۲۸ صفحه

# اطلاعات

شنبه ۲ اردیبهشت‌ماه ۲۵۳۷ ـ شماره ۱۵۵۹۰ تکشماره ۱۰ ریال

باتهام پخش اعلامیه واخلال نظم

# ۶۵ دختر و پسر در کوه بازداشت شدند

در صفحه ٤ ستون چهارم

# مذاکرات شاهنشاه ـ والترشل آغاز شد

★ همسر رئیس جمهوری آلمان فدرال با علیا ـ حضرت شهبانو ملاقات کرد.

★ والترشل : ایران بعداز امریکامهمترین همکار بازرگانی آلمان در خارج از اروپاست

شاهنشاه آریامهر و علیاحضرت شهبانو عصر دیروز از میهمانان عالیقدر پرزیدنت والترشل رئیس جمهوری آلمان فدرال و بانو میلدردشل درفرودگاه مهرآباد استقبال کردند.

در صفحه آخر ستون سوم

وزیر نیروی هوائی آمریکا

وزیر نیروی هوائی امریکا اعلام کرد:

# باحمله شوروی، امریکا به کمک ایران می آید

## تظاهرات وپخش اعلامیه در ۷ شهر

★ اعضای نیروی پایداری ۱۸ نفر از تظاهر کنندگان و پخش کنندگان اعلامیه را دستگیر کردند

در صفحه ٤ ستون اول

# میگ‌های شوروی جت مسافری کره را بمسلسل بستند

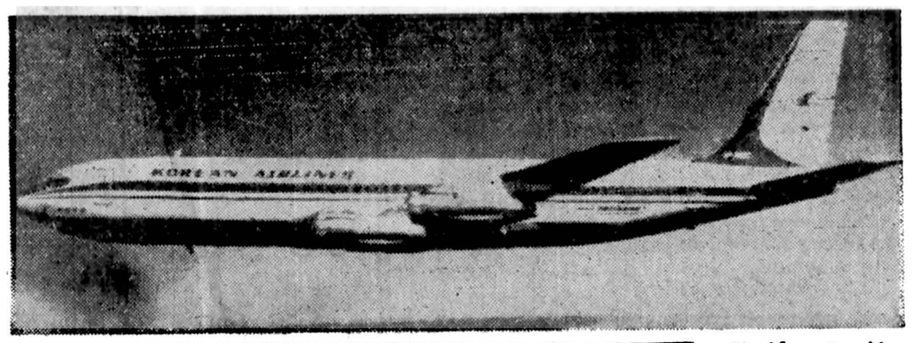

صد هزار تفنگدار امریکا آماده حرکت به هر نقطه ازجهان

رهبران ایران مسلما به وجود چنین تعهدی اعتقاد دارند

استنسون گفت : ما تحت شرایط معینی نوعی التزام ضمنی وحتی اندکی بیش از آن داریم که از ایران حمایت کنیم

در صفحه ٤ ستون اول

جاسوس اخراجی شوروی

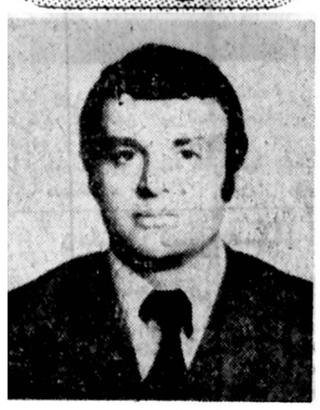

شامیروف ابراهیم اوغلی

# بریگادسرخ اعلام کرد که «مورو» را نکشته است

در صفحه ۲ ستون اول

## براثر تیر اندازی از ۱۱۰ سرنشین هواپیما ۲ نفر کشته و ۲ نفر زخمی شد

در صفحه ۲ ستون ششم

در حوادث مختلف ۲٤ ساعت گذشته‌شهرستانها :

# ۴۰ نفر کشته و ٦ تن مجروح شدند

در صفحه ٤ ستون پنجم

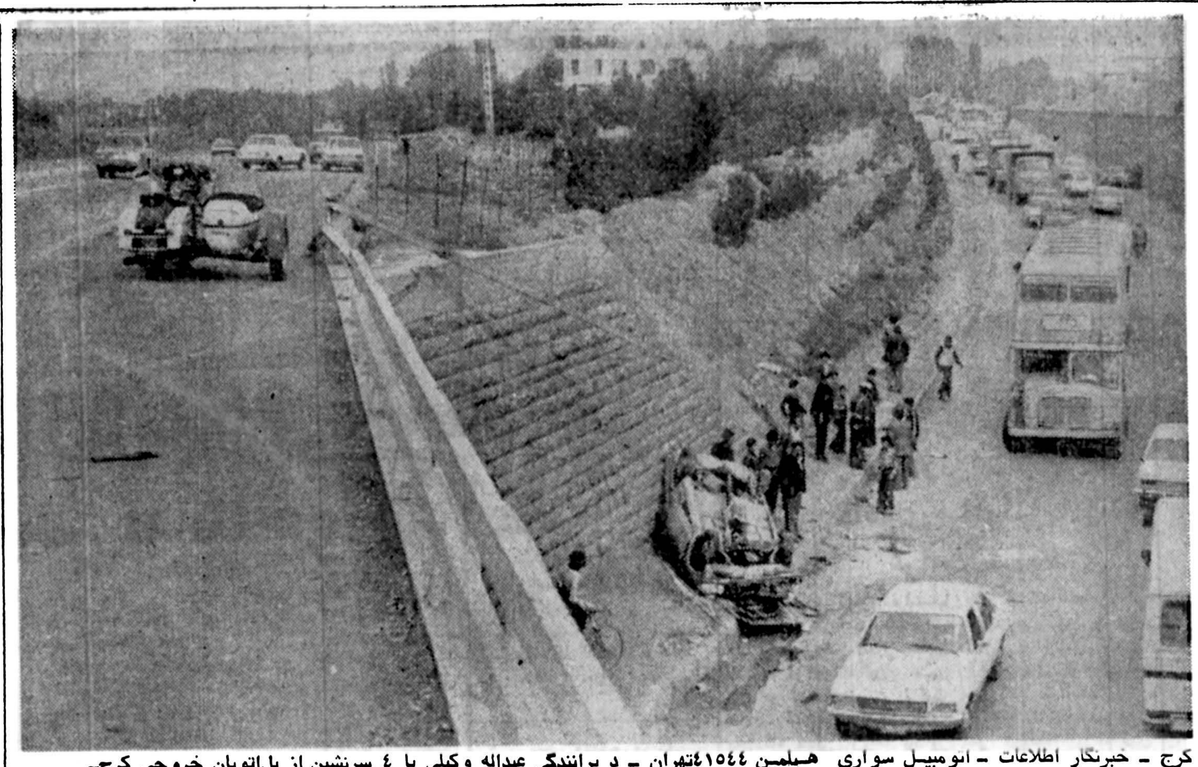

کرج ـ خبرنگار اطلاعات ـ اتومبیل سواری هیلمن ۱۵٤٤تهران ـ د برانندگی عبداله وکیلی با ٤ سرنشین از پل‌اتوبان خروجی کرج‌ـ تهران بپائین سقوط کرد. در این حادثه ۵ سرنشین هیلمن مجروح شدند و به بیمارستان «کسری» کرج انتقال یافتند. اسامی ٤ مجروح حادثه هنوز مشخص نشده است.

عکس از جهانگیر رزمی خبرنگار اطلاعات

سومین بررسی جناح سازنده از کتاب بسوی تمدن بزرگ

## اگر بی‌عدالتی جهان پایان نیابد دنیا بافاجعه روبرو میشود

درصفحه ۱۱

## «بازار کتاب»

صفحه محبوب شما دوستداران کتاب درنیازمندیهای امروز اطلاعات

مولد برقهای سیارکرایه تلفن های ۳۵۵۵٦٤ نورهاشمی ۳۵۵۵٦۵

اسامی قبولشدگان دانشکده پزشکی فسا

در صفحه ۲۵

**اکازیونهای هفته**

عرضه وتقاضا

آپارتمان ـ خانه ـ ویلا ـ باغ ـ زمین ـ مغازه

در صفحه ۲۰

برای اطلاع مراجعان بانك فرهنگیان ایران

مدیریت و ادارات مرکزی بانك فرهنگیان ایران به ساختمان اختصاصی این بانك واقع‌در خیابان سپهبد زاهدی ـ ثریا انتقال یافت.

تلفن: ۸۳۱۰۰۹ ـ ۸۳۱۰۰۸ ـ ۸۳۵۰۳۹ ـ ۸۳۸۹۷۹

نیروی دریائی شاهنشاهی

**نیروی دریائی شاهنشاهی استخدام مینماید**

شرح در صفحه ۱۱

**دانشکده نفت آبادان**

پذیرش دانشجو برای سال تحصیلی ۲۵۳۸ـ ۲۵۳۷ شاهنشاهی

در صفحه ۳

شستشوی مجانی اتومبیل پیکان

رجوع به صفحه حوادث

شرکت فیلتراسیون عامل فروش دستگاههای تصفیه آب استخر، پروژکتور، دایو، نردبان، سونا، سرویس و نگهداری آدرس جردن بعد از بلوار ناهید شماره ۵٦تلفن ۲۲۵۱۸۹ و ۲۲۲٦۰۹

قابل توجه مالکین شهرك فرحزاد

رجوع به‌صفحه ۱۳

**شماره تلفن‌های جدید سرویس محصولات کن‌وود**

۳۷۸۰۹۲
۳۷۸۰۹۳
۳۷۸۰۹٤
۳۷۸۰۹۵
۳۷۸۰۹٦

ساعات کار: ۸ صبح الی ۵ بعدازظهر

بدینوسیله باستحضار میرساند . مراسم چهلمین روز درگذشت دوشیزه ناکام نزهت‌کاشانی روز یکشنبه سوم اردیبهشت‌ماه از ساعت۵تا۷ بعدازظهر بر سر مزار آن مرحومه در آرامگاه ظهیرالدوله برگزار میشود.

خانواده های کاشانی و خطیبی

**جناب‌آقای مهندس‌علی‌نقی اسدی**

درگذشت جناب آقای امیر اسداله علم را حضور آن‌جناب تسلیت گفته سلامت و سعادت بازماندگان آن فقید سعید را ازدرگاه ایزدمتعال مسئلت دارد.

هیئت مدیره شرکت تولیدی و صنعتی ایران کاوه

سرکار علیه خانم عالمتاج علم‌وخانواده گرامی علم

درگذشت رادمرد بزرگمنش و کم‌نظیری چون‌شادروان جناب امیراسدالله علم را ازصمیم قلب تسلیت گفته وبقا و طول عمر و سلامتی آن‌خاندان محترم را از ایزد متعال مسئلت دارم.

هرمز معین

**یادبود**

پنجمین سال درگذشت شادروان خانم بیگم‌حسین‌زاده را گرامی میداریم.

هزینه مراسم یادبود بمصرف امور خیریه خواهدرسید.

خاندان حسین‌زاده

**جناب آقای محمود منصف ـ جناب آقای مهدی منصف**

با اندوه فراوان درگذشت شادروان امیراسداله علم انسان شریف و خدمتگزار صدیق شاهنشاه آریامهررابحضور آن جنابان و خانواده‌گرامی تسلیت عرض می‌نماید.

شرکت پارس‌کی (سهامی خاص)

شرکت ملی نفت ایران

**انتخاب ملوان جهت تأمین نیروی انسانی شرکت ملی نفتکش ایران**

در صفحه ۱۹

SWISSAIR

**اطلاعیه**

**شرکت هواپیمائی سویس ایر**

بدینوسیله باستحضار میرساند که قسمت بار (واردات ـ صادرات) این شرکت به فرودگاه مهرآبادجنب ترمینال ٤ منتقل گردیده است.

ساعت کار : شنبه تا پنجشنبه ۸ صبح الی ۳ بعدازظهر

جمعه ـ تعطیل

تلفن : ٦٦۹٤۵۷

**سپاسگزاری**

از عزیزان و دوستان یکدلی که در مصیبت از دست دادن مادر همسر مهربانم شادروان طاوس سهرابی‌پور و همچنین همسر خواهر عزیزم شادروان علی‌شیرازی‌نژاد قلب داغدار بازماندگان را باتسلی خویش آرامش‌بخشیدند در تمامت قلب شاکر خود سپاسگزارم.

سیاوش بشیری

**با اندوه فراوان**

درگذشت همسر عزیزم ثروت فردوس را باطلاع بستگان و دوستان میرسانم. بنابرخواسته آن‌شادروان هزینه‌مراسم مجالس یادبود صرف‌امور خیریه‌خواهدشد

میراحسان‌الله‌علائی

درحالی‌که مـردم ایتـالیا غرق در نگرانی بودند :

# بریگادسرخ اعلام‌کرد «مورو» زنده‌است

★ بریگاد سرخ تا بعدازظهر امروز به دولت ایتالیا مهلت داد که با مبادله مورو با افراد زندانی بریگاد سرخ موافقت کند . درغیراین صورت مورو کشته خواهد شد

## اولتیماتوم بـریگـاد سرخ دولت ایتالیا را بـر سر دوراهی عجیبی قرار داده است

رم ـ خبرگزاری فرانسه ـ بریگاد های سرخ با انتشار یک بیانیه در بعدازظهر پنجشنبه کهنسخه‌ای ازآنرا نمایندگی خبرگزاری ایتالیا و نسخه دیگر روزنامه پوبلیکا دریافت داشته‌اند اعلام کرده‌اند بیانیه حاکی از قتل موروجملی و بمنظور مشوبکردن اذهان بوده است . مورو زنده است .

بریگادهای سرخ دربیانیه جدیدخود خواهان‌مبادله مورو با اعضای زندانی بریگاد سرخ شده‌اند . در این‌بیانیه آمده است حزب دموکرات مسیحی.و دولت ایتالیا فقط ۴۸ ساعت مهلت دارند که در این زمینه تصمیم قطعی اتخاذکنند. درغیر این صورت‌مورو اعدام خواهد شد. بنظر پلیس ایتالیا بررسی نسخه‌های بیانیه جدید بریگاد سرخ نشان‌میدهد که نباید در صحت آن تردید کرد .

درپی انتشار این بیانیه خانواده آلدومورو از مسئولان حزب‌دموکرات مسیحی ایتالیا خواستند با اعلام آمادگی‌خود درزمینه بررسی وقبول شرایط تروریست هاجان سرپرست‌آنان را از مرگ نجات دهد .

دولت ایتالیا اکنون برسر دوراهی انجام مذاکره با بریگاد های سرخ یارددرخواست آنهاقرار گرفته است .

مهلت اولتیمام ۴۸ ساعته تروریست ها بعد از ظهر امروز پایان می‌یابد .

ربایندگان آلدومورو همچنین تصویر تازه‌ای از رهبر حزب دموکرات مسیحی رابرای مقامات ایتالیا فرستاده‌اداین عکس آلدومورو را در حالی نشان میدهد که نسخه‌ای از روزنامه «ریوبلیکا» مورخ ۱۹ آوریل رادردست گرفته که عنوان درشت صفحه اول این روزنامه حاکی از اعدام مورو توسط بریگاد های سرخ است . در این‌میان مکتوب جدیدی به خط مورو که‌از زندان تروریست ها و خطاب به‌زاکونیامی دبیر سیاسی حزب دموکرات مسیحی نوشته شده به‌دبیرخانه این حزب واصل گردیده است .مفاد این نامه که حاوی شرایط صریح تروریستها برای آزادی رهبر حزب دموکرات مسیحی ایتالیا می‌باشد هنوز فاش نشده است .

درهر حال مقامات دولتی و حزبی ایتالیا با آزمایش سیار دشواری روبرو هستند. این انتخاب عبارت از اینست که کدامیک را باید قربانی دیگری کرد یک انسان را یا حکومت را .

روزنامه دیوبلیکا ناشر افکار سوسیالیست هامی‌نویسد: قربانی کردن یک انسان برای نجات حکومت ارجح است. بنظر میرسد سایر احزاب ازجمله حزب دموکرات مسیحی نیز همین استدلال را پذیرفته باشند. حزب کمونیست ایتالیا نیز از همان آغاز ماجرای ربوده شدن مورو اتخاذ یک روش انعطاف ناپذیردر برابر ربایندگان رابه دولت‌توصیه کرده بود .

عصر پنجشنبه بدنبال اعلام زنده بودن آلدومورو از سوی ربایندگان، میلیونها نفر از مردم ایتالیا به ندای حزب دموکرات مسیحی پاسخ مثبت دادند و برای‌آزادی آلدومورو دراماکن مذهبی وخانه‌های خود دعا کردند بطوری که حتی در کوچکترین وکم‌اهمیت‌ترین کلیساهای ایتالیانیز صدهاشمع بخاطر زندهبودن مورو روشن‌شد.

قبل‌از انتشار بیانیه مربوط به زنده بودن مورو، پلیس ایتالیا در دریاچه دوسش یک جنازه بدست آورده بود که بعدا معلوم شد متعلق به یک جوپان دیوانه بوده است .

تروریست‌های بریگاد سرخ پنجشنبه گذشته نگهبان دیگر زندان را درمیلان به‌قتل رسانیدند. این چهارمین سوء قصدی است که بریگادهای سرخ از تاریخ ربودن آلدومورو در ۱۶ ماه مارس گذشته به ارتکاب آن دست زده‌اند .

تروریستها در ۱۱ آوریل یکی از محافظان‌زندان شهر تورینو را نیز کشته بودند .

آخرین قربانی بریگادهای سرخ فرانچسکو دوکانالدو نامداردکه هنگام خروج ازخانه خود مورد اصابت‌گلوله قرار گرفت مهاجمان سه نفر بودند. فرانچسکو متهم به بدرفتاری نسبت به‌زندانیان بریگاد سرخ بود .

این تصویری است که پلیس رم بادریافت آن‌اطمینان یافت که علیرغم گزارشهای قبلی، آلدومورو رهبر ربوده شده حزب دموکرات مسیحی ایتالیا هنوز زنده است .
عکس مورو را دراسارت، حین مطالعه روزنامه شماره روز چهارشنبه گذشته «روپوبلیکه» نشان میدهدکه خبر اعدام اورا چاپکرده
عکس رادیویی یونایتدپرس

رهبر « بریگاد سرخ »ایتالیا (مرد ریشو در حال مطالعه روزنامه ) در داخل قفس شیشه‌ای ضد گلوله سرگرم خواندن روزنامه «المساجرو» است که‌گزارش جعلی بودن خبر مـرگ آلدومورو را چاپ کرده است .
افراد دوروبررهبربریگاد سرخ همدستان او هستند که به اتهام دست زدن بیکرشته عملیات‌تروریستی هم‌اکون‌در ایتالیا محاکمه می‌شوند . عکس رادیویی یونایتدپرس

## فرانسه در آستانه فروش اسلحه به عربستان‌سعودی است

لندن ـ آسوشیتدپرس ـ نشریه «میدل‌ایست‌اکونومیک دایجست» گزارش داده‌است که فرانسه درآستانه امضای یک قرارداد ۳٫۵ میلیارد دلاری فروش اسلحه به عربستان سعودی قراردارد. این‌معامله درصورتیکه‌صورت گیرد بزرگترین معامله فروش اسلحه فرانسوی به‌یک‌کشور خاورمیانه خواهد بود .

بموجب این قرارداد فرانسه هواپیماهای مدرن میراژ، تانکهای آ.ام.ایکس‌ـ هواپیماهای جت «آلفا» محصول شرکت فرانسه و آلمان ، موشک و رادار به عربستان سعودی خواهد فروخت. نشریه فوق‌الذکر این گزارش را به نقل از صاحبان صنایع فرانسه و منابع عرب در پاریس تهیه کرده است .

# جنگنده‌های شوروی جت‌مسافربر کره‌ای راروی یک‌دریاچه یخزده‌فرودآوردند

## دراین حـادثه از ۱۱۰ سرنشین هواپیما ۲ تن کشته وعده‌ای‌زخمی شدند

واشنگتن ـ آسوشیتد پرس‌ـ یک هواپیمای مسافربر کره جنوبی‌با۱۱۰ مسافر وسرنشین که از پاریس عازم آن کشور بود هدف گلوله هواپیما های روسی قرار گرفت و بزور روی سطح منجمد یکی از دریاچه های یخبندان شوروی فرود آورده شد .

«برزینسکی» مشاور رئیس جمهوری آمریکادر امورامنیت ملی اظهار داشت در این‌حادثه که پنجشنبه اتفاق افتاد دوتن از مسافران کشته و دو تن دیگر بسختی زخمی شدند .

«توماس رستون» سخنگوی وزارت امور خارجه آمریکا نیز اظهار داشت یازده تن دیگر نیزجراحت های‌مختصری برداشته‌اند.

هنوز معلوم نیست تلفات این حادثه در نتیجه تیراندازی هواپیما های‌روسی بوده‌است یا بعلت فرود اضطراری در ساعات شب صورت‌گرفت ، هویت یکی از مقتولان روشن شده است . وی «شوگنو» نام داشت ۴۵ ساله و تبعه ژاپن بود . هنوز هویت سایر قربانیان‌این حادثه روشن‌نشده است . بهرحال هیچیک از اتباع آمریکا در این هواپیما نبودند .

دیروز دولت شوروی‌اعلام کرد مسافران و خدمه هواپیما را آزاد خواهد کرد .

خبرگزاری تاس اعلام کرد ترتیبات لازم برای خروج مسافران از قلمرو اتحاد شوروی داده خواهد شد ، این هواپیما از پاریس و از طریق قطب شمال عازم سئول بود .

تاس اعلام کرد هواپیمای کره‌ای در «مورمانسک» وارد قلمرو شوروی شد بلافاصله جنگنده های روسی راه را برهواپیما بستند و بامانور‌ـ های متعدد واستفاده از چراغ های خود از خلبان هواپیما خواستند بدنبال آنها رودو در نزدیکترین فرودگاه فرود آید . اما خلبان هواپیما به دستوراتی که به وی داده‌شده بود توجه نکرد و روی سطح یک دریاچه فرود آمد .

بگفته‌منابع ژاپنی هواپیمای «بوئینگ ـ ۷۰۷» خطوط هواپیمائی کره جنوبی چندبار سعی کرد از چنگ جنگنده‌های روسی فرار کند اما سرانجام ناچر به فرود اضطراری‌روی دریاچه‌ای در ۱۵۰ مایلی مرز فنلاند و ۶۰۰ مایلی شمال مسکو شد .

همین منابع گفتند وزارت خارجه شوروی‌به آنان اطلاع داد که شدت فرود آمدن هواپیما بحدی بود که یخ ضخیم سطح دریاچه درهم شکست .

بگفته آگاهان این هواپیما ۹۷ مسافر و ۱۳ سرنشین داشت که ۳۵ نفر کره‌ای ،۵۱ نفر ژاپنی ، پنج نفرفرانسوی، دونفر انگلیسی ،دو نفرآلمانی و دو نفر چینی بودند بگفته مقامات کاخ سفید آمریکا مشاوران رئیس جمهوری آمریکا در امورامنیت ملی‌جهت رسیدگی به این‌مسئله تشکیل جلسه دادند .

از طرف دیگر بگفته منابع ژاپنی الکسی کاسیگین نخست وزیر شوروی در مذاکره با وزیر کشاورزی ژاپن‌که‌سرگرم دیدار از آن کشور است وقوع این حادثه را تائیدکرد و گفت هواپیمادر حال حاضر در قلمرو شوروی است .

در این بین یک هواپیمای «بوئینگ ـ۷۰۷» دیگر متعلق به خطوط هواپیمائی کره جنوبی عازم هنسیکی پیتخت فنلاند شده است تا ترتیب‌ادامه سفر مسافران هواپیمای‌فرود آمده شده شرکت مذکور را بدهد .

کارشناسان پرواز های هوائی اظهار میدارند فرود آمدن یک بوئینگ بر روی دریاچه‌ای که ضخامت یخ‌ـ زدگی آن به چندین متر بالغ میشود و با توجه به‌سنگینی هواپیما بسیار خطرناک است. گذشته از آن بر خستن مجدد هواپیما نیز از روی یخها تقریب محال و ممتنع است .

بنظر میرسد این هواپیما که اشتباها وارد قلمرو شوروی شده بود بر فراز یک منطقه استراتژیک این کشور پرواز میکرد.

هواپیما قرار بود در سر راه خود از پاریس به سئول در فرودگاه انکوریج آلاسکا بنزین گیری کند .

## اسد بار دیگر با سیاست سادات مخالفت کرد

دهلی‌نو خبرگزاری فرانسه ـ پرزیدنت حافظ‌اسد که اکنون بطور رسمی از هند دیدن می‌کنددرگفت‌وشنودی باخبر نگاران تاکید کردکه بابتکار سادات‌در باره مذاکره با اسرائیل پیرامون مسئله خاور میانه جدا مخالف است .

رئیس جمهوری سوریه که در پایان گفتگوبا نخست‌ـ وزیر هند به پرسش های خبرنگاران پاسخ میداد گفت خواهان حفظ وحدت‌اعراب است و برای رسیدن به این هدف تلاش می‌کند اما این وحدت نباید بارعایت اصول عادلانه و آرمان عرب‌استوار باشد .

حافظ‌اسددر باره مداخله سوریه در لبنان گفت‌سوریه پس از آنکه چندین‌بار فلسطینی ها و لبنانی ها را به برقراری آتش‌بس دعوت کرد و نتیجه‌ای‌بدست‌نیورد ناچار بمداخله شد و این مداخله نه تنها به سود دو طرف متخاصم بود بلکه‌برای جهان عرب نیز سودمند بود.

رئیس جمهوری سوریه تاکیدکردکه‌اسرائیل‌خواستار صلح نیست بلکه میخواهد کشور های عربی را به تسلیم شدن در برابر تل‌اویو مجبور کند حافظ‌اسدبه‌لحن محکمی اضافه کرد که‌اعراب زیر فشار دولت های‌خارجی حاضر بامضای قراردادصلح نخواهند شد ، بلکه هنگامی به حالت جنگ پایان‌خواهند داد که اسرائیل همه‌سرزمین های عربی را تخلیه کند و حقوق مردم عرب فلسطین از جمله تشکیل یک کشور مستقل فلسطین را برسمیت بشناسد .

## گفتگوهای ونس وگرومیکودرباره خاورمیانه

مسکو ـ خبرگزاری‌فرانسه‌ـ وزیران امور خارجه امریکا و شوروی گفتگوهای خود را درباره محدود کردن سلاح‌های استراتژیکی و مسایل مورد علاقه دوکشور دنبال کردند.

در چهارمین جلسه گفتگو های سایروس‌ونس وآندره گرومیکو که بیش از یک ساعت‌ونیم‌طول نکشیدمسئله خاورمیانه و مسایل مربوط به اجلاس ویژه سازمان‌ملل متحد درباره خلع سلاح که قرار است در ماه مه‌تشکل شود مورد بررسی قرار گرفت.

یک مقام وابسته به‌هیئت نمایندگی شوروی اظهار داشت که‌درچهارمین جلسه گفتگوهای وزیران امور خارجه دو کشور درمسئله افریقا و مسایل مربوط به محدود کردن سلاحهای استراتژیکی مورد بررسی قرار نگرفت. باحتمال زیاد ونس در دیدار امروز خود با لئونیدبرژنف دبیر کل حزب کمونیست شوروی مسئله حساس آفریقا را مطرح خواهد کرد.

یک سخنگوی وزارت امور خارجه امریکا اظهار داشت تاکنون مذاکرات درباره محدود کردن سلاح های استراتژیکی سودبخش بوده است‌اماانتظار نمیرود در جریان اقامت ونس در مسکو قراردادی در این‌باره میان امریکا و شوروی امضاء شود.

## دیدار رئیس ستاد ارتش شوروی ازترکیه

آنکارا ـ رویتر ـ امروزرسما اعلام شد که سه‌شنبه آینده مارشال نیکلای‌آگارکف معاون وزیر دفاع ورئیس ستاد نیروـ های مسلح شوروی یك‌بازدید رسمی پنج روزه از ترکیه‌بعمل خواهد آورد . وی در این‌مدت بابولنت اجویت نخست‌وزیر ، فخری کورتورك رئیس‌جمهوری و حسن‌عزت ایشیك وزیر دفاع ترکیه ملاقات و مذاکره خواهد کرد .

دیدار مارشال آگارکف از ترکیه در زمانی صورت می ـ گیرد که آنکشور منتظرروشن شدن نتیجه تلاشهای پرزیدنت کارتر در مورد متقاعد ساختن کنگره آمریکا در جهت لغو تحریم صدور اسلحه به‌ترکیه است . در سال ۱۹۷۴ بدنبال حمله ترکیه به قبرس فروش سلاحهای آمریکایی به ترکیه تحریم شد .

## ۱۲ تن در اوگاندا تیرباران‌شدند

روزنامه کنیائی « دیلی نیشن » دیروز گزارش‌دادکه چهارشنبه پیش دست کم ۱۲ تن درمحل وقوع‌یک حادثه راه درنزدیکی کامپالاپایتخت اوگاندا تیرباران شدند.

در این حادثه « ژنرال‌مصطفی ادریس» وزیر دفاع و معاون رئیس‌جمهوری اوگاندا بشدت مجروح شده است.

در گزارش همین روزنامه آمده‌است که ماموران انتظامی همراه‌ژنرال ادریس گفته‌اند که این حادثه طبق نقشه قبلی و بقصد کشتن ادریس صورت گرفته است.

## آمریکا ۶۰ جنگنده جنگنده به عربستان خواهد داد

واشنگتن ـ خبرگزاری فرانسه ـ سخنگوی وزارت امور خارجه امریکا اعلام کرد که امریکا غیر ازشصت هواپیمای‌افـ ۱۵ که‌فروش آنرا به دولت ریاض وعده داده هواپیمای دیگری به عربستان سعودی نخواهد فروخت.

وی گفت که امریکا پس از بررسی کامل جوانب تصمیم گرفت شصت شکاری به عربستان سعودی تحویل دهد و این هواپیما ها برای‌تامین امنیت‌عربستان ضروری است.

مردم رم مقابل‌دفترمرکزی حزب دمکرات مسیحی‌ایتالیا اجتماع کرده‌اند تا از این حزب که دولت را در دست دارد با مبادله افراد زندانی بریگادسرخ با آلدومورو موافقت کنند . عکس رادیویی یونایتدپرس

در لندن رسما اعلام شد

# اولین نوزاد آزمایشگاهی تیرماه امسال درانگلیس بدنیاخواهد آمد

## جنین تا انعقاد نطفه درلوله آزمایشگاه وسپس در رحم مادر پرورش یافته است

لندن ـ رویتر ـ روزنامه «دیلی‌میرور» چاپ‌لندن‌نوشت نخستین کودکی که جنین آن براثر لقاح نطفه های یک زن و شوهر در لوله آزمایشگاه بوجود آمده و سپس در رحم همان زن‌رشد یافته ، در ژوئیه ( تیرماه) آینده در بیمارستانی واقع درشمال انگلستان‌بدنیاآورده خواهد شد .

بنابه نوشته این روزنامه، دکتر « پاتریک استپتو» کارشناس رشته زنان در بیمارستان «اولدهایم » واقع در «لانکاشایر» با همکاری یکی از پژوهشگران‌دانشگاه کمبریج عملیات لقاح وتکوین جنین آزمایشگاهی را باجرا گذارده‌اند .

این روش‌درمان‌مخصوص زنانی است که‌دستگاه‌تناسلی آنان قادر به انعقاد نطفه و تکوین جنین نیست . طبق این روش نخست یک اوول ناتوان زن را در آزمایشگاه پرورش میدهند و آنرا با اسپرمانوزوئید شوهرش تلقیح میکنند و پس از چند روز نطفه منعقد شده را در رحم همان زن قرار میدهند.

اکنون زنی که نام او پس از تولد کودکش فاش می‌ـ شود در انتظار روز وضع حمل است دکتر «استپتو » که مبتکر این روش است گفته است که پس ازتولد کودک اطلاعات تازه‌مهمی در اختیار عموم خواهد گذارد .

## یك زن هندی ۲۰ سال است بالای درخت زندگی میکند !

بارو واساگار ، «یونایتدپرس «رامپیاری» زنی که وقتی۱۳ ساله بود، شوهرش را ببر درنده خورد و او بیوه‌شد، اکنون ۲۰ سال است که در جنگلی بالای درخت زندگی میکند و ریاضت میکشد. با آنکه ببرها و پلنگ‌ها در اطراف درخت او رفت و آمد می‌کنند ، اما از آنجا که دهها تن از اقوام این‌زن مراقب او هستند دسترسی درندگان به او غیر ممکن شده است .

«رامپیاری» گفته است : «من زنی‌دست‌نیافتنی‌هستم و سرنوشتم چنین است که تا آخر عمر دست‌نیافتنی بمانم.

در نظام طبقاتی هندوها ۱۲۰ ملیون زن و مرد در زمره کسانی هستند که به آنها «شودراس» ( دست نیافتنی) میگویند و این زن یکی از همین کسان است.

## حمله مورچگان سفید به شمال استرالیا

### این حشرات اسفالت خیابانها و تراورسهای پلهای راه‌آهن را هم می‌خورند

ملبورن ـ خبرگزاری‌فرانسه، امروزدرملبورن پایتخت‌استرالیا اعلام‌شدنوعی حشرات‌موذی که اصطلاحا مورچه سفید وبالدار خوانده میشوند ، در دسته‌های انبوه شمال این کشور را مورد حمله قرارداده‌اند ، این‌حشرات که بغایت‌درشتند قادرندتوپهای بازی بیلیارد را قطعه قطعه کنند و ببلعند اشتهای آنها هرگز کور نمیشود ، بطوریکه‌اسفالت خیابانها ، اشیاء ساخته شده از سرب، کائوچوی‌سخت یانرم را به آسانی خرد کرده و می‌ـ خورند . مورهای بالدار در گروههای‌چندصدتائی‌وهزارتائی حمله می‌برند و درشتی آنها به بیش از یك سانتیمتر ونیم نیز میرسد . براثر حمله این میهمانان ویرانگر کارگرانی که مشغول نصب تراورسهای چوبی یك خط آهن در منطقه شمال استرالیا بودند ناچارکار خود رارهاکردند و این‌حشرات با آرامش خاطر تراورسهای چوبی را باریزریز کردن آنها بلعیدند . یك حشره شناس استرالیائی اظهار داشت این مهاجمان که در حال حاضرتنها استرالیا را برای حمله خود برگزیده‌اند از نوع حشرات ابتدائی به‌شمار می‌آیند .

## پدر ومادری سالها کودك خود را در یك سلول تاریك زندانی کرده بودند

پلیس لوس‌آنجلس امروز اعلام کرد یک دخترک ۷ساله راکه مدت چند سال بوسیله‌پدر و مادرش در کمد دیواری یکی از اطاق های خانه محبوس‌بود پیدا و آزاد کرده است پدر و مادر این کودک نیز بازداشت شده‌اند . بگفته سخنگوی پلیس ،هنگامی که ربکا دربی مکالمه تلفنی یک ناشناس پیدا شد فقط ۱۰کیلو گرم وزن‌داشت و قامت اواز۸۰ سانتیمترتجاوز نمیکرد . پستوئی که این‌دختر درآن میزیست در تاریکی قرار داشت و دارای ۲ متر ارتفاع، یک متر طول و ۷۰ سانتی‌متر عرض داشت .

ربکا که به بیماری های‌حاد پوستی ،ولکنت زبان دچارشده بلافاصله در بیمارستان بستری شد. دردستگاه عصبی این‌دختر نیز اختلالاتی بوجود آمده است. این پدر و مادر دارای‌سه فرزندند که‌ظاهرا با دوفرزند دیگرشان رفتار ناهنجاری نداشته‌اند .

## شوروی ۱۰ ناوهواپیمابر میسازد

جیمزکالاهان نخست‌وزیر انگلیس اظهار داشت درحال حاضر شوروی سرگرم‌تکمیل ۱۰ ناو هواپیمابر است و تعداد زیردریائی‌های اتمی که شوروی میسازد بیش‌از مجموع زیردریائی‌های اتمی امریکا و انگلستان است.

درپی آلوده شدن بیش‌از حد هوا

## دهها ژاپنی ازدولت این کشور تقاضای میلیونها دلار غرامت کردند

اوزاکا ـ خبرگزاری فرانسه‌ـ یکصدو ده نفر ژاپنی که براثر آلوده بودن هوا دچار بیماری شده‌اند از دولت این کشور تقاضای ۹٫۳میلیون‌دلار غرامت کردند. آنان بتسلیم مرضحالی بدادگاه محلی اوزاکا یادآور شده‌اند ده کارخانه یک مجتمع صنعتی کمدر منطقه سکونتشان دودهای‌آغشته به‌موادسولفوری واکسیدنیتریک درهواپخش‌می‌ـ کنندباعث ابتلای آنان به‌بیماری های مختلف گردیده‌اند . علاوه براین ، آنان از مسئولان راهها در این منطقه که اجازه داده‌اند بطور متوسط روزانه۲۷۰هزار وسائط نقلیه موتوری از جاده هاو گذرگاه های نزدیک منازل آنان عبور کنند و در نتیجه گاز و مواد سمی ناشی ازدود این وسائل موجب آلودگی هوا شده است شکایت‌کرده‌اند.

بگفته‌شاکیان میزان‌آلودگی هوا درمنطقه اوزاکا بیش از۶ برابر میزان مجازدر ژاپن‌است.

بگفته مسئولان بهداشتی اوزاکا ،در این شهر عوارض ناشی از آلودگی هوا از همه شهرهای ژاپن بیشتر است ، بطوریکه در حال حاضر حدود ۵۹۰۰ نفر از ساکنان اوزاکا دچار بیماری هائی هستند که براثر آلودگی هوا پدید آمده است .

وزیردفاع اسرائیل:

## مذاکرات مصر واسرائیل ازسر گرفته می‌شود

ژنرال وایزمن وزیر دفـع اسرائیل‌دریك‌مصاحبه‌اختصاصی بازروزنامه معاریو چاپ تل‌اویـو اظهار داشت : یقین دارم که گفتگوهای مصر و اسرائیل‌در آینده‌ای نزدیك دنبال میشود . وی ضمن خودداری از اظهار نظر پیرامون این موضوع که در حال حاضر بین دو کشور گفتگوهائی در جریانست یا نه گفت قطع گفتگوها بی تردید برای آنست که فرصت‌بیشتری برای اندیشیدن‌و بررسی مجدد مسائل فراهم آید وگرنه من معتقدم که مذاکرات دو باره آغاز میشود زیرا فراگردصلح دارای چنان قدرتی است که نمیتوان آنرا متوقف ساخت و سرانجام روزی خواهد آمد که به‌نتیجه‌برسیم‌وزیردفاع‌اسرائیل افزودتماسهای مستقیم‌بین مصر واسرائیل بسیار مهم و مفید است ولی بهتر آنست که آمریکائیها نیزدراین گفتگوها شرکت جویند .

وایزمن درمورد تعرض‌نظامی اسرائیل به‌جنوب لبنان گفت هدف از این عملیات تحقق‌دادن هدفهای سیاسی‌بوده است‌دولت اسرائیل نیز به این‌هدفها نائل آمده است بطوریکه هم‌اکنون واحدهای سازمان ملل درجنوب لبنان مستقر شده‌اند .

جامعهٔ نوین

فصلنامه گروه بررسی مسایل ایران درپرتو انقلاب شاه وملت . شماره دوازدهم انتشاریافت

دراین شماره میخوانید:

تحلیل خطوط اصلی فرهنگ عصر حاضر در رابطه با فرهنگ تمدن بزرگ (گزارش کمیته سیاست فرهنگ)

بررسی مسائل نیرو در ایران ـ طرح اعلای مقام زن .

مرکز پخش کتابخانه فردوسی (شاهرضا خیابان فردوسی)

از کتابفروشیهای معتبر بخواهید

برای اطلاع خریداران محترم فرهنگ معین

گروه انتشاراتی امیر کبیر ضمن اعتذار از تاخیر انتشار جلد های پنجم و ششم این اثر ارجمند باطلاع میرساند :

علت تاخیر دقت کافی در راه تنقیح و تصحیح و تجدید نظر ، لازم در این دو جلد ( اعلام ) بوده است . بطوری که پیش‌بینی میشود ، جلد پنجم تا اوایل تیر ماه و جلد ششم در نیمه دوم سال جاری منتشر خواهد شد .

مؤسسه انتشارات امیرکبیر

خداحافظ گاری کوپر

نوشته : رومن‌گاری

ترجمه : سروش حبیبی

چاپ سوم

از آخرین آثار رومن گاری،و حاوی اندوه و خشم و فریاد نسل جوان علیه نظام قهار وضدانسانی ماشین ،و تعفن منجلاب تمدن امروز .

مؤسسه انتشارات امیرکبیر

تلفن‌های : ۳۷۵۴۳۱ ، ۲۸۵۵۳۸ ، ۲۸۵۵۹۷ ، ۲۸۵۵۹۸

دایره فروش کتابهای کودکان و نوجوانان هستی

مرکز پخش کتابفروشی فخر رازی

# درمحافل ومجالس

## تحقیق جالب مجله تایم و سه نکته خواندنی از روستاها و روستائیان شمال ...

بخش علمی مجله «تایم»، برای تهیه کتاب مستندی تحت عنوان «اصلاحات ارضی در دنیا» دست به تحقیق دامنه‌داری زده است وبرای این منظور، گروهی از نخبه نویسندگان و محققان خود را به کشورهائیکه اصلاحات ارضی در آنها انجام شده، ویا در حال اجراست، فرستاده است . کارتحقیق پیرامون اصلاحات ارضی در ایران و تاثیر آن برزندگـــی روستائی بعهده یکی از خبرنگاران باسابقه ایرانی گذاشته شد که از دو ماه پیش کارش را شروع کرده است .

اساس تحقیق خبرنگار برجسته ایرانی برمشاهدات‌عینی وتماس باروستائیان و آشنائی نزدیک با زندگی آنان‌استوار است. این دوست محقق وخبرنگار محفل‌نویس از سفر سه هفته‌ای خود به‌دهات گیلان سه خبر جالب حاشیه‌ای‌مخصوص «ستون در محافل ومجالس» به ارمغان آورده است:

اول اینکه کاشف به‌عمل‌آمد، که از مدتها پیش در تمام هتلها ورستورانهای یک ستاره ودوستاره وچهارستاره وسرپر ستاره، وبی‌ستاره‌ـ شمال، ماهی جنوب بنام ماهی «شمل» بخورد خنی‌الله داده میشود آنهم به چند برابر قیمت ماهی سفید قاچاق در خیابان اسلامبول ... همکار محفل‌نویس مه یک بچه بوشهری ماهی خور وماهی شناس است براین‌مهم، باصرف بایک «انعام» خوب از آشپز یکی از هتلهای چهار ستاره گیلان دست یافته است. بااین توضیح که آشپزها،اول ماهی جنوب را بابخار می‌پزند- نابویش گرفته شود- بعد آنرا سرخ می‌کنند که طعم ومزه‌ای شبیه ماهی شمال دارد. اگراین ابتکار توام باکرانفروشی غیر قابل تحمل نباشد بسیار خوب‌و سلید کردنی است.

دیگر اینکه در «بینی‌بوسی که او را از «املش» بطرف رامسر می‌برد چند همسفر روستائی بودند که عزم پایتخت داشتند ... واز مجموع صحبت‌هایشان پیدا بود که برای «صاحبخانه شدن» ده وولایت را ترک کرده‌اند و بسوی تهران راه افتاده‌اند ... کنجکاوی همکار محفل‌نویس وقتی راز این مهاجرت دسته‌جمعی را کشف کرد که بایکی از آنها صحبت کرد ومعلوم شد که چاپ عکس و تفصیلات اجاره دادن خانه های خالی تهران به متقاضیان بوسیله شهرداری- و بخصوص صف طویل خانه بدوشان کم‌درآمد در عکس- برای ایـــن هموطنان کم سواد روستانشین ما چنین تعبیر شده است که در تهران «خانه مجانی» تقسیم می‌کنند ... و آنان برای اینکه از قافله عقب نمانند دست از خار وزندگی‌شان کشیدند وبسوی پایتخت سرازیر شدند ...

دیگر اینکه، در هر شهر وده شمال منجمله لاهیجان ـ که گذر همکارمان افتاد، شایع‌ترین مسئله‌ها که مردم ازسرو کول هم بالا می‌رفتند، محل‌های توزیع کوپن تریاک بود ... ورایج‌ترین «تنقلات» وسرگرمی‌های شبانه تریاکشی ... واینکه همکار ما به هنزل هرکدخدا، دهدار ، دهبان و روستائی که وارد می‌شد کوشی «جای بی‌منقل» وجود نداشت ... چون همراه اواین استکان چای، سینی منقل خوش‌شعله! و حقه وافور وانبر وسیخ‌ونکسو «نخود»های زردرنگ داخل‌نعلبکی- زینت‌بخش مجلس می‌شد و شب‌نشینی و «بست‌کشی» ناپاسی از شب ادامه داشت ...

## تروریست‌های آرژانتین ومسابقات جام‌جهانی..

این روز ها ، قلب فوتبال جهان ، در آرژانتین می‌تپد، و هرچه به‌آغاز جام جهانی فوتبال نزدیک می‌شویم تب فوتبال بیش‌از پیش جهانگیر میشود .

یک گزارش رسمی رسیده، از «بوئنوس‌آیرس » ـ پایتخت آرژانتین ـ از تسلط نظامیان براوضاع کشورسخن می‌گوید و اینکه مسابقات جام طبق برنامه انجام خواهدشد اگرچه ، امکان قدرت نمائی‌های موضعی جناحهای مخالف ، منجمله گروههای تروریستی قابل پیش‌بینی است .

از هم‌اکنون بوئنوس‌آیرس که باهشت میلیون وسیصد هزار نفر جمعیت بزرگترین شهر آمریکای جنوبی است ـ مشتاقانه خود را برای پذیرائی از تماشاگران و توریست ها آماده می کند .

این شهر، با ۱۵۰ پارک و فضاهای سبز بسیار،بزرگترین خیابان و بولوار دنیا را دارد بنام خیابان نهم ژوئیه که‌بمراتب از خیابان شانزه‌لیزه پاریس عریض‌تر است . فاصله‌فرودگاه تامرکز شهر ۴۵ کیلو متر است و گفته میشود در جریان برگزاری مسابقات ـ فرودگاه پایتخت باروزی پانصد پرواز، یکی از شلوغ‌ترین ترافیک‌های هوائی جهان را خواهد داشت. در خیابانهای بوئنوس آیرس از شلوغی ترافیک شهر های بزرگ خبری نیست ...

ایرانیانی که با استفاده از «تور مخصوص» عازم‌آرژانتین هستند فقط از شهرهای «مندوزا» و «کوردوبا» ـ که محل انجام مسابقه‌های تیم ملی ایران با تیمهای هلند و اسکاتلند پروست ـ دیدن خواهند کرد. ولی در مراجعت بازدید از پایتخت برزیل وچند تماشایی امریکـــا لاتین نیـــز جزو برنامه است .

پیش‌بینی میشود ۱۳۰ تا ۱۵۰ نفر ایرانی روز نهم‌خرداد ماه برای تماشای مسابقه های ایرانی عازم آرژانتین شوند . تطبیق ساعت آرژانتین با شهر های بزرگ دنیا از این قرار است : ساعت ۱۲ (ظهر)، آرژانتین مساویست با ده صبح بوقت نیویورک ـ هفت صبح بوقت لوس‌آنجلس ، نیمه شب توکیو ـ دو بعد از ظهر گرینویچ، سه بعد از ظهر لندن و بالاخره هفت بعد ازظهر تهران ...

## آقای «ریشو» مدافع نمایشگاه «بارزالتناسل» از آب‌درآمد!

در نمایشگاه خط که از مجموعه سناتور محمد علی مسعودی، در مرکزفرهنگی رضا عباسی به تماشا درآمده‌بود، جمعی از معاریف واهل سیاست وهنر بودند . از دیدنیهای مجلس بجز آثار عرضه شده در نمایشگاه ، حضور جوانکی بود که باارائه مصاویر قبیحی از اسائل خود در یکنمایشگاه، «مکشوف‌العورة» شده بود و رسانه‌های گروهی کوس رسوائیش را از نمایشگاه تادادگاه به صدا درآورده بودند. شگفت‌تراینکه اتفاقا یکی از نویسندگان مشهور مطبوعات نیز که نشت رسوائی این جوانک شهرت‌پسند را دوبار بهنحو عرضه نمایشی از او- در جشن هنر ونمایشگاه «بارزالتناسل» اخیر از بام انداخته بود در این نمایشگاه حضور داشت ... وقتی همکار محفل‌نویس از نویسنده صاحب نام پرسید آن جوانک را که دوبار چوب زده‌ای در اینجاست می‌خواهی‌او را ببینی؟ گفت اصلا او را ندیده‌ام و نمی‌شناسم ونمی‌خواهم که ببینم وبشناسم... در این ماجرا بود که عکاسی ریشو، خود را به جمع رساند وبی‌مقدمه شروع کرد به انتقاد از مطبوعات که چرا به‌این جوان نازنین، که تحت تاثیرجنبش های افراطی هنر دنیای چنین کاری ارائه کرده اینطوربی‌پروا ناخته‌اید؟ جواب همکار محفل‌نویس چنین بود: آقاجان، اصلا کدام کار وکدام هنر؟ مگر در این نمایشگاه آثار هنری بدران خود را نمی‌بینی ؟ کار آن چلغوز کجا هنر است و کجای یک «کار» هنری ...

ریشوی پرخاشگر که سخت ارادت به رفیقش داشت برآشفت که آیا در فرنگ هم خیلی از این‌کارها می‌کنند. که یکی از نویسندگان حرفش را قطع کرد وگفت:

چرا همین آقا نمی‌روند فرنگستان برای فرنگیها لخت نمی‌شوند ...

دعوت بجمع عمومی فوق‌العاده
صاحبان سهام

از کلیه صاحبان سهام شرکت سهامی نونهالان(خاص) دعوت میشود در ساعت ۳ بعد از ظهر روز پنجشنبه ۲۵ خرداد ۲۵۳۷ در محل شرکت خیابان نخت‌طاوس شماره۳۱۰ با رعایت اساسنامه جهت ورود به جلسه اقدام و شرکت فرمایند .

دستور جلسه

۱ـ مذاکره و مشاوره در موضوع هائی که سهامداران در جلسه حاضر لازم دانند .
۲ـ تغییر بعضی از مواد اساسنامه .

آ ـ ۱۰۶۱۰

# نیمی از پزشکان کشور در تهران هستند

عده پزسکان کشور بـه ۱۶ هزار و ۳۷۱ نفر رسید و از این عده حدود نیمی‌از آنان در تهران بسر میبرند، تعداد دندانپزشکان کشورتا فروردین امسال بـالـغ بر ۲۱۱۴ نفر است و درایران مجموعا ۵۳۹ بیمـارستـان خصوصی و عمومی وجود دارد .

سازمان نظـام پزشکـی کشور امروز مبادرت بـه انتشار آخرین‌آمار پزشکان، دندانپزشکان ـ بیمارستان‌ها و تخت های بیمارستـانـی کشور کرد . براساس ایـن آمار که تا پایـان روز ۲۵ فروردین ماه‌امسال اخذشده است ایران دارای ۱۴۲۵۷ پزشک میباشد که از این عده ۶۵۶۱ نفر در تهران و بقیه در مراکز استان هـا و بخشهای‌کشور سرگرم‌طبابت میباشند .

از مجموع ۱۴۲۵۷ پـزشک ۵۰۷۴ پزشک متخصص که ۳۴۷۰ نفرشان در محدوده تهران ـشمیران- شهر ری- کرج ـ بکار طبابت اشتغال دارند و بقیه یعنی ۱۶۰۴نفر درمراکزاستانها وشهرستان های مهم به امور پزشکـی مشغول‌اند .

طبق آمار سازمان نظـام پزشکی در ایران مجموعـا ۲۱۱۴ دندانپزشک طبابت‌می کنند که نزدیک به نیمی از آنها در پایتخت مستقر مـی باشند .

آمار نظام‌پزشکی همچنین میگـوید در ایـران ۵۳۹ بیمارستان دولتی‌وخصوصی وجود دارد که جمعادارای ۵۵۲۱۷ تخت بیمارستانی‌اند در کل بیمارستانهای ایـران ۹۸۴۹ تخت متعلق به بخش خصوصی و ۴۵۳۶۸ تخت مربوط به بخش عمومی ـ دولتی است .

تعداد بیمارستان هـای پایتخت‌بالغ‌بر ۱۲۶بیمارستان دولتی و خصوصی است.و تعداد بیمارستان های‌استان مرکز ۳۶ ، تعداد بیمارستان های استان گیـلان ۲۲ ، تعدادبیمارستانهای مازندران ۳۴ تعداد بیمارستان‌های آذربایجان شرقی ۳۴وتعداد بیمارستانهـای آذربایجـان غربی ۲۰ بیمارستان است. تعداد بیمارستانهـای بقیـه مناطق کشور نیزاز این‌قرار است :

استان کرمانشاهان ۱۲ـ استـان خـوزستـان ۳۸ بیمارستان ـ استان فارس۳۴ بیمارستان استان کرمان ۱۶ بیمارستان ـ استان خراسان ۴۹بیمارستان استان‌اصفهان ۳۸ بیمارستـان ـ استـان سیستان و بلـوچستـان ۸ بیمارستان ـ استان‌کردستان ۹ بیمـارستـان ـ استـان هرمزگان ۴ بیمـارستـان استان همدان ۱۱بیمارستان- استان لرستان ۶ بیمارستان- استان یزد ۷ بیمـارستـان استان بوشهر ۳ بیمارستان استان چهار محال‌بختیاری۳ بیمارستان ـ استان زنجان۳ بیمارستان ـ استان ایلام و پشتکوه ـ یک بیمارستان‌و استان سمنان ۱۲بیمارستان- استـان بـویراحـمدی ۳ بیمارستان

استـان خـراسان بـا ۴۹بیمارستان دارای‌بیشترین بیمارستانها و استان ایلام‌و پشتکوه با یک بیمارستـان دارای کمترین بیمارستان در کشور است .

# نرخ جدید میوه وتره بار اعلام شد

باوجودیکه حتی‌یک‌کیلو سیب تخم لبنانی درمیادیـن پایتخت یافت‌نمیشود و این کالا توسط چند تن‌از دلال های معروف میادین‌درخارج از محیط میدان هـــای بار فروشان تا هر کیلـو ۱۴۰ ریال بـــازار سیاه دارد مع‌الوصف نرخ هفتگی این کالا از طرف کمیسیون‌ویژه نرخ‌گذاری هر کیلو بترتیب مرغوب درجه یک ۸۰ریال، درجه دو ۶۶ ریال ودرجه سه آن ۴۵ ریال اعـــلام شد .

صبح امروز یک مقـام آگاه در اتاق اصنافپایتخت در گفتگوئی بـا خبرنگـار شهری ما در پاسخ ایـــن سئوال که چرا با اینکـه سیب تخم لبنانی در میادین پایتخت یافت نمیشود برای آن کمیسیون ویژه‌نرخ ـ گذاری نرخ هفتگی تعیین کرده است گفت : اعضاء کمیسیون ویژه‌نرخگذاری‌هم میدانند که سیب تخم لبنانی درمیادین بارفروشان‌پایتخت یافت نمیشود ولی چـــون اطلاع دارندکه‌هنوز مقادیری از این نوع سیب‌در انبارها نگهداری شده استو بتدریج بطور مخفیانه توسط‌دلال‌ها بین برخی از میوفروشان با نرخ گرانترعرضه‌میشود، لذا برای اینکه مردم‌ازقیمت تعیین شده برای این کـالا آگاه باشند و گرانترازنرخ رسمی خریداری نکنند و از سوی دیگر ضابطه‌ای‌باشد که بازرسان بر اساس آن بتوانند متخلفیـــن را تحت تعقیب قانونی قرار دهندلذا کمیسیون ویژه نرخ‌گذاری، نرخ رسمی این میوه را تعیین کرده است ، و اگـر تا زمانیکه سیب تخم لبنانی در بازار وجود دارد برای آن نرخ تعیین نشود میـوه فروشان بـراحتی می‌توانند به گران فروشی خودادامه دهند بطور مثال می‌گویند این کالا را هر کیلو ۱۴۰ ریال خریداری کرده‌ایم و ۱۶۰ ریال هم می‌فروشیم .

بنا به گزارش خبرنگار ما کمیسیون ویژه نرخ‌گذاری علاوه بر اعلام نرخ سیب ، نرخ هفتگی انواع میوه و ترمبار را بـه شرح زیـر تعیین کرده است :

پرتقال خارجی هر کیلو ۸۰ ریال ، پرتقال شمال به ترتیب مرغوبیت هر کیلـو ۶۲ ، ۵۰ و ۳۲ ریال، نارنج هر کیلو ۳۳ ریال ، سیب قرمز و شمیرانی درجه یک هرکیلو ۶۳ و درجه دوآن ۲۹ ریال ، نارنگی‌پاکستانی و هندی سالم هر کیلو ۸۵ ریال ، لیمو ترش خارجـی هر کیلو ۸۰ ریال ، لیمو ترش داخلی هر کیلو ۷۲ ریال ، موز سالم و مرغوب هر کیلو ۹ ۷ریال ،هندوانه هر کیلو ۲۵ ریال ، خیـار سبز بترتیب مرغوبیت هـر کیلو ۶۸ و ۳۴ ریال، کدو سبز درجه یک هر کیلو ۲۰ ریال و بادمجان برقی هـر کیلو ۵۰ریال، کاهوسالادی هر کیلو ۲۶ ریال ، کاهـو رسمی هر کیلو ۱۵ ریال ، گوجه فرنگی هر کیلو ۶۴ ریال ، کلم پیچ هر کیلو ۱۹ ریال ، هویج فرنگی هرکیلو ۲۹ ریال ، سیب‌زمینی‌رسمی و آلفا دو کیلو ۲۰ ریال ، پیاز کهنه هرکیلو ۲۰ ریال پیاز داخلی هر کیلو ۳۸ ریال ، پیازو ارداتی هرکیلو ۲۶ ریال باقلا سبز هر کیلو ۳۴ ریال ، لوبیاسبزهرکیلو ۱۰ ریال ، طالبی و گرمک هرکیلو ۶۵ ریال ، نخـود فرنگی هر کیلو ۵۷ و ۴۰ ریال ، فلفل سبز ریز ودلمه بترتیب هر کیلو ۱۸۰ و ۱۵۰ ریال ، سبزی قرمـــه هرکیلو ۳۴ ریال ، سبـزی پلو هر کیلو ۲۴ ریال،سبزی خوردن هر کیلو ۲۴ ریال، سبزی آش هـر کیلو ۲۴ ریال .

# فقط اسمی از لاله‌زار مانده است

خیابان لاله‌زار که روزگاری گل‌سرسبد خیابانهای تهران بود، حالا از لاله‌زار فقط اسمش را دارد . این راسته‌که دروصفش‌حتی تصنیف‌سروده‌اند و تماشایش یکی از آرزوهای شهرستانیهای سی ـچهل سال قبل بوده حالا معجونی است از انواع زشتی‌هاو کج سلیقگی‌ها، در قسمت جنوبی این خیابان که به میدان سپه می‌پیوندد وضع بدتر است . در اینجا نه ترتیبی برای عبور پیاده‌متصور است و نه برای اتومبیل و موتوسیکلت سوار . همه، در هم میلولند و انبوه زباله‌ای را که در هرجای این خیابان‌ریخته شده لگدکوب می‌کنند.

در چنین محلی ، با ایـــن مشخصات ، آیا جای تعجب استکه‌کسی راه را چنین‌سد کند و پیاده‌رو را به‌کارگاه ساختمانی بدل‌سازد ؟

# به‌شهرداریها برای توسعه‌شهرها وام بلاعوض داده‌میشود

صندوق‌مشترک شهرداریهای سراسر کشور برای اجرای برنامه‌های عمرانی و توسعه شهرها و سایر نیاز هـای شهری به شهرداری ها وام می‌دهد .

این صندوق بشهرداریهائی که درآمد سالیانه آنان از۱۵ میلیون ریال کمتر باشدبرای انجام طرحهای خـود وام بلاعوض پرداخت میکند .

میزان وام صندوق مشترک شهرداری‌ها به شهرداریهای سراسر کشور درسال‌جاری افزایش خواهد یافت .

امروز یک مقام آگـاه در صندوق مشترک شهرداریها در این زمینه گفت : صندوق مشترک شهرداریها در سال گذشته برای اجرای برنامه های عمرانی‌و تـوسعـه شهری و سایر نیازهای‌شهر هااعتبار پرداخت دو میلیارد ونیم ریال وام بشهرداریهارا تصویب کرد .

قسمتی از این وام در سال گذشته بشهرداریها پرداخت شده‌است و بقیه‌ان‌بموارات پیشرفت کارطرحهای عمرانی پرداخت خواهد شد .

این مقام افزود : صندوق مشترک همچنین بشهرداری هائی که درآمد سالیانه آنها از ۱۵ میلیون ریال‌کمتراست برای‌انجام طرحهای عمرانی کمک بلاعوض می‌کند ، در اجرای این منظور صندوق مشترک در سال گذشته۳۰۰ میلیون‌ریال بشهرداریهاکمک بلاعوض داده است .

انتظار می‌رود در سال‌جاری میزان اعطای وام وکمکهای بلاعوض به شهرداری های سراسر کشور تا میزان‌قابل توجهی افزایش یابد .

صندوق مشترک همچنین‌در سال جـاری پیشنهـادات ارسالی از سوی شهرداری های سراسر کشوررا مورد بررسی قرار می‌دهد تا طبق ضوابط تعیین شده میـزان پرداخت وام و یا دادن‌کمک بلاعوض‌بهریک ازشهرداری ها را مشخص کند.

ماشین بلوک زنی سیمانی
کادونا CADONA

ساخت بزرگترین تولید کننده ماشینهای بلوک زنی جهان
ساخت ایتالیا
تخم کن در انواع دستی ـ نیم اتوماتیک ـ تمام اتوماتیک
برای تولید انواع بلوکهای دیواری ـ سقفی ـ اجری
استاندارد و غیر استاندارد
باظرفیت‌تولید ۱۲۰۰۰ عدددرروز

آماده تحویل

شرکت بتون ماشین

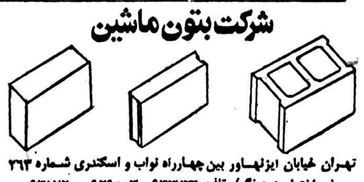

تهران خیابان ایزنهاور بین چهارراه نواب و اسکندری شماره ۲۶۳
(ساختمان زردرنگ) تلفن ۹۳۳۷۲۶ - ۹۲۹۵۰۳ - ۹۳۱۷۲۰

تانکرهای سیمانی
کُهلر
( بظرفیتهای ۲۷و۳۲و۳۵و۴۰مترمکعب )

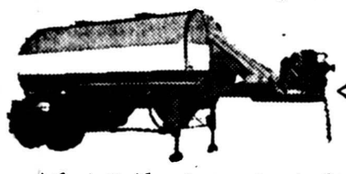

تانکرهای حمل سیمان ساخت کارخانجات کهلر مشهورترین سازنده تانکر در المان غربی نماینده انحصاری درایران:
شرکت بتون ماشین
خیابان ایزنهاور (بین اسکندری و نواب)
شماره ۲۶۳، تلفن: ۹۲۹۵۰۳، ۹۳۱۷۲، ۹۳۳۷۲۶

ماشینهای بستنی سازی
کارپی چیانی
درانواع مختلف‌قیفی‌وتوربینی «بزرگ وکوچک» چرخدار ورومیزی مدلهای ۱۹۷۸ رسید. نماینده انحصاری درایران ـشرکت بهروز خیابان‌تخت جمشید ۱۷۶وخیابان‌نادری ۳۶۰ تلفنهای ۸۹۹۰۷۱ و ۳۷۲۷۳۰ ۱ـ۲

تجدید آگهی مناقصه شماره ۲۴
مورخ ۲۲ر۱ر۲۵۳۷

آمادگاه کرمانشاه حمل افراد سال ۲۵۳۷ شاهنشاهی‌را برابر مشخصات و شرایط موجود از طریق مناقصه انجام می دهد . پیشنهاد دهندگان میتوانند با مراجعه به آمادگاه کرمانشاه و ملاحظه مشخصات کار و دریافت برگ شرایط و مشخصات معامله پیشنهاد خودراطبق‌مفاد مندرج‌درشرایط معامله تنظیم و تا ساعت ۱۰ صبح روز ۱۲ر۲ر۲۵۳۷ به دفتر آمادگاه واقع در بلوار طاق بستان کرمانشاه تسلیم نمایند.
آمادگاه ـ کرمانشاه

دانشکده نفت آبادان
پذیرش‌دانشجوبرای‌سال تحصیلی ۲۵۳۸ ـ۲۵۳۷.
شاهنشاهی

دانشکده نفت آبادان تعداد ۱۲۰ گواهینامه ریاضی‌ـفیزیک نظام‌جدید شرح و شرایط اختصاصی مندرج در ورود به آموزش عالی سال ۲۵۳۷ برای سال تحصیلی ۲۵۳۸ ـ ۲۵۳۷ برای اخذ درخواستنامه پذیرش ، نفر دیپلمه‌ریاضی سابق‌یا دارندگان را برای دوره لیسانس مهندسی بـه صفحات ۷۱ و ۷۲ نشریه راهنمای شاهنشاهی،سازمان سنجش‌آموزش میپذیرد .
داوطلبان باید باذکر مشخصات‌زیر :

نام خانوادگی نام
تاریخ ومحل تولد شماره شناسنامه
نام پدر
آدرس دقیق‌پستی

نامه های خودرا باپست سفارشی پذیرش‌دانشکده نفت‌آبادان ـآبادان تا تاریخ ۱۷ خردادماه ۲۵۳۷ به‌کمیته ارسال نمایند .

وابستهٔ بازرگانی استرالیا میتواند درهای منافع بیشتری رابروی شما بگشاید

آیا مایلید تجارت خود را توسعه دهید و به‌لیست نمایندگیها و وسائلی که می فروشید نامی جدید اضافه کنید ویا محصولاتی‌را که به مردم عرضه میکنید متنوع‌تر نمائیـــد ؟

آیاماشین آلات و یا کارخانه جدیدی میخواهید؟ باحتمال قوی وابسته بازرگانی استرالیا میتواند بشمادر جستجویتان‌کمک کند ،استرالیاسازنده انواع ماشین‌آلات مرغوب و مشهور از جمله ماشین آلات کشاورزی، وسائل الکتریکی‌والکترونیکی،وسائل‌یدکی ،موادشیمیائی ،لوازم ورزشی ، وسائل علمی لابراتواری، ماشین آلات تخلیه‌و بارگیری میباشد ، وسائل مزبور و همچنین اقلام مختلف دیگری‌در بازارهای بین المللی موفقیتهای زیادی کسب کرده‌اند ،آنهامی‌توانند درموفقیت‌شماسهم‌بسزائی‌داشته باشند . درباره استرالیا و محصولات آن تحقیق کنید و از کسی که استرالیا را خوب می شناسد سئوال کنید .

وابسته ارشد بازرگانی استرالیامیتواند اطلاعات کافی‌در زمینه صنایع استرالیا در اختیار شما بگذارد و همچنین به صادر کنندگان ایرانی راهنمائیهای لازم را بمنظـور تحقیق وبازاریابی در استرالیا ، برای محصولات ایرانی بنمایـد .

سفارت استرالیا ـ خیابان‌ثریا شماره ۲۴۸
ساختمان‌بانک شهریار
صندوق پستی ۳۴۰۸ تهران
تلفن ۹ ـ ۸۳۳۰۱۷ و ۹ ـ ۸۳۵۰۴۷

Ask the Australian Trade Commissioner

آگهی پذیرش نمایندگی

شرکت سهامی ایرانی تولید اتومبیل (سایپا) عام

جهت نمایندگی فروش، فروشگاه لوازم یدکی و تعمیرگاه اتـومبیـلهای رنـو در شهرستانهای زیر نماینده فعال میپذیرد :

اصفهان تبریز آبادان کرمانشاه کرج

شرایط نمایندگی :

۱ ـ دارا بودن تعمیرگاه یا زمین مناسب جهت احداث آن، طبق نقشه و نظر شرکت.
۲ ـ دارا بودن نمایشگاه با حداقل مساحت ۶۰ مترمربع در یکی از خیابانهای اصلی شهر.
۳ ـ دارا بودن امکانات مالی کافی و علاقمندی به امور فنی در رشته اتومبیل،

واجدین شرایط میتوانند درخواستهای کتبی خود را تا آخر اردیبهشت ماه ۲۵۳۷ به مدیریت امور بازرگانی شرکت سهامی ایرانی تولید اتومبیل، واقع در تهران ـ خیابان آیزنهاور شماره ۵۵۳ ارسال نمایند.

# تظاهرات و پخش اعلامیه در ۷ شهر

سخنگوی ژاندارمری کشور شاهنشاهی اعلام کرد: اعضاء نیروی پایداری ۱۸ نفر از عناصر اخلالگر را در شهرستان‌های آبادان، اهواز، کاشان، نورآباد، کازرون، نقده و اصفهان دستگیر کردند.

● روز ۲۹ر۱ر۲۵۳۷ سید حسن موسوی فرزند سید محمد اهل شهر کرد اصفهان که در پشت دانشسرای آبادان قصد پخش اعلامیه مضره را داشت بوسیله نیروی اعضای پایداری آبادان دستگیر و در بازرسی بعدی تعدادی اوراق مضره از نامبرده کشف و تحویل مقامات صالحه شد.

● روز ۳۰ر۱ر۲۵۳۷ بهمن ناظری در خیابان پهلوی اهواز در حین فحاشی بدستگاههای امنیتی و شهربانی کشور دستگیر و به شهربانی تحویل شد.

● روز ۳۰ر۱ر۲۵۳۷ در خیابان پهلوی کاشان شخصی را بنام علی رضازاده که دارای اوراق مضره بوده دستگیر و به شهربانی کاشان تحویل شد.

● روز ۳۰ر۱ر۲۵۳۷ در نورآباد ٤ نفر به مشخصات زیر در حین آتش زدن منازل اهالی با دوحلب بنزین دستگیر و به مقامات صالحه نورآباد تحویل شد اسامی آنان عبارتست از جهانبخش منصوری، اللهشکر جوکار، بهمن کشوری، راه علی موسوی

● افراد نیروی پایداری هفته در ۳۱ر۱ر۲۵۳۷ در شهرک محمدیار عزیز اسدی را با یک عدد نوار مضره دستگیر و بمنظور پیگرد قانونی به مقامات صالحه تحویل دادند.

● اعضای نیروی پایداری اصفهان در ۳۱ر۱ر۲۵۳۷ اطلاع حاصل می‌نمایند که حدود یکصد نفر اخلالگر در خیابان شاه عباس ثانی اقدام به اعمال آشوبگرانه نموده و شیشه های سازمان زنان و شعبه بانک صادرات را شکسته‌اند ۷ نفر از آنان را به مشخصات زیر دستگیر و تحویل شهربانی می‌نمایند.

محمد علی نعمتی فرزند غلامعلی دانشجوی سال یک رشته جغرافیایی دانشگاه اصفهان، هوشنگ ایروانی فرزند عبدالله، جمشید مازیار فرزند عوض، امیر قلی‌پور فرزند محمد، سعید خانبانی فرزند رضا، علی ریاضی فرزند ابوالقاسم و علی خدادادی فرزند خداداد

● روز ۱ر۲ر۲۵۳۷ اعضای نیروی پایداری نقده ۳ نفر به اسامی

سید محمدحسن فاضلیان شغل طلبه، سید رضا فاضلیان شغل طلبه و محمد خامیان را با تعداد زیادی اوراق مضره دستگیر و به شهربانی نقده تحویل می نمایند.

## تغییرات لایحه زمین در مجلس سنا

کمیسیون دارائی و دادگستری مجلس سنا امروز به پیشنهاد های سناتور ها که روز چهار شنبه هفته گذشته هنگام بررسی شور اول لایحه جلوگیری از افزایش نامتناسب بهای زمین طرح شده بود رسیدگی کرد و برخی از پیشنهادها را مورد تائید قرار داد و لایحه را اصلاح نمود.

در این جلسه که ریاست آنرا سناتور دکتر سجدی نایب رئیس مجلس سنا و رئیس کمیسیون های مشترک مذکور بعهده داشت، سناتور ها نظر دادند لایحه جلوگیری از افزایش نامتناسب بهای زمین فقط باید زمین‌های بایر را شامل شود و خانه و مسکن و اراضی که درآنها مستحداتی ایجاد شده است از شمول لایحه مستثنی شود.

یکی از سناتور ها در این زمینه به خبرنگار ما گفت: اصل ۱۸ انقلاب در حقیقت تکلیف دولت را روشن کرده است.

مبارزه با بورس بازی زمین باید از طریق عرضه زمین‌های دولتی مانند اراضی که در اختیار سازمان اوقاف، وزارت کشاورزی و عمران روستائی (اراضی ملی شده) شهرداریها ـ سازمان زمین و دیگر سازمان های وابسته بدولت است با قیمت مناسب و یا بصورت اجاره برای ساختمان در اختیار مردم گذاشته شود.

راه دیگر تشویق مردم به ساختمان است که از طریق دادن وام و کمک بهره و تشویق‌های مالیاتی عملی است.

ابزار دیگری که در اجرای اصل ۱۸ انقلاب کار آمده است اخذ مالیات از اراضی بایر است، بنحوی که بطور مثال ظرف پنجسال اگر زمینی ساخته نشود صاحب زمین ناچار باشد تمام پول زمین را بابت مالیات بدولت بپردازد.

با اصلاحاتی که امروز در لایحه جلوگیری از افزایش نامتناسب بهای زمین صورت گرفت لایحه برای طرح در شور دوم مجلس سنا آماده شد.

## سوگواری بمناسبت وفات حضرت زهرا

دیروز جمعه سیزدهم جمادی‌الاول، مصادف با سالروز وفات صدیقه طاهره حضرت فاطمه زهراسلام‌الله‌علیها بود. بهمین مناسبت در سراسر کشور مجالس سوگواری برپا شد و ارادتمندان خاندان رسالت به همدردی با حضرت ولی‌عصر نشستند.

حضرت فاطمه زهرا بنابر اعتقاد علماء امامیه در روز جمعه بیستم ماه جمادی‌الثانی سال پنجم هجرت دیده بجهان گشود، و بروایت از امام باقر علیه‌السلام هنگام وفات هجده سال و هفتاد و پنج روز از عمر شریفش گذشته بود، و نیز حضرت امام زین‌العابدین (ع) به سعید بن مسیب در تاریخ ازدواج جده ایشان فاطمه زهرا(س) فرمودند: یک سال بعد از هجرت و در آن تاریخ فاطمه ۹ ساله بوده است.

باردیگر وفات دختر پیامبر فاطمه اطهر را به جهان اسلام تسلیت می دهیم.

## عامل جاسوسی شوروی از ایران اخراج شد

«آلمان شامیروف ابراهیم اوغلی» بررس قانونی شرکت حمل و نقل ایران و شوروی و واسطه عملیات جاسوسی سرتیپ سابق علی‌اکبر درخشانی که باو ابلاغ شده بود ایران را ترک کند عصر روز ۵ـ شنبه تهران را ترک کرد.

«آلمان شامیروف» همان کسی بود که روز هفتم فروردین ماه با سرتیپ سابق علی‌اکبر درخشانی در مقابل کوچه لادن واقع در خیابان پهلوی تماس گرفت و یک بسته باو تحویل داد که بعدا معلوم شد مستمری ماهیانه او بوده است. مامورین که ماجرا را تحت نظر داشتند سرتیپ سابق علی‌اکبر درخشانی را دستگیر کردند. علی‌اکبر درخشانی در دوره فرماندهی لشکر تبریز بدون چون و چرا پادگان تبریز را تسلیم متجاسرین کرده و در همان هنگام در دادگاه نظامی محاکمه شده و به حبس ابد محکوم شده بود اما بعدا مورد عفو ملوکانه قرار گرفته و آزاد شده بود. علی‌اکبر درخشانی که هنگام دستگیری ۸۵ سال داشت پس از دستگیر شدن و بازجوئی های مقدماتی براثر سکته قلبی درگذشت.

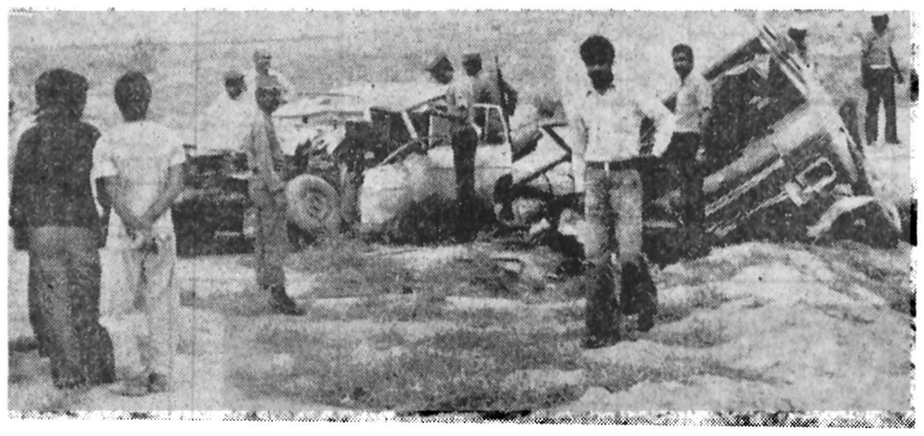

**برازجان ـ خبرنگار اطلاعات:** در برخورد مینی‌بوس ۱۳۹۸۹ ـ شیراز برانندگی اکبر دهقان با اتومبیل اوبل ۳۸۶۳۵ تهران ـ ع در یک کیلومتری برازجان رخ داد و طی آن ۵ نفر باسامی ابراهیم دهقان درجه‌دار نیروی دریائی، صمد باقری، رحیم پشانی، حسین قائدی و جعفر طاهری کشته شدند. در این حادثه ۱۲ نفر نیز مجروح شدند. قربانیان حادثه سرنشینان اتومبیل و مجروحین سرنشینان مینی‌بوس بودند.

## ۴۰ نفر در حوادث کشته شدند

ظرف ۲٤ ساعت گذشته طی حوادث و وقایع گوناگونی که در مناطق مختلف کشور روی داد ٤۰ نفر کشته شدند و ٦ تن جراحاتی برداشتند، ۲٦ تن از کشته شدگان قربانی حوادث رانندگی شدند، ٦ نفر براثر سوختگی جان باختند و بقیه دچار خفگی شدند و یا دست به خودکشی زدند.

● اتومبیل پیکان ۲۷٤۹۷ تهران ـ ق، برانندگی گروهبان دوم محمد رضا نیکرا ی، بعلت بی احتیاطی راننده در رامیزد ـ اصفهان، واژگون شد.

در این حادثه راننده پیکان و همسرش فاطمه کشته شدند، دو فرزند خردسال این دو نیز جراحاتی برداشتند.

### ۳ نفر کشته شدند

● مینی بوس ۷٦۳۷۲ تهران ـ ب، برانندگی برانعلی نیلکان، در حومه اصفهان با وانت ۱۲۲۲۳ تهران، برانندگی محمد یغما، برخورد کرد.

در این حادثه راننده و دو سرنشین وانت جانسپردند.

### مرگ موتورسوار

● موتورسیکلت سواری بنام کرملی بدنی هنگامی که با یک ترک نشین بنام محمد علی بیات در یکی از خیابان های اصفهان حرکت میکرد موتورسیکلتش به شبکه های کنار خیابان برخورد کرد و سرنگون شد.

دراین حادثه راکب موتور کشته شد و ترک‌نشین آن آسیب دید.

● جسد مرد میانسالی بنام حسین تیموری توسط ماموران ژاندارمری اصفهان در خیابان «آتشگاه» این شهر پیدا شد گفته میشود حسین را اتومبیلی زیر گرفته و گریخته است.

● فضل‌الله سمیعی و محمد علی مهرابیان نیز در جریان یک حادثه رانندگی در یکی از خیابان های اصفهان جان ـ سپردند.

● موتور سیکلتی در راه اصفهان ـ دولت آباد، مادر و کودکی را زیر گرفت و یکی از این دو را کشت.

در این حادثه علی معماری ٤ ساله جانسپرد و مادرش بتول حسین خانی مجروح شد.

● یک اتومبیل رهگذری بنام علی‌عبدی را در منطقه «دشتی» اصفهان زیر گرفت و کشت.

● موتورسیکلتی برانندگی عبدالعلی رضایی هنگامی که با یک ترکنشین بنام اکبر صادقی در راه «دولت آباد» اصفهان حرکت میکرد، بعلت ناملوامی با یک تپه گچ که کنار جاده قرارداشت برخورد کردو سرنگون شد.

در این حادثه موتورسوار کشته شد و ترک نشین آن آسیب دید.

### چاه قربانی گرفت

● خرم‌آباد ـ دختربچه‌ای بنام آزیتا بازوند اهل وساکن روستای «چقابل» خرم‌آباد، دیروز بعلت نامعلومی به یک چاه‌چه‌ی محل سکونت خودسقوط کرد و جانسپرد.

### خودسوزی دو زن

خرمشهر ـ دوزن نوزده ساله و بیست و پنج ساله در خرمشهر بعلت نامعلومی خود خودسوزی کردند.

این دو زن که «فاطمه» فرزند علی و «بتول شاپور ارانی» بودند، بلافاصله توسط خسان خود به بیمارستان رضا پهلوی خرمشهر انتقال یافتند. لیکن بعلت سوختگی های شدید، معالجه پزشکان در فاطمه و بتول موثر واقع نشد و این دوزن درگذشتند.

### حمله به توریست‌ها

ساری ـ چندمهاجم ناشناس نیمه شب گذشته در جاده نکا ـ ساری به دو اتومبیل حامل ٤ توریست خارجی حمله کردند و یکی از توریست ها را با سنگ و چوب بشدت مجروح ساختند توریستها در نزدیکی روستای «سمسکنده» زیر یک درخت توقف کرده و سرگرم استراحت بودند که مورد حمله مهاجمین قرار گرفتند.

مشهد ـ جوان ۱۸ ساله‌ای بنام محمود تاجزاده بعلت نامعلومی در منزل خود واقع در خیابان «طبرسی» مشهد خود را حلق‌آویز کرد و جانسپرد.

### ۳ نفر کشته شدند.

کازرون ـ اتومبیل پیکان ۳۲۸۲۲ شیراز، برانندگی مهندس همایون زادپور ۲٦ ساله که با دو سرنشین به کازرون میرفت، با تانکر نفتکش ۲۵۸۲۸ تهران ـ ب بشدت برخورد کرد. دراین حادثه یکی از سرنشینان اتومبیل بنام آذر طاهرنور (سپاهی دانش) جانسپرد، هویت یکی از کشته‌شدگان معلوم نیست.

تبریز ـ اتومبیلی در خیابان «پهلوی» تبریز، دانش آموز ۱٤ ساله‌ای بنام غلام مهدیه را زیرگرفت وکشت.

مشهد ـ تراکتوری به رانندگی احمد قصاب در خیابان «شاهرخ» مشهد، دختر بچه ۳ سالهی بنام فاطمه نوروززاده را زیر گرفت و کشت.

شهسوار ـ کامیون ۸۳٤۷٤ تهران ـ ب، حامل نوشابه، برانندگی رحمت‌الله برنجی در خیابان رضا شاه کبیر شهسوار دوچرخه‌سواری بنام قلی برجعلی را زیرگرفت و کشت.

رشت ـ پیکان ۷۱۸۵۹ تهران ـ م، برانندگی حسین آزادی‌وطن، در نزدیکی «بلسبنه» واقع در ۱۵ کیلومتری رشت، کارگر دوچرخه‌سواری بنام رحیم بردبار را زیر گرفت و کشت.

نجف‌آباد ـ جوان ۱۸ ساله‌ای بنام حسن رضائی هنگامیکه لودر خود را که در سراشیبی متوقف بود، تعمیر میکرد، ناگهان لودر بحرکت درآمد و حسن را زیر چرخهای خود گرفت و کشت. حادثه در «نجف‌آباد» اصفهان رخ داد.

شمیران ـ اتومبیل آتش نشانی ۲٤۷٤۱ تهران ـ ص، در سه‌راه «فرمانیه» شمیران با دو موتورسوار ۲۰ ساله برخورد کرد و یکی از ایندو را بکشتن داد. علی‌رمضانی و حسین فرض‌علیان دو موتورسوار که بشدت مجروح شده بودند به بیمارستان «رضا پهلوی» تجریش انتقال یافتند و حسین دربیمارستان درگذشت.

«پارچن» و رامین ـ نیسان ۷۱۲۳۱، در ۵۰ کیلومتری گرمسار رهگذر ۲۸ ساله‌ای بنام نصرالدین یعقوبی را زیرگرفت و کشت.

### پدر و پسر در چاه مردند

نطنز ـ مردی بنام حسین عسگری ۳۸ ساله هنگامیکه سرگرم لایروبی چاه خانه خود واقع در روستای «خطیر» نطنز، بود دچار گاز گرفتگی شدوجان سپرد. علی‌اکبر پسر حسین نیز که برای نجات پدرش درون چاه رفته بود، بسرنوشت پدر خود دچار شد و براثر خفگی جانسپرد.

تبریز ـ جمشید اردبیلی، فرزند یکی ازافرادسرشناس تبریز، هنگامیکه در یکی از خرابه‌های خیابان «کورش کبیر» این شهر سرگرم روشن کردن سیگار بود، کبریت مشتعل از دستش‌ها شد و بروی زباله‌ها افتاد. در این هنگام زباله‌های خرابه به آتش کشیده‌شد و جمشید درمیان شعله‌های آتش سوخت.

### مرگ پسربچه پدربزرگ راکشت

رضائیه ـ چند جوان که برای بازی، تریلر خالی یک تراکتور را در سراشیبی کی از کوچه‌های روستای «بهلق» رضائیه حرکت میدادند، ناگهان تریلر از دستشان رها شد و در مسیر خود کودک ۳ ساله‌ای بنام رسول جلیلی را زیرگرفت وکشت.

عبداله جلیلی پدربزرگ ٥٦ ساله رسول باشنیدن خبر مرگ وی دچار سکته شد پیگرد قانونی قرار گرفتند.

### غرق شدند

خرم‌آباد ـ خبرنگار اطلاعات

۳ کودک خردسال هنگام بازی در کنار رودخانه «تلخاب سمیره» خرم‌آباد غرق شدند و اجساد آنها پس از چند ساعت تلاش بدست آمد.

این ۳ کودک داریوش ظفریان ۳ ساله ـ شهرزاد بختیاری گودرزی ٥ ساله ـ و مرتضی مروتی ٦ ساله بودند.

## خبرهای کوتاه

### سفر رئیس جمهوری سنگال و بانو به ایران

بنابدعوت اعلیحضرت همایون شاهنشاه آریامهر و علیاحضرت شهبانوی ایران حضرت لئوپولدسدارسنگور رئیس جمهوری سنگال و بانو سنگور از تاریخ ٤ تا ۸ اردیبهشت ۲۵۳۷ برای یک دیدار خصوصی بایران مسافرت میکنند.

### سفیر جدید جمهوری دمکراتیک کره در ایران

دولت شاهنشاهی ایران با انتصاب «چابیونگ اوک» بعنوان سفیر جمهوری دمکراتیک خلق کره در دربار شاهنشاهی موافقت کرد.

وی قبلا مدیر کل آسیا در وزارت امور خارجه آن کشور بوده است.

### پایان کنفرانس پنج جانبه مالی و سرمایه‌گذاری

رئیس اتاق بازرگانی و صنایع و معادن ایران که در راس هیاتی به دانمارک و سویس سفر کرده بود دیروز به تهران بازگشت.

سناتور دکتر طاهر ضیائی به دعوت دولت دانمارک مدت سه روز با مقامات اقتصادی این کشور پیرامون سرمایه گذاری مشترک و همکاریهای بازرگانی بخش‌های خصوصی دو کشور با مقامات اقتصادی و مدیران بخش خصوصی این کشور گفتگو کرد.

وی آنگاه در راس هیاتی از اعضای اتاق ایران به ژنو رفت و در کنفرانس پنج جانبه مالی و سرمایه گذاری که نمایندگان ژاپن ـ آمریکا ـ کشور های اروپائی ـ کشورهای نفتخیز خاورمیانه و شمال آفریقا در آن شرکت داشتند حضور یافت.

### سمینار تغذیه رایگان

صبح امروز سمینار یک روزه تغذیه رایگان استان مرکزی با حضور استاندار استان مرکزی و با شرکت اعضاء کمیته، فرمانداران، روسای ادارات آموزش و پرورش شهرستان‌های استان مرکزی و نواحی نوزده‌گانه تهران در باشگاه فرهنگیان شروع بکار کرد.

در این سمینار درباره منوع موادغذایی تغذیه رایگان در سال تحصیلی آینده و ترتیب تهیه و تامین آن تصمیمات لازم اتخاذ و اعلام میشود.

### ورود

دکتر حسین پارسا استاد بیماری های زنان که برای شرکت در سمینار تغذائی به آمریکا سفر کرده بود به تهران بازگشت.

### رهبر حزب محافظه‌کار انگلیس در تهران

تهران ـ خبرگزاری پارس ـ بانو مارگارت تاچر نماینده مجلس عوام و رهبر حزب محافظه کار انگلیس ظرف چند روز آینده از ایران دیدن خواهد کرد. در مدت اقامت در ایران بانو تاچر میهمان دولت ایران خواهد بود

### مبادلات فرهنگی ایران و هند

قبل از ظهر امروز برنامه مبادلات فرهنگی ایران و هند برای سه سال آینده در وزارت امور خارجه امضاء شد. از طرف ایران «ایرج پزشکزاد» مدیر کل روابط فرهنگی و اجتماعی وزارت خارجه و ازطرف دولت هند «سینک‌کیل» قائم‌مقام وزارت آموزش و فرهنگ آن کشور این برنامه را امضاء کردند.

### پرداخت یکصد میلیون تومان وام متفرقه به فرهنگیان

بمنظور گسترش خدمات رفاهی فرهنگیان یکصد میلیون تومان از سوی بانک فرهنگیان برای پرداخت وام متفرقه به این گروه اختصاص داده شد.

بهمین جهت فرهنگیان می توانند برای خرید لوازم مورد احتیاج یا نیاز های دیگر ازاین بانک وام بگیرند. این مبلغ وام فقط به تهران اختصاص ندارد فرهنگیان سراسر کشور که در این بانک سهم دارند می‌توانند از این وام استفاده کنند.

### سمینار باشگاه دانشجویان

سمینار دانشجویی باشگاه دانشجویان برای بررسی مسائل اقتصادی، اجتماعی و سیاسی ایران با مشارکت عده زیادی از دانشجویان در تهران تشکیل می شود.

سمینار سه‌روزه دانشجویان نتایج بررسی های خود را دراختیار دانشگاه‌های سراسر کشور و سازمان های اجرائی قرار خواهد داد و بررسی این مسائل بصورت دائمی انجام خواهد شد.

### انتصاب

از طرف احمدعلی احمدی وزیر کشاورزی و عمران روستائی آقای ابوالحسن خاتمی بسمت مدیر کل دفتر وزارتی این وزارتخانه منصوب شد. وی قبلا مدیر کل وزارت تولیدات کشاورزی و مواد مصرفی بود.

## مراسم شب هفت شادروان علم در حرم مطهر حضرت رضا (ع)

### در بیرجند

مراسم شب هفت مرحوم اسدالله علم بعدازظهر دیروز در حرم مطهر حضرت رضا (ع) در دارالسیاده ارطرف خانواده شادروان علم و آستانقدس رضوی برگزار شد. در این مراسم گروهی از اعضای عالیرتبه وزارت دربار شاهنشاهی و چند تن از مقامات عالیرتبه مملکتی که بهمین مناسبت از تهران وارد مشهد شده بودند و همچنین استاندار خراسان، روحانیون و گروه کثیری از مردم حضور داشتند.

خانم ملکتاج علم همسر مرحوم اسدالله‌علم و اعضای خانواده علم نیز در این مراسم حضور داشتند.

روز پنجشنبه نیز بمناسبت درگذشت اسدالله علم مجلس ختمی در بیرجند تشکیل شد که در آن عده‌ای ازشخصیت ها و دوستان و آشنایان و اعضای خانواده علم حضور داشتند. گزارش خبرنگار ما حاکی است بمناسبت تشکیل این مجلس شهر بیرجند تقریبا بحال تعطیل درآمده بود و کلیه مردم و دستجات مختلف در این مراسم حضور یافته بودند.

بمناسبت درگذشت شادروان امیراسدالله علم در ۲ روز گذشته در رشت و شهرها و روستاهای اطراف آن نیز مراسمی برپا شد و طی آن از خدمات شادروان علم تجلیل بعمل آمد.

## بانکها پرداخت وام خرید اتومبیل را مطالعه می کنند

با رونق تازه در بازار خرید و فروش اتومبیل دست اول از کمپانیها و یا واردات اتومبیل توسط مسافران، مسئله خرید اقساطی بصورت تازه‌ای درآمده است.

کمپانیهای واردکننده اتومبیل از بانکهای طرف حساب خود خواستند که معاملات اقساطی اتومبیل را انجام دهند ولی هنوز بجز دو بانک (داریوش و پارس) موافقت با انجام معاملات اقساطی نکرده‌اند و سایر بانکها، پیشنهاد واردکنندگان اتومبیل را تحت مطالعه قرار داده‌اند.

خبرنگار ما گزارش داد که کمپانیهای واردکننده اتومبیل قبلا خود راسا اقدام بفروش اقساطی اتومبیل به مشتریان می‌کردند ولی چون تعیین نرخ بهره اکثرا مورد اعتراض خریداران قرار میگرفت و از طرفی مامورین مالیات نسبت به بهره دریافت شده نیز مالیات جداگانه میخواستند لذا کمپانیها تصمیم گرفتند که انجام معاملات اقساطی اتومبیل راساتوسط بانکهای مجاز انجام گیرد تا از خریداران رفع گلایه شود.

گفته میشود نتیجه مطالعات سایر بانکها برای انجام معاملات اقساطی اتومبیل ظرف هفته جاری اعلام خواهد شد.

## ٦٥ دختر و پسر در کوه بازداشت شدند

٦٥ دختر و پسر که برای کوهنوردی به کوه های شمال تهران رفته بودند بدنبال گزارشی که به پاسگاه ژاندارمری اوین رسید باتهام پخش اعلامیه و شعارهای ضد ملی و اخلال نظم در کوه بازداشت شدند.

این عده صبح امروز با دو اتوبوس ژاندارمری در حالی که کوله پشتیها و وسائل کوهنوردی در اتوبوس بود برای تحقیق و رسیدگی بیشتر به شعبه دادیاری تحقیق دادسرا آورده شدند.

دادیار تحقیق پس ازمطالعه پرونده متهمان را برای تحقیق بیشتر به پاسگاه ژاندارمری بازگشت داد.

همچنین ۳ نوجوان ۱٦ تا ۱۷ ساله که اعلامیه و نوار ضد ملی در مسجد سمنانی واقع در میدان طاهری گمرک توزیع میکردند توسط ماموران کلانتری ٥ دستگیر شدند.

## در نزدیکی هر چند مدرسه یک مجتمع ورزشی احداث میشود

بموجب توصیه سمینار برنامه ریزی آموزش وعدم تمرکز برای تشویق وتوسعه فعالیتهای ورزشی دانش آموزان در نزدیک هر چند مدرسه یک مجتمع ورزشی تاسیس می‌شود.

## باحمله شوروی، امریکا به کمک ایران می آید

واشنگتن ـ آسوشیتدپرس ـ «جان سی ـ استنسون» وزیر نیروی هوایی آمریکا روز پنجشنبه طی سخنانی گفت که به‌عقیده وی برای ایالات‌متحده حداقل تعهدی ضمنی وجوددارد تا در صورتیکه ایران از طرف اتحاد شوروی مورد حمله قرار گیرد به دفاع از ایران بشتابد.

استنسون که‌در یک کنفرانس مطبوعاتی صحبت میکرد گفت: ما تحت شرایطی معین نوعی التزام ضمنی، و شاید حتی اندکی بیش از «ضمنی» داریم تا دولت ایران را درچنان موردی حمایت کنیم.

وزیر نیروی هوایی آمریکا که بتازگی از ایران دیدن کرده است گفت که رهبران ایران مسلما بوجود چنان تعهدی برای آمریکا عقیده دارند، کما اینکه خود من نیز به‌بینی کلی عقیده دارم که قایل بودن به این نوع تعهد یکی از مقاصد ما را تشکیل خواهد داد.

چنین بنظر میرسد که استنسون با عنوان کردن سخنانی که از قول وی نقل کردیم درصدد اظهار عقیده کردن در مقوله‌ای برآمده بود که با مفاهیم کشدار دیپلماتیک و حقوقی ارتباط پیدا میکرد.

یک مقام وزارت خارجه آمریکا در جواب پرسشی درباره اظهارات استنسون گفت: کلمه «ضمنی» ممکن است واژه خوبی باشد ... ولی در عین حال میتواند این مفهوم را نیز افاده کند که هیچ نوع ضمانت امنیتی صریح در قبال ایران که به روی کاغذ آمده باشد از طرف آمریکا وجود ندارد.

### قرارداد همکاری

همان مقام که تقاضا میکرد نامش مسکوت بماند اظهار داشت که ایالات‌متحده وایران در ۱۹۵۹ یک «قرارداد همکاری» با بیانی مبهم امضاء کردند که طبق مدلول های آن هریک از دوطرف موظف شناخته میشدتا به تبعیت از نیاز های ناشی از قوانین اساسی خودش طرف دیگر را در صورت وقوع یک حمله کمونیستی یاری دهد.

«تاس لامپرت» سخنگوی وزارت دفاع آمریکا بنوبه خود اظهار داشته است که پیمان یاتعهدی وجود ندارد که آمریکا راملزم کند تا خودبخود به کمک ایران بشتابد.

استنسون که مقام وی در برگیرنده اختیاراتی نمی‌شود تا به او اجازه تصمیم گیریهای استراتژیکی یا عملیاتی را بدهد تصریح کرد که ایالات متحده آمریکا انتظار دارد که ایران و عربستان سعودی، ممالکی که هر دو ازخریداران بزرگ تجهیزات نظامی آمریکائی هستند بعنوان خطوط دفاعی مقدم خودشان عمل کنند.

استنسون در عین حال قویا از پیشنهاد جنجال برانگیز دولت کارتر در باره فروش ٦۰ فروند از هواپیماهای جنگی پیشرفته اف ۱۵، به عربستان سعودی معامله‌ای ۲۸۵ میلیارد دلاری را در برخواهد گرفت، پشتیبانی کرد و گفت که دولت سعودی به این موضوع به‌چشم آزمایشی برای روابطی که‌بین خودش و آمریکا وجود دارد نگاه میکند.

امریکا یک نیروی صد هزار نفری از تفنگداران دریائی و سه واحد نیروی زمینی برای مقابله با اوضاع اضطراری در هر نقطه جهان آماده دارد.

## راه بندانهای طولانی در جاده قم ـ اراک

★ در ٤ حادثه رانندگی، یک نفر کشته شد و ۱۲ نفر آسیب دیدند

قم ـ خبرنگار اطلاعات

دیشب، در چهار حادثه رانندگی پیاپی در جاده‌های قم ـ اراک ـ و قم ـ دلیجان یک نفر کشته شد، دوازده نفر آسیب دیدند و این راهها بمدت یک ساعت بسته شد و رامبندان‌های طولانی بوجود آمد.

اولین حادثه در برخورد کامیون ۳۷۱۹۷ ـ مشهد برانندگی علی اصغر رمضانی با اتومبیل پیکان ٥۱۹۲٤ـ برانندگی جلیل البرزی در ۸ کیلومتری راه قم ـ اراک روی داد و کامیون پس از منحرف شدن از مسیر خود با اپل ۲۱۸۹٥ ـ تهران ب تصادف کرد و واژگون شد و محموله آن که خیار، گوجه فرنگی، طالبی و بادمجان بود، وسط جاده ریخت.

دراین حادثه مهری البرزی سرنشین پیکان کشته شد. جلیل البرزی (راننده)، ابوالفضل البرزی و اعظم البرزی (سرنشینان پیکان) و محمد امیدوار سرنشین کامیون مجروح شدند.

دربی این حادثه، راه قم ـ اراک بسته شد که پس از یک ساعت تلاش ماموران پلیس راه و پاسگاه ژاندارمری قم، راه بازشد.

## تحریم ورود کالا از آلمان شرقی لغو شد

اتاق بازرگانی و صنایع ومعادن ایران طی اطلاعیه‌ای تحریم ورود کالا را از کشور جمهوری دمکراتیک آلمان لغو کرد.

### اطلاعیه

پیرو اطلاعیه قبلی اتاق بازرگانی و صنایع ومعادن ایران که برحسب تصمیم هیات نمایندگان این اتاق انجام هرگونه داد و ستد و خرید کالا از جمهوری دموکراتیک آلمان به سبب بی‌اعتنائی و بی‌تفاوتی مقامات حکومتی آن کشور دربرابر تظاهرات و اقدامات ضد ایرانی، تحریم اعلام شده بود، اینک در پس سفر وزیر خارجه جمهوری دموکراتیک آلمان به ایران و بدنبال مذاکراتی که در جهت رفع سوء تفاهم موجود بعمل آمده است، اتاق بازرگانی و صنایع و معادن ایران موضوع تحریم را ملغی‌شده اعلام میدارد و بکلیه بازرگانان و مدیران صنایع و معادن طرف معامله با آن کشور، ادامه روابط تجاری را توصیه میکند.

## مبادلات بازرگانی ایران واسپانیا افزایش مییابد

امروز آخرین دور مذاکرات هیات‌های نمایندگی ایران و اسپانیا بپایان رسید و یک قرارداد بازرگانی و اقتصادی بین دو کشور امضاء و مبادله شد، براساس این قرارداد اسپانیا بایران انواع ماشین‌آلات، شیشه، کشتی و سایر کالا های صنعتی صادر خواهد کرد و درمقابل ایران فرش، کالاهای صنعتی و سنتی به اسپانیا صادرمی کند.

در قرارداد بازرگانی ایران و اسپانیا سعی شده است که تعادل لازم بین صادرات و واردات دو کشور بوجود آید.

با اجرای این قرارداد حجم مبادلات بازرگانی ایران و اسپانیا ۲۰ درصد افزایش می‌یابد و صادرات ایران به اسپانیا بیش از چهار برابر می شود.

## تعرفه جدید باربری وانبارداری کانتینر در بنادر

سازمان بنادر و کشتیرانی تعرفه جدید باربری و انبار داری کانتینر در بنادر رابشرح زیر اعلام کرد.

● کانتینرهائی که محصولات انها در بندر ترخیص و سپس تخلیه و خارج شده و یا برای ارزیابی کانتینر ها، تخلیه ودوباره بارگیری شوند. در مقابل هر تن کالا ۲۵۰ ریال صاحبان کالا به بندر یاترمینال های مخصوص (حسب مورد) پرداخت خواهند کرد و در اینگونه موارد نیز ادارات گمرک هزینه باربری کالا را بر اساس تعرفه‌کالاهای عمومی تنی ۷۲۰ ریال محاسبه و از صاحبان کالا دریافت میکنند.

● کانتینرهایی که حالت محفظه داشته و پس ازتخلیه کشتی توسط کشتیرانی، محصولات داخل آنها در اماکن بندری تخلیه و محموله تحویل انبار شود، کانتینرهای خالی بهمان کشتی مودت داده شود، کشتیرانی از پرداخت باربری کانتینر (فقط تامبلغ ٥ هزار ریال) معاف میشود، و در صورتیکه این کانتینر ها در بندر باقی بمانند هزینه باربری کانتینر هاراکشتیرانی پرداخت خواهد کرد ودر این حالت کشتیرانی حق دریافت هیچگونه وجهی از صاحب کالا رانداردا.

انبارداری کالای داخل کانتینر نیز تاهنگام خروج کالا ازبندربراساس تعرفه انبارداری کالای عمومی محاسبه و وصول می شود.

## تسلیت به علی باستانی

مادرگرامی همکار ارجمندمان علی باستانی بدنبال بیماری قلبی چشم ازجهان فروبست و با فقدان خویش قلب‌ها را اندوهگسار و دلها را سوگوار کرد.

مرحومه «بلقیس باستانی» همسر شادروان «احمد باستانی» اززنان روشن‌ضمیر و پاکدلی بود که در طول حیات‌خود بمقتضای اصالت خانوادگی و اعتقاد به مبانی اخلاقی و مذهبی همواره در تربیت فرزندان و پرورش سجایای انسانی آنان کوشید و با حسن‌سلوک و رفتار خود روشنی‌بخش کانون خانواده‌اش بود.

ازشادروان بلقیس باستانی ٥ فرزند بنام‌های علی ـ مصطفی ـ مرتضی ـ منوچهر زهیدا بجا مانده است که از فیض تربیت او صاحب خصلت‌های انسانی و برجسته‌ای هستند.

مدیر و سردبیر و اعضاء هیات تحریریه روزنامه اطلاعات و دوستان و همکاران علی باستانی این مصیبت جانگداز را به او و دیگر بازماندگان مرحومه بلقیس باستانی تسلیت می گویند و شکیبائی و صبر بی‌پایان برای تحمل این اندوه را از درگاه خداوند خواستارند.

جنازه مرحومه بلقیس باستانی فردا به بابل انتقال می‌یابد تا در مقبره خانوادگی بخاک سپرده شود.

## استخدام در سازمان برنامه شروع میشود

طرح تشکیلات جدید سازمان برنامه و بودجه از سوی این سازمان تهیه شد. براساس این طرح نیروی انسانی در بسیاری از واحد های جدید برنامه‌ریزی با کمبود روبرو است وبهمین منظور پس از تصویب این تشکیلات، استخدام تازه در سازمان برنامه شروع میشود.

همزمان با تهیه این طرح، سازمان برنامه از سازمان امور اداری و استخدامی کشور طرح تشکیلات جدید سازمان برنامه موردتصویب نهائی قرار میگیرد وموافقت سازمان امور اداری و استخدامی با اجرای این طرح به سازمان برنامه ابلاغ میشود.

در این طرح امور انفورماتیک و مرکز آمار کماکان جزو سازمان برنامه خواهد بود و ادارات مرتبط تابع سازمان برنامه بوظایف خود ادامه میدهند. با این تغییر که قسمتی از مرکز آمار ایران به شهرستان اراک منتقل خواهدگردید.

## تمام سئوالات امتحانات نهائی امسال ازکتب درسی خواهد بود

دیشب در برنامه ارتباط مستقیم تلویزیون ۲ قوام‌الدین حبیبی مدیرکل اداره امتحانات وزارت آموزش و پرورش شرکت کرد و به سئوالات محمود طاهری تهیه‌کننده و مجری برنامه دوم در مورد نارسائیهای امتحانات نهائی پاسخ گفت. مساله مهمی که در برنامه ارتباط مستقیم دیشب مطرح شد رسیدگی به شکایات و اعتراضات دانش آموزان است که می‌توانند درصورت تردید نسبت به نتایج اعلام شده، اعتراض کنند، درعین حال گفته شد کلیه سئوالات امتحانی از کتب درسی انتخاب خواهد شد و نیز کمیته انتخاب سئوال نیز حداکثرکوشش خود را در نحو مسئوالات خواهد کرد. دانش‌آموزان باید حداکثر کوشش کنندکه پاسخها را خوش خط و خوانا بنویسند همین امتیاز برای آنها دو نمره خواهد داشت.

مدیر کل امتحانات وعده داد که امسال هیچگونه نارسایی در برنامه امتحانات بوجود نخواهد آمد.

گزارش روز

## از حالا به فکر تابستان باشید...

# خاموشی‌های برق، تابستان امسال تکرار می‌شود؟

**مردم: مسئولان نباید وعده‌های غیر عملی بدهند**

**وزیر نیرو: در تابستان آینده، مشکلی بنام برق نخواهیم داشت**

**در حالیکه اغلب شب ها خیابان ها و کوچه ها و فروشگاههای تهران، در خاموشی های مکرر برق بسر میبرند و تعداد زیادی وسایل و ادوات برقی، بخاطر نوسانات نابهنگام برق لطمه می بینند، در حالیکه ولتاژ برق تهران، حتی به نیمی از آنچه که گفته‌اند هم نمی رسد یعنی به /۱۱۰ ولت، هم اکنون در برق تهران و برق سراسری مملکت، گرانفروشی و کم فروشی هم دیده می شود، بجای ۲۲۰ ولت، به مصرف کننده /۱۱۰ ولت برق میرسانند. در حالیکه اعصاب مردم را بخاطر این خاموشی ها و نوسانات پیاپی آن، خرد کرده‌اند، وزارت نیرو اعلام کرده است، که در تابستان آینده خاموشی نخواهیم داشت و علاوه بر آن، به بعضی از ممالک همسایه هم مثل عراق و ترکیه برق صادر خواهیم کرد.**

مردم میگویند: مثل اینکه مقامات اداری و اجرایی مملکت، بهیچوجه نمیخواهند شرایط زمان را درک کنند و با ملت و مردم روراست و صادق باشند. چون بجای آنکه از هم اکنون جلوی خاموشی ها را بگیرند، مرتبا وعده میدهند. وعده‌هایی که تا کنون هزاران بار نظیرش را شنیده‌ایم، وعده هایی که هم اکنون، یکی از بانیان آن، یعنی وزیر سابق نیرو تحت مواخذه قرار گرفته است. چرا مسئولان اداری نمیخواهند در کارهای مملکتی، آینده نگری داشته باشند؟ چرا نمیخواهند دست کم چند قدم دورتر از پیش پای خود را به بینند؟ چرا برای کارهایی که انجام میدهند برنامه ندارند؟ و چرا در کارهایشان دقیق و منضبط نیستند و چرا از تجربه ها، تجربه نمیگیرند؟ تا برای خودشان و مردم دردسر تولید نکنند روزی که نخستین لامپ های کارخانه برق ژاله را روشن کردند، همه سازمان های دولتی و همه بنگاه ها و شرکتهای تجارتی و همه فروشگاهها را تحت فشار قرار دادند تا برق را جانشین وسایل روشنایی سازند.

در آنروزها، بسیاری از مصرف کنندگان با اکراه و بی میلی بسراغ بهره‌گیری از روشنایی برق رفتند، اما حالا از یک سو مردم را تحت فشار قرار میدهند که در مصرف برق صرفه جویی کنند، از سوی دیگر بدنبال صدور برق به خارج برآمده‌اند و مصرف کننده در این میان مات و گیج شده است که چرا؟ اگر برق فراوان است و تولید آن اجازه صدورش را هم میدهد، چرا برای صرفه‌جویی و ذخیره‌اش ساعات شبانه روز را تغییر داده‌اند یا چرا، هر شب گوشه هایی از شهر تهران در تاریکی فرو میرود.

همین پارسال بود که جنجال کمبود برق، به حکم یک ضرورت اجتماعی، همه مسئولان اداری و اجرایی مملکت را مثل کلاف سردر گم به تلاش انداخته بود تا جایی که طراحان خوشفکر، تغییر ساعت را پیشنهاد کردند و بهانه‌شان هم این بود که بعضی از ممالک اروپایی هم از این سیستم پیروی میکنند.

### روشنایی در خدمت صنعت

اگر در انگلستان یا بعضی دیگر از ممالک اروپایی، سالی دو بار، ساعات را جابجا میکنند، نه بخاطر صرفه جویی در برق، که بخاطر استفاده بیشتر از نور روز در صنعت است.

اروپایی این اندیشه را دارد که اگر کارگاههای صنعتی در فصل مناسب یکی دو ساعت زودتر بکار میپردازند، نیروی انسانی کارگاهها، الزاما عصرها زودتر دست از کار خواهد کشید و فرصت بیشتری برای استراحت و تمدد اعصاب یا برای رسیدگی به امور و کارهای شخصی خواهد داشت.

صاحب صنعت در اروپا فکر میکند که اگر نیروی کار او، عصرها بجای ساعت هفت بعدازظهر، یکساعت زودتر، یعنی ساعت شش بعدازظهر تعطیل شود، همین یک ساعت به او فرصت میدهد که گاهی به سینما و تئاتر یا تفریحات دیگر بپردازد و اعصاب خسته‌اش را آرام سازد. چون وقتی که او تعطیل میکند، هنوز هوا روشن است و روشنائی هوا برای او برنامه ساز خواهد بود. از سویی، این را هم میدانیم که در پاریس اصولا شب و روز به معنای «بهره گیری» از نور وجود ندارد چون روز پاریس هم مثل شب آن در تلولو نور غوطه میزند در روز هم چراغ های همه فروشگاهها و کمپانی ها و شرکتها، همه سازمان های بخش خصوصی روشن است، علاوه بر این، در مترو پاریس، حتی یک لامپ هم در روز خاموش نمیشود، چرا که در آنجا، برق مساله‌ای نیست. با همه اینها کشورهای پیشرفته‌ای مثل آلمان، هنوز هم در مقابل سیاست تغییر ساعت، بسختی ایستادگی و مقاومت میکنند، اما در اینجا مصرف برق را بهانه‌ای برای تغییر ساعت قرار داده‌اند در حالیکه این تغییر عملا نمیتواند در مصرف برق تاثیر زیادی داشته باشد، چون هزاران مصرف کننده تهرانی ناچار است که در تاریکی ها سحر از خواب برخیزد و الزاما چراغ های خانه‌اش را روشن سازد، در اینجا، مصرف کننده اصلی، صنعت است که در تمام مدت شبانه روز کار میکند، ماشین آلات صنعتی و انرژی زای ما، بگونه‌ای طراحی شده‌اند که بایستی در تمام ۲۴ ساعت از آن ها بهره گیری شود، بنابراین اگر در مصرف برق، مشکلی هست. این مشکل را نه در مصرف برق اصناف و پیشه‌وران یا خانه ها، بلکه باید در کارخانجات و صنایع جستجو کرد.

متخصصان برق میگویند: بهیچوجه نمیتوانیم و به مصلحت مملکت هم نیست که جامعه را تحت فشار قرار دهیم تا در برق صرفه جویی بیشتری داشته باشند، بلکه باید برای مصرف کنندگان صنعتی و تجاری آن، راههای دیگری را پیدا کرد یکی از این راهها این است که صنایع تولیدی و کارخانجات صنعتی ما، مخصوصا واحدهای بزرگ صنعتی، برای گردش صنعت، از برق اختصاصی بهره بگیرند، اگر به صاحبان صنعت، این فرصت داده شود که بتوانند در کنار صنعت خود، کارخانه برق اختصاصی داشته باشند بی تردید با استقبال آنها روبرو خواهد شد، این تولید کنندگان برق، حتی میتوانند به هنگام ضرورت، مازاد برق خود را هم در اختیار شبکه سراسری برق مملکت بگذارند، تا از تاریکی ها و خاموشی های نابهنگام جلوگیری شود.

گروهی از دست اندرکاران معتقدند که برق به تنهایی مساله‌ای نیست، بلکه مشکلات دیگری در جنب آن بچشم میخورد، از جمله اینکه هم اکنون اکثریت مهندسان و متخصصان برق و انرژی به صنعت و به بخش خصوصی جذب شده‌اند، در نتیجه برق دولتی ما با کمبود نیروی انسانی سازنده و متخصص روبرو شده است.

### تاریخچه برق تهران

نور، نه در جامعه که در مذهب هم همیشه منزلتی فروان داشته است چرا که در مذهب زرتشت. نور و آتش، مقدس شناخته شده است. در تورات. از شمعدان هفت شاخه‌ای صحبت شده که موسی بایستی به فرمان خداوند، آنرا تدارک میدید. محراب مسیحیان شب و روز، با شمع و چراغ روشن است. در قرآن کریم هم که ما سوره «نور» را داریم اما این نور و آتش از آغاز تاامروزقصه‌ای طولانی داشته است چون تاآنجا که اسطوره های تاریخی حکایت میکنند گویا نخستین بار در زمان هوشنگ، اولین پادشاه سلسله پیشدادیان بود که آتش اختراع شد و زمینه را برای بهره برداری از آن آماده ساخت.

بعدها یونانی ها فانوس را اختراع کردند. یونانی ها، چوب بلوط را قطعه قطعه میکردند و در روغن فرو میبردند و آتش میزدند و از آن برای روشنایی سود میجستند.

قرن ها بعد، وقتی که نفت در اروپا شناخته شد اولین چراغ نفتی هم بوجود آمد و سپس راه تکمیلی‌اش را ادامه داد و به شکل های گوناگون ارزان و گران در دسترس جامعه قرار گرفت بطوریکه هنوز هم با همه پیشرفتهایی که در برق بدست آورده‌ایم مورد نیازمان است و خانه های مارا در خاموشی های برق روشن میکند.

در آنروزها در چهارسوق بزرگ، چهارسوق کوچک، راسته بازار و بعضی ازنقاط بازارازفانوس استفاده میکردند ومتعینین وثروتمندان هم فانوس های دیگری را بعلامت تعین وتشخص درسردرخانه هاشان روشن میکردند.

در خانه ها نیز انواع چراغ های گردسوز شیشه‌ای، چینی، کریستال، ارزان و گران، زینت بخش اتاق ها بود، روشنایی این چراغ ها هم متفاوت بود و برای آن ها ناخوداگاه استانداردهایی بوجود آورده بودند که از نمره ۶ تا ۲۰ اسم داشت.

در آن روزها، روحانیون، رجال و ثروتمندان، افرادی را به اسم «فانوس کش» استخدام کرده بودند که کارشان فقط این بود که شبها فانوس بدست بگیرند و چند قدم جلوتر از «آقا» یا «خانم» حرکت کنند تا جلوی پای آنها روشن باشد.

این فانوس کش ها هنوز هم در بعضی از خانه های خوانین در شهرهای ایل نشین دیده میشوند.

### اقدام حاج امین الضرب

حاج امین الضرب اولین کسی بود که در ۶۰ـ۷۰ سال قبل نخستین کارخانه برق چهارکیلواتی را در خیابان چراغ برق یا امیرکبیر فعلی احداث کرد.

این کارخانه را دو پست ترانسفورماتور یکی در اوایل خیابان چراغ گاز و دیگری در چهار راه سیدعلی یاری میداد.

در آن موقع کنتور وجود نداشت و حاج امین الضرب بهای برق مصرفی را بر اساس تعداد لامپ های شصت واتی دریافت میکرد تا اینکه در سال ۱۳۱۳ یک کمیسیون دولتی نظر داد که تهران به یک کارخانه برق ۶ هزار کیلوواتی نیاز دارد و طبق تصویب نامه ۱۸ اردیبهشت همان سال قرار شد که این کارخانه از اشکودا خریداری و در میدان برق یا میدان ژاله کنونی نصب کنند.

احداث این کارخانه تا سال ۱۳۱۶ طول کشید ولی حسن بزرگ کارخانه برق اشکودا در این بود با زغال سنگ و نفت هر دو کار میکرد.

با تمام تلاش هایی که در جهت تشویق مردم برای استفاده از برق بعمل آمد مردم از آن استقبال نکردند بطوریکه در پایان اسفند ۱۳۱۶ کارخانه برق تهران فقط یازده نفر مشترک داشت.

### شکایت علیه کارخانه برق

از آنجایی که کارخانه «اشکودا» زیر نظر بلدیه اداره میشد و امور اصناف هم در آن موقع با بلدیه تهران بود، رئیس بلدیه وقت، دستور داد که جواز کسب یا تمدید آن، به شرطی داده میشود که کاسب برای روشنایی محل کسب و پیشه‌اش. از برق استفاده کند.

از طرفی چون در آن تاریخ «مقره های چینی» را به دیوارخانه ها میکوبیدند تا کابل برق ادامه یابد گروهی از تهرانی ها علیه کارخانه برق، به عدلیه شکایت و اعلام جرم کردند.

در سال ۱۳۱۸ بود که مردم به برق علاقه بیشتری پیدا کردند چرا که میتوانستند از طریق رادیو، از اخبار جنگهای جهانی دوم آگاهی بیشتری پیدا کنند. در نتیجه داوطلبان اشتراک برق روزافزون شده بود بطوریکه تا سال ۱۳۲۰ تعداد مشترکین برق تهران به ۱۷۳۶۸ نفر رسید و چون کارخانه برق تهران نمیتوانست پاسخگوی نیاز مردم باشد طبق دستور دولت، برق اضافی کارخانه سیمان ری و کارخانه سیلو و سلطنت آباد نیز به برق تهران متصل شد.

در سال ۱۳۳۵ یک کارخانه هشتهزار کیلو واتی دیگر هم از وستینگهاوس خریداری شد. اما مردم همچنان با کمبود برق مواجه بودند. همین موقع بود که گروهی از صاحبان صنعت یا ثروتمندان درصدد احداث کارخانجات برق اختصاصی برآمدند و در سال های ۲۸ـ۳۶ سی و دو واحد برق اختصاصی در تهران احداث کردند.

### برق امروز تهران

وزیر نیرو صراحتا اعلام کرده است که در تابستان آینده مشکلی بنام برق نخواهیم داشت چون قرار است که نیروگاه برق گازی شهر ری با یک میلیون و چهارصد هزار کیلو وات مورد بهره برداری قرار گیرد.

نیروگاه هشتصد مگاواتی اصفهان نیز با کمک دولت شوروی اماده بهره برداری خواهد شد. نخستین واحد نیروگاه برق رامین هم در اهواز با ۳۲۵ مگاوات، برق سراسری مملکت را یاری خواهد داد با این حساب است که وزارت نیرو میگوید: در سال آینده خاموشی برق نخواهیم داشت.

وزارت نیرو معتقد است که حداکثر مصرف. در تابستان اینده از مرز سه میلیون کیلووات فراتر نخواهد رفت بنابراین از هم اکنون گروهی از کارشناسان و متخصصان را مامور کرده است تا برای صدور برق به عراق و ترکیه، پروژه هایی تهیه کنند.

اما متخصصان برق میگویند:

اگر فرضا، پیمانکاران هم نیروگاهها را طبق جدول زمان بندی شده و طبق مشخصات پیش‌بینی شده، تحویل بدهند و برق اضافی تولید کنند، بمقصود نخواهیم رسید چون تنها احداث نیروگاهها مطرح نیست بلکه طریقه انتقال انرژی و گسترش شبکه کابل کشی آن، مساله اصلی را تشکیل میدهد. در شرایطی که برق ما هم اکنون با کمبود نیروی انسانی متخصص و ماهر مواجه شده است چگونه خواهیم توانست شبکه انتقال انرژی را تا آنطرف مرزهای عراق و ترکیه هم گسترش بدهیم و از آنها حفاظت کنیم.

متخصصان برق و انرژی میگویند. بجای آنکه وزارت نیرو بدنبال صدور برق باشد و همه نیرو و توانش را در راه این «فکر بکر» بکار گیرد بهتر است که درصدد رفع خاموشی های مکرر برق باشد، ولتاژها را تنظیم کند. از نوسانات نابهنگام و زیان بخش آن جلوگیری کند. از گرانفروشی و کم فروشی خودداری کند. برق را به ولتاژ استاندارد آن یعنی ۲۲۰ ولت برساند تا کمتر به لوازم و ادوات برقی. به یخچال ها، فریزرها، کولرها رادیو و تلویزیون ها صدمه برسد.

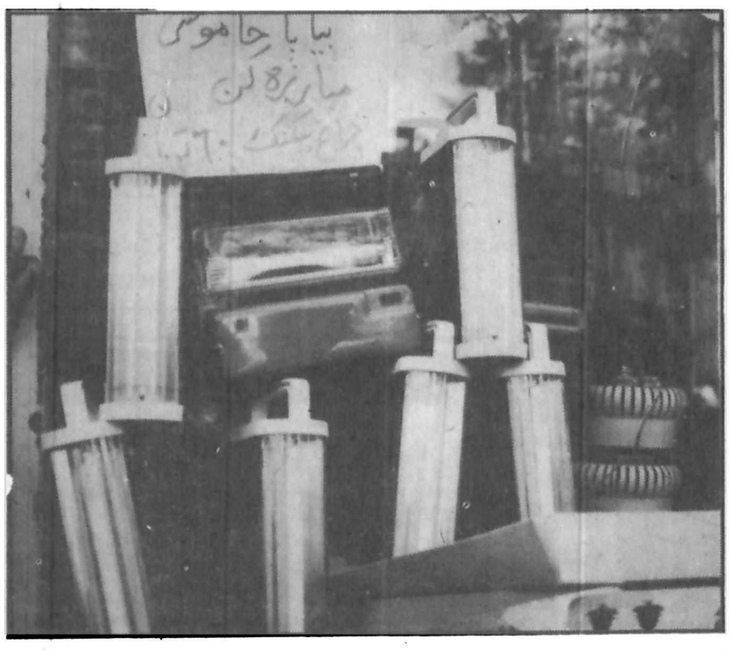

همزمان با خاموشی های برق در تابستان گذشته، بازار فروش، چراغهای گازی و چراغهای نفتی قدیمی گرم شد.

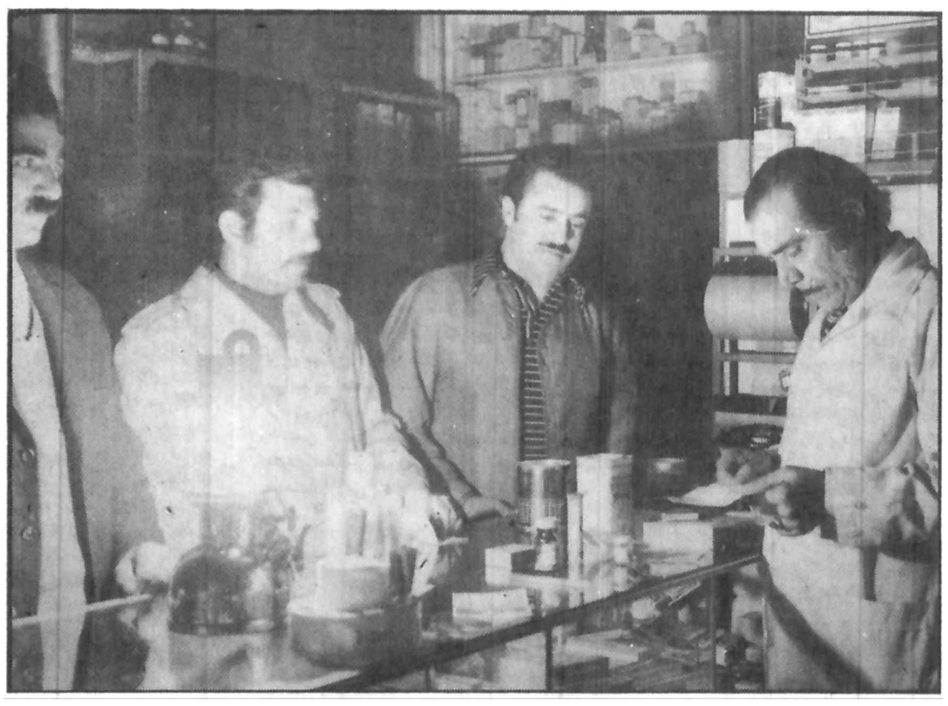

نمونه‌ای از خاموشی های سال گذشته را در این تصویر ملاحظه می کنید.

### چراغهای نفتی و گازی

### مشکلات غیر منتظره


# ارجمند

شرکت نسبی **کارخانجات مهندس سیروس ارجمند** وشرکاء

تخصص، تجربه، استحکام ومحاسبات دقیق درساخت
اسکلتهای پیش ساخته فلزی برای انواع سالنهای سرپوشیده، انبارها، کارخانجات،
مرغداریها، استادیومهای ورزشی و مخازن مواد نفتی وآب بظرفیت های مختلف
سیلوهای ذخیره سیمان وتانکرهای حمل سیمان
پلهای فلزی شهری وبیابانی
شرکت نسبی کارخانجات مهندس سیروس ارجمندوشرکاء را درظرف سی سال به مهارت
بی نظیروقابل اطمینان رسانده است

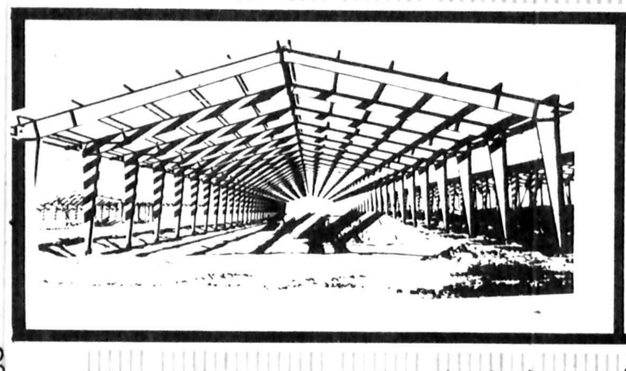

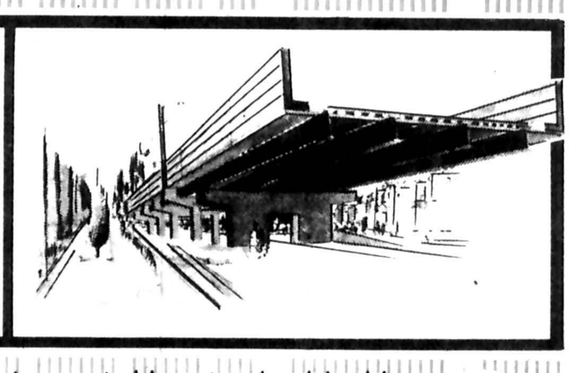

خیابان بلوار پهلوی (میر داماد) بین سه راه نفت و پل شاهنشاهی شماره ۲۹۵ تلفن: ۲۲۹۴۲۵ ـ ۲۲۷۸۵۸
تلفنهای کارخانه: ۳ ـ ۷۸۱۵۶۱ ـ ۶ ـ ۷۸۰۸۷۵ ـ ۷۸۰۸۲۰ ـ ۷۸۱۷۸۸ ـ ۷۸۱۶۸۴
آدرس کارخانه: خیابان دماوند نرسیده به تهران پارس شماره ۱۷۲۰

BOODEJ CO



IBM

IBM World Trade Corporation Iranian Branch has openings for the DATA PROCESSING CUSTOMER ENGINEERING DEPARTMENT.

Applicants with the following qualifications are invited to apply:

- Two years of practical experience in Electric/Electronic Industries.
- Knowledge of English.
- Military Service completed or exempted.

Please contact the Personnel Department Monday through Wednesday from 8:00 a.m. to 12:00 noon.

216 North Villa Ave., Cross Road ( Nasser ) Azarshahr.



# ۶ روز در هفته

جدید

به اروپا و آمریکای شمالی

| | دوشنبه با یک توقف | چهارشنبه یکسره | پنجشنبه یکسره | جمعه با یک توقف | شنبه یکسره | یکشنبه یکسره |
|---|---|---|---|---|---|---|
| تهران حرکت | ۰۹/۱۵ | ۱۱/۱۵ | ۱۱/۱۵ | ۰۹/۱۵ | ۰۹/۱۵ | ۱۱/۱۵ |
| رم * ورود | ۱۱/۵۵ | ۱۲/۱۰ | ۱۲/۱۰ | ۱۱/۵۵ | ۱۱/۵۵ | ۱۲/۱۰ |

* از روز هفتم خرداد (۲۸ می) وقت ورود به رم یک ساعت دیرتر از جدول بالا خواهد بود.

رم را برای یک توقف دلپذیر انتخاب کنید
یک تعطیل کوتاه در ایتالیا

Intermezzo

Alitalia
We'll show the world.

برای کسب اطلاعات بیشتر و رزرو جا به آژانس مسافرتی خود یا آلیتالیا خیابان شاهرضا ـ شماره ۹۲۳ تلفن ۹ ـ ۸ ـ ۳۷۲۱۸۷ مراجعه فرمائید.

نظرها و اندیشه‌ها

اطلاعات
بنیانگذار: شادروان عباس‌مسعودی
صاحب امتیاز و مدیر: فرهادمسعودی
سال پنجاه و دوم
محل اداره: خیابان خیام. ساختمان اطلاعات
تلکس ۲۱۲۳۳۶ ـ تلگرافی: اطلاعات. تهران. تلفن ۳۲۸۱

سخن روز

## راه خدمت

«خانه های فاقدجوازمخصوص ساختمان که دراطراف شهرری ساخته شده بود، بوسیله گروهی از ماموران شهرداری، کلانتری واجرائیات محل، همراه افراد «گروه ضربت» شهرداری پایتخت وبسرپرستی شهرداری شهرری خراب و در هم کوبیده شد.

بنابرهمین گزارش که بنقل از خبرنگار محلی ما در شمارهٔ گذشته انتشار یافت، شهردار شهرری همچنین از صاحبان ساختمان ها خواسته است که دست از ادامهٔ احداث بنابکشند و برای دریافت پروانه مخصوص به شهرداری مراجعه کنند. از سوی دیگر مردم نیز زبان به شکوه گشوده اند که شهرداری شهرری مردم را سرگردان میکند و نزدیک به شش ماه است که متقاضیان را سر میدواند. در پاسخ بدین شکوه، شهردار شهرری گفته است: «به خودمن مراجعه کنید تا کارتان را در اسرع وقت انجام دهم.»

درین گزارش کوتاه به چند نکته قابل تامل وتعمق برمیخوریم که توجه بدانها میتواند حلال بسیاری از مشکلات شهروندی درسراسر مملکت باشد: نخست این که برخلاف ظاهر و آنچه تصور میرود، مشکلاتی از قبیل خانه سازی بدون پروانه در خارج محدوده های شهری، مختص تهران یا چند شهربزرگ دیگر نیست در واقع، ازچندسال پیش که تب شهرنشینی بالا گرفت و مردم فوج فوج روبه شهرهانهادند و بالنتیجه تعادل میان جمعیت شهروند باروستایی بکلی برهم خورد، بیشتر شهرها ـ چه کوچک، چه بزرگ ـ در معرض ابتلاء به عوارضی قرارگرفتند که بیشتر از آن تهران و شهرهای بزرگ را از پای انداخته بود. البته تزاید جمعیت شهرنشین از جهاتی پسندیده است و نشان میدهد که مملکت به سوی صنعتی شدن میرود و ازهمین رو به «بازو» و نیروی کاربیشتر نیاز دارد. محل تأمین این نیاز نیز بالطبع جایی جزروستا نمیتواند باشد و مسلما بادریافت دستمزد بیشتر و بهره وری از مواهب شهری، هرروستایی ترجیح میدهد دل از خاک برکند و به کاربا آهن و پولاد وبتون روی آورد.

اما ـ با گذشتن از مضار برهم خوردن بی رویه تعادل بین جمعیت شهروند باروستایی که شاید از مهمترین بلیات و حتی عامل اصلی ایجاد مشکلات متعدد تهران امروز است ـ بدین نکته بر میخوریم که افراد مهاجر از روستابه شهر همراه «بازو» و «نیروی کار» باخودنیازهایی نیز بدنبال میاورند که احتیاج به مسکن و سرپناهٔ درصدرآنها جای دارد. بنابرین، وباتوجه به قیمت سرسام آور زمین در محدوده شهرها، این گروه ناگزیر از خانه سازی بدون جوازند تامهمترین نیازشان را برآورند بی آن که سرجنگ با شهرداری وقانون داشته باشند از سوی دیگر ،البته شهرداری نیز بحکم قانون و مقررات میتواند فرمان تخریب چنین بناهایی را صادر کند. بااین حال، تجربه حاصل از صدور دستور تخریب خانه های بی جواز ساختمان در تهران نشان داد که برای درمان این درد، نسخه های دیگری باید پیچید زیرا مردم بحکم احتیاج، این قانون سکنی را تکرار میکنند

نکته مهم دیگر در گزارش مورد بحث پاسخ شهردار شهرری به شکوه مردم است. چنین پاسخی را نه تنها از این مسئول بلکه ازبسیاری مسؤولان دیگر در مقامات و مناصب دیگر بارها شنیده ایم که اگر سمارا سرمیدوانند به خودمن مراجعه کنید. اما چنین پاسخی هرگز نه دلنشین وقانع کننده بوده است، ونه خواهد بود زیرا برای منال اگر همین شهردار شهرری بتنهایی میتواند چنین مشکلات مهمی را در «اسرع وقت» انجام دهد، علی الاصول چه نیازی به دستگاهی عریض و طویل مانند شهرداری شهرری باقی میماند؟ در واقع در تمام دستگاههایی را که رؤساء آنها در پاسخ شکایت مردم از چنین عبارتی سود میجویند، باید بست و جلومصرف بیهوده بخشی از بیت المال را گرفت. نهایت این که شهردار شهرری یا مسؤولان دیگری که همفکر اوهستند و در جواب مردم چه از روی حسن نیت و چه برای تظاهر ـ وعدهٔ خدمت مستقیم خودرا میدهند، باید علل «شش ماه سردواندن مردم» را بیابند و درصددرفع آنها برآیند

تفسیرسیاسی روز

## نگرانی تازه

یکی از نکات مهمی که طی کنفرانس دوروزه وزیران خارجه کشورهای عضو سازمان پیمان سنتودرلندن مطرح گردید حضورنگران کننده رو به افزایش نیروهاومستشاران نظامی شوروی و کوبا در شاخ آفریقا و کشوراتیوپی بود و علاوه. بربیانات وزیرخارجه ایران، سخنان سایروس وانس وزیرخارجه ایالات متحده نیز حاکی از نگرانی عمیق واشنگتن ازپیامدهای منفی دخالت و حضورنظامی شوروی وکوبادرمنطقه شاخ آفریقا که در واقع یکی از حساسترین نقاط سوق الجیشی جهان میباشد بوده و در نیمه دوم سالی که گذشت منطقه شاخ آفریقا صحنه جنگی خونین بین اتیوپی و سومالی بود و علت اصلی این جنگ هم سرنوشت مردم سومالیائی نژادساکن صحرای اوگادن که اززمان تقسیم قاره آفریقا وسیله نیروهای استعماری خودراتحت کنترل رژیم اتیوپی یافته اند بود. اتحاد جماهیر شوروی که تاچندی پیش دم از دوستی ملتهای شوروی و سومالی میزد بمحض اینکه متوجه شدرژیم آدیس آباباحاضر است تاحدبیشتری گوش به فرمانهای صادره از کرملین بدهد تمام کوشش و توجه خودرا معطوف به براورده کردن نیازهای نظامی این رژیم کرد بطوریکه در مرحله نهائی جنگ اوگادن تعداد سربازان و مستشاران کوبائی وروسی به مراتب از شمارافرادارتش اتیوپی حاضر در صحرای اوگادن فزونی داشت، حاصل این جنگ همانطورکه انتظار میرفت بسوداتیوپی و یادرواقع بسود شوروی و کوباپایان گرفت چه در حالیکه رژیم اتیوپی در مدت کوتاهی موفق به دریافت یک میلیارددلار اسلحه و مهمات از شوروی گردید رژیم پرزیدنت محمدسیاد بری درسومالی در کوششهای خودبرای جلب کمک جهان غرب با موفقیت روبرونگردید و بالاخره هم فشار دهها‌هزار سربازکوبائی مجهزبه تسلیحات صادره ازشوروی ارتش سومالی راازصحنه کارزار بیرون راند

درهمان روزها و هفته های آخر نبرد اوگادن بود که مقامات بلندپایه آمریکا از جمله پرزیدنت کارترووزیرخارجه وانس اعلام کردند که سفیر شوروی در آمریکا به اینکشور بطور ضمنی قول داده بمحض خروج نیروهای سومالی ازاوگادن و پایان گرفتن جنگ بسود اتیوپی شوروی خواهد کوشید تا کوبارامجاب به کاهش قابل توجه نیروهای نظامی خود در شاخ آفریقا بکند.

ولی اکنون با گذشتن پیش از دوماه از خروج نیروهای سومالی ازاوگادن نه تنها شمار نیروهای کوبائی در اتیوپی کم نشده بلکه در حقیقت امر هزاران سربازتازه نفس کوبائی هم به دهها هزارسربازحاضردراتیوپی افزوده شده اند، وبنابراین میتوان گفت که یکبار دیگر واشنگتن قربانی سادگی خوددرقبول قول و قرارهائی باشوروی که فاقد هرگونه ضمانت اجرائی هستند گردید.

سئوالی که مطرح است اینست که هدف شوروی از متمرکز کردن چنین نیروو تسلیحاتی در این منطقه آفریقاچیست؟ حدس کلی دال براینست که این نیروها مترصدند تا اتیوپی رادرسرکوب کردن نهائی جنبش آزادی خواهان اریتره یاری دهند ولی هیچکس نمیتواند درباره حوادث بعدازاین اقدام حدسی بزند

تنها یک نکته بخوبی روشن است و رهبران کرملین هم نمیتوانند چشم خودرا براین حقیقت ببندند که کشورهای منطقه خلیج فارس و دریای سرخ واقیانوس هند تابحال پیش از مقدار کافی بخاطر هدفها و طرحهای ابرقدرتها و نیروهای خارجی دراین منطقه قربانی داده اند ودیگر بهیچ وجه حاضر نیستند بازهم دربرابر قربانی شدن منافع منطقه بخاطر هوسهای گسترش طلبانه یک نیروی خارجی ساکت و بدون عکس العمل بنشینند و اجازه دهند اقدامات خرابکارانه امنیت منطقه را مورد تهدید قرار دهند.

**علیرضا جهانشاهی**

# یادداشتهای بدون تاریخ

جواد مجابی

شب افتتاح نمایشگاههای هنری را باید نمایشگاهی از آدمها دانست تا آثار. خواتین نقاشی شده و خط و غازه برخسار زده غالبا بیشتر از تابلوها از خط و رنگ بهره یافته اند و هنری مردان نیز که به سبب شرایط دشوار شهری، ازمحافل انس دور افتاده اند، شب افتتاح را برای دید و بازدید فرصتی شیرین گرچه کوتاه میشمرند.

هم از اینروست که شبهای افتتاح نمایشگاه را دوست ندارم که فرصت ژرف نگری دراثر فراهم نیست و همچون صحبت های نمایشگاهی، اتفاقی وگذراست.

درشب افتتاح نمایشگاه خط، نمایشگاهی معتبر و پراهمیت درمرکز فرهنگی رضاعباسی حاضر بودم. آثاری که دراین نمایشگاه عرضه شده بود گزیده‌ای بود از مجموعه‌ی خصوصی سناتور محمدعلی مسعودی، گنجینه دار آثار عتیق وارزشمند هنرایران.

همانگونه که یاد کردم، فرصت برای دیدن کم بود و برای دیدار، بسیار، مختصر بگویم که نمایشگاهی ارجمند بود، آموزنده و جذاب و شیرین.

نمونه های گوناگون خط، قطعاتی که بوسیله استادان رقم زده شده بود دراین نمایشگاه به تماشا درآمده بود و برای کسی که دوستدار این هنر شریف انسانی است گونه گونگی این آثار، مدارج آفرینش آن، نقل دست به دست از استاد به شاگرد، تحول خط از مکتبی به مکتب دیگر از دوره‌ای به سلسله‌ای دورتر، جاذبه‌ای فراوان داشت، صفحه‌ای بازمانده ازکتابی یا قطعه‌ای جدا مانده از مرقعی نشان میداد که پیشینیان درطریق تکامل و تعالی هنر چه رنجها برده اند و فرزندان خلف آنها، چه آسان آن آثار را پراکنده اند، ازنظر دور داشته اند و اگر همت گنجینه داران نبود، این اوراق را نسیم فراموشی می برد و درابدیتی که آفرینشگران درآن آسوده اند، غرقه میساخت.

درفرصت های کوتاهی به خواندن مضمون قطعه ها می پرداختم و درچند و چون رقم و ترکیب آن تاملی می کردم استاد فرشچیان مرا به خواندن قطعه‌ای برد که خود آنرا پسندیده بود، گفت بیا و قناعت را بنگر که به کمترین اسباب عیش خرسند شده است و آنهم فراهم نبوده است کاتب «حافظ نورالله» رقم زده:

«ای کاشکی که یکشبکی، کنج باغکی
بودی چراغکی، میکی باایاغکی
شیرینکی، شکر لبکی، شوخ چشمکی
بدمستکی، جفاکنکی، بددماغکی»

گفتم: استاد، راقم شعر که لزوما سراینده آن نبوده است انگار آزار طلب هم بوده است مصرع چهارم را بدو نمودم، گفت، حتی به جفا نیز رضا داده است و صداهتمام کرده است و بی مقصود مانده. صحبت به نامرادی اهل هنرکشید، گفتم شعر میرعلی هروی را دیدی و گفت: بله. رفتیم که دوباره بخوانیم.

میگویند که «میرعلی هروی» خوشنویس معروف، که خطش چون پرطاووس پرنگار بوده و خواستاران بسیار داشته است، درفرات اعتباری داشته و دوستداران و حامیانی. وقتی که شیبک خان به هرات یورش می برد اورا بعنوان غنیمتی هنری به بخارا می آورد، اما ظاهرا «وظیفه» به هنرمند نمی رسد و از آن حرمت و اعتنا که درهرات داشته محروم میماند. لاجرم قطعه‌ای در بیان حال خود می نویسد حالا بدست امیر لشکر شکن میرسد ووظیفه میرسد یانمیرسد، خبر ندارم. قطعه شکوائیه اینست:

«عمری ازمشق دوتا بوده قدم همچون چنگ
تاکه خط من بیچاره بدین قانون شد
طالب من همه شاهان جهانند و مرا
در «بخارا» جگر از بهرمعشیت خون شد
سوخت ازغصه درونم، چکنم، چون سازم
که مرا نیست ازاین شهره بیرون شد
این بلاها همه از «حسن خطه آمد، امروز
وه که خط سلسله‌ی پای من مجنون شد.»

استاد فرشچیان گفت: این اولین شکوائیه یک هنرمند نیست طبعا آخرین آن هم نمیتواند باشد. گفتم ظاهرا فضل و هنر بانامرادی و ناکامی ملازمه دارد، چرا که هنرمند به اعتبار هنرخویش گردنفراز است و مغرور، و چون سفلگان پیش هرخانی و برای هرخوانی، پشت دوتا نمی کند و لاجرم درچشم نامردمان، که جماعتی جدا از خیل مردمانند، آن حرمت و اعتبار را ندارد.

پول داریم و....

هم دراین نمایشگاه بود که با یکی از مسئولان و برنامه ریزان موزه هنرهای معاصر تهران گفتگوئی دست داد، گرچه مجالی برای سخن نبود و ازچپ و راست عبارات رسمانه رشته‌ی سخن را قطع میکرد، و دوست تر داشتم که درفرصتی دیگر حرفم را و اعتراضم را با آن مسئول درمیان گذارم، اما حرف کشید و مطلب گفته شد و جواب به تفصیل آمد، خلاصه‌ای ازآنرا می آورم، باقی بماند برای فرصتی دیگر.

من گفتم: بسیاری از هنرمندان معاصر گله کرده اند که موزه هنرهای معاصر تهران، بیشتر از آنکه به هنرمندان معاصر بپردازد، به هنرمندان غربی پرداخته است.

پاسخ گفت: این برای یک موزه بین المللی چه ایرادی دارد؟

گفتم: برای موزه بین المللی ایرادی ندارد، اما من عنوان «بین المللی» را پرتارک این «موزه هنرهای معاصر تهران» نمی بینم.

پاسخ گفت: عملا بین المللی شده است به چند دلیل.

گفتم: پیش از آنکه دلایل را برشمرید میخواهم ازنیازهای هنرمندان معاصر ایران بگویم. نخست آنکه هنرمندان نو پرداز ایرانی جزاین موزه شما جائی و پناهگاهی دیگر برای مخلد ساختن آثارشان ندارند، گرچه «موزه نشین شدن» همانقدر ازمرگ هنرمند خبر میدهد که ازحیات جاویدش. لااقل این لطف را باید ازاین نیازمندان دریغ نمی کردید.

بقیه از صفحه ۲۳

# کلاهبرداری درپناه‌قانون!

نورمحمد عسکری

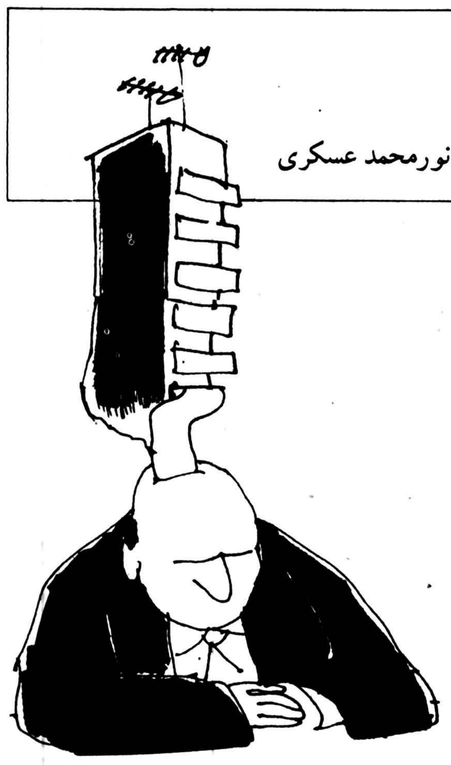

مثل اینکه در سالهای اخیر در ایران کیفیتی بوجود آمده که ناگزیر بایستی عده‌ای از اندیشمندان و علماء جامعه شناس و کارشناسان حقوقی بنشینند و کلمات جدیدی را بمنظور توجیه کلمه ((حق)) بیابند و چنانکه در این سالها رایج گردیده و قوانین را برای طبقات مختلف دسته بندی می کنند و برای هر طبقه‌ای مقررات خاصی تدوین مینمایند یا باصطلاح قانون را طبقاتی می کنند. با توجه باینکه کلمه ((حق)) هم بین عامه مردم دنیا کیفیت خاصی دارد و از نخستین روزهائی که بشر بزندگی اجتماعی پرداخت و تعاریف مخصوصی وسیله علماء دانشمندان برای این کلمه نوشته شده بطوریکه این تعاریف در منشورهای تدوین شده در جهان ثبت گردیده است ولی چون این تعاریف و نوشته‌ها، این روزها برای مردم نارسا و گنگ میباشد باین جهت میبایستی کلمات ((حق)) یا ((حقوق)) را هم برای طبقات مختلف توجیه نمایند و میزان و معیار هر طبقه‌ای را روشن کنند تا عامه مردم تکلیف خود را در قبال مسائلی که پیش میآید و احتمالا آنرا ناروا و ناحق میدانند خود را با توجیه مطلب قانع نموده ورده خویش را بشناسند.

سالها قبل در ایران خانمی پیدا شد بنام (حاجی ربابه) که با دست یاری چند تن از عده‌ای کلاهبرداری نمود که شاید کل رقم این کلاهبرداری به دو ملیون تومان هم نمی‌رسید، ولی چون مردم حق خود میدانستند که آنچه را باعتبار اسناد رسمی باین خانم پرداخته اند پس بگیرند و جامعه آنروز چنین امری را از ناحیه آن خانم و دست یارانش قبیح میشناخت جنجالی در مملکت برخاست، بطوریکه مجلس شورای ملی در امر مداخله نمود و قانون گذراند، و در آن اعلام نمود که چون با توجه بر اینکه این خانم باعتبار اسناد رسمی وجوه مردم را دریافت نموده. دولت میبایستی فورا از اموال این خانم وجوه دریافتی را باز پس دهد و هرگاه کل دارائی خانم کفاف پرداخت بدهی ها را ندهد رقمی در بودجه عمومی منظور گردد و طلب طلبکاران پرداخت شود تا مردم متوجه باشند که دولت بیدار است و نمایندگان مردم حافظ حقوق مردم هستند و باید بدانند که این قبیل اقدامات خلاف روح مسالمت جوی و حق بین مردم ایران است.

چند سال بعد شرکتی پیدا شد بنام (شرکت شین) که گفته شد این شرکت هم باعتبار فروش اراضی موهوم از مردم کلاهبرداری نموده که شاید کل رقم دریافتی از مردم در این زمینه هم به پنج ملیون تومان نمی‌رسید ولی بمحض انکه مراتب به مقامات قضائی اعلام شد، با یک اقدام سریع و توقیف اموال شرکت و بازداشت مدیران آن نهایت جدیت را برای حفظ حقوق مردم بعمل آوردند.

بعلاوه مقررات قانون هم کیفیتی داشت که شرکت‌های بزرگ یا بظاهر بازرگانی هم که بفکر ملعبه نمودن حقوق مردم میافتند قادر به کلاهبرداری‌های بزرگ نمی‌شدند. و از همه بالاتر چون اساس معاملات بر اعتقاد به یکدیگر و اعتقاد به ((حق و حقوق)) مردم بود باینجهت این قبیل امور کمتر در ایران اتفاق میافتاد.

بالاخره این تحفه تمدن غربی هم به ایران سرازیر گردید. وعده‌ای بظاهر بازرگان یا کسانیکه شرکتهائی را بقصد ربودن پول مردم تشکیل داده اند در سالهای اخیر مثل قارچ روئیده اند.

بالاخص از وقتی که اطمینان یافتند که بازداشت بدهکاران منع قانونی پیدا کرده است، شروع باقداماتی نمودند که نه تنها در سالهای دور در ایران قبیح شناخته شده بود اساسا با کیفیت روابط تجاری و سیستم معاملاتی بازار ایران که اصل را بر اعتقاد و صداقت و درستی گذارده اند مغایر بود و در نتیجه ((حقوق)) عده زیادی از بین رفته و هیچ کس هم قادر به تامین حق خود نیست. و قوانین هم کیفیتی پیدا کرده که نمی تواند مانع چنین اقداماتی باشد. در سال گذشته بازرگانانی بودند که باصطلاح متوقف شده اند. و ظاهرا قادر به تادیه طلب مردمی که سالیان دراز است با آنها معامله داشته اند و در نتیجه جلب اعتماد توانسته بودند باواگذاری چند قطعه سفته از آنها کالا خریداری نمایند نیستند، سفته ها در دست مردم مانده کالاها فروش رفته و قیمت آنهم بصورت پول نقد در آمده و بکلی دور از دست رس طلبکاران است. سابقا وقتی کسی یا کسانی بحق، خود را متوقف اعلام مینمودند، بجهات زیرین میامدند و چند تن از معمرین صنف خود را تعیین می کردند و تمام دارائی خود را در اختیار آنها قرار میدادند تا فورا طلب طلبکاران را از محل دارائی بازرگان متوقف بپردازند و این رویه موجب می گردید طلب کاران جمع شوند و با بررسی کامل در وضع معاملات انجام یافته بازرگان مذکور بصورت غرما و باصطلاح ((تومان شمار)) بقدر السهم از دارائی بازرگان مذکور ببرند بالطبع هم طلبکاران بحق خود میرسیدند هم بازرگان متوقف میتوانست ثابت نماید که بعلل موجه قادر به پرداخت بقیه حقوق مردم نمی‌باشد. و در نتیجه چنین اقداماتی اعتقاد از بین نمی‌رفت و معاملات باز هم براساس اطمینان و اعتماد جریان مییافت و بازرگان متوقف هم مجددا بکار خود مشغول میگردید.

ولی بعضی از بازرگانانی که در سالهای اخیر ظاهرا خود را متوقف اعلام نموده اند وست به اقداماتی زده اند که لازم است مقامات قضائی توجه دقیق بدان مبذول دارند.

اولا ـ حاضر نیستند علل زیانهای وارده بخود و جهت توقف را برای طلبکاران روشن نمایند.

ثانیا ـ از چند سال قبل برای آنکه مردم نتوانند از مال آنها چیزی را در اختیار بگیرند بتدریج تمام مایملک خود را بنام فرزندان یا سایر اعوان و انصار خویش منتقل کرده اند.

ثالثا ـ حتی محل اداری و انبار تجارت خود را بنام دیگران اجاره کرده اند ـ یا اگر ملکی بوده قبلا انتقال داده اند.

رابعا ـ تمام این اقدامات را از کسانی که با آنها معامله داشته اند و باعتبار سفته دریافتی کالا باین آقای بازرگان میفروخته اند مخفی کرده اند در نتیجه تا آخرین روز طلبکاران اطلاعی از کم و کیف امور پشت پرده نداشته اند.

خامسا این آقایان مطمئن هستند که قوانین تجاری روز مطلقا قادر نیست مانع از اقدامات آنها بشود.

سادسا ـ میدانند وقتی مال بنام خود نداشته باشند تا طلبکاران در قبال طلب خود از طریق مقررات قانون آنها را بنفع خود تامین نمایند. با توجه به قانون منع باز داشت بدهکاران هیچ مرجع و مقامی هم قادر به بازداشت و یا ایجاد ناراحتی برای او نخواهد بود. و این مسئله در سالهای اخیر کمال مطلوب چنین معامله گرانی بوده در نتیجه با کمال اسودگی خیال و با در اختیار داشتن بیش از هزار میلیون ریال اموال مردم و بانکها، اتومبیل آخرین سیستم خود را سوار میشوند که البته بنام خود ایشان نیست در بهترین ویلاهای شمال شهر زندگی می کنند که به ظاهرا متعلق به یکی از دوستان ایشان است که بخاطر خدا و برای کمک به یک بازرگان متوقف در اختیار او قرار داده و هیچ طلبکاری هم حق ندارد باو مراجعه نماید. چون در کمال آسودگی خیال و با نهایت خونسردی میگوید. بروید به

بقیه در صفحه ۲۳

از نکاد سخاورز

هشدار
هشدار
هشدار

# زن وکجرویهای شوهر

پروانه میلانی

حالا که محاکمه داریوش وجدانی آغاز شده مطالبی هست که بدنیست بگویم:

مردی کودکی را به منزل میبرد و او را دراطاق خواب محبوس میکند، و جهت جلب رضایت او انواع و اقسام تنقلات و ثناولات را دردسترسش قرارمیدهد. و با این عمل عجیبش در واقع مبنای جنایتی فجیع و غیرانسانی را طرح ریزی میکند. اما تاثر انگیزتراز همه وجود موجودیست به نام «زن» که با توجه به فراست، وزیرکی، و کنجکاوی خاصی که تمام فلاسفه و جامعه شناسان از بدوتاریخ زندگی بشر تاکنون به او ودیگر جماعت همجنسش داده‌اند، دراینجا متاسفانه خاموش و بی تفاوت، تنها با سئوال این بچه‌ی کیست، در مقابل پاسخی بی معنا وباورنکردنی همانند شعله‌ای ضعیف دربرابر ورزش بادی خفیف خاموش میگردد. و کمترین واکنش و عکس‌العملی از خودنشان نمیدهد. تا جایی که نتیجه‌ی عدم تتبع او چیزی جز عذاب وجدان برای خودش و کسالت عمومی نسبت به زن امروزی ایران براثر فاجعه قتل غم‌انگیز (مهدی پورنیک) ببار نمیاورد.

و نه تنها کلیه حقوق اجتماعی خویش را که شاخصی از آن، ایستادگی دربرابر لسان ارجاف وروای استعمار و استثمار داخلی (منزل) توسط نیروی مذکر میباشد منظور نمیدارد. بلکه این جریان ناباورانه را نیز که حضور کودکی بی گناه، در منزلش آنهم درون اطاق خوابی که دران توسط شوهرش قفل شده (و این خود رسانده بروز جنایتی میباشد) را، حداقل به یکی از مراجع چندین گانه پلیس اطلاع نمیدهد.

شاید بدون دلیل که حدس زده است شوهرش، کاری غیرقانونی انجام داده و در صورت اطلاع پلیس، ممکن است چندماهی او را زندانی کنند. بیچاره هرگز تصور نمیکرد این عمل خلاف قانون در صورت سکوت او تقویت گشته وسرانجام به جنایتی تکان دهنده مبدل خواهد شد و ثمره‌اش یک قتل بی رحمانه، یک انزجار عمومی و در پایان اعدام همسر زشت آفرینش خواهد بود. والا «تب» را برمرگ ترجیح میداد، و در ساعاتی که (مهدی پورنیک) دراطاق خوابشان محبوس، واحتمالا شوهرش جهت انجام مراحل بعدی از منزل خارج میشد مراتب را به پلیس یا همسایگان اطلاع داده، و نطفه‌ی ارتکاب این قتل را نابود می‌ساخت.

پیرامون قتل مهدی پورنیک مباحث بسیاری آمده، که همه و همه حاکی از انزجار عمومی بوده، و از هم اکنون تمام خانواده ها درانتظار محاکمه‌ی داریوش وجدانی و نتیجه‌ی نهایی دادگاه میباشند.

ولی آنچه که اشارت به آن جایز، و توجه دراکتافش بی نتیجه نمینماید، دقتیست که یک زن چه در قالب همسر و چه در مقام مادر، موظف است در مورد اعضای خانواده‌اش مبذول بدارد و تاسرحدامکان کجرویهای اعضای منزل را منکوب کرده، به زعم اینکه زن نباید دخالتی در کار مرداشته باشد، غیر مستقیم نقشی درانجام چنین جنایاتی نداشته باشد. و تحت تاثیر یک دستبند، یک گلوبند و یک یک شیئی گرانبهای دیگر ـ کارهای مردود و ضداجتماعی همسرش را صحه نگذارد. و او را به اعتبار قناعت و متانت خویش از انجام افعال زشت بازدارد.

متاسفانه هنوز بسیارند زنانیکه (خانه) این مکان مقدس، این جایگاه بدوی انسان پروررا مقرانجام زشتیهای شوهرانشان به گرد منقل وافور، قمار، وسایر عیاشی های لهوی حتی در حضور فرزندانشان قرارداده، و این راه نادرست و ناثواب را در تکثیر معیشت خود موثر میدانند و از اثرات سوء آن غافلند.

به راستی مازنها نمیتوانیم بابیان و اعمال خویش محدودیتها و مسدودیتهای شبکه احجاف، ابتکار، عیاشی، حتی جنایات را تضمین کنیم؟

و خود را از اسارت قیود زروزیورهای دینوی برهانیم و این افتخار عرفانی راشامل زمان خود گردانیم که زندگی آری قیودمادی نه؟ ـ

آیا ما نیز نقشی در افزایش تمایل لهوی و بیهوده شوهرانمان در راههای ناثواب و غیرقانونی نداریم؟

فقط در صورتی در بوجود آمدن این زشتیها نقشی نداریم که تمام متقدمین افعال زشت مجرد باشند.!

## گرفتاری همشکل شدن حروف همصدا

درروزنامه اطلاعات یازدهم اسفند ماه ۳۶ مطلبی تحت عنوان «پیشنهادی برای تغییر خط فارسی» نوشته آقای سید اسدالله فیلسوف ناظمی خواندم، بنظر میرسد که این اندیشه مدتها است خاطر جناب فیلسوف را سخت بخود مشغول داشته است که نوشته‌اند: «برای هم شکل کردن «حروف هم صدا» باید همه آنها را به یک شکل نوشت یعنی.....

حرف «الف» را به جای «ع» مثلا «سعادت» را به صورت «سادات» باید نوشت اولا بمصداق (کردفرامش ره رفتار خویش) در مثال فوق «الف» بیچاره بشدت سرگردان گشته، و معلوم نیست که اگر «سادات» (جمع سید) مراد باشد چگونه باید آنرا نوشت؟ (البته طبق پیشنهادایشان) دیگر اینکه در نمونه های پیشنهادی ایشان «حباب» هوباب»«حسن» هاسان. نوشته میشود.

حال این پرسش پیش میآید که پس تکلیف معنی چه خواهد شد؟، آیا نوآموزان فارسی برابر این شیوه باید مسلک طوطی را پیش گیرند؟

سوم آنکه آیا نویسنده به اصل مهم «حداقل انرژی در نوشتار و بالنتیجه در گفتار» معتقد هستند؟ دراین صورت نوشتن «اووالان بجای اولا» میتواند امری تحقیقی ومنصفانه باشد؟ البته موارد دیگری نیزدرنوشته‌اش دیده می شد ازجمله ذکر اصطلاحاتی چون، ضمه، فتحه، کسره و... که صرفا خاص رسم الخط عربی است و بحث از اینها ارتباطی با خط فارسی ندارد.

بجااست آن دبیرمحترم فکر سلیم خودرا درارشاد بیشتر دانش آموزان و احیای فرهنگ ملی ایران بکار داشته از پردازش به اینگونه جایگزینی ها در خط تکامل یافته و زیبای فارسی که نتیجه تجربیات بزرگان علم و ادب درسده های متمادی است خودرا بدورنگه دارد.

احمد ـ امینی ـ دانشجوی زبان و ادبیات فارسی دانشگاه اذرآبادگان

## متصدیان امور دفتری و مشکل ورود بدانشگاه

وزارت آموزش و پرورش متصدیان امور دفتری دبیرستانها را اصلا بحساب نمیاورد. متصدیان امور دفتری دبیرستانها در دانشگاه مکاتبه ای سپاهیان انقلاب پذیرفته نمیشوند، چون در کادر آموزشی نیستند. از سوی دیگر مسئولان وزارت آموزش و پرورش گامی در راه ترقی وافزایش آگاهی های ما بعمل نمیاورند بهمین سبب هزاران کارمند دفتری دبیرستانها که به امید قرار گرفتن در کسوت معلمی باستخدام وزارت آموزش وپرورش در آمده اند با دلسردی بکار خود ادامه میدهند. چرا ضوابطی برقرار نمیشود تا از طریق آزمون های جداگانه ما نیز بتوانیم در کادر آموزشی قرار گیریم ویا در دانشگاه آزاد به تحصیل خود ادامه دهیم. از وزیر محترم آموزش وپرورش سئوال میکنم اینهمه تبعیض بین کادر آموزشی، متصدیان آزمایشگاهها (که میتوانند در کلاسهای تابستانی شرکت کنند) ومتصدیان امور اداری برای چیست؟

مسجد سلیمان ـ خدیجه جباریان

## چه کسی پاسخگوی گرانی‌هاست

در روزنامه ها خواندم که هرکسی از گران فروشی شکایتی دارد با تلفن شماره ۹ـ۸۳۲۰۰۱ با ستاد اطاق اصناف تماس بگیرد و شکایت خود را عنوان کند تا فورا به آن رسیدگی شود. ارادتمند که هر شب پس از کار روزانه خسته و وامانده به خانه میروم و همیشه گرفتار غرغر مادر بچه ها در مورد گران شدن روز افزون کالا های ضروری میشوم تصمیم گرفتم که از این شماره تلفن استفاده کنم و گوشه‌ای از این غرغر ها را با اتاق اصناف درمیان گذارم و همین کار را کردم و به آقای محترمی بنام عبادزاده گفتم:

تا ده روز قبل چلو کباب را از چلوکباب کسری خیابان سلطنت آباد هر پرس یکصد و چهل ریال می خریدم امروز که مهمانی سرزده به منزل ما آمد برای خرید چند پرس چلو کباب به آنجا مراجعه کردم و دیدم قیمت هر پرس ان به دویست و پنجاه ریال ترقی کرده است در حالیکه در نوع آن و در سرو وضع تشکیلات چلوکبابی هیچگونه تغییری حاصل نشده است.

فلفل صدف در ماه قبل بسته‌ای ۱۵ ریال بود، امروز ۱۸ ریال است کبریت که دوماه قبل هرکارتنی ۱۲۰ ریال بود، امروز ۲۰۰ ریال بفروش می رسد. چای جهان را ماه قبل بسته‌ای ۱۳۰ ریال می خریدم و امروز ۱۵۹ ریال میخرم آیا تکلیف من با مخارج ثابت ماهیانه‌ای که به همسرم می دهم چیست؟

چون جواب قانع کننده از آن شخص محترم که با تلفن با ایشان صحبت کردم نگرفتم خواستم این مسئله را توسط روزنامه با اطاق اصناف و سایر مسئولین درمیان بگذارم که شاید توجهی بحال حقوق بگیران شود و تنها به وعده ما را دلخوش نکنند البته مواردی که ذکر گردید کالا هائی بود که در آن روز توسط خانم خانه خریده شده بود و گرنه اگر صحبت از گرانی سایر مایحتاج زندگی که مقداری از آن در عهده خود دولت است نظیر پست ـ تلگراف، آب، برق و تلفن، اتوبوس؛ تاکسی بحثی شود مثنوی هفتاد من میشود.

«ناصرالدین بامشاد»

## بخش کنگان هنوز هم خاموش است

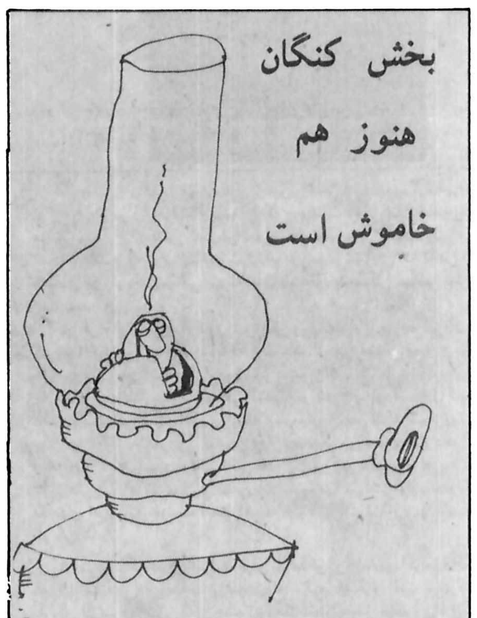

از حدود سه سال پیش که شرکت برق منطقه ای برق بخش کنگان را از شهرداری تحویل گرفته وبا همان مولدهای کهنه شهرداری ویکی دو مولد کهنه تر شروع بکار کرده مردم از لحاظ برق روز خوشی به چشم ندیده اند. البته بیشتر در تابستانها، زیرا اکثر اوقات مولدها در اثر فرسودگی خراب است ومردم کسی را نمی شناسند که برای خواهش وتمنا به او مراجعه کنند. تا اینکه بالاخره کار یک سره شد وبزرگترین وتنها مولد ۳۵۰ کیلو واتی که اوائل سال جاری نصب وبکار گرفته شده بود در همین شهریور گذشته با «یاتاقان» و «میل لنگ» آن شکست و ازکار افتاد از آن زمان تا کنون بقول خودشان مسئولان اداره برق کنگان هنوز گرفتار تراشکاری میل لنگ وتعمیر یاتاقان آن هستند البته اگر سفارش خرید این دو ابزار را به آن سوی دنیا هم داده بودند تا حالا رسیده بود. درد اینجا است اکنون بیش از یک سال است که در کنار آن مولد ناقص العضو دو مولد هزار کیلو واتی نوروی زمین افتاده است ولی انگار نه انگار آنها مولد برقند وانگار نه انگار مردم کنگان احتیاج به برق دارند ومیتوان برق کنگان وتمام دهات وروستاهای آن بوسیله همین دو مولد تامین کرد تا هم از این راه خدمتی به مردم شده باشد وهم از این سرمایه گذاری بازدهی حاصل گردد. حالا چرا مسئولین مربوط باین فکر نیفتاده اند؟ نمیدانم، شما بگوئید چرا؟.

ع ـ پرتوی

## نظریات کارمندان دولت در مورد قانون استخدام

نظریات خود را برای اصلاح لایحه نهائی قانون استخدام کشوری بوسیله ارسال نامه به روزنامه اطلاعات و یا تماس با تلفن ۳۲۸۶۲۲ از ساعت یک و ۳۰ دقیقه تا ۳ بعد از ظهر هر روز بجز روز های پنج شنبه و جمعه مطرح کنید.

## گروه استخدامی بالاترین شغل کارمندان بدون محدودیت باید تعیین شود

آقای میر مهدی ارجمند ضمن ارسال نامه‌ای به روزنامه اطلاعات در مورد تجدید نظر در لایحه نهائی قانون استخدام کشوری قید کرده است: یکی از مواردیکه اصلاح آن الزامی است مسئله گروه کارمندان براساس بالاترین شغل خدمت است، که در حال حاضر در مورد کارمندان بازنشسته وزارت‌خانه‌ها وموسسات دولتی بمورد اجرا گذاشته شده است.

هم اکنوب براساس دستور العمل که درشواری اداری واستخدامی سازمان امور اداری واستخدامی کشور به تصویب رسیده است گروه قطعی آن دسته از کارمندان شاغل که از اول فروردین ماه سال ۲۵۲۷ تا مهر ماه سال ۲۵۳۲ (زمان اجرای مرحله دوم قانون استخدام کشوری) دارای شغل بالاتری بوده اند براساس بالاترین شغلشان ارتقاء خواهند یافت.

در صورتیکه زیاد هستند کارمندانیکه از سال ۲۵۲۷ همین شغل را داشته ودارند وتغییر شغلی نداده‌اند وگروه را هم گرفته‌اند، ولی قبل از سال ۲۵۲۷ دارای شغل‌های حساس وبالاتر از شغل فعلی بوده‌اند.

اکنونکه بازنشستگان بدون قید زمان به گروه بالاترین شغل زمان خدمتشان ارتقاء می یابند لازم است که ترتیبی داده شود تا کارمندان شاغل نیز بتوانند بدون قید زمان از گروه استخدامی بالاترین شغل زمان خدمت خود استفاده کنند.

خانم سرور افتخاری یکی دیگر از کارمندان بازنشسته دولت خواستار این شده است که در بررسی در پرونده‌های کارمندان بازنشسته وزارت خانه‌ها وموسسات دولتی برای تعیین بالاتر شغل زمان خدمتشان، چنانچه کارمند بازنشسته‌ای در طول خدمتش تقدیرنامه گرفته باشد این تقدیرنامه‌ها نیز در تعیین حقوق بازنشستگی او موثر باشد.

## مشکل ساکنان ۲۰ روستا

براثر اقدامات اهالی روستای ملاباقر علیاوسفلی (از توابع بخش سربند شازند اراک) پارسال درمانگاهی دراین روستا دایر شد و طبق اوامر کتبی وزیر بهداری وبهزیستی یک پزشک و ۲ پزشکیار با وسایل و تجهیزات لازم به این روستا اعزام در محل درمانگاه مستقر گردیدند.

طبق آمار موجود روزانه بیش از ۱۵۰ نفر بیمار از نزدیک به ۲۰ روستای همجوار به درمانگاه این روستا مراجعه میکند متاسفانه از آنجا که درمانگاه بیش از ۳ اتاق ندارد و فاقد آب و برق است به سبب کمی جا امکان پذیرائی از بیماران میسر نیست. از سوی دیگر نبودن محل کافی جهت سکونت وزیست و استراحت پزشک و پرسنل درمانگاه و عدم تامین روشنائی برق و آب آشامیدنی زندگی را بر پرسنل درمانگاه دشوار ساخته و همین امر موجب نگرانی اهالی روستای ملاباقر و روستاهای مجاور شده است از دستگاههای مسوول تقاضا داریم نسبت به گسترش این درمانگاه و احداث اتاق کافی جهت پذیرائی از بیماران و محل سکونت پرسنل درمانگاه اقدام نموده با تامین روشنائی برق و آب آشامیدنی مورد نیاز، به نگرانی های ساکنان بیش از ۲۰ روستا پایان دهند.

اهالی روستای ملاباقر علیا و ۲۰ روستای همجوارآن

## ماکویی ها از شهردارشان چه می خواهند؟

این روزها در شهر «ماکو» بین اشخاصی که به نحوی از انحاء با شهرداری سروکاردارند حرف از شهردار جدید است، زیرا شهردار جدید اولین ماکوئی است که باین سمت انتخاب شده است.

شهردار جدید با مشکلات بزرگی روبروست که باید برفع آنها همت گمارد. بزرگترین مشکلی که شهردار جدید با آن روبروست وضع نابسامان کوچه های ماکو است زیرا در ماکو به غیر از چند کوچه تمام کوچه ها شنی است و از اسفالت هم خبری نیلست (بجز چند کوچه استثنائی( اسفالت آن کوچه‌ها هم به همه چیز شبیه است جز اسفالت. بخصوص کوچه های محله «بشگوز» تا بحال یک بار هم شن ریزی نگردیده چه برسد به اسفالت!

مسئله دیگر بلوار «محله بشگوز» یعنی تنها تفریحگاه ماکومیباشد، قبلا اعلام شده بود که طول این بلوار تا محل پلیس راه ادامه می یابد اکنون مردم این شهر از خیر از امتداد دادن آن گذشته‌اند زیرا مدت یکسال است که لوله آب بلوارترکیده و محوطه بلوار به صورت یک باتلاق در آمده، محل زندگی هزاران انگل و میکروب گردیده است.

ماکو ـ اسفندیار حسین زاده ماکوئی

برای خرید یخچال چند روز دست نگهدارید....

از: آسوشیتدپرس

# برزینسکی دربرابر کوبا

این سئوال مالامال از درد سر مهمترین مسئله ای نبود که در سفر اخیر کارتر به افریقا مورد بحث قرار گرفت، ولی با اینحال مسئله ای بود که توانست ذهن مقامات امریکایی هنگامیکه بعنوان همراهان کارتر در قاره سیاه‌بین خودشان مشورت میکردند ـ همچنان در زیر سایه کابوس نگهدارد. هم در ان سفر بود که ضمنا ابهامی در این باره باقی نماند که برجسته ترین مقامات امریکایی هنوز هم در جوابگوئی به این معما دچار تفرقه اند که در نکوهیدن حضور سپاهیان کوبایی در اتیوپی باید در قایل شدن به تاکید تا کجا پیش رفت ودر کدام نقطه متوقف گردید.

تا جایی که از آگاهی هائی بدست آمده از اطرافیان نزدیک کارتر بر میاید ـ زبیگنیف برززینسکی مشاور رئیس جمهور در امور امنیت ملی در بین رایزنان درجه اول کارتر کسی است که کماکان نقش رهبری کننده ـ جناح «وعقاب» ها را ایفا میکند. او در زمان حاضر بیش از همه مردان دیگر رئیس جمهور در بصدا در آوردن آژیر خطر برای بر حذر داشتن امریکائیان از مخاطراتی که ریشه دارتر شدن دایمی دخالتهای کوبا در شاخ افریقا در بردارد ـ از خود حرارت نشان میدهد.

چهره های سر شناس دیگری از اطرافیان مهم رئیس جمهور امریکا ـ از قبیل سایروس ونس وزیر خارجه واندرویانگ نماینده ایالات متحده در سازمان ملل ـ پس از گوش دادن به اندرزهایی که در خود افریقای سیاه دریافت کرده اند ترجیح میدهند که مسائل را کمتر از برززینسکی وجناح وی (اگر چنین اطلاقی درست باشد) حاد تلقی کنند.

یک مقام آمریکا که از ذکر نام وی خودداری شده گفته است: برززینسکی را کوبائیان دچار عقده کرده اند. او از خود میپرسید: چطور کشوری چنین کوچک توانائی یافته است تا تمام این فتنه های بزرگ را هزاران فرسنگ دورتر از قلمرو خودش در سرزمین افریقا برپا کند؟

تندروهایی نظیر برززینسکی دست دخالت کننده اتحاد شوروی را در پشت حرکتی که بوسیله کوبایی ها در افریقا انجام میگیرد، مشاهده میکنند. اما افراد جناح باصطلاح میانه رو ها در امریکا باور دارند که کوبائیان در اغلب موارد اعمالی نظیر مداخلات نظامی درانگولا واتیوپی را به حساب وابتکار خودشان انجام داده اند.

اینها ـ وقتی که صحبت از تجارب اتیوپی وجنگ اوگادن به میان میاید ضمن صحبتهایی که در برابر دعاوی جناح تندروها میاورند ـ یاد اوری میکنند که گذشته از همه چیز این دولت اتیوپی بود که پس از سرازیر شدن واحدهای ارتش رسمی سومالی از مرز آن کشور کوبائیان را دعوت کرد تا در جنگ اوگادن به یاری ارتش اتیوپی بشتابند.

در سفر اخیر کارتر به افریقا موضوع مداخلات کوبا وشوروی در این قاره وقتی مطرح شد که یکی از دیپلمات های امریکایی نزد خبرنگاران اظهار داشت که نیروهای کوبا برغم فتحی که در جنگ اوگادن نصیب دولت آدیس آبابا کرده اند هنوز هم دارند نفرات خود را افزایش میدهند مقام امریکایی که یکی از همراهان کارتر در سفر افریقایی بود سپس چنین توضیح داد که ارتش کوبا از فرستادن نیروهای بیشتر به شاخ افریقا ـ در زمانی که جنگ در اوگادن با پیروزی اتیوپی پایان یافته ظاهرا نمیتواند مقصودی جز این داشته باشد که خود را برای وارد شدن به میدان جنگ داخلی دیگر اتیوپی ـ یعنی برای سرکوب کردن جدایی طلبان اری تره ـ آماده کند دیپلمات امریکایی سپس اماری نیز ارائه داد وگفت که دلیل صحت ادعای وی افزوده شدن قابل ملاحظه تعداد نظامیان کوبایی در اتیوپی از تقریبا ۱۲۰۰۰ نفر در دو ماه پیش به چیزی بین ۱۶۰۰۰ تا ۱۷۰۰۰ نفر در زمان حاضر است.

چنانکه گویی مقدر بود که درگرما گرم دیدار رئیس جمهور امریکا از قاره افریقا شواهد تازه‌ای از تشتت وبی تصمیمی بین تصمیم گیرندگان سیاست خارجی واشنگتن بروز کند. شخص کارتر در لاگوس کاری کرد که چنان شواهدی را گرچه بطور غیرمستقیم نمایان کرد. رئیس جمهور امریکا برای سخنرانی مهمی که قرار بود روز اول اوریل جاری در پایتخت نیجریه ایراد کند و درآن اساس سیاست دولت خود را در قبال مسائل افریقایی برای جهانیان روشن سازد.

قبلا منتی را قبول کرده بود که درآن «عظمت» خطرهای قابل پیش‌بینی مداخلات شوروی و کوبا درافریقا مورد تاکید قرار میگرفت. در قسمتی از آن متن گفته میشد که «مانگرانیم که سپاهیان بسیار کثیرالعده بیگانه درشاخ افریقا ممکن است دست اندرکار آماده کردن خود برای دست زدن به اقدام نظامی تازه‌ای دراری تره باشند. اما وقتی که بالاخره آن سخنرانی در لاگوس ایراد شد کارتر متن اصلی را به اداره خودش اصلاح کرد. و مخصوصا کلمه‌ای را که حاکی از عظمت حضور نیروهای خارجی ـ یعنی قوای ارتش کوبا دراتیوپی بود ناگفته گذاشت.

یک مقام امریکایی بعدا وقتی دلایل حذف شدن آن واژه را ازسخنرانی کارتر برای خبرنگاران توضیح میداد (چون انها قبلا متن اصلی نطق را دریافت کرده بودند)

اظهار داشت که «روح خونسردی» حرارت خارق‌العاده کسانیکه را که با حادترین سوءظن ها به قضایا نگاه میکنند مغلوب کرده است.

بعضی از مقامات بلند پایه آمریکایی مضافا گفته‌اند که به هیچ وجه یقین ندارند که کوبایی ها جرائت کنند تا بصورت توده های سیل‌آسا از سیاهیان مداخله کننده خارجی به اتیوپی سرازیر شوند. این عده از ناظران ضمنا گوشزد میکنند که از این گذشته کوبائیان در اواخر دهه ۱۹۶۰ و اوایل دهه جاری سالهای هفتاد خودشان تعدادی قابل ملاحظه از رهبران شورشیان استقلال طلب اری تره را تربیت کرده اند (این یاد اوری باید ظاهرا بدان معنی باشد که سربازان کوبایی لااقل به آسانی حاضر نخواهند شد دراری تره برضدکسانی وارد جنگ شوند که بوسیله خود آنان آموزش دیده اند تا بخاطر بدست آوردن استقلال از اتیوپی نبرد کنند).

در لاگوس کارتر دریافت که نگرانی اصلی رهبران رژیم نظامی نیجریه ـ مانند اضطراب بزرگ اکثر رهبران افریقای سیاه از بابت حضور نیروهای مسلح کوبا در شاخ افریقانیست نگرانی اصلی افریقائیان ادامه چیرگی برتری نژادی در جنوب افریقاست ملتهای افریقائی دوستی امریکا را در صورتی مستحق اعتماد خود خواهند یافت که صداقتش را در محکوم کردن تبعیض نژادی در رودزیا و آفریقای جنوبی و در تقبیح دخالتهای شوروی و کوبا در شاخ افریقا ـ به یک اندازه ابراز کند.

از: یونایتدپرس

# افزایش نفوس خطری بالاتر از بمب اتمی

درسالنامه جمعیت شناسی سازمان ملل متحد که چندی پیش انتشار یافته اعلام شده استکه جمعیت ۴/۰۴ میلیاردی جهان درسال ۱۹۷۶ تاسال ۲۰۱۳ دوبرابر میشود وبه ۸/۰۸ میلیاردتن میرسد. درهمین سالنامه آمده است که شمافقط درصورتی که یک زن نروژی یا یک مردسوئدی باشید ممکن است عمرتان کفاف دهد که درجهانی با آن همه جمعیت زندگی کنید. آمارهای رسمی نشان میدهد که جمعیت جهان ۱/۹ درصد یا ۷۶ میلیون تن درسال افزایش می یابد وبا این روند افزایش ۴۵ سال دیگر جمعیت جهان به دوبرابر دوسال پیش خواهد رسید. ازهر۱۰ تن که درجهان مازندگی کنند ۸ تن در۲۵ کشور پرجمعیت ـ چینی با ۸۵۲ میلیون تن، هند با ۶۱۸ میلیون تن، شوروی با ۲۵۸ میلیون تن، وامریکا با ۲۱۵ میلیون تن ـ سکونت دارند

## عمر طولانی سوئدی ها و نروژی ها

بهترین امکان برای درازترین عمر ان است که شما یک زن نروژی یا یک مردسوئدی باشید (میانگین سن زنان نروژی ۷۷/۸ سال ومیانگین سن مردان سوئدی ۷۲ سال است.) گفتنی است که مردان وزنانی که دردهه ۶۰ درشمال اروپا ـ شمال وجنوب امریکا واسترالیا ونیوزیلند به دنیا آمده‌اند ـ می توانند امیدوارباشند که جهان ۸/۰۸ میلیاردی را خواهند دید.

عمربیش از ۷۵ سال را می توان برای زنان متولددرسوئد ـ هلند، ایسلند، امریکا، فرانسه، کانادا، ژاپن، دانمارک ـ فنلاند ـ انگلستان، استرالیا و نیوزیلند انتظار داشت. اما بیشتر آفریقایی ها عمرشان از ۵۰ سالگی درنمی گذرد.

ساکنان ۲۱ کشور از۴۳ کشور قاره افریقا کم تراز ۴۰ سال زندگی میکنند ـ ومردم ۲۱ کشور دیگر ازهمین قاره پیش از ۴۹ سالگی می میرند ـ وفقط در ۹ کشور آفریقایی ـ میانگین سن بیش از ۵۰ سال است.

میانگین سن برای مردان چاد ۲۹ سال وبرای زنان ۳۵ سال است. دراتیوپی، قدیمی ترین کشور مستقل آفریقا مردان به طور متوسط ۳۶ سال وزنان ۴۰ سال زندگی میکنند.

سالنامه آماری سازمان ملل درگزارش جمعیت شناسی خودنوشته است:

## چین، پرجمعیت ترین کشور

جمعیت ۸۵۲ میلیونی چین سالی ۱۴ میلیون افزایش می یابد وبدین ترتیب جمعیت این کشور درسال ۲۰۰۰ میلادی به یک میلیارد تن خواهد رسید. جمعیت هند هم سالی ۱۳ میلیون تن افزایش می یابد وپس از چین نوبت هند است که جمعیت آن به یک میلیاردتن برسد. اماسریع ترین افزایش جمعیت درجهان مربوط به آفریقاست که رشد سالانه آن در۳۷ کشور ۲ درصد ودر ۹ کشور ۳ درصد یا بیشتر است.

هنوز بیش از نیمی ازجمعیت دنیا ـ ۵۷ درصد یا ۲/۳ میلیارد تن ـ درآسیا زندگی میکنند. این رقم دراروپا ۱۰/۲ درصد یا ۴۱۲ میلیون تن درافریقا ۸/۲ درصد یا ۳۳۳ میلیون تن ودرآمریکای لاتین ۶۰۴ درصد یا ۲۵۸ میلیون تن است. اتحادشوروی بزرگ ترین کشور جهان باجمعیتی برابر ۵/۹ درصد جمعیت جهان یا ۲۵۸ میلیون تن ازآمریکا که ۵ درصد جمعیت جهان یعنی ۲۱۵ میلیون تن را درخودجای داده است. پیشی دارد.

درسالنامه آماری سازمان ملل خاطرنشان شده است میزان مرگ ومیرکودکان کشوربروندی درافریقا ـ ازتمام کشورهای دیگر بیشتر است.

براساس این آمار ازهر ۱۰۰۰ کودک که در بروندی زاده میشوند ـ ۱۵۰ کودک یک ساله نمیشوند.

این رقم درسوئد ۸/۷ درهزار ـ ژاپن ۱۰/۱ درهزار ـ دانمارک ۱۰/۴ درهزار ـ فنلاند وهلند ۱۰/۵ درهزار ـ سویس ۱۰/۷ درهزار ـ نروژ ۱۱/۱ درهزار ـ فرانسه ۱۱/۳ درهزار ـ سنگاپور ۱۱/۶ درهزار ـ اسپانیا ۱۲/۱ درهزار ـ اسپانیا ۱۲/۱ درهزار ـ ایسلند ۱۲/۵ درهزار انگلستان و ویلز ۱۴ در هزار ـ و استرالیا ۱۴/۳ درهزار است.

ایالات متحده امریکا ازلحاظ مرگ ومیرکودکان هفدهمین کشور (۱۵/۱ درهزار)

آلمان شرقی هیجدهمین (۱۵/۸ درهزار) ونیوزیلند نوزدهمین (۱۶درهزار) درجهان است.

بیشترین رقم ازدواج سالانه درجهان مربوط به مردان ایالات متحده امریکا است که ازهر هزار مردرسیده به سن ازدواج ۹۶ تن است.

امادرموردزنان ـ سوریه بیشترین ازدواج هارا دارد نیمی ازهرهزارزن رسیده به سن ازدواج ۱۱۲/۴ تن ازدواج میکنند. سن ازدواج برای مردان آمریکایی ۱۸ سال وبرای زنان سوری ۱۵ سال است.

بنابرآمارمنتشره درسالنامه آماری سازمان ملل ـ درکشور کوبا ازهریک هزارزوج ۲۱/۸ تن ازهم طلاق می گیرند واین پیشترین میزان طلاق درسراسر جهان است. این رقم درپورتوریکو ۲۰/۴ درهزارودرآمریکا ۱۴/۹ درهزار است که درردیف های دوم وسوم قرار دارند.

از: مطبوعات فرانسه

# رازطغیان شوشنکو

ماجرای اسرار امیز «ارکادی شوشنکو» معاون کورت والدهایم محافل سیاسی واشنگتن و سازمان ملل متحد را دچار حیرت و سر گیجه کرده است. ارکادی شوشنکو برجسته ترین دیپلمات شوروی است که تاکنون «ازادی را انتخاب کرده است» اما هنوز نمی توان به یقین گفت که تصمیم او انگیزه های سیاسی داشته است.

یک کارمند بلند پایه سازمان ملل متحد گفته است «شوشنکو» نمی توانست ارزوی موقعیت های درخشانتری را پیش از آنچه که نصیبش شده بود داشته باشد ارکادی شوشنکو که یکی از دست پرورندگان پیشین اندره گرومیکو بود در ۴۷ سالگی و پس از ۱۵ سال خدمت در پست های مهم بالا ترین مسئولیت ها را در میان یکصد و نود نفر کارمند شوروی که در دبیر خانه سازمان ملل متحد خدمت میکنند بعهده داشت. او که بعنوان یکی از سی و دو کارمند بلند پایه برای دست کم مدت پنج سال بمعاونت کورت والدهایم برگزیده شده بود به کار های بیست کمیسیون و کمیته مختلف سازمان ملل متحد از مسایل افریقائی گرفته تا خلع سلاح و فضا نظارت میکرد و حقوقی معادل ۲۵ هزار تومان در ماه دریافت می کرد.

باین ترتیب نمی توان گفت علل سیاسی و یا اختلاف نظر با رهبران شوروی او را وادار به ترک محل ماموریتش کرده باشد. دیپلماتهائی که از نزدیک با وی آشنائی دارند میگویند باحتمال زیاد انگیزه های شخصی شوشنکو را وادار کرده است که از این زندگی مجلل دست بکشد.

شوشنکو عملا «از همسرش» «لئزینا» جدا شده و یک زن زیبای امریکائی را که در کوکتل در نیویورک ملاقات کرده بود بوی ترجیح میداد. لئزینا یک روز پس از ناپدید شدن شوشنکو همراه دختر شانزده ساله‌اش نیویورک را ترک گفته تا در کنار پسر بیست و پنج ساله اش که او نیز دیپلمات است در مسکو بسر برد.

یک شایعه دیگر نیز در باره دیپلمات شوروی وجود دارد که هنوز نمی توان در صحت و یا سقم آن بطور قطع اظهار نظر کرد و آن اینکه شوشنکو در استعمال مشروبات الکلی افراط می کرد.

بموجب این شایعات رهبران شوروی که بیم آن داشتند مبادا شوشنکو در عالم مستی پاره‌ای از اسرار کاخ کرملین را فاش کند تصمیم گرفته بودند او را به مسکو فرا خوانند. شوشنکو که میدانست دیگر چنین ماموریت مهمی در خارج از کشور نصیبش نخواهد شد تصمیم می گیرد «ازادی» را انتخاب کند و به غرب پناهنده شود. اما دیپلمات شوروی که ظاهرا در نقطه‌ای از امریکا بسر می برد تاکنون تقاضای پناهندگی سیاسی نکرده است.

در هر حال ماجرای ارکادی شوشنکو وزارت امور خارجه امریکا و کورت والدهایم را سخت دست پاچه کرده است. از جنبه قضائی معاونان دبیر کل سازمان ملل متحد از کشورشان دستور نمی گیرند ـ آنها بعنوان کارمندان بین المللی سوگند یاد می کنند که در کار های خود استقلال کامل داشته باشند. این مسئله اغلب برای معاونان سازمان ملل متحد دشواریهائی پیش می آورد. اما شوروی ها ماجرا را از دید دیگر مورد توجه قرار داده اند و معتقدند که شوشنکو قربانی دامی شده که سرویس های سری امریکا در سر راهش گسترده اند شوروی ضمن یاد داشت اعتراض امیز شدیدالحنی از مقامهای امریکائی خواسته است که بیدرنگ دیپلمات شوروی را بمسکو باز گردانند.

از سوی دیگر ممکن است ماجرای شوشنکو در جریان مذاکرات مجمع عمومی سازمان ملل متحد پیرامون خلع سلاح که قرار است با شرکت پاره‌ای از سران کشور ها از جمله ژیسکار دستن رئیس جمهوری فرانسه تشکیل شود اختلالی بوجود بیاورد.

چندی پیش شایع شده بود که اگر مذاکرات سایروس ونس با اندره گرومیگو در باره محدود کردن سلاحهای استراتژیکی رضایت بخش باشد لئونید برژنف دبیر کل حزب کمونیست شوروی نیز در اجلاس فوق مجمع عمومی سازمان ملل متحد شرکت خواهد کرد اما با ماجرای شوشنکو دیدار رهبر شوروی از امریکا بطور قطع منتفی شده است.

محافل سازمان ملل متحد و دیپلماتهائی که با شوسنکو آشنائی نزدیک داشتند میگویند قدر مسلم این است که معاون والدهایم بطور قطع بکشورش خیانت نکرده است.

از: فرانس پرس

# بزرگترین مشکل کارتر حل شد

مجلس سنای امریکا با تصویب قرارداد کانال پاناما دولت پرزیدنت جیمی کارتر را از یک خطر بزرگ که بی گمان نتایج شومی ببار بیاورد نجات داد.

کارتر در شرایط کنونی که با مشکلات بیشماری دست بگریبان است بیش از هروقت دیگر چه در زمینه مسائل داخلی و چه در سیاست خارجی بیک پیروزی فوری نیاز داشت.

اطرافیان رئیس جمهوری امریکا که از، چند هفته پیش در تشویش و نگرانی عمیقی بسر میبردند پس از آنکه سنا باکثریت ناچیز قرار داد کانال پاناما را تصویب کرد نفسی براحت کشیدند

برزینسکی مشاور ویژه کارتر در مسائل امنیتی پس از اعلام رای سنا گفت: رئیس کاخ سفید پرونده مسئله بسیار دشوار و بغرنجی را بدست گرفته بود که یک سال تمام برای حل این مشکل بزرگ تلاش کرد و سرانجام پیروز شد و اکنون میتواند با خیال راحت به پرونده های دشوار دیگر (روابط ـ امریکا ـ شوروی) بپردازد.

رئیس جمهوری امریکا که در میان کوهی از مشکلات قرار گرفته و محبوبیتش در افکار عمومی بطور چشمگیری کاهش یافته است روز های یکشنبه و دو شنبه گذشته اعضای کابینه و مشاورانش را بدور خود جمع کرد و ساعتها در باره مسایلی که برای امریکا جنبه حیاتی دارد به گفتگو پرداخت. اگر در این شرایط سنا بطور قطع قرار داد کانال پاناما را رد میکرد بی شک کاخ سفید دوچار همان ناتوانی و بحران پس از ماجرای واترگیت و جنگ ویت نام میشد.

اما تصویب این قرار داد به اختلافهای قوه اجرائیه با کنگره پایان نمیدهد.

برنامه صرفه جوئی در انرژی و بسیاری از لوایح مالی و اقتصادی کارتر هنوز در کاپیتول خاک میخورد، رد قرار داد کانال پاناما از جنبه بین المللی بطور قطع نتایج ناگواری ببار میاورد و بی شک مذاکرات (سالت ـ۲) درباره محدود کردن سلاح های استراتژیکی با دشواریهای تازه‌ای روبرو میشد، در این شرایط شوروی ها چگونه می توانستند بیک رئیس جمهوری که نمی تواند قرار داد های منعقد با دولت ها خارجی را به تصویب کنگره برساند اعتماد کنند.

یک روز قبل از تصویب قرار داد، رئیس جمهوری پاناما اخطار کرده بود که هرگز به مذاکرات جدید با دولت امریکا تن در نخواهد داد.

باین ترتیب بطور غیر مستقیم کارتر را به (ملی) کردن کانال پاناما تهدید کرده بود. در صورت ملی شدن کانال رئیس کاخ سفید مصایبستی درباره سرنوشت ۲۲ هزار غیر نظامی و ده هزار نظامی امریکائی ساکن منطقه کانال تصمیم بگیرد کانال پاناما که در اوایل قرن از آن بعنوان یک «معجزه تکنولوژیک» نام برده میشد کانالی با دریچه های بسیار تنگ است که کشتی های نفت کش غول پیکر نمی توانند از آن عبور کند معذالک برای پاناما، کشورهای امریکای مرکزی وساحل شرقی امریکا ارزش اقتصادی چشمگیری دارد. چهل در صد تجارت امریکا با کشورهای حوزه اقیانوس آرام و آسیا از راه کانال پاناما انجام میشد.

پنج در صد بازرگانی دریائی جهانی نیز از این کانال ترانزیت میشود. طول کانال ۸۲ کیلومتر و عرض آن بین ۹۰ و ۱۵۰ متر است.

کانال پاناما تا کنون بوسیله یک کمپانی امریکائی که مدیر آن از طرف رئیس جمهوری ایالات متحده برگزیده میشود اداره میشد. امریکائیها از اوایل قرن نوزدهم خیال احداث یک کانال را درین منطقه در سر میپروراندند اما سرانجام یک کمپانی فرانسوی که ریاست آن را «فردینان دلسپس» مهندس کانال سوئز بعهده داشت امتیاز حفر کانال را از دولت کلمبیا که درآن زمان براین سرزمین حاکمیت داشت گرفت ولی دیری نگذشت که کمپانی فرانسوی در برابر دشواریهای مادی پیش بینی نشده و زیان های فوق‌العاده سنگینی که بآن وارد شده بود ورشکست شد و چاره دیگری نداشت جز آنکه در برابر دریافت چهل میلیون دلار حقوق خود را بامریکائیها واگذار کند. سرانجام در سال ۱۹۰۳ قرار داد های «بونووارلیلا» امضاء شد و بموجب آن پاناما منطقه‌ای بطول ۸۰ کیلومتر و عرض ۱۶ متر را در برابر دریافت سالانه ۴۵۰ هزار دلار بامریکا واگذار کرد و ده میلیون دلار نیز نقدا دریافت کرد.

شورش ۱۹۶۴ که در جریان آن ۲۰ نفر کشته شدند زنگ خطری برای پرزیدنت لیندن جانسون بود. اما دوازده سال با گفتگو های بی نتیجه میان امریکا و پاناما سپری شد تا سرانجام واشنگتن اصل انتقال کانال و منطقه آن را به پاناما پذیرفت و در سپتامبر ۱۹۷۷ کارتر و «عمرتور ـ یجوسی» دو قرار داد پاراف کردند.

مردم پاناما در رفراندومی که سال گذشته انجام شد این قرار دادها را تائید کردند اما مشکل اصلی موافقت کنگره امریکا بود. کارتر یک سال تمام تلاش کرد تا سرانجام توانست این قرار دادها را به تصویب مجلس نمایندگان و سنای امریکا برساند.

قرارداد اول که مربوط به بیطرفی کانال و دفاع مشترک امریکا و پاناما از منطقه کانال است روز ۱۶ مارس تنها با اکثریت دو رای بتصویب رسید و قرار داد دوم نیز روز ۱۸ اوریل از تصویب سنا گذشت و باین ترتیب پرزیدنت کارتر نخستین پیروزی بزرگ دوران ریاست جمهوری خود را بدست آورد.

درحالیکه مناسبات امریکا و شوروی تا پائین ترین حدممکن بسردی گرائیده است. ونس وزیر خارجه امریکا چهارشنبه شب گذشته وارد مسکو شد تا بکوشد یخهای مناسبات دوکشور را اب کند، عکس گرمیکو را هنگام استقبال از ونس نشان می دهد.

از: لوموند

ترجمه مهشید نونهالی

# تغییرناگهانی در روابط چین وژاپن

هفته گذشته چند قایق ماهیگیری چینی وارد ابهای جزایر سنگاکوواقع درجنوب غربی «اکیناوای» ژاپن شدند که این رویداد اعتراض شدید ژاپن را درپی داشت. البته برخی معتقدند که دولت ژاپن واکنشی شدید دربرابر چین نشان داد تا شاید افکار عمومی را که از چندی قبل نظرش درباره تاکئوفوکود انخست وزیر این کشور و کابینه‌اش تغییر کرده است، به نفع خود تغییر دهد. اما چینیها این واقعه را اتفاقی قلمداد کردند و از آن منطقه خارج شدند و حتی پیشنهاد کردند که درباره آن تحقیق کنند.

با این حال دولت چین اعتراض ژاپن را رد کرد و مدعی شد که جزایر سنکاکو به چین تعلق دارد. جزایر صخره‌ای و غیر مسکونی سنکاکو یا به قول چینها «تیائویو» بین اکیناوا و تایوان قرار دارند و به گفته آگاهان، منابع زیرزمینی آنها دارای مقدار قابل ملاحظه ای نفت است.

حال درپی این رویداد محافل سیاسی جهان از خود می پرسند که آیا برخورد اخیر چین و ژاپن نشانه ان است که دولت چین به تدریج جمهوریش را دربرابر ژاپن از دست میدهد؟ زیرا ژاپن ماهها است که درامضای معاهده صلح و دوستی که توسط چین پیشنهاد شده است تردید می کند.

پس باوجود اینکه چین واقعه اخیر را اتفاقی قلمداد کرده است می توان همین اتفاقی بودن را مورد بحث قرار داد.

درتوکیو گفته میشود برخی از آن قایقها از شانگهای که پایگاه «گروه چهار نفری» بود آمده بودند. آقا مقامات محلی شانگهای می خواستند مانعی درراه نزدیکی چین و ژاپن ایجاد کنند و با اینکه سیاست نزدیکی را به زحمت بیندازند؟ اگر واقعیت چنین نباشد، پس در حقیقت پکن موضوع خود را سخت تر کرده و تصمیم به اعمال فشار بیشتر گرفته است تاتوکیو را مجبور به امضای معاهده صلح کند.

پس آیا تحت چنین شرایطی، روابط چین و ژاپن متزلزل خواهد شد؟ درپکن هیچکس حاضر نیست چنین فکری را به ذهن خود راه دهد زیرا دولت چین نمی تواند برنامه تعاون و تبادل اقتصادی و فنی وسیعی را که قرار است به کمک ژاپن پیاده کند، به خطر اندازد. اما ژاپنیها با بیتفاوتی اظهار میکنند که به اندازه چینیها خواستار این تعاون نیستند. با وجود روابط اقتصادی پرمنفعت چین و ژاپن، و به رغم درگیریهای سیاسی ژاپن و شوروی برسرچهار جزیره «کوریل»، دولت تاکئوفوکودا عجله‌ای ندارد که به همراه هواکوئوفنگ رهبر چین معاهده صلح و دوستی را امضاء کند. (یادآوری می کنیم که اتحاد شوروی حاضر به پس دادن چهار جزیره کوریل که درشمال ژاپن قرار دارد به کشور ژاپن نیست.)

به هرحال بنظر می رسد که تاکید پکن دروارد کردن یک ماده ضد توسعه طلبی علیه «سوسیال امپریالیسم مسکو» درمتن این معاهده، تاحدودی خود داری ژاپن را روشن می کند. گذشته از این فوکوداکمتر از نخست وزیر پیشین ژاپن به روابط چین و ژاپن می اندیشد. دراین گیرودار تاریخ بازدید «سناروسونودا» رهبر سیاسی ژاپن از پکن که قرار بود درهمین ماه صورت گیرد برای مدتی نامعلوم به تعویق افتاده است. به هرحال گفته میشود که «سونودا» تا قبل از مذاکرات ایالات متحده و ژاپن که برای ماه آینده پیش بینی شده است به چین سفر نخواهد کرد. به این ترتیب توکیو کاملا حد دوستی هایش را مشخص کرده و نشان داده است که کدامین را ترجیح میدهد.

درهر حال با درنظر گرفتن احتیاج متقابلی که دوقدرت بزرگ خاوردور چه درزمینه استراتژی جهانی و چه درزمینه سیاست منطقه‌ای ومسائل بازرگانی به یکدیگر دارند، بنظر نمی رسد که درگیریهای اخیر چین و ژاپن به مرحله روابط ژاپن و شوروی برسد.

پکن به ثبات سیاسی احتیاج دارد و نمی تواند به خود اجازه دهد ژاپن را به سوی شوروی بفرستد. بخصوص درزمانی که شوروی ممکن است از درگیری کامبوج و ویتنام استفاده کند و نفوذ خود را درآسیای جنوب شرقی گسترش دهد.

از: فرانس پرس

# کودتای نافرجام سومالی

پرزیدنت «زیادباره» روز یکشنبه نهم آوریل در یک پیام رادیوئی اعلام کرد که توطئه کودتای «گروهی از افسران و سربازان» را در هم شکسته است. رئیس جمهوری سومالی تصریح کرد مسئولان این «خیانت» که دستگیر شده‌اند در دادگاه نظامی محاکمه خواهند شد. او همچنین «عمال استعمار» و دولتهای خارجی را متهم کرد که برای نابودی ملت و از میان بردن وحدت سومالی توطئه کرده‌اند.

گزارشهائی که از جریان کودتا بدست آمده نشان میدهد که نظامیان شورشی سحرگاه روز یکشنبه کوشیدند مرکز تله کمونیکاسیون سومالی را در ده کیلومتری پایتخت اشغال کنند اما بیدرنگ واحدهای وفادار ارتش برای سرکوبی شورشیان به محل اعزام شدند و در عین حال اقدامات دامنه‌داری برای دفاع از پایتخت در برابر حمله احتمالی واحدهای شورشی بعمل آمد و نیروهای زرهی در اطراف اقامتگاه پرزیدنت باره و فرودگاه پایتخت مستقر شدند.

نبرد میان شورشیان و نبردهای وفادار به رژیم موگادیشو چند ساعتی ادامه داشت تا آنکه شورش در حدود ساعت ده صبح سرکوب شد و کودتاچیان نتوانستند از سدهای آتش که در راه «آنگوا» تشکیل شده بود عبور کنند و باین ترتیب هیچگونه زدوخوردی در داخل پایتخت روی نداد و حتی یک موضع استراتژیکی اطراف شهر نیز به تصرف شورشیان درنیامد.

سه ساعت بعد در حالیکه گشتی های پلیس و سربازان مسلح در خیابانهای شهر گردش می کردند رادیو موگادیشو پیام پرزیدنت زیاد باره را پخش کرد.

هنوز هویت گردانندگان اصلی کودتا که ظاهرا بیشتر آنها دستگیر شده‌اند فاش نشده است اما بی‌شک بین حوادث روز یکشنبه و شکست سومالی در ایالت اوگادن ارتباط نزد یکی وجود دارد.

در اوایل ماه مارس تصمیم زیاد باره به فراخواندن نیروهای سومالی از اوگادن در ستاد ارتش و کمیته مرکزی حزب سوسیالیست انقلابی در یک محیط پرتشنج مورد بحث قرار گرفت و گروهی از فرماندهان نظامی از «ز بادباره» که در آن هنگام از مناطق شمالی سومالی دیدن می کرد بسختی انتقاد کردند ـ در کمیته مرکزی که اندکی بعد در موگادیشو تشکیل شد اکثریت اعضاء تصمیم دولت را به عقب کشیدن نیروهای سومالی از اوگادن محکوم کردند.

بموجب گزارش های منابع جیبوتی بدنبال این بحث عده زیادی از افسران ارشد سومالی بدستور پرزیدنت باره دستگیر و اعدام شدند.

اختلاف بین نظامیان و زیاد باره از ماه فوریه گذشته یعنی از هنگامی که یازده نفر از اعضای کمیته مرکزی جبهه آزادی بخش سومالی غربی زندانی شدند آغاز شد. از آن پس دولت زیاد باره که شورش احتمالی عناصر ناراضی را پیش‌بینی میکرد بیک رشته اقدامات احتیاطی دست زد. نگرانی رژیم موگادیشو بیشتر از جانب پنجاه هزار پناهندگان سومالیائی بود که در پی جنگ های اوگادن به این کشور فرار کرده بودند. باین ترتیب دولت موگادیشو از دو ماه پیش خود را برای مقابله با هر گونه شورش و نافرمانی آماده کرده بود همین اقدامات احتیاطی سبب شد که شورش ظرف چند ساعت کاملا سرکوب شود. در هر حال کودتای نافرجام روز یکشنبه برای دولت سومالی یک آزمون جدید بود. آیا انگیزه توطئه تنها نارضائی فرماندهان نظامی از شیوه رهبری جنگ در اوگادن و عقب کشیدن واحدهای سومالی از این ایالت بود یا برخی از فرماندهان نظامی منتظر فرصت مناسبی بودند که با برکناری زیاد باره زمینه مساعدی برای آشتی با مسکو بوجود بیاورند؟

رئیس جمهوری سومالی در پیام رادیوئی خود «قدرت های خارجی» را به توطئه علیه رژیم متهم کرد اما نباید فراموش کرد که شکست نیروهای زیاده باره در ایالت اوگادن آتش زیر خاکستر اختلافها و رقابت های قدیمی بین شمال و جنوب سومالی را برافروخته است. بی شک هنوز هم بسیاری از افسران ارتش به شوروی چشم دوخته‌اند و امیدوارند با حل اختلافهای موگادیشو وآدیس آبابا روابط شوروی و سومالی بدوران شکوفایی سابق بازگردد.

گفتگو باوزیر آموزش وپرورش درباره مسائل آموزش وپرورش

امروز : آموزش بزرگسالان

# درآموزش بزرگسالان با کمبود معلم ویژه روبرو هستیم

★دکترگنجی وزیر آموزش وپرورش

**طرحی برای تاسیس مراکز آموزش بزرگسالان درشهر های بزرگ تهیه شده است تا دانش‌آموزان بتوانند درساعات فراغت کارهای عملی خود را در این مراکز انجام دهند**

**در شماره‌های قبل ، باوزیر آموزش و پرورش پیرامون مسائل مختلف آموزشی از جمله کتابهای درسی ، تغذیه رایگان ، طرح کارانه و مدارس فنی و حرفه‌ای به بحث و گفتگو نشستیم، امروز در زمینه آموزش بزرگسالان ، دکتر گنجی بسئوالات خبرنگار ما پاسخ گفته است .**

س ـ باتوجه باهمیت سواد آموزی بزرگسالان درچند سال اخیر و توجه خاصی که وزارت آموزش و پرورش بـه فراهم آوردن امکانات ادامه تحصیل این گروه‌تا پایان دور متوسطه دارد تصمیمات و تدابیـر وزرتخانه درسال آینده‌برای گسترش‌این امر بچه ترتیب خواهد بود ؟

وزیرـ آموزش‌بزرگسالان درمملکت‌ما ازسل‌ها پیش شروع شده و در دوره نظام جدید آموزشی‌نیزاز سال۲۵۳۲ شاهنشاهی دفتر آموزش بزرگسالان آغاز بکار کرده است هدف از تشکیل دفتر آموزش‌بزرگسالان‌فراهم‌ساختن امکانات‌آموزشی‌مداوم‌کسانی است‌که‌حدود ۸۵ درصدآنها در سنین بین ۱۵ تا ۳۰ سال قراردارند که بعللی ازتحصیل در مدارس روزانه بازمانده‌اند و براساس برنامه ریزی‌وزارت آموزش‌و پرورش این گروه در دو دوره عمومی و تکمیلی به تحصیل می‌پردازند در دوره عمومی آموزش بزرگسالان که مدت آن سه سال است آن گروه از نو جوانان و جوانانی که دارای گواهینامه دوره ابتدائی (ششم‌ابتدائی نظام‌قدیم و پنجم‌ابتدائی نظام جدید)بوده و بعللی نتوانسته‌اند‌در مدارس روزانه ادامه تحصیل بدهند به تحصیل میپردازند .

## کلاسهای رایگان

محل تشکیل کلاسهای این گروه در مدارس راهنمائـی روزانه میباشد و کلاسهای‌آنان از ساعت۵تا۹ بعدازظهرتشکیل میشود و دانش‌آموزان این‌دوره از مزایای تحصیلات رایگان استفاده میکنند طبق آمـار موجود تعداد اینگونه دانش آموزان در سال تحصیل ۳۳ـ ۲۵۳۲ ۲۴۵۵۰ نفر بوده ودر سال جاری این رقم به۱۸۵۹۵۲ نفر رسیده است همچنین در این مقطع تحصیلی بـرای کسانی که‌بعللی‌ازقبیل‌مشکلات و مسائل خانوادگی یا شغلی‌یا نبودن مدرسه دوره عمومی یـا راهنمائی تحصیلی در محل اقامت آنها یا اقامت درخارج از کشور و غیره امکان ادامه تحصیل در مدارس دوره‌عمومی وجود ندارد دوره عمومی ازراه مکاتبه دایر شده است که‌با استفاده از جزوه های راهنماو ارسال قسمت های ارزشیابی به تحصیل اشتغال دارند که در سال تحصیلی جاری حدود ده هزار نفر از این طریق مشغول به تحصیل میباشند همچنین وزارتخانه برای افرادی مانند معلولین ، بیماران ، زندانیان، که نمیتوانند در مدارس‌حضور یابند در محل کار آنها کلاس تشکیل میدهد .

ضمنا برای درجه‌داران‌نیرو های‌مسلح‌شاهنشاهی که‌کشیك شبانه دارند و یا کارگران کارخانه‌ها کلاسهای دورعمومی آموزش بزرگسالان تشکیل شده است‌وهمانطور که‌توضیح دادم کلیه مراحل آموزشی این گروه از ابتدا تا پایان دوره راهنمائی رایگان است بعد از پایان دوره عمومی افراد علاقمند میتوانند دردوره‌تکمیلی آموزش بزرگسالان ادامه‌تحصیل بدهند داوطلبان شرکت در این دوره باید دارای کارنامه قبولی سوم دوره عمومی‌آموزش بزرگسالان یادوره‌عمومی ازراه مکاتبه یا سوم راهنمائی تحصیلی روزانه و یاسوم متوسطه نظام قدیم باشنددوره‌تکمیلی‌آموزش بزرگسالان شامل رشته های متوسطه عمومی‌وفنی وبازرگانی و فنون حرفه‌ای است این دوره برای نخستین بار در اول‌مهر ماه ۲۵۳۶ دایر شد و اکنون در دوره متوسطه فنی‌بزرگسالان ۱۹۸۱ نفردر متوسطه‌بازرگانی فنون حرفه‌ای ۲۵۵۰ نفر ودر دوره متوسطه عمومی رشته‌های علوم انسانی و علوم تجربی و ریاضی ۲۶۳۳۸ نفر به تحصیل اشتغال دارند در این دوره ادامه در رشته های فنی و بازرگانی و فنون حرفه‌ای برای دانش آموزان تحصیل رایگان است ولی در دوره متوسطه عمومی شامل رشته های علوم انسانی و علوم تجربی و ریاضی بعلت کمبود معلم برای ساعات مذکور و اینکه معمولاداوطلبان مایلند که‌در رشته علوم‌انسانی و علوم تجربی تحصیل کنندو بتحصیلات دانشگاهی بپردازند در حالیکه‌کشور به‌کارشناسان فنی وحرفه‌ای نیازمند است‌واز سوئی اغلب این افراد شاغل هستند و در واقع نمیتوانند متقبل تعهد خدمت شوند .

★دکتر گنجی هنگام گفتگو با خبرنگار اطلاعات

## ۲۷۰هزارداوطلب

وزارت آموزش و پرورش‌از طریق تصمیم شوراهای‌منطقه‌ای آموزش و پرورش جهت تامین حق‌التدریس دبیران و حق ـ الزحمه کارکنان این‌گونـه مدارس‌شهریه بسیارمنصفانه‌ای راتعیین کرده است که این شهریه براساس مخارجی که مدرسه متحمل می‌شود منهای ساختمان‌و هزینه آبوبـرق و غیره دریافت می‌شود که در حال حاضر در نقاط مختلف کشور حدود یکهزار تایکهزار و هشتصد تومان در سال‌تعیین شده‌است درتهران‌باتصویب شورای دبیران ۱۰ درصد دانش آموزان سعی و با استعداد مدارس مشمول تخفیف شهریه میشوند و شهریه مذکور نیز بصورت اقساط اخذ میشود .

حداقل تعداد داوطلب برای تشکیل هرپایه در دوره‌تکمیلی باتوجه به کلیه جوانب امر بوسیله شورای‌آموزش‌وپرورش منطقه‌ای تعیین می‌شود وماهم توانیم برای ده نفر بطورمثال کلاس اول نظری دایر کنیم برای تامین مخارج‌حق‌التدریس و پرداخت حق‌الزحمه کارکنان مدارس که خارج از ساعات اداری موظف انجام میگیردبایه حداقل ۳۰تا۴۰ داوطلب‌وجود داشته باشد بنابراین اگـر دانش آموزنمیتواند این‌شهریه را بپردازد میتواند به مدارس فنی و حرفه‌ای برود که هـم مورد احتیاج مملکت است و هم اغلب باکار و حرفه‌ای که اوضمن تحصیل انجام می‌ـ دهد مربوط است‌وقتی این‌افراد مدارس فنی و حرفه‌ای را تمام کنندمیتوانند بجای‌آنکه‌بکار های ساده بپردازند بعنوان تکنیسین خوب و ماهر باحقوقی در حدود حقوق یك مهندس مشغول بکار شوند در شرایط فعلی مملکت ما به حسابدار ، ماشین نویس ، بهیار، پانکدار، منشی و بایگان یا تکنیسین تزئینات داخلی یا تکنیسین بهداشت محیط و امثال آن احتیاج مبرم دارد، البته‌همانطور که گفتم شورای آموزش و پرورش هر منطقه باتوجه بـه همه جوانب امر میزان شهریه دریافتی متوسطه نظری‌راتعیین می‌کند مثلا شهریه دریافتی از داوطلبان دوره علوم انسانی در ساوه چهارصد و پنجاه تومان است .

باتوجه به تعداد صدوهشتاد وپنجهزار و ۹۵۲ نفردانش‌آموزان دوره عمومی آموزش بزرگسالان در سال تحصیلی جاری و با در نظر گرفتن رای شورای عالی آموزش و پـرورش مبنی برپـذیـرفتن دانـش آمـوزان قـبولـی کلاس های اول،دوم و سوم راهنمائی تحصیلی‌و دبیرستان های نظام قدیم و همچنیـن مردودین کلاس های اول و دوم و سوم راهنمائی‌تحصیلی و دبیرستان های نظام قدیم‌و فارغ‌التحصیلان آموزشگاه‌های حرفه‌ای مقدماتی دو ساله در کلاس های اول‌ودوم و سوم دوره عمومی پیش بینی می‌ـ شود که در سال تحصیلی ۳۸ـ۳۷ تعداد دانش آموزان دوره عمومی جمعا به حدود ۲۷۰ هزار نفر برسد با درنظر گرفتن حداقل هزینه سرانه ۷۰۰۰ ریال برای هر نفر اعتبارات لازم برای این دوره حدود یکسیلیارد و ۸۹۰ میلیون ریال برآورد شده‌است و برای داوطلبان تحصیل از راه مکاتبه با پیش بینی‌اضافه شدن حدود ٤ هزار نفر به ده هزار نفر دانش آموز فعلی اعتباری حدود ۹۸ میلیون‌ریال پیش بینی شده است ، دردوره تکمیلی آموزش بزرگسالان با توجه به تعداد ۵۵ هزار نفر دانش آموز کلاس سوم دوره عمومی و همچنین دارندگان کارنامه قبولی کلاس سوم راهنمائی تحصیلی و دبیرستان های نظام قدیم پیش بینی می‌ـ شود که حدود سی هزارنفر در متوسطه نظری و حدود پنج‌هزار نفر در دوره‌متوسطه فنی و حرفه‌ای ثبت‌نام کنند

برای متوسطه فنی‌وحرفه‌ای با در نظر گرفتن‌هزینه سرانه سی هزار ریال یک میلیاردو ۲۰۰میلیون‌ریال اعتباربرآورد شده است .

در مورد ایجاد مراکزآموزش بزرگسالان‌بادر نظر گرفتن‌آنکه مدارس حرفه‌ای کشور به‌علت دو نوبتی بودن قادر بانجام سیصد ساعت کار عملی‌مدارس دوره عمومی و مکاتبه‌ای‌برای جوانان خارج از مدرسه‌نیست طرحی جهت تاسیس مراکـز آموزش بزرگسالان در شهر های بزرگ تهیه شده است تا دانش‌آموزان‌بتوانندر ساعات فراغت کار های عملی خود را در این مراکزکارگاه های چند کاره‌ای بوجود میاید که از۸ صبح تا ۸ بعد از ظهر دایـر خواهد بود تاکنون با درنظر گرفتن اولویت‌ها دومرکز یکی در اصفهان و یکی‌درسیستان‌و بلوچستان ساخته شده است که این مراکز بتدریج در شهر های تهران ـتبریز ـ رضائیه‌ـ اهواز ـ مشهد ـ کرمانشاه‌و شیراز نیز دایر خواهد شد. واعتباری حدود ٤٦٠ میلیون ریال برای این کـار تعیین شده است ، از سوئی بـا توجه به آمار های فوق و استقبالی که داوطلبان ازدوره های مختلف‌آموزش بزرگسالان به عمل آورده‌اند برنامه های آیندموزارت‌آموزش وپرورش در جهت گسترش‌کار این‌گونه مراکز بسیار وسیع است که به چند مورد از آن اشاره‌می کنم .

## کمبود معلم ویژه

با توجه‌به‌پیش بینی‌وزارت خانه در طول برنامه ششم عمرانی هر سال حداقل‌بیست هزار نفر به تعداد دانش ـ آموزان موجود در دوره عمومی آموزش بزرگسالان اضافه خواهد شد .

ضمنا برای بالا بردن‌کیفیت آموزشی و جلوگیری ازبهدر رفتن بودجه مدت توقفبرای هر دانش آموزدردوره‌عمومی و مکاتبه‌ای در هر کلاس‌حد اکثر ۲ سال در نظر گرفته‌شده است که طرح مذکور اکنون در کمیسیون اساسنامه ها و آئین نامه های شورای عالی آموزش و پرورش‌در دست بررسی است و از اول سال تحصیلی ۳۸ـ۳۷ به مورداجرا درخواهد آمد ضمنا موافقت با تشکیل کلاس های دوره عمومی آموزش بزرگسالان مناطق باداراه کل آموزش و پرورش استان های واگذار شده است و علاوه بر ادارات آموزش وپرورش استان‌کار‌ـ شناسان ستاد مرکزی دفتـر آموزش‌بزرگسالان‌از کارکلاس های مربوط به آموزش بزرگ سالان بازدید و ارزیابی می نماید و در موارد لازم بـه راهنمائی و هدایت مسئولان مربوط می پردازد .

سئوال ـ برای کادرآموزشی مدارس آموزش بزرگسالان‌در سال تحصیلی آینده چـه تصمیماتی گرفته شده است آیا در کادر آموزشی مدارس بزرگسالان فقط از معلمان روزانه استفاده میشود ؟ وبا توجه به اینکه معلمی که در روز پنج‌ساعتیا بیشترتدریس می کند شب خسته استونمی تواند مدرس خوبی باشد و نتیجتا راندمان و کیفیت کار او در نوبت دوم یعنی شب پائین است تدابیر و تصمیات وزارتخانه در این مورد برای سال آینده تحصیلی چیست؟

وزیر ـ در دوره عمومـی آموزش بزرگسالان که شامل ابتدائی وراهنمائی است‌مطمئنا نمی توانیم از معلمان روزانه استفاده کنیم و معلمین شب باشد معلمین‌دیگری باشندچون معلم موظف نیست که بیشتراز ۲۸ ساعت در هفته درس‌بدهد و از طرفی تامین آموزگارلازم برای دوره عمومی از وظائف حتمی وزارتخانه است چون دوره عمومـی آمـوزش بزرگسالان خودیک دورمکمل است البته وزارت آموزش و پرورش با کمبود معلم در آموزش بزرگسالان‌مواجه می باشد ولی نه در همه جا بنظر من توزیع‌آموزگار خوب‌انجام نشده است و کار توزیع بـا توجه به تعداد آموزگار و تعداد دانش آموز در منطقه نبوده بطور مثال در بعضی جاها معلم به نسبت دانش ـ آموز بیشتر از چیزی است که در مناطق دیگر داریم .

از این‌پس‌در هنگام‌استخدام معلم این تعادل‌حفظ خواهدشد تا توزیع عادلانه و برحسب نسبت معلم و دانش آموز صورت گیرد .

اکنون در بعضی از جاها دوره های شبانه آموزش بزرگسالان‌دارای معلم‌مخصوص خودشان هستند و در بعضی نقاط بعلت کمبود از معلمان روزانه استفاده میشود .

در مملکت ما همانطور کهبه علت رشد سریعی که دارد در بعضی‌ازجاها تنگناهاومشکلاتی بوجود میاید در آموزش و پرورش نیزما مشکلاتی ازقبیل کمبود معلم و ساختمان و تجهیزات روبرو هستیم اکنون باید با معلمان موجود کـه خودشان نیز واقعا در رفع این مشکلات با وزارتخـانـه نهایت همکاری‌را میکنند نیازها را برآورده نمائیم .وبا دادن حق‌التدریس به معلمان روزانه این کمبود را در حد امکان برطرف کنیم البته چنانچه این وضع ادامـه پیدا کنـد بی‌شک به کیفیت آموزشی کشور لطمه وارد میشود چه در مدارس روزانه وچه در مدارس شبانه بهمین جهت در جذب و تربیت معلمان هرچه بیشتر و بهتر تاکید میکنیم .

زندگی در شهراد

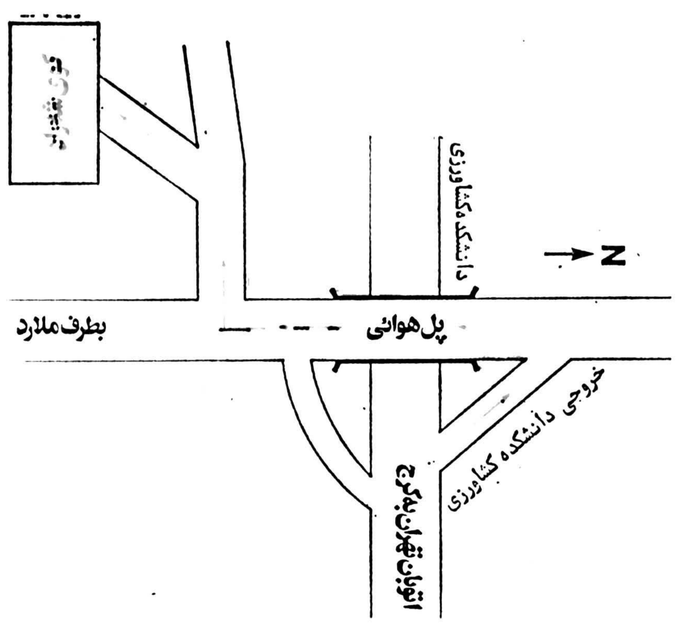


کاردر تهران

۳۰ دقیقه راه... تاویلاهای مدرن شهراد

درخوش آب وهواترین وسالم ترین منطقه کرج

ویلاهای آماده مجهز بمدرن ترین تجهیزات موکت شده باشوفاژ، کولر، آب، برق، تلفن

شاید شما اجبار داشته باشید در تهران کار کنید ، اما خانواده شما مجبور نیستند در هوای دودآلودوازدحام سرسام آورتهران زندگی کنند .خودشماهم بانیم ساعت‌رانندگی میتوانید ساعات استراحت و اوقات فراغت خود رادرمحیط سرسبز ،سالم‌وساکت شه‌راد بگذرانید .

- کوی مدرن شه‌راد ، در مجاورت ورودی اتوبان کرج به تهـران ، جنوب دانشکده کشاورزی در زیباترین و پردرخت‌ترین نقطه کرج ساخته شده .
- ویلاهای شه‌راد ،درخیابان‌های وسیع درختکاری‌شده ، همگی بصورت یک طبقه است و از هر طرف دارای زیباترین چشم اندازهای طبیعی است .
- کوی شه‌راد دارای سوپرمارکت ، رستوران ، فروشگاههای متعدد و تمام وسائل‌رفاهی است .
- شه‌راد ، برای رفت وآمد فرزندان شما بمدرسه ، سرویس جداگانـه دارد و بزودی دبستان اختصاصی آن افتتاح میشود .
- شه‌راد با مدرنترین سرویس خدمات شهری ، زندگی بهتری را بشما پیشنهادمیکند.

همین هفته باتفاق خانواده خود ازویلاهای آماده شه‌راد دیدن فرمائید

آدرس: اتوبان تهران کرج خروجی دانشکده‌کشاورزی ( کرج ملارد ) فقط ۳۰۰ متر بطرف جنوب کوی شه راد

## «شطرنج» را چگونه بازی کنیم؟

از ۵ شماره پیش مطلب آموزشی (شطرنج را چگونه بازی‌کنیم) را، آغاز کرده‌ایم‌که برنامه تازه‌ای است برای علاقمندان شطرنج‌که‌بااستفاده ازکتاب جالب‌وکامل آموزشی «سامی رشوفسکی» شطرنج نویس عالم آمریکائی به آن دست زده‌ایم.

شطرنج ضمن علاقمندان فراوانی که‌دارد، ورزشی‌است بازیرو بمهای‌فراوان که از طریق علمی وصحیح بایستی به‌آن‌ها آشنائی پیداکرد در حالیکه عدم وجود کتاب آموزشی صحیح بزبان‌فارسی ووجود مطالب ضد ونقیض بسیاری از علاقمندان این ورزش رابه بیهوده اندیشیدن کشانده است.

بهر تقدیرباستفاده ازکتاب قابل اتکایی که‌در اختیارداریم برنامه آموزشی‌صحیح‌شطرنج راآغاز کرده‌ایم که در شماره امروز قسمت ششم آن‌رابه نظرتان می‌آوریم.

ضمن اینکه لازم‌به‌اشاره است‌که جمع آوری این‌مطالب میتواند مجموعه‌ای با ارزش برای علاقمندان ورزش اندیشمندان باشد.

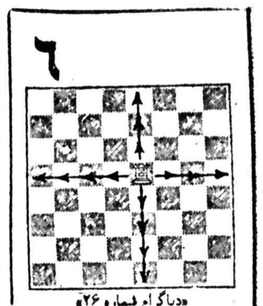

«دیاگرام شماره ۲۶»
در صحنه بالا رخ قادر است به هر یک از خانه هائی که با فلش مشخص شده است برود.

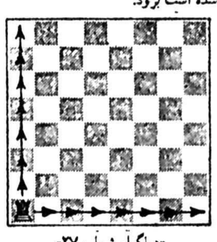

«دیاگرام شماره ۲۷»
در صحنه بالا رخ در گوشه صفحه قرار گرفته است در این حالت رخ قادر است به یکی از۱۴۰ خانه‌ای که با فلش مشخص شده است برود.

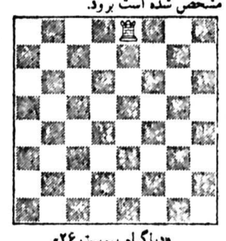

«دیاگرام پیوست ۲۶»
با مقایسه این صحنه با دیاگرام شماره ۲۶ رخ سفید یکی از حرکات ممکن را انجام داده است

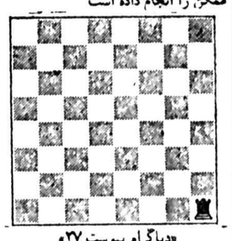

«دیاگرام پیوست ۲۷»
این صحنه را هم با دیاگرام شماره ۲۷ مقایسه کنید، در اینجا نیز رخ یکی از حرکات ممکن را انجام داده است.

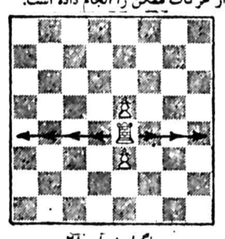

«دیاگرام شماره ۲۸»
رخ سفید در بین دو پیاده خودی قرار گرفته است این دو پیاده حرکات رخ سفید را محدود کرده‌اند رخ در این حالت تنها می تواند به خانه هائی که با فلش مشخص شده است برود

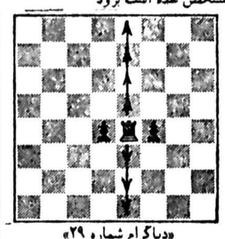

«دیاگرام شماره ۲۹»
رخ سیاه نیز مانند رخ سفید در بین دو پیاده خودی قرار گرفته است رخ سیاه فقط می تواند به یکی از ۸ خانه‌ای که با فلش مشخص شده برود

### دوومیدانی قهرمانی ایران

# طنین «رکوردشکنی» دردوومیدانی

دوومیدانی

تولد سه رکورد تازه‌برای بانوان مهم‌ترین رویدادمسابقه های قهرمانی دوو میدانی ایران بودکه از روز پنجشنبه در ورزشگاه آریامهر آغازشده است.

ناتاشا سلیمانی زاده ،ممتاز اسدی و فریبا جعفر زاده‌چهره های موفق و رکورد شکن میدان های قهرمانی ایران بودند که حد نصاب های تازه‌ای برای‌دوو میدانی‌خلق کردند.

سلیمانی زاده در ۱۰۰ متر با مانع با بدست آوردن حد نصاب ۱۵٫۹۵ ثانیه رکورد ۱۶٫۳۲ ثانیه‌ای مریم صدارتی را بهبود بخشید.

ممتاز اسدی دونده گیلانی ۲٫۹۶ سانتی‌متررکورد پروانه اکبری را ترقی‌داد او درپرتاب دیسکبه رکورد ۴۰٫۴ سانتی متر رسید .آخرین‌رکورد شکن فریبا جعفر زاده بود که در ۱۰۰ متر صاحب حد نصاب ۳ـ۱۱٫۳۷ ثانیه شد . این رکورد ۱٫۲۰ دهم ثانیه بهتر از رکوردژاینالوکاسیان بود. این‌خصوصیات‌نتایج بدست مده از این قرار اعلام شد.

پرش سه‌گام : اسحق‌اسحق نژاد خراسان با رکورد۱۴٫۲۳ متر

پرتاب‌وزنه مردان: مصطفی کریمی با رکورد ۱۲٫۵۰ سانتی‌متر

پرتاب نیزه مردان : محسن شاهرخی لرستان با رکورد ۵۵٫۷۲ متر

پرتاب وزنه دختران:ممتاز اسدی گیلان بارکورد ۱۲٫۸۳ متر

۱۰۰ متر آزاد مردان:سعید شاهمرادی از تبریز با رکورد ۱۱٫۱۰ ثانیه

۱۰۰ متر دختران : توران شاپور با رکورد ۱۲٫۴ ثانیه

۴۰۰متر مردان : وجیهه‌اله شهری با رکورد ۴۷٫۴ ثانیه

پرش ارتفاع مردان : تیمور غیاثی با رکورد ۲٫۱۴ متر

۱۵۰۰ متر مردان : هاشم قربانعلی با ۳٫۵۹ دقیقه

۱۵۰۰ متر دختران : فریبا جعفرزاده با رکورد ۵٫۷ دقیقه

پرتاب نیزه دختران:شمسی آقا محمدی با رکورد ۳۰٫۴۸ متر

پرتاب دیسک آقایان : علی خضری بوشهر با رکورد ۴۲٫۵۸ متر

پرتاب دیسک دختران : ممتاز اسدی با رکورد ۴۰٫۴۵ متر

۸۰۰ متر آقایان : وجیدالله شهری مازندران با رکورد ۱٫۵۴ دقیقه

۴۰۰ متر دختران : توران شاپور با رکورد ۵۸٫۱ ثانیه

۲۰۰ متر آقایان : محمد رمضان قندی با رکورد ۲۱٫۸۱ ثانیه

۴۰۰ متر مانع مردان : حسین جلالی بارکورد ۵۴٫۵۴ ثانیه .

۴۰۰ متر مانع مردان : ویکتور غریبیان با رکورد ۵۸٫۷۱ ثانیه

پرش طول : اسحق اسحق نژاد از خراسان با رکورد ۶٫۸۹ متر

۵۰۰۰ متر مردان : سید حسن حسینی همدان بارکورد ۱۵٫۲۳ دقیقه

پرش با نیزه:اصلان‌تیموری کرمانشاه با رکورد ۳٫۳۰متر

پرش ارتفاع دختران : پری نازدرویش بارکورد ۱٫۴۰متر

۲۳ق کمصمر دشخ ان‌ثا..غ

### برق۱ ـ تیم‌ملی امید صفر

شیراز ـ استادیوم ورزشی تاجگذاری :

تیم ملی امید در دومین‌دیدار آماده‌گیش ، از برق شیراز شکست خورد، و چهره‌ای‌ناموفق بنمایش نهاد .

امید ها ، باترکیبی ناپایدار و بیشتر متمایل به ۲ـ۴ـ۴ به دیدار برق رفتند ، و بیش از هر خط ، خط حمله آنها آشفته و درهم بود ، و بویژه در نیمه‌دوم که اکثر بازیکنان بدون هدف می‌دویدند .

گل برقی‌ها در دقیقه ۴۷ با خطای پنالتی که‌فتح آبادی‌مرتکب شد از ضربه غلام پیروانی بدست آمد ،و۹ دقیقه بعدبود که‌پیروانی براثر نفوذ هاشم‌پور ، مرتکب خطای پنالتی «دست» شد ولی ضربه خوب نعلچگر را ابولی‌پور با مهارت و استادی تمام مهار کرد .

تیم ملی امید ، نادرفریاد ـ شیران « دروازه بان و کاپیتن »ـ شهریار قاسم‌پور ، اصغرصدری، فرامرز امیدوار ، غلامرضا باغ‌آبادی ، عبدالرضا برزگری ، «از دقیقه ۴۶ مجید سبزی »، رضا نعلچگر از دقیقه ۷۵ جمشید نصیری ، غلامحسین هاشم‌پور ، علی اهوازی ، عبدالله چنگیز « از دقیقه ۷۳ حسین فداکار »، غلامرضا فتح‌آبادی « از دقیقه ۷۰ جعفر نوری » مربی : جلال‌طالبی، ارزش کار گروهی

★★

برق شیراز : جمشید شیخ ابوهاپور « دروازه‌بان » ـ اصغر محمدی ، «از دقیقه ۷۰ موسوی» غلامحسین پیروانی ، احمدرزمی «کاپیتن » ، جمشید رسایی ، ابوالقاسم کلانتری « از دقیقه۷۳ احمدجوان »، مجید سلیم‌پور ، منوچهر نصراللهی ، منصورفریاد شیران »، « از دقیقه ۷۸ جواد ستایش زاده »، الیاس عبداللهی، حمید رحمت آمیز مربی : ابراهیم عباسی ارزش کار گروهی

★★★

### شطرنج انتخابی جوانان

# «ذبیحی» پیشتازاست

شطرنج

در پی انجام دیدار های دور چهارم مسابقات شطرنج انتخابی جوانان تهران ، علی ذبیحی با پشت سرگذاشتن تمام حریفان خود به تنهائی در صدر جدول‌قرار گرفت.

ذبیحی از چهارمسابقه خودچهار امتیاز اندوخته نموده است و تا پایان این دورتنها شطرنجبازی‌می باشد که همه بازیهای خود را باپیروزی به پایان برده است .

ذبیحی در دور چهارم با محمد اسکندری روبروشد و بعد از انجام بیست حرکت پیروزی را از آن خود ساخت ، جعفرشعبانی و بهرام شاهی که هردو ، قاتبل ازاین‌دور سه امتیازی بودند در پیکاری پر هیجان امتیاز مسابقه چهارم را میان خود تقسیم کردند و به نتیجه مساوی رسیدند .

جعفر مجبی که دور سوم در برابر بهمن‌لیل نهاری متوقف‌شده بود دراین دور موفق شدعلیرضا امیدی‌راپس از ۲۲ حرکت‌مغلوب نماید.

و بهمن لیل نهاری در برابر غفور قدیری به پیروزی رسیدو دیدار محمدرضا شنوا وبهامنور قریشی بانتیجه مساوی پایان یافت . فریبرز احمد زاده دراین دور نتوانست در ساعت مقرر در سالن مسابقات برسد و بهمین خاطر حریف او عدالت حسینیان برنده شناخته شد.

سایر نفرات پیروز دورچهارم عبارت بودند از :قاسم احمدخانلو داود اسماعیلی،علیرضامسطوربیك، عارف رشد مراد فرج‌زاده،رامین مختاری ، داریوش مفخم پایان نامدار ناصر قصری،علی بطحائی، ناصر ساعدی‌کیا، سیناوزیری ، محمود جعفری ، مجید طلائی ، حمید حاجی‌بیگی.

دیدار علیرضا توحیدی و هومان ذوالفقاری‌به تساوی‌انجامید و امید صالحی‌امین نیز استراحت داشت .

رده‌بندی مسابقات تا پایان دور چهارم :

۱ـ علی ذبیحی با۴ امتیاز

۲ـ جعفر شعبانی ، بهرام‌شاهی، بهمن لیل نهاری ، جعفر مجبی مجید لعابجیان با۳٫۵ امتیاز .

۷ـ قاسم احمد خانلو ، داود اسماعیلی ، عدالت حسینیان ، داریوش مفخم پایان ، عارف‌رشد، علیرضا مسطور بیك، محمد اسکندری، ناصر ساعدی‌کیا با ۳امتیاز .

۱۴ـ محمدرضا تسنتو ، مهران داودی ، پاسنور قریشی ، غفور قدیری ، مراد فرج زاده علیرضا امیری علیرضا توحیدی .

### فوتبال جوانان تهران

# پرسپولیس بخودآمد

سرانجام پس‌از دو هفته‌ناکامی، جوانان پرسپولیس به نوایی رسیدند و بایك پیروزی درخشان بر تیم افشین خود رابعنوان‌یك تیم محکم و قابل باور به‌تماشاگران معرفی کردند.

پرسپولیسی ها که در نتیجه‌ی اشتباه مدافعان خود ، در دقیقه ۱۴ تسلیم مسعود صوفی ،مهاجم افشین شدند ، خیلی زود بخود آمدندو ۵ دقیقه بعد گل‌مساوی را زدند و ازاین پس بود که‌اراده بازی را در دست گرفتند و دو بار دیگر دروازه‌ی حریف خودرا گشودند.

باتوجه به‌این که افشین بایك بردویك مساوی در ردیف سوم ایستاده بود پیروزی پرسپولیس در هفته سوم نمودار بیداری و نتیجه‌ی هم‌آهنگی و کارگروهی این تیم است ، با این وجودنقطه ضعف این تیم را درخط دفاعی باید جستجو کرد که همیشه خطر ازاین جبهه احساس میشود .

پیروزی جوانان پرسپولیس در شرایطی حاصل شد که حمید خرمن‌دار ، یکی از مهره های موثراین تیم غایب بود.

باآنکه دیدار پرسپولیس ـ افشین ، پرگل ترین بازی هفته سوم بود، بانك ملی و شهباز حساس‌ترین و زیباترین بازی‌این روز را برگذار کردند.

بانکی ها که باوجودبازیکنان سرشناسی چون کرم سوری در خط حمله و نعمت‌زاده در میانه‌ی زمین بخود امیدوارتر بودند،عملا در مقابل دفاع محکم شهبازکاری از پیش نبردند بویژه کرم‌سوری که هرگاه درجناح چپ‌بادارپوش آبیاری روبرو شد کاملا اسیراو بودو روی هیچ توپ‌هوایی وزمینی به او پاچ نداد.

شهباز با موقعیت گل بیشتر سزاوار پیروزی بود بخصوص که دوبار حرکات یك ـ دو محمد جواد صیرمی ، بازیکن قد بلند این تیم ،باجمشید آبیاری‌بهترین گلزن شهباز میتوانست دژبانکی ها را بشکند که هردو بار مالك اوجاقی، دروازه‌بان پرتجربه بانك شوتهای صیرفی را ـ که تن به‌تن روبرو شده بودندبکرنر فرستاد.

### درخشش دروازه‌بانها

دیروز روز دروازه‌بانها نیز بود ، بجز مالك اوجاقی که‌تیم‌خود را ازشکست‌نجات داد،تهرانجوان یك دروازه‌بان تازه را معرفی کرد . مسعود کیومرثی ،جانشین رحیم قنابچی ،دروازه‌بان اصلی این تیم ، بارها و بارها همایی ها را ناکام‌برگرداند.

بخت مهاجمان تهرانجوان هم در مقابل سیف‌الله سیف‌اللهی دروازه‌بان هما باز نشد، حتی سه دقیقه به پایان بازی که عی حشمت‌پور تنها با او روبرو شد از فاصله ۶ قدمی راه را برخود بسته‌دید و توپ راتوی دست گلرهما کوبید.

از هشت دیدار جوانان‌تهران، سه بازی به سه علت متفاوت انجام نگرفت . راه آهن ودارایی که بنابود پیش از بازی ایران‌ـ ولز در مقابل هم قرار بگیرند بدلیل بی اطلاعی یازرنگی رامـ آهنی ها، که مایل نبودند در زمینی بجز راه آهن و در نزد تماشاگران خودی بازی کنند ، انجام نگردید . این دیداربروز های بعد موکول شد.

پاس و تاج هم بمیدان‌نیامدند. زیرا که پاسی ها بدلیل اعتراض تیم کارگران به بازیکنی بنام جمشید زرینی و ثبوت این ادعا که‌نام اصلی او محمد رحمانی است محروم شناخته شدند.

سومین مسابقه انجام نشده مربوط به شفق ـ شهربانی بود که شفق هم دردی چون پاس داشت و اعتراض دارایی روی دروازه‌بان این تیم مانع‌ازمسابقه شفق ودارایی گردید ، دیروز شفاها اعلام شد که شفق هم مثل پاس از بازیها اخراج شد قبلا قرار بود که اسنادی دال بر واقعیت نام اصغر فعال سرایی دروازه‌بان مورد اعتراض این‌تیم از طرف دارایی ، توسط شفقی‌ها ارائه شود که نشد ، که این بی اعتنایی‌خودبخودسبب‌محکومیت شفق و محرومیت از بازی‌دیروز شده است .

### نکته مورد توجه

نکته قابل اعتنا و مورد توجه این که مطابق مقررات تازه که‌از طرف هیئت فوتبال تهران به‌تیم های جوان ابلاغ شده ، اگر بازیکنی در شرایطسنی غیر مجاز در تیمی بازی کند، دو سال از کلیه مسابقات کشور محروم می شود و مربی تیم مورد مواخذه قرار خواهدگرفت .

واگر تیمی برای افراد خود شرایط سنی مجاز را رعایت‌نکند

بقیه در صفحه ۲۵

گفتگوبا «برتی‌فگنز» کاپیتن تیم ملی فوتبال آلمان‌غربی

# آلمان بدون «بکن بوئر» هم‌میتواند «زندگی» کند!

## برزیل ـ آرژانتین ـ هلند و آلمان غربی: پرشانستر ازهمه

برتی‌فگنز

در شماره پیش گفتگو با «جولیو ملندز» کاپیتن تیمهای فوتبال پرو را ، از سری مصاحبه‌های مجله فوتبال «شوت» انگلستان‌با کاپیتن‌های تیمهای ملی کشورهائی که‌به صحنه بازیهای جام جهانی ۱۹۷۸ آرژانتین راه یافته‌اند ، برایتان آوردیم و این‌بار به نقل گفت و شنودی‌دیگر می‌پردازیم .

«کاپیتن» این هفته «برتی فگنز» توپچی نامدار آلمان غربی استکه‌در غیاب«فرانتس «بکن‌بوئر» حالارهبری تیمهای کشورش را برعهده دارد .

آلمان غربی ٤ سال پیش ، با شکست ۲ـ۱هلند در فینال جام جهانی ۱۹۷٤ در مونیخ «قهرمان دنیا» شدو خردادماه با این عنوان قدم به میدان رقابتها در آرژانتین خواهد گذارد .

### آلمان یا برزیل

آلمانها در مونیخ باسیمائی پرشکوه و مقتدرانه ، سایه خود را بر «جام جهانی » انداختند ولی‌حالادر شرایطی در گیرودار گام نهادن به میدان پر غوغای‌آرژانتین بسر میبرند که قلبی محکم و احساسی اطمینان‌بخش در درون خود ندارند . و با شکست اخیر ۰ـ۱ در شهر هامبورگ مقابل تیم ملی‌برزیل بیش از هر زمان سایه های اضطراب برفراز تیم ملی دیار ژرمنها نقش گرفته است !

«آلمان غربی» از تیمی که در «مونیخ ۷٤» قهرمان‌جهان شد ، ستارگانی چون گرد مولر ،پل برایتنر ، وولفگانگ اوورات، یورگن گرابوفسکی و فرانتس بکن‌بوئر را فعلابه خدمت ندارد ، ضمن اینکه مولر ، برایتنر و اوورات کارشان با تیم ملی تمام شده است، در مورد گرابوفسکی و بکن‌بوئر ، هلموت شوئن مربی تیم ملی آلمان امیدهائی دارد که شاید با بازگشت این دو، ستونهای تیم آلمان پایداری و استحکامی قابل اتکاتر پیدا کند، بازگشت‌هائی که هیچ حرف قاطعی روی‌آن برای گفتن نیست و در ظاهر قضیه عدم تحقق یافتن آنها منتظرمتر مینماید .

بهر تقدیر «آلمان غربی» با عنوان پر افتخار «قهرمان جهان» به آرژانتین میرود تا در «جنوب پر غوغا» ازاعتبار و افتخار خود دفاع کند ولی مسئله اینجاست که در غیبت ستارگانش ودر سرزمینی‌بیگانه و قاره‌ای که ظاهر شدن در صحنه آن ، همیشه برای اروپائی‌ها هراس‌آور بوده ، چگونه خواهد بود ؟

و در فاصله‌ای کمتر از ۲ ماه به آغاز پیکارهای «جام جهانی ۱۹۷۸» به حرف های کاپیتن تیم ملی آلمان غربی نگاه میکنیمکه‌در برابرسئوالها عقایدش را چگونه ابراز میکند .

«آلمان غربی»در کنارلهستان مکزیکو و تونس گروه دوم دیدارها را تشکیل میدهند که نخستین پیکار آلمانها برابر لهستان خواهد بود .

### شانس آلمان غربی

● در مورد گروهی که با لهستان ، مکزیکو و تونس در آن قرار گرفته‌اید ، چه حرفی برای گفتن داریدو موجودیت خود را چگونه میدانید ؟

★ بسیاری از علاقمندان فوتبال در دنیا ، با صراحت و اطمینان تیم ما را در شمار «شانس‌های بزرگ» میدانند و حداقل اینکه صعود «آلمان غربی» به مرحله یک چهارم نهائی برایشان بدون تردید است و منهم مانند آنها فکر میکنم همراه با لهستان‌ازگروه دوم بالا خواهیم رفت .

وقتی در اواین قرعه نام «لهستان» برای قرار گرفتن کنار آلمان که سرگروه دوم تعیین شده بود بیرون آمد ، اضطراب و نگرانی شدیدی وجودم را در خود گرفت و فکر کردم در آخر کار،گروه‌ما «گروه فوق‌العاده» دشواری خواهد شد که‌البته‌با درآمدن نام تونس و مکزیکو این شرایط پیش نیامد و سخت‌ترین گروه برای‌آرژانتین از تیمهائی چون «زبان‌بازیها و ایتالیا ، مجارستان‌و فرانسه شکل گرفت .

● گذشته از گروه‌دوم که آلمان غربی و لهستان را برگزیدگان آن میدانند ،شانس صعود از گروههای دیگر رابه چه تیمهائی میدهید ؟

★ در گروه اول با گرد هم آمدن آرژانتین ، ایتالیا ، مجارستان و فرانسه رقابت فوق‌العاده نزدیکی درپیان است، اما درعین‌حال من‌معتقد به صعود آرژانتین و ایتالیا هستم .

از گروه سوم برزیل و اتریش را دو تیمی میدانم که انتخاب خواهندشد و ازگروه چهارم هم هلند و اسکاتلند .

● بسیاری از عقاید بر اینست که برزیل و آرژانتین در «جام جهانی۱۹۷۸»بختهای بزرگ فتح عنوان قهرمانی هستند ، شما دراین‌باره چه میگوئید ؟

★ در مورد برزیل معتقدم تیم فوق‌العاده پر قدرتی‌استو دیگر اینکه در خاک آرژانتین هم قادر استباهمان‌موجودیت و کیفیتی ظاهر شود که در خانه خودش بازی میکند. و باید بگویم اگر آلمان غربی‌در آرژانتین قهرمان نشود ، این برزیل است که قهرمان‌خواهد

● «آرژانتین» چی ؟

★ البته هر میزبانی در دیدارهای خانگی‌حرفهائی‌برای گفتن خواهد داشتو شکست دادنش هم سخت مشکل خواهد بود، ولی بنظر من «آرژانتین» دشوار بتواندحتی به فینال برسد و فکر نمیکنم آرژانتین چنین فرصتی پیدا کند .

● تیم آلمان غربی در تابستان گذشته سفری به آمریکای جنوبی برای‌برگزاری چند دیدار دوستانه داشت ، چه برداشتی خود شما ازاین سفر دارید ؟

★ خوب بازی کردن در آمریکای جنوبی آسان‌نیست، و بدون شکست بازگشتن تیم ما از این سفر موفقیت ارزشمندی است، و اگرآلمان بتواند در خردادماه در جام جهانی آرژانتین هم همان بازیهائی را ارائه دهد که در این سفر انجام داد و کیفیت کارش درآن حد باشد ، ما میتوانیم با چهره‌ای پر فروغ باز قهرمان جهان شویم .

● آیا هراسی از حریفان خود احساس‌میکنیدو اصولا آرزوی اینرا دارید که مثلا پس از بازیهای مقدماتی ، با تیمهائی خاص دریک چهارم نهائی روبرو نشوید؟ .

★ طبیعی است که‌نمیشود حریفان را خودمان انتخاب کنیم و بایستی به هرچه پیش آید تن در داد ، و در یک اصل کلی به این مسئله هم معتقدم که به هر حریفی باید با احتیاط نگاه کرد و آن را قابل بحث بحساب‌آورد ،ولی از هیچیک نهراسید .

اما در کنار همه اینها درعین‌حال شاید بشود گفت این «آرزو» را نیز دارم که‌در یک چهارم نهائی تیم ما با برزیل ، آرژانتین ، اسکاتلندیا هلند روبرو نشود .

● فکر میکنید ٤ تیمی که به نیمه نهائی برسند ، کدام تیمها خواهند بود ؟

★ برزیل ، آرژانتین،هلند و آلمان غربی .

● شانسی به اسکاتلند نمیدهید ؟

★ من تیم اسکاتلند را به تازگی در میدانی ندیده‌ام و۲ بازی از آنرا مقابل ولز و چکسلواکی در تلویزیون دیده‌ام.

و باید بگویم تیم پرقدرتی است که بازیکنان قابل بحثی مثل کنی‌دالگلیش ، مک جوردان و دیگری مک گرین در آن میدرخشند و فقط‌اینرا میتوانم بگویم که در آرژانتین اگر دیداری با اسکاتلندداشته باشیم ، سخت بزحمت‌خواهیم افتاد .

● حالا شمابجای‌بکن‌بوئر کاپیتن تیم ملی آلمان هستید، آیا خود را زیر سایه نام او احساس نمی‌کنید ؟

### بدون بکن‌بوئر

★ در برعهده گرفتن‌عنوان کاپیتنی تیم ملی ، از هیچ‌نظر دشواری نداشته‌ام ضمن‌اینکه در دوران اخیرنیز ماجهره‌ای موفق داشته‌است و«پیروزی» هم زندگی را آسان‌تر میکند .

● درباره «فرانتس‌بکن‌بوئر» چه نظری دارید ؟

★ هنگامیکه «فرانتس» با باشگاه کاسموس‌قرارداد‌امضا کرد و به آمریکا رفت ، در وهله اول فکر میکردم رفتن او ضربه‌ای سهمگین برای‌تیم ملی‌آلمان خواهد بود، ولی «مانفرد کالتز»بازیکن‌هامبورگ با درخشش در بازیهای‌اخیر ثابت‌کرده ، توپچی بزرگی است که توانائی اینرا دارد جای بکن‌بوئر را در تیم‌پرکند و فکر نمیکنم غیبت کاپیتن سابق ، مسئله‌فوق‌العاده‌نگران کننده‌ای برای«آلمان غربی»در جام جهانی باشد . و آلمان بدون بکن‌بوئر هم میتواند زندگی عادی خود را داشته باشد .

### آرژانتین و میهمانانش

اداره « اقامت بیدنگان » آرژانتین ، برای دادن افرادی که به خاطر مسابقات جام جهانی ،اعم‌از بازیکن،تماشاگر و غیره باین کشور میروند، از جهت مدت اقامت، «حداکثر زمانی » تعیین کرده است .

طبق شرایط وضع شده ، بازیکنان،سرپرستان وروزنامه نگارانی که ازکشورهای غربی به دیدار های جام جهانی خواهند رفت،اجازه ۹۰روزه ماندن آرژانتین را دارندضمن اینکه این مدت‌برای کشورهای کمونیستی ۲۰ روز میباشد،که کمونیستی۹۰ روزه‌غربیهاو ۳۰ روزه شرقی ها ، شامل حال تماشاگرانی که خود و یا بوسیله تور ها به آرژانتین‌می روند ،نیز میشود .

دیگر اینکه بعضی کشور ها نظیر اسپانیا و ایتالیا که با آرژانتین قرار داد مخصوص دارند ،ازاین قانون«محدودیت زمانی» بکنارند و تابعین آنها میتوانند تا هر مدت‌بخواهند در آرژانتین بمانند. درباره کشور های‌آسیائی و آفریقائی مطلب خاصی در این گزارش به میان نیامده است ولی بنظر میرسد قانون ۹۰ روز برای آنها مجاز میباشد و مدت ۳۰ روز فقط برای افراد کشور های کمونیست اجرا شود .


# میدان اسب دوانی فرح آباد

## شما هم میتوانید برنده باشید

شما هم اکنون میتوانید با پذیرفته شدن بعضویت باشگاه اسبدوانی تهران وابسته به انجمن سلطنتی اسب ازامتیازات اختصاصی آن برخوردارشوید .

میدان اسبدوانی فرح آباد با جدید ترین استاندارد های بین‌المللی برای‌برگزاری بزرگترین مسابقات اسبدوانی درحد جهانی ساخته‌شده‌و بامجهزترین‌میدان‌های اسبدوانی آمریکا و اروپا رقابت میکند .

اعضای باشگاه اسبدوانی تهران از امتیازات بسیار ویژه و مخصوص فرح آباد استفاده میکنند . امتیازاتی چون خرید اسب ، استفاده از پارکینگ اختصاصی و رستوران مخصوص‌با پذیرائی شرکت خدمات غذائی آی. اچ. دی. سی ایران ، تحت نظر هتل اینتر کنتیننتال و.... تعداد عضویت محدود میباشد .

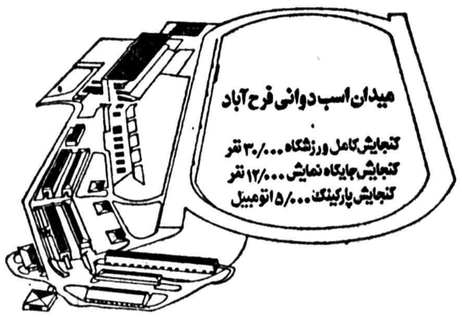


برای دریافت فرم عضویت وبروشوراطلاعات به‌آدرس زیرمراجعه فرمائید . شرکت اسبدوانی تهران وابسته به انجمن سلطنتی اسب
خیابان پهلوی نبش تخت طاووس پلاك ۹۲۹ تلفن : ۸۹۶۳۳۴ - ۸۹۷۱۸۲ (بین ساعت ۳ تا ۶ بعد ازظهر)

CASPIAN 377

سومین بررسی جناح سازنده از کتاب بسوی تمدن بزرگ

# اگر بیعدالتی جهانی پایان نیابد دنیا با فاجعه روبرو میشود

جناح سازنده ، امروز سومین بررسی خود را از کتاب « به سوی تمدن بزرگ منتشر کرد . این بررسی که درگروه مسائل بین‌المللی جناح سازنده تهیه شده است به ارزیابی و معرفی مطالب کتاب شاهنشاه آریامهر در زمینه موضوعات مربوط به سیاست خارجی و چشم‌اندازهای جهان، اختصاص دارد .

این بررسی ، همچنین ، به معرفی جنبه های گوناگون سیاست مستقل ملی ایران می‌پردازد و نشان می دهد که طراحی و اتخاذ چنین سیاستی ، نتیجه ، مستقیم‌دگرگونی های سازنده در داخل کشور بوده است . سیاست مستقل ملی ،در واقع ،یکی از درخشان ترین ثمرات انقلاب شاه و ملت به شمار میرود .

سخنگوی جناح سازنده امروز گفت : کتاب «بسوی تمدن بزرگ» مسیر تحولات ایران امروز و آینده را ترسیم میکند . بهمین سبب مطالعه دقیق آن همراه با بررسی و ارزیابی مطالبی که در کتاب مطرح شده است ، از نظر مردم ایران حائز کمال اهمیت است . جناح سازنده قبلا بررسی های گروه مسائل سیاسی و گروه مسائل اقتصادی خودرا از کتاب « بسوی تمدن بزرگ» منتشر کرده است .بررسی دیگر گروه های فکری جناح از سومین کتاب شاهنشاه نیز در دست تهیه است و منتشر خواهد شد .

سومین کتاب‌شاهنشاه آریامهر زیر عنوان « به سوی تمدن بزرگ » با آنکه اساسا مربوط است به ترسیم چشم‌انداز های ایران براساس دستاورد های پانزده سال گذشته مردم ما ، به مسائل بین‌المللی نیز توجه خاص دارد . این توجه به زمینه کلی‌زندگی بین‌المللی، دو دلیل عمده دارد : نخست، ایران به خاطر موقعیت جغرافیائی ـ سیاسی ، تاریخ دو قرن اخیر خود مناطق طبیعی سرشارش همواره در مرکز جریان های بین‌المللی گوناگون قرار داشته است و دارد .اهمیت‌سیاست بین‌المللی ایران در ترسیم‌همه چشم‌انداز های آینده مملکت تنها با نگاهی به جای کشور ما روی نقشه جهان و نیاز روزافزون همه مردم عالم به منابع انرژی‌خیز فارس روشن میشود .

دومین دلیل عمده توجه شاهنشاه به اهمیت مسائل‌بین‌المللی ، توجه عمیق معظم‌له به این واقعیت است که جهان امروز مجموعه‌ای‌از وابستگی های متقابل عرضه میکند. همه کشور ها ، چه کوچک و چه بزرگ ، چه ناتوان و چه توانا چاره‌ای جز منظور کردن تحولات و رویداد ها و گرایش های بین‌المللی در محاسبات ملی خود ندارند .

در جهان امروز ، هیچ کشوری نمی تواند بدورخود دیوار بکشد و در انزوای‌حتی نسبی بسر برد . حتی آنچه‌در سال های جنگ سرد « پرده آهنین» خوانده میشد اکنون با گسترش مبادلات بازرگانی، آغاز رفت و آمد های‌انسانی، توسعه داد و ستد فرهنگی‌و تحدی ، تشنج زدائی شکفته های قابل ملاحظه‌ای برداشته است.بزرگترین شریک‌بازرگانی بعضی کشور های اردوگاه سوسیالیسم » ـ مثلا رومانی‌یا لهستان ـ دیگراتحاد شوروی نیست بلکه آلمان فدرال یا ایالات متحده آمریکا است .

جمهوری خلق چین نیز ـ بویژه در چهار سال گذشته‌به تدریج جای خود را درصحنه بین المللی بدست آورده و بر مشارکت خود در بازرگانی جهانی و دادو ستد فرهنگی و علمی بدینگونه تصور هافزوده است . حتی کشوری مانند برمه ، که رهبران آن عمدا سرزمین خود را در انزوا نگاه میدارند ، حضور جهان بیرون رابه‌صورت‌فشار های سیاسی و نظامی کودتون احساس میکند .

موضوع این رساله که بهمت کمیته مور بین‌المللی‌تهیه شده است ، یک بررسی کلی از وضاع و احوال جهان امروز ، براساس درس های شاهنشاه آریامهر در کتاب«به سوی تمدن بزرگ» میباشد.در کتاب یک فصل کامل زیر عنوان «تحدی‌به جهان امروز» بین مسئله مهم اختصاص‌یافته است . اما مسائل بین‌المللی، در رابطه با سیاست مستقل‌ملی ایران ، در دیگر فصل های کتاب نیز گاه بگاه ودرموارد مناسب مطرح میشود .

شاهنشاه در کتاب « بسوی تمدن بزرگ» میفرمایند :«دنیای کنونی ما در عین آنکه وارث گذشته‌ای کهن‌است جهان‌کاملا تازه‌ای است زیرا شرایط سیاسی‌و اجتماعی‌و اقتصادی امروزی آن سرتاسر با گذشته پیش ازاین هرگز سابقه‌نداشته است .برای نخستین بارجهان مازصورت مجموعه‌پراکنده‌ای از قاره ها وتوده ها وملت ها بدرآمده و صورت یک واحد بزرگ را با یک خانواده مشترک بشری که مسائل و مشکلات همه اعضاء آن با یکدیگر ارتباط دارد پیدا کرده است .»(ص ۲۰)

این جهان تازه بر سر یک دوراهی قرار دارد : یک راه عبارت است از مسیر نوجوشی های گوناگون که ممکن است به ساختن « جهان فردا» منجر شود . راه دوم ، رامتبودی مجموعه جهان‌است .شاهنشاه مینویسند :

« جهان ما که برای اولین بار درتاریخ‌خود واقعاصورت جهانی یافته است ، اکنون حالت آزمایشگاهی را دارد که در آن اندیشه هاو نوجوشی ها پیوسته در جوشش است تا سرانجام از مجموع این آزمایش ها ترکیت نوخاسته‌ای که جامعه جهانی فرداست‌پدید آید ـ یا آنکه ، به پیش بینی صاحب نظران بدبین ،پیش‌از عرضه چنین دستاورد بدیعی، این آزمایشگاه ، خود و همه اجزای‌خویش‌را بدست‌نابودی سپارد.» (ص ۲۰)

حرکت جهان در هریک از این دو راه از دیدگاه ایران، بالطبع ، اهمیت حیاتی دارد زیرا همانطور که گفتیم ، هیچ ملتی را از سرنوشت مشترک جهانی گریزی نیست.

شاهنشاه میفرمایند :

« این هردو احتمال با سرنوشت کشور و ملت ما مانند سرنوشت هر کشور و ملت دیگری ارتباطحیاتی دارد. بنابراین طبیعی است که مادر همه تحولات جهانی و جنبه های مثبت‌ومنفی آن‌ها، ذینفع باشیم و در این تحولات در حد مسئولیت و سهم خود نقش خویش را ایفا کنیم .» (ص ۲۰ و ۲۱)

شاهنشاه سپس چگونگی تقسیم جهان امروز را میان «۱۵۰ملت ـ حکومت»گوناگون تشریح می فرمایند . بررسی اوضاع و احوال این ۱۵۰ « ملت ـ حکومت» یا« ملت ـ کشور » سیمای کلی جهان امروز را برای ما ترسیم می‌کند .

## مجموعه‌ای از مناسبات

جهان امروز به صورت مجموعه‌ای پیچیده از مناسبات سیاسی ، اقتصادی ،بازرگانی، فرهنگی ، علمی ،فنی‌و انسانی میان ملت های‌گوناگون بانظام هاو تجربه های تاریخی گوناگون ، جلوه میکند.برای نخستین بار درتاریخ ، تمامی جهان ( به استثنای چندمنطقه که هنوز زیر سلطه بقایای استعمارند ، براساس اندیشه « ملت ـ حکومت» هاسازمان یافته است .بدین ترتیب ، مناسبات بین‌المللی امروز ، اساسا عبارت است از روابط متنوع موجودمیان این«ملت‌ـ حکومت » ها که تعدادشان اکنون به ۱۵۰ رسیده است. میان این ۱۵۰ کشور تفاوت های عظیمی از نظر جمعیت ، مساحت ، درآمد سطح‌پیشرفت عمومی و دیگر عوامل‌اساسی تشکیل‌دهنده «ملت‌ـ حکومت» ها وجود دارد . پر جمعیت ترین کشور جهان چین ۸۰۰ میلیونی است .اما کشورهائی نیز داریم که جمعیت شان بین ۶۰ هزار تا۱۰۰هزار نفراست.

اتحاد شوروی ، پهناورـ ترین کشور جهان ، مساحتی بیش از ۳۰۰۰ برابر کوچک ترین کشور های دنیای‌امروز دارد.درآمدسرانه در ثروتمند ترین کشور جهان یعنی ایالات متحده امریکا بیش‌از ۲۰۰برابر درآمد سرانه در فقیرترین کشور های دنیای امروز است .در حالی که ۲۰ تا۲۵ کشور از نظر سوادبه رقمصد درصد جمعیت بالغ خود رسیده‌اند در بعضی کشورها، رقم باسوادان به زحمت بیک درصد جمعیت بالغ میرسد .

از نظر درجه پیشرفت عمومی نیز تفاوت های تکان دهنده‌ای میان واحد های تشکیل دهنده جهان امروز وجود دارد .

مثلا اگر مصرف انرژی رامعیار پیشرفت قرار دهیم ، نسبت موجود میان پیشرفته ترین کشورها از یک سو و عقب مانده ترین ممالک‌از سوی‌دیگر رقمی در حدود ۱٫۵ به ۴۵ بدست می دهد . بیش از ۸۰ درصد از کل بازرگانی بین ـ المللی ، از نظر ارزش،متعلق به ۳۵ کشوراست. حجم‌تولید ناخالص ملی فرانسه ، با ۵۲ میلیون جمعیت ، به تنهائی برابر است با مجموع تولید ناخالص همه کشور های آفریقائی با۳۰۰ میلیون‌جمعیت

در این دنیای تفاوت های حیرت انگیز ، چیزی به‌عنوان « کشور استاندارد» وجود ندارد . اما تقریبا همه‌کشور ها، چه کوچک و چه بزرگ، چه فقیر و چه غنی، هدف‌های اساسا مشابهی را تعقیب می‌کنند . همه آن ها ، هریک به شکلی ،در پی تثبیت یا تقویت مقام و موقع خود درصحنه بین‌المللی‌ازراه پیشرفت‌اقتصادی و توسعه اجتماعی هستند . همه آن ها ، هر یک بشکلی نگران فشار ها ،تنش ها ، رقابت ها و درگیریهائی‌هستند که می تواندبه جنگ درانواع مختلف آن منجر گردد.شناخت واقعیات جهان امروز،کوشش برای حفظ مقام و موقع‌کشور و افزودن برتوانائی های آن تلاش در راه اصلاح مناسبات بین‌المللی و بهره گیری‌ازفرصت ها و امکاناتی که رویداد ها وتحولات‌عرضه‌میکند ،موضوع سیاست خارجی همه کشور هاست که البته به شکل های گوناگون تجلی می یابد .

## زیستن در متن بحران مداوم

عناصر اصلی تصویر جهان امروز بدنبال‌جنگ جهانی‌دوم وبا توافق های قدرت های پیروزمند شکل گرفت . بدنبال آن ، انقلاب چین ، آزادی کشور های شبه قاره ، نهضت های‌آزادی‌بخش ضداستعماری در آسیا و آفریقا، فروریختن امپراتوری های کهن ظهور گروه‌بندی‌های نظامی‌وسیاسی واقتصادی ،انقلاب تکنولوژی ها ، گسترش سرسام آور ارتباطات ، جهش بی سابقه بازرگانی بین‌المللی ، نبردهای مسلکی سنتی و ظهور ناسیونالیسم در نقاطی که هزاران کیلومتر از زادگاه اصلی آن دور بود ، عناصری تازه براین تصویر افزود .اما سخن گفتن از تصویری ثابت از جهان برای مدتی طولانی تقریبا ناممکن است .

تاریخ نویسان ، معمولا ، هنگامی که به سال مسیحی ۱۹۴۵ ـ یعنی سال شکست آلمان هیتلری و تسلیم ژاپن‌ـ میرسند ، از آغاز « دوران صلح » سخن میگویند . اما واقعیت این است که جهان‌در طی ۳۲ سال گذشته هرگز در صلح واقعی نزیسته است . همانطور که قبلاياد شد،جنگ شکل های گوناگون دارد. اما حتی اگر جنگ را در شکل سنتی‌آن، یعنی برخوردمسلحانه ملت‌ها، در نظر بگیریم باز هم نمی‌توانیم از یک «دوران‌صلح» سخن بگوئیم. جنگ کره ،جنگ های ۳۰ ساله در شبه جزیره هندوچین، سه جنگ عمده در شبه قاره، چهار جنگ اعراب‌و اسرائیل در خاورمیانه وجنگ های محدودتر میان کشورهای آلمریکای جنوبی، این مطلب را بخوبی روشن میکند. در این به‌اصطلاح «دوران صلح»شاهد بسیار جنگ‌های‌دیگر نیزبوده‌ایم که شکل‌های‌گوناگون داشته‌اند: انقلاب الجزایر، جنگ داخلی نیجریه، جنگ‌های داخلی در مالیا، برمه، فیلیپین، بنایلند ، کنگو (زئیر) وایرلند شمالی (آلستر) جنگ مرزی چین و هند، درگیریهای گاه به‌گاه چین واتحاد شوروی، جنگ اعلام نشده میان مراکش و موریتانی از یک سو والجزایر از سوی دیگر (درصحرای باختری)جنگ های مرزی عربستان سعودی‌با سلطان‌نشین عمان‌و یمن‌جنوبی، برخوردهای مسلحانه دو یمن، نبردهای گواتمالا و هندوراس برسر بیلایزی و سورینام،جنگ های پراکنده در تیمور خاوری، ماجرای قبرس، حمله نیروهای پیمان ورشو به چکسلواکی ، جنگ‌های آنگولا وموزامبیک کابه‌ورده وگینه‌نو ، مداخله نظامی آمریکا در جمهوری دومینیکن، جنگ‌های قبیله‌ای درچاد، بوروندی واکاندا،و هم اکنون‌جنگ ویتنام وکامبوج و جنگ در منطقه شاخ آفریقا.

این یادآوری، سریع، یک مطلب مهم را روشن میکند ـ اینکه: در ۳۲ سال گذشته‌قاره اروپا که برای نزدیک بدو قرن مهمترین کانون جنگ بود، به‌آرامشی نسبی رسیده است.درعوض، کانون‌های تازه جنگ درآسیا، آفریقا وآمریکای جنوبی شکل گرفته است. در غالب جنگ‌ها و درگیریهائی که برشمردیم، ایالات‌متحده آمریکا، اتحادشوروی وقدرتهای‌اروپائی بطور مستقیم یا غیر مستقیم‌سهم داشته‌اند. بعضی این جنگ‌ها را اصولا باید جنگ غیر مستقیم میان همین کشورها دانست . ابر قدرتها وقدرتهای سنتی هم پیمان آنان هنوز مهم‌ترین مسئولیت را در ادامه اوضاع کنونی جهان برعهده دارند زیرا فراهم کنندگان اصلی زمینه‌ها و وسائل سیاسی، مسلکی، دیپلماتیک، اقتصادی‌و تسلیحاتی تنش‌های دنیای امروز هستند همبستگی‌مسلکی، قومی،مذهبی وفرهنگی به هیچ روی مانع بروز جنگ‌میان ملت‌هانمیشود. در سال‌های پس از جنگ‌جهانی دوم، ارتش شوروی تنها علیه دو کشور بطور مستقیم وارد عمل شده است و این دوکشور، یعنی چین و چکسلواکی هردو، جزو اردوگاه مسلکی‌سوسیالیسم بشمار میروند. در صحرای باختری، سه‌کشور عرب‌مسلمان درگیر نبرد با یکدیگرند. آنچه در تحلیل نهائی نقش تعیین کننده دارد منافع سیاسی و اقتصادی وملاحظات امنیتی‌هر کشور است.

در حالی که ادامه جنگ به شکل‌های گوناگون، نخستین ویژگی جهان امروز را معرفی میکند، جامعه بین‌المللی بامسائل دشوار دیگر نیز روبروست .

آنچه‌«انفجار جمعیت»خوانده می‌شود، یکی از این مسائل است. تازه‌ترین آمار سازمان ملل متحد نشان‌میدهد که آهنگ رشد جمعیت جهان در طی ۱۰ سال گذشته، اندکی کاهش‌یافته است. با این حال، پیش بینی های محافظه‌کارانه نشان‌میدهد که جمعیت جهان تا پایان سده جاری به رقم ۶ میلیارد نزدیک خواهد شد. بخش عمده این افزایش حیرت‌آور در کشور هائی خواهد بود که هم‌اکنون نمیتوانند حداقل شرائط مادی ومعنوی یک زندگی انسانی را برای مردم خود فراهم آورند.

باآنکه نمی‌توان برای هر کشور، چیزی بعنوان «جمعیت دلخواه» تحت هر شرائط در نظر گرفت، بدیهی است که‌میان امکانات طبیعی، اقتصادی و سیاسی هر کشور و جمعیت‌آن در هر مرحله تاریخی خاصی، رابطه‌ای بایدوجود داشته‌باشد. اما سرانجام، چنین رابطه‌ای‌تنها در مقیاس همه جهان می‌تواند، معنای واقعی پیدا کند. درحال حاضر، اندیشیدن به چنین رابطه‌ای جنبه صرفا آکادمیک دارد زیرا رسیدن به توافق‌های بین‌المللی در مورد جمعیت ، منابع طبیعی و تکنولوژی‌تقریبا ناممکن به نظر میرسد. طبیعت وذات سازماندهی کنونی «ملت‌ـ حکومت»ها اصولا مانع طرح جدی چنین توافق‌هائی است.

دومین دشواری‌بزرگ جهان امروز از همین جا سرچشمه میگیرد. دنیای کنونی مسائلی دارد که حل آن از عهده هیچ کشور یا گروهی از کشورها بتنهائی ساخته نیست: مبارزه باآلودگی محیط زیست، پایان دادن به مسابقه تسلیحاتی ، ریشه کنی فقر، رویاروئی با چشم‌انداز پایان منابع انرژی فسیلی ودیگر مواد مهم کانی، بهره‌گیری از منابع اقیانوس‌ها واحتمالا دیگر سیارات‌و توزیع عادلانه‌تر فرصت‌های پیشرفت‌از زمره این مسائل است. در هیچ یک از این زمینه‌ها، استراتژی هائی که صرفا به یک کشوریا گروهی از کشورها محدود می‌شود، نمی‌تواند به یافتن راه حل‌های دراز مدت منجر گردد.

## یک جهان متنوع

شاهنشاه در کتاب «بسوی تمدن بزرگ» در عین تاکید بر مسائل مشترک جهان امروز ، این واقعیت را نیز که دنیای کنونی تصویری از تنوع ارائه میدهد، موردتوجه قرارداده‌اند. شاهنشاه می‌نویسند:

«این کشورهای تقریبا ۱۵۰ گانه‌هرکدام وارث تاریخ وتمدن وموارث اجتماعی و مذهبی وفرهنگی واقتصادی خاص‌خود هستند. برخی از آن‌ها تاریخ و تمدنی چند هزار ساله دارند، بعضی دارای سابقه چند صد ساله‌اند و گروهی نیز بکلی‌تازه پابه صحنه تاریخ گذاشته‌اند . در هرکدام از جوامع این کشورها،بدست نسل‌های‌بیشمار و تحت تاثیر شرائط تاریخی‌و جغرافیائی واقلیمی و اقتصادی و فکری‌و شرائط متعددیگری که برآن جامعه حکمفرما بوده است روحیه و طرز فکر وطرز زندگی خاصی پرورش یافته است که غالبا با وضع مشابه آن در جوامع دور و نزدیک دیگر فرق دارد، همانطور که در بسیار موارد زبان و خط و مذهب آنان با یکدیگر متفاوت است.» (ص۲۱)

شاهنشاه در همان حال که ادامه بی‌عدالتی‌های موجود در جهان رامحکوم می‌کنند،هشدار میدهند که «متاسفانه شرائط موجود جامعه جهانی طوری است که اگر در آنها تعدیل‌لازم نشود، جهان ما بجانب یک انفجار پیش میرود.» (ص۲۶)

شاهنشاه میفرمایند : «جهان امروز ما وضع آن شاگرد جادوگر را یافته است کمبقول گوته فقط راز بکار گرفتن آبها را برای نظافت خانه از استاد خود آموخته بود، ولی از راز مهار کردن آنها بی‌خبر مانده بود و در نتیجه آزمایش وی بی‌دخالت آخرین دقیقه‌جادوگر، ممکن بود همخود و هم خانه را غرق کند» (ص۲۷) .

شاهنشاه سپس به تفصیل‌به بررسی‌مسائل‌عمده جهان امروز می‌پردازند و در عین تاکید بر دشواریهائی که می‌تواند به فاجعه بیانجامد، امید خود را به آینده‌ای روشن که در آن همه ملل درصلح و رفاه‌خواهند زیست، با شور و صمیمیت‌بیان میفرمایند.

بامطالعه دقیق ارزیابی‌های شاهنشاه از اوضاع و احوال کنونی جهان می‌توان نتیجه گرفت که آگاهی از مشکلات عظیم ودراز مدت نه‌تنها نباید سبب دلمردگی و نومیدی گردد بلکه باید اراده همه ملت‌ها را برای رسیدن به صلحی پایدار در متنی از یک نظام جهانی متکی‌برعدالت‌و انصاف،نیرومندتر سازد.«بسوی‌تمدن بزرگ»،کتاب امیدها و آرزوهای‌بزرگ است که دامنه‌شان به ایران محدود نمی‌شود. این اندیشیدن به مجموعه جهان، همراه با اندیشیدن به آینده ایران، کاملا طبیعی است زیرا هیچ کشوری نمی‌تواند یک آینده انتزاعی برای خود تصور کند که درآن تحولات مجموعه جهان امروز بحساب نمی‌آید. کوشش هر کشور برای پایان دادن به فقر، عقب ماندگی و بی‌عدالتی در داخل مرزهای خود، بطورغیر مستقیم، کوششی در راه‌ساختن جهان انسانی‌تر فردا نیز هست. برعکس،کشورهائی که‌مسئولیت های تاریخی خود را در برابر مردم خویش فراموش می‌کنند، بطور غیر مستقیم، به تمامی جهان صدمه میزنند.

آنچه اهمیت دارد، هماهنگ ساختن رشد فکری واجتماعی‌با جهش‌های صنعتی و فنی‌است.

شاهنشاه می‌نویسند :

«دنیای ما همه چیز را برای اینکه این کره مامن شایسته‌ای جهت چهار میلیارد نفر ساکنان آن باشد (که تا آخر قرن حاضر هفت میلیاردنفر خواهند شد) در اختیار دارد، ولی مشکل در اینجاست که رشد فکری واجتماعی بشر هم‌آهنگ نخواهد بود.

به عبارت دیگر سیاست‌های داخلی و سیاست خارجی و دفاعی مملکت بریکدیگر اثر متقابل دارند.

ایران، بلافاصله پس ازقیام ۲۸ امرداد،بتدریج درموقعیتی قرار گرفت که نخست به ناسیونالیسم مثبت« و سپس‌به سیاست مستقل ملی» بیاندیشد. بسته شدن راه‌های اعمال‌نفوذ خارجی، تاکید همبستگی ملی‌و سپس، اعلام برنامه اصلاحات گسترده «انقلاب شاه وملت» زمینه لازم در این مورد را برای ایران به تدریج فراهم آورد. «انقلاب شاه و ملت»که مظهر تمنیات تاریخی ایرانیان است، در استقلال و حاکمیت‌و درخشش فرهنگی ایران جلوه میکند و در اندیشه عظمت ایران، تجسم می‌یابد.

اشاره‌ای‌به بعضی دستاورد های سیاست مستقل ملی ـ ایران در دوران انقلاب برای معرفی اصالت وتداوم‌این سیاست کافی خواهد بود . برقراری مناسبات متنوع با همه کشورها، صرفنظر از نظام‌های سیاسی و مسلکی آن‌ها ،بیرون راندن استعمار از خلیج‌فارس، حل مساله استعماری شط ـ العرب، تاکید حاکمیت ملی‌ایران برجزائر متعلق بخود در تنگه هرمز و تعیین و علامتگذاری کلیه مرزهای مملکت، از این زمره است. بدنیست بدانیم که ایران اکنون یکی از معدود کشورهای جهان است که کلیه مرزهایشان تعیین و علامتگذاری شده و با هیچ کشور دیگری کوچکترین اختلاف مرزی و ارضی ندارد. مقایسه فهرست شریکان بازرگانی ایران در حال حاضر با فهرست موجود در ۱۵ یا۲۰ سال پیش ، نشان دهنده گسترش و تنوعی بی‌سابقه در داد وستدهای مملکت ما با دیگر کشورهای جهان است. تامین مالکیت و حاکمیت کامل ایران بر کلیه منابع نفتی خود، برقراری‌رابطه مستقیم دیپلماتیک با تقریباتمامی کشورهای عضو سازمان ملل متحد، نقش موثر و فعال ایران در کوشش‌های جهانی در راه خلع سلاح،مبارزه بابی‌سوادی، جست وجوی‌یک نظم‌بازرگانی بین‌المللی عادلانه‌تر ، تلاش‌برای ایجاد مناطق غیر اتمی در خاورمیانه واقیانوس هند نبرد علیه استعمار و آپارتاید و پشتیبانی از نهضت‌های ضد استعماری‌ـ نیز، بنوبه خود، بازتاب سیاست مستقل‌ملی ایران را به شمار میروند. شرکت نیرو های مسلح ایران در عملیات سازمان ملل متحد در ویتنام ، سوریه و لبنان، تشکیل‌چندین کنفرانس مهم بین‌المللی درتهران وایجاد لژیون خدمتگزاران‌بشر بوسیله مجمع عمومی سازمان ملل، نیز دیگر جنبه‌های‌سیاست مستقل ملی ایران را معرفی می‌کنند.

از سوی دیگر، ایران با مشارکت فعال در تلاش‌های دو جانبه و چند جانبه برای تقویت همبستگی ملل وکوشش مشترک آنان در رویاروئی با مسائل گوناگون جهان امروز ، اهمیت روز افزون نقش بین ـ المللی خود را تاکید کرده‌است. ایران یکی‌از بنیانگذاران‌ویکی‌از فعالترین اعضای سازمان کشور های صادر کننده نفت (اوپک) است . همچنین،نخستین کنفرانس‌سران ممالک اسلامی که به ایجاد دبیرخانه دائمی کشورهای مسلمان منجر شد، با ابتکار شخص شاهنشاه آغاز شد . همکاری با اتحاد شوروی از یکسو و با کشورهای عرب خلیج فارس از سوی دیگر به منظور مقابله با آلودگی محیط زیست در دریای خزر و خلیج فارس، نمونه دیگری از تحرک روز افزون ایران در صحنه منطقه‌ای عرضه میکند.

هم‌اکنون ایران با کشورهای گوناگون ـ بانظام‌های مختلف ـ دارای کمیسیون‌های اقتصادی‌و بازرگانی مشترک است و در سال‌های اخیر کمک‌های قابل ملاحظه‌ای در اختیار نزدیک به ۳۰ کشور قرارداده‌است. کمک های خارجی ایران نیز ،مانند بازرگانی بین‌المللی مملکت ما ، در ورای تفاوت‌های سیاسی و مسلکی کشورهای گوناگون صورت گرفته‌است. آرمان‌ایجاد یک «بازار مشترک» منطقه اقیانوس هند که در طی سه سال گذشته بارها از سوی شاهنشاه اعلام شده است ،یکی دیگر از تلاش‌های ایران برای پی‌ریزی مناسبات نزدیکترمیان کشورهای رو به توسعه‌شمار میرود.

اصالت و موفقیت‌سیاست مستقل ملی ایران در ۱۵ سال گذشته، برای‌تاکید این سیاست بعنوان یکی‌ازاصول تغییر ناپذیر زندگی ملی ما، کفایت می‌کند.

شاهنشاه با اشاره‌به این واقعیت می‌نویسند:

«به پیروی ازاین سیاست که تنها سیاست جهانی‌ممکن برای ایران پیشرو عصر انقلاب وایران پیشرفته‌عصر تمدن بزرگ است، کشورما باهمه کشورها و ملت‌های جهان‌که خواستار دوستی‌و همدری باما باشند، همکاری ودوستی خواهد داشت.» (ص ۲۷۲)

شاهنشاه می‌افزایند:

«ماازهیچگونه سیاست توسعه طلبی‌و تجاوزواعمال زور پیروی نخواهیم کرد. زیرااین سیاست رانه تنها با توجه به طرز فکروآرمان های انسانی خود مطرود میدانیم ، بلکه‌از نظر واقع بینی نیز در جهان امروزان را سیاستی خطرناک ودر عین حال بی‌نتیجه‌می‌شماریم. ما از چنین‌خط مشی‌پیروی نخواهیم کرد، ولی اجازه اعمال چنین سیاستی را نسبت بخود نیز مطلقا نخواهیم داد.» (ص۲۷۲)

شاهنشاه سپس‌بایادآوری نقش تازه ایران درصحنه بین‌المللی می‌نویسند:

«ما این حیثیت و نفوذ سیاسی و معنوی‌را پیوسته در راه دفاع از آرمان‌صلح وتفاهم وهمکاری بین‌المللی که‌آن را تنها راه صحیح‌و منطقی برای جامعه بشری میدانیم بکار برده‌ایم و مسلما در ایران عصر تمدن‌بزرگ نیز نقودوحیثیت بزرگ‌بیشتر خود را در همین راه بکار خواهیم برد. سیاست ما در این مورد کماکان این خواهد بود که هر اختلافی میان کشورها، در هرسطح وبهر صورت می‌باید تنهااز راه مذاکره و تفاهم وسازش دوجانبه یا بین‌المللی حل شود. » (ص۲۷۳)

لازمه ادامه موفقیت‌آمیز سیاست مستقل ملی ایران، حفظ تقویت بنیه دفاعی مملکت است‌که نقش حساس داخلی و خارجی آن در۱۵ سال گذشته بارها آشکار شده است.

شاهنشاه میفرمایند:

«نیروی دفاعی ما درعین آنکه ضامن حاکمیت‌وقدرت ملی ما است، عامل تعیین کننده‌ای در موقعیت‌جهانی ما نیز هست. این نیروئی است که صرفا بخاطر حفظ تمامیت وامنیت ملی ما و بدون انگیزه تجاوز باتوسعه طلبی بزیان دیگران‌پی‌ریزی شده‌است و تا وقتی که شرائطنگران‌کننده بین‌المللی ایجاب کند مسلما درتقویت آن در حدی که ضروری تشخیص بدهیم کوتاهی نخواهیم کرد قدرت دفاعی ما نه فقطاز نظر دفاع‌ملی ضروری است بلکه ازلحاظ تضمین تحولات اجتماعی همواره عامل قاطعی بوده است. این واقعیت، بخصوص درتحقق انقلاب ایران به ثبوت رسید زیرا اگر قدرت باز دارنده این عمل نظم وثبات نبود، اجرای‌قدم بقدم اصول‌انقلاب با تحریکات و آشوب‌ها و توطئه‌های عناصر متوددال‌یا عمال ارتجاع سیاه روبرو میشد.» (۲۳۵)

سرمایه گذاری انسانی‌و مادی ایران در نیروی‌دفاعی خویش ناشی از الزامات جهانی است که در متنی از آشوب وبحران‌تقریبامداوم، رامحل مسائل خودراجست وجو می‌کند. در صورتی‌که مخاطرات موجود از افق زندگی بین‌المللی دور شود، ایران نیزنیازی‌برای‌تخصیص این همه منابع به امر دفاع نخواهد داشت.

شاهنشاه می‌نویسند:

«ما ارزومند خلع سلاح تضمین شده و کنترل شده جهانی هستیم تا از این‌راه هم از کابوس‌جنگ وویرانی رهائی یابیم وهم سرمایه‌های عظیمی را که در این زمینه صرف می‌شودبه فعالیت‌های سازندگی کشور اختصاص دهیم.» (ص۲۷۳)

دفاع از تمامیت ارضی‌و استقلال ایران،البته، وظیفه انحصاری نیروهای مسلح کشور نیست. این وظیفه‌ای است که فردفرد ایرانیان‌بر عهده دارند.

شاهنشاه در این زمینه می‌فرمایند:

«در ایران امروز وایران فردا هر ایرانی از مرد و زن و پیر و جوان در هر شغل ومقام واز هر طبقه، یک سرباز بالقوه ـ ودر هنگام لزوم بالفعل ـ برای حفظ استقلال و حاکمیت و تمامیت کشور است. این وظیفه دفاع از حاکمیت‌ملی، از شرافت ملی، از مقدسات‌ملی، اولین ومهم ترین وظیفه هر ایرانی است زیرا باید کشوری وجود داشته باشد تا جامعه‌ای در آن برای پیشرفت خود بکوشد.» (ص۲۷۴)

هوشنگ انصاری

**۳۳ سال گذشته را دوران صلح نامیده‌اند اما آتش جنگ هرگز خاموش نشده است**

**اختلاف سطح درآمد درجهان نابرابر امروز نسبت یك به ۲۰۰ رانشان میدهد**

## آگهی دعوت

مجمع عمومی عادی شرکت پس‌انداز و وام مسکن‌تبریز در تاریخ پنجشنبه ۳۷٫۲٫۲۱ از ساعت ٤ بعد از ظهر درمحل شرکت برگزار خواهد شد .

از سهامداران محترم تقاضا مینماید برای دریافت کارت ورود به جلسه با دردست داشتن اوراق اصلی سهام‌وکارت شناسائی تا پایان وقت اداری روز شنبه ۲۵۳۷٫۲٫۱٦ بمرکز شرکت واقع در تبریز خیابان پهلوی‌روبروی مدرسه‌راهنمائی تحصیلی بوعلی سینا مراجعه فرمایند .

**دستور جلسه**

۱ـ استماع گزارش هیئت‌مدیره وحسابرسان(بازرسان) راجع به عملیات سالانه شرکت و اخذ تصمیم نسبت به‌آنها

۲ـ رسیدگی ترازنامه سالانه و حساب سودو زیان‌و تطبیق درآمد و هزینه های شرکت با بودجه مصوب سال قبل و تصویب آن .

۳ـ تعیین خط مشی شرکت

٤ـ انتخاب حسابرسان ( بازرسان)و تعیین حق‌حضور در جلساتو پاداش سالانه آنان و اعضای هیئت مدیره.

٥ـ سایر مواردی که در اساسنامه تصریح شده است.

شرکت پس‌انداز و وام مسکن تبریز .

## آگهی استخدام

نیروی دریائی شاهنشاهی جهت تکمیل کادر دریافری خوددررشته های برق (برق و الکترونیك) و کامپیوتر تعدادی دیپلمه پسر و دختر را با شرایط و مزایای زیر از طریق مصاحبه‌ومعاینات‌پزشکی بصورت هنرجو استخدام مینماید

**الف ـ شرایط :**

۱ـ تابعیت دولت شاهنشاهی ایران

۲ـ متدین بیکی از ادیان (اسلام ـ مسیحی‌ـ کلیمی ـ زرتشتی)

۳ـ نداشتن پیشینه‌بد و سپردن تعهد خدمت شاهنشاهی ـ (حداکثر ۱۱ سال)

٤ـ نداشتن همسر و افراد تحت تکفل .

٥ـ فارغ‌التحصیل در یکی از رشته های کتبی حداقل ۱۲ و یا هنرستان در رشته های ریاضی با معدل کتبی حداقل ۱۱ ـ طبیعی معدل (برق‌الکترونیك) با معدل ۱۳ ببالا .

**ب ـ حقوق و مزایا :**

۱ـ هنرجویان در طول مدت تحصیل شبانه روزی خواهند بود و از هزینه زیست و پوشاك، حقوق ماهیانه در سال اول ۱۰۵۰۰ ریال ودر سال دوم ۱۱۷۵۰ ریال در ایران و چنانچه جهت آموزش بخارج از کشور اعزام شوند از فوق‌ـ العاده روزانه معادل ۲٤۰۰ ریال استفاده‌خواهند نمود .

۲ـ هنرجویان پس‌از موفقیت در آزمایشات نهائی بدرجه دریافر سومی مفتخر و ترفیعات بعدی آنان برابر قانون ترفیع دریافران ارتش شاهنشاهی خواهد بود .

۳ـ به فارغ‌التحصیلان در نیمه اول و آخرهر سال برابر حقوق ماهیانه پاداش تعلق میگیرد و از مزایای فراوانی نظیر پس‌انداز تامین آتیه بانك‌سپه ، وام‌مسکن باشرایط مناسب،استفاده از خانه های سازمانی ، درمان رایگان خود و خانواده تحت‌تکفل،خریدازفروشگاه های‌ارتش با تخفیف قابل ملاحظه و سایر تسهیلات کادر نظامی استفاده خواهند نمود .

**پ ـ مدارك مورد نیاز جهت ثبت‌نام**

۱ـ یکبرك فتوکپی کارنامه و یا جواز قبولی که معدل کتبی سال ششم متوسطه در آن قید شده باشد و به تائید اداره آموزش و پرورش رسیده‌باشد .

۲ـ دوبرك فتوکپی شناسنامه عکس‌دار (در صورت داشتن توضیح، فتوکپی‌از اوراق‌توضیح نیز لازم است)

۳ـ چهارقطعه عکس ٤ × ۳ .

داوطلبین واجد شرایط میتوانند جهت کسب اطلاعات بیشتر و ثبت‌نام همه روزه به استثنای ایام تعطیل‌در تهران‌بمدیریت استخدام‌نیروی دریائی شاهنشاهی واقع در خیابان عباس‌آباد مقابل پمپ بنزین غربی و در شهرستان های بندرپهلوی،خرمشهر ، بندرعباس ، کرمانشاه، رضائیه ، اصفهان ، مشهد ، زاهدان،شیرا

## تفسیر اقتصادی

# نگرشی بر تنگناهای عوامل تولید

### «سرمایه»

نوشته: فتحعلی تاج‌بخش

انتشار مقررات عمومی صادرات و واردات سال ۲۵۳۷ و نگرشی بر فصول مختلف آن، بهانه‌ای شد برای دورتر نگریستن و شناخت علت و معلول تنگناهای موجود در اقتصاد کشور، چرا که بهر تقدیر برقراری چنین مقرراتی متاثر از بخشهائی است که بطریقی افزایش یا کاهش یا تعدیل واردات یا صادرات یا میزان سرمایه گذاری و غیره و غیره را ایجاب مینماید.

اصولا در دستیابی بیک هدف ناشناخت موانع و مشکلات ایجاد هماهنگی در روشهای انتخاب شده برای رفع آنها از عوامل مثبت و تسهیل کننده برنامه‌ها بکار میاید، زیربنای اقتصادی ایران، هرچند مستحکم ولی بدلیل رشد سریع آن، ناگزیر در چندسال اخیر از نظر عوامل تولید به مشکلاتی روبرو گشته است و در نهایت اگر توجهی اساسی بدان نشود چه‌بسا اثرات منفی آنرا نتوان درکوتاه مدت جبران نمود.

توجه داشته باشیم‌که استفاده ازقانون مرور زمان، دراین دوره فعالیت و پیشرفت مورد قبول رهبر جامعه‌نمی تواند قرار گیرد و اگر معدود دست‌اندرکارانی هنوز هم وجود دارند که تصمیم گیری را به تشکیل جلسات متعددو در صور مختلف ولی ناهماهنگ واگذار میکند .مطمئنا پس از چندی دستشان باز خواهد شد .

در شناخت مشکلات زیربنای اقتصادی‌یا ویژه‌تربگوئیم مشکلات تولید میبایست کلیه فروض مسئله‌پس‌از بررسی در قالب های متفاوت جهت نتیجه گیری نهائی در یک کادرواحد قرار داده شوند تاناهماهنگی در تصمیمات مرتبط باسیاست تولید و بازرگانی کشور مشاهده نگردد . بحث براینستکه سیاست های صنعتی و کشاورزی کشور ضروری است که باسیاست های‌عمومی‌بازرگانی کشور دارای خط مشی‌یکسان باشد .

در این سلسله مقالات سعی برآن خواهد بود که نگرشی هر چند کوتاه براین عوامل زیربنائی داشته باشیم و حتی‌الامکان تنگناهای موجود را در ارتباط باهم‌بررسی بکشیم.

از سرمایه گذاری شروع میکنیم که در حال حضر وبا توجه به پیشرفت تکنولوژی در جهان مهمترین عامل تولید بشمار میاید ، روشن است که سرمایه گذاری جز به امید سود آتی از جانب بخش خصوصی‌و حتی دولتی کاری‌غیر عقلایی است و مطمئنا هم در شروع فعالیت واحدی رانمی شود یافت که عامل نفع آتی را در نظر نداشته باشد (بحثی از سرمایه گذاریهای غیر انتفاعی و رفاهی در بین نیست) بنابراین سطح پس انداز و در نتیجه سیستم اعتباری و در ارتباط آن با نرخ بهره از یکطرف و امکانات اجتماعی و اقتصادی از دیدگاه رشد سرمایه گذاری های صنعتی‌از طرف دیگر تعیین کننده سطح سرمایه گذاری جامعه میباشد.

استفاده از سرمایه پولی توسط شرکت هاو واحدهای تولیدی در درجه اول بستگی به وضع خاص سیستم پولی و بانکی کشور دارد ولی از سوی دیگر در بازار سرمایه نظر وام دهنده در مورد موقعیت فردی وبرنامه های آینده وام گیرنده نیز مطرح است ، بزبان دیگر وام گیرنده می‌بایست برای تامین و جبران ریسکی که‌احتمالابرای وام‌دهنده پیش خواهد آمد از طریق اضافه بهره پرداختی عمل نمایدو نرخ بهره معمول را باضافه درصدی جهت جبران ریسک بپردازد . در چنین شرایطی معمولا دولت‌هادر جهت‌تشویق سرمایه گذاری های مورد قبول خود ، ترتیبی می دهند تا واحد های تولید ۱ـ از طریق دریافت وام های مستقیم و با نرخ های ترجیحی و ۲ـ از طریق تشویق سازمان‌مالی دیگر مانند بانک های تخصصی و شرکت‌های بیمه به خریدسهام، سرمایه مورد نیاز خود را تهیه و تامین نمایند.

در این مسیر نظارت قاطع دولت بر چگونگی این‌نوع سرمایه گذاریها ضروری است ، منطقی و عقلائی بودن‌طرح پیشنهادی ، انطباق آن با شرایط اقتصادی ایران وبوضع خاص آن صنعت بخصوص در اقتصاد جهانی‌از جمله‌مسائلی هستند که میبایست بدان ها توجه داشت .

در چند سال گذشته نمونه هائی بیاد داریم ،ازسرمایه گذاریهائی که بدون نتیجه رها شده‌اندو وام‌گیرنده بااستفاده از بخشی از وام در حساب شخصی خود ، باقیمانده‌را واگذارده و فرار را بر قرار ترجیح داده است .

در سرمایه گذاریهای تولیدی الزاما دو اصل اساسی‌را رانباید فراموش نمود اول‌نیازبازار داخلی و امکان‌جایگزینی کالا های تولیدی با کالا های وارداتی و دوم توجه‌به‌بازار های کشور های دیگر و اختصاص بخشی از تولید به امر صادرات .

از جایگزینی که صحبت میشود ، منظور آن نیست‌که با این استدلال ، هر جنس بنجل بدرد نخوری را بزور محدودیت های وارداتی و با نام حمایت به خورد مصرف کننده داد ،جایگزینی میبایست بطریقی باشد که مصرف‌کننده خود ، با اشتیق نسبت به انتخاب‌کالای داخلی اقدام‌نماید، اینرا میتوان تنها با عرضه کالای باکیفیت خوب‌و قیمت‌مناسب امکان پذیر ساخت .

سرمایه گذاری در چنین واحد هائی را که هم سود سرمایه گذار در آنست و هم نفع جامعه می بایست تشویق نمود وعکس آنرا هم اجرا کرد یعنی‌صنایع عریض‌وصنایعی را که هیچگونه انطباقی با شرایط زمانی و مکانی ما ندارند به بوته فراموشی سپرد .

در کار سرمایه گذاری بطور اعم ، اثرات ضریبی آنرا بر روی درآمد ملی کشور فراموش نکنیم .همانطور که تورم را میبایست در مهار داشت سطح سرمایه گذاری های جدید را نیز ضرورتا باید در حد مورد نیاز جهت رسیدن‌به رشد اقتصادی با درصدی درخور توجه‌بالا باقی نگاهداشت از سرمایه گذاری در صنایع ساختمانی‌و مسکن جداگانه‌بحثی خواهیم داشت ، اما در اینجا قصد ذکر اهمیت سرمایه‌گذاری های جدید در رونق اقتصادی جامعه است ، هر یک سنگ کوچک سرمایه گذاری که بداخل آبگیر اقتصاد جامعه‌افکنده شود ، موجهائی را سبب میشود که موج آخری بزرگتر و قویتر کوششی خواهد بود بر افزایش درآمد ملی کشور بررسی چگونگی سرمایه گزاری ها و تشکیل سرمایه را در پیش بینی های برنامه عمرانی پنجم کشور و نتایج بدست آمده براساس آخرین گزارش بانک مرکزی ایران را در مقاله دیگری بعد ادامه خواهیم داد .

# قیمت آهن در بورسهای بین المللی افزایش یافت

بازرگانان وارد کننده آهن اعلام داشتندکه تولید کنندگان عمده آهن و پولاد در کشور های اروپائی و ژاپن در سه ماهه اول سال ۱۹۷۸ به‌قیمت هر تن آهن صادراتی خود ۳۰ دلار افزودند و اکنون نیز تصمیم دارند برای‌سه ماهه‌دوم سال نیز ۵۰ دلار به قیمت‌های خود اضافه کنند .

یکی از تجار عمده پیش‌بینی کرد که با توجه‌به توافق‌هائی که مدیران کارخانه های تولید کننده‌فولادکرده‌اند میزان‌تولید واحد های تولیدی را کاهش داده‌اند و از این طریق سعی کرده‌اند که بازار دنیا را از نظر رقابت قیمت ها کنترل‌کنند و مانع از آن شوند که قیمت ها بیش از ماه های گذشته کاهش یابد .

خبرنگار ما اضافه میکند که افزایش قیمت آهن در خارج وارد کنندگان را در دادن سفارشات جدید دچار تردید کرده است .

بازرگانان معتقدند که هرگاه قیمت ها بیش از این‌افزایش یابد دولت باید در اخذکیلوئی ۷ ریال برای واردات آهن و یا قسمتی‌ازاین مبلغ‌خودداری کنند تا باین وسیله واردات آهن صرف کند و آنها بتوانند به واردات خود ادامه دهند.

وارد کنندگان آهن برای واردات این کالا کیلوئی ۷ ریال به سازمان مصرف‌کنندگان و تولید کنندگان میپردازند.

# حجم معاملات بورس کاهش یافت

براساس گزارش سازمان بورس تهران در هفته‌ای که گذشت معاملات بورس‌کماکان با رکود فصلی همراه بودو در نتیجه کلا ۲ر۲۳۱ میلیون ریال اوراق بهادار شامل ۱ر۱۹۳ میلیون ریال سهام ۵ر۲۸ میلون ریال قرضه‌دولتی و ۷ر۹ میلیون ریال قرضه گسترش مالکیت مورد معامله قرار گرفت .

حجم معاملات در هفته‌ذکور نسبت به هفته ماقبل ۴ر۱۴۴ میلیون ریال و نسبت به هفته مشابه در سال قبل ۱ر۶۰۰ میلیون ریال کاهش یافت . نقصان حجم معاملات بدلیل‌بالا بودن میزان معاملات قرضه گسترش مالکیت‌در هر دوهفته موردمقایسه‌بوده که‌بخصوص در هفته مشابه سال قبل‌حدود ۷۱۷ میلیون ریال‌ازاین اوراق مورد معامله قرار گرفته‌بود.

طی هفته مورد گزارش کلا ۳۷ر۹۹۳۰سهم از ۲۵ شرکت از طریق بورس مورد دادو ستد واقع شد که در نتیجه قیمت سهام ۱۲ شرکت‌افزایش و قیمت‌سهام ۳ شرکت‌کاهش یافت حجم معاملات سهام این هفته نسبت به هفته قبل ۸ر۹۶ میلیون ریال معادل۱۰۱ درصد و نسبت به هفته مشابه سال قبل ۵ر۸۵ میلیون ریال‌معادل ۷۹ درصد افزایش نشان می‌دهد .

در هفته‌ای که گذشت‌معاملات روی قرضه دولتی نسبت به هفته قبل ۷ر۱۷ میلیون ریال معادل ۱۷۰ درصد و نسبت به هفته مشابه سال قبل ۹ر۲۱ میلیون ریال معادل ۳۳۲درصد افزایش نشان می دهد . نرخ های بازده روی اوراق‌معامله شده در سطح هفته قبل بود و به علت پائین بودن میزان معاملات تغییری در آنها پدید نیامد .

در چهار روز اول هفته‌هیچ گونه معامله‌ای روی قرضه گسترش مالکیت انجام نشد و معاملات فقط در روز چهارشنبه صورت گرفت. عرضه این اوراق برای فروش بشدت کاهش یافته و تقاضا در بازده های جاری‌در سطح بالائی قرار دارد .حجم معاملات روی این اوراق‌نسبت به هفته قبل و هفته مشابه در سال قبل بشدت‌کاهش یافته است .

# سیر نزولی صادرات وسائط نقلیه

**در سال گذشته مقدار صادرات وسائط نقلیه و لوازم یدکی نسبت‌بسال ماقبل آن ۴۷ درصد کاهش یافت .**

از جمله فرآورده های‌صنعتی که مقدار و ارزش صادرات‌آن در چندساله‌اخیرسیر صعودی داشته ووسائل نقلیه‌و لوازم یدکی آنها بود ولی‌دردو سال گذشته صادرات این مصنوعات به مقدار قابل ملاحظه‌ای‌کاهش یافته است.

براساس گزارش گمرک ایران در سال گذشته حدود ۱۹۴۹ تن به ارزش۳ر۱۱۰۳ میلون ریال وسائط نقلیه موتوری و لوازم یدکی‌بخارج از کشور صادر شده است‌در حالی که‌مقدارو ارزش‌صادرات این مصنوعات در سال ۲۵۳۵ حدود ۳۶۷۸ تن به ارزش ۱۸۸۳ میلیون ریال بوده است یعنی در سال گذشته صادرات وسائط نقلیه موتوری‌ولوازم یدکی از لحاظ وزن حدود۴۷ درصد و از نظر وزن قریب ۴ر۴۱ درصد نسبت به سال ۲۵۳۵ کاهش یافته است .

یک مقام آگاه گفت هرچند به علت رشد اقتصادی کشور در سال های اخیر به مقدار تقاضا برای‌خرید وسائط نقلیه موتوری‌درداخل کشورافزوده شده وشاید همین مسئله‌موجب کاهش صادرات‌این مصنوعات شده است‌ولی‌در مقابل‌توسعه روزافزون صادرات وسائط نقلیه چند کشور صنعتی لازم‌به نظر میرسد که صاحبان‌صنایع جوان اتومبیل سازی کشورما سهم بزرگی از تولیدات خود را به خارج از کشور صادر کنند تا نه‌تنها بازار های‌بدست آمده از دست‌نرود بلکه‌بتوانیم در آینده نزدیک یکی ازکشور های بزرگ صادر کننده‌وسائط نقلیه باشیم .

# تاسیس ۷۹ واحد تولیدی در آذربایجان

تبریز ـ خبرنگار اطلاعات‌ـ ۷۹ واحد تولیدی‌و صنعتی‌در آذربایجان شرقی تاسیس می‌شود .

برای تاسیس این واحداز سوی بخش‌خصوصی‌مبلغ پنج میلیارد و ۳۵ میلیون ریال سرمایه گذاری شده است.

محصولات این کارخانه ها عبارتند از ، آجر ماشینی آجر فشاری ـ گچ پاکتی ـ آجر ـ ماسه و آهک ـ موزائیک ـ بلوک سیمانی ـ پاکت دستمال کاغذی و کابینت چوبی ، واحد های مذکوردر شهرهای تبریز ـ اردبیل‌ـ مراغه‌ـمرند‌ـ هشترود ـ خلخال ـ اهر ـ شبستر و میانه فعالیت‌دارند.

# یازده‌واحدتولیدی دراستان‌خراسان

مشهد ـ خبرنگار اطلاعات یازده واحد تولیدی وصنعتی در استان خراسان ایجاد می‌شود .

در این واحد ها که در مشهد وسایرشهر های‌خراسان تاسیس خواهند شد از نیروی انسانی ۱۳۰ تکنیسین ـکارگر و کارمند استفاده میشود.

# نرخ گوشت گاو و گوساله در رضائیه افزایش یافت

رضائیه ـ خبرنگار اطلاعات‌ـ نرخ گوشت گوساله ،گاو ، گوسفند براساس تصویب‌نامه جدید کمیسیون‌نظارت‌بر اتاق اصناف شهرستان رضائیه افزایش یافت .

براساس این تصویب نامه نرخ‌جدید گوشت گوسفند در رضائیه به ۲۳۰ ریال‌و گوشت گاو و گوساله به ۱۵۵ ریال افزایش یافت .

باین ترتیب ۵۰ ریال بر نرخ گوشت گوسفند و ۲۳ ریال برگوشت‌گاو و گوساله‌افزوده شد .طبق معاداین تصویب‌نامه قصابهامکلفندگوشت‌مخلوط را با یک چهارم ، استخوان بفروشند و چنانچه مرتکب تخلفی درفروش گوشت‌شوند مشمول پرداخت جرایم‌سنگین خواهند شد .

براساس مطالعاتی که در بیمه مرکزی ایران‌در جریان است

# بیمه‌شخص ثالث اتومبیل جامعیت بیشتری پیدامیکند

**★ درصورت تصویب هدفهای جدید بیمه مرکزی ، بیمه شخص ثالث تلفیقی از بیمه بدنه و بیمه شخص‌ثالث فعلی خواهد شد .**

مقررات بیمه شخص ثالث‌در بیمه مرکزی ایران با این هدف که بیمه شخص ثالث جامعیت بیشتری‌پیداکندو کلیه‌دارندگان اتومبیل باین نوع بیمه‌تشویق شوند مورد مطالعه وبررسی قرار گرفت .

در بررسی های‌کارشناسان بیمه مرکزی باین نکته توجه شده است که‌تامین نظریات‌بیمه شدگان با حل‌مسائل و مشکلات شرکت های بیمه همگام باشد، باین صورت که شرکت های بیمه نیز به‌توسعه بیمه شخص ثالث اتومبیل علاقه‌و توجه بیشتری کنند .

کارشناسان‌بیمه مرکزی‌ایران معتقدند هر گاه مقررات بیمه شخص ثالث اصلاح شود و کاربرد بیشتری پیدا کند می‌تواند خدمات بیمه بدنه راکه در حال‌حاضر بسیاری‌ازشرکت های بیمه‌بانجام آن بی‌علاقگی نشان می دهندویا ازاین بابت دچار ضررو زیان میشوند در اختیار مردم بگذارد .

به عبارت دیگر بیمه شخص ثالث اتومبیل تلفیقی از بیمه بدنه‌و بیمه شخص ثالث‌موجود خواهد شد .

کارشناسان‌بیمه مرکزی‌برای حصول باین هدف مطالعات دقیقی را آغاز کرده‌اند و از پیشنهاد های مدیران شرکت های بیمه و افراد ذیصلاحیت نیز استفاده خواهند کرد.

# آگهی ماده ۷۵ گمرک بندرعباس

براساس ماده ۷۵ آئین‌نامه اجرائی‌قانون امور گمرکی به‌صاحبان کالای زیر که بعلت انقضای مدت قانونی چهار ماه از گمرك مشمول مقررات متروکه گردیده اخطار مینماید چنانچه ظرف مدت بیست روز از تاریخ‌انتشاراین آگهی کالای خودرابا انجام تشریفات لازم از گمرك ترخیص ننمایند برابرمقررات نسبت بفروش آنها اقدام‌و به‌اعتراضات بعدی بهیچوجه ترتیب اثر داده‌نخواهد شد .

| ردیف | نوع کالا | تعداد | پرونده کلاسه | | ملاحظات |
|---|---|---|---|---|---|
| ۱ـ | پودر دریا | ۱۷۸۰ کارتن | ۱ر۳۷ | Sedco-International to Family Planning AAN=DIA= ۱۸۱۲۰ Rockwell ۸۰۲۷۵۰ WOG ۱۲۷ SAS— ۱۵۰ —Rockwell Parino - ۶۷۲۰۱۹ CI - Ovrauff | توضیح اینکه کالای متن‌این آگهی طبق‌صورت‌مجلس‌مورخ ۱ر۱ر۳۷و۸ر۱ر۳۷ و۹ر۱ر۳۷ و۱۰ر۱ر۳۷ و ۱۲ر۱ر۳۷ هیئت تعیین شده از طرف گمرك بندر بموجب دستورالعمل‌مورخ ۲۴ر۳ر۳۶مدیراز کل گمرك وبندر در مورد شناسائی کالای ۵۳۲۴ سال ۵۴ و ۵۳ |
| ۲ـ | مواد مایع | ۱۴ بشکه | ۴ر۳۷ | | |
| ۳ـ | کاپوت | ۴۳ کارتن | ۶ر۳۷ | | |
| ۴ـ | تویی چرخ کامیون | ۵ دستگاه | ۸ر۳۷ | | |
| ۵ـ | کالا بشکل شیرفلکه | ۲ قطعه | ۹ر۳۷ | | |
| ۶ـ | پمپ | ۱ دستگاه | ۱۰ر۳۷ | | |
| ۷ـ | فیلتر هوا | ۸ عدد | ۱۱ر۳۷ | | |
| ۸ـ | میله آهنی | ۱۰ قطعه | ۱۲ر۳۷ | | |
| ۹ـ | زانو آهنی | ۱ قطعه | ۱۳ر۳۷ | | |
| ۱۰ـ | بشکل اجاق | ۱ دستگاه | ۱۴ر۳۷ | ACC ۴۱۷ B— ۰۶۷۹۸۳ ـ۲۹۵ | |
| ۱۱ـ | بشکل شیر فلکه | ۱ دستگاه | ۱۵ر۳۷ | Saunders-Swunders | |
| ۱۱ـ | فلنج | ۱ بسته | ۱۶ر۳۷ | NW - ۱۲۵ر۱۳۹ D ۱۲۰۶۳۳ ND - ـ۱۶ | |
| ۱۱ـ | آهن | ۱ قطعه | ۱۷ر۳۷ | RV ۳۴ D-B ۱۰۸۵۱ SO- ۳۰۴۸ | |
| ۱۴ـ | آهن‌آلات | ۱ صندوق | ۱۸ر۳۷ | John Deere گهران ـ ایران | |
| ۱۵ـ | کمپرمور برق | ۱ دستگاه | ۱۹ر۳۷ | GI - ـ۲ـ - Iran Power | |
| ۱۶ـ | کاغذ | ۳ صندوق | ۲۰ر۳۷ | I.C. ۱ر۱۱۰۳۱ شهر تهران ۶ر۰۴ | |
| ۱۷ـ | آهن تسمه | ۱ فله | ۲۱ر۳۷ | | |
| ۱۸ـ | پشم چرائی | ۲ عدل | ۲۲ر۳۷ | | |
| ۱۹ـ | مواد مایع | ۱۱۹۰ قوطی | ۲۳ر۳۷ | AIR-BP-BP-ATO - ۱۵ Syn. | |
| ۲۰ | کالای متفرقه | ۱ صندوق | ۲۴ر۳۷ | | |
| ۲۱ـ | طایر | ۱ حلقه | ۲۵ر۳۷ | | |
| ۲۲ـ | مایع سیاه‌رنك | ۱ چلیك | ۲۶ر۳۷ | Good Year ۲۶ـ۲۳۰۱ Lot ۵۲۶۵ B | |
| ۲۳ـ | ماشین آلات | ۱ صندوق | ۲۷ر۳۷ | Vilter-Madein-United | |
| ۲۴ـ | مواد سیاه | ۵ بشکه | ۲۸ر۳۷ | | |
| ۲۵ـ | بشکل آرمیچر | ۱ دستگاه | ۲۹ر۳۷ | Chicago-Orverflatwork | |
| ۲۶ـ | ماشین‌آلات | ۱ صندوق | ۳۰ر۳۷ | EEODO-DMS - Made in GB | |
| ۲۷ـ | لوازم قوسی‌شکل | ۲۳۶ قطعه | ۳۱ر۳۷ | | |
| ۲۸ـ | مفتول آهنی | ۵۰۰ تن | ۳۲ر۳۷ | ۴۱۰۳۴۴۰۹۱ | |
| ۲۹ـ | فنر کامل کامیون | ۱۰ بسته | ۳۴ر۳۷ | | |
| ۳۰ـ | آهن سوراخ‌دار | ۱ تخته | ۳۵ر۳۷ | | |
| ۳۱ـ | کالا ساخته شده‌از فلز شکل سپر | ۳ قطعه | ۳۶ر۳۷ | | |
| ۳۲ـ | کالا ساخته شده‌از فلزشکل سپر | ۲ قطعه | ۳۷ر۳۷ | | |
| ۳۳ـ | تسمه آلمینیومی | ۲ قطعه | ۳۸ر۳۷ | ۳۴۲ر۴۶۰۰۲۱ر۳۰ | |
| ۳۴ـ | کالای متفرقه | ۱ صندوق | ۳۹ر۳۷ | Orrhèide-Leonard | |
| ۳۵ـ | رینك بانضمام بچه رینك | ۳ حلقه | ۴۰ر۳۷ | DO — — — Polbeka | |
| ۳۶ـ | کالای متفرقه | ۱ صندوق | ۴۱ر۳۷ | | |
| ۳۷ـ | صفحه آئینه بزرك | ۱ صندوق | ۴۲ر۳۷ | ۲۵۶۲۰ | |
| ۳۸ـ | ورق‌آهن | ۵ بسته | ۴۳ر۳۷ | | |
| ۳۹ـ | لوازم ساخته شده | ۵ قطعه | ۴۴ر۳۷ | NILE ۵۱۴ر۳۵۰۷ | |
| ۴۰ـ | مواد مایع | ۱۱ بشکه | ۴۵ر۳۷ | Shlliclayus - oil ۵۶ | |
| ۴۱ـ | مواد مایع | ۵ بشکه | ۴۶ر۳۷ | Shell - Yonnar oil | |
| ۴۱ـ | مواد مایع | ۵ بشکه | ۴۷ر۳۷ | " " " | |
| ۴۲ـ | دستگاه های مخصوص تکرگی | ۱۵ کارتن | ۴۸ر۳۷ | Kitchenaid Food | |
| ۴۴ـ | لوازم مخصوص | ۴۱ کارتن | ۴۹ر۳۷ | Elec - Housewares | |
| ۴۵ـ | آهن ضخیم | ۱۸ ورق | ۵۰ر۳۷ | Phoenix-Steel-Corp. | |
| ۴۶ـ | لاستیك مخصوص محافظ تیوپ | ۱۰ قطعه | ۵۱ر۳۷ | | |
| ۴۷ـ | آهن قطعات | ۱ کرت | ۵۲ر۳۷ | ۵۴۳۵۰ | |
| ۴۸ـ | کالای متفرقه | ۱ صندوق | ۵۳ر۳۷ | ۱ـ۵۴۷۶۱۰ـ بندرهای زابل Flour Mill | |
| ۴۹ـ | پارچه مشکی‌چادری | ۳۴ طاقه | ۵۴ر۳۷ | | |
| ۵۰ـ | پارچه نخی راه‌راه | ۴ طاقه | ۵۵ر۳۷ | | |
| ۵۱ـ | پارچه مخمل‌نما | ۲ طاقه | ۵۶ر۳۷ | | |
| ۵۱ـ | شیشه خالی | ۱۱کارتن | ۵۷ر۳۷ | | |
| ۵۱ـ | شیشه خالی | ۱۴ کیسه | ۵۸ر۳۷ | | |
| ۵۴ـ | لاستیك مخصوص محافظ تیوپ | ۱ پالت | ۵۹ر۳۷ | £=F= G=P= O=IR= ۵۲۵۹ تهران‌ـ ایران | |
| ۵۵ـ | آهن ضخیم موج‌دار | ۱ ورق | ۶۰ر۳۷ | | |
| ۵۶ـ | زانو | ۲۶ کارتن | ۶۱ر۳۷ | AF—L—FALCK | |
| ۵۷ـ | کالای متفرقه | ۱ کارتن | ۶۲ر۳۷ | V,A شیراز با خرمشهر | |
| ۵۸ـ | کالای متفرقه | ۱ صندوق | ۶۳ر۳۷ | From Good Year Great | |
| ۵۹ـ | دستگاه‌بشکل‌لباس شوئی | ۱ دستگاه | ۶۴ر۳۷ | General Electric | |
| ۶۰ـ | پلاستیك نازك | ۱۳۹ کارتن | ۶۵ر۳۷ | MRIAL, ROBL, AN - NAVY | |
| ۶۱ـ | انواع لوازم ساخته شده | ۴۶ کارتن | ۶۶ر۳۷ | A-M-C-PF تهران با خرمشهر | |
| ۶۲ـ | لوازم ساخته شده | ۵ کیسه | ۶۷ر۳۷ | H-H Robertson Co. | |
| ۶۳ـ | قطعات پلاستیکی | ۱۹ کارتن | ۶۸ر۳۷ | | |
| ۶۴ـ | پستین | ۳۷۴ عدد | ۶۹ر۳۷ | Land Rover خرمشهر | |
| ۶۵ـ | پنکه‌تهویه‌بانضمام قاب | ۱ دستگاه | ۷۰ر۳۷ | VOODS — F | |
| ۶۶ـ | شیشه | ۵۰ صندوق | ۲ر۳۷ | ناخدامحمدعبداله | توضیح اینکه کالای متن این آگهی طبق صورت‌مجلس مورخ ۲۰ر۱ر۳۷هیئت تعیین شده از طرف گمرك بندروبه موجب دستورالعمل مورخ ۲۴ر۳ر۳۶ مدیران کل گمرك بندر در مورد شناسائی کالای سال ۵۳ر۵۴ |
| ۶۷ـ | لاستیك مصنوعی | ۲۰۰ کیسه | ۳۹۰ر۳۶ | T—S—T | |
| ۶۸ـ | لوازم اتومبیل | ۲ صندوق | ۴۱۰ر۲۶ | ناخدا محمدغلام | |
| ۶۹ـ | پارچه | ۱۲ طاقه | ۴۰۹ر۳۶ | ناخدا علی‌حسن | |
| ۷۰ـ | اسباب بازی | ۲ کارتن | ۴۰۸ر۳۶ | ناخدا عبدالرحیم صالح | |
| ۷۱ـ | اسباب‌بازی | ۱ کارتن | ۴۰۷ر۳۶ | ناخدا محمداحمد | |
| ۷۲ـ | اثاثیه منزل | ۱۲ نگله | ۴۰۳ر۲۶ | ناخدا سهیل خلفان | |
| ۷۳ـ | تشك | ۱ عدد | ۴۰۴ر۳۶ | ناخدا عبداله عیسی حاجی‌محمدطاهر | |
| ۷۴ـ | تختخواب | ۲ عدد | ۴۰۵ر۳۶ | ناخدا عبداله عیسی حاجی‌محمدطاهر | |
| ۷۵ـ | مکنده برق | ۱ عدد | ۴۰۶ر۳۶ | ناخدا عبداله عبس محمدهاشم‌بازرگان | توضیح اینکه کالای متن این آگهی طبق صورت‌مجلس مورخ۲۰ر۱ر۳۷هیئت تعیین شده از طرف گمرك بندر در مورد شناسائی کالای سال ۵۳ر۵۴ |

# نیازمندیهای اطلاعات

تلفنهای: ۳۱۲۴۱۳-۳۱۱۲۲۷

نیازمندیهای اطلاعات تلفنی آنی میپذیرد

**مبل ودکوراسیون**

## تالار جنرال مبل

عرضه کننده و زیباترین مبلمان استیل و مدرن ایتالیائی و ایرانی انتهای وزراء نبش خیابان ۲۷ تلفن ۶۲۵۸۴۵

فروشگاه مبل حصیری و بامبو
تعمیر میز و صندلی حصیری و بامبو پذیرفته می شود پهلوی بالاتر از پارک وی ایستگاه محمودیه ساختمان مجید تلفن ۲۹۱۸۹۸

**فروش امتیاز**

امتیاز دانشجوئی ایتالیا فوری خریداریم ۸۴۰۴۹۰

ورقه تخفیف دانشجوئی بفروش میرسد تلفن ۷۵۰۱۴۰ آ-۱۰۸۷

**فروش دست اول**

شیکترین لباس عروس کلاه وگل لباس شب ۲۲۲۵۱۳ و ۶۴۱۰۳۵ آ-۱۹۶۵

لباس نو خارجی بفروش میرسد تلفن ۸۳۰۲۳۶

کلیه وسائل مدرن اطاق پذیرائی ۹ تا ۱۲ قبل ازظهر ۶۲۴۷۹۶

## گالری تزئینات گلچین

پرده های داخلی و خارجی نصب و دوخت. موکت. کاغذ دیواری. لوردراپه. پرده کرکره تلفن ۳۴۵۵۶۹ آ-۱۰۱۱

مقداری لباس نو ودست دوم خارجی بفروش میرسد ، آدرس آریاشهر خیابان هفدهم پلاک ۵۱ تلفن ۹۷۵۵۰۶ ۱-۲ آ-۱۲۲۶

یک دست مبل کامل فرانسوی (طرح روش-بوبوس) بفروش میرسد تلفن ۲۴۴۶۹۲ - ۲۴۱۴۲۶

فروش لباس بوسیله خانم فرانسوی تلفن ۸۴۴۸۷۰ آ-۱۰۰۱

استریو امپلی‌فایر مدل ۷۰۷۰ سنسوئی و دوربین عکاسی فروشی ۸۹۰۷۶۸

کلیه لوازم منزل ولباس شب زنانه نو جمعه فوری بفروش میرسد شماره ۱۰۱ فرمانیه تلفن ۲۷۷۲۱۲

دستگاه فیلمبرداری و ظهور فوری فیلم از نوع بولاروید از ۵ تا ۷ بعد ازظهر تلفن ۸۲۶۶۳۳ آ-۱۰۷۵

پالپ تقدیم می کند
## نوستر
کلاسیک و مدرن اپالین کریستال برنز طرح اسپانیولی
## آشپزخانه
پیش ساخته ایتالیائی کابینت چوبی بالاو پائین مترطول ۳۸۰۰۰ ریال کابینت فورمیکائی بالاو پائین متر طول ۲۸۰۰۰ ریال
## گچ بری
پیش ساخته طرح های مختلف ایتالیائی با نازلترین قیمت جهت تزئین داخل ساختمان
## درب و پنجره
آلومینیومی کیلوئی ۲۸۰ ریال بهترین جنس و مرغوبترین ساخت . موسسه پالپ ۸۵۱۷۴۷ و ۸۵۴۱۹۶ عباس‌آباد خیابان میترا کوچه نکیسا پلاک ۹

حراج البسه فرنگی زنانه تابستانی و لوازم آرایش ۹۷۰۵۰۴

مبل استیل کار دست ساخت کشمیر هندوستان تازه وارد شده ۲۷۸۷۵۰

دو سرویس اطاق خواب آمریکائی از نوع بهترین چوب بعلت مسافرت به فروش می‌رسد تلفن از ۲ ببعد ۲۸۲۰۸۱

خانمهای محترم لوازم آرایش ۹۷۵۴۱۶

مقداری لباس زنانه و لباس عروس فرانسه برای فروش ۸۵۹۸۲۲ آ-۱۰۹۱

سرویس خواب و تزئینات تابلو و غیره ایتالیائی و ایرانی. عباس‌آباد خیابان پاکستان کوچه ۱۲ پلاک ۱۷ طبقه چهارم

کلیه اثاثیه منزل بعلت مسافرت فروشی ۹۷۳۹۲۷

لباسهای شب و روز دست اول و دوم آماده فروش تلفن ۷۵۶۲۱۱

## نوار
یکساعته ژاپنی
## ۵۵ ریال
رادیو پخش فولتون با بلندگو ۵۰۰۰ ریال مرکز پخش ۶۶۴۳۸۶

تعدادی میز و صندلی فلزی مستعمل اداری بفروش میرسد تلفن ۸۹۹۴۸۱ داخلی ۱۲ بین ساعت ۴ تا ۵ بعدازظهر آ-۱۹۴۱

ماشین تحریر برقی ( ۱۲ تا ۲) ۸۲۰۸۴۳ ۱-۱۰ آ-۱۹۳۰

## غرفه ارزان اسکورپیو
لباسهای خود راباقیمت های استثنائی از شنبه ۲ اردیبهشت عرضه میدارد بلوارالیزابت خیابان هما میدان لادن از ۱۰ صبح تا ۸ شب یکسره ۶۵۲۲۹۱

لوازم اطاق خواب نهارخوری و آشپزخانه به قیمت مناسب بفروش میرسد تلفن ۹۷۴۷۵۲ آ-۱۹۳

**خرید اثاثیه**

## گالری فرش
شایان ۶۶۱۰۶۹ و ۶۶۶۲۳۰ خریدار قالی و قالیچه کهنه ونوکاخ ۷۹

عامری خریدار وفروشنده عادل فرش ۷۶۷۰۵۰

خرید و فروش قالی ۷۵۸۱۴۸

## فرش امید
بهترین خریدار فرش کهنه و نو ۳۴۷۷۰۲ - ۳۴۵۶۵۵

## فرش ایران نوین
فرشهای بقیمت رسیده شما رابرای صادرات گرانتر از همه می‌خرد ۶۵۳۱۹۵

**فروش اتومبیل**

پیکان
جوانان ۳۵ با تجهیزات اضافی تلفن ۶۳۶۳۶۱ آ-۱۷۰۱

پیکان دولوکس ۳۶ صفر کیلو متر زیتونی تلفن ۵۶۵۳۲۲ آ-۱۰۷۴

پیکان مدل ۴۸ رنگ شیری با رادیو بدون تصادف بیو اسطه بفروش میرسد تلفن ۲۳۵۷۶۲ ازپنج تا ۹ ۱-۱۰۷۶

پیکان اتوماتیک مدل ۵۱ به فروش میرسد از ۳ ببعد ۸۲۰۴۰۸ آ-۱۰۹۷

پیکان، ژیان ، رنو ، نقد و اقساط سی ماهه تلفن ۶۵۱۹۲۰

پیکان دولوکس ۵۴ قیمت ۳۳ هزار تومان تلفن ۹۶۴۶۸۸ آ-۱۰۹۰

پیکان دولوکس ۵۶ کارکرد ۳۰۰۰ سفید خاکستری فروشی تلفن ۷۶۰۱۰۰ آ-۱۳۰۳

**هیلمن**

هیلمن زرد قناری ۷۵ با استریو بفروش میرسد تلفن ۹۵۹۷۰۷ ۱-۱۰۷۳

هیلمن آجری بارادیو پخش و یخ شکن بسیار تمیز تلفن ۹۵۲۷۲۵ آ-۱۰۷۷

هیلمن نخودی خیلی تمیز کار کرد ۱۱ هزار کیلو متر بارادیو تلفن ۵۴۰۴۰۰ آ-۱۲۹۹

**ژیان**

ژیان اسفند ۵۴ ( تهران ل) خیلی تمیز مالیات کامل بیمه شده پخش صوت اتوماتیک رادیو ناسیونال نو مقطوع ۱۸۵۰۰۰ ریال تلفن ۸۴۲۱۱۴

ژیان آخر ۵۴ سبز رنگ صندلی جوانان پخش موتور تازه تعمیر آب - بندی نشده ۳۶۲۸۰۰

ژیان مهاری مدل ۵۳ تومان تلفن ۶۸۰۶۰۳ آ-۱۲۱۸

مهاری ۵۵ تمیز کارکرد ۱۹۰۰۰ رنگ آبی تلفن ۲۷۱۹۳۹ ۱-۱۲۲۹

**شورولت**

شورولت مونت کالو مدل ۷۳ هشت‌سیلندر اتوماتیک باکولر ۶۲۵۵۶۳-۴ ۱-۴

شورولت رویال ایران مدل آخر ۵۳ بدون‌عیب کارکرد ۵۴ هزار کیلو-متر با کولر و سایر تجهیزات از ساعت ۳ الی ۷ بعدازظهر ۲۶۳۸۹۵

یکدستگاه اتومبیل بلیزر شایان دولوکس مدل ۷۷ با شرایط اقساط‌معتبر خریداریم ۸۵۱۰۱۷ از ۹ صبح تا ۱ و ۴ تا ۷ آ-۱۳۰۴

**بی‌ام‌و**

یکدستگاه اتومبیل بی‌ام‌و مدل ۱۹۷۰ بسیار تمیز ۲۸۰۰ بفروش می‌رسد تلفن ۸۹۲۲۴۳

ب ام و ۵۱۸ زیتونی با وسائل اضافی گمرک نشده تلفن ۲۲۳۷۶۱

بی‌ام‌و ۵۲۰ مدل ۷۳ با رادیو وپخش ۷۰۰،۰۰۰ ریال تلفن های ۲۹۳۵۶۰ و ۳۱۴۶۵۶ ۹ تا ۱۳ و ۱۷ تا ۲۰ ۱-۲ آ-۱۰۰۱

بی‌ام‌و ۲۰۰۰ مدل ۶۸ ۲۰ هزار تومان تلفن ۶۸۷۵۰۰ آ-۱۰۷۹

ب. ام. و ۵۱۸ مدل ۷۸ متالیك انگوری بدون گمرك تلفن ۷۹۴۲۱۱

**پژو**

پژو ۵۰۴ ال مدل ۷۸ باکنسول وپخش خرید از کمپانی تلفن ۸۳۴۲۴۷ از ساعت ۵ بعد از ظهر ۱-۳

پژو ۵۰۴ جی ال مدل ۷۵ بسیار تمیز تلفن ۲۷۰۳۹۶ آ-۱۰۷۳

پژو ۵۰۴ جی‌ال مدل ۷۰ بارادیو وپخش به علت مسافرت فورا فروخته میشود ۹۳۵۳۴۵ آ-۱۲۱۷

پژو ۵۰۴ جی‌ال مدل ۷۵ بسیار تمیز تلفن ۳۷۰۳۹۶ آ-۱۳۰۰

**بنز**

بنز ۲۳۰ - ۶۹ شش سیلندر با کولرو رادیو ضبط ۸۴۹۲۵۲

بنز ۲۰۰ مدل ۷۱ سیار تمیز کارکرد ۷۵ هزار کیلو متر از ۷ ببعد ۳۴۰۱۰۳ ۱-۱۹۱۰

بنز ۲۰۰ مدل ۷۳ لیمویی گمرکی عقب‌رادیو پخش استریو بسیار بسیار تمیز ۱۱۵۰۰۰ تومان ۶۶۶۵۷۹ ۱-۱۰۷۱

**بنز تشریفاتی**

بنز تشریفاتی ۳۰۰ SEL مدل ۷۲ بفروش میرسد . با زمین‌اطراف تهران هم معاوضه میشود باتلفن های ۸۳۰۲۲۱-۸۳۷۲۱۰ آقای طاهری تماس بگیرید. آ-۱۰۸۰

مرسدس بنز ۲۳۰ مدل ۱۹۷۵ (معاف از پرداخت مالیات ) می توان در قسمت فرهنگی سفارت ژاپن خیابان صبای شمالی شماره ۵۳ بین ساعت ۹ صبح تا ۳ بعد ازظهر از آن دیدن نمود آ-۱۱۷۱

**فیات**

فیات ۱۲۴ اسپیشال ۷۳ رنگ آبی اسمانی کار کرد ۸۹ هزار کیلو متر کاملا تمیز قیمت مقطوع ۲۹ هزار تومان ۹۲۲۹۸۳ ژوزف آ-۱۳۰۷

**فولکس**

فولکس ۱۶۰۰ ال مدل ۶۸ بسیار تمیز با تعمیر اساسی و لاستیک نو و یخ شکن از ساعت ۴ تا ۷ تلفن ۲۳۳۳۸۳ و ۷۸۰۶۴۷

فولکس ۱۵۰۰ - ۶۴ تمیز فروشی تلفن ۳۷۵۷۹۲ آ-۱۰۱۸

فولکس پاساد ۷۶ گوجه‌ای با پخش با قیمت مناسب بدون-واسطه ۲۲۶۰۵۰ بعدازظهرها آ-۱۲۱۶

**فورد**

فورد مستانگ ۶۹ نمره شهرستان فروشی تلفن ۸۵۰۵۰۷ آ-۱۷۰۳

فورد کاپری ۷۴ سبز چمنی سقف چرمی فوق‌العاده تمیز تلفن ۹۴۴۱۳۰ تماس ۵ تا ۹ شب

تانوس ۷۶ گمرک پرداخت‌شده نمره نشده مقطوع ۵۵ هزار تومان از ۶ صبح تا ۳ بعد از ظهر ۸۲۳۷۵۶ آ-۱۳۰۱

**دوج**

گالانت مدل ۷۶ بسیار تمیز فروشی تلفن ۲۲۰۰۷۸ آ-۱۲۳۰

**مینی‌ماینر**

مینی ماینر ۶۳ در وضع عالی به فروش می‌رسد تلفن ۳۴۵۵۶۹

**تویوتا**

یکدستگاه اتومبیل تویوتا مدل ۶۹ دو درب فرمان راست‌بعلت مسافرت‌به‌قیمت ۲۸ هزارتومان بفروش میرسد تلفن ۷۳۶۵۳۴

تویوتا سیلکا مدل ۷۵ دو درب تلفن ۳۵۵۶۴۴

تویوتای کرونا ۷۸ رنگ متالیک مسی عصرها تلفن ۹۴۴۸۱۹ آ-۱۲۲۵

تویوتا کرونا مدل ۷۷ رنگ سفید بارادیو پخش فروشی تلفن ۲۸۶۱۸۴ آ-۱۲۲۸

**پونتیاك**

پونتیاک ۶ سیلندر ۶۸ فرمان هیدرولیک کولر اتوماتیک ۲۴۷۹۶۰ آ-۱۲۲۷

بیوك الکترا مدل ۱۹۷۲ (معاف از پرداخت مالیات) متعلق به سفارت ژاپن . میتوان در قسمت فرهنگی سفارت خیابان صبای شمالی شماره ۵۳ بین ساعت ۹ صبح تا ۳ بعد ازظهر و آن دیدن کرد آ-۱۱۷۰

**جیپ**

جیپ آهو استیشن مدل ۶۹ موتور رامبلر فوری فروشی ۷۸۰۵۴۶

جیپ فورد برونکو مدل ۷۵ کار نکرده ۷۵۰۰۰۰ ریال بدون واسطه بفروش میرسد تلفن ۷۵۲۶۷۵ و ۷۵۲۶۶۰

**موتورسیکلت**

موتورسیکلت هوندا ۷۵۰ مدل ۷۵ فروشی تلفن ۵۶۴۷۲۵

**فروشگاههای اتومبیل**

پیکان نقد و اقساط با وام بانکی تلفن ۶۴۱۹۵۶

## مینی بوس او-ام
انواع مینی‌بوس او-ام و کمپرسی ۲ تن او- ام آماده تحویل ۳۹۳۲۰۳ و ۳۱۶۲۸۱

تویوتا سواری وانت با وام بانکی ۷۵۱۸۳۰

## ولوو
انواع کامیون های ولوو آماده تحویل تلفن ۳۱۶۲۸۱ و ۳۹۳۲۰۳

## دوج گالانت
## دوج لانسر
نقد و اقساط بابهره بانکی نمایشگاه اتومبیل پرویز ، کوروش کبیر نبش شهناز ۵ تلفن ۷۵۳۹۵۸ - ۷۵۵۰۸۴

انواع پیکان و رنو با وام بانکی ۳۰ ماهه تلفن ۷۵۰۴۵۱ و ۷۵۱۸۳۰

## تویوتا
کارینا ،کرونا و وانت با وام بانکی ۷۵۹۴۷۰

## تویوتا
باوام بانکی ۳۰ ماهه بقیمت کمپانی تلفن ۶۶۵۷۵۶ ۶۶۱۳۴۰

شرکت پخش و تولید اتومبیل ازدحام فروش انواع اتومبیل های نقد و اقساط با وام بانکی تحویل فوری تلفن ۹۳۹۷۸۴

## اتومبیل هوشنك
نماینده رسمی اتومبیلهای
## دای هاتسو
سواری- جیپ
وانت نقد و اقساط با تضمین لوازم یدکی ۲۲۹۱۹۸- ۲۲۷۷۵۹

## نمایشگاه اتومبیل ماشین‌سرا
نماینده رسمی اتومبیلهای
## سوبارو
تحویل فوری ۲۶ تلفن ۶۳۱۰۲۵

مرکز خرید و فروش
## اتوبوس مینی بوس
نشانی سیمتری سه‌راه مختاری تلفن های
## ۵۲۷۹۰۰ ۵۳۶۳۰۱ ۵۲۳۱۲۵ ۵۳۹۳۲۰
## گلپایگانی

**خرید اتومبیل**

یک اتومبیل شورلت رویال یا کامارو یا بنز یا بی‌ام‌و باده هزار تومان پیش قسط و بقیه بمدت ده ماه بابهره بانکی خریداریم تلفن ۶۶۲۳۷۳

**کرایه اتومبیل**

## تراول تاکسی
خب‌س‌آباد
بااتومبیلهای تشریفاتی‌باراننده و بی‌راننده‌شبانه روز درخدمت شماست : تلفن های ۸۵۴۴۳۱-۸۵۴۴۲۹ ۸۵۷۸۷۱ - ۸۴۸۴۵۱

نایس تاکسی سرویس شبانه روزی تلفن ۲۳۳۱۴۲

فیروزه توریست ۸۴۴۴۰۱ - ۸۵۵۸۵۰ - ۸۵۸۹۹۱ واحد شماره ۲ - ۹۴۴۱۸۵

آرین تاکسی ۲۴ ساعته با راننده تلفن ۹۳۵۲۴۷ و ۹۳۵۳۷۸

## اتوآرم
مدرنترین اتوبوس‌ومینی بوس دربست ۹۴۲۱۴۴ و ۹۶۷۳۴۰

تکنوترافیك تاکسی
سرویس شبانه‌روزی ۲۳۲۰۴۷ - ۲۳۵۷۸۰

اتو تهران سرویس شهری مینی‌بوس- اتوبوس تلفن ۳۵۹۴۵۰-۵۱

میهن‌توریست تاکسی شبانه‌روزی امیرآباد ۶۳۴۵۱۸ ۶۳۴۷۱۹

زیبا تاکسی سرویس ۲۴ساعته تلفن ۹۴۰۲۱۶

## چاپار تاکسی
مرکز کرایه‌اتومبیل‌بدون راننده سواری ولندرور تلفن ۹۸۲۱۶۸ - ۹۷۸۱۶۸

جنرال کب سرویس ۸۵۷۲۹۷ - ۸۵۱۸۹۰

اتو تهران سرویس شهری مینی‌بوس - اتوبوس تلفن ۳۵۹۴۵۰-۵۱ آ-۱۲۱۵

بارکش شهری
## شوش بار
حمل بار و اثاثیه منزل با بسته‌بندی در شهر و شهرستان
## ۳۶۱۱۱۱ ۳۶۱۱۱۲ ۳۶۱۱۱۳ ۳۶۱۱۱۴
بیمه از مبدا تا مقصد

## حمل و نقل توسن
## ۹۲۰۱۱۱
تهران و شهرستان ها بیمه کالا از مبدا تامقصد

**جرثقیل کرایه**

چند دستگاه جرثقیل مورد احتیاج روی ریل با چرخ لاستیکی به شماره های ۹۲۲۶۴۹ و ۹۲۵۹۸۴ تماس بگیرید

## جرثقیل آذر
## ۷۹۶۵۲۵ ۷۹۵۷۶۳

**جرثقیل بلوار**
۳۴۶۱۱۱-۳۴۲۵۶۳

**ماشین آلات**

دیزل ژنراتور ام-و- ام با قدرت ۱۶۸ وات فروشی ۸۲۳۳۵۱ آ-۱۱۷۳

**آنتن تلویزیون**

آنتن ، تلویزیون رنگی با کلیه لوازم با نصب فوری برای هر نوع تلویزیون تلفن ۳۵۵۵۱۵ و ۳۵۱۱۷۷

**تعمیر تلویزیون**

تلویزیون شمافوری در منزل تعمیر میشود ۲۷۴۷۷۰

سرویس مجاز
## گروندیک
تلویزیون رنگی نصب آنتن تلفن ۸۲۴۴۳۳

**تزئینات ودکوراسیون**

نقاشی پرده کرکره کاغذ موکت تلفن ۶۶۸۹۵۰

نقاشی ساختمان
کاغذ دیواری موکت خیلی فوری ۷۳۸۵۵۳ ۱-۱۰ آ-۱۷۱۷

## شرکت ۳۱۷
نقاشی ساختمان موکت کاغذ دیواری تلفن ۳۱۷۴۱۵

موکت نمدی بلژیکی با نصب متری ۲۲ تومان تلفن ۷۹۷۴۹۰

## ایران کامو
کاغذ دیواری موکت ، کفپوش پرده کرکره با نصب فوری ۸۹۷۳۳۸

گروه فنی و تزئینات رز
## ۹۳۶۷۹۳
سیمکشی ساختمان پذیرفته می شود

**برای ساختمان شما**

## داربست فلزی ایرانشهر
## ۸۲۶۳۴۸

فروش و نصب داربست ۸۵۶۲۵۴

نقاشی ساختمان مدرن فوری تلفن ۷۳۲۱۵۹

نقاشی مدرن ساختمان ۸۴۸۰۹۹

قیرو گونی واسفالت باتضمین ۷۳۸۴۵۵-۷۳۰۱۰۸

آسفالت ،نقاشی، پارکت مقاطعه کاری مرغوب ۸۹۵۷۳۲

## داربست پلیت
نصب فوری داربست فلزی ۷۳۶۰۱۹

سمپاشی بهاره ۸۴۲۱۷۰ پروانه سمپاشی ۱۴

تعمیرات ساختمانی کلی و جزئی ۹۳۴۲۸۳

طرح و اجرای کلیه امور ساختمان
نقشه بادریافت پروانه- تاسیسات- تزئینات- تلفن ۳۱۲۹۳۶ - از ساعت ۵ تا ۸ بعد ازظهر

داربست فلزی نصب فوری
کرایه و فروشی
تلفن: ۳۵۷۶۱۸ نورهاشمی

## انواع پشم شیشه ایرانی
تحویل فوری ۶۲۶۰۱۴

## چکه سقف
ایزولاسیون پشت بام با قیر پلاستیکی بدون کندن عایق قبلی باتضمین
شرکت ایزومر ۷۵۰۶۳۴

انجام اسکلت فلزی ۲۳۷۸۲۸

## داربست فلزی در اسرع وقت
## ۳۴۷۲۷۵

## رول پلاك سنك
## ۶۴۶۱۳۶

ایزولاسیون پشت‌بام با
## ایزوگام
شرکت بامپاد ۶۲۶۰۱۴

آسفالت قیرگونی باتضمین ۵۴۰۴۳۰

پرسپولیس داربست فلزی ۵۳۴۳۹۹

نوسازی تعمیرات ونقاشی ساختمان فوری شرکت آرمید
تلفن ۳۵۴۵۴۴

آسفالت و نقاشی فوری تلفن ۹۳۴۲۸۳

نوسازی آسفالت و تعمیرات ساختمان خیلی فوری ۸۵۷۵۴۹

سمپاشی شهریور تلفن ۷۳۸۲۲۲

**شستشوی مبل وفرش**

فالیشوئی شربت‌اوغلی شستشو بااصول‌مذهبی ۹۲۶۱۸۹ - ۶۲۶۱۴۶

## بدون ادعا
ناتالی اکسپرس خشکشوئی، موکت مبل فرش پرده ونظافت کلی ساختمان ۸۳۳۲۳۲ و ۸۳۷۹۰۳

رفوگری فرش نعمت ۳۱۰۳۷۵

کلین سرویس پاکزا
خشکشوئی فرش مبل موکت وکلیه کفپوش ها با آخرین تکنیک تمیزتر وارزانتر تلفن ۸۵۳۹۹۵

**بهمن سرویس**

بزرگترین خشکشوئی مبلمان فرش موکت پرده وتعمیر پرده کرکره
## ۸۵۶۵۱۰

کارخانه قالیشوئی زمرد ۹۲۱۷۷۴

## سرویس شهریور
بزرگترین خشکشوئی مبلمان موکت، فرش ، پرده و تعمیر کرکره شبانه‌روزی ۷۳۸۲۲۲

تعویض رویه مبل ۶۶۰۰۲۸ و ۶۶۲۸۹۷

## قالیشوئی بیوك
بسرپرستی داریوش
رفوگری و رنگ برداری پذیرفته می شود تلفن ۵۵۱۳۶۰ و ۹۷۷۱۱۸

## گروه ویلاسازی شهرك فرحزاد
باپانزده سال تجربه مسئولیت اجرای پروژه ویلای شما را منطبق باعالیترین اصول مهندسی-محکم‌تر وارزانتر بعهده میگیرد برای کسب اطلاعات بیشتر لطفا با تلفن ۸۹۴۲۷۹ تماس حاصل فرمایند .

## قالی‌شوئی وطن
## ۵۵۱۶۷۰
قالیشوئی برف ۵۹۱۱۶۳ و ۵۹۳۳۰۷

دوراکلین سرویس آمریکا
خشکشوئی مبلمان ، موکت ، فرش و شستشو آپارتمان ، مطابق با آخرین تکنیک متداول در آمریکا
گرفته تا تلفن تر ۸۴۵۶۸۳ ۸۴۸۳۹۵-۸۴۸۳۹۶

ایران کلینز
خشکشوئی موکت، مبل کفشوئی مکالئوم موزائیک واکس زنی تزئینات و نظافت کلی ساختمان ۸۴۳۷۴۹

**تعمیر لباس شوئی**

موسسه فنی شهاب
نصب و سرویس انواع لباسشوئی وظرفشوئی تلفن ۵۳۰۵۶۳ و ۵۶۰۲۷۵

**تعمیر وسرویس شوفاژ**

نصب و نگهداری فوری شوفاژ ،تهویه ، برق ، ۸۹۴۱۵۱ و ۸۹۱۷۴۸

نصب سرویس شوفاژ شمیرانات
## ۲۶۲۶۹۸

نصب شوفاژ و تهویه مطبوع و آب رسانی شرکت مکرول ۸۲۲۷۸۸

در تمام نقاط تهران نصب و سرویس شوفاژ و لوازم بهداشتی لوله کشی سرد و گرم و فاضلاب
## ۳۶۰۲۰۹
## ۳۶۰۶۹۶

تعمیر شوفاژ و نصب کولر تلفن
## ۷۶۱۶۰۱

شرکت شوفاتل
مجری و مشاور پروژه های تاسیساتی تهیه و نصب تهویه مطبوع حرارت مرکزی برق گاز ۸۴۹۴۲۷

سرویس و نگهداری شوفاژ و لوله کشی تلفن ۹۵۵۵۹۲

**تعمیر یخچال**

تعمیر یخچال فریزر
سیدحسین ۲۴۲۴۳۸

**تعمیر وسرویس کولر**

سرویس کولر و شوفاژ در اسرع وقت ۶۶۳۷۶۲

نصب سرویس کولر شمیرانات
## ۲۶۲۶۹۸

سرویس کولر وآبگرمکن
## ۷۶۶۷۳۳

قابل توجه کلیه ساکنین تهران، ادارات و شرکتها قبل از فرا رسیدن گرم اا از هم‌اکنون بفکر سرویس کولرهای خود باشید. نصب، تعمیر، سرویس و تعویض پوشال کولر فوری شرکت آرمید تلفن ۳۵۴۵۴۴

سرویس و تعمیر هرنوع کولر فوری
## ۸۹۹۹۵۸

راهنمای سرویس
ارت
در سراسر کشور
۹۶۲۰۴۵
از ساعت ۷ صبح تا ۷ بعدازظهر

بازرگانان ، تولیدکنندگان و واردکنندگان
## بیتاکو
برای بازاریابی و توزیع هر نوع محصولات شما اعم از غذائی یاغیر غذائی با کادرمجهز و وسائل حمل و نقل کافی آماده همکاری است تلفن ۲۳۱۵۷۴

نصب و سرویس کولر فوری تلفن ۸۹۹۴۶۲ آ-۱۰۱۶

سرویس و نصب کولر موسسه روزبه ۳۶۴۴۴۰

نصب و تعمیر کولر و شوفاژ تلفن ۷۶۱۴۴۹

نصب و سرویس کولرو آبگرمکن تلفن ۹۵۵۵۹۲

**تعمیر بخاری آبگرمکن**

سرویس بخاری و ابگرمکن ۶۴۷۷۹۹

سرویس فوری آبگرمکن ۷۵۵۶۱۴

نصب وسرویس آبگرمکن فوری تلفن ۸۹۹۴۶۲

## لوله کشی گاز
شرکت تست گاز
باتائید شرکت ملی گاز
تلفن ۵۵۰۸۷۱

لوله‌کشی گاز با تائید ۹۲۹۸۲۸

## لوله‌کشی گاز
باتائید شرکت ملی گاز ایران
شرکت پدیك ۸۳۵۸۵۶

**لوله بازکنی**

تشخیص ترکیدگی لوله توسط دستگاه الکترونیك وترمیم آنو لوله‌بازکنی
## ۸۴۴۳۶۶

تشخیص ترکیدگی لوله با دستگاه الکترونیکی لوله بازکنی وبنائی تلفن ۹۵۵۵۹۲

تشخیص ترکیدگی لوله وترمیم
بادستگاه دایناموتریک وکروی متخصص.
شرکت پایپ لاین
۸۳۶۴۷۱

لوله بازکنی فوری سعدی تلفن ۳۵۵۴۷۳

لوله‌بازکنی فوری
تلفن ۷۶۱۶۰۱

لوله بازکنی وترکیدگی لوله
تلفن ۸۵۳۸۹۴

لوله بازکنی تشخیص شمیرانات
## ۲۶۲۶۹۸

تشخیص ترکیدگی لوله با دستگاه الکترونیك و ترمیم
## ۹۳۲۸۷۰

تشخیص ترکیدگی لوله با کامپیوتر و ترمیم و لوله‌بازکنی ۲۲۷۱۴۴

لوله بازکنی شبانه‌روزی فوری ۶۳۶۳۷۹

لوله‌بازکنی و تشخیص ترکیدگی شمیران ۲۶۳۵۴۶

## تشخیص ترکیدگی
لوله بادستگاه الکترونیکی و لوله بازکنی و لوله‌کشی و ترمیم ۶۵۹۰۴۷ و ۹۲۰۱۷۵

تخلیه چاه و لوله‌بازکنی
## ۷۶۶۷۳۳

لوله‌بازکنی ، لوله‌کشی تشخیص محل ترکیدگی لوله و ترمیم شرکت آرمید ۳۵۴۵۴۴

نشت‌یابی رامتین
تشخیص ترکیدگی با دستگاه الکترونیک و ترمیم بلافاصله ۶۳۷۱۲۶

لوله‌بازکنی فوری ۳۴۴۶۲۷ و ۳۴۴۰۹۱ و ۳۳۵۱۹۰

تشخیص ترکیدگی لوله و لوله‌بازکنی ۸۹۹۴۶۲

## ترکیدگی
تشخیص و ترمیم، لوله بازکنی تلفن ۹۳۶۷۹۳

**تخلیه چاه**

لوله‌بازکنی فوری
۲ تومان ۵۳۴۴۲۲ ۵۶۲۹۰۴ ۵۳۸۳۲۷-۵۳۷۸۱۷

تخلیه چاه فوری ۹۳۰۴۷۲

ارزانترین تخلیه تراش چاه ولوله بازکنی تلفن ۶۴۸۵۵۲

تخلیه چاه تهران وشهرستان متری ۳۰ تومان ۹۶۹۵۱۳

## تخلیه چاه
۹۲۰۱۷۵ و ۶۵۹۰۴۷

تخلیه چاه فوری ۳۴۴۶۲۷ و ۳۴۴۰۹۱ ۳۳۵۱۹۰

تخلیه چاه فوری
تلفن ۳۵۴۵۴۴

## تخلیه چاه
لوله بازکنی و ترکیدگی لوله
## ۳۶۰۲۰۹
## ۳۶۰۶۹۶

**آگهیهای متفرقه**

مولد برق های تمیز کرایه
تلفن های: ۳۵۵۵۶۴
نورهاشمی: ۳۵۵۵۶۵

BW
پارکت
فرش چوبی BW ایران بساختمان ضمانجلوه خاصی می بخشد . روی پارکت آتش سیگار ، جوهر ، اسید و سایر مواد شیمیائی اثر ندارد.

MISCHLER
میشلر
سرماگرما و نور از کرکره چوبی میشلر عبور نمیکند . پرده چوبی میشلر دوعین زیبائی در مقابل سرقت مقاوم بوده وبصورت حفاظ قفل خواهد شد .
شرکت ساختمانهای کشوری
نمایشگاه پارکت وپرده کرکره میشلر خیابان شاهرضا کوچه فتوحی تلفن های ۸۲۴۸۷۰-۸۲۴۳۰۷ ۸۲۹۵۹۶-۸۲۹۳۹۰

سگ پودل فرانسوی مشکی فروشی تلفن ۸۴۵۰۱۶ ۱-۲ آ-۱۳۰۹

# نیازمندیهای اطلاعات

تلفنهای: ۳۱۲۴۱۳-۳۱۱۲۲۷

نیازمندیهای اطلاعات تلفنی آنی میپذیرد

**فیلم و عکس درخدمت شما**

قابل توجه اهالی فرح‌آباد ژاله

**عکاسی لوزان**

متخصص عکس های کودکان و کلیه عکس های رنگی در اسرع‌وقت ۳۳۶۷۲۷

**بازرگانی لارژ**

فروشنده انواع واقسام لوازم عکاسی و فیلم ـ برداری در تهران ـ خیابان آذربایجان‌میدان رشدیه

**۹۵۵۵۱۵**

امروز عکس رنگی می‌گیرید فردا حاضراست لابراتوار رنگی نت شمیران خیابان کورش کبیر بالاتر از پل رومی ۲۷۰۲۸۵

**آتلیه تماشا**

فروشنده بهترین لوازم عکاسی و قشنگ‌ترین عکسهای پرتره تلفن ۹۳۵۰۸۳

**فتوکدافیلم**

مجهزترین فروشگاه لوازم عکاسی درسلطنت آباد مقابل بوستان پنجم ۲۳۵۴۵۴

**فتوپیکر**

ظهور و چاپ عکس‌رنگی و فروش لوازم عکاسی پارک‌ساعی تلفن ۶۸۱۸۲۰

**عکاسی شعله**

شمیران جنب سینما آستارا ۲۷۱۷۹۶ آـ۱۴۰۶

ثبت دفاتر عقب مانده‌و تهیه و تنظیم ترازو اظهار نامه دبیرافزون ۶۴۷۳۵۵

**ترخیص کالا**

از گمرکات ایران سریع دقیق ، ارزان ۳۹۱۲۲۵

**شرکت تکنورال ترخیص**

کالای شما را در کوتاه ترین مدت‌درمحل‌تحویل میدهد تلفن ۹۳۶۷۹۳

**گـــمشده**

یکبرگ جواز بنگ شماره ۲۹۴وگواهینامه دوچرخه‌بانی روزشنبه۲۶ر۱ر۳۷ در حوالی، نعمت‌آبادو اسماعیل آبادمفقود شده‌ازیابنده خواهشمند است در تهران روبروی پاساژنعمت آباد منزل حاج محمد مرادی بدهد و مژدگانی دریافت‌دارد هیبت‌الله حشمتی

آـ۱۰۷۳

چک شماره ۶۳۱۱۸۰ الی ۶۳۱۲۰۰ بانک صادرات شعبه نشاط از حساب شماره ۲۱۴ مفقودشده از یابنده متقاضی است باتلفن ۹۲۱۳۸۹ تماس بگیرید

آـ۱۲۹۸

کارت‌بیمه‌شخص ثالث اتومبیل پیکان‌مدل۳۶اینجانب ابوالقاسم حیدری صادره بیمه ساختمان وکار که مدت آن تا روز ۲۸ر۷ر۳۷ میباشد مفقود شده و ازدرجه اعتبار ساقط است.

آـ۱۱۹۹

گذرنامه بنام‌هاشم سیدعبدالعظیم شماره۵۹۷۲۵ صادره افغانستان مفقودیابنده بسفارت افغانستان بدهد.

آـ۱۱۹۲

دفترچه سهمیه آرد اینجانب بشماره ۱۴۰۸ مفقود شده یابنده بشرکت تعاونی نانوایان تلفن ۷۶۱۱۶۷ ارسال‌دارد

جهانبخش همایونی

آـ۱۰۸۳

دفترچه سهمیه آرد اینجانب بشماره ۱۴۲۷ مفقود شده از یابنده تقاضا میشود بشرکت تعاونی نانوایان تلفن۷۶۱۱۶۷ ارسال نماید.

سید علی‌اکبر هاشمی

آـ۱۰۸۰

دفترچه سهمیه آردا‌ینجانب بشمار ۱۹۲۳۰ مفقود شده از یابنده تقاضا میشود بشرکت سهامی تعاونی نانوایان تلفن ۷۶۱۱۶۷ ارسال نماید.

اسماعیل حیدری

آـ۱۰۷۵

دفترچه سهمیه آرد اینجانب بشماره ۱۵۳۸ مفقود شده از یابنده تقاضا میشود بشرکت تعاونی‌نانوایان تلفن ۷۶۱۱۶۷ ارسال نماید.

محمد حسن درکه‌ای

آـ۱۰۷۹

دفترچه سهمیه آرد اینجانب بشماره۲۵۹۲مفقود شده یابنده بشرکت تعاونی نانوایان تلفن ۷۶۱۱۶۷ ارسال‌دارد

اسماعیل حیدری

آـ۱۰۷۷

دفترچه سهمیه ارد اینجانب بشماره ۱۵۲۶ مفقود شده‌از یابنده تقاضا میشود بشرکت تعاونی‌نانوایان تلفن ۷۶۱۱۶۷ ارسال نماید.

محسن میسمی

آـ۱۰۸۹

دفترچه سهمیه ارد اینجانب بشماره ۲۲۳۰ مفقود شده از یابنده تقاضا میشود بشرکت سهامی تعاونی نانوایان تلفن ۷۶۱۱۶۷ ارسال نماید.

محمد آتش دهقان

آـ۱۰۸۷

دفترچه سهمیه ارد اینجانب بشماره۴۴۱مفقود شده ازیابنده تقاضا میشود بشرکت تعاونی نانوایان تلفن ۷۶۱۱۶۷ ارسال نماید.

ابراهیم حیدری

آـ۱۰۸۵

**آپارتمان‌فروشی**

درفرمانیه چیذر آپارتمان ۲اطاق خوابه ۱۰۷ مترتجارتی و مسکونی شوفاژ پارکینگ آسانسور ۴۴۰هزار تومان ۸۵۳۷۳۶

آـ۱۷۱۸

**خیابان خواجه عبدالله انصاری مقابل کوچه هفتم سالن ۵۰ متری تجارتی با پارکینگ و سرویس ۸۴۱۵۵۸**

**تهران‌پارس یك طبقه ویلائی شمالی ۵ اطاق خوابه به مساحت ۵۵۰ متر آب برق و تلفن فروشی ۸۳۳۷۳۶ از ۵ الی ۷بعدازظهر**

**میرداماد جنب پلاك۱۲۳ آپارتمان ۲ اطاق خواب با آسانسور و تهویه و پارکینك ۸۴۱۵۵۸**

**عباس‌آباد مهناز کوچه دهم آپارتمان نوساز با پارکینك و شوفاژ ۸۴۱۵۵۸**

**آپارتمانهای دو اطاق خوابه تا ٤ اطاق خوابه یوسف‌آباد جردن شمال غرب‌تهران‌تلفن۹۷۶۵۴۶ و ۹۷۷۳۴۹**

**آپارتمان فروشی تهرانپارس ۲ و ۳اطاق خوابه با وام ۳۴۴۲۹۳ و ۷۸۰۹۱۱**

**آپارتمان فروشی ۱۲۴ متر زیربنا طبقه اول با ۲۰۰ هزار تومان وام بانکی لطفا با تلفن های ۸۲۹۱۹۰ ـ ۱۸۲۰۴۶۱از ساعت ۱۰ صبح تا ۸ بعدازظهر تماس حاصل نمائید**

آپارتمان از ۳۵۰ هزار تومان الی‌یک میلیون تومان بفروش میرسد ۸۳۲۷۴۱ـ ۸۳۴۵۷۰

آـ۱۱۸۶

**یکدستگاه‌آپارتمان۲اطاقه بمساحت ۱۴۴متر‌مربع خالص باقی مانده ازیك مجموعه آپارتمانی در بهترین منطقه ونك‌به فروش می‌رسدتلفن ۶۸۳۶۱۳ ـ ۲۷۸۷۵۰**

اپارتمان ۲ اطاق خوابه و ٤ اطاق خوابه در داودیه ٤۲۰ و ٦۲۰ هزار تومان ۸٤۷۹۸۲

۱ـ۳ آـ۱۷۰۹

آپارتمان ۲اطاقه همکف باحیاط باشوفاژ و موکت و کولر بمساحت ۹۰ متر خیابان شیخ هادی بفروش میرسد تلفن ۸٤٤۹۱۹ و ۷۸۲٦۵۳

۱ـ۵ آـ۱۹۲۹

تهرانپارس دو اطاق خوابه ۱۱۰ متر تلفن ۵۲۱۱۸٤

**داودیه**

اپارتمان ۲ و ۳ اطاق خوابه باسرویس‌کامل فروشی۸٤۵۵٤٤

آپارتمان ۵ اطاقی با سرویس ایرانی و فرنگی و موقعیت عالی بقیمت خیلی ارزان تلفن ۷۳٤٦۹۷

**آپارتمان‌فروشی گیشا خیابان ۲۳ طبقه پائین بمساحت ۸۲ متر مفید با شوفاژ روشن قیمت ۳۰۰ هزار تومان فروشی تلفن ۹٤۱۷۱٦**

**آپارتمان مهندسی‌ساز**

لوکس در شمال شهر بقیمت اکازیون‌موجوداست ٦۲۷۳۹٤ و ٦۲۳۷٤٦ـ ٦۲٤۷۳۱

آپارتمان نو ساز ۱۵۰ متربنای مفید ۲ اطاق خوابه با دو سرویس کامل ۲۵مترپارکینگ در ابن‌سینا یوسف اباد قیمت مقطوع ۸۲۰ هزار تومان تلفن ۸۹٤۸۰۵

آـ۱۰٦۹

آپارتمان‌تک واحدی درمجیدیه جهت مطب و دفتر کار با وام بانکی فروشی تلفن ۸٤۵۰٦۰

۱ـ۳ آـ۱۰۸۲

**شهرک اکباتان فاز اول**

آپارتمان ۱۸٦ متری باضافه۲۵ متر انباری و پارکینگ آماده تحویل تلفن ۵۳۹۸۱۵ و ٦۲۵۲۲۷ فتحی تماس‌بگیرید.

**فروش فوری استثنائی**

آپارتمان لوکس در یوسف‌آباد خیابان ۳۷ مدیر پلاک ۱٦ در ساختمان ۳ طبقه تک واحدی ۲۱۰ متر زیر بنای مفید دارای اطاق پذیرائی ناهار خوری ۳ اطاق خواب انباری پارکینگ بزرگ تلفن موکت پرده کرکره کولرو شوفاژ روشن در طبقه اول‌بالای پارکینگ قیمت ۹۰۰ هزار تومان تلفن ٦۲۸٦۵۵

۱ـ۲ آـ۱۰٦٤

**آپارتمان مهندسی‌ساز لوکس بالاتر از میدان ونك دو اطاق خوابه ۸٦ متر بنای مفید تلفن فن کوئل بدون واسطه فورا بفروش میرسد۶۸۵۷۰۵**

**آپارتمان فروشی با وام بانکی پهلوی بالاتر از سینمارادیوسیتی‌خیابان همام دو اتاق خوابه با پارکینك‌مستقل،انباری، ۱۲۷ متر زیربنا ، آسانسور ، فیش تلفن شوفاژ روشن ، کولر ، پارکت.آشپزخانه چوبی پرده ولوردراپه ۵ بعداز ظهر به‌بعدتلفن۶۳۵۳۱۹**

# آپارتمان تک واحدی لوکس درنیاوران

موسسه خانه‌سازی پیام در بهترین نقطه نیاوران آپارتمان ۵ اطاق خوابه با سالن بزرك گچ‌بری شده دو هال بزرك ، سرویس کامل و اطاق مستخدم با سرویس با کولر آب، برق ، تلفن وپارکینك اختصاصی‌هر آپارتمان ۳۵۵ متر بنای مفید قیمت دو میلیون و سیصد و پنجاه هزار تومان مقطوع تلفن ۸۲۹٦۷۷ و ۸۳۹۵۷۷

**آپارتمان مهندسی‌ساز**

لوکس در شمال شهر بقیمت اکازیون‌موجوداست ٦۲۷۳۹٤ و ٦۲۳۷٤٦ـ ٦۲٤۷۳۱

آـ۱۱۲۲

آپارتمان ۲ اطاق خوابه با یک‌اطاق‌نهارخوری باسرویس کامل‌و تلفن ، بهار خواب‌حیاط و پارکینگ تلفن ۷۳۵٤۸۵

آـ۱۱٦٦

بلوار الیزابت آپارتمان‌فروشی ۲و ۳ اطاق خوابه ۸۳۹٤٦٦

۱ـ۲ آـ۱۱٦۰

آپارتمان فروشی و اجاره ۳ دستگاه‌آپارتمان تکواحدی دریکساختمان ٤ طبقه‌جنوبی ساز هر یک ٤ اطاق خواب بزرگ باکمدسالن نهارخوری هال ۱۰۰ متر کف پارکت با دکوراسیون عالی و ۳ بالکن سرپوشیده‌بنای مفید ۲۲۵ متر پارکینگ جداگانه شوفاژ کولر لوله‌کشی گاز تلفن اطاق مستخدم باسرویس استفاده ازحیاط استخربا تصفیه عباس آباد اندیشه تلفن۸٤۰۳۲۲

آـ۱۱٦٦

تک اطاق باسرویس و سند جداگانه‌نقطه‌جمعه‌ها تلفن ٦۸۲۳۷۰

۱ـ۲ آـ٦۲۲

نیاوران‌آپارتمان ۲ اطاق‌خوابه شخصی ساز صبح و عصر ۲۷٦۹۵۰

آـ۱۰٦۸

**قابل توجه موسسات خصوصی**

**آپارتمان تك واحدی در بهترین منطقه تجارتی فن‌کوئل‌پارکت‌آسانسور تلفن و تلفن سانترال پارکینك نقد و اقساط فروشی**

**تلفن ۸۹۳۹۸۳ ـ ۸۹۱۸۳۹ ـ ۸۹٤۵۵۷**

**آپارتمان تهران پارس نقد و اقساط ۷۸۱۹۱۸**

**ونك‌خیابان پردیس‌نبش شهریار چند دستگاه آپارتمان بسیار لوکس ۲و ۳ اطاق خوابه که‌دو دستگاه‌آن دوپلکس می‌باشد با فن‌کوئل انبار پارکینك سرپوشیده و استخرسرپوشیده آب گرم وکابینت‌آشپزخانه انگلیسی بفروش‌میرسد تلفن۲۹۱۸۱۱و۲۹۵۹۰۹**

اپارتمان از ۳۰۰ هزار تومان ببالا از چهار راه قصر تا شمیرانات تلفن ۲۲۸۹۷۱تفکری

۱ـ۱۰

**آپارتمان‌فروشی**

**یکدستگاه باقی مانده از ۸ دستگاه آپارتمان ۳ اطاق خوابه با سالن و ناهارخوری بزرك و سرویس های ایرانی و فرنگی مجهز به شوفاژو انباری و پارکینك طبقه چهارم با دید بسیار عالی ـ پهلوی سه‌راه تخت طاووس ـ اول ابن‌سینا ۸۹۰۷۹۳**

**طبقه دوم‌آپارتمان‌نوساز کاملا لوکس در نیاوران کوشك مینا با سه اتاق خواب موکت . شوفاژ . کولر سرویس کامل فرنگی و ایرانی از ۵تا ۹ بعدازظهر تلفن ۷۸۰٦۹۱**

**مجهز ترین مجتمع پزشکی واداری**

**آپارتمان از یك الی‌چهار اطاقه فروشی خیابان پهلوی بلوارپهلوی (میر داماد )ساختمان‌میرداماد شماره ۲۹تلفن۶۸۲۸۷۰**

**امیرآباد شمالی**

**آپارتمان ۱۰۰ متری با فن‌کوئل‌مسکونی‌فروشی ۸۵۵۲۲۰**

**خیابان پهلوی : کوچه بهرون**

**آپارتمانهای مهندسی ساز ۲ اطاق خوابه بمساحت های خالص ۱۰۷ تا ۱۳۳ متر با انباری‌ـ پارکینگ‌ـ شوفاژ ـ آسانسور بدون واسطه به فروش‌میرسد تلفنهای۸۹۸۳۰۳ـ ۸۹۳۳٤۵**

آـ۱۲۱٤

**آپارتمان لوکس فروشی**

درجردن۳اطاق‌خواب فن‌کوئل ۳پارکینگ برای هر آپارتمان انبار کف پارکت اماده‌فروش ۲۲۲٤۷۹ و ۲۲۲٤۸۰

۱ـ۱۰ آـ۱۱٦۹

**بخارست ـ گاندی‌ـ وزراء**

۳ دستگاه آپارتمان ۲ و ۳ و ٤خوابه۱۳۰ و ۱۸۰ متر ببالا فروشی ۸۳۹٤٦٦

آـ۱۱۵۹

آپارتمان۳اطاق خوابه مساحت ۱۲۰متردارای موکت ، شوفاژ پارکینگ‌اختصاصی فیش تلفن، کولر وپرده کرکره واقع در خیابان‌آیزنهاور مقابل وزارت کار کوچه آذر شهر ساختمان پلاک ۱۸ طبقه دوم مراجعه فرمایند قیمت ۵۷۰ هزارتومان

آـ۱۰۸۹

**یکدستگاه آپارتمان ۲ اطاق‌خوابه‌واقع‌درخیابان گاندی با سرویس کامل پارکینك و تلفن‌مستقل بفروش‌میرسد۶۸٦۱۱۹**

**خواجه عبداله انصاری مقابل کوچه هفتم آپارتمان مساحت خالص ۱۲۰ متر ۳ اطاق خواب پارکینك ۸٤۱۵۵۸**

**عباس‌آباد خیابان دیبا چهارراه امیر اتابك آپارتمان تجارتی با آسانسور و تهویه تلفن مستقل ۸٤۱۵۵۸**

**درجردن آپارتمانهای لوکس فروشی**

**موسسه خانه‌سازی‌پیام در بهترین نقطه جردن آپارتمان های ۳ اطاق خوابه‌با سالن‌نهارخوری گچ‌بری شده بافن‌کوئل آسانسوروتمامی‌سرویس ها فرنگی با فیش تلفن‌و پارکینك اختصاصی‌آنتن مرکزی و اطاق مستخدم باسرویس‌جهت‌ساختمان تلفن ۸۲۹٦۷۷ و ۸۳۹۵۷۷**

**آپارتمان‌فروشی**

۳و٤ و ۵ اطاقه با قیمت‌مناسب نقد و اقساط تلفن ۷۹٤٦۵٤

**خواجه نصیر طوسی آپارتمان‌مدرن ۲اطاق خواب با آسانسور و شوفاژ ۸٤۱۵۵۸**

**خانه‌فروشی**

خانه‌ای به مساحت ۹۰ متر دارای ٤ اطاق ـ حمام وکولر واقع‌در حشمت‌الدوله بفروش میرسد تلفن ۳٦٦۸۲۸

**خانه‌ائی واقع در خیابان سلسبیل چهارراه ـ دامپزشکی ٤ اطاق ـآب برق ـکولر و یك دهنه مغازه بقیمت ۸۰۰ر۰۰۰ تومان بفروش میرسد علاقمندان با تلفن ـ ۳۰۳۷۰۱ تماس حاصل فرمائید .**

**اکازیون: مستغلات ۵ر۲ طبقه خیابان کامران مهندسی ساز فوری فروشی ۲٦٤۷۵۵**

**عباس‌آبادروزولت‌شمالی**

مستقل ۵ طبقه شخصی سازبا پارکینگ قیمت سه میلیون و ششصدهزار تومان۸۵٦۷۸۷

۱ـ۱۰۸

منزلی شمالی ۳۰۰ متری تمام سنگ در خیابان سوم نیروی هوائی فروشی تلفن۳٤٤٤۳۹

۱ـ۳

خانه‌ای ویلائی دو اطاق خوابمکوکاکولاساختمان های بانک رهنی بفروش می‌رسد تلفن ۸٤۱٦۷۱

آـ۱۹۲۱

خانه‌ای۹۰ متری شمالی ۲اطاق بزرگ ابگرمکن کولر تلفن ۸۵٦۷٤۷

۱ـ۳ آـ۱۷۱۷پ

**ساختمان ٤ طبقه تفکیک شده در داودیه دونبش ٦۷۵ متر زمین‌حدود۱۲۰۰ متر بناداری ٤ شماره تلفن ، آب چاه و لوله‌کشی تهران ۵ کنتر برق ۱ فازو۳ فاز دستگاههای شوفاژ که دو طبقه آن مستاجر دارد یکجا و یاجداگانه باشرایط مناسب بفروش میرسد . بعداز ظهرها تلفن ۲۲٦٤۳۱**

**آـ۱۱۹۱**

**اکازیون**

فرح‌آباد ژاله خیابان غضائری کوچه نهم پلاک ۱۳٤ خانه۲ طبقه بمساحت ۱۳٦ متر دارای ۵اطاق تلفن حمام کولرکفپوش درب ماشین‌رو شمالی بفروش میرسد تلفن۳٤۰٦۳۰

۱ـ۲ آـ۱۱٦۷

خانه‌ای بمساحت ۱۵۳ متر۱۹۰ متر زیر بنا ۵ر۲ طبقه دارای۷ اطاق ۲ هال بزرگ باسرویس اب برق تلفن کولر در خیابان کرمان‌فوری بیواسطه بفروش میرسد تلفن ۳٤۱٦۳۹

آـ۱۳۱٤

**اکازیون فروش یااجاره**

قیطریه ۳ طبقه مستغلاتی هر طبقه٤ اطاق خواب۲ سرویس فن‌کوئل تلفن مستقل پارکینگ استخر ۸۳۹٤٦٦

۱ـ۲

یکباب خانه بمساحت ٤۱۲ متر مربع زمین و ۳۹۰ مترمربع زیربنا دو طبقه دارای حیاط استخر. شوفاژ. تلفن باسایر تسهیلات در بهترین نقطه شمیران مشرف به شاهراه دوگل و پارک قیطریه بعلت مسافرت‌بفروش میرسد. بعداز ظهر ها تلفن ۲٤۳۱۱۳

۱ـ۳ آـ۹٤۷

برای فروش یکباب خانه دو طبقه باسرویس کامل ۲ اطاق خواب باهال و تلفن و دو حمام بمساحت ۲۰۰ متر تلفن ۹۳٦٤۸۷

۱ـ۲ آـ۹۳۷

خانه‌ای ۲ طبقه که طبقه دوم آرایشگاه باجواز طبقه اول مسکونی با ۵ اطاق ۲ انباری وتلفن‌و آب و برق بفروش‌می رسد تلفن ۲۹۳۹۹٤

**خانه‌ای شمالی یك طبقه ۱۲۲ متر نارمك‌میدان ۳ تلفن ۷۹۱۱۵۲**

**اکازیون واقعی**

خانه‌ای‌بمساحت ٤٦۰ متر دو برخیابان ، شمالی خیابان ۱۸ متری ، جنوبی خیابان۱۲متری تمام‌سنگ‌زیربنا ۱۱۰۰ متردرب مستغلاتی آب‌و برق و شوفاژ و تلفن

**قلهک چهارراه قنات خیابان قیطریه خیابان منظریه خیابان کامور پلاک ۲۸ بعلت مسافرت آماده‌فروش‌است تلفن۲٤۷۲۷٤**

۱ـ۲ آـ۱٤۰۱

**کورش کبیر بهارشیراز خانه‌ای شمالی ۲ طبقه‌به مساحت ۲۲٤ متر زمین ۲۲۰ متر زیر بنا دارای سالن پذیرائی‌وسرویس کامل و ۵ اطاق خواب، برق ،آب ، تلفن ۱۰ صبح الی ٦ بعداز ظهر ۷۵۱۹۳۷**

**خانه‌ای ویلائی شخصی ساز با ٤ اطاق خواب ۲ دستگاه حمام و تمام وسائل تاسیسات لازم واقع در سلطنت آباد بدون واسطه‌بفروش میرسد تلفن ۲۷۹۰٦۷**

**خانه فروشی**

خانه‌ای بمساحت ٦۳ متر در خیابان خواجه نظام‌الملک به مبلغ ۲٤۰۰۰۰ تومان بفروش میرسد تلفن ۳۱۵٤۰۷

آـ۱۱۹۳

**ساختمان تجارتی**

بر جردن مهندسی ساز تلفن مستقل فن کوئل پارکینگ‌جهت دفتر کار بفروش می رسد ۲۲۲٤۷۹ و ۲۲۲٤۸۰

آـ۱۱٦۷

خانه‌ای دو طبقه ۲٤۰ متر مساحت‌در اختیاریه قابل‌تفکیک هرطبقه دو اطاق خواب زیر زمین ۸۰ متر باتلفن‌و شوفاژ فروشی ۲٤٤۸٦۱

۱ـ۲ آـ۱۱۳۵

دربهترین‌نقطه‌یوسف اباد‌پارک شقق خانه‌ای ۲٦۰ متر زمین ۲۰۰ متر بنا قیمت یک میلیون و۳۰۰ هزار تومان ٦۲۷۳۹٤ ٦۲۳۷٤٦ و ٦٤٤۷۳۱

خانه‌ای جنوبی ۱۰۲ متر در فرح آباد ژاله خیابان پرواز دارای‌سه اطاق تلفن و کولر سرویس‌قیمت ٤۸۰ هزارتومان تلفن ۲۹۳۸۰٦

**خانه‌ای جنوبی ۱۵٤ متر ۵ر۲طبقه دارای٦اطاق به علت مسافرت‌فروشی تلفن ۲۲۰۵٤۱**

**خیابان وزراء**

مناسب دفتر و یاسکونت ۲ خانوار ساختمان مهندسی شخصی ساز جنوبی دونبش: یکدستگاه آپارتمان همکف‌شامل ۳اطاق خواب سالن و ناهار خوری‌یکپارچه‌به اضافه‌واحد واحدجنوبی در ۲ طبقه شامل ۳اطاق و گاراژ مجموعا ۲۵۰ متر مربع مفید با۲ دستگاه تلفن ، تاسیسات شوفاژ کولر بفروش میرسد طالبین بعدازظهر ها بین ٤ تا۷ ب تلفن ٦۲۳٦۸

آـ۱۱٦۷

امیر آباد فرصت خانه‌ای به مساحت ۱۰۰ متر دو طبقه‌پنج اطاق و سرویس کامل و تلفن قیمت ۵۵۰ هزار تومان تلفن ۹۳۱۸۹٤

بین یوسف آباد وامیر آباد شمالی خانه‌ای۲۰۰متر ۳ طبقه تفکیک شده ۲ اطاق خوابه مجهز قیمت ۱٦۵۰۰۰۰ تومان تلفن ٦۳۰۱۲٦

۱ـ٤

خانه ۱۳۰ متری با ٤ اتاق و سرویس‌کامل و اقع‌درنظام آباد ۱۰متری برق کوچه حق‌پرست پلاک ۱٤ بفروش میرسد تلفن ۸۳٦۲۱٦

منزل ویلائی کوکاکولا ۲۰۰ متر، ۲۰ متری ولیعهد بابرق و آب‌و تلفن ٦٤۰ هزار تومان ۸٤۱۲۱۵

آـ۱۰۹۲

**برخیابان تخت طاوس**

مستقلی‌بمساحت٤۲۰ متر ۱٦۰۰ متر زیربنادر٦ طبقه بافن‌کوئل و پارکینگ یکجا فروشی ۸۵۳۷۳٦

۱ـ۳ آـ۱۷۱۰

خانه‌فروشی‌درنارمک بمساحت ٤۵۰متر۲ قسمت‌مجزا ۷۹۵۸٦۱

آـ۱۰٦۲

**ویلافروشی**

ویلا خزرشهر طرف دریا ۳ اطاق خوابه تمام مبله ۱٤٦۵ متر باتلفن بفروش می رسد، تلفن ٦۸۳۱٤۵

**ویلا فروشی شخصی‌ساز نوسازواقع در ساحل علمده (داخل محدوده) به مساحت ۳۰۰۰ متر مربع زیربنا ۳٦۰ متر بعلت مسافرت بفروش می‌رسد تلفن ۹۷۲۷۹۸**

**خیابان نفت ویلائی به مساحت ۵۰۰مترو ۷۵۰ متر بنا ٦ اطاق خوابه شخصی ساز فروشی ۸٤۷۹۸۲**

**دروس**

**سوپرویلا شخصی‌ساز با دید و موند بسیار عالی ٦٤۰ متر و ۱۰۰۰ متر زیربنا دو نبش‌با دو درب ورودی در سه طبقه ۵ اطاق خوابه چهار حمام‌اطاق‌نشیمن اتاق دفترسالن‌و ناهارخوری بسیار شیك و چوبکاری مدرن آشپزخانه بزرك سه اطاق برای مستخدمین انباری بزرك شوفاژ ، کولر ، استخر با تصفیه و چراغ تلفن ـ ٦۵۵۹۰۵ازساعت ۱۰ صبح الی ٦ بعد از ظهر**

یکباب ویلای جنوبی ۵۰۰متر شمال‌کاخ‌نیاوران اول خیابان شاه آباد ۳٤۰ متر زیر بنا با شوفاژ،جاه‌آب و تلفن مستقل بامنظره بسیار عالی تلفن های ۲۸۵۲۷۲ و ۲۸۲۹۷۲

۱ـ۲ آـ۱۱۹٤

**ویلای فروشی**

فرح‌شمالی کوچه‌شاهین دوطبقه نیم ۹ اطاق با سرویس تلفن۸۲۲٦۳۱

آـ۱۰۰

ویلای۲۰۰متری‌فاز دوم‌اوان فروشی ٦٤۰۱۲٦ و ۹۷٦۲۵۹

خانه ویلائی در کیلو متر ٤ کرج‌تهران داخل محدوده کرج ایستگاه ویلا جنب چلوکبابی حاج‌بابا بمساحت ۵۱۰ متر بنا ۳۰۰متربه‌علت مسافرت بفروش میرسد تلفن ٦٤۸۱۷۲

۱ـ۱۰٦۳

**ساختمان ویلائی نوساز مهندسی‌ساز پهلوی‌اول محمدرضاشاه به فروش میرسد تلفن ٦۲۸۹٦۹ـ ۲۲۵۵۵٦ بازدید از ۲ تا ۸ بعدازظهر**

**ویلای سوئیسی**

فوق‌العاده زیبا در بهترین نقطه الهیه مجهز به ۵اطاق خواب ۲ سالن نشیمن ۲ آشپزخانه۲بار استخر، تلفن کولر ، شوفاژ با بهترین دکوراسیون ۵۸۷ متر زمین زیر بنا ۹۰۰ متر بتون آرمه مبلمان بفروش میرسد. ۲۲۲٤۷۹ـ۲۲۲٤۸۰

**ویلای فروشی کنار دریا**

**دو باب ویلای مدرن‌طرح برزیلی ۷۰۰ متر زمین ۱۷۰ مترزیربنا سه‌اطاق خوابه با دید دریا در شهرك زیبای دریا شهر بفروش می‌رسد تلفن ۸۵۱٤۹٦**

**ویلای‌فروشی بر رودخانه کرج**

**ویلای دو طبقه کیلو متر ۹ جاده چالوس بر رودخانه کرج ٦۰۰ متر زمین و ۷۰۰ متر زیر بنا نوساز با آب و برق و لوله‌کشی شوفاژ به‌علت مسافرت‌به‌فروش‌میرسد تلفن ۸۵۱٤۹٦**

**دریاکنار ویلائی مدرن برای فروش تلفن ٦۲۳۵۰۲ صبحها ۳۰۳۳٤۵**

**ویلای خزرشهر جنوبی سه اطاق خوابه بفروش میرسد ٤تا ۸ بعدازظهر به استثنای پنجشنبه و جمعه ۸۳۳۵۵۳**

**باغ فروشی**

یکقطعه باغ مشجر ۲۰۰۰۰ متری با ۲۷۰۰ اصله سیب لبنانی‌و گلابی بارور واقع در خیابان‌دماوند باکلیه تسهیلات و موتور آلات برق و آب مقابل دبیرستان بفروش می رسد ۷۸۲۷٤٦

آـ۱۱۷٤

**سرقفلی مغازه**

**بوتیك چلسی**

باجواز‌خرازی واقع درخیابان شیرو خورشیدخیابان‌استخری با تمام وسایل لوکس خارجی ویا بدون وسائل واگذارمی شود تلفن ۵٤۱۰۷۷و ۵٤٦٦۷۳

۱ـ۲ آـ۱۷۱۸

مغازه نجاری با جواز و تمام وسایل و برق ۱۵ آمپر و تلفن در میدان ۲۵ شهریور خیابان غفاری‌پلاک ۷٦فروشی۸۳٦۲۱٦

۲ باب مغازه در خیابان فلاح چهارراه اژدری باتلفن آب‌برق کولر و اگذار میشود۳۳۱۹۹۷

آـ۱۰۸۳

**سوپر مارکت با جمیع امکانات مدرن به قیمت مناسب‌درداودیه‌بفروش می‌رسد تلفن های ۲۲۳۵۸۳ و ۲۲۵۷٦٦**

**اکازیون‌بزرك**

یکباب مغازه بمساحت ۲۱متر مربع واقع در کوچه برلن بازار برلن طبقه زیر با تلفن و قفسه‌بندی کامل و جوازتریکو فروشی مقطوع ۳۰۰ر۰۰۰ تومان تلفن ۳٤۱۲۷۵

۱ـ۳ آـ۱۰۲۷

**اکازیون**

**فروشگاهی به مساحت حدود ٤۰۰ متردربهترین محل و موقعیت واگذار میشود ویا شریك می‌پذیرد تلفن ۸۹۲۳۸۸**

**دو باب مغازه درخیابان ایرانمهر فروشی یا معاوضه تلفن ۹۲۷۰۱٦ از ۸ تا ۵بعداز ظهر فریدونی**

# اکازیون

**دوباب مغازه تعویض روغن و مکانیکی واقع‌در سه راه پایگاه شاهرخی همدان‌با سرویس‌کامل، نوساز آماده فروش میباشد تلفن ۳۳۳۲۰۷ از ساعت ۱۵ تا ۱۸ امیربانکی**

**همه نوع مغازه جهت فروش و اجاره ۹۳٦۷۵۳**

آـ۱۷۳۹

**مغازه باتلفن در فرح شمالی فروشی تلفن ۸٤۰۷۲۷**

آـ٦ آـ۲۰۱٦

کارگاه یاانبار منطقه صنعتی خاک سفید ۵۰۰ متر ۲۵۰ متر بناباربق آماده‌فروش۷۸۲۰۰۵

**چهارباب مغازه درخیابان رباط‌کریم داخل گاراژ با برق سه‌فاز ۵۰ آمپر با تلفن و آب به فروش میرسد ۹۷۱٤۰۸**

**کارگاه یا انبار جاده کرج حوالی کاروانسرا سنك ۳۲۰۰ متر ۳۹۰ متر سالن‌اطاق های دفتر استخر درختکاری آب برق‌اجاره یا فروش ۳۱۱٦۲۵ و ۳۱۹۲۰٤**

**دو دهنه مغازه بزرك خیابان خواجه عبدالله انصاری واگذار می‌شود ۲۳۲۲۹۲**

**همه نوع مغازه جهت فروش و اجاره۹۳٦۷۵۳**

**زمین فروشی**

**زمین صنعتی فروشی ۹۳٦۷۵۳**

**شهرك غرب و مهرشهر ۸۲٤۰۷۳**

# فروش زمین

جهت ویلا سازی و باغ و کارگاه‌در سرحد آباد‌ـفردیس‌ـ فرامرزیه‌کرج و ملارد بقطعات ۵۰۰ و ۱۰۰۰ و ۵۰۰۰ متری بقیمت مناسب

**نقدواقساط ۹۳۹۵۵۹**

سه‌قطعه زمین بمساحت ۳٤۵۰ متر واقع در جاده آرامگاه برجاده اتوبان جدید بعلت مسافرت بفروش می رسد ۵۲۹۰٦۵

۱ـ۱۰ آـ۱۰۰۹

**اکازیون**

**یکقطعه زمین بمساحت ۳۰۰۰ متر٤۵متری سید خندان خیابان فیروزه فروشی تلفن ۲۳۸٦۲٤ از ساعت ۹ صبح الی ۹ بعد ازظهر**

آـ۱۹۳۳ ۱ـ٦

**نقد واقساط**

**داخل محدوده تهران شهرداری ناحیه ٤ زمین ۲۰۰ متری هر متر ۱۵۰ تومان با تامین آب‌و برق در کیلومتر۱۹ جاده‌کرج با سرویس شرکت‌واحد دفتر فروش فرش کاشانیان خیابان کارون روبروی‌بیمارستان‌بابك تلفن ۹٦۷۱۷٤**

**بعلت‌مسافرت**

**یك اکازیون‌واقعی برای ساختمان‌سازی‌در کرج**

قطعه زمینی ۱۸۵۰ متری دو نبش‌دربهترین نقطه داخل‌شهر کرج و۵۰۰ متری اتوبان با نقشه و جواز کلا ۳۸۰۰ متر زیربنا در ۱۹ آپارتمان ۳اطاق خوابه و ۸ مغازه و سوپر مارکت‌وزیر زمینها بقیمت‌بسیار مناسب بفروش میرسد تلفن ۸٤۱۳٤۵ و ۷۵۵۳۸۷ و ۸۳۹٤۷۷

۱ـ۲ آـ۱۰۸٦

**متل‌قو‌ـ دریاگوشه**

دو قطعه زمین بمساحت ۵۵۰ متر دونبش و ۷۲۰ متر در بهترین نقطه دریا گوشه به فروش میرسد تلفن ۲۳۳۲٤۷

**شهرك غرب فرحزاد فاز سه ۵۹۵ متر مربع فروشی تلفن ۲٦۲۹٦۸ از ٤ الی ۹ بعدازظهر**

**زمین مهرشهر و شهرك غرب فروشی ۸۳۱٤۰۲ ۸۲٤۰۱۰**

قطعات ۱۰۰۰ متری ۱۵۰ ریال تلفن۵٦۲۵۸۰عصرها ۹۵٦۸۳٤

**معاوضه**

زمین یاخانه کلنگی ۲۰۰متری شمال شهر خریدار و یا با خانه‌ای۲ طبقه در بهترین نقطه کرج معاوضه می شود تلفن ٦۳۲۰٦۷

آـ۱۷۱٤

**اجاره آپارتمان**

**۱و ۲ و ۳ اطاق خوابه از ۳۵۰۰ تا ۵۵۰۰ تومان ٦۵۵۱۳۷ و ٦۵۹۹۷۰**

اپارتمان ٤ اطاق خوابه قلهك باکلیه‌تجهیزات اجاره ۲٦٤۰۰

# نیازمندیهای اطلاعات

تلفنهای: ۳۰۳۷۰۲-۳۱۱۲۱۹-۳۱۱۲۲۵-۳۱۱۲۲۴

نیازمندیهای اطلاعات تلفنی آگهی میپذیرد

سید خندان ۲ اطاق خوابه ۳۵۰۰ تا ۴۰۰۰ تومان اجاره تلفن ۲۳۷۶۰۵
آ_۱۵۶۴

**قابل توجه شرکتها**
۵تا۱۰۰ اطاق‌مجهز با سرویس کامل‌تلفن اطاقی ۲ هزارتومان آماده اجاره تلفن ۲۲۲۴۸۰ و ۲۲۲۴۷۹
آ_۱۸۴۱

ساختمان از ۵۰ تا ۲۰۰ اطاق آماده‌مروش‌و اجاره ۹۳۶۷۵۳
۱_۱۷۲۳

اطاق اجاره‌ای مبله شده کامل برای دو شیزگان دانشجو و پزشکیار و مهماندار خانم و کارمند موجود است تلفن ۷۳۴۶۹۷
۱_۲ آ_۱۰۹۵

اجاره‌آپارتمان ۲ اطاق خوابه در تهران پارس بین فلکه دوم وسوم ۷۵۱۹۸۵
آ_۱۹۶۰

در آپارتمان شمال شهر که مادر و دختری زندگی میکنند اتاقی برای اجاره بیک خانم مجردآماده‌است کمباهم زندگی کنند . از ۱۰ تا۱۲ تلفن ۹۲۵۲۶۹
آ_۹۹۵

طبقه دوم ساختمانی ۲ اطاق خواب تمام مبله و سرویس کامل برای اجاره بخارجیان . اریامهر_کاج‌میدان گلها خیابان تیرگر کوچه شاهرخ شماره۳۵
آ_۱۱۲۹

یکدستگاه اپارتمان برای کار های‌ساختمانی و اگذار می‌شود ۴الی ۸ بعدازظهر ۷۹۸۸۰۴
۱_۳ آ_۱۱۳۰

یک‌اطاق‌برای دانشجو اجاره داده میشود ۳۱۸۲۵۹
آ_۱۰۴۹

برخیابان‌تخت طاوس ساختمان ۶ط‌ه‌هرطبقه۸ اطاق بافن‌کوئل و پارکینگ اجاره ۸۴۷۹۸۴
۱_۳ آ_۱۷۱۱

**گیشا**
**آپارتمان نوساز طبقه‌دوم (ساختمان دو طبقه) ۳ اطاق خوابه با کلیه تجهیزات تلفن مستقل‌به خارجیان اجاره داده میشود ۶۳۶۸۵۸**

خیابان جمشید اباد آپارتمان۳ خوابه مبله اجاره داده می شود تلفن ۹۲۱۸۷۶
۱_۲ آ_۱۷۱۹

## نیازآپارتمان‌اجاره

**طالب یك منزل اجاره‌در شمیران ۲۷۱۱۵۳**

**شرکت‌اس‌ایچ‌ام**
در کوتاهترین مدت منزل شما را به خارجیان اجاره‌میدهد
**تلفن ۸۵۶۵۲۱ و ۸۵۵۳۷۶**

**توجه**
**برای نارکنان اروپائی و امریکائی یك شرکت بین‌المللی به‌تعدادزیادی آپارتمان وویلا از ۳ تا ۱۵ هزارتومان فوری نیازمندیم**
**۸۵۱۴۷۷ و ۸۴۷۹۳۸**

**چندین‌خانواده**
**امریکائی و آلمانی**
بتعدادی آپارتمان وویلا در شمال شهر مخصوصا پهلوی داودیه دروس سلطنت آباد باشوفاژ و کولر وتلفن نیاز فوری دارند ۶۸۷۸۱۲

**تعدادی‌آپارتمان‌مسکونی وتجاری فوری نیازمندیم ۶۲۶۹۴۵**

**به تعدادی ویلا وهمکف مورد نیاز است تلفن ۶۸۵۰۷۵ - ۶۸۵۲۴۸**

نیازفوری‌ویلا و آپارتمان‌محل کار در شمال شهر ارژنگ ۶۸۱۲۷۷
۱_۱۰ آ_۱۰۶۶

**نیازفوری**
**به چند دستگاه ویلا و آپارتمان طبقه همکف واول با استخردر شمال شهر برای سکونت کارمندان خارجی ۲۴۵۶۸۵ و ۲۴۵۳۸۰**

**ویلا وآپارتمان در شمال شهر برای کارمندان عالی‌رتبه شرکت خارجی فوری نیازمندیم ۲۲۲۶۳۰ و ۲۲۷۵۱۱**

**نیاز فوری**
خانواده اروپائی به اپارتمان یا ویلا با تجهیزات کامل ۱۲_۶۵۱۲۱۱
آ_۱۱۶۴

## نیازخریدآپارتمان

خریدار اپارتمان و ویلا ۲۸۴۳۸۰

آپارتمانی کوچك ۱اطاق خوابه و یا حیاطی‌کوچك در منطقه غرب تهران به قیمت ۲۴۰ هزارتومان خریداریم تلفن۳۲۸۳۸۷

## نیازخریدزمین

خریدار زمینهای‌افسریه ۳۴۳۳۴۶

زمینهای‌تهران‌پارس خریداریم ۷۹۳۰۲۰
آ_۱۰۳۵

خرید زمین بلوار رضا پهلوی ۳۴۴۹۸۲

**زمین در مهرشهر و شهرك غرب خریداریم ۸۲۴۰۱۰ و ۸۳۱۴۰۲**

**اهوازاهواز**
مرمشهرزمین خریداریم۷۹۴۴۱۸
۱_۱

خریدار زمین افسریه ۳۴۱۳۵۹
آ_۱۵۷۳

**شهرك غرب و مهرشهر ۸۲۴۰۷۳**

**زمین صنعتی خریدار و فروشنده‌ایم ۹۳۶۷۵۳**

## بنگاه‌معاملات‌املاك

**بورس اراضی مهرشهر کوی‌ولیعهد گوهردشت ۶۴۸۲۵۵**

خریدار و فروشنده زمین ۲۸۴۳۸۰

دفترنیک
مرکزخرید و فروش و اجاره به‌ایرانی و خارجی ۸۴۵۰۰۱
آ_۱۷۲۰ ۱_۵

همه رقم معاوضه و خرید و فروش‌موجود است ۸۴۵۰۵۱
۱_۵ آ_۱۷۱۱

**خرید و فروش زمین‌های بلوار رضاپهلوی ۳۴۵۶۵۳**

**زمینهای‌مهرشهرخریدار وفروشنده‌ایم ۹۳۶۷۵۳**

آژانس فرح شمالی ۸۴۰۷۲۷
۱_۶ آ_۱۴۰۲

خانه های کلنگی وزمین ساختمانی در شمال تهران خریدار و فروشنده‌ایم تلفن ۹۳۳۹۷۶
۱_۱

بورس املاك شمیران دفتر برانی ۲۷۲۵۷۵

**خرید فروش مهرشهر** گوهردشت .فردیس ۹۲۲۷۳۹
۱_۱۷۲۹

**دفتر پارس**
**مرکز معاملات‌املاك‌شهر وشمیرانات ۸۴۱۵۵۸**

**زمین های صنعتی و کارخانه‌ای خریدار و فروشنده‌ایم ۹۲۵۹۴۸**

## معاملات‌پول

**پول شرطی ازصد هزار تا ۵ میلیون تومان‌ببالا ۹۲۰۸۲۹**

**پول شرطی‌درمقابل‌سند مالکیت‌هرمقدار بخواهید فوری در خیابان پهلوی ۸۹۶۵۱۱ و ۸۹۴۱۹۳**

**برای تهیه وام فقط در مقابل وثیقه ملکی ازیك میلیون تومان به بالا با ماتماس‌بگیرید۶۶۶۲۶۳ ۶۶۰۲۰۰ - ۶۶۴۶۱۸**

**پول شرطی موجود ۶۸۴۵۲۵**

**پول روی ملك موجود است تلفن ۸۲۴۳۶۲**

**پول در مقابل املاك شمال شهر و شمیران موجود تلفن های ۸۲۵۲۶۳ و ۸۲۹۵۲۷**

**وام‌فوری**
**ارزانتر از همه جا چك کارمندی و تلفن و مازاد ملك تلفن های**
**۳۷۷۸۳۸**

**وام‌ارزان**
**ملك - اتومبیل- چك کارمندی - فرش ۸۵۰۷۴۷**

**پول فوری‌در مقابل‌خانه و مستغلات موجود ۹۲۸۴۶۵**

**وام**
**چك کارمندی مازادملك تلفن ، اتومبیل، تاکسی**
**۶۶۵۴۵۱**

**وام به چك کارمندی ، ملك، اتومبیل ، فرش**
**۷۵۲۱۳۳**

**به پول راکد شما با تضمین بهره میدهیم**
**۷۵۲۱۳۳**

## پول‌موردنیاز

**به‌پول راکد شما با بهره‌عالی نیازمندیم ۸۵۰۷۴۷**

بپول راکد شما هزاری ۵۰ تومان‌سود می‌دهیم ۸۲۴۳۶۲
آ_۱۵۲۴

## استخدام

**زن‌وشوهر**
**بدون بچه برای اشپزی و خدمتکار ی منزل نیازمندیم‌تلفن ۶۳۰۳۵۹**

**شرکت باطری گربه نشان**
تعدادی فروشنده‌با حداقل‌معلومات‌سیکل‌اول بطور دائم باشرایطزیر استخدام‌مینماید:
حداکثرسن ۳۰ سال دارای برك پایان خدمت یا معافیت دائم
واجدین شرایطاز ساعت ۹ الی ۱۳ به‌آدرس‌تهران خیابان سپهبد زاهدی چهارراه آذرشهر - ساختمان شهداد- طبقه ششم مراجعه نمایند.

**کارگاه چوب‌وفلز**
**فرنگی ساز - نجار - ماشین کار - آهنگر - استاد کار و وردست‌و کارآموزاستخدام‌میشود وسیله ایاب و ذهاب و تغذیه ارزان آماده‌است تلفن۶۵۳۱۸۴ - ۹۷۰۰۲۵**

**سکرتر آشنا به تایپ فارسی و جوابگو تلفن موردنیاز است تلفن ۹۳۹۷۸۴**

**مهندسین‌مشاور عمران و منابع ایران**
**بافرادزیر نیازمنداست:**
۱- لیسانسیه‌یامهندس‌کشاورزی که درامورا‌قتصادی کشاورزی آب حداقل ۲ سال تجربه‌داشته باشد
۲- مهندس آبیاری‌وکشاورزی حداقل‌با ۲ سال تجربه درطرح شبکه های آبیاری وزهکشی و تعیین نیاز به آب گیاهان
۳- مهندس راه و ساختمان حداقل با۲ سال تجربه در در طرح‌ومحاسبه شبکه های آبیاری و زهکشی و تاسیسات هیدرولیکی سدها
۴- مهندس‌آبیاری وکشاورزی و مهندس راه و ساختمان بدون تجربه که بکار در طرح های عمرانی و آبیاری و سد سازی علاقمند باشد
از واجدین شرایط که بزبان انگلیسی تسلط داشته باشند خواهشمند است غیر از روز های‌پنجشنبه وجمعه بین‌ساعت ۳تا۵ به محل شرکت واقع در عباس‌آبادخیابان پارک( وزرا) خیابان ششم پلاك ۲ مراجعه فرمایند
۱_۱

یکنفر دوشیزه یا بانو برای پاسخگوئی تلفن و ماشین‌نویسی فارسی تمام وقت‌مورد نیازاست با تلفن های۸۵۶۰۰۱ و۸۵۶۰۰۲ تماس حاصل‌شود
۱_۱۱۵۱

به فروشنده مواد شیمیائی با داشتن‌سابقه کار در امرفروش تولیدات شیمیائی‌و آشنائی با زبان انگلیسی نیازمندیم تلفن ۶۸۵۶۹۱
آ_۱۱۷۹

**مدرسه عالی شمیران به یك نفر راننده نیازمند است ۲۹۴۶۶۵ - ۲۹۰۸۰۵**
۱_۱

دوشیزه یا بانو جهت تلفنچی ومنشیگری نیازمندیم بلوار الیزابت خیابان هما شماره ۷ شرکت کمان تلفن ۶۵۱۹۲۰

**استخدام نقشه‌کش**
بطور تمام وقت جهت دفتر مرکزی شرکت ستکان باشماره تلفن۶۵۴۸۰۵ تماس گرفته‌شود
آ_۱۷۲۵

**شرکت‌عقیق**
**یکنفر دوسیزه یا بانو منشی آشنابتایپ‌فارسی وجوابگوئی تلفن‌وکارمند دفتری که کار های‌خارج از شرکت نیز انجام‌دهد نیازمند است شنبه بعد ساعت ۸تا۵ بعداز ظهر تلفن ۹۳۷۹۲۵**

**تعدادی کارگر چرخکار زیگزال سه سوزنه نیازمندیم سیمتری جی ۹۶۲۹۱۵**

**افراد مشروحه زیر جهت‌نظارت در شهرستان استخدام میشود**
**۱-مهندس‌راه‌وساختمان با ۱۰ سال سابقه درکار های راه‌سازی**
**۲-مهندس‌راه‌وساختمان با ۵ سال سابقه در کار های راه‌سازی**
**۳- تکنیسین با ۱۰سال سابقه در کار های راه‌سازی**
**۴- نقشه‌بردار با ۵ سال سابقه در کار های راه‌سازی**
**۵- تکنیسین با ۲ر۵ سال سابقه در کار های راه‌سازی**
**۶- ناظر فنی با ۵ سال سابقه در کار های راه‌سازی**
**طالبین به خیابان‌فیشر- آباد خیابان نیکو شماره ۴۳ مراجعه فرمایند**

**۳ نفر سرایدار**
جهت‌کارو سکونت‌در ساختمان بزرگ‌و یاعمارت باغ‌که بکارهای فنی ساختمان یا تزئینات و یا حسابداری آشنائی داشته باشند و همچنین نظافتچی موردنیاز است تلفن ۳۱۶۱۶۱ و ۲۹۳۱۳۱
۱_۳ آ_۱۷۲۶

**به تعدادی ویزیتور خانم و آقا برای‌اموربیمه بطور نیمه‌وقت یا تمام وقت مورد نیاز است تلفن بعدازظهرها ۸۲۴۲۳۳**

**چند نفر کارگر برای‌کار با ماشینهای ژاکاردگرد ویکنفرمتخصص ماشین گرد برای کار در قم نیازمندیم مسکن مجانا داده میشود تلفن ۵۲۲۸۹۶**

**بیك نفر دوشیزه یابانو جهت تلفنچی تمام‌وقت مورد نیاز است تلفن ۸۵۹۶۴۹**

فتوزنگوله بیك رتوش کار ماهرنیازمنداست تلفن۶۲۷۹۹۴
۱_۲ آ_۲۱۰۷

**به یکنفر سکرتر ماشین نویس فارسی دوشیزه یا بانو بعدازظهر ها نیازمندیم تلفن۶۳۰۱۶۸**

**یك خانم منشی مسلطبه تایپ فارسی استخدام میشود تلفن ۶۶۱۰۴۲**

**گروه تخصصی علوی دندانپزشك با پروانه دائم برای صبحها به همکاری دعوت می‌نماید تلفن ۵۴۴۴۸۰**

**سکرترمطب‌دندانپزشکی بین ۵ر۴ تا ۹ تلفن ۲۳۰۷۳۹**

**کارگاه‌مبل‌جهت‌روکوبی به تعدادی روی‌کوب نیازمند است تلفن ۳۷۷۱۲۲-۳**

**به دو نفر سرپیچ ویك پادو فوری نیازمندیم تلفن ۲۲۳۲۸۳**

**به دو نفر سرپیچ فوری نیازمندیم تلفن۶۵۰۰۵۴**

**یکنفر سریدار مجرد با تضمین مورد نیاز است ۹۵۵۳۳۵ و۹۵۱۵۹۸**

**بیك سکرترکه مسلط به تایپ فارسی و لاتین و بایگانی و آشنا به‌زبان انگلیسی باشدنیازمندیم از ۹ صبح تا۲ بعداز ظهر . تلفن ۸۳۶۶۱۸**

**استخدام**
**سرویسکار و نصاب کولر سه‌راه زندان پلاك ۵۹۱**

**بچند نفرکارگر لوله‌کش و سرویسکار کولر نیازمندیم تلفن۸۴۴۳۶۶**

**پزشك با پروانه دائم خانم پزشکیار ۳۵۲۶۵۹**

**دندانپزشك ۴ الی ۶ نیازمند تلفن ۹۵۵۴۷۲**

**لیسانسیه**
شرکت بین‌المللی امریکائی‌جهت‌سرپرستی قسمتی از کادر فروش خودبه‌لیسانسیه‌اقتصاد و بازرگانی با حقوق و مزایای قابل توجه با شرایط زیر استخدام مینماید :
۱- آمادگی زیاد برای مسافرت
۲- حداکثرسن ۳۰سال
۳- داشتن‌تجربه درامور فروش و بازاریابی‌مزیت است ولی شرط اساسی استخدام نیست
متقاضیان از ساعت ۸ الی ۱۳ به آدرس تهران خیابان سپهبد زاهدی - چهارراه آذرشهر - ساختمان شهداد -طبقه ششم قسمت بازاریابی مراجعه نمایند .

**بنای نماکار مورد نیاز است تلفن : ۶۴۵۶۳۰ - ۸۵۶۲۵۴**

**استخدام**
موسسه مهندس مشاور به‌چند نفر کارمند اداری آشنا به زبان انگلیسی و ۲ نفر نامه‌رسان‌دارنده موتور نیاز دارد.
داوطلبان میتوانند مشخصات‌خود را به‌صندوق پستی شماره ۲۱۴ ارسال نمایند

**مترجم زبان انگلیسی نیازمندیم تلفن ۵۲۵۲۹۶**

**شرکت‌شارپانت‌بتعدادی کارگر چدن‌کار سردو گرم کار احتیاج دارد خواهشمند است با شماره ۴۰ و۹۳۸۰۳۰ تماس بگیرید .**

**شرکت هاریس**
**مجری‌شاهراه اراك-اندیمشك**
**جهت کارگاه اراك یکنفر مهندس‌ورزیده دفترفنی (سرپرست دفتر فنی) و یکنفر مهندس (یامعادل) نقشه‌بردار سرپرست (اکیپهای نقشه‌برداری) و یکنفر نقشه‌کش راه- سازی احتیاج دارد با تلفن های ۶۵۷۸۶۹- ۶۵۷۹۸۷ - ۶۵۴۷۰۲ - ۶۵۴۷۰۱ از ۹ الی ۵ بعدازظهر تماس بگیرید**

**بیك نفر دوشیزه یابانو برای جوابگوئی تلفن نیازمندیم ۹۵۵۵۹۲**

**به یك کارگر دوزنده چرخکار نیازمندیم تلفن ۳۱۱۲۳۱**

یک نفر مستخدم مورد نیاز است فرح شمالی خیابان‌پالیزی کوی بهرام شماره ۱۷
۱_۲ آ_۱۱۹۰

بیمارستان میمنت برای تکمیل ،کادر پرستاری خود به عده‌ای پرستار دیپلمه نیازمند است .
داوطلبان با دردست داشتن فتوکپی مدارك‌به بیمارستان‌میمنت‌خیابان آیزنهاور خیابان میمنت مراجعه فرمایند .

**بیك دوشیزه دیپلمه بازرگانی آشنا به - حسابداری و تایپ انگلیسی نیمه وقت نیازمندیم ۳۱۵۸۲۶ - ۳۱۷۶۶۷**

**آگهی استخدام (نیرپاس)**
**شرکت سهامی خاص**
**۲۵ نفر آهنگر و کمك آهنگر راباشرایط مناسب بهمکاری دعوت مینماید.**
از داوطلبانی که حداقل سه سال‌سابقه‌کاردارند خواهشمند است‌جهت مصاحبه و آگاهی‌از شرایطاستخدام به کارخانه نیر پارس واقع‌درجاده قدیم کرج پشت کارخانه شیر پاستوریزه جنب‌کارخانه‌کارتن سازی‌ایران مراجعه‌یاباتلفن شماره۹۶۲۰۱۷۰ تماس حاصل نمایند.

**چند نفر بازاریاب با حقوق ثابت مکفی و پورسانت مورد نیاز است فرح شمالی خیابان پالیزی کوی بهرام شماره۱۷**

**به یکنفر مستخدم مرد نیازمند است تلفن ۷۹۰۶۳۹**

**بدو نفر دوشیزه یا بانو جهت‌تکثیر نوارنیازمندیم ساعت کار ۹ تا ۱۹تلفن ۸۳۸۴۶۰**

دوشیزه یا بانوی سکرتربرای مطب دندانپزشکی در شمیران صبح و عصر نیازمندیم تلفن ۲۷۱۷۸۱

**بیك دوشیزه یا بانو وارد در فروش لوازم آرایش تمام‌وقت نیازمندیم تلفن ۹۷۵۲۷۰**

پیك موتور سوار فعال ویک آبدارچی نیازمندیم ۶۲۷۳۹۴و ۶۲۳۷۴۶ و ۶۲۴۷۳۱

**استخدام منشی**
بیکنفر دوشیزه یا بانو مسلط به تایپ فارسی و لاتین تمام وقت مورد نیاز میباشد تلفن ۶۶۱۷۹۶

**دخترخانمی با سابقه ماشین‌نویسی برای کار تمام وقت نیازمندیم رادیولژی‌دکترفرشیدپور خیابان‌پهلوی‌جنب‌خیابان پاستور ۳۷۱ (۸)**

**تعدادی کارگر ساده مرد استخدام میشود**
آدرس کیلومتر۴ جاده مخصوص کرج خیابان اول استادیوم آریامهر شرکت سهامی شیشه‌سازی‌مینا (عام)

## شریک

**به یك شریك که دارای ۱۰۰۰۰۰ تومان به بالا وجه نقد و وارد به کار مکانیکی باشد برای‌کار تعویض روغن‌و مکانیکی درسه‌راه پایگاه‌شاهرخی همدان نیازمندیم تلفن ۳۳۳۲۰۷از ساعت ۱۵ تا ۱۸ امیربانکی**

## جویای‌کار

۱۲ سال تجربه در امور انبار داری و مدیریت آشنائی‌بزبان ژاپنی وانگلیسی آماده کار ۸ الی ۵ بعد ازظهر ۸۵۲۰۹۳
۱_۱۰ آ_۱۵۲۹

راننده با اتومبیل و انت نیسان تمام‌وقت جویای‌کار ۹۸۲۲۹۵
۱_۲ آ_۶۰۲

**قابل توجه شرکت های ساختمانی**
**معمار اجرایی ساختمان با ۲۵ سال تجربه در اداره کارگاه های ساختمانی آماده کار در تهران میباشد لطفا از ساعت ۳تا ۸ با تلفن ۵۵۹۱۶۶ تماس بگیرید.**
آ_۱۱۸۷

راننده دو همگانی - کمک راننده خارج از تهران یا شهرستانهاآماده‌کار است تلفن ۳۱۸۵۵۹تماس بگیرید
۱_۲ آ_۱۰۶۷

## تدریس

**ریاضیات فیزیك سیمی**
برای دوره نظری راهنمائی ششم قدیم ناصری دبیر ریاضی. ۲۳۶۳۵۹

**راهنمائی ، نظری توسط دانشجوی آریامهر ۷۹۳۷۲۸**

ششم ریاضی و طبیعی‌و نظام جدید تضمین و کنکور توسط کادری مجهز از مهندسین‌مجرب‌فارغ‌التحصیل دانشگاه اریامهر و فنی تلفن ۳۵۶۷۱۱و ۶۲۱۵۶۹
آ_۱۸۰۲

فقط فرانسه ۹۵۲۴۲۸
۱_۲۰ آ_۲۴۱

**مکالمه انگلیسی**
با دبیران ایرانی و خارجی
**تلفن ۶۵۲۴۵۷**

فرانسه خصوصی ۹۳۴۴۰۲

**کلیه‌دروس**
توسط دبیران مجرب
**تلفن ۲۲۷۶۴۰**

## پانسیون

لطفا برای پانسیون و تحصیل فرزندان‌خود در یکی ازبهترین خانو ادههای‌انگلیسی و بهترین مدارس انگلیس و بهترین منزل بااستخر و سونا وسایر وسایل‌درلندن باتلفن ۷۳۴۶۹۷ تماس حاصل فرمائید

# آگهی استخدام

**شرکت پرس ترانسپورت بار (حمل ونقل بین‌المللی)**
جهت تکمیل کادر امور مالی خود به افراد واجد شرایط زیر نیازمند است .
**۱- حسابدار با سه سال سابقه کار در امور حسابداری .**
**۲- کمك حسابدار با یکسال سابقه کار در امور کمك حسابداری.**
**ازواجدین شرایط فوق خواهشمند است به آدرس زیر مراجعه نمایند .**
**تخت‌طاوس بین امیراتابك وروزولت شماره۱۶۵**

**مهندسین مشاور رکسانا**
**افراد زیر را برای همکاری دعوت می‌نماید**
**۱- مهندس راه و ساختمان با حداقل ۵ سال سابقه کار در کارگاه یا نظارت**
**۲- مهندس راه و ساختمان با ۵ سال سابقه کار طراحی**
**۳- مهندسی محاسب ساختمان در حدود ۳ سال سابقه محاسبه**
**متقاضیان همه‌روزه‌بین ساعت۸ تا ۱۸به‌آدرس خیابان بخارست میدان آرژانتین‌نبش خیابان‌الوند پلاك ۱۵ مراجعه ویا با تلفن ۶۲۹۱۹۳ تماس حاصل فرمایند .**

# Senios salemen

required

*with field/technical experience*

*in selling heavy construction*

*equipment*

* MINIMUM 3 YEARS EXPERIENCE
* GOOD KNOWLEDGE OF ENGLISH/FARSI

**Right persons will enjoy attractive remunerations plus fringe benefits.**

**Qualified applicants should refer to the Sales Manager between 9 a.m. and 4 p.m. at the Central Office situated at Sepahbod Zahedi Avenue, 11 Sepand Avenue, corner of Iranshahr, Tehran.**

# شرکت‌سرمایه‌گذاری بانکهای‌ایران

**باحقوق و مزایای مکفی استخدام مینماید**

**۱- کارشناس خدمات مدیریت** — **تحصیلات‌دانشگاهی‌در رشته های تحلیل‌گر مسائل مالی ، مهندسی صنایع،مدیریت‌صنعتی . مهندسی سیستم ، پژوهش‌عملیاتی‌واقتصاد**
**۲- کارشناس اقتصادی**
**۳- کارشناس مالی**
**۴- کارشناس‌شناخت‌و پیشبرد طرح ها**
**۵-کارشناس‌برنامه‌ریزی وبودجه**
**۶- کارشناس سرمایه گذاری :** — **فوق‌لیسانس مدیریت مالی، مدیریت‌بازرگانی . اقتصاد ( با لیسانس حسابداری)وحسابداری تسلط کامل به زبان انگلیسی .**
**۷- مسئول روابط‌عمومی:** — **لیسانس‌علوم‌ارتباطات با داشتن تجربه کافی**
**۸- کارمند حسابداری:** — **لیسانس حسابداری بدون تجربه ، دیپلم ریاضی با معدل خوب و دوسال سابقه در امور حسابداری .**
**۹- مسئول کارگزینی:** — **لیسانس علوم اداری با تجربه‌کافی**
**۱۰- متصدی امورخدمات و متصدی تاسیسات :** — **تجربه کافی**

**واجدین شرایط میتوانند همه روزه (باستثنای پنجشنبه و جمعه) باهمراه داشتن یك قطعه آزآخرین عکس پرسنلی به آدرس شرکت واقع در خیابان کریمخان زند مقابل شاه عباس شماره ۱۶ مراجعه نمایند .**

**کارخانجات صنایع پارس و آمریکا**
# استخدام‌میکند

۱- نقشه‌کش‌فنی‌باسابقه کار ۲ نفر
۲- مکانیك ماشین های صنعتی و تولیدی هیدرولیك ۱ نفر
۳- مکانیك ماشین های صنعتی وتولیدی ۲ نفر
۴- کمك مکانیك ماشین های‌صنعتی‌وتولیدی۱ نفر
۵- فرزکاردرجه یك۲ نفر
۶- سوهانکار قالب درجه یك ۲ نفر
۷- کارگرساده باتحصیلات سیکل‌دوم برای‌آموزش کنترل مرغوبیت ۵ نفر
۸- کارگر ساده ۵۰ نفر

**شرایط استخدام :**
**در همه موارد سواد خواندن و نوشتن جز ردیف ۱و ۷ و داشتن ورقه خاتمه خدمت یا معافی دائم‌نظام وظیفه ضروری است .**
**متقاضیان بکارگزینی کارخانجات صنایع پارس و آمریکا واقع درکیلو متر ۴ جاده قدیم کرج‌مراجعه نمایند.**

# نیازمندیهای اطلاعات

تلفنهای: ۳۰۳۷۰۲-۳۱۱۲۱۹-۳۱۱۲۲۵-۳۱۱۲۲۴

نیازمندیهای اطلاعات تلفنی آگهی میپذیرد

## استخدام
## کمک حسابدار

یك شرکت تولیدی برای کار در بخش فروش پارچه یك کمك حسابدار که از عهده حساب بهره‌گیری مدت اجناس برآید استخدام مینماید.
داوطلبان با صندوق پستی شماره ۱۴۱۸۲۹ مکاتبه نمائید.

## آگهی استخدام بازاریاب

شرکت تولیدی برای تکمیل کادر فروش خود در تهران و شهرستانها تعدادی بازاریاب باحقوق وپورسانت استخدام می‌نماید. آدرس جاده مخصوص کرج کیلومتر ۱۰ مقابل پمپ بنزین خیابان دفاع شرکت ایرجك.

## کارخانه می‌ماس

واقع در جاده قدیم کرج روبروی شیرپاستوریزه افراد زیر را باحقوق و مزایای مکفی به خدمت دعوت مینماید:

**۱ـ نظافتچی باسواد ۵ نفر**

**۲ـ کارگرساده باسواد ۲۰ نفر**

متقاضیان باید دارای مدرك پایان خدمت و یا معافیت دائم باشندو افرادی که‌محل سکونت‌آنها نزدیکتر به کارخانه باشند اولویت خواهندداشت ۹ تا ۱۳ با تلفن ۹۵۲۲۹۷ تماس حاصل نمائید.

## کارخانه بلنداکس

برای تکمیل کادر بسته بندی

**عده‌ای دوشیزه یا بانو**

**بامزایای زیر استخدام میکند**

۱ـ برخورداری ازیك محیط کاملا دلپذیر و صمیمی
۲ـ حداقل حقوق و مزایا یکهزار تومان
۳ـ برخورداری از سودویژه قابل توجه
۴ـ بیمه بازنشستگی، حوادث، درمانی و حق اولاد
۵ـ خرید ارزان از شرکت تعاونی
۶ـ سرویس رفت‌وآمد و امکان ترقی درآینده
۷ـ حداکثر سن ۴۰ سال
خیابان کوروش کبیر بالاتراز سه‌راه‌ضرابخانه انتهای کوی لاجوردی.

## آگهی استخدام

یك نفر فروشنده دارای دیپلم یا فوق دیپلم فنی‌وحداقل ۲ سال‌تجربه فروش‌و آشنائی بزبان انگلیسی در حد مکالمه موردنیاز است. لطفا به‌تلفنهای زیر مراجعه فرمائید:
۸۲۰۳۰۲ـ ۸۲۰۲۵۱

GLASS WOOL

## شرکت پشم شیشه ایران

جهت کار درتهران و شیراز با حقوق ومزایای مکفی به همکاری افراد زیر احتیاج دارد:

**۱ـ مهندس مکانیك**
با تجربه کافی در کارخانجات تولیدی باحداقل ۴ سال سابقه کار جهت شیراز.

**۲ـ حسابدار صنعتی**
با داشتن‌لیسانس‌حسابداری صنعتی یا حسابرسی و حداقل ۵سال تجربه مفید در تعیین قیمت تمام شده، برنامه ریزی موادو کنترل تولید جهت‌شیراز:

**۳ـ رئیس امور اداری**
باتحصیلات لیسانس و تسلط کامل بزبان انگلیسی و تجربه کافی درامور اداری کارخانجات صنعتی جهت شیراز.

**۴ـ سرپرست انبارها**
با تحصیلات دیپلم و تجربه کافی در امور سرپرستی انبار جهت شیراز و تهران

**۵ـ منشی** با تسلط کامل بزبان انگلیسی و آشنائی کامل به تایپ فارسی ولاتین باتحصیلات دیپلم ببالا جهت شیراز.

**۶ـ سرپرست برق**
فوق دیپلم یادیپلم‌با۵سال‌سابقه‌کاردرکارخانجات صنعتی جهت تهران و شیراز.

**۷ـ تکنیسین ابزار دقیق**
باتجربه کافی جهت شیراز.

**۸ـ سرپرست کنترل وآزمایشگاه**
باتکنیسین شیمی با دو سال سابقه کار جهت تهران.

**۹ـ سرپرست تبلیغات و روابط عمومی** با تحصیلات حداقل دیپلم‌ودو سال تجربه‌مفید

**۱۰ـ بازاریاب** با مدرك تحصیلی دیپلم و دوسال سابقه کار باشرکتهای ساختمانی.

**۱۱ـ کارگر ساده.**

داوطلبین میتوانند برای کسب اطلاعات‌بیشتر وانجام مصاحبه بامور اداری شرکت واقع‌درکیلو متر ۷ جاده‌قدیم کرج روبروی کارخانه صنعتی جنرال مراجعه نمایند.
(تلفن: ۶ـ۹۵۵۷۳۵)

شرکت نفت‌پارس

PARS OIL CO.

شرکت نفت‌پارس
نقشه‌کش صنعتی با حقوق و مزایای مکفی تحت شرایط زیر استخدام مینماید:
۱ـ حداقل سه‌سال سابقه کار درنقشه‌کشی صنعتی
۲ـ آشنائی به زبان انگلیسی
واجدین شرایط میتوانندهمه‌روزه باستثنای روزهای ۵شنبه وجمعه به کارگزینی پالایشگاه نفت‌پارس واقع در کیلومتر ۱۹ جاده مخصوص کرج بعداز دوراهی کاروانسراسنك مراجعه نمایندتلفن‌های ۹۴۴۹۲۰و ۹۴۱۵۰۰ و۶۶۰۱۴۱

شرکت معتبر تجاری به چند نفر کارمند زن یا مرد جهت کارهای دفتری وحسابداری که تحصیلات آنها حدود دیپلم متوسطه باشد نیازمند است. محل کار حوالی تخت طاووس لطفا بعداز ظهرها باتلفن ۸۹۱۳۳۳ ـ ۸۹۲۵۲۲ تماس حاصل نمائید.

## شرکت سهامی عام آبجو سازی شمس استخدام مینماید

۱ـ فروشنده مرد ـ فعال و خوش برخورد با حداقل تحصیلات سیکل متوسطه و ضامن معتبر
۲ـ راننده پایه یکم‌ـجهت انجام سرویس‌ایاب و ذهاب کارگران
۳ـ کارگرساده‌ـباحداقل‌سوادخواندن ونوشتن
متقاضیان میتوانند از ساعت ۸ الی ۱۶ با در دست داشتن شناسنامه و معافیت نظام‌وظیفه به اداره کارگزینی شرکت واقع در خیابان نواب بابائیان مراجعه نمایند.

## استخدام بازاریاب وفروشنده

به چند نفر بازاریاب و فروشنده زن و مرد ورزیده باتحصیلات حدود دیپلم و حداکثر سن حدود ۳۰سال‌نیازمندیم‌افرادی‌که‌درفروش‌وسایل عکاسی وعینك‌سابقه داشته باشند حق‌تقدم دارند خواهشمنداست باتلفن های ۷و۸۹۱۴۰۶ ویا ۶۵۰۰۵۳ و ۶۵۴۱۹۱ تماس بگیرید.

## آگهی استخدام

شرکت سهامی خاص صنعتی بهشهر تاسیسات تهران افراد زیر را باحقوق و مزایای مکفی استخدام می نماید.

**۱ـ کارپرداز با حداقل ۳ سال سابقه کار و تحصیلات سوم دبیرستان**

**۲ـ کارمند خدمات با حداقل ۲سال سابقه کار و تحصیلات سوم دبیرستان**

**۳ـ انباردار فنی با حداقل ۴ سال سابقه کار درانبار قطعات ولوازم یدکی صنعتی و تحصیلات سوم دبیرستان**

داوطلبین استخدام که سن آنها بین ۲۵ الی ۴۰ سال می باشد با در دست داشتن مدارك همه روزه از ۹ الی ۳ بعداز ظهر (پنجشنبه ها تا ساعت ۱۲) به کار گزینی شرکت واقع درکیلومتر ۱۲ جاده جنوبی کرج مراجعه نمایند.
تلفن ۳ـ ۹۵۳۰۴۱

## شرکت پیچاز الکتریک

واقع در شهر صنعتی البرز (قزوین) جهت قسمت مونتاژ کلیدهای برق احتیاج به تعدادی کارگرزن دارد.
داوطلبان به‌آدرس کارخانه «فلکه» دوم، پشت کارخانه مولن‌موکت کارخانه‌پیچاز الکتریك‌تلفن ۴۰۳۰ آقای محمودی مراجعه فرمایند.

## استخدام

۱ـ کارمندبا تخصص‌در اداره کردن انباریدکی ماشین‌آلات ساختمانی باحداقل پنج‌سال سابقه کار در این رشته
۲ـ تعدادی جوان دیپلمه علاقمند به کار فنی عملی برای‌تعلیم‌در مکانیکی‌ماشین‌آلات‌ساختمانی
۳ـ تعدادی مکانیك ماشین‌آلات ساختمانی با داشتن اطلاعات درهیدرولیك‌وبرق‌باپنج سال سابقه کاردر این رشته‌ها
۴ـ منشی آشنا به زبان انگلیسی و تسلط به تایپ لاتین و فارسی
متقاضیان میتوانند باتلفن شماره ۸۴۹۴۶۶ آقای یونسی تماس حاصل و مراجعه نمایند.

## استخدام

یك شرکت بزرك نساجی در حال توسعه بافراد زیر نیازمند است:
۱ـ خانم یا آقا وارد به امور سفارشات و ترخیص و ترجمه‌وتایپ‌انگلیسی
۲ـ یکنفر تلفنچی دارای ۲ سال سابقه کار وارد به تایپ فارسی
طالبین به آدرس‌خیابان سعدی جنوبی پائین‌تر ازمخبرالدوله پلاك ۴۴۱ ساعت ۱۶الی۸ بعدازظهر مراجعه فرمائید.

## کارخانجات پروفیل نیمه سبك

**افراد زیر را بهمکاری دعوت‌میکند**

۱ـ مهندس برق لیسانس با حداقل ۵سال سابقه کار در کارخانجات.
۲ـ تلفنچی با داشتن سوم‌متوسطه‌وحداقل ۲ سال سابقه‌کار.
۳ـ کارگر برقکار صنعتی داشتن ششم ابتدائی و چهارسال سابقه‌کار.
۴ـ تعمیرکار ماشین‌آلات صنعتی داشتن ششم ابتدائی ویك سال سابقه‌کار.
۵ـ کارگرساده داشتن سواد خواندن و نوشتن
ضمنا داشتن برك پایان خدمات یا معافیت ازخدمت زیرپرچم ضروری است.
داوطلبین‌میتوانند همه‌روزه‌در ساعات‌اداره باتلفنهای ۵ـ۹۶۱۰۰۰ تماس حاصل فرمایند.

## الیاف، شرکت سهامی عام استخدام مینماید

اپراتور خدمات کامپیوتری با سیستم (۳) ای،بی،ام دیپلمه با حداقل دوسال سابقه کار ماشین‌نویس فارسی و انگلیسی با تجربه‌آشنائی بزبان انگلیسی
لیسانسیه و دیپلمه باسابقه کاردر حسابداری صنعتی
متقاضیان میتوانند بین ساعات ۱۵ الی ۱۷ به نشانی دفتر مرکزی تهران خیابان پهلوی جنب بیمارستان ۵۰۱ ارتش انتهای خیابان مستوفی ابتدای ابن‌سینا کوچه موج شماره ۱۰ یا مستقیما بین ساعات ۷ الی ۱۵ به کارگزینی کارخانه واقع در جاده قدیم کرج کیلومتر ۱۸ اول‌جاده شهریار مراجعه نمایند.

## علاءالدین ایران (شرکت سهامی عام)

**جهت تکمیل کادر پرسنلی خود به‌متخصصهای زیر نیازمنداست**

۱ـ سرپرست‌حسابداری فروش حداقل تحصیلات دیپلم ریاضی با ۵ سال سابقه سرپرستی حسابداری فروش.
۱ـ کارمند ارشد کارگزینی حد اقل تحصیلات دیپلم با ۲ سال سابقه کار (تحصیلات بالاتر مقدم خواهند بود)
۳ـ حسابدار(معین نویس) حداقل تحصیلات دیپلم با ۲ سال سابقه کار
۴ـ فوق دیپلم نساجی
۵ـ ویزیتور با اتومبیل شخصی
۶ـ کارمند کاردکس با تحصیلات دیپلم و حداقل ۲ سال سابقه کارمؤثر
۷ـ تایپیست فارسی و لاتین با تحصیلات حدود دیپلم‌وحداقل۲سال‌سابقه کار
واجدین شرایط می‌توانند در یکی از ساعات اداری به کارگزینی شرکت‌واقع در کیلومتر ۸ جاده مخصوص کرج‌جنب کارخانه لیلاند مراجعه فرمایند

تلفنهای استخدام: ۳۰۳۷۰۲-۳۱۱۲۱۹

## هتل میامی استخدام مینماید

۱ـ یکنفر نقاش ساختمانی با حداقل ۵ سال سابقه کار
۲ـ دو نفر کارگر آشنا بامور بوفه‌داری با حداقل ۲ سال سابقه کار
۳ـ۵ نفر خانم آشنا بامور طبقه داری باحداقل ۲ سال سابقه کار
۴ـ یکنفر کارگر ساده آشنا بکار شیشه پاك کنی با سابقه کار
میتوانید با در دست داشتن شناسنامه و مدرك سابقه کار شخصا به هتل میامی مراجعه نمائید.

## دیپلمه

سازمان کاسپین یکنفر دیپلمه‌پر انرژی‌و فعال‌را با امکان‌پیشرفت سریع‌برمبنای‌شایستگی و قبول توانائیهای‌فردی بهمکاری‌دعوت میکند.
ساکن‌بودن در تهران‌و داشتن‌گواهی پایان خدمت الزامی است.
علاقمندان میتوانند فقط از ساعت ۳ الی ۵ بعد ازظهر به آدرس خیابان پهلوی‌روبروی فروشگاه کورش کوچه نوربخش پلاك ۱۹ مراجعه فرمایند

## شرکت صنایع هواپیمائی ایران

استخدام مینماید

**تراشکار**

شرکت صنایع هواپیمائی ایران عده‌ای تراشکار باسابقه، مسلط به‌تراشکاری قطعات راباحقوق مکفی ومزایای فوق‌العاده شغلی برای خدمت درتهران استخدام مینماید.
از واجدین شرائط دعوت میشود به‌کارگزینی شرکت واقع درخیابان پهلوی جنوب پارك ساعی شماره ۱۰۹۱ مراجعه نمایند.

برای پوشش نیاز نیروی انسانی

## رابرت گرن استخدام می کند

**۱ـ استادکار نجار ۵ نفر**
**۲ـ کارگر ماهر نجار ۱۵ نفر**
**۳ـ کارگر ساده ۱۰ نفر**
**۴ـ کارگر باموتورشخصی وضامن معتبر ۱ نفر**
**۵ـ راننده ۱ نفر**
**۶ـ سرپرست انبار با تجربه درامور نجاری۱نفر**

داوطلبین در ساعات اداری بمحل کارخانه واقع در کیلومتر ۷ جاده مخصوص کرج‌مراجعه نمایندتلفنهای ۹۷۴۹۳۸ و ۹۷۲۷۵۳

## AMERICAN/IRANIAN CO. SEEKS CANDIDATES FOR TOP EXECUTIVES

For its Records business in Iran, located in Tehran.

Applicants will:

- Be Iranian Nationals aged at least 30 years.
- Have experience in executive position in consumer goods industry.
- Have a good knowledge of English in addition to mother tongue.
- Be well-versed in all aspects of working conditions in Iran.

Remuneration will be commensurate with qualifications.

Please send handwritten application with curriculum vitae to:

P.O. Box 11/1389 Tehran
Strictest confidentiality ensured.

# نیازمندیهای اطلاعات

تلفنهای: ۳۱۱۲۳۰-۳۱۱۲۲۹

نیازمندیهای اطلاعات تلفنی آگهی میپذیرد

## YOU & WE

YOU Are a highly experienced **DRAFTSMAN** with reasonably good command of English.
YOU Are able to prepare and uptodate our engineering drawings, Refinery pipe works and layout etc.
WE Are a well known Iranian Joint venture with manufacturing operation at Rey.
WE Offer reasonably high salary, good fringe benefits and working conditions.
YOU should ring US at Tel. No. 592041-4 extension 15, Saturday-Wednesday 7.30 to 15.00.

## استخدام فوری

**یك واحد بزرك صنعتی و تولیدی افراد زیر را با مزایای قابل توجه جهت کار در اداره مرکزی استخدام میکند :**

۱ـ حسابدار دیپلمه با ۵سال سابقه کار دونفر
۲ـ حسابدار صنعتی با سه سال سابقه کاریکنفر
۳ـ صندوقدار با ۵ سال سابقه کار سن بالای ۳۰سال با تضمین‌ملکی یکنفر
٤ـ سرایدار معتبر با تضمین یکنفر

داوطلبین میتوانند روزهای عادی از ساعت ۸ صبح الی ۲ بعدازظهر جهت استخدام بکارگزینی مرکزی واقع در عباس‌آباد خیابان پارك (وزراء) کوچه سوم پلاك ۳طبقه‌اول‌مراجعه‌فرمایند.

---

بافراد زیر جهت‌استخدام فوری‌برای‌نظارت کارگاههای اذربایجان و کرمانشاه نیازمنداست:

الف ـ مهندس فوق‌لیسانس ساختمان با ۳ سال تجربه‌کار ـ۲نفر .
بـ تکنیسین باتجربه و حداقل مدرك تحصیلی دیپلم ریاضی یا طبیعی ۲نفر .

شرایط لازم :
۱ـ تابعیت ایران .
۲ـ دانستن زبان انگلیسی
۳ـ برك گواهی خاتمه خدمت
٤ـ سابقه‌کار خوب

طالبین به آدرس صندوق پستی ۱۱۲۸ر۱٤ مکاتبه فرمایند .

---

## گروه‌صنعتی مولن‌روژ

افراد زیر را باحقوق و مزایای بسیار خوب و مسکن و خوراك جهت کارخانجات خود واقع در شهر صنعتی البرز (قزوین) استخدام مینماید

**۱ـ مهندس نساجی یا مکانیك دو نفر با حداکثر سن ۳۰ سال**
**۲ـ رئیس انبار با حداقل ۵ سال تجربه و ٤۰ سال سن**

حائزین شرایط در ساعات اداری بـه خیابان کوروش کبیر جنب سینما مولن‌روژ شماره ۲٦۹ مراجعه نمایند .

---

## شرکت ساختمانی

به یکنفر مهندس با تجربه برق‌و تاسیسات احتیاج فوری دارد خواهشمند است با تلفنهای ۸۵۳۳۱۸ و ۸٤۵۹۱۰ تماس حاصل فرمایند

---

## تدریس خصوصی

دانشگاه صنعتی آریامهر تهران ورزیده ترین دانشجویان دختر و پسر را جهت تدریس دروس ریاضیات ، فیزیك ، شیمی، زبان و راهنمائی و متوسطه قدیم معرفی مینماید تلفن ۹۷۵۰۵۱ـ ۹۱۸٤۷۲ م‌الف ۱۷۵۳

---

**شرکت تولیدی بمنظور اجرای سیستمهای طرح شده جهت عملیات مالی خود افراد زیر را بـه همکاری دعوت مینماید :**

**۱ـ رئیس حسابداری :**
لیسانس حسابداری یا بازرگانی
حداقل ٤سال تجربه پس‌از پایان تحصیلات‌در زمینه های حسابداری و بازرگانی صنعتی ـ آشنائی بزبان انگلیسی

**۲ـ حسابدار مالی** حسابدارصنعتی(۳نفر)
لیسانسیه‌حسابداری‌یابازرگانی‌ـ حداقل دوسال تجربه در امور مالی ـ سن بین۲۵ تا ۳۰ سال

**۳ـ کارمند حسابداری :**
(دونفر)دیپلمه‌باحداقل‌یکسال تجربه‌درحسابداری

واجدین شرایط میتوانند روز های شنبه تـا چهارشنبه از ساعت ۹ الی ٤ بعدازظهر به‌خیابان حافظ خیابان ارفع شماره ۲۰ طبقه دوم مراجعه نمایند .

---

## آگهی استخدام

**شرکت سهامی خاص صنعتی بهشهر تاسیسات‌تهران‌افرادزیر راباحقوق و مزایای مکفی استخدام مینماید .**

**۱ـ اپراتور دستگاه های‌تولیدی‌با حداقل۳سال سابقه‌کاروتحصیلات ششم ابتدائی .**
**۲ـ کارگر ساده مردباحداقل‌سواد خواندن و نوشتن (۲پیکار)**

**داوطلبین استخدام‌که‌سن آنهابین ۲۰ الی ۳۵ سال می‌باشد به‌دایره استخدام شرکت واقع در خیابان ۱٦ متری امیری نرسیده به سینما جی پلاك ۱٦۳ طبقه دوم و یا بـه کارگزینی شرکت واقع‌درکیلومتر ۱۲جاده‌جنوبی کرج‌مراجعه‌نمایند.**

---

## آگهی دعوت مجمع عمومی عـادی سالیانه انجمن محلی‌کوی کارکنان نفت داودیه

نظر به‌اینکه در جلسه مورخ ۲۷ر۱ر۲۵۳۷ مجمع عمومی عادی سالیانه انجمن محلی کـوی کارکنان نفت داودیه اکثریت حاصل نگردیـد جلسه دوم در ساعت ٦ بعدازظهر روز سـه‌شنبه ۱۹ر۲ر۲۵۳۷ در کانون بازنشستگان صنعت‌نفت واقع در تقاطع خیابان رودسر ـ خبیر و آبـان تشکیل میگردد .

جلسه با حضورعده حاضر رسمیت‌خواهدیافت

**دستور جلسه :**
۱ـ استماع گزارش هیئت‌مدیره و بازرسان
۲ـ رسیدگی به‌صورت درآمد و هزینه و تصویب ترازنامه سال ۲۵۳٦

هیئت مدیره

---

## مجمع عمومی شرکت شاکین سهامی خاص

روز سه‌شنبه ۱۲ر۲ر۳۷ ساعت ٦ بعدازظهر در خیابان تخت‌طاووس شماره ۳۹۱ طبقه سوم تشکیل میشود . از کلیه سهامداران تقاضا دارد در جلسه حضور یابند .

دستور جلسه
۱ـ انتخاب هیئت‌مدیره
۲ـ انتخاب بازرسان
۳ـ تغییر محل شرکت

هیئت مدیره

---

## کارخانه‌فروشی

**(شهر صنعتی کورش ـساوه)**

کلیه تاسیسات ساختمانی کارخانه‌ای به مساحت ۵۰۰۰ متر مربع‌که۱۰۰۰متر مربع‌سالن سوله‌عایق شده بعرض ۱۹ متر و ساختمان‌اداری ۱۲۰مترمربع‌باآب‌وبرق آماده برای‌کارهای‌صنعتی و تولیدی تلفن ٦۸۲۷٤۲ و ٦۸۳۵۰٤

---

## الیاف،شرکت‌سهامی‌عام‌افرادی‌رابرای مشاغل‌زیر باحقوق‌ومزایای‌مکفی بهمکاری دعوت‌مینماید

۱ـ کارگر تابلوهای برق وارد بامور پارالل کردن دیزلها
۲ـ کارگر دیزل برق
۳ـ کارگر دیگهای بخار
٤ـ کمك‌تکنیسین‌ابزاردقیق
۵ـ تکنیسین برق با تحصیلات فوق دیپلم یـا دیپلم برق
٦ـ کارگر ساده با سواد خواندن و نوشتن

از ردیف ۱ تا ۵ یکسال سابقه کار ضروری است .
پذیرفته‌شدگان‌درسه‌شیفت‌غیرثابت‌انجام‌وظیفه خواهند نمود
انجام خدمت نظام یا معافیت دائم
حداکثر سن ۳۵ سال

متقاضیان میتوانند بین ساعات ۷ الی ۱۸ بـه نشانی اداره استخدام تهران واقع در ۲۰ متری فلاح جنب درمانگاه خصوصی داریوش یا بیـن ساعات ۷ الی ۱۵ مستقیما به کارگزینی کارخانه واقع در جاده‌قدیم‌کرج‌کیلومتر۱۱ابتدای جاده شهریار مراجعه نمایند.

---

## آگهی استخدام

**شرکت صنایع هلیکوپترایران تعدادی از افرادراکه در تخصصهای مشروحه ذیل تجربه کافی داشته باسندجهت‌تکمیل‌کادرنگهداری تاسیسات خود واقع در شاهین‌شهر (اصفهان) از طریق مصاحبـه و آزمایشات لازم با حقوق و مزایای مکفی با شرایط زیر بهمکاری دعوت مینماید .**

۱ـ پزشك عمومی — درجه دکترای پزشکی
۲ـ بهیار — دیپلمه بهیاری
۳ـ آتش‌نشان — سیکل اول دبیرستان وطی‌دوره مربوطه
٤ـ متخصص تاسیسات (شوفاژ. کولر. چیلر فن‌کوئل) — ششم ابتدائی
۵ـ متخصص برق فشارقوی و ضعیف — ششم ابتدائی
٦ـ متخصص تاسیسات آبگرم و آب‌سرد — ششم ابتدائی
۷ـ متخصص ارتباطات و تعمیرات تلفن — سیکل‌اول‌دبیرستان
۸ـ نصاب موکت و پرده — سواد خواندن و نوشتن
۹ـ باغبان — سواد خواندن و نوشتن
۱۰ـ مستخدم و نظافتچی — سواد خواندن و نوشتن

(حداقل ۱۸ سال و حداکثر ۲۵ سال)

**شرایط :**
۱ـ تابعیت دولت شاهنشاهی ایران
۲ـ متدین بیکی از ادیان‌رسمی کشور (اسلام‌ـ مسیحی ـ کلیمی ـ زرتشتی).
۳ـ برخورداری از سلامت کامل جسمانی و روانی براساس معیارهای پزشکی شرکت .
٤ـ عدم سوءپیشینه .

داوطلبین واجد شرائط میتوانند همه روزه‌بجز روزهای پنجشنبه و جمعه از ساعت ۸ (هشت) صبح الی ۳ (سه) بعدازظهر با در دست داشتن اصل مدرك تحصیلی و تخصصی و ۲ نسخه فتوکپی آن اصل شناسنامه و ۲ نسخه فتوکپی و ۳۰ قطعه عکس ٤ × ۳ جهت کسب اطلاعات‌بیشتر و انجام مصاحبه به مدیریت پرسنلی شرکت صنایع هلیکوپتر ایران واقع در اصفهان ـ شاهین‌شهر ـ انتهای خیابان فردوسی ـ جنب مدرسه آمریکائیها و یا در تهران خیابان سپهبد زاهدی ـفیشرآباد بالاتراز چهارراه تخت‌جمشید شماره ۱۰۷ مراجعه نمایند .
ـ ضمنا مجردین و افراد محلی و کسانیکـه تحصیلات بالاتری داشته باشند اربجحیت‌خواهند داشت .

شرکت صنایع هلیکوپتر ایران

---

## اگهی تشکیل مجمع عمومی عادی سالیانه شرکت تعاونی و عمرانی کارکنان نفت داودیه

نظر به‌اینکه درجلسه مورخ ۲۷ر۱ر۲۵۳۷ مجمع‌عمومی عادی سالیانه شرکت تعاونی و عمرانی کارکنان نفت داودیه اکثریت حاصـل نگردید طبق ماده ۳۲ اساسنامه شرکت به‌اطلاع سهامداران محترم شرکت میرساند کـه جلسه دوم در ساعت ۷ بعدازظهر روز سـه‌شنبـه ۱۹ر۲ر۲۵۳۷ درکانون بازنشستگان صنعت‌نفت واقع در تقاطع خیابان رودسر ـ خبیر و آبـان تشکیل میگردد .

جلسه باحضور عده حاضر که نباید کمتر از ۷ نفر باشد رسمیت خواهد یافت .

**دستور جاسه عبارت است از :**
۱ـ استماع گزارش هیئت‌مدیره و بازرسان
۲ـ رسیدگی به‌صورت درآمد و هزینه و تصویب ترازنامه سال ۲۵۳٦
۳ـ انتخاب هیئت‌مدیره و بازرسان
٤ـ مذاکره درباره سایر مطالب

هیئت مدیره

---

## آگهی استخدام

شرکت صنعتی وتولیدی پاوران افراد زیر را بابرخورداری از یك وعده غذای گرم واستفاده ازتمام مزایای قانون‌کار با حقوق مکفی استخدام می‌نماید .

**۱ـ تراشکار درجه ۱ یکنفر**
**۲ـ تراشکار درجه ۲ یکنفر**

شرایط : داشتن سواد خواندن و نوشتن‌و برك‌خاتمه‌خدمت نشانی:خیابان آیزنهاورایستگاه نظامی‌جنب داروخانه‌شهیاد کوچه نورشهرشرکت پاوران

---

## دانشگاه فرح پهلوی

**دانشگاه‌فرح‌پهلوی**

**جهت‌ادارهٔ‌مهدکودك نیازباستخدام چند تن بانو باشرایط زیر دارد:**

۱ـ فوق‌لیسانس در رسته های روانشناسی‌یا علوم تربیتی
۲ـ لیسانسیه در رشته های بالا و یاپرستاری
۳ـ دیپلمه کامل متوسطه یا بهیاری

در شرایط متساوی افرادی که دارای تجربـه بیشتر باشند ترجیح دارند .

از داوطلبان تقاضا میشود با در دست داشتن مدرك تحصیلی حداکثر تاپایان وقت اداری روز سه‌شنبه‌پنجم اردیبهشت‌ماه‌جاری‌باداره‌کارگزینی دانشگاه واقع در ونك مراجعه نمایند .

---

## شرکت تولیتو

**استخدام مینماید**

**۱ـ کارمند سفارشات**
شرایط : آشنائی کامل بامور اعتبارات ـ ثبت سفارش ـ امور بانکی ـ آشنائی بزبان انگلیسی‌ـ حداکثر سن ۳۵سال‌ـ تجربه کاری ۲ سال‌ـ ارجحیت باآقایان میباشد

**۲ـ تایپیست دوزبانه (انگلیسی و فارسی)**
شرایط : سرعت در تایپـ آشنایی بزبان انگلیسی ـ باسابقه کار مشابه

**۳ـ مسئول آبدارخانه و نظافتچی**
شرایط: امین و بامسئولیت

**٤ـ کارگر انبار**
شرایط: امین و بامسئولیت‌ـ باضامن معتبر

**۵ـ کارمند انبار**
شرایط : آشنائی به کاردکس نویسی ـ قطعات یدکی‌ـ تجربه کاری۳سال متقاضیان میتوانند بادر دست داشتن شناسنامه، مدارک خدمت نظام و عکس ازساعت ۱۲ الی ۱٦ روزهای شنبه‌ـ یکشنبه‌ـ دوشنبه ۲ و۳و٤ اردیبهشت ماه به شرکت تولیتو شماره ۵۷٦ ساختمان‌بی‌افگودریج خیابان آیزنهاور طبقه ششم مراجعه نمایند.

---

شرکت بنادر یکنفرمهندس‌سویل که دارای حداقل ۵ سال سابقه‌کار درامور ساختمان ، مخازن بتونی‌و اجرای طرحهای آبرسانی بـاشد برای‌اداره‌یکی‌از کارگاه‌های‌شرکت به‌همکاری‌دعوت مینماید .واجدین صلاحیت به تلفن های شمـاره ۸۹۱۷۹۵ـ۸۹٦٤۹۵مراجعه نمایند

---

**Betterwear**

قابل توجه خانمهای خانه دار

ظرف شوهای بترواز دستهای شمارا خوش فرم نگه میدارد چون دیگر احتیاج نیست شما با دست خود ظروف را شسته بترواز راحت تراز آن است که فکر میکنید

شرکت کالیپسو ـ خیابان پهلوی جنب سینما آتلانتیک کوچه خورشید تلفن ۸۹٦٤۲٦
از شهرستانها نماینده فعال پذیرفته میشود

---

## چاپخانه‌فروشی‌دربست

و ماشینهای چاپ و صحافی نو و دست دوم موجود ، سوار کردن و تعمیرات فنی و برقی ماشینهای چاپخانه قبول میشود تلفن ۵۳٤۵۹۲و ۵۳۰۹٤۷

---

## قابل‌توجه شرکتهای‌ساختمانی

حدود ۱۲۰۰ متر مربع سنك داغون تیشه‌ای بارتفاع ۲۵ سانتیمتر بفروش می‌رسد تلفن ۸۲٤۹۹۸

---

## قابل توجه کارخانجات تولیدی و سردخانه ها

شرکت صنعتی اورینگو سازنده انواع پالت و ظروف مخصوص انبار کردن و جابجا کردن مواد و یااجناس تولیدی شما میباشد.
عباس‌آباد ـاندیشه اصلی پلاك۷تلفن۸۵۲۵۲۰

---

## آجرسفال

کلیه مصالح ساختمانی‌تحویل فوری تلفن ۲۳۹۱٤٤ و ۲۳۵۷۳۳

---

## آگهی‌مناقصه

**انجمن خانه ومدرسه دبستان پویا**

یك‌وعده غذای ظهر دانش‌آموزان را بـه مدت ۹ماه در سال تحصیلی ۳۷ـ۳۸ به تعداد تقریبی ۵۰۰ نفر از طریق‌مناقصه به پیمانکار صلاحیتدار با سابقه اشتغال به این حرفه واگذار مینماید .

۱ـ داوطلب بایستی دویست هزار ریال بـه عنوان سپرده شرکت در مناقصه بحساب جـاری ۱۳۹۲ انجمن نزد بانك ملی سلطنت‌آباد واریز و رسید آنرا پیوست پیشنهاد خود نماید بـه پیشنهاد فاقد سپرده ترتیب‌اثر داده‌نخواهدشد
۲ـ پیشنهادات در پاکتهای سربسته حداکثر باید تا روز دهم اردیبهشت به دفتر دبستان واقع در سلطنت‌آباد گلستان پنج در مقابل اخذ رسید تسلیم شود .
۳ـ پیشنهادات واصله ساعت ٦ بعدازظهر روز دوازده اردیبهشت ماه جاری در محل دبستان باز و قرائت میشود . حضور پیشنهاد دهندگان‌آزاد است .
٤ـ انجمن در ردیاقبول یك یاکلیه‌پیشنهادات مختار است
۵ـ داوطلبین میتوانند برای کسب کلیه‌شرایط در ساعات داری به دفتردبستان مراجعه نمایند .

**انجمن خانه ومدرسه دبستان پویا**

---

## مینی بوس

**۲۱ نفره آماده‌تحویل**
**نقدواقساط**
**وانت‌تویوتا**
نقد واقساط تحویل فوری
چهارراه شاهپور گمرك
جنب‌بانك‌صادرات جوادگلپایگانی
**تلفن ۵۳۹۲۳۲**

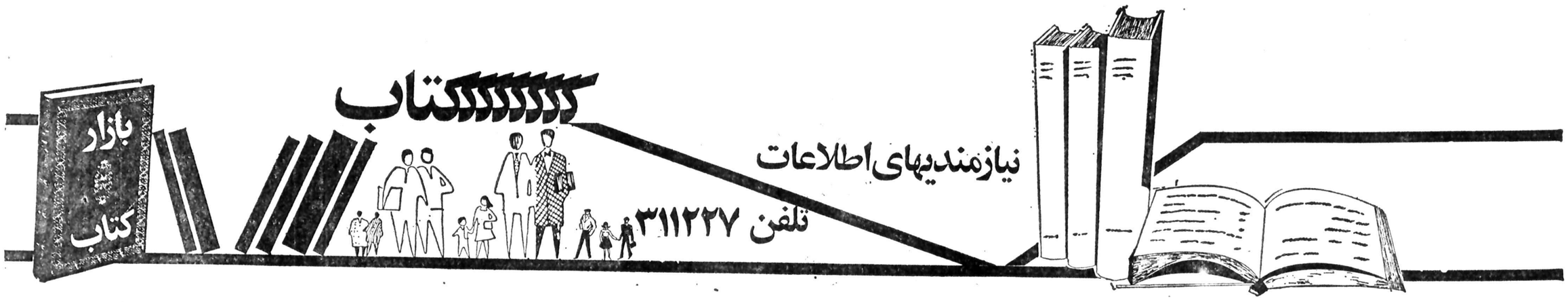


## قابل توجه ناشران و علاقمندان کتاب

صفحه بازار کتاب طبق معمول هر هفته روز های شنبه و پنجشنبه منتشر میشود و تلفن ۳۱۱۲۲۷ همه روزه در این زمینه آماده پاسخگوئی است .
«نیازمندیهای اطلاعات»

**انتشارات آسیا**
**تلفن ۵۳۷۲۱۷ و ۵۳۹۲۰۱۴**

ازدکترعلی پریورمنتشر کرده‌ایم
۱ـ مشکل گشای زندگی ۲۵۶ صفحه ۳۰۰ ریال

۲ـ هنرزن بودن ۲۰۰ صفحه ۱۷۵ ریال

۳ـ تربیت تندرستی ۲۱۶ صفحه ۲۰۰ ریال

۴ـ نابسامانیهای روانی

۵ـ درود برشادی ۲۴۰ صفحه ۲۰۰ ریال

۶ـ افسانه زندگی ۱۷۶ صفحه ۱۵۰ ریال

۷ـ بررسی دین از راه دانش ۴۹۲ صفحه ۴۵۰ ریال

۸ـ صد درس سلامتی ۳۲۴ صفحه ۲۷۵ ریال

۹ـ تغذیه کودك ۱۴۴ صفحه ۱۵۰ ریال

**سازمان انتشارات اشرفی**
**تهران ـ میدان شهناز اول مهران تلفن ۷۵۴۰۵۳**

ترمه (مجموعه‌شعر) نصرت رحمانی ۲۰۰ ریال

مکالمات روزمره انگلیسی به آلمانی و فارسی مهدی ثابتی راد ۱۸۰ ریال

فن‌تعمیر یخچال ، کولر ، آب سردکن مهندس مهدی ثابتی راد ۳۰۰ ریال

نورظلمت درجهان علی پرورش ۳۰۰ ریال

ابراهیم خلیل علی پرورش ۴۲۰ ریال

ماه‌در دره نیلوفرها طاهرغزال ۱۵۰ ریال

گربه ناقلا مهدی آذر یزدی ۴۰ ریال

ابزارشناسی مهدی ثابتی‌راد ۷۰ ریال

خروس دم‌طلا زهرا ستاری ۴۰ ریال

از هوا و آینه ها ( مجموعه شعر) احمد شاملو ۲۵۰ ریال

چشمهای من ، خسته جمال میرصادقی ۱۰۰ ریل

بافرزندان خود باشیم محمود کیانوش ۱۲۰ ریال

گنج بازیافته دکتر محمد دبیر سیاقی ۲۸۰ ریال

شرح ماموریت آجودانباشی محمد مشیری ۶۰۰ ریال

سلام برحسین محمود منشی ۲۵۰ ریال

منصور حلاج عباس گلجان ۱۴۰ ریال

مقدمه‌ای‌بر روانشناسی یونگ فریداوردهام ترجمه دکتر مسعود میربهاء ۲۰۰ ریال

قصه های تازه از کتاب های کهن مجموعه ده دفتر در یک جلد نگارش مهدی اذر یزدی ۵۰۰ ریال

ای نقطه، نقطه، نقطه منوچهر اشرف الکتابی ۳۵ ریال

شبنامه ( مجموعه شعر) محمد زهری ۸۰ ریال

کلکسیون هارولد پینتر منیژه کامیاب ۴۰ ریال

نصاب‌الصبیان ابو نصر فراهی ـ دکتر محمد جواد مشکور ۱۲۰ ریال

پدرم ستارخان بازگویی سلطان ستاری ن . همدانی ۸۰ ریال

فرهنگ عامیانه بویراحمد و کهکیلویه دکتر منوچهر لمعه ۲۰۰ ریال

راهنمای خطوط کوفی محمود رشیری ۸۰ریال

صادق آل‌محمد محمود منشی ۴۵۰ ریال

ای کاش میتوانستم دین‌والی ترجمه دکتر منوچهر لمعه ۵۰ ریال

بازیگر ژولیا کایننگهام ترجمه مهدخت دولت آبادی ۶۵ ریال

پرنده طلائی لئولئونی‌ترجمه غلامرضا امامی ۶۰ ریال

**انتشارات ابن‌سینا**
**تهران‌میدان ۲۵شهریور**
تلفن ۸۲۶۲۳۴

قالی‌عمر از همایون صنعتی زاده ۲۵۰ ریال

شیادیهای ادبی قائمیان ۱۲۰ ریال

نامهای کنت دوگو بینو و الکسی دوتوکویل ترجمه رحمت‌اله مقدم مراغه‌ای ۱۰۰ ریال

رقص سرنوشت مجموعه داستان شهلا لطیفی ۹۰ ریال

سی‌دیدار مرزبان ۹۰ ریال

لشکرکشی‌کورش‌کوچک گزنفون ترجمه وحید مازندرانی ۱۸۰ ریال

**نشر اندیشه**
تهران ـ خیابان شاه‌آباد تلفن ۳۰۲۹۶۳

سنك‌رویخ ابوالقاسم‌پرتواعظم ۱۸۸صفحه ۸۰ ریال

دنیای شگفت‌انگیز تئاتر ج.ب. پریستلی ترجمه فرح خواجه نوری ۲۰ صفحه ۴۰ صفحه تصویر خارج از متن ۱۷۵ ریال

حسین‌آنکه هرگز تسلیم نشد محمد رشاد ۲۶۰ صفحه ۲۵۰ ریال

ایزر وکاربرد های آن کورت اشتلینگ ترجمه رضا پرورش ۲۳۰ صفحه ۱۲۰ ریال

کودك خود را بشناس لکساندرتوترجمه دکترهوشنگ مشگین‌پور و فرامرز نعیم۲۵۶ صفحه ۲۰۰ ریال

مکبث شکسپیرترجمه دکتر عبدالرحیم احمدی ۲۰۴ صفحه ۲۲۰ریال

منطق محمد رشاد ۱۳۱ صفحه ۱۲۵ ریال

ریشه‌ها عمیقند گو،ودوسوترجمه امیرفرهمند پور۱۸۰ صفحه ۱۵۰ ریال

تاریخ زندگی‌اقتصادی‌روستائیان ایران‌غلامرضا انصاف پورجلد اول ۵۵۴ صفحه ۵۰۰ ریال

مجموعه دنیای ادبیات درقرن بیستم

خنده سرخ ۱ـ اونید . آندرییف ترجمه کاظم انصاری ۱۹۲ صفحه۲۵۰ ریال

زیر دنده های چرخ ۲ـ هرمان هسه. ترجمه قاسم کبیری ۱۹۸ صفحه ۲۵۰ ریال

میراث ۳ـ ماکسیم‌گورکی ترجمه کاظم انصاری ۳۴۴ صفحه ۳۵۰ریال

مزرعه متروك ۴ـ بلاسکو ایبانز ترجمه کاظم انصاری ۲۰۸ صفحه ۲۵۰ریال

چلکاش ۵ـ ماکیسم‌گورکی ترجمه کاظم انصاری ۲۵۶ صفحه ۳۰۰ریال

۶ـ الکساندر کوپرین ترجمه کاظم‌انصاری ۳۰۸ صفحه ۴۰۰ ریال

خون اجنبی ۷ـ شولوخوف ترجمه قاسم کبیری ۱۷۲ صفحه ۲۰۰ ریال

قطعه‌های دردناك وپانزده داستان دیگر ۸ـ کارل چاپك و دیگران ترجمه‌کاظم‌انصاری۲۵۰ صفحه ۲۰۰ ریال

**مؤسسه انتشارات امیرکبیر**
انتشارات امیر کبیر تهران‌ـ وصال شیرازی شماره ۲۸ تلفن ۶۴۲۰۸۷ ـ ۶۴۴۹۹۰

ساخت دولت در ایران نوشته غلامرضا انصافپور ۷۵۶ صفحه

شازده کوچولو ـ چاپ‌هشتم اثر آنتوان سنت اکزوپری ترجمه‌محمدقاضی۱۱۰صفحه

رشد شخصیت ـ چاپ دوم اثر گوردون و.آلپرترجمه فاطمه اصحاری ۱۰۴ صفحه

سرگذشت کاندی ـ چاپ‌دوم اثر ناپاریکین ترجمه علی شریفی ۱۵۲ صفحه

تاریخ علوم عقلی در تمدن اسلامی ـ چاپ چهارم تالیف دکتر ذبیح‌اله‌صفا ۴۵۱ صفحه

آموختن برای زیستن ـ چاپ دوم اثر ارنور پروسکی و دیگران ـ ترجمه محمدقاضی ودیگران ۴۶۴ صفحه

خاطرات حاج سیاح ـ چاپ دوم به کوشش حمید سیاح ۶۷۹ صفحه

قصه‌های آن‌دنیا ـ چاپ‌اول ـ نوشته احمد سلطانی ۱۳۱ صفحه

پیشامدها ـ چاپ‌سوم نوشته عباس پهلوان ۹۸ صفحه

غریبه‌ها و پسرك بومی ـ چاپ‌سوم نوشته‌احمدمحمود ۱۷۰ صفحه

راه رفتن روی ریل نوشته فریدون تنکابنی ۱۹۴ صفحه

خرمگس ـ چاپ دوم اثر اتل لیلیان وینیچ ترجمه خسرو همایون‌پور ۲۸۳ صفحه

دیوان وحشی بافقی ـ چاپ ششم ویراسته دکتر حسین نخعی ۶۵۵ صفحه

امیر ارسلان (متن کامل ) چاپ دوم به تصحیح محمد جعفر محجوب ۵۳۶ صفحه

بررسی ادبیات امروزایران ـ چاپ پنجم ـ تالیف دکترمحمد استعلامی ۲۴۱ صفحه

کلیات سعدی ـ چاپ دوم ، باتجدید نظر کامل به‌تصحیح محمد علی فروغی بکوشش بهاءالدین خرمشاهی . ۱۰۴۲ صفحه

**از انتشارات کتابخانه بهجت**
تهران ـ خیابان پهلوی دوراه یوسف آباد
**تلفن ۶۲۱۱۷۶**

سرگذشت من بقلم مهاتماگاندی ترجمه‌مسعود برزین ۵۳۶ صفحه ۶۵۰ریال

مطبوعات ایران بقلم مسعود برزین ۲۸۰صفحه ۳۰۰ ریال

چگونه روابط عمومی کنیم‌بقلم مسعود برزین ۲۴۵ صفحه ۳۰۰ ریال

علی ابرمرد تاریخ بقلم ابو القاسم‌پاینده۷۹ صفحه ۱۱۰ ریال

**انتشارات دانشگاه تهران**
**اول خیابان دانشگاه تهران**

نقش روحانیت پیشرو در جنبش مشروطیت نوشته پرفسور حامد الگار ـ ترجمه دکتر ابو القاسم سری

★

اسلام‌از نظر ولتر نوشته دکتر جواد حدی

هنر اسلامی نوشته پرفسور کونل ترجمه مهندس هوشنگ طاهری

شاهزاده‌و اژدها نمایشنامه از رضا دانشور

گستره و محدوده جامعه شناسی هنر وادبیات چند مقاله از هاورزو . . . ترجمه فیروز شیروانلو

هنر نگارگری درایران نوشته بازل‌گری‌ترجمه فیروزشیروانلو طبع خام از دکتراحسان‌نراقی

**شرکت سهامی کتابهای جیبی**

سازمان کتاب‌های جیبی عرفان مولوی ـ چاپ‌سوم اثر دکتر خلیفه عبدالحکیم ترجمه احمد میرعلایی‌ـاحمد محمدی ۱۹۵ صفحه

**سازمان انتشارات جاویدان**
**تلفن ۳۱۸۳۴۸ و ۳۰۳۰۰۹**

بیرم‌خان‌سردار نوشته اسمعیل رائین ۵۳۶ صفحه ۵۲۵ ریال

ارمنستان ۱۹۱۵نوشته ژان‌ماری کارزو ترجمه فریبرز برزگر ۲۹۲ صفحه ۳۲۰ ریال

مصاحبه‌با تاریخ سازان‌جهان نوشته اوریانافالاچی ترجمه مجید بیدار نریمانی ۲۸۸صفحه ۲۷۰ ریال

طلوع آزادی‌نوشته لاری‌کالینز ترجمه محمد عبادزاده کرمانی ۱۶۰ صفحه ۱۷۰ ریال

شعر اجتماعی نوشته آلن‌بولد ترجمه هوشنگ باختری ۲۱۴ صفحه ۲۶۵ ریال

تغذیه نوزادورژیم مادرنوشته پروفسور جیان کارلوجیانیتی ترجمه ویدا مشفق ۱۷۶ صفحه ۲۲۰ ریال

خوب بخورید و جوان‌بمانید نوشته دکتر ریموند باربو ترجمه مهدی نراقی ۲۴۸صفحه ۲۵۰ ریال

شناخت خوراکی ها نوشته دکتر غیاث‌الدین

رژیم انگور، پرتقال ،لیمو نوشته پروفسور کاپو ترجمه مهدی نراقی ۳۰۰ صفحه ۲۵۰ ریال

خواب و خوراك و تنفس نوشته‌دکتر غیاث‌الدین جزایری ۳۰۷ صفحه ۲۰۰ ریال

افسانه و افسون نوشته م. دیده‌ور ۵۱۹ صفحه ۳۰۰ریال

نوشته های بی سرنوشت نوشته‌محمدعلی اسلامی‌ندوشن ۳۶۰ صفحه ۴۰۰ ریال

تئوری تکامل و روانشناسی نوشته دکتر محمود بهزاد ۱۴۷ صفحه ۱۶۰ ریال

سرچشمه‌زندگی نوشته آیزاد ـ اسیموف ترجمه دکتر محمود بهزاد ۳۰۷ صفحه ۲۷۵ریال

زنده‌بگورنوشته صادق هدایت ۸۳ صفحه ۱۲۰ ریال

سایه‌روشن‌نوشته صادق‌هدایت ۱۱۱ صفحه ۱۲۰ ریال

وغوغ ساهاب نوشته صادق هدایت ۱۳۶ صفحه ۱۴۰ریال

مازیار نوشته صادق هدایت ۱۲۰ صفحه ۱۴۰ ریال

مسخ نوشته‌صادق هدایت۱۱۱ صفحه ۱۲۰ ریال

علویه خانم نوشته صادق هدایت ۱۳۸ صفحه ۱۴۰ ریال

فوائد گیاه خواری نوشته صادق هدایت ۸۱ صفحه ۱۲۰ ریال

**شرکت سهامی انتشارات خوارزمی**

تهران‌ـ وصال‌شیرازی‌شماره ۲۸ تلفن۶۴۲۰۸۷ـ۶۴۴۹۹۰ فاجعه سرخپوستان آمریکا ـ چاپ دوم اثری دی براون ترجمه محمد قاضی

تلویزیون (از سیاه و سفید تا رنگی) چاپ دوم تالیف مهندس خداداد القابی ۵۴۷ صفحه .

اندیشه ترقی ـ چاپ دوم ـ تالیف دکتر فریدون آدمیت ۵۱۴ صفحه

انقلاب افریقا ـ چاپ پنجم اثرفرانتس فانون تالیف‌محمد امین کاردان ۲۵۷ صفحه

**انتشارات دهخدا**
شاهرضامقابل دانشگاه‌تهران تلفن ۶۶۰۱۸۵

۱ـ فرهنگ‌لغات‌حقوقی‌انگلیسی بفارسی تالیف امیر سپهوند ۲۰۰ ریال

۲ـ فرهنك لغات فنی آلمانی بفارسی ۴۰۰ ریال

۳ـ پمپ ها انواع ،روش انتخاب ونصب طرز کار و نگهداری آنها

۴ـ سیری در جهان دانش با مقدمه استاد دکتر محسن هشترودی ۱۴۰ ریال

۵ـ تحقیق در فهم بشر ترجمه استاد دکتر رضا زاده شفق ۲۰۰ ریال

۶ـ امیدهای نو از برتراندراسل ترجمه دکتر سید علی شایگان ۱۵۰ ریال

۷ـ استاتیک فونداسیون بتن فولادی‌ترجمه‌مهندس داریوش معراجی و مهندس بخشوده ۴۵۰ ریال

۸ـ فردوسی و شعر او از استاد مجتبی مینوی ۲۷۵ ریال

۹ـمجموعه مقالات و اشعارو مباحثی از تاریخ ادبیات‌ایران بدیع‌الزمان فروزانفر

۱۰ـ شرح احوال و نقد و تحلیل آثار شیخ فریدالدین عطارنیشابوری تالیف استاد بدیع‌الزمان فروزانفر

**انتشارات زوار**
**تهران ـ شاه‌آباد**
**تلفن ۳۰۳۲۱۲**

۱ـ گزیده نثر های عرفانی و فلسفی‌مولف دکترپوران‌شجیعی ۱۵۰ صفحه ۱۶۰ریال

۲ـ گزیده‌ادیب‌الممالک فراهانی مولف دکتر احمد رنجبر ۱۶۰ صفحه ۱۵۰ ریال

۳ـ گزیده‌تاریخ‌بیهقی بکوشش دکترمحمددبیرسیاقی ۱۰۰ صفحه ۶۰ ریال

۴ـ تحقیق‌در تعریف‌هنر مصنف محمدیوسف قطبی ۱۸۰ صفحه ۲۵۰ ریال

۵ـ ناگهان در یک سپیده دم تالیف‌فریدون‌خادم ۱۱۸ صفحه ۲۵۰ ریال

۶ـ بزم سخن بکوشش یداله قصیری۳۸۴ صفحه ۳۰۰ریال

۷ـ عقل و عشق از شیخ نجم‌الدین رازی بکوشش حمید‌حمید ۸۸ صفحه ۶۰ ریال

۸ـ روضه‌خلد ـ مجد خوانی تحقیق و مقدمه از محمودفرخ ۳۲۴ صفحه ۲۵۰ ریال

۹ـ دیوان‌رفعت سمنانی‌بامقدمه استاد ذبیح‌اله صفا بکوشش نوح ۳۰۴صفحه ۴۰۰ ریال

۱۰ـ هراس تالیف دکتر حسن هنرمندی۲۷۰صفحه ۲۰۰ ریال

۱۱ـ چلچراغ مجموعه شعر از سیمین بهبهانی ۱۹۸ صفحه ۱۲۵ ریال

۱۲ـ رستاخیز مجموعه شعر از سیمین بهبهانی ۱۲۶ صفحه ۱۲۵ ریال

۱۳ـ جای پا مجموعه شعر از سیمین بهبهانی ۲۲۰ صفحه ۱۲۵ ریال

۱۴ـ مرمر مجموعه شعراز سیمین‌بهبهانی ۱۵۶ صفحه۱۲۵ ریال

۱۵ـ دیوان رنجی مجموعه شعر از غلامحسین تهرانی ۲۰۰ صفحه ۲۵۰ ریال

۱۶ـ سرود زندگی مجموعه شعر از عباس کی‌منش‌ـ مشفق کاشانی ۱۷۰ صفحه ۱۵۰ریال

۱۷ـ شراب‌آفتاب مجموعه‌شعر از عباس کی‌منش‌ـمشفق‌کاشانی ۳۳۶ صفحه ۲۰۰ ریال

۱۸ـ بوسه‌های‌خمسده مجموعه شعر از کریم فکور ۹۲ صفحه ۶۰ ریال

۱۹ـ پنجره‌بسته مجموعه شعر از گیی ایروانلو ۸۴ صفحه ۷۰ ریال

۲۰ـ تقویم تاریخ از اسکندر محجوب‌دار ۲۶۴ صفحه ۲۵۰ ریال

۲۱ـدرسهائی‌ازتاریخ سخنرانی های دکتر شفق از رادیو سخنرانیهای دکتر رضا زاده شفق ۲۵۰ صفحه ۲۵۰ ریال

۲۲ـ پاکستان تالیف و نگارش دکتر عبدالعظیم ولیان ۲۰۲ صفحه ۲۲۵ ریال

۲۳ـ عشق و عرفان و تجلی آن در شعر فارسی از دکتر داریوش صبور ۲۵۰ صفحه ۳۰۰ ریال

۲۴ـزینته‌المراثی‌مخمس ۱۲بند محتشم کاشانی‌ازعباس کی‌منش مشفق کاشانی ۴۰ صفحه ۲۵ ریال

۲۵ـ خانواده‌و بهداشت‌روانی تالیف دکترجواد ـ جهان‌ستان ۱۱۲ صفحه ۱۰۰ ریال

۲۶ـروان‌شناسی‌کودک اقتباس توران احتشامی ۴۸ صفحه ۴۰ ریال

۲۷ـ جسم وجان در شناخت اغذیه تالیف پروفسور محمد حسین حاجبی۳۶۲ صفحه۳۰۰ ریال

۲۸ـ معجزه‌ایرانی‌بودن نوشته علی اصغر جلالی ۲۲۰ صفحه ۱۶۰ ریال

۲۹ـ دفتر اندیشه های خام از دکتر حسن هنرمندی ۸۲صفحه ۴۰ ریال

۳۰ـ بوسه‌بدرود ازدکترحسن هنرمندی ۱۴۶ صفحه ۷۵ریال

۳۱ـ چند بحث اجتماعی سخنرانیهای‌دکترشفق ازرادیو ۳۴۴ صفحه ۲۰۰ ریال

۳۲ـ تاوقتیکه‌خروس میخواند ازلعبت‌والا ۱۴۶ صفحه ۶۰ ریال

۳۳ـ نامه‌اهل خراسان از دکتر غلامحسین یوسفی۲۷۴ صفحه ۲۰۰ ریال

۳۴ـ مجون‌منصور منصوری ۱۵۲ صفحه ۸۰ ریال

۳۵ـ اینست‌یوف کور ازمحمد یوسف قطبی ۲۲۲ صفحه۲۲۵ ریال

۳۶ـ خدای‌کوچک بیمار است از دکتر محسن بنویدی ۱۳۲ صفحه ۱۲۵ ریال

**سازمان انتشارات سنائی**

شرح مثنوی جلال‌الدین محمد بلخی تالیف حاج ملاهادی سبزواری بقطع رحلی ۸۰۰ ریال

فرهنك عربی بفارسی منتهی الارب فخرالدین‌الارب چهار جلددر دو جلد باقطع رحلی ۲۰۰۰ ریال

اشعار و سخنان ابوسعید ابوالخیر باتصحیح‌و حواشی استاد سعید نفیسی

دیوان اشعار مولانا صیفی کاشانی با قطع وزیری کاغذ اعلا ۴۵۰ ریال

**انتشارات رادیوتلویزیون ملی ایران**

**سروش**
**کتابهای تازه انتشارات سروش در این هفته**

۱ـ اصول و تکنیك سینمای ۸ میلی متری چاپ دوم همراه با آخرین و تازه‌ترین اطلاعات فنی در بارمشخصات دوربین‌های سوپر هشت ۲۲۰ ریال تالیف منوچهر جوانفر ۳۱۲ صفحه

۲ـ تعلیم خط شامل مراحل و درجات خوشنویسی‌ابزار خوشنویسی قواعد کلی و عمومی خط قواعد ویژه خط شامل چهار تعلیم‌ثلث . نسخ . نستعلیق ـ شکسته مقایسه خطوط دستور املاء فارسی.انواع کاغذساختن مرکب و رنگهای دیگر ۵۳۰ صفحه قطع مخصوص جلد گلینگور ۱۳۰۰ ریال تالیف حبیب‌اله فضائلی

۳ـ هنرایران بزبان انگلیسی در ۱۶ جلد تالیف پروفسور ایهام پوپ قیمت ۴۸۰۰۰ ریال چاپ‌سوم بهمراه کتاب صنایع دستی به زبان‌انگلیسی‌هماهنگ باصحافی وجلد کتاب هنر ایران قیمت ۴۹۰۰ ریال

۴ـمعماری‌ایران بزبان‌انگلیسی تالیف پروفسور ایهام‌پوپ ۴۰۰ ریال

★

۵ـ غزلیات حافظ وکلك خوشنویسان گرد آورده دکتر محسن صبا مجموعه‌بهترین‌نمونه های هنر خطاطی و تذهیب ۲۲ تن خوشنویس بزرگ ایرانی از قرن‌دهم هجری قمری تاباامروز قطع مخصوص ۲۹۵۰ ریال

۶ـ نمایشنامه ایرانیان نوشته‌آی سخولوس ترجمه کامیاب خلیلی ۱۱۰ ریال

**موسسه چاپ وانتشارات علمی**
بنگاه مطبوعاتی
**بازار بین‌الحرمین تلفن ۵۲۹۷۶۸**

**از مجموعه داستان های ایرانی لبخند**
**نوشته: محمدتقی کهنموئی**

باغ‌وحش
میوه های مهربان
کاردستی
قایق نجات
پسر شیر
سزای برخور
عروسی خاله سوسکه و آقا موشه

**انتشارات کتابخانه فروردین**
**شاهرضاخیابان‌فروردین تلفن ۶۴۵۹۳۰**

مقالاتی در زمینه روانشناسی کار، روانشناسی امور استخدامی ، روانشناسی و مدیریت، روانشناسی سازمانی وروابط انسانی در مدیریت دکتر محمود ساعتچی ۲۴۴ صفحه ۲۵۰ ریال

مالیه عمومی چاپ سوم تالیف دکتر ابوطالب مهندس ۲۵۶ صفحه ۳۰۰ ریال

سیاست مالی و رشد اقتصادی تالیف دکتر منوچهر تهرانی ۲۹۶ صفحه

مدیریت تالیف دکتر جلال مقدس‌ـدکتر مهینی کاشفی ۳۵۱ صفحه۳۵۰ ریال

تاریخ گویای دوران انقلاب اکتبر شوروی نوشته میخائیل گوریاکوفترجمه فتح‌اله‌دیدمبان ۵۳۶ صفحه ۶۰۰ ریال

**مؤسسه انتشارات علمی فروغی**

**انتشارات فروغی**
تهران‌ـ خیابان شاه آباد تلفن ۳۹۱۴۱۳تهران ـ خیابان‌سعدی شمالی‌کوچه‌دیبا تلفن۳۰۴۳۲۴ و ۳۰۴۲۸۰

**خوشه‌های زرین تالیف دکتر مسعود انصاری ۲۰۰ ریال**

مجموعه رسائل خواجه‌ـ عبدالله انصاری
۱ـ رساله دل وجان
۲ـ رساله واردات
۳ـ رساله کنزالسالکین
۴ـ رساله قلندرنامه
۵ـ رساله ۷ حصار
۶ـ رساله محبت نامه
۷ـ رساله مقولات
۸ـ رساله الهی‌نامه
بهاء ۱۷۵ ریال

کلیات سعدی به تصحیح‌محمد علی فروغی و عباس اقبال با مقدمه و شرح حال بقلم آقای علی زرین‌قلم ۱۰۰۰ ریال

حالات‌و سخنان شیخ‌ابوسعید ابوالخیربه کوشش ایرج‌افشار ۱۷۵ ریال

تاریخ‌ازپرویز تاچنگیز بقلم سید حسن تقی زاده ۴۰۰ ریال

روابط ایران‌وعراق‌بقلم مدرس چاردهی ۲۰۰ ریال

بابك‌خرمدین‌پهلوان آذربایجان بقلم استاد سعید نفیسی ۳۰۰ ریال

ناسیونالیست و مبارزات ضد استعماری کشور های آفریقای شرقی ـ تانگانیکا ـ گنیا ـ اوگاندا ـ زنگبار ـ بقلم دکتر مسعود انصاری

پدر خوانده و چند داستان کوتاه از نویسندگان بزرگ جهان ترجمه محمود پور شالچی ۳۰۰ ریال

حادثه‌ای درویلا اثر سامرست موام ترجمه محمد سالور ۸۰ ریال

غزلیات‌شورانگیز شمس‌تبریزی ۳۰۰ ریال

**انتشارات گوتنبرگ**
**تهران خیابان شاهرضا مقابل دبیرخانه‌دانشگاه تهران بازارچه کتاب تلفن ۶۶۱۰۰۳**

ازگاتها تامشروطیت گزارشی کوتاه‌ازتحولات فکری اجتماعی درجامعه فئودالی ایران از محمد ـ رضا فشاهی ـ ۶۹۶ دوزی و جلدسلیفون صفحه صحافی با قد ـ مقوائی قیمت ۶۰۰ ریال

شامل: نهضت کاتاها ـ نهضت مزدك ـ اعراب درایران ـ نهضت های مردم ( تشیع و خوارج)ـ ابو مسلم‌و خرمدینان‌ـ معتزله ـ فرمطیان‌ـ اسماعیلیان عصر مغول‌ـ ویژگیهای نهضت سربداران‌ـ مشخصات فئودالی دوران تیموریان‌ـقزلباش و سلسله صفویه ـ اشاریه و زندیه‌ـ قاجاریه‌فئودالیسم‌روابط ارضی نفوذ سرمایه داری بیگانه‌ـنهضت باب ها فرهنگ مشروطه: امیرکبیر ـ نهضت ترجمه روزنامه های فارسی‌ـ متفکران مشروطه «لیبرال‌هاو دموکراتها»: میرزا صالح شیرازی ـ میرزا علی خان امین‌الدوله‌ـحاج زین العابدین مراغه‌ای اندیشه های حاج زین‌العابدین مراغه‌ای ـ حاج سیاح ـ میرزا فتحعلی آخوند زاده ـ سید جمال‌الدین اسد آبادی ـ عبدالرحیم طالبوف ـ میرزاحبیب متفکران انقلابی : شیخ احمد روحی ـ میرزا آقا خان کرمانی

تحولات فکری غرب : افلاطون‌ـ ارسطو‌ـ مکتب‌های اپیکوری‌ـماکیاول ـ ژان‌بدن‌ـ توماس هابز.
لیبرالیسم: فلسفه سیاسی‌لاک ـ متفکران‌انقلاب‌فرانسه‌ـمنتسکیو ـ ولتر‌ـ روسو‌ـ پرودن‌ـ . . .
تحولات اجتماعی‌غرب :انقلاب کرامول ـ انقلاب‌کبیر فرانسه‌ـ کمول پاریس روسیه در قرن ۱۹ـ انقلاب ۱۹۰۵ مقدمه‌ای به سیر تفکر در قرون وسطی ـ از محمد رضا فشاهی ۴۸۸ صفحه صحافی باته دوزی و جلد سلیفون مقوائی با قیمت ۴۰۰ ریال شامل:

یونان:زمینه اجتماعی‌وفکری‌ـ سقوط رم‌فئودالیسم در اروپا‌ـ اسکولاستیزم فئودالیسم و نهضت های ضد فئودالی در امپراطوری اسلامی‌ـفقه‌فئودالی یافقه اهل سنت ـ شهر های اسلامی ، فرهنگ شهری و گسترش علوم عقلی و طبیعت گرائی ـ علم کلام

در بیروت زنده ماندن ـ اثر: لنیاتابارا‌ـ ترجمه دکتر امان‌اله ترجمان۲۵۲صفحه‌جلد معمولی قیمت ۲۵۰ ریال

از مطلی تا ریاست جمهوری (ژرژپمپیدو)اثر:جراید اوبرای ترجمه:دکتر امان‌اله‌ترجمان با جلد معمولی ۹۶ صفحه قیمت ۹۰ ریال

کشت و پرورش گلها ، تالیف‌عبدالحسین‌مجدری طرزتهیه‌خاك برگ‌ـ کوددادن بزمین‌ـ سله‌شکستن ـ جابجا کردن درخت‌ـ نشاء کردن ـ قلمه زدن‌ـ انواع پیوند ها ـ ازدیاد از راه تقسیم ریشه ـ هرس کردن ـ آفات ودفع‌آن ها‌ـ گلخانه‌ـ انواع گلهای بوته‌ای، پیاز های گل‌دار ، درختچه های زینتی ، درخت های زینتی ـ پیچ های‌رونده و . . .

فوت‌وفن گل‌آرائی از نادره قزوینی ـ کاظم فائقی ۲۹۲ صفحه قیمت ۲۵۰ ریال

گلهای سایه‌دوست و پرورش گل درآپارتمان از: ا. ساتیکو ترجمه صادق سرابی ـ قیمت ۱۰۰ ریال

پرورش گل در ساختمان ـ مراقبت‌گیاهانی که‌در ساختمان هستند ـ طرق مختلف تکثیر گیاهان مراقبت از گیاهان رشد یافته‌ـ تنظیم نور و حرارت ـ کود دادن گیاهان ـ گیاهان اطاقی تربیت‌گیاهان برای گل دادن در غیر فصل‌ـ جا دادن نباتات دراطاق . . .

سرگرمیهای ریاضی از: وپ ترودتو ترجمه: ع ق کاتبی ۸۸ صفحه قیمت۸۰ریال

افسانه خورشید از لوکنیتسکی ترجمه : ابوالفضل آزموده قیمت ۲۰ ریال

تاراس اولبا اثر نیکلای گوگول ترجمه قازار ـ سیمونیان ۲۰۴ صفحه ۱۸۰ ریال

بزودی منتشر میشود : مجموعه مقالات طنزآمیز ابوالقاسم حالت درچهار مجلد که جلد اول آن تحت عنوان‌از عصرشتر تا عصر موتور شامل۵۲ مقاله از چاپ خارج‌شده است

**انتشارات نو**
تهران ـ ناصرخسرو جنب وزارت دارائی تلفن ۵۳۱۶۵۱

خوب من نوشته ر. اعتمادی قیمت ۱۳۰ ریال

کفش های غمگین عشق نوشته ر. اعتمادی قیمت ۱۲۰ ریال

تویست داغم کن نوشته ر. اعتمادی قیمت ۱۲۰ ریال

روز های سخت بارانی نوشته ر. اعتمادی

**مجموعه کتابهای کودکان و نوجوانان هستی**
مجموعه کتابهای کودکان و نوجوانان هستی : تهران : نیاوران‌ـخیابان منظریه (۱) کوچه نور پلاك ۲۰ تلفن۲۸۵۲۷۰و ۲۸۲۷۹۶

کلیه کتابهای زیر با کاغذافست و جاپ چهار رنگ چاپ شده‌و در کتابفروشیها در دسترس همگان قرار دارد

۱ـ مجموعه دنیای حیوانات «کتاب‌شیر»نوشته دکترفراگردی ۴۵ صفحه ۱۵۰ ریال

۲ـ مجموعه دنیای حیوانات «کتاب‌ببر»نوشته دکترفراگردی ۴۵ صفحه ۱۵۰ ریال

۳ـ مجموعه دنیای حیوانات «کتاب پلنگ» نوشته دکتر فراگردی ۴۵ صفحه

۴ـ کتاب هوش ( جلد اول) ترجمه عراقی ۴۷ صفحه قیمت ۱۲۰ ریال

۵ـ کتاب هوش ( جلد دوم ) ترجمه عراقی ۴۷ صفحه ۱۲۰ ریال

۶ـ زندگی انسانهای اولیه (جلداول)ترجمه و تالیف‌عراقی ۲۰ صفحه ۱۰۰ ریال .

۷ـ کتاب بازی با اعدادنوشته عراقی ۳۰ صفحه ۱۰۰ ریال

۸ـ کتاب نقاشی‌کودکان‌نوشته عراقی ۸ صفحه ۱۰۰ ریال

۹ـ آموزش زبان انگلیسی(جلد اول) نوشته عراقی ۲۷ صفحه ۱۰۰ ریال

۱۰ـ آموزش زبان فارسی کودکان(جلد اول) ۲۰ صفحه ۱۰۰ ریال نوشته عراقی

۱۱ـ کتاب سرخ پوستان (جلد اول) نوشته عراقی ۳۲ صفحه ۱۵۰ ریال

**کتابهای زیر چاپ**
۱۲ـ اسرار زیر دریاها
۱۳ـ کتاب میمونها
۱۴ـ دنیای حیوانات
۱۵ـکتاب سرخ پوستان(سینگ بول)
۱۶ـداستانهای‌مصور(اختراعات واکتشافات : « اینل داگ» مخصوص نوجوانان)
۱۷ـ داستانهای خواندنی مخصوص نوجوانان
۱۸ـ زندگی انسان‌های اولیه (جلد دوم)

**سازمان نشر فرهنگ انسانی**
تقدیم می‌کند

ناصرخسرو جنب‌وزارت دارائی تلفن۵۳۱۶۵۱

**منتشر نموده‌ایم :**
مقدمه‌بر جامعه شناسی(وسایل ارتباط جمعی)

استعمار نو
گونه رفتار جنائی
آموزش برای تسلط
توسعه عقب‌ماندگی
از خود بیگانگی و انسان بی خویشتن
استراتژی فراستها
نفت
تعاون

اشعه کیهان
تاریخ کار
فحشا و واسطگی
کسوف و خسوف
اراده
آنارشیسم

فقط دو مغازه دیگر مجتمع مطبوعاتی ناشرین
**در بازارچه کتاب**
با سند ملکی وفن‌کوئل ،آب ،برق فقط جهت امور کتاب بفروش میرسد ۶۶۱۰۰۳

**بازار کتاب را هر هفته روزهای ۵ شنبه و شنبه مطالعه فرمائید**

## دعوت مجمع عمومی عادی صاحبان سهام

از کلیه سهامداران شرکت سهامی نونهالا (خاص) دعوت میشود ساعت ۵ بعد از ظهر روز پنجشنبه ۲۵خرداد ۲۵۳۷ در محل شرکت خیابان تخت طاووس شماره ۳۱۰با رعایت اساسنامه جهت ورود به جلسه اقدام و شرکت فرمایند.

**دستور جلسه**

۱ـ تصویب ترازنامه سال ۲۵۳۶ و تقسیم سود.
۲ـ تعیین خط مشی شرکت در سال ۲۵۳۷.
۳ـ تصویب بودجه سال ۲۵۳۷
٤ـ انتخاب سه نفر بازرس اصلی و یک بازرس علی‌البدل برای سال ۲۵۳۷.
۵ـ انتخاب روزنامه رسمی جهت درج آگهی های شرکت.

آـ۱۰۵۹

## آگهی دعوت

از صاحبان سهام شرکت سهامی چاه عمیق حصارك بمنظور تصویب اساسنامه شرکت سهامی چاه عمیق قریه حصارك از کلیه صاحبان سهام دعوت میشود که برای روز ۲٤ر۲ر۲۵۳۷ ساعت ۵ بعدازظهر در محل دفتر شرکت چاه عمیق حضور بهم‌رسانند.

دستورجلسه

۱ـ تصویب اساسنامه
۲ـ انتخاب هیئت‌مدیره
۳ـ تعیین محل اقامت دائمی شرکت
٤ـ تصویب میزان سرمایه

**شرکت سهامی چاه عمیق قریه حصارك**

## خلاصه آگهی مناقصه تبدیل و حمل

شرکت سهامی نکا چوب در نظر دارد تبدیل چهل هزار متر مکعب گرده بینه های ایستگاه های سریهای ۱و ۲و ۳ طرح‌جنگلداری نکا ـ طالمرود و حمل چوب‌آلات مستحصله به مرکز شرکت واقع در دشت ناز را به مناقصه‌برگزار نماید. علاقمندان میتوانند با مراجعه به امور بازرگانی شرکت واقع در دشت‌ناز ساری از مشروح موضوع مناقصه اطلاع حاصل نموده و همچنین از محل انجام فعالیت بازدید به عمل آورند محل قبول پیشنهاد دبیرخانه شرکت (دشت‌ناز ساری) و آخرین مهلت قبول‌پیشنهاد ساعت ۵ر۱۰ سه‌شنبه مورخه ۱۲ر۲ر۳۷ می‌باشد جلسه کمیسیون در ساعت یازده همانروز تشکیل میگردد.

مالف ۲۹

**شرکت سهامی نکاچوب**

## آگهی تغییرات درشرکت با مسئولیت محدود ارد سعادت اصفهان ثبت‌شده بشماره ۸۲۱ ـ

برابر صورت جلسه مجمع فوق‌العاده شرکاء مورخ ۱٤ر۱ر۲۵۳۷ تغییرات زیر در شرکت نامبرده به عمل آمده است:

۱ـ آقای غلامحسین غزلگو کلیه سهم‌الشرکه خود را از صندوق شرکت دریافت و از شرکت خارج شدند.
۲ـ دوشیزه غزلگو مبلغ یک میلیون ریال به صندوق شرکت پرداخت و در ردیف شرکاء شرکت قرار گرفته.
۳ـ خانم ملک رجائی سرمایه خود را از مبلغ‌دو میلیون ریال به مبلغ سه‌میلیون ریال افزایش دادند که در نتیجه در سرمایه شرکت هیچگونه تغییری حاصل نشده و شرکاء فعلی و سهم‌الشرکه هریک بشرح زیر است:
خانم ملک رجائی سه میلیون ریال ـ آقایان سعادت‌اله‌ـ سعید مسعود و محمد رضا (غزلگو) هر یک دو میلیون و پانصد هزار ریال و خانم ها رضوان ـ شهناز ـ مریم‌ـمرجان بینا و زهره و شهره (غزلگو) هریک میکمیلیون ریال.
٤ـ سند صلح مشتمل بر رهن شماره ٦۲۳٦٤ ـ ۷ر۱۲ر۵۲ دفتر یک اصفهان برابر اقرارنامه ۸۰۷۹۵ـ۹ر۹ر۲۵۳۵ دفتر ٦٤ اصفهان نک رهن شده است.

مالف ۱۰٦

مسئول ثبت شرکتهای ثبت اصفهان‌ـ عبدالحسین فزوه
آـ٦۳٤

## شهرداری اصفهان

### تجدید آگهی مزایده حضوری (حراج)

پیرو آگهی شماره ۳۳۳٦۰ـ ۱۳ر۷ر۳٦ شهرداری اصفهان در اجرای تصویبنامه‌شماره ۸۳۹ـ۲ر۱۲ر۲۵۳٦ انجمن محترم شهر حدود یکهزار خروار چوبهای خشك اشجار قطع‌شده که اکثرا مصالحی می‌باشد و درانبار زاینده‌رود و طوقچی موجودمیباشدازطریق مزایده‌حضوری (حراج) طبق شرایط زیر بفروش میرساند.

۱ـ بهاء چوبها پس‌از توزین نقدا دریافت می‌گردد.
۲ـ بازدید از انبار زاینده‌رود و طوقچی همه روزه برای عموم خریداران آزاد می‌باشد.
۳ـ کلیه هزینه‌های مربوط به حمل و توزین‌و دستمزد کارگر و بهاء آگهی بعهده برنده‌مزایده می‌باشد.
٤ـ برنده مزایده مکلف است ظرف مدت ده روز چوبهای خریداری شده را از انبار خارج نماید.
۵ـ حداقل مزایده از خرواری یکهزار ریال شروع خواهد شد.
٦ـ عملیات‌حراج درروز چهارشنبه۲۰ر۲ر۳۷ از ساعت ۹ الی۱۱ صبح‌در محل‌انبار زاینده‌رود انجام خواهد شد.
۷ـ پیشنهاد دهندگان باید مبلغ ۱۰۰۰۰۰ ریال بحساب شماره ٦ر۲ر۹۱۰۰ شهرداری در بانك‌ملی‌ایران ـ باجه شهرداری بعنوان سپرده داخت و با در دست داشتن فیش سپرده در روز تعیین شده در محل حراج (انبارزاینده‌رود) حضور بهم‌رساند.
۸ـ درصورت استنکاف برنده از خریدسپرده او بنفع شهرداری ضبط خواهد شد.

مالف ۹۹ آـ٦٤۵

شهردار اصفهان ـ غنی‌زاده

# آگهی استخدام

**سازمان صنایع نظامی بمنظور تامین کادر پرسنلی خوددراصفهان مهندسین وتکنیسین‌های مشروحه زیررا با حقوق مکفی و شرایط مناسب و تامین مسکن استخدام و جهت طی یك دوره آموزشی بخارج از کشور اعزام مینماید.**

۱ـ لیسانس و فوق‌لیسانس در رشته های مهندسی، مکانیك، صنایع، برق، الکترونیك، متالوژی، شیمی.
۲ـ تکنیسین فوق دیپلم و دیپلم‌در رشته های مکانیك، نظام‌ماشین، تعمیرات ماشین، تراشکاری، جوشکاری، کنترل کیفیت.

داوطلبین حائز شرایط میتوانند همه روزه باستثنای ایام تعطیل و روز های پنجشنبه از ساعت ۸الی ۱۲ جهت ثبت‌نام و کسب اطلاعات بیشتردرتهران بدایره استخدام سازمان صنایع نظامی واقع در سلطنت‌آباد و در اصفهان بدفتر نمایندگی مجتمع صنایع نظامی اصفهان واقع در خیابان فردوسی روبروی دبیرستان دخترانه ملك بن‌بست صفا مراجعه نمایند ضمنا داوطلبینی که‌خدمت سربازی‌انجام نداده‌اند میتوانند با سپردن‌تعهد بخدمت این سازمان درآیند.

**سازمان صنایع نظامی**

# انتخاب ملوان جهت تأمین نیروی انسانی شرکت ملی نفتکش ایران

**شرکت ملی نفت ایران جهت تامین کادر ملوانی شرکت ملی نفتکش ایران تعدادی کارآموز با شرایط زیر از طریق امتحان کتبی ومصاحبه انتخاب وبرای نیل به سطح افزارمندی تحت تعلیمات و کارآموزی‌لازم داخل و خارج از کشور قرار خواهدداد.**

## الف ـ شرائط:

۱ـملیت ایرانی.
۲ـ داشتن حداقل تحصیلات سوم متوسطه (نظام قدیم) ویا سوم راهنمائی (نظام جدید) حداکثر زیر دیپلم.
۳ـ سن حداقل ۲۲ و حداکثر ۳۰سال.
٤ـ داوطلبان باید خدمت وظیفه را انجام‌داده باشند. اولویت به متقاضیانی داده خواهد شد که در نیروی دریائی خدمت کرده و یا دوره آموزشگاه نیروی دریائی شاهنشاهی را بپایان رسانیده باشند.
۵ـ داشتن بنیه قوی‌وسلامت مزاج‌طبق‌نظر مقامات بهداری شرکت ملی نفت ایران.
٦ـ شاغل نبودن و یا نداشتن تعهدخدمت در سازمانهای دولتی و یا وابسته بدولت ویاغیر دولتی وعدم اشتغال بتحصیل.
۷ـ داشتن ضامن معتبر و سپردن تعهد خدمت حداقل برای ۸ سال (روی‌واحدهای‌شناور شرکت ملی نفتکش ایران).
۸ـ افراد موردنظر پس‌از انجام آزمایشهای لازم و مصاحبه که درسه نقطه جنوب ویکی از شهرهای شمال بعمل خواهدامد انتخاب‌وبصورت کارآموز موقت پیمانی استخدام خواهند شد.
۹ـ نقاط موردنظر برای انتخاب متقاضیان عبارتند از: آبادان، بندرعباس، بندربوشهر و تهران.

## ب ـ مزایا:

۱ـ گذراندن یکدوره آموزش مقدماتی زبان انگلیسی وآشنائی بااصطلاحات‌فنی مربوطه‌بطور رایگان.
۲ـ اعزام منتخبین بخارج‌از کشوربصورت کارآموز قراردادی برای طی یکدوره ۲ تا ۳ساله تحصیلی و کارآموزی در کشتی پس از کسب موفقیت در امتحانات دوره آموزش مقدماتی‌مذکور دربند ۱ فوق.
۳ـ درتمام دوره تحصیل و کارآموزی‌مذکور دربندهای ۱و۲ فوق هزینه‌های مربوطه. مسافرت. خوراك، مسکن، درمان و شهریه مراکز آموزش بعهده شرکت خواهد بود.
٤ـ کارآموزان ضمن آموزش و کارآموزی در کشتی از حقوق دوران کارآموزی طبق‌قوانین استخدامی شرکت ملی نفت ایران‌استفاده‌خواهند نمود.

## ج ـ استخدام رسمی:

پس از تمام دو سال کارآموزی و کسب موفقیت در کلیه آزمایشات مربوطه و یکسال خدمت، کارآموزان بعنوان مربی افزارمند به اشتغال در شرکت ملی نفتکش ایران بعنوان کارمند رسمی دریائی درخواهند امد.

## د ـ مدارك ثبت نام:

۱ـ فتوکپی شناسنامه سه برك (درصورت داشتن توضیح فتوکپی از اوراق مربوطه).
۲ـ فتوکپی ریز نمرات تائید شده آخرین کلاس تحصیلی در دوبرك.
۳ـ فتوکپی برك پایان خدمت وظیفه عمومی در دوبرك.
٤ـ عکس ٤ × ٦(آخرین عکس) ۱۲ قطعه.

متقاضیان باید مدارك فوق را بضمیمه فرم تکمیلی زیر باپست سفارشی تا آخر وقت اداری روز دوشنبه ۱۸ اردیبهشت ماه ۲۵۳۷ به‌آدرس: اداره استخدام وکاریابی شرکت ملی نفت‌ایران‌ـ کاخ شمالی، کاشی شماره ۷٦، اطاق٤۰۷ارسال دارند

پس از بررسی مدارك، اسامی داوطلبان واجد شرائط جهت انجام امتحان کتبی ومصاحبه در روزنامه‌های کثیرالانتشار کشور اعلام خواهد گردید.

## برك درخواست ثبت نام متقاضیان ملوانی درشرکت‌ملی‌نفتکش‌ایران

نام پدر — دارنده شناسنامه شماره
صادره از — متولد: روز
ماه — سال — محل تولد — معدل کل
ومعدل نمرات کتبی — فیزیك
شیمی — ریاضیات
وزبان — (نظام‌قدیم) و یا معدم نمرات کتبی علوم تجربی
ریاضیات — وزبان
(نظام جدید) — تاریخ پایان خدمت وظیفه عمومی
ساکن: — آدرس پستی:
تلفن:
تقاضای ثبت‌نام در شرکت ملی نفتکش ایران را دارم
تاریخ: — امضاء داوطلب

شرکت ملی نفت ایران

# آگهی مناقصه

## پیشنهاد مناقصه شماره ۱۳ر۷۸ مورخ ۱٤ر۱ر۲۵۳۷

شرکت ملی‌نفت ایران‌ـ پالایشگاه‌آبادان‌کرایه تعداد ۲٦ دستگاه وسایط نقلیه (سواری و ـ مینی‌بوس) مورد نیاز یکساله خودرا درپنج‌گروه مختلف بمناقصه میگذارد.

علاقمندان بشرکت در مناقصه میتوانند برای دریافت اوراق مشخصات‌وشرایط شرکت در مناقصه ازتاریخ سوم اردیبهشت ماه ۲۵۳۷ به اداره سرویسهای پیمانکاری، حقوقی و بیمه شرکت ملی‌نفت‌ایران‌ـ پالایشگاه آبادان واقع‌در ساختمان ۸۷ دفترمرکزی ویا درتهران به‌اداره خرید و تدارکات کالا درخیابان شام‌ـ کوچه یغما ساختمان جسکو ـاطاق شماره ۱۰۷ مراجعه نمایند.

پیشنهادات برای هر یك یاکلیه ۵ گروه تا ساعت ۳۰ر۱۱ بامداد روز دوشنبه بیست وپنجم اردیبهشت ماه ق۲۵۳۷ بذیرفته میشود.

مالف ۱۹۰۷ ۱ـ۲

# آگهی مناقصه

شبکه بهداری وبهزیستی شماره ٦ تهران سازمان‌منطقه‌ای بهداری وبهزیستی استان مرکزی وزارت بهداری وبهزیستی واقع‌درخیابان آیزنهاور روبروی دانشکده دامپزشکی ـ خیابان رستم تقاطع خیابان گلشن درنظرداردنگهداری تاسیسات آسانسور، شوفاژ، تهویه مطبوع کولر ولوله کشی و نگهداری تاسیسات آب و برق مراکز پزشکی وآموزشگاه‌بهیاری ومدرسه عالی پرستاری و پلی ـ کلینیکهای وابسته‌بمراکزپزشکی طبا وشوش‌خودرا ازطریق‌مناقصه واگذار نماید.

۱ـ داوطبین میتوانند همه‌روزه باستثنای ایام تعطیل از ساعت ۸صبح الی ۱٦ به‌دفترشبکه به‌آدرس فوق‌الذکر مراجعه وشرایط و مشخصات مورد مناقصه را در مقابل اخذ رسید دریافت دراند.
۲ـپیشنهاددهنده‌بایستی مشمول‌ممنوعیت قانون مصوب ۲٦ر۱۰ر۱۳۳۷ نباشد.
۳ـ مناقصه حضوری انجام نخواهد شد و حضور پیشنهاد دهندگان لازم نمی‌باشد.
٤ـ به پیشنهادایکه فاقدسپرده،مخدوش، مشروط و مبهم باشد ویادیرتر از موعد مقررمی رسد ترتیب‌اثر داده نخواهد شد.
۵ـ شبکه بهداری و بهزیستی شماره ٦ تهران در رد یاقبول یك یاکلیه پیشنهادات بدون ذکر دلیل آزاد است.
٦ـ پیشنهاد دهندگان برای شرکت در مناقصه بایستی ۱۰درصد مبلغ پیشنهادی به صورت اوراق قرضه ملی یا ضمانتنامه بانکی یا وجه نقد بحساب جاری شماره ۵۰۰۰۵بانك‌رفاه کارگران شعبه راه‌آهن و یا حسابجاری شماره ۱۰۰۹۰ بانك رفاه کارگران شعبه مرکزی شبکه بهداری و بهزیستی شماره ٦ تهران پرداخت و رسید آنرا همراه با برك شرایط کار و شرایط عمومی مناقصه درپاکت ممهور شده (الف) قرار داده و همراه پاکت (ب) که‌منحصرا محتوی بهای پیشنهادی میباشد و بدفتر شبکه تسلیم نموده‌و رسید دریافت نمایند.
۷ـ برنده ازنظر کمیسیون مناقصه کسی خواهد بود که جمع مبلغ پیشنهادی برای کلیه پیشنهادات مبلغ کمتری را پیشنهاد نموده‌باشد.
۸ـ پیشنهادات رسیده تا آخر وقت اداری روز ۲۰ر۲ر۳۷ در کمیسیون مناقصه که درساعت ۱۰ صبح روز ۲۳ر۲ر۳۷ در دفتر شبکه تشکیل میشود مورد رسیدگی قرار گرفته برنده مناقصه اعلام خواهد شد.
۹ـ برنده مناقصه‌باید قبل‌از امضاءقرارداد معادل ۱۰درصد کل مورد معامله ارسال‌رابصورت وجه نقد بعنوان تضمین حسن انجام کار بحساب سپرده فوق‌الذکربپردازد (بدیهی‌است‌ضمانتنامه بانکی که میبایست قابل تمدید باشد) یاسپردن اوراق قرضه ملی بعنوان تضمین حسن انجام‌کار ازنظرشبکه بلامانع خواهدبود.
۱۰ـ سپرده برندگان‌اول ودوم‌تاعقدقرارداد مسترد نخواهد شد ولی سپرده بقیه پیشنهاد دهندگان مسترد خواهد شد.
۱۱ـ در صورتیکه برنده مناقصه پس از ابلاغ کتبی ظرف مدت یك‌هفته ازتاریخ‌اعلام‌برنده باستثناء ایام تعطیل برای تسلیم تضمین حسن انجام کار و امضاء قرارداد حاضر نشود و یا از انجام یکی از موارد مذکور امتناع نماید سپرده مقرر طبق ماده ٦ این شرایط بنفع شبکه ضبط خواهد گردید.
۱۲ـ هزینه نشر آگهی بعهده برنده‌مناقصه خواهد بود.
۱۳ـ شبکه حق دارد تا معادل ۲۵درصدکل مورد قرارداد را کسر ویا اضافه نماید.
۱٤ـ چنانچه برنده دوم پس از تعیین از طرف کمیسیون مناقصه باتوجه بمدت مقرره در ماده ۱۱ از تاریخ ابلاغ حاضر برای عقدقرارداد نشود پس ازضبط سپرده‌آن‌شرکت اداره‌تدارکات وتاسیسات شبکه حق خواهد داشت بطریقی که مصلحت بداند اقدام نماید
۱۵ـ باتوافق‌طرفین پیمانکار متعهدمیگردد کلیه کارکنان خود را در دوبیمارستان یکی طباو دیگری شوش متمرکز نموده و کلیه واحد های مندرج در این قرارداد از قبیل ساختمان مرکزی شبکه. مرکز بهداری وبهزیستی والاحضرت اشرف پهلوی، ساختمان مدرسه عالی پرستاری وآموزشگاه بهیاری‌تخت طاوس وپلی کلینیکهای طبا وشوش از افراد آن شرکت جهت رفع‌نواقص خود استفاده مینماید و شرکت موظف بانجام آن خواهد بود.
۱٦ـ بنابر ماده ۱۵ پرسنل بیمارستانهاو پلی‌کلینیکهای تابعه بشرح‌زیر می‌باشد.
۱ـ بیمارستان طبا وپلی‌کلینیکهای وابسته ۱ و ۳

### صبح کار

| | |
|---|---|
| ۱ـ تکنیسین تاسیسات | یکنفر |
| ۲ـ کارگر تاسیسات درجه ۱ | دونفر |
| ۲ـ کارگرلوله‌کش درجه ۱ | دونفر |
| ٤ـ تکنیسین برق‌کار | دونفر |
| ۵ـ کارگر برق‌کار درجه ۱ | دونفر |
| جمع‌کل صبحکار | ۸نفر |

### صبح کار

| | |
|---|---|
| ۱ـ تکنیسین تاسیسات | یکنفر |
| ۲ـ تکنیسین برق‌کار | یکنفر |
| ۳ـ کارگر درجه یك تاسیسات | یکنفر |
| ٤ـ کارگر درجه یك برق‌کار | یکنفر |
| ۵ـ کارگر درجه یك لوله‌کش | یکنفر |
| ٦ـ جمع‌کل صبح‌کار | ۵نفر |

### عصر کار

| | |
|---|---|
| ۱ـ تکنیسین تاسیسات | یکنفر |
| ۲ـ کارگر درجه ۱برق‌کار | یکنفر |
| ۳ـ کارگر درجه ۱ تاسیسات | یکنفر |
| ٤ـ کارگر درجه ۱ لوله‌کش | یکنفر |
| جمع کل عصرکار | ٤ نفر |

### عصر کار

| | |
|---|---|
| ۱ـ تکنیسین تاسیسات | یکنفر |
| ۲ـ کارگر درجه یك تاسیسات | یکنفر |
| ۳ـ کارگر درجه یك برق‌کار | یکنفر |
| ٤ـ کارگر درجه یك لوله‌کش | یکنفر |
| ۵ـ جمع کل عصرکار | ٤نفر |

### شب کار

| | |
|---|---|
| ۱ـ کارگر درجه یك تاسیسات | یکنفر |
| ۲ـ کارگر درجه یك برق‌کار | یکنفر |
| ۳ـ کارگر درجه یك لوله‌کش | یکنفر |
| جمع‌کل شب‌کار | ۳نفر |

### شب کار

| | |
|---|---|
| ۱ـ کارگر درجه یك تاسیسات | یکنفر |
| ۲ـ کارگر درجه یك برق‌کار | یکنفر |
| ۳ـ کارگر درجه یك لوله‌کش | یکنفر |
| ٤ـ جمع کل شب‌کار | ۳نفر |

۲ـ بیمارستان شوش

۱۷ـ تسلیم پیشنهاد و امضاء مدارك از طرف پیشنهاد دهندگان دلیل قبول کلیه شرایط مورد مناقصه و مالیات و عوارض متعلقه وبیمه درمان کارگران بعهده شرکت برنده میباشد.
۱۸ـ پیمانکار بایستی شرایط و مشخصات کارپیوست راکه جزء لاینفك قرارداد خواهد بود پذیرفته و انجام دقیق مواد مذکور را تعهدنماید.
۱۹ـ بمنظور رفاه بیشتر کارگران پول نهار شام و صبحانه کارگران شرکت در صورت استفاده از غذای مراکز پزشکی وپلی‌کلینکهای تابعه براساس شرایط زیر خواهد بود.
۵۰درصد آن‌را شبکه و۵۰ درصد دیگر را شرکت مقاطعه‌کار یا استفاده کننده خواهدداد.

کارفرما شبکه بهداری‌و بهزیستی شماره ٦ تهران سازمان منطقه‌ای بهداری و بهزیستی استان‌مرکزی

# نیازمندیهای روزنامه اطلاعات تلفنی آگهی می‌پذیرد ۳۱۱۲۳۰-۳۱۱۲۲۹

## راهنمای شماره‌ای


۱ـ آپارتمان فروشی
۲ـ خانه فروشی
۳ـ ویلای فروشی
۴ـ باغ فروشی
۵ـ سرقفلی
۶ـ زمین فروشی
۷ـ آپارتمان اجاره‌ای
۸ـ نیاز آپارتمان اجاره
۹ـ نیاز خرید آپارتمان
۱۰ـ نیاز خرید زمین
۱۱ـ بنگاه معاملات املاک
۱۲ـ خانه اجاره
۱۳ـ ویلا اجاره
۱۴ـ نیاز خرید خانه
۱۵ـ نیاز خرید ویلا


### ۱ـ آپارتمان فروشی

آپارتمان فروشی
اپارتمانی بمساحت ۱۱۰ متر نارمک گلبرگ شرقی تلفن ۷۹۴۶۵۴

آپارتمان فروشی
آپارتمان ۲ تا۴ اطاق خوابه درنارمک تلفن ۷۹۴۴۱۸

آپارتمان یک اطاق خوابه در نارمک تلفن ۷۹۴۴۱۸

آپارتمان فروشی
آپارتمان در تهران پارس باوام بانکی تلفن ۷۸۰۴۶۸

آپارتمان فروشی
آپارتمان های ۲ اطاق خوابه از ۲۵۰ الی ۳۵۰ هزار تومان تلفن ۷۹۰۳۵۳

آپارتمان فروشی
آپارتمان های فروشی در نارمک تلفن ۷۹۱۲۶۱

آپارتمان فروشی
آپارتمان۲ تا۴طبقه در تهران‌نو و تهران‌پارس فروشی۷۳۱۳۶۶

آپارتمان فروشی
آپارتمان باوام بانکی درتهران پارس تلفن ۷۸۲۰۳۰

آپارتمانی نوساز در اول امیر آباد روبروی پارک فرح ۱۱۰ متر بنای مفید با شوفاژ و لوله‌کشی گاز ۵۱۰ هزارتومان ۹۳۳۹۷۶

آپارتمان فروشی
آپارتمان های‌فروشی به قیمت روزدرشرق‌تهران تلفن۷۹۰۷۰۵

آپارتمان فروشی
آپارتمان۱ و۲ و۳ اطاق‌خوابه درنارمک ۷۹۵۲۶۸ و ۷۹۰۱۸۸

آپارتمان فروشی
آپارتمان ۳و۴اطاق‌خوابه‌با وام بانکی تلفن ۷۸۰۶۴۳

آپارتمان فروشی
آپارتمان‌فروشی در تهرانپارس ۲و۳ اطاق خوابه با وام تلفن ۳۴۴۲۹۳ و ۷۸۰۹۱۱

آپارتمان های فروشی‌درتهران پارس تلفن ۷۹۳۰۲۰

آپارتمان فروشی
آپارتمان ۲اطاق خوابه نیروی هوائی‌و تهرانپارس ۷۹۴۲۸۲

حوالی میدان ونک آپارتمان های ۲ و۳ و ۴ اطاق خوابه‌با سرویس کامل تلفن پارکینگ آسانسو ربفروش‌میرسد۶۶۸۳۸۳ و ۶۶۵۷۳۷

آپارتمان واقع‌درخیابان فرصت نزدیک ۲۱ آذر ۱۶۵ متر بنای مفیدباشوفاژ و آسانسور ۸۵۰ هزار تومان ۹۲۸۰۸۲

جمشید آباد نزدیک ۲۴ اسفند آپارتمان تجاری بمساحت ۷۵ متر قیمت ۳۵۰ هزار تومان فروشی تلفن ۹۲۸۰۸۲

اکازیون
آریامهر۴اطاق خوابه با تلفن شوفاژ۳۶۰متر زیر بنا ده‌هزار تومان ۶۵۷۹۴۴

آپارتمان شخصی ساز ۴ اطاق با فرنکوئل ۳۰۰ متر زیر بنای مفید ۳ حمام آسیرخانه گاز آسانسور انباری و تلفن در جردن فروشی ۶۲۳۵۱۱ و ۶۲۵۲۰۱

آپارتمان فروشی
آپارتمان ۱ و۲ و۳ اطاق خوابه‌فرح‌آباد ژاله ۳۴۳۳۴۶

آپارتمان تجارتی و مسکونی غرب مجلس سنا باآسانسورو شوفاژ و فیش تلفن با قیمت مناسب فروشی تلفن ۹۲۸۰۸۲

آپارتمان ۵اطاقه‌بمساحت ۱۸۰ مترنوساز و مدرن باسرویس کامل در گیشا قیمت ۷۵۰ هزار تومان ۹۲۸۰۸۲

آپارتمان‌در جمشید آباد شمالی نزدیک بلوار الیزابت ۳ اطاق خوابه ۱۱۵ متر بنای مفید بقیمت ۴۷۰ هزار تومان تلفن ۹۳۳۹۷۶

گیشا آپارتمان ۴ اطاقه ۱۰۱ متر مفید ۳۹۰ هزار تومان ۶۳۷۲۷۵

ونک ۲ اطاق خوابه ۱۴۰ متر مفید ۷۰۰ هزار تومان ۶۸۱۲۷۷

ملاصدرا دو اطاق خوابه فرنکوئیل پارکینگ ۸۰۰ هزار تومان ۶۸۱۲۷۷

ملاصدرا ۳ خوابه ۲۰۰ متر مفید فرنکوئیل۱میلیون و ۱۵۰ تومان ۶۸۱۲۷۷

پارک وی۳اطاق خوابه باتلفن و شوفاژ۴۵۰۰تومان ۶۵۷۹۴۴

آپارتمان ۳و۴ اتاق‌خوابه‌با وام بانکی تلفن ۷۸۰۹۴۳

درفرمانیه
یکدستگاه آپارتمان مدرن ۳ اطاق خوابه ۷۵۰۰۰۰ تومان ۲۷۱۱۵۳

بهترین نقطه خیابان دولت
آپارتمان ۲ اطاق خوابه و ۳ اطاق خوابه ۷۵۰ و ۶۵۰ هزار تومان ۲۶۴۸۶۴

آپارتمان ۲ اطاق خوابه
درشمال خیابان دولت مدرن ۵۵۰۰۰۰ تومان فروشی ۲۶۴۸۶۴

عباس آباد روزولت شمالی
مستقل ۵ طبقه شخصی ساز با پارکینگ قیمت ۳ میلیون و ششصدهزارتومان ۸۵۶۷۸۷

دادودیه
آپارتمان ۲ و ۳ اطاق خوابه با سرویس کامل فروشی ۸۴۵۵۴۴

قابل توجه موسسات خصوصی
آپارتمان تک واحدی مطبه تجارتی با تلفن فن کوئل پارکینگ نقد و اقساط فروشی ۸۹۳۹۸۳

امیرآباد شمالی
آپارتمان ۱۰۰ متری باغن کوئل سکونی فروشی ۸۵۵۲۲۰

درشمال و غرب تهران
آپارتمان ۱ تا ۵ اطاق خوابه مجتمع و تک واحدی نوساز و فروشی تلفن ۸۹۱۸۳۹

امیرآباد شمالی ۲ و ۴ خوابه مهندسی سازفروشی ۸۳۹۴۶۶

یوسف آباد مهندسی ساز، ۱۲۰ متر ۳ خوابه فروشی ۸۳۹۴۶۶

بلوار الیزابت ۲ خوابه ۱۲۰ متر ۳ خوابه ۱۶۰ متر فروشی ۸۳۹۴۶۶

تخت طاوس ۳ خوابه برای محل کار ۸۰ متر با پارکینگ ۲ رشته تلفن مبله فروشی ۸۳۹۴۶۶

میرداماد نفت ۲ و ۳ خوابه ۱۲۰ و ۱۵۰ متر بنافروشی ۸۳۹۴۶۶

جردن و میدان ونک
۲ و ۳ خوابه فروشی ۸۳۹۴۶۶

آپارتمان های ۲ اطاق خوابه در ۶ دستگاه با سرویس کامل تلفن ۳۴۴۹۸۲

آپارتمان طبقه اول و دوم بمساحت ۱۴۵ متر تلفن ۳۴۹۹۰۷

اپارتمان ۲ اطاق خوابه ۲۰۰هزارتومان تلفن ۳۴۵۶۵۳

آپارتمان ۳ اطاق خوابه ۲۵۰ هزارتومان تلفن ۳۴۵۶۵۳
آپارتمان ۴ اطاق خوابه با شوفاژ

اکازیون: مستغلات ۲/۵ طبقه خیابان کامران مهندسی ساز فوری فروشی تلفن ۲۶۴۷۵۵

اپارتمان ۳ اطاقی شمالی و جنوبی کوکاکولا ۳۶۵ تومان ۳۴۴۳۶۵

آپارتمان ۴ اطاقی شمالی و جنوبی کوکاکولا ۵۲۰ تومان ۳۴۴۳۶۵

جردن
دو اطاق خوابه با آسانسور فن کوئل موکت بافیش تلفن ووام بانکی فروشی ۲۲۸۱۲۸

قیطریه
۳ اطاق خوابه موکت فن کوئل بافیش تلفن ووام بانکی فروشی ۲۲۸۱۲۸

یکدستگاه آپارتمان ۴ واحدی دارای ۳ اطاق با پارکینگ و شوفاژ روشن شاهرضا شکوفه پلاک ۷ تلفن ۳۴۰۳۰۸

خیابان وزراء و گاندی
آپارتمان ۲ و ۳ اطاق خوابه مهندسی ساز با وام بانکی فروشی ۶۲۳۷۴۶ـ۶۲۷۳۹۴

آپارتمان مهندسی ساز
لوکس در شمال شهر اکازیون با وام ۶ درصد بهره بفروش میرسد ۶۲۴۷۳۱ و ۶۲۷۳۹۴

آپارتمان ۳ اطاق خوابه با تجهیزات کامل شخصی ساز در بهترین نقطه شمال شهر بقیمت مناسب فروشی ۶۲۴۷۳۱ و ۶۲۳۷۴۶

در میرداماد
دو دستگاه آپارتمان یک اطاق خوابه و دو خوابه مدرن محل کار و مسکونی فروشی ۶۵۸۱۸۸ـ۶۵۳۷۴۲

خواجه عبدالله انصاری ۱۱۰ متر ۴۸۰ هزار تومان با وام بانکی

آپارتمان نقد واقساط موجود است تلفن ۷۹۹۷۰۵

آپارتمان ۱و۲ اطاق خوابه ۳۰۰ هزار تومان تلفن ۷۹۹۷۰۵

### ۲ـ خانه فروشی

میدان تجریش
مستغلات با ۴۰ هزارتومان اجاره ۴ میلیون تومان فروشی ۲۷۱۱۵۳

بهترین نقطه یوسف آباد
پارک شفق خانه ۲۶۰ متری با ۲۰۰ متر بنا قیمت ۲/۳۰۰ تومان ۶۲۴۷۳۱ـ۶۲۷۳۹۴ـ۶۲۳۷۴۶

۴ دستگاه خانه در شمال شهر از ۸۰۰ تا ۱۵۰۰۰۰۰ تومان فوری خریداریم ۸۵۳۷۳۶

واقع در خیابان قیطریه
خانه‌ای مستغلاتی ۴۵۰ متر زمین ۸۰۰ متر بنا فروشی ۸۵۳۷۳۶

خیابان فرح شمالی
مستقلی بمساحت ۱۷۵ متر ۳۵۰ متر بنا سه طبقه هر طبقه ۲ اطاق خوابه ۸۴۷۹۸۲

چند دستگاه خانه یک طبقه و دو طبقه در شمال شهر فروشی ۸۵۳۷۳۶

خانه فروشی
خانه ۲۰۰ متری یکطبقه و نیم گلستان جنوبی تلفن۷۹۴۶۵۴

خانه‌ای در مشهد کوی طلاب زمین ۱۵۹ متر زیربنا ۲۸۰ متر دارای سرویس کامل تلفن مشهد ۲۹۱۶۰ تهران ۳۳۲۳۰۵

خانه ویلائی یکطبقه بمساحت ۲۲۰ متر تلفن ۳۴۹۹۰۷

خانه کلنگی بمساحت ۲۲۵ متر با قیمت مناسب تلفن ۳۴۹۹۰۷

خانه ۴ اطاق خوابه با تلفن خیابان طبرسی تلفن ۳۴۹۹۰۷

خانه ۲ طبقه بمساحت ۱۰۰ متر خیابان پرواز تلفن ۳۴۹۹۰۷

خانه ۴ اطاقه بمساحت ۹۷ متر خیابان پرواز تلفن ۳۴۹۹۰۷

قلهک شمال خیابان دولت
منزلی نوساز ۲ طبقه هر طبقه ۵ اطاق خوابه و سرویس ۲ میلیون ۸۰۰ هزارتومان ۲۶۲۸۶۲

خانه شخصی ساز درقیطریه
۳ طبقه هر طبقه سه اطاق خواب با سرویس ۲/۶۰۰۰۰۰ تومان فروشی تلفن ۲۶۴۸۶۴

منزل بسیار مدرن
شمال خیابان دولت ۲ طبقه هر طبقه ۴ اطاق خواب با سرویس ۲ میلیون تومان ۲۶۲۸۶۲

خانه‌ای لوکس ۲ طبقه هر طبقه ۳ اطاق خواب با سرویس قیمت ۲ میلیون تومان ۲۶۴۸۶۴

درفرح شمالی
خانه ۲۰۰ متری با تراکم موسط ۴ اطاقه بقیمت ۱/۵۰۰۰۰۰ هزار تومان فروشی ۲۶۲۸۶۲

۶۸۱۲۳۱ ,۶۸۱۲۳۲
خردن ۲۰۰ متر مهندسی سر تلفن فن کوئل ۶۸۱۲۳۱ ,۶۸۱۲۳۲

خانه‌ای در امیر آباد شمالی ۲۵۰ متر یکطبقه قدیمی ساز با تلفن بقیمت یک میلیون تومان فروشی تلفن ۹۳۳۹۷۶

چند دستگاه خانه یکطبقه و ویلائی درشمال شهر باوام بانکی و قیمت مناسب فروشی ۲۲۸۱۲۸ از ۹ صبح تا ۹ شب

خانه ویلائی بمساحت ۳۰۰ متر با سرویس کامل تلفن ۳۴۵۶۵۳

خانه فروشی
خانه ویلائی بمساحت ۴۲۵ متر در تهرانپارس ۷۹۵۲۶۸و ۷۹۰۱۸۸

مستغلات۵ر۲طبقه در بخارست دو نبش ۵۶۰ متر مساحت دو رشته تلفن مناسب محل کار و سکونت‌بقیمت ۴۵۰۰۰۰۰تومان ۱ـ۲
فروشی ۶۲۳۵۱۱ و ۶۲۴۶۱۳

خانه فروشی
خانه ویلائی بمساحت ۲۵۰متر نارمک جویبار غربی ۷۹۴۴۱۸

خانه کلنگی بمساحت ۲۲۰متر واقع در نارمک تلفن۷۹۴۴۱۸

خانه فروشی
خانه ویلائی‌در نیروی هوائی فروشی تلفن ۷۹۴۲۸۲

ساختمان ۲ طبقه با زیر زمین برخیابان اصلی تلفن۷۹۴۲۸۲

خانه فروشی
خانه های فروشی در نارمک تلفن ۷۹۱۲۶۱

خانه فروشی
خانه های فروشی به قیمت روزدرشرق‌تهران‌تلفن ۷۹۰۷۰۵

خانه فروشی
خانه۲ طبقه بمساحت ۲۸۰ متر درنارمک تلفن ۷۹۴۶۵۴

خانه۲ طبقه بمساحت ۲۴۶متر درسیمتری‌نارمک تلفن۷۹۴۶۵۴

خانه فروشی
خانه‌ای ۵ اطاقه بمساحت۱۲۰ متر صد دستگاه تلفن۳۴۲۳۴۶

خانه های فروشی در تهران پارس‌وتهران نو تلفن۷۹۳۰۲۰

خیابان ظفر رئیسی ۳ اطاق خوابه‌باتلفن و شوفاژ وحیاط ۴۵۰۰ تومان ۶۵۷۹۴۴

خانه‌ای به مساحت ۹۰ متر دارای ۴اطاق- حمام وکولر واقع‌در حشمت‌الدوله بفروش میرسد تلفن ۳۶۶۸۲۸

ساختمان‌یکطبقه ونیم بمساحت ۲۰۰ متر میدان فرح ۷۹۴۶۵۴

خانه فروشی
خانه ۲۰۰ متری یکطبقه و نیم گلستان جنوبی تلفن۷۹۴۶۵۴

خانه۲طبقه بمساحت ۲۲۲ متر خیابان بهمن غربی تلفن ۷۹۴۶۵۴

خانه‌ای بمساحت ۱۵۰ متر واقع‌در سمنگان تلفن۷۹۴۶۵۴

ساختمانی بمساحت ۲۵۰ متر تکش شمالی بر ۲۰ متری ۷۹۴۶۵۴

ساختمانی بمساحت ۲۰۶ متر بهمن غربی با درب گاراژی ۷۹۴۶۵۴

منزل ویلائی کوکاکولا ۲۰۰ متر، ۲۰ متری ولیعهد بابرق و آب‌و تلفن ۶۴۰ هزار تومان ۸۴۱۲۱۵

خانه ۱۳۰ متری با ۴ اتاق و سرویس‌کامل واقع‌درنظام آباد ۱۰متری برق کوچه حق‌پرست پلاک ۱۴ بفروش میرسد تلفن ۸۳۶۲۱۶

خانه‌ای دو طبقه ۲۴۰ متر مساحت‌در اختیاریه قابل‌تفکیک هرطبقه دواطاق خواب زیر زمین ۸۰ متر باتلفن‌و شوفاژ فروشی ۲۴۴۸۶۱

خانه‌ای ۱۳۴ متر در دو طبقه ونیم با۵ اطاق و زیر زمین‌با آب و برق و تلفن و کولر واقع‌در فرح آباد ژاله خیابان یاس‌بفروش‌میرسد تلفن۳۴۴۲۹۵

خانه‌ای جنوبی ۱۰۲ متر در فرح آباد ژاله خیابان پرواز دارای‌سه اطاق تلفن و کولر سرویس‌قیمت ۴۸۰ هزارتومان تلفن ۲۹۳۸۰۶

برای فروش یکباب خانه دو طبقه باسرویس کامل ۲ اطاق خواب باهال و تلفن و دو حمام بمساحت ۲۰۰ متر تلفن ۹۳۶۴۸۷

خانه‌ای ۲ طبقه که طبقه دوم آرایشگاه باجواز طبقه اول مسکونی با ۵ اطاق ۲ انباری وتلفن‌و آب و برق بفروش‌می رسد تلفن ۲۹۳۹۹۴

بین یوسف آباد وامیر آباد شمالی خانه‌ای۲۰۰متر ۳ طبقه تفکیک شده ۲ اطاق خوابه مجهز قیمت ۱۶۵۰۰۰۰ تومان تلفن ۶۳۰۱۲۶

خانه مسکونی ۲۱۰متر ۷اطاق و دو زیرزمین‌باپارکینگ خیابان مولوی جنب کورش تلفن ۵۳۲۱۸۸

### ۳ـ ویلای فروشی

ویلائی در فرمانیه ۲ طبقه ۷ اطاق خواب سرویس ایرانی وفرنگی مبله کامل بعلت مسافرت با تمام لوازم فروشی ۲۷۴۲۸۵

خیابان دولت: کیکاوس ویلائی ۲ طبقه ۴۰۰ متر زمین ۸ اطاق خواب فروشی تلفن ۲۶۳۸۴۲

در الهیه و دولت
دو دستگاه ویلا ۱۰۷۰ متر رمین با تجهیزات فروشی ۶۵۸۱۸۸

سد فرح ناز (گلندوک)
ما شما را جهت بازدید از این مجتمع مدرن ویلاسازی دعوت مینمائیم سازمان مسکن پارس

جهت خرید ویلاهای لوکس سد فرح ناز (گلندوک) به سازمان مسکن پارس مراجعه نمائید

ویلا در جمشید آباد شمالی، ۷۱۵ متر مساحت بااستخر و شوفاژ و تلفن و گاز دونبش فروشی۳میلیون و ۵۰۰ تومان تلفن ۹۲۸۰۸۲

ویلائی در نیاوران مساحت ۳۵۱متر ۲۷۴ متر بنا بااستخر و شوفاژ و تلفن و سرویس کامل قیمت یک میلیون و ۷۰۰ تومان ۹۳۳۹۷۶

ویلای‌شخصی ساز در بهترین نقطه فرمانیه ۱۵۰۰ متر زمین‌با ۴ اطاق خواب و سرویس کامل فروشی ۶۲۵۲۰۱ و ۶۲۲۹۵۴

ویلائی در نیاوران
بسیار مدرن ۵۳۰ متر بقیمت ۲ میلیون و ۳۰۰۰۰۰ تومان ۲۷۱۱۵۳

در صاحبقرانیه
ویلائی لوکس ۵ اطاق خوابه ۶۰۰ متر ۴ میلیون تومان ۲۷۱۱۵۳

دادودیه خیابان نفت ویلای ۵۴۰ متری با ۸۵۰ متر بنا و ۸ اطاق خوابه ۸۵۳۷۳۶

خیابان فرح جنوبی
ویلائی ۲۴۰ متر زمین با ۵ اطاق خواب سرویس کامل با آب تلفن و برق ۸۴۷۹۸۲

در شهرستان ورامین
ویلائی ۲۵۰ متری با ۷ اطاق کاملا اسکلت فلزی با زیرزمین تقیمت مناسب ۸۵۳۷۳۶

ویلا بین پهلوی و جردن ۲طبقه‌شمالی مساحت ۳۶۰ متر ۵ اطاق خواب باسرویس‌کامل و تلفن بفروش میرسد۲۲۲۴۷۹ و ۲۲۲۴۸۰

### ۴ـ باغ فروشی

در محدوده الهیه حد قطعه باغ مسجر سیار زیبا بفروش میرسد تلفن ۲۷۴۲۸۵

باغ فروشی
باغ ییلاقی ۴۰ هکتار با ۸۰۰۰ درخت ۳ ساله سیب لبنانی و ساختمان مدرن با آب چشمه‌و استخر بر جاده اصلی تهران میروزکوه ۷۹۳۰۲۰

گوهر دشت و باغستان کرج قطعات۵۰۰ و ۱۰۰۰ متری نقد و اقساط مناسب باغ و ویلا ۳۱۲۷۳۹ـ۹۳۹۵۵۹

مناسب‌باغ‌و ویلا سازی سرحد آباد کرج قطعات ۴۰۰ و ۸۰۰ متری نقد و اقساط ۹۳۹۵۵۹ـ ۳۱۱۸۳۶

چند قطعه باغ ورمین
با مناسبترین قیمت جهت فروش تلفن ۲۲۸۱۲۸ از ۹ صبح تا ۹ بعدازظهر

باغ ۱۰ هزار متری‌درسرحد آبادکرج باویلای بسیارمدرن و چاه آب و برق قیمت‌متری ۲۰۰ تومان فروشی تلفن ۹۲۸۰۸۲

باغ فروشی
باغ مشجر بمساحت ۱۸۰۰متر باساختمان‌در دماوند ۷۹۳۰۲۰

کرج‌باغ‌بی نظیرحدود۸کیلو متری کرج بادرختان میوه ۱۲ ساله مرغوب با اسفالت و آب و برق بین دو اتوبان‌کرج قزوین شبهاتلفن ۹۷۴۲۸۵

جاده‌چالوس باغ ۲۰۰۰ متری باویلا در وینه کنار رودخانه کرج قیمت یک میلیون تومان فروشی تلفن ۹۳۳۹۷۶

باغ‌چمشجر ۲۵۰۰ متری‌کناره رودخانه‌کرج کیلو متر ۸جاده چالوس تلفن ۶۳۷۱۸۷

### ۵ـ سرقفلی

سرقفلی
آرایشگاه‌مزنانه‌با اثاثیه وجواز بفروش میرسد تلفن ۷۹۷۸۵۵

مغازه‌اغذیه فروشی وکارخانه قهوه بااثاث وجواز ۷۹۷۸۵۵

سرقفلی
کارخانه وانبار فروشی در منطقه صنعتی تهران پارس‌تلفن ۷۸۰۴۶۸

زیرزمین انارتمانی واقع در فلکه جایحی تهران نو برای محل کار و سکونت تلفن ۳۴۴۹۸۲

در فرح جنوبی
۲ باب زیرزمین با آب و برق تلفن و سرویس کامل برای محل کار اجاره میدهیم ۸۴۷۹۸۲

یکباب زیرزمین بمساحت ۱۷۰ متر و سرویس جهت محل کار واگذار میشود تلفن ۸۵۳۷۳۶

در فرمانیه منطقه خوب
یکباب مغازه واگذار میشود تلفن ۸۴۷۹۸۲

مغازه نجاری با جواز و تمام وسایل و برق ۱۵ آمپر و تلفن در میدان ۲۵ شهریور خیابان غفاری‌پلاک ۷۶فروسی۸۳۶۲۱۶

۲ باب مغازه در خیابان فلاح چهارراه ازدری باتلفن آب‌برق کولر و اگذار میشود۳۳۱۹۹۷

یکباب مغازه بمساحت ۲۱متر مربع واقع در کوچه برلن بازار برلن طبقه زیر با تلفن و فسفسبندی کامل و جوازتریکو فروشی مقطوع ۳۰۰ر۰۰۰ تومان تلفن ۳۴۱۲۷۵

### ۶ـ زمین فروشی

زمین فروشی
زمین های رودهن بفروش می رسد تلفن ۷۹۰۳۵۰

زمین فروشی
زمینهای‌منطقه‌صنعتی‌حکیمیه بفروش میرسد تلفن ۷۹۰۷۰۵

یکقطعه زمین درنخجوان بمساحت ۶۰۰ متر ۴۰×۱۵ متری ۲۵۰۰ تومان ۲۷۱۱۵۳

زمین فروشی
زمین های مشیریه متری ۷۰ تومان بیالا تلفن ۳۵۸۱۰۵ و ۳۵۲۱۶۴

زمین های مسعودیه متری ۷۰ تومان بیالا ۳۵۸۱۰۵ و ۳۵۲۱۶۴

زمین فروشی
زمینی بمساحت ۳۶۰ متر در نیروی هوائی تلفن ۷۹۴۲۸۲

قیطریه کرج
چند قطعه ۵۰۰ و ۶۰۰ متری دربهترین نقطه نقد و اقساط ۳۱۱۸۳۶ـ ۹۳۹۵۵۹

کوی ارم
۱۲ قطعه ۹۰۰ و ۱۰۰۰ متری مناسب ویلا سازی‌نقد و اقساط فروشی ۹۳۹۵۵۹ـ ۳۱۱۸۳۶

جاده قزوین منطقه صنعتی زمین‌از۱۰۰۰۰ متر بیالا باسند مالکیت جهت دامداری نقد و اقساط ۹۳۹۵۵۹ـ ۳۱۲۷۳۹

کرج زیرنظر اباد ۴۷ هزارمتر زمین با آب و سند به قطعات ۵ هزارمترمتری ۷ تومان نقد و اقساط شبها تلفن ۹۷۴۲۸۵

زمین درمهرشهر و کوی ولیعهد خریدار و فروشنده ایم ۹۲۲۷۳۹

آزانس یزدی پل رومی
چند قطعه زمین بابعاد مختلف در حوالی شمیرانات بقیمت مناسب فروشی ۲۷۴۲۸۵

زمین های بلوار رضاپهلوی با جواز تلفن ۳۴۵۶۵۳
زمینهای افسریه با جواز متری ۶۰۰ تومان بیالا تلفن ۳۴۵۶۵۳

زمین فروشی
زمین‌های تهران پارس‌خریداریم تلفن ۷۹۳۰۲۰

کوی فردیس‌قطعات ۵۰۰ متری باسند مالکیت نقد و اقساط ۹۳۹۵۵۹ و ۲۱۲۷۳۹

فرامرزیه کرج
قطعات ۱۲۰۰ متری با آب فراوان و سند مالکیت نقد و اقساط ۳۱۱۸۳۶ـ ۹۳۹۵۵۹

ملارد کرج
قطعات۵۰۰۰متری جهت‌احداث باغ و کارگاه نقد و اقساط ۳۱۲۷۳۹ـ۹۳۹۵۵۹

آیزنهاور قطعات ۵۰۰ و ۶۰۰ متری با آب و برق فروشی ۳۱۱۸۳۶ـ ۹۳۹۵۵۹

طاو سیه کرج
قطعات ۱۰۰۰ متری نقد و اقساط بفروش می رسد تلفن ۳۱۲۷۳۹ـ ۹۳۹۵۵۹

افشاریه کرج و سعادت اباد قطعات ۱۰۰۰ متری نقد و اقساط ۹۳۹۵۵۹ـ ۳۱۱۸۳۶

یکقطعه زمین بمساحت ۳۰۰۰ متر۴۰متری سید خندان خیابان فیروزه فروشی تلفن ۲۳۸۶۲۴ از ساعت ۹ صبح الی ۹ بعد ازظهر

۲۲۰۰متر زمین جهت مرغداری در ۱۲ قطعه بر ۴۵ متری اسفالته اشتهارد ۱۲۰ ریال تلفن۵۶۲۵۸۰عصر ها۹۵۶۸۳۴

زمینی بمساحت ۵۵۵ متر در خیابان پامنار با آب برق تلفن مناسب برای انبار یا کارگاه بفروش میرسد تلفن ۶۵۹۶۵۳ ساعت ۲ تا۴ و ۸ شب ببعد

### ۷ـ آپارتمان اجاره‌ای

بزرگترین مرکز اجاره
۴۸ ساعته آپارتمان شما را اجاره میدهیم ۶۲۳۷۴۶ـ ۶۲۴۷۳۱

محل کار ۵ طبقه با ۴ خط تلفن پارکینگ یکجا اجاره ۶۵۸۱۸۸ـ ۶۵۳۷۴۲

آپارتمان ۲ و ۳ خوابه در عباس آباد مسکونی یا محل کار ۶۲۶۹۴۵

واقع در خیابان فرح شمالی
آپارتمان ۳ اطاق خوابه با سالن و تلفن برای محل کار اجاره داده میشود ۸۴۷۹۸۲

عباس آباد
۲ اطاق خوابه مسکونی ۴۵۰۰ تومان اجاره ۸۵۵۳۷۶

گیشا
۲ اطاق خوابه مسکونی ۴۰۰۰ تومان اجاره ۸۵۶۵۲۱

عباس آباد
یک اطاق خوابه اجاره ۳۵۰۰ تومان تلفن ۸۵۶۵۲۱

عباس آباد اندیشه
۲ اطاق خوابه ۴۰۰۰ تومان اجاره تلفن ۸۵۵۳۷۶

چهار راه قصر
آپارتمان ۲ اطاق خوابه ۴۰۰۰ تومان اجاره ۸۵۶۵۲۱

جاده قدیم شمیران
۲ اطاق خوابه ۴۰۰۰ تومان اجاره تلفن ۸۵۵۳۷۶

فرح شمالی جلفا
۳ اطاق خوابه ۵۰۰۰ تومان اجاره ۸۵۶۵۲۱

امیرآبادشمالی
سه اطاق خوابه ۴۰۰۰ تومان اجاره داده میشود ۸۵۵۳۷۶

محل کار مبله همکف در پهلوی لوکس با دو خط تلفن ۶۲۶۹۴۵

آپارتمان ۲و۳ اطاق خوابه در کیشا تلفن ۶۲۶۹۴۵

ونک خیابان برزیل
یک اطاق خوابه با فن کوئل تلفن و پارکینگ ۸۴۷۹۸۲

اول زرگنده ۲ اطاق خوابه۱۲۵ متر شوفاژ پارکینگ انباری با آب و برق تلفن مستقل ۸۵۳۷۳۶

خیابان ونک آپارتمان ۲ اطاق خوابه با سرویس فن کوئل آسانسور پارکینگ و انباری با استخر ۸۴۷۹۸۲

خیابان فرح جنوبی
۴ دستگاه آپارتمان ۲ اطاق خوابه تک واحدی تک تک اجاره داده میشود ۸۴۷۹۸۲

امیر اباد سمالی
۲ اطاق خوابه ۴۰۰۰ تومان ۸۵۵۳۷۶

دولت ۲ اطاق خوابه لوکس ۴۵۰۰ تومان اجاره ۸۵۵۳۷۶

ار امسب
۲ اطاق خوابه ۴۵۰۰ تومان اجاره ۸۵۶۵۲۱

سه اطاق خوابه در سلطنت آباد با تجهیزات کامل ۵۰۰۰ تومان اجاره ۸۵۶۵۲۱

سلطنت آباد
۲ اطاق خوابه ۳۵۰۰ تومان لوکس اجاره ۸۵۵۳۷۶

یوسف اباد سه اطاق خوابه ۴۵۰۰ تومان اجاره ۸۵۶۵۲۱

نیاوران سه اطاق خوابه ۴۵۰۰ تومان اجاره ۸۵۵۳۷۶

خیابان تخت جمشید
دو اطاق خوابه مسکونی ۳۵۰۰ تومان اجاره ۸۵۵۳۷۶۰

یوسف اباد
۲ اطاق خوابه ۵۰۰۰ تومان اجاره مسکونی ۸۵۶۵۲۱

میرداماد بین جردن و پهلوی
محل کار با ۴۸ اطاق یکجا اجاره داده میشود ۲۲۸۱۲۸

۳اطاق خواب در تو امیر ۲۴۰ متر زیر بنا باسیستم استریو شوفاژ کولر تلفن اجاره داده میشود ۶۲۳۵۱۱ و ۶۲۲۹۵۴

امیرابادشمالی ۴ اطاق‌خوابه باتلفن و شوفاژ ۵۰۰۰ تومان ۶۵۷۹۴۴

آپارتمان اجاره
آپارتمان اجاره در نیروی هوائی و تهرانپارس موجود ۷۹۴۲۸۲

۳اطاق خوابه دولت ۲۰۰ متر تلفن شوفاژ ۵ هزار تومان ۶۸۲۲۷۰ شاهین

۵اطاق‌خوابه پهلوی محمودیه باتلفن شوفاژ ۶۸۲۲۷۰شاهین

در گاندی ۲ اطاق خواب با سرویس کامل اجاره داده می شود ۶۲۵۲۰۱ـ ۶۲۳۵۱۱

۲اطاق خواب ۱۵۰ متر زیربنا کولر شوفاژ تلفن مستقل در شاه عباس اجاره داده میشود ۶۲۲۹۵۴ و ۶۲۵۲۰۱

### ۸ـ نیاز آپارتمان اجاره

روشن ۴۰۰۰۰۰ تومان ۳۴۵۶۵۳
همکف و ویلا
جهت چند خانواده سوئیسی مورد نیاز فوری است
تلفن ۲۹۳۳۶۱ و ۲۹۴۶۸۸

شرکت تولیدی خارجی بین المللی به ۲۴ دستگاه آپارتمان ۲ و ۳ اطاق ۳ خوابه جهت کارمندان نیاز دارد ۸۵۳۸۵۳

تهیه مسکن وزیری
جهت ۳ کمپانی خارجی نیاز فوری به محل کار دارد ۶۵۸۱۸۸ـ ۶۵۳۷۴۲

اطاق اجاره ای مبله شده کامل برای دوشیزگان دانشجو و پزشکیار و مهماندار خانم و کارمند موجود است تلفن ۷۳۴۶۹۷

ویلا و آپارتمان برای کارمندان خارجی نیازمندیم ۲۲۲۶۳۰ و ۲۲۷۵۱۱

تهیه مسکن وزیری
آپارتمان مبله و غیرمبله جهت ۱۰ خانواده اروپائی نیازمند است ۶۵۸۱۸۸ـ ۶۵۳۷۴۲

همکف ۳ اطاق مناسب برای مطب یا درمانگاه اجاره ۷۹۷۸۵۵

تهیه مسکن وزیری
وزراء، بخارست، عباس آباد، گاندی جهت ۵ خانواده زاپنی آپارتمان نیازمند است ۶۵۸۱۸۸

تهیه مسکن وزیری
در مناطق نیاوران، الهیه، دروس جهت خانواده اروپائی آپارتمان نیاز دارد ۶۵۳۷۴۲

تهیه مسکن وزیری
جهت سکونت سفیر نیاز بیک ویلا مدرن با تجهیزات کامل ۶۵۸۱۸۸

ویلا و آپارتمان در شمال شهر فوری نیازمندیم ۲۲۲۶۳۰ و ۲۲۷۵۱۱

مورد نیاز اجاره
یک شرکت خارجی چند دستگاه آپارتمان در شمال شهر جهت خارجی و ایرانی نیاز دارد ۸۴۷۹۸۲

تهیه مسکن وزیری
ویلا یا همکف با تجهیزات کامل جهت یک خانواده فرانسوی نیاز دارد ۶۵۸۱۸۸

شرکت تهیه مسکن لاکی مالک یا مسناجر عزیز نگرانی کافیست برای حل مشکل خود با کادر مجرب ماتماس بگیرید
۱ـ نیاوراز ۵ خوابه شوفاژ کولر تلفن اسخر ۱۱ هزارتومان
۲ـ پهلوی ۴ خوابه حیاط مشترک شوفاژ کولر تلفن ۸ هزارتومان
۳ـ کوروش کبیر ۴ خوابه شوفاژ کولر تلفن ۶ هزار تومان
۴ـ پهلوی ۲ خوابه شوفاژ کولر تلفن ۴ هزارتومان
تلفنهای ۲۹۲۴۱۵ـ۲۹۳۸۸۷

برای یک سفیر و روسا و کارمند خارجی جدید شرکت بنعدادی ویلا و آپارتمان مبله و غیر مبله نیازمندیم تلفن ۲۹۳۳۶۱ و ۲۹۴۶۸۸

### ۹ـ نیاز خرید آپارتمان

خریدار آپارتمان
آپارتمان‌تهرانپارس و تهران‌نو خریداریم تلفن ۷۳۱۳۶۶

### ۱۰ـ نیاز خرید زمین

خریدار زمین
تهران پارس زمین خریداریم تلفن ۷۳۱۳۶۶

خریدارزمین
زمینهای افسریه و بلوار رضا پهلوی خریداریم تلفن۳۴۳۳۴۶

خریدار ز

بمناسبت بزرگداشت یکصدمین سال تولد علامه‌اقبال لاهوری شاعر پارسی گوی پاکستان

اقبال لاهوری:

# «فرد» از ربط «ملت» نیرومنداست

پیام اقبال به غربیها:
**تمدن و فرهنگ شما با شمشیر خودش کشته خواهد شد**

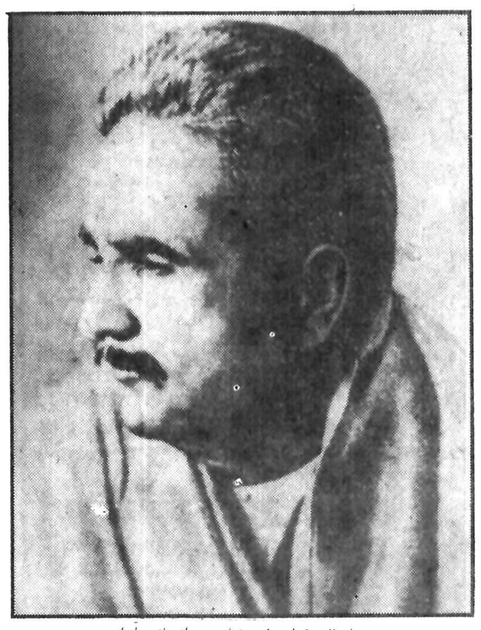
اقبال، فیلسوف، شاعر و انسانی آزاده

چندی قبل، پاکستان، با غروری آشنا و قابل درک یکصدمین سال تولد علامه اقبال را جشن گرفت و خاطره‌ی عزیزی را گرامی داشت که شعرش شیرین، پر صلابت و افکارش متعالی و قابل یاد آوری است و حالا که یکبار دیگر پاکستان روز ملی خود را جشن میگیرد بی مورد نیست که ما نیز بهانه‌ای داشته باشیم برای ذکر خیری از علامه اقبال کشعر شیرینش گاه به شعرهای سعدی پهلو میزند.

اقبال هرکه هست و هرچه بود، یک انسان، یک متفکر و یک سیمای پرآوازه برای تمام جهان بود و هست و اینکه به چه ملتی تعلق دارد، نمیتواند انقدر در بحث اندک ما موثر افتد، چون در این مجال کوتاه انسان مطرح «اقبال» است و خصوصیات انسانی و فکری او.

## ✱ اقبال کیست؟

اقبال درسال ۱۸۷۷ مسیحی در تاریکترین دوره‌های زندگانی اجتماعی مسلمانان هند، درخاندان متوسطی که نسب به برهمنان کشمیری می‌رساند، در دامنه‌ی هیمالیای مغرور چشم بجهان گشود.

تا هفت سالگی پدرش تلاوت قرآن و مقدمات عرفان را به او یاد داد. تحصیل در دبستانی که مبلغان مسیحی دایر کرده بودند منشاء پیدایی استعدادهای اقبال شد. او دوره‌ی ابتدایی و متوسطه را بصورت یک شاگرد ممتاز به پایان برد دولت به پاس استعداد فراوان هزینه‌ی تحصیل عالی اقبال را بعهده گرفت و او عازم «لاهور» گردید. و تحصیلاتش را در غرب به پایان برد.

اقبال تا سال ۱۹۰۵ میلادی پس از اخذ درجه فوق لیسانس معلم فلسفه و اقتصاد و انگلیسی دانشگاه دولتی لاهور بود و پس از آن به تشویق پروفسور آرنولد به انگلستان رفت و از آن پس زندگی او با سیاست آمیخته شد.

اقبال، فیلسوف و متفکر بزرگ شرق، اگر چه تاکنون از دیدگاه یک شاعر مطرح بوده و هست، اما جهات مختلف فکر او آنچنان وسیع است که اجبارا باید رئوس دیدگاه او را از چشم اندازهای مختلف بررسی کنیم و با شتاب بگذریم.

## ✱ اقبال فیلسوفی بزرگ

اقبال لاهوری وقتی در قالب یک فیلسوف چهره می‌نماید، دیگر آن شوریده حال شاعری نیست که صبحگاهان با آواز پرندگان از خواب بیدار میشود و شگفتن گلی سودای عشق را در وجودش به نوسان می‌آورد. او وقتی از آزادی حرف می‌زند، چنان شنیدنی و دلنشین است که هیچ فیلسوفی را از مغرب زمین توان همپایی او نیست، اقبال در کتاب با ارجش به نام «تفکر مذهبی در اسلام» پیرامون آزادیهای گوناگون که در نهایت در دو دسته جا میگیرند، چنین سخن میگوید:

«آزادی مادی و روحی نفی یکدیگر نیست. در اسلام نظریه و حقیقت دو نیروی متضاد نمیباشد و یکجا کردن آن هم مشکل نیست مقصود هر دو این است که در انسان اعتماد و اتکای نفس بوجود بیاورد. از این رو اسلام بین هر دو رابطه قائل است و بهمین علت است که مسلمان در زندگی مادی روش مثبتی دارد و میخواهد زندگی مادی را اساس جستجوی کانون حقیقتی برای زندگی روحانی قرار دهد.

وقتی قادر مطلق بشر را خلق کرد و به سفر طولانی و خسته کننده‌ی کائنات رهسپار نمود، توانائی و نیروی بی حد و حساب به او اعطاء نمود. این نیرو توانائی تنها در محیط روابط دوستانه همنوع خود آشکار میگردد.

در محیط دوستانه‌ی بشر است که بشر میتواند خود را بشناسد. این روابط بطرف اتحاد مادی (که فانی است) و معنوی و روحی (که غیر انی است) راهنمایی میکند. اگر بگوئیم حقیقت دارد که نوع دوستی اساس این دنیای فانی میباشد، عاطفه‌ی نوع دوستی در صحرای وجودیت اب خنکی میباشد.

این اتحاد، دوستی و محبت اختلافات جغرافیائی و مذهبی را نمی‌شناسد. اتحاد و نوع دوستی یک قانون الهی میباشد...»

اقبال بعنوان یک متفکر مسلمان معتقد بود که اگر جامعه‌ی مسلمانان جهان، ـ چنانکه پدید آورندگان اسلام می‌خواسته‌اند به یک اتحاد دور از بخل و حسد نرسند، دوامشان کمتر میشود و یا حداقل این است که قدرتشان را در مقابل قدرتهای پیوسته از دست میدهند. این برداشت را میتوان از نامه‌ای که در سال ۱۹۳۲ اقبال به «ظفر احمد صدیقی» نوشته دریافت. او در این نامه به صراحت میگوید:

«تاریخ پان اسلام از م که در قرن نوزدهم بوجود آمده است، ثابت کرده است که اگر ملتها قانون خدائی را پیروی نکنند امنیت جهانی صورت نخواهد گرفت...

این که بگوئیم که اقبال هم چون دیگر متفکران مدارج تکامل را با گذشت زمان به محک زده است، حرف بی موردی نیست، چون اقبالی که در آغاز طرفدار استقلال ملی بود، همان چیزی که همیشه در تصور و تفکر اندیشمندان غربی قابل درک بود، باز گشت زمان معتقد به نظریه اتحاد مسلمانان جهان گشت.

## ✱ نگرانی مسلمانان

اقبال درسال ۱۹۰۴ نوشت که اگر اوضاع مسلمانان را بررسی کنیم وضع آنان مخدوش است. این ملت بدبخت قدرت را از دست داده است، از صنعت و تجارت دست شسته است. اکنون نیازهای زمان را درک نمیکند و گرفتار بلای افلاس شده است و به نظریه بی معنی تقدیر ایمان دارد.

اقبال همین نظریه را در یک شعر در اصل که به زبان ارد و سروده شده، چنین تفسیر میکند:

(فرد از ربط ملت نیرومند است موج در دریا بسیار قوی است، ولی خارج از دریا نیروئی ندارد).

## ✱ سیدجمال الدین

زمانیکه اقبال نظریه مستحکم پیوندش را مبنی برشدت وحدت همبستگی مسلمانان ابراز داشت در اواخر قرن نوزدهم یک معتقد و مومن راستین را نیز که شایع کننده‌ی آن نظر بود فراچنگ دید و بهمراهی او و شاید تحت تاثیر او نظریه‌اش را تکامل بخشید. نظریه «پان اسلام ازم» که بانی اصلی و شناخته شده‌ی آن سیدجمال الدین اسدآبادی بود درهنیای اسلام شیوع یافت.

دراغاز قرن بیستم کار این نظریه بالا گرفت و همگان پذیرفتند که باید در راه همبستگی گام برداشت.

اگر مجالی بود می شد دراینجا نشانه هایی از نوشته های سیدجمال الدین، اقاخان، جمال عبدالناصر وعددی زیادی دانشمند و متفکر دیگر نیز ارائه کرد که همه در تائید نظر اقبال لاهوری است.

البته این درست است که اقبال دانش خود را درمغرب آموخته ولی همیشه یک شرقی ناب باقی مانده است و تمامی ارزشهای او نیز درهمین پیوسته بودن به اقلیمش محدود می شود، چون دراین صورت است که اعتقادات او عمق می یابد.

تا یادم نرفته بگویم که اقبال از شیفتگان مولانا جلال الدین بود و درتمامی مدت عمر ازاین بزرگ مرد مشرق متاثر بود:

پیر رومی خاک را اکسیر کرد
از غبارم جلوه ها تعمیر کرد

اقبال قبل از آنکه شاعر، فیلسوف، سیاست پیشه و... باشد، یک انسان بود، اما موقع برشمردن مدارج او دراخرین مرحله او را گرداب سیاست می بینم.

او نیز چون خلیل جبران شاعر معروف لبنانی که مدتی در غرب اقامت گزید و از آنجا بدیار خود گریخت و پیامی به این مضمون «این تمدن بی معنی نفس مرا تنگ کرده است. می خواهم بترکم. باید قبل از ترکیدن از اینجا فرار کنم. اساس تمدن غرب بر ماشینها است، و همه چیز محتاج ماشین است» برای دوستش باقی گذاشت، در بانگ درا چنین دلزه از مغرب حرف می زند:

ای ساکنان دیار مغرب، این گیتی که آفریده‌ی خداست، دکان نیست.

اقبال حتی به غربیان چنین اخطار می کند که:

تمدن و فرهنگ شما با شمشیر خودش کشته خواهد شد.

## ✱ پیشنهاد تاریخ ساز

وقتیکه اقبال عملا وارد سیاست شد، می دانست تاریخ شبه قاره‌ی هند وضع ناهنجاری دارد. او می دید که تاریخ جلوی چشمانش نوشته میشود و همین ساخت و ساز تاریخی بود که او را وادار به سعی فراوان در راه کسب آزادی کرد.

هنوزهم پیشنهاد اقبال در اجلاسیه‌ی مسلم لیک یک پیشنهاد تاریخ ساز بحساب می آید، پیشنهادی که او برای نخستین بار پیرامون تاسیس یک کشور جدید مطرح کرد، کشوری برای مسلمانان شبه قاره و با این شرایط تا پاکستان زنده است بی گمان نام اقبال نیز زنده خواهد بود.

اقبال لاهوری در زمانیکه حزب مسلم لیک وضع نامساعدی داشت هرلحظه سیاستهای دخیل آن را به اضمحلال تهدید می کرد یک لحظه هم از مسئولیتی که بعهده گرفته بود شانه خالی نکرد و بارسنگین مسئولیت خود را به سامان رساند.

درسال ۱۹۳۸ که اقبال این شاعر بزرگ و سیاست پیشه سخت سر رخت از جهان بربست قائداعظم، محمدعلی جناح، رهبر پاکستان راجع به او گفت:

برای من او یک دوست، متفکر و راهنما بود. حزب مسلم لیک به همت او برپا ایستاد و موفق شد.

اقبال درتمام مدت زندگیش هرگز نتوانست یک آدم معمولی با افکار معمولی باقی بماند، به هرزمینه که دست یازید چهره‌ای نواز خود به نمایش گذاشت به تشریح نظرش راجع به عقل و مذهب توجه کنیم، که حاوی مطالب تازه‌ایست:

باید که زندگی مرد مسلمان نهایت اندیشه و کمال جنون را داشته باشد. باید که قبای جنون برقامت فرد زیبنده و موزون آید. دراین کائنات ماهرچه می بینیم توسط نورحق می بینیم و کنه اشیاء که اسرار حقیقت را نمودار می کند.

اقبال درجاوید نامه همین مضمون را چنین به شعر درمی آورد:

علم تا از عشق برخوردار نیست
جز تماشاخانه‌ی افکار نیست
این تماشاخانه سحر سامری‌ست
علی بی روح القدس افسون گری‌ست
گفت حکمت را خدا خیر کثیر
هرکجا این خیر را بینی بگیر
چشم او برواردات کائنات
تا ببیند محکمات کائنات
دل اگر بندد به حق پیغمبری است
ورنه حق بیگانه گردد کافری است
علم بی عشق است از طاغوتیان
علم با عشق است از لاهوتیان
بی محبت علم و حکمت مرده ای
عقل تیری برهدف ناخورده ای
خوشتر آن باشد مسلمانش کنی
کشته شمشیر قرآنش کنی

بهرحال وقتی در روز چهاردهم اوت ۱۹۴۷ میلادی کشور جدیدی بنام پاکستان تاسیس شد و بزرگترین کشور مسلمان نشین بحساب امد همگان بیادآوردند که فکر تاسیس چنین کشوری ابتدا از سوی اقبال مطرح شده است.

## ✱ شاعری آزاده

بهرصورت اقبال بیش ازآنکه یک سیاست مدار و یا یک متفکر اسلامی باشد برای ما بعنوان یک شاعر معتقد به ازادی مطرح است و ازاین بابت قابل ستایش یکی از مختصات اساسی شعر اقبال کیفیت اندیشه‌ای است که با آزادی عجین شده و در شعرش بصورت یک ضداسارت موج می زند.

او بزبان انتقاد چهل سال بر استعمارگران اروپایی تاخت، و غلامان وزیردستان را از زیانهای این چنین زندگی با خبر کرد و آگاهاند، گفتن راجع به سبک کار اقبال موضوعی است که تاکنون درباره‌ی آن فراوان نوشته‌اند و بازگوکردن آن مطالب دراین مجال مقدور نیست اما می توان به این موضوع اشاره کرد که اقبال بعد از مولوی در سرودن مثنوی به شیخ محمود شبستری توجه داشته و مثنوی گلشن راز جدید را بروش این شاعر سروده و در بعضی از مثنوی هائی خود هم اقتباساتی از بوستان سعدی ولیلی و مجنون نظامی دارد و اگر به همه‌ی جهات کارش توجه کنیم تاثیر عراقی را نیز در کارش می بینیم.

دردوبیتی ها اقبال بیشتر روش باباطاهر را بکارگرفته و درغزل سرائی پیرو حافظ و مولوی بوده است.

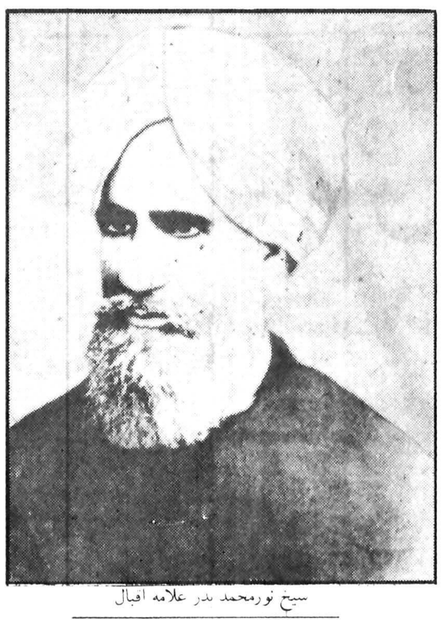
شیخ نورمحمد پدر علامه اقبال

اساس تمدن غرب برماشینها است و همه چیز محتاج ماشین است

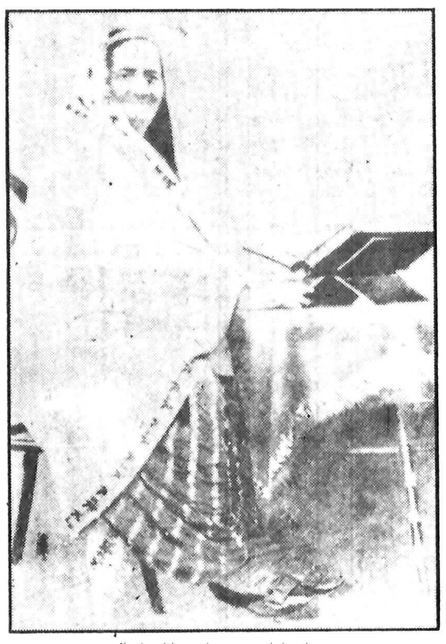
بانو امام بی بی مادر علامه اقبال

درب گاراژهای پیش ساخته
به ابعاد مختلف، آماده تحویل
AGO

با نصب درب گاراژ خودکار آگوجرج دیگر احتیاج به پیاده شدن از اتومبیل در موقع برف و باران و باد نخواهید داشت. این وسیله ایمنی در برابر سرما و گرما بسیار مقاوم است. ساخت کارخانه آرن جرج با دستگاه‌هدایت‌از دورساخت کارخانه‌بوش‌آلمان BOSCH
نماینده انحصاری شرکت آگوجرج خیابان‌آمل پلاک ۱۲۴ تلفن ۷۶۲۰۴۱

گروه‌فرهنگی‌مرجان
برای کلاسهای‌جدیدکنکور اختصاصی دررشته‌های ریاضی، علوم تجربی، اقتصاد وآزمون همگانی
که‌از نهم اردیبهشت شروع می شود همه روزه بعداز ظهرها ثبت‌نام میکند.
نشانی: انتهای‌خیابان‌کاخ‌نرسیده به بلوار الیزابت دبیرستان مرجان
تلفن ۶۵۵۵۳۸

گروه‌فرهنگی
دکترهشترودی
برای کلاسهای جدید آمادگی آزمون اختصاصی و همگانی دانشگاه ها و مدارس عالی که از صبح شنبه ۲۳ اردیبهشت ماه تشکیل میشود ثبت نام مینماید.
مدارک لازم دو قطعه‌عکس ۴ × ۶
نشانی ـ میدان کاخ دبیرستان‌دکتر هشترودی تلفن۶۴۸۲۱۸ ـ۸۹۳۵۹۵ ـ۶۶۲۲۱۲

درهای‌چوبی
پیش‌ساخته
شرکت ایران درساز
شرکت ایران درساز
آماده پذیرش هرنوع سفارش در با هر اندازه و تعداد میباشد.
لطفاً جهت اطلاع بیشتر با آدرس و یا تلفن زیر تماس حاصل نمائید
تهران ـ خیابان شاه‌عباس شمالی کوچه ۱۰ پلاک ۳۰
تلفن ۶۲۴۲۳۲
از کلیه شهرستانها نماینده فعال پذیرفته میشود

مشاوره آموزش تحقیق
سازمان‌مدیریت‌صنعتی
مرکزآموزش
برای کلاس‌های زیر که از تاریخ ۲۵۳۷/۲/۹ شروع خواهد گردید ثبت نام مینماید:
دوره آشنائی با ماشین‌های محاسب الکترونیک و برنامه‌نویسی بزبان کوبول، سیستم کنترل پروژه، برنامه‌ریزی و کنترل تولید، تکنولوژی رفتار و سیستمهای رهبری، دوره عمومی مدیریت، سرپرستی، مدیریت کارگزینی، تشکیلات، مدیریت اسناد، بایگانی، منشی برای مدیران، آمار (مقدماتی)، آمار (تکمیلی)، مدیریت مالی، سیستم‌های کنترل در مدیریت، حسابداری بازرگانی و صنعتی، سیستم کنترل انبار
آدرس: خیابان‌پهلوی ـ نبش‌خیابان‌جام‌جم ـ مرکزآموزش
سازمان‌مدیریت‌صنعتی‌تلفن: ۳-۲۹۱۰۸۱-۹-۲۹۴۱۵۲

علاقمندان زبان انگلیسی
ANGLO · CONINENTAL EDUCATIONAL GROUP
گروه فرهنگی «آنگلوکنتینتال» کلاس های زبان انگلیسی از ابتدائی تا سطح عالی بانضمام رشته های اختصاصی رادر ۱۲ مدرسه با ۲۶ برنامه مختلف در شهر های لندن ـ پول ـ بورنموس وسایر شهرهای‌انگلستان برای‌جوانان‌ـنوجوانان ـ دانشجویان ـ بزرگسالان و کلیه افراد خانواده باپانسیون نزد خانواده های انگلیسی دایر نموده است جهت اطلاعات بیشتر و ثبت‌نام و تعیین وقت با نماینده رسمی ACEG در ایران بین ساعات ۹الی ۱۲ صبح و ۴الی ۷ بعد ازظهر با تلفن ۶۳۵۳۱۵ تماس‌حاصل فرمایید و یا باصندوق پستی ۱۵۵۷ـ۱۲ طهران مکاتبه نمایند.

سومین گردهم آئی دانش آموختگان دندانپزشکی
ساعت ۹ صبح روز سه‌شنبه ۵ اردیبهشت ماه ۳۷ در محل کتابخانه مرکزی دانشگاه تهران افتتاح میشود و بمدت ۴ روز ادامه دارد. شرکت در مراسم افتتاحیه برای عموم دندانپزشکان با ارائه کارت نظام پزشکی آزاد است.
م الف ۲۰۳۹

سفری کوتاه به اروپا، همراه اطلاعات

دکتر منصور مصلحی - پاریس

# «یوسف کارش»: عکاسی که به مدلهایش اعتبار جهانی می بخشد

ازسی سال پیش اگر «یوسف کارش» از کسی عکس بگیرد، صاحب عکس ان را یکی از معتبرترین نشانه های تشخص خود بحساب میاورد وخیلی هابحالش غبطه میخورند. دوربین عکاسی اوتابحال حرکت ها و حالت های بسیاری از مردان و زنان موثرومشهور عصرمارا جاودانی کرده است.

یوسف کارش» میگوید:

من علاقه‌ای وصف ناکردنی به انسان های غول آسای عصرمان دارم.

این هنرمند بزرگ که اینک در اتاوازندگی میکند سخت به مدل هایش دل میبندد و میکوشد قبل از نشاندنشان دربرابر دوربین، رشته های دوستی را با انها مستحکم کرده باشد و بعد همه آگاهی عظیم خودرا ازهنرعکاسی برای ساختن «یک چهره جاودانی ازیک دوست» به کار بگیرد.

این هنرمند ۶۸ ساله که اخیراً نمایشگاهی از آثارش درشهرهای بزرگ اروپای غربی برپاشده است، میگوید:

درلحظه کوتاهی همه شعور، روح واندیشه یک انسان درنگاه، رفتار، دستها و بدنش منعکس میشود، عکس را باید دراین لحظه گرفت.

«کارش» عکس هائی را که در اینجاماببینیم بایک عدسی، دوربین معمولی گرفته است.

«یوسف کارش» درباره آندره مالرو، نویسنده و باستانشناس، سیاستمدار و فیلسوف نام آور فرانسوی، میگوید: «باستانشناسان همیشه به یکی از آثاری که درباره‌اش مطالعه میکنند، شبیه میشوند، اینجا مالروژیر یک نیم تنه «یونانی»، بودائی، نشسته است»

«کارش» مینویسد: «چرچیل دراین پرتره‌اش بنظرمن سمبل و مظهر انگلستان در ان سال های سخت جنگ است، مردی است که دشمن را به مبارزه میخواند و کشورخویش را شکست ناپذیر میداند»

خروشچف در آن زمان که همه کاره شوروی بود، دریکی از ویلاهای اطراف مسکو تمام یک بعدازظهرش را صرف نشستن دربرابر دوربین، کارش، کرد تاعکاس بتواند گویا ترین عکس راازاوبگیرد، کارش بعدها گفت:

«من وقتی نیمرخ گذائی اورا دیدم، ناگهان بخودم گفتم، این ادم باید بالباسی ازپوست دربرابر دوربین بنشیند»

خروشچف این نظررا نپذیرفت ، بعدها صاحبنظران درباره این پرتره گفتند: «چهره جاودانه یک دهقان و شاید تصویر مشترک یک ملت با دقیق ترین جزئیاتش دراین اثر جان گرفته است»

این پرتره که در هنر عکاس یک اثر کلاسیک بشمار میرود درسال ۱۹۴۱ افریده شده است، ازروی آن تمبری ساختند که در هفت کشوررایج بود و شاید بیشترازهرتصویر دیگری کپی های آن درسراسر جهان بفروش رفته است.

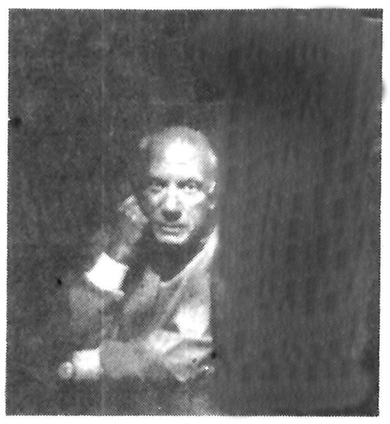

پیکاسوبرای یوسف کارش «هنرمند درخشانی» بود که سال های سال توجه جهان هنر را به سوی خود جلب کرده بود. پیکاسودرسال ۱۹۵۴ در کارگاه سرامیک سازیش مقابل دوربین عکاس نام آورنشست.

برژیت باردوبااین پرتره لااقل روی یک نسل اثری فراموش نشدنی برجای گذاشت.

## کشف سیاره جدید

حتما خوانده‌اید یا شنیده‌اید که در سال ۱۹۷۱ ستاره شناسی بنام «شارل کووال» دهمین سیاره منظومه شمسی را کشف کرد که در آغاز ناشناس بوده و اینک تدریجا اسرار خود را بروز میدهد.

این سیاره که «شیرون» نامیده میشود اینک با چند تلسکوپ زیر بررسی است، ولی چون از خورشید فاصله زیادی دارد، شناسائی آن به دشواری صورت میگیرد، جالب اینجاست که در سالهای ۱۸۹۵ـ۱۹۳۶ ـ ۱۹۴۱ـ ۱۹۴۳ و ۱۹۵۲ تصویر این سیاره که تا سال ۱۹۷۱ یک «شیئی ناشناس» بوده در عکس‌های کیهانی دیده میشد.

شیرون بین کیوان و اورانوس قرار گرفته و کمترین فاصله آن با خورشید یک میلیارد و ۲۷۰ میلیون کیلومترست. (در فوریه ۱۹۹۶ باین حداقل فاصله میرسد) و تا دو میلیارد و هشتصد میلیون کیلومتر مربع از خورشید فاصله میگیرد (در نوامبر ۱۹۷۰ باین فاصله رسیده بود) زمانیکه این سیاره برای دور زدن خورشید صرف میکند ۵۰/۷ سال است.

ستاره شناسان هنوز بدرستی نمیدانند ترکیب شیمیائی «شیرون» چیست. برخی میگویند هسته سخت ستاره‌ای است که قشر یخ بسته خود را حین عبور از فضائی گرم از دست داده است و شاید این هسته متمرکز منبسط شود و ستاره بزرگتری بسازد.

بعقیده کارشناسان برای پی بردن بماهیت اصلی شیرون باید ده سال دیگر صبر کرد تا هر چه بیشتر بزمین نزدیک شود.

اورسلاورایان اونیل

## بوسه بر روی اورسلا اندرس

دیر یا زود، باید چنین اتفاقی میافتاد، رایان اونیل هنرپیشه پرتحرک ۳۶ ساله هفته پیش سرانجام با ستاره سکسی سینما، اورسولااندرس رویاروی شد. آنها، پیش از آن نمیتوانستند یک دیگر را ببینند، این دیدار در رم و در رستورانی مجلل روی داد، اما گفت و گوهای این دو، یکی دوبار با بوسه قطع شد و این خود مایه خشم دوست همراه آنها، الن چاماس، تهیه کننده امریکایی شد.

خانم اندرس، ۴۱ ساله ستاره تازه ترین فیلمی از او به نام «پلی دردور دست» است.

جینا ودوست جدیدش بهنگام رقص

## جینا و معشوق تازه

زمانی که جینالولو بریجیدا اعلام کرد: «من سینما را ترک میکنم هیچ کس آن را باور نکرد، اما این تصمیم قاطع بود. جینا تمام فرصت وامکاناتش را به کار تازه اش اختصاص داد وخبرنگار عکاس شد. با وجود این زمانی رسید که ناچار شد به جای تهیه عکس خبری خودش سوژه خبرنگاران عکاس بشود وان هنگامی بود که در جریان یک ضیافت سیاسی، اقتصادی، دوربین را کنار گذارد. وبا پسر میزبان به رقص پرداخت. اکنون این ستاره پیشین وخبرنگار عکاس ۴۹ ساله، دوستی بسیار صمیمانه یی با این پسر ۲۲ ساله پیدا کرده است.

## ۳ کارگر ساده در فیلم یقه آبی‌ها

«یقه آبی ها» فیلمی است که قهرمانان آن سه کارگر یک کارخانه اتومبیل سازی در دیترویت هستند. پس از دهه سی این نخستین باری است که هالیوود به نشان دادن ماجراهای زندگی کارگران توجه کرده است.

پل شراور، ۳۱ ساله کارگردان این فیلم میگوید: فکر اصلی این فیلم از آن فیلم نامه نویسی است که پدرش که کارگر یک کارخانه اتومبیل سازی بوده یک روز پیش از آن که بازنشسته شود، خود را کشته است. نقش این پدر را که در فیلم «به نام» «زک» خوانده میشود «ریچارد پریور» برعهده دارد.

فیلم با صحنه خودکشی «زک» آغاز میشود وبا همین صحنه به پایان میرسد. در فاصله این دو صحنه که بیش از دو ساعت به طول می انجامد، صحنه های بحث انگیزی از پیش چشم تماشاگران میگذرد که در آن ها علت اصلی خودکشی «زک» در ارتباط با زندگی شغلی سی ساله اش در کارخانه ودر ارتباط با دو همکار نزدیکش که یکی سیاه پوست فیلادلفیایی ویکی مهاجر لهستانی تبار است، از زبان همسرش تشریح میشود. نقش این دو همکار را «هاردی کیتل» و«یافت کوتسو» برعهده دارند ویژگی منحصر به فرد این فیلم آن است که بازیگران نقشهای اول آن، خود سه کارگر ساده اند که در کارخانه اتومبیل سازی دیترویت کار میکنند.

## چهره دیگری از «ولتر» در دویستمین سال مرگ او

در فرانسه و در بسیاری از کشورهای جهان در سال ۱۹۷۸ مراسمی بمناسبت دویستمین سال گذشت فیلسوف و نویسنده مشهور فرانسوی ولتر برپا میشود.

ولتر که روز ۳۰ مه ۱۷۷۸ درگذشت، در پاریس بدنیا آمده بود، ولی بیشتر سال های زندگیش را در خارج ازین شهر گذراند. او میخواست بسیار ثروتمند شود و چنین شد. در سال ۱۷۲۸ توانست در یک بورس بازی مشکوک قسمتی از ثروتش را سه برابر کند. او در واقع از تقلب برای ثروتمند شدن روی گردان نبود و حتی برای رسیدن به هدفش مدتها در پروس اسکناس قاچاق میکرد. این نویسنده فیلسوف که مشتاق معاشرت با پرنس ها و کنت ها بود وداشتن ارتباط با هرکدام از آنها را برای خود افتخار بزرگی میدانست یک زمین بازچیره دست بود. بیشتر پولش را صرف خرید زمین کرده بود و این کار را مطمئن ترین و سودبخش ترین سرمایه گذاری ها میدانست.

دروغ گفتن و توبه کردن نیز یکی از جنبه های مشخص خلق و خوی ولتر بود. شما ولتر را میشناختید ولی این رویه چهره اورا ندیده بودید.

## قلب شناسان بدبین هستند

قلب شناسان بدبین هستند

یک پزشک سوئیسی چند هفته پیش اعلام کرد که توانسته است به وسایلی جز عمل جراحی عروق تغذیه‌ای نسج قلب را گشاد کند. میدانیم که تنگ شدن شریانها و وریدهای نسج، قلب (مثلا در جریان تصلب شرائین) یکی از دلایل بروز سکته قلبی است و بهمین دلیل رفع این تنگی میتواند خطر ابتلای به سکته و در نتیجه مرگ را کاهش دهد.

پزشک سوئیسی میله مخصوصی را از شریان ران وارد شریان آئورت میکند و آنرا به دریچه شریانی از قلب که باید گشاد شود میرساند. در راس این لوله بادکنکی نصب شده است که با فشار شش تا هشت آتمسفر حجیم میشود. در نتیجه افزایش حجم بمیزان دلخواه سبب گشاد شدن شریان یاورید مورد نظر میشود.

در حال حاضر بیشتر کارشناسان جراحی و بیماریهای قلب در اروپا بویژه فرانسه با بدبینی باین شیوه جدید مینگرند و آنرا غیر عملی و یا خطرناک میدانند، علت اصلی خطراینستکه عروق مبتلای به تصلب بسیار شکننده هستند.


هواپیمائی ملی ایران «هما»

## هواپیمائی ملی ایران «هما»

### آگهی استخدام کارآموز مکا نیك هواپیما در رشته برق

هواپیمائی ملی ایران «هما» برای تکمیل کادر سازمانی خود افراد واجد شرایط ذیل را بعنوان :

کارآموز مکانیك هواپیمادر رشته برق استخدام مینماید .

**شرایط استخدامی :**

۱ـ دارا بودن دیپلم دبیرستان یا متوسطه دررشته‌های ریاضی یابرق والکتروتکنیك از هنرستانهای صنعتی

۲ـ داشتن برك پایان خدمت سربازی یامعافی دائم.

۳ـ حداکثر سن ۲۵ سال، جنسیت مرد

٤ـ قبول شدن درآزمایشات کتبی ،مصاحبه‌و معاینات پزشکی طبق استاندارد«هما»

ازداوطلبان واجدشرایط تقاضا میشود برك درخواست شغل راتکمیل وبه‌همراه دوقطعه‌عکس به آدرس :هواپیمائی ملی ایران«هما» صندوق پستی ۲۸۰۰ تهران پروژه شماره۲۲ ارسال‌دارند بمدارکی که بعدازتاریخ ۳۱ر۲ر۳۷شاهنشاهی دریافت گردد ترتیب اثر داده نخواهد شد.

**برنامه توزیع کارت ومصاحبه مقدماتی :**

ازحروف الف تا خ دوشنبه ۸ر۳ر ۲۵۳۷ شاهنشاهی‌از ساعت ۱۵ الی ۱۸

از حروف د تا ض سه‌شنبه ۹ر۳ر ۲۵۳۷ شاهنشاهی از ساعت ۱۵ الی ۱۸

ازحروف ط تا ل چهارشنبه ۱۰ر۳ر ۲۵۳۷ شاهنشاهی از ساعت ۱۵ الی ۱۸

از حروف م تای پنجشنبه۱۱ر۳ر ۲۵۳۷ شاهنشاهی ازساعت ۱۵ الی ۱۸

توزیع کارت درمحل اداره استخدام «هما»واقع درخیابان تخت‌طاووس ـنبش روزولت انجامی گردد .

**هواپیمائی ملی ایران «هما»**
**برك درخواست شغل**

| نام و نام‌خانوادگی | تاریخ تولد | آخرین مدرك تحصیلی | وضعیت نظام‌وظیفه |
|---|---|---|---|
| آدرس: شماره‌پلاك | کوچه | خیابان | شهر |
| منطقه پستی | شماره تلفن | | امضاء |


## برنامه سینماها

تماشای فیلمهائیکه با علامت (×) مشخص شده برای اشخاص کمتر از ۱۸ سال ممنوع است

✱ فستیوال فیلمهای ۷۰ میلیمتری استریوفونیک برنامه امشب:
طولانی ترین روز
کریستال (۳۱۷۵۷۶) ۹ـ ۱۲ـ ۳ـ ۶ـ ۹

✱ انی هال ـ رنگی ـ دایان کتیون
شهرقصه (۶۲۷۲۹۰) ۱۱ـ ۲ـ ۴ـ ۶ـ ۸ـ ۱۰

✱ آخرین مردان سر سخت ـ چارلتون هستون ـ لی ماروین
برلیان (۳۹۳۵۳۵) ۹ـ ۱۱ـ ۱ـ ۳ـ ۵ـ ۷ـ ۹

✱ این گروه محکومین ـ عزت الله انتظامی ـ منوچهر احمدی
اونیورسال (۹۲۶۹۵۳) ۱۱ـ ۱ـ ۳ـ ۵ـ ۷ـ ۹
ایران (۳۱۶۴۲۴) ۱۰/۳۰ـ ۲/۳۰ـ ۴/۳۰ـ ۶/۳۰ـ ۸/۳۰
سایتا (۳۵۲۴۴۲) ۹ـ ۱۱ـ ۱ـ ۳ـ ۵ـ ۷ـ ۹
تیسفون (۹۵۸۸۸۲) ۱۰ـ ۱۲ـ ۲ـ ۴ـ ۶ـ ۸ ـ ۱۰
نیون (۷۶۰۱۳۶) ۹ـ ۱۱ـ ۱ـ ۳ ـ ۵ـ ۷ ـ ۹
جرخ فلک (۹۵۰۵۵۸) ۹ـ ۱۱ـ ۱ـ ۳ـ ۵ ـ ۷ـ ۹
برسپولیس (۵۸۱۰۸۳) ۱۰ـ ۱۲ـ ۲ـ ۴ـ ۶ـ ۸
دریا (۳۴۱۷۴۵) ۹ـ ۱۱ـ ۱ـ ۳ـ ۵ـ ۷ـ ۹
کارون (۹۵۵۱۶۵) ۱۰/۳۰ـ ۲/۳۰ـ ۴/۳۰ـ ۶/۳۰ـ ۸/۳۰

✱ آتش انتقام ـ رنگی ـ همامالینی ـ درمندوا
مارلیک (۹۶۳۶۱۶) ۹ـ ۱۱ـ ۱ـ ۳ـ ۵ـ ۷ـ ۹

✱ باکره عشوه گر ـ رنگی سینما سکوپ
پارک (۳۱۹۶۳۷) ۹ـ ۱۱ـ ۱ـ ۳ـ ۵ـ ۷ـ ۹

✱ برخورد نزدیک از نوع سوم ـ رنگی ـ ریچارددریفوس
دیاموند (۸۲۸۴۰۰) ۱۱/۱۵ـ ۲/۳۰ـ ۵ـ ۷/۳۰ـ ۱۰

✱ باندان ـ رنگی ـ راجش کانا ـ مختار
ارانوس (۵۲۷۹۷۱) ۱۱ـ ۱/۳۰ـ ۴ـ ۶/۳۰ـ ۹

✱ ببر ـ سینما سکوپ رنگی
سهیلا (۳۱۶۴۲۴) ۱۰/۳۰ـ ۲/۳۰ـ ۴/۳۰ـ ۶/۳۰ـ ۸/۳۰
مراد (۷۵۳۳۸۲) ۹ـ ۱۱ـ ۱ـ ۳ـ ۵ـ ۷ـ ۹

✱ بازیچه شیطان ـ رنگی
رادیو سیتی (۶۴۳۳۲۰) ۱۱/۳۰ـ ۱/۳۰ـ ۳/۳۰ـ ۵/۳۰ـ ۷/۳۰ـ ۹/۳۰

✱ پسراژدها ـ سینما سکوپ ـ رنگی
تاج (۳۱۳۸۶۴) ۱۰ـ ۱۲ـ ۲ـ ۴ـ ۶ـ ۸ـ ۱۰
ری (۵۲۲۵۷۸) ۹ـ ۱۱ـ ۱ـ ۳ـ ۵ـ ۷ـ ۹

✱ پشت نیمه شب . ماری فرانس پیزیه
شهر فرنگ (۷۵۷۷۷۷) ۱۱/۱۵ـ ۳ـ ۶ـ ۹/۱۵

✱ پاکنده بشرق میرود ـ سینما سکوپ رنگی ۹/۳۰
دروازه طلائی (۳۵۲۱۶۰) ۹/۳۰ـ ۱۱/۳۰ـ ۳/۳۰ـ ۵/۳۰ـ ۷/۳۰ـ

✱ تاکسی هوس ـ رنگی ـ ماریزامل
پلازا (۶۴۴۲۵۵) ۱۱ـ ۱ـ ۳ـ ۵ـ ۷ـ ۹

✱ تاراس بولبا
آسیا (۶۴۲۹۰۹) ۱۱ـ ۱ـ ۳ـ ۵ـ ۷ـ ۹
باسیفیک (۷۵۳۳۱۱) ۱۱/۳۰ـ ۲ـ ۴/۳۰ـ ۷ـ ۹/۳۰

✱ تلفن ـ رنگی ـ چارلز برونسون
کاپری (۹۲۸۴۰۱) ۱۱ـ۱ـ۳ ـ۵ـ۷ـ۹

✱ جسم گرم ـ خون سرد ـ رنگی ـ ایستمن پرایس
ادنون (۳۶۸۱۱۸) ۱۱ـ ۱ـ ۳ـ ۵ـ ۷ـ ۹
پانوراما (۳۴۴۷۵۰) ۱۰ـ ۱۲ـ ۲ـ ۴ـ ۶ـ ۸ـ ۱۰

✱ جاسوسی که مرادوست داشت ـ رنگی ـ راجرمور
ریولی (۷۵۷۷۷۷) ۱۱/۳۰ـ ۲/۳۰ـ ۵ـ ۷/۳۰ ـ ۱۰
شهر تماشا ( ۹۲۸۶۸۶) ۱۱/۳۰ـ ۴/۴۵ـ ۵ـ ۷/۱۵ـ ۹/۳۰
گلدن سیتی ( ۶۶۳۲۶۹) ۱۱/۳۰ـ ۳ـ ۵/۳۰ـ ۷/۳۰ـ ۹/۴۵

✱ خشم سامورای و پشمالو
آسمان آبی (۳۴۱۶۶۸) ۹ـ ۱۱ـ ۱ـ ۳ـ ۵ـ ۷ـ ۹

✱ دنیای وحشی ـ سینما سکوپ ـ رنگی
شهر نمایش (۳۱۹۸۸۴) ۹ـ ۱۱ـ ۱ـ ۳ـ ۵ـ ۷ـ ۹

✱ دایره خونین ـ آلن دلون ـ اورنلاموتی
پارامونت (۶۴۸۳۲۱) ۱۱ـ ۱/۱۵ـ ۳/۱۵ـ ۵/۳۰ـ ۷/۴۵ـ ۱۰

✱ دایره مینا ـ عزت الله انتظامی ـ علی نصیریان
اتلانتیک (۸۹۷۱۷۱) ۱۱ـ ۱/۱۵ـ ۳/۱۵ـ ۵/۳۰ـ ۷/۴۵ـ ۹/۴۵
دیانا (۶۴۷۳۶۵) ۱۱ـ ۱ـ ۳ـ ۵/۱۵ـ ۷/۳۰ـ ۹/۳۰

✱ دلیر و بیباک ـ زن بابا خوشگله
نادر (۳۱۴۷۹۵) ۹ـ ۱۱ـ ۱ـ ۳ـ ۵ـ ۷ـ ۹

✱ داداشم خوشگل میزنه ـ رنگی ـ پل اسمیت
رکس (۳۱۸۲۴۲) ۱۰/۳۰ـ ۲/۳۰ـ ۴/۳۰ـ ۶/۳۰ـ ۸/۳۰
رویال (۸۲۹۷۸۵) ۱۰ـ ۱۲ـ ۲ـ ۴ـ ۶ـ ۸ـ ۱۰

✱ راکی ـ رنگی ـ سیلوستراستالونه
مازستیک ( ۶۶۸۴۶۱) ۱۱/۳۰ـ ۲ـ ۴ـ۶ـ۸ ـ ۱۰

✱ (×) رسوائی عشق ـ رنگی ـ جانی ماکیا
ب ب (۸۲۹۶۴۱) ۱۰ـ۱۲ـ ۲ـ۴ـ۶ ـ۸ـ ۱۰

✱ ریولوبو ـ جدال با ۳ مرد آهنین
البرز ( ۳۰۴۲۵۸) ۸/۳۰ـ ۱۲ـ ۳/۳۰ـ ۷ـ ۸/۳۰

✱ زن عاشق مرد هوسباز ـ رنگی ـ ادویژفنک
کسری (۸۲۶۹۳۹) ۱۰/۳۰ ـ ۲ ـ ۴ ـ ۶ ـ ۸ ـ ۱۰

✱ سرگذشت آدل ـ ایزابل آجانی
سینه موند (۶۴۸۳۲۲) ۱۱ـ۳ـ۵ـ۷ـ۹

✱ سفر کوتاه ـ رنگی ـ شرمیلا تاگور ـ راجش کانا
حافظ (۳۹۱۰۷۴) ۱۰/۳۰ـ ۲/۳۰ـ ۴/۳۰ـ ۶/۳۰ـ ۸/۳۰

✱ شاهزاده و گدا ـ رنگی ـ چارلتون هستون
آتلانتیک (۸۹۷۱۷۱) ۱۰/۳۰ـ ۱۲/۴۵ـ ۳ـ ۵/۳۰ـ ۷/۴۵ـ ۱۰

✱ صلیب آهنین ـ رنگی ـ جیمز کابرن
لیدو (۵۴۱۲۸۲) ۹ـ۱۱ ۱ـ۳ـ۵ ـ۷ـ۹

✱ عمو و عمو زاده ـ رنگی ـ درمندرا
همای (۳۱۱۶۶۹) ۹ـ ۱۱ـ ۱ـ ۳ـ ۵ـ ۷ـ ۹

✱ عروس مار ـ هندی
شهناز (۷۵۴۶۲۶) ۱۰ـ۱۲ـ ۲ـ ۴ـ ۶ـ۸/۳۰

✱ عشق سرکش ـ رنگی ـ گلوریا گیدا
سانترال (۹۲۸۶۸۶) ۹ـ ۱۱ـ ۱ـ ۳ـ ۵ـ ۷ـ ۹/۱۵

✱ فرودگاه ۷۵ـ رنگی ـ جارلتون هستون
امپایر (۸۹۳۹۴۲) ۱۱/۱۵ـ ۱/۳۰ـ ۳/۳۰ـ ۵/۳۰ـ ۷/۳۰ـ ۹/۴۵

✱ گروگان ـ بیک ایمانوردی ـ میری
راله (۳۴۴۱۲۰) ۱۰/۳۰ـ ۱۲/۳۰ـ ۲/۳۰ـ ۴/۳۰ـ ۶/۳۰ـ ۱

✱ مرتاض ـ رنگی ـ ویتوریوگاسمان ـ آن مارگارت
سهر فسنگ (۶۴۷۷۷۷) ۹ـ ۱۱ـ ۱ـ ۳ـ ۵ـ ۷ـ ۹

✱ مرد هزار گلوله ـ رنگی ـ هنری سیلوا
بولیدور (۸۹۲۷۳۱) ۱۱ـ ۱ـ ۳ـ ۵ـ ۷/۱۵ـ ۹/۳۰

✱ مردی از رامیور
ایفل (۳۱۱۴۷۷) ۱۰ـ ۱۲ـ ۲ـ ۴ـ ۶ـ ۸ـ ۱۰

✱ مردی از تهران ـ رنگی ـ فردین
قصر طلائی (۷۵۹۶۲۴) ۹ـ ۱۱ـ ۱ـ ۳ـ ۵ـ ۷ـ ۹

✱ نبرد با دوزخیان ـ اقای هرکول جناب ماسیت
فلور (۵۲۸۰۹۶) ۹ـ ۱۱ـ ۱ـ ۳ـ ۵ـ ۷ـ ۹

✱ ۴ کوماندو ـ رنگی ـ جان اریکسون
متروپل (۳۱۹۴۱۰) ۹ـ ۱۱ـ ۱ـ ۳ـ ۵ـ ۷ـ ۹


سینما کریستال
فستیوال فیلمهای ۷۰ میلیمتری استریوفونیک
برنامه امشب : طولانی ترین روز

## گوناگون

### یاد داشتهای بدون تاریخ

بقیه از صفحه ۶

ماموزه‌ای برای هنر معاصر میسازیم، این چراغی است که به خانه رواست و به هنرمندان بومی، نباید بسیاری ازاین جماعت نادیده گرفته شوند.

پاسخ گفت: این کار مشکلی نیست، خیلی آسانتر بود اگر ماموزه را با آثار ایرانی می پوشاندیم.

گفتم: پوشاندن دیوارهای موزه باتابلوهای اتفاقی، شاید با تشخیص دوره های مختلف هنرنو ایران و تثبیت تحولات آن، اندکی تفاوت داشته باشد، اگر موزه باگزیدن تابلوهائی از هنرمندان معاصر و تشخیص و تثبیت دوره های آن خطر میکرد و دربرابر جنجالهای حاصله ازاین انتخاب که ازسوی هنرمندان و منتقدان می ایستاد شهامت بیشتری داشت تاخریداران خودرا به چند مرکز هنری گسیل دارد و هرتابلوئی را به هرقیمتی بخرد و تابع مد باشد و ازهررسم رایجی، دفاع کند.

پاسخ گفت: که ما اولا باید آثار بین المللی را درموزه‌ی خود بتماشا می گذاشتیم تاآن کسانی که مجال دیدن این آثار را درفرنگ ندارند، دراینجا بزیارت آن ها نائل شوند دیگر آنکه اگر مابا جماعت غربی نیامیزیم، داد و ستد «اینطوری» نداشته باشیم، اعتباری هم بین آنها نداریم، حتی پاره‌ای از تابلوهای این موزه را کشورهائی دیگر به عاریت گرفته‌اند تا بنمایش درآورند.

ثالثا، پول داریم و امکانات، چرا ازآن استفاده‌ی بجا نکنیم، فرنگی ها، سالها پیش همت داشتند و پول، آثار مارا به غرب بردند، ماهم اکنون دراین اندیشه‌ایم که تاحد مقدور آثار ارزشمند هنر غرب را بخریم و این یک سرمایه گذاری درست و معقول است.

گفتم: اینهمه که گفتی درست، اما چرا نه دریک موزه بین المللی؟

نباید به صرف اینکه هنرغربی ارزشمند و دیدنی است، مردم را ازدیدن آثار هنرمندان کشور خودمان محروم کنیم، مسئول محترم جمله‌ای را شروع کرده بود که خودمانیم، دراین ملک هنرمند هم انقدرها که هیاهویش هست وجود ندارد، اصلا کدام هنرمند....؟ که دوستی رسید وجدال تن به تن مارا باعبارتی شیرین برید.

### کلاهبرداری در پناه قانون

بقیه از صفحه ۶

دادگستری مراجعه کنید اگر مالی از من پیدا کردید در قبال طلب خودتان ببرید.

و عجیب آنست که با وجود اعلام این مسائل و آگاهی مقامات اجرائی مملکت آب هم از آب تکان نخورده است. طلب کارها سفته های بدون وجه را در اختیار دارند. و در دادگستری بالا و پائین میروند. ایادی بازرگانان ظاهرا متوقف در تجارت خانه آنها بنام خود به معاملات کلان مشغول هستند تا چه وقت چنین نقشی را مجددا بازی کنند، بازرگان مذکور هم یا در ویلای خود و یا در نیس و کاپری با در اختیار داشتن صدها ملیون تومان پول مردم بخوشی روزگار میگذراند.

بتدریج قبح این قبیل مسائل از بین رفته و باصطلاح عده‌ای با چراغ میایند و گزیده ترکالا می‌برند. از آن جمله بود یک شرکت ظاهرا تعاونی که میگویند حدود یکصدوپنجاه میلیون تومان از تعداد زیادی افراد تحصیل کرده این مملکت بامید آنکه برای آنها در آینده خانه خواهد ساخت اخذ کرده است و بعد از سالها که این رقم را در اختیار داشته و باصطلاح بهره های کلان از چنین ارقام سرسام آوری برده با وجود شکایت طلبکاران و با وجود آنکه همه مقامات هم از جریان مطلع هستند، و با وجود آنکه پس از تحقیق و بررسی دستگاه های انتظامی و قضائی مسلم گردیده که شرکت ظاهرا تعاونی مذکور حتی دیناری از این پول را بمنظور ایجاد خانه یا خرید زمین یا تهیه مقدمات خرج نکرده است، در کمال رشادت در روزنامه ها اعلام کرده که طلب کاران میتوانند مراجعه کنند و هفتاد در صد از رقم پرداختی را دریافت کنند. و عجیب است که هیچ مقامی هم از این اقایان نمی‌پرسد ـ چرا شما نمی‌خواهید سی در صد این پول را بمردم بپردازید. و چگونه بخود حق میدهید پس از سالها بهره برداری از چنین رقم هنگفتی اینک فقط هفتاد در صد از آنرا بپردازید، و آیا پرداخت کنندگان (حق) ندارند تا بدانند مدیران این شرکت بظاهر تعاونی این پول ها را چه کرده، و بالاخره مدیران اجرائی این مملکت که نهضت تعاونی را در ایران رواج داده‌اند، و

این نهضت را مشکل گشای بسیاری از امور میشناسند، خود را محق و مجاز نمی‌دانند تا در این زمینه بر رسی کنند ـ تا حقوق پرداخت کنندگان این رقم سرسام آور را که هر کدام قاعدتا عضو این شرکت تعاونی هستند محفوظ بدارند، توجه دارید که سی در صد (هزار و پانصد ملیون ریال) چه رقم هنگفتی است که مدیران شرکت نمی‌خواهند آنرا بپردازند، و چرا؟ آیا برداشت این سی در صد را (حق) خود میدانند؟

تصور آنست که اگر در این زمینه مقامات قضائی کشور فکر عاجلی ننمایند و ترتیبی اتخاذ نگردد که قوانین حالتی پیدا کند تا (حق) را برای صاحبان حق محفوظ بدارد. به تحقیق نه میتوانند حافظ (حق) باشند و نه آنکه قادر خواهند بود عدالت اجتماعی را از دست برد کسانی که بتدریج با آگاهی کامل برای بردن گزیده کالا دندان تیز می کنند مصون بدارند. و همچنین هر گاه اداره کل ثبت شرکتها نیز نخواهد که با وضع قانونی روشن و دقیق به کیفیتی قادر و توانا ناظر بر امور شرکت هائی از این قبیل باشد، باید در آینده شاهد توقف بسیاری از این شرکتها و بازرگانانی که مسلما (حق) مردم را ملعبه قرار میدهند باشیم.

عروسی ۴۹ ریال
فهلمبرداری رنگی ـ تشریفات بی‌نظیر استقبال
همکوته استیو دوبند ـ سالن‌های مجلل
هنگی میتاکی ـ تلفن ۲۷۳۷۳۶ ـ سرویس کل

## کجا برویم

### نمایشگاه

**نقاشی های واحد خاکدان**
نگارخانه سیحون ـ خیابان عباس اباد ـ خیابان وزراء ـ خیابان چهارم (۱۷ تا ۲۰)

**آثار نقاشی سیراک ملکونیان**
نگارخانه زند ـ خیابان محمدرضاشاه ـ کوچه چکاوه ـ ساختمان ا ـ س ـ پ (۱۷ تا ۲۰)

**آثاری از ویکتوروازارلی**
نگارخانه مهرشاه ـ خیابان اپادانا ـ نبش نوبخت (۹ تا ۱۲ـ۱۷ تا ۲۰)

**آبرنگها و طرحهای رضا درخشانی**
نگارخانه ایران ـ خیابان بخارست ـ خیابان هیجدهم ـ ساختمان دوم جنوبی ـ (ساعت ۱۷ تا ۲۰)

**نقاشی های علی اکبر ابراهیمی**
نگارخانه مس ـ خیابان پهلوی ـ مقابل سینما اتلانتیک ـ کوچه هراز ـ شماره ۷ (۱۷ تا ۲۰)

**اسطوره و طبیعت در هنر عاشوری و طرحهای جواد علیزاده**
نگارخانه نقش ـ میدان کندی ـ ضلع جنوبی (۱۷ تا ۲۰)

**عکس های پیروز کلانتری**
تالار عبید (امور فرهنگی دانشگاه تهران) خیابان شاهرضا ـ خیابان ۲۱ اذر (۹ تا ۱۲، ۱۷ تا ۲۰)

**آثاری از کامران کاتوزیان**
نگارخانه گوته ـ عباس اباد ـ وزراء شماره ۱۵۵ (۱۸ تا ۲۱)

**مجسمه های رضا بصیری**
خانه اقتاب ـ روزولت ـ مقابل دانشسرایعالی (۹ تا ۱۲/۳۰ و ۱۶ تا ۱۹/۳۰)

**نقشه ها و گراورهای قدیمی ایران**
آتلیه لیتو ـ خیابان ایران جنوبی (۱۷ تا ۲۰)

**آثاری از نقاشان ایتالیائی**
فصل ها و یادها ـ تخت طاووس ـ میرعماد خیابان یازدهم ـ شماره ۶

**هنر خطاطی ایران**
از مجموعه خصوصی سناتور محمدعلی مسعودی مرکز فرهنگی و هنری رضا عباسی خیابان کورش کبیر ـ روبروی هتل بین‌المللی (۹ تا ۲۰)

**آثار نقاشی سیاوش کسرائی**
نگارخانه شیخ ـ عباس اباد
خیابان بخارست ـ خیابان هشتم ـ شماره ۳۳ (۱۷ تا ۲۰)

**نمایشگاه قالی، نقاشی و گرافیک**
نگارخانه علاء ـ کانون فرهنگی ایران و امریکا خیابان وزراء (۱۷ تا ۲۰)

### موزه

**مرکز فرهنگی و هنری رضا عباسی**
خیابان کورش کبیر ـ ۱۰ تا ۱۳ و ۳ تا ۶ بعد از ظهر

**هنر های تزئینی**
بلوار کریمخان زند (۹ تا ۱۶ و ۱۵ تا ۲۰)

**سلسله پهلوی**
خیابان پهلوی ـ کاخ مرمر (۹ تا ۱۶)

**خزانه جواهرات سلطنتی**
بانک مرکزی ـ (۱۰ تا ۱۵ و ۱۵ تا ۱۸)

**موزه هنرهای معاصر**
خیابان امیراباد ـ پارک مرح (۱۱ تا ۲۰)

**ایران باستان**
خیابان قوام السلطنه (۹ تا ۱۳ و ۱۵ تا ۱۸)

**شهیاد آریامهر**
میدان شهیاد ـ (۹ تا ۱۶)

**کاخ گلستان**
میدان ارک ـ (۹ تا ۱۲ و ۱۵ تا ۱۷)

**هنر های ملی**
میدان بهارستان ـ (۹ تا ۱۶)

**فرش**
امراباد شمالی ـ جنب پارک مرح (۹ تا ۱۷)

### تئاتر

**کوریو لانوس**
تالار مولوی ـ خیابان شاهرضا ـ خیابان ۲۱ اذر (ساعت ۲۰)

**عروس**
تالار پیشاهنگی ـ ناحیه ۵ ـ فرح اباد ژاله چهارصد دستگاه (ساعت ۲۰)

**خمیازه کفش هایم**
کارگاه نمایش ـ چهار راه یوسف اباد (ساعت ۲۰)

### فیلم

**نمایش فیلم های برنده اسکار به زبان انگلیسی**
انجمن ایران و امریکا ـ خیابان عباس اباد ـ خیابان وزراء

## پاسخ مسئولان به نامه های مردم

### تغییر ابعادپل میسر نیست

پاسخ مطلب مورخ ۳۶/۱۰/۶ زیر عنوان (نقص فنی) پل ساخته شده روی رودخانه (اب چین) شهسوار همانطور که در روزنامه متذکر گردیده است از پل های بتنی زمان اعلیحضرت رضا شاه کبیر میباشد ومتاسفانه تغییر در ابعاد آن امکان پذیر نمی باشد.

روابط عمومی وزارت راه وترابری

### تلفن خودکارکازرون دربرنامه ششم نصب میشود

پاسخ مطلب مورخ ۳۷/۱/۲۴ (در مورد تلفن خودکار کازرون): تاسیس وتوسعه مراکز تلفن خودکار شهری در کلیه نقاط کشور بر اساس جداول زمان بندی شده انجام میپذیرد و بر همین اساس نیز یک مرکز تلفن خودکار با ظرفیت اولیه ۴۰۰۰ شماره برای کازرون پیش بینی گردیده که در دوران برنامه ششم عمرانی کشور نصب و مورد بهره برداری قرار میگیرد.

دفتر اطلاعات انتشارات وروابط عمومی

### نهرخیابان قلعه مرغی تمیز میشود

پاسخ مطلب مورخ ۱ ـ ۳۶/۱۱/۱۷ تحت عنوان «باید کانال قربانی بگیرد تا» اعلام میدارد. برابر گزارش شهرداری منطقه چهار، موضوع بوسیله مامورین مربوط با دبستان خطیب در میان گذاشته شده کانال ودریچه مورد نظر نبوده بلکه نهر خیابان قلعه مرغی است که مرتبا بوسیله مامورین رفت وروب ونظافت میشود.

شهرداری پایتخت

### پاسخ به آقای علی کاوه

پاسخ مطلب مورخ ۳۶/۱۲/۷ در مورد شکوائیه های آقای علی کاوه:

برابر گزارش اداره راهنمائی ورانندگی تهران، چون نویسنده روز وساعت صدور اخطاریه را ذکر ننمود که افسر صادره کننده اخطاریه مشخص شود خواهشمند است مقرر فرمائید در صورت امکان محل وقوع وتاریخ با قید ساعت اعلام شود تا بررسی بعمل آید.

شهرداری پایتخت

### عملیات ساختمانی متوقف نشد

پاسخ مطلب مورخ ۳۶/۱۲/۱ تحت عنوان «از خامه کار ساختمانها خبری نیست»:

برابر گزارش شهرداری منطقه ۳ ساختمان محل یاد شده مربوط به شرکت مخابرات وعملیات ساختمانی آن متوقف نگردیده وفعلا مشغول سفید کاری ومحوطه سازی حیاط میباشد.

شهرداری پایتخت

### خیابان ساوه اسفالت میشود

پاسخ مطلب مورخ ۳۶/۱۲/۱۵ تحت عنوان «اسفالت چهار راه یافت آباد ابتدای جاده ساوه»:

برابر گزارش شهرداری منطقه چهار عملیات جدولبندی واسفالت خیابان ساوه در برنامه اداره کل اسفالت قرار گرفته که سال بوسیله پیمانکار شروع خواهد شد.

شهرداری پایتخت

پاسخ به آقای مرتضی حدادی:

پاسخ مطلب مورخ ۲۵۳۶/۱۱/۱۳ تحت عنوان (با اینکه بهبود چشمگیری در امور اجرائیات و راهنمائی و رانندگی بوجود آمده است):

برابر گزارش اداره راهنمائی و رانندگی تهران قسمت اول پیشنهاد آقای مرتضی حدادی مورد عملکرد دایره اجرائیات و اخذ جرائم بوده و قسمت دوم نیز مورد تایید میباشد که در صورت پیدایش محل مناسب کلیه قسمتهای اجرائیات به آن محل منتقل خواهد شد.

شهرداری پایتخت

پاسخ به آقای حسین کریمی

پاسخ مطلب مورخ ۲۵۳۶/۱۲/۷ تحت عنوان حسین کریمی:

بازگشت به نامه شماره ۵۱/۲۰۹۲۴ـ ۲۵۳۶/۱۲/۹ برابر اعلام اداره پلیس تهران مستند به گزارش کلانتری بخش ۷ با مراقبت و سرکشی های مکرر دو نفر جوان معتاد که مشغول کشیدن هروئین بوده‌اند دستگیر و با پرونده متشکله بداد سرا اعزام گردیده‌اند معهذا مراقبت و بازدید بطور مستمر ادامه دارد و در مورد پاک سازی محیط در محل مزبور مراتب به شهرداری منطقه ۲ اعلام گردیده است.م

روابط عمومی شهربانی کشور شاهنشاهی

کارگران چلو کبابی ها بیمه می‌شوند

پاسخ مطلب مورخ ۲۵۳۶/۱۰/۱۱ تحت عنوان (مشکلات درمانی کارگران استان هرمزگان را خیلی زود بر طرف کنید): در مورد قسمتی از مطالب مذکور مربوط به اظهارات آقایان یخچالی رئیس سندیکای چلوکبابیها و حمزه پارسالاری رئیس سندیکای رانندگان تاکسی و کرایه بندرعباس و عضو هیئت مدیره سازمان کارگران استان به آگاهی میرساند که بعلت عدم امکانات اداری و درمانی در گذشته کارگران صنف چلوکبابیها در شهرستان آبان تحت پوشش بیمه قرار نگرفته‌اند که بزودی با فراهم شدن امکانات لازم امر بیمه آنان نیز عملی خواهد شد. ضمنا کلیه کارگران صنوف در بندرعباس به جزرانندگان تاکسی و کرایه مشمول مقررات قانون تامین اجتماعی میباشند و از مزایای پیش بینی شده در قانون بهره مند میگردند و از کارگاههای بیمه شده نیز مرتبا وسیله بازرسان کارگاهها بازرسی بعمل میاید. خواهشمند است دستور فرمائید مراتب را درج فرمایند.

روابط عمومی صندوق تأمین اجتماعی

شرط ادامه تحصیل فارغ‌التحصیلان دانشسراها

در پاسخ مطلب مورخ ۳۷/۱/۸ زیر عنوان چهار سال انتظار

برابر مقررات موجود فارغ التحصیلان دانشسرای راهنمائی تحصیلی متعهدند که حداقل پنجسال خدمت آموزشی انجام دهند. بدیهی است چون وزارت آموزش و پرورش بر اساس این تعهدات علاوه بر صرف هزینه، برنامه ریزیهائی در زمینه تعلیم و تربیت مملکت نموده است که عدم اجرای تعهدات مالا به برنامه ریزیهای آموزشی لطمه خواهد زد، بنابر این چنانچه این عده از معلمان قصد داشته باشند باز هم ادامه تحصیل دهند حداقل میبایست چهارپنجم زمان مورد تعهد را در کادر آموزشی انجام وظیفه نمایند.

روابط عمومی وزارت آموزش و پرورش

ما به التفاوت پرداخت شده است

در پاسخ مطلب مورخ ۳۶/۱۲/۲۷ زیر عنوان (معلمان طلبکار، هنوز طلبکارند): آموزش و پرورش ناحیه ۱۳ تهران در مورد پرداخت مطالبات گزارش داده است طی سال ۲۵۳۶ شصت هزار و بیست فقره احکام استخدام، ترفیع فوق العاده شغل تغییر ضریب ارتقاء گروه صادر نموده و ما به التفاوت مربوط را نیز پرداخته است و در مورد مطالبات معلمان جدید الاستخدام در سال تحصیلی جاری از هشتصد نفر معلمان جدیدالاستخدام تعداد انگشت شماری بعلت اینکه مدارک استخدامی خود را دیرتر تهیه و تسلیم نموده‌اند یا پرونده آنان در مراحل استخدامی بود در اسفند ماه مساعده‌ای معادل حقوق ایام کار کرد پرداخت شده است و هیچ نوع نگرانی و نارسائی در مورد مطالبات معلمان در این ناحیه وجود ندارد و کارمندان در حد فداکاری کوشش و جدیت دارند

روابط عمومی وزارت آموزش و پرورش

## فال فردای شما

- **حمل** ـ اگر عشق را انتظار میکشید دامن صبر از دست ندهید، شتاب و عجله موجب شکست در مسائل عشقی است.
- **ثور** ـ فراموش نکنید که کار و تلاش برای زندگی است و نه زندگی برای کار کردن و تلاش....
- **جوزا** ـ خبرهای خوبی بشما میرسد که شاید انگیزه‌ای برای ترتیب دادن یک مسافرت باشد.
- **سرطان** ـ شاید این احساس بشما دست داده است که دارید استثمار میشوید این احساس منطقی نیست و در آن تجدید نظر کنید.
- **اسد** ـ مسئولیت های تازه در قبال خانواده برعهده شما گذاشته میشود لازم است با خوشرونی این مسئولیت ها را پذیرا شوید.
- **سنبله** ـ تلفن یا نامه و یا دیدار عشق انگیزی در انتظار شما است، مصلحت آنست که با دور اندیشی قدم بردارید.
- **میزان** ـ مهمانی های فراوانی در انتظار شماست در این میهمانی ها برخورد شورانگیزی با «او» خواهید داشت.
- **عقرب** ـ مشکلات شما در روزهای آینده برطرف میشود در مسائل اقتصادی جانب احتیاط را از دست ندهید.
- **قوس** ـ دم را غنیمت شمارید و دیروز را فراموش کنید هرگز هم در اندیشه طرح نقشه های دراز مدت نباشید.
- **جدی** ـ یکنواختی در زندگی ملا آور است سعی کنید در زندگی داخلی خود تنوعی پدید آورید.
- **دلو** ـ در پی یافتن دوستان تازه‌ای باشید دیدارهای دلپذیری در انتظار شما است
- **حوت** ـ بیشتر به فکر سلامت خود باشید. امکان دارد بیماری سراغتان بیاید نگران نباشید اما دست هم روی دست نگذارید.

## جدول

ویژه ۹۸۹۶ عادی ۱۲۱۹۸

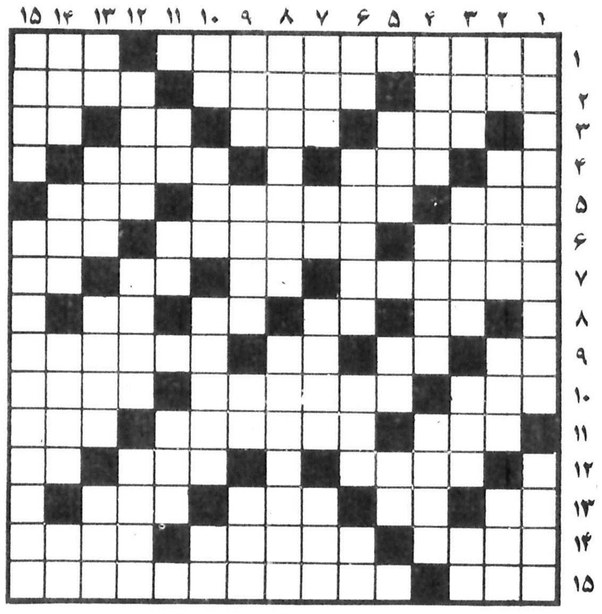

**افقی: ویژه**

۱ـ دختر زیبا و عسود گر الکساندر سسم باب و فرمانروای ایتالیا که به اتفاق برادرس فجایع زیادی مرتکب سد ـ تندی و برندگی
۲ـ از موسیقی دانان اروپائی ـ جنگ و ستیز ـ آلو.
۳ـ بلند و بسیار ـ از مراکز کساورزی روسیه ـ سخص ـ نور اندک از دور.
۴ـ گلیم دراز ـ حاکم و مرزبان ـ فرق و جدائی پیدا کردن.
۵ـ کل و همه ـ به وسوسه تائیس آنس سوزی تاریخی براه انداخت ـ به موقع!
۶ـ حسرت و اندوه ـ همیسه سلوغ تر از کتابخانه است ـ حسد.
۷ـ علف گربه ـ حرف همراهی عرب ـ نفس ـ از کلمات نفی.
۸ـ کلمه تنبیه ـ از آلات طرب ـ آخرین حرف ـ یکی از فنون.
۹ـ نیم تنه زنانه ـ بر حرف می‌زند ـ سیره گوجه فرنگی ـ یکی از قهرمانان کتاب بینوایان.
۱۰ـ سب در زبان عرب ـ خویسی داسن ـ رسک برنده!
۱۱ـ بالا ـ ماهی در سال ـ نیم صدای حیوانی است.
۱۲ـ اسب سوار ـ از کلمات نفی خارجی ـ آنچه خداوند بدهد و ببخسد.
۱۳ـ گرفتن از راه هوا ـ دانسکده ای است ـ پایان ـ عملی که از دانا سز نمی‌زند!
۱۴ـ برنجی که هنوز انرا از پوست خارج نکرده‌اند ـ سیاه معروفی است در تهران ـ حاسنی کرد.
۱۵ـ دوستی ـ سبه جزایری در سمال اروپا.

**عمودی: ویژه**

۱ـ بزرگترین ساعر قرن نوزدهم فرانسه که نوسته هایس مانند یک تابلوی نقاسی زیباست ـ مرده دهنده.
۲ـ آذری می گوید بده ـ سنگ سخی است ـ پوست درخت خرما ـ سخن گزاف.
۳ـ تیره و تار ـ به معنی جاه آمده ـ در هم پیچیدن ـ سست و نا استوار.
۴ـ در قمار دل به دریا زدن است ـ فریاد از ته دل ـ مخلوط سده.
۵ـ کلمه ندا ـ گریز و نفرت ـ از چاسنی های غذا.
۶ـ قهوه در لفظ خارجی ـ فریب دهنده ـ حفیف هر جیز ـ گیاه سوره زار.
۷ـ مرغی از تیره مرغابی ـ لقب حند تن از پادساهان بیسدادی ـ هر جسمی که بسرعت بخار سود ـ درخت زرد لوئی پی سود.
۸ـ دهل بزرگ ـ اثری از الفرد دو موسه.
۹ـ عمیق ـ طلب کننده ـ سوندیست ـ قسمی از با.
۱۰ـ اسب عرب ـ از وسایل نقلیه ـ ماده ایست بسکل فلسهای قهوه ای رنگ که از ریسه ایکا بدست می اید ـ ضمیر متصل.
۱۱ـ اندک ـ ضربه با سر در فوبال ـ وسط جیزی.
۱۲ـ صدمه ـ نساط آور ـ مبارک بودن.
۱۳ـ به زیارت خانه خدا رفس ـ سکنجه ـ غلاف سمسیر ـ خانه.
۱۴ـ ماه تازه به این سکل است ـ پایه حقوق ـ خوبرو و زیبا ـ رایحه.
۱۵ـ بند د سین ـ بزرگترین ساعرد قرن بیسم فرانسه.

**افقی: عادی**

۱ـ از شاعران مسهور دوره ساسانی که اولین مسوی سرا است ـ همیسه با سر سکسیس یکی بود
۲ـ واحد بولی در اروپا ـ بیدا نسدنی ـ صاحب دو دیده روسن
۳ـ رهبر و بزرگ ـ از خود راضی بسسر می‌رند ـ حرف همراهی ـ از ورزسها
۴ـ عسق و دوستی ـ ساعر از ایهم ملول بود ـ سادی و نساط
۵ـ بندگان خدا ـ اثر دیگری از نویسنده کتاب اتللو ـ وقتی که خورسید در آسمان است
۶ـ سالها! ـ از بست بام سر بر زمین دارد ـ می گویند بحسم است
۷ـ سبی فراموس نسدنی برای مرد مناهل ـ ماهی در سال ـ گیاه سوزاندنی ـ تازه
۸ـ مادر عرب ـ برمرده و افسرده ـ بوی رطوبت ـ عیب و عار
۹ـ خرس عرب ـ بهلوان ـ واحدی در وزن ـ برای موبر با می کنند
۱۰ـ حجمی در هندسه ـ خدا نکند همه گیر سود ـ توانائی
۱۱ـ تله ـ در کسبی بر می فرازند ـ صورت
۱۲ـ همان ایوان است ـ عسل ـ کوبیدن
۱۳ـ ضمیر جمع ـ زمان عزتس نزدیک است ـ در ارتس می بینند ـ ضربه ناگهانی بر اعصاب
۱۴ـ خدا کند در دل همه باسد ـ سهر گل و بلبل ـ در به روی آن باز و بسته می سود
۱۵ـ درخسان و تابان ـ اثری از خواجوی کرمانی.

**عمودی: عادی**

۱ـ از نویسندگان قرن نوزدهم فرانسه ـ روزگار
۳ـ بیساوندیست ـ خردمند هم هست ـ همیسه در قمار نصیب نمی سود ـ درس نخوانده
۳ـ یادی که نمی‌وزد ـ روی و رخساره ـ رنگ بی جلا ـ برابر
۴ـ خونس دژ راه خدا یا وطن ریخته ـ بلند آوازه و معروف ـ اقطاب به گرد خویس دارند
۵ـ گاهی گرو میگذارند ـ هدف پوسه ـ حرف درد
۶ـ سراب فرنگی ـ گیاه خوسبوئی که در ساختن سیرینی مورد استفاده دارد ـ خسک ـ پوئیدن
۷ـ اهلی سده ـ علامت جمع ـ فصلس گذست ـ سازمانی در امریکا
۸ـ کوهی در استان خراسان ـ برای در خاطر ماندن رد و بدل می کنند
۹ـ حرفی است ـ دو دست عرب ـ سیره گوجه فرنگی ـ کسنی جنگی
۱۰ـ پسندیده ـ خانه ـ جند تا دین ـ قسمتی از کمان
۱۱ـ برای رفع دلخوری می‌زنند ـ به کار دوخت و دوز اید ـ عسل
۱۲ـ یقین کردن به حرف کسی ـ لباس خانم هندی ـ خرفه درویسان
۱۳ـ از نفیرس مرد و زن نالیده‌اند ـ دربدن همه هیست ـ بزرگان ـ محله و برزن
۱۴ـ کلاس و زرنگ ـ سراج می‌سازد ـ برانه ـ نکرارس بچه میرساند
۱۵ـ از جهات اربعه ـ از ایلخانان معروف مغول

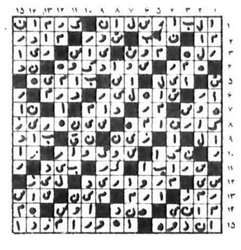

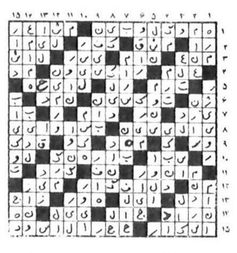

حل جدولهای شماره قبل

اطلاعیه

اصل پروانه ساختمان شماره ۱۳۵۳۶ مورخ ۲۰ر۵ر۲۵۳۳ شاهنشاهی مربوط به پلاک ثبتی شماره ۲۳۹۵ر۱۵۲۲۸ بخش ۱۰ صادره از شهرداری پایتخت به کلاسه پرونده شماره ۸۲۸۹ مفقود گردیده است.

از یابنده تقاضا میشود باتلفن ۹۵۴۳۴۱ تماس گرفته مژدگانی دریافت نمایند.

اطلاعیه

نیاز به دندانپزشک

مرکز پزشکی برای عصرها نیازبه دندانپزشک (باپروانه دائم) دارد داوطلبین باتلفن ۱۷ـ۵۴۸۰۱۱ از ساعت ۸ صبح تا ۸ شب تماس بگیرند.

توجه

مطب دکتر غلامحسین محمدی کوشکی متخصص راحی عمومی و شکسته بندی (دیپلم دکتراو تخصص از آلمان) از روز ۲۶ر۱ر۲۵۳۷ در محل خیابان نفت (بین بلوار پهلوی و خیابان ظفر) پلاک ۱۴ نبش کوی ششم افتتاح و همه روزه ـ باستثناء روز های تعطیل از ساعت ۴ تا ۸ بعداز ظهر آماده پذیرائی از بیماران محترم میباشد.

آگهی قبول سفارش

بامسرت باطلاع صاحبان صنایع و مصرف کنندگان چوب در سراسر کشور میرساند، شرکت صنایع چوب وکاغذ ایران (چوکا) آماده قبول همه نوع سفارش برای انواع چوب های خشک شده و خشک نشده در ابعاد مختلف، قطعات ساخته شده مبلمان میباشد. علاقمندان می توانند بادفتر فروش شرکت تلفن ۸۶۷۹۵ تماس حاصل نمایند.
م الف ۲۱۶۲

صنایع چوب وکاغذ ایران

شرکت لومبارد

از مجریان محترم طرحهای آپارتمان و ویلاسازی دعوت می نماید که از مدرنترین و زیباترین لوازم بهداشتی، کاشی و کابینت های آشپزخانه ایتالیائی محصول گروه صنعتی لومبارد ایتالیا درسالن شماره ۹ چهارمین نمایشگاه ساختمانی از ۹ الی ۱۶ اردیبهشت ماه درمحل دائمی نمایشگاهها دیدن فرمائید.

نماینده انحصاری در ایران
شرکت لومبارد
تهران ـ میدان ۲۵ شهریور اول روزولت شمالی
کوچه پارس شماره ۵ تلفن ۸۲۴۸۶۷ـ۸۳۵۵۷۴

خرمشهر ـ نمایشگاه لومبارد تلفن ۶۶۰۴
تهران ـ نمایشگاه آسام تلفن ۶۵۴۶۸۷
تبریز ـ فروشگاه ـ اس ـ پی تلفن ۳۹۰۴۴
قزوین ـ فروشگاه پیمان خیابان نادری

## امروز و فردا درتلویزیون ببینید

**توجه: برنامه های زیر از سوی رادیو تلویزیون دراختیار قرار گرفته و روزنامه اطلاعات هیچگونه مسئولیتی درتغییرات احتمالی برنامه ها ندارد.**

### برنامه اول (شنبه)

| | |
|---|---|
| ۱۷:۰۰ | اخبار |
| ۱۷:۰۵ | کودکان |
| ۱۸:۳۰ | اخبار ورزشی |
| ۱۸:۳۰ | در استان ما |
| ۱۸:۵۰ | سینما ـ سینما |
| ۱۹:۲۰ | کتاب برای همه |
| ۱۹:۳۰ | بهداشت روانی |
| ۲۰:۰۰ | دکتر سایمون لاک |
| ۲۰:۳۰ | اخبار |
| ۲۰:۵۰ | دنیای خبر |
| ۲۱:۲۰ | آقای مربوطه |
| ۲۱:۳۰ | کنسرت خوانندگان |
| ۲۲:۰۰ | بحث و بررسی مجموعه طلاق |

### تلویزیون دوم (شنبه)

| | |
|---|---|
| ۱۹:۰۰ | اخبار |
| ۱۹:۱۰ | داستانهای قشنگ پروفسور |
| ۱۹:۱۵ | دارکوب شیطان |
| ۱۹:۳۵ | انسان، حیوان، طبیعت |
| ۲۰:۳۰ | اینسو و آنسوی زمان |
| ۲۱:۳۰ | اخبار |
| ۲۲:۰۰ | فستیوال فیلمهای کلاسیک |

### برنامه بین المللی (شنبه)

| | |
|---|---|
| ۱۵:۵۵ | اعلام برنامه |
| ۱۶:۰۰ | خلاصه اخبار |
| ۱۶:۰۵ | کارتون |
| ۱۶:۳۰ | خیابان سه سامی |
| ۱۷:۲۵ | رابین هود |
| ۱۷:۴۵ | سی چان وکلن |
| ۱۸:۱۰ | زن خوب من |
| ۱۸:۳۰ | اخبار |
| ۱۸:۵۵ | دختر استثنائی |
| ۱۹:۲۰ | داستان پلیس |
| ۲۰:۱۰ | فیلم سینمائی «سلیقه‌ها بسون» |
| ۲۲:۰۰ | اخبار |
| ۲۲:۱۵ | بازتابی جونز |
| ۲۳:۰۰ | برنامه‌ای راجع به آلمان |

### برنامه اول (یکشنبه)

| | |
|---|---|
| ۱۷:۰۰ | اخبار |
| ۱۷:۰۵ | کودکان |
| ۱۸:۲۰ | اخبار ورزشی |
| ۱۸:۳۰ | در استان ما |
| ۱۸:۵۰ | تدریس یوگا |
| ۱۹:۳۰ | دانش |
| ۲۰:۰۰ | مسابقه از هامون تا ارس |
| ۲۰:۳۰ | اخبار |
| ۲۰:۵۰ | دنیای خبر |
| ۲۱:۲۰ | آقای مربوطه |
| ۲۱:۳۰ | با مردم |
| ۲۲:۲۰ | بارتا: تفنگها و برادرها |

### تلویزیون دوم (یکشنبه)

| | |
|---|---|
| ۱۹:۰۰ | اخبار |
| ۱۹:۱۰ | ماجراهای گالیور |
| ۱۹:۳۵ | در محافل هنری |
| ۲۰:۳۰ | دنیا در جنگ |
| ۲۱:۳۰ | اخبار |
| ۲۲:۰۰ | تئاتر ماه تولدت مبارک عزیزم |
| ۲۳:۰۰ | کنسرت شب: کنسرتو پیانو اثر: موتسارت |

### برنامه بین المللی (یکشنبه)

| | |
|---|---|
| ۱۵:۵۵ | اعلام برنامه |
| ۱۶:۰۰ | خلاصه اخبار |
| ۱۶:۰۵ | بانانا اسپلیتز |
| ۱۶:۳۰ | زیگموند وهیولای دریایی |
| ۱۶:۵۵ | دره دایناسورها |
| ۱۷:۲۰ | زورو |
| ۱۷:۴۵ | جوسی و پوسی کت |
| ۱۸:۰۵ | تیله مرمری ابی رنگ |
| ۱۸:۳۰ | اخبار |
| ۱۸:۵۵ | سال ۲۰۰۰ |
| ۱۹:۲۰ | فیلم سینمائی |
| ۲۰:۳۵ | مردخانه |
| ۲۱:۱۰ | تبهکاران بزرگ |
| ۲۲:۰۰ | اخبار |
| ۲۲:۱۵ | فیلم سینمائی |

نخستین جشنواره جهانی فیلم های موسیقی

تالار رودکی ـ ۱۹ تا ۲۶ خرداد ۲۵۳۷

# متن‌های اصیل ایرانی به اپرا برگردانده می‌شوند

**ساعت یازده روز ۴ شنبه ۳۰ فروردین ۳۷ جلسه مصاحبه مطبوعاتی بمناسبت برگزاری نخستین جشنواره جهانی فیلم های موسیقی در تالار رودکی تشکیل شد.**

**منیر وکیلی شا اله ناظریان و بهزاد حاتم پیرامون چگونگی برگزاری نخستین جشنواره جهانی موسیقی در تهران توضیحات مفصلی دادند.**

**منیر وکیلی گفت جشنواره موسیقی اپرا و باله بریاست عالیه والاحضرت شاهدخت فرحناز پهلوی و با یاری بنیاد شهبانو فرح بمنظور گسترش هر چه بیشتر فرهنگ موسیقی بین‌المللی و آگاه ساختن هنر دوستان ایرانی از چگونگی پیشرفت های اپرا ـ موسیقی ـ و باله در سراسر جهان برگزار میشود و مسئله مسابقه و جایزه در این جشنواره مطرح نیست.**

**منیر وکیلی گفت جشنواره جهانی فیلم های موسیقی از ۱۹ تا ۲۶ خرداد سال جاری بمدت یکهفته در تالار رودکی برگزار میشود و در حقیقت این جشنواره یکی از فعالیت های جنبی تالار رودکی محسوب خواهد شد.**

**علاوه بر نمایش فیلم های اپرائی کار استادان بزرگ، از شخصیت های بر جسته موسیقی و اپرا دعوت کرده‌ایم طی سخنرانی ها و جلسات بحث و گفتگو به تشریح فرهنگ اپرا و موسیقی بپردازند و محققان ایرانی فرصت خوبی خواهند داشت از این بحث ها بهره برداری کنند و مردم کشورما را با چگونگی پیدایش و تاثیر موسیقی و اپرا آشنا سازند.**

**منیر وکیلی گفت علاوه بر نمایش فیلم ها در دو سانس نمایشگاهی از فعالیت های صحنه‌ای دکور و آلات موسیقی ترتیب داده میشود تا علاقمندان با ریزه کاری های هنر اپرا باله و موسیقی در کشورهای مختلف آشنا شوند.**

**همچنین در هر جشنواره از یک شخصیت هنری در جهان اپرا موسیقی و باله تجلیل خواهد شد.**

**در جلسات روزانه هنگام برگزاری جشنواره جهانی فیلم های اپرائی پیرامون ارتباط موسیقی و سایر هنرها مانند سینما و دیگر مکتب های هنری مناظره و گفتگو خواهد شد و نتایج حاصله از بحث ها مناظره و سمینار ها بصورت کتاب چاپ و در دسترس علاقمندان قرار خواهد گرفت.**

**سینماها جای مناسبی برای نمایش اپراها نیستند جشنواره جهانی فیلم های موسیقی!**

**منیر وکیلی گفت در جشنواره سال جاری فیلم ها بیشتر به اپراها اختصاص داده شده است و هر گاه برگزاری این جشنواره برای بینندگان یازده خوبی داشته باشد در آینده آن را بصورت بینال (دو سال یکبار برگزار خواهیم کرد) منیر وکیلی گفت در این جشنواره**

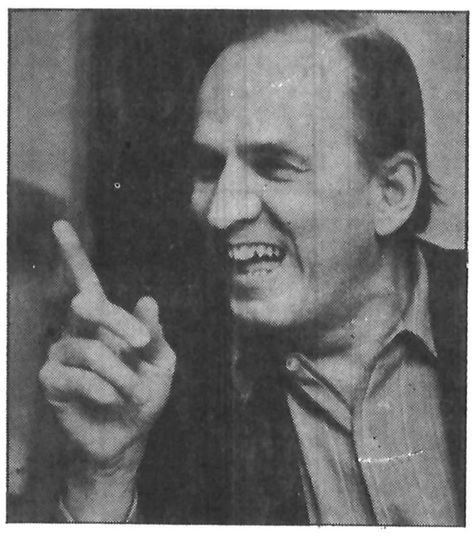

در جشنواره جهانی فیلم های اپرائی سال جاری از کارل اورف موسیقی دان آلمانی تجلیل بعمل می‌آید.

پرفسور رولف لیبرمان مدیر اپرای پاریس و کریستف بندرسکی آهنگساز معاصر لهستانی پیرامون اپراونسل جدید سخنرانی میکنند.

با ترتیب یک نمایشگاه پوستر، فعالیت های تالار رودکی و اپرای تهران در معرض قضاوت عامه گذاشته میشود و جزوه‌ای پیرامون تاریخچه اپرا منتشر خواهد شد.

در برنامه افتتاحیه نخستین جشنواره جهانی فیلم های اپرائی نی سحر امیز موتسارت بکارگردانی اینگمار برگمن نمایش داده میشود و در برنامه اختتام جشنواره، فیلم دیگری از اجرای نی سحر آمیز نمایش داده خواهد شد و این دو فیلم با یکدیگر مقایسه میشود.

منیر وکیلی گفت در این جشنواره فیلم هائی از اپراهای آهنگ سازان بزرگ مانند موتسارت

بتهوون ـ ریشارد اشتراوس نمایش داده میشود همچنین یک اپرا بنام زارسوئلا با شیوه اسپانیائی نمایش داده خواهد شد و ژاک اوفن باخ دو ورژاک سلطان کدای ـ و اپرای و وتچک از البان برگ فید لیو از بتهوون در معرض دید علاقه مندان قرار خواهند گرفت فعالیت های هنری خداوندان هنر مانند برگمان و کارایان به نمایش داده میشود.

و از گوتس فریدریش اپرای سالومه نشان داده میشود.

گفته شد هر گاه منظور از برگزاری جشنواره جهانی اپرا نشان دادن فرهنگ موسیقی و اپرا برای شناخت مردم است چرا این فیلم ها در سینماها که مردم امکانات بیشتری برای دیدن آنها دارند نمایش داده نمیشود و تالار رودکی عده ای تماشاگر معین دارد که آنها در اروپا هم میتوانند با فرهنگ موسیقی و اپراهای جهان آشنا شوند؟

منیر وکیلی در پاسخ گفت ما هنوز در مرحله نشان دادن الفبای اپرا بمردم هستیم و در سینماها از دیدن این فیلم ها استقبال قابل توجهی نخواهد شد. سئوال شد چرا بجای اپرا و موسیقی غربی از تعزیه و دیگر نمایش نامه هائی که مردم بانها علاقمند هستند استفاده نمیشود؟

منیر وکیلی گفت تعزیه در محل و مکان خود بمعرض نمایش گذاشته میشود و اپرا باله و موسیقی نمونه ای از فرهنگ ملت های دیگر است که شناخت آن برای مردم کشور ما خاصه نسل جوان مفید و ضروری است زیرا ما نمیتوانیم فقط بشناخت فرهنگ و موسیقی بومی کشور خود اکتفا کنیم.

سئوال شد چرا نمایشنامه ها و داستان های ایرانی را در غالب اپراهای بیگانه بمردم نشان میدهید و منیر وکیلی گفت شناخت هر یک از رشته های هنری خصایص جداگانه ای دارد و تعزیه را باید در قالب تعزیه و اپرا و موسیقی را باید در قالب اپرا و موسیقی اجرا کرد.

منیر وکیلی در پاسخ باین ایراد که اپرا در ایران طرفدار ندارد گفت ما اپراهای چندی را بفارسی برگردانده ایم و برای مردم شهرستانها اجرا کرده ایم و مورد استقبال قرار گرفته است. گفته شد برگرداندن اپرا بزبان فارسی با موفقیت روبرو نشده است و چرا شما متن های مورد نظر را در قالب اپرت اجرا نمیکنید و منیر وکیلی این نظر را پسندید و گفت در آینده روی این فکر عمل خواهد شد.

هئیت مدیره جشنواره جهانی فیلم های موسیقی و اپرا والاگهر شهر آزاد پهلید منیر وکیلی وزاون هاکوپیان تشکیل میدهند و شا الله ناظریان دبیر جشنواره خواهد بود.

مشاوران جشنواره عبارتند از: امانوئل ملک اطلانیان ـ بیژن آصف جاه، علی پور فرخ پروین سرلک فاخره صبا مجید کاشف فرهاد مشکوه و عباس هنرور.

**فیلم «نی سحر آمیز» اثر «اینگمار برگمان» دراین جشنواره نمایش داده می شود**

جیمزگاگنی

## گرمای شدید

**امشب ساعت ۲۲ تلویزیون ۲**
**کارگردان: رائول والش**
**هنرپیشگاه: جیمزگاگنی، وپرجینیامانو**

«رائول والش» در حیطه‌ی سینمای وسترن کارگردان متبحری است. هرچند کارش بخوبی کارهای «جان فورد» و «هواردهاکز» استادان سینمای وسترن نیست ولی فیلمهایش بویژه آثار وسترنش بخاطر پرداختی سنجیده در خور توجه است. اما فیلمهای دیگر این فیلمساز زمینه‌ی دیگری دارند داستانشان درفضایی غیراز غرب امریکا پیاده شده است فیلمهای خوبی نیستند. فیلم امشب یک اثر پلیسی است با ویژگیهای آثار پلیسی دهه‌ی ۳۰ که بازهم جیمزگاگنی ایفاگرنقش اول فیلم است. این فیلمهای پلیسی اگرچه انزمان مسائلی که مطرح می کردند مسئله روز بود و بخاطر مطرح کردن واقعیات درتاریخ سینما ایجاد کننده تحول و دگرگونی شدند اما درحال حاضر این فیلمها دیگر نمیتوانند جذاب باشند جراکه دیگر درسینمای پلیسی امریکا با توجه به دیگرگونیهای اخیر «پلیس» هیچوقت قهرمان ماجرا نیست و گانگستر هم ذاتا گانگستر نیست و مسائل هم سیاه و سفید بررسی نمیشوند بهرحال فیلم امشب بخاطر حضور بازیگر پرقدرتی مثل جیمزگاگنی و کارگردانی «رائول والش» که لااقل از بقیه‌ی فیلمسازان امریکایی انزمان بهتر بوده است دیدنی است.

## مسعوداسداللهی مشاور «زناشوئی» رادیوشد!

در آستانه به پایان رسیدن سریال تلویزیونی طلاق، مسئولان برنامه بامدادی رادیو (صدای ایران) ظاهرا تحت تاثیر نقشی که مسعوداسداللهی دراین سریال بعهده دارد، او را به رادیو دعوت کرده‌اند و اسداللهی در خلال برنامه بامدادی ضمن گفت و شنود با خانواده ها، با استفاده از تجربیاتی که در زندگی زناشوئی‌اش داشته است، به رتق و فتق مشکلات زناشوئی و اختلافات زن و شوهرها پرداخته است. اگر این روش باب شود و شخصیت هنری بازیگران سریالهای تلویزیونی و فیلم های سینمائی در واقعیت نیز پذیرفته شود، بعید نیست شون کانری هنرپیشه فیلم های جیمزباند بعنوان کاراگاه خصوصی به خدمت خانواده ها درآید و «رابرت یانگ» دکتر ولبی معروف سریال پزشک محله، به معاینه و معالجه بیماران بپردازد حال اگر «شون کانری» کوچکترین اطلاعی از فوت و فن پلیسی نداشته باشد و «رابرت یانگ» هم درواقع، بی خبر از فن پزشکی باشد. چه باک!

## مشهد نگاهی دیگر

«مشهد نگاهی دیگر» فیلم مستندی است که فردا ساعت ۱۸ـ۲۵ از تلویزیون ۲ نمایش داده میشود. این فیلم تقریبا حالت داستانی دارد به این صورت که با ورود یک جوان به شهر مشهد و از زبان او که برای دوستش نامه می نویسد مکانهای مقدس و بناهای تاریخی شهر مشهد نشان داده میشود که تماشاگر را با خصوصیات آن شهر آشنا میسازد.

این جوان که بعد از مدتها به شهر خویش بازگشته با گردشی در شهر و زنده کردن خاطرات گذشته خویش تصمیم می گیرد در مشهد بماند که این تصمیم او علاقه‌ی فیلمساز فیلم را به شهر مشهد میرساند.

مهردادتدین کارگردان این فیلم بوده است که البته در نسخه ایکه ماخواهیم دید بدون موافقت کارگردان تغییراتی داده شده و صحنه هایی بطور کلی حذف و صحنه هایی اضافه شده است.

فیلم در اصل یکساعت و سی دقیقه بوده است که حالا بصورت یک فیلم ۴۵ دقیقه‌ای نمایش داده خواهد شد.

این فیلم بطریقه‌ی رنگی توسط «فیروز ملک زاده» فیلمبرداری شده و در آن «هادی حسین زاده» بازی دارد.

## موسیقی

**فردا ساعت ۲۳ کنسرتوپیانو شماره ۲۱ از تلویزیون۲ پخش می شود**

## «موتسارت» ۳۶ سال عمر و ۴۱ سنفونی

فردا ساعت ۲۳ کنسرتو پیانو شماره ۲۱ موتسارت که توسط ارکستر سنفونیک تهران برهبری فرهاد مشکوة در تالار رودکی چندی پیش اجرا شده از تلویزیون ۲ بطریقه‌ی رنگی پخش خواهد شد. کارگردان فنی این برنامه پاشا شاهنده است.

کنسرتو پیانو شماره ۲۱ موتسارت که با تکنوازی (فیلیپ آنترمون) یکی از بزرگترین نوازندگان پیانو در دوران معاصر عرضه میشود از نمونه های بسیار عالی کنسرتوهای کلاسیک موتسارت است.

درحدود یک سال پس از ورود به وین «موتسارت» کنسرتو پیانو شماره ۲۱ را که برای اجرا دریک کنسرت تعیین کرده بود، در ۹ مارس ۱۷۸۵ تکمیل کرد این اثر برای نخستین بار در ۱۰ مارس همان سال در تئاتر دربار ملی دریک کنسرت که موتسارت بنفع خود ترتیب داده بود اجرا شد.

لئوپولد پدر موتسارت که درآن روزها در وین بود شاهد موفقیت درخشان این فصل کنسرتی پسرش بود، به دخترش «نانزل» نوشت یک موفقیت غیرمنتظره زیرا به او پیشنهاد اجرای کنسرت در «روزمل گروّ» را داده‌اند.

اولین کنسرت در کازینو «روزمل گروب» اجرا شد. لئوپولد به دخترش نوشت:

کنسرتی بود با حضور انبوه عظیمی از اشخاص سرشناس و وقتی برادرت رفت امپراطور بدنبال او رفت کلاهش دردست، فریاد زد «آفرین موتسارت» روز بعد یوزف هایدن به پدر موتسارت گفت قبلا به تو گفته بودم، به خدا به شرفم پسرت بزرگترین آهنگسازیست که میشناسم یا اسمش را شنیده‌ام:

موتسارت نابغه‌ی موسیقی گرچه پیش از ۳۶ سال عمر نکرد ولی چون از کودکی به آهنگسازی پرداخت، تعداد زیادی آثار ارکستری ازجمله ۴۱ سنفونی کنسرتوهای متعدد و سونات و غیره تصنف کرد و غنی ترین آثار اجرایی نظیر «دون جوانی» و «نی سحرامیز» را از خود بیادگار گذاشت.

## جانورانی که هیچکس دوستشان ندارد

حیوانات پیوسته درزندگی انسان نقش مهمی را داشته‌اند و بسیاری از آنها درطول تاریخ مورد لطف انسان قرار گرفته‌اند و چه از نظر سودرسانی، درنزد انسان عزیز بوده‌اند اما حیواناتی نیز هستند که به عللی موردتنفرآدمی هستند. ازمیان این جانوران می‌توان از «کایوت» نام برد که دشمن درجه یک کوسفند است و مرداری حیوانات دیگران را می خورد و «فارنز» نیز جزواین حیوانات است که انسان بطور غریزی از او می ترسد و درصدد کشتن آن برآمده است. اسب وحشی «مرستانگ» نیز مورد تنفر ادمی قرار گرفته است و در ایالت «نوادا» به تدریج قانون حمایت از اسب وحشی مورد انتقاد قرار گرفته است. و این جانوران دررده‌ی حیواناتی قرار گرفته‌اند که هیچکس دوستشان ندارد. این موضوع برنامه‌ی این هفته‌ی مجموعه‌ی مستند انسان، حیوان، طبیعت است که ساعت ۱۹ـ۳۵ از تلویزیون ۲ پخش میشود انسان حیوان و طبیعت بعداز «عروج انسان» دومین مجموعه‌ی خوبی است که از تلویزیون نمایش داده میشود.

## «خسروی» وباردیگراتول فوگارد

رکن الدین خسروی کارگردان تئاتر که در سال گذشته نمایشنامه «سلام و خداحافظ» اثر نمایشنامه نویس مشهور آفریقایی «آتول فوگارد» را بر صحنه تئاتر انجمن ایران و آمریکا برد نمایشنامه دیگری ازاین نویسنده را تاچندی دیگر به اجرا درخواهد آورد. این نمایشنامه «سیزنوبانسی مرده است» نام دارد و ازآثار معروف و ارزنده این نویسنده محسوب میشود.

این نمایشنامه بابیانی شاعرانه به تحلیل و بررسی زندگی سیاهپوستان آفریقای جنوبی میپردازد و زندگی تلخ و محنت باری را که تحت تاثیر تعصبات نژادی برآنان تحمیل شده است بشیوه‌ای نو مطرح می کند.

رکن الدین خسروی با اجرای خوبی که از اثر دیگر این نویسنده یعنی «سلام و خداحافظ» ارائه داد بنظر می آید که نمایشنامه اخیر او را نیز با اجرای هنرمندانه‌ای برصحنه می آورد، همچنانکه در نمایش «سلام و خداحافظ» توفیق یافته بود درمدت زمان تقریبا طولانی اجرا و باتوجه به سادگی و بی پیرایگی نمایش از لحاظ ارتباط با تماشاگر توفیق چشمگیری به دست آورد.

از اتول فوگارد نمایشنامه دیگری نیز در دوسال قبل در تالار مولوی به نمایش درآمد بنام «آنها زنده‌اند» که متاسفانه از اجرای موافقی برخوردار نبود.

رکن الدین خسروی که تاچندی پیش در دانشکده هنرهای دراماتیک تدریس تئاتر میکرد مدتی است که ازاین کار کناره گرفته و ظاهرا مصمم است تا با پشتکار بیشتری به فعالیت های عملی تئاتر بپردازد.

نمایشنامه «سیزنوبانسی مرده است» شخصیت های زیادی ندارد و بازیگران دوشخصیت اصلی آن را اکبر زنجانپور و بهروز بقایی تشکیل میدهند.

## شنبه‌ها دنیای ورزش

کاشی
جدید ۲۰×۲۰ ایرانا
مناسبترین پوشش برای کف ودیوار
بااستحکام فوق العاده
برخوردار از زیباترین طرحهای کاشی درجهان
دوام کاشی جدید ۲۰×۲۰ ایرانا ابدی است

برنامه‌ای از گروه موسیقی رادیو تلویزیون ملی ایران
با همکاری انستیتو موسیقی ارمنی لندن
ارکستر مجلسی انگلیس
رهبر: لوریس چکناوریان
تکنواز پیانو: آریانا برکشلی
۵ اردیبهشت ۲۵۳۷ ـ ساعت ۸ بعد از ظهر ـ تئاتر شهر
برنامه
محمد تقی مسعودیه
هرمز فرهت
داریوش دولتشاهی
علیرضا مشایخی
لوریس چکناوریان
دو موومان برای سازهای زهی
رتوریکس برای پیانو و ارکستر
دو موومان برای ارکستر زهی
چهار قطعه برای سازهای زهی
باگاتل های ارمنی
ایربونی (اولین اجرای جهانی)
محل فروش بلیط
ـ روابط عمومی جشن هنر، واقع در تقاطع جردن و بلوار ناهید
ـ گیشه تاتر شهر
ـ انجمن فیلارمونیک تهران
ـ ایران یاماها، تخت طاووس نبش روزولت
ـ صفحه فروشی بتهوون
ـ دراگ استور سلطنت آباد
م الف ۱۸۹۵

لاستیک جدید سوپرجنرال

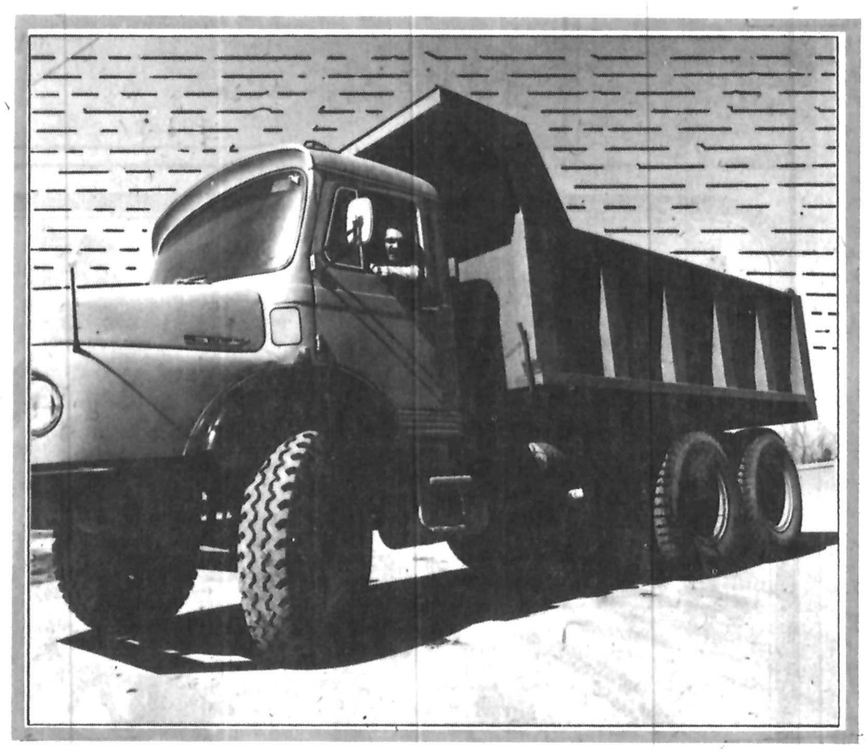

یک خبرخوب برای رانندگان کامیون

شغل من رانندگی کامیون است ،تقریباهر روزدرجاده هستم . کار ساده ای نیست . هم من‌وهم‌کامیونم با مشکلات زیادی روبرو هستیم ، بخصوص لاستیکها ممکن است که دردسر زیادی درست‌کنند .
دوماه پیش رئیسم بمن‌گفت‌که قراراست لاستیک‌جدید سوپر جنرال را برای آزمایش زیر کامیون بیاندازیم .
من خیلی خوشم‌نیومد ، چون تقریبا تمام لاستیکها را امتحان کرده‌ام . اما اینبار وا واقعا "جا خوردم
" لاستیک جدید سوپر جنرال خیلی خوب بوده و هیچ مشکلی پیش نیامد ، حتی در چرخهای جلو .
حالا در شرکتی که من کار میکنم ، همه از لاستیک جنرال استفاده میکنند .
بله لاستیک جدید سوپر جنرال با دایره زرد .
لاستیک جدید سوپر جنرال زندگی را برای ما راننده ها خیلی آسانتر میکند .
لاستیک‌های جدیدسوپرجنرال درانواع(د-سی-ال) اِکس-تی ۸۶ (اچ-سی-تی) عرضه میشود .

لاستیک جنرال
GENERAL

LORD 5-253

# سیمان، کولر و شیشه بازار سیاه دارد

کمیته حمایت از مصرف ـ کننده اعلام کرد که بسیاری از کالا های ضروری مردم گرانتر از نرخ مقرر بفروش میرسد ، و بسیاری از واسطه ها و تولید کنندگان با احتکار کالا سبب گرانی بیشتر شده‌اند .

در گزارشی که از جانب بازرسان کمیته ملی حمایت از مصرف کننده انتشار یافت اعلام شده است که ازاواسط سال گذشته انواع آبگرمکن در بازار وجود نداردوچنانکه مصرف کننده موفق به یافتن آبگرمکن نفتی شود بایستی قیمت گرانی برای آن بپردازد. طبق‌بررسی بازرسان، آبگرمکنها در اختیار بنکدارهاست و آنها از عرضه این‌کالا بقیمت‌مصوب خودداری میکنند . ضمناکولر نیز از اسفند ماه گذشته‌تدریجا بازار سیاه پیدا کرده است ، بطوریکه هنوز فصل گرما نرسیده ، کولر کمیاب شده است .

طبق اظهارات صریح تولید کنندگان در وزارت بازرگانی و در حضور آقای معادی معاون‌وزارت بازرگانی‌کولرها در اختیار بنکداران است و در اختیار شرکت های تعاونی گذاشته نمیشود .

گزارش بازرسان در مورد کمیابی پیاز و نرخ فروش آن حاکی است‌کهسازمان گسترش وابسته به وزارت بازرگانی، موجودی پیاز خود رابه‌بهانه فاسد شدن حراج کرده ،ولی کالاها بدست محتکران افتاده است و در نتیجه پیاز در بازار فوق‌العاده کم است و قیمت آن تا ۷۰ ریال نیز بالا رفته است .

در برابر اعتراض شدید مردم چند روزی است که زمینه پیاز نسبتا بهتر شده‌ولی نرخ فروش همچنان بالاتر از قیمت مصوبه است .

**گرانی شیشه وسیمان**

گزارش بازرسان کمیته ملی حمایت‌ازمصرف کننده درمورد گرانی شیشه حاکیست که در تمام سطح شهر تهران ۴۰ نفر عامل فروش وجود دارد و شیشه‌ها بطور خصوصی از طریق عاملین فروش دراختیار افراد معین قرار میگیرد .

همچنین در مورد سیمان گزارش داده‌اندکه سیمان مانند سال گذشته بازار سیاه پیدا کرده ، بطوریکه هم‌اکنون هر کیسه سیمان ۶۵۰ تا ۷۰۰ریال بفروش میرسد و معلوم نیست تاکی باید این وضع ادامه داشته باشد . لوبیای سفیدنیز کمیاب شده و در صورتی که پیداشود بنرخ دلخواه‌فروخته میشود ، از طرفی کمیابی‌شیر پاستوریزه مشکل تازه‌ای برای مصرف کننده بوجود آورده است و نحوه توزیع آن در روز های شنبه و یکشنبه مطلوب است ولی در بقیه‌روز های هفته بتدریج کم شده و بالاخره در پنجشنبه وجمعه دیگر شیر پیدا نمیشود.ماست پاستوریزه و کره پاستوریزه‌با مارک قرمز خیلی کمیاب است.

در پایان اولین‌ماه بهاری

## یک کامیون «گل» را آب برد!

تبریز ـ خبرنگاراطلاعات

یک کامیون حامل «گل» بهرودخانه «آجی‌چای»تبریز سقوط کرد و گلها را آب باخود برد .

کامیون بنز خاور ۴۴۵۷۷ تهران ـ ج که از تهرانبار «گل» به رضائیه حمل‌می‌کرد در جاده فرودگاه تبریزبعلت نامعلومی از مسیرش منحرف شد و از روی پل رودخانه «آجی‌چای »به‌داخل‌رودخانه افتاد .

گلهای کامیون را آب با خود برد و ۳سرنشین‌کامیون بنام های عزت‌اله عمیدی ، یداله سرتیپ آبادی و مردی بنام‌خسرو بشدت مجروح شدند و توسط‌تکنیسین‌های اورژانس تبریز به‌بیمارستان « پهلوی» این شهر انتقال یافتند .

## خبرنگار مجله «ستاره سینما» در مرخصی تعطیلات نوروزی گم شد

شیراز ـ خبرنگار اطلاعات

ابوالقاسم دانشی‌خبرنگار مجله «ستاره سینما» در شیراز ، از بیست ودوروز پیش بین راه‌اهواز ـ اصفهان ناپدید شده و تاکنون از او اطلاعی در دست نیست .

همسر ابوالقاسم دانشی دیروز به اداره آگاهی شهربانی شیراز رفت و برای یافتن شوهرش از ماموران یاری خواست.او یک قطعه عکس شوهرش‌را به ماموران داد ودرمورد ناپدید شدن او گفت :

ـ من و شوهرم برای گذراندن تعطیلات نوروزی، به اهواز رفته بودیم . ابوالقاسم روزدهم فروردین ماه گذشته ، با اتوبوس به اصفهان رفت و من ده روز بعد از رفتن شوهرم به اصفهان ، به شیراز آمدم . اما هنوز شوهرم به خانه بازنگشته است .

همسر ابوالقاسم دانشی خبرنگار مجله ستاره سینما در شیراز ، اضافه کرد : شوهرم علاوه برخبرنگاری مجله ستاره سینما ، کارمند سازمان منطقه‌ای بهداری‌و بهزیستی فارس هم هست ولی تاکنون به هیچیک از این دو محل مراجعه نکرده است .

خبرنگارما در شیراز می نویسد: این زن برای یافتن شوهرش ، به اداره‌پزشکی قانونی شیراز هم رفته و چند جسد مجهول‌الهویه را دیده است ، ولی هیچ از آنها متعلق به شوهر او نبوده‌اند .

ارتشبد شفقت در مرند گفت :

## برای دست‌یابی به رفاه وآسایش که حق همه است ، باید صبر کرد

تبریز ـ خبرنگاراطلاعات

تیمسار ارتشبد شفقت استاندار آذربایجان شرقی دیروز از پیشرفت طرحهای عمرانی‌واقتصادی شهرستان «مرند» دیدن کرد.

استاندار آذربایجانشرقی پس از ورودبه‌مرند درجلسه مشترک انجمنهای شهر و شهرستان شرکت نمودوطی سخنانی خطاب به شرکت کنندگان اظهار داشت:

ـ بسیار خوشحالم که بین‌شماهستم. شمامیخواهید از نهایت رفاه و آسایش برخوردار باشید و این خواست قانونی وحق مسلم شما است .

باید کمی صبر وحوصله داشت تا تمام این‌خواستها به انجام برسد .

استاندار آذربایجان‌شرقی افزود :

نمایندگان انجمن های ملی باید با مردم و دستگاه های اداری همکاری و ارتباط نزدیکتر وصمیمانه‌تری داشته باشند . درمورد آن گروه قلیلی که افکار پلید دارندو آلت‌دست‌بیگانه شده‌اند باید گفت روزی بیدار خواهند شد که دیگر دیر شده و پشیمانی‌برایشان سودی نخواهد داشت .

شما باید قلب و روحیه قوی و شجاعی‌داشته‌باشید و قدر کشورتان رابدانید .

پس از سخنان استاندار شهردار مرند و نماینده‌مردم مرند در مجلس شورای‌ملی طی سخنانی نیازهاو کمبود های این شهر را تشریح کردند .

استاندار آذربایجان‌شرقی پس از بازدید از «مرند» وارد شهر مرزی جلفا شد و مسایل این منطقه را نیز از نزدیک مورد بررسی قرار داد .

## پرسپولیس بخود آمد

بقیه ازصفحه ۱۰

از جدول مسابقات جاری حذف و سال بعدنیز حق شرکت دراین بازیها رانخواهد داشت ،نیز اگر قیمی برای دو مسابقه حاضرنشود بانتیجه ۰ـ۳ بازنده محسوب می‌شودو نتایج بازیهای انجام شده و نشده‌ی این تیم ۰ـ۳ ، بازنده اعلام میگردد .

گویا بر طبق این سه بند از مقررات جام ولیعهد است که‌تیم پاس محروم و تیم شفق نیزبه احتمال چنین سرنوشتی‌پیداخواهد کردو باتوجه به‌این محرومیت ها است که تاج و شهربانی هم جزو برندگان روز سوم محسوب خواهند شد و دراین صورت‌دیدار های انجام شده‌ی پاس و شفق در روزهای اول‌و دوم نیز بسود حریفان خواهدشد که وضع‌جدول رابکلی دگرگون خواهدکرد.

**نتایج بازیهای روز سوم**

ورزشگاه راه آهن ـ پنجشنبه۳۱ فروردین :

تهران جوان صفر ـ هماصفر.
داور هادی متبسم

پرسپولیس ۳ « دقایق ۱۹و۴۱ ایرج آریانژاد ـ ۳۲ حمید عسکری »ـ افشین ۱ « دقیقه ۱۴ مسعود صوفی » .
داور : رشید حسن‌زاده .

شهباز صفر ـ بانك ملی‌صفر.
داور :بهمن بهلولی .

ورزشگاه راه‌آهن ـ جمعه اول اردیبهشت :

فردوسی صفر ـ ابومسلم‌صفر.
داور : دکتر پرویز سیار.

آرارات ۱« ۲۵ ویگن‌عنبرچیان» کارگران ۱ «۴۳ مجید معصوم ـ بیگی ».
داور : رضا فیائی

## مجتمع آموزشی فسا وابسته بدانشگاه پهلوی

دانشکده پزشکی مجتمع آموزشی فسا ، اسامی ۱۸ نفر قبولشدگان و ۳ نفر افراد ذخیره رشته پزشکی که براساس آزمون کتبی و دکترای مصاحبه برای گذراندن مرحله سوم انتخاب نهائی دانشجو شده‌اند بشرح زیر اعلام میدارد وبه اطلاع میرساند که قبولشدگان می‌بایستی تا تاریخ ۱۵ اردیبهشت ماه ۲۵۳۷ تلگرافی آمادگی خود را برای شرکت در مرحله سوم انتخاب دانشجو (۶ هفته کارورزی گروهی) که در آگهی انتخاب دانشجو بدان اشاره شده‌بود) بدانشکده پزشکی فسا اعلام دارند .

قبولشدگان ساکن‌فسا میتوانندبا مراجعه بدانشکده‌پزشکی فساآمادگی خود را بدانشکده اعلام دارند .

بدرخواستهائی که پس‌از تاریخ درج شده‌در بالا انجام‌شود ترتیب‌اثر داده نخواهد شد .

دوره کارورزی گروهی از تاریخ شنبه ۲۳ اردیبهشت ماه ۲۵۳۷ ـ آغاز خواهد شد .

از افراد ذخیره صرفا بشرط عدم مراجعه قبول‌شدگان استفاده خواهد شد و پس‌از تاریخ ۱۵ اردیبهشت به آنها اطلاع داده خواهد شد .

| نام خانوادگی | نام | شماره‌شناسنامه |
|---|---|---|
| ۱ـ حق جوسروستائی | منوچهر | ۲۸۲ |
| ۲ـ دلپذیر | حسین | ۲۳۹۲۳ |
| ۳ـ کاظمی | امیدعلی | ۳۴۱ |
| ۴ـ شجاعیان | بیژن | ۲۶۷ |
| ۵ـ شریف‌زاده | یونس | ۷۳۱ |
| ۶ـ قنبری نوبندگانی | محمد | ۳۸۱ |
| ۷ـ بامداد | محمود | ۳۰۰ |
| ۸ـ قانعیان | مریم | ۱۱۴ |
| ۹ـ پادگانه | یوسف | ۱۲۱ |
| ۱۰ـ زارع | اسفندیار | ۲۹ |
| ۱۱ـ برجی | عبدالحمید | ۹۶۴ |
| ۱۲ـ سهراب‌پور | حسن | ۱۶۳۷۹ |
| ۱۳ـ توانگر | فاطمه بیگم | ۲۱۱ |
| ۱۴ـ عباسی نوبندگانی | محمدرضا | ۷۹ |
| ۱۵ـ اظهار | نادیا | ۳۹۷ |
| ۱۶ـ مدارا | رباب | ۳۲۸ |
| ۱۷ـ سالاری | سهیلا | ۳۷۴ |
| ۱۸ـ محدود کوشك‌قاضی | محمدباقر | ۶۱ |

**اسامی افراد ذخیره**

| نام خانوادگی | نام | شماره شناسنامه |
|---|---|---|
| ۱ـ محمدی | محمد | ۴ـ موالید |
| ۲ـ هاشمی ششده | ملك | ۳۵۰ |
| ۳ـ طباطبائی | علیرضا | ۴۳۷ |

دفتر مجتمع‌آموزشی فسا



## آگهی تشکیل مجمع عمومی سالیانه

بدین‌وسیله ازکلیه سهامداران شرکت‌توسعه نیروی انسانی ایران امریکا (ام‌ـ دی‌ـ سی‌ـ او) سهامی خاص دعوت می‌شود که در جلسه مجمع عمومی سالیانه‌شرکت که ساعت ۱۸ روز شنبه شانزدهم اردیبهشت ماه ۲۵۳۷ مطابق باششم ماه مه ۱۹۷۸ درمرکز شرکت. یوسف‌آباد‌ـ خیابان مدبرـ شماره ۸۴ تشکیل خواهد شد حضور بهمرسانند :

**دستور جلسه :**

۱ـ بررسی و تصویب سود وزیان و ترازنامه عمل‌کرد سال ۲۵۳۶
۲ـ انتخاب بازرسان شرکت
۳ـ تعیین روزنامه کثیرالانتشار

رئیس هیئت‌مدیره ومدیر عامل شرکت توسعه نیروی انسانی ایران‌ـ امریکا، سپهبد مصطفی امجدی .

آ‌ـ۱۰۹۵



نیازمندیها
۳۱۱۲۲۷
۳۱۲۴۱۳



دنیای ورزش
روز های شنبه
منتشر میشود


## در پارلمان ایران

از : علیرضا شفائی

یکی از نمایندگان مجلس شورای ملی با طرح‌این‌پرسش که «جنگل‌ها چه‌شد؟!»ـ خود در مقام پاسخ برآمد و گفت‌پس از مطالعات بسیار، به‌این نتیجه رسیدم که ۷۵ تا۸۰ درصد طرح‌هائی که باید در این جنگل‌ها اجرا میشد، اجرا نشد . جنگل‌ها یا بصورت بیغوله باقیمانده یا برای اینکه تبدیل بهویلا کنند، خط‌کشی کرده‌اند. وبدین ترتیب ساحل دریا از مردم گرفته شد. مردمی که استفاده از دریا حق مسلم آنهاست به دریا راه ندارند چون ساحل دریابه آن امکانی تبدیل شده است که «عده معدود»ی می‌توانند از آن استفاده کنند. دکتر رحمانی نماینده قوچان متذکر شد باید نحوه‌ای اتخاذ شود تا آنهائی که جنگل را برای اجرای طرحهائی قبول کرده‌اند و نتوانسته‌اند طرح‌های خود را پیاده کنند. مورد مواخذه قرار بگیرند واگر ساحل دریاهم به غلط در اختیار افرادی قرار گرفت، ترتیبی‌داده شود تا مردم کشورمان بتوانند، یکسان از دریا استفاده کنند. من بصراحت اعلام میکنم‌دو کیلومتر از چالوس گذشته تا ۲۰ کیلومتر بطرف شهسوار، بندرت راه به‌دریا برای مردم، باز است. در حالیکه دریا مال ایران است وهمه در آن یکسان حق دارند.

### فروش شن‌و ماسه بستر رودخانه

● نماینده شهسوار (محمد رضا کبیری) نیز از تریبون در خصوص موضوع «استفاده از شن و ماسه بسترورودخانه‌ها» یادآور شد که با اجاره دادن آن به اشخاص ـ آنان آنچنان باوسایل وماشین آلات ، شن و ماسه رودخانه‌ها راجمع‌آوری می‌کنند و بفروش میرسانند که در برابر هر یک ریال درآمد، ناگزیر یکصد ریال هزینه سیل برگردان‌ـ به خزانه مملکت خسارت وارد میشود. زیرا درگذشته که شن وماسه بستر رودخانه‌ها برای واگذاری به اشخاص ممنوع بوده است با طغیان آب رودخانه‌ها به سبب وجود پر بودن بسترها آب به ساکنان روستاهای مجاور رودخانه‌ها کمتر خسارت وارد میشود. اکنون اگر در شهسوار چند سیل برگردان ساخته نشودـ چندین روستای شهسوار در برابر سیل و طغیان رودخانه‌ها، از بین خواهد رفت ویادآور میشوم وضع‌شهسوار خطرناکتر از همه‌جا است.

### معافیت مالیاتی اراضی

● لایحه‌ای در «سنا» به تصویب رسیده است که با قانونی شدن آن‌ـ اراضی واقع در خارج از محدوده خدمات شهری که اجازه ساختمان درآن برای ایجاد مراکز آموزشی ودرمانی وسایر مراکز عام‌المنفعه صادر میگردد ـ به تشخیص وزارت مسکن و شهرسازی وهمچنین اراضی متصرفی‌ارتش، از پرداخت درصدهای ارزش اضافی مقرردر قانون مربوط به معاملات زمین معافـ خواهد بود.

### تشکیل شبکه توزیع مصالح ساختمانی

★ در مجلس پیشنهاد شدبرای توزیع مصالح ساختمانی در مملکت، شبکه توزیع منظم ومرتب بوجود آید. دکترحسین تجدد نماینده رفسنجان با ارائه این پیشنهاد نظر داد تا زمانی که این شبکه بوجود نیاید نخواهیم توانست نابسامانی در امر تهیه وتوزیع مصالح ساختمانی را برطرف کنیم. وی‌افزود بعلت رکودی که اصولا درکار ساختمان بوجودآمده، اکنون وضع مصالح ساختمانی، کمی بهتر شده ولی باید کاری کرد بهنگام شروع کارهای ساختمانی ـ مجددا بازار سیاه‌بوجود نیاید واسطه‌ها وارد صحنه نشوند وبرای مردم مشکلاتی را بوجود نیاورند.

### بااین قانون استخدام ، انقلاب اداری هرگز تحقق نمی‌یابد !

در نخستین جلسه علنی مجلس شورای ملی ، پس‌از پایان تعطیلات نوروزی ، بدولت تذکر قانونی داده شد که تکلیف لایحه استخدام راهرچه زودتر روشن کند. علی‌اصغر مظهری نماینده‌کرمان از رئیس مجلس شورای ملی خواست اگر دولت دراین مورد تصمیم متخذی نگیرد ـلایحه موجود رابه جریان بیندازد .واشاره کرد هرروزلایحه‌ای‌برای مشمول کردن گروهی به‌قانون استخدام کشوری ، به‌مجلس میاورند درحالی‌که خودقانون ، بلاتکلیف مانده و هر شرکتو سازمان دولتی برای خودش سازی جداگانه میزند و بااین ارکسر ناهماهنك که زیربنای تشکیلات اداری است، انقلاب اداری به معنی واقعی‌ـهرگز تحقق‌نخواهدگرفت . باید یك‌قانون شامل همه کارکنان دولت باشدو همه در شرایط مساوی، با کار مساوی ـحقوقو مزایای برابر بگیرند.

در مجلس گفته‌شد هریك از شرکت‌های دولتی برای خودشان قانون خاصی ساخته‌اند وحتی باده‌سال خدمت هم کارکنان رابازنشسته میکنند ،حقوق‌ومزایای مختلف‌وگوناگون می‌پردازند . در سازمان های دولتی هم وضع ازاین بهترنیست و جالب این است‌که همه این کارها ، قانونی‌است ـ درحالی که قرار بود یك‌قانون استخدام داشته باشیم و تشکیلات عریض و طویل سازمان امور استخدامی هم‌به همین منظور بوجود آمد. ماحالا یك‌وزارت استخدام‌داریم‌و یك‌قانون‌استخدام که‌فقط شامل گروه کمی ازکارکنان دولت است آنهم‌ناقص و بی سرو ته .ولی درکنار آن‌دهها قانون داریم که‌درشرکت ها و سازمان های مختلف مجری است .

«مظهری» یادآور شد تااینگونه تبعیض‌ها وجود دارد امیدی به رفع تبعیض‌وحل مشکل کارکنان دولت نیست .

### تسهیلات حمل‌ونقل بین ایران ولهستان

درموافقتنامه حمل و نقل بین‌المللی از طریق جاده بین ایران و لهستان که به تصویب مجلس سنا رسید آمده است حمل و نقل مسافر ، طبق شرایطی از تحصیل هرگونه جواز ، امتیازنامه یا اجازه نامه‌ای که بنابر مقررات جاری هریک از دو کشور مطالبه میگردد ، معاف است . این‌شرایط عبارتست از: حمل و نقل اشخاص معین باوسایل نقلیه مهیئی درطول تمام مسافرتی که‌در آن نقاط مبداءو مقصد درسرزمین طرف متعاهدی که‌وسیله نقلیه در آنجا بثبت رسیده است واقع بوده و درطول مسیر یابهنگام توقف در خارج از کشور مزبور هیچ مسافری بوسیله نقلیه سوار و یا پیاده نشود (مسافرت دربست) ،یاحمل و نقل یک گروه اشخاص از محلی واقع در کشور محل ثبت وسیله نقلیه به محلی واقع در سرزمین طرف متعاهد دیگر بشرطی که وسیله‌نقلیه، سرزمین طرف متعاهد اخیرالذکر را بدون مسافر ترک کند. همچنین بموجب این موافقتنامه مسافرت بصورت ترانزیت که‌بفاصله زمانی کمتر از ۱۶ روز انجام گیرد ، از تحصیل اجازه معاف است .

### نابودی درخت و ازبین بردن جنگل ، نابودی تمدن است !

مهندس حاج حسن صائبی نماینده ملایر و عضوهیئت رئیسه مجلس شورای ملی بااین یادآوری که درختکاری از سنت‌های پسندیده نیاکان ماست که دین اسلام انجام آنرا توصیه بسیار نموده و آیاتی در اهمیت درختکاری ومنافعی که‌دربردارد ـ آورده‌است گفت دردوران سلطنت رضا شاه کبیر نخستین بار بصورت رسمی و ملی و مردمی تجدید گردید و این «جشن ملی» که مدتها بود از خاطره ها رفته بود و فقط بصورت پراکنده و فردی بوسیله کشاورزان ایران برگزار میشد . بعنوان یک جشن رسمی برگزار شد. در عصر آریامهر نیز همه ساله باشکوهی هرچه تمامتربرپا میشود، وی‌پیشنهاد کرد هرخانواده‌ای که دارای فرزند میشود ـ درختی بنام آن فرزند ـ درخانه یامزرعه یا باغو پارک محل بکاردوازآن باکمال دقت مراقبت و پرستاری‌نماید. زیرا حفظ و حمایت درخت یکی از برجسته ترین وانسانی ترین نمودار تمدن کهن وامروز است و باید به‌این شعار همه توجه‌داشته باشند که «نابودی درخت واز بین بردن، جنگل نابودی تمدن است».

## درشهرستانها

فرماندار کرمانشاه :

### ۸۰درصد تریاکی های کرمانشاه معتاد به تریاك نیستند !

کرمانشاه ـ خبرنگاراطلاعات

فرماندار کرمانشاه‌درجلسه هیات فوتبال این شهراعلام کرد که ۹۰درصد عوارض دریافتی از معتادان‌کرمانشاه صرف توسعه و تقویت فوتبال خواهد شد .

وی گفت : به‌تصویب انجمن شهر کرمانشاه ، از هر گرم تریاککه به معتادان صاحب کوپن داده میشود، ۵ ریال عوارض به نفع ورزش کرمانشاه اخذ می ـ گردد .

جهانسور فرماندار کرمانشاه افزود : ۸۰درصد تریاکی‌های کرمانشاه که صاحب کوپن هستند ،معتاد نیستند ، و محض تفنن تریاک می‌کشند ، و یابرای مبتلا کردن‌جوانان‌وکشاندن آنها به دام اعتیاد ، تریاک می‌گیرند ! و بنابراین ، وصول روزانه ۱۵ ریال عوارض از آنها و تریاکی های واقعی شهر که ۲۰ درصد صاحبان کوپن ها را تشکیل می‌دهند ، تاثیری‌در زندگی آنها ندارد .

### کمیسیون تعیین حجم کالا های وارداتی ایران، در ماکو تشکیل میشود

تبریز‌ـ خبرنگار اطلاعات

برای تعیین میزان بارو حجم کالاهای که باید در مرزهای دو کشور ایران و شوروی مبادله شود ، کمیسیونی باشرکت مقام‌های بلندپایه راه‌آهن ایران و آذربایجان و راه‌آهن اتحادیه جماهیر شوروی ، در باکو تشکیل میشود .

با اقداماتی که ازچندی پیش به اینطرف‌صورت‌گرفت راه‌آهن دولتی ایران ، با تعویض کارگاه بوژی در ایستگاه راه‌آهن جلفاوخرید جکهای سنگین و پرقدرت، ظرفیت تعویض بوژی‌واگن های باری رسیده‌ازشوروی به ایران را به دو برابر میزان قبلی افزایش داد . بطوریکه هم‌اکنون قسمت اعظم واگن‌های باری رسیده به جلفا ، با تعویض سریع بوژی به انبارهای عمومی «سهلان» تبریز ، گمرک تبریز و تهران ، اصفهان و اهواز فرستاده میشود .

درگذشته ، در هر ۲۴ ساعت حدود بیست واگن پر و خالی ، تعویض‌بوژی میشد ، حال آنکه ، اکنون این رقم به یکصد و شصت واگن در روز افزایش یافته و از سه ماه دیگر ، این رقم ، روزانه به دویست واگن خواهد رسید .

وزن ناخالص واگن‌های حامل کالاهای مختلف ، به ۸ هزار تن میرسد .

### خطر ورشکستگی ، کارخانه های نساجی اصفهان‌را تهدید میکند

اصفهان ـ خبرنگار اطلاعات

کارخانه‌های نساجی شهرستان اصفهان، یکی پس از دیگری در آستانه ورشکستگی و سقوط قرار می‌گیرد و برخی از کارخانه‌ها بصورت تعطیل ویانیمه تعطیل درآمده‌است.

دراطلاعیه‌ای که ازسوی سندیکای کارفرمایان صنایع نساجی اصفهان منتشرشده و نسخه‌هایی ازآن به‌عنوان نخست وزیر، استاندار اصفهان‌وحزب رستاخیزاین شهر ارسال شده استدلایل ورشکستگی کارخانه‌های نساجی، کمبود نیروی انسانی، افزایش دستمزدها وهزینه‌ها، ترقی بهره‌های بانکی، رکود بازار نساجی‌و بالا بودن سطح مالیات‌ذکر شده است. در این‌اطلاعیه همچنین پیرامون دیگردلایل رکود کار نساجی آمده است:

ترقی روز افزون بهای مواد اولیه و کمبود قطعات یدکی ماشین آلات‌نساجی، نبودن معافیت قانونی برای ورود وسایل یدکی ازلحاظ حقوق گمرکی و سود بازرگانی ودریافت عوارضی تا دویست درصد بهای اصلی کالاهای وارداتی،عدم امکان رقابت با صنایع‌مشابه داخلی و پائین بودن‌قیمت اجناس مشابه خارجی.

چندی قبل کارخانه نساجی «زاینده رود» اصفهان بعلت ورشکستگی، تحت نظارت و پوشش «اداره حمایت از صنایع» اصفهان قرار گرفت وبه اینصورت از خطر تعطیل شدن جلوگیری بعمل آمد.

## اتومبیل رئیس دبیرستان‌را آتش‌زدند

کازرون ـ خبرنگار اطلاعات

اتومبیل رئیس دبیرستان «شاهپور» کازرون در خانه‌اش‌به آتش کشیده‌شد.

آتش سوزی‌که ازاتومبیل آغاز شده بود قبل‌ازسرایت به اتاقهای خانه سیدنور الدین نجفی رئیس دبیرستان شاهپور کازرون و پیش‌از رسیدن مامورین‌آتش نشانی توسط مردم خاموش شد. گفته میشود اتومبیل مزدا رئیس دبیرستان شاهپوررا یک یا چند ناشناس آتش زده‌اند، انگیزه اصلی این اقدام روشن نیست.

## ۵۱۴ کارمنددولت صاحب‌خانه شدند

بندرعباس خبرنگار اطلاعات

پانصد و چهارده‌کارمند دولت در بندر عباس، پس از شش سال انتظار،صاحب خانه شدند.

قرعه کشی خانه‌ها که‌وسیله شرکت‌تعاونی‌مسکن‌کارمندان دولت دربندر عباس، ساخته شده است، دیروز باحضور نماینده دادستان در سالن سازمان زنان‌این شهر،انجام شد.

ساختمان این خانه‌ها، شش سال پیش با تشکیل شرکت تعاونی مسکن کارمندان‌دولت‌در بندرعباس، آغاز گردید ولی بدلیل‌برخی فعل و انفعالات درکارهای مالی شرکت تعاونی مسکن، شرکت بمدت دوسال تعطیل شد و کارهای ساختمانی خانه‌های کارمندان دولت‌هم، متوقف گردید. از طرف عده‌ای از سهامداران نیز علیه هیات‌مدیره وقت‌شرکت تعاونی مسکن، اعلام جرم شد.

با آمدن مهندس رزاقی استاندار استان هرمزگان، ادامه کار ساختمانی خانه‌ها از سر گرفته شد و به پایان رسید.

دیروز ۵۱۴ تن از کارمندان دولت‌دربندرعباس، پس‌از ۶ سال انتظار به آرزوی دیرینه خود رسیدند و صاحب خانه شدند.

اسباب کشی این‌عده، قرار است بزودی انجام شود.


## آگهی حراج

گمرك بندرعباس در ساعت ۹ بامداد روز های سه‌شنبه و چهارشنبه یازدهم و دوازدهم ردیبهشت ماه‌جاری‌کلیه موتورلنج‌هاو قایق‌های پاروئی و موتوری متوقف در حوزه استحفاظی گروهانهای ژاندارمری ،مرکزی خمیر ، پل ـ قشم‌را به‌معرض حراج میگذارد ،طالبین می‌توانند بامراجعه به محل توقف وسایل مزبور و همچنین رویت کالا در جلسه حراج که در محل گمرك‌بندر عباس‌و گمرك‌قشم تشکیل‌میشود شرکت نمایند.

گمرك بندرعباس



آگهی دعوت مجمع‌عمومی عادی بطورفوق‌العاده
شرکت تولیدی

## لامیران (سهامی عام)

مجمع عمومی عادی بطور فوق‌العاده صاحبان سهام شرکت تولیدی لامیران ( سهامی عام) در ساعت ۱۰ صبح روز سه‌شنبه ۱۹ اردیبهشت ماه ۲۵۳۷ ( ۹می ۱۹۷۸) در دفتر وکالت دکتر ، ستوده ـ شماره ۶۳ـ خیابان رشت ـ تهران تشکیل خواهد شد . از صاحبان سهام دعوت میشود که در روز و ساعت مقرر در جلسه حضور بهمرسانند .

دستور جلسه عبارت است از استعفای یک عضو هیئت مدیره و انتخاب جانشین نامبرده .

شرکت تولیدی لامیران (سهامی‌عام)
آ‌ـ۱۰۴۳



## دستگاه فتوکپی خشک ۰۰۱ ساخت ۳ـام

فقط ۱۶۵۰ تومان

هرکس میتواند بابودجه کم صاحب یک ماشین کپی شود

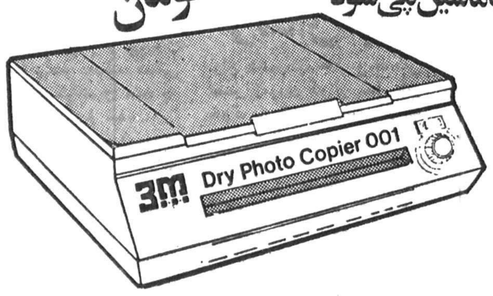


دستگاه فتوکپی ۰۰۱ سبک ـ قابل حمل
باقیمتی مناسب برای :
پزشکان ـ بازرگانان ـ حسابداران ـ
مغازه‌داران ـ دانشجویان‌و...و....

نماینده کل در ایران شرکت شبرنگ
تخت‌جمشید مقابل سفارت آمریکا تلفن. ۹ ـ ۸۲۸۰۴۵

فروش در فروشگاه‌های لوازم دفتری و لوازم‌التحریر.

نماینده دادستان

# ملت ایران چشم به رأی دادگاه دارد!

# جرم آدم‌ربائی که منجر بقتل شود، در ایران اعدام است

وکیل شاکیان خصوصی :

## داریوش ، در اولین سفر به اروپا تحفه آدم ربائی راباخود آورد. این نطفه باید برای همیشه خفه شود

**ساعت ده و ۳۰ دقیقه صبح روز پنجشنبه دومین جلسه محاکمه داریوش وجدانی متهم به قتل مهدی پورنیک در تالار بزرگ کاخ دادگستری برگزارشد.**

ابتدا یثربی‌نژاد نماینده دادسرای استان در دنباله مطالب روز قبل‌خود انگیزه آدم‌ربائی را مفصل تشریح کرد و گفت : آدم ربائی‌در پنج مورد خلاصه می‌شود: دشمنی خانوادگی ـعقده های روانی‌ـ سوء استفاده و کار کشیدن از بچه ها ـ باج‌خواهی و اخاذی و بالاخره فروختن بچه‌ها به زن‌های نازا که مورد چهارم شامل حال متهم حاضر در دادگاه است .

این مورد در سال های گذشته در کشورهای غربی رایج بود و همین شیوه مناسفانه در ایران هم رواج پیدا کرده است،همانطوریکه مستحضر هستید داریوش وجدانی پس از ربودن‌طفل بی‌گناه و معصوم ازمحمود پورنیک پدرش تقاضای ۲ میلیون تومان پول کرده‌بود که با این پول به خارج از کشور برودودر آنجاخوب زندگی کند .

ولی چون پدرا طفل نتوانست این پول را در اختیار متهم بگذارد او رابه قتل رساند .

### سادگی بچه‌ها

در مورد پنجم که اشاره کردم و مربوط به زن‌های نازا است درگذشته بنا به توصیه زنهای نازا عده‌ای آدم‌ربای حرفه‌ای بچه‌ها را می‌دزدیدند که این نوع‌بچه های ربوده شده معمولا خوشبخت میشوند و هرگز چنین سرنوشت شومی که در انتظار مهدی‌پورنیک‌بود در انتظار آنها نیست،بچه‌ها بخاطر ساده بودن خیلی زود گول می‌خورند و یا اصولا از تهدید آدم‌ربایان میترسند ، همانطوریکه مهدی از داریوش وجدانی ترسیده بود ، با اینکه متهم به قتل این بچه راچندین‌بار به خیابان برد ولی او نتوانست با دادوفریاد از مردم کمک بخواهد .

### فقط اعدام

آقایان قضات دادگاه ، دیروز در محضر دادگاه ماده واحده را بیان کردم و گفتم جزای آدم‌ربائی در ایران‌که منجر به قتل گردد فقط اعدام است ، جرمی که داریوش وجدانی‌مرتکب شده است شامل همین‌ماده است .

نماینده دادستان سپس‌در مورد نوع جرم صحبت کرد و آن را به چهار عنصر تقسیم کرد و بطورمشروح در مورد هر عنصر توضیح داد و نتیجه‌گیری کرد که اعمال ارتکابی داریوش نسبت به ربودن مهدی منطبق بر یکی از عنصرها است ، وی سپس دردنباله مطالب خود اضافه کرد که قتل مهدی از دیگرجنایاتی که تاکنون رخ داده تکان دهنده‌تر است ، چرا که مهدی کودک بی‌گناه معصومی بوده است ،این غنچه نوشکفته‌که با یک‌دنیا آرزو چشم به جهان‌گشود خیلی زود و برای همیشه چشم از جهان فرو بست .

یثربی‌نژاد همچنین اضافه کرد : ریاست محترم دادگاه بنده در کیفرخواست ۱۲ صفحه‌ای که‌توسط‌غلامرضا خرم‌آبادی منشی دادگاه قرائت شد لازم نمیدانم توضیحات بیشتری بدهم ، چرا که متهم صریحااعتراف به عمل خود کرده است ، فقط به ذکر دلائل کیفر ـ خواست قناعت می‌کنم.دلائل و مستندات مشهود در پرونده موجود به قرار زیر است :

### موارد کیفرخواست

۱ـ گزارش مفصل‌ماموران اداره آگاهی تهران .

۲ـ اظهارات گواهان و مطالبی بشرح موجود در پرونده .

۳ـ اظهارات خانم‌شایسته و آقای محمودپورنیک‌مادر و پدر مقتول .

٤ـ اظهارات بی‌شائبه جمال رستمپور طفل‌هفت‌ساله همکلاس مقتول .

٥ ـ مواجهه جمال و داریوش و تعیین اینکه داریوش همان شخصی‌است که مهدی را در حالیکه‌سبیل داشت سوار اتومبیل زرد رنگ کرد .

٦ـ مواجهه‌بین داریوش با سیروس حسین‌زاده ، راننده آژانس و تعیین‌اینکه این شخص همان‌کسی است که قبلا خود را غفاری معرفی کرده بود .

۷ـ تطبیق گواهی اسد محمدآبادی در مورد اینکه موقعی که مینی‌بوس مهدی را پیاده کرد این شخص‌او را سوار اتومبیل زرد رنگ کرد .

۸ـ اظهارات محمود حسن درمورداینکه‌داریوش پیکان زرد رنگ را اجاره کرد .

۹ـ اظهارات نسرین خواهرزاده متهم به قتل و همچنین نامزد نسرین که گفته‌اند او را همراه مهدی دیده‌اند و شنیده‌اند که داریوش گفته است این هم آقامهدی .

۱۰ ـ مواجهه بین داریوش و محمود حسن.

۱۱ـ اظهارات‌گواهان و مطلعین که با پیکان زردرنگ را دیده‌اند .

۱۲ـ اظهارات داریوش وجدانی در مراحل‌مختلف.

۱۳ـ اقرار و اعتراف صریح وی مربوط‌به‌ربودن مهدی با پیکان زرد رنگ‌و اینکه‌باوهمبرگر داده‌است.

۱٤ـ اظهارات متهم که صریحا گفته است من به تنهائی مهدی را به قتل رسانده‌امو برای سوزاندنش کاپشن‌او را باموادشیمیائی و چسب موکت آتش زده‌و به داخل چاه انداختم .

۱٥ـ صورت‌مجلس آگاهی درمورد اینکه‌صاحب‌اتومبیل به آنجا مراجعه کرد وگفت من اتومبیل خود را بهمین شخص اجاره دادم .

۱۷ـ تطبیق اظهارات داریوش با کیفیات آن در محل های مختلف که مقرون به صحت میباشد .

۱۸ـ صورت مجلس کشف جسد و نشان دادن محل آن.

۱۹ـ اظهارات بستگان‌مهدی مربوط به شناختن البسه‌مقتول پس‌از کشف .

۲۰ـ صورت جلسه معاینه جسد و تشریح‌کیفیت‌واقعه در محل توسط متهم به قتل که‌در پرونده پیوست است .

۲۱ـ گزارش پزشکی قانونی از معاینه جسد و تعیین علت مرگ که خفگی درآب‌تشخیص داده شد.

۲۲ـ نتیجه سم‌شناسی اداره پزشکی قانونی که اعلام کرده علت مرگ خفگی در آب بوده است .

۲۳ـ اظهارات داریوش‌مبنی براینکه چک سفید بانک عمران را به صاحب اتومبیل دادم و کشف ۹چک از جیب وی.

۲٤ـ اظهارات رحیم ، مالک پیکان ومواجهه او باداریوش.

۲٥ـتطبیق‌اظهارات‌اشخاصی که در جریان مکالمه داریوش بوده‌اند .

۲٦ـ تطبیق‌اظهارات محمود پورنیک و بانو شایسته با اظهارات داریوش وجدانی .

۲۷ـ اظهارات داریوش در مورد اینکه گفته است ،مهدی را ربودم ، چون پدرش پول مورد مطالبه‌را نپرداخت باسبق تصمیم او را کشتم .

۲۸ـاظهارات متصدی‌آژانس ومواجهه متهم و تعیین اینکه این شخص همان شخصی‌است که قبلا خود را غفاری معرفی کرده بود .

۲۹ـ کشف اسباب بازی‌هائی که وی مدعی بود برای مهدی خریداری کرده است .

۳۰ـ اظهارات داریوش وجدانی و اظهارات ،محمود حسن وهمچنین اظهارات‌نسرین وعلی رضوانی و تطبیق مطالب آنها با گفته های‌داریوش .

۳۱ـاظهارات مهرانگیزهمسر متهم بقتل در مورد اینکه گفته است داریوش مهدی را بخانه آورد .

۳۲ـ و بالاخره اظهارات سیروس حسین‌زاده و اسدالله نزد بازپرس .

باین ترتیب داریوش باسبق تصمیم و باطرح نقشه قبلی‌طفل بیگناه را به جاده ساوه بردهو در چاه ٤٥ متری انداخت . این بی‌رحم در طول راه که به منزل بازمی‌گشت ، بمکتاب و جزوه و کیف مقتول رحم‌نکرد. آنها را پاره پاره کرد و بین راه انداخت .

### مردم منتظر هستند

با استناد دلائل مشروحی که بعرض دادگاه رساندهو شناخته شدن متهم توسط پدر طفل و غیره هیچ جای ابهامی نیست . بنظر دادسرای استان مرکز مستند به ماده ۲ قانون تشدید مجازات ربایندگان اشخاص مصوب ۱۳٥٤وماده ۱۷۰قانون مجازات عمومی بارعایت ماده ۳۲ تقاضای مجازات اعدام‌برای داریوش وجدانی می‌نمایم .

باشد برای دیگران که چنین قصد پلیدی دارند سرمشق‌شود.

آقای رئیس دادگاه هیچ اطلاع دارید که همه ملت‌ایران چشم بمرای دادگاه دوخته‌اند؟ همه مردم باشنیدن این خبر آرامش خودراازدست دادند. آنها همگی گریستند .

همگی روز شماری میکنندتا دادگاه نظر خود را اعلام کند.

پس از مطالب یثربی‌نژاد نماینده دادسرای استان ریاحی وکیل‌مدافع‌شاکیان خصوصی در مقابل قضات دادگاه قرارگرفت و بدفاع از موکلان خود(پدر ومادر مقتول) پرداخت .

او گفت : امشب شب ٤۰ مقتول است ، من فکر می‌کنم خانواده وجدانی نباید چنین نامی برای خود انتخاب‌می ـ کردند. من وکیل دو نفرهستم پدر و مادر طفل ، مادر طفل بعلت ناراحتی روحی نتوانست دردادگاه حاضر شود . وی‌در موردخانواده‌پورنیک مشروحا صحبت کرد. و گفت : پدر خانواده ۳۰ سال قبل همراه خانواده به تهران آمدند وبر اثر کوشش و فعالیت صاحب ثروت شدند، ولی داریوش وجدانی‌می‌خواست‌بدون‌زحمت ورنج صاحب ثروت هنگفتی شود .

### ارمغان غرب

وکیل مدافع شاکیان‌خصوصی همچنین اضافه کرد : این غرب زدگی در اجتماع ماشینی از دست دادن بنیاد اخلاقی و مذهبی است . من همیشه‌گفته‌ام همه غرب در فساد غوطه‌ور نشده است بلکه غربی ها در مسائل ایدئولژی خیلی پیشرفت کرده‌اند چرا ما از آنان‌استفاده نمی‌کنیم، داریوش وجدانی در اولین مسافرت به اروپا این تحفه را به‌ارمغان آورد ، باید قبول کرد که این نطفه‌بایدبرای همیشه خفه شود و نگذاریم هرگز چنین واقعه‌ای تکرار شود .

داریوش وجدانی می‌توانست دراین مملکت یک فرد زحمت‌ـ کش و ساده باشد ، اونخواست مثل افراد متمول اجتماع ثروتمند شود ، ولی از راه غیر مشروع به‌آن برسد.

داریوش وجدانی در سال ۱۳٥۰ مرتکب سرقت شد .

در سال ۱۳٥۳ باتهام ازاله بکارت در شعبه ٤ دادگاه‌جنائی محکوم شد . شاید هم جنایات دیگری مرتکب شده که از نظر دادگاه مخفی مانده است ، ایشان در موقعی که بجرم‌ازاله بکارت زندانی شده بود به دادگاه نوشته بود ، نگذاریدمن در عنفوان جوانی پرپر شوم واز بین بروم ، این شخص‌که درآن سال چنین‌ادعا کرده‌است مرتکب چنین جنایت هولناکی شد.

آقایان قضات ایشان‌درمحضر دادگاه دروغ می‌گوید ، او گفت من کارمندشرکت‌خصوصی بودم ، خرید و فروش اتومبیل میکردم، تمام مطالب او دروغ است ،این شخص درطول‌مدت زندگی خود فقط‌یک اتومبیل فرسوده از آلمان به ایران آورده است ، همین و بس .

ریاحی همچنین اشاره به نامه‌ای کرد که وکیل مدافع داریوش بدادگاه ارائه کرده بود .

درنامه وکیل مدافع نوشته شده بود مبلغ مورد مطالبه شاکی خصوصی که صد ریال است ، به صندوق دولت‌سپرده شد . بنابر این لزومی ندارد راجع بضرر وزیان مطالبی گفته شود.

وکیل‌مدافع شاکی‌خصوصی ضمن قرائت‌نامه به دکتر آذر وکیل مدافع داریوش گفت : قصد او از دفاع بخاطر ضرر و زیان نیست . قصد این‌است که بخانواده ها هشدار دهم مواظب بچه‌های‌خود باشندچرا که این وضع ادامه خواهد داشت .

ساعت ۱۱ و ۳ دقیقه پس‌از پایان مطالب‌وکیل مدافع‌شاکیان خصوصی ، رئیس دادگاه از داریوش وجدانی خواست پای میزمحاکمه بایستدو بسئوالات رئیس دادگاه پاسخ دهد .

داریوش مقابل قضات‌دادگاه ایستاد و به پرسش های رئیس دادگاه پاسخ داد .

او خودرا‌داریوش‌وجدانی معرفی کردوگفت دیپلم‌هنرستان صنعتی رشته مکانیک دارد و درمورد مشاغل خود گفت : ابتدا در بانک بیمه بازرگانان شعبه مشهد استخدام شدم و بعد از ٤ ماه استعفا دادم .

در سال های ٤٦و ٤۷ در چند شرکت خصوصی استخدام شدم و بعد به کار آزادپرداختم و مدتی هم خرید و فروش اتومبیل میکردم .

رئیس دادگاه پرسید : آیا تاکنون به خارج از کشور رفته‌ای واگر رفته‌ای بچه منظوری بوده ؟

داریوش در جواب گفت : دوبار رفتم ، اولین بار بخاطر طلبی بودکه از یکی‌از دوستانم داشتم و اطلاع پیدا کردم‌که این شخص در مونیخ آلمان است .

حتی بخاطر مطالبه پول کارمان به دادگاه کشیده شد ، من وقتی به‌ایران‌بازگشتم یک اتومبیل ب، ام ،و ۲۰۰۲ به ایران آوردم ، دومین بار هم که به‌آلمان رفتم موقع‌بازگشت، یک اتومبیل بنز همراه خود به ایران آوردم .

از داریوش سئوال شد در چه سالی ازدواج کردی و بچه‌داری یا خیر ؟

داریوش جواب داد : در سال گذشته ازدواج کردم و اینطور که می‌گویند صاحب‌یک پسر شده‌ام .

در مورد والدینش سئوال شد، او گفت : مادرم فوت‌شده است ولی پدرم زنده است ، او همچنین گفت دارای یک برادر و دو خواهر است و پدرش قبلا رئیس اداره ثبت احوال مشهد بوده که‌هم‌اکنون بازنشسته است .

درمورد سابقه آشنائی اوبا محمود پورنیک پدرطفل سئوال شد، او در جواب گفت :

موقعی که بجرم ازاله بکارت زندانی شدم ، محمود پورنیک هم باتهام کلاهبرداری زندانی بود، ما در زندان باهم آشنا شدیم، وقتی هردوی ما از زندان آزاد شدیم من به اروپا رفتم موقع بازگشت به‌ایران‌یک اتومبیل بنز کوپه با خودآورم یک روز در خیابان محمود پورنیک رادیدم ، او بمن‌گفت: دراین مدت چرابمن سرنزدی ، من گفتم اروپا بودم و این اتومبیل را از اروپا آوردم و قصد فروش آن را دارم وگفتم ۷۰۰ هزار تومان پول اتومبیل است . محمود پورنیک پس از اینکه سوار شد و مسافتی را طی کرد گفت ، پول آن مهم نیست ، گنجایش اتومبیل کم است ، آن‌روز قرار گذاشتیم چند روز بعد یکدیگر راببینیم، درملاقات بعدی پورنیک مرا به هتل واریان بردو درآنجامن مبلغ هفت هزار تومان باختم‌و خود اونیزمبلغی پول باخت . من با اتومبیل شیکی که‌داشتم براحتی باچند دختر دوست شدم و حتی یک بار محمود پورنیک را دعوت کردم همراه دودختر که‌قبلا باآنها قرار گذاشته بودم به‌دانسینگ برویم آن شب من‌ابتدا دختر ها را سوار اتومبیل خود کردم وبا آدرسی که‌از منزل پورنیک داشتم به دوخانه او رفتم و چون داخل‌اتومبیل من‌گنجایش ٤نفررا نداشت بااتومبیل‌محمود پورنیک به دانسینگ رفتیم و سپس به‌هتل هیلتون رفتیم . حدود ساعت ۳ بعداز نیمه‌شب هم به‌اتوبان کرج رفتیم و تا صبح مشغول خوشگذرانی شدیم .

چون وقت دادگاه تمام شد، رئیس دادگاه دنباله مطالب را به جلسه بعد موکول کرد .

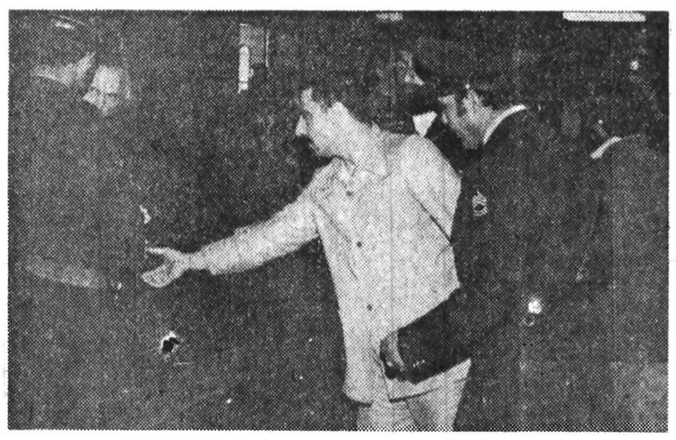

دست داریوش ، بطرف اسلحه یکی از ماموران گرفته شده، معلوم نیست چه میگوید و چه میخواهد !

پدر و خویشان «مهدی» و مردم بارها در دادگاه گریستند.

# دزدان بانک ملی اسدآباد محکوم به زندان شدند

این عده گفتند :

## تحت تاثیر صحنه‌های یک فیلم فارسی دست به‌سرقت بانک‌زدند!

حسین جهانی

عطاالله یعقوبی

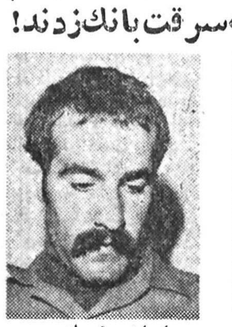

ابراهیم شعبانی

سید جمال عسگری

مسعود مسعودی

همدان ـ خبرنگار اطلاعات

شش نفر از هفت دزد موجودی صندوق بانک ملی شعبه اسدآباد ، در شعبه سوم دادگاه شهرستان‌همدان محاکمه شدند و هریک ۱۸ الی ۲٦ ماه محکومیت‌یافتند.

هفتمین دزد ـ تورج قنبریان ـ که سردسته‌دزدان دیگر در سرقت موجودی گاوصندوق بانک ملی‌شعبه «اسدآباد» همدان ، بود فراری است .

سرقت بانک نهم آذرماه گذشته انجام گرفت ودزدان با طرح یک نقشه دقیق قسمتی از دیوار نانوایی مجاور بانک‌راکه‌گاوصندوق بانک، پشت‌آن قرار داشت، با بیل و کلنگ خراب کردند و با دستگاه جوشکاری و کاربیت، گاوصندوق بانک را سوراخ کردند و پول های بانک را ربودند

مبلغ سرقت شده ۲٦ میلیون و نهصد و هفتاد و سه هزار و چهارصدو پنجاه ریال بود که ۱٤ میلیون و ششصد و سی و شش‌هزار ریال آن با دستگری شش نفر از دزدان ، بدست آمد ولی هنوز بقیه پول‌ها ـ ۱۲۱۳۷٤٥۰ ریال ـ کشف نشده است و سارقین بانک مدعی هستند که این مبلغ را تورج‌قنبریان ربوده‌است.

شرکت بیمه تقاضای دوازده میلیون و یکصد و سی و هفت هزار و چهار صد و پنجاه ریال ضرر و زیان داده‌است که‌درخواست این مبلغ در دادگاه نیزتائید شد ولی متهمان همگی پرداخت ضرر و زیان را رد کردند.

### رای دادگاه

دادگاه حسین جهانی را به ۲٤ ماه زندان ، ابراهیم شعبانی را به دو سال و عطاءاله یعقوبی را به ۲ سال زندان محکوم کرد و هریک از سه دزد دیگر ـ بهروز مزرعه‌بیدی ، سید جمال عسکری و مسعود مسعودی ـ به ۱۸ماه زندان محکومیت یافتند.

### در حاشیه دادگاه

این عده در جریان‌دادگاه از کرده خود پشیمان بودند و مقصر اصلی را تورج قنبریان‌معرفی کردند. دزدان بانک گفتند که تحت تاثیر یک فیلم‌فارسی بنام «هزاربار مردن» با شرکت سعیدراد دست به این سرقت زدند!

محاکمه این شش نفر ، شش ساعت بطول انجامید، ریاست دادگاه بعهده آقای «خوش‌نیت» بود.

# توران نادری از اتهام قتل شوهر تبرئه شد

زنی که متهم است باکمک معشوق‌اش، شوهر خود را سوزانده ، تبرئه شد.

این زن که توران نادری نام دارد متهم بود که باکمک مردی به‌نام حسین سرائیان شوهر خود را سوزانده و جسد وی را مخفی نموده است .

پرونده متهمین پس ازطی مراحل قانونی به شعبه ۲ دادگاه جنائی ارجاع شد . دادگاه پس از دو جلسه محاکمه و دو ساعت شور توران نادری و حسین سرائیان را بیگناه شناخت.

# زندان ابد

محاکمه متهم به قتلی که‌در یکنزاع مردی را با کاردبقتل رسانده بود دیروز و پریروز در شعبه پنجم دادگاه عالی جنائی انجام گرفت و متهم به حبس دائم محکوم شد.

متهم به قتل اصغر زمردی نام دارد و اهل نطنز استوی روز سی‌ویکم اردیبهشت ماه سال گذشته درنزاعی که‌بخاطر یک بچه در خیابان شهرزاد درگرفت دائی بچه را که«رضا زینعلی» نام داشت‌با ضربه‌کارد بقتل رساند.

نزاع زمانی رخداد که‌پسری بنام مصطفی که خواهرزاده مقتول است بخانه متهم به‌قتل رفت و در غیاب او باعث ناراحتی همسرش شد. ضمن نزاع همسرمتهم‌به‌قتل و مصطفی اصغر زمردی که از محل کار خود به منزل میرفت متوجه نزاع مصطفی با همسرش شد و بدفاع از همسرش مصطفی راکتک زد، مصطفی نیزبخاطر انتقام به منزل دائیش «رضا زینعلی» رفت و موضوع‌کتک خوردن خود رابا او درمیان گذاشت.

رضا زینعلی بعنوان‌اعتراض به نزد او رفت و بین آنها درگیری پیدا شد، در حین نزاع اصغر به خانه‌اش رفت و کاردی را همراه خودآورد وبآن ضربه‌ای به ناحیه‌سینه مقتول وارد کردو همین‌ضربه باعث مرگ رضا شد. اصغر پس‌از این حادثه متواری شد و خود رادر خانه مادر زنش مخفی کرد و پس‌از تعویض لباسهای خونی‌موقعی که‌قصد داشت مخفیگاه خود را تغییر دهد ماموران سررسیدند و او را دستگیر کردند. پرونده اصغر زمردی پس‌ازطی مراحل قانونی دیروز و پریروز در شعبه پنجم دادگاه عالی جنائی مرکز مورد بررسی قضات دادگاه قرار گرفت و سرانجام قضات دادگاه با یک درجه تخفیف او را به حبس دائم و پرداخت یک میلیون ریال جزای نقدی به شاکی محکوم کردند.

# باند بزرگ دزدان خانه‌ها متلاشی شد

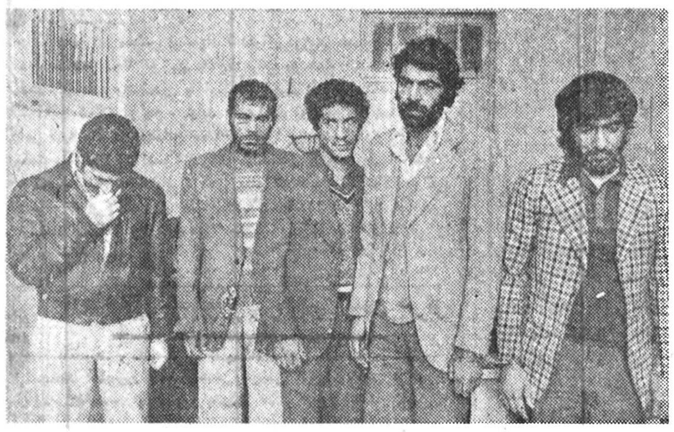

**با دستگیری اعضای شانزده نفره این باند ۳٥۰ تخته قالی‌وقالیچه نفیس و مقدار زیادی اشیاء گرانقیمت کشف شد .**

با دستگیری شانزده دزد سابقه‌دار ، سیصد و پنجاه تخته قالی و قالیچه نفیس، هشتاد و پنج کیلو نقره ، پنج دستگاه چرخ خیاطی ، و صد و بیست دستگاه رادیو و تلویزیون که در اصفهان به سرقت رفته بود کشف و به صاحبان آنها پس داده شد.

این دزدان با سابقه که ابتدا در نقاط مختلف تهران به خانه‌های مردم دستبرد می‌زدند با گسترش فعالیت شبانه‌روزی ماموران‌آگاهی مرکز احساس خطر کرده و فعالیت خودرا دراصفهان متمرکز کردند . با تمرکزاین گروه در اصفهان گزارش های متعددی ناشی از ۱۰٥ فقره سرقت‌های پیاپی در اصفهان به ماموران آگاهی رسید و سرانجام اکیپ مجهزی به‌سرپرستی کلانتری شش آگاهی مرکز اصفهان اعزام شد و افراد این اکیپ توانستند در مدت کوتاهی نزدیک به دو هفته دزدان جوان‌وسابقه‌دار راشناسائی کرده و با زیرنظر گرفتن اعمال آنها و معرفی خود به عنوان خریداران اجناس مسروقه به آنها ، دزدان‌را یکی پس از دیگری دستگیر کنند.

با دستگیری این عده که عبارتند از حسین میزبان ، حسین محمدی ، مجیدفضل، باباجان‌اسکندری، هدایت‌اله حسینی‌پور، حسین کیانی ، مهدی منظوری و نه نفر دیگر ، تحقیقات از آنها آغاز شد و دزدان ضمن اعتراف به‌دزدی، اشیاء مسروقه از خانواده‌های اصفهانی را در اختیار ماموران قرار دادند.

از این عده ۳٥۰ تخته قالی و قالیچه نفیس، هشتاد و پنج کیلو نقره، پنج‌دستگاه چرخ خیاطی و ۱۲۰دستگاه رادیو تلویزیون بدست آمد که به صاحبانشان در اصفهان تحویل داده شد . در حال حاضر ٦٥ تخته قالی و قالیچه سرقت شده در اصفهان در اداره آگاهی مرکز موجود است که صاحبان آنها می‌توانند با مراجعه به اداره آگاهی تهران آنها را دریافت‌دارند.

**انواع محصولات ایرانیت موجود**

تهیه ونصب ورق وآردوازایرانیت دراسرع وقت لوله‌های فشاری آبرسانی،لوله‌های ساختمانی، اتصالات چدنی، پشم‌شیشه

شرکت کابال نماینده‌رسمی پخش محصولات ایرانیت تلفن ۹۲٦٦٦۴

**شستشوی مجانی اتومبیل پیکان**

به اطلاع‌عموم دارندگان‌اتومبیل پیکان‌میرساند تعمیرگاه مجاز شماره ٦٤ ایران ناسیونال با ۱۸ هزار متر مربع مساحت تعمیرگاهی و سالن‌های متعدد مجهز به دستگاههای مدرن کامپیوتری و متخصصین مجرب‌فنی‌جهت‌هرگونه خدمات‌بعداز فروش آماده میباشد ضمنا با هریك از سرویس های نوبتی و یا میزان فرمان موتور و تعمیرات اتومبیل مشتریان محترم مجانا شستشومیگردد.

نشانی بعداز میدان شهیاد روبروی پل‌فرودگاه مهرآباد تلفن:۹٥٤٦۷٥ـ ۹٥٥۸٥٥

**اتابلیسمان سالگاد مقیم‌وادوز در لیختنشتین**

صاحب اختراع « اصلاحات در مورد بمب های‌خمپاره انداز یا اصلاحات‌مربطبه‌آنها»ثبت شده‌درایران بشماره۱۰۹٥٥ اجازه بهره برداری از آن را به اشخاص ذینفع عرضه می‌ـ نماید . برای کسب اطلاع بیشتر بدفتر حقوقی ر.آقابابیان‌و همکاران خیابان شاه کوچه نوبهار شماره ۱۸ مراجعه‌شود.

آ ـ۲۱۷۸

**شورون ریسرچ کمپانی مقیم سان‌فرانسیسکو در امریکا**

صاحب اختراع « لاگینگ مقاومت افقی» ثبت شده در ایران به شماره ۸۷۰۲ اجازه بهره برداری از آن را به اشخاص ذینفع عرضه می‌ـ نماید . برای کسب اطلاع بیشتر بدفترحقوقی ر.آقابابیان‌و همکاران خیابان شاه کوچه نوبهار شماره ۱۸ مراجعه‌شود.

آ آ ـ۲۱۷۷

**ژوزف لوکاس لیمیتدمقیم بیرمنگام‌درانگلستان**

صاحب اختراع « دستگاه های شارژ باطری جهت وسائل نقلیه زمینی » ثبت شده در ایران به شماره ۹۹۰۳ اجازه بهره برداری از آن را به اشخاص ذینفع عرضه می‌ـ نماید . برای کسب اطلاع بیشتر بدفترحقوقی ر.آقابابیان‌و همکاران خیابان شاه کوچه نوبهار شماره ۱۸ مراجعه‌شود.

آ ـ۲۱۷٦

**آگهی کشف جسد**

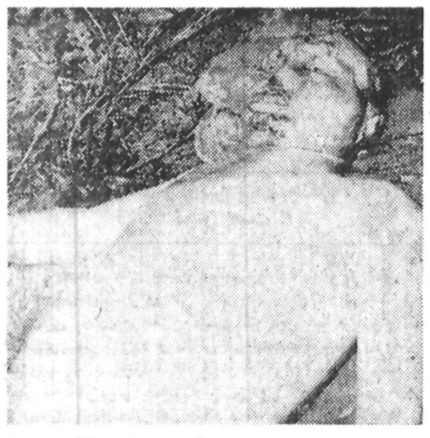

جسد مردی حدود ٥۳ سال سن دارای کت و شلوار سرمه‌ای رنگ جوراب مشکی وژاکت سبز رنگ و ژاکت دیگر سرمه‌ای وپیراهن وزیرپوش سفید وپیژامای راه راه قهوه‌ای وپژامای دیگر سبز رنگ وشورت گلدار با زمینه بنفش که ژاکت سبزرنگ در قسمت پائین سرختگی دارد.جسدش در تاریخ ۱ر۱۲ر۲٥۳٦ در علی‌آباد کتول پیدا شده است چنانچه کسی صاحب عکس و مشخصات فوق را می‌شناسد مراتب را به بازپرسی شعبه دوم گرگان اطلاع دهند کلاسه پرونده ٦۰ر۳٦ است.

بازپرس شعبه دوم گرمان ـ صادقی

آ ـ۲۱۸

**تبریکات**

**تیمسار سپهبد نادر جهانبانی دبیرکل شورای ورزش کشور**

انتصاب بجاو شایسته آقای ناصر فروحی را بسمت‌دبیر شورای ورزش تهران تبریك عرض مینماید.

ازطرف‌هیئت های ورزشی ومربیان ورزش‌وورزشکاران شهرستان مشگین شهر ، پرویز صفرنیا

**جناب آقای فرخ جعفری**

ترفیع رتبه رابحضور جنابعالی از صمیم قلب تبریك گفته و موفقیت شما را درراه خدمت به شاهنشاه آریامهر ومیهن عزیز از خداوند متعال خواستاریم.

هوشنك حاج عظیمی وبانو

**جناب آقای غیاثی**

انتصاب آقای کریمزاده رابه سمت ریاست دبیرستان رضا رضوی به شما تبریك میگوئیم.

معاونین و مشاور دبیرستان رضارضوی

آ ـ٦٥۱

**جناب آقای احمد نگارشی شهردار ساوه**

انتصاب بجاو شایسته شما را بسمت شهردار ساوه تبریك عرض مینمایم.

ساوه ـجواد خرازچی

آ ـ٦۳۳

**جناب آقای احمدنگارشی شهردار ساوه**

انتصاب بجاو شایسته شما رابسمت شهردار ساوه‌تبریك عرض مینمایم.

ساوه ـحسین خرازچی

آ ـ٦۳۲

**گمشده**

فریدون جعفری ۱۸ ساله دانش آموز دبیرستان ابن‌سینا کرمانشاه از ٦ ماه پیش گم شده و تاحالا مراجعه نکرده است از کسانی که‌از وی اطلاع دارند به‌کرمانشاه‌خیابان‌پهلوی قنادی اسلامی‌تلفن ۷۲۰٦اطلاع دهند.

آ ـ٦۳٦

# مجالس ترحیم

مراسم ترحیم شادروان **جناب آقای محمد علی ممتاز** سناتور پیشین ووزیر اسبق دادگستری در روز یکشنبه سوم اردیبهشت ماه ۲۵۳۷ از ساعت ۲الی ٤بعد از ظهر در خانقاه صفی علیشاه برگزار خواهد شد.

**جعفر شریف امامی**

آ ـ ۱۰٤۹

---

شادروان **محمدعلی ممتاز سناتور و وزیر** اسبق دادگستری برحمت ایزدی پیوست مراسم ختم مردانه آن مرحوم از ساعت۲ الی٤ بعد ازظهر روز یکشنبه ۳ر۲ر۲۵۳۷ در خانقاه صفی‌علیشاه منعقد است.

**خاندان ممتاز- صابری- پورمحسن - ضیائی- حسابی - عبیدی- بقائی- صاحبزاده وخانواده‌های وابسته.**

آ ـ ۱۰٤۹

اطلاعات- مصیبت وارده را بخاندان محترم ممتاز وخانواده های وابسته تسلیت میدهد.

---

**هو الباقی**

باکمال تاسف درگذشت مرحومه مغفوره **بانو ملاحت موسوی** متعلقه جناب آقای سید مرتضی موسوی را که از بانوان بافضیلت وباتقوی و از علاقمندان به خاندان عصمت وطهارت بودند باطلاع میرساند مجلس ترحیم آن مرحومه روزیکشنبه سوم اردیبهشت برابربا۱۵ جمادی‌الاول ازساعت ۵ الی ۷ بعداز ظهر در مسجد اباعبدالحسین (ع) واقع در فلکه‌دوم تهرانپارس منعقدمی‌گردد. شرکت مومنین وبرادران دینی موجب تسلی خاطر بازماندگان خواهد شد .

**سید رضا موسوی زنجانی، دکتر یداله سحابی ، شیخ عبدالحسین لنکرانی، الاحقر سید حسین هشترودی، حسین مفید، سید جواد هشترودی، سید محمد خامنه‌ای ، حاج خدائی، شیخ حسن مسعودی، صادق منتظری، الاحقر سید عباس حسینی .**

آ ـ ۱۱۱۷

---

باچشمان اشکبار ویکدنیا تاثر وتاسف درگذشت ناگهانی فرزند عزیزومادر فداکار خود **بانو ملاحت موسوی (مردان)** را باستحضار بستگان و آشنایان میرسانیم. مجلس ترحیم زنانه ومردانه آن عزیز مغفوره از ساعت ۵تا۷ بعدازظهر روز یکشنبه سوم اردیبهشت ماه در مسجد اباعبداله‌الحسین (ع) واقع در فلکه دوم تهرانپارس منعقد خواهد شد .

**مادر داغدیده عالمتاج مردان، سید جلال، سیما، ضیاء ، شهاب، سراج، گیتا موسوی .**

---

بانهایت تاثر وتاسف درگذشت شادروان **بانو ملاحت موسوی** همسر دوست ارجمندوعزیز خود آقای سیدمرتضی موسوی را باستحضار دوستان وآشنایان میرساند مجلس ترحیم مردانه وزنانه آن فقیده سعیده ساعت ۵تا۷ بعد ازظهر روز یکشنبه سوم اردیبهشت ماه جاری در مسجد اباعبدالله الحسین (ع) واقع در فلکه دوم تهرانپارس منعقد میباشد.

**فرامرز زعیمی**

---

مهندسین وکارکنان شرکت فنی و ساختمانی پیرانکو ضمن عرض تسلیت بجناب آقای سید مرتضی موسوی مدیر عامل شرکت درگذشت اسفبار **بانو ملاحت موسوی** همسر ایشان را باستحضار میرسانند مجلس ترحیم مردانه و زنانه آن مرحومه از ساعت ۵ الی ۷ بعداز ظهر روز یکشنبه سوم اردیبهشت ماه جاری درمسجد اباعبدالله الحسین (ع) واقع‌در فلکه دوم تهرانپارس منعقد خواهد بود .

---

بانهایت تاسف فوت نابهنگام **بانو ملاحت موسوی (مردان)** مادر گرامی آقای جلال‌الدین موسوی عضو هیئت مدیره‌این شرکت وهمسر آقای سید مرتضی موسوی را باطلاع‌دوستان و آشنایان میرساند مجلس ختم زنانه ومردانه آن مرحومه از ساعت ۵ الی ۷ بعداز ظهر روز یکشنبه سوم اردیبهشت ماه ۳۷ در مسجد اباعبداله‌الحسین (ع) واقع در فلکه دوم تهرانپارس منعقد میباشد .

**از طرف هیئت مدیره وکارکنان شرکت ـ آذر هاشمی**

---

باتاسف، وتالم فوت نابهنگام **بانو ملاحت موسوی** همسر جناب آقای سید مرتضی موسوی تیرآبادی را باطلاع عموم دوستان و آشنایان میرساند، مجلس ترحیم زنانه ومردانه آن مرحومه از ساعت ۵ الی۷ بعداز ظهر روز یکشنبه سوم اردیبهشت ماه جاری در مسجد اباعبداله‌الحسین(ع) واقع در فلکه دوم تهرانپارس منعقد میباشد .

**هیئت تیرآبادیهای مقیم تهران**

آ ـ ۱۱۱۷

---

**خانواده‌های: موسوی، مردان، محبی، مظاهری، اشرفی، صادقی، حسینی تهرانی، کبیر، کلانتری، رادگر ، صدوقی، مفیدی، ماهوتچیان، وصف نوری،نیکوئی، ثقفی، نمکی،فرهی گلسرخی، لولاچی، گودرزی، افسری، اخباری ، جعفری ، میرآغاسی، خانی، باقری، صالحی، جلیلی، آرین‌نژاد، عامری عابدی، زاهدی، قرمداغی، خوشنویسان ، صاحب‌الزمانی ، گنابادی، سیجانی .**

با نهایت تالم و تاسف درگذشت ناگهانی مرحومه مغفوره **بانوملاحت‌موسوی (مردان)** همسرآقای‌سید مرتضی‌موسوی راباستحضار میرسانند. مجلس‌ترحیم‌زنانه ومردانه‌آنمرحومه ازساعت ۵ الی۷ بعداز ظهر روز یکشنبه سوم اردیبهشت ماه جاری درمسجد اباعبداله الحسین واقع‌در فلکه‌دوم‌تهرانپارس منعقد می‌گردد .

آ ـ ۱۱۱۷

اطلاعات- مصیبت وارده را بکلیه افراد خانواده های عزادار بویژه بازماندگان آنمرحومه تسلیت میدهد .

---

**جمعیت شیر و خورشید سرخ ایران** با کمال تاسف درگذشت شادروان **محمد رادفر** برادر گرامی همکار ارجمند آقای عباس رادفر را به‌اطلاع میرساند، مجلس ترحیم آن روانشاد ازساعت ٤ الی٦ بعداز ظهر یکشنبه سوم اردیبهشت ماه جاری در مسجد سجاد واقع در خیابان شاه نبش فخر رازی برگزار میشود .

---

بانهایت‌تاثر وتالم فوت‌پدر عزیزمان مرحوم **حاج ابو القاسم علاقه‌بند** (کیان‌زاد) را باطلاع دوستان وآشنایان میرساند. مجلس حتم زنانه ومردانه روز یکشنبه سوم اردیبهشت از ساعت ۵ الی۷ بعدازظهر درمسجد مجد منعقد می‌باشد .

**بدرالملوک کیان‌زاد «نیکزاد منفرد» ، ملک آفاق‌کیان‌زاد (حامدی)، عباس کیان‌زاد، علیرضا کیان‌زاد .**

---

فوت مرحوم مغفور **حاج ابو القاسم علاقه‌بند** (کیان‌زاد) عموی منفی و نیکوکارمان را به‌اطلاع دوستان و آشنایان میرساند مجلس فاتحه آنمرحوم روز یکشنبه فردا ازساعت ۱۷ الی ۱۹ درمسجد مجد منعقد می‌باشد .

**محمد امین کیان‌زاد، مهندس مرتضی کیان‌زاد .**

آ ـ ٦٦۱

---

با نهایت تاسف درگذشت شادروان **حاج ابو القاسم علاقه‌بند** بزرگ خاندان کیان‌زاد را باطلاع فامیل و دوستان وآشنایان میرساند مجلس ترحیم مردانه وزنانه آنمرحوم روزیکشنبه سوم اردیبهشت از ساعت ۵ الی۷ بعد از ظهر در مسجد مجد برگزار میگردد .

**خانواده‌های کیان‌زاد، کاشانی، احمدزاده، نیکزاد منفرد، حامدی، فرجاد، روندگان، زمردیان، میومچی ، نبی‌زاده ، زردوز، صدیق مقدم،پژوم، بنائی، نبوی‌زاده، حاجی‌عبدالعلی، موحد، میرعلی‌اکبری رضائی، خلوقی، معماری، حجاریان ، جمالی، نیکوئی، نیکنامیان، آئینه‌جیان، اعتمادیان ، شریفی، محمودی، سجادی، کرمانشاهی، کلهر،فرهبند، پیغامی،مرادی، جریریان .**

اطلاعات ـ مصیبت وارده را به خانواده های عزادار تسلیت میدهد .

---

باقلبی اندوهگین درگذشت ناگهانی‌مادر عزیزمان **اخترقادری** راباطلاع دوستان و اقوام میرسانیم.

مجلس ترحیم زنانه و مردانه آن مرحومه روز یکشنبه ۳ر۲ر۳۷ ازساعت ٤تا ٦در مسجد فخرالدوله واقع در دروازه شمیران خیابان فخرآباد برگزار میگردد .

**خانواده های قادری ـ حاجی تهرانی ـ آسائی ـجزینی ـ حاج محمدصادقی ـکاویانی ـمعتمد فرشیدوند ـ کاشانی ـ گودرزی ـ قانع‌بصیری**

آ ـ ۲۲۲۱

اطلاعات ـ مصیبت وارده را بخانواده های عزادارتسلیت میدهد .

---

بسمه تعالی

درگذشت ناگهانی جوان ناکام خواهرزاده و برادرزاده گرامیمان مرحوم سلالة‌السادات **آقای سید محمد باقر مدرس قیصری خراسانی** فرزند مرحوم آیةاله حاج سید مرتضی رحمةاله علیهما را باطلاع خویشاوندان و آشنایان‌رسانیده بهمین مناسبت مجلس ختم روز یکشنبه سوم اردی‌بهشت در مسجد لاریجانی واقع درخیابان پامنار ازساعت ۵ونیم‌تا۷ونیم بعدازظهر منعقد می‌باشد .

مجلس ترحیم زنانه در همانروز وساعت درمنزل‌مرحوم مدرس خیابان امیرکبیر کوچه اوحدی برقرار می‌باشد .

**الاحقر نصراله شاه‌آبادی، عفی‌عنه، سیدمصطفی مدرس، الاحقر محسن حرم‌پناهی، مهدی شاه‌آبادی، نورالله‌شاه‌آبادی، حسن شاه‌آبادی، عباس شاه‌آبادی، محمد علی مدرس، علی محمد مدرس، سید احمد مدرس، شکراله پهلوانی، سیدمحمد دربندی، محمدحسین قدس،خانواده‌های شاه‌آبادی، مدرسی، سیفی، حرم‌پناهی، روحانی، مطیعا، پهلوانی، دربندی، قدس، ملکی، قاضی‌زاده، کهنموئی، رحیم صالحی، معاون‌الاسلامی، آدمی، وکیلی، بهبهانی، پورقاضیان .**

آ ـ ۲۲۰۱

اطلاعات ـ مصیبت وارده را به کلیه افراد خانواده‌های عزادار بویژه بازماندگان آنمرحوم تسلیت می‌دهد .

---

با نهایت تاسف درگذشت شادروان مرحوم **حاج علی اصغر سلماسی** بزرگ خاندان سلماسی را باطلاع‌دوستان ، اقوام وهمشهریان آذربایجانی میرساند. مجلس ترحیم‌مردانه آنمرحوم از ساعت ۱۷ تا۱۹ روز یکشنبه ۳ اردی‌بهشت ماه در مسجد امیرالمومنین واقع در خیابان امیرآباد شمالی (مقابل پمپ بنزین) ومجلس ختم زنانه در همانروز وساعت در منزل شخصی واقع در امیرآباد شمالی‌خیابان‌آسائی(جنب پمپ بنزین) پلاک ۱۵ره منعقد می‌باشد .

**الاحقر حاج سید علی اصغر خوئی .**

**خانواده‌های: سلماسی ، رحیم‌زاده خوئی ، خویاو ، واعظی، حریرچی، شیخ‌الاسلامی، خوئیلر، خامنه، سیدی ، نعمت‌زاده، ناصح‌زاده، دیهیم، ساسانی، دکتر ثاقب ، الهی طباطبائی، قاضی طباطبائی،فروغ، طسوجی، اردبیلی،منیبی، واسطی‌زاده، اشرفی، ناصح، اکبریه، حمیدی‌راد، سرکاراتی، ملکی، میرزائی، خسرو شاهی ، کلاهی ، گلابیان ، تقوی ، شاملو ، افشارفرپوریان، اردوبادیان، کلکته‌چی ، بلوری ، شکوری، صادقی‌نژاد، حمید فروغ، مظفری ، فاطمی‌زاده ، رضازاده، حاج آقائی .**

آ ـ ۱۰۹۹

اطلاعات- مصیبت وارده را بخانواده های عزادار بویژه بازماندگان آنمرحوم تسلیت می‌دهد .

---

بانهایت تاسف وتاثر درگذشت مادر بزرگوارمان مرحومه **بانو اشرف آغافیروزپور** را به‌اطلاع خویشاوندان‌ودوستان می رسانند .

مجلس ترحیم زنانه ومردانه فقیده سعیده روز یکشنبه ۳ر۲ر۳۷ازساعت ۳تا۵بعداز ظهر در مسجد اباعبدالله‌الحسین واقع درفلکه دوم تهران پارس منعقد می‌باشد .

**دکترنزهت فیروزپور، غلامعلی فیروزپور، غلامرضا فیروزپور وخانواده‌های واعظ‌زاده، تجدد، رحیمپور، ساعدی،قریشی، دادگر، جعفرزاده، گیل، پهلوان، رهنمائی ، فیروزآبادی ، گنجینه، مفیدی، اسکندری، شاه نوری، تقوی ، رستمی و خانواده‌های وابسته .**

آ ـ ۲۲۱۹

اطلاعات- مصیبت وارده را بخانواده‌های عزادار بویژه بازماندگان آنمرحومه تسلیت می‌دهد .

---

با اندوه فراوان درگذشت نابهنگام مرحوم مغفور آقای **هادی بلالائی** پدر همکار گرامی آقای محمد رضا بلالائی را از سوی اعضاء هیات مدیره وکلیه کارکنان شرکت های جاردیوار- نووا ونواسا بمخانواده‌های وابسته تسلیت عرض نموده و باطلاع میرساند مجلس ترحیم آن مرحوم روز یکشنبه ۳ر۲ر۳۷ از ساعت ۵تا۷ بعدازظهر در مسجد الجواد منعقد خواهد بود.

آ ـ ۱۰٦۹

---

بانهایت تاسف درگذشت همسر و پدر عزیزمان آقای **حبیب‌اله میثاقی** را باطلاع میرساند مجلس ترحیم زنانه و مردانه آن مرحوم روزدوشنبه چهارم اردیبهشت ماه ازساعت ٦تا٤ بعداز ظهر در خانقاه حضرت صفی علیشاه برپاست .

**پری میثاقی، گلنار میثاقی (جهانبانی)، منوچهر میثاقی، زری میثاقی (مهرگان)، مهران میثاقی .**

آ ـ ٦٥٦

---

بانهایت تاسف درگذشت آقای **حبیب‌اله میثاقی** کارمند بازنشسته راه‌آهن ایران را باطلاع میرساند مجلس ترحیم زنانه ومردانه آن مرحوم روز دوشنبه چهارم اردیبهشت‌ماه از ساعت ٤تا٦ بعد از ظهر در خانقاه حضرت صفی علیشاه برپاست .

**خانواده‌های میثاقی، سمیعی، مهرگان، جهانبانی، دهقان آزاد، مهدوی، پیربسطامی، اسکوئی، دکتر فروزین ، هاشمی نژاد، بهمرد، پیران‌سر، نوزاد، رفسنجانی، جودت ، واثقی، غنی، صفوی، کفی، صناعتی، ریاض، اسکندانی ، دائمی و خانواده‌های وابسته .**

آ ـ ٦٥۷

---

بااندوه فراوان درگذشت **آقای حبیب‌اله میثاقی** پدر گرامی همسر آقای کامبیز جهانبانی رئیس هیئت مدیره این شرکت را باطلاع میرساند مجلس ترحیم آن شادروان از ساعت ٤تا٦ بعداز ظهر روز دوشنبه چهارم اردیبهشت ماه جاری در خانقاه حضرت صفی علیشاه منعقد خواهد بود .

**مدیر عامل شرکت شهفر- ابراهیم صدقی**

آ ـ ٦٥۸

اطلاعات ـ مصیبت وارده را به خانواده های عزادار بویژه بازماندگان آنمرحوم تسلیت می‌دهد .

---

مرحوم **حاج عباس گرجی** دعوت حق را لبیک گفت مجلس ختم مردانه روز یکشنبه سوم اردیبهشت ماه از ساعت ۶تا۸ بعداز ظهر در حسینیه نیاوران و زنانه همان روز در منزل آن مرحوم واقع درنیاوران کوچه قنات شمالی پلاک ۳۹ منعقد است .

**خانواده‌های: گرجی، الیاسی، رستمی، فرورد، سلطانی، شکارچیان، دستمردی، میر محمدعلی رودکی ، شکرآبی ، لاجوردی،نیاورانی،شیرافکن، ناظمی،جوزی، زینیلی‌تهرانی.**

آ ـ ٦٥۹

اطلاعات ـ مصیبت وارده را به خانواده های عزادار تسلیت می‌دهد .

---

**خانواده‌های : خانم دکتر پریرخ خواجه‌ای سیدی و دکتر نقی سیدی وبانو معتدل مقام خواجه‌ای و دکتراخلاقی واحمد پورمرندی‌وحاج عزیزبیک اسکندری‌و جلال‌اسکندری و حاج نصرت‌اله ذوالقدری و اخوان کاشانی‌زاده .**

فوت مرحوم آقای **حسن خواجه‌ای** را باطلاع فامیل‌و دوستان و آشنایان میرسانند. مجلس ختم زنانه ومردانه آن مرحوم روز یکشنبه سوم اردی‌بهشت از ساعت۵ الی ۷ بعداز ظهر درمسجد مظهری واقع درخیابان امیریه- خیابان قزوین چهارراه ملک منعقد خواهد بود. حضور دوستان و آشنایان موجب شادی روح آن شادروان خواهد شد .

آ ـ ۱۱۲۹

اطلاعات ـ مصیبت وارده را به خانواده های عزادار بویژه بازماندگان آنمرحوم تسلیت می‌دهد .

---

بانهایت تاسف درگذشت مرحومه مغفوره مادر ارجمندآقای غلامرضا زائرین مدیر عامل شرکت سهامی قند اصفهان را به‌اطلاع میرساند مجلس ترحیم زنانه ومردانه آنمرحومه از ساعت ٤ الی٦ بعدازظهر روز یکشنبه سوم اردیبهشت ماه ۲۵۳۷ در خانقاه‌صفی علیشاه منعقد خواهد بود.

**شرکت سهامی قند اصفهان**

---

بانهایت تالم درگذشت **بانو حاجیه کلثوم زائرین** را به‌اطلاع میرساند مجلس ترحیم زنانه ومردانه آنمرحومه از ساعت ٤ الی٦ بعدازظهر روز یکشنبه سوم اردیبهشت ماه ۲۵۳۷ در خانقاه‌صفی علیشاه منعقد خواهد بود.

**غلامرضا- غلامحسین- محمد زائرین- منوچهر- سیروس - پرویز هنرمند- اصغر عابدین‌آذر و خانواده‌های وابسته.**

آ ـ ۲۰۵۳

# یادبود

بمناسبت اولین سالگرد مرحوم مغفور **آقای جعفر کیان** ازساعت ٤تا٦ بعدازظهر روزیکشنبه ۳ر۲ر۳۷ مجلس‌یادبودی درمقبره آن‌مرحوم‌واقع درامامزاده‌عبداله‌برگزار خواهد شد.

**خانواده کیان، خانواده سلمی، خانواده نقاقی**

آ ـ ۲۱٤۵

---

روز یکشنبه سوم اردیبهشت ساعت ۱۷ الی ۱۹ درمقبره خاندان منطقی واقع در امامزاده عبدالله مجلس شب هفت آن مرحوم برگزار می‌شود .

**خانواده منطقی**

آ ـ ۲۲۱۲

# تسلیت

**جناب‌آقای‌خزیمه علم**

بانهایت تاسف درگذشت شادروان امیراسدالله علم را به‌آن جناب و خانواده محترم تسلیت عرض می‌نمائیم.

**اداره دبیرخانه سازمان حمایت تولید کنندگان ومصرف کنندگان .**

آ ـ ۱۱۱۹

---

بانهایت تاسف و تاثر درگذشت شادروان جناب آقای امیراسدالله علم که فاجعه‌ایست بس بزرگ و جبران ناپذیر بخانواده جلیل‌آن مرحوم تسلیت می‌گوئیم.

**ازطرف فرهنگیان بیرجند ـ شعبانعلی کمیلی**

آ ـ ٦٦٦

---

بااندوه فراوان ضایعه اسف انگیز و جبران‌ناپذیر درگذشت شادروان امیراسدالله علم که‌خدمات صادقانه‌اش نمونه والای شاهدوستی و میهن‌پرستی بود بخاندان جلیل آن مرحوم تسلیت می‌گوئیم .

**ازطرف ورزشکاران و کارکنان اداره تربیت بدنی بیرجند ـ محمد مهرور**

آ ـ ٦٦٥

---

**جناب آقای مهندس علینقی اسدی**

درگذشت جناب آقای امیراسدالله علم شخصیت سیاسی و خادم صدیق شاهنشاه آریامهر رابسرکار و خاندان شریف و ارجمند علم تسلیت عرض نموده سلامت و سعادت بازماندگان فقید را از خدای بزرگ مسئلت دارد .

**نماینده لیلاند موتور در استان خوزستان اهواز حاج‌رحیم تقی‌زاده و پسران .**

آ ـ ٦٦٤

---

**دوست عزیز وگرانمایه جناب آقای دکتر علینقی کنی**

درگذشت شادروان جناب آقای امیر اسدالله علم را تسلیت، عرض نموده سلامتی وبقاء خاندان محترم علم و جنابعالی را ازخداوند متعال خواهانم .

**مدیر چاپخانه مطبوعات ـ محمود سعادت**

آ ـ ۱۱۰۵

---

باکمال تاثر و تاسف درگذشت شادروان جناب آقای امیراسدالله علم که ضایعه ایست بس بزرگ و دردناک بخاندان محترم آن مرحوم بویژه بهمسر محترم ایشان تسلیت عرض نموده سلامت و سعادت‌همه بازماندگان را از خداوند بزرگ مسئلت می‌نمایند .

**ازطرف دانش‌آموزان ،کارکنان و دبیران دبیرستان خدیجه علم بیرجند ـ پروین احمدی**

٦۸٦۱

---

باکمال تاثر واندوه درگذشت جناب آقای امیراسدالله علم که فاجعه‌ای بس بزرگ و دردناک می‌باشد بعموم بازماندگان خاندان آن مرحوم تسلیت‌می‌گوئیم .

**بیرجند ـ از طرف دانش‌آموزان ،کارکنان و دبیران دبیرستان علم رشته بازرگانی ـ جوهرچی**

آ ـ ٦۸۵

---

**جناب آقای مرتضائی**

**ریاست محترم مجتمع آموزشی گارد شاهنشاهی**

مصیبت وارده را ازطرف کلیه همکاران بشما و خانواده محترم تسلیت عرض می‌نمایم.

**رئیس کودکستان گارد ـسیاسی**

آ ـ ٦۸٤

---

**جناب آقای صمد زمانی‌زاده**

درگذشت پدر گرامیتان را تسلیت عرض نموده وخود را درغم بزرگ شما شریک می‌دانیم.

**اداره تشریفات و اطلاعات پرواز فرودگاه مهرآباد**

---

**جناب آقای علی میرزا علی‌خان لوزاده کشمیری**

باکمال تاسف و قلبی اندوهناک مصیبت واردەرا از صمیم قلب تسلیت عرض نموده و از خداوند بزرگ دوام و بقاء عمر برای یکایک بازماندگان را آرزومندیم .

**سیدحبزمخداوردی مرادیان، نوروز علی حاج رضائی کاظمی**

آ ـ ۲۲۳۸

---

بااندوه و تاثر فراوان درگذشت نابهنگام شادروان صمد باقری قصردشتی دوست صمیمی و همکار ارجمندخود را به‌خانواده آنمرحوم تسلیت عرض می‌نمائیم .

**بندر بوشهر- محمد رسول تخته‌چیان و کلیه همکاران**

آ ـ ٦٦۳

---

**همکار محترم آقای حسن همتیار**

با نهایت تاسف درگذشت مادر بزرگوارتان را صمیمانه تسلیت عرض نموده سلامتی بازماندگان را از خداوند متعال مسئلت داریم .

**کارکنان شرکت سهامی الباف**

آ ـ ۲۱۹۰

---

**خانواده های محترم آقای سید علی فالحی و سید محمدباقر فالحی**

باکمال تاسف و تاثر درگذشت شادروان پدر عزیزتان را تسلیت عرض نموده وبقای عمر بازماندگان آن مرحوم را از خداوند متعال مسئلت می‌نمائیم.

**خانواده ـ نوذری ـ تهران ـ بندرشاهپور**

آ ـ ٦٦۹

---

**خانواده های محترم آقای عادل غریبی ـ فرید غریبی**

باکمال تاسف و تاثر درگذشت شادروان پدر عزیزتان را تسلیت عرض نموده وبقای عمر بازماندگان آن مرحوم را از خداوند متعال مسئلت می‌نمائیم.

**خانواده ـ نوذری ـ تهران ـ بندرشاهپور**

آ ـ ٦۷۰

---

**سرکار خانم تاج‌الملوک شکرالهی جعفرزاده**

بااندوه و تاسف بسیار مصیبت وارده را از صمیم قلب تسلیت عرض نموده واز ایزدتوانا خواستار صبر و شکیبائی می‌باشیم.

**میرلطف‌الله عنایت میرزاآقائی ـ محمدجواد حمزه‌خانلوئی**

آ ـ ۲۲۲۷

---

**جمعیت شیر و خورشید سرخ ایران**

درگذشت شادروان محمد رادفر برادر آقای عباس رادفر همکار عزیز خود را به بازماندگان آن شادروان تسلیت میگویدو برای‌آنان بقای عمر و دوام سعادت آرزومند است .

آ ـ ۲۲۱٤

---

از جمع یاران شمعی فروزان خاموش شد ودوستان را درغم بزرگی فرو برد مرحوم حسین تقوی مظهر پاکی‌و تقوی‌بودوفقدان اورابه‌بازماندگانش صمیمانه تسلیت‌میگوئیم

**کارشناسان سازمان سابق طبقه‌بندی مشاغل دولتی**

آ ـ ۱۰۹۷

---

فوت نابهنگام مرحوم آقای صادقی گیلانی را به‌دوست عزیزمان آقای مسعود صادقی گیلانی وخانواده محترم‌ایشان صمیمانه تسلیت می‌گوئیم .

**دانش آموزان سال سوم علوم شبانه‌روزی دبیرستان‌البرز**

آ ـ ۱۱۰۳

# تسلیت

**سرکار خانم میثاقی (جهانبانی)**

بانهایت تاسف مصیبت وارده را به شما و خانواده ارجمندتان ازصمیم قلب تسلیت می‌گوئیم .

**شرکت ساختمانی دیرو**

آ ـ ۲۲۰٤

---

**همکار ارجمند آقای محمد رضا بلالائی**

بااندوه فراوان مصیبت وارده را صمیمانه تسلیت عرض‌مینماید

**خسرو گودرزی**

آ ـ ۱۰۷۱

---

**خانواده محترم بختیاری**

مصیبت وارده را تسلیت عرض مینمایم.

**حمید کاشی**

آ ـ ۲۱۷۵

---

**جناب آقای مهندس رهبر نماینده محترم مجلس شورای‌ملی**

**جناب آقای دکتر محمدحسین اعتمادی نماینده محترم‌مجلس شورای ملی**

**جناب آقای بهمن خان بارکزائی**

درگذشت اسفناک شادروان اسدالله علم ضربه جبران ناپذیری برپیکر همه آشنایان ودوستان فرود آورد ، این‌مصیبت ناگوار را صمیمانه بحضورتان تسلیت عرض میکنم.

**اداره کل بنادر و کشتیرانی استان هرمزگان ـمحمددادگر**

آ ـ ٦٦۸

---

از مرگ شادروان سرهنگ اسداله خان اسدی لنگرودی متاثر گردیده به‌تمام بازماندگان آنمرحوم تسلیت عرض‌میکنم.

**ایرج آل‌بویه**

آ ـ ۱۰۹۳

---

**جناب آقای مرتضی شمائی**

**مشاور حقوقی امور آبیاری ناحیه گرگان ودشت**

با نهایت اندوه فراوان درگذشت برادر گرامیتان راتسلیت گفته خودرا درغم واندوه شما شریک میدانیم .

**گرگان- رضا مقصوداو، محمد قاضی‌نور، تاج‌الدین‌شفا، غلامحسن رضائی، کامبیز اعلائی، رضا اخوان، عزیز پاکراد، جواد عامل، ابوالحسن کریمی، حلیم‌بردی نیازی، محمدعلی مرتضوی، محمد علی پارسی ، اسفندیار کوچکپور ، بهروز نمسچی، ولی‌اله پارسا، عبداله شیخ ابراهیمی، جلال کاشفی، ابراهیم اکبری، رضا ابوترابی .**

آ ـ ٦٦۷

---

با تاثر واندوه فراوان، مدیران کارخانجات جای‌سازی شمال فقدان اسف‌انگیز شادروان مهندس قنبریان را که‌مردی نیکسرشت وپاکدامن و دارای تمام صفات خوب انسانی بودند بیازماندگان آن‌فقید سعید تسلیت می‌گویند .

**سندیکای کارخانجات جایسازی شمال ـ غلامعلی صفاری**

آ ـ ٦۷۱

---

**آقای بهاءالدین مظفر کیوانی رسائی‌پور**

مصیبت وارده را از صمیم قلب بشما تسلیت عرض نمودمو از خداوند خواستار صبر و بردباری برای سایر بازماندگان‌می ـ باشیم .

**سیدرسول اتابکی اقلیم‌زادگان ـ هوریا کریمخانی رضوی**

آ ـ ۲۲٤۰

---

**آقای محمدیوسف فضل‌الهی مولودیان‌پور**

مصیبت وارده راازصمیم قلب بجنابعالی تسلیت عرض نموده و از خداوند متعال دوام‌وبقاءعمر برای سایر بازماندگان آرزو داریم .

**محمد جعفر محمدولی زادگان و بانو**

آ ـ ۲۲۳۹

---

**آقای سیدناصر ویشکان پیروزی‌زاده**

باکمال تاسف و قلبی پرازاندوه مصیبت وارده را ازصمیم قلب تسلیت عرض نموده و از خداوند یکتا دوام و بقاء عمر خواستاریم .

**سیروس خانبابائیان پرویز خانی- نوروزعلی‌شمیرانی‌کارائی**

آ ـ ۲۲٤۱

---

**آقای منوچهر میثاقی**

مصیبت وارده را صمیمانه تسلیت عرض نموده و خود را در غم شما شریك میدانم .

**مینا تجلی**

آ ـ ۲۲۱۷

---

**سرکار خانم ایران‌فتوت‌نیا**

بانهایت تاسفو قلبی‌اندوهناك مصیبت وارده را صمیمانه تسلیت عرض نموده و از ایزدتوانا برایتان صبرو شکیبائی آرزومندیم .

**فاطمه پورآقای کوچك‌گودرزی وخالقی**

# سپاسگزاری

**سپاسگزاری**

بدین وسیله از کلیه اقوام و دوستان که در مراسم تشییع وتدفین ومجالس ترحیم پدر عزیزمان شادروان سرهنگ بازنشسته **اسداله اسدی لنگرودی** که در لنگرود ـ رامسر و تهران شرکت نموده واظهار لطف وهمدردی فرموده‌اند تشکر وسپاسگزاری مینماید ضمن تقدیم سپاس سلامتی وبقای عمر همگی را ازخداوند بزرگ مسئلت مینماید.

**فرزندان مرحوم سرهنگ بازنشسته ـ اسداله اسدی‌لنگرودی**

آ ـ ۲۱٦۷

---

**تشکر و اعتذار**

بدینوسیله از کلیه سروران گرامی که با شرکت در مجلس‌ترحیم مرحوم **مهندس محمود عبدالوهابی** یادرج‌تسلیت درجراید وارسال نامه و تلگراف ویا با تشریف فرمائی به منزل آن فقید سعید موجب تخفیف آلام روحی این مصیبت بزرگ برای بازماندگان شده‌اند صمیمانه تشکر نمودموهرآینه بعلت تالمات شدید روحی موفق به‌سپاسگزاری حضوری نگردید امید عنایت وعفو داریم .

**خانواده‌های عبدالوهابی ـ شفائی**

آ ـ ۱۱۰۷

کتابهای موردعلاقه خودرا درصفحه «بازارکتاب» مطالعه فرمائید

امروز صفحه ۱۸

اکازیون‌های هفته

عرضه‌وتقاضا

آپارتمان ـ خانه ـ ویلا ـ باغ ـ زمین ـ مغازه

درصفحه ۲۰

هواپیمائی ملی ایران

**میزبان** نامی است که برای مهمانداران ویژه طبقه فوقانی هواپیماهای ۷٤۷ (جمبوجت) انتخاب شده است

**بعنوان میزبان با**

**هواپیمائی ملی ایران «هما»**

**همکاری نمائید**

هواپیمائی ملی ایران «هما» گروه دیگری ازعلاقمندان را جهت‌خدمت در هواپیماهای ۷٤۷ در پروازهای بین‌المللی «هما» به همکاری‌دعوت مینماید

**انتخاب شدگان در آموزش ویژه‌ای شرکت نموده و از**

- **حقوق ومزایای کافی .**
- **بیمه‌های درمانی .**
- **بیمه عمر و حوادث درکار وخارج ازکار.**
- **لباس و یونیفورم ویژه .**
- **وسیله رفت وآمد از محل سکونت بمحل خدمت وبرگشت .**
- **مزایای مسافرت با «هما» و سایر خطوط بین المللی .**

**وسایر امکانات یك سازمان بین‌المللی پیشرو برخوردار خواهند شد.**

**شرائط استخدام**

- جنسیت زن
- تسلط کامل به‌زبان انگلیسی .
- حداقل سن ۲۰ سال تمام و حداکثر ۳۰ سال .
- دارا بودن برك پایان خدمات اجتماعی و یا معافی دائم غیر پزشکی .
- آراستگی ظاهر وتناسب اندام (حداقل‌قد ۱۵۵ سانتیمتر) .

دارندگان شرایط فوق پس از موفقیت درآزمایشات گزینش و دوره آموزش برای مدت ۳ سال استخدام خواهند شد . مدت قرارداد در صورت رضایت ازکار تمدید خواهد شد افرادی که پس ازپایان مدت‌قراردادواجد شرائط‌استخدام دائم«هما» باشند میتوانند به استخدام رسمی «هما» درآیند .

**مصاحبه**

از داوطلبان واجد شرایط فوق تقاضا می شوددرروز های‌دوشنبه٤و سه‌شنبه ۵اردیبهشت ماه ۲۵۳۷ شاهنشاهی از ساعت ۳ الی ٦ بعدازظهر باهمراه داشتن یك قطعه عکس ویك برك فتوکپی (آخرین مدرك تحصیلی ، پایان خدمت یامعافی دائم و صفحه اول شناسنامه) جهت‌انجام مصاحبه به محل اداره استخدام «هما» واقع درخیابان تخت‌طاووس نبش‌روزولت مراجعه‌نمایند.

به تقاضای کسانی که درمراحل استخدامی دوره‌های قبل غیر واجد شرایط شناخته شده‌اند ترتیب‌اثر داده نخواهد شد .

آ ـ ۲۰٤۹

# رئیس جمهوری آلمان در تهران مذاکرات مهمی انجام میدهد

شاهنشاه و شهبانو باتفاق میهمانان عالیقدر حضرت رئیس جمهوری آلمان فدرال و همسرشان هنگامی‌که‌دسته موزیک سرود ملی دوکشور را می‌نوازد

پرزیدنت والترشل رئیس جمهوری آلمان فدرال قبل از آغاز سفرش به ایران و ژاپن طی مصاحبه‌ای بارادیوکلن در باره روابط ایران‌و آلمان‌گفت:

روابط ایران و جمهوری فدرال آلمان و یابهتر بگویم ایران و آلمان ها مبتنی بر سنتی دیرین است آلمان ها همواره فرهنگ و تمدن باستانی ایرانیان را ستوده‌اند ادبیات ایران بر ادبیات کلاسیک‌آلمان تاثیر بسزائی داشته و من در این رابطه‌بتاثیر اشعار حافظ اشاره میکنم باین طریق ماقرن هاست که دارای مناسبات دو جانبه‌ای هستیم پس از جنگ بین‌المللی دوم ضرورت داشت پایه های روابط استوار دو کشور نوین آغازشود و این ضرورت طی دهه پنجاه جامع عمل پوشید ازآن هنگام تاکنون روابط کشورهای ما ماه بماه وسال بسال نزدیکتر و بهتر شده است کمتر زمینه‌ای‌وجود دارد که در آن ایران با آلمان فدرال همکاری نداشته باشددر زمینه صنعتی که در خودایران بدرستی میتوان شاهد آن‌بود در زمینه کشاورزی و علمی و آموزشی و سیستم مخابراتی و هر زمینه دیگریکه شما در آن نظر بیافکنید ناظر همکاری ها و پیوند های نزدیک ایران و آلمان‌فدرال‌خواهیدبودمن‌معتقدم که رشته های همکاری میان‌دو کشور در آینده گسترش و استحکام خواهد یافت هنوز امکانات سرشاری برای‌همکاری درزمینه اقتصادی وجود دارد میان اقتصاد ایران و آلمان فدرال پیوندهای سرمایه‌نزدیکی وجود دارد که نمودار اطمینان است که اقتصاد دو کشوربه صورت متقابل بیکدیگر ابراز میدارند.

### گفتار رادیو لندن

رادیو لندن دیشب درگفتاری پیرامون سفر رئیس جمهوری آلمان فدرال بتهران گفت «با اینکه سفر وی جنبه تشریفاتی دارد ، در پشت این تشریفات مذاکرات مهمی در زمینه امور اقتصادی و سرمایه گذاری و تجاری و احتمالا خرید کشتی های جنگی از قبیل ناو وزیر دریائی صورت‌خواهد گرفت». این رادیو اضافه کرد «وزیر علوم که معمولا در مذاکرات مهم بین‌المللی شرکت میکند مستقیما ازبن به‌تهران واردشده است ، درحالیکه‌رئیس‌جمهوری ازسفر ژاپن به‌تهران واردشد.»

## پیام رئیس جمهوری آلمان

والترشل رئیس جمهوری آلمان فدرال در آستانه‌دیدار از تهران در پیامی تاکیدکرد که هدف از این دیدار تاکید و تحکیم روابط و مناسبات نزدیکی‌است‌که‌میان‌جمهوری فدرال آلمان و کشور شاهنشاهی ایران دربسیاری اززمینه‌ها وجود دارد والترشل در این پیام رادیوئی اضافه کرده است علائق و طرح های مشترک میان دو کشور ما آنقدر بااهمیت و گونه‌گون است‌که طبعاتماس مستقیم میان‌سران دوکشور و دولتین را ضروری می سازد .

رئیس جمهوری آلمان‌فدرال در پیام خود گفته است ...

اساس مناسبات سیاسی ما باایران طبق خواست های مشترک حفظ صلح ازطریق ثبات است. سیاست ایران درقبال کشور های همسایه و قدرتهای جهانی نظیر سیاست ما براساس توازن صلح‌آمیز منافع و همکاری استوار است. نتیجتا در بسیاری از زمینه‌ها سیاست آلمان و ایران در مورد مسائل منطقه‌ای و سیاست جهانی مشابه یکدیگرند .

مناسبات ما بس‌گونه‌گون و گسترده است که دراینجا فقط به قسمتی ازآن اشاره می کنم .

مبادلات فرهنگی میان‌کشور ماتاریخ قدیمی‌تری ازروابط سیاسی‌ما دارد.طرح‌مشترک دانشگاه گیلان که پائیزسال گذشته افتتاح گردید یکی‌از نمونه های بارز مبادلات فرهنگی عصر جدید بشمار میاید. همکاری اقتصادی دو کشور ما نیز در راه رفاه ملتین ما صورت می گیرد . ایران امروز پس از ایالات متحده امریکا مهمترین طرف اقتصادی آلمان فدرال در خارج از اروپا است .

بسیاری از موسسه های آلمانی در برنامه‌های توسعه اقتصادی و صنعتی ایران شرکت دارند. این شرکت‌ها در ایران نیروگاههای اتمی و کارخانه احداث می کنند و در توسعه برنامه‌های زیر بنائی شرکت دارند .

رئیس جمهوری آلمان‌فدرال در پایان این پیام با آرزوی گسترش هر چه بیشتر روابط مهم همکاری های دوکشور تاکید کرده‌اند .

سرمایه‌گذاریهای آلمان‌فدرال در ایران و مشارکت ایران درموسسه‌های آلمانی نمونه بارزی از پیوند دو اقتصاد ملی‌است که مکمل‌یکدیگرند.

## بازدید شهبانو از مجموعه نمونه‌های خوش‌نویسی

علیاحضرت شهبانو نمونه‌خطوط قدیمی را در مرکز فرهنگی و هنری رضاعباسی ملاحظه میفرمایند . سناتور محمدعلی مسعودی افتخار حضور دارد .

علیاحضرت شهبانو بعد ازظهر روزپنجشنبه درمرکز فرهنگی و هنری رضاعباسی از مجموعه ارزنده نمونه های خوشنویسی متعلق به سناتور محمد علی مسعودی دیدن فرمودند .

این‌مجموعه کم‌نظیرحاوی نمونه‌هائی از خطاطی و خوشنویسی سده سوم تا چهارم هجری است و از خطوط قدیمی ازقبیل کوفی- نسخ- ثلث- نستعلیق - شکسته نستعلیق و خطوط تزئینی تشکیل میشود که نمایانگر تغییرات وتحولات زیبائی شناسی خطاطی‌ا ران در طول قرون و اعصار بعد از اسلام است.

علیاحضرت شهبانو هنگام بازدید از نمایشگاه ، نمونه خطوط قدیمی را با دقت مورد بازدید قرار دادند و در پایان سناتور محمدعلی مسعودی و مریم افخمی (مسعودی) دختر سناتور مسعودی را مورد مرحمت قرار دادند. دکتر هوشنگ نهاوندی رئیس دفتر مخصوص‌علیاحضرت‌شهبانو که در این بازدید ساده و بدون تشریفات علیاحضرت حضور داشت بعرض‌شهبانو رساند که‌نمایش این‌مجموعه درمرکز فرهنگی و هنری رضا عباسی موجب شده است که طی چند روز گذشته مقالات متعددی پیرامون سیر تحول خط در ایران در مطبوعات منتشر شود. علیاحضرت شهبانو تاکید کردند که باید با ترتیب دادن‌اینگونه نمایشگاه ها مردم کشورمان بافرهنگ و تمدن قدیمی ایران آشنا شوند و با مشاهده این نمونه‌ها ارزش این فرهنگ قدیمی را بشناسند . قرار است در آینده نمونه‌های دیگری از خطوط قدیمی در مرکز فرهنگی و هنری رضا عباسی بنمایش گذارده‌شود.

## نخستین دور مذاکرات شاهنشاه ـ والترشل انجام شد

نخستین دور مذاکرات شاهنشاه آریامهر و پرزیدنت والترشل رئیس جمهوری آلمان فدرال امروز در کاخ نیاوران انجام شد . پرزیدنت والترشل و همسرش که‌عصر دیروزبرای یك بازدید رسمی ٤ روزه‌وارد تهران شدند امروز در کاخ نیاوران حضور یافتند هنگامی که‌مذاکرات‌شاهنشاه‌وپرزیدنت والترشل جریان داشت همسر رئیس جمهوری آلمان فدرال نیزبا علیاحضرت شهبانوملاقات و مذاکره کرد . گفته میشود در مذاکرات امروز شاهنشاه و پرزیدنت‌شل بیشتر مسائل مربوط به روابط دوکشور و مسائل جهانی مطرح بود .

### ورود

ساعت ۱۹ دیروز پرزیدنت والتر شل‌بهمراه همسرشان‌بانو دکتر میلدردشل برای‌یك‌دیدار رسمی چهار روزه از ایران به دعوت شاهنشاه آریامهر و علیاحضرت شهبانو از ازاکا وارد تهران شدند و هنگام‌ورود مورد استقبال‌رسمی‌قرار گرفتند.

در میدان شهید آریامهر شهردار تهران کلید طلائی شهر و هدایای مردم پایتخت‌را بحضرت رئیس‌جمهوری آلمان فدرال و بانو شل تقدیم کرد . یك‌هیئت‌اقتصادی رئیس‌جمهوری آلمان فدرال را همراهی می - کنند .

در مراسم استقبال رسمی از حضرت والترشل و همسرشان آقای جمشید آموزگار نخست‌وزیر - روسای دو مجلس - وزیر دربار شاهنشاهی - وزیر امور خارجه- ندیمه علیاحضرت شهبانو - رئیس ستاد بزرك ارتشتاران - رئیس سرای‌نظامی وژنرال‌اجودان شاهنشاه‌آریامهر - رئیس کل‌تشریفات‌شاهنشاهی -رئیس‌دفتر مخصوص‌شاهنشاهی -رئیس‌دفتر مخصوص‌علیاحضرت شهبانو-فرمانده گاردشاهنشاهی افتخار حضور داشتند .

پس از مراسم معرفی دسته گلهائی بحضورمیهمانان‌عالیقدر شاهنشاه و شهبانو تقدیم شد و پس‌از استقرار اعلیحضرتین و حضرت والترشل و بانو در جایگاه مخصوص دسته موزیك سرود ملی‌جمهوری آلمان‌فدرال و سلام شاهنشاهی را نواخت و ۲۱ تیر توپ به افتخاررئیس جمهوری آلمان فدرال و بانو شلیك شد. آنگاه شاهنشاه آریامهر به همراه حضرت‌والتر شل از گارد احترام بازدید فرمودند و در پایان بازدید و استقرارمجدددرجایگاه‌مخصوص مراسم ویژه به وسیله گارد احترام به عمل آمد .

در پایان رژه اعلیحضرتین‌به همراه میهمانان عالیقدرشان از برابر صف اعضاء سفارت جمهوری آلمان فدرال عبور فرمودند و آنگاه با کالسکه سلطنتی فرودگاه مهرآباد رابه قصد میدان شهید آریامهر ترك فرمودند .

درسفر حضرت‌رئیس‌جمهوری آلمان فدرال‌وبانو وزیرپژوهش وتکنولوژی‌ـرئیس‌دفترمخصوص حضرت رئیس‌جمهوری وگروهی از مقامات اقتصادی حضرت والترشل را همراه می‌کنند .

### در میدان شهید

اعلیحضرتین به اتفاق‌میهمانان عالیقدرشان در ساعت ۱۹٫٤٥ دقیقه با کالسکه‌به میدان‌شهید آریامهر تشریف فرما شدند و پس‌از یك دوره گردش به‌دور میدان به ابراز احساسات‌گروه کثیری از مردم پایتخت که با در دست‌داشتن‌پرچمهای ایران و آلمان فدرال برای دیدار اعلیحضرتین و حضرت رئیس جمهوری آلمان و بانو ازساعتها قبل در اطراف میدان شهید در انتظار بودند پاسخ گفتند. در مدخل میدان شهیدبه‌پیروی از یك سنت دیرین ایرانی اسفندودودشدسپس‌اعلیحضرتین و میهمانان عالیقدراز برابرصف نمایندگان سپاهیان انقلاب - اعضای لژیون‌خدمتگزاران بشر - اعضای شوراهای داوری - پیشاهنگان پایتخت- اعضاءشیر و خورشید سرخ ایران ودیگر گروه های مردم پایتخت عبور فرمودند . در مدخل بنای‌شهید شهردار پایتخت خوش آمد عرض کرد .

بعد از مراسم میدان شهید آریامهر اعلیحضرتین باتفاق میهمانان عالیقدر به کاخ گلستان که محل اقامت میهمانان‌عالیقدر است تشریف فرما شدند .

در این کاخ نشان درجه‌یك پهلوی با گردن‌بند که عالی ترین نشان کشور ایران است از طرف شاهنشاه آریامهربه حضرت رئیس جمهوری آلمان اهدا شد . اعلیحضرتین پس‌از چند دقیقه توقف‌در کاخ گلستان این محل را ترك فرمودند .

## نرخ طلا و کلیه ارزهای اروپائی کاهش یافت

امروز نرخ ارزهای خارجی‌در بانکهای کشوربشرح زیر کاهش یافت: لیره انگلیس ۱٫٥۰ریال - یکصد فرانك بلژیك۲٫۹۰ ریال ، یکصد روپیه هند ۱۰ ریال - فرانك سویس۹٥دینار - یکصدین ژاپن ٦۰ دینار - مارك آلمان فدرال و فلورن‌هند هر کدام ٥۰ دینار - فرانك فرانسه و کورن سوئد هرکدام ۲۰ دینار - کورن دانمارك۱٥ دینار -کورن‌نروژ ۲۰ دینار ویکصد لیر ایتالیا ٥ دینار کاهش یافت .

**امروز یك مقام آگاه فاش ساخت کاهش فوق‌العاده نرخ ارزهای‌خارجی دربانکهای‌کشور بدلیل افزایش نرخ دلار در بازار های پولی جهان است ، براساس گزارش‌خبرگزاریهای خارجی در هفته گذشته وضع دلار در بازار های پولی جهان محکم شد و معاملات زیادی روی این ارز انجام گرفت .**

وزارت خزانه‌داری آمریکا اعلام کرداین‌کشور برای‌تقویت دلار مقدار ۳۰۰ هزار اونس از ذخیره طلای خود را میفروشد و بدنبال این اعلامیه دیروزدلار در اروپا رو بترقی گذاشت‌ولی نرخ طلا هراونس ۲تا ٥ دلار تنزل کرد .

دیروز نرخ طلا در بورس لندن هراونس ۷۱٫۲٥ دلار - پاریس۱٦۸٫٥۸دلار-فرانکفورت ۱۷۱٫۳۳ دلار- زوریخ ۱۷۰٫٦۲ دلار مورد معامله قرار گرفت . چون نوسان نرخ‌طلا در بورس هنك‌کنك زیاد بودوبهمین‌دلیل قیمت این فلزتاآخر وقت‌دیروز در بورس مذکور اعلام نشدولی امروز طلای شمش در بورس هنك‌کنك هراونس ۱۷۱٫۲۰دلار مورد معامله قرارگرفت، بهمین دلیل امروز بانکملی ایران‌نرخ طلای شمش را کیلوئی ٦هزار ریال کاهش داد و قیمت طلای شمش را کیلوئی ٤۱۷ هزار ریال اعلام کرد .

## دوره دکترای ورزش در دانشگاه گیلان

دانشگاه گیلان برای دوره‌دکترای ورزش‌دانشجو میپذیرد و همچنین اقدام به تاسیس دبیرستان وابسته‌به دانشگاه مینماید . در این دبیرستان زبان‌آلمانی‌تدریس میشود.

این دانشگاه با همکاری وزارت آموزش و پرورش تدریس زبان آلمانی را در دبیرستانهای رشت و بندر پهلوی ترتیب میدهد

همچنین دانشگاه گیلان برای پذیرفته شدگان خود کلاسهای فشرده آلمانی تشکیل میدهد.

این تصمیمات درششمین اجلاس دوروزه کمیته برنامه‌ریزی ایران و آلمان که بریاست دکتر رحمت حقدان معاون وزارت علوم و آموزش عالی و با شرکت دکتر حمید زاهدی دبیر کل شورای مرکزی دانشگاهها دکتر کورش اقبال رئیس دانشگاه گیلان ، دکتریوسف صمدزاده مشاور وزارت علوم، معاون وزارت امور خارجه آلمان و جمعی از کارشناسان دو کشور ، معاونین و استادان دانشگاه گیلان تشکیل شده بودگرفته شد.

در این اجلاس برای تکمیل سه دانشکده این دانشگاه که دایر است و پنج دانشکده‌ای که تاسیس میشودتبادل‌نظر شد.همچنین حقوق استادان ومحققان آلمانی مورد تائید قرار گرفت و برای طرح جامع تصمیماتی اتخاذ گردید.

در این اجلاس اعلام شد که کارهای عمرانی این دانشگاه در سال گذشته صد در صد انجام شده‌است

کارشناسان دو کشور در زمینه گسترش دانشگاه و برگرداندن فارغ‌التحصیلان‌و محققان ایرانی مقیم آلمان تبادل‌نظر بعمل آوردند.

### دریك عمل‌جراحی ٥ ساعته و بیسابقه

## دست‌وپای مردی که زیر قطار قطع شده بود پیوند زده‌شد

محمد علی پورحسنی

**تبریز - خبرنگار اطلاعات**

در جریان یک عمل جراحی بیسابقه‌در بیمارستان راه‌آهن تبریز دست و پای قطع‌شده یکی از رانندگان راه‌آهن پیوند زده شد.

محمد علی پورحسنی راننده‌ماشین زیرکوب‌سنگین ناحیه راه آهن آذربایجان دوروز پیش هنگامیکه قصد داشت از زیر یک قطار باری متوقف بطرف دیگر ریل‌برود ناگهان قطار به حرکت‌درآمد و دست و پای چپ او را از ناحیه آرنج و میانه‌ساق بکلی قطع کرد.

محمد علی که ۳۹ ساله است و ٦ فرزند دارد در حالت بیهوشی به بیمارستان راه‌آهن انتقال یافت .

دکتر ابراهیم صدیقی جراح بیمارستان با معاینه سریع تشخیص داد رگهای اعضای قطع شده هنوز نمرده است.

مجروح بلافاصله به اتاق عمل برده شد و تیم جراحی پس از ٥ ساعت تلاش‌موفق به پیوند توام دو عضو ، دست و پای قطع شده ،شد ضمن اینکه در همین مدت ٦ لیتر خون به بیمارتزریق شد .

دکتر صدیقی در مورد انجام این عمل اظهارداشت: مشکل کار ما این بود که بخاطر حساسیت رگهاناچار بودیم در فاصله کوتاهی‌دو جراحی روی دست و پا انجام دهیم تا به اینترتیب‌از قطع جریان خون جلوگیری کرده باشیم .

بیمار در شرایط فعلی بهبودی خود را باز یافته و حالش لحظه به لحظه‌بهتر میشود .

دکتر صدیقی افزود :

نظیر این عمل جراحی‌را یکبارمن دریکی ازبیمارستان های بلژیک دیده بودم .

محمد علی نیز که هم‌اکنون در بیمارستان بستری استو حتی قادر است دست و پایش را تکان بدهد به خبرنگار ما گفت :

وقتی دست و پایم قطع شد چیزی نفهمیدم و در بیمارستان چشم باز کردم و متوجه شدم که با تلاش پزشکان یکدست و یکپای خود را پس از این حادثه وحشتناک باز یافته‌ام و از این بابت بسیار خوشحالم .

## گرمای ناگهانی بندرعباسی ها را از شهرشان فراری داد !

**بندرعباس - خبرنگار اطلاعات**

با یورش‌گرمای‌طاقت‌فرسا به بندرعباس ، قریب یک چهارم از اهالی این منطقه شهر را ترک گفتند و بندر عباس بصورت‌نیمه تعطیل درآمد .

هم‌اکنون رطوبت هوای بندرعباس به بیش از نود درصد میرسد که بتدریج با فرا رسیدن فصل تابستان بر شدت گرما و رطوبت‌این منطقه افزوده میشود.

گرمای شدید قریب یک چهارم از اهالی بندر عباس را ناگزیر کردکه به‌شهرهای خوش‌آب و هوای کشورو حتی کشورهای خارجی کوچ کنند . ازسویی با افزایش شدت گرما حدود سه چهارم از کسبه بومی بندرعباس نیز مغازه های خود را تعطیل می‌کنند و از گرما می‌گریزند ، بسته‌شدن تعداد زیادی از تعمیرگاه‌ها، مغازه‌ها و دیگر فروشگاه های عرضه‌مواد غذائی‌مردم این شهرستان را بامشکلات فزاینده‌ای مواجه میکند و اهالی انتظار دارند اتاق اصناف برای رعایت رفاه آنان چاره‌ای بیندیشد .

## تقویم اطلاعات

ساعات شرعی
استخراج دکتر ریاضی کرمانی

شنبه- دوم اردیبهشت ماه ۲٥۳۷
١٤ جمادی‌الاول ۱۳۹۸- ۲۲ آوریل ۱۹۷۸
اذان مغرب . . . . . ساعت ۸ و۲۹ دقیقه
اذان صبح (فردا) . . ساعت ٥ و۱۳ دقیقه
طلوع آفتاب (فردا) . . ساعت ٦و٤۸ دقیقه
ظهر شرعی (فردا) . . ساعت ۱ و۳٤ دقیقه
اذان مغرب (فردا) . . ساعت ۸ و۳۰ دقیقه

## اطلاعات دیپلماتیك

## حمله شدید مسکو به اجلاسیه سنتو

تشکیل اجلاسیه سنتو و حرفهائی که‌دراین اجلاسیه توسط‌وزرای خارجه‌کشور های عضو زده شد،مهمترین بحث رادیو مسکودردوشب اخیر بود. در این دو شب بخش عمده‌ای از گفتار این رادیو به موضوع « سنتو» اختصاص داشت و مفسر رادیو مسکوحملات شدیدی دراین مورد کرد .

رادیو لندن هم در یک‌گفتار تشریحی پیرامون‌پیمان‌سنتو گفت «این پیمان که یک‌پیمان نظامی است در جریان ۲۳ ساله تاریخ خود انتظارات امضای خود را برآورده نکرده و در چند سال اخیر فعالیت اقتصادی و عمرانی وسیعی داشته و در زمینه نظامی فقط سالی یک بار مانور های مشترکی انجام داده است.» این‌رادیو اضافه کرد «وزارای خارجه سنتو در بیانیه پایانی، بروشنی خواستار خروج نیرو های شوروی و کوبا از افریقاو اتیوپی شدند وهشداردادند که تشنج‌زدائی نمی تواند دلبخواهی باشد.» رادیو مسکو در این مورد پاسخ داد «کارشناسان شوروی‌و کوبا که وزیر خارجه امریکا به‌آن اشاره کرد، به‌دعوت دولت‌قانونی‌این کشور برای کمک دررفع تجاوز سومالی و حفظ تمامیت و حاکمیت استقلال آن کشوربه‌اتیوپی رفتند.»

رادیو مسکو در یک‌گفتار دیگر درمورد سازمان سنتو گفت: سنتو همان گرگ است که پوست گاومیش روی خودا نداخته است» . مفسر این رادیو در گفتار چهارم‌خود عربستان‌سعودی ومذاکرات خرید اسلحه‌این کشور با امریکا را بشدت مورد حمله قرار داد.

## خلعتبری: کنفرانس سنتو امسال در سطح بالاتری برگزار شد

آقای عباسعلی خلعتبری وزیر امور خارجه که‌برای شرکت در کنفرانس وزیران سنتو به لندن رفته بود به تهران‌بازگشت آقای‌خلعتبری در فرودگاه‌مهرآباد استقبال عده‌ای از مقامات وزارت امور خارجه و انتونی پارسونز سفیر انگلیس در دربارشاهنشاهی قرارگرفت. وزیر امور خارجه هنگام ورود به تهران طی‌گفتگوئی با خبرنگاران گفت جلسه شورای وزیران امسال‌خیلی جالب بود و مذاکرات در محیطی دوستانه و سرشار از تفاهم صورت گرفت‌و در مقایسه با سال قبل‌در سطح بالاتری‌برگزار شد بخصوص که پاکستان امسال بجای سفیر مشاور رئیس کشور در امور خارجه را دراس هیئتی بلند پایه به سنتو اعزام کرده بود وزیر امور خارجه افزود در مذاکرات جداگانه با وزیران خارجه سنتو مسائل دوجانبه مورد تبادل نظر قرار گرفت و ما با تمام این کشور هاروابط خوب و دوستانه‌ای داریم.

آقای خلعتبری با اشاره‌به وضع منطقه گفت ایران در منطقه منافع بزرگی دارد و هرچه برای همسایگان ما در آنجا روی دهد طبعا در ایران اثر خواهد داشت.

## سفیر آلمان: مسئولیت ایران فراتر از خلیج فارس میرود

در آستانه دیدار رئیس جمهوری‌آلمان فدرال‌و همسرش ازایران « گرهار دریتنرل»سفیر این کشور در دربارشاهنشاهی درگفتگوئی‌ضمن تشریح روابط دو کشور از قدمت آن که به یکصد و سی سال میرسد یاد کردو گفت طی ۱٥ سال اخیر این‌دو مین‌دیدار رئیس‌جمهوری آلمان فدرال از ایران است‌که مطمئنا نتایج ثمربخش مفیدی‌در برخواهد داشت وی سپس در باره‌روابط فرهنگی دو کشور سخن گفت و تاکید کرد گرچه هنوز موافقتنامه فرهنگی بین ایران و آلمان فدرال بامضاء نرسیده‌است ولی این مناسبات بقدری‌گسترده و عمیق است‌که حتی بدون امضای قرار داد نیز همچنان توسعه و گسترش خواهد یافت که بهترین نشانه آن‌وجود دانشگاه گیلان‌است.

سفیر المان فدرال با اشاره به‌روابط‌اقتصادی و تجاری‌بین دو کشور یادآور شد مادر مقیاس وسیعی در امر مبادله کالا تکنولوژی‌و سرمایه گذاری فعالیت داریم که برای هر دو طرف مفید و ثمربخش است.

### مسائل سیاسی

سفیر آلمان فدرال در باره دیداررئیس جمهوری آن‌کشور ازایران گفت در سفر حضرت والترشل بایران آنچه بیش از هممورد توجه است دورنمای سیاسی دو کشور و توجه به موقعیت های ایران و آلمان درمنطقه جغرافیائی‌خود است. سفیرآلمان فدرال سپس ازنقطه نظرها ومسئولیتهای مشترک دو کشور یادکرد و با اشاره به‌موقع حساس ایران و آلمان فدرال باردیگر اظهار اطمینان کردکه‌مذاکرات‌تهران درمحیطی سرشارازتفاهم نتایج سودمندی دربر خواهد داشت.

وی در زمینه نفت وانرژی وسیاست کشور خود در این زمینه یادآور شد ما باید نفت رابرای صنایع شیمیائی که نمی توان‌از انرژی دیگری بجای‌آن استفاده کرد ذخیره کنیم و در همین زمینه ایران بموازات صنعتی شدن از انرژی اتمی استفاده‌خواهدکرد تااحتیاجات خودراتامین‌کند.زیرا این‌انرژی مانند نفت قابل صدور نیست .

بهرحال دو نیروگاه هسته‌ای در بوشهر به ارزش ۱۰میلیارد مارک ساخته میشود که تاچند هفته دیگر اماده تحویل است آلمان چهار نیروگاه هسته‌ای دیگرنیزبارزش ۲۰ میلیاردمارک درایران خواهد ساخت و در سفر رئیس جمهوری آلمان به ایران باحضور کارشناسان مالی‌که همراه رئیس جمهوری به‌ایران‌میایند مسائل مالی‌مربوط به این طرح ها مورد مذاکره قرار خواهدگرفت.

سفیر آلمان فدرال دردنباله سخنان خود اضافه کرد در مذاکرات تهران حفظ صلح و ثبات جهانی از جمله مسائلی استکه مورد تبادل نظر قرار خواهد گرفت و جمهوری فدرال‌آلمان نظر و فلسفه خود راکه‌چگونه‌باید از جنگ‌اجتناب کرد و به صلح استحکام بیشتری بخشید مطرح خواهد کردمن معتقدم‌که‌ما در اینمورد نیز تشابه نظر داریم و تنها اختلاف‌مسئولیت منطقه‌ای است که وجود دارد.

ما کشور منطقه‌ای هستیم با مسئولیت های منطقه‌ای زیراما مثل کشور های بزرگ دنیا دارای مسئولیت جهانی‌نیستیم. بهرحال کشورهای قدرتمند هم نمیتوانندبدون کمک کشورهای دیگررو ابطخود را توسعه‌دهند سفیر آلمان فدرال تاکید کرد ما در حال حاضر به مسئولیت ایران که فراتر از خلیج فارس میرود بخوبی واقف هستیم . هم‌اکنون‌هر هشت دقیقه تقریبا یکی از بزرگترین نفتکش ها از شاهرگ حیاتی هرمز عبورمی کندکه٥٤ درصد نفت موردنیاز اروپا ودیگر نقاط جهان ازاین طریق تامین میشود.


دانشگاه ملی ایران

سخنرانی علمی

آقای پروفسور D.N.Allah رئیس بخش ترمیمی دانشگاه نیوکاسل انگلستان ساعت ۱۰٫۳۰ روز دوشنبه ۳۷٫۲٫٤ در مورد

۱- عوامل فیزیکی وبیولوژیکی در تهیه حفره
۲- استفاده از پین درپرکردگیهای آمالگام سخنرانی خواهند نمود.

ورود برای کلیه دندانپزشکان‌و دانشجویان دندانپزشکی آزاد است. محل برگزاری سالن سخنرانی دانشکده‌دندانپزشکی

دانشگاه ملی ایران



اطلاعیه
نیاز به دندانپزشك
شرح در صفحه ۲۳

مجله جوانان
روزهای دوشنبه
منتشر میشود

کتابهای
موردعلاقه خودرا
درصفحه
«بازار کتاب»
مطالعه فرمائید
امروز صفحه ۱۸



نیازمندیها
۳۱۱۲۲۹
۳۱۱۲۳۰

دنیای ورزش
شنبه‌ها
منتشر میشود

خرید یخچالهای قدیمی
قابل توجه خانواده‌های محترمی که
یخچالهای قدیمی وستینگهاوس دارند

شرکت وست‌الکتریک نماینده محصولات خانگی وستینگهاوس امریکا در نظر دارد برای نمایشگاههای خود که در دست تاسیس است تعدادی یخچال وستینگهاوس متعلق به حداقل ۳٥ تا ٤۰سال قبل را با قیمت‌های بسیار قابل توجهی خریداری نماید.

از خانواده‌های محترمی که دارای چنین یخچالهائی هستند تقاضا میشود مشخصات یخچال را به اداره روابط عمومی شرکت وست الکتریک خیابان تخت جمشید - خیابان ملک‌الشعراشمالی- شماره ۱٥ و یاباصندوق‌پستی ۱٤/۱۲۷۸ مکاتبه‌نمایندتا کارشناسان این شرکت جهت بررسی قدمت و تعین بهای آن مراجعه نمایند.