اطلاعات

سال ۳۸ـ سه شنبه ۲۵ تیرماه ۱۳۴۲ ـ شماره ۱۱۱۴۲ ـ تکشماره ۳ ریال

صبح امروز در مراسم افتتاح جاده تهران ـ آمل شاهنشاه فرمودند :

روحانیون مورد کمال احترام ما هستند

* عالم حقیقی کسی است که فکر و ذکرش غیر از خدا چیز دیگری نیست
* درهر صنفی کسانی هستند که دکان باز میکنند و این امر امروزه دیگر مورد قبول جامعه نیست
* در دو سه‌ساله اخیر روی سیاست های غلط وبخصوص اعلام ورشکستگی رشد اقتصادی ما کند شد .
* ایران کشور آزاد مردان و آزاد زنان است و به هیچ طبقه مخصوصی تعلق ندارد
* با افتتاح جاده تهران آمل ظرف دو ساعت و نیم میتوان به کنار دریا رسید

ساعت ده‌بامداد امروز شاهنشاه با قطع نوارسه‌رنك راه تازه تهران آمل را در محل پل‌پلور واقع در ۸۵ کیلو متری تهران گشودند .

دراین مراسم آقای علم نخست‌وزیر چندتن ازآقایان وزیران روسای دربار شاهنشاهی ، استاندار مازندران ، مدیران و نمایندگان مطبوعات وخبرگزاریهای خارجی‌و گروهی ازشخصیت های مختلف مملکتی‌حضور داشتند .

درساعت ده شاهنشاه بااتومبیل به دهکده پلور تشریف فرماشدند واز طرف کارگران و کشاورزانیکه در این‌محل حضور داشتند احساسات‌کم نظیری نسبت به‌شخص‌اول مملکت‌ابراز شد .

هنگامیکه شاهنشاه ازاتومبیل‌پیاده شدند از طرف دسته موزیك سلام شاهنشاهی نواخته شدو گارد احترام مراسم احترام نظامی بجا آورد .

* گزارش نظامی

آقای دکتر بابك استاندار مازندران بشاهنشاه خوش‌آمد گفت‌و تیمسار سرلشکر منیعی فرمانده‌لشکر گرگان گزارش نظامی بعرض رسانید .

شاهنشاه ازبرابر صف هیئت دولت

بقیه در صفحه ۱۳ ستون اول

در حالیکه شوروی چین را بجنك طلبی و نژادپرستی متهم کرد

غربیها

بخروشچف نزدیك میشوند

خروشچف در جلسه افتتاحیه کنفرانس شرق وغرب در حالی که‌میان‌هریمن وهیلشام ایستاده بود و بشدت میخندیدگفت امپریالیستها مرادر مسکو محاصره کرده‌اند

در صفحات ۳و۴

علمای حقیقی باید افراد غیر حقیقی را ازمیان خود طرد کنند

شاهنشاه نوار سه‌رنك‌جاده‌تهران‌ـ آمل را افتتاح می فرمایند . درعکس آقای علم نخست‌وزیر و آقای مهندس اصفیامدیرعامل سازمان برنامه دیده میشوند .

ادواردهیت معاون وزارت خارجه انگلیس در مجلس عوام اعلام کرد :

سلاح اتمی بخاور میانه راه یافت

■ سخنگوی وزارت خارجه انگلیس اظهارات هیت رابشکل دیگری تصحیح کرد و گفت مقصود وی موشکهائی‌است که‌میتواند گلوله‌اتمی‌حمل کند

■ وزارت خارجه آمریکا بسفیر خود در انگلیس دستور داداطلاعات‌جامعی پیرامون اظهارات ادوارد هیت بواشنگتن بفرستد

در صفحه ٤

در هیئت های قند وشکر مستقر در مدارس :

به‌شناسنامه مهر دار کوپن نمیدهند

شکر خریداری شده از شوروی تا چند روز دیگر از طریق‌راه‌آهن‌بتهران‌میرسد

صبح امروز ۲۳ هیات اداره کل قند و شکردر ۲۳دبستان که‌لیست آن روز گذشته باطلاع عموم‌رسید مشغول کار شدند.

آقای اهری مدیر کل قند و شکر وآقای نظمی رئیس اداره‌قند

بقیه در صفحه۱۰ ستون چهارم

دادگاه جنائی فرمانداری نظامی پس از ٤ ساعت شوررای خود را صادر کرد :

سیفعلی ترکه باعدام محکوم شد

* دادستان: من‌کمترمتهمی دیده‌ام که در محضر بازپرس‌باچنین زبردستی جوابگوئی کرده باشد
* وکیل مدافع : کسی که از من تقاضا کردوکالت سیفعلی‌راقبول کنم‌شخص محترم وسرشناسی‌است
* متهم : اگر من آزادبودم ثابت میکردم قاتل چه کسی است اما حالاچکار میتوانم بکنم
* شاهد : علیه اظهارات وکیل مدافع متهم راجع بخود بدادگاه شکایت میکنم

در صفحه حوادث

سیفعلی ترکه پس از صدور حکم‌اعدام پای حکم را امضا میکند .

امروز از طرف وزارت فرهنك :

شرایط جدید ثبت‌نام برای دانش‌آموزان دبستانها و دبیرستانهای سراسر کشور اعلام‌شد

* متولدین سالهای ۳٤ـ۳۵ و نیمه اول سال ۱۳۳٦ می‌توانند در کلاسهای اول دبستان ثبت نام نمایند

امروز دستور زیر ازطرف‌وزارت فرهنك برای ثبت نام دانش آموزان دبستانها و دبیرستانها به کلیه ادارات فرهنك تهران استانها و شهرستانها صادر گردید .

در دستور ازطرف وزارت فرهنك تذکر داده شده است که‌روسای دبستانها و دبیرستانها موظف به‌اجرای آن‌هستند و درصورت‌تخلف برابر مقررات و آئین‌نامه مدارس باآنها رفتار خواهد شد .

* متن دستور

بمنظور رفع هرگونه ابهام و اجرای مقررات بطور یکنواخت در مورد چگونگی پذیرش و ثبت‌نام دانش آموزان اعم از دبستانی یا دبیرستانی ، مشمول یا غیر مشمول

بقیه در صفحه ۱۵ ستون دوم

پرداخت خسارت آسیب‌دیدگان ۱۵ خرداد آغاز شد

طی سه روز گذشته باراهنمائی فرمانداری‌تهران‌افرادخانواده‌هائیکه در جریان حادثه ۱۵ خردادخسارت جانی‌دیده‌اندبه‌نخست‌وزیری‌مراجعه کردند واولین قسط از مقرری خود را دریافت داشتند.

مبلغ مزبور ماهانه صد تومان است که تا وقتیکه اطفال هریك‌از خانواده‌ها بسن‌بلوغ نرسیده‌وبانوی آن خانواده‌شوهر اختیار نکرده باشد به آنان پرداخت میشود .

بقیه در صفحه ۱۳ ستون هفتم

مسئله زایمان!

باردیگر توسط سروان حجازی در دادگاه نظامی مطرح شد

سروان حجازی

عکس مراجاب کنید تابدانندمن وضع‌حمل نمی‌کنم

* سروان حجازی درحالی که دست بریش خود میکشیدازروزنامه‌فروشها خواست عین مطالبی را که در روزنامه منتشر میشود دادبزنند
* یکی از وکلای مدافع گفت در انعقاد قرار داد باطری اگر جرمی هست متوجه وزیر دارائی‌وقت است

ساعت ۸وده‌دقیقه بامداد امروز نوزدهمین جلسه علنی دادگاه عادی ویژه‌نظامی‌بریاست‌تیمسارسرلشکر محمد علی پیروزان برای رسیدگی باتهام ۱۳ نفر افسران‌و غیرنظامیان در باشگاه افسران اداره دادرسی ارتش تشکیل شد.

رئیس ـ(بانواختن زنك) .جلسه رسمی است .

سروان حجازی ـ(خطاب‌برئیس دادگاه) اجازه میفرمائید توضیحی عرض کنم .

بقیه در صفحه ۱۳ ستون چهارم

جریان انتخابات

برای تسریع در تهیه مقدمات انتخابات

فرمانداران

وروسای ثبت احوال شهرستانها تا پایان انتخابات نمی‌توانند به مرخصی بروند

خبرنگارما گزارش میدهدکه‌از اوایل مرداد ماه انتخابات دوره بیست‌ویکم قانونگزاری واردمرحله جدی‌تری خواهد شد.

فعالیت فرمانداران و روسای ادارات ثبت احوال بطور مستمر از اوایل مرداد ماه تا پایان انتخابات آغاز میگردد بهمین مناسبت از طرف وزارت کشور طی بخشنامه بفرمانداران وروسای ثبت احوال ابلاغ‌شده است که‌از امروزتاپایان انتخابات تقاضای مرخصی نکنندو محل خدمت خودرا ترك ننمایند.

بقیه در صفحه ۱۳ ستون هفتم

سرهنك‌امین‌پور گفت چرا

کمپانی آلمانی

که طرف دیگر دعوی است دردادگاه حاضر نیست ؟ در صفحه ٤

وزیر کشاورزی پس از بازگشت از سفراروپا امروز طی مصاحبه‌ای گفت:

مرحله‌دوم اصلاحات‌ارضی باهمکاری‌خودمردم به‌آسانی‌انجام میشود

* طرح هائی برای‌استفاده از کمکهای هلند وآلمان بمنظور کمك بتوسعه و پیشرفت کشاورزی‌ایران تهیه میشود

صبح‌امروز نیمسارسپهبدریاحی‌وزیر کشاورزی که پریشب از مسافرت بکشور های هلند و دانمارك و آلمان

بقیه در صفحه ۱۳ ستون هفتم

من امشب در تلویزیون ایران پول پارو میکنیم

امشب ساعت ۸ونیم بعد از ظهرآقای‌حسین شاکری برنده ممتاز بلیطهای‌اعانه ملی‌سری ٦۵۳ در استودیو تلویزیون ایران برای خود پول پارو میکند .

بینندگان عزیز تلویزیون ایران و عموم علاقمندان را بتماشای این‌برنامه جالب دعوت میکنیم .

آب نباتهای شیری مینو با علامت K مشخص شده است

در موقع خرید توجه فرمائید جنس دیگری رابنام مینو بشما نفروشند .

آ ـ ۱۱۸۵۸ ۱ـ۲

مرغوبترین مصنوعات پلاستیکی را شرکت پلاستیک کار عرضه میدارد تلفن ٤٦۱۲۳

آک عالیترین پودر رختشوئی

به صفحه ۷ مراجعه فرمائید

شن و ماسه شسته طبق اصول فنی خلیج مرکزی

سرویس منظم ـ قابل اطمینان ـ باصرفه

تلفن : ۳۲۸۰۱ ـ ۳۰٤۳۷٤

تلفن تجریش : ۸۵۲۷۷۸

اطلاعیه سازمان رهبری جوانان درباره گردش جمعی سه روزه

بدینوسیله باطلاع کلیه کسانیکه جهت شرکت در گردش جمعی سه روزه نام نویسی کرده‌اند می رساند که‌برای کسب نتیجه و گرفتن کارت مسافرت تاساعت ده امشب بسازمان رهبری جوانان واقع درخیابان صبای شمالی نرسیده به تخت جمشید شماره ۳ ۵ مراجعه فرمایند .

گروه اول مرکب از سیصد نفر فردا چهارشنبه ۲٦ تیرماه به شمال عزیمت خواهد کرد .

آ ـ ۱۲۰۳۸

جلسه بحث و انتقاد در شهرداری ناحیه۷

بدینوسیله باطلاع کلیه ساکنین محترم ناحیه ۷ شهرداری تهران میرساند : که هفتمین جلسه بحث و انتقاد شهرداری در ناحیه ۷ با حضور جناب آقای احمد نفیسی شهردار تهران و رئیس و سایر مسئولین ناحیه تشکیل میشود از کلیه ساکنین ناحیه جوادیه ، نازی آباد تقاضا میشود چنانچه انتقاد یا اشکال یا پیشنهادی در باره نحوه کار ناحیه مزبور و یاسایر مسائل مربوط بشهرداری دارند روز چهار شنبه ۲٦ تیر ماه جاری از ساعت ٦ تا ۸ بعد از ظهر در جوادیه خیابان صالح نیامحل شهرداری ناحیه۷ حضور بهمرسانند .

سر پرست اداره کل روابط عمومی . ایرج نو دوشنی

قابل توجه آقایان کارفرمایان

آگهی معافیت خسارات تاخیر وجرائم حق بیمه‌کارگران در صفحه هفتم

آ ـ ۱۱۸۳۰ ۱ـ۳

کنار دریا باسواری بیست تومان

آژانس مسافربری تهران هرازنبش پمپ بنزین تهران‌نو در تمام اوقات سواری آماده دارد . تلفن ۷۵۸٦۰۸

آ ـ ۱۱۹۵٦ ۱ـ۳

جریان روز

طلای آبی

امروز وقتی روزنامه بدست‌شما میرسدرفت‌وآمداز دروازه جدید مازندران یا راه هراز که پیش‌از ظهر مراسم افتتاح‌آن درحضور اعلیحضرت همایونی انجام شد آغاز گشته است .

مشخصات این راه ضمن دورپرتاژ که بوسیله خبرنگار سیار اطلاعات درشماره دیروز وامروز صفحه هفتم‌چاپ‌شده‌ازنظر خوانندگان عزیز میگذرد. اطلاعات دیگری هم درگزارش افتتاح‌راه ومراسم رسمی امروز آمده‌است که‌مزید برفائده خواهد بود .

اکثریت قریب باتفاق مردم ایران، از بس‌اسم نفت‌شنیده‌اند تصور میکنند تنها منبع‌بزرك ثروت و عایدی این مملکت دریای سیاه نفت است که‌دراعماق زمین موج‌میزند وشاید کمتر کسی‌باور کندکه این دریای آبی مواج‌وزیبای شمال قیمتش کم ازنفت‌نیست. البته‌مردم حق‌دارند چنین‌تصور کنند چون هرگز ندیده‌اند که‌دربودجه جاری یاعمرانی مملکت صحبت ازعواید دریای شمال باشد درحالیکه پشتوانه بودجه و اعتبارات عمرانی عواید نفت است .

آری، این‌دریای آرام آبی‌که شما درساحل آن دراز میکشید وبابی‌اعتنائی روی امواج‌آن پامیگذارید یکی‌از منابع بزرك ثروت است‌که طبیعت‌برای مردم این مرزو بوم بودیعه نهاده ، النهایه همانطور که‌نفت وقتی‌درشکم زمین‌است وبرای استخراج آن کوششی نشده ارزشش مشهود نیست دریای زیبای شمال هم مادام‌که وسائل بهره‌برداری ازآن مهیانباشد فی‌حدذاته ازیك پیمانه بزرك‌آب چیزی اضافه بنظر نمیرسد .

درجهان، تعداد کشور هائیکه جزآب وهوا ودرخت سرمایه دیگری ندارند وامرشان تنها ازین مواهب طبیعی میگذردکم نیست . سویس نمونه شاخصی ازین کشورهاست. دراعماق زمینهای سویس حتی یك‌قطره نفت‌نیست واین‌کشور مرفه‌و آباد جزکوه ودریاچه و هوای لطیف‌وداورودرخت چیزی ندارد، امادر سایه همین داورودرخت همه چیز دارد زیرا ملت سویس توانسته‌است خانه خود را استراحتگاه وتفرجگاه هفتادودوملت کندو سفید وسیاه وزرد درآن سرزمین زیباکنار دریاچه‌ها، روی‌کوهها، زیردرخت هاوول میزنندوپول خرج‌میکنند.

مازندران شما، سویس آسیاست، چیزی کم از سویس ندارد جزآمادگی، جزآنکه ماهنوز نتوانسته‌ایم چنانکه بایدوشاید مازندران‌رابرای پذیرائی ازمیهمانان خارجی مهیاسازیم. البته درطول سال میهمانان بسیاری بکنار دریای مازندران میروند ولی‌آنها کسانی هستند که‌مازندران رامیشناسند و رنجهائی را که پیش می‌آید به‌شکوه وعظمت آن دریاچه بی‌همتا وآن زیبائی های کم‌نظیر دشت‌هاو کوهها می‌بخشایند . روح‌شاه فقیدشاه، که‌این سرزمین راچه‌خوب میشناخت‌و چقدر دوست میداشت وچه زحمت هادرراه آبادکردن آن و رامسر ساختن سخت‌سر ها کشید .

اولین‌قدم درراه آباد ساختن وبهره‌برداشتن از هرسرزمینی‌راه است . راه قدیمی مازندران یعنی راه چالوس گرچه یادگار برجسته‌ای از فعالیت های زمان اعلیحضرت شاه‌فقید است‌اما یك‌راه توریستی ، یك‌راه نزدیك وسهل، نبود کمااینکه خود اعلیحضرت فقید متوجه این نکته بود وبنیان راه آسان وکوتاه هراز را گذارد .

امابا‌پایان دوره بیست ساله ، این‌کار بزرك هم مثل بسیاری کارهای دیگر درقدم اول متوقف ماند و جز خطوطی برروی بیابان خشك ازآن دوره باین دوره نرسید تاآنکه امروز، باگشایش همین راه آرزوی‌پدر، بدست فرزند تحقق‌می‌پذیرد .

درخصوص مزایای بسیار راه هراز ، چنانکه گفتیم گفتنی هاطی دوگزارش خبرنگار ماو مشروح مراسم امروز گفته شده‌است وتذکار آن دراین مقاله تکرار مکرراست. مورد بحث‌ماهمین نکته است‌که تنها ثروت این‌سرزمین طلای‌سیاه نیست، و طلاهای دیگری ما داریم که‌از آنجمله است طلای آبی .

باین دریای آبی‌که دردامان دشت سرسبز و همیشه‌بهار مازندران موج‌میزند نگاه کنید . این‌معدنی از طلاست وراهی‌که امروز گشوده شد راهی است بسوی معدن طلا، طلای آبی !

مجالس ترحیم و یاد بود

بانهایت تاسف و اندوه درگذشت مادر عزیزم‌کوکب برمکی را به استحضار فامیل ، دوستان وآشنایان میرساند . بنابوصیت آن مرحومه مخارج ختم مردانه بیکی از بنگاه های امور خیریه وختم زنانه در روز ۲۶ر۴ر۴۲ از ساعت ۵الی ۷ در منزل خیابان ژاله .حریرچیان کوی باختر کاشی ۵۵ منعقد خواهد بود .

آ ـ ۷۳۱۹ **امیر برمکی ـ مینوبرمکی**

مصیبت وارده را به بازماندگان آن مرحومه تسلیت میدهیم

خانواده های : زیارتی . حائری . کاشانی دشتی . کفائی. غروی . علم اهرمی . صائحی . وثوق . حفیظی . سلحشور

بانهایت تاسف وتاثردرگذشت**بانو سکینه زیارتی** صبیه مرحوم آیت‌الله حاج شیخ احمد دشتی مادر سرکار سرگرد جواد زیارتی و سرکار ستوان یکم محمد زیارتی‌را به اطلاع دوستان و اقوام میرساند . مجلس ترحیم آن مرحومه روز چهارشنبه ۲۶ ماه جاری از ساعت ۹ الی ۱۱ قبل از ظهر در مسجد سادات هندی واقع در چهارراه گمرك شاهپور منعقد ومجلس ترحیم زنانه بعد از ظهر همانروز در منزل آن مرحومه برگزار خواهد شد

بعموم بازماندگان آنمرحومه تسلیت می دهیم

خانواده های دولتشاهی . دفتری . مراد مبشر . منشور .جلیلی.فیض مهدوی.جهانسوز اعظم زنگنه . آشتیانی . مستوفی . اصانلو . درخشان .پالیزی . موحدی . سعیدی . امیر احتشامی . غضنفری .حریری . مبصر . سمائی اجاق . آریا . ارسطا.ارمکان .یاوری.اسفندیاری افشار . بانهایت تاسف فوت مرحوم سرهنك **عبدالحسین دولتشاهی (ارشدالسلطنه)** را به اطلاع کلیه اقوام و دوستان میرساند .

مجلس ختم مردانه آنمرحوم از ساعت ۹ الی ۱۱ صبح روز پنجشنبه۲۷تیرماه جاری‌در مسجد مجد و مجلس ختم زنانه در منزل آقای دولتشاهی (واقع در خیابان شاهرضا جنب دبیرستان انوشیروان دادگر ـ کوی مرزبان کاشی ۳۵) ازساعت ۶ الی ۷ بعد از ظهر روز چهارشنبه ۲۶ تیر ماه برگزار خواهد شد .

آ ـ ۷۳۱۳ ۱ـ۲

بعموم بازماندگان آنمرحوم تسلیت میدهیم .

باکمال تاسف بدینوسیله فوت مرحومه **بانو سکینه (نیمتاج محمودی)** والده آقای محمد حسین محمودی و بانو شمسی محمودی را در روز دوشنبه بیست‌و چهارم تیر ماه ۱۳۴۲ در اصفهان باطلاع دوستان و خویشان میرساند .

مجلس ختم مردانه روز چهارشنبه بیست‌و ششم تیر ماه ازساعت ده صبح الی دوازده در مسجد الله واقع در فلکه احمد آباد اصفهان و مجلس ختم زنانه نیز عصر همانروز در منزل آقای محمد حسین محمودی واقع در فلکه احمد آباد اول خیابان جی کوچه مهر برگزارمیگردد.

علی محمودی . رضا غفاری . احمدمحمودی مهدی محمودی .عباس‌محمودی.شاهپورمحمودی جواد خرمشاهی ـ هادی‌محمودی‌ـمحمدمحمودی محمود محمودی آ ـ ۱۱۹۷۲

بعموم بازماندگان آنمرحومه تسلیت می دهیم

خانواده های : کفافی . خاتمی . نورانی . دلاور. پوریمنی . اجدادی

بانهایت تاسف فوت شادروان **علی اکبر کفافی(زنجانی)** را به اطلاع دوستان و آشنایان میرسانند .مجلس ختم آنمرحومه‌روزچهارشنبه ۲۶ تیر ماه ازساعت ۵تا ۷ بعد از ظهردرمسجد حاج ابوالصدق واقع در خیابان سپه غربی‌چهار راه جیحون و مجلس ختم زنانه در همانروز و همانساعت در منزل شخصی ، خیابان جیحون سه راه شاهرخ کوچه بینا برگزار خواهد شد.

بعموم بازماندگان آنمرحوم تسلیت میدهیم .

خانواده های **توسلی . ادبی . ربیعیان . جعفریان . فردوس .ساده . ریسمانچی.اردهائی اصلانی . کفائی . جعفری**

بانهایت تاسف وتاثر درگذشت مرحومه مغفوره **بانو صدیقه توسلی** را به اطلاع اقوام و آشنایان میرساند .مجلس تذکر مردانه‌از ساعت ۵الی ۷بعد از ظهر روز چهارشنبه ۲۶ر۴ر۴۲ در مسجد ارك و مجلس ختم زنانه در همانروزو همانساعت در منزل آنمرحومه واقع در خیابان امیریه ـ خیابان انتظام‌السلطنه انتهای ترجمان برقرار می باشد .

حاج سید احمد ادبی . حاج سید مصطفی توسلی . حاج سید جواد ادبی . دکتر علی اکبر توسلی . حاج محمدعلی توسلی . حاج اسدالله توسلی . حسین توسلی . حسن توسلی .محسن توسلی . حاج حسن توسلی . داود توسلی

بانهایت تاثر و تاسف فوت فرزند دلبندخود **بانوفروغ‌الملوك‌اردلان دادجو**را باطلاع کلیه‌اقوام و دوستان وبستگان میرساند مجلس ترحیم مردانه روز چهارشنبه بیست‌و ششم تیر ماه ۲۶ـ۴ـ۴۲ ازساعت ۹ تا یازده قبل از ظهر در مسجد مجد منعقد و مجلس ختم زنانه آنمرحوم در همانروز ساعت چهار بعد از ظهر در منزل شخصی اینجانب واقع در شمیران دزاشیب منعقد است .

امان‌الله اردلان

خانواده های اردلان . دادجو .امیرسلیمانی سیادت . کمرهٔ . اعتضادی . مستوفی . روحانی سالور . بدر . امیرشاهی . خواجه نوری.جهانی رضا اسفندیاری . صفی‌نیا . مقدم . دکتر ربوبی عیسی مالك . فوت بانو**فروغ‌الملوك‌اردلان‌دادجو** را به اطلاع کلیه اقوام و دوستان و بستگان می رساند مجلس ختم مردانه روز چهارشنبه ۲۶ تیر ماه ازساعت ۹ تا ۱۱ صبح در مسجد مجد منعقد و مجلس ختم زنانه درهمانروز ساعت چهار بعد از ظهر در منزل شخصی جناب آقای اردلان واقع در دزاشیب شمیران منعقد است .

بعموم بازماندگان آنمرحومه تسلیت می دهیم

بدینوسیله به اطلاع اقوام و دوستان می رساند بمناسبت شب‌هفت‌مرحوم**نورالله‌عضدی** فرزند مرحوم وجیه الله میرزا سپهسالار روز چهارشنبه ۲۶ر۴ر۴۲ از ساعت ۵ الی ۷ بعد از ظهر مراسمی در مقبره خانوادگی آنمرحوم‌حیاط غربی حضرت‌شاهزاده‌عبدالعظیم‌مقبره‌سپهسالار برگزار می شود .

خانواده های : عضدی . کیکاوسی.فریدونفر امیر مختاری . امیر علائی . مستوفی . وزیری . معزی .فولادوند .

آ ـ ۱۱۹۴۸

فخری عزیز ـ عقد وفاداری ما تا ابد خواهد بود واگر تاکنون بتو نپیوسته ام تنها بخاطر سرپرستی یادگار های شیرین زندگی تو است که تسلی دهنده روح خاموش من‌هستندتوچراغ روحم را با خود باعماق خاك برده ای و برای همیشه آنرا خاموش نموده ای‌شب جمعه‌مصادف باسالگرد وفات ترا دوستان و فامیل از ساعت ۵الی۶ و نیم در منزل برگذار آقایان و خانمهائی که مایل باشند ازساعت ۷ در آرامگاهت بروح پرفتوح و بروان پاك تو درود خواهند فرستاد .

آ ـ ۷۳۱۵ **سرگرد اسمعیل‌صالحیان**

تسلیت

باقلبی آکنده از تاثر فوت نابهنگام و تالم انگیز جوان ناکام سرکار ستوان‌دوم‌عبدالحسین هاتف را به خانواده آنمرحوم و فامیل کریمخانی بخصوص جناب آقای ایرج کریمخانی تسلیت عرض نموده و خودرا در مصیبت وارده شریك می دانیم .

ع فشخامی

بانهایت تاسف درگذشت نابهنگام مرحوم ناصرسرلك راصمیمانه‌تسلیت عرض‌وبقای‌عمر بازماندگان آنمرحوم راخواهانم .

آ ـ ۷۳۰۷ **لریس خانزادیان**

باکمال تاسف و تاثر مصیبت وارده را به فرزندان وبازماندگان مرحوم غلامحسین گرکانی خصوصا به آقای مرتضی سلیمانی و بانو تسلیت عرض می نمایند .

آ ـ ۷۳۰۵ **غلامرضا ادیبی و بانو**

از طرف افسران و کارمندان اداره‌آگاهی تسلیت و همدردی عمیق خود را بخانواده های محترم تیمسار سرتیپ‌فرمند . نوری . جنابی. صلاحی بخصوص بسرکار سرگرد جنابی و سرکار سروان منوچهر فرمند و سرکارسروان صلاحی عرض نموده از خداوند صبر و شکیبائی برای آنان مسئلت دارد .

رئیس اداره آگاهی سرهنك بهزادی

افسران ، درجه داران . سربازان لشگر۱ گارد مصیبت وارده را بخانواده محترم زیارتی بخصوص بسرکار سرگرد جواد زیارتی‌تسلیت می گویند .

سرلشگر غلامعلی اویسی

مصیبت وارده را بخاندان محترم فرمند مخصوصا سرکار سروان منوچهر فرمند دوست وهمکار ارجمندمان تسلیت عرض می نمائیم .

از طرف افسران‌و کارمندان ومامورین اخذجرائم سرگرد بخشنده

بانهایت تاسف فوت خلد آشیان مرحوم عبدالله دلنوازرابسرکارعلیه‌خانم‌فخری‌السادات همسروبانوان نزهت و مهین و دوشیزه پروین وآقای ناصر دلنواز فرزندان آنمرحوم تسلیت عرض می نمایم .

کردکوی ـ دکترآریاپور

آ ـ ۲۰۱۴

تیمسار سرتیپ آذرخشی

افسران ودرجه داران و افراد فرماندهی لجستیکی مصیبت وارده به آن تیمسارراتسلیت عرض‌نموده‌بقاء عمر وسعادت آن خاندان محترم را از خداوند بزرك مسئلت می نمایند .

آ ـ ۷۳۳۱ **سرلشگر فاضلی**

سپاسگزاری

بعد از وفات تربت ما برزمین مجوی
در سینه های مردم عارف‌مزارماست

بدین وسیله از افسران شریف لشگر و تجار و اصناف واهالی محترم و اقوام‌وخویشان که در مجلس ختم و مراسم چهلم مرحوم والدم در تبریز قدما و قلما ابراز همدردی و عنایت فرموده‌اند صمیمانه سپاسگزار بوده و سلامت همگان را از ایزد لایزال مسئلت دارد .

آ ـ ۷۳۲۵ **احمد وفا**

از ذوات محترم آقایان علماء اعلام و وعاظ گرام و اهالی محل که در مجالس ترحیم و هفته مرحوم **ثقةالمحدثین‌حاج‌سیدحسن‌احمدی‌شیرازی** شرکت فرموده‌اند سپاسگزاری می شود .

آ ـ ۷۳۴۳ **خاندان احمدی شیرازی**

عرض تشکرو تقدیم معذرت

ازحضور سروران محترم تیمساران ـافسران محترم ارتش ـژاندارمری ـ شهربانی ومامورین انتظامی و دوستان ـ آشنایان و اقوام که در مراسم تشییع جنازه ـ ترحیم و هفته شادروان **تیمسار سرلشگر معینی** شرکت و یابوسیله تلگراف ونامه اظهار همدردی‌فرموده‌اندصمیمانه سپاسگزار بوده چنانچه‌بعلت تاثروتالمات‌روحی در شرفیابی حضوری یاتقدیم جواب تاخیری حاصل شود قبلا پوزش می‌طلبیم .

آ ـ ۷۳۵۳ **خانواده معینی**

بانهایت تاسف و تاثر فوت مغفور آقای حاج سید مهدی مرعشی را بکلیه سادات‌مرعشی بویژه بفرزند ارجمندش آقای سید احمدمرعشی شهردار محترم قصرشیرین تسلیت‌عرض نموده وبقای عمر و عزت‌وسلامت‌مشارالیه راازخداوند متعال مسئلت داریم .

کارمندان شهرداری شوشتر : سید محمد جواد منجم زاده . سید مجتبی امین‌زاده . محمد علی اروجنی‌زاده . محمد رضا صالحه . رضا اعتصامی . عبدالرحیم بهروز . اسماعیل‌طوسی زاده . حاج حسن‌ولی عرب

آقای مهندس ناصر گلسرخی

بانهایت تاسف مصیبت‌وارده را تسلیت عرض می نماید .

مهندس جابریان

مصیبت وارده را بعموم بازماندگان بخصوص بجناب آقای حاج سید ابوطالب پیشوائی امام جمعه تسلیت عرض نموده بقای عمر بازماندگان را از خداوند متعال خواستار است .

حاج حسن انتظار ـحسین‌انتظار

افسران و درجه داران‌وسربازان‌تیپ‌پیاده‌پهلوی

درگذشت‌شادروان مادر سرکار سرگرد جواد زیارتی‌را به بازماندگان آنمرحومه تسلیت عرض می نمایند .

سرهنك ستاد مهاجر

افسران و درجه‌داران گروهان قرارگاه‌تیپ پیاده پهلوی درگذشت شادروان مادر سرکار سرگرد جواد زیارتی‌رابه بازماندگان‌آنمرحومه تسلیت عرض مینمایند .

ستوان یکم جلال‌پور ـ ستوان دوم‌شمالی ـ ستوان دوم شادمانی ـ ستوان دوم فروزان ـ التفات هنرخواه ـ علی رشیدی ـ مخبری ـ وجیه‌الله ملکی ـ شیرویه ملکی .

دبستان جمشید جم

با۵۷ سال سابقه فرهنگی از کلاس اول تاششم ابتدائی با تدریس زبان انگلیسی صبحهای دوشنبه و چهارشنبه از ساعت ۸ الی ۱۲ ثبت نام میکند .

نشانی : چهارراه قوام‌السلطنه ـ خیابان‌مسعود سعد

آ ـ ۷۳۲۳ ۱ـ۳

رباعیات عمر خیام

باترجمه بشعر انگلیسی از ادوارد فیتز جرالد

همه میدانند زیبا ترین‌ترجمه که‌از رباعیات خیام به عمل آمده است ترجمه منظوم و دل انگیز ادوارد فیتز جرالد شاعر ونویسنده نامدار انگلیسی میباشد با آنکه تاکنون این ترجمه و متن فارسی آن چندین بار درایران بچاپ‌رسیده است ولی هیچیك از آنها کامل نبوده‌و بیش از ۶۰ الی ۷۰رباعی فیتز جرالد و خیام رادربرنداشته است اما خیامی که توسط کتاب فروشی فروغی بچاپ رسیده است علاوه بر آنکه در حدود ۹۵رباعی خیام رابا ترجمه انگلیسی‌آن‌شامل میشود از نظر زیبائی و نفاست نیزشاید درنوع‌خودبینظیر باشد ، تازه بااین همه مزایا قیمت این کتاب زیبا بیش از ۷۵ ریال‌نیست

مرکز پخش و انتشار کتابفروشی فروغی خیابان فردوسی ـ مقابل خیابان

ثبت تلفن ۳۰۴۲۸۰

دبستان گیو

از کلاس تهیه تا ششم ابتدائی باتمام وسایل‌تفریحی آموزنده و تدریس زبان انگلیسی با متد جدید صبحهای شنبه ـ دوشنبه و چهارشنبه از ساعت ۸ الی ۱۲ ثبت‌ـ نام میکند .

نشانی:خیابان شاهرضا‌ـکوچه دبیرستان‌انوشیروان‌دادگر

گروه‌فرهنگی **سخن**

افتتاح دومین موسسهٔ وابسته را اعلام میدارد

دبیرستان شماره۲ **دختران**

همه روزه برای نام نویسی آماده است

نشانی : خیابان شمیران ، حقوقی ـ تلفن ۷۲۶۱۲

نمونه یکتا

باشگاه تابستانی

کودکستان‌ـ دبستان ودبیرستان دخترانه ودبستان پسرانه (درمحل‌مجزا)

همه روزه از ساعت ۸الی ۱۲ نام نویسی میشود .

نشانی خیابان شمیران‌ـ باغ‌صبا‌ـ خیابان‌ملك ـخیابان میرهادی‌تلفن۷۰۲۶۸

رئیس مؤسسات نمونه یکتا حشمت‌بیگدلی‌آذری

یك چاپخانه مجهز بکلیه لوازم

از قبیل ماشین چاپ‌اتوماتیك ۷۰×۵۰ـ هایدلبرك نیم ورقی‌ـ ماشین چاپ برجسته‌نو ـ برش اتوماتیك ماکسیمونو ۷۸×۱۲۰ـ مفتول دوزی پر فراژدستی کراوز ـ پرس نمونه گیری و متجاوز از ۲۰ نوع حروف فارسی و لاتین ـ لوازم فرم بندی کاملاجورـ پایه گراور ـ پایه آهنی گارسه ـ رامکا ـ میزفرم بندی آهنیـ ورساد ـ لوازم صحافی که فعلا د رخیابان لاله‌زار مشغول کار است بعلت مسافرت با محل ویابدون محل واگذار میشود از ساعت ۸ر۵ صبح تا ۱۰ به تلفن ۳۵۷۴۶ مراجعه شود .

آگهی

مدرسه عالی بازرگانی برای دوره لیسانس بازرگانی ۵۰ نفر دانشجو از طریق مسابقه می‌پذیرد شرایط شرکت در مسابقه ورودی :

۱ـ دارا بودن گواهینامه ششم متوسطه وارائه تائیدیه‌تحصیلی دریکی از رشته‌های (طبیعی‌ـ ریاضی ـادبی ـ بازرگانی)

۲ـ برك عدم سوء پیشینه یاگواهی حسن اخلاق از دبیرستان مربوطه .

۳ـ برك معافی نظام وظیفه یاکارت معافی تحصیلی

۴ـ چهار قطعه عکس و دو برك رونوشت مصدق شناسنامه

۵ـ مبلغ پانصد ریال بابت حق‌الثبت

توضیح : چون کارهای عملی و علمی دانشجویان مدرسه‌عالی بازرگانی روزانه بالغ برشش ساعت است منحصرا افرادی‌پذیرفته میشوند که بتوانند در تمام اوقات روز درکلاس درس حضور یابند و درخارج بکار دیگری اشتغال نداشته باشند .

داوطلبان میتوانند با دردست داشتن مدارك فوق از روز پنجشنبه دهم (۱۰) مرداد ماه لغایت آخر وقت اداری روز پنجشنبه بیست‌و چهارم (۲۴) مرداد ماه ۴۲ بدفتر مدرسه عالی بازرگانی (بهجت آباد) خیابان شیراز شماره ۳۶ مراجعه و ثبت نام نمایند .

مسابقه ورودی روز جمعه اول شهریورماه ۴۲ انجام میشود .

باشگاه زنان افتتاح استخر شنا را که مخصوص بانوان و کودکان است مژده میدهد

استخر زیر نظر متخصص تعلیم شنا و نجات غریق دیپلمه از کشور آلمان اداره میشود .

مزایای استخر بقرار زیر است .

۱ـ آب لوله کشی

۲ـ دارای دستگاه مخصوص تصفیه آب

۳ـ استخر جداگانه کم عمق برای کودکان

آدرس : خیابان بهارستان پارك‌امین‌الدوله تلفن :۳۱۴۳۳

آ ـ ۷۲۹۷ ۱ـ۲

مواد مسابقه عمومی عبارتست از : زبان انگلیسی ـ زبان و ادبیات فارسی .

دویست نفر اول داوطلبانی که در مسابقه عمومی پذیرفته‌شوند جهت شرکت درمسابقه اختصاصی که در روز جمعه هشتم شهریور ماه ۴۲ انجام میشود معرفی میشوند .

مواد مسابقه اختصاصی عبارتست از : ریاضیات مقدماتی و معلومات عمومی .

رئیس مدرسه عالی بازرگانی ـ دکتر رصوفی

آ ـ ۱۱۰۳۸ ۱ـ۲

موسسه فرهنگی شهپر

کودکستان ـ دبستان ـ دبیرستان

آقای عزیز بانوی گرامی برای‌فرزندان دلبند خودچه آرزو دارید ؟ آینده خوب و درخشان فرزند آرمان هر پدر و مادراست واین آرزوی بزرك جز در پرتو پرورش و آموزش صحیح بدست نمی آید . موسسه‌فرهنگی شهپر افتخار دارد برای اولین بار در ایران با یك ابتکار بی سابقه فرزندان شمارا علاوه بر تدریس برنامه های فرهنگی برای تحصیل درهریك از کشورهای‌خارجی آماده کنداز کودکستان‌ودبستان‌ودبیرستان شهپر دیدن کنید وبا مسئولین آن چنددقیقه صحبت نمائید .

نشانی خیابان بزرگمهر نزدیك دانشگاه تلفن ۲۸۸۲ ۴

بیماریهای آمیزشی ـ مجاری ادرار ـ سستی و ناتوانی مردان ـ خیابان صفی علیشاه ـ دکتریحیی صدری.

درمان قطعی سوزاك تازه و کهنه و تقویت قوای تناسلی

دکتر عباس جناب زاده دارای گواهینامه از دانشکده طب فرانسه ـ خیابان منوچهری مقابل کوچه ژاندارك اول کوچه‌مهرا صبح و عصر

اطلاعات کودکان منتشر شد

دولت های غرب بخروشچف نزدیك میشوند

آخرین اخبار

خبرگزاریهای: آسوشیتدپرس، یونایتدپرس، رویتر، فرانسه، آلمان، تاس، آسوشیتدپرس، یونایتدپرس، رویتر، فرانسه، آلمان، تاس، آسوشیتدپرس

مسکو ـ ۱۵ ژوئیه ـ خبرگزاری فرانسه ـ رویتر ـ آسوشیتدپرس ـ کنفرانس سه جانبه آمریکاشوروی و انگلستان پیرامون قرار داد منع آزمایش های اتمی امروز در کاخ کرملین افتتاح شد.

نیکیتا خروشچف نخست وزیر شوروی از لرد هیلشام و آوریل هاریمن روسای هیئت های‌نمایندگی انگلستان وآمریکا شخصا استقبال کرد.

هنگامیکه آوریل هاریمن وارد سالن کنفرانس شد خروشچف بسوی او رفته و در حالیکه خیلی سرخوش بنظر میرسید دست روی شانه او گذاشت و گفت دوست عزیزخیلی جوان شده‌اید. هاریمن در پاسخ گفت آقای نخست وزیر شما نیز هر سال جوانتر میشوید.

خروشچف سپس پابپای هاریمن بسوی میز کنفرانس که روپوش سبز رنگی آنرا پوشیده بود و دفترچه های یادداشت و قلم وزیر سیگاری روی آن قرار داده بودند رفته بین هیلشام و هاریمن قرار گرفت.

■ خروشچف محاصره‌شد!

خروشچف که لحظه‌ای تبسم از لبانش دور نمیشد رو به روسای هیئت های نمایندگی امریکا و انگلستان کرده گفت‌می بینیدچگونه بین امپریالیست ها محاصره‌شده‌ام وسپس خطاب به لرد هیلشام گفت شما آمریکائیها را خوب میشناسید لکن آنها کار خیلی خوبی کردند که‌شما انگلیسیها راازسر زمینشان بیرون نمودند و افزود ما قصد نداریم در مسائل امپریالیستی شما مداخله کنیم‌شما هرطور که‌میدانید آنرا حل وفصل کنید.

■ امضای قرار داد

دراین موقع خروشچف قلم ـ خودنویس خود را از جیب در آورد و یکی از یادداشت ها را برداشته جلوی هاریمن قرار داد و گفت‌فورا قرار داد منع آزمایش های اتمی را امضاء کنید گرومیکو بدنبال پیشنهاد خروشچف افزود آقای هاریمن متن قراردادرا بعدامینویسم اول آنرا امضاء کنید. هاریمن نیز کاغذ و قلمی‌برداشته و به‌خروشچف گفت آقای نخست وزیر اول شما امضاء کنید بعدا مذاکره خواهیم کرد.

پس از چند لحظه رد و بدل‌شدن کلمات شوخی آمیز خروشچف و هاریمن و هیلشام از روزنامه نگاران و عکاسان خواهش کردند سالن جلسه‌راترك کنید. زیراکه کنفرانس دیگر جنبه رسمی پیدا کرد و سری شد.

■ اعلامیه کنفرانس

یك سخنگوی هیئت نمایندگی آمریکا شب گذشته اعلامیه زیر را که با توافق آمریکا و شوروی و انگلستان پیرامون نخستین جلسه مذاکرات منع آزمایش‌های اتمی تهیه شده در اختیار روزنامه‌نگاران قرار داده شد.

امروز ۱۵ژوئیه نیکیتا خروشچف نخست زیر شوری جلسه مشترك با آوریل هاریمن معاون وزارت امور خارجه آمریکا و لردهیلشام وزیر علوم انگلستان تشکیل داد.

دراین جلسه که‌سه ساعت و نیم طول کشید پیرامون مسائل مورد علاقه سه کشور تبادل نظر بعمل آمدمذاکرات‌فردا ۱۶ژوئیه نیزادامه خواهد یافت.

در جلسه فردا آندره گرومیکو وزیر امور خارجه شوروی ریاست هیئت نمایندگی شوروی را عهده‌دار خواهد بودووالریان زورین معاون وزارت خارجه شوروی و سیمون تساراپکین نماینده‌فوق‌العاده‌شوروی در این جلسه شرکت میکنند.

در پایان جلسه سفرای امریکا و انگلستان همراه آوریل هریمن‌و لرد هیلشام به سفارت امریکا رفتند.

■ نخستین گزارش

نمایندگان امریکا و انگلستان‌از هرگونه اظهار نظری پیرامون‌چگونگی مذاکرات نخستین جلسه کنفرانس منع آزمایش های اتمی‌خودداری‌کردند بنظر میرسد که لرد هیلشام‌وهاریمن پس از تبادل نظر با مشاورین خود نخستین گزارش های خود را درباره چگونگی مذاکرات به‌لندن وواشنگتن فرستاده اند.

در جلسه دیروز کنفرانس سه جانبه امریکا و انگلستان و شوروی فقط‌به عکاسان سه کشورمزبوراجازه عکسبرداری داده شد.

■ خروشچف مصمم است

خروشچف که خیلی سر حال‌بود سربسر عکاسان گذاشت. ناظرین امور خاطرنشان می سازند احساسی که نخستین‌جلسه کنفرانس سه جانبه بجای گذاشته است این است که نیکیتا خروشچف عزم راسخ‌دارد که شخصا نقش موثری در مذاکرات منع آزمایش های اتمی بازی کند.

او بدون در نظر گرفتن رسوم معمولی در جلسه ای که طرف مذاکره او در ردیف وزراء هستند شرکت نموده است. استقبال گرمی که خروشچف از هیئت نمایندگی امریکا بعمل آورده برای کسانی که به نتیجه این مذاکرات سه‌جانبه چشم دوخته اند دل گرم کننده بود باید خاطرنشان ساخت که اعلامیه حکومت چین کمونیست در نخستین روز تشکیل جلسه‌کنفرانس سه‌جانبه ناخوش آیند بود.

چین کمونیست در این‌اعلامیه‌خاطر نشان نموده که امضاء قرارداد منع آزمایش های اتمی موجب نخواهدشد که امریکا از افزایش ذخائراتمی خود صرف‌نظر کند در اعلامیه تایید شده است که امریکا با امضاء قراردادمنع آزمایش های اتمی میخواهد ما را فریب بدهد و امضاء این قراردادتنها به سود امپریالیست ها تمام خواهد شد!

بنظر میرسد علت آنکه فردا خروشچف در جلسه مذاکرات سه جانبه منع آزمایش های اتمی شرکت نمی کند آنست که این مذاکرات بیشتر جنبه فنی خواهدداشت. **منابع موثق خاطرنشان می سازند که در جلسات بعدی کنفرانس سه جانبه مسئله امضاء قرارداد عدم تجاوزبین پیمان اتلانتیك و ورشو نیز مطرح خواهد شد.**

نزدیکی غرب بخروشچف

محافل سیاسی با توجه به‌تحولات اخیر اظهار عقیده میکنند که غرب بیش از پیش بشوروی نزدیك میشود. احتمال میرود مذاکرات مسکو زمینه را برای ملاقات سران سه کشور شرق و غرب و حل تمام مسائل مورد اختلاف میان دو بلوك آماده کند.

■ روش چین وفرانسه

دیپلماتهای مقیم مسکو معتقدند که مذاکرات در مورد منع‌قسمتی از آزمایشهای اتمی‌فی‌المثل درزیر زمین، هوا بتوافق خواهد رسید.

محافل دیپلماتیك‌اظهار میدارند چین وفرانسه بدون توجه بقرارداد احتمالی منع آزمایشهای اتمی‌مسکو بکارخود در زمینه‌اتم ادامه‌خواهند داد. هارولد ویلسون رهبر حزب کارگر اخیرا گفت خروشچف در سفر وی بمسکو باوگفت اوبادادن سلاح‌اتمی بچین‌می‌تواندا‌ختلافاتش راباآن کشور حل نماید. ناظرین معتقدند هدف فشار شوروی برای عدم‌ارسال‌سلاح‌اتمی بسایر کشورها دردرجه اول‌آلمان غربی وچین‌است

■ زیر فشار

طرفداران امضای قرار داد منع آزمایشهای اتمی معتقدند امضای این قرار داد کشورهای دیگر را که هدفشان ایجاد نیروی اتمی مستقل است تحت‌فشار افکارعمومی جهانیان قرار خواهد داد.

کشورهای بیطرف جهان نیز بشدت در مقابل‌توزیع سلاحهای اتمی عکس العمل نشان داده‌اند. آنها در گذشته ودر حال حاضر مخالفت شدید خود را با هرگونه آزمایش اتمی در هر کجا وازطرف هر کشوری که باشد اعلام‌داشته‌اند

اگر قرار داد منع آزمایش‌اتمی بوسیله‌سه کشور امریکا، شوروی وانگلیس امضاء شود راه رابرای الحاق کشورهای دیگر بازمیگذارد وانتظار میرود کشورهای زیادی آن‌را امضاء نمایند. ولی انتظار نمی‌رود فرانسه و چین ملحق گردند.

تظاهرات سیاهپوستان آمریکا

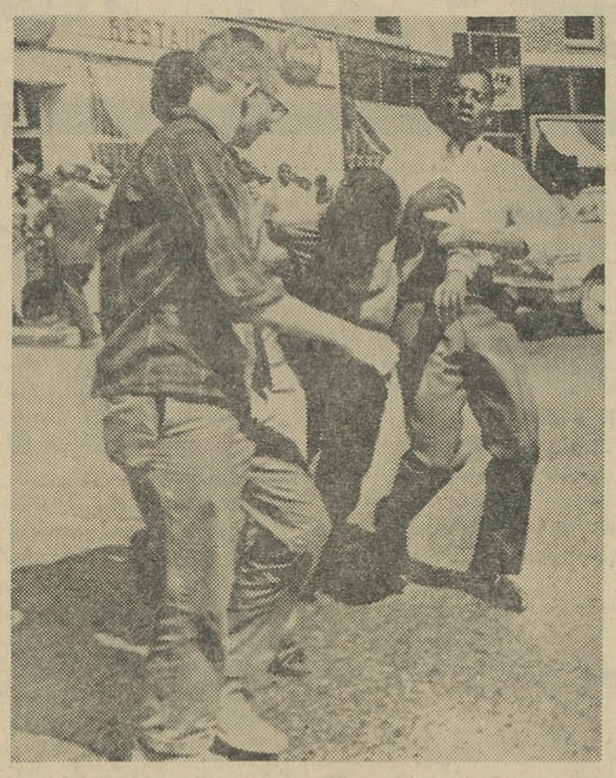

پرزیدنت کندی و دولت آمریکامصمم هستند که به تبعیضات‌نژادی در این کشور پایان دهند و بدین‌منظور لایحه‌ای به کنگره تقدیم‌شده است. دراین اواخر سیاهپوستان‌که‌از حمایت‌دولت برخوردارند، برای به تصویب رساندن سریع لایحه‌مزبور دست به تظاهراتی در سراسر آمریکا زده‌اند که در بعضی از مواردمواجه با مخالفان برابری سیاهان و سفید پوستان شده است. در این‌عکس یك صحنه از تظاهرات سیاه‌پوستان دیده میشود.

در کهکشان زندگی‌وجوددارد

مسکو ـ ۱۵ ژوئیه ـ رویتر ـ برنارد لاول رئیس رصد خانه جدرل بانك انگلیس امروز در مسکو اظهار داشت‌که وی عقیده دارد که جوامع زیاد دیگری در کهکشان ما وجود دارد ولی مسئله ارتباط با آن ها امر مشکل و بسیار دشواری است و لازم است در وهله اول وسائل نجومی ما بهتر و کامل ترشود پروفسور لاول نخستین دانشمند غربی است که از شوروی بازدید مینماید نامبرده افزود که پیشرفتهای نجومی شوروی وی‌را تحت تاثیر قرار داده است.

ملك‌میلان در انتظار مذاکرات مسکو است

لندن ـ ۱۵ ژوئیه. یونایتدپرس ـ آسوشیتدپرس ـ ملك‌میلان نخست‌وزیر انگلستان امروزطرح حزب محافظه‌کار رابرای شرکت‌درانتخابات عمومی‌آینده تشریح کرد.

موضوعات مهم‌و کلی مربوط‌باین امر درجلسه هفده نفری کمیته‌اجرائیه حزب محافظه کار که‌از اعضاء پارلمانی حزب تشکیل یافته مطرح‌خواهد شد.

ناظرین سیاسی‌اظهار میدارندگرچه ملك‌میلان تاکنون علی‌رغم رسوائیهای اخیر جاسوسی وجنسی خود راحفظ نموده، ولی بسیاری از متنفذین حزب محافظه‌کار میخواهند که‌وی ازرهبری حزب‌برکنار شده‌برای انتخابات آینده زمام‌امور دردست شخص‌دیگری‌باشد.

■ در انتظار نتیجه

امکان داردکه ملك‌میلان تا اعلام نتیجه قطعی مذاکرات منع‌آزمایشهای اتمی مسکو منتظر بماند چنانچه‌گفتگو های امریکاو انگلیس وشوروی‌بانعقاد قراردادی دراین باره منجر بشود، ملك‌میلان ـ تاتشکیل احتمالی کنفرانس عالی سران دول‌در مقام نخست‌وزیری باقی خواهد ماند.

جلسه کمیته اجرائیه محافظه‌کار امشب تشکیل خواهدشد ومقارن بااین احوال «پل‌براین» معاون رهبر حزب محافظه‌کار بحزب هشدار دادکه در مورد آینده‌زمامداری ملك‌میلان‌عجولانه اقدام ننمایند.

■ هفت سال

پل‌براین، اظهار داشت که‌ملك‌میلان مانند ادنائر نمیتواند تنها بمیل خوداز کارکناره گیری کند. وی مدت هفت‌سال بااستحکام کامل زمام‌امور را بدست داشت واینك نیز فقط در صورتیکه مصالح مملکت اقتضانماید پست نخست‌وزیری راترك خواهدکرد.

امروز ملك‌میلان با رهبران حزب کارگر هارولد ویلسون ومعاون وی جرج‌براون درباره موضوعات امنیتی ازجمله جریان هارولد فیلبی ملاقات و گفتگو داشت.

رشوه خواری فوتبالیستهای انگلیس

لندن ـ ۱۵ژوئیه ـ خبرگزاری فرانسه هارولد ویلسون رهبر حزب‌کارگرانگلستان درضیافتی که‌انجمن روزنامه نگاران امور ورزش بافتخار او ترتیب‌داده بودند گفت تاسیسات ورزشی انگلستان مایه تاسف است.

هارولد ویلسون سپس با تصمیم دولت انگلستان در مخالفت با دادن روادید به ورزشکاران آلمان شرقی مخالفت نموده و گفت اگرحزب کارگر حکومت را در دست بگیرد در این تصمیم تجدید نظر میکند. ازطرف‌دیگرامروز در لندن اعلام شد که الموند میلیون یکی از دروازه‌بانهای تیم فوتبال بریستول‌روزی ۳۰۰ لیره استرلینك از تیم رقیب دریافت کرده و موجب باخت تیم خود شده است تاکنون چند تن از فوتبالیست های انگلستان باتهام رشوه خواری مورد باز جوئی قرار گرفته‌اند

سرهنك صوت العرب بازداشت شد

الجزایر ـ ۱۵ ژوئیه ـ خبرگزاری فرانسه ـ بدستور حکومت الجزایر سرهنك صوت العرب رئیس سابق ولایت دوم الجزایر (کنستانتین) که طی جنگهای استقلال الجزایر شهرت زیادی یافته بود بازداشت شد.

سرگرد سید طاهر که ناظر بازداشت سرهنك صوت‌العرب بود بروزنامه‌نگاران گفت چهار تن بموجب فرمانی که از حکومت الجزایرداشتند سرهنك صوت‌العرب‌را بازداشت نمودند.

سرهنك صوت‌العرب در ۳۵ژوئیه سال گذشته بعلت آنکه با نظریات بن‌بلا مخالفت میورزید از کار برکنار شد. او چندی در کنستانتین همراه «اختربن‌توبال» وزیر مشاور سابق حکومت الجزایر زندانی بود. همسر سرهنك صوت‌العرب که در ارتش آزادیبخش الجزایر پرستار بود تا کنون نتوانسته است با شوهرش ملاقات کند.

از صبح یکشنبه ۳۰تیرماه در سینماهای

رکس. نیاگارا ـ رویال

باشرکت: ترنس مورگان ـ یوکوتانی (ستاره فیلم وقتیکه برگها میریزند)
مای زترلینگ ـ جان کرافورد

شوروی چین را متهم به جنگ طلبی کرد

مسکو ـ ۱۵ ژوئیه ـ یونایتدپرس رویتر ـ آسوشیتد پرس ـ ایزوستیا روزنامه ارگان رسمی شوروی در شماره امروزخودطی مقاله‌ای بشدت دولت چین کمونیست رامورد حمله قرار داد. ایزوستیا مینویسدچینیها چه‌میخواهند ؟جنك . ایزوستیاادامه میدهد کمونیستهای چین از قربانی کردن صدها میلیون نفر از مردم بخاطر محو سرمایه داری صحبت میکنند و عقیده دارند که بااین‌عمل میتوان آینده زیبائی بوجود آورد ولی چگونه میشود از آینده زیباو ویرانی جهان صحبت کرد.

ایزوستیا در دنباله مقاله خودبا اشاره بنظریات‌چینیها درباره‌تجدید نظر طلبی مینگارد این نظریات و روش‌ها گامی بوی انشعاب در نهضت جهانی کمونیسم و ایجاد یك مرکز جدید در کمونیسم بین‌المللی میباشد.

لحن ایزوستیا نشان میدهد که جدائی چین وشوروی تقریبا قطعی است وشورویهاعقیده پیدا کرده‌اند این امر سرانجام بوقوع خواهد پیوست.

■ **ادامه مذاکره**

علی‌رغم وجود این شایعات که چینی‌ها تقاضای‌برکناری خروشچف رانموده‌اندبنابگزارش‌خبرگزاری‌ها از مسکو دیروز مذاکرات هیئت نمایندگی چین با شوروی‌ها در محیط کاملا محرمانه ادامه‌داشت. دبیر کل حزب کمونیست چین همیائوپینك و هیئت چینی مدت یکساعت ونیم با شوروی مذاکره وگفتگو داشتند.

■ **تا فردا و سال دیگر**

قبلا برخی از محافل سیاسی اظهار نظر کرده بودند که در صورت رد پیشنهاد چینیها در مورد برکناری خروشچف هیئت چینی مذاکره را قطع و مسکو راترك خواهد نمود. ولی اکنون به نظر میرسد که‌هیئت چینی بنابشیوه‌های خود همانگونه که قبلا اعلام داشته بودند خیال دارند باصبروحوصله اقدام نمایندو ظاهرا عقیده‌دارند«در صورتیکه اختلافات‌امروز حل‌نشود رهیئت ما میتواند تا فردا هم صبر کند و یا حتی تاسال دیگر»

■ **انتشار متن‌نامه**

ورشو ـ تریبونالودا ارگان‌حزب کمونیست لهستان امروز متن کامل نامه‌سرگشاده‌حزب کمونیست‌شوروی را انتشار داد. روزنامه مذکور همچنین قسمت مهمی از نامه ۱۴ ژوئن حزب کمونیست چین رادرج کرده بود. ولی هیچگونه تفسیری پیرامون اختلافات چین و شوروی نداشت.

حمله به‌آمریکا

پکن ـ رئیس کمیته صلح چین کوموجو امروز امپریالیسم‌امریکا را مسئول تجاوز در ویتنام جنوبی دانست و قول داد که چین ازمردم ویتنام درمبارزه‌مقدسشان پشتیبانی خواهد کرد.

همچنین خبرگزاری چین جدید اعلام نمود که نخست وزیر چین چوئن‌لای اظهار داشته است که وظیفه تمام ملل سوسیالیست است که بمبارزه انقلابی مردم ویتنام جنوبی کمك نمایند.

■ **اخراج طرفدار چین**

بروکسل ـ امروزاعلام شد که‌جناح طرفدار شوروی در داخل حزب کمونیست بلژیك پیروزیهای تازه‌ای علیه جناح چینی بدست آورده‌است. محافل‌مطلع‌بروکسل اطلاع داده‌اندکه سناتور سابق کمونیست هنرگلیترو پنج تن دیگرازاعضا حزب کمونیست آنکشور که طرفدار چینیها بودند از حزب اخراج شد.

ظاهرا جناح طرفداران حزب کمونیست چین در اروپای غربی، بلژیك رابعنوان مرکز فعالیت های خود انتخاب کرده‌اند. باید در نظر داشت که خبر گزاری چین نو تنها در بروکسل دارای اداره وسازمان مرتبی برای انتشارات خود میباشد

■ **در ایتالیا**

در حزب کمونیست ایتالیا جناح کوچك‌ولی فعالی از نظریات چینیها پشتیبانی میکند گر چه هنوزاقدامات رسمی از طرف‌حزب کمونیست ایتالیا نسبت باین عده‌انجام نگرفته، ولی انتظار میرودکه‌تکلیف آنها بزودی روشن شود روز پنجشنبه آینده حزب کمونیست میتینگی به منظور تائید نظریات شوروی برپا میکند وطی ماه جاری حزب کمونیست‌ناحیه رم دو نفر راباتهام فعالیتهای«تجزیه طلبانه» از حزب اخراج کرده است. ایندو نفر در نظر داشته‌اند که یك شاخه ایتالیائی چینی در داخل‌حزب بوجود آورند.

■ **دسته چپ‌نو!**

گروه معدودی از طرفداران چین در ایتالیا، متشکل شده و بدسته خودنام(کارگران‌دست‌چپ‌نو) گذاشته اند افراد دسته مذکور از اعضاء کنونی حزب کمونیست‌ایتالیا وعده‌ای از افراد اخراجی حزب تشکیل یافته است. دیروز بر دیوار های شهر صنعتی میلان شعار زنده باد مائوبه چشم میخورد

روزنامه ارگان حزب کمونیست ایتالیا دیروز اطلاع‌داده بود که‌معاون رهبر حزب را برای انجام ماموریتی بمسکو اعزام خواهد داشت. حزب کمونیست ایتالیا کاملا ازنظریات شوروی پشتیبانی میکند.

قدیمی ترین نسخه قرآن مجید

قاهره ـ ۱۵ ژوئیه ـ یونایتد پرس قدیمی ترین نسخه خطی قرآن در مصر بدست آمد این‌نسخه شامل ده هزار صفحه است که بخط کوفی بروی قطعاتی از پوست آهو نوشته شده‌است.

قدمت این قرآن تا ۱۲۰۰ سال تخمین زده شده‌و گفته میشود که متعلق به عثمان خلیفه چهارم راشدین بوده است

نسخه مذکور دریك جعبه فلزی که ۸۰۰ سال قبل ساخته شده است قرار داشت و در رواق مغرب‌در نزدیکی‌دانشگاه الازهر پنهان شده بود. علاوه براین یك تسبیح هزاردانه از میان جعبه فلزی پیدا شد که گفته میشود آنهم متعلق به صاحب قرآن بوده است رواق مغرب ساختمان قدیمی است که در ۹۰۰ سال پیش ساخته شده و اختصاص بطلاب علوم دینی‌لیبی ومراکش والجزایر و تونس داشت.

ازاین ساختمان هنوز برای پذیرائی طلابیکه از کشورهای مغرب به مصر می آیندا‌ستفاده میشود.

در خاور میانه سلاح اتمی وجود دارد

لندن ـ ۱۵ ژوئیه ـ یونایتدپرس آسوشیتدپرس ـ ادوارد هیث معاون وزارت خارجه‌انگلیس دیروز درمجلس عوام آن‌کشور گفت مدارکی در دست است‌که نشان میدهد احتمالا درخاور میانه سلاح های‌اتمی وجود دارد. هیث این اظهارات حیرت‌انگیز رادر پاسخ سئوال نمایندگان پیرامون تحویل اسلحه به‌کشور های خاورمیانه ایراد نمود.

یکی‌از نمایندگان حزب کارگرفریاد کشیددرکجا ؟کریستوفرمیهیو خطاب به‌ادوارد هیث‌گفت درباره سلاح‌های اتمی صریحتر حرف بزنید. ولی هیث ازادامه بحث خودداری نمود و گفت نباید انتظار داشته باشید دراین‌مورد اطلاعاتی بدهیم. کمی بعدوزارت‌خارجه اعلام کرد منظور ادوارد هیث وجود موشکهائی درخاورمیانه‌است که‌قادرند کلاهك‌های اتمی راحمل نمایند.

■ **موازنه نظامی**

سخنگوی وزارت خارجه نگفت‌آیا درحال حاضر گلوله اتمی دراختیار کشور های خاورمیانه هست‌یانه.

ادوارد هیث گفت دولت انگلیس میکوشد موازنه نظامی رادرخاور میانه حفظ کندواز مسابقه تسلیحاتی درآن منطقه جلوگیری نماید. هم‌اکنون اسرائیل وجمهوری متحده عربی به ساختمان موشك اشتغال دادند.

■ **درگذشته**

دیروز درواشنگتن سخنگوی وزارت خارجه آمریکا گفت‌وی معتقداست که‌اتحاد شوروی‌در گذشته موشکهائی که‌قادر بحمل گلوله های‌اتمی میباشند، دست‌کم بیك کشور عربی فرستاده است. وی افزود ولی امریکا هیچگونه مدارکی درست ندارد که‌نشان دهد شوروی گلوله‌اتمی نیز به‌آنجافرستاده باشد.

سابقا وزارت خارجه آمریکا گفته بود که‌شوروی موشکهای برد کوتاه زمین بهوا، برای رژیم قاسم درعراق فرستاده است. اظهارات فوق تفسیر بیانات ادوارد هیث‌معاون وزارت‌خارجه انگلیس بود.

■ **درخواست اطلاعات**

دیروز وزارت خارجه امریکا از سفارت خود در لندن خواست که گزارش کاملی پیرامون اظهارات ادوارد هیث‌بواشنگتن بفرستد. ریچارد فیلیپس سخنگوی وزارت خارجه‌امریکا گفت‌وی گزارش ادوارد هیث‌را خوانده است، ولی مدرکی که‌سخنان او را تائید نماید دردست نیست وسخنان او بسیار گنك ومبهم بوده است.وی گفت اگر ترکیه راهم جزو خاورمیانه بحساب بیاوریم‌درآن صورت‌باید گفت بلی‌در آنجاموشك های پولاریس‌مستقر است.

ادوارد هیث

خلاصهٔ اخبار

* **چتاگنك** ـ بنابگزارشهای‌غیر رسمی بیش از صد نفر در جریان سیل مهیبی که در چتاگنك پاکستان‌شرقی‌جاری شده‌است‌تلف‌شده‌اندوهزاران نفرنیز بی‌خانمان گردیده‌اند درطوفان بزرگی که چندی‌قبل در منطقه مذکور روی داددر حدود دوازده هزار نفر کشته شدند و میلیونها نفر خانه و زندگی خودراز دست‌داده‌اند.
* **واشنگتن** ـ پلیس‌نیویورك‌دیروز چهل نفر از سیاه‌پوستان راکه میخواستند کار را در یك ساختمان بزرك متوقف کنند دستگیر کرد که یکی ازآنها رهبر یك فرقه مذهبی چهارصد هزار نفری است.
* **دهلی جدید** ـ در حالیکه‌روابط چین کمونیستو شوروی‌لحظه به‌لحظه روبوخامت میرود یك هیئت نمایندگی هند امروز برای مذاکره در باره دریافت سلاحهای جدید ازشوروی‌عازم مسکو شد.
* **مسکو** ـ رادیو مسکو اعلام‌کرد یك‌کمیته مخصوص‌برای‌ایجاد تماس نزدیك با اتباع شوروی که در خارج از آن کشور زندگی میکنند تشکیل شده است.
* **پاریس** ـ محافل سیاسی پاریس گفتند که ممکن است‌درسال جاری ملاقاتی‌بین ژنرال‌دوگل وپرزیدنت کندی رئیس‌جمهوری امریکا برای گفتگو درباره مسائل مهم‌بین المللی صورت گیرد.
* **دمشق** ـ شورای انقلاب ملی سوریه امروز با در خواست استعفای‌عبدالرزاق‌وزیر‌بهدرای سوریه موافقت کرد.

سرهنك امین‌پور در دادگاه نظامی گفت در حالیکه :

پیشنهاد دهنده وزیر جنگ، تصویب کننده هیئت دولت

وخودداری ازتصویبنامه دولت نیز تعقیب قانونی دارد متهمین جز اجرای اوامر دولت ووزارت جنك چاره‌ای نداشتند

* **امین پور : اگر سوء ـ استفاده‌ای شده‌چراطرف دیگر دعوی یعنی کمپانی ویلهلم هاگن رادردادگاه دعوت نکردید ؟**
* **دادستان:روابط‌دوستانه بین ایران و آلمان غربی مانع از طرح جزائی یا حقوقی علیه کمپانی‌آلمانی است**

دیروز قسمتی از مدافعات‌سرکار سرهنك علی امین پور وکیل مدافع تیمسار سرلشکر محمد دفتری چاپ شد اینك‌دنباله‌آن‌بنظرخوانندگان عزیز میرسد.

ثانیا تاکنون هیچ مرجعی که بتوان بنظر او اعتبار قائل شد دلیل مثبتی براین امر اقامه ننموده و از حدادعا و تصور خارج نیست.

ب ـ موضوع سوء استفاده که یکی از ارکان اصلی جرم مورد ماده ۳۹۶ است ـ در تمام دو جلسه نطق‌دادستان محترم حتی یك کلمه نسبت باین ایراد صحبتی بمیان نیامد و همانطور که حکایت پرونده است اصولا در هیچ موقعی‌سوءاستفاده‌مورد نظرنبوده و تحقیقی‌دراین‌امربعمل‌نیامده و تحصیل دلیلی نشده در حالیکه بشرح تفصیلی گفته شده قبل که‌اینك فهرست‌واربه آن اشاره‌میگرددتمام مقاماتی که در این پرونده اظهار نظر نموده‌اند متفقا براین عقیده بوده‌اند که دلیلی برای ادعای‌سوء استفاده خریداران کارخانه‌دردست نیست.

۱ـ نظریه تیمسار سپهبدآزموده که در اجرای اوامرملوکانه مکلف بوده گزارش هیئت بازرسین را بررسی و در صورتیکه نظرشخصی ونه اداری برخطا یاخاطیان اعلام نمودند عاملین مورد تعقیب قرار گیرند و نظریه تیمسار معروض که به‌تفصیل در جلسه اول به آن‌اشاره گردید برعدم وجود دلیل بروقوع جرم یامجرمی است.

۲ـ نظریه دادستان ارتش وقت تیمسار سرلشکر کیهانخدیو ۳ـ نظریه کمیسیون مامور رسیدگی‌به امور مالی و اداری اداره تسلیحات ارتش بریاست تیمسار سرلشکر خسروانی ٤ـ نظریه کمیسیون متشکل‌باعضویت‌جناب آقای‌هنرمندی رئیس فعلی هیئت دعاوی وزارت جنك ۵ـ نظریه تیمسار سرلشکر امینی بر اعزام سرکار سرهنك ذوالفقاری بمنظور تحصیل مدرك‌بر سوء استفاده احتمالی یاکمیسیون دریافتی مامورین خرید که‌صورت عمل بخودنگرفته.

گزارش کمپانی به‌پیشگاه همایونی

٦ـ عنایت بگزارشات کمپانی به پیشگاه همایونی وجناب آقای‌نخست وزیر وسایر مراجع دائر بر عدم پرداخت هیچگونه وجهی حتی بنام کمیسیون باحدی از افسران یا کارمندان ایرانی درامر خرید کارخانه باطری سازی.

ج ـ ایراد شد که تقلب‌وتدلیس احتیاج به دو طرف دارد یکی از طرفین یعنی فروشنده متقلب‌ادعائی حضور ندارد در دعوی ملازمه‌وجود دارد مادام که فروشنده متقلب‌وجود خارجی ندارد تصور خریدارمتقلب نامعقول است جوابا فرمودندرعایت مصالح مملکت و روابط دوستانه فیمابین دولتین ایران و آلمان‌غربی مانع از طرح ادعای جزائی و یا حقوقی علیه کمپانی فروشنده‌هاگن است وحتی اضافه فرمودند آنچه دولت در قبال فروشنده تعهددارد خواهد پرداخت معذلك ما قیمت کارخانه‌راگران میدانیم‌وخریداران رامتقلب و مدلس معرفی میکنیم تلفیق این جملات و کلمات‌ومفاهیم ومعانی خارج از قدرت‌تفکراینجانب است واستدعا چنان است که مطلب رابیشتر توضیح فرمایند چگونه‌ادعا میشود کارخانه بدوبرابر قیمت حقیقی‌فروش‌رفته‌لکن روابط‌دوستانه ایجاب میکند باعتبار دوستی‌بادولت آلمان دولت ایران بنفع‌دولت‌مزبور قیمت را عادلانه فرض و از ادعای فسخ قرارداد یا اخذ ارزش یاخودداری از پرداخت مطالبات انصراف حاصل کند بهرحال این قبیل عناوین که بهیچوجه صورت‌و وجهه قانونی ندارد بنظر اینجانب فقط و فقط برای‌آن‌است که‌بایراد قانونی جوابی گفته باشندوالاتصور نمیکنم مقبول هیچ شنونده باشد پرونده بشرح مذکور قبلی ازاین جهت نیز ناقص و قابل‌رسیدگی نیست.

نقص پرونده

۷ـ در کارتن ٤ـ مربوط به‌ـ مکاتبات و سوابق جمع آوری‌شده از قسمتهای مختلفه وزارت جنك سه نامه موجود است که در یکی کمپانی ارزش کارخانه راباشرایط اروپای مرکزی و سایر شرایط که محل توضیح آنها اینجا نیست رقم ۵ میلیون مارك قید و بعد از چندی درنامه دیگر رقم ۵٫٦ میلیون مارك ذکرلکن خلاصه بدون‌امضاءدیگری به مبلغ ۱۵٫٤٦ میلیون مارك به چشم میخورد که عینا ارائه‌میگردد از این ورقه ماشینی درسه پرونده یکی پرونده وزارت جنك دیگری پرونده نخست‌وزیری‌و سومی‌پرونده اداره چهارم موجود است‌هیچگونه تحقیقی‌بعمل‌نیامده‌است‌این خلاصه ازروی کدام پیشنهاد تهیه شده‌این خلاصه کجا تیهه شده ٦ـ باکدام ماشین ماشین شده چگونه‌نسخه‌سه گانه درسه پرونده مختلف ضبط گردیده چه آنکه منشاء تمام ادعا ها همین ورقه است که میگویند رقم ۵ میلیون مارك یا ۵٫٦ میلیون مارك بی جهت برقم ۱۵٫٤٦٦ تبدیل گردیده در حالیکه توجه برقم ریز ٤٦٦٠٠٠ خود میرساند که لابد از روی مدرکی تعبیه شده که فعلا آن مدرك در پرونده موجود نیست ضمنا در این خلاصه اشاره به‌دو هزار کارگر و دستگاه تصفیه‌سرب شده که معلوم نیست این‌اطلاعات ازکجا بدست آمده و بازپرس‌هم در مقام کشف این مطلب برنیامده وپرونده از این حیث نیز ناقص‌است

وزیر جنك وهیئت دولت

هـ اقداماتی برای معافیت از تشریفات مربوط بمناقصه صورت گرفته که‌پیشنهاد دهنده آن‌وزیر جنك و تصویب کننده آن هیئت دولت بوده است حال ایرادمیشود که چرا خرید کارخانه از طریق مناقصه صورت نگرفته واین ایراد را متوجه متهمین حاضر مینمایند درحالیکه بحکایت پرونده وبحکایت صدور ادعانامه و بحکایت بیانات دادستان محترم در دادگاه براینکه این اقدام منحصرا مربوط به‌هیئت وزیران استو بنای اصلی اتهام را تشکیل میدهد معذلك قبل از آنکه درمقام تحقیق ازهیئت مزبوربرآیند واصولا موجه یاغیر موجه بودن‌این موضوع رادریابند بنابرابر عمل‌خلاف هیئت دولت ووزیر جنك گذارده برموکل یاسایر متهمین‌حاضرایراد میکنند که چرا درمقابل تصویب نامه هیئت دولت مقاومت ننموده‌وآن رابموقع اجرا گذارده‌اند درحالیکه اجرای‌تصویب‌نامه تکلیف‌وخودداری ازانجام آن،قابل ایراد و حتی‌تعقیب است چگونه میتوان چنین ادعائی خاصه در اوضاع واحوال کنونی‌نمود که مجلسی وجودندارد والا علاج تمام‌تصمیمات‌بایستی باتکاءمصوبات هیئت دولت بموقع اجراء درآیدو در می‌آید چگونه میتوان ادعاکرد تصویب نامه هیئت دولت‌لازم‌الاجراء نبوده بلکه موقوف الاجراء باید دانسته شود در حالیکه اگر چنین نظریه ملاك عمل دستگاه های دولتی قرار گیرد معلوم نیست چه وضعی رابوجود خواهد آوردبنابر این وزارت جنك و نماینده وزارت جنك که اقدام بانعقاد قرارداد به اتکاء تصویب نامه هیئت وزیران نموده و جز انجام وظیفه و اجراء دستور عملی انجام نداده و کمترین مقاومت در قبال دستور صریح‌جائز نبوده بلکه در صورت مسامحه یا تعلل یامقاومت یا مسامح مستوجب مواخذه و یاحتی تعقیب می بودند نه در صورت عکس

و ـ نکته دیگرجالب‌درفرمایشات دادستان محترم اشاره باین موضوع بودکه وقتی کارخانه پیشنهادتاسیس کارخانه آکومولاتور سازی میدهد معنی و مفهومش این است که این کارخانه باید تمام وسائل کارتهیه آکومولاتور را بدهد و اینطور خواستند نتیجه بگیرند که رقم ۵ میلیون مذکور درنامه ۲۲ نوامبر مربوط بتمام تاسیسات ساختمان ماشین آلات ـ قسمت تهیه سرب‌و گرد سرب و بالاخره لاستیك‌سازی وغیره بوده که بعدا هریك ازاقلام علیحده و قیمت علیحده برای آن قائل گردیده‌اند در جواب این بیان بایستی بعرض برسانم که‌اولا ترجمه رسمی که از نامه دوم کمپانی بزبان‌فارسی‌بعمل آمده وعیناقرائت وتقدیم شدبرای اثبات‌ناصحیح‌بودن این‌نظریه کفایت میکندثانیاهیچیك ازکارخانجات کنونی اداره‌تسلیحات اگر این فرضیه رابپذیریم کامل نبوده و موسسین آن باسوء نیت اقدام به تاسیس کرده‌اند بهتراست برای رفع این سوء تفاهم از اداره تسلیحات پرسش فرمایند مواداولیه مسلسل سازی از کجا تهیه میشود مواد اولیه کارخانجات شیمیائی پارچین از کجا بدست میاید کار ـ خانجات برنج سازی تمام مواد آن از کجا وارد میگردد ـ چاشنی سازی چاشنی آن درخود کارخانه تهیه میشود یاازخارج واردمینمایند وامثال اینها که هریك بخوبی‌ثابت میدارد وقتی صحبت از کارخانه چاشنی سازی و تاسیس آن بمیان میایدمفهومش‌این نیست که کارخانه بایستی تمام احتیاجات مربوط باین امر را خودتهیه نماید و دیگر در اینخصوص بکلی رفع نیاز ازکشور های خارجی بشود برای توضیح بیشتر بی مورد نمیدانم جریانی را که‌تیمسارموکل دربازدیداز کارخانه اتومبیل سازی پلیموت درامریکا مشاهده فرموده‌اند و اتفاقاهمزمان بامذاکرات وزارت جنك باکارخانه ویلهلم هاگن آلمانی درموردخرید کارخانه باطری سازی بود به عرض برسانم بشرحی که تیمسار محترم توضیح میفرمودند کارخانه‌اتومبیل سازی‌پلیموت که‌یکی‌ازکارخانجات معروف‌دنیا استو درهر ثانیه سه اتومبیل بیرون میدهد و باتوجه به اینکه هر ماشین آن از ۱۳ هزار قطعه متشکل استو قریب ٦هزار کارخانه وسائل آن را تهیه و در اختیار میگذارند خود این کارخانه حتی سازنده یکی از این قطعات نیست ولی جمیع قطعاتی که‌ازکار ـ خانجات مختلف خریداری میکند ماشین پلیموت راکه‌بنام‌این کارخانه است تهیه و تحویل مینماید بااین ترتیب ملاحظه فرمودند که‌بخلاف استنباط دادستان محترم از کلمه کارخانه آکومولاتور سازی که‌تصور فرمودند لازمه‌اش این است که‌یك چنین کارخانه تمام مایحتاج تهیه باطری را بایستی خود تهیه نماید ناصواب استو اصولا این قبیل اظهار نظرهاخارج ازحدودصلاحیت اشخاص غیر ذی‌فن چون دادستان محترم وبنده کمترین میباشد و بهتراست درمورد برخورد با این تصورات بجای اعلام نظر شخصی جلب نظر مطلعین بعمل آیدتاخدای ناخواسته موضوع ناصواب و غیر واقعی اصولا مورد مباحثه‌ومذاکره قرارنگیرد علیهذا وباتوجه‌بایرادات مشروح قبلی دراین جلسه بهمین مختصر اکتفا ورفع نقائص را در صورتیکه‌دادگاه محترم‌خودراصالح برسیدگی بداند از پیشگاه دادگاه خواستارم.

سپهبد وثوق عامل اصلی‌است

اما در موضوع صلاحیت ـ مطلبی که علاوه از مطالب پیش گفته‌امروز ظهور کرد این بود که طبق نظریه که سرکار دادستان اعلام‌فرمودند برخلاف آنچه که در ادعانامه ذکر شده و تیمسار سپهبد وثوق ردیف ۱٤ متهمین راتشکیل میدهدعنوان فرمودند که‌از نظر دادسرای‌نظامی تیمسار معروض فقط در مظان اتهام وعلیه‌ایشان‌فقط‌اعلام‌جرمی‌شده‌است که با این استدلال معلوم نیست شریك‌تصوری برای‌تیمسارسرلشکر دفتری چه شخصی خواهدبود چه آنکه درادعانامه ازسیزده‌نفرمتهمین یازده نفر معاون معرفی شده‌اند تیمسار وثوق هم فقط در مظان‌اتهام است تنها تیمسار سرلشکر دفتری متهم ردیف یك مباشر جرم باقی‌می مانند لکن در مورد ماده استنادی عمل ایشان باماده ۳۹٦ قانون دادرسی و کیفر ارتش بارعایت‌ماده ۲۷ قانون مجازات عمومی که ناظر بشرکاء جرم است انطباق داده‌شده بنابراین ایشان شریك لاشریك جرم هستند، بنده تصور میکنم‌این توضیح تکمیلی دادستان محترم فقط از این جهت بود که خودرا در مقابل ایراد مستدل وکلا باینکه مرجع ذی‌صلاح برسیدگی به این اتهام که مرتکب‌اصلی تیمسارو ثوق شناخته شده دیوانکشور است وبه تبع ایشان سایر متهمین نیزبایستی درهمان مرجع تعقیب [illegible] قرار گرفته وتنها راه جواب این بودکه بدون توجه بشرکت ادعائی قبلی تیمسار سپهبد وثوق را از عداد متهمین خارج تابدینوسیله صلاحیت محکمه نظامی‌را دررسیدگی به‌این پرونده پایدار سازند در حالیکه علاوه از ادعانامه سایر محتویات پرونده نیز حاکی از این است که دراین خرید اگر جرمی تصوررود عامل اصلی وپایه گذارهمانا‌تیمسار سپهبد وثوق میباشد و لاغیر چه آنکه‌ایشان‌مجری‌ماموریت‌واگذاری ازطرف دولت باعتراف خودشان و مذاکره کننده اولیه باکمپانی‌هاگن دریافت کننده نظرات آنهاموافقت کننده با افر پیشنهادی آنها ـ تهیه کننده طرح‌تصویب‌نامه و به‌تصویب رساننده آن و تهیه کننده طرح تکمیلی تصویب نامه وفراهم‌آورنده موجبات تصویب آن ـ پیشنهادکننده معافیت درخرید از طریق مناقصه ـ معرفی کننده کمپانی فروشنده و و وبوده‌اند که در تمام این‌اقدامات حتی زمان اقدام موکل یعنی‌تیمسار سرلشکر دفتری مداخله درهیچیك ازاین اقدامات نداشته سهل است اصولا درایران نبوده‌اند بلکه در آن تاریخ درامریکا بسرمی بردند همچنانکه این مطالب علاوه‌ازآنکه عینا در پرونده مضبوط و درادعانامه منعکس گردیده در ذکر تاریخچه خرید نیز شفاها و بهمین منوال عنوان فرمودند لکن درموقع اعلام نتیجه تمام این مقدمات را کنار گذارده و بعوض تیمسار وثوق تیمسار دفتری را عامل و مباشر معرفی نموده‌اند که این نتیجه با آن مقدمه مغایرت کلی داردبعلاوه تمام کسانیکه در این پرونده‌اظهار نظر نموده‌اند متفقا عقیده برانجام تحقیقات ابتدا از تیمسار سپهبد وثوق سپس و با توضیحات ایشان سایر اشخاص را مستوجب تحقیق دانسته‌اند علیهذا و بشرح گفته‌شده تفصیلی سابق چون بر فرض‌محال و تصور وقوع اتهام چون عامل‌اصلی تیمسار سپهبد وثوق شناخته شده وباعتبار وزیر بودن ایشان حین ارتکاب عمل مرجع دیوانکشور و باستناد مواد قانونی که سابقا به تفصیل بحث شد مرجع تعقیب شرکاء و معاونین احتمالی ایشان نیز همان دیوان عالی کشور است از اینرو استدعا دارد بااعلام عدم صلاحیت دادگاه نظامی پرونده را بمرجع ذی‌صلاح که‌همانا دیوان کشور است ارسال فرمایند.

اما موضوع رعایت درجات‌وغیره چون تفصیلا خواه وسیله اینجانب وخواه وسیله سایر همکاران‌توضیح عرض شده ایراد مزبور نیز بقوت خودباقی بعلاوه باایراد بصلاحیت ذاتی محکمه موضوع درجه اهمیت خود را از دست میدهد از تکرار آن‌خودداری مینماید.

آواز کریستین کیلر

اسرار تازه‌ای را فاش می‌کند

■ **براثر نفوذ شورویها در دستگاه جاسوسی آلمان ممکن است رئیس آن سازمان برکنار شود**

لند ن ـ ۱۵ ژوئیه ـ یونایتدپرس آسوشیتدپرس ـ رویتر ـ امروز وکیل‌مدافع آوزاه‌خوان‌جامائیکائی که‌باتهام مضروب کردن کریستین کیلر بزندان محکوم شده است گفت : مدارك جدیدی در قضیه کیلر و پروفیومو بدست آمده که از جمله میتوان از یك نوار که مطالبی در آن ضبط شده نام برد وی‌همچنین گفت باتقاضای تجدید نظر در محاکمه‌خواننده جامائیکائی موافقت شده است وکیل مدافع مزبور قبلا تقاضا کرده بود که مطالب نوار مزبور را بشنود.

کریستین کیلر گفته‌بودهنگامی که اورا برای بر کردن نوارمزبور بردند بعلت صرف مشروب ومواد مخدره بکلی از حال عادی خارج بوده انتظار میرود مطالب نوار به روشن شدن قضایا کمك کند.

■ **احتمال برکناری**

باادامه تحقیقات دادگاه آلمان غربی از مقامات سرویس جاسوسی آن‌کشور اکنون گفته‌میشودممکن است این تحقیقات با برکناری گوستاو کهلن رئیس مرموزپلیس مخفی آلمان غربی پایان یابد. امروز چهارمین روزی‌است که‌قضات دادگاه در پشت درهای بسته درباره نفوذ شورویها در دستگاه های جاسوسی‌آن‌کشور تحقیقات‌میکنند

بهر حال اکنون منابع مطلع‌می گویند ممکن است گوستا و کهلن بزودی از کار برکنار شود. دربن یك سخنگوی دولتی از تفسیراین خبر خودداری نمود.

■ **تبرئه مارتلی**

در لندن محاکمه دکتر مارتلی فیزیکدان ایتالیائی که باتهام جاسوسی برای شوروی ها جریان داشت خاتمه یافتو قضات وی را تبرئه کردند

محاکمه مارتلی ۱۰ روز طول کشید وقضات بعد از ۹ساعت و ٤۸دقیقه مشاوره رای خود را صادر کردند. مارتلی متهم بود که باعوامل‌شوروی در تماس بوده و باقبول وسائل جاسوسی از آنها آماده بوده است تا اطلاعات سری غرب را دراختیار آنهابگذارد.

■ **اتهام جاسوسان‌شوروی**

دیروز د رواشنگتن ٤ نفر از جاسوسان شوروی که دوم ژوئیه دستگیر شده بودند متهم شدندکه میکوشیدنداطلاعاتی‌پیرامون‌تسلیحات اتمی آمریکا بدست آورده و به شوروی تسلیم کنند. ادعانامه‌ای‌که ازطرف قاضی دادگاه فدرال صادر شده‌است حاکی است که این‌عده هم‌چنین میکوشیدند که کارمندان نظامی امریکا رابجاسوسی برای شوروی وادار نمایند افراد مزبور عبارتند از اگروف که کارمند سازمان ملل بود وهمسرش ودو نفر دیگر

■ **دادگاه آمریکا**

دیروز در دادگاه نیویورك که یك ملوان آمریکائی را باتهام جاسوسی برای شوروی محاکمه میکند، عکس های سه کارمندروسی که‌گفته میشودباملوان امریکائی تماس داشته‌اند، تسلیم قضات‌شد.

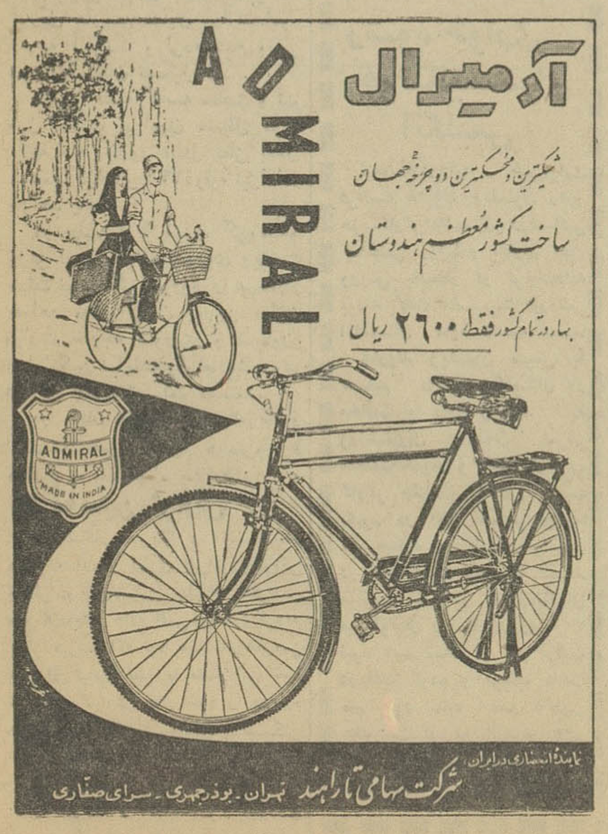

ژنرال فریدریخ پاولوس در مورد طرح نقشه حمله بروسیه فاش کرد که :

در پشت صحنه چه میگذشت؟

اسرار فاش نشده از جریان تاریخی دادگاه نورنبرگ

ترجمه : احمد عشقی

-۲۰۱-

ازلحظه‌ای که نقشه‌های مقدماتی پی‌ریزی شد تا هنگام برگشت‌ورق در استالینگراد فقط یکنفر بودکه اجازه داشت به پشت پرده صحنه نمایش نظری نیفکند و او ژنرال فریدریخ فن پاولوس بود که‌بعدا ژنرال فلدمارشال شد .

جالب این که وی که در اسارت روس ها بسر میبرد از طرف‌روسها بنحو غیر منتظره‌ای بعنوان گواه از روسیه‌به آلمان پرواز داده شد تا در دادگاه نورنبرك بتواند توضیحاتی بدهد .

ظاهرا هیئت دادستانی شوروی حضور او را در دادگاه ضروری تشخیص داده بودند .

نتیجتا فرماندهی که نامش تاابد در تاریخ بافاجعه نابود شدن ارتش‌ششم آلمان در استالینگراد قرین خواهد بود در قالب مردی باریك اندام ،و خونسرد در دادگاه ودر محوطه شعاع نورافکن های آنجا ظاهر گردید .

(رودمن رودنکو) دادستان اصلی شوروی اولین استنطاقات را از او بعهده گرفت . بعد به هیئت وکلای مدافع اجازه داده شداورا موردسئوال قرار دهند .

فلدمارشال پاولوس آهسته متن سوگند نامه راکه(لردلاورنس) رئیس دادگاه قرائت میکرد تکرار نمود « ... که من‌حقیقت محض‌رابگویم سکوت‌نکنم‌وچیزی‌ازخودبرآن‌نیفزایم.»

رودنکو :

-شما ژنرال فلدمارشال‌سابق‌ارتش آلمان هستید ؟

پاولوس :

-آری .

رودنکو :

-در آخرین بار فرمانده کل‌ارتش ششم در استالینگراد بودید ؟

پاولوس :

-آری.

رودنکو :

-آقای گواه،بگوئیددرباره‌تدارکات رژیم هیتلری وفرماندهی کل ورماخت آلمان برای‌یك‌هجوم مسلحانه به اتحاد شوروی چه میدانید ؟

پاولوس :

-در مورد مشاهدات شخص ام می توانم در این جا بشرح زیر تعریف کنم : از ۳سپتامبر ۱۹۴۰ من در سر فرماندهی کل‌قوا بعنوان (اوبر کارتای مالیستر۱) درستاد کل مصدر خدمت شدم (توضیح مترجم : شغل«اوبر-کارتای مالیستر» تقریبا شغلی است شبیه ریاست قسمت طبقه‌بندی‌طرح‌ها)

دربدوتصدی خودم ، در حوزه‌انجام وظیفه ام بین سایر نقشه ها، طرح ناتمامی‌یافتم مربوط به هجوم به روسیه شوروی آن‌طرح‌عملیات‌توسط(مارکس) ژنرال ماژورسابق و رئیس‌ستادارتش ۱۸ تنظیم‌شده بودوژنرال اوبرست‌هالدر رئیس کل ستاد ارتش ماموریت‌اتمام طرح مزبور را بمن محول نمودانهم‌بر اساس زیر : میبایست امکانات هجوم بروسیه باتوجه به زمین ،قوای وارد عملیات ، قوای ذخیره‌واز اینقبیل مورد بررسی‌قرار میگرفت .وعلاوه بر آن تذکر داده شده بود که در حدود ۱۳۰الی ۱۴۰ لشگر آلمانی دراختیار این عملیات قرار خواهند گرفت .

بعد ها بود که استفاده از خاك رومانی جهت پیشروی جناح جنوبی ارتش آلمان بحساب آمد. بعد هابود که بعنوان مقاصد سرفرماندهی کل ورماخت هدف‌ازعملیات‌بدینشرح تفهیم گردید :

۱-تابود کردن قوای زمینی روسیه مستقر در روسیه سفید . ممانعت از اینکه قسمتهائی از واحدهای جنگی‌به اعماق فضای روسیه بروند و نجات پیدا کنند .

۲-بوجود آوردن‌خطی دفاعی‌تانیروی هوائی روسیه نتواند بسرزمین های رایش حمله ور شود و«بعنوان هدف نهائی‌رسیدن‌به‌خط(ولگا-آرخانگلسك) تعیین گردیده بود .

تهیه و تدارکاتی که من‌هم‌الساعه از آنها نام بردم . ، در اوایل نوامبر بادو مانوری که فرماندهی اش ازطرف ستاد ارتش بمن واگذار شده بود پایان یافت .

در این زمان یعنی ، در ۱۸دسامبر ۱۹۴۰ سرفرماندهی و رماخت ،فرمان شماره ۲۱ را صادر کرد واین فرمان بنیان همه تدارکات نظامی واقتصادی بود . برای سرفرماندهی قوای آلمان دیگر کاری‌نماندجزآنکه فرمان‌حرکت نیروها را صادر کند و آن را بمرحله اجرا بگذارد .

فرمان پیشروی در ۳فوریه ۱۹۴۱ در (اوبرسالزبرك)مورد تائید هیتلر قرارگرفت.برای آغازتعرض فرماندهی کل ورماخت زمانی را در نظر گرفت تابتوان درخاك روسیه نیروهای عظیمی راگسترش دادواین موضوع از اواسط ماه مه انتظار میرفت این وعده دست خوش تغییر شد زیرا هیتلر در اواخر ماه مارس تصمیم حمله به‌یوگسلاوی را اتخاذ نمود .

ناتمام

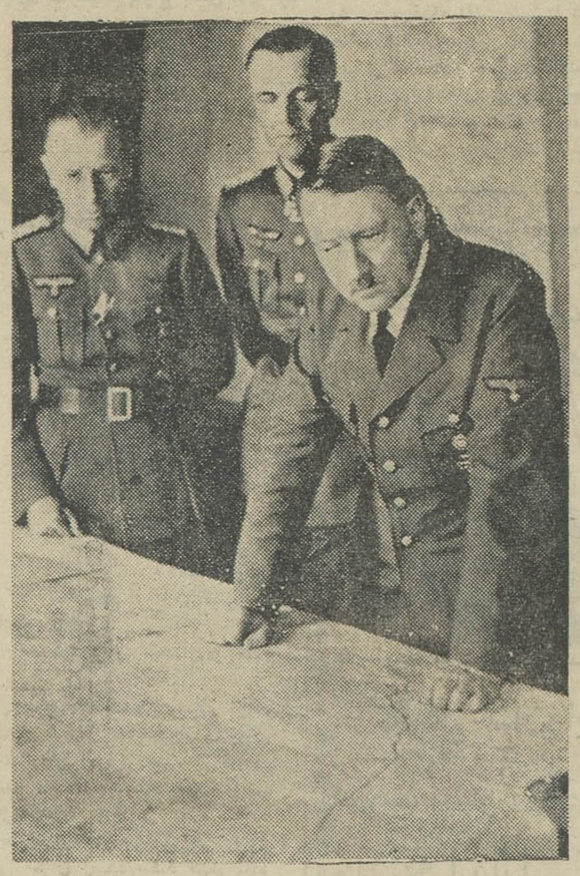

این عکس‌تاریخی در روزیکم ژوئن ۱۹۴۲ در(پولتاوا) برداشته‌شده‌است. هیتلر خم شده و روی میز مشغول مطالعه نقشه حمله به استالینگراد است. دونفر از فرماندهان ورماخت نیز حضور دارند . نفر وسط ژنرال پاولوس فرمانده ارتش ششم و مامور حمله باستالینگراد است که در دادگاه‌نورنبرك بعنوان گواه مورد بازجوئی قرارگرفت . نفر دیگر «ژنرال‌هوتیزنیگر» است که عملیات را رهبری میکرد و فعلا گویا رئیس ستاد عملیات پیمان دفاعی آتلانتیك شمالی است .

لطفا در موقع خرید اپطالیدن بشکل مثلث بالاکه در روی هر قرص دیده میشود دقت فرمائید

قابل توجه مقاطعه کاران محترم

ویبراتورهای سوئدی ۱-۵ر۱ -۲-۵ر۱۲اینچ برقی و بنزینی موتور پمپ‌های انگلیسی خودکار یك الی ۶اینچ متحرك

موتورهای برقی انگلیسی یك‌الی پنجاه کیلووات ثابت و متحرك

ارسطو زاده وپسران - خیابان فردوسی (مقابل ثبت‌اسناد) تلفن ۳۵۸۴۱ -۱- آ-۸۵۲۸

آگهی مناقصه

شرکت سهامی کارخانجات ایران (قسمت‌صنایع شیمیائی و مواد غذائی) مقدار چهارصد تن نمك طعام خالص (کلروردوسدیم) مورد نیاز واحد های تابعه خودرا از طریق مناقصه خریداری‌مینماید.

داوطلبان شرکت در مناقصه میتوانند همه‌روزه‌در ساعات اداری بغیر از ایام تعطیل برای دریافت‌برك مشخصات و شرایط مناقصه بدفتر قسمت واقع‌در چهارراه سیدعلی - خیابان کاشف‌السلطنه شماره ۴۰ مراجعه نمایند . پیشنهادات واصله تاآخر وقت اداری روز سه‌شنبه ۸ر۵ر۴۲ پذیرفته میشود و در ساعت ده صبح روز بعد باز و خوانده خواهد شد . الف ۲۳۱۴

مدیر قسمت صنایع شیمیائی و مواد غذائی مهندس مدحت

۱-۲ آ-۱۱۴۰۴

مرغ صبا

برخیابان شمیران - سه‌راه زندان مرغ کیلوئی ۵۵ ریال - خروس کیلوئی ۵۰ ریال مرغ کشته‌سالم موجود است .

آ-۷۲۹۵

ابلاغ دادخواست

جهت اطلاع آقای رضا دقوقی- آقای حسینعلی ایراندوست ساکن گرگان‌بوکالت ازطرف‌بانوخورشید ارشاددرتاریخ ۲ر۲ر۴۲ دادخواستی بطرفیت شما بخواسته بیست هزار ریال باخسارات دادرسی بموجب‌یك فقره چك و همچنین در تاریخ ۷ر۲ر۴۲ دادخواست مجددی علیه شما بخواسته تخلیه یکباب مغازه پلاك شماره ۲۸۴۰ واقعه‌درخیابان پهلوی گرگان باضافه خسارات‌به دفتر دادگاه‌های بخش گرگان‌تقدیم نموده دوفقره دادخواست تقدیمی وکیل خواهان جهت رسیدگی‌باین شعبه ارجاع و تحت کلاسه های ۱ -۸۳ر۴۲ و ۲- ۱۰۷ر ۴۲ طرح دعوی شده چون‌نامبرده در دادخواست تقدیمی لامکان ومتواری معرفی شده است لذا بر حسب‌درخواست وکیل خواهان وبا اجازه ماده ۱۰۰ قانون آئین‌دادرسی مدنی مراتب سه نوبت متوالی در روزنامه اطلاعات و مجله رسمی کشور شاهنشاهی ایران آگهی مینماید تا در روز شنبه سی‌ام شهریور ماه‌سال چهل و دو ساعت ۱۱ صبح در شعبه دوم دادگاه بخش گرگان حاضر شده‌دفاع‌نمائید ودر صورت‌عدم‌حضور دادخواست وضمائم آن و همچنین وقت دادرسی مزبور بشما ابلاغ‌شده محسوب ودادگاه تصمیم مقتضی اتخاذ خواهد نمود- ضمنا چنانچه بعدا ابلاغی بوسیله آگهی لازم‌شود فقط یك نوبت در روزنامه‌درج و مدت آن ده روز خواهد بود

مدیر دفتر دادگاه‌های بخش گرگان - ابراهیمی

۳-۳ آ-۴۸۰۸

درمان
روماتیسم
دکتر مهندس
خیابان حافظ مقابل ت ث ث

از صبح یکشنبه ۳۰ تیرماه
(تراس وسالن دیانا-برلیان-اسکار-زهره
الن لد لیزابت اسکات
در فیلم
کوه سرخ
رنگی
تکنی کالر
دوبله فارسی در استودیو مولن روژ
برای اطلاع از برنامه سینماهای مولن روژ و سروسرو شانسا تلفن ۷۵۸۸۸۸ بطور اتوماتیک بشما جواب خواهد داد

آگهی مناقصه

قسمت صنایع شیمیائی ومواد غذائی شرکت سهامی کارخانجات ایران خرید مقدار ۵۰۰ کیلو قلع خالص شمش مصرف کارخانه روغن کشی ورامین را از طریق مناقصه خریداری‌مینماید

داوطلبان شرکت در مناقصه میتوانند همه روزه در ساعات اداری باستثنای ایام تعطیل برای دریافت برك مشخصات وشرایط بدفتر قسمت واقع در چهارراه سیدعلی خیابان کاشف‌السلطنه شماره ۴۰مراجعه نمایند .

پیشنهادات بایستی تاآخروقت اداری روز دوشنبه هفتم مردادماه ۴۲ بدفتر قسمت واصل و در ساعت ده صبح روز بعد باز و خوانده خواهد شد . الف ۲۳۴۸

مدیر قسمت صنایع شیمیائی ومواد غذائی مهندس‌جمشیدمدحت

۱-۲ آ-۱۱۴۱۲

آگهی مناقصه ۲۳۰

اداره کل ساختمان وزارت فرهنك انجام کارهای ترمیم اسفالت محوطه وزارت فرهنك راکه اعتبار آن درحدود مبلغ ۱۵۰۰۰۰ ریال می‌باشدطبق نظر مهندس ناظر مناقصه میگذارد وبااستفاده از بند ۱۵ماده ۷ آئین‌نامه معاملات دولتی باطلاع شرکتها ومقاطعه کارانیکه صلاحیتشان مورد تائید این اداره باشد میرساند که برك شرایط مناقصه در دفتر این اداره موجود است و در صورت‌تمایل میتوانند بامراجعه باین اداره یکدوره اسناد وبرك شرایط مناقصه را که مدت انجام کار میزان سپرده شرکت درمناقصه تضمین حسن انجام کار وسایر شرایط مقرر در آئین‌نامه معاملات دولتی بطور کامل و صریح در آن قید گردیده‌بابرداخت مبلغ ۳۰۰ ریال از دایره قراردادهای این اداره دریافت و پیشنهادخودرا باتوجه بشرایط و اسناد مربوطه تنظیم و تاساعت ۱۰ صبح روز پنج‌شنبه ۱۰ مردادماه ۴۲ بدفتر این اداره تسلیم و رسیددریافت دارند . پیشنهادهائیکه رسیده باشد درکمیسیون مناقصه که ساعت ۱۱همان روز در این اداره تشکیل می‌یابد باز و قرائت‌خواهد شد .

اداره کل ساختمان دررد و قبول یك یاکلیه پیشنهادها آزاد است الف ۲۳۷۴

رئیس‌اداره کل ساختمان -مهندس خواجوی

۱-۲ آ-۱۱۴۱۴

از صبح یکشنبه ۳۰ تیرماه
مولن روژ
مهتاب (تراس وسالن) کریستال-ایفل
برت لنکستر در البرکشری
که اسکار ۱۹۶۲ را در این فیلم گرفته
SINCLAIR LEWIS' ELMER GANTRY
شاهکار دوبله های مولن روژ
جین سیمونز شرلی جونز (که در این فیلم اسکار گرفته) آرتور کندی
رنگی - استیمن کالر
دوبله بفارسی در استودیو مولن روژ

انتقاد

مردم مینویسند

ننك ...

دیشب ساعت نه ونیم از خیابان قزوین عبور میکردم چون بوضع خیابان وحوادث تاسف‌آور پایتخت تااندازه‌ای وارد بودم از ترس جیب‌برها دو دستی جیبهای خود را مواظب بودم که رندان نتوانند دستبردی بزنند. دراین فکر با احتیاط ازکنار خیابان میگذشتم. ناگهان یکی از اراذل عمدا تنه‌محکمی بمن زدوتاآمدم که بخودم بجنبم یقه‌ام را گرفت!

ـمردکه مگر کوری؟ فورا مشغول معذرت‌خواهی شدم ودر حالیکه گناهی نداشتم سعی کردم که‌ایشان‌را وادار بعفو وبخشش بکنم. البته‌التماس‌بنده فایده‌ای نکرد. رهگذر بامن گلاویز شدومنهم بشدت‌مشغول دفاع‌شدم. همین وقت‌یکنفر دیگر هم بکمك او آمد وچه‌دردسر بدهم. زیادطول‌نکشید که دونفری باکمال‌سلیقه کتك‌مفصلی بمن زدند وجیبهایم راهم خالی‌کردند وناپدید شدند! دراین مدت هرچه چشم گرداندم اثری از پاسبان ومامور پست ندیدم. چند سال پیش در همین خیابان یکبار دیگر همین بلا بسرم آمد ویکجلد کتاب نفیسم را روز روشن، سه نفر از اوباش باهمین ترتیب از دستم گرفتند ورفتند. منهم مثل یتیمان تازیانه خورده دست در بغل گذاشتم وبا نهایت حسرت از پشت سرآنها را نگاه کردم‌که مثل باد میدوند ودور میشدند. این وقایع برای پایتخت ننك‌آور است. اصولا سه چیز مانع ظلم وتعدی میشود. ترس از خدا، ترس از آبرو وترس از قانون ومجازات‌ـ اینها از خدانمی‌ـ ترسند زیرا که خلاف دستورش‌هزار کار خلاف‌میکنند. آبرو هم ندارند که‌از ریختنش نگران باشند. باقی میماند قانون ومجازات. آنهم‌الحمدالله آنقدر پنبه‌ای وناچیز است که دیگر نمیتواند کسی را بترساند! میفرمائید اگر شهربانی سخت میگرفت و همه این اراذل واوباش را بخاطر جرائم متعددی که کرده‌اند وباز هم میکنند شدیدا تنبیه میکرد بازهم اول شب چنین حوادثی برای عابرین‌خیابانهای اصلی شهر پیش می‌آمد؟

صمیمی

رطب خورده ....

یکبار دیگر هم خدمت آقای مدیر رسیدم. نگاهی کرده وگفت:

ـبرای کارنامه‌آمده‌اید؟ روزدوازدهم مراجعه کنید!

چاره‌ای جز اطاعت نبود. برگشتم در راه از یکطرف چهره فرزندم را بنظر می‌آوردم که‌قرار بود برای بار سوم‌مایوسش کنم‌وبگویم که‌نتیجه‌اش حاضر نبوده است واز طرف دیگر به آقای مدیر فکر میکردم که چطور بی دغدغه خاطر تاکنون دوازده روزطفره رفته وکارنامه‌ای را که برای اول تیر وعده‌اش را داده بود هنوز نداده‌است. بهرحال، بمنزل رسیدم بچه‌ام جلوی‌در انتظار ورود مراداشت طفلك میخواست نتیجه یکسال زحمتش را ببیند. وقتی موضوع را برایش گفتم واقعا ناراحت شد. با اعتراض گفت:

ـپس چطور میگویند آدم بایدبقول خودش پابند باشد. آقای مدیر که خودش این دستور رابکار نمیبرد!

حرف درستی بود. با خودم فکر کردم که آیا دم گرم آقای مدیردر دل شاگردانش تاثیری خواهدداشت یانه؟ آیاکسی‌که خودش‌رطب‌میخورد خواهد توانست منع رطب کند وآیا زیردست ایشان، شاگردان خواهند توانست درس خوش قولی و وفای‌بعهد بیاموزند؟

محمود شامخی

تجربه گران

درهمین ستون مطلبی راجع بیکی از دلالهای‌معاملات ملکی‌خواندم، فکر کردم که خوبست ماجرای خودم را هم‌برای اطلاع مردم شرح‌بدهم. تازه‌از شهرستان بتهران آمده‌ام برای‌اجاره خانه به‌بنگاه معاملات ملکی «ش» واقع در خیابان «ج» مراجعه کردم. مدیر بنگاه ادعا کرد که خانه‌ای‌برای اجاره دارد وصحنه‌سازیهائی کرد و سیصد تومان از من بیعانه گرفت تا ترتیب اجاره را باصاحبخانه بدهد. فردای آنروز که برای تنظیم اجاره‌ـ نامه مراجعه کردم گفت:

ـخیلی متاسفم. خانه باجاره رفته است. وقتی پولم را مطالبه کردم با خوشروئی پذیرفت‌و رسید راخواست. رسید را بدستش دادم. باکمال‌پرروئی آنرا پاره کرد وبدور ریخت وشروع بزبان‌بازی کرد که چنین وچنان‌است وامروز وفردا خانه مناسب برایتان‌پیدا خواهم کرد. ازآنروز تاکنون، یکماه است‌که بدنبال‌پولم میدوم.. نه خانه‌ای برایم پیدا میکند ونه پولم را پس‌می‌ـ دهد، سندی هم در دست ندارم که بتوانم تعقیبش کنم. مختصر، دست‌از آن سیصد تومان شسته‌ام وزیاد هم آنرا از دست رفته نمیدانم زیرالااقل به‌آن قیمت (اگرچه قدری‌گران‌است) تجربه باارزشی خریده‌ام که بعدها ممکنست بدردم بخورد.

عباس تیموری

گفتگوی تلفنی

■ یکشاهی بدرد من نمیخورد

من یك‌کارمند وزارت‌دادگستری هستم بچه‌ام مریض شد بردم بیمارستان دادگستری گفتند نه تختخواب داریم‌نه دکتراین‌بیماری در تهران است خلاصه بچه‌ام‌همین طور روی دستم ماند، اینها ماهی صد هزار تومان بودجه وزارتخانه را صرف این بیمارستان میکنند آنوقت یکشاهی برای امثال من کارمند وزارتخانه بدرد نمیخورد.

کارمند بایگانی

■ مامور سیار بگمارید!

مثل‌اینکه خیابانهای شرق ژاله از لیست حوزه مسئولیت اداره راهنمائی ورانندگی خارج است‌چون سالی، ماهی یکبار هم حتی یك پلیس راهنمائی در این منطقه‌دیده نمیشود. اگر خیابانهای فرح‌آباد چهارصد دستگاه و دلگشا و... جزو منطقه عملیات اداره راهنمائی نیست اعلام شود تامردم ازدستگاه ژاندارمری گله کنند. مثلاانتهای خیابان دلگشا بخیابان تنگی‌منتهی میشود که رانندها معمولا ازسرعت ۷۰،۶۰ کیلومترکمتر از آن‌نمیگذرد همین پریروز عدم توجه رانندگان در سه راهی این خیابان فاجعه‌ای ببار آورد وسه، چهار نفر فدای سرعت یك راننده شدند. پیشنهاد میکنم اداره راهنمائی ورانندگی برای کنترل سرعت راننده‌ها در این‌منطقه‌وبخصوص‌در قسمت‌خطرناك انتهای دلگشا یك‌مامور سیاربگمارد تاحادثه دیگری بر حوادث گذشته آن افزوده نشود.

غفاری

■ بدنیست اگر ..

خط اتوبوسرانی خیابان هاشمی وضع مناسبی ندارد اتوبوسهامعمولا آخر خط مسافر پر میکنند وبرای وسط خط که مسافرین درصف ایستاده‌اند جای خالی نمیگذارند. بدنیست اگر تذکری داده شود.

حاج عسگری

■ بازنشسته های ژیگولو

سر چهار راه یاس هرروز عده‌ای بیکاره جمع میشوند وعلاوه‌برسد معبر ایجاد مزاحمت برای کسبه میکنند، این بیکاره‌ها را اکثرا ژیگولوها، محصلین رفوزه شده وچند نفری از بازنشسته‌های ادارات تشکیل میدهند که صبح وعصردر چهار راه یاس دورهم جمع‌میشوند وبا ادای جملات رکیك نسبت به‌زن وبچه مردم ابراز احساسات‌میکنند! من فکر میکنم اگر بوسیله‌ستون گفتگوی تلفنی تذکری بکلانتری ۱۴ داده شود بد نباشد.

دوشیزه کتایون ـ غ

■ پلیس توجه کند

سرکوچه ما شده محل اجتماع یکمشت جوان هرزه و ولگرد، از تنك غروب تا پاسی از شب‌گذشته زنان ودختران ازسرکوچه‌آفرینش در خیابان شهباز حق عبور ندارند اگر حق هم داشته باشند روی‌آن را ندارند که متلك بشنوند.

دوشیزه ـ پ

■ حسابش رابکنید...

دود حمامی که در درخونگاه بوذرجمهری قرار دارد جان اهل‌محل را بلب آورده وحسابش را بکنید در این گرما آدم میخواهد قدری روی پشت بام خانه‌اش استراحت کند آنوقت باید دود و دوده نوش جان کند.

اهل محل

■ شمر ذی‌الجوشن

در خیابان نظام‌آباد، آنجا که مردم برای آب له‌له میزنند پول میدهند ودقیقه‌ای آب میخرند. نگهبان موتور آب آب رایگان را به فرش فروش‌ها می فروشد و خلق‌الله را بی آب می‌گذارد اینها، کت شمر ذی‌الجوشن رااز پشت بسته‌اند.

ساکن محل

■ چه بکنیم اگر ...

در سه راه شکوفه اول باقرآباد جویهای آب پر از کثافت است. بوی گند جان ما را بلب آورده، کاری هم از دستمان ساخته نیست، چه بکنیم اگر مامور برزن آنها را تمیز نکند.

اهل محل

■ بلاتکلیف گذاشته‌اند

خواهشمند است این مطلب‌را در ستون مخصوص درج فرمائید قبلا سپاسگزارم:

بنده کار مند دولت هستم و طبق تشخیص پزشك معالج مبتلی به سینوزیت فکی‌وبایستی عمل جراحی روی آن انجام شود.و شرکت‌بیمه بنده را به یکی از جراحان‌بیمه (دکتر ـ م) معرفی نمود قرار شد من رادربیمارستان نامداران جراحی نماید. متاسفانه بامراجعه بدکتر معرفی شده جوابم داد که من‌شما را در بیمارستان خودم عمل میکنم و ۲۰۰تومان هم علاوه بر ح ق‌ـ العلاج بیمه دریافت میکنم. وطبق دستور شرکت بیمه حاضربعمل جراحی نشد و بنده را بلاتکلیف گذاشت، . کارمند بیمه شده

کتابخانه

سفرنامه ابودلف

باتعلیقات و تحقیقات ولادیمیر مینورسکی

ترجمه: ابوالفضل طباطبائی

«ابودلف مسعربن‌المهلهل ـ الخزرجی» ادیب و شاعر و جهانگرد معروف عرب در آغاز قرن چهارم هجری بوده است. رسالات ومولفات‌ابودلف که‌حاوی اطلاعات دقیق و مطالب مفید و سودمندی میباشد باغلب زبانهای زنده دنیا ترجمه شده است.

ابودلف از جهانگردان بسیار معدودی است که در قرن چهارم هجری بازحمات فراوان سفر هائی بنقاط مختلفه جهان نموده و با اطلاعات عمیق خویش در زمینه مسائل جغرافیائی و تاریخی‌رسالات و سفر نامه هائی تنظیم کرده‌است. وی پس از سفر بایران رساله جالبی‌راجع باین کشور نوشته و گذشته از تحقیقات تاریخی و جغرافیائی اطلاعات پرارزشی در باب معادن ایران منتشر ساخته است. او خود علاقه زیادی بمواد معدنی و دارو سازی و کیمیاگری داشته و طی تحقیقات مفید خویش محل بسیاری از معادن طلا و نقره و جیوه و گوگرد و مس و سرب و زاج و غیره رانشان میدهد و ضمنا آبهای معدنی و خواص‌داروئی برخی از گیاهان را نیز موردتحقیق و توجه قرار میدهد.

ابودلف همانطور که غالب‌تذکره نویسان وشرق شناسان نوشته‌اند بیشتر عمر خودرا بجهانگردی گذرانده است و خود نیز باین موضوع ضمن قطعه شیوائی اشاره کرده میگوید:

«به بسیاری از بلاد خدا عزیمت نمودم و در آن اقامت گزیدم. در اقامتم بمن رشك بردند و درعزیمتم حسد نمودند. بهر کجا قدم‌نهادم بخاطر دوستی والفتی بود که‌مردم آنجا بامن داشتند.»

فاضل گرانمایه و مترجم‌ارجمند آقای ابوالفضل طباطبائی سفرنامه ابودلف درایران رابا شیوه‌ای قابل تحسین بفارسی برگردانده است.

در ابتدای این ترجمه مقدمه و شرح فاضلانه‌ای از دانشمندشرق شناس مینورسکی استاد سابق دانشگاه لندن چاپ شده است که برای خوانندگان کتاب بسیار مفیدمیباشد.

مطالبی که ابودلف در این‌رساله نوشته نشان میدهد که وی گذشته از تحقیق در مسائل تاریخی و جغرافیائی روحیات مردم هرسامان رانیز مورد توجه قرار داده است. ما توفیق دانشمند ارجمند آقای ابوالفضل طباطبائی را در ترجمه آثار مفید و ارزنده خواستاریم.

آگهی حصروراثت

آقای یحیی حاجی‌خانی دادخواست حصروراثت‌بکلاسه۲۳ـ۴۲مدنی‌بدادگاه بخش ابهر تقدیم‌وتوضیح داده‌مرحوم یدالله حاجی خانی معروف(به‌سرتیپ) دارای شناسنامه شماره ۵۱۶ که در سال ۱۳۴۲ خورشیدی در ابهر محل اقامت دائمی خود وفات یافته و ورثه آنمرحوم منحصر است به یحیی حاجی خانی دارای شناسنامه ۶۳۶۹ ابهر و یوسف حاجی‌خانی دارای شناسنامه شماره ۸۸ـ۱۳۳۶ موالیدابهرپسران و بانوان کلثوم حاجی خانی دارای شناسنامه شماره۵۱۹ ابهر وبانوحاجی خانی دارای‌شناسنامه شماره۱۵ـ۱۳۱۵ موالید ابهر و شیرین حاجی خانی بشناسنامه شماره ۲۰۳ـ۱۳۳۴ ابهر وشهناز حاجی‌خانی بشناسنامه‌شماره ۷۶ـ۱۳۳۰ ابهر دختران و بانو طوبی حاجی خانی بشناسنامه شماره ۵۱۷ ابهر و بانو صغری نعیمی یزدی شناسنامه شماره ۳۷۹۹۷ تهران عیالهای دائمی و وصیت نامه شماره ۵۹۹۸ـ۱۸ر۱ر۴۲ صادره ا زدفترخانه شماره ۱۴۵ تهران را نیز ابراز داشته است اینك باانجام تشریفات مقدماتی مراتب راسه نوبت پی در پی ماهی یکمرتبه از روزنامه رسمی کشور و روزنامه اطلاعات آگهی مینماید تا هر کس اعتراضی دارد و یا وصیت نامه‌ای که تاریخ آن موخر بروصیت نامه مذکور فوق باشد از متوفی داشته باشد بدادگاه اعلام والاگواهی با رعایت مفاد وصیت‌نامه ابرازی صادر و هرگونه اعتراضی ویا وصیت نامه جز رسمی و سری که‌بعد از این موعد ابراز شود از درجه اعتبار ساقط و بلااثر خواهد بود

رئیس دادگاه‌بخش ابهرمیرعبدالعلی تهامی

شماره ۱۸
کتاب جیبی
دختران و پسران
منتشر شد

نامه‌های مردم

کوچه نظامیه

آقایان عباسعلی واحدی ـ علی شفیعی ـ دکتر پازارگادی ـ امیر نجاری ـ عقیلی ـ دکتر علی کنی و چند نفر دیگر ازساکنین‌کوچه‌نظامیه منشعب از میدان بهارستان می ـ نویسند اخیرا از طرف‌اداره‌راهنمائی چند تابلو دراین کوچه نصب شده توقف اتومبیلها را در سرتاسر کوچه ممنوع ساخته‌اند در صورتیکه ساکنین محل اغلب کارمند ـ دبیر ـ پزشك و استاد دانشگاه هستند که چون در این حوالی گارائی‌برای پارك اتومبیل وجودندارد ناچارنداتومبیل‌ـ های خود را کنار منازل مسکونی پارك نمایند تا بموقع بمحل کار خود برسند مقتضی است توقف دریك سمت این کوچه شش متری آزاد اعلام گردد تا عبور وسائط نقلیه دیگر هم بسهولت انجام پذیرد.

دفع خطر سن

خرده مالکین و دهقانان سهرستان مبارکه لنجان‌ودهات همجوار میویسند در سنوات‌اخیر براثر ریزش سن‌به مزارع محصول غله مادرمعرض خطر وخسارت کلی واقع بود، درسال‌جاری بواسطه سم وسمپاشی نسبی وموثری که‌اداره دفع‌آفات اصفهان دراختیار دهقانان گذاشته مزارع غله آلوده به سن سمپاشی واز خسارت حتمی جلوـ گیری شدچون نتیجه کارضایت بخش بود استدعا داریم بری سال آینده سم ووسیله بحدکافی بنرخ دولتی‌در اختیارخرده‌مالکین‌ودهقانان‌منطقه‌مبارکه که‌مرکز حساس ریزش سن است گذارده شود.

صدور مفاصاحساب

آقای سیدعلی اصغر حسنیان‌می‌ـ نویسد برای اخذ مفاصاحساب بناحیه ۶شهرداری‌مراجعه نمودم‌برخلاف گذشته ازبازدید محل ورسیدگی و پرداخت وصدور مفاصا حساب مجموعا بیش‌از دوساعت وقت نگرفت امیداست عموم موسسات دولتی با جلب‌رضایت مردم درتسریع وتسهیل کارها چنین ایدئی را درهمه نسبت بخود ایجادنمایند.

برق خوزستان

آقای ناصر فتحی ازاهواز مینویسد قرار بود پس‌از اتمام کار سد عظیم محمدرضاشاه‌پهلوی‌در خوزستان به مردم برق ارزان داده شوداکنون که چندماه است‌از بهره‌برداری برق سد میگذردواهالی خوزستان در تمام‌فصول مخصوصا دراین هوای‌گرم وطاقت‌فرسا ناچار ازمصرف زیاد برق هستندمقتضی است مقرر گردد درنرخ‌برق تجدیدنظر وبه‌نرخ ارزان‌دراختیار مصرف‌کنندگان قرار گیرد.

پاداش کارمندان

آقایان مجدزاده‌ـ طباطبائی ومرندی ازطرف کارمندان شهرداری اصفهان تلگراف میکنند باوجود صدور اجازه پرداخت پاداش کارمندان تاکنون شهرداری ازپرداخت‌بقیه‌پاداش‌خودداری نموده بمعاذیر غیرقانونی متوسل‌می‌ـ شود درصورتیکه اغلب شهرداریهای درجه ۳و۴ یك‌برج‌پاداش داده‌اند‌استدعا داریم اوامر مخصوص صادر گردد تا محل‌آنرا دربودجه پیشنهادی‌سال‌جاری که‌دراداره کل شهرداری ها مطرح است‌تامین اعتبار و پرداخت گردد.

آگهی مناقصه

سازمان بیمه های اجتماعی چهار میلیون عدد شیشه خالی باندازه های ۳۰ـ۵۰ ـ ۱۰۰ـ۱۵۰ گرمی موردنیاز داروخانه های تابعه خودرا از طریق مناقصه خریداری مینماید داوطلبین شرکت در مناقصه باید (۵٪ بهای کل معامله) رابه حساب شماره۱۰۰۰۲ اداره حسابداری دربانك رفاه کارگران ریخته و قبض رسید را ضمیمه پیشنهاد خود کنند ضمانتنامه بانکی بهمین مبلغ درصورتی قبول خواهد شد که بی قیدو شرط بوده و اعتبار آن از دو ماه کمتر نباشد به پیشنهاد های مبهم مشروط و فاقد سپرده و پیشنهاد هائی‌که بعد از مدت مقرر در آگهی برسد مطلقا ترتیب اثر داده نخواهد شد چنانچه پیشنهاد دهنده‌ای برنده مناقصه اعلام واز امضای قرارداد امتناع ورزد سپرده او به نفع سازمان ضبط‌خواهد شد پیشنهادات رسیده در ساعت ۱۰ صبح‌روز پنجشنبه ۱۰ر۵ر۴۲ در کمیسیون مناقصه باز و قرائت خواهد شد و حضور پیشنهاد دهندگان در این جلسه آزاد است کمیسیون حد اکثر در مدت ۱۵ روز نتیجه مناقصه را اعلام خواهد کرد هرگونه مالیات و عوارض و هزینه چاپ آگهی بعهده برنده مناقصه می باشد و سازمان در قبول یاردیك یاتمام پیشنهاد ها مختار است ضمانتنامه حسن انجام قرارداد بمیزان ۱۰٪ کل‌معامله است طالبین شرکت‌در مناقصه می توانند برای دریافت شرائط کامل شرکت در مناقصه وهمچنین فرم قرارداد همه‌روزه دراوقات اداری و حداکثر تا آخر وقت روز چهار شنبه ۹ر۵ر۴۲ که آخرین روز قبول پیشنهادات است به اداره تدارکات سازمان مراجعه نمایند.

رئیس هیات مدیره ومدیر عامل ـ دکتر محمود خواجه نوری

آ ـ ۱۱۵۳۶ ۱ـ۲

تجدید آگهی مزایده

شرکت سهامی شیلات ایران مقدار ۱۸۰۰۰۰ کیلو انواع خاویار بانمك خالص محصول بهره‌برداری سالهای (۴۲ـ۴۳ و ۴۳ ـ۴۴ و ۴۴ـ۴۵) خودرا برای مدت سه‌سال از قرار سالی ۶۰۰۰۰ کیلو منحصرا جهت فروش در آمریکا طبق مشخصات جداگانه موجود در اداره کل بازرگانی این شرکت با شرایط وارقامیکه برای یکسال بشرح زیر تعیین شده.

۱ـ بلوگادان رقم یك	۱۵۰۰۰ کیلو
۲ـ بلوگادان رقم دو	۲۰۰۰ کیلو
۳ـ تاس رقم یك	۲۰۰۰ کیلو
۴ـ تاس رقم دو	۲۰۰۰ کیلو
۵ـ سوروگای رقم یك	۵۰۰۰ کیلو
۶ـ سوروگای رقم دو	۲۳۰۰۰ کیلو
۷ـ فشرده رقم یك	۶۰۰۰ کیلو
۸ـ فشرده رقم دو	۵۰۰۰ کیلو
جمع	۶۰۰۰۰ کیلو

از طریق مزایده بفروش میرساند.

۱ـ پیشنهاددهنده باید پیشنهاد خودرا برای سه‌سال و تمام ارقام ارسال دارد.

۲ـ پیشنهاددهنده بایستی معادل مبلغ شصت هزار دلار برای خرید ۱۸۰۰۰۰ کیلوخاویار محصول سه‌سال تضمین ارزی یکی از بانکهای خارجی که به‌تائید بانك ملی ایران رسیده و دارای سه‌ماه اعتبار از تاریخ پیشنهادباشد ضمیمه پیشنهاد خود نماید.

۳ـ پیشنهاددهنده باید گواهی اطاق بازرگانی دول متحده آمریکارا دائر بمعامله و فروش خاویار و همچنین گواهی اعتبار مالی خودرا که به‌تائید بانك ملی ایران رسیده‌باشد طبق ماده ۴ این آگهی درپاکت شماره ۱ لاك ومهرشده تسلیم دفتر این شرکت بنماید.

۴ـ پیشنهادها بایستی در دوپاکت شماره ۱ و ۲ به‌ترتیب‌زیر.

الف ـ پاکت شماره ۱ مربوط بصورت مشخصات و شرائط‌و مدارك خواسته‌شده موضوع ماده ۳و۵ این آگهی میباشد.

ب‌ـ پاکت شماره ۲ مربوط‌ببهای پیشنهادی و تضمین نامه موضوع مواد ۱و۲ این آگهی میباشد.

۵ـ پیشنهاددهنده بایستی یکبرك‌ازصورت مشخصات‌وشرائط راباقید اینکه مندرجات آنرا قبول نموده است امضاء و ضمیمه سایر مدارك خواسته‌شده در پاکت شماره یك لاك و مهرشده تسلیم اداره دفتر این شرکت نموده رسیده دریافت دارد.

۶ـ مدت قبول پیشنهادها تاساعت ۹ صبح روز دوشنبه ۲۵ شهریورماه ۱۳۴۲ خواهد بود. ودرساعت ۱۰ صبح همان روز پیشنهادهای واصله درمحل شرکت سهامی شیلات ایران باز و قرائت خواهد شد و حضور پیشنهاددهندگان یانمایندگان آنها در جلسه قرائت پیشنهادهاآزاد است و اگر برنده مزایده‌بنحوی از انحاء از انجام معامله استنکاف ورزد تضمین بانکی او بدون هیچگونه تشریفات بسود این شرکت ضبط خواهد شد.

۷ـ به‌پیشنهادهای فاقد مدارك خواسته شده‌در پاکت شماره ۱و۲ یاپیشنهادهای مشروط و مبهم وپیشنهادهائیکه بعداز (ساعت ۹ صبح) موعد مقرر برسد ترتیب‌اثر داده نخواهد شد.

۸ـ پیشنهاددهنده باید مشمول ممنوعیت های مندرج درقانون مصوب ۲۳دیماه ۱۳۳۷ نبوده درصورت ثبوت آن طبق قانون مزبور بامشارالیه رفتار خواهد شد.

۹ـ هرگونه عوارض و مالیات وچاپ آگهی و هزینه ثبت قرارداد بعهده برنده مزایده خواهد بود.

۱۰ـ شرکت سهامی شیلات ایران دررد یاقبول پیشنهادها مختار است. الف ۲۴۴۳

آ ـ ۱۱۹۲۴ ۱ـ۲ شرکت‌سهامی شیلات ایران

CONCORDIA LINE
کنکوردیالاین

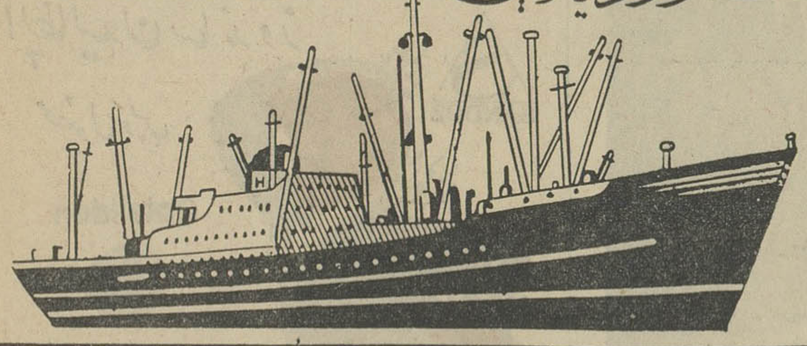

کشتی سان‌رایز m/s "SUNRISE"

هم‌اکنون درخرمشهرمشغول تخلیه‌میباشد ودرضمن برای بنادرذیل‌بارگیری مینماید

ماساوا ـ ناپل ـ لگهورن ـ جنوا ـ مارسی ـ نیویورك

بستن ـ فیلادلفیا ـ بالتیمور ونورفولك

این‌کشتی تا ۳۰ تیرماه‌برای بنادر فوق بار صادراتی قبول مینماید

و در حدود ۱۸ روز پس از خروج از خلیج فارس به جنوا و۳۱ روزبه نیویورك خواهد رسید.

کشتی کنکوردیاطالب m/s "CONCORDIA TALEB"

درحدود ۱مرداد ماه‌به خرمشهر واردودرضمن تخلیه بار صادراتی‌قبول‌خواهدنمود

برای کسب‌اطلاعات بیشتروتامین‌جا بنمایندگی کل‌درایران

شرکت سهامی لوانت اکسپرس

ترانسپورت (ایران)

خیابان سعدی ـ کاشی: ۴۴۷ تلفنهای ۳۰۵۳۱۲ـ۳۰۵۳۱۴ـ ۳۰۵۳۱۵

ویا بشعبات این شرکت درخرمشهر وتبریز مراجعه فرمائید.

آقا پسر! ـ لطفاً:

صابون کرپدوشین معطّر

را امتحان کنید.

صابون کرپدوشین مُعطّر ازبهترین موادّ اوّلیهٔ دنیا و درکارخانجات عظیم صابون سازی مُعطّر ساخته میشود

آ ـ ۱۰۶۷۲ (گردونه)

با خبرنگار سیار اطلاعات از گوشه و کنار کشور دیدن کنید

در موقع ساختمان قسمتی از جاده هراز در نزدیکی دماوند مهندسان متوجه شدند ، اطراف کوه

دماوند حرکت میکند!

وقتی تونل کنده شد و هوا بداخل آن نفوذ کرد سنگهای محکم بدنه تونل متلاشی شده و شروع بریزش کردند

جاده تهران و آمل در آباد ساختن دهات اطراف جاده، و پیشرفت شهرهای مازندران اعجاز خواهد کرد و در اندك مدتی زندگی مردم آن را دگرگون خواهد ساخت

اهمیت جاده تنها دراین نیست که تهران رابه آمل و بابل وبابلسر یاسایر شهرهای مازندران با کوتاه‌ترین راه متصل میکند بلکه رعایت یك سلسله ریزه کاریهای فنی و محاسبات دقیق علمی و تکنیکی راه سازی است بطوریکه هر راننده بدون ناراحتی وحتی بدون اینکه فشار به موتور اتومبیل وارد شود بتواند به سهولت پیچها وتونلها و قسمتهای کوهستانی جاده راطی کند ودر صد وپنجاه دقیقه فاصله تهران تا آمل را طی کند ونیم ساعت بعد هم کنار دریا باشد .

راه هراز یکی از بهترین راههای کشور است ودر ساختمان آن بقدری ذوق وسلیقه فنی بکار رفته که آدم بی‌اختیار در دل مهندسان ورزیده ایرانی را که با همکاری مهندسان خارجی آنرا بوجود آورده‌اند تحسین میکند.

جاده بی‌خطر

این راه چهارده تونل ویکصد پل وآبرو دارد وبعلت همان محاسباتی که عرض کردم در آن شده مسافرت از این راه خطر تصادف وسقوط در دره ندارد شیب وگردنه‌ها وقوسهای راه طوری ساخته شده که هدایت اتومبیل را در شرایط احتیاط آمیز خالی از خطر میسازد .

راه هراز که بازیرسازی محکم برای اتومبیلهای سبك سواری وکامیونهای سنگین قابل استفاده است درحقیقت دروازه جدید مازندران و راهی مناسب بدریای شمال است ومن فکرمیکنم در آینده این راه بیش از راههای دیگر شمال مورد استفاده قرار خواهد گرفت .

راه هراز پس از عبور از منطقه پلور در سراسر طول مسیر خود ازکرانه‌های هراز میگذرد ودر واقع راه و رودخانه هراز از دامنه قله سربفلك کشیده دماوند تا سواحل دریای خزر دوش بدوش هم پیش رفته و بدریا میرسند .

جاده هراز از تهران ، جاجرود، رودهن بومهن ، آبعلی ، پلور، گذشته وارد منطقه لاریجان میگردد در این قسمت راه هراز، پس از عبور از دل کوههای بلند واز قعر دره‌های عمیق واردجنگل های مازندران شده وبالاخره بشهر آمل منتهی میگردد .

در طول راه

از هم‌اکنون در سراسر طول راه میهمانخانه‌های متعدد برای توقف و استراحت مسافران در دست ساختمان است و در اندك زمانی این راه تاثیر شگفت‌انگیز خود را درعمران وآبادی مناطق اطراف جاده نشان خواهد داد.

در حدود سی کیلومتر از راه هراز از اراضی سنگلاخ وکوهستانی دامنه‌های دماوند میگذرد از این راه تاکوه دماوند فقط یك کیلومتر راه است واین عظمت وابهت بلندترین قله ایران راهنگام عبور ازاین قسمت راه بچشم دیدم ولذت بردم .

اعلیحضرت فقید

ساختمان این جاده که در زمان اعلیحضرت فقید شروع شده بود در اواخر دوران سلطنت ایشان آخرین مراحل خود را طی میکرد ولی آغاز جنك کار ساختمان این جاده را مثل خیلی از طرحهای توسعه اقتصادی کشور متوقف ساخت این راه در آنزمان از طرف آمل تا لاریجان واز سمت تهران تا پلور پیش رفته بود .

پس از آنکه سازمان برنامه تکمیل ساختمان مجدد راه هراز را بعهده گرفت شرکت کامپساکس مسیر راه را در منطقه دماوند وصعب‌العبورترین منطقه تغییر داد . در این قسمت راه از کرانه رودخانه هراز گذرانده شد وبا یك ابتکار جالب فنی طول سی واندی کیلومتر راه کوهستانی و خطرناك به نه کیلومتر تقلیل یافت وبا حفر سه تونل دردل ارتفاعات دماوند راه از دو طرف بهم متصل گردید .

قربانیان جاده

عملیات حفاری و راهسازی در این منطقه بشرکت ایرانی پیساواگذار گردید واین شرکت هنگام ساختمان هر سه تونل ومنجمله تونل شماره چهارده دچار زحمات فراوان گردید و همین تونل ضمن چندین باریزش وحشتناك جان بیش از بیست تن از کارگران زحمت‌کش ایرانی راگرفت آرامگاه قربانیان این راه در کنار همین جاده قرار دارد که در عین حال خاطره‌ای است از گذشت انسانهائی که برای آسایش همنوعان خود جان خود را فدا میکنند.

حرکت زمین زیر جاده !

همانطور که در ابتدا اشاره کردم هنگام ساختمان راه مهندسان متوجه حرکت زمین در ناحیه لاریجان شدند وپس از بررسی دریافتند که قشر زمین در سراسر ناحیه لاریجان و دماوند ماسه دریائی است . شاید بهمین علت بودکه تونل شماره چهارده چندین بار فرو ریخت وتلفات مهم جانی وارد آورد کوهی که تونل شماره چهارده از دل آن میگذرد کوه سنگی است ولی پس از حفاری بمحض آنکه

بقیه در صفحه ۸

جدول کلمات متقاطع شماره ۲۴۴۳

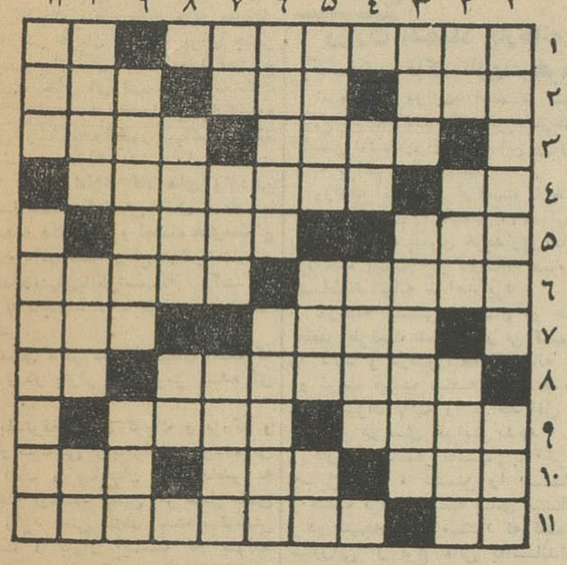

افقی : ۱ـ اصطلاح دیگری برای معامله اقساطی ـ منقار شکسته ـ ۲ـ مچل ـ زبان سربرباد ده ـ مرد را پخته تر میکند ۳ ـ بیچاره دچار خبط دماغ است ـ پیشانی سفیدترین گاو تاریخ ٤ـ حرف اضافه ـ رژیسور زورخانه ! ٥ـ از اسباب کباب سازی !ـ از بین رفته و مفلوك ٦ـ از وسایل سفر در قدیم الایام ـ نوعی شرکت ۷ ـ خانه ییلاقی ـ واحد آدم و اشتر ۸ـ قهرمان معروف یکی از جالبترین فیلمهای والت دیسنی ـ فاصله رامیرساند ۹ـ رستنی ـ روزی رسان ۱۰ ـ وزیر دارائی معروف فرانسه در دوران قبل از انقلاب ـ حصار شاعر آزاده ـ پسندیده ۱۱ـ عددی است ـ سحرگاهان

عمودی : ۱ـ ایالتی درآمریکا ـ بوی دل ناپذیر ۲ ـ میگویند در دم مرك نغمه میسراید ـ سوراخی درسینه خاك برای شکافتن سینه آسمان ـ از پارچه‌های تابستانی ۳ـ پول قدیم ـ اسمش را مروارید سیاه دریای خزر گذاشته‌اند ٤ـ ناراست ـ یکی از شهرهای معروف اروپا در اصطلاح خودمانی وطنی ٥ـ فرضیه معروفی که درسالهای اخیر به‌جهان دانش عرضه شده‌است ـ پوست کنده‌اش خوشگلتر است ـ رمق ٦ـ برج حاضر ـ به‌هرکس بکنید اتمامش را توقع میکند ۷ـ آب بسته ـ تابرآید حیاتی باشد ـ پسر معاویه ۸ـ یك مشت دلیل و برهان ـ حرف تعجب ۹ـ نصف جهان ـ مظهر شیرینی ۱۰ـ آوای خفته ـ آنچه وجهی به‌بهایش نباید داد ـ کار ناتمام ۱۱ـ کرسی شکسته‌ای درمدیترانه ! ـ حول وحوش

حل جدول شماره ۲۴۴۲

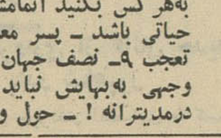

KÖHLER

یک امتیاز بی سابقه برای خانمهای خانه دار

مدل‌های سابق و مستعمل چرخهای کهلر آلمان را خریداریم

نمایندگی چرخهای دوختنی کهلر آلمان چرخهای کهلر مدلهای قدیمی شما را بابهای مناسب بعنوان :

پیش قسط چرخهای تمام اتوماتیک و زیگزاگ

کهلر میپذیرد

از همین امروز هر نوع چرخ کهلر مدل قدیمی و مستعمل دارید به نمایشگاههای کهلر بیاورید و از این فرصت بی سابقه برای خرید مدل جدید زیگزاگ یدکی و تمام اتوماتیک استفاده نمائید

نمایشگاه شماره ۱ خیابان شاهرضا ـ پیچ شمیران ـ روبروی بیمارستان نجات

نمایشگاه شماره ۲ بازار ـ خیابان بوذرجمهری ـ پاساژ نیکپور

نمایشگاه شماره ۳ خیابان فردوسی ـ روبروی بانک ملی ـ ساختمان ثقفی

آوازه

پمپ شناور سومو

انگلیسی

تمام برنزی رنگ نزن

ارسطو زاده ـ فردوسی ـ شماره ۵۶۲

ترازنامه سال ۱۳۴۱ شرکت سهامی الکترو فلزکار

دارائی		بدهی	
ابنیه وساختمان	۴۲۱۰۹۷/۵۰	سرمایه	۹۶۰۰۰۰
اثاثیه	۱۳۴۴۲۰	ذخیره واستهلاك	۲۷۴۷۷۴
کالای موجود	۱۱۲۹۳	بستانکاران	۲۶۵۸۱۷/۵۰
موجودی صندوق و بانکها	۲۷۶۳۸/۱۰		۱۵۰۰۰۵۹۱/۵۰
بدهکاران و سپرده ها	۹۳۳۸۸۳/۳۰	سود	۲۷۷۴۰/۴۰
	۱۵۲۸۳۳۱/۹۰		۱۵۲۸۳۳۱/۹۰

سود و زیان

سودحاصله درفروش کالا	۲۹۱۸۹۴/۴۰	هزینه	۲۶۴٫۱۵۴
		سود	۲۷۷۴۰/۴۰
			۲۹۱۸۹۴/۴۰

احمد پژوم

آک عالیترین پودر رختشوئی

EPAK

FOR ALL PURPOSE CLEANER

بمصرف کنندگان محترم خود جایزه میدهد

منتظر آگهی بعدی باشید.

آ ـ ۱۱۸۵۶ «تبلیغات کسری»

شرکت سهامی انبارهای عمومی ایران

بازرگانان ، صاحبان صنایع وکشاورزان محترم!

بانکهای مهم کشور درقبال کالاهای صادراتی ووارداتی ، مواد اولیه ومحصولات صنعتی و کشاورزی تودیع شده درانبارهای شرکت آماده مساعدت باشما میباشند .

کالاهای شما بمحض ورود بانبارهای شرکت ، درمقابل خطر آتش سوزی ، دزدی وکسر دکمبود بیمه شده محسوب میشود .

انبارهای شرکت که بااسلوب متداوله دردنیا مجهز میباشد درتمام روز آماده قبول وتحویل دادن کالای شما خواهد بود . درقبال کالاهای تودیع شده برگ وثیقه صادر میشود که در بانکها وبازار قابل معامله است .

برای کسب اطلاع بیشتری به :

شرکت سهامی انبارهای عمومی ایران

خیابان تخت جمشید ـ شماره ۳۸۱ تلفن‌های : ۶۶۳۰۳ ـ ۶۶۳۰۴ ـ مراجعه فرمائید

آوازه

آگهی مزایده

شهرداری تهران مقدار ۶۰۰ ـ اصله تیرهای تبریزی موجود در پارك شهر را باحداقل بهای هرتن ۳۰۰ ریال باشرایط زیر بمزایده میگذارد .

۱ـ شرکت کنندگان بایدمبلغ ده هزار ریال بعنوان سپرده به صندوق درآمد شهرداری تودیع و قبض آنرا بضمیمه پیشنهاد خود نموده و تاساعت ۱۰ صبح روز پنجشنبه ۱۷ مردادماه ۴۲ بصندوق مزایده شهرداری بیندازند .

۲ـ حضور پیشنهاددهندگان در جلسه آزاد است و به پیشنهادات مشروط و مبهم و پیشنهاداتیکه فاقد قبض سپرده باشد ویادیرتراز موعد مقرر برسد ترتیب اثر داده نخواهد شد .

۳ـ هزینه نشر آگهی ومالیات عوارض متعلقه و هزینه حمل تیر ها بعهده خریدار است .

٤ـ بهای جنس نقدا وصول و سپرده نفر اول ودوم تاختم معامله در شهرداری باقی خواهد ماند .

٥ـ شهرداری دررد یاقبول یك یا کلیه پیشنهادات مختار است .

٦ـ برنده مزایده باید در ظرف پنج روز کلیه تیرهای موردخریداری را از پارك شهر خارج نماید در غیر اینصورت باید روزی ۳۰۰ ریال حق انبارداری به‌شهرداری بپردازد.

۷ـ جلسه مزایده در اطاق رئیس بازرسی شهرداری در روز موعود تشکیل میشود.

شهردار تهران

آ ـ ۹۱۹۰۶

کلاس نقاشی

انجمن دوشیزگان و بانوان

چون عده زیادی از دوشیزگان و بانوان علاقمند بهنر نقاشی ومخصوصا دوشیزگان دانش آموز تقاضای تشکیل کلاس نقاشی رادرانجمن دوشیزگان و بانوان مکرر بنموده‌اند، انجمن دوشیزگان وبانوان تصمیم بتشکیل کلاس نقاشی گرفته است که بزودی دایر خواهد شد .

داوطلبان برای نامنویسی میتوانند همه‌روزه صبح و عصر بدبیرخانه انجمن دوشیزگان وبانوان مراجعه کنند .

خیابان شاهرضا ـ خیابان فرصت ـ شماره ۷۳ ـ تلفن ۶۹۷۱۵

آ ـ ۱۴۵۴ ۱ ـ ۵

درکمترین مدت زبان انگلیسی رابیاموزید

در مدت ۲ یا ۳ هفته تعلیم انگلیسی توسط فارغ‌التحصیلان اکسفورد با دستگاههای الکترونیکی آخرین سیستم در کلاس های کوچك استفاده سرشاری خواهید برد .

شرایط سهل و آسان ـ بدون محدودیت سن ـ شبانه‌روزی باتمام وسایل آسایش در مدرسه زبان ریجنسی درجنوب انگلستان

The Regency School, Ramsgate, England

صلاحیت این مدرسه ازطرف وزارت فرهنگ برسمیت شناخته شده است وبهترین تضمین برای فراگرفتن زبان انگلیسی دراسرع وقت میباشد .

نماینده رسمی در ایران : رحیم حکیم ـ تهران خیابان لاله‌زار پاساژ ایران شماره ۸ تلفن ۳۵۰۶۹

قابل توجه کارفرمایان

در اجرای تبصره ماده ۸۷ قانون بیمه‌های اجتماعی که مقرر میدارد کارفرمایانیکه ظرف مدت ششماه از تاریخ اعلام سازمان بدهی معوقه خودرا که متعلق به‌قبل از تاریخ ۲۴ر۱ر۴۲ میباشد بسازمان پرداخت نمایند از تادیه خسارت تاخیر و جرائم معاف خواهند بود بدینوسیله باطلاع کلیه کارفرمایان کارگاههای هتل، انسیون‌ها ـ کارخانجات برق وتولید گاز از هر قبیل ـ کارخانجات تهیه و تولید فلزات ذوب و نوردمس و آلومینیوم و غیره ـ ساخت وتعمیرات وسائط حمل و نقل بنگاه های حمل و نقل زمینی و هوائی وآبی ـ اتوسرویسها تعمیرگاههای وسائط نقلیه اعم ازاتومبیلها کامیونها و موتورسیکلت‌ها و ماشین های زراعتی ـ پیمانکاران نفت و غیره ـ انبارها ،ارتباطات اعم ازهرنوع ارتباط مانند پست و تلگراف وتلفن و تلویزیون ـ صنایع چوب و چوب‌پنبه کارخانجات تخته سه‌لائی ـ تخته فنر فیبر ـ درودگری ـ چوب‌بری و قالب‌کفش سازی صنایع مبل سازی کارخانجات و شرکت‌های مبل و صندلی سازی اعم از چوبی و فلزی ـ صنایع کاغذ و مقواسازی کارخانجات ـ کارتن‌سازی ـ قوطی سازی ـ پاکت‌سازی ـ مقواسازی ـ چاپ و جعبه‌سازی

تهران میرسانداز تاریخ اول مردادماه ۱۴۳۲ که تاریخ اعلام سازمان درباره کارگاههای فوق خواهد بود لغایت آخر دیماه ۱۳۴۲ میتوانند همه‌روزه باداره کل وصول واجرائیات تهران واقع در خیابان شاه جنب سینما چارلی مراجعه وبدهی معوقه خودرا پرداخت واز تادیه خسارت تاخیر و جرائم معاف شوند. کارفرمایانی که ظرف مدت ششماه مقرر مراجعه ننمایند وبدهی معوقه خود را نپردازند مکلف به‌پرداخت بدهی معوقه وکلیه خسارات تاخیر وجرائم خواهند بود که در صورت عدم پرداخت از طریق صدور اجرائیه مورد مطالبه ووصول قرار خواهد گرفت .

مدیر کل وزارت کار و خدمات اجتماعی وسرپرست اداره کل وصول و اجرائیات تهران ـ قراچورلو

آ ـ ۱۱۸۳۰ ۱ ـ ۳

قابل توجه کارفرمایان محترم

آگهی سازمان بیمه های اجتماعی شعبه شهرری

در اجرای تبصره ماده ۸۷ قانون بیمه‌های اجتماعی که مقرر میدارد کارفرمایانی که‌ظرف مدت شش ماه‌ازتاریخ اعلام‌سازمان بدهی معوقه خودرا که متعلق بقبل‌از تاریخ ۲۴ر۱ر۴۲ باشد به سازمان پرداخت نمایند از تادیه خسارت تاخیر و جرائم معاف خواهند بود . بدینوسیله باطلاع کلیه کارفرمایان کارگاه های حوزه فعالیت شهرری میرساند از تاریخ اول مردادماه ۱۳۴۲ که تاریخ اعلام سازمان درباره کلیه کارگاهها خواهد بود لغایت دیماه ۱۴۳۲ میتوانند همه‌روزه بشعبه شهرری واقع در میدان شهرری جنب بانکملی ایران مراجعه و ترتیب‌پرداخت بدهی‌معوقه خودرا بابت اصل حق بیمه تاآخر اسفندماه ۱۳۴۱ داده و ازاین فرصت قانونی که از هرجهت بسود آنان میباشد استفاده نموده‌و از تادیه خسارت تاخیر وجرائم معاف شوند .

کارفرمایانیکه ظرف مدت ششماه مقرر مراجعه ننمایندوبدهی معوقه خودرا نپردازند مکلف به‌پرداخت بدهی معوقه و کلیه خسارات تاخیر و جرائم خواهند بود که در صورت عدم پرداخت از طریق صدور اجرائیه مورد مطالبه ووصول قرار خواهد گرفت. ضمنا اضافه مینماید که قسمت وصول‌ودرآمد شعبه شهرری همه‌روزه در سرویس اداری (از ساعت ۸صبح تا ۶ بعدازظهر) جهت انجام امور مراجعین و تعیین بدهی قطعی آنان آماده و مهیا خواهد بود .

رئیس‌شعبه شهرری ـ دژبد

آ ـ ۱۱۸۲۸ ۱ ـ ۳

شرکت سهامی رادیو تلویزیون ایران

سرویس و تعمیر انواع گیرنده‌های تلویزیون

تحت نظر متخصصین کارآزموده

مجهز ترین تعمیرگاه تلویزیون ایران

تلفن ۶۱۳۴۶۶ ـ ۶۱۳۴۶۵

خیابان ایزنهاور ـ خیابان جیحون ـ جنب پپسی کولا

انتخابات لیسانسیه های وزارت کشور

روز پنجشنبه بیستم تیر ماه انتخابات هیئت‌مدیره کانون لیسانسیه‌های وزارت کشور بعمل آمد آقای افراسیابی بسمت رئیس هیئت مدیره آقای راسخ نایب رئیس ـ آقای ملك‌زاده دبیر ـ آقای سروش خزانه‌دار و آقایان هاشمی و ملکی بعنوان اعضاء علی‌البدل انتخاب شدند.

تصحیح آگهی

در آگهی مناقصه شماره ۱۰ر۴۲ مربوط باین اداره موضوع کار های خاکی و بنائی و نصب پلهای فلزی که در روزنامه اطلاعات مورخ ۲۳ر۴ر۴۲ درج گردیده ردیف ٤ (پل گنجانچم) بجای در محور ایلام دهلران در محور ایلام دهران چاپ شده .

و

رئیس اداره کل راهسازی ـ مهندس حریری

آگهی مناقصه

هنرهای زیبای کشور اشیاء مشروحه زیررا بارعایت مقررات مربوط از طریق مناقصه خریداری مینماید .

۱ـ صندلی طبق نمونه موجوددر حسابداری .

۲ـ فرش تالار از نوع سوکت طبق نمونه با اسفنج زیر و چسباندن در محل بالکن .

۳ـ مشمع لاستیکی بدون صدا

٤ـ پارکت مخصوص بازیرسازی (طبق‌مشخصات)

داوطلبان میتواند بادریافت برك مشخصات از اداره حسابداری هنرهای زیبای کشور واقع در خیابان کمال‌الملك (پشت پمپ بنزین مجلس شورای ملی) پیشنهادات خودرا بطور تفکیك (تمام اقلام یایك قلم) تاآخر روز ۲۹ر۴ر۴۲ بدفتر اداره حسابداری تسلیم و رسید دریافت دارند . الف ۲۳۱۳

رئیس اداره حسابداری ـ پورمعزی

آ ـ ۱۱۳۹۲ ۲ ـ ۲

هنرستان نساجی و رنگرزی

برای دانشپایه های چهارم شعبه نساجی و رنگرزی در سال تحصیلی ۴۲ ـ ۴۳ هنرجو میپذیرد شرائط ثبت‌نام داشتن کارنامه قبولی کلاس سوم متوسطه گواهی صحت مزاج و حسن اخلاق میباشد داوطلبین میتوانند برای دانستن کلیه شرائط در روزهای دوشنبه وچهارشنبه هرهفته از ساعت ۸½ الی ۱۲ بدفترهنرستان واقع در خیابان کمال‌الملك خیابان دانشکده جنب کاخ‌سازمان برنامه مراجعه نمایند الف ۲۴۴۷

رئیس هنرستان نساجی و رنگرزی ـ مصطفی سلیمی

آ ـ ۱۱۹۲۰ ۱ ـ ۲

اطلاعات اقتصادی

بازار

گردش پول در بازار کم است

پول در بازار تهران باوجود فراوانی کمتر درمعاملات جریان دارد و گردش آن خیلی کم است علت این امر دو مورد است یکی آنکه اصولا فعالیت بازرگانی در سطح پائین و در حداقل حجم در جریان است و برای چنین حجمی پول فوق العاده مورد احتیاج نیست چون آن قسمت از معاملات که مربوط به تولیدات داخلی وفرآورده های کارخانجات کشور میباشد به نقد و نسیه معامله میشود اما قسمت دیگر که معاملات کالا های وارداتی است قسمت اعظمش نقدی است ویا باسفته های محکم و امضاء های مطمئن مورد دادو ستد واقع میشود دلیلش محدودیتهای بانکی است که واردکنندگان دارند ناچارند که با قیمت نقد معامله کنند.

عامل دیگر عدم اطمینان است که هنوز در بازار نقش ترمز کننده ای دارد.

با توقف های کوچك و بزرگ و هوار ض‌ناشی از بحران و رکودعمومی صرافان و صاحبان پول حاضر به معامله نیستند همین امر عامل مهمی در رکود فعلی بازار است. کوشش دولت و بازار اینست که بتواند اعتماد واطمینان بیشتر دربازار بوجود آورد و اینکار فکر اساسی لازم دارد

صنایع

تاسیس کارخانه های جدید

امروز یك مقام وزارت اقتصاد به خبرنگار ما گفت: محدودیت ورود کالاهائیکه در مقررات صادرات و واردات امسال از طرف وزارت اقتصاد بمرحله اجرا در آمد باعث شده است که تقاضا های زیادی برای تاسیس کارخانجات سازنده این کالا هاتسلیم وزارت اقتصاد گردد.

مقام مزبور افزود: تقاضاهای مزبور هم اکنون مورد رسیدگی است و کمیسیون پروانه نظرنهائی خود را برروی آنها اعلام میدارد. مثلا در یکی دوماه اخیر تقاضا های زیادی برای تاسیس کارخانجات سازنده جوراب نایلون زنانه رسیده است و بزودی بابراه افتادن کارخانه های جدید کلیه احتیاجات و مصرف داخلی این کالا در داخل کشور تامین خواهد شد.

همچنین در موردلوازم آرایش زنانه که امسال غیر مجاز شده تقاضاهائی رسیده است و یکی از کارخانجات که چندی قبل موفق به اخذ پروانه شد در همین روز ها بکار خواهد پرداخت.

معادن

آمار گیری معدنی

طرح آماری اداره آمار و بررسی های وزارت اقتصاد برای تصویب و تامین اعتبار لازم به هیات عامل سازمان برنامه تسلیم شد.

طبق این طرح در سال ۱۳۴۲، نمایندگان اداره آمار و بررسیهای وزارت اقتصاد در سراسر کشور از معادن ایران آمار برداری خواهند کرد.

این معادن شامل دو دسته معادن سطح الارضی و تحت الارضی میشود باتهیه آمار مزبور معیاری ازمعادن کشور که در حال حاضر مورد بهره برداری است بدست خواهد آمد و میتواند مورد استفاده دستگاههای دولتی و موسسات خصوصی قرار بگیرد.

باید توجه داشت که اداره آمار عمومی نیز درسال جاری یك سرشماری رادر سراسر کشور آغاز کرده است که وضع کارخانجات و موسسات تولیدی را نشان خواهد داد.

صنایع

وزارت اقتصاد کارخانه کشمش تاکستان را میخرد

امروز از وزارت اقتصاد کسب اطلاع شد که مقدمات کار خرید کارخانه کشمش تاکستان از طرف این وزارت خانه فراهم شده است.

وزارت اقتصاد قرار است کارخانه کشمش تاکستان را بقیمت ۲۲۰ میلیون ریال از بنیاد پهلوی خریداری نماید پرداخت قیمت این کارخانه بصورت اقساط سالیانه خواهد بود.

کارخانه کشمش تاکستان در حال حاضر ظرفیت شش هزار تن کشمش را دارد و درصورتیکه کارخانه در دو نوبت هشت ساعته کار کند می تواند میزان تولید را به حد اقل ده هزار تن در سال افزایش بدهد.

کارخانه کشمش تاکستان با آخرین وسایل لازم، کشمش را شستشو و خشك کرده و بسته بندی مینماید و در نتیجه باعث میشود که کشمش صادراتی از نوع عالی بااستاندارد بسیار خوب باشد.

مسئله اینکه اکنون مورد بررسی می باشد اینست که آیا وزارت اقتصاد در این کارخانه حق العمل کاری بکند یا مستقیما کشمش را خریداری کرده و پس از آماده ساختن صادر نماید؟

بنادر

بهره‌برداری از کانال جدید بندر شاهپور

امروز خبرنگار اقتصادی ما کسب اطلاع کرد بهره برداری از مسیر جدیدکانال خورموسی به بندرشاهپور بانصب علائم و چراغهای لازم در مسیر جدید آغاز گردید و عبورکشتی ها از مسیر جدید کانال شروع شده است عرض کانال ۲۰۰ متر و حد متوسط عمق آن ۱۷ متر میباشد.

از کانال خورموسی روزانه بطور متوسط پنج کشتی نفتی و تجارتی عبور میکنند. میزان صدور نفت بندر معشور که از این کانال عبور میکند ماهانه به حدود ۳ میلیون تن بالغ میشود.

کشتی های تجارتی نیز که در بندر شاهپور آمد و رفت میکنند وبیشتر کالاهای دولتی حمل میکنند از این کانال عبور داده میشود.

کشتی ها

ورود و خروج کشتی‌ها

* کشتی تجارتی «بورت‌لندویکتوری» امریکائی حامل ۲۰۲۳ تن کالا به بندر شاهپوروارد گردید.

* کشتی «هلینك استار» یونانی برای تخلیه ۲۶۱ تن کالای متعلق به عمران امدادی جنوب به بندر بوشهر وارد گردید.

* کشتی‌های «فراون فلس» آلمانی برای تخلیه ۸۹۹ تن کالای تجارتی و «لیدرکرك» هلندی برای تخلیه ۲۹۸ تن کالا به بندر بوشهر وارد شدند.

* کشتی «ویل‌درن» فرانسوی برای بارگیری ۲۲۵ تن شیرین‌بیان به بندر بوشهر وارد شد.

* کشتی «کولیما» شوروی با ۱۰۵۵ تن سنك سرب از پهلوی بمقصد بادکوبه عزیمت کرد.

* کشتی «پاگن‌تورم» آلمانی با ۸۳۴ تن کالای تجارتی به بندر شاهپوروارد شدند.

واردات

واردات کاغذ

امروز خبرنگار ما کسب اطلاع کرد طبق برآوردی که شده مصرف کاغذ امسال موسسات دولتی که از طریق شرکت معاملات خارجی ایران تامین میشود به حدود ۵۰۰۰ تن بالغ میگردد.

شرکت معاملات خارجی چند قلم از کالا های مورد نیاز وزارتخانه ها و ادارات دولتی از جمله کاغذ را از داخل وخارج کشور تهیه میکند.

از پنج هزار تن کاغذ که امسال شرکت معاملات خارجی برای مصرف موسسات دولتی قرار است واردکنند تاکنون ۵۰۰ تن از فنلاند خریداری و وارد شده است که بتدریج توزیع میشود.

خانه سازی

هزینه تجدید بنای عودلاجان

امروز یك مقام مسئول دولتی به خبرنگار ما گفت بزودی بانك رهنی در سایر نقاط شهر تهران نیزمبادرت بایجاد کوی های جدید برای زندگی طبقات مختلف مردم خواهد نمود.

هم اکنون بانك رهنی در فرح آباد و نازی آباد مشغول ساختمان خانه برای مردم میباشد.

هم اکنون ساختمان کوی سیل ـ زدگان در نازی آباد که شامل هزار خانه میباشد رو باتمام است. ساختمان خانه های کوی فرح نیز مدتی است آغاز شده و ساختمان متجاوز از ۵۰ خانه بعنوان نمونه در این کوی در دست ساختمان است. در این کوی بوسیله بانك رهنی و مردم ۶۷۲ خانه بر طبق نقشه بانك ساخته میشود.

این مقام افزود چنانچه اعتبار لازم در اختیار بانك رهنی گذارده شود و ساختمان کوی جدیدی در محله عودلاجان «گود عربها» باین بانك محول گردد میتوان کوی جدیدی به مساحت حدود ۹۰۰ هزار متر در این محله ایجاد کرد و حدود ۲۰۰۰ واحد مسکن برای زندگی متجاوز از ۵۰ هزار نفرساکنین محله مزبور بااسلوب جدید بنا نمود. هزینه ساختمان کوی جدید عودلاجان با این مشخصات به حدود صد میلیون تومان بالغ خواهد شد.

دماوند حرکت میکند

بقیه از صفحه ۷

هوا به سنگها میرسد همان سنگهای محکم از هم متلاشی شده ومانندسنك آهك از هم وامیرود وریزش میکند برای جلوگیری از این ریزشها برای بدنه تونل ۱۴ ابتدا اسکلت فلزی ساختند بعد توانستند بدنه داخلی آنرا بسازند تا ریزش نکند.

مهندسان میگویند که سراسر ارتفاعات نزدیك دماوند دردورانهائی بوجود آمده که سراسر این مناطق زیر آب بوده بهمین جهت هم هست که امروز پس از حفر دو متر در زیر زمین بماسه دریائی برخورد میشود.

پلها وتونلها

پلها وتونلهای راه هراز دو طرفه است وبرای عبور اتومبیلها درسراسر طول راه کوچکترین ناراحتی ایجاد نمیکند و مسئله شعاع دید برای رانندگان در پیچها وزاویه‌ها بخوبی در نظر گرفته شده است ونصب علائم مخصوص در کنار جاده و در نقاط لازم تسلط راننده را بجاده بخوبی تامین ساخته است. راه هراز ازتهران بشهر آمل میرود واز این شهر به طرف شهرهای بابل وشاهی وساری و همچنین بابلسر ومحمودآباد وچالوس ونوشهر متصل میشود.

آبهای معدنی

راه هراز از مناطقی میگذرد که آبهای معدنی شفابخش دامنه‌های دماوند. در آنجاها فوران دارند. آبگرم لاریجان که بیش از نوددرجه حرارت دارد ویکی‌ازاین آبهای معدنی است. آب عسك یکی دیگر ازآبهای معروف معدنی دماوند است که هزاران نفر طالب دارد ومیتوان سبب سلامت وشفای گروه فراوانی از مردم وطن ما باشد مسیر راه هراز از مناطق ییلاقی بسیار مناسبی میگذرد که در آینده بر ییلاقات تهران اضافه خواهد شد ومردم نقاط خوش آب وهوای جدیدی برای فرار از هوای آتش‌ریز تهران پیدا خواهند کرد.

ارمغان راه

بطور کلی راه هراز سبب خواهد شد که مازندران بتواند تولیدات کشاورزی خود را نظیر سبزیجات و میوه‌ها درمدت کوتاهی بتهران برساند وآنچه را هم که احتیاج دارد ارزانتر ازسابق تامین کند وجود همین راه سبب توسعه فعالیت‌های کشاورزی وحتی صنعتی در این استان خواهد شد و برای مردمش کار وثروت بارمغان خواهد آورد ودر مدت اندکی زندگی همه را دگرگون خواهد ساخت.

گشایش راه

امروز راه هراز در کیلومتر ۸۴ و روی پل معروف پلور که بر روی رودخانه هراز بسته شده است بدست شاهنشاه گشایش خواهد یافت و اعلیحضرت همایونی با قطع نوار سه رنك اجازه خواهند داد که عبور و مرور از راه مزبور آغاز گردد ویکی دیگر از طرحهای پر ارزش عمرانی کشور مورد بهره‌برداری مردم قرار گیرد.

شرکت‌ها

انحلال چند شرکت

* شرکت «سبی‌من‌پاك» با مسئولیت محدود برای نمایندگی کشتیرانی و حمل و نقل و ترخیص و حمل وبسته بندی کالا، نمایندگی بیمه باسرمایه پانصد هزار ریال بمدیریت آقایان منصوردریاپیما وعلی‌پاك‌سیما تاسیس شد.

* شرکت سهامی تراکتور منحل شدو آقای حسن رهگذر بسمت مدیر تصفیه آن تعیین گردید.

* شرکت سهامی‌ریسباف اصفهان برچیده شدو آقایان احمد طباطبائی قمی‌و دکتر غلامحسین ملکی و حسین فروتن بسمت مدیران تصفیه آن‌تعیین گردیدند.

* سرمایه شرکت سهامی ملسن از مبلغ‌ده‌میلیون ریال‌بمبلغ دومیلیون و هشتصد هزار ریال تقلیل یافت.

وام

پرداخت وامهای صنفی

امروزکسب اطلاع شدبانك اصناف با مشارکت صندوق ضمانت صنعتی ازخردادماه‌تاکنون درتهران‌وشهرستان هابالغ بر ۳۵۰ وام صنفی بمتقاضیان واجد شرایط پرداخته است. مبلغ این وامها به حدود ۴۲ میلیون ریال بالغ میشود. این وامها بمصرف امور صنفی، توسعه کسب و سایر امور صنفی میرسد.

وام های مذکور ۳ ساله میباشد که باقساط ماهانه مستهلك میشود. بهره این‌وامها ۱۰ در صد است.

متقاضیان با توجه بنوع فعالیت و وثیقه ای که در اختیار دارند از وام صنفی استفاده میکنند.

مناقصه و مزایده

* راه آهن دولتی ایران خرید ۵ قلم مته تراورس سوراخ کنی دستی و ماشینی باندازه های مختلف تا ۲ر۶ر۴۲

* بهره برداری از معدن نمك چهر آباد تره‌اقاج و سیدلر زنجان تا ۳۰ر۴ر۴۲

ارز

دولارآمریکانقد (اسکناس)	۸۳ر۵۰
دولار حواله‌پستی	۸۳ر۲۰
پوند انگلیسی نقد (لیره)	۲۳۴
پوندحواله پستی	۲۳۲
مارك‌آلمان نقد	۲۱
مارك‌حواله پستی	۲۰ر۶۵
فرانك‌سوئیس‌نقد	۱۹ر۴۵
فرانك سوئیس حواله	۱۹ر۱۵
هزارلیرایتالیا نقد	۱۳۵
هزارلیرایتالیا حواله	۱۳۲
فرانك فرانسه نقد	۱۷ر۳۰
فرانك فرانسه‌حواله	۱۷ر۱۰
لیره‌ترك اسکناس‌بزرك	۶ر۶۰
لیره ترك‌کوچك	۶ر۸۰
روپیه‌پاکستان‌نقد	۱۱ر۹۰
روپیه پاکستان حواله	۱۱ر۴۰
روپیه‌هندوستان نقد	۱۲ر۷۰
روپیه‌هندوستان‌حواله	۱۱ر۹۵

نتیجه قرعه‌کشی حسابهای بهره ـ دربانك صادرات و معادن ایران

طبق آگهی قبلی روز ۵شنبه ۲۳ خرداد باحضور نمایندگان وزارت دارائی و دادستان تهران و عده‌ای از دارندگان حسابهای پس‌انداز در گردش اندوخته فردا وویژه صفر در باشگاه بانك واقع در میدان شهناز انجام.

برندگان جایزه‌های بزرك که ذیلا نام برده میشوند در همان‌روز تعیین واعلام شد آقای علی‌اصغر خورشاهیان دارنده حساب پس‌انداز شماره ۳۷۰ از شعبه‌چهارراه کامیار تهران عکس مقابل برنده ۴۰۰۰۰۰ ریال

آقای عباس نظری آقائی دارنده حساب در گردش شماره ۴۸۶۹ از شعبه مسجد سلیمان عکس مقابل ۲۵۰۰۰۰ ریال

آقای اذن‌اله صمیمی دارنده حساب پس‌انداز شماره ۴۶۱ ازنمایندگی پره‌سر هشت‌پر برنده‌جایزه ۱۰۰۰۰۰ ریال.

آقای جعفری دارنده حساب در گردش شماره ۳۲۹۳ از شعبه همدان برنده جایزه ۸۵۰۰۰ ریال

آقای محمد تقی استاچی‌دارنده حساب در گردش شماره ۱۵۳ از شعبه سبزوار برنده جایزه ۸۵۰۰۰ ریال.

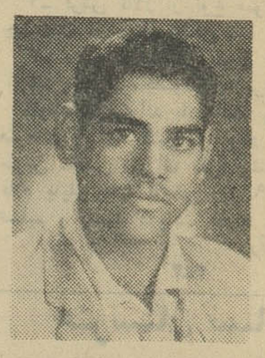

درگردش شماره ۶۵۷ از شعبه‌لار آقای نعمت‌اله دهقان دارنده‌حساب برنده جایزه ۴۰۰۰۰ ریال.

درگردش شماره ۵۴۸۶ از شعبه ضمنا اسامی درحدود ۸۸۰۰ نفر شهرضا برنده ۶۰۰۰۰ ریال. از برندگان جوائز کوچك که آقای حسین طاهری دارنده‌حساب استخراج شده بود به هریك از پس‌انداز شماره ۲۰۹ از شعبه‌گوك شعب مربوطه ابلاغ گردیده که کرمان برنده جایزه ۴۵۰۰۰ ریال به‌صاحبان حسابها پرداخت نمایند

خانم منور شکوهی دارنده‌حساب

آ ـ ۱۱۸۹۶

آگهی مناقصه

اداره کل هواپیمائی کشوری تعداد ۴۲ قلم‌نوشت افزارمورد احتیاج ادارات تابعه را طبق مشخصات موجود در کاربرداری مربوط بشرایط زیر از طریق مناقصه‌خریداری‌مینماید.

داوطلبان میتوانند قبلا بساختمان جنوبی فرودگاه مهرآباد (کاربرداری) مراجعه و مشخصات نوشت افزار مورد مناقصه را اخذ سپس پیشنهادات خودرا درپاکت لاك ومهرشده تاآخروقت اداری دوشنبه روز ۳۱ر۴ر۴۲ بدفتر اداره کل تسلیم و رسید دریافت نمایند.

۱ـ پیشنهاددهندگان بایستی معادل پنج‌درصد از مبلغ پیشنهادی را بعنوان سپرده اسنادخزانه‌را ازخزانه‌داریکل دریافت و ضمیمه پیشنهادخود نمایند.

۲ـ پیشنهادات ساعت ۹ صبح روز سه‌شنبه ۱ر۵ر۴۲ درکمیسیون مناقصه باز و قرائت خواهد شد و حضور پیشنهاددهندگان در جلسه آزادخواهد بود

۳ـ به‌پیشنهادات فاقد سپرده و یامشروط ترتیب‌اثرداده‌نمیشود

۴ـ کلیه مالیات متعلقه و هزینه درج آگهی و عوارض دولتی بعهده برنده مناقصه بوده وهرگاه برنده مناقصه از امضاءقرارداد و انجام معامله خودداری نمود سپرده آن بنفع صندوق دولت ضبط می‌شود

۵ـ اداره در رد و قبول پاك و یاکلیه پیشنهادات مختار است.

الف ۲۳۷۶ — اداره کل‌هواپیمائی کشوری

آ ـ ۱۱۵۷۲ — ۱ـ۲

آگهی حراج

تعداد ۱۱۶ قلم اثاثیه فرسوده از قبیل میز وصندلی و کابینت و پنجره آهنی و لوازم اتومبیل در روز سه شنبه اول مردادماه ۴۲ ساعت ۹ صبح در محوطه سازمان بنادر و کشتیرانی (واقع در خیابان نادری چهارراه قوام السلطنه) بمعرض حراج عمومی گذارده خواهد شد شرکت کنندگان میتوانند در روز وساعت مذکور حضور بهمرسانند.

بهای فروش اثاثیه و لوازم نقدا دریافت و هزینه آگهی و هرگونه عوارض بعهده خریدار است. الف ۲۳۴۷

از طرف مدیر کل سازمان بنادر و کشتیرانی ـ مهندس کهکشا

آ ـ ۱۱۴۱۸ — ۱ـ۲

وسیله شایسته و مدرن برای ترقی و پیشرفت

خودنویس همه کاره

پارکر ۴۵

این مرد نمونه افرادبیشماریست که امروزه خیلی بیشتر از گذشته مسافرت میکنند. او بسرعت گام برمیدارد و فلمی که مورد استفاده اوست بایستی با هریك ازوظایف او هم‌آهنگی داشته باشد. بنا بر این خود نویس جدید پارکر ۴۵ را انتخاب کرده است و بهر جا میرود آنرا نیز با خود حمل میکند. این خودنویس مدرن برای افرادی ساخته شده که مطابق روز فکر میکنند و از چیزهائی که میخرند کار شایسته و عالی انتظار دارند.

آنها مخصوصاً از اینکه پارکر ۴۵ روان و بیزحمت مینویسد، لذت میبرند و این کاریست که فقط یك سرقلم طلای ۱۴ عیار اصل میتواند انجام دهد. چنانچه‌ضرورتی پیش آید، سرقلم پارکر ۴۵ را درظرف چند ثانیه میتوان بیرون‌آورده و سر قلم دیگری بجای آن نصب‌کرد. پارکر ۴۵ مانند سایر خود نویسها پر میشود. ولی طوریست که میتوان از نشتکهای بدکی جوهر نیز استفاده کرد. این خود نویس حقیقتاً همه کاره است. همیشه بشما خدمت کرده و با بپای زندگی مدرن شما گام برمیدارد

جوهر سوپر کوئیك پارکر ـ اینرجی جوهرمرای‌هرنوع خودنویس، در بطریهای معمولی وفشنگهای پارکر قابل حمل و راحت موجود است

PARKER

سازنده مطلوبترین قلمهای جهان

اطلاعات کودکان

مجله محبوب خرد سالان

امروز منتشر شد

برنامه سینماها

* آستارا (تجریش) ـ اتوبوس سرگردان ـ اسکوپ ـ دوبله بفارسی جون کالینز ـ جین‌مانسفیلد ۳۰ر۱۰ ـ ۳۰ر۲ ـ ۳۰ر۴ ـ ۳۰ر۶ ـ ۳۰ر۸ (تلفن ۸۴۰۲۲)

* آسیا اتوبوس سرگردان ـ اسکوپ ـ دوبله‌بفارسی ـ جون کالینز جین مانسفیلد ـ ۱۱ـ۳ـ۵ ـ ۷ ـ ۹ (تلفن ۴۲۹۰۹)

* ادنون ـ اتوبوس سرگردان ـ اسکوپ دوبله‌بفارسی ـ جون کالینز جین‌مانسفیلد ـ ۳۰ر۱۰ـ۳۰ر۲ـ ۳۰ر۴ ـ ۳۰ر۶ ـ ۳۰ر۸ (تلفن ۳۸۱۱۸)

* امپایر ـ بلای جان مردها ـ اسکوپ ـ رنگی ـ دوبله بفارسی ـ جین‌مانسفیلد ۱۱ـ۳ـ۵ـ۷ـ۹ تراس ۳۰ر۷ ـ ۴۵ر۹ تلفن ۶۲۳۹۴۲

* ایران ـ کونگا ـ رنگی ـ دوبله‌بفارسی ـ میکل‌کاف ـ کلایرگوردن ۳۰ر۱۰ ـ ۳۰ر۲ ـ ۳۰ر۴ ـ ۳۰ر۶ ـ ۳۰ر۸ (تلفن ۳۶۳۵۴)

* اسکار ـ ده‌ثانیه بجهنم ـ دوبله‌بفارسی ـ جك‌پالانس ـ جف‌چندلر ۳۰ر۱۰ ـ ۳۰ر۲ ـ ۳۰ر۴ ـ ۳۰ر۶ ـ ۳۰ر۸ تلفن ۴۵۷۹۸ ـ ۷۵۸۸۸۸

* ایفل ـ رعد درشرق ـ دوبله‌بفارسی ـ آلن‌له ـ دبوراگر ۱۱ ـ ۳ ـ ۵ ـ ۷ ـ ۹ تلفن ۳۷۲۷۷ ـ ۷۵۸۸۸۸

* ب . ب ـ بلای جان مرد ها ـ اسکوپ ـ رنگی ـ دوبله بفارسی ـ جین‌مانسفیلد ۳۰ر۱۰ ـ ۳۰ر۲ ـ ۳۰ر۴ ـ ۳۰ر۶ ـ ۳۰ر۸ تلفن ۶۹۶۴۱

* بلازا ـ بعلت تعمیرات تعطیل است

* نخت جمشید ـ شکوه علقزار ـ رنگی ـ دوبله بفارسی ـ وارن‌بیتی ناتالی‌وود ۱۱ ـ ۳ ـ ۵ ـ ۷ ـ ۹ تلفن ۴۳۵۵۰

* نهران ـ روز های بحرانی ـ محصول ارمنستان ـ دوبله بفارسی ۳۰ر۱۰ ـ ۳۰ر۲ ـ ۳۰ر۴ ـ ۳۰ر۶ ـ تراس ۳۰ر۷ـ۳۰ر۹ تلفن ۲۸۱۶۵ تلفن ۲۸۱۶۵

* دیانا ـ رعد در شرق ـ دوبله بفارسی ـ آلن لد ـ دبوراگر ۳۰ر۱۰ ۳۰ر۲ ـ ۳۰ر۴ ـ ۳۰ر۶ تراس ۳۰ر۷ـ۳۰ر۹ تلفن ۴۷۳۶۵ ـ ۷۵۸۸۸۸

* چارلی ـ جوانان فیلادلفیا ـ دوبله بفارسی ـ پل‌نیومن ـ باربارا راش ۳۰ر۱۰ ـ ۴۵ر۲ ـ ۵ ـ ۱۵ر۷ ـ ۳۰ر۹ تلفن ۶۸۴۶۱

* دنیا ـ گونگا ـ رنگی ـ دوبله‌بفارسی ـ میکل‌کاف ـ کلایرگوردن ۳۰ر۱۰ ـ ۳۰ر۲ ـ ۳۰ر۴ ـ ۳۰ر۶ ـ ۳۰ر۸ (تلفن ۳۳۸۱۲)

* حافظ ـ جنگجوی گمنام ـ دوبله بفارسی ـ گای ویلیامز ۳۰ر۱۰ ـ ۳۰ر۲ ـ ۳۰ر۴ ـ ۳۰ر۶ ـ ۳۰ر۸ (تلفن ۷۴۰۷۴)

* رادیوسیتی ـ اتوبوس سرگردان ـ اسکوپ دوبله‌بفارسی ـ جون کالینز جین مانسفیلد ۱۱ـ ۳ ـ ۵ـ ۷ـ ۹ر۱۵ (تلفن ۴۳۳۲۰)

* رکس ـ بندباز جسور ـ رنگی ـ دوبله‌بفارسی ـ مایکل کالان ـ جون‌ایوانز ۳۰ر۱۰ـ ۳۰ر۲ ـ ۳۰ر۴ـ۶ـ۳۰ر۸ (تلفن ۳۴۱۶۹)

* رویال ـ موهاك ـ رنگی ـ دوبله‌بفارسی ـ اسکات برایدی ـ ریتاگام ۱۱ ـ ۳ ـ ۵ ـ ۷ ـ ۹ (تلفن ۴۹۷۸۵)

* سانترال ـ بندباز جسور ـ رنگی ـ دوبله‌بفارسی ـ مایکل کالان ـ جون‌ایوانز ـ ۱۱ـ ۳ ـ ۵ ـ ۷ ـ ۹ ـ (تلفن ۴۸۶۸۶)

* سعدی ـ موهاك ـ رنگی ـ دوبله‌بفارسی ـ اسکات برایدی ـ ریتا گام ـ ۳۰ر۱۰ ـ ۳۰ر۲ ـ ۳۰ر۴ ـ ۳۰ر۶ ـ ۳۰ر۸ (تلفن ۳۶۴۶۸)

* سپیلا ـ موهاك ـ رنگی ـ دوبله‌بفارسی ـ اسکات بریدی ـ ریتاگام ۳۰ر۱۰ ـ ۳۰ر۲ ـ ۳۰ر۴ ـ ۳۰ر۶ ـ ۳۰ر۸ (تلفن ۳۶۴۲۴)

* کریستال ـ ده‌ثانیه بجهنم ـ دوبله بفارسی جك‌پالانس ـ جف‌چندلر ۳۰ر۱۰ ـ ۳۰ر۲ ـ ۳۰ر۴ ـ ۳۰ر۶ تراس ۳۰ر۷ ـ ۳۰ر۹ تلفن ۳۷۶۷۵ ـ ۷۵۸۸۸۸

* متروپل ـ جنگجوی گمنام ـ دوبله بفارسی گای‌ویلیامز ـ ۳۰ر۱۰ ـ ۳۰ر۲ ـ ۳۰ر۴ ـ ۳۰ر۶ ـ ۳۰ر۸ (تلفن ۳۹۴۱۰)

* مولن‌روژ ـ رعددر شرق ـ دوبله بفارسی ـ آلن‌له ـ دبوراگر ۱۱ـ۳ ـ۵ ـ ۷ ـ ۹ (تلفن ۷۲۹۴۹ ـ ۷۵۸۸۸۸)

* مهتاب ـ ده‌ثانیه بجهنم ـ دوبله بفارسی ـ جف‌چندلر ـ جك‌پالانس ۱۱ ـ ۳ ـ ۵ ـ ۷ ـ ۹ (تلفن ۴۷۷۷۷ ـ ۷۵۸۸۸۸)

* میامی ـ گونگا ـ رنگی ـ دوبله‌بفارسی ـ میکل‌کاف ـ کلایرگوردن ۳۰ر۱۰ـ ۳۰ر۲ ـ ۳۰ر۴ـ۳۰ر۶ ـ ۳۰ر۸ (تلفن ۷۴۳۲۹)

* ماندانا ـ زیر پرچم ـ دوبله بفارسی ـ میلن‌دومونژ ۳۰ر۱۰ ـ ۲ ـ ۴ ـ ۶ـ۸ تلفن ۷۹۹۸۲

* نیاگارا ـ متهم ـ رنگی ـ دوبله بفارسی ـ جفری هانتر ـ وودی استراد ۱۱ ـ ۳۰ر۲ ـ ۳۰ر۴ ـ ۳۰ر۶ ـ ۳۰ر۸ تراس ۳۰ر۷ـ۳۰ر۹ تلفن ۶۵۳۰۷

* همای ـ کناررودخانه ـ اسکوپ ـ رنگی ـ دوبله‌بفارسی ـ آنتونی‌کوئین ۳۰ر۱۰ ـ ۳۰ر۲ ـ ۳۰ر۴ ـ ۳۰ر۶ ـ ۳۰ر۸ تلفن ۳۰۲۱۶۹

* سیلوانا ـ مشعل پیروزی ـ دوبله بفارسی ـ جی راج ۱ ـ ۲ ـ ۵ تراس ۳۰ر۷ ـ ۳۰ر۹ تلفن ۳۲۷۷۷

* فری ـ مشعل پیروزی ـ دوبله بفارسی ـ جی راج ـ ۱ ـ ۲ ـ ۵ ـ ۷ ـ ۹ تلفن ۲۷۸۹۳

* رامسر ـ نبرد های عشقی هرکول ـ اسکوپ ـ رنگی ـ دوبله‌بفارسی ۱ـ۳ـ۵ـ۷ـ۹ تلفن ۵۲۰۶۰

* برلیان ـ رعددرشرق ـ دوبله‌بفارسی ـ آلن‌له ـ دبوراگر ۱۰ ـ ۲ ـ ۴ ـ ۶ ـ ۸ تلفن ۳۳۵۳۵ ـ ۷۵۸۸۸۸

* زهره ـ ده‌ثانیه بجهنم ـ دوبله بفارسی ـ جك‌پالانس ـ جف‌چندلر ۱۰ ـ ۲ ـ ۴ ـ ۶ ـ ۸ تلفن ۳۰۴۸۰۸ ـ ۷۵۸۸۸۸

* جهان ـ دلاورسیراکیوز ـ رنگی ـ دوبله بفارسی ـ ۳ـ۵ـ۷ـ۹

* فردوسی ـ نبرد های عشقی هرکول ـ اسکوپ ـ رنگی ـ دوبله بفارسی ۳۰ر۱۰ ـ ۳۰ر۱۲ ـ ۳۰ر۲ ـ ۳۰ر۴ ـ ۳۰ر۶ ـ ۳۰ر۸ تلفن ۳۵۷۸۴

* فیروزه زنها فرشته‌اند ـ فارسی فرانك ـ فردین ـ ۳۰ر۲ ـ ۳۰ر۴ ـ ۳۰ر۶ ـ ۳۰ر۸ تلفن ۷۴۲۱۹

* ناج ـ شکوه‌علقزار ـ رنگی ـ دوبله بفارسی ـ وارن‌بیتی ـ ناتالی‌وود ۳۰ر۱۰ ـ ۳۰ر۲ ـ ۳۰ر۴ ـ ۳۰ر۶ ـ ۳۰ر۸ تلفن ۳۳۰۶۴

* آریا ـ دستها بالا ـ دوبله بفارسی ـ ادی کنستانتین ـ ۱۰ ـ ۱۲ ۲ ـ ۴ـ۶ تراس ۳۰ر۷ ـ ۳۰ر۹ تلفن ۳۹۸۸۴

* المپیا ـ راز جنگل سیاه ـ معبدالهه‌انتقام ـ رنگی ـ دوبله بفارسی ۳۰ر۱۰ ـ ۳۰ر۲ ـ ۳۰ر۶ تلفن ۶۵۷۹۸

* مونت کارلو ـ حادثه بزرگ ـ دوبله بفارسی ـ کرك داگلاس ۳۰ر۱۰ ۳۰ر۲ ـ ۳۰ر۴ ـ ۳۰ر۶ ـ ۳۰ر۸ تلفن ۷۹۷۴۱

* البرز ـ جوانان ماجراجو ـ دوبله بفارسی ـ جف‌چندلر ـ جان‌ساکسون ۹ ـ ۱۱ـ۱ـ۳ـ۵ـ۷ـ۹

* مراد ـ مشعل پیروزی ـ دوبله بفارسی جی‌راج ۱۰ ـ ۱۲ ـ ۲ ـ ۴ـ۶ـ۸ تلفن ۷۳۳۸۲

* ژاله ـ نبرد های عشقی هرکول ـ اسکوپ ـ رنگی ـ دوبله‌بفارسی ۳۰ر۱۰ ـ ۳۰ر۲ ـ ۳۰ر۴ ـ ۳۰ر۶ ـ ۳۰ر۸ تلفن ۳۰۴۱۲۰

* فلور ـ مشعل پیروزی ـ دوبله بفارسی ـ جی‌راج ۳۰ر۱۰ ـ ۳۰ر۲ ۳۰ر۴ ـ ۳۰ر۶ ـ ۳۰ر۸ تلفن ۲۸۰۹۶

* بارك ـ مشعل پیروزی ـ دوبله بفارسی ـ جی‌راج ۳۰ر۱۰ ـ ۳۰ر۲ ۳۰ر۴ ـ ۳۰ر۶ ـ ۳۰ر۸ تلفن ۳۹۶۳۷

* برسپولیس ـ رازجنگل سیاه ـ معبدالهه انتقام ـ رنگی ـ دوبله‌بفارسی ۱۰ ـ ۲ ـ ۶ تلفن ۵۸۱۰۸۳

* پردیس ـ خرابکاران ـ رنگی ـ دوبله‌بفارسی ـ جف‌چندلر ـ آن‌باکستر

* خورشید ـ نوبهای ناوارون ـ اسکوپ ـ رنگی ـ دوبله بفارسی ـ گریکوری بك ۳۰ر۸ ـ ۱۱ـ۳۰ر۱ ـ ۴ـ۳۰ر۶ ـ ۹ تلفن ۳۳۵۷۸

* ونوس ـ مشعل پیروزی ـ دوبله بفارسی جی‌راج ۳۰ر۱۰ ـ ۳۰ر۲ ۳۰ر۴ ـ ۳۰ر۶ ـ ۳۰ر۸ تلفن ۳۵۱۱۵

* مشعل ـ بازداشتگاه ۱۷ ـ دوبله بفارسی ـ ویلیام هولدن ۹ ـ ۱۱ ۱ـ۳ـ۵ـ۷ـ۹ تلفن ۳۳۸۲۶

از : اورور چاپ پاریس

جالب ترین مقاله‌ای که تاکنون پیرامون شیوه زندگی امروزی، آمریکائیها در مطبوعات جهان منتشر شده

وانس پاکارد جامعه شناس مشهور آمریکائی میگوید :

برای ادامه زندگی باید شیوه ولخرجی را فرا گرفت

درآمریکا سالیانه ۳۰۰ میلیون دلار صرف غذای حیوانات میشود

چندسال پیش دریك کنفرانس مطبوعاتی از آیزنهاور رئیس جمهور وقت آمریکا پرسیدند که برای مقابله بابحران اقتصادی مردم امریکا چه باید بکنند ؟

آیزنهاور جواب داد:

- باید دست بخریدن بزنند

یك مایوی جدید که معجزات روانی بدان نسبت میدهند .

- چه بخرند ؟

- هرچه دلشان میخواهد !

ومردم آمریکا تاحد امکان باین وظیفه خود عمل نمودند .

وانس پاکارد جامعه‌شناس امریکائی این نکته را در آخرین کتاب خود آورده است بنام «هنر ولخرجی» .

وی می‌نویسد آمریکائیها مرتبا بر میزان خریدخودبایدبیفزایندوگرنه ماشین تولیدی سهمگین این کشور آنها را خواهد بلعید ، آنهاباید به خریدن اشیاء عادت کنند هرچند که این اشیاء مورد احتیاجشان نباشند . این ضرورتی است که بواسطه گسترش دائمی‌اقتصادآنها وجود دارد .

پاکارد ثابت میکند که این‌روش بیك ولخرجی منظم منجرخواهدشد انسانها در تمام طول زندگیشان غالبا در شرایط سختی باتنگدستی جنگیده‌اند و امروز آمریکائی ها باید باتهدید دیگری مقابله‌نمایند: یعنی باافزایش تمام وسایل مورد احتیاج زندگی . این تهدیدبزودی شوروی وبعد اروپای غربی رانیز مورد حمله قرار خواهد داد.

چگونه میتوان براحتیاجات‌افزود ؟

وانس‌پاکارد ابتدا بدین‌سئوال جواب میدهد : بزنهای امریکائی یاد میدهند که رنك‌جورابشان‌باید بارنك لباسشان جور باشد و یك کارخانه سازنده مایو به مشتریان خود توصیه میکند که برای هر هوائی یك رنك مایو تهیه نمایند. درمورد عینك هم همینطور است .

برای هررنك لباس و هررنك مایو باید عینك جداگانه‌ای خرید .

بعد بمردم آمریکا توصیه شد که برای هراطاق تلفنی بخرند که بارنك اطاق هماهنك باشد و ...

هرآمریکائی باید ۳ اتومبیل داشته باشد و بدین ترتیب تمام اجناس بطور قسطی فروخته‌میشوند

البته خانواده‌ها دائما مقروض هستند.

ولی بدبختی اینجاست که تلفن واتومبیل و یخچال باین زودی‌ها فرسوده نمیشوند . بهمین جهت میبایست اشیائی ساخت که زود از کار بیفتند . هرچند که اینکار از نظر تجارتی و تبلیغاتی چندان صحیح نیست . در هیچ کجای دنیا جز درآمریکا یك آسمانخراش سالم را بدون جهت و فقط‌بخاطر آنکه یکی دیگر بجای آن بسازند خراب نمیکنند .

آمریکائی روی ببر تولیدنشسته است

شعار امروزی‌صاحبان صنایع‌آمریکا اینست : جنس نامرغوب‌بسازتازودترخراب‌شود ومردم دوباره‌ازآن بخرند

ماهی‌تابه یك‌بار بیشتر بکارنمی‌آید

بیفتك راباماهی تابه میفروشند

بیفتك وانواع گوشتها را در امریکا باماهی‌تابه‌های آلومینیومی میفروشند . وقتیکه غذا آماده‌شد ماهی‌تابه هم از کار میفتد و باید آنرا دور انداخت . میزان تولید کارخانه سازنده این ماهی‌تابه در عرض چهارسال سه‌برابر شده است و مدیر آن باخشنودی می‌گوید :

- آنچه ما میسازیم خیلی زود وارد سطل خاکروبه میشود .

این روش روزبروز تعمیم‌مییابد خمیر دندانهائی ساخته‌اند که‌بیش از نصف آن قابل استفاده‌نیست.

خانم‌های امریکائی هرسال مقدار انبوهی مواد غذائی را دور میریزند وسالیانه سیصد میلیون دلارصرف کنسرو برای حیواناتشان میکنند وغذاهای پس‌مانده خودرا هرگزبه آنها نمیدهند .

خیلی کم اتفاق میفتدکه‌آخرین قسط یك اسباب منزل پرداخته‌شود وهنوز خود آن قابل استفاده‌باشد مردم آمریکا غالبا قسط اجناسی‌را میدهند که مدتها قبل آنهارادور انداخته‌اند .

این نکته مخصوصا در مورد اتومبیل بچشم میخورد . کارخانه‌های اتومبیل‌سازی کوشش خودرا نه‌تنهامصروف زیباترساختن‌مصنوع خود نمیکنند بلکه میکوشند تا راهی برای کم‌دوام شدن موتور و لاستیك آن هم پیدا کنند.

وتازه ابزار یدکی هم نایابست . گاهی اگر خیلی عجله داشته‌باشید بهتراست بجای عوض کردن لاستیك‌اتومبیل، خودآنرا عوض‌کنید دوربیندازید ودوباره بخرید !

وانس‌پاکارد نمونه‌های دیگری از این‌ولخرجی راهم عرضه میدارد:

در جشن مادر و جشن پدر و جشن تولد بهترین هدیه رامانتوی

بعضی اجناس حتی طاقت یك بار استفاده را هم ندارند

ویزن یا مقدار زیادی پول‌تشکیل میدهد بدین ترتیب تمام فعالیت اقتصادی طبقه متوسط آمریکا اینطور خلاصه میشود : «قرض‌کردن ، خرج کردن ، خریدن ، دورریختن ، بلهوس‌بودن ، قرض کردن ، خرج کردن ... »

پاکارد فقط جنبه‌های منفی را نشان نمیدهد . بلکه‌راههائی‌عرضه میدارد که بوسیله آنها می‌توان ثبات و خوشبختی بدست آورد .

پاکارد عقیده عمومی‌مردم‌امریکا را چنین خلاصه میکند :

- آنقدر چیزها را میخواهم که وقتی به‌آنها فکر میکنم دیوانه میشوم ... پول یعنی زندگی !

این نظر پسر جوانیست که در تب بلهوس‌بودن و متجدد بودن میسوزد ومادر اندوهگینش باو اینطور جواب میدهد :

- پس تو نمیخواهی خودت را بمقروض‌بودن راضی کنی؟ .... چقدر ماعوض شده‌ایم !

اطلاعات برای نخستین باردرمطبوعات‌فارسی‌منتشرمیسازد

آغاز راه یا حماسه نبرد استالینگراد

نوشته: واسیلی ایوانویچ چویکوف

فرمانده دفاع استالینگراد وسرفرمانده کنونی نیروهای زمینی شوروی

هنگامیکه رای بتخلیه استالینگراد داده‌شد من سوگندیادکردم:

یا باید کشته شد، یا استالینگراد را نجات داد

واسیلی ایوانویچ چویکوف

برای نخستین بار یك مارشال اتحاد شوروی که درنبرداستالینگراد سرنوشت‌بشررا تغییر داد شمارا باحقایق این نبردبزرك آشنامیسازد

درباره این کتاب نوشت: حماسه نبرد استالینگراد نوشته مارشال واسیلی چویکوف یك اثر بی مانند است

این‌کتاب ارزنده را از شماره آینده :

دراطلاعات بخوانید

قربانیان استالینگراد

-۷-

سپس گوشی تلفن را گذاشت . این آخرین مکالمه تلفنی با لشکر بود زیرا پس از آن کلیه خطوط ارتباطی قطع گردید . در مدت دو روز تمام نیرو های شوروی از جای خود تکان نخوردند ولی آتش توپخانه خمپاره انداز و موشکهای آنها پیوسته برسرگردان آلمانی فرو میریخت .

از دست یك گردان پیاده نظام در برابر نیرو های زره‌پوش دشمن چه کاری ساخته بود ؟ سرانجام تانکهای روسی در مواضع گردان آلمانی رخنه کردند و بقایای افراد آن زیر آتش خمپاره انداز ها نابود شدند .

نبرد در جبهه استالین گراد بشدت ادامه‌داشت تا آنکه روز بیستم فوریه سرگرد «ویتزویز» برای آخرین بار از طرف ارتش ششم مامور شد که بمرکز ستاد پیشوا رفته و وضع نیرو های آلمان را برای او تشریح کند .

سرگرد «ویتزویز» در اولین ملاقات خود با هیتلر چنین گفت :

- اجازه بدهید عرض کنم که نیرو های استالین گراد دیگر قادر بادامه جنگ نیستند ولی هیتلر همچنان عقیده داشت که مدافعین استالین گراد باید تا آخرین نفر و آخرین فشنگ بجنگ ادامه دهند.

دو روز بعد جلسه ای در مرکز ستاد ژنرال پاولوس تشکیل شد ژنرال «برفر» فرمانده سپاه چهارم ژنرال فن هارتمان فرمانده لشکر سی و هفتم و ژنرال ستمپل و چند نفر دیگر در این جلسه شرکت داشتند .

در این هنگام دو افسر آلمانی با مقدار زیادی نان و کالباس وارد شدند و گفتند این هدیه ای‌است که روسها برای ما فرستاده اند مدت اولتیماتوم در ساعت ۱۰ به پایان می رسد روسها نمی خواهندبیهوده دست به خونریزی بزنند .

ژنرال «برفر» در حالیکه قمقمه خود رابشدت روی میز زد فریادبرآورد من هرگز تسلیم نمی شوم به سپاه چهارم دستور داده شده است باید تاآخرین نفر بجنگند .

در عین حال شورویها حلقه محاصره را بدور ارتش ششم تنگتر میکردند روز سی و یکم ژانویه سپاه پنجاه و یکم تسلیم نیرو های شوروی شد در ساعت ۱۹ و چهل دقیقه فرستادگان ارتش شوروی برای مذاکره در باره تسلیم نیرو های آلمانی وارد ستاد ارتش آلمان شدند . نیرو های شوروی نیز پشت سر آنها وارد ساختمان شدند . در همان هنگام دو پیام رادیوئی برای مرکز ستاد پیشوا فرستاده شد پیام اول باین مضمون بود :

«ارتش ششم به سوگندی که یاد کرده بود تا آخرین لحظه وفادار مانده و از مواضع خود تاآخرین نفر و آخرین فشنگ در راه پیشوا و آلمان دفاع کرد»

«پاولوس»

در روی میز رئیس ارتباطات ارتش آلمان نامه دیگری بتاریخ ۲۹ ژانویه و بامضای پاولوس قرار داشت ولی در ساعت ۵ و ۴۵ دقیقه فرستنده رادیوئی آلمان این پیام را فرستاد :

روسها به نزدیکی پناهگاه ما رسیده اند . ما همه چیز را از بین می بریم و دیگر پیامی فرستاده نخواهد شد .

چند دقیقه بعد دستگاههای فرستنده منهدم گردید

در همان روز فیلدمارشال پاولوس به‌کمیسر سیاسی ارتش سرخ نیکیتا خروشچف تسلیم شد و باین ترتیب ماجرای جنگ استالین گراد بپایان‌رسید.

پایان

آگهی مناقصه خرید انواع واشر

شرکت سهامی کارخانجات ایران قسمت صنایع قند ۳۱ قلم انواع واشر مورد نیاز را از طریق مناقصه خریداری مینماید.

شرایط و مشخصات مربوطه در قسمت صنایع قند واقع در خیابان ویلا - خوشبین موجود بوده و پیشنهادات واصله تاساعت نه‌صبح روز ۴۲٫۵٫۵ پذیرفته میشود ودر ساعت ده صبح همان روز رسیدگی خواهد شد الف ۲۳۲۶

تجدید آگهی مناقصه خرید ششصدوبیست تن یونجه خشك

موسسه رازی - حصارك واقع در پنجاه کیلومتری جاده تهران قزوین مقدار ششصدوبیست‌تن یونجه کاملا خشك و مرغوب محصول سال ۱۳۴۲ مورد احتیاج مصرف دامهای خودرا از طریق مناقصه طبق آئین‌نامه معاملات دولتی خریداری مینماید.

داوطلبان شرکت در مناقصه میتوانند برك شرایط مناقصه و نمونه پیمان را از دبیرخانه موسسه در حصارك ویاازدفتر مرکزی موسسه رازی در وزارت کشاورزی دریافت وپیشنهادهای خود را ساعت ده‌صبح روز ۴۲٫۴٫۳۱ بدبیرخانه موسسه رازی درحصارك تسلیم نمایند پیشنهادها در همان ساعت باز وقرائت خواهدشد حضور پیشنهاددهندگان در جلسه مناقصه آزاد و موسسه در رد ویاقبول یك یا کلیه پیشنهادها مختار میباشد پیشنهادها بایدصریح وروشن باشد پیشنهادهای مشروط و مبهم و فاقد سپرده ونیزبه پیشنهاداتیکه پس از موعد مقرر برسد ترتیب‌اثر داده نخواهد شد . الف ۲۳۲۱

۱-۲ آ-۱۱۴۰۶ موسسه رازی - حصارك

تجدید اگهی مزایده

پیرو آگهی شماره ۳٫۹۷۴۲٫۱۲۵۴۶ مورخ ۲۰٫۱۱٫۴۱ بنگاه خالصجات دو دستگاه تراکتور کاتربیلارد د-۴زنجیری و دیسك متعلق به‌آن باکلیه لوازم مربوطه و یکدستگاه دیسك‌مارك ماسی هاوس را نقدا از طریق مزایده بفروش میرساند .

۱-حداقل قیمت هردستگاه تراکتور بادیسك متعلق به‌آن ۳۳۰۰۰۰ ریال و۳۲۵۰۰۰ ریال می‌باشد .

۲-حداقل یکدستگاه دیسك مارك‌ماسی هاوس۱۵۰۰۰ریال و میزان سپرده برای هردستگاه تراکتور سی هزار ریال ودیسك مارك‌ماسی هاوس سه هزار ریال می‌باشد .

داوطلبین میتوانند همه روزه باستثنای ایام تعطیل بانبار کارپردازی بنگاه واقع درخیابان لاله‌زار نو ساختمان خاچیك مراجعه و برك مشخصات وشرایط تفصیلی آن‌را دریافت‌دارند حداکثر قبول پیشنهادات تاآخروقت اداری روز ۴۲٫۶٫۱۰خواهدبودوپیشنهادات رسیده درساعت ده صبح روز بعد باز و در حضورکمیسیون قرائت خواهد شد . الف ۲۳۹۴

رئیس سازمان اصلاحات ارضی و بنگاه خالصجات کشور

۱-۲ آ-۱۱۸۱۲

اطلاعیه موسسه استاندارد ایران

وابسته بوزارت اقتصاد

قابل توجه تجار و صادر کنندگان زیره

چون دوره دوساله استاندارد و مشخصات آزمایشی زیره و بسته بندی آن به‌پایان‌رسیده است کمیته مشورتی زیره بمنظور بررسی مجدد آن تشکیل پس از تغییرات جزئی که دراستاندارد آزمایشی قبلی بعمل آمداستاند ارد رسمی آن را تصویب نمودند نشریه مربوط به‌مشخصات و استاندارد رسمی این کالا و بسته بندی آن از طرف این موسسه تهیه و در اختیار کلیه علاقمندان گذاشته شده‌است و اینك بدین‌وسیله باطلاع‌میرساند که از اول شهریورماه سال جاری کلیه زیره‌های صادراتی مورد بازرسی قرار گرفته و در صورتیکه بامشخصات تعیین شده‌تطبیق ننماید از صدور آن جلوگیری خواهد شد .

ضمنا برای کسب هرگونه اطلاع علاقمندان میتوانند به‌موسسه استاندارد ایران درمرکز یاشعبات آن درخرمشهر - مشهد و تبریز مراجعه نمایند . الف ۲۴۲۵

مدیر کل موسسه استاندارد ایران دکتر مجید خورسند

۱-۲ آ-۱۱۸۱۰

آگهی مزایده

اداره کل هواپیمائی کشوری تعداد پنج دستگاه اتوبوس شورلت کارکرده باکلیه لوازم مربوطه بمدل‌های زیر :

۱- شورلت مدل ۵۷ دودستگاه

۲- شورلت مدل ۵۳ یك دستگاه

۳- شورلت مدل ۵۱ یك دستگاه

۴- شورلت مدل ۴۸ یك دستگاه

از طریق حراج عمومی «ومزایده حضوری» بفروش میرساند طالبین میتوانند همه‌روزه از تاریخ فوق برای بازدید و اطلاعات لازم در ساعات ۹الی ۱۲ باداره فنی کل هواپیمائی کشوری واقع در فرودگاه قدیم مهرآباد مراجعه نمایند تاریخ فروش اتوبوس های مزبور در روز چهارشنبه ۲۶ تیرماه جاری ساعت ۱۰ صبح خواهد بود . الف ۲۳۷۵

۱-۲ آ-۱۱۵۷۶ اداره کل هواپیمائی کشوری

آگهی حراج

اداره کل گمرك کالاهای مشروحه زیررا:

ردیف	شماره اظهارنامه	نوع کالا	مقدار
۱	۷۶۹-۴۰	روغن نباتی	یك کارتن
۲	۳۷۷-۴۱	شیرینی	۱۵ صندوق
۳	۴۳ ۴-۴۱	گرد سوپ	۴۶ کارتن
۴	۵۸ ۳- ۴۰	شربت	۴۸ کارتن
۵	۳۵۲ - ۴۱	آبجو	۱۰۰۰ کارتن
۶	۵۶۵ -۴۱	مواد اولیه بستنی	۱۹۷نگله
۷	۵۸۴-۴۱	مواد اولیه بستنی	۱صندوق
۸	-	اسانس میوه	۱۰ صندوق
۹	-	چاشنی غذا	۱۷صندوق
۱۰	۴۷۴ -۳۹	مواد شیمیائی	۶۱بشکه
۱۱	۶۷۳	مواد شیمیائی	یك‌بسته
۱۲	۶۶-۴۲	مواد شیمیائی	۱۷نگله
۱۳	۴۹۷	مواد شیمیائی	۴۱۶ کیسه
۱۴	۸۵۱	عصاره دباغی	۷۲ کیسه
۱۵	۳۱۱	نوار چسب	یك صندوق
۱۶	۴۶۷	رنك :	یك کارتن
۱۷	۴۱۱	گرد شیمیائی	۱۱۶۰ کیسه
۱۸	۵۳-۳۹	مواد شیمیائی	یك کلی
۱۹	۷۱۵ -۴۰	لباس اسقاط	۲۵عدل
۲۰	۳۲۹-۴۲	قماش ابریشمی	۱۰صندوق
۲۱	۶۹۳	پارچه مبلی	۱۵ بسته
۲۲	۶۱۲	پارچه پرده متقالی	۱بسته
۲۳	۷۱۸	نمونه جوراب وپارچه	۱ بسته
۲۴	۷۵۷	پارچه نایلون مخصوص کیف زنانه	۲بسته
۲۵	۷۵۶	قماش ابریشمی	۵بسته

از طریق حراج همگانی بفروش میرساند :

طالبین میتوانند بامراجعه باداره فروش کل گمرك و رویت کامل کالاهای مندرج دربالا در صورت تمایل بخرید کالاهای ردیف یك الی ۹ روز دوشنبه سی‌ویکم تیرماه سال جاری وکالا های ردیف ۱۰الی ۱۸ روز چهارشنبه دوم مردادماه سال جاری و از ردیف ۱۹الی ۲۵ روز شنبه پنجم مردادماه ۴۲ در جلسه حراج همگانی که در سالن حراج اداره فرش واقع در (خیابان آرامگاه محل اداره گمرك تهران) از ساعت ۹ صبح تشکیل میگردد شرکت نمایند . الف ۲۳۳۰

مدیر کل گمرك-بهگو

۱-۲ آ-۱۱۴۱۶

آگهی تجدید مناقصه شماره ۴۴٫۴۱

اداره کل کارپردازی وزارت‌پست و تلگراف و تلفن بیست تن سیم مسی مغز فولادی ۳٫۶ میلیمتری را طبق مشخصات‌موجود و برك شرائط و طرح قرارداد از طریق مناقصه خریداری‌مینماید

داوطلبان شرکت درمناقصه میتوانند بامراجعه باین اداره کل ودریافت مدارك مناقصه پیشنهادات‌خودرا جوف ۳ پاکت بشرح مندرج دربرك مناقصه تاساعت ۸½ صبح رز ۴۲٫۶٫۲۳ به دفتر اداره کل کارپردازی واقع در خیابان سعدی جنوبی ساختمان بیمه پارس تسلیم‌داشته و رسید دریافت دارند پیشنهادات رسیده درساعت ½ ۹ صبح همان روز باز وقرائت‌خواهد گردید.الف۲۴۴۶

۱-۲ آ-۱۱۹۲۶

آگهی مناقصه

شرکت سهامی کارخانجات ایران (قسمت صنایع قند) یکصد متر زنجیر و یکصد عددشانه تفاله‌کش را از طریق مناقصه خریداری مینماید .

شرایط ومشخصات مربوطه دراداره بازرگانی قسمت واقع در خیابان ویلا ، خوشبین‌موجود بوده وپیشنهادات واصله تاساعت نه صبح‌روز ۴۲٫۵٫۷ پذیرفته میشود و در ساعت ده صبح‌همان روز رسیدگی خواهد شد. الف ۲۳۷۷

آگهی مناقصه شماره۴ مورخه۴۲٫۴٫۱۰

اداره امور دواب ارتش گوشت کله‌گاو بدون استخوان وغدد وجگرسفید گاو مصرفی یکساله آموزشگاه تربیت سك را از طریق مناقصه خریداری مینماید .

۱- داوطلبان معامله میتوانند برای دریافت برك مشخصات‌جنس مورد معامله و دریافت برك شرایط معامله و نمونه قرارداد بدائره ۳ اداره امور دواب ارتش مراجعه و پیشنهادات خودرا دردوپاکت لاك و مهرشده یکی محتوی سپرده و دیگری پیشنهاد مربوطه تاساعت ۱۴٫۵ روز شنبه ۴۲٫۵٫۵ بدفتر اداره تسلیم و رسید دریافت دارند .

۲- پیشنهاددهندگان یك نسخه دیگر از پیشنهاد خودرا باید لاك ومهرنموده و قبل از تاریخ مناقصه باداره بازرسی مالی‌ارتش واقع در خیابان سوم‌اسفند ارسال رسید دریافتی را ضمیمه پیشنهادیکه باداره امور دواب ارتش تسلیم میدارند بنمایند.

۳- کمیسیون مناقصه‌در ساعت ۱۰ صبح روز یکشنبه ۴۲٫۵٫۶ تشکیل و پیشنهادات واصله راباز و قرائت خواهد نمود.

۴- به‌پیشنهاداتیکه برخلاف برك چاپی و شرایط معامله تسلیم شده باشد ویارسید پیشنهادارسالی باداره بازرسی مالی ارتش ضمیمه نباشد مطلقا ترتیب‌اثرداده نمیشود .

۱-۲ آ-۱۱۳۷۰ اداره امور دواب ارتش

لوله‌های لاستیکی US RUBBER انگلستان ، مخصوص آب - باد - نفت - سم پاش

صمیمی - خیابان امیرکبیر - تلفن ۳۶۴۳۳

در کاوشهای علمی دامنه‌خرمن کوه فسا

یك شرابخانهٔ کامل قرن هفتم هجری

با «چرخشت» و «خمخانه» وسایر وسایل آن بدست آمد

درجریان اکتشاف شرابخانه، تعدادزیادی جمجمه‌واسکلت انسانی نیز کشف وبیرون آمد

سطح خارجی یکی از خمره های مکشوفه بقدری خوب تزئین شده که محالست در عالیترین کارگاههای سفال سازی امروز نیز بتوان نظیر آن را تهیه کرد.

خبرنگارما در شیراز گزارش میدهد: اخیرا میسیون کمانه زنی و کاوشهای علمی‌اداره‌باستانشناسی فارس درخرابه‌های باستانی واقع در دامنه شرقی «خرمن کوه» فسا در نزدیکی محلی که درعرف‌روستائیان آن حدود بقعه امامزاده‌ابراهیم گفته می‌شود به‌کشف بسیار جالب یك شرابخانه از قرن هفتم هجری که تقریبا متعلق به‌هفتصد سال قبل از این است توفیق یافته‌وجالب‌تر اینکه ضمن‌خاکبرداری های دقیق علمی و فنی خود «خمخانه» و «چرخشت» و سایر وسائل شراب کشی اعصار قدیم را دراعماق سه متری وچهار متری یك تپه تاریخی و اسلامی از زیرخروارها خاك حاصله ازخرابی سقف وستون وغیره‌بیرون کشیده‌اند

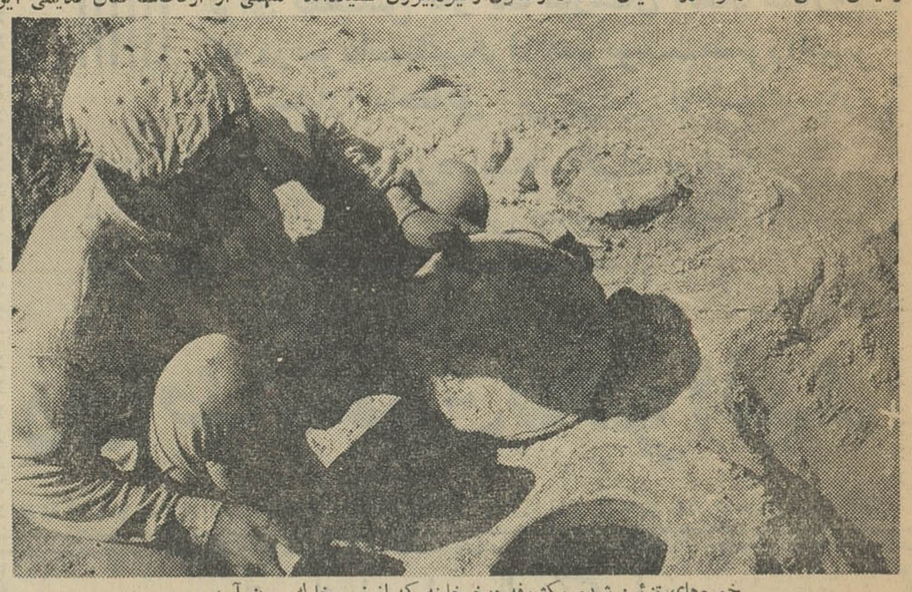
خمره‌های تزئین شده مکشوفه درخمخانه که از زیر خاك‌بیرون آمده

درمیان خم‌های سفالین و خوش ترکیب و تزئین شده این‌خمخانه که تااین تاریخ همگی‌بدون‌لعاب از زیرخاك خارج شده علاوه برخم‌های شلجمی شکل و زیبائی که قطر کمر هرکدام بتفاوت بالغ‌بریکصد تایکصد و پنجاه سانتی متر است مخصوصا دوخمره متوسط وکوچك بیش ازهمه دارای ارزش است و باآنکه فشارخروارها خاك این دو خمره راهم در جای خود سالم نگذاشته مسئولین وصالی عتیقات اداره باستانشناسی فارس خمهای سیاه رنك و شکیل‌مزبور را برای حمل نهائی به‌موزه بطرز فنی وصالی کرده‌اند. از این دوخم خمخانه شرابخانه مزبور چنین‌برمی‌آید که در قرن هفتم هجری در دامنه‌خشك وساده «خرمن‌کوه» کنونی تاکستان های وسیع و قابل توجهی وجود داشته و بطور قطع و یقین قسمت مهمی از اوقات‌ساکنان قدیمی این منطقه به‌پرورش و غرس بهترین نهال های «مو» میگذشته است. در کشف شرابخانه مجاور امامزاده ابراهیم فعلی نکته شاعرانه‌ای نیز وجود داردوآن‌پیدایش تعداد زیادی جمجمه و اسکلت انسانی دراطراف چرخشت وخم های بزرك و کوچك است که‌بی‌اختیار بیننده‌راهرقدرهم که طرز تفکر علمی داشته باشد بیاد اشعار دل انگیز خیام و حافظ می‌اندازد واماچرخشت‌این‌شرابخانه که بصورت ناودان بزرگی بطول‌دو متر و عرض تقریبی ۹۰ تا۱۰۰ سانتی متر بایك شیب تقریبی ۲۰ درجه‌ای از جانب کارگاه به طرف سمت شمالی متمایل گشته و

جمجمه‌های مکشوفه دراطراف چرخشت

قرن هفتم هجری فسا نیز خمره متوسط بقدری در سطح خارجی خوب تزئین شده که محال است‌در عالیترین کارگاههای سفال سازی امروز نیز بتوان نظیرآن را تهیه نمود. ضمنا از کثرت تعداد خم‌های هنوز از داخل آن نیز آثارساروج بندی بچشم میخورد، نحوه‌کار با این دستگاهها باین ترتیب بوده که انگور را دراین «ناوه شیب‌دار» باپای برهنه لگد میکرده‌اند و در اینجا نیز باز این شعر حافظ به خاطر تماشاگر فعلی خمخانه قرن هفتم میرسد که:

بنازیم دستی که انگور چید
مریزاد پائی که در هم فشرد

در مصب یاریزشگاه‌این‌چرخشت نیز یك خم سفالین کوچك راطوری درزمین فروکرده‌اند که دهانه خم هم سطح کف شرابخانه قرارگرفته و این بدان منظور بوده‌است که شیره انگور چرخشت شده را قبلا در آن جمع‌آوری وتفاله‌گیری‌نموده سپس به خمهای بزرك بریزند.

واما آثار باستانی خرمن کوه‌فسا چنانکه آقای فریدون توللی رئیس اداره باستانشناسی‌فارس‌وسرپرست میسیون اظهار میداردمنحصربهمین خرابه‌های قرن‌هفتم هجری که به شعاع تقریبی ۲٫۵تا۳ کیلو متر در اطراف امامزاده ابراهیم کنونی پراکنده است نبوده بلکه‌آثارمهمی از دوران ماقبل تاریخ و همچنین دوران درخشان تمدن ساسانیان‌نیز در فاصله میان خرمن کوه و کوه تورج فسا اعم از داخل جلگه یا دامنه‌کوه بچشم میخورد که‌همگی در دست مطالعه است خاصه آنکه ته‌ستون‌های سنگی سفید و عظیم‌و حجاری شده‌ای از عهد ساسانیان که بیگمان متعلق به‌کاخهای‌امیران و شهریاران‌آن عصر بوده درهمین منطقه ضمن کارهای زراعی از زیر خاك خارج شده که متاسفانه روستائیان بسیاری از آنها را درهم شکسته یا از آن هاون سنگی درست کرده‌اند. ضمنا امیدمیرود که طبقات زیرین خرابه‌های اطراف امامزاده ابراهیم خرمن کوه‌نیزمانند ویرانه‌های اطراف (تل ضحاك‌فسا) کاوشگران باستانشناسی فارس را تاقرن چهارم هجری نیز پائین ببرد. بهرحال کشف شهر تاریخی دامنه خرمن‌کوه‌نه تنهاازلحاظ‌باستانشناسی بلکه‌ازجنبه های تاریخی وجغرافیای تاریخی و انسان شناسی و هنری نیز شایان کمال اهمیت است

قریب دوسال نیز در دامنه‌خرمن کوه که تقریبا در ۲۰ فرسنگی راه شیراز به‌فسا و اصطهبانات قرار گرفته ضمن اقدام به‌شیاربا‌تر اکتور چندین قطعه اشیاء عتیقه‌مهم‌متعلق به‌قرن هفتم از قبیل هاون و دسته مفرغی و اسباب و لوازم خانه‌بدست روستائیان افتاد که‌همگی طبق‌قانون عتیقات از آنان اخذ وبموزه پارس انتقال داده شده‌است.

*** ایجاد مدرسه**

سپاهی دانش قاسم اسداله‌پور رشتی نژاد آموزگار ده خرطوم از توابع شهرستان فومن توانسته‌است اهالی راتشویق به احداث یکباب ساختمان چهار اتاقی برای دبستان بنماید. اهالی تعهده کرده اندکه ظرف یکماه ساختمان را به اتمام برسانند.

خبرنگار ما در ساوه مینویسد: چند روز قبل آقای خضرائی رئیس فرهنك شهرستان ساوه ازفعالیتهای چند سپاهی دانش بازدید بعمل‌آورد وپس از بازگشت. آنهارا باین شرح مورد تقدیر قرار داد:

***سرکار سپاهی آقای جمشیدمژده حق بین مامور سپاه‌دانش قریه‌آقداش ساوه**

در بازدیدی که شخصا ازکلاس شما نمودم رویهمرفته پیشرفت نوآموزان نظافت کلاس ونوآموزان و همچنین رفتار شما با مردم رضایت بخش بود بدینوسیله از زحمات‌شما اظهار قدردانی میشود ـ

***سرکار سپاهی آقای هوشنك ورزندی مامور سپاه دانش قریه‌قیطانیه ساوه**

بازدیدی که روز ۱۷ر۴ر۴۲ ازقریه قیطانیه محل کار شما بعمل آمد. ساختمانیکه جهت دبستان با همت شما ومساعدت مردم آن قریه بناشده است موجب کمال خوشوقتی است و این خود دلیل بر فعالیت‌ـ مردم‌داری ونفوذ اخلاقی شما است بین دهاقین بدینوسیله مراتب رضایت خود رااز فعالیتهای شما ابراز میدارم.

***سرکار سپاهی آقای بیژن آب برین ساوجی مامور سپاه‌دانش‌دبستان خلیفه کندی ساوه**

بسیار خوب کار کردید پیشرفت نوآموزان ابتکارات طرز رفتارـ شیوه انسانیت ومردم‌داری شما مایه افتخار وسربلندی است ساختمانی که بانفوذ شما بنا شده پیشرفت قابل توجهی که نوآموزان تحت تعلیم شماحاصل نموده‌اند از نزدیك مشاهده شدحقا که درخور تحسین وتقدیر است‌مراتب خدمتگزاری شما بوزارت فرهنك‌اعلام گردید.

نمایندگان اطلاعات در خدمت مردم

مردم شهرستانها بوسیله نمایندگان اطلاعات خواسته های خود را شرح میدهند

تقاضای ساکنین یکی از محلات کرمان

جمعی‌از ساکنین خیابان تازه‌ساز «مسجدملك» شهرستان کرمان‌بدفتر نمایندگی اطلاعات مراجعه‌کردند وگفتند: چندی پیش شهرداری کرمان با تخریب قسمتی‌از ساختمانهای این محله خیابان «مسجد ملك» را احداث‌کرد ولی هم‌اکنون مدتی است درگوشه وکنار این خیابان تپه‌های متعدد خاك و آوار ساختمانهای تخریب‌شده انبار گردیده! وبجای آنکه این‌تل خاکها در چاله‌چوله ها و گودالهای خیابان‌مزبور ریخته شودو خیابان‌مسجدملك‌تسطیح گردد مامورین شهرداری هیچگونه اقدامی دراین باره نکرده‌اند و درنتیجه عده‌ای از این سهل‌انگاریها سوء استفاده کرده خاکها و آوارها را باماشین حمل میکنند وکسی هم نیست بگوید بالای چشمتان ابرو است اینعده‌تقاضا داشتند مامورین شهرداری حالا که خاکها و آوارهای موجود را بدیگران بخشیده‌اند لااقل برای شن‌ریزی وتسطیح خیابان مسجدملك اقدام نمایند تا مقدمات اسفالت آن فراهم‌گردد وبیش‌از این سلامتی ما وافراد خانواده‌مان درمعرض خطر قرار نگیرد.

نشتارود ترقی معکوس کرده است!

عده‌ای ازکسبه وبازرگانان و نمایندگان اهالی نشتارود بدفترنمایندگی اطلاعات آمدند و گفتند: بخش‌وسیع وپرجمعیت نشتارودکه درکنار دریای خزر ودرمسیر کابل ارتباطی تلفن و تلگراف بزرگترین شهرهای شمالی قرار دارد فاقد هرگونه ارتباط میباشد. درنشتارود فقط یك صندوق‌پست نصب شده واز وجود دستگاه تلفن و تلگراف دراین بخش خبری نیست. اهالی برای مخابره تلگراف یا مکالمه تلفنی ناچارند مسافتی طولانی طی‌کنند وبشهسوار بروند. بااینکه بارها تقاضای تاسیس دفتر پست و تلگراف را دراین منطقه کرده‌ایم معهذا باین تقاضای ما توجهی نشده و دراینمورد ترقی معکوس کرده‌ایم باینمعنی که سابقا مراسلات پستی نشتارود هرروز مبادله میشد و حالا ۱۵ روز است نامه‌های ارسالی مردم این بخش درصندوق پست محل بایگانی شده است!

نقائص ساوه

در جلسه شورای شهرستان مطرح شد

ادارات دولتی ساوه تبدیل به درجه یك میشود

در مامونیه مرکز بخش‌وسیع زرند ساوه‌دادگاه بخش‌وکلانتری‌ایجادمیگردد

خبرنگارما درساوه اطلاع میدهد چند روزقبل شورای شهرستان ساوه بمنظور رسیدگی بوضع عمومی این شهرستان و رفع نقائص آن تشکیل جلسه داد. دراین جلسه‌که ریاست آنرا آقای مدنی پور فرماندار ساوه بعهده داشت تصمیمات زیر اتخاذ و تصویب گردید.

۱ـ چون فرمانداری ساوه‌درردیف فرمانداریهای درجه یك محسوب گردیده است لذا از مقامات مرکزی تقاضا گردید که سایر ادارات نیز بدرجه یك تبدیل شود.

۲ـ برای رفع نقائص لوله‌کشی شهرستان ساوه تصمیم گرفته شد شهرداری این شهرستان و سازمان برنامه اقدام عاجلی‌نمایند تا ناراحتی مردم برطرف شود.

۳ـ دراین جلسه تصمیم‌گرفته‌شد شعبه بیمه کارمندان و فرهنگیان در شهرستان ساوه‌افتتاح‌گردد وهمچنین تاسیس‌اداره راه نیزضروری‌تشخیص داده شد.

۴ـ چون اهالی بخش وسیع‌زرند مدتها است تقاضای تاسیس دادگاه بخش نموده‌اند تاسیس شعبه دادگاه بخش درمامونیه مرکز بخش زرند و همچنین تاسیس کلانتری درمرکز آن بخش وسیع مورد موافقت وتصویب قرار گرفت.

۵ـ درخصوص‌انحراف جاده‌اسفالته تهران ـ ساوه از وزارت‌راه تقاضا شده است که برای جلوگیری از تصادمات که اغلب منجربکشته‌شدن عده ای‌گردیده است اقدام شود. این تصمیمات هستند.

خبرنگارما اضافه میکند اجرای تصمیمات جلسه شورای شهرستان ساوه‌مورد تقاضای‌مردم این‌شهرستان است و همه بابی‌صبری درانتظارآغاز ضمنا برای رفع نقائص کشتارگاه تصمیمات لازم اتخاذ شد.

انتقاد مردم شهرستانها

تبعیض چرا!؟

اقدام اخیر اعلیحضرت همایونی درتساوی حقوق بین زنان و مردان ایران، درتمام طول تاریخ‌کشورما نظیر نداشته و برای‌اولین باراستکه زنان ایران درحقوق اجتماعی بامردان مساوی شده‌اند و نیمی از جمعیت‌کشور درتمام شئون زندگی، فعالانه شرکت نموده و از رقیت وبندگی نجات یافته‌اند.

ولی موضوعی که مورد نظر زنان شهرستانها است تفاوتی‌استکه زعمای قوم بین زنان تهران و شهرستانها قائل شده‌اند. دراین اواخر. در دوکنفرانس جهانی زنان‌که درامریکا وشوروی تشکیل گردید جای نمایندگان زنان شهرستانهای ایران خالی بود. با اینکه زنان‌شهرستانها دراغلب فعالیتهای اجتماعی و انجمنهای خیریه و سازمانهای مملکتی درشهرستانها شرکت دارند معلوم نیست بچه علت برای شرکت درمجامع بین‌المللی و ارگانهای جهانی فراموش شده‌اند.

نویسندهٔ شهیر هندی چه خوب گفته‌استکه: مردمان‌شهرنشین که از نقاط دور افتاده ودهات گوشه وکنار میگذرند چون ساختمان های عظیم و فواره‌های رنگارنك و خیابانهای وسیع و اسفالته نمی بینند، نمیدانند که درهمان قراء و قصبات و نقاط دور افتاده نیز ممکن است قلبهای بزرگی درکار و فعالیت باشد...

***

امیدوارم این مختصرگلهٔ دوستانه و خیرخواهانه از یك‌بانوی فرهنگی شهرستانی مورد توجه وقبول زعمای قوم قرارگیرد.

ساری ـ فاطمه سرخوش ـ دبیر دبیرستانها

سم لعنتی پاراتیون همچنان در آذربایجان غربی قربانی میدهد

دختر دوساله‌ای براثر مسمومیت جانسپرد و ۵ نفر مسموم شدند

مابا رها در این صفحه ازکشتار سم پاراتیون در آذربایجان غربی اخبار ناگواری چاپ کردیم و حتی نوشتیم که جا دارد مقامات مسئول ترتیبی دهند که از تلفات ناشی از استعمال این سم جلوگیری شود.. خبرنگار ما در رضائیه باز هم گزارشی در باره این سم خطرناك که تاکنون عده‌ای را از بین برده است ارسال داشته که ذیلا باستحضار می‌رسد:

چند شب قبل حبیبه دخترعلیجان ٤ ساله ساکن قریه پیر رمراد از توابع رضائیه براثر پاشیدن سم پاراتیون به لباس وی مسموم گردید

معصوم فرزند مختار ٤٥ساله ساکن نازلوچائی و کوچك فرزند میرزا آقا۲۲ ساله‌ساکن نازلوچائی هردو نفر موقع سمپاشی‌مزرعه توتون خود باسم پاراتیون مسموم شدند. مسمومین‌به بیمارستان‌پهلوی‌رضائیه انتقال یافتند وبراثر جدیت‌پزشکان معالجه از مرك حتمی نجات یافتند.

خبرنگار ما طی گزارش‌دیگری می نویسد چند شب قبل جوان ۲۵ ساله‌ای بنام چراغعلی فرزنداسداله ساکن قریه فقی بگلو که براثر مسمومیت ازسم پاراتیون به حالت اغماء افتاده بودبه بیمارستان‌بهداری منتقل شدوپس ازهشت‌ساعت‌تلاش ومعالجات پزشکان بهبود یافت.

همچنین بانوی ٤٥ ساله‌ای‌بنام تمام‌زر ساکن‌قریه براجوف که‌براثر گردش در مزرعه توتون که باسم پاراتیون سمپاشی شده بودمسموم گردیده بود به بهداری انتقال‌داده شد و پزشکان با معالجات لازمه‌ی را ازمرك نجات دادند. خبرنگار ما در گزارش خود اضافه می کند ضمنا دختر دوساله‌ای بنام کبری فرزند شمس‌اله ساکن قریه بوئین یوغونلو که براثر ضدعفونی کردن لباس وی باسم پاراتیون مسموم‌شده بود در بیمارستان در گذشت و بدین ترتیب این سم لعنتی یکنفر دیگر را از بین برد و عده‌ای را مسموم نمود که اگر معالجه‌بموقع پزشکان نبود مرك همه آنها قطعی بود.

میانجی بشدت مجروح شد

خبرنگارما درهشتگرد گزارش میدهد چندروزقبل بین دونفر ازکارگران کارخانه فنر ایران نمازی واقع درسه‌کیلومتری هشتگرد بنام محمداسمعیلی واحمد اسلامی مشاجره لفظی در گرفت و این‌مشاجره آنقدر بالاگرفت که ایندوکارگر بجان هم افتادند. دراین موقع یکی دیگر از کارگران کارخانه بنام دهقان برای میانجیگری وارد معرکه شد و خواست صمد واحمد را از یکدیگر جدا کند. هنگامیکه دهقان سعی میکرد باین نزاع خاتمه دهد یکی‌از منازعین باچاقو بوی حمله‌کرد و میانجی را از ناحیه پهلو بشدت مجروح نمود. با اطلاع جریان بمقامات مسئول مجروح به بیمارستان انتقال داده‌شد وحالش چندان رضایتبخش نیست. ضارب نیز دستگیر و جریان تحت‌تعقیب قرار گرفت.

مردیکه فدای لاشه گوسفند شد

طبق گزارش خبرنگار ما در همدان چند روز قبل کامیون لیلاند شماره ۱۸۵٤۱۲ شرکت ملی نفت برانندگی میخائیل کلدانیان که از همدان عازم کرمانشاه بود در نزدیکی پمپ بنزین گوسفندی رازیر گرفت. در این موقع جوانی بنام بلوط که در محل حادثه بود بطرف ماشین رفت که لاشه گوسفند رااز زیر چرخ لیلاند بیرون‌بکشد که خودش هم در زیر چرخ ماشین کامیون له‌شد واز بین رفت و لیلاند در بیست قدمی محل حادثه توقف نمود با اطلاع جریان به مقامات مسئول آقایان میر آقا بازپرس ودکتر مدقالچی در محل حضور یافتند و پس‌از معاینه جنازه اجازه دفن صادر گردید و مبلغ ۲۵۰۰۰ ریال از جیب مصدوم بدست آمد که‌پس از تنظیم صورت مجلس تحویل ورثه وی‌شد و جریان تحت رسیدگی قرار گرفت.

مضیقه آب درشیراز

میزان آب مصرفی پنجهزار متر مکعب افزایش‌یافته

خبرنگارما درشیراز گزارش میدهد دو روز است بعلت‌گرمای هوای شیراز مصرف آب دراین شهرستان افزایش یافته و بهمین جهت مردم شیراز درمضیقه آب قرار گرفته‌اند وطی این دو روز هرروز عده‌ای از اهالی روزانه مدت شش ساعت از آب تصفیه شده محروم میباشند. طبق اطلاعیه بنگاه آب شیراز این مضیقه مدت چهارهفته ادامه خواهد داشت.

خبرنگارما اضافه میکند ظرف دو روزگذشته میزان مصرف آب اهالی شیراز ۵هزار متر مکعب افزایش یافته واز طرف بنگاه‌آب اقدامات لازم‌برای رفع مضیقه آب مردم شیراز بعمل آمده است. تابحال در۱۲۵ نقطه ازمحلات مختلف شهر شیرهای عمومی آب نصب‌گردیده و بزودی دستگاههای‌جدیدیکه از طرف بنگاه آب برای تصفیه آب مصرفی مردم شیراز نصب شده شروع بکار خواهد کرد.

کشف جنازه ازدریا

خبرنگار ما در نوشهر گزارش‌داد دیروز جنازه جوان مغروقی که روز جمعه گذشته لباسهایش در کناردریای نوشهر پیدا شده بود از امواج دریا بدست آمد طبق مدارکی که ازجیب لباسهای وی بدست آمده است نام جوان مذکور کاظم محقق ۳۰ ساله اهل رضائیه وساکن تهران دانشجوی ادبیات ولیسانسیه هنرهای زیبا رشته نقاشی بوده است. جنازه دانشجوی مذکور پس از معاینات قانونی بیکی از رفقایش بنام بهروز شهدوست تحویل گردید وبتهران حمل شد.

کشف سیگار قاچاق

مبارزه علیه سیگار خارجی بوسیله مامورین مربوطه در بنادر جنوب و بندربوشهر باشدت زیادی دنبال میشود. چندروز قبل در ناحیه بهمنی آقای ستوان یکم‌مهدی‌زاده فرمانده گروهان یکم ژاندارمری بندر بوشهر قریب پنج هزار پاکت سیگار خارجی کشف کرد ولی قاچاقچیان متواری شدند. باتحویل سیگار مکشوفه باداره دخانیات بندر بوشهر مامورین به‌تعقیب قاچاقچیان پرداختند.

کشف سیکارقاچاق

طبق گزارش خبرنگار مادرشیراز چند روز قبل مامورین مبارزه باقاچاق دخانیات فارس تعداد شصت هزاردانه سیگار خارجی از اتومبیل وانت شماره ۷٤۸۱ متعلق بناصر بهنام که از کازرون عازم تهران بود کشف نمودند وجریان تحت تعقیب قرار گرفت.

برنامه تلویزیون ایران

فرستندهٔ آبادان

چهارشنبه ـ ۲۶ر۴ر۴۲

ساعت ۶٫۳۰ سلام شاهنشاهی، اعلام برنامه
ساعت ۶٫۳۱ اعلام شماره برندگان اعانه ملی
ساعت ۶٫۳۲ برنامه هنری‌اطلاعات
ساعت ۷ فیلم کوتاه
ساعت ۷٫۱۵ برنامه شهرداری
ساعت ۷٫۳۰ موسیقی جاز
ساعت ۸ موسیقی عربی
ساعت ۸٫۳۰ خبر بزبان فارسی
ساعت ۸٫٤۰ خبر بزبان عربی
ساعت ۸٫٤۵ فیلم کوتاه
ساعت ۹ فیلم سینمائی دوبله بفارسی که تا پایان برنامه ادامه خواهد داشت.

با اقداماتیکه برای فاه حال زارعین میشود

کشاورزان گرمسار خوشحالند

خبرنگارما درگرمسار مینویسد با اقداماتیکه از طرف رئیس بانك اعتبارات کشاورزی و عمران روستائی گرمسار بعمل آمده است در دهکده‌هائیکه فاقد چاه آب هستند چاه عمیق حفر میشود. رئیس بانك اعتبارات کشاورزی با دادن وامهای مختلف بخورده مالکین وکشاورزان، آنها را بکار خود دلگرم مینماید و کشاورزان نیز با علاقه مخصوصی بکار خود ادامه میدهند.

خبرنگارما اضافه میکند چندی قبل در دهکده دولت‌آباد کار حفر چاه عمیق آغاز گردید و خوشبختانه هم‌اکنون درشرف اتمام است و موتور و سایر وسایل آن آماده نصب میباشد ضمنا قرار است چند حلقه چاه‌عمیق دیگر نیز دراین منطقه حفرگردد. کشاورزان از اقدامات رئیس بانك‌اعتبارات **کشاورزی و عمران روستائی گرمسار متشکر و سپاسگزارند.**

گرمسار

نیازمندیها

استخدام

سازمان آب وبرق منطقه سفیدرود

برای خدمت در ادارات خود احتیاج بوجود اشخاص زیر دارد :

۱ـ حسابدار درجه یك که دررشته حسابداری صنعتی تخصص و سابقه کار داشته باشد کسانیکه ازموسسه علوم اداری دانشگاه‌تهران‌یا موسسات مشابه خارجی‌گواهینامه دردست‌داشته باشند ارجح هستند .

۲ـ بایگان درجه یك که با اصول نوین بایگانی آشنائی کامل وسابقه کار داشته باشد .

این اشخاص البته اگر بزبان‌فرانسه آشنائی داشته باشند بهتر خواهد بود. از واجدین شرایط خواهشمند است پس‌از مراجعه بسازمان هدایت فارغ‌التحصیلان کشورو گرفتن‌معرفی‌نامه بخیابان آناتول فرانس (شرقی دانشگاه) شماره ۲۱ مراجعه فرمایند.

مدیر عامل‌ـ علیقلی بیانی

۱ـ۳ آ‌ـ ۱۱۶۹۰

دکتر داروساز یا

مجاز برای تهران تلفن ۲۹۷۶۵

۱ـ۳ آ‌ـ۱۰۹۲

استخدام بازاریاب

شرکت سهامی صنعتی بهشهر احتیاج بدونفر جهت تکمیل کادر بازاریابی دارد . کسانیکه دارای شرایط زیر میباشند با در دست داشتن یك قطعه عکس از ساعت ۷½ تا یك بعد از ظهر به خیابان بوذرجمهری ـ سرای حافظ اداره بازاریابی و مطالعات مراجعه نمایند.

۱ـ دیپلم کامل دبیرستان
۲ـ سن کمتر از سی سال تمام
۳ـ علاقه بامور تجارتی
۴ـ معافی نظام وظیفه
۵ـ سلامت کامل
۶ـ علاقه بمسافرت بشهرستانها

کسانیکه به ماشین نویسی‌فارسی آشنائی داشته باشند ارجح خواهند بود .

۱ـ۲ آ‌ـ ۱۱۸۲۶

استخدام

چندنفر دوشیزه یا بانوی باسواد برای امور لابراتواری خواهشمنداست بجاده کرج خیابان بختیاری شماره ۳۱ مراجعه نمائید .

۱ـ۳ آ‌ـ ۱۱۷۸۴

«آگهی استخدام»

یك‌موسسه صنعتی واقع‌درشصت کیلومتری تهران یکنفر حسابدار و یکنفر تحویلدار (با تضمین ملکی‌ـ معتبر) که بزبان انگلیسی آشنا و سابقه کار در موسسات‌صنعتی‌داشته باشند از طریق مسابقه استخدام می نماید .داوطلبین میتوانند مشخصات کامل خود را با ذکر آدرس‌ـ شرح مشاغل قبلی ـشغل فعلی و میزان تقریبی حقوق مورد در خواست‌همراه با یك قطعه عکس ۴ × ۶ حداکثر تا ۱۵مرداد بصندوق شماره۱۰۸روزنامه اطلاعات ارسال دارند تا سپس‌دعوت نامه کتبی برای شرکت‌درمسابقه‌برای آنان فرستاده شود .

۱ـ۳ آ‌ـ۱۱۲۶۶

دوشیزه یابانو استخدام

میشود برای عرضه و فروش کالای تجارتی ۶ نفردوشیزه یا بانوی‌فعال مورد نیاز است خواهشمند است بین ساعت ۱۰ الی ۱۲ روزهای شنبه ـ دوشنبه ـ چهارشنبه به تلفن۶۰۲۳۲ مراجعه فرمایند .

۱ـ۳ آ‌ـ۶۹۰۳

به دوازده نفر جوان فعال برای‌نظارت در امور راهسازی بعد از کارآموزی با حقوق مکفی‌نیازمندیم تلفن۷۵۶۴۰۸

۱ـ۳ ۱۰۷۹

شرکت سوگراه مهندس

مشاور سازمان آب وبرق منطقه سفیدرود برای‌نظارت‌عملیات‌ساختمانی شبکه آبیاری گیلان به چندتن ناظر کارگاه که حداقل ۵ سال سابقه‌این کار را داشته باشند نیازمند است. حق‌تقدم باکسانی است که درنظارت عملیات تونل سابقه داشته و دارای اطلاعاتی از نقشه‌برداری و عملیات عمومی باشند .

دانستن‌فرانسه یا انگلیسی‌اجباری است .

داوطلبین شرح حال خودرا بایك قطعه عکس برای سوگراه صندوق پستی ۸۴۳ تهران ارسال فرمایند .

۱ـ۲ آ‌ـ ۷۳۰۳

صاحب امتیاز و مدیر مسئول : عباس مسعودی
جای اداره : خیابان خیام چاپخانه اطلاعات

فروش اتومبیل

بازرگانی امیر کبیر مرتضوی یزدی خریدو فروش هر نوع اتومبیل سواری وباری مقابل کوچه میرزا محمودوزیر تلفن ۳۹۰۳۲

۱ـ۲۶ آ‌ـ۱۰۲۰

یکدستگاه ماشین

مرسدس بنز (اس) ۲۲۰ ترانزیتی بفروش میرسد تلفن ۴۴۳۶۶

آ‌ـ ۷۲۶۵

اتومبیلهای کمپرسی

هرنوع اتومبیل‌کمپرسی بنزینی و دیزلی باوضع‌خیلی مرتب آماده‌فروش است مقابل پمپ بنزین تهران نو فروشگاه‌شرق‌تهران ساختمان‌قماشچی مراجعه فرمائید .

آ‌ـ ۱۱۱۰

کالج بار
باروا‌سباب‌کشی شهروحومه
تلفن ۶۱۱۱۱۱

دلتان می‌خواهد
اتومبیل آخرین سیستم داشته باشید ؟

پس عجله کنیدوهرمدل فولکس‌واگن خودرا داده و بجای آن فولکس مدل ۶۳دریافت‌دارید. نمایشگاه‌واتوسرویس وتعمیرگاه مجاز شماره ۳۰ جبهه دار، درخدمت‌شما است . آدرس .خیابان سیمتری پائین تراز سه‌راه مختاری نرسیده به‌سینمای پرسپولیس تلفن ۵۲۲۴۳

۱ـ۰ ۳ آ‌ـ۱۰۳۱

کارخانه اطاق سازی پارس
صادق کرملو

سازنده مدرنترین اطاقهای‌چوبی آهنی اتوبوس با قیمت مناسب در اسرع وقت نقد و اقساط تلفن ۵۷۵۲۸

اولین بازار اتومبیل درایران

آقای محترم برای خرید و فروش ومعاوضه اتومبیل خود فقط ببازار ۹۴۰مراجعه فرمائید ـ سرچشمه‌مقابل مسجد محمودیه توقفگاه کاروان‌تلفن ۳۱۳۲۷

آ‌ـ ۱۱۰۱ ۱ـ۶

کارخانه‌سیمان شمال

واقع‌درغنی‌آباد (شهرری)یکدستگاه اتوبوس شورلت ۵۵ را بفروش می رساند . تلفن ۵۹۵۰۶ ـ ۵۹۵۰۵

آ‌ـ ۱۱۷۵۲ ۱ـ۳

یکدستگاه شورلت کمپرسی

مدل ۶۰ آهن‌کشی شده مرتب‌آماده بکار بفروش میرسد تلفن ۳۴۸۰۳

آ‌ـ ۷۱۷۹ ۱ـ۲

معاملات پول

پول
برای مبیع با سود خوب لازمست ۳۱۸۵۳

آ‌ـ ۱۱۱۳

تومانی دوشاهی‌ونیم۷۳۲۴۲

۱ـ۳۰ آ‌ـ ۹۰۰

پول‌شرطی نیازمندیم۷۳۲۴۲

۱ـ۰ ۳ آ‌ـ ۸۹۹

معاملات تلفن

فروش تلفن نقد واقساط ۶۰۰۲۵

۱ـ۲۶ آ‌ـ۷۸۶

سازمان بورس تلفن

فروشنده و خریدار تلفنهای‌نقدو اقساط‌تلفن ۵۳۸۴۰ـ۵۶۳۲۹ـ۲۷۷۴۴

۱ـ۲۰ آ‌ـ۹۷۹۲

تلفن‌نقد یااقساط فروشنده‌ایم۵۵۴۹۶

۱ـ۲۶ آ‌ـ۱۰۶۹

تلفن وفیش تلفن‌خریداریم۵۵۴۹۶

آ‌ـ ۱۰۶۸ ۱ـ۲۶

شماره تلفن فروشنده‌ایم ۳۵۴۱۵

آ‌ـ ۱۰۶۷ ۱ـ۲۶

مستغلات

نارمك . معاملات املاك وپول بازرگانی‌امینی‌تلفن۷۹۰۰۹۰

تلفن ۷۲۶۳۸ ویژه
خانه‌های رهنی‌اجاره و معاوضه‌املاك است
معاملات پولی فوری ۷۲۶۳۸

۱ـ۳۰ آ‌ـ۱۰۱۰

اجاره میکنیم

خانه دربست برای اجاره مورد نیاز است موسسه‌کاتی ۴۹۸۹۶

۱ـ۷ آ‌ـ۱۰۴۲

یك خانواده انگلیسی

جهت سکونت بیك منزل مبله در شهر یا شمیرانات که دارای دو تا سه‌اطاق خواب باشد احتیاج دارند لطفا با تلفنهای ۳۲۳۶۸ و یا۳۳۲۷۷ مذاکره فرمائید

۱ـ۴ آ‌ـ۱۱۰۳

برای خرید و فروش املاك برای تهیه و بهره‌دادن پول

با کوشان ۳۹۷۸۴ مشورت فرمائید.

۱ـ۱۲ آ‌ـ۱۰۷۷۲

تا ۱۰۰ هزار تومان خانه رهن‌تصرف لازم است تلفن ۳۳۷۶۹

آ‌ـ ۷۲۷۱

بفروش میرسد

فروش فوری

یك باب خانه بمساحت ۲۶۵ متر دارای آب و برق و ۳ اطاق قابل سکونت واقع در شهباز سه راه شکوفه انتهای خیابان صفا اول اردوان بفروش میرسد ضمنا باحیاطی که‌نصف بهای‌منزل‌نامبرده میباشدویا باتاکسی و کرایه معاوضه خواهد شد طالبین به شماره ۵۷۹۷۹ مراجعه نمایند

آ‌ـ ۱۱۲۵۶ ۱ـ۶

بعلت مسافرت بخارج

یك ساختمان نوساز درشمال‌شهر با ۳ دستگاه آپارتمان کامل و مجزا روکار سنك بقیمت یکصد وبیست هزارتومان نقدا بفروش میرسد تلفن ۳۲۳۶۸ آژانس تهران

۱ـ۴ آ‌ـ۱۱۰۲

خانه فروشی

اجاره ده سال منزل یا آپارتمان مسکونی خودرا بدهید ویکدستگاه آپارتمان مدرن و مجهز چهار اطاقه‌با برق‌و آب و اف.اف در بهترین نقطه مرکزی تهران خریداری کنید و تمام عمر خودرا از شر اجاره نشینی راحت کنید جهت کسب اطلاع بیشتر بتلفن ۶۱۱۱۳۳ مراجعه فرمائید .

۱ـ۲ آ‌ـ۱۰۸۳

واگذار میشود

درخیابان تخت جمشید

دوباب مغازه بزرك نوساز بابرق وآب وتلفن‌برای هرنوع کسبی‌واگذار میشود مقابل پمپ‌بنزین تهران نو فروشگاه شرق مراجعه فرمایند

آ‌ـ ۱۱۰۵ ۱ـ۳

اجاره داده می‌شود

اجاره میدهیم

در هرجای تهران موجود است‌موسسه کاتی تلفن ۴۹۸۹۶

۱ـ۷ آ‌ـ۱۰۴۳

آپارتمان اجاره۳تا ۸اطاق کامل در شمال شهر موجود تلفن ۶۲۴۴۶۰

۱ـ۱۰ آ‌ـ۱۰۹۰

یکبابخانه دارای ۵ اطاق

باحمام ـ تلفن‌و دوبرق ولوله‌کشی آب‌تهران واقع در خیابان شمیران خیابان شیراز باجاره‌داده‌میشود طالبین بتلفن ۳۳۷۵۷ مراجعه فرمائید .

۱ـ۵ آ‌ـ۷۱۶۳

ساختمان

دفتر ساختمانی فرزانه

پشت‌شهرداری پاساژفتوت۳۰۴۸۳۲

آ‌ـ۲۶ آ‌ـ۹۲۱

تهیه واجرای نقشه

مقاطع کاری ساختمان‌زیرنظرمنهدسین ومعماران ورزیده باقیمت‌مناسب‌میدان شهناز پاساژ جمع‌زاده ۷۳۵۶۸

۱ـ۱۵ ا‌ـ ۹۷۰

تسطیح اراضی

خاکبرداری وخیابان بندی بوسیله بولدوزر بانازلترین‌قیمت تلفن۶۴۵۸۰

۱ـ۳۰ آ‌ـ۹۱۹

آموزشگاههای رانندگی

دفتر مرکزی موسسات‌تعلیم

رانندگی شهاب شاهرضا بین سینما دیانا و پلازا تلفن ۶۱۱۲۲۱

آ‌ـ ۱۰۷۵ ۱ـ۳۰

آگهیهای متفرقه

(تهران نعمیر)

آماده‌برای اجرای همه‌نوع کارهای ساختمانی شما اعم از نوسازی و تعمیرات میباشد تلفن ۴۸۳۲۸

۱ـ۳۰ آ‌ـ ۸۹۱

شین آب
آب تصفیه شده تلفنهای ۶۲۲۹۹۷ و ۷۵۷۸۲۵

۱ـ۳۰ آ‌ـ۹۱۰

وانت بارشمالی
تلفن : ۳۲۴۰۶ ۳۰۸۹۶
سعدی مقابل بیمارستان امیراعلم

شرکت آب تصفیه‌شده

خیابان شهباز چهارراه صفا کاشی ۱۲۹ تلفن ۷۵۹۱۰۱

۱ـ۳۰ آ‌ـ۱۰۸۹

یك‌خانواده انگلیسی

یك‌نفر باتمام وسائل در خیابان‌شاه پانسیون مینماید تلفن ۴۱۸۵۹

۱ـ۶ آ‌ـ۱۰۸۴

کارخانجات صنعتی طلوع
Tolouo
تلفن ۵۷۹۳۱
آشپزخانه ولوازم دفتری طلوع

زینت‌بخش آشپزخانه و دفتر شما است صدی پنجاه مرغوب‌تر ازاجناس مشابه صدی سی ارزانتر ازاجناس مشابه فروشگاه و نمایشگاه ـخیابان خیام پائین‌تر از وزارت صنایع معادن پلاك ۶۸۳ تلفن ۵۷۹۳۱ـ۵۷۳۷۶

باستان بار
۶۵۹۲۱ـ۶۴۹۲۱

بیسکویت فرد تبریزی

بامجهزترین دستگاه خودکار و متخصص مجرب تلفن ۵۶۶۰۸

ELAC

گرامهای برقی الاك ELAC استریو چهاردور اتوماتیك مدل ۱۹۶۳ساخت آلمان مونتاژ درایران توسط‌مهندس آلمانی نماینده انحصاری رادیو تلویزیون‌گرتس

لاله‌زارنو رادیوجهان نو تلفن ۳۲۵۶۶

کارپل دشمن شماره یك حشرات

تلفن ۶۲۱۴۹۹

۱ـ۲۶ آ‌ـ۹۴۰

معدن در هرنقطه ایران

تعداد یك یا چند معدن سرب استخراج شده یا نشده مورداحتیاج است طالبین بتلفن ۶۲۴۰۹۲مراجعه شود

آ‌ـ ۱۱۰۷ ۱ـ۲

نقد و اقساط
فلز ۷ ۷
سازنده کلیه‌محصولات‌فلزی

درب‌و پنجره پروفیل متری ۶۵۰ ریال آهنی متری ۴۵۰ ریال تلفن ۷۹۸۹۳

سازمانهای فرهنگی وفنی

سازمان فرهنگی شهپرست

چطور ؟کجا؟ چه؟

مجهزتر از پیش‌در ساختمان‌دبیرستان و دبستان جدید پسرانه هوشمند و کودکستان ودبستان‌و دبیرستان کامل دخترانه شهپرست همه روزه ثبت‌نام میکند. متولدین نیمه دوم سال ۱۳۳۶ رسما در کلاس اول پذیرفته میشوند. چهار راه گمرك شاهپور تلفن۵۱۹۲۷ و ۵۲۱۹۹

آ‌ـ۱۰۹۱

کلاسهای تقویتی و تجدیدی کودکستان و دبستان نور تربیت

همه روزه صبح و عصر جهت ثبت‌نام دائر میباشد یوسف آباد خیابان محمدرضا شاه ایستگاه‌در۴ کوچه قادری تلفن ۶۲۲۶۰۲

۱ـ۲۰ آ‌ـ۱۰۴۵

گروه‌فرهنگی‌شهپر
دبستان ـ کودکستان
تعلیم و تربیت صحیح ، کسب علم و هنرهای زیبا فراگرفتن فن ماشین ـ نویسی ـ سرگرمی ها و بازیهای متنوع و آموزنده فرانسه ـ آلمانی‌ـانگلیسی بااسلوب تازه‌تقویت‌دروس تجدیدی کلاس انگلیسی برای همه دردبستان‌شهپر دائر است.
وسیله رفت‌و آمد مهیا است
نشانی: خیابان بزرگمهر شماره ۹۷ تلفن ۴۲۸۸۲

کلاس سنتور ملك برای کلیه سازها شاگرد میپذیرد تلفن ۷۵۶۷۰۳

۱ـ۲۶ آ‌ـ۱۰۵۳

دبستان ملی دخترانه شیوا ثبت نام میکند امیرآباد خیابان نصرت تلفن۶۱۱۶۴۲

۱ـ۳۰ آ‌ـ ۸۷۰

کلاس رقص
آپولون

خیابان ویلا خیابان شیرین چهارراه سرشار از ۴تا ۹

۱ـ۱۳ آ‌ـ۱۰۲۹

کودکستان ودبستان ایران سوئیس

دفتر دبستان روز های دو شنبه و چهار شنبه از ساعت ۹ر۵ صبح تایك بعد از ظهر باز و ثبت نام میکند .

نشانی ـ خیابان کاخ‌جنوبی شماره ۴۱۹

۱ـ۵ آ‌ـ۱۰۵۷

آموزشگاه عالی فروزنده

برای دوره جدید هنر آموز می پذیرد کلاسهای خیاطی گلسازی و گلدوزی آرایش . آرایش سر در کلاس با ۳۰ ریال . ضمنا سفارش لباس هم پذیرفته میشود . شاه آباد روبروی کوچه ظهیراسلام طبقه دوم بانك ملی .

۱ـ۱۵ آ‌ـ۱۱۱۷۶

تدریس‌خصوصی صبحها تلفن۴۹۳۵۴

۱ـ۵ آ‌ـ ۱۱۵۳۸

کودکستان ـ دبستان (شفیع)

پانسیون شبانه‌روزی کودکان‌دانش آموزان ودوشیزگان دانشجو (کلاس انگلیسی مارتین) آدرس شاهرضا پمپ‌بنزین مشتاق ۷۹ وحشمت‌الدوله بیهقی تلفن ۴۰۳۰۱و ۴۷۲۸۴ ثبت‌نام همه‌روزه صبح و عصر .

۱ـ۳ آ‌ـ۱۰۹۳

انگلیسی بامتد جدیدفقط درآموزشگاه نرسسیان

از ۳۰تیرماه یك‌کلاس دایرکت‌سوم جدیدشروع میشود برای نام‌نویسی‌و شرکت در کلاس مزبور از ساعت ۶ الی ۷ بعداز ظهر همان روز ضمنا کلاس های دایرکت یك الی پنج نیز جهت ثبت نام دایر است لاله‌زارنو بین چهارراه کنت و سینما کریستال داخل کوچه بن‌بست پلاك ۳۳۱ تلفن ۳۰۲۹۳۷

۱ـ۶ آ‌ـ۱۰۹۵

قابل توجه معلمین خارجی انگلیسی زبان زن

پانسیون شبانه روزی کودك بیك نفر مربی انگلیسی زبان زن احتیاج دارد که بتواند علاوه‌بر تدریس درمحل پانسیون شبانه روزی پانسیون‌شود.

به آدرس شمیران دربند ـایستگاه افخمی تلفن ۸۴۵۷۷ مراجعه فرمایند.

۱ـ۵ آ‌ـ۱۰۹۴

جویای کار

۱ـ مترجم انگلیسی و فرانسه و سرپرست امور برای کار در تهران‌و شهرستانها و خارج ازایران .

۲ـ دبیر زبان انگلیسی و فرانسه و دوره‌ادبی دبیرستان برای تدریس در منازل از ۵تا ۸ حاضر است براهنمای ۱۱۱ اطلاعات مراجعه فرمائید .

۱ـ۳ آ‌ـ۷۱۰۹

جوانی حسابدار

بامعلومات دیپلم جویای کارمیباشد براهنمای شماره ۱۱۳ اطلاعات‌مراجعه فرمائید

راننده ۲ همگانی باکارت

شهری باسواد و وارد بامور ماشین‌ـ نویسی فارسی جویای کار است به راهنمای شماره ۱۱۲ مراجعه فرمائید

راننده ۲ همگانی با ضامن معتبر جویای کار است تلفن ۷۵۷۸۸۷

آ‌ـ ۷۱۸۵

جوای خدمت کرده وباسواد

باداشتن گواهینامه رانندگی ۲ شخصی جویای کار است براهنمای شماره ۱۱۴ اطلاعات مراجعه فرمائید

راننده ۲ همگانی جویای‌کار

درتاکسی است تلفن ۷۵۷۸۸۷

آ‌ـ ۷۲۵۱

گم شده

گواهی نامه رانندگی

اینجانب داود شفیعی باعکس فوق بشماره ۶۷۲۳ صادره از رشت‌دیروز مفقود شده از جویندگان خواهشمند است به‌چاپخانه دولتی واقع‌درخیابان اقبال مراجعه ومژدگانی خودرادریافت فرمایند .

آ‌ـ ۷۲۶۹

یك‌قطعه‌چك شماره۵۴۰۵۳۰

از حساب شماره ۱۸۳۳ بانك بیمه مرکز به مبلغ ۲۴۵۰۰ ریال مفقود شده از درجه اعتبار ساقط است

غیاث غیاثی

آ‌ـ ۷۲۹۳

کیف جیبی اینجانب

یوسف قدیمی محتوی‌گواهی‌رانندگی وبعضی اوراق شخصی و مقداری‌پول درتاکسی مفقود شده از یابنده‌متمنی است پولهای موجود را بعنوان‌مژدگانی برداشته بقیه را لطفا به نشانی خیابان شاه شماره ۱۳۳ بین کوچه لاله ویغما شرکت‌سهامی نورادارسال دارند یا به تلفن شماره ۴۰۳۳۹ اطلاع فرمایند.

آ‌ـ ۷۲۴۷

سرویس جنرال
برای نصب وتعمیر آب گرم کن جنرال
دراختیار شماست
تلفن: ۶۹۷۲۰ - ۴۷۴۸۹

اطلاعیه

سازمان تحصیل بوسیله مکاتبه STC

خوشحالست که باطلاع هموطنان‌عزیز برساند که بغیراز برنامه‌های دوره دانشگاه‌برنامه‌دوره متوسطه را نیز که بزبان فارسی تهیه شده و دانش آموزان را از هر جهت از معلم وکلاس بی‌نیاز مینماید دراختیاردارد وبااین‌شیوه هرمتقاضی درهرگوشه‌ای از کشور که هست میتواند بااستفاده از این برنامه خودرا برای شرکت‌در امتحانات متفرقه آماده ساخته وقبولی خودرا یقین داشته باشد به نشانی زیر مکاتبه فرمائید

تهران‌صندوق پستی ۲۲۸۸

آ‌ـ ۱۰۷۳ ۱ـ۳

تدریس زبان فرانسه

توسط تحصیل‌کرده سویس ـ تلفن ۸۴۲۵۶ از ۵ تا ۹بعداز ظهر

آ ـ۷۲۸۱ ۱ـ۲

کلاس انگلیسی نژاد

زیرنظر مربیان انگلیسی (شاه مقابل بانك بیمه بازرگانان)۴۱۸۵۹

آموزشگاه‌عالی‌خیاطی‌روش‌نو

برای دوره جدید هنرجو میپذیرد میدان کاخ طوسی تلفن ۶۱۱۷۶۲

آ‌ـ ۱۱۱۲ ۱ـ۲

تعلیم آکوردئون گیتار ماندولین در خانه شما تلفن ۳۴۸۰۲

۱ـ۱۰ آ‌ـ۱۰۹۶

آموزشگاه عالی خیاطی آبام

دوره کلاسهای تابستانی خیاطی‌و ماشین‌نویسی هنرستان آبام‌جهت‌رفاه دانش‌آموز با تخفیف کلی ثبت نام‌می نماید . خیابان سعدی چهار راه مخبرالدوله تلفن ۳۰۲۹۰۰

۱۵ـ ۱۵ آ‌ـ ۷۰۳

راهنمای پزشکی اطلاعات

دکتر نادر مهدی‌نژاد

نازائی زنان و عقیمی مردان از دانشگاه پاریس از اروپا مراجعت خیابان بهار اول خیابان شیمی تلفن ۶۲۲۳۹۷

آ‌ـ ۱۰۷۲ ۱ـ۲۶

دکتر محمد رضاعلوی‌زاده

رزیدنت سابق بیمارستانهای فیلادلفیا نیویورك عضو جامعه پزشکی قلب آمریکا متخصص قلب و شرائین از دانشکده طب هانمن آمریکانشانی خیابان شاه کوچه یغما تلفن مطب ۶۶۸۳۲ منزل ۶۲۲۸۶۳

ترك تریاك دکتررحمانی

متخصص امرا ض‌اعصاب و روح‌از دانشگاه لندن خیابان بهلوی بالاتر از چهار راه امیراکرم تلفن۴۵۱۱۴

دکتر محمدرضا مسدد

دارای گواهینامه از بروك مدیکال امریکا درمان بیماریهای مقاربتی‌زنان دروازه دولت روبروی کمپانی فیات بذیرائی عصر ها ۵تا ۸تلفن ۳۰۲۵۰

پلی کلینیك

دکترمجاهدی دکترصدیقی

روزیدنت سابق بیمارستان های امریکا پزشك‌سازمان بیمه‌های‌اجتماعی کارگران بیماری های داخلی اطفال‌ـ مقاربتی ـ ترك‌تریاك و سایر مواد مخدره ـ ترك‌الکل مجهز بدستگاههای رادیو اسکپی لانتازول‌تراپی ـاتروسل تراپی ـدیاترمی وبخور پنی‌سیلین و غیره پذیرائی بعداز ظهرها خیابان شاه‌روبروی مسجد سجادتلفن۴۹۵۲۶

دکتر عباس نیك نژاد

متخصص از دانشگاه پاریس‌بیماری های معده، روده، کبد، لوزالمعده ، درمان بواسیر بدون عمل ، فیستول فیستور ، متدمؤثر دروازه شمیران خیابان‌گرامی پذیرائی ۳تا۷ بعدازظهر

دکتر دانشگر

امراض مقاربتی و جلدی و سوزاك تاز ه‌و کهنه ورم پرستات ضیق مجرا سستی وبواسیر امراض‌زنانه‌ونازائی خیابان سپه‌مقابل‌پستخانه ۳۰۲۴۱۶

دکتر در طب پولوسا

متخصص بیماری های مقاربتی ، (سوزاك تازه و کهنه و سفلیس) امراض مجاری ، ادرار و تناسلی ـ خیابان فردوسی شمالی کوچه صادق بذیرائی ۹تا۱۲ و۵تا۸ تلفن ۴۶۵۸۶

درمان قطعی‌سوزاك تازه و کهنه وتقویت قوای‌تناسلی

دکتر عباس‌جناب زاده‌دارای گواهینامه از دانشکده طب فرانسه ـ خیابان‌منوچهری مقابل‌کوچه ژاندارك اول کوچه مهر صبح وعصر.

دکتر احتیاطی

گواهینامه از امریکا امراض‌مقاربتی ناتوانی جنسی با دستگاه جدید صبح وعصر سلسبیل قصرالدشت چهارراه هاشمی تلفن ۶۸۸۲۹

معتادین تریاك مرفین هروئین و الکل

دکتر حسن پزشك‌زاد معتادین را بدون زحمت خوابیدن با تقویت بنیه معالجه مینماید خیابان ری‌کوچه‌آبشار مقابل داروخانه ابن‌سینا تلفن ۵۱۵۴۱

کلینیك پاك تلفن ۶۴۳۳۰

داخلی ـ اطفال ـ زنان ـجراحی تزریقات واکسیناسیون سیار در تمام شهر صبح و شب چهار راه عزیزخان

دکتر میرفخرائی

متخصص بیماریهای مقاربتی ـ مجاری ادرار وتناسلی منوچهری‌مقابل کوچه ژاندارك پذیرائی عصر ها ۴ تا ۹

ترك معتادین تریاك‌وهروئین

بیماریهای جهاز هاضمه درونی‌یا داخلی دکتر صفائی سعدی جنوب شرکت بیمه عصرها ۴ الی ۷ تلفن ۳۰۴۱۵۳

راهنمای دندانپزشکی اطلاعات

دکتر افضل

متخصص پیوره و خونریزی لثه بهارستان اول‌صفی‌علیشاه تلفن۳۳۵۱۷

آ‌ـ۷۶۸ ۱ـ۳۰

دکتر فرهنك

دندانپزشك از اروپا مراجعت نموده پذیرائی ۴ تا۸ بعدازظهرنشانی میدان ۲۴ اسفند تلفن ۴۳۹۹۸

درمانگاه های خصوصی

بیمارستان وزایشگاه مادر

خیابان دزولت تلفن ۶۲۲۳۴۴

فروش اثاثیه

نمایشگاه ایران کالا اولین موسسه بازار خرید و فروش لوازم منزل دست دوم در ایران خیابان شاه چهارراه گلشن‌تلفنهای ۴۵۶۸۹ ـ ۴۵۶۸۶

همه روزه مقداری لوازم منزل که از منازل ایرانی و خارجی خریداری می نماید باسود بسیار ناچیز بفروش میرساند چنانچه شما تصمیم بخرید لوازم منزل از قبیل ـ قالی ـقالیچه‌ـ یخچال ـ تلویزیون ـ رادیو گرام‌ـ صبطصوت،اجاق‌گاز ،سرویس اطاق خواب ـ سرویس اطاق پذیرائی‌ـ مبل ـ اشکاف ـ میز و صندلی ـ تختخواب و غیره دارید قبلا باین نمایشگاه مراجعه‌نموده و لوازم منزل مورد نیاز خود را که بسیار نو و اخرین مدل سال میباشد با نازل‌ترین قیمتی که باور نمی فرمائید خریداری نمائید یا اشیائی که لازم ندارید با اثاثیه مورد لزوم خود تعویض کنید پس خرید و فروش و معاوضه لوازم منزل فقط در ایران کالا تلفن های‌ـ ۴۵۶۸۶و۴۵۶۸۹ احتیاجات‌شمارا تامین می نماید

آنتن تلویزیون

آنتن تلویزیون راگران‌نخرید

آنتن تمام کانال تلویزیون‌فرنگی باسیم دکل‌و حق نصب فقط ۷۰ تومان فروشگاه آمپر خیابان شاه چهار راه اسکندری تلفن۴۹۴۹۸

الکترو غرب تلفن ۴۹۴۶۹

آنتن تمام کانال فرنگی با لوازم و مخارج نصب بوسیله متخصص فنی بشرط رضایت کامل فقط ۷۰تومان

آ‌ـ ۱۱۱۱ ۱ـ۱۰

خریداثاثیه

نمایشگاه و فروشگاه ایران کالا اولین موسسه خرید و فروش لوازم منزل در ایران تهران خیابان‌شاه چهارراه گلشن تلفن ۴۵۶۸۹ ـ ۴۵۶۸۶

مرنوع لوازم منزل از قبیل قالی‌ـ قالیچه ـ تلویزیون‌ـ یخچال ـرادیو‌ـ کرام ـ اجاق‌گاز ـ ضبط صوت و اشیاء دیگر منزل را بهر اندازه و مبلغی که باشدنقد خریداری میشود. هموطنان عزیز چنانچه تصمیم‌داریه لوازم منزل خود را طوری بفروشید که مغبون نشوید فقط به نمایشگاه ایران کالا مراجعه فرمائید چون ما سعی می نمائیم چه در خرید چه در فروش و چه در معاوضه رضایت ـ مراجعین محترم را فراهم نمائیم پس خرید ، فروش ، معاوضه لوازم منزل فقط در ایران کالا تلفن های‌ـ ۴۵۶۸۶ ـ ۴۵۶۸۹

فروشگاه محمد حسان

تنها فروشگاهی‌است که میتواند کلیه اثاثیه منزل شمارا بقیمت‌عادلانه خریداری کند تلفن۵۸۱۵۵۸

فروشگاه فردوست۷۵۷۶۸۵

باحسن شهرت ۱۰ساله خریدارهرنوع یخچال ـ تلویزیون ـ اجاق‌گاز ـ رادیوگرام ـ ضبط صوت ـ فرش ـ خیابان شهناز بالاتر از میدان‌ژاله

فروشگاه و نمایشگاه آسیا تلفن ۶۱۲۸۳۲

قالی ـ تلویزیون ـیخچال ـ اجاق‌گاز وسایر لوازم منزل شما را عادلانه خریداریم‌خیابان شاه چهار راه‌پیروز

فروشگاه حاجیان

یخچال‌ـ قالی‌ـ تلویزیون‌ـرادیوگرام ضبط صوت

وسایر لوازم منزل شمارا عادلانه خریداریم سه‌راه امین حضور۳۸۸۳۸

فروشگاه ماه تلفن ۳۳۶۷۵

یخچال ـتلویزیون ـضبط صوت ورادیو گرام‌شمارا عادلانه خریداراست خیابان امیرکبیر ۰ سه‌راه‌امامین حضور

معاوضه میشود

بازار فر. ش.تلفن ۳۰۲۶۶۹

فروش فرشهای نوباقساط ۱۲ماهه خریدو معاوضه فرشهای کهنه‌و سوخته وبانکی بافرشهای نوو قبول فرشهای مانت برای فروش ـشاه‌آباد پاساژنور

آ‌ـ۹۳۰ ۲ ۶ـ۱

فرش کهنه منازل خریداری و با نو معاوضه میشود تلفن ۵۶۸۷۸

دیك بخار هنشل
۲۰۰ الی ۳۰۰۰ کیلو تمام اتوماتیك
خیابان اکباتان غربی
تلفن ۳۲۱۵۸

پنج پیشنهاد

به رئیس دانشگاه تهران

بدنبال انتشار مصاحبه آقای دکتر جهانشاه صالح رئیس دانشگاه در باره برنامه هائی که دانشگاه در حال اجرای آنست نامه هائی از دانشجویان بما میرسد که حاوی پیشنهاد های‌جالبی است که بیشك مورد توجه مقامات مسئول دانشگاهی قرار خواهد گرفت و در برنامه کار خود منظور مینمایند .

امید ما اینست که آنچه در این صفحه می آید گرهی از مشکلات دانشگاه باز کند و اگر انتقادی نوشته میشود انتقادی سازنده باشد همچنانکه تاکنون انتقاد های بیغرضانه افرادی مطلع بچاپ رسیده و مورد قبول واقع گردیده‌است. خاصه امیدواریم آنچه آقای رئیس دانشگاه در مصاحبه خود وعده اجرایش را داده اند در آغاز سال تحصیلی‌آینده از نزدیك به بینیم .

سرویس دانشگاهی

سرویس دانشگاهی روزنامه اطلاعات : درروزنامه مورخ‌شنبه ۲۲ تیر ماه ۱۳۴۲ اطلاعات‌شرح مفصلی از اقدامات موثری‌که در دانشگاه برای سال آینده در شرف وقوع است از قول آقای دکتر جهانشاه صالح بچشم می خورد . در وهله اول هر فرد دانشجوو غیردانشجو با مطالعه آن از این رشته اقدامات مورد لزوم دانشگاه اظهار مسرت و خوشنودی مینماید . موضوعی که تصور میکنم میتواند درزمره اقدامات مفید رئیس دانشگاه قرار گیرد امر بیمه دانشجویان است که در این قسمت اکثر کشورهای‌مترقی‌دنیا اقدام‌نموده و نتیجه مثبتی نیز گرفته اند اگر واقعا اصلاحاتی در مرحله اجراست پنج موضوع ذیل که تقریبا پیش پا افتاده تلقی می شود ولی برای هر دانشجوئی مطلب حیاتی محسوب میگردد تذکر میدهم .

اکثردانشجویان‌دانشگاه‌تهران دور از خانه و خانواده خوددر تهران بسرمیبرند و با هزینه کمی که در راه تحصیل خود صرف‌میکنند بنظر بعید میرسد که بتوانند هزینه سنگینی را مصروف‌پزشك و دارو و درمان اتفاقی خود بنمایند هر چند آقای‌دکترصالح درباره‌بهداشت دانشجو مطالبی بیان داشتند ولی بیان ایشان در مورد اینکه چه مسئولیت هائی متوجه دانشجویان و یا چه مزایائی در اینمورد از لحاظ مالی برایشان تعلق میگیرد صریح و روشن نبودودراینمورد بایددانشجویان بیمه شوند .

دیگر مسئله کتب دانشگاهی است که هنوز دانشجویان ما نتوانسته اند ناشرین را راضی کنند که چاپ کتب درسی دانشگاهی صرفا برای ازدیاد معلومات و دانش دانشجویان است نه وسیله تمتع و کسب سودمادی‌و فکرتعلیم‌در اینمورد باید دانشگاه اقدامات موثری بنماید تاقیمت سرسام آورکتب مزبور تقلیل یابددر اکثردانشگاه های‌آمریکاواروپا برای‌شاگردان اول تاسوم امتیازات و مزایائی از قبیل کمك بلاعوض مالی استفاده مجانی از غذا های رستوران و خوابگاه دانشگاه و احیانا موارد دیگر قائل می شوند و این خود بهترین طریقه تشویق از لحاظ روانی در نوع خود میباشد و دانشگاه نیزباید چنین کند .

چه خوب است در سلسله اقدامات وتغییرات‌مهم دانشگاه توسعه و بسط سرویس‌اتوبوس های دانشگاه گنجانده شود مثلا دانشگاه اتوبوسهائی را منحصر بخود دانشجویان بنماید و آنها رادرساعات شروع درس‌دانشگاه در مراکز مهم شهر و شمیرانات قراردهد تا دانشجویان بتوانند خود را بدانشگاه برسانند .

مطلب دیگری که مورد توجه است کارآموزی دانشجویان در ایام‌تعطیلات‌درادارات‌وموسسات دولتی میباشد که هنوز بطور کامل‌در تمام رشته های‌دانشکده های ما تعمیم و سرو سامانی نیافته است چه بقول رئیس دانشگاه‌برنامه‌درسی نباید فقط جنبه نظری داشته چه بسیار پسندیده‌است‌که دوره‌کارآموزی در دوران تحصیل یك دانشجو انجام‌پذیرد درسال گذشته‌چنین اقدامی از جانب وزارت کشور دردست‌اجراء بودو دانشجویان حقوق باکمال اشتیاق از این طرح که تابستانها را بکارآموزی بگذرانند استقبال نمودند ولی گویا وزارت کشور با مشکلات خود نتوانست این برنامه را انجام دهد و اکنون وظیفه دانشگاه است که از سال آینده مراکزی برای کار آموزی — دانشجویان در نظر بگیرد .

د- پورکیان
دانشجوی علوم سیاسی
دانشکده حقوق

تیم فوتبال تهران

در مقابل تیمهای منتخب استانها برای کسب عنوان قهرمانی کشور قرار میگیرد .

*** همزمان بامسابقات قهرمانی کشور کنگره فوتبال نیز در تهران تشکیل میشود**

همانطور که قبلا اطلاع داده شد امسال مسابقات قهرمانی کشور در یك زمان و در تهران انجام خواهد شد .

از فدراسیون فوتبال کشور اطلاع داده شد که تیم منتخب تهران در مسابقات قهرمانی ایران شرکت می کند و در این تیم هفت هشت نفر از بازیکنان تیم ملی شرکت خواهند داشت و تیمهای فوتبال استانهای خوزستان ،آذربایجان‌شرقی ،خراسان و اصفهان که از تیمهای قوی ایران میباشند رقابتهای شدیدی با تیم منتخب تهران خواهند کرد و برای کسب عنوان قهرمانی کشور میکوشند

از تاریخ ۱۶ تا ۲۶ مرداد ماه در میدان امجدیه مسابقه فوتبال‌برگزار خواهد بود .

فدراسیون فوتبال کشور طی بخشنامه ای از کلیه روسای هیئت های فوتبال استان ها و فرمانداری های کل تقاضا نموده که مطالعات لازم را برای ۱۵ مورد مسائلی که قرار است‌در کنگره‌فوتبال ایران که‌همزمان با اجرای مسابقات قهرمانی ایران تشکیل میشود بنمایند . تصور میرود اهم مسائلی که در کنگره فوتبال مطرح شود موضوع امرداوری مسئله مربیان فوتبال کشور بررسی بیلان عملیات مالی فدراسیون تنظیم برنامه مسابقات داخلی و خارجی انتخاب سه نفر عضو هیئت مدیره تعیین مسئولین کمیته های مختلف فرعی و همچنین مهمترین موضوع راجع به پیدا نمودن راه حل اساسی برای ازدیاد زمینهای فوتبال چمن و خاکی و همچنین افزایش در آمد و بودجه هیئتهای فوتبال میباشد .

شاگردان ممتاز

دوشیزه فروغ سلامی فرزند آقای دکتر سلامی در کلاس اول‌دبستان فرح‌آباده بامعدل ۱۹٫۰۵ حائز رتبه اول بین ۳۱ نفر دانش آموز شده است .

فرزاد دادگر فرزند آقای‌دکتر محمود دادگر بامعدل ۱۷٫۰۹ بین ۲۸نفر دانش‌آموزان کلاس سوم دبستان فخر ایران رتبه اول شده ونامبرده در تمام دوران تحصیلی نیز رتبه اول بوده است .

آقای مسعود ثابت‌همت‌آبادی دانش‌آموز سال ششم دبستان رازی کرج در امتحانات نهائی ۶ ساله ابتدائی خرداد ماه ۴۲ بین ۲۷نفر بامعدل کل ۱۷٫۵ رتبه اول راحائز گردیده است .

مدیر دبستان رازی -رضازاده

دوشیزه زهرا (ناهید) زاهد فرزند سیدرضا زاهد دانش‌آموز سال دوم دبستان تقوی کاشان با معدل ۱۷٫۶۶ بین همکلاسان خود رتبه اول را احراز نامبرده‌درسال گذشته نیز بامعدل ممتاز در کلاس اول‌آن دبستان رتبه اول را نائل شده.

کشتی گیران شهباز

مسابقات کشتی تشویقی و داخلی باشگاه شهناز انجام گردید و نتایج زیر بدست آمد .

دروزن اول محمود خداوندی ، ناصر نیکخواه و تهرانی در وزن دوم محسن خشکبار ، علی تارفی و حبیب اسلامی در وزن سوم اسدالله داوری، ناصر منصوری و محمدنیك دروزن چهارم احمد خوئینی و علی شیرزاد دروزن پنجم شیرزاد ، گلیانی و ذاکری در وزن ششم افشار قهرمان اول تا سوم شدند .

صعود به‌قله کلون‌بستك

اخیرا چهارده نفر از کوهنوردان سازمان کوهنوردی واسکی باشگاه بانك ملی ایران آقایان کلیددارزاده ، نصیری کوچکیان ، عبرت ، خدمی ، طباطبائی ،کردبچه ،کتابچی ،انصاری شیرزاد ، چاوشی ، صراف ، ابراهیم بسرپرستی آقای علی رشیدی مهر آبادی به‌قله کلون‌بستك‌صعود نمودند و پس از نصب آرم بتهران مراجعت کردند .

شرینك آ.ك .مقیم برلن در آلمان

صاحب اختراع راجع‌به «ترکیب های جدید استروئید قابل حل در آب» که در ایران تحت شماره ۳۳۱۰ به‌ثبت رسیده است اجازه بهره‌برداری از اختراع مزبور رابه اشخاص ذینفع عرضه مینماید . برای کسب اطلاع بیشتر بدفتر وکالت ر. آقابابیان خیابان نادری کوچه نوبهار شماره ۱۸ مراجعه شود.

آ-۱۱۹۰۲

فیلیپس پترولیوم کمپانی مقیم بارتلسویل - ایالت اوکلاهما در آمریکا

صاحب اختراع راجع به« اصلاحات مربوط به‌دوده کاربن و طریقه‌تهیه آن» که در ایران تحت شماره ۱۷۸۰ به‌ثبت رسیده است اجازه بهره‌برداری از اختراع مزبور را باشخاص ذینفع عرض مینماید . برای کسب اطلاع بیشتربدفتر وکالت ر . آقابابیان خیابان‌نادری کوچه نوبهار مراجعه شود.

آ-۱۱۸۹۸

نووتراپوتیسك لابوراتوریوم آ/س مقیم کپنهاك‌دردانمارك

صاحب اختراع راجع‌به «طریقه افزایش وتقویت ثبات فیزیکی آویزهای آبی مرکبهای پنیسیلین» که درایران تحت شماره ۲۲۸۶ به ثبت رسیده است اجازه‌بهره‌برداری از اختراع مزبوررا‌باشخاص‌ذینفع عرضه مینماید . جهت کسب‌اطلاع بیشتر بدفتر وکالت ر. آقابابیان خیابان نادری کوچه نوبهار شماره ۱۸ مراجعه شود.

آ-۱۱۹۰۰

اطلاعات کودکان روزهای سه شنبه منتشر میشود

ترازنامه شرکت نسبی جهانگیر نهورای و برادران در سال ۱۳۴۱

دارائی	مبلغ	بدهی	مبلغ
صندوق و بانکها	۳۰۱۰۲/۴۰	سرمایه	۱۰۰۰۰۰۰/-
گشایش اعتبار و کالا	۲۸۱۸۳۹۲٫۶۰	بستانکاران	۱۷۷۳۹۳۰/۱۰
—	—	سود ویژه	۷۴۵۶۴/۹۰
موازنه	۲۸۴۸۴۹۵/-	موازنه	۲۸۴۸۴۹۵/-

حساب سودو زیان شرکت نسبی جهانگیر نهورای و برادران در ۱۳۴۱

درآمد	مبلغ	هزینه	مبلغ
سود حاصله‌ازفروش کالا	۵۲۳۵۰۸/۹۰	جمع کل هزینه‌ها	۴۴۸۹۴۴
—	—	سود ویژه	۷۴۵۶۴/۹۰
جمع	۵۲۳۵۰۸/۹۰	جمع	۵۲۳۵۰۸/۹۰

مصنوعات آلومینیوم ایران

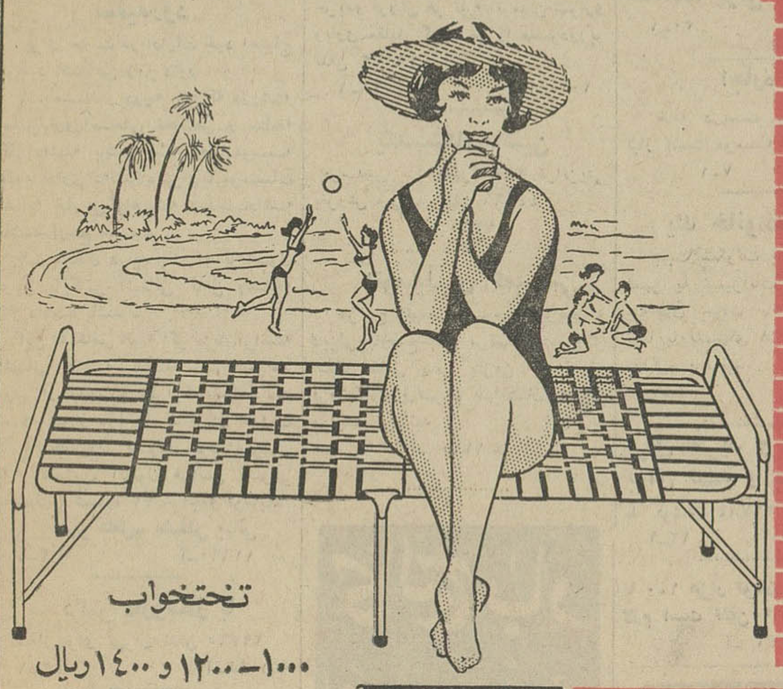

تختخواب
میز و صندلی
تاشو
مخصوص کنار دریا

سبك و قابل حمل
زیبا ، با رنگ های دلپذیر
در مقابل رطوبت رنگ نمیزند

تختخواب
۱۰۰۰ - ۱۲۰۰ و ۱۴۰۰ ریال

هر پله ۲۵۰ ریال

فروشگاههای پلاسکو درتهران:
سه‌راه شاه - اسلامبول - مخبرالدوله - تخت جمشید فیشرآباد - جاده‌شمیران مقابل تخت‌جمشید - بوذرجمهری‌جنب بازار بزرگ - میدان‌فوزیه - فروشگاه فردوسی - شمیران - میدان تجریش

نمایندگی شهرستانها :
فروشگاه خوزستان پارس (خرمشهر) فروشگاه خوزستان پارس (اهواز) فروشگاه لاله‌زار (شیراز) فروشگاه نوین (کرمانشاه)
فروشگاه فرشید (بابل) فروشگاه رنجبر (شاهی) فروشگاه خرازی (تبریز) فروشگاه گرشونی (اهواز)

کاسپین

چرخ خیاطی ژوکی
JUKI
کارخوب
امتحان خوب
شهرت خوب

از نمایندگان چرخ خیاطی ژوکی در تهران و شهرستانها تهیه فرمائید

بریجستون

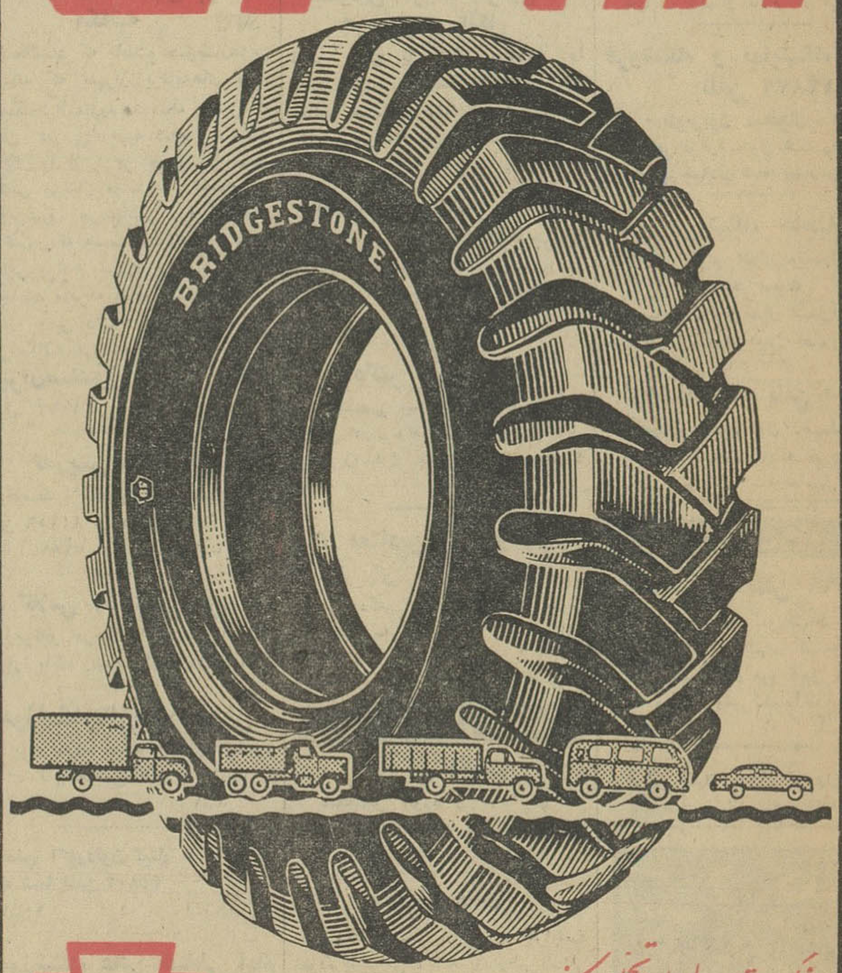

BS
سنگین ترین بارها را تحمل میکند
و در جاده های ناهموار پیروزمندانه پیش میرود

روحانیون مورد احترام ماهستند

بقیه از صفحه اول

ودیگر دعوت شدگان عبور فرمودند و آنان رامورد مرحمت قرار دادند .

سپس باکسب اجازه از پیشگاه شاهنشاه ،آقای مهندس اصفیا مدیر عامل سازمان برنامه گزارشی درباره راه‌تهران- آمل معروض داشت .

(اظهارات مهندس اصفیاءدر شماره آینده چاپ خواهدشد)

پس‌از پایان گزارش آقای مهندس اصفیا آقای ابراهیم صهبا قطعه شعری راکه سروده بود خواند .

دراین هنگام شاهنشاه باقطع نوار سه‌رنك درمیان کف زدنهای ممتد حاضران راه تازه تهران‌آمل رارسما گشودند و اجازه بهره‌برداری از آن راصادر فرمودند .

شاهنشاه پس‌از قطع‌نوار سه‌رنك وگشایش راه‌تهران‌آمل پشت‌میکروفون قرار گرفتند و فرمایشاتی باین‌شرح ایراد فرمودند :

افتتاح این‌راه امروزبرای من جای مسرت است‌برای اینکه‌پایتخت ایران و نقاط مرکزی ایران را بوسیله یك راه زیبا و کوتاهی به مناطق‌کرانه های خزر متصل میکند و هم جنبه اقتصادی دارد و هم جنبه سیاحت و استراحت و تفریح . مردمان بیشماری خواهندتوانست که‌فرآورده‌های خود را ازشمال ازاین طریق بالنسبه کوتاه ببازار ها برسانند و همچنین احتیاجات خود را از مرکز ونقاط مرکزی‌تامین بکنند و تعداد بیشماری نیز خواهند توانست که‌از فرصت کوتاه‌تعطیلاتی که‌دارند برای استراحت بکرانه‌های دلپذیربحرخزربرسند وازطبیعت آنجا استفاده بکنند .

❋ ستون پنجم

ساختمان این راه قریب هفده سال متوقف بود علتش همانطوری که‌گفته شد بروز جنك جهانی بود جنك برای ما مصائب بیشماری تولید کرد اضافه برخرابیها در داخله مملکت برای‌مدتی متاسفانه ستونهای پنجم مختلفی راه افتادندهر کسی برای‌یك منافعی‌یك‌منابعی متاسفانه سنك بسینه زدند ونفهمیده بخودشان وبه مملکتشان صدمه‌رساندند و اضافه براین ضربت مهلك روحی که جبرانش خیلی مشکل است و بهر صورت خیلی طول میکشد صدمات مادی که ماخوردیم از جمله متوقف شدن نهضت بزرك آبادانی واصلاحی مملکت بود .

خوب بخاطردارم شما حضار که اینجا هستید اغلب اتفاقا اینرابخوبی حس کردید چون خیلی از شما ها میدانم که یادر اروپا تحصیل میکردید یا مسافرت میکردید قبل از جنك‌یك نفرایرانی مفتخربودو تظاهر میکرد موقعی‌که درخارج بودکه من ایرانی هستم .

مادعامیکنیم‌اصولا‌نردنیاوضعی‌پیش بیاید که‌اصلاخطرجنك‌بکلی‌برطرف شود و این بدبختیها نه برای این مملکت ونه برای هیچ مملکت دیگر پیش بیاید .

ازطرف دیگر گمان میکنم که‌هیچ کس تردید نکند که هیچ مملکتی باآنیه خود نمیتواند امیدوار باشد اگر مملکت خود را بدون مقاومت تسلیم هر متجاوز وهردشمنی بکند آن سیاست عدم مقاومت‌امروزه‌مفهومش غیراز بدبختی ونکبت‌ونیستی هیچ چیز دیگری نیست .

اضافه براینکه خیانت است ولی‌عملا هم هیچگونه نتیجه‌ای نمیتواند داشته باشد .

بهرصورت این بدبختی ها را ما کشیدیم تااینکه حقیقتا دوسه معجزه پشت سر هم این مملکت را ازعاقبت وحشتناکی نجات داد و ماتوانستیم خودمان را طوری حفظ‌بکنیم و بالاخره کم‌کم کارهائی را هم شروع بکنیم برنامه هفت ساله اول یك کار هائی را شروع کرد بخصوص برنامه دوم کارهای خیلی بزرگتری را شروع و باتمام رساند .

برنامه سوم امیدوارم که باز بهتر و بیشتر و باتجربه بیشتر کار های مارا دنبال بکند .

تا دوسه سال پیش آهنك پیشرفت ما بالنسبه یك آهنك خیلی قوی‌پیدا کرده بود حتی رشد اقتصادی ما به سیزده و نیم درصددرسال‌رسیده‌بودکه یك چیز بالنسبه فوق‌العاده ایست این دوسه سال اخیر روی سیاست های غلطی که پیش گرفته شد ومخصوصا اعلام ورشکستگی مملکت و در عین حال بذل‌و بخشش های عجیب وغریبی در بودجه مملکت ـ فرار سرمایه خودداری از سرمایه گذاری رشد اقتصادی مارا به‌پنج‌و نیم در صد یا پنج درصد پائین آورده است و این پنج درصد اگر ازدیاد نفوس‌مملکت و توقعات مردم را هم بآن اضافه بکنیم یك زنك‌و اعلام باصطلاح‌خطری است که مادر آتیه باید بکوشیم و لااقل رشد اقتصادی و ملی خودمان را برسانیم بحداقل . بعقیده من‌هشت درصد درسال اگر بیشتر بشود چه بهتر دبرای این کار چند چیز لازم است یکی برنامه های هرچه وسیعتری توسط دولت واز طریق سازمان برنامه و سایر دستگاههای دولتی و یکی دو مرتبه شرکت مردم خودمان در درجه اول وبعد جلب سرمایه های خارجی در مرحله دوم .

❋ دستگاه صحیح

برای اینکار ها در مرحله اول دستگاههای اداری صحیح و تمیزی لازم است که کارهای دولت راانجام بدهد و در قسمت خصوصی اینست که مردم بدانند دکه‌تا مدتی سرو ـ کارشان باچه سیاست اقتصادی است و به‌نسبت آن سیاست اقتصادی‌زندگی خودشان را فکر خودشان را امید و آرزوی خودشان را و نقشه های‌آینده خودشان را تطبیق بدهند .

از لحاظ کلی تمام این چیز ها تحت الشعاع این انقلاب بزرگیست که ماشروع کردیم و در شش ماده مصوبه ملت خلاصه شده است و این‌راهنمای آینده اجتماعی و اقتصادی این مملکت است .

از لحاظ اجتماعی همانطوریکه بکرات گفتم این مملکت دیگر مملکت آزاد مردان‌است و مملکت‌آزاد زنان‌است‌متعلق به‌هیچ‌دسته مخصوصی نیست متعلق‌به‌هیچ طبقه خاصی‌نیست.

اکثریت مردم مملکت چه‌دهقان‌چه زنها وچه‌همه حقیقتا آزاد شده‌اند هر کسی بسرنوشت خودش مطابق‌یك‌فرد زنده بشرصاحب حقوق بشری صاحب اختیار است درحدود قوانین و درحدود مصالح ملی .

این آزادیها واینکه امتیاز خاصی هیچ‌طبقه‌ای نداردبلکه مملکت بطور عادی وطبیعی مسلما متعلق‌باکثریت مردم‌است وقاعدتا مقررات وقوانینی‌که وضع‌میشود طرف منافع‌اکثریت مردم رابایدهمیشه درنظر بگیرد همانطورکه گرفته‌ایم این وضع آینده اجتماعی ایران است .

❋ تشویق میشوند

این‌وضع اجتماعی مسلما در صنعت اقتصادی تاثیر کرده است برای‌اینکه آزادی دهقان ایران که هفتاد و پنج درصد جمعیت ایران را تشکیل‌میدهد وبردن منافع‌حقه اوقدرت خرید مردم‌را بطریق فوق‌العاده‌ای زیاد میکند این خودش باعث‌رونق‌صنایع مملکت‌خواهد شدو وقتیکه صنایع مملکت رونق‌پیدا بکند سرمایه‌دارباتمام حمایتی که‌ما به‌کارگرهای ایران داده‌ایم وداریم و اوراهم حالادرمنافع کارگاهها و کارخانه هابطریقی سهیم کردیم باوجود این وقتیکه رونق اقتصادی پیدا بشود صاحبان سرمایه‌هم تشویق خواهند شدکه‌سرمایه‌شان رادر کارخانجات و کارگاههای صنعتی بگذارند ولواینکه منافع‌کارگرها نسبت بسابق غیرقابل قیاس باشدوقتیکه تکلیف اقتصادی‌و اجتماعی مملکت روشن شد چیزهائی هست که‌یك جامعه ایرامحکم ترمی‌ـ کند دوام به‌آن میدهد واحیانا یك جامعه ایرالایزال میکند وآن مطلب آن‌قضیه روحیه یك ملتی‌است .

شاهنشاه افزودند این راسن هم‌از لحاظ شخصی میگویم وهم‌از لحاظ شاه مملکت روی تجربیات شخصی خودم‌از لحاظ دینی‌ومذهبی یك‌چیزی است‌گواینکه اختصاص بخود من‌دارد ولی چون ذکرشده درسابق ته‌مزندگی من ازطفولیت تاحالا وتاموقعیکه زنده باشم تحت تاثیر آن‌تجربیات روحی‌و دینی ومذهبی خود من‌بوده وخواهد بود واما ازلحاظ رئیس مملکت من‌هیچ چیزرا بالاترازاین نمیدانم که یك جامعه‌ای براساس محکم دینی برقرار باشد .

درمملکت ماخوشبختانه‌مادینی داریم یعنی دین‌مقدس اسلام که‌ما عقیده‌مند هستیم که‌از هردینی بالاتر است و مترقی ترودرسایه‌این‌احکام‌مقدس‌جامعه مامیتواند باوج تعالی وترقی برسد در میان این شیعه‌های ایرانی که تنها مملکت رسمی شیعه دنیاهست مایك خواص‌و خصائلی برای خودمان قائل هستیم که‌امیدوار هستیم آنهارا هم حفظ بکنیم.

این دینی که ما داریم بچه‌طریقی باید درست تبلیغ بشود بمردم راه مسلم‌وعادی و طبیعیش‌بوسیله‌مبلغین مذهبی و علمای دین ایران است .

کمال احترام

علمای اسلامی بخصوص علمای شیعه برای ما حقیقتا موردکمال‌احترام هستند ولی عالم حقیقی آن کسی‌است که ذکرش‌و فکرش غیر از خداوند و دین چیز دیگری نیست در هرجماعتی در هر لباسی طبیعتا اشخاصی‌هستند که یك‌قدری از حقیقت دور می شوند ودر هر صنفی کسانی هستند که دکان باز می کنند این امروزه‌دیگر مورد قبول جامعه نیست اینجاست که ایجاد عکس‌العمل می شود و یك عده ای سئوال می کنند که پس حقیقت کجا است ومتاسفانه باین وسیله باعث تشنجاتی می شوند .

شاهنشاه اضافه فرمودند چیزی که لازم است اینست که خود علمای حقیقی دین ما خودشان اگر لازم‌باشد افراد غیر حقیقی را از میان خودشان طرد بکنند و همیشه حقایق اسلامی را ذکر بکنند و تبلیغ بکنند و نه فقط مورد احترام و محبت قلبی ماو مردم ایران واقع بشوند بلکه مسلما مورد محبت خداوندی قرار خواهند گرفت برای اینکه راه خدمت حقیقی بدین از این طریق است .

شاهنشاه در پایان سخنان خود گفتند :

بهر صورت‌امیدوارم‌جامعه ماازلحاظ اجتماعی‌ازلحاظ‌اقتصادی‌ازلحاظ‌روحی‌و دیانتی براین‌مبانی عالی بشری قرار بگیرد و کار های مملکت هر روز باسرعت بیشتری ادامه پیدا بکند و ملت ایران در آینده روزبروز مرفه‌تر ومفتخر ترو سربلند تر زندگی‌کند .

سخنان شاهنشاه در میان کف‌زدن های حاضران بپایان رسید و سپس شاهنشاه برای بازدید از نقشه های راه تهران ـآمل به جایگاه مخصوص تشریف فرما شدند .

شاهنشاه پس از مدتی استراحت درساعت یازده و بیست دقیقه دهکده بلوررا ترك‌فرمودند و نیمساعت‌بعداز ظهر امروز به تهران رسیدند .

مسئله زایمان!

بقیه از صفحه اول

رئیس ـ بفرمائید .

سروان حجازی‌ـازریاست‌محترم دادگاه که‌مادر حمایت ایشان‌هستیم استدعامیکنم که‌به‌آقایان‌خبرنگاران متذکر شوید که بروزنامه‌فروشها تذکر دهند خبرها را صحیح اعلام کنند .دیروز بنده در خیابانها که میرفتم روزنامه فروش‌هامرتبا داد میزدند اطلاعات ـ کیهان زائیدن سروان حجازی در دادگاه نظامی: (خنده شدید حضار)

عروس عین‌علی‌وزینعلی،اطلاعات کیهان .

رئیس‌ـ(در حالیکه‌نمیتوانست از خنده خودداری کند) خود سرکار این موضوع‌را به آقایان‌خبرنگاران تذکردهید که‌بفروشندگان‌روزنامه‌ها این مطالب راتذکر بدهند .

در این موقع در حالیکه سروان حجازی دستی‌به ریش خودمیکشید ومیخندید متوجه لژ مطبوعات شد واز خبرنگاران خواهش کرد که این موضوع رابه روزنامه فروشها تذکر دهند که عین مطلبی که‌در روزنامه‌ها نوشته‌میشود برای‌فروش روزنامه‌های خود اعلام دارند .

(خنده شدید حضار)

بعد سرتیپ‌دکتر شایانفرتوضیحاتی در باره اظهارات گذشته خود داد.

دخالت نداشتم

رئیس‌ـ آقای‌سرهنك ذوالفقاری بفرمائید.

سرهنك ذوالفقاری ـبا نهایت توقیر بعرض تیمسارریاست وهیئت محترم دادگاه میرساند پاسخی را که سرکاردادستان محترم‌بعرایض اینجانب بیان فرمودند با منتهای دقت مورد توجه و بررسی قراردادم از اینکه فرمودند «ایشان متهم‌به مکتوم داشتن حقایق مربوط به همین پرونده میباشند واین جرم مستقل ارتباط کامل با این‌پرونده دارد و لزومی به تفکیك وامرتعقیب جداگانه ندارد»

رئیس‌ـآقای سرهنك الهیاری

سرهنك‌الهیاری ـ بنده بطورکلی ایرادی ازلحاظ صلاحیت‌ونقص پرونده نداشتم وباید عرض کنم که‌نوع‌اتهام موکل بنده‌هیچ ارتباطی باسایرمتهمین نداردولی متاسفانه سرکار دادستان موکل بنده‌سرکار سرهنك ذوالفقاری رانیز درکیفرخواست خود جزو سایر متهمین منظور کرده‌اند دیگر عرضی ندارم .

رئیس‌ـ آقای دکتر معظمی‌بفرمائید

آقای دکتر معظمی درمورد انعقاد قرارداد گفت: اگر جرمی واقع شده باشد وزیر جنك مجرم‌نیست بلکه وزیردارائی مجرم است .

نگرفتن مالیات اگرجرم است وزیر دارائی مجرم است واگر ندادن‌مالیات جرم است وزیر جنك مجرم است و تیمسار سرلشگر دفتری مجرم نیست.

و بهیچوجه ایراداتی که سرکار دادستان دراین مورد گرفته‌اند وارد نیست.

درساعت ۹وده دقیقه‌تنفس اعلام شد

هنگام اعلام تنفس آقای سروان حجازی باخبرنگاران تماس گرفت و گفت این‌نکته رااز جهت حفظ شان دادگاه درجلسه رسمی‌نگفتم که‌دیروز چندتن ازخانمها که روزنامه میخریدند میگفتند شاید سروان حجازی حقیقتا یك‌زن است که‌دردادگاه‌نظامی وضع‌ـ حمل‌کرده . خواهش میکنم عکس مرا بگیرید در روزنامه چاپ کنید تا مردم بدانند که‌سروان‌حجازی وضع‌ـ حمل نمیکند !!

درساعت ۹ونیم جلسه مجدددادگاه تشکیل شدو آقای دکتر معظمی در دنباله اظهارات خود با اشاره بنامه وزارت جنك ودادستان ارتش نسبت بعدم صلاحیت دادگاه برای محاکمه خود سخن گفت ناطق افزود سرکار دادستان بمن لطف‌فرمودند که‌صدسال دیگرهم کسی نمیتواندعنوان دکتری‌را از معظمی بگیرد باید عرض کنم متاسفانه بازپرس نظامی این‌عنوان‌را ازبنده سلب‌کرده ودراخطاریه هاو احضاریه ها فقط نوشته حبیب‌الله معظمی کارمنداداره‌حقوقی وزارت‌جنك.

دادگاه صالح نیست

رئیس‌ـسرهنك دکتر علمیه

آقای‌سرهنك‌علمیه وکیل‌مدافع آقای دکتر معظمی با اشاره به اظهارات دادستان دادگاه در باره موکل خود گفت راهی برای صلاحیت دادگاه و محاکمه آقای دکتر معظمی وجود ندارد .

ناطق در پایان اظهارات خود از دادگاه تقاضاکردکه عدم‌صلاحیت دادگاه‌نظامی را باعتبار شایستگی دیوانعالی کشور صادر نماید و در صورت عدم قبول این تقاضا چون حکمی که از دیوانعالی کشور در موردتیمسار سپهبد وثوق‌متهم‌اصلی پرونده صادرگردد در موردمتهمین حاضر موثر است‌قرار «اناطه»وقرار نقص‌تحقیقات صادرگرددوچون‌یکی از موارد نقص ، عدم تحقیقات کافی ازتیمسارسپهبد وثوق‌است‌هیچ‌مقامی قبل‌از اجازه مجلس شورای ملی اجازه تحقیق از وزراء را ندارد .

نظر خاص نداشتم

پس از پایان اظهارات آقای‌علمیه وکیل مدافع آقای دکتر معظمی آقای سیاوش وزیری شروع به صحبت کرد و گفت : در اجرای حکم دارائی ارتش اینجانب در تاریخ ۸ر۶ر۳۷به سمت صاحب جمع و رئیس‌حسابداری تسلیحات ارتش منصوب و مشغول کار شدم .

دستور وزیر جنك برای تهیه پیش نویس قرارداد ها ۲ روز پس‌از انتصاب اینجانب به این سمت‌صادر شد . من اگر امضائی پای این‌قرارداد دارم از روی وظیفه ام بوده‌است و نظر خاصی‌نداشته ام .

جواب قانع کننده نبود

رئیس سرکار سرهنك خلعتبری وکیل مدافع آقای وزیری اگرفرمایشی دارید بفرمائید .

خلعتبری ـ من نمی دانم چرا آقای دادستان نخواستند باظهارات موکل اینجانب جواب قانع کننده ای بدهند .

باید مسئولت‌را از مسئول‌خواست ازکسی‌که اختیار دارد .

آقای وزیری اختیارات وسیعی‌نداشته است که بتواند د ر کار بزرگی چون خرید کارخانه باطری سازی دخالت کند و اگر ایرادی در مورد کارخانه باطری‌سازی هست متوجه‌شخص‌وزیر جنك است .

هر متهمی از خود ۲نوع دفاع می کند یك دفاع اختصاصی و یك دفاع عمومی آقای دادستان، می گویند از لحاظ اینکه آقای وزیری قرارداد راامضاءکرده‌اند پس‌مسئول‌هستند .

ولی‌باید گفت‌ایشان بامرآقای‌وزیر جنك ناچار بوده‌اند که قرارداد رااز لحاظ صاحب جمعی و حسابداری بیمه های اجتماعی شروع به صحبت کرد

در حال حاضر این درمانگاه برای مراجعه۱۳۰۰ نفر کارگر مناسب است ولی خانواده های کارگران میتوانند به درمانگاه شماره ۶ بیمه های اجتماعی که از هر حیث مجهز استو تا این محل فاصله چندانی ندارد مراجعه نمایند .

در این هنگام تیمسار سرلشکر خادمی‌مدیر عامل هواپیمائی ملی‌رشته سخن را بدست گرفت وپس از تشکر از حضار اظهار داشت این ساختمان اگرچه کوچك و محقر است ولی از دو نظر بسیار با اهمیت و برارزش است اول از نظر کیفیت و کارهائی که در آن بنفع کارگران عزیزانجام میشود .

دیگر اینکه هیچ بنائی هیچگاه یکباره بوجود نمیآید .

اگر چه در گشایش این درمانگاه تاخیر شد و من از این بابت از کارگران عزیز عذر میخواهم ولی کارگران‌عزیز و گرامی اطمینان داشته باشند که برحسب اوامر اعلیحضرت همایونی باید وسایل آسایش زندگی کلیه افراد ملت تامین شود بخصوص دو طبقه کثیر یعنی زارع و کارگر البته ما فقط میتوانیم اوامر مطاع شاهانه را در بهبود وضع زندگی شماکارگران عزیز بکار بندیم و مطمئن باشید بیش از این وسایل رفاه شما از هر حیث تامین خواهد شد .

صبح امروز طی مراسمی

درمانگاه کارگران هواپیمائی ملی

در فرودگاه قدیم مهرآباد گشایش یافت

در این عکس‌از راست بچپ‌معتمدی‌معاون وزارت کار ، تیمسار سرلشگر خادمی مدیرعامل هواپیمائی‌ملی ،دکترخواجه‌نوری‌مدیرعامل‌بیمه های‌اجتماعی، دکترموئد مشاور بهداشتی و اربابی‌رئیس اداره کل هواپیمائی کشوری در مراسم امروز دیده میشوند .

ساعت ده صبح امروز طی مراسمی درمانگاه جدید بیمه های اجتماعی‌در ضلع جنوبی فرودگاه قدیم مهر آباد که با همکاری شرکت هواپیمائی ملی تاسیس گردید گشایش یافت .

در این مراسم تیمسار سرلشکر علیمحمد خادمی مدیر عامل شرکت هواپیمائی ملی ایران ، آقایان دکتر فتح‌الله معتمدی معاون وزارت کار و خدمات اجتماعی ، دکتر خواجه نوری مدیرعامل و دکتر نظام الدین جزایری سرپرست بهداری بیمه های اجتماعی اربابی رئیس هواپیمائی کشوری و گروهی دیگر از رجال و شخصیت‌های مملکتی حضور داشتند .

بدوا یکی از کارگران هواپیمائی ملی ایران از طرف کلیه کارگران هواپیمائی که در مهر آباد کار می کنند از این اقدام هواپیمائی ملی و بیمه های اجتماعی قدردانی نمود.

بعد آقای معتمدی معاون وزارت کاراز زحمات اولیاء شرکت‌هواپیمائی ملی ایران بخصوص تیمسار سرلشکر خادمی که تسهیلات لازم را در ایجاد این درمانگاه فراهم آوردند تشکر کرد .

افتتاح‌شد

در این هنگام معاون وزارت کار گفت از طرف آقای وزیر کار بنام نامی اعلیحضرت همایون شاهنشاه این درمانگاه را افتتاح میکنم آنگاه آقای دکتر خواجه نوری مدیر عامل

اول خفه کردند بعد بدار کشیدند

خبرنگار ما در بروجن گزارش داد دیروز در قریه گودسرد سه دهستان بروجن جنازهٔ جوان ۲۵ ساله‌ای بنام عباس اکبری بروجنی فرزند حسینعلی که درخارج از قریه بدرختی حلق‌آویز شده بود کشف‌شد طی معایناتی که بعمل آمد معلوم شدکه ویرا خفه‌کرده وسپس بدارش کشیده‌اند فعلا مامورین ژاندارمری در جستجوی قاتل یاقاتلین میباشند .

از داخل گهواره افتاد و بداخل گوررفت

طبق گزارش خبرنگار ما در ویرمونی آستارا بریشب‌هنگامی که‌مسعود فرزند یکساله آقای حبیب جلالت‌یکی‌از اهالی‌ویرمونی درگهواره خوابیده بود مادرش راه خواب درربود و گهواره واژگون شدو مسعود کوچولو در زیر گهواره خفه شد . صبح که والدین کودك مزبور بیدار شدند او را درزیر گهواره مرده یافتند .

چون بمنظور رسیدگی ومداقه در محاسبات بانکی وکسبی خود تغییر مختصری در نمونه امضای خود داده و مهری هم بامضاء خود ضمیمه نموده‌ام بنابراین از کلیه اشخاصی که چك و سفته وبرات با امضای سابق از اینجانب دارند تمنا میشود تا بیست روز از تاریخ انتشار این آگهی حضورا مراجعه و محاسبات خودرا تصفیه و مدارك خودرا تجدید نمایند والا تعهد خودرا در موارد مذکور سلب مینماید .

آ ـ ۳۶۳ ۷ مهدی گلستانی ـ تهران امیر کبیر

آگهی مناقصه شماره ۸ـ۱۳۴۲

بنگاه برق تهران یکدستگاه ماشین جوشکاری سیار بنزینی کامل بالوازم‌مربوط تحویل انبار بنگاه واقع‌درمیدان ژاله از طریق مناقصه خریداری‌مینماید داوطلبان شرکت در مناقصه میتوانند بامراجعه باداره معاملات و اخذ برك شرایط ومشخصات پیشنهادات‌خودرا تاساعت ده صبح روز یکشنبه سیزدهم مرداد۴۲ بصندوق پیشنهادات بنگاه‌بیندازند . الف ۲۳۹۰

بنگاه برق تهران آ ـ ۱۱۸۱۴ ۱ـ۲

دادگاه نظامی

بقیه از صفحه ۱۴

میکنم خود آقای رئیس دادگاه با دست چپ چیزی بنویسند تا زحمت استفاده‌از این دست را متوجه‌شوند.

رئیس ـ در باره اتهام خودتان بگوئید .

سیفعلی ـ شکایت من از رئیس کلانتری است او مجبور بوده این کاررا با من بکند او هیچوقت‌استفاده خود را نمیگذارد طرف مرا بگیرد .

رئیس کلانتری به کدام مدرك می نویسد سیفعلی قاتل است رئیس کلانتری را بخواهید تاشاهد شود من قاتل هستم ـ ٤ نفر شاهد قلابی با پول درست کرده اند . بروید در تمام تهران بپرسید علی ژاندارم خمیرگیری بلد است وقتی دست و پای من بسته و در زندان‌مجردهستم‌و طرف من آزاد است من چطور می توانم ثابت کنم در بازپرسی داد کشیدم گفتم من راه باز کرده ام بروید تحقیق کنید اگر آن روز مرا با شاطر اکبر و علی ژاندارم مواجهه میدادند معلوم میشد قاتل چه کسی است .

من آدم داشتم که علی ژاندارم را دیده بود اگر من آزاد بودم ثابت می کردم حالا من چه کار کنم چطور ثابت کنم ؟ اگر محمود محمدی را با من مواجهه میدادند میگفتم او چه غرضی با من دارد شهود میآوردم و ثابت میکردم چرا با من اینطور کرده است من چطور قبول کنم اگر من قبول‌کنم این مردم قبول میکنند که من قاتل هستم .

تسلیت بخانواده مقتول .

در هرحال بنده خیلی متاسف‌هستم که این واقعه بدست یك‌عده مردم خدانشناس اتفاق افتاده ولی درباره خودم می‌توانم برای خانواده مقتول تسلیت عرض کنم و بگویم :خانواده مقتول من از طرف خود وخانواده ام بشما تسلیت میگویم و بخدای بزرك سوگند میخورم که قاتل شوهر و سرپرست شما من نیستم ـ قاتل بمجازات خودش میرسد من‌بخداوند ایمان دارم . اگر من باعلی خلیلی طرف بودم هیچوقت دست خود راجلوی چاقوی علی ژاندارم و شاطر اکبر دم که در زندان است نمی‌انداختم . آن چاقو که‌بدست من خورد و دست‌مرا قطع کردند اگر بسینه علی خلیلی میخورد آنوقت کشته شده بود باز هم اگر دست‌داشتم در راه او میدادم بدبختی من بودکه یك دست بیشتر نداشتم .

هفته‌ای یك‌بار دست مرا برق می گذارند و بعلت کسالت نمی توانم زیاد حرف‌بزنم اما با اجازه‌دادرسان محترم باقی کاررا واگذار بوکیل‌خودم میکنم .

امین پور ـ شرحی نوشته ام که با اجازه دادرسان محترم قرائت میکنم.

رئیس ـ بفرمائید .

سر کار سرهنك امین پور لایحه آخرین دفاع سیفعلی را قرائت وتسلیم منشی دادگاه کرد .

ساعت هفت‌و پنجاه دقیقه صبح امروز رئیس دادگاه ختم دادرسی را اعلام کرد و اعضای دادگاه برای صدور رای بمشاوره پرداختند .

اعدام

ظهر امروز قضات دادگاه جنائی فرمانداری نظامی رای خود را در باره سیف علی محمودی صادر کردند .

بموجب رای دادگاه سیف علی ـ به اعدام محکوم شد .

اتفاق آراء

دادگاه حکم اعدام سیفعلی را به اتفاق آراء صادر نمود . در رای دادگاه ده دلیل با ذکر موارد علیه سیفعلی اقامه شده و در پایان رای نوشته شده . دادرسان عقیده دارند علی خلیلی بدست سیفعلی کشته‌شده و قصد عمد سیفعلی مسلم است و طبق ماده استنادی دادستان (ماده ۱۷۰) باتفاق آراء باعدام محکوم می شود سیفعلی ده روز فرصت دارد تا به رای صادره اعتراض نماید و در آن موقع پرونده بدادگاه تجدید نظر فرستاده خواهد شد .

بزودی ۸۸۸ دوری خیابان شهرری!

فرمانداران ورؤسای ثبت

بقیه از صفحه اول

کارتهای انتخاباتی

خبرنگار ما گزارش میدهد که تا امروزدر حدود پنج میلیون کارت انتخاباتی از طرف کمیته تدارکات انتخاباتی‌تهیه شده است‌این کارتها بترتیب تحویل ،وسیله کارمندان اداره‌ثبت‌احوال‌در محل‌اداره‌مرکزی ثبت احوال مهر میشود

کمیسیون انتخابات

سخنگوی وزارت کشوراظهارداشت بامداد امروز کمیسیون انتخابات در دفتر کار آقای فرهودی‌معاون‌پارلمانی وزارت کشور تشکیل شد در این جلسه سهمیه کارت انتخاباتی‌ودفتر، ثبت‌نام و اوراق رای هر یك از حوزه های انتخابیه تعیین شد و از نظر تسریع در امر ارسال قرار شد لوازم مزبور وسیله بیست‌نفر ماموران‌عالی رتبه وزارت کشور که برای نظارت ومراقبت حوزه ها و صدور کارت انتخاباتی بمراکز استانها وفرمانداری های کل اعزام می شوند ارسال‌گردد

سخنگوی وزارت کشور افزودچون از طرف فرمانداری ها تقاضا برای پاره ای مخارج بمنظور تشکیل‌حوزه های ثبت نام رسیده بود کمیسیون انتخابات موافقت کرد که از اعتبار انتخابات مبلغی برای هریك از حوزه های انتخابیه حواله شود .

دیروز از طرف وزیر کشور به کمیته‌تهیه‌تدارکات‌انتخاباتی‌دستور داده شدکه‌به فعالیت‌خود بیافزایند وهرچه زودتر لوازم مورد احتیاج حوزه‌های ثبت نام راگزارش کنند.

در شهرستانها

گزارش خبرنگاران‌ما در شهرستان ها حاکی استکه دستور تهیه‌مقدمات انتخابات از طرف وزارت کشور بفرمانداریهای اغلب شهرستانهاابلاغ شده و هم اکنون در بیشتر شهرستان ها مقدمات انتخابات فراهم گردیده و حوزه های انتخاباتی تعیین شده‌است

خبرنگار ما در رودسر گزارش‌داد در جلسه‌ایکه دیروزدرسالن‌فرمانداری رودسر تشکیل گردید پس ازمذاکرات لازم حوزه های ثبت اسامی رای دهندگان در شهر ودهات تابعه‌تعیین شد و معتمدین محلی‌و کارمندان هر یك از حوزه ها انتخاب گردیدند و بصوب حوزه های مربوطه عزیمت کردند .

در بیجار

با ابلاغ‌دستورتهیه مقدمات‌انتخابات بفرمانداری بیجار هم اکنون چندروز است مرتبا جلساتی مرکب ازآقایان کفیل فرمانداری و رئیس آمار و عده‌ای دیگرجهت‌فراهم آوردن مقدمات انتخابات و تعیین حوزه‌های انتخاباتی و انتخاب معتمدین محل و تعیین‌محل حوزه های ثبت‌نام‌رای‌دهندگان تشکیل میگردد . طی این جلسات در این مورد تصمیمات مقتضی اتخاذ شده‌است

در اصفهان

صبح دیروز جلسه‌ای در دفتر کار آقای هداوند فرماندار باحضور آقای مرندی سرپرست انتشارات و رادیو اصفهان و رئیس اداره آمار تشکیل شد در این جلسه‌حوزه‌های انتخاباتی‌در شهرستان اصفهان بمنظور ثبت نام رای دهندگان بشرح زیر تعیین‌گردید

در بخش یك ـ پنج حوزه که عبارت از کلانتری یك ـ دبیرستان صارمیه ، دبستان منیژه ـدبیرستان فرهنك و دبیرستان پروین میباشد .

در بخش ۲ شش حوزه که عبارت است از کلانتری ۲ ـ دبستان‌تبریزی برزن ۲ـدبیرستان اقدسیه ـدبیرستان صدیق‌اعلم ـ دبیرستان علمیه .

در بخش ۳ هفت حوزه که عبارت از کلانتری ۳ ـ دبستان ناموس ـ دبستان مشتاق ـ دبستان نورو دانش شهشهان ـ دبستان هاتف ـ دبستان سنگستان و دبستان حکیم نظامی میباشد .

در بخش ٤ شش حوزه که عبارت است از کلانتری ٤ ـ دبستان ناهید اداره آمار ـ دبستان جلالیه ـدبستان بزرگمهر و دبستان طوبی .

در بخش ۵ چهار حوزه باینشرح : کلانتری ۵ـ دبستان همدانیان ـدبستان میرزانصیر و دبستان کمال اسمعیل، بخش شش در ٦ حوزه که عبارت از دبستان طغرائی ، دبستان میر ـباشگاه کارگران ـ انبار پنبه ـ خلیفه‌گری جلفا و نمازخانه یهودیان میباشد .

در میناب

بدستور وزارت کشور از طرف فرمانداری میناب برای تعیین حوزه های انتخاباتی جهت ثبت نام رای دهندگان جلسات متعددی درفرمانداری تشکیل شد ودر نتیجه ۹ حوزه‌انتخابیه در میناب و بخشهای تابعه تعیین‌گردید و مامورین ثبت نام و معتمدین محلی حوزه های مذکور تعیین شدند .

مرحله دوم اصلاحات ارضی

بقیه از صفحه اول

غربی بتهران بازگشته است در یك مصاحبه‌مطبوعاتی‌شرکت کردوپیرامون سفرخوداطلاعاتی دراختیارخبرنگاران گذارد .

وزیر کشاورزی گفت سفر من به هلند و دانمارك بنابدعوت رسمی آن دولت بود و این سفر ضمن بدیرائی صمیمانه ای که بعمل آمد فرصتی دست داد که پیرامون همکاریهای‌فنی هلند از نقطه نظر توسعه و ترویج کشاورزی مذاکراتی صورت گیرد . و قرار شد ایران طرح هائی برای استفاده از کمك های هلند در زمینه کشاورزی و دامداری تهیه و ارسال دارد.

کمك های آلمان

در آلمان با سفیر کبیر ایران پیرامون‌امکانات کمکهای آلمان بتوسعه کشاورزی ایران مذاکره شد و قرار شد طرح هائی نیز برای استفاده از کمك های آلمان تهیه و ارسال‌گردد.

وزیر کشاورزی اضافه کرد ضمن بازدید از آلمان مشاهدات من دریك مزرعه نمونه کشاورزی که مکانیزه کامل بود بی نهایت جالب بود

تمام اراضی این مزرعه بانصدهکتار بود که صاحب مزرعه در آن ۲۲۵۰ راس گاو ۲۱۸ راس گوساله ۳۳ راس خوك ۲۰۰ بچه خوك را پرورش می داد و تمام این تاسیسات کشاورزی و دامپروری تنها بوسیله ۱۱ نفر اداره میشد . در آلمان از یك‌کارخانه تراکتور سازی دیدن شد و قرار شد کارخانه مزبور پیشنهاد های خودرا بایران بفرستد .

فعالیت شرکتهای تعاونی

درمورد فعالیت شرکت های‌تعاونی وزیر کشاورزی گفت از امروز احکام هیات مدیره سازمان مرکزی تعاون روستائی ابلاغ شد و تاکید گردید که هر چه زودتر شرکت ها باید طبق قانون تشکیل شود و اتحادیه تعاونی روستائی‌باید تاسیس‌گرددو موجودیت حقوقی‌واقتصادی پیدا کند تا بتواند دووظیفه مهم که‌یکی تامین احتیاجات کشاورزان و دیگری ببازار رساندن کالای‌کشاورزان است بخوبی‌انجام‌دهد

ما برای شرکتهای تعاونی سیستمی پیدا کردیم که بنظر بنده کاملامطابق با مقتضیات کشور ما است با این سیستم بخوبی میتوانیم کشاورزان‌را رهبری کنیم .

پیشرفت کار اصلاحات ارضی

وزیر کشاورزی در مورد جریان‌کار اصلاحات ارضی گفت در زمانی که من نبودم کار ها بهمان سرعت سابق پیشرفت کرد طبق گزارش هائی که مطالعه کردم همکاری بیشتری ازطرف مردم‌با ماموران اصلاحات‌ارضی بعمل میآید . این امر برای ما بسیار مهم است زیرا در صورت همکاری کار ها با صح

دادگاه نظامی سیفعلی ترکه را باعدام محکوم کرد

ساعت پنج و سی دقیقه بعد از ظهر دیروز پنجمین جلسه دادرسی‌از سیفعلی محمودی در سالن دادگاه فرمانداری نظامی تشکیل گردید .

ریاست دادگاه را سرکار سرهنگ جواد اردلان بعهده داشت .با اعلام رسمیت جلسه و زنگ رئیس دادرسی ادامه یافت .

رئیس ــ سرکار سرهنگ امین پور

سرکار سرهنگ امین پور پشت میکروفون آمد و مدافعات خود را از سیفعلی محمودی ادامه داد .

❋ عمد و قصد نداشته

وکیل‌مدافع گفت مسئله عمدوقصد از نظر مجازات موضوع قابل اهمیت است بفرض آنکه موکل من اتهام داشته باشد عمد و قصد نداشته و در این مورد باید بگویم شرط عمد آنستکه آلت جرم آلت قتاله باشد. من از دادگاه محترم تقاضا دارم اگر در عمد و قصد موکل من دلیلی‌دارند ارائه دهند تا من با کمال میل قانع شوم . آقای سرهنگ امین پور گفت در خاتمه این بحث نظر دادرسان محترم را جلب میکنم با توجه باینکه حس کردم‌آقای دادستان تصمیم‌دارند مطالبی بفرمایند بمدافعات خود فعلا خاتمه میدهم .

رئیس ــ سرکار سرهنگ قانع اگر فرمایشی دارید بفرمائید .

دادستان ــ بانهایت احترام بعرض دادرسان محترم میرسانم برای جلوگیری از طولانی شدن دادرسی با توجه به گرمی هوا و ناراحتی اعضای دادگاه‌وتماشاچیان از جوابگوئی مکرر خودداری میکنم و بنده فقط بآن قسمت از فرمایشات سرکار امین‌پور جواب میدهم که در باره آن بحث شده مستند بمدارك بوده و بحث ندارد .دادرسان محترم توجه‌فرمودند که بنده پرونده‌ای از کلانتری ۲۰ مبنی برشرارت و شیطنت سیفعلی تقدیم کرده ام این پرونده مدرك جدیدی‌نبود بلکه مکمل پرونده حاضر است و چگونگی سوابق سیفعلی را که عبارتست از چاقوکشی ، اخاذی، شرارت‌سیفعلی است آشکار میسازد.

❋ دلیل آدم خوب بودن

پرونده دادسرای فرمانداری‌نظامی از هر حیث کامل است و دلیل آن رسیدگی داگاه محترم به پرونده‌است وبدین‌جهت محتاج بدلیل جدیدنبودم بنده میتوانستم تمام شهود را که ناظر عینی بودند یا پس از وقوع حادثه سررسیده بودند یامسموعاتی داشتند بدادگاه بیاورم . اما لازم ندانستم‌برای‌اینکه اینکار را بازپرس انجام داده بود . اما ورود آن دونفر بدادگاه برای آن بود که تهدید شده بودندو از من که دادستان فرمانداری نظامی‌هستم خواستند که آنها راحفظ کنم من آنها را بدادگاه آوردم که بگویم در پناه قانون هستند و هرکس بآنها تجاوز کند شدیدا مجازات میشود . ضمن آوردن آنها در محضر دادگاه گفتم هر چه قبلا گفته‌اند یك باردیگر در دادگاه بگویند . پرونده در نهایت کمال است و نقص نداردو احتیاج به بحث ندارد . روز قبل سرکار سرهنگ امین پور استشهادی تسلیم‌دادگاه کردند که عده ای‌گواهی داده‌اند سیفعلی آدم خوبی است‌منهم هم قبول دارم بنظر این عده که استشهاد را امضاء کرده اندسیفعلی آدم خوبی است من وارد این بحث که امضاء کنندگان چه کسانی هستند نمیشوم‌ولی **این استشهادحکایت دارد که سی فقره چاقوکشی و اخاذی و مزاحمت را ردکندو بگوید آنها دروغ است ؟ در یك جامعه ممکن است عده‌ای معدود آدمی را خوب بدانند این کافی نیست و اتهام وارد شده را رد نمیکند . خوب بودن دلیل نمی خواهد . ولی اگر همینکه به آدم‌خوب هم اتهامی وارد شد آن آدم را نمی توان دیگر آدم خوب و سالم‌دانست .**

در جلسه قبل چند نفر را بعنوان مطلع بدادگاه آوردند و چون من در جلسه دادگاه نبودم ضمن مطالعه صورت مجلس دادگاه متوجه شدم که مطلعین نیز مطالبی موید ادعانامه گفته اند همه گفته اند ما هم شنیدیم که سیفعلی ترکه . علی خلیلی را کشت . شنیدن این مطالب و توجه به پرونده موجب صدور رای خواهد بود . اگر متهم میخواست می توانست در مرحله تحقیق هم برای خود وکیل مدافع انتخاب کند .

❋ شاهدشکایت کرد

شاهدی‌که من‌بمحضردادگاه معرفی کردم و او را تهدید کرده بودند بنام محمود محمدی امروز عرضحالی علیه سرکار سرهنگ امین پور بدست من داده و مدعی است که آقای امین پور در جلسه قبل برای او ۲۵ فقره سابقه خرید اموال مسروقه ذکر کرده ولی‌رسیدگی شکایت او در صلاحیت دادسرای شهرستان است ولی من‌متن شکایت این شاهد را علیه آقای وکیل مدافع محترم سیفعلی قرائت میکنم: دادستان پس از قرائت شکایت شاهد گفت :

بنده این شخص‌را باداره تشخیص هویت فرستادم تاواقعا حقیقت‌روشن شود . نامه ای‌از اداره مذکور بدست من رسیده که مفهوم آن میرساند محمود محمدی دارای سوء پیشینه نیست .

در مورد آثار ضربه چاقو با آنکه بستگان و همسر مقتول در دادگاه هستند و نمیخواهم آنها ناراحت شوندولی مختصرا میگویم فرمانداری نظامی در حال حاضر بنظر من دراین نزاع و قتل غیر از سیفعلی و علی خلیلی نفر سومی وجود نداشته‌است علی خلیلی هم بشهادت شهود باکارد یا چاقو نبوده یعنی یك چاقو وجود داشته و با همان یك چاقو هر دو نفر مجروح‌میشوند یعنی سیفعلی با همان چاقو مجروح شده حالا چاقو کجا است ؟ نمیدانم شاید روی پشت‌بام. درهرحال بایداز خود سیفعلی سئوال کنید که پس از آدم کشی چاقو را چکار کرده است .

نمونه‌های فراوانی از کارد و چاقو دارد و من نمونه هائی از این آلات را بنظر دادگاه محترم میرسانم .

آقای‌سرهنك قانع دادستان دادگاه یکی‌از چاقوهائی راکه با آن قتلی انجام گرفته نشان میدهد ومیگوید کوچکی‌چاقو دلیل نمیشود .

(دادستان چاقو هارابقضات‌نشان داد)

چاقو کش های حرفه ای در کار خود مهارت دارند بخصوص برای این شخص که ورزیده است و در پرونده های دیگر دیده ام که چاقو های ضامن داری هست که با یك شستی باز یا بسته میشود و بطور قطع جرح دست سیفعلی براثر همین تیغه چاقو آلت جرم وسیله خودش میباشد من کمتر متهمی دیده ام که در محضر بازپرس با چنین زبردستی جوابگوئی کرده باشد . این نحوه جوابگوئی مسلم میکند که قتل بدست او انجام شده و مباشر آن خودش بوده . طبق قانون مجازات قتل عمد اعدام است حالا من دلیلی برای عامد بودن سیفعلی ارائه میدهم **یك بار سیفعلی سراغ مقتول آمده و باأو منازعه کرد و او را سوا کرده‌اند نیمساعت بعد مجددا بدکان مقتول آمده اگر قصد و عمد بقتل علی نداشت بجای آن که برگردد ، بخانه خود میرفت اگر قبول داشته باشیم که طناب انداختن بگردن محکوم برای اعدام است ، باید قبول کنیم که ایراد ضرب و شکافتن قلب کسی برای نوازش او نیست .**

چاقو کش های حرفه ای در کار خود یعنی چاقو زدن مهارت دارند وقتی میخواهند چاقو بزنند و طرف کشته نشود میدانند چطور ضربه‌را وارد کنند تا مضروب کشته نشود و برعکس حالا اگر چاقو کشی آمد و با چاقو و باین صورت بقلب کسی زد و او را کشت نشان میدهد که قصد نوازش نداشته بلکه قصدقتل داشته من‌معتقدم که وی عامد وقاصد بوده این چه قصد نداشتنی است که آدم قلب کسی را از وسط بشکافد و کسی را بکشد و با مهارت کارد را از وسط دو تا دنده قلب عبور دهد و با لگد بزند ؟ این عمد را نشان نمیدهد ؟ پس اگر این وضع عامد بودن او رانشان ندهد توقع‌داشته‌اید برود محضر و سند ثبتی مبنی بر قصد و عمد خود تنظیم کند ؟

❋ تقاضای اعدام دارم

من با تشریح این وضع از دادگاه محترم تقاضا دارم این شخص را قاتل عمد بشناسید .

در خاتمه عرایض خود باتوجه به پرونده تقدیمی و دلایل کیفرخواست‌و با توجه بماده ۱۷۰ قانون مجازات عمومی وبا توجه به عامد بودن‌سیفعلی در ارتکاب قتل و برای حفظ نظم اجتماع حکم اعدام این شخص را صادر فرمائید تا مردم هم بدانند هر کس مرتکب‌قتل شد چه مجازاتی دارد و هیچ نوع ارفاقی هم از هیچ مرجع قضائی بچنین شخصی نمیشود .

در این‌وقت‌از طرف ریاست‌دادگاه اعلام تنفس شد و پس از گذشتن مدت تنفس جلسه دادرسی ساعت شش و سه ربع مجددا تشکیل‌گردید.

رئیس ــ سرکار سرهنگ امین‌پوردر برابر بیانات سرکار دادستان چنانچه فرمایشی دارید بفرمائید .

❋ تقاضای شخص محترم

سرهنگ‌امین‌پور ــ درباره حرفه‌ای بودن سیفعلی آقای دادستان اشاره بسوابق‌رسیده ازکلانتری فرموده‌اند **کسی که‌از من‌تقاضاکردوکالت‌سیفعلی راقبول کنم شخص‌محترم وسرشناسی است . آن شخص بمن میگفت ــ سه سال است** سیفعلی بمن قول داده که منظم باشد و از همانوقت مستخدم من است و در این مدت هم خلاف تعهد عمل نکرده است . در این سه سال‌سیفعلی از کار های گذشته خود (بادعای‌آقای دادستان) دست‌برداشته حالا چطور یکدفعه در کار چاقو زدن ورزیده شده ؟ مگر آنکه بگوئیم این مدت‌سه سال سرگرم تمرین چاقوکشی و چاقو زدن بوده است .!

بنظر من مقصود اصلی از مجازات نظم جامعه هست ولی مافوق آن این است که«بی‌گناهی هرگزنباید مجازات شود.»

و من نمی توانم قبول کنم که مردم قانع شوند اگر سیفعلی محمودی قاتل نیست او را باید اعدام کرد حتی همسر مقتول باین امر راضی نیست سیفعلی محمودی ضاربین را درلحظه اول معرفی کرده ولی دنبال نکرده‌اند من در خاتمه مطالب خود استدعا دارم حکم برائت موکل مرا بعلت بی‌دلیلی اتهام وادعا نامه صادر فرمائید و اعلام فرمائید و اما آنچه ضمن مدافعات خود بعرض رساندم فرضا که چنین پرونده ای برای متهمی‌ساخته شده استناد بماده ۱۷۰ قابل قبول نیست .

❋ ختم دادرسی

دراین وقت سرکار سرهنگ اردلان ختم دادرسی را اعلام و خطاب به سیفعلی گفت دادرسی تو تمام شد برای آخرین دفاع خود اگر مطلبی داری فکر کن و در جلسه بعد که ساعت هشت صبح فردا تشکیل می شود بیان کن در این وقت سرکار سرهنگ امین پور نسبت بوقت‌تعیین شده اعتراض کرد و گفت صبح فردا بنده محاکمه دیگری دارم .

رئیس دادگاه گفت : ساعت ۷جلسه دادگاه‌را برای‌اخذآخرین دفاع‌تشکیل میدهیم .

آخرین دفاع متهم

ساعت هفت صبح امروز آخرین جلسه دادرسی از سیفعلی محمودی متهم‌بقتل علی‌خلیلی برای اخذآخرین دفاع‌در سالن دادگاه فرمانداری‌نظامی تشکیل گردید .

سیفعلی محمودی قبل از تشکیل جلسه‌دادگاه همراه وکیل مدافع خود در دادگاه حاضر بود . دادیاری‌دادگاه راسرکارسرهنگ‌ستادغلامرضارزمخواه عهده داشت .

تعدادتماشاچیان بعلت‌آنکه‌دادرسی صبح شروع شده بود نسبت بجلسات گذشته کمتر بود .

رئیس ــ خطاب به متهم ــ آقای سیفعلی محمودی بنام‌آخرین دفاع‌اگر مطالبی دارید بفرمائید .

مامورین بلندگورا جلو سیفعلی آوردند و نامبرده ، آهسته و در حالیکه رنگ و روی خود را باخته بود شروع بصحبت کرد .

سیفعلی ضمن آخرین دفاع خود گفت : از قضات و دادستان محترم تشکر میکنم وسرکار سرهنگ امین‌پور مطالبی در دفاع من فرمودند و حالا اگراجازه فرمایندچون دست‌مصنوعی من سنگین است و به بدنم بسته شده ونمی توانم آنرا نگهدارم در کنار منشی دادگاه به میز تکیه دهم من غیر نظامی هستم که در دادگاه نظامی محاکمه میشوم و این افتخار من است زیرا قضات محترم ارتشی هستند بنده یك فرد ایرانی هستم و حق حیات در این کشور دارم و اگر از خودم زمین نداشته باشم موقع مردن یك وجب زمین دارم . دست راست من ناقص است استفاده من از دست چپ من است . من‌تقاضا

بقیه در صفحه ۱۳

یك کیلو و ۲۷۰ گرم هروئین

بایکدستگاه‌لابراتوار هروئین سازی در کرج کشف‌شد

دیشب مامورین مبارزه با مواد مخدره شهربانی یك کیلو و هفتصد و بیست گرم هروئین و یك‌دستگاه کامل لابراتوار هروئین سازی از خانه‌ای در خیابان دانشکده کشاورزی کرج کشف نمودند .

چندی پیش به اداره مبارزه بامواد مخدره شهربانی اطلاع رسید که شخصی‌بنام‌احمد طلائی‌درزمینه فروش وتوزیع هروئین در تهران فعالیت‌دارد عملیات این شخص زیرنظر مامورین واقع شد و معلوم گردید که دو نفر دیگر بنام اکبر زرگریان و احمد محمودیه بااوارتباط دارند و درساختن هروئین باو کمك میکنند ، مامورین اداره مبارزه با مواد مخدره برای‌کشف محل تهیه هروئین اقدام نمودند و با احمد طلائی و اکبر زرگریان وارد معامله شده قرار خرید یك کیلو هروئین به مبلغ سی هزارتومان را گذاشتند دیروز هنگامیکه‌این دونفر هروئین های خریدار شده را برای تحویل به نزدیکی کیلو متر ۱۶جاده کرج مقابل میدان چیتگر آورده‌بودند آنها را دستگیر کردند .

پس از دستگیری این دو نفر و اطلاعاتی که مامورین بدست آورده بودند مستقیما به منزل احمد محمودیه به‌خیابان کشاورزی کرج رفته و در آنجا نیز ۷۱۹ گرم هروئین یك‌دستگاه لابراتوار کامل و مقادیر زیادی‌دارو های مخصوص ساختن هروئین کشف گردید .

مامورین سپس متهمین را به‌تهران آورده برای دستگیری‌سازنده این هروئین هاکه احمد محمودیه میباشد اقدام نموده و او را در خانه اش در خیابان سلسبیل دستگیر واز وی‌نیز یك‌گرم هروئین کشف نمودند .

جمع هروئین های خریداری شده و مکشوفه بالغ بر یك کیلو و ۷۰۰ و بیست گرم و قیمت آن در حدود۵۵ هزار تومان و جریمه آنها نیزنزدیك به نیم میلیون تومان میباشد .

یک زن جوان خودرا بدار آویخت

شوهر این زن میگوید همسر من بیمار بود و در اثر هر صدائی عصبانی میشداماهمسایگان میگویندافسانه‌ازدست شوهرش‌خودکشی کرده‌است

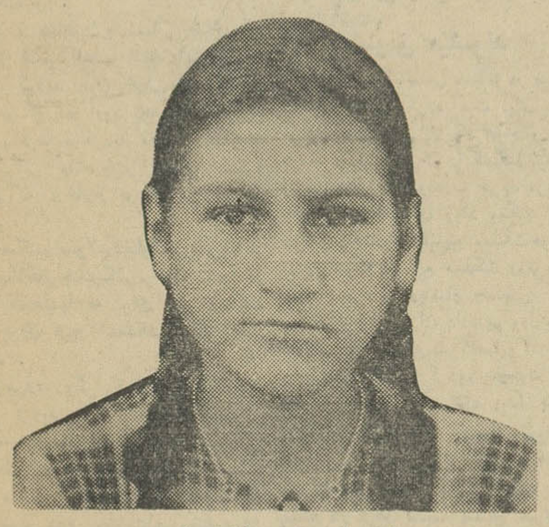

فاطمه قاسم آبادی (افسانه)

ساعت ۱۲ دیروز مرد جوانی به پاسگاه ژاندارمری نارمك مراجعه کرد و د رحالیکه نگران بنظر میرسید گفت زنم خودش را دار زده است .

مامورین بمنزل این مرد که در خیابان لادن نارمك نزدیك حمام است رفتند خانه سه طبقه بود و مامورین با عجله خود را به طبقه سوم رسانیدند . مرد جوان در اطاقی را در طبقه سوم باز کرد وقتی در باز شد چشم مامورین به زن جوانی که باطناب حصیری خود را حلق آویز کرده بودافتاد جنازه این زن در کنار پنجره قرار داشت و سر طناب از پنجره گذشته‌وبنردبان آهنی روی‌بالکن که در ضمن راه پشت بام‌محسوب میشود بسته شده بود .

❋ شوهر چه میگفت

رئیس پاسگاه یکی از مامورین خودرابسراغ پزشك قانونی‌فرستاد و خودنیز در داخل اطاقهابجستجو پرداخت .وی در طبقه دوم دراطاقی که زن و شوهر با هم زندگی میکردند چشمش به کودکی دو ساله‌افتاد که‌در گوشه‌ای‌پستانکش را میمکید .

رئیس پاسگاه‌تا رسیدن پزشك قانونی در اطاق طبقه سوم ازشوهر این زن بازجوئی کرد .

او خود را فیاض‌اله مظفر امین معرفی کرد و گفت سه سال پیش هنگامیکه در تهران پارس کار میکردم با زنی آشنا شدم و در اثر آشنائی با این زن بخانه‌اش راه یافتم و دخترش را دیدم واو را پسندیدم و یکماه بعدبادختراین زن که فاطمه قاسم آبادی نام‌دارد ازدواج کردم .

❋ زنم عصبانی بود

این مرد در حالیکه به جسد زنش که همچنان آویزان بود نگاه میکرد . دستش را بسوی او دراز کرد و گفت من عاشق این زن بودم و بهمین جهت اسمش را افسانه گذاشتم مرد جوان پس از چند لحظه مکث باظهارات خود ادامه داد و گفت : چند روز پس ازازدواج بااین زن احساس کردم همسر من دارای روحیه‌مخصوصی است‌و نمیتواند در برابرناملایمات شکیبائی بیشتر کند و عصبانی میشود مثلا کافی بودکه درخیابان شیر فروش دوره کرد زیاد بوق بزند یا کبریت روشن نشود و یا من دیر بخانه بیایم او بشدت عصبانی شود وقتی عصبانی میشد هیچ چیز نمیفهمید با آجر سرو کله خودش را میشکست و فریاد های گوش خراشی میکشید و چند دقیقه بعدبحال اول‌بر میگشت و از کاری که کرده بود عذر میخواست .

این‌مرد اضافه کردمن چندبارتوصیه کردم که‌بدکتر برود و خودرا نشان بدهد برای اینکه من روزها کارمی‌کردم ووقت نداشتم اورا بدکتر ببرم. عصبانیت اوعلاوه ازناراحتی من باعث ناراحتی همسایه هاهم میشد بطوریکه دراثر فریاد های اوهمسایه ها جمع میشدند فکر میکردند من اورا کتك زده‌ام. ولی باوجود این من و زنم‌بیك دیگر فوق‌العاده علاقمند بودیم ودراین مدت دارای یك فرزند شدیم که‌در طبقه پائین خوابیده است .

❋ کسی جواب نمیداد

فیاض‌الله افزود : چند روزبود که بیکار بودم. روزها ساعت ۹ از خانه بیرون میرفتم وساعت یازده صبح بر میگشتم.صبح‌امروز پس‌ازاینکه‌مقداری نفت‌خریدم بدکان سلمانی رفتم و اصلاح کردم واز آنجا بمیدان فوزیه رفتم تاببینم آیابرایم کارپیدا میشود یانه .

ساعت ۱۱و چنددقیقه‌بود که من بنارمك برگشتم و درخانه رازدم ، کسی‌در راباز نکردبا کلیدخودم می‌خواستم درراباز کنم دیدم در ازپشت بسته است. ازدیوار وارد خانه شدم در طبقه دوم بچه‌ام خوابیده بود هرچه افسانه‌را صداکردم صدائی نشنیدم‌فکر کردم عصبانی شده ودچار حمله شده به‌زیرزمین رفته‌ولی اورا ندیدم بطبقه سوم که‌مهمانخانه مادر آنجا بودآمدم وبااین منظره که‌می‌بینید روبروشدم‌و نزد شما آمدم.

❋ اظهارات زنهای همسایه

دراین هنگام‌پزشك‌قانونی وبازپرس کشیك دادسرا نیز بمحل رسیدند و اجازه حمل جنازه را باداره پزشکی‌قانونی برای‌تعیین‌علت‌مرك‌صادر کردند.

هنگامیکه مامورین ازخانه خارج شدند گروهی اززنهای خیابان لادن مقابل خانه‌ایستاده‌بودندآنها بمامورین گفتند این‌زن‌وشوهرهمیشه باهم‌اختلاف داشتندو طفلك افسانه حتما از دست شوهر بداخلاقش خودکشی کرده‌است ولی فیاض‌الله حرفهای آنهارا تکذیب میکردو میگفت اوبیمار بود ،بیخودداد وفریاد راه می‌انداخت ومردم فکرمی‌کردند من‌اورا زده‌ام .

دراداره پزشکی قانونی‌از جسدفاطمه قاسم‌آبادی (افسانه) کالبد شکافی‌بعمل آمدو علت‌مرك‌او خفگی باطناب‌تشخیص داده‌شد وجواز دفن صادر گردید .

کودك فاطمه در گوشه‌ای پستانك را میمکید و نمیدانست مادرش دراطاق مجاور در چه حالی میباشد .

از صبح یکشنبه ۳۰تیر در سینماهای

آسیا ـ سهیلا ـ حافظ

مشترکین محترم برق‌بدر(شمیران)

با اینکه موفقیت وشرایط فعلی سرمایه‌گذاری جدیدی را برای کارخانه های برق اختصاصی‌امکان پذیرنمی‌سازد معهذا بعلت احتیاج‌روزافزون‌مشترکین محترم به نیروی برق (بخصوص در تابستان) و توصیه اولیای شهرداری وسندیکای کارخانه‌های‌برق ملی ایران‌این‌شرکت برای رفاه مشترکین خودتعهدات سنگین دیگری را قبول کرد و اخیرا یکدستگاه مولد برق بسیار قوی خریداری و پس‌ازنصب بهره‌برداری از آن آغاز خواهد شد .

شرکت سهامی روشنائی بدر (شمناور)

از صبح یکشنبه ۳۰تیر در سینماهای

ادئون ـ سانترال ـ رادیو سیتی

در دانشگاه پهلوی شیراز :

دانشکده فنی تاسیس شد

*** خانواده های محترم شیرازی حاضر به‌پانسیون دخترهای دانشجوی تهران و سایر شهرستانها شده‌اند**

آقای دکتر صورتگر رئیس دانشگاه پهلوی شیراز امروز طی مصاحبه‌ای بخبرنگار دانشگاهی ما گفت بنا بامر شاهنشاه مقدمات افتتاح یك دانشکده فنی که شامل رشته مهندسی راه و مهندس مکانیك و برق خواهد بود در دانشگاه پهلوی شیراز فراهم شده است و دانشجویان دانشگاه‌پهلوی که اینك دردانشکده علوم و ادبیات مقدمات رشته فنی را در رشته های ریاضی و میکانیك و نقشه کشی تحصیل میکنندطوری مجهزخواهند شد که از سال تحصیلی ۴۳ـ۴۴ این رشته ها را زیر نظر استادان مجرب خارجی و ایرانی فرا گیرند.

رئیس دانشگاه پهلوی شیراز اضافه کرد برای اقامت شبانه‌روزی دانشجویان استان های مختلف و تهران که در دانشگاه پهلوی قبول شده‌اند منازلی فراهم شده که دانشجویان با پرداخت شهریه مختصری زیر نظر سر پرست های خود میتوانند در این منازل زندگی نمایند .

در این منازل‌تمام وسائل‌آسایش آنان از قبیل حمام و غذا و غیره فراهم شده است برای تهیه‌مسکن دانشجویان دختر از خانواده های محترم شیراز تقاضا شده است و آنان نیز قبول کرده‌اند که هریك چند نفر را بطور پانسیون درخانواده خود قبول نمایند .

رئیس دانشگاه پهلوی گفت امتحانات دانشگاه پهلوی تمام شده و دانشجویان با گرفتن جواز قبولی بشهرستان های خود عزیمت نمودند تا در اول مهر که دانشگاه شروع بکار خواهد کرد در سر کلاس خود حاضر باشند .

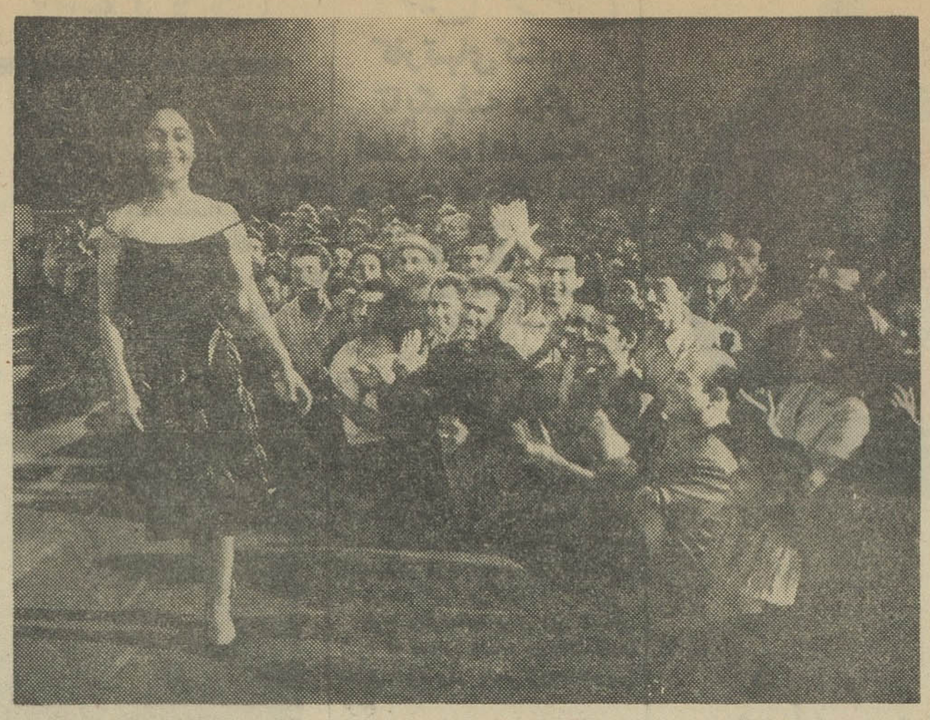

مرضیه، خواننده معروف ایرانی در یکی از کنسرت های خود که درشهر باکو، باموفقیت فراوان برگزار شد. تماشاگران برای خواننده ایرانی ابراز احساسات می کنند . عکس از خبر گزاری تاس

پمپ بنزینهای خودکار در فرودگاه شیراز

خبرنگار ما در شیراز گزارش داد از چندی پیش از طرف شرکت ملی نفت‌اقدام بساختمان چند دستگاه‌پمپ بنزین خودکار در فرودگاه شیراز شد که در شهریورماه تکمیل میشود و مورد استفاده قرار میگیرد . پس از تکمیل دستگاههای پمپ بنزین خود کار هواپیماهائیکه بفرودگاه شیراز می‌آیند می‌توانند بطور اتوماتیك از این دستگاههای پمپ بنزین خودکار بنزین گیری کنند . خبرنگار ما اضافه کرد که‌بقرا راطلاع هیچیك از فرودگاه های ایران دارای چنین دستگاههای خود کار بنزین گیری نیست .

ورود

آقایان مصطفی و مرتضی اخوان مدیران شرکت مولن‌روژ از اروپا

خروج

خانم صفیه فیروز رئیس شورای زنان ایران و نایب‌رئیس اتحادیه بین‌المللی زنان‌برای شرکت درجلسات کنگره اتحادیه بین‌المللی زنان در لیبریا به‌افریقا

برنامه امشب

تلویزیون ایران

ساعت ۵٫۳۰ اعلام برنامه
ساعت ۵٫۳۲ فیلم آموزشی
ساعت ۶ هنرستان عالی موسیقی
ساعت ۶٫۳۰ اخبار
ساعت ۶٫۴۵ فیلم موزیکال
ساعت ۷ بحث‌آزاد
ساعت ۸ برنامه هنرهای زیبا
ساعت ۸٫۳۰ اعانه‌ملی
ساعت ۹ اخبار
ساعت ۹٫۱۵ فیلم موزیکال
ساعت ۹٫۳۰ مارگارت آستور
ساعت ۱۰ ارمغان هفته
ساعت ۱۰٫۳۰ فیلم‌سینمائی بنام‌مشکل زندگی
ساعت ۱۲ پایان

برنامه امشب

تلویزیون آمریکا

ساعت ۱۵٫۵۸ آغاز برنامه
ساعت ۱۵٫۵۹ اعلام برنامه
ساعت ۱۶ فیلمهای کارتون (قلمی)
ساعت ۱۶٫۳۰ نیمه‌راه سحرآمیز
ساعت ۱۷ خانواده مك‌کوی (کمدی)
ساعت ۱۷٫۳۰ برنامه استیوکن‌پن (کمدی)
ساعت ۱۸ سفری به‌ایالات امریکا
ساعت ۱۸٫۳۰ روزهای دره مرك
ساعت ۱۹ شکار دریائی از ماجراهای یك غواص
ساعت ۱۹٫۳۰ قرن بیستم (فیلم مستند)
ساعت ۲۰ برنامه گری‌مور «واریته»
ساعت ۲۱ پری میسن (پلیسی)
ساعت ۲۲ برنامه صنایع فولادامریکا «واریته»
ساعت ۲۳ پایان برنامه

پیش بینی وضع هوا

پیش بینی وضع هوای ایران تا ظهر فردا بدین قرار است .

هوای سواحل دریای مازندران، نواحی کرمان کمی ابری گاهی‌قسمتی ابری میباشد

هوای شهرستانهای جنوبی وجنوب شرقی در روز غبار آلود خواهدبود.

هوای تهران و سایر نقاط صاف گاهی همراه با مقداری ابرپیش‌بینی میشود .

گرمترین نقاط در ۲۴ ساعت‌گذشته آبادان با حد اکثر ۴۷ درجه‌و خنك ترین نقاط همدان با حداقل ۱۱درجه بوده است

حد اکثر درجه حرارت تهران در ۲۴ ساعت گذشته ۳۷ و حداقل آن ۲۲ درجه بوده است .

درجه حرارت آب دریا در بندر پهلوی ۲۰ درجه گزارش شده است .

شرایط ثبت نام

بقیه از صفحه اول

درسال تحصیلی ۴۳ـ ۴۲وهمچنین بعضی نکات مبهم مراتب زیر را متذکر میشود .خواهشمند است دستور فرمائید مفاد آنرا بکلیه مؤسسات فرهنگی تابعه ابلاغ وبه موقع اجراء گذارند .

۱ـ در سال تحصیلی جاری‌داوطلبانی میتوانند د رکلاس اول دبستانها ثبت نام نمایند که متولد سالهای ۱۳۳۴ـ ۱۳۳۵ ویانیمه اول سال ۱۳۳۶ باشند .

۲ـ حداکثر سن دانش آموزان دوره ابتدائی درهر کلاس همان‌است که درماده ۶۶ آئین نامه دبستان قید گردیده است بنابراین درموقع ثبت‌نام متصدیان مربوطه‌دقت‌نمایند چنانچه دانش آموزی در جریان سال تحصیلی سنش از حد مقرر تجاوز مینماید از ثبت نام وی‌خودداری گردد

۳ـ باستناد اصلاحیه ماده ۱۸ آئین‌نامه دبیرستانها مصوب جلسه ۱۰۲۴ شورایعالی فرهنك مورخ ۴۰٫۷٫۴۰ سن‌دانش اموزان‌هنگام ورود بسال اول دبیرستان‌حداکثر ۱۵ سال تمام در آخرین روزاسفند ماه سال قبل خواهد بود بنابراین درسال تحصیلی جاری متولدین آخرین روز اسفند ماه ۱۳۲۶ ببعد میتوانند در کلاس اول دبیرستان های دولتی ونیمه ملی ثبت‌نام‌نمایند دانش آموزانیکه سن آنهابین ۱۵ سال و ششماه و هفده سال است طبق دستور شماره ۳۴۱۸ ۱٫۵٫۴۰ سرپرست کل تعلیماتی که هنوزبه قوت خود باقی است میتوانند در دبیرستانهای ملی ثبت نام نمایندو درحوزه هائیکه فاقد دبیرستان ملی است اینگونه محصلین میتوانند با شرکت درامتحانات متفرقه به ـ تحصیلات خود ادامه دهند .

تبصره ـ دانش آموزانیکه در سال تحصیلی ۴۲ـ ۴۱ به استناد اصلاحیه ماده۱۸ آئین‌نامه‌دبیرستان ها ثبت نام نموده و مردود شده‌اند مشمول بندسه‌این بخشنامه‌نخواهند بود وادامه تحصیل آنان درکلاس اول دبیرستان بلامانع است .

*** در سال دوم**

۴ـ حداکثر سن‌دانش آموزان کلاس دوم دبیرستانها در سال تحصیلی ۴۳ـ ۴۲ نوزده سال تمام میباشد یعنی متولدین ۱۳۲۳ (اعم ازنیمه اول‌یا دوم) میتوانند‌در کلاس دوم دبیرستان ادامه تحصیل دهند وسیاهه اسامی ومشخصات کامل این قبیل دانش آموزان بایدبحوزه نظام وظیفه محل ارسال گردد .

بدیهی است تقاضای صدور کارت معافیت تحصیلی برای‌دانش‌آموزان سال دوم دبیرستان مختلف‌مدلول ماده ۷۲ قانون خدمت نظام وظیفه عمومی استو پیشنهاد کننده‌مسئول خواهد بود بنابراین دانش آموزانی که سن آنان از حد مقرر فوق تجاوز نماید (یعنی متولدین ۱۳۲۲) اعم از اینکه مردود دوساله یا سه ساله باشند بایستی بلافاصله از دبیرستان اخراج گردند و ترك تحصیل اینگونه دانش‌آموزان باید فورا باداره نظام وظیفه محل اعلام گردد .

*** سوم و ششم**

۵ـ ثبت نام متولدین ۱۳۲۲ در کلاس سوم متوسطه (برای اولین سال) درسال تحصیلی ۴۳ و۴۲ بلامانع استو ادارات مربوطه‌مجاز بتقاضای صدور کارت معافیت تحصیلی خواهند بود .

تبصره یك ـ تمدید کارت معافیت تحصیلی متولدین ۱۳۲۲ ـ ۱۳۲۱ـ ۱۳۲۰ که برای دو مین‌یا سومین سال (سومین سال در دبیرستانهای ملی) در کلاس سوم مردود شده باشند از نظر مقررات نظام وظیفه عمومی بلامانع است .

تبصره ۲ـ تمدید کارت معافیت تحصیلی دانش آموزان کلاس‌سوم دبیرستان که‌نمرات گروههای‌آنان برای انتخاب رشته بحد نصاب‌مقرر نرسیده باشد فقط برای یکسال دیگر بارعایت بند پنج و تبصره‌یك ان بشرط حضور مرتب در کلاس مانعی ندارد و صدور کارنامه‌برای این‌قبیل دانش آموزان الزامی‌است

۶ـ حداکثر سن دانش آموزان درسال ششم دبیرستان ۲۴سال‌تمام است ولی دانش اموزانیکه در شهریور ۴۷ ثبت نام نموده‌وتاکنون تحصیلات بلاانقطاع داشته باشند مادام که سن انان در کلاس ششم از ۲۶ سال تجاوز ننموده است‌ادامه تحصیل انان بارعایت سایرمقررات بلامانع است .

بدیهی است بمحض رسیدن به حداکثر سن در هر موقع از سال تحصیلی (ولو در جریان امتحانات آخر سال)باید از دبیرستان‌اخراج ومراتب ترك تحصیل انان فورا به اداره نظام وظیفه محل گزارش گردد .

*** متفرقه**

۷ـ داوطلبانیکه در امتحانات متفرقه قبول شده و تقاضای ثبت نام در دبیرستانها را مینمایند ادامه تحصیل انها در دبیرستان‌بارعایت کلیه مقررات مانعی ندارد .

۸ـ طبق‌رای ۱۰۴۴جلسه‌شورای عالی‌فرهنك مورخ۲۵٫۶٫۴۱وتبصره ۲ ماده ۲۵آئین نامه‌دبیرستانهادانش آموزان مردود دوساله دبیرستانها میتوانند فقط در دبیرستانهای‌ملی برای سومین سال بارعایت سایر مقررات‌مندرج درآئین‌نامه‌دبیرستان ها ادامه تحصیل دهند و این نوع دانش آموزان نمیتوانند از مقررات اعانه وزارت فرهنك بدبیرستانهای ملی استفاده کنند .

۹ـ انتقال دانش آموز ازدبیرستانی بدبیرستان دیگر یا ازشهرستانی بشهرستان دیگر بایستی باتقاضای کتبی ولی دانش آموز و معرفی اداره فرهنك مربوطه انجام گیرد بنابراین این هیچ دبستان و دبیرستانی حق ندارد مستقیما بنام نویسی‌اینگونه‌دانش آموزان‌مبادرت نمایند .

*** مدارس حرفه‌ای**

۱۰ـ ادامه تحصیل فارغ‌التحصیلها ودانش آموزان کلاس های‌مدارس حرفه‌ای در دبیرستان های عمومی منوط بشرکت و توفیق‌درامتحانات متفرقه‌همان کلاسی‌است که کارنامه قبولی آنرا در دست دارند .ضمنا ادامه تحصیل دانش آموزان دوره اول دبیرستان های کشاورزی در دبیرستان های عمومی طبق‌اساسنامه دبیرستان مزبورمصوب شورای‌عالی فرهنك موکول بگذراندن امتحان ورودی در حدود کلاس مربوطه میباشد .

۱۱ـ دانش آموزانی که در سال تحصیلی ۳۸ـ ۳۷ و سنوات قبل در کلاس سوم دبیرستان قبول شده‌اند در صورتی میتوانند در دوره دوم متوسطه ادامه تحصیل دهند که طبق بخشنامه شماره ۴۲۲۶ ـ ۳۰٫۵٫۳۹ اداره کل تعلیمات‌متوسطه در شهریور ماه در امتحان گروه رشته مورد علاقه خود شرکت کند ومعدل گروه آنان بحد نصاب‌قبولی (۱۲) برسد .

*** اقلیت های مذهبی**

۱۲ـ طبق رای ۸۷۸ جلسه‌شورای عالی فرهنك مورخ ۱۴٫۳٫۳۴ از اقلیت های مذهبی بایستی از درس تعلیمات دینی مربوط بخود امتحان بعمل آورد و نمره آنها درمعدل نمرات امتحانی موثر است .

۱۳ـ ادامه تحصیل محصلانی که در جریان تحصیل شوهراختیار مینمایند و یا داوطلبان تحصیل که دارای شوهر هستند طبق رای ۳۳۹ شورایعالی فرهنك مورخ ۱۲٫۸٫۳۵ مجوزی ندارد .

۱۴ـ ترتیب استفاده از عوائد حاصله‌ازوجوه شهریه‌دانش آموزان هر دبیرستان و مصرف آن طبق بخشنامه‌شماره ۱۲۲۵۳ـ۲۷٫۱۰٫۴۱ اداره کل تعلیمات‌متوسطه خواهد بود .

۱۵ـ در موقع انتقال دانش‌آموزان مشمول مدلول ماده ۲۳ آئین نامه دبیرستان ها باید مراعات گردد .

*** نظام وظیفه**

۱۶ـ باستناد ماده ۲قانون خدمت نظام وظیفه مصوب ۲٫۴٫۳۹ مجلس شورایملی که‌بتوشیح ملوکانه‌رسیده است چون وزارت فرهنك مکلف‌و ملزم میباشد که سیاهه اسامی و مشخصات‌کامل کلیه‌دانش آموزان و دانشجویان مشمول شاغل به تحصیل یا فارغ التحصیلان دوره دوم متوسطه یا بالاترا با قیدنشانی دقیق منزل مسکونی بحوزه نظام وظیفه محل (تا قبل از آبان ماه هر سال) اعلام دارد بنا بر این کلیه ادارات فرهنك شهرستانها و مرکز و دانشگاه هائی که زیر نظر وزارت فرهنك اداره میشوندموظفند سیاهه مزبور را با ذکر مدت توقف دانش آموز در کلاسی که تحصیل میکند در موعد مقرر بحوزه نظام وظیفه محل فرستاده و نسخه‌ای از آنرا لغایت آخر آبانماه هر سال باداره بازرسی اداری ارسال دارند.

*** ترك تحصیل**

۱۷ـ مشمولینی که ترك تحصیل نموده‌ودارای برگهای آماده‌بخدمت معافیت . تکفلو یا پزشکی‌میباشند برای یکمرتبه میتوانند با رعایت سایر مقررات در دوره دوم‌متوسطه مجددا به تحصیل اشتغال ورزند این قبیل دانش آموزان تاپایان تحصیل جزومحصلین رسمی منظور و از احضار بخدمت معاف‌خواهند بود و تبدیل اینگونه برگها بکارت معافیت تحصیلی مربوط بدوره دوم دبیرستانها و دانشکده ها بوده و باید قبل از انقضای مدت‌مقرر در برگهای مذکور انجام گردد .

۱۸ـ بطوریکه مشاهده گردیده بعضی ازادارات فرهنك‌ظهر نویسی کارتهای معافیت تحصیلی دانش‌آموزان مشمول را بدبیرستان ها یا سایر دوائر اداره فرهنك واگذار مینمایند .

طبق‌ماده۲۲ آئین نامه‌دبیرستانها صدور هرگونه گواهی مربوط به دانش آموزان مشمول باید مطلقا با امضای رئیس فرهنك محل‌باشد.

*** معافیت تحصیلی**

۱۹ـ چون کارت های معافیت تحصیلی‌بایدبرای شش‌سال‌تحصیلی مورد استفاده قرار گیرد دستور فرمایند از تسلیم عین کارت معافیت تحصیلی که احتمال جعل یا فقدان آن میرود بمتقاضیان خود داری نمایند و به تهیه و تسلیم یکبرك کارت تحصیلی صادره از دبیرستان های مربوطه اکتفا کنند .

۲۰ـ از صدور هر نوع گواهی مبنی بر معرفی دانش آموزان دبیرستانها جهت اخذ گواهینامه رانندگی بجز هنر جویان رشته اتومکانیك هنرستان های صنعتی که رانندگی یکی از مواد برنامه تحصیلی آنان است خود داری فرمایند .

۲۱ـ چون ممکن است دانش آموزان‌فارغ التحصیلان کلاس‌های ششم دبیرستان قصد ثبت نام در دانشکده‌های مختلف‌را داشته‌باشند تسلیم کارت معافیت تحصیلی‌باین گونه متقاضیان منع قانونی ندارد. ضمنا از اعلام ترك تحصیل اینگونه فارغ التحصیلان باداره نظام وظیفه محل در هنگام تعطیلات تابستان همانسال که فارغ التحصیل‌شده‌اند بعلت اینکه امکان ادامه تحصیل در دانشکده ها میرود خود داری فرمائید .

۲۲ـ صدور کارت معافیت‌تحصیلی برای دانش آموزان دبیرستان های شبانه یا کلاس‌های اکابرهیچگونه مجوزی ندارد بنا براین صدور هر نوع گواهی در این مورد وتقاضای صدور کارت معافیت تحصیلی برای این قبیل دانش آموزان مجاز نبوده و متخلفین از طریق مراجع قانونی تحت تعقیب قرار خواهند گرفت .

بشناسنامه مهردار

بقیه از صفحه اول

وشکر تهران از حوزه‌ها بازدید بعمل آوردند و دستوراتی درزمینه رفع مشکلات مراجعین به‌هیاتهای مستقر در دبستانها دادند .

آقای اهری بخبرنگار ما گفت بااین ۲۳ هیات ما کوشش میکنیم هرچه زودتر کار مردمی راکه شناسنامه‌های آنها مهر ندارد تمام کنیم و به‌آنها کوپن بدهیم .

هیاتهای جدید فقط بکارآنهائیکه کوپن ندارند رسیدگی میکنند .

خانواده‌هائی که شناسنامه‌های آنها مهر دارد نمیتوانند کوپن دریافت دارند زیرا سهمیه این‌عده به‌عاملی که قبلا به‌آنهاقند وشکر میداد هم اکنون هم داده میشودو آنها باید یابه عامل مزبور رجوع کنند ویادرصورتیکه محل‌سکونت خودرا تغییر دادند به اداره قندو شکر تهران رجوع نمایند تاعامل جدید که نزدیك محل سکونت آنها باشد معرفی گردد .

در ۲۳ هیات مستقر در دبستانها بوضع عاملین که بنحوی عاملیت فروش آنها از بین رفته رسیدگی میشود سهمیه عامل از بین رفته‌به عامل‌دیگری‌داده‌خواهدشد.اشخاصی که عامل فروش آنهااز بین رفته میتوانند به نزدیك‌ترین هیات‌محل سکونت خود مراجعه کنند وعامل جدید را بشناسند.

شکر بتهران می‌آید

آخر وقت دیروز مدیر کل‌قندو شکر به‌جلفا تلگرافی دستورداد که کلیه ۱۲ هزار تن شکری که روسها در جلفا تحویل میدهندبا راه‌آهن به تهران حمل گردد .

ممکن است تا چند روز دیگراولین پارتی از۱۲ هزارتن‌شکر خریداری شده از شوروی وارد خاك ایران شود.

تجدید آگهی مزایده

دایره اردنانس ژاندارمری کل کشور . تعداد ۶۸ دستگاه جیپ جنگی فرسوده خود را با شرائط مصرحه در برك شرائط‌ازطریق مزایده کتبی بفروش میرساند .

طالبین میتوانند همه روزه درساعات اداره باستثنای ایام تعطیل برای دریافت برك شرائط و مشاهده وسائل مذکور بدایره‌اردنانس ژاندارمری کل کشور واقع درخیابان پهلوی بالای سه‌راه ونك مراجعه و پیشنهاد خود را تاساعت ۱۰ صبح روز دوشنبه ۷٫۵٫۴۲ بدفتر دایره اردنانس تحویل نمایند

پاکتهای رسیده درساعت ۱۱ صبح همان روز یعنی دوشنبه ۷ مرداد ۴۲ در حضور کمیسیون بازو قرائت خواهد شد.الف۲۴۴۵

۱ـ ۲ **دایره اردنانس ژاندارمری کل کشور**

اعلامیه شهربانی کل کشور درباره تعطیل ایام‌سوگواری

بمناسبت تصادف روز شنبه ۲۹ تیر ماه بارحلت‌حضرت رسول‌اکرم (ص)و شهادت حضرت امام حسن (ع)بمنظور حفظ شعائر اسلامی مراتب‌زیر ازطرف شهربانی کل‌کشور باطلاع عموم‌می‌رسد :

۱ـ ازچهاربعداز ظهر روز جمعه ۲۸ تا صبح روز یکشنبه ۳۰ تیرماه کلیه کاباره‌ها، بارها ، نوشابه فروشیهای سربسته الکلی و آبجو فروشیهاتعطیل و در مهمانخانه‌هاو کافه هانیز ترنم موزیك وآتراکسیونو همچنین‌استعمال مشروبات الکلی قدغن است .

۲ـ سینماها وتماشاخانه شبهای ۲۹ و۳۰ تیر ماه تعطیل خواهند بود .

شهربانی کل‌کشور

سربازان انگلیسی‌از البرز بالا میروند

رادیولندن ـ هشت نفر ازسربازان انگلیسی امروز عازم ایران شدند تا از جبال البرز بالابروند جوانترین‌این سربازان هیجده سال دارد. آنها با دوماشین لندرور مسافت پنجهزار و ششصد کیلومتررا تاایران میپیمایند.

اتحادیه کوهنوردی ارتش انگلیس وسائل مسافرت آنان را فراهم ساخته

در سمینارهماهنگی‌بهداشتی گفته شد :

قرنطینه ایران را تمام جهان‌قبول‌دارد

عصر دیروز دومین‌جلسه سمینار هماهنگی‌سازمانهای‌بهداشتی کشور باحضور آقای دکتر ریاحی وزیر بهداری و معاونین و مدیران کل وروسای قسمتهای بهداشتی وزارت بهداری در محل انستیتو پاستور تشکیل شد.

ابتدا آقای دکتر ریاحی وزیر بهداری گفت : دیروز من آقایان را پیش قراولان‌فداکاری، وسربازان خط اول جبهه به‌آقای نخست وزیر معرفی کردم .

این‌وجه تشابه‌روی‌نتایج‌درخشانی است که از اقدامات شما عاید مملکت شده‌است‌آقای‌وزیربهداری اضافه‌کرد خوشبختانه‌نتایج‌سودمند اقدامات شمابرکسی پوشیده‌نیست و امروز باآغاز برنامه‌های مترقی شاهنشاه وظائف سنگین‌تری بدوش شما گذاشته میشود که مطمئنم آنرا باکمال میل استقبال کرده و کوشش خود را برای کمك‌باجرای قوانین ششگانه‌انقلاب ملی‌دوچندان خواهید کرد .

سپس آقای دکتر دیبا معاون بهداشتی وزارت بهداری بتفصیل پیرامون وظائف ماموران بهداشت سخن گفت و افزود امروز بر اثر فعالیتهائی که برای تامین‌بهداشت مردم کشور ما شده و برنامه‌هائی که در زمینه مبارزه باابیماریهای مختلف اجرا شده کشور ما مورد احترام کشورهای دنیا است واین موضوع بارها در کنفرانسهای‌بین‌المللی مطرح شده است .

پس از پایان سخنان آقای‌دکتر دیبا آقای دکتر مرشد مدیر کل بهداشت‌وزارت‌بهداری‌درباره‌اهمیت آموزش‌بهداشت‌اظهارداشت‌**درکمیته فرعی‌بهداشت سازمان‌پیمان‌مرکزی که اخیرا در آنکارا تشکیل شده بود و من نیز در آن شرکت‌داشتم برنامه‌های بهداشتی کشورمارسما مورد ستایش قرار گرفت .**

وبراثرفعالیتهای‌ماموران بهداشت قرنطینه کشورما امروز مورد قبول قرنطینه‌های کلیه کشورهای‌جهان است و کوشش آینده ما باید آن باشد که روزبروزبر این اعتماد عمومی بیافزائیم.

تبریکات

جناب آقای دکتر ریاحی وزیر محترم بهداری

انتصاب شایسته جناب آقای دکتر محمد ذکری را به مقام مدیریت کل بهداری استان گیلان که نشانه بارزعلاقه‌و توجه آنجناب بامور بهداشتی ودرمانی این استان میباشد صمیمانه تبریك عرض می نمایم.

آ ـ ۱۱۹۷۸ **رشت ـ دکتر علی یزدچی**

جناب آقای دکتر ریاحی وزیر محبوب بهداری

پزشکان و کارکنان بهداری آستارا انتصاب شایسته آقای دکتر محمد ذکری را که یکی از صاحبمنصبان برجسته وزارت بهداری هستندبسمت‌مدیریت کل‌بهداری‌وسرپرست سازمانهای درمانی وبهداشتی استان گیلان تبریك عرض نموده توفیق آنجناب را در راه خدمت بشاهنشاه و میهن عزیز با انتصاب چنین افراد لایق آرزومندیم.

از طرف پزشکان و کارکنان بهداری آستارا ـ رئیس‌بهداری

آ ـ ۱۱۹۷۴ **دکتر غفوری**

جناب آقای مهندس محمد یمین افشار

انتصاب جنابعالی‌را بسمت مدیر عامل سازمان برق‌ایران صمیمانه تبریك عرض نموده موفقیت روزافزون آن سرور معظم را از درگاه ایزد متعال مسئلت داریم .

کارکنان شرکت سهامی گاز و برق اهواز

آ ـ ۱۱۹۵۲

آگهی مناقصه

قسمت صنایع شیمیائی ومواد غذائی شرکت‌سهامی کارخانجات ایران مقدار ۳۲۰۰۰ کیلو روغن کرچك مورد نیاز کارخانه گلیسرین و صابون را از طریق مناقصه خریداری‌مینماید

داوطلبان شرکت درمناقصه میتواندهمه روزه درساعات اداری باستثنای ایام تعطیل برای دریافت برك مشخصات وشراط بدفتر قسمت واقع‌در خیابان سعدی شمالی ـ چهارراه سیدعلی ـ خیابان کاشف‌السلطنه شماره ۴۰ مراجعه نمایند .

پیشنهادات بایستی تاآخروقت اداری روز شنبه دوازدهم مرداد ماه ۴۲ بدفتر قسمت واصل و درساعت‌ده‌صبح‌روزبعدبازوخوانده خواهد شد . الف ۲۴۲۴

مدیر قسمت صنایع شیمیائی ومواد‌غذائی ـ مهندس جمشید مدحت

آ ـ ۱۱۸۰۸ ۱ـ۲

آگهی مزایده فروش قندحبه بلژیکی

اداره کل قندو شکر در حدود سیصد تن قند حبه بلژیکی در بسته های یك کیلوئی محتوی کارتن های ۵۰ کیلوئی موجود در اداره انبار هایکل قندو شکر در تهران را ازطریق مزایده با شرایط زیر به فروش‌می‌رساند.

۱ـ شرکت کنندگان در مزایده باید مبلغی معادل صدی پنج مبلغ پیشنهادی خودرا بعنوان سپرده به حساب ۱۱۶۲ اداره کل قند و شکر دربانك مرکزی ایران‌ویا صندوق اداره حسابداری کل قندو شکر پرداخت نموده ورسید دریافتی را پیوست پیشنهاد مربوطه درپاکت لاك و مهر شده با ذکر جمله مربوط بمزایده فروش قند حبه بلژیکی تاآخر وقت اداری روز پنجم مرداد ۴۲ بدفتر اداره کل قند و شکر تسلیم و رسید دریافت دارند .

۲ـ اداره کل قندو شکر مجاز است قند مزبوررا بطور یکجا ویا در پارتیهای ده تنی و بیست تنی با ۱۵٪ بیشتر یا کمتر تحویل خریدار نماید .

۳ـ مالیات و عوارض و هزینه نشر آگهی و سایر هزینه ها بعهده خریدار می باشد .

۴ـ محل تحویل قند حبه بلژیکی اداره انبار هایکل قند و شکر واقع در نازی آباد می باشد .

۵ـ برنده مزایده باید بر طبق قراردادی که منعقد خواهد شد کلیه قند مزبوررا در مدت معینی که حداکثر یکماه از تاریخ عقد قرارداد خواهد بود متدرجا تحویل و بهای هر پارتی رانقدا پرداخت نماید و چنانچه درمدت معینه ازتحویل جنس و پرداخت بهای آن‌خودداری نماید سپرده وی به‌بنفع دولت‌ضبط خواهدشد.

۶ـ به پیشنهادات فاقد سپرده یا مشروط و مبهم که باشرایط بالا تطبیق ننماید ترتیب اثر داده نخواهد شد .

۷ـ حضور پیشنهاد دهندگان در جلسه مزایده آزاد است .

۸ـ تاریخ تسلیم پیشنهاد تاآخر وقت اداری روز پنجم مرداد ۴۲ می باشد و پیشنهادات واصله درساعت۱۰صبح‌روزششم‌مرداد ۴۲ درکمیسیون خرید وتدارکات اداره کل قندو شکر بازوقرائت خواهد شد و چنانچه برنده مزایده از پیشنهاد خود عدول نماید واز انعقاد قرارداد خودداری کند سپرده وی به نفع دولت ضبط می شود .

۹ـ پس از انقضاء مدت مقرردر آگهی پیشنهادی پذیرفته نمی شود واداره کل قندو شکر در ردیا قبول هریك از پیشنهادات مختار است الف ۱۱۵۷۴

آ ـ ۱۱۵۷۴ ۱ـ۲ **مدیرکل قندو شکر ـ اهری**

سودوزیان‌شرکت بنگاه بارکشی مرندی درپایان‌اسفندماه ۱۳۴۱

درآمد: شرح درآمد	مبلغ ـ ریال	هزینه: شرح هزینه	مبلغ ـ ریال
درآمد از بارهای وارده	۳۰۲۵۰/-	هزینه حقوق افراد	۵۰۳۱۰۰/-
درآمد از بارهای صادره	۷۵۵۴۱۰/-	هزینه پست‌و تلگراف و تلفن	۱۱۱۳۴۰/-
درآمد از بارهای بار بری ها	۲۱۱۱۰۳/-	هزینه سوخت و روشنائی	۲۴۶۰۳/۵۰
درآمد از حسابجاری با اشخاص	۱۲۵۱/-	هزینه اجاره مکان	۶۵۴۰۰/-
		هزینه نوشت افزار	۳۹۴۲۰/-
جمع	۹۹۸۰۱۴/-	هزینه متفرقه	۴۸۴۸۰/-
زیان	۳۷۳۵۹/۵۰	هزینه عوارض‌و مالیات	۲۴۳۰۳۰/-
موازنه	۱۰۳۵۳۷۳/۵۰	جمع	۱۰۳۵۳۷۳/۵۰

ترازنامه شرکت بنگاه بارکشی مرندی در پایان اسفند ماه ۱۳۴۱

دارائی: شرح دارائی	مبلغ ـ ریال	بدهی: شرح بدهی	مبلغ ـ ریال
الثلیه	۱۶۸۴۲۲/۲۰	سرمایه شرکت	۵۰۰۰۰۰/-
موجودی صندوق	۲۰۷۷۷۲/۸۰	ذخیره قانونی	۳۸۰۳۵۳/۲۵
موجودی حسابجاری بانکها	۳۴۱۲۰/۹۰	حسابجاری با اشخاص	۲۱۰۲۷۱/۸۰
حساب‌جاری با اشخاص	۳۱۴۰۶۰/۶۵	کرایه ها ـ پیشکرایه شعبه	۵۲۶۷/-
بدهکاران موقت	۱۰۳۵۳۵/-		
کرایه‌ها ـ پیشکرایه‌و پسکرایه	۲۳۰۶۲۱/-		
جمع	۱۰۵۸۵۳۲/۵۵		
زیان	۳۷۳۹۵/۵۰		
جمع موازنه	۱۰۹۵۸۹۲/۰۵		۱۰۹۵۸۹۲/۰۵

اطلاعات

سه‌شنبه ۲۵ تیرماه ۱۳۴۲
شماره ۱۱۱۴۲
سال سی و هشتم
۲۴ صفرالمظفر ۱۳۸۳
۱۶ ژوئیه ۱۹۶۳

وزیر اقتصاد شرفیاب شد

بعداز ظهر دیروزآقای دکترعالیخانی وزیر اقتصاد درکاخ‌سعدآباد بحضور شاهنشاه شرفیاب شد. دراین شرفیابی که آقای علم نخست‌وزیر نیز حضور داشت آقای دکتر عالیخانی گزارشی ازامور جاری وزارت اقتصاد رامعروض داشت .

پیشنهاد تقلیل نرخ بهره بانك مرکزی

در جلسه‌اطاق بازرگانی باحضور رئیس‌بانك مرکزی‌مطرح‌شد

ساعت ۹ صبح امروز آقای مهدی سمیعی رئیس کل بانك مرکزی در جلسه اطاق بازرگانی تهران‌شرکت کرد .

یکی از مواردی که در جلسه امروز مورد بحث قرا رگرفت این بود که تجار تقاضا داشتند بانك مرکزی نرخ بهره خودرا تقلیل‌دهد تااین امر روی نرخ بهره بانکهای دیگر و نرخ بهره بازار آزادتاثیر کرده گشایشی در کار پولی برای صنایع و بازار فراهم نماید .

رئیس بانك مرکزی گفت بانك های دیگر فعلا باپول خودکار میکنند و تقلیل نرخ ما تاثیری در کار آنها ندارد ولی در هر صورت این امر قابل مطالعه است ونمیشود نظر مساعد فوری در باره تقاضای اطاق بازرگانی داد .

فروش ماهی ایران بشوروی

امسال دو برابر سالهای قبل است

*** مذاکرات کارشناسان شوروی با سازمان‌برنامه و شیلات بمراحل نهائی رسیده است**

دیروز شرکت‌شیلات ایران قرارداد جدیدی برای فروش سیصد تن‌ماهی خاویار به شوروی منعقد کرد .

آقای رفعت جاه عضو هیات مدیره شرکت شیلات ایران بخبرنگار ما در این زمینه اظهار داشت .

بعلت خوب بودن وضع صیدامسال موفق شدیم دو برابر میزان سالهای قبل که ۶۰۰ تن بوده است ، ماهی بشوروی صادر کنیم .

مراحل نهائی

مذاکرات کار شناسان شوروی با مقامات سازمان برنامه و شرکت شیلات ایران اکنون مراحل نهائی خود را طی میکند .

یك مقام مطلع در این خصوص گفت : تصور میرود قرارداد نهائی استفاده از انرژی و آب رود خانه های مرزی ایران و شوروی در هفت هشت روز آینده بامضاء برسد .

کارشناسان و متخصصان شیلات شوروی در مذاکرات خود با مقامات شرکت سهامی شیلات آخرین مسائل مربوط به موضوع تکثیر و ازدیاد تولید نسل ماهی را در دریای خزر مورد بررسی قرار میدهند .

دراین عکس از چپ براست‌لرد هیلشام نماینده انگلیس و خروشچف‌واورل‌هریمن نماینده آمریکادر اولین جلسه مذاکرات منع آزمایشهای اتمی در مسکو دیده میشوند . (عکس‌رادیوئی اطلاعات)

تاریخ توزیع کارتهای کنکور تایکهفته دیگر اعلام خواهد شد

*** نتیجه امتحانات سالهای اول و سوم و چهارم دانشکده حقوق فردا و پس‌فردا اعلام میشود**

امروز خبرنگارما کسب اطلاع‌کرد که ۶ تن از استادان شیمی دانشگاه تهران مامور شده اند که طرحی‌برای ایجاد «دپارتمانها» در دانشگاه‌تنظیم نمایند این عده بعد از مطالعه در مورد دپارتمان ها نظریات خود را اعلام خواهند کرد و دانشگاه هم بعد از مطرح نمودن نظریات این ۶ تن در کمیسیون مربوطه و موافقت اعضاء کمیسیون طرح ایجاد دپارتمان را به مرحله اجرا می‌گذرد .

طرح دپارتمانها برای این تهیه‌می شود که دروس مشابه در دانشکده‌ها تلفیق شود ودر یك‌مرکزواحدتدریس گردد .

*** مقررات کنکور**

مسئولین تهیه مقدمات کنکور از هم‌اکنون مشغول نوشتن کارت های داوطلبان و ثبت نام‌در دفاتروتطبیق مشخصات آنان هستند ضمنا بطوری که خبرنگار ما اطلاع حاصل کرده است تا یکهفته دیگر تاریخ توزیع کارت های داوطلبان اعلام خواهد شد

امسال امتحانات کنکور زیر نظر هیئت اجرائیه مرکب از آقایان دکتر کاردان ، دکتر جلالی ، دکتر صناعی برگزار می گردد و به علاوه هیئت دیگری مرکب از آقایان دکتر فرشاد معاون دانشگاه ، مهندس ریاضی رئیس دانشکده فنی، دکتر حفیظی معاون دانشکده پزشکی از دانشگاه تهران وآقایان مینوئی و مصاحب‌از وزارت فرهنك‌نظارت عالیه‌برامتحانات کنکور خواهند داشت .

*** داوطلبان کنکور**

آخر وقت امروز از اداره پست تهران اطلاع داده شد که‌امروز۱۴۳۹ تقاضای شرکت در امتحانات ورودی دانشگاهها‌ازشهرستانهاو ۴۵۰ تقاضا ازتهران بدفتر پست رسیده و جمعا تا کنون ۱۰۱۰۱ تقاضا به اداره‌پست تهران جهت‌ثبت‌نام درامتحانات‌کنکور دانشگاه رسیده است .

*** استقلال مالی**

خبرنگار ما در گزارش خود مینویسد : تصویب‌نامه اصلاح‌امور مالی دانشگاه که در این هفته در هیات وزراءموردموافقت قرارگرفته بود روز گذشته بدانشگاه تهران ابلاغ شد.

طبق این تصویب نامه دانشگاه تهران‌از این تاریخ درمصرف‌بودجه خود استقلال دارد.

*** نتیجه امتحانات حقوق۲**

بطوریکه‌خبرنگارمااطلاع‌میدهد نتیجه امتحانات سالهای اول وسوم وچهارم دانشکده حقوق در روزهای زیر در محل دانشکده‌اعلام خواهد شد.

نتیجه امتحانات سال چهارم‌صبح روزچهارشنبه ۲۶تیرونتیجه‌امتحانات سال سوم عصر روز چهارشنبه ۲۶ تیر .

نتیجه امتحانات سال اول صبح روز پنجشنبه۲۷تیرو نتیجه‌امتحانات سال دوم بعدا اعلام خواهد شد.

دانشکده پلی‌تکنیك نام نویسی میکند

سخنگوی وزارت فرهنك امروز اعلام‌داشت راجع بامتحانات ورودی دانشکده صنعتی (پلی تکنیك)بموجب ماده دورای دوازدهمین جلسه مورخ ۲۱اردیبهشت ماه۱۳۴۲شورای مرکزی دانشگاهها فعلا برای سال تحصیلی ۴۲ـ۴۳داوطلبان‌ورود بدانشکده‌صنعتی باید مرحله اول امتحانات ورودی خود را برطبق‌مقررات دانشگاه‌تهران باسایر داوطلبان ورودبدانشگاه‌تهران‌بگذرانند

بنابراین کسانیکه مایل بشرکت در امتحانات ورودی دانشکده صنعتی‌می‌باشند باید درخواست ومدارك لازم‌را برای شرکت درمسابقه ورودی عمومی دانشگاهها باداره نام نویسی امتحانات ورودی دردانشکده پزشکی دانشگاه تهران ارسال دارند .

دانش آموزان ایرانی از آمریکا دیدن میکنند

واشنگتن ـ۲۵ تیرماه‌ـ دانش‌آموزان دبیرستانهای ایران‌ـ پاکستان وترکیه هندـلبنان ـمراکش و الجزایر جزو ۲۵۶۰ دانش‌آموزی بودند که دیروز آخرین مرحله برنامه اقامت یکساله خود درامریکا را که‌بازدید ازواشنگتن بود انجام دادند. این دانش آموزان بموجب برنامه مبادلات «امریکن‌فیلد‌ـ سرویس»به امریکا رفته‌اند .

آتش سوزی در پالایشگاه آبادان

امروز شرکتهای عامل نفت ایران اطلاع داد که روز گذشته دستگاه تقطیر شماره ۷۰در برج خلاء پالایشگاه آبادان آتش سوزی مختصری روی داد که بلافاصله توسط سرویس آتش‌نشانی شرکت نفت ، آتش تحت‌کنترل درآمد وخاموش شد .

دراین آتش سوزی خسارت مالی و جانی وارد نیامد و فعلا کارکنان شرکت مشغول تعویض قسمت آسیب دیده دستگاه می باشند . دستگاه از بعداز ظهر امروز قرار است دوباره کار خودرا آغاز کند .

بنگاه حمایت مادران و نوزادان

آموزشگاه بهیاری فرح

آگهی قبول دانش آموز

بنگاه حمایت مادران و نوزادان برای تامین پرستاران مورد احتیاج قسمت های مختلفه‌خودوکمك به‌پیشرفت برنامه‌های‌بهداشتی ودرمانی کشور عده‌ای دوشیزه داوطلب باشرایط زیر برای دوره هفتم آموزشگاه شبانه روزی بهیاری فرح می‌پذیرد .

۱ـ داشتن گواهی نامه سال سوم متوسطه

۲ـ سن بین ۱۶ و ۲۰

۳ـ ازبین داوطلبان واجدشرایط عده‌ورداحتیاج ازطریق‌مسابقه ومصاحبه وآزمایش پزشکی بوسیله بنگاه حمایت مادران‌ونوزادان انتخاب می‌شوند .

۴ـ دوره آموزشگاه دوسال و کلیه هزینه‌های مربوطه بابنگاه حمایت مادران و نوزادان می باشد و بهریك از داوطلبان دردوره تحصیل کمك هزینه نقدی نیز پرداخته خواهد شد .

داوطلبان میتوانند تاقبل از ۳۱ مرداد ماه سال ۱۳۴۲ بادردست داشتن۲ قطعه عکس واصل شناسنامه ومدرك تحصیلی بدفتر آموزشگاه بهیاری فرح واقع در خیابان امیرآباد جاده جمشیدیه از ساعت ۸ صبح تا ۱۲ برای ثبت نام مراجعه نمایند .

امتحان ورودی در روز دوم شهریورماه سال جاری انجام‌خواهد شد .مواد امتحانی شامل اطلاعات عمومی معلومات سه‌ساله اول متوسطه است . ۲ـ ۳ آـ۱۰۱۳۴

برنامه امشب سینمائی باشگاه مرکزی جوانان

فیلم تبعیدی خطرناك به‌زبان‌اصلی باشرکت بلیندالی ،کیت‌میچل لوئی جردن ، شروع ۸½ بعدازظهر مخصوص اعضاء باشگاه و میهمانانشان .

اعضاء باشگاه برای گرفتن کارت ورودی برای خود ومیهمانانشان میتوانند از ساعت ۵بعد ازظهر به دفتر باشگاه مرکزی جوانان واقع درخیابان صبای شمالی نرسیده به تخت‌جمشید شماره ۵۳ مراجعه فرمایند

سازمان رهبری جوانان

آـ۲۰۳۶ ۱ ۱ـ۲

فروش قند شهری

بمنظور رفاه بیشتر اهالی محترم تهران و حومه علاوه برسهمیه ماهیانه قندو شکر که بوسیله عاملین قندو شکر توزیع میگردد با صنف قند ساز و قند ریز تهران و حومه توافق حاصل شد که قند شهری که از شکر دولتی تهیه مینمایند از قرار کیلوئی بیستو هفت ریال و هفتادو پنج دینار به عطار و سقط فروش وخواربار فروش در مقابل ارائه پروانه کسب طبق حواله اداره کل قندوشکر فروخته شود تا نامبردگان بااحتساب سود مختصر بقرار کیلوئی بیست و هشت ریال و پنجاه دینار خارج از سهمیه دولتی‌بدون‌آنکه تقاضای ارائه کارت سهمیه بندی بنمایند در دسترس مصرف کنندگان بگذارندداز خریداران محترم تقاضا میشود در صورتیکه فروشنده از نرخ مقرر تجاوز و اجحافی بنماید مراتب راکتباباداره کل قندو شکر اعلام فرمائید تا موضوع رسیدگی گردد .

آـ۱۱۸۸۸ مدیر کل قندو شکر ـ اهری

مغازه واگذار میشود

یك مغازه بمساحت ۴۰ متر مربع دوبر که هر دوبر آن شیشه است با قفسه‌بندی مدرن و دکور عالی و تلفن در خیابان شمیران نزدیك تخت جمشید واگذار میشود طالبین صبحها از ساعت ۸ الی ۱ و بعد از ظهر ها از ۴٫۵ الی ۷٫۵ به شماره۳۰۲۲۷۷ مراجعه کنند .

آگهی قبول تقاضای توافق پیش آگهیهای قطعی شده

قابل توجه کلیه مودیانیکه پیش‌آگهی مالیاتی آنان در نتیجه عدم اعتراض به پیش‌آگهی بمرحله قطعیت رسیده است .

بموجب ماده (۵) تصویب‌نامه قانونی شماره ۵۶۶۶ ـ ۹٫۴۲ وتبصره الحاقی بماده (۱) تصویب‌نامه قانونی شماره ۲۳۲۰ـ ۱۵٫۲٫۴۲ کلیه پیش‌آگهی های قطعی شده تا انتشار آگهی مذکور در تصویب‌نامه ۳۱٫۲٫۱۳۴۲ جزء موارد اختلاف مالیاتی تلقی و بشرط تقاضای توافق ظرف مدت بیست روز قابل طرح در کمیسیون های توافق بوده ودر صورت عدم حصول توافق رسیدگی بموضوع در صلاحیت هیئت عالی حل اختلاف خواهد بود .

بنابراین مودیان این قبیل پیش‌آگهی‌های قطعی شده‌میتوانند بمنظور استفاده از تسهیلات و مزایای تصویب‌نامه قانونی تصفیه بقایای مالیاتی درخواست توافق‌خودرا ازتاریخ پانزدهم تیر لغایت پنجم مرداد ۱۳۴۲ (مودیان شرکتها ، بازرگانان ،مالیات بردرآمد مقطوع)باداره کمیسیونها در کاخ وزارت دارائی وسایر مودیان بادارات دارائی مناطق مربوطه تسلیم و مالیات مورد بحث را از طریق انجام توافق حل‌وفصل نمایند . بدیهی است‌درصورت انقضای ضرب‌الاجل وعدم تسلیم درخواست توافق پیش‌آگهی‌های مزبور در قطعیت خودباقی وبموقع اجراء گذارده خواهد شد .

سرپرست اداره‌کل وصول تهران‌وحومه‌ـ سیرنك

آـ۱۱۱۶۸ ۱ـ۳

توفیق منتشر شد

بزودی یك گاردن پارتی پرهیاهو در باغ وحش تهران

شماره مخصوص دریا مجله ستاره سینما

صبح فردادر ۴۴ صفحه منتشر میشود قیمت با وجودصفحات اضافی همان ۱۰ ریال است

رومیکس
آب میوه گیری فلزی ساخت سویس

نماینده انحصاری شرکت پام خیابان نادری
باساز گیو تلفن ۴۵۷۴۳

یك امتیاز دیگر

چاپ تاریخ مصرف
بر روی قوطی های
روغن نباتی قو
بخاطر آنست که مطمئن باشید
این فرآورده مفید غذائی
همیشه تازه و سالم بدست شما میرسد

تاریخ مصرف یکی دیگر از امتیازات منحصر بفرد روغن نباتی قو

آتش یك ته سیگار

گاهی چه خسارت‌ها ببار آورده و چه کسانی‌را ازهستی ساقط کرده‌است

روغن نباتی گل

درسراسر کشور، کلیه‌فروشندگان‌و مصرف کنندگان‌را در مقابل خطر ناگهانی حریق نزد

شرکت سهامی بیمهٔ ایران

بطور مجانی بیمه‌مینماید. قوطی‌های خالی روغن نباتی گل را تاصدوربرك بیمه نامه نگاهداری فرمائید

روغن نباتی «گل» روغنها