اطلاعات

۵۲ صفحه

پنجشنبه ۳۰ تیر ماه ۲۵۳۶ شماره ۱۵۳۶۸ ـ تکشماره ۱۰ ریال

طرح بگین خطر جنگ اعراب و اسرائیل را افزایش داد

در صفحه ۲

فدائیان فلسطینی چند نقطه اسرائیل را منفجر کردند

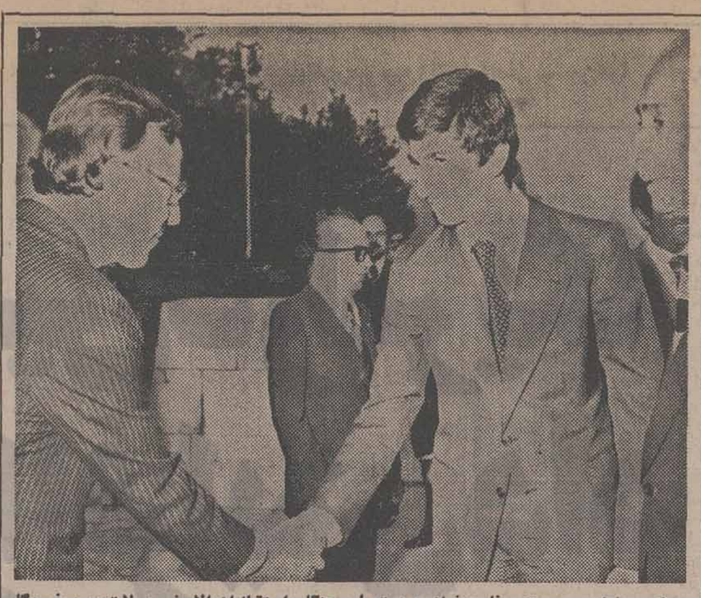

یک دیپلمات برجسته سفارت فرانسه درتهران هنگام استقبال ازوالاحضرت ولایتعهد درفرودگاه مهرآباد.
هرمزقریب رئیس کل تشریفات شاهنشاهی (نفرسمت راست) نیز در عکس دیده میشود. صفحه ٤

محل و تاریخ ثبت نام مشمولان رشته‌های پزشکی

★ مهلت گرفتن برگ آماده بخدمت فارغ التحصیلان رشته های پزشکی تمدید شد.

در صفحه ٤

از فردا برق زیاد میشود

یک جلد قرآن خطی ۸۰۰ هزار تومان فروخته شد

★ ۳ اسقف کاتولیک به مسجد مسلمانان کمک کردند درصفحات ۲ و ٤

ضوابط استفاده از خدمات جنبی درمدارس دولتی

در صفحه ٤

درخواست مجازات مسئولین خاموشی برق در مجلس

ساختمان دومین نیروگاه سد رضاشاه کبیر آغاز شد

۱۰۰ کارخانه برای تعطیلات تابستانی موافقت کردند

درصفحات ۳ و ۳۳

میلاد چهارمین حجت حق، حضرت سجاد (ع) برشیعیان مبارک باد

فردا مصادف باتولد رهبر بافضیلت و تقوا حضرت سجاد علیه‌السلام است. ابرمردی بازمانده از غوغای فاجعه‌آمیزعاشورا مقاله مارادر صفحه ۱۹ بخوانید.

مقررات استخدامی شرکت مخابرات تغییرکرد

در صفحه ۳

صفحات ویژه شب جمعه

صفحات ویژه شب جمعه، این هفته پربارتر از همیشه ضمیمه اطلاعات منتشر شده‌است:
برنامه های‌یک‌هفته تلویزیون ، عاشقانه های ویکتورهوگو، داستان تهران قدیم، اضطراب وکاهش عمر آدمی ، بحران درآنسوی‌مرز چهل سالگی ودهها مطلب از هنر ۳۶ راهمراه باگزارشواره‌ای از حسین مهری در باره هنر هفتم ، گزیده مطالب این ویژه نامه است.

پرسپولیس وتاج فردا نبردهای حساس دارند

در سیزدهمین هفته مسابقات جام‌تخت‌جمشید ، تاج وملوان نبردی‌حساسی دارند. زیباترین مسابقه را شاید ذوب آهن و پرسپولیس از تهران داشته باشند زیرا ذوب‌آهن به لطف فوتبال ظریف و خوبش می تواندحریفی آزار دهنده برای پرسپولیس باشد که امروزهمه بزرگانش را همراه یک بیگانه انگلیسی‌در کنار خواهدداشت.
گزارش‌های ورزشی درصفحه ۱۰

مراقب تغییر ولتاژ برق باشید

استفاده نادرست از وسایل برقی خانگی بهنگام خاموشی‌های متناوب‌وتغییر ولتاژکه‌این‌روزها گریبانگیر همه‌خانواده‌هاست، وسایل برقی را می سوزاند ومواد غذایی رادر یخچال خانه ها فاسد می کند. در گزارشی که در صفحه ۵امروز چاپ شده طرز نگاهداری مواد غذایی رادر یخچال و طریقه‌صحیح استفاده از وسایل برقی خانگی را بهنگام قطع و وصل‌شدن برق، می خوانید.

۴ عضو خانواده در ریزش ساختمان کشته شدند

در صفحه ٤

پادزهر پوچی های زندگی

صفحه۷امروز به مطالب‌مربوط به جوانان اختصاص دارد ، نگاهی‌به پیشخوان کتابفروشی های، ،دو شعر از دو شاعر جوان و زندگی از دیدگاه جوانان،مطالب این صفحه را دربر گرفته است.

چکامه‌های سپاس

۷۶۰ تن از شاعران و نویسندگانی که به دریافت مدال پهلوی مفتخر شده‌اند، مراسم سپاس باشکوهی درانجمن قلم ترتیب دادند و چند تن از شاعران چکامه های سپاس خودرا خواندند. در صفحه ۲۹

ازدواج × ۳

خبرهای هنری ، رویداد های فیلم، تلویزیون و رادیو ، امروز در صفحه ۳۲ چاپ شده است.

لباس زیبا، نشان آدمیت نیست

نامه های مردم، درد دلهای تلفنی و پاسخ مسئولان به شکایت های مردم را در صفحه ۹ می‌خوانید.

عواملی که سبب بروز ناراحتیهای قلبی می‌شود

پنجاه و هشتمین قسمت از پاورقی اسرار طول عمر وشادابی وتندرستی رادر صفحه ۲۶ بخوانید

پارک های کودک

نشستن در قطار (۳دقیقه)
۳۰ ریال، ماشین برقی ۳دقیقه
۳۰ ریال موشک ۲ دقیقه ۲۵ ریال:خانواده های تهرانی در پارک های کودک برای هر فرزندشان تقریبا هر دقیقه ده ریال می پردازند. گزارش صفحه ۱۱ را بخوانید.

حمایت از میراث‌های فرهنگی وطبیعی

ایران به ریاست اولین کمیته‌جهانی حفظ میراث های فرهنگی وطبیعی انتخاب شد. گزارش در صفحه ۲۷

حلوائی فوتبالیست سابق تیم ملی بازداشت شد

★ همسر حلوائی‌میگوید شوهرش بیگناه استو گرفتار توطئه یک‌زن‌شده‌است.

در صفحه ٤

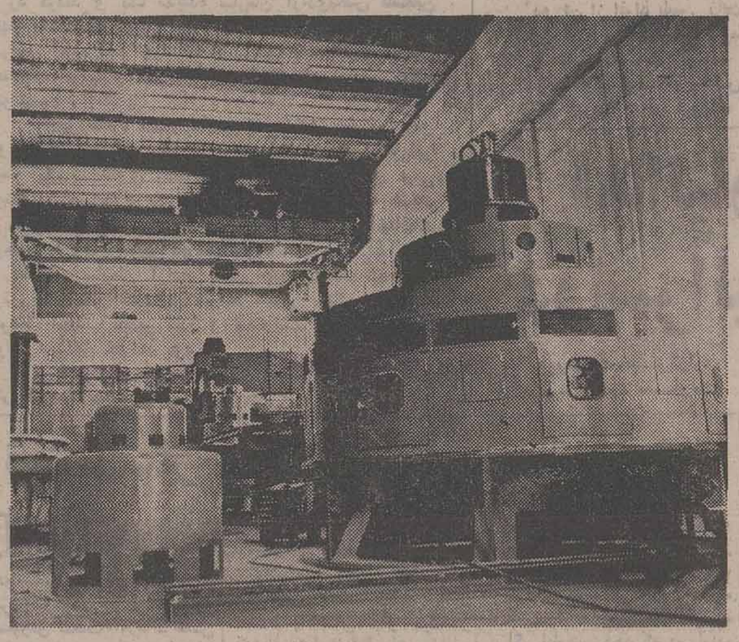

شرایط جدید برای ورود دانشجویان ایرانی بدانشگاههای امریکا

نمایندگان تعدادی دیگر از دانشگاههای امریکا برای پذیرش دانشجو به ایران دعوت‌میشوند.

در صفحه ٤

اطلاعیه بنیاد آموزشی کورش کبیر برای مدرسه بین المللی کورش کبیر اصفهان

بقیه در صفحه ۱۸

دانشگاه تربیت معلم دانشکده علوم تربیتی

آگهی پذیرش دانشجوی فوق لیسانس مشاوره و راهنمائی

درصفحه ۲۰

دانشکده نفت آبادان اسامی شرکت کنندگان در آزمون کتبی

درصفحه ۲۵

نیروگاه ازکار افتاده سد رضا شاه کبیر که اکنون مرکز فعالیت صدها کارشناس ایرانی و خارجی شده است ، پس از تعمیر و بکارافتادن مجدد ، میتواند حدودیک‌میلیون‌کیلووات برق به شبکه برق سراسری کمک کند.

این عکس از ژنراتورهای ازکارافتادهسد بوسیله‌عبدالکریم یزدانی خبرنگارعکاس اطلاعات دراهواز گرفته شده‌است.

با انجام واکسیناسیون سلامت کودک خود را حفظ نمائید.

درآمریکا پانسیون‌شوید
شرح در صفحه ۱٤

آگهی مناقصه

کارهای زیربنائی شهر واوان

در صفحه ۲۰

آموزشگاه کودکیاری جمعیت بهزیستی و آموزشی فرح‌پهلوی

درصفحه ۲۰

چراغهای قابل شارژ بدون باطری باضمانت ۱۰۰ ساله برای هر نوع کار
همه نوع چراغهای قابل شارژ بدون باطری برای توریست ها شکارچیها و اشخاص محافظ.
چراغهای واترپروف قابل شارژ برای شناگران و غواصها .
چراغهای قابل شارژ با باطری اتومبیل (در جافندکی) با ذره‌بین
چراغهای قابل شارژ (امرجنسی) در دو نوع کوچك وبزرك (اضطراری)
تماما موجود در انبار اسرام ایران میباشد.
نماینده‌ای در تهران با داشتن اختیارنمایندگی و سرمایه کافی برای تحویل اجناس از انبار اسرام مورد لزوم شرکت اسرام ایران میباشد.
لطفا تا۵ مرداد ۲۵۳۶ با صندوق پستی ۱۰۵۶ تهران مکاتبه فرمائید.

دنیای‌ورزش شنبه‌هامنتشر میشود

خجسته میلاد ، سعادت بنیاد ، زادهٔ آزادهٔ سرور شهیدان
چهارمین پیشوای شیعیان جهان ، سید الساجدین ، زین العابدین
علیه صلوات المصلین فرخنده باد .
صندوق پس انداز بانک ملی ایران

تعطیلات تابستان شرکت سهامی عام کف
کلیه واحد های سازمانی شرکت‌سهامی‌عام کف درتهران و شهرستانها از روز پنجشنبه ۳ر٤ر۲۵۳۶ لغایت روز جمعه ۱٤ر۵ر۲۵۳۶ بمدت ۱۵ روز تعطیل می‌باشد .
هیئت مدیره

جناب آقای جواد مولوی
ارتقاء جنابعالی را به آن دوست گرامی صمیمانه تبریک عرض می‌نماید .
دکتر اکبر بهادری

اطلاعیه
فروشگاه تعاونی مصرف شهر وروستا درنوشهر افتتاح شد
دراجرای نیات عالیه شاهنشاه آریامهر دایر بررفاه عمومی باحضور فرماندار و عده‌ای کثیر از اهالی نوشهربا مراسم خاصی شعبه نوشهر گشایش یافت. م‌الف ۹۷٤٦
سازمان تعاون مصرف شهر وروستا

بزرگترین پروژه‌ساختمانی که اعجاب وتحسین کشورهای خارجی را برانگیخته است
شرح درصفحه ۱۱

جناب آقای سید خلیل‌الله کازرونی
بااندوه فراوان فوت نابهنگام خواهر گرامیتان را تسلیت عرض نموده بقای عمر و سلامتی جنابعالی‌و همسر گرامیتان را ازدرگاه خداوند متعال خواستاریم .
پری و داریوش مهذبی

جناب آقای سید خلیل‌الله کازرونی
با اندوه فراوان مصیبت وارده را از صمیم قلب تسلیت عرض نموده بقا و سلامتی آن خانواده محترم‌را از ایزد یکتا خواستاریم .
مدیران و کارمندان شرکت جنرال سیستمز

جناب آقای عبدالحسین فتوت احمدی
مصیبت وارده را به‌شما وخانواده محترمتان تسلیت عرض نموده بقای عمر آن خاندان محترم را از درگاه ایزد متعال مسئلت داریم .
مدیران و کارمندان شرکت آی‌تسک

جناب آقای عبدالحسین فتوت احمدی
فوت نابهنگام پدر گرامیتان را حضور جنابعالی و خانواده محترمتان تسلیت عرض نموده بقای عمر آن خاندان را ازخداوند متعال خواستاریم .
پری و داریوش مهذبی

جناب آقای عبدالحسین فتوت احمدی
مصیبت وارده را به‌شما و خانواده محترمتان تسلیت عرض نموده بقای عمر آن خاندان محترم را از درگاه ایزد متعال مسئلت داریم .
مدیران و کارمندان شرکت جنرال سیستمز

اطلاعیه
شماره تلفن مرکز سازمان آب منطقه‌ای تهران از تاریخ یکم مرداد ماه جاری ٦۱۷۱ میباشد.
سازمان آب منطقه‌ای تهران

اعراب طرح بگین‌را رد کردند

مذاکرات بگین در امریکا خطر جنگ را افزایش داد

واشنگتن ـ خبرگزاری فرانسه ـ آسوشیتدپرس ـ گفتگوهای دوروزه پرزیدنت جیمی‌کارتر ومناهم‌بگین نخست وزیر اسرائیل پیرامون اوضاع خاورمیانه بدون آنکه دورنمای روشنی برای حل اختلافات اعراب و اسرائیل‌پدید آورد پایان یافت .

پرزیدنت جیمی‌کارتر دیشب در یک مصاحبه مطبوعاتی اظهار داشت که باحتمال زیاد کنفرانس ژنو درماه اکتبرآینده گفتگو های‌خود را پیرامون صلح خاورمیانه از سرخواهد گرفت .

اما منابع عربی اظهار داشتند باروشی که بگین پیش گرفته کمتر احتمال میرود نمایندگان اعراب و اسرائیل‌بتوانند باردیگر در ژنو گردآیند .

کارتر گفت اگر دشواری های غیر مترقبه‌ای پیش نیاید خیال می‌کنم زمینه مساعدی برای تشکیل کنفرانس ژنو در ماه اکتبر بوجود آورده‌ام .

کارتر اضافه کرد که سایروس‌وانس روزاول اوتسفر خودرا در خاورمیانه از کشور های عربی همسایه‌اسرائیل آغاز خواهدکرد . رئیس جمهوری امریکا اعتراف کرد که پیش‌بینی شانس موفقیت کنفرانس ژنو بسیار دشواراست‌و هنوز اختلاف نظرهائی میان رهبران اعراب و اسرائیل در باره ازسرگرفته شدن مذاکرات وجود دارد . مسئله فلسطین وسرنوشت سرزمین های اشغالی ازجمله موانعی استکه دراین راه وجود دارد . اما رهبران عرب و اسرائیل پیرامون آغاز مذاکرات براساس قطعنامه های ۲۳۲و۳۳۸ شورای امنیت توافق دارند .

کارتر در پاسخ سئوال یکی از خبرنگاران گفت هنوز معلوم نیست در صورت تشکیل کنفرانس در ماه اکتبرشخصا بژنو خواهد رفت یا خیر .

ازسوی دیگر مناهم بگین دریک کنفرانس مطبوعاتی اظهار داشت مذاکرات ما باپرزیدنت کارتر در محیط بسیار خوبی انجام شد .

بین امریکاو اسرائیل هیچگونه مقابله‌ای وجودندارد و میتوانم اطمینان دهم که دوستان اسرائیل نیز همین نظر رادارند . بگین تاکید کرد که بساز این‌دیدار روابط امریکا و اسرائیل بیش‌از پیش تقویت شده است واین مذاکرات برای گفتگو های آینده بمنظور برقراری صلح درخاورمیانه نیز سودمند خواهد بود .

بگین توضیح داد که اسرائیل باشرکت یک پاچندنفر از فلسطینی ها درهیئت نمایندگی اردن مخالفت نخواهدکرد. اما اسرائیل شرکت یکی از شخصیت های سازمان‌آزادی بخش فلسطین در هیئت نمایندگی اردن را نخواهدپذیرفت.

بگین درپایان اضافه کرد که تحویل برخی سلاح‌های جنگی به‌اسرائیل بزودی در واشنگتن اعلام خواهد شد نخست وزیر اسرائیل امروز واشنگتن را بسوی نیویورک ترک می‌کند

یک منبع امریکائی اظهار داشت که‌امریکا با فروش یکصد فروند هواپیما اف ، ۱۶ ـ به‌اسرائیل موافقت کرده است .

عکس‌العمل اعراب

طرح بگین برای‌صلح خاورمیانه که قسمت هائی از آن توسط موشه‌دایان فاش شده با مخالفت کشور های عربی روبرو شده است حتی بسیاری از نمایندگان پارلمان اسرائیل بشدت ازآن انتقاد کرده‌اند.

یک نماینده حزب داش در اسرائیل اظهار داشت که طرح‌بگین درمورد مرزهای اسرائیل بویژه ساحل غربی اردن بسیار ناشیانه تنظیم شده است .

کشورهای عربی نیز بطور دربست طرح صلح اسرائیل را رد کردند و یک نماینده سازمان آزادی‌بخش فلسطین اظهار داشت که اعراب باید خود را برای جنگ پنجم با اسرائیل آماده کنند چرا که‌اکنون ثابت شده است که حل اختلافات اعراب و اسرائیل ازراه گفتگوهای سیاسی امکان پذیر نیست .

رادیو قاهره اظهار داشت که تشکیل کنفرانس ژنو بدون شرکت نمایندگان سازمان آزادی‌بخش فلسطین‌امکان‌پذیر نیست یک سخنگوی رسمی مصر گفت کشور های عربی بااینکه در جستجوی یک صلح پایدار در خاورمیانه هستند در شرایط کنونی چاره‌ای ندارند جزاینکه برای حل اختلافات موجود به وسایل دیگر متوسل شوند .

نماینده سازمان آزادی بخش ضمن انتقاد شدید از روش مناهیم‌بگین گفت در شرایط کنونی جنگ اعراب و اسرائیل اجتناب ناپذیر شده و مسئولیت عواقب آن تنها متوجه اسرائیل خواهد بود .

زیرا درگیری یک جنگ جدید درخاورمیانه‌ممکن است آتش یک جنگ جدید جهانی راروشن‌کند.

حمله شدید ویتنام به سیاست اسرائیل

هنگ‌کنگ‌ـ رویتر‌ـ ویتنام دیروز اسرائیل را متهم کرد که‌سعی دارد تمام سرزمین‌های اشغال شده اعراب‌را ضمیمه‌نیزه کند .

روزنامه «کوان دوی نان‌دان» ارگان ارتش ویتنام طی مقاله‌ای‌که‌خبرگزاری رسمی این کشور آن را نقل کرده است دیروز نوشت که اسرائیل بااستفاده ازتمام وسایل در تلاش‌است‌تاصهیونیسم را در اراضی اشغال شده کشورهای عرب تعمیم دهد وبه بهانه بوجود آوردن یک کمربند امنیتی در اطراف خود و در خارج از مرزهای اصلی اسرائیل سیاست توسعه‌طلبانه خودراعمال نماید و باین ترتیب حقوق ملتهای منطقه راضایع نماید.

مخالفت بافلسطین

بگین ضمن اشاره به طرح اسرائیل پیرامون برقراری صلح در خاورمیانه گفت اسرائیل حاضر است روز دهم اکتبر در کنفرانس جدید ژنو شرکت کند . دراین کنفرانس نمایندگان اسرائیل ، مصر ، سوریه ، اردن و احتمالا لبنان شرکت خواهند کرد .

هیچ یک از کشور های شرکت کننده نباید شرایط قبلی برای تشکیل کنفرانس قایل شوند. بگین احتمال شرکت سازمان آزادی بخش فلسطین رادر مذاکرات کنفرانس صلح ژنو قویا ردکرد و گفت اگر اعراب درباره شرکت سازمان آزادی بخش فلسطین در کنفرانس پافشاری کنند باید در جستجوی فرمول های جدید برآیند از دو حال خارج نیست یاباید کمیسیون های مختلط اسرائیل ـ مصر و اسرائیل سوریه ،اسرائیل‌ـ اردن واحتمالا اسرائیل ولبنان‌دریاتخت های هریک از این کشورها یادر یک سرزمین بیطرف گرد آیند. و بامساعی امریکا مقدمات کنفرانسی نظیر دورسرا فراهم سازند .و یانمایندگان اسرائیل واعراب وامریکا با یکدیگر ملاقات کرده و اختلاف نظر هائی را که در باره تشکیل کنفرانس وجود دارد حل کنند .

یک جلد قرآن خطی ۸۰۰ هزار تومان فروخته شد

لندن ـ خبرگزاری فرانسه‌ـ یک جلد قرآن خطی‌متعلق بقرن سیزدهم میلادی در حراجی لندن بمحدود ۸۰۰هزار تومان فروخته شد.

این بالاترین رقمی استکه تاکنون یک کتاب خطی‌مشرق زمین در حراجی لندن بفروش رفته است .

این قرآن خطی که نویسنده آن «یاقوت مستعصمی» است توسط یک بازرگان انگلیسی فروخته شد .

قرآن خطی ۷۰۰ سال پیش در بغدادتحریر شده‌وتصاویری بسیار بدیع دارد . بخصوص صحافی نفیس قرآن‌موردتوجه عتیقه شناسان قرارگرفت.

از طرفی‌به‌عقیده کارشناسان نمونه های این‌نوع قرآن‌خطی بسیار نادر و کمیاب است و قرآنی که دیروز فروخته شد یکی از نفیس ترین نوع در میان قرآن های خطی بشمار میرود .

این قرآن ، به خط یاقوت‌ـ المستعصمی بسال ۱۲۸۲میلادی (برابر ۶۸۱هجری قمری)نوشته شده وخود او آنرا درهمان سال تذهیب کاری کرده‌است.

این نسخه تاکنون منحصر به فرد در موسسه صوزیی، هنگام حراج مینیاتور ها و کتاب های دست نوشته‌ئی از دنیای شرق به مجموعه‌داری بنام «اولیویه‌هوار» فروخته شده است.

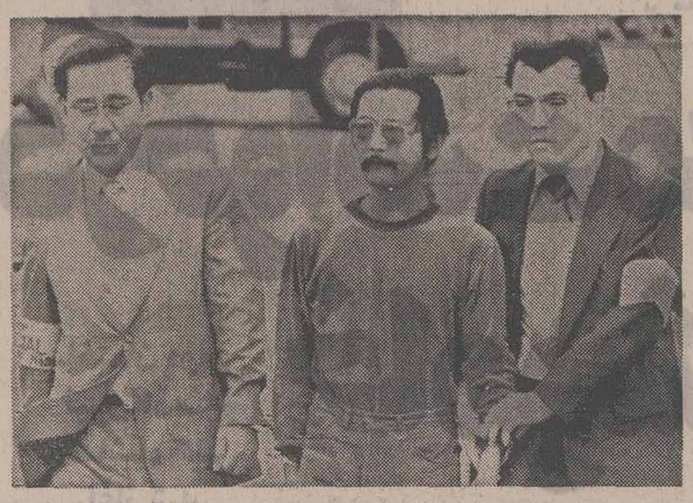

دو تن از افراد پلیس ژاپن «تاکه‌تومو، تاکاهاشی» ۴۲ ساله (نفر وسط) را که‌مقام های لندن معتقدند رهبر سازمان تروریستی معروف به «ارتش‌سرخ» ژاپن‌است‌دست‌بسته از استکهلم به توکیو آوردند . دولت سوئد اخیرا «تاکه‌تومو‌تاکاهاشی» را از این کشور اخراج کرده بود. این عکس از «تاکه‌تومو تاکاهاشی‌ودو پلیس که او را از استکهلم به توکیو آوردند ، در فرودگاه بین‌المللی توکیو گرفته شده عکس رادیوئی ـ آسوشیتدپرس

فدائیان چند نقطه‌را در اسرائیل منفجر کردند

بیروت ـ خبرگزاری فرانسه ـ نهضت مقاومت فلسطین دیروز در بیروت اعلام کرد که در این روز (چهارشنبه) ۵ فقره عملیات خرابکارانه ضد اسرائیلی مسلحانه بوسیله فدائیان فلسطینی در داخل اسرائیل و در اراضی اشغال شده اعراب صورت گرفته است .

فرماندهی نظامی نهضت مقاومت فلسطین بیانیه‌ای‌که خبرگزاری فلسطین وفا آن را نقل کرده صریحا گفته است که فدائیان فلسطینی روز چهارشنبه در سوپر مارکت نهاریه واقع درساحل دریای مدیترانه بااستفاده‌از دینامیت‌انفجاری برپاکرده‌اند وعلاوه براین دریاغ وحش بیت‌المقدس در ساحل غربی رودارن و در کنار یروال واقع در شمال جلیله نیز ، به عملیات ضد اسرائیلی مشابهی دست زده‌اند.

درجای دیگری از این اعلامیه صحبت از حمله‌ای به میان آمده که بوسیله فدائیان فلسطینی دیروز به «قهوه‌خانه» «یرشوا» ـ یکی از مراکزرفت و آمدماموران دستگاه جاسوسی و ضد اطلاعات ارتش اسرائیل به میان آمده است .

خبرگزاری وفا در این قسمت از گزارش خود از قول فرماندهی‌نظامی نهضت مقاومت فلسطین اضافه‌کرده است که۱۰نفراز جاسوسان و ماموران امنیتی اسرائیل در حمله‌فدائیان بمقهومخانه برشوا ازپای درآمده‌اند قسمتی ازبنای این‌قهومخانه براثر انفجار دیروز ویران شده و به چندین باب خانه نیز در اطراف آن آسیب رسیده است .

بالاخره در همین اعلامیه گفته شده‌که فدائیان‌فلسطینی درجاده راولیم‌العریش واقع در صحرای‌سینا یک کامیون ارتش اسرائیل را معدوم کرده‌اند . این کامیون‌هنگام عبوراز جاده مذکور به یک دستگاه مین که بوسیله فدائیان فلسطینی‌کار گذاشته شده بود‌برخورد کرده‌است.

اخبار کوتاه جهان

انفجار بمب در ترکیه

● آنکارا‌ـ یونایتدپرس‌ـ دیروز یک روز پس از آنکه‌سلیمان دمیرل توافق درباره تشکیل حکومت ائتلافی را اعلام کرد انفجار چند بمب دخانه و ادارات‌یک سازمان‌فرهنگی دست راستی ترکیه راویران کرد .

پلیس ترکیه اعلام کرد در انفجار ها کسی زخمی نشد لیکن زیان‌های مالی‌و خرابی های وارده بسیار وسیع است .

برادر ناصر درگذشت

● قاهره ـ یونایتدپرس ـ عزالعرب عبدالناصر ،برادر جمال عبدالناصر رئیس جمهوری فقید مصر ،دیروز براثر حمله قلبی دراسکندریه درگذشت : وی ۵۵ ساله بود .

جاسوسان شوروی میخواستند اجزای موشک کروز را بربایند

فورت‌لودردیل ـ فلوریدا‌ـ آسوشیتدپرس ـ اف ـ بی‌ـآی آمریکا طی دیروز و دیشب یک آلمانی و یک آمریکایی را به اتهام توطئه جهت ربودن اجزای موشک محرمانه‌کروز» آمریکا و بردن آن بشوروی بازداشت کرد . دونفر که‌پلیس آمریکا از آنها به عنوان جاسوس موشک های کروز نام برده درفرودگاه فورت ـ لودردیل فلوریدا به چنگ ماموران اف بی‌ـ آی‌افتادند. اف ـ بی ـ آی دو جاسوس بازداشت شده را بانام های «کارل ویشبنرگ» ۳۳ ساله آلمانی وکارل «جان‌هیوز» ۳۲ ساله آمریکایی شناسایی کرد.

پلیس‌آمریکا دوبازداشت‌شده را بلافاصله پس از دستگیری مورد بازجویی قرارداد و اعلام نمود جاسوس آمریکایی برای مدت دو سال اطلاعات کاملا محرمانه نظامی و دفاعی‌آمریکا ونیز اطلاعات محرمانه مربوط به موشک های کروز را در اختیار جاسوس آلمانی قرار می‌داد .

نیروهای عراق وکویت ازنقاط مرزی‌عقب‌نشینی، کردند

کویت ـ آسوشیتد پرس‌ـ عراق و کویت از دیروز (چهارشنبه) عملیات دامنه‌دار عقب کشیدن نیرو های‌مسلح خود را از نقاط برخورد های خصمانه‌ای که‌درامتداد مرز دو کشور قرار دارد آغاز کرده‌اند و این خبر از طرف منابع رسمی کویت نیز مورد تائید قرار گرفته است .

شیخ سعد عبداله وزیر دفاع کویت اظهار داشت‌که عقب کشیدن نیرو های‌مسلح دوکشور پیش درآمدی‌برای پیدا کردن یک راه حل‌نهایی جهت پایان‌دادن‌به اختلافات مرزی ۱۶ ساله دو کشور همسایه عرب است .

وزیر دفاع کویت اضافه کرد که عقب نشینی نیرو های عراق و کویت بطول یک کیلو متر از مرز هریک از دوکشور یک نوار‌برزخ به عرض دوکیلو متر در امتداد سرحدات عراق و کویت ایجاد خواهد کرد و عملیاتی که از چهارشنبه برای این مقصود آغاز شده است تا آخرین ساعات روز پنجشنبه ـ امروز پایان خواهد یافت .

سکوت مقامات رسمی چین درمورد بازگشت تنگ‌شیائوپینگ به‌قدرت

پکن‌ـ رویتر‌ـ منابع رسمی پکن دیروز سکوت خود را دربرابر گزارشهایی که درباره بازگشت « تنگ‌شیائوپینگ » معاون سابق و بر کنار شده نخست وزیر چین به دستگاه رهبری کشورش انتشار یافته است حفظ کردند.

طی دو روز گذشته پسترهایی بر دیوارهای پکن ظاهر شده که در آنها مطالبی حاکی از بازگشت فاتحانه‌تنگ به عرصه قدرت نقش بسته است ازطرف مقامات رسمی پکن تاکنون‌هیچ خبری که تائید کننده گزارش های منعکس شده در پسترهای دیواری باشد بدست نیامده است.

روزگذشته تعدادی ازپستر های‌کذایی از روی دیوارهای پکن جمع آوری شد ولی بزرگترین پسترکه۳۰ متر عرض دارد کماکان بر روی یکی ازدیوار هادر مرکز شهر پکن دست نخورده مانده است .

صاحب نظران سیاسی در پکن اظهارنظرمی کنندکه ظاهر شدن پستر های بشارت دهنده بازگشت تنگ به رهبری‌وپایان یافتن تبعید سیاسی ۱۵ ماهه آخیروی ظاهرا معلول هیجان بیش از اندازه و شتابزدگی طرفداران او بوده است.

در ماه اکتبر گذشته نیز ماجرای مشابهی در پکن روی داد‌که در آن مورد پستر های دیواری‌حکایت‌از برگزیده‌شدن هوا کوفنگ‌به ریاست حزب کمونیست چین داشتند.پستر های مذکور در فردای روزی کمبر دیوار های پکن ظهور کرده بودند جمع اوری‌شدند. ولی بهرحال چند روز بعد رسما تائید شد که هوا کوفنگ جای‌خالی مائوتسه‌تونگرئیس فقید حزب کمونیست چین را گرفته است.

انتخابات سرنوشت‌ساز سری لانکا آغاز شد

کلمبو‌ـ یونایتدپرس ـ امروز میلیونهارای‌دهنده درسری‌لانکا، بپای صندوق‌های رای رفتند تا سرنوشت حکومت «باندارانایکه» تنها نخست‌وزیر زن جهان را روشن کنند. نتایج انتخابات فردا اعلام میشود.

«جای واردن» رهبربزرگترین حزب اقلیت سری‌لانکا دیروز درحالیکه به پیروزی خود در انتخابات روز پنجشنبه (امروز) کشورش اطمینان داشت اعلام کرد که اگر به نخست‌وزیری برسد روی سیاست عدم تعهد سری‌لانکا بصورتی که تاکنون وجود داشته است تاکیدنخواهد کرد .

«جای‌واردن» در جواب یک خبرنگار کوبائی گفت که در صورت پیروز شدن درانتخابات احتمالا از رفتن به هاوانا برای شرکت کردن در کنفرانس‌آینده سران کشورهای غیرمتعهد که سال آینده در هاوانا تشکیل خواهد شد به آنجا نخواهد رفت .

«جای‌واردن» که یک‌کنفرانس مطبوعاتی برپا کرده بود حمله سختی به خانم باندارانایکه نخست‌وزیر کنونی سری‌لانکا و رهبر فعلی نهضت کشورهای غیرمتعهد جهان کرده افزود که اگر خانم باندارانایکه آن‌اندازه خوشبخت باشد که بتواند برای خود یک کرسی در پارلمان‌آینده کشورش بدست آورد ـ ممکن است از طرف وی (جای‌واردن» برای شرکت کردن در کنفرانس سرنوشت حکومت‌وزیر زن جهان را روشن کنند. نتایج انتخابات فردا اعلام میشود.

وی قبلا نیز در یک مصاحبه با خبرنگار یونایتدپرس درباره برنامه آینده‌اش درصورت پیروز شدن در انتخابات روزپنجشنبه سخن گفته بود . اغلب ناظران سیاسی در کلمبو پیشگویی کرده‌اند که حزب متحد ملی درانتخابات امروز به پیروزی به رهبری « جای واردن » خواهد رسید

اقدام یان اسمیت موجی از نفرت ایجاد کرد

سالیسبوری ـ آسوشیتدپرس‌ـ یان‌اسمیت نخست وزیر سفید پوست‌رودزیا در سطح‌جهانی آماج شدیدترین نکوهش هاو انتقادات بخاطر منحل کردن پارلمان و برپایی انتخابات ناگهانی‌دراین کشور قرارگرفته است.

اسقف ابل‌موزروا وسیتول دوتن از رهبران ملی گرای رودزیادربیانیه های‌جداگانه‌ای گفتند برخلاف آنچه که‌اسمیت درسرمی پروراند آتدر درهیچ دولتی که پس از انتخابات در رودزیا بروی کار خواهد آمد شرکت نخواهند کرد . اسمیت درگذشته بارها تکرار کرده است از میان رهبران نهضت‌های‌آزادی بخش‌رودزیا وی فقط حاضر است با دو رهبر فوق‌الذکر وارد مذاکره جهت‌یافتن‌راه حل برای‌بحران رودزیا بشود.

اعلامیه‌دفتر نخست وزیری رودزیا که روز ۳۱ اوت را روز برگزاری انتخابات غیر مترقبه‌رودزیاتعیین کرده‌موجی ازخشم و حملات تند علیه‌رژیم نژاد پرست رودزیا در میان نهضت های مبارز سیاهپوست ونیز کشور ها ومحافل‌جهانی برانگیخته‌است دراعلامیه آمده بود که قانون اساسی جدید رودزیا طی رفراندومی بمنظر خواهی گذارده خواهد شد.

از چهارگوشه جهان

شورش زندانیان اسپانیا ادامه دارد

مادرید‌ـ یونایتدپرس‌ـ پلیس اسپانیا دیروز (چهارشنبه) ۱۶ نفر از زندانیانی راکه در ندامتگاه «کارابانچل» واقع در مادریددرجریان شورش زندانیان زخمی شده‌اندتخلیه کرد و آنهارا به‌بیمارستان انتقال داد .

منابع رسمی در مادرید گفته‌اند که ۲۵ نفر ازکوماندو های پلیس ضد شورشی اسپانیا نیز در زدو خورد با زندانیان شورشی زخمی ویا مضروب شده‌اند .

از طرف مقامات اداره‌کننده زندانهای مادرید دیروز ضمنا اقداماتی جریان داشت تا ۴۲۰ نفر از زندانیان دیگر ندامتگاه «کارابانچل» که‌از شرکت جستن‌درشورش خودداری کرده‌اند به‌زندانهای دیگری انتقال یابند .

این زندان جمعا درحدود ۱۲۰۰ نفر زندانی دارد که صدها نفر ازآنان از دوشنبه گذشته دست به شورش زده‌اند .

شورش و آشوب تقریبا به یک دوجین از زندانهای دیگر اسپانیا نیز سرایت کرده است. تازه‌ترین حوادث از این قبیل بامداد دیروز‌ـ چهارشنبه در زندان شهر «بورگوس» که‌درشمال اسپانیا قرار دارد روی‌داده‌است.

سالاد برای ۱۲ هزار نفر دریک استخر بزرگ !

آلبانی‌ـ نیویورک‌ـ خبرگزاری‌فرانسه‌ـ تولید کنندگان سبزیجات در ایالت نیویورک امشب در جشنی که‌درشهر آلبانی برپا می‌کنند برای دوازده هزار نفر که دراین مراسم شرکت خواهند کرد سالاد سرو خواهند کرد.

ظرفی که‌برای تهیه سالاد مورد استفاده قرارگرفته یک استخر بزرگ بقطر هفت متر و بیست سانتیمتر و عمق یک‌متر است باین ترتیب که ۴۵۰۰ عدد کاهو، ۳۶ هزار گوجه فرنگی، و ۳۴۰ کیلو پیاز در این استخر با ظرف سالاد ریخته می‌شود اما هنوز معلوم نیست برای مخلوط کردن این سالاد از چه وسیله‌ای استفاده خواهند کرد

ملاقات با بوتو ممنوع شد

اسلام آباد ـ رویتر ـ حکومت پاکستان ، دیروز اعلام کرد که ذوالفقار علی بوتو ، نخست وزیر برکنار شده پاکستان، و دیگر سیاستمداران بازداشت شده جز با اعضای خانواده‌شان حق ملاقات ندارند حکومت پاکستان ، همچنین اعلام کرد که چون‌ازاین ملاقاتها برای تبلیغ نظریات سیاسی استفاده میشده ، اجازه‌های قبلی لغو شده است . اما حکومت پاکستان قول داده‌است که رهبران سیاسی را به موقع لزوم برای شرکت درمبارزه‌های انتخاباتی آزاد خواهد کرد.

ازسوی‌دیگر حکومت‌پاکستان سردبیر یکروزنامه‌را درپنجاب مرکز ایالت‌لاهور به اتهام‌انتشار مطالب جنجالی سیاسی‌بازداشت کرده است . این بازداشت‌شده که سید بدرالدین نام دارد ، اگر اطمینان دهد که در آینده رفتار خود را تصحیح خواهد کرد ممکن است فردا آزادشود.

سید بدرالدین سردبیرپخش اردوزبان روزنامه «مساوات» ارگان‌حزب‌مردم پاکستان‌است‌ـ حزبی که رهبری آن برعهده ذوالفقارعلی بوتوست.

دیروز همچنین، دراسلام‌آباد گفته شد که حکومت پاکستان با اخراج ۲۵ تن از مقام های بلندپایه‌دولتی، تصفیه سازمان های دولتی از عناصر ناسالم را آغاز کرده است .

چاپ هفتم
خوشه‌های خشم
شاهکاری که در زمان افول درخشان ستاره های رمان نویسی، نویسنده‌اش‌ـ
جان اشتین‌بک
رادر صف نویسندگان خلاق و بزرگقرارداد،
بانرجمه روان وکامل
شاهرخ مسکوب و عبدالرحیم احمدی
منتشر شد.
مؤسسه انتشارات امیرکبیر

دانشگاه ملی ایران
«آگهی انتخاب واستخدام هیات علمی رشته های تخصصی پزشکی»
دانشکده پزشکی دانشگاه ملی ایران برای خدمت در واحد ها و مراکز وابسته تعدادی متخصص با عنوان دانشگاهی استادیار بصورت تمام وقت یا پاره وقت‌بصورت‌رسمی یا قراردادی می پذیرد ، انتخاب داوطلبان از طریق بررسی‌مدارک‌علمی و سوابق آموزشی آنان انجام میگیرد حداقل مدارک علمی لازم جهت نیل‌به استادیاری ، دکترای پزشکی و گواهینامه تخصصی فوق دکترا از دانشگاههای معتبر است .اشخاصی که دارای سوابق و عناوین آموزشی دیگر در دیگر دانشگاههای معتبر باشند با همان عناوین دانشگاهی (استادیار ـ دانشیار ـ استاد) و ـ احتساب سوابق خدمت در دانشگاه ملی ایران پذیرفته خواهند شد.
توضیح :
ساعات کار هفتگی اعضاء هیات علمی تمام وقت ۳۵ ساعت و پاره وقت ۱۸ ساعت میباشد .
عده‌ای از اعضاء پاره وقت برای ساعات کار بعد از ظهر (از ساعت۴ ببعد) استخدام خواهند شد.
متخصصین مورد نیاز
۱ـ متخصص بیماریهای داخلی
۲ـ متخصص بیماریهای قلب وعروق
۳ـ متخصص بیماریهای کلیه (نفرولوژی)
۴ـ متخصص بیماریهای ریوی (نیومولوژی)
۵ـ متخصص جراحی عمومی
۶ـ متخصص اورتوپدی
۷ـ متخصص بیهوشی ورآنیماسیون
۸ـ متخصص رادیولوژی
۹ـ متخصص سم شناسی و مسمومیتها (توکسیکولوژی کلینیک)
۱۰ـ متخصص بیماریهای‌مغزواعصاب
۱۱ـ متخصص اورولوژی
از داوطلبان واجد شرایط تقاضا میشود فتوکپی کلیه مدارک و سوابق علمی خود را همراه با شرح حال تا آخرمرداد ۲۵۳۶به دبیرخانه‌دانشکده پزشکی دانشگاه ملی ایران (واقع‌در اوین) ارسال فرمایند .
دانشگاه ملی ایران

جناب آقای تقی ترابی
ریاست سندیکای نمایندگان بیمه
دریافت مدال پهلوی بزرگترین افتخار برای شما وبهترین مژده برای دوستان است امیدوارم در خدمت به شاهنشاه آریامهر ومیهن عزیز موفق باشید.
حسین منفرد

دانشگاه تهران
نگره کامل موسیقی
ژاک شایه ـ هانری شالان
ترجمه
پژی برگشلی
شماره ۱۵۸۸
فروشگاه شماره ۱ خیابان غربی دانشگاه (۲۱ آذر)
فروشگاه شماره ۲ خیابان شاهرضا ایستگاه لاله‌زار
فروشگاه شماره ۳ امیرآباد شمالی خیابان شانزدهم
ناشر: مؤسسهٔ انتشارات و چاپ دانشگاه تهران

کاشی ایتالیائی در ۱۹ رنگ و ۱۹طرح‌همچنین وسایل بهداشتی ایتالیائی دولوکس و موکت بلژیکی وارد شد برای کسب‌اطلاعات بیشتر با تلفنهای ۹۷۵۴۴۰ و ۹۷۲۷۱۶ تماس حاصل فرمائید .
ضمنا نماینده فعال از شهرستانها‌پذیرفته‌میشود
مدیرعامل شرکت مونشاین ـ سعید شادور

سازمان شاهنشاهی خدمات اجتماعی ۲۵۰۶
موسسه تولید و پخش پوشاک
بزرگترین تولیدکننده ایرانی انواع لباس کار
ازپارچه جین برنگهای مختلف
تلفن امور بازرگانی: ۷۸۳۰۱۲
تهران ـ جاده آبعلی ـ رسیده به سرخه حصار

مقررات استخدامی شرکت مخابرات تغییر کرد

مقررات استخدامی کارمندان شرکت مخابرات ایران تغییر کرد واز این به‌بعدبازنشستگی کارمندان این شرکت براساس ضوابط جدید انجام میشود.

هیات‌وزیران باستناد ماده۳۰ مقررات استخدامی شرکت های دولتی آئین‌نامه اجرائی بازنشستگی و وظیفه کارمندان شرکت مخابرات ایران را تصویب کرد .

برخی از مواردمهم آئین‌نامه اجرائی مقررات‌جدیداستخدامی شرکت مخابرات ایران بشرح زیر است :

★از تاریخ تصویب این آئین‌نامه مستخدمین شاغل‌شرکت مخابرات ایران که از لحاظ بازنشستگی و وظیفه تابع مقررات فصل بازنشستگی و وظیفه آئین‌نامه استخدامی شرکت سابق تلفن ایران‌مصوب بیستم آذرماه دو هزار وپانصد و چهارده شاهنشاهی می‌باشد. مشمول این مقررات خواهند بود . وظایف و دارائی و موجودی اسناد و اوراق و بودجه و تعهدات صندوق بازنشستگی این دسته از مستخدمین کماکان بصورت مستقل زیر نظر شرکت‌مخابرات ایران اداره خواهد شد .

● شرکت مکلف‌است است هرماه ۸٫۵درصد ازجمع حقوق‌و مزایای موقت شغل‌و تفاوت تطبیق مزایا ومزایای مستمر و فوق‌العاده شغل مستخدمین مشمول این مقررات را کم‌کردو بابت‌سهم‌مستخدمین صندوق مزبور بپردازد .

● در مورد مستخدمینی که‌بطور موقت به‌وزارتخانه‌ها و موسسات دولتی و همچنین به سازمان‌های بین‌المللی که دولت شاهنشاهی ایران‌عضویت آنهارا پذیرفته یا سازمان های بین‌المللی که دولت شاهنشاهی ایران شرکت در آنها رامقتضی بداند مامور شده باشند و یا بمقامات دولتی مذکور درماده ۳ قانون استخدام کشوری منصوب شوند ۸٫۵ در صد مذکور در این ماده از جمع حقوق و مزایای ایشان به استثنای فوق‌العاده های‌تضمین و اضافه کار و کسر صندوق بازنشستگی آنان از آخرین حقوق‌دریافتی قبل‌ازبازنشستگی تجاوز نکند .

★ میزان حقوق بازنشستگی مستخدمین مشمول این مقررات عبارتست از یک سی‌ام متوسط حقوق پایه‌آنان ضربدرسنوات خدمت مشروط براینکه حقوق بازنشستگی آنان از آخرین حقوق‌دریافتی قبل‌ازبازنشستگی تجاوز نکند .

● متوسط حقوق از لحاظ این مقررات عبارت از معدل حقوق پایه مستخدم در سه‌سال آخر خدمت است ولی در صورتیکه‌مجموع سنوت‌خدمتی مستخدم از سه‌سال کمتر باشد متوسط حقوق معدل حقوق سنوات خدمت مستخدم‌خواهد بود .

● میزان حقوق‌بازنشستگی مستخدمینی که در دوران خدمت خود به مقامات دولتی مذکور درماده۳ قانون‌استخدام کشوری منصوب شده یامی‌شوند عبارت است از یک سی‌ام آخرین حقوق مقام‌مربوط طبق جدول‌ذیل تبصره ماده۳۲ قانون استخدام کشوری‌ضربدر سنوات خدمت‌مشروط براینکه ازحقوق مقام مربوط تجاوز نکند .

الف ـ داشتن حداقل ۶۰ سال سن‌یاهر قدر سابقه‌خدمت.

ب ـ داشتن حداقل ۵۵ سال سن بالاقل سی سال سابقه خدمت .

● شرکت‌میتواند تاتاریخ تصویب لایحه نهائی قانون استخدام کشوری با تاییدهیئتی مرکب از یکی از معاونان مدیر عامل شرکت و یکی ازمدیران به انتخاب مدیر عامل شرکت‌و مسئول امور کارگزینی و تصویب مدیر عامل شرکت مستخدمین مشمول این مقررات را که حداقل ۲۰ سال سابقه خدمت دارند بازنشسته کند به‌مدت‌خدمت‌این‌قبیل مستخدمین فقط‌براحتساب‌حقوق‌بازنشستگی حداکثر ده‌سال بدون پرداخت کسور بازنشستگی افزوده‌می‌شود و خدمت زائد بر سی سال قابل محاسبه نخواهدبود ودر تعیین حق بازنشستگی آنان بجای‌متوسط‌حقوق‌آخرین حقوق قبل‌از بازنشستگی‌مبنای محاسبه قرار می‌گیرد .

● مستخدمینی که‌در تاریخ تصویب این مقررات بیش از یازده سال سابقه خدمت دارند میتوانند طبق‌شرایط زیرتقاضای بازنشستگی کنندو شرکت‌مکلف به‌قبول آن‌است.

الف ـ داشتن حداقل ۶۰ سال سن‌و کسر قدر سابقه‌خدمت.

ب ـ داشتن حداقل ۵۵ سال سن و لااقل سی سال سابقه خدمت .

● شرکت‌میتواند تاتاریخ تصویب لایحه نهائی قانون استخدام کشوری با تاییدهیئتی مرکب از یکی از معاونان مدیر عامل شرکت و یکی ازمدیران به انتخاب مدیر عامل شرکت‌و مسئول امور کارگزینی و تصویب مدیر عامل شرکت مستخدمین مشمول این مقررات را که حداقل ۲۰ سال سابقه خدمت دارند بازنشسته کند به‌مدت‌خدمت‌این‌قبیل مستخدمین فقط‌براحتساب‌حقوق‌بازنشستگی حداکثر ده‌سال بدون پرداخت کسور بازنشستگی افزوده‌می‌شود و خدمت زائد بر سی سال قابل محاسبه نخواهدبود ودر تعیین حق بازنشستگی آنان بجای‌متوسط‌حقوق‌آخرین حقوق قبل‌از بازنشستگی‌مبنای محاسبه قرار می‌گیرد .

● شرکت مخابرات ایران مکلف است علاوه بر کسور موضوع ماده ۲ هرماه مبلغی معادل کسور سهم مستخدمین مشمول این مقررات را از محل اعتبارات خود تامین و به صندوق بازنشستگی بپردازد .

● مستخدمین تابع این مقررات می‌توانند طبق شرایط زیر تقاضای بازنشستگی کنندو شرکت مکلف به قبول آن‌است.

الف ـ داشتن حداقل ۶۰ سال سن‌یاهر قدر سابقه‌خدمت.

ب ـ داشتن حداقل ۵۵ سال سن و لااقل سی سال سابقه خدمت .

● شرکت‌میتواند تاتاریخ تصویب لایحه نهائی قانون استخدام کشوری با تاییدهیئتی مرکب از یکی از معاونان مدیر عامل شرکت و یکی ازمدیران به انتخاب مدیر عامل شرکت‌و مسئول امور کارگزینی و تصویب مدیر عامل شرکت مستخدمین مشمول این مقررات را که حداقل ۲۰ سال سابقه خدمت دارند بازنشسته کند به‌مدت‌خدمت‌این‌قبیل مستخدمین فقط‌براحتساب‌حقوق‌بازنشستگی حداکثر ده‌سال بدون پرداخت کسور بازنشستگی افزوده‌می‌شود و خدمت زائد بر سی سال قابل محاسبه نخواهدبود ودر تعیین حق بازنشستگی آنان بجای‌متوسط‌حقوق‌آخرین حقوق قبل‌از بازنشستگی‌مبنای محاسبه قرار می‌گیرد .

● شرکت مخابرات ایران مکلف است علاوه بر کسور موضوع ماده ۲ هرماه مبلغی معادل کسور سهم مستخدمین مشمول این مقررات را از محل اعتبارات خود تامین و به صندوق بازنشستگی بپردازد .

● مستخدمین تابع این مقررات می‌توانند طبق شرایط زیر تقاضای بازنشستگی کنندو شرکت مکلف به قبول آن‌است.

الف ـ داشتن حداقل ۶۰ سال سن‌یاهر قدر سابقه‌خدمت.

ب ـ داشتن حداقل ۵۵ سال سن و لااقل سی سال سابقه خدمت .

● شرکت‌میتواند تاتاریخ تصویب لایحه نهائی قانون استخدام کشوری با تاییدهیئتی مرکب از یکی از معاونان مدیر عامل شرکت و یکی ازمدیران به انتخاب مدیر عامل شرکت‌و مسئول امور کارگزینی و تصویب مدیر عامل شرکت مستخدمین مشمول این مقررات را که حداقل ۲۰ سال سابقه خدمت دارند بازنشسته کند به‌مدت‌خدمت‌این‌قبیل مستخدمین فقط‌براحتساب‌حقوق‌بازنشستگی حداکثر ده‌سال بدون پرداخت کسور بازنشستگی افزوده‌می‌شود و خدمت زائد بر سی سال قابل محاسبه نخواهدبود ودر تعیین حق بازنشستگی آنان بجای‌متوسط‌حقوق‌آخرین حقوق قبل‌از بازنشستگی‌مبنای محاسبه قرار می‌گیرد .

● شرکت مخابرات ایران مکلف است علاوه بر کسور موضوع ماده ۲ هرماه مبلغی معادل کسور سهم مستخدمین مشمول این مقررات را از محل اعتبارات خود تامین و به صندوق بازنشستگی بپردازد .

● مستخدمین تابع این مقررات می‌توانند طبق شرایط زیر تقاضای بازنشستگی کنندو شرکت مکلف به قبول آن‌است.

الف ـ داشتن حداقل ۶۰ سال سن‌یاهر قدر سابقه‌خدمت.

ب ـ داشتن حداقل ۵۵ سال سن و لااقل سی سال سابقه خدمت .

● شرکت‌میتواند تاتاریخ تصویب لایحه نهائی قانون استخدام کشوری با تاییدهیئتی مرکب از یکی از معاونان مدیر عامل شرکت و یکی ازمدیران به انتخاب مدیر عامل شرکت‌و مسئول امور کارگزینی و تصویب مدیر عامل شرکت مستخدمین مشمول این مقررات را که حداقل ۲۰ سال سابقه خدمت دارند بازنشسته کند به‌مدت‌خدمت‌این‌قبیل مستخدمین فقط‌براحتساب‌حقوق‌بازنشستگی حداکثر ده‌سال بدون پرداخت کسور بازنشستگی افزوده‌می‌شود و خدمت زائد بر سی سال قابل محاسبه نخواهدبود ودر تعیین حق بازنشستگی آنان بجای‌متوسط‌حقوق‌آخرین حقوق قبل‌از بازنشستگی‌مبنای محاسبه قرار می‌گیرد .

● شرکت مخابرات ایران مکلف است علاوه بر کسور موضوع ماده ۲ هرماه مبلغی معادل کسور سهم مستخدمین مشمول این مقررات را از محل اعتبارات خود تامین و به صندوق بازنشستگی بپردازد .

● مستخدمین تابع این مقررات می‌توانند طبق شرایط زیر تقاضای بازنشستگی کنندو شرکت مکلف به قبول آن‌است.

الف ـ داشتن حداقل ۶۰ سال سن‌یاهر قدر سابقه‌خدمت.

ب ـ داشتن حداقل ۵۵ سال سن و لااقل سی سال سابقه خدمت .

● شرکت‌میتواند تاتاریخ تصویب لایحه نهائی قانون استخدام کشوری با تاییدهیئتی مرکب از یکی از معاونان مدیر عامل شرکت و یکی ازمدیران به انتخاب مدیر عامل شرکت‌و مسئول امور کارگزینی و تصویب مدیر عامل شرکت مستخدمین مشمول این مقررات را که حداقل ۲۰ سال سابقه خدمت دارند بازنشسته کند به‌مدت‌خدمت‌این‌قبیل مستخدمین فقط‌براحتساب‌حقوق‌بازنشستگی حداکثر ده‌سال بدون پرداخت کسور بازنشستگی افزوده‌می‌شود و خدمت زائد بر سی سال قابل محاسبه نخواهدبود ودر تعیین حق بازنشستگی آنان بجای‌متوسط‌حقوق‌آخرین حقوق قبل‌از بازنشستگی‌مبنای محاسبه قرار می‌گیرد .

● مستخدمینی که‌در تاریخ تصویب این مقررات بیش از چهارده سال سابقه خدمت‌دارند بشرط دارا شدن بیست و شش سال خدمت و رسیدن به پنجاه و یک سالگی.

ث ـ مستخدمینی که درتاریخ تصویب این مقررات بیش از پانزده سال سابقه خدمت‌دارند بشرط دارا شدن بیست و پنج سال خدمت و رسیدن بپنجاه سالگی .

ج ـ مستخدمینی که درتاریخ تصویب این مقررات بیش از شانزده سال سابقه خدمت‌دارند بشرط دارا شدن بیست و چهار سال خدمت و رسیدن به چهل و نه سالگی .

چ ـ مستخدمینی که درتاریخ تصویب این مقررات بیش از هفده سال سابقه خدمت دارند بشرط دارا شدن بیست وسه سال خدمت و رسیدن به چهل وهشت سالگی .

ح ـ مستخدمینی که درتاریخ تصویب این مقررات بیش از هیجده سال سابقه خدمت‌دارند بشرط دارا شدن بیست و دو سال خدمت و رسیدن بچهل و هفت سالگی .

خ ـ مستخدمینی که در تاریخ تصویب این مقررات بیش از نوزده سال سابقه خدمت دارند بشرط دارا شدن بیست و یک سال خدمت و رسیدن بچهل و شش سالگی.

د ـ مستخدمینی که درتاریخ تصویب این مقررات حداقل بیست سال سابقه خدمت‌دارند بشرط رسیدن به چهل و پنج سالگی .

● شرکت‌میتواندمستخدمینی را که ۶۰ سال سن و لااقل ۲۰ سال سابقه‌خدمت‌دارندبازنشسته کند .

● شرکت مکلف است کلیه مستخدمینی را که ۶۵ سال‌سن دارند بازنشسته کند .

★ میزان حقوق بازنشستگی مستخدمین مشمول این مقررات عبارتست از یک سی‌ام متوسط حقوق پایه‌آنان ضربدرسنوات خدمت مشروط براینکه حقوق بازنشستگی آنان از آخرین حقوق‌دریافتی قبل‌ازبازنشستگی تجاوز نکند .

● متوسط حقوق از لحاظ این مقررات عبارت از معدل حقوق پایه مستخدم در سه‌سال آخر خدمت است ولی در صورتیکه‌مجموع سنوت‌خدمتی مستخدم از سه‌سال کمتر باشد متوسط حقوق معدل حقوق سنوات خدمت مستخدم‌خواهد بود .

● میزان حقوق‌بازنشستگی مستخدمینی که در دوران خدمت خود به مقامات دولتی مذکور درماده۳ قانون‌استخدام کشوری منصوب شده یامی‌شوند عبارت است از یک سی‌ام آخرین حقوق مقام‌مربوط طبق جدول‌ذیل تبصره ماده۳۲ قانون استخدام کشوری‌ضربدر سنوات خدمت‌مشروط براینکه ازحقوق مقام مربوط تجاوز نکند .

ماده ۱۶ ـ سوابق خدمت منقطع‌دولتی مستخدمین‌مشمول این آئین‌نامه از لحاظ‌بازنشستگی ووظیفه جزو سابقه خدمت آنان محسوب و منظورخواهد شد .

تبصره ۱ـ مستخدم میتواند وجهی بابت کسور بازنشستگی سنوات خدمت منقطع خودبه صندوق بازنشستگی پرداخت نکند در این صورت حقوق بازنشستگی و یاحقوق وظیفه مربوط باو براساس یک چهلم متوسط حقوق ضربدر سنوات خدمت منقطع بعلاوه یکسی‌ام متوسط حقوق ضربدر سنوات خدمت بلانقطاع وی احتساب خواهد شد و فقط آن مدت از خدمت منقطع مستخدم محاسبه میشود که بعلاوه مدت خدمت بلانقطاع او در شرکت بیسی سال برسد زائد بر آن مورد احتساب واقع نخواهد شد .

مستخدم کسور بازنشستگی‌مدت خدمت منقطع موضوع‌این‌ماده رابرمبنای ۸٫۵ درصد حقوقی که در تاریخ اجرای طرح طبقه بندی مشاغل شرکت مخابرات ایران دریافت میداشته است پرداخت کند سوابق مذکور از لحاظ بازنشستگی و وظیفه‌جزو سابقه خدمت بلانقطاع او محسوب خواهد شد .

ماده ۲۷ـ در صورتیکه ضریب جدول حقوق‌مستخدمین شاغل تغییر یابد شرکت با تصویب شورای حقوق و دستمزد بنسبتی‌که هزینه‌زندگی موجب این تغییر شده است حقوق بازنشستگان و وظیفه

مشمول این مقرراتو همچنین ترتیب نگهداری حساب ،طابق دستورالعملی خواهد بود که توسط شرکت مخابرات ایران تهیه و پس‌از تایید سازمان بازنشستگی کشوری بتصویب مدیر عامل شرکت میرسد .

● مستخدمین بازنشسته و

بقیه در صفحه ۳۳

بخدمت مستخدم از روی‌مدارک رسمی مشخص نباشد اول مهر ماه محسوب خواهد شد .

● ترتیبو تشریفات مربوط به تقاضای بازنشستگی‌وصدور احکام و برقراری حقوق بازنشستگی و وظیفه وترتیب وصول و پرداخت وجوه بازنشستگی ووظیفه مستخدمین بگیران را ترمیم میکند .

ماده ۲۸ـ ملاک تشخیص سن مستخدمینی که در تاریخ تصویب این مقررات در خدمت شرکت هستند شناسنامه ایست که در تاریخ تصویب مقررات استخدامی شرکت های دولتی در دست داشته‌اند درصورتیکه ماه‌تولد ویا ماه تاریخ ورود

بازار مصرف تازه یخچالهای مستعمل ودست دوم!

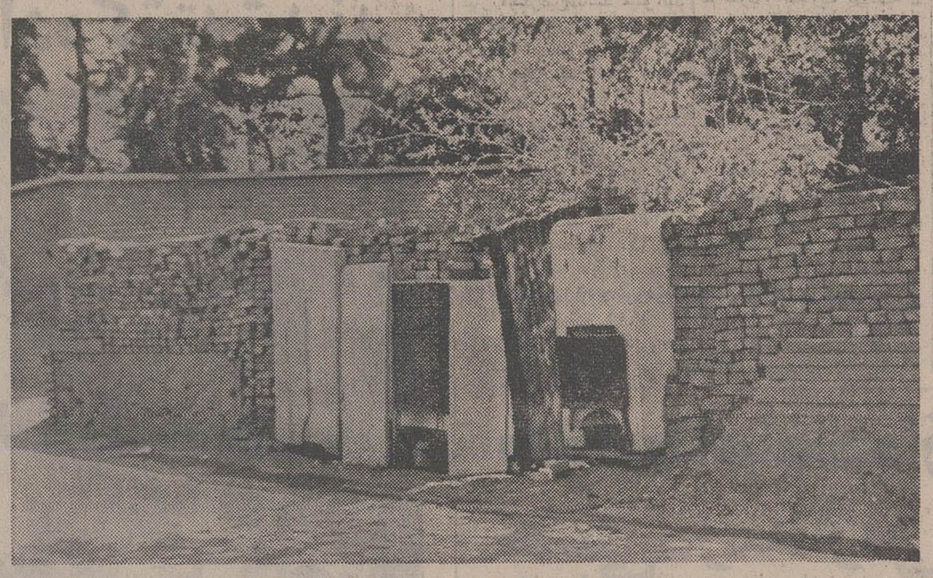

این دیگر پل‌هوائی ۴۵متری سیدخندان نیست که‌باکمبود مصالح ساختمانی کمیتش لنگ بزند و با هر روز کم کاری گرهی‌برگرهکورترافیک قسمتی ازشرق تهران‌افزوده شود . آسمان خراش و «آپارتمان بیلدینگ» چندطبقه هم نیست که‌با نرسیدن آهن و آجر و سیمان پای کار ، اسکلت بنا قدنکشد وعمله‌ی روزی هفتاد تومان و بنای روزی دویست تومان دست روی دست بگذارند و بیکار بمانند. این دیوار یک خانه قدیمی خیابان بوعلی‌شمیران است که صاحبش ظاهرا به خاطر کمبود آجر وممانعت شهرداری محل‌ازتعمیردیوار، با چند یخچال مستعمل‌سرو ته‌قضیه را هم آوردوچنانکه ملاحظه می کنید سه‌تایخچال فرسوده دردیوارکار گذاشت و اطرافش را نیز با پاره آجر تزئین کرد .

ظریفی می گفت یا اینکاراین آدم بادوق‌بازار تازه‌ای‌برای یخچالهای دست دوم و مستعمل پیدا شده است . و این مژده‌ای است برای صاحبان یخچالها و دیگر وسایل برقی که این روزها براثر خاموش و روشن‌شدن پیاپی برق کلی وسایل برقی سوخته و غیرقابل تعمیر در منزل انبار می کنند .

در جاده‌های اطراف تهران بازار سیاه مصالح ساختمانی دایر شده است!

گزارشهای بازرسان‌کمیته‌ملی حمایت از مصرف کننده حاکی است که فروشندگان مصالح ساختمانی ـ بخصوص فروشندگان آهن آلات ،کالای خود را در خارج ازشهر در مسیر راههای کرج ـ ساوه ـ قم و آبعلی به قیمت دو تا سه برابر عرضه‌میکنند و بهمین جهت در داخل شهر کمبود مصنوعی عرضه‌آهن ایجادشده است.

کمیته ازمقامات اجرائی مسئول درخواست کرد کمبا تعقیب این‌قبیل سودجویان، عاملان اصلی گرانی و کمبود مصنوعی آهن را به جامعه معرفی کنند.

مسئله مهم‌دیگری که در گزارشهای اخیر این‌بازرسان بچشم می‌خورد نحوه عرضه میوه وسیله دستفروشانی‌است که وابسته به دکاکین میوه فروشی هستند. آنها نه تنها میوه را به چند برابر قیمت‌می فروشند بلکه موجب میشوند که میوه نامرغوب در مغازه‌ها به جای میوه درجه یک قیمت گذاری و فروخته شود.

جون‌در منطقه شمیران گرانفروشی میوه فوق‌العاده زیاد بود برای جلوگیری‌ازاین نوع سوء استفاده بابازرسان کمیته‌تعلیم‌داده‌شد که‌بصورت ضربتی مراکز فروش میوه را بازرسی و با متخلفین بشدت عمل کنند.

قیمت لوازم یدکی

در کمیسیون پیشنهادات و شکایات نامه واصله از کهنانی فورد که تاکید دارد نماینده فروش موظف است کموسائل تعمیر و یدکی را تامین کند مطرح شد و مورد بررسی قرار گرفت.

کمیته در این زمینه با توجه به انواع اتومبیلی که وارد کشور میشودنظردادکه بهتر است از طرف وزارت بازرگانی ورود اتومبیلهائی که نماینده فروش وسائل یدکی ندارد منع شود و یا لااقل بخاطر حفظ مصالح‌کشور و مصرف کننده صورت انواع اتومبیل هائی را که نماینده فروش وسایل یدکی دارند به کمیته ملی حمایت از مصرف کننده اعلام‌تاازطریق این‌کمیته به مردم آگاهی لازم داده شود.

در همین جلسه ضرورت کنترل قیمت لوازم یدکی مورد تاکید قرارگرفت و چون‌نمونه هائی ارائه شدکه‌کمپانی‌جاگوار در مدت سه ماه قیمت لوازم مورد نیاز مصرف کننده را به سه برابر افزایش داده است‌به ماموران کمیته تعلیم داده شد که بموضوع رسیدگی کنند و متخلف راتحت پی‌گرد قرار دهند.

از تهران نشینی پزشکان جلوگیری میشود

تراکم پزشکان درتهران و درشهرستان های بزرگ از بین میرود و کادردرمانی در سراسر کشور بانیازهای منطقه‌ای متناسب می‌شود .

این مطلب را دکتر شیخ‌الاسلامزاده وزیر بهداری و بهزیستی در یکگفتگوی مطبوعاتی اعلام کرد:

وزیر بهداری و بهزیستی افزود : در اجرای سیاست عدم تمرکز و بر اساس تشکیلات منطقه‌ای بهداری و بهزیستی دیگر تراکم پزشک در نقاط معینی از کشور وجود نخواهد داشت .

پس‌ازتصویب رسیدن آئین‌نامه‌هائی که آخرین مراحل خود را میگذراند نمایندگان وزارت بهداری و بهزیستی نیز درهیات سه نفری در مورد صدور پروانه کارپزشکان شرکت خواهند داشت .

وی همچنین گفت که تهران اکنون باتراکم پزشک مواجه است در حالیکه اغلب شهرستانها و نقاط دیگر کشور به پزشکان‌وبخصوص پزشکان متخصص نیاز فراوان است وزیر بهداری و بهزیستی این موضوع را نیز یادآوری کرد که گروههای پزشکی که شامل بهورزان، بهیاران ، بهداشتیاران وسایر پرسنل لازم و تجهیزات مورد نیازمیباشد درتمام نقاط کشور بکاردرمان‌میپردازند.

بقرار اطلاع بموجب‌طرحی که فوقا اشاره شد یک پزشک از بدو استخدام در شبکه‌های تندرستی درزمانهای‌متعدد در قسمت های مختلف‌شبکه‌های‌تندرستی انجام وظیفه‌میکند مثلا‌یک‌دوره چندماهه را در مراکز بهداشت روستا خدمت خواهد کرد و برگروهی ازبهورزان که کار بهداشت و درمان روستائیان را بعهده دارند نظارت می‌کند. همین‌پزشک سپس بتدریج در مراکز درمانی‌شهرستان واستان مدتی خدمت می‌کند وبازدوباره خدمت رابمراکز بهداشت روستاخواهد رفت واین دور تسلسل تامدتی ادامه خواهد یافت . به این ترتیب نه فقط مردم روستاها و شهرهای کوچک از خدمات پزشکی کامل بهره‌خواهندگرفت، بلکه پزشکان نیز این فرصت را خواهند داشت تا درطول خدمت درمراکزپزشکی شهرها و استانها با آخرین پیشرفتهای پزشکی آشنا شوند .

اطلاعات و نیازمندیهای عمومی

تلفنهای ضروری

تصادفات راهنمائی و رانندگی ۳۳۳۳۳۳ـ ۳۴۳۴۳۴ بیمه‌ایران(۲۴ساعته) ۳۰۴۰۲۶ـ ۶۴۳۰۱۴

کمیته ملی حمایت از مصرف کننده ۸۵۴۷۴۷ ـ ۸۵۴۸۴۸ ۹۵۶۷۶۷

اطلاعات فرودگاه ۶۴۳۰۱۴ مهرآباد ۶۴۳۰۱۳ ـ ۶۴۳۰۱۲ هواپیمائی ملی پرواز های خروجی۹۱۱۲۳۱۳و۹۱۱۲۳۱۴ آتش نشانی تهران ۹۵۴۴۴۴ـ ۹۵۵۵۵۴ـ۹۵۵۵۵۵ـ ۶۴۴۴۴۵ آتش نشانی شمیران ۲۷۷۷۷۲ و ۲۷۷۷۷۱ مرکز اورژانس ۶۶۹۹۹۱ و ۶۶۹۹۲۱ مرکز اورژانس ۱۲۳

دفتر ارائه اطلاعات مسمومیت ها ۶۶۰۰۵۱ـ۶۶۰۰۵۲

دفتر ارائه اطلاعات مسمومیت ها مرکز اورژانس تهران ۶۶۰۰۵۲ـ۶۶۰۰۵۱

مرکز حمایت مسمومین بنیاد والاحضرت شاهدخت شمس پهلوی ۸۴۱۰۲۰ ـ ۸۵۱۰۳۰

مرکز مبارزه با خودکشی ۹۲۷۷۰۰ ـ ۹۲۶۶۰۰

تولید برق سد محمدرضاشاه نصف شد

اهواز ـ خبرنگار اطلاعات: ارتفاع سطح آب دریاچه سد محمد رضا شاه پهلوی هر روز کاهش می‌یابد واگر تقلیل اب با همین‌سرعت‌ادامه یابد امکان دارد تا ۳ مادیگر تمام توربین‌ها متوقف شود.

خبرنگار اطلاعات از قول یک مقام آگاه می‌نویسد : تا امروز ۳۳ متر از ارتفاع آب دریاچه سد کاهش یافته و اینک نیز هر روز حدود ۲۰ سانتیمتر از حجم آب‌این دریاچه تقلیل می‌یابد و با توجه به فصل نامناسب از نظر کمی بارندگی ، گرمای شدید و کاهش آب‌رودخانه ها نمی‌توان انتظار داشت‌بعد از ۲ هفته دیگر توربین های سد با حداکثر تولید قابل بهره‌برداری باشد .

میزان خروج آب

در حال حاضر هر ثانیه ۱۶۰ متر مکعب آب از سد خارج میشود تا به مصرف تولید برق برسد درصورتی که در این مدت هر ثانیه‌تنها حدود ۷۰ متر مکعب‌آب‌وارد دریاچه می‌شود . باین ترتیب هر ثانیه حدود ۹۰ مترمکعب آب دریاچه سد کاهش می ـ یابد .

ارتفاع آب

در تیر ماه سال گذشته ارتفاع آب دریاچه پشت سد از سطح دریا ۳۴۹ متر بود درصورتیکه امسال این رقم به ۳۱۶ متر تقلیل یافته‌است. همچنین حداکثر قدرت‌تولید برق در سال گذشته درچنین ایامی که سد محمد رضاشاه پهلوی ۳۳ درصد از کل‌برق مصرفی کشور را تامین می کرده ۱۱٫۲ میلیون‌کیلووات در ۲۴ ساعت بوده ولی تولید کل انرژی امسال به حدود ۵ میلیون کیلو وات در شبانه روز رسیده که‌باین ترتیب قدرت تولید برق به نصف رسیده و هر روز نیز کاهش بیشتری می‌یابد .

در سال گذشته متوسط آب ورودی به پشت سد در ماههای بهمن و اسفند ۹۰۰ متر مکعب در ثانیه بود ، و در فروردین و اردیبهشت به ۱۱۰۰ متر مکعب در ثانیه می رسید اما امسال آب ورودی بیش از ۴۵۰ متر مکعب در ثانیه نبود .

وقتی متوسط آب‌ورودی در زمستان و بهار به رقمی معادل ۳۷۰ متر مکعب‌درثانیه تقلیل یافت . درصورتی که تا سه‌ماه دیگر چهار واحد مولد برق سد رضاشاه کبیر که هریک۲۵۰هزار کیلووات ساعت برق‌تولید خواهد کرد شروع بکار کنند بار بزرگی از دوش سد محمد رضاشاه پهلوی برداشته خواهدشد.

تقلیل تولید برق

هم‌اکنون یکصد مگاوات برق از سد محمد رضا شاه به تهران و دیگر شهر ها انتقال می‌یابد و نیز ۱۲۰ مگاوات هم به خوزستان منتقل میشود. کل ظرفیت واحدهای نیروگاه ۵۲۰ مگاوات‌است‌و در حال‌حاضر به ۲۱۰ مگاوات تقلیل یافته است .

استان خوزستان نیاز به ۴۰۰ مگاوات برق دارد که در حال حاضر به یک چهارم تقلیل یافته است . بهمین منظور کلیه صنایع ـ بجز صنایع نفت و صنایع مادر ـ این استان بعد از ساعت ۱۱ صبح از کار می‌افتند .

هم‌اکنون از ۸ دستگاه توربین سد محمد رضا شاه پهلوی فقط ۳ توربین کار میکند و چنانچه ارتفاع آب دریاچه ۱۸ متر دیگر پائین بیاید عملا تولید برق از این سد غیر ممکن خواهد بود.

کولرها را خاموش کردند

دیروز در حالیکه میزان گرمای شدید اهواز ۵۰درجه بالای صفر بود و اولین شرجی شدید با رطوبت ۸۶ درصد شرائط طاقت‌فرسائی برای مردم این شهربوجود آورده بود، برخی ازسازمان های اداری خوزستان با یک اقدام داوطلبانه ، دست به فداکاری زدند و کولر اتاق های کارشان را خاموش کردند .

این تصمیم در جهت‌بیشتر قرار گرفتن برق تولیدی سد محمد رضاشاه پهلوی‌درشبکه سراسری جهت استفاده ضروری دیگر هموطنان به مورد اجرا گذاشته شده است .

آخرین طرحهای
پارچه‌های زنانه ومردانه را در
نمایشگاه شهباز
ملاحظه و انتخاب فرمائید
خیابان وزراء جنب خیابان یازدهم
تلفن ۶۲۵۷۰۰

فوق لیسانس کامپیوتر از آمریکا
حاضر به همکاری پارت تایم تلفن: ۶۴۶۶۹۹

ماشین بلوک زنی سیمانی
کادونا CADONA
ساخت بزرگترین تولید کننده ماشینهای بلوک زنی جهان
با ظرفیتهای مختلف تولید از ۱۵۰۰ الی ۱۲۰۰۰ عدد در روز
ساخت ایتالیا
آماده تحویل
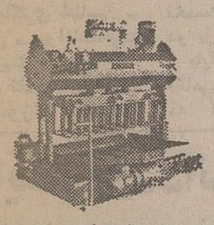
خرد کن در انواع دستی ـ تیم اتوماتیک ـ تمام اتوماتیک
برای تولید انواع بلوکهای دیواری ـ سقفی ـ اجری
استاندارد و غیر استاندارد
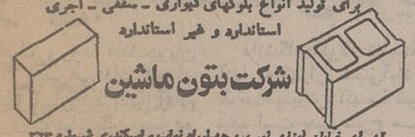
شرکت بتون ماشین
تهران خیابان ایزنهاور بین چهارراه نواب و اسکندری شماره ۳۱۳
(ساختمان زرهرنگ) تلفن ۹۲۲۷۲۶ ـ ۹۲۹۵۰۳ ـ ۹۳۱۷۲۰

بجای پوکه برای شیب سقف
از پوکه پشم سنگ
استفاده نمائید
قیمت هر تن ۵۰ تومان
ضمن اینکه سقف ایزوله میشود
رسوخ گرمای تابستان وسرمای
زمستان به داخل ساختمان کاهش می‌یابد
شرکت راک وول ایران
جاده مخصوص کرج ـ کیلومتر ۹ ـ کوی سب تلفن: ۹۵۳۳۳۶

هنرستان آوازرودکی
پذیرش هنرجو برای سال
تحصیلی ۲۵۳۶-۲۵۳۷

هنرستان آوازرودکی (وابسته به وزارت فرهنگ و هنر) به منظور تربیت خوانندگان آواز دخترو پسردر رشته های اپرا،اپراکمیک، اپرت و آواز جمعی تعدادی داوطلب را با شرایط زیر می پذیرد.

۱ـ داشتن کارنامه قبولی کلاس سوم راهنمائی تحصیلی
۲ـ داشتن استعداد آواز و موسیقی
۳ـ داشتن تناسب اندام و جسم و روان سالم
۴ـ سن داوطلبان باید بین ۱۴ و۱۷ سال باشد مگر اینکه داوطلب استعداد فوق‌العاده‌ای در آواز داشته باشد.
۵ـ مدت تحصیل‌دردوره مقدماتی هنرستان آواز چهارسال و ارزش گواهینامه پایان تحصیلات متوسط‌هنرستان برابر با گواهینامه پایان دوره کامل ششم متوسطه است.
۶ـ هنرستان آواز رودکی به صورت‌شبانه روزی اداره می شود و علاوه بر استفاده از مزایای شبانه روزی و تحصیل رایگان به هنرجو ماهانه‌مبلغی‌بعنوان‌کمک هزینه‌تحصیلی پرداخت خواهد شد.
۷ـ فراگرفتن زبان های ایتالیایی و آلمانی برای هنرجویان اجباریست.
۸ـ هنرجویان در تمرین برنامه‌های تالار رودکی شرکت خواهند کرد.
۹ـ گردش های گروهی در پایان هفته و سفر به اروپا (درسال های بعد) برای هنرجویان در نظر گرفته شده است.
۱۰ـ فارغ التحصیلان هنرستان‌آوازرودکی بشرط دارا بودن امتیاز های مورد نظر هنرستان‌می‌توانند بدون شرکت در امتحانات ورودی به تحصیل در دوره های عالی رشته مربوطه بپردازند.
۱۱ـ محل هنرستان در خیابان خارک ـ خیابان شاهرضا خواهد بود.
۱۲ـ داوطلبان برای ثبت نام و کسب اطلاعات بیشتر باید بین ساعت ۸ تا۱۲ روز های غیر تعطیل‌به دفتر برنامه های تلویزیونی تالار رودکی واقع‌در خیابان خارک جنب‌تالار رودکی ، شماره ۲۸ مراجعه کنند.
داوطلبان استان ها و شهرستان ها باید به‌نمایندگان فرهنگ و هنرمراجعه کنند.
(مدارک لازم برای ثبت نام : دو قطعه عکس ، یک برگ فتوکپی شناسنامه ، گواهی پایان تحصیل سال سوم راهنمائی)
زمان نام نویسی تا پایان مرداد ماه۲۵۳۶ خواهد بود.
م‌الف ۷۵۸۹

تبریکات

جناب آقای یوسف امیرسلیمانی

ارتقاء درجه آن جناب را از صمیم قلب تبریک و تهنیت عرض مینمایم.

بابل ـ بازنشسته آموزش وپرورش ـ حاج‌محمدکاظم‌علامه‌زاده

جناب آقای بهمن بهزادی مدیرعامل محترم بانک فرهنگیان

انتصاب بجا و شایسته جناب آقای علی علوی که‌از صاحب منصبان شایسته و لایق بانکسلی‌ایران بوده بسرپرستی بانک فرهنگیان استان مازندران صمیمانه تبریک وتهنیت عرض می‌نمائیم.

امیرکلا ـ برادران شکوهی

آ ـ ۰۷۳

جناب آقای بهمن بهزادی مدیرعامل محترم بانک فرهنگیان

انتصاب شایسته جناب آقای علی علوی که از صاحب منصبان شایسته ولایق بانک ملی ایران بوده بسرپرستی بانک فرهنگیان استان مازندران صمیمانه تبریک و تهنیت عرض مینمایم.

رئیس انجمن شهر امیرکلا ـ محمد ابراهیم خلیلی

جناب آقای بارانیان

احراز سمت نیابت ریاست اتاق اصناف کرمانشاه رانتبریک عرض نموده توفیق شما را در راه خدمت بشاهنشاه آریامهرو مردم کرمانشاه از خداوند مسئلت داریم.

کرمانشاه ـ سید قربان عباسی ـ مصطفی پهلوانی ـ اسماعیل ابازپور ـ حاج مرتضی شکریز ـ سید خلیل ناصحی

محل و تاریخ ثبت نام مشمولان رشته‌های پزشکی

مهلت دریافت برگ آماده بخدمت مشمولان فارغ ـ التحصیل رشته های پزشکی و پیرا پزشکی تمدید شد.

چنانچه مشمولان فارغ ـ التحصیل رشته های فوق تاکنون برگ آماده بخدمت خود را دریافت نکرده‌اند تا روز ٥ شنبه ٦ مرداد ماه سال ۲۵۳٦ فرصت دارند تا خود را به حوزه های وظیفه عمومی یا گروهان های ژاندارمری محل سکونت یا محل تولید خود در داخل کشور و یا به نمایندگی های سیاسی دولت شاهنشاهی ایران در خارج از کشور معرفی کنند.

این مشمولان در صورتیکه سالم و قادر بخدمت شناخته شوند به آنها دفترچه آماده بخدمت داده میشود.

مشمولان رشته‌های پزشکی و پیرا پزشکی قبلا تا آخر تیر ماه سال جاری برای معرفی خود وگرفتن دفترچه آماده بخدمت مهلت‌داشتند.

اداره وظیفه‌عمومی‌امروز محل و تاریخ‌ثبت نام‌مشمولان فارغ‌التحصیل رشته های‌زیر را اعلام کرد.

پزشکی ـ دندانپزشکی ـ دامپزشک‌ـ داروساز‌ـ‌مهندس بهداشت ـ بهدار ـ انگل شناسی ـ باکتری شناسی ـ آزمایشگاهی ـ روانشناسی‌ـ آمار‌ـ مدیریت بیمارستان ـ پرستاری ـ تغذیه ـ پرتو شناسی‌ـ آموزش بهداشت‌ـ مددکاری اجتماعی‌ـ بهداشت محیط ـ جامعه شناسی ـ توان بخشی ـ میکروبیو لوژی ـفیزیوترابی‌ـمیکروب شناسی‌ـ بیوشیمی و تکنو‌ـ لوژی پزشکی.

محل ثبت نام مشمولان گروه پزشکی که از حوزه های وظیفه‌تهران‌وشهرستان ها یا از یگانهای ژاندارمری و یا از نمایندگی های‌سیاسی دولت شاهنشاهی در خارج از کشوردفترچه‌آماده‌بخدمت دریافت داشته‌اند در تهران خیابان شاهپور سربازخانه ناحیه یک ژاندارمری درب شرقی خواهد بود.

تاریخ ثبت نام مشمولان فارغ‌التحصیل رشته های ذکر شده نیزبشرح زیراست.

● کلیه مشمولان پزشک و دندانپزشک‌که‌آموزش نظامی حین‌تحصیل دیده‌و ندیده‌اند در ساعت ۷ روز شنبه هشتم مردادماه سال ۲۵۳٦ .

● کلیه مشمولان گروه پزشکی سایررشته هاآموزش نظامی حین تحصیل دیده‌یا ندیده‌اند در ساعت ۷ و نیم روز یکشنبه نهم مرداد ماه سال ۲۵۳٦ .

● کلیه مشمولان منکور هنگام حضور در مراسم ثبت نام بایستی دفترچه آماده بخدمت و شش برگ اعزام‌و دو برگ رونوشت شناسنامه و پایان نامه دوره آموزش نظامی حین‌تحصیل‌درصورتی که آموزش نظامی حین تحصیل را دیده‌اند به همراه خود داشته باشند.

مشمولانی که برگ اعزام ندارند ٦ قطعه عکس ٤×٦ در محل ثبت نام ارائه دهند تا بلادرنگ برگ اعزام‌صادر گردد.

● مشمولان پزشک متولد یکهزار و سیصد و دوازده (۲٤۹۲) الی یکهزاروسیصد و بیست و دو (۲٥۰۲) چنانچه لااقل بمدت٥ سال‌در سازمان های بهداشتی و درمانی مورد قبول دولت مشغول بکار شده و‌مراتب‌به اداره وظیفه عمومی اعلام گردد از احضار به خدمت‌در طول مدت ٥ سال معاف‌بوده و این دسته از مشمولان‌نیاز به دریافت دفترچه آماده بخدمت و ثبت نام ندارند.

دانشجویان دانشگاه آزاد باید آزمون همگانی را بگذرانند

دانشگاه آزاد ایران در چهار مرکز آموزشی‌در‌شهر های بروجن ، نجف‌آباد ، رضائیه و خوی برای دوره آزمایشی دانشجوی آزمایشی میپذیرد این داوطلبان فقط در آزمون اختصاصی دانشگاه آزاد شرکت‌میکنندو دوره‌آزمایشی دوماه بطول می‌انجامددوره اصلی این دانشگاه از بهمن با پذیرش ۱٤۰۰ دانشجوی رسمی در چهارده مرکز آموزشی شروع میشود.

داوطلبان دوره اصلی بایدآزمون همگانی‌و‌همچنین آزمون اختصاصی دانشگاه آزاد ایران را بگذرانند و‌نیز حائز سایر شرایط پذیرش دانشجو در دانشگاه آزاد ایران باشند .

ارتباط مستقیم تلفنی بین ایران ـ آلمان از امشب برقرار میشود

ارتباط مستقیم تلفنی‌ایران با نقاط مختلف کشور‌آلمان از ساعت ۱۲ امشب برقرار میشود و مشترکین تهران‌با گرفتن پیش شماره (۰۰٤۹) وگد هر یک از شهر های آلمان و گرفتن شماره تلفن مورد نظر میتوانند مستقیما و بدون‌واسطه مکالمه‌نمایند.

این مطلب‌را‌امروز سخنگوی شرکت مخابرات ایران اعلام کرد. وی همچنین گفت‌بدنبال آگهی های قبلی دایربه‌امکان نمره گیری مشترکین تلفنی تهران با امریکای شمالی ، فرانسه، سوئیس و ایتالیا اینک شرکت مخابرات ایران ارتباط مستقیم‌تلفنی‌بین‌آلمان و ایران را نیز برقرار کرده است و مشترکین میتوانند از اولین ساعات روز جمعه ۳۱ تیر ماه سال جاری با نقاط مختلف آلمان تماس بگیرند.

این سخنگو افزود‌چنانچه کد مناطق دیگر آلمان‌مورد نیاز مشترکین باشد میتوانند از تلفن های ۳۱۱۰٤٤ و ۳۱۱۰٤٥ سئوال کنند کد شهر های مهم آلمان بشرح زیر است:

فرانکفورت ٦۱۱ـ مونیخ۸۹ـ بن ۲۲۲۱ـ برلین ۳۰ ـ دوسلدورف ۲۱۱ـ‌کلن۲۲۱ـ ویسبادم ۱٦۲۱ـ آخن۲٤۱ـ هامبورک ٤۰ـ اسن۲۱٤۱ـ کیل ٤۳۱ـ مانیز ٦۱۳۱ ـ هانور ٥۱۱ـ هایدل برگ ٦۲۲۱ـ‌کاسل٥٦۱ـ نورنبرک ۹۱۱ـ دارمشتاد ٦۱٥۱ ـ گوتین‌گن ٥٥۱ـ کالزروحه ۷۲۱ـ فرایبرگ ۷٦۱

والاحضر تها بتهران بازگشتند

والاحضرت همایون‌و لایتعهد و والاحضرت ها شاهپور علیرضا ـ شاهدخت فرحناز و‌شاهدخت لیلا پهلوی‌عصر امروز از سفر به کشور مغرب و فرانسه به تهران بازگشتند .

سرکار علیه بانو فریده دیبا نیز که در این سفر همراه والاحضرت‌ها بودند بتهران مراجعت کردند .

در فرودگاه‌مهرآباد روسای مجلسین سنا و شورایملی ـ تیمسار ارتشبد ازهاری رئیس ستادبزرگ ارتشتاران ـ آقای قریب رئیس کل تشریفات شاهنشاهی ـسفیر مراکش دردربار شاهنشاهی ـ کاردار سفارت فرانسه ـ فرمانده گارد شاهنشاهی و جمعی از شخصیت های کشوری و لشگری والاحضرتها را بهنگام‌ورود به میهن استقبال کردند .

سفر والاحضرت همایون ولایتعهد به مغرب به دعوت اعلیحضرت ملک حسن دوم پادشاه مغرب‌و والاحضرت مولای محمد ولیعهد این کشور صورت گرفت و والاحضرت ها پس ازدیدار از این کشور چند روز بطور خصوصی در پاریس اقامت کردند .

خبرهای کوتاه

پیام تبریک شاهنشاه

ازجانب شاهنشاه‌آریامهر بمناسبت سالگرد جشن‌ملی کلمبیا پیام تبریکی بحضرت رئیس جمهوری این کشور مخابره شد .

مجلس جشن در کاخ گلستان

دیروز بمناسبت سالروز ولادت با سعادت حضرت سیدالشهداء حسین بن علی علیه‌السلام . از ساعت۱۸ تا ۱۹ آئین ویژه‌ای‌در کاخ‌گلستان برپا شد که جمعی ازسناتورها و نمایندگان مجلس شورای ملی‌ـعده‌ای‌ازعلماو روحانیون وگروه زیادی از مردم‌در‌آن شرکت کردند . آقای محمد باهری معاون‌کل وزارت دربار شاهنشاهی در این جشن و سرور ازدعوت شدگان‌پذیرائی کرد.

۳ اسقف کاتولیک بمسجد مسلمانان کمک کردند

لیسبون‌ـ خبرگزاری فرانسه‌ـ مجله «اسلام» ارگان جامعه مسلمان لیسبون گزارش دادکه سه اسقف کاتولیک از جمله شخصیتهائی هستند که در تامین هزینه ساختمان مسجد لیسبون شرکت کرده‌اند.

زمینی که مسجد مسلمانان‌در آن ساخته میشود از طرف شهرداری لیسبون در اختیار جامعه اسلامی پرتغال گذاشته شده است .

ثبت زمین بنام دولت

هیجده میلیون و ٤۱۰ هزار متر مربع آز اراضی شهرستان برازجان ، ۳هزار و ۹٦۷ متر و ۹۰ سانتی متر مربع‌از اراضی‌شهرستان تربت حیدریه ، و همچنین دو‌قطعه زمین بمساحت۸۸۲ هزار و ٥۰۰ متر مربع و ٦٤ میلیون و ٦۳۲ هزار و٥۰۰ متر مربع از اراضی بخش ۲ شهرستان نائین‌بنام دولت ثبت شد .

تشییع جنازه سناتور سید محمود جلیلی

بامداد امروزجنازه‌شادروان سناتور سید محمود جلیلی سناتور انتصابی اصفهان‌که دو روز قبل براثر تصادف بااتومبیل کشته شد باتجلیل شایسته از مسجد مجد تشییع و در بهشت‌زهرا به خاک سپرده شد .

در مراسم تشییع جنازه آن شادروان آقای مهندس جعفر شریف امامی رئیس سنا ، دکتر ضیاءالدین شادمان وزیر مشاور ، دکتر ناصر یگانه رئیس دیوان عالی کشور ، سناتور هاو نمایندگان مجلس شورای ملی‌یزدیهای مقیم تهران و گروهی از شخصیت های مهم مملکتی شرکت داشتند

تصویب طرح تامین مسکن رانندگان تاکسی

طرح نهائی تامین مسکن رانندگان‌تاکسی تهران‌وسیله وزیر بازرگانی و رئیس‌اتاق اصناف پایتخت تصویب‌شد.

براساس این طرح‌یکهزار و پانصد دستگاه آپارتمان‌در مرحله نخست با اعتباری معادل ۳۰۰میلیون تومان‌در زمینی بوسعت ۱۲٤ هزارو ٦۰۰ متر مربع در اراضی سلیمانیه‌فرح آباد ژاله‌احداث میشود و شرایط واگذاری این آپارتمان ها به کلیه رانندگان تاکسی ابلاغ شد.

برنامه خاموشی برق

قم ـ خبرنگار اطلاعات : درکمیسیونی‌که امروزباشرکت فرماندار و مسئولان امور صنفی قم تشکیل شدمقررات خاموشی روز شنبه قم‌اعلام گردید . خاموشی از ساعت ۸ بعد از ظهر خواهد بود و اگر صاحب تجارتخانه‌یا کاسبی در محل کارش نیاز به روشنائی داشته باشد ، از این ساعت به بعد باید از وسیله دیگری غیر ازبرق استفاده کند .

درآثر ریزش ونشست ساختمان
۴ نفر از یک خانواده کشته شدند

این عکس دقایقی پس از سقوط ساختمان گرفته شده است. با صدای مهیب ریزش و سقوط همسایه‌ها واهالی‌محل بکمک آسیب دیده‌ها شتافتند ماموران گروه امداد نیز برای نجات جان زیرآوارمانده‌ها به‌تلاش پرداختند .

برائر نشست وریزش یک خانه دوطبقه ٤نفر ازاعضاء یک خانواده ۸ نفری کشته شدند. این حادثه در ساعت ۲ بامداد موقعیکه همه‌اعضاء خانواده در خواب بودند روی داد، خانه مزبور که‌در خیابان شهباز جنوبی ۲۰ متری منصور کوچه سنگ تراشها واقع است برروی چاههای قنات قدیمی و کهنه بنا شده بود. بعلت ریزش همین چاهها قسمتی از خانه نشست و موجب ترکیدن لوله آب شد. بر اثر سرایت آب راهرو خانه که چهارنفر از اعضاء خانواده در آنجا خوابیده بودند ریزش کرد و هر چهار نفر به عمق چاه سقوط کردند ، این ریزش و سقوط با صدای مهیبی همراه بود و موجب شد همسایه‌ها ازخواب بیدارشده بکمک آنها بشتابند.

حادثه را بماموریـن کلانتری و آتش نشانی اطلاع دادند ولی پیش ازرسیدن مامورین اهالی محل موفق شدند‌پدر خانواده صفی‌اله مهر علیا٥٦ ساله را به همراه دختریک ساله او «لیلی» نجات دهند. گروههای ۱۳ و ۱٤ امداد و نجات آتش نشانی پس از اطلاع بمحل حادثه رفتندو پس از سه ساعت تلاش‌موفق شدند دو نفر دیگر از آن‌ها را بنام سبحان‌اله ۱٦ ساله‌و محمد حسین۳ساله‌زنده‌خارج کنند. طی این حادثه مادرو سه نفر از اعضاء خانواده‌به نام صدیقه مهرعلیا ٤۰ساله، صنوبر ۱٤ ساله ، شهربانو ٤ ساله و ماندگار ۹ ساله جان خود را از دست‌دادند. مجروحین بدرمانگاه‌کسری منتقل و تحت معالجه‌و‌درمان قرار گرفتند. اجساد نیز به پزشکی قانونی محل بردەشد و جریان بدادسرای تهران گزارش گردید.

ضوابط استفاده از خدمات جنبی در مدارس دولتی

ضوابط حق‌استفاده ازخدمات جنبی و نحوه تعیین هزینه اینگونه خدمات درمدارس دولتی‌اعلام‌شد

ارائه خدمات‌جنبی درمدارس غیردولتی شامل تدریس زبان خارجی، تعلیم نقاشی وکارهای دستی و گرم‌کردن غذا و ایجاد سرویس برای رفت و آمددانش آموزان یکی از دلایل عمده گرایش خانواده‌ها به ثبت‌نام فرزندانشان در اینگونه مدارس بوده و هجوم متقاضیان‌بیشمار برای نام‌نویسی در مدارس معروف بخصوص در سال‌های اخیر سبب مشکلات زیادی در امر نام‌نویسی شده است .

دکتر وکیلی معاون آموزش اداره کل آموزش و پرورش تهران در گفتگوئی با اطلاعات ضمن تشریح برنامه تازه وزارت آموزش و پرورش در موردارائه خدمات جنبی در مدارس دولتی گفت : با اجرای برنامه خدمات جنبی درمدارس دولتی‌پیش‌بینی میشود تاحدود زیادی از مشکل ثبت‌نام‌دانش‌آموزان کاسته‌شود.

دکتر وکیلی درباره ضوابط برنامه‌های خدمات‌جنبی توضیح داد که‌مدارسی میتوانندخدمات جنبی ارائه دهند که حداقل۸۰ درصد از دانش‌آموزان سال پنجم آنها در امتحانات نهائی قبول شده باشند.اینگونه‌مدارس که باید از معلمان باتجربه برای تدریس زبان انگلیسی استفاده کنند در هریک از کلاسهای خود نمیتوانند بیش از ۳۰ دانش‌آموز داشته باشند . ضمنا تعداد ساعاتی که این مدارس میتوانند بتدریس زبان خارجی بپردازند در هفته حداکثر ٦ ساعت است . میزان هزینه خدمات جنبی در هریک از مدارس توسط اعضای برگزیده انجمن خانه و مدرسه واولیای دانش‌آموزان ونمایندگان‌ادارات آموزش‌وپرورش ـ دو راهنمای تعلیماتی و رئیس آموزش و پرورش و معاون آموزشی‌ناحیه تعیین میشود.

شرایط ورود دانشجویان ایرانی بدانشگاههای امریکا

شرایط ورود دانشجویان ایرانی به‌برخی دانشگاههای امریکا آسان شد بدنبال‌اعلام خبری که نمایندگان یازده دانشگاه امریکائی برای مصاحبه با داوطلبان ایرانی ورود باین دانشگاه و پذیرش آنها به ایران‌می‌آیند طبق گزارش خبرنگار دانشگاهی ما انتظار میرود اقداماتی بعمل آید تا نمایندگان تعداد بیشتری از دانشگاههای امریکابه ایران بیایند و دانشجویان خود را مستقیما در ایران انتخاب کنند . این نخستین‌بار است که دانشجویان ایرانی بطور مستقیم و نه مانند گذشته‌از روی نمراتو ازطریق‌مکاتبه انتخاب میشوند بگفته‌مقامات آموزش عالی این امر سبب میشود که دانشجویان برجسته تری به دانشگاهها راه‌یابند.

داوطلبانیکه در امتحان اعزام دانشجو قبول شده‌اند ومیانگین نمرات سه سال آخر دبیرستان آنها از ۱٤ به بالا میباشد نمیتوانند از ۲۱ مرداد ماه برای دریافت پذیرش و مصاحبه با نمایندگان دانشگاههای آمریکایی بمرکز جدیدصدور ویزای تحصیلی‌به دبیرستان تخت جمشید مراجعه نمایند.

دانشگاههائی‌که نمایندگان آنها به تهران می‌آیند و ظرفیت پذیرش آنها تعیین شده است بدین شرح می باشد .

دانشگاه جرج واشنگتن در واشنگتن دی . سی ۳۰ نفر دانشگاه آمریکن در واشنگتن دی . سی ۳۰ نفر دانشگاه «هافت‌سرا»در ایالت نیویورک ۲۰ نفر دانشگاه تافتس در ایالت‌ماساچوست ٥۰ نفر دانشگاه «ریدلندز»در ایالت کالیفرنیا ۲۰ نفر دانشگاه «نوادا» در ایالت نوادا ۲۰ نفر دانشگاه «نورث‌ایسترن» در ایالت ماساچوست ۱۰ نفردانشگاه ماساچوست ۱۰ نفر کالج «بای‌استیت‌جونیور»درایالت ماساچوست ٥ نفر و کالج «فرانکلین‌پیرس» ٥ نفر .

خبرنگار آموزش عالی ما مینویسد درآمریکا درحدود سه هزار موسسه آموزشی است که در اکثر آنها دانشجویان ایرانی بحصیل اشتغال دارند و بدینترتیب انتظار میرود که وزارت علوم و سازمان دانشجویان کشور با تعدادی دیگر از آنها مذاکره نماید که آنهاهم به سبک این چند دانشگاه و دانشکده‌ترتیب بهتری‌برای پذیرش دانشجوی ایرانی اتخاذ نمایند.

اختصاص درآمد مسابقه فوتبال به صدری میرعمادی

به همت سردبیران مجله های‌دنیای‌ورزش (اطلاعات) کیهان ورزشی و تاج ورزشی ، و دبیران سرویس‌های‌ورزشی‌روزنامه های آیندگان و رستاخیز ، دیروز‌سندیکای نویسندگان و خبرنگاران مطبوعات و فدراسیون فوتبال کشور ، بدین توافق رسیدند که درآمد حاصل از مسابقه دوستانه جمعه هفتم مرداد ماه بین تیم ملی ایران باتیم جوانان شوروی‌که تازگی‌به مقام قهرمانی جوانان جهان رسیده به «صدری‌میرعمادی» نخستین خبرنگار ورزشی و مربی‌قدیمی فوتبال‌اختصاص یابد .

صدری میرعمادی بیش از سی سال پیش کارمطبوعاتی خود را با سمت خبرنگار ورزشی روزنامه اطلاعات آغاز کرد و تا چهار سال پیش که‌براثر یک بیماری‌حاد زمین‌گیر شد ، در این‌رشته از کار مطبوعاتی فعالیت داشت .اما از چهار سال پیش تاکنون که دیگر توان حرکت ندارد ، و پیوسته درخانه‌اش بستری است‌،قلم مهربان وخیرخواه خودرا درکارنویسندگی برای‌نشریه های‌مختلف‌موسسه اطلاعات مصرف داشته و مدتی‌است عنوان «مشاور مسائل خانوادگی» : مجله جوانان وابسته به موسسه اطلاعات را برعهده دارد.

خریداران حواله‌های جعلی پیکان در نمایندگی پیکان اقامت کردند !

چندی پیش مدیر یکی از نمایندگی‌های فروش پیکان به اتهام فروش حواله‌های جعلی وکلاهبرداری در فروش ، تحت تعقیب قرار گرفت و شاکیان خصوصی‌وی که نزدیک به ۱۳۰ خریداربودند ازوی‌به‌دادگستری شکایت کردند.

از دیشب چند نفر ازشاکیان که تابحال نتوانسته‌اند پول‌خود را که برای خرید اتومبیل پرداخته‌اند دریافت کنند ، با افراد خانواده ومقداری لوازم زندگی مورد نیاز به نمایشگاه این نمایندگی رفتند ودرهمانجا اقامت کرده‌اند! یکی ازمسئولان نمایندگی پیشنهاد پرداخت ۱٥ هزار تومان به نامبردگان جهت تخلیه نمایشگاه کرد ولی‌شاکیان تابحال نپذیرفته‌اند.

مسافران تاکسی ، هنوز به سوار شدن درایستگاه عادت نکرده‌اند

از صبح امروز مقررات‌سوار شدن مسافران تاکسی‌ها در ایستگاههای تعیین شده بمرحله اجرا درآمد .

ایستگاههای تاکسی که‌تعداد آنها۷٦ایستگاه است درمحدوده خیابانهای فردوسی ، شاهرضا، سعدی، نادری، شاه،اسلامبول، شاه‌آباد، حافظ و میدان‌های فردوسی ، سپه ، حسن‌آباد و بهارستان قرار دارند.

فاصله هریک از ایستگاهها با یکدیگر ۲٥۰ متر است .

امروز مردم هنوز آمادگی سوار شدن در تاکسی را در ایستگاهها نداشتند و اکثرادر کنار خیابانها و میدانهای ذکر شده درخارج‌از محل‌ایستگاهها برای سوارشدن در تاکسی در انتظار ایستاده بودند.

فوتبالیست سابق تیم ملی بازداشت شد

روز گذشته مجیدحلوائی فوتبالیست معروف و سابق تیم ملی ایران باتهام رابطه با یک زن شوهردار توسط دادیار دادسرای تهران بازداشت شد

مجید حلوائی پس از شکایت شوهر زن مزبور توسط ماموران بازداشت‌و باپرونده تنظیمی بدادسرای تهران فرستاده‌شد . «مدرس صادقی» دادیار شعبه ٤ دادسرای تهران پس از تحقیقات لازم «مجید» را با قرار صادره روانه زندان کرد . مجید حلوائی در بازجوئی منکر کلیه اتهامات وارده شد و تحقیق دراین مورد ادامه دارد .

مجید حلوائی‌سال ها در تیم ملی فوتبال در پست‌دفاع بازی کرده است .

روز گذشته خبرنگاران حوادث روزنامه ، در این زمینه تحقیقات زیادی‌کردند و با همسر و دوستان «مجید» تماس گرفتند .

همسر مجید حلوائی که از این پیش آمد بسیار ناراحت بود، شوهرش را بیگناه میدانست‌و عمل«زنی» را که شوهرش علیه «مجید» شکایت کرده‌است یکتوطئه میدانست .

همچنین خبرنگاران ما به این نتیجه رسیدند که این دو خانواده سال ها رفت‌و آمدو دوستی خانوادگی‌داشتند

«مجید» فوتبالیست سابق تیم‌ملی‌گفته است «زن»‌مزبور مدتها نسبت بوی اظهار علاقه و عشق کرده‌و چون از طرف «مجید» جواب رد شنیده چنین انتقامی گرفته است ، از سوی دیگرشوهر شاکی با ارائه مدرک و شهود رابطه‌«مجید» را با همسرش قطعی اعلام کرده است .

مجید درگذشته بازی‌های جالبی را چه در مسابقات باشگاهی و چه در تیم‌ملی ارائه کرده است ، پرونده وی توسط دادیار شعبه ٤ دادسرای تهران در حال رسیدگی است .

همچنین گفته شد همسر مرد شاکی از شوهرش‌چند بار تقاضای طلاق کرده‌است.

همسر هنرپیشه سریال مرد اول میخواست خودش را آتش بزند

دیروز براساس‌حکم‌صادره از طرف دادگاه بخش‌تهران خانه نعمت‌الله‌گرجی هنرپیشه سینما و تلویزیون تخلیه شد.

ازمدتهاقبل نعمت‌الله‌گرجی با صاحبخانه خود بر سر تخلیه خانه اختلاف داشتند. مالک نیز برای تخلیه خانه دادخواستی بدادگاه بخش تهران داد و چند روز قبل حکم تخلیه خانه‌گرجی صادر شد. بعد از ظهر دیروز صاحبخانه بادردست داشتن حکم تخلیه همراه مامورین کلانتری ۹ بخانه گرجی رفتند. در این وقت همسر نعمت‌اله گرجی در خانه‌تنها بود و بمحض اینکه متوجه شد قصد دارند خانه‌اش را تخلیه کنند وارد آشپزخانه شد و ظرف نفت را برروی بدن خود خالی کرد. اما مامورین متوجه شدند و از خودسوزی همسر گرجی

جلوگیری کردند ، سپس اثاثیه خانه گرجی رابه‌خارج انتقال دادند. ساعتی بعد نعمت‌اله گرجی به خانه آمد و مشاهده کرد که صاحبخانه اثاثیه‌اش را بیرون ریخته است.

نعمت‌اله گرجی علاوه بر فیلمهای سینمائی در سریال های تلویزیونی از جمله‌مرد اول، همه از یک خانواده، تلخ‌و شیرین .... نیز بازی کرده است.

در جلسه علنی امروز مجلس شورایک نماینده گفت :

مسئولان خاموشی برق باید معرفی و مجازات شوند

لایحه مجازات تبلیغ نژادی که برای‌مرتکب به‌حبس‌جنحه‌ای تا٦ماه و پرداخت جزای نقدی از ده هزار تا ٥۰ هزار ریال پیش‌بینی شده است امروز از تصویب نهائی مجلس شورای ملی گذشت و بدولت ابلاغ گردید.

● در جلسه علنی امروز مجلس شورای ملی‌که ساعت ۹ بامداد بریاست آقای مهندس عبدالله ریاضی تشکیل گردید ـ رئیس مجلس آغاز تعطیلات تابستانی مجلس را اعلام کردو گفت ولی مجلس بملحاظاهمیتی که لوایح جدید دولت دارد ـ در تعطیلات‌تابستانی نیزجلسات علنی فوق‌العاده تشکیل میدهد.

لایحه‌الحاق ٦ تبصره به ماده ۱۰۰ قانون شهرداری پس از تصویب به سنا رفت و لایحه شمول قوانین و مقررات‌کیفری وانضباطی ارتش شاهنشاهی در مورد کارگرانی که‌درارتش شاهنشاهی خدمت مینمایند ـ از تصویب نهائی گذشت و به دولت ابلاغ شدو‌لایحه اصلاح ماده‌نهم قانون خدمات اجتماعی زنان برای شور اول بررسی شد.

تجربه اداری و مدرک

محمد پارسا (نماینده ملایر) به مسئله جایگزینی تجربه‌بجای مدرک تحصیلی دانشگاهی که مورد تاکید شاهنشاه آریامهر و علیاحضرت شهبانو در کنفرانس های ارزشیابی‌انقلاب آموزشی قرار گرفت اشاره کرد وگفت: درقانون استخدام کشوری از نظر اشغال بکار و احراز شغل و مقام ـدو اصل‌در نظر گرفته شده است ـ یکی مدرک تحصیلی و دیگر تجربه اداری . در آئین‌نامه وظیفه بندی مشاغل که‌از سوی‌سازمان امور اداری و استخدامی کشور تدوین شده است ـ بیشتر بمدرک تحصیلی توجه شد و در شرایط مناسب تر قرار گرفته است و به تجارب اکتسابی که براثر مرور زمان وارتباط با مشاغل گوناگون بدست آمده کمتر عنایت‌میشود وآنرا دردرجه دوم اهمیت‌قرار داده‌اند .

ناطق افزود : در خلال اجرای قانون‌استخدام کشوری ثابت شد که برای پیشرفت‌کار ها و بازده مثبت آن ازتجارب اداری زیادتر استفاده گردیده است و حالا درنظر دارند به جبران مافات تجارب‌اکتسابی‌را که سالیان متمادی برای‌خدمات اداری و‌امور اجتماعی نصیب کارکنان دولت و‌مسئولین‌امور گردیده از نظر احراز شغل ارزش بیشتری قائل گردند .

سازمان امور اداری و استخدامی کشور در این‌مورد نیز باید آئین‌نامه اجرائی تهیه و ترتیبی اتخاذ شود که کارمندان دولت‌در پایان خدمت باتوجه به تجربه کار‌ـ ازجهت اخذپایه های استخدامی زیانی نبینند .

چه تعداد زیادی ازکارکنان باسابقه دولت که سال ها در اثر تجربه و کفایت و‌مدیریت که در مشاغل اداری و مالی مشغول خدمت بوده‌اندو‌بدون داشتن‌مدرک تحصیلی‌دانشگاهی هنگام اجرای طرح طبقه‌بندی مشاغل زیان دیده‌اندو‌در موقع اجرای‌مرحله‌دوم‌قانون‌استخدام کشوری و‌تطبیق کارمندان با شرایط احراز پست پایه هائی از آنان کسر شده است .

محمد پارسا گفت یک نفر کارمند اداری که دارای مدرک تحصیلی لیسانس است و سی سال سابقه خدمت داشته باشد و شغل مدیرکلی‌یکی ازسازمان های دولتی را احراز کندپایه ۱۳ گروه ۱۲ و حقوق٦۰٤۱۰ ریال برخوردار است . ولی چنانچه این کارمند با داشتن تجربه کار و لیاقتی که داشته است با همان سی سال‌خدمت مقامی نظیر همان مقام رااحراز نماید . اما دارای مدرک تحصیلی کمتر از لیسانس باشد ابتدا او را در پایه۱٥ گروه۷۰ همطرازی نموده و سپس اورا در پایه ۳ گروه ۱۲ و حقوق ۳٥۹۱۰ ریال تخصیص میدهند و تفاوت این دومبلغ ۲٦٥۰۰ ریال می‌باشد .

تقاضا دارم برای آنعده از کارکنانی که در اجرای مرحله دوم قانون استخدام کشوری پایه هایی از آنان کسرشده بازنشسته شدند و یا در حال بازنشسته شدن یا در خدمت دولت هستند پایه های کسری را بدهند .

۳۰۰ خانه راخراب کردند

دکترقدرت‌اله‌واحدی (نماینده بابل) گفت : چندی قبل اعلام کردم که‌خط کمربندی غربی‌بابل حدود یکسال است که پس از تخریب خانه‌های مردم به حالت ویرانه باقی مانده است ووزارت مسکن وشهرسازی اعتباراجرای این طرح را برخلاف تعهدی که کرده است حواله ننموده است.

شهرداری بابل به‌اعتبار موافقت وزارت مسکن و شهرسازی با ساختمان و اسفالت این جاده کمربندی ـ نسبت به تخریب بیش از ۳۰۰ خانه مردم که در مسیر این خیابان بوده است اقدام و چون هر خرابی بحکم منطق باید به‌دنبال‌خود عمران و آبادی رابهمراه داشته باشد‌ـ مردم بابل می‌بینند که خرابی بیش از۳۰۰خانه مردم‌نتیجه‌ای جز ویرانی و بی‌خانمانی ۳۰۰ خانواده بابلی را بهمراه نداشته است ـ بشدت نسبت به این برنامه معترض هستند.

دکتر واحدی گفت وزارت مسکن و شهرسازی چگونه به خودش اجازه داده است که شهرداری بابل را به پرداخت هزینه اسفالت و ساختن جاده کمربندی غربی بابل مطمئن‌نماید و بعد که شهرداری ۳۰۰ خانه را خراب کرده خودش را از ماجرا کنار بکشد ؟ و درپاسخ به درددلهای مردم تنها به‌ارسال نامه‌هائی که نمونه بارز قرطاس بازی و بوروکراسی اداری‌است اکتفا می‌نماید ؟!

چرا ۲ تا ۱۳ برابر افزایش

★ در مورد افزایش تا۱۳ برابر حق انشعاب آب دربابل‌ـ دکتر واحدی گفت چرا مردم دوشهر مازندران ـ یعنی بابل‌و گرگان باید بابت انشعاب آب برای عرصه متری ٥۰ ریال و اعیان متری ۲۰۰ ریال‌بپردازند؟ درحالیکه مردم تمام شهرهای مازندران به غیر از این دوشهر همان نرخ سابق یعنی ۸٥۰۰ ریال را برای هرچقدر عرصه‌و اعیانی می‌پردازند. با این‌ترتیب باتوجه به‌اینکه در شمال کشور خانه‌ها معمولا کمتر از ۳۰۰متر عرصه ندارد ـ حداقل ۱٥هزار ریال بابت عرصه و حداقل بنا که ۱٥۰ متر است ۳۰ هزار ریال بابت اعیانی و بعبارت‌دیگر ٤٥ هزار ریال و حداکثر نیز برحسب مساحت زمین واعیانی اگر حداکثر را هزار متر زمین و ۳۰۰ متر اعیانی بدانیم ۱۱۰ هزار ریال یعنی ۱۳ برابرقیمت سابق باید پرداخت .

حساسیت امر بیشتر با تعمق در این نکته روشن خواهد شد که مردم میهن ما اکنون مشکل برق را در کمال میهن‌پرستی تحمل می‌کنند . آیا در این شرایط بستن‌آب بروی این‌مردم آنهم تعمدا و از طریق افزایش سرسام‌آور بهای آن منطقی است ؟

عجب این است که این افزایش‌را عطف بماسبق‌کرده‌اند و از کسانی که قبل از این تصمیم ـ آب به منازل آنان وصل شده بود نیز پرداخت مابه‌التفاوت نرخ قدیم و نرخ را در این شهر دستگیر اخطار کرده‌اند چنانچه این مابه‌التفاوت را نپردازند آب منازل آنان قطع خواهد شد.

مجازات‌مسببین‌خاموشی های برق

● سالارجاف (نماینده پاوه و اورامانات) گفت در اجرای برنامه‌ها شاهد مشکلاتی‌شده‌ایم که‌ضرر آن متوجه‌ملت ایران و اقتصاد ملی شده است و باعث آن گردید عده معدودی سودپرست و ناسالم منافع شخصی خود را برمنافع ملت ترجیح داده‌وبه آرمانهای‌مقدس شاه وملت خیانت کنند.

من بعنوان نماینده ملت خواستارم‌اینگونه افراد شناخته شوند و از طریق تلویزیون و وسایل ارتباط جمعی به ملت معرفی شوند تا دیگران غافل‌از عقاب شدید ملت بخود اجازه تجاوز به حقوق ملت راندهند.

● اگر آن عده از مسئولان و برنامه‌ریزان‌برق که‌مشکلات ناگوارکنونی‌را موجب گردیده‌اند احساس مسئولیت مینمودند و به وظایف خود آشنا میگردیدند ما امروز شاهد اینهمه ناراحتی نمیشدیم. ازکمیسیون‌شاهنشاهی که بالاترین‌مرجع است‌میخواهم مسببین حادثه ننگین برق و خاموشیهای اخیر را شناسائی و بعدالت بسپارند تا کیفر لازم ببینند .

مگرما سه گامیخوانیم؟!

نماینده پاوه ضمن‌تشریح نیازمندیهای حوزه انتخابیه خود گفت‌برای رفع نیازمردم حوزه انتخابیه خود بار ها مکاتبه نموده‌ایم متاسفانه نه جواب مثبت‌داده‌اند و نه جواب منفی . گویا وقتی ما پشت تریبون میرویم و حرف میزنیم سه‌گاه وبیات‌میخوانیم وارزشی برای سخنان ما قائل‌نیستند ٠وحتی‌درروزنامه نیز چند کلمه بیشترازسخنان مارا نمی نویسند٠٠٠

نابودی صنعت فرش

محمد حسین‌اسحقی نژاد (نماینده تبریز) نطق قبل از دستور خودرا بەتشریح نیازمندیهای‌حوزه‌انتخابیه‌اش اختصاص داد و طی‌سخنانی گفت مشاهده میشود که صنعت فرش به حالت نیمه فلج درآمده است و بعضی از کارگاهها و یا صاحبان کارخانه ها کارگاههای خودشان رابعلت نارسائیهای موجود بحالت نیمه تعطیل درآورده‌وکارگران به وضع سرگردانی دچار و به کار های دیگری رو می آورند . بدین ترتیب صنعت فرش در آینده نزدیک مانند دیگر صنایع سنتی و دستی‌جاذبه خود راازدست خه‌ا‌هد‌داد.

نماینده تبریز آنگاه در خصوص خط کمربندی تبریز تذکراتی داد و خواستارشد هرچه زودتر دراین مورد اقدام‌لازم‌معمول‌گردد.همچنین شهر بزرگ تبریز از نظر آب آشامیدنی وضع بسیار نامطلوبی دارد ٠

مردم تحمل میکنند

دکتر سواد کوهی‌نماینده شاهی طی سخنان خود با اشاره به‌انتخابات شوراهای حزبی درمورد وضع‌برق صحبت‌کردوگفت ما منتظر هستیم که‌دولت به سئوال همکار محترم آقای دکتر عاملی‌درباره وضع برق‌پاسخ دهد وتا روشن شدن آن ، نمیدانیم اینکار عمدی بوده‌و یاغیر عمدی اگرچه همه‌مردم از نبودن برق در ناراحتی هستند و معترض‌میباشند وبا این همه تحمل میکنند ٠

۲ سئوال از دولت

در جلسه امروز مجلس شورای ملی دکتر قدرت‌الله واحدی یک سئوال‌در مورد خراب کردن ۳۰۰ خانه در شهر بابل توسط شهرداری این شهر و عدم اجرای‌طرح جاده کمربندی و سئوال دیگری در مورد افزایش‌بی رویه حق انشعاب آب بابل و گرگان از دولت مطرح کرد.

سئوال درباره بازارسیاه‌سیمان

در جلسه امروز مجلس شورایملی دکتر حسین طبیب نماینده بوشهر در مورد کمبود سیمان سئوالی باین شرح‌تقدیم ریاست مجلس شورایملی کرد:

احتراما خواهشمند است مقرر فرمائید وزیر بازرگانی برای پاسخ پرسشهای زیر در مجلس شورایملی حضور بهمرساند.

بقراریکه استحضار دارند پیشرفت اکثربرنامه‌های عمرانی مملکت دراثر کمبود یا نبودن سیمان دچار تاخیر و یا توقف اسف‌انگیز گردیده است. درعین حال سیمان در بازار سیاه با نرخی بمراتب‌گرانتر به هرمقدار آزادانه در معرض فروش و داد و ستد قرار میگیرد علیهذا توضیح داده شود.

۱ـ سیمان مورد مصرف‌بازار سیاه به چه وسیله و ازکجاتهیه و تدارک میشود.

۲ـ چه نظارت و کنترلی برای جلوگیری از سوء استفاده در توزیع سیمان و اجحاف فروشندگان تابحال انجام گرفته است ؟

۳ـ چه ضابطه‌ای وجوددارد که‌سهمیه سیمان طرحهای‌عمومی و مملکتی برای فروش به‌قیمت های بمراتب بالاتر عینا به بازار سیاه عرضه و منتقل نگردد؟

٤ـ آیا همین موضوع‌انگیزه کافی برای کاهش یا توقف پیشرفت برنامه‌های عمرانی مملکت نیست ؟

دکتر عاملی تهرانی ـ دکتر حسین طبیب

مواظب تغییر ولتاژ برق باشید

وقتی برق خانه شما می‌رود، در یخچالها را بهیچ‌وجه باز و بسته نکنید

وسایل برقی خانه شما می‌سوزد!

زندگی بدون برق، چگونه میگذرد؟

وقتی صبح، برای اصلاح صورت بسراغ ماشین ریش تراشی میروید اما ماشین کار نمیکند، وقتی در ظهر داغ اواخر تیرماه بسراغ یخچال خانه میروید و یخ های آب شده و غذاهای بو گرفته شما دهن کجی میکند، وقتی عصرها، لباسهای چرک خود را درون ماشین لباسشوئی میاندازید اما ماشین تکان نمیخورد، وقتی شب هنگام، پای تلویزیون مینشینید و میبینید این تنها وسیله سرگرمی و دل مشغولی شما و بچه ها را هم بعلت کمبود برق از شما گرفته‌اند، چه حالی بشما دست میدهد؟

هرچه هست، چاره‌ای جز تحمل آثار بدو ناراحت کننده ناشی از بی برقی نیست.

برق ما، فعلا همین است که هست! علیرغم تلاشهائی که برای بهبود آن بعمل میاید،بدلیل ضعف مدیریت و اشتباهاتی که در سالهای گذشته در برنامه‌ریزیهای مربوط به تامین برق ـ صورت گرفته، این برق حداقل تا دوسال دیگر، بطور کامل سروسامان نخواهد گرفت.

ممکن است چندماه بعد، با بکار گرفتن چند واحد مولد برق، وضع خاموشی ها اندکی بهتر شود اما بهرحال، خاموشی های نوبتی و موضعی و بخصوص تغییر ولتاژ برق، همچنان ادامه خواهد داشت.این خاموشی ها، از جنبه های مختلفی بر زندگی مردم، بر اقتصاد کشور و بر سلامت عمومی جامعه اثرات سوء بجا میگذارد.

بسیاری از آثار منفی ناشی از کمبود برق، چون تعطیل کارخانه ها و کاهش تولید و بالا رفتن قیمت ها و دستمزدها اجتناب ناپذیر است و جامعه ما متاسفانه، باید تاوان ندانم کاری، بی برنامگی وضعف مدیریت مسئولان ایرانی و کمپانیهای خارجی را تحمل کند، اما کمبود برق، در عین حال آثار سوئی را در خانه هر شهروند ایرانی نیز بجا میگذارد.بسیاری از این آثار سوء نیز چون خاموشی، و از کار افتادن وسایل برقی خانگی اجتناب ناپذیر است، اما جلوی برخی از این آثار منفی را میتوان گرفت. وقتی علیرغم کاهش برنامه های تلویزیون، در خانه خود پای تلویزیون نشسته‌اید و میبینید که عرض وطول تصویر دائما تغییر می کند، باید از خیر تماشای برنامه بگذرید و تلویزیون را فورا خاموش کنید. در غیر اینصورت، تغییر ولتاژ برق، به تلویزیون شما آسیب می رساند و مخارج کلانی را بر دوش شما میگذارد که با هر معیاری حساب کنید متوجه می شوید که تماشای یک برنامه، به چنان خرجی نمی ارزد! تنها تلویزیون چنین حساسیتی نسبت به تغییر ولتاژ برق ندارد.

لامپ، سماور و اتو برقی هم با تغییر ولتاژ برق، می سوزد و از بین می رود. بنابراین هروقت که برق خانه شما قطع می شود باید پریز کلید این قبیل وسایل برقی را بیرون بکشید. و تا بازگشت مجدد برق، پریزها را آزاد بگذارید.

کار تعمیرگاهها

در این باره الفونس بابونیان، مدیر یک تعمیرگاه مجاز تلویزیون در خیابان روزولت میگوید:

خاموشی های چهار ساعته برق که در بعضی محله ها حتی بیشتر از چهار ساعت هم طول می کشد، سبب شده است که مردم کمتر از همیشه از وسایل برقی خانگی استفاده کنند و بهمین علت حجم کار تعمیرگاههای لوازم برقی بشدت پائین آمده است، اما از میان همان تعداد وسایل برقی که برای تعمیر به تعمیرگاهها آورده می شود، بیشتر وسایل، نه بعلت استفاده زیاد، بلکه بخاطر استفاده غلط خراب میشود. تغییر ولتاژ و قطع و وصل های مکرر برق، عمر وسایل برقی خانگی را نصف می کند. در همین زمینه، مسئول تعمیرگاه «ار ـ تی ـ ای» (سرویس مجاز تعمیر تلویزیونهای شاوب لورنس و گروندیک) میگوید: قطع و وصل برق و تغییر ولتاژ که از ۲۲۰ ناگهان به ۲۴۰ ولت می رسد، به ۷۰ درصد تلویزیونهای تهران صدمه رسانده است. در عین حال، مسئول یک تعمیرگاه دیگر وسایل برقی میگوید: تغییر ولتاژ برق، به اندسته از وسایل برقی که با موتور کار میکنند مثل یخچال و سرد خانه و فریزر صدمه نمی زند و به پریز این وسایل برقی بهنگام قطع ووصل برق نباید دست زد اما بهنگام خاموشی برق، پریز ووسایلی چون کولر و ماشین های لباسشوئی و ظرفشوئی باید بیرون آورده شود تا پس از بازگشت، دوباره پریز را به کلید وصل کرد. همین تعمیر کار می افزاید: اغلب مردم بهنگام رفتن برق کولر را خاموش نمی کنند. در نتیجه وقتی برق با ولتاژ ۲۴۰ باز میگردد، به موتور کولر فشار می آورد و امکان دارد انرا از کار بیندازد.

هنگام خاموشی برق یا بیرون رفتن از خانه کولرها را خاموش کنید

بچه ها و یخچالهای خاموش!

خاموشی های چهار ساعته، بیش از هرچیز به مواد غذایی داخل یخچالها آسیب می رساند و حتی ممکن است غذاها را فاسد و مسموم کند.

در این باره، دکتر محمود علومی، متخصص بهداشت مواد غذایی و معاون وزارت کشاورزی و عمران روستایی در گفت و گوئی با گزارشگران اطلاعات یادآور شد که بهنگام خاموشی برق، نباید در یخچال را بازوبسته کرد زیرا این کار، خود باعث فساد مواد غذایی در یخچال می شود.

دکتر علومی گفت: برای انکه مواد غذایی موجود در یخچال از برودت کامل استفاده کند و از طرفی میزان برودت در مواقع خاموشی دفعتا دچار نقصان نگردد، اولا هرچه ممکن است باید از «بار» یخچال بکاهید و فقط غذاهای فاسد شدنی در هوای گرم را در یخچال بگذارید. بعبارت دیگر، باید انواع میوه‌ها ـ تره بارو غیره را از یخچال خارج کنید و فقط غذاهای فاسد شدنی و گوشت را در یخچال نگه دارید. خرید مواد غذائی فاسد شدنی را که ناگزیر باید در یخچال نگه داری کرد، کمتر ذخیره کنید و این ذخیره را بحداقل برسانید تاهرچه بیشتر یخچال کم «بار» تر باشد.

هنگامیکه برق رفت، از باز کردن در یخچال حتی برای یکبار هم شده صرفنظر کنید، زیرا با هربار بازوبسته شدن در یخچال، میزان برودت ذخیره در یخچال کاهش می یابد و بدین ترتیب از قدرت نگه داری مواد غذائی درون یخچال کاسته میشود.

برای انجام این برنامه قطعا باید برنامه خاموشی را بدانید و در ساعات خاموشی رعایت کامل نمائید که بچه‌ها و دیگران در یخچال را باز نکنند.

دکتر محمود علومی اضافه کرد که برودت داخل یخچال ۱۰ درجه بالای سانتی گراد است و درچنین شرایطی چنانکه برق حتی بیش از ۴ ساعت متوالی نیز خاموش باشد، بشرط انکه دستورالعمل لازم را مراعات کرده باشید، میتوانید تا ۶ یا ۸ ساعت خاموشی یخچال نیز با خیال راحت از مواد داخل یخچال استفاده کنید.

فساد داروها

اگر بسیاری از بیمارستانها، دارای ژنراتور مولد برق هستند، در عوض، داروخانه‌ها فاقد چنین مولدی‌اند. باین ترتیب، قطع برق، بسیاری از داروها را که می باید در یخچال نگهداری شود، فاسد می کند و از بین می برد.

مسئول یک داروخانه در خیابان بهلوی در این باره میگوید: بعضی داروها نظیر سرم انسولین و واکسن دیفتری حتما باید در یخچال نگهداری شود. وقتی برقها می رود، ما این داروها را از یخچال، به طشت و کلمن پراز یخ منتقل می کنیم وچون این کار بسی پرزحمت است، مدتی است اغلب داروخانه‌ها از خرید داروهای گران قیمت که حتما باید در درجه حرارت خیلی پائین نگهداری شود خودداری می کنند. در همین زمینه دکتر وزیر مسئول سردخانه سازمان دارویی کشور میگوید: درسردخانه سازمان دارویی، دونوع دارو نگهداری می شود.

صاحبان داروخانه بهنگام خاموشی، داروی فاسد شدنی را از یخچال برمی دارند و در یخدان می گذارند

اول داروهایی که تا حرارت ۲۰ درجه بالای صفر راهم میتوانند تحمل کنند و چهارساعت خاموشی، به آنها صدمه نمیزد و دوم داروهایی که حتما و دائما باید در یخچال باشد، مثل سرمها وواکسن های مختلف. حساسیت این داروها در قبال حرارت چنان زیاد است که بهنگام حمل و نقل از خارج، در قسمت سردخانه هواپیما نگهداری می شود و بمحض فرود هواپیما، با وسایل مخصوص و سردخانه های سیار انها را از فرودگاه تحویل می گیریم و به سردخانه منتقل می کنیم. بنابراین قطع برق در کار ما وقفه می اندازد و این قبیل داروها را یا فاسد می کند و یا حداقل، عیار انها را پائین می اورد که در هر صورت ممکن است به سلامت عمومی مردم لطمه بزند.

بقیه در صفحه ۳۱

سری هم آهنگ لوازم خانگی کِن وُود مخصوص زندگی آپارتمانی

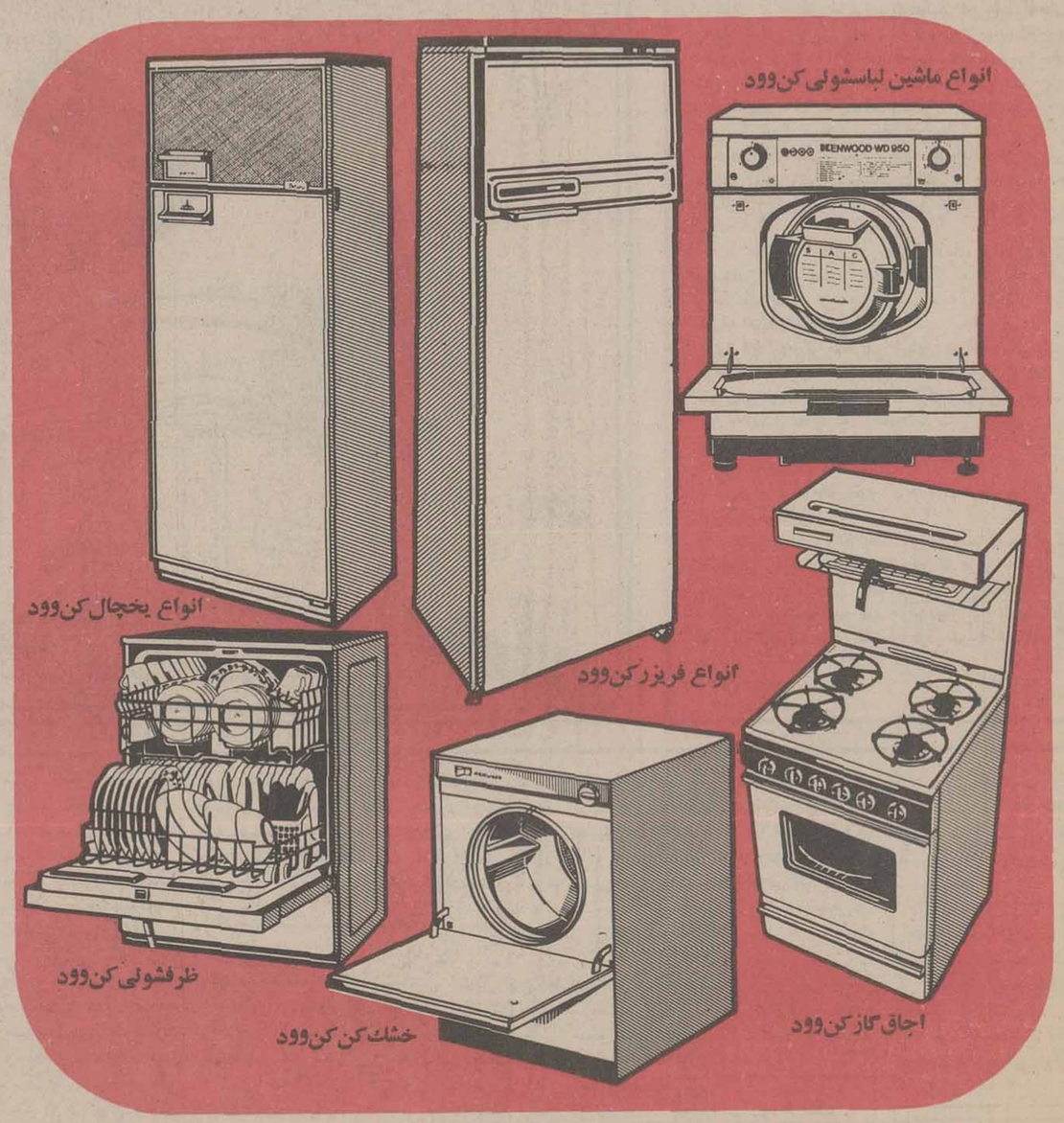

با انتخاب سری هم آهنگ لوازم خانگی کن‌وود

ازبرنامهٔ هم آهنگ: سرویس ـ تعویض قطعات ونظارت مستمر به همه وسایل خانگی یکجا استفاده کنید این برنامه سالهاست که درکشورهای بزرگ صنعتی و در زندگی آپارتمانی با موفقیت اجرا میشود.

انواع یخچال‌های کن‌وود دو در و یك در با فریزر از ۱۰ فوت تا ۱۴ فوت دررنگهای مختلف و انواع فریزرهای جالب کن‌وود از ۷ فوت تا ۱۱ فوت رسید.

KENWOOD

شرکت نمود (سهامی‌خاص) نماینده انحصاری کن‌وود انگلستان درایران

قسمت بازرگانی و نمایشگاه: خیابان تخت جمشید ـ ساختمان بلر

تلفن های ۱۸ تا ۸۳۲۰۱۷ ـ ۷ تا ۸۳۳۰۰۵ ـ ۹ تا ۸۳۸۰۷۶ ـ ۸۳۶۷۷۹

قسمت سرویس: خیابان سوم اسفند ـ شماره ۴۴ ـ تلفنهای ۱۵ تا ۳۰۹۱۱

اطلاعات ۱۳۰۴

بنیانگذار: شادروان عباس مسعودی
صاحب امتیاز و مدیر: فرهاد مسعودی
سردبیر: حسین بنی احمد
سال پنجاه و دوم
محل اداره: خیابان خیام. ساختمان اطلاعات
تلکس ۲۱۲۳۳۶ ـ تلگرافی: اطلاعات.
تهران. تلفن ۳۲۸۱

سخن روز

فقر در تحقیق

چهارمین اجلاس شورای عالی پژوهش های علمی کشور درپیشگاه علیاحضرت شهبانو، پیش ازظهر روز سه شنبه گذشته درکاخ سعدآباد تشکیل شد. علیاحضرت شهبانو درپی استماع دوگزارش مربوط به فعالیتهای پژوهشی و طرح جامع سیاست، پژوهشی کشور، و همچنین وظایف شورای عالی پژوهش های علمی درسراسر مملکت، نکاتی را خاطر نشان کردند و درزمینه هدفهای کلی و برنامه ریزی تحقیقات کشور و مسئولیت های اجرائی درمورد پیگری مصوبات شورا و ضرورت رفع موانع مقرراتی و سازمانی درباره تحقیقات اوامر لازم را صادر فرمودند.

نگاهی به آنچه درقلمرو تحقیقات طی سال گذشته درایران انجام گرفته، فقر مارا درین زمینه مهم بروشنی می نمایاند. اگر چه میزان تحقیقات درسال گذشته به نسبت سالهای قبل افزایش نشان میدهد اما مقدار این افزایش چندان نیست که رنگ و بویی امیدوارکننده داشته باشد. بهمین جهت، همچنان که علیاحضرت شهبانو نیز یادآوری فرمودند، به تلاش بیشتری درین زمینه احتیاج داریم و بدون اتلاف وقت باید بکوشیم تاموانع موجود را از پیش پای اهل تحقیق و پژوهش برداریم.

مساله «نفت» بتنهایی میتواند فقر تحقیقات و پژوهشهای علمی را درمملکت ما بخوبی بنمایاند. درحالی که طی چند دهه اخیر سرنوشت سیاسی و اقتصادی ایران خواه ناخواه بانفت ومسائل نفتی ترکیبی جدانشدنی بوده است اما درمقابل، تعداد منابع تحقیقاتی درین باره ـ اعم از تاریخی واجتماعی یا صرفا علمی و فنی ـ از تعداد انگشتان دودست تجاوز نمیکند. دقیقتر اگر بنگریم، درمی یابیم که تعداد کتابهای تحقیقاتی موثری که روشنگر حقوق نفتی ایران ـ خاصه دربازارهای جهانی باشد ـ از دوجلد هم تجاوز نمیکند! مثال «نفت» را از جنبه های تحقیقاتی، میتوان به کلیه امور دیگر توسعه داد، حال آن که برای یک جامعه پیشرو، وجود منابع تحقیقاتی ـ لااقل درخصوص مسائلی که با سرنوشت ملی آن جامعه عجین شده ـ حکم هوای تازه را دارد. جامعه‌یی که درحد اعلاء سرعت ممکن خواستار جبران عقب ماندگی خود از جهان پیشرفته است، تنها زمانی میتواند سرعت دلخواه را درپیشروی حفظ کند که هرحرکت و اقدام خود را برپایه پژوهش و تحقیق علمی استوار سازد. تنها ازین راه است که میتوان درکلیه امور هماهنگی ایجاد کرد، تنها ازین راه است که میتوان نارسایی ها و کمبودها را پیش از آن که غول آسا ظهور کنند و دشواریهای گوناگون بیافرینند، شناخت، و از میان برد.

اما پیش از این ها ـ اکنون که بطور جدی قدم درین راه گذاشته‌ایم ـ بنابرآنچه علیاحضرت شهبانو فرمودند، باید علل کمبود تحقیقات را شناسایی کرد و از میان برد. بعنوان مثال، یک محقق یا دوستدار پژوهش، برای پرداختن به این مهم، بیش از هرچیز به وقت کافی و آسودگی فکری نیاز دارد. اما وقتی چنین فردی باید تمام ساعات اداری را پشت میزکار بگذارند، کدام وقت برای او میماند تا آن را صرف تحقیق و بالاخره کتابت نتایج پژوهشهای خودکند؟... و این درحالیست که کار اداری چنین فردی را درمدت زمانی که صرف تحقیقات میکند، بآسانی میتوان به دیگری سپرد، و ازین راه نتیجه‌یی مطلوب گرفت

قانون خوب، اجرای خوب میخواهد

نور محمد عسگری

در روزنامه مطلبی بود که ماموران شهرداری ناحیه ۷ تهران بمنظور تخریب زیر زمینی در ملک دور افتاده‌ای بداخل منزلی هجوم برده اند و چون صاحب خانه مانع از تخریب خانه گردیده، انها با او گلاویز شده اند و در نتیجه صاحبخانه بر اثر ضربه هائی که باو وارد آمده مرده است و مراجع قضائی هم پس از تحقیق یکی از کارگران را مسئول قتل شناخته‌اند.

این اولین یا دومین یا دهمین بار نیست که چنین اتفاقی میافتد و اگر مسئله را دقیقا بررسی نمائید یقینا این کارگر ساده بد بخت نیست که مرتکب قتل شده بلکه نحوه اقدام مقامات شهرداری ایجاب مینماید که بین مامور و صاحب خانه این چنین در گیریهائی پیدا شود، و عجیب است که بتدریج مردم و مطبوعات هم باین حادثه ها چنان عادت کرده اند که مطبوعات صرفا به انتشار خبر مبادرت مینمایند و مردم هم با خواندن آن خود را سرگرم میکنند.

مسئله اینست که آیا واقعا شهرداری برای مردم است یا مردم برای شهرداری، آیا شهر داری برای آنست که موجبات رفاه و آسایش هم شهری های خوش حساب را فراهم اورد، یا صرفا بکار هائی بپردازد که خودش تصور می کند لازمست؟

اگر به حادثه هائی از این قبیل که تاکنون روی داده دقیق شویم در می یابیم که علت اصلی بروز انها نحوه اجرای مقررات و کیفیت تشخیص تعمیم عدالت اجتماعی و چگونگی تعبیر مقررات بوسیله مقامات مربوط است.

قانون مردم پسند

در سالهای اخیر قوانین و مقرراتی را شهر داری مورد اجرا قرار داده که وقتی قانون گذار انرا تصویب مینمود، منظور دیگری داشته، ولی در جریان اجراء بصورت دیگری در امده استکه در نتیجه منجر به قتل نفس و زیان مردم میشود. قانونی به تصویب رسیده است که بنام قانون اراضی «متروکه» شهرداری معروف شده و مقصود از وضع این قانون آن بوده که هر گاه اراضی شهر داری را مردم غصب نمودند از انها خلع ید کند وازان برای مصارف‌ـ عمومی استفاده نماید.

ظاهر قانون بسیار مردم پسند و زیباست و هر کس آنرا بررسی نماید متوجه میشود که قانون گذار برای جلو گیری از غصب اراضی شهر داری و احتمالا آباد نمودن اراضی متروکه و ممانعت از دست اندازی زمین خواران، آن را به تصویب رسانده است، ولی عملا همین قانون بلای جان هزاران مردمی شده که دارای ساختمانی در صد متر زمین هستند و احتمالا از ساختمان آن تا امروز سی سال گذشته و بیش از دو نفر این ملک را دست بدست فروخته‌اند بی تردید باعتبار این قانون، امروز اگر مالک بخواهد در خانه صد متری خود تغییراتی بدهد، شهرداری ممانعت مینماید، بطوریکه در این زمینه صد ها پرونده هم اکنون در شهر داری بلاتکلیف دست بدست می گردد.

روزی که مالک در مقام ساختمان بر می آید، موقع دریافت پروانه بنا، متعهد می شود که دو متر از ملک خود را از نبش کوچه به شهر داری واگذار نماید اما معمار موقع ساختمان اشتباه کرده بجای دو متر یک متر و نیم از ان را حساب می کند در نتیجه نیم متر از ملکی که صاحب اصلی آن بلاعوض و بصورت اهدائی به شهر داری بخشیده به زیر ساختمان می رود.

ساختمان سالهای متمادی با همین وضع بین مالکین مختلف با سند رسمی و اجازه مقامات صالح بفروش رفته ولی امروز شهر داری بخاطر نیم متر زمین مورد بحث با هر گونه اقدام و عملی در این ملک مخالفت مینماید.

مالک فعلی نه میتواند ساختمان را تغییر دهد و نه قادرست آنرا بفروشد در نتیجه ملک صرفا بخاطر توجیه ناصحیح شهر داری از قانون مسلوب المنفعه گردیده است. چنین مالکی بار ها به مقامات مختلف مراجعه مینماید تا بهر قیمتی که شهر داری تعیین نماید نیم متر مورد اختلاف را خریداری کند، ولی کمیسیون شهر داری با چنین معامله‌یی مخالف است. مالک میگوید منکه نمی توانم ساختمانم را که بموجب مستندات صحیح خریده ام خراب کنم و نیم متر آنرا به شهر داری بدهم، ولی مقامات شهر داری به عذر اینکه این نیم متر، ملک طلق شهر داری است و کمیسیون هم با فروش آن مخالف است، مالک را متجاوز و غاصب می شناسد و اجازه هیچ گونه اقدامی را باو نمیدهد.

متاسفانه ادارات شهر داری مطلقا در این زمینه گوش شنوا ندارند که امیدوارم باز گو کردن این مطلب مقامات ذیصلاح را بر آن دارد تا در این مورد بررسی و مطالعه نمایند و هزاران مردمی را که از صبح تا شب پشت در اطاقهای در بسته شهر داری بانتظار می نشینند نجات دهند. بهر حال این قانون نه تنها نتوانست مانع کار زمین خواران بزرگ شود، بلکه عملا بلای جان کسانی شده است که صد متر ساختمان دارند و میخواهند در آن زندگی نمایند.

نبودن احساس مسئولیت

قانونی تصویب گردیده بنام قانون مسئولیت مدنی که ظاهر ان از نظر قانون گذار بسیار صحیح است، بدین معنی که هر گاه عضوی از اعضاء دولت یا شهر داری بر اثر اعمال قدرت یا سوء استفاده از مقام خود موجب زیان اشخاص شود، بموجب قانون مسئولیت مدنی، موظف به جبران ان زیان خواهند بود، ولی این قانون عملا موجب شده تا مقامات شهر داری از زیر بار هر گونه مسئولیتی شانه خالی نمایند.

وسایلی که شهر داری در تهران بکار انداخته از قبیل پل های اهنی و در پوش های فاضل آب و غیره، همه روزه موجب زیان های مالی و گاه زیان جانی می شود و با توجه بانیکه زیان دیده یک هم شهری خوش حساب است که تمام وظایف خود را نسبت به شهر داری انجام داده، وقتی به شهر داری مراجعه و اعلام مینماید بر اساس نقایصی که در وسایل شهر داری بوده او دچار خسران شده وی را حواله به مراجع قضائی می دهند تا برود بموجب قانون مسئولیت مدنی از کارگر یا رفتگر شهر داری شکایت نماید مسئولان شهر داری حتی حاضر نیستند زیان دیده را بجلسه‌ای دعوت نمایند و واقعیت امر را رسیدگی کنند، در این مورد هم دهها پرونده هم اکنون در مراجع قضائی در جریان رسیدگی است و مقامات شهر داری بی پروا هر گونه خسارتی را وارد می نمایند بدون آنکه خود را مسئول حس کنند.

فلسفه تصویب قانون

مساله دیگر همین موردی است که ماموران شهر داری پیشه کرده اند و دست به تخریب منازل و ساختمان ها میزنند که باید ببینیم اصولا فلسفه اینکه چنین قانونی تصویب شده چه بوده است؟

قاعدتا وجود چنین قوانینی برای آنست که در سطح شهر از بروز خلاف کاریهائی که موجب زیانهای واقعی به فضای شهر می شود جلو گیری بعمل اید و مانع از ساختمان های مرتفعی که بدون ضوابط صحیح بنا میگردد بشوند، اما ماموران شهر داری که کمتر قدرت چنین اقداماتی را در این قبیل ساختمانها دارند فقط می توانند به خانه کار گری که دارای یک خانواده هشت نفری است و تمام مساحت ساختمانش یک اتاق است و برای اسکان خانواده اش نیاز به ساختن یک زیر زمین دارد هجوم ببرند.

دو سال قبل ماموران شهر داری با هیاهو و جنجال به ساختمانی هجوم بردند و آنرا بکلی ویران نمودند در حالیکه در آن عده‌ای به کسب و کار مشغول بودند و صاحب بنا حتی سرقفلی آن را پرداخته و سرمایه دیگران را در آنجا متمرکز نموده بود. در کنار آن رستورانی هم دایر شده بود که آنرا هم ویران کردند. پس از دو سال روزنامه ها اعلام داشتند طبق رسیدگی بازرسی شاهنشاهی، اقدام شهر داری در این زمینه صحیح نبوده و صاحب رستوران سندی ارائه نموده که مسلم شده قبلا مقامات شهر داری باو اجازه کار و ساختمان داده بودند!

آیا تصور میفرمائید این سند را این شخص قبلا ارائه نکرده بود؟

بنابر این باید گفت آنچه مورد عنایت و توجه مقامات مسئول نیست حقوق اکتسابی مردمی است که طی سالیان دراز بر اساس ضوابط موجود بدست میاورند و بهمین سبب اقدامات شهر داری غالبا خلاف اصل عدالت اجتماعی است و خلاف حقوقی است که شاهنشاه آریامهر با فرامین پیاپی یاد آور آن ها می شوند که این امور متاسفانه اصلاح نمی شود مگر اینکه انقلابی در دستگاههای اداری، در جهت رعایت اصول بروز نماید، تا وقتی مدیران اجرائی خود را فاعل مایشاء میشناسند و خود رائی، اساس نظرات آنهاست یقینا کار به همین منوال پیش میرود بایستی نحوه اجرا عدالت اجتماعی را بمدیران اموخت تا بتوانند حقوق مردم را محترم شمارند.

انسانها در اسارت اتاقکهای آهنین!

محمدولی کیانمهر

بیشتر اقتصادانان، رشته حمل ونقل را زیربنای اقتصادی جوامع دانسته‌اند. اطلاق کلمه زیربنای اقتصادی به رشته حمل ونقل، ناشی ازاهمیتی است که این بخش درهماهنگی وباروری رشد اقتصادی جوامع داشته ودارد.

عرضه محصولات کشاورزی به بازار، نقل مکان مسافران وجهانگردان، حمل مواد اولیه ازمنابع به کارخانه ومراکز تبدیل، مصرف‌ـ وانجام بسیاری دیگر ازامور، بدون استفاده ازیک سیستم حمل ونقل سالم ومطمئن غیرممکن ومحال است. دگرگونی های اقتصادی واجتماعی ایران درطی سالهای اخیر بربعضی ازشاخه های حمل ونقل کشور، بویژه وسایل حمل ونقل شخصی وانسانی اثرات نامطلوبی داشته واینک بخش مهمی از تنگناهای اقتصادی جامعه شهری مازائیده اضافه درآمدهای افرادی است که انها سرمایه های خودرا درمجاری صحیحی سرمایه گذاری نکرده‌اند وامکان دارد بازتاب ان این بی توجهی دامنگیر جامعه روستایی وکشاورزی ایران هم بشود.

صف های عریض وطویل اتومبیل های رنگارنگ پشت چراغ های قرمز درتهران وشهرهای بزرگ ایران، ضایع شدن میلیاردها ریال مواد سوخت وانرژی زا دراین راه وتلف شدن ساعت ها وقت افراد ونیروی انان، ازدیگر ثمرات این رشته ازحمل ونقل ناسالم است.

اینک نه تنها این صف های طولانی درخیابانهای شهر های بزرگ وکوچک مشاهده میگردد، بلکه به جاده ها واتوبانهای خارج از شهر هم کشیده شده است و شما میتوانید بخصوص درایام تعطیل نظایر آنچه را درخیابانهای پررفت وآمد وشلوغ شهرهای بزرگ می بینید درخارج ازشهرها، درجاده ها واتوبانها هم ملاحظه کنید. طبق آماری که ازطرف مقامات وزارت راه وترابری منتشر شده، باین موضوع اشاره رفته است که اینک بالغ برچهار میلیون وسیله نقلیه موتوری درپهنه کشور وجود دارد ودر همین گزارش ذکر گردیده است که نسبت تعداد وسائط نقلیه موتوری بطول جاده های اصلی دویست وهفتاد وسیله نقلیه است به هرکیلو متر، وگفته شده: جاده های ایران، ازپرحادثه ترین جاده های کشور های جهان است ونسبت مرگ ومیرافراد درآنها، براثر تصادفات وحوادث رانندگی، یکنفر به پنج کیلومتر درطول جاده های اصلی براورد شده است!

بامشاهده امار وارقام بالا، این سئوال پیش می اید که مگر تمام فعالیت های اقتصادی واجتماعی برای ان نیست که افراد یک جامعه ازنعمت ورفاه بیشتری برخوردار شوند وسالم ترزندگی کنند؟ مگر نه اینکه مقداری ازاین رفاه بوسیله پول وعوامل خریدی که افراد دردست دارند تامین میشود، پس چرا این عوامل دربسیاری اززمینه های اجتماعی، بویژه دررشته حمل ونقل خصوصی نقش خلاف داشته و چرا نقش ان زیان بار شده است؟

حقیقت اینست که جامعه فعلی ایران هنوز قدرت کشش این همه مصرف را ندارد ودرست است که خیلی ازافراد این مملکت قدرت خرید دارند و میخواهند حداکثر مطلوبیت را با قدرت خرید خود بگیرند. ولی مصرف باین شکل بی شباهت به از بین بردن جان و مال خود و دیگران نیست. اینک این اهن های قالبی که اتومبیل نام دارد، بلای جان و مال گروه بزرگی از افراد جامعه ما شده است، انسانهای زیادی بوسیله این مصنوعات مسخ شده‌اند و پنداری که جسم و روح و مغز آنها مقهور این ساخته دست بشر است و در نتیجه تاثیر پذیری مرموزی، مردم ما این دشورایها و صدمات ناشی از ماشین را تحمل میکنند و مصائب آن را بقیمت از دست رفتن جان و مال

بقیه در صفحه ۳۱

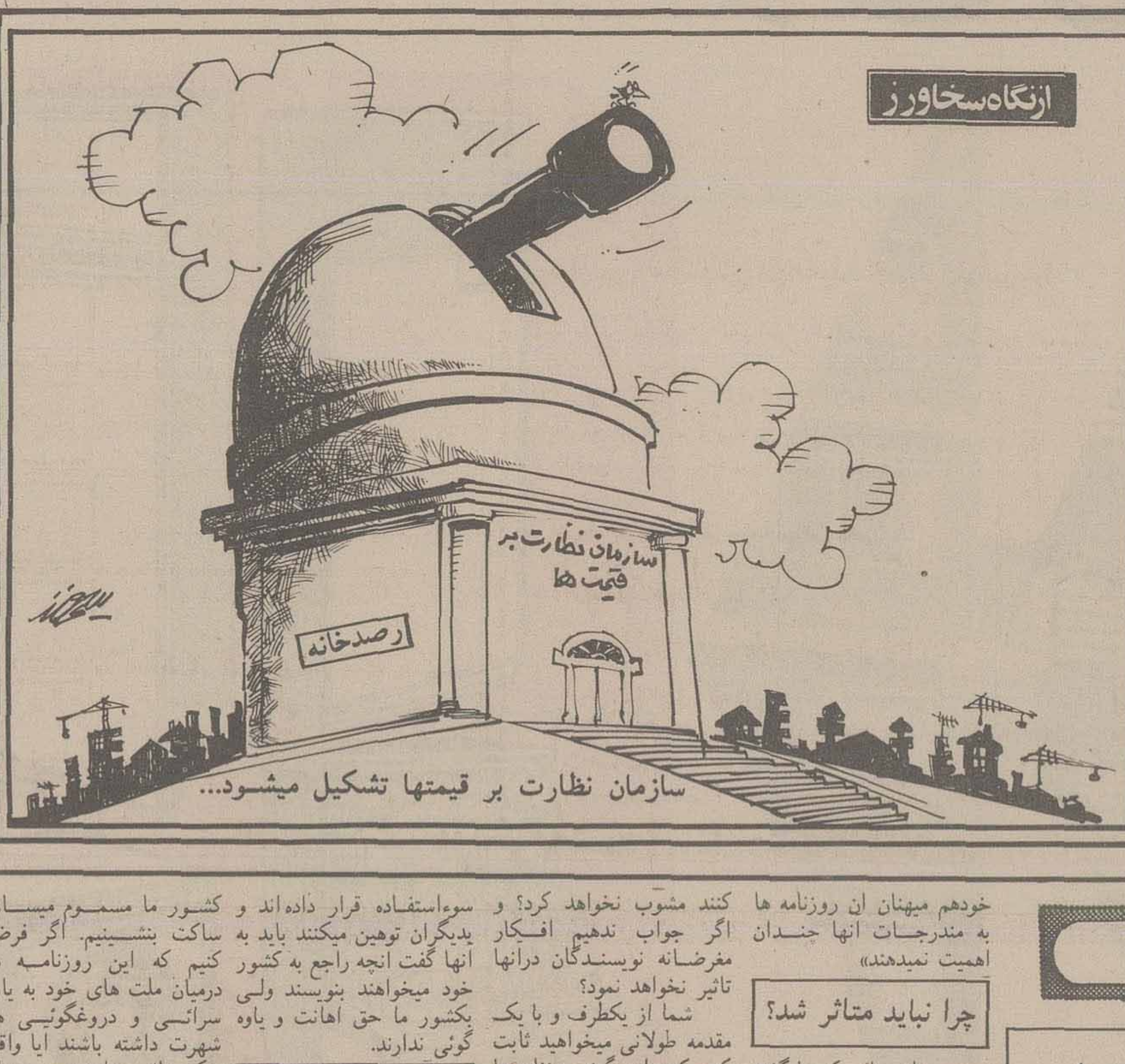

سازمان نظارت بر قیمتها تشکیل میشود...

نامه به سردبیر

یادش بخیر، زیر زمین‌ها و بادگیرهای تهران!

۲۰ سال قبل که تهران یک دهم تهران کنونی بود و شروع بساختمان شد، نه تنها در این شهر بلکه در سرتاسر کشور یک نفر مهندس نداشتیم که شهر سازی را روی اسلوب صحیح و با تطبیق به منطقه و آب و هوا در اورد و ساختمان کند.

ماشاالله، مردم کشور ما هم خصوصا تهران که ۷۲ ملت با سلیقه های مختلف پر شده، چشم بسته از یکدیگر تقلید نمودند و شهر را بصورت فعلی در آوردند، و آنچه امروز بدست امده، گسترش شهر است بدون توجه به زیر بنای ساختمانها و اسلوب انها.

در اروپا وامریکا، هوا با این جا خیلی تفاوت دارد، لذا اینجا چون تقریبا گرم سیر است خانه ها و آپارتمانها باید طوری ساخته میشد که مقداری از هوای گرم را از خود دور میکرد، نه اینکه مانند ذره بین شعاع آفتاب و حرارت را با چند برابر، داخل ساختمان نماید. بهر حال، فعلا گذشته است اما آیا بهتر نبود اقلا بجای احداث مترو فکری برای فاضل آب و آبریز گاهها، میکردند و مجرای فاضل اب (اگو) را مقدم می داشتند؟ همه میدانند اغلب ساختمانهائی که بنا شده و بیشتر آنها بدست بساز و بفروشها انجام گردیده، فاقد منبع کامل برای آب فاضل اب و توالت است که چند صباح دیگر ملاحضه خواهید فرمود با پر شدن چاه ها که با عمق کم حفر شده و در مکانی از ساختمان حفر گردیده که خالی کردن آنها اغلب امکان ندارد و احداث چاه جدید هم میسر نیست، خواهید دید که چه قشقرقی بر پا خواهد شد و ساکنین آپارتمانها با چه مشکلاتی دست بگریبان خواهند گردید. چه بسا نزاع ها که بین صاحبان آپارتمانها اتفاق خواهد افتاد که کسی نمیداند مسئول کیست و چه کسی باید اقدام به تعمیر و مرمت نماید، لوله های آب طبقه پائین بعلت بی مبالاتی طبقه بالا گرفته خواهد شد و و چه سرو صدائی بپا خواهد کرد و چه نزاعهایی بر پا خواهد شد؟ تمام این مشکلات روی ندانم کاریهای گذشته بوجود خواهد آمد، زیرا بجای هر چیز به گسترش شهر توجه شده است، شهری که اکنون تقریبا ۶۰ کیلومتر در ۶۰ کیلومتر درازی و پهنای ن است و جمعیت آنهم روز بروز بیشتر خواهد شد.

چنانچه شهر مطابق اسلوب صحیح و تطبیق آب و هوا و منطقه ساخته شده بود لهیب گرما را از خود دور میکرد، نه اینکه مضاعف کند و مردم مجبور باشند با استفاده از یک ساعت فراغت اتومبیل سوار شوند و خود را به جای خنک برسانند. ملاحضه کنید چقدر نیروی انسانی و برق و بنزین تلف میشود و چقدر فشردگی ترافیک حاصل میگردد فقط برای اینکه مردم خود را به منطقه خنکی برسانند و از آب و هوایی استفاده کنند.

من باب مثال بنده از تهرانی های قدیم هستم که ۲۰ سال قبل خانه خود را تجدید بنا نموده‌ام. گواینکه خانه کوچک است و تنها ۱۵۰ متر مساحت دارد اما در زیر بنا، زیر زمینی به اسلوب قدیم ساختمان کرده‌ام که دارای چهار هواکش و با صطلاح قدیم بادگیر است و ظهر تابستان که با خانواده خود داخل زیر زمین میشویم، بقدری آرام بسر میبریم که تا غروب هم نمیخواهیم از ان خارج شویم.

باری، اینها که عرض میکنم تقریبا درد دل یک نفر هم شهری است که تاسف می خورد، چگونه شهر به آن خوبی را خراب کردند؟!

ظاهرا تهران را هر که می بیند، خیال میکند نیویورک است، البته خیلی قشنگ است ولی مثل اسباب بازی است که فقط لحظه‌ای آدم را دلخوش می دارد، امیر ساسانی

افکار یک پادشاه ۵۵

نوشته: ر.ـ ک ـ کارانجیا

مصدق و عواملش در کار پارلمانی کارشکنی می کردند

سئوال ـ جواب او چه بود؟

جواب ـ او گفت که روسها درایران چندان به حساب نمی آیند ـ چون فقط انگلستان است که برای تعیین همه چیز درکشور ما ـ تصمیم می گیرد. وقتی که من باوی مجادله کردم و تاکید نمودم که پدرم هرگز با قدرتهای بیگانه مشورتی نمیکرد او به من تمسخر زد و گفت که من هنوز جوانم و چیزی از سیاست سردرنمی آورم. برای اینکه او را ملزم و مجاب کرده باشم به او گفتم من ترجیح خواهم داد که با انگلیسی ها و روسها هردو مشورت شود.

سئوال ـ آن وقت چه پیش آمد؟

جواب ـ وقتی که با سفیرانگلستان مشورت شد او بکلی بافکر برپاکردن انتخابات تازه مخالفت کرد. از طرف دیگر سفیرشوروی، هیچ مخالفتی بعمل نیاورد. من روز بعد به مصدق تلفن زدم تا او را از جواب انگلیس ها آگاه کنم ولی او فقط جواب داد: «خیلی سپاسگزارم» با این ماجرا نقشه من نیز برای تبدیل کردن مصدق به نخست وزیر کشورمان کان لم یکن شد.

سئوال ـ این داستان خیلی جالب توجه است.

جواب ـ من میتوانم حکایت کردن هر تعدادی از موارد رفتارها و افکارعتیقه او را ادامه دهم. بعنوان مثال مدتی بعد من متوجه شدم که گروهی تقریبا مرکب از ۴۰ نفر از نمایندگان مجلس به رهبری مصدق باغیبت خود مداوما در کار پارلمانی کشور کارشکنی میکنند، چون مقررات ایجاب میکرد که حدنصابی معادل دوسوم اعضای مجلس باید درجلسات آن حضور داشته باشند تا پارلمان بتواند وظایف عادی خود را انجام دهد. غیبت های دسته جمعی بصورتی که ذکر کردم مجلس را دچار فلج و سکون کرده بود. من او را احضار کردم و دلیل رفتار آمیخته با عدم همکاریش را از او پرسیدم در برابر شگفتی عظیم من جواب داد که چون روسها نخست وزیر وقت ما را تایید نمی کنند، بنابراین او نیز نمی خواهد به نحوی رفتار کند که اسباب ناخشنودی روسها را فراهم آورد.

مصدق در صحنه سیاست

● سئوال ـ مصدق نخستین بارچه وقت در روشنایی صحنه قرار گرفت؟

جواب ـ همانطورکه جلوتر ازاین برای شما گفتم روسها خواستار تاسیس یک مجتمع مشترک ـ یک شرکت نفت روس و ایران برای انجام دادن عملیات پژوهش واکتشاف نفت درشمال ایران بودند نخست وزیر وقت قوام، خود را متعهد میدانست که چنان امتیازی را به روسها بدهد مصدق و نمایندگانی که از وی پیروی میکردند لایحه‌ای به مجلس ارائه دادند که پیشاپیش هرحرکت بعدی از طرف قوام را دران زمینه خنثی میکرد و دولت را منع می نمود که از آن پس درباره اعطای هرنوع امتیازات نفتی ـ با هر قدرت خارجی ـ بدون اجازه مجلس وارد مذاکره شود. این وقایع در ۱۹۴۴ اتفاق افتاد.

لایحه‌ای که به آن اشاره کردم بموقع بود چون نه فقط به روسها ضربه میزد بلکه درعین حال شرکت نفت انگلیسی را هم از شمول خود بی نصیب نمی گذاشت زیرا شرکت مذکور هم آن روزها امتیازات نفتی جدیدی درجنوب ایران تقاضا میکرد با آن لایحه که با اکثریتی عظیم از تصویب مجلس گذشت مصدق نیز بطورناگهانی به میان روشنایی صحنه (سیاست) جهیدن کرد. برتعداد هواخواهان او افزوده شد. هرقماش مردی، از سوسیالیستها گرفته تا دانشجویان و روشنفکران بدلی و متعصبین مذهبی و اجامر و اوباش صفوف طرفداران او را انباشتند. این وضع مصدق را بران داشت تا گروهی از باصطلاح ملیون (ناسیونالیستها) را زیر نام «جبهه ملی» سازمان دهد. او شروع کرد به تهییج مردم کوچه و خیابان با ایراد سخنرانیهایی که بغایت احساساتی و آتشین بود، و خطابه هایی که ایراد میکرد نه فقط در مطبوعات ایران گزارش میگردید بلکه بطوروسیع بوسیله مطبوعات خارجی نیز نقل میشد: توجه وافر مطبوعات داخلی و خارجی به مصدق میدان فراخ‌تری برای بازیگریهای «تاترال» مصدق بوجود آورد.

در دسامبر ۱۹۴۴، او نطقی مالامال از هرزه درایی ها درمجلس ایراد کرد و نمایندگان را به ارتکاب گناهان رنگارنگ عمدی و سهوی متهم نمود و پارلمان را بعنوان آشیانه دزدان محکوم نمود و سپس بحال قهر از مجلس بیرون رفت. این سخنرانی تبدیل به انگیزه‌ای برای بالا گرفتن تظاهرات عمومی به طرفداری از او گردید، آشوبهای مختصری برپا شد که ناگزیر از ارتش خواستند تا جان و ایمنی نمایندگان و همچنین بنای پارلمان را در برابر حملات احتمالی و برای جلوگیری از به آتش کشیده شدن آن درپناه حمایت خود بگیرد.

سئوال ـ مرحله بعدی درحرکت صعودی او بطرف قدرت چگونه بود؟

جواب ـ در ۱۹۴۷ نخست وزیر وقت احمدقوام کوشید لایحه‌ای را به مجلس ارائه دهد که درآن تحصیل اجازه پارلمان برای تشکیل یک شرکت نفتی مختلط ایرانی و روسی درخواست شده بود. قوام دچار این اشتباه شده بود که نمی توانست نبض ملت را دران شرایط مشاهده کند.

ناتمام

چهل سال قبل...

جواب استدلال غلط مدیر ستاره جهان

در شماره روز ۲۷ تیرماه روزنامه ستاره جهان مقاله‌ای بعنوان «نویسندگان اروپا» به امضاء اعتصام زاده نوشته شده و دران مقاله خواسته است با استدلال عجیبی از برخی از نویسندگان اروپا که عفت قلم و نویسندگی را پایمال اغراض خود نموده اند دفاع کند که باعث تعجب ما گردید.

این نویسندگان اروپائی انهائی هستند که اخیرا در روزنامه های خود به شئون سیاسی و اجتماعی و ملی کشور ما با لحنی زننده و موهن یاوه سرائی کرده و مشارالیه بدون تفکر و اصول منطق عقلی و حقایق حسی دراطراف ان شرحی نوشته چنانکه مینویسد: «نباید چندان متاثر بشویم زیرا خودهم میهنان ان روزنامه ها به مندرجات انها چندان اهمیت نمیدهند»

چرا نباید متاثر شد؟

روزنامه هائی که بنابگفته اعتصام زاده روزی میلیونها نسخه چاپ میشود و درمیان میلیونها مردم نشر میگردد اگر این روزنامه ها چیزی خلاف حقیقت و نگارش هائی الوده به اغراض راجع به کشور ما نشر دهند بچه دلیل نباید متاثر شد و بچه دلیل نباید به انها جواب داد؟

شما وقتی اعتراف میکنید که «این روزنامه ها هر شماره‌اش مانند کتاب قطوری هر روز میلیونها نسخه چاپ میشود» ایا همین کثرت انتشار اذهان خوانندگانی را که میخواهند از وضعیت دنیا اطلاع حاصل کنند مشوب نخواهد کرد؟ و اگر جواب ندهیم افکار مغرضانه نویسندگان درانها تاثیر نخواهد نمود؟

شما از یکطرف و با یک مقدمه طولانی میخواهید ثابت کنید که: «این گونه روزنامه ها مزخرف نویس، یاوه سرا، دروغگو و ناشر اراجیف هستند» و بعداز اینهمه مقدمه عقیده‌مند هستید که نباید متاثر و مکدر شده و به انها جواب داد؟ ایا احساسات ملی این است که هر نوع توهینی به میهن یا کشور ما از راه غرض میشود باید سکوت نموده و درصدد دفاع برنیامد؟ ایا معنی میهن پرستی و حفظ شئون کشور اینست که افکار شوم هرچه میخواهند بما توهین کنند و ما ساکت باشیم و درصدد دفاع هم برنیائیم. اگر این قبیل روزنامه نویسان اروپائی ازادی قلم را مورد سوءاستفاده قرار داده‌اند و بدیگران توهین میکنند باید به انها گفت انچه راجع به کشور خود میخواهند بنویسند ولی بکشور ما حق اهانت و یاوه گوئی ندارند.

منطق نادرست

آقای اعتصام زاده چرا دراطراف این موضوع بحث نکرده‌اید؟ پس تصدیق کنید که این استدلالات غلطی که درباره این روزنامه نویسان اروپائی کرده‌اید بدون تفکر و تعقل بوده است. اگر منطق و سلیقه شما اینست که به انها جواب داده نشود این اشتباه است. ما نمیتوانیم درقبال هر مزخرف و یاوه‌ای که فلان نویسنده اروپائی مینویسد و مانند مار به ما نیش میزند و افکار میلیونها خوانندگان همان روزنامه ها را نسبت به کشور ما مسموم میسازد ساکت بنشینیم. اگر فرض کنیم که این روزنامه ها درمیان ملت های خود به یاوه سرائی و دروغگوئی هم شهرت داشته باشند ایا واقعا منکر تاثیر تبلیغ هم میتوان شد؟

شما وقتی اعتراف دارید که میلیونها مردم مندرجات این روزنامه ها را میخوانند باید معتقد باشید که هربدوخوبی هم که درآنها چاپ میشود برذهن خوانندگان اثر خود را میگذارد. ایا شما فراموش کرده‌اید این روزنامه ها چه اراجیفی راجع به کشور ما نشر میدهند؟

وقتی ما به اینگونه مقاله های توهین‌امیز دربعضی از روزنامه های خارجی برمیخوریم حق داریم نسبت به حسن نیت دولت های متبوع همان روزنامه ها هم مشکوک شویم و با دیده بدگمانی به نگارشهای انها نگاه کنیم. بالاخره برخلاف‌ـ عقیده شما وقتی اینگونه نگارشهای غرض‌الود را می بینیم انها را زائیده تصورات و تخیلات شاعرانه ندانسته و از خلال نوشته های انها سوءنیت و خودپرستی فرنگی را مینگریم که ترقی مشرق و نهضت شرقیان برای انها ناگوار است.

بنگاه رادیولوژی

و فیزیوتراپی دکترمهرابیان دیپلمه دانشگاه برلن ودارائی سابقه سی و یکساله رئیس سابق اسایشگاه مسلولین، متخصص در امراض داخلی و مقاربتی و جلدی. کلیه معالجه کچلی بوسیله برق «ربون ایکس» هشتادریال، عکس رادیوگرافی هشتادریال، معالجه سوزاک‌ـ و سیله ر. ق زا ۱۵۰ ریال ببالا و نیز سستی اعصاب بطورقطعی بوسیله برق معالجه میشود

جوراب تابان

جوراب زنانه فیل دوقز اصل ۶/۵ ریال، جوراب زنانه از نخ جدید ۲/۵ ریال، جوراب مردانه فیل دوقز اصل ۵ ریال

نگارش خانه

و بنگاه مینو. نوشتن همه گونه تحریرات بوسیله متخصص‌ترین ماشین نویسها از قرار صفحه‌ای ۱۲ شاهی. ناصرخسرو مقابل اداره کل فلاحت.

«نقل از اطلاعات ۳۰ تیر ۱۳۱۷»

عشق، پادزهر پوچی های زندگی است

زندگی از نگاه جوانان

«زندگی پوچ است». این کلامی است که امروزه اغلب بر سر زبان بعضی از جوانان ما می چرخد. اگر پای صحبت چند جوان بنشینی، بارها این عبارت از زبان آنها می تراود.

و اگر سئوال شود چرا زندگی پوچ است؟ جوابی در خور ندارند و به عباراتی متوسل می شوند که خود آنها هم به صحت ان ایمان ندارند.

جوانانی که در جامعه بشری و نیز در جامعه خود مسئولیتی را متقبل نشده‌اند، هر روز گروه گروه و دسته دسته به مکاتب ابداعی خود «بیتلیسم» و «هیپیسم» و.... روی می اورند و چون ان مکاتب را هم پوچ و بی معنی می بینند، سرخورده و بیهوده بر سر دوراهی زندگی میمانند. جای تاسف است اگر این فکر، این برداشت غلط از زندگی، در بین جوانان ما، رایج شود و انانرا به بی هودگی و بی‌هدفی رهنمون گردد. انچه زندگی را هوده می بخشد و بهانه برای زیستن بدست می دهد در وهله اول عشق به زندگی و سازندگی است. آن چیزی که تنازع بقا را در وجود انسان حدت می بخشد.

ویکتورهوگو شاعر و نویسنده بزرگ فرانسه می گوید:

«عشق در اقیانوس زمان چون زورق سبکی نیست که هر دم بازیچه دست امواج شود. بلکه چون جزیره‌ای است که هر اندازه کوچک هم باشد و پیرامونش را خیزابهای بزرگ فرا گیرند، باز نمی توانند انرا از جای کنده بهمراه ببرند.»

اما بزرگترین عشقها، عشق به هستی، عشق به زنده بودن و عشق به زندگی است که اگر این عشق بزرگ را از زندگی انسان ها، حتی حیوانات برگیرند آنگاه میتوان ادعا کرد «زندگی پوچ است.»

جوانهائی که به زندگی از زاویه واقعی و منطقی ان نگاه می کنند معتقدند که:

زندگی اگر توام با سازندگی باشد. هیچگاه رنگ پوچی نمیگیرد و سازندگی هم در عشق است. در این زمینه با چند تن از جوانان به گفتگو نشسته‌ایم.

فهیمه مهبود دانشجوی سال ششم خانه داری می گوید: یک جوان وقتی پا به اجتماع می گذارد و با مسائل گوناگون درگیر می شود قضاوتش درباره زندگی شکل می گیرد.

جوانهائی که بزندگی، از زاویه فانتزی ان می نگرند، انرا پوچ و بی معنی می بینند. بعقیده من، تنها زمانی میتوان گفت، زندگی پوچ است که سینه انسان از عشق به زیستن خالی شود.

همین که جوانها درس می خوانند و کار می کنند، خود از تظاهرات و تجلیات عشق است، عشق به زندگی و زنده بودن...

اگر عشق از پهنه زندگی خارج شود، دیگر هیچ گنجشکی «خسی» را به منقار نمی گیرد تا برای خود و جوجه هایش لانه بسازد.

✱ معصومه امیری دانشجوی سال ششم فنی هم معتقد است: بکار بردن کلمه پوچ برای زندگی بی معنی است، زیرا اصولا زندگی بهر مقدار بدو در تنگنا بگذرد باز هم خوب است. اگر نخواهیم بگوئیم خود مشکلات نمک زندگی است، حداقل می توانیم بگوئیم زندگی پر است از رنجها و مشقتها، پس می بینید که «پوچ یعنی خالی» نیست. در حالیکه بعقیده من، زمانی زندگی پوچ و خالی می شود که «نیاز» نباشد، چون نیاز، تلاش در پی دارد و تلاش لازمه زندگی و روح زندگی است.

✱ حمید رضا عاملی دانشجوی سال دوم زبان و ادبیات فارسی دانشگاه تهران می گوید:

چون اغلب جوانهای ما برای زندگی ضابطه‌ای معقول و منطقی نمیشناسند بهمین جهت قضاوت درستی درباره زندگی نمیتوانند داشته باشند. بنابراین زندگی از نظر جوان فرق می کند، فی‌المثل یک جوان زندگی را در مسائل عاطفی و دستیابی به دختر یا پسر مورد علاقه‌اش می داند و وقتی بهر علت با ناکامی مواجه می شود میگوید زندگی پوچ است. و دیگری زندگی را از دریچه مادیات می نگرد و با عدم دسترسی به خواسته خود،زندگی را پوچ و بی ارزش عنوان می کند که هر دو گروه بمحض رسیدن به ایده‌آل خود تغییر عقیده می دهند ـ در حالیکه نفس زندگی ورای این مقولات است و زندگی اگر توام با تلاش و کوشش در جهت سازندگی باشد خیلی هم شیرین و لذت بخش است.

✱ محمد رضا خیرخواه دانشجوی سال سوم مدرسه عالی ترجمه می گوید:

البته زندگی را هر کس از دیدگاه ویژه خود می بیند و درباره آن قضاوت می کند و در عین حال محیط و شرایط محیطی و مطالعات و رفتار جامعه با یکدیگر، همه و همه در برداشت جوانان از زندگی موثر است. مثلا جوانی که در ویتنام زاده شده و بسن جوانی رسیده برداشت و قضاوتش در مورد زندگی با یک جوان امریکائی فرق می کند و قضاوت یک جوان بیافرائی با بینش یک ژاپنی از زندگی متفاوت است. یا اینکه خود من در سالهای نوجوانی، بلحاظ بودن در یک محیط بسته در جنوب شهر با اکنون که وارد اجتماع شده‌ام و در محیطی بازتر و با چشم اندازی وسیع تر قرار گرفته‌ام در عقیده‌ام نسبت بزندگی تغییراتی حاصل شده است.

مثلا وقتی کتابهای ژان پل سارتر پایه گذار مکتب اگزیستانسیالیسم و یا آلبر کامورا مطالعه می کنم ممکن است تحت تاثیر این مطالعات دنیا و زندگی را پوچ ببینم و درست هنگامیکه کتابهای لردبایرون یا ویکتورهوگو را می بینم و مکتب رومانتیسم را تجزیه و تحلیل می کنم ۱۸۰ درجه عقیده‌ام نسبت به زندگی دگرگون می شود.

با توجه به اینکه پیروان این مکتب هم نمیگویند زندگی شیرین است بلکه میگویند: زندگی باید شیرین باشد و زندگی را آنطور که هست نه، بلکه آنطور که باید باشد ترسیم می کنند. بنابراین یک جوان وقتی به این دو نوع فکر متضاد که هر دو هم منطقی قوی و مستدل دارند بر می خورد در یک حالت بلاتکلیفی می ماند که نمیداند زندگی پوچ است یا نه و در این حالت بسر می برد تا فکر خودش شکل بگیرد.

شعرجوان

غزلی در وحشت

از: فیروز ناپلئونی

گردانه بارورشد ـ ازلطف نوبهاران
پائیز گوسلامت
ـ حاصل دراوست ـ یاران
هشدار!
باغ ازباد، هرگز نمی هراسد.
ایمان ریشه پیداست ـ درخون شاخساران
شب بانهیب خورشید ـ ازخویش میگریزد لرزید خواهد ازصبح
ـ قلب سیاهکاران
گل های عشق روئید
ـ دراین وسیع بی بار
هرگز عطش نماند درپهن دشت باران
ای گرگ!
نعره کم زن ـ درخارزاربی قدر
شیری‌ست اهنین چنگ
ـ درقلب بیشه زاران
ماگرپیاده بودیم، راهی عبث نرفتیم
بابادپای همت
رفتیم
ـ باسواران
مابارها گذشتیم ازمرگ خیز وحشت
زنجیرهاگسستیم، صدها
و
صدهزاران
درگرمگاه پیوند
ـ ما
باروترازپیش
این دانه های سالم
ماند به روزگاران

رهاشدن

مرا زمانه می برد
تو را زمانه می برد
حدیث ما، حدیث صبر و درد نیست
مترسکیم و بادمان به هر بهانه می برد
نگاه تو، نگاه من
نگاه من، نگاه تو
سکوت تو، سکوت من
سکوت من، سکوت تو
ببین که در سکوت ما
کسی به طینت سگان
پلنگ وار بیشه را
به تازیانه می برد
عجب براه مانده‌ایم
گیا هواره، سنگسان
وسیل، سیل بی امان
من و تو را
به یک کمانه می برد
حکایتی‌ست حال ما..
به تیرگی رها شدن
به ارزو دمیدن و فنا شدن
مگر به این فنا شدن
ـ رها شویم
وگرنه تخته پاره‌ایم و در ظلام
ـ موج خیز
به هر بهانه‌ای ـ به هر کرانه می رویم
حکایتی‌ست حال ما.
مگر به این فنا شدن
ـ رها شویم

حسن شکوهی

حاج مرتضی رحیم‌زاده خوئی، رئیس اتاق بازرگانی تبریز بپاس خدمات ارزنده‌ای که انجام داده بدریافت مدال پهلوی مفتخر گردید

درمراسم سلام عید مبعث که در کاخ شهرداری تبریز برگزارشد تیمسار سپهبد اسکندر آزموده استاندار آذربایجان شرقی، مدال پهلوی را به سینه آقای حاج مرتضی رحیم‌زاده خوئی نصب کرد.

آقای حاج مرتضی رحیم‌زاده خوئی رئیس اتاق بازرگانی تبریز که از شخصیت‌های برجسته اجتماعی و نیکوکار آذربایجان بشمار میروند بسبب خدمات ارزنده‌ای که دربرگزاری جشنهای پنجاهمین سال شاهنشاهی معمول داشته‌اند بدریافت یک قطعه مدال پهلوی مفتخر شدند.

مدال پهلوی آقای خوئی در مراسم سلام رسمی عید سعید مبعث حضرت رسول اکرم (ص) که درکاخ شهرداری تبریز باحضور مقامات و شخصیت‌های برجسته محلی و طبقات مختلف مردم برگزارگردید توسط ـ تیمسار سپهبد اسکندر ازموده استاندار آذربایجان شرقی بسینه ایشان نصب گردید و آقای استاندار از زحمات و فعالیتهای آقای خوئی قدردانی کردند.

آقای خوئی بسبب کوششهای نیکوکارانه خویش اخیرا از سوی حزب رستاخیز ملت ایران جزو پنج تن کاندیدای انتخابات میان دوره‌ای مجلس سنا از آذربایجان شرقی انتخاب و معرفی شده است.

نگاهی به پیشخوان کتابفروشی ها

پیرامون پیدایش انسان
تالیف پروفسور م. آ. کرمیاتسکی
ترجمه ح. صدیق
چاپ اول ـ بها ۱۲۵ ریال ـ ۱۱۲ صفحه

کرمیاتسکی، از زیست شناسان و نظریه پردازان طبیعی بزرگ جهان است، او کتاب حاضر را برای کسانی نوشته که آگاهی چندانی پیرامون پیدایش و تکامل انسان ندارند. نویسنده درآغاز پیرامون پیدائی جانوران اهلی صحبت می کند و نظریه تکاملی داروین را پیش می کشد، سپس از مسئاله جدائی انسان از جانوران سخن به میان می اورد و راه پیموده شده انسان را تا امروز باز می نماید.

گرگها
تالیف: رومن رولان
ترجمه بدرالدین مدنی
چاپ اول ـ ۱۲۵ ریال ـ ۱۳۰ صفحه.

همه رومن رولان رازندگینامه نویسی موفق می دانند و از سایر جنبه های کار او که نویسنده‌ای توانا و نمایشنامه نویسی ماهر است، اطلاع کافی ندارند. در نمایشنامه گرگها این نویسنده توانا به بازپیرایی در گیریهایی پرداخته که در قرن هجدهم، فرانسه و انگلیس را نمایشنامه گرگها این نویسنده توانا به بازپیرایی درگیریهایی پرداخته که درقرن هجدهم، فرانسه و انگلیس را چون گرگهای گرسنه روبروی هم قرارداد. این نمایشنامه که مایه‌ای تاریخی دارد، از لحاظ قدرت پیرایش درحد نمایشنامه‌هایی است چون انتیگون اثر سوفوکل و از لحاظ روانی نثرگاه به آثار شکسپیر تنه می زند.

ترجمه بهمن فرزانه
چاپ سوم ـ ۲۸۰ ریال ـ ۵۵۰ صفحه

اوریانافالاچی، نویسنده بی آرام قرن ما، در اگر خورشید بمیرد نگران مرگ عاطفه و احساسی است که زیرفشار تکنیک و ماشین گریزی برایش نمانده است. او دراین مجموعه به دیدار کسانی رفته که حرفشان را حجت می پنداشته تا برای پرسشهای خود پاسخهای درخوری بیابد و به نگرانی‌اش غلبه کند، اما اندوه وقتی بیشتر می شود که تمام پاسخ ها از یاس بی پایان او حکایت می کنند و غم غربتی گنگ را به جانش می ریزد.

جهان جانوران
تالیف دکتر ز. وسلوسکی
ترجمه مصطفی مفیدی
چاپ اول ـ بهاء ۲۴۰ ریال ـ ۲۰۸ صفحه

جهان جانوران یا «آیا جانوران متفاوتند؟» تلاش علمی پژوهنده‌ای آگاه است در مراحل مختلف حیات سلسله جانداران، برای یافتن ویژگیهای حیاتی آنها.

نویسنده این کتاب ـ که با تصاویر متعدد و زیبایی زینت یافته است ـ جانوران وحشی را در بسیاری از بخشهای جهان بررسی کرده و درباره رفتار انواع بسیاری ازجانوران سخن گفته است.

گرومی می، شیر کوچولو
تالیف برنارنوئل
ترجمه فریدون زندیه
چاپ اول ـ بهاء ۷۰ ریال ـ ۲۴ صفحه

گرومی می، شیرکوچک سیرک، که مدام باید شلاق بخورد و با حرکات خود تماشاگران سیرک را بخنده و تعجب وادارد، درفکرش دنیای آزادی را می سازد که دران قفس و شلاق نیست. دراین مجموعه که با نقاشیهای بسیارجالبی تزیین یافته، اهمیت آزادی درقالب قصه‌ای شیرین و کودکانه، برای کودکان بازپیرای شده است.

زندگانی بتهوون
تالیف رومن رولان
ترجمه محمود تفضلی
چاپ پنجم ـ بهاء ۱۹۵ ریال ـ ۱۸۶ صفحه

رومن‌رولان دراین کتاب به زیروبم زندگی مردی.. پرداخته است که برای جهان موسیقی افسانه‌ای را می ماند. بتهوون، دراین مجموعه تنها یک موزیسین بزرگ و بی همتا نیست، بلکه دراینجا با چهره‌ای فیلسوف مانند از او روبرو می شویم که اندیشه‌اش فراتر از مسائل مادی پرواز می کند. زندگی بتهوون آنچنان جذاب است که نویسنده بزرگی چون گورکی را وادار می کند که بنویسد: رومن رولان عزیز خواهش می کنم حتما زندگانی بتهوون را بنویسید، یقین دارم که هیچ کس بهتر از شما قادر به این کار نیست.

مصابا و رویای گاجرات
تالیف نادرابراهیمی
چاپ سوم ـ بها ۲۰۰ ریال ـ ۲۰۸ صفحه

مصابا و رویای گاجرات مجموعه شانزده قصه از نادر ابراهیمی است با حال و هوایی شاعرانه و نثری پرجذبه، نویسنده در قصه های این مجموعه بیشتر از هر چیزی روی عواطف انسانها تکیه می کند و دگرگونیهای آنان را در برابر رخدادها، بازآفرینی می کند. اهمیت کار نادر ابراهیمی دراین مجموعه خلاقیتی است که با مددگرفتن از فرهنگ عاطفی واژه ها و ضرب کلمات درتمامی قصه ها بدان دست می یابد و ازاین طریق خواننده را مجذوب می کند.

خرگوش تپه
تالیف رابرت لاسن
ترجمه باربدطاهری
چاپ دوم ـ بها ۱۶۵ ریال ـ ۱۲۰ صفحه

خرگوش تپه مجموعه قصه های بهم پیوسته مصوری است که دران کودکان طبیعت را و زیبائیهایش را از طریق پرماجرای یک روستا و خرگوشی که در مزارع ان بسر می برد، درمی یابند.

دراین مجموعه، زندگی پرحرکت و پرتلاش روستائیان و صفایی که همه دشواریهای روستا را تحمل پذیر می کند، بازسازی می شود و کودکان و نوجوانان با خواندن ان به اهمیت زندگی جمعی واقف می شوند و درحاشیه این دریافت به خصوصیات زندگی حیوانات واقف می شوند.

فال فردای شما

فروردین: دوستی جدید به زندگی شما وارد می شود که از مصاحبت او لذت خواهید برد. در چند مهمانی جالب شرکت می کنید.

اردیبهشت: با بهتر شدن اوضاع مالیتان بعضی از مشکلات را حل می کنید. در محیط کار از زحمات شما قدردانی می شود.

خرداد: موفقیت تازه‌ای در زمینه کاری در انتظارتان است. در فکر تدارک تحول تازه‌ای هستید

تیر: مشکل کوچکی برسر راهتان ظاهر می شود اما با آرامش ان را حل می کنید. از راه دور منتظر شنیدن خبر های خوشحال کننده باشید.

مرداد: در زمینه کار روز موفقیت آمیزی در پیش خواهید داشت. فکر تازه‌ای به مغزتان خطور کرده

شهریور: یکی از اطرافیان به شما پیشنهاد جالبی کرده است که اگر ان را بکار ببندید به نفعتان است. نامه‌ای دریافت می کنید.

مهر: موقعیت مالی شما بهتر می شود و در محیط کار از زحمات شما قدر دانی می شود. دوستی برای شما خبر های خوشی می اورد.

آبان: مقداری از مسئولیت های شما کاسته می شود و آزادی عمل بیشتری خواهید داشت. روز خوشی در پیش دارید و با افراد جالبی ملاقات خواهید کرد

آذر: این روز ها بیشتر مراقب سلامتی خود باشید. نگرانی شما در مورد یکی از بستگان پایان می گیرد.

دی: فعالیت هایتان بیشتر می شود و بار مسئولیت بیشتری را بر دوش احساس می کنید. موقعیت مالی شما بهتر می شود.

بهمن: در محیط کار اوضاع مطابق میلتان است به یک مسافرت طولانی بروید

اسفند: اوقات بیکاری خود را با مطالعه و پیاده روی پر کنید. نیک است انتخاب شغل و ملاقات با بزرگان.

آدمیرال
ماشین رخت شوئی وخشک کن اتوماتیک
ماشین رختشوئی اتوماتیک «سوپردیوتی۱۸»
با ماشین لباسشوئی تمام اتوماتیک آدمیرال کاملتر و تمیزتر و خیلی راحت‌تر از همیشه بشوئید.
آدمیرال باتکنیکی ساخته شده که علاوه براینکه پارچه‌های ضخیم و چرک را خیلی خوب تمیزمیکند ظریفترین پارچه‌ها را نیز با نرمی می‌شوید.

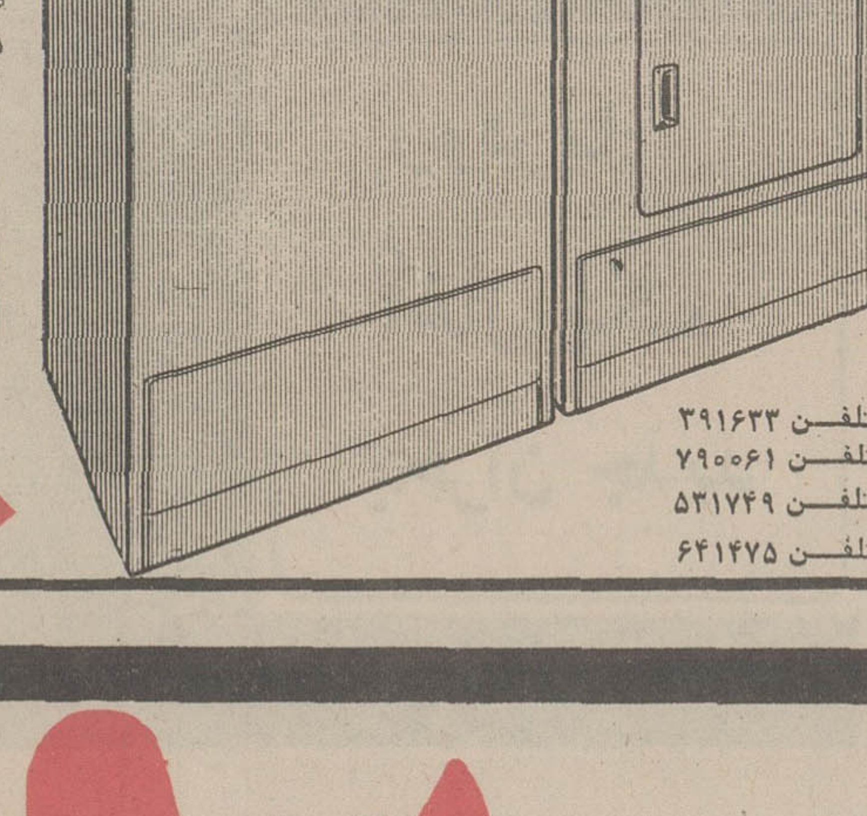

ماشین خشک کن اتوماتیک
همتای کامل ماشین لباسشوئی اتوماتیک سوپر دیوتی ۱۸ و با همان‌طرح و سبک ساخته شده و امتیاز آن راحتی کار و سهولت کنترل آنست.
Admiral
Rockwell International
۲۲۰ ولت ۵۰ سیکل
نماینده انحصاری درایران شرکت سهامی خاص
اتوتهران
۳۵۳ خیابان قدیم شمیران تلفن ۲۰-۷۵۷۳۱۱
نمایندگان آدمیرال درتهران
فروشگاه جنرال الکتریک ـ چهارراه لاله‌زار خیابان اسلامبول تلفن ۳۹۱۶۳۳
فروشگاه فانوس ـ نارمک میدان هفت‌حوض تلفن ۷۹۰۰۶۱
فروشگاه بهادر ـ خیابان خیام مقابل نگارستان تلفن ۵۳۱۷۴۹
فروشگاه فروزنده ـ خیابان شاه چهارراه فروردین تلفن ۶۴۱۴۷۵

بالاترین سود
شرکت پس انداز ووام مسکن کورش بزرگ
درپس انداز ووام مسکن کورش بزرگ از بالاترین بهره
یعنی ۹٪ که ۱٪ بیشتر از بهرهٔ همه بانکهاست
و مشارکت درسود سالانه استفاده کنید
علاوه بر این چون بهره این حساب روزشمار است
پول شما حتی یک روزهم بی بهره نخواهد ماند
برای کسب اطلاعات بیشتر به ۱۱ شعبه کورش در تهران بزرگ مراجعه کنید
MEDIA

فرانس پرس

سری لانکا: روز سرنوشت برای خانم باندارانایکه

در انتخابات امروز سری‌لانکا احزاب کمونیست و تروتسکیست از خانم «باندارانایکه» پشتیبانی نمی کنند.

باندارانایکه ـ نگران انتخابات، ایا وی به سرنوشتی نظیر خانم گاندی دچار میشود؟

شش و نیم میلیون نفر رای دهندگان سری لانکا امروز به پای صندوقها میروند تا ۱۶۸ نماینده دوره آینده پارلمان کشورشان را از بین ۷۶۱ کاندیدای نمایندگی انتخاب کنند. رای انتخاب کنندگان قبل از هر چیز فتوایی خواهد بود که سرنوشت سیاسی بانو سیری ما و باندارانایکه نخست وزیر سری لانکا را تعیین خواهد کرد. از ماه مارس گذشته که بانو ایندیزاگاندی بدنبال شکست حزب کنگره‌اش در انتخابات آن کشور از صحنه سیاست خارج گردید، خانم باندارانایکه تنها نخست وزیر زنی است که هنوز در جهان میتوان سراغ گرفت.

«حزب آزادی سری لانکا» که بانو باندارانایکه در راس آن قرار دارد و از ۷ سال پیش تاکنون صاحب قدرت دولتی در این کشور بوده است، بشدت در معرض این خطر قرار دارد که در انتخابات امروز در برابر تعرض نیرومند بزرگترین حزب اقلیت که «حزب واحد ملی» نام دارد و «جایه واردن» رهبر آن است شکست بخورد. علاوه بر دو حزب بزرگ اکثریت و اقلیت ۷ حزب دیگر که در میدان سیاست سری لانکا فعالیت های قانونی دارند با معرفی کردن کاندیدا های خود وارد میدان رقابت برای جلب آراء رای دهندگان شده اند. کمونیستها و تروتسکیستها که سابقا در انتخابات ۱۹۷۰ متحدین خانم باندارانایکه بودند، اکنون با همکاری عناصر انشعابی حزب دولتی (حزب آزادی سری لانکا) گروه تازه‌ای بنام «جبهه متحد چپ» بوجود آورده اند که اختصارا «اولف» نامیده میشود. نقشی که جبهه «اولف» در انتخابات امروز ایفا کرد ممکن است دارای تاثیر تعیین کننده باشد، زیرا به اعتقاد صاحب نظرات آشنا با صحنه سیاست سری لانکا ـ گر چه شانس زیادی وجود ندارد که از میان نامزد های جبهه احزاب چپ نمایندگان کثیرالعده‌ای به دوره آینده پارلمان راه یابند، در عوض این احتمال بشدت وجود دارد که کاندیدا های «اولف» باعث شوند تا حزب دولتی ارای گرانبهایی را از دست بدهد.

از طرف جبهه متحد چپ سری لانکا ۱۳۲ کاندیدا در برابر ۱۴۶ کاندیدای حزب اکثریت و ۱۵۴ نامزد حزب اصلی اقلیت به رای دهندگان معرفی شده اند «تامول ها» که تقریبا ۲ درصد از جمعیت سری لانکا را تشکیل میدهند و بطور عمده در نواحی شمال شرقی کشور زندگی می کنند، سازمانی بنام جبهه واحد آزادی تامول بوجود آورده اند. از طرف این گروه ۲۴ کاندیدا برای عضویت در پارلمان سری لانکا معرفی شده و حداقل تقاضای آنان تحصیل حق بوجود آوردن یک ایالت تامول جداگانه و خود مختار بنام «تامیل ایلام» است.

در صورتیکه هر یک از دو حزب بزرگ اکثریت و اقلیت نتواند در مجلس آینده سری لانکا حداقل ۸۵ کرسی که برای احراز اکثریت مطلق لازم است تحصیل کند، برای جبهه واحد آزادی تامول این فرصت ایجاد خواهد شد که بتواند نقشی مهم در روی کار آوردن دولت آینده «کلمبو» ایفا کند.

ده هزار نفر کشته

علاوه بر احزاب و گروه هایی که اسم برده شدند، لازم است مخصوصا به حضور چهار کاندیدای «جبهه آزادی بخش خلق» سری لانکا در مبارزات انتخاباتی اشاره شود. رهبران این جبهه از فردای شورش خونین ۱۹۷۱ که طبق اظهار منابع گروه مذکور به مرگ تقریبا ۱۰ هزار نفر از جوانان ۱۸ تا ۲۵ ساله منجر گردید، از فردای آن شورش تاکنون در زندان بسر برده اند.

اینان کسانی هستند که آشکارا از لزوم بر پا کردن انقلاب برای بدست گرفتن قدرت دم میزنند و تنها هدفشان از شریک شدن در مبارزات انتخاباتی این است که ارگانهای خود را به مردم سری لانکا بشناسانند.

تعداد کاندیدا های منفرد و مستقلی که بنوبه خود برای راه یافتن به پارلمان سری لانکا مبارزه می کنند ۲۲۷ نفر و این تعداد و بسیار قابل توجه است، ولی ناظران پیش بینی می کنند که تنها معدودی از نامزد های مستقل برای پیروز شدن در انتخابات شانس خواهند داشت.

امید به اراء روستائیان

خانم باندارانایکه از رای دهندگان انتظار دارد که به او اجازه دهند تا برای سومین بار در راس حکومتی که آن را مدت ۱۲ سال، از ۱۹۶۰ تا ۱۹۶۵ و از ۱۹۷۰ تاکنون رهبری کرده است، قرار گیرد. بزرگترین امیدی که وی روی آن حساب میکند آراء روستائیانی است که به «سنگالی» شهرت دارند و اکثریت بزرگ کشاورزان سری لانکا را تشکیل میدهند. باندارانایکه امیدوار است که به پشتگرمی آراء اینان اصلاحات ریشه داری را که از عقاید سوسیالیستی الهام میگیرد و وی از ۱۹۷۲ خود را وقف آنها کرده است، دنبال کند در شعار های انتخاباتی خانم باندارانایکه به سیاست اجتماعی، اصلاحات ارضی و ملی کردن موسسات متعدد صنعتی و تجاری اولویت داده شده است. وی مضافا روی نقش بین المللی سری لانکا که به ابتکار و رهبری خودش در چهار چوب نهضت کشور های غیر متعهد مقامی بارز نصیب کشورش کرده است، تاکید می کند.

معارضان خانم باندارانایکه مخصوصا در نیروی اصلی اقلیت (حزب متحد ملی) به کارنامه اقدامات و سیاستهای وی به چشم دیگری نگاه می کنند. بزرگترین دلیلی که از طرف اینها برای ملامت کردن دولت باندارانایکه مورد استفاده قرار می گیرد، مربوط به ناکامی های وی در عرصه اقتصادی است و در این زمینه مخصوصا کثرت عظیم تعداد بیکاران در سری لانکا یکی از قاطع ترین حجت ها برای محکوم کردن دولت حاضر است، در کشوری که تنها ۱۳ میلیون و ششصد هزار نفر سکنه دارد، تعداد بیکاران از یک میلیون نفر متجاوز است و علاوه بر بیکاری تورم نیز آفتی است که بخصوص بدیهی ترین نیازمندیهای مصرف کنندگان سری لانکایی را دستخوش گرانی سرسام آوری کرده است. و «جای واردن» که ریاست حزب متحد ملی (اقلیت اصلی) را بر عهده دارد، برای درمان کردن تمام بیماریهای اقتصادی و اجتماعی پیشنهاد کرده است که سری لانکا به نوعی بندر آزاد از روی الگوی سنگاپور و یا هنگ کنگ تبدیل شود و سرمایه گزاران خارجی با بکار بردن تمام وسایل تشویق گردند تا سرمایه های خود را در این کشور کوچک آسیایی بکار اندازند.

گرانی کالاهای ضروری

مبارزات انتخاباتی احزاب سری لانکا بطور رسمی از نیمه شب سه شنبه هفته جاری پس از وقوع خشونتهایی که نظیرشان در تاریخ فعالیتهای انتخاباتی این کشور دیده نشده پایان یافته است. در جریان مبارزات انتخاباتی ۸ فقره قتل سیاسی در این کشور روی داده و درمواردی بی شمار بین طرفداران احزاب رقیب زد و خورد های خونین در گیر شده است بعضی از ناظران پیش بینی کرده اند که آراء «کدبانو ها» یعنی زنان خانه داری که از گرانی و کمیابی آزار دهنده برخی از مهمترین کالا های مصرفی مورد نیاز درجه اول از قبیل صابون و شیر خشک و غیره خشمگینند ممکن است انتخابات روز پنجشنبه را به پیروزی «حزب واحد ملی» که بزرگترین رقیب حزب دولتی است تبدیل کند.

بهر حال پیشگویی کردن نتایجی که از انتخابات سری لانکا بدست خواهد آمد دشوار است.

در ماه مه گذشته هنگامیکه خانم باندارانایکه انحلال پارلمان قبلی را اعلام کرد. تعداد کسانی که اعتقاد به امکان پذیری پیروزی مجدد وی داشتند بسیار اندک بود، اما اکنون با پایان یافتن مبارزات انتخاباتی که بسیاری از صاحب نظران نتایج آن را برای حزب اکثریت بسیار درخشان میدانند و مخصوصا نقش شخص نخست وزیر را در این مبارزات بسیار موثر و موفقیت آمیز تفسیر می کنند ـ اوضاعی که تا ماه مه گذشته در صحنه سیاست کلمبو وجود داشت تا حدود زیادی دگرگون شده و ابهام دور نمای فردای انتخابات افزایش یافته است مهمترین عنصری که این چشم انداز مبهم را بوجود می آورد، تفاوتی است که به سود حزب دولتی در اوضاع بوجود آمده است.

با وجود این، در صورتیکه سری لانکا به آزمایشگاه دیگری برای تکرار شدن تاریخ تبدیل شود خانم باندارانایکه نخواهد توانست در ۲۲ ژوئیه جاری بار دیگر بعنوان نخست وزیر کشورش معرفی شود. چندین آزمایش قبلی نشان داده است که هر گاه حزب دولتی خانم باندارانایکه به تنهایی با رای دهندگان روبرو شود (یعنی از طرف احزاب دیگر مورد پشتیبانی قرار نگیرد)، حزب متحد ملی (اقلیت درجه اول) مطلقا شانس خواهد داشت تا به پیروزی برسد و این دقیقا وضعی است که این بار برای هر دو حزب بوجود آمده است، در صورتیکه درسهای عبرت تجارب گذشته و آزمایش شده‌ی سری لانکا را بتوان حجت شمرد، باید انتظار داشت که روز های زمامداری آخرین نخست وزیر زن دنیا به پایان غم انگیز خود نزدیک شده است.

کریسچن ساینس مونیتور

انحلال پارلمان رودزیا، سرآغاز نبردهای چریکی تازه

از ۶ میلیون سیاهپوست فقط یکصد هزار نفر حق رأی دارند!

هرماه ۱۵۰۰ نفر سفیدپوست رودزیا را ترک می کنند.

رودزیا: آغاز یک بحران جدید

وزیر وقت امور خارجه امریکا در سال گذشته فهمیده است که رژیم سفید پوست رودزیا بدون کمک موثر از خارج خاصه از امریکا نمی تواند مدت زیادی دوام بیاورد. اکنون اسمیت می خواهد اطمینان یابد که: (۱) سیاه پوستانی که قدرت سیاسی را در رودزیا تصرف می کنند تا آن جا که ممکن است بی خطر باشد، (۲) بهترین وضع ممکن برای مصالحه به خاطر آن سفید پوستانی که می خواهند در رودزیای زیر فرمان اکثریت زندگی کنند، فراهم آید و (۳) وسایلی فراهم آید که در جریان انتقال قدرت سیاسی از سفید پوستان به سیاه پوستان از بروز هرگونه هرج و مرج یا مهلکه‌یی جلوگیری شود. اسمیت، برای حصول بدین هدف ها، لازم است اطمینان یابد که نیروهای اقلیتی سفید پوست رودزیا حاضرند حتی جان خود را برای تحقق قانون و نظم به خاطر حکومت سیاه پوستان (یا زیر تسلط سیاه پوستان) به خطر اندازند، درست همان طور که اکنون برای حکومت سفید پوست او به خطر می اندازند. طور سیاه پوستان رودزیا از لحاظ سیاسی نسبت به نیروهای امنیتی سفید پوست نه تنها اعتماد و اطمینانی ندارند، بلکه نسبت بدانها براثر اعمال خشونت آمیزی که علیه ملی گرایان سیاه پوست اعمال کرده‌اند، احساس بیزاری و نفرت می کنند.

از سوی دیگر پیشنهادهای مربوط به تشکیل یک‌ـ نیروی نظامی بین المللی یا متشکل از نظامیان کشورهای مشترک المنافع بریتانیا که در دوران انتقال قدرت از سفید پوستان به سیاه پوستان انجام وظیفه کند، نه ازجانب رژیم سفید پوست و نه از سوی ملی گرایان سیاه پوست مورد قبول واقع نشده است.

بازگشت ستیول

بن بست این قضیه تازگی در پی سفر یک هیات دیپلماتیک‌ـ انگلیسی ـ امریکایی که به رودزیا و کشورهای افریقایی سیاه پوست همسایه آن سفر کرد، گشوده شد. این هیات در سفر خود ضمن گفت و گو با میزبانان خود سعی کرد که تحولی اساسی و قابل قبول در سرزمینی که هنوز هم فقط به وسیله سفید پوستان اداره میشود، پدید آورد.

نهضت ملی گرایان سیاه پوست به نام «جبهه میهنی» به رهبری رابرت موگابه و جوشوانکومو که با چریک های سرگرم جنگ علیه حکومت‌یان اسمیت هستند اصرار دارد که نیروهای امنیتی سفید پوست رودزیا باید منحل شوند و چریک ها مسئولیت کامل برقراری نظم و قانون را بر عهده گیرند تحقق چنین فکری از نظر بیشتر سفید پوستان وحشتناک است اگر هم اسمیت آن را قبول کند، خود او یک شبه سرنگون خواهد شد.

برای مقاله با این ادعای چریک هاست که اسمیت بازگشت «عالی جناب ستیول»، یکی از رهبران ملی گرای سیاه پوستان رودزیا را که زمانی به اتهام توطئه برای کشتن یان اسمیت زندانی شده به رودزیا مجاز اعلام کرد. ستیول ده سال در زندان یا بازداشتگاه رژیم یان اسمیت زندانی بود. او هم مانند «عالی جناب ابل موزوروا» یکی دیگر از رهبران ملی گران سیاه پوست رودزیا که اکنون در رودزیا بسر میبرد، نیروی چریک در اختیار ندارد که به زور آن بتواند نظرات خود را تامین کند. با توجه به همین موضوع بود که اسمیت ورود او را به رودزیا مجاز اعلام کرد و نیز ابراز تمایل کرد که ستیول به اتفاق موزوروا ائتلافی را پدید آورند تا وی با آن ها وارد گفت و گو شود. اما همین امر باعث آن شد که موگابه و نکومو که هنوز هم خود را مجبور می دانند که در خارج از رودزیا بمانند به شدت خشمگین شوند و بگویند که ستیول توطئه قتل آن ها را چیده است و بازگشت او به رودزیا در واقع از جانب نیروهای امنیتی رژیم سفید پوست افریقای جنوبی طرح ریزی و اجرا شده است.

بیکاری و تورم برنده ترین حربه مخالفین

با تمام این احوال، درست در زمانی که انتظار می رفت طرح صلح هیات امریکایی ـ انگلیسی به منظور انتقال قدرت به اکثریت مردم رودزیا تحقق یابد، یان اسمیت شکست این طرح و انحلال پارلمان و برگزاری انتخابات جدیدی را در ۳۱ اوت (۹ شهریور) اعلام کرد. او بدین وسیله قصد دارد که با ملی گرایان سفید پوستی که مایل به مصالحه با حکومت و تضمین سرنوشت آینده ۲۷۰۰۰۰ سفید پوست ساکن رودزیا هستند راه حلی داخلی برای رفع بحران موجود بیابد. او در مصاحبه تلویزیونی اخیر خود گفت که می خواهد تا پایان سال مسیحی جاری رودزیا دارای قانون اساسی جدیدی بشود، و قول داد که برای تصویب قانون اساسی جدید به همه پرسی متوسل شود.

در پارلمان رودزیا ۵۰ کرسی وجود دارد که تا کنون «جبهه رودزیا» به رهبری یان اسمیت ۳۸ کرسی، «جبهه اقدام رودزیا» که مخالف حکومت یان اسمیت است ۱۲ کرسی و سیاه پوستان ۱۶ کرسی را بر عهده داشتند.

در حدود ۱۰۰ هزار تن از ۶ میلیون نفر سیاه پوست ونیز ۲۷۰ هزار سفید پوست رودزیایی حق شرکت در انتخابات دارند. سیاه پوستان رودزیا علاوه بر آن، براساس میزان درآمد، سواد و مالکیت حق شرکت در انتخابات دارند و به علت همین محدودیت ها از ۶ میلیون سیاه پوست فقط ۱۰۰ هزار تن حائز شرایط شرکت در انتخابات هستند. در صورت رای دادن هم فقط می توانند ۱۶ نماینده انتخاب کنند و در انتخاب ۳۴ نماینده دیگر که همه از میان سفید پوستان برگزیده میشوند، هیچ حقی ندارند.

یان اسمیت، نخست وزیر رژیم سفید پوست رودزیا، این روزها با بزرگترین بحران سیاسی خود در سال های پس از قطع روابطش با بریتانیا بسال ۱۹۶۵ مواجه شده و تصمیم گرفته است که رودزیا را بصورتی که سفیدپوستان ساکن این سرزمین میخواهند اداره کند. این روزها، سفید پوستان رودزیا، گروه گروه از این کشور مهاجرت می کنند، و علت آن هم ترسی است که از آینده خود دارند. از شش ماه پیش تا کنون بطور متوسط هر ماه ۱۵۰۰ سفید پوست رودزیائی این سرزمین را ترک کرده‌اند. و این رقم در کشوری که سفید پوستان آن در حدود ربع میلیون نفر است (در قبال ۶ میلیون سیاه پوست) عددی نگران کننده است.

اکنون، تعداد بازرگانان و سرمایه گذاران سفید پوستی که موسسه های خود را تعطیل می کنند و سرمایه های خود را با خود بخارج از رودزیا میبرند، در حال افزایش است. و در سالیسبوری بسیار مغازه ها و فروشگاههای بزرگ تعطیل شده‌اند و تابلوی «اجاره داده می شود» بردر آن ها نصب است. کلاسهای مدارس نیز، خلوت وعده زیادی از آنها هم خالی هستند و مخصوصا پسران نوجوانی که به سن سربازی رسیده‌اند، دسته دسته همراه پدران و مادران خود از رودزیا بیرون میروند. این نکته نیز گفتنی است که اگر حکومت رودزیا برای خروج سرمایه ها محدودیت های زیادی قائل نشده بود، مهاجرت سفید پوستان از رودزیا بسیار زیادتر از حال حاضر بود.

یان اسمیت، در جبهه داخلی و در برابر دیگر سفید پوستان که تا کنون رهبری او را پذیرفته بودند، مواجه با گرفتاری های زیادی شده که راست گرایان «جبهه رودزیا» عاملان اصلی آن هستند. رئیس این جبهه سیاسی، بنام «دس فراست»، با اعلام این انتقاد شدید که اسمیت «خسته و بی ثمر» شده از مقام خود در جبهه استعفا کرده است. دوازده عضو پارلمان که خواستار اجرای سیاست خشن هستند، تا کنون از عضویت جبهه کناره گیری کرده‌اند و به تاسیس یک حزب رقیب به نام «حزب اقدام رودزیا» مبادرت ورزیده‌اند. آن ها پیرو سیاست «هرگز» یا دست کم نه در مدت عمر ما هستند سیاستی که یان اسمیت آنرا تا مدتی پیش در پاسخ به دعوت سیاه پوستان و خارجیانی که خواستار واگذاری زندگی سیاسی و اقتصادی رودزیا به اکثریت سیاه پوست هستند، به عنوان سیاست رژیم خود اعلام میکرد.

نظرات کنونی اسمیت

اسمیت، هنوز هم از این که در مدتی کوتاه یا تازمانی نه چندان دور زندگی سیاسی و اقتصادی رودزیا را به اکثریت واگذار کند اجتناب دارد، اما از هنگام دیدارش با هنری کیسینجر

زوال یک امپراطوری

۲۶

نوشته: پیتر تاونزند

انگلستان یک امپراتوری خسته واز نفس افتاده

شاید در اینجا اشاره به این نکته بیفایده نباشد که علیرغم عملیات تروریستی یهودی های افراطی، انگلیسی ها به هیچ وجه نمی خواستند رفتاری شبیه نازیها داشته باشند.

آنها از سال ۱۹۳۸ ببعد یک زندانی را هم در فلسطین اعدام نکرده بودند و این خیلی بیشتر از آن بود که بگین به انگلستان «اعلام جنگ» داده باشد و به این ترتیب توانسته باشد زندانیان سیاسی و تروریست ها را درردیف زندانیان جنگی قراردهد. نیز باید اشاره کرد که عملیات اشترن و ایرگون به هیچ وجه سبب بر انگیختن احساسات ضد یهودی در انگلستان نشده بود.

در نتیجه، عده زیادی از شخصیت های متنفذ انگلستان و جامعه یهود از ایرگون خواستند که دست از عملیات تروریستی بردارد، ولی روز ۱۵ ژانویه رادیوی مخفی این سازمان پیام آرامش را رد کرد. شاید باین دلیل که رهبرانش ازین واقعه بی خبربودند: اتلی توسط «بالدوین» به ترومن اطلاع داده بود که برای انگلستان دیگر مسئله تشکیل یا عدم تشکیل دولت یهود مطرح نیست، بلکه این مسئله مطرح است که دولت یهود چه هنگام، بچه شکل و در درون چه مرزهائی بوجود آید.

ولی وقتی روز ۲۵ ژانویه حکم مجازات «داوگرونر» تائید شد. ایرگون اقدامات مقدماتی برای اجرای تهدید خود را آغاز کرد.

روز ۲۷ ژانویه یک تاجر انگلیسی بنام «کالینز» در خانه‌اش چای می نوشید که یک حادثه غریب برایش اتفاق افتاد. بدین معنا که اسلحه سه رباینده را در برابر خود دید. ازین عجیب تر ماجرای قاضی «وینداهام» بود که باردای وکالت و کلاه گیس مخصوص از روی صندلیش در سالن دادگاه تل اویو ربوده شد.

بگین هر روز اعلام میکرد که ایرگون با زندانیانش خوش رفتاری میکند. کالینز بعد ها گفت:

«بامن خیلی خوب رفتار میکردند البته مطابق سلیقه خودشان.»

بگذریم از اینکه مطابق سلیقه ایرگونی ها خوش رفتاری این بود که با دسته کلینگ بسر زندانی بکوبند، کلر فرم بر سرو رویش بریزند، در یک کیسه محبوسش کنند و بعد آن را روی خس و خاشاک بکشند. نتایج این دوران اسارت چنان بر سلامتی کالینز اثر نهاد که بقیه چهارده سال عمرش را همواره بیمار بود و زودتر از زمانی که انتظار میرفت، در گذشت.

حالا دیگر هر کسی خشونت را مجاز میشمرد و یا لااقل آنرا بهترین وسیله برای اجرای «عدالت» میدانست: خاخام بزرگ، بن گوریون، خانم گلدا مایر، سن رئیس بخش سیاسی آژانس یهود و....

«کابینگهام» کمیسر عالی، اجرای حکم اعدام «داوگرونر» را به تاخیر انداخت و در عین حال اعلام کرد که اگر ایرگون دو گروگان را آزاد نکند حکومت نظامی بر قرار خواهد شد.

در مجلس عوام «ایو استانلی» بدون کوچکترین توجهی به سرنوشت گروگان ها حکومت کارگری انگلستان را متهم کرد که با جنایتکاران ساخت و پاخت میکند. وینستون چرچیل پرسید:

«انگلستان چرا در فلسطین مانده است، در حالی که این قیمومیت هرسال سی میلیون لیره خرج روی دست مالیات دهندگان میگذارد و صد هزار عضو فعال جامعه را از بازار کار خارج کرده است؟» و افزود:

«باید فلسطین را ترک کرد تا انگلستان از مسئولیتی که دستهایش را بخون و صورتش رابه شرم آغشته است رها شود.

کالینز و وینداهام رها شدند و این رای کمیسر عالی یک پیروزی بود. ولی وقتی از آژانس یهود و شورای ملی یهود خواست که درمبارزه با تروریسم و بر قراری نظم با حکومت انگلستان همکاری کنند با جواب رد آنها روبرو شد.

«دیوید رمز» رئیس شورای ملی یهود اعلام کرد:

«ما هرگز تروریست ها را بمقام حکومتی تسلیم نخواهیم کرد.»

گلدامایر نیز تصریح کردکه نباید ازیهودیان انتظار داشت که در قبال یکدیگر نقش خائن و خبر چین را بازی کنند، در نتیجه کابینگهام ناچار اقرار کرد که در ین بخش از مبارزه، سازمان های تروریستی پیروز شده‌اند.

شورای ملی یهود ترجیح میداد سرطان را در سینه خود حفظ کند تا یهودیان به سود انگلیسی ها در برابر یکدیگر قرار دهد.

***

بیرمانیائی ها بهمان اندازه که یهودی ها درگرفتن «سرزمین معهود» پر حرارت بودند در بجنگ آوردن «سرزمین طلائی» شتاب داشتند، اما برخلاف هند و فلسطین و بیر مانی که از جنگ آسیب سخت دیده بود، در گیر اختلاف های نژادی و مذهبی نبود. شیوه استقلال طلبان بیرمانی خشن نبود، هر چند که اسلحه را برای روز مبادا در کنار دست داشتند.

بهمین دلیل از روز ۱۳ ژانویه رهبران بیرمانی در حالیکه اخطاریه شروع هرج و مرج را در جیب داشتند به مذاکرات آرام و ثمر بخش خود با انگلیسی ها در لندن ادامه میدادند.

وقتی اتلی با آغوش باز از نمایندگان بیرمانی استقبال کرد و به آنها گفت که تعیین سرنوشت کشورشان را برعهده دارند رهبران نهضت استقلال بیرمانی نخست دچار تردید و سو ظن شدند. اتلی بعد ها گفت.

«انها حاضر نبودند باور کنند که ما تصمیم ملت بیرمانی را خواهیم پذیرفت.» اما هرچه مذاکرات ادامه می یافت اونگ سان و همکارانش مطمئن‌تر می شدند و سرانجام روز ۲۷ ژانویه ۱۹۴۷ درخانه شماره ۱۰ داونینگ استریت که برای مردان از گرما آمده اهل رانگون درمقایسه با کوچه های سردلندن گرمای مطبوعی داشت، اتلی و اونگ سان قرارداد استقلال بیرمانی را امضاء کردند.

چرچیل این قرارداد را یک «معامله شوم» میدانست، باوجود این اجرای آن باعث شد که بیرمانی بدون بروز حوادث خونین به آزادی و استقلال برسد. هرچند که اوسان اعلام کرد که نمیتواند مفاد توافق را بپذیرد. اونگ سان درمیان استقبال گرم مردم وارد رانگون شد و خطاب به آنها گفت:

«راه استقلال هموار شده است.» و سپس توضیح داد که انگلستان با تشکیل یک حکومت موقتی واسطه‌ای در بیرمانی موافقت کرده است. سپس اعضای مجمع قانون گذاری برای تهیه و تصویب قانون اساسی جدید انتخاب میشوند که درباره ماندن یا نماندن بیرمانی درجامعه کشورهای مشترک‌المنافع نیز تصمیم خواهند گرفت. اونگ سان افزود:

«درهرحال من می خواهم که بیرمانی دوست واقعی و صمیمی انگلستان باقی بماند.»

***

«جنگندگان آزادی» یهود درین هنگام چنین عقیده‌ای نداشتند رهبران آنها پیشنهاد انگلستان را برای مبارزه مشترک با تروریسم رد کرده بودند و تروریستها میگفتند.

«مانبرد با سلطه جویان را آغاز کرده‌ایم.»

هردوطرف خود را برای روبروشدن با بدترین شرایط آماده کرده بودند و در فوریه ۱۹۴۷ حکومت فلسطین «عملیات پولی» را آغاز کرد.

یک پسرک نه ساله بنام «میخائیل بلیز» وقتی از مدرسه انگلیسی اورشلیم به خانه برگشته بود تا ناهار بخورد از مادرش پرسید:

«عملیات پولی یعنی چه؟ یعنی تخلیه فلسطین؟»

و مادرش تحت تاثیر هیجان شدیدی بی اختیار رادیو را روشن کرد و خبری را که آنقدر آزان وحشت داشت شنید:

«تمام زنان و کودکان انگلیسی باید هرچه زودتر فلسطین را تخلیه کنند و به کشورشان بازگردند.» فردای آن روز خانواده های انگلیسی را تا بیرون اورشلیم اسکورت کردند. دوطرف معابر یهودیان ایستاده بودند که به انگلیسی ها می خندیدند و آنها را تمسخر می کردند.

ناتمام

لباس زیبا نشان آدمیت نیست

اگر انصاف داشته باشیم‌باید قبول کنیم که تنها لباس زیبا نشان آدمیت نیست. انسان بودن شرایطی دارد، ازجمله احترام بحقوق کسانی که در جامعه‌ای باهم زندگی‌میکنند. اگر قرار باشد هر فردی به خود اجازه دهد که به‌حقوق دیگران تجاوز کند جای‌وی در یک جزیره یا جنگل خالی از سکنه است و متاسفانه‌در جامعه ما گاهی چنین افرادی پیدا میشوند . فلان راننده آدمی را زیر میگیرد و فرار می‌کند ، یک مستاجر پیدا می شود که‌سالها درخانه‌ای می نشیند و کرایه نمی دهد و برای خالی کردن اطاق پولی هم مطالبه می‌کند.فلان صاحبخانه آب وبرق‌مستاجر را قطع می‌کند و هزار کلک سوار میکند که مستاجرش را بیرون کند.تنی چندآدم‌نما در جاده‌ها راه برزن و بچه مردم می بندند تا امیال سر خورده خود را ارضاء کنند وازاین‌قبیل تجاوزات‌آشکار بحریم دیگران بسیار دیده و شنیده‌ایم. نوع دیگری ازاین تجاوزات وضع رانندگانی است که‌ضمن پارک کردن‌یا جلو و عقب کردن ماشین خود به ماشینهائی که در گوشه خیابان توقف کرده‌اند برخورد کرده و بعد باکمال شهامت از محل حادثه فرار میکنند.

با این وجود گاهی شماره بعضی از آنها توسط یک عابر با وجدان‌یادداشت و بصاحب ماشین خسارت‌ـ دیده اعلام‌میشود (اگرماشین خسارت دیده بیمه بدنه باشد وبتواند از هفتخوان‌شرکت های بیمه‌بگذرد‌ویااگر بتواند وقوع جرم را ثابت کند و پس‌ازماهها سرگردانی‌ماشین متخلف پیدا شود شایدقسمتی از خسارت جبران گردد) ولی برای عده بیشماری که دسترسی به ماشین متخلف وجود ندارد و عده‌ای از افراد گروه اول همیشه این تاسف باقی میماند که چرا عده‌ای از همنوعان آنهابخود این اجازه را میدهند که به حقوق دیگران تجاوز کنند وشاید این امر خود آنها را نیز تحریک نماید که به‌حقوق دیگران تجاوز کنند که در اینصورت همه افراد جامعه متضرر میشوند. بعنوان مثال راننده ماشینی که روز۳شنبه هفتم تیرماه در خیابان نیکو فیشرآبادبماشین‌پیکان‌سفیدی که گوشه خیابان پارک شده بود حدود هزار تومان خسارت وارد کرد و رفت ، چگونه می تواند وجدان خود را آرام سازد اگر بداند که‌یک‌کارگر زحمتکش‌اجماع با حقوق روزانه پنجاه‌تومان آن ماشین را برای یکساعت از یکی از همسایگانش قرض کرده بود تا بکارش برسد و حالا مجبوراست‌حقوق‌بیست روزش را برای تعمیر این ماشین بپردازد ؟

آیا چنین شخصی میتواند مطمئن باشد که حقوقش محفوظ خواهد ماند واگر روزی بحقوقش تجاوزی‌شد فریاد برنخواهد آورد‌که‌وای مسلمانی رفت... من‌که‌مطمئن نیستم چنین آدمی بتواند آسوده بخوابد .

علی خسروی

خوانندگان مینویسند

احکام بازنشستگان

آئین نامه‌ای که از طرف دولت برای اجرای صدور احکام بازنشستگان به مجلس فرستاده شد همچنان بلاتکلیف‌در مجلس مانده است. داروی پس ازمرگ سهراب چه اثری دارد؟ بهتر است در زمینه تصویب این آئین‌نامه که بستگی به وضع زندگی بازنشستگان دارد اقدام شود .

رحیم حسینی

مشکل ثبت نام

دبیرستان ارم در کوچه سلیمزاده خیابان هاشمی ازبعضی شاگردان ثبت‌نام نمیکند علت چیست ؟

سیما جعفری

پارك در پیاده رو

ساکن نارمک هستم. بیشتر اشخاص اتومبیلهای خودرا در پیادهروهای تمام قسمتهای نارمک پارک میکنند ودرنتیجه عابران ناگزیرند از وسط خیابان عبور ومرور کنند به‌این ترتیب خطرات جانی آنهارا تهدید میکنند

فتح‌اله فقیه

خدمت بی حساب

در سال ۱۳۴۱ و ۱۳۴۲ بعنوان‌معلم روزمزد در آموزش و پرورش شمیران استخدام شدم. در سال ۴۳ دوره‌یکساله تربیت معلم را گذراندم ودر ۲۶شهریور ۴۴ بعنوان سهمیه شمیران به آموزش وپرورش شمیران معرفی شدم.استخدام مرا از ۱۷ مهر سال ۱۳۴۴ تعیین‌کردند و اکنون که برای تغییراتی که درگروه استخدامی معلمین داده میشود ۳ سال خدمت مرا محسوب نکرده‌اند ، تکلیف من چیست ؟

شهربانو ساریخانی

تخفیف قالی شویی

مسئولیت رسیدگی به کار قالی‌شوئی ها با کدام سازمان است .

من ۵قالی به قالی‌شویی شمس شهر ری دادم .

تمام قالی‌ها را با قالی‌هائی که رنگ می‌دادند شسته و خراب کرده‌اند .

(فخری‌ـ الف)

در رتبه ۳ درجا میزنم!

پنجاه و دوسال خدمت دولتی دارم. ۳۶ سال در قسمت توزیع پست و۲۶ سال در قسمت توزیع تلگراف خدمت کرده‌ام وپارسال مرا باگروه ۳ بازنشسته‌کرده‌اند. درصورتیکه سایر همقطاران موزع پست که نصف من بدولت خدمت کرده‌اند در گروه (۴) قرار گرفته‌اند . ملاحظه می‌فرمائید که در حق من (تبعیض) شده است . انصاف نیست که‌من پس‌از پنجاه ودو سال یک عمر طولانی در گروه (۳) باشم وسایرین که نصف خدمت‌مرا دارند در گروه (۴) باشند .

خواهش من اینست که این موضوع مورد توجه وزیر محترم پست وتلگراف قرار گیرد تا دستور رسیدگی بدهند ومن نیز مانند سایر همقطارانم از گروه۳ به گروه (۴) ارتقاء یابم .

بیوک نهالبار

پاسخ مسئولان به نامه های مردم در صفحه ۱۹ چاپ شده است .

حرفهائی ازآن سوی سیم

مشکلات خود را با «اطلاعات» درمیان بگذارید

تلفن: ۳۱۱۲۱۰ هر روز باستثنای (پنجشنبه‌ها) از ساعت ۳۰ر۲ تا ۸ بعداز ظهر

خانم فیلی :

در دروازه شمیران ـ اول خیابان خورشید ـکوچه‌مهران سکونت دارم این کوچه بن‌ـ بست است و اهالی اتومبیل های خود را در این کوچه پارک می‌کنند.

مهم اینکه یک پارکینگ روبروی کوچه قرار دارد واز روزی که هزینه پارکینگ افزایش یافته اهالی برای اینکه حق پارکینگ ندهند اتومبیل‌های خود را درکوچه پارک می‌کنند و موجب‌تصادف باکودکان میشوند و سدمعبر می‌کنند.

خلیل ضابطی

در قانون استخدام کشوری به دیپلمه ها تا گروه ۷ ارتقاء داده میشود و به لیسانسیه‌ها تاگروه یازده ـدر بین این‌دسته فوق‌دیپلمه‌ها وجود دارند که قاعدتا چون ۲ سال بیشتر از دیپلمه ها تحصیل کرده و ۲ سال کمتر از لیسانسیه بایددر گروه ۹ قرار گیرند یعنی تا گروه ۹ ارتقاء یابند .توجه سازمان‌امور اداری‌و استخدامی را به‌این‌موضوع جلب‌میکنم .

مهدی آذری :

درمیدان شهنازاول‌شاهرضا ۶٫۵ عدد چاله وجود دارددو اتومبیل ها مرتبا در چاله می‌ـ افتند علاوه براین در این‌نقطه ترافیک سنگین‌است .شهرداری تهران وعده داده که تمام چاله و چوله‌ها را پر و اسفالت خیابان ها را ترمیم کند ولی ازاین وعده هنوز خبری‌نیست.

حمیده شمسی :

یک بچه ۵ ساله دارم و چون کسی را برای نگهداری او نداشتم و از طرفی‌کارمند هستم او را خواستم در پانسیون بگذارم ولی پانسیون ها گران است و مهد های کودک هم سرویس ندارند . من باید برای نگهداری این بچه در تابستان و زمستان چکار کنم ؟

عفت‌نوری:

در میدان ثریا خیابان شاه‌ـ صفی یک تعمیرگاه اتومبیل وجود دارد . کارکنان این تعمیرگاه آنچه قوطی های محتوی روغن ، لاستیک و زباله هست درخرابه نزدیک تعمیرگاه خود آتش‌می‌ـ زنند و دود و بوی تعفن‌همه اهالی را بستوه آورده است . چرا شهرداری منطقه ۳ این خرابه را محصور نمیکند واز کار این تعمیرگاه جلوگیری نمیکند ؟

فروغ ایزدی :

یکی از مغازه‌داران خیابان پهلوی نزدیک فروشگاه‌کورش هستم برای مغازه ها ساعت‌کار تعیین کرده‌اند که ساعت ۸بعد از ظهر تعطیل‌کنند ولی‌فروشگاه کورش تا ساعت ۹ باز است‌چه فرقی بین فروشگاه کورش و سایر فروشگاه ها است ؟

اینهم یك عقیده است :

خدمتی که‌تلویزیون به‌برق کرد!

از روز پنجشنبه ۲۳ر۴ر۳۶ سازمان تلویزیون ملی‌ایران برنامه خودرا تقلیل دادوبنا بگفته رادیو پنجاه وهشت‌هزار کیلووات برق در همان آغاز قطع‌برنامه ها صرفه‌جوئی شد. ایکاش این سازمان از آغاز کمبود نیروی برق این تصمیم را بمرحله اجرا می‌گذاشت تا صدها هزار خانواده در این هوای گرم با خاموشی پیاپی‌برق‌درعذاب قرار نمیگرفت. قطعا سازمانهای بزرگ وکوچک دولتی وملی دیگری هم وجود دارد که عمده مصرف برق را بدون جهت در اختیار دارند وعلت اینکه صرفه‌جویی سازمان رادیو تلویزیون را مورد توجه قرار می‌دهم اینست که با حذف برنامه‌های آخر شب، از قبیل فیلم سینمائی خارجی یا شوی بزرگ و خیلی بزرگ‌که معلوم نیست کجایش بزرگ است هر روزچند ساعت نه تنها مردم خوشحال میشوند ، بلکه کمک قابل توجهی به نیروی برق خواهد شد. من بدین وسیله از سازمان محترم رادیو تلویزیون که سازمانی عام المنفعه و دوست داشتنی است انتقاد ندارم بلکه به قطع برنامه آن احترامی گذارم وپیشنهاد می کنم وزارت محترم نیرو با توجه بمراتب فوق از خاموشی منزلم که مصرف روزانه آن عبارت از ۲ ساعت تماشای برنامه تلویزیونی بود ۳ ساعت روشنائی‌یکعدد لامپ یکصدشمعی و ۴ ساعت دستگاه خنک کننده (کولر) وتمام ساعات روشنائی یکدستگاه‌یخچال ۷فوت که جمعا ۲½ تا۳ کیلوواتتجاوز نمی‌کند صرفنظر فرمایند .

میرعظیم عظیمی

محدوده ۵ ساله ومشکلاتی که ببار آورد

این روزها مقامات مسئول انتقاد را دلیل سازندگی و پیشرفت می‌دانند. من نیز باجسارت به‌این ندا پاسخ می‌دهم ومطلبی را عنوان می‌کنم تا راه حلی برای آن پیدا شود .

فوق لیسانس وکارمند دولتم و۲۲ سال سابقه‌خدمت صادقانه دارم. وقتی ۲۲ سال پیش دانشگاه تهران‌راتمام کردم، مدت ۱۱ سال دردورترین نقاط کشوربکار مشغول شدم و بعد ناخواسته به تهران منتقل کردند . برای استفاده ازحق طبیعی هرانسان بفکر ساختن سر پناهی افتادم ودر نتیجه، حاصل ۱۱ سال تلاش شبانه روزی خودرا که‌مبلغی درحدود ۵۶هزار تومان‌با۲۵ هزار تومان وام بانکی برای خرید قطعه زمینی درغرب تهران دادم‌که برای خانواده هفت نفری خود مسکنی داشته باشم . درهمین زمان برنامه خارج از محدوده پنج ساله مطرح شد، که فلسفه اولیه بوجود آمدن آنرا لااقل روزنامه‌ـ نویس‌ها می‌دانند ومطالب روزنامه‌های آن موقع سند و مدرک زندگی دراین مورد است... همه کسانی که مثل اینجانب شامل این طرح شدند ۵سال بخاطر مصالح‌دولت صبر کردند، اما باکمال تاسف درپایان مدت موعود و قانونی، فلسفه ایجادمحدوده پنجساله بطورکلی فراموش شد وبرخلاف تمام موازین قانونی مسائل دیگری عنوان گردید که‌تاکنون (۱۰ سال) هنوز ادامه دارد ...

اثر این خلف وعده از هم‌پاشیدگی زندگی مرابدنبال داشت. زیرا آن قطعه زمین تنها ثروت ودارائی من در این دنیای بزرگ است ومرکز ثقل تمام آرزوهای خود و خانواده‌ام. حال ۷۵٪ حقوق ودرآمدم را بابت کرایه‌خانه می‌پردازم وزندگیم ازهم پاشیده است. من نه زمین‌بازم‌و نه سرمایه‌دار ونه طراح وغیره... فقط می‌خواهم از حقوق قانونی خود بهره‌مند شوم. متاسفانه همه‌مسئولین اذعان دارندکه به‌کسانی مثل من ظلم شده است ، اما کسی که باید این گره کور را بگشاید کیست؟ دراین‌میان زندگی‌های بسیاری ازهم می‌پاشد وبه فنا می‌رود .

علینقی سالاری

طرح بازنشستگی کارکنان «هما» بزودی اجرامیشود

سردبیر گرامی روزنامه اطلاعات

در شماره ۱۵۳۴۰ مورخ ۲۹ر۳ر۲۵۳۶ آن گرامی روزنامه مطلبی بنام خانم نسرین خدائی در مورد بیمه درمانی‌وبازنشستگی‌کارمندان «هما» درج شده بود که‌برای آگاهی خانم خدائی و دیگر خوانندگان آن روزنامه یادآور میشود که :

۱ـ طرح بازنشستگی کارکنان «هما» با توجه به طبیعت کار هواپیمائی ملی ایران پس از مطالعات لازم و کسب نظر متخصص مربوط تنظیم گردیده استکه بزودی پس از تصویب‌مراجع‌ذیربط بموقع اجرا گذارده خواهد شد .

۲ـ هواپیمائی ملی ایران با انعقاد قرارداد‌باموسسات بیمه خصوصی داخلی و خارجی کارمندان خود و اعضای خانواده آنان را با توجه به میزان هزینه‌درمان و مداوا در ایران وخارج بنحوی بیمه درمانی کرده است تا با استفاده از روش انتخاب آزاد پزشک و بیمارستان بهر طریق و در هر نقطه جهان که احتیاج‌به مداوا داشته باشند بتوانند به مراکز پزشکی مورد نظر مراجعه کنند .

۳ـ کارمندان «هما»اضافه بر بیمه درمانی مذکوردرتمام ۲۴ ساعت شبانه روزدربرابر حوادث با سرمایه‌ای معادل ۹۶ برابر حقوق ماهانه بیمه هستند.همچنین کلیه‌کارمندان «هما» دربرابر خطرات فوت طبیعی با سرمایه‌ای معادل۶۰ برابر آخرین حقوق ماهانه بیمه عمر زمانی میباشد .

علی اصغر عزیزی

معاون مدیر عامل ـ روابط عمومی

پای شما قلب دوم شما

چراصندلهای اُتافوکو بااستقبال بیسابقه مردم سراسرجهان مواجه شده ؟

از وقتی دانشمندان جهان پی بردند که پا مثل قلب مستقیما" با تمام نقاط بدن ارتباط دارد، اهمیت حیاتی رابطه پا با سلامت جسم روزبروز بیشتر شد تا حدیکه شعار " پای شما قلب دوم شما " در ژاپن برسرزبانها جاری شدوتوجه مردم سراسرجهان را نیزباین واقعیت جلب کرد.

صندل اتافوکو با توجه به همین نکته مهم ، برای راحتی هر چه بیشتر پا و در نتیجه سلامت تمام بدن شما ساخته شده.

• صندل اتافوکو با قرورفتگیها وبرجستگیهای کاملا" متناسب با کف پا از نقاط حساس‌پای شما مواظبت کرده در نتیجه راحتی و سلامت تمام بدن شما را بخوبی تامین میکند.

• صندل اتافوکو دارای‌قابلیت‌ارتجاع مخصوصی است که فشاربدن بروی پا را به‌حداقل‌کاهش‌میدهد و هنگام راه رفتن به شما آرامش میبخشد.

اینها و بسیاری از امتیازات برجسته دیگر دلیل استقبال بی‌نظیر مردم سراسر جهان از صندل اتافوکو است که در راحتی پای شما و در نتیجه سلامت تمام بدن شما بی‌نهایت موثر است.

صندل اُتافوکوضامن سلامت پای شما

۱۴ درصد

شرکت پس انداز و وام مسکن کورش بزرگ

پس انداز کنندگان در حساب پس‌انداز روزشمار در سال گذشته علاوه بربهره معمولی معادل ۶٪ نیز بابت سهم خود از سود سالانه پس انداز و وام مسکن کورش بزرگ دریافت کردند

۱۴٪ منفعتی باورنکردنی ولی واقعی.

سال گذشته ۸٪ بهره‌پس‌انداز + ۶٪ مشارکت درسود سالانه.

امسال ۹٪ بهره‌پس‌انداز + ؟ مشارکت درسود سالانه.

این روند در ۳ سال اخیر دائما روبه افزایش بوده است.

برای کسب اطلاعات بیشتر به نزدیکترین شعبه کورش درتهران بزرگ مراجعه کنید.

MEDIA

مسابقه‌های شمشیربازی قهرمانی ایران

اسماعیل پاشاپور

بی‌شکست قهرمان سابر شد

در پایان مراسم توزیع جوائز بعمل آمد وضمن آن نفرات اول تاسوم هروزن برروی سکو رفتند ومدالها وحکم را از مقامات فدراسیون دریافت نمودند .

در پایان دومین شب مسابقه ـ های شمشیربازی قهرمانی کشور که از روز سه‌شنبه در تهران آغاز شده‌است، اسماعیل پاشاپور در مسابقه های انفرادی سایر مردان بمقام قهرمانی دست‌یافت.

مبارزات سابر را ۲۶ مدعی از تهران، آذربایجان ، خراسان ، خوزستان، اصفهان ومازندران آغاز کرده بودند که پس از ۳ مرحله مبارزه ٦ تن راهی دور فینال شدند .

اسماعیل‌پاشاپور، حمید فتحی، گوران ، واهیک گریگوریان و رایموند بالایان‌پور، مهران‌صادقی، عباس‌نژاد چهره های فینالیست بودند که اسماعیل پاشاپور چهره بی‌شکست مراحل مقدماتی ، در مبارزات فینال نیز با ۵ پیروزی، راه خودرا تاقهرمانی ادامه داد.

در راه کسب مقام دوم ، حمید فتحی عضو پرسابقه تیم ملی و رایموند بالایان‌پور رقابتی شانه به شانه داشتند وهردو با۳پیروزی مبارزات را بپایان رساندند و سرانجام بحکم ضربه شماری‌فتحی دوم وبالایان‌پور سوم شد .

مهران صادقی گوران با۲ برد،

اسماعیل پاشاپور

واهیک گریگوریان وعباس‌نژاد از خراسان هرکدام بایک برد مقام های چهارم تاششم را بدست آوردند .

از امروز صبح مسابقه های انفرادی فلوره زنان آغاز شدکه امشب دیدارهای فینال این گروه درتالار شمشیربازی امجدیه انجام میشود. تنها ملی‌پوش حاضر در این دوره ازمسابقه‌ها، ژیلاالماسی است که یک تنه بجنگ نوچهره های امید کشور در این رشته خواهد رفت .

فدراسیون پینگ‌پنگ باهمکاری مجله دنیای ورزش برگزار میکند

۲۵ تیم به گرد «جام ادموند بیت خدا»

بعد از ظهر دیروز مراسم‌قرعه کشی ، برای دیدار های دجام ادموند بیت خداء ، با حضور نمایندگان تیمهای شرکت کننده در محل سالن پینگ‌پنگ‌استادیوم امجدیه انجام گرفت.

برای حضور در این بازیها۲۵ تیم از باشگاهها و دانشگاهها و دستجات آزاداعلام آمادگی‌کرده‌اند که پیکارها را از عصر یکشنبه در دو گروه بشکل دوره‌ای آغاز می‌کنند.

پس از پایان بازیهای مقدماتی سه تیم ازهر گروه‌به مرحله‌نهائی راه پیدا می‌کنند که این ٦ تیم بطوردوره‌ای بر سر عنوانها به رقابت های اوج میپردازند.

این مسابقات که بیاد «ادموند بیت‌خدا» بازیگربزرگ ملی‌پوش در گذشته پینگ‌پنگ مردان ایران برپا گردیده است و با همکاری مجله دنیای ورزش انجام میگیرد. روز های‌یکشنبه‌هر هفته‌پیکارهایش دنبال میشود .

گروه بندی تیمها بدین‌صورت میباشد.

دسته اول : هما ـ پاس ـ شهپر ـ دانشگاه تهران ـ ایران امروز ـ جم ـ شهنام ـ کاخ‌غربی جوانان ـ رضی ـ تیم منطقه امجدیه ـسالن‌صفوی ـ داریوش. دانشکده تربیت بدنی ـ پلی‌تکنیک ـ

دسته دوم : تاج ـ ایرانا ـ سپهر ـ زمانی ـ شهداد ـ جمشیدی ـکاخ جنوبی جوانان ـ بانک ملی ـ سالن خامنه‌ای‌پور ـ کاخ مرکزی جوانان ـ موسسه علوم ارتباطات .

سفر ۷ تیم کشتی‌امریکا به ایران

روز یازده مرداد، ۷ تیم کشتی از ایالات متحده‌امریکا برای‌انجام چند مسابقه‌دوستانه با تیم های ایرانی به تهران خواهند آمد. نخستین پیکار کشتی گیران امریکائی روز ۱۳ مرداد با ٤ تیم منتخب از جوانان و نوجوانان پایتخت خواهد بودکه سالن‌بدمینتون امجدیه محل این ٤ دیدار خواهد بود .

امریکائیها سپس ، راهی استانهای مازندران ،کردستان، خراسان، آذربایجان و شهر قزوین میشوند تاادامه مسابقه های خود در ایران را با تیم های برگزیده این مراکز انجام دهند.

تیم های امریکائی کهبتهران می‌آیند از این قرارند:

تیم ملی جوانان امریکا،تیم برگزیده ۱۵ تا ۱۷ ساله های شهر نیویورک تیم برگزیده۱۵ تا ۱۷ ساله های تگزاس، تیم برگزیده ایالت برزاسکا و دوتیم برگزیده ۱۳تا ۱۵ ساله های ایالت میشیگان.

تورنمنت تدارکاتی برای دیدار باتیم ملی فوتبال ایران

استرالیا۱ـ۳ آرسنال رامغلوب کرد

تیم‌های ستاره‌سرخ بلگراد وسلتیك گلاسکو نیز در این تورنمنت‌شرکت‌دارند

فوتبال

تیم ملی فوتبال استرالیا در نخستین دیدار تدارکاتی خود جهت دیدار ماه آینده با تیم ملی فوتبال ایران، روز گذشته موفق شد، تیم فوتبال آرسنال از گروه‌اول‌باشگاه های انگلیس را با نتیجه ۱ـ۳ شکست‌دهد.

استرالیا در تدارک خود جهت‌دیدار با ایران ، اقدام به برگزاری یک تورنمنت چهارجانبه در سیدنی کرده است که دو تیم دیگر شرکت کننده در این تورنمنت ، دو تیم باشگاهی سلتیک گلاسکو قهرمان‌باشگاه های اسکاتلند و تیم ستاره سرخ بلگراد از یوگوسلاوی می‌باشند .

اولین مسابقه این تورنمنت‌چهارجانبه عصر دیروز در ورزشگاه «اسپورتس‌گراند» سیدنی انجام شد و تیم ملی استرالیا رو در روی تیم انگلیسی آرسنال قرارگرفت .

میزبانان استرالیائی اولین گل را در وقت اول بوسیله جان کوسمینا بدست آورده و با همه نتیجه در این نیمه پیروز ماندند .

پیتر اولرتون زننده گل سوم تیم ملی استرالیا برابر آرسنال

کوسمینا برای زدن این گل از توپی که در پی یک ضربه آزاد بوسیله جیمیونی زده شده بود سود برد و برای رسیدن به توپ با سرعتی فوق‌العاده از کمند مدافعان آرسنال گریخت .

در دقیقه ۵۱ مسابقه آرسنال شادی گل مساوی را بدست آورد. جورج آرمسترانگ گلزن صاحب نام تیم لندنی زننده این گل بود. نتیجه ۱ـ۱ در دقیقه۶۲ باردیگر بسود استرالیا تغیر پیدا کرد . این‌بار جان نیسکوهوس دروازه آرسنال‌را باز کرد و بفاصله هشت دقیقه پیتراولرتون برای سومین‌بار دروازه آرسنال را باز کرد.

تیم ملی فوتبال استرالیا یکی از ۵ تیم حاضر در مرحله دوم مسابقه های مقدماتی جام جهانی فوتبال در آسیا و اقیانوسیه است و برای رفتن به آرژانتین با تیم‌های ملی فوتبال ایران ، کره جنوبی، کویت و هنگ‌کنگ مبارزه دارد .

استرالیائیها تابحال یک مسابقه با هنگ‌کنگ انجام داده‌اند که نتیجه این بازی که هفته گذشته در آدلاید انجام شد ۳ـ۰ بسود مردان جیمشولدر بود. بازی بعدی استرالیائیها روز یکشنبه ۲۳ مرداد درشهر ملبورن مقابل تیم ملی فوتبال کشور ما است .

رده بندی پایانی مسابقه‌ها

۴۸ کیلو : ۱ـ کاظم خورشیدی ۲ـ سعید بیاتی ۳ـ مسعود میرطالبی .
۵۲ کیلو : ۱ـ احمد ادب‌زاده ۲ـ اکبرقاسمی ۳ـ ضیاء الدین زنده‌شو .
۵۷ کیلو : ۱ـ مریدعلی عباسی ۲ـ شاهپور بدرکوهی ۳ـ احمدعوشار .
٦۲ کیلو : ۱ـ کورش زرونی ۲ـ علی جهانبخش ۳ـ اکبر تمدن .
٦۸ کیلو : ۱ـ حسن بیات ۲ـ رضا رضائی ۳ـ حسین فولادی .
۷٤ کیلو : ۱ـ اسفندیار غلامی ۲ـ علی‌اکبر حسین‌خان ۳ـ اسماعیل سیفی‌آزاد .
۸۲ کیلو : ۱ـ محسن قنبری ۲ـ عبدالله اسوری ۳ـ حسین ثابت‌کار .
۹۰ کیلو : ۱ـ قاسم نگهدار ۲ـ غلامرضا ساربانها ۳ـ منوچهر بیگلری
۱۰۰ کیلو : ۱ـ یوسف سقزی ۲ـ باقر احمدی هاتف ۳ـ علی‌اکبر مشکین‌نور
۱۰۰+کیلو : ۱ـ ناصر صادقی ۲ـمنصور آسیا ۳ـ یوسف یعقوبی .

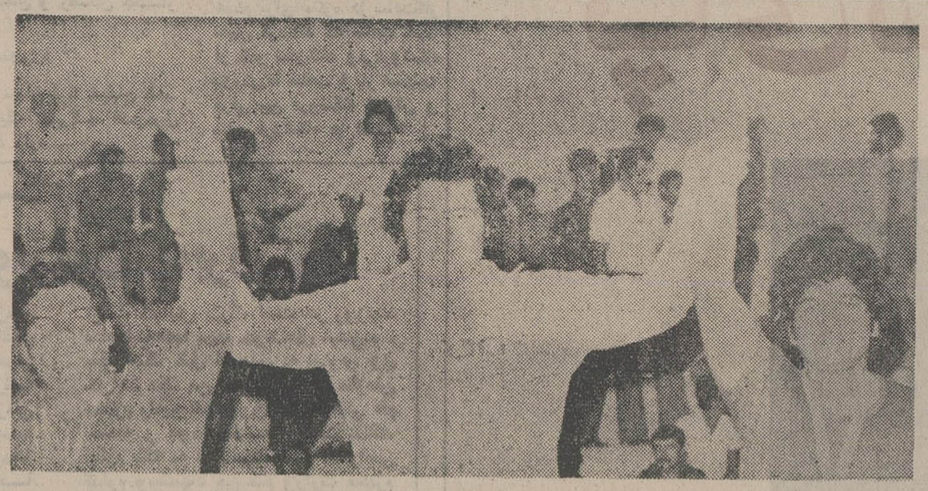

ناصر صادقی کشتی‌گیر فوق سنگین با دوپیروزی سریع دیشب، چهره جالبی از خود بنمایش گذارد و بر مقام اول مبارزات ایستاد ، منصور آسیا و یوسفیعقوبی در مکانهای دوم و سوم دیده میشوند .

شکست ۱ـ۲ تیم نوجوانان تهران

تیم فوتبال نوجوانان تهران که درتدارک جهت‌شرکت در دومین دوره مسابقه های جام بین‌المللی تبریز می‌باشد ، دیروز در سومین مسابقه آزمایشی خود در ورزشگاه داودیه با نتیجه ۱ـ۲ مغلوب بانک ملی شد. این تیم قبلا مقابل تیم صنعتی بهشهر ۲ـ۲ مساوی کرده و در سد تیم بانک سپه ۰ـ۲ مغلوب شده بود.

باقر سپهسالاری مربی این تیم روز شنبه‌اسامی ۱۸بازیکن برگزیده این تیم را برای سفر به تبریز اعلام خواهد کرد.

مسابقه های بین‌المللی فوتبال‌چین

برق۰ـ۱ به‌تیم«ب» چین باخت

در سومین روز مسابقه‌های بین‌المللی فوتبال چین که در پکن و شانگهای برگزار می‌شود ، تیم فوتبال برق شیراز نماینده باشگاههای ایران در این مسابقه ها بانتیجه ۰ـ۱ مغلوب تیم ملی ب چین شد. تنها گل مسابقه راستر فوروارد چینی ، ملوی هسیائو، در دقیقه ۳۳ به ثمر رسانید . این مسابقه در ورزشگاه کارگران پکن و در حضور ۸۰ هزار تماشاگر انجام شد .

دیروز هر ۳ تیمی که از چین در این مسابقه ها شرکت داشتند به پیروزی رسیدند . دوتیم چینی دیگرکه دیروز پیروز شدند در شانگهای به میدان رفتند .

تیم ملی الف چین که در حضور ۳۰ هزارتماشاگر در ورزشگاه «هونگکو» شانگهای با تیم ملی ژئیر بازی میکرد با نتیجه ۲ـ۳ بر این تیم غلبه کرد، تیم ملی‌جوانان چین نیز در همین استادیوم تیم برگزیده ژاپن را ۲ ـ٤ شکست داد .

در دیدار با تیم ژئیر ، شانگ‌پین مهاجم تیم الفچین در دقیقه ۱۳ گل اول را زد .وی از روی نقطه پنالتی دروازه حریف را باز کرد .ژئیر بفاصله ٤ دقیقه قبل از پایان نیمه اول ، گل مساوی را زد. کی‌کاس در پی‌فرار و درخششی فردی دروازه چین را برای این گل باز کرد.

در دقیقه ششم همین بازیکن از روی نقطه پنالتی گل پیروزی ژئیر را نیز زد . اما چینی‌ها قبل از پایان مسابقه ۲باردیگر دروازه‌ژئیررا باز کردند. و انگ‌چانگ‌تای زننده گل مساوی در نتیجه ۲ـ۲ بود و گل پیروزی‌بخش را جونگ‌چیه هانگ در دقیقه ۷۲ بثمر رسانید .

دوچرخه سواران دوتیم الف وب تهران انتخاب شدند

در پایان‌مسابقه‌های‌انتخابی‌دوچرخه‌سواری تهران،فدراسیون دوچرخه‌سواری اسامی دو تیم الف و ب پایتخت را جهت‌شرکت در مسابقه‌های قهرمانی ایران به این شرح اعلام کرد .

تیم الف : علی پورمهر ، هوشنگ امیرآخوری ، صالح‌وکیلی، علی لاریجانی ، رشید حسین‌زاده و محمدعلی محمدی .

تیم ب : اکبرخان‌بابائی ، بیژن امیرآخوری ، علی کریمی ، مجید فیض ، داود عزیزی ، سعید قنبرعلی‌پور ، مسعود مبارکی.

مسابقه‌های قهرمانی ایران از روز بیستم مرداد آغاز می‌شود.

دو مساوی درجام مردکا

در ادامه مسابقه‌های فوتبال جام مردکا که در کوالالامپور پایتخت مالزی انجام میگیرد ، دو دیدار با نتیجه مساوی پایان یافت . در دیدار اول تیم ملی اندونزی با تیم ملی برمه ۱ ـ ۱ مساوی کرد و در مسابقه دوم لیبی و عراق بدون گل مساوی کردند .

در مسابقه اندونزی ـ برمه ، اندونزی در دقیقه ۳۷ صاحب گل برتری شد . یوپیس مهاجم نوک تیم اندونزی با ضربه سر این گل را بثمر رسانید .

جالب اینکه ٤ دقیقه بعد برمه که در این بازی تیم ضعیفتر میدان بود، با یک ضد حمله گل مساوی را زد . گل مساوی برمه را تیزوین روی‌پاس کی‌لوین بثمر رسانید .

تساوی اسپاسکی و پورتیش در مسابقه هفتم

بوریس اسپاسکی قهرمان پیشین شطرنج جهان از شوروی و لالویش پورتیش استاد بزرگ مجاری ، هفتمین مسابقه خود در کادر مرحله نیمه‌نهائی مسابقه‌های شطرنج قهرمانی جهان رابا نتیجه مساوی بپایان بردند .

مبارزه هفتم این دو که در ژنو دیدار می‌کنند، فقط ۱۸حرکت ادامه یافت . حالا دو شطرنج‌با ز با حساب ۳٫۵ ـ ۳٫۵ ازنظر امتیاز برابر هستند .

مشت زنی جام دنیای ورزش

بندرپهلوی میزبان مسابقه‌ها خواهد بود

مسابقه های منطقه‌ای مشتزنی هم در رشت ، کرمان ، شیراز وهمدان

انجام میگیرد

بوکس

جواز میزبانی مسابقه های مشتزنی جام دنیای ورزش ، به بندر پهلوی‌داده شد. تبریز،بابل، بابلسر ، رضائیه‌ازجمله شهرهایی بودند که آمادگی خود را برای برگزاری مسابقه‌های جام اعلام کردند ، ولی در یک بررسی کلی از نظر ساخت ، امکانات، وسایر مسایل ضروری،فدراسیون‌مشتزنی ترجیح داد که بندر پهلوی،اولین مهد مشتزنی شمال را به عنوان میزبان جام برگزیند.

جام دنیای ورزش ۳ سال‌پیش بخاطر تجلیل از شادروان‌عبدالله نادری بنیانگذار ورزش‌مشتزنی‌در ایران ، بنام وی انجام گرفت،و به ۱۱ چهره‌ی برتر مسابقه هاکه گروه جوانان‌و مشتزنان‌پی‌عنوان رابه رینگ کشانیده بود، کاپ دنیای ورزش داده شد.

امسال برگزاری مسابقه های جام در سطح بهتر وبالاتر انجام می‌گیرد.

و علاوه بر همکاری و نظارت مستقیم فدراسیون مشتزنی،تربیت بدنی وزارت کارو اموراجتماعی هم از نظر اسکان مشتزنان کمک های لازم را خواهد کرد.

طبق گفتگویی که فدراسیون مشتزنی تربیت بدنی با وزارت‌کار و امور اجتماعی‌انجام داده،قرار شده که مسافران مشتزنی جام دنیای ورزش به بندر پهلوی،در پلاژ کارگران وزارت کار و امور اجتماعی اسکان یابند ، وطول زندگی خود در شمال، در این پلاژها ، اقامت کنند.

مشتزنی جام دنیای ورزش از روز دهم شهریور ماه آغاز می‌شود و به قهرمانان‌جام، کاپ‌هایی از سوی مجله داده خواهد شد.

پیش از این مسابقه ها،رشت، کرمان، شیراز وهمدان،منزلگاه مسابقه های منطقه‌ای خواهند بود. مشتزنان شمال و شرق و غرب و جنوب‌کشوردر این‌چهار شهر گردهم آمده، به پیکار دست می‌زنند.

هنوز معلوم نیست، که‌تعداد تیم های شرکت کننده در جام دنیای ورزش چند تیم خواهند بود . اما ، حضور دو تیم از تهران و استان مرکزی ، مسلم‌و یقین شده است.

نخستین دیدار تدارکاتی تیم ملی فوتبال ایران

تیم ملی فوتبال ایران نیز در راه تدارکو کسب‌آمادگی بیشتر جهت دیدار روز ۲۳ مرداد با تیم ملی فوتبال استرالیا در ملبورن ، تاقبل از پرواز بسوی ملبورن ، ۳ بازی تدارکاتی با ۲ تیم ملی اروپائی در تهران انجام خواهد داد . اولین بازی آزمایشی مردان مهاجرانی روز جمعه هفتم مرداد ماه با تیم ملی امید (زیر۲۳ ساله‌ها) شوروی می‌باشد . دومین دیدار را نیز تیم ملی برابر همین حریف انجام می‌دهد و سومین و آخرین بازی تدارکاتی قبل از پروازبسوی ملبورن در روز جمعه ۱٤ مرداد با تیم ملی رومانی خواهد بود .

حشمت مهاجرانی‌دراولین دیدار تدارکاتی تیم‌ملی‌تصمیم به آزمایش پاره‌ای مهره‌های کنار مانده تیم ملی از جمله غلامحسین مظلومی و ناصر نورائی ۲ گلزن تیم ایران در بازیهای المپیک مونترآل‌دارد، درحالیکه در دیدار نخست‌با روسها مهره‌های ثابتی نظیر حجازی ، عبداللهی ،قاسمپور و عادلخانی‌به میدان فرستاده نخواهند شد .

فوتبال جام تخت جمشید

برنامه هفته سیزدهم

پنجشنبه ۳۰ تیر : صنعت نفت ـ راه‌آهن (۵ بعد از ظهر ـ امجدیه) ، پرسپولیس ـ ذوب‌آهن (۷ بعد از ظهر ـ امجدیه) ، تراکتورسازی ـ دارائی (۵ بعد از ظهر ـ تبریز)

جمعه ۳۱ تیر : هما ـ سپاهان (۵ بعد از ظهر ـ امجدیه) ، بانک‌ملی ـ نیرو (۷ بعد از ظهر ـ امجدیه) ، ماشین‌سازی ـ پاس (۵ بعد ازظهر ـ تبریز) ، ملوان ـ تاج (۵ بعد از ظهر ـ بندرپهلوی) .

رده‌بندی در پایان هفته دوازدهم

	بازی	برد	مساوی	باخت	زده	خورده	تفاضل	امتیاز
۱ـ پاس	۱۲	۹	۲	۱	۱۴	۴	+۱۰	۲۰
۲ـ تاج	۱۲	۶	۳	۳	۱۳	۵	+۸	۱۵
۳ـ ملوان	۱۱	۴	۶	۱	۱۶	۹	+۷	۱۴
ـ برق	۱۱	۴	۶	۱	۸	۴	+۴	۱۴
۵ـ پرسپولیس	۱۲	۵	۳	۴	۱۵	۱۰	+۵	۱۳
ـ نیرو	۱۲	۴	۵	۳	۱۱	۹	+۲	۱۳
ـ ماشین سازی	۱۲	۴	۵	۳	۱۰	۱۰	۰	۱۳
ـ صنعت نفت	۱۲	۴	۵	۳	۱۰	۱۰	۰	۱۳
۹ـ شهباز	۱۱	۴	۴	۳	۱۵	۱۱	+۴	۱۲
۱۰ـ تراکتورسازی	۱۲	۳	۵	۴	۱۲	۱۱	+۱	۱۱
ـ ذوب آهن	۱۲	۴	۳	۵	۱۰	۱۴	ـ۴	۱۱
۱۲ـ پانکملی	۱۲	۱	۸	۳	۸	۱۲	ـ۴	۱۰
۱۳ـ دارائی	۱۲	۲	۵	۵	۷	۱۴	ـ۷	۹
ـ سپاهان	۱۲	۳	۳	۶	۵	۱۳	ـ۸	۹
۱۵ـ هما	۱۱	۱	۵	۵	۹	۱۴	ـ۵	۷
۱۶ـ راه آهن	۱۲	۰	۴	۷	۵	۱۸	ـ۱۳	۴

بیست وسومین دوره مسابقه‌های قهرمانی آموزشگاههای ایران ـ اصفهان

طلای فوتبال بر گردن توپچیهای اصفهان

مقام قهرمانی شطرنج‌دختران برای اولین بار ازدست تهرانیها بیرون رفت !

با پایان مرحله اول و آغاز مرحله دوم بیست و سومین دوره مسابقه‌های قهرمانی آموزشگاههای ایران‌دراصفهان هیجان حادم بر این‌بازیهابیسر شد . رقابت بزرگ اکنون بین تیم‌های اصفهان ، تهران و خراسان برای فتح مقام‌قهرمانی در مجموع بازیها است . در پایان مرحله اول ، این عنوان از آن ورزشکاران‌شهر میزبان، بود که با ۲٦ مدال طلادرصدر قرار گرفتند و تیم‌های تهران و خراسان دوم و سوم شدند .

آذربایجان فاتح والیبال

در مسابقه‌های والیبال‌پسران مقام قهرمانی سرانجام نصیب تیم آذربایجان‌غربی‌شد.مبارزات این رشته در آغاز در ۳ گروه ۸ تیمی آغاز شد که پسران آذربایجانی در راه رسیدن به مرحله بعدی ، در دورمقدماتی بترتیب همدان را ۰ـ۲ ، آذربایجان شرقی را ۱ـ۲ برد و سپس خراسان و تهران را از سر راه برداشت . تیم‌های فارس ، گیلان و استان مرکزی حریفان مغلوب آذربایجان در ادامه راه قهرمانی بودند. مقام های دوم، سوم و الیبال‌پسران نصیب تیم‌های خراسان و آذربایجان شرقی شد .

اصفهان، قهرمان فوتبال

مسابقه‌های فوتبال که در آغاز جمعا ۲٤ مدعی داشت در ورزشگاههای رضا پهلوی، نهم آبان ، فرح و باغ همایون انجام شد و تیم‌اصفهان با ترکیبی از مهره‌های جوان دو تیم تخت جمشیدی این شهر ، ذوب‌آهن و سپاهان ، موفق به کسب مقام قهرمانی شد .

اصفهان دیدارسرنوشت‌ساز خود را با آذربایجان شرقی انجام داد. میزبانان تا ۱۰ دقیقه آخر ۱ـ۲ بر حریف برتری داشتند . اما در همین زمان و در لحظه به ثمر رسیدن گل برتری اصفهان ، کاپیتن‌تیم آذربایجان به داور مسابقه اعتراض کرد و کارتهای زرد و قرمز داور را که یکی پس‌از دیگری برایش بیرون آوردهشد پاره کرد ! بعد از این حادثه داور بدون ادامه مسابقه در ۱۰ دقیقه آخر ، بازی را قطع کرد و نتیجه را ۰ـ۳ بسود اصفهان اعلام نمود . دیروز خوزستان هم دربرابر تیم‌فارس ۰ـ۱ تن به شکست داد. این دومین شکست خوزستانی ها و پایان امیدهای آنان برای حضور در جمع ۳ تیم اول تا سوم مسابقه‌ها بود. تیم های فارس و تهران به مقام های دوم و سوم رسیدند .

بازیکنان تیم اصفهان عبارتند از : ناصر طیان «دروازبان» رضا تاج ، غلامحسین نظری ، رضا دوکچی ، عباس‌اخوان، امیر حسین شامزیدی ، حمید ولیوند ، انوشیروان کیانی ، مصطفی هوشنگی ، سهراب کیوان‌داریان ، حسن حاج رسولی‌ها ، رسول قاضی‌نژاد عباس رضایت ، محمد رضا نقدی ، ناصر امامی ، حسن حجازی .

دوومیدانی

اسحاق سامنژاد ازخراسان با بدست آوردن سه مدال‌طلا در پرش های طول ، ارتفاع و سنگام به عنوان تهران قهرمانان دوومیدانی معرفی‌شد و کاپ‌مخصوص‌دریافت‌داشت.

در گروه دختران ناتاشا سلیمانی‌زاده نیز با کسب ۳ مدال طلا در دوهای ۱۰۰ متر با مانع، ۱۱۰متر و ۱۰۰×٤ متر امدادی به مقام قهرمان قهرمانان نایل شد .

در دوومیدانی پسران خوزستان با کسب ٦٤ امتیاز اول شدند و قهرمانان تهران و لرستان مقام‌های دوم‌وسوم را کسب کردند .

در پایان مسابقه‌های‌دختران تیم دوومیدانی تهران با کسب ۷٦ امتیاز به مقام قهرمانی‌رسید اصفهان با ۳٦ امتیاز وهمدان با ۲۵ امتیاز در رده‌های بعد قرار گرفتند .

شطرنج

مسابقه‌های شطرنج باشرکت ۲۰۰ دختر و پسر در ۷مرحله و به روش سوئیسی انجام شد و درپایان تیم تهران به مقام نخست رسید . عباس خاکپور عضو تیم ملی جوانان ایران در ۷ مرحله قهرمان‌شد. اعضای تیم تهران را دهناد رستگاریان ، مهدی عفتیان ، جعفر شیبانی ، جعفر محبی و غلامرضا پارساتین تشکیل می‌ـ دادند .

در رشته دختران ، تیم مازندران به حکومت چندین و چند ساله تهران خاتمه‌دادند و خود به مقام‌قهرمانی‌رسیدند.

قهرمانی با ۳ مدال طلا

اسحق سامنژاد ، عضو تیم دوومیدانی‌خراسان، ستاره مسابقه‌های دوومیدانی پسران‌بود. او به تنهائی ۳ مدال طلا برای تیم خراسان کسب کرد ، در پرش سه‌گام ، در پرش طول و در پرش‌ارتفاع که با ۱٫۹٦ متر قهرمان شد .

این سکوی قهرمانی پرش ارتفاع است که او دست محمد رضا امینی از اصفهان و محمد شکوری‌خواه از مازندران ، نفرات دوم و سوم را بعلامت پیروزی بلند کرده است.

در پارکهای کودک جیب مادرها و پدرها خالی میشود

یك بچه همراه ۵ تا ۶ بزرگسال به پارك می‌آید

تابش خورشید براسفالت و آهن و «هرم» متصاعد ازآنها ، ساختمانهای بلند وبالاخرمتردد اتومبیلها وازدیاد نفوس و حالا خاموشی‌های مکررهوای تهران را چنان‌خشک ودمکرده وگرم وراکد کرده است که براستی زندگی برای پایتخت‌نشینان دشوار و خفقان‌آور شده است.

بهمین دلیل هر تهرانی‌منتظر رسیدن تعطیل آخر هفته است که بهر کیفیت برای چند ساعت هم که شده گریبان خود را از چنگ گرما برهاند و خود را به‌خارج از شهر برساند ونفسی اگر نه‌چندان عمیق، بکشد.

آنها که از امکانات بیشتری برخوردارند ویا در هفته دو روز تعطیل دارند به کناره‌های دریای خزر و یاشهرستانهای کوچك پناه می‌برند. گروهی نیز بدامنه البرز و ییلاقات اطراف تهران رفته وعده‌ای‌هم پارکها را برای روز تعطیل خود برمی‌گزینند.

متاسفانه پارکهای موجود در تهران یا جوابگوی نیازخانواده ها نیست و یابعضی از آنها در شلوغی دست کمی ازداخل شهر ندارد.

دراین میان به کودکان‌بیش از بزرگترها سخت می‌گذرد ، زیرا کودک نیاز به بازی و جست وخیز دارد، نیاز به تفریح دارد. خانه‌های کوچك وهوای دمکرده داخل شهر ، حال وهوای بازی و جست‌و خیز را از کودک می‌گیرد.

واو افسرده وپژمرده یادر گوشه خانه «کز» می‌کند و یا به تلویزیون پناه می‌برد . تلویزیونهم قسمتی از روز را که برنامه ندارد ووقتی‌هم که برنامه دارد تنها نقش سرگرم کننده را میتواند ایفا کند. لیکن روح کودک بزرگتراز کالبدش است .واو میخواهد پرواز کند، ببرد و اوج گیرد وجای اینها نه در خانه است و نه‌در صفحه تلویزیون. در تمام‌شهر ٤ میلیون ونیمی تهران همتنها ۳پارك‌مخصوص کودکو جوت دارد که متاسفانه بهیچوجه جوابگوی نیاز کودکان‌تهرانی نیست و در عین حال پرداخت هزینه رفتن به این پارکها از توانائی اغلب خانواده‌هابیرون است.

گیشه‌های ۳۰ و ۶۰ ریالی پارکهای مخصوص کودکان ، جیب پدر مادرها را تهدید می‌کند. خانواده‌ای‌که ٤ـ۳ کودک داشته‌باشد برای رفتن به این پارک ها باید «بیه» ۳۰۰ـ۲۰۰ تومان‌را در یک نیم روز به تن بمالك .

مردم می‌گویند: زمان قدیم کوچه‌ها خلوت بود. خانه‌ها وسیع بود وبچه‌ها یا درسطح خانه‌ها ویا کوچه‌بازی‌میکردند ولی اکنون باتوجه به مساحت کم خانه‌ها وشلوغی کوچه و خیابانها، جائی برای بازی‌بچه ها نمانده و آنهادر خانه‌زندانی هستند و منتظر روز تعطیل که در محل‌وسیع بتوانندپروبالی بگشایند و تفریح و بازی‌کنند ولی متاسفانه باتوجه بکمبود وسیله نقلیه بهر زحمت شده خود را از مرکز شهر به‌اطراف وبه‌پارکهای مخصوص‌کودکان می‌رسانیم می‌بینیم شلوغ است هزینه رفتن به این پارکها از توانائی اغلب خانواده‌هابیرون است.

مردم می‌گویند: زمان قدیم کوچه‌ها خلوت بود. خانه‌ها وسیع بود وبچه‌ها یا درسطح خانه‌ها ویا کوچه‌بازی‌میکردند ولی اکنون باتوجه به مساحت کم خانه‌ها وشلوغی کوچه و خیابانها، جائی برای بازی‌بچه ها نمانده و آنهادر خانه‌زندانی هستند و منتظر روز تعطیل که در محل‌وسیع بتوانندپروبالی بگشایند و تفریح و بازی‌کنند ولی متاسفانه باتوجه بکمبود وسیله نقلیه بهر زحمت شده خود را از مرکز شهر به‌اطراف وبه‌پارکهای مخصوص‌کودکان می‌رسانیم می‌بینیم شلوغ است

و برخی از این پارکها هم اثر بدآموزی‌روی‌بچه‌ها وجوانها دارد. آقای محمد تقی‌پژوهش که به همراه خانواده‌اش بپارك، آمده بود اظهار داشت. می‌بینید که من باتفاق همسرو دو پسر ۱۲ـ۱۶ ساله و یک دختر ۱۸ ساله‌ام به‌این جا آمدیم گذشته از شلوغی،نفری ۳۰ ریال هم ورودیه می‌گیرند. از اینها میتوان به آسانی گذشت لیکن از جنبه بدآموزی برای جوانها بسهولت‌نمیتوان صرفنظر کرد. آقای پژوهش‌در دنباله گفته‌خود افزود:بیشترین قسمت این پارک را غرفه‌های قمار تشکیل میدهد که گرچه‌نام جایزه برآن نهاده‌اند ولی نفس عمل قمار است. فرض کنید یک جوان چشمش می‌افتد به فلان دستگاه. که مثلا توپی را به عروسکی می‌زنند ومی‌افتد و احیانا جایزه‌ای می‌گیرند که صد البته جایزه‌بگیرها همانطور که سابقه داردازخود آنهاست، جوان علاقه پیدا می‌کند تا او هم برنده جایزه شود وهمین شروع، گاهی تمام وقت تفریح او را گرفته به‌اضافه مبلغی پول که باخته است و آخرسر دمق وپکر به منزل می‌رود و انعکاس آن در خانه بروزمیکند ودر عین حال به‌امید اینکه این مرتبه برنده شود مجددا به پارك می‌رود وبه قمارمیپردازد.

خانم نقشینه پژوهش در تائید گفته شوهرش افزود : تازه اگر هم احیانا برنده‌جایزه

توپ پلاستیکی کوچک به‌آنها می‌زند وچندین بار نزدیک بود شیشه پنجره را بشکنند ! وقتی از او پرسیدم برای چه این کار را می‌کند صادقانه جواب داد: دارم تمرین می‌کنم تادفعه دیگه بپارك رفتیم بتوانم‌جایزه ببرم.

آقای بهمن نصیرنیا کارمند بازنشسته که به قول خودش وظیفه‌اش بعد از بازنشستگی نگهداری نوه‌های دخترش است وامیدوار بود روزی از این کار هم بازنشسته شود!

بادونوه ۸و۱۱ ساله‌اش به طنازی یکی دیگر از پارکهای کودک آمده بود اظهارداشت: متاسفانه من نمیتوانم به خارج شهر و به پارکهای اطراف بروم، ناگزیر عصرهای تابستان دست بچه‌ها را می‌گیرم و به همین پارکهای داخل شهر می‌آیم.

آقای‌نصیرنیا عقیده‌داشت خودهمین‌شلوغ بودن‌پارک ها موهبتی است که انسان هشمش به چند تا آدم می‌افتد و اگر کسی بخواهددر محلی کاملا خلوت سر برد خوب است‌به‌بیابان ها برود و در دل‌کوه اقامت کند .

این کارمند بازنشسته که به روال همه مردان و زنان ها به سن گذاشته، بی همصحبتی میگشت تا خاطرات جوانی را حردل زنده کند عقیده داشت:آمدن همه روزه به پارک ودیدن مناظر گوناگون ،بخصوص دقیق شدن در رفتار جوان ها برایش تجربه شداست که :

برخی از جوان ها برای هواخوری و وقت گذرانی به پارک ها نمی روند بلکه در پارک هائی‌که وسیله‌قمار دارند صرفا برای قمار می‌روند و بهمین دلیل اغلبشا پاسی از نیمه شب را هم آنجا میمانند و غرفه های مجایزه بده شلوغ است.

هوشنگ افشاری کارمند کارمند بانک‌هم‌عقیده داشت: وجوداین‌پارک ها کموسایل بازی متعدد دارند برای سرگرمی بچه ها و نیز بزرگتر ها خوبست وتنومی به زندگی یک نواخت روز مره می بخشد و اگربشود بخش خصوصی در این راه بیشتر سرمایه گذاری کند بهتر است .

آقای افشاری هم عقیده داشت : این وسایل وغرفه های قمار که در برخی از این پارک ها وجود دارد جمع آوری شود و محیط تفریحی سالم تری برای کودکان و نو جوانان به وجود آید .

آقای افشاری‌افزود :این نوع وسایل به نیروی بدنی افراد کمک‌نمی‌کند کمبگوئیم نومی ورزش به شمار می‌آید جز این‌که او راازاتکاء به نفس که لازمه زندگی است بازمیدارد و بیشتربه سوی شانس اقبال ، و بی‌اراده بودن شخص در زندگی سوق می دهد. واز سوئی کودکان را کمصفت بارز آنها در این سنین‌خود نمائی است به شرکت‌درقمار های یکجانبه می کشاند و مخارجی گزاف روی دست پدر و مادر میگذارد.

از گفتگوهائی کمبا گروه کثیری ازمراجعین پارکهای خصوصی به عمل آمدتقریبا همه وجود پارک های کودکان را ضروری می دانستند و نسبت به غرفه‌ها ووسایل قمار و شانس و اقبال معترض بودند،عده‌ای هم به ورودیه این پارکها اعتراض داشتندو آنرانوعی اجحاف می پنداشتند .

در پارک « مینی سیتی» هم خانمی‌که‌همراه چند بچه قد ونیمقد به آنجا آمده

بقیه در صفحه ۳۷

خانواده‌های تهرانی میگویند :

برای یك شهر ٤ میلیونی تهران فقط ۳ پارك کودك وجود دارد ومامجبوریم برای ساعاتی سرگرمی و تفریح کودکان خود به همین ۳پارك مراجعه کنیم و مبالغ گزافی خرج کنیم وآخرسر خسته‌تر از خسته به خانه بازگردیم.

قیمت استفاده از برخی وسایل تفریحی کودکان در این پرکها باکمی اختلاف نسبت به یکدیگر به‌این شرح است.

● نشستن در قطار	۳ دقیقه	۳۰ ریال
● ماشین برقی	۳ دقیقه	۳۰ ریال
● موشک	۲ دقیقه	۲۵ ریال
● چرخ فلك	۳ دقیقه	۳۰ ریال
● قایق موتوری	۳ دقیقه	۳۰ ریال
● بشقاب پرنده	۲ دقیقه	۲۵ ریال
● ماشینهای ضربتی	۳ دقیقه	۳۰ ریال

● تونل وحشت: ترن، در مسیر خود از مدخل یک تونل تاریک عبور می‌کند. ناگهان چند «گور» باز می‌شود و مرده‌ها با کفن از گور برخاسته ووحشت مسافرین را موجب می‌شود!

خانواده‌ها میگویند :

- بعضی از پارکهای عمومی شلوغ است و بعضی دیگرهم باتوق افراد ناباب شده و برای خانواده‌ها مناسب‌نیست.
- پارکهای خصوصی هم که وسایل بازی برای بچه‌هادارند ومیتواند محل خوبی برای بازی و تفریح کودکان‌باشد چون بعضی از آنها غرفه لاتاروشانس واقبالی دارند موجب بدآموزی کودکان ونوجوانان می‌شوند.
- این پارکها که برای استفاده از وسایل بازی پول می‌گیرند .ورودیه چه صیغه‌ای است؟

مدیران پارکها می‌گویند :

- ماهم میخواهیم ورودیه نگیریم ولی شهرداری میگوید بگیرید.
- شهرداری تا ۲۵ درصد ورودیه از ما عوارض می‌گیرد.
- این قبیل پارکها باید از بودجه دولت اداره شود ومبلغ کمی برای استهلاک وسایل از مردم گرفته شود.
- مردم به نظافت وزیبائی پارکها توجه نمیکنند.

برای آگاهی دارندگان حساب‌های پس‌انداز طلائی و نوسازی در بانك سپه بموجب تصمیم بانك مرکزی ایران، ازتاریخ اول تیرماه ۲۵۳۶ شاهنشاهی

بهرهٔ حساب‌های پس‌انداز طلائی و نوسازی بانك سپه از ۷ درصد به ۸ درصدافزایش یافت. مدت انتظار برای دریافت وام نیز از ۱۶ تیرماه ۲۵۳۶ بجای ۳ ماه، شش ماه تعیین گردیده است.

این پروژه ساختمانی اعجاب و تحسین کشورهای خارجی را برانگیخته است

34 13 juin 1977 LE MONITEUR

Ouverture du chantier de Wawan (projet de 28.000 logements)

Les grands projets de construction de logements de Téhéran

L'Iran connaît depuis quelques années une migration massive des populations rurales vers les villes. Sur les 34 millions d'iraniens recensés en novembre 1976, 46 p. 100 sont des citadins. Téhéran compte aujourd'hui 5 millions d'habitants et le nombre des villes dépassant 100.000 habitants s'élève à 22, contre 12 en 1966.

Le nombre des logements n'a pu augmenter en proportion de sorte que les loyers atteignent des montants considérables et posent de graves problèmes sociaux et politiques.

Le gouvernement cherche à parer à ces difficultés en mettant en œuvre des programmes rapides de construction de logements avec financement public et en encourageant les particuliers à investir dans ce secteur. Il en résulte que sont édifiés principalement des grands ensembles avec appartements en copropriété pour l'achat desquels des crédits à taux réduit sont accordés. A Téhéran et dans ses environs, plusieurs grands projets de ce genre sont en cours de réalisation.

Wawan

Un vaste projet d'urbanisation voit le jour dans la grande banlieue de Téhéran, à 25 km au sud, à 8 km du futur aéroport international actuellement à l'étude. Wawan comptera, dans sa phase finale, 150.000 habitants qui seront logés surtout dans des chalets en bande avec jardin attenant. L'exécution sera conduite sur des plans simplifiés et les prix de vente seront en conséquence très modérés.

Ces maisonnettes seront construites, soit en briques, soit en éléments préfabriqués. Plus au centre de la ville, des maisons en béton de plusieurs étages sont prévues; toutefois leur hauteur sera à quatre étages car cette cité aura le caractère d'une ville à la campagne avec de grands espaces verts à sa périphérie et des parcs et jardins à l'intérieur.

Wawan sera reliée à Téhéran par trois routes principales dont l'une sera l'autoroute desservant le nouvel aéroport international.

Sur les 28.000 chalets et logements prévus, 10 p. 100 environ ont déjà été vendus, ce qui est remarquable quand on considère que 45 p. 100 du prix d'achat doivent être versés dans les 24 mois qui suivent la signature du contrat. Le financement de ce projet est assuré par un groupe de banques iraniennes. La cité devra être en pleine activité pour l'été 1979.

متن اصلی فرانسوی مجله له‌موتی‌تور که در این‌جا بنظر خوانندگان محترم میرسد.
در عکس بالا قسمتی از عملیات ساختمانی شهر واوان را ملاحظه میفرمائید.

مجله لموتی تور Le Moniteur بزرگترین مجلهٔ امور معماری در اروپا بوده و بصورت هفتگی با تیراژی برابر ۸۰/۰۰۰ نسخه در پاریس چاپ میشود. این مجله در شماره مورخ ۱۳ ژوئن برابر با دوشنبه ۲۳ خردادماه سال جاری در صفحه ۳٤ مطالبی منتشر نموده که عین ترجمهٔ آن بفارسی در اینجا درج میگردد، عنوان این مطالب **((پروژه‌های بزرگ ساختمانی و تهیه مسکن در تهران))** میباشد و اضافه میکند:

از چندی پیش تغییراتی در اوضاع اجتماعی ایران بصورت هجوم قشر روستائی به شهرها روی داده است. بطوریکه از سرشماری سال ۱۹۷٦ پیدا است از ۳٤ میلیون جمعیت ایران ٤٦ درصد شهرنشین شده‌اند. شهر تهران با حومه‌اش چنان وسیع گردیده که در حال حاضر جمعیتی قریب پنج میلیون نفر را داراست. در سرشماری سال ۱۹٦٦ (ده سال پیش) تعداد شهرهای یکصدهزار نفر فقط ۱۲ شهر بود و حال آنکه در سال ۱۹۷٦ تعداد اینگونه شهرهای بالغ بر ۲۲ شهر گردیده است. در عوض تعداد آپارتمانها و یا واحدهای مسکونی چندان افزایش نداشته بطوریکه موجبات ترقی شدید اجاره‌بها گردیده و مشکلی سیاسی و اقتصادی را در زمینه مسکن فراهم نموده است.

لذا دولت برای حل این مسائل دائماً در حال بررسی و یافتن راههای مختلفه میباشد، بطوریکه ساختمانهای زیادی را با بودجه دولتی ساخته و همچنین بخش خصوصی را برای سرمایه‌گذاری در امور ساختمانی تشویق مینماید. بطوریکه امروزه تعداد بیشماری از مجتمع‌های مسکونی از طریق وامهای بانکی ساخته میشود.

واوان

یکی از بزرگترین پروژه‌های ساختمانی که بمرحله عمل در آمده **شهر واوان** است که در کیلومتر ۲۲ تهران و در هشت کیلومتری فرودگاه بین‌المللی است. این شهر پس از اتمام ساختمان میتواند یکصدوپنجاه هزار نفر را در ویلاهای مختلف سکونت دهد و همگی این واحدهای مسکونی دارای حیاط و باغچه میباشند. ساختمان این ویلاها بعلت سادگی با قیمتهای بسیار مناسبی تحویل میشوند. خانه‌ها در حال حاضر از آجر و ملات سیمان (طریقه سنتی) ساخته میشوند. در مرکز شهر ساختمانهای آپارتمانی چندین طبقه ساخته میشوند.

تعداد طبقات در آپارتمانها چهار طبقه انتخاب شده که مجموعهٔ شهری را بصورت یك شهر در مرکز مناطق سبز با مناظر طبیعی فوق‌العاده زیبا درآورد.

از طرفی این شهر دارای پارکها و فضاهای سبز بسیار وسیع میباشد. **شهر واوان** با تهران بوسیلهٔ سه شاهراه متصل میشود که یکی از آنها به فرودگاه جدید نیز متصل میشود. از /۲۸۰۰۰ واحد مسکونی در حدود ۱۰٪ فروخته شده و باتوجه به اینکه ۲۰٪ مبالغ ۲٤ ماهه و ٤۵٪ بوسیله بانکها در اقساط پرداخت میشوند.

لذا پروژه مزبور با موفقیت روبرو شده است.

از تابستان سال ۱۹۷۹ این شهر بکلی قابل سکونت و دارای کلیه وسائل شهری کامل خواهد بود.

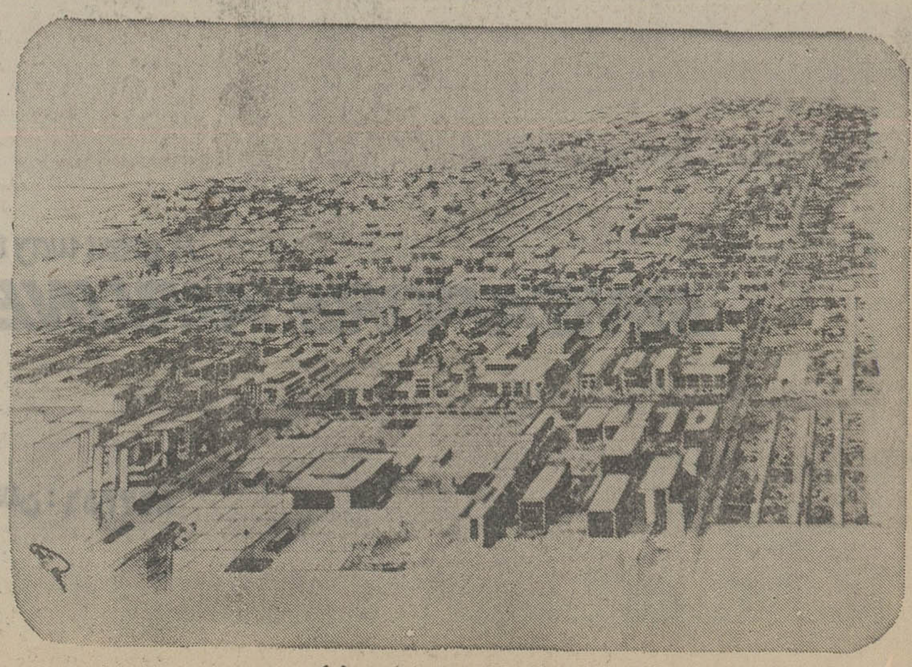

قسمتی از منظره شهر واوان

شرکت شهرسازی واوان

آریامهر غربی (ایران نوین) پلاك ۲۹۷

تلفنهای ۹۳۲۰۲۷-۹۳۸۸۸۰و٤-۹۳۳۰٤۳

اکنون
بادل انگیزترین
هواپیمائی در آسیا
به دنیا پرواز کنید

هواپیمایی سنگاپور (SIA)
پروازهای خود را به تهران آغاز می‌کند.
سوپرجت‌های ۷۰۷ اختصاصی ما هر شنبه
و دوشنبه از تهران به مقصد سنگاپور،
پرواز می‌کنند.
با ۳۰ سال تجربه هواپیمائی، و با
هواپیماهای اختصاصی ۷۴۷ ب و سوپر
جت‌های ۷۰۷ و ۷۳۷ بوئینگ، در هفته
۳۰۰ پرواز بین ۳۰ شهر در ۲۵ کشور انجام
می دهیم، تا انگلستان اروپا، خاورمیانه،
خاوردور، استرالیا، زلاندنو را به هم وصل کنیم
به هرجا که با هواپیمایی سنگاپور پرواز کنید،
مهمانداران آرامش‌بخش ما در لباس‌های
رویایی سارونگ کبایاس (لباس سنتی سنگاپور)
میدانند چگونه از شما مواظبت کنند،
تا چیزی بیشتر از یک سرویس معمولی که
همه هواپیمایی‌ها در باره‌اش صحبت
می‌کنند به شما تقدیم نمایند.
لطفاً به آژانس مسافرتی خود یا هواپیمائی
سنگاپور مراجعه فرمائید.

A great way to fly
SINGAPORE AIRLINES

هواپیمائی سنگاپور تهران ـ خیابان ویلا شماره ۵۵ طبقه چهارم تلفن: ۸۲۷۳۵۶

نیازمندیهای اطلاعات

تلفنهای: ۳۲۸۲۵۷-۳۲۸۴۱۴

فروش دست دوم

ماشین برقی زمین و قالی شوئی نو نصف قیمت ٤ هزار تومان ٦٥٠١٣٠

۱۰ دست لباس شب و عصرانه از بهترین طرح های لندن به فروش میرسد تلفن ٦٢٩٨٧٤

بعلت مسافرت
اثاث منزل مبل تخت خوابو فرش بفروش می رسد تلفن ٩٤٣٢٩٨
١ــ٢ آــ١٠٥١

قالیچینی یا هندی دو در سه قیمت ٤ هزار تومان تلفن ٦٥٠١٣٠

میز ناهار خوری با ٨ صندلی مدل REGENCY تلفن ٦٣٩٤٣٩ و ٦٦٠٨٣١
آــ٢١٣٣

چنددستلباسعروس امریکائی نو سایز ٣٨ بفروش میرسد تلفن ٨٢٣٨٨٤
١ــ٢ آــ٢٢٩٦

فروش اثاثیه
لوازمآشپزخانه ،اتاق خواب، اتاق پذیرائی و ناهار خوری بخاری گازی و کولر آبی ٨٤٨٨٠٠
آــ١٠٢٧

لباسهاینو ودستدوم خارجی فورا بفروش میرسد آدرس نیاوران خیابان مژده پلاک٤٨ طبقه دوم ٢٧٦٨٩٤
١ــ٢ آــ٩٩٤

یکدستمبل نو استیل امریکائی آخرین مدل تلفن ٩٨١٨٩٨
١ــ٣ آــ٩٩١

مقداری لباسهای خارجی نو و مایو و لباسهای شب تلفن ٢٣٥٥٢٣

اثاثیه منزل چوبی و یخچال وغیره فروشی ٢٣١٣٩٨

اثاثیه منزل از قبیل سرویس خواب مبلمان ـ گاز ـ یخچال وغیره بفروش می رسد تلفن ٥٢٤٩٦٤

حراج
اجناس انتیک لوازم منزل امریکائی وانواع صندلی های حصیری لهستانی شاهرضا دروازه دولت جنب عکاسی اورانوس تلفن ٣٠٢٦٣٩

بعلتتغییردکوراسیونفروشگاه چنددست مبل و میزو صندلی نو ارزان شاه چهار راهپیروز ٥٥٢ تلفن ٩٣٣٢٧٣
١ــ٣ آــ٣٢٧٨

لباسهای خارجی با نازلترین قیمت٣روزجاده قدیم بالاتر از حسنیهارشاد کوچه ساحل پلاک ٢

یکدست مبلمان و بار منبتکاری بسیار زیبا ساخت چین به فروش میرسد تلفن٦٢٦٦٦٣

یک سرویس اطاق خواب کامل و ضبط و تلویزیون به فروش میرسد تلفن ٨٣٥٥١٦ روز شنبه و یک شنبه از ٨ تا ١٢
١ــ٢ آــ٢٣٣٠

مقداری لباس خارجی نو و دست دوم و تعداد زیادی تابلو نقاشی بفروش میرسد، خیابان میرداماد دوبروی پمپ بنزین کوچه هفتمدست راست کوچه دوم پلاک٣ انتهای قصر موج تلفن ٢٢٣٢٧٢

یخچال بستنی ساز ویک یخچال بطری خنک کن و یخچال ویترینی به فروش میرسد تلفن ٣١٠٧٦٠ آقای افشار

لباسهایخارجیو لباسعروس تخت طاووس امیراتابک ساختمان شاهرخ
١ــ٢ آــ٣٤٠٢

انواع تابلو بفروش میرسد تلفن صبحها ٦٨٠٩٣٠
١ــ٣ آــ٩٥٤

یکدستگاه مبل استیل هفت پارچه همراه با صندلی و میز نهار خوری ٨ نفره چوب گردو ایتالیائی همچنین دومبل مدرنوکتابخانه و میزشیشهای واطاق خواب و یخچال و فریزر بزرگ ٢٤ فوتی همگی نو و ساخت خارج بفروش میرسد تلفن ٢٩١١٥٢
١ــ٢ آــ٣٤٠٣

ناهار خوری امریکائی میز و شش صندلی و بوفه بزرگ کاناپه تختـ شو فریزر بزرگ با یخ سازاتوماتیکبرفک نزنـ آباژور ـ بار ـ میزوسط مبل ـ پاراوان ـ مبل پشت حصیری ـکشویی لباس ـ اجاق گاز و سایر لوازم که همگی امریکائیمی باشند بفروش میرسد ٨تا ١٢ و ٥ تا ٩ سلطنتآباد شمالی بهارستان ششم کوچه آزادگان پلاک ٢

مقداریوسایل خانه، یخچال، گاز ، اطاق خواب سرویس ظرف و غیره بفروش میرسد تلفن ٩٢٨١٠٠
آــ٢١٨٦٢

کلیه وسایل منزل به فروش میرسد میدان٢٥ شهریور خیابان تابنده شماره ٦٢ طبقه سوم فقط شنبه برای خرید مراجعه شود

یکدستگاه آمپلی فایر کنوود با ٨٠ وات قدرت یکدستگاه بیککاستسانسوئیت باسیستم دالبی وس ـآرـ اوـ تو ـ یکدستگاه آمپلی فایر ویتونیر سونی با٥٠ وات قدرت و ٢ عدد اسپیکر و یکدستگاه ارگ کامل الکترونیکی ساختامریکا مبله بادستگاه جاز ٨٩٦٧٥٧
١ــ٢ آــ٢٢٧٧

فروش دست اول

پوشاك زنانه
فقطبرای خانمهای سایز٤٢ببالا بهترینءنوع لباس های زنانهدر افتتاحیه بوتیک سلام چهارراه یوسف آباد جنب دربهوزارت بهداری تااطلاع ثانوی با تلفن ٦٤٠٧٨١ تماس حاصلفرمائید

قابل توجه خانمهای شیک پوش البسه زنانه ایتالیائی موجود است ٦٥٥٧٠١

نصبهواکش
جهت تهویه هوای آپارتمانو رفع بوی آشپزخانه وتوالت بایک تلفن با نازلترین قیمت تلفن ٩٧٠٨٤٦

دالامی
مرکزفروش تلویزیونهای رنگی پارس گروندیگ
باتخفیف مخصوص
تلفن: ٦٢٠٠٣٧

خانواده های محترم اگر از خریدمایحتاج روزانه وترافیک سنگین در تهران رنج میبریدبا شرایط ساده عضو مشترک ما شده تا احتیاجات روزمره شما را تلفنی تهیه و آنی در منزل بشما تحویل نمائیم شرکت دزیره تلفن ٢٨٤٣٤٠

مقداری لباس و اشیاء زینتی و اثاثیه به علت مسافرت بفروشمیرسد تلفن ٢٩٤٣٤٦

سرویس کامل اطاق خواب دونفره نو و آخرین مدل امریکائی تلفن ٩٨١٨٩٨

خریداثاثیه

گالری فرش
شایان٦٦١٠٦٩ و ٦٦٦٢٣٠
بهترین خریدار قالی و قالیچه کهنه و نو کاخ ٧٩

فرش ایران کاشان داعی حق
فرشهای نو و کهنه شما را معاوضهو خریداریم ٥٣٥٤٥٧ ٥٢٠١٣٨

فرش ایران نوین
خریدار قالیوقالیچه وتعویض فرشهاینو باکهنه تلفن٦٥٣١٩٥

خرید اجناس دست دوم ٧٦٥١٦٤ و ٧٦٧٩٨٤ نوروزی

خرید و معاوضهفرش کهنهبا نو تلفن٦٤٥١٦٨ و٦٤٣٤٩٩

خریدار فرش نو و کهنه فرش جمالی ٧٥٥١١٨

کرایه
ماشین تحریر کرایه (١٢ تا٢) ٨٢٠٨٤٣

مبل ودکوراسیون

تعمیر مبل
هرگونه سفارش و تعمیر مبل وتعمیر رنگهای چوبی از شرکت ها و بیمارستان ها پذیرفتهمی شود تلفن٥٦٠٨٣٦ ساعت ٩ تا٨ شب.

تعمیر مبل
کلیهمبلمان کهنه شما بامبلمان نو معاوضه میشو دکلیهتعمیرات مبل پذیرفته میشود ٩٣٧٢٢٠

تعمیر و تعویض پارچه مبل ٨٥٦٨٣٣(عموئی)

فروش اتومبیل

پیکان

پیکان ٥٢ دولوکس تمیز به فروش میرسد تلفن ٦٦٠٤٠٩

پیکان جوانان ٥٤ گوجهای بسیارتمیزباپخش صوتمقطوع ٤٠ هزار تومان ٤تا٨ ـ ٨٩٤٠٣٠

پیکان دولوکس مدل ٥٤ رنگ لیموئی تودوزی تمیز بفروش میرسد تلفن ٧٣٧٩٨٧
آــ٢٢٧٧

پیکان دولوکس ٥٤ سبز رنگ رینگ پهن با پخش صوت ٤٠ هزار تومان فروشی از ساعت ١تا٤بعداز ظهر تلفن ٢٢٠٤٥١
آــ٢٢٩٧

پیکان دولوکس ٣٦ کار کرد ١٨٠٠رنگنخودی قیمت٤٩٥٠٠ تومان فروشی تلفن ٩٥٧٦١٨
آــ٢٢٩٦

پیکان ٤٧ مقطوع ١٦ هزار تومان ٧٩٠٤٥٦
آــ٣٢٨٣

پیکان کار صفر کیلومتر ٦٥٠٨٤٤

پیکان دولوکس ٣٦ صفرکیلو متر رنگ زرد قناری شیشه رنگی فروشی تلفن ٧٣٢١٥٦
١ــ٢ آــ١٠٣٤

پیکان مدل ٥٠ رنگ کارامای ٢٢٥٠٠٠ ریال مقطوع تلفن ٩٥٢٧١٩
آــ١٠٧٤

پیکان دولوکس ٥٣ خیلی تمیز فروشی ٢٣٥٣٨٦
آــ١٠٧٠

جوانان مدل ٥٣ با کار کرد بسیار کم و رادیو پخشـ ٣٦ هزارو پانصد تومان از ساعت٤تا٧شب تلفن ٣١٧٩٧٠
آــ٩٧٣

پیکان ٥٥ به فروش میرسد ٩٣٠٨٦٦
آــ٩٧٥

پیکان دولوکس ٥٢ فروشی ٨٩٦٥٣٣
١ــ٢ آــ٩٧٦

پیکان دولوکس ٥١ کرم رنگ بفروش میرسد ٨٤٥٢٢٠

پیکان دولوکس ٣٦ فروشی تلفن ٩٦٠٨٢٥

جوانان٥ ٥فیلی رنگ بفروش میرسد تلفن ٦٤٨٢٤٧
آــ٢٤٠٤

پیکان مدل ٥٥ صفر کیلو متر بفروشمیرسد تلفن ٣٣٧٥١٦
١ــ٢ آــ٢٢٠٩

پیکاندولوکس آخر ٥٤ رنگ آجری رینگ اسپرت ضبط استریومقطوع ٤٤ هزارتومان ٧٣١١٣٠
١ــ٢ آــ٢٣١٠

پیکان دولوکس اخر ٥٢ آبی ٧٨٢٤١٥
آــ٢٣٢٧

پیکان دولوکس ٥٢ فروشی ٨٥٢٣٨٧
١ــ٢ آــ٢٣٢٨

پیکان دولوکسآخر ٥٤ رنگ سبزفروشی تلفن ٦٢٨٢٩٤
آــ٢٢٥٣

هیلمن

هیلمن مدل ٧٥
٣٤٥٠٠ تومانفروشی ٩٦٨٩٧٧
آــ١٠٥٣

هیلمنسفید تمیز با رادیو پخش ٣٣هزار تومانفروشی٨٥٤٩٩٩
آــ٢٢٨١

هیلمن ٧٥کوجهای فوقالعاده تمیز فروشی تلفن ٩٧٨٨١٢
آــ٢٢٩٥

هیلمن٥٥ نخودی تمیز کارکرد ٢٠هزار فروشی تلفن٩٨٠١٢٨
آــ٢٢٥٧

ژیان

خیلی فوری
ژیان آخر ٥٢ خیلی تمیز با٢ هزار تومان وسائل اضافی ١٦ هزار تومان فروشی ٨٥٦٩٦٧

ژیان ٥٤ آبی فیلی کارکرد١٧ هزار کیلو متر تلفن٦٦٩١١١ ٦تا٩ عصر
آــ٣٢٩٢

ژیان صفر کیلو متر ٦٥٠٨٤٤

ژیان ٥٥ در وضع عالی تلفن ٦٤٨٠٨١
آــ١٠٢٨

ژیان ٥٥
رنگ لیموییخیلی تمیزفروشی ٧٩٥٧٧٦
١ــ١٠

ژیان آخر ٥١بسیار بسیارتمیز ١٢ هزار تومان ٥٤٩٧٧٣
آــ٩٨٧

ژیان مدل اخر ٥٣ با صندلی جوانان و پخش صوت قیمت ١٧٥٠٠ تومان ٣٤٢١٣٥

مهاری مدل ٥٣ به فروش می رسد ٣٠١٢٧٩
١ــ٢٣١٢

شورلت

شرورلت ایران ٢٥٠٠ مدل٥٤ طلایی بارادیو پخش استریو ٦٣٧٨٥٥
آــ٢٢٩١

اکازیون واقعی
شورلت ایمپالا ٦٨ دو در با ٥٥٠٠٠ کیلو متر کار کرد به فروش میرسد. قیمت ٤١٫٠٠٠ تومان تلفن ٦٥٥٢١٢
١ــ٢ آــ٦٣٥٧

شورولت ٧٥ فول اتوماتیک فوری بفروش میرسد ٨٢٨٥٨٧ و ٦٣٤٥٤٥

شوروولت کامارو ٧٧ صفر کیلو متر گمرک شده متالیک جگری بدون واسطه ٧ ببعد ٦٤٠٥٨٨
١ــ٣ آــ٢٣٠٩

شوورولت بلیزر شایان ٧٧ اتوماتیک شرابی متالیک کولر رینگپهنایشیشهرنگی یخچال رادیوبدون واسطه ٨٥٠٧٨٤
١ــ٢ آــ٢١٢٤

شورولتکامارو ٧٧ فوقالعاده زیبا ٦ سیلندر متالیک گمرک نشده باقیمت بسیار مناسب فروشی ٧٦٣٥١٦
١ــ٢ آــ٢١١٠

شورلت ایمپالا مدل ٦٤ رنگ سفید بارادیو و پخش بسیار تمیز تلفن ٧٣٤٠٨١ از ٤ تا ٨ بعد ازظهر
آــ٩٤٤

شورلتایران مدل ٥٣ ــ٢٨٠٠ آنتن داخل شیشه فروشی ٢ ببعد تلفن ٧٩٥٤٦٤
١ــ٢ آــ٩٧٧

اتومبیلکامارو مدل ١٩٧٧نوع التی و اسپرت فول اتوماتیک هشتسیلندر باتاید مخصوص وکولرباتمام تجهیزات دورنگ نقرهای و روی کاپوت دودی تودوزی زرشکی شماره نشده با٣٩٠٠ میل به فروش میرسد طالبین بااین شماره های تلفن تماس بگیرند تهران ٣٠٤٧٩٨ بیغش آبادان ٢٩١٢١
آــ٢٢٢

شورولت مدل ٦٦
رنگمتالیککولر فابریکموتور تازه تعمیر مقطوع ٣٢ هزار تومان ٧٦٠٦٥٤
١ــ٢ آــ٣٣٤٥

ب.ام.و

بامو ٣٢٠ مدل ٧٦خیلی تمیز به فروش میرسد ٢٢٨١٨٥

ب . ام . و
٥١٨ مدل ٧٧ آبیدرباری صفر کیلومتر ٨٩٤٣١٧

بامو٢٠٠٢رنگ شیری مدل ٧٤ سند ٧٢ خیلی تمیز مقطوع ٥٣ هزار تومان تلفن ٢٢٩١٥٧

بیامو ٣٢٠ مدل ٧٦ فروشی تلفن ٦٣٨٧٩٨
١ــ٢ آــ٣٥١٧

بیامو ١٨٠٠ مدل ٦٧ موتور ٧٢ قیمت ٢٦ هزار تومان ٦٤٠٩٢٢ از٩ تا٥ بعدازظهر

بیام و ٢٠٠٢ مدل ٧٤ رنگ نارنجی بدونواسطه، به فروش میرسد تلفن ٩٢٧٩٢١

بی ام و ٢٠٠٢ مدل ٧٤ با رادیو پخش تمیز فروشی تلفن ٦٤٤٢٣٣ از ٩ صبح تا ٨ بعدازظهر

بی ام و ٥٢٠ مدل ٧٦ رنگ لیموئی به فروش میرسد قیمت ١١٠ هزار تومان کارکرد ١٨٠٠٠ کیلو متر تلفن٧٩٦٤٩٤و ٧٩٣٩٤٩

بامو ٥٢٠سبز رنگدانشجوئی مدل ٧٦ بفروش می رسد ٣٣٥٩٣٨
آــ١٠٥٢

بامو ٢٨٠٠ مدل ٧٠ فول با کولر فروشی ٢٣٩٩٧٣

بیامو ٢٠٠٢ مدل ٧٢ رنگ نارنجی و لاستیک پهن رادیو پخش ٩٢٠٩٢٩
آــ٢٤٠٣

فورا بفروش میرسد
بامو ٣٢٠ ترانزیت مدل ٧٧ باوسایل اضافی تلفن٧٣١٩٩٧
آــ٢٣٢٦

بامو ٢٠٠٢ مدل ٧٢ کارکرد ٢٨ هزار تلفن ٣٤١٤٢٩
آــ٢٢٥٨

بیامو ٥١٨ مدل ٧٧ کارکرد٩ هزار کیلو متر پخش صوت رنگ آبی به فروش می رسد ٣٠٢١٠٨
آــ٢٢٦٥

بامو ٣٠٠٠ اسای سال ٧٣ چهاردرب رنگ سفید تودوزی مخمل کولر فرمان هیدرولیک پخش صوت استریو کارکرد ٤٩٠٠٠ کیلو مترنقد معاملهمی شود تلفن ٢٧٩٧٨٥ فقط صبح ها
آــ٢٢٦٠

بیامو ٢٠٠٢ تی آ.آی مدل ١٩٥٧ از ساعت ١٠ صبح تا ٨ شب ٢٩٠٨٣٦
آــ٢٣٢٥

بنز

بنز ٢٠٠ مدل ٦٩ با رادیو پخش بسیار تمیز قیمت ٦٨ هزار تومان تلفن ٨ــ٨٢٤٠٣٥
١ــ٢ آــ٢١١٢

بنز ٢٣٠ر٤ مدل ٧٤ فرمان هیدرولیک بارادیو پخش بلاپونکت بسیار تمیز تلفن ٦٥٦٧٨٨
آــ٢٢٥١

بنز کمپرسی ٨٠٨ خاور نمره شخصی مدل ٧٥ کارکرد٢٣٠٠٠فروشی٦٥٣٩٤٨

فورد

نورد کاپری مدل ٧١ رنگ آلبالوئی بفروش میرسد تلفن ٦٥٦٤٠٤

فورد تانوس ال ٧٧ گمرک شدهدانشجوئی٧٣ هزارتومان ٢٣٣٦٠٩
آــ١٠٣٣

فورد انگلیسی٦ سیلندر دنده سفارشی باکولر خیلی تمیز گیربکس مدل ٧٢ سند ٦٨ نقد و اقساط تلفن ٢٢٤٨٨٨
آــ٣٢٨٩

فورد گرانادا ، آلمانی مدل ٧٤ قرمز خوشرنگ تلفن ٣٤٥٢٠٥

فورد کاسیم ٦سیلندر مدل ٦٦ سالم و مرتب دست نخورده فابریک ، صاحب دست اول ٧٠٠٠٠ مایل به علت مسافرت خارج ٣٠ هزار تومان بدون واسطهبفروش میرسدهمهروزه ٨ صبح الی ١١ شب تلفن ٧٩٨٤٧٤
آــ٢٢٩٤

فورد گرانادا المانی به قیمت مناسب به فروش میرسد تلفن ٢٣١٠٢٧
آــ٢٣٠٩

فولکس

فولکسگلف مدل ٧٧ بیمه کامل ضبط و رادیو کارکرد حدود ٥ هزار کیلو متر به فروشمی رسد ٢٧٩٠٩٣
آــ٢٢٥٢

بعلت مسافرت
فولکس سفید رنگ مدل ٦٣ موتور تازه تعمیر فوری به فروش میرسد ٣١٢٤١٣ صبحها ٩تا١٢ و بعدازظهرها ٤ تا ٦

فولکسواگن گلف جی الاس ٧٧ قرمز باگارانتی ٢٧٧٧٩٢
١ــ١

فولکسکورسی (S.P.2) ساخت برزیلمدل ٧٤ کارکرد ٣٠هزار کیلو متر با مقدار زیادیلوازم اضافی تلفن ٣٠٥٠٣٠
١ــ٣

فولکس استیشن مدل ٧٦ بی واسطه به فروش میرسد تلفن ٣٥٢٩٤٥
١ــ٢

آودی ١٠٠ ال ٧٧ گمرک شده بدون نمره تلفن ٩٧٠٨٤٦

فولکس ١٦٠٠ مدل ٧٠ فروشی تلفن ٩٣٨٥٣٢

فولکس ٦٩ مدل ١٣٠٠ بسیار تمیز بارادیو پخش قیمت ٣١ هزار تومان ٤تا٧ بعد ازظهر تلفن ٩٦٤٨٩٢
آــ١٠٣٢

آئودی ٧٧ ال نارنجی بدون گمرک٦٠هزار تومان٥٣٩٩٩٤
آــ١٠٧٨

آودی
ترانزیت نقره متالیک قیمت ٦١ هزار تومان تلفن ٧٣٠٥٢٦
آــ٢٣٠٠١

فیات

فیات ١٢٨ اسپورت مدل ٧٢ قیمت ٢٨ هزار تومان تلفن ٣١٧٩٣٩

فیات کوپه ٨٥٠ مدل ٧٠قرمز ١٩٥٠٠ تومان ٨ر٥ الی ٥ـ ٨٣٤٧٢٥ و ٨٣٨٩٢٦ـ ٥ببعد ٢٧٤٢٦٧
١ــ٢ آــ٢١٠٩

فیات لارا مدل ٧٤ شیری رنگ قیمت ٣١ هزار تومان تلفن ٥٤٩٣١٠

فیات ١٢٨ کوپه ٧٢ با رادیو پخش تمیز ٢٩٠٠٠ تومان ٣٤١٦٧٣
١ــ٢ آــ٢٢٥٤

فیات ١٢٧ مدل ٧٥ بسیار تمیز بالوازم اضافی بفروش میرسد قیمت ٤٢ هزار تومان تلفن ٦٣٦٠٩١

مینیماینر مدل ٦٩ در وضعیت خوب تلفن ٨٢٣٢٦٥
آــ١٠٥٤

پژو

پژو ٤٠٤ مدل ٧١ فروشی ٥ ببعد ٦٢٧٤٨١
آــ٢١٢٠

پژو ٣٠٤مدل٧٦ بفروشمیرسد عصر ها تلفن ٧٩٨٥٠٣

پژو ٤٠٤ مدل ٧١ بفروشمی رسد ٧٩٠٣٢٥

پژو ٥٠٤ استیشن ٧٧ فرمان راستنمرهنشده تلفن٧٣٧١٣١
١ــ٢

پژو جیال ٧٧ گمرکشده نمره نشده دانشجوئی سقف کشوئی گرمکن شیشه عقب ٥٣٥٠٨٣ و ٣٢٨٣٠٢

پژو جی ال ٧٤ تمیز شیری رنگ دست اول بدون واسطه تلفن ٢٤٧٢٧١

پژو سفید مدل ٧٢ با شرایط مناسب به فروش میرسد تلفن ٧٦٠٨٣٩

پژو ٦٠٤ مدل ٧٦ به فروش میرسد ٣٥٢٧٥٠
آــ٩٦٩

پژو ٥٠٤ ال شیری ٧٧ گمرک نشده ٣٧ هزار تومان تلفن ٩٥٩٧٠٢
آــ٩٧٠

پژو ٥٠٤ ال ٧٦ وسایلاضافی ٩٧١٩٦٤
آــ١٠٧٦

پژو ٥٠٤ ال مدل ٧٧ بارادیو خشررنگسفیدیخچالی ٧٣٢١٥٦
آــ٢٢٧٢ ١ــ٢

یکدستگاه پژو ٣٠٤ مدل ٧٥ بعلت مسافرتفوری بفروش میرسد٩٢٤٧١١

پژو سبز متالیک بدون گمرک تلفن ٣٣٠٧٨٤
آــ٢٣١١

پژو ال رنگمتالیک فورا به فروش میرسد تلفن ٢٢١٨١٨

اپل

اپل ٦٦ـ ١٩٠٠ موتور تازه تعمیر ٥ دنده ٢٢٠٠٠ تومان ٨تا٤ ـ ٧٩٤٣٤٢
١ــ٢ آــ١٠٣٥

اپل رکورد مدل ٦١ مقطوع ١٠هزار تومان تلفن ٣١٢٢٧٣
آــ٢٤٠٨

دوج

دوج کالانت مدل٧٧ رنگ لیموئی نمره شده قیمت ٨٠ هزار تومان ٥٢١٦٥٩
١ــ٣ آــ٣٠٩٩

دوج کرونت مدل ٧٢ رنگ متالیکآبی کولر فابریک بابیمه بدنه باقیمت مناسب بفروشمی رسد تلفن ٧٦١٥٥٧
آــ١١٩١

دوجدارتمدل ٦٥ تمامفابریک فروشی تلفن :٣١٣٢٥٦
آــ٩٨٠

دوج کالانت مدل ٧٧ رنگ لیموئیکولردار نمره شدهقیمت ٨٠ هزار تومان ٥٢١٦٥٩
١ــ٢ آــ١٠٠٠

گالانت٧٧ نمرهنشده به فروش میرسد تلفن ٩٣٠٨٦٦
آــ٩٧٤

گالانت ٧٧ شیری با وسایلاضافی ٦٦٥٣٣٧

رنو

رنو مدل ٥ صفر کیلو متر زردقناری باطاق چرممشکیبفروشمیرسد ٩٧٧٨٩١

رنوی ٥ به فروش می رسد تلفن ٩٣١٥٦٩
آــ١٠٥٩

آریا

ماشین آریا مدل ٥١ به فروش میرسد با تلفن ٥٤٨٨٣٤ مذاکره شود

آریا و بیامو
آریا ٤٧ سفید رنگتمیز ٢٧٠٠٠٠ ریال ـبیامو ٥١٨ مدل ٧٦ با استریو شیشه رنگی و گرمکن تلفن ٥٣٩٨٨٧

آریاشیری رنگ مدل ٤٨موتور تازه تعمیر به فروش می رسد تلفن ٩٧٧٢٩٧ بعد ازظهرها
آــ١٠٦١

رامبلر آمریکن ٦٦ تهران ب بسیار تمیز با وسایل اضافی بفروش میرسد تلفن٣٩٣١٠٧
آــ٢٣٠٧

مکوان مدل ٧٣ بسیار تمیز نقد و اقساطبعلت مسافرت بفروش میرسد تلفن ٥٤٩٨٤٢

پونتیاک

پونتیاک ٧٦ ترنس ام دندهای ٨سیلندر، باکولر، شیشهرنگی، فرمانهیدرولیک ، گمرکشده، نمرهنشده دانشجوئی ازساعت ٥ببعد ٣٣٠٠٠٦

پونتیاکخابیرد ٧٣ـ٦٥٩٤٩٨
آــ١٠٦٩

بیوک

بیوک دیویرا
مدل ٦٩ سبز متالیک کولر وضعیت عالی ٣٩ هزار تومان تلفن ٢٢٩٣٧١ از ٣تا٦
آــ٩٩٧

بیوکریوزیا فول متالیک مدل ٦٩ رادیو کاست وضعیتعالی ٣٩هزار تومان تلفن ٢٢٩٣٧١ بین ٤ الی ٧
آــ٢٢٩٣

بیوک سنچوری رگال فول اتوماتیک مدل ٧٤ بفروشمی رسد تلفن ٩٢٣١٦٥
آــ١٢٠٠ ١ــ٢

ولوو

یکدستگاهاتومبیلولو و سواری مدل ١٩٧٤ دو درب کارکرد ٥٩ هزارکیلو متر با کولر و رادیو استریو بدون واسطه بفروش میرسد برای اطلاع بیشتربه تلفن ٦٥٢١٠٠مراجعه فرمائید.
آــ٢٣٠٨

جیپ

جیپجنگی٥٥در شرایط خوب بفروش میرسد تلفن٣٩٢٩٩٠
آــ١٠٣٦

جیپ آهو استیشن مدل ٥٠ قیمت٣٧ هزارتومان ٧٩٢١٤٦
آــ١٠٧٣

جیپ واترپروف بسیار تمیزبه علت مسافرت فوری به فروش میرسد ٩٤١١٦٤
آــ٢٣٢٤

اتوبیانکی

اکازیون
اتوبیانکی مدل ٧٥ رنگ قرمز و مشکی بارادیو پخش استریو بدون واسطه بعلت مسافرت فوری بفروش میرسد صبحها از ساعت ٩الی ١٢ با تلفن ٩٨٠٨٣٧ تماس بگیرید

کامیون

چند دستگاه کامیون ١٠ چرخ بنز مخصوص جرثقیل مدل ٧١ با شرایط استثنائی ٨٣٣٤٩٥

موتورسیکلت

یکدستگاه موتورسیکلت هارکی داویدسون١٢٠٠ با صندوقهای سفید طرفین بعلت مسافرتبه فروش میرسد . خواستاران میتوانند از ساعت ٨ صبح الی ٤ بعدازظهر با تلفن ٨٢٥٦٤٨ تماس حاصل نمایند .

خریداتومبیل

نمایشگاه اتومبیل بیرجندی داتسون دستدوم را خریداریم تلفن ٩٥٠٨٧٥ و ٩٥٠٨٧٩

اتومبیل شما راخریداریم تلفن ٣٤٦٢٣١ و ٣٣٠٥٤٥

پیکان صفر کیلو متر و حواله پیکان خریداریم تلفن ٣٤٦٢٣١ و ٣٣٠٥٤٥

پیکان صفرکیلومتر نمره نشده خریداریم ٤تا١٠ شب٣٣١٥٧٧
پآــ٧٧٧

پیکان٥١ یا ٥٢ دولوکس در شرایط عالی نقد و اقساط خریداریمتلفن ٥ــ٦٦٢٢٨١ از ٨ صبحتا١بعد ازظهر سورج

رنو زردرنگ یااخرائی
مدل ٣٦ با ٢٠ هزار تومان نقد و بقیه ماهی دو هزار تومان خریداریم ٢٢٨٦٩٠ از ٨تا٤
آــ١٠٣١

فروشگاههای اتومبیل

اتومبیل امیر
مرکز فروش اتومبیلهای
فیات ایتالیائی ١٣١ و١٣٢ مدل ٧٧ با بهره بانکی وانواعلوازمیدکی
فروشگاه شماره یکانتهای شاه میدان محمدرضا شاه پلاک ٤٨ تلفن ٥١ــ٩٣٥٠٥٠
فروشگاهشماره دوآیزنهاور نبش زنجان جنوبی پلاک ٥٣٦ تلفن ٥٣ــ٩٣٥٠٥٢

فیات ١٣١و١٣٢
مدل ٧٧
آماده تحویل فوری
نقد واقساط
بابهره بانکی
٨٣٨٢٣٣ و ٣٥٠١٣٧
٨٥٨٣٥٩ و ٨٤٤٠٦٣

انواع داتسون
نقدو اقساط
خیابانجیحون تلفن٩٥٠٨٧٩

سواری داتسون
مشمول تخفیف در ٤ مدل سه راه تهرانویلا تلفن٩٧٤٤٥٣

انواع داتسون
نقد و اقساط
خیابانپهلوی ایستگاهمحمودیه پاکپیکر تلفن ٩ــ٢٩١٩٠٨

انواع داتسون
نوودست دوم
در ٧ مدل نقد واقساط نیروی هوائی تلفن ٧٩٤٤٢٨ و ٧٩٢٨٤٢

قابل توجه مسافران اروپا
اتومبیل (آ.اودی) و (بامو) همه رنگ تحویل هامبورک تلفن هامبورک ٤٦٠٤١٩١
آــ١٠٠٥

نمایندگی فروش
فولکس واگن و .آ.و .دی
نقدو اقساط ٩٣٧١٤٨

بورس پیکان بوستان
انواع اتومبیل٩٣٢٥٢٢و ٩٢٣٦٣٠

هیلمناقساطی ٩٧٥٢٢٠

گالانتاقساطی٩٨١٦١٦

کرایه اتومبیل

شرکت انوآس
بااتومبیلهای سواری جهت کرایهداخل و خارج شهر باهر نوعقرارداد و سرویس شبانه روزی در خدمت شماست
تلفن ٩٧٣٤٢٣
٩٨١٨٩٩ و ٩٧٨٩٨٣

اتوبوس و مینی بوس جهت سرویس کارخانجات و ادارات شهر و حومه ٥٥و ٣٥٩٤٥٠ اتو تهران ری

ام . ا . اس
قابل توجه کارخانجات و آژانسهای توریستی اتوبوس و مینیبوسهای لوکس جهت داخل و خارج شهر تلفن ٩٧٠٨١٤ و ٩٧٨٨١٥

نیوتاکسی
خیابان تاج دریانو
٩٨١٩٦٦

سید خندان
پاراموتت تاکسی ٢٤ ساعت ٢٣١٧٣٢

اتوبوس و مینیبوس دربست اتو جدید ٧٣٨٦٥٢

لندرور کرایه ٥٣٩٨٢٩

شوش بار
مؤسسه حمل و نقل شهر و شهرستان
٤ ـ ٣٦١١١١

مورد نیاز کرایه

موسسهای به تعدادی اتوبوس و مینی بوس احتیاج دارد . لطفا با تلفن ٥٤٩٨٤٢ تماس بگیرید .

جرثقیل کرایه

جرثقیل جاسب ٥٢٥٧٦٣ــ٥٢٧٨١٨

جرثقیل توکل
تلفن٧ــ٣٥٨٥١١

ماشین آلات

ماشین
شیر دوشی
تمام اتوماتیک آلفالاوال سه دستگاه ٩ واحدی باهم یاجدا جدا آماده فروش و تحویل استصبحها از ساعت ٨ تا١٠ و شبها تلفن ٢٨٠٢٧٦
آــ١٠٣٢ ١ــ٢

PETTIBONE
جرثقیل ٧٥ تنی
پتی بن
آماده برای اجاره
شرکت جرثقیل
آیزنهاور مقابل وزارت کار تلفن ٩٥٤٤٦٠ و ٩٥٦٨٦٠

موتور برق فروشی
موتور برق کاترپیلار ٧٥ کیلووات بعدازساعت٢٠ تلفن ٢٩٤٠٠١

قابل توجه
میل لنگ تراشها
کلیه ماشین آلات مربوط به میل لنگ تراشی کلا و جزا بفروشمیرسد. تلفن٧٥٢٧٩٣ پیچ شمیران آقای بوریک مراجعه نمائید.

برای اتومبیل شما

پخش کلیه لوازم سواریمزدا ١٢٠٠،٦١٦،٨٠٨،٩٣٩
نشانی: خیابان شهباز ایستگاه خاقانی فروشگاه برقآسا تلفن ٣٥٨٠٩٢
١ــ٥ آــ٩٤١٣

شرکتکاراوان
٦٥٠٦٩٠

انواع کاروان آماده تحویل

کاروان بزرگ بسیارمجهز مدل٧٧فروشی ٦٣٢٦٥٤

آنتن تلویزیون

نصب آنتن رنگی سیاه و سفید تلفن ٧٦٢٧٦٥

نصب آنتنخارجی،رنگی، سیاه و سفید ٣٤٥٦٦١

تعمیر تلویزیون

تعمیرگاه مجازتلویزیون
رنگی سیاه وسفید
سرویس آر.تی.آی شاوبلورنس گروندیگ فوری در منزل ٣٤٥٦٦١

تعمیرگاه مجازتلویزیون
شاوب لورنس بلر آر.تی.آی نصب انواع آنتن ٣٣٨١١٣

تعمیر تلویزیونامریکائی و اروپائی و رنگی در تمام نقاط شهر تلفن ٧٩٢٠٥٨

شرکت
تلساندالکتریک
نصب سکام وتعمیرتلویزیونهای
نصب رنگی آنتن
گروندیک
فیلیپس شاوبلورنس
تلفن: ٨٢٢٨٧٩

تعمیرگاه مجاز
گروندیک
تلویزیون رنگی- ویدئو کاست نصب آنتنرنگی تلفن ٨٢٤٤٣٣

تزئینات ودکوراسیون

پارکت
مقداری پارکت خارجیبا نصب فوری موجوداست تلفن ٦٥٥٢٧٣ و ٦٥٦٤٨٧

تزئینات غزل
نقاشی- کاغذ دیواری ، موکت ـ امیرآباد تلفن ٦٣٦٤٣١

سیمانوارداتی
آهنآلات بقیمت تجارتی
کاشی ایتالیائی در رنگهای مختلف
دربهای پیشساخته شده ایتالیائی
ایرانیت باندازه های مختلف ولولهایرانیت
درب و پنجره الومینیومی
غرب میدان ٢٥ شهریور کمی پائینتر از بانك عمران ساختمان فرهادیان شرکتتکنوکام تلفن ٨٢٧٦٨٣

توجه
آزمایشگاه پزشکی دکتر سهراب
از تاریخ ١ر٥ر٣٦ لغایت ١٠ر٥ر٣٦ بمدت ١٠ روز بعلت مسافرت بخارج تعطیل میباشد.
دکتر سهراب

تزئینات
نقاشی دراسرعوقتتلفن
٩٣٨٣٦٦

پارکت
بهترین پارکت بلوط دنیا از کشور لهستان وارد شد سفارش و نصب پذیرفته می شود
تلفن ٧٩٢٠٧٩

کرکره
امروز سفارش دهید ٢ روز بعد تحویل بگیرید ٥٩٢٢٠٧

انواع کاغذدیواری پرده کرکره موکت را دراسرعوقت نقد و اقساط طولانی ازشرکتکالیزان بخواهید تلفن٣١٠٧٧٢ سفارش تلفنی پذیرفته میشود.

موکت
نمدی با نصب ٢٦ تومان
٨٥٧٥٤٩

پرده کرکره مانسکو با نصب فوری ٩٢١٠٤٩

فقط یك تلفن
انواع کاغذ دیواری ، پرده لوورداپه ، دیوارکوب ،انواع موکت را از تزئینات ایران زمین بخواهید در کوتاه ترین مدت سفارش شما انجام میشود ٩٥٧٠١٧

تزئینات کوروش
کاغذ دیواری و موکتو نقاشی ساختمان ٦٣٦٨٧١

تزئینات پیتون
کاغذ دیواری کفپوش موکت دیوارپوش نقد و اقساط ٥٢٦٨٦١

تزئینات فوری
کفپوش ، کاغذ دیواری پرده کرکره ، موکت و رنكآمیزی تلفن٧٩٥٧٥٩

تزئین فوری فوری
پرده کرکره کاغذدیواری موکت کفپوش سقفپوش پرسیانا ٥٣٧٧٠٨

اوین
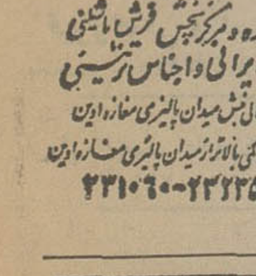
واردکننده و مرکز پخش فرش ماشینی خارجی وایرانی واجناس تزئینی
انتهای فرح شمالی نبش میدان بالیزی مغازه اوین
انتهای فرح شمالی بالاتر از میدان بالیزی مغازه اوین
تلفن ٢٣١٠٩٠ــ٢٢٢٢٥٨

برای ساختمان شما

واتر اسناپ موجود تلفن ٣١٠٥٠٧

پاکتان
انجام کلیه خدمات ساختمان ٨٢٤٥٨١

سیمان
و وارداتی فیرگونی جزئی کلی تهرانو شهرستانهافروشندهایم ٧٦٠٧٠٠ـ ٧٦٥٧٠٠

نیازمندیهای اطلاعات

تلفنهای: ۳۱۲۴۱۳-۳۱۱۲۲۷

نیازمندیهای اطلاعات تلفنی آگهی میپذیرد

طرح، نظارت ، اجراء
برق
ساختمان و صنعتی
شرکت مهندسی مانوستات ۷۶۴۰۳۰

درامریکا پانسیون شوید

یك خانم معلم آمریکائی به ایران آمده است و از تاریخ۲ تا۹ مرداد در هتل هیلتون ازطریق مصاحبه عده‌ای‌راکه‌قصد ادامه تحصیل‌دبیرستان یا دانشگاه در آمریکا را دارند انتخاب و بصورت پانسیون کامل شخصا در آمریکا سرپرستی خواهد نمود ، برای داوطلبان در صورت انتخاب شدن کلیه تشریفات دریافت پذیرش‌وضمانتنامه توسط شخص مذکور انجام خواهد شد.
برای کسب اطلاعات بیشتر و انجام مصاحبه بین ساعات ۹ تا ۱۳ و۱۶ تا۱۸ با تلفن۳۰۰۲۶ تماس بگیرید .

افتتاحیه

بزودی گروه صنعتی کنسول عرضه کننده مدرنترین کابینت های آشپزخانه فرنگی‌وایرانی افتتاح میشود نشانی فرح شمالی بالاتر از چهارراه تکش شماره ۸۵ تلفن ۸۵۲۲۰۱

تهیه کلیه‌مصالح ساختمانی
گود برداری آسفالت
۶۸۲۶۸۷

شرکت مهندسی زنوز
طرح اجراء و نصب سرویس وتعمیر فوری شبکه‌های الکتریکی الکترونیکی حرارتی وتهویه تلفن ۹۶۸۱۱۵ و ۹۶۸۱۱۳ـ ۹۶۲۳۵۰
آـ۲۳۰۸

شرکت‌ساختمانی کامبوژ
طرح ونظارت، نقشه، اجرا و مقاطعه تلفن ۸۴۷۲۸۸
آـ۵۱۶۹

هرگز
چکه‌سقف
نخواهید داشت
ایزولاسیون پشت بام با قیر پلاستیکی بدون کندن عایق قبلی باتضمین ۷۵۰۶۳۴شرکت ایزومر

آجر فشاری
بهرمقدار موجود است
۸۲۶۱۹۵

داربست پلیت
نصب موری داربست فلزی‌تلفن ۷۳۶۰۱۹

شرکت تاسیساتی نیازاك تعمیر کلیه تاسیسات ساختمانی‌و کارگاهی تلفن۶۵۶۵۹۴

نقاشی‌ساختمان همه رقم فوری تلفن ۷۳۲۱۵۹
۱ـ۲۶ آـ۳۰۹۲

نقدواقساط
انواع‌دستگاه های‌تصفیه استخراروپائی‌وآمریکائی با نازلترین قیمت تلفن ۸۵۲۹۴۸

تهیه‌نقشه ونظارت‌مقاطع ساختمان ۸۳۴۲۶۳

قیروگونی و اسفالت باتضمین ۷۳۸۴۵۵ـ ۷۳۰۱۰۸

فروش ونصب داربست۸۵۶۲۵۴ آـ۷۶۱

ضدپشه ومگس
شرکت آلومینیم‌کارتوری آلومینیم برای منزل و ویلای شما تلفن
۲۲۵۰۲۵

سیمان موجود است ۲۳۷۱۸۳

نوسازی ، مقاطعه کاری تعمیرات ، ساختمان‌کلی و جزئی محمد معمار
۷۹۰۴۵۱

آسفالت با تضمین تلفن ۹۳۴۲۸۳

داربست رویال‌استاج
فروش‌و نصب‌داربست۸۵۶۲۵۴

اسفالت کاری برای همه نو کار فوری باتضمین تلفن ۳۰۳۲۷۲

قیرگونی و آسفالت کوچه و پشت بام فوری ۷۳۷۳۹۴

سقفهای سالن
سایبان اتومبیل
سقف حیاط خلوت
فروش و نصب
تلفن ۸۵۲۷۶۲

با ما مشورت نمائید و صاحب بهترین ساختمانها شوید . تلفن ۸۵۸۸۲۲

نوسازی تعمیرات
دفترساختمانی پل - ۶۶۵۴۳۹

سقف کاذب
فروش و نصب هر نوع آکوستیك و سقف‌کاذب تلفن ۹۳۳۶۵۰

کول‌کاندیشن
تعمیرات کلی ساختمان - نما سازی تلفن ۶۶۳۷۶۲

آسفالت‌فنی‌باتضمین
۷۳۰۱۴۶

آسفالت فنی با تضمین تلفن ۷۳۰۱۴۶

رابیتز
فروش و بهیه سقفهای کاذب
۷۶۱۲۸۰
۷۶۱۲۸۱

خاکبرداری
و تهیه مصالح‌ساختمانی در اسرع وقت تلفن ۵۹۳۳۹۸

تحویل فوری آجر پای ساختمان ۹۰۴۳۲۲

پیچ‌و رولپلاك و سنك ۲۷۶۸۶۱

کفسابی ساختمان ها فوری ۹۳۴۲۸۳
آـ۴۸۲ ۱ـ۲۰

نصب رولپلاك ، ساختمان ۹۳۴۲۸۳

بلوك سیمانی
۴۰×۲۰×۲۰ تلفن ۲۲۵۱۸۷
آـ۲۳۱۰

نقاشی ساختمان‌فوری۹۳۴۲۸۳
آـ۶۸۱

تعمیرات ساختمان
۷۶۰۷۰۶

نصب داربست فلزی
ایرانشهر
تلفن ۸۲۶۳۴۸

سیمان
وارداتی‌موجود۳۱۱۰۶۸ـ ۳۱۲۳۱۵

تهیه‌نقشه محاسبات‌فنی نظارت مقاطعه شرکت ساختمانی بوارده تلفن ۷۹۰۴۰۶

پیمانکار آسفالت و نقاشی
تلفن ۸۹۵۷۳۲ و ۶۳۳۱۹۴

ایزوبام‌تکس
پشت بام
جلوگیری از چکه، رطوبت از شیروانی تا استخر با تضمین
تلفن ۸۵۴۸۲۵

شستشوی‌مبل وفرش

پیام کلین
خشکشوئی موکت متری ۳ تومان مبلمان یکدست ۵۰ تومان
بانضمام فرش پارکت کفپوش‌و داخل اتومبیل
۳۳ـ ۳۲ـ ۸۵۳۰۳۱

خشکشوئی موکت‌مبلمان فرش پرده تشك خوش خواب و داخل اتومبیل در محل واکس پارکت موزائیك مکالئوم‌ونظافت‌کلی‌ساختمان تهران - ۷۵۹۱۱۱ کرج ۳۹۷۵

قالیشوئی بیوك به سرپرستی داریوش
فی‌متری ۹۰ ریال باستثنای‌قالی های کاشان تبریز اعلاء،نائین وابریشم به ترتیب ۱۲۰ - ۱۵۰ - ۳۰۰ - ۵۰۰ ریال رفوگری‌ورنگ برداری‌پذیرفته میشود سرویس ۲۵۰ ریال تلفن ۵۵۱۳۶۰ـ ۹۷۷۱۱۸
آـ۲۰۳۷

کارخانه قالیشوئی زمرد ۹۲۱۷۷۴

قالیشوئی رضوان
قالیهای شمارا در اسرع وقت شسته و کر میدهد تلفن ۳۵۲۶۸۷

سازمان نصب
ششتشوی موکت مبلمان فوری ۸۴۷۱۲۲

پارت کلین
خشکشوئی‌فرش موکت مبلمان موزائیك شیشه کف پوش و اتومبیل
۷۶۲۵۰۳

خشك شوئی مبلمان و موکت در محل - تلفن ۳۹۱۷۶۰

قالیشوئی شریت‌اوغلی
شستشو با اصول مذهبی
۹۲۶۱۸۹

CERTIFIED HOME SERVICE CLEANING CO.

بعمل کار برآید به سخن دانی‌نیست امریکن‌سرتیفاید هوم سرویس کلینینگ مجهز ترین سازمان خشکشوئی مبلمان فرش، موکت ، پرده ونظافت‌منزل ومحل کار با برخورداری از نیم قرن تجربه‌وتکنیك برترامریکائی تلفنهای‌رزرو ۷۵۸۴۹۶ ـ ۷۵۴۸۱۲

آر.یو انگلیش سرویس
R.U. English service

خشکشوئی موکت . مرش. مبلمان و تشك اتومبیل درمحل ۸۵۵۲۴۰ و ۸۴۲۸۴۵

کلین سرویس پاکزا
خشکشوئی فرش مبل ، موکت وکلیه کفپوش ها با آخرین تکنیك تمیزتر و ارزانتر تلفن ۸۵۳۹۹۵

دوراکلین سرویس آمریکا
تلفن های رزرو وقت ۸۴۸۳۹۵ و ۸۴۸۳۹۶ و ۸۴۵۶۸۳

خشکشوئی فرش موکت مبل رفوگری ۵۲۹۹۱۰ پارسا

آمریکن کلینرهوم سرویس
خشکشوئی مبل، فرش، موکت، پرده داخل اتومبیل در محل. واکس پارکت . موزائیکو مکالئوم ۷۶۹۹۰۳ و ۷۵۳۸۷۳و ۷۵۳۸۸۵

قالیشوئی‌وطن
۲۰۱سال سابقه درخشان اماده شستن فرش بادستگاه های اتوماتیك تلفن :
۵۵۱۶۷۰

شرکت فورهاش
نظافت کلی ساختمان و خشکشوئی‌مبل موکت فرش وپرده ۷۵۶۵۵۸

قالیشوئی‌طهران‌روحانی
با ۲۰ سال سابقه درخشان ۵۳۴۰۷۷

تعمیروسرویس کولر

کولر سرویس
نصب وتعمیر ۹۳۲۹۰۱

نصب و سرویس کولر ۷۶۶۷۳۳

نصب کانال و کولر وسرویس تلفن ۷۹۳۴۵۶

نصب و سرویس کولر وکانال کشی ساختمان‌و نصب شوفاژ تلفن ۳۱۹۸۰۳

موسسه فنی ۱۱۲
سرویس کولر تعمیر یخچال ۹۶۴۱۹۱
آـ۱۱۳۲

تعمیر ونصب کولر وآبگرمکن ۶۵۴۰۹۰
۱ـ۱۰ آـ۷۶۳

سرویس و تعمیرونصب کولر و تهویه مطبوع شبانه‌روزی ۸۵۵۴۸۶

کول‌کاندیشن

ساخت و تعمیرات سردخانه تلفن۶۶۳۷۶۲

سرویس وتعمیر کولر تلفن ۶۴۷۷۹۹

سرویس کولر ۶۳۶۳۷۹

شرکت‌صنعتی جنرال
نصب و سرویس و تعمیرات کلیه مصنوعات تلفن ۹۵۸۲۵۲ - ۹۶۳۹۷۲ـ۹۵۷۷۹۴

تعمیروسرویس یخچال

تعمیرگاه یخچال‌فریجیدر اثاث یدکی موجود ۸۴۸۷۵۶

تعمیر یخچال وفریزر سید حسین ۲۴۲۴۳۸

تعمیرات انواع یخچال تلفن ۷۳۰۰۶۷ و ۷۳۹۲۸۵
آـ۱۰۵۷

تعمیر چیلرسردخانه و کمپرسورهای‌سردسازی ۳۱۸۵۴۰

لوله کشی گاز

لوله‌کشی گاز
باتائید شرکت ملی گاز تلفن ۸۴۹۷۱۲

شرکت‌تکنو بویلرر بامسئولیت محدود لولکشی گاز با تائید شرکت‌ملی گاز شوفاژ وتهویه تلفن ۹۳۶۷۵۲
آـ۱۲۲۱

لوله‌کشی گاز منازل تبدیل سوخت
در صنایع و بیمارستان ها و هتل‌ها و ساختمانهای بزرگ وحرارت مرکزی و تهویه با تضمین و نگهداری
شرکت هاوس تکنیك
تلفن ۹۳۱۱۸۱

کول‌کاندیشن
لولهکشی گاز باتائید شرکت ملی گاز ۶۶۳۷۶۲
۱ـ۲۰ آـ۳۰۴۴

ایران گاز
پخش گاز ۸۹ـ ۸۹۱۲۵۱ / ۹۷ـ ۸۹۳۱۹۱
قبول سفارشات همه روزه ازساعت ۷ صبح الی ۹ شب
تلفن شکایات ۸۹۲۱۹۰
سرویس اجاق ۱۶ـ۸۹۳۲۱۵
سرویس آبگرمکن ۸۳۷۱۶۱ ـ ۸۳۶۱۶۵
نمایشگاه محصولات شاهرضا میدان فردوسی

لوله‌کشی گاز
با تائید شرکت‌ملی‌گاز مهندسی هژیر ۹۲۸۹۷۶
آـ ۲۱۰۷

تعمیروسرویس لوازم‌منزل

تعمیر لباسشوئی مجاز ۲۷۶۸۶۱

تعمیر لباسشوئی ۷۶۴۰۳۰
آـ۱۰۷۴

موسسه فنی ۱۱۲
سرویس آبگرمکن گازی و نفتی ۹۶۴۱۹۱
آـ۱۱۳۱

تعمیروسرویس‌شوفاژ

نصب سوفاژ و تهویه مطبوع وآب رسانی شرکت مکرول ۸۲۲۷۸۸

نصب و سرویس کولرو شوفاژ ۲۶۲۶۹۸

نصب شوفاژ با بهترین لوازم باقساط یکساله.
شرکت الکترو ساختمان
۸۴۹۵۷۴

نصب شوفاژ باقساط ۱۰ ماهه
۹۲۱۱۰۸
شرکت کولدو اتر
۱ـ۵ آـ۱۱۹۵

شرکت کوپلایت
لوله‌کشی گاز با تایید نصب شوفاژ تهویه نقد و اقساط فوری تلفن ۸۳۴۴۶۷.

شبانه روزی
نصب وتعمیر شوفاژ و کولر
۷۶۰۶۲۷

ایران دارسل
مجری ومشاورتاسیسات تهیه و نصب (شوفاژ تهویه مطبوع و برق) لوله کشی گاز با تائید شرکت ملی گاز تلفن ۸۳۲۹۵۴ و۸۳۱۰۴۱

طرح- اجراء- سرویس ونصب شوفاژ تهویه شرکت حرفه ۹۷۴۰۶۹
آـ۹۳۵

نصب ونگهداری شوفاژ و تهویه مطبوع تلفن ۲۲۸۹۷۱
آـ۸۲۴

تعمیر و نگهداری و راه اندازی شوفاژ شبانه روزی فوری ۸۵۵۴۸۶

نصب شوفاژ و تهویه فوری
۸۴۷۱۴۴ و
۷۹۴۶۹۴
شرکت تاوسا

شرکت مهندسی وایس‌هایت اجرای نصب نوری تهویه مطبوع شوفاژ لولکشی گازبا تائید شرکت ملی گاز باتضمین ۸۵۳۷۴۵
۱ـ۲۰ آـ۹۲۱

سرویس و نگهداری شوفاژ و آسانسور ۲۷۶۸۶۱

شرکت‌مهندسین
آتی‌پی بامسئولیت محدود
نصب‌ونگهداری
فوری‌شوفاژ
تهویه‌مطبوع
با سرویس شبانه‌روزی
۸۹۴۱۵۱
۸۹۱۷۴۸

کول‌کاندیشن
نصب و سرویس شوفاژ در اسرع وقت تلفن ۶۶۳۷۶۲
۱ـ۲۰ آـ۳۰۴۵

شرکت ساختمانی ولدولت
WELDOLET
شوفاژ و گاز منازل و کارخانجات باتائید تلفن ۸۴۰۵۹۹

مهندسی‌واترمینز
اجرای تاسیسات بهداشتی شوفاژ، تهویه ، برق، گاز با تائید فوری‌تلفن ۷۳۷۹۹۰

لوله‌بازکنی

تشخیص ترکیدگی
لوله با دستگاه الکترونیکی و لوله بازکنی ولوله‌کشی تلفن ۶۵۹۰۴۷ و ۹۲۰۱۷۵
۱ـ۲۰ آـ۲۰۳۹

لوله بازکنی فقط ارزان
فوری‌یکساعته ۷۶۵۲۴۴

لوله‌بازکنی فوری سعدی ۳۵۵۴۷۳

لوله بازکنی‌ولوله‌کشی
همه‌ساعات ۸۲۷۴

تشخیص ترکیدگی
لوله بادستگاه الکترونیکی
۹۲۶۱۵۶

لوله بازکنی فوری
۷۶۳۴۷۲

لوله بازکنی و
تخلیه چاه در تمام نقاط
تلفن ۷۶۷۶۷۳

لوله بازکنی و تعیرات‌لوله‌کشی وسرویس کولر۷۳۴۱۶۰
۱ـ۲۶ آـ۶۰۰۹

لوله بازکنی و تخلیه چاه ۴۰۰ تومان ۳۴۱۶۳۸

لوله‌بازکنی شبانه‌روزی فوری ۶۳۶۳۷۹

لوله‌بازکنی ۹۳۹۴۲۹

لوله بازکنی‌فوری ۷۶۶۷۳۳

لوله بازکنی شبانه روزی فردوسی ۳۶۰۶۹۶

تخلیه‌چاه

تخلیه چاه کاوه با پمپهای مخصوص لجن‌کشی ۹۶۲۲۵۳

حفر وتخلیه چاه ۷۶۶۷۳۳و ۵۳۰۰۵۲

تخلیه هرگونه چاه ولوله بازکنی
تعمیروحفرچاه
ایران تخلیه ۹۳۵۲۸۶

تخلیه چاه و لوله‌بازکنی ۹۵۶۷۰۹

تخلیه‌چاه
۹۲۰۱۷۵ و ۶۵۹۰۴۷

شرکت تخلیه اس.اف
با مسئولیت محدود تلفن های
۵۴۴۸۶۸
۵۴۴۷۹۲

تخلیه چاه و انبار، حفر چاه و لوله بازکنی با قیمت مناسب۵۳۷۸۸۵

تخلیه چاه کوروش
۷۹۵۷۹۸

تخلیه‌چاه
۵۳۴۴۲۲ ـ ۵۶۲۹۰۴ و ۵۳۸۳۲۷ ـ ۵۳۷۸۱۷
لوله‌بازکنی ۵۰ تومان

تخلیه چاه و لوله‌بازکنی فوری ۶۶۸۱۵۹

آگهیهای متفرقه

تلفنهای دفترخوانندگان ۶۴۲۶۳۳ و ۶۵۱۹۲۰

کلبه‌غذا
هرنوع‌غذابرای‌هر گونه‌مجالس
۳۶۶۵۴۸

ایران خوراك
برای هر گونه مجالس آماده پذیرائی می باشد
۵۲۸۹۵۶

مشاوره مالی ومالیاتی تحت نظر متخصصین فن طرح واجرای سیستم‌های بازرگانی صنعتی تهیه وتنظیم اسناددفاتر قانونی اظهارنامه مالیاتی‌کنترات حسابداری مشاوره مالیاتی ۸۹۴۹۵۰
آـ۵۰۶۰

سالن پذیرائی قزل آلا
دلوار البرزبات برای جشنها و عروسیها
تلفن: ۸۹۰۶۷۵

فنرسازی عدالت (علی‌جانی)
سازنده انواع فنر های‌مفتولی برای مصارف تکنیکی حساس باقدرتهای متفاوت و فنرهای بزرگ تامفتولهای دمو یازده میلیمتری نشانی : تهران - خیابان ری- مابین میدان شاه وپمپ بنزین- پلاك ۴۹۸تلفن ۳۵۱۲۳۸
۱ـ۳ آـ۶۳۰۷

بنگاه فلزات
جایگاه کالاهای بازرگانی و حمل آهن‌آلات‌به‌تهران و کلیه شهرستان ها ۵۹۵۰۳ ـ ۵۹۶۲۲

استخر
سرویس سلیمی تهیه کننده‌و نصب و تعمیر دستگاه تصفیه استخرو جاروب استخر در اسرع وقت تلفن: ۳۶۳۷۱۷
آـ۲۴۰۲

قرارداد های فاز اول شهر واوان خریداریم تلفن ۹۲۸۱۴۰ و ۹۳۸۱۴۰

گمشده

قابل توجه
این شرکت به اطلاع عموم تاکسی‌رانها می رساند که در تاریخ ۲۳ر۴ر۳۶ دفاترقانونی سالهای ۳۵ و۳۶ پلمپ شده‌و کلیه‌مدارك مربوطه در تاکسی جامانده‌ازخیابان تخت‌طاووس تاسه راه زندان از یابندگان محترم تقاضا می شود آنهارا به‌آدرس خیابان کوروش‌کبیر مقابل‌باغ‌ملك پلاك ۶۵تحویل ویا باتلفن ۷۶۲۰۰۸ تماس حاصل فرمایند و مبلغ یکصد هزار ریال مژدگانی خود را دریافت نمایند.
مدیر عامل شرکت ماش شهرام اینجرقلی
آـ۹۱۷

یک دسته چك سفید از شماره ۴۱۱۹۷۱ الی ۴۱۱۹۷۵ از جاری۲۴۹۴ بانك رهنی شعبه پارك شهر بنام اینجانب داور ابراهیم زاده مفقود شده از درجه اعتبار ساقط است.

---

۴ برگ سهام بانك صادرات ایران بشماره های : ۹۴۹۷۶ و ۹۴۹۷۷ و ۹۴۹۷۸ و ۱۲۲۳۰۱متعلق‌به پطرس برزگر نظری مفقود شده از درجه اعتبار ساقط است.
آـ۶۳۹۳

باطلاع میرساند که سه فقره سفته بشماره های ۵۲۹۹۷۱ و ۱۰۴۰۵۲ و ۹۲۴۶۵۷ بتعهد شرکت گاراژ ابزار و بحواله کرد شرکت جنرال تولز در تاریخ ۲۸ر۴ر۲۵۳۶ مفقود گردیده ازدرجه اعتبار ساقط است.
شرکت گاراژ ابزار
آـ۶۳۶۹

مفقود شده
بدینو سیله باطلاع میرساند در تاریخ ۲۴ر۴ر۳۶ تعداد ۱۲ برگ چك سفید از شماره ۳۰۴۴۳۹ تا ۳۰۴۴۵۰ بانك عمران باضافه شناسنامه و گواهینامه رانندگی اینجانب عباس‌مصطفوی اردستانی‌مفقود شده که ازدرجه اعتبار ساقط است از یابنده تقاضا می‌شود به آدرس تهران خیابان ظفر خیابان خجندشماره ۳۱ ارسال ومژدگانی دریافت کنند.
آـ۴۰۸۰

ازکسانی‌که پروانه کاراینجانب بشماره ۶۵۴۳ر۳۰۷۸ر۳ خانم مارگریت بی‌بی‌نیل را پیدا نموده‌اند خواهشمند استبا تلفن ۶۸۰۶۴۴ تماس حاصل نموده مژدگانی دریافت‌دارند.
۱ـ۲ آـ۶۴۱۷

پروانه و جواز تفنك شکاری ۳۲۰۵ اینجانب عنایت‌اله واثقی در ۱۹ر۴ر۳۶ خیابان فردوسی مفقود شده تمنی دارددر صورت‌پیدا نمودن بتلفن ۶۵۱۲۶۴ اطلاع فرمائید. واثقی

کیف‌دستی مشکی رنگ محتوی ۳۰ هزار تومان و تعدادی مدارك ودست چك جاری ۷۱۸۳۲بانك ملی شعبه‌آپادانا بنام اینجانب نجف احمدی از شماره۷۱۰۰ تا ۷۰۹۲ درتاریخ ۲۶ر۴ر۳۶ مفقود گردیده که بدین‌وسیه اعلام میشودحساب فوق‌مسدود و از درجه اعتبار ساقط است
آـ۲۲۹۱

سك مفقود شده
سگی‌۴ ماهه نژاد پورومنارین رنگ‌قهوه‌ای روشن باسم‌پینگی مفقود شده کسانی که ازسگ مذکور اطلاع دارند به تلفن ۸۹۰۸۸۵ با آقای کرسی بلی‌هامجی‌تماس گرفته‌ومژدگانی دریافت دارند.
۱ـ۲ آـ۱۱۲۸

آپارتمان فروشی

آپارتمان در گیشا فروشی ۶۳۶۵۳۶
۱ـ۲۰ آـ۱۰۷۵

آپارتمان فروشی
حوالی میرداماد جمعا حدود ۲۰۰متر مربع با۳ اطاق‌خواب و سرویس کامل تلفن مستقل آسانسور استخر مشترك و وام بانکی تلفن ۲۸۶۵۰۵ و ۲۸۵۱۱۹
۱ـ۳ آـ۳۰۳۳

۲آپارتمان بزرگ ۳اطاق‌خوابه از یك ساختمان سه واحدی شخصی ساز جنوبی در گیشا باشوفاژروشن‌بیو اسطه‌فروشی تلفن ۶۳۹۶۱۳
آـ۲۲۹۱

بر خیابان میرداماد
آپارتمان‌لوکس و مهندسی‌ساز بمساحت۷۱ متر مربع‌باپارکینگ وفیش تلفن و آسانسور ۹۳۸۲۵۶
آـ۱۱۳۳

آپارتمان‌دو اطاق خوابه‌نوساز انباری پارکینگ در داودیه ۷۵۰ هزار تومان از ۳ الی ۶ بعد ازظهر تلفن ۲۲۹۳۷۱
آـ۱۱۴۳

خیابان سلطنت آباد طبقه دوم از آپارتمانی ۲ اطاق خواب هال سالن پذیرائی ناهرخوری انباری‌بزرگ‌تلفن مستقل‌شوفاژ وکولر باتلفن ۲۳۷۶۸۷ تماس بگیرید.
آـ۱۱۳۹ ۱ـ۲

مقابل پارك کوروش
کوچه‌پیکان یکدستگاه آپارتمان بمساحت ۸۴ متر ۴۵۰ هزار تومان بدون واسطه با ۳۰۰ هزار تومان بدهی بانکی ۲۳۶۲۶۲ و ۲۳۸۶۶۲
۱ـ۱۳ آـ۲۲۹۵

شهرك غرب
یکدستگاه آپارتمان۱۴تاق خوابه‌در مهستان‌فرحزاد فروشی تلفن ۶۳۸۲۴۹

آپارتمان
آپارتمان ۲ اطاق خوابه مدرن با سالن ناهار - خوری و پذیرائی وسیع باشوفاژکولر آسانسور پارکینگ فیش تلفن‌حیاط وسیع در بهترین نقطه ونك بفروش می‌رسد .
تلفن ۶۵۷۹۸۶
۶۵۹۸۷۲
۶۸۳۶۱۳

آپارتمان ۳ طبقه با زیر بنای ۱۲۲مترمربع‌کههر طبقه دارای ۴اتاق و سرویس کامل با شوفاژ و تلفن بفروش میرسد تهران‌نو ۱۰ متری شاهرخ‌تلفن ۳۵۹۸۴۲
۱ـ۳ آـ۳۵۱۲

آپارتمان ۱ اطاق خوابه‌باوام بانکی‌سید خندان زرین کلاب ۹۳۸۱۰۵
۱ـ۳ آـ۳۵۱۰

مژده‌به خریداران
همه نوع آپارتمان‌وخانه های ویلائی ومستغلاتی و خانه های کلنگی در شمال شهرموجوداست ۸۳۹۰۲۵ ـ ۸۳۵۲۲۲

چند دستگاه آپارتمان لوکس مهندسی ساز
دو اتاق‌خوابه‌با پارکینك آسانسور فن کوئل واقع در جهت شمالی خیابان میرداماد مقابل ساختمان بیمه پیکان به فروش میرسد ۸۴۱۵۵۸

آپارتمان فروشی
آپارتمانهای ۱ و ۲ و۳ و ۴ اطاق خوابه از ۸۰۰ هزار تومان‌ببالادر وزراء بخارست گاندی، جردن، پهلوی برای فروش‌آماده است ۶۲۲۹۵۴و ۶۲۴۶۱۳ و ۶۲۵۲۰۱ و ۶۲۱۰۲۵
۱ـ۱۲ آـ۳۰۲۰

گیشا
۹۰ متر بنای مفید با ۲ اطاق خواب وپارکینگ و شوفاژ ۶۶۴۶۱۹
آـ۹۵۱

آپارتمان های ۲ـ اطاق خوابه فوق‌العاده لوکس با سیستم تهویه مطبوع آسانسور - آپارتمان سرایدار - انبار و پارکینگ مستقل‌کچ‌بری پارکت‌موکت‌سرویس های فاری - تلفن‌نزدیك میدان ولیعهد به علت مسافرت یکی از شرکاء نقدا و فورا با قیمت نازل‌بفروش میرسدتلفن ۶۲۹۱۴۹ ـ ۸۳۵۹۵۲ از۶ بعدازظهر ببعد

آپارتمان فروشی شمال شهر ۸۵۳۰۳۲
آـ۳۲۳۷

شرق عباس آباد آپارتمان ۲ اطاق خوابه ۱۴۰ متر زیر بنا شوفاژ روشن فیش تلفن با نازلترین قیمت بدون واسطه تلفن ۸۵۲۹۱۸
۱ـ۱۰ آـ۳۲۴۰

سازمان تهیه مسکن موریس اکازیون‌واقعی ارزانتر ازهمه جا آپارتمان ۳اطاق خوابه ، کولرشوفاژ آسانسوروپارکینگ ۸۰۰ هزار تومان ۶۲۷۳۹۴ ـ ۶۲۳۷۴۶ـ ۶۲۴۷۳۱
۱ـ۸ آـ۹۹۲

آپارتمان فروشی
نارمك ۳و۴اطاق خوابه‌بسرویس کامل تلفن ۷۳۵۶۳۱
آـ۲۰۱۵

آپارتمانهای‌یك اطاق خوابه و دواطاق‌خوابه
شرکت ایرالباو
ساختمان یك واحد اپارتمان نمونه رابه طریق بتون آرمه توسط‌مهندسان‌وکارگران‌آلمانی وایرانی در حوالی میدان ونك‌تکمیل نموده و هم‌اکنون ۶ دستگاه دیگر آماده‌سکونت وفروش دارد.
آپارتمانهای دارای ۱ ویا ۲ اطاق خواب، پذیرائی، نهار خوری، بالکن و پارکینگ ، انباری و سرویس کامل‌مجهز به فن‌کوئل بابهترین مصالح ساخته شده است از ۸صبح تا۱ و ۴ تا۷ بعد ازظهر باتلفن های ۸۵۲۴۸۱ و ۸۴۵۸۳۹ تماس حاصل فرمائید.
آـ۹۵۵

در شمال شهر
آپارتمانهای۲ تا ۴ اطاق‌خوابه برای فروش موجود است‌تلفن ۸۵۳۷۳۶ و ۸۴۷۹۸۲

یکدستگاه آپارتمان در ونك با سرویس کامل فروشی۸۵۸۸۸۴ ـ ۸۴۰۸۸۵ از ۵ تا ۸ حجازی.
آـ۸۰۱

آپارتمان فروشی با نازلترین قیمت‌شمال‌شهر بویژه‌شمیرانات ۲۲۸۹۷۱ تفکری
آـ۷۹۸

درگیشا
آپارتمان ۳ اطاق خوابه ازیك ساختمان ۳ طبقه با ۱۶۰ متر مساحت مفیدتلفن دایر درگیشا خیابان ۳۳ پلاك ۲۱ بفروش میرسد تلفن ۸۲۸۵۸۷ و ۶۳۴۰۴۵
۱ـ۵ آـ۳۰۲۲

آپارتمان ۲ اطاقه بر خیابان بهبودی مقطوع ۳۰۰ هزار تومان تلفن ۹۷۹۴۸۲
آـ۹۰۵

خیابان‌وزراء اپارتمان‌مهندسی ۲ـ اطاق خوابه لوکس با فن‌کویل فروشی تلفن۶۵۷۸۲۰ از ۵ الی ۸ بعدازظهر
آـ۳۱۰۳

حراج فوری آپارتمان
در شهیاد با ۷۰۰ مترحیاط مشاع ۶۳۷۲۷۵
آـ ۲۰۳۳

فروش آپارتمان‌درگیشا ۶۳۹۳۱۵

آپارتمان تهرانپارس فقط با۲۰۰ هزار تومان پیش‌قسط تلفن۷۸۳۵۳۵

آپارتمان فروشی و معاوضه سه راه بوذرجمهری شریف‌الدوله کوچه مریم ۲/ فن ۵۶۳۹۶۷

اکازیون واقعی
بعلت مسافرت آپارتمان زیرزمین مساحت ۹۵ متر ۳ اطاق هال با دکوراسیون موکت پرده شوفاژ تلفن مستقل و انباری مجزا بین جردن و گاندی ۵۵۰ هزارتومان تلفن۶۸۷۱۵۵و۶۵۰۸۹۴ صبح ۱۰ الی ۱۲ بعداز ظهر ۴ الی ۷

میدان شهیاد
آپارتمانهای ۲ و ۳ اطاق خوابه با آسانسور و زمین بزرگ بازی برای اطفال واقع در میدان شهیاد جنب پلیس راه باقیمت مناسب بفروش میرسد ومطمنا پس از بازدید از محل ومقایسه قیمت ها خواهید پسندید تلفن۸۲۸۵۸۷
۱ـ۲۰ آـ۳۰۷۴

اکازیون
آپارتمان های ۳ و ۴ و ۵ اطاقی باحیاط و تراس وبالکن اعلا و تلفن های مشغول کار که‌درهر طبقه فقط یك آپارتمان میباشد واقع در مرکز تجارتی وسکونتی میدان هفت حوض نارمك بفروش میرسد تلفن های ۷۹۵۷۷۱ و ۷۹۱۵۵۴

اکازیون ارزان قیمت‌بر خیابان سینا آپارتمان با شوفاژ فروشی تلفن ۵۴۱۱۸۸

اکازیون
طبقه سوم آپارتمان جنوبی‌در خیابان بخارست کوچه ششم شامل‌سه اطاق خواب دو هال سالن پذیرائی ناهار خوری شوفاژ کولر گاراژ و تلفن مستقل جمعا حدود ۳۱۱ متر مربع مقطوع بدون واسطه یك میلیون و ۸۰۰ هزار تومان بین ساعت ۴ تا۷ بعد ازظهر تلفن ۶۲۱۰۶۰
آـ۳۳۴۰

آپارتمان مهندسی ساز در بهترین نقطه سمال شهر از ۷۰۰ الی یك میلیون‌و۵۰۰ هزارتومان بفروش‌میرسد ۸۳۴۵۷۰ و ۸۳۳۷۴۱

مقابل پارك کوروش
کوچه‌پیکان یکدستگاه آپارتمان ۱۱۱ متر ۱۵ متر تراس ۶۵۰ هزار تومان بدون واسطه تلفن ۲۳۶۲۶۲ و ۲۳۸۶۶۲
۱ـ۱۳ آـ۱۰۵۱

آپارتمان فروشی تهران-پارس با وام بانکی ۲۵۰ هزار تومان پیش قسطبه اقساط ۱۵ ساله از یك الی ۵ اطاق تلفن ۷۸۲۰۳۰ و ۷۸۰۰۶۱

آپارتمان فروشی با نازلترین قیمت شمال شهر بویژه شمیرانات ۲۲۸۹۷۱ تفکری

آپارتمان فروشنده‌ایم تلفن ۶۸۴۱۰۹
۱ـ۲۰ آـ۲۱۹۹

آپارتمان
۳و ۴و ۵ اطاقه باقیمت مناسب نقد و اقساط تلفن ۷۹۴۶۵۴

میدان ونك
آپارتمان‌سه اطاق خوابه ۱۴۰ متر بافن‌کوئل و پارکینگ‌خوری فروشی تلفن ۸۴۴۰۲۳ و ۸۴۵۷۰۱
۱ـ۱۱ آـ۴۳۵

آپارتمان و خانه فروشی با سرویس کامل تلفن۳۴۴۳۶۰

آپارتمان در شمال شهر ۹۳۳۹۷۶

گزارشهائی از جنوب
صفحه ۱
اطلاعات
پنجشنبه ۳۰ تیر ماه ۲۵۳۶ـ شماره ۱۵۳۶۸

برای حل مشکل ترافیک آشفته اهواز :

عبور از «پل سیاه» را آزاد کنید

این «پل‌سیاه» اهواز است که اگر عبور وسایط نقلیه از روی آن آزاد شود تاحد زیادی در سبک کردن بار ترافیک این شهر موثر خواهد بود .

● «پل سیاه» که دو قسمت جدید و قدیم شهر اهوازرابه هم وصل می کند عاطل وباطل مانده است و تنها دررو زیکی دوبارقطارهای باری ازروی آن میگذرند

★ در حالیکه ترافیک اهواز روزبروز فشردهتر و سنگین‌تر می‌شود و به اصطلاح خیابان های این شهر مجال و فرصتی برای نفس‌تازه کردن پیدا نمی‌کند ،بدون تردیدبایددرصدد چاره اندیشی برآمد .

در حال حاضر مسافتی را که اصولا ، بطور عادی باید اتومبیل در ۵ دقیقه طی کند . باوجود آشفتگی ترافیک ، در ۳۰ دقیقه طی می‌نماید. خیابان ها ، حتی یک آن خلوت‌نمی‌شوند و در این میان یک پل عظیم ، از دل شهر ، که هردو بسوی قدیم و جدید اهواز را باهم وصل می‌کند عاطل‌وباطل مانده است و هیچگونه‌بهره‌ای در جهت گشایش ترافیک ازآن نمی‌شود و تنها در شبانه روز یکی دوبار قطار های باری از روی آن عبور می‌کنند .

این پل عظیم به پل سیاه معروف است و از لحاظ استتحکام شاهکاری‌درنوع‌خود محسوب میشود .

پیشنهاد این است که با جلب توافق راه‌آهن عبور وسایط نقلیه غیر سواری نظیر وانت بار ها وسه‌چرخه و وسایط نقلیه که بار حمل می‌کنند از روی این پل آزاد شود ، هر چند اگر عبور سواری هم از روی آن بعمل آید بیش از یک سوم ترافیک از خیابانهای اصلی شهر به سمت این پل کشیده میشودزیرااغلب‌اتومبیل هایی‌که در خیابانهای‌ششم‌بهمن و نادری حرکت می‌کنند قصد رفتن به آنسوی کارون را دارند ، چرا که اکثر ادارات دولتی در آنسوی کارون(غرب) یعنی قسمت جدیدتراهوازواقع شده‌اند که این اتومبیل هامی‌توانند بدون آنکه وارد خیابان های اصلی شوند و ترافیکرا مختل کنند درصورت بازشدن پل سیاه ، از این پل درحداقل زمان به مقصد برسند .

گشایش گره

چند سال پیش نیز یکبار عبور کامیونها از روی پل‌سیاه آزاد اعلام شد و بعد ظاهرا بخاطر مسائلی اینکار متوقف گردید . در حال حاضر فوری ترین کاری که میشود در امر بهبود ترافیک گره خورده‌شهر اهواز کرد بازکردن این پل بروی وسایط نقلیه است ، بخصوص اینکه اخیرا بخاطر حفظ و حراست بیشترپل‌سفید و جلوگیری از گسترش خرابی آن که چندی باکمک اعتباری استانداری تعمیر شده حرکت وانت ها و وسایط نقلیه حامل بار از روی این‌پل‌ممنوع شد و فشار کالا متوجه پل چهارم شده است و این امر موجب تراکم وسایط نقلیه در تلاقی پل چهارم و خیابان نادری و ششم بهمن شده و مشکلی به مشکلات شهر درامر ترافیک افزوده گردیده.اکنون تا زمانیکه پل تازه‌ای در اهواز احداث شده‌منطقی‌ترین‌راه بهره گیری از پل سیاه است و این بعهده مسئولان ترافیک شهر است که اجازه اینکاررابگیرند و دستگاه مربوطه را توجیه سازند که پلی که دل شهر قرار دارد باید برای شهر و مردم‌آن موثر واقع شود.ضمنامسئولان نباید تنها به برخی راه حلهای خلق‌الساعه اندیشی غیر عملی و مسکن اکتفا کنند .

چاره اندیشی

ـ اگر ناگهان چند خیابان‌را یکطرفه میکنند باید در مقابل چاره‌ای برای اینکار بیاندیشند که‌فشاراین‌تصمیم متوجه نقاط دیگرشهر نشود.ومردم‌راسرگردان نکنند .. اگر مدعی هستند که تعداد تاکسی های شهرکافیست سراغ پارکینگ های خصوصی وادارات بروند و شماره‌تاکسی هایی را که نصف روز در آنجا خوابیده‌اند در آورندوبه‌افراد واجد شرایط بدهند ، اگر به عمران محلات شهر علاقمندند از توقف کامیون ها و تریلر ها در این محلات جلوگیری کنند. باید توجه داشت که الان فصل تابستان است ، مدرسه‌هاتعطیل شده‌اند ، مردم در حال رفتن به مسافرت هستند و خیلی‌ها این شهر را ترک کرده‌اند ،با این وصف ترافیک شهر خفقان آور است پس‌فردا ، اول مهر چه خواهد شد ؟ بنابر این مسئولان امر بایددر فاصله تابستان طولانی اهواز برای گشایش‌ترافیک این‌شهرچاره‌ای بیاندیشند و دراین فرصت‌فکری برای رهایی مردم از خیابانهای تنگ وپرازدهام شهر بکنند .

با ۴۰کیلو متر کانال‌کشی در فارس :

۲۴ روستازیر پوشش شبکه لوله‌کشی آب‌قرار گرفت

● استاندار فارس دانشجویان اردوی عمران‌ملی‌را که موفق به اجرای طرح آبرسانی به ۲۴ روستا شدند ، مورد تحسین‌قرار داد

شیراز : همانطور که قبلا به‌اطلاع‌رسید توسط‌دانشجویان ،هنرجویان و دانش آموزان شرکت کننده دراردوی عمران ملی «خوبریز» با ۴۰ کیلومتر کانال کشی ۲۴ پارچه روستا زیر پوشش شبکه لوله کشی آب آشامیدنی بهداشتی قرارگرفت شرکت کنندگان دراین‌اردو با حفر چاهی به عمق ۷٫۵ متر و نصب منبع آب به حجم ۳۰۰ متر مکعب‌از«پوزه» قدمگاه ارسنجان تا فلات « جیرو» که جمعا ۲۴ روستا را دربر می‌گیرد روستا ها را زیر پوشش شبکه لوله‌کشی آب آشامیدنی قرار دادند .

با اجرای این طرح ده‌هزار روستائی از آب آشامیدنی بهداشتی بهرمند شده‌اند .

هزینه اجرای این طرح ۳ میلیون تومان برآورد گردیدکه ۱۲۰ هزارتومان آن‌باخودیاری اهالی روستاها تامین شد .

دکتر نصر اصفهانی استاندار فارس بدون اطلاع قبلی از فعالیت شرکت کنندگان در این اردو بازدید نمودند و طی سخنانی فعالیت اردو را حماسه‌ای از تلاش سازنده دانشجویان ، هنرجویان و دانش آموزان خواند .

اسفالت وشن ریزی

● : جاده کمپ «لیاقت» آغاجاری که این کمپ را به امیدیه سفلی و بازار روزوصل میکند با کوشش شهرداری و بخشداری این شهر اسفالت شد .

ضمنا باجرای برنامه‌ای که‌در آن مردم نیز خودیاری داشتند ، خیابانهای داخلی «کمپ‌لیاقت» آغاجاری شن ریزی شد .

در شاهین شهر :

دستگاههای مخابراتی بی مصرف مانده‌است

● اداره مخابرات شاهین‌شهر، در ساعات غیر اداری به قدری ساکت وخلوت است که چنانچه تازه واردی سری به این اداره بزند و اتفاقا در طبقه هم کف به دیدن دستگاههای عظیم مخابراتی نائل گردد، بدون شک با شنیدن صدای یکنواخت دستگاهها، توام با سکوت عمیقی که به‌این سالن حکمفرماست،احساس نمی‌وجود فیجود «ارواح» به او دست خواهد داد وپس از چندلحظه‌ای که به‌خود آید بر بی‌مصرف‌ماندن دستگاههای عظیمی که در این مکان نصب شده و عملا مورد استفاده قرار نگرفته است حسرت و افسوس خواهد خورد.

تجهیزات بی مصرف

اداره مخابرات شاهین شهر با ساختمانی مدرن و جدید توجه هربیننده‌ای را به خود جلب‌میکند ودر واقع تاسیسات فنی و ساختمانی آن جوابگوی یکشهر ۱۵۰ هزار نفری و شاید هم‌بیشتر خواهد بود، چون از نقطه‌نظر ساختمانی تمام پیش‌بینی‌های لازم در آن به عمل آمده و در آینده کوچکترین مشکلی در این زمینه برای آن وجود نخواهد داشت. از طرفی‌این‌مدرن‌ترین و مجهزترین دستگاههای مخابراتی که در شاهین‌شهر وجود دارد، فقط چند خیابان را از نظر سیستم مخابراتی دربر گرفته و مشترکی که مبلغ ۳۷۱۰ تومان بابت‌داشتن یک شماره تلفن پرداخت کرده‌و پس از مدتها انتظار و در نوبت صبر کردن صاحب تلفن شده ،از زمان وصل تلفن تاکنون که‌محدود ۴ماه می‌گذرد، فقط می‌تواند از منزل یا محل‌کارش به شعاع‌تقریبی یک کیلومتر ارتباط برقرار کند، یا از این طرف خیابان به آنطرف خیابان تلفن بزند .

وعده های خوش

حدود ۳ ماه به پایان سال ۲۵۳۵ بود که مسئولان‌مخابرات شاهین شهر ضمن تشکیل جلسه گفتو شنودی اظهار داشتند که حداکثر تاپایان سال ۲۵۳۵ تلفن خودکار این‌شهربه شبکه‌سراسری شهر. چنانچه اتفاقات غیر منتظره و پیش‌بینی نشده‌ای روی ندهد۶ تا۷ ماه دیگر به این آرزوی‌دیرین مردم شاهین شهر جامه عمل پوشانده خواهد شد، حال این مسئله پیش می‌آید که اصفهانی که خود جوابگوی‌تمامی نیازهای تلفنی ساکنانش نیست چگونه بار سنگین نیازهای تلفنی شاهین‌شهر را نیز در آینده به دوش خواهد کشید ؟!

شاهین‌شهر- خبرنگار اطلاعات

در جلسه انجمن شهرستان بندر بوشهر :

لوله‌های آب «شیف» بدون آب مانده‌است

بندر بوشهر: جلسه انجمن شهرستان بندربوشهر به‌ریاست «اسماعیل زارعی» و با شرکت کلیه اعضاء تشکیل شد .

در آغاز این جلسه، رئیس انجمن گفت: چند سال است که اداره کل تعاون و امور روستاهای استان بوشهر در جزیره «شیف» منبع آب نصب نموده واین‌جزیره‌را لوله‌کشی نموده است ، اما از آب در لوله‌ها و منبع این جزیره‌هنوز خبری نیست. اهالی این‌جزیره که بالغ بر ۲ هزار نفرمی‌باشند، در این گرمای طاقت فرسای تابستانی با بی‌صبری‌در انتظار جاری شدن آب در لوله‌های جزیره و بهره‌مند شدن از آب آشامیدنی بهداشتی هستند .

ضمنا ممکن است که لوله‌ها براثر نفوذ رطوبت از بین برود وسرمایه‌ای که در این راه صرف شده، بدون استفاده هدر رود.

وی افزود:از آقای‌استاندار بوشهر که علاقه خاصی‌نسبت به‌امور کلی وجزئی عمرانی‌این استان دارند درخواست داریم دستور دهندآب‌مشروب اهالی جزیره هرچه زودتر تامین شود.

مرمت دبستان

سپس نامه «احمدی» و «امینی» نمایندگان بخش کاکی و دیر مبنی برپیشنهاد تعمیر ساختمان دبستان یادبود «مسیله کلو»و حصارکشی در اطراف این دبستان خوانده شد و انجمن توجه مدیر کل آموزش و پرورش را نسبت به پیشنهادو درخواست نمایندگان‌بخش‌کاکی ودیر جلب نمود.

آنگاه نامه دیگری از همین نمایندگان خوانده شد. دراین نامه ذکر شده بود : چند ماه از تصویب اعتبارات طرحهای خاص ناحیه‌ای می‌گذرد ولی تاکنون از شروع عملیات ساختمانی دیوار ساحلی بندر دیر و همچنین لوله‌کشی آب روستای «لمبدان» که جزو طرحهای تصویب شده است خبری نیست.

انجمن از فرمانداری بوشهر درخواست نمود که به این موضوع توجه نمایند.

احداث مدرسه راهنمائی

سپس نامه «لیراوی» نماینده بخش دیلم در این انجمن‌در موردتاسیس مدرسه راهنمائی روستای «امام حسن» ازتوابع بندر دیلم خوانده شد. دراین نامه ذکر شده بود که مدیرکل آموزش وپرورش در یکی از جلسات قبلی انجمن وعده احداث مدرسه راهنمائی در روستای «امام حسن» را داد وحتی قرار براین شد که ایشان شخصا به دیلم مسافرت کند و مسئولین شرکتی نیز که در روستای «امام حسن» فعالیت داردتعهد کردند کمبرای احداث این مدرسه‌کمک نمایند. اما تاکنون هیچگونه اقدامی در این مورد صورت نگرفته است.

آبرسانی به «باغ زهرا»

آنگاه «موثق» یکی دیگر از نمایندگان انجمن گفت: مدت ۴ سال است که‌درمورد لوله‌کشی وشبکه آبرسانی در کوی «باغ زهرا» مکاتباتی صورت گرفته که تاکنون به نتیجه قطعی نرسیده است. ضمنا گفتنی‌است که از سال گذشته تاکنون در این محل دو رشته لوله‌گذاری شده اما هنوز از آب در این لوله‌ها خبری نیست. شرکتی که مسئول این کار است،برنامه تصویب شده را معوق گذارده واز اتمام آن سرباز زده است. از سازمان آب بوشهر و همچنین از سازمان آب‌منطقه‌ای فارس تقاضا نمودند که از لوله‌ای که از برج مقام به‌صلح آباد و شرکتهای واقع دراین منطقه آب می‌دهد، به باغ‌زهرا لوله انشعابی داده شود.

بندر بوشهر ـ خبرنگاراطلاعات

باتوسعه کشت برنج در درچه اصفهان:

(برنج درچه) بازار را تسخیر میکند

گوشه‌ای از یکی‌از کشتزارهای پر برکت برنج «درچه اصفهان»

درچه اصفهان :برنج‌کاری در زمین های زراعی«درچه» آغاز شد .

برنج درچه که از لحاظ طعم و عطر و مرغوبیت در سراسر کشور معروف‌است، علاقمندان وطرفداران‌فراوان دارد . این محصول‌متاسفانه در سال های قبل بواسطه نبودن امکانات‌لازم‌کشاورزی کمتر کشت‌میشدو بازارداخلی در سطح کشور نداشت ، زیرا کشاورزان این منطقه برنج به دست‌آمده را دربازار های روستائی و شهری‌منطقه خود به فروش می‌رساندندو درنتیجه زمینه‌ای برای‌صدور آن وجود نداشت .

امسال با توجه به برنامه وسیعی که از سوی‌مسئولان کشاورزی به‌مرحله اجرا درآمده است ، برنج‌درسطح زیادی‌اززمین های کشاورزی منطقه درچه و حومه کشت خواهد شد و انتظار می‌رود برنج درچه اصفهان به بازار داخلی به اندازه قابل ملاحظه‌ای عرضه شود و حتی بازار را اشباع کند .

در درچه اصفهان دو نوع برنج مرسوم به برنج«صدری» و «گرده» کشت میشود

چندخبر از چندشهر

دیدار از جاده ها

شهرکرد : دکتر احمد برادر استاندار چهار محال وبختیاری به اتفاق مدیر کل راه وترابری استان وتنی چند از مقامات مسئول از عملیات احداث‌جاده‌های‌شهرکرد- فارس وفارسان - ده چشمه که بطریق اساسی تعریض و اسفالت میشود دیدن کردند

کلاس آموزش بهداشت

اهواز : یک کلاس آموزش بهداشت باشرکت ۱۰۰ تن از زنان اهواز در محل سازمان زنان این شهر تشکیل سد.دراین کلاس شرکت کنندگان بامسائل بهداشتی آشنا می‌شوند.

رئیس جدید

اراک : درپی انتقال رئیس‌سابق اداره‌کار و اموراجتماعی اراک، محمد معینی فر بسمت ریاست اداره کار و اموراجتماعی این شهرستان منصوب وکار خودرا آغاز کرد.

تامین آب و برق

اردکان یزد : بانصب یک دستگاه ترانسفور موتور یکصد کیلوواتی ،علاوه برتامین برق‌روستای «رکن آباد» آب مورد نیاز این روستا نیز تامین شد.

آموزش دیدند

خرمشهر : ۸۱ نفر ازآموزگاران دبستانهای شهرستان خرمشهر و بخشهای تابعه دریک دوره‌کلاس ۱۲ ساعته‌آموزش ضمن خدمت شرکت کردند.

در شورای اداری

شهرکرد : جلسه شورای اداری استان چهارمحال و بختیاری باحضور دکتر احمد برادر استاندار این استان ، مدیران کل وروسای ادارات دولتی تشکیل شد. دراین جلسه در ظورد تاسیس ادارات بازرگانی و صنایع و معادن مطالبی ایراد گردید .

فعالیتهای دانشجویان

اردکان یزد : در اردوی عمران ملی «بفروئید» اردکان یـزد ۱۰۰ نفر دانشجودرگروههای خدمات عمرانی،کشاورزی سواد آموزی و ورزش فعالیت خودرا باهمکاری مردم ادامه می‌دهند وتاکنون موفق شده‌اند حصار خانه فرهنگ روستائی شهرک بفروئید را احداث نمایند.

کارآموزی معلمان

اردکان یزد : کلاس کارآموزی ۱۲۰ ساعته معلمان‌مدارس ابتدائی شهرستان اردکان کارخودرا پایان داد. در این‌کلاس ۷۶ آموزگار آموزش دیدند.

برق و پزشک

هنگل : درجلسه انجمن شهرستان مسجد سلیمان که‌با حضور کلیه نمایندگان تشکیل شد نماینده مردم هفتگل نیاز مردم این بخش را به برق مطرح کرد . همچنین در این جلسه لزوم اعزام پزشک‌به‌روستای «گزین»ایده مورد‌بحث‌قرارگرفت.

مرمت حمام و جاده

باغبادران : دانشجویان و هنرجویان شرکت کننده در اردوی عمران ملی باغبادران موفق بتعمیر ساختمان حمام‌این منطقه ، مرمت جاده « گرچکان» و «برنجکان» وتشکیل‌کلاس های تقویتی وسواد آموزی شدند.

تشریح هدفها

بندر گناوه : درمراسم باشکوهی که دربخشهای بندر گناوه برگزار شد سرپرست نیروی پایداری استان بوشهرهدف های این سازمان رابرای مردم تشریح کرد.

استقبال شد

شاهین شهر : استاد ناصر مکارم شیرازی که‌ازدانشمندان برجسته علوم دینی است وارد شاهین شهر شد ومورد استقبال گروهی ازطبقات مختلف مردم این شهر قرارگرفت.

بازدید از پل

میمه : دکتر حیدر قلی برومند نماینده مردم میمه در مجلس شورای ملی‌وارد این شهر شد واز پل بتونی قریه «اذان» که چند روز پیش ساختمان آن باتمام رسید دیدن کرد.

انتقال و انتصاب

رامهرمز : منوچهر طاهری رئیس اداره آموزش‌وپرورش رامهرمز از این شهرستان انتقال یافت و بجای وی هوشنگ زارعیان بسمت ریاست اداره آموزش و پرورش منصوب و بکار مشغول شد.

استعفا کرد

جهرم : شهردار جهرم برای دومین بار ازسمت خود استعفا کرد واین بار بااستعفای وی موافقت شد. «رستگار» شهردار مستعفی جهرم علت استعفای خودرا ناتوانی درانجام وظیفه اعلام کرد.

تشکیل کمیته حمایت

بندر گناوه : برای تشکیل کمیته ملی حمایت از مصرف‌کننده جلسه‌ای با حضور نماینده کشاورزان ، فرهنگیان و بازنشستگان دربندر گناوه تشکیل شد و مقرر شد برای انتخاب اعضای کمیته ،جلسه دیگری در آینده تشکیل شود.

شهردار جدید

نجف آباد : در پی‌استعفای شهردار قبلی نجف‌آباد،محمد رضا فتحی از سوی انجمن شهر بسمت شهردار نجف آباد انتخاب و به کار مشغول شد .

ساعات کار اصناف

خرمشهر : طبق تصویب کمیسیون نظارت بر کار اصناف خرمشهر ، ساعات کار پیشه‌وران این‌شهر به استثنای صنفهای: نانوا، چلوکبابی،کافه‌رستوران ،ساندویچ فروشی ،داروخانه، هتل و مسافرخانه‌داران از ساعت ۶٫۳۰ صبح تاساعت ۸بعداز ظهر اعلام شد .

نصب کولر

شیراز : درپی تشکیل جلسه هیات مدیره باشگاه پریور شیراز در محل سرپرستی روزنامه اطلاعات در فارس ، از طرف تربیت بدنی فارس مبلغ ۵ هزار ریال برای خرید کولر ونصب آن در باشگاه پریور ،در اختیار مدیراین باشگاه قرار گرفت .

بازدید کرد

محلات:وزیرپست‌وتلگراف وارد محلات شدو ازچگونگی کار اداره مخابرات این شهرستان بازدید کرد.

برگزیده شدند

گرمسار : برای انتخاب اعضای شورای شهرگرمسار جلسه‌ای باحضور مسئولان در باشگاه معلمان این شهرتشکیل شدو ۷ نفر عضو این شورا پس از رای‌گیری انتخاب شدند.

جریمه شدند

آغاجاری : در دادگاه نظام صنفی آغاجاری ۷نفر پیشور بجرم گرانفروشی و عرضه‌نکردن کالا،جمعا بپرداخت ۱۷۰۱۰ ریال جریمه نقدی محکوم شدند.

نیازمندیهای اطلاعات

تلفنهای: ۳۰۳۷۰۲-۳۱۱۲۱۹-۳۱۱۲۲۵-۳۱۱۲۲۴

نیازمندیهای اطلاعات تلفنی آگهی میپذیرد

موردنیازبرای خرید

زمین خریداریم ۹۳۳۹۵۲

خریدارزمین افسریه ۳۴۱۳۵۹
۱ـ۱۱ آ ـ۷۹۵

خرید زمین مهر شهر ۹۳۶۷۵۳

اراضی مهرشهر ۸۲۴۰۷۳

زمین در مهرشهر خریداریم ۸۲۴۰۱۰ و ۸۳۱۴۰۲

فوری خریداریم
در شمال شهر یک ویلای شخصی‌سازتا ۵ میلیون‌تومان تلفن ۸۴۷۹۸۲ و ۸۵۳۷۳۶
۱ـ۲ آ ـ۳۵۱۳

خانه یا آپارتمان خریداریم ۸۵۳۰۳۱
آ ـ۳۲۳۵

مشهد

زمینهای شهر جدید (آب‌کو) رابه قیمت عادلانه خریداریم تلفن ۶۸۷۹۳۸

خرمشهر

زمینهای کوی کارمندان دولت‌را عادلانه‌خریداریم تلفن ۳۱۱۷۰۶

خانه های کلنگی وزمین های ساختمانی شمال شهر را خریداریم ۹۳۳۹۷۶

زمینهای‌تهران پارس خریداریم ۷۹۳۰۲۰

زمین صنعتی کارخانه جاده
کرج خریدار فروشنده‌ایم ۹۲۷۹۶۹

زمین از کریمخان ببالا
خریدار و فروشنده‌ایم ۶۲۳۷۴۶ - ۶۲۷۳۹۴ - ۶۲۴۷۳۱
۱ـ۷ آ ـ۱۱۱

زمین‌های فرامرزیه کرج را خریداریم ۳۱۱۸۳۶

اهواز

زمین خریداریم ۷۹۴۴۱۸

خانه های شمال شهر و زمین تراکم متوسطه خریداریم ۸۳۸۸۳۳

زمین صنعتی بقطعات کوچك و بزرك خریدار و فروشنده‌ایم تلفن ۹۳۹۱۶۴

خریدار یك خانه یا یك قطعه زمینی در شمیران ۲۷۱۱۵۳

اهواز

زمینهای اهواز ـ خرمشهر آبادان خریداریم ۶۶۸۳۷۴

ویلا خریداریم تلفن ۶۸۴۱۰۹
۱ـ۲۰ آ ـ۲۲۰۶

آپارتمان کوچک نیازمندیم ۶۸۴۱۰۹
۱ـ۲۰ آ ـ۲۲۰۵

آپارتمان یاخانه یک اطاق خوابدرشمال شهر باتجهیزات کامل با پیش قسط ۲۰۰ هزار تومان‌با اقساط ماهیانه ۵هزار تومان‌خریداریم تلفن‌از ۸ صبح تا۱۲ ظهر واز ۵ بعد ازظهرتا ۸شب ۸۴۹۱۵۱
۱ـ۳ آ ـ۱۰۰۲

بنگاههای معاملات املاک

بورس املاك شمیران
دفتر برانی ۲۷۲۵۷۵

قابل توجه مالکین و مستاجرین محترم

اگر مایلید آپارتمان یا خانه خود را به قیمت مناسب بفروش یا به اجاره بدهید و یا احتیاج بخرید یا اجاره مناسب دارید با ما تماس بگیرید ۸۳۱۴۰۳ و ۸۲۴۰۱۰

دفتر پارس
مرکز معاملات املاك شهر و شمیرانات ۸۴۱۰۵۸

کرج
خرید وفروش باغ و ویلا های کنار رودخانه ـ غظیمیه باغستان نقد و اقساط تلفن ۲۱۸۶ دفتر ساختمانی ۱۱۰
۱ـ۲ آ ـ۶۳۱۵

بورس اراضی مهرشهر کوی ولیعهد گوهردشت ۶۴۸۲۵۵

آپارتمان و خانه ارزان در خیابان انوشیروان دادگر بورس املاك‌سعید تلفن ۳۴۲۷۳۵

آپارتمان وزمین های بلوار رضا پهلوی و افسریه خریدار و فروشنده‌ایم دفتر سرویس تلفن ۳۴۵۶۵۳

اراضی کوچك و بزرك صنعتی را خریدار و فروشنده‌ایم تلفن ۹۳۹۱۶۴

خرید و فروش اراضی کوچك‌اطراف شیر پاستوریزه ۹۰۹۷۵۵

مرکز خرید و فروش اراضی مهرشهرگوهر ـ دشت فردیس و باغات سرحدآبادملارد۹۲۲۷۳۹

معاملات پول

پول راکد شما رابا انتقال مبیع هزاری ۵۰ تومان سود می‌دهیم ۷۵۶۴۲۴ و ۷۵۷۰۳۵

پول فوری در مقابل‌خانه و مستغلات موجود ۹۲۸۴۶۵

چك کارمندی تلفن ۸۳۹۷۴۰

پول در مقابل تضمین بانکی مورد احتیاج‌است ۸۲۷۶۸۳

وام

نیاز پولی شمارادرمقابل

مازادملك

اتومبیل ، تلفن وچك

برآورده مینمائیم تلفن

۸۹۲۲۴۳

بپول راکد شمابا مبیع ارزنده نیازمندیم ۷۵۹۶۶۹

پول شرطی از صد هزار تا ۵ میلیون تومان نیاز ۹۲۰۸۲۹

برای تهیه وام شرطی از ۵ میلیون ریال ببالا باما تماس بگیرید ۶۶۶۲۶۳و ۶۶۴۶۱۸

مورد نیاز

پول شرطی در مقابل خانه ارزنده مورد نیاز است ۷۵۷۵۳۵ و ۷۵۶۴۲۴

پول مورد نیاز بدون واسطه ۶۲۶۷۱۰ و ۶۲۳۳۷۷

قبوض

خریدوام در مقابل‌قبوض فرش و جواهر بانك کارگشائی‌تلفن۶۴۵۱۶۸ و۶۴۳۴۹۹

خریدقرضه دولتی‌قبوض مرحله سوم‌و شهرداری ۶۴۵۹۵۷

سهام بانك ها فوری خریداریم
سهام شرکتها ، اوراق قرضه دولتی‌مرحله سوم ، شهرداری ۸۲۷۶۸۳

معاملات تلفن

مرکز خرید و فروش تلفن ۳۳-۳۲- ۸۵۳۰۳۱

خرید و فروش تلفن ۶۶۹۱۶۱

خرید و فروش تلفن ۶۶۵۴۵۵

خرید و فروش تلفن ۲۲۲۸۸۸

خریدار تلفن ۳۰۳۲۳۶
آ ـ۳۸۲۶

یك‌شماره تلفن۷۳۸۳۲۹ بفروش میرسد

خرید و فروش تلفن ۶۶۱۸۱۸

اکازیون

تلفنهای شماره۶۵۷۰۸۰ و ۵۲۹۰۴۹ بفروش می رسد با تلفن ۹۲۰۵۷۸ قاسم جهانگرد تماس حاصل نمایند .

استخدام

آگهی استخدام
بچند دوشیزه یا بانو فروشنده که سابقه کار داشته باشند نیازمندیم سمراه شاه نبش‌پاساژ آزاد فروشگاه شانتن .
آ ـ۵۰۴

چند جوان فعال دیپلمه با داشتن وسیله نقلیه جهت فروش و ویزیت محصولات بهداشتی مورد نیاز است . تلفن ۹۲۳۸۴۶ـ ۹۲۲۱۶۹
۱ـ۳ آ ـ۳۳۰۱

بیمارستان آراد بمنظور تکمیل کادر کارگری خود به تعدادی کارگرزن و مرد ساده نیازمند است نشانی خیابان ثریا چهار راه بهار مقابل اداره پخش شرکت نفت بیمارستان آراد
۱ـ۳

بیکدوشیزمکه ماشین نویسی فارسی‌و جوابگوئی تلفن‌وازد باشد با ضامن معتبر احتیاج داریم‌تلفن ۸۳۹۷۹۳ـ۸۳۰۴۶
۱ـ۳

بیمارستان موقوفه مفرح به تعدادی بهیار جهت بخش جراحی با حقوق مکفی نیازمند است . از داوطلبان خواهشمند است ساعت پنج تا هفت بعدازظهر بشماره تلفن ۵۲۸۴۱۲ یا دفتر بیمارستان واقع در یاخچی‌آبادمراجعه‌فرمایند

پرستار کودک هشت ماهه نیازمندیم از ۷ صبح تا۴ بعد ازظهر تلفن ۷۹۲۴۱۱
آ ـ۳۵۰۲

تعدادی دیوار نویس ، پارچه نویس و تابلو- نویس مورد احتیاج‌است ۶۵۱۹۲۰

مامور خرید
یکنفر مامور خرید که رانندگی بداند و باحداقل دو سال سابقه کار تمام وقت نیازمندیم لطفا با صندوق‌پستی ۱۹۲۵ر۴۱ مکاتبه نمائید.
آ ـ ۹۸۳

بیك نفر تعمیرکارمجرب جهت تعمیر انواع تلویزیون هاتمام وقت‌یا نیمه وقت موردنیازاست ۶۵۷۸۴۴

فروشنده
بتعدادی دوشیزه یا بانو نیازمندیم تلفن۷۵۰۶۱۷

نقشه‌بردار
بیك نفر نقشه‌بردار با ۵سال سابقه‌در کار های کانال سازی برای میناب نیازمنداست.
کریمخان زند جنب خردمند شمالی پلاک ۱+۱۲ شرکت سیویل مراجعه فرمایند.
۱ـ۲ آ ـ۱۱۳۸

آگهی استخدام
بچند دوشیزه یابانو فروشنده که سابقه کار داشته باشند نیازمندیم سه راه شاه نبش پاساژ آزاد فروشگاه شانتن تلفن ۶۶۸۶۶۶
آ ـ۵۰۴

مستخدم

جهت پرستاری یك‌بچه و انجام کارهای منزل نیازمندیم تلفن۷۶۰۵۱۴

سالن آرایش پریا
بیك آرایشگر دوشیزه یابانو نیازمند است ۷۹۷۰۱۲
آ ـ۳۴۲۰

بچند نفر دوشیزه یا بانو که بامر فروشندگی و صندوق داری وارد باشند با حقوق ۱۱۰۰۰ ریال ببالا نیازمندیم بهار جنوبی نرسیده به چهار راه‌تخت جمشید تالار پوشاک تلفن ۸۲۱۴۸۵
آ ـ۱۱۹۴

یکنفرکارگر ماشین چاپ افست رولند مورد احتیاج میباشد چاپخانه‌فردوس‌تلفن ۳۱۶۳۱۸
۱ـ۳ آ ـ۱۱۹۰

استخدام بازآریاب

یک شرکت تولیدی بچند نفر بازاریاب باتجربه با حقوق مکفی‌نیازمند است . داوطلبین واجدشرایط میتوانند ازساعت ۶الی ۸ بعد ازظهر به اول‌نادر شاه نبش کوچه پنجم پلاک۳۸ طبقه سوم باتلفن ۸۳۳۴۴۸ـ۹ مراجعه نمایند.
آ ـ۲۴۰۷

سکرتر برای مطب
بین ساعت ۵ تا ۸ بعدازظهر تلفن ۳۹۲۱۹۴
آ ـ۲۴۰۵

سازمان تزئینات نصب کاپری تعداد ۲۰ نفر نصاب کاغذ و ۲۰ نفر نصاب موکت درجه یك مورد نیاز است تلفن ۳۰۳۴۱۷

استخدام

شرکت سهامی خاص ریسندگی و بافندگی فخر ایران جهت‌اشتغال در کارخانجات خودواقع در هشتگرد ۸۰ کیلو متری جاده تهران ـ قزوین بافراد زیرنیازمند است .
۱ـ تکنیسین‌برق یکنفر
۲ـ تکنیسین‌ساختمانی (با تحصیلات فوق‌دیپلم) ۲ نفر
۳ـ تکنیسین تعمیرات‌و مکانیکی یك نفر
داوطلبین متوانند همه روزه به اداره کارگزینی شرکت واقع در خیابان حافظ ساختمان بانك‌کار طبقه۱۹ مراجعه نمایند.

شریک

به یك شریك جهت کار تولیدی با منافع خوب نیازمندیم تلفن ۸۴۳۷۷۹

بیك نفر شریك با داشتن وقت کافی که بتواند در تهران و شهرستان ها مدیریت شرکت تولیدی و فروشگاه ها را عهده‌دار باشد با سرمایه ۳۰۰ هزار تومان مورد احتیاج میباشد علاقمندان آدرس و مشخصات کامل خودرا براهنمای شماره ۲۵۸ روزنامه اطلاعات ارسال فرمایند .

جویای کار

کارمند بازنشسته با۴۲ سال سن‌و۲۰سال‌سابقه کار در امور حسابداری جویای کار می باشد. تلفن ۳۴۵۸۴۲

راننده پایه یکم با سابقه کار تلفن ۸۴۰۶۲۲ فرهودی
۱ـ۲ آ ـ۶۲۹۵

جوانی خوش تیپ ، خوش بیان، خوش برخورد باداشتن سن ۲۲ سال و مدرک چهارم متوسطه، گواهینامه پایه دو شخصی‌باسه‌سال سابقه‌رانندگی وبرگ پایان خدمت وباداشتن ضامن معتبر آماده انجام کار درشرکتهای خصوصی بطور تمام‌وقت‌میباشد. لطفا ازساعت ۹الی ۱۱ با تلفن ۵۲۹۴۶۴با مهدی صدهزاری تماس‌بگیرید.
۱ـ۳ آ ـ۶۴۲۵

آموزشگاهها

تعلیم آواز و کلیه‌سازها ۶۴۲۶۳۳ و ۶۴۱۳۲۲

ماشین نویسی بیژن
باحسن شهرت میدان ژاله تلفن ۳۴۸۳۸۴

آموزشگاه ربانی
ماشین نویسی فارسی و لاتین را بامتد جدید ده انگشتی در آموزشگاه مجهز ومدرن ربانی بیاموزید ودر بهترین سازمان هاباحقوق‌مکفی استخدام‌شوید شاه آباد مقابل سینما حافظ ۳۱۷۱۳۵

تدریس خصوصی

تجدیدیها

برای قبولی صددرصدبا گروه دبیران دبیرستان تماس بگیرید تلفن ۶۵۲۴۵۷

تدریس کلیه دروس بخصوص ششم‌متوسطه‌تا سط‌دانشجویان پلی‌تکنیک باسابقه تدریس ۸۴۴۴۹۳
۱ـ۳ آ ـ۶۲۶۳

انگلیسی ـ فرانسه ـ آلمانی ۳۶۴۵۳۴
آ ـ۴۰۶۹

برای انتخاب مربی جلسه اول‌مجانی
قابل توجه تجدیدیهای نظری محصلین اعزام به خارج
داوطلبین امتحان تافل و کلیه کسانی که میخواهند انگلیسی یاد بگیرند یکی از استادان با تجربه انگلیسی زبان آماده تدریس خصوصی می باشد تلفن۶۸۶۷۴۱ ساعت ۶ر۵ بعد ازظهر ببعد
۱ـ۲ آ ـ۲۳۰۰

تدریس زبان فرانسه توسط دختر دانشجوی زبان های خارجی تلفن ۶۲۱۷۰۰

انگلیسی خصوصی مکالمه

۹۷۱۸۷۶

مکالمه انگلیسی
با دبیران ایرانی‌وخارجی در منزل ویاموسسه
تلفن ۶۵۲۶۵۹

انگلیسی‌وآلمانی از مقدماتی تاعالی تلفن ۸۳۳۳۱۹

تضمینی
کلیه دروس راهنمائی نظری پنجم‌و ششم توسط‌دانشجویان مجرب ۸۲۰۶۲۸

فرانسه خصوصی ۹۳۴۴۰۲

تدریس‌خصوصی ریاضی
راهنمائی و نظری‌توسط دبیر البرز و خوارزمی
تلفن ۶۸۴۳۵۷

دبیران‌لیسانس و فوق‌لیسانس آماده تدریس در تهران و شمیران تلفن ۸۳۳۳۱۹

تکدرس باتضمین

۸۳۳۳۱۹

تدریس راهنمائی و نظری توسط‌دانشجوی‌رشته ساختمان دانشگاه آریامهر تلفن۷۶۰۲۳۹
۷تا۱۰ بعدازظهر
۱ـ۲ آ ـ۱۱۲۴

تدریس خصوصی‌زبان اطراف ۲۴ اسفند مقدم میباشند تلفن ۶۴۵۲۵۰

مخصوص دختران
۱ـ۳ آ ـ۱۱۲۷

تدریس خصوصی توسط دانشجوی مجرب وبا سابقه دانشگاه‌آریامهر تلفن ۳۴۲۵۶۷
آ ـ۲۲۹۹

تدریس خصوصی
ریاضیات ـ زبان ـ توسط مهندس‌الکترونیک‌تلفن ۸۴۴۲۲۸
طبقه دوم
۱ـ۲ آ ـ۹۴۸

تدریس خصوصی کلیه دروس تلفن ۲۳۸۱۵۲ و ۸۲۸۵۷۷

فرانسه خصوصی‌توسط فوق لیسانس از فرانسه تلفن ۹۲۰۴۷۹

تدریس خصوصی کلیه کلاس ها در منزل با تضمین قبولی تلفن ۳۴۶۸۴۵

تضمینی
ریاضیات فیزیك‌و شیمی ششم دبیرستان نظری و راهنمائی تلفن ۶۳۰۰۶۰ـ۶۹ داخلی۲۰۶
اطاق ۱۵ رشیدی

انگلیسی فرانسه
را در مدت کوتاه بیاموزید
تلفن ۶۵۵۷۰۵

پانسیون

پانسیون مدرن
برای خانم‌های کارمندو دانشجو کاخ شمالی‌تلفن ۶۶۰۸۵۱ و ۶۴۸۳۹۵

ارج استخدام میکند

شرکت ارج برای تصدی مشاغل زیرباحقوق و مزایای مکفی شما را به همکاری دعوت میکند.
۱ـ سیستم آنالیست با تحصیلات لیسانس، تسلط کامل به زبان انگلیسی و حداقل سه سال سابقه کار مفید .
۲ـ مسئول برنامه‌نویسی ماشین‌های کامپیوتر با تحصیلات لیسانس ترجیحا لیسانس در رشته کامپیوتر ، تسلط کامل بزبان انگلسی ، آشنا به سیستم های آر- پی- جی و کوبل و حداقل ۳سال سابقه کار مفید .
۳ـ متصدی کنترل اطلاعات کامپیوتر باحداقل تحصیلات دیپلم متوسطه و ۵سال سابقه کار در امور سرپرستی و کارهای اداری ومحاسبات
آدرس: کیلومتر ۵ جاده‌کرج- تلفن۳۹-۹۶۲۰۳۱

BOC

مجتمع طیور برکت

افراد زیررا بهمکاری دعوت مینماید

مجتمع طیور برکت

افرادزیررابهمکاری دعوت‌مینماید
۱ـ دیپلمه علاقمند برای سرپرستی‌گله‌مرغ‌مادر دارای دفترچه پایان خدمت یا معافیت سن بین ۲۲ الی ۳۰ سال
۲ـ راننده پایه‌یك‌و دو همگانی برای‌کامیون تریلی و سواری
۳ـ حسابدار صنعتی بازنشسته سن بین ۴۰ الی ۴۵ سال برای سرپرستی
۴ـ انباردار بازنشسته سن بین ۴۰ الی ۴۵ سال
۵ـ تکنیسین‌برق درجه یك
علاقمندان میتوانند روزهای زوج از ساعت ۱۵ الی ۱۷ با دفتر مرکزی مجتمع بوسیله تلفن ۹۷۶۰۱۰ تماس حاصل فرمایند .

استخدام منشی

شرکت ساختمانی آ. ب. آ

بچند دوشیزه یا بانو برای سمت منشیگری نیاز دارد . داوطلبان باید با تندنویسی‌و ماشین نویسی فارسی ولاتین و نیز ترجمه ونامه‌نگاری انگلیسی آشنابوده و سابقه‌کار رضایت‌بخش داشته باشند .
علاقمندان لطفا همه روزه از ساعت ۹ تا ۱۳ با قائم‌مقام مدیرعامل‌شرکت‌وسیله تلفن۴ تا۸۳۹۵۵۲ تماس بگیرند .

شرکت گالاسا

افراد ذیل را بهمکاری دعوت مینماید
۱ـ ساعت ساز با حداقل پنجسال سابقه‌کار و مسلط در تعمیر ساعتهای گوارتز با معافی‌نظام وظیفه و یا پایان خدمت و ضامن معتبر .
۲ـ تحصیلدار با حداقل سه سال سابقه کار
۳ـ آبدار و نظافتچی با سواد با معافی نظام وظیفه و یا پایان خدمت و ضامن معتبر
واجدین شرایط با در دست داشتن مدارك‌لازم همه روزه به آدرس زیر :
شرکت گالاسا، فردوسی. کوچه برلن‌شماره ۲۱ ، طبقه سوم مراجعه نمایند .

رئیس تدارکات

شرکت سهامی ایران‌یاسا برای تصدی رئیس تدارکات با سه سال سابقه کار و تسلط کامل به زبان انگلیسی نیازمند است‌تلفن ۸ـ۹۶۳۹۷۵

بیکنفر راننده گریدر و یکنفر فورمن با تجربه در امور راهسازی فورا نیازمندیم لطفا با تلفن ۸۹۱۴۵۹ بین ساعات ۹ تا ۱۲ صبح و ۵ تا ۷ر۵ بعدازظهر تماس حاصل نمائید .

استخدام نامه‌رسان و پیشخدمت

شرایط :
۱ـ سواد خواندن و نوشتن
۲ـ برك پایان خدمت نظام‌وظیفه و یا معافی
۳ـ ضامن
با تلفن ۶۲۹۹۱۵ تماس حاصل شود

کارخانه تولیدات شرکت سهامی خاص ژنرال الکتریك‌ایران

استخدام‌مینماید

۱ـمکانیک‌درجه‌یک‌ماشین آلات صنعتی(باحداقل۱۵سال‌سابقه‌کار مفیددرکارخانه‌های‌تولیدی)۳نفر

۲ـتراشکاروقالب‌سازدرجه‌یک
حداقل باه‌سال سابقه‌کار درکارخانه های تولیدی ۲ نفر

۳ـتکنیسین‌درجه۱برق
(فوق دیپلم فنی در رشته مربوطحداقل‌باه سال سابقه کار مفیددرکارخانه های‌تولیدی) ۲ نفر

۴ـلوله‌کش‌درجه۱
(با حداقل۵سال‌سابقه‌کار درکارخانه های تولیدی) ۲ نفر

افراد فوق چنانچه واجدشرایط مطلوب باشند باحقوق و مزآیای مکفی استخدام خواهند شد
داوطلبان واجد شرایط میتوانندبه کارگزینی کارخانه تولیدات شرکت واقع در کیلو متر ۸ جدید- جاده مخصوص کرج بین کارخانه های‌مینو و کیم مراجعه نمایند. تلفن ۹۷۶۰۲۵ ـ ۹۵۲۴۰۵

شرکت سهامی خاص ژنرال الکتریك ایران

استخدام کارگرساده

الیاف‌ـشرکت سهامی عام

تعدادی کارگر ساده باسواد خواندن و نوشتن با حقوق‌ومزایای مکفی‌بشرح زیر استخدام میکند .
حقوق قابل توجه
پاداش بهره‌وری
پاداش سالیانه
سود ویژه قابل توجه
امکان خرید ارزان از فروشگاه تعاونی
استفاده از غذای گرم رستوران
سرویس ایاب و ذهاب در تمام نقاط شهر (باستثنای شمیرانات)
برخورداری از مزایای‌بیمه و بازنشستگی و خدمات درمانی
شرایط
حداکثر سن ۳۵ سال
انجام‌خدمت نظام‌یامعافیت‌دائم
نحوه کار سه‌شیفت‌خواهد بود
متقاضیان میتوانند بین ساعات۷ الی ۱۸ به نشانی اداره استخدام تهران واقع در ۲۰ متری فلاح جنب درمانگاه خصوصی داریوش و یابین ساعات ۷ الی۱۵ مستقیما بکارگزینی کارخانه واقع در جاده قدیم کرج کیلو متر ۱۸ اول جاده شهریار مراجعه نمایند .

آگهی استخدام

شرکت ملی صنایع مس‌ایران به دو نفر خانم با حداقل تحصیلات دیپلم متوسطه ، آشنائی کامل‌به تایپ فارسی و لاتین نیازمند است .
شرایط استخدام :
۱ـ تابعیت ایران
۲ـ عدم سوءپیشینه
۳ـ دارابودن‌ورقه‌معافی یاپایان خدمت
از متقاضیان دعوت می‌شود که همه روزه لغایت ۳ر۲۵۳۶ باستثناء پنجشنبه ها از ساعت۵ر۸ صبح تا ۵ر۴ بعد از ظهر جهت تکمیل پرسشنامه استخدامی به شرکت ملی‌صنایع مس ایران واقع در بلوار الیزابت دوم شماره ۵مراجعه نمایند.

نیازمندیهای روزنامه اطلاعات تلفنی آگهی می پذیرد

املاك و مستغلات ۳۱۱۲۲۹-۳۱۱۲۳۰

نیازمندیهای اطلاعات

تلفنهای: ۳۱۱۲۲۷-۳۱۲۴۱۳

نیازمندیهای اطلاعات تلفنی آگهی میپذیرد

آگهی استخدام

یك شرکت بزرك تولیدی افرادی را بامشخصات زیر به همکاری دعوت مینماید :

۱ـ مهندس مکانیك با دو سال سابقه کار .
۲ـ تراشکار درجه ۲ سری کار .
۳ـ جوشکار .

علاقمندان میتوانند به استثنای روزهای پنجشنبه و جمعه همه روزه از ساعت ۹ صبح تا ۳ بعدازظهر بکارگزینی شرکت تولیدی زر واقع در کیلو متر ۱۸ جاده قدیم کرج مراجعه نمایند .

استخدام

مهندس مشاور ایرانی به تعدادی مهندس راه و ساختمان با سابقه کار ۲ر۵ تا ۵ سال برای کار در خارج از تهران نیاز دارد علاقمندان با تلفن های ۸۴۴۱۶۹ ـ ۸۴۱۳۱۷ تماس بگیرند .

آگهی استخدام

موسسه اطلاعات بچند نفر دوشیزه یا بانوکه ماشین‌نویسی فارسی بدانند و برك معافیت دائم یا خاتمه خدمت وظیفه داشته باشد احتیاج دارد

داوطلبین به روزنامه اطلاعات واقع در خیابان سپه ـ اول خیابان خیام طبقه اول ـ کارگزینی مراجعه نمایند .

آگهی استخدام

شرکت سهامی تولیدو انتقال‌نیروی برق‌ایران (توانیر) وابسته به وزارت نیرو بمنظور تکمیل کادرفنی‌خود درشهرستانهای (اهواز ـ بندر عباس ـ زرندکرمان ـ کرمانشاه ـ لوشان و میاندوآب) تعدادی لیسانسیه برق، مکانیك، فیزیك و شیمی را از طریق مصاحبه انتخاب و استخدام مینماید. داوطلبین واجد شرایطمیتوانند با در دست داشتن مدارك زیر جهت ثبت نام و کسب اطلاعات بیشتر حداکثر تا تاریخ ۵ره۳۶ به اداره استخدام این شرکت واقع در تهران میدان ونك ـ خیابان برزیل، مراجعه نمایند .

۱ـ اصل و فتوکپی شناسنامه
۲ـ اصل و فتوکپی آخرین مدرك تحصیلی
۳ـ اصل و فتوکپی برك پایان خدمت وظیفه یا معافیت دائم
۴ـ یك قطعه عکس ۴×۳

افراد زیر باحداقل ۱۰ سال تجربه جهت کارگاه ساختمانی در جنوب ایران مورد نیاز است :

۱ـ فورمن نجاری و قالب بندی
۲ـ فورمن بتون‌ریزی و ساختمانی
۳ـ مکانیك ماشین‌آلات سنگین و سبك
۴ـ برق‌کار ماشین آلات ساختمانی سنگین و سبك

تلفن : ۴ـ۸۳۷۰۳۱

ویزیتور داروئی

یك کمپانی معتبر امریکائی جهت معرفی محصولات خود در کرمانشاه و منطقه غرب به یك نماینده علمی تمام‌وقت احتیاج دارد متقاضیان باصندوق پستی ۱۹۲۷ر۱۱ مکاتبه فرمایند

قابل توجه

صنایع پتروشیمی ـ نفت
گاز صنایع شیمیائی
غذائی ـ بیمارستان‌ها و
سازمان های کشاورزی

شرکت ایران سپاکس انواع مخازن ساخته شده از پلی‌اتیلن با ظرفیت های ۳۰ تا ۳ هزار لیتری را برای نگهداری و حمل آب، مایعات خوراکی مواد نفتی ، اسیدی و قلیائی آماده‌فروش دارد .

آدرس ـ تهران بلوار پهلوی شماره ۱۳۷ تلفن ۲۲۱۲۷۲

ساری ـ اول جاده دشت‌ناز کارخانه ایران سپاکس تلفن ۲۷۳۵

مترور ساختمان

مترور کارهای ساختمانی با حداقل ۵ سال سابقه کار جهت تهران مورد نیاز است متقاضیان از ساعت ۸ الی ۱۴ با تلفنهای ۸۵۴۲۷۲ـ۸۵۶۲۳۲ تماس حاصل نمایند .

استخدام کارگر

شرکت داروئی دانمور

جهت بسته‌بندی احتیاج به تعدادی کارگرمرد با شرایط زیر دارد :

۱ـ حداقل سن ۲۰ سال
۲ـ نداشتن موانع استخدامی
۳ـ داشتن سواد خواندن و نوشتن

از متقاضیان خواهشمند است جهت تعیین وقت مصاحبه‌در ساعات‌اداری با تلفنهای ۶۵۶۴۲۷ و ۶۵۴۸۹۵ تماس بگیرند

کارمند دفتری

یك شرکت معتبر نیازمند تعدادی کارمند زن و مرد برای انجام امور اداری و دفتری خود میباشد .

متقاضیان بایستی درخواست خود را همراه با ذکر مشخصات و سوابق تحصیلی به‌آدرس شماره ۲۵۷ روزنامه اطلاعات ارسال‌دارند

آگهی استخدام

شرکت سهامی خاص متا

تعدادی را که سواد کافی داشته وسابقه انبار داری و تضمین کافی داشته باشند به همکاری دعوت مینماید .

داوطلبان برای اخذ توضیحات با تلفن های شماره ۸۲۱۶۳۸ و ۸۳۸۲۲۶ تماس حاصل‌نمایند

شرکت سهامی
نوسازی و عمران تهران

برای تکمیل کادر اداره تدارکات تعدادی مامور خرید که دارای ضامن معتبر باشند با شرایط ذیل استخدام مینماید :

۱ـ تحصیلات در حدود دیپلم .
۲ـ دارا بودن گواهینامه رانندگی پایه دو شخصی
۳ـ دارای برك خاتمه‌خدمت یامعافی دائم .
۴ـ حداقل دو سال سابقه کارمفید
۵ـ حداکثر سن ۳۰ سال

از متقاضیان واجد شرایط و علاقمند بهمکاری دعوت میشود روزهای شنبه تا چهارشنبه هر هفته باستثنای ایام تعطیل ازساعت دو الی چهار بعدازظهر به اداره کارگزینی دفتر مرکزی (تخت جمشید ـ خیابان ملك‌الشعرای بهار شماره ۱۵) مراجعه .

آگهی استخدام

صندوق تامین‌اجتماعی وابسته بوزارت بهداری و بهزیستی بمنظور تکمیل کادر خود به تعدادی دیپلمه کامل متوسطه در رشته های بازرگانی ، حسابداری ، بانکداری، منشیگری ورشته های مشابه که دارای شرایط‌زیر باشند نیازدارد:

۱ـ داشتن حداکثر ۲۵ سال تمام
۲ـ داشتن برك پایان خدمت وظیفه عمومی و یا معافیت دائم

داوطلبان میتوانند بمنظور ثبت‌نام برای امتحان همه‌روزه بجز پنجشنبه هاو ایام تعطیل از ساعت ۸ الی ۱۶ بادر دست داشتن یك قطعه عکس ۴×۶ به‌مدیریت کارگزینی صندوق واقع‌درخیابان آیزنهاور کاخ تامین اجتماعی مراجعه نمایند .

صندوق تامین اجتماعی

یك شرکت تجارتی ژاپنی

به افراد زیر نیازمند است :

۱ـ مدیر اداری
۲ـ کارمند برای قسمت فروش
۳ـ تلفن اپراتور

شرایط :

۱ـ تبعه ایران
۲ـ سه سال سابقه
۳ـ آشنائی کامل به زبان انگلیسی
۴ـ آشنائی به ماشین تحریر

واجدین شرایط میتوانند مشخصات کامل خود را به تهران صندوق پستی ۱۶۳۷ ـ ۱۱ ارسال نمایند.

Personnel/ Administration Manager

GILCON COMPANY

has an opening for an experienced person to handle all activities and administration work of our construction site personnel, including expatriates. He should be fully familiar with Iranian labour laws and have knowledge of work permits and residence permits. He should have good knowledge of Farsi and English. Location of work is near Bandar Pahlavi.

Qualified interested parties please forward their curriculum vitae to 67, Kayvan Street, Takhte Jamshid Avenue, Tehran.

«کارگرساده»

بتعدادی کارگر ساده باحقوق مکفی نیازمندیم پذیرفته شدگان از کلیه مزایای قانونی کاربهره‌مند خواهند شد .

متقاضیان میتوانند درخواست خود را با ذکر مشخصات براهنمای شماره ۲۵۵ روزنامه اطلاعات ارسال دارند .

German Construction Co. needs for Tehran:

1 experient female Secretary

Fluency in speaking and typing in English and Farsi is required. Salary: minimum Rls. 70.000, — offered, more according to experience.

Please apply to: Razi Street No. 93, Corner Ave. France, Tehran. Tel: 643506 or 646154.

تلفنچی استخدام میشود

بتعدادی دوشیزه تلفنچی نیازمندیم طالبین درخواست خودرا براهنمای شماره ۲۵۳ روزنامه اطلاعات ارسال دارند .

آگهی استخدام

سیمان تهران (شرکت سهامی عام) جهت کار در اداره مرکزی افراد زیر را دعوت بهمکاری مینماید .

۱ـ لیسانسیه بازرگانی با آشنائی به زبان انگلیسی .
۲ـ دوشیزه یا بانوی دیپلمه (ریاضی ـ بازرگانی) آشنا بزبان انگلیسی .

واجدین شرایط میتوانند همه روزه بجز پنجشنبه و ایام تعطیل از ساعت ۸ الی ۱۴ به کارگزینی شرکت واقع در خیابان کوشك انتهای ارباب‌جمشید شمالی مراجعه فرمایند .

یك شرکت مهندسین مشاور ایرانی و آمریکائی افراد ذیل را که دارای تبعیت ایرانی و حداقل ۵ سال تجربه باشند استخدام مینمایند .

۱ـ تکنیسین راه و ساختمان برای خوزستان با آشنائی لازم به زبان انگلیسی
۲ـ ماشین‌نویس فارسی برای تهران باحداقل سرعت ۱۵۰ حرف در دقیقه
۳ـ نظافتچی برای تهران به صورت نیمه‌وقت از ساعت ۱۶ الی ۲۱

خواهشمند است علاقه‌مندان شخصا به دفتر این شرکت واقع درشماره ۲۴۸ خیابان تخت طاووس مقابل میرعماد همه روزه جز پنجشنبه ها و تعطیلات رسمی بین ساعت ۸ الی ۱۱ر۵ صبح مراجعه فرمایند .

شرکت نفت پارس

PARS OIL CO.

شرکت نفت پارس
جهت مشاغل زیر افراد واجد شرایط را به همکاری دعوت می‌نماید .

۱ـ راننده مینی‌بوس باحداقل یک سال تجربه
۲ـ برق کار صنعتی (درجه۲)
۳ـ مکانیک ابزار دقیق (درجه۲)
۴ـ مکانیک ماشین‌آلات صنعتی (درجه۲)
۵ـ کارگر نیمه فنی

دارا بودن معافیت خدمت نظام و تحصیلات ابتدائی‌الزامی است. آدرس کیلو متر ۲۷ جاده مخصوص کرج بعد ازدو راهی کاروانسرا سنگ پالایشگاه نفت پارس

آگهی استخدام

یك واحد تولیدی در اصفهان به تعداد ۱۰ نفر کارگر فنی باحداقل تحصیلات ششم ابتدائی نیازمند است متقاضیان میتوانند همه‌روزه بین ساعت ۱۷ الی ۱۹ به‌نشانی خیابان عباس‌آباد شماره ۱۰۶ مراجعه و یا با تلفن ۳۶۲۵۵ تماس حاصل نمایند .

مولدبرق

قابل توجه کارخانجات صنعتی و موسسات تولیدی که با کمبود برق‌مواجه هستند:

نیروگاه‌های‌خود را با دیزل‌ژنراتور های کم دور جنرال موتور الکتروموتیو مجهز کنید

کارخانجات جنرال موتورالکتروموتیو برای فروش نیروگاههای بزرك‌خودبه صاحبان‌صنایع و موسسات تولیدی وام میدهد .

موتور های جی ،ام از قدرت ۵۷۰ کیلو وات تاقدرت ۲۱۰۰ کیلووات با دور ۷۵۰ برای کار دائم باسرویس مجهز و لوازم یدکی .

دیزل ژنراتور جی . ام باسابقه‌درخشان ساخته شده از فولاد با طول عمر ۱۰۰ سال

دیزل ژنراتور جی . ام

بهترین مارکی است که تابحال بدنیا معرفی‌شده و مرغوبیت‌و تجربه خودرا به اثبات‌رسانده‌است.

تذکر: برای بیمارستانها و کلیه گروه‌هائیکه با کمبود برق مواجه هستند موتور ژنراتور از ۵ کیلووات تا ۴۱۶ کیلووات درتهران موجود است.

برای هرگونه اطلاع‌جهت خرید به شرکت تهران دینام مراجعه فرمائید .

خیابان پهلوی بالاتراز فروشگاه کوروش‌پلاك ۷۴۸ تلفنهای ۶ـ۸۹۲۲۷۱

آگهی استخدام

شرکت تلمبه ایران

یکنفر دوشیزه یا بانوی دیپلمه که‌حداقل‌یك سال سابقه حسابداری داشته باشد استخدام مینماید .

علاقه‌مندان میتوانند بین ساعت ۷ الی ۱۴ به خیابان شاهرضا چهارراه کالج کوچه اقبالی شماره ۴و۶ مراجعه نمایند .

آگهی مزایده

شرکت سهامی خاص ریسندگی و بافندگی فخر ایران مقدار ۵۰ تن نخ نمره یك (۵۵۵) را از طریق‌مزایده‌بفروش میرساند‌از طالبان‌خواهشمند است معادل ۵٪ قیمت کل پیشنهادی را به‌حساب جاری ۳۲۱۳۶ این شرکت نزد بانك سپه‌منظور و ضمن ارائه فیش بانکی پیشنهادات کتبی‌خود را در پاکتهای سربسته (لاك‌ومهرشده) تاپایان روز ۱۱ره۳۶ بدفتر شرکت واقع در طبقه ۱۹ ساختمان بانك کار خیابان حافظ تسلیم نمایند .

آگهی استخدام

یك شرکت تولیدی معتبر احتیاج فوری بتعدادی راننده دارد .

متقاضیان بایستی درخواست خود را همراه با ذکر مشخصات و براهنمای شماره ۲۵۴ روزنامه اطلاعات ارسال دارند .

حسابدار ورزیده

برای انجام امور حسابداری ، یك شرکت معتبر ، نیازمند تعدادی حسابدار ورزیده میباشد .

لطفا درخواست خود را با ذکر سوابق شغلی و مدارك تحصیلی براهنمای شماره ۲۵۶ روزنامه اطلاعات ارسال دارید .

آگهی استخدام

بانوانی که ۳۰ الی ۴۰ سال سن و به‌امور خانه‌داری آشنائی کافی داشته باشد ، با موقعیت وحقوق عالی برای کمك به‌کدبانوی منزل بطور شبانه‌روزی نیازمندیم .

واجدین شرایط میتوانند با تلفن ۲۴۳۶۴۹ تماس بگیرند یا آدرس فردوس ـ خیابان دکتر اصانلو شماره ۵۶ مراجعه نمایند .

«راننده»

یك شرکت تولیدی معتبر احتیاج فوری بتعدادی راننده دارد .

متقاضیان بایستی درخواست خود را همراه با ذکر مشخصات و براهنمای شماره ۲۵۴ روزنامه اطلاعات ارسال ذارند .

شرکت مشاورین مدیریت و کامپیوتر جهت کادر پروژه‌های خود احتیاج به افراد زیر دارد

تعدادی لیسانسیه مرد (فیزیك، ریاضی ، علوم)

شرایط استخدام

۱ـ تابعیت ایران
۲ـ نداشتن تعهد تحصیلی
۳ـ آشنائی کامل بزبان انگلیسی
۴ـ برك معافیت نظام یا خاتمه خدمت
۵ـ امکان انجام ماموریت در خارج از تهران

از واجدین شرایط تقاضامیشود برای مصاحبه روز های شنبه تا چهارشنبه از ساعت ۸ الی ۱۲ از ۱ الی ۴ بعدازظهر به دفتر مرکزی شرکت خیابان امیرآباد روبروی پارك فرح خیابان نوذری شماره ۲۰ مراجعه نمایند .

آگهی دعوت مجمع عمومی فوق‌العاده شرکت سهامی خاص طبع و نشر کتابهای درسی ایران (درحال تصفیه)

برای بار دوم

پیرو آگهی مورخ ۱۵ر۳ر۲۵۳۶ چون درجلسه روز یکشنبه ۲۹ خرداد ۲۵۳۶ اکثریت حاصل نشد لذا مجمع عمومی تشکیل نگردید اکنون از کلیه صاحبان سهام شرکت سهامی خاص طبع و نشر کتابهای درسی ایران (درحال تصفیه) برای بار دوم دعوت میشود که در ساعت ۹ صبح روز یکشنبه ۶ شهریور ۲۵۳۶ در محل چاپخانه موسوی واقع درخیابان باغ سپهسالار کوچه مصدقی چاپخانه موسوی حضور بهمرسانند .

دستور جلسه

استماع گزارش مدیران تصفیه درباره‌عملیات یکساله شرکت

هیئت تصفیه شرکت

پنجشنبه ۳۰ تیر ماد ۲۵۳۶ـ شماره ۱۵۳۶۸

بافعالیت ۶ هزار دختر و پسر دانشجو وهنرجو

روستاهای فارس زیر پوشش خدمات عمرانی و بهداشتی قرار گرفت

● شرکت کنندگان اردوی عمران ملی ارسنجان فارس ، با اجرای یك طرح بزرك آب آشامیدنی ۲۴روستا راتامین می کنند

شیراز : فعالیت عمرانی و سازندگی در اردوهای عمران‌ملی فارس باشرکت ۶ هزاردختروپسر دانشجو و هنرجو آغاز شده و باسرعتی سنجیده و در خورتوجه ادامه دارد .

اردوگاه دخترانه عمران ملی مرودشت‌که‌شرکت کنندگان درآن، روستاهای شمس‌آباد ، گشك فیروزی‌و حاجی‌آباد را زیرپوشش گرفته‌اند ، تاکنون درزمینه‌خدمات بهداشتی فعالیتهای درخشانی صورت‌گرفته است .

دانشجویان عضو گروه‌خدمات بهداشتی ودرمانی اردوگاه مرودشت، بیش از ۱۲۸ نفر را علیه بیماریهای وبا، کزاز وسیاه‌سرفه واکسینه کرده‌اند و برای کودکان روستائی شناسنامه بهداشتی تهیه کرده‌وحدود ۱۰۰۰ نفر را درزمینه بهسازی محیط زیست و تنظیم خانواده آموزش داده‌اند .

همچنین گروه سوادآموزی‌این اردوگاه بتشکیل مهد کودك و کلاسهای پیکار با بیسوادی پرداخته‌اند .

ضمنا اعضای اردوگاه «گویم» طرح بازسازی دبستان ۱۱ کلاسه این محل رادر ظرف ۵ روز اجرا کردند و به احداث ساختمان و ایجاد سرویس بهداشتی درمانگاه گویم‌پرداخته‌اند .

آبرسانی به ۲۴ روستا

شرکت‌کنندگان‌دراردوی‌عمران ملی ارسنجان با به اجرادرآوردن طرح عظیم آبرسانی ۲۴ روستای توابع موجب تحسین و سپاس روستائیان شدند تا جائی که‌اهالی این ۲۴ روستا به همین مناسبت تلگرام سپاسی به پیشگاه‌شاهنشاه آریامهر مخابره نمودند با اجرای طرح مذکور که به طول ۲۵ کیلو متر شبکه آبرسانی دارد، هزاران نفر از اهالی این منطقه از آب آشامیدنی بهداشتی‌بهره‌مندخواهند شد.

دراین میان نباید همگامی و مشارکت روستائیان نیز فراموش شود و مسلما بامشارکت و خود یاری هرچند بیشتر آنها خواست هایشان باکمک خودشان و بدست جوانانی که بخاطر سازندگی و با امید موفقیت ورفع مشکلات هموطنانشان عازم روستاهاشده‌اند برآورده خواهد شد .

دربی مرگ پسربچه ۶ساله اهوازی در اگوی روباز :

علیه‌مسئولان برزن اهواز شکایت شد

اهواز : همانطور که قبلا به اطلاع رسید : با پیدا شدن جسد یک پسر بچه ۶ ساله اهوازی در اگوی روبازاهواز، پدر او ضمن تسلیم شکایتی علیه برزن اهواز ، مسئولان این برزن را به سهل‌انگاری متهم کرد.

حسن مزرعه ، پسر بچه ۶ ساله چند روز پیش ناپدیدشد و جسد وی پس‌از ۴۸ ساعت در اگوی روباز مقابل خانه‌اش بدست آمد .

حادثه در خیابان «شیخ‌بها» در محله کمپلو رخ داد.

دکتر علم پزشک قانونی اهواز علت مرگ حسن مزرعه را خفگی‌اعلام‌کرد و پدرحسن علیه مسئولان برزن‌به مقامات قضائی شکایت کرد.

گزارشهائی از جنوب

صفحه ۲

۱۴۰ میلیون تومان صرف زیباسازی اهواز میشود

● ازمحل عوارض نوسازی حدود ۶۰ میلیون تومان بردرآمد شهرداری اهوازافزوده می‌شود

«تابوده در انجمن شهر اهواز صحبت‌از کمبودبودجه شهرداری و مشکلات‌مالی این دستگاه‌و گاهی هم پرداخت پاداش باین و آن بوده است، و اکنون پس از مدتها «بارقه امیدی بدل های دمیده و نامه مسرت انگیزی در این جلسه مطرح است‌ومحتوایش‌ارمغانی است که در آستانه روز بعثت پیامبر اسلام ، استاندار خوزستان برای مردم اهواز تدارک دیده و در پرتو آن خواهیم توانست چهره این شهر را که تشنه آبادانی‌است تغییر دهیم» .

این‌مطلب چکیده سخنان چند تن از اعضای انجمن شهر اهواز است که در چهل و پنجمین جلسه انجمن عنوان شد.

در این جلسه‌که‌ضیائی شهردار اهواز نیز حضور داشت «به اعتبار یکمیلیاردو ۴۰۰میلیون ریالی که مرتضی صالحی استاندار خوزستان موفق شده است از منافع مختلف اعتباری کسب و آنرا به انجام خدمات شهری و رفع نارسائی ها ، بخصوص اجرای طرحهای زیر بنایی در اهواز اختصاص دهد .

دهد ، اشاره شد و اضافه گردید :

«باستناد نتایج حاصل از جلسات گفت و شنود با مردم و پیشنهادات اعضاء انجمن شهراعتبارات کسب‌شده دقیقا به مصرف این طرحها خواهد رسید :

ایجاد فضای‌سبزو ادامه‌طرح بلوار ساحلی ـ تکمیل تصفیه خانه فاضلاب اهواز ـ خرید ۲۰دستگاه‌اتوبوس برای‌شرکت واحد اتوبوسرانی اهواز ـ توسعه تصفیه خانه وشبکه آبرسانی شهر ـ انجام عملیات تکمیلی وادامه بلوار ساحلی تکمیل و ادامه عملیات اگو ـ سازی خیابان های غزنوی ، فرهنگ و کوی مهر ، تجهیز دفتر فنی شهرداری با استخدام کادرفنی مورد نیاز ، رفع مشکل جمع‌شدن آب های سطح الارضی‌ناشی از بارندگی های شدید بهنگام زمستان و اسفالت خیابانهای شهر .

پاکسازی

دو تن از اعضای انجمن‌شهر مراتب سپاس خود را از استانداری بخاطر کسب چنین اعتباری که موید پشتکار و پی‌گیری لازم برای رفع‌نارسائی هاست ابراز داشتند و اظهار امیدواری کردند که شهردار جدید اهواز بتواند در سایه حمایت استانداری،تحرک‌دستگاه شهرداری و مشارکت مردم در جهت تامین رفاه مردم این شهر گامهای مثبتی بردارد .

علی منصوری عضو انجمن همچنین توجه شهردار را به این نکات جلب کرد:

اهواز شهریست که در امر پاکسازی و فضای سبز فقیر است و درگذشته توجه کافی باین مهم نشده و باید خیلی سریع برای جبران این کمبود کوشش شود اتوبان جاده گلستان نیمه کاره رها شده و این امر موجب بروز حوادثی میشود که تکمیل آنراضروری میدارد .

پیاده‌رو های شهر تماما در اشغال کسبه اهوازیست‌و لازم است از مزاحمت و سد معبر این طبقه جلوگیری‌به عمل‌آید.

وصول عوارض از مسافران قطاروهواپیما بسودشهرداری معوق مانده و بمنظور ازدیاد درآمد شهرداری‌تسریع دراقدام باینکار ضروریست.

تلاش

ضیائی شهردار جدید اهواز نیز ضمن تشکر از کمک های استاندار و اعلام همکاری سازمان ها و دستگاه های استان برای پیشبرد هدف های شهری‌گفت: از آنجا که استاندار خود متخصص شهر سازی است ، دردها را میداند و برای‌درمان آنها تلاش میکند .

دستگاه شهرداری نیز بنوبه خود خواهد کوشید با ایجاد تحرک و جلب اعتماد در این اداره و برخورداری‌از همکاری و مشارکت مردم و سازمان های مختلف چهره اهواز را بگونه مطلوب تغییر دهد .

وی افزود: سعی خواهدشد عوارض نوسازی به نحو صحیح وصول‌شودتوامیدواریم بتوانیم از این محل درآمدی معادل ۶۰ میلیون تومان داشته باشیم .

شهردار گفت : مطمئن باشید من حافظ یکریلی هایی هستم که بدستگاه شهرداری داده‌می شود و در جلسه آینده‌برنامه مشروحی از کار شهرداری برای انجام خدمات شهری‌ارائه خواهم داد.

خبرهای بوشهر

بازدید کردند

● : فعالیتهای تخلیه وبارگیری و تاسیسات بندری‌بوشهر مورد بازدید جوانان شرکت کننده در چهارمین دوره اردوهای عمران ملی قرار گرفت .

آموزش سیاسی

● : استاندار بوشهر در جلسه آموزش سیاسی جوانان شرکت کننده در چهارمین دوره اردوهای عمران ملی شرکت کردو در مورد لزوم تشکیل جلسه های‌گفت‌و شنود و آموزش مسایل سیاسی بادانشجویان سخن گفت.

در اردوی عمران ملی

● : جوانان شرکت کننده در اردوی عمران بوشهر تلاش خود را برای احداث‌جاده امامزاده عبدالمهین درحومه بوشهر پایان دادند واین جاده مورد بهره برداری قرارگرفت همچنین گروه‌های سواد آموزی اردوهای عمران ملی تنگستان و دشتستان در ۱۸ مدرسه بوشهر و برازجان به تشکیل کلاس های تجدیدی و تقویتی و سواد آموزی پرداختند.

شورای اطلاعات

● در جلسه شورای اطلاعات و انتشارات استان بوشهر که بریاست رئیس اداره کل اطلاعات و جهانگردی با شرکت مسئولین روابط عمومی سازمانهای دولتی تشکیل شد پیرامون مسائل اطلاعاتی و انتشاراتی بحث و تبادل نظر به عمل آمد.

سمپاشی نخلستانها

● : مبارزه هوائی با آفت «کنه» در سطح ۳ هزار هکتار از نخلستان های استان بوشهر پایان یافت و جمعا یک میلیون و ۵۰۰ هزار اصله درخت نخل بمدت ۱۰ روز سمپاشی شد .

مبارزه با گرانفروشی

● : ۸ نفر از نانوایان بوشهر به جرم گرانفروشی از سوی دادگاه نظام صنفی جمعا به پرداخت ۴۲۵۹۰ ریال جریمه نقدی محکوم شدند .

در انجمن استان

● : در جلسه اخیر انجمن استان بوشهر طرحهای عمرانی پیشنهاد شده از سوی‌دفتر فنی استانداری موردبررسی و تصویب قرار گرفت . این طرحها با صرف ۹۰ میلیون ریال از محل کمک های وزارت کشوربه‌استانداری بوشهراجرا میشود. .

نیروی پایداری

● : برای شناساندن هدفهای نیروی پایداری جلسه‌های گفت‌و شنود از سوی نیروی پایداری بوشهر در مرکز بخشهای سعد آباد خورموج کنگان ، دیر وروستا های کاکی ،دالکی ودراهی تشکیل شد .

دفترهای پستی

● : در اجرای طرح گسترش ارتباط پستی کشور ، بهره‌برداری از ۴ دفترپستی دراستان بوشهر آغاز شد ، این دفترهای پستی در روستاهای محمدی ، کاکی و چاه‌کوتاه تاسیس شده است .

انتخاب شدند

● : درجلسه‌ای که با شرکت دبیر حزب‌رستاخیز ملت ایران در استان بوشهر ،تشکیل شد اعضای هیات رئیسه جدید کانون شماره ۱۰۰۵ کارکنان برق انتخاب شدند .

ارزیابی راهنمایان دریائی

● : برای‌آزمایش از نحوه کار راهنمایان دریائی،هیاتی از کارشناسان سازمان بنادر و کشتیرانی وارد بندر بوشهر شدند وطی ۵ روز اقامت خود در این بندر چگونگی هدایت کشتی‌ها را بوسیله راهنمایان دریائی مورد ارزیابی قراردادند.

آهنگ و رقص ملی

● : طی یک برنامه هنری آهنگها و رقص های محلی بوشهر برای شرکت کنندگان در چهارمین دوره اردوی عمران ملی برازجان در محل دبیرستان فرخی این شهر به اجرادرآمد. این برنامه بوسیله گروه نوازندگان و هنرمندان وابسته به اداره کل فرهنگ و هنر استان اجرا شد .

توضیح و تصحیح

● درچاپ خبرهای: «دوره کارآموزی مسئولان آموزشی پیکار بابیسوادی کشوردر شهر کرد گشایش یافت» و «اعضای کمیته های سازمان سپاهیان انقلاب انتخاب شدند» که در شماره های ۲۵۳۵ و ۲۵۳۶ صفحات گزارشهائی از جنوب درج شد ، هنگام صفحه‌بندی گراورهای مربوط به این دو خبر جابجا شده است که قطعا خوانندگان گرامی متوجه این اشتباه شده‌اند . بدینوسیله ضمن پوزش از خوانندگان‌عزیز اشتباه ذکر شده تصحیح می‌شود.

متهم بقتل جنایت «دروازه‌شیراز» اصفهان هنوز متواری است

اصفهان: همانطور که قبلا به اطلاع رسید : مردی بنام مهدی اشنی عشری در دروازه شیراز اصفهان با ضربات کارد بوسیله دوستش مرتضی طناب تابیان به قتل رسید و متهم بقتل پس از وقوع این حادثه متواری شد ماموران انتظامی‌برای یافتن متهم بقتل تلاش وسیعی را آغاز کرده و ادامه می‌دهند .

مرتضی طناب تابیان معروف به پسر عصمت پس از تحقیقات مقدماتی شناسائی شده و تحت تعقیب قرار دارد.

بازپرس پرونده تاکنون از شهود واقعه وکسانی‌که بنوعی میتوانستند اطلاعاتی‌در مورد انگیزه جنایت در اختیار مقامات قضائی بگذارند تحقیق کرده است.

جنازه‌مقتول که بشغل رانندگی‌اشتغال داشته، درحالیکه دهها نفر از فامیل ، دوستان و بستگانش در عزای او به ماتم نشسته بودند پس از انجام تشریفات‌قانونی تشییع‌وبخاک سپرده شد.

موضوع جنایت دروزاه شیراز ـ اصفهان همچنان تحت رسیدگی است.

معلمان اصفهان کارآموزی کردند

اصفهان ـ دویست و چهل نفر از آموزگاران زن و مرد اصفهان در کلاس های کار ـ آموزی ۲۰ روزه‌که‌زیرنظردائره آموزش ابتدائی ناحیه یک با همکاری راهنمای تعلیماتی ناحیه و کارشناسان استان اردستان محمد اسماعیل برگزار شده‌بود شرکت کردند .

شرکت‌کنندگان در این‌کلاس ها پس از کارآموزی ارزشیابی شدند .

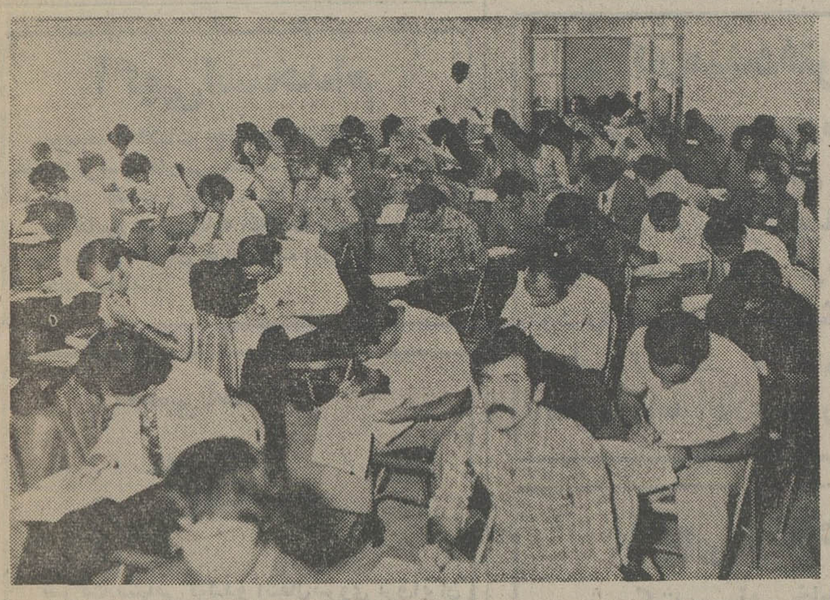

صحنه‌ای ازکلاس کارآموزی آموزگاران زن و مرد اصفهان

تا ۳ سال دیگر :

بیمارستان ۴۰۰ تختخوابی یزد آماده بهره برداری میشود

یزد : دکتر شیخ الاسلام‌زاده وزیر بهداری که برای بررسی امور بهداشتی‌ودرمانی‌به‌استان یزد سفر کرده ،در یک‌مصاحبه مطبوعاتی گفت : با کمک مردم ساختمان بیمارستان ۴۰۰ تختخوابی در یزد شروع شده و تا ۳ سال دیگر آماده بهره ـ برداری می‌شود

ضمنا ، با اختصاص اعتباری معادل ۵ میلیون‌ریال.یک مرکز اورژانس در محل بیمارستان «هراتی‌یزد احداث می‌شود .

وزیر بهداری و بهزیستی اضافه کرد : مقدمات ایجادیک بیمارستان ۵۰ تختخوابی در شهرستان بافق فراهم شده و در سال جاری نیز بیمارستان حضرت سیدالشهداء (ع) و بیمارستان افشاریزدموردبهره‌ـ برداری قرار میگیرد.

دانش آموز با استعداد

محمد صادق عاطفی‌فرزند آقای علی‌محمد عاطفی گلی است شکوفا در گلزاردبستان ایران زمین شیراز شاگرد ممتاز اول راهنمائی با معدل ۱۸٫۸۱

★★

آگهی حصر وراثت

آقای یدالله علی صالحی دارای شناسنامه شماره ۲۵۳۵ اهواز فرزند جانعلی از این دادگاه درخواست گواهی حصر وراثت نموده و چنین توضیح‌داده که‌جانعلی‌صالحی‌شناسنامه ۲۶۳ صادره بندر شاهپور شادگان در تاریخ ۱۵٫۱۲٫۳۵ در اهواز اقامتگاه دائمیش به درود زندگی گفته‌وورثه آن مرحوم منحصر است :

۱ـ متقاضی ۲ـ عزیزاله علی صالحی شناسنامه ۷۴۶ اهواز ۳ـ محمد رضاصالحی شناسنامه ۶۳ اصفهان ۴ـ غلامحسین صالحی شناسنامه ۵۲ اهواز ۵ـ منصورعلی‌صالحی شناسنامه ۵۶ اصفهان (پسران متوفی) ۶ـ اعظم علی‌صالحی شناسنامه ۷۵ اهواز ۷ـ بهجت علی صالحی شناسنامه ۲۱۲ اهواز ۸ـ بهناز علی صالحی شناسنامه ۱۸۴ اهواز (دختران متوفی) ۹ـ خانم خرمی دستجردی شناسنامه ۳۳۲۶ اصفهان (زوجه دائمی متوفی) ولاغیر بشرح پرونده ۳۶٫۱۲۶۹ مدنی شعبه اول دادگاه بخش اهواز اینک با انجام تشریفات‌مقدماتی آگهی مزبور را در سه نوبت پی درپی ماهی یک مرتبه آگهی مینماید تا هرکسی اعتراض دارد ویاوصیت‌نامه‌در نزد اوباشد از تاریخ نشر نخستین آگهی ظرف مدت ۳ ماه به دادگاه تسلیم نماید والاگواهی صادر و هر وصیت نامه جز رسمی‌وسری که بعد از این مدت به دادگاه ابراز شود ازدرجه اعتبار ساقط وبی‌اثر خواهد بود .

رئیس شعبه اول دادگاه بخش اهواز ـ محمدفرید

آـش ۱۲۹۷

آگهی حصر وراثت

آقای اسماعیل امین هرندی به شناسنامه ۲۲۲۰ـ اصفهان درخواست صدور گواهی حصروراثت نموده و توضیح داده که عمه‌اش مرحومه بانو ربابه آلفته‌به‌شناسنامه ۲۶۹۶۵ اهواز به تاریخ ۳۵٫۶٫۴ دراهواز اقامتگاه‌دائمیش‌فوت‌وورثه‌اش‌عبارتند از :۱ـ متقاضی ۲ـ رضا امینی هرندی به شناسنامه ۲۲۲۱ اصفهان ۳ـ عباس امینی هرندی به شناسنامه ۲۲۱۹ـ اصفهان ۴ـ عباسعلی هاشمی مادرگانی به شناسنامه ۱۱۶ـ اصفهان۵ـ محمد ابراهیم هاشمی مادرگانی به شناسنامه ۵ـ اصفهان‌برادر زادگان متوفی ولاغیر بشرح پرونده ۲ـ ۳۵ـ ۴۲۰ مدنی‌شعبه ۲ دادگاه بخش اهواز .

اینک با انجام تشریفات مقدماتی مراتب مزبور را درسه نوبت متوالی ماهی یک مرتبه آگهی مینمایدتاهر کسی‌اعتراض دارد و یا وصیت‌نامه اعم از سری یا عادی در نزد او باشد ظرف مدت ۳ ماه به دادگاه تقدیم دارد والاگواهی صادر و هر وصیت نامه جز رسمی و رسمی که بعد از این موعدابراز شود از درجه اعتبار ساقط و بلااثر خواهد بود .

متصدی شعبه ۶ دادگاه بخش اهواز ـ سیدمحمدسیفزاده

آگهی حصر وراثت

بانو جهان فلاحی دارای شناسنامه شماره ۹۵۶باوکی الیگودرز فرزند محمد علی از این دادگاه درخواست گواهی حصر وراثت نموده و چنین‌توضیح داده که قدرت‌الله فلاحی فرزند یدالله در تاریخ ۲۴٫۹٫۳۵ دربندرشاهپور اقامتگاه‌دائمیش بدرود زندگی گفته ورثه ن مرحوم منحصر به بانو جهان فلاحی به مشخصات فوق (متقاضیه و زوجه دائمی متوفی) ماهی کلا فلاحی فرزندکمان‌علی‌به‌شناسنامه ۵۶۰جاپلق الیگودرز (مادر متوفی) ۳ـ پریوش فلاحی به شناسنامه ۱۶۵۷ ماهشهر (دختر متوفی) ۴ـ ابراهیم‌فلاحی‌به‌شناسنامه ۸۹ مو الیدشادگان ۵ـ اسماعیل فلاحی به شناسنامه ۱۵۹ ماهشهر ۶ـ ناصرفلاحی به شناسنامه ۵۳۸ ماهشهر (پسران متوفی) و لاغیر اینکبا انجام تشریفات مقدماتی مراتب مزبور را در سه نوبت متوالی ماهی‌یک مرتبه آگهی مینماید تا هرکسی اعتراض دارد و یا وصیت‌نامه اعم از سری یا عادی در نزد او باشد ظرف مدت ۳ماه بدادگاه تقدیم دارد والا گواهی صادر وهروصیت نامه جز سری و رسمی که بعد ازاین موعد ابراز شود از درجه اعتبار ساقط وبلااثر خواهد بود .

احمد طباطبائی ـ رئیس دادگاه بخش مستقل‌بندر ماهشهر

آـش ۹۹۹

آگهی حصر وراثت

آقای هوشنگ اویسی بشناسنامه ۵۳۴ بهبهان درخواست صدور گواهی حصر وراثت نموده وتوضیح داده که پدرش‌مرحوم محمد حسن اویسی بشناسنامه ۱۷۵۱۸ بوشهر بتاریخ ۳٫۷٫۱۳۵۰ دراهواز اقامتگاه دائمیش فوت ورثه‌اش عبارتند از:

۱ـ متقاضی ۲ـ عبدالرسول اویسی بشناسنامه ۲۰۵۸۲ بهبهان ۳ـ ایرج اویسی بشناسنامه ۲۲۲۷۴ بهبهان پسران متوفی ۴ـ عصمت اویسی بشناسنامه ۲۰۵۸۱ بهبهان ۵ـ شاهزاده اویسی بشناسنامه ۲۲۲۷۳ دختران متوفی ۶ـ بی‌بی‌گل بهرامی بشناسنامه ۴۳۱ بهبهان عیال دائمی متوفی ولاغیر بشرح پرونده ۳۶ـ۲ـ۴۷ مدنی شعبه ۲ دادگاه بخش اهواز.

اینک با انجام تشریفات مقدماتی مراتب را در سه نوبت پی‌درپی آگهی مینماید تا هرکسی اعتراض دارد ویا وصیت نامه نزد اوباشد از تاریخ نشر نخستین آگهی ظرف ۳ماه بدادگاه تقدیم دارد والا گواهی صادر و هر وصیت نامه جز رسمی وسری که بعد از این مدت بدادگاه ابراز شود از درجه اعتبار ساقط است.

متصدی شعبه دوم دادگاه بخش اهواز ـ سید محمدسیفزاده

آگهی حصر وراثت

بانو حسنه ماهوری بشناسنامه ۱۰۶ شوشتر درخواست صدور گواهی حصر وراثت نموده وتوضیح داده که شوهرش مرحوم محاوی ماهوورزم مشهدی بشناسنامه ۵ شوشتر بتاریخ ۱۰٫۱۱٫۳۵ در اهواز اقامتگاه دائمی‌اش فوت وورثه‌اش : ۱ـ متقاضیه عیال دائمی متوفی ۲ـ عبدالمجید ماهوورزم مشهدی به‌شناسنامه ۸۵ اهواز ۳ـ عبدالجلیل ماهوورزم مشهدی بشناسنامه ۱۷۰ اهواز ۴ـ خلیل ماهوورزم مشهدی بشناسنامه ۱۹۲ اهواز ۴ـ خلیل ماهوورزم مشهدی بشناسنامه ۲۲۵ اهواز پسران متوفی ۵ـ بتول ماهوورزم مشهدی بشناسنامه ۱۹۲ اهواز ۶ـ لیلی ماهوورزم بشناسنامه ۷۹ ـ اهواز دختران متوفی ولاغیر بشرح پرونده ۲ـ ۳۵ـ۷۳۸ مدنی شعبه دوم دادگاه بخش اهواز اینک با انجام تشریفات مقدماتی مراتب مزبور را در سه نوبت متوالی ماهی یکمرتبه آگهی مینماید تا هرکسی‌اعتراض دارد ویا وصیت‌نامه اعم از سری یا عادی در نزد او باشد ظرف مدت ۳ ماه بدادگاه تقدیم دارد والا گواهی صادر و هر وصیت نامه جز سری و رسمی که بعد از این موعد ابراز شود از درجه اعتبارساقط وبلااثر خواهد بود .

رئیس شعبه دوم دادگاه بخش اهواز ـ مجید فرید

آـش ۱۰۰۱

آگهی ابلاغ مفاد دادخواست وضمائم

آقای محمد علی لطیفی فرزند جعفر شغل مهمانخانه‌دار ساکن هنل کاخ خیابان پهلوی اهواز بطرفیت آقای محمد علی کاظمینی‌نژاد فرزند عبدالحسین شغل کارمند شرکت نفت منطقه بخش اهواز و ده نفر سایر ورثه‌مرحوم عبدالحسین کاظمینی‌نژاد باسامی ۱ـ عبداله ۲ـ اسداله ۳ـ منصور ۴ـ ناصر ۵ـ فتح‌اله ۶ـ نصراله ۷ـ محمد رضا ۸ـ نصرت ۹ـ شهناز شهرت همگی کاظمینی مقرر فرزندان و ۱۰ـ بانو صدیقه خانم غفوری عیال دائمی مرحوم عبدالحسین کاظمینی‌نژاد بخواسته الزام خواندگان به تنظیم سند رسمی انتقال ملک مقوم به یکصد وهشتاد هزار ریال بدلائل زیر:

۱ـ فتوکپی مصدق بیع‌نامه عادی متضمن انتقالات بعدی ۱۲ برگ ۱۲ برگ ۲ـ فتوکپی پروانه ساختمانی شماره:۱۹۱۸۱ـ ۹٫۸٫۳۵ بنام هوشنگ محتشم ۳ـ عدم‌التزام مطالبه و ملاحظه سوابق ثبت‌پلاکهای مرقوم از اداره ثبت اهواز ۴ـ تحقیق ومعاینه محلی جهت احراز تصرفات مالکانه اینجانب درزمین‌مورد بحث مبادرت‌به‌تقدیم‌دادخواست نموده که باین شعبه ارجاع وبکلاسه ۹۹٫۳۶٫۵ مدنی ثبت گردیده است اینک بدرخواست خواهان وبتجویز ماده ۱۰۰ قانون آئین دادرسی مدنی مراتب سه نوبت متوالی در یکی از جراید کثیرالانتشار محلی و روزنامه رسمی کشور شاهنشاهی ایران آگهی میشود که از تاریخ نشر آخرین آگهی ظرف مدت ۱۰ روز برای دریافت‌نسخه های ثانی دادخواست وضمائم وپاسخگویی به این دفتر مراجعه نمایند بدیهی است در صورت عدم مراجعه وانقضاء مهلت مقرر دادخواست ابلاغ شده محسوب و اقدام لازم مغمول خواهد شد و چنانچه بعدا ابلاغی لازم شود فقط یکنوبت آگهی و مدت آن ده‌روز خواهد بود.

مدیر دفتر شعبه ۵ دادگاه شهرستان اهواز ـ عامریان

آـش ۲۰۷۶ ۱ـ۳

آگهی مزایده (اجاره)

شهرداری بندر شاهپور باستناد بند ٤ تصویبنامه شماره ۳۱ـ۱٫٤٫۳۶ انجمن‌شهر وتائیدیه شماره ۱٤۸٤ ـ ۱۲٫٤٫۳۶ بخشداری بندر شاهپور یك باب گرمابه ملکی خودرا واقع در سربندر که‌شامل ۱۲ دستگاه نمره خصوصی و یك باب حیاط واتاق‌سرایدار وسالن انتظار و محلهای مخصوص کفاشی و آرایشگاه میباشد از طریق مزایده باشرایط زیر باجاره واگذارمینماید.

۱ـ مدت اجاره از تاریخ عقدقرارداد اجاره نامه رسمی سه سال خواهد بود

۲ـ اجاره از مبلغ ۱۰۰۰۰ ریال‌شروع وبه‌پیشنهادات پائین رقم فوق ترتیب اثر داده نمیشود .

۳ـ پیشنهاد دهندگان می توانند از تاریخ نشر آگهی پیشنهادات خودرا تاساعت ۱۲ روز ۹٫۵٫۳۶ در پاکت لاك ومهر شده بدفتر شهرداری تسلیم و رسید دریافت دارند پیشنهادات واصله درساعت ۱۲½ همان روز افتتاح و در حضور کمیسیون عالی معاملات شهرداری رسیدگی خواهدشد .

٤ـ شهرداری در رد یاقبول یك یاکلیه‌پیشنهادات‌مختار است .

۵ـ هزینه‌های ثبتی و حق الدرج آگهی و عوارض و مالیات بعهده برنده مزایده‌میباشد .

خلیل‌مهرابیان شهردار بندرشاهپور

پذیرش نماینده‌فروش لوازم‌خانه‌روتل

شرکت روتل الکترو ایران

نماینده انحصاری لوازم خانه‌روتل ساخت‌سویس در ایران در شهرستان شیراز نماینده‌مجاز میپذیرد. داوطلبین میتوانند با تلفن‌های ٦٦٥٤١١ـ٦٤١٦٥١ و یا به آدرس تهران خیابان شاه ساختمان آلیمینیوم طبقه ششم تماس گرفته یا مکاتبه نمایند .

آـ۲۱۸۳۸

نیازمندی‌های اطلاعات تلفنی آگهی قبول میکند
تلفنهای ۳۱۱۲۲۴-۳۱۱۲۲۵ ۳۱۱۲۲۹-۳۱۱۲۳۰

آگهی استخدام

شرکت پشتیبانی و نوسازی هلیکوپتر های ایران برای تامین و تکمیل نیروی انسانی مورد نیاز خود شمارا باحقوق‌مکفی فوق‌العاده شغل ـ مزایای بازنشستگی ـ خدمات‌رفاهی شامل(دفترچه‌خواربار،ایاب وذهاب ، بیمه‌های درمانی، تامین مسکن‌در آینده‌ای بسیارنزدیک)وبهره‌برداری‌از دوره‌های مختلف‌آموزشی‌به‌زبان انگلیسی در مشاغل وتخصص های‌مشروحه زیر به همکاری دعوت مینماید.

ردیف	تخصص	تحصیلات
۱	پزشك عمومی	دکترا در طب
۲	متخصص‌کامپیوتر	لیسانس و یا فوق‌لیسانس در رشته مربوطه
۳	مهندس هواپیما	لیسانس و یا فوق‌لیسانس در رشته مربوطه
٤	مهندس صنایع	لیسانس و یا فوق‌لیسانس در رشته مربوطه
٥	مترجم زبان‌انگلیسی	لیسانس و یا فوق‌لیسانس در رشته مربوطه
٦	برنامه‌نویس	لیسانس و یافوق لیسانس در رشته ریاضیات
۷	متخصص آموزش	لیسانس و یافوق لیسانس در رشته مربوطه
۸	متخصص امور مالی	لیسانس و یافوق‌لیسانس در رشته حسابداری
۹	مشاغل موردنیاز	لیسانس و یا فوق لیسانس در رشته اقتصاد
۱۰	شیمیست	لیسانس و یا دیپلم در رشته مربوطه
۱۱	مکانیك	دیپلم و یافوق دیپلم فنی
۱۲	ماشین‌نویس‌فارسی‌ولاتین	دیپلم دبیرستان (دارابودن مدرك‌ماشین‌نویسی)
۱۳	بهیار	مدرك تخصصی بهیاری
۱٤	انباردار	دیپلم دبیرستان (دارابودن مدرك انبارداری)
۱٥	بایگان‌وکارمند اداری	دیپلم دبیرستان (حداقل سه‌سال سابقه‌کار)
۱٦	متخصص آتش‌نشانی	تحصیلات دبیرستانی
۱۷	نگهبان	تحصیلات دبیرستانی
۱۸	متصدی تعمیرشوفاژ	ششم ابتدائی
۱۹	لوله‌کش	ششم ابتدائی
۲۰	برقکار	ششم ابتدائی
۲۱	راننده	ششم ابتدائی
۲۲	باغبان	تحصیلات ابتدائی
۲۳	کارگر ساده (نظافتچی)	تحصیلات ابتدائی

شرایط عمومی :
۱ـ دارا بودن گواهی پایان خدمت سربازی یا معافیت‌دائم‌برای ردیفهای۱٤، ۱٥، ۱٦، ۱۸،الی۲۳
۲ـ دارابودن گواهی‌پایان خدمت‌سربازی برای ردیف ۱۷ (نگهبانی)
۳ـ شاغل نبودن در سازمان های دولتی‌و وابسته
٤ـ ردیف‌های ۲، ۳ و٤ تسلط کامل به زبان انگلیسی
٥ـ ردیف‌های ٦، ۷، ۸، ۹ و ۱۰ آشنائی به زبان انگلیسی
٦ـ پذیرفته شدن در کلیه مراحل استخدامی
از داوطلبان درخواست میشود بمنظور کسب اطلاعات بیشتر و ثبت‌نام با در دست داشتن دو قطعه عکس فقط در روزهای شنبه ، یکشنبه ، سه‌شنبه و چهارشنبه از ساعت ۸۰۰ الی ۱۲۰۰
به نشانی : امیرآباد شمالی ، سه راه فرخ‌زاد ، ساختمان پری ، مدیریت پرسنل (دایره‌استخدام) مراجعه فرمایند .

مورد نیاز خرید یا اجاره

زمینی در حدود ۲۰۰۰۰ متر باه تا ٦ هزار مترسالن و ٤۰۰ تا ٥۰۰ مترساختمان اداری حوالی جاده قدیم کرج یا اوائل جاده ساوه ظرف خرید یا اجاره مورد نیاز است . علاقمندان میتوانند باذکرمشخصات زمین و محل‌آن با راهنمای شماره ۲٥۲ روزنامه اطلاعات مکاتبه نمایند .

اکازیون

یکباب بوتیك واقع‌دربازارکویتی های سه‌راه شاه در بهترین نقطه بفروش میرسد تلفن ۳٦٤۷۲۰

آگهی استخدام

شرکت ایران پرساب افراد زیر را فورا استخدام میکند .
۱ـ فروشنده مواد غذائی تمام وقت با تحصیلات حداقل سیکل متوسط، که دارای موتورسیکلت شخصی و گواهینامه رانندگی باشد ۳ نفر با حقوق و پورسانت خوب .
۲ـ تحصیلدار با تحصیلات حداقل سیکل متوسطه و ضامن معتبر که دارای موتورسیکلت شخصی و گواهینامه رانندگی باشند ۱۰ نفر
۳ـ کارگر انبار و تحویل کالا با سوادمختصر و ضامن معتبر ۱ نفر
متقاضیان میتوانند روزهای شنبه الی٤شنبه بین ساعت ۲ الی ٦ بعدازظهر با تلفن ۸۳۷٥٥٦ تماس بگیرند .

AUDITORS

Splendid opportunity for qualified accountants with several years experience to join new auditing service and grow with it. Must have working knowledge of English language and fluency in both written and spoken Persian. Central location. Write in absolute confidence submitting details of educational and employment background to P.O. Box 2265, Tehran.

دیگر نگران قطع برق نباشید

ساعتهای حضور و غیاب دیاپازون ABC با ۲۹ روز رزرو برق میتواندکنترل دقیقتری راانجام‌دهد.

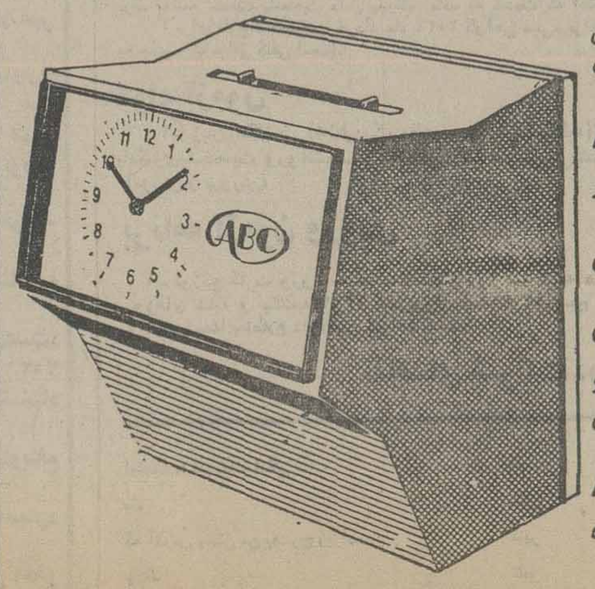

ساعتهای حضور و غیاب دیاپازون ABCمجهز به دو آژیر اتوماتیك و نوار دورنگ برای سهولت در کنترل کارتها
ساعتهای حضور و غیاب دیاپازون ABC افت ولتاژ و قطع برق هیچگونه تأثیری در کار دقیق آن ندارد.
ساعتهای دیاپازون ABCدارای کنترل ورود و خروج اتوماتیك و دستی میباشد.
یك نوع از ساعتهای حضور و غیاب دیاپازون ABC فقط با باطری کار میکند و احتیاج به برق ندارد که برای مصرف مقاطعه‌کاران در بیابان ساخته شده است.
ساعت حضور و غیاب دیاپازون ABC دارای دستگاه اتوماتیك برای کنترل روزهای کبیره و کثیره میباشد.

آدرس نادری اول قوام‌السلطنه پلاك ٦ (مؤسسه نگارش) تلفن ٦٦۹۱٦۹

معلومات عمومی

جدول هزارجایزه‌ای اطلاعات

طرح و تنظیم از: نعمت

راهنمای حل‌جدول ابتکاری اطلاعات

شماره ٦٦

«الف»

برای حل این جدول «۱۱» شرح در نظر گرفته شده و در مقابل هر شرح ۴ پاسخ قرار گرفته که فقط یکی از پاسخها صحیح است.

شما پس از مطالعه هر کدام از شرح‌ها، باید جواب صحیح آن را پیدا کنید و حرفی را که در مقابل جواب صحیح داخل پرانتز چاپ شده است، داخل خانه‌ئی از ستون «الف» که شماره‌اش مساوی با شماره توضیح باشد قرار دهید.

به این معنی که اگر مثلا در توضیح شماره ۳ جواب صحیح، کلمه « ۱۳۴٥» باشد، باید حرف «ی» را که در مقابل این کلمه داخل پرانتز چاپ شده، در خانه شماره ۳ ستون «الف» جدول بنویسید.

پس از آنکه ستون «الف» جدول را پر کردید، حروفی را که در آن نوشته‌اید، بطور وارونه در ستون «ب» قرار دهید تا جواب صحیح جدول بدست آید.

۱ ـ دولت هخامنشی چند سال دوام آورد و بدستِ چه کسی منقرض شد؟
* ۴۷۲ سال ـ اردشیر بابکان (ب) ـ ۱۵۸ ـ کوروش کبیر (ز) ـ ۲۲۰ سال ـ اسکندر مقدونی (ی) ـ ۴۲۷ سال ـ عثمان (ل) .

۲ ـ سرخ جامگان پیرو چه کسی بودند؟
* المقنع (ت) ـ ابومسلم (ق) ـ مازیار (ه) ـ بابک (ز)

۳ ـ اصلاحات ارضی در مرحله اول از کدام تاریخ شروع شد؟
* ۱۳۴۰ (ی) ـ ۱۳۴۱ (ف) ۱۳۴۴ (خ) ـ ۱۳۴۲ (س) .

۴ ـ جنگ مرادتپه در چه دوره‌ای اتفاق افتاد؟
* افشاریه (ر) ـ صفویه (ش) ـ زندیه (ض) ـ قاجاریه (ه) .

۵ ـ موسس انجمن موسیقی ایران کیست؟
* غلامحسین درویش (ح) ـ روح‌الله خالقی (ب) ـ ابوالحسن صبا (ل) علینقی وزیری (ذ)

۶ ـ حداقل فاصله دو شور در مجلس چقدر است
* ۴۸ ساعت (ز) یکماه (ح) ـ ٥ روز (ت) ـ یکهفته (ع)

۷ ـ بر اساس آمارگیری سال ۱۳۳٥ (۲٥۱٥) جمعیت نسبی ایران (در هرکیلو متر مربع) چقدر بوده؟
* ۱٥ نفر (ز) ـ ۱۲ نفر (ن) ـ ۱۹ نفر (ض) ـ ۲۱ نفر (ه)

۸ ـ مرکز عمده تجارت ایران و روم در عصر ساسانی چه نام داشت؟
* سنجار (گ) ـ دیاربکر (ث) ـ حران (ل) ـ نصیبین (الف)

۹ ـ هیئت نظارت براندوخته اسکناس چند نفرند؟
* ۸ نفر (خ) ـ ۹ نفر (ر) ـ ٥ نفر (ک) یک نفر (ز) .

۱۰ـ مخمل بافی کدام شهر ایران معروف است؟
* اصفهان (ه) ـ تبریز (ز) ـ بروجرد (ب) ـ کاشان (ط)

۱۱ ـ منظومه مخزن‌الاسرار از آثار دوره جوانی چه شاعری است؟
* خاقانی (ض) ـ نظامی گنجوی (ق) ـ سنائی غزنوی (ب) ـ ناصر خسرو (ژ)

	«الف»	«ب»
۱		
۲		
۳		
۴		
٥		
۶		
۷		
۸		
۹		
۱۰		
۱۱		

اگر درست عمل کرده باشید، و حروف ستون «الف» را بطور وارونه در ستون «ب» قرار دهید، در این ستون از بالا به پائین نام یکی از شاعران بزرگ ایران و نخستین کسی که در آذربایجان بزبان فارسی شعر گفت، بدست میاید. او نخستین شاعری است که در زبان ترکی و ادبیات آن بتحقیق پرداخت، در ادبیات و زبان فارسی استاد بود و صرف و نحو و معانی بیان را در زبان تازی بخوبی میشناخته است. وی متعلق بعصری است که حکام باقتضای روز خود را هنر پرور میدانستند. لیکن تا بدانجا که هنر شاعری یک مقوله تجملی باشد و یا بمدح ایشان بپردازد. کثرت تعداد شاعر و ادیب در دارالحکومه‌ها چون بردگان زرخرید باعث افتخار ایشان بود. وی اگر در جوانی بمدح حکام عصر سلجوقی، امیر ابوالحسن علی لشکری فرمانروای گنجه و امیر ابومنصور و ابونصر مملان پرداخته بامید صله نبوده بلکه برای تقرب در دستگاه حکام و خدمت بهم دیاران خود بوده است. او در سال ۴۶۶ هجری روی در نقاب خاک کشید، ناصر خسرو او میگوید:

«..... نام شاعری را در اوج شباب دیدم به سال ۴۳۸ به تبریز رسیده بود که اشعار نیک وی در پارسی و ترکی و عربی وی سخت دلنشین و زیبا بود. وی در قصیده سرائی بی‌همتا و در صرف و نحو استاد بود، لیکن با این قدرت طبع با مردم زنده‌پوش میجوشید.

جواب جدول ابتکاری شماره (۶۲):

«علی اسفندیاری»، معروف به «نیمایوشیج» پدر شعر نو (ایرانی).

حداقل مدت ارسال جواب برای شرکت درمسابقه جدول هزار جایزه‌ای اطلاعات، هفت روز بعداز درج هرجدول تعیین گردیده است وبعد ازمدت مقرره مبادرت به چاپ جواب صحیح می نمائیم واین صرفا بدان جهت است که خوانندگانی که موفق به حل جدول نشده‌اند ضمن آگاهی ازنشوال طرح شده، با اصلاح اشتباهات خود از این رهگذر به دامنه دانستنی های خودگسترش ببخشند.

خوانندگان ارجمند شرکت کننده دراین مسابقه میتوانند بعدازحل جدول بوسیله ارسال نامه به آدرس (تهران ـ خیابان خیام. روزنامه اطلاعات ـ قسمت جدول ابتکاری) دراین مسابقه شرکت نمایند.

لازم بیاداوری استکه برای شرکت درقرعه کشی باید نکات زیررا رعایت فرمایند:

۱ـ حل هریک ازجداول را درپاکت جداگانه‌ای ارسال فرمائید

۲ـ به پاکت هائی که نام ونشان فرستنده وشهرستان وشماره جدول روی ان قید نشده باشد ترتیب اثرداده نخواهد شد.

۳ـ مهلت وصول جواب ها برای خوانندگان تهران حداکثر ٥ روز وشهرستانها ۷ روز پس از انتشار هرجدول تعیین گردید.

برای توضیح بیشتر درمورد جداول خوانندگان گرامی میتوانند با تلفن ۳۲۸۳۶۳ بامادرتماس باشند

اسامی گروهی دیگرازشرکت کنندگان درمسابقه هزارجایزه‌ای اطلاعات

خانمها و آقایان:

فریده احمدی ـ فریده علمی ـ ابراهیم متولی ـ منیژه متفکر ـ مهشید محدود ـ حسین محمودی ـ روح‌الله احمدی ـ ابراهیم مشهدی ـ گمان ورشا ـ بهمن باقری ـ شهره بهروزی ـ هومان پرومند ـ اسیامک اولیپور ـ شهرزاد ابرون ـ محمود انوری ـ زاهد منصوری ـ علیرضا ملکنژاد ـ فهیمه احمدی ـ فریبا علمی ـ بهروز مرادی ـ پوران منتظری ـ سادات موسوی ـ محسن مراتب ـ ملیح مرتضوی ـ پری مظفری ـ جبار مهاجر ـ داود نیکی ـ حسین موثقی ـ محمد اسماعیلزاده ـ مراد علمی ـ ناصر عباسی ـ مریم علیزمانی ـ عشرت عوریان ـ علی عابدی ـ شهریار عباسی ـ فرشته رنگچی ـ جلال رمزی ـ مهشید راوی ـ حسین ریحانی ـ گلنسارزقسی ـ اکرم ریحانی ـ مرتضی رحمانی ـ محمد رضا رزاز ـ جمشید حیدری ـ قربان حاجبی نژاد ـ بهمن حسینخانی ـ خیرالله حسنی ـ مرتضی حاتمی ـ حوریه حسنزاده ـ طاهره جنانی ـ عبدالمجید جوانشیر ـ علی جهانفر ـ مهران جهان بین ـ ویدا جمشیدی ـ سید محسن تنکابنی ـ پرویز تقیزاده ـ علیرضا ترابی ـ محمد تاجیک ـ محمدعلی تابش ـ ناهید اکبری ـ نادره ترابی ـ مسعود پرکار ـ سیما پارسا ـ محمد پورکریمی.

ـ ناهید زینعلی ـ روح الله احمدی پور ـ نوشین مغربیان ـ عاطفه دعائنا ـ کوروش مرادیان ـ همایون رکنی ـ طاهره رئیس دانائی ـ عبدالرحمان پایا ـ بهزاد پیراسته ـ افسانه توحیدی ـ محمد حسین پیراسته ـ محمدرضا بندرچی ـ شهرام شفیعی ـ حبیب شایان ـ حسن حسین کوملـه ـ بهرام جمالی ـ قدرت الله حم نژاد ـ نادر عرب ـ عیسی صلواتی ـ سید صمد صدیقیان ـ پری وطن خواه ـ سیاوش حضرتی ـ الهه ابتهاج نیا ـ مراد علمی ـ زهرا محیط‌پور ـ اکبر مهرابی ـ بدیع الله صمیمی ـ رسول فعال خدایی ـ فرامرز رضائی ـ طاهره رئیس دانائی ـ امیر مسعود تفتی ـ محمد جوادی نژاد ـ ثریا ورکیانی ـ حسن تفتی ـ مارتیروس کاراپتیان ـ ابراهیم انصاری ـ رجب محمدطریک ـ فرخنده علیدوستی ـ سعید اصلانی ـ نسرین محدث میرزاری ـ فریدون دادگواه ـ سید محمود شفیعی ـ حمیدرضا علوی طبائی ـ پروین وفائی ـ مهرداد وارسته ـ عطاالله وسی ـ فرامرز وطنخواه ـ زهره وجدانی ـ پروانه وحید ـ ژاله وزیرقائم مقامی ـ کیانوش واحدی ـ علی ورسه‌ای ـ حسن وسیمی ـ سعید والا ـ علیرضا وزین ـ محمد وارسته ـ پروین ولیپور ـ اسماعیل وزیری.

مجله دنیای ورزش شنبه‌ها منتشر میشود

مذهبی

میلاد چهارمین حجت حق علی بن الحسین(ع) بر شیعیان جهان مبارك باد

حضرت سیدالساجدین امام زین‌العابدین علیه‌السلام

رهبری بافضیلت وتقوا، بازمانده ازغوغای فاجعه آمیز عاشورا

فردا ، جمعه‌سی‌ویکم برابر باپانجم شعبان ، سالروز میلاد مسعود چهارمین‌پیشوای‌شیعیان جهان ، حضرت‌علی‌بن الحسین زین‌العابدین(ع) فرزند گرامی‌شهید کربلا است .

سرور آزادگان‌وآقای شهیدان ،حضرت حسین‌بن علی (ع) را سه‌فرزند پسربودکه آنان را علی اکبر ، علی اوسط و علی اصغر نام نهاده بود .

حضرت علی اکبر ، فرزند رشید امام سوم، در صحرای کربلا ، بارشادتی بی‌مانند ، در راه خداو اسلام و در رکاب پدر ارجمندش شهید شد . و حضرت علی اصغر ،فرزندشیر‌خوار ، حسین‌بن‌علی (ع) نیز به‌نوك تیر ناجوانمردانه حرمله ،در آن صحرای سوزان و عطش آفرین، بجای‌شیر‌مادروآب گوارا ،شربت شهادت نوشید .

لکن ، تقدیر الهی ، چنان بود که حضرت سجاد ، فرزند میانی‌امام حسین (ع) در آن شور و غوغای فاجعه عاشورا در بستر بیماری باشد و ازرفتن به‌میدان جنك، بازماند .

بدین‌گونه ، آن‌حضرت، پس از فاجعه کربلا ، پیشوایی شیعیان جهان را برعهده گرفت وباعلم وزهد بی‌مانند و حلم و بردباری شگرف خود، پاسدار راستین خاندان امامت وآل‌عصمت‌وعترت گردید .

آن حضرت ، تمامی عمر میارکش رابه‌عبادت پروردگار و راهنمایی و رهبری دلسپردگان حق وحقیقت گذراندوهمواره محضر پرارجش ، مرجع دانشمندان و عالمان اسلام و پناهگاه پیروان خاندان نبوت وامامت‌بود و آفتاب‌وجودش،روشنی بخش تیرگی‌ها ...

اطلاعات میلادسعادت بنیاد حضرت علی‌بن ـ الحسین سیدالساجدین امام زین‌العابدین (ع) را به‌تمامی‌شیعیان‌جهان، بویژه هموطنان گرامی تبریك میگوید .

پاسخ مسئولین به نامه‌های مردم

دو پاسخ از پست و تلگراف

عطف بشرح مندرج در شماره ۱٥۳۲۸ـ ۱٥ر۳ر۳٦ آن روزنامه بامضای آقای احمد مقدم خواهشمند است دستور فرمائید بطریق مقتضی بمشارالیه اطلاع فرمایند . لاشه پاکت مورد بحثرا برای رسیدگی باین اداره‌ارسال دارند تا رسیدگی میسر گردد .

عطف بشرح مندرج در شماره ۱٥۳۲۸ـ ۱٥ر۳ر۳٦ آن روزنامه بامضای آقای احمد الماسی نامه‌رسان به استحضار میرساند که درادارہ کل پست تهران وحومه فردی بنام ذکر شده اشتغال بکار ندارد .

روابط عمومی پست و تلگراف

۲ پاسخ از شرکت واحد

درپاسخ مطلبی‌که ازقول آقای فضل‌اله فرحی‌کارمند این‌شرکت مبنی برتقاضای ارتقاء مرتبه در شماره ۱٥۳۳۷ آن روزنامه درج شده، باستحضار میرساند :

تاکنون هیچگونه پیشنهادی ازقسمتهای شرکت‌واحد برای اشتغال نامبرده دربست مراتب بالاتر و اصل‌نگردیده، بدیهی است درصورت وصول پیشنهاد، نسبت‌به‌استحقاق وی بررسی و اقدام لازم بعمل خواهد آمد .

عطف بشرح مندرج درشماره ۱٥۳٥۸ آن روزنامه در مورد بعضی از بلیت فروشان این شرکت ، به آگاهی می رساند :

بمنظور تامین رفاه مسافران، از طریق مناطق مربوطه در مورد تهیه پول خرد به کلیه بلیت فروشان شرکت واحد تذکرات لازم داده شد .

روابط عمومی شرکت واحد

تخفیف دانشجویی

درپاسخ‌مطلبی که تحت عنوان (تخفیف دانشجوئی) روزنامه اطلاعات مورخ ۳٦ر۳ر۲٦ شماره ۱٥۳۳۸ درج گردیدمبرای استحضار و انتشار آن در روزنامه گرامی ایفاد میگردد : برای تهیه ماشینهای ساخت داخل کشور هیچگونه تخفیفی برای فارغ‌التحصیلان خارج از کشور منظور نگردیده است اصولا تسهیلات گمرکی برای دانشجویان خارج از کشور برای انتقال وسائل مورد استفاده در زمان دانشجوئی میباشد که این نیز شامل وسیله‌نقلیه میگردد

روابط عمومی وزارت علوم

آگهی استخدام

بانك بیمه ایران تعدادی کارمند از بین‌دیپلمه های ریاضی ـطبیعی و بازرگانی استخدام می نماید داوطلبان میتوانند تقاضای خود رابانضمام یکبرگ فتوکپی آخرین مدرك‌تحصیلی باقیدنشانی کامل یاشماره تلفن حداکثر تاتاریخ ۱٥ر٥ر۲٥۳٦ توسط صندوق پستی شماره ۲۱۹٥ به‌اداره کارگزینی این بانك ارسال نمایند .

آگهی مناقصه

شهرداری کرند در اجرای موافقت نامه دفتر برنامه و بودجه‌استان کرمانشاهان و تصویبنامه‌انجمن‌شهر کرند طرح آسفالت و بتن ریزی کوچه های کرند را برابر مشخصات دفتر فنی استان کرمانشاهان با شرایط زیر از طریق مناقصه به پیمانکار واگذار مینماید .

۱ـ انجام عملیات طرح مذکور طبق برآورد و هزینه دفتر فنی‌استانداری با منظور داشتن آخرین قیمت پایه و بالاسری دفتر برنامه و بودجه‌به‌مبلغ ۵۰۰۰۰۰۰ ریال.

۲ـ پیمانکارانیکه در مناقصه‌شرکت مینمایند باید صلاحیت آنان‌به تائید دفتر برنامه و بودجه استان رسیده باشد .

۳ـ شرکت کنندگان در مناقصه میبایستی معادل ۵٪ کل قیمت اعلام شده را بعنوان ضمانت‌نامه بانکی ضمیمه پیشنهاد در پاکت لاکو مهر شده با اخذ رسید بدفتر شهرداری کرند تحویل نمایند.

۴ـ مدت قبول پیشنهادات از تاریخ نشر آگهی تا آخر وقت‌اداری روز پنجم امرداد ماه ۲۵۳۶ پذیرفته میشود .

۵ـ ماخذ محاسبه طبق صورت وضعیت صادره از طرف دفتر فنی استان باتوجه به قیمتهای‌پایه‌آخرین فهرست بهای سازمان‌برنامه‌وبودجه میباشد .

۶ـ به پیشنهادات‌مبهم و مشروط و فاقد سپرده‌ترتیب اثر داده‌نخواهد شد .

۷ـ هرگونه هزینه نشر آگهی‌و مالیات وعوارض‌بعهده برنده‌مناقصه می باشد .

۸ـ شهرداری در رد یا قبول یك یاکلیه‌پیشنهادات واصله‌مختاراست.

۹ـ پیشنهادات واصله ساعت ۱۰ صبح روز ششم امرداد ماه ۲۵۳۶ با حضور اعضای کمیسیون باز و قرائت میگردد .و حضور پیشنهاد دهندگان در جلسه آزاد است .

۱۰ـ هرگاه برنده مناقصه‌ازانجام معامله خودداری نماید سپرده‌اوبنفع شهرداری ضبط و با نفربعدی‌قرارداد منعقد خواهد شد .

۱۱ـ سپرده نفر دوم و سوم تا انقضای قرارداد با نفر اول مسترد نخواهد شد .

۱۲ـ شرکت کنندگان درمناقصه مشخصات کار را از دفتر فنی اخذو ملاحظه نموده‌و ذیل‌آنرا امضاء‌نمایند.

شهردار کرند ـ مرادی

آگهی پذیرش هنرجو
دردانشسرای هنر تهران

دانشسرای هنر تهران برای سال تحصیلی ۳۷ـ۲۵۳۶ از میان دانش آموزان پذیرفته‌شده سال‌سوم راهنمائی که بیش‌از ۱۶ سال‌نداشته باشند از راه مصاحبه و مسابقه هنرجوی دختر و پسر می‌پذیرد .

مدارك لازم : دو قطعه عکس ۴ × ۶ـ دوبرگ فتوکپی شناسنامه ـ فیش پرداخت ۵۰۰ ریال بابت حق ثبت نام به حساب ۹۰۰۰۹ شعبه قصر بانك ملی ایران .

تاریخ مصاحبه روز های ۲۲و۲۳ شهریور و تاریخ مسابقه کتبی روز۲۶شهریورماه ۲۵۳۶خواهدبود.

مواد مسابقه کتبی : اطلاعات عمومی . زبان خارجه . زبان وفرهنك ملی (در حدود سوم راهنمائی) ـ اطلاعات‌هنری دررشته‌های‌موسیقی‌ـ هنر های تجسمی و حرکات موزون.

دوره تحصیل در دانشسرای‌هنر چهارسال است‌وپذیرفته‌شدگان در طول هرسال تحصیلی ماهانه‌مبلغ ۳۰۰۰ ریال بعنوان کمك‌هزینه تحصیلی دریافت خواهند داشت از پذیرفته شدگان تعهد رسمی مبنی‌بر پنجسال خدمت در وزارت آموزش و پرورش و وزارت فرهنك و هنر پس از فراغت از تحصیل دردانشسرای هنر گرفته خواهد شد .

داوطلبان می توانند برای بدست آوردن آگاهیهای بیشتر از اول‌مرداد ماه ۳۶ روز های دوشنبه‌وچهارشنبه (بامداد) بدفتر دانشسرای‌هنرتهران واقع در خیابان کوروش کبیر بالاتر از سه‌راه تخت طاووس اول کوچه سعدی تلفن ۸۵۲۸۴۸ مراجعه‌نمایند. م الف ۸۴۶۴

آگهی مناقصه
کارهای زیربنائی شهرواوان

شرکت ساختمانی و شهر سازی واوان (سهامی خاص) انجام امور زیر بنائی شهر واوان را بین شرکت های باصلاحیت داخلی و خارجی‌مقیم ایران که سابقه کار در ایران داشته باشند بمناقصه میگذارد .

۱ـ اجرای‌خیابان‌سازی بیش‌از۱۲۵ کیلومتر طول
۲ـ اجرای طرح آبرسانی برای ۲۸۰۰۰ واحد مسکونی در سطحی بیش از ۵ره میلیون متر مربع .
۳ـ اجرای طرح فاضلاب برای ۲۸۰۰۰ واحد مسکونی در سطحی بیش از ۵ره میلیون متر مربع .

از شرکت های واجد صلاحیت و داوطلب کارتقاضا میشودضمن‌معرفی خود حداکثر ظرف یك هفته برای بازدید اسناد و نقشه های مربوطه‌به شرکت ساختمانی و شهر سازی واوان دفتر مشاور عالی طرح‌مراجعه و مصاحبه نمایند . ضمنا یادآور میشود که امور سه‌گانه فوق یکجا واگذار میشود .

خیابان آریامهر غربی(ایران‌نوین) پلاك ۲۹۷

تلفن‌های ۹۳۲۰۲۷
۹۳۸۸۸-۹۳۳۰۴۳و۴۴

آگهی ابلاغ دادخواست موت فرضی غایب مفقودالاثر

بانو وجیهه یعقوبی‌فرزندمحمد شغل خانه‌دار ساکن زنجان درتاریخ ۱۸ر۱ر۲۵۳۶ دادخواستی بخواسته‌صدور حکم موت فرضی شوهرش کاظم تاران فرزند غفار به شعبه‌سوم‌دادگاه شهرستان زنجان تسلیم که بشماره ۳۶ر۱۲ر۳ مدنی ثبت وچنین توضیح داده است که شوهرش چهار سال‌پیش بدون‌مقصدبمسافرت‌رفته وترك‌خانه وزندگی کرده است وتاکنون هیچگونه اطلاعی از حیات ومماتش در دست نیست و غایب مفقودالاثر می‌باشد .

خواهان ضمن دادخواست درخواست نموده که با انتشار آگهی درمطبوعات حکم‌موت‌فرضی‌شوهرش کاظم تاران صادر شود . حسب درخواست خواهان و دستور دادگاه مراتب طبق ماده ۱۰۲۳ قانون مدنی سه‌نوبت هرکدام بفاصله یکماه در روزنامه کثیرالانتشار تهران و با اعلان در محل آگهی میشود که در مدت یك سال از تاریخ انتشار یا نامبرده خود را معرفی ودادخواست وضمائم را دریافت نماید و یا اگر کسی از وی خبری دارد بدادگاه‌اعلام نماید .

هرگاه یکسال از تاریخ اولین اعلان بگذرد و حیات غائب‌ثابت‌نشود نسبت بصدور حکم موت فرضی‌اقدام لازم بعمل خواهد آمد .

مدیر دفتر دادگستری زنجان‌ـ حسین شریعت

آـ۴۰۷۱

آگهی اعطای‌وام هتل‌سازی

وزارت اطلاعات و جهانگردی براساس آئین‌نامه اعطای وام به تاسیسات جهانگردی ، برای ایجاد یك باب هتل سه ستاره بظرفیت یکصد وپنجاه اطاق در شهر بوشهر ویك باب هتل چهار ستاره باظرفیت شصت تا یکصد اطاق در شهر گرگان وام پرداخت می‌نماید .میزان وام حدود ۶۰ درصد هزینه هتل و بهره وام ۶درصد ومدت ۲۰ سال است .

از متقاضیان واجد شرائط که دارای‌زمین‌مناسب وبلامنازع‌وهمچنین سرمایه کافی باشند تقاضا می‌شود که درخواست خود را برای‌گرگان‌به اداره کل اطلاعات و جهانگردی مازندران (ساری) وبرای بوشهر به اداره اطلاعات و جهانگردی بوشهر تسلیم نمایند ضمنا دفترامورسرمایه گذاریها واقع در تهران . بلوار الیزابت شماره ۱۷۴ نیز آماده است که در این مورد راهنمائی های لازم بعمل آورد .

م الف ۹۷۵۱ آـ۲۲۰۴۳

آگهی مناقصه

شهرداری کرند در اجرای موافقت نامه دفتر برنامه و بودجه‌استان کرمانشاهان‌و تصویبنامه‌انجمن‌شهر کرند طرح آسفالت خیابان پهلوی‌تا انتهای سراب‌کرندرابرابرمشخصات دفتر فنی استان کرمانشاهان با شرایط زیر از طریق مناقصه واگذار مینماید .

۱ـ انجام عملیات طرح مذکور طبق برآورد و هزینه دفتر فنی‌استانداری با منظور داشتن آخرین قیمت پایه و بالاسری دفتر برنامه و بودجه‌به‌مبلغ ۴۰۰۰۰۰۰ ریال .

۲ـ پیمانکارانیکه در مناقصه‌شرکت مینمایند باید صلاحیت آنان‌به تائید دفتر برنامه و بودجه استان رسیده باشد .

۳ـ شرکت کنندگان در مناقصه میبایستی معادل ۵٪ کل قیمت اعلام شده را بعنوان ضمانت‌نامه بانکی ضمیمه پیشنهاد در پاکت لاکو مهر شده با اخذ رسید بدفتر شهرداری کرند تحویل نمایند.

۴ـ مدت قبول پیشنهادات از تاریخ نشر آگهی تا آخر وقت‌اداری روز پنجم امرداد ماه ۲۵۳۶ پذیرفته میشود .

۵ـ ماخذ محاسبه طبق صورت وضعیت صادره از طرف دفتر فنی استان باتوجه به قیمتهای‌پایه‌آخرین فهرست بهای سازمان‌برنامه‌وبودجه میباشد .

۶ـ به پیشنهادات‌مبهم و مشروط و فاقد سپرده‌ترتیب اثر داده‌نخواهد شد .

۷ـ هرگونه هزینه نشر آگهی‌و مالیات وعوارض‌بعهده برنده‌مناقصه می باشد .

۸ـ شهرداری در رد یا قبول یك یاکلیه‌پیشنهادات واصله‌مختاراست.

۹ـ پیشنهادات واصله ساعت ۱۰ صبح روز ششم امرداد ماه ۲۵۳۶ با حضور اعضای کمیسیون باز و قرائت میگردد .و حضور پیشنهاد دهندگان در جلسه آزاد است .

۱۰ـ هرگاه برنده مناقصه‌ازانجام معامله خودداری نماید سپرده‌اوبنفع شهرداری ضبط و با نفربعدی‌قرارداد منعقد خواهد شد .

۱۱ـ سپرده نفر دوم و سوم تا انقضای قرارداد با نفر اول مسترد نخواهد شد .

۱۲ـ شرکت کنندگان درمناقصه مشخصات کار را از دفتر فنی اخذو ملاحظه نموده‌و ذیل‌آنرا امضاء‌نمایند.

شهردار کرند ـ مرادی

آگهی استخدام رسمی

سازمان امور اداری واستخدامی کشور طبق مفاد قانون استخدام‌ـ کشوری برای رفع نیازمندیهای وزارتخانه‌ها و موسسات دولتی‌عده‌ای ماشین نویس ازطریق امتحان‌ومسابقه بامشخصات زیراستخدام میکند :

ردیف	عنوان طبقه شغل	محل جغرافیائی خدمت	شرایط احراز	گروه شغلی
۱ـ	ماشین نویس	استان مرکز	دارابودن دیپلم کامل متوسطه وداشتن گواهینامه ماشین نویسی فارسی یالاتین	۴
۲ـ	ماشین نویس	استان‌مرکز	سوم‌متوسط‌داشتن گواهینامه ماشین نویسی فارسی	۳

داوطلبان واجد شرایط میتوانند برگ درخواست ذیل این آگهی را تکمیل کنند و بادو قطعه عکس ۴×۳ خود ورسید بانکی مبنی برپرداخت مبلغ ۳۰۰ ریال دریکی از شعب بانك ملی ایران به‌حساب شماره ۹۸۰ خزانه نزد بانك مرکزی ایران به عنوان « حساب حق ثبت نام داوطلبان استخدام» و فتوکپی برگ خاتمه خدمت وظیفه یا برگ معافیت دائم حداکثر تا۱۰ روز بعد از انتشار این اگهی بایست سفارشی‌به‌نشانی: تهران خیابان کریمخان زند خیابان خردمندشمالی‌ـ اداره کل آزمایش و انتخاب سازمان امور اداری و استخدامی کشور ارسال دارند. به مدارکی که فاقد رسید بانکی باشد ویابعد از این مهلت به پست تحویل داده شود ترتیب اثر داده نخواهد شد . (وجوه پرداختی‌بهیچوجه مسترد نمیشود). پروانه ورود به جلسه امتحان در تاریخ ۱۱ مرداد ماه ۲۵۳۶ درمحل ساختمان اداره کل آزمایش و انتخاب به نشانی فوق بین داوطلبان توزیع خواهد شد امتحان درتاریخ ۱۲ره۳۶ برگزارمیشود.

برگ درخواست شغل

نام خانوادگی ـ نام ـ نام پدر
شماره شناسنامه ـ محل صدور ـ تاریخ تولد
مدرك و رشته تحصیلی ـ وضع خدمت وظیفه ـ داوطلب گروه شغلی:
نشانی کامل: شهر ـ خیابان ـ کوچه
شماره منزل ـ تلفن ـ امضاء داوطلب

جمعیت بهزیستی و آموزشی فرح پهلوی
آموزشگاه کودکیاری

آموزشگاه کودکیاری برای یازدهمین دوره درسال تحصیلی۳۷ـ۲۵۳۶ از طریق مجموع امتیازات بدست آمده در مصاحبه و معدل کل با مدارك ذیل داوطلب می پذیرد :

الفـ فتوکپی کارنامه قبولی سال دوم گروه خدمات بهداشتی و یاسایر رشته‌های نظام جدید.
بـ فتوکپی کارنامه پایان دوره راهنمائی مرحله دوم یاسوم متوسطه (نظام قدیم)
پـ فتوکپی شناسنامه ۲ برگ
تـ عکس ۴×۳ ۴قطعه
ثـ رسید پرداخت مبلغ ۵۰۰ ریال بحساب شماره ۴۴۴ جمعیت بهزیستی و آموزش فرح پهلوی دربانك عمران شعبه پهلوی سه راه عباس آباد

دوره تحصیلی داوطلبان ردیف الف دو سال وبرای ردیف ب چهار سال خواهد بود که به فارغ‌التحصیلان دیپلم کامل متوسطه در رشته کودکیاری داده خواهد شد.

توجه :

۱ـ پذیرفته شدگان بندالف پس‌ازفراغت‌ازتحصیل تعهدرسمی می سپارند که به مدت ۳ سال در موسسات تابعه جمعیت خدمت‌نمایند ودر مقابل از کمك‌هزینه تحصیلی ماهیانه مبلغ ۵۰۰۰ ریال استفاده خواهند نمود.

۲ـ دو سال اول خدمت پس از فراغت از تحصیل جزء دوران خدمات اجتماعی زنان محسوب خواهد گردید.

امکان ادامه تحصیلات عالی برای کودکیاری در رشته های ذیل میباشد:

رشته های (آموزش و پرورش قبل از دبستان‌ـ لیسانس ـ فوق لیسانس) وپرستاری (لیسانس ـ فوق لیسانس) آموزشیاری (لیسانس).

داوطلبان می توانندهمروزه از ۱۶ تیر ماه‌الی پایان روز ۲۰ شهریور ماه بامدارك فوق از ساعت ۸ صبح الی ۱۴ به آموزشگاه کودکیاری واقع در خیابان شاهرضا ـ پیچ شمیران جنب بیمارستان پست سفارشی به آموزشگاه ارسال‌دارند.

جهانشاه صالح‌مراجعه‌وداوطلبان شهرستانهامدارك‌خودرابوسیله تاریخ مسابقه ورودی پس از اتمام نام‌نویسی در گروه های تعیین شده از روز ۲۲ تا پایان روز ۲۹ شهریور ماه خواهدبود.
تلفن ۳۹۳۰۶۷

آگهی استخدام

صندوق تامین اجتماعی وابسته به وزارت بهداری و بهزیستی بمنظور تشکیل کادر خود به تعدادی راننده که دارای شرایط زیر باشند نیاز دارد :

۱ـداشتن حداکثر ۳۰ سال تمام
۲ـ داشتن گواهینامه رانندگی
۳ـ داشتن برك پایان خدمت وظیفه عمومی و یا معافیت دائم .
۴ـ داشتن حداقل‌مدرك‌تحصیلی ششم‌ابتدائی یا پایان مرحله اول تعلیمات عمومی.

داوطلبان میتوانند بمنظور ثبت‌نام‌برای‌امتحان همه روزه بجز پنجشنبه هاوایام تعطیل ازساعت ۸الی۱۶ بادردست داشتن مدارك فوق بمدیریت کارگزینی صندوق واقع در خیابان آیزنهاورکاخ تامین اجتماعی مراجعه نمایند .

م‌الف ۸۸۶۷ ۱ـ۴

صندوق تامین اجتماعی

دانشگاه تربیت‌معلم
دانشکده‌علوم‌تربیتی

پذیرش دانشجوی فوق لیسانس مشاوره و راهنمائی

دانشگاه تربیت معلم درسال تحصیلی ۳۷ـ ۲۵۳۶ پس از تجدید نظر دربرنامه‌های آموزشی خود ودرارتباط با برنامه‌های دانشگاه U.C.L.A. تعداد ۱۵ نفردانشجو باشرایط زیر میپذیرد .

۱ـ داشتن درجه لیسانس در یکی از رشته های : روانشناسی ،علوم تربیتی ، مشاوره وراهنمائی ، آموزش ابتدائی ، جامعه شناسی ، باحداقل میانگین۳
۲ـ نداشتن تعهد خدمت در سازمانهای دولتی (داوطلبان شاغل در وزارت آموزش وپرورش بارعایت مقررات وزارت متبوع مامور به‌تحصیل خواهند شد).
۳ـ حداکثر سن در اول مهرماه ۲۵۳۶ نبایدبیش‌از ۳۵ سال باشد .
۴ـ داشتن برك خاتمه خدمت یا معافیت دائم یا برك آماده به خدمت معتبر .
۵ـ تنظیم و ارسال فرم تقاضا برابر نمونه زیر همراه با سایر مدارك (فقط تا روز سه‌شنبه۱ر۶ر۳۶) توسط پست سفارشی به نشانی :اداره کل خدمات آموزشی دانشگاه تربیت معلم ـخیابان‌روزولت شماره ۴۹ تهران .

مدارك لازم

۱ـ فتوکپی لیسانس یک برگ ۲ـ فتوکپی شناسنامه یک برگ ۳ـ تائید دانشگاه یا مدرسه عالی مبنی برداشتن میانگین ۳ یا به بالا، ۴ـ چهار قطعه‌عکس۴×۳بادرج مشخصات کامل در پشت آن ها : ۵ـ قبض رسید بانکی یکهزار ریال‌به‌حساب ۱۱۲۰۰ بانک بیمه ایران شعبه مرکزی در تهران (این مبلغ قابل برگشت نیست). ۶ـ فتوکپی برگ خاتمه خدمت یامعافیت کامل یابرگ آماده به خدمت که اعتبار آن منقضی نشده باشد. (برای فارغ‌التحصیلان خرداد ماه ۲۵۳۶ گواهی مبنی‌برفراغت از تحصیل در خرداد ماه سال جاری از دانشگاه یامدرسه عالی فقط به جای برگ معافی کافی است).

مواد آزمون

۱ـ زبان انگلیسی (شامل‌درک مفاهیم‌ـ نگارش‌ـ مکالمه)۲ـ روانشناسی (شامل روانشناسی کودک، نوجوانی، تربیتی ، یادگیری،شخصیت وروانشناسی اجتماعی) ۳ـ علوم‌تربیتی(شامل آمار و سنجش، آموزش و پرورش تطبیقی،تاریخ‌و فلسفه‌و اقتصاد آموزش و پرورش)

برنامه آزمون ورودی

۱ـ توزیع کارت ورود به جلسه امتحان روز سه شنبه هشتم شهریور ۲۵۳۶ از ساعت ۸ صبح تاه عصر :۲ـ امتحان کتبی در روزهای شنبه و یکشنبه۱۲و۱۳ شهریورازساعت۹تا ۱۲ صبح ۳ـ تاریخ اعلام نتایج آزمون‌های‌کتبی و انجام مصاحبه (به زبان‌انگلیسی و فارسی) بعدا به‌اطلاع داوطلبان خواهد رسید.

تقاضای شرکت درآزمون ورودی

اینجانب: نام خانوادگی ـ نام ـ شماره شناسنامه ـ متولد (روز
ماه ـ سال) ـ دارنده درجه لیسانس در رشته
که آدرس پستی من به‌شرح زیراست: شهر ـ خیابان ـ کوی
پلاك ـ تلفن

داوطلب شرکت در آزمون ورودی دوره فوق‌لیسانس رشته مشاوره وراهنمائی دانشگاه تربیت معلم هستم ومدارك لازم را به شرح‌فوق ضمیمه کرده‌ام.

محل امضای داوطلب

م‌الف ۹۳۸۳ آـ۲۱۶۷۹

دنیای ورزش شنبه‌ها منتشر میشود

آگهی مناقصه

دانشگاه تهران در نظر دارد نگهداری حدود ۳۸۰۰۰ متر مربع چمن محوطه دانشکده پزشکی داریوش کبیر واقع درخیابان امیرآباد شمالی خیابان فرخ‌زاد را واگذار نماید داوطلبان می توانند برك شرائط و سایر مشخصات را ازامور عمومی دانشگاه (اداره خدمات)دریافت و چمن مذکور را از نزدیك ملاحظه فرمایند پیشنهادات بایستی در پاکت لاك و مهر شده بانضمام‌مبلغ یکصد هزار ریال ضمانتنامه بانکی حداکثر تا آخر وقت اداری روز شنبه ۸ره‌ر۳۶ به دفتر دبیرخانه دانشگاه واقع در خیابان‌شاهرضا تسلیم و رسید دریافت دارند پاکتها در ساعت ۱۱صبح روز یکشنبه ۹ره‌ر۳۶ باز و قرائت خواهد شد. حضور پیشنهاد دهندگان در جلسه آزاد است.

م‌الف ۹۶۷۵

امور عمومی دانشگاه تهران

آگهی مناقصه

شهرداری کرند در اجرای موافقت نامه دفتر برنامه و بودجه‌استان کرمانشاهان‌و تصویبنامه‌انجمن‌شهر کرند ادامه و آسفالت بلوار ورودی کرند بطرف‌شهرك رابرابرمشخصات دفتر استانداری کرمانشاهان با شرایط زیر از طریق مناقصه به پیمانکار واگذار مینماید .

۱ـ انجام عملیات طرح مذکور طبق برآورد و هزینه دفتر فنی‌استانداری با منظور داشتن آخرین قیمت پایه و بالاسری دفتر برنامه و بودجه‌به‌مبلغ ۳۵۰۰۰۰۰ ریال .

۲ـ پیمانکارانیکه در مناقصه‌شرکت مینمایند باید صلاحیت آنان‌به تائید دفتر برنامه و بودجه استان رسیده باشد .

۳ـ شرکت کنندگان در مناقصه میبایستی معادل ۵٪ کل قیمت اعلام شده را بعنوان ضمانت‌نامه بانکی ضمیمه پیشنهاد در پاکت لاکو مهر شده با اخذ رسید بدفتر شهرداری کرند تحویل نمایند.

۴ـ مدت قبول پیشنهادات از تاریخ نشر آگهی تا آخر وقت‌اداری روز پنجم امرداد ماه ۲۵۳۶ پذیرفته میشود .

۵ـ ماخذ محاسبه طبق صورت وضعیت صادره از طرف دفتر فنی استان باتوجه به قیمتهای‌پایه‌آخرین فهرست بهای سازمان‌برنامه‌وبودجه میباشد .

۶ـ به پیشنهادات‌مبهم و مشروط و فاقد سپرده‌ترتیب اثر داده‌نخواهد شد .

۷ـ هرگونه هزینه نشر آگهی‌و مالیات وعوارض‌بعهده برنده‌مناقصه می باشد .

۸ـ شهرداری در رد یا قبول یك یاکلیه‌پیشنهادات واصله‌مختاراست.

۹ـ پیشنهادات واصله ساعت ۱۰ صبح روز ششم امرداد ماه ۲۵۳۶ با حضور اعضای کمیسیون باز و قرائت میگردد .و حضور پیشنهاد دهندگان در جلسه آزاد است .

۱۰ـ هرگاه برنده مناقصه‌ازانجام معامله خودداری نماید سپرده‌اوبنفع شهرداری ضبط و با نفربعدی‌قرارداد منعقد خواهد شد .

۱۱ـ سپرده نفر دوم و سوم تا انقضای قرارداد با نفر اول مسترد نخواهد شد .

۱۲ـ شرکت کنندگان درمناقصه مشخصات کار را از دفتر فنی اخذو ملاحظه نموده‌و ذیل‌آنرا امضاء‌نمایند.

شهردار کرند ـ مرادی

دورنمای روشن روابط اقتصادی ایران و لهستان

سالهای اخیر شاهد توسعه رضایت بخش همکاریهای اقتصادی و مبادلات بازرگانی ایران و لهستان بوده است. ولی ارزش کالاهای موردتبادل در بازرگانی ایران و لهستان و یا قلمرو رشد یابنده این مبادلات هیچیک باعث نمیشود که بازهم امکانات بیشتری برای افزایش سریع ظرفیت همکاریهای اقتصادی و یا روابط صادراتی متقابل دوکشور وجود نداشته باشد و این روابط بیش ازپیش به عاملی برای کمک به رشد قدرت خرید مردم هردوکشور تبدیل نگردد.

در برخی از زمینه ها تاکنون همکاری اقتصادی ایران و لهستان به نحو رضایت بخشی پیشرفت کرده است. به‌عنوان مثال تاکنون ۸ کارخانه قند از طریق همکاری دوکشور با کمک مهندسین و تکنیسین های لهستانی و یا استفاده از ماشین آلات ساخت این کشور درایران ساخته شده است. درحال حاضر مذاکراتی جریان دارد که پایان یافتن موفقیت‌آمیز آنها اجازه خواهد داد تا لهستان تعهدات بیشتری برای ایجاد تعدادی دیگر از واحدهای صنعتی و ازانجمله چندین کارخانه قند دیگر درایران برعهده بگیرد. نهمین کارخانه قندی که قرار است از طریق همکاری با لهستان ساخته شود، واحدی است که ایجاد آن یکی از ثمرات مشارکت های تولیدی دوکشور خواهد بود. دراین مورد کارخانه ماشین سازی اراک که ماشین آلات سنگین تولید میکند، طرف ایرانی لهستان در همکاریهای مورداشاره خواهد بود. طبق توافق هایی که حاصل شده است بنگاه تجارت خارجی لهستان که اختصارا «پلی مکس ـ سکوب» نامیده میشود عنوان نماینده صنایع لهستان را درایران احراز خواهد کرد. شرکت لهستانی مذکور با موسسه ایرانی «تکنیکون» قراردادرازمدتی امضاء کرده که بموجب آن درآینده در چارچوب توسعه صنعت قند ایران ـ دوموسسه مذکور بعنوان نمایندگان صنایع ایران و لهستان با یکدیگر از طریق تولید مشترک درصنعت قند ایران همکاری ـ خواهند کرد و محصولات بدست آمده را تواما به بازارهای داخلی و ثالث عرضه خواهند نمود.

ترقیات مشابه برای مشارکت های تولیدی ایران و لهستان خواهد توانست در زمینه های دیگری غیراز صنعت قند نیز سودمند باشد. بعنوان مثال این همکاریها درایجاد سردخانه ها، تولید و تعمیر وسایل و ماشین آلات راه آهن ـ پتروشیمی ـ کشتی سازی ـ ساختمان نیروگاههای حرارتی ـ تولید ماشین ابزار ـ ساخت تجهیزات صنعت نساجی ـ تولید ماشین آلات سنگین و اتومبیل و غیره نیز میان ایران و لهستان ازاین پس امکان پذیر خواهد گردید.

دامنه همکاریهای اقتصادی ایران و لهستان تاکنون ایجاد واحدهای صنعتی جدیدی را که ثمرات سرمایه گزاریهای مشترک و یا سایر ترتیبات همکاری و مشارکت دوجانبه بوده‌اند نیز شامل شده است. اولین واحدی که ازاین رهگذر تا امروز قدم بعرصه وجود گذاشته «شرکت نساجی غرب» است که مقر آن در کرمانشاه قرار گرفته است. در ایجاد این واحد جدید صنعتی بخش های دولتی و خصوصی ایران و گروه صنعتی غرب و دوموسسه لهستانی که «دال» و «تکستیل ایمپکس» نام دارند بعنوان مالکان سهام با یکدیگر سهیم شده‌اند. شرکتی که ازآن نام برده شد، دست اندرکار بوجود آوردن دو واحد جدید ریسندگی با استفاده از ماشین آلات و تجارب و مهارت های صنعت نساجی لهستان است که عرضه کنندگان آن دوموسسه دیگر لهستانی بنامهای «واریمکس» و «یفاما» می باشند. موسسه لهستانی که قسمتی از سهام شرکت نساجی غرب بآن تعلق دارد و چنانکه گفته شد «تکستیل ایمپکس» نام دارد قرار است محصولات نخ کتان را از دوکارخانه ایرانی که براساس ترتیبات مشارکت یادشده بدست خواهد آمد برای مصارف داخلی و صادراتی لهستان باین کشور وارد کند.

تولید مواد و محصولات رنگرزی و ادوات موردنیاز صیدماهی در آبهای عمیق و تولید محصولات بدست آمده از الیاف وتولید فرآورده های دیگری ازقبیل اسفنج های صنعتی گوناگون و غیره نیز قلمروهای پرتنوع دیگری از امکانات همکاری ایران و لهستان را برمبنای مشارکت در سرمایه گزاری و تولید و غیره تشکیل میدهند.

* صادرات ایران به لهستان برای صدور کالاهای تولید شده درایران تاکنون بازار و چشم اندازهای بسیار مساعدی در لهستان بوجود آمده است. تا گذشته‌ای نه چندان دور یعنی تا ۱۹۷۳ صادرات ایران به لهستان تنها اقلام کالاهای سنتی ازقبیل کتان، خشکبار، کتیرا، سنگهای معدنی و امثال آن را دربر می گرفت. اما این وضع طی چندسال اخیر بکلی دگرگون گردید. در ۷۵ـ۱۹۷۴ لهستان ۲۵۰ دستگاه اتوبوس توریستی از محصولات کارخانه ایران ناسیونال را از ایران خریداری کرد و این اتوبوس ها درجریان بهره برداری موردستایش استفاده کنندگان لهستانی قرار گرفت.

از پائیز ۱۹۷۵ تاکنون وزارتخانه ها و موسسات لهستانی ذیمدخل درامورصنعتی و بازرگانی از طریق همکاری نزدیک با مرکز توسعه صادرات ایران قراردادهای متعددی برای صدور کالاهای صنعتی ساخت ایران به لهستان امضاء کرده‌اند. ارزش سفارش هایی که تاکنون از طرف مقامات لهستانی برای خرید محصولات صادراتی صنایع ایران به موسسات مختلف این کشور داده شده تقریبا به ۳۰۰ میلیون ریال رسیده است که شامل محصولات پوشاکی استارلایت وساکا و بهکو و محصولات کفش ملی و یخچالهای ارج و غیره میشود. تمام این اقلام و بسیاری دیگر از محصولاتی که بوسیله صنایع ایران به لهستان صادر شده تاکنون بازار پررونق و مستحکمی دراین کشور برای صادرات صنعتی ایران بوجود آورده است. کارشناسان امور بازرگانی خارجی درهر دوکشور پیش بینی می کنند که بدون تردید ایران در بازار مکاره بین المللی پزنان در لهستان که درنوع خود یکی از مهمترین رویدادهای اقتصادی در قاره اروپا بشمار میرود افق های بازهم روشن‌تری برای صادرات صنایع ایران در کشور لهستان و سایر ممالک اروپایی بوجود خواهد آورد. این پیشگوئی متکی برتجاربی است که از مشارکت لهستان در نمایشگاههای بین المللی تهران نیز بدست آمده است.

شخصیت های صاحب صلاحیتی چون دکتر «ویشنیوسکی» و یا دکتر طاهرضیائی که بترتیب ریاست اتاقهای بازرگانی کشورهای لهستان و ایران را درطول مدتهای دراز برعهده داشته‌اند، قادرند بعنوان صاحب نظران معتبر گواهی دهند که ایران و لهستان درطول سالهای اخیر هیچ فرصتی را برای بهترکردن روابط و همکاریهای بازرگانی و اقتصادی دوکشور بهدر نداده‌اند.

ما یقین داریم که این روابط و همکاریهای ثمربخش هنوزهم میتوانند بسیار بیشتر ازآنچه که تا امروز دیده‌ایم توسعه یابند و تبادل نظرهای دوجانبه بوسیله شخصیت های صلاحیتدار اقتصادی نظیر کسانیکه درسطور بالا نام بردیم، و سفرهای آنان به ممالک یکدیگر قادر است افق های بازرگانی صادراتی دوکشور و همکاریهای صنعتی آنها را بمراتب بیشتر ازگذشته امیدبخش کند.

* آقای «ادواردگیرک» باتفاق آقای پیتریارشوویچ نخست وزیر لهستان، بهنگام بازدید ازیکی ازکارخانجات وگفتگو با کارگران لهستانی

پیام سفیر جمهوری لهستان در دربار شاهنشاهی

* سفیر جدید جمهوری لهستان دردربارشاهنشاهی رونوشت نامه های خودرا به آقای عباسعلی خلعتبری وزیرامور خارجه تسلیم میکند.

ملت لهستان درروز ۲۲ ژوئیه امسال، سی و سومین سالگرد آزادی خودرا که همزمان با روزصدور اعلامیه تاریخی کمیته لهستانی نجات ملی در ۲۲ ژوئیه ۱۹۴۴ است، جشن میگیرد. بیانیه‌ای که از آن نام برده شد شالوده تبدیل لهستان به کشور متجدد و پیشرفته امروزی بوده و نظام اجتماعی جدیدی که ترقی و بهروزی لهستان را از پایان جنگ دوم جهانی تاکنون تضمین کرده ثمره پیام الهام بخشی است که در آن اعلامیه پرارج وفراموش نشدنی انعکاس یافته است.

ملت لهستان پس از بازیافتن آزادی خود و بعداز آنکه تمام خاک خودرا از اشغال نیروهای فاشیست رهایی بخشید یکبار دیگر پرتحرک راازسرگرفت و برای همیشه دوران غم افزای سالهای جنگ را پشت سرنهاد. آزادی لهستان و دگرگونی ها و پیشرفت های درخشانی که پا آزادی بارمغان آمد روح شکست ناپذیری شجاعانه‌ای را که همیشه از سجایای فطری مردم این سرزمین بوده است متجلی ساخت.

با الهام گرفتن از این روحیه بود که مقامات مسئول کشور لهستان با تحرک بسیار برنامه های متعددی را طراحی کردند تا سراسرکشور را بازسازی کنند و اصلاحات دامنه دارااقتصادی و اجتماعی را بمرحله اجرا در آورند.

یکی از مهمترین ره آوردهای تحولی که از آن صحبت میکنیم عبارت از تعیین و مشی بندی سیاست خارجی نوینی بود که از آن تاریخ تاکنون همواره حفظ شده و مبنای توسعه روابط و همکاریهای بین‌المللی لهستان قرار گرفته است. اساس سیاست خارجی لهستان براتحاد و روابط دوستانه با اتحادجماهیر شوروی و سایر کشورهای سوسیالیستی ـ وعلاوه برآن ـ همکاریهای نزدیک باکشورهای جهان سوم و در حال توسعه و مضافا بر آن دوستی و همکاریهای صلح آمیز با تمام ممالک جهان بدون در نظر گرفتن تفاوت نظامات اجتماعی و سیاسی آنها استوار شده است. بزرگترین هدفی که لهستان آنرا مقدم بر هر چیز در سیاست خارجی خود تعقیب میکند عبارت از پایمردی فعالانه در مبارزه‌ای است که بخاطر حفظ صلح در برابر جهان صورت میگیرد. تضمین امنیت و همکاریهای بین‌المللی، طرد و محکوم کردن روش‌ها و روابط مبتنی بر تبعیض در این پروابط و مبارزه برای از میان برداشتن حصارها و مواقعی که بطور مصنوعی در سر راه بسط دوستی و همکاری میان ملت‌های جهان قرار گرفته‌اند هدف دیگری است که لهستان سیاست خارجی خود را وقف خدمت به آنها کرده است.

بزرگترین ثمری که ملت لهستان از ۳۳ سال کار و تلاش خستگی ناپذیر بدست آورده، امروز عبارت از تحقق یافتن آرزوهایی است که کشور ما را در یازدهمین مقام جهان بعنوان یکی از ممالک صنعتی پیشرفته جهان قرار داده است. لهستان خود را محق میداند تا رسیدن به چنین مرتبه شامخی را در عرصه بین‌المللی مایه مباهات بداند و بآن با فروتنی افتخار کند. طبیعی است که حصول این درجه در زمینه تولیدات صنعتی یا تحصیل امتیازات اقتصادی آن نیز همراه بوده و در نتیجه لهستان کنونی با بسیاری از کشورهای دیگر جهان دارای محکمترین پیوندهای همکاری در زمینه‌های فنی ـ فرهنگی و علمی ـ اجتماعی و بازرگانی شده است.

گر چه تمام ۳۳ سال گذشته در لهستان از جنب و جوش و حرکت مالامال بوده است، با اینحال نتایجی که این کشور مخصوصا از تلاش‌های خود در شش سال اخیر بدست آورده به نحو خاصی دارای اهمیت بوده است. رشته تولیدات صنعتی لهستان در این دورهٔ کوتاه شش ساله موجب حصول امتیازات گوناگون شده که از انجمله مقام کشور ما را در توزیع بین المللی کار به طرز درخشانی اعتلا بخشیده است. انعکاس این پیشرفت را در ۷۵ در صد افزایشی که طی شش سال گذشته نصیب تولیدات صنعتی آن شده و همچنین در رشته عظیم مبادلات بازرگانی خارجی لهستان که ظرف همان مدت کوتاه تقریبا دو برابر گردیده است بروشنی میتوان مشاهده کرد.

طی مدتی که از آن صحبت میکنیم ـ یعنی از ۱۹۷۰ تا کنون ـ در آمد واقعی مردم لهستان بیش از ۴۰ در صد افزایش یافته است. در این دوره ۱۱۲۳ هزار واحد خانه و آپارتمان جدید در لهستان ساخته شده و بیش از ۲ میلیون محل و فرصت تازه برای اشتغال نیروی انسانی لهستان ایجاد گردیده است.

در این دوره طبعا راه پیشرفت لهستان خالی از موانع و دشواریهای گوناگون نبوده است. یکی از بزرگترین مشکلاتی که میتوانم بان اشاره کنم ترقی فاحش قیمت کالاهای صادراتی کشورهای صنعتی باخبری است که لهستان نیز مانند هر کشور دیگر ناگزیر است با آن ممالک دارای روابط و مبادلات متقابل اقتصادی و بازرگانی باشد. مشکلات دیگری که از لحاظ اهمیت در مرتبه‌های بعدی قرار میگیرند به عواملی چون نا مساعد بودن روابط اقلیمی در ۳ سال گذشته و تاثیر نا مطلوب آن که بصورت کاهش برداشت محصول غله و سایر فرآورده‌های کشاورزی تظاهر کرده است مربوط میشوند. در اینجا شاید ضروری باشد اضافه کنم که عرضه و فراهم ساختن کالاهای گوناگون مصرفی به نحوی که از هر نظر جوابگوی قدرت خرید روز افزون مردم لهستان باشند بنوبه خود پای مسائل و مشکلات دیگری را به میان کشیده و بنا براین اقتصاد ملی کشورما ناچار است راه حل‌های قابل قبول تر و رضایت بخش‌تری برای این نوع مسائل پیدا کند. چاره جوئی های از این قبیل، روابط ضروری برای از میان بردن همه نوع اصطکاک‌های فرساینده و برای خنثی کردن تمام هواملی است که خصلت باز دارنده و خواه ناخواه به ظرفیت کامل اقتصاد لهستان برای پیشرفت کردن و شکوفان‌تر شدن لطمه وارد میکنند.

علاقه به گسترش و بسط همکاریهای خود با ملل دیگر نیازی به یادآوری‌های مکرر ندارد. این علاقه از طرف هیات نمایندگی لهستان و رهبران طراز اول آن در کنفرانس امنیت و همکاریهای اروپایی که بیش از دو سال قبل در هلسینکی تشکیل شد پروشنی خود نمایی کرده است.

روابط دوستانه ایران و لهستان، سر مشقی بسیار پسندیده از پوجود آوردن شالوده‌های مهمحکمی برای قیام بخشیدن به زیر بنای صلح و دوستی میان کشورهای مختلف جهان است. فضای خارق‌العاده ثروت‌های مدنی و فرهنگی و توسعه پر تحرک اقتصادی و اجتماعی هر دو کشور ایران و لهستان در زمان حاضر موجب گردیده است که روابط دو کشور متقابلا دارای جاذبه و برای ملت‌های هر دو طرف بسیار پر برکت باشد. ایران و لهستان، هر دو از ممالکی هستند که در سیاست‌های خارجی و روابط بین‌المللی خود اهمیتی عظیم برای دوستی و همکاری قائل میشوند.

در ۲۷ ژانویه گذشته، سفر کوتاهی که بوسیله آقای «ادواردگیرک» دبیرکمیته مرکزی حزب کارگران متحد لهستان به تهران انجام گرفت، رویداد مهمی در روابط دو کشور بشمار میرود. این دیدار کوتاه، فرصت شایانی بود تا آقای «ادواردگیرک» به پیشگاه اعلیحضرت همایون شاهنشاه آریامهر شرفیاب شوند و مسائل بسیار پر اهمیتی را که با روابط دوستانه دو کشور ارتباط دارند مورد بحث و مشورت قرار دهند.

در ژوئن سال جاری سفری نیز بوسیله آقای عباسعلی خلعتبری وزیر خارجه کشور شاهنشاهی ایران به ورشو انجام گرفت. این دیدار بنوبه خود فرصت خوبی بوجود آورد تا میان وزیر خارجه ایران و آقای امیل ویزتاشک وزیر خارجه جمهوری لهستان و سایر شخصیت‌های پر جستهٔ کشور ما، مذاکرات مهم دیگری درباره فرصت‌های آینده توسعه مناسبات دوستانه و همکاریهای ثمر بخش دو کشور انجام شود. درهمان ماه ژوئن گذشته) آقای دکتر منوچهر اقبال رئیس هیات مدیره و مدیر عامل شرکت نفت ایران نیز فرصت سفر کردن به لهستان را پیدا کرده. نتایجی که از این دید و بازدیدها بدست آمده بدون تردید بازهم دامنه امکانات گسترده‌تر ساختن مناسبات کشورهای ایران و لهستان را مخصوصا در قلمروهای بازرگانی و همکاریهای صنعتی افزونی‌تر کرده است.

در جریان سفرهای اقایان وزیر خارجه و رئیس هیات مدیره و مدیر عامل شرکت ملی نفت ایران به لهستان، صرفنظر از مذاکرات سیاسی و اقتصادی و بازرگانی که میان آنان و رهبران لهستان انجام گرفت. فرصت یافتند از برخی موئسسات تاریخی و فرهنگی و صنعتی کشور، نیز دیدن کنند. با اطمینان میتوان گفت که این قبیل دیدارها مخصوصا هنگامیکه دارای مبانی دو جانبه باشد بر تفاهم و دوستی ملل ایران و لهستان خواهد افزود و معرفت و آشنائی دو جانبه آنان را بر احوال کنونی و میراث‌های فرهنگی و مدنی گذشته یکدیگر افزایش خواهد داد.

برای من مایه بسی مباهات و خوشوقتی است که فرصت فرا رسیدن روز ملی جمهوری لهستان را مغتنم بشمارم و بهترین آرزوهایی را که برای سعادت و پیروزی هر چه بیشتر ملت نجیب، دوست و پر تحرک ایران تحت رهبریهای خردمندانه شاهنشاه آریامهر دارم بیان کنم. امیدوارم که ملت ایران در راهی که برای رسیدن به پیروزیهای بزرگتر و بوجود آوردن کشوری آبادتر و پیشرفته‌تر و جامعه‌ای برومندتر، سراسر قرین کامیابی باشد.

هنریک واشیچ

سفیر لهستان در دربار شاهنشاهی

* مراسم اهداء دکترای افتخاری دررشته شیمی به آقای دکتر منوچهر اقبال ازطرف بزرگترین دانشگاه لهستان

ورشو، شهر صلح و زیبائی

هیچ شهری را در سراسر جهان نمیتوان یافت که بیش از ورشو پایتخت لهستان ـ در سالهای جنگ جهانی دوم آسیب دیده باشد. شهر آباد و پر رونق و با شکوهی که تا قبل از شروع جنگ عالمگیر ۱۹۳۹ ـ ۱۹۴۵ بیش از یک میلیون سکنه داشته در روز آزادی خود از یوغ اشغالگران فاشیست به ویرانه عظیمی تبدیل شده بود که تنها ۱۶۵ هزار نفر از ساکنانش زنده بودند و در میان خرابه هایی که از بنا های درهم کوبیده شده باقیمانده بود زندگی می کردند. از ۱۶۵ هزار نفری که ذکر شدند بگذریم بقیهٔ مردم ورشو در جریان جنگ و در قیام دلاورانه ورشو و در خلال صد ها فقره کشتار های بزرگ و دستجمعی که بوسیله دژخیمان نازی در خیابانها، بر یا گردید و یا بالاخره در اردوگاههای مرگ جان های عزیزشان را از دست داده بودند.

در جنگ جهانی دوم ۸۰ درصد از شهر ورشو با خاک یکسان شد. دیگر هیچ پلی بر روی رودخانه ویستول باقی نمانده بود تا بخش های راست و چپ ورشو را با یکدیگر مربوط کند. ایستگاههای راه آهن شهری و تقریبا تمام تاسیسات و وسایل حمل و نقل ورشو نابود شده بود. ۹۰ درصد از بنا های تاریخی و موسسات صنعتی که تا قبل از جنگ در ورشو وجود داشتند و ۸۰ درصد از موزه ها، تآتر ها، تالار های کنسرت، آرشیو ها، کتابخانه ها، بیمارستانها و مدارس شهر یکسره ویران شده و حتی میتوان گفت یکی از صفحه روزگار محو و نابود شده بودند. آب لوله کشی و برق و گاز ورشو از بین رفته بود و مخصوصا شاه لوله های آب شهر در زیر هزاران خروار خاک و سنگ و آجر دفن شده بود.

هنگامیکه جنگ بپایان رسید مردم لهستان با عزمی آهنین تصمیم گرفتند که پایتخت کشورشان را دوباره بوجود بیاورند. آنها اتفاق داشتند که لازمست ورشو یکبار دیگر از میانه ویرانه های جنگ سر بلند کند. زیرا برای لهستانی ها فراموش کردن نقش مهمی که پایتخت کشورشان در طول تاریخ ایفا کرده بود امکان نداشت.

از این گذشته، ورشو بعنوان شهری که سنگین ترین قیمت را در سالهای جنگ برای رسیدن به صلح پرداخته بود از آن پس به صلح و آرامش و زیبائی آن بیش از هر شهر دیگری نیاز داشت.

در نهضت پر تحرکی که باین ترتیب برای دوباره ساختن ورشو آغاز گردید بزودی خانه های بسیار و کار خانه ها و مدارس ابتدائی و متوسطه و موسسات آموزش عالی و تاسیسات فرهنگی و فروشگاههای بزرگ بسرعت ساخته شدند. یکی از زیباترین آثار معماری پر شکوه گذشته لهستان که بخش قدیمی ورشو را تشکیل میداد وجب به وجب و آجر به آجر تجدید ساختمان گردید و بزرگترین توجه بکار رفت تا مخصوصا ارزش و اصالت تاریخی و فرهنگی این ناحیه بهمان صورتی که تا قبل از ویران شدن بدست نازیها وجود داشت احیاء شود.

کوشش و جد و جهدی که مردم لهستان برای زنده کردن ورشوی ویران شده بخرج دادند چنان پر شور و موفقیت آمیز بود که وقتی دومین کنگره جهانی صلح تشکیل شد نشان افتخار خود را به ورشو اعطا کرد و با این کار پایتخت لهستان را بخاطر گذشته قهرمانانه و زمان حال پر جنب و جوش آن مورد ستایش قرار داد.

«ورشو» امروز، بار دیگر شهری است که ۱/۵ میلیون نفر سکنه دارد و از این نظر پانزدهین شهر بزرگ اروپا بشمار میرود و در میان پایتخت های اروپایی نهمین مقام را احراز کرده است بولوار های فراخ و دل انگیز و مشجر و خیابانهای مدرن و حتی کوچه های تنگی که به شیوه قدیمی پوششی از سنگ یا آجر دارند، اکنون بار دیگر در ورشو جلب نظر می کند و جلوه می فروشند تعداد زیادی از مراکز فعالیت های فرهنگی که حتی در گذشته نیز وجود نداشتند اکنون باعث مباهات مردم این شهر اند و در کنار بنا های قدیمی و تاریخی که بدقت احیا شده اند، بسیاری از قصور و یا کلیسا های کهنسال لهستان را در می گیرند. آسمانخراشهای سر بفلک کشیده نیز خود نمایی می کنند.

یکی دیگر از بنا های تاریخی ورشو که بعد از ویران شدن در زمان جنگ بدقت باز سازی شده کاخ سلطنتی سابق «ویلانوف» است. این کاخ که در گذشته های دور مقر سلاطین سابق لهستان بوده است امروز بعنوان میهمانسرای دولتی برای پذیرایی از میهمانان و شخصیت های برجسته خارجی که وارد ورشو میشوند مورد استفاده قرار می گیرد. دباره سازی این کاخ قدیمی نا تنها تمام بنا های تاریخی دیگر ورشو که بوسیله نازی ها ویران شده بودند، چنان با دقت و موفقیت صورت گرفته که در بسیاری موارد نمیتوان باور کرد که جنگی تابدان اندازه وحشتناک و خونین در پایتخت لهستان روی داده شد.

مردم لهستان با کار و کوشش دلاورانه خود بعد از پایان یافتن جنگ دوم جهانی یکبار دیگر نشان دادند که ورشو شهر فنا ناپذیر است.

فاشیست ها امیدوار بودند که روزی ورشو را یکی از صفحه روزگار محو کنند. اما ورشوی باز ساخته یکبار دیگر شهری است که بعنوان یک پایتخت میتواند سزاوار مباهات هر کشور مدرن و پیشرفته ای در دنیای امروز باشد.

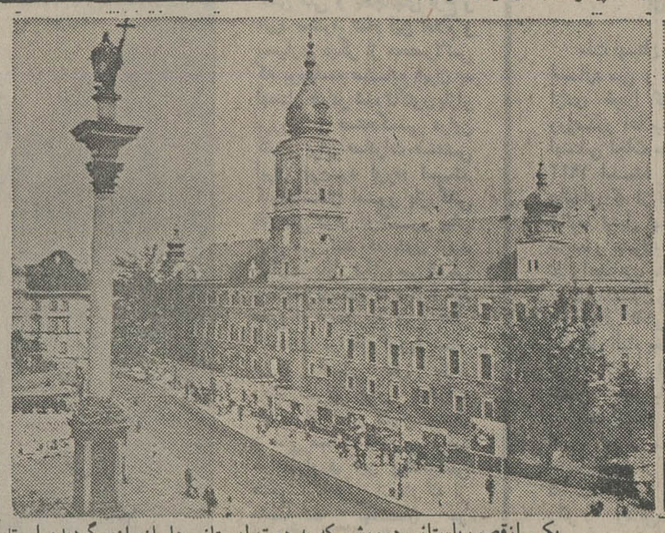

یکی ازقصورباستانی دورورشو که به همت لهستانی ها بازسازی گردیده است.

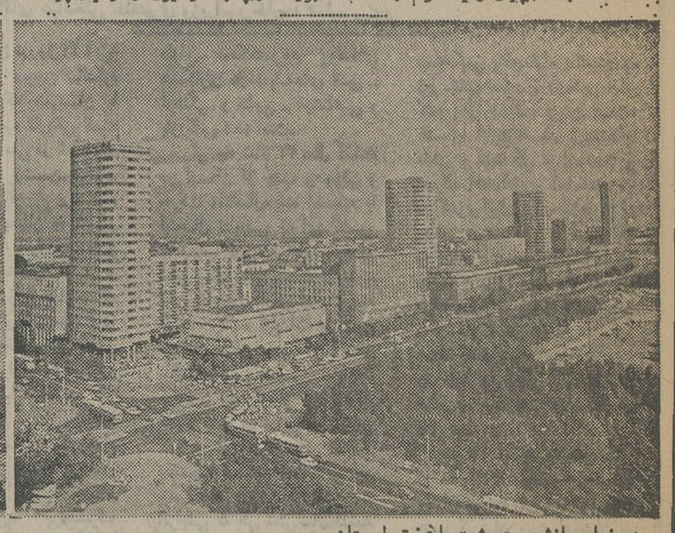

دورنمایی ازشهر «ورشو» پایتخت لهستان...

اول از متالکسپورت سئوال کنید

METALEXPORT

برآوردن تمام نیازهایی را که به ماشین آلات دارید تقاضا کنید

عرضه کننده ای منحصر بفرد که تمام امکانات و از آن جمله اقلام زیر را دردسترس شما قرار میدهد:

ماشین ابزار برای برش و شکل دادن فلزات
کارخانه های کامل برای صنعت ماشین سازی

تجهیزات تبدیل و پالایش، جوشکاری، چابجا کردن و نگهداری مواد و مصالح، تجهیزات نقاشی و گالوانیزه کردن بدنه های فلزی و وسایل و روشهای کوره ای.

ادوات، قالب ها و رنگها، لوازم برش و نشانه گذاری، افزارهای برش فلز و چوب، چسب ها، وسایل و لوازم کنترل و اندازه گیری و سنجش، ادوات برقی با محرک های برقی یا پنوماتیک افزارهای دستی.

از ۱۹ سپتامبر تا اول اکتبر ۱۹۷۷ در نمایشگاه بین المللی تهران به دیدن ما بیائید

کارشناسان ما در نمایشگاه حضور خواهند داشت تا شما را راهنمایی کنند و به پرسش هایتان جواب دهند. با تماشای غرفه ما خواهید دید که از جنبه های اقتصادی و فنی چه امتیازات مهمی در ماشین آلات ما از نظر طرز کار، قابل اطمینان بودن سهولت کاربرد، ایمنی در کار، ارزانی هزینه آسان بودن نگهداری و تعمیرات و پسندیده بودن شکل وجود دارد.

صادر کننده: انحصاری

METALEXPORT
00-950 WARSAW,
Mokotowska 49, POLAND,
POB 442.642
Telex: 814241 mex pl,
Phones: 282291, 299241
Cable: METALEX – Warszawa

خدمات رفاهی در جامعه لهستان

به شهادت آمارهایی که از طرف سازمان جهانی بهداشت ـ وابسته به سازمان ملل متحد ـ انتشار یافته، مردم لهستان در یک چهارم از تمام جمعیت روی زمین طبقه بندی میشوند که از خدمت پزشکی و درمانی مدرن و منطقی و سهل الوصول برخورداری دارند. چیزی که بیشتر اهمیت دارد اینست که در لهستان خدماتی که از طرف موسسات پزشکی و درمان درسطح ملی عرضه میشود بکلی رایگان است. این خدمات، مشاوره های پزشکی و مراجعه به پزشکان و معاینه و مداوا شدن و بستری گردیدن در بیمارستان و استفاده از تسهیلات و خدمات موجود در آسایشگاهها و یا مراکز مخصوص افراد معلول و آسیب دیده و غیره را دربر میگیرد. علاوه براین وسایل و تجهیزاتی که اختصاصا مورد استفاده افراد معلول قرار میگیرد نیز در لهستان رایگان است.

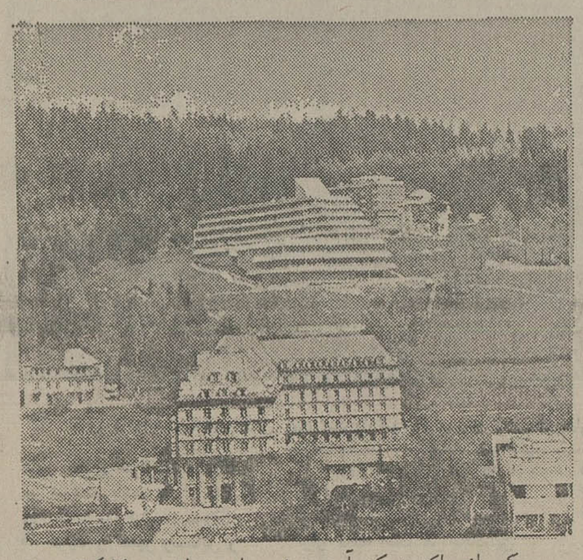

یکی ازمراکز «چک آپ» ورزیم های بهداشتی کارگران درلهستان.

یکی از نشانه های گویایی که میتوان برای کفایت کار و خدمات دستگاه بهداری ومؤسسات درمانی درلهستان ذکر کرد (حقیقتی که بارها در نشریات سازمان جهانی بهداشت نیز مورد اشاره قرارمیگیرد) کاهشی است که در میزان مرگ و میرکودکان لهستانی حاصل شده است. در ۱۹۵۰ از هرهزار کودکی که در لهستان بدنیا می آمدند ۱۱۱ کودک قبل از رسیدن به یک سالگی تلف میشدند در حالی که امروز این آمار به ۲۴ فقره مرگ و میر در هرهزار نوزاد لهستانی تنزل کرده است. یکی دیگر از ثمرات تعمیم یافتن وسیع خدمات پزشکی و بهداشتی در لهستان عبارت از افزایشی است که در متوسط طول عمر مردمان این کشور پدید آمده است. در حال حاضر یک فرد لهستانی بطور متوسط میتواند انتظار داشته باشد که ۷۱ سال عمر کند، در حالیکه فقط تا بیست سال پیش متوسط عمر مردم لهستان ۱۰ سال کمتر از امروز، یعنی تنها ۶۱ سال بوده است.

در زمینه خدمات درمانی و کمک های گوناگونی که به افراد علیل اختصاص دارد پیشرفت های قابل توجهی نصیب لهستان شده است. دراین مورد لازم است مخصوصا به سیستم بسیار پیشرفته و توسعه یافته ای که امروز برای آموزش افراد معلول در لهستان وجود دارد و همچنین به روش های مدرن در مان افراد معلول و کثرت قابل توجه تعداد مراکزی که در لهستان برای اشتغال ویا کار آموزی اشخاص علیل پیدامیشوند، اشاره کرد.

یکی دیگر از جنبه های موفقیت آمیز در پیشرفت احوال اجتماعی مردم لهستان مربوط به گسترش رضایت بخش ترقیات و امکانات برخورداری از حقوق تقاعد و یا کمک های گوناگون اجتماعی برای اشخاص سالخورده و از کار افتاده است دراین مورد بایدیادآوری کرد که در لهستان تعداد زیادی مراکز مخصوص خدمت به افراد بازنشسته و فرتوت و از کارافتاده وجود دارد و پرداخت مستمری های رفاهی وسایر کمک های اجتماعی و یا حقوق دیگری که مبانی منظم دارند باین دسته از اتباع لهستانی بصورتی انجام میگیرد که در نوع خود از پیشرفته ترین ترتیبات موجود در کشورهای مترقی دنیای امروز بشمار میرود. ازاینها گذشته در لهستان تعداد زیادی مراکز مخصوص عرضه کردن خدمات مورد استفاده سالخوردگان و از کارافتادگان وجود دارند که باشگاههای فرهنگی و اجتماعی و موسسات گوناگون دیگر از آنجمله هستند.

افراد از کار افتاده ای که نیاز به مراجعت های دایمی داشته باشند به مراکزی فرستاده میشوند که خانه های سالخوردگان نام دارند و تعدادشان در لهستان قابل ملاحظه است. باستثنای موارد معدودی که استفاده از این قبل تسهیلات نیازبه پرداخت وجوه ناچیزی از طرف استفاده کنندگان آنها پیدامیکند درسایر موارد پولی از آنان دریافت نمیشود.

برای مادران و نوزادان، خدمات و مراقبت های پردامنه ای در لهستان وجوددارد. طبق قانون کار لهستان بکار گماردن زنان کارگریا کارمند در مشاغل دشوار و پرزحمت و یا خطرناک از شروع حاملگی آنها قدغن است و کارفرما وظیفه دارد زنان مذکوررا بدون آنکه از دستمزدهایشان کاسته شود به کارهای سبک تری بگمارد. سایر مزایائی که مادران واطفال خردسال مشمول برخورداری از آنها قرار میگیرند، شامل دریافت نوعی کمک هزینه مخصوص وضع حمل و استفاده از ۱۶ هفته مرخصی با استفاده از دستمزد (ومرخصی های طولانی تر برای مادرانی که فرزندان متعددتری دارند) و حق استفاده از یک دوره مرخصی سه ساله بدون دریافت حقوق برای مادران است تا بتوانند خودرا مطلقا صرف نگهداری از اطفال خود کنند. گرچه باین مادران دردوره مرخصی سه ساله دستمزدی پرداخت نمیشود، ولی در عوض قانون کار لهستان تضمین کرده است که آنها در پایان سه سال بتوانند به سرکار قبلی خود بازگردند و یا کاری معادل آنچه که قبلا انجام میدادند به آنها واگذار گردد. علاوه براین برای آنکه مادران بتوانند فرصت های کافی جهت در مان کردن کودکان بیمار خود داشته باشند، حق دارند جمعا از ۶۰ روز مرخصی با استفاده از حقوق درهرسال استفاده کنند. که البته این غیر از مرخصی های قانونی واستحقاقی دیگری است که بطور عادی به زنان کارگر یا کارمند لهستانی در عرض سال تعلق میگیرد. زنانی که بیش از ۳ فرزند داشته باشند حق دارند از مدد معاش بیشتری استفاده کنند و مزایای مادی دیگری بصورت مدد معاش خانوادگی و براساس ترتیبات سرانه (به نسبت تعداد افراد خانواده) نیز بدست آورند. سطح این نوع کمک ها و امتیازات مادی بطور متوسط تقریبا معادل یک سوم از تمام حقوق یا دستمزدی است که بوسیله زن کارگریا کارمند دریافت میشود.

بهداشت صنعتی درلهستان که بابکار گرفتن تکنیک های مدرن پیشگیری همراه است، یکی دیگر از جنبه های برجسته خدمات بهداشتی و درمانی در لهستان است که موجب شده تا خدمات و رفاه اجتماعی در این کشور بتواند سطح رضایت بخش کنونی را احراز کند.

کارگران یا کارمندان لهستانی که در شرایط مخاطره آمیز و یاپرزحمت کار میکنند از ۱۲ روز مرخصی اضافی در سال در مقایسه باکارگران و کارمندان دیگر بهره مند میشوند و علاوه براین اجازه دارند ۵ سال زودتر از حد نصابی که در قانون کار برای شرایط متعارفی پیش بینی شده است تقاضای بازنشستگی کنند. از طرف دیگر برای برخورداری از امتیازات گوناگون اجتماعی نیز کارگران و کارمندان شاغل در کارهای پرزحمت و خطرناک از حق اولویت برخوردار میشوند. درسراسر لهستان یک نیروی عظیم ۲۰۰/۰۰۰ نفری از بازرسان وکارشناسان بسیج شده است تا براجرای دقیق ورعایت بی کم و کاست مقررات مربوط به بهداشت و ایمنی کارگران نظارت کند. مدیران موسسات مختلف که کارگر و کارمند در استخدام خوددارند در قانون کار مکلف و موظف شناخته میشوند تا به توصیه های بازرسان اتحادیه های کارگری و یا سندیکاهای کارمندی توجه کنند و دستورالعمل هایی را که احیانا از طرف آن اتحادیه ها داده میشود اجرا نمایند. بسیاری از مؤسسات و واحدهای صنعتی و بازرگانی لهستانی و یا ادارات دولتی که از نظر قانون بعنوان کارفرمایان شناخته میشوند بطور مستقل برای کارگران و یا کارمندان تحت استخدام خود مراکز رفاهی و تأسیسات مورد نیاز برای گذراندن ایام مرخصی بوجود آورده اند. علاوه براین اغلب مؤسسات مخدوم حتی از بوجود آوردن مدارس عادی و آموزشگاههای حرفه ای و کودکستان ها و رستورانها و امثال آن نیز بمنظور تضمین آسایش بیشتر کارگران و کارمندان خود و اعضای خانواده های آنان غافل نمانده اند.

این، دسته ارکستر جوانان معدنچی لهستان را در ناحیه «تارنابرزا» که یکی از مهمترین مراکز معدنی این کشور بشمار میرود، درمراسم روز عید معدنچیان نشان میدهد.

labimex

لابیمکس
بنگاه بازرگانی خارجی
صادرات ـ واردات ـ همکاری، ترتیبات پروانه ای و صدور تجارب و اطلاعات در رشته تجسسات علمی، ادوات آزمایشگاهی و دیداکتیک.

labimex

لابیمکس
با موسسات تحقیقات علمی، کارگاه های آزمایشی و تاسیسات تولیدی، صنعت سازنده ادوات همکاری میکند.

labimex

لابیمکس
همکاری اقتصادی با کشورهای خارج از لهستان و مبادلات بازرگانی، و
همکاری و ایجاد ترتیبات تخصصی را برای حصول پیشرفت های علمی و تکنولوژیکی توسعه میدهد.

labimex

لابیمکس
سازمان دهنده و اجرا کننده خدمات است.

labimex

لابیمکس
فعالیتهای تجارتی را در رشته های زیر بانجام میرساند:
ـ تحقیقات علمی، در رشته های فیزیک و شیمی، کارهای آزمایشگاهی در قلمرو تور (اپتیک) و لوازم، آن و ادوات مربوط به لیزر و تجهیزات دیگر.
ـ ایجاد آزمایشگاه ها و ایستگاه های سنجش و تحقیق.
ـ وسایل آموزشی و دیداکتیک.
ـ مواد و مصالح کمکی و واسطه

labimex

لابیمکس
بنگاه بازرگانی خارجی
CO - 193 WARSZAWA, POLAND
STAWKI, 2, TELEX: 814230

شمارا به تماشای غرفه خودمان در نمایشگاه بین المللی تهران از ۱۹ سپتامبر تا اول اکتبر ۱۹۷۷ دعوت می کنیم.

بومار: صادر کننده ماشین آلات ساختمانی لهستان

bumar

شمارا صمیمانه دعوت میکند تا از غرفه آن در نمایشگاه بین‌المللی تهران از ۱۹ سپتامبر تا اول اکتبر ۱۹۷۷ دیدن کنید.

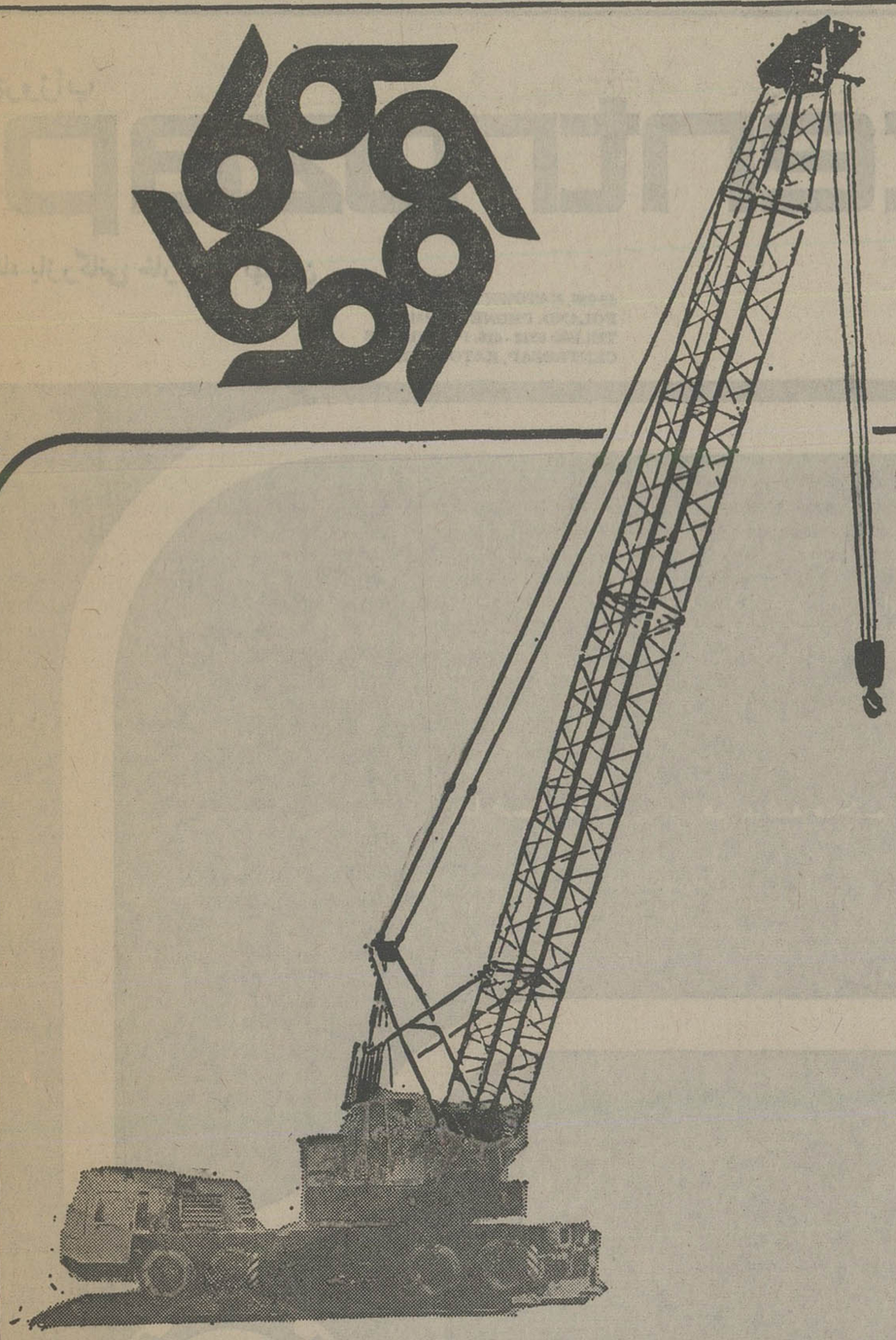

بومار عرضه میکند:

- جرثقیل های خودرو و سوار شده بر کامیون به ظرفیت های بالابری ۶ـ۱۰ـ۱۶ـ۳۰ـ۴۰ تن.
- لودرهای هیدرولیک با ظرفیت های ۱/۵ـ۲ـ۱/۷۲ـ۳/۴ و ۴ متر مکعب
- اکسکاواتورهای هیدرولیک با ظرفیت های ۰/۴ـ۰/۶۳ و ۱/۲ مترمکعب
- ماشین آلات راهسازی
- ماشین آلات حمل و نقل افقی برای عملیات تکمیلی و سایر ماشین های ساختمانی

راه حل ها و روشهای مدرن تکنولوژی در ماشین آلات «بومار» که در بازار ایران معروفیت دارند به حساب آورده شده است. این ماشین آلات بر اساس تضمین خدمات قبل وبعد از تحویل و تضمین دسترسی دایمی به قطعات یدکی کافی مورد استفاده قرار میگیرند. بومار آماده است تا از هم اکنون با صنایع ایران برای حل مسائل همکاری درتولید ماشین آلات ساختمانی وارد مذاکره شود.

بومار
بنگاه بازرگانی خارجی
00-828 Warszawa, Marchlewskiego 11-Poland
P.O.Box: 85 Telex: 814805
bumar

توزیع کننده ماشین آلات ساختمانی بومار در ایران:
شرکت سهامی ای. پل کو با مسئولیت محدود پلاک ۴۳۸ خیابان تخت جمشید ـ تهران. ایران
با تضمین عرضه خدمات کامل.

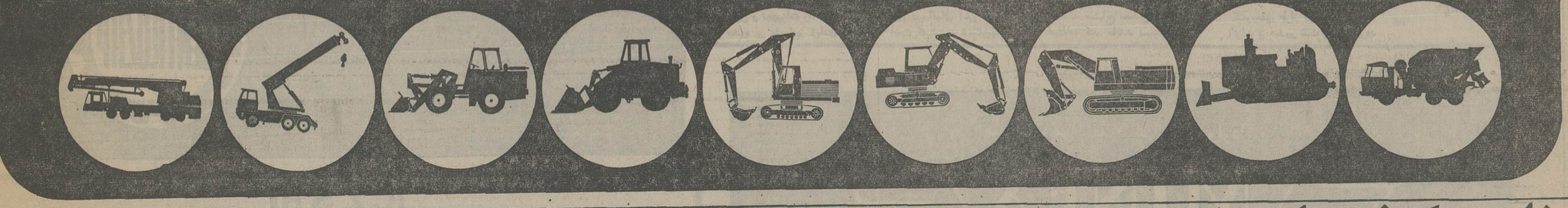

بنادر و کشتیرانی لهستان

ناوگان بازرگانی لهستان که در حال حاضر ۳۱۵ کشتی بظرفیت جمعی ۴/۳ میلیون تن در اختیار دارد، تلاش خود را برای توسعه یافتن و مدرن‌تر شدن ادامه خواهد داد تا بتواند نیازهای بازرگانی خارجی کشور را مخصوصا ارضاء کند. پیش بینی شده است که تاپایان سال جاری حجم بارگیری کشتی‌های تجارتی لهستان به ۳۹/۷ میلیون تن خواهد رسید.

در ۱۹۸۰ قرار است ناوگان بازرگانی لهستانی ۴۸ میلیون تن کالا را بین بنادر مختلف جابجا کند. رسیدن باین هدف بآن معنی خواهد بود که ظرفیت حمل کالاهای تجارتی بوسیله کشتی‌های ناوگان بازرگانی لهستان تا سال ۱۹۸۰ در حدود ۶۰ در صد مقایسه با ۱۹۷۵ رشد خواهد کرد.

لهستان تا کنون سرمایه گزاریهای بزرگی برای توسعه بنادر کشور انجام داده است. بزرگترین طرح سرمایه گزاری برای توسعه بنادر لهستان در بندر «گدانسک» که در شمال این کشور قرار دارد صورت گرفته و بندر مذکور ظرف دو سال گذشته در حدود ۶۰۰۰ فروند کشتی را تنها در ترمینال ذغال سنگ «گدانسک» پذیرفته و بر رویهم ۱۶/۵ میلیون تن ذغال سنگ بوسیله کشتی‌های مذکور بارگیری شده است. علاوه بر این در طول یکسال و نیمی که از بوجود آمدن ترمینال سوخت‌های مایع در بندر گدانسک میگذرد بیش از ۱۰۰ کشتی از نوع تانکر با ظرفیت‌های متفاوت در کنار ترمینال مذکور پهلو گرفتند و بارگیری کرده‌اند. کل مقادیر سوخت مایعی که در آن مدت بوسیله کشتی‌های تانکر در بندر گدانسک بارگیری شده بالغ بر ۴ میلیون تن از انواع مختلف بوده است.

منطقه دیگری از سواحل لهستان در کنار دریای بالتیک که «سزسین» نام دارد، یکی دیگر از مراکز جذب سرمایه گزاریهای بزرگ برای توسعه ظرفیت تاسیسات بندری در سالهای اخیر بوده است.

برای آنکه لهستان بتواند خدمات مورد نیاز کشتی‌های بزرگتر را تضمین کند و مخصوصا برای کشتی‌های حامل سنگهای معدنی تسهیلات مدرن پهلو گیری بوجود آورد، ایجاد بندر جدید «سوینوژی» ضرورت پیدا کرد و این کار با موفقیت انجام گرفت. در سالهای ۱۹۶۶ تا ۱۹۶۹ بندر مذکور مجهز به تجهیزاتی شده که مکانیزه کردن کامل عملیات و فعالیتهای بندری را در این ناحیه امکان پذیر ساخته است. از برکت مجاهداتی که برای توسعه بندر «سزسین» بخرج داده شده امروز این ناحیه در نوع خود دارای عظم‌ترین مجتمع بندری در سراسر منطقه بالتیک میباشد.

علاوه بر بنادر «گدانسک» و «سزسین» نتایجی که تا کنون از جد و جهد لهستان برای تکمیل و توسعه تسهیلات بندری در «گدانیا» بعمل آمده نیز بسیار موفقیت آمیز بوده است.

با در نظر گرفتن کارهایی که لهستان برای توسعه بنادر خود انجام داده است، میتوان قبول کرد که در سال جاری ۱۹۷۷ وظایف سنگین‌تری در برابر تاسیسات بندری و کشتیرانی این کشور وجود دارد. انتظار میرود که تا پایان امسال وزن کالاهای تجارتی مختلف با بحساب آوردن ژغال سنگ به ۶۲/۲ میلیون تن افزایش یابد.

برای آنکه در بنادر لهستان از تلف شدن وقت انتظار کشتی‌ها جلوگیری شود توجه فراوانی به تسریع و آسان‌تر کردن کار در بنادر مبذول شده است. لهستان از هر نظر امیدوار و مطمئن است که تا ۱۹۸۰ با بکار بستن روش‌های ناشی از تکنولوژی مدرن مقام خود را بعنوان یکی از پیشرفته‌ترین قدرتهای بندری و کشتیرانی جهان باز هم اعتلا خواهد بخشید و ضمن طی کردن این راه حجم کالاهای جابجا شده در بنادر خود را تا ۱۹۸۰ به ۷۳/۵ میلیون تن افزایش خواهد داد.

* هنگام به آب انداختن کشتی «آریاروژ» که درلهستان وبنابه سفارش شرکت کشتیرانی ملی ایران ساخته شده است.

Paged

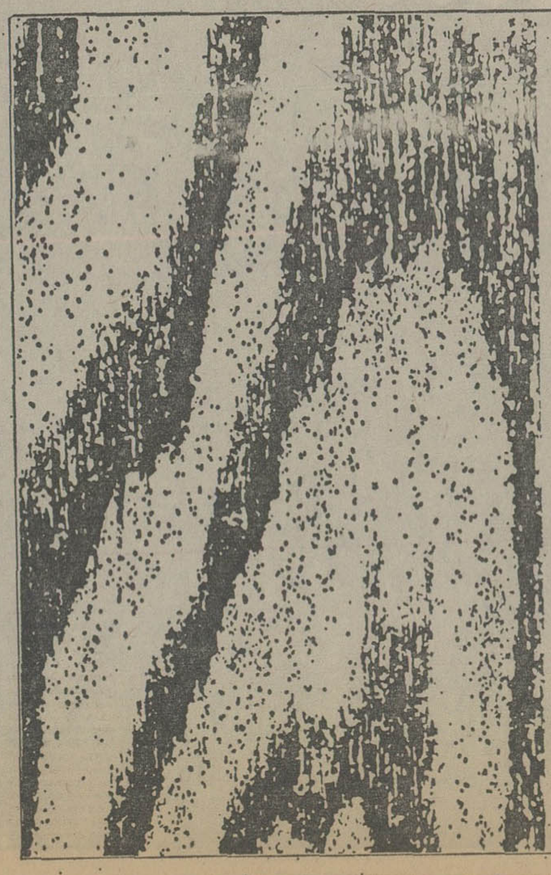

پاژد: بنگاه بازرگانی خارجی
Plac 3 Krzyzy 18 00-950 Warszawa - POLAND.
Telex: 814 221 Telephone: 29 52 41

صادر کننده و وارد کننده انحصاری چوب و فراورده های چوب در لهستان.

- محصولات اره شده از مارک (L,EAGLE P)
- فایربرد، چیپ برد و فلاکسبورد با علامت تجارتی ALPEX
- سلایی و قطعات چوبی برای پوشش کف
- مبل و وسایل خانگی چوبی از همه نوع
- انواع صندلی، مبل بچگانه و میز و صندلی فلزی
- سایر اقلام خانگی ساخته شده از چوب
- انوع سونا
- کاغذ و فراورده های کاغذی
- لوازم التحریر

شما را به تماشای غرفه خودمان در نمایشگاه بین‌المللی تهران که از ۱۹ سپتامبر تا اول اکتبر مفتوح خواهد بود دعوت می کنیم.

صادراتی که لهستان بایران عرضه میکند

در سال جاری (۲۵۳۶ شاهنشاهی) ارزش پولی مبادلات بازرگانی میان ایران و لهستان بمبلغ ۱۰ میلیارد ریال خواهد رسید و ازاین رقم درحدود ۵۰ درصد عبارت از ارزش صادرات لهستان به ایران خواهد بود.

بیش از نیمی از صادرات لهستان بایران را ماشین آلات و تجهیزات تشکیل میدهند بعنوان مثال کارخانه های قندی که تا کنون بوسیله لهستان در ایران ساخته شده بسیار معروف است. تاامروز ۸ کارخانه ازاین نوع از طریق همکاریهای فعالانه دو کشور درایران ایجاد شده و نهمین کارخانه قند نیز با همکاری صنایع ایران و لهستان درحال حاضر درایران دردست ساختمان است.

از طرف دیگر ماشین آلات و کارخانه های کامل نساجی که بوسیله مؤسسات لهستانی «وارمکس» و «پتامل» صادر میشوند نیز درایران بخاطر مرغوبیتی که داشته اند مورد توجه بسیار قرار گرفته اند. ارزش واحدهای نساجی که تاکنون بوسیله لهستان بایران فروخته شده و هم اکنون دردست بهره برداری است از ۳ میلیارد ریال تجاوز میکند.

وسایل و تجهیزاتی که در لهستان برای راههای آهن ساخته میشود نیز سالها است که به دلیل برخورداری از سطح عالی مرغوبیت درایران بخوبی شناخته شده و مورد استفاده قرار گرفته است. مؤسسه بازرگانی «کولمکس» در لهستان که عرضه کننده وسایل و تجهیزات راه آهن است علاوه بر مقادیر زیادی محصولات و ماشین آلات اصلی راه آهن، قطعات یدکی این اقلام را نیز بمقدار زیاد تاکنون بایران عرضه کرده است. از اینها گذشته تعداد نسبتا قابل توجهی از کارگاههای مورد بهره برداری برای تأمین ادوات و یا خدمات مورد نیاز راه آهن سراسری ایران را آنهایی تشکیل میدهد که با استفاده از ماشین آلات و تجهیزات صادر شده از لهستان بوجود آمده است.

صنعت کشتی سازی لهستان این کشور را درمقامی قرار داده که تنها به پیشرفته ترین ممالک تولید کننده کشتی درجهان تعلق دارد و صادرات کشتی های ساخت لهستان اکنون درهر سال به یک میلیون تن میرسد. طی سالهای اخیر لهستان ۶ فروند کشتی برای حمل بار به ایران تحویل داده که ظرفیت آنها هریک به ۱۲ تا ۱۴ هزار تن میرسد.

لهستان، امروز باداشتن صنعت کشتی سازی پیشرفته قادراست کشتی های گوناگون از قبیل کنتینرها و یا کشتی های باری تیمه کنتاینرو سفاین مخصوص حمل گاز و مواد شیمیائی و سایر کشتی هایی که برای مقاصد گوناگون دیگر بکار میروند بایران صادر کند.

درزمینه صید ماهی و تجهیزات مورد نیاز آن لهستان علاوه برکشتی های مدرن ماهیگیری، تجهیزات این رشته و حتی محصولات آماده ماهی را نیز بایران عرضه میکنند. این امیدواری درسالهای اخیر بوجود آمده است که توسعه همکاریهای صنعتی و اقتصادی میان دوکشور امکاناتی ایجاد کند تاایران و لهستان بتوانند از طریق سهیم شدن در تأسیس شرکت های مختلط ماهیگیری، همکاری دو جانبه خود را به این زمینه نیز گسترش دهند.

لهستان درعین حال یکی از مهمترین کشورهای جهان درزمینه بهره برداری از معادن است. بعنوان مثال آمارهای موجود نشان میدهند که لهستان در ۱۹۷۶ درحدود ۲۲۰ میلیون تن زغال سنگ، ۱۸ میلیون تن سنگ مس، درحدود ۵ میلیون تن سنگ روی و قلع، تقریبا ۶ میلیون تن گوگرد و حدود ۴ میلیون تن نمک سنگ استخراج کرده است. از مقدار سنگ مسی که درسال ۱۹۷۶ از معادن لهستان بدست آمده ۲۶۰ هزار تن مس از تأسیسات پالایش مس دراین کشور بدست آمده است. مؤسسه لهستانی «کوپکس» که درامور بازرگانی صادراتی تجهیزات مورد نیاز بهره برداری از معادن فعالیت میکند درحال حاضر درکشورهایی چون برزیل و آرژانتین و پرو و نیوزیلند والجزایر و بسیاری از کشورهای دیگر جهان دست اندر کار استخراج معادن مختلف و یا صدور و نصب ماشین آلات مدرن برای بهره برداری از ثروتهای معدنی کشورهای مذکوراست.

ایران بدلیل نیاز مبرمی که درجریان حرکت سریع خود بسوی توسعه صنعتی، به بهره برداری از ثروتهای معدنی سرشار خود دارد میتواند از تجارب و امکانات قابل ملاحظه صنایع معدنی لهستان استفاده کند. ماتند بسیاری از موارد همکاریهای دوجانبه که تاکنون ایران و لهستان را به شرکای قابل اعتماد یکدیگر درقلمرو فعالیت های اقتصادی تبدیل کرده است. استخراج ثروت های معادن ایران نیز میتواند یکی از میدانهای همکاری ثمربخش دوکشور باشد و لهستان مخصوصا از فرصت هایی که احیانا درآینده برای مشارکت با ایران دربهره برداری از معادن این کشور بدست آورد باخوشنودی تمام استقبال خواهد کرد.

ماشین ابزارهای ساخت لهستان، اقلام دیگری از محصولات صنایع لهستان هستند که در بازارهای خارجی به سبب سطح عالی مرغوبیتی که دارند بخوبی شناخته شده اند. لهستان درسال گذشته (و سالهای قبل از آن) بطور متوسط درحدود یکصد نوع ماشین ابزارهای گوناگون به ممالک دیگر صادر کرده است. مؤسسه ای که درلهستان فعالیت های صادراتی را برای صنایع تولید کننده ماشین ابزار اداره و کنترل می کند «متال اکسپورت» نامیده میشود. این مؤسسه درکشورهایی چون امریکا و فرانسه دارای فعالیت های مهمی است و با برخی از معتبرترین مؤسسات تولید کننده ماشین ابزار دراین کشورها شریک است. ارزش ماشین ابزارهای صادراتی لهستان که ببازار ایران عرضه شده طی سالهای اخیر به بیش از ۱۰۰ میلیون ریال درسال رسیده است.

از آنجا که ایران یکی از کشورهای طراز اول دنیا درزمینه تولید و صدور نفت بشمار میرود بنابراین اهمیت صنایع و تجهیزات و خدماتی که بااین صنعت مهم ارتباط پیدا می کنند روشن تر از آنست که نیازی به تفصیل داشته باشد.

خوشبختانه لهستان دراین عرصه نیز دارای امکانات فراوانی برای برقرار کردن پیوندهای ثمربخش همکاری دو جانبه با ایران است و میتواند خدمات پرارجی را به ایران عرضه کند.

تولید برق یکی دیگر از رشته های پرتحرک فعالیت های صنعتی و بازرگانی درلهستان را تشکیل میدهد درحالیکه تولید نیروی برق بدست آمده از تجهیزات ساخت لهستان در ۱۹۶۵ از ۴۴ میلیارد کیلو وات ساعت تجاوز نمی کرد، در ۱۹۷۶ یعنی ظرف ۱۰ سال رقم مذکور به ۱۰۰ میلیارد کیلووات ساعت افزایش یافته است.

آنچه که تا اینجا شرح داده شد تنها بیان مهمترین فرصت ها و امکانات صادراتی لهستان در روابط بازرگانی آن به ایران است. ازاین فقرات که بگذریم، صنایع لهستان دهها و شاید صدها نوع کالا های قابل صدور دیگر نیز تولید می کنند که بدون تردید برای بسیاری از اقلام آنها بازار دائما درحال رشد ایران و افزایش وقفه ناپذیر قدرت خرید مردم و مصرف کنندگان و صنایع ایرانی میتواند جاذبه ای رضایت بخش ایجاد کند.

***

سنتروزاپ
centrozap
بنگاه بازرگانی خارجی ـ لهستان
40-036, KATOWICE, LIGONIA,7
POLAND. PHONE: 513-401
TELEX: 0312-416. P.O.BOX: 825
CENTROZAP, KATOWICE: تلگرافی

صادرات
کارخانه های کامل برای صنایع راهی و فولاد، چدن ریزی و برای استخراج معادن (به استثنای معادن ذغال سنگ) و همچنین انواع ماشین آلات و تجهیزات برای کارخانه های تولید کننده آهن و فولاد و چدن ریزی
ما ضمنا اقلام زیر را هم عرضه میکنیم
ـ مخازن و لوله ها
ـ همه نوع اسکلت ها و پناهای فولادی
ـ تجهیزات مورد نیاز صنایع وکار
ـ تجهیزات تهویه
شما را صمیمانه دعوت می کنیم تا از غرفه ما در نمایشگاه بین المللی تهران دیدن کنید.
CENTROZAP

CZSR
HORTEX-POLCOOP
هورتکس ـ پولکوپ
بنگاه تجارت خارجی اتحادیه مرکزی شرکتهای تعاونی کشاورزی
(سامو پومووک چلوپسکا)
00-950 Warszawa, Poland, Koper'nika 30.
Telex: 814451 pl, 814765 hort. pl

هورتکس ـ پولکوپ
صادر کننده مواد غذائی و محصولات کشاورزی از فراورده های گیاهی و حیوانی زیر است:
ـ لبنیات مانند کره، پنیر، شیرخشک، شیر تغلیظ شده، کازئین
ـ میوه ها و سبزیهای تازه یا یخ زده.
ـ کنسرو کمپوت میوه و عصاره میوه خام.
ـ فراورده های میوه و محصولات گیاهی
ـ پیتماس

هورتکس ـ پولکوپ
وارد کننده کودهای پتاس ـ میوه ها و سبزیهای تازه است.

هورتکس ـ پولکوپ
برای انجام دادن معاملات پایاپای با سازمانهای تعاونی درخارج از لهستان قرارداد می بندد.
شما را به دیدن غرفه خودمان در نمایشگاه بین المللی تهران از ۱۹ سپتامبر تا اول اکتبر ۱۹۷۷ دعوت می کنیم.

میکس، موسسه صادرات و واردات
MINEX
Krakowskie Przedmieście 7
00-950 Warszawa — Poland
میکس شما را دعوت میکند تا از غرفه اش در نمایشگاه بین المللی تهران از ۱۹ سپتامبر تا اول اکتبر ۱۹۷۷ در غرفه
ـ کریستال ها
ـ وسایل خانگی از شیشه و بلور
ـ اجرای شیشه ای

دانشکده نفت آبادان

از افرادیکه اسامی آنها درزیر داده شده وواجد شرایط شرکت درآزمون کتبی دانشکده نفت آبادان که در روز ۷ مرداد ماه همزمان در تهران در دانشگاه صنعتی آریامهر و در آبادان دردانشکده نفت برگزار میگردد دعوت میشود که جهت دریافت کارت ورود بجلسه امتحان از ساعت ۷ صبح تایک بعداز ظهر روزهای چهارشنبه پنجم و پنجشنبه ششم مرداد ماه در تهران بدانشگاه صنعتی آریامهر و در آبادان بدانشکده نفت مراجعه نمایند.

داوطلبان حوزه امتحانی تهران

نام خانوادگی	نام
ایزدخواه	محمدجواد
آقازاده	مصطفی
آرزومند ارشادی	مهدی
اجل‌لوئیان	محمد باقر
ایقانی آرانی	جمشید
احمدی	علیرضا
اکبری فیض آبادی	عباس
اسلامی امیرآبادی	یداله
ابراهیم قربانی	فریبرز
آقا جانی	مسعود
ایزدپناه	اردوان
اسدیان	محمد
آریان‌پور	فریبرز
آزاد	علیرضا
امجدی	فرامرز
آستانه	سید محمدفرید
ابوالحسن تاش	شهریار
اخباری	سعید
ایلخانی مهابادی	جهانشاه
آموزگار آشتیانی	علیرضا
احمدی	حسین
اصفهانی‌زاده	امیر
آیت‌الهی	حمید رضا
ابوالحسنی شهرضا	فرید
افندیزاده زرگری	شهریار
آقا رضی	مهدی
افشارپور	تیرداد
اخلاقی‌نیا	محمود
احتشامی	مهران
آقا ابراهیمی	جهانگیر
ابوالحسن بیگی‌گلعزن	اقری علی
امینی علویجه	حسین علی
آل علی	البرز
ایرانی	علیرضا
انوشه‌پور	حمید
اسلامی بنیاد	حسین
اسکندریون	محمد
اجلال نوبریان	مجید
اصفهانی	وضا
افشار	محمد
انصافی	مسعود
آشنائی	کاوه
اشراقی نجف‌آبادی	سهیل
اکبر	مصطفی
اسلامی‌پور	محمد
ابوئی مهریزی	حسین
اقوامی	مهدی
اسفینی فراهانی	سید احمد
آل یاسین	جواد
امیدوار تهرانی	وحید
اردلان	بیژن
القاصی	حمید
ابریشمی مقدم	سعید
ابطحی	منوچهر
ایمن	مهران
امین‌نژاد	سیاوش
آگاه	داریوش
اسمعیل زندی	علی
اثنی عشری	احمد
ابراهیمی فرد	محسن
احمدی طباطبائی	محمدرضا
اعتمادی	بهزاد
اسعدی	علیرضا
او حدی	نصرت‌اله
ایزدیان	غلامرضا
ایزد نگهدار	رضا
ادیبی	مصطفی
احمدیان	حمید
اکبرزاده پیوه‌ژنی	محمدمهدی
احمد آخوندی	عباس
ابو القاسمی	منصور
ازبیجاری	مرتضی مهران
احمدزاده سبزوار	قاسم
اسلامی امیرآبادی	جمال
ابراهیمی	علی اکبر
او یسی	ایرج
احمدی	رحیم
اتابکی پاسدار	غلامرضا
اطمینان	نادر
الهی	محمد علی
امیر عزیزی	سید سعیدرضا
آصفنژاد	علی
ابراهیمیان	حمید رضا
افتخاری	شهرام
آموزگار	بهرام
امامی	بهروز
آبکار	محمد
اخلاقی‌زاده	مجید
ایمانی	تورج
آذرخش	حسن
افتخاری	مهران
او صیاء	سید مهدی
اقصائی	علیرضا
ابراهیمی	محمد
احمدی‌فر	علی
بکائی	نادر
بیداریان	بهرام
باقری	محمدمهدی
بیگی دارگانی	حسین
بهفر	سید محمدرضا
بصام	سید جلالدین
بدیعی ازاندهی	بهرام
بخرد	غلامرضا
بسطامی	غلامحسین
باقرنژاد	فرشید
بهشتی‌پور دزفولی	علیرضا
برزوئی	خسرو
بزرگی	جمشید
بخشائی	جمشید
باقریان هکانی	محمد ابراهیم
بغدادی	همایون
بهزادی	اکبر
برجسته	نبی‌اله
باقرزاده خراسانی	محسن
برهمندی	پرویز
بهمن دژی	بهمن
بصیر طریقت‌طلب	محمد
بابائی آزادی	داریا
بنان	محمد رضا
برادران سقطچی	مهدی
بیطرف	محمد علی
بدیعی گورتی	علی
بازآهنگ	صمد
باقری	شارخ

نام خانوادگی	نام
باختری	محمد رضا
بابای‌آهری	قسمت‌اله
پورمند	بیژن
پوراشرف	مهرداد
پوررحیمی	مسعود
پرچکانی	فرخ
پرندوش	سیدمهدی
پاک فطرت	عباس
پروین	سعید
پارسا	حسن
پریهائی	محمدعلی
پزشکی	بهرام
پشمینه آذر	غفور
پاکزاد	شهرام
پورحیدری	حسن
پنجوی	منائف
پاکروان	علی
پنجه شاهی	محمد هادی
پور سرخ	محمد
پور حسین سارمه	مهدی
پیشداد	چنگیز
پور جهانشاه	منصور
توحیدخواه	فرزاد
تقوی جلودار	یارعلی
تقویان آذری	محمدرضا
تبریزی	محمد
توکل	محمدمهدی
تقوائی	اکمال‌الدین‌مهرزاد
تیمورزاده سیوانی	عباس
توحیدی	علیرضا
تمله	علی
تراب	محمدحسین
تقوی زنوز	رضا
ترکمان بوترابی	فرید
توانا	حسین
تیزقلم زنوزی	ابوالحسن
تاج بخش	جواد
توحیدی	بهمن
تقوی	وحید
تیموری	حمید
تاج‌الدینی	بابک
توحیدی وحدت	مسعود
توکلیان اردکانی	رضا
تاجداری	منصور
تنکابنی	سید محسن
جزایری مغانلو	جمال
جاملو	مهدی
جوادزاده	ایرج
جلیلوند	حمید
جهانگیری	علیرضا
جهانیان	ناصر
جبروتی	محمدرضا
جمیلی شبستری	حسین
جهانیان	حمید
جسته	احمد
جلالی بیجاری	کیوان
جعفری سرمدی	محمدجعفر
جلالی مسلم	سید جواد
جانان	ریموند
جنابی شریفی	فرخ
جلالی‌زاده	بهرام
جوادپور	سیروس
جاجرمی‌زاده	محسن
جلائی خواجه	عبدالرحیم
جهان‌خانی	فریدون
جامعی	علیرضا
جعفری اصل	اردلان
جهاندیده	محمدتقی
جورو	بهرام
چیت‌ساز	محمدحسن
حریرچی	حسین‌علی
حنائی	کاظم
حریرفروش	میسی
حربی	ایرج
حایری یزدی	محمدرضا
حسنوندگندائی	لهراسب
حقیقت	سیامک
حقیقی	بهمن
حسینی	میربهرام
حکیمیان	آرمان
حق‌شناس	مصطفی
حسین‌پور	ابراهیم
حبیب‌زاده	جمشید
حسینی دهکردی	پیمان
حیدری	محمدیوسف
حامدی	سیروس
حافظی مشهدی	فرشاد
حسنی افشار	حسین
حامد یزدان	حسین
حدادشرق	فرزین
حکمت	محمدهاشم
حیدریزاده	سعید
حسینی‌اصل	سیدیونس
حسینی‌آریا	سید محمدرضا
حدیدی‌مود	سعید
حاج‌حسینی	مهدی
حق‌الهی	عباس
حاجی‌علی‌افضلی	علی
حمیدیه	امیر
حدیثی	چنگیز
خادم موسوی	سیدکمال
خیامی‌نژاد	فرید
خارابی	فرامرز
خنائی	علاءالدین
خان‌گلدیان هفتوانی	هاکوپ
خشنود	آرام
خیاطیان	علیرضا
خانمرادی	حسن
خسروی‌زاده فروشانی	جمشید
خسروپانی	هوشنگ
خواجه‌کرم‌الدین	عباس
خان‌بیلوردی	وحید
خلیل‌زاده شیرازی	محمداسماعیل
خضری	میرمحمود
خلقی	مجتبی
دلیل	محمود
دری‌نوگورانی	فرهاد
دانشبدی	محمود
دانش	مهدی
داودی	حمید
دقیقی	عبدالناصر
درودی	کیا
دمیرچلی	یونس
دانشپور	مرتضی
دوانی‌پور	محمدحسن
دوست فاطمه	منصور
دهبزرگی	محمدباقر
دقیقی	حمید
دادخواهی‌پور	کاظم
دهقانی فیروزآبادی	مسعود

نام خانوادگی	نام
دانائی	مسعود
داد	حسین
درمان	محمدمهدی
داودی سمیرمی	سیدحمیدرضا
دانشخواه	علی
دیباج‌نیا	محمد
دیلمیان	کاووس
دیهیمی	محمدمهدی
دیواندری	مهدی
دیلم‌صالحی	محمدحسن
دولت‌آبادی	بهرام
دارابی	محمدرضا
ذبیحی	حسین
ذوالفقاری	محمود
ذراتی	امیر رضا
ریاحی	اکبر
رضاخانی ها	بهنام
رنجبر	آذرین
رسولی	مهدی
رمضانی صحنه سرائی	مسعود
رستمیان	فرهاد
روحانی	کامیار
رزق دوست	غلامرضا
راجی شوشتری	محمود
رادمهر	مرتضی
رضائی	مسعود
رجائی	مجتبی
روشن	محمد
ریحانی	محمد
رادمهر	سید فریدالدین
رحماندوست	محمدعلی
رضائی فریمانی	غلامرضا
رجب زاده	محمد
راشد مرندی	سعید
رحمانی	مجید
رضائی امیری	فریدالدین
رفاهی فرد	حسن
رازقی	محمدبهمن
رضوانی خراشاد	سعید
رجبی	حسن
رنجبر کنی	علی اکبر
رشیدی‌نژاد	مسعود
رئیس زاده	فرزاد
رضائیان	کاظم
رشیدی	محمد
رفیعی خوانساری	حمید
رضائی قلعه	محمد
رنجبر کهن	غلامحسین
زری‌باف	محمدحسن
زاهدی	محمد
زحمت کش	علی‌اکرم
زنجانی میاندوآب	خلیل
زمردیان	سید محمدعلی
ساجدی	سیدعلی
ساسانیان	منوچهر
سعید	محمد
ستوده مرزیجرانی	مصطفی
ساسانی جیرانبلاغی	یحیی
سلیمانی	غلامرضا
ساجدی	هادی
سیدحسنی	سیدغلامرضا
سبحانی	پرویز
سعادت	فروردین
سید قاسمی‌پور	سیدابو الفضل
سعادتمندی	حسام‌الدین
سیادت جهرمی	سید محمدرضا
سلامتی شریف آباد	بهرام
سلمانیان	محمد کاظم
سلیمانی زاده	شهریار
سعادتی سهی	مجتبی
سمیعی زفرقندی	علی‌اصغر
سراجیان تهرانی	محمدتقی
سجادیه	مسعود
سیف‌الهی مقدم	سعید
سروستانی	مهدی
سراج	فرود
سهیلی پور	مهدی
سپهائی	سهیل
سلیمی	مسعود
سید علیخانی	سید اصغر
سید موسوی	رئوف
سرتیپی	کامران
سفیری	حسین قلی
سیاسی حکم آبادی	هوشنگ
سلیمانی کورانی	بهزاد
ساکت	عباس
سیدین	سیدعلیرضا
ستایش	محمد
سرنالاری	محمد اسماعیل
شبابی	محمد رضا
شفیع زادگان	احمد
شیبانی	رضا
شانه‌ساز	علی

نام خانوادگی	نام
شهباز	فریبرز
شیرودی	محمودرضا
شکوهی یکتا	محسن
شکرابی	سید عبدالرضا
شکرائیان	حسین
شناسا	محسن
شاه آبادی	شهرام
شاه‌تاجی	مسعود
شمشیری شور باغلو	صفرعلی
شاه حسینی جهرمی	محمدعلی
شوشتریان	مجید
شادپی	فرشاد
شکرچی زاده	محمد
شمسی	محسن
شاهسوند	اکبر
شکیبا	مهرداد
شکوه صارمی	همایون
شجاعی	سید رضا
شریفی	مهران
شکرکن	محمد کاظم
شیروانی قمی	جواد
شهری	عبدالحسین
شرفی	فرهاد
شفیعی خسروشاهی	بهروز
شاکری	رسول
شیدا	محمدحسین
شمسی	اسداله
صادقپور	حمیدرضا
صفوی‌اردبیلی	سعید
صابونی	رضا
صفرعلی بنکدار	علیرضا
صدیقی	کاوه
صمدی	مهرداد
صالحی	امیر
صدیقی	مجتبی
صمدیان	صمد
مولتی دهکردی	همایون
صحرائیان	سیدمحمدحسن
صدفی	حسنعلی
صبوحی	فرزاد
صفوی همامی	سیدمحسن
صفاری خوزانی	ناصر
صبا	حمیدرضا
صمدیان	مهدی
صابری موحد	محسن
صیرفی	الهیار
صفائی نودهی	سیدیعقوب
صالح‌زاده	حسین
صف‌آرا	ناصر
صناعتی	سامان
صالحی برمی	مسعود
صدیقی	بیژن
صادقیان فیروزآباد	محمدعلی
صالحی	مهدی
صمیمیان	کریم
صالح آبادی	حمید
صفار شاهرودی	یوسف
صادقی	محسن
ضیائی	سعید
ضیائی قمنویه	رضا
ضیائی	محمود
ضامنی	عبدالرضا
ضرغامپور	محمدرضا
ضابط خصوصی	حامد
طوماسیان	ادوارد
طالائی	وحید
طباطبائی خودآموز	بهنام
طهماسبی‌خیاجانی	محمود
طایفه مقانیان	ناصر
طباطبائی اردستانی	همایون
طالبیان	ایمان
طیبیان	شهرام
طباطبائی	سیدمهدی
طباطبائی	ناهید
طیبی	اردشیر
ظاهری قراگزلو	عباس
ظاهرنیا	امید
طالبی زاده سردری	رضا
ظاهری	محسن
طهماسبی بلداجی	فرهاد
ظاهری بضرویه	ناصر
طیبیان	مهرداد
طبائی‌زاده	محمدرضا
طوبی	حسن
عرق بیدی کاشانی	محمد
عطائی حسین آبادی	سیدجلال
عریانی	مهیار
عبوئی	امیر حسن
عاملی خوراسگانی	مسعود
عزتپور	مهدی
عدمی	محمود
عبدالهی	محمود
عبدالکریمی	پرویز
علوی	محسن
عسگری	ناصر

نام خانوادگی	نام
علائی‌جوردهی	علیمردان
علوی	محمدرضا
عباس زهرائی	محمد
عباسی	مرتضی
عسگری حداد	شفیق
علی‌محمدی	منوچهر
عبادی	رسول
علیزاده همدانی	علی‌اصغر
عدالت	سیدمحمد
عابدهدتنی	قوشه
علیزاده نظمی	اکبر
علوی	سید محمدمسعود
عباسی‌ثنی	مصطفی
علوی‌املش	مهدی
عابدین زاده مهابادی	حسن
علی‌پور کهنه‌قوچان	رمضانعلی
علی‌اکبر	منصور
علی‌اکبری	فریدون
علوی	سیدضیاءالدین
علی دوست میاندوآب	منصور
عبدالسلامی	فرزان
علیقلی	حمید
علیرضائی	علی اصغر
غیری	سیامک
غضنفری	محمود رضا
غزنویان	امیر
غفورزاده مقدم	محمداسماعیل
غفاری	بهروز
غیائی	کامران
غفاری	خانی
فائقی	جعفر
فرمان‌آرا	فرزان
فروغی	محمود
فرجی	علیرضا
فیاض بخش	محمدعلی
فاخری	جواد
فرسویان	محمد
فرنیا	شاهوردی
فاضل‌پور	فریور
فرید	مهرداد
فراست معمار	فرزین
فرداد	ابراهیم
فاضلپور	سیامک
فخری	حمید رضا
فتوت	شهرام
فرهنگ دره‌شوری	حمید رضا
فرشباف ابریشمی	کاوه
فراهانی	حسین
فرجیان‌زاده	سعید
فلسفی	محمد حسن
فرهمند	فرشید
فراروی	سعید
فردانش	ناصر
فلاح	کمال
فتوحی	داود
فراست	محمد علی
فیض آبادی ثانی	محمد رضا
فریور محسنی	حسام
فاتحی پیکانی	مصطفی
فاضلی خیاوی	سعید
فرج‌نژاد	علیرضا
فخرالدین	عبدالحمید
فرشید	مجتبی
فاطمی جهرمی	سید محمدجواد
قوامی	محمد
قریشی	روزبه
قجاوند	فرامرز
قنبرزاده	مسعود
قائمی	مسعود
قاضوی	سید اسداله
قدوسی	مجید
قاسم‌زاده	ارژنگ
قاسمی	محمود
قطب رزمجو	داراب
قندی	عبدالجواد
قهاریور	علیرضا
قاضی	مسعود
قنادان	محمدعلی
قرشی اسکوئی	پاستور
قریب	سیامک
قهرمانی	علیرضا
قلعه اسدی	محمد
قریشی	اقشین
کشتکار	عبدالرضا
کاهن	ژزف
کرم سلطانی	کریم
کریمی	غفور
کاووسی فروی	کیوان
کاظم ستوده	مصطفی
کتابی	امیر حسین
کمیلی	شروین
کیاوش	شهرام
کلانتری	محمد
کوشا	محمد

نام خانوادگی	نام
کلانتری	مجید
کاشانی	همایون
کی‌مرام	کاوه
کراری	مهدی
کاظم سلطانی	داود
کلیشادی	مسعود
کوشان	سید
کاویانی	محمدرضا
کشفیان ریحانی	سیدمرتضی
کاتوزی	مهدی
کوچک انتظار	محمدرضا
کدیور	محسن
کردیجه چنگی	بهرام
کهائی	کامبیز
کمالی	علیرضا
کاظمی	عزت‌اله
کیانی بجستانی	حمید
گل دوست جویباری	رجب
گلپریان	محسن
گل‌صورت پهلویانی	محمد
گورکانی	رزمی
گازری	حسین
گوهری	سیدسعید
گلزاری	مهدی
گردونی	انوشه
لقمانی خوزانی	مسعود
لیاقت	سامان
لطیفی	رضا
لطیفی	مسعود
لوورپج	علیرضا
لک پور	متین
لنگری	غلامرضا
لرد گوئی	مهرداد
لباف	مهدی
لنگری	محمود
مظفری خامنه	فرشید
ملکی	امیر حسین
مهدوی	امیررضا
معتضدیان	سروش
میرزا یوسف جدید	محمود
معطری	محمود
مصلائی	منصور
محصولی	صادق
مهدوی مقدم	احمدرضا
موثقی‌نیا	عبدالرضا
مقصودی	محسن
میرزائی	ژیرایر
میر مهدوی	هادی
مجاب	عزاله
مهدیزادگان	محمد
موحد	وحید
محمد حسین	عباس
محمودی	سیدناصر
محرابی	علیرضا
مختاری حسن آباد	ابو القاسم
معالج	عبدالرضا
محمدی حسینیه	منصور
میربیگ سبزواری	ناصر
مهریزاده	علی‌اصغر
محمودی	احمد
مظاهری بادی	کیومرث
متصدی موسوی تاج آبادی	
سیدمحمد حسین	
میرهادی	سیدمحمد
میهن خواه	حسین
مهذب لیقوانی	محمود
مهرفر	مهرداد
معظمی	محمدحسین
منیری	حسام
ملک	حسین
مهرپور	مهرداد
مجتبوی	حمیدرضا
ملکی اردبیلی	مسعود
معلمی	کامران
مقدم	علیرضا
محبوب	کامیار
مهاجری	وهاج
محمد صالحی	علی
مکارچیان	مسعود
مهائی	فرامرز
موسوی قوزلو	سیدجواد
مولانیان	نادر
معظمی	امین
ملکی سرولات	علی‌نقی
مومنی	مرتضی
مشعشع	میر شمس
مدرس قصیری	عبدالمسعود
مهذب	محسن
میرجلالی	سیداسداله
ملکالکتاب خیابانی	مهرداد
ملکیان	علی اصغر
معصوم پور	بابک
مرادیان	جعفر

نام خانوادگی	نام
میهر	پرزین
مفیهمی	خشایار
میلانیان	نادر
منتظری نجف‌آبادی	محمدرضا
محمد حسنی	جمشید
میاشریان	حمید
میرشاهکرمی	سید حسین
ملک	حمیدرضا
مظاهری	سعید
میرزائی پور گلورزخوانوراله	
مشهدی محمدی سهی	مجید
معماریان	حسین
مرادی	علیرضا
میرزائی	مجید
محجوبیان	محمد
ملک	علیرضا
میرباقری	سیدسعید
مظفری	اصغر
میرآب	سیدمحمد
مفدومی	حبیب‌اله
نیک‌فرجام	مسعود
نجی	مصطفی
نصراصفهانی	ابوالفضل
نان خشکی لنگرودی	مسعود
نادری دهکردی	اردشیر
نیازی اکبرآباد	محمدعلی
نصری	ویریا
نجفی مطیعی	حسین
نورصالحی گرگانی	محمدرضا
ناصرنژاد	بهرام
نیک‌نخواه	مسعود
نصراصفهانی	منوچهر
نژاد شفیعی	تخشت‌اله
نفریه	اصغر
نظامزاده	بهزاد
نجفی‌ابرندآبادی	ناصر
نصیری	اسفندیار
نیل‌چیانی	محمد
نصرتی	سیدمحمود
نورصالحی	جمشید
ندافسیچانی	حسین‌علی
نایبی	محمدرضا
نیکدل	مهرداد
ناظری	حمید
نعمتی‌ورکی	سیدشمس‌اله
نجیبی	نادر
نجات‌پور	علیرضا
نیلی‌احمدآبادی	احمد
ناهید	کامران
ناصح اسفهلان	نادر
ناصح‌اسفهلان	حسین
نجات‌الهی	کورش
نورانی‌زاده	محمدرضا
نهال‌پروری	حبیب‌اله
نقشینه	محسن
نورقاسمی	صمد
نصری‌نصرآبادی	کاظم
نصراصفهانی	محمد
نادری	محمد
نیک‌پور	مسعود
نهال‌پروری	احسان
نوروزی بنیس	حسین
نوروزی	یعقوب
نخجیری	ضیاءالدین
نقیب	حمید
ناهیدی‌پور	کمال‌الدین
نوبهاری شبستری	آرام
نورده	پرویز
ولوی	اردلان
ولدان‌طهباز	محمدرضا
وهابزاده	حسن
وکیل‌زاده	مسعودرضا
وارتان	ناصر
وحیدصفا	ژرژیک
وحدتی	علی
واحدی	نادر
واحدی‌آملی	محمدحسن
واصفی	ساسان
واعظی	زین‌العابدین
وارسته‌پور	شهرام
هرندی‌نجفی	حمید
هاشمی‌نژادنائینی	جلیل
هاتفی	سیدکمال
هدایت	امیرسالار
هنرمند	احمد
هادی‌زاده	بیژن
هادیان	اکبر
همتی	اصغر
هاشم‌زاده قلعه‌شاهی	محمود
یادآورنیکروش	داریوش
یاسمی	سیدمجید
یریت‌سیان	سیامک
یزدانی	آرام
یارمحمدی	پرویز
یغمائی	کیومرث
یعقوبی	رمضانعلی
یاقوتکار	مهران
یوزباشی‌زاده	حبیب
یزدانی‌اردکانی	سعید
یوسفی	حسین

داوطلبان حوزه امتحانی آبادان

نام خانوادگی	نام
ایزدنیا	سعید
اشراقیان	سیروس
انصاریزاده	محمدمهدی
ارجائی	سعید
آرامش	علیرضا
انوری‌پور	باقر
الهی	فلامرضا
ایزدی	نادر
آقاجانی	مرتضی
اکابر	هین‌اله
اکسیری	بهرام
اردندی‌فروشانی	عبدالامیر
آقائی	علی
ابراهیمی	رومل
افضلی‌بابوکانی	احمد
اویسی	فرشید
احراری	حمید
برهانی	کیوان
بان	موسی
بابایان	محمدتقی(شهاب)
بیات	اردشیر
باختر	مسعود
بنائی	اردشیر
بوشهری	علیرضا

نام خانوادگی	نام
بهرامی	غلامحسین
پدرام	مهدی
پدرام	بیژن
پیرویان	داراب
پولادگر	جبار
جعفرزاده	منوچهر
جرجرزاده	محمدحسین
جباری‌لک	علیرضا
جاویدان	سیف‌اله
جعفری تنگکی	محمود
جلالی دولتشاهی	شهیاد
جعفری‌نسب	عباسعلی
جعفری‌زاده	بهنام
حیدری	علیرضا
حیدری‌فروشانی	مسعود
حدادی	علی‌اکبر
حسینی‌پور	ابراهیم
حسینی‌زاده	شهاب
حکاک	مهدی
خان‌باباخانی	محمود
خدری	غلامرضا
خرازی‌توکل	مهدی
خسروی	اسکندر
خزرج	ناصر
خواجه موگهی	عبدالرحیم
خرمیان	مهرداد
خورسندیان	علی
داودی	فریبرز
درویش‌حق‌جو	یوسف
دادپور	فرهنگ
دوراندیش	شاپور
دوستانی‌دزفولی	علی
دارم	خالد
ذاکری	عباس‌فاضل
ذاکرزاده فروشانی	حجت‌اله
رحیمی	غلامرضا
راستی	احمد
رشیدیان‌دزفولی	جمشید
رزم‌آرا	نادر
روحپرورزاده	محمدحسین
روشندل	افشین
رمضانی	رضوان
راستی‌پروجنی	سهراب
زارحسین	فرهاد
زرافشان	علی اصغر
سیامدوستی	غلامرضا
سالاری	حمیدرضا
سرداری لودریچه	محمود
سرکارفرشی	میرجواد
سرپائی مسیحی	رازمیک
شرفی	عباس
شتاب بوشهری	سیدنادر
شکیبائی مقدم	سعید
شکرنوش	نصراله
شهریاری	جاوید
شفیعی‌زرگر	عبدالعزیز
شریعت‌جعفری	محمد سعید
صلاجی	نصراله
صدیقی دهکردی	بهزاد
صادقیان لودریچه	محمدحسین
طائی	سعید
طالبی	ایرج
طیبی	فلامحسن
عظمتی	حمید
عبداله‌زاده	لهراسب
عماد	کامران
غلامپور	محمدرضا
غزل	جهانشاه
فروزان‌فر	منوچهر
فرهند	نادر
فرزاد	مجید
فتوت	محمدرضا
فلاحی	سیامک
قدیری دهکردی	بهزاد
قلمبردزفولی	علیرضا
کریمزادگان	کریم
کرمی‌زاده	محمدرضا
کاشانی	بهزاد
کامجو	حسین
کبیری	علیرضا
کریمی	بهروز
کمری	مسعود
کریمی‌آریناهی	امیرحسین
کراماتی	محمدصادق
کلیمه	محمدعلی
گشایشی‌کومگیلوئی	فریبرز
گلبیدی	مهرداد
گشتاسبی‌راد	ابراهیم
لیاقتی ناصری	فرزاد
لاری	منصور
لواف‌پور	عبدالرضا
لشنی‌زادگان	اصغر
لجمیری	سعید
محمدی	سعید
معمارزاده	مسعود
موسوی	سید محمد
مجاهدی	فرشاد
محسن‌پوریان	محمود
متقی	کامران
معلم	محمود
معتمدی محمدآبادی	جمشید
مستقل	کاظم
منتظری‌شاتوری	محمد رضا
ماهپیکی	محمد
موسی‌زاده	سیدمحمود
متین	کامرن
موحد	خسرو
مشکی‌زاده	محسن
مشهدی‌زاده چهارمحالی‌منوچهر	
مطیعی دزفولی	همایون
مهدنی	محمدمهدی
مشوش	مهدی
نقاش‌زاده	عبدالرحیم
نیاکان	نادر
ناصح	علی
ناصح	عادل
نجات‌حیم	شهرزاد
نوری	محمدحسین
نیرومند	بهروز
نشاطی	محمدحسن
نبوی	فرشاد
نقشوارجهرمی	فرشاد
ورشوساز	محمدرضا
هاشمیان فروشانی	مرتضی
هویدا مرعشی	سعید
یارمحمودی	مصطفی
یغمائی	محمدرضا

اسرار طول عمر، شادابی وتندرستی
اثرجدید : دکتر گیلوردهاوزر ترجمه مهدی تراقی

«۵۸»

عواملی که سبب بروز ناراحتی های قلبی میشود

شتاب در خوردن غذا و خستگی عصبی از علل مهم بحرانهای قلبی است

آقای دکترمان در مقاله‌ای که در روزنامه نیویورک تایمز بتاریخ بیستو پنجم ژوئن۱۹۷۴ منتشر کرد در باره این موضوع چنین نوشت :

« ما ملاحظه کرده‌ایم که ماستی که از یک مخمرتجارتی آمریکائی به شیر کامل یاشیر چربی گرفته اضافه میشود کولسترول (چربی خون) راپائین می‌آورد .»

هوشیاری لازم‌است

برای خوردن غذا های‌طبیعی فراستو هوشیاری داشته‌باشید همانطور که خیر خواهی و حسن نیت شرط لازم آنست .

ولی باید مواظبت بکنید افراط وتفریط نکنید .

بسیارند کسانیکه مقداری عادی چربیهارا مصرف کرده‌اند و مدت طولانی با حفظ جوانی خودزندگی کرده‌اندبدون‌اینکه مبتلا به تصلب شرائین‌گردند زیرا آنها غذای خود را با هوشیاری خورده‌اند .

اگر شما از سختی رگها ترس دارید تجزیه‌ای از خون بکنید تا معلوم‌شود مقدارچربی ها در خون چقدر است ؟. بمحض اینکه پزشک بشما اعلام داشت چربی خون شما خیلی زیاد است از اصول زیرپیروی کنید :

۱ـ در مصرف غذاهائی که سرشار از کلسترول استزیاده روی نکنید مخصوصا چربیهای حیوانی وکرمهای سفت‌وغلیظ.

۲ـ برای طباخی و سالادهای خود روغن مایع نباتی رامصرف کنید و از مصرف روغن سفت حیوانی و نباتی خودداری‌کنید.

۳ـ مقدار مصرف پروتئین‌خود را تا صد گرم در روز افزایش دهید .

۴ـ مقدار مصرف هیدرات دوکربونها را تقلیل دهید و از نوع تصفیه نشده آن مصرف کنید .

۵ـ مصرف مواد چربی‌را کم کنید و بیش از ۲۰ تا ۲۵گرم از آنرا در روز مصرف‌نکنید روغن های مایع نباتی را که در محیط سرد استخراج شده است مصرف کنید .

۶ـ کمبود ویتامین «آ» را که از محرومیت روغن های حیوانی حاصل شده است با مواد غذائی دیگر که دارای ویتامین های «آ» و«ه» میباشند جبران کنید .

۷ـ مطمئن شوید غذای شما چیزی است که مقدار مهمی‌از ویتامین های «ب»مانند کولین‌و اینوزیتول ولسیتین را دارد . مصرف با هم کولین و اینوزیتول اثر عظیمی دارند

اندازه مصرف معمولی‌روزانه سه گرم از کولین و یک گرم و نیم از اینوزیتول است .

در موارد جدی توصیه شده است این ویتامین ها بشکل خالص بعدازغذا مصرف‌گردند.

در داروخانه‌ها این‌دوویتامین را بصورت کپسول ، آمپول ، قرص میفروشند .

حتی اگر پزشک معالج شما اعلام دارد که دیگر هیچگونه عارضه‌ای از تصلب شرائین ندارید باز هم احتیاطرا ازدست ندهید .

هر یك از شما از غذائی استفاده کنید که از مقدار مهمی ویتامین های کولین، اینوزیتول و پیرلـودوکسین (ویتامین بـ۶) ترکیب شده باشد غذاهائی که‌سرشار ازاین ویتامین هاست سابقا برای‌شما شرح دادم ولیست آنرا هم آوردم.

بخاطر بیاورید که‌مخمرآبجو چشمه‌ای عالی از تمامویتامین های «ب» میباشد و من نباید دوباره اضافه و تکرار کنم که سیگارهاتان را ترک کنید ....

●

عضلات قلب ما ازهنگام‌تولد کار میکنند پس باید انرژی زیادی بطور دائم برای قلب تهیه کرد .

هرچه سوخت وساز (متابولیسم بازال) بدن را مختل کند ،چنانکه فی‌المثل کمبود بسیاری از ویتامین های (ب) تقریبا بطور قطع ویقین قلبرا کم یازیاددردمند میسازد .

تا وقتیکه مانیاموخته‌ایم غذای خودرا با هوشیاری و فراست انتخاب کنیم‌بیماری قلب و عروق بصورت بلا و آفتباقی خواهند ماند .

بسیاری از غذاها مقدار کافی ویتامین های «ب» را فراهم نمی‌آورند.دراینجاست که شما باید بسوی غذاهای معجزه‌بخش توجه کنید .

یک فنجان ماست ،دوقاشق سوپخوری گرد مخمرآبجو، نیم فنجان جوانه گندم و نیم فنجان شیر خشک چربی گرفته برای هفتبار مقدار ویتامین «ب ـ ۱» دوبارمقدار ویتامین «ب ـ۲»، و صد و سی درصدمقدار نیاسین لازم را برای شخصی که بطور متوسط فعالیت دارد فراهم می‌آورد .

(این‌ارقام از طرفشورای ملی پژوهشی اعلام گردیده است .)

نه تنها این غذاها برای شما ویتامین های«ب» ، «ب‌ـ۲» ، ونیاسین را تهیه میکنند بلکه کولین، اینوزیتول ویتامین «ب» اسید پانتوتنیک و دیگر ویتامین های گروه « ب » را فراهم می آورند .

غذاهای‌طبیعی که مخصوصا سرشار ازیکیا دیگرویتامین های گروه «ب» باشد بطور کلی و عملا دارای تمام ویتامین های گروه «ب» خواهد بود.

بهمین‌علت‌است‌که‌من‌بعضی از اغذیه را برگزیده‌ام و به آنهاغذاهای‌معجزه‌بخش لقب داده‌ام .

ما اکنون‌میدانیم که عده‌ای از این ویتامین‌ها باید با هم باشند تا اثرخود را ببخشند و سابقا برخلاف این تصور میکردند .زیرا عمل این ویتامین ها دسته جمعی‌است و بطور انفرادی اثری نخواهد داشت .

تمام عوارضی که با بیماری پلاگر همراه میشود‌از کمبود نیاسین است ووقتی این عوارض برطرف میشود که نیاسین تجویز گردد . آیا باید هم چنین ریبوفلاوین و اسید پانتوتنیک هم در این مورد مصرف کرد ؟

جوابمثبت است زیرا با مصرف مخمرآبجوکه دارای تمام این ویتامین‌هاست موفقیت شگفت آوری در درمان‌این بیماری بدست‌آمده است بعلاوه بندرت ممکن است علت یک بیماری‌کمبود فقط یکی از ویتامین های گروه «ب» باشد.

اگر میل دارید قرص یا کپسول ویتامین های «ب» را (تیامین) «ب ـ۲» (ریبوفلاوین) ، نیاسین را مصرف کنید .

بعضی کپسولها دارای کمی ویتامین «ب‌ـ۶» (پیریدوکسین) وآ سید‌ـ پانتوتنیک است .

شخصا به شما توصیه میکنم که همچنین تمام‌غذاهائی که سرشار از ویتامین های‌گروه «ب» است مثل مخمر آبجو و جوانه گندم را بخورید .

اگر این عادت ادامه یابد عده‌ای بین ما مقدار لازم کولین و اینوزیتول را جذب خواهند کردو‌در نتیجه تصلب شرائین برآنان حمله‌نخواهد کرد .

ولی علاقه ما به ویتامین های خالص و تحقیر نسبت به غذای های طبیعی ، توجه کامل ما رابخود جلب‌نکرده است و باین وضع بعضی‌از کمبود های ویتامین های «ب» علاوه میشود .

اماعقیده مرا بخواهید من تصور میکنم غذاهای طبیعی که انسان از چندین نسل به آن عادت کرده است ارزش دارد و من‌خوشوقتم که از سالها باینطرف اسرار غذاهای طبیعی را برای شاگردان مکتب خـویش کشف کرده‌ام .

به مسئله جلوگیری از اختلالات قلبی برگردیم :

چگونه تغذیه کنیم ؟

یکی از نکات اساسی اینست که بافراست بدانیم چگونه تغذیه کنیم‌بدون این شرط من پیش‌بینی میکنم شماره کسانی که از اختلالات قلبی و عروق‌بیمار خواهند شد رو به افزایش خواهد گذاشت .

مادرگذشته به تفصیل از سخت شدن رگها (تصلب شرائین) صحبت کردیم و بوضوح نشان دادیم که این عارضه نتیجه سوء تغذیه است .

تصلب شرائین موجب پیدایش فشار خون ، بیماریهای کلیوی و اختلالات قلبی میگردد .

عضلات قلبشما مثل تمام عضلات دیگر اصلا از پروتئین ساخته شده‌اند درگذشته‌پزشکان و اشخاص غیر متخصص در امور پزشکی تصورمیکردند وقتی قلب بیمار شد باید پروتئین های‌غذارا کم کرد

امروز میدانند که این نظریه مبنی براشتباه استو حتی اگر عوارض شدید قلبی پیش‌آید و مایعات بمقدارقابل‌توجهی دریاخته‌ها جمع شوند رژیم غذائی سرشار از پروتئین هاو عاری از نمک را به بیمار تجویز میکنند .

ولی اگرشمااز یکبیماری قلبی رنج‌میبرید شایسته‌است به پزشک متخصص مراجعه کنید تا او با معاینه کامل برای شما معالجه‌ای که مناسب مورد خاص شماست در نظر بگیرد و عمل کند.

شتابکاری و بحران قلبی

شتابکاری بیماری کشور های غربی است

مردم این کشور ها چشم به عقربه ساعت دوخته‌اند با عجلهو شتاب بیکار میروند، کار میکنند و غذا را هم با عجلهو شتاب میخورند و خودرا ابدینوسیله نامزدکامل برای یک بحران قلبی می ...

اخیرا دوپزشک اهل کالیفرنی بنام مایرفریدمان وری روزنان این نمونه آدمهای شتابکار را در کتاب خود بنام (نمونه یک‌اخلاق و قلب شما) شرح داده‌اند این کتاب پراز اطلاعات آموزشی است .

طی تجارب طولانی که کسب کرده‌ام ، پی برده‌ام انسانهای‌معتدل و میانه‌روکه دارای خوی و اخلاق‌ملایم هستندآنهاهم دچاربیماریهای قلبی میشوند و من معتقدم که علت بیماری‌آنها غذای آنهاست که از ویتامین ها، پروتئین ها و املاح معدنی فقیر است وبرعکس از مواد نشاسته‌ای (هیدراتدو کربونها) سرشار و غنی است .

ادامه‌دارد

⓵ آگهی های رسمی شرکتها:● تأسیس شرکتهای جدیدالتأسیس● تغییرات اساسنامه شرکتها● افزایش سرمایه● تصمیمات جدید● انحلال ⊘

آگهی تاسیس شرکت یوتیران سهامی خاص

خلاصه اظهارنامه و اساسنامه شرکت یوتیران سهامی خاص که در تاریخ ۴ر۴ر۳۶ تحت شماره ۲۸۹۹۲ در این‌اداره به ثبت رسیده و در تاریخ از لحاظ امضاء ذیل ثبت تکمیل گردیده برای اطلاع عموم در روزنامه رسمی و روزنامه کثیرالانتشار اطلاعات آگهی میشود :

۱ـ موضوع شرکت: عبارتست از تاسیس و اداره کارخانجات تهیه مخازن گاز و لوازم گاز سوز و فروش محصولات تهیه شده در داخله وصدور آن بخارج و بطورکلی مبادرت بهر گونه فعالیتهائیکه مستقیم یا غیر مستقیم برای انجام مقاصد بالا لازم باشد .

۲ـ مدت شرکت: ازتاریخ ۱۵ر۳ر۳۶ بمدت نامحدود

۳ـ مرکز اصلی شرکت : تهران‌خیابان پهلوی بالاتر از میدان ونك کوی لیدا ساختمان آقای مفید

۴ـ سرمایه شرکت : مبلغ پنج میلیون ریال منقسم بهپانصد سهم ده‌هزارریال بی‌نام میباشد که ۳۵٪آن‌بموجب

۵ـ اولین مدیران ودارندگان حق‌امضاء : آقایان ایرج شجاع‌نیا عضو هیئت‌مدیره ومدیر عامل مهندس حمید خلیلی عراقی رئیس هیئت مدیره و بانو هما خلیلی عراقی نایب رئیس هیئت مدیره برای مدت دوسال و نامه های عادی و مکاتبات اداری باامضاء مدیر عامل و یا رئیس هیئت مدیره منفردا با مهر شرکت و حق‌امضاء کلیه اسناد و چك و سفته و برات و قرارداد ها باامضاء مدیر عامل و رئیس هیئت‌مدیره متفقا همراه بامهر شرکت میباشد .

۶ـ اختیارات مدیر عامل: طبق اساسنامه و بشرح فوق

۷ـ بازرس اصلی و علی‌البدل : آقای علی اصغر یاسمی بازرس اصلی و بانو مسعوده خلیلی عراقی بازرس علی‌البدل برای مدت یکسال

م‌الف ۹۵۳۵

اداره کل ثبت شرکتها و مالکیت صنعتی

آگهی تصمیمات مجمع عمومی عادی سالیانه شرکت تی.ال. کا سهامی خاص ثبت شده بشماره ۱۹۱۸۲

طبق صورتجلسه مجمع عمومی عادی سالیانه مورخ ۱ر۴ر۲۵۳۶ شرکت مزبور ۱ـ ترازنامه و حساب سود وزیان سال مالی ۳۵ به تصویب رسید ۲ـ آقای منوچهر نادری‌بسمت بازرس اصلی و آقای علی اصغر صدرالدینی بسمت بازرس علی‌البدل برای مدت یکسال انتخاب شدند ۳ـ روزنامه کثیرالانتشار اطلاعات جهت‌درج آگهی ها واطلاعیه های‌مربوط بشرکت تعیین گردید .

م‌الف ۹۶۹۹

مدیرکل ثبت شرکتها ومالکیت صنعتی ـ یحیی مدنی

آگهی تصمیمات مجمع عمومی عادی سالیانه شرکت سهامی خاص جیپ پارت ثبت شده بشماره ۶۵۲۵

طبق صورتجلسه عمومی عادی‌سالیانه مورخ۲۸ر۳ر۳۶ شرکت مزبور ۱ـترازنامه وحساب سودوزیان سال مالی ۲۵۳۵ بتصویب رسید۲ـآقای دکترحسین احمدی بسمت‌بازرس اصلی وآقای قاسم‌حصارکی بسمت بازرس علی‌البدل برای‌مدت یکسال انتخاب شدند ۳ـ روزنامه کثیرالانتشار اطلاعات جهت درج آگهی‌ها واطلاعیه های مربوط بشرکت‌تعیین گردید .

م‌الف ۹۷۰۳

مدیرکل ثبت شرکتها ومالکیت صنعتی ـیحیی‌مدنی

آ ـ ۲۲۰۶۹

آگهی تغییرات در شرکت سهامی خاص فرآورده های خوراکی سفره ثبت شده بشماره ۲۰۴۳۶

بموجب تصمیم مورخ ۲۲ر۳ر۲۵۳۶ مجمع عمومی عادی تغییرات زیر درشرکت مذکور بعمل آمد ۱ـ ترازنامه سال ۳۵ شرکت به تصویب رسید ۲ـ آقای دکتر فریدون واسعی‌بسمت بازرس اصلی وخانم ایراندخت غنی‌زادهفر بسمت بازرس علی‌البدل برای مدت یکسال انتخاب گردیدند ۳ـ روزنامه اطلاعات جهت درج آگهی‌های مربوط بشرکت تعیین شد.

م‌الف ۹۷۰۱

مدیرکل ثبت شرکتها ومالکیت صنعتی ـیحیی‌مدنی

آ ـ ۲۲۰۶۷

آگهی تغییرات شرکت سهامی خاص تیپران ثبت شده بشماره ۲۵۵۴۰

بموجب تصمیمات مجمع عمومی عادی سالیانهو فوق‌العاده مورخ ۱ر۳ر۲۵۳۶ تغییرات زیر در شرکت مذکور به عمل آمد:

ـ ترازنامه سال مالی ۲۵۳۵ شاهنشاهی شرکت‌به تصویب رسید .

۲ـ خانم شهلا بختیاری به سمت بازرس اصلیو خانم فروغ ابطحی به سمت بازرس علی‌البدل برای‌مدت یک سال برگزیده شدند .

۳ـ روزنامه اطلاعات جهت درج آگهی واعلامیه های شرکت تعیین گردید .

۴ـ مواد ۳۷و ۴۰ اساسنامه بشرح زیر اصلاح گردید ماده ۳۷ـ هریک از اعضای هیئت مدیرهمیتواند کلیه یا قسمتی از اختیارات و همچنین حق امضاء خود را بموجب وکالتنامه رسمی به شخص یااشخاص‌دیگری به مسئولیت خود تفویض نمایند و همچنین هیئت‌مدیره میتواند کلیه یا قسمتی از اختیارات خود را به مدیر عامل یا رئیس هیئت مدیره تفویض‌نمایدماده ۴۰ـامضای کلیه اسناد و اوراق مالی و تعهدات و قرارداد ها و چک ها و سفته ها و بروات و اوراق عادی ومکاتبات با مدیر عامل یا رئیس هیئت مدیره یا نماینده قانونی نامبردگان منفردا با مهر شرکت معتبر میباشد .

مدیر کل ثبت شرکتها و مالکیت صنعتی .یحیی‌مدنی

آگهی افزایش سرمایه و اصلاح مواد اساسنامه در شرکت سهامی عام ریسندگی و بافندگی کاشان ثبت شده بشماره ۵

باستناد صورتجلس مورخ ۱ر۴ر۲۵۳۶ مجمع عمومی فوق‌العاده صاحبان سهام شرکت تغییرات زیردر شرکت فوق‌الذکر بعمل آمده است که مراتب جهت اطلاع عموم در روزنامه اطلاعات و رسمی کشور شاهنشاهی ایران و رستاخیز آگهی میشود .

۱ـ مبلغ ۱۲۴۸۰۰۰۰۰ یکصد و بیست و چهار میلیون و هشتصد هزار ریال بوسیله انتشار ۲۴۹۶۰سهم با نام پنجهزار ریالی به سرمایه شرکت اضافه شده که افزایش مذکور طبق گواهی‌شماره۳۱۷۱‌ـ۴۴ ـ ۱۴ر۴ر۳۶ حسابداری شرکت نامبرده از محل انتقال ذخیره مصرف سهام ناشی از مازاد فروش سهام قبلی تامین و به‌حساب شرکت منظور گردیده لذا سهام صادره به دارندگان ۲۸۶۳۴۵ سهم فعلی شرکت که در برخورداری عوائد و اندوخته مزبور ذیحق هستند به عنوان سهم جایزه‌ای بطور رایگان تقسیم و توزیع میگردد ضمنا مبلغ سهام جدید مزبور از اول سال ۲۵۳۶ در سود شرکت سهیم میباشند لذا ماده ۶ اساسنامه شرکت بشرح زیر اصلاح میگردد .

ماده ۶ ـ سرمایه شرکت : سرمایه شرکت یکمیلیارد و پانصد و پنجاه و شش میلیون و پانصد و بیست و پنجهزار ریال ۱۵۵۶۵۲۵۰۰۰ ریال است که به ۳۱۱۳۰۵ سهم پنجهزار ریالی با نام تسهیم و تمام قیمت آن‌پرداخت گردیده است .

۲ـ مواد ۶۰ و ۶۹ و بند ۱۱ ماده ۳۵ اساسنامه شرکت نیز بشرح زیر اصلاح میگردد .

ماده ۶۰ مجمع عمومی هرسال از بین حسابرسان رسمی یک یا چند نفر را بسمت بازرس اصلی و از بین اشخاص واجد صلاحیت یک نفر را بسمت بازرس علی‌البدل انتخاب خواهد نمود تا طبق مقررات اساسنامه و قانون امور شرکت را بازرسی نماید . انتخاب مجدد بازرس یا بازرسان بلامانع است .

ماده ۶۹ـ حقوق بازرس یابازرسان‌شرکت راهرساله مجمع عمومی عادی همزمان با انتخاب بازرس تعیین مینماید .

ماده ۳۵ بند ۱۱ ـ تعیین حقوق بازرس یا بازرسان شرکت .

مسئول ثبت شرکتهای ثبت کاشان ـ تمنائی

آ ـ ۴۰۵۴

آگهی پرداخت سرمایه تعهدی درشرکت تاسیسات صنعتی و ساختمانی مازندران سهامی خاص ثبت شده بشماره ۲۵۵۴۶

طبق صورتجلسه مورخ ۴ر۴ر۳۶ مجمع عمومی فوق‌العاده شرکت تاسیسات صنعتی و ساختمانی مازندران (سهامی‌خاص) بقیه سرمایه تعهدی شرکت مذکور بموجب گواهی شماره ۵۹۳ر۲ـ۷ر۴ر۳۶ بانک صنایع ایران بحساب شرکت منظور شده وماده ۵ اساسنامه بشرح زیر اصلاح گردید ماده ۵ـ سرمایه شرکت معادل چهارده میلیون وهشتصد وپنجاه وپنج هزار ریال است که به چهارده هزار وهشتصد وپنجاه وپنج سهم بانام یکهزار ریالی تقسیم شده وصددرصد مبلغ اسمی کلیه سهام مزبور نقدا پرداخت گردیده است.

م‌الف ۹۷۰۰

مدیرکل ثبت شرکتها ومالکیت صنعتی ـیحیی‌مدنی

آگهی تصمیمات مجمع عمومی عادی سالیانه شرکت هتلهای لوکس ایران (سهامی خاص) ثبت شده بشماره ۲۶۱۹۲

طبق صورتجلسه مجمع عمومی عادی سالیانه مورخ ۲۸ر۳ر۳۶ شرکت مزبور ۱ـ ترازنامه و حساب سود و زیان سال مالی ۲۵۳۵ بتصویب رسید ۲ـ آقای علی ایزدی بسمت بازرس اصلی و آقای غلامحسین پاکدامن بسمت بازرس علی‌البدل برای‌مدت یکسال‌انتخاب شدند۳ـروزنامه کثیرالانتشار اطلاعات جهت درج آگهی‌ها واطلاعیه‌های شرکت تعیین‌گردید.

م‌الف ۹۷۰۶

مدیرکل ثبت شرکتها ومالکیت صنعتی ـیحیی‌مدنی

آ ـ ۲۲۰۷۱

آگهی تاسیس شرکت سهامی خاص تولینور

خلاصه اظهارنامه و اساسنامه شرکت سهامی خاص تولینور که در تاریخ۴ر۴ر۲۵۳۶ تحت‌شماره ۲۸۹۸۶ در این اداره‌به‌ثبت رسیده و در تاریخ ۵ر۴ر۳۶ از لحاظ امضاء ذیل ثبت تکمیل گردیده برای اطلاع عموم در روزنامه رسمی و روزنامه کثیرالانتشار اطلاعات آگهی میشود .

۱ـ موضوع شرکت : الف‌ـ طرح و نظارت و اجرای کلیه امور مربوط به سیستمهای الکتریکی و الکترونیکی، سیستمهای صوتی و تلویزیونی و روشنائی ونور ـ مونتاژ و ساخت دستگاههای الکترونیکی و الکتریکی فروش و صدور کالای مربوط به موضوع شرکت از هر قبیل . ب‌ـ واردات وسایل و لوازم و کالاهای تجارتی و مورد نیاز شرکت ایجاد نمایشگاهها و کارخانجات مختلف

۲ـ مدت شرکت : از تاریخ ۲۵ر۳ر۲۵۳۶ بمدت نامحدود

۳ـ مرکز اصلی شرکت : تهران خیابان ویلا‌ـ کوچه سلمان پلاك شماره ۳

۴ـ سرمایه شرکت : مبلغ یکمیلیون ریال منقسم به یکصد سهم ده هزارریالی‌بانام‌که‌کلیه بهای‌اسمی سهام‌پرداخت شده است بموجب گواهی شماره ۷۵ر۲۵ بانك تهران شعبه دامغان.

۵ـ اولین مدیران و دارندگان حق امضاء : آقای میر صادق مدنی موسوی بسمت رئیس هیئت مدیره و مدیر عامل و آقای‌مهندس امیروجودی نوبخت بسمت عضوو نایب رئیس هیئت مدیره و آقای غلامرضا ملقب‌به‌شاهرخ میرحبیبی‌بسمت عضو هیئت مدیره برای مدت دوسال انتخاب شدند حق‌امضاء کلیه اوراق و اسناد بهادار ـ چکها ـ سفته ها ـ بروات‌ـ قراردادهای تعهدآورواسناد رسمی‌بامدیر عامل‌باتفاق یکی‌دیگر از اعضای هیئت مدیره و با مهر شرکت معتبر میباشد .اوراق عادی را که جنبه مالی نداشته باشد مدیر عامل‌ودرغیاب‌نامبرده هریك از اعضاء هیئت مدیره بتنهائی امضاء مینماید. هیئت مدیره کلیه اختیارات خودرا بمدیر عامل تفویض نمود .

۶ـ اختیارات مدیر عامل : آقای میرصادق مدنی موسوی مدیر عامل شرکت هستند نامبرده اداره امور شرکت رابعهده دارد و مجری مصوبات هیئت مدیره است .

۷ـ بازرس اصلی و علی‌البدل : آقای محسن محمدیان خوانساری بسمت بازرس اصلی و آقای‌فیروز وجودی نوبخت بازرس علی‌البدل برای مدت یکسال انتخاب شدند.

م‌الف ۹۵۲۷

اداره کل ثبت شرکتها و مالکیت صنعتی ـ یحیی مدنی

آگهی تصمیمات مجمع عمومی عادی سالیانه شرکت سهامی‌خاص‌کشت وصنعت‌دشت‌نظرآباد

بموجب صورتجلسه مورخ ۱۴ر۴ر۳۶ مجمع‌عمومی عادی سالیانه شرکت فوق پس از رسمیت جلسه ابتداء گزارش هیئت مدیره و بازرس شرکت قرائت شد رسیدگی بترازنامه و حساب سود و زیان و عملکرد سال ۲۵۳۵ که به گواهي بازرسان رسیده قرائت مورد تائید مجمع عمومی قرار گرفت آقایان اکبر لاجوردی بسمت بازرس اصلی و آقای جعفر چینگر بسمت بازرس علی‌البدل برای مدت یکسال انتخاب شدند در مورد خط مشی آینده شرکت گفتگو و تبادل نظر بعمل‌آمددرانجام مجمع‌عمومی به هیئت مدیره تکلیف کرد که سعی گردد کشت گوجه فرنگی تقویت شود و طرح توسعه کارخانه و خرید سردخانه تهیه و نسبت به اخذ وام پیگیری شودوروزنامه اطلاعات برای درج آگهی‌های مربوط به صاحبان سهام تعیین و به تصویب مجمع عمومی رسید .

محسن وکیلی

از طرف رئیس اداره ثبت شهرستان کرج

آگهی تغییرات در شرکت مسکو سهامی خاص ۸۹۱۱

برابر تصمیم مورخ ۲۴ر۳ر۳۶ مجمع‌سالیانه شرکت مذکور ترازنامه وحساب سود و زیان سال ۳۵ شرکت بتصویب رسید و، آقایان جهاندار بیرزاده وجمشید ایدلی مزرعه بسمت بازرسان اصلی وعلی‌البدل شرکت بمدت یکسال انتخاب و روزنامه اطلاعات جهت نشر آگهی‌ها تعیین گردید.

م‌الف ۹۷۰۵

مدیرکل ثبت شرکتها ومالکیت صنعتی ـیحیی‌مدنی

آ ـ ۲۲۰۷۰

آگهی تاسیس شرکت سهامی خاص صنعتی‌شونر

خلاصه اظهارنامه و اساسنامه شرکت سهامی خاص‌صنعتی شونر که در تاریخ ۲۱ر۳ر۲۵۳۶ تحت شماره ۲۸۸۵۱ در این اداره به‌ثبت رسیده ودرتاریخ ۴ر۴ر۲۵۳۶ ازلحاظ امضاء ذیل ثبت تکمیل گردیده برای اطلاع عموم در روزنامه‌رسمی و روزنامه کثیرالانتشار اطلاعات آگهی میشود .

۱ـ موضوع شرکت: تاسیس کارگاه فلزکاری بمنظور ساخت قطعات تصفیه‌آب وفاضلاب و مخازن فلزی و اسکلت فلزی و بطورکلی انجام کلیه کارهای مربوط بفلزکاری‌و فنی‌ـ اخذ نمایندگیهای داخلی و خارجی و خرید دانش فنی وواردات ماشین آلات و ابزار و لوازم موردنیاز و انجام کلیه معاملات مجاز مربوط بموضوع شرکت .

۲ـ مدت شرکت : ۲۰ر۳ر۲۵۳۶ بمدت نامحدود .

۳ـ مرکز اصلی شرکت : تهران ـ میدان کاخ‌ـخیابان طوس ـ شماره ۵۸ـ

۴ـ سرمایه شرکت : مبلغ یك میلیون ریال منقسم به یکصد سهم ده‌هزار ریالی بانام که مبلغ سیصدو پنجاه هزار ریال آن برابر گواهی ۷۰ـ۱۵ر۳ر۲۵۳۶ بانك بین‌المللی‌ایران وژاپن شعبه تخت‌طاووس توزیع گردیده‌وبقیه‌درتعهد صاحبان سهام است .

۵ـ اولین مدیران و دارندگان حق امضاء آقای مهندس سهراب محلاتی بسمت رئیس هیئت مدیره‌ـخانم مهندس‌سیمین رضائی بسمت نایب رئیس هیئت مدیره و مهندس علی طباطبائی بسمت مدیر عامل‌و عضو هیئت مدیره و خانم ماری‌لوئیزپالمر (محلاتی) بسمت عضو هیئت مدیره برای مدت دوسال تعیین و امضاء اوراق عادی و مکاتبات اداری بارئیس هیئت مدیره یامدیر عامل هریك منفردا وامضاء اوراق رسمی وبهادار از قبیل چك، سفته، برات، قراردادهای تعهدآورواسنادرسمی‌بـا رئیس هیئت مدیره و مدیر عامل متفقا و با مهرشرکت می‌باشد .

۶ـ اختیارات مدیر عامل : مدیر عامل مجری مصوبات هیئت مدیره میباشد .

۷ـ بازرس اصلی و علی‌البدل : آقایان شاهرخ خستو بسمت بازرس اصلی و سعید صدر بسمت بازرس علی‌البدل برای‌مدت یکسال انتخاب شدند .

م‌الف ۹۵۳۶

اداره‌کل ثبت شرکتها وموسسات‌غیر تجارتی

آگهی تبدیل نوع و تغییرات دیگر در شرکت کشت‌و صنعت ودامپروری سیکانو بامسئولیت محدود ثبت شده بشماره ۲۷۸۸۳

طبق تصمیم مورخ ۲۱ر۳ر۲۵۳۶ مجمع عمومی فوق‌العاده تغییرات زیر در شرکت مذکور بعمل آمد ۱ـ نوع شرکت از با مسئولیت محدود به سهامی خاص تبدیل گردید و نام آن عبارتست از شرکت سهامی خاص کشت و صنعت و دامپروری سیکانو ۲ـ اساسنامه جدید شرکت مشتمل بر سی و نه ماده تصویب و جایگزین اساسنامه سابق گردید ۳ـ سرمایه شرکت مبلغ دوازده میلیون ریال منقسم به یکصد و بیست سهم یکصد هزار ریالی با نام تمام پرداخت میباشد ۴ـ آقایان اسمعیل قبادی مقدم و غلامحسین حدادپوراسکی و هاشم قادی بسمت اعضاء هیئت مدیره برای مدت دو سال انتخاب گردیدند ۵ـ آقای عباس جلالی بسمت‌بازرس اصلیو آقای غلامعلی سلیمانی بهرستاقی به سمت بازرس علی‌البدل برای مدت یکسال تعیین شدند ۶ـ روزنامه اطلاعات جهت درج آگهی‌های مربوط بشرکت تعیین شد ۷ـ بموجب تصمیم مورخ ۲۱ر۳ر۳۶ هیئت مدیره آقای اسمعیل قادی مقدم بسمت رئیس هیئت مدیره و آقای هاشم قادی بسمت نایب رئیس هیئت مدیره و آقای غلامحسین‌حدادپوراسکی‌بسمت مدیر عامل شرکت برای مدت دو سال تعیین گردیدند حق امضاء کلیه اوراق و اسنادبهادار از قبیل چک ـ سفتهو برات و اسناد تعهدآور و رسمی و قراردادها با دو نفر از سه نفر اعضاء هیئت مدیره متفقا و اوراق عادی و اداری با هریک از اعضای هیئت مدیره به تنهائی معتبر میباشد از لحاظ امضاء ذیل دفتر در تاریخ ۶ر۴ر۲۵۳۶ تکمیل گردید .

م الف ۹۵۳۹

مدیر کل ثبت شرکتها و مالکیت صنعتی ـ یحیی مدنی

آگهی تغییرات در شرکت سهامی خاص ایران ـ کامپساکس ثبت شده بشماره ۱۳۹۸۴

طبق صورت جلسه مورخ ۳۱ر۳ر۲۵۳۶ مجمع‌عمومی عادی شرکت سهامی خاص ایران کامپساکس اولاـ ترازنامه و حساب سود و زیان سال ۲۵۳۵ به تصویب رسید ثانیا ـ آقایان فرخ پناه ایزدی (سهامدار طبقه اول‌واسونداستروپ واولف بلاک (ازطریق‌سهامداران طبقه ب) با کلیه اختیارات مندرج در اساسنامه برای‌مدت یک سال به سمت اعضاء هیئت مدیره انتخاب شدند و نیز آقایان فیلیپ‌اوبری ریس‌وصیون ابراهیمی بترتیب به سمت بازرس اصلی وبازرس علی‌البدل شرکت انتخاب شدند ثالثا‌ـ روزنامه اطلاعات درج آگهی های شرکت تعیین شد رابعا ـ بشرح صورتجلسه هیئت مدیره آقای فرخ‌پناه ایزدی بسمت رئیس و آقای اسونداستروپ به سمت نایب رئیس هیئت مدیره و آقای اولف بلاک‌بـه سمت مدیـر عامل شرکت برگزیده شدند و کلیـه اختیارات اداره امورجاری‌شرکت بهمدیر عامل تفویض شد و مقرر گردید چک ها و سفته ها و بروات و کلیه قرارداد ها و اسناد و مدارک و اوراق تعهد آورشرکت با امضاء متفق رئیس هیئت مدیره و مدیر عامل شرکتو یا اشخاص مجاز دیگری که از طرف نامبردگان تعیین شوند امضاء شود .

مدیر کل ثبت شرکتها و مالکیت‌صنعتی‌ـیحیی‌مدنی

آگهی تصمیمات شرکت سهامی خاص پورکان ثبت شده بشماره ۴۸۱۳

بموجب صورتجلسه مجمع عمومی‌عادی مورخ۲۸ر۲ر۲۵۳۵ شرکت مذکور ۱ـ ترازنامه وحساب سود وزیان سال مالی ۱۳۵۴ بتصویب رسید ۲ـ روزنامه اطلاعات جهت درج‌آگهی های شرکت تعیین گردید ۳ـ آقای حسن مجاهد بسمت بازرس اصلی و آقای علی‌ایلخانی بسمت بازرس علی‌البدل برای‌مدت یکسال انتخاب شدند.

م‌الف ۹۷۰۲

مدیرکل ثبت شرکتها ومالکیت صنعتی ـیحیی‌مدنی

آ ـ ۲۲۰۶۸

امسال چقدر؟
سال ۲۵۳۳ـ ۱۲/۶٪
سال ۲۵۳۴ ـ ۱۳/۴٪
سال ۲۵۳۵ ـ ۱۴٪
پس اندازهائی که‌یکسال مالی درحساب روزشمار کورش باقی بمانند علاوه بربهره معمولی ازسود سالانه وذخائر پس انداز و وام مسکن کورش بزرگ نیزاستفاده خواهندکرد
برای کسب اطلاعات بیشتر به ۱۱ شعبه کورش در تهران بزرگ مراجعه کنید
شرکت پس انداز و وام مسکن کورش بزرگ
MEDIA

از میراث‌های فرهنگی و طبیعی جهان چگونه حمایت خواهد شد؟

بمناسبت تشکیل اولین اجلاس کمیته جهانی حفظ میراث های فرهنگی و طبیعی که درآن ایران بمدت یکسال بریاست کمیته انتخاب شد با شرکت اعضای کمیته ایران در این اجلاس، یک مصاحبه مطبوعاتی در محل موزه ایران باستان ترتیب یافت. در این گفتگو اعضای کمیته‌ایران: دکتر باقرزاده مدیرکل مرکز باستان شناسی ایران ، فریدون اردلان دبیر کل کمیسیون ملی‌یونسکو درایران مهندس محسن فروغی رئیس سازمان ملی حفاظت‌آثار باستانی ایران، چنگیز پهلوان دبیرکل مرکز اسناد فرهنگی آسیا و سیروس ایلیان‌مدیر پارکها ومناطق سازمان حفاظت محیط زیست هدفها و برنامه های کمیته را تشریح کردند .

درشماره دیروز با عنوان «انسان به حمایت از میراثهای فرهنگی و طبیعی‌جهان‌برخاست» دراین بارەسخن رفت و آنچه دربی می‌آید مطلبی است در شناخت بیشتر با خط مشی و اقدامات کمیته که با توجه به توضیحات رئیس واعضای‌کمیته منتخب ایران و ساسنامه کمیته جهانی حفظ میراثهای فرهنگی و طبیعی تهیه شده است :

یك میراث کلی

دکتر باقرزاده رئیس هیات نمایندگی ایران در کمیته‌جهانی حفظ میراث فرهنگی وطبیعی توضیح داد که وقتی موضوع حمایت از مواریث فرهنگی بشر مطرح شد برسر این موضوع مهم‌به توافق رسیدیم کەمیراث های فرهنگی بشر را نمیتوان از محیط طبیعی آن جدا دانست چون آثار طبیعی بهرحال یا به تنهایی و بدون دخالت انسان خود بعنوان جلوه‌گاهی از زیبایی‌ها‌وشگفتی ها مورد توجه است بلحاظ موقعیت خاص‌خود محل بدیع سازی و خلق یک اثر و یک نشان ویژه فرهنگی است.این بود که برای اولین‌بار طبیعت نیز بعنوان یک میراث ارزشمند که انسان باید از آن محافظت کند در نظر گرفته شد. اما در باره اینکه چگونه و چرا لزوم حمایت از میراث های فرهنگی و طبیعی مورد توجه قرار گرفت باید گفت‌که در کنفرانس عمومی سازمان تربیتی، علمی و فرهنگی ملل متحد بحثی دراین باره عنوان شد که میراث های بشر علاوه براینکه از طرف عوامل معمولی تهدید به ویرانی می‌شوند براثر دگرگونی‌ها و تغییرات مختلف اجتماعی و اقتصادی که باپدیده های اقتصادی که باپدیده‌های زیان بار ومخرب هرروز بشکلی وخیم جلوه می‌کنند ، بیش از پیش مورد تهدید قراردارند .

باتوجه باینکه ویرانی یاانهدام هرقسمت از میراث فرهنگی و طبیعی در حقیقت باعث فقر میراث کلی انسان است، و بخاطر کمبود های اقتصادی ، علمی و فنی حمایت‌ازاین‌میراث در سطح ملی کافی نیست و این سازمان در مراقبت و حفظ و حمایت از میراث‌جهانی برای پیشبرد واشاعه دانش مسئولیت دارد، بخصوص در موردبعضی از میراث های فرهنگی وطبیعی که دارای ویژگی های منحصر بفرد هستند تشکیل کنوانسیون حمایت میراث فرهنگی و طبیعی جهان پیشنهاد شد.

میراث ها کدامند ؟

میراث‌های فرهنگی ، بەآثار مجموعەها و محوطەها شامل آثار معماری ، مجسمه سازی یا نقاشی دربناها عوامل وبنا هایی که جنبه باستانی دارند، کتیبه‌ها و غارها ومناطق شامل محوطه های باستانی کەبلحاظ تاریخی ، زیبائی شناسی ، نژاد شناسی یامردم شناسی دارای ارزش جهانی استثنائی هستند گفته میشود. « آثار طبیعی » عبارتست از : ترکیبات فیزیکی وزیست شناسی یا مجموعەیی‌از این نوع ترکیبات که از نظر زیبائی شناسی یا علمی حائز ارزش جهانی‌استثنائی هستند، ترکیبات ارضی و جغرافیائی طبیعی ومناطق کاملا مشخص که زیستگاه حیوانات و منطقه رشد گیاهان مورد تهدید بوده واز نظر علمی و حفاظت دارای ارزش جهانی استثنائی‌می‌باشند و محوطه‌طبیعی یا مناطق‌طبیعی که دقیقا مشخص شده و به لحاظ علمی حفاظت یازیبائی طبیعی دارای ارزش جهانی استثنائی هستند باتوجه به این موارد است که هریک ازدولت های عضو کنوانسیون باید در حدود امکان فهرستی از کلیه اموال میراث فرهنگی وطبیعی واقع در قلمرو خود که درخور ثبت درفهرست پیش‌بینی شده باشد به «کمیته میراث جهانی» تسلیم کنند .

از روی این فهرست که جامع تلقی نمیشود و بایدشامل مدارکی درباره محل وموقع و اهمیت اموال مورد نظر باشدبر اساس نکات پیش‌بینی شده و معیارهای موجود فهرستی تحت عنوان فهرست میراث جهانی که دارای ارزش جهانی استثنائی است تهیه وتکمیل و منتشر خواهدشد. البته ثبت هریک از اموال درفهرست میراث جهانی مستلزم موافقت دولت مربوط است.

میراث های در خطر

این کمیته همچنین درموارد لزوم فهرستی تحت عنوان «فهرست میراث جهانی مورد نظر» شامل فهرست اموال مذکور درفهرست میراث‌جهانی که حفظ آنها نیاز به اقدامات وسیع‌تری دارد منتشر خواهد کرد که در آن مخارج‌عملیات لازم پیش‌بینی واعلام شده‌است. دراین فهرست فقط قسمتی از میراث فرهنگی و طبیعی که بر اثر خطرات شدید ومشخص درمعرض تهدید قرار گرفته‌اند منظور خواهند شد. خطراتی چون : انهدام ناشی از زوال سریع ، طرح‌های عملیات‌وسیع عمومی یا خصوصی ، توسعه سریع شهری و جهانگردی ، خطرانهدام بعلت‌تغییرات‌حاصل ازبهره‌برداری یاتملک زمین ، ویرانی عمیق ناشی از عوامل ناشناخته ، متروک ماندن بهر دلیل ، برخوردهای مسلحانه یا خطر وقوع اینگونه برخوردها، مصائب و سوانح طبیعی ، آتش‌سوزی های دامنه‌دار ، زلزله ، ریزش زمین ، فوران های‌آتشفشانی ، تغییرات‌سطح آب سیلابها ، تلاطم امواج و...

صندوق کمیته

کمیته برای حمایت ازمیراث فرهنگی و طبیعی‌جهان‌صندوقی دارد که منابع آن از سهمیه های اجباری و سهمیه های داوطلبانه دولت های عضو کنوانسیون ووجوه پرداختی و عطایا وهبه‌های سایر دولت‌ها وسازمانهای تربیتی دستگاههای عمومی یا خصوصی یااشخاص ونیز سایر منابعی که تحصیل آن بموجب آئین‌نامه‌های‌تنظیمی کمیته میراث جهانی مجاز است تامین میشود . ضمنا برای آنکه کمیته بتواندانجام‌اقدامات موثر خود را پیش‌بینی کند سهمیه دولت های عضو باید بطور منظم ولااقل هردو سال یکبار پرداخت شود و چنانچه عضوی در پرداخت سهمیه اجباری یاداوطلبانه خود تاخیر کند نمیتواند در کمیته میراث جهانی شود.

باین ترتیب دراولین روزهای آغاز کار کمیته جهانی حمایت میراث های فرهنگی و طبیعی ایران با ٤٦ سال سابقه درثبت آثار فرهنگی بررسی روی این آثار را شروع کرده تا ازمیان میراث های‌فرهنگی‌بیشمار خود آنها راکه درمعیار جهانی استثنا هستند دراین فهرست به ثبت برساند .

ازنظر ذخایر کرەمسکون که تاکنون ٥٧ منطقه مهم تشخیص داده شده ایران بادارابودن ۹ منطقه حائز اهمیت جهانی در فهرست میراث های‌طبیعی‌جهان هم اهمیت واعتبار خاص دارد.

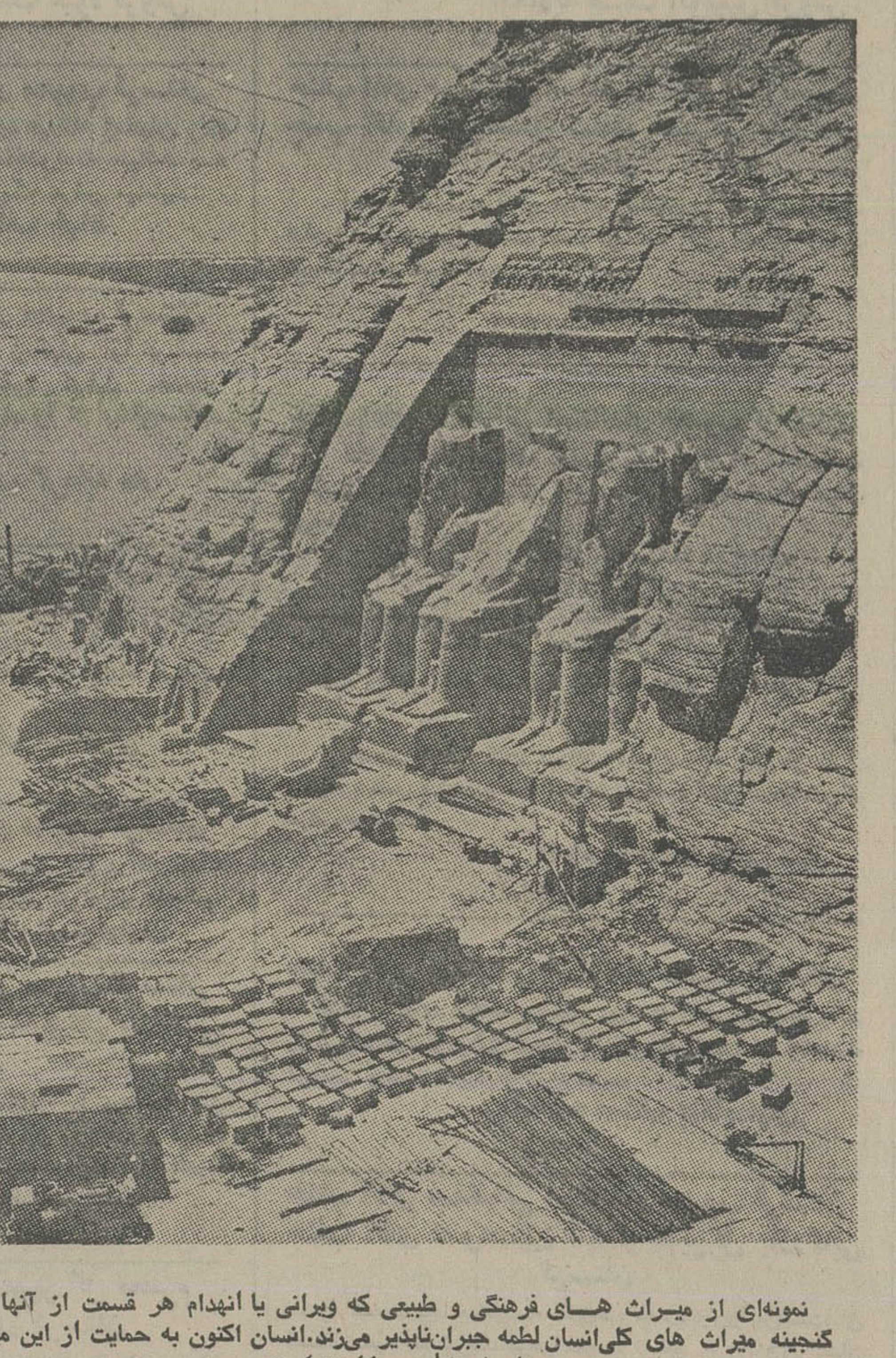

نمونه‌ای از میراث های فرهنگی و طبیعی که ویرانی یا انهدام هر قسمت از آنها به گنجینه میراث های کلی‌انسان لطمه جبران‌ناپذیر می‌زند.انسان اکنون به حمایت از این میراث های استثنایی برخاسته است .

معرفی چهره خدمتگزار راستین شاه و ملت و کاندیدای مجلس سنا از آذربایجان شرقی

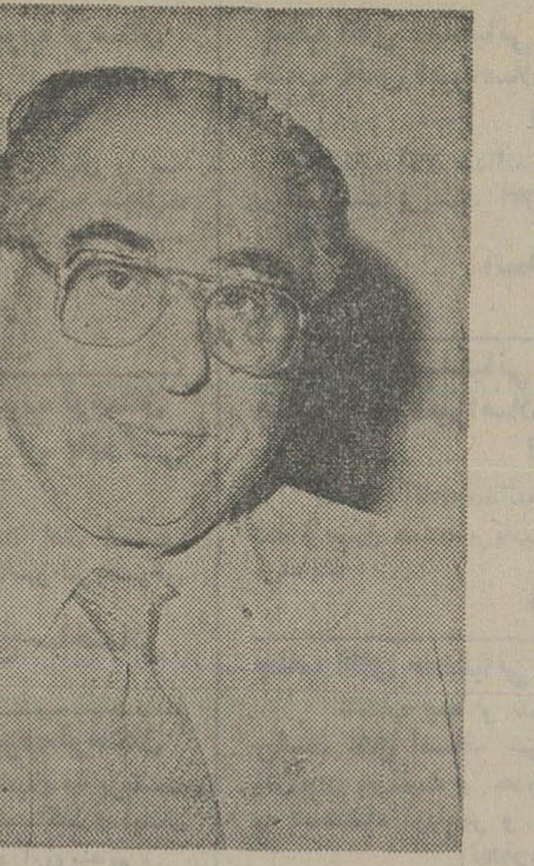

★ آقای حاج مرتضی رحیمزاده خوئی ، کاندیدای مجلس سنا

آقای حاج‌مرتضی‌رحیمزاده خوئی رئیس‌اتاق‌بازرگانی‌تبریز و مدیرعامل بنیاد نیکوکاری والاحضرت شاهدخت شمس پهلوی رئیس هیات‌مدیره‌جنبش ملی نیکوکاری آذربایجان‌شرقی که نامزد نمایندگی انتخابات میاندوره‌ای مجلس سنا از آذربایجان شرقی است حدود ٦٥ سال دارد واز جمله چهره های معروفوسرشناس‌اقتصادی و تجاری کشور است کەخدمات اجتماعی و تجاری ونیکوکارانه خود را ازحدود ٥٠ سال پیش آغاز کرده‌است .

وی درنتیجه‌پشتکاروسازندگی بارای بازرگانان و تجار این مرزوبوم در سال۲۵۳۰ بریاست اتاق بازرگانی تبریز انتخاب‌شد ودر این راه برای پیشرفت اقتصاد و بازرگانی استان آذربایجان شرقی تلاش گسترده‌ای را آغاز کرد ودرهر زمان و موقعیتی از حقوق حقه تجار و بازاریان و دیگرصنوف مختلف دفاع کرد ودر اعتلای شهر تبریز و آذربایجان کوشید وبموازات آن شهرک کوی ولیعهد را با سرمایه‌گذاری قابل توجه بوجود آورد وبدین‌ترتیب توانست هزاران خانه و مسکن دراین محل ایجاد و باتوجه به نیاز روزافزون عمومی مردم را صاحب خانه و کاشانه کند.

آقای حاج مرتضی رحیمزاده خوئی نامزد نمایندگی مجلس سنا از آذربایجان شرقی دریک گفتوشنود اختصاصی با خبرنگار اطلاعات‌درتبریز‌برنامه کار خود را درصورت توفیق‌در انتخابات میاندوره‌ای که روز چهاردهم مرداد ماه ۲۵۳٦ شاهنشاهی انجام خواهد شد اعلام کرد .

آقای خوئی گفت : من‌اولا بدلیل خصوصیات این دوره از انتخابات که در موردبرگزاری هرچه بهتر و سالمتر آن اوامر موکدی از طرف شاهنشاه آریامهر به وزارت کشور شرفصدور یافته‌است‌در‌انتخابات شرکت کرده‌ام ثانیا بسبب این که پس از حدود ٥٠سال‌خدمت وانجام فعالیتهای اجتماعی خود را آماده یک چنین‌خدمت مهمی می بینم و معتقدم که میتوانم این تجربیات را که بقیمت عمر و جوانی من‌بدست آمده است در یک چنین‌مرکز مهم قانونگذاری بمردم کشورم تقدیم کنم .

رحیمزاده خوئی اضافەکرد البته هرنماینده‌ای وظایف معلوم و مشخصی دارد کەقانون‌بعهده او گذاشته است .

ولی وظیفه معنوی یکسناتور وارتباط او بامردم حائز کمال اهمیت است باین‌معنی‌نماینده‌ای که انتخاب میشود در برابر افرادی که باورای داده‌اند باید نسبت به براوردخواسته های آنهااقدام نماید . نماینده‌پارلمان هرگز نباید رابطه خود را با موکلینش قطع کند، باید به مسائل حوزه انتخابیه خودآگاه باشد.

درشماره های‌آینده‌خوانندگان عزیز را بااقدامات مهم عمرانی وآبادانی و نیکوکارانه بیشمار آقای حاج مرتضی رحیمزاده خوئی درآذربایجان‌آشناخواهیم ساخت .

شماره: ۱۳-۱،۳۷۸٦
تاریخ: ۲۵۳٦،٤،۱٤

آگهی پذیرش دانشجو

برای دورهٔ دکتری زبان و ادبیات فارسی

دانشکدهٔ ادبیات وعلوم انسانی دانشگاه فردوسی

دانشکده ادبیات وعلوم انسانی دانشگاه فردوسی درسال‌تحصیلی ۳۷ـ۲۵۳٦ برای تحصیل در دورهٔ دکتری زبان وادبیات فارسی چند تن دانشجوی مستعد وعلاقمند به مطالعات‌وتحقیقات‌ادبی‌را باشرایط زیرین می‌پذیرد :

۱ـ داشتن درجه فوق لیسانس در زبان و ادبیات‌فارسی بامعدل ۳ (از چهار) یامعادل آن .
۲ـ پذیرفته شدن در امتحانات ورودی شامل زبان و ادبیات فارسی، عربی، زبان خارجه و نگارش مقاله‌ای در زمینه ادبیات فارسی.
۳ـ مواد امتحان ورودی بشرح زیر خواهد بود.
الف: فارسی در حدود آثار خاقانی ، ناصر خسرو،نظامی، انوری،... کتابهای کلیله‌ودمنه مرزبان نامه ، نفثةالمصدورو امثال آن
ب: انگلیسی یا فرانسه در حدود دائرةالمعارف‌اسلام.
ج: عربی در حدود العقد الفریدوالبیان والتبیین .

تبصره ۱ـ داوطلبانی که در امتحان زبان خارجی و نگارش مقاله توفیق نیابند ، می‌توانند نوبت بعد فقط درامتحانی که قبول نشده‌اند شرکت کنند و بشرط موفقیت وارد دوره دکتری شوند . استفاده از این امکان برای هر داوطلب فقط یك بار ممکن خواهد بودچنانچه توفیق حاصل نکردشرکت مجدد در کلیه امتحانات ورودی ضروری است .

تبصره ۲ـ دانشجویان خارجی بشرط داشتن درجه فوق لیسانس در زبان وادبیات فارسی واحراز شرط معدل ، پس‌از انجام شدن مصوبه و باتصویب شورای دوره دکتری می توانند بدون شرکت در مسابقه ورودی در دوره دکتری نام نویسی کنند .

نام نویسی برای شرکت در امتحان ورودی از تاریخ انتشار این‌آگهی تاهفدهم شهریور ماه ۲۵۳٦ در اداره کل خدمات آموزشی دانشگاه فردوسی بعمل خواهد آمد .کسانی که در مشهد نباشند مدارك خود را باید طوری باپست‌بفرستند که تاتاریخ مذکور به اداره کل خدمات آموزشی دانشگاه رسیده باشد.

داوطلبان باید کارت ورودی و برنامه امتحانات خود را روزنوزدهم شهریور ماه ۲۵۳٦ ازاداره کل خدمات آموزشی دانشگاه دریافت کنند .

مدارك لازم برای ثبت‌نام عبارت است از :
۱ـ فتوکپی دانشنامه فوق‌لیسانس زبان و ادبیات‌فارسی.
۲ـ گواهی رسمی میانگین کل نمرات یاکارنامه‌تحصیلی از دانشگاه مربوط .
۳ـ سه قطعه عکس .
٤ـ دو برك فتوکپی شناسنامه .
٥ـ پرداخت پانصد ریال حق ثبت‌نام بحساب ۹٥٥٦۳ دانشگاه فردوسی در بانك ملی ایران شعبه مشهد.
٦ـ روشن بودن وضع داوطلب از نظر خدمت وظیفه‌عمومی یاخدمات اجتماعی زنان .

پذیرفته شدگان باید شهریه تحصیلی سالانه را بر طبق مقررات پرداخت نمایند و یا باسپردن تعهد خدمت از مزایای تحصیل رایگان بهره‌مند گردند .

دانشگاه فردوسی

آگهی استخدام

انجمن توانبخشی وابسته به وزارت بهداری وبهزیستی به منظور تکمیل نیروی انسانی خود به‌افراد واجد شرایط ذیل نیازمند است .

ردیف عنوان شغل	مدرك تحصیلی مورد نیاز	محل خدمت
۱ـ روانپزشك	دکترای روانپزشکی	تهران
۲ـ پزشك عمومی	دکترای پزشکی	تهران
۳ـ متخصص آزمایشگاه	لیسانس علوم آزمایشگاهی	تهران
٤ـ مسئول تغذیه	لیسانس تغذیه	تهران
٥ـ تکنیسین داروخانه	فوق دیپلم در رشته مربوط یا دیپلم با چهار سال سابقه کار .	تهران
٦ـ کمك تکنیسین داروخانه	دیپلم دررشته مربوط یا سوم متوسطه با٥ سال سابقه کار در رشته مربوطه	تهران
۷ـ مددکار اجتماعی	لیسانس مددکار اجتماعی	تهران
۸ـ پرستار	لیسانس در رشته پرستاری	تهران
۹ـ بهیار	دیپلم بهیاری	تهران
۱۰ـ کارمند پذیرش	دیپلم کامل متوسطه	تهران
۱۱ـ کمك بهیار	سوم متوسطه	تهران
۱۲ـ ماشین نویس	دیپلم کامل متوسطه و داشتن مدرك‌ماشین‌نویسی	تهران
۱۳ـ راننده	حدود ابتدائی وگواهینامه پایه یکم و یادوهمگانی ودوسال سابقه کار	تهران
۱٤ـ نگهبان	ششم ابتدائی یا پایان مرحله اول تعلیمات عمومی و داشتن کارت‌پایان خدمت	تهران
۱٥ـ تلفنچی	ششم ابتدائی یا پایان مرحله اول تعلیمات عمومی و آشنائی کامل بامور مربوطه	تهران
۱٦ـ کارشناس تربیت‌بدنی	لیسانس تربیت بدنی	تهران
۱۷ـ نامه رسان	ششم ابتدائی یاپایان مرحله اول تعلیمات عمومی و گواهینامه موتورسیکلت .	تهران
۱۸ـ کاخدار	دیپلم متوسطه	تهران
۱۹ـ خدمتگزار	ششم ابتدائی قدیم یا پایان مرحله اول تعلیمات عمومی	تهران

از واجدین شرایط دعوت بعمل می آید به منظور ثبت‌نام از تاریخ‌نشر آگهی بمدت ۱۰روز باستثنای ایام تعطیل بامور پرسنلی انجمن توانبخشی واقع در خیابان شاهرضا بین کالجو ویلاـ کوی سرشار ـساختمان شماره دو پلاك ۱۲ مراجعه نمایند .

ضمنا اضافه‌مینماید داشتن کارت پایان‌خدمت سربازی ویا معافی از خدمت جزء شرایط عمومی میباشد.

۱ـ۲ م‌الف ۹۷٤۸ ۲ـ۱

در پارکهای ...

بقیه از صفحه ۱۱

بود و خود را مهین‌رحیمی معرفی میکرد اظهار داشت: شوهرم در سازمان آب کار می‌کند و چون خودش کشیک داشت من وبچەها را آورده اینجا گذاشته و رفته است و شب برمی‌گردد تا ما را به خانه ببرد.

خانم رحیمی گفت :

این پارک ازاین جهت خوبست کەهم هوای سالم دارد وهم وسایل بازی و تفریح بچەها،وقیمت‌استفاده ازوسایل هم‌مناسب است . ولی عیبش‌اینست‌کەهمراهش دوراست و هم ورودیه میگیرند .

آقای منوچهر احمدزاده کارمند هم که همراه خانواده‌اش بەاین‌پارک‌آمده بود اظهار داشت :

پارک های عمومی داخل شهر که بعضی شلوغ است و بعضی‌دیگر هم جائی‌برای خانواده ها نیست، چون پاتوق یک عده جوان های هیپی مسلک و بی‌مسئولیت شده است . پارک های کودکان هم مستلزم هزینه های زیادی است کەازقدرت بعضی خانواده ها بیرون است ودرعین حال‌وسیله‌ای شده برای پر کردن جیب صاحبان آنها از راه قمارو لاتار و غیره و این پارک مینی‌سیتی این مزیت رادارد که وسیله‌قمارندارد وجوان هائی که صرفا برای قماربه پارک ها می روند به این پارک نمی آیند در نتیجه خانواده ها آزاد ترند.لیکن این پارک هم صرفنظر از دوری راهش قدری کثیف‌به نظر میرسد .

آقای احمد زاده افزود: گرچه قسمتی از این نقص مربوط به خود مردم است که به اینجا می آیند ونظافت را رعایت نمی کنند ولی مسئولین پارک هم زیادبی تقصیر نیستند .

مدیران و کارکنان پارک های خصوصی هم متقابلااز مردم گلایه هائی داشتند و به مشکلاتی که بر سر راه آنان هست اشاره کردند:

آقای محمد اخلاقی مدیر موسسه «فانفار» اظهار داشت :

من اولین کسی بودمکه این نوع محل تفریحی‌سالم را برای کودکان وخانواده ها بوجود آوردم و اکنون نیز موسسه ما دارای‌انواع وسایل بازی برای بچه ها هست و از وسایل لاتار هم در موسسه ما خبری‌نیست، بهمین‌دلیل‌بیشترین مراجعان اینجا را خانواده هاتشکیل می دهند . الیکن در حال حاضر اینکار برای من‌صرف نمی کند و اگر بتوانم می‌خواهم شانه ازاینکار خالی کنم .

آقای اخلاقی افزود : هم اکنون روزانه ۲۸ هزارریال تنها کرایه محل میپردازم ، زمین این محل روزی کەمن شروع کردم متری ٦۰۰ تومان بود ولی هم اکنون هر متر مربع بالغ بر هزار ها تومان قیمت دارد!

مدیر فانفار اضافه کرد : از ورودیه‌ایکه ما می‌گیریم مبلغی در حدود ۲٥ درصد آن به جیب شهرداری می‌رود و بقیه آن هم خرج هزینه های جاری پارک و نگهداری تاسیسات می شود .

از درآمد حاصله ازوسایل بازی‌هم‌پس از کسراستهلاک همان وسایل ، دستمزد کارکنان (که هر یک برای چند ساعت کار در بعد از ظهر بیش از پنجاه تومان حقوق می گیرند) مبلغ ناچیزی میماند که بەنسبت سرمایه گذاری که کرده‌ام اقتصادی نیست‌از طرفی‌کار ما سه ماه بیشتر دائر نیست و در نتیجه هزینه های نگهداری ۹ ماهه رکود کار که از بین‌نمی رود کارکنان دائمی موسسه نیز حقوق می خواهند . از سوی‌دیگر مالیات که اوایل برای سه ماه ٥ هزار تومان میدادیم الان ۷۰ هزار تومان می‌گیرند همه و همه مرانسبت به کارم دلسرد کرده است. مردم ظاهر ما را می بینند از باطن آن کەبرای تهیه‌لوازم یدکی همین وسایل با چه مشکلاتی روبرو هستیم ، بی‌خبرند .

آقای رضا عروجی مدیر داخلی «مینی‌سیتی» هم‌اظهار داشت :

۳ تا ٤ ماه‌تابستان‌موسسه ما دائر است و ۲۰ ریال ورودیه‌میگیریم‌بطور متوسط روزانه دو هزار نفر به این پارک مراجعه می‌کند و در پارک ما وسایل متعدد برای بازی بچەها و تفریح‌بزرگتر ها وجود دارد لیکن ازلاتار و وسایل بردوباخت‌درپارک ما خبری نیست با توجه به اینکه افرادی بمامراجعه و پیشنهاد می‌کنندکه‌حاضرند ماهیانه تا ۱۰ هزار تومان بدهند و غرفه لاتار وشانس و اقبال دائر کنند ما نمیپذیریم زیرا من معتقدم در این جا باید وسایل تفریح سالم خانواده‌ها را فراهم کنیم .

آقای عروجی افزود مشتریان ما را اغلب‌خانواده ها تشکیل میدهند که دست فرزندان خود را گرفته و به این جا می‌آیند و ساعاتی را ضمن استفاده از هوای‌آزاد پارک و طبیعت ، خود و بچه‌های آنها نیز به تفریح و سرگرمی مشغول می‌شوند و آخر سر با خاطره‌ای شادو دلپذیر اینجا را ترک می کنند .

مدیر داخلی «مینی‌سیتی» به عنوان گلایه متذکر شد : ما در اینجا سعی میکنیم درحد ممکن ، محلی تمیز ، منظم و زیبا در دامن طبیعت دراختیار خانواده‌ها بگذاریم و بهمین دلیل هفته‌ای یک مرتبه تمام پارک راسمپاشی میکنیم که احیانا پشه و مگس جمع نشوند . لیکن بعضی خانواده‌ها به این کوشش ما توجه ندارند و با اینکه در هرچند قدم صندوق زبالەگذاشته‌ایم‌معهذا زوائد خوراک و میوه رادر سطح پارک میپراکنند و ما ناگزیر کارگرانی استخدام کرده‌ایم تا مرتب در پارک گردش کنندو هرجا «آشغال» می‌بینند جمع‌آوری کنند .

مسئول قایق‌های «مینی سیتی»میگفت : اغلب‌خانواده ها بر روی قایق‌که‌نشسته‌اند میوه و بستنی و آجیل می خورند و زوائد آنرا در آب استخر رها می‌کنند .

یکی دیگر از مدیران‌همین پارکها می‌گفت : ماحاضریم ورودیه از اشخاص نگیریم ولی شهرداری قبول‌نمیکند، چون بهرحال مبلغی از ورودیه در اختیار شهرداری قرار میگیرد .

کارکنان این پارکها عموما از بی‌توجهی مردم بەنظافت گله‌مندند و درعین حال میگویند : ما در فواصل معین برای تلطیف هوا و زیبائی منظره دید مردم گل و چمن‌کاری کرده‌ایم ولی متاسفانه خانواده‌ها نه تنها کودکان خود را از کندن گل و لگد کردن چمن باز نمیدارند بلکه خود نیز آنان را تشویق همی‌کنند .

کولرگازی جنرال الکتریك
SUPER THRUST
باکمپرسورچرخشی وقدرت خنك‌کنندگی زیاد .
GENERAL ELECTRIC
تهران : خیابان حافظ ،کوچه آرژانتین ،شماره ۱/ ۴ تلفن : ۸۳۸۱۹۴ـ ۸۲۷۵۰۲ـ ۸۲۹۴۵۵
نمایندگی انحصاری محصولاتِ خانگی جنرال الکتریک در ایران ،شرکت مهندسی وبازرگانی پارس

تبریکات طبقات مختلف مردم بمناسبت انتخاب آقای عبدالهزمانیان بهریاست اتاق اصناف خرم آباد لرستان

جناب آقای صدقیانی استاندار محبوب لرستان
جناب آقای امیراصلان شاملو مدیرکل بازرگانی لرستان
انتخاب بهحق و شایسته آقای عبدالله زمانیان را به ریاست اتاق اصناف خرمآباد تبریک عرض نموده موفقیت ایشان را در راه خدمت به شاهنشاه آریامهر و مردمشاه دوست خرمآباد آرزومندیم.
اتحادیه صنف آهنگر
آ_۴۱۳۳

جناب آقای صدقیانی استاندار محبوب لرستان
جناب آقای امیراصلان شاملو مدیرکل بازرگانی لرستان
انتخاب آقای عبدالله زمانیان بریاست اتق اصناف خرمآباد رابه همه خدمتگذاران شاهنشاه آریامهر تبریکعرض مینمائیم.
اتحادیه صنف مصالح ساختمانی
آ_۴۱۳۴

جناب آقای صدقیانی استاندار محبوب لرستان
انتخاب بجاو شایسته آقای عبدالله زمانیان را بریاست اتاق اصناف خرمآباد تبریک گفته و توفیق خدمتگذاری ایشان را در راه شاهنشاه آریامهر و مردم خرمآباد آرزومندیم.
اتحادیه صنف اغذیه فروش
آ_۴۱۳۵

جناب آقای صدقیانی استاندار محبوب لرستان
وطنپرستی و شاهدوستی از ویژگی های مردملرستان است انتخاب شایسته آقای عبدالله زمانیان ر اکه یکی از افراد شاهدوست است بهریاست اتاق اصناف خرمآباد تبریک عرض مینمائیم
اتحادیه صنف فرش فروش

جناب آقای صدقیانی استاندار محبوب لرستان
انتخاب بهحق وشایسته آقای عبدالله زمانیانرا بریاست اتاق اصناف خرمآباد تبریک عرض نموده و توفیق خدمت به شاه و میهن را آرزومندیم.
اتحادیه صنف کفاش
آ_۴۱۳۹

جناب آقای صدقیانی استاندار محبوب لرستان
جناب آقای امیراصلان شاملو مدیرکل بازرگانی لرستان
انتخاب آقای عبدالله زمانیان را بریاست اتاق اصناف خرمآباد تبریک عرض مینمائیم. موفقیت ایشان را در راه خدمت به شاه و میهن آرزومندیم.
اتحادیه صنف سقط فروش
آ_۴۱۴۰

جناب آقای صدقیانی استاندار محبوب لرستان
انتخاب آقای عبدالله زمانیان بریاست اتاق اصنافخرم آباد موجب امتنان و تشکر گردید. توفیق و موفقیت ایشان را در راهخدمتبهشاهنشاه آریامهرومردم خرمآباد آرزومندیم.
اتحادیه صنف هتلداران

جناب آقای صدقیانی استاندار محبوب لرستان
انتخاب بجا و شایسته آقای عبدالله زمانیان را به ریاست اتاق اصناف خرمآباد تبریک عرض مینمایند و توفیق خدمتگذاری برای شاهنشاه آریامهر و مردم خرمآباد ازخداوند بزرگ مسئلت داره.
اتحادیه صنف بزاز
آ_۴۱۴۲

جناب آقای صدقیانی استاندار محبوب لرستان
جناب آقای امیراصلان شاملو مدیرکل بازرگانی لرستان
اتحادیه صنف نداف انتخاب آقای عبدالله زمانیان را تبریک عرض نموده توفیق روزافزون ایشان را در راه خدمت به شاهنشاه آریامهر و مردم خرمآباد آرزومند است.
اتحادیه صنف نداف

جناب آقای صدقیانی استاندار محبوب لرستان
جناب آقای امیراصلان شاملو مدیرکل بازرگانی لرستان
انتخاب آقای عبدالله زمانیان که فردی شاهدوست ووطن پرست است بریاست اتاقاصناف خرمآباد تبریک عرضمینمایند.
اتحادیه صنف خباز
آ_۴۱۴۴

جناب آقای صدقیانی استاندار محبوب لرستان
جناب آقای امیراصلان شاملو مدیرکل بازرگانی لرستان
انتخاب آقای عبدالله زمانیان را که یکی از خادمین شاه و میهن هستند بریاست اتاقاصنافخرمآباد تبریک عرض مینمایند.
اتحادیه صنف کبابی

جناب آقای صدقیانی استاندار محبوب لرستان
انتخاب بجا و شایسته آقای عبدالله زمانیان به ریاست اتاق اصناف خرمآباد را تبریک عرض نموده آرزوی موفقیت و خدمتگذاری ایشان را در راهخدمت به شاهنشاه آریامهر و مردم خرمآباد خواهانیم.
اتحادیه صنف عکاس
آ_۴۱۴۶

جناب آقای صدقیانی استاندار محبوب لرستان
جناب آقای امیراصلان شاملو مدیرکل بازرگانی لرستان
انتخاب آقای عبدالله زمانیان را بریاستاتاقاصناف خرمآباد تبریک گفته توفیق خدمتگذاری ایشان را برای شاهنشاه آریامهر و مردم خرم آباد آرزومندیم.
اتحادیه صنف آرایشگر
آ_۴۱۴۷

جناب آقای صدقیانی استاندار محبوب لرستان
جناب آقای امیراصلان شاملو مدیرکل بازرگانی لرستان
حسن انتخاب وبه جای عبالله‌زمانیان را بهریاست اتاق اصناف خرم آباد تبریک میگوئیم.
اتحادیه صنف خشکشوئی
آ_۴۱۴۸

جناب آقای صدقیانی استاندار محبوب لرستان
حسن انتخاب آقای عبدالهزمانیان خدمتگذارواقعی شاه و ملت را بریاستاتاق اصناف خرم آبادتبریکعرض مینمایم.
اتحادیه صنف کافهقنادی
آ_۴۱۴۹

جناب آقای صدقیانی استاندار محبوب لرستان
انتخاب آقای عبدالله زمانیان را به ریاست اتـاق اصناف خرم آباد تبریک گفتهآرزوی خدمتگزاریبیشتری را در راه خدمت به شاهنشاه آریامهر و مردمخرمآباد داریم.
اتحادیه صنف قهوهچی
آ_۴۱۵۰

جناب آقای صدقیانی استاندار محبوب لرستان
حسن انتخاب آقای عبدالله زمانیان را بریاست اتاق اصناف خرمآباد تبریک گفته توفیق ایشان را در راه خدمت بشاهنشاهومردم خرمآباد آرزومندیم.
اتحادیه صنف بار فروش
آ_۴۱۵۱

جناب آقای صدقیانی استاندار محبوب لرستان
حسن انتخاب آقـای عبدالله زمانیان را که یکیاز افراد شاهدوست و وظیفه شناس است به ریاستاتاق اصناف خرمآباد تبریک عرض مینمایند.
اتحادیه صنف نجار

جناب آقای صدقیانی استاندار محبوب لرستان
جناب آقای امیراصلان شاملو مدیرکل بازرگانی لرستان
حسن انتخاب آقای عبداللهزمانیان را بریاستاتاق اصناف خرمآباد تبریک عرض نموده توفیق روزافزون ایشان را در راه خدمت به شاه و میهن آرزومندیم.
اتحادیه صنف میوه فروش
آ_۴۱۳۷

جناب آقای صدقیانی استاندار محبوب لرستان
انتخاب بجا و شایسته آقای عبدالله زمانیان راکه یکی از افراد وظیفه شناس و شاهدوست میباشد به ریاست اتاق اصناف خرم آباد تبریک عرض مینمایند.
اتحادیه صنف خیاط
آ_۴۱۳۲

جناب آقای صدقیانی استاندار محبوب لرستان
حسن انتخاب آقای عبدالله زمانیان را بریاست اتاق اصناف خرم آباد تبریکعرض توفیق خدمت به شاهنشاه آریامهر و مردم خرمآباد را از ایشانمسئلت داریم.
اتحادیه صنف گرمابه دار
آ_۴۱۳۱

جناب آقای صدقیانی استاندار محبوب لرستان
انتخاب شایسته آقای عبدالله زمانیان را بریاست اتاق اصناف خرمآبادتبریکعرضنموده توفیقخدمتگزاری هرچه بیشتر ایشان را در خدمت به شاهنشاه آریامهر آرزومندیم.
اتحادیه صنف میکانیکی
آ_۴۱۲۷

جناب آقای صدقیانی استاندار محبوب لرستان
انتخاب فرد شاهدوست ومیهن پرستی چون آقایعبدالله زمانیان را بریاست اتاق اصناف خرمآبادتبریک عرض مینمائیم.
اتحادیه صنف کاروانسراداران

جناب آقای صدقیانی استاندار محبوب لرستان
جناب آقای امیراصلان شاملو مدیرکل بازرگانی لرستان
حسن انتخاب آقای عبدالله زمانیان را بریاست اتاق اصناف خرمآباد تبریک عرض نموده توفیق روزافزون ایشان را درراه خدمتبشاهنشاه آریامهر و مردمخرمآباد آرزومندیم.
اتحادیه صنف قصاب
آ_۴۱۲۹

جناب آقای امیراصلان شاملو مدیر کل محترم اداره بازرگانی استان لرستان
انتخاب بجا و شایسته آقای عبدالله زمانیان که ازسربازان انقلاب شاه وملت میباشد تبریک گفته وامیدواریم که هرچه بیشتر هدفهای اصل چهاردهم انقلاب شاه و ملت را دراین استان پیاده نمائید.
خرم آباد_ حاج سید رحیم خداقاسمی _ حاج سید حجت قاسمی
آ_۴۱۱۰

جناب آقای امیراصلان شاملو مدیر کل محترم اداره بازرگانی استان لرستان
حسن انتخاب آقای عبدالله زمانیان را بریاست اتاق اصناف خرمآباد تبریک عرض نموده و موفقیت هرچه بیشتر آنجناب را در راه پیشبرد انقلاب شاه و ملتاز خداوند متعال آرزومندیم.
خرمآباد _ خانم نوری _دارابی
آ_۴۱۰۹

جناب آقای عبدالله زمانیان
انتخاب آنجناب را بهریاست اتاق اصناف خرمآبادتبریک عرض نموده امید است در راه خدمت به شاهنشاه آریامهر و مردم خرمآباد موفق باشید.
اتحادیه صنف سمسار

جناب آقای صدقیانی استاندار محبوب لرستان
جناب آقای امیراصلان شاملو مدیرکل بازرگانی لرستان
حسن انتخاب آقای عبدالله زمانیان را بریاست اتاق اصناف خرمآباد تبریک و تهنیت عرض نموده و موفقیت ایشان را در راه خدمت به شاه ومیهن آرزومندیم.
اتحادیه صنف اتومبیل فروش
آ_۴۱۲۵

جناب آقای صدقیانی استاندار محبوب لرستان
جناب آقای امیراصلان شاملو مدیرکل بازرگانی لرستان
انتخاب شایسته آقای عبدالله زمانیان را که یکی ازافراد شاهدوست ومیهن پرست است بریاست اتاق اصنافخرمآباد تبریک عرض مینمائیم.
اتحادیه صنف خرازی
آ_۴۱۳۰

جناب آقای صدقیانی استاندار محبوب لرستان
انتخاب آقای عبدالله زمانیان یکی از افراد شاهدوست ومیهن پرست را بهریاست اتاقاصناف خرمآباد تبریک عرض مینمائیم.
اتحادیه صنف موجباف
آ_۴۱۲۴

جناب آقای صدقیانی استاندار محبوب لرستان
جناب آقای امیراصلان شاملو مدیرکل بازرگانی لرستان
حسن انتخاب آقای عبداله زمانیان راکه یکی از افراد وظیفه شناس وشاهدوست میباشد بریاست اتاق اصنافتبریک عرض مینمایند.
اتحادیه صنف حلبی ساز
آ_۴۱۲۳

جناب آقای صدقیانی استاندار محیوب لرستان
انتخاب آقای عبدالله زمانیان بریاست اتاق اصنافخرمآباد را تبریک گفته وتوفیق ایشان را در راه خدمت به شاهنشاه آریامهر ومردم خرمآباد آرزومندیم.
اتحادیه صنف بنگاهداران
آ_۴۱۲۲

جناب آقای صدقیانی استاندار محبوب لرستان
جناب آقای امیراصلان شاملو مدیرکل بازرگانی لرستان
حسن انتخاب بجا وشایسته آقایعبدالله زمانیانرا بریاستاتاق اصناف خرمآباد تبریک عرض نموده توفیق روزافزون ایشان را درراه خدمتبهشاهنشاه آریامهر ومردمخرمآباد آرزومندیم.
خرمآباد _ مدیرکارخانه آرد امید علیاصغر حافظی
آ_۴۱۲۱

جناب آقای صدقیانی استاندار محبوب لرستان
جناب آقای امیراصلان شاملو مدیرکل بازرگانی لرستان
حسن انتخاب آقای عبدالله زمانیان را که فردی شاهدوست و وطنپرست است بریاست اتاق اصناف خرمآباد تبریک عرض مینماید.
خرمآباد _محمد حسن مسعودی
آ_۴۱۲۰

جناب آقای عبدالله زمانیان
اکنون که بریاست اطاق اصناف خرمآباد وعهدهدار خدمت به جامعه محبوب خرمآباد گردیدهاید موفقیت روزافزونتان را از خداوند متعال خواستارم.
خرمآباد _ محمود پورسرتیپ _ حجتالله پورسرتیپ _برخوردار پورسرتیپ
آ_۴۱۱۹

جناب آقای امیراصلان شاملو مدیرکل بازرگانی
انتخاب بجا وشایسته آقای عبدالله زمانیان را به ریاست اطاق اصناف خرمآباد تبریک میگوئیم.
خرمآباد _ نادری _ قاضی _توسلی_اصلانی_ آذین _ جلالزاده
آ_۴۱۱۸

جناب آقای صدقیانی استاندار محبوب لرستان
انتخاب شایسته آقای عبدالله زمانیان را به ریاست اطاق اصناف خرمآباد تبریک و امیدواریمکهاصلچهاردهم انقلاب شاه و ملت را هرچه بیشتر در این استان مورد اجراء قرار دهد.
انجمن شهرستان خرمآباد _ امانالله طولابی نعمتاله فعلی
آ_۴۱۱۵

جناب آقای صدقیانی استاندار محبوب لرستان
انتخاب آقای عبدالله زمانیان را به ریاست اطـاق اصناف خرمآباد تبریک عرض نموده و موفقیت هرچـه بیشتر آنجناب را در راه پیشبرد انقلاب شاه و ملت از خداوند متعال آرزومندیم.
معاون انجمن استان لرستان عبدالمعبود نباتی
آ_۴۱۱۴

جناب آقای عبدالله زمانیان
انتخاب بجا و شایسته شما را به ریاست اطـاق اصناف خرمآباد تبریک و تهنیت گفته و با این روحیهای که در شما وجود دارد و ما هم آگاهیم امیدواریم کهاصل چهاردهم انقلاب شاه و ملت را در این شهر پیاده و به مرحله اجراء درآورید.
خرمآباد _ خدادادخسروی _ حبیباللهخسروی
آ_۴۱۱۳

جناب آقای صدقیانی استاندار محبوب لرستان
انتخاب شایسته آقای عبداله زمانیان را به ریاست اطاق اصناف خرمآباد تبریکو امیدواریمکه اصلچهاردهم انقلاب شاه و ملت را هرچه بیشتر در این استان مورد اجرا قرار دهد.
خرم آباد _ دارابی _ جلال زاده _ حیاتی
آ_۴۱۱۲

جناب آقای صدقیانی استاندار محبوب لرستان
انتخاب شایسته آقای عبداله زمانیان را بهریاست اطاق اصناف خرمآباد تبریک و امیدواریمکه اصلچهاردهم انقلاب شاه و ملت را هرچه بیشتر در این استان مورد اجرا قرار دهد.
دکتر _ فرجاد
آ_۴۱۱۱

جناب آقای عبدالله زمانیان
اکنون که به سمت ریاست اطاق اصناف خرمآباد و عهدهدار خدمت به جامعه محبوب خرمآباد گردیدهاید موفقیت روزافزونتان را از خداوند متعال خواهانیم.
خرمآباد _ علیمراد یگانه _ گله داری
آ_۴۱۱۷

جناب آقای عبدالله زمانیان
انتخاب بجا و شایسته شما را به ریاست اطاق اصناف خرمآباد تبریک و تهنیت گفته و با اینروحیهای که در شما وجود دارد و ما هم آگاهیم امیدواریم که اصل چهاردهم انقلاب شاه و ملت را در این شهر پیاده و بهمرحله اجرا درآورید.
خرمآباد _ کیانی نژاد _دارابی
آ_۴۱۱۶

جناب آقای صدقیانی استاندار محبوب لرستان
انتخاب شایسته آقای عبداله زمانیان را به ریاست اطاق اصناف خرمآباد تبریک میگوئیم.
خرمآباد _ نورالدین سلامروزی _ قاسم ساکی_ صفاری
آ_۴۱۰۸

کنجاینترناشنال متان لیمیتد مقیمناسودرباهاما
صاحباختراع مخزنجهتنگاهداریحمل ونقل مایع کم جوششبتشدهدرایران بشماره۱۳۳۵۵اجازهبهره برداری از آنرا به اشخاص ذینفع عرضه مینماید . برای کسب اطلاع بیشتر بدفتر حقوقیر.آقابابیان و همکارانخیابان شاه کوچه نوبهار شماره ۱۸ مراجعه شود .
آ_۲۲۰۳۸

رونپروژیل مقیم پاریس در فرانسه
صاحب اختراع« طریقهتهیه اسید فسفوریک» ثبت شده در ایران به شماره ۱۰۴۰۲ اجازه بهرهبرداری از آنرا به اشخاص ذینفع عرضه مینماید . برای کسب اطلاع بیشتر به دفتر حقوقی ر. آقابابیان و همکاران خیابان شاه کوچه نوبهار شماره ۱۸ مراجعه شود.
آ_۲۲۰۳۶

سوسیته دامبوتیساژ دوبورگون مقیم سلونژی در فرانسه
صاحب اختراع« دیگ مخصوص سرخکردنجهت منازل»ثبتشده درایرانبشماره۸۷۷۷اجازه بهره برداریاز آنرا به اشخاص ذینفع عرضه مینماید . برای کسب اطلاع بیشتر به دفتر حقوقی ر. آقابابیان و همکاران خیابان شاه کوچه نوبهار شماره ۱۸ مراجعه شود.

سرویسزد لیمیتد مقیم لندن در انگلستان
صاحب اختراع « وسائل جدید جلوگیری از نفوذ آب برای مسدود کردن مفاصل سیمانی» ثبت شده در ایران به شماره ۸۵۶۳ اجـازه بهره برداری از آنرا به اشخاص ذینفع عرضه مینماید . برای کسب اطلاع بیشتر به دفتر حقوقی ر. آقابابیان و همکاران خیابان شاه کوچه نوبهار شماره ۱۸ مراجعه شود.
آ_۲۲۰۳۳

بلك ، سیوالس اند برایستون اینك مقیم کانزاس ، میسوری در امریکا
صاحب اختراع « دستگاه مخصوص جدا کردن نفت و گاز از جریان نفت خام کفدار » ثبت شده در ایـران به شماره ۱۰۴۷۵ اجازه بهره برداری از آنرا به اشخاص ذینفع عرضه مینماید . برای کسب اطلاع بیشتر به دفتر حقوقی ر. آقابابیان و همکاران خیابان شاه کوچه نوبهار شماره ۱۸ مراجعه شود.

رون پروژیل مقیم پاریس در فرانسه
صاحب اختراع « طریقه تهیه دیسولفید دوکربن» ثبت شده در ایران بشماره ۱۰۴۸۹ اجازه بهرهبرداریاز آنرا به اشخاص ذینفع عرضه مینماید . برای کسب اطلاع بیشتر به دفتر حقوقی ر. آقابابیان و همکاران خیابان شاه کوچه نوبهار شماره ۱۸ مراجعه شود.
آ_۲۲۰۳۷

نیهون توکوشونویاکو _ سیزوکابوشیکی کایشا وفاربن فابریکن بایر اکتین گزلشافت مقیم توکیو ولورکوزن درژاپن وآلمان
صاحب اختراع « مواد ضد قارچ جهت مصرف کشاورزی و پرورش گل ها و طریقه تهیه آنها» ثبت شده در ایران بهشماره ۷۴۲۲ اجازه بهره برداری از آنرا به اشخاص ذینفع عرضه مینماید . برای کسب اطلاع بیشتر به دفتر حقوقی ر. آقابابیان و همکاران خیابان شاه کوچه نوبهار شماره ۱۸ مراجعه شود.
آ_۲۲۰۳۹

آگهی مناقصه
دانشگاه تهران اداره سلف سرویس های مختلف خودرا بمناقصه میگذارد داوطلبان برای آگاهی از شرایط از روز شنبه اول لغایت چهار شنبه ۵ مردادماهباموردانشجوئی دانشگاهتهران مراجعه نمایند . مالف ۹۶۷۴

دنیای ورزش شنبهها منتشر میشود

بالاترین سود
درپسانداز ووام مسکن کورش بزرگ از بالاترین بهره یعنی ۹٪ که ۱٪بیشتر از بهره همه بانکهاست و مشارکتدر سود سالانه استفاده کنید .
علاوه بر این چون بهره این حساب روز شمار است پول شما حتـی یک روز هم بی بهره نخواهد ماند .

۱۴درصد
پساندازکنندگان در حساب پسانداز روز شمار در سال گذشته علاوهبربهره معمولیمعادل ۶٪ نیز بابت سهم خود از سود سالانه پسانداز و وام مسکن کورش بزرگ دریافت کردند ۱۴٪ منفعتی باورنکردنیولیواقعی .
سالگذشته۸٪بهرهپسانداز + ۶٪ مشارکت در سود سالانه .
امسال ۹٪ بهره پسانداز+ ؟ مشارکت در سود سالانه .
این روند در ۳ سال اخیر دائما" رو به افزایش بوده است .

شرکت پس انداز و وام مسکن کورش بزرگ

MEDIA

امسال چقدر؟
سال ۲۵۳۳ ـ ۱۲/۶٪
سال ۲۵۳۴ ـ ۱۳/۴٪
سال ۲۵۳۵ ـ ۱۴٪
امسال چقدر
پساندازهائیکه یکسال مالی در حساب روزشمار کورش باقی بمانند علاوه بر بهره معمولی از سود سالانه و ذخائر پسانداز و وام مسکنکورش بزرگ نیز استفاده خواهند کرد

با آگاهی حساب باز کنید
از آنجا که ما علاقمندیم شما با آگاهی کامل از شرایط پسانداز و وام مسکن کورش بزرگ اقدام به باز کردن حساب کنید . خواهشمندیم از شعبه کورش بزرگ اطلاعات لازم را کسب نمائید

چکامه‌های سپاس

شاعران به پیشگاه شاهنشاه

۷۶۰ تن از شاعران و نویسندگان عضو انجمن های قلم در سراسر کشور که بفرمان مطاع مبارک شاهنشاه آریامهر مفتخر به دریافت مدال پهلوی شدند، یکشنبه شب گذشته مراسم سپاس با شکوهی در انجمن قلم ترتیب دادند و خبر آن قبلا به اطلاع رسید. در همین مراسم که آقای کریم پاشا بهادری وزیر اطلاعات و جهانگردی، امیر متقی معاون وزارت دربار شاهنشاهی، عطاالله تدین معاون مطبوعاتی وزارت اطلاعات و جهانگردی وگروهی از شاعران و نویسندگان حضور داشتند، چند تن از شاعران سرشناس چکامه هایی به‌مناسبت خواندند که در زیر چاپ شده است.

چکامه ابراهیم صهبا:

افتخار بزرگ

چه افتخار بزرگی نصیب ما شده است
که در جهان ادب کام ما روا شده است
به امر شاه ز دربار شهریار بزرگ
مدال پهلوی اکنون بما عطا شده است
به شاعران و نویسندگان ایرانی
عنایتی که به آنها بود روا شده است
نشان مرحمت شاه آریامهر است
که جاودان سبب افتخار ما شده است
رهین منت والای شاه دانائیم
که ملک را بره راست رهنما شده است
همین نه رهبر اندیشمند کشور ماست
که مشکلات جهان را گره گشا شده است
بود سعادت و توفیق یار شهبانو
که حامی هنر کشور از صفا شده است
زضای خلق خدا شاه مهربان خواهد
که نام نیک ولیعهد او رضا شده است
امید کشور ما خاندان پهلوی است
که ملتی به من امروز همصدا شده است
خوشا به عالم پر افتخار شعر و هنر
که بهر ما سبب فخر و اعتلا شده است
شها که تاج کیان از تو فرو زیور یافت
نگاهدار تو در این جهان خدا شده است
سپاس لطف تو گوید ز جان و دل صهبا
که مفتخر به مدالی گرانبها شده است

چکامه حسین شاه زیدی که توسط فخری نیکزاد خوانده شد:

سپاس

از مهر بی دریغ تو شاهنشها سپاس
ای سایه‌ی مقدس مهر خدا سپاس
دارند پاس مرحمت تو، سخنوران
دانشورا، بزرگ سخن گسترا سپاس
فرمانروای کشور دلهای ما، تویی
درد آشنای مردم مهر آشنا، سپاس
باید کلام همچو در شاهوار ریخت
شایسته، تا نثار کنم شاه را سپاس
پاس کریم داشتن، آیین مردمی است
یارب مباد در همه آفاق ناسپاس
ما را مدال شاه نشان محبتی است
زین سکه‌ی محبت و لطف و عطا سپاس
من این نشان عاطفت پادشاه را
آویختم به سینه‌ی اخلاص با سپاس
بر پاسدار دانش و شعر و هنر درود
بر شهریار علم و ادب خواه ما سپاس

علی اصغر حکمت وزیرمعارف دوران سلطنت رضاشاه کبیر نیز بهمین مناسبت چکامه‌ای سرود که چون به علت کسالت نتوانست درمراسم حضور یابد، بوسیله دکتر سادات ناصری قرائت گردید.

دریایی پر از گوهر نهان

کسی کودرجهان گنج قناعت دربمین دارد
سعادت یار ودولت همدم وعزت قرین دارد
غلام آستان حضرت پیرخراباتم
که دریائی پرازگوهر نهان درآستین دارد
نگین دل بنقش نام سلطانی مزین کن
که یکسر ملک دانش را همه زیر نگین دارد
ترازبید که راز دهر ازحکمت بیاموزد
که رازانجنانی را کلامی این چنین دارد

چکامه ابوالحسن ورزی:

جان و دل فرزانه

سپاس بی قیاس مابه شاهی که عزم وهمتی مردانه دارد
ازان فرزانگان رامینوازد، که خودجان ودلی فرزانه دارد
نگردد اشنا باکندفهمی، که فکری ازخردبیگانه دارد
به نشر دانش وترویج فرهنگ، میان رهبران همتا ندارد
شاهی که زمرحمت بما داد مدال
پیوسته بود مشوق فضل و کمال
امید که روزگار فرخنده او
مرهون به جلال باد وایمن به زوال

چکامه «رجوی»

شهنشاه هنرپرور

آریامهر شهنشاه هنرپرور ما
که بهرکار بود رهبروالاتر ما
به جهان داد نشان راه نگهبانی خویش
ازنویسنده وگوینده دانشور ما
وزهمین راه هنر پروریش
برد برماه انجمن خامه نام آورما
همه داریم ازاین مهر شهنشاه سپاس
که جنونیست بیارای هنر یاورما
پاسخ مهر بود مهر درآئین هنر
مهربانی زدوصد خوش بود افسونگرما
تانشانی بود ازمهرشهنشه به همه
داد فرمان به همه کهتر وهرمهتر ما
جون پدردید به یک چشم همه فرزندان
تانیافتد شکنی دردل پرگوهر ما
همچومهری که بهرکلبه وکاخی تابد
پرتوافکن شده برهرسرماسرورما
آفرین برنگه پاک گوهربینش باد
که گهر دید بهر نامه وهردفتر ما
تاجهان هست خدایا تونگهدارش باش
که جهان راست نگه برشه وبرکشورما

ایوان گنچاروف نویسنده روس و خالق رمان ابلوموف

ابلوموف، عصاره بیزاری انسان از خود

آبلوموف
نوشته: ایوان گنچاروف ـ
ترجمه سروش جیبی

ابلوموف «سمبل واقعی خستگی، بیزاری و سرشکستگی انسان امروز درمقابل تکنولوژی است که به زندگی حرکت سرسام آور داده است و در قلم ایوان گنچاروف بصورت عصاره بیزاری از حرکت شکل می گیرد و درمقام مقابله باریتم تند زندگی و حرکت سرگیجه آورش آبلوموف بوجود می آید که به تنبلی و تن پروری روی می آورد و سرانجام درنهاد ابلوموف مرگی که از مدتها قبل کالبد اورا به تصرف آورده بود، قدعلم می کند و ابلوموف به مرض «ابلوموفیسم» می میرد. دررمان قطور، ابلوموف که باید آن را شاهکار ایوان گنچاروف به حساب آورد، شخص ابلوموف نیست که درمحاکمه بیزاری محکوم به اعدام می شود و قبل از پذیرفتن حکم اعدام خودش بدون هیچ محکمه‌ای برای خود حبس ابدی بیزاری و تن پروری را رقم زده است. او نشانه جامعه‌ای است که درچهار چوب مکاتب وایسم‌هابه بیزاری می رسد و زندگی‌اش ابتدا کند می شود و پس از ان ناهنجار، در مقیاسی وسیعتر گنچاروف‌جامعه خودش را به بیزاری متهم می کند و از ورای کلمات، فریاد ناخوشایند بی حرکتی و بیماری سر می دهد. او قطعه‌ای (نه واحدی) از یک جامعه بیمار است که درست و حسابی با قطعات پیرامونش جفت وجور شده است.

«... ولی آخر مگر شما خود آنچه را درمن می گذرد حس نمی کنید؟ من حتی زبانم می ماند، ببینید دستتان را بمن بدهید... چیزی را برنفسم می گیرد، گویی وزنه‌ای، سنگی بردلم سنگینی می کند. مثل وقتی که غمی عمیق دل را می فشارد، اما عجیب اینجاست که تن ادمی درخوشی و اندوه به یکسان عکس‌العمل از خود نشان می دهد، انسان در فشار است، تنفس به دشواری صورت می گیرد و می خواهد گریه کند، اگر می توانستم گریه کنم، احساس سبکی می کردم، درست مثل وقتی که غمگینم...» ص ۲۳۲ ابلوموف

ایوان گنچارف در حقیقت باخلق ابلوموف راه آرمانی مقابله با جامعه سرسام گرفته تولید و تکنولوژی واز سوی دیگر وحشت زده از مصرف را می جوید. ابلوموف ارزوی گنچاروف است درماندن و دهن کجی کردن به قواعد امروزی. انسان در نگاه او، از زمین و آسمان در محاصره سرعت، صدا، تکنیک و عوامل بیزار کننده دیگری قرار گرفته و حتی شناسنامه طبیعی خودرا هم گم کرده است. در اتاق سفید و ضد عفونی شده یک بیمارستان به دنیا می اید و از همان لحظه آغاز داروها و شیرهای کمکی که دیگر مجال به شیرمادر نمی دهد، سعی در تسریع رشد آن دارد، به امید اینکه زودتر این نهالی که قاعدتا باید چون حیوانات دیگر اندکی هم با غریزه الفت پیدا کند، به ثمر بنشیند و هنوز به تمامیت واقع پیر نشده و از کار نیفتاده، چون درختی که دیگر نمی تواند محصول مورد نظر باغبان را بدهد، قطع می شود و باید به مرگ خوش آمد بگوید.

انسان از نظر گنچاروف به این نیاز دارد که عشق را تجربه کند و از طریق بازی کردن با ابزار عشق اندکی غریزه‌اش را تعلیم دهد و عاطفه‌اش را به باروری وادارد در صد های آیا در این زمانه که همه چیز در دست درصدهای رشد وتولید و مصرف اسیر شده است، ممکن است لطیف‌ترین قسمت و خاصیت انسان به رشد بنشیند؟

گنچاروف در ابلوموف به خودش حق می دهد که در قبال این همه خوبیهایی که از دست داده است انتقامی دلخواه به شیوه خود از جامعه دهشتناک خود بگیرد و ابلوموف تمام خواستهای اورا برآورده می کند. او علاوه براینکه به سرباری بدل می شود، حق بجانب هم باقی می ماند، هیچکس در ابلوموف از شخصیت اول کتاب که قاعدتا باید منفور باشد، نفرت ندارد. پول هرکس بفراخور چیزهایی که از دست داده است در وجود ابلوموف (سراسر مملو از بیزاری) اندکی از خودش را می جوید و همچنین برای تحمل و خواستن او کافی است. او تن به این کار نمی دهد که پشت میز یک اداره چون گلی که دور از آب و آفتاب بماند پژمرده شود، قاطع و خود خواهانه به میان صداقت وسوسه های دیگرانی که در تب و تاب ماندن و رفتن هستند، هجوم می برد و به توصیفی وحشتناک می پردازد:

«... ساعت سه شد چهار شد... به زودی زیبایش پژمرد و درخشندگی پوستش تار شد و هنگامی که پشت میز نشست، پریدگی رنگش شدت گرفت.

هیچ کس به این تغییر حال او پی نبرد، همه به خوردن طعامهایی که بنام ابلوموف تهیه شده بود و ارائه گفتگوئی نامربوط، مشغول شدند.

صرف غذا تمام شد و هوا رو به تاریکی گذاشت و همچنان از ابلوموف خبری نبود، تا ساعت نه، بیم و امید او را منقلب می داشت. ساعت ده به اتاق برگشت.

ابتدا تمام زهر جوشان درون آزرده خود را برای او افشاند، تمسخری سخت، زهرآگین و کلماتی به غایت گزند برای عذاب دادن او درذهن، پیدا می کرد.

سپس ناگهان حس کرد که تمام وجودش می گدازد و سپس سرد می شود، ناگهان به این فکر افتاد که او بیمار است، تنهاست، آنقدر بیمار است. که نمی تواند بنویسد.....»

ابلوموف عصاره خشم ویران کننده اصول انسانی است در مقابل عوامل متوقف کننده طبیعت، در مقابل انسانهایی که از بام تا شام براین سرند که با عوامل ناهنجار امروز صنعت و فن و زندگی مرفه کنار آیند.

شاید ابتدا به نظر برسد که ابلوموف مریض است (که هست چون هرکسی نتواند خودش را با جامعه‌ای که در آن زندگی می کند وفق دهد، مریض است) اما اینگونه تصور در مورد آدمی که می خواهد از طریق گرایش بسوی توقف در حرکت اندک خصوصیات انسانی را سراغ دارد باز پس گیرد بی انصافی است، اما مگر ممکن است که اینگونه آدمی را یک جامعه بپذیرد؟ گنچاروف از طریق بال و پر دادن به پرواز ابلوموف خودش را خالی می کند و بغض خودرا به گریه بدل می کند، گریه‌ایکه نه می تواند بی حرکت باشد نه پویایی دارد فقط توان این را به گنچاروف می دهد که از در قالب ابلوموف بهتر و بیشتر تحمل کند بی قیدی ابلوموف خواست گنچاروف نیست، اما مگر ممکن است کسی جمع اضداد باشد؟ از حرکت و اخلاقیات روگردان باشد، اما بعنوان معلم اخلاق وارد معرکه شود؟ در این زمان مفصل در واقع گنچارف تمام عقده هایش را خالی می کند و به این ترتیب برزندگی پریشانی که چونان بختک براقبالش حکمفرما بوده، لعاب تحمل و انتقام می زند.

«هشت کتاب» کتاب تازه سهراب سپهری

اینروزها ناشران به فکر تجدید چاپ کتابهای فراموش شده چند ده سال گذشته افتاده‌اند که پاره‌ای از آنها، نظیر آثار خان ملک ساسانی به بازار آمده است و آثار پاره‌ای دیگر نظیر نوشته ها و ترجمه های مرحوم رشید یاسمی بزودی به بازار عرضه خواهد شد.

جالب اینکه بسیاری از نویسندگان و مترجمان قدیمی با آنکه مدتی به تجدید چاپ پاره‌ای از کارهایشان که فکر می کردند از کیفیت کارهای امروزیشان برخوردار نیست رضا نمی دادند، امروزه به راحتی رضا می دهند و به ناشران اجازه می دهند که از چهره این آثار غبار روبی کنند.

موضوع جالب دیگر اینکه آشفته بازی در کار چاپ آثار یک نویسنده و مترجم، کم کم دارد از میان می رود و هر کدام از نویسندگان و مترجمان سعی دارند انتشار آثارشان را به یک ناشر بسپارند، چون به این ترتیب با یک موسسه طرف حساب خواهند بود و کمتر ممکن است از لحاظ حقوق تالیف در مجموعه آثار سر مولف و مترجمی کلاه برود.

بعنوان مثال باید از اکبرراد ی یاد کرد که در تلاش است تا امتیاز نشر آثارش را از ناشران مختلفی که تا کنون آثارش را چاپ می کرده‌اند بگیرد و با جلب رضایت آنها مجموعه آثارش را در اختیار انتشارات دیگری بگذارد. و یا مهدی اخوان ثالث که بطریقی با یکی دیگر از انتشاراتی انتشارات نشر مجموعه اشعار و مقالات و قصه ها و تحقیقاتش کنار آمده است و یا سهراب سپهری که با جمع کردن کلیه اشعارش در کتابی به نام «هشت کتاب» عملا مجموعه آثارش را به یک ناشر قدیمی سپرده است.

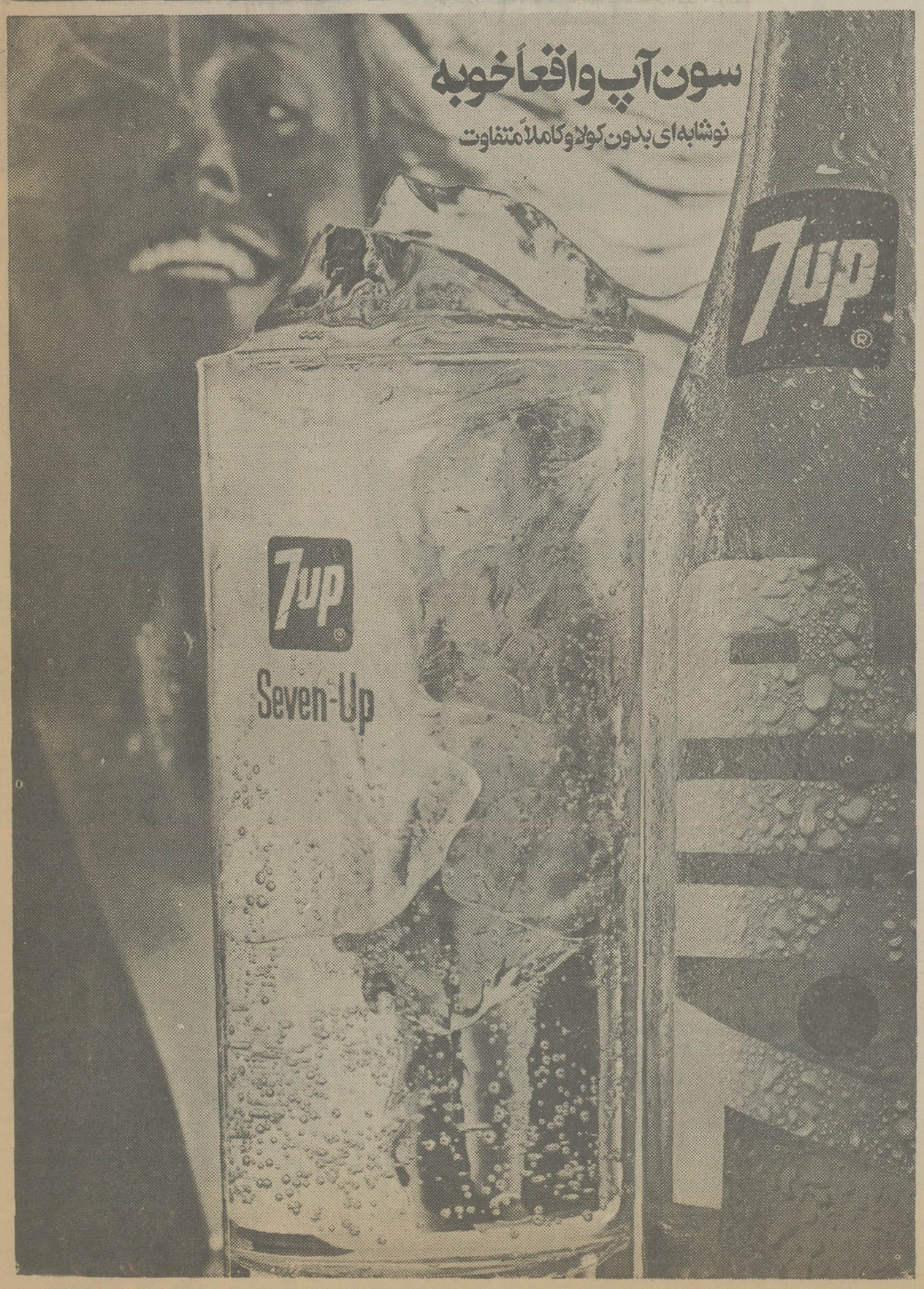

از امروز فقط در سینما

شهر قشنگ

سینمای مدرن و خانوادگی شما ـ تلفن ۶۴۷۷۷۷
خیابان پهلوی پائین‌تر از سه راه شاه

داستان شورانگیز دختری بینهایت زیبا و دلفریب بنام «ژی» که مردان چون پروانه گرد وجود او میگشتند

ژان لوئی ترنتینیان
او اولین
در فیلم رنگی

پایان یک عشق

محصول مشترک ایتالیا و انگلستان

از امشب از امشب
هر دو روز یک فیلم

یک خبر جالب درباره
بزرگمرد سینمای ایران

بهروز وثوقی
سینمانیاگارا

آغاز بیستمین سال فعالیت
هنرمند توانای سینمای ایران

بهروز وثوقی

مرد شماره یک سینمای ایران

سینمانیاگارا

۳و۳۱	تیرماه	قیصر
۱و۲	مرداد	ممل آمریکائی
۳و۴	مرداد	تنگسیر
۵و۶	مرداد	دشنه
۷ و ۸	مرداد	دنیای آبی
۹و۱۰	مرداد	هنگامه
۱۱و۱۲	مرداد	پنجره
۱۳و۱۴	مرداد	رضاموتوری
۱۵و۱۶	مرداد	همسفر
۱۷و۱۸	مرداد	ذبیح
۱۹و۲۰	مرداد	رشید
۲۱و۲۲	مرداد	لذت گناه
۲۳و۲۴	مرداد	ماه عسل
۲۵و۲۶	مرداد	سازش
۲۷و۲۸	مرداد	طوقی

برای رفاه حال خود بلیط را قبلا در کیشه سینما رزرو نمائید

از هفته آینده ـ آخرین فیلم پیترفالک همزمان با بزرگترین کشورهای دنیا در سینماهای

پولیدور
سیلورسیتی

پیترفالک . بادبادک . پیترفالک . بادبادک . پیترفالک

از امروز فقط در

سینما هما

آتش جاودان و فروغ بی‌پایان سینمای هند

کپی جدید و کامل

راج کاپور ـ ویجینتی مالا ـ راجندرا کومار

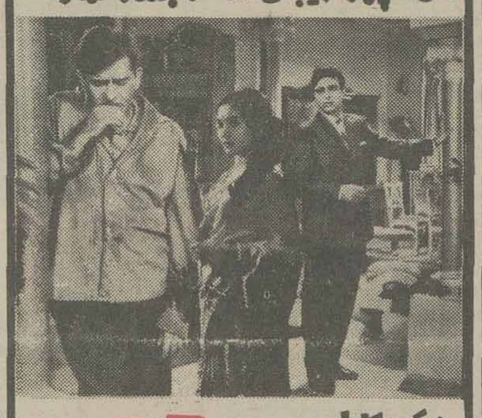

دو کپیه کامل

سنگام

رنگی

پخش از: تهران فیلم

تارزان ـ محبوب تمام بچه‌ها و خانواده‌ها در فیلمی بکارگردانی جان گیلرمن که از او فیلمهای بزرگی چون آسمان خراش جهنمی و کین کونگ را دیده‌اید

از امروز درسینما

ادئون

گوردون اسکات

(به نقش تارزان)

شون کانری

انتونی کوایل ـ شیلا گابل

در فیلمی بکارگردانی: جان گیلرمین

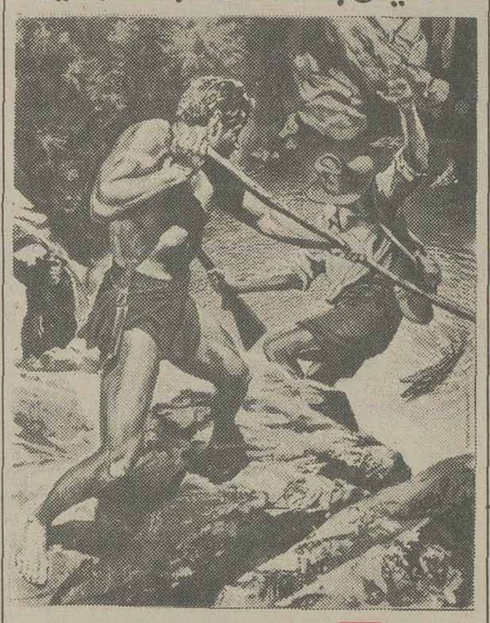

بزرگترین ماجرای تارزان

پخش از پیمان فیلم

پلیس راه میگوید:

اگر اتومبیلها درخروجی سمت چپ نداشتند شاید بسیاری از حوادث هرگونه اتفاق نمیافتاد ولی حالا که دارند به سرنشینان خود تأکید کنید که حتما از سمت راست و بااحتیاط پیاده و یاسوار شوند.

مجله جوانان دوشنبه ها

آقای ساسان تصاعدی دانش آموز کلاس سوم دبستان نوآموز تهران با معدل ۱۸/۹۱ شاگرد ممتاز شناخته شده است.
آ ـ ۳۹۷

از امروز فقط درسینما

آستارا

(تجریش)
شادی بخش‌ترین فیلم کمدی که کودکان و بزرگسالان بیک نسبت از دیدن آن لذت خواهند برد

ایندفعه فولکس غوغا میکند

کابارههای تهران ـ کابارههای تهران

شکوفه نو
حمیرا ـ لیلا فروهر
سید کریم
رقص عربی ناگلاسعی ازقاهره
رقص قفقازی برادران جانباز
گروه اکروبات بندباز
دیولین سیترز
بندبازان بوگسلاوی
بالت گیم ـ بالت ساندرا
۵۴۴۰۴۴ ـ ۵۴۳۰۳۳
شروع برنامه ۱۰ بعدازظهر

باکارا
هایده ـ شاهرخ
یلدا
رقص عربی علاسعی ازقاهره
زیبارویان تایلندی
مهرویان سنگاپوری
پرپونشان انگلیسی
ارش و ارش
۸۹۵۱۷۷ ـ ۸۹۸۲۰۸
شروع برنامه ۱۰ بعدازظهر

ونک
گوگوش
شماعی‌زاده
هنریت خواننده ایتالیائی
کریستیاتو کمدین‌های یونانی
مک گرگور شعبده‌باز
تونی شارمن خواننده انگلیسی
رقص قفقازی گروه آتش
بالت لیزا ـ بالت انگلیسی
۶۸۲۵۵۷ ـ ۶۸۴۷۷۵
شروع برنامه ۱۰ بعدازظهر

در ۱۸ روز گذشته هزاران هزار نفر
در تهران و اصفهان ـ شیراز ـ مشهد ـ اهواز دریافتند که فیلم

کینگ کونگ لطیف و عاشقانه هم هست

سینما کاپری
سینما ریولی
سینما پارامونت
سینما شهرفرنگ

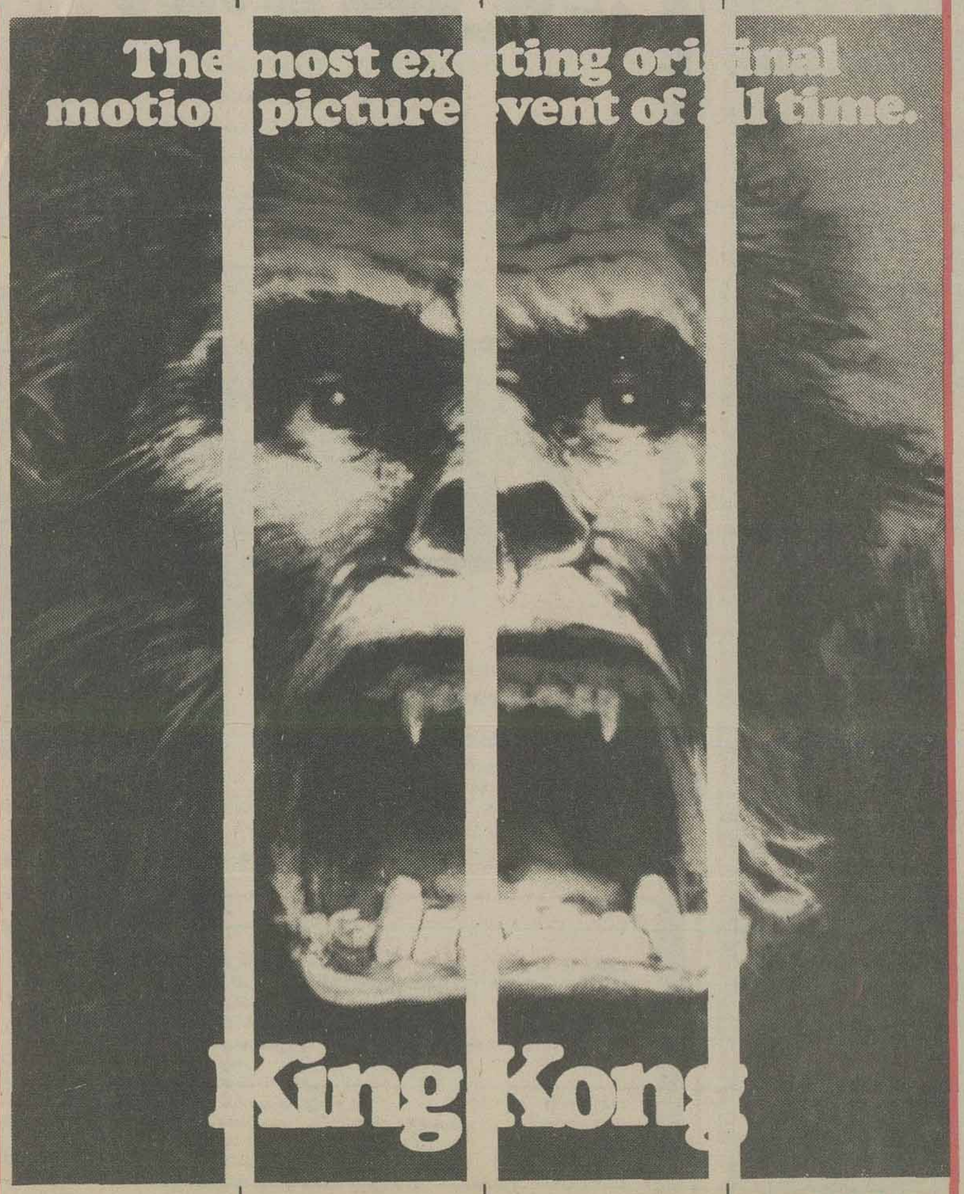

* * * * سینمای ممتاز ٤ ستاره

* * * * سینمای ممتاز ٤ ستاره

* * * * سینمای ممتاز ٤ ستاره

* * * * سینمای ممتاز ٤ ستاره

برنامه سینماها

تماشای فیلمهائی که با علامت (×) مشخص شده، برای اشخاص کمتر از ۱۸ سال ممنوع است

✱ اگیلا ـ رنگی ـ تلی ساوالاس
میامی (۷۵۴۳۲۹) ۱۱ـ۱ـ ۳ـ۵ـ ۷ـ۹
سیلوانا (۳۶۳۷۷۷) ۱۰/۳۰ـ ۱۲/۳۰ـ ۲/۳۰ـ ۴/۳۰ـ ۶/۳۰ـ ۸/۳۰
✱ اسکندراعظم ـ رنگی ـ محصول هندوستان
شهناز (۷۶۴۶۲۶) ۱۰/۳۰ـ ۳/۳۰ـ ۴/۳۰ـ ۶/۳۰ـ ۸/۳۰
✱ ایندفعه فولکس غوغا میکنه ـ رنگی
آستارا (۲۷۴۰۲۲) ۱۰/۳۰ـ ۲/۳۰ـ ۴/۳۰ـ ۶/۳۰ـ ۸/۳۰
✱ ازظهر تا سه ـ رنگی ـ چارلز برونسون
دیاموند (۸۲۸۴۰۰) ۱۱/۱۵ـ ۱/۲۵ـ ۳/۳۰ـ ۷/۳۰ـ ۹/۴۵
✱ آفتاب سرخ ـ رنگی ـ چارلز برونسون ـ آلن دلون
سانترال (۹۲۸۶۸۶) ۱۰/۳۰ـ ۱۲/۴۵ـ ۳ـ ۵/۱۵ـ ۷/۳۰ـ ۹/۴۵
✱ آشیانه عقاب ها ـ رنگی ـ سینما سکوپ
سهیلا (۳۱۶۴۲۴) ۱۰/۳۰ـ ۱۲/۳۰ـ ۲/۳۰ـ ۴/۳۰ـ ۶/۳۰ـ
ری (۵۲۲۵۷۸) ۱۰ـ ۱۲ـ ۲ـ ۴ـ ۶ـ ۸ـ ۱۰
✱ اردوگاه زیبارویان ـ رنگی سینما سکوپ
تاج (۳۱۳۸۶۴) ۱۰ـ۱۲ ـ ۲ـ۴ـ ۶ـ۸ـ ۱۰
✱ بازماندگان ـ رنگی ـ نرمالازاریر
دیانا (۶۴۷۳۶۵) ۱۱ـ ۳/۳۰ـ ۵/۳۰ـ ۷/۳۰ـ ۹/۳۰
✱ باگزمالون ـ رنگی ـ جودفاستر
شهرقصه (۶۲۷۲۹۰) ۱۱ـ ۲ـ۴ـ ۶ـ ۸ـ ۱۰
✱ بزرگترین ماجرای تارزان ـ رنگی ـ اسکوپ
ادنون (۳۸۱۱۸) ۱۰/۳۰ـ ۲/۳ـ ۴/۳ـ ۶/۳ـ ۸/۳
✱ بر سر گناه ـ سینما سکوپ ـ رنگی
پارک (۳۱۹۶۳۷) ۹ـ ۱۱ـ ۱ـ ۳ـ ۵ـ ۷ـ ۹
✱ پنجه های مرگبار ـ رنگی ـ شوجی کارادا
رویال (۸۲۹۷۸۵) ۱۰ـ ۱۲ـ ۲ـ ۴ـ ۶ـ ۸ـ ۱۰
✱ پایان یک عشق ـ سینما سکوپ ـ رنگی
شهر قشنگ (۶۴۷۷۷۷) ۱۱ـ۱ـ۳ـ ۵ـ۷ـ ۹
✱ پاکیزه ـ رنگی ـ اشرک کومار ـ میناکوماری
حافظ (۳۹۱۰۷۴) ۱۰/۳۰ـ ۲/۳۰ـ ۴/۳۰ـ ۶/۳۰ـ ۸/۳۰
✱ پیک نیک با خوشگلا ـ رنگی ـ الکه زومر
سیلورسیتی (۲۶۱۲۰۵) ۱۱/۳۰ـ ۱/۳۰ـ ۳/۳۰ـ ۵/۳۰ـ ۷/۳۰
✱ پسران سپیددندان ـ دختران دراکولا
نادر (۳۱۴۷۹۵) ۹ـ۱۱ـ۱ـ ۳ـ۵ـ۷ـ۹
✱ تب داغ ـ رنگی ـ ژان پاتریک
بولیدور (۸۹۲۷۳۱) ۱۱/۳۰ـ ۳/۳۰ـ ۵/۳۰ـ ۷/۳۰
✱ جای امن ـ مرتضی عقیلی ـ گلی زنگنه
آسیا (۶۴۲۹۰۹) ۹ـ۱۱ـ۳ـ۵ـ۷ـ۱۰ـ۹/۱۵
اروپا (۳۰۳۱۷۹) ۱۰/۳۰ـ ۲/۳۰ـ ۴/۳۰ـ ۶/۳۰ـ ۸/۳۰
مولن روژ (۷۵۲۹۲۹) ۱۱ـ ۱ـ ۳ـ ۵ـ ۷ـ ۹
نیتون (۷۶۰۱۳۶) ۱۱ـ ۱ـ ۳ـ ۵ـ ۷ـ ۹
لیدو (۹۵۱۵۱۱) ۱۰ـ ۱۲ـ ۲ـ ۴ـ ۶ـ ۸
ژاله (۳۰۴۱۲۰) ۱۰/۳۰ـ ۲/۳۰ـ ۴/۳۰ـ ۶/۳۰ـ ۸/۳۰
المپیا (۹۲۶۷۹۶) ۱۱ـ ۱ـ ۳ـ ۵ـ ۷/۱۵ـ ۹/۱۵
پاسارگاد (۳۲۷۸۲) ۹ـ۱۱ـ۱ـ۳ـ۵ـ۷ـ۹
توسکا (۵۳۹۵۴۴) ۹ـ۱۱ـ۱ـ۳ـ۵ـ۷ـ۹
چرخ فلک (۹۵۰۵۵۸) ۹ـ۱۱ـ۱ـ۳ـ۵ـ۷ـ۹
شهوند (۳۵۴۰۴۰) ۹ـ۱۱ـ۱ـ ۳ـ۵ـ۷ ـ۹
✱ چهارکوچولوی والت‌دیسنی ـ رنگی
گلدن‌سینی (۶۶۳۳۶۹) ۱۱/۳۰ـ۳/۳۰ـ۵/۳۰ـ۷/۳۰ـ۹/۳۰
✱ چارلی و هنر کمدی ـ چارلی چاپلین
بولوار (۶۵۵۲۹۲) ۱۱ـ ۳/۳۰ـ ۵/۳۰ـ ۷/۳۰ـ ۹/۳۰
✱ خوشگلهای هوسباز ـ رنگی ـ پاسکال پتی
شهرتماشا (۹۲۸۶۸۶) ۱۱/۳۰ـ ۱/۳۰ـ ۳/۳۰ـ ۵/۳۰ـ ۷/۳۰
✱ (×) دیوانه عشق ـ رنگی ـ سینما سکوپ
ب.ب (۸۲۹۶۴۱) ۱۱ـ۲ـ۶ـ۸ـ۱۰
✱ داداش کوچکه جیمزباند ـ رنگی ـ لاندبوزانکا
رکس (۳۱۸۲۴۲) ۱۰/۳ـ ۲/۳ـ ۴/۳ـ ۸/۳
✱ رابطه ممنوع ـ رنگی ـ گلداجکسون
سینه موند (۶۴۸۳۲۲) ۱۰/۴۵ـ ۱ـ۳ـ ۵/۱۵ـ ۷/۳۰ـ ۹/۴۵
✱ زیرآفتاب سوزان ـ رنگی ـ الن دلون
مازستیک (۶۶۸۴۶۱) ۱۱ـ۱ـ۳ـ۵ـ۷ـ۹/۱۵
✱ سامورایی ـ رنگی الن دلون
امپایر (۸۹۴۹۴۲) ۱۱/۳۰ـ ۱/۳۰ـ ۳/۳۰ـ ۵/۳۰ـ ۷/۳۰ـ۹/۴۵
✱ سنگام ـ رنگی ـ راج کاپور ـ ویجینتی مالا
همای (۳۱۱۶۶۹) ۹ـ۱۲ـ۳ـ۶ـ۹
✱ سیتا و گیتا ـ رنگی ـ درمندرا ـ همامالینی
ارانوس (۵۲۷۹۷۱) ۱۰ـ ۱۲ـ ۲ـ ۴ـ ۶ـ ۸ـ ۱۰
✱ شاهین مرگ ـ رنگی ـ جنی لیندن
مترویل (۳۱۹۴۱۰) ۹ـ۱۱ـ۱ـ۳ـ۵ـ۷ـ۹
✱ طعمه ظریف ـ رنگی ـ ویتوریوگاسمن
آتلانتیک (۸۹۷۱۷۱) ۱۱/۱۵ـ ۱/۳۰ـ ۳/۳۰ـ ۵/۳۰ـ ۷/۳۰ـ
✱ نان و نمک ـ بیک ایمانوردی ـ شورانگیز
اونیورسال (۹۲۶۹۵۳) ۹ـ ۱۱ـ ۱ـ ۳ـ ۵ـ ۷ـ ۹
ایران (۳۱۶۳۵۴) ۹ـ ۱۱ـ ۱ـ ۳ـ ۵ـ ۷ـ ۹
سایتا (۳۵۴۴۴۲) ۹ـ ۱۱ـ ۱ـ ۳ـ ۵ـ ۷ـ ۹
تیسفون (۸۵۸۸۸۲) ۹ـ ۱۱ـ ۱ـ ۳ـ ۵ـ ۷ـ ۹
رنگین کمان (۷۴۵۷۶۰) ۱۰ـ ۱۲ـ ۲ـ ۴ـ ۶ـ ۸
موناکو (۷۳۵۵۷۶) ۹ـ ۱۱ـ ۱ـ ۳ـ ۵ـ ۷ـ ۹
پرسپولیس (۸۵۱۰۸۳) ۱۰ـ ۱۲ـ ۲ـ ۴ـ ۶ـ ۸
کارون (۹۵۵۱۶۵) ۱۰/۳۰ـ ۲/۳۰ـ ۴/۳۰ـ ۶/۳۰ـ ۸/۳۰
دریا (۳۴۱۷۴۶) ۹ـ ۱۱ـ ۱ـ ۳ـ ۵ـ ۷ـ۹
پاسیفیک (۷۵۳۳۱۱) ۱۱ـ ۳/۳۰ـ ۵/۳۰ـ ۷/۳۰ـ ۹/۳۰
✱ ۱۸ سالگان باید بیاموزید ـ سینما سکوپ ـ رنگی
پلازا (۶۴۴۷۵۵) ۱۱/۱۵ـ ۳/۱۵ـ ۵/۱۵ـ ۷/۱۵ـ ۹/۱۵
✱ عشق نفرت انگیز ـ رنگی ـ سینما سکوپ
ایدل (۳۱۱۴۷۷) ۱۰/۳۰ـ ۱۲/۳۰ـ ۲/۳۰ـ ۴/۳۰ـ ۶/۳۰ـ ۸/۳۰
✱ فستیوال فیلمهای بهروز وثوقی
نیاگارا (۶۶۵۳۰۷) ۱۱ـ ۱ـ ۳ـ ۵ـ ۷ـ ۹
✱ فراری گرفتار ـ رنگی ـ سانچیوکومار
قصرطلائی (۷۵۹۶۲۴) ۹ـ۱۱ـ ۱ـ ۳ـ ۵ـ ۷ـ۹
✱ فستیوال فیلمهای والت‌دیسنی
گلدیس (۶۲۸۷۱۳) ۱/۳۰ـ ۳/۳۰ـ ۵/۳۰ـ ۷/۳۰
✱ فستیوال فیلمهای سینمای هند
آسمان آبی (۳۴۱۶۶۸) ۹ـ ۱۱ـ ۱ـ ۳ـ ۵ـ ۷ـ۹
✱ فستیوال فیلمهای فردین و بیک ایمانوردی
الوند (۳۵۶۵۳۸) ۱۰ـ۱۲ـ ۲ـ ۴ـ ۶ـ ۸ـ ۱۰
کیهان (۵۴۶۳۶۰) ۹ـ ۱۱ـ ۱ـ ۳ـ ۵ـ ۷ـ۹
✱ کینگ کونگ ـ رنگی ـ جف پریجز
شهرفرنگ (۶۲۸۶۲۸) ۱ـ ۲/۳۰ـ ۷/۳۰ـ۱۰
ریولی (۷۵۷۷۷۷) ۱۰ـ ۱۴/۳۰ـ ۳ـ ۵/۳۰ـ ۸ـ ۱۰/۱۵
کاپری (۹۲۸۴۰۱) ۱۰/۳۰ـ ۱۲/۴۵ـ ۳ـ ۵/۱۵ـ ۷/۳۰ـ ۱۰
پارامونت (۶۴۸۳۲۱) ۱۰/۴۵ـ ۱ـ ۳/۱۵ـ ۵/۳۰ـ ۷/۴۵ـ۱۰
✱ گنج اژدها ـ رازهای نهفته اعماق دریاها
البرز (۳۰۴۲۵۸) ۸/۳۰ ۱۲ـ ۳/۳۰ـ ۷ـ ۸/۳۰
✱ گرگ شب ـ رنگی ـ کالوین لاکهارت
کریستال (۳۱۷۶۷۵) ۹/۳۰ـ ۱۱/۳۰ـ ۱/۳۰ـ ۳/۳۰ـ ۵/۳۰ـ
✱ لحظات خطرناک ـ سینما سکوپ ـ رنگی
دروازه طلائی (۳۵۲۱۶۰) ۹ـ ۱۱ـ ۱ـ ۳ـ ۵ـ ۷ـ ۹
✱ لبریز از عشق ـ رنگی ـ پیترلی‌لی لارس
کسری (۸۲۶۹۳۱) ۱۰/۳۰ـ ۲ـ ۴ـ ۶ـ ۸ـ۱۰
✱ مشت زن سرکش ـ قتل در قطار سریع‌السیر شرق
فلور (۵۲۸۰۹۶) ۹ـ۱۱ـ۱ـ۳ـ۵ـ۷ـ۹
✱ من بدو یابیوه بدو ـ رنگی ـ سینما سکوپ
آریا (۳۱۹۸۸۴) ۹ـ۱۱ـ۱ـ ۳ـ۵ـ۷ـ۹
✱ مشاور ـ رنگی ـ سینما سکوپ
پرلیان (۳۹۳۵۳۵) ۹ـ۱۱ـ۱ـ ۳ـ ۵ـ۷ـ۹
✱ میخواهم زنده بمانم ـ سوزان هیوارد
پاتوراما (۳۴۴۷۵۰) ۹/۳۰ـ ۱۱/۳۰ـ ۱/۳۰ـ ۳/۳۰ـ ۵/۳۰ـ ۷/۳۰ـ ۹/۳۰
✱ رقص انگلیسی
گلدیس ساعت ۹/۳۰ (فستیوال والت دیسنی)

سینما کریستال: گرگ شب

آموزشگاه بهیاری فیروزگر دانش‌آموز می پذیرد

مرکز پزشکی فیروزگر برای آموزشگاه بهیاری روزانه خود در سال تحصیلی ۳۷ـ ۲۵۳۶ تعداد ۳۰ نفر دانش آموزدختر وپسر از طریق مسابقه‌ومصاحبه‌باشرایط‌زیر می‌پذیرد .

۱ـداشتن سلامت جسمی و روانی
۲ـ داشتن کارنامه‌قبولی سال دوم دبیرستان نظام جدید (گروه خدمات بهداشتی) ودر صورت لزوم از سایر رشته ها پذیرفته خواهد شد .
۳ـ سن‌داوطلب کمتر از شانزده و بیشتر از بیست‌ودوسال‌تمام‌نباشد.
٤ـ قبول شدن در امتحان ورودی‌و مصاحبه
۵ـ دارا بودن برگ معافیت از خدمت سربازی برای داوطلبان مرد .

داوطلبین میتوانند از تاریخ نشر این آگهی تا تاریخ ۱۱ر۵ر۳۶ جهت ثبت نام واطلاع از مزایا و شرایط تحصیلی هر روز از ۸صبح تا ٤ بعد از ظهر باستثناء روز های تعطیل با در دست‌داشتن سه قطعه‌عکس۶ × ٤ ویك برگ فتوکپی‌شناسنامه‌و فتوکپی آخرین مدرك تحصیلی و رسیدبانکی مبلغ ۳۰۰ ریال بحساب ۲۳۷۰ بانك ملی شعبه بهجت‌آباد به آموزشگاه بهیاری‌فیروزگرواقع‌درخیابان پهلوی ـخیابان زمرد ساختمان انستیتو پرستاری‌فیروزگر ـطبقه‌ششم‌مراجعه نمایند.

امتحان ورودی روز ۱۵ر۵ر۳۶ ساعت ۹ صبح در آمفی‌تئاتر مرکز پزشکی فیروزگر انجام خواهد شد. م‌الف ۹۶۶۹ ۱ـ۲

دبیرستان دخترانه دشتستانی

برای دوره نظری رشته‌های: علوم تجربی، انسانی و اقتصاد اول، دوم، سوم وچهارم، ششم خانه‌داری ، ششم طبیعی ثبت‌نام می‌نماید .

عباس‌آبادنظامی- فرح‌جنوبی- خیابان میترا

تلفن ۸٤۲۹۵۹

انگلیسی را در انگلستان فراگیرید

کلاسهای زبان انگلیسی واقع در شهر زیبای ساحلی پلیموت انگلستان با شهریه مناسب و معلمین مجرب انگلیسی درتمام مدت سال دائر می‌باشد .

برای پیشرفت بیشتر دانش‌آموزان و ایجاد محیط کاملا انگلیسی امکانات پانسیون شدن در خانواده های معتبر انگلیسی بسهولت انجام پذیر است .

دانش آموزان کمتر از ۱۸ سال وسیله مدیره ایرانی کلاس های زبان سرپرستی میشوند و بعد از فراگیری‌زبان انگلیسی به مدارس شبانه روزی معرفی میگردند.

داوطلبینی که احتیاج به راهنما دارند از فرودگاه لندن به شهر پلیموت و پانسیون انگلیسی راهنمائی میشوند .

بزبان فارسی مستقیما بامدیره مدرسه زبان بانو :ث. مختاری مکاتبه فرمائید.

33 MILEHOUSE ROAD
PLYMOUTH PL3 4AF
S. Mokhtari, Principal.
Telephone:
(0752) 51189

عروسی ۴۹ ریال

فیلمبرداری رنگی ♡ تشریفات بی‌نظیر استقبال ♡
دیسکوته استریوفونیك ♡ سالن‌های مجلل
همگی مجانی ♡ تلفن ۶۰۶۳۶۲۵

منتشر شد :

انسان درحد واسط خود ودیگران

جلد اول و دوم

اثر

دکتر پرویز فروردین

مرکزپخش‌ـخیابان‌شاهرضاـ روبروی‌دانشگاه‌انتشارات‌سروا‌رید.

کارخانجات فلورموکت یزد

درسراسر ایران نماینده می پذیرد

تلفن | تهران ۶۴۰۹۹۸ یزد ۶۲۷۵

شرکت ملی ذوب آهن ایران

آگهی پذیرش کارآموز

مرکز آموزش متالورژی

ذوب آهن آریامهر

ذوب آهن‌آریامهر تعدادی دیپلمه دررشته‌های طبیعی ریاضی برای رشته های تراشکاری و برق و فولاد سازی و تعدادی افراد دارای گواهینامه دوره‌اول متوسطه را برای رشته‌های‌جوشکاری‌وتراشکاری وتعمیرات و تجهیزات و صفحه تراش برای‌اشتغال پس از طی دوره آموزشی از طریق امتحان ورودی با شرایط زیر میپذیرد :

۱ـ تابعیت کشور شاهنشاهی ایران
۲ـ سن حداقل ۱۸و حداکثر ۲۵سال
۳ـ داشتن برگ پایان خدمت وظیفه عمومی یا معافیت دائم قانونی
٤ـ داشتن سلامت کامل با تائید بهداری ذوب آهن آریامهر
۵ـ عدم اشتغال در سازمانهاو مؤسسات دولتی

ذوب آهن آریامهر درقبال‌دریافت تعهد خدمت ، ضمن تحصیل که متناسب با رشته های مختلف از یك سال تا دو سال خواهد بود ماهانه کمك هزینه مکفی‌بکارآموزان‌پرداخت مینماید .

کارآموزان قبل‌ازشروع‌تحصیلات آموزشگاهی سه ماه در کارگاههای مختلف کارخانه کارآموزی عملی خواهند داشت .

افراد واجد شرایط با دردست داشتن‌مدارك لازم‌ازتاریخ ۱ر۵ر۲۵۳۶ لغایت ۹ر۵ر۲۵۳۶ بدفتر اطلاعات وروابط عمومی‌ساختمان کارشناسان ذوب آهن آریامهر اصفهان واقع در چهار باغ بالا مقابل‌کارخانه شهرضا مراجعه و برای شرکت در آزمایش ورودی ثبت نام نمایند .

مدارك لازم :

۱ـ اصل و فتوکپی مدرك تحصیلی
۲ـ اصل و فتوکپی برگ خاتمه‌خدمت یا معافیت قانونی
۳ـ اصل و فتوکپی شناسنامه عکس دار.
٤ـ دوازده قطعه عکس ٤ × ۳ برقی

امتحانات ورودی در ساعت ۱٤ روز ۱۱ر۵ر۳۶ در محل مرکزآموزش متالورژی برگزار خواهد گردید . م‌الف ۹۳۳۷

وسایل برقی خانه شمامی سوزد!

بقیه از صفحه ۵

در شهرستانها

درحالیکه مردم بیشتر نقاط کشور از خاموشیهای طولانی مینالند قسمتی از شهرستانها برق اضافی دارند

کمبود برق دراکثر شهرستانهای کشور نیز وضعی نظیر تهران بوجود اورده ولی بعضی مناطق کشور که هنوز برق مصرفی آنها از شبکه سراسری تامین نمیشود از این وضعیت مستثنی هستند و حتی برخی نقاط کشور برق اضافی نیز دارند.

درشیراز جلسات متعددی تشکیل میشود تا برای مصرف مازاد برق خود چاره‌اندیشی کنند و حتی شهرشیراز میخواهد مازاد برق خود را به شهرهای همجوار صادرکنند. برق شیراز از توربینهای گازی تامین میشود و ظرفیت تولید ان بیش از یکصد هزار کیلووات است درحالیکه حداکثر میزان مصرف برق درشیراز ۹۲ هزار کیلووات میباشد. علاوه براین بزودی بانصب دو دستگاه توربین گازی جدید ۳۰ هزار کیلووات برق اضافی نیز برای شیرازیها تامین خواهد شد.

دراصفهان هم که هنوز به شبکه برق سراسری نپیوسته است کمبود برق «مسئله»ای نیست بلکه نوسان برق مشکلاتی برای مردم و موسسات صنعتی ایجاد کرده است بهمین جهت مسئولان شهربرای پیشگیری از بروز وضعیت اضطراری اقدام به تنظیم برنامه خاموشی کرده‌اند. برق اصفهان از نیروگاه «دمبه» و سد شاه عباس تامین میشود.

سمنان هم از جمله شهرهائی است که خاموشی برق ندارد و برق آن از ژنراتور تامین میشود. تنها یکی دو کارخانه شهر از جمله کارخانه گچ سمنان بخاطر تامین برق منازل شهر دراوائل هرشب بمدت محدودی مصرف برق خود را کاهش میدهند بندرعباس نیز کمبود نیروی برق ندارد. چون تولید بیش از میزان مصرف است و بنابراظهار مدیر عامل برق منطقه‌ای‌شان هرمزگان، بندرعباس برق اضافی هم دارد.....

انسانها در اسارت اتاقکهای آهنین

بقیه از صفحه۶

خود و دیگران بجان میخرند. درست است که این گروه پول دارند و هرطور که بخواهند آن را خرج میکنند، ولی اتومبیل و وسایل حمل و نقل موتوری یک وسیله انجام کار است و باید در جای خود و بموقع از آن در جهت سرعت بخشیدن به انجام امور استفاده شود، نه اینکه وسیله‌ای باشد برای زیان رساندن بخود و دیگران. این وظیفه سازمان های مسئول است که میزان ظرفیت و قدرت کشش مصرفی جامعه را اندازه بگیرند و در نظر داشته باشند که از مرحله رفع نیاز تجاوز نکند و به اسراف تبدیل نشود.

حالا وقت آن رسیده است که اولویت ها به نیازهای حیاتی داده شود و هر گاه امکانات حمل و نقل عمومی بطوری گسترش یابد که بتواند نیازهای حمل و نقل کالاها، نقل مکان کارگران و سایر گروههای اجتماعی را فراهم کند و چه لزومی دارد که هر کس یک وسیله نقلیه خصوصی با توجه به عواقبی که از نظر تعمیر و تعویض وسایل یدکی و بسیاری مشکلات دیگر برای صاحبان آنها فراهم میکند داشته باشند؟ این چنین سیستم حمل و نقلی بضرر همه است، زیرا ثروت افراد، ثروت جامعه است و ضایعات مالی افراد در جمع ، ضایعات اجتماع است، پس اگر بجای بکار انداختن این همه وسایل نقلیه شخصی که زیبائی محیط زیست را نیز تهدید به آلودگی کامل میکند، اقدام به توسعه و گسترش حمل و نقل نمایند و تا زمانی که امکانات و قدرت کشش جاده ها و خیابانها در حد قابل قبولی فراهم نیامده است از توسعه بیرویه وسایل حمل و نقل خصوصی و شخصی جلوگیری شود. اصولا چه احتیاجی است که این همه اتومبیل شخصی در اختیار افراد جامعه قرار گیرد و آیا بهتر نیست که جلو ضرر از هم اکنون گرفته شود؟ گسترش راهها و جاده ها همچنانکه آمار و ارقام نشان میدهد. با رشدی که مصرف وسایل حمل و نقل، بویژه وسایل حمل و نقل شخصی داشته هماهنگ نبوده و به فرض آنکه دولت هم از قدرت مالی عالی برخوردار باشد و توانائی آن را داشته باشد و بخواهد در زمینه راه سازی سرمایه‌گذاری هنگفت کند، جاری شدن مقدار زیادی پول به هر شکل، حتی برای رفع نیازهای فوری مثل گسترش راههای کشور، بدنبال خود گرفتاریهایی بهمراه خواهد آورد که جبرانش، چندان آسان به نظر نمیاید.

این چنین اقدامی را امروز در بخش ساختمان ملاحظه میکنیم که بعلت سودآوری کار ساختمان و کمبود نیروی انسانی در این بخش، بسیاری از افراد که حتی برای امور دیگری تربیت شده‌اند و برای پرورش آنها سرمایه‌گذاری های عظیمی صورت گرفته است به بخش ساختمان روی آورده‌اند که در میان آنان از استاد دانشگاه و پزشک تا کارگر ساده کشاورزی و صنعتی یافت میشود. از طرف دیگر اغلب نیروی انسانی کشاورزی مقیم روستاها هم، دست از کار کشت محصولات کشاورزی برداشته‌اند و مشغول تهیه آجر و گچ و آهک در روستاها که محل انجام امور کشاورزیست، هستند، پس ملاحظه میفرمائید که سرمایه گذاریهائی این چنین، چه دشورایهائی بهمراه میآورد. گسترش سریع راهها و جاده ها نمیتواند تنها راه علاج و درمان فوری رفع مشکلات ترافیک تراکم و حمل و نقل در ایران به حساب آید، بلکه جلوگیری از گسترش بیرویه وسایل حمل و نقل شخصی و تجملی میتواند عامل موثری در رفع این تنگناها و نارسائی ها باشد. باید به خانواده ها تفهیم گردد که به تعداد افراد خانواده اتومبیل شخصی داشتن نه تنها موجب افتخار و مباهات نیست، سهل است نشانه عقب ماندگی و جمود فکری و دور ماندن از قافله فرهنگ و تمدن عصر جدید است، و باید به تازه به دوران رسیده ها توجه داد که قدرت و انسانیت در داشتن و سوار شدن اتومبیل های لوکس و کشتی مانند خارجی نیست.

باید راه های درست و انسانی را به افراد جامعه، بویژه به جوانان نشان داد و چیزهائی را مظهر و مرجع تقلید قرار داد که هم به نفع خود فرد وهم بنفع جامعه باشد. تنها با این روش میتوان انسان را از اسارت آهن و ماشین رهانیده تا توده های انسانی در شهرها و روستاها با سعادت و سلامت زندگی کنند و مملکت سیر طبیعی و تکامل خود را طی نماید.

قابل توجه‌مودیان‌مالیاتی مستغلات

باطلاع کلیه مالکین محترم مستغلات اجاری که طبق مقررات قانون مالیات‌های مستقیم مکلف به تسلیم اظهارنامه‌میباشند: (در صورتی که ساختمان جدیدالاحداث باشد یا در جریان سال گذشته تغییراتی در ساختمان داده شده باشد و همچنین در صورتی که مستاجر یا میزان اجاره بها یا مالک مستغل تغییر یافته باشد) می رساند : که تا پایان تیر ماه جاری نسبت به تنظیم اظهار نامه و تسلیم آن‌بحوزه ممیزی مربوط اقدام نمایندتامشمول‌جریمه مقرر نشوند . بدیهی است در سایرموارد مودیان مالیات مستغلات الزامی به تسلیم اظهارنامه ندارند و فقط مکلفند مالیات مقرر را تا آخر تیر ماه جاری به حوزه مالیاتی مربوط پرداخت نمایند .

م‌الف ۷۱۷

وزارت امور اقتصادی و دارائی

مسابقه‌عکاسی وطرح‌پوستر

وزارت اطلاعات وجهانگردی بمنظورتامین‌نظرگروه بسیاری‌از‌علاقمندان‌مهلت شرکت درمسابقه عکس‌و اسلاید وطرح پوستر را تا تاریخ ۳۱ر۶ر۳۶ تمدید مینماید .

باستثناء برندگان ، از عکسها واسلایدها وطرح های ارائه شده منحصرا درصورت تمایل شرکت کنندگان و بنام آنان درانتشارات جهانگردی استفاده خواهدشد. برای کسب اطلاع‌بیشتر باتلفن های شماره ۸٤۸۰٤۶ و ۸٤۸۰۱۸ ویا با قسمت اطلاعات ساختمان های وزارت اطلاعات و جهانگردی واقع در بلوارالیزابت دوم ـ شاهرضا نبش کاخ و عباس آباد چهارراه مهناز تماس حاصل فرمایند .

م‌الف ۶۹٤۲

قابل توجه‌مشمولین

مالیات بر جمع درآمد

نظر به اینکه مطابق تبصره ٤ ماده ۱۳۲ قانون مالیات های‌مستقیم مهلت‌تسلیم اظهارنامه مالیات بر جمع درآمد تا آخر تیر ماه هر سال میباشد بدینوسیله باطلاع آندسته از اشخاص حقیقی که در سال ۲۵۳۵ از یک یا چندمنبع تحصیل درآمد کرده‌اند بطوری که در مجموع مشمول مقررات مربوط به تسلیم اظهارنامه‌تکمیلی و پرداخت مابه‌التفاوت شده‌اند میرساند که تا آخر تیر ماه سال جاری اظهارنامه تکمیلی حاوی جمع کل درآمد مشمول مالیات که در سال مالیاتی قبل تحصیل کرده‌اند با توجه به مقررات مواد ۱۳۱ و ۱۳۲ قانون مالیات های مستقیم تنظیم‌و به حوزه ممیزی محل سکونت خود تسلیم‌و مالیات مابه‌التفاوت مقرر را پرداخت فرمایند تا مشمول جریمه نشوند . م‌الف ۷۱۷۲

وزارت اموراقتصادی ودارائی

قابل توجه‌مالکین باغات‌در تهران وشمیرانات

بکلیه مالکین اراضی بایری که زمین های خود را طبق مقررات قانون اجرای تبصره۱۵اصلاحی‌ماده ۲۱٤ قانون مالیاتهای مستقیم ازاول سال ۲۵۲۶ ببعد تبدیل بباغ کرده‌اند اعلام میشود که تا آخر تیر ماه‌جاری اظهار نامه مربوط بباغ بودن زمین خود را تهیه و به دارائی محل تسلیم فرمایند و در صورت عدم تسلیم اظهار نامه‌مشمول‌جریمه‌مقررخواهند شد . م‌الف ۷۱۷۲

وزارت امور اقتصادی ودارائی

قابل توجه مودیان‌مالیاتی مشاغل موضوع ماده ۵۹

نظربااین‌که مطابق ماده ۶۰ قانون‌مالیات های مستقیم مودیانی که مشمول ماده۵۹قانون مذکور میباشند مکلفند اظهارنامه مالیاتی‌حوزه‌ای که محل شغل مودی در آن‌واقع‌است تسلیم و براساس آن‌مالیات متعلق را بنرخ مقرر در ماده ۱۳٤ بپردازند بدین‌وسیله باطلاع این دسته از مودیان مالیاتی میرساند چون‌مهلت تسلیم اظهارنامه مربوطه عملکردسال ۲۵۳۵ تاآخر تیرماه سال جاری میباشد نسبت به تنظیم اظهار نامه «که فرم مربوط را از حوزه مالیاتی محل دریافت خواهند فرمود»و تسلیم آن همراه باترازنامه « درصورت مکلف بودن بتسلیم ترازنامه »و حساب سودوزیان متکی‌به دفاتر قانونی بدفتر ممیزی مالیاتی حوزه‌مربوط و پرداخت مالیات متعلق قبل از انقضاء مهلت فوق‌الذکر اقدام فرمایند تا مشمول جریمه و زیان دیرکرد نشوند. م‌الف ۷۱۷۲

وزارت امور اقتصادی و دارائی

قابل توجه‌شرکتها

وسایراشخاص حقوقی

نظر به اینکه مطابق ماده ۸۳ قانون‌مالیات های مستقیم مدیران هر یک از اشخاص حقوقی مکلفند اظهار نامه‌مالیاتی‌نسبت به کلیه درآمد مشمول مالیات را منتهی چهار ماه پس از پایان سال مالیاتی‌با ترازنامه و حساب سود و زیان متکی به دفاتر قانونی مصوب مجمع عمومی‌به دفتر ممیزی مالیاتی حوزه‌ای که اقامتگاه شخص در آن واقع است تسلیم و مالیات متعلق را به ترتیب مقرر احتساب‌وپرداخت نماید بدینوسیله باطلاع کلیه شرکت ها و سایر اشخاص حقوقی که سال مالی آنها منطبق با سال شاهنشاهی است‌و مهلت تسلیم اظهارنامه مالیاتی عملکرد سال۲۵۳۵ آنها تا آخر تیر ماه سال جاری میباشدمی‌رساند که قبل از انقضاء موعد مقرر در تهران به حوزه مالیاتی مربوط در اداره‌کل مالیات بر شرکت ها وارث(خیابان ناصر خسرو کاخ وزارت امور اقتصادی‌و دارائی) و در شهرستان ها به حوزه مالیاتی مربوط مراجعه و ضمن‌تسلیم اظهارنامه وترازنامه و حساب سود و زیان و مصوبه مجمع عمومی (درصورتی‌که‌مکلف‌به تسلیم آن هستند)مالیات متعلق راپرداخت فرمایند تا مشمول جریمه نشوند . ضمنا محل تسلیم اظهارنامه و پرداخت مالیات اشخاص حقوقی خارجی‌که‌در ایران دارای اقامتگاه یا نمایندگی نیستند تهران(اداره کل مالیات بر شرکت ها وارث) است. م‌الف ۷۱۷۲

وزارت اموراقتصادی ودارائی

جدول

ویژه ۹۶۹۶ — شماره — عادی ۱۱۹۶۸

افقی — ویژه — عمودی

۱ ـ هر چه درشت تر هیکل تنومند تر ـ ایالتی در کانادا ۲ ـ قدر و ارزش خارجی ـ سرامیک جایش را گرفت ـ پارچه باریک و بلند ۳ ـ عضوی در درون ـ ماهی قرمز ـ توانائی ـ اثری دیگر از نویسنده کتاب داستان زمستان ۴ ـ نیم تنه زنانه ـ چند تا اثر ـ از آنجا مردی پر از حماسه بر خاست ـ همیشه با کلک جور کرده اند. ۵ ـ صدائی که از دهان خارج میشود ـ پشت سر هم ـ خون باشد ـ از آلات طرب ۶ ـ سختی و عذاب ـ از جا های نمناک بمشام میرسد ـ از صور فلکی ۷ ـ رود فراعنه ـ آنچه که با دلیل آورده شده ـ بلی به زبان آلمانی ـ طنین صوت ۸ ـ از استادان تفسیر وحدیث در قرن ششم هجری که کتاب اساس البلاغه اثری از اوست ـ یکی از معروفترین نبرد های صدر اسلام ۹ ـ چربی گوشت ـ دلیر و پهلوان ـ بدست اسب سوار است ـ ورزش اکنون ۱۰ ـ نقطه و خال ـ از نواحی اصفهان ـ دردمند شدن ۱۱ ـ عدد اول ـ پسوند بست ـ چند پیاله اضافه زده ـ سپاه لشکر ۱۲ ـ گندم خورد و از بهشت رانده شده ـ حرف و سخن ـ بدنیا آمدن ـ بلای معروف خانه ۱۳ ـ گرد چیزی گردیدن ـ حرفه و کار ـ توانائی ـ زندانی که مسعود سعد سلمان در آن بسر میبرد. ۱۴ـالهه موسیقی در یونان قدیم ـ راه راست یافته ـ یافته جنگی بین ایرانیان و اعراب ۱۵ ـ بستن و دوختن ـ در اصطلاح پزشکی میلیونها میکروب زنده در روی پوست بدن است.

۱ ـ اولین شریان شناس که آثار او به دکترین معروف است ـ از صاحب منصبان بحری ۲ ـ گدا است ـ از موسیقی دانان مشهور اروپایی که کار من از اوپراهای اوست ـ بین دو نفر که پدید آید قهر هم بیش آمده ۳ ـ با آن از راه دور عکس میگیرند ـ سن و سالی از او گذشته ـ قسمتی از دست ۴ ـ نفس انسانی آنرا میپذیرد ـ آغاز و ابتداء ـ خالص از هر چیز ـ نفس بلند ۵ ـ میراث بردن ـ خود بوئیدنش نیکوست ـ پست و حقیر ۶ ـ نفی تازی ـ خداحافظی ـ شکم باره ۷ ـ دهان پرنده ـ پیامبری است ـ توجه داشتن بکسی ۸ ـ پسوندیست ـ جاده آهنین ـ نوعی ماهی که منبعی است از چربی ـ گیاه تازه روئیده ۹ ـ دنیا و آخرت ـ نادانی ـ از آلات طرب ـ ۱۰ ـ روزیکه گذشته ـ اشاره بچند نفر در نزدیک ـ درخت زبان گنجشک ۱۱ ـ از برجهای فلکی ـ حرف شرط ـ زنگوله ها ۱۲ ـ یاد داشت ـ بالا امدن اب دریا ـ سریع ـ حرف شرط ۱۳ ـ سرد در لفظ اروپائی ـ از موسیقی دانان زمان ساسانیان ـ لب و دهان پرنده ۱۴ ـ از حیوانات عظیم الجثه دریائی ـ در ارتش مقامی دارد ـ کرمی است ۱۵ ـ واحد پول برزیل ـ گازی است صنعتی.

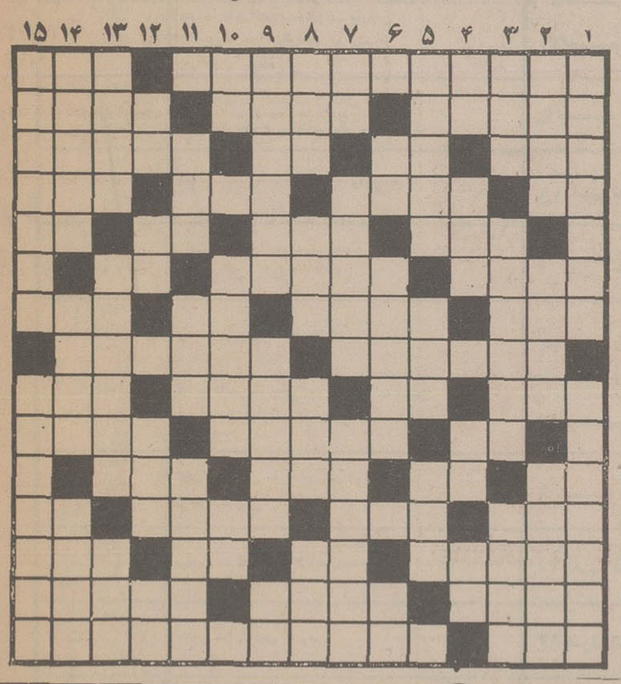

حل جدول های شماره قبل

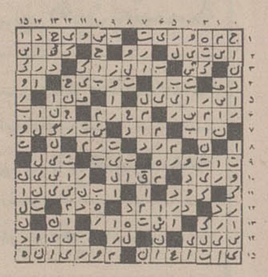

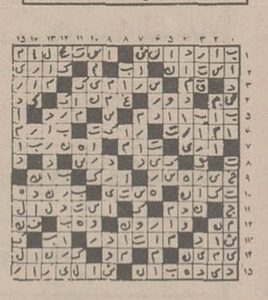

افقی — عادی — عمودی

۱ ـ از نویسندگان مشهور روسی که از بعضی کتاب های او فیلمی ساخته اند ـ کل و همه ۲ ـ زمینها ـ اندوه و ناراحتی ـ دوران دوشیزگی را پشت سر نهاده ۳ ـ وزارتخانه ایست ـ برای سر در آوردن از کار کسی می زنند ـ طمع ـ وای از وصله‌اش ۴ ـ حرف ربط ـ لقب پادشاهی در سلسله هخامنشی ـ یاداس اقدام به آن می کنند ـ عقیده . ۵ ـ از اقوام وحشی اروپا ـ درس خوانده ـ پایه و بنیان ـ علامت مفعول صریح ۶ ـ برای کوبیدن به کار آید ـ شهر معروف گدایان ـ اول ور می چیند و بعد زیر گریه می زنند. ۷ ـ چین و چروک بر پوست ـ بانگ بر می چینند ـ ضمیر جمع ـ گله گوسفند. ۸ ـ ادامه دادن‌ـاز انواع انگور است ۹ ـ شهری در مازندران ـ حرفی در زبان موسیقی ـ درد ها و رنجها ـ صد و یازده ۱۰ ـ قبول نشده ـ در چاه جهالت سرنگون شده ـ از پرندگان آواز خوان. ۱۱ ـ فلزیست ـ مهره‌ای در شطرنج ـ وقتی که بگیرد بر دیگ مسی کوبند ـ خوراک حیوان است ۱۲ ـ وظیفه خطیری دارد اگر به آن عمل کند ـ رنگ بی جلا ـ خاندان و دودمان ـ پسوند مانند ۱۳ ـ از چوبهای زینتی ـ بلی به زبان روسی ـ جنس قوی ـ دارائی. ۱۴ ـ بسیار سجده کنند ـ رقص رویا ها ـ حرفه ایست. ۱۵ ـ مسافتی که تیر می پیماید تا به هدف برسد ـ اثری از همینگوی.

۱ ـ از شناگران دریا ـ روزگار که چنین باشد مردم هم ناسازگار میشوند ۲ ـ سرشماری ـ پارچه ایست ـ قسمت مرغوب بار میوه. ۳ ـ بر سر نهند ـ پشتیبان است ـ گردی درون کیسه‌ای روئیده بر درختی ۴ ـ مثل و مانند ـ پست و حقیر ـ از رفتنی ها ـ عشق و دوستی ۵ ـ برابر و مساوی ـ دولتها ـ متمکن مسلمان باید بدهد. ۶ اب پاک ـ با سرکه بگیرند لوازم زندگی فراهم اورده اند ـ برای رفع دلخوری باید زد. ۷ ـ ناپیدا ـ اکنون انسان می خورند ـ کشیدگی. ۸ ـ خویشاوندی ـ پارچه ایست زنانه ـ پیش از اصول آید ـ کوهی در اروپا ۹ ـ به او اسرار درون توان سپرد ـ نادانی و دیوانگی ـ نوعی خط کش است. ۱۰ ـ بی مو ـ کیسه چرمی ـ پایتختی در اروپا ۱۱ ـ درویش ندارد ـ پیامبریست ـ وقتی که بیاورند ابتکار کرده اند. ۱۲ ـ اش ـ از امراض مهار شده ـ نیم صدای کلاغ ـ پدر بزرگ. ۱۳ ـ سوداگر ـ هر کاریکه داشته باشد کار است ـ زهر در بن دندان دارد ۱۴ ـ یک دسته نور ـ دهنه ـ شهری در ایران و لباسی در هند. ۱۵ ـ اثری از موریس مترلینگ ـ کشوری در اروپا.

ازدواج×۳

* ازدواج مهستی
* ازدواج هایده و منوچهر خانلری
* ازدواج پسر هایده با خواهر منوچهر خانلری

مهستی خواننده معروف که هفته گذشته برای ضبط برنامه رنگارنگ به تلویزیون آمده بود مردی را که بهمراه او بود بعنوان نامزد خود به حاضرین معرفی کرد و گفت ظرف همین ماه با وی ازدواج میکند و پس از انجام مراسم عقد و عروسی بلافاصله باتفاق فامیل خود به اروپا خواهد رفت و ماه عسل خودرا در اروپا می گذراند.

مهستی ضمن سخنان خود گفت: درسفر اروپا هایده خواهرم نیز بهمراه شوهر تازه‌اش منوچهر خانلری باماهمسفر خواهد بود.

در همین محفل گفته شد که هایده مدتی پیش بطور بسیار خصوصی با منوچهر خانلری ازدواج کرده است و جالب اینکه میگفتند پسر بزرگتر هایده که در انگلستان مشغول تحصیل است با خواهر منوچهر خانلری شوهر هایده ازدواج میکند.

ترانه های تازه

بارون امل ساین

اهنگ از عطاءاله خرم
شعراز: بیژن سمندر

* هفته گذشته تازه ترین ترانه «امل ساین» با ارکستر بزرگ ترکیه دران کشور ضبط شد. این ترانه که توسط عطاءاله خرم ساخته شده «بارون» نام دارد و بیژن سمندر روی آن شعر گذاشته است.

دون، دون، دون، دون، دون می یاد
دون، دون، دون، دون، بارون می یاد
خدای عاشقون بحق بارون
دلم گرفته، وای اونوبروسون
دل من طاقت نداره
عاشق چشم انتظاره
خدای عاشقون اونابرسون
اینا اشک آسمونه
که می ریزه دونه دونه
گل خورشید نورافشونه
توهوا رنگین کمونه...
خدای عاشقون، بحق بارون
دلم گرفته، وای... اونابرسون

برکه

* حمیرا که مدتیست ترانه تازه‌ای ضبط نکرده و بقول خودش دراجرای هر کدام از آهنگهایش وسواس خاصی نیز دارد تا چند روز دیگر ترانه تازه‌اش را باسم «برکه» دراستودی پاپ ضبط خواهد کرد.

این ترانه که از ساخته های پرویز غیاثیان تهیه کننده برنامه های رادیویی است روالی کاملا ایرانی دارد.

شعر این ترانه را بیژن سمندر سروده.

گرگ و بره

* شهرام شب پره خواننده‌ای که اخیرا از آبی یار همیشگی‌اش جدا شده و اغلب بطور جداگانه به اجرای آهنگ‌هی پردازد ترانه تازه‌ای از ساخته های سلی خواننده ترانه های افغانی را آماده ضبط دارد این آهنگ «گرگ و بره» نام دارد و خود شهرام برروی آن شعر گذاشته است.

برنامه رنگارنگ به رادیو رفت!

تهیه کنندگان برنامه تلویزیونی رنگارنگ نیز به جمع تهیه کنندگان برنامه رادیوئی پیوستند و قراراست در کنار برنامه های جمعه بازار و شماورادیو یک برنامه رادیوئی برای صبح جمعه تهیه کنند.

با استقبالی که ازبرنامه رنگارنگ تلویزیون بعمل آمده برنامه رنگارنگ رادیو نیز با همان شیوه تلویزیونی و بصورت واریته تهیه خواهد شد و از قرار معلوم برنامه مزبور یک مجری ثابت ندارد و تمامی خواننده ها بعنوان مجری و هنرپیشه نمایشنامه های کوتاه ایفای نقش میکنند.

اسماعیل احمدی وداود جم تهیه کنندگان وکارگردانان برنامه تلویزیونی رنگارنگ تهیه کننده و کارگردان برنامه رادیوئی مزبور نیز خواهند بود.

«لیلافروهر» بجای «ابی»!

حبیب خواننده ترانه‌های «مرد تنهای شب» و «مادر» برای خواننده‌ها آهنگ میسازد و این روزها در تدارک ضبط یک آهنگ جدید است که برای یک ترانه دو صدائی با صدای «شهرام شب پره» و«لیلا فروهر» ساخته است.

«شهرام بعد از قطع همکاری با «ابی» اکنون با لیلا فروهر کار میکند و تا بحال سه ترانه دو صدائی با هم ضبط کرده‌اند که یکی از آنها «یار» نام دارد.

شرکت تولید نوار کاست

ماجراهای مربوط به آهنگسازان، ترانه سرایان و خوانندگان از یکطرف و کمپانی های کاست از طرف دیگر همواره با جنجال و سروصدا همراه بوده و اغلب بخاطر عدم توجه به قول و قرارها درگیریهائی میان آنها بوده است اخیراً چندتن از آهنگسازان و خواننده ها برای پایان دادن به این درگیریها و برای رقابت با کمپانیهای کاست دست بکار ضبط و تهیه کاست شده‌اند و هرکدام از اینان گروهی را به گردخود جمع آورده‌اند و مشغول کارند.

بعداز شماعی‌زاده وجهانبخش پازوکی که در تشکیلات تازه‌شان بنام «دوتار» اقدام به ضبط و انتشار کاست نموده‌اند فریدون خشنود آهنگساز دیگریست که اقدام به تاسیس یک کمپانی کاست نموده است وی نیز گروهی از خوانندگان آهنگسازان و ترانه سرایان را برای همکاری دعوت نموده و مشغول کاراست.

«امل ساین» بازمیگردد: این بار در فیلم!

* اینطور که پیداست تب طرفداری از خانم امل ساین خواننده معروف ترک باین زودی‌ها در تهران پایین نخواهدآمد چرا که همین روزها یک فیلم سینمائی بنام «گل سنگ» از این خواننده بمعرض نمایش در میاید.

این فیلم که چندی پیش توسط یک وارد کننده فیلم از کشور ترکیه خریداری شده، در حال حاضر دوبله و حاضر به نمایش است.البته برایتان تعجب آور خواهد بود که چطور «امل ساین» طی مدت کوتاهی که تهران را ترک کرده است فیلمی با این نام آماده نمایش داشته باشد. البته نام اصلی این فیلم چیز دیگری است و مدتی پیش در ترکیه تهیه شد، ولی چون امل ساین در تهران با گل سنگ به شهرت رسیده پخش کننده فیلم نیز خواسته برای فیلمش استفاده تبلیغاتی بیشتری کند.

میگویند تهیه کننده، فیلم چون از شهرت امل ساین در تهران خبر دار میشود قیمت فیلمش را که خیلی کم بوده چند برابر بالا برده و از این بابت کلی هم سود میبرد

پس از موفقیت فیلم «اژدها وارد می شود» اینک برگزیده ترین فیلم کاراته با درخشش «منگ فی» جانشین «بروس لی»

از امشب

فقط درسینما

رویال

کپی جدید و کامل

اینست آخرین حرف درتهیه فیلمهای مهیج و پرشور درسینما...
اینست پدیده‌ای شگرف و اعجاب انگیز از دنیای جوانان امروز...
اینست فیلمی که بیسابقه خواهید دید، بازهم خواهید دید و بازهم...

سینما دیانا

از امشب در

سینمای ممتاز ۴ ستاره ****

دیوید کاردین (هنرپیشه فیلم مسابقه مرگ درسال ۲۰۰۰)

درفیلم رنگی

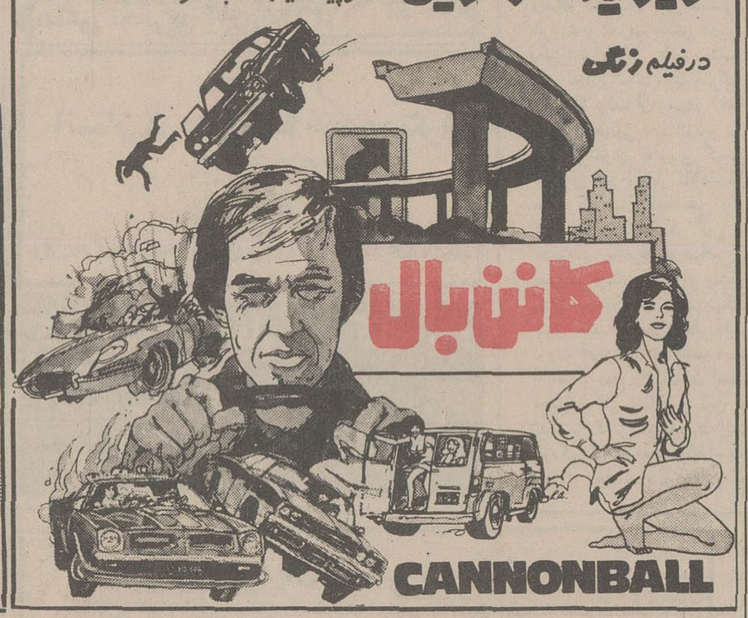

اخذ پذیرش تحصیلی

از آمریکا، انگلستان، سوئیس، فیلیپین، کانادا و دیگر کشورها

تهران وزراء (پارک) گاندی خیابان پنجم پلاک ۲ طبقه دو

تلفن: ۶۸۵۳۳۳ ، ۶۸۱۲۳۱ ، ۸۵۰۸۳۴ ، ۸۵۸۰۴۶

شرکت ملی ذوب آهن ایران

آگهی استخدام

شرکت ملی ذوب‌آهن آریامهر اصفهان بمنظور تکمیل کادر خود تخصص‌های زیر را با حقوق و مزایای مکفی و برخورداری ازامکانات ویژه استخدام مینماید :

۱ ـ متخصص کامپیوتر
۲ ـ تحلیلگر سیستم
۳ ـ فوق لیسانس و یا لیسانس در رشته مهندسی معدن با پنج سال سابقه کار .
۴ ـ فوق‌لیسانس و یا لیسانس در رشته مهندسی معدن.
۵ ـ فوق‌لیسانس و یا لیسانس در رشته مهندسی برق.
۶ ـ فوق‌لیسانس و یا لیسانس در رشته مهندسی مکانیک.
۷ ـ فوق‌لیسانس و یا لیسانس در رشته مهندسی الکترونیک
۸ ـ فوق لیسانس و یا لیسانس در رشته مهندسی راه و ساختمان .
۹ ـ فوق دیپلم و دیپلم در رشته برق .
۱۰ ـ فوق دیپلم و دیپلم در رشته مکانیک .
۱۱ ـ فوق دیپلم و دیپلم در رشته راه و ساختمان.
۱۲ ـ لیسانس و فوق‌دیپلم برنامه‌نویسی .
۱۳ ـ راننده پایه یکم و پایه دوم
۱۴ ـ مونتور اسکلت فلزی .
۱۵ ـ مونتور مکانیک .
۱۶ ـ تعمیرکار مکانیک .
۱۷ ـ جوشکار برق و کاربیت
۱۸ ـ تراشکار
۱۹ ـ برقکار .
۲۰ ـ بنای نسوزچین .
۲۱ ـ راننده لیفتراک با گواهینامه ویژه .
۲۲ ـ آهنگر .
۲۳ ـ نقاش ساختمان
۲۴ ـ شیشه‌بر .
۲۵ ـ تکنیسین نقشه‌برداری (فوق دیپلم)
۲۶ ـ بنای عمومی
۲۷ ـ آرماتوربند
۲۸ ـ نجار قالب‌بند
۲۹ ـ تعمیرکار رادیو و تلویزیون .

داوطلبان میتوانند برای آگاهی بیشتر و ثبت‌نام همه روزه باستثنای روزهای پنجشنبه و جمعه وایام تعطیل به اداره کاریابی و استخدام شرکت ملی‌ذوب‌آهن ایران و اقع در خیابان کاخ شمالی ۱۳۰ ویا اداره کاریابی و استخدام شرکت سهامی ذوب‌آهن آریامهر واقع در ۲۰ کیلو متری جاده اصفهان ـ شهرکرد مراجعه نمایند .
الف ۱۸۳۵

قابل توجه

شرکتهای حمل و نقل ـ شرکتهای ساختمانی

Mack

تریلرکش‌های ماک ـ تریلرکانتینر ـ تریلرکمرشکن
(۲-۳ و۴ محوربرای حمل بلدوزرهای سنگین)
کامیون کمپرسی ـ کامیون بارکش ماک
آماده فروش

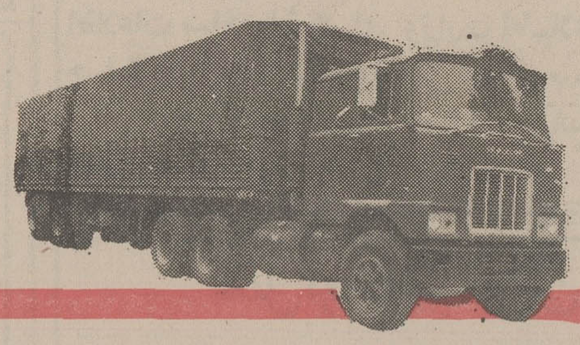

برای کسب اطلاعات بیشتر به قسمت فروش شرکت:

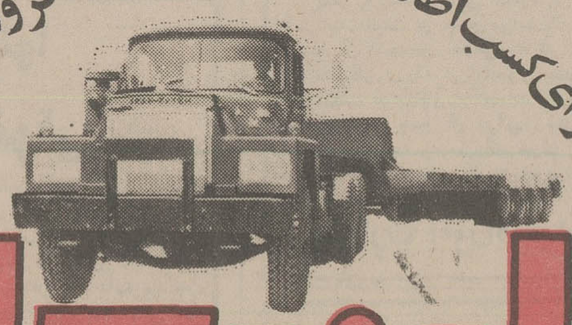

ایران کاوه

تلفن‌های ۵۴۳۹۹۱ و ۶۵ـ۵۴۹۰۶۱ مراجعه فرمائید

آپادانا

تورهای تابستانی

سازمان توریستی و مسافرتی

مبتکر تنظیم مسافرتهای دسته جمعی در ایران

۳۸ روزه دوردنیا	بانکوک ـ هنک کنگ ـ توکیو ـ هونولولو سانفرانسیسکو ـ لاس وگاس ـ لوس آنجلس واشنگتن ـ نیویورک ـ لندن	۲۵۳۷۰۰ ریال	۲۰ مرداد ۲۴ شهریور ۲۱ مهر ۱۵ آبان ۲۴ آذر
۲۱ روزه گلدن گیت	نیویورک ـ واشنگتن ـ بوفالو لوس آنجلس ـ لاس وگاس سانفرانسیسکو ـ لندن	۱۵۸۵۰۰ ریال	۱۱ مرداد تا ۵ مهر هرسه‌شنبه
۳۰روزه رنگین‌کمان	زوریخ ـ مادرید ـ لندن ـ هامبورگ پاریس ـ ونیز ـ رم	۱۲۴۳۰۰ ریال	۲۴ تیر تا ۴ شهریور هرجمعه
۳۵ روزه کالسکه زرین	رم ـ فلورانس ـ ونیز ـ پاریس هامبورگ ـ آمستردام ـ لندن پارسلون ـ ژنو	۱۳۹۵۰۰ ریال	۲۰ تیر تا ۷ شهریور هردوشنبه
۲۱ روزه اسکاندیناوی	استکهلم ـ اسلو ـ لاردال ـ آلویک برگن ـ لندن ـ هامبورگ ـ کپنهاک	۱۲۶۵۰۰ ریال	۹ تیر تا ۲۷ مرداد هرپنجشنبه
۲۰ روزه اروپا	ژنو ـ پاریس ـ لندن ـ هامبورگ	۹۹۰۰۰ ریال	۱۵ تیر تا ۲۳ شهریور هرچهارشنبه
۳۰روزه قصرطلایی	آمستردام ـ هامبورگ ـ لندن ـ پاریس رم ـ سورنتو ـ آتن	۱۲۹۷۰۰ ریال	۱۱ تیر تا ۱۲ شهریور هرشنبه
۲۹ روزه ۴ هفته ۴ شهر	رم ـ پاریس ـ هامبورگ ـ لندن	۱۱۹۵۰۰ ریال	۱۹ تیر تا ۱۳ شهریور هریکشنبه
۳۰روزه آناکاپری	رم ـ ناپل ـ پمپی ـ سورنتو ـ کاپری پارسلون ـ پاریس ـ لندن ـ آمستردام هامبورگ	۱۲۹۷۰۰ ریال	۲۱ تیر تا ۸ شهریور هرسه‌شنبه
۲۷ روزه ریویرا	نیس ـ پاریس ـ لندن ـ دوسلدورف برلین ـ وین	۱۱۸۰۰۰ ریال	۹ تیر تا ۳ شهریور هرپنجشنبه
۲۳ روزه برلین	برلین ـ لندن ـ پاریس ـ نیس ـ رم	۱۰۸۰۰۰ ریال	۲۰ تیر تا ۱۴ شهریور هردوشنبه
۲۱ روزه ۳ هفته ۳ شهر	لندن ـ پاریس ـ رم	۸۹۱۰۰ ریال	۱۴ مرداد تا ۲۹ مهر هرجمعه
۱۵ روزه اروپا	رم ـ پاریس ـ لندن	۷۴۸۰۰ ریال	۳ مرداد تا ۲۵ مهر هردوشنبه
۱۴ روزه لندن	لندن	۶۵۸۸۰ ریال	۳۱ تیر تا ۲۹ مهر هرجمعه

آپادانا ـ جاده قدیم شمیران ـ چهارراه حقوقی ـ اول خیابان ثریا شماره ۴

پارکینگ اختصاصی تلفنهای رزرو ۷۶۵۷۴۵ ـ ۷۵۶۸۱۵ ـ ۷۵۴۸۳۰ ـ ۷۵۷۹۸۹

ساکنان شمیران و شمال شهر می‌توانند برای رزرو جابه
آژانس مسافرتی والتو
خیابان پهلوی نرسیده به تقاطع پارک‌وی
تلفن ۲۹۴۳۳۱ ـ ۲۹۰۱۷۰
مراجعه فرمایید ویا این کوپن را پرکرده برای ما بفرستید

36.AP.1

آینجانب.....
نشانی.....
مایلم اطلاعات بیشتر و برنامه کامل تور..... رادریافت نمایم
E امضاء

اقتصادی

بازار درهفته‌ایکه گذشت ...

خاموشی برق، موجب رکود بازار شد

کمبود برق ـ کم پولی و افزایش نرخ بهره، معاملات را کم رونق کرده است

قیمت گندم وجو افزایش یافت و بازار برنج رونق گرفت

بازار تهران در هفته‌ای که گذشت به چند علت با رکود مواجه شد که از آن جمله، کاهش عرضه فرآورده کارخانه‌های داخلی به علت کمبود برق و کم پولی و افزایش فوق‌العاده نرخ بهره از طرف صرافی هامی توان نام برد.

کاهش تولید برق روی وضع بازار تاثیر گذاشتو موجب کندی و رکود معاملات در سطح عمده و خرده فروشی شد، علت این رکود ناشی از کاهش تولید و عرضه محصولا کارخانه های کشور است، در حال حاضر بسیاری ازواحد های صنعتی کشور به علت افزایش مدت خاموشی ساعات کارشان را کاهش داده و حتی برخی از کارخانه ها به صورت تعطیل ونیمه تعطیل درآمدند و تعداد زیادی ازکارگران و کارکنان این کارخانه ها در هفته‌ایکه گذشت مسافرتهای داخلی و یاعازم خارج شدند تا قبل از افزایش مدت خاموشی و کاهش مقدار تولید و عرضه محصولات بسیاری ازاین کارخانه هاکمتر ازمقدارنیاز بازارهای داخلی بود و به همین جهت قیمت فراورده بسیاری ازاین کارخانه‌ها خاصه دریکسال اخیرخیلی بیش از نرخهای مصوب به فروش میرسد وحال که این کارخانه ها مجبور به تقلیل مقداری ازتولید شده‌اند، کمبود کالادربازارمحسوس ترشده ودر نتیجه اختلالاتی نیز درامر معاملات بوجود آمده است. ازطرفی، کم‌پولی بازار که ناشی ازمحدودیت اعتبار بانکی وافزایش فوق‌العاده نرخ بهره ازطرف صرافان است ازعلل رکورد بازار است، اغلب صرافان در هفته‌ایکه گذشت فقط خریدار امضاهای درجه‌یک و دو و ممتاز بودند آنهم با بهره ۲ تا ٥ درصد بیش از نرخ های هفته های قبل. نرخ بهره امضا های درجه ۳و ٤ فوق‌العاده افزایش یافته و بهمین جهت خریدو فروش روی امضا ها کمتر انجام میگیرد.

مصالح ساختمانی

به علت‌افزایش تولیدآجر فشاری از ٥ به ۱۱ میلیون قالب در روز، در هفته‌ای که گذشت حواله زیادتری برای فروش و تحویل‌آجر از طرف اتحادیه فخاران صادر شدو همین امرموجب گردید تا اختلاف قیمت بین دست اول و دوم کاهش یابدوبازارسیاه این‌فرآورده محدود شود. ولی بازار سیاه سیمان و آهن‌وشیشه همچنان‌وجود داردوعرضه این فرآورده ها کماکان‌بیش از قیمت مصوب به فروش میرسد.

از خشکبار فقط برگه

در هفته‌ای که گذشت محصول نوبرگه زردآلو به بازار عرضه شد، قیمت هر جعبه ده کیلوئی ٦۸۰تا ۷۰۰ ریال بفروش رسید معاملاتی که روی این فرآورده انجام‌گرفت برای صدور به کشور های اروپائی از جمله: فرانسه، آلمان و هلند است، قیمت فوق سی‌اندف (تحویل‌بنادر مورد معامله با کشور های اروپا) هر تن ۱۲٥۰ دلار بود هنوز محصول دیگری از خشکبار به بازارعرضه نشده است.

صادرات زیره به امریکا و ژاپن

بازار زیره از رونق محسوسی برخودار استو در هفته‌ای که گذشت روی چند پارتی زیره ماشینی به قیمت کیلوئی ۸٥ ریال‌جهت صدور به امریکا و ژاپن معامله شد.

رونق‌بازار غلات و حبوبات

در هفته‌ای که گذشت مقدار زیادتری غلات و حبوبات به بازار عرضه‌شد جالب اینکه با افزایش‌مقدار تولید و عرضه به علت‌رونق بازار و افزایش خرید های دولتی قیمت گندم و جوباز هم ترقی‌کرد، افزایش‌قیمت جو بیش از قیمت گندم‌بود. نوسان قیمت حبوبات دریک هفته اخیر زیاد نبود، قیمت جو مختصری از قیمت‌گندم خرمنی کمتر است.

معاملات روی انواع برنج رونق داشت

معاملات در سطح عمده فروشی و خرده فروشی انواع برنج در هفته‌ای که گذشت باگرمی جریان‌داشت و چون در هفته مذکور مقدار عرضه‌در حدودتقاضا بود، بهمین جهت نوسان قیمت زیاد نبود و نرخ ها در حدود هفته‌ماقبل آن‌ثابت بود.

بازار چای و ادویه

در این هفته بازار چای و ادویه نسبت‌به‌هفته ماقبل آن ساکت تربود و معاملات عمده نیز کمتر انجام گرفت، قیمت این فرآورده ها حدود ۲ تا ٥ درصد تنزل کرد، باندازه کافی چای و ادویه در بازار موجودمی‌باشد.

نرخ ارز های خارجی و طلا سیر صعودی داشت

نرخ ارز های خارجیو طلا سیر صعودی داشت.

در هفته‌ای که گذشت‌نرخ بسیاری از ارز های‌خارجی در بانگ های کشور وبازار آزاد سیر صعودی داشتو افزایش قیمت مارک، فرانک سویس و فرانک بلژیگ‌وین ژاپن و کورن‌بیش از سایر ارز هابود. در هفته‌مذکور قیمت طلا درکلیه بورس‌های مهم جهان هر اونس۲ تا ٤ دلار ترقی کرد و دربانک ملی ایران و بازار آزادنیز حدودکیلوئی ٥ر۳ تا٤هزار ریال افزایش یافت، قیمت سکه های طلا در بانک ملی ثابت بود ولی در بازارآزاد بعلت کمبودزمینه دانه‌ای۳۰ تا ۱۸۰ ریال ترقی کرد.

نیازمندیهای اقتصادی

نرخ فروش ارزهای خارجی

نوع ارز	ارزش‌ـریال دربانکهای کشور	اسکناس در بازار آزاد	حواله در بازار آزاد
دلار امریکا	۷۵ر۷۰	٥٥ر۷۱	۲٥ر۷۱
دلار کانادا	۹٥ر٦٦	ـ	ـ
دلار استرالیا	۲٥ر۸۰	ـ	ـ
لیره انگلیس	٤۰ر۱۲۲	٥۰ر۱۲۳	۲٥ر۱۲۳
مارک آلمان فدرال	٥٥ر۳۱	۸٥ر۳۱	٦٥ر۳۱
فرانک سویس	۸۰ر۲۹	۳۰	۸٥ر۲۹
فرانک فرانسه	۸۰ر۱٤	۹۰ر۱٤	۸٥ر۱٤
یکصد فرانک بلژیک	٤۰ر۲۰۱	٥۰ر۲۰۱	٤۰ر۲۰۱
یکصد لیر ایتالیا	۱۰ر۸	٤۰ر۸	۲۰ر۸
فلورن هلند	٥٥ر۲۹	ـ	ـ
کورن سوئد	٤٥ر۱٦	ـ	ـ
کورن نروژ	٦٥ر۱۳	ـ	ـ
کورن دانمارک	۱۲	ـ	ـ
شلینگ اتریش	٤٤ر٤	ـ	ـ
یکصد ین ژاپن	۹٥ر۲٦	۲۷	۲۷
یکصد روپیه هند	۸۱۲	۸۱۲	ـ
دینار کویت	۲٤۹	۲٥۲	ـ
دینار عراق	٥۰ر۲٤۱	۲۱۰	ـ
دینار بحرین	۱۸۱	ـ	ـ
ریال سعودی	۳۰ر۲۰	٥۰ر۲۰	ـ
درهم امارات متحده	٥۰ر۱۸	ـ	ـ

نرخ فروش سکه های طلا

نوع سکه	در بانکملی	در بازار آزاد
ربع پهلوی	۸۰۰	۷٤۰
نیم پهلوی	۱٥۰۰	۱٤٥۰
یک پهلوی	۲۸۰۰	۲۸۰۰
دوونیم پهلوی	۷۲٥۰	۷۱۲۰
پنج پهلوی	۱٤٥۰۰	۱٤۲٥۰

نرخ فروش طلای شمش (اونس = ۹۹ر۳۱ گرم)

	وزن	ارزش
لندن	اونس	٦۰ر۱٤٤ دلار
فرانکفورت	اونس	۹۰ر۱٥۰ دلار
پاریس	اونس	۸٥ر۱٤٤ دلار
زوریخ	اونس	۸۷ر۱٤٤ دلار
هنگ کنگ	اونس	۷۰ر۱٤۲ دلار
بانکملی ایران	کیلو	۳٥٦ هزار ریال
بازار آزاد	کیلو	۳٥۷ هزارریال

معاملات روزچهارشنبه بورس، سهام شرکتها

نام شرکت	تعداد سهام	قیمت اسمی	قیمت معامله شده
بانک توسعه صنعتی	۲٤	۱۰۰۰	۲۰۰۰
بانک بین‌المللی‌ایران	۸۰	۱۰۰۰۰	۱٥۷٥۰
سیمان کرمان	۱۰۰۰	۱۰۰۰	۱۷۳۰
ثابت خراسان	٥۰۰۰	۱۰۰۰	۲۰۰۰

معاملات روز چهارشنبه اوراق قرضه

نوع قرضه	تاریخ صدور	نرخ بهره	نرخ‌معامله	بازده
قرضه دولتی ۳ ساله	٦ر۲ر۳٤	٥۰ر۹	۱۰۰	٤٥ر۹
قرضه دولتی ٥ ساله	٦ر۲ر۳٤	۱۰	۸۰ر۹۸	٥۰ر۱۰
قرضه دولتی ۷ساله	٦ر۲ر۳٤	٥۰ر۱۰	۳۸ر۹٦	٥۰ر۱۱
قرضه گسترش ۲ ساله	۱ر٤ر۳٦	۹	۱۰ر۹۷	۷۰ر۱۰
قرضه گسترش ۳ساله	۱ر٤ر۳٦	٥۰ر۹	۸٥ر۹٥	۲۰ر۱۱

شرکتهای جدیدالتاسیس

شرکت	موضوع	مدیران و موسسین
کاشفکار	واردات وصادرات کالاهای مجاز	حسن سلیمان مقدم کوپائیها
تعاونی باستانی یزد	تولید انواع فرش ماشینی	میرزامحمد صادقیان ومنصور کاشانیان
تعاونی مسکن فرهنگیان ساوجبلاغ	تهیه مسکن	محمدرضا زرین قلم
مجتمع کشت و صنعت‌شریفان	دامپروری ومرغداری	علی اکبر وامیرشریف
آلزمی‌اهواز	تولید مصالح آلومینیومی	بهزاد حاج‌آقازاده و کاظم جفرودی
آماج	واردات و صادرات کالا های ساختمانی	محمد وعباس‌فتحی
اخراء	بهره‌برداری از معادن و اکتشاف	مهرداد جهانگیری
برق دشت‌احمد وسروقدی و شریک	نصب ماشین‌آلات وکالاهای ساختمانی	احمدسروقدی وحشمت‌خیامی
دیکرهوف‌اندویدمن ایران	عملیات ساختمانی	هانس یواخیم کنایهل
طیب	واردات و صادرات کالاهای مجاز	محمد مکنت و محمد امامی
اندکار	تهیه و فروش آسانسور	هوشنگ فرخزاد نراقی
کشت و صنعت رضا خراسان	کارخانه‌وتاسیسات تولید مواد غذائی.	ابوالقاسم سیدی فلاح
عصر تبریز	راه وساختمان	داریوش آذرنام
آذرگون	تاسیسات ولوازم بهداشتی	علی‌اکبربهاور

ژنراتور برق درسردخانه‌ها

تجهیز سردخانه‌های کشور و استقرار ژنراتورهای برق در کلیه سردخانه‌های گوشت اجاره‌ای این سازمان، نگهداری گوشت مورد مصرف را در سراسر کشور انجام داده و خللی در نگاهداری گوشت به وجود نیامده است.

دکتر محمود علومی، رئیس سازمان گوشت کشور ومعاون وزارت کشاورزی و عمران روستائی اعلام کرد که تنها یک روز در هفته گذشته، بعلت خاموشی برق، کار کشتارگاه تهران متوقف گردید که بهمین جهت بلافاصله از ذبح دامها خودداری شد و توزیع‌گوشت مورد مصرف از سردخانه‌های سازمان انجام گرفته است.

تطبیق برنامه کشتار

رئیس سازمان گوشت‌اضافه کرد که اگر ساعات دقیق خاموشی را بدانیم، برنامه کشتار را بابرنامه تطبیق‌میدهیم، زیرا اگر در اینکار غالفگیر شویم و در میان کشتار، برق خاموش شود حدود ۲ تا۳ هزار گوسفند که برروی ریل قرار گرفته فاسد میگردد، وی افزود: از ششماه قبل با یک برنامه ریزی‌وسیع ۱۲سردخانه سازمان گوشت در سراسر کشور و۱٦ سردخانه بخش خصوصی که در اجاره سازمان گوشت است مجهز به‌ژنراتور گردیده که فقط در چهار سردخانه از ژنراتور کوچک چرخدار استفاده میشود،

تعطیلات ۱۰۰ کارخانه ازشنبه شروع میشود

یکصد کارخانه تا آخر وقت امروز برای تعطیلات تابستانی و مرخصی های سالانه کارگران و کارکنان خود بصورت گروهی در مرداد و شهریور موافقت کردند و گفتگو با بقیه ۱۸۰ کارخانه‌ای که در تهران و اطراف آن دایر است ادامه دارد.

گروه اول‌این کارخانه‌ها از شنبه آینده (پس فردا) تا پایان هفته تعطیل میکنند و به کارگران و کارمندان‌خود مرخصی گروهی میدهند.

امروز اعلام شد: براساس مذاکراتی که مقامات اتاق ایران تا آخر وقت امروز با مدیران صنایع و واحد های تولیدی داشتند قسمت اعظم ۱۰۰ کارخانه‌ای که بصورت گروهی موافقند، مرداد ماهرا انتخاب‌کرده‌اند تعداد کمی از کارخانه ها هم مرخصی های سالانه و تعطیلات تابستان‌را درآوایل شهریور بموقع اجراء خواهند گذاشت. بررسی لیست مربوط به تعطیلات کارخانجات مذکور نشان میدهد که کارخانجات به تعداد مساوی و برای‌روز های مساوی تعطیلات نخواهند داشت. تعدادی یک هفته، گروهی ۱٥روز و تعداد بیشتری از آنها هم اوایل مرداد را انتخاب کرده‌اند.

اتاق ایران با توجه به طرحهای زمان بندی شده برای افزایش تولید وجلوـ گیری از ضایعات گروه‌های مختلف کارخانه‌هارابراساس طرح مذکوردسته بندی‌کرده و باطلاع وزارت صنایع و معادن و از آن طریق به وزارت نیرو رسانده‌است.

آخر وقت امروز اعلام شد که به احتمال قوی روز شنبه تعداد کارخانه هائی که طرح تعطیلات گروهی را بموقع اجراء گذاشته و همچنین میزان صرفه‌جوئی برق حاصل از اجرای طرح‌مذکور مشخص خواهد شد.

مقامات وزارت نیرواعلام کردند بطور متوسطروزانه ٥۰ مگاوات (٥۰ هزار کیلووات) در مصرف برق صرفه جوئی خواهد شد.

ساختمان دومین نیروگاه سد رضاشاه کبیر آغاز شد

اهواز ـ خبرنگار اطلاعات: عملیات احداث دومین نیروگاه تولید برق سد رضا شاه‌کبیر آغاز شد.

این نیروگاه یک میلیون کیلووات برق تولید خواهد کرد و به این تریب درسال های آینده‌میزان برق‌تولیدی از نیروگاههای سد رضاشاه کبیربه۲۰۰۰ مگاوات‌خواهد رسید.

مرحله اول ساختمان دومین نیروگاه سد رضاشاه کبیر شامل چندین تونل و دریچه های ورودی آب و سدهای موقت‌بتونی خواهد بود.

با تکمیل عملیات ساختمانی، مولد های یک و دو ودریی آن مولد های سوم وچهارم نیروگاه که هریک ۲٥۰هزار کیلووات برق تولید نصیب خواهد شد.

طبق گزارش خبرنگار اطلاعات در اهواز، هم اکنون در محوطه سد رضا شاه کبیر جنب و جوش بی‌سابقه‌ای بچشم می‌خورد و دهها‌کارشناس، مهندس، متخصص و تکنیسین فرانسوی، کانادائی، آمریکائی و ایرانی شب و روز در زیر اشعه نورافکن های قوی‌برای تعمیرمولدها در تلاشند.

دیروزاولین سری‌وسایل یدکی مورد نیاز برای بکار انداختن مولد های از کار افتاده، با هواپیما به‌مسجد سلیمان رسید و در اختیار متخصصان قرار گرفت.

ظرف چند روز آینده نیز بزرگترین‌کارشناسان‌برق‌جهان دررأس‌عده‌ای از متخصصان به محل سد رضاشاه‌کبیر خواهند آمد تا بتوانند حداکثر تا شهریور ماه‌آینده نیروی حاصل از دو مولد نیروگاه این سد را درشبکه سراسری قرار دهند.

ورود بازرسان

بازرسان شاهنشاهی روز گذشته از طریق اهواز به مسجد سلیمان عزیمت کردند و بازدیگر سد رضا شاه‌کبیر را مورد بازدید قرار دادند. بازرسان شاهنشاهی پس از چندساعت اقامت در محل سد و بررسیهای لازم راهی تهران شدند.

جمعه‌ها برق خاموش نخواهد شد

امروز اعلام شد روزهای جمعه از برنامه خاموشی برق حذف شده و مناطق مختلف تهران ـ بعلت کاهش مصرف ـ خاموشی نخواهند داشت. همچنین وزارت نیرو اعلام کرد عصر امروز دومولد برق نیروگاه گازی شهرری باظرفیت ٥۰ هزار کیلووات بکار می‌افتد وفردا نیز دومین واحد مولد برق نیروگاه منجیل آماده بهره‌برداری خواهد شد.

علاوه براین براساس تعهدی کهاز پیمانکار خارجی نیروگاه سد رضاشاه کبیر گرفته شده است دومین واحد نیروگاه مذکور مورد بهره‌برداری خواهد بودواز روز یکشنبه آینده دوم مرداد برق آنوارد مدار میگردد.

به‌این ترتیب در شروع هفته آینده حداقل ۳٥ هزار کیلووات برق از نیروگاه گازی شهرری، ٤۰هزار کیلووات از نیروگاه منجیل و ٦۰ هزار کیلووات از نیروگاه سد رضاشاه کبیر (جمعا ۱۳٥ مگاوات) برق وارد شبکه برق سراسری خواهد شد.

یک گروه بزرگ آمریکایی که به عرضه کردن مواد غذایی کنسرو شده اشتغال دارد علاقمند است فعالیت خودرا در بازارهای خاورمیانه نیز مستقر کند. تمام محصولات این گروه در قوطی‌ها و ظروف مختلف عرضه میشود وفرآورده های گوجه‌فرنگی و حبوبات و محصولات یخزده نانوایی و محصولات کنسرو شده طیور از جمله عرضه‌های این گروه است. لطفا برای بدست آوردن اطلاعات مورد نیاز به‌نشانی زیر مراجعه کنید:

CANNED BEANS CANNED PEAS FROZEN BAKERY PRODUCTS CANNED POULTRY ADDRESS ENQUIRES TO FREMONT COMPANY INTERNATIONAL DIVISION 2929 EAST COMMERCIAL BOULEVARD FOR LAUDERDALE FLORIDA 33308 TELEPHONE (305) 7760314 MUELLERS FARM PRODUCTS.

آ‌ـ۲۱۷۷٥

خلاصه تصمیمات مجمع عمومی عادی سالیانه شرکت سهامی بازرگانی پرشاژ در ساعت ۹ صبح روز ۲٥ر٤ر۲٥۳٦:

۱ـ تصویب سود وزیان عملکرد سال ۲٥۳٥.

۲ـ آقای ابوالقاسم پورکمال بسمت رئیس هیئت‌مدیرمو مدیر عامل‌و خانم شادان وژنابور کمال برای مدت دو سال بسمت اعضای هیئت مدیره شرکت انتخاب شدند و ضمنا کلیه اسناد وچکها و مدارک الزام‌آور با امضای آقای ابوالقاسم پورکمال بهتنهائی با مهر شرکت دارای اعتبار است.

۳ـ آقای عباس حسین‌زاده بعنوان بازرس اصلی و آقای دکتر احمدصرافی رفسنجانی بسمت بازرس علی‌البدل‌برای‌مدت یکسال انتخاب شدند.

٤ـ راجع به خط مشی آتی شرکت قرار شددنباله‌عملیات سال قبل ادامه داده شود.

٥ـ روزنامه اطلاعات برای درج اطلاعیه‌های شرکت برای مدت یکسال تعیین شد.

مقررات استخدامی شرکت مخابرات

بقیه ازصفحه ۳

موظف ووظیفه بگیران فعلی شرکت مخابرات ایران که در اجرای مفاد فصل بازنشستگی ووظیفه آئین‌نامه استخدامی شرکت سهامی تلفن‌ایران‌مصوب ۲۰ر۹ر۲٥۱٤ بازنشسته و یا موظف شده‌اند کماکان تابع مقررات فصل مربوط خواهند بود.

● هرگاه‌به‌حقوق‌بازنشستگی وظیفه مستخدمین مشمول این مقررات مبلغی اضافه شود به همان‌نسبت به حقوق‌مستخدمین بازنشسته و وظیفه بگیران مشمول مقررات بازنشستگی سابق شرکت نیز اضافه خواهد شد.

● هرگونه تغییر یا اصلاح در این آئین‌نامه به پیشنهاد شرکت مخابرات ایران‌وموافقت سازمان امورادرای‌و استخدامی کشور به تصویب هیئت‌وزیران رسید.

● از تاریخ تصویب این آئین‌نامه (٦تیر ماه ۲٥۳٦) نامه مقررات بازنشستگی و وظیفه مذکور در آئین‌نامه استخدامی شرکت سهامی تلفن‌ایران‌مصوب بیستم آذر ماه۲٥۱٤ شاهنشاهی درمورد مستخدمین‌شاغل‌شرکت مخابرات ایران ملغی میباشد.

خانه ایده‌آل شما را در زیبا ترین منطقه آلمان غربی مابین کشور های فرانسه و سوئیس در مدت شش ماه میسازیم

زیر بنا ۱۰٦ متر مساحت زمین ٥۹٦ متر ارزش ۲۲٥۰۰۰ مارك
زیر بنا ۱۰٦ متر مساحت زمین ۷۳٥ متر ارزش ۲۲۹۸۰۰ مارك
زیر بنا ۱۰٦ متر مساحت زمین ۸۲٥ متر ارزش ۲۳۲٥۰۰ مارك

برای دریافت اطلاعات بیشتر لطفابه آدرس زیر مکاتبه فرمائید.

GEORG WEYNA POSTFACH 336
7808 WALDKIRCH/BR. W. GERMANY

انتخاب رئیس اطاق‌اصناف‌خرم‌آباد

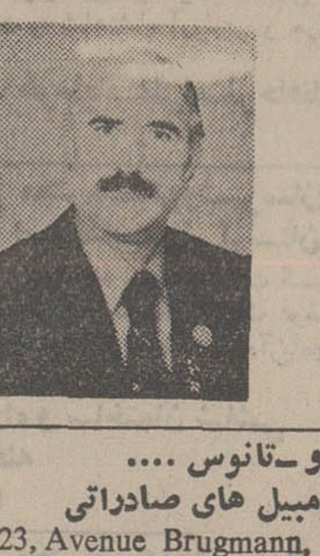

عصر دیروز با حضور رئیسه‌اتاق اصناف خرم‌آباد با حضور آقای شاملومدیر کل‌بازرگانی و ریاست کمیسیون نظارت بر اطاق اصناف خرم آباد جهت‌تعیین‌رئیس‌اطاق‌اصناف اخذ رای‌ودرنتیجه به اتفاق آراء آقای عبداله زمانیان بریاست‌اطاق اصناف‌خرم‌آباد انتخاب گردید. انتخاب مشارالیه به مدت دو سال خواهد بود.

ب.ام.و ـ پژو ـ تانوس ....
ترانزیت اتومبیل های صادراتی
23, Avenue Brugmann, 1060 Brussels.
Belginm. Telephone: 344.49.16
Telex: 21.950
کم خرج ترین راه‌برای تحویل سریع اتومبیل های صادراتی در اروپا: ۲٤ ساعته.

دربول خودصرفه جوئی کنید
اتومبیلهای معاف‌ازمالیات خریداری نمائید
«ک. ام. ال» در لندن اتومبیل های سواری نو و دست دوم را که فرمان آنها در سمت چپ قرار دارد برای صادرات و به قیمت کنپانی عرضه می کند.
هر مارک اتومبیل را می توانید از ما خریداری کنید. ما آماده‌ایم اطلاعات مورد نظر شما را با خوشوقتی در اختیارتان قرار دهیم.
کامران‌موتورزلیمیتد
صادر کننده اتومبیل
115 A GLENTHORNE ROAD
LONDON W6 OLS (UK).
TEL. 01-7410364 TLX 935893

اطلاعیه بانك مرکزی ایران
در مورد
فروش اوراق قرضه

در روزشنبه اول‌مردادماه ۲٥۳٦ ازمحل موجودی بانك مرکزی ایران اوراق قرضه دوساله بابهره ۹٪ سه ساله بابهره ٥ر۹٪، پنجساله بابهره ۱۰٪ و هفت ساله بابهره٥ر۱۰٪ در سال باتوجه به تاریخ انتشار آنها برای فروش بعموم عرضه میگردد.

بهره اوراق قرضه دولتی از مالیات بر درآمد معاف میباشد

علاقمندان به خرید اوراق قرضه میتوانند در روز شنبه مذکور به‌بانك ملی ایران و یا هریك‌از بانك های اعتبارات ـ اعتبارات تعاونی‌وتوزیع ایرانشهر ـ ایران و انگلیس ـ ایران و ژاپن ـ ایرانو عرب ـ ایرانیان ـ بازرگانی ـ بین‌المللی ـ پارس ـ تجارت خارجی ـ تجارتی ایران و هلند ـ داریوش ـ رفاه کارگران ـ رهنی‌ایران ـ سپه ـ شهریار ـ صادرات ـ صنایع ـ عمران ـ تعاون کشاورزی وشرکت سرمایه گذاری ملی که عامل فروش و بازپرداخت اصل‌و پرداخت بهره اوراق قرضه میباشد مراجعه‌نمایند.

آگهی استخدام

دانشگاه پهلوی بمنظور تکمیل کادر آموزشی دبیرستان دانشگاه بتعدادی از دارندگان مدرك فوق لیسانس‌و لیسانس در رشته های ریاضی، شیمی، فیزیك، انگلیسی و ادبیات فارسی برای استخدام تمام وقت نیازمند است.

داوطلبان باید مدارك زیر را به‌منظور ثبت‌نام حداکثر تا تاریخ۱٥ر٥ر۲٥۳٦ با پست سفارشی به دبیرخانه دبیرستان دانشگاه پهلوی در شیراز ارسال نمایند.

۱ـ برك درخواست کتبی (باقید آدرس محل سکونت و شماره تلفن)

۲ـ فتوکپی آخرین مدرك تحصیلی همراه باریز نمره‌های درسی‌دوره های‌لیسانس وفوق‌لیسانس

۳ـ فتوکپی برك خاتمه خدمت

تاریخ مصاحبه حضوری پس از بررسی‌سوابق به اطلاع داوطلبان خواهد رسید.

دانشگاه پهلوی

قابل توجه شرکتها وسایر اشخاص حقوقی

بمنظور تسهیل در امر تسلیم‌اظهار نامه‌شرکت ها و سایر اشخاص حقوقی تهران، شمیران و شهرری حوزه های مالیاتی این اداره کل (واقع در کاخ وزارت امور اقتصادی‌و دارائی) در روز های ۲۹ـ۳۰ وجمعه سی‌و یکم تیر ماه جاری از ساعت ۸صبح الی ۸ بعداز ظهر بطور یکسره آماده دریافت اظهارنامه مالیاتی عملکرد سال ـ ۲٥۳٥ هستند ضمنا شماره حساب مربوط در شعب بانك‌ملی ایران ۹٦۳۳۳ میباشد.

اداره کل مالیات بر شرکتها و ارث

م‌الف ۹۳۹٤ ۱ـ۳

استخدام منشی وماشین نویس

سازمانی به خدمات یك منشی با دیپلم‌منشیگری و۳ ماشین نویس فارسی و لاتین دیپلمه با تجربه که خدمات اجتماعی بانوان را انجام داده ویا برك معافی از خدمت مذکور باشند نیازمند بوده وآنها را درصورت توفیق درامتحان و مصاحبه استخدام مینماید. واجدین شرایط میتوانند با تلفن شماره ۳۹۳۹۳۸ تماس حاصل نمایند.

م‌الف ۹۷۳٦

دبیرستان دخترانه همایون

زیر نظر دبیران مخصوص کار آموزی‌دیده نظام جدید برای کلاسهای اول ـ دوم ـ سوم ـ چهارم رشته‌های فیزیک و ریاضی ـ علوم تجربی ـ اقتصاد واجتماع ـ فرهنگ ملی و کلاس ششم خانه‌داری ثبت نام میکند.

میدان ۲٥ شهریور ـ دبیرستان همایون تلفن ۸۲۳۷۰۱

داریال عرضه‌کننده بهترین
سیستم آشپزخانه‌های پیش‌ساخته
سیستم اطاق‌خوابهای پیش‌ساخته
سیستم حمام‌های پیش‌ساخته
سیگنال نروژ Norway
داریال عرضه‌کننده بهترین خدمات برای زندگی ایده‌آل
نمایشگاه: خیابان پهلوی، بالاترازسه‌راه عباس‌آباد، شماره ۱۰٦۱، تلفن ٦۲۷٤۷٤
تلفن دفترمرکزی: ۷٥٤٤۸٤ـ۷٥٦۸۰٦، سازمان فروش: ۷٦٥٦٥۱

پس از ۷ ساعت شور در دادگاه جنائی اصفهان :

زن آلمانی بجرم کشتن همسر امریکائیش به ۶ سال زندان محکوم شد

هلگا

اصفهان ـ خبرنگار اطلاعات : دادگاه عالی‌جنائی‌اصفهان در پایان سومین جلسه رسیدگی به پرونده قتل ویلیام مایئر، آمریکایی به دست همسرش واردشورشد تا سرنوشت «هلگا» متهم به قتل را روشن کند . «هلگا» شهریورماه سال پیش در پی مشاجره با شوهر امریکائی خود در یکی‌ازمنازل‌مسکونی اصفهان ، او را با کارد کشت .

زن آلمانی متهم به قتل ، دیروز در آخرین جلسه دادگاه به عنوان آخرین‌دفاع خطاب به قضات گفت :

من زن تنها و بیچاره‌ای هستم . مادر و خواهرم در آلمان زندگی می‌کند و من اینجا چون زبان کسی را نمی‌فهمم نمی‌توانم حرفم را آنطور که میخواهم بزنم .

من قصد کشتن شوهرم‌را نداشتم . او هربار که مست می‌کرد مرا کتک میزد . آن شب اگر من اقدامی کردم صرفا بخاطر دفاع از خودم بود. ویلیام حتی در آمریکا نیز چندبار مرا بشدت کتک زده بود .

دادگاه پس از استماع آخرین دفاع متهم وارد شور شد .

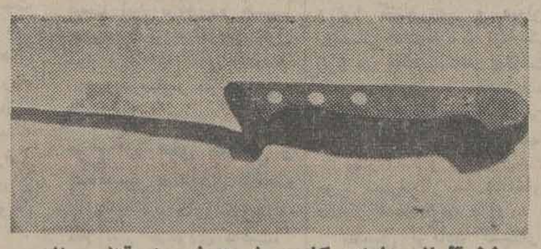

زن آلمانی با این کارد شوهرش را بقتل‌رساند

دادگاه عالی جنائی استان اصفهان پس از ۷ ساعت شور هلگامایئر متهم بقتل شوهر امریکائی‌اش را به ۶ سال زندان محکوم کرد .

دادگاه جنائی اصفهان که‌از ۳روز قبل رسیدگی به‌این‌پرونده را آغاز کرده بود دربی‌مدافعات وکیل مدافع هلگا و نماینده دادستان اقدام به صدور رای دال بر محکومیت هلگا کرد . پس از قرائت رای ، هلگا از دادگاه تقاضای فرجام کرد.

جوانی، دختری را که دوست داشت با گلوله کشت

همدان ـ خبرنگار اطلاعات: دیشب در یکی از روستا های همدان جوان عاشقی‌از دیوار خانه معشوقه‌خودبالا رفت و او را با شلیک‌گلوله کشت .

جنایت در روستای «یکله» قهاوند رخ داد . حسین بهرامعلی متهم به قتل پس از دستگیری رابطه خود را با اقدس ، دختر مقتول ، اعلام کرد و گفت : آخرین علاج درد زندگی من کشتن‌اقدس بودو من اینکار را کردم .

پرونده‌مرگ مشکوک کارگر کارخانه قندریزی به بازپرسی رفت

با مرگ مرد ۴۵ ساله‌ای بنام حسینعلی چهارشنبه‌زاده بازپرس دادسرای تهران تحقیقات وسیعی‌را آغازکرد. «حسینعلی» کارگر کارخانه قندریزی بود. چند روز قبل براثر نزاع در کارخانه دچار ناراحتی داخلی شد و به بیمارستان انتقال یافت ولی معالجات در مورد وی موثر واقع نشد و جان سپرد.

رسیدگی به این پرونده به ۴ تحقیق دادسرای تهران محول شد .

برادر مقتول نیز ضمن تحقیقاتی که از طرف دادیار بعمل آمد اظهار داشت ، حسینعلی پس از نزاع با یکی از کارگران کارخانه دچار ناراحتی داخلی شد . دادیار در مورد رسیدگی به این پرونده‌عدم‌صلاحیت‌صادر کرد و پرونده جهت‌رسیدگی به بازپرسی رفت .

۴ تن از بستگان مقتول جاده‌ساوه بازداشت شدند

۴ تن از دوستان‌وبستگان رحمت‌اله عباسی ، مرد ۳۶ ساله‌ای که جسدش در جاده ساوه کشف شد بازداشت شدند .

روز گذشته‌«نوعی‌تبریزی» بازپرس شعبه ۷ دادسرای تهران کارآگاهان جنائی‌اداره آگاهی را مامور بررسی‌این جنایت کرد. پس ازتحقیقاتی که بعمل آمد ۴ تن‌ازدوستان و بستگان رحمت‌اله نیز توسط ماموران بازداشت شدند .

یکی از بازداشت شدگان برادر مقتول بنام بشیرعباسی است. بازداشت شدگان که اینک دراختیار ماموران‌اداره آگاهی هستند در بازجوئی گفتند ، همگی باتفاق‌رحمت‌اله جمعه شب در یک مجلس عروسی شرکت داشتند بعداز جشن رحمت‌الله به تنهائی‌به خانه رفت . جسد«رحمت‌اله» صبح روز یکشنبه گذشته توسط ماموران پاسگاه کلانتری ۱۹درخیابان‌فروزان جاده ساوه کشف شد بر روی بدن مقتول آثار ضربه های چاقو وجود داشت . گفته میشود انگیزه این جنایت زن زیبای «رحمت‌اله» است . از طرف بازپرس‌شعبه ۷ زن رحمت‌الله که به‌اردبیل رفته است به تهران احضار شد .

ربایندهٔ زن شوهردار دستگیر شد

این مرد که سابقه شرارت و دزدی دارد ، با اتومبیل شخصی مسافرکشی میکرد

مرد جوانی که بااتومبیل‌خود زنی را با تهدید چاقو به‌بیابان برده بود بازداشت شد.

درتاریخ ۳۶٫۴٫۳ خانمی که دارای شوهر و فرزند است بماموربن شعبه یک‌اداره‌آگاهی شکایت کرد که درساعت ۲۱ روز۳۶٫۴٫۲ به قصدرفتن‌بخانه یکی از بستگانش واقع در تهران‌پارس سوار یک اتومبیل شخصی مسافرکشی شده است ولی راننده اورا باتهدید چاقو وبزور به بیابانهای‌اطراف‌تهران محل آنرابخاطر نسپرده است، راننده سواری پس از تجاوز وگرفتن پول و اشیاء زن‌مزبور، نامبرده را بمحل دیگری بردتا دراختیار دوستانش قرار دهد.

دراثر گریه و زاری زن که اظهارداشت شوهردار است دوستان راننده اورا رها کردند ورانندهٔ سواری‌آن‌زن‌را دوباره سوار کرد و ساعت چهار صبح امروز از خیابانهای تهران‌را ساخته متواری شد.

ماموربن آگاهی بابیگیری و بررسی زیاد محلی را کهراننده زن مسافر را نزد دوستانش برده بود پیدا کرده یکی از آنهارا شناختو دستگیرکردند، او نیز اعتراف کرد که راننده اتومبیل حسن بلوچ‌پوررضا معروف به حسن آبادانی ۲۲ ساله این عمل را مرتکب شده است پس از بررسی سوابق نامبرده معلوم شد که وی از افراد شرور است ، روزگذشته حسن دستگیر شد و دراداره آگاهی بگناه خود اعتراف کرد بازپرس دادسرای تهران‌اورابا قراربازداشت و بزندان‌فرستاد.

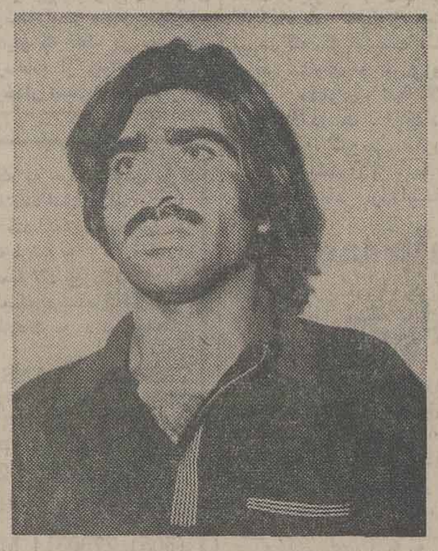

حسن بلوچ پوررضا معروف به حسن‌آبادانی

در اهواز مردی را کشتند

اهواز ـ صبح دیروز در محله خشایار اهوازدرنزاعی که بین سه نفر از ساکنان‌این منطقه رخ دادمرد ۳۵ساله‌ای به قتل رسید . مقتول علی مرادی نام داشت و براثر ضربات چاقو توسط عیسی مرادی و اصغر عبداللهی کشته شد. متهمان به قتل توسط ماموران ژاندارمری دستگیر و به دادسرا اعزام شدند .

خبرها و حادثه‌ها درشهرستانها

هواپیمای سمپاش درآتش سوخت

مهندس والی متخصص فضای سبز پاسیو ۶۵۹۰۶۰ و ۶۵۰۶۷۶

این عکس از لاشه هواپیمای سمپاشی که‌درمنطقه حکیم‌آباد علی‌آباد گرگان‌بعلت برخورد با سیم برق آتش گرفت وسوخت گرفته شده است . بطوریکه‌در عکس دیده میشود ، شعله های آتش‌چنان هواپیما را نابودکرد که تنها اسکلت آن بجاماند.
در این واقعه خلبان هواپیما بنام حسین توکلی نیز سوخت و جان سپرد .
عکس از: رویانیان ـخبرنگار علی آباد

شهسوار خبرنگار اطلاعات: طی یک حادثه رانندگی در «نشتارود» شهسوار یک کارمند بازنشسته کشته شد .

اسماعیل مظاهری‌کارمند بازنشسته در حاشیه خیابان «نشتارود» حرکت میکرد که موتورسواری بنام محمد تنظیف اهل اصفهان بشدت باوی برخورد کرد و در همین لحظه و انتبار ۷۱۹۲۱ تهران ـ د برانندگی‌عباسعلی شیروانی از روی پیکر مصدوم گذشت و باعث‌مرگ اسماعیل مظاهری شد .

موتور سوار نیز که بشدت مجروح شده بودبه بیمارستان شیر و خورشید سرخ شهسوار انتقال یافت.

★★★

مسجد سلیمان ـ خبرنگار اطلاعات :

گوش کودک بیمار وخرد ـ سالش را تیغ انداخت و باعث مرگ او شد .

این واقعه در «اندیکای» مسجد سلیمان اتفاق افتاد، کودک مژگان‌نام داشت،مادر کودک بنام نرگس وقتی دید معالجات در بهبودی‌کودک بیمارش موثر واقع نمیشود بنابه یک رسم محلی پشت گوش مژگان را تیغ کشید ولی بجای بهبودی حالش رو بوخامت گذاشت وپیش از رسیدن به بیمارستان جانسرد .

★★★

غرق شد

خرم آباد ـ جوان ۲۲ ساله‌ای در رودخانه «کشکان» پلدختر غرق شد .

این جوان حبیب الله اسکندری‌نام داشت‌وجسدش پس از چند ساعت تلاش از آب گرفته شد .

★★★

بیرجند ـ خبرنگار اطلاعات کمپرسی شماره ۱۸۹۶۹ تهران الف براننده‌گی محمد حسین کلاته بجدی ۲۲ ساله که با سرعت زیاد در جاده بیرجند ـ خوسف حرکت میکرد با کمپرسی ۳۳۸۵۳ گرگان به‌رانندگی علی‌حاجی پور ۲۲ ساله تصادف کرد.

کمپرسی ۱۸۹۶۹که‌حادثه بعلت خواب آلودگی راننده آن رخ داد براثر شدت تصادف به ۳ قسمت شد ، راننده و یکی از سرنشینان آن بنام محمد کلاته بجدی کشته شدند و سرنشین‌دیگر حسن کلاته بجدی ۱۹ ساله از ناحیه جمجمه بسختی مجروح شد .

راننده کمپرسی دیگر و سرنشینان آن‌بنام‌محمدحسین ۴۵ ساله مجروح گردیدند.

رانندهٔ ، تریلر راکه آتش از آن زبانه می‌کشید به آتش‌نشانی برد

تبریز ـ خبرنگار اطلاعات:

تریلر حامل الیاف‌مصنوعی وسط خیابان تبریز آتش گرفت و راننده آن درحالی که از تریلر آتش زبانه می‌کشید تریلر را از خیابان های شهر گذراند و مقابل اداره آتش‌نشانی تبریزتوقف کرد .

تریلر شماره ۱۳۱۷۲ تهران ـ ب ، به رانندگی محمد حسن خطیبی حامل ۱۰۶ عدل الیاف مصنوعی‌که از مرز جلفا به قصد اصفهان حرکت می‌کرد در خیابان «شمس‌تبریز» تبریز دچار آتش‌سوزی شد و رهگذران راننده تریلر را آگاه کردند . محمد حسن که وسایلی‌برای خاموش کردن آتش‌دراختیار نداشت به حرکت خود ادامه داد و با سرعت به‌طرف‌اداره آتش‌نشانی تبریز ماشین‌راند. ماموران آتش نشانی تریلررا که غرق در آتش‌بودخاموش کردند . در این حادثه بیش از ۲۰۰ هزار تومان‌خسارت ببار آمد و راننده نیز مجروح شد .

در نزاع «هروئینی»ها یکنفر کشته‌شد

همدان ـ خبرنگار اطلاعات:

مردی که در باغ خود بساط هروئین کشی پهن کرده بود ، با شلیک اسلحه کمری یک جوان هروئینی‌را بقتل رساند .

متهم یکی از «خبرچین» های ماموران است ولی دیشب در نزاع‌چند هروئینی که در باغ وی سرگرم‌کشیدن هروئین بودند دخالت کردو با شلیک گلوله جوان ۲۴ ساله‌ای بنام شکرالله‌اعتراف‌کرد.

متهم که ناصر نام دارد توسط ماموران دستگیر شد و به قتل شکرالله‌اعتراف‌کرد. در بازرسی از بساط‌هروئین کشها نیم کیلو هروئین‌کشف شد و ۳ نفر از دوستان شکرالله تسلیم‌دادسرای‌همدان شدند .

دریکی از روستاهای قم مردی را باچوب وچماق کشتند

قم ـ خبرنگار اطلاعات

برسر اختلافات ملکی در روستای مشاقالو، قم بین عده‌ای روستائی نزاعی روی داد و در نتیجه امرالله سروان الهیان فرمانده گروهان ژاندارمری قم ۳ نفر را باتهام قتل بازداشت کرد. پرونده این حادثه جهت رسیدگی به دادسرا ارسال شد .

در پایتخت روی داده است: حادثه‌ها.... حادثه‌ها....

کودکی کشته شد

دیروز پیکان شماره ۶۹۲۸۸ تهران (س) برانندگی‌ابوالحسن پیک‌آرا که از جلوی‌ساختمان های نجف‌آباد درجاده‌شهرزاد می‌گذشت باکودکی بنام احمد نیکدل تصادف کردواورابشدت مجروح ساخت. مجروح توسط ماموربن ژاندارمری به بیمارستان فیروزآبادی انتقال یافت. احمد ۶ سال داشت ودر بیمارستان درگذشت . راننده دستگیر و باپرونده‌به‌دادسرای تهران اعزام گردید.

زیر ورقه‌های آهن

جوان ۱۷ ساله‌ای در زیر ورقه‌های آهن کشته شد.

ناصر محمدی ۱۷ ساله و محصل با استفاده از تعطیلات تابستانی در یک مغازه کولر سازی واقع در خیابان‌آریانا، بین خوش و قصردشت مشغول کارشد . بعد ازظهر روزگذشته پس از صرف ناهار درمغازه خوابید ووقتی که بخواب‌رفت، مقدار زیادی از ورقه‌های آهن سفید که جهت کانال سازی کولر مورد استفاده قرارمیگیرد وبروی‌هم چیده شده بود بروی ناصر محمدی ریخت. پس از انتقال وی به‌بیمارستان‌معالجات موثر واقع نشد و جان سپرد. این‌حادثه از طرف ماموران کلانتری ناحیه مربوط مورد رسیدگی قرار گرفت و جسد به پزشکی قانونی حمل شد . جریان نیز بدادسرای تهران گزارش شد.

سقوط از بام

جوان ۲۰ ساله‌ای بنام علی اصغر رحمتی‌ترکاشوند که در پشت‌بام منزل مسکونی خود در کنگاور خوابیده بود، درخواب به پائین سقوط کرد و پس‌از انتقال به بیمارستان درگذشت.

جسد در آب

روز گذشته‌بماموربن کلانتری شهرری اطلاع دادند که‌جسد جوانی در آبهای چشمه علی پیدا شده است ماموربن به محل رفته و مشاهده نمودند که جسد جوانی در حدود بانزده ساله که شلوار قهوه‌ای‌وپیراهن سفید به تن داشت درچشمه افتاده است . جسد به پزشکی قانونی جهت تعیین علت‌مرگ منتقل شد و حادثه بدادسرای تهران گزارش گردید . علت مرگ معلوم نیست .

در تصادف کشته شد

دیروز جسد مردی که محمد مهدی سانیانی نام داشت ودراثر تصادفرانندگی مجروح و دربیمارستان‌شماره ۲سازمان خدمات درمانی بستری‌شده بود باداره پزشکی قانونی انتقال یافت .

پزشکان قانونی پس ازمعاینه جواز دفن اورا صادر کردند.

سقوط از بلندی و مرگ

دیروز جسد مردی‌که در اثر سقوط از بلندی مجروح ودر بیمارستان رضاشاه کبیربستری شده بود به اداره‌پزشکی‌قانونی فرستاده‌شد.

پزشکان قانونی جواز دفن امید فیضی ۳۰ ساله را دراثر سقوط از بلندی صادر کردند.

درباره‌کشف شمش طلا

در پی خبر «۱۵ کیلو شمش طلا کشف شد» که در روزنامه سه‌شنبه ۲۱ تیرماه جاری چاپ شد ، آقای‌جعفر بانکی صاحب طلاهامدارکی ارائه داد که دلالت داشت طلاها راازبانک‌ملی‌خریداری کرده است و طلاهابنامبرده مسترد شده است. بدینوسیله خبر مزبور تصحیح‌میشود.

جهان موزیک

زیر نظر مشهورترین آهنگسازان کشور از تمام خوانندگان آماتور و جوان برای همکاری دعوت میکند. آرزومند است به این‌وسیله امکانات لازم را برای پرورش هرچه بیشتر استعدادهای موجود جوانان بکار بندد

تلفن ۸۵۹۴۳۴

نتیجه قرعه‌کشی بلیطهای بخت‌آزمائی ملی

سری ۱۳۸۷ چهارشنبه ۳۶/۴/۲۹

۴	برندگان ۸	تومانی
۳۳	برندگان ۱۵	تومانی
۲۶۰	برندگان ۵۰	تومانی
۸۹۲۷	برندگان ۵۰۰	تومانی
۴۷۶۰۷	برندگان ۱۰۰۰	تومانی
۶۱۶۲۵	برندگان ۲۰۰۰	تومانی
۱۱۳۹۸	برندگان ۳۰۰۰	تومانی
۶۳۲۶۱	برندگان ۴۰۰۰	تومانی
۵۱۲۴۴	برندگان ۵۰۰۰	تومانی
۳۹۷۲۲	برندگان ۶۰۰۰	تومانی
برندگان جوایز بزرگ	۱۰٫۰۰۰	تومانی
۱۳۴۹۸۴		
برندگان جوایز ممتاز	۱۰۰٫۰۰۰	تومانی
۰۳۴۹۸۴		

برندگان جوایز ممتاز ۱۰۰ هزار تومانی باید تا ساعت ۱۰ صبح روز چهارشنبه ۵ امرداد ماه ۲۵۳۶ برای تعیین برنده ۷۰۰ هزار تومان پول خانه، به‌بنگاه‌بخت‌آزمائی ملی‌مراجعه نمایند

برندگان جوایز ۳ هزار تومانی تا ۱۰ هزار تومانی نیز،برای‌تعیین‌دومین‌قهرمان‌شانس‌که‌برنده ۳۰ هزار تومان پول نقد میشود ، باید تا همان روز و ساعت به بنگاه بخت آزمائی ملی‌مراجعه نمایند .

تبریکات

جناب آقای انصاری‌وزیر محترم‌مسکن‌وشهرسازی جناب آقای صدقیانی استاندار معظم لرستان

انتصاب بجا و شایسته آقای مهندس والی‌زاده را به مدیریت کل مسکن و شهرسازی استان لرستان تبریک عرض نموده توفیق ایشان را در راه خدمت به شاهنشاه‌و ملت آرزومندم.

خرم‌آباد شرکت راه و ساختمان بهنام لرستان ابراهیم یعقوبی

آ ـ ۴۰۹۴

جناب آقای انصاری‌وزیر محترم‌مسکن‌وشهرسازی جناب‌آقای صدقیانی استاندار معظم لرستان

انتصاب بجا و شایسته آقای مهندس والی‌زاده رابه مدیریت کل مسکن و شهر سازی استان لرستان تبریک عرض نموده امید است مثل همیشه در پست جدید خدمتگزار واقعی شاهنشاه آریامهر و مردم شاهدوست لرستان باشد .

خرم‌آباد ـ حاج محمد حسن مسعودی

آ ـ ۴۰۹۳

جناب آقای انصاری‌وزیر محترم‌مسکن‌وشهرسازی جناب‌آقای صدقیانی استاندار معظم لرستان

حسن انتصاب آقای مهندس والی‌زاده رابه مدیریت کل مسکن و شهرسازی استان لرستان صمیمانه تبریک عرض نموده توفیق روزافزون این فرد وظیفه‌شناس و شاهدوست را در راه خدمت به شاهنشاه آریامهر و مردم خرم آباد آرزومندم.

مدیر کارخانه آرد امید خرم‌آباد علی‌اصغر حافظی

آ ـ ۴۰۹۲

جناب آقای انصاری‌وزیر محترم‌مسکن‌وشهرسازی جناب‌آقای صدقیانی استاندار معظم لرستان

انتصاب آقای مهندس والی زاده را به مدیریت کل مسکن و شهرسازی استان لرستان صمیمانه تبریک عرض نموده توفیق روزافزون آن سرور گرام را در راه خدمت به شاهنشاه آریامهر و ملت‌عزیز ایران از درگاه خداوند بزرگ مسئلت دارم .

خرم‌آباد شرکت راه وساختمان آتوسا ـ رضا آقاخانی

آ ـ ۴۰۸۴

جناب آقای انصاری‌وزیر محترم‌مسکن‌وشهرسازی جناب آقای صدقیانی استاندار مفخم لرستان

انتصاب آقای مهندس والی‌زاده را به مدیریت کل مسکن و شهرسازی استان لرستان موجی از شعف و شادی در مردم بوجود آورد . توفیق این خدمتگذار واقعی شاهنشاه آریامهر را در راه خدمت و رفاه مردم لرستان آرزومندم .

شرکت راه و ساختمان تکنوفاین‌کو مهندس‌تاجی

آ ـ ۴۰۸۳

جناب آقای انصاری‌وزیر محترم‌مسکن‌وشهرسازی جناب‌آقای صدقیانی استاندار معظم لرستان

انتصاب آقای مهندس والی‌زاده را به مدیریت کل مسکن و شهرسازی استان لرستان صمیمانه تبریک عرض نموده امیدوارم ایشان مثل همیشه در راه خدمت به شاهنشاه و مردم شاهدوست لرستان مثمرثمر باشند.

خرم‌آباد شرکت راه و ساختمان معنوی

آ ـ ۴۰۸۵

جناب آقای انصاری‌وزیر محترم‌مسکن‌وشهرسازی جناب آقای صدقیانی استاندار محبوب لرستان

حسن انتصاب آقای مهندس والی‌زاده را به مدیریت کل مسکن و شهرسازی استان لرستان تبریک می‌گویم پیشرفت روزافزون آن سرور گرام را در راه خدمت به شاهنشاه آریامهر و ملت‌عزیز ایران از درگاه خداوند بزرگ مسئلت دارم .

خرم‌آباد شرکت راه وساختمان آتوسا ـ رضا آقاخانی

آ ـ ۴۰۸۴

جناب آقای انصاری‌وزیر محترم‌مسکن‌وشهرسازی جناب آقای صدقیانی استاندار محبوب لرستان

انتصاب آقای مهندس والی‌زاده را به مدیریت کل مسکن و شهرسازی استان لرستان تبریک عرض نموده این انتصاب بجارابه همه خدمتگزاران شاهنشاه آریامهرتبریک می‌گویم.

خرم‌آباد شرکت راه‌وساختمان آذر ـ سعیدمطهری

آ ـ ۴۰۹۰

جناب آقای مهندس والی زاده

حسن انتصاب آنجناب را به مقام مدیریت کل مسکن و شهرسازی استان لرستان تبریک‌گفته موفقیت‌روزافزون شما را در راه خدمت به شاهنشاه و ملت ایران آرزو دارم

خرم‌آباد ـ مهندس تاشک

آ ـ ۴۰۸۹

جناب آقای انصاری‌وزیر محترم‌مسکن‌وشهرسازی جناب‌آقای صدقیانی استاندار معظم لرستان

انتصاب آقای مهندس والی‌زاده را که یکی از خدمتگذاران صدیق شاهنشاه آریامهر هستند به‌مدیریت کل مسکن و شهرسازی استان لرستان تبریک می‌گویم .

خرم‌آباد شرکت راه‌و ساختمان عمران‌نو ـ خرمی

آ ـ ۴۰۸۸

جناب آقای انصاری‌وزیر محترم‌مسکن‌وشهرسازی جناب‌آقای صدقیانی استاندار معظم لرستان

انتصاب به حق و شایسته آقای مهندس والی‌زاده به مدیریت کل مسکن و شهرسازی موجب شعف و شادی مردم شاهدوست لرستان گردید توفیق خدمتگذاری ایشان رادر راه‌او امر ملوکانه ورفاه ملت ایران آرزومندیم.

خرم‌آباد شرکت راه و ساختمان اسکوار

آ ـ ۴۰۸۷

جناب آقای انصاری‌وزیر محترم‌مسکن‌وشهرسازی جناب آقای صدقیانی استاندار محبوب لرستان

حسن انتصاب آقای مهندس والی‌زاده را به‌مدیریت کل مسکن و شهرسازی استان لرستان صمیمانه تبریک عرض نموده توفیق ایشان رادر راه خدمت به شاهنشاه و ملت ایران آرزومندیم.

خرم‌آباد . شرکت راه و ساختمان عمران بروجرد

آ ـ ۴۰۸۴

جناب آقای انصاری‌وزیر محترم‌مسکن‌وشهرسازی جناب‌آقای صدقیانی استاندار معظم لرستان

انتصاب آقای مهندس والی‌زاده را به مدیریت کل مسکن و شهرسازی استان لرستان صمیمانه تبریک عرض نموده امیدوارم ایشان مثل همیشه در راه خدمت به شاهنشاه و مردم شاهدوست لرستان مثمرثمر باشند.

خرم‌آباد شرکت راه و ساختمان معنوی

آ ـ ۴۰۸۵

جناب آقای انصاری‌وزیر محترم‌مسکن‌وشهرسازی جناب آقای صدقیانی استاندار محبوب لرستان

حسن انتصاب آقای مهندس والی‌زاده را به مدیریت کل مسکن و شهرسازی استان لرستان تبریک می‌گویم پیشرفت روزافزون آن سرور گرام را در راه خدمت به شاهنشاه آریامهر و ملت‌عزیز ایران از درگاه خداوند بزرگ مسئلت دارم .

خرم‌آباد شرکت راه وساختمان آتوسا ـ رضا آقاخانی

آ ـ ۴۰۸۴

جناب آقای انصاری‌وزیر محترم‌مسکن‌وشهرسازی جناب آقای صدقیانی استاندار مفخم لرستان

انتصاب آقای مهندس والی‌زاده را به مدیریت کل مسکن و شهرسازی استان لرستان موجی از شعف و شادی در مردم بوجود آورد . توفیق این خدمتگذار واقعی شاهنشاه آریامهر را در راه خدمت و رفاه مردم لرستان آرزومندم .

شرکت راه و ساختمان تکنوفاین‌کو مهندس‌تاجی

آ ـ ۴۰۸۳

جناب آقای مهندس والی زاده

انتصاب شایسته جنابعالی را به مدیریت کل‌مسکن و شهرسازی استان لرستان تبریک گفته موفقیت روزافزون شمارا درراه‌خدمت به شاهنشاه آریامهر و میهن عزیز مسئلت دارد .

خرم‌آباد ـ عبدالرحمن قاضی

آ ـ ۴۰۸۲

دارالترجمه پیروز

ترجمه مدارک برای اخذ پذیرش

شاه ـ ساختمان آلومینیوم‌طبقه اول تلفن ۶۶۸۳۵۶

قابل توجه فروشندگان مصالح ساختمانی ورقهای شیروانی

ورق شیروانی پلی‌استر فایبرگلاس نسوز دررنگهای مختلف هر متر مربع ورق‌رول ۳۵۰ ریال ورق شیب ۳۲۰ ریال
ورق پلاسکو هرکیلو ۱۶۰ ریال
مرکز پخش شرکت سایبان پامنار

تلفن ۳۰۳۱۳۲ ۳۰۴۰۳۵

مجالس ترحیم

با کمال تاسف وتاثر درگذشت ناگهانی **جناب آقای سناتور سید محمود جلیلی** راکه از رجال نیکنام و میهن‌پرست کشور بوده‌اند باستحضار میرساند.
مراسم ترحیم فقید سعید از ساعت ٦ تا۸ بعد ازظهر روز یکشنبه دوم امرداد ماه ۲۵۳٦ در مسجد مجد برگزار خواهد شد.
رئیس مجلس سنا ـ جعفر شریف امامی

بانهایت تاثر وتاسف درگذشت شادروان **سید محمود جلیلی** نماینده ادوار سابق مجلس شورای ملی را به اطلاع می رساند.
مجلس ترحیم آن فقید سعید ازساعت ٦ تا۸ بعدازظهر روز یکشنبه دوم امرداد ماه جاری در مسجد مجد منعقد خواهد بود.
عبدالله ریاضی

درگذشت ناگهانی **جناب سید محمود جلیلی** سناتور اصفهان وعضو هیات رئیسه مجلس سنا که‌از خدمتگزاران صدیق شاهنشاه و کشور بودند مایه تاسف ودریغ فراوان است.
بدین مناسبت مجلس ترحیمی از ساعت ٦ تا ۸بعداز ظهر یکشنبه دوم مرداد ماه در مسجد مجد برپاخواهدبود.
جمشید آموزگار

بانهایت تاثر و تاسف درگذشت ناگهانی همسر گرامی خواهر عزیزمان **جناب آقای سناتور محمود جلیلی** را به اطلاع می‌رساند مجلس ترحیم زنانه و مردانه‌از ساعت‌شش تا هشت بعدازظهر روز یکشنبه دوم امرداد ماه در مسجد مجد برقرار خواهد بود.
عذرا خطیبی (شیخ) ، حسین خطیبی، مرتضی خطیبی، جمال شهران.

از شمار دو چشم یک تن کم
وز شمار خرد هزاران بیش
سید محمود جلیلی آزاده مردی با فضیلت و تقوی‌و مظهر کمال پاکدلی و صفا چهره در نقاب خاک کشیـد و شیفتگان خودرا درسوکی عظیم‌ماتمزده ساخت مجلس‌ترحیم آن عزیز از دست رفته روز یکشنبه دوم‌مرداد از ساعت ٦ تا۸ بعدازظهر در مسجد مجد برگزار خواهد شد.
ارادتمندان آن شادروان :
سپهبد کریم ورهرام، محمد علی مسعودی، مصطفی تجدد ، کاظم کورس ، پرویز یار افشار ، سید جلال‌الدین شادمان، علی اکبر جلیلوند، علی آبتین ، دکتر مژدهی ، منوچهر پرتو .

خانواده‌های جلیلی، جلیلی یزدی ، خطیبی، قریب ، آقا، ابریشمی، سروشی، شهران، شیخ، صرافزاده، افشار، جلیلیان، کوثر، نوابزاده، طبسی، اخوت و خانواده های وابسته.
با اندوه فراوان درگذشت ناگهانی شادروان سناتور **سیدمحمودجلیلی** بزرگ‌خاندان جلیلی را باطلاع دوستان و آشنایان می‌رساند مجلس ختم زنانه ومردانه آن مرحوم‌روز یکشنبه ۲ر٥ر۳٦ از ساعت ٦ الی ۸ بعداز ظهر در مسجد مجد برگزار خواهد شد.
اطلاعات‌ـ درگذشت شادروان سناتور سید محمود جلیلی موجب تاسف است. مصیبت وارده را بخاندان‌فقید سعید وخانواده‌های وابسته تسلیت میدهد.

ضمن اظهار تاسف از فوت ناگهانی تیمسار بازنشسته **سرتیپ فتوت احمدی** همدوره‌ای عزیز مجلس ختم‌آنمرحوم را ازساعت ۱۲ الی۱٤ روز شنبه اول مرداد ماه در خانقاه‌صفی علیشاه اعلام می‌داریم.
اردشیری، اردوبادی، امی، انصاری، دکتر بهمن ، جهانسوزان، جباری، خسروپناه، خسروی، خلعتبری ، رامبد، رکنی، شهیم، شیرلو، صارم، صمصام ، دکتر عاملی ، مهندس عتیق، مخاطب رفیعی، معصومی، ملکزاده آملی ، نصیری، نیامیر، واثقی، وحدتی .

با نهایت تاسف واندوه درگذشت همسرـ پدرـ برادر بزرگوارمان سرتیپ بازنشسته **علی اکبر فتوت احمدی** را به اطلاع اقوام ودوستان می‌رساند.
مجلس ترحیم زنانه و مردانه روز شنبه اول امرداد ماه ۲۵۳٦ ازساعت ۱۲ الی ۱٤درخانقاه صفی علیشاه برگزار می گردد.
مهین‌زند (فتوت احمدی)، فتانه، فریبرز، فیروزه فتوت احمدی، نلی، فتوت احمدی (یاوری)، مهری فتوت احمدی (نیری)، مجید، جواد، مرتضی فتوت احمدی .

بانهایت تاسف وتالم درگذشت شادروان سرتیپ بازنشسته **علی اکبر فتوت احمدی** بزرگ خاندان را در آمریکا باطلاع اقوام، دوستان، آشنایان می‌رساند.
مجلس ترحیم زنانه و مردانه روز شنبه اول امرداد ماه ۲۵۳٦ ازساعت ۱۲ الی ۱٤درخانقاه صفی علیشاه برگزار خواهد شد.
خانواده‌های: فتوت احمدی، زند، یاوری ، نیـری ، سلجوقی، خازن‌پور، آیرم، طباطبائی ، پورسالار، فاضلی، وثوق‌زاده، دکتر هوشنگ ظلی، سیاسی، دکتر شاپورهاتف، حجت، دهقان، جوادی، دکتر شمیرانی ، مهندس امیری ، مینوی، دکتر قهرمان،ناخدافیوضی، بهزادی، باخدا،شفائی، پرویزیان، تجلی، ضرغامی، قاضی، بهنام، فروهر ، توجه ، شکرائی، اتفاق، عباس برومند، ناصر وزیری ، عـامری ، عبدالله قاسملو ، رادفر، جهانشاه اکبری، مهندس شـاهـرخ افشار، بیطرف، سعیدی، مهندس فردین، طبیب‌زاده، کاشانی، صارم‌پور، ناظم‌زاده، دیوانی، محسن شریف‌زاده ، موسوی، فتحی‌زاده .

سناتورها و نمایندگان مجلس شورای ملی از استان همدان
بدینوسیله درگذشت آقای **غلامحسین منتصری همدانی** صاحب‌منصب عالیرتبه شرکت ملی نفت‌ایران‌رابه‌اطلاع آقایان همشهریان ودوستان گرامی می‌رسانند. مجلس ترحیم فقید سعید روز شنبه اول مرداد ماه جاری از ساعت ٤ الی ٦ بعد از ظهر در خانقاه صفی علیشاه برگزار میگردد.
محسن رئیس، علی اکبر جلیلوند ، هما زاهدی ، علی طباطبائی، هوشنگ ناظمی، مهندس صائبی، مهندس اردلان، عبدالله قراگزلو، پرویز ظفری، معینی قراگزلو، بهرمند .

بانهایت تاثر وتاسف درگذشت مرحوم مغفور خلدآشیان **غلامحسین منتصری** صاحب‌منصب عالیرتبه شرکت ملی نفت ایران‌را باطلاع دوستان وهمشهریان گرامی میرساند.مجلس ترحیم زنانه ومردانه آن مرحوم ازساعت ۱٦ الی ۱۸ روز شنبه اول مرداد ماه در خانقاه صفی علیشاه منعقد میباشد.
زهرا منتصری، محمد منتصری ، منصور منتصری ، مسعود منتصری،سعید منتصری، غلامعلی‌منتصری، عبدالعلی منتصری، مصطفی منتصری، خانواده‌های وابسته ضرغامی، فرزین، حیدری، وکیلیان، رئیس دانا، یمینی ، سرابی، دکتر عبادی، دکتر درانیان، امینی، دکتر جاماسبی، معینی زند ، دائی‌پور، بخشی‌زاده، طلائی، جنتی ، وفا .

پرسه
بااندوه فراوان درگذشت شادروان **کریمداد رستم‌آذری** را درکرمان به‌آگاهی می‌رساند. پرسه آن‌روانشاد ازساعت ٥ تا۷ پس از نیمروز شنبه ۱ر٥ر۳٦ در تـالار ایـرج خیابان استالین کوچه زرتشتیان برگزار می‌شود.
کتایون، ایرج، منوچهر، فرین، فریبرز، باربارا ومهین آذر، جهانگیر کاویانی و خانواده‌های : آذری ، نورآئین، آمیغی، فروزان، سپهری، کوچکی، نوذری ، سروشیان ، کاویانی، بهبود چایچی، دولتی، روشن‌زاده، روحانی ، و خانواده‌های وابسته .
اطلاعات‌ـ بخانواده‌های عزادار تسلیت می‌دهد .

✝

با تاثر واندوه فراوان درگذشت شادروان **بانو مری انصاری** را درآبادان به‌اطلاع خویشاوندان و آشنایان می رساند مراسم تشییع درشهر آبادان با حضور فرزندان و دوستان آن مرحومه انجام و برگزاری مجالس ترحیم در تهران ورضائیه بعدا اعلام خواهد شد.
خانواده‌های انصاری، ایوبخانی، بیت‌دانیل ، مایلیان، میرزا، داود، اودیشو وسهیل .
اطلاعات‌ـ بخانواده‌های عزادار تسلیت می‌دهد .

هو الباقی
متاسفم که فوت پدر مهربان همسرم، شادروان مرحوم **حسن میکانیکی** کارمند بازنشسته راه‌آهن دولتی ایران را به اطلاع کلیه اقوام و دوستان و همکاران گرامی بـرسانم مجلس ترحیم زنانه ومردانه‌ای درتاریخ اول مرداد ماه از ساعت٦ الی۸ بعداز ظهر در مسجدمجد واقع درخیابان‌سپه منعقد می‌باشد شرکت دراین مجلس موجب تسلی خـاطـر بازماندگان وشادی روح آن مرحوم می‌باشد .
کارمند وزارت آموزش وپرورش‌ـ غلامحسین عراقیان

انالله و انااليه راجعون
بانهایت تاسف وتاثر درگذشت مرحوم **محمد منتظمی** برادر ارجمند آقای حسن منتظمی وکیل پایه یک دادگستری را باطلاع آقایان قضات و وکلاء ودوستان و آشنایان آن مرحوم می‌رساند .
مجلس ترحیم فقید سعید ساعت ۲ تا ٤ بعد از ظهر روز شنبه اول مرداد ماه در خانقاه صفی علیشاه منعقد می شود .
رئیس کانون وکلاء دادگستری
جلالی نائینی

با تاثر فراوان درگذشت فرزند و برادر عزیزمان **محمد منتظمی** کارمند بازنشسته بانک کشاورزی را باطلاع اقوام ودوستان میرسانیم. مجلس ختم آنمرحوم روز شنبه اول مرداد ماه از ساعت ۱٤ الی ۱٦ در خـانقاه صفی علیشـاه برگزار می‌شود .
حاجیه رقیه منتظمی، مهندس حسین منتظمی، نسرین منتظمی (باقرزاده) ، حسن منتظمی، اصغر منتظمی .

باکمال تاسف درگذشت آقای **محمد منتظمی** را باطلاع دوستان و آشنایان میرساند. مجلس ختم فقید سعید روز شنبه اول مرداد ماه ازساعت ۱٤ الی ۱٦ در خانقاه صفی علیشاه برگزار خواهد شد .
خانواده‌های: منتظمی، باقرزاده، مشاری، فتحی‌زاده، جودت، منتجب، عدن، خاوندی،بزشگ، پزشگی،اردوبادی، بهارلو .
اطلاعات ـ مصیبت وارده را بعموم افراد خانواده‌های عزادار بویژه بازماندگان آن مرحوم تسلیت می‌دهد .

هو الباقی
باکمال تاسف درگذشت **بانو ملک جهان فرخنیا والده** محترمه جنابان آقایان رسول‌ـ احمد‌ـ غفور و فریدون فرخنیا که‌از بانوان‌متدین بوده‌اند باطلاع‌دوستان و آشنایان می‌رساند مجلس ترحیم آن فقیده سعیده روز یکشنبه مورخ ۲ر٥ر۳٦ ازساعت ٥ الی ۷ بعداز ظهر در مسجد جامع بندر پهلوی برگزار می‌گردد .
سید ابوطالب پیشوائی، امام جمعه بندرپهلوی

کل نفس ذائقة الموت
با یکدنیا تاسف وتاثر فوت **بانو ملک جهان فرخنیا** راکه ازبانوان بافضیلت وتقوا بوده‌اند باطلاع همشهریان ودوستان می‌رساند ضمن عرض تسلیت‌به فرزندان‌مشارالیها جنابان آقایان رسول‌ـ احمد‌ـ غفور وفریدون فرخنیامجلس ترحیم آن فقیده سعیده علیین آرامگاه از ساعت ٥ الی۷ بعد ازظهر روز یکشنبه دوم امرداد ماه در مسجد جامع بندر پهلوی منعقد است .
دکتر هرمز پیشوائی، نماینده مردم بندرپهلوی درمجلس شورای ملی .

باکمال تاسف وتاثر درگذشت سرکار **بانو ملک‌جهان فرخنیا** والده ماجده جنابان آقایان رسول‌ـ احمد‌ـ غفور و فریدون فرخنیا را باستحضار همشهریان عزیز می رساند اعضای انجمن شهر و کارکنان شهرداری ضمن‌عرض‌تسلیت بفرزندان ارجمندشان بهمین مناسبت مجلس ترحیمی روز یکشنبه ۲ر٥ر۳٦ درمسجد جامع بندر پهلوی برپا خواهند داشت خواهشمند است برای شادی روح آن فقیده سعیده درمجلس مذکور شرکت فرمایند .
یوسف مشهودی ـ رئیس انجمن شهر .
محمد تقی بحرپیما ، شهردار بندر پهلوی

باکمال تاسف وتاثر فوت سرکار **بانو ملک‌جهان فرخنیا** والده ارجمند جنابان آقایان رسول‌ـ احمد‌ـ غفوروفریدون فرخنیا را باطلاع همشهریان عزیز می‌رساند اعضای انجمن شهرستان بندرپهلوی ضمن عرض تسلیت بجناب آقای‌احمد فرخنیا نماینده انجمن شهرستان و فرزندان ارجمندشـان مجلس ترحیمی برای شادی روح آن مرحومه روز یکشنبه ۲ر٥ر۳٦ از ساعت ٥ الی۷ بعداز ظهر در مسجد جامع بندر پهلوی برگزار می‌نمایند .
رئیس انجمن شهرستان بندرپهلوی‌ـ حاج مهدی شعبانیان

باکمال تاسف درگذشت سرکار **بانو ملک جهان فرخنیا** مادر گرام جناب آقای احمد فرخنیا همکار عزیز خود را به استحضار می‌رساند مجلس ترحیم آن بانوی نیکوکار از ساعت ٥ الی۷ بعداز ظهر روز یکشنبه مورخ ۲ر٥ر۳٦ در مسجد جامع بندرپهلوی برگزار می‌گردد .
اعضا ی‌شوراهای داوری بندرپهلوی و قاضیان

با کمال تاسف درگذشت **بانو ملک جهان فرخنیا** والده محترمه جنابان آقایان رسول ـ احمد ـ غفور و فریدون فرخنیا که‌از بانوان متدین‌بوده‌اند باطلاع‌دوستان وآشنایان می‌رساند مجلس ترحیم آن فقیده سعیده روز یکشنبه مورخ ۲ر٥ر۳٦ از ساعت ٥ الی۷ بعد از ظهر در مسجد جـامع بندر پهلوی برگزار می‌گردد .
بندر پهلوی‌ـ الحق حاج سید جلال شریعتمدار

با کمال تاسف درگذشت **بانو ملک جهان فرخنیا** والده محترمه جنابان آقایان رسول ـ احمد ـ غفور و فریدون فرخنیا که‌از بانوان متدین‌بوده‌اند باطلاع‌دوستان وآشنایان می‌رساند مجلس ترحیم آن فقیده سعیده روز یکشنبه مورخ ۲ر٥ر۳٦ از ساعت ٥ الی۷ بعد از ظهر در مسجد جـامع بندر پهلوی برگزار می‌گردد .
بندر پهلوی‌ـ الحق حاج شیخ احمد سلطانی واعظ

با کمال تاسف درگذشت **بانو ملک جهان فرخنیا** والده محترمه جنابان آقایان رسول ـ احمد ـ غفور و فریدون فرخنیا که‌از بانوان متدین‌بوده‌اند باطلاع‌دوستان وآشنایان می‌رساند مجلس ترحیم آن فقیده سعیده روز یکشنبه مورخ ۲ر٥ر۳٦ از ساعت ٥ الی۷ بعد از ظهر در مسجد جـامع بندر پهلوی برگزار می‌گردد .
علی دریابیگی، مدیر عامل جمعیت شیر و خورشید سرخ بندر پهلوی .

با کمال تاسف درگذشت **بانو ملک جهان فرخنیا** والده محترمه جنابان آقایان رسول ـ احمد ـ غفور و فریدون فرخنیا که‌از بانوان مثدین‌بوده‌اند باطلاع‌دوستان وآشنایان می‌رساند مجلس ترحیم آن فقیده سعیده روز یکشنبه مورخ ۲ر٥ر۳٦ از ساعت ٥ الی۷ بعد از ظهر در مسجد جـامع بندر پهلوی برگزار می‌گردد .
بندر پهلوی ـ ایرج همایور

با کمال تاسف درگذشت **بانو ملک جهان فرخنیا** والده محترمه جنابان آقایان رسول ـ احمد ـ غفور و فریدون فرخنیا که‌از بانوان مثدین‌بوده‌اند باطلاع‌دوستان وآشنایان می‌رساند مجلس ترحیم آن فقیده سعیده روز یکشنبه مورخ ۲ر٥ر۳٦ از ساعت ٥ الی ۷ بعد از ظهر در مسجد جـامع بندر پهلوی برگزار می‌گردد .
بندر پهلوی ـ احمد خائفی

باتاثر وتاسف درگذشت مرحوم **کیومرث کلهری** کارمند بازنشسته وزارت کشوررا‌باطلاع‌دوستان و آشنایان‌میرساند. مجلس ترحیم آن‌مرحوم در مسجد گیاهی‌ـ اول‌خیابان سعدآباد‌ـ شمیران از ساعت ۱۰ الی ۱۲ جمعه ۳۱ر٤ر۳٦ ومجلس ختم زنانه درهمان ساعت در منزل آن مرحوم‌واقع در شمیران‌ـ خیابان کورش کبیر‌ـ ایستگاه اسدی‌ـ انتهای کوچه اسدی‌ـ چهارراه حکمت‌ـ کوچه ماه‌ـ کوچه ستاره‌ـ پلاک ۲٤ منعقد است .
خانواده‌های: کلهر، مستوفی، زند، مهران، حائری ، صارم‌پور، برنیان‌پور، سال‌افزون،صباحی، لطفعلیان،سرتیپ بازنشسته پزشگ .
اطلاعات ـ مصیبت وارده را به خانواده های عزادار تسلیت می‌دهد .

با کمال تاسف فوت عموی عزیزم سرهنگ **مصطفی روان‌پور** را باطلاع دوستان میرساند مجلس ترحیم روز شنبه مورخ ۱ر٥ر۳٦ از ساعت ٦ الی۸ بعدازظهر در خانقاه صفی علیشاه منعقد می‌باشد .
جلال عباسیان و ابو الفضل محبوبی

با نهایت تاسف و تاثر درگذشت‌جوان ناکام **محسن حسنی** را باطلاع اقوام و دوستان میـرسـانیم مجلس ترحیم مردانه روز پنج شنبه ۳۰ر٤ر۳٦ ازساعت ۱۷ الی ۱۹ بعد از ظهر در مسجد خاتم‌النبیین واقع در شهر ری خیابان احمد نیریزی و و مجلس ختم زنانه درمنزل پدرآنمرحوم منعقد می باشد ضمنا مراسم شب هفت روز یکشنبه ۲ر٥ر۳٦ از ساعت ۱۷ الی ۱۹ بعداز ظهر برمزار آن مرحوم در امامزاده عبداله برقرار است .
خانواده‌های: حسنی ، صابریان، وکیلی ، حیدری ، کریمی، اکبریان، اخوت، یوسفی، رکابدار، اعتمادی‌پور .

باکمال تاسف وتاثر درگذشت شادروان **یونس خلیلی** بزرگ خاندان خلیلی را باطلاع بستگان ودوستان می‌رساند. مجلس ترحیم آن مرحوم‌روزجمعه ۳۱ تیرماه جاری ازساعت ۱۰ الی ۱۲ صبح درسالن کنیسای اتفاق در خیابان آناتول فرانس برگزار خواهد شد . شرکت در مراسم مزبور باعث تسلی خاطر بازماندگان‌وشادی‌روح آن شادروان‌خواهدبود.
دکتر کریم خلیلی، دکتر سوفر خلیلی، ایران خلیلی (ابراهیمی)، ماه‌عذار خلیلی، عصمت خلیلی(نقدی) وخانواده های: خلیلی، نقدی، مارونی، ابراهیمی، سلیمانی ، نجیبی ، سعادت، پزشکی‌فر، کامران، نصرت‌آبادی، ربان ، سرهنگی، پیمان، یوسف نژادیان، حسیدیم، ثانی، سبطی .

بدینوسیله درگذشت **بانو ربابه احمدپور علمداری** را باطلاع دوستان وآشنایان می‌رساند. مجلس‌ترحیم‌روز جمعه ۳۱ تیرماه ازساعت ٥ الی۷ بعداز ظهر مسجد پنبه‌چی واقع در خیابان امیریه‌ـ ایستگاه قلعه وزیر‌ـ دایر میباشد .
محمد وابراهیم احمد پورعلمداری، دکتر محمود آزرم، حاج علی شیرازی، نجفقلی صادقی .
اطلاعات ـ بیازماندگان آن مرحوم مصیبت وارده را تسلیت می‌دهد .

کل نفس ذائقة الموت

بااندومفراوان فوت‌نابهنگام بزرگ‌خاندان‌مظاهری‌مرحوم **اسمعیل مظاهری** را به‌اطلاع اقوام و آشنایان میرسانیم. مجلس ختم‌مردانه آن‌مرحوم روزجمعه۳۱ر٤ر۳٦ ازساعت ٤ الی ٦ بعد از ظهر در مسجد امام حسن مجتبی واقع در خیابان تهران‌نو ـ نبش میدان وثوق و ختم زنانه در منزل آن‌مرحوم واقع در خیابان تهران‌نوـ خیابان بسطامی نبش هشت متری وصال برگزار می‌گردد. حضور دوستان و آشنایان موجب تسلی خاطر بازماندگان وشادی روح آن مرحوم خواهد بود .
خانواده‌های : مظاهری ، توکلی، عبدی .
اطلاعات ـ مصیبت وارده را به بازماندگان آنمرحوم تسلیت می‌دهد .

بدینوسیله فوت‌نابهنگام جوان ناکام **(فرامرز شجـاع بازرگانی)** برادر آقای ایرج شجاع‌بازرگانی ریاست ناحیه‌ثبت غرب تهران‌را باطلاع میرساند مجلس ترحیم در روز شنبه ۱ر٥ر۲٥۳٦ از ساعت ٤ الی ٦ بعداز ظهر در مسجد مجـد برگزار می‌شود .
نقوی **مدیر کل ثبت استان مرکز**

باکمال تاسف و تاثر درگذشت جوان ناکام آقای فرامرز **شجاع بازرگانی** برادر آقای‌ایرج‌شجاع بازرگانی رئیس‌ناحیه ثبت غرب تهران را باطلاع میرساند مجلس ترحیم آن مرحوم روز شنبه اول مرداد ماه ۲٥۳٦ از ساعت ٤ الی ٦ بعد از ظهر در مسجد مجد منعقد است .
از طرف کارمندان ناحیه غرب ثبت تهران
فرید مقدم

با کمال تاسف درگذشت ناگهانی جوان ناکام فرامرز شجاع بازرگانی را باطلاع میرساند مجلس ترحیم آن مرحوم روز شنبه اول مرداد ماه ۲٥۳٦ از ساعت ٤الی٦ بعداز ظهر در مسجد مجد منعقد است .
خانواده شجاع بازرگانی و بستگان

بسمه تعالی
بانهایت تاسفو باقلبی آکنده از اندوه درگذشت پدر عزیزمان **آقای حاج احمد علی ملک** بزرگ خاندان فامیل‌ملک را در روز ۲۷ر٤ر۳٦ در شهمیرزاد باستحضار کلیه فامیل و آشنایان می‌رسانیم. مجلس ختم و شب هفت آن شادروان‌در شهمیرزاد برگزار می شود .
دکتر یوسف ملک، دکتر محمود ملک، طاهره ملک ، مهندس حسن ملک، منصوره ملک، شمسی ملک، دکتر عذرا ملک، مهندس محسن ملک،ملیحه‌ملک ، نسرین ملک .

بانهایت تالم واندوه فراوان درگذشت پسر عموی‌گرامی ودائی عزیزمان **آقای حاج احمد علی ملک** راباطلاع دوستان و آشنایان میرساند. مجلس ختم وشب هفت آنمرحوم در شهمیرزاد برگزار خواهد شد .
حاج عبدالوهاب ملک، ابو القاسم ملک، غلامعلی ملک ، محمد مهدی ملک، حاج مرتضی ملک، حاج مصطفی ملک ، دکتر عبدالحسین ملک، محمد تقی ملک، دکتر محمد ملک ، علی ملک، دکتر جواد ملک، احسان ملک .

خانواده‌های: ملک، ملک شهمیرزادی ، صدوق، اعلائی طوسی، زمانی، کیانی، صالحی، زمان‌زاده ، ریاحی، معتمد، اسمعیلی، معصومی، جلالی، اسپروز .
با نهایت تاسف وتاثر درگذشت ناگهانی آقای حاج احمد **علی ملک** را باطلاع دوستان وآشنایان میرساند. مجلس‌ختم و شب هفت آن‌مرحوم در شهمیرزاد برگزار خواهد شد و مخارج مجلس ختم تهران بمصرف امور خیریه‌خواهدرسید.

بانهایت تاسف درگذشت **خانم منیره نبیلی (تندرکریمی)** را در تاریخ ۲۸ر٤ر۲٥۳٦ باطلاع می‌رساند. مجلس تذکرآن مرحومه روزهای ٥شنبه ۳۰ر٤ر۲٥۳٦وجمعه ۳۱ر٤ر۲٥۳٦ ازساعت ۷ بعد از ظهر در آدرس ذیل منعقد خواهد بود .
خیابان کورش کبیر حسینیه ارشاد خیابان زمرد کوچه مرمر شماره ٥٦
فرخنده سنجری، نصرالله سنجری ، نوشین سنجری، مهستی سنجری، دکتر بیژن رحیمی و خانواده‌های : نبیلی، سمندری، سنجری، پاک‌آزما، صادق‌زاده، منجذب، رحیمی، کریمی، آزمون، مشتاقی، عابدیان

باکمال تاسف درگذشت شادروان سرکار سرهنگ‌بازنشسته ارتش **حسین رمزی** را باطلاع همکاران و دوستان‌میرساند. مجلس ترحیم فقید سعید روز ٥شنبه ۳۰ر٤ر۲٥۳٦ ازساعت ۱۷ الی ۱۹ درمنزل آنمرحوم واقع در فرح شمالی بالاتر از چهارراه تکش‌ـ کوی‌نقدی پلاک٤٤ برگزار میگردد .
سرپرست کانون افسران ودرجه‌داران بازنشسته نیروهای مسلح شاهنشاهی‌ـ سپهبد بازنشسته شاهرخشاهی .

خانواده‌های رمزی، تاراس، زرافشان، حاجی‌خانی ، مرادی، سعیدی، رشکن، رمزی‌پور .
بانهایت تاسف فوت شادروان سرهنگ **حسین رمزی** را باطلاع کلیه بستگان وآشنایان میرساند. مجلس ترحیم فقید سعید روز ٥شنبه ساعت ۱۷ الی۱۹ درمنزل‌احمدتاراس خیابان فرح شمالی کوی نقدی پلاک٤٤ برگزارخواهدشد.
اطلاعات ـ مصیبت وارده را بخانواده‌های عزادار بویژه بازماندگان آنمرحوم تسلیت می‌دهد .

سپاسگزاری

از سروران گرامی خصوصا مدیران و کارمندان و کارگران شرکت مفید سهامی عام «تلویزیون بلر» که از بدو بیماری جوان ناکام **بابک‌چهارباشیان** و تاکفن ودفن‌ومجلس ختم وشب هفت آن مرحوم همکاری صمیمانه نموده‌اند سپاسگزاریم وبرای همه آرزوی موفقیت می‌نمائیم .
خانواده‌های چهارباشیان، خصوصا مادر داغدیده ـ شیرزاد فرهنگی، عباس جواجه میرکی .

تسلیت

سرکار خانم مریم جلیلی
با نهایت تاثر وتاسف درگذشت غم‌انگیز پدر بسیار گرامیتان را تسلیت می‌گوئیم .
دبیر سازمان زنان شعبه یزدـ اشرف مرشدیان

سرکار خانم مریم جلیلی
باکمال تاسف مصیبت وارده ار تسلیت عرض بقاء عمر بازماندگان آنمرحوم را از خداوند خواهانیم .
دبیر وکارمندان سازمان زنان میبد

سرکار خانم مریم جلیلی
بانهایت تاثر مصیبت وارده را تسلیت عرض سلامت و بقاء عمر بازماندگان محترم را از خداوند خواهانیم .
دبیر وکارمندان سازمان زنان شهراردکان

سرکار خانم مریم جلیلی
بااندوه فراوان درگذشت جانگداز پدر عزیزتان راتسلیت عرض مینماید .
دبیر و کارمندان سازمان زنان شهر بافق

سرکار خانم مریم جلیلی دبیر سازمان زنان استان یزد
بانهایت تاثر مصیبت وارده را تسلیت عرض مینماید .
دبیر و کارکنان سازمان زنان تفت

جناب آقای دکتر ربیع انصاری ریاست محترم اطاق‌بازرگانی وصنایع ومعادن رضائیه
بانهایت تاسف و تاثر مصیبت وارده را از صمیم قلب تسلیت عرض نموده سلامتی و شکیبائی آنجناب را آرزومندیم.
رضائیه ـ صمد صدیقی و کاظم نیکرفتار

خانواده لشگری
درگذشت نابهنگام فرزند عزیزتان را تسلیت عرض‌مینمائیم وبرای شما صبر و شکیبائی از خداوند آرزو میکنیم .
خانواده توکلی خرمشهر

جناب آقای فریدون سررشته‌داری
بااندوه فراوان درگذشت پدرگرامیتان را تسلیت عرض نموده سلامتی جنابعالی و خانواده محترم را از خدای بزرگ مسئلت دارد .
کرمانشاه ـ محمدصدیقی

جناب آقای محمد تقی ملک وبانو
کارخانجات تولیدی و صنعتی جواهریان از درگذشت مرحوم حاج احمد علی ملک دوستدار سرور شهیـدان و ارادتمند بخاندان عصمت وطهارت را بجنابعالی و خانم و فامیل محترم تسلیت گفته ودرغم بزرگ شما خودرا سهیم می داند .
از طرف کارمندان و کارگران کارخانجات تولیدی و صنعتی جواهریان ـ حاج اصغر جواهریان .

تیمسار معظم جناب آقای علیزاده استاندار محترم کردستان
درگذشت تاسف انگیز برادر ارجمندتان را تسلیت عرض می‌نمایم .
رئیس انجمن شهر بیجار ـ سید جمال رسولی

جناب آقای دکتر حسین خطیبی مدیر عامل محترم جمعیت شیر و خورشید سرخ ایران
باکمال تاسف کارکنان آزمایشگاه بیمارستان پهلوی یزد مصیبت وارده را تسلیت عرض مینمایند .
علی متالهی ـ منوچهر الستی ـ سید حسین سلطانی

جناب آقای دکتر حسین خطیبی مدیر عامل محترم جمعیت شیر و خورشید سرخ ایران
کارکنان اداری بیمارستان پهلوی یزد درگذشت ناگهانـی جناب آقای سناتور جلیلی را بحضور آنجناب تسلیت عرض می‌نمایند .
دکتر علی سامزاده ـ لقا سررشته‌دار ـ حاج سید یحیی نکوئی ـ سید مهدی متقی ـ حاج کریم منتظری ـ محـمـود ممیزالاشجارـ حسینی‌راد ـ محمدرضا نصیریانی ـعباسعلی‌فارغ ـحبیب‌الله حسینی‌ـ جمال نصیریانی‌ـ کاکاتفتی .

سرکار مریم جلیلی عضو محترم کمیته جنبش ملی نیکوکاری یزد
بانهایت تاثر واز صمیم قلب درگذشت پدر عزیز و گرامیتان راتسلیت گفته ازدرگاه خداوند یکتا صبروشکیبائی و بقای عمر سرکار ودیگر بازماندگان محترم آن مرحوم را مسئلت دارم .
یزد ـ دکتر جلال مجیبیان

سرکار خانم مریم جلیلی دبیر محترم سازمان زنان استان یزد
بانهایت تاثر و تاسف درگذشت غم‌انگیز سناتور محبوب سید محمود جلیلی را به آنجناب و خاندان محترم آنمرحوم تسلیت عرض نموده ، صبروشکیبائی و بقاء عمر بازماندگان را از خداوند متعال مسئلت مینماید .
کارمندان سازمان زنان استان یزد

جناب آقایان مهندس محمود جنیدی‌ـ مهندس ابو القاسم جنیدی
بانهایت تاسف وتالم درگذشت شادروان ناکام‌مرحوم حسین مهدی‌نژاد را تسلیت عرض نموده بقاء عمر آنجنابان وخاندان آن مرحوم را ازدرگاه حضرت حق خواستاریم .
کارکنان و کارمندان کارگاه پرندک ـ شرکت سرا

جنابان آقایان‌ـ دکتر یوسف ودکتر محمود ملک
بااندوه فراوان درگذشت پدر گرامیتانرا تسلیت عرض نموده بقای عمر شما و خانواده محترم را از درگاه‌خداوند خواهانیم .
هوشنگ جلالی و بانو

جناب آقای دکتر حسین خطیبی و بانو
مصیبت وارده را صمیمانه تسلیت عرض نموده بقای عمر و عزت خاندان فرد فرد خطیبی و جلیلی را از خداوند متعال خواستاریم .
اسمعیل شهستا و بانو، محمود شهستا و بانو، محمد شهستا و بانو .

تیمسار سرلشگر علیزاده استاندار محترم کردستان
با کمال تاسف وتاثر مصیبت وارده درگذشت برادر بزرگوار آن حضرت را از صمیم قلب تسلیت عرض نموده دوام وبقاء عمر برای حضرتعالی وسایر فامیل محترم آرزو دارم .
از طرف اتحادیه‌های اصناف سنندج‌ـ زمانه‌پور

یادبود

بمناسبت سالروز درگذشت شادروان مرحوم مغفور **آقای حاج سید محمد کازرونیان** مجلس یادبودی روزجمعه ۷ مرداد ماه جاری برمزار آن مرحوم درقم برگزار خواهد گردید. از دوستان وآشنایان تقاضا داریم که در منزل آن مرحوم برای حرکت به‌قم‌درساعت ۸صبح حضوربهمرسانند.
خانواده کازرونیان و خانواده‌های وابسته

یکسال از حادثه دلخراش ومرگ جانگداز فرزند دلبند و برادر نازنین‌وخواهرزاده عزیزمان‌شادروان **ژوبین‌کرد رستمی** می گذرد. سالی که هر شب وروز آن باشکو آه همراه بود. گذشت روز وماه وسال هرگز نمی تواند خاطره های خوش وسیمای دوست داشتنی و مهربان عزیز از دست رفته ما را از یاد ببـرد . داغش تـا ابـد بـر دلمـان بـاقی و نـام عزیزش برزبانمان جاری است . بهمین مناسبت مجلس یادبودی از ساعت ٥ الی۷ بعداز ظهر روز جمعه ۳۱ تیرماه درشبستان شماره یک بهشت‌زهرا برپا وبرخاک گورش اشک میریزیم
لقا و ابوالحسن کرد رستمی، ژیلا، ژاله ، ژینوس، شاهین کردرستمی، مهندس داریوش مشرقی .

همکار ارجمند جناب آقای حسن رهبری
مصیبت وارده را بشما و خانواده تسلیت عرض نموده بقای عمر بازماندگان را ازخداوند متعال خواستاریم .
همکاران لودکنترل

جناب آقای دکتر خطیبی
مدیر عامل محترم جمعیت شیر وخورشید سرخ‌ایران
با نهایت تاسف فوت ناگهانی شادروان جناب آقای سناتور جلیلی را بحضور جنابعالی و خانواده‌های محترم جلیلی تسلیت عرض می‌نماید .
قدسی مالک

جناب آقای دکتر حسین خطیبی مدیر عامل محترم جمعیت شیر و خورشید سرخ ایران
باتاثر عمیق وتاسف بسیار درگذشت سناتور سیدمحمود جلیلی بزرگ خاندان جلیلی رابه‌آنجناب تسلیت عرض‌نموده سلامت و شکیبائی، دوام و بقای عمر جنابعالی‌وبازماندگان محترم را از صمیم قلب ازخداوند متعال مسئلت‌دارم .
یزدـ دکتر جلال مجیبیان

جناب آقای دکتر حسین خطیبی مدیر عامل محترم جمعیت شیرو خورشید سرخ ایران
کادر پرستاری بیمارستان پهلوی یزد بانهایت تاثر درگذشت جنا ب آقای سناتور جلیلی را بحضور آنجناب تسلیت عرض مینماید . **پرستاران ـ بهیاران ـ کمک بهیاران**

با یکدنیا تاسف درگذشت آقای غلامحسین منتصر همدانی را به خانمهای زهراـ عشرت و آقـایـان محمد ، منصور، علی و مسعود منتصری و خانواده‌های محتـرم ضرغامی‌ـ حیدری ودیگر خانواده‌های وابسته از صمیم‌قلب تسلیت عرض می‌نماید . **خانواده فتحعلیان ملایر**

آقای مهندس علی رازی
مصیبت واردهرا بحضور دوست‌عزیز تسلیت عرض‌مینماید.
ناصر نصرتیان

جناب آقای محمد تقی ملک و بانو
هیئت مدیره شرکت تجارتی منان از درگذشت مرحوم حاج احمد علی ملک متاسف بوده بدین وسیله به‌جنابعالی‌و خاندان محترم ملک تسلیت گفته ودرغم شما شریک میباشد.
هیئت مدیره شرکت تجارتی منان

تیمسار معظم سرلشگر علیزاده
استاندار محترم کردستان
بانهایت تاسف درگذشت شادروان برادر گرامیتان را تسلیت عرض، سلامت و بقاء عمر آن جناب را از خداوند مسئلت می‌نماید .
مسئول حزب رستاخیز بیجارـ منصور گروسیان

مجالس وعظ وسوگواری

مکتب النبی
روز جمعه پنجم ماه شعبان برابر با ۳۱ تیرماه مطابق‌است باولادت چهارمین حجت پروردگار ، تنها مرد باقی‌از خیمه های سوخته حسینی، حضرت علی‌ابن‌الحسین (سیدالساجدین)میباشد. هیئت مکتب‌النبی این میلاد خجسته را به پیشگاه حضرت ولی عصر امام‌زمان (عج)وتمامی مسلمانان جهان تبریک و تهنیت‌گفته مجلس جشنی‌بهمین مناسبت برقرار کرده و هیئات حسینی دراین جشن باشکوه شرکت نموده واز بیانات حجةالاسلام آقای‌حاج شیخ رضا سراج و دانشمند محترم آقای موحد کرمانی استفاده فرمائید .
برنامه از ساعت٥ صبح الی۱ بعداز ظهر ادامه‌دارد.
آدرس ـ خیابان آیزنهاور جنب دانشگاه آریامهر کوچه پندآموز آخرکوچه ۱۲ متری مقدم جاده طرشت کوچه‌اورنگ منزل آقای میرزاباقری .
وسیله رفت و برگشت از ٥الی ٥ر۸ صبح در چهارراه گلوبندک آماده میباشد .
برای اطلاع آدرس با تلفن ٥۳۱۷۷۳

حسینیه بنی‌فاطمه
درس عقائد اسلامی در حسینیه بنی‌فاطمه
جلسات شبهای جمعه همچنان ادامه دارد و بسیاری از جوانان از این جلسات برای شناخت واقعی‌اسلام بهره فراوان می‌برند .
بحث این هفته درباره شخصیت امام حسین (ع) میباشد و ضمنا به‌سئوالات مختلف مذهبی پاسخ داده میشود .
شروع نماز جماعت ساعت : ٥ر۸ بعد از ظهر
و شروع بحث: ساعت ۹ بعد از ظهر .
حسینیه بنی‌فاطمه تلفن ـ ۳۰۱٤٦٦
آدرس صبح جمعه :
میدان تجریش‌ـ اول خیابان نیاوران جنب گرمابه خرم

بمناسبت ولادت باسعادت سه شمع فروزان نبوت و ولایت حضرت حسین ابن علی وحضرت سیدالساجدین علی ابن‌الحسین و باب‌الحوائج حضرت ابو الفضل العباس علیهم السلام مجلس جشن باشکوهی از طرف هیئت عزاداران جوانان حسین ابن علی در خیابان ری آب‌منگل کوی‌مدرسه دانش منعقد ودانشمند محترم حضرت حجةالاسلام جنـاب آقای صالحی خوانساری ازساعت۱۰تا۱۱ بعدازظهرپیرامون (درسی که حسین به‌بشریت آموخت سخنرانی میفرمایند) .

حسینیه آقاسید هاشم
(جلسه هفتگی سخنرانی وتفسیر قرآن کریم
در حسینیه آقا سیدهاشم)
همه هفته شبهای پنجشنبه پس‌از اقامه نماز تفسیر قرآن کریم بوسیله آقای عمادزاده اصفهانی وروزهای جمعه‌صبح از ساعت ۹ الی۱۱ مجلس سخنرانی مذهبی بوسیله وعاظ در حسینیه آقا سیدهاشم واقع در خیابان شاه‌آباد کوچه آقا سیدهاشم منعقد است .

هیئت مکتب‌الحسین
تقارن فرخنده ولادت باسعادت سرور آزادگان مولی‌الکونین حضرت اباعبداله الحسین (ع) (۳ شعبان) ومیلاد مسعـود سپهدار آرتش کربلا قمر بنی‌هاشم «٤ شعبان» و مولـود خجسته حضرت فخرالساجدین زین‌العابدین «٥ شعبان» با روز جمعه که خود سیدالایام میباشد فرصت شایانی است برای عرض‌ادب وتوسل بذل‌عنایات مظاهر شرافت وشهامت و عبادت .
مجلس جشن باشکوهی روز مزبور مطابق ۳۱ر٤ر۳٦ ازساعت۷ الی۱۱ صبح واعظ عالیقدر دانشمند محترم آقای دکتر سید عبدالرضا حجازی پیرامون شخصیت انوار ثلاثه سخنرانی خواهندفرمودوبرای‌شرکت بانوان محل‌مخصوص درنظر گرفته شده .
آدرس آریاشهر خیابان ۱۹ پلاک ٦٤ شماره تلفن ۹۷۱٥٦۳

مکتب قرآن وعترة
برای آشنائی بیشتر بامفاهیم عالیه اسلامی شبهای‌شنبه برنامه براساس منطق ودلائل علمی برقرار میباشد و ضمن بحث وبررسی اصول عقاید اسلامی بسئوالات‌دینی جوانان نیز پاسخ داده می‌شود از همه‌علاقمندان بخصوص ازدانش آموزان و طبقه تحصیلکرده برای شرکت در این جلسه دعوت می‌شود برنامه جلسه از ساعت ٦ بعدازظهر جمعه (شبهای شنبه) بشرح زیر اعلام می‌گردد .
۱ـ از ساعت ٦ـ۸ قرائت قرآن با تجوید
۲ـ ازساعت ۸ـ½۸ اقامه نماز جماعت .
۳ـ از ساعت ½۸ـ۹ درس عربی .
٤ـ ازساعت ۹ ـ ۱۰درس اصول عقاید اسلامی.
نشانی فرح‌آباد ژاله خیابان صدوق مسجد فخریه .

مجمع دین و دانش
برنامه مجمع دین و دانش در صبح روز جمعه
(فردا) از ساعت ۷ ـ ½۱۰
به ترتیب مکالمه عربی وصرف ونحو وتدریس قرآن با تجوید از ساعت ½۱۰ ـ ½۱۱ تفسیر قرآن و آشنائی با مفاهیم حیات بخش این‌کتاب آسمانی موضوع‌بحث تفسیری این هفته برنامه همه‌جانبه وسازنده افراد باایمان براساس تفسیر سوره مومنون ضمنا همه‌روز بعداز ظهرها غیر از ایام تعطیل از ساعت ٥ونیم جلسه تدریس قرآن و اصـول عقاید برای دانش آموزان وجوانان توسط استاد اعزامی از دارالتبلیغ اسلامی قم بمدت ۲ماه دایر می‌باشد .
نشانی میدان شهناز مسجد امام حسین علیه‌السلام

تقویم اطلاعات

ساعات شرعی
استخراج دکتر ریاضی کرمانی

پنجشنبه ـ سی‌ام تیرماه ۲۵۳۶
چهارم شعبان ۱۳۹۷ ـ بیست‌ویکم‌ژوئیه ۱۹۷۷
ساعات شرعی باساعت رسمی جدید تطبیق‌داده شده است.

اذان مغرب . . . . . ساعت ۸ و ۳۷ دقیقه
اذان صبح (فردا) . . ساعت ٤ و ۱۵ دقیقه
طلوع آفتاب (فردا) . . ساعت ۵ و ۲ دقیقه
ظهر شرعی (فردا) . . . ساعت ۱ و ۱۲ دقیقه
اذان مغرب (فردا) . . . ساعت ۸ و ۳۶ دقیقه

تعهدات پیرامون مسکن، آب و تلفن در آذربایجان غربی

هیات بازرسی و ارزش‌یابی اعزامی نخست‌وزیری بمریاست منوچهر بهرون کمسرگرم بازدید و بررسی از طرحهای خاص ناحیه‌ای و منطقه‌ای آذربایجان شرقی هستند پس از پنج روز اقامت در تبریز و دیدار از اجرای طرحهای مختلف خاص ناحیه‌ای بعدازظهر دیروز در یک گردهمائی که باحضور مدیران کل و مسئولان دستگاههای اجرایی استان در کاخ استانداری تشکیل شد ، شرکت کرد و نتایج بازرسی و ارزشیابی خود را تشریح نمود.

بازدید و ارزشیابی

در این جلسه بهرون گفت در این ماموریت نقتها ادارات کل مستقر در سطح استان مورد بازدید و ارزشیابی قرارگرفته، بلکه به خواستهای مردم نیز توجه شده است .

این خواستها که اکثرا مسائل طرحهای خاص ناحیه‌ای وطرح های منطقه‌ای بودند بامسئولان امر در سطح استان درمیان نهاده شد و با تبادل نظرهایی که بعمل آمد برنامه زمان‌بندی شده‌ای تهیه شد ، تا بدین وسیله بتوانیم طرحهای مورد نیاز این استان را هرچه‌زودتر بمرحله اجرا درآوریم .

که مهمترین آن : تکمیل شبکه آب آشامیدنی خلخال تا پایان مهرماه ـ شروع ۲۴۰ دستگاه خانه‌های ارزان‌قیمت در سال جاری ـ احداث پلی بر روی رودخانه اوجان در بستان‌آباد تا پایان شهریور سال آینده ـ تجهیز و بهره‌برداری از مراکز بهداری و بهزیستی شهری در تبریز ۲ باب در اهر یک باب و در اردبیل یکباب در روستاها ٤ باب که همه‌ی آنها در سه ماهه دوم انجام میگیرد ـ واگذاری ۱۵۰۰ شماره تلفن در تبریز در ظرف سه ماه آینده ـ و تکمیل و نصب و توسعه چند مرکز دیگر تلفن در تبریز ـ آغاز ساختمان برای مراکز تلفن در اسکو ، هجیشیر ، بناب، اهر، مشکین‌شهر ، مرند، هشترود ، تا یکماه دیگر ـ در مورد آب مراغه و مرند نیز تعهداتی اعلام گردید که تاپایان سال جاری خاتمه می‌یابد.

خدمت داوطلبانه درهوای داغ زاهدان

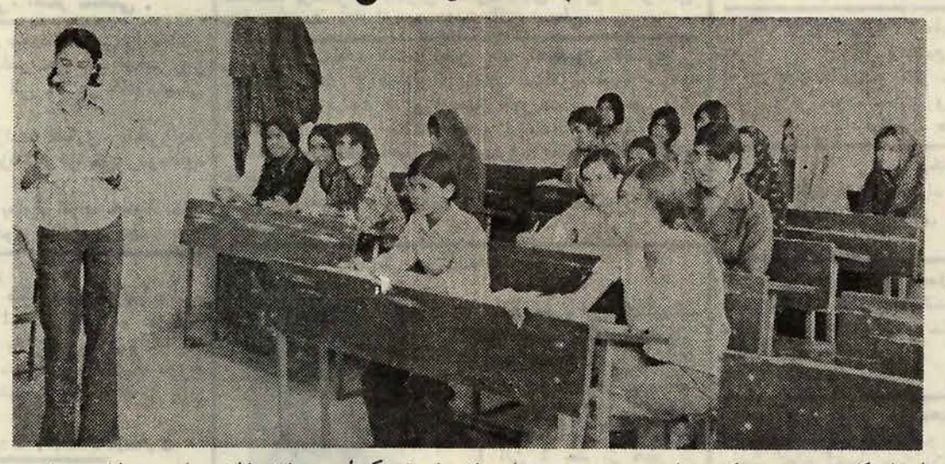

اینجا کلاس درس یک دانشجوی‌عضو اردو های عمران‌ملی در حومه زاهدان است ، دختر خانم دانشجو، در ایام تعطیلات تابستان ، داوطلبانه به اردو های عمران ملی پیوسته و در هوای داغ منطقه‌کویری زاهدان یکی‌کلاس تقویتی برای خواهران‌هموطن خود در این منطقه دایر کرده است.

خدمتی که این دختر خانم دانشجو انجام میدهد جزئی است‌ازخدمات متنوع‌دهها‌هزار دانشجو و دانش آموزعضو اردو های عمران ملی ... آنها برای هموطنان‌روستانشین‌خود راه و مدرسه می‌سازند، جاده احداث می‌کنند و به‌آنها یاری میدهند تا از زندگی بهتر و مرفه‌تری برخوردار باشند.

ملاقات سفیر ایران بارئیس جمهوری پاکستان

فریدون‌زندفرد سفیرشاهنشاه آریامهر در پاکستان طی‌مراسم خاصی استوارنامه خود را به فضل‌الهی‌چودری رئیس‌جمهوری پاکستان تقدیم کرد.

در این مراسم وزیر خارجه پاکستان و تعدادی از اعضای سفارت ایران حضور داشتند . زندفرد سه‌شنبه هفته گذشته بعنوان سفیر جدید ایران در پاکستان به پیشگاه شاهنشاه معرفی شد.

لیبی ورود روزنامه های خارجی را ممنوع کرد

خبرگزاری پارس ـ دولت لیبی ورودکلیه‌مطبوعات‌خارجی، بویژه روزنامه‌ها و مجلات‌لبنانی را به خاک لیبی ممنوع کرد.

دولت لیبی ، تصمیم خود را بکلیه موسسه‌های توزیع‌جراید در لبنان و دیگر کشورهای خارجی ابلاغ کرد و از آنها خواست تا از ارسال روزنامه‌ها و مجلات به لیبی خودداری میکند.

احمد مینائی‌دبیر کل‌همکاری عمران‌منطقه‌ای بمناسبت سی‌ام تیر (سیزدهمین سالگرد ایجاد این همکاری) پیامی نیز باین شرح فرستاده است.

رابطه‌ایران و بلژیک

دیروز سالروز اعلام استقلال کشور بلژیک بود این کشور ۱۰ میلیون نفری که چند زبان در آن وجود دارد فقط ۱۴۷ سال قبل بوجود آمد و ٦٦ در صد از احتیاجات خود را از خارج تامین میکند بهمین مناسبت واردات و صادرات در این کشور نقش حیاتی دارند و بلژیک صاحب صنایع سنگین‌و بنادر بزرگ و مجهز بسیار بزرگ است دوبندربزرگ آن استردام و نتردام در جهان مشهور می‌باشند.آقای «پیرون‌هوت» سفیربلژیک‌درایران‌درگفتگوئی اظهار داشت سابقه روابط سیاسی و اقتصادی دو کشور از۷۸سال شروع شد در سال ۲٤٤۸ سفارت‌ایران در بلژیک و یکسال بعد سفارت بلژیک در ایران گشایش یافتند و تا امروز جز یک بار در جنگ دوم جهانی آنهم بعلت اشغال بلژیک این روابط قطع نشده است . سفیر بلژیک گفت آخرین قرارداد بین ایران و بلژیک در تیر ماه سال ۲۵۳٤ توسط آقایان هوشنگ انصاری و (میشل توش)وزیربازرگانی خارجی بلژیک در تهران بسته شد. و میزان معاملات دو کشور در سالهای۷۲و۷۳ درحدود ٤ میلیارد ریال بود ولی اکنون ایران در سال ۲٤ میلیارد ریال کالا به بلژیک صادر میکند که ۲۳میلیارد ریال آن نفت و یک میلیارد ریال دیگر کالا های مختلف مخصوص فرش و خشکبار می‌باشد .

سخنگوی وزارت خارجه ایران:

اسمیت ، حس تشخیص خودرا ازدست داده است

سخنگوی وزارت امور خارجه دیروز در پاسخ به سئوالاتی درباره اقدام اخیر یان اسمیت دایر برانحلال پارلمان و تصمیم وی در خصوص انجام انتخابات در سرزمین رودزیا گفت:

جای تاسف است که‌حکومت غیر قانونی رودزیا بدون در نظر گرفتن راه حلهای مختلفی کمبرای انتقال حکومت به اکثریت‌سیاهپوست‌آن‌سرزمین ازطریق مسالمت‌آمیزپیش‌پای وی گذاشته شده پارلمان را منحل کرده وتصمیم گرفته‌است باانجام انتخابات جدیدحکومت غیر قانونی فعلی را در آن سرزمین تثبیت نماید.

برای اتخاذ چنین رویه‌ای که در واقع یک خودکشی بشمار میرود هیچ توجیهی‌نمی توان یافت‌جزاینکه گفته شود وی حس‌تشخیص خود رااز دست داده و بمفهوم آنچه میگوید واقف نیست.

اطلاعات دیپلماتیک

تغییر دولت پاکستان بر آر-سی-دی اثر نگذاشته است

تغییر دولت در پاکستان و ترکیه هیچ نوع اثری بر روی همکاری‌عمران منطقه‌ای «آر-سی-دی» نگذاشته است.احمد مینائی دبیر کل همکاری عمران منطقه‌ای ضمن اعلام این مطلب گفت برای اجرای مفاداعلامیه مشترک بیستمین‌شورای‌اجلاس وزیران خارجه سه‌کشور که چندی پیش در مشهد برگزار شد ضرب الاجل های لازم‌از سوی دبیرخانه «آرسی‌دی» تعیین و بسه دولت‌عضو ابلاغ شده است.

احمد مینائی‌که بمناسبت‌آغاز چهاردهمین سال‌فعالیت همکاری عمران منطقه‌ای سخن می‌گفت:

اضافه کرد در اجلاس مشهد قرار شد دبیرخانه آرسی‌دی این ضرب‌الاجل ها را تعیین کند و ما نیز این کار راانجام داده‌ایم.

احمد مینائی در باره گردهم آئی های تازه‌ای‌که در آینده و در چهار چوب همکاری عمران منطقه‌ای تشکیل خواهد شد گفت: بزودی متخصصین مالی‌رتبه سه کشور ایران ـ ترکیه‌پاکستان برای بین‌المللی کردن دبیرخانه آرسی‌دی‌در تهران گردهم میایند در ضمن متخصصان برنامه ریزی سه کشور نیز در آینده نزدیک برای هم آهنگ کردن برنامه‌ها جلسه‌ای تشکیل‌خواهندداد.

احمد مینائی در باره اینکه آینده آرسی‌دی را چگونه میبیند گفت بنظر من آینده همکاری عمران منطقه‌ای با امضای پیمان ازمیردرخشان‌تر از گذشته شده است ،زیرا در صورتی‌که تصمیمات پیمان ازمیربه مرحله‌عمل درآیدبدون شک دامنه همکاری بین سه کشور عضو نزدیک‌تروو‌سیع تر خواهد شد . وی در توضیح گفته های‌خود افزود:

براساس پیمان ازمیر تاسیس چندین موسسه‌تازه مانندشرکت کشتیرانی و بیمه مشترک‌پیش بینی شده است. و بدیهی‌است که پیدایش‌این موسسات‌زمینه همکاری را وسیع‌تر و بیشتر

نفت‌ایران ونیازهای هند

هند یکی از خریداران مهم نفت ایران در حوزه اقیانوس هند است . این خرید از سه طریق انجام میگیرد . یک نوع معامله‌هند با شرکتهای عضو کنسرسیوم بین‌المللی نفت ایران است که قسمتی از نفت حوزه جنوب را به‌هند صادر میکنند . نوع دیگر خرید نفت برای پالایشگاه مدرس است‌که‌طبق قرار داد این نفت دائما تحویل پالایشگاه میگردد در این پالایشگاه شرکت ملی نفت ایران هم در آن سهم دارد که علاوه بردریافت پول نفت سود کارخانه را هم سالانه دریافت میدارد نوع دیگر که در سالهای بحرانی و افزایش‌قیمت نفت پیداشد فروش نفت ازطرف دولت ایران به هند و دریافت پول آن بطور نقد و اقساط با بهره متناسب‌است این معامله نوعی کمک دوجانبه بین ایران و هند تلقی میشودکه هند هم بنوبه خود در همکاری اقتصادی و سرمایه گذاری‌مشترک کم و بیش به آن پاسخ داده است . اخیرا هند منابع جدید نفت کشف کرد که میزان تولید آنرا برای ٤ سال‌آینده در حدود ۱۹ میلیون تن بالا میبرد فراموش نشود که در همان موقع میزان مصرف هند۳۲ میلیون حدس زده میشودکه باز اگر همه‌ی کارها جور شود و همه‌ی پیش‌بینی ها صحیح باشد و مقدمات فراهم گرددباز هنددر آنروز که روزهای بحرانی تولید نفت در جهان خواهد بود قریب ۱۳ میلیون تن کسر دارد که باید از خارج وارد گردد.

تولید چوب افزایش یافت

میزان تولید چوب کشور طی سال گذشته بالغ بریک‌میلیون ۲۸۰ هزار متر مکعب اعلام‌شد. از جمع میزان چوب تولیدی ۷۰۰ هزار متر مکعب ازانواع تبریزی و صنوبر و ۵۸۰ هزار متر مکعب از دیگر انواع چوب بوده است .

وزارت کشاورزی در زمینه چوب به رشد چشمگیر سال گذشته تولید اشارمکرد و گفت: در مقابل استحصال یک میلیون ۲۸۰ هزار مترکعب چوب فقط ٤۳۷ هزار متر مکعب‌هیزم‌بدست آمده است .

میزان رشد حاصله در مورد چوب صنوبر و تبریزی‌وهمچنین دیگر انواع چوب را بامقایسه میزان تولید سال ۳٤ بترتیب ٦۷و۱٦و٤۱و۸ر۱ مترمکعب اعلام کرد .

دانشگاه ملی ایران

آگهی انتخاب و استخدام هیات علمی رشته های تخصصی پزشکی

شرح در صفحه ۲

جناب آقای دکتر حسین خطیبی مدیر عامل معظم‌جمعیت شیروخورشید سرخ ایران

باقلبی آکنده از تاثر درگذشت نابهنگام جناب آقای‌سناتور محمود جلیلی را از طرف خود وکارکنان زایشگاه شیرو خورشید سرخ یزد تسلیت عرض نموده بقای عمر بازماندگان آن مرحوم را از خداوند متعال مسئلت دارم.

یزد ـ دکتر جواد جوادی

اطلاعیه کودکستان مکتب پارس

به اطلاع دوستان مکتب پارس میرساند جهت ساختمان جدید کودکستان فقط از اول مردادهمه روزه غیر از پنجشنبه و جمعه از ساعت ۸ صبح تا ٤ بعداز ظهر منحصرا از کودکان ۳ سال تا ۵ سال ثبت نام میکند تلفن ٦٤۲۹۵۵ ـ ٦٤۲۹۰۵

اطلاعیه

در اجرای نیات عالیه شاهنشاه آریامهر و بدستور وزیر بازرگانی برای رفاه عمومی سی فروشگاه سوپر سازمان تعاون مصرف شهر و روستا در شهر و شمیرانات از تاریخ‌یکم امرداد ماه سال جاری به فروشگاه ویژه قندوشکر تبدیل میگردد .

وقتی هدف شما پس انداز است

چرا ازپرسود ترین راه آن استفاده نکنید؟

راهیکه پس انداز ووام مسکن

اکباتان باعرضه

امتیازات استثنائی وجدید

همراه با پرداخت

بالاترین رقم بهره

به شما معرفی میکند

اکباتان

بسپرده های ثابت ومدت دار ۱۱٪ بهره پرداخت میکند.

به پس اندازهای غیروامخواه ۹٪ بهره پرداخت میکند.

به پس اندازهائیکه یکسال مالی نزد شرکت باقی بماند صرف نظر

از بهره مربوط ۱/۵ هم ازسود اضافی سهام پرداخت خواهد گردید

پس انداز در اکباتان پرسود تر است

کریمخان زندنبش مدیری

تلفن: ۹ـ۸۳۵۸۰۱

پس انداز و وام مسکن

اکباتان

آگهی پذیرش دانشجو

مرکز پزشکی شاهنشاهی ایران دانشکده پیراپزشکی

دانشکده پیراپزشکی مرکز پزشکی شاهنشاهی ایران در سال تحصیلی ۳۷ـ ۲۵۳٦ جهت دوره لیسانس B.S. در رشته‌های تکنولوژی آزمایشگاهی ، رادیو لوژی، خون‌شناسی وانتقال خون تعداد ٦۵ دانشجو میپذیرد .

شرایط ثبت نام :

دارندگان دیپلم طبیعی و ریاضی بادر نظر گرفتن ضوابط مندرج در صفحه ٦۵ دفترچه راهنمای داوطلبان ورود به آموزش عالی در سال تحصیلی ۳۷ـ۲۵۳٦.

مدارک لازم :

۱ـ عکس ٤×۳ شش قطعه با قیدمشخصات در پشت آن
۲ـ فتوکپی شناسنامه یک برگ
۳ـ فتوکپی ریز نمرات سه سال آخر متوسطه و معدل کتبی سال سسم متوسطه
٤ـ فتوکپی‌کارنامه گزینش دانشجو مربوط به سال ۳۷ـ۲۵۳٦
داوطلبان باید فرم زیر را تنظیم و همراهبا مدارک حداکثر تاآخر وقت روز۲۷ مردادبه مرکز پزشکی‌شاهنشاهی ایران خیابان‌کریمخان زند ، میدان بهجت آباد ، ساختمان گلستان طبقه چهارم ارسال دارند. داوطلبان برای دریافت کارت ورودبه جلسه امتحان زبان بین ساعات ۸تا۱۲روز ۳ شهریور به مرکز پزشکی شاهنشاهی ایران مراجعه نمایند. محل جلسه امتحان زبان انگلیسی و تاریخ برگزاری آن در موقع‌دریافت کارت‌باطلاع داوطلبان‌خواهد رسید.

نام نام خانوادگی نام پدر

شماره شناسنامه محل صدور تاریخ تولد

نمره کل‌گزینش دانشجو طبیعی دیپلم ـــــــ از شهر ریاضی

مایل هستم که در امتحان زبان انگلیسی و مصاحبه دانشکده پیراپزشکی مرکز پزشکی شاهنشاهی ایران‌دررشته (لطفا رشته انتخابی خودرا به ترتیب ارجحیت بانمرات ۱، ۲، ۳ مشخص نمائید).

آزمایشگاه رادیولوژی خون شناسی و انتقال خون

بادر نظر گرفتن کلیه شرایط مندرج درصفحه ٦۵ دفترچه‌راهنمای‌داوطلبان و رود به‌آموزش عالی سال تحصیلی ۳۷ـ۲۵۳٦ شرکت نمایم.

امضاء و نام و نام خانوادگی داوطلب

آدرس داوطلب، شهر خیابان

کوچه پلاک تلفن:

دانشکده پرستاری

مرکز پزشکی شاهنشاهی ایران آگهی پذیرش دانشجو

دانشکده پرستاری مرکز پزشکی شاهنشاهی‌ایران در سال تحصیلی ۳۷ـ ۲۵۳٦جهت‌دوره‌لیسانس پرستاری B.S. تعداد ٤۰ دانشجو می پذیرد .

شرایط ثبت نام :

دارندگان دیپلم طبیعی وریاضی با در نظر گرفتن ضوابط مندرج درصفحه ٦٦ دفترچه راهنمای‌داطلبان ورود به آموزش عالی درسال تحصیلی ۳۷ـ۲۵۳٦ .

مدارک لازم :

۱ـ عکس ٤×۳ چهار قطعه با قید مشخصات در پشت آن .
۲ـ فتوکپی شناسنامه یک برگ .
۳ـ فتوکپی ریز نمرات سال ششم متوسطه ومعدل کتبی .
٤ـ فتوکپی کارنامه گزینش دانشجو مربوط به‌سال ۳۷ـ۲۵۳٦
داوطلبان باید فرم زیر را تنظیم وهمراه با مدارک فوق حداکثر تاآخر وقت روز ۲۷ مرداد به‌دفتر دانشکده پرستاری خیابان کریمخان زند میدان بهجت آباد ساختمان گلستان طبقه پنجم ارسال دارند.
داوطلبان برای دریافت کارت ورود به جلسه امتحان زبان انگلیسی در روز ۲ شهریور از ساعت ۸ تا ۱۲ به‌مرکزپزشکی شاهنشاهی ایران مراجعه نمایند . محل جلسه امتحان زبان انگلیسی و تاریخ برگزاری آن موقع دریافت کارت‌باطلاع داوطلبان خواهد رسید .

نام نام خانوادگی نام پدر

شماره شناسنامه محل صدور تاریخ تولد

نمره کل گزینش دانشجو طبیعی دیپلم ـــــــ شهر ریاضی

مایل هستم که در امتحان انگلیسی و مصاحبه پرستاری آن دانشکده با در نظر گرفتن کلیه شرایط مندرج در صفحه ٦٦ دفترچه راهنمای داوطلبان ورود به آموزش عالی درسال تحصیلی ۳۷ـ۲۵۳٦ شرکت نمایم .

امضاء ونام ونام خانوادگی داوطلب

آدرس داوطلب: شهر خیابان کوچه

پلاک تلفن

باخرید سری ۵ تائی

جوایز بزرگ بلیطهای مخصوص بخت آزمائی را ، به‌ارزش

دو میلیون و دویست هزار تومان

یکجا برنده شوید