اطلاعات

سه‌شنبه ۲۳ آذر ماه ۱۳۴٤ . . . . . شماره ۱۱۸۵٦
. . . . . سال چهلم . . . . . تکشماره ٤ ریال

عصردیروز بین نمایندگان دولتین ایران وعربستان‌سعودی

موافقتنامه‌حدود‌فلات‌قاره‌امضاشد

در ساعت شش و نیم بعد از ظهر دیروز پیش نویس موافقتنامه‌مربوط به‌تحدید حدود فلات‌قاره ایران و عربستان سعودی در خلیج فارس در کاخ‌وزارت امور خارجه پاراف شد.

پیش نویس این موافقتنامه راآقای عباس آرام وزیرامورخارجه‌بنمایندگی ازطرف دولت شاهنشاهی ایران وآقای احمد ذکی‌یمانی وزیر نفت عربستان سعودی بنمایندگی از طرف آن کشور پاراف کردند.

پس از آنکه از طرف ایران در سالهای گذشته منطقه فلات قاره‌برای استخراج نفت به مزایده بین‌المللی گذاشته شد ، کویت‌و عربستان‌نسبت به بعضی مناطق آن معترض بودند .از همانموقع مذاکراتی بین ایرانو دو کشور فوق آغاز گردید . تااینکه‌روز گذشته اولین توافق نامه باعربستان سعودی پاراف شد .

در این مورد برای نقاط مشترك و یانقاطی که مورد اعتراض بودفرمولی تعیین گردید که وضع طرفین نسبت به آن روشن خواهد بود و از این‌جهت دیگر مشکلاتی وجود نخواهد داشت

مذاکرات ایران و کویت کماکان ادامه دارد و احتمالا توسط آقای‌دکتر تاجبخش سفیر کبیر جدیدایران در کویت که یکی از کارشناسان‌فلات قاره است ،دنبال خواهد شد .

● رفع‌اختلاف

تهران ـ ۱۳ دسامبر ـ آسوشیتد پرس ـ ایران‌و عربستان‌سعودی‌امروز قرار دادی امضاء کردند که بموجب آن وضع آبهای مرزی دو کشور در خلیج‌فارس روشن میشود . این اولین قرارداد در نوع خود میباشد و هدف آن رفع اختلافات مرزی دو کشور نفتخیز است. ایران‌نظیر این‌اختلافات را با عراق و کویت نیز دارد .

در مدت اقامت پادشاه عربستان درتهران مذاکراتی‌پیرامون همکاریهای نفتی دو کشور در خلیج فارس و ایجاد وحدت آنها و امنیت خلیج‌فارس بین رهبران ایران و عربستان‌صورت گرفت .

مقامات عربستان سعودی گفتند رهبران دو کشور در مورد وحدت اسلامی بین کشور های عرب وکشور های مسلمان غیر عرب نیز توافق اصولی دارند .

بموجب لایحه‌قانونی جدیدمواد‌غذائی که‌امروز انتشاریافت

مجازات تقلب‌درمواد غذائی اعدام است

امروز خبرنگار اطلاعات متن کامل لایحه قانونی مربوط به مواد غذائی را که قرار است جهت تصویب به‌پارلمان تقدیم گردد بدست آورد .

بموجب این لایحه کلیه مواد خوراکی و آشامیدنی ،الکلی. غیر الکلی آرایشی ، بهداشتی. رنگها، اسانسها، ویتامین‌ها، نگهدارنده‌ها . آنتی اکسیدها و نظایر آنها جزو مواد غذائی محسوب شده و وظایف و موقعیت و شرایط کار سازمانها . موسسات تولیدکننده و فروشنده مشخص گردیده است .

دراین لایحه عرضه‌موادتقلبی جرم‌عمومی شناخته‌شده وازاین پس‌هرکس‌مواد غذائی‌تقلبی‌بفروشد تحت‌تعقیب‌قرار خواهدگرفت.

متن کامل لایحه در صفحه ۱۳

* بموجب این موافقت‌نامه وضع دو کشور در نقاط مورد اعتراض روشن و اختلافات رفع گردید

اعلیحضرت ملك فیصل طی مصاحبه‌ای بانماینده‌مخصوص‌اطلاعات گفتند :

ملل‌عرب چشم‌طمع بخاك ایران ندارند

● ایران و عرب ازقدیم روابط برادری و دینی ناگسستنی دارند

بعدازظهر دیروز آقای نذیرفنصه سردبیر مجله عربی الاخاءونماینده موسسه اطلاعات در کاخ گلستان بحضور اعلیحضرت ملك‌فیصل، آل‌سعود پادشاه عربستان سعودی شرفیاب شده و بامعظم‌له‌مصاحبه‌ای بعمل آورد .

● پیام بملت ایران

از اعلیحضرت تقاضا شد که پیامی بوسیله موسسه اطلاعات برای‌ملت ایران ارسال دارند .

اعلیحضرت فرمودند عواطف و احساسات قابل ستایش ملت نجیب ایران که درباره من و کشورم‌ابراز شده ، مرا سخت تحت‌تاثیر قرار داده و هیچگاه مهمان‌نوازی اعلیحضرت همایون شاهنشاه و همچنین ملت و دولت ایران رادر مدت اقامتم فراموش نمیکنم .

● ایران و عرب

سئوال شد روابط ایران و عرب از نظر آن‌اعلیحضرت چگونه‌است؟ اعلیحضرت فرمودند : میان‌اعراب

بقیه در صفحه ۱۳ ستون اول

شاهنشاه آریامهر در فرودگاه مهرآباد اعلیحضرت‌ملك‌فیصل‌را بدرقه‌فرمودند

پایتخت‌ویتنام‌شمالی درخطر بمباران است

نخست‌وزیر ویتنام شمالی اعلام کرد :

بازرسی خانمها از طرز کار کسبه تهران آغاز شد و امروزدر خیابان‌حافظ

خانمها دست‌وروی نانوا راشستند!

● سه اکیپ از خانمها دستجمعی کنترل قیمت و بهداشت‌مایحتاج‌عمومی را آغاز کردند

خانمها ضمن کنترل امروز خود یك‌مغازه کله پزی را بازرسی میکنند .

شرح‌در صفحه ۱۳

درباره متهمین واقعه ۲۱ فروردین وداشتن مرام‌اشتراکی

رأی‌دادگاه‌نظامی امشب‌صادرمیشود

هفدهمین وآخرین جلسه دادرسی علنی ۹نفر متهمین حادثه ۲۱فروردین وداشتن مرام و رویه اشتراکی‌ساعت ۹بامدادامروز بریاست‌تیمسارسرلشگر نصرت‌اله صلاحی عرب و بکارمندی سرکاران سرهنك فضل‌اله گرامیان، سرهنك مجید منجم زاده، سرهنك تقی روستائیان،سرهنك حسن‌شهرتاش وسرهنك ستاد حسن صفاکیش(عضو علی‌البدل) و بدادستانی تیمسارسرتیپ ضیاء فرسیو تشکیل شد.

آخرین دفاع فره‌وشی

رئیس : آقای بهمن فره‌وشی ، هرگونه اظهاری دارید بنام آخرین دفاع بیان نمائید.

فره‌وشی : بنام ایزد توانا. هیئت محترم دادگاه ، آقای رئیس ،آقایان دادرسان ، آقای دادستان.

در ردمطالب کیفرخواست ونادرستی اتهام‌وارده دردفاعیات قبلی‌خود مطالب لازم را بتفصیل بعرض دادگاه‌رسانده‌م واکنون سعی خواهم کرد عمده‌ترین مطالب و مهمترین نکات را در مورد

بقیه در صفحه ۱۵ ستون اول

- برای اولین بار یك واحد از چریك های ویت‌کنك‌با سلاحهای خودتسلیم‌شدند
- هواپیما های آمریکائی کمینگاه‌چریکهای‌ویت‌کنك را بمباران کردند وحمله غافلگیرانه آنها راخنثی نمودند .

درصفحه۳

وزیر آبادانی و مسکن در مصاحبه امروز گفت :

دومین‌دسته آلونك‌نشین‌ها

هفته آینده بخانه‌های جدید انتقال میابند

آقای دکتر نهاوندی وزیر آبادانی ومسکن پیش ازظهر امروز در یك جلسه مصاحبه مطبوعاتی اطلاعاتی از فعالیت‌های اخیر آبادانی و خانه‌سازی در اختیار نمایندگان مطبوعات گذارد وخاتمه کار آسفالت امسال تهران‌را اعلام کرد.

در این جلسه آقای نصراله شیفته معاون وزارت اطلاعاتو مسئولین‌وزارت آبادانی حضور داشتند.

وی گفت : امسال شش خیابان تهران بمساحت ۱۰۶٫۵۰۰ متر مربع توسط وزارت آبادانی و مسکن‌زیر سازی و اسفالت شده است.

ولی هم‌اکنون باآغاز سردی هوا عملیات آسفالت کاری‌درسایرخیابانها متوقف شده است .

همچنین ۱۷۳۶۳ متر مربع جدول گذاری وپوشش‌جوی آن انجام شده است.

در خیابان سپاه نیز یك کانال‌زیر زمینی بطول ۵۱۰ متر بابتن مسلح برای عبور کابل ۶۳ هزار ولتی فشار قوی تهران تعبیه گردیده است .

همچنین درخیابان شاهرضا یك‌لوله فولادی بطول ۱٫۳۳۵ متر برای تامین روشنائی چراغانی جشن‌های ۲۵۰۰

بقیه در صفحه ۱۵ ستون سوم

طی مراسم بدرقه رسمی با حضور شاهنشاه‌آریامهر

اعلیحضرت ملك‌فیصل

پیش از ظهر امروز تهران راترك گفتند

ساعت ده بامداد امروز اعلیحضرت ملك فیصل پادشاه کشور عربستان سعودی که بدعوت رسمی شاهنشاه به ایران سفرکردند تهران را ترك‌گفتند شاهنشاه بامداد به کاخ گلستان تشریف فرما شدند و باتفاق میهمان عالیقدرشان به فرودگاه مهر آباد عزیمت فرمودند .

بقیه درصفحه ۱۳ ستون پنجم

راکفلر

از ایجاد کارخانه ذوب‌آهن د رایران اظهار خرسندی‌کرد

● بانکدار معروف آمریکائی با گفت همکاری اقتصادی با کشور های بلوك‌کمونیسم که تدریجا از اصول‌خشك مارکسیسم‌فاصله‌میگیرند بنفع همه خواهد بود

عصر دیروز آقای دیوید راکفلر رئیس بانك «چیس مانهاتان»نیویورك با حضور عده‌ای از شخصیت های اقتصادی و مالی کشور نطقی درباره

بقیه در صفحه آخر ستون‌چهارم

گنج‌قارون

شاهکار صنعت سینمای ایران

اثر : سیامك‌یاسمی

باجه شماره ٦ بانك ملی ایران در بازار تبریز تاسیس وبرای‌انجام مراجعات مشتریان آماده‌بکار است

۱ـ۲ آ ـ ۳۳۵۸۰

انجمن‌دوستی ایران‌وعرب

درپایان ضیافتی که دیشب در باشگاه افسران از طرف‌سفیرکبیر عربستان سعودی بافتخاراعلیحضرت ملك فیصل ترتیب داده شده بود شاهنشاه آریامهر نیز مشارکت فرموده‌بودند انجمن دوستی ایران وملل عرب که در مدت اقامت پادشاه عربستان سعودی‌در تهران تشکیل گردیده است حضور اعلیحضرتین معرفی شدند .

● بیانات نخست‌وزیر

آقای هویدا نخست‌وزیر که ریاست‌انجمن‌دوستی‌ایرانو ملل‌عرب را برعهده گرفته اند طی نطقی‌در پیشگاه اعلیحضرتین ابتدا بزبان فارسی و سپس بزبان عربی چنین اظهار نمودند :

اعلیحضرت معظم ملك‌فیصل‌آل‌سعود حفظه‌الله هرایرانی امروز به آن علیحضرت‌بزبان قرآن میگوید«اهلا وسهلا و مرحبا» .

اعلیحضرت میدانند هنگامی که مسلمانان اعم از ایرانی و عرب درراه تقوی دست بدست‌هم داده و همکاری نمودند چه‌خدمات گرانبهائی به‌تمدن

بقیه در صفحه ۱۵ ستون دوم

پلیس آلمان

برای پیدا کردن دانشجوی گمشده ایرانی تجهیز شد

بن ـ آلمان‌غربی ـ اسوشیتدپرس ـ ۱۳ دسامبر ـ پلیس آلمان غربی‌امروز اعلام کرد که از تمام شعبات اداره پلیس در سراسر این کشور خواسته است که بجستجوی یك دانشجوی ایرانی بنام اسمعیل رهنما که از تاریخ ۱۳ دسامبر (۱۱ روز پیش) ناپدید شده است بپردازند .

دانشجوی مذکور که ۲۹ سال‌دارد رئیس اتحادیه دانشجویان ایرانی در دانشگاه بن بوده است ، آخرین بار وی را در حال ترك محوطه بیمارستان دانشگاه دیده‌اند .

بقراری که پلیس بن اظهارمیدارد تحقیقات اینك در سراسر کشورآلمان غربی در باره موضوع و برای یافتن دانشجو آغاز شده است .

بقیه درصفحه ۱۳ ستون‌هفتم

اطلاعیه بانك عمران

مراسم بیست و ششمین قرعه‌کشی ماهیانه یکصد هزار تومان وام ده ساله بدون بهره **حساب تشکیل سرمایه بانك عمران** روز چهارشنبه ۲٤ آذر ماه ساعت ۷٫۵ بعدازظهر در تلویزیون ایران اجرا خواهد شد

بهترین راه استفاده از پس‌انداز

اگر میخواهید از پولتان استفاده شایان ببرید.
اگر میخواهید پولتان همیشه دردسترس شما باشد .
اگر میخواهید پولتان را در راه مطمئن و سودآوری بکار اندازید

سهام شرکت سهامی نساجی مازندران را خریداری فرمائید

بانك اعتبارات صنعتی باز خریدو سود سهام آنشرکت را بمبنای ۸درصد تضمین نموده است.
برای خرید سهام و کسب هرگونه‌اطلاع تا قبل از ظهر روز های پنجشنبه ببانك اعتبارات صنعتی ویا تلفن ۳۱۷۳۳ مراجعه فرمائید

زیبا ـ مجلل

پونتیاك پاریزین

جایزه قهرمان شانس بلیط های اعانهٔ ملی

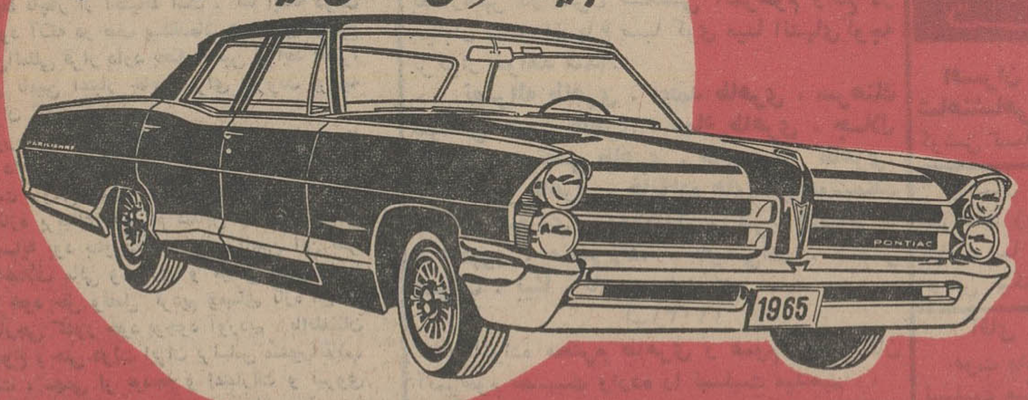

این هفته پونتیاك پاریزین ۲۰۰ هزار تومان پول نقدبیش‌از ۱۰ جایزه ۲۰ هزار تومانی و دهها هزار جایزه نقدی‌دیگر جوائز بلیط های اعانه ملی است .

فردا روز قرعه‌کشی بلیط های اعانه ملی است.

جریان روز

چرا شوروی بودجه نظامی خودرا افزایش داد؟

چند روز پیش در روزنامه ما خبری بود که دولت‌شوروی بودجه‌نظامی خود را پنج در صد افزایش داده است .

این موضوع ، بوسیله «واسیلی‌گاربوزوف» وزیر دارائی اتحاد شوروی در شورایعالی آنکشور اعلام شد که بعلت شرایط خطرناك بین‌المللی بودجه دفاعی امسال ۱۳٫۴ میلیارد روبل خواهد بود که ۶۶۰میلیون دلار«ششصد میلیون‌روبل» یعنی پنج درصد از بودجه سال گذشته بیشتر است .

سال گذشته دولت شوروی پانصد میلیون روبل از بودجه نظامی خود کاسته و اعلام کرده بود که باز هم در سالهای آینده بودجه نظامی را تقلیل خواهد داد . اما علیرغم پارسال ، امسال ناگهان پنج در صد بودجه نظامی آنکشور افزوده شد .

چرا ؟!

البته دولت شوروی باین توضیح اکتفا کرده که «بعلت وخامت شرایط بین‌المللی» و توضیح بیشتری نداده است ولی بنظر ما همین توضیح بقدر کافی‌رسا و از نظر اولیای آنکشور و همچنین مردم آنکشور قانع کننده است . ما ، در دنیای عجیبی زندگی می‌کنیم . دنیائی که بشر برای ساختن آن قرنها زحمت کشیده است و هنوز هم بی وقفه زحمت میکشد . دنیائی که تمدن انسانی بمرز های کمال رسیده است. دنیائی که آدمیزاد درآستانه تسخیر فضا ودست‌یافتن بماه و ستارگان است . دنیائی که فواصل مکانی و زمانی بحداقل رسیده است . دنیائی پر از لذت ها ، پر از شادیها ، پر از موفقیت ها . این چنین دنیائی را هیچ آدم بالغ سالمی نیست که دوست نداشته و خواهان بقای آن نباشد .

هیچ آدم عاقلی نیست که از صمیم قلب مایل نباشد دنیائی باین خوبی ، در سایه صلح و امنیت بین‌المللی پایدار بماند و دامنه پیشرفتهای بشر درکشف مجهولات و غلبه برنامرادیها روز بروز گسترش پیدا کند . هر چه کمال آدمی بیشتر باشد علاقه اش‌بتوسعه رفاه وگسترش علم در سرتاسر گیتی ، بین سفیدپوست، زرد پوست ، سیاه پوست بیشتر است . اما درین دنیا، باوجود اینهمه خوبی ها ، امنیت وجود ندارد . امنیت یعنی اینکه وقتی چند نفر در اطاقی جمع شدندو گرد هم نشستند یا خواستند چشم روی هم بگذارند خیالشان از جانب یکدیگر آسوده باشد و در دنیائی که ما زندگی میکنیم علیرغم چهره های خوبی که مشاهده میکنیم چنین امنیتی نداریم .

جنك ، بهمه عالمیان‌صدمه زد و همه مردم ، چه آنکه فاتح شد و چه آنکه مغلوب ، چه مردانی که براثر وقوع جنك سینه‌هایشان ازمدال پوشیده شد و افتخارات فراوان کسب کردند ، چه مردم کوچه و خیابان بلا استثناء دریافتند جنك چیز خوبی نیست . برای اینکه خانه‌ها را ویران میکند ، خانمانها را باد میدهد ، پدران را داغدار میسازد ، کودکان را یتیم میکند ، تمدن را از پیشرفت باز میدارد ،قحطی و گرسنگی و آوارگی بارمغان میآورد . این بود که با خاتمه جنك دنیا تصور میکرد روی صلح پایداری بخود خواهد دید . اما هنوز محاکمه سران نازی باتهام جنایتکار جنك تمام نشده بود که یکبار دیگر در گوشه و کنار جهان آثار جنك سرد و گرم ظهور کرد ودنیا دریافت که حتی تجربه تلخ جنك عالمگیر دوم نیز مانع از بروز و تجلی غرائز جنك طلبانه بشر نشده است .

از پایان جنك دوم جهانی باینطرف ، در حالیکه نه آتش جنك گرم در گوشه و کنار سرد شده و نه یخهای جنك سرد ذوب گشته است ، همواره تلاش انسانی برای ایجاد یك محیط امن ادامه داشته ، کنفرانسهای خلع‌سلاح تشکیل شده ، قرار داد های مربوط بمنع آزمایشات اتمی بامضاء رسیده ، از طرف سازمان ملل و شورای امنیت بخاطر تامین امنیت بین‌المللی کوششهای جدی صورت گرفته ، بوسیله صلح خواهان جهان انواع تظاهرات واقدامات ابراز گشته است ولکن می‌بینیم که مع‌الاسف هیچکدام این زحمات به‌نتیجه نرسیده و دنیا مضطرب و مشوش و نگران و هراسان است زیرا خوی تجاوز طلبی هنوز در نهاد بشر باقی است و هیچکس باعتبار اینکه مخالف تجاوز است نمیتواند و نباید دغدغه از تجاوز داشته باشد .

اگر اتحاد شوروی پنج در صد ببودجه نظامی خود اضافه میکند دلیل آن نیست که میخواهد جنك کند . همینطور آمریکا یا انگلیس یا هر کشوردیگری بلکه بگفته وزیر دارائی شوروی این نگرانی از«شرایط بین‌المللی» است که شوروی یاممالك دیگر را به اخذ چنین سیاستی وادارمیکند . هر ملتی که بیدار وهشیار و علاقمند بحدود و ثغور و حاکمیت ملی خود باشد درین شرایط ناچار از احتیاط است . کما اینکه دولت ما ، باوجود آنکه در صف پیشقدمان هواداری ازصلح وامنیت‌بین‌المللی قرار دارد بحکم همین شرایط اخیرا ناگزیر از تامین اعتبار خاصی برای افزودن بربنیه دفاعی ایران گشت .

کشور ما ، برای آنکه فرصت کافی در زمینه اصلاحات داخلی داشته باشد ، یکی از نخستین‌گامهائی که برداشت روشن ساختن سیاست خارجی و ایجاد مناسبات تازه برمبنای احترام متقابل با دول همسایه و غیر همسایه بود بطوریکه ما برای تامین این نظر هرگونه اختلاف مالی و مرزی و سیاسی خود را با همسایگان خود حل وفصل کردیم ومبنای تازه ای در سیاست خارجی کشور خود بوجود آوردیم . بااطمینان ازین موضوع ، حتی دولت ایران براساس منشورانقلاب شاه و ملت ، سهمی از بودجه و اعتبارات و نیروی انسانی ارتش را وقف سپاه دانش و سپاه بهداشت و سپاه ترویج کرد وبالاتر ازآن ، شاهنشاه ما در بیانات خویش هنگام افتتاح کنگره مبارزه با بیسوادی در تهران ، پیشنهاد کرد عموم دولتهای جهان‌قسمتی از بودجه نظامی خود را برای ازمیان بردن جهل و بیسوادی در سطح ملی و بین‌المللی اختصاص دهند . اما چه میتوان کرد که «وخامت شرایط بین‌المللی» حتی ملتی صلحدوست و آرامش طلب و هواخواه جدی خلع‌سلاح عمومی چون ملت ایران را بخاطر دفاع از حد و مرز وتمامیت ملی خود ناچار از تامین اعتبار جدیدی برای تقویت نیروی نظامی خود میسازد .

دنیای‌عجیبی‌است . دنیائی که میان نیکی و بدی آبادی و ویرانی ، امنیت و ناامنی ، صلح و جنك بیش از یکقدم فاصله نیست !

مجالس ترحیم و یادبود

بمناسبت فوت مرحوم مغفور حجةالاسلام **آقای حاج شیخ ابوالقاسم تویسرکانی** که عمری را در تقوی و خدمت بامور خیر گذرانده‌اند مجلس ترحیمی در روز چهارشنبه ۲۴ر۹ر۴۴ از ساعت ۳ الی ۵ بعداز ظهر در مسجد مروی تشکیل امید است قاطبه مسلمین بالاخص‌علماء اعلام وحجج اسلام برای شادی روح آن‌مرحوم و تسلی بازماندگان شرکت فرمایند .

الاحقر عبداله‌بن مسیح الطهرانی. الاحقر بهاءالدین نوری . سیدمحمدعلی سبط الشیخ

فوت آقای **حاج شیخ ابوالقاسم تویسرکانی** سردفتر اسناد رسمی شماره ۳۰ تهران جدآقای جهانگیر نبوی تویسرکانی سردفتر فعلی رابه اطلاع عموم میرساند مجلس ختم آنمرحوم روز چهارشنبه ۲۴ر۹ر۴۴ از ساعت ۳ الی ۵ بعداز ظهر در خیابان ناصرخسرو مسجدمروی برگزار خواهد بود . **رئیس اداره ثبت تهران**

درگذشت شادروان حجةالاسلام **آقای‌شیخ ابوالقاسم نبوی تویسرکانی** جد آقای جهانگیر نبوی تویسرکانی سر دفتر اسناد رسمی شماره ۳۰ تهران راکه از شخصیت های بارز وباتقوای کشور بشمار میرفت باطلاع میرساند . مجلس ترحیم آنمرحوم روز چهارشنبه ۲۴ر۹ر۴۴ از ساعت ۳ تا ۵ بعداز ظهر در مسجد مروی‌خیابان ناصر خسرو منعقد است‌از آقایان همکاران‌عزیز استدعا میشود برای تجلیل مقام سر دفتری و شادی روح آن فقید سعید در مجلس مزبور شرکت فرمایند .

نایب رئیس کانون سردفتران . جمال‌الدین‌جمالی

بمنظور سپاسگزاری از خدمات چندین‌ساله مرحوم مغفور حجةالاسلام آقای **شیخ ابوالقاسم تویسرکانی** مجلس ترحیمی از طرف بازرگانان و پیشه‌وران خیابان ناصر خسرو از ساعت ۳ تا ۵ بعداز ظهر چهارشنبه ۲۴ر۹ر۴۴ در مسجد مروی تشکیل انتظار میرود عموم ساکنین‌برای ترویج شعائر و تجلیل از مردان خیر ونیکوکار درمجلس ختم فقید سعید شرکت نمایند .

بازرگانان وپیشه‌وران خیابان ناصرخسرو

حاج میراسمعیل قائدان .مرتضی نوریانی. حاج محمدعلی تهرانچی . علی سعید شالچی . حاج مهدی فرهومند . افجه‌ای . عباس سلیمی فرد . رضا شریفی‌راد .

خانواده‌های: **تویسرکانی .نبوی‌تویسرکانی. نبوی . نبی‌زاده . نبی‌پور . نبوی‌زاده .مصدق. تبسمی . تقوی . سلطانی . عسکری . سیف . عادل . کیانزاد. قربانی .باوند .طلوعی .بیهقی. کیانفر . نصیری . امینی .شاهپوری . جبلی** فوت حجت‌الاسلام**حاج‌شیخ‌ابوالقاسم‌تویسرکانی** بزرك خاندان تویسرکانی را باطلاع اقوام و آشنایان میرساند . مجلس ختم آنمرحوم روز چهارشنبه ۲۴ آذر ماه از ساعت سه الی پنج بعداز ظهر در مسجد مروی واقع در خیابان ناصر خسرو بازارچه مروی و مجلس ختم‌زنانه از صبح الی عصر همانروز در منزل آنمرحوم روبروی شمس‌العماره برگزار میشود .

سرگرد پرویز تویسرکانی . سرهنك‌جواد تویسرکانی . علی نبی‌زاده . عباس نبوی‌زاده . منوچهر نبی‌پور . احمد نبی‌پور . حاج‌سیدعلی محمد تقوی . مرتضی تویسرکانی . جهانگیر تویسرکانی . حشمت‌الله نبی‌زاده

با کمال تاسف درگذشت شادروان **آقای نجم‌الدین طاهری** دبیر دبیرستان های تهران را باطلاع میرساند . مجلس ختم آنمرحوم از ساعت ۹ تا ۱۱ صبح چهارشنبه ۲۴ آذرماه در مسجد فخرالدوله منعقد است .

وزارت آموزش و پرورش
آ ـ ۲۲۰۰۹

درگذشت شادروان **نجم‌الدین طاهری** را باطلاع دوستان وآشنایان میرساند مجلس‌ترحیم آنمرحوم از ساعت ۹ الی ۱۱ صبح چهارشنبه‌در مسجد فخرالدوله وختم زنانه از ساعت ۳ تا ۵ بعدازظهر در منزل شخصی آنمرحوم واقع در خیابان شمیران باغ صبا کوی مینا انتهای‌کوچه برگزار خواهد شد!.

نصراله طاهری . محمد طاهری . سرهنك مهندس حسن طاهری . عماد طاهری . جلال طاهری . مرتضی طاهری . حاج مهدی طاهری. دکترناصر طاهری . خانواده های امیرهوشمند. دهاء . سعیدی . روشندل . کنی. هادیانی . فرهادپور . منشی‌زاده . نفیسی‌آذر . دکتر صراف . بینا . ناصر محمدزاده
آ ـ ۲۲۰۳۱

بخانواده محترم طاهری و عموم بازماندگان آنمرحوم مصیبت وارده را تسلیت میدهیم .

با کمال تاسف درگذشت شادروان مادرمان را باطلاع عموم فامیل و آشنایان میرساند . مجلس ختم آن‌مرحومه روز چهارشنبه (فردا) از ساعت ۹ تا ۱۱ صبح در مسجد حاج حسن خیابان ارامنه برپا می‌باشد .

سید حسین . حاج سیدعباس . سیداکبر . سیداصغر . سیدرضا ربیعی
آ ـ ۲۲۰۵۵

بعموم بازماندگان آنمرحوم مصیبت وارده را تسلیت میدهیم .

بمناسبت فوت مرحوم مغفور حجةالاسلام **آقای حاج شیخ ابوالقاسم تویسرکانی** که عمری را در تقوی و خدمت بامور خیر گذرانده‌اند مجلس ترحیمی در روز چهارشنبه ۲۴ر۹ر۴۴ از ساعت ۳ الی ۵ بعداز ظهر در مسجد مروی تشکیل امید است قاطبه مسلمین بالاخص‌علماء اعلام وحجج اسلام برای شادی روح آن‌مرحوم و تسلی بازماندگان شرکت فرمایند .

الاحقر عبداله‌بن مسیح الطهرانی. الاحقر بهاءالدین نوری . سیدمحمدعلی سبط الشیخ

فوت آقای **حاج شیخ ابوالقاسم تویسرکانی** سردفتر اسناد رسمی شماره ۳۰ تهران جدآقای جهانگیر نبوی تویسرکانی سردفتر فعلی رابه اطلاع عموم میرساند مجلس ختم آنمرحوم روز چهارشنبه ۲۴ر۹ر۴۴ از ساعت ۳ الی ۵ بعداز ظهر در خیابان ناصرخسرو مسجدمروی برگزار خواهد بود . **رئیس اداره ثبت تهران**

درگذشت شادروان حجةالاسلام **آقای‌شیخ ابوالقاسم نبوی تویسرکانی** جد آقای جهانگیر نبوی تویسرکانی سر دفتر اسناد رسمی شماره ۳۰ تهران راکه از شخصیت های بارز وباتقوای کشور بشمار میرفت باطلاع میرساند . مجلس ترحیم آنمرحوم روز چهارشنبه ۲۴ر۹ر۴۴ از ساعت ۳ تا ۵ بعداز ظهر در مسجد مروی‌خیابان ناصر خسرو منعقد است‌از آقایان همکاران‌عزیز استدعا میشود برای تجلیل مقام سر دفتری و شادی روح آن فقید سعید در مجلس مزبور شرکت فرمایند .

نایب رئیس کانون سردفتران . جمال‌الدین‌جمالی

بمنظور سپاسگزاری از خدمات چندین‌ساله مرحوم مغفور حجةالاسلام آقای **شیخ ابوالقاسم تویسرکانی** مجلس ترحیمی از طرف بازرگانان و پیشه‌وران خیابان ناصر خسرو از ساعت ۳ تا ۵ بعداز ظهر چهارشنبه ۲۴ر۹ر۴۴ در مسجد مروی تشکیل انتظار میرود عموم ساکنین‌برای ترویج شعائر و تجلیل از مردان خیر ونیکوکار درمجلس ختم فقید سعید شرکت نمایند .

بازرگانان وپیشه‌وران خیابان ناصرخسرو

حاج میراسمعیل قائدان .مرتضی نوریانی. حاج محمدعلی تهرانچی . علی سعید شالچی . حاج مهدی فرهومند . افجه‌ای . عباس سلیمی فرد . رضا شریفی‌راد .

خانواده‌های: **تویسرکانی .نبوی‌تویسرکانی. نبوی . نبی‌زاده . نبی‌پور . نبوی‌زاده .مصدق. تبسمی . تقوی . سلطانی . عسکری . سیف . عادل . کیانزاد. قربانی .باوند .طلوعی .بیهقی. کیانفر . نصیری . امینی .شاهپوری . جبلی** فوت حجت‌الاسلام**حاج‌شیخ‌ابوالقاسم‌تویسرکانی** بزرك خاندان تویسرکانی را باطلاع اقوام و آشنایان میرساند . مجلس ختم آنمرحوم روز چهارشنبه ۲۴ آذر ماه از ساعت سه الی پنج بعداز ظهر در مسجد مروی واقع در خیابان ناصر خسرو بازارچه مروی و مجلس ختم‌زنانه از صبح الی عصر همانروز در منزل آنمرحوم روبروی شمس‌العماره برگزار میشود .

سرگرد پرویز تویسرکانی . سرهنك‌جواد تویسرکانی . علی نبی‌زاده . عباس نبوی‌زاده . منوچهر نبی‌پور . احمد نبی‌پور . حاج‌سیدعلی محمد تقوی . مرتضی تویسرکانی . جهانگیر تویسرکانی . حشمت‌الله نبی‌زاده

با کمال تاسف درگذشت شادروان **آقای نجم‌الدین طاهری** دبیر دبیرستان های تهران را باطلاع میرساند . مجلس ختم آنمرحوم از ساعت ۹ تا ۱۱ صبح چهارشنبه ۲۴ آذرماه در مسجد فخرالدوله منعقد است .

وزارت آموزش و پرورش
آ ـ ۲۲۰۰۹

درگذشت شادروان **نجم‌الدین طاهری** را باطلاع دوستان وآشنایان میرساند مجلس‌ترحیم آنمرحوم از ساعت ۹ الی ۱۱ صبح چهارشنبه‌در مسجد فخرالدوله وختم زنانه از ساعت ۳ تا ۵ بعدازظهر در منزل شخصی آنمرحوم واقع در خیابان شمیران باغ صبا کوی مینا انتهای‌کوچه برگزار خواهد شد!.

نصراله طاهری . محمد طاهری . سرهنك مهندس حسن طاهری . عماد طاهری . جلال طاهری . مرتضی طاهری . حاج مهدی طاهری. دکترناصر طاهری . خانواده های امیرهوشمند. دهاء . سعیدی . روشندل . کنی. هادیانی . فرهادپور . منشی‌زاده . نفیسی‌آذر . دکتر صراف . بینا . ناصر محمدزاده
آ ـ ۲۲۰۳۱

بخانواده محترم طاهری و عموم بازماندگان آنمرحوم مصیبت وارده را تسلیت میدهیم .

با کمال تاسف درگذشت شادروان مادرمان را باطلاع عموم فامیل و آشنایان میرساند . مجلس ختم آن‌مرحومه روز چهارشنبه (فردا) از ساعت ۹ تا ۱۱ صبح در مسجد حاج حسن خیابان ارامنه برپا می‌باشد .

سید حسین . حاج سیدعباس . سیداکبر . سیداصغر . سیدرضا ربیعی
آ ـ ۲۲۰۵۵

بعموم بازماندگان آنمرحوم مصیبت وارده را تسلیت میدهیم .

روز چهارشنبه ۲۴ر۹ر۴۴ مصادف باسالگرد درگذشت‌مرحوم **سیدعبدالرسول پویان**مستشار سابق دیوان عالی کشور میباشدهزینه‌برگزاری مراسم مربوطه بامور خیریه اختصاص داده‌شده ضمنا بستگان و دوستان و آشنایان بمنظور فاتحه خوانی ساعت سه بعداز ظهر روز مزبور بر سر مزارآن مرحوم در ابن‌بابویه حضور بهم‌میرسانند .

خانواده‌های پویان و جالینوس

بسمه تعالی

بمناسبت رحلت حضرت ایت ... **آقای‌شیخ عباس طهرانی** قدس سره که از مبرزین حوزه علمیه قم بودند مجلس ترحیمی در مسجدمروی روز چهارشنبه ۲۱ شعبان مطابق ۲۴ر۹ر۴۴ از ساعت ۹ الی یازده منعقد است امید است عموم طبقات بالاخص‌حضرات حجج‌اسلام دامت‌برکاتهم درمجلس مزبور بمنظور تجلیل از مقام شامخ روحانیت و تعظیم شعائر دینی شرکت فرمایند.

الاحقر عبداله مسیح تهرانی . العبدمحمد تقی آملی.سید صدرالدین جزائری. احمدالغروی النخجوانی .الاحقر محمد ثقفی.السید محی‌الدین طالقانی . الاحقر محمدعلی طالقانی . السید محمدعلی سبط . الاحقر عبداله آل‌آقا . الاحقر علی سعیدیان . الاحقر علی‌وثوق . الاحقر سید ابراهیم . الاحقر حسین خلیلی . الاحقر رضا ساعد . الاحقر احمد تهرانی . الاحقر محمد حسین تهرانی . الاثم صادق اللواسانی . الاحقر علینقی موسوی تهرانی .

درگذشت آیت‌اله طهرانی موجب کمال‌تاسف است بخانواده محترم آنمرحوم مصیبت وارده‌را تسلیت میدهیم .

خانواده های محمد طباطبائی . مستشاری. فتحی . فرید . مهاجر . دارا . قائمی . عدل طباطبائی . ایزدپناه . موثقی . پناهی . فتاحی. مهرگان . دبیر .امینی‌افشار . رضافرد. امینی

با نهایت تاسف درگذشت مرحومه مغفوره **زرین‌دخت محمدی طباطبائی** همسر مهندس‌مجید مستشاری صبیه مرحوم نصرت نظام را بدین وسیله باطلاع میرساند مجلس ختم مردانه‌روز چهارشنبه از ساعت ۳ الی ۵ بعد از ظهر در مسجد مجد وختم زنانه در همانروز در منزل شخصی واقع در امیرآباد بالا خیابان شیراز چهارراه جمشید پلاك ۲۰ منعقد خواهد بود .

مهندس مجید مستشاری . سرهنك علی‌اصغر طباطبائی . نصرت‌اله فرید مهاجر . سرهنك حیدرعلی محمدی طباطبائی . عزیز السلطنه مستشاری . مهدی مستشاری . رفعت فتاحی. ابوالفضل طباطبائی محمدی

به‌آقای مهندس مستشاری و سایربازماندگان آنمرحوم مصیبت وارده را تسلیت میدهیم .

خانواده های : نقش . شهروش . شمس . سپهرنیا . شهسواری . طاهری . ساکتی . افشار . توکل . هاشمیان . امینی

با نهایت تاثر و تاسف فوت جوان ناکام **محمدرضا نقش** را باطلاع‌کلیه دوستان‌وآشنایان میرساند . مجلس‌ختم مردانه آن‌مرحوم ازساعت ۳ الی ۵ بعدازظهر روز چهارشنبه ۲۴ آذر ماه در مسجد حاج حسن واقع در خیابان ارامنه و ختم زنانه همانروز و ساعت در منزل آن‌مرحوم واقع در خیابان پهلوی خیابان زرتشت کوی خجسته پلاك ۲۳ منعقد میباشد .

بعموم بازماندگان آنمرحوم مصیبت وارده را تسلیت میدهیم .

خانواده‌های انتظام‌وغفاری به‌اطلاع خویشان ودوستان میرسانندکه مراسم سال درگذشت مرحومه **خورشیدلقا انتظام** روز پنجشنبه ۲۵ آذرماه ۱۳۴۴ در آرامگاه آن مرحومه واقع‌درقم بر گذار خواهد گردید . برای عزیمت متمنی است ساعت ۹صبح‌روز مزبور درمنزل‌آن‌مرحومه واقع‌در خیابان سزاوار شماره ۸۹ حضور بهمرسانند .

تسلیت

افسران و درجه داران رکن دوم نیروی‌زمینی شاهنشاهی مصیبت وارده را به تیمسار سرتیپ کوشن تسلیت میگویند .

باکمال تاثر فوت مرحوم مغفور سرکار سرهنك زرین را بعموم بازماندگان آن مرحوم مخصوصا تیمسار سرتیپ‌حسین کوشن‌تسلیت عرض میکند . **سرتیپ محققی**

آقای جلالی مدیر محترم باشگاه تاج

فوت مادر عزیزت را بشما و خانواده‌محترمتان تسلیت میگوئیم .

از طرف بازی کنان تیم والیبال تاج ـ فاروق فخرالدینی
آ ـ ۲۱۹۹۱

مصیبت وارده صمیمانه بسرکار علیه خانم اسپهبدی تسلیت می گوئیم

مهرانگیز گلشن‌ابراهیمی . ایرج گلشن‌ابراهیمی
آ ـ ۲۱۹۸۷

برادر ارجمند سرهنك بنی‌احمدی

درغم درگذشت همسر گرامیتان همبازم.

آ ـ ۲۲۰۲۹ **سرگرد ملك**

مصیبت وارده را بخانواده های زمانی و دکتر تهرانیان تسلیت عرض مینمائیم .

آ ـ ۲۲۰۱۳ **یوسف‌پورهادی . کمال‌گیوپور**

جناب آقای ناصر رستمی

بدین وسیله مصیبت وارده را به‌جنابعالی و خانواده تسلیت عرض می‌نماید .

بنیاد هیمالیا ـ وابسته‌بفدراسیون‌کوهنوردی کشور
آ ـ ۲۲۰۱۵

جناب آقای رضائی

بدین وسیله مصیبت وارده را به جنابعالی وخانواده تسلیت عرض مینماید .

بنیاد هیمالیا ـ وابسته بفدراسیون کوهنوردی ایران
آ ـ ۲۲۰۱۵

استاد ارجمند جناب آقای بهنیا

مصیبت وارده‌رابجنابعالی وخانواده‌محترمتان تسلیت عرض می‌کنیم **دانش‌آموزان‌کلاس چهارم ریاضی گروه فرهنگی آرش**

همکار محترم جناب آقای عباسعلی عباس‌پور

مصیبت وارده را از صمیم قلب تسلیت می گوئیم و خودرا در غم شما شریك میدانیم .

کارکنان سازمان بیمه‌های اجتماعی‌شعبه‌رضائیه

جناب اقای دکتر مهدی غروی

با نهایت‌تاسف مصیبت‌وارده رابجنابعالی و فامیل محترم غروی تسلیت عرض مینمائیم .

اصغرامینی . فیض‌اله‌نیکبخت .علی‌اصغر قاسمی

جناب اقای مهدی اکبر زادگان

با نهایت تاسف مصیبت وارده را بشما و خانواده محترم بختیاری تسلیت میگوئیم .

محمدعلی تفنگساز . رضا تفنگساز . حسن تفنگساز . مهدی تفنگساز

مصیبت وارده را به خاندان آقای رستمی بخصوص آقای‌ناصر رستمی‌تسلیت عرض‌نموده وخود را درغم شما شریك میدانیم .

آ ـ ۲۲۰۲۱ **سازمان کوهنوردی واسکی‌کرکس**

افسران و درجه داران و افزارمندان اداره حمل و نقل ارتش فوت مرحوم سرکار سرهنك زرین رابه‌بازماندگان محترم آن مرحوم‌مخصوصا تیمسار سرتیپ فتح‌اله کوشن وتیمسار سرتیپ حسین کوشن صمیمانه تسلیت عرض مینماید.

آ ـ ۲۲۰۲۳ **سرتیپ اسکندر کریمی**

در سفر بود « زهره صفری »
که شد ایام عمر او سپری
حیف از آن دخت عاقل و دانا
که بدنیا نماند از او اثری
مام و بابای خویش با خود برد
دختری هم ببرد با پسری
حیف وصدحیف کاین‌جهان دغل
گذران است وکور و بی بصری
گردباد حادثه‌ای که گل وجودت را پر پر کرد حزن و اندوه بی پایان بدلهایمان ریخت و یاد ترابرای همیشه در سینه‌مان استوار کردو پرده‌ای از تاثر برکلاس درسما کشید .
ز مرك ناگهانیت ای ناشکفته گل
بیگانه سوخت تا چه رسد آشنای‌تو
با تاثر خاطر درگذشت جوان ناکام«**دوشیزه زهره صفری** » رابه بازماندگان آن مرحومه صمیمانه تسلیت میگوئیم .

دانشجویان کلاس (الف) مدرسه عالی ادبیات و زبانهای خارجه

تیمسار سرتیپ کوشن

مصیبت مولمه را به تیمسار و خانواده معظم تسلیت عرض نموده بقای عمر جنابعالی و بازماندگان آنمرحوم را از خداوند متعال‌مسئلت دارد .

سرهنك موید مقدم . سرهنك هاشمی . سرهنك منصوری . سرهنك گرایلی . سرهنك علمشاهی . سرهنك همایون‌تاش .سرهنك‌تراب ترکی . سرهنك ضیاءبخش دیلمی . سرهنك پرچم . سرهنك هادیان .

جناب آقای جهانگیر امیرحسینی وکیل محترم دادگستری

مصیبت وارده را بجنابعالی و خانواده‌محترم تسلیت عرض نموده سلامتی و سعادت‌شما را از درگاه احدیت مسئلت مینمائیم .

مهندس خداداد ـ ابراهیم گرانفر

سپاسگزاری

از سروران معظم حضرات علماء اعلام و روساء ادارات ورجال و محترمین و افسران . بازرگانان .اصناف که د رمراسم تشییع و ختم و هفته پدرمان **حاج سید مهدی هاشمی**شرکت فرموده و مرهمی بر قلوب داغدیده بازماندگان نهادند بی نهایت سپاسگزاریم اگردرشرفیابی برای‌عرض تشکر بواسطه‌تالمات روحی تاخیری حاصل شود امیدعفو داریم .

آ ـ ۲۲۰۶۹ **خانواده هاشمی**

سپاسگزاری

بدین وسیله از علماء اعلام و حجج اسلام و قضات محترم و افسران ارتش . شهربانی . ژاندارمری و جناب آقای شهردار محترم و فرهنگیان و وکلای دادگستری و کارمندان‌دولتی وارباب جراید وعموم همشهریان عزیزودوستان محترم خرم‌آبادی هرسینی و کوهدشتی که در مراسم تشییع و در مجلس ترحیم وختم‌مرحومه **دوشیزه افسرالملوك رشیدی** صبیه حاج احمد رشیدی شرکت فرموده‌اند و چه تلگرافا وکتبا اظهار همدرد ی‌نموده‌اند ازطرف عموم فامیل سپاسگزاری نموده چنانچه بعلت تالمات روحی و گرفتاریهای ناشی از این پیش‌آمد ناگوار در شرفیابی و عرض تشکر حضوری قصوری رخ دهد از محضر شریفشان پوزش طلبیده امیدعفو داریم . **کرمانشاه حاج‌آقا برار رشیدی . حاج احمد رشیدی .**
آ ـ ۳۳۵۴۴

دانشجویان موسسه روزنامه‌نگاری

مصیبت وارده را تسلیت میگوئیم .

جناب آقای جهانگیر نبوی تویسرکانی

جناب آقای جمشید رئوفی

با کمال تاسف درگذشت پدر بزرگوار و دانشمندتان را بشما و بتمام فامیل محترم‌رئوفی تسلیت عرض مینمایم . **محمدتقی سیاحتگر**

سرکار سرهنك عبداله میرزا مسعودی ـ سرکار ستوان یکم چنگیز مسعودی

با کمال تاسف مصیبت وارده را بشما و خانواده های وابسته تسلیت عرض نموده وخود را درغم شما شریك میدانیم .

رضا جهانگیری . سرهنك خلیل جهانگیری. اکبر جهانگیری

تیمسار سرتیپ حسین کوشن

افسران ـ درجه داران و افراد نیروی‌زمینی شاهنشاهی مصیبت وارده را به‌آن تیمسار و خانواده محترم تسلیت عرض نموده بقای عمر وسلامتی بازماندگان را از خداوند بزرك‌مسئلت دارند . **نیروی زمینی شاهنشاهی**

تیمسار سرتیپ کوشن مصیبت وارده رابه آن تیمسار و خانواده محترم تسلیت عرض‌نموده بقای عمر و سلامتی بازماندگان را از درگاه قادر متعال خواهانیم .

سرهنك خاکبیز . سرهنك نخعی .سرهنك نادری .سرهنك بهمن .سرهنك پرچم .سرهنك رضائی .سرهنك۲ مصلحی .سرهنك۲ داریوش. سرهنك ۲ غفاری
آ ـ ۲۲۰۵۱

جناب آقای اسداله آقازاده

با نهایت تاثر و تاسف درگذشت برادر بزرگوارتان شادروان حاج سید احمدمصطفوی‌را بجنابعالی تسلیت‌عرض نموده‌و سعادت‌وسلامت کلیه بازماندگان آن مرحوم را از خداوند متعال مسئلت‌دارند. **کارمندان بانك‌ایران وخاورمیانه**

همکار محترمه سرکارخانم خدیجه‌طاهری

فوت ناگهانی عموی عزیزتان را تسلیت عرض نموده درغم بزرك شما شریك هستیم . بقاء عمر سرکار و خانواده محترم را صمیمانه آرزومندیم .

کارمندان دبستان دولتی‌خشایارشاه

درگذشت ناگهانی‌شادروان سرکارسرهنك زرین را بکلیه بازماندگان مخصوصا تیمسار سرتیپ فتح‌اله کوشن و تیمسار سرتیپ حسین کوشن تسلیت عرض می‌کنم .

آ ـ ۲۲۰۷۳ **سرتیپ علی‌محمدکاوه**

آگهی مجمع عمومی عادی سالیانه

مجمع‌عمومی‌عادی سالیانه‌شرکت سهامی برق دامغان‌در تاریخ دوشنبه ۴ر۱۱ر۱۳۴۴ ساعت ۴ بعد از ظهر در دفتر شرکت برق واقع در فلکه ششم بهمن تشکیل میگردد .

بدینوسیله از آقایان سهامداران دعوت‌وتقاضا میشود در جلسه‌حضور بهمرسانند ویا نماینده خود راکتبا معرفی فرمایند .

دستور جلسه

۱ـ استماع گزارش هیئت مدیره بازرسان .
۲ـتصویب‌عملیات یکساله۱۳۴۳.
۳ـ انتخاب اعضاء هیئت مدیره و بازرسان .
۴ـ شور و رای در امور جاری آتی شرکت .

مدیر شرکت سهامی برق دامغان ـ عالمی
آ ـ ۳۳۵۳۸

زندگانی حضرت امام رضا (ع)
تالیف : صابر کرمانی

درسری کتاب های دینی بغلی شیوا ،روان وساده منتشر شد .

مرکزانتشار شرکت نسبی اقبال ـ خیابان شاه‌آباد

کلاسهای انگلیسی انجمن‌ایران وامریکا

ثبت‌نام برا ی‌دوره آینده کلاسهای فشرده که هفته‌ای پنج روز بین ساعات ۸ تا ۱۰ و ۱۰ تا ۱۲ صبح و ۲ تا ۴ بعد از ظهر تشکیل میشوند درروزهای چهارشنبه ۲۴وشنبه ۲۷و یکشنبه ۲۸ آذر و ثبت نام برای کلاسهای سه‌روز در هفته که بین ساعات ۶تا۸ بعدازظهر روزهای زوج یا روزهای فرد تشکیل میشوند در روز های دوشنبه۲۹وسه‌شنبه ۳۰ آذر و چهارشنبه اول دی صبحهاازساعت ۹تا۱۲ بعدازظهر از ۴تا ۸ بعمل خواهد آمددر تمام روز های ثبت نام‌امتحا ن‌تعیین قوه برای داوطلبان جدید انجام خواهدشد و دانشجویان جدید میتوانند با هر اندازه معلومات انگلیسی در کلاس های انجمن به تحصیل بپردازند . در هر دوره نیز کلاسهائی برای مبتدیان دایر میباشد.

نشانی ـ خیابان شاه ـ ساختمان آلومینیوم ـ طبقه‌هفتم .
تلفن ۴۷۱۴۰

نخست‌وزیر ویتنام شمالی اعلام کرد :

پایتخت ویتنام شمالی ممکنست بمباران شود

سایگون ـ ۱۳ دسامبر

یك‌واحد۲۲ نفری ازچریك‌های‌ویت‌کنك امروزبه تفنگداران آمریکائی تسلیم‌شدند . این بزرگترین عده‌ای است که تاکنون از چریك‌ها در جنك ویتنام تسلیم شده‌اند . آنها ۱۱ قبضه اسلحه نیز باخود آورده بودند .

از طرف دیگر هواپیما های‌آمریکائی امروز ویتنام شمالی را ، پس از دو روز که هوای بد مانع بمباران بود ، بمباران کردند .

درجنوب نیز هواپیماهای غول‌پیکر ب‌ـ۵۲ مواضع چریك ویت‌کنگها را در اطراف دانانك زیر بمب گرفتند . گفته میشود چریکها در این‌محل‌موضع گرفته بودندتاحمله شدیدی‌به‌تفنگداران‌امریکابکنند

*** تعویض فرمانده**

رادیو هانوی خبری منتشرکرد که طبق آن در روز های ۸ و ۹ دسامبر چریکها در جنوب داتانك ۱۰۵ نفر تلفات بـر دشمن وارد آورده‌اند و از جمله ۲۰ سرباز آمریکائی کشته شده‌اند .شکست سخت آمریکائی ها سبب شد که ژنرال«پلات» جای‌ژنرال «هندرسن» فرمانده عملیات آمریکا در این منطقه را بگیرد اما در واشنگتن اعلام شد این تعویض بمناسبت بیماری هندرسن بوده‌است .

*** سخت‌تر میشود**

فام‌وان‌دونك نخست وزیر ویتنام شمالی به یك روزنامه‌نگار انگلیسی گفت : تنها هدف کشور وی‌خلاص شدن از شر آمریکا و پایان دادن به جنك است . وی طی‌مصاحبه‌ای با جیمز کامرون که امروز در روزنامه «لندن‌ایوینینك‌استاندارد» منتشر شد گفت « بگذارید آنها بروند و جنك پایان خواهدیافت.» من عقیده دارم که بمباران ویتنام شمالی توسط آمریکا سخت تر خواهد شد و هانوی احتمالابمباران خواهدگردید . » وی افزود : شما باید بدانید که حتی یك سرباز شوروی یا چینی در ویتنام نیست (جز معدودی کارشناس) ولی حتی اگر چین و شوروی هم بما کمك مادی نکننـد ما جنك را خواهیم برد . وی تاکید کرد که جنك با سربازان آمریکائی‌بسیار آسان است . اگر نصف این عده ۱۸۰هزار نفری‌آمریکائی،سربازان فرانسوی در کشور ما بودنـد جنگیدن با آنها برای ما دشوارتر بود .

فام وان دونك درباره سیاست انگلیس گفت : انگلیس آنچنان منعکس کننده نظر واشنگتن‌است کـه نمی توانـد در جنك ویتنام میانجیگری کند .

ایوبخان بکشورهای بزرگ‌صنعتی حمله کرد

نیویورك ـ۱۳ دسامبر ـ خبرگزاری فرانسه ـ مارشال ایوبخان رئیس جمهوری پاکستان برای ملاقات و مذاکره با پرزیدنت جانسون شب گذشته وارد نیویورك شد .

پرزیدنت ایوبخان طی نطقی که شب گذشته‌در مجمع عمومی‌سازمان ملل متحد ایراد نمود از هند دعوت کرد بملت کشمیر اجازه دهدحاکم بر سرنوشت خود بوده و بدلخواه سرنوشت خویش را تعیین کند .

پرزیدنت ایوبخان پیشنهاد کرد بین هند و پاکستان یك پیمان عدم توسل بجنك بسته شود .

● آینده تاریك

رئیس دولت پاکستان خطری را که مسئله کشمیر برای صلح جهان و شبه قاره‌هند در بردارد خاطرنشان کرد و گفت اگر مسئله کشمیرحل نشود آینده تاریکی در برابر دو کشور هند و پاکستان است .

مارشال ایوبخان گفت هند و پاکستان نباید بخود اجازه دهند که منابع با اهمیت خود را مصروف هزینه های نظامی کنند .

● حمله به‌کشورهای صنعتی

پرزیدنت ایوبخان سپس کشور های صنعتی بزرك‌را مورد حمله قرار داده و گفت این کشور ها مقررات خود را بکشور های در حال رشد تحمیل میکنند که براساس محدود شدن بازار کشور های اخیراستوار است .

این سیاست حتی‌برای کشورهای صنعتی ثمربخش نیست . پرزیدنت ایوبخان‌امروز ناهاررا میهمان‌اوتانق دبیر کل سازمان ملل متحد بود . مارشال ایوبخان فردا و پس‌فردا با پرزیدنت جانسون‌مذاکره میکند. منابع موثق خاطر نشان میسازند که سه مسئله اساسی ۱ـ کمك آمریکا به پاکستان ۲ـ مناسبات چین و پاکستان ۳ـ مناسبات هندو پاکستان،در دستور مذاکرات‌روسای دو دولت پاکستان و آمریکا قرار دارد.محافل سیاسی پایتخت‌آمریکا اهمیت زیادی برای این مذاکرات قائل هستند .

محافل نزدیك‌به کاخ‌سفید تایید میکنند که پرزیدنت جانسون به پرزیدنت ایوبخان قول میدهد که کمك های‌نظامی و اقتصادی آمریکا به‌پاکستان تجدیدشود بشرط آنکه **۱ـ کمك‌آمریکا موجب تحکیم‌سدی در برابر نفوذ چین کمونیست به‌شبه قاره هند باشد و سلاحهای نظامی آمریکا علیه هند بکار نرود .**

۲ـ پاکستان بایدماننداهندتصمیماتی اتخاذ کندکه کمك آمریکا موجب توسعه برنامه های عمرانی گردد.

تحقیق درباره علت شکست‌جمینی‌ـ۶ آغازشد

کیپ کندی ـ ۱۳دسامبر ـ آسوشیتد پرس ـ خبرگزاری فرانسه ـ سازمان ملی هوانوردی آمریکا اعلام‌کرد یك سرپوش پلاستیکی‌داخل موتور طبقه اول موشك تیتان حامل سفینه « جمینی ـ ۶ » پیدا کرده است . در اعلامیه سازمان ملی هوانوردی‌امریکا گفته شده است هنگامی‌که موتور طبقه اول موشك‌تیتان روشن نشـد دهها تـن از مهندسین و تکنیسین ها به جستجوی علت اساسی این‌امر پرداختند و تحقیقات‌وبازرسی دقیق از موتور موشك آشکار ساخت که یك سـرپوش پلاستیکی مانع‌رساندن‌سوخت به موتور طبقـه اول موشك تیتان شده است .

اعلامیه میگوید شیئی خارجی یافت شده د رموتورطبقه اول‌موشك سفینه یك سرپوش و عمـل آن محافظت ژنراتور از گرد و خاك بوده است ، اما معلوم نیست بچه علت مسئولین کنترل موتور های موشك فراموش کرده بودند آنرا بردارند .

● مامور تحقیق

سازمان ملی هوا نوردی امریکا اعلام کرد اینك « جمینی ـ ۶ » آماده پرواز است و ساعت ۱۹ روز چهارشنبه صبح بفضا پرتاب می ـ شود .

منابع موثق خاطر نشان‌ساختند جا گذاشتن سرپوش پلاستیکی داخل موتور طبقه اول موشك‌تیتان موجب حیرت مقامات سازمان ملی هوانوردی آمریکاشده وکمیسیونی مامور تحقیق پیرامون این حادثه شده است .

هنوز بـدرستی معلوم نیست سرپوش پلاستیکی عمدا داخـل موتور موشك طبقه اول تیتـان گذاشته شده یابرداشتن آن‌فراموش شده است .

● امضا کردند

بموجب تحقیقاتی که بعمل‌آمده هنگامی که موشك حامل سفینـه «جمینی ـ۶» از کارخانه سازنده آن تحویل گرفته شد دو تن از مهندسین این کارخانه پای‌ورقه‌ای را امضاء کرده‌اند که در آن‌تائید شده است تمام موتور های طبقات مختلف موشك تیتان کنترل شد و موشك برای پرواز آماده است.

یکی از سخنگویان کارخانـه سازنده موشك تیتان گفت ما تمام تلاش لازم را بعمل می آوریم اما چنین حوادثی را نمیتوان پیش‌بینی کرد . یك سخنگوی سازمان ملی هوا نوردی‌آمریکا گفت‌اگرموشك «آجنا» که در ۲۵ اکتبر قراربود استافورد و والتر شیرا باآن‌ملاقات در فضا را انجام دهند در فضا منفجر نمیشد معذلك موشك‌حامل والتر شیرا و استافورد قادر به پرواز نبود زیرا همین سـرپوش پلاستیکی در آن موقع‌هم داخل موتور موشك آنها بوده است .

● ادامه پرواز

پرواز فرانك بورمان و جیمزلاول سرنشینان سفینه «جمینی ـ۷» بدور زمین ادامه دارد. آنها که روزچهار دسامبر بفضا پرواز کردند روز ۱۸ دسامبر بزمین برمیگردند .

سخنگوی سازمان ملی هوانوردی آمریکا گفت خوراك و خواب‌فضانوردان خوب است و دستگاههای داخل‌سفینه «جمینی ـ۷» بخوبی وظایف خودرا انجام میدهند.

سوکارنو گفت :

تعقیب کمونیستها فاجعه‌ای در اندونزی بوجود می‌آورد

جاکارتا ـ ۱۳ دسامبر ـ رویتر ـ پرزیدنت سوکارنو امروز اعلام کرد اگر تعقیب کمونیستها در اندونزی متوقف نشود فاجعه‌ای‌برای‌اندونزی روی خواهد داد . او خطاب به‌گروه های مخالف گفت خواهش میکنم دموارا موقوف کنید وگرنه کشور ماازداخل سقوط خواهد کرد.

سوکارنو گفت دراین جریان عده‌ای از مردم بیگناه کشته‌شده‌اند از جمله ذکر کرد که یکی از دوستانش را در میان جاده‌ای نگاه داشته وجعبه‌هائی به‌اوهدیه‌داده‌اند در جعبه یك سربریده بود ، بـا یادداشتی باین مضمون : سر یك عضو سازمان جوانان‌حزب کمونیست

شبه سیاره

برلن ـ خبرگزاری آلمان شرقی گزارش داد که یکی از دانشمندان آلمان شرقی «شبه سیاره» جدیدی کشف کرده‌است‌که در هر ۶۷سال یك‌بار بدور خورشید مـی گردد .

فاصله این شبه سیاره در زمین نود میلیون کیلومتر است و در هر یازده سال یکبار می توان آن را رویت کرد .

اجازه نمیدهد

لئوپلدویل ـ ژزف موبوتو .ئیس جمهوری کنگو ضمن نطقی که در برابر پنجاه هزار نفر از مردم لئوپلدویل دراستادیوم ورزشی این‌شهر ایراد کرد گفت که بـه کازاووبو و چومبه تا پنج‌سال دیگر اجازه داده نخواهدشد که‌در کار های دولت‌مداخله کنند و یا قدرت را بـدست بگیرند .

ژنرال موبوتو گفت کـه رقابت کازاووبو و چومبه کشور را دوچار هرج ومرج وآشوب کرده بود .

بستری گردید

لندن ـ مایکل استوارت وزیرخارجه انگلیس‌از دیروز بیمارشده ودر خانه خـود بستری گردیده است .

بنابه توصیه پزشکان‌وزیر خارجه انگلیس کلیه برنامه های خودرا موقوف کرده واز عزیمت به پاریس برای‌شرکت درکنفرانس شورای وزیران پیمان آتلانتیك‌شمالی‌منصرف شده است .

وزیر دفاع انگلیس بجای وی‌در جلسات شورا حضور خواهد یافت .

در چهارگوشه جهان

کارخانه فولاد سازی

دهلی نو ـ دولت‌شوروی طرحی درباره ساختمان یك کارخانه فولادسازی‌درایالت بیهار بدولت هند تسلیم‌کرد

این کارخانـه بوسیلـه دولت هندوباکمك‌کارشناسان شوروی‌ساخته می شود و ظرفیت تولید چهار میلیـون فولاد را خواهد داشت . این کارخانه بزرگترین کارخانه فولاد سازی در آسیا خواهد بود .

۵۰ ساله شد

هولیوود ـ فرانك سیناترا هنرپیشه و خواننده معروف دیشب پنجاهمین سال تولـد خودراجشن گرفت .

این جشن که ۱۷۵ نفراز دوستان سیناترا وهنرپیشگان وستارگان سینما در آن شرکت داشتند تا سحرگاه ادامه داشت .

نامه‌های کندی

نیویورك ـ بزودی نامه‌های پرزیدنت کندی‌رئیس‌جمهوری فقید امریکا در نیـویـورك حراج خواهد شد .در این حراج یك تکه کاغذسفیدکه اندازه پای کندی با مداد روی آن کشیده شده است نیز فروخته خواهد شد .

این‌اندازه متعلق به یك کفش‌دوز لندنی است کـه کندی هنگامی که سناتـور بود کفش های خودرا بوی سفارش میداد .

مصنوعات فلزی رحمانی

آشپزخانه مدل جدید ـ کمد بایگانی و جای لباسـی ـ فایل کابینت ـ میز تحریر ـ صندلی و کتابخانه .

نمایشگاه خیابان نادری چهارراه یوسف آباد مقابل تیـدی

تلفن کارخانه ۷۹۱۸۸۶ آ ـ ۳۳۵۶۰

۳ ـ ۱

کارخانه الکل سازی باختر

از آب لوله کشی استفاده میکند

زمین مورد احتیاج

حدود ۱۰ تا ۲۰ هزار مترزمین بر جاده مخصوص و یا جاده‌جنوبی کرج از کیلومتر ۱۳تاکیلو متر ۱۷ مورد نیا زاست به تلفن‌شماره ۹۴۳۷۰و ۹۵۴۴۸۹ مراجعه‌فرمائید

۱ ـ ۲۱۸۳۷

ازصبح ۵ شنبه درسینماهای آسیا ـ رکس

رویال ـ آستارا ـ همای ـ کیهان

آخرین فیلم وتنهاشاهکار فردین

چهارآس سینمای فارسی

درفیلم

موطلائی شرما

کارگردان عباس شباویز

ازشب در سینماهای تاج ـ سهیلا ـ نیاگارا

بمناسبت روزفرخنده مادریك‌کمدی شیرین ازکمدیـن محبوب‌انگلستان‌که «نورمن‌ویزدوم» را درسراسرجهان تحت‌الشعاع قرارداده‌است.

پرتقال شهسواری

بقیمت دست اول هر صندوق ۱۵ تا ۳۵ تومان

سوپر ساحل تولید کننده مرغوبترین مرکبات‌چهلمتری

نواب تلفن ۹۵۱۷۸۶

ازصبح ۵ شنبه درسینماهای پلازا ـ آتلانتیك ـ ادئون

وبالاخره پس‌از مدتها انتظار فیلمی شاد برای‌جوانان بروی‌پرده‌می‌آید

دیدن این فیلم برای اشخاص کمتراز۱۸سال‌ممنوع‌است

ازفرداصبح درسینماهای رادیوسیتی

ایفل ـ ماژستیك ـ ب.ب

دختری درمرز بلوغ وزنی درمرز پیری، هردو در تردید بسرمی برند،ولی‌هنوزگرسنه عشقند

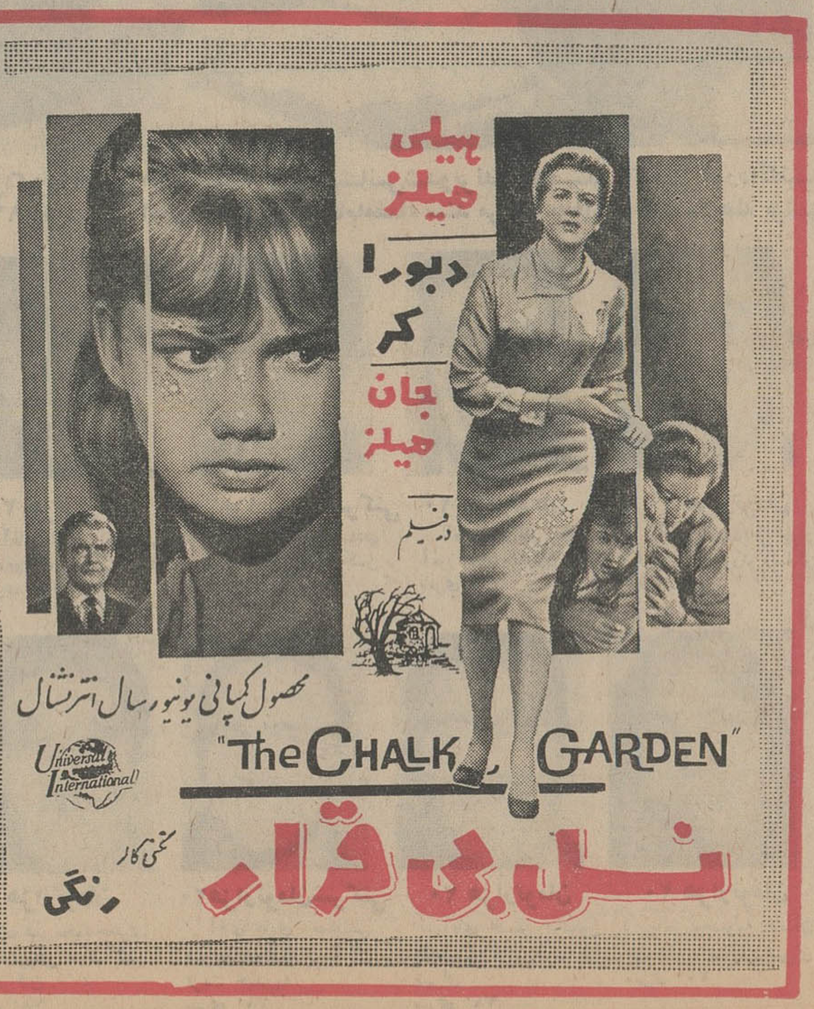

تفسیر روز

قطع رابطه

قرار است فردا تمامی کشور های عضو سازمان وحدت‌افریقا روابط دیپلماتیک‌خودرا باانگلیس قطع کنند. قطعنامه‌ای‌که دوهفته قبل از طرف کنفرانس عمومی‌این سازمان بتصویب رسید مقررداشت که‌اگر انگلستان‌تا پانزدهم‌دسامبر بهر وسیله ممکن واز جمله توسل بقوه قهره دولت یان اسمیت رادر رودزیا سرکوب نکند کلیه کشور های عضو سازمان وحدت افریقا بعنوان اعتراض به سهل‌انگاری‌و بی‌اعتنائی دولت هارولد ویلسون به افکار عمومی افریقائیان باآن دولت قطع رابطه کنند . البته دراین میان عده‌ای‌از کشور های افریقائی هستندکه‌در اینکارتردید دارند و از جمله مصر پیشنهاد کرده است که قبل از ۲۱ دسامبر شورای وزیران خارجه سازمان وحدت افریقابرای‌بررسی موضوع قطع روابط دیپلماتیک افریقا با انگلیس تشکیل شود .

بااینحال این امر بهیچ وجه از اهمیت موضوع نمی‌کاهد ـ آنچه برای انگلیس که مراوده بادنیای خارج برایش‌جنبه حیاتی دارد مهم است اینست که با رفتار خود در رودزیا اعتماد افریقائیان وبسیاری دیگرازکشور های‌جهان راازدست میدهد . حالاافریقائیان بطورقطع متقاعدشده‌اندکه‌نبایستی مبارزه انگلیس را علیه رودزیا جدی بگیرند و برای سرکوبی افراطیون سفید پوست این‌کشور به لندن امید بورزند انگلیس حتی در محاصره اقتصادی اقلیت سفید پوست هم جدی نیست و درحالیکه بسیاری از کشور های افریقا و آسیا باتحمل زیان های فراوان حمل کالا های صادراتی وبخصوص نفت خود را به رودزیا قطع کرده‌اندنفتکش های‌انگلیسی بی‌هیچ دغدغه خاطر بر ذخائر نفتی این کشور میافزایند .ودر حقیقت بدین وسیله ادامه حیات حکومت یان اسمیت راممکن می‌سازند . افریقائیها دیگر «اراده تزلزل ناپذیر» انگلیس را به سرکوبی‌حکومت شورشیان‌رودزیا باور ندارند واز اینجا است که مسئله توسل بهخشونت بیش‌ازپیش ذهن آنها رامشغول میدارد .اگر افریقائیان ناگزیر شوند فردا یا در یکی از روزهای آینده رشته های مناسبات خود را باانگلیس بگسلند ، روز های مصیبت باری در انتظار حکومت ویلسون‌خواهد بود. نبایدفراموش‌کرد که‌رهبران کشور های‌افریقائی عضوکامنولث واز جمله رهبران تانزانیا و اوگاندا تصمیم قاطع خودرا به خروج ازکامنولث اعلام‌داشته‌اند. واین البته در صورتی است که دولت انگلیس نخواهد رژیم‌یان‌اسمیت را سرکوب کند.و باتوجه بآخرین مصاحبه ویلسون که در شرایط فعلی با توسل به‌زور بطور قطع مخالفت کرده معلوم نیست سرنوشت روابط انگلیس باافریقاو سرنوشت کامنولث چه خواهدبود؟

اخبار خاورمیانه

باد کنفرانس صلح یمن را برهم زد!

با شروع دومین هفته‌بن‌بست کنفرانس حراد بین هواداران امام و جمهوریخواهان که برای صلح یمن و تشکیل حکومت موقتی در آن کشور منعقد شده نمایندگان هر دو طرف بعلت آفتاب شدید و باد از خیمه‌های خود خارج نمیشوند .

خیمه ها که روز های اول سفید بود خاك آلود شده و طنابهایشان شل گردیده و توی آنها پر از ته سیگار وروزنامه کهنه شده است . حتی ناظران مصری و عربستان سعودی در خیمه هایشان پنهان شده‌اند .

● تقسیم یمن

منابع مطلع در بیروت می گویند اگر کنفرانس حراد بکلی شکست بخورد نقشه‌تقسیم یمن به یمن شمالی و جنوبی مورد بررسی قرار خواهد گرفت .

گفته میشود عبدالناصر چندروز پیش در قاهره به ژنرال سلال رئیس جمهوری یمن گفته است اگر مذاکرات حراد به هیچ نتیجه‌ای نرسد مصر نیرو های خود را بکلی از یمن بیرون خواهد برد .

ناصر این فکر را نیز مطرح کرده که در چنین صورتی‌شمال یمن به هواداران امام البدر سپرده شود و جنوب جمهوری باشد . مقامات سازمان ملل در یمن نیز نظر مخالفتی با این نقشه ندارند و آنرا تنها راهی میدانند که مصر بتواند خود را از بار تعهدات خویش در یمن خلاص کند .

عملا چیزی از روح مسالمت آمیز کنفرانس جده (بین ملك فیصل و عبدالناصر) باقی‌نمانده است . بخصوص که با تلاش های آشکار ملك فیصل برای ایجاد اتحاد اسلامی بین‌عربستان سعودی و ایران و ترکیه و افغانستان‌وپاکستان ،همبستگی ناصر و ملك فیصل رو به‌تیرگی گذاشته است . تشکیل چنین اتحادیه‌ای وزنه ملك فیصل را در برابر ناصر در جهان اسلام سنگین‌تر خواهد کرد .

محاکمه توطئه‌گران در عراق

۸۱ تن از جمله یك‌زن امروز درداد‌گاه امنیت دولتی عراق محاکمه شدند .

این عده متهم هستند که‌یك سازمان کمونیستی که هدف آن واژگون ساختن رژیم عراق بود بوجودآورده‌اند .

دربین متهمین عده‌ای نظامی‌دیده می شوند . یازده تن از این عده‌غیابا‌محاکمه میشوند .

در کیفر خواست خاطر نشان شده‌است که‌متهمین درژوئیه ۱۹٦٤ جهت واژگون کردن رژیم عراق دست بتوطئه زده‌اند .

این عده مایل بودند شیخ‌ریاض‌الشبیبی (رئیس سابق آکادمی عراق که اخیرا درگذشت)را درراس دولت عراق قرار دهند .

درکیفر خواست تائید شده توطئه کنندگان قصد داشتند یك‌حکومت‌ائتلافی باشرکت حزب کمونیست ، حزب ملی دموکراتیك و طرفداران عبدالکریم قاسم بوجود آورند. نخست‌وزیر کابینه توطئه کنندگان کمال‌الجادرچی رهبر حزب ملی دموکراتیك بود .

درکیفر خواست تائید شده است‌هدف توطئه کنندگان استقراریك‌رژیم‌سوسیالیست کمونیست درعراق بوده است .

ملك فیصل به‌کویت میرود

ملك فیصل پادشاه عربستان سعودی امروز وارد کویت میشود وطی بازدیدیك روزه‌ای با امیر جدید کویت ملاقات‌می‌کند ملك فیصل که از کشورهای‌اسلامی دیدن میکند، در کویت بازدیدی راکه امیر فقید کویت ازعربستان سعودی‌کرده بودپس میدهد .

قدرت ارتش اردن ۷ برابر شد

وصفی‌التل نخست وزیر اردن گفت : ارتش اردن در ظرف‌یکسال گذشته‌قدرت خود را هفت برابر افزایش داده است. وی تاکید کرد که اردن اکنون از لحاظ نظامی و اقتصادی آماده برای مقابله‌با خطر «صهیونیسم» و آزاد کردن فلسطین است .

بحران ویتنام و رودزیا در کنفرانس وزیران ناتو

پارس ـ ۱۳ دسامبر ـ آسوشیتد پرس ـ جلسه شورای وزیران دفاع‌و خارجه ناتو امروزتشکیل شد ومسائل مهمی که در دستور آن است ویتنام ورودزیا میباشد . دین راسك‌وزیر خارجه آمریکا که بامقامات فرانسوی مذاکره کرده قصد دارد در نطق خود باردیگر تاکید کند که آمریکا تعهدات خودرا نسبت به‌ویتنام جنوبی اجرا خواهد کرد.

انگلیس قصد دارد از دول ناتو بخواهد که در فشار آوردن بدولت «یان‌اسمیت» که در رودزیا یکجانبه استقلال اعلام کرد شرکت کند. اما مهمترین مسئله که تقسیم مسئولیت برای اداره سلاحهای اتمی است یا اصلا موردبحث قرارنمیگیرد‌یااشاره‌ای به‌آن کرده میگذرند .

آلمان غربی که بیش ازهمه بگرفتن مسئولیت «اداره سلاحهای اتمی» علاقه دارد نیز چندان شوری ازخود نشان نمیدهد که‌در این‌جلسه دست‌بابتکاری بزند .

مسئله قبرس که دو دولت عضو ناتو (یونان و ترکیه) در آن درمقابل یکدیگر قرار گرفته‌اند در کنفرانس مطرح خواهد شد.

نفت عمان برای رودزیا

سازمان ملل ـ رویتر ـ ۱۳دسامبر مصطفی الهاری نماینده‌سودان‌امروز در جلسه کمیته قیمومیت سازمان ملل گفت علیرغم‌توصیه‌های‌سازمان ملل ۱۲ هزارتن نفت خام از عمان در خلیج فارس وارد رودزیا شده است . این نفت را شرکت نفت انگلیس‌ازطریق موزامبیك برودزیا فرستاده است . وی قطعنامه‌ای به کمیته قیمومیت پیشنهاد کرده که بموجب آن هرگونه تسلط‌انگلیس برعمان لغو گردد واجازه داده نشود که انگلیس از آنجا نفت‌صادر کند. پاکستان نیز ازاین‌قطعنامه‌پشتیبانی کرد.

دولت مصر از کنفرانس وزیران خارجه کشورهای آفریقائی‌خواست که نقشه سازمان وحدت آفریقارا برای قطع روابط سیاسی‌باانگلیس مورد تجدید نظرقرار دهند . این درخواست نشان میدهد که مصر قصد دارد مهلت قطع روابط را که در ۱۵ دسامبر تعیین کرده به‌تاخیر بیاندازد .

فعلا هیلاسلاسی امپراطور حبشه نیز درخواست کرده بود که اجرای این نقشه بتعویق افتد ،

زدو خورد مجدد در مرز چین و هند

دهلی نو ـ رویتر ـ ۱۳ دسامبر ـ یك سخنگوی وزارت‌دفاع‌هند گفت: نیروهای هند دیروز در مرز سیکم «تلفات قابل ملاحظه‌ای» بر نیروهای چین کمونیست وارد آورده‌اند . تلفاتی نیز برهندیان وارد شده که جزئیات آن بعدا افشا خواهد شد.

رمینگتون

ریش تراش قابل اطمینان و مورد پسند همه .

هفته گذشته

یکنفر برنده اتومبیل فوردانگلیسی شد
یکنفر برنده ۲۰۰ هزارتومان پول نقد شد
یکنفر برنده ۱۰۰ هزار تومان پول نقد شد
و۱۲ نفرهریك برنده ۲۰هزارتومان پول نقد شدند

هفته‌گذشته برنده ممتاز بلیط های اعانه ملی آقای قاسم نجات بودکه ۲۰۰هزار تومان پول‌نقددریافت‌نمود

ساعت شش‌ونیم بعدازظهر چهارشنبه‌گذشته مراسم قرعه‌کشی بلیط‌های اعانه‌ملی وتعیین قهرمان شانس انجام شد وازمیان برندگان‌هفته‌پیش‌آقای علی‌اکبر رزاقی‌پور سرخاب ،خیاط ساکن تبریز قهرمان شانس شد و علاوه‌بر۲۰هزار تومان پول‌نقد یکدستگاه اتومبیل فورد انگلیسی مدل ۱۹٦۵ را تصاحب نمود. نکته‌ای که‌موجب شگفتی حاضرین مراسم قرعه‌کشی بلیطهای اعانه‌ملی گردید این‌بود که آقای‌رزاقی پور موقعیکه ازتبریز برای دریافت‌جایزه ۲۰هزارتومانی خود عازم تهران شده‌بود باحتمال برنده‌شدن راننده‌ای را استخدام‌کرده و باخود آورده بود .

دربین برندگان هفته‌پیش آقایان قاسم‌نجات، نوجوانی که‌بکار رادیوسازی اشتغال دارد و پرویز بهبودی سراج مدیر مسافرخانه‌اردیبهشت‌نو نیز حضور داشتند که‌به ترتیب برنده ۲۰۰ هزارتومان و ۱۰۰هزارتومان پول‌نقد شدند .

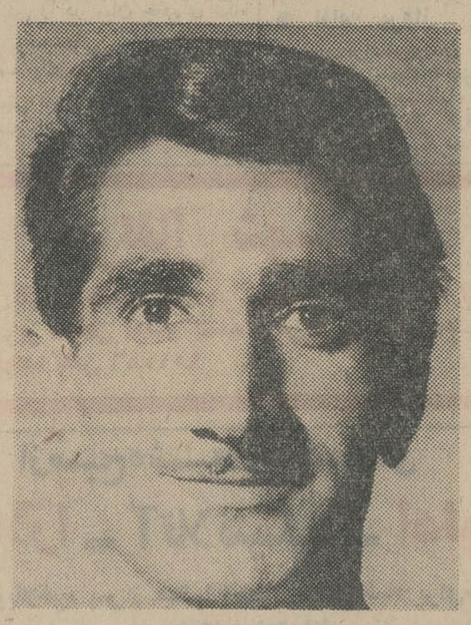

هفته گذشته علاوه بر جوایز ۲۰۰هزار تومانی و ۲۰هزار تومانی یك جایزه ۱۰۰هزارتومانی‌نیز بود که آقای پرویز بهبودی سراج مدیر مسافر خانه‌اردیبهشت نو آنرا تصاحب نمود .

آقای‌علی‌اکبررزاقی‌پورهفته‌گذشته قهرمان‌شانس‌شدوبرنده یکدستگاه اتومبیل‌فوردانگلیسی مدل ۱۹٦۵گردید . آقای رزاقی پور هنگام‌امضاء سند مربوط به‌جایزه خود ملاحظه میشود

۲۰ هزارتومان — آقای ابوالقاسم‌جزء همایون کارمند، ساکن تهران — سری ۷۸۰

۲۰هزارتومان‌شرکتی — آقای غلامعلی‌لواسانی کارمند ارتش ، ساکن تهران — سری ۷۸۰

۲۰ هزارتومان — آقای علی‌اکبر رزاقی‌پور سرخاب خیاط ، ساکن تبریز — سری ۷۸۰

۲۰ هزارتومان — آقای احمد اصفهانی پیشه‌ور ، ساکن تهران — سری ۷۸۰

۲۰هزارتومان‌شرکتی — آقای امیرباد پیمادی کارمندارتش ، ساکن تهران — سری ۷۸۰

۲۰ هزارتومان — آقای مصطفی‌رجائیان آموزگار، ساکن تهران — سری ۷۸۰

۲۰ هزارتومان — آقای محمدباقر چوبی انزلی کتابفروش،ساکن رضائیه — سری ۷۸۰

۲۰هزارتومان‌شرکتی — آقای محمدجعفررحیم‌پور سرجوخه وظیفه ،ساکن تربت حیدریه — سری ۷۸۰

۲۰ هزارتومان — آقای میرزاحسین کمالوند فریدی حسابدار، ساکن تهران — سری ۷۸۰

۲۰ هزارتومان — آقای اثبات فدائی راننده ، ساکن تهران — سری ۷۸۰

۲۰ هزارتومان — آقای علی‌محمدجعفری سقط‌فروش ، ساکن تویسرکان — سری ۷۸۰

۲۰هزارتومان‌شرکتی — آقای هادی صفائی سرجوخه‌وظیفه ، ساکن تربت حیدریه — سری ۷۸۰

۲۰ هزارتومان — آقای حسین فرنکین بازنشسته ارتش، ساکن تهران — سری ۷۸۰

۲۰ هزارتومان — بانو معصومه عمان خانه‌دار ، ساکن تهران — سری ۷۸۰

آگهی مناقصه

شهرداری چالوس باستناد امریه شماره ۱۸۹۲۵ـ۱۰ـ۹ر٤٤ مقا م‌استانداری مازندران‌بقائم‌مقامی انجمن شهر خرید ونصب یکدستگاه مولد برق ۵۰۰ کیلواتی و هزینه توسعه و تکمیل ساختمان کارخانه برق را طبق مشخصات موجود بمناقصه برگذار مینماید .

۱ـ پیشنهاد دهندگان بایدقبلا بشهرداری مراجعه و باپرداخت ۱۰۰۰ ریال برك مشخصات وشرایط شرکت‌را دریافت ضمیمه پیشنهاد نماید.

۲ـ مدت‌تحویل ونصب دستگاه وتوسعه ساختمان از تاریخ عقد قرارداد دو ماه میباشد و چنانچه نصب و تحویل موردمناقصه ظرف مدت دوماه نیز مقدورنباشدشرکت کننده موظف است‌مدتی راکه امکان تحویل و نصب مولد مذکور و تکمیل ساختمان مقدور باشد در پیشنهاد قید نماید .

۳ـ داوطلبین باید پیشنهاد خود را در پاکت سربسته ممهور وروی آن‌قید شده‌باشدمربوط بمناقصه مولد برق‌تاساعت ۱۰ صبح روز پنجشنبه مورخه ۹ر۱۰ر٤٤ بدفتر شهرداری تسلیم و رسید دریافت دارند.

٤ـ پیشنهادات‌واصله درساعت ۱۱همانروز در کمیسیون‌مناقصه بازوقرائت خواهدشد.

حضور پیشنهاد دهندگان در جلسه آزادوشهرداری در ردو قبول یك یا کلیه پیشنهادات رسیده مختاراست.

شهردارچالوس ـ عباسی

شیمل

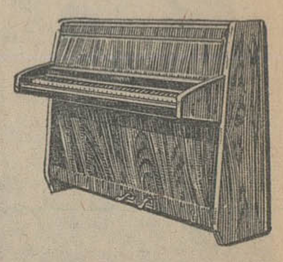

هنر برتر از گوهر آمد پدید!

بفرزندان خود هنر زنده بیاموزید

SCHIMMEL

شیمل

بیش ازیکصد سال است که:

درخدمت هنرمندان جهان است

مدلهای مختلف پیانوهای شیمل بتازگی

وارد شده است

نماینده انحصاری:

فروشگاه پروانه: خیابان نادری ـ

مقابل کوچه نوبهار ـ شماره ۴۴۴ ـ تلفن: ٤٦۸۳۵

اطلاعات

مقالات و گزارشهای خارجی

از: ادوارد کرانکشا کارشناس امورشوروی

تغییرات اسرار آمیز در کرملین

کناره‌گیری میکویان از پست ریاست جمهوری غیرمنتظره نبود. او۷۰ساله است و زندگی سختی را گذرانده بود. البته میکویان یك شخصیت قهرمانی نداشته است.او در تمام مدتی که استالین تقریبا تمامی کهنه بلشویکها و بسیاری دیگر از مردمان را کشت در کنار دیکتاتور بود. اما در تمام آن‌مدت بعنوان صدای عقل و تجربه و در دوران خروشچف بعنوان نماینده رفورم شناخته میشد.

اطلاعات مادرباره شلپین وپادگورنی بسیار کمتر از میکویان است. حتی در این لحظه بطور قطع‌نمی‌توانیم بگوئیم که باتغییر وتبدیلات جدید ستاره اقبالشان روبدرخشیدن است یا افول.

البته این حقیقت که از روی تغییرات اخیر نتوان فهمید که‌دوتن از مقتدرترین مردان‌یکی‌ازدو کشور فوق بزرك دنیا ترقی کرده‌اند یاتنزل بسیار مضحك است ولی درعین‌حال نشان میدهد که حزب کمونیست شوروی نتوانسته است آنطور که باید رشد سیاسی پیدا کند. ۴۸ سال‌است که این حزب حکومت شوروی را بدست دارد وهیچیك از رهبران فعلی آن با انقلاب و شرایط خاص زمان تزارها سروکاری نداشته‌اند. بااینحال تمام اعمال و حرکاتشان مانند اعضای یك حزب مخفی وغیرقانونی است.

این وضع خاص در عین حال نشان‌دهنده شیوه رهبران شوروی برای کنترل مردم است و علت بیگانگی ملت را از حزب و دولت توجیه می کند.

*** فرقی نمی‌گذارند**

مردم شوروی بخودشان زحمت نمی‌دهند که بدانند شلپین کیست یاکوسیگین و پادگورنی و برژنف چگونه آدمهائی هستند و هیچوقت در صدد برنمی‌آیند که فرقی بین آنها بگذارند. آیا غرب باید بیشتر از خود روسها بفکرشناختن رهبران شوروی باشد ؟ بنظر من (کرانکشا) بله باید رهبران‌شوروی را بخوبی شناخت.

با آنکه دستگاه رهبری شوروی‌بمانند گروهی توطئه گر عمل می‌کند معهذا درطول زمان اوضاع دچار تغییراتی میشود . من سعی کرده‌ام که در مقالات خود تغییرات اوضاع شوروی را تشریح کنم . معلوم است که شلپین و پادگورنی که بترتیب در ۱۹۴۰ و ۱۹۳۱ به حزب کمونیست پیوسته‌اند غیر ممکن است مانند بریاکه در سالهای حکومت تزار کمونیست بوده است افکاری نزدیك بهم داشته باشند و این خود یکی از تغییراتی است که در شوروی روی داده است .

پادگورنی که حالا ۶۳ سال دارد نماینده آندسته از مدیرانی است که به انجام دادن کار بیشتر از هرنوع ایدئولوژی تمایل دارند . اوسالیان دراز از عمر خود را صرف افزایش تولید و بخصوص تولید مواد غذائی کرده است تا آنکه خروشچف او را در «اکرائین» کشف کرد و بمقامات عالی ارتقاء داد .

اما شلپین کاملا با او متفاوت‌است او نمونه کلاسیك یك پدیده روسی است و یك رهبر سیاسی است که شادترین ایام زندگی‌اش را بعنوان یك پلیس گذرانده است و در سن۴۷ سالگی هنوز بسیار جوان است . او خیلی زود به رهبری اتحادیه جوانان کمونیست رسید . شلپین‌بعدا بجای ژنرال «سروف» بعنوان رئیس پلیس مخفی انتخاب شد . بعد از سقوط خروشچف شلپین یك قدرت استثنائی بدست آورد .

از یك طرف بعضویت هیات رئیسه شورایعالی اتحاد شوروی انتخاب شد و از طرف دیگرعضویت دبیرخانه حزب و ریاست کمیسیون کنترل دولت و حزب را بدست آورد . اکنون دو پست اخیررا از دست‌داده با اینحال معلوم نیست ارتقاء یاتنزل مقام یافته است . آینده این مسئله را روشن خواهد کرد .

از: افریقای جوان

افریقا علیه انگلیس بپامیخیزد

سیاست هارولد ویلسون نخست وزیر انگلیس نسبت به حکومت غیر قانونی یان‌اسمیت همچنان دو پهلو و مبهم است .

شك نیست که بامجازاتهای اقتصادی محدود و فرستادن عده معدودی سرباز به زامبیا نمی‌توان رژیم‌یان اسمیت را از میان برد .

با اینکه مهلتی که کشورهای افریقائی در اولتیماتوم خودبه‌دولت انگلیس داده‌اند فرداپایان می‌یابد معذلك از طرف ویلسون هنوز اقدام موثری برای «سرنگون» کردن حکومت یان اسمیت بعمل نیامده است وتاکنون افکار عمومی افریقا نتوانسته است در سیاست رهبر حزب کارگر انگلیس نسبت به مسئله رودزیا تغییری‌بدهد . در حالیکه نخست‌وزیر انگلیس از پشتیبانی کلیه نمایندگان کارگر وحزب لیبرال برخوردار است‌حزب محافظه کار حاضر نیست بدون‌قید وشرط از سیاست دولت ویلسون در رودزیا پشتیبانی کند .

از هنگام اعلام استقلال یکجانبه رودزیانمایندگان حزب محافظه کار با جنبه های «خشن» سیاست تحریم اقتصادی‌دولت یان‌اسمیت و دادن اختیارات مخصوص‌به‌ویلسون برای جلوگیری از صدور مواد نفتی برودزیا و مخصوصا مداخله مسلحانه انگلیس در آن کشوربه مخالفت‌برخاسته اند .

ادوارهیث رهبرحزب محافظه کار تاکنون توانسته است‌به نحوی از انحاءوحدت حزب را حفظ کند ولی اکثریت نمایندگان پارلمانی این حزب همچنان طرفدار صلح‌و آشتی در رودزیا هستند .

چهل نفر از نمایندگان حزب محافظه کار اخیرا کمیسیونی بنام «کمیسیون دوشنبه»تشکیل‌داده‌اند اعضای این کمیسیون بشدت‌از سیاست ویلسون در رودزیاانتقاد کرده و کوشش‌می کنند که‌ا کثریت حزب‌محافظه کار رابه مخالفت با دولت کارگری‌وادار کنند .

تاکنون تنها سی‌نفراز‌نمایندگان حزب محافظه کار پشتیبانی بدون قیدوشرط خودرا‌ازسیاست ویلسون در رودزیا اعلام داشته اند که در راس آنها «هوك» یکی ازوزیران کابینه‌احتمالی محافظه‌کاران قراردارد این نیرو های مخالف که‌دستگاه رهبری حزب تاکنون توانسته‌است فعالیت آنها را خنثی کند بشدت‌با اعزام نیرو های انگلیسی به رودزیا مخالفت می ورزند .

● آزادی ندارد

ویلسون در حال حاضر باتوجه بایـن تمایلات مختلف سیاست انگلستان‌را نسبت به یاغیان‌رودزیا تعیین می کند و از همین رو در اقدامات خود آزادی عمل کامل ندارد . فرستادن دسته کوچکی از نیرو های انگلیسی به زامبیا این مطلب‌را تایید می کند .

از طرف دیگر زامبیا که ازلحاظ دارا بودن منابع زیر زمینی مس کشور ثروتمندی بشمار میرودولی بدریا و مواد نفتی دسترسی ندارد ممکن است در معرض اقدامات تلافی‌جویانه رژیم یان‌اسمیت قرار گیرد .

حکومت غیر قانونی رودزیا می تواند با بستن جاده «مس» (خط آهن لوزاکا ـ سالیسبوری)وقطع نیروی برق سد «کاریبا»زامبیا را تحت‌فشار شدید اقتصادی‌قراردهد خطوط‌راه آهن ، سرویس های هوائی و برق رودزیا و زامبیا در اختیار یك سازمان مختلط قرار دارد و دولت انگلیس بهره‌برداری مشترك از آنها را تضمین کرده است‌و از همین رو رئیس جمهوری زامبیا از دولت انگلیس درخواست کرد که نیرو های خود را برای کنترل سد کاریبا به آن کشور بفرستند .

هارولد ویلسون در مصاحبه تله‌ویزیونی اخیر خود گفت که نیرو های انگلیس درزامبیا صرفا نقش مدافع خواهند داشت ولی در برابر نیرو های کدام کشور ؟ نیروهای رودزیا یا نیرو های کشور های دوست‌زامبیا یعنی سازمان وحدت‌کشورهای افریقائی‌مخصوصا غنا که پیشنهاد کرده است واحد هائی از سربازان خود را برای حمایت از زامبیا به آن کشور بفرستند ؟

دولت زامبیا بهیچوجه حاضر نیست که نیرو های کشور های افریقائی وارد خاك زامبیا شوند به عقیده این دولت بهترین راه برای جلوگیری از چنین پیش‌آمدی آن است که انگلستان عده زیادتری ازنیرو های خودرا در طول مرزهای رودزیا مستقر سازد . در حالیکه کشور های افریقائی معتقدند که ورود سربازان انگلیسی به زامبیا مانع‌حل مسئله رودزیا خواهدشد. زیرا بعقیده این کشور ها دولت انگلیس بهیچوجه مایـل نیست حکومت‌یان‌اسمیت را با توسل به نیرو های نظامی سرنگون سازد و دراین‌صورت‌ورودسربازان‌انگلیسی به‌زامبیا جز آنکه آزادی عمل کشور های افریقائی را برای مبارزه با دولت سفیدپوست‌رودزیا سلب کند نتیجه دیگری نخواهد داشت .

چهل سال قبل ، در همین روز

در ایران

منظره مجلس امروز

تحت عنوان بالا سرمقاله اطلاعات شروع میشود از اینقرار : یك روز دو هزار تومان !

روزی دو هزار تومان خرج مجلس است و این مجلس مسئول مقدرات و سعادت مملکت در کار های عمومی بنفع ملت و مملکت است ، باید شور و مداقه نموده لوایح مفید برای مملکت بگذراند ولی امروز بعد از تنفس آقایان دیگر در مجلس حاضر نشدند و جلسه تشکیل نشد . نباید برای نظریات شخصی یك روز وقت مجلس تلف شود ما معتقدیم آقایان نمایندگان در مسائل اجتماعی و مصالح مملکتی نظر خصوصی را کنار گذاشته امور مملکت را مطابق منافع عمومی قضاوت نمایند .

شرفیابی حضورملوکانه

آقای دکتر حکیم اعظم رئیس مریضخانه دولتی که از طرف دولت بعنوان نمایندگی در کنگره صحی بین‌المللی اروپا عزیمت نموده بودند یك ساعت بغروب دیروز حضور ملوکانه شرفیاب وراپورت اقدامات خود را معروض و بیك مدال تاجگذاری مفتخر گردیدند.

متخصص فلاحت

ماده اول - مجلس شورای‌ملی اجازه میدهد که دولت مسیوژرژ پروتیوا تبعه دولت چکوسلواکی مهندس فلاحت را برای مدت سه سال برای زارعت نباتات صنعتی باسالیانه یك هزار و دویست تومان بسمت عضو فنی فلاحت استخدام‌نماید.

همچنین یك نفر بیطار متخصص بجهت موسسه دفع‌آفات حیوانی از ممالك متحده آمریکا برای مدت سه سال باحداکثر ۶ هزار و پانصد تومان در سال استخدام نماید .

مسکوك معیوب وضرب آن

مقدار زیادی مسکوك شکسته و دسته‌دار جمع آوری گردیده واداره ضرابخانه با سرعت مسکوك مزبور را مجددا ضرب مینماید و در سه ماه اول سال ۳ میلیون و ۳۵ هزار قران دوهزاری شکسته و ۳۵ هزار قران های کهنه قدیم ذوب شده و ضرر آن بدولت از حیث کسر وزن و عیار نقره بالغ بر یك میلیون و سیصد هزار قران بوده است .

سان قشونی

بعد از ظهر امروز اعلیحضرت همایونی از عمارت‌شخصی بمیدان مشق (محل فعلی وزارت خارجه و شهربانی و باشگاه افسران) تشریف فرما گردیدند سان قشون در حضور ملوکانه بعمل آمد . جمعی از رجال و محترمین نیز حضور داشتند . (نقل از اطلاعات بیست و سوم آذر ماه ۱۳۰۵)

خضاب جمالیه
خضاب جمالیه رنگ سحرآمیز برای مشکی کردن موها باسابقه
۴۰ سال مورد مصرف میلیونها نفر

از فرداصبح
مولن‌روژ. دیانا . مهتاب
کریستال. حافظ . برلیان.اسکار.زهره

HARLOW
کارول بیکر
در فیلم
هارلو
راف والونه
پیتر لافورد
انجلا لنزبوری
مایکل کانرز
رد باتنز
مارتین بالسام
کارگردان : گوردون داگلاس
پاناویژن رنگی تکنی کالر
محصول ۱۹۶۵ پارامونت

در آتیه نزدیک
فیلم برگزیده فستیوال فرانسه در تهران
مامور ۱۱۷ در باهیا
باشرکت میلن دومونژو فردریك استافورد

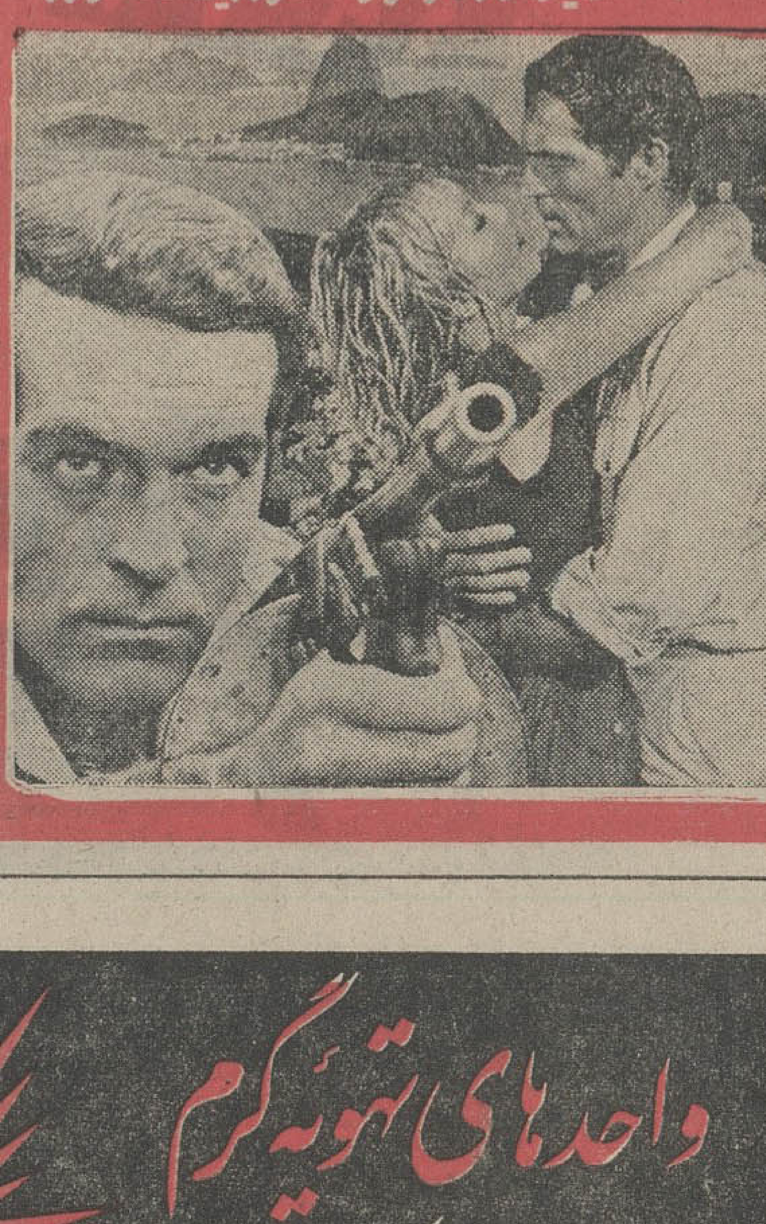

آگهی تشکیل شرکت تعاونی تهیه و توزیع چای

در اجرای منویات شاهنشاه محبوب آریا مهر بمنظور رفاه حال مردم‌وتعدیل بهای‌فروش‌چای‌وتقلیل‌درهزینه‌زندگی‌طبقات‌شرکت تعاونی تهیه و توزیع چای تشکیل و از طرف هیئت موسس برای جمع‌آوری و دریافت وجوه خریداران سهام شرکت مذکور حسابی بشماره ۲۷۹۶ در شعبه مرکزی بانك اعتبارات تعاونی توزیع واقع درمیدان فردوسی وحساب‌شماره ۴۴۶ شعبه بازار بانك نامبرده مفتوح گردیده‌است که علاقمندان و داوطلبین عضویت در شرکت‌نامبرده که باید بر اساس مقررات شرکت های تعاونی از عمده فروشان وخورده فروشان چای باشند بهر تعداد که مایل بخرید سهم می‌باشند بحساب های مزبورپرداخت و رسید آنرا که بمنزله رسید موقت خرید سهم محسوب میشود جهت تنظیم صورت شرکاء وانجام تشریفات قانونی در دفتر موقت شرکت خیابان بوذرجمهری سرای امید حجره شماره ۳ به هیئت موسس ارائه نمایند . بهای‌هرسهم پنجهزارریال می‌باشد

هیئت موسسین شرکت تعاونی تهیه و توزیع چای

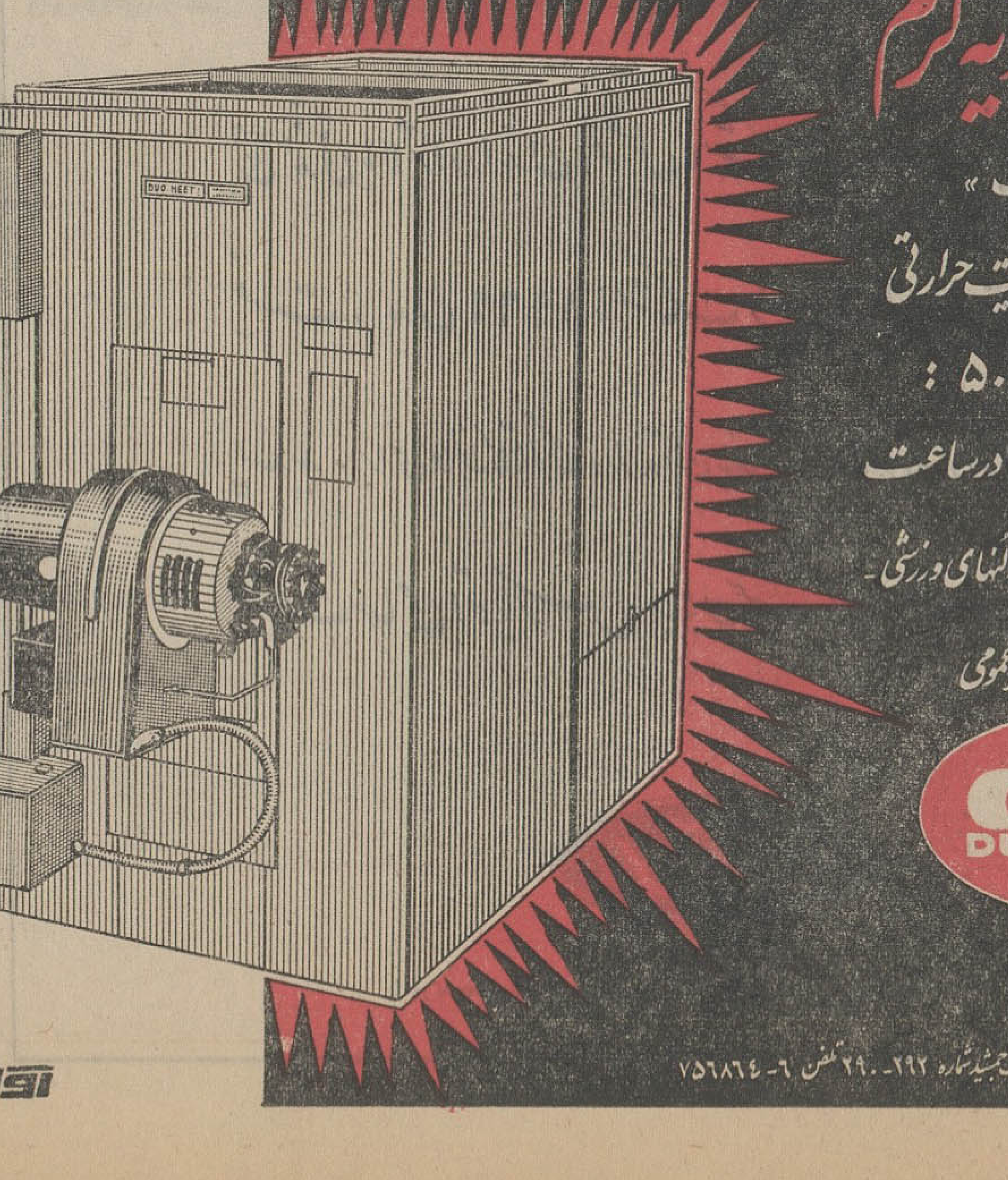

واحدهای تهویه گرم
«تمام اتوماتیک»
درچهار اندازه مختلف بظرفیت حرارتی
۱۶۰،۰۰۰ تا ۵۰۰،۰۰۰ :
بی تی یو B.T.U/H درساعت
جهت ساختمانهای مسکونی - سالنهای ورزشی -
کافه رستورانها ومراکزعمومی
DUO-HEET
نماینده انحصاری :
شرکت سهامی ایران تکنو - خیابان تخت جمشید شماره ۲۹۲ - ۲۹۰ تلفن ۶ - ۷۵۶۸۶۴
آوا

انتقاد

حمیدگنجه‌ای
خبرنگار اطلاعات درایتالیا

کرمان

«آب‌بکر است ! ... آب سرچشمه!»
این جمله را جارچی فروشنده آب در کوچه و بازار کرمان باصدای بلند تکرار می کند . این جارچی درشکه ای دارد که بشکه عظیمی را توسط یك چارپا حمل می کند و بزحمت از کوچه های این شهر می گذرد ، چون کوچه ها فاقد اسفالت و حتی دارای پستی و بلندیهائی است که از حرکت درشکه جلوگیری می کند بیچاره جارچی هر حلب آب را دو ریال میفروشد و بیچاره تر آنکه این آب کثیف را برای نوشیدن به منزل میبرد . چند سپور باگاری و چهارپا گاهگاهی مقداری خاکروبه از این کوچه بکوچه ای کثیف تر که محل خاکروبه ریزی محل است منتقل می کنند و با مشك آبی که به پشت دارند چند قطره آب روی خاکهای کوچه می پاشد تازه این نقطه‌حساس شهر و محله‌ایست که در واقع گل سرسبد کرمان است . جهانگردی آلمانی از راه کرمان به هند میرفت و یکروز در این شهر مانده بود و دچار اشکال عجیبی شده بود ، محلی نبود پولش راتسعیر کند و صاحب گاراژ که اطاق و غذا باو داده بود مبلغی هنگفت از اومطالبه میکرد که قبلا طوری دیگر وانمود کرده بود ، مثلا چای را علیحده حساب میکرد و پول شکرش راجداگانه مطالبه میکرد یا یك‌تخت از اطاق سه نفری را ابتدا بدوتومان نشان او داده بود ولی صبح هفت تومان‌می‌خواست ،خلاصه بهر نحوی بود گاراژدار قانع شد اما میگفت بیچاره من که بعد از یکعمر مشتری زبان نفهم‌گیرم افتاده بود !

خلاصه‌اینکه جوبهای پر از کثافت عفونت ، گرد و غبار دست بدست محرومیت داده و چهره مردم‌این‌شهر قدیمی را زرد و پژمرده کرده است! تازه عده ای برای وضو از همین آب توی خیابان که در حقیقت لجن آلوده بآب است بصورت خود میزنند و بعبادت میپردازند عده ای زن هم بشکل‌زنهای عرب چادر دلاغ‌سرکرده مشغول شستن ظرف و لباس در همان جویها هستند ... این است که دیگر مالاریای راوروزرند و بیکاری و فقر و ناراحتی های مشابه صحبتش بیمورد است و حال عرض‌نمی کنم چرا عده ای ترجیح میدهند در شانزه‌لیزه پاریس قدیم بزنند یا به تماشای‌موزه لوور و بریتیش میوزیوم بروند ، قبر ناپلئون و مترو پاریس‌را تماشاکنندیا از تماشای زندگی مردم سوئیس وسوئد ونروژ لذت‌ببرند و یا اقلا در مملکت خودشان شهرستانها را بگذارند و بتهران یعنی پارس ایران هجوم بیاورند !

حقیقت محض است که باید بوضع شهرستانهای‌عقب افتاده ای مثل‌کرمان توجه شود اگر شهرستانهاگسترش پیدا کنند آنوقت مردم بتهران‌هجوم نخواهند آورد ، چون مطمئن هستند در شهر خودشان راحت تر می‌توانند زندگی کنند و طبیعت‌خیلی چیز ها را ساده تر دراختیارشان قرار داده است .

بنظر من در حال حاضر چیز های خیلی ساده ایست که‌دلگرمی و راحتی خیال ما مردم را تامین می کند مثلا اگرشهرداری یك استان فقطدر وضع روشنائی لازم برای کوچه ها و خیابانهای‌شهری «مثل کرمان»درست فکر و اقدام کند البته بدون داشتن خرج قابل ملاحظه ای می تواندبر‌زیبائی شهر و نشاط مردم بیافزایدکه حتما در روحیه آنها اثر عجیبی‌دارد و از طرفی از شکسته بندی دست وپا که معمولا در کوچه و پس کوچه های‌این شهر زیاد است اثری نخواهد ماند و شخصی که با ترس و وحشت باید در شب تاریك بمنزل برسد اگر یك چراغ جلو پایش را روشن کند از زندگی‌راضی خواهد بود . معتقدم ما از بهشت برای خودمان جهنم می‌سازیم ! محل باصفا داریم ولی در تاریکی است ! غذای خوب می‌پزیم ولی نمك بآن نمی زنیم .

چندی قبل برحسب خواهش‌دوستم یکجفت کفش بتهران فرستادم . آن کفش خیلی معمولی و از چرم و تیماج تهیه شده بود و در ایتالیا بپول ایران بقیمت بیست تومان‌خریده بودم . آنرا بعنوان هدیه بتهران فرستادم . بعد از مدتی دوستم نوشت که بالای این کفش بیش از پنجاه تومان برای عوارض گمرك پرداخته است و تازه وقتی که کفش را می پوشد بپایش تنك است . این قضیه مرا بیاد آن انداخت که قریب دو سال قبل مریضی از من دوائی خواسته بود که اجبارا فوری تهیه کردم و فرستادم و موضوع فراموش شد تا خودم بعد از دو ماه عازم ایران شدم و اتفاقا بآن شهر رفتم و متوجه شدم که بسته دوائی که فرستاده ام بواسطه اشکال عوارض گمرکی مدتهاست در گمرك تهران مانده و بعد از نامه نویسی وغیره آن دوا را وقتی دریافت کرده‌اند که دیگر مورد استفاده مریض نبوده است . این قضیه مرا متوجه اشکال مسئله گمرکی کرد که در این شهر حتی باجه ای هم ندارد و بنابر این عده‌ای‌نامه ای نوشتند و امضاءکردند و بتهران فرستادند بامید اینکه یك باجه گمرکی در این استان کرمان بگذارند تا فرضا اگر باید مثل‌تهران چند برابر قیمت جنس گمرك بدهند اقلا بموقع بآنها برسد و در بعضی مواقع جنس کاملا مسئله حیاتی‌دارد و مورد لزوم آنی است ، بتوانند بباجه گمرکی شهرخودشان مراجعه کنند و تا حدی اشکالات کارشان‌را در محل زندگی و شهرستان‌خودشان برآورندو برای‌اخذیك بسته‌کوچك احتیاج مراجعه بگمرك تهران و یا گمرك اصفهان را نداشته باشند وقتی ممکن است از هجوم شهرستانی ها بتهران جلوگیری کرد که اقلاقسمتی ازاین قبیل حوائج لازم آنها درمحل زندگیشان رفع شود .

با ۳۰۰۱۰

اهالی محترم تهران هر روز بعداز ظهر ها از ساعت ٦ تا ۷٫۳۰ میتوانند تلفنی درددلها وگرفتاریها وشکایتهای خود را با مـا درمیان بگذارند .

● اگر ...

تیرهای برق کوچه خواجه نوری در میدان بهارستان یك در میان روشن است ، خواستم بگویم‌اگر صرفه جوئی نکرده‌اند و نمیکنند همه‌ی تیرها راروشن کنند .

سرشوقی

* یك پیشنهاد

میدانم که راجع‌به صندوق‌تعاون جوانان مطالب زیادی نوشته‌اندولی میخواستم پیشنهاد کنم بجای‌سهام صدتومانی ماکه سکه یك‌پول‌ارزش ندارد سهام فروش کارخانجات دولتی بدهند در حقیقت سهام مارا تبدیل به سهام کارخانجات دولتی کنند .

احمد مشفق

* نتیجه نمیگیرم

بنده در خیابان غیاثی یت دکان نانوائی دارم اخیرا شخصی پیدا شده‌که بدون جواز و پروانه ومدرك د رخیابان عارف که با محل دکان من ۱ قدم بیشتر فاصله ندارد دکان نانوائی باز کرده درنتیجه پخت من پائین آمده بهر جا هم که شکایت میکنم‌نتیجه‌ای نمیگیرم، این که درست نیست مگر نه‌اینکه احداث دکان باید تابع آئین‌نامه خاصی باشد . چرا اجرا نمیشود.

میرسلیمان سیدی

* اقدام کنید

ما از سال ۳۹ تابحال‌یك ترفیع بیشتر نگرفته‌ایم و ۵_٦ سال است که درپایه ٤ درجا میزنیم .تقاضا داریم وزارت آموزش و پرورش در این‌مورد اقدامی کند .

معلم

● حیف که ..

دو سال است که ما در انتظار تامین روشنائی انتهای سپه غربی هستیم . تیرهای مربوطه رانصب کرده‌اند ولی حیف‌که این تیر ها روشن نیست .

غلامحسین‌تومانی

* میدان کور!

ما در انتهای خیابان انجمن‌ایران و امریکا ساکن هستیم ، ساکنین این خیابان برای رسیدن به‌خیابان پهلوی باید ۵کیلومتر بطرف‌عباس آباد جلوبروند دور بزنند از آن طرف به جاده پهلوی راه پیدا کنند درحالیکه اگر میدان تلویزیون‌کور نبود ساکنین این حدود میتوانستند فاصله کمی تا خیابان پهلوی در خط مستقیم داشته باشند بنظرمن بازکردن راه این میدان به جاده پهلوی از تراکم ترافیك در جاده پهلوی هم‌میکاهد .

غلامرضاشریفیان

* چشمك

من از ساکنین خیابان شهناز هستم برق این خیابان با اینکه دولتی است کم نور و پر نور می شود و چشمك میزند بااین وضع مسلم است‌که اهل مطالعه‌چشمشان خراب میشود به اداره برق تلفن کردم گفتند سیم خانه شما خراب است . درحالیکه این وضع درخانه های همسایه هم دیده میشود خانه ما در حدود بین کلانتری و صفا قرار دارد .

مشترك

* بمناسبت هفته کتاب!

بنده اول میخواستم بمناسبت برگزاری هفته‌کتاب‌مراتب‌خوشحالی خودرا بعرض برسانم ، در مرحله بعد از وزارت آموزش و پرورش میخواهم حالا که کتاب ارزشی‌پیدا کرده و هفته بمناسبت آن برگزار میشود برای تامین آینده کتابداران هم فکری بکنند . این عده از کارمندان وزارت آموزش و پرورش در حقیقت نگهبانان کتاب هستند بخصوص که‌در این زمینه اطلاعات فنی هم دارند .

کتابدار

از: دکترپریور

علاج چاقی با رژیم ممکن است ؟

درچه دسته ازکودکان چاقی بیشتر است

اینطور مرسوم است که‌کودکان چاق را پرخور می‌شناسند وبرای درمانشان دستور رژیم مخصوص میدهند وبخصوص عقیده‌براینست که علت چاقی اغلب کودکان پرخوری و عدم حرکت است حقیقت نیز همین است یعنی اگر ازعلل مخصوص بیماری‌های غددمترشحه داخلی که خود رل بزرگی‌در چاقی یا لاغری اطفال و بزرگسالان‌بازی میکندصرف‌نظر کنیم اغلب کودکان چاق غذا زیادتر از میزان لازم می خورند و بعلت‌عدم حرکت وورزش کافی آنرا دربدن نمی سوزانند

برای اینکه از میزان نیاز روزانه یك کودك بغذا مطلع شوید بهتر است درنظر بگیرید که کودکان معمولا درسال‌اول و دوم‌تولد ۱۰۰_۱۲۰ کالری درمقابل هرکیلوگرم از وزن احتیاج بغذا دارند ولی در سنین بالاتر این نیازکمتر میشود مثلا یك‌کودك ۵ساله با وزن ۱۷ کیلو فقط ۱۴۰۰کالری روزانه غذا میطلبد و اگر این کودك‌بعوض این میزان مثلا دوهزار کالری‌غذا بخورد و بخصوص از جای خود کمتر حرکت کند بتدریج مواد زیادی غذا بصورت‌چربی زیر جلد و داخل احشائش ذخیره می شود و چاق میگردد ولی منظور من از شرح این مقال چاقی بعلت‌پرخوری نبود چه مسلما همه میدانند که پرخوری و عدم حرکت مولدچاقی است ولی همانطورکه شرح دادم بعضی اوقات چاقی کودك بعوض اینکه علامت سلامت کامل‌اوباشد نشانه بیماری است و مادر باید آنرا بخوبی بشناسد و هرچه‌زودتر بدرمان پردازد .

کودکی که روز اول تولد با وزن بالنسبه زیادتر از معمول‌بدنیا آمده ولی پوستی سرخ و متورم دارد اغلب سست وبی‌حال دربستر افتاده اگر مبتلابه دیابت ارثی نباشد گرفتار کسر ترشح‌غددهیپوفیز است چنین‌کودکی علاوه برازدیاد وزن و سستی وبی‌حالی خیلی‌آرام وبی صدا است و بعکس کودکان عادی‌که معمولا هنگام گرسنگی گریه و زاری میکنند او آرام در بستر خود خفته و ببهیچوجه طلب شیر نمیکند ، واین خـودکمال مطلوب مادر است کـه آرامش کودکش را حمل برسلامت کامل او میکند _ چنین‌کودکی معمولا بادهان باز و زبانی بزرگتر از معمول آدمی را بتعجب وامیداردتا بتدریج نیز آثار بیماری درا‌وظاهر شود ومادر را از وجود خود مطلع سازد _ این دسته از کودکان‌در دوماهگی مطابق معمول مادرخودرا نمی‌شناسند و درچهار‌تاپنج ماهگی هنوز نمیتوانند باچشم حرکات‌مادر را دراطاق تعقیب کنند .

درهفت ماهگی هنوز دندان در نیاورده‌اند و در ده _ یازده‌ماهگی هنوز نمیتوانند بنشینند و بهرحال ازنظر رشد جسمانی و روحی‌عقب‌تر از معمولند .

درمان این دسته ازکودکان علاج بیماری اصلی است و نه‌تنها رژیم دربهبود آنان اثر نداردبلکه کودك را بعلت‌کسر تغذیه بیشتر رو به ناتوانی میبرد وبه‌بیماریهای سوء تغذیه نیز گرفتار میکند .

کودك دیگرکه بعلت ابتلای به دیابت مادر چاق‌تر از معمول‌است با اینکه روز اول تولد با وزنی بیش از معمول بدنیا آمده هنوز نارس است یعنی دستگاههای مختلف بدنش رشدکافی نکرده‌اند و روی این اصل دفاعش درمقابل بیماریها کمتر از معمولست بهتر است او را مطابق نوزادان نارس در دستگاه مخصوص پرورش داد تا از خطرات احتمالی جلوگیری بعمل آید .

کسر یا ازدیاد ترشح بعضی دیگر از غدد داخلی نیز ممکن است سبب چاقی کودك بـاشد بخصوص اختلالات قسمتی‌از مغز بنام مزانسفال بعضی اوقات سبب پیدایش چاقی میشود‌که هیچکدام بارعایت رژیم رو به‌بهبود نمیروند وفقط درمان مخصوص بیماری‌است که‌کودك را بهبود می‌بخشد .

پاسخ نامه‌های مردم

اخطار شد

جریده شریفه اطلاعات محترما عطف بشرح مندرج در شمارهٔ ۱۱۸۱۸ _ ٤ر۸ر٤٤ بامضای «اهل محل» درمورد خطر سقوط دیوار منزل پلاك ٤۱ واقع در دزاشیب کوچه‌شقایق‌طبق گزارش‌شهرداری ناحیه۱۰ اشعار میدارد :

دراینمورد رسیدگی و به‌مالك منزل مذکور اخطار و رفع خطر بعمل آمد .

سرپرست دفتراطلاعات ومطبوعات

● مزاحمتی نیست

جریده شریفه اطلاعات محترماعطف بشرح مندرج در شماره ۱۱۸۲۸مورخ ۱۸ر۸ر٤٤ بامضای آقای «م_اردبیلی» در مورد ناهمواری زمین جلو مسجد شاه طبق گزارش شهرداری ناحیه۵ اشعار میدارد .

در چند روز اخیر که ساختمان‌راهرو زیر زمینی جلو مسجد شاه باتمام رسیده خاك و سنگهائی که قبلادرمعبر بوده بخارج حمل و در حال حاضر مزاحمتی‌از نظر عابران وجود ندارد .

سرپرست دفتر اطلاعات‌ومطبوعات

دربرنامه آینده

جریده شریفه اطلاعات محترما عطف بشرح مندرج در شماره ۱۱۸۰۵ به امضای آقای «علی محمد شیروانی »در مورد اسفالت‌خیابان فیروز طبق‌گزارش اداره کل فنی اشعار میدارد .

آسفالتکاری خیابان مزبور دربرنامه آینده شهرداری منظور و با توجه به امکانات فنی شهرداری در این مورد اقدام خواهدشد.

سرپرست دفتر اطلاعات ومطبوعات

شناخته نشد

جریده شریفه اطلاعات محترماعطف بشرح مندرج در شماره ۱۱۸۰۸ در مورد انباشتن زباله در کوچه بهشته منشعب‌ازنظام‌آباد طبق‌گزارش‌شهرداری ناحیه ۳ اشعار میدارد :

آنچه تجسس شده . در حدودناحیه مزبور کوچه‌ای بنام بهشته شناخته نگشت . لذا خواهشمند است شاکی نشانی دقیق تری ذکر فرماید تادر این مورد اقدام لازم بعمل آید .

سرپرست دفتراطلاعات و مطبوعات

ابلاغ شد

جریده شریفه اطلاعات محترماعطف بشرح مندرج در شماره ۱۱۸۱۵مورخ ۱ر۸ر٤٤ بامضای «اهل محل »درمورد اسفالت کوچه بدری منشعب ازخیابان ملك طبق گزارش اداره کل فنی‌اشعار میدارد:

نقشه‌برداری خیابان مزبور بشرکت پاریز ابلاغ شده است . البته پس‌از روشن شدن وضع پیمانکاران در این مورداقدام خواهدشد.

سرپرست دفتر اطلاعات‌ومطبوعات

کنترل میشود

جریده‌شریفه اطلاعات‌محترما عطف بشرح مندرج‌درشماره ۱۱۸۲٦ مورخ ۱۵ر۸ر٤٤ بامضای آقای «رضاحجتی» در مورد گرانفروشی نان در ایستگاه سید خندان طبق گزارش شهرداری ناحیه ۹ اشعار میدارد .

همه روزه نانوایان این حدودتوسط اداره‌خواربار ناحیه کنترل و متخلفان بدادگاه معرفی میگردند . ضمنامتصدی نانوائی سنگکی خیابان شمیران سید خندان و تافتونی مقابل ستاد بزرك ارتشتاران بدادگاه معرفی ودستورات لازم جهت مراقبت بیشتر به اداره خواربار صادر گردید که همه‌روزه نانوایان حدود مزبور را کنترل و متخلفان را بدادگاه معرفی نمایند.

سرپرست دفتر اطلاعات ومطبوعات
آزادی

کتابخانه

وقتیکه احساس روح را بزنجیر میکشد

نوشته: حسین امیری
از: انتشارات‌گاندی

اخیرا کتابی تحت عنوان «وقتیکه احساس روح رابزنجیر میکشد » از طرف « انتشارات گاندی » منتشر شد . این کتاب مجموعه سی‌و دوقطعه و داستان است . نویسنده در مقدمه کتاب نوشته است « این تراژدی‌افکار من است .. این مجموعه غم ها و تلاش های من است ...»و خواننده وقتی کتاب را مطالعه میکند ، متوجه میشود بانویسنده جوان ، تازه‌کارولی پراحساسی سرو کاردارد که‌همانگونه که خویش درآغاز کتاب گفته ، غم ها ، اندیشه‌ها ، تلاش های خویش‌را برای شناخت زندگی ، روی کاغذ آورده است . هرچند ،داستانها و قطعات کتاب خالی از پاره‌ای نقائص فنی نیست ، معهذا برای آندسته از خوانندگانی که به آثار نویسندگان جوان امروزی علاقمند می‌باشند کتاب جالبی است .

تبریکات

انتصاب جناب آقای علامه‌ای را بمدیریت کل آموزش و پرورش استان مازندران تبریك عرض مینمائیم
محمود فصیحیان . ابراهیم بهتاش . نوربخش
آ_۲۱۹٦۵

جناب آقای صمصام‌الدین علامه
بانهایت مسرت انتصاب جنابعالی را بمقام محترم مدیریت کل آموزش و پرورش استان مازندران صمیمانه تبریك عرض نموده موفقیت بیشتر آن جناب را آرزومندیم .
آمل . آموزش و پرورش _قانع، مقصودنیا . فولاد ، درزی . حاجی اندواری . خاکی . دادخواه _چناری.سیدی.حشمت‌مقصودی، جلالی
آ_۳۳٤۲۰

تعمیرگاه مجهز تلویزیون شمال

تحت نظر لطیفی قدیمی‌ترین متخصص تعمیرگاه نمایندگی شاوب‌لورنس تعمیرات تلویزیونهای‌شاوب‌لورنس وکلیه‌مارکهای دیگر را باکمترین وقت وتخفیف‌کلی انجام میدهد . نادری مقابل تیدی پاساژ سعید تلفن ٤٤۹۹۱

مدل‌های جدید ساعت
پریم PRIM
زنگ دار، رومیزی، دیواری
باصفحات فلزی
ساخت چکوسلواکی
پریم نامی مشهور درصنعت ساعت سازی

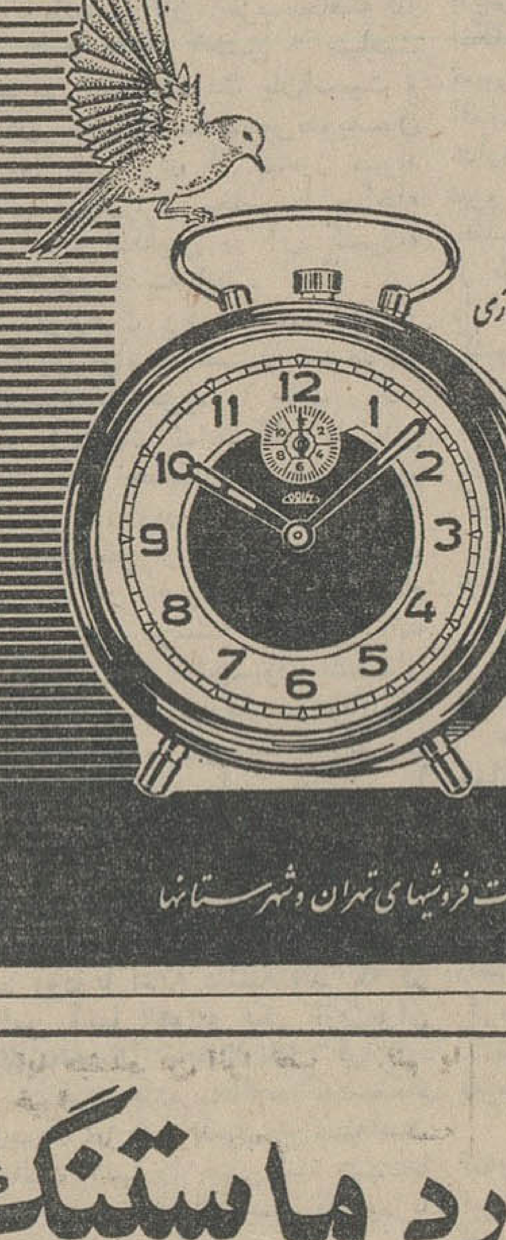

لوازم یدکی درنمایندگی موجوداست و
مجانا دراختیار خریداران قرارمیگیرد
فروش درتمام ساعت فروشیهای تهران وشهرستانها

نرخهای مخصوص

حمل هوائی بسته های هدیه
جشن نوئل و سال جدید فرنگی
از تهران به اروپا

شرکت هواپیمائی اسکاندیناوی با کمال خوشوقتی‌باطلاع مشتریان‌محترم میرساند که امسال نیز برای حمل هوائی بسته‌های خوراکی و پوشاکی هدیه جشن نوئل وسال جدیدفرنگی نرخهای مخصوص و ارزانی در نظر گرفته شده است .

این نرخها از اکنون تا ۳۱ ژانویه ۱۹٦٦معتبر خواهند بود.

خواهشمند است‌برای کسب اطلاعات بیشتری به آژانس مسافرتی خود ویابه‌اس. آ .اس خیابان‌فردوسی شماره ۷۳ تلفن ٦۱۳٤٤۷ مراجعه فرمائید.

BE AHEAD OF COMPETITION
SEND IT BY ... SAS
SAS SKY-FREIGHTER
means getting there first

آگهی مناقصه شماره ۳۰ر۱۳٤٤

شرکت برق منطقه‌ای تهران تعدادشش دستگاه تلفن خود کا رداخلی (سی۳۰شمار ۵با حداقل پنج‌خط‌خارج) موردنیازخود را از طریق مناقصه‌سی.اف‌خرمشهر بندرشاهپور یا جلفاخریداری مینماید .
داوطلبان‌شرکت‌در مناقصه‌میتوانند با پرداخت مبلغ دویست ریال بصندوق شرکت و ارائه رسیدآن باداره مناقصه ها برك شرایط‌ومشخصات مناقصه را اخذو پیشنهادات خود را تاآخر وقت‌اداری روز ۲۵ر۱۱ر٤٤ به صندو قپیشنهادات شرکت بیندازند . الف ٦۵۸۰
شرکت‌بر قمنطقه‌ای تهران
۳ ۳٤۹٦_۱ ۲_۱

۱۹٦٦ فورد ماستنگ

هیچ لذتی بالاتر از راندن اتومبیل ماستنگ (هاردتاپ یافاست باک) نیست . مدل ۱۹٦٦ ماستنگ راهرقدرمشکل پسند باشید خواهید پسندید . برای ملاحظه کاتالوگ وززروآن به‌نماینده انحصاری فورد آمریکا درایران مراجعه فرمائید
شرکت سهامی اتوپارس خیابان شمیران_تلفنهای : ٦۳_۷۱۵٦۱

Ford

با خرید محصولات فورد بیشتر از آنچه می‌پردازید بدست خواهید آورد
آوازه

آخرین دفاع شیروانلو و رسولی

درشانزدهمین جلسه دادگاه تجدیدنظر نظامی بوسیله متهمین ووکلای مدافع آنان بعمل آمد

*** شیروانلو گفت: من کمونیست نیستم و با سلطنت مشروطه مخالفت ندارم**

● فکر مخالفت بااصلاحات ایران هیچوقت از مخیله من نگذشته است

● رسولی گفت:من‌عضوهیچ دسته ویا جمعیتی نیستم

ساعت ۹ وده‌دقیقه بامداد دیروز شانزدهمین جلسه دادرسی علنی متهمین حادثه ۲۱ فروردین وداشتن مرام و رویه اشتراکی بریاست‌تیمسار سرلشگر صلاحی عرب و دادستانی تیمسار سرتیپ ضیاء فرسیو تشکیل شد.

● مدافعات شیروانلو

رئیس: آقای فیروز شیروانلوهر گونه اظهاری دارید بعنوان آخرین دفاع بیان کنید.

فیروز شیروانلو:
ریاست محترم دادگاه، دادرسان محترم، تیمسار دادستان محترم، ابتدا ناگزیرم چند نکته‌ای راکه آقای دادستان محترم در مورد بنده ذکر کرده‌اند پاسخگویی کنم.

ایشان فرمودند که بنده حکم محکومیت دادگاه بدوی را در مورد خود پذیرفته‌ام واکنون تقاضای‌رعایت علل مخففه را دارم. باید به عرض برسانم که ادعای ایشان بهیچ‌وجه مورد قبول من نیست. من در چند جلسه پیش فقط گفته‌ام که ذکر کلمه «معیل» در حکم دادگاه‌بدوی‌در مورد من به علت این بوده‌است‌که متکفل مادرم هستم و در پیرو آن‌نیز تاکید کردم که بهیچوجه رای‌دادگاه بدوی را نپذیرفته‌ام. و خود را مشمول برائت میدانم و سخنان مندرج من در روزنامه‌ها نیز گواه صادقی بر این گفته‌است، وانگهی اگربنده محکومیت خود را میپذیرفتم که تقاضای تجدید نظر نمیکردم، اکنون نیز برای رفع هرگونه شبهه وتوهم صراحتا اعلام میکنم که خود رامشمول برائت میدانم و تقاضای صدور حکم برائت از دادرسان محترم دارم.

● گروه ضربت

آقای دادستان یکبار دیگر از گروه ضربت سخن گفتند، ولی متاسفانه این عنوان خود ساخته و پرداخته را باز هم نتوانستند تعریف کنند. مرانیز جز این انتظاری نبود، چه تعریف و اثبات آنچه که‌وجود خارجی ندارد تحقق پذیرنیست.

واما در مورد اتهام اصلی بنده یعنی عضویت در دسته و جمعیتی بامرام اشتراکی و ضدیت باسلطنت مشروطه:

من بارها چه در پرونده خود وچه در دادگاه بدوی و چه در این دادگاه گفتم عده‌ای که دارای اندیشه همانند ویکدست هستند (در این موردمقصودم اینست که همه کمونیست هستند) سازمانی را پی ریزی کنند که‌برنامه آن بر اساس لغو مالکیت خصوصی یا اصول مرام اشتراکی باشد. این تعریفی است که باختصار می‌توان از جمعیت اشتراکی کرد.

حال نمیدانم این صفات ویژه از کجا و طبق چه دلیل و مدرکی در مورد بنده مصداق پیداکرده است چون:

اولا، یگانگی اندیشه و ایده‌واحدی دربین ماوجود نداشته است.

ثانیا، من هیچگونه مسئولیتی‌که دال بر مسئولیت سازمانی باشد نداشته‌ام.

ثالثا، بهیچوجه برنامه‌ای‌را که مبتنی بر اصول مرام اشتراکی باشد تجویز و توصیه نکرده‌ام.

رابعا، از هیچگونه برنامه‌ای که دارای ویژگیهای مذکورباشد پیروی نکرده‌ام.

خامسا، هیچگونه برنامه‌ای را اعم از اشتراکی و غیر اشتراکی نپذیرفته وتوصیه نکرده‌ام.

سادسا، بنده کمونیست نیستم که بتوانم در دسته یا جمعیتی که دارای مرام اشتراکی است عضویت داشته باشم، از آنجا که اصل اساسی عضویت در یک چنین جمعیتی کمونیست بودن فرداست، صریحا اعلام میکنم که کمونیست نیستم و نه این گیفر خواست و نه هزاران مانندآن می‌تواند ثابت کند که من‌با سلطنت مشروطه مخالفت کرده‌ام و اینک باز می‌گویم که با سلطنت مشروطه مخالف نیستم و از حدود قانون اساسی نیز خارج نشده‌ام و نمیشوم.

رابطه بنده باسه نفر آقایان‌یعنی مهندس نیکخواه، مهندس پورکاشانی مهندس منصوری بر اساس یک‌تبادل نظربسیار ساده‌بوده و رفت و آمد جنبه گردهم آئی دوستانه داشته‌است که در این اواخر به علت مشغله همگی تقریبا متوقف بوده و من به سهم خود به علت کارومشغله‌اداری متجاوز از ۱۲ ساعت درروز، دیگر فرصت تبادل نظر نیز نداشته‌ام.

* دخالت خارجی

تیمسار دادستان محترم از رویداد ها و رخداده‌های گوناگون‌از اندیشه های مختلف جهان سخن راندند. من از آنجایی که هیچ رابطه‌ی بین‌سخنان ایشان و خودم نمی‌بینم از پاسخگویی به آنها خودداری می‌کنم‌و همینقدر اضافه‌میکنم‌که‌من هیچگونه‌مسئولیتی‌در مورد آنچه بمن مربوط نیست‌بعهده نمی‌گیرم و مضافا اعتقادم اینست‌که نیکی و بدی و مختصات کشورما باید ازجانب‌ملت‌خودمان تشخیص‌داده شود و دخالت هر کشوری با هر نوع ایدئولوژی سیاسی‌را درامورکشورمان عملی محکوم میدانم.

آقای دادستان میفرمایند تز را چون بنده یکبار هنگام خواندن‌آن‌شنیده‌ام. این دلیل آنست که بنده آنرا تصویب کرده‌ام. همانطور که در گذشته‌کرارا بعرض رساندم من این تز را بهیچوجه تصویب‌نکرده‌ام‌واصولا‌چیزی نبوده که بتوانم آنرا تصویب کنم. این‌تزرا حتی خود آقای نیکخواه‌ذهنی میدانست و امکان واحتمال‌اینکه‌آنرا تصویب‌کنم ابدا وجود نداشته و اصولا مطرح نبوده‌است و همانطور که در جلسات قبلی نیز عرض کردم اگر خود آقای دادستان محترم این تز را به‌بنده میدادند تصویب نمیکردم.

تیمسار دادستان بصرف اینکه آقای منصوری در کنار آن‌نوشته‌اند که تصویب شد مدعی هستند حقیقت آنست‌که‌من آنرا تصویب کرده‌ام. من اعلام میکنم که خیر این حقیقت‌نیست، حقیقت آنست که از بررسی‌واقعیات وروابط درونی مسایل آشکارمیشود. باید دیدآیا قابل تصویب‌بوده‌است یا خیر؟ آیا میشده اندیشه های ذهنی یك شخص را تصویب کرد یا خیر؟ آیا میشده من آنرا تصویب کنم یا خیر؟

آیا اصولا ربطی بمن داشته است‌یاخیر؟ پاسخ تمام این پرسش ها منفی است، وبرای همین بوده که آنرا تصویب نکرده‌ام.

تیمسار دادستان محترم سخن از نادیده گرفتن اصلاحات میفرمایند. در مورد شغل بنده و ماهیت مطالب خواندنی برای سپاه دانش که بنده در تهیه آن شرکت داشتم با بدبینی‌ویژه‌خودولحن مسخره‌آمیزابراز شك میفرمایند. من برای رفع شبهه ایشان مقداری از این مطالب منتشره رابه هیات محترم دادگاه تقدیم میکنم تادرباره آن داوری فرمایند. لکن مساله عمده لحن مسخره آمیز ایشان نسبت به فعالیت صادقانه و پرشور من است. من فقط میخواهم از آقای دادستان محترم. بپرسم این اجرو پاداشی که ایشان در مقابل شورو صداقت من میدهند هیچ، جواب‌آن کسانی راکه در محل کارم شاهداین فعالیت‌پیگیر وصادقانه‌من بوده‌اند چه خواهند داد؟ آیا سخنان ایشان برای آنان‌نیز پذیرفتنی خواهد بود؟

خیر آقای دادستان محترم اگر نادیده گرفتنی‌بوده‌است، از جانب من نبوده است. هرگونه‌واکنش منفی وتاریك اندیشی در قبال اصلاحات، همانطور که در دادگاه بدوی نیزبه عرض رساندم، با دانش و بینش من مغایر است، و هیچگاه دربرابر امری که‌باعث انباشتگی‌فرهنگی‌وبهزیستی‌هم وطنانم شود واکنشی نشان نداده‌ام و حتی هرگز چنین اندیشه‌ای نیز از مخیله من گذر نکرده‌است، بلکه در پیشرو اصلاحات کوشا نیزبوده‌ام.

* سازمانهای دانشجوئی

در ابتدای این دادرسی، ریاست محترم دادگاه سئوالاتی در مورد سازمانهای دانشجویی در خارج از بنده فرمودند که در اینجا توضیح مختصری در باره آن عرض می‌کنم. اصولا شرکت من در انجمن های دانشجویی صرفا جنبه‌صنفی‌دانشجویی داشته و کما اینکه دانشجویانی که بخارج میروند در این انجمن هاعضو میشوند و چه بسا احتمال دارد که اگر فرزندان دادرسان محترم‌دادگاه نیز در خارج باشند عضو این انجمن ها باشند. ودر تمام‌مدت این عضویت من به سهم خود کوشیده‌ام که سازمانهای دانشجویی را ازگرایش بسوی هرنوع‌ایدئولوژی سیاسی‌خاص دور نگهدارم. این اعتقاد من‌بوده است و کلیه‌کسانی که مرا میشناسند گوا هاین گفتار هستند و اصولادوستی واحترام من به آقای نیکخواه نیز بر این پایه بوجود آمد.

* مطالعه کتاب

دادرسان محترم

آنچه باعث شده که پرونده من به این دادگاه کشیده شود مطالعه چند کتاب است، هدف بنده نیز از این پژوهش صرفا به خاطر شناخت کشور عزیزم و این جهانی که در آن زندگی میکنیم بوده‌است. همانطور که‌در دادگاه بدوی نیز گفتم حضرت علی می فرماید «فرزند زمان خویش‌باش» لازمه پیروی از یك چنین گفته پر محتوی چیست؟ مگر نه اینست‌که انسان ابتدا عصری را که در آن زندگی میکند بشناسد و از ویژگی های آن آگاه شود؟ مطالعه‌نیز یکی

بقیه درصفحه ۸

جدول کلمات متقاطع شماره ۳۱۰۷

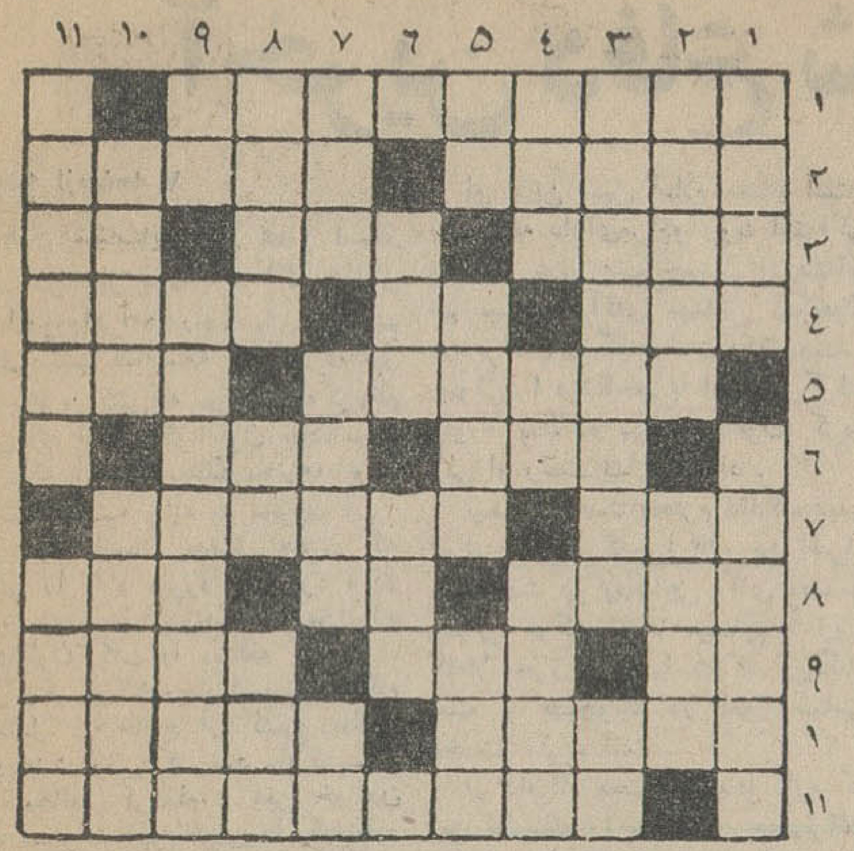

افقی: ۱-در چنین ایامی هیچ‌اقدامی را نشاید ۲- حواله‌اش رابه مرسل‌الریاح کرده‌اند-زبان‌شکرین! ۳- راحت‌ترین‌وارزانترین خودنویس ها- گلو - فوت وفن کار را گویند ۴- قطار راه‌آهن - موسمش تاچند ماه دیگر میرسد - لباسی که در کنار دریا بیشتر توان دید ۵- بعد از پشت پامیخورند - حرف معما و اشاره ۶- از انواع تصدیق -همراه دوز همی چینند ۷- اگر دریائی داشت رودخانه‌ای میشد!- همکار ومددکار ۸- چسب حلبی! - بوی رطوبت وماندگی - چیزی که بعضی اوقات باید چیدتافضولی ازحدنگذرد ۹- بی‌بندوبار - ازآفات بزرك‌بشریت که‌همیشه آتش‌آن بدست‌زمامداران جاه طلب روشن می‌شود - گفتگو کردن ۱۰- جائی که آدم در آن دلش نمی‌گیرد -ازنمایشنامه‌نویسان بزرك فرانسه ۱۱- کدام شاعر است که به‌عقیده‌خودش ندارد؟

عمودی: ۱- شاعرمال دلدار را دیده و از درازی آن به‌یاد قیامت افتاده بود -دربدشانسی دندان می‌شکنند ۲- پاره و فرسوده - بعد از سومین طلاق‌لازم می‌آید ۳- روانشناسی‌تحلیلی- از پرندگان ۴- صاحب درد بهترمی‌شناسد - جنس‌قوی‌تر - وامانده درجواب ۵- واحد وزن - آهن - یك دم قبل از دم آخر ۶-ازدوران‌های‌نخستین‌زندگی‌بشر- این هم همان است منتهی بزبان دیگر۷- میگیرند و تکان میدهند و حاجت می‌طلبند - واحد - کوچك ۸- درآخر عریضه‌ها التماس دعا داشت - قدم یك‌پا - مال‌اسرافیل‌مرده‌ها را ازخواب گران برمی‌انگیزد ۹-برای رفع دلخوری شانه‌اش را تجویز کرده‌اند - ستاد ارتشی ۱۰-عقل آدم سالم باید چنین باشد - ظاهر ساختمان ۱۱- از گلهای بهاری - یك حرف به‌آخرش بیفزائید و محصولی صادراتی بدست‌بیاورید.

حل جدول‌شماره ۳۱۰۶

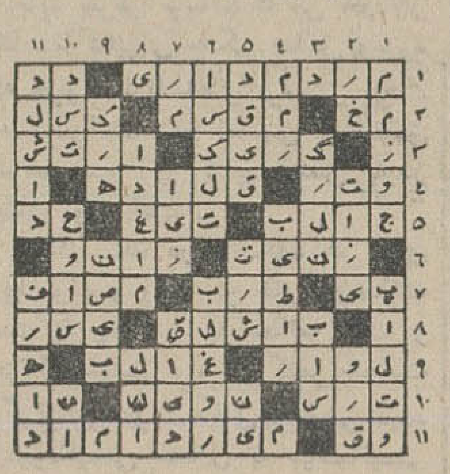

آسایش درمنزل - بزرگترین هدیهٔ زندگی است

ایجاد مطبوع‌ترین گرما درزمستان وخنک‌ترین وفرحبخش‌ترین هوا درتابستان باارزانترین قیمت فقط باسیستم «ساراول‌ار» میسراست

SARAVELAIR

شرکت مهندسی ساراول ویلا - خیابان دامغان شماره ۶ تلفن ۶۱۲۲۲۹ ۴۳۹۵۲

طوطی

اپطالیدن ساندوز محصول سویس

SANDOZ

مسکن دردها

مخصوصاً درسرماخوردگی وزکام

درموقع خرید بعلامت مثلث ساندوز روی قرصها توجه فرمائید

هرنوع لوازم کشاورزی اسکورت ESCORT

برای کشت چغندر - پنبه - غلات وغیره

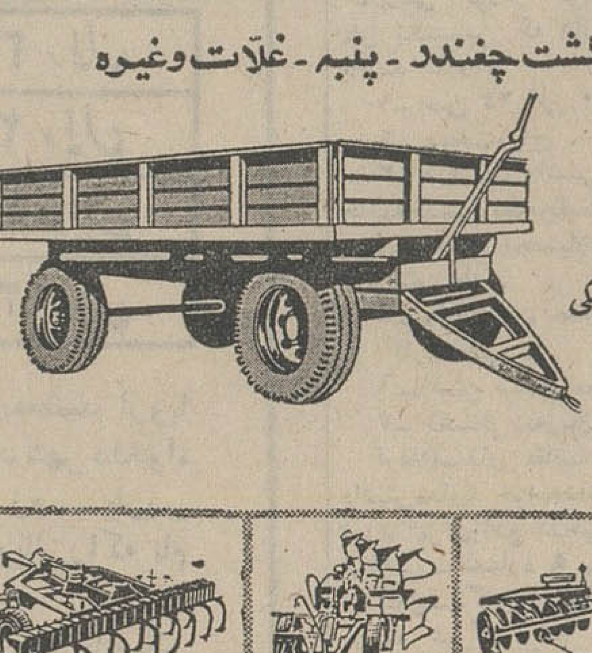

تریلی ثابت وهیدرولیکی

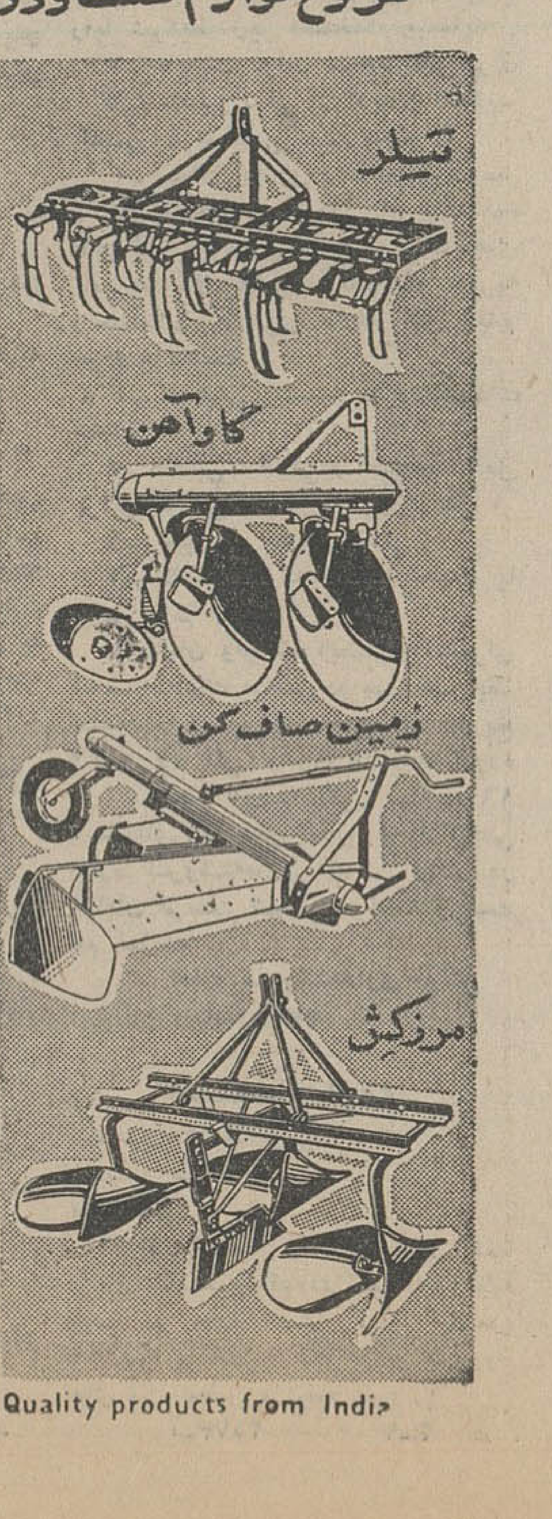

هرنوع لوازم کشاورزی:
ازقبیل: کولتیواتور- دیسک، زمین صاف کن، تریلی گاوآهن، بذرپاش- سمپاش- نهرکن- وسایل کشاورزی برای چغندرو پنبه، موجوداست.

نماینده انحصاری شرکت ایران مارگو بامسولیت محدود

تهران- خیابان سعدی جنوبی شماره ۴۷۱ و ۴۷۳ تلفن ۳۸۱۳۳-۳۰۵۴۶۵

ازتمام شهرستانها نماینده پذیرفته میشود

Issued by the Engineering Export Promotion Council, 14/1B Ezra Street, Calcutta-1.

Quality products from India

آخرین دفاع شیروانلو و رسولی

بقیه ازصفحه ۷

از طرق شناسایی این عصر است.

هدف من این بوده که اگر دانشی می اندوزم آنرا در راه‌خدمت‌بهموطنانم صرف کنم کمااینکه این کار را نیز کرده‌ام ، کتبی‌که من مطالعه کرده‌ام آمیزه‌ای ازکتب گوناگون بوده‌است، و اینکه آقای‌دادستان محترم،باتوجه به شکل قضیه و نه به محتوی آن ، میفرمایند انسان بدنبال چیزی که ذوقش را دارد میرود و میخرد ، در مورد بنده‌صدق‌نمیکند . چه من‌انواع گوناگون کتب را مطالعه کرده‌ام . اگر یکی دوکتاب مارکسیستی هنگام تحصیل در خارج از کشور مطالعه کرده‌ام درعوض کتب‌ضد مارکسیستی نیز مطالعه کرده‌ام و این خواندن ابدا نمیتواند‌مفهوم‌خاصی را که‌منظور نظر آقای دادستان محترم است‌داشته باشد . درمیان کتب من کتاب‌زیست شناسی نیز وجود دارد و این نمی تواند دال‌بر زیست‌شناس بودن من باشد . هدف فقط این بوده که‌بتوانم مسایل را از دید های گوناگون مشاهده کنم و لازمه شناخت پدیده های اجتماعی را آشنائی با فلسفه‌های مختلفی تشخیص دادم که در جامعه بشری بوجود آمده است .

من‌از این مطالعات خود هیچگاه سوءاستفاده نکرده‌ام ، هیچ الگوی خاصی رانپذیرفته‌ام ، از هیچ اندیشه سیاسی خاصی یا سازمان سیاسی پیروی نکرده‌ام ،هیچکس را به‌پیروی از کمونیسم تبلیغ نکرده‌ام و این مسایل بمن ربطی ندارد و هیچگونه مسئولیتی نیز درباره آن بعهده نمی گیرم . ضمنا داعیه‌ای نیز درسر ندارم‌و اینکه آقای دادستان ادعامی فرمایند من گفته‌ام ما در ایران هنرمند نداریم نیزقلب گفتار من‌بوده است. بارها بنده در محضر دادگاه بعرض رسانده‌ام‌که‌نه ادعای پیام‌آوری دارم و نه نام آوری ، و فقط‌اشاره کرده‌ام که هنرمندان و روشنفکران ما بجای گرفتن ظواهر بی‌ارزش و نامتجانس تمدن‌های خارج بایددرصدد شناخت پدیده های ملی‌و سنن کهن کشور خود باشند . این گفته نیز صرفا یك اعتقاد شخصی است والا خود رابرای ابرازرای در مورد‌مسایل ذیصلاحیت نمیدانم .

● درمظان اتهام

دادرسان محترم : اینك جوانی دربرابر شما به‌آخرین دفاع می‌پردازد که با هزاران شوردر سرو امیددر دل به میهن خویش بازگشته تا درشادی و اندوه هموطنانش شریك باشد ودر کوشش آنان‌برای‌پیشرفت کشورشان همگامی کند . لکن به‌عللی سست و بی‌بنیان درمظان اتهام قرار گرفته است .

اینك شما جوانی‌را در مقابل‌دارید که صداقت‌وحب‌وطن اورا به کشورش کشانده است وجززنده داشت مظاهر ومنافع ملی هیچ انگیزه دیگری باعث این کشش نبوده است ، و این‌ژرف اندیشی و روشن بینی‌ودر نهایت‌صدور رای برائت از جانب شما دادرسان محترم است که می‌تواند وی رابیش ازپیش به ادامه خدمت بکشورترغیب کند .

* دفاع وکیل

رئیس : بفرمائید تیمسار سرتیپ سالم . هرگونه اظهاری دارید بنام آخرین دفاع ازموکل‌خود بفرمائید:

سرتیپ‌سالم:(وکیل مدافع‌رسولی) پس ازقرائت آیه‌ای از کلام‌الله‌مجید گفت سعی میکنم عرایضی که میکنم درنهایت صداقت‌باشد. واگر هرگونه سوء تفاهمی‌موجود باشد برطرف‌شود. تیمسار دادستان محترم در بیاناتشان مطلب جدیدی نفرمودند که جواب دهم .

فرمودندرای دادگاه بدوی‌مخدوش است ، بنده چنین عرض نکردم ،بنده عرض کردم استناد ماده یك مقدمین علیه امنیت درباره موکل بنده صحیح نیست ، زیرا موکل من بیگناه است تیمسار دادستان محترم با استنادبه اکیفر خواست اظهاراتی بیان‌فرمودند که نمی‌شود آنرا دلیل دانست ، زیرا در کیفر خواست کمترین دلیلی علیه موکل بنده دیده نمی‌شود .

تیمسار دادستان محترم در تقاضای خودشان برای به‌کیفر رساندن‌موکل بنده سخت اصرار دارند وسماجت می کنند ولی دادرسان محترم نمی‌توانند باین تقاضا ترتیب اثر بدهند محکوم کردن یك بیگناه ، گناه عظیمی است. در این دادگاه بصراحت میگویم که عدالت،قانون، وجدان و حقیقت‌ازهم جدا نیستند و پهلوی هم قراردارند. موکل بیگناه من مدت ۸ ماه است در زندان بسر میبرد و دادگاه بدوی بدون کوچکترین دلیل‌او را بیکسال حبس محکوم کرده است .

حقیقت اینست که موکل من در هیچ جمعیت و دسته‌ای شرکت‌نداشته است .

قیافه بشاش ریاست محترم دادگاه ودادرسان محترم نشان میدهد که‌این قیافه ها با قیافه هائی که روز اول دادرسی در این دادگاه که کیفر- خواست قرائت شد دیده میشد خیلی فرق کرده ، زیرا اکنون به ریاست محترم دادگاه ودادرسان ثابت شده است که متهمین حاضر در این دادگاه بیگناه هستند موکل من مومن است، معتقد است ، اما به چه چیز ؟

او بدین مبین اسلام معتقد است‌و بهیچوجه دارای‌مرام‌و رویه اشتراکی نیست و عضو هیچ جمعیت و دسته‌ای هم نیست . آقای مهندس نیکخواه در برگ ۸۱ گفته است که مهندس رسولی را میشناختم با او تماس‌گرفته واورا بمطالعه سیاسی دعوت کردم ولی او رغبت نشان نمیداد .

تیمسار ریاست محترم دادگاه ،بمن ایراد نگیرید که‌چرا تااین‌حد اصرار و سماجت در بیگناهی آقای مهندس رسولی موکل خود مینمایم ، زیرا کاملا محرز و مسلم‌است که اوبیگناه است و بهیچوجه در امور سیاسی دخالت نکرده است .

از دادگاه محترم استدعا دارم که این لکه‌ننك را با صدور حکم‌برائت از دامن موکل من پاك کنید و بگذارید او در نهایت پاکی به‌آغوش خانواده خود باز گردد .

بنده دفاع از چه‌چیز بکنم، دفاع‌از کارنکرده،موکل من‌کاری نکرده‌است. ایرادی بموکل‌من گرفته‌اند وگفته‌اند یك چمدان از آقای مهندس‌نیکخواه گرفته است ، خیر . آقایان دادرسان، این چمدان را آقای مهندس نیکخواه بایشان داده‌است ، اگر او جامه‌دان راآتش‌زده کاری نکرده است،مرتکب جرمی نشده است .

اگراو اوراق را آتش نمیزد، ما آنرا آتش‌میزدیم ، با آتش زدن‌این اوراق ، موکل من کاری علیه‌امنیت کشور نکرده است ، به حقیقت قسم یاد میکنم که ماده یك مقدمین علیه امنیت کشور درباره متهمین حاضر در دادگاه صدق نمی‌کند ، بخصوص درمورد موکل خودم که بیگناه‌است.

* جلسه مجدد

در ساعت ده تنفس اعلام گردید ودر ساعت ده و ۲۰ دقیقه مجددا جلسه دادگاه تشکیل گردید .

رئیس : آقای محسن رسولی ، بفرمائید هرگونه اظهاری داریدبنام آخرین دفاع بیان نمائید .

محسن رسولی: آقای‌دادستان کاملا به بیگناهی بنده واقف هستند ، زیرا پس از آنکه بنده مطالب خود را بیان داشتم ، هیچگونه اعتراضی روی اظهارات بنده نفرمودند .

بنده عضو هیچ حزب و دسته ویا جمعیتی نیستم که‌بموجب کیفرخواست ماده یك مقدمین علیه امنیت کشور برای بنده در نظر گرفته شده است.

گواه وطن پرستی من همان بس که پس از پایان دوره تحصیل برای خدمت به میهنم بایران باز گشتم.

اتهامی که بمن نسبت داده شده کاملا نارواست و بنده هیچگونه مطالعه‌ای در مرام کمونیستی نکردم، دیگر عرضی ندارم و در انتظاررای عادلانه دادگاه میباشم . متشکرم .

● مدافعات دکتر بهره ور

رئیس : سرکار سرهنك دکتر بهره‌ور ، شما آخرین دفاع خودتان را ازموکلین خود تك تك بیان می کنید یا یکجا ؟

سرهنك دکتر بهره‌ور : اگر اجازه بفرمائید یکجا از دو نفر موکلین خود دفاع میکنم .

رئیس : بفرمائید .

سرهنك بهره‌ور : (وکیل مدافع فره‌وشی و مقدم سلیمی) بنده عرض کردم که‌کوه‌پیمائی ومسافرت‌فره‌وشی جرم نیست ، دادستان محترم هم‌این موضوع را قبول کرده و فرمودند صحیح است که راه پیمائی ، کوه- پیمائی و هواپیمائی جرم نیست ولی اینها مطالعه سیاسی میکردند .

باید عرض کنم مطالعه هم جرم نیست ، اگر متهمین کوه پیمائی و راه‌پیمائی می‌کردند آقای فره وشی باسایر متهمین نبوده ، وملاقات آقای مهندس نیکخواه با آقای فره‌وشی تصادفی بود ماست . حالا اگر ازاین تصادف واقعا میشود گناهی بیرون آورد بنده نمیدانم .

باید بعرض برسانم که من خودم‌از مشاهده کتابهای جنگی،مسلسل وغیره که جزو مدارك آقای فره‌وشی بدست آمده ناراحت شدم اما پس از تحقیق متوجه شدم این کتابها متعلق به‌پدر ایشان بوده است .

موکل بنده در دانشکده هنر های زیبا بوده و وقت سر خاراندن‌نداشته است تا چه رسد به مطالعه کتب و جزوات سیاسی . برابر کیفر خواست وگزارش ساواك آقای فره‌وشی‌عقیده ناسیونالیستی متمایل به سوسیالیستی دارد و من معتقدم که این بهیچوجه عیبی ندارد ، هر فردی باید میهن و ملت خود را دوست بدارد .

سرکار سرهنك دکتر بهره‌ور سپس نسبت به رای دادگاه بدوی اعتراض کرد و گفت موکل بنده هم مانند سایر متهمین جوان است و باید از علل مخففه استفاده کند ، موقعی که این مطلب را بنده بعرض دادگاه رساندم ، تیمسار دادستان فرمودندکه بنده بجرم موکل‌خوداعتراف کرده‌ام، خیر ، اینطورنیست‌بنده میگویم‌موکل بنده اگر بفرض‌محال‌جرمی هم‌مرتکب شده مانند سایرین میبایستی از علل مخففه استفاده‌نماید. درحالیکه‌دلائلی که در کیفر خواست علیه موکل‌بنده آمده است بهیچوجه صحیح نیست . به بنده گفته میشود باید دلیل‌بیاورم، آقایان برای مطالعه هدفی جز بالا بردن سطح معلومات خود نداشتند . جز این‌بنده چه دلیلی بالاتر از این بیاورم ؟

● مقدم سلیمی

سرکار سرهنك دکتر بهره‌ور در مورد مقدم سلیمی موکل دیگر خود گفت :

آیا آقای مقدم سلیمی تماسی با متهمین گرفت ؟

آقای دادستان محترم فرمودندمقدم سلیمی رابطه‌خودش‌را بامتهمین قطع کرد ولی اثر گرفت ، چه اثری از آنها گرفت ؟ آقای مقدم سلیمی‌بریده جرایدی را که متعلق بپدرش بوده از جراید و مجلات چیده است ،آیا این دلیل مجرمیت میشود ؟

اینها تمام‌دلیل برانیست که‌موکلین بنده از بیگناه هم بیگناه‌تر هستند ، بنده عرایض خودم را بااین جمله پایان میدهم

شاهنشاه آریا مهر در همه جا به عدالت اجتماعی و امنیت قضائی‌اشاره فرموده‌اند و علاقمند به حفظ آن هستند .

حقیقتا در مورد آقایانی که‌بی- گناه هستند ، اگر حکم برائتشان‌صادر شود دادگاه نهایت خدمت رادر راه شاهنشاه و میهن انجام خواهد داد.

بخاطر روزمادرو بخاطر مادرهائی که در این دادگاه هستند متهمین را مورد لطف ومرحمت قرار دهید و حکم برائت جوانانی را که دارای آرزو ها و آمال خدمتگزاری هستند صادر فرمائید .

* ختم جلسه

در ساعت ده و پنجاه دقیقه جلسه بعنوان تنفس تعطیل شد و جلسه بعد بساعت ۸ونیم صبح امروز موکول‌شد

نمایشگاه« موزائیك های راون »

که از طرف‌ایزمئو(انستیتوی خاور میانه و خاور دور رم) با همکاری اداره کل روابط فرهنگی وزارت فرهنگ و هنرو انستیتو فرهنگی ایتالیا و دانشگاه تهران در سالن نمایشگاه دانشکده های هنرهای زیبا ترتیب داده شده است از تاریخ چهار شنبه ۳آذر ماه بمدت ۱۵ روز صبحها از ساعت نه تادوازده وبعداز ظهر هااز ساعت شش تا هشت برای بازدید هم‌میهنان عزیز مفتوح خواهدبود الف ۶۱۸۱

آ_۳۱۰۴۴ ۱_۵ اداره کل روابط فرهنگی وزارت فرهنگ وهنر

جشن کریسمس

چهارشنبه اول دی ساعت ۶ عصر

انجمن ایران وامریکا ـ عباس آباد

یادآوری بمدیران چاپخانه‌ها

میخواهم مجله ایران باستان را بهمان اندازه سابق در چهار صفحه باکاغذ ۸۰گرمی سوئدی باحروف دوازده بطور هفتگی انتشار دهم ممکن است بعدها به‌صفحات آن بیافزایم درهرشماره (ده‌عدد گراوردارخواهدبود) خواهشمند است قیمت چاپ بدون کاغذهزار شماره اول وهزار شماره های بعد را بانمونه چاپ عکس برایم ارسال دارند سپاسگزارم

عبدالرحمن سیف‌آزاد

نشانی .اداره مجله‌ایران‌باستان‌خیابان‌وصال‌شیرازی۱۹۵

نیازمندیها

استخدام

۱۵ نفر خانم وآقاباتحصیلات

سیکل اول ببالاپس از بیست روز تعلیم ماشین نویسی و استخدام می شوند تلفن۳۰۳۱۷۳

۱_۱۰ آ_۲۱۲۶۹

جهت قبول‌مسئولیت‌داروخانه

دریکی ازشهرهای شمال احتیاج به یك دکترداروساز یامجاز میباشد متقاضیان لطفا ازساعت ۸_۱۲ به‌تلفن ۷۵۶۴۹۸ تماس بگیرند

۱_۲ آ_۲۱۷۸۹

یك خدمتکار زن باضامن

مورد لزوم است راهنمای ۳۷۴ روزنامه اطلاعات مراجعه شود .

استخدام

شرکت سهامی کارخانجات مقوای کامتکس

KAMOTEX

دیپلمه نساجی هنرستان یامهندس نساجی

برای کار در کارخانه (۸۵ کیلو- متری تهران) با در دست داشتن‌برگ خاتمه خدمت یا معافیت نظام وظیفه استخدام می‌شود - بآدرس خیابان شاه شماره ۴۸ مراجعه فرمائید .

دیپلمه هنرستان رنگرزی

برای کاردر کارخانه (۸۵ کیلو- متری تهران) بادر دست داشتن برگ خاتمه خدمت یا معافیت نظام وظیفه استخدام میشود . بآدرس خیابان شاه شماره ۴۸ مراجعه فرمائید .

دیپلمه هنرستان صنعتی تهران رشته ماشین

برای کاردر کارخانه (۸۵ کیلو- متری تهران) با داشتن حد اقل سه سال تجربه‌ودردست داشتن برگ‌خاتمه خدمت یا معافیت‌نظام وظیفه‌استخدام میشود . بآدرس خیابان‌شاه شماره ۴۸ مراجعه فرمایند .

شریك

یکباب مغازه خوار بار ولبنیات‌با موقعیت بسیار خوب برای فروش و یا قبول شریك‌آماده است بعد ازظهر ها تلفن ۶۲۶۳۷۱

استخدام

نمایندگی کارخانجات گروفنتال آلمان احتیاج به یك ویزیتور تمام وقت با سابقه (دکتر داروساز یا دامپزشك) در خراسان دارد واجدین شرایط در تهران به تلفن ۶۱۱۰۹۱ ودرمشهد به‌آقای دکتر آراسته خیابان پهلوی مراجعه نمایند .

شرکت دکومتر جهت‌کارهای

ساختمانی و دکوراسیون بچند نفر ویزیتور برای تمام وقت نیاز مند است . از ساعت ۱۰ الی ۵ بعد از ظهر بخیابان بلوار کرج نبش کاخ پلاك ۵۴ طبقه سوم آپارتمان ۶مراجعه فرمایند .

آگهی استخدام

شرکت سهامی نورد ایران برای کادرفنی خوددر اهواز احتیاج به‌پنج نفر تکنیسین که دارای شرایط زیر باشند دارد :

۱ـ سن ۲۴ الی ۳۰ سال .
۲ـ صحت‌مزاج .
۳ـ دردست داشتن برگ معافیت یا خاتمه‌خدمت نظام‌وظیفه .
۴ـ حداقل تحصیلات درحدودسیکل دوم متوسطه .
۵ـ دارا بودن حداقل ۳سال تجربه در کارهای‌فنی .
۶ـداشتن ضامن معتبر .
۷ـ آشنائی به‌زبان آلمانی .

ازعلاقمندان تقاضا دارد با دردست داشتن‌مدارك خودبه‌دفتر شرکت‌سهامی نورد ایران‌واقع درخیابان ویلا ـ کوچه فردیس ـ شماره ۹ مراجعه فرمایند .

داوطلبان واجدشرایط‌میتوانندبرای قبول‌شدگان برای مدت یکسال به هزینه شرکت‌برای کارآموزی به آلمان اعزام و بعدا در کارخانه نورد اهواز انجام‌وظیفه خواهند نمود .

۱_۳ ۱_۲۱۷۲۱

کارگر جوشکارو لوله کش

به‌تعدادی جوشکار و لوله‌کش که سابقه کارروی لوله های نفت وگاز داشته باشند برای کار در خارج از کشور نیازمندیم لطفا باصندوق‌پستی ۱۷۶۱ مکاتبه فرمائید .

۱_۳ آ_۲۵۵۷

یك نفر که‌دارای لیسانس حقوق‌باشد استخدام میشود بتلفن ۴۵۸۲۳مراجعه فرمائید .

۱_۲ آ_۲۱۹۸۳

ماشین‌نویس مرد استخدام میشود

به‌طبقه ۸ بانك کار مراجعه نمایند

گم شده

یکقطعه‌چك بشماره۲۵۱۱۷۴ سررسید ۲۷ر۹ر۴۴ بمبلغ ۲۰۰۰۰ ریال‌در وجه حامل‌بانك‌تهران شعبه‌قصر جنب‌اداره پلیس شماره حساب ۶۰صاحب‌حساب دخیل‌عباس‌عبدلی‌ظفرقندی مفقود شده است‌چك‌نامبرده‌ازاعتبار ساقط‌میباشد. لذاازجوینده تقاضامیشودبتلفن شماره ۵۷۷۴۷ اطلاع دهند .

۲۵ برگ چك بانك صادرات

شعبه میدان زاهدی از حساب شماره ۲۵۱ بنام مرتضی صفری خویائی مفقود شده از درجه اعتبار ساقط است .

یکبرگ چك بشماره۹۱۷۱۷۸

۲ر۹ر۴۴ بمبلغ یکصد هزار ریال از حساب شماره ۱۰۰۹۷۵ بیمه‌بازرگانان مرکز بحواله کرد صادق شهلافرمفقود شده از درجه اعتبار ساقط است .

آ_۲۱۹۷۳

جویای کار

شخصی‌که دارای سیکل‌اول

و ورقه خاتمه خدمت است و درقسمت امور سمعی و بصری و عکاسی وتهیه اسلایدرنگی سابقه دارد جویای کار است بشماره ۳۸۵ راهنمای اطلاعات مراجعه فرمائید .

راننده پایه۲ همگانی باکارت شهری

به‌راهنمای ۳۹۶اطلاعات مراجعه‌فرمائید

آگهی استخدام

یك موسسه بزرك تولیدی بیك نفر راننده مجرب که حداقل‌دارای‌تحصیلات سیکل‌اول و گواهینامه پایه‌دوم‌همگانی باشد احتیاج دارد .

داوطلبین می‌توانند همه روزه با دردست داشتن ورقه خاتمه خدمت یا معافی نظام وظیفه از ساعت ۱۵ الی ۱۷به تلفن های ۶۱۱۷۸۵و۶۱۱۷۸۶ اداره کارگزینی مراجعه نمایند .

۱_۳ آ_۲۲۰۰۵

یك نفر منشی

خوش خط باسابقه که بخوبی ازعهده تنظیم سند برآید مورد احتیاج‌است به تلفن ۴۴۰۵۵مراجعه فرمائید .

۱_۲ آ_۲۱۹۴۷

تعداد ده نفر جوان

دیپلمه علاقمند بامور رادیوئی پس‌از یکماه تعلیم استخدام میشود تلفن ۵۸۱۵۴۸

آ_۲۵۶۹

شرکت داروئی خارجی

برای کار در منطقه اصفهان شیراز و حومه احتیاج به یکنفر ویزیتور تمام وقت دارد . سن حداکثر ۳۰ سال . باراهنمای شماره ۳۹۵ مکاتبه‌فرمائید

۱_۳ آ_۲۱۹۹۳

تحصیلدار

بدونفر تحصیلدار با حداقل تصدیق ششم ابتدائی و سه هزارتومان‌سپرده نقدی نیازمندیم .

خیابان پهلوی کوچه بیمارستان وزیری پلاك ۱۵ مراجعه فرمایند .

۱_۲ آ_۳۳۵۰۶

اداره سررشته‌داری‌ارتش

سه‌نفر متخصص غیر نظامی بمنظور کارشناسی ۱ـ منسوجات ۲ـ پوست وچرم ۳ـ تدارکات (ادوات فلزی و وسائل و تجهیزات و ماشین آلات مربوط به سررشته داری ارتش) رابا شرایط زیر استخدام مینماید .

۱ـ تابعیت دولت شاهنشاهی‌ایران
۲ـ متدین بیکی از ادیان(اسلام- کلیمی ـ مسیحی ـ زرتشتی)
۳ـ حداقل دارای دانشامه لیسانس و فارغ‌التحصیل ازیکی از دانشکده های فنی ایران یاخارج در رشته‌های نامبرده بالا باشند (کسانیکه تجربه وتحصیلات بالاتری دارند حق تقدم خواهند داشت)
۴ـ نداشتن پیشینه بد و اعتیادات مضره .
۵ـ داشتن سلامتی و استعداد کامل برابر گواهی اداره بهداری ارتش .
۶ـ سپردن تعهد خدمتی
۷ـ داشتن ورقه خاتمه خدمت یا معافی دائم .

داوطلبان واجدشرایط‌میتوانندبرای کسب اطلاعات بیشتر در مورد شرایط استخدام و میزان حقوق از تاریخ ۲۲ر۹ر۴۴ الی ۳۰ر۹ر۴۴ همه روزه از ساعت ۷ونیم الی ساعت ۱۶ باستثنای روز های تعطیل به‌کارگزینی اداره سررشته‌داری ارتش واقع در خیابان فرصت شمالی مراجعه و ثبت نام نمایند .

اداره سررشته‌داری ارتش

آ_۳۳۴۸۰

استخدام فوری

مهندس مکانیك وابزار
مهندس طراح
نقشه‌کش

افراد باسابقه و باتجربه و آشنا بزبان انگلیسی مقدمند لطفا به‌کارخانه جیپ در جاده اصلی کرج کیلومتر ۱۴ بین ساعت ۱ تا۳ بعداز ظهرروز های غیر تعطیل مراجعه شود .

۳_۱ آ_۲۵۷۳

از مسافرت های ارزان به اروپا صحبت کنیم و از شرکتی که آنرا عرضه میکند

بعنوان نمونه نرخ مسافرت‌های تفریحی رفت‌وبازگشت ۱۰تا۳۰ روزه را به چند شهر اروپا با درجهٔ صرفه‌جوئی ذیلا ملاحظه فرمائید :

لندن	۲۸۲۵۰ ریال
فرانکفورت	۲۶۶۱۰ ریال
رم	۲۲۲۲۰ ریال
پاریس	۲۶۶۱۰ ریال

صحبت ما باینجا خاتمه پیدا نمیکند : هواپیماهای ما هـرروزه به‌مقصد اروپا پرواز میکنند . قبل از همه ، روز پروازتان را انتخاب نمائید وبعد شهر دلخواه خود را ، استانبول ـ وین ـ مونیخ ـ فرانکفورت ـ بلگراد ـ رم ـ پاریس نیس ـ بارسلن ـ لیسبن ـ لندن ویاهریك از شهرهای دیگر اروپائی‌راکه نام ببرید ما بلیط آنرا صادر میکنیم .

باری اگر برای کار و یا تفریح به‌اروپا سفر میکنید قبلا بما یابه‌یکی از آژانسهای مسافرتی‌که با پان‌آمریکن‌کار میکنند تماس بگیرید ـ درآن موقع است‌که توجه خواهید فرمود یك شرکت هواپیمائی بین‌المللی چگونه انجام‌وظیفه میکند ـ وپس‌ازآنکه متوجه شدید که بهترین طریقهٔ مسافرت‌را یافته‌اید خیالتان ازهرحیث راحت خواهد شد .

تهران خیابان شاهرضا نبش ویلا تلفن ۶۵۹۹۱
آبادان : نماینده پان‌آمریکن اسکای‌ویز ساختمان سان‌شاین تلفن ۲۵۲۷

پان آمریکن ـ مجرب ترین شرکت هواپیمائی جهان

پیشرو در اقیانوس اطلس پیشرو در اقیانوس کبیر پیشرو درآمریکای لاتین پیشرو به دوردنیا

چلوکباب جوجه کباب

بهترین چلوکباب وجوجه‌کباب را در سالن زیبای چلوکبابی ملك که‌با بهترین طرز از مهمانان محتـرم پذیرائی میشود میل فرمائید .

نشانی : خیابان آیزنهاور نرسیده به‌پپسی‌کولا . سالن چلوکبابی ملك

۱_۱۰ آ_۲۰۶۰۷

جدیدا کارخانه گازر پارچه های ابریشمی و زری‌گل‌سر خود تولید . فروشگاه سرای گلشن- اصفهان

۱_۲۰ آ_۲۸۰۲۰

آگهی انتخاب لیسانس رشته قضائی وحقوق

چون وزارت دادگستری برای تکمیل و توسعه سازمان قضائی د رسال ۳۴۴ ۱احتیاج‌به تعدادی کار آموز قضائی دارد که باید طبق قانون راجع باستخدام قضات و شرایط کارآموزی‌مصوب ۱۹ر۲ر۱۳۴۳ کمیسیون مشترك مجلسین سنا و شورای ملی از بین لیسانسیه های رشته قضائی دانشکده حقوق‌داخله و لیسانسه های حقوق از دانشکده های حقوق خارجه و دارندگان درجات بالاتر از آنها از طریق امتحان و مسابقه ورودی انتخاب نماید بنابر این مراتب باطلاع‌دارندگان دانشنامه‌لیسانس رشته قضائی دانشکده حقوق‌داخله و لیسانس حقوق‌از دانشکده های حقوق خارجه و درجات بالاتر از آنها میرساند که بادر دست داشتن مدارك زیر:

۱ـاصل‌دانشنامه لیسانس با گواهی‌نامه موقت پایان‌تحصیلات یا کارنامه قبولی
۲ـاصل دفترچه‌پایان خدمت زیر پرچم یا برگ معافیت ازخدمت نظام وظیفه برای متولدین از ۱۳۱۲به بعد .
۳ـیکبرگ رونوشت گواهی‌شده شناسنامه
۴ـیکبرگ گواهی عدم سوء پیشینه
۵ـمعرفی نامه سازمان هدایت فارغ‌التحصیلان کشور
۶ـدو قطعه عکس ۴×۶

حد اکثر تا آخروقت‌اداری‌روز سه شنبه سی‌ام آذر ماه سال جاری باداره کارگزینی مراجعه نمایند .

مواد امتحانات ورودی عبارتند از :

۱ـحقوق مدنی ۲ـ آئین دادرسی مدنی ۳ـ حقوق جزا ۴ـ آئین دادرسی کیفری ۵ـ حقوق‌بین‌المللی خصوصی ۶ـ حقوق تجارت ۷ـزبان خارجه (فرانسه یا انگلیسی بانتخاب داوطلب)
۸ـمنطق و اصول ۹ـ مبانی ادبی زبان فارسی

امتحان زبان خارجه بصورت ترجمه یك متن حقوقی از زبان های فرانسه یاانگلیسی بفارسی خواهد بود .الف ۶۵۶۶

۳_۱ آ_۳۳۱۱۴ **وزیرداد گستری**

خرید اثاثیه

نمایشگاه ایران کالا
خیابان شاه چهارراه گلشن
تلفنهای ۴۵۶۸۹ ـ ۴۵۶۸۶ هر نوع‌قالی واثاثیه دیگر منزل شما را نقـدا خریداری مینماید .

فروشگاه کالای مرکزی
بهتر میخرد تلفن ۶۵۰۵۷
همه نوع یخچال ، تلویزیون ، اجاق گاز ، قالی و قالیچه ، رادیو گرام، ضبط صوت شما را نقدا در محل خریدار است‌نشانی‌خیابان‌شاه چهارراه گلشن تلفن ۶۵۰۵۷

فروشگاه تهران‌کالا۷۵۷۲۱۶
همه‌نوع فرشهای کهنه‌ونومخصوصا سنگین‌قیمت جهت صادرات‌بخارج باعالیترین قیمت ازمنازل‌خریداریم ضمنا یخچال وتلویزیون با یك اطلاع‌تلفنی درمحل نقداخریداری میشود ۱ـ۲۶ آـ۲۳۹۰

فروشگاه گلشن
تلفنهای ۶۸۷۱۴و ۶۸۰۱۴
منصف ترین خریدار کالای دست دوم قالی و اثاثیه منزل خریداریم خیابان شاه گلشن مقابل پمپ بنزین

فروشگاه‌ایران تلفن۶۱۲۷۲۳
فرشهای کهنه و نو ، یخچال ، تلوزیون ،اجاق‌گاز ، ماشین‌رختشوئی و سایر لوازم منزل را در محل نقدا خریدار است نشانی خیابان شاه ـ چهار راه پیروز .

فروشگاه و نمایشگاه آسیا
تلفن ۶۱۲۸۳۲
یخچال . تلویزیون . اجاق گازو فرش عادلانه خریداری شاه چهارراه پیروز .

فروشگاه سعید‌ـسرچشمه
تلفنهای۵۸۱۶۱۸ ـ ۳۸۶۶۷
کلیه اثاث خانگی شما را عادلانه خریداریم مخصوصا فرشهای سنگین

فروشگاه نیك ۷۵۷۵۴۶
منصف‌ترین خریدار کالای دست دوم قالی وقالیچه، یخچال ،تلویزیون، رادیوگرام، اجاق‌گاز و ضبط‌صوت
۱ـ۳۰ آـ۲۵۱۱

فروشگاه کالای ایران
بهترین خریدار فرشهای نو و کهنه خیابان شهناز تلفن ۷۵۷۳۷۶

فرش کیهان
تلفن: ۶۲۲۷۷۶
خریدار فرش ـ کهنه و نو

فروشگاه ژان خریدار وفروشنده همه نوع
«لوازم آرایشگاه دست‌دوم بقیمت عادلانه آدرس ـ اول خیابان‌منوچهری شماره ۲۷۸تلفن ۳۰۲۹۴۲
۱ـ۳۰ آـ۲۵۱۹

فرش پاریس ۶۶۸۴۵
نزیزخان ـ خیابان جامی ـ خیابان پاریس ـ بهترین‌خریدار فرشهای کهنه شما میباشد ـ فرش نو باقساط بفروش‌میرسد
۱ـ۲۰ آـ۲۵۲۷

فروشگاه ماه تلفن ۳۳۶۷۵
کلیه لوازم منزل شما را بانضمام فرشهای کهنه و نو بهتر وبیشتر از دیگران خریداریم سه‌راه‌امین حضور

«فرش» ـ «فرش»
شرکت صادرات فرش عالی تهران فرش های شمارا بقمت صادرات‌آلمان خریدار است تلفن ۲۲۴۱۸ و ۶۸۰۱۴

فروشگاه مسیح
خریدار فرشهای کهنه شما میدان اعدام جنب سرای مسیح تلفن۵۲۲۴۶ و ۲۲۱۹۶
۱ـ۲۶ آـ۲۴۵۶

فروشگاه‌شایان‌تلفن۶۱۳۳۸۱
هرنوع لوازم منزل و فرشهای نو وکهنه واتومبیل‌شمارا نقداخریداریم

فروشگاه فروردین ۶۱۱۶۵۵
قالی . یخچال . تلویزیون .رادیو گرام وسایر اثاثیه منزل شما را خریداریم .
۱ـ۲۶ آـ۲۴۵۸

فروشگاه حسان‌تلفن۵۸۱۵۵۸
همه نوع فرش نو و کهنه و سایر لوازم شما را بقیمت عادلانه‌خریداریم

فرش صادرات تلفن۴۳۰۸۵
بهترین خریدار قالیهای نو وکهنه

فروش اثاثیه

ازنمایشگاه ایران کالا
بهترین ومدرنترین مبلمان منزل‌رابه نصف‌قیمت خریداری نمائید.
خیابان‌شاه تلفن ۴۵۶۸۹ ـ۴۵۶۸۶

فروشگاه کالای ایران
فروشنده مدرنترین لوازمات منزل خیابان شهناز ـ ایستگاه خیام تلفن ۷۵۷۳۷۶

فروشگاههای اتومبیل

نمایشگاه اتومبیل کریمی
تلفنهای ۹۱۹۰۱ و۹۱۹۰۲
معاملات همه نوع اتومبیل باری، سواری ، کمپرسی ، اتوبوس و وانت نشانی خیابان سیمتری گمرك

برای خرید فولکس واگن
مدل ۶۶ بشرکت عباد مراجعه‌فرمائید تلفن ۳۰۴۱۸۱ و ۳۰۴۴۷۳

اولین بازار اتومبیل‌درایران
دربازار اتومبیل۹۴۰خرید وفروش یا معاوضه اتومبیل بقیمت روز و عادلانه انجام میشود ـ سرچشمه توقفگاه کاروان تلفن ۳۱۳۲۷

اتومبیلهای آخرین سیستم آمریکائی
راننده و بدون راننده کرایه داده می شود تلفن ۷۵۹۳۵۶ اتوبیك
۱ـ۱۵ آـ۲۵۰۳

نمایشگاه اتومیلان
اتومبیل شمارا نقدا خریداریم ۷۱۹۶۴
۱ـ۲۵ آـ۲۵۱۴

تعمیرات

سرویس تلویزیون پارامونت تلفن ۷۰۷۳۵
تعمیرتلویزیونهای‌ارت‌ا فیلیپس‌شاوب لورنس مبیرا. مدیتاتور. بلاپونکت. گروندیك. تلفونکن. وستنیگهاوس . جنرال‌الکتریك.دمونت.امرسون . کوبا. امپریال.ارافت.متز.صبا.ها‌یپا.سیلوانا هیتاچی‌توشیباآدمیرال وسایرمارکهای دیگر در منازل‌با سرویس مجهزسیار تلویزیونهای نامبرده پس از تعمیر کارانتی میشود .

سرویس تلویزیون کیانوس
تعمیر انواع مارکهای تلویزیون‌در منازل و در هر نقطه تهران باسرویس مجهز سیار تلفن ۴۹۶۳۹

سرویس تلویزیون گارانتی
تعمیر انواع مارك های تلویزیون در منازل باسرویس مجهز سیار نشانی نادری پاساژ نوبهار تلفن۶۱۲۱۷۹

سرویس مجهز سیار
پرده کرکره کرش
انواع پرده کرکره‌های فلزی‌شما را در محل و منازل تعمیر و دراسرع وقت نصب مینماید تلفن ۹۵۱۷۰۳
۱ـ۳۰ آـ۲۴۸۷

تعمیرگاه تلویزیونهای R.C.A
۶۷۵۹۸ و ۴۸۵۳۳
درتمام ساعات آماده برای تعمیر هرنوع تلویزیون در منزل جنابعالی
۱ـ۳۰ آـ۲۵۲۰

تعمیرگاه تلویزیون R.C.A
تلفن ۴۲۷۳۳
تعمیر تلویزیون‌های شاوب‌لورنس، فیلیپس ، زیمنس ، بلاپونکت ، تلفونکن ،وستیگهاوس ، دمونت با سرویس سیار

سرویس تلویزیون فیلیپس
زیمنس . پلاپونکت R.C.A. وسایرمارکهای اروپائی وامریکائی بابیمه نامه مجانی تلفن ۴۲۳۲۷
۱ـ۱۵ آـ۲۴۱۳

تعمرگاه یخچال نورژ تلفن ۷۵۰۴۸
۱ـ۲۶ آـ۲۴۲۷

شرکت مهندسین‌تلویزیون
باکار مزد کم و سرویس سیار تعمیر همه نوع تلویزیون تلفن ۶۱۱۲۳۴

سرویس تلویزیون اطلس
تعمیرات تلویزیون . یخچال .کولر رادیو گرام ، جاده پهلوی اول تخت طاوس ۶۲۱۰۶۸
۱ـ۲۶ آـ۲۵۵۸

موسسه مارکو تلفن۷۵۴۷۰
بمدیریت والودیامارکاریان رئیس سابق‌اداره سرویس کارخانه ارج‌طرح واجراء کلیه کارهای فنی ساختمان تهویه ـ شوفاژ نصب و تعمیر کولر ـ یخچال ـ آبگرمکن ـ بخاری جاده قدیم شمیران مقابل کلانتری سوار پلاك ۸۹۴
۱ـ۲۶ آـ۲۵۶۰

نصب آنتن تلویزیون
تلفن ۴۹۶۳۹
۱ـ۳۰ آـ۲۳۰۸

بخاری

آسیا تلفن ۲۸۰۵۳
سرویس بخاری و آبگرمکن ۱۵۰ رنك‌مخصوص بخاری ۵۰۰ ریال
۱ـ۱۵ آـ۲۵۳۹

کارگاه امپایر تلفن ۷۳۱۵۷
سرویس بخاری و آبگرم کن
۱ـ۲۶ آـ۲۲۸۹

شرکت پلار POLAR
برای سرویس آبگرمکن و بخاری پلار در طهران بتلفن ۵۵۹۸۴ مراجعه فرمائید

مستغلات

بارمك‌بازرگانی‌امینی ۷۹۰۰۹۰
معاملات‌زمین و خانه و اقساط‌وپول

آژانس ۲۵ شهریور
منازل فروشی و اجاره و آپارتمان حدود چهل متری ایرانشهر موجود است تلفن ۶۲۵۴۸۷
۱ـ۱۵ آـ۲۵۲۳

بورس املاك شمیران
دفتربرانی باغ فردوس ۸۵۲۵۷۵
۱ـ۲۶ آـ۲۲۸۸

زمین عباس‌آباد خریداریم ۷۵۴۸۵
۱ـ۲۶ آـ۲۳۸۲

در منطقه‌عباس‌آباد و روزولت
آپارتمان و حیاط دربست موجود ۷۵۴۸۵
۱ـ۶ ۲ آـ۲۳۶۴

اراضی‌عباس‌آباد خریداریم
موسسه انتکار تلفن ۶۸۵۰۳
۱ـ۲۰ آـ۲۴۱۴

بورس معاملات اراضی
شمال‌شهر و حومه تلفن ۷۷۲۲۰۹
۱ـ۲۵ آـ۲۴۸۸

مدرنترین مستغلات‌وخانه‌های
ویلائی‌امیرآبادبلوار پهلوی ۶۲۰۲۷۴

اراضی عباس آباد
خریداریم ۶۲۸۰۹۰
۱ـ۷ آـ۲۵۵۳

برای خرید مستغلات بزرك و کوچك اجاره بده خوب در محلهای مرغوب شهر به‌بنگاه

اجاره داده میشود

قوام‌السلطنه
روبروی باشگاه افسران حیاط چهار اطاق دو زیرزمین ماهیانه ۴۰۰۰ ریال تلفن ۷۱۱۱۷

خیابان‌شمیران آپارتمان ۱۴طاقه
باکلیه وسایل تلفن ۷۰۹۳۹
۱ـ۶ آـ۲۵۵۶

اجاره داده میشود
یکدستگاه آپارتمان سه اتاقه باهال و وسایل کامل و تلفن فرعی طبقه دوم واقع در خیابان شاه کوچه‌یغما باجاره واگذار میشود . علاقمندان از ۸ تا۹ صبح‌به تلفن ۶۲۳۲۴۱ مراجعه نمایند .
۱ـ۳ آـ۳۳۲۷۰

یکدستگاه آپارتمان۵ اشکوبه
دارای بیست و سه اتاق ودوسالن چهل و پنج متر مربع باتمام لوازم در خیابان بهار خیابان مزین‌الدوله دست راست کوچه دوم چهار متری اسفالت پلاك ۱۸ که با اتومبیل وارد حیاط میشوند جهت‌اجاره بتلفن‌شماره ۷۴۲۹۳ مراجعه فرمایند .
۱ـ۳ آـ۲۱۶۴۱

خانه و آپارتمان در شمال
شهر موجود است تلفن ۶۸۵۰۳
۱ـ۲۰ آـ۲۴۸۹

سازمان مخصوص‌خانه و آپارتمانهای اجاره‌ای شمال شهر تلفن ۶۲۸۰۹۰
۱ـ۱۵ آـ۲۵۵۲

بدون سرقفلی
خیابان شمیران مقابل کمپانی دوج چند آپارتمان نوساز جهت مطب پزشکان و شرکتهای ساختمانی وچند باب مغازه زیر آن اجاره داده میشود تلفنهای ۳۲۱۸۸ ـ ۷۵۵۵۹۳
۱ـ۵ آـ۲۵۷۱

طبقه دوم عمارتی درباغ‌صبا
خیابان ملك کوی احمدیان چهاراطاقی هال ، حمام وان و تلفن اجاره داده میشود . تلفن ۹۵۵۲۶
آـ۲۱۷۸۳

قوام‌السلطنه
روبروی باشگاه افسران حیاط‌چهار اطاق دو زیرزمین ماهیانه ۴۰۰۰ریال تلفن ۷۱۱۱۷

چند دستگاه آپارتمان
پنج اطاقی در خیابان ایرانشهر پلاك ۱۸۲ اجاره داده میشود تلفن۳۰۳۶۱۶
۱ـ۳ آـ۲۱۹۵۹

اجاره می شود

برای اجاره‌منازلتان‌بخارجیان
باتلفن ۶۰۰۰۰ تماس بگیرید

واگذار می شود

درمانگاه دکتر حکیمزاده
واقع در شاهرخ ـ جورابچی اطاقی برای مامائی یا دندانسازی مهیاست تلفن ۹۱۴۷۲
آـ۲۱۹۴۱

بنگاه های معاملات ملکی

زمینهای عباس آباد رانقدا
خریداریم‌خیابان‌پهلوی‌بالای‌پمپ‌بنزین بازرگانی جلالی‌تلفنهای ۶۳۶۴۱۱ ـ ۶۳۴۱۹۳

بفروش میرسد

بر خیابان شاهرضا
نزدیك میدان فردوسی ساختمان‌چهار اشکوبه بابرق‌و آب و تلفن بمساحت ۴۷۸ متر مربع بفروش میرسد طالبین قبل از ظهر ها به تلفن ۴۲۶۵۶ ویا ۲۴۴۵۴ مراجعه نمایند .
۱ـ۲ آـ۲۱۵۰۹

زمین فروشی در فرمانیه
۲۴۰۰ متر ۳۹۷۸۴ بنگاه کوشان
۱ـ۵ آـ۳۲۶۸۶

قابل توجه
سازندگان ودارندگان سینما
چند قطعه زمینهای بزرك برای ساختمان سینمایا پارکینك در خیابان پهلوی ـ خیابان شاه‌آباد ـ خیابان شمیران ـ تخت طاوس‌ـ تخت‌جمشید و خیابانهای اصلی‌عباس‌آباد وشمیران فروشی داریم تلفن ۷۰۴۴۸
۱ـ۵ آـ۲۵۶۴

مستغلات نوساز
زیر تخت جمشید چهارصد متر تقریبی هزار مترزیربناء در حدود ۵ هزار تومان‌اجاره نوساز مدرن‌نصف‌پول‌نصف ملك معاوضه میشود تلفن‌ـ ۳۲۹۷۱ ـ ۳۱۸۵۳

حمام فروشی درمرکزشهر
با۲۰ نمره ویك عمومی و فوقانی آن ۳۹۷۸۴ بنگاه کوشان
آـ۳۳۴۳۶

خانه فروشی درعباس‌آباد
۱۷۰ متر نزدیك روزولت شش اطاق ویك زیر زمین ۳۹۷۸۴بنگاه کوشان
آـ۳۳۴۳۴

زمین فروشی نزدیك‌پهلوی
اول‌حشمت‌الدوله ۷۰۰ متر با ۱۶متر بر ۳۹۷۸۴ بنگاه کوشان
۱ـ۳ آـ۳۳۴۳۲

ساختمان

رفع گرفتگی لوله ساختمان
بادستگاه الکتریکی ۹۲۹۲۲

فرش ماشیبی متر مربع
فقط ۴۵ تومان
زیباترین پوشش کف در دنیا فرش ماشینی است تلفن ۹۲۶۱۳ قلی‌نیا

رفع گرفتگی هرنوع لوله‌ساختمانی
بادستگاه تراکم هوا تلفن ۷۸۷۲۷

رفع گرفتگی هرنوع لوله ساختمان
بادستگاه مجهزتراکم هوابدون خرابی
سازمان ۴۰۸ تلفن ۷۵۶۴۰۸

معاملات پول

پول‌شرطی نیازمندیم ۶۲۸۰۹۰
۱ـ۲۶ آـ۲۴۱۸

پول بیواسطه موجود پاکپور ۲۳۷۲۹
۱ـ۲۰ آـ۲۳۶۹

پول شرطی دربرابر مبیع ارزنده شمال شاهرضا نیازمندیم تلفن ۳۱۸۵۳
۱ـ۱۰ آـ۲۵۳۶

معاملات تلفن

بورس تلفن البرز ۳۹۳۲۰
۱ـ۲۶ آـ۲۴۷۴

وام و هرنوع معاملات تلفن ۴۴۳۲۳

تلفن شمارا نقدا میخریم وماهی ۱۵۰ تومان‌بخودتان میفروشیم۵۱۹۶۱
۲۵۱ آـ۲۵۱۳

بصاحبان تلفن وام میدهد۶۰۰۲۵
۱ـ۲۶ آـ۲۵۱۶

وام درمقابل تلفن‌شما ۵۵۴۹۶
۱ـ۱۵ آـ۲۵۱۷

PHILIPS
یگانه تعمیرگاه مجاز
تلویزیون،رادیو
ضبط‌صوت وگرامافون
ساخت
فیلیپس ـ زیمنس
سیمیرا و مدیاتور
تعمیرگاه‌شرکت سهامی فیلیپس ایران
خیابان شاهرضا ـ ساختمان فیلیپس
تلفن، ۶۱۲۲۸۱ـ۸۵

آموزشگاههای فنی و فرهنگی

مجموعه هنر تالیف
منتخب صبا
کتابی است شامل مطالبی بسیار آموزنده ، درفن خیاطی و کاردستی‌و ریزه کارهای این فن نه‌تنها راهنمای مدیران آموزشگاه ها وکسانی است که خود رابرای شرکت در امتحان بزرگسالان و گرفتن‌امتیاز نامه حاضر میکنند. بلکه مورد استفاده اشخاص غیروارد بامور خیاطی نیز می‌باشد با مطالعه و پیروی‌از دستورات این‌کتاب میتوان خانم شیك‌پوش و برازنده‌ای باشید ـ مرکز پخش . مزین‌الدوله کاشی ۴۴ آموزشگاه خیاطی منتخب صبا‌ـانتشارات‌امیر کبیر ـ‌ابن‌سینا ـ جاویدان علمی ـ‌خیابان رفاهی مد ـ لوکس و فرشته .
۱ـ۱۳ آـ۲۵۱۲

آموزشگاه آرایش ماهدخت
تلفن ۳۳۱۳۱
۱ـ۳۰ آـ۲۵۵۹

کانون فرهنگی‌فروزنده‌اربابی
برای دوره جدید ثبت نام مینماید کلاسهای خیاطی وآرایش در دوره های ۳ماهه و ۶ماهه و یکساله با حداقل قیمت‌انگلیسی ـ‌ماشین‌نویسی‌ـ حسابداری و دفترداری دوبل و تقویت دروس و آشپزی و گلسازی وگل‌ـ دوزی ژاله نرسیده به آب‌سردارتلفن ۳۲۰۴۷
۱ـ۵ آـ۲۵۱۰

برای استخدام فوری
در آموزشگاه فائز ماشین نویسی را بامتد جدید بیاموزید شاه آباد اول اکباتان تلفن ۳۵۷۵۷

تدریس خصوصی

انگلیسی‌ساعتی پنجاه‌ریال۷۷۱۱۵۲
۱ـ۱۵ آـ۱۹۶۴۳

انگلیسی . آلمانی. فرانسه
توسط بانوی انگلیسی ۴۲۰۸۶

درس فیزیك ـ ریاضیات‌ـ رسم فنی و مکانیك
توسط دانشجوی فنی از ساعت ۷ بعداز ظهر ببعد بتلفن ۶۸۰۹۵مراجعه فرمائید .
۱ـ۲ آـ۲۱۸۶۹

آگهیهای متفرقه

مژده باهالی شمیرانات
گرمابه البرز افتتاح‌شد
گرمابه البرز با جدیدترین نقشه مهندسی و سنگهای مرمر و ۳۵دستگاه نمره خصوصی و ۲ دستگاه عمومی آماده پذیرائی مراجعین محترم می باشد ـ سلطنت آباد انتهای خیابان دولت تلفن ۸۸۰۳۵۶

نظافت مبلمان ادیب
تحت نظر متخصصین کارآزموده مبل های شما را بدون شکافتن جای خود تمیز میکند تلفن ۹۵۲۴۵۴

تانکرسازی لوپ
تانکر از ۵۰۰ تا ۵۰۰۰۰ لیتر موجود سفارشات‌لغایت۴۸ ساعته‌تحویل میگردد ،نشانی خیابان قزوین‌نرسیده بسه راه آذری تلفن ۹۴۴۱۴

شستشوی مبل
کلین سرویس مهر
نظافت مبلمان با اسلوب جدید و فرش بوسیله‌دستگاه اتوماتیك‌برقی درجای خود تحت نظر کارشناس فنی تلفن ۹۵۴۵۴۶

یك ابتکار جدید
بااطلاع بتلفن ۹۵۱۹۹۱ مبل های کثیف سرجای خود شسته میشود

کارگاه فنی فرش‌تمیز کار
قالیشونی ـ رفوگری ـ لکه گیری‌میدان فردوسی نبش ایرانشهر تلفن۶۸۱۸۸

مشتریان گرام
دوزندگی اوریانت از اسلامبول پاساژ مرکزی بخیابان شاهرضا مقابل سینما دیانا‌انتقال‌یافت ۶۵۷۴۳هوشنك
۱ـ۱۰ آـ۲۵۶۲

درفصل‌سرما، شوفاژسرویس راحتی شمارا تامین‌میکند
تلفن ۶۷۵۴۲
۱ـ۳ آـ۲۱۹۳۲

پالتوی زنانه بابهترین‌دوخت
وعالیترین پارچه طبق ژورنال ۱۹۶۶ بارنگهای جدید در هر اندازه از ۱۳۵ تا ۱۹۵ تومان

پالتوی دخترانه
از ۲ ساله تا ۱۴ساله با بهترین دوخت و عالیترین پارچه از ۲۵ تا ۹۵تومان

پالتو کلاه پسرانه
از ۳۰تا۸۵ تومان حتما به‌بینید و تحسین فرمائید .
فروشگاه ستاره آبی تولید کننده بهترین وشیکترین پوشاك از یك ماهه تاصد ساله خیابان ناصر خسرو پائین تر ازشمس‌العماره تلفن۲۰۵۸۳
۱ـ۶ آـ۲۵۷۰

انتقال مطب دکترمیرزایانس
متخصص قلب و امراض داخلی بخیابان چهل متری ایرانشهر اول خیابان سنائی کوچه خارن شماره ۱+۱۲ منتقل شده صبحها باتعیین وقت قبلی بعد از ظهر ها از ۴ تا ۸ تلفن ۶۲۱۱۴۴

راهنمای پزشکی اطلاعات

درمان‌کامل سوزاك‌تازه‌و کهنه
بیماری‌های آمیزشی مستی وناتوانی مردان خیابان صفی علیشاه
دکتر یحیی صدری

دکتر محمد رضا مسدد
دارای گواهینامه ازبروك‌مدیکال امریکا
درمان قطعی بیماریهای مقاربتی مجاری ادرار ـ‌زنان ـ تلفن۳۳۶۰۲ خیابان سعدی شمالی ـ روبروی پمپ‌بنزین پذیرائی عصر ها

دکتر ناصر صادقی
بیماریهای پوست و آمیزشی ازپاریس خیابان زمرد شماره ۲۶تلفن ۴۴۶۰۹

دکتر فرنوش تلفن ۴۸۵۵۵
داخلی ،مقاربتی«سفلیس وسوزاك» گواهینامه از دانشگاه پاریس پذیرائی صبح و عصر امیریه اول منیریه

دکتر معانی
امراض مقاربتی ـ مجاری ادرار‌ـ معالجه قطعی سوزاك تازه و کهنه ـ ورم‌پروستات و سستی و ناتوانی‌ضیق مجر اخیابان‌فردوسی‌مقابل‌بانك‌ملی‌مرکز

دکتر محمدعلی صدیقی
سوزاك وسفلیس ـ داخلی‌ـ ترك الکل‌ـ تریاك وهروئین شاه فروردین پلی کلینیك رازی صبح‌وعصر۴۹۵۲۶

ترك تریاك و هروئین
دکتر صفائی با۲۵ سال سابقه ومتد جدید بستری و سرپائی . سعدی کوچه جنوبی بانك بیمه تلفن۳۰۴۱۵۳

درمان قطعی‌سوزاك‌تازه و کهنه و تقویت قوای تناسلی
دکتر عباس جناب‌زاده دارای گواهی‌نامه ازدانشکده طب‌فرانسه ـ‌خیابان منوچهری مقابل کوچه ژاندارك اول کوچه مهر پذیرائی صبح و عصر ها

ترك تریاك دکتر رحمانی
متخصص امراض اعصاب و روح از دانشگاه لندن خیابان پهلوی بالاتراز چهارراه امیر اکرم تلفن ۴۵۱۱۴

ترك تریاك هروئین
دکتر اسلامدوست خیابان حشمت‌الدوله چهار راه گلشن تلفن۶۱۳۰۶۷

دکتر مرتضی شریفی
متخصص بیماریهای قلب و عروق وروماتیسم قلبی و مفصلی ـ خیابان جامی چهار راه حاج شیخ هادی ـ پذیرائی عصر ها

دکتر عباس نیك‌نژاد
متخصص از دانشگاه پاریس بیماری های معده ، روده ، کبد ،لوزالمعده درمان بواسیر بدون عمل ، فیستول فیسور ، متدمونر خیابان گرگان خیابان گرامی پذیرائی ۳تا۷بعدازظهر

دکتر در طب پولوسا
متخصص بیماری های مقاربتی (سوزاك تازه و کهنه سفیلیس)امراض مجاری ادرار و تناسلی ـ خیابان فردوسی شمالی کوچه صادق پذیرائی ۹تا۱۲ و ۵تا۸ تلفن ۴۶۵۸۹

درمان قطعی سوزاك
خیابان شاهپور جنب سینما جهان نرسیده به سه‌راه بوذرجمهری ـ دکتر جلال بهی‌زاد .

بیماریهای معده ـ کبد ـ روده
بواسیر بدون‌عمل جراحی‌دکتر رفیعی متخصص از دانشگاه پاریس خیابان جامی اول کوچه پاریس تلفن۴۸۱۸۹

دکتر دانشگر
امراض مقاربتی وجلدی و سوزاك تازه و کهنه ورم پروستات‌ضیق‌مجراء سستی و بواسیر امراض‌زنانه‌ونازائی خیابان سپه مقابل پستخانه۳۰۲۴۱۶

فلج اعصاب.سکته.فشارخون
قند با روش جدید هموپاتیك
علاج قطعی و مدارك موجود دکتر حسن‌بهره‌مندشاه‌آباد مقابل‌سینماحافظ

دندانپزشکان

دکتر محمد شباهنك
پذیرائی ۴ تا ۹ بعداز ظهر تلفن۵۳۶۶۹ شهناز چهارراه‌شمس

دکتر دریاباری‌دندان پزشك
جاده‌قدیم شمیران مقابل‌وزارت بهداری تلفن ۷۵۵۵۹۰ پذیرائی عصرها از۴ تا۸ بعدازظهر صبح‌ها باوقت قبلی

درمانگاه های خصوصی

درمانگاه شبانه روزی نارمك درتمام ساعات و مواقع ضروری سوانح و اتفاقات و امور دندانپزشکی وزایمان در خدمت شما است تلفن ۷۹۵۵۵

داروخانه شبانه روزی تخت جمشید
درتمام ساعات شبانه روز درخدمت شماست تلفن ۶۸۱۰۱ و ۶۷۸۲۳

لوازمات فلزی

مصنوعات فلزی طلوع
کارخانجات صنعتی طلوع
TOLOU.E
ازاین‌پس درنمایشگاه صنایع‌فلزی طلوع قفسه آشپزخانه متری ۱۵۰۰ ریال بفروش میرسد برای مشاهده‌و سفارش انواع کابینت های مدرن آشپزخانه بخیابان‌پهلوی‌بالاترازسینما امپایر نمایشگاه صنایع فلزی طلوع مراجعه فرمائید .تلفن ۶۲۶۸۶۹
۱ـ۲۶ آـ۲۵۱۸

آگهی فروش اتومبیل
سفارت کبرای کشور های متحده امریکا اتومبیلهای زیر را از طریق مزایده بوسیله پیشنهاد های مهرو لاك‌شده برای فروش‌عرضه میدارد .
پارتی شماره ۱ـ یکدستگاه‌شورلت سواری مدل ۱۹۶۲
پارتی شماره ۲ـ یکدستگاه‌شورلت سواری مدل ۱۹۶۲
پارتی شماره ۳ـ یکدستگاه شورلت سواری مدل ۱۹۶۲
پارتی شماره ۴ـ یکدستگاه شورلت سواری مدل ۱۹۶۲
پارتیهای فوق را میتوان در روز های چهارشنبه ۲۴ آذر و پنج شنبه ۲۵ آذر وشنبه ۲۷ آذر ۱۳۴۴تاساعت چهار بعد از ظهر درگاراژ سفارت رؤیت نمود پیشنهاد های واصله‌روز دوشنبه ۲۹ آذرماه ساعت ۹ صبح باز خواهند شد .
۱ـ۲ آـ۲۱۹۹۵

برنامه سینماها...

● **گنج‌قارون ـ فردین ـ‌فروزان ـ‌آرمان ـ‌ظهوری**
اونیورسال (۶۶۹۵۳) ۱۰ر۳۰ـ۱۲ر۴۵ـ۳ـ۵ر۱۵ـ۷ر۳۰ ـ ۹ر۴۵ میامی (۷۴۳۲۹)۱۰ـ۱۲ـ۲ر۱۵ـ۴ر۳۰ـ۶ر۴۵ـ۹ ایران (۳۶۳۵۴) تهران (۳۸۱۶۵) ۱۰ـ ۱۲ر۱۵ـ ۲ر۳۰ـ ۴ر۴۵ ـ ۷ ـ ۹ر۱۵ سیلوانا (۳۳۷۷۷) ۱۰ ـ ۱۲ـ ۲ر۳۰ ـ ۴ر۳۰ـ ۶ر۳۰ـ ۸ر۳۰

● **پاتسی‌ـ رنگی ـ جری‌لوئیس ـ اینابالین**
مولن‌روژ (۷۲۹۲۹) دیانا (۴۷۳۶۵) ۱۱ـ ۱ر۳۰ـ ۳ر۳۰ـ ۵ر۳۰ـ ۷ر۳۰ـ ۹ر۳۰ مهتاب (۴۷۷۷۷) حافظ (۳۴۰۷۴) ۱۰ر۳۰ـ ۳ـ ۵ـ ۷ـ ۹ کریستال (۳۷۶۷۵) ۹ر۳۰ـ۱۱ر۳۰ـ۱ر۳۰ـ ۲ر۳۰ـ۴ر۳۰ـ ۶ر۳۰ـ۸ر۳۰ اسکار (۹۵۰۸۹۸) ۱۰ـ ۲ر۳۰ـ ۴ر۳۰ ـ ۶ر۳۰ ـ ۸ر۳۰ برلیان (۳۳۵۳۵) ۱۰ـ ۱۲ـ ۲ ـ ۴ـ ۶ـ ۸ زهره (۳۰۴۸۰۸) ۹ر۳۰ ـ ۱۱ر۳۰ـ ۲ـ ۴ـ ۶ـ ۸

● **وحشی وجذاب ـ رنگی ـ‌تونی کورتیس‌ـ کریستین کوفمن**
رادیوسیتی (۴۳۳۲۰) ۱۱ر۱۵ـ۱ر۳۰ـ۳ر۳۰ـ۵ر۳۰ـ۷ر۳۰ـ۹ر۳۰مازستیك (۶۸۴۶۱) ۱۱ـ ۳ـ ۵ـ ۷ـ ۹ ب.ب (۶۹۶۴۱) ۱۰ر۳۰ـ ۲ـ ۴ـ ۶ـ ۸ـ ۱۰ ایفل (۴۵۳۷۷) ۱۰ـ ۱۲ر۵ـ۲ر۵ـ۴ر۵ـ۶ر۵ـ۸ر۵ـ۱۰ر½ تارا (۸۴۰۲۲) ۱۰ر۳۰ـ ۲ر۳۰ـ ۴ر۳۰ـ ۶ر۳۰ـ ۸ر۳۰

● **مامور ۰۰۵ ـ سینماسکوپ ـ رنگی ـ ریچاردهریسون**
رکس(۳۴۱۶۹) همای (۶۴۶۶۹) ۱۰ر۳۰ـ ۲ر۳۰ـ ۴ر۳۰ـ ۶ر۳۰ـ ۸ر۳۰ رویال (۴۹۷۸۵) آسیا (۴۲۹۰۹) ۱۱ـ ۳ـ ۵ـ ۷ـ ۹ر۱۵ کیهان (۹۲۳۶۰) ۱۰ـ ۱۲ـ ۲ـ ۴ـ ۶ـ ۸

● **مری‌پاپینز‌ـ رنگی‌ـ جولی‌اندروز‌ـ دیك وان دایك**
آتلانتیك (۶۲۷۱۷۱) ۱۱ ـ ۲ر۳۰ ـ ۴ر۳۰ ـ ۷ ـ ۹ر۳۰ ـ پلازا (۴۴۲۵۵) ۱۱ ـ ۲ر۴۵ ـ ۵ ـ ۷ر۱۵ ـ ۹ر۴۵ ادئون (۳۸۱۱۸) ۱۰ر۳۰ ـ ۲ ـ ۴ر۱۵ ـ ۶ر۳۰ ـ ۹

● **مبارزه در هنك‌کنك ـ سینماسکوپ ـ رنگی**
سانترال (۴۸۶۸۶) ۱۱ـ۳ـ۵ـ۷ـ۹ر۱۵

● **چشمان سیاه ـ رنگی ـ اوالدبالسر ـ یوهاناوکوزیان**
امپایر (۶۲۳۹۴۲) ۱۱ـ۱ر۳۰ـ۳ر۳۰ـ۵ر۳۰ـ۷ر۳۰ـ۹ر۳۰

● **ماشین عشق‌ـ رنگی‌ـ لسلی فیلیپس‌ـ جولی کریستی**
نیاگارا (۶۵۳۰۷) ۱۱ـ۳ـ۵ـ۷ـ۹ر۱۵ سهیلا (۳۶۴۲۴) ۱۰ر۳۰ ـ ۲ر۳۰ـ۴ر۳۰ـ۶ر۳۰ـ۸ر۳۰تاج(۳۳۰۶۴)۱۰ر۳۰ـ۲ـ۴ـ۶ـ۸ـ۱۰

● **بهار دختران ـ سینماسکوپ ـ رنگی ـ کامنیاپطروا**
سعدی (۳۶۴۶۸) ۱۰ر۳۰ـ۱۲ر۳۰ـ۲ر۳۰ـ۴ر۳۰ـ۶ر۳۰ـ۸ر۳۰

● **ماموریت چارلزواین ـ رنگی ـ تام‌آدامز‌ـ کارل‌استپانك**
متروپل (۳۹۴۱۰) ۱۰ر۳۰ـ۲ر۳۰ـ۴ر۳۰ـ۶ر۳۰ـ۸ر۳۰

● **تام‌جونز ـ رنگی ـ آلبرت‌فینی ـ سوزاتایورك**
مونت‌کارلو (۷۹۷۴۱) ۱۰ر۳۰ـ ۲ر۳۰ـ ۴ر۳۰ـ ۶ر۳۰ ۸ر۳۰

● **نبرد غولها ـ بیك‌ایمانوردی ـ سهیلا‌ـ شیراندامی**
نادر (۳۹۰۹۵) ۹ـ۱۱ـ۱ـ۳ـ۵ـ۷ـ۹
دنیا (۳۳۸۱۲) ۱۰ر۳۰ـ۱۲ر۳۰ـ۲ر۳۰ـ۴ر۳۰ـ۶ر۳۰ـ۸ر۳۰
مراد (۷۳۳۸۲) ۱۰ـ۱۲ر۳۰ـ۲ر۳۰ـ۴ر۳۰ـ۶ر۳۰ـ۸ر۳۰
رامسر (۵۲۰۶۰) ۱ـ۳ـ۵ـ۷ـ۹
جهان (۶۰۳۵۰) ۱ـ۳ـ۵ـ۷ـ۹
فلور (۲۸۰۹۶) ۱۰ـ۱۲ـ۲ـ۴ـ۶ـ۸
ماندانا (۷۹۹۸۲) ۱۰ر۳۰ـ۲ر۳۰ـ۴ر۳۰ـ۶ر۳۰ـ۸ر۳۰

● **شانس بزرك ـ سپهرنیا‌ـ شهین‌ـ ظهوری**
فردوسی (۳۵۷۸۴) فیروزه ـ المپیا (۶۵۷۹۸)پرسپولیس(۵۸۱۰۸۳) ۹ـ۱۱ـ۱ـ۳ـ۵ـ۷ـ۹ فری(۹۵۳۳۳۶)ستاره(۵۸۷۲۱)ژاله(۳۰۴۱۲۰) ونوس (۳۵۱۱۵)۱۰ـ۱۲ـ۲ـ۴ـ۶ـ۸ر۳۰ آریا (۳۹۸۸۴) ۹ر۳۰ ـ ۱۱ر۳۰ـ۱ر۳۰ـ۳ر۳۰ـ۵ر۳۰ـ۷ر۳۰ـ۹ر۳۰

● **این‌دختر مال منست ـ جیمزاستوارت‌ـ ساندرادی‌ـرنگی**
تخت جمشید (۴۳۵۵۰) ۳ـ۵ـ۷ـ۹ر۱۵

● **پرنده باز آلکاتراز ـ برت لنکستر**
مشعل (۳۳۸۲۶) ۱۰ر۳۰ـ۲ـ۴ـ۶ـ۸

● **شایعه ـ ادری هیپبورن‌ـ شرلی مك‌لین‌ـ جیمز گارنر**
سینماتاتر کسری (۷۵۶۹۳۹) ۱۱ـ۲ـ۴ـ۶

● **خانم کلانتر ـ ماسیست و غول‌یك چشم**
البرز (۳۰۴۲۵۸)شروع‌یکسره از ۸ر۳۰ بعدازظهر

● **گربه‌روی‌شیروانی داغ ـ‌مهرزاد ـ‌دیهیم ـ جعفری**
تاتر کسری (۷۵۶۹۳۹) شروع ۸ر۳۰ بعد از ظهر

● **ولگردقهرمان ـ بیك‌ایمانوردی ـ حکمت شعار**
فرح (۵۵۲۳۵) ۸ر۳۰ـ ۱۰ر۳۰ـ ۲ر۳۰ـ ۴ر۳۰ـ ۶ر۳۰ ۸ر۳۰

● **فریادنیمه‌شب ـ فردین‌ـ آرمان‌ـ پروین‌غفاری**
پردیس (۳۹۶۹۲) ۱۰ر۳۰ـ۱۲ر۳۰ـ۲ر۳۰ـ۴ر۳۰ـ۶ر۳۰ـ۸ر۳۰

● **انجمن فیلارمونیك تهران (عصرها ۶۷۵۷۷) ۲۹آذرماه**
ارکستر سنفونیك تهران برهبری حشمت سنجری باشرکت‌حسین سرشار

اتوبار فردوسی
اثاثیه منزل شما رابسته بندی مینماید
تلفن ۷۹۱۱۱۱

اطلاعات ۱۳۰۴

صاحب‌امتیاز ومدیرمسئول:
عباس مسعودی
تهران‌ـ خیابان خیام

تلفنهای موسسه‌اطلاعات

تلفنخانه	۳۰۰۱۰تا ۳۰۰۱۹
سردبیر روزنامه	۳۰۴۷۹۱
سرویس اقتصادی	۳۰۴۵۹۱
سازمان شهرستانها	۳۱۵۳۲
شعبه آگهیها	۳۰۲۶۳۳
نیازمندیها	۳۱۵۳۳
آگهی مجلات	۳۴۹۴۳
حسابداری روزنامه	۳۱۰۷۹
تهران‌ژورنال و ژورنال‌دوتهران	۳۰۴۷۹۳
کانون طوطی	۳۰۴۵۹۳
اطلاعات هفتگی	۳۰۴۸۷۸
اطلاعات‌دختران‌و پسران	۳۰۳۳۱۴
ایران چاپ	۳۰۳۹۶۵

ایران چاپ
(چاپخانه اطلاعات)

دو دسته از اهالی یك قریه بجان هم افتادند

یکنفر بضرب کارد کشته شد

خبرنگارما در مشهد گزارش داد : پریروز بین دو دسته از اهالی قریه «رضوان» واقع درفاصله۳۶ کیلومتری مشهد طی اختلافات محلی زدوخورد شد و در این نزاع وزدوخورد یکی از منازعین بنام غلامعلی نیرومند بضرب کارد یکنفر دیگر از اهالی بنام ایوب از پادرآمد. غلامعلی که بشدت‌مجروح شده بود توسط کسانش برای‌معالجه بمشهد حرکت داده شد ولی در بین راه جان سپرد . مامورین ژاندارمری بمحل رفتند و با دستگیری متهم‌بقتل فعلا قضیه تحت تعقیب است.

شاهنشاه در مسافرت باصفهان، باستاندار این استان فرمودند :

بسرمایه‌داران بگوئید سرمایه‌های خود را بکار بیندازند

متمکنین اصفهان را بسرمایه گذاری در کارهای صنعتی وساختمان هتل تشویق کنید

دراخبار مربوط به‌تشریف فرمائی شاهنشاه آریا مهر و میهمان‌عالیقدرشان‌اعلیحضرت ملك فیصل پادشاه عربستان سعودی باصفهان‌که خلاصه آن درشماره های‌گذشته به استحضار خوانندگان ارجمند رسید نکاتی وجود داشت‌که حائز اهمیت بود واکنون با استفاده ازگزارش مشروح خبرنگارما دراصفهان ازنظر خوانندگان عزیز میگذرد :

● درعمارت عالی قاپو

اولین محلی که مورد بازدید اعلیحضرتین قرار گرفت عمارت عالی‌قاپو بود ، بازدید از این‌محل درساعت یازده وچهل وپنج دقیقه صبح روزشنبه‌خاتمه یافت‌وشاهنشاه آریامهر وپادشاه عربستان سعودی باتفاق همراهان بسوی مسجدشاه تشریف‌فرما شدند .

✻ اوامر ملوکانه

در طول راه شاهنشاه آریا مهربا آقای مهندس‌پارسا استاندار اصفهان صحبت میفرمودند و از امور مربوط بکارگران ،صنایع و برنامه های عمرانی سئوالاتی‌بعمل می‌آوردند که پاسخ لازم بعرض میرسید .

شاهنشاه آریا مهر خطاب‌به‌آقای استاندار فرمودند : بسرمایه داران ومتمکنین‌اصفهان‌بگوئید که‌سرمایه های خود را برای ساختن هتلهای آبرومند برای مسافرین خارجی و بخصوص‌درامر صنایع بکاربیندازند آقای استاندار بعرض رسانید که از آقای وزیر اقتصاد خواسته شده است چند نفری را باصفهان اعزام دارند تا طرح و نقشه لازم را تهیه کرده و داوطلبان راراهنمائی‌نمایند زیرا در اصفهان آمادگی هست اما طرح و نقشه نیست .

✻ توضیحات استاندار

آقای استاندار ضمن توضیحات خود اظهار داشت : برای ساختن دو هتل آبرومند دردونقطه شهر اصفهان مورد توجه اعلیحضرت ملك فیصل قرار گرفت و سپس اعلیحضرتین‌به کاخ چهلستون‌نزول اجلال فرمودند.

نیمساعت بعد از ظهر بازدیدکاخ چهلستون نیز خاتمه پذیرفت و اعلیحضرت ملك فیصل و میزبان تاجدار معظم‌له برای صرف ناهار به میهمانسرای شاه عباس تشریف‌فرما شدند .

✻ تقدیم هدایا

در این محل‌ازطرف آقای‌مهندس پارسا استاندار اصفهان یك قاب نفیس خاتم قلمزنی از طلاو مینا که چهار گوشه آن نمای یکی ازآثار تاریخی اصفهان نقش بسته (کار صنیع زاده)و بتمثال شاهنشاه مزین بودبه پادشاه عربستان سعودی‌تقدیم شد و دو گلدان مینا که نمای آثار تاریخی بر روی آنها منقوش بود به برادران اعلیحضرت ملك فیصل تسلیم گردید . بروسای‌دربار و تشریفات و سایر همراهان نیز ده گلدان مینا و ۱۲ بشقاب مینا از کا رهای هنرمندان اصفهان تسلیم شد .

✻ پایان سفر

در ساعت سه‌ونیم بعد از ظهر اعلیحضرت ملك‌فیصل پادشاه کشور عربستان‌سعودی‌واعلیحضرت‌همایونی در حالیکه اسکورت میشدند از مهمانسرای شاه عباس بفرودگاه اصفهان تشریف فرما شدند .

در مسیر حرکت اتومبیل حامل اعلیحضرتین هزاران نفر از مردم اصفهان اجتماع کرده و بشدت‌نسبت بشاهنشاه و میهمان عالیمقدارایشان ابراز احساسات میکردند .

✻ مراسم بدرقه

در فرودگاه‌اصفهان افسران‌ارشد قضات ، استادان دانشکده ها،اقلیت های مذهبی ، نمایندگان سیاسی مقیم‌اصفهان و اعضای شورای‌بانوان حضور داشتند . در فرودگاه اعلیحضرتین مشاهده میشد طی اعلیحضرت ملك فیصل از آقای تشریفاتی بداخل هواپیما تشریف استانداروممیهمان نوازی‌مردم‌اصفهان برندوهواپیمای حامل اعلیحضرتین تشکر کردندولحظه‌ای بعددرحالیکه از فرودگاه اصفهان بسوی تهران خوشحالی زایدالوصفی در چهره بپرواز درآمد .

نمایندگان اطلاعات در خدمت مردم

مردم شهرستانها بوسیله نمایندگان اطلاعات خواسته‌های خود را شرح میدهند

دبیران رشت ورتبه‌های عقب افتاده

جمعی از دبیران لیسانسیه آموزش و پرورش رشت ضمن مراجعه بدفتر نمایندگی اطلاعات اظهارداشتند :

اغلب مابیش از هفت سال است که باستخدام وزارت آموزش و پرورش درآمده‌ایم ولی تاکنون بیش از یك رتبه نگرفته‌ایم درحالیکه دبیران لیسانسیه پایه اداری طی همین مدت شش رتبه دریافت‌داشته‌اند . از مقامات مسئول تقاضا داریم نسبت باعطای رتبه‌های عقب افتاده ماقدام سریعی معمول گردد تادور ازهرگونه تبعیض باپشتگرمی بیشتر بانجام وظیفه مقدس خویش به‌پردازیم

تقاضای دبیران دیپلمه نیشابور

عده‌ای از دبیران دیپلمه نیشابور بدفتر نمایندگی اطلاعات آمدند و گفتند .

مادبیران دیپلمه که در دبیرستان های نیشابور شاغل تدریس‌هستیم از اولیای امور تقاضاداریم باتشکیل کلاسهای عالی در تابستانها بیکی از آرزوهای دیرینه ماجامه عمل بپوشانند زیرا باطلی این کلاسها هم دانش‌عمومی ماارتقاء می‌یابد وهم بهتر میتوانیم نونهالان‌این‌مرزو بوم را برای جامعه فردا آماده‌سازیم.امیدواریم مقامات مسئول ترتیبی بدهند که حتی‌المقدور این کلاسها درتابستان آینده تشکیل گردد.

در نهمین جلسه هیت مشورتی روزنامه اطلاعات در شمیران باحضور رئیس سازمان شهرستانهای موسسه اطلاعات

مشکلات مشمولین ومحصلین اخراجی آموزشگاه حرفه‌ای شمیران مطرح شد

راه نتیجه‌گیری ازمذاکرات جلسات هیئت مشورتی نیزدراین جلسه مورد بررسی ومشخص گردید

تعقیب و نتیجه‌گیری از مذاکرات جلسات هیئت های مشورتی و طرح چند مشکل تازه ، وقت نهمین جلسه هیئت مشورتی روزنامه اطلاعات در شمیران را گرفت و ضمن آن پیشنهاد هائی برای رفع‌مشکلات ارائه شد .

● استقبال مردم

بنابگزارش خبرنگار ما در شمیران در این جلسه بدعوت هیئت مشورتی، آقای نوری رئیس سازمان شهرستان های‌موسسه اطلاعات نیز حضورداشت در آغاز تیمسار سرلشکر معزی رئیس هیئت ضمن تشکر از حضور ایشان گفت :

من وظیفه دارم از طرف خود و اعضای هیئت ازسناتور مسعودی مدیر موسسه اطلاعات که‌مبتکر طرح تشکیل هیئت‌های مشورتی روزنامه اطلاعات در شهرستانها هستند تشکر کنم ناطق در اینهنگام مذاکراتی که تابحال‌در جلسات هیئت مشورتی شمیران صورت گرفته بتفصیل توضیح دادند وگفتند ما ، در همین مدت کوتاه که شروع بفعالیت کرده ایم کارمان با استقبال پرشور مردم مواجه شده است و نتایج قابل توجهی هم بنفع ساکنین شهر خود کسب نموده‌ایم .

✻ چه بایدکرد

تیمسار معزی افزود :

در جلسات گذشته ما ، چند تن از مسئولین محترم امور از جمله آقایان شهردار و مدیر کل برق تهران ، شهردار و روسای آموزش و پرورش و بهداری شمیران شرکت فرمودندودر نهایت‌حسن‌نیت مشکلات و نیازمندیهای مردم را از زبان ما شنیدند . آنچه در این جلسات گفته شد حقیقتا مستدل بود و آقایان نیز آنرا تصدیق کردند و بعضی از نظرات و پیشنهاد های مطروحه‌هم انجام گردید که البته موجب‌خوشوقتی است ولی متاسفانه در چند مورد ما بی اطلاع هستیم که اولیای امور اقدامی کرده اند یا خیر و اکنون میخواهیم ببینیم بچه طریق میتوان نظر مساعد مسئولین را بخواستهای مردم جلب و نتیجه‌گیری کرد .

پس از سخنان تیمسار معزی ، آقایان‌ظلی ، سهرابیان و حاج فرزانه پیرامون مشکلات مطروحه درجلسات قبل راجع به نبودن گورستان در شمیران ، عدم پرداخت ده در صد سهم بهداری از درآمد شهرداری و نقایص برق بیاناتی ایراد کردند ویادآور شدند که نمیدانیم این مشکلات برطرف شده است یا نه؟

✻ پیغام مدیراطلاعات

در این هنگام آقای نوری از شرکت خود در این جلسه و دیدار آقایان ابراز مسرت کرد و اظهار داشت :

قبل از اینکه وارد صحبت شوم لازم‌میدانم پیغام جناب آقای‌مسعودی مدیر موسسه اطلاعات را که چند دقیقه قبل در حضور ایشان بودم باطلاع آقایان برسانم سناتور مسعودی ضمن تجلیل از شخصیت اجتماعی آقایان که همگی خوشنام و مورد وثوق و اعتماد مردم شمیران هستند گفتند که برخود فرض میدانم در اولین فرصت با شما ملاقات کنم و هرموقع که تعیین وقت بشود خدمت آقایان برسم .

رئیس سازمان شهرستانهای موسسه اطلاعات سپس پیرامون علل تشکیل هیئتهای مشورتی در شهرستانها و انگیزه اصلی آن بتفصیل صحبت‌کرد و نحوه مذاکرات جلسات هیئتهای مشورتی‌و نتیجه‌گیری از آنرا کاملا تشریح نمود و مخصوصا متذکر شد که‌قراربراینست اعضای هیئت‌مشورتی آن مسائلی را که لازم است درمرکز دنبال شود طی نامه ای اطلاع دهند تا تعقیب گردد و به‌نتیجه برسد .

● چرا تعطیل شد

آنگاه تیمسار سرلشکر معزی از توضیحات مشروح آقای نوری‌تشکر کرد و جلسه وارد شور شد . آقای سهرابیان تعطیل بیدلیل آموزشگاه حرفه‌ای نیکپور را عنوان نمود و گفت :

معلوم نیست چرا این آموزشگاه را منحل کرده و دانش آموزان سال اول آنرا بامان خدا رها نموده‌اند اکنون مدتی از سال تحصیلی می‌گذرد و این دانش آموزان را هیچ دبیرستانی‌نمیپذیرد . تکلیف این عده که‌هیچ گناهی مرتکب نشده اند چیست ؟

✻ مشکل انحلال حوزه وظیفه عمومی

سپس آقای حاج فرزانه آغازسخن کردواظهار داشت :شهرستان شمیران تا سال گذشته دارای حوزه وظیفه عمومی بود ولی امسال آنرا منحل کرده‌اند . در نتیجه مشمولین شمیران ناگزیرند که برای تعیین تکلیف خود هر روز بتهران بروند و از کار باز بمانند . بهتر نیست اولیای امور با افتتاح مجدد حوزه وظیفه عمومی شمیران این مشکل رابرطرف سازند ؟

● آخرین راه نتیجه‌گیری

آخرین موضوعی که در نهمین جلسه‌هیئت مشورتی روزنامه‌اطلاعات در شمیران مطرح گردید عدم انجام پاره‌ای از نظرات‌و پیشنهادهای‌هیئت مشورتی بود . در اینمورد مذاکرات مفصلی‌صورت گرفت و سرانجام قرار براین شد که بمنظوریادآوری وکسب اطلاع از اقدام‌اولیای امور در باره مسائلی که در جلسات هیئت مطرح گردیده و هیئت از انجام یا عدم انجام آن بی‌اطلاع است نامه ای از طرف رئیس هیئت مشورتی برای مسئولین مربوطه ارسال گردد که تسریعی درنتیجه‌گیری از مذاکرات جلسات گذشته پدیدآید . جلسه‌مزبور پس از سه ساعت مباحثه و مشورت خاتمه یافت .

هدیهٔ مردم‌خراسان بمیهمان شاهنشاه

قبلا اطلاع‌داده شد مردم خراسان ضمن تقدیم یك لوحهٔ زیبای مطلا به‌پیشگاه مهمان عالیقدر شاهنشاه آریامهر ، اعلیحضرت ملك‌فیصل پادشاه عربستان سعودی استدعا نمودند که اجازه داده شود مقابرائمه اطهار درگورستان بقیع تجدید ساختمان شود و ساختمان هائی برآرامگاه های ائمه علیهم‌السلام در بقیع ایجاد گردد.

عکس بالا لوحه تقدیمی مردم خراسان را باعلیحضرت ملك فیصل پادشاه عربستان سعودی نشان میدهد که در کنار آن استاندار خراسان ونیابت تولیت آستانقدس رضوی و نمایندگان طبقات مختلف مردم ایستاده‌اند .

نزاع منجر بقتل

پریروز بپاسگاه ژاندارمری «انبل » از توابع‌مسجد سلیمان اطلاع داده شد که بر اثر نزاع بین دونفر ازساکنین«اندیکا- مز ، پنج » باسامی جعفرجمشیدی وکریم عبداللهی ، شخص اخیر به قتل رسیده است . با عزیمت مامورین ژاندارمری بمحل واقعه متهم دستگیر شد و جریان تحت رسیدگی قرار گرفت .

بانتقام خون پدر

پدر متهمین بقتل را کشت وفرار کرد

جوانی از ساکنین قریه «زیوه» از توابع شهرستان «خانه» که پدر خود را طی زد و خوردی از دست داده بود بانتقام‌قتل پدر خود بضرب‌گلوله پدر دو نفر متهمین قتل پدرش را کشت و فرار کرد.

خبرنگار ما در مزر خانه گزارش داد:روز شنبه رحیم‌فرزند مام سعید .یکی از ساکنین قریه«زیوه» از توابع شهرستان «خانه» که پدر خود را طی زد و خوردی از دست داده بود بانتقام‌قتل پدر خود بضرب‌گلوله پدر دو نفر متهمین قتل پدرش را کشت و فرار کرد.

خبرنگار ما در مزر خانه گزارش داد:روز شنبه رحیم‌فرزند مام سعید «یکی از ساکنین قریه«زیوه» از توابع شهرستان خانه شیخ محمد یکی از اهالی محل را بضرب گلوله بقتل رسانید و متواری شدمامورین ژاندارمری بمحل رفتند و جواز دفن جنازه شیخ محمد پس‌ازانجام‌تشریفات قانونی صادر گردید . طی تحقیقاتی که بعمل آمد معلوم شد چندی‌پیش «مام سعید» پدر رحیم طی زد وخوردبا دو نفر از فرزندان شیخ محمد کشته شده و دو نفر متهمین بقتل دستگیرو زندانی شده‌اند . رحیم بانتقام خون پدر خود شیخ‌محمد پدر دو نفرمتهمین بقتل را کشته و فرار کرده است فعلابرای‌دستگیری رحیم‌فعالیت‌میشود.

افتتاح مسجد

بنا بگزارش خبرنگار ما در هشتگرد چند روز پیش ساختمان مسجد جدیدالبنای هشتگرد که بهمت آقای شیخ محمد متمسکی باکمك مردم نیکوکار ایجاد شده است طی مراسمی گشایش یافت . دراین مراسم آقای‌ایزدی بخشدار، روسای ادارات دولتی و معاریف حضور داشتند و پس‌از نامگذاری مسجد بنام «مهدیه» ساختمان آن بوسیله آقای ایزدی افتتاح شد و آقای‌متمسکی‌برای سلامت‌شاهنشاه آریامهر دعا کرد .

کشف شیره کشخانه

پریروز مامورین ژاندارمری شهریری از داخل یك آلونك‌واقع دریکی‌ازباغات اطراف‌جاده‌آرامگاه مقدار ۶۵ گرم تریاك ، ۷۰ گرم سوخته و ۶۵ گرم شیره با آلات شیره کشی کشف کردند . رحیم نعوی صاحب شیره کشخانه‌دستگیر وباداره نظارت برمواد مخدره‌اعزام گردید .

درجشن نمایندگی اطلاعات درهمدان

فرماندار کل همدان گفت:

هیئتهای مشورتی اطلاعات پلهای مستحکمی برای پیشرفت اموراجتماعی هستند

آقای قوام فرماندارکل همدان هنگام سخنرانی

از طرف نمایندگی‌روزنامه اطلاعات درهمدان‌جشن‌مجللی در سالن دبیرستان رضاشاه کبیر این شهرستان برپا گردید که درآن آقای قوام فرماندارکل ، تیمسارسرتیپ عشقی فرمانده سازمان‌نیروی مقاومت ملی وآقایان‌سرهنگ تدین سرپرست شهربانیهای فرماندار یکل،مشکوتی‌شهردار شکوهی مدیرکل آموزش و پرورش وسایر روسای‌ادارات دولتی و افسران پایگاه شاهرخی، تیپ ۳۰،ژاندارمری وشهربانی و جمع کثیری از خوانندگان نشریات اطلاعات حضور داشتند .

● معرفی اعضای هیئت مشورتی

طبق گزارش خبرنگار ما در همدان درآغازجشن‌سلام‌شاهنشاهی نواخته شد و سپس آقای محمد محمدی نماینده اطلاعات درهمدان ضمن خیرمقدم خدمات ۴۰ ساله موسسه اطلاعات را تشریح کرد و درباره نشریات دهگانه آن مطالبی بیان داشت ، آنگاه اعضای هیئت مشورتی روزنامه اطلاعات‌در این شهرستان بحضار معرفی‌شدند و برای آنان توفیق خدمت آرزو گردید .

✻ سخنان فرماندارکل

دراینموقع آقای قوام فرماندار کل همدان رشته سخن را بدست گرفت و اظهار داشت :

موسسه اطلاعات طی ۴۰ سال عمر مطبوعاتی خود خدمات با ارزشی بایران کرده‌که شرح آن مدتها وقت‌میخواهد . حضارگرامی باید متوجه این نکته باشند که مدیر موسسه اطلاعات بادست‌خالی آغاز بکارکرد و ظرف ۴۰ سال این موسسه را در ردیف‌بزرگترین موسسات مطبوعاتی جهان قرارداد: اطلاعات با انتشار ده نشریه بچهار زبان خدمت ارزشمندی بفرهنك مملکت میکند و همه‌ما امیدواریم سناتور مسعودی مدیر موسسه اطلاعات به‌پیروی از نیات عالیه شاهنشاه آریامهر هرروز گامی‌در راه‌تحقق خواستهای مردم وآرمان های ملی بردارند .

● پل مستحکم

آقای قوام افزود :

تشکیل هیئتهای‌مشورتی روزنامه اطلاعات درشهرستانها ، بحق از خدمات برجسته و مهم این‌موسسه شریف است و پل مستحکمی‌برای پیشرفت آبادانی ایران و امور اجتماعی محسوب‌میشود . درهمدان که فاقد انجمن شهر میباشدهیئت مشورتی میتواند خدمات موثری انجام دهد و من از تمام اهالی همدان و روسای ادارات دولتی بخصوص آقای مشکوتی شهردار جدید تقاضا میکنم که با هیئت مشورتی اطلاعات درهمدان‌همکاری ومساعدت نمایند چون این هیئت، هدف‌بسیارمقدسی‌دارد وخوشبختانه درانتخاب اعضای آنهم نمایندگی اطلاعات دچار هیچگونه اشتباهی نشده و همگی مورد تائید اهالی همدان هستند . خود من هم هر وقت لازم باشد در جلسات این هیئت شرکت میکنم .

● اجرای برنامه‌ها

پس‌از سخنرانی آقای قوام ، خانم‌شهین‌جاویدی خبرنگاراطلاعات بانوان درهمدان هدف این مجله‌را تشریح کرد وبعدپرده اول‌نمایشنامه «لبه تیز صندلی» روی صحنه‌آمد. آنگاه تابلو موزیکال‌مادر بوسیله آقای مهدی مهدوی ، خانم افسر نبوی و آقای شهرزاد شاهین و کنسرت آقای مسعود خوانننده جوان اجراگردیدکه مورد توجه وتحسین‌قرارگرفت . سپس‌دوشیزه شرائی و آقای طاهری چند ترانه خواندند و پس‌از اجرای قسمت بعدی نمایشنامه جشن خاتمه‌یافت. درپایان آقای قوام فرماندارکل همدان جوایز هنرمندان وکسانی که دربرگزاری جشن بانمایندگی اطلاعات همکاری کرده بودند و برندگان قرعه‌کشی‌را اهداء کرد.

گروهی‌ازخوانندگان نشریات اطلاعات‌که در جشن حضورداشتند

برنامه تلویزیون ایران

فرستندهٔ آبادان

چهارشنبه ـ ۲۴ر۹ر۱۳۴۴

ساعت ۶ ـ موسیقی باتصویر
ساعت ۶ر۳۰ ـ سلام‌شاهنشاهی واعلام برنامه
ساعت ۶ر۳۲ ـ داستان کودکان
ساعت ۶ر۴۵ ـ برنامه وایا
ساعت ۷ـ اخبار
ساعت ۷ر۱۵ ـ جاسوس
ساعت ۸ ـ موسیقی ملی
ساعت ۸ر۳۰ ـ فراری
ساعت ۹ر۳۰ ـ برنامه بلنداکس
ساعت ۱۰ ـ تئاتر
ساعت ۱۰ر۳۰ـ اخبار

سه‌رمان درزندان نوشت

«ربرت پیوت» فرانسوی یك زندانی است که طی شش‌ماه در زندان سه‌رمان نوشته است.

ربرت میگوید شش‌ماه زندان برای من نه فقط بیفایده نبود بلکه مفیدهم بود زیرا از آدامش‌زندان برای نوشتن سه‌کتا باستفاده کرده‌ام رمانهای من «حرامزاده»، «طولانی‌ترین‌شب» و«سکوی اعدام» نام‌دارند.

دیلی اکسپرس

شوهر بد زن را الکلی میکند!

شوهران مسئول انحراف و ناراحتی های همسران خود میباشند. کمیته عالی مبارزه با الکلیسم در فرانسه ضمن گزارشی که منتشر نموده می نویسد : بموجب تحقیقاتی که بعمل آمده شوهران در ناراحتی‌های همسران خود مقصر اصلی میباشند .

کمیته عالی مبارزه برضدالکلیسم‌درگزارش خود اضافه کرده‌است ۶۰در صد زنان الکلی همسر دارند و ۳۴درصد آنها قبلا شوهرداشته‌اند در حالیکه فقط ۶ در صد این زنان مجرد میباشند .

در این گزارش اضافه شده است که زنان غالبا برای فراموش کردن ناراحتی ها و خشونت های همسران خود به الکل روی‌میآورند.

فرانس سوآر

بشقاب و نمکدان دزدی دروزارت دفاع امریکا

وزارت دفاع امریکا اعلام کرد ظرف مدت کوتاهی از کافه‌تریا واستك‌بارهای وزارت دفاع مقادیر زیادی کالا مفقود شده است . در اطلاعیه تاکید گردیده که ۱۰٫۰۰۰ بشقاب ، ۳۰۰۰ نمکدان ۱۲۰۰ عدد جای شکر از کافه‌های ارتشی مفقود شده است .

مقامات ارتشی از افراد درخواست کرده‌اند که این اشیاء را که بعنوان «یادبود» برداشته اند باز گردانند .

دیلی اکسپرس

افسانه شجاعان

نوشته : احمد احرار

-۶۳-

پیش‌از آنکه ریشارد ، انگلستان رابسوی مشرق‌زمین ترك‌کند از جزیره‌سیسیل بوی خبررسید ویلیام فرمانروای آن سرزمین که شوهر خواهرش «جوانا» بود ، درگذشته‌است ویکی از خویشاوندانش بنام «تنکرید» تخت‌و تاج واموال ویلیام راضبط کرده و جوانا رانیز اولا ازهرگونه حقوقی محروم ساخته‌و ثانیا بوی‌اجازه خروج ازسیسیل نمیدهد .

ریشارد خشمناك ، ازشنیدن این خبرچنان دیوانه‌شدکه جنك مقدس‌را فراموش‌کردودرصدد برآمد نخست‌تکلیف خواهرش وغاصب حقوق‌اورایکسره‌کند . زیراجوانا زنی‌بوددرعین زیبائی و جمال ،آراسته بکمالات وفضائل معنوی‌که ریشارد همواره از مصاحبت او لذت میبرد ودرکارهای بزرك جوانا راطرف مشورت قرار میداد .

ازینرو ریشارد ، یکسره عازم سیسیل شدو نامزد زیبای خود «برنگاریا »رانیز بپدرش سپردکه ازپشت‌سروی بطرف سیسیل‌روانه شود . تنکرید ، وقتی ازعزیمت ریشارد بسوی سیسیل باخبر شد دریافت‌که نمیتواند درمقابل آن‌پادشاه شیردل وناوگان قدرتمندش دفاع کند . اما او جوانا رادر اختیارداشت‌و این گروگان بوی‌دلداری میدادکه خواهد توانست خودرا ازچنگال ریشاردنجات دهد . بدین‌سبب پیش‌ازآنکه ریشارد به‌آبهای سیسیل نزدیك شود ، فرستادگان‌تنکرید اورا ملاقات‌کردند و بمذاکره پرداختند تابلکه‌ریشارد جوانارا تحویل گرفته ازپیاده شدن درخاك سیسیل منصرف شود . لکن‌سرانجام ریشارد دوهزار وپانصد من طلا نیز ازتنکرید بعنوان ارثیه خواهرش گرفت‌و جوانارا بابرنگاریا دریك کشتی جای‌دادتا بدنبال وی‌عازم شامات شوند . اما ازبخت نامساعد طوفانی‌سخت دردریای سفید برخاست وکشتی‌حامل نامزد وخواهرش‌جوانا وندیمه‌هایشان رابسواحل قبرس‌بردکه مردی موسوم به‌اسحق برآنجا حکمرانی میکرد .

اسحق، کشتی راضبط کردو بعداز قتل‌عام ناویان و عملجات کشتی ، برای ریشارد پیغام فرستادکه‌حق نبود اوخودسرانه اقدام بمسافرت شامات‌کند وازوخواست تابه قبرس رفته شورائی‌تشکیل دهند وهرچه درآن مجلس مصلحت دانسته‌شد بدانطریق عمل نماید . این‌پیغام ریشارد راآتش زدو چون شیری خشمگین بسوی قبرس‌رانده، بی‌پروا از سرنوشت نامزد و خواهرش‌که اسیر اسحق بودند ، به نیروهای‌قبرس حمله‌برد وآنان‌را تارومار کرده ، اسحق راباسارت گرفت‌و زنجیری از نقره بگردنش آویخت ودر همان جزیره بابرنگاریا عروسی کرد .

در اینهنگام جنك‌سختی میان نیرو های صلیبی وقوای صلاح‌الدین در حوالی «عکا» درگیربود . تمام نیروی‌صلیبی مشرق زمین بهمراه مجاهدانی‌که بطور پراکنده از اروپا حرکت‌کرده‌وبه‌آنها پیوسته‌بودند تحت رهبری «کوی» پادشاه بیت‌المقدس بمحاصره عکا اقدام‌کرده‌بودندو درحالیکه عکا ، بفرماندهی بهاءالدین قراقوش یکی‌از سرداران بزرك صلاح‌الدین در مقابل مهاجمات مسیحیان دفاع میکرد ، قوائی مرکب از صدهزار مسیحی گردآگرد عکارا در محاصره‌گرفته بود وصلاح‌الدین نیز باقوای خود اندکی آنطرفتر مستقر بود ، بدینمعنی که‌نیروی صد هزار نفری صلیبی میان مردم عکا وسلطان صلاح‌الدین فاصله‌ایجاد کرده بود و «کوی» باآنکه آزادی خودرا بشرط عدم مداخله درجنك های مسلمانان و مسیحیان بدست آورده بود ، نقض عهدکرده بر سپاه صلیبی فرمان میراند .

از همینرو سلاطین اروپانیز یکی‌بعداز دیگری درسرزمین های اطراف «عکا» پیاده میشدند وسپاهیان آنها بکمك قوای صلیبی می‌شتافت ، اماهریك از سلاطین و دوکها وفرمانروایان اروپائی بطور جداگانه اردو زده‌ولی درفش خودرا برفراز تپه‌ای کنارهم افراشته بودند ودرفش انگلستان ، درنقطه‌ای برفراز این تپه ، یعنی بالاتر از سایر درفشها نصب شده‌بود .

جراحی بدون خونریزی

هر ایالات متحده آمریکا اخیرا وسیله جراحی جدیدی درست شده که با ان عمل جراحی بدون خونریزی و با سرعت‌هرچه‌تمامتر انجام‌میشود

این وسیله چاقوی‌جراحی «بیستوری» است که دارای حرارت فوق‌العاده‌ای است و بواسطه همین حرارت زیاد آب سلولهای بدن را تبخیر میکند و در نتیجه فشاری از بخار ایجاد میشود که سلول هارا میترکاندوایجادشکافتگی و بریدگی دربدن مینماید . حرارت مزبور همچنین نسوج بدن را مسدود میکند وبدین ترتیب ازخونریزی جلوگیری مینماید .

باوسیله جدید جراحان با خیال راحت مبادرت به عمل جراحی کبد میتمایند ، زیرا قبل از کشف‌این‌چاقوجراحان معمولا از عمل جراحی کبد بواسطه مشکل بودن عمل جلوگیری از خونریزی پرهیز میکردند .

این آلت جدید بیستوری منحنی پلاسما نام دارد(در اینجا لغت پلاسما ربطی با پلاسمای معمولی که عبارت‌از قسمت آهکی خون میباشد ندارد)

عبور از پنج قاره

این پلاسما عبارت از گازو یابخاریست که حرارت فوق‌العاده دیده بحدیکه ترکیب اتمی آن بهم خورده است .

اخیرا دانشمندان توانسته‌اند بطرق علمی پلاسماهائی‌درست کنند که‌قابل کنترل و نگاه‌داری میباشد . دروسط خورشید و ستارگان ماده پلاسما بمقدار زیادوجوددارد. هم‌اکنون انواع پلاسما در حرارت ۲۰۰۰۰ درجه در صنایع آمریکا بکار میروند. مثلا باپلاسما خیلی سهل‌ترو سریع‌تر میتوان فلزات‌وسایر اجسام راقطع کردوبرید.

از شما چه پنهان

● **نیویورك : ابتکار مدیر یك رستوران**

یك رستوران نیویورك برای جلوگیری از غرولند مشتریان دست به‌ابتکار جالبی زده است. مدیررستودان که از غرولند مشتریها دراثر معطلی وتاخیر در آوردن غذا ناراحت بود دستور داده است که‌روی‌هرمیز وسایل بازی قرار دهند. این وسایل سبب میگردد که مشتریان‌سرگرم شده وازتاخیر در آوردن غذا ناراحت نشوند .

● **پاریس : شیوه‌جدید نامزد پیداکردن**

آقای هانری لوسیه اهل پاریس که از زندگی مجرد خسته‌شده بود درماه اوت موقع استفاده از تعطیلات خود ۱۲۰۰ بطری برآب‌دریا انداخت تادختر دلخواه خودرا پیداکند.

هانری امروز اعلام کرد ۲۱۲ پاسخ به‌او رسیده واینك او بایداز میان ۲۱۳ کاندیدا دختر دلخواه خودرا انتخاب کند.

آرایش مو دیگر وقت نمیگیرد !

خانم ها قسمتی از وقت خود را صرف آرایش مو میکنند و حالا یك آرایشگر بارسی راهی برای صرفه ـ جوئی در این وقتی که تلف میشود یافته‌است که درجهان بی‌نظیراست .

وی ماسکی برنك صورت مشتریهای خود تهیه میکندو بعد موهائی شبیه مو های مشتری که در عین حال به رنك صورتش هم بخوردروی این ماسك‌میسازد بدین‌ترتیب هر خانمی میتواند با یك‌نگاه باین ماسك شکل آرایش متناسبی برای خود پیدا کند ودر اینجا دو نمونه از این «کلاه‌گیسها» را می بینید .

عکس‌از خبرگزاری‌فرانسه

مردم کدام‌کشور بیشتراتومبیل دارند؟

در فاصله بعد از جنك جهانی دوم تا امروز پاپای با لارفتن سطح زندگی و افزایش جمعیت روز بروز به تعداد اتومبیل و وسائط نقلیه در جهان اضافه شده است .

یك نکته مسلم است که از سال ۱۹۵۰ تاکنون توجه مردم هر روز بیش از روز پیش به اتومبیل‌بیشتر شده و نمایشگاههای اتومبیل در این افزایش فروش نقش‌عمده‌ای داشته‌اند

بموجب آماریکه در دست است سالیانه ۷٪ به تعداد اتومبیلها‌اضافه میشود . امروزه در امریکا برای هر ۲٫۸ نفرازافراد امریکا یك اتومبیل وجود دارد در این آمار سوئد و استرالیا و زلند نو کم‌کم به امریکا نزدیك میشوند .

لیست کسانیکه در انگلستان‌صاحب اتومبیل میباشند یك دستگاه برای شش‌نفر است درحالیکه پنج سال‌قبل این نسبت یك اتومبیل برای ۹٫۳ نفر بود .

امروز در فرانسه هر ۶٫۲ نفر صاحب‌یك‌اتومبیل هستند درصورتیکه در سال ۱۹۶۰ این نسبت ۱۰٫۴ نفر بود .

در ایتالیا امروز هر ۱۲٫۵ نفر صاحب‌یك اتومبیل هستند درصورتیکه در سال ۱۹۶۰ هر ۳۳ نفر یك‌اتومبیل داشتند .

در زمینه تولید اتومبیل و حدود آن به بازار های جهان کشور های تازه‌ای وارد میدان شده‌است . ژاپن که تا سال ۱۹۵۴ حتی یك اتومبیل به بازار های جهان صادر نمیکرد در سال ۱۹۶۵ موفق گردید ۵۲۴۰۳ دستگاه اتومبیل صادر کند .

کاندید

آگهی مناقصه

شرکت سهامی کارخانجات ایران (صنایع شیمیائی و مواد غذائی)تعداد سی وسه هزار و ششصد ورق حلب در ۳۰۰ بسته مورد نیاز کارخانه . روغن کشی ورامین رااز طریق مناقصه سی‌انداف خرمشهر خریداری مینماید .

داوطلبان شرکت در مناقصه می توانند همه روزه در ساعات اداری باستثنای ایام تعطیل برای دریافت برك شرایط ومشخصات مناقصه باداره روابط عمومی و دبیرخانه صنایع شیمیائی و مواد غذائی واقع‌در خیابان استخر شرکت سهامی کارخانجات ایران مراجعه نمایند .

پیشنهادات تاساعت‌نه‌صبح‌روز یکشنبه ۱۲ر۱۰ر۴۴ پذیرفته ودر ساعت ده صبح‌روز دوشنبه ۱۳ر۱۰ر۴۴باز و خوانده خواهد شد . الف ۶۴۹۵

۱ـ۲ آ آـ۳۳۱۰۲ صنایع‌شیمیائی‌و موادغذائی

در تاریخ ۱۳ر۹ر۴۴ برای تعیین نماینده کارگران کارخانه قند شازند جلسه‌ای باحضور آقای مهندس افشار رئیس کارخانه و نماینده فرمانداری و نماینده‌دادستان و هیئت نظار و کارگران تشکیل گردید پس از اخذ رای **آقای ابراهیم عابدی** بنمایندگی کارگران کارخانه قند شازند (عکس مقابل) انتخاب گردیدند .

آـ۳۳۳۸۸

به اروپا...

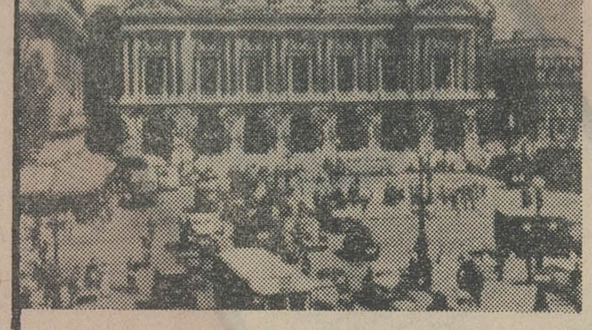

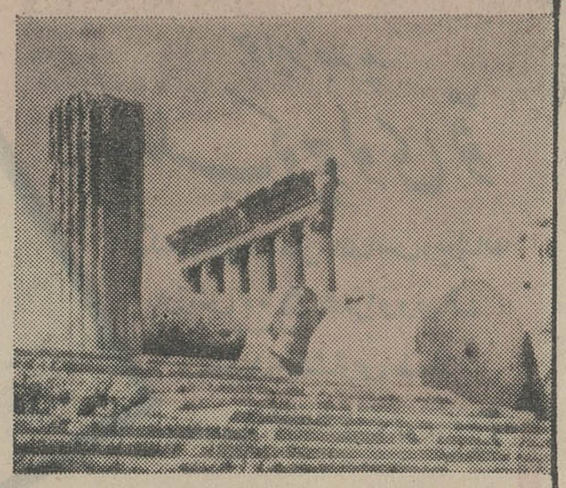

...آسیا

از اوائل دیماه ۱۳۴۴

با

هواپیماهای جت کانویر کورونادو ۹۹۰- آ

متعلق به

هواپیمائی بین‌المللی لبنان

هواپیمائی بین‌المللی لبنان که از جمله شرکتهای پیشرو و مترقی هواپیمائی بین‌المللی است برای مسافرت سریع‌تر و راحت‌تر و لذت‌بخش‌تر شما با کمال افتخار آغاز پرواز هواپیماهای جت کانویر کورونادو ۹۹۰- آ خود را اعلام میدارد .

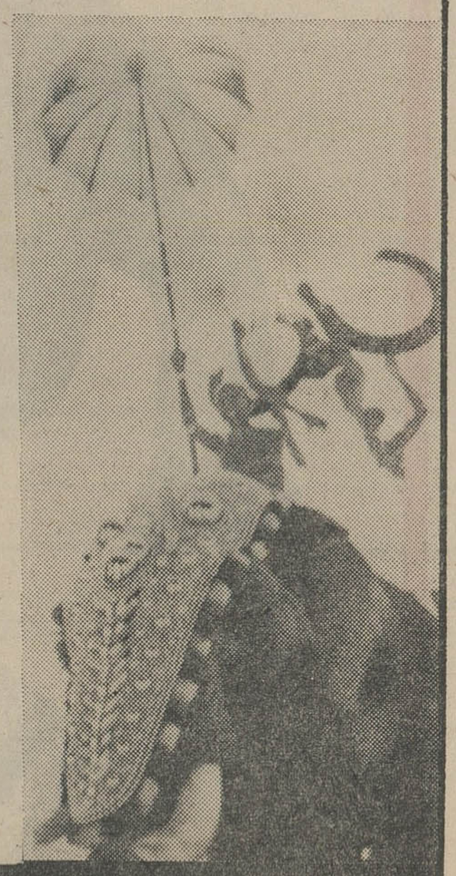

لیا

برای کسب اطلاعات بیشتر به آژانس مسافرتی خود یا **اینترا** خیابان ویلا شماره ۱۰

تلفن : ۶۰۲۰۷ و ۶۰۲۱۰

(برای رزرو جا به تلفن ۶۶۷۴۰)

مراجعه فرمائید

هواپیمائی بین‌المللی لبنان

دیسکهای کلوخ خرد کن که با چرخ حمالهٔ مکانیك مجهز است وعملیات تسطیح مزرعه را انجام میدهد بشما معرفی میشود

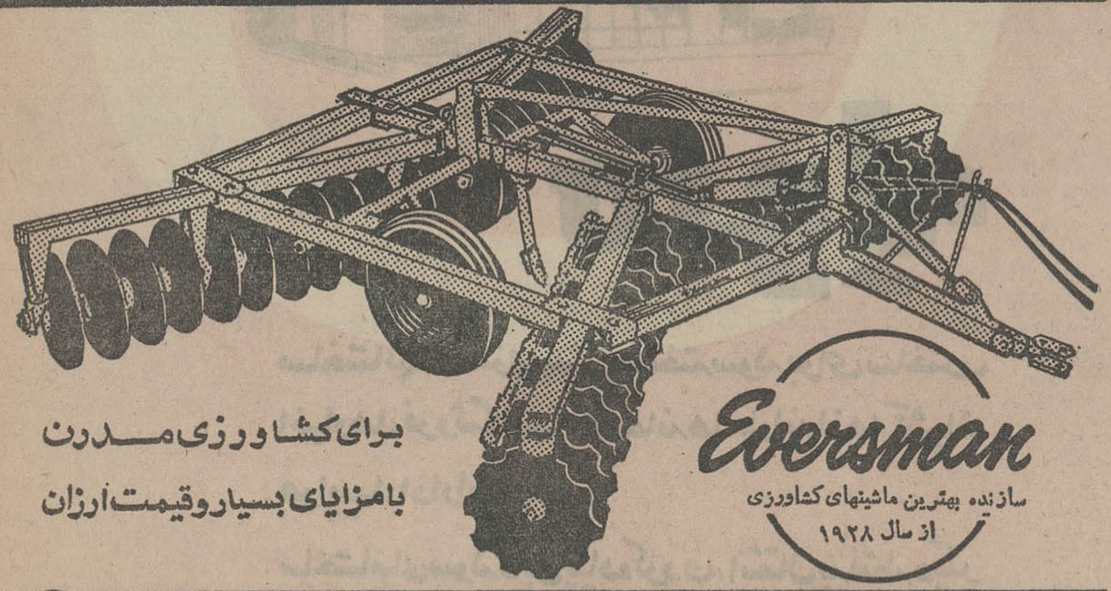

برای کشاورزی مدرن

با مزایای بسیار و قیمت ارزان

Eversman

سازنده بهترین ماشینهای کشاورزی

از سال ۱۹۲۸

شرکت سهامی اتونور : ساختمان ثابت پاسال ـ تلفن ۵ ـ ۹۰۴۵۱

کاسپین

نماینده فروش: فروشگاه مهندس درمانچی خیابان قزوین نرسیده بسه راه آذری شماره ۱۹ـ۱۶ تلفن ۴ـ۹۴۲۴۳

۳ـ۱ آـ۳۳۴۷۸

فرهنگی ورزشی

نتایج مسابقات کشتی نوجوانان

بطوریکه قبلا باستحضار خوانندگان عزیز رسید مسابقات کشتی آزاد جوانان ۱۵ تا ۱۸ ساله (جونیور) طی چهارشب باشرکت ۷۰۰ شرکت کننده درسالن محمد رضا شاه پهلوی زیر نظر فدراسیون کشتی کشورپس از انجام ۸۸۱ کشتی خاتمه یافت و قهرمانان اوزان مختلف بشرح زیر تعیین گردیدند

قهرمانان اول تاششم

● وزن ۴۸ کیلو

داریوش واعظی ، رضا محمدی ، حمید کرمانشاهی، حمید رضا گودرزی غلامعلی بی‌طرفان ، یوسف گرافر .

● وزن ۵۲ کیلو

محمد مقدم، سهراب گودرزی ، ساعد ذیقانی ، اکبر میرزائی، صفر گرشاسبی کاظم ناجی وعلیزاده وشیرازی مشترکا دراین وزن مقام ششم را حائزشدند.

* وزن ۵۷ کیلو

عبدالله مرادی ، غلامحسین عسگری داریوش دشت آرای -سجاد تقی پور، کریم مطبوع رفتار ، طاهردستوران.

● وزن ۶۳ کیلو

فریدون عزیزی، محمد رضا نوائی منصور بزرگر ، امامعلی حامدی ، خلیل اسماعیلی، کیومرث محبی .

* وزن ۷۰ کیلو

علیرضا زیبا ، ناصر حسین مردی ، فضل‌الله رمضانی ، سیاف عابدی ، حبیب‌الله وعلی ملااحمد نراقی وبغداد چی مشترکا در این وزن پنجم شدند.

* وزن ۷۸ کیلو

اکبر میرزائی ،احمد محمدی ، غلامعلی خوش خرام ،محمدحسن همیشه جوان ،ناصر سیدی ، عباس نجفی.

● وزن ۸۷ کیلو

مهدی سر رشته داری ، احمد طالب نژاد ، عزیزالله مقصودی، پرویز مهدیزاده، داود نصیری مهدی کفائی

● وزن ۸۷ کیلو ببالا

داود ایوب ، مرتضی علیزاده، فروزان فتوحی .

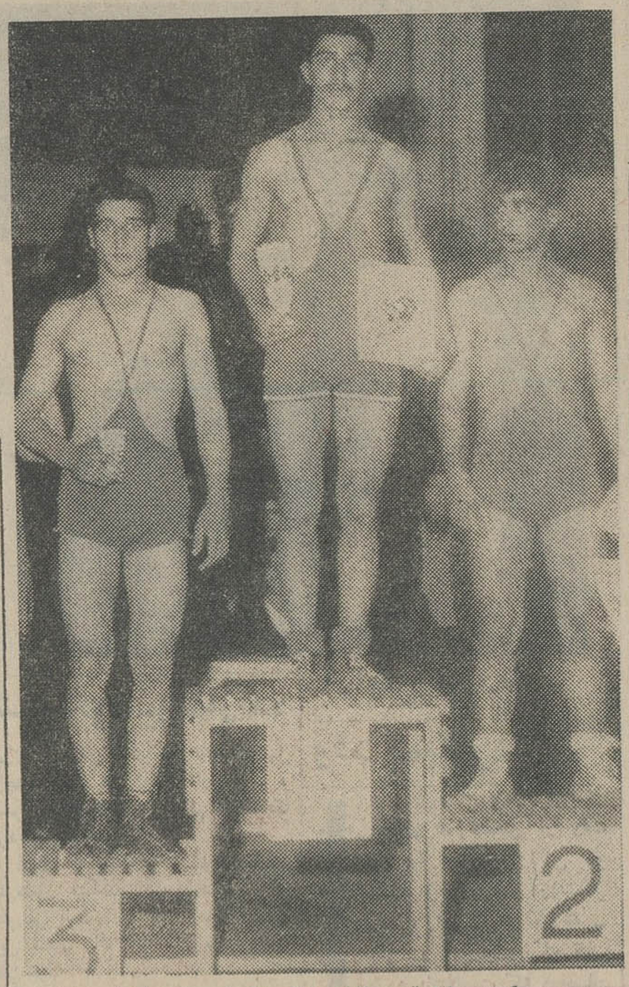

درعکس بالا قهرمانان اول تاسوم ۷۰ کیلو برسکوی افتخاردیده میشوند

مسابقه تاج درمشهد

تیم بوکس باشگاه تاج تهران برای انجام دو مسابقه دوستانه باتاج مشهد به آنشهرستان مسافرت نمود وطی دوشب دو مسابقه با تاج مشهد انجام داد در هر دو مسابقه تیمهای بوکس تاج تهران وتاج مشهد مساوی کردند.

روز پنجشنبه در جاده کرج و بلوار

مسابقه دوصحرانوردی ارتش انجام میشود

ساعت سه بعد از ظهر روزپنجشنبه مسابقه دو صحرا نوردی ارتش درجاده کرج وبلوار کرج بمسافت پنج کیلو متر انجام میپذیرد این مسابقه از طرف انجمن ورزشی ارتش وزیر نظر فدراسیون دو و میدانی کشورانجام میگردد و درمحل خاتمه مسابقه جوایز قهرمانان اول تا ششم توزیع میگردد در این مسابقه دوندگان نیروهای مختلف ارتش شهربانی وژاندارمری شرکت خواهند کرد .

دبستان دولتی عاصمی

بموجب دعوت قبلی آقای عباسعلی علائی رئیس دبستان عاصمی جلسه عمومی اولیای دانش اموزان در سالن سخنرانی دبستان تشکیل گردید . ابتدا آقای علائی رئیس دبستان ضمن گزارش خود مطالبی درباره لزوم واهمیت وجود انجمن خانه و مدرسه اظهار داشت و بعدآقای محمد هادی جواهری رئیس سابق انجمن گزارش اقدامات سال قبل انجمن وبیلان مالی را باطلاع حضار رسانید سپس برای انتخاب اعضای انجمن سال تحصیلی ۴۵-۴۴ اخذ رای بعمل آمد و نتیجه بشرح زیر اعلام گردید: آقای محمد هادی جواهری رئیس انجمن - عیسی ایران نژادنایب رئیس انجمن - محمد پور اعظم منشی - محمد شاملو خزانه‌دار- رضاراستکار عضو

ضمنا آقایان عبدالحمیدولوی و سروان کریم قمصری بسمت معتمدین محل انتخاب گردیدند .

هواکش
ایندولا
ساخت هلند
شرکت مقصود خیابان سعدی پائین تلفن ۳۱۰۲۴ ۳۵۱۱۷

رویال تهران هیلتون
ته‌دانسان هولابالوز

روز جمعه ۲۶ آذر ازساعت ۵ الی ۷ بعدازظهر
روزجمعه ۳ دی ازساعت ۵ الی ۷ بعدازظهر

ورودیه ۱۰۰ ریال

بمناسبت روزمادر

مادران عزیز می‌توانند از داروخانه‌ها وسوپرمارکت ها یك مجله بنام (اندرز به‌مادران) راکه ازطرف کارخانجات بین‌المللی گی‌گز (سازنده انواع شیرخشك گی‌گزوغذای گی‌گز) به‌سه زبان‌فارسی‌انگلیسی‌وفرانسه بطوررنگین وآموزنده چاپ شده‌است دریافت دارند.
داروخانه‌ها وسوپرمارکت‌ها میتوانند مجلات لازم را ازفروشندگان عمده‌گی‌گز درخیابان ناصرخسرو تهیه نمایند. آ-۳۳۴۶۲ ۱-۲

اطلاعات مصور

رپرتاژ - داستان
بایکدنیا زیبائی
پنجشنبه‌ها منتشر میشود

آگهی تجدید مناقصه شماره ۳۶ر۱۳۴۴

شرکت برق منطقه‌ای تهران ۶ قلم آهن (آهن‌ناودانی و نبشی و ورق روغن‌و سپری) موردنیازخودرااز طریق مناقصه داخلی خریداری‌می نماید . داوطلبان شرکت‌درمناقصه میتوانند با پرداخت مبلغ دویست ریال به صندوق شرکت و ارائه رسید آن باداره مناقصه‌ها برك شرائط و مشخصات مناقصه‌رااخذو پیشنهاد خود را تا آخر وقت‌اداری روز ۵ر۱۰ر۱۳۴۴ به صندوق پیشنهادات بیندازند . الف ۶۵۷۴
۱-۲ ۱-۳۳۴۹۴ شرکت برق‌منطقه‌ای تهران

جوش دیزل
سیصد آمپر بادیزل کاترپیلار روی چرخ لاستیکی

سه دستگاه موجود است
تهروپ- میدان فردوسی

خانم! دیگر برای جوراب پول ندهید

ازاین پس قسمت پائین کارت قرعه کشی حلب کوچولوی قورا ببرید و درمقابل هرچهارتای آن یك جفت جوراب عالی زنانه دریافت کنید و قسمت بالای آنرا برای شرکت در قرعه کشی یك سری جواهر الماس وبرلیان که پانصدهزار ریال ارزش دارد نگهدارید.

محل دریافت جوراب : تهران- خیابان خیام- ساختمان قو ۷۹۲
شهرستانها : نمایندگان قو

جوایز جدید
حلب کوچولوی قو
یکسری جواهر، الماس وبرلیان
بارزش ۵۰۰ هزار ریال
ویکصد انگشتری طلا

SOULE'
سوله

ساختمانهای فلزی پیش ساخته سوله برای ساختن انبارها، فروشگاهها، کارخانه‌ها، باراندازها، آشیانه هواپیما، ادارات وغیره
ساختمانهای سوله قابل پیاده کردن، انتقال به نقطه دیگر ونصب مجدد است
نماینده انحصاری ساختمان های فلزی سوله آمریکا در ایران :
شرکت سهامی ساختمانهای فولادی ایران خیابان بوذرجمهری سرای حافظ تلفن ۵-۵۳۹۲۱

دنباله گزارش شهرستانها تا بعد از ظهر امروز

کارکنان موتور لنجها دست از کار کشیدند

از عصر دیروز کارکنان موتور لنج هائی که محمولات صادراتی را از گمرک آبادان بکویت وشیخ نشین های خلیج فارس حمل میکنند دست از کار کشیدند و بهمین جهت تاکنون صد ها تن خواربار، تره‌بار، انواع مواد غذائی و گوسفند در گمرک انباشته شده است .

ناخدایان وجاشویان موتورلنجها میگویند : د هرسفر که به آبادان باز میگشتیم آذوقه خانواده خودرا همراه می‌آوردیم ولی در این هفته مامورین از تخلیه این اجناس جلوگیری کردند ما با این درآمد ناچیز و راه های خطرناك دریائی نمیتوانیم کارکنیم یا باید نرخ کرایه محمولات صادراتی افزایش یابد و یا اجازه وارد کردن جنس داده شود .

امروز آقای نگهبان ناظر گمرکات خوزستان که به آبادان آمده است با آقای مهندس داودی رئیس گمرك آبادان در این زمینه ملاقات کرد و نمایندگان جاشویان ادامه دارد.

آقای مهندس داودی اظهار داشت کارکنان موتور لنجها بیش از حدود مقررات اجناس وارد میکنند . با توجه باینکه روزانه ۳۰ فروند موتور لنج از سفر دریائی به آبادان باز میگردد و سرنشینان هر موتورلنج بین ۱۰ تا ۱۴ نفر است . نه تنها بازار آبادان وخرمشهر بلکه سراسر خوزستان و حتی بازار تهران هم مملو از اجناس قاچاق گردیده است با در نظر گرفتن اینکه هر موتور لنج دریك ماه سه چهار بار بسفر دریائی میرود و ادعای سرنشینان موتور لنجها در این مورد بی اساس است. خبرنگار ما اضافه کرد بامذاکراتی که از طرف آقای مهندس داودی رئیس گمرك آبادان با کارکنان موتور لنجها بعمل آمد ناخدایان جاشویان حاضر بکار شده‌اندولی فعلا مذاکرات بین مامورین گمرك و نمایندگان جاشویان ادامه دارد.

مجازات تقلب

● متن لایحه

ماده ۱ـ موارد مربوط به این قانون عبارتند از کلیه موادخوردنی وآشامیدنی (الکلی و غیرالکلی) مواد آرایشی و بهداشتی که برای تغذیه و تمیز کردن پوست بدن بکار میرود و همچنین کلیه مواد افزودنی بغذا از قبیل رنگها . اسانسها . ویتامینها. نگهدارنده‌ها آنتی‌اکسیدانها ونظایر آنها ووسایل مورد استعمال برای آنها .دستگاه ها و امکنه مربوطه . تشکیلاتی که در آن مواد مزبور نگهداری و یا به معرض فروش گذارده می شود و یا ظروفی که در آنها مواد نامبرده تهیه . پخته و یا به مصرف میرسند ویا موادی که برای تمیز کردن این دستگاهها بکار برده می شوند .

آنچه مشمول این قانون میشود عبارتند از :

الف ـ کلیه خوراکی ها اعم از مایع وجامد باستثنای موادی که منحصرا برای جلوگیری ویادرمان بیماری مصرف و عرفا دارو نامیده می شود .

ب ـ مواد آرایشی وبهداشتی که برای پرورش وتغذیه پوست . لب ودهان و آرایش بکار میرود .

پ ـ کلیه موادی که بنحوی با مخاط لب و دهان و چشم تماس دارد از قبیل اسباب بازی بچه‌ها و نظایر آنها

ت ـ کلیه مواد ازقبیل نگهدارنده‌ها آنتی‌اکسیدانها ، رنگها چاشنی‌ها ادویه و نظایر آنها که برای محافظت غذا از فساد و یا تغییر طعم یا بو و یا بهتر نمودن وضع ظاهری غذا بکار برده می شود .

ث ـ مواد تنظیفی و بهداشتی و دستگاهها و ظروف و موا دیگری که در ضمن ساخت و یابسته بندی و یا نقل انتقال بهر نحوی بامواد غذائی تماس پیدا می کنند .

ج ـ عصاره ها ـ برگها ـ ساقه ریشه ـ گل ـ میوه ودانه ـ گیاهان عطاری

ماده ۲ـ افراد مشمول مقررات این قانون عبارتند از :

تهیه کننده . سازنده . عرضه کننده . فروشنده . وارد کننده و صادر کننده .

ماده ۳ـ تاسیس هر گونه کارخانه وکارگاه تهیه مواد خوردنی و آشامیدنی بارعایت مقررات عمومی مستلزم اخذ پروانه ازوزارت بهداری است اینبنامه مربوط بشرائط صدور پروانه و طرز دار و تولید وبهره برداری واداره موسسات تهیه مواد خوردنی و اشامیدنی کمیسیون پیش بینی شده در ماده دوازده این قانون تدوین خواهد شد .

تبصره ـ نوع دارخانجات و کارگاه های مشمول این قانون از طرف استیتو خواربارو تغذیه ایران معلوم و توسط وزارت بهداری آگهی خواهد شد .

ماده ٤ـ کسانیکه فعلا متصدی موسسات مذکور در ماده ۳ هستند مکلفند ظرف سه ماه از تاریخ تصویب آئیننامه‌های این قانون با رعایت شرائط مقرره در آئیننامه‌ها تقاضای صدور و یا تجدید پروانه نمایند و مرجع صلاحیتدار صدور پروانه مکلف است ظرف مدت سه ماه از تاریخ تقاضا درد یا قبول آن تصمیم بگیرد در صورت رد تقاضا موسسه باید بلافاصله تعطیل گردد .

✻ تعطیل میشود

تبصره ۱ـ موسساتیکه رعایت مقررات این ماده و آئیننامه های مربوط را ننمایند موقتا باگزارش مامورین و کنترل مواد غذائی به دستور دادستان شهرستان تعطیل میگردند و متخلفین از ۳ ماه الی ٦ ماه حبس تادیبی و تادیه جزای نقدی از ده هزار ریال تایکصد هزار ریال یایکی از این دومجازات محکوم خواهند شد. اشخاصی که موسسات آنها از طرف دادسرا موقتا تعطیل شده است میتوانند ظرف ده روز از تاریخ تعطیل نسبت به بسته شدن موسسه بدادگاه شهرستان شکایت نمایند. دادگاه خارج از نوبت در وقت اداری به موضوع رسیدگی و رای صادر نمایند .

رای دادگاه شهرستان در این مورد قطعی است و فقط در اصل تعطیل موقت موسسه موثر میباشد.

ماده ۵ـ از تاریخ تصویب این قانون وارد کردن و ترخیص مواد غذائی و یامواد مخصوص آرایش وبهداشت بهر شکل و کیفیت از خارج کشور بایران بمنظور بازرگانی یاتبلیغاتی بارعایت مقررات عمومی منوط بااجازه قبلی وزارت بهداری است صدور اجازه نامه علاوه بر داشتن گواهی بهداشتی مبدا موکول بگواهی قابلیت مصرف و عدم فساد مواد مزبور است که توسط انستیتو تغذیه ایران صادر میگردد. **گواهینامه صادره از وزارت بهداری سلب مسئولیت جزائی و مدنی از وارد کننده نمینماید .متخلفین از مقررات این ماده بحبس تادیبی از ششماه تایکسال و پرداخت جریمه نقدی از ده هزار ریال تایکصدهزار ریال محکوم خواهند شد . بعلاوه مواد موضوع جرم ضبط و برابر ماده ۸ این قانون عمل خواهد شد.**

ماده ٦ـ سازندگان مواد مندرج دراین قانون که مواد مزبور را بمنظور بازرگانی تهیه میکنند ، مکلفند علامت ثبت‌شده وهمچنین نوع جنس و فرمول ترکیبی وتاریخ و محل ساخت محصول خودرا به فارسی و خط‌خواناروی بسته‌بندی قید نمایند و در صورت محرمانه بودن فرمول سازنده باید فرمول محصول را قبلا بمرجع صادر کننده پروانه تسلیم وشماره پروانه‌صادره را روی بسته‌بندی قید نماید .

متخلفین از مقررات فوق بسه ماه تایکسال حبس تادیبی و از پنج هزار ریال تا ۵۰ هزار ریال جزای نقدی و یایکی از این دومجازات محکوم خواهندشد .

✻ مجازات اعدام

ماده ۷ـ اشخاصیکه در تهیه مواد غذائی و آرایش و بهداشتی بهر کیفیتی مرتکب تقلب شوند ازقبیل آنکه جنس را عالما بجای جنس دیگر قلمداد نمایند و یا بقصد سوء استفاده آنرا بمواد خارجی مخلوط سازند و یادر ترکیب مواد آن رعایت استاندارد و یافرمول ثبت‌شده را ننمایند و همچنین کسانیکه باعلم بفساد و یا انقضای مدت مصرف ویا تقلبی بودن آن مواد را وارد کشور نمایند وبرای فروش آماده ویا عرضه بدارند ویا بفروش برسانند بمجازات های ذیل محکوم خواهند شد .

الف ـ در صورتیکه مصرف و استعمال مواد تقلبی یافاسدمنحصرا موجب مرگ مصرف‌کننده شود مجازات مرتکب اعدام است .

ب ـ در صورتیکه مصرف مواد تقلبی یا فاسد منتهی بمرض دائم و یا نقص یکی از اعضاء مصرف‌کننده گردد مجازات مرتکب ده سال حبس باکار است .

ناتمام

حقوق بازنشستگان هم بوسیله چك پرداخت میشود

سخنگوی وزارت‌دارائی اظهارداشت بمنظور هم‌آهنگ ساختن پرداخت‌حقوق کارکنان دولت با روش جدید وحساب های بانکی «ادارات کل‌قند وشکر ،غله و نان ، سازمان چای ، دیوان‌محاسبات و دادسرای دیوانمحاسبات ، حقوق آذرماه جاری کارکنان خود را ازطریق حسابهای بانکی پرداخت می‌نمایند . سخنگوی مزبور افزود حقوق کارمندان بازنشسته وزارت دارائی نیز ازطریق حسابهای بانکی وبوسیله چك پرداخت خواهد شد و برای ترفیه حال بازنشستگان در نزدیك، ترین شعب بانك ملی محل سکونت آنها حقوق به حسابهای جاری یا پس‌اندازیکه دارند پرداخت میشود .

اعلیحضرت ملك فیصل

بقیه از صفحه اول

درفرودگاه مهرآباد روسای مجلسین هیئت دولت ، سفرای کبار مقیم‌دربار شاهنشاهی و عده‌ای از شخصیتهای سیاسی و مملکتی از پادشاه کشور عربستان سعودی مشایعت کردند .

گارد احترام مراسم نظامی بعمل آورد و شاهنشاه اعلیحضرت را تاپای پلکان هواپیما بدرقه نمودند ودرپای پلکان هواپیما بامهمان عالیقدرشان خدا حافظی کردند .

هواپیمای حامل اعلیحضرت ملك‌فیصل ساعت‌ده‌بامداد فرودگاه مهرآباد را ترك کرد و هشت فروند هواپیمای جت نیروی هوائی شاهنشاهی ایران، هواپیمای حامل اعلیحضرت ملك‌فیصل را بدرقه کردند .

● ضیافت سفیر عربستان

دیشب اعلیحضرت ملك فیصل و شاهنشاه در ضیافت شامی که آقای یوسف الفوزان سفیر کبیر عربستان سعودی در دربار شاهنشاهی ترتیب داده بود شرکت کردند .

در این‌ضیافت که‌در باشگاه افسران برگزار گردید آقای نخست وزیر ، روسای مجلسین ، وزیران کابینه ، رئیس کل‌تشریفات‌شاهنشاهی وعده‌ای از شخصیتهای سعودی و ایرانی‌شرکت داشتند .

● دسیسه کاران

تهران ـ ۱۳ دسامبر ـ دیروز هنگامی که‌ملك‌فیصل دربارلمان ایران اعلام کرد بموجب دستور قرآن کریم «خائنان، دسیسه کاران وآشوب طلبان» باید معدوم شوند سناتورها ونمایندگان مجلس ایران بشدت‌برای او ابراز احساسات کردند.

ملك‌فیصل بدون نام‌بردن از ناصر وسودیه یعنی تنها مخالفان عربستان سعودی و ایران درجهان اسلام گفت قرآن کریم‌واسلام باهرگونه «تحریك وتوطئه و تشتت و تجزیه‌جوئی» بشدت مخالف است و آن را جدا ردمی‌کند.

✻ همراهی شاهنشاه

شاهنشاه نیز میهمان عالیقدر خود را در جلسه دیروز پارلمان همراهی کردند و این موضوع باعث‌خوشوقتی نمایندگان و سناتورها شد،

شاهنشاه معمولا میهمانان خودرا در بازدید از مجلسین همراهی نمی کنند. آقای مهندس شریف‌امامی رئیس سنا درنطق خیرمقدم خود برای این موضوع اهمیت فراوان قائل شد. در حال‌حاضر ایران باتمام کشورهای مسلمان‌عرب وغیر عرب بجز مصر و سوریه‌روابط نزدیك دارد.

● اعلامیه مذاکرات

قرار است ساعت هشت بعدازظهر امروز اعلامیه مذاکرات تهران و مسافرت‌اعلیحضرت ملك‌فیصل‌بایران در تهران و ریاض منتشر شود .

ملك فیصل وارد کویت شد

بیروت ـ ۲۲ دسامبر ـ رویتر ـ ملك فیصل پادشاه عربستان سعودی امروز ازتهران واردکویت شدو مورداستقبال شیخ جابر السالم الصباح امیر کویت قرار گرفت .رادیو کویت جریان‌ورود ملك فیصل را بتفصیل پخش کرد.

خانمها دست وروی نانوا

بقیه از صفحه اول

فکر ایجاد همکاری میان خانمها و مردم و اصناف تهران و شهرداری که ازچندی پیش بوسیله روزنامه اطلاعات مطرح شده بود امروز عملی شد و خانمهای بخش دو تهران خیابانها و مغازه ها را بازرسی کردند .

● شصت خانم بازرس

بامداد امروز شصت نفر از خانم های ساکن بخش دو تهران درناحیه دو شهرداری اجتماع کرده و درسه اکیپ برای بازرسی کار کسبه به خیابانها رفتند . در آغاز شهردار ناحیه دو مطالبی پیرامون همکاری خانمها و شهرداری بیان داشت و سپس بانوان‌حکیمی ، دانشور ، میر رئیسی و رحمتیان آمادگی خانم ها را برای اداره امور اجتماعی اعلام کردند .

آنگاه اکیپ کنترل قیمت بانظارت بانوان دانشور ،طفول ، آذربایجان و اکیپ کنترل بهداشت کسبه به سرپرستی بانوان دکترمیر رئیسی و دکتر رحمتیان واکیپ کنترل نظافت بسر پرستی بانوان بهزادی بیگلری بخشوده همراه ماموران اجرائیات‌وشهردار ناحیه‌دو به‌خیابانها آمده وبازرسی مغازه ها را ازچهار راه‌عزیز خان آغاز کردند .

خانم ها در خیابان حافظ کلیه مغازه ها را بازرسی کردند و از نظر قیمت و بهداشت کار کسبه کنترل شد.بعضی‌مغازه ها خیلی‌منظم بود و خانمها تشویقشان کردند و برخی دیگر وضع مرتبی نداشت و کار صاحبان آنها مورد انتقاد خانمها قرار گرفت .

در یك خواربار فروشی خانمها، به ظروف خیار شور ، سرکه و کشك ایراد گرفتند و به دکاندار تذکرات لازم داده شد و گفتند که هفته آینده برای بازرسی مجدد خواهیم آمد و باید مغازه از هر لحاظ آماده باشد .

● مواد غذائی

خانمها اعلام کردند که در امر فروش مواد غذائی در مغازه ها باید تجدید نظر بعمل آید و کارگاه‌های تهیه و تولید از طرف خانمها کنترل گردد .

خانم حکیمی رئیس هیئت‌خانمها در وسط ،خیابان برای مردم وکسبه صحبت کرد و گفت این اقدامات برای آنست که‌زندگی در این‌شهر بهتر شود و اگر دکانها مقررات بهداشتی را رعایت کنند تعداد مشتریها افزایش خواهد یافت .

عابرین در مسیر بازرسی خانمها اجتماع کرده بودند و این کار برایشان تازگی داشت .

✻ اطاعت میشود !

خانمها دکانها را بدقت بازرسی میکردند و حتی‌بستوها را هم‌میدیدند، به قصابها گفتند که گوشت را باید بسته‌بندی کرده و در کاغذهای نایلونی بدست مردم بدهند. برخورد خانمها برای کسبه‌نیزجالب بود، آنها می‌دیدند که‌جمعی ازخانمهای جوان وسالخورده تهران باهم ودرنهایت سادگی به آنها تذکراتی میدهند. دکانداران درپاسخ خانمها مرتب چشم و اطاعت میشودرا تکرار میکردند.

● شستشوی دست‌وصورت

خانمها دست وروی یك نانوا رابا آب و صابون در جلو دکانش و در حضور مردم شستند ،این کار بسیار جالب بود ومردم راتحت‌تاثیر قرارداده بود .

بدنبال این جریان عده‌ای از کسبه دیگرنیز برای آنکه خانمها به‌آنان ایرادنگیرند قبل از رسیدن اکیپ‌ها بمغازه آنها دست‌وروی‌خودرامی‌شستند!

در این‌خیابان نانوائی‌ها، لبنیاتی‌ها، خواربار فروشی‌ها، مرغ فروشی‌ها ، چلوکبابی‌ها و کله‌پزی‌ها موردبازدید قرار گرفت . هنگام بازرسی خانمها، در بسیاری از دکانها جنب وجوش عجیبی بچشم میخورد .

صاحبان دکاکین نظافت میکردند. شیشه‌ها را پاك میکردند . اتیکت میزدند ،روپوش می‌پوشیدند و به‌همدیگر خبر میدادند.

● در اسلامبول

اکیپ خانمها از خیابان حافظ به اسلامبول رفت‌ودر این خیابان پاساژها ومغازه‌ها را بازرسی کرد. یکی از پاساژهای اسلامبول فوق‌العاده کثیف بود وخانمها ضمن بازرسی پستوهای این پاساژ به کسبه اخطار کردند که اگر تایك هفته پاساژ را بامقررات بهداشتی تطبیق ندهند از شهردار تهران درخواست خواهند کرد تا این پاساژرابرای مدت یکماه تعطیل نماید.

اقدام دستجمعی خانمها دراسلامبول نیز بااجتماع مردم روبرو شد ودراین خیابان صدها نفر از خانمها وآقایان این کار اجتماعی را تائید کردند.

پلیس آلمان

بقیه از صفحه اول

✻ خبری نرسید

بامداد امروز خبرنگار مادرمورد دانشجوی مذکور کسب اطلاع کرد ازطریق سفارت ایران در آلمان دستور داده شده است که درمورد این دانشجو تحقیق بشود وآخرین گزارشهای مربوط بوضع اورا به تهران بفرستد.ولی تاکنون ازسفارت ایران در آلمان گزارشی نرسیده است .

خبرنگار ما مینویسد : سفارت آلمان در ایران همه‌روزه بادبن‌از طریق تلکس مربوط است ولی‌ازاین طریق نیز تاکنون مطلبی بتهران نرسیده است .

آقای اسمعیل رهنما فرزندمحمد دانشجوی گمشده ۲۹ سال‌داردمتولد رشت‌است‌ودرتاریخ ۲۱ اردیبهشت سال ۱۳۴۰ پس از اتمام تحصیلات دبیرستانی عازم آلمان شده است. وی وضع تحصیلی خوبی در ایران داشته و قبل از گم‌شدن نیز در دانشگاه بن مشغول تحصیل درشته پزشکی بوده است .

با کمال تاسف اطلاع حاصل کردیم که آقای حاج شیخ ابوالقاسم‌ـ تویسرکانی در سن نود سالگی روز گذشته برحمت ایزدی پیوست .

فقید سعید فرزند مرحوم شیخ‌ـ عبدالنبی نویسنده کتاب معروف‌لعالی‌ـ الاخبار بود .

مرحوم حاج شیخ ابوالقاسم ـ تویسرکانی‌ازمردان‌نیکوکار واجتماعی بودکه‌خدمات او در نهضت مشروطیت ایران هیچگاه فراموش نمیشود .وی از اولین کسانی بود که در ایران اقدام بتاسیس دفتر خانه اسناد رسمی نمودو ۳سال پیش از تصدی دفترخانه کناره گیری کرد .

مرحوم تویسرکانی چند دوره به نمایندگی انجمن شهر تهران انتخاب شد و در مجلس موسسان نیزسمت نمایندگی مردم تهران رابعهده‌داشت ما با اظهار تاسف از فقدان مردفاضل و نیکوکاری چون مرحوم تویسرکانی این مصیبت را صمیمانه ببازماندگان آنمرحوم تسلیت میگوئیم .

ملل عرب چشم طمع

بقیه از صفحه اول

و ایران از قدیم روابط برادری و دینی استوار و ناگسستنی برقرار بوده است که قرآن مجید ووحدت دین وشریعت اسلام آنرا استوارو متحد میسازد .

ایرانیان در بسط و گسترش دین اسلام سهم بسزائی داشته‌اند و در این باره خدمات شایان توجهی نموده‌اند ، ایرانیان نه‌فقط درنشر وگسترش‌دین‌اسلام‌فعالیت کرده‌اند بلکه‌درحفظ دستوروقواعدزبان‌عربی کمك فراوانی‌نموده‌اند که در این باره از شعرا و مورخین ومفسرین و دانشمندان بزرك می‌توان نام برد ، بدین دلایل است که روابط برادری بین دوملت روز بروز افزون میگردد .

اعلیحضرت ملك فیصل درحالی که دست های خودرابعلامت‌تاکید تکان می دادند و با تعصب سخن میگفتند فرمودند :نذیر! بنویس که **ملل عرب هیچگونه چشم‌داشت یانظری درمورد ایران یا قسمتی از سرزمین آن ندارندوهرچه برخلاف این واقعیت گفته شود ناصواب و برخلاف اصول وعقیده اعراب‌است، همچنین بهیچوجه احساس چشم‌داشتی از طرف ایران نسبت به‌کشورهای عربی نمیکنم ، پس این هیاهو برای چیست ؟ وچرا تخم کینه توزی وعداوت پاشیده‌میشود؟**

من برای این سروصداها علتی نمی‌بینم !خدای راشکر میکنم که قبل از هرچیز ما مسلمان هستیم و برماست که از دین مبین پاك و عادات جاویدان و آثار نیکوی‌پر خیرو برکت خود نگاهداری نمائیم که‌اگر به این اصول پای‌بندباشیم وآنرا وجهه همت خودقرار دهیم خواهیم‌دید که‌عدالت‌اجتماعی‌را تحقق می‌بخشدوعزت وسربلندی‌وانسانیت را که دیگران از تحقق یافتن آن عاجز هستند و بوسیله جلب عقاید .آراء گمراه کننده و شعار های خرابکارانه ، که هیچگونه‌ارتباطی باعادات و روش ما ندارد، میخواهند به‌آن‌جامه‌حقیقت بپوشانند، خواهیم یافت .

✻ جدائی و سوء تفاهم

آنچه به‌از این عقایدونظریات باید ماگشته است جزء سوءتفاهم وجدائی درروابط برادری بین کشور های‌عربی و اسلامی سودی نداشته است، در صورتیکه امروزوبویژه دراین دوران پر آشوب تاریخ‌خود احتیاج مبرمی بتقویت‌روابط برادری وبرقراری روابط دوستانه داریم، **نابتوانیم چون سد استواری در برابر این نوع امواج خرابکارانه پایداری نمائیم .**

✻ حقیقت گوئی

نذیر فنصه نماینده‌اطلاعات‌اظهار داشت : نطق دیروز آن‌اعلیحضرت درجلسه مشترك مجلسین ایران انعکاس بزرگی در محافل داشته وکلمات واضح‌و گویای‌اعلیحضرت تاثیر عمیقی دررجال صاحب نظر داشته است .

اعلیحضرت فرمودند :خدای را گواه میگیرم که من عادت به غیر حقیقت گوئی‌وتصنعی صحبت کردن ندارم ، بلکه کلمات من از ایمان صادق وعمیق خودم سرچشمه می گیرد و این بجز تفضل خداوند باریتعالی نیست و بهمین‌جهت نفس خودرا دراین سادگی و صراحت آزاد میگذارم .

واکسن سرخك

بقیه از صفحه آخر

رعایت‌مقررات آئین‌نامه معاملات‌دولتی درمورد معاملات دارو وسایر لوازم مذکور در قانون تاسیس بنگاه کل دارویی کشور مطرح شد .

آقای دکتر الموتی بعنوان مخالف گفت : اگر آئین نامه معاملات‌دولتی بدرد نمیخورد آنرا لغو کنندمگراین آئین نامه فقط مخصوص خریدسنجاق است که مرتب استثنا برای آن‌می آورند .

آقای دکتر مبین بعنوان موافق گفت این‌لایحه مربوط است به‌زمان فترت و باید تکلیفش روشن شود .

آقای مهندس بهبودی بعنوان‌مخالف گفت :

میخواهم اکنون که مساله دارو و بنگاه دارویی مطرح است نسبت به مساله دارو اعلام خطر کنم، مردم از دست این داروفروشها بیچاره‌شده‌اند. آقایان نمایندگان اکثریت‌بیائید برای داروی‌این مملکت فکری کنید.

آقای دکتر سعید بعنوان موافق گفت : بنده در مورد مسئله دارو باآنچه‌آقای مهندس بهبودی گفتند موافقم ولی نکته قابل توجه اینست که وجود بنگاه دارویی مفیداست ، چون همین بنگاه با واردکنندگان دارو رقابت میکند .

آقای مصطفوی بعنوان مخالف گفت:بنده همیشه باتبعیض مخالف بوده‌ام ومتاسفانه امروز دولایحه تبعیضی مربوط به‌تصویب نامه‌های دوران فترت به مجلس آورده شده مایك‌قانون معاملات دولتی داریم. اگر این قانون صحیح نیست که لغوش کنید اگر صحیح است چرا اجرا نمیشود و میخواهند بنگاه دارویی را مستثنی کنند . در شان مجلس نیست که این تصویب‌نامه را تصویب کند .

● اعاده بکمیسیون

منهس آقای خواجه‌نوری درباره خدمات ووظائف بنگاه‌داروئی‌صحبت کرد وگفت : بنده پیشنهاد میکنم که این لایحه به کمیسیون عودت داده بشود ، مسئله‌داروچیزی‌نیست که بارد، یاتصویب‌این لایحه‌اصلاح بشود در مورد دارو باید فکراساسی بشود . بارای نمایندگان لایحه به کمیسیون مربوطه عودت داده شد.

سپس چند لایحه دیگر دولت مطرح شد و بتصویب رسید.

شرکت ملی نفت ایران

آگهی مزایده شماره ۱۰۳

شرکت ملی نفت ایران اجناس مشروحه زیرموجود در انبار های بهمنشیر و ساختمان آبادان . محوطه مخازن خسروآباد ودرخوین رادر پنج گروه مجزا وهر گروه رابطور کلی و یکجا از طریق مزایده عمومی به فروش می رساند .

گروه‌اول ـ در حدود ۲۲۵۰۰ عدد شیشه خالی و ۱۲۶ عدد جعبه چوبی و آهنی جای شیشه موجود در انبار بهمنشیر آبادان .

گروه دوم ـ تعداد ۱۰۳۶ بشکه قیر به وزن تقریبی ۱۵۵تن موجود درانبار ساختمان آبادان شامل

۳بشکه Asphalt Blown Grade 90/15

۱۰۳۳ بشکه Asphalt Mastic Tropical

گروه سوم ـ در حدود ۲۲۰ تن تخته و خرده‌چوب موجود در انبار اسقاط شماره ۳ آبادان که احتمالا پیچ و مهره برنجی و قطعات ریز چدنی به آنها متصل است

گروه چهارم ـ در حدود ٤۲۰ تن آهن ورق‌ونبشی و غیره اسقاط باقی‌مانده از مخازن پیاده شده خسروآباد

گروه پنجم ـ در حدود ۵۰ تن آهن آلات اسقاط موجود در دارخوین

تبصره ـ شیشه ها و جعبه های گروه اول بطور کلی و یکجا و بدون شمارش تحویل خواهدشد .

۱ـ علاقمندان می توانند برای دریافت برگ‌مشخصات وشرایط‌شرکت در مزایده در تهران به اداره استفاده از اجناس مازاد اتاق شماره ۱۱۱۵ ـ اداره مرکزی شرکت واقع در خیابان تخت جمشید و یا درخرمشهر به‌اداره‌اجناس مازاد منطقه جنوب مراجعه نمایند .

۲ـ پیشنهاد دهندگان می توانند قبل از تسلیم پیشنهاد خود در ساعت ۸ بامداد روز های ۳۰ر۹ر٤٤ و ۱ر۱۰ر٤٤ و ۲ر۱۰ر٤٤ در اداره اجناس مازاد خرمشهر حضور یافته و باتفاق نمایندگان اداره مزبور اجناس مورد مزایده را رویت نمایند .

۳ـ سپرده شرکت در مزایده برای گروه اول ـ سوم و پنجم‌هریك ده هزار ریال ـ گروه دوم سی هزار ریال و گروه چهارم شصت هزار ریال‌اسنادخزانه می‌باشد که‌بایستی در تهران به صندوق حسابداری مرکزی شرکت و یا در آبادان به صندوق حسابداری شرکت‌در عمارت کشتیرانی در مقابل اخذ رسید تسلیم گردیده و رسید مربوطه پیوست پیشنهاد گردد .

وجه نقد ـ تضمین نامه بانکی و چك‌بعنوان سپرده پذیرفته نخواهد شد .

٤ـ پیشنهادات تاآخروقت‌اداری روز ۵ر۱۰ر٤٤ در اداره اجناس مازاد منطقه جنوب در خرمشهر و دفتر سازمان تدارکات و کنترل کالا پذیرفته و در ساعت نه بامداد روز ۹ر۱۰ر٤٤ در کمیسیون معاملات واقع‌در خیابان تخت جمشید ساختمان مرکزی شرکت باز و قرائت خواهد شد . حضور پیشنهاد دهندگان ویا نمایندگان آنها بادر دست داشتن معرفی نامه درجلسه مزبورآزاد است .

۵ـ به پیشنهادات ناقص .مبهم.مشروط وفاقد قبض سپرده وبه پیشنهاداتیکه با شرایط مندرج‌در آگهی و برگ مشخصات و شرایطشرکت‌درمزایده مغایرت داشته یابیش از یك شخص حقیقی و یا حقوقی آنرا امضاء نموده باشد و همچنین به پیشنهاداتیکه‌پس‌از موعدمقرر واصل شود مطلقا ترتیب اثرداده نخواهد شد .

شرکت در رد یا قبول‌یك یا کلیه پیشنهادات‌واصله بدون آنکه محتاج‌بذکر دلیل باشد مختارخواهدبود .

تسلیت

فوت جانگداز مرحوم سیروس علی آبادی را بخانواده های علی‌آبادی . بوربور . ذهبی خصوصا مادر داغدیده آنمرحوم تسلیت عرض میکنیم . **آبادان ـ ستوان احتشامی و بانو**

هیئت رئیسه اتحادیه مراکز آموزش‌رانندگی مکانیکی تهران خبر فوت جانگداز همکار عزیز و عضو هیئت مدیره خود **آقای تقی جزء صفری** (مدیر آموزشگاه شهاب) و خانواده‌اش راباطلاع عموم اعضاء اتحادیه میرساند . ضمن تسلیت بیازماندگان آن فقید سعید بمنظور احترام و شادی روح آنمرحوم مجلس ختمی از طرف اتحادیه از ساعت ۳ الی ۵ بعد از ظهر روز چهارشنبه ۲۴ر۹ر٤٤ در مسجد صاحب الزمان واقع در خیابان آیزنهاور نرسیده بچهار راه جیحون برقرار مینماید انتظاردارد عموم‌همکاران و دوستان آنمرحوم شرکت فرمایند .

هیئت مدیره اتحادیه‌محمد حسن‌پرستوك. ماشاءاله پدرثانی . محمد توحیدی . محمدحسن خرمشاهی . اسداله نجاتی . حسن رفیعی .حاج سیدجمال یوسفیان . آقابزرك آهاری . غلامعلی سنجری‌فر . منصور کلانتری . ناصر تفکریان. سیدجمشید شوروی

بعموم همکاران بویژه بازماندگان آن مرحوم مصیبت وارده را تسلیت میدهیم .

جناب آقای سیدمحمدعلی ساجدی ـ بهبهان

افسران ودرجه‌داران گردان ۱۰۱ اسوار زرهی دانش آموزان سپاه دانش پادگان شاه‌آباد غرب با اندوه فراوان فوت عزیزترین فرزند خدمتگزار خود دانش‌آموز سید مجید ساجدی را بعموم بازماندگان بخصوص به والدین آنمرحوم صمیمانه تسلیت میگویند .

فرمانده پادگان نظامی شاه‌آباد ـ سرهنك دوم‌ـ مجلسی

آ ـ ۳۳۵٤۸

بهبهان ـ جناب‌آقای سیدمحمدعلی ساجدی

ما دانش آموزان گروهان یکم سپاه دانش شاه‌آباد غرب با کمال تاسف و تاثر مرك‌جانگداز برادر همقطار وعزیز خودرا تسلیت‌عرض نموده وخود را در اندوه شما شریك میدانیم .

فرمانده گروهان یکم ستوان‌دوم پزشکیان

آ ـ ۲۲۰٤۵

بهبهان ـ جناب‌آقای سیدمحمدعلی‌ساجدی

مادانش آموزان گروهان دوم سپاه دانش پادگان شاه‌آباد غرب باکمال تاسف مرك‌جانگداز برادر و همقطار عزیزمان را تسلیت عرض‌نموده وخود را درغم شماشریك میدانیم .

فرمانده‌گروهان دوم‌سپاه دانش ـ ستوان دوم یزدان‌بخش

آ ـ ۳۳۵۵٤

جناب آقای سیدمحمدعلی ساجدی

افسران ـ درجه داران ودانش آموزان‌سپاه دانش پادگان نظامی شاه آبادغرب با کمال‌تاسف مرك جانگدازجوان‌ناکام مجیدساجدی راصمیمانه تسلیت عرض نموده بقای عمر بازماندگان آن مرحوم را ازخداوند متعال مسئلت دارد .

فرمانده آموزشگاه سپاه دانش شاه‌آباد غرب ستوان یکم یوسف نبوی .

آ ـ ۲۱۹۷۵

بهبهان جناب آقای سیدمحمدعلی ساجدی

ما درجه داران آموزشگاه سپاه دانش شاه آبادغرب با کمال تاسف مرك‌جانگداز جوان‌ناکام دانش‌آموز . سپاهی دانش سید مجیدساجدی را تسلیت عرض نموده وخودرا درغم شماشریك میدانیم .

استوار ۲ هاشم مختاری .

گروهبان یکم محمدعلی باقرصاد . گروهبان‌یکم سیدعباس نعمانی . گروهبان‌یکم هوشنك‌صالحی

بهبهان ـ جناب‌آقای سیدمحمدعلی‌ساجدی

با کمال تاسف مرك جانگداز فرزندناکامتان سیدمجید ساجدی دانش آموز سپاه دانش‌شاه آباد غرب را تسلیت عرض می‌کنیم و خودرا در غم شما شریك میدانیم .

دبیران سپاه دانش ـ مهندس خاتمی . حسنی . خالقی . نژادپاك

آ ـ ۲۲۰۳۳

زن و دختر یک مرد ثروتمند هنگام دزدی دستگیر شدند!

دختر جوان در تحقیقات گفت: مادرش اجناس مغازه‌ها را میدزدد، در خیابانها گدائی میکند و در حالیکه ۵۰۰ تومان پول در جیبش میباشد، از مردم پول بلیط اتوبوس میگیرد

پریروز محبوبه و دختر عمویش مونس بااستفاده از تعطیل ناهم بحمام رفتند .

آنها پس از استحمام وقتی به «رخت کن» نمره خود بازگشتند که لباس بپوشند از لباس های خود اثری ندیدند . پیشخدمت حمام را صدا کردند و جریان را باو گفتند وی گفت یك مادر و دختر چند دقیقه پیش سراغ شما را گرفتند و واردنمره شما شدند و اندکی بعد خارج شدند .

پیشخدمت گفت: این مادرو دختر ازاو پرسیدند که دو دختر جوان در کدام نمره هستند و من نمره شما را نشان دادم .

محبوبه و مونس چون دیگر لباس نداشتند مستخدم حمام را بخانه فرستادند وچند دقیقه بعد مکرم صمدی مادر محبوبه لباس های آنها را آورد و آنها را بخانه برد تا بعدا شکایت کند .

بخار بلند میشد !

درهمین هنگام یکی از مامورین ژاندارمری مرکز مادر و دختری را که باخود دوچمدان حمل میکردند و با عجله ازخیابان کوی اتابکی میگذشتند دید. رفتار این دو باعث سوءظن او شد و بهمین جهت از آنها خواست تا چمدان خود را باز کنند .

درچمدانها دو دست لباس تمیز و دو دست لباس کثیف و مقداری لوازم حمام خیس دیده میشد واین امر نشان میداد که صاحب لباس ها درحمام بوده و همانجا لباس های خود راشسته است، چون هنوز از زیر پیراهنی که باآب گرم شسته شده بود بخار بلند میشد !

مامور ژاندارم نگاهی به آنها انداخت و متوجه شد که این دو نفر تازگی بحمام نرفته‌اند. بالنتیجه برسوءظن او افزوده شد و هردورا با خود بپاسگاه ژاندارمری خزانه بردو در آنجا بطور جداگانه با آنها صحبت کرد .

مرض دزدی

مادر گفت که لباس ها متعلق به دختر بزرگش است که یك ساعت پیش بحمام رفته، ولی دختر او گفت که لباس ها مال خودش می باشد . این دختر بعدا گفت که لباس ها را با مادرش از حمام دزدیده است .

او گفت که پدرش حاجی و ثروتمند است اما مادرش تازگی پس‌از سقط جنین که در باغ ییلاقی پدرش کرده دچار مرض دزدی شده و گاهی روز ها که بااوبخیابان‌میرود، سرمغازه‌دار هارا گرم میکند و اجناس آنها را میدزدد امروز نیز لباس‌ها را ازنمره حمام دزدیده است و او میترسد این ماجرا را بپدرش خبر دهد .

گدائی در خیابان

این دختر که خودرا گوهر معرفی میکرد اضافه کرد که گاهی‌نیز مادرش از دزدی دست میکشد و از مردم گدائی میکند با اینکه نمیگذارد نمی کشد از مردم خیابان سیگار میگیرد و بعضی اوقات که در جیبش پانصد تومان پول است از مردم پول بلیط اتوبوس میخواهد و به بیماری عجیبی مبتلا شده و او میترسد اگر جریان را بپدرش بگوید پدرش وی را به تیمارستان ببرد واو بی‌مادر بماند .

از طرف پاسگاه ماموری بحمام رفت و با کمك متصدی حمام صاحب لباس ها شناخته شد و بپاسگاه دعوت گردید .

ترس از «اجنه» !

به حاجی نیز خبر داده شد ،حاجی وقتی بپاسگاه آمد باور نمیکرد که زن او «باده» مرتکب چنین عملی شده است و از تعجب نمیتوانست حرف بزند . حاجی میگفت حاضر است ده برابر قیمت لباسها و همه اجناسی که زنش دزدیده بصاحبان آنها بدهد تا پرونده ای تشکیل نشود و زنش بزندان نیفتد ، ولی چون سرقت جرم عمومی است ، پرونده این ماجرا توسط آقای عسگری رئیس پاسگاه براساس اظهارات آنها تنظیم شد و بدادسرا ارسال گردید و در دادسرا برای زن و دختر حاجی قرار وثیقه صادر شد و حاجی با سپردن سند مالکیت زن و دخترش را آزاد کرد تا همسرش را برای معالجه به دکتر برساند .

خود حاجی نیز میگفت از تابستان که زنش در باغ ییلاقی او از «اجنه» ترسید و سقط جنین کرد دچاربحران روحی شده است ولی او نمیدانست که زنش دزد شده است !

عکس بالا قمر قلعه‌ای را درزندان زنان با بچه‌اش نشان میدهد قمر که باتهام فرو کردن ۱۴ سوزن در بدن دختر شوهرش منیره بازداشت شده اینك بایددر انتظارنتیجه عمل‌جراحی روی منیره و شروع محاکمه خودباشد تا قانون میزان مجازات ویرا تعیین‌کند

محاکمه قاتل «رؤیا»

بزودی در دادگاه جنائی شروع میشود

شعبه ۵ دادگاه علنی جنائی پرونده قتل «رویا» کودك خرد سالی را که در اسفند ماه سال گذشته بقتل رسیده بود مورد رسیدگی قرارداد. پس‌ازقتل‌رویا، نوکر خانه بنام عباس افسرده باتهام قتل‌دستگیر شده‌ودادستان برای وی‌در کیفرخواست‌صادره تقاضای مجازات اعدام کرده است .

پرونده قتل رویا تنگستانی چندی قبل از دادسرای تهران بدادگاه جنائی فرستاده شدولی وکیل مدافع عباس افسرده در جلسه مقدماتی ، درباره وضع روحی متهم توضیحاتی داد وبه پرونده ایراداتی گرفت .

دادگاه براساس مطالب‌وکیل مدافع بار دیگر پرونده را به دادسرای تهران فرستاد تارفع نقص شود .

عباس افسرده طبق تقاضای بازپرس در پزشکی قانونی‌زیر نظر چند نفر از متخصصین و روانپزشکان معاینه شد و پس از اظهار نظر آنان بار دیگر بدادگاه جنائی فرستاده شد .

در جلسه مقدماتی دادگاه پرونده آماده رسیدگی تشخیص داده شد و برای رسیدگی و صدور رای تعیین وقت گردید.

رویا

بشوخی کشته‌شد!

امروز شاگرد یك مغازه کله‌پزی که ضمن شوخی‌با نان فروش‌دوره‌گرد مجروح شده بود در بیمارستان سینا درگذشت. وی ولی‌اله حق‌وردی نام داشت و ۵۶ ساله بود .

۵ شب پیش حسین‌علی جعفری نان فروش دوره‌گرد مطابق معمول برای مغازه کله‌پزی بهروزفر در خیابان آریا نزدیك میدان شهناز نان برد. وی پس‌از تحویل نان‌با ولی‌اله‌شاگرد کله‌پز بنای شوخی را گذاشت واین شوخی منجر بنزاعی شد . ولی‌اله با لگدی که حسین‌علی به شکم اوزده بود بزمین افتادو ببیمارستان منتقل شد ولی معالجات موثر واقع نشد و بالاخص مبتلا به خانواده‌های متوسط می باشد،انحراف دختران جوان است . گرچه کارکنان‌اداره آگاهی متخصص علوم اجتماعی وتربیتی نیستند ، ولی‌سوابق موجود وتجربیات مکرر مبین آن است‌که واگذاری امور خرید روزانه‌منزل بدختران و زنان جوان موجب‌تماس وارتباط هرروزه‌آنها با اشخاص خارج‌شده و همین رابطه مکرر باعث سهولت کار و توفیق‌افرادی است که در کمین اغفال این قبیل دوشیزگان و بانوان‌دام گسترده‌اند

پس‌اگر روسای خانواده با بررسی وسنجش جوانب امرطریق بهتر وشایسته تری برای تهیه مایحتاج روزانه خویش انتخاب کنند ، از وقایع و حوادث‌ناگواری که‌ناشی از غفلت و سهل انگاری د راین مورد است‌جلوگیری‌خواهد شد .

آقای سرهنك البرزی درخاتمه اظهار داشت : اینها نکاتی بود که تذکر و توصیه آنرا در این جلسه لازم دیده و امیدوار است در فرصت های بعدی مطالبی که یادآوری و ملحوظ داشتن آن ها برای همگان ضروری و از وقوع بسیاری از زیانهای مادی و معنوی جلوگیری خواهد نمود ، از طریق انعکاس در جرایدباستحضاراهالی محترم تهران و شهرستانها برساند.

امروز رئیس اداره آگاهی کل در یك مصاحبه مطبوعاتی توصیه کرد

اگر میخواهید دزد بخانه‌شما نیاید، باین نکات توجه کنید

امروز رئیس اداره آگاهی کل دریك مصاحبه مطبوعاتی‌توجه اهالی تهران و شهرستانها را بنکاتی که باعث جلوگیری از سرقت خانه ها میشود جلب کردو از مردم تقاضای همکاری نمود .

آقای سرهنك البرزی‌رئیس اداره آگاهی کل اظهار داشت : اداره آگاهی که وظیفه‌دار مبارزه باتجاوز سارقین و کشف جرائم واقعه در حوزه استحفاظی شهربانی کل کشور است ، تا زمانیکه از همکاری و همراهی و کمك‌طبقات مختلف مردم برخوردار نباشداگر چه‌تمام‌امکانات و مقدورات خویش‌را هم‌در راه‌انجام وظیفه بکار برد ، نتیجه و بهره‌ای که مطلوب و مورد نظر است حاصل نخواهد کرد .

زنك و پلاك خانه

رئیس آگاهی افزود : نکاتی که تذکر ویادآوری آن برای این‌جلسه در نظر گرفته شده عبارتند از :

۱ـ ساده‌ترین وسیله‌ای که سارقین را بخالی بودن منازل مسکونی مطمئن می‌کند زنك درب ورودی وپلاك نام صاحبخانه میباشد . استفاده از زنك اخبار که معلوم است زیرا چند بار بکار بردن زنك جواب نشنیدن ، به خالی بودن خانه دلالت دارد . **اما در مورد پلاك نام ممکن است سئوال بفرمائید این وسیله چگونه میتواند راهنما ی‌سارق در انجام سرقت قرار گیرد .** مطلب بسیار ساده است ،سارق پس از یاد داشت نام صاحب‌خانه از روی پلاك بدفتر تلفن مراجعه وشماره تلفن منزل را بدست میآورد سپس بااخذ تماس تلفنی چنانچه پاسخی نشنید ، بلافاصله شروع باقدام کرده از سهلترین راه بداخل منزل نفوذ کرده مبادرت به سرقت می کند . حال چه باید کرد نه میتوان ازداشتن تلفن محروم بوده و نه حذف پلاك چاره قطعی خواهد کرد.پس چه بهتر که هیچوقت خانه خالی نباشد ودر مواقع ضرورت لااقل یك‌نفر در منزل باقی بماند .

تعمیر تلویزیون و تلفن

رئیس آگاهی سپس اظهارداشت : چه بسا اتفاق افتاده است سارق برای راه یافتن به منزل خالی ، خودرا بصورت کارگر فنی درآورده به‌عنوان مرمت آنتن تلویزیون یا سیم برق وتلفن بمنزل‌همجوارمراجعه‌و با اصرار داخل میشود و ضمن اشتغال ظاهری در اولین فرصت از طریق بالکن دیوار و یا پشت بام وارد منزل همسایه که خالی‌است گردیده و در ورودی را باز وراه را برای رفقای خویش هموار می‌سازد . **این اشخاص با وجودآنکه صاحبخانه از علت حضور او متعجب وبی خبر است بطوری صحنه‌سازی میکنند که امر بر ساکنین خانه که از سالم بودن تمام لوازم فنی خود مستحضرند مشتبه شده‌ناچار او را میپذیرند و ندانسته موجب خسارت و زیان همسایه میگردند و احتمالا ضمن این رفت و آمد بعضی اشیاء سبك وزن و ذیقیمت خویش را نیز از دست میدهند .**

پس اگر در این قبیل موارد به ساکنان خانه اعم از خدمه‌و عائله جدا توصیه شود اشخاص ناشناس را بداخل منزل نپذیرند

انتخاب نوکر و کلفت

موضوع دیگری که بدفعات مکرر موجب زیان و خسارت گردیده ، عدم توجه در انتخاب نوکر و کلفت و سایر مستخدمین و اعتماد و اطمینانی است که‌بعضی ازخانواده ها بخادمین خویش‌دارند. **پاره‌ای از مستخدمین اگرچه‌سارق عادی هم نباشند ، وقتی مبلغ نسبتا زیادی وجه نقد و یا مقدار قابل توجهی جواهرات را بدون مانع‌در دسترس خود دیدند ، بی اراده‌به انجام سرقت مبادرت میکنند چه رسد به‌آنهائیکه اصولا بمنظور دزدی داخل خدمت خانواده ها میگردند پس اگر علاوه بر مراقبت و دقت د رانتخاب‌خدمتگزار حفظوحراست اشیاء قیمتی و وجوه نقد موجوددر منزل نیز مورد توجه و مواظبت کافی قرار گیرد ، میزان وقوع‌این قبیل سرقت ها بحد نسبتا زیادی کاهش خواهد یافت .**

مستاجرین خطرناك

ـ نکته دیگری که تذکر آن لازم بنظر میرسد اینکه‌بعضی از سارقین‌باتفاق همسرخود در منزل مسکونی خانواده ای اطاقی اجاره وظاهرا بنام‌مستاجر چند روزی‌مقیم می شوند ، ولی در فرصت مناسب هنگامی که صاحبخانه در منزل نیست واختیار زندگی خود را به آنها سپرده ، تمام لوازم‌اوراربوده وبا اثاثه خود خانه را تخلیه می‌کنند . لذا شایسته است‌خانواده ها قبل از پذیرفتن مستاجر در اطراف وضع زندگی ومحل‌سکونت قبلی‌او تحقیق وسپس اقدام بقبول مستاجر نمایند .

رئیس‌آگاهی اضافه کرد : گذشته از موضوع‌سرقت‌وایراد خسارت مادی مسئله دیگری که

وسائل و عوامل دزدها:
. . . . زنك در
. . . . پلاك خانه
. . . . دفتر تلفن
. . . . همسایه نایاب
. . . . کلفت و نوکر
. . . . کارگر قلابی

بدهسال زندان محکوم شد

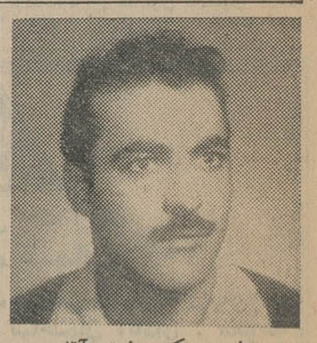

صاحب عکس فوق آقای تقی مرتضوی (مبل‌ساز) در حدود شش ماه پیش به آبادان ـ خرمشهر ـ واهواز زرفته و هنوز برنگشته و فعلا معلوم نیست در کجا بسر میبرد . چون خانواده اش نگران می باشند تقاضا دارد کسانیکه از ایشان خبری دارند به تلفن ۹۵۴۰۸۸ گل فروشی مخصوص اطلاع داده ومژدگانی‌دریافت‌دارند

علی‌و حسن مرتضوی

شعبه چهارم دادگاه عالی جنائی پس‌از سه جلسه رسیدگی به‌پرونده اتهامی رضا درودیان ختم رسیدگی را اعلام کرد .

بموجب رای دادگاه ، رضادرودیان باستناد ماده ۱۷۱ قانون مجازات عمومی باتهام جرح عمدی منتهی بفوت به ده‌سال زندان با اعمال‌شاقه محکوم گردید .

رضا درودیان درسال ۴۲ برای پرداخت اجرت حمل مقداری چوب بدکان خود ، با باربری بنام علی مغانی نزاع کرده و باربر براثر ضربه مقار نجاری کشته شده بود.

رضادرودیان در جلسه دادگاه منکر اتهام وارده بود و میگفت : علی ضمن یك زد و خورد دستجمعی کشته شده است ،

دادگاه در رای صادره رضا

درودیان را علاوه برده سال زندان بپرداخت دویست هزار ریال غرامت دروجه ورثه مقتول نیز محکوم کرده است .

رپرتاژی همه جانبه باعکسهائی بی‌نظیراز:
مسابقات اخیرفوتبال
این هفته در :
اطلاعات هفتگی

بمناسبت افتتاح هفته فیلم فرانسه برای اولین مرتبه فیلمی که تهران مدتها در انتظار نمایش آن بود

از فردا صبح در سینماهای مترو پل ـ سانترال

یکی از شاهکارهای جاودان سینمای فرانسه اقتباس ازاثرکلاسیك «پل‌فوال» نویسنده مشهور

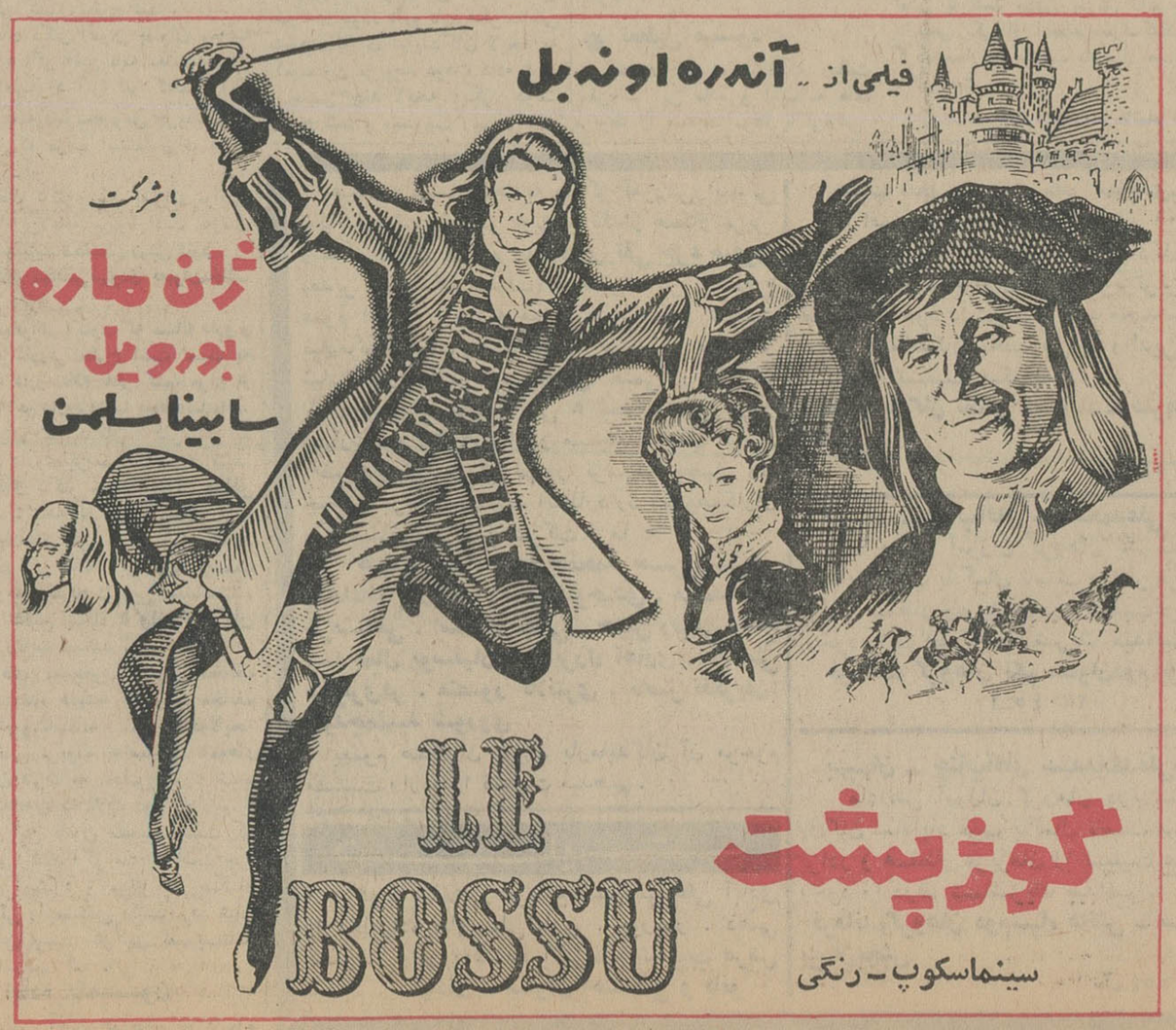

رأی دادگاه نظامی

بقیه از صفحه اول

بیگناهی خودبیان کرده‌واز دادرسان محترم تقاضای بذل توجه مخصوص دارم.

در پاسخ تیمسار دادستان محترم نیازی بپاسخ گوئی نمی‌بینم چون مطالب جدیدی در مورد بنده عنوان نفرمودند وباینطور بنظررسید که‌سخنان مرابطور ضمنی تائید کردند، اما در مورد معرفی دوتن از دوستانم به‌آقای نیکخواه همانطور که قبلا توضیح دادم هنگامیکه برای‌تفریح وهواخوری به کوهنوردی رفته بودیم و آقای نیکخواه برخوردیم واین معرفی صورت گرفت.بنابراین این‌آشنائی کاملا برحسب تصادف بوده و لازم بتاکید است خود من‌برای‌اولین‌بار بودکه ایشان را بعد از مراجعتشان از انگلستان ملاقات‌میکردم واصولا قبل از اینکه من آقای نیکخواه را ببینم روزهای تعطیل را برای هوا-خوری و تفریح بادوستان خودبکوه میرفتم ، درباره خواندن چند جزوه درباره مسائل جهانی که در کیفر-خواست ورای صادره‌ازدادگاه‌بدوی قید شده ، باید بعرض برسانم که حقیقت امر این است که برای‌هیچ منظور خاصی نبوده مسئله را باین ترتیبی که مطرح شده نمی‌پنداشتم. مضافا باینکه خواندن این‌چندجزوه فقط از روی حس کنجکاوی من‌بوده وهیچگونه طرز فکر خاصی نیز از آن کسب نکردم و باعلم باینکه من دارای کتب متنوعی در زمینه های مختلف بوده و آنها را مطالعه میکردم در اینصورت خواندن این چند جزوه نمیتوانست فکر مرا در مسیر معینی متمرکز‌نماید،همچنین در موقع گرفتن آنها از آقای نیکخواه اساسا مسئله‌دسته‌سیاسی ویاکار سیاسی مطرح نبوده و همانطور که توضیح دادم فقط از روی کنجکاوی بوده که‌این‌جزوات را مطالعه کردم .

اصولا باید بگویم که من دارای افکار کمونیستی نبودم و اطلاعاتی هم‌دراین زمینه ندارم و در پرونده منهم اصلا چنین چیزی وجودندارد و همانطور که در کیفر خواست صراحتا قید شده و من عین آنرادر اینجا نقل میکنم :

« نامبرده در مراحل تحقیقاتی اعتراف نموده است که دارای‌افکار ناسیونالیستی متمایل‌به‌سوسیالیست است باعث خوشوقتی است که این‌حقیقت در کیفرخواست کتمان نشده‌و مرا با چنین مرامی معرفی‌می کند.»

آیا داشتن مرام ناسیونالیستی‌که مورد تائید کلیه مقامات مسئول می باشد جرم است ؟ زهی انصاف .

● **مرام اشتراکی ندارم**

بنابراین باتوجه‌باینکه بنده‌دارای افکار کمونیستی نیستم و مسئله‌دسته سیاسی و کار سیاسی هم برای من مطرح نشده آخر چگونه میتوانم‌عضو دسته سیاسی باشم ، آنهم دسته‌ای بامرام و رویه‌اشتراکی وضد سلطنت مشروطه ایران ؟

نتیجتا لازم است‌صریحا اعلام‌کنم، بنده دارای مرام و رویه اشتراکی نیستم و در دسته و جمعیتی با چنین مرامی عضویت نداشتم و همانطور که کرارا در پرونده و در دادگاه بدوی گفتم بقانون‌اساسی‌و سلطنت‌مشروطه ایران وفادارم و اتهام منتسبه راکاملا ناروا وبی‌اساس میدانم .

دادرسان محترم ، همانطور که مستحضرید من دانشجو هستم و در سال آخر تحصیلاتم بودم و بعلت‌این اتهام‌ناروا هم‌اکنون‌دو سال ازتحصیل خود عقب افتاده‌ام و بدون جهت زیان جبران ناپذیری متحمل شده‌ام واگر وضع بهمین منوال ادامه پیدا کند حاصل ۱۹ سال‌تحصیل و رنج‌وزحمت هیچ خواهد بود و باتوجه‌باینکه فرزند این آب‌و خاک هستم و هیچ منظور و مقصودی جز خدمت بوطن و جامعه ندارم از پیشگاه دادگاه تقاضا دارم راضی نشوند ، بیجهت و بی‌سبب بیگناهی که دارای چنین آرزوو‌آمالی است روانه زندان گردد

● **آخرین دفاع سلیمی**

رییس: آقای منوچهر مقدم سلیمی، هر مطلبی دارید بعنوان آخرین دفاع بیان کنید .

منوچهرمقدم سلیمی : ریاست محترم دادگاه ، دادرسان گرامی، دادستان محترم ، آخرین دفاع من سخنی است چند صریح و روشن دررد اتهامات منتسبه. رد اتهامات نارواتی که بمن نسبت داده شده وبخاطر همین اتهامات است که اکنون مدت ۸ ماه دوراز کانون خانوادگی در گوشه زندان بسر میبرم ، در کیفرخواست آمده است که در دسته و یا جمعیتی با مرام و رویه اشتراکی شرکت داشتم ، آیا واقعا کسی‌که از او اعمالی سر نزده است بجزخواندن چند کتاب و چند جزوه باید از تحصیل وزندگی محروم باشد ؟

درآخرین دفاع بعرض می - رسانم ، که من بهیچ دسته و حزبی بستگی نداشته و ندارم و هیچگونه دسته وجمعیتی وجود نداشته است که من عضو آن باشم ، من صریحا اظهار کرده‌ام که زمانی عضو سازمان جوانان حزب توده‌بوده‌ام ولی اکنون‌سال هاست که در هیچ دسته‌وجمعیتی فعالیت ندارم .

اگر من بجرم داشتن‌مطالب‌مضره محاکمه‌میشوم ،اگربرای خواندن کتب و نشریات متهم هستم من از آنها اطلاع ندارم .

من در زندگی شخصی و اجتماعی پیرو قانون بودم و بمیهن و رژیم سلطنتی مشروطه‌وفادار بوده‌و هستم و از دادگاه محترم تقاضای صدور حکم برائت خود را دارم .

❋ **ورود در شور**

رئیس : مذاکرات کافی است، دادرسان وارد شور میشوند . در ساعت ۹ و پانزده دقیقه ختم‌دادرسی اعلام گردید و دادرسان برای‌صدور رای نهائی وارد شور شدند .

خبرنگارما گزارش میدهد که باحتمال قوی از ساعت‌ده بعد ازظهر ببعد رای دادگاه صادر خواهد شد .

تقویم اطلاعات

سه شنبه - بیست وسوم آذر ماه ۱۳۴۴ - بیستم شعبان- المعظم ۱۳۸۵- چهاردهم‌دسامبر ۱۹۶۵

اذان صبح ساعت ۵و۲۶دقیقه

طلوع آفتاب‌ساعت ۷ و۴ دقیقه

غروب آفتاب ساعت ۴ و۴۶دقیقه

برنامه امشب

تلویزیون ایران

۵ر۰۴ آموزشی

۵ر۴۵ نمایش بزرک

۶ر۴۵ صفحه اول اطلاعات

۷ر۰۰ اخبار و فیلمهای خبری

۷ر۳۰ فیلم موزیکال

۷ر۴۵ مصاحبه با رئیس باشگاه لاینز

۸ر۰۰ برنامه‌هنری وزارت‌فرهنگ

۸ر۳۰ پری‌میسن

۹ر۳۰ سه دقیقه پرسش

۱۰ر۰۰ فیلمهای خبری

۱۰ر۱۵ فیلم سینمای (دلیجان مرگ - آمریکائی دوبله بفارسی)

دومین دسته آلونک نشین‌ها

بقیه از صفحه اول

سال، شاهنشاهی نصب شده است .

در ضمن در خیابانهای مورد بحث لوله‌های سیمانی برای عبور کابل‌های تلفن ، برق وکابل‌های راهنمائی و رانندگی نصب شده است .

❋ **راههای فرعی**

وزیر آبادانی و مسکن در خصوص برنامه ساختمان راههای فرعی کشور گفت :ساختمان یازده رشته راه‌فرعی که از مهرماه امسال در نقاط مختلف کشور آغاز شده بودپایان یافته‌است. طول راههای مزبور ۳۶۴ کیلومتر میباشد و در استانهای مازندران - خوزستان- کردستان-اصفهان‌وخراسان واقع است.

آقای دکتر نهاوندی گفت : در حال حاضر ۱۵۱ رشته راه فرعی بطول ۵ر۷۱۴ کیلومتر بوسیله این وزارتخانه در نقاط مختلف کشور در دست ساختمان است. از این رقم ساختمان ۴۷ رشته راه فرعی بطول ۱۸۳۵ کیلو متر از اول مهرماه آغاز شده است.

بطور کلی از آغاز اجرای برنامه سوم تاکنون ۳۶ رشته راه فرعی‌بطول ۶۴۰ کیلومتر ساخته شده است .

❋ **سپاهیان‌آبادانی**

آقای دکتر نهاوندی آنگاه گفت: سپاهیان آبادانی خدمات زیادی به آبادانی روستاها کرده‌اند و بادفاتر فنی استانها همکاری میکنند.

● **آب و برق**

وزیر آبادانی و مسکن آنگاه‌اظهار داشت :تاسیسات لوله‌کشی آب‌بوشهر وبرازجان در پانزدهم آذرماه پایان یافته و تحویل شهرداری گردیده است.

شبکه لوله‌کشی قم نیز در دیماه افتتاح وبهره‌برداری ازآن آغازمیشود. شبکه برق زاهدان امروز افتتاح‌شدو برق زابل نیز از فردا بهره‌برداری خواهد داشت.

❋ **آپارتمانهای جلالیه**

پس از پایان بیانات وزیر آبادانی ومسکن سئوالات‌خبرنگاران آغازشد. آقای‌دکترنهاوندی درخصوص‌ساختمان آپارتمانهای جلالیه گفت زمانی که اعتبار کافی در این مورد تامین‌شد ساختمان این آپارتمانها شروع‌خواهد شد .

درمورد ایجاد بانک پس انداز مسکن آقای دکتر نهاوندی گفت با این‌اقدام پس اندازها در راه مسکن متمرکز میشود و کمک زیادی بحل مشکل مسکن خواهد شد.

در خصوص آپارتمان سازی در کشور وی گفت باتوجه بوسعت‌شهر وتامین زندگی مردم در اسرع وقت آپارتمان سازی ابتدا در تهران و سپس درشهرستانها تعمیم‌خواهدیافت.

درمورد بیمه آسفالت خیابانهای جدید نیز وی اظهار داشت چون حق بیمه آن زیاد است این طرح عملی نمیشود.

لکن سالم ماندن خیابانهای آسفالت شده تا دوسال توسط مقاطعه‌کاران سازنده تضمین شده است .

درخصوص انتقال آلونک نشین‌ها بخانه‌های جدیدنیز آقای دکترنهاوندی اظهار داشت هفته آینده دسته دوم آلونک نشین‌ها بخانه‌های جدیدانتقال می‌یابند. تابحال ۲۵۰ خانوارآلونک نشین به خانه‌های‌جدید منتقل‌شده‌اند.

انجمن دوستی ایران وعرب

بقیه از صفحه اول

اسلام و بشریت نمودند . اکنون از برکت تشریف فرمائی‌آن اعلیحضرت باین کشور اسلامی ، جمعیتی بنام «جمعیت دوستی‌ایران و عرب»برهبری آن اعلیحضرت‌واعلیحضرت شاهنشاه آریامهر تشکیل یافت .

این جمعیت برای بالا بردن شان اسلام و نشر دانش اسلامی همانطور، که کتاب خدا میگوید «وتعاونو-علی‌البر والتقوی» عمل میکند وشعار آن «واعتصموابحبل‌الله جمیعا ولا-تفرقوا» خواهد بود .

این جمعیت دو شعبه ، یکی در عربستان سعودی و دیگری درایران خواهد داشت .

این مژده را که‌از برکت‌تشریف-فرمائی آن اعلیحضرت‌است ، بحضار بشارت‌میدهم،والسلام‌علیکم ورحمةالله وبرکاته .

● **ادبای ایران و عربستان**

بعد آقای سناتور علامه وحیدی که بسمت دبیر کل این انجمن انتخاب گردیده اشعاری به فارسی وعربی درباره شاهنشاه‌واعلیحضرت ملک فیصل قرائت نمود که مورد توجه و تحسین قرار گرفت .

سپس دانشمند محترم آقای کنعان‌الخطیب شاعرو ادیب‌سعودی که سمت خاص‌وابسته مطبوعاتی‌را در دربار ملک بر عهده‌دارداشعاری که به مناسبت مسافرت میمنت‌اثر اعلیحضرت پادشاه عربستان و شخصیت بارز جهانی شاهنشاه آریامهر و دوستی ووداد فیمابین اعلیحضرتین سروده بود خواند .

انجمن دوستی ایران و ملل عرب بقرار زیر تشکیل گردیده است .

ریاست انجمن با نخست وزیر و دبیر کل به عهده آقای سناتور علامه وحیدی است .

اعضاء انجمن :آقایان وزیرآموزش و پرورش ، رئیس دانشگاه تهران ، رئیس دانشگاه‌ملی ، سفیر‌کبیر‌کشور عربستان سعودی ،سناتور دکترعیسی صدیق ، سناتور عباس مسعودی ، سناتور اشرف احمدی،حاج ابوالفضل حاذقی نماینده مجلس ، ابوالقاسم پاینده نماینده مجلس ، نصیر عصار معاون نخست وزیر و رئیس سازمان اوقاف ، آقای حاج‌شیخ‌الاسلام شافعی

● **بیانات اعلیحضرتین**

پس‌از آنکه‌مراسم مزبور درحضور اعلیحضرتین انجام یافت شاهنشاه و اعلیحضرت‌ملک‌فیصل طی نطق‌کوتاهی اظهار امیدواری فرمودند‌که این‌انجمن بتواند در استحکام مبانی دوستی‌میان ایران و عربستان سعودی و کلیه ملل عرب گام های‌مفیدو موثربردارد و بیش از پیش موجبات تشیید‌روابط برادرانه مسلمانان را فراهم سازد تا ازاین هم بستگی‌و اتحاد ملل‌مسلمان و اعراب جمیع مسلمانان جهان در هرجا بسر میبرند بهره‌مند شوند .

نمایش بهترین‌فیلم پلیسی فارسی موفقانه درسینماهای

دنیا - نادر - مراد - کارون - رامسر - فلور- جهان - ماندانا

ادامه دارد

بیک ایمانوردی

سهیلا

درفیلم

نبرد غولها

بازهم تهران مصور

پرده از اسرار بزرگی برمیدارد

ماجرای عجیب گوشت تهران

دختر لیرآذربایجان که موفق بدریافت مدال شجاعت شد

خاطرات ذلفعلی رئیس شهربانی

دموکراتها در زنجان

رپرتاژی بی‌نظیر از ملکه «لی مه» در ویتنام

ومطالب بی‌نظیر در تهران مصور این هفته

با صفحات اضافی

۶ ریاضی وطبیعی (جدید وفشرده)

آموزشگاه نواب- فلکه چهل‌متری‌نواب- تلفن۹۱۹۱۲

۱ـ۵ آ_۲۱۷۱۱

آگهی دعوت

مجمع عمومی فوق‌العاده شرکت سهامی کارخانجات پارس‌ماشین ساعت ۵ بعداز ظهر روز سه‌شنبه ۳۰ آذرماه ۱۳۴۴ در محل‌شرکت تشکیل میشود ازصاحبان سهام ویا نمایندگان قانونی آنها دعوت مینماید در جلسه مذکور حضور بهمرسانند .

دستور جلسه : ازدیاد سرمایه .

هیئت‌مدیره شرکت‌سهامی کارخانجات پارس‌ماشین

قابل توجه عموم داروسازان ومدیران مسئول داروخانه‌های تهران

متمنی است برای تسریع در امر تشکیل شرکت‌تعاونی و تهیه و توزیع دارو روز چهارشنبه ۲۴ آذرماه‌ساعت۵ر۸ بعداز ظهردر محل بانک اعتبارات تعاونی و توزیع‌شعبه بازار واقع در خیابان بوذرجمهری غربی ساختمان جوادی حضور بهمرسانید . ۱_۳ **هیئت موسس**

آگهی‌فقدان قبوض‌اقساطی مربوط بسازمان‌اصلاحات‌ارضی

۳۹۰۴۸_۲۵ر۷ر۴۴

آقای حسین ملک التجاری مدعی است که چهارده برگ قبوض اقساطی ازشماره ۲۷۹۱۳۸ الی شماره ۲۷۹۱۹۶ هر کدام بمبلغ۳۸۲۲ ریال بابت بهای قریه قندهار به پلاک شماره ۶۰اصلی واقع در بخش ۵ شهرستان مراغه موضوع سندشماره ۲۱۷دفتر اسناد رسمی شماره ۱۸تبریز مفقود شده علیهذا طبق بخشنامه های‌شماره ۱۱ر۵۴۹_۱۶ر۱ر۴۳و ۱۱ر۲۰۵۱۴_۷ر۸ر۴۳ سازمان اصلاحات ارضی کل کشور مراتب در سه نوبت بفاصله ده روز انتشار می یابد هر کس نسبت به قبوض مشروحه بالا اظهار وادعائی داشته باشد کتبا باین اداره مراجعه نماید والا ده روز پس از انقضاء نشر آخرین آگهی اقدام لازم نسبت بصدور دستور پرداخت‌های قبوض مشروحه بعمل خواهدآمد و هیچگونه اعتراضی‌و ادعائی پذیرفته نخواهد شد.

مدیر کل کشاورزی وعمران واصلاحات ارضی‌آذربایجان شرقی

۳_۱ آ_۲۱۰۵۱

سینما تئاتر کسری نمایش میدهد

برنامه تئاتری

گربه‌روی‌شیروانی‌داغ

بکارگردانی : محمدعلی جعفری - شروع ۸ر۳۰ بعدازظهر

برنامه سینمائی **از فرداصبح**

کلید بکارگردانی کارول‌رید

باشرکت : سوفیالورن - ویلیام‌هولدن - تریورهاوارد

شروع‌سئانسها ۱۱ صبح _۲_۴_۶ بعد از ظهر

بدینوسیله باطلاع هم‌میهنان عزیز می‌رساند

همانطوری‌که استحضار دارند از دوسال پیش در مراسم عروسی وجشنهای اختصاصی وخانوادگی‌شرکت نمی‌نمایم .

یقین دارم سروران گرام و دوستان ارجمند از این ببعد هم‌از اینجانبه برای شرکت در این قبیل مراسم دعوتی بعمل نخواهند آورد زیرا طبق تجویز آقایان پزشکان احتیاج بیشتری به‌آرامش واستراحت دارم .

دلکش

تبریکات

جناب آقای محمد موسوی

جشن نامزدی جنابعالی را تبریک عرض میکنم .

آ_۲۲۰۰۱ سروان صمد پاکزاد

جناب آقای ماشاءاله آذرفر ریاست محترم اتحادیه مرکزی کامیونداران ایران

انتخاب مجدد شما بریاست اتحادیه مرکزی کامیونداران ایران که‌باشور و شعف فراوان انجام گرفت امضاء‌کنندگان را ضمن عرض تبریک بحضور آن وجود گرامی وادار نمود که بپاس‌خدمات و فداکاری ۱۶ ساله شمادراهر راه اجرای منویات شاهنشاه آریامهر و مملکت بستایند .

برادران حبیبی - حاج سلطانعلی اسفندیاری - محمد علائی - رحمت بهرامی - اکبر غلامحسینی - قاسم حاجی - محمد حاجی - حاجی علی اکبر احمری - علی‌اکبرسیفی‌کار - اصغر ترزمی -سید ضیاءالدین والاتبار - مجتبی کاظم زاده - ایشخان امیریان-سورین بوطانیان - علی اصغر شریفی - و چهل امضای دیگر .

جناب آقای ماشاءاله آذرفر

انتخاب مجدد جنابعالی‌رابریاست هیات مدیره اتحادیه کامیونداران ایران از صمیم‌قلب تبریک‌گفته ، توفیق شمارادرراه خدمت‌بمملکت تحت رهبری شاهنشاه آریامهر از خداوند بزرگ خواستارم .

آ_۲۲۰۳۷ مصطفی امین شرقی

ازمسجد سلیمان انتصابات بجا وشایسته

درهفته گذشته یکی‌دیگرازخواسته ها و آرزو های مردم شهرستان مسجد سلیمان جامه عمل پوشیدو یک شهر شصت هزار نفری که از نبودن دکتر دندان پزشک در مضیقه بود با انتقال آقای‌دکتر داود وکیلی دکتر دندان پزشک مشکل مردم حل گردید .

شهر مسجد سلیمان با اینکه یک شهر نیمه اروپائی است . متاسفانه بعلت نبودن مسکن‌هیچ یک از پزشکان حاضر به انجام خدمت و انتقال باین‌شهرنمیشوند ولی آقای دکتر داود وکیلی با اطلاع کافی و باتمام مشکلات‌موجود که دارند به مسجد سلیمان‌منتقل شدند.

مردم مسجد سلیمان ضمن‌اظهار خوشوقتی این انتصاب بجاوشایسته را به آقای دکتر بختیار رئیس بهداری شهرستان مسجد سلیمان تبریک میگویند و آرزوی قلبی مرد ممسجد سلیمان اینست که آقای دکتر داود وکیلی درکارشان موید و موفق باشندو همانطورکه مردم شوشتر از تجارب ومحبتهای دکتر داود وکیلی برخوردارشده‌اند مردم مسجد سلیمان رانیز بهره-مند و مورد محبت و لطف خود قرار دهند.

ازفردادر

سینما تخت‌جمشید

پل نیومن درفیلم **جایزه**

باشرکت **الکه زومر** **ادوارد‌جی‌رابینسون** **داین بیکر**

سینما سکوپ رنگی

محصول کمپانی مترو گلدوین مایر

اطلاعات دختران و پسران منتشر شد

فقط‌هواپیمائی کانتاس دراین ۴ شاهراه‌های‌جهانی پروازمینماید

راه آمریکا-هونولولو

راه هنگ‌کنگ-خاوردور

راه‌مکزیک-تاهیتی

راه بانکک-سنگاپور

باهواپیمائی کانتاس مسافرت‌هوائی درکف شماست

کانتاس همیشه مایلست که بطور همه جانبه در خدمت‌مسافران‌خود باشد وطی پرواز میکوشد که وسائل آسایش مسافران‌خود را فراهم نماید و بطور کامل رضایت آنان را جلب کند.

باپرواز درچهارشاهراه دور دنیا وهمچنین در خطهای هوائی‌به‌استرالیا و جزایر اقیانوس آرام کانتاس بخوبی راحتی‌شما را تامین مینماید .

برای پرواز به شرق‌میتوانید راه بانگکک سنگپور و یا‌هنگ‌کنگ به خاور دور را انتخاب کنید و درمسافرت به غرب نیز از راه آمریکا - هونولولو ویاراه مکزیک -تاتاهیتی از طریق لندن پرواز نمائید .

کانتاس در هفته ۱۱ پرواز به تمام نقاط جهان دراختیارشما میگذارد .

بهر نقطه‌ای از ۵ قاره جهان که باهواپیماهای کانتاس سفرمیکنید احساس راحتی و آسایش میکنید که گوئی در منزل خود هستید .

سرویس دقیق - صمیمانه و پذیرائی گرم‌کانتاس که‌مخصوص استرلیائی هاست لذت سفر را برای شما دوچندان میسازد.

برنامه سفر خود را باآژانس مسافرتی خود ویانمایندگی کانتاس در ایران تنظیم کنید .

شرکت ایرتوک- خیابان‌شاهرضا شماره ۳۲۳تلفن ۹_۶۱۱۸۷۵

خطوط هواپیمائی جهانی استرالیا

QANTAS

۴۵ سال سابقه درخشان

کانتاس باهمکاری ایراندیا وبی‌او‌اسی

QA. 213. 125. IR

اطلاعات

سه‌شنبه
- ۲۰ شعبان ۱۳۸۵
- ۱۴ دسامبر ۱۹۶۵
- شماره ۱۱۸۵۶
- سال چهلم

در جلسه امروز مجلس شورایملی از دولت سئوال‌شد:

چرا واکسن سرخک در اختیار مردم نمیگذارند؟

- از خاطره روز ۲۱ آذر، صدور اعلامیه حقوق‌بشر، روز مادروسفراعلیحضرت ملك فیصل بایران‌تجلیل شد
- در جلسه امروز مجلس شورایملی درباره وضع دارو اعلام خطر شد

در جلسه علنی امروز مجلس شورایملی از روز ۲۱ آذر و خاطره فداکاریهای ارتش و مردم در این‌روز و روز صدور اعلامیه حقوق بشر و نیز روز مادر تجلیل شد و مسافرت اعلیحضرت ملك‌فیصل بایران واثرات آن موردتحسین قرارگرفت ونمایندگان در مورد عدم استفاده از واکسن‌سرخك از وزارت بهداری انتقاد کردند.

● دو روز تاریخی

ساعت نه صبح جلسه علنی مجلس شورایملی بریاست آقای دکتر خطیبی (نائب رئیس اول) تشکیل شد.

در آغاز جلسه آقای دکتر خطیبی طی نطقی درباره صدور اعلامیه حقوق بشر و روز ۲۱ آذر و مسافرت اعلیحضرت ملك فیصل گفت.

در کشور ما و در احکام دین مقدس ما اصول و هدف های مقدس اعلامیه حقوق بشر همواره و در طول تاریخ مجری‌و متبع بوده است.

ناطق پس‌از اشاره به فرمان‌آزادی مذهبی مردم‌بابل ازطرف کوروش‌کبیر بانقلاب ششم بهمن اشاره‌کردو گفت:

مایه افتخار ملت ایران است که تحت رهبری پیشوای عالیقدر خود، شاهنشاه آریامهر، با انقلاب مقدس ششم بهمن وصدور منشور های‌انقلابی ششگانه و منشور های تکمیلی آن توانست حمایت‌ازحقوق طبقات‌مختلف‌و لغوامتیازات ناروای طبقاتی‌و تساوی حقوق زن‌ومردوتامین منافع کارگران و کشاورزان را تحقق بخشد.

ناطق سپس از خاطره روز ۲۱ آذر یاد کرد و فداکاری های ارتش شاهنشاه و مردم غیور آذربایجان را ستود.

آقای دکترخطیبی همچنین ازمسافرت اعلیحضرت ملك‌فیصل بایران اظهار مسرت کرد و از دوستی‌و برادری دو ملت ایران وعربستان سعودی تجلیل کرد.

● شهداء آذربایجان

آقای حق‌شناس نیز در باره روز ۲۱ آذر صحبت کرد و به روان‌شهداء این روز تاریخی درود فرستاد.

سپس ثیمسار سرلشکر نکوزاد به مناسبت روز ۲۱ آذر صحبت کرد و درباره‌واکسن سرخك گفت:

در روزنامه اطلاعات خواندم که دوسال است وزارت بهداری روی واکسن سرخك مطالعه میکند، با توجه باینکه جان بچه های مردم‌در خطر تلفات سرخك قرار میگیرد، وزارت‌بهداری دراینمورد بایدهرچه زودتر اقدام کند (امان‌الله ریگی- در ترکیه چند سال است که واکسیناسیون عمومی سرخك‌معمول است)

* روز مادر

ناطق بعدی خانم شوکت ملك جهانبانی بود که روز مقدس مادر رابه مادران تبریك گفت

● حقوق بشر

چهارمین ناطق قبل از دستور آقای دکتر الموتی بود که درباره هفته حقوق بشر صحبت کردوضمن اشاره به‌اعلامیه حقوق‌بشر گفت:

درهفته حقوق بشر جای تاسف است که شنیده میشود در مصر برای روزنامه‌نگار فقط بعلت ابراز عقیده آزادحکم اعدام‌صادر کرده‌اند من‌بنام یك روزنامه‌نگاراز روزنامه نگاران دنیا و سازمان ملل متحد استمداد میطلبم که جان‌این‌روزنامه نگاررا نجات دهند، مامفتخریم که در جامعه‌ای زندگی میکنیم که روزنامه‌نگارش آزاد است.

● مسافرت اعلیحضرت ملك فیصل

ناطق بعدی آقای سعید وزیری بودکه درباره مسافرت اعلیحضرت ملك‌فیصل صحبت کرد وگفت‌یکی ازاقدامات وطن‌خواهانه شاهنشاه آریامهر همین دعوت ازاعلیحضرت ملك‌فیصل بود.

ناطق ضمن اشاره به مسئله سرخك درباره‌لایحه اصلاحی‌وزارت دادگستری انتقاد کرد و گفت‌عدلیه باید آنچنان عدلیه‌ای باشد که‌مردم ازآن احساس امنیت کنند. لایحه دادگستری باید بااصول انقلاب ما مطابقت داشته باشد.

من انتظار دارم که آقای‌وزیر دادگستری لوایح‌مهمتری به‌مجلس بیاورند.

مورد دیگر ایلست که دولت هرچه زودتر نظام پزشکی‌رابمجلس بیاورد مسئله دارو هم مهم است که باید تکلیفش روشن شود، روابط بیمار باپزشك و پزشك با پزشك باید تحت نظام خاصی درآید.

مبانی خانواده

آخرین ناطق قبل از دستورخانم هاجرتربیت بود که درباره لزوم توجه به‌تحکیم مبانی‌خانواده‌صحبت کرد

سپس مجلس وارد دستور شد

ابتدا سئوال آقای دکتر مبین از وزارت آموزش و پرورش مطرح شدو معاون وزارت آموزش و پرورش‌به‌آن پاسخ داد.

سپس لایحه راجع‌به‌استرداد حقوق گمرکی مواد اولیه مصنوعات‌ماشینی کارخانجات داخلی مطرح گردید و بتصویب رسید.

سپس شور اول راجع به عدم‌الزام

بقیه درصفحه ۱۳

حریق در جنگلهای طوالش

دوشبانه‌روز است جنگلهای مناطق ییلاقی‌اسالم طوالش‌شعله‌ور گردیده و میسوزد وتاکنون تلاش صدهانفر مامورین اعزامی بمحل برای‌اطفای حریق جنگل بجائی نرسیده و با وزش باد شدید هرلحظه دامنه این حریق مدهش توسعه میبابد.

خبرنگار مادر خلیفه‌آباد اسالم طوالش قبل از ظهر امروز تلفنی اطلاع داد:

دیشب بمامورین ژاندارمری و گارد نظامی جنگل و مامورین جنگلبانی اطلاع داده شد که‌جنگل های مناطق ییلاقی «نلو» واقع در فاصله بین آذربایجان و طوالش آتش گرفته و شعله‌ور شده وحریق دراین جنگلها باشدت ادامه دارد. وزش باد شدیدفصلی‌هرلحظه دامنهٔ حریق جنگلهای طوالش را توسعه میدهد و تابحال در حدود۱۵ هکتار از جنگلهای مناطق ییلاقی بین آذربایجان و طوالش طعمه حریق گردیده است.

بمحض اطلاع بروقوع حریق در جنگلهای طوالش گیلان ازطرف سازمان شهرستانهای اطلاعات به آقای هشتگ شکوهیده خبرنگار اطلاعات دربندر پهلوی و خبرنگار عکاس ماموریت داده شد که بمحل حریق‌بروند وضمن عکسبرداری از حریق جنگل مشروح جریان را گزارش دهند.

ظهر امروز خبرنگار اعزامی ما از محل کارخانجات‌چوب‌بری اسالم‌تلفنی اطلاع داد: بناباظهار آقای هاشمیان رئیس انتظامات کارخانجات چوب‌بری از پریشب آتش‌سوزی مهیبی در جنگلهای «اسپاخونی»، شاگرداب، «گل‌گله» و چند ناحیه دیگر جنگل شروع شده است. تاکنون ۲۵۰نفر کارگران کارخانجات چوب‌بری وجمع کثیردیگری از اهالی محل برای کمك باطفای حریق جنگل بمحل حریق اعزام شده‌اند و باتفاق مامورین با فعالیت زیاد مشغول جلوگیری از توسعه حریق میباشند ولی‌آتش‌سوزی باندازه‌ای شدید است که تابارندگی نشود امیدی باطفای حریق نمیرود. عملیات اطفای حریق توسط مامورین جنگلبانی، گارد جنگل و افراد ژاندارمری وصدها نفر کارگران و اهالی ادامه دارد.

شاهنشاه آریامهر و علیاحضرت شهبانو

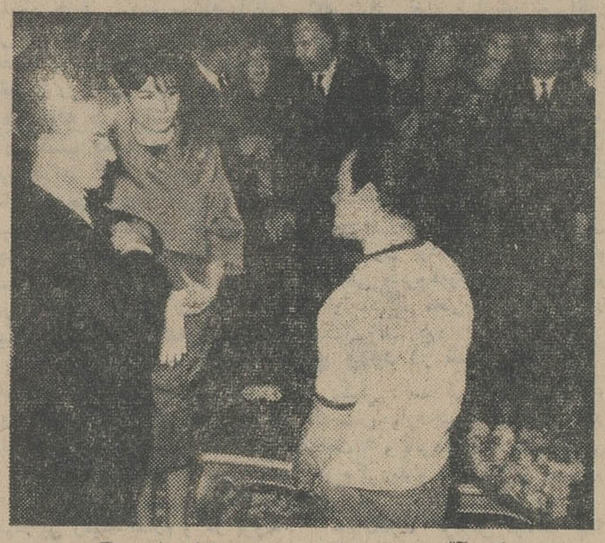

از اینکه آقای جعفری توانسته است نمایشنامه «گربه روی شیروانی داغ» را چنین استادانه بروی صحنه بیاورد ابراز رضایت فرموده و کلیه هنرمندان رامورد تفقد قراردادند و درباره مشکلات کار و وضع هنرمندان دستورات لازم صادر فرمودند.

این نمایشنامه در تئاتر کسری اکنون ادامه دارد.

قرارداد تاسیسات پتروشیمی امضاءشد

ساعت ۹ بامداد امروز قراردادنهائی ایجاد تاسیسات پتروشیمی درایران در شرکت ملی نفت ایران وسیله آقای دکتر اقبال رئیس هیات مدیره و مدیر عامل آن شرکت وآقای‌مهندس باقر مستوفی مدیر عامل شرکت‌ملی صنایع پتروشیمی وآقای «هوارد ـ ج مارشال» قائم مقام‌رئیس شرکت«آلاید کمیکال» امریکا امضاء شد.

پیش نویس قراردادی که امروز امضاء شد، روز دوشنبه سوم آبان ماه ۱۳۴۴ در شرکت ملی نفت ایران بامضاء رسیده بود.

بهای ماهی سفید اعلام شد

- اگر هوا مساعد باشد اوایل دیماه ماهی سفید در تهران عرضه خواهد شد

قیمت انواع ماهی شمال رسما اعلام شد و اگر هوا مساعدت کند و صید وضع بهتری پیدا نماید ممکن‌است برای اوایل دی ماهی سفید شمال بمقدار محدود در تهران توزیع‌شود.

گزارش خبرنگارما حاکی‌است که وضع صید در آستارا و بندر پهلوی رضایت بخش‌نیست در آستارا در مدت ۷ روز فقط ۱۷۶ عدد ماهی سفید بوزن ۲۵۸ کیلو صید شد. صید در بندر پهلوی از اینهم بد تر است.

بهمین جهت تاکنون شیلات نتوانسته است ماهی سفید در تهران عرضه کند و تا وقتی ذخیره کافی فراهم نسازد از عرضه ماهی سفید درتهران خود داری خواهدشد. مقامات شیلات در نظر دارند قسمتی از ماهی های‌صید شده را در محل برای استفاده اهالی محل توزیع کنند و بقیه را درتهران بفروش رسانند.

قیمت ماهی

شیلات امر توزیع را خود بعهده گرفت بهمین‌جهت‌ا زشرکتهای‌تعاونی به قیمت های زیر ماهی را خریداری و با ده در صد بهای اضافی در تهران بفروش خواهد رسانید.

ماهی سفید کیلوئی ۶۰ ریال، سوف کیلوئی ۶۰ ریال، سیم کیلوئی ۶۰ریال، ماش ماهی کیلوئی ۴۰ریال سس‌ماهی کیلوئی۳۰ریال، تولی‌سیاه و سفید کیلوئی ۲۵ ریال، اسبله کیلوئی ۱۵ ریال، کفال و سایر ماهی ها کیلوئی ۲۰ ریال.

قیمت فوق از هم ا نون تا ۱۵ اسفند قدرت قانونی دارد و از ۱۶ اسفند تاپایان فروردین قیمت ها تقلیل پیدا میکند و بهای آن فصل بشرح زیر خواهد بود:

ماهی سفیدو سوف و سیم کیلوئی ۴۵ریال‌ماش ماهی کیلوئی ۳۵ریال، سس ماهی ۳۵ ریال کولی سیاه و سفید ۲۰ ریال، اسبله ۱۰ ریال، کفال و سایر ماهی ها ۱۵ ریال.

علت دونرخی بودن ماهیهاینست که اصولا صید بعد از ۱۵ اسفند زیادتر میشود و ماهی بیشتر عرضه میگردد.

شیلات اعلام کرد این قیمت ها اگر صید از آنچه که پیش بینی شده کمترشود افزایش خواهدیافت و همچنین اگر صید بیشتر شود، تقلیل پیدا میکند. زیرا در صید ماهی باید در درجه اول مخارج صید که کادر ثابت و مخارج ثابت دارد از همین امر تامین شود.

راکفلر

بقیه از صفحه اول

تجارت آزاد و پیشرفت اقتصادی در انجمن ایران و آمریکا ایراد کردو تذکر داد که ایران در طی چندسال گذشته برهبری‌خردمندانه‌شاهنشاه آریامهر به پیشرفتهای اقتصادی واجتماعی شگرفی نائل آمده و از ردیف کشورهائی که اقتصادیاتشان به‌کمك خارجی اتکاء دارند خارج شده‌است.

وی گفت آمریکا سالانه ۳۵۰۰ میلیون دلار بعلت برنامه وسیع کمکهای خارجی و سرمایه‌گذاری در کشورهای دیگر کسر موازنه پرداخت دارد و بدستور پرزیدنت جانسون تدریجا بایستی این عدم توازن‌بوسیله کاهش‌سرمایه‌گذاری درخارج مرتفع شودو سهم ایران نیز تقلیل می‌یابد، بااینحال برای ایران جای هیچگونه نگرانی‌نیست زیرا اقتصاد ایران باتوسعه صنایع بخوبی پیشرفت میکند.

پس از پایان سخنرانی آقای راکفلر عده‌ای از حضار سئوالاتی مطرح کردندو بانکدارمشهورامریکا به‌آنها جواب داد. در پاسخ‌سئوال یکی از مدعوین درباره تاسیس کارخانه ذوب آهن به‌کمك‌شوروی درایران آقای راکفلر گفت:

«البته بعنوان یك‌فردامریکائی متاسفم از اینکه کارخانه ذوب‌آهن بوسیله یك کنسرسیوم آمریکائی درایران تاسیس نمیشود. ولی‌البته نمیتوان انتظار داشت تمام طرح‌های بزرك باسرمایه آمریکائی در این کشور و کشورهای دیگر بموقع اجرا درآید. از طرف دیگربسیار خرسندم که‌یك چنین‌طرحی‌درایران اجراء میشود.

من معتقدم که‌همکاری‌اقتصادی باکشورهای‌بلوك کمونیست‌بخصوص کشورهای اروپای شرقی که‌تدریجا ازاصول خشك مارکسیسم فاصله میگیرند بنفع همه خواهدبود ومانیز درآمریکا میکوشیم روابط‌اقتصادی خودرا بااین کشورها توسعه‌دهیم.»

توفیق منتشر شد

روزنامه فردا

فردا منتشر میشود

روزنامه دیپلمات

چهارشنبه هاخواندنی است

کارخانه سازنده انواع و اقسام کفش

علاقمند است در مراکز پرجمعیت تهران و توابع فروشگاه تاسیس نماید علاقمندان میتوانند با ذکر مشخصات و آدرس کامل محل کار خود با صندوق پستی شماره ۱۱۲۳ مکاتبه نمایند.

خانم وآقای محترم

جای دنج ـ غذای مطبوع وشیرینی خوب ـ فقط در کافه رستوران وقنادی ناتالی
عباس‌آباد ـ خیابان فرح شمالی تلفن ۷۷۱۸۱۱

دارندگان‌گاوهای شیری‌توجه فرمایند

آقایان کامینز و مسترچاپمان مدیران صادرات گاوهای‌شیری انگلیسی موسسه دلماك انگلستان برای چند روز در تهران هستند و حاضر بملاقات علاقمندان واردات گاو های شیری میباشند.
آدرس: خیابان طیر ـ شماره ۲۴ تلفن ۶۱۱۷۳۹
۳۳۴۹۰۷۱

اهالی‌محترتهران ـ مخصوصا شمیران توجه فرمائید

بزودی بزودی
دریاکنار
افتتاح میشود

دریاکنار مرکز فروش انواع ماهی شمال و جنوب خاویار ـ مرغ ـ تخم مرغ ـ روزولت ثریا ۷۵۶۱۲۶

سپید و سیاه ۲۲۲۲۲

همه سپید وسیاه میخوانند...
شما هم بخوانید
فردا سپید وسیاه شمشیر میشود

آگهی استخدام

سازمان آب و برق خوزستان جهت کار در خوزستان نیازمندیه یك نفر تکنیسین دستگاه های U.H.F. V.H.F. وکانالهای MULTIPLEX دارد.

از داوطلبان خواهشمند است تقاضای خود را منضم به مدارك ذیل:

۱ـ گواهی خاتمه خدمت نظام و یا معافیت
۲ـ فتوکپی آخرین‌مدارك تحصیلی
۳ـ شرحی مبسوط هر باره وظائف و مسئولیت ها و حقوق مشاغلی که تاکنون داشته‌اند به زبان فارسی و انگلیسی

بنشانی اداره تشکیلات‌وآموزش سازمان آب و برق خوزستان ـ اهواز صندوق پستی شماره ۱۴ ارسال دارند. الف ۶۵۸۱

سازمان آب‌وبرق‌خوزستان

شرکت ملی نفت ایران

تجدید آگهی مزایده شماره ۹۵

شرکت ملی نفت ایران اجناس و آهن آلات کارخانه شن خردکن‌و شن شوی موجود در کچساران رابه‌وضع موجود و بطور یکجا از طریق مزایده عمومی به‌فروش می رساند.

۱ـ علاقمندان باید برای دریافت برگ مشخصات و شرایط شرکت‌در مزایده در تهران به اداره‌استفاده از اجناس مازاد (اتاق‌شماره ۱۱۱۵ اداره مرکزی شرکت واقع در خیابان تخت جمشید)و یادر خرمشهر به اداره اجناس مازاد منطقه جنوب مراجعه نمایند.

۲ـ پیشنهاد دهندگان می توانند قبل از تسلیم پیشنهاد در ساعت ده بامداد روزهای ۳۰ر۹ر۴۴ و ۱ر۱۰ر۴۴ و ۲ر۱۰ر۴۴ در اداره حراست شرکت ملی نفت کچساران حضوریافته و باتفاق نماینده اداره‌اجناس مازاد منطقه جنوب کارخانه مزبور را رویت نمایند.

۳ـ سپرده جهت شرکت در مزایده یکصد هزار ریال اسناد خزانه است که بایستی در تهران بصندوق حسابداری مرکزی شرکت و یادر آبادان به صندوق حسابداری شرکت در عمارت کشتیرانی تسلیم ورسید آن ضمیمه پیشنهاد گردد.

چك وتضمین نامه‌بانکی‌بعنوان سپرده‌قبول‌نخواهدشد.

۴ـ پیشنهادات تاآخر وقت اداری روز ۵ر۱۰ر۴۴در ادارات فوق الذکر پذیرفته و در ساعت ۹ بامداد روز ۷ر۱۰ر۴۴ در کمیسیون معاملات واقع در خیابان تخت جمشید ساختمان مرکزی شرکت در تهران بازوقرائت خواهدشد. فقط حضور پیشنهاد دهندگان‌ویانمایندگان آنها بادر دست داشتن معرفی‌نامه در جلسه قرائت پیشنهادات آزاد است.

۵ـ به پیشنهادات ناقص ـ مبهم ـ مشروط و پیشنهاداتیکه فاقد قبض سپرده‌وباشرایط مندرج در آگهی و برگ مشخصات وشرایط مزایده مغایرت داشته یابیش ازیك شخص حقیقی یا حقوقی آنرا امضاء نموده باشد ویابعد از مدت مقرر درآگهی برسد مطلقا ترتیب اثر داده نخواهد شد.

۶ـ شرکت در ردیا قبول یك یاکلیه پیشنهادات واصله بدون آنکه محتاج بذکر دلیل باشد مختارخواهد بود.

۱ـ۲ آـ۳۳۳۸۲

... واین بارارمغانی دلپذیر برای صاحبان‌سلیقه نوشابه‌ای گوارا باطعمی سبك، مفرح ودلپسند

سون آپ

سون آپ آخرین کلام در لذت و نشاط

بانك بازرگانی ایران

بکسانیکه تا آخر آذرماه جاری حساب پس‌انداز افتتاح نمایند و حداقل مبلغ پانصد ریال موجودی داشته باشند بحکم قرعه سه میلیون ریال جایزه خواهد داد.