سال سی‌وپنجم ـ شماره ۱۰۲۹۶ | پنجشنبه دهم شهریورماه ۱۳۳۹ | تکشماره ۳ ریال

اطلاعات

پیام شاهنشاه: مصلحت این است که نمایندگان بطور دسته‌جمعی استعفا دهند

تامجال آن داده شودکه انتخابات جدید بانهایت بیطرفی و بینظری درکشور انجام‌گیرد

۲۴ صفحه در صفحه آخر

علم گفت: وکلای حزب مردم همگی آماده استعفاء شده‌اند

- وزیر کشور امروز بحضور ملوکانه شرفیاب شد
- وکلای حزب مردم صد در صد آمادهٔ استعفاءشده‌اند
- استعفای دسته‌جمعی‌وکلای حزب مردم بسته بنظر کمیته مرکزی حزب است
- علم گفت حسن روابط با همسایه شمالی آرزوی‌من است
- دکتر امینی و مهندس‌والا بعنوان شهود در مورداعلام جرم راجع بانتخابات به بازپرسی احضار شدند
- پرونده انتخابات تهران بسته شد
- اعضای علی‌البدل انجمن نظارت مرکزی استعفاء کردند

امروز خبرنگار ما کسب اطلاع‌کرد دادسرای تهران ۲۴ ساعت دیگر تصمیم خود را درباره اعلام جرمهای رسیده درباره انتخابات تهران اعلام خواهد کرد.

این تصمیم بدنبال تسلیم اعلام جرمی است که چند روز قبل بدادسرا رسیده بود.

آقای فلسفی دادستان تهران‌بمحض وصول اعلام جرم آقای امیر کلالی بازپرس شعبه ۱۹ را مامور رسیدگی به‌آن کرد.

از طرف بازپرس کسانی که نسبت بانتخابات اعلام جرم کرده بودند به دادسرا احضار شدند.

صبح امروز احضار شدگان برای

بقیه در صفحه بیست‌و یکم

اسامی قبول شدگان مسابقات ورودی دانشسرای عالی تهران و استانها

درتهران ۲۳۸ نفر ودر شهرستانها ۵۶۹ نفر جزو قبول شدگان هستند

شرح درصفحه ۱۷

اولین جلسه هیئت وزیران جدید دیشب در باغ فردوس تشکیل شد

در این عکس از راست بچپ آقایان دکتر بهرامی (وزیر کار)، مهندس ضیائی (وزیر صنایع و معادن)، سپهبد علوی مقدم (وزیر کشور)، سپهبد وثوق(وزیر جنك)، دکتر صالح (وزیر بهداری)، مهندس شریف امامی(نخست وزیر)، دکتر سجادی (نایب نخست وزیر)، سر لشگر ضرغام (وزیر دارائی)، مهندس خسرو هدایت (وزیر مشاور)، اشرف احمدی (وزیر مشاور) و ویشکائی (وزیر گمرکات‌و انحصارات) دیده می‌شوند

دولت باشرکت هشت وزیر جدید بشاهنشاه معرفی شد

عصر دیروز

انتخابات‌وسیاست‌خارجی دیشب‌دراولین‌جلسه‌دولت بررسی شد

- وزیران خارجه وکشاورزی بعدا تعیین میگردند و تا تعیین وزیر خارجه، وزارت خارجه زیر نظر نخست ـ وزیر اداره میشود
- کلیه امور اقتصادی و بازرگانی کشور زیر نظر نایب نخست وزیر تمرکز یافت
- بوزرای‌فرهنك‌ودادگستری شرکت آنها در دولت‌جدید تلگرافی اطلاع داده شد
- شاهنشاه در زمینه تامین رفاه عمومی بدولت تاکید فرمودند
- برنامه کار دولت جدید برای اطلاع عمومی منتشر خواهد شد
- جوانترین وزیر کابینه ۴۱ سال دارد

عصر دیروز آقای مهندس شریف امامی نخست‌وزیر اعضای دولت را در کاخ سعدآباد بحضور شاهنشاه‌معرفی کرد.

هیئت دولت بلافاصله پس از معرفی درباغ فردوس نخستین جلسه خود را تشکیل داد.

در انتظار تلفن

از ساعت دو بعد از ظهر دیروز، پس از پایان شرفیابی نخست‌وزیرتلفن های وزرای جدید بصدا در آمد و به آنها اطلاع داده شد که پیش ازساعت شش بعد از ظهر در کاخ سعد آباد با لباس رسمی حاضر شوند.

همه وزرای جدید تا ظهر دیروز با آقای مهندس شریف امامی ملاقات کرده و یا تلفنی صحبت نموده بودندو از شغل جدید خود اطلاع داشتند و قرار بود که ساعت شرفیابی وسیله

بقیه در صفحه بیست‌و یکم

وزیران شروع بکار کردند

وزیر بهداری: بادودگازوئیل‌شدیدامبارزه خواهم کرد

وزیر کار: تشکیلات سازمان بیمه های اجتماعی را تغییر خواهم داد

- امروزدکتراعتبار بوزارتخانه خود نرفت
- وزیردارائی: من وزیرجدید دارائی نیستم
- وزیر گمرکات: دو وظیفه بزرك در مقابل‌دولت‌ومردم دارم
- قائم مقام نخست وزیر: در وضع سازمان برنامه تغییری داده نمیشود
- وزیر صنایع و معادن: برنامهٔ من همان برنامهٔ آقای مهندس شریف‌امامی است

شرح درصفحه ۲۱

قیافه دولت جدید

پنج وزیر برای اولین بار بوزارت رسیدند

- شش وزیرکابینه اقبال در دولت جدیدشرکت دارند ـ سه استاد دانشگاه وچهار امیرارتش در عضو دولت جدید هستند
- نایب نخست‌وزیر تاکنون بهمه وزارتخانه‌ها سرکشی کرده وبرای هیجدهمین بار وزیر شده است. شماره وزرای مجرد این دولت باکابینه اقبال مساویست!

پنج وزیری‌که برای اولین بار بوزارت رسیده‌اند:

سپهبد علوی مقدم وزیر کشور، احمد علی بهرامی وزیر کار، اشرف احمدی وزیر مشاور، دکتر ضیائی وزیر صنایع و معادن و ویشکائی وزیر گمرکات و انحصارات

بالاخره مطالعات دوروزه‌نخست‌وزیر جدید در مورد انتخاب همکاران خود بپایان رسید وساعت شش بعد از ظهر دیروز کابینه جدیدبحضور شاهنشاه معرفی گردید.

در کابینه جدید پست وزیران خارجه و کشاورزی فعلا خالی‌است وسرپرستی وزارت بازرگانی نیز بعهده آقای دکتر سجادی معاون

بقیه در صفحه بیست‌و یکم

هیئت وزیران جدید

۱ـ آقای مهندس جعفر شریف امامی — نخست‌وزیر
۲ـ دکترمحمد سجادی — نایب نخست‌وزیرو وزیرمشاور،سرپرست وزارت بازرگانی و امور اقتصادی
۳ـ دکتر جهانشاه صالح — وزیر بهداری
۴ـ سپهبد احمد وثوق — وزیر جنك
۵ـ دکتر محمود مهران — وزیر فرهنك
۶ـ سر لشکر انصاری — وزیر راه
۷ـ سر لشکر ضرغام — وزیر دارائی
۸ـ دکتر محمد علی هدایتی — وزیر دادگستری
۹ـ مهندس خسرو هدایت — وزیر مشاور و قائم مقام نخست وزیر در سازمان برنامه
۱۰ـ دکتر اعتبار — وزیر پست و تلگراف و تلفن
۱۱ـ اشرف احمدی — وزیر مشاور و معاون نخست وزیر
۱۲ـ سپهبد مهدیقلی علوی مقدم — وزیر کشور
۱۳ـ دکتر طاهر ضیائی — وزیر صنایع و معادن
۱۴ـ دکتر احمد علی بهرامی — وزیر کار
۱۵ـ محمد رضی ویشکائی — وزیر گمرکات و انحصارات
۱۶ـ وزیر کشاورزی بعدا تعیین خواهد شد.
۱۷ـ تا تعیین وزیر امورخارجه آقای امیر خسرو افشار معاون سیاسی وزارت خارجه امورآنوزارتخانه را سر پرستی خواهد کرد

خبرگزاری یونایتدپرس وفرانسه گزارش میدهند:

پست وزارت خارجه برای سفیرفعلی ایران در مسکو در نظر گرفته شده است

- شش‌وزیردولت‌سابق در دولت جدید شرکت دارند
- آیا سیاست خارجی ایران بجهت بهبود روابط ایران وشوروی هدایت میگردد؟

تهران ـ ۳۱ اوت ـ یونایتد پرس ـ امروز مهندس شریف امامی اعضای کابینه خود را به شاه معرفی کرد و شایع است که سیاست خارجی ایران بهطرف بهبود روابط ایران و شوروی هدایت می شود.

بقیه‌در صفحه بیست ودوم

درمسابقات المپیك رم

ایران اولین مدال را گرفت

پذیرائی دروزن اول‌کشتی فرنگی سوم شد ومدال برنز بدست آورد

رئیس فدراسیون کشتی ایران به‌حق کشی داوران کشورهای پشت پرده درمورد حضرتی اعتراض‌کرد ودو داور ازقضاوت محروم شدند

- شانس علم خواه قهرمان وزنه برداری ایران‌زیادشد
- امریکا هرسه مدال پرتاب وزنه را بدست آورد
- نتایج مسابقات کشتی فرنگی، بوکس، دوومیدانی
- ملاقاسمی باضربه فنی به قهرمان شوروی باخت

شرح درصفحه۲۳

خروشچف گورسل‌را به بیطرفی‌دعوت‌کرد

ولی خروشچف اضافه میکند که بیطرفی ترکیه شرط‌بهبود روابط دوکشور نیست.

درصفحه۳

اوضاع برلن وخیم می شود

آلمان شرقی برای جلوگیری ازتشکیل کنگره پناهندگان، عبور ومرور برلن غربی وشرقی راقطع کرده‌است

ممکن‌است حوادث‌کنونی مقدمه انعقاد قرارداد صلح جداگانه باآلمان وتصادم شرق‌وغرب دربرلن باشد

سه دولت غربی یادداشت شدیداللحنی برای فرماندهی شوروی فرستادند وبه عملیات غیرقانونی آلمان شرقی اعتراض کردند

درصفحه ۳و۵

قاتل هزاع المجالی دستگیر شد

ملك‌حسین گفت اگر جمهوری‌عربی‌متهمین را پس‌ندهد، اردن مسئله قطع رابطه باآن کشوررا مورد بررسی قرارخواهد داد

درصفحه ۳

فرزاد استخدام میکند

۱ـ معلم موزیك ۲نفر ۲ـ معلم کار دستی ـ خیاطی ۲ نفر داوطلبین تا روز یکشنبه بدفتر دبستان‌خیابان کاخ‌چهارراه سزاوار تلفن ۴۰۵۷۷ مراجعه نمایند. آ ـ ۱۹۱۲۳

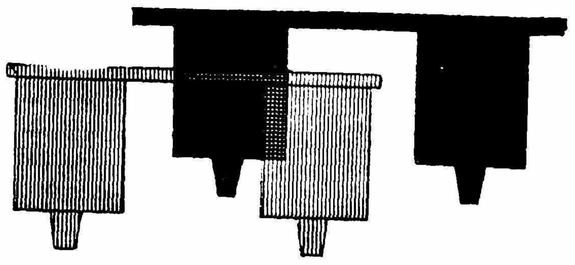

زیبائی، راحتی، استحکام، همه درمیز های فلزی ساخت ریالکو جمع است. ریالکو سازنده انواع میز های تحریر، ماشین نویسی، کنفرانس، ناهار خوری و تلفن است. نمایشگاه ریالکو میدان کاخ تخت جمشید. آ ـ ۲۱۴۶۸

چلوکباب سلطانی در

رستوران گلشهر

فقط ۳۵ ریال

آ ـ ۲۱۵۸۴ — آگهی مودت

شرکت سهامی عمران وآبیاری تپه‌های قیطریه در شرف تاسیس.

آ ـ ۱۹۰۱۳ — شرح درصفحه ۷

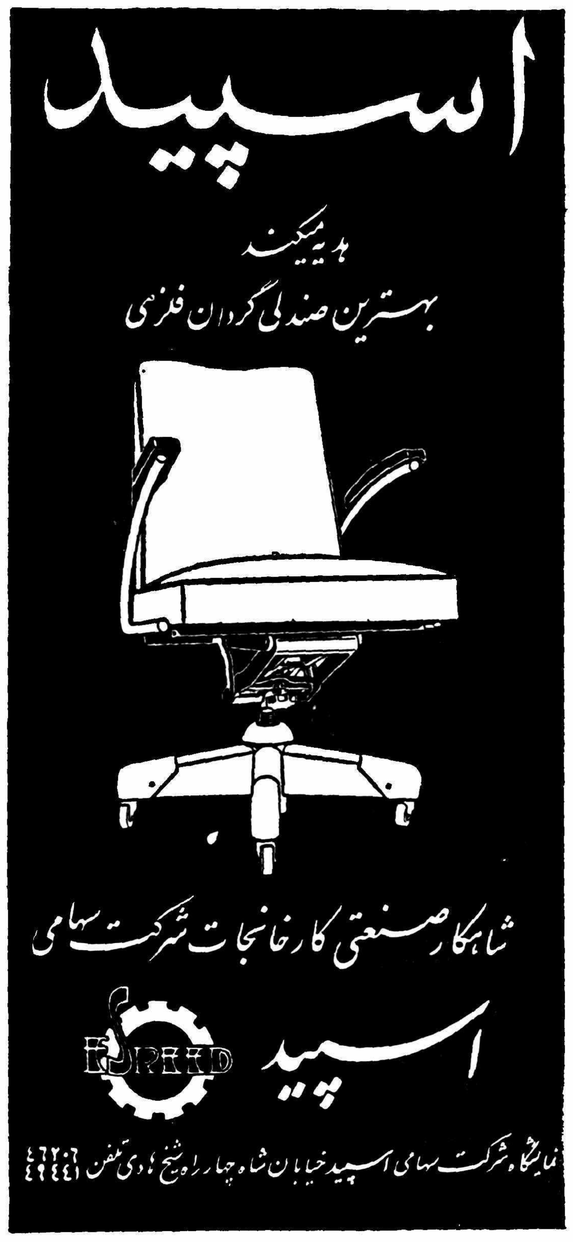
اسپید
هدیه میکند
بهترین صندلی گردان فلزی
شاهکار صنعتی کارخانجات شرکت سهامی
اسپید
نمایشگاه شرکت سهامی اسپید خیابان شاه چهارراه شیخ هادی تلفن ۴۶۲۰۶ ۴۹۴۴۱

از فروشگاههای جهان‌چیت دیدن نمائید

۱ـ فروشگاه جهان‌چیت بوذرجمهری غربی بین کلوبندک و پمپ برین

۲ـ فروشگاه جهان‌چیت بالای کالج نرسیده بتخت جمشید جنب کوچه رشت

جریان روز

آیا تصفیه راه حل است؟

انتخابات تهران بااستعفای دسته جمعی اعضای انجمن نظارت بحال نزع وابطال درآمد ، زیرا اعضای علی‌البدل نمیتوانند جانشین انجمن مستعفی شوند ، عضو علی‌البدل وقتی دعوت میشود که‌انجمن اصلی دارای کسر ونقصانی باشد ولی وقتی ازانجمن اصلی چیزی‌باقی نماند ،همه استعفا کردند، علی‌البدل‌نمیتواند جای انجمن‌اصلی‌رابگیرد.

پس انتخابات تهران متوقف ومعطل ماندتابارديگرفرماندارتهران از طبقات شش گانه دعوت نماید وازمیان آنها انجمن جدیدی تشکیل شود وآن انجمن روی انتخابات تهران تصمیم بگیرد و آنچه از حالا میتوان پیش‌بینی کرد اینست که‌انجمن نظارت آینده تصمیمی جزبر بطلان انتخابات تهران نمیتواند بگیرد بدلائلی که‌این‌انجمن‌استعفاکرد ونتوانست بکار خود ادامه دهد !

بنابراین انتخابات تهران قیافه ابطال بخود گرفت و آنرا باید کنار گذاشت ، حالا نوبت شهرستانها است که‌دروضع نامعلوم واحیانا بن‌بست افتاده است .

۱۰۳ملیون ـ۴۷ مردم وسه منفرد ،یکصد وپنجاه وسه نفرنماینده ازشهرستانها انتخاب شده‌اند ، یعنی دو ثلث مجموع نمایندگان دوره بیستم معین گردیده‌اندودراینصورت، مجلس‌شورایملی‌طبق‌قانون‌میتواند افتتاح شود، البته عدم تعیین تکلیف انتخابات تهران و حضورنداشتن نمایندگان پایتخت نقصی بشمار میرود که طبق سابقه‌وسنت تاکنون مجلس بدون حضور نمایندگان تهران انعقاد نیافته‌است .

دراجتماع دیروز نمایندگان شهرستانها درعمارت مجلس که‌بدیدن آقای سردار فاخر حکمت برای تعیین تکلیف رفته‌بودند این‌بحث پیش آمده است که‌آیا مجلس بایدافتتاح‌شودیانه؟آنهاکه‌درمجلس جمع شده بودند نمایندگان منتخب حزب ملیون بودند که‌نمیخواهند انتخابات باطل شود ،استعفا نمیدهند و معتقدند مجلس شورایملی باید تشکیل شود وراه حلی که‌بنظرشان رسیده این است که‌اعتبار نامه‌ها پس از افتتاح مجلس رسیدگی میشود،صورت مجلس‌انتخابات و شکایات واردهمورد دقت قرار میگیرد ، آنجا هاکه جریان انتخاباتش‌مخدوش می‌باشد ویاعناصر ناشایسته‌ای ازصندوق بیرون آمده‌اند اکثریت باعتبارنامه‌اش‌رای ندهند و بدین ترتیب تصفیه دامنه‌داری‌درخودمجلس بارد اعتبارنامه یکعده انجام گیرد و سپس بانتخاب مجدد آنها مبادرت نمایند وسعی کنند بجای آنها که‌رد میشوند وآنها که‌هنوز انتخاب نشده‌اند که۴۷ کرسی و بقولی ۴۵ کرسی باقی‌مانده است افراد‌صالح ومفید برگزیده شوند و سعی کنند بقیه انتخابات در آن نقاط عاری از هرگونه وسیسه وشائبه باشد که‌بدست حکومت بیطرف امکان‌پذیر می‌باشد اما اینکه تمام انتخابات باطل شود چرا ؟ مگر همه مابد هستیم وانتخابات ماشائبه دارد؟چرااستعفا بدهیم ،خیرباید مجلس تشکیل‌شود.

این بحثی است که‌نمایندگان عضو حزب ملیون دیروز داشتند، آقای حکمت رئیس هیئت مدیره مجلس نیز این‌عقیده راتائید نمود و چنین راه حل را براستعفای دسته جمعی نمایندگان ترجیح‌داده و عقیده داشته‌اند که‌ازنظر قانون نمیتوان‌راهی جز این پیمود .

بعقیده مابرسراین‌راه حل و بحث دیروز نمایندگان حزب ملیون اشکالی وجود دارد وآن نمایندگان منتخب عضو حزب مردم‌می‌باشند . راست است که‌آنها دراقلیت می‌باشند و۴۷ نفر بیشتر نیستند اما تقاضای آنها بربطلان انتخابات واستعفای دسته جمعی آنان این‌راه حل ومسئله افتتاح مجلس رابی‌اثر میسازد زیرا طبق قانون باید دوثلث نمایندگان ایران انتخاب شده‌باشندتامجلس شورای‌ملی افتتاح شده و رسمی گرددواگر یك ثلث نمایندگان حزب مردم استعفا بدهند انجام این‌امر دچار اشکال میگردد .

اکنون کشور بااین‌مشکل مواجه شده‌است ،که‌دسته‌ای‌میخواهند مجلس‌تشکیل شود ودسته‌ای نمیخواهند ، جمعی درابطال انتخابات‌نفع می‌برند و جمعی دراین کارزیان می‌بینند ، تضاد این نفع وضرر وضع را بدین صورت کشانیده است که‌دولت هم نمیداند چه‌بکند .

دولتی بیطرف روی کار آمده‌است ، شخصی باتجربه ولایق چون سپهبد علوی‌مقدم زمام انتخابات رابا اشغال وزارت کشور بدست میگیرد ، ولی این شخص اکنون بلاتکلیف است نمیداند دراین‌باره چه‌رویه‌ای‌اتخاذ کند ،آیا میتواند باقی‌مانده انتخابات را از توقف خارج‌نموده بجریان بیاندازد ،دراینصورت انتخاباتی که صورت گرفته بااستعفای دسته جمعی نمایندگان‌حزب مردم وامکان‌استعفای‌نمایندگان حزب ملیون چه میشود ؟آیا باطل نمی‌گردد ؟چون بعید بنظر میرسد نمایندگان حزب ملیون بتوانند ایستادگی کنند زیرا دسته ناراضی ومحروم ، آنها که‌دراین‌حکومت برای خودشانسی فکر میکنند هرگز مردم راراحت نخواهند گذارد وباکمال شدت فعالیت می‌نمایند انتخابات سراسری کشور باطل شود .

این‌بود دورنمای امروز تافردا چه‌نقشی پیش‌آید .

اختلاف پکن ـ مسکو

اختلافات ایدئولوژیکی چین کمونیست و شوروی و کشمکشی که از چند ماه پیش بین مسکو و پکن آغاز شده در روز های اخیر باوج شدت خود رسیده است .

رهبران احزاب کمونیست که در ماه ژوئن گذشته‌برای‌شرکت درکنگره حزب کمونیست رومانی در بخارست گرد آمده بودندبار دیگر تز همزیستی مسالمت آمیز مسکو را پذیرفتند ولی مذاکرات این کنگره نتوانست باختلافی که بین دو کشور بزرك اردوگاه سوسیالیسم پدید آمده است پایان‌دهد.

مشاجره بین مسکو و پکن که سابقا پشت پرده انجام میگرفت اینك بتدریج علنی میشود ، اکنون شك نیست وقتی که روزنامه‌های مسکو به «دوگماتیستها» حمله میکنند منظورشان رهبران چین کمونیست است و هنگامی هم که‌روزنامه‌های‌چین «تجدیدنظرطلبان» را بباد انتقاد میگیرند با اینکه ظاهرا از مارشال تیتو اسم میبرند ولی هدف اصلی خروشچف است .

اختلافات دو طرف آنقدر شدت یافته که رهبران شوروی لازم دیده اند افراد کمونیست را در جریان مسائل مهمی که اکنون در اردوگاه سوسیالیسم مطرح شده‌است‌بگذارند،در ماه ژوئیه گذشته بلافاصله پس از تشکیل کمیته مرکزی حزب کمونیست سوسلف در برابر فعالین حزب کمونیست مسکو گزارشی‌درباره این مشکلات قرائت کرد .

پس از آن شایع شد که کمیته مرکزی دو بیانیه مهم بامضای خروشچف صادر کرده است که‌یکی از آنها برای‌احزاب‌کمونیست کشور های «دوست» فرستاده شده و دیگری در بین کمونیستهای شوروی توزیع گردیده است در این بیانیه هاخروشچف‌کمونیستها را از قبول تز سران چین کمونیست بر حذر داشته است ،گفته میشود انتشار این بیانیه اختلافات و دو دستگی شدیدی در بین کمونیستهای اروپا پدید آورده و گروهی‌ازرهبران‌احزاب‌کمونیست از تز مسکو و گروه دیگر از تز پکن طرفداری می‌کنند .

اکنون شایع است که نسخه هائی از این بیانیه بواشنگتن رسیده است با اینکه از جزئیات مطالب این بیانیه اطلاعی دردست نیست ولی با مطالعه نوشته های مطبوعات مسکو میتوان تا اندازه‌ای به مضمون آن پی برد .

چند روز پیش روزنامه پراودا برای سومین بار مقاله مفصلی درین باره انتشار داد .

بعقیده مسکو «دوگماتیستها» که درسال ۱۹۶۰ میخواهند عقاید وگفته های لنین را مو بمو اجرا کنند ماجراجویانی بیش نیستند‌این‌عده بدون‌آنکه عقاید و اصول‌نظریات لنین را با وضع کنونی دنیا تطبیق دهند میگویند که امپریالیسم خواه ناخواه عامل جنك است . بنا بر این برای از بین بردن جنك باید قبلا امپریالیسم را از بین برد . بعقیده آنها اردوی سوسیالیسم اکنون آنقدر قدرت گرفته که میتواند ضربه قطعی بدشمن وارد سازد . اما رهبران شوروی میگویند با قدرت گرفتن نیروهای‌سوسیالیستی از خطر امپریالیسم بمیزان قابل توجهی کاسته شده است و دیگر لازم‌نیست با جنك آن را از بین برد ، زیرا پیروزی در یك جنك اتمی برای سوسیالیسم بسیار گران تمام خواهد شد .

دبیرستان رشدی پسرانه

دوره کامل طبیعی - ریاضی

دفتر دبستان و دبیرستان همه روزه از ساعت ۸الی ۱۱ صبح‌ثبت نام مینماید.

وسیله ایاب وذهاب دانش آموزان فراهم است.

نشانی : میدان کاخ-خیابان ابتهاج -جنب بیمارستان ورجاوند

تلفن ۴۳۸۸۱ آ-۱۸۱۷۱ ۱-۶

نتیجه قرعه‌کشی سری ۵۰۶

بلیطهای هفتگی بخت آزمائی ملی

شماره ۸	۵۰	ریالی
« ۷۷	۱۰۰	«
« ۴۷۶	۱۰۰۰	«
« ۸۴۸۸	۲۰۰۵۰	«
« ۰۲۵۶۸	۳۰۰۰۵۰	«
« ۰۲۵۶۹	۱۰۰۰۰	«
« ۰۲۵۶۷	۱۰۰۰۰	«
آ-۱۴۹۶	بنگاه بخت آزمائی ملی	

دبیرستان همایون را بهترین دبیران پایتخت اداره مینمایند

نشانی: خیابان شاهرضاروبروی‌دانشگاه

شماره‌تلفن۴۴۵۳۲ آ-۱۹۰۹۷ ۱-۶

دبیرستان مهران دبستان کامیاب

برای کلاسهای ابتدائی ـ سیکل اول ـ چهارم و پنجم طبیعی‌وریاضی ثبت‌نام مینماید وسیله رفتو وآمد دانش‌آموزان آماده است. دروازه شمیران خیابان کیوان تلفن ۳۰۲۱۴۹

آ-۱۹۰۷۵ ۱ـ ۴

حانواده های میرانی ـ بیگدلی ـ قنات آبادی ـ برقعی ـ وفائی ـ پیرایش ـ فاضل ـ شاهرخشاهی ـشفائی ـحاذق ـ اعرابی ـپور جعفری ـ خلوصی ـعسکری ـ مروجی ـصبوحی

بدین وسیله در گذشت مرحوم **حاج شمس‌الدین میرانی** را باطلاع خویشاوندان و دوستان ایشان میرساند . مجلس ختم آن مرحوم از ساعت ۹ الی ۱۱ روز جمعه ۱۱ شهریورماه جاری در مسجد مجد خیابان سپه و مجلس ختم زنانه در همان ساعت در منزل ایشان واقع در میدان ۲۴ اسفند کاشی‌شماره ۴۴ بر قرار خواهد بود .

الاحقر حاج سید محمد حسین قنات آبادی ـصدرالدین میرانی ـ حاج احمد بیگدلی ـفضل‌اله ملك‌الواعظین ـمحمد رضا فاضل ـپاشا بیگدلی ـ سید محمد صادق قنات‌آبادی ـ دکتر حاذق ـ عباس پور جعفری ـ باقر پیرایش ـ دکترمحمود شفا ـ مهندس محمد حسین وفائی ـسرهنك خلیل اعرابی ـ دکتر عباس وفائی ـ مهندس ذوالفقار وفائی ـسرهنك مسعود وفائی ـنورالدین برقعی ـ رکن‌الدین برقعی ـ محمد برقعی ـ غلامعلی خلوصی ـعلی خسرو شاهی ـحاج عسکری ـ حاج حافظی ـ عباس مروجی ـ نصراله صبوحی ـ یحیی صبوحی

خانواده های سپهری پور ـمقاره‌ای ـ بهرامی ـ فنون ـ افشار ـگودرزی ـمیر خسروی ـ خواجه نوری ـ دری ـ **رادپی** با کمال‌تاسف‌وتاثردر گذشت‌شادروان **علی‌سپهری‌پور** را به اطلاع فامیل و دوستان میرسانند . مجلس ترحیم مردانه فقید سعید روز جمعه یازدهم شهریور ماه از ساعت ۴ تا ۶ بعد از ظهر در مسجد مجد و مجلس ترحیم.زنانه از ساعت ۴ تا ۷ بعد از ظهر همان روز در منزل آن مرحوم واقع در خیابان غربی دالشکده افسری شهربانی کوچه علائی شماره۵ بر قرار خواهد بود .

آ-۱۹۰۵۳ **سروان محمد سپهری‌پور**

بعموم بازماندگان آنمرحوم‌مصیبت وارده را تسلیت میدهیم

بمناسبت وفات مرحومه نوابه علیه والده آقایان‌لطف‌اله و مهندس حبیب‌اله و مرتضی و محمد جوادی ابهری مجلس ترحیم مردانه از ساعت ۹ تا ۱۱ صبح روز شنبه ۱۲شهریور در مسجد سادات هندی‌واقعه‌درشاهپور (چهارراه‌قوام‌الدوله) ومجلس ختم زنانه بعد از ظهر روز جمعه ۱۱ شهریور از ساعت پنج تا هفت بعد از ظهر در منزل آقای نصرت‌اله جوادی خیابان شاهپور ورزشگاه رو بروی گرمابه نورمنعقد است آقایان دوستان و علاقمندان با شرکت خود در مجلس مزبور موجب تسلی خاطر بازماندگان‌را فراهم‌فرمایند .

الاحقر عبداله جوادی (شیخ‌الاسلام ابهری) الاحقرسید شمس‌الدین ابهری ـ نصرت‌اله‌جوادی ـ لطف‌اله جوادی ـ مهندس حبیب‌اله جوادی ـ مرتضی جوادی ـ محمد جوادی ـ تقی مقیمی ـ محمد حسن دارائی

بعموم‌بازماندگان آنمرحومه‌مصیبت‌وارده را تسلیت‌میدهیم

محترما بدین وسیله از اقوام و دوستان محترم وذوات معظم آقایان محترم وزیر دربار شاهنشاهی وزراء وسناتور ها ونمایندگان محترم مجلس وشخصیت های محترمی که درواقعه جانگداز فوت ابوی **سناتور ابوالقاسم فروهر** باتشریف فرمائی خود بمنزل درتشییع جنازه و مجلس ترحیم وآرامگاه خانوادگی ابراز لطف وهمدردی فرمودند سپاسگزارم وسلامتی خودوخانواده محترمشان رااز درگاه احدیت مسئلت می‌نمایم اگر بمهلت تالمات روحی تاخیری درشرفیابی رخ دهد امید است معذورم دارند . آ-۱۹۱۲۵ **مهندس فیروز فروهر**

از عموم دوستان و سروران گرامی مخصوصا علمای اعلام ورجال ومعاریف وامراء وسایر افسران و درجه‌داران ارتش شاهنشاهی که در مراسم‌ختم و هفته‌پدر عزیزم شرکت وابراز همدردی فرموده‌اند کمال تشکر و سپاسگزاری دارم و بقاء عمر همگی راازخداوند بزرك مسئلت می نمایم. **سیدمحسن لواسانی**

آ-۱۸۹۷۷

بدینوسیله از جناب آقای دکتر عزیز رفیعی استاد محترم دانشگاه ورئیس موسسه سرمسازی رازی حصارك و کلیه آقایان و بانوان محترم که‌درفوت جوان ناکام علی‌اصغر سلجوقی نسبت به اینجانب پدر و مادر داغدار آن‌مرحوم اظهار همدردی فرموده‌اند کمال تشکر را دارم.

آ-۱۹۰۰۱ **علی سلجوقی**

دبستان دخترانه

روش نو

ازاولیای محترم شاگردان کلاس‌های پنجم و ششم دخترانه روش نو که تابحال برای گرفتن کارنامه سال قبل وثبت نام مراجعه نکرده‌اند خواهشمندیم که قبل از بیستم شهریورماه مراجعه وثبت نام کنند والا ممکن است بجای آنان از شاگردان‌جدید ثبت نام شود.

برای ثبت نام هر روز صبح بعمارت واقع در خیابان ایرانشهر بالای تخت جمشید مراجعه فرمائید. شاگردان دبستان پسرانه نیز باید تابیستم شهریور ثبت‌نام کنند.

۱ـ۲ آ-۱۹۰۳۳

آگهی دبیرستان مروی

دانش آموزان دبیرستان مروی که در امتحانات قبول یا مردود شده اند تا ۲۵ شهریور می توانند ثبت نام نمایند در غیر اینصورت جای آنها بداوطلبان دیگر داده خواهد شد و دبیرستان از ثبت‌نام آنها معذور است .

۱ـ۲ رئیس دبیرستان مروی مساوات آ-۱۸۹۷۱

کلاسهای مخصوص زبان آلمانی

انستیتو گوته

برای همکاری با وزارت فرهنگ انستیتو گوته کلاسهای زبان‌آلمانی مخصوصی‌برای دانشجویان عازم آلمان دائر نموده‌است. برای نام‌نویسی وکسب اطلاعات بیشتر بدفتر انستیتو گوته مراجعه شود.

تاریخ نام‌نویسی کلاسهای عادی انستیتو گوته از ۲۵ شهریور۳۹ میباشد آدرس موقت ـ خیابان شاهرضا ـ چهارراه پهلوی باشگاه انجمن فرهنگی ایرانو آلمان ـساعات کارهرروز ازساعت ۱۷الی ۲۰

۱ـ۲ آ-۱۹۰۲۷ دفتر انستیتو گوته

آخرتی به آخرت پیوست

بانهایت‌تاثروتاسف‌درگذشت جانگداز سید جلیل القدر مرحوم سید **اسمعیل سادات شیرازی شجاع‌السادات(معروف به آخرتی)** کارمند باز نشسته بانك ملی ایران را که از خاکساران در گاه خاندان رسالت و از دود مان صحیح‌النسب مولی‌الکونین حضرت ابا عبداله الحسین علیه صلوات اله میباشد باطلاع دوستان و همکاران آن فقید سعیدمیرساند

مجلس ترحیم آنمرحوم صبح روز جمعه ۱۱ شهریور ماه جاری (فردا) در مسجد ارك منعقد است .

مرحوم آخرتی با لطف و صفائی که نسبت بکلیه دوستان و علاقمندان خود داشت انتظار دارد که‌آنان نیز با شرکت در مجلس ترحیم مزبور روح او را شاد و با باز ماندگانش همدردی فرمایند .

جامعه سادات شیرازی با کمال تاسف فوت آقای‌سید **اسمعیل آخرتی (آقا شجاع)** کارمند باز نشسته بانك ملی را باطلاع آقایان علماء اعلام و جامعه اهل منبر و دوستان آنمرحوم میرساند مجلس ترحیم مردانه روز جمعه از ساعت۹ صبح الی ۱۱ در مسجد ارك بر قرار و مجلس زنانه عصر همان روز در منزل شخصی خیابان ناصر خسرو کوچه خراسانیها بر گزار میشود .

خانواده های **حاج سید محمد شیرازی ـ نقابت ـآخرتی ـ موحدی ـپرسنگی ـ خانی پور ـ محمد همایونفر ـ غفاری ـ مستجابی شیرازی ـ فصیح شیرازی ـ فقیهی شیرازی**

بعموم بازماندگان آنمرحوم‌مصیبت وارده را تسلیت میدهیم

خانواده های **صابونی ـ پورمند ـ بهروان ـ ماذوجی ـ صارمی ـ مظفری ـ یونجی ـ برنجی ـ پیروزرام ـدستمالچی**

فوت مرحوم **حاج علی آقا صابونی** را باطلاع دوستان و آشنایان میرساند مجلس ختم زنانه درمنزل شخصی آنمرحوم روز شنبه ۱۲ر۶ر۳۹ از ساعت ۴ الی ۶و نیم بعد از ظهر بر قرار و هزینه ختم مجلس مردانه بمصارف امور خیریه خواهد رسید . آ-۱۹۰۳۹

بعموم‌بازماندگان آنمرحوم‌مصیبت وارده‌را تسلیت میدهیم

خانواده های **ابوالصدق ـ میخ چی ـ مصطفوی ـابوالحلم ـ آراسته ـ رهبر ـ ثامنی ـ ملك سعیدی ـ هراتی**

با کمال تاسف و تاثر در گذشت جوان ناکام **محمد ابوالصدق** را باطلاع دوستان و آشنایان میرسانند مجلس‌ختم مردانه روز شنبه ۱۲ شهریور ماه جاری از ساعت ۴ الی ۶و نیم بعد از ظهر در مسجد حاج حسن واقع در خیابان شاهپور (خیابان ارامنه)و ختم زنانه عصر همان روز در منزل شخصی واقع در خیابان شاهپور مقابل تشکیلات کوچه مسجد قندی چهار راه اول منزل ابوالصدق

حاج محمد حسین ابوالصدق ـحاج علی میخ‌چی

بعموم بازماندگان آنمرحوم‌مصیبت وارده را تسلیت میدهیم

آگهی‌های تسلیت

همکاران عزیز آقایان دکتر میر شجاع حجازی و دکتر میر جلال حجازی و بانو با یکدنیا تاسف مصیبت وارده را بشما و فامیل محترم حجازی تسلیت میگوئیم

آ-۱۹۰۸۳ **دکتر محمد عابدینی وبانو**

با کمال تاسف و تاثر ضایعه وفات مرحوم میر سید حسنخان‌امیرشاهی (بیگلربیگی) بزرك‌خاندان **معظم‌امیرشاهی** را در قزوین بعموم بازماندگان بخصوص بجنابان آقایان حسین و یعقوب و محمود وابوالقاسم امیر شاهی و صبایای محترمه آنمرحوم صمیمانه‌تسلیت عرض‌کرده‌صبر وتندرستی را برای فردافرد آن‌خانواده بزرك و جلیل از خداوند متعال خواستارم **ابوالفضل مرتاضی**

افسران و درجه داران دژبان قرار گاه کل در گذشت بهشتی روان آقای محمود آزاد منش را بخاندان آزاد منش خصوصا بسرکار سرهنك ستاد خلوتی تسلیت گفته وصبر و شکیبائی عموم باز ماندگان آن شادروان را ازدرگاه حضرت احدیت مسئلت دارند .

دژبان قرار گاه کل ـ سر لشگر امیر صادقی

برسابه

دبیرستان دبستان کودکستان

هرروز برای ثبت نام دایراست

خیابان ویلا (اراك) تلفن۶۶۹۸۱

جنب وزارت فرهنگ تلفن ۳۶۸۸۰

آ-۱۸۴۴۹ ۱ـ۳

دبستان

نمونه بامداد

دختران ـ پسران

زیرنظر بدرالملوك بامداد

پیش ازظهرها دفتر باز است

خیابان هدایت

۱ـ۵ آ-۱۷۷۵۵

دوره جدید مجله

سینما

باهمکاری برجسته ترین نویسندگان سینمائی‌کشور

هژیر داریوش

بهرام ری‌پور

پروانه امیرشاهی

هوشنك سلطانزاده

محمد محمدی

علی مرتضوی

صبح شنبه با مزایای زیادتر وصفحات بیشتر منتشر میگردد

کودکستان ← علم و هنر ← دبستان

همه روزه

صبح وعصر نام‌نویسی‌میکنند

شاهرضا دروازه‌دولت وسیله نقلیه آماده است

۱ـ۲ آ-۱۸۷۳۵

دبستان ملی پسرانه خزائلی (فضل)

همه روزه صبح و بعداز ظهر ثبت‌نام مینماید (باغ‌صبا ـخیابان آق‌اولی تلفن ۳۳۳۸۶)

آ-۱۸۵۴۵ ۱ـ۲

سرکار علیه بانوزهرا اکباتانی ریاست دبیرستان گوهر

با کمال تاسف فوت همشیره گرامتان را به آن خاندان محترم خاصه بسرکار و حضرت اخوی و همشیره عزیز بانو بدری تسلیت عرض نموده بقاء و سلامتی بازماندگان را خواهانیم .

فخرالملوك پهلوان ـ تاج‌الملوك پهلوان ـ سرهنك‌محمد حسن پهلوان آ-۱۹۰۸۷

مصیبت وارده را بخانواده محترم حجازی بخصوص همکار ارجمند سر کار سرگرد دکترحجازی تسلیت عرض می نماید **دکتر تیموریان ـ دکتر اعظمی ـ دکتر کسنوی**

مصیبت وارده را بخانواده محترم مبصر بویژه‌تیمسار سرتیپ مبصر تسلیت عرض مینمائیم .

سرهنك محمد خاوری ـ سرهنك مجید وحدتی ـ سرهنك مصطفی فکری آ-۲۱۵۶۸

گروه فرهنگی هدف

رحلت پدر بزرگوار همکار محترم آقای احمد دیانی را بایشان و خاندان محترم دیانی تسلیت می گوید .

در گذشت جناب آقای غلامحسین مومن رابفامیل محترم مومن ـحامدی ـباقر زاده بخصوص خانم مومن و آقای حامدی تسلیت عرض شکیبائی و سلامتی بازماندگان را از خداوند متعال خواستارم **مشهد ـ شیبان**

جناب آقای محسن خواجه نوری

مصیبت وارده را به آنجناب و خانواده محترم تسلیت میگویم . **دکتر حسین حمید زاده**

با کمال تاسف مصیبت وارده را بفامیل محترم‌اکباتانی بویژه بانوان زهرا و بدرالملوك اکباتانی تسلیت میگوئیم

آ-۱۹۰۴۹ **خاور و ایران خسرو خاور**

مصیبت وارده بخاندان محترم زرگنده‌ای را بدوست عزیزمان آقای عباسعلی‌زرگنده‌ای تسلیت‌گفته‌بقای‌بازماندگان را از خداوند متعال مسئلت داریم .

انجمن خانه و مدرسه دبستان فردوسی‌پسران

با نهایت تاسف در گذشت شادروان آقای حسن‌امیرشاهی (بیگلر بیکی) را بعموم خانواده محترم امیر شاهی تسلیت عرض مینمایم . **(بهجت شریلو)**

سرکار خانم اکباتانی رئیس محترم دبیرستان گوهر

مصیبت وارده را بسرکار علیه و خانواده محترم‌تسلیت عرض مینمایم **امیر هوشنك راسخ قائم مقامی**

استاد معظم جناب آقای دکتر مصدق

با یکدنیا تاثر و تاسف مصیبت وارده را تسلیت عرض نموده از پروردگار بزرك صبر و شکیبائی برای خاندان‌بزرك مصدق وبیات مسئلت مینمایم .

آ-۲۱۵۴۰ **همدان ـ دکتر امیر حسین وزیری**

خانم‌بدری‌اکباتانی مدیره‌محترمه دبیرستان شهناز

ما هم خود را در مصیبت وارده به آن فامیل شریك میدانیم و تسلیت عرض میکنیم

آ-۱۹۰۷۹ **مهوش قوامیان ـ فرخ سیاح**

مصیبت وارده را بخانواده محترم سپهری پور مخصوصا بدوست عزیز سرکار سروان محمد سپهری پور تسلیت‌عرض می نماید . **سرگرد یزدان بخش**

با اندوهی افزون مرگ جانگداز غلامعلی خواجه نوری (نظام‌السلطان)را ببازماندگان آن روانشاد بخصوص‌سرکار علیه خانم عفت‌الملوك خواجه نوری و خانم درخشنده نیری و جناب آقای دکتر عباس نیری تسلیت گفته در سو گواری و اندوهشان شریکیم .

حسن یکرنگی ـ محمد حسین پرتوی ـدلفریب پرتوی ـ منیره غفاری ـ پرویز پرتوی ـ آرا پرتوی ـ جمشید پرتوی ـ فرزانه یکرنگی ـناصر پاگر(یکرنگی)

استاد محترم جناب آقای قهرمانپور

مصیبت وارده را به جنابعالی و خانواده محترمتان تسلیت می گوئیم . **کی نیا ـ منافی**

قاتل مجالی دستگیر شد

عمان ـ اول سپتامبر ـ آسوشیتدپرس رویتر ـ خبرگزاری فرانسه ـ یونایتدپرس ـ ملك حسین پادشاه اردن امروز در یك مصاحبه مطبوعاتی هنگامیکه در اطراف قتل نخست وزیر توضیحاتی میداد گفت : «مابهر گونه اقدام عملی وواقعی برای جلوگیری‌از چنین اعمال تجاوز کارانه‌ای توسط جمهوری متحده عربی متوسل خواهیم شد .»

ملك حسین گفت من نمیگویم که بجنك دست خواهیم زد. اما اگر جنك کنیم بخاطر آزادی دنیای‌عرب خواهیم جنگید .پادشاه اردن اظهار داشت «اگر کنترل اوضاع از دست ما خارج شود، من هیچگونه مسئولیتی در برابر آنچه واقع خواهد شد واز جمله اقدامات عملی نخواهم داشت ، من بشما اطمینان میدهم که عکس ـ العمل مادر برابر این حادثه بسیار محکم خواهد بود .

ملك حسین اظهار داشت سومین شخصی که دراین حادثه دخالت‌داشته توقیف گردیده واین شخص اهمیتی بیشتر از دونفری که قرار کردند دارد .

رادیو عمان طی برنامه مخصوصی که برای سوریه پخش کرد، جمال عبدالناصر و پیروان‌او را مسئول‌حادثه انفجار بمب و قتل مجالی معرفی نمود رادیو عمان گفت که رهبران جمهوری عربی در مطبوعات و رادیوهای خودبه جنایتی که مرتکب شده‌اند علنا اقرار کرده و بدان مباهات نموده‌اند .

قطع رابطه

ملك حسین در مصاحبه مطبوعاتی خود اظهار داشت اگر جمهوری متحده عربی متهمین را پس ندهد اردن‌مسئله قطع رابطه با آن کشور را موردمطالعه قرار خواهد داد .

علیرغم آرامشی که در عمان‌بچشم میخورد مقامات‌تامینیه اقدامات‌شدیدی جهت برقراری نظم بعمل میاورند و مردانی‌که با مسلسل مسلحند تمام کسانیراکه به‌وزارتخانه‌ها وموسسات عمومی مراجعه‌میکنند، کنترل‌مینمایند

پاسخ جمهوری عرب

قاهره ـ یك سخنگوی جمهوری متحده عرب اظهار داشت اتهامات‌ملك حسین مبنی بر آنکه دولت جمهوری عربی در توطئه قتل هزاع مجالی‌دست داشته برای آن بعمل آمده تا مردمی واکه علیه سلطان خود قیام کرده‌اند، تسکین دهد .

وی که عبدالناصر حاتم نام دارد. چند ساعت پس ازحادثه طی اعلامیه‌ای خاطرنشان ساخته بود که اسرائیل وامپریالیستها جمهوری عربی را در این حادثه متهم خواهند کرد .

وی بدنبال اظهارات اخیر خود اضافه کرد : «با آنکه ملك حسین ابتدا اظهار داشته بود که دو تن از

بقیه در صفحه چهارم

دوجوان شوروی جاسوسی میکردند

جوانان مزبور شبکه‌ای درست کرده بودندکه درراس آنها یك دانشجوی آمریکائی قرار داشت

مسکو ـ ۱ سپتامبر ـ آسوشیتد شیتد پرس ـ «کومسومولسکایا پراودا» روز چهار شنبه یکی از شرکت کنندگان امریکائی فستیوال جهانی جوانان سال ۱۹۵۷ را که بعدا نیز علیرغم منع دولت امریکا به چین کمونیست رفته بود بنام ریچارد لین متهم ساخته است که درآن سال دو تن از جوانان شوروی را به جاسوسی امریکا وا داشته بود .

همین روزنامه یکی‌دیگراز اعضاء حزب کمونیست امریکا را که ظاهرا هنر پیشه میباشد ، قاصد این دو جاسوس ولین معرفی کرده است .

کومسومولسکا یا پراودا میتویسد این گروه مرتبا اخبار شوروی را به مقامات امریکا تحویل میدادند تا اینکه اخیرا دستگیر شده اند .

جریان دستگیری آنها این بود که دو جوان روسی بنام ویاچسلاو رپینکف وروستیسلاو ریبکین که‌هردو ۲۵ سال دارند مرتبا لباسهای‌امریکائی میپوشیدند از وسایل ساخت غرب استفاده میکردند و از این لباسها و وسایل بطور قاچاق به سایرجوانان شوروی میفروختند و گاه جوانان دیگر را اغوا میکردند تا به‌جاسوسی بپردازند .

لین بآنها دستور داده بود که کتب و نشریات غربی را میان جوانان شوروی توزیع کنند و آنهاراتشویق نمایند که به رادیو های غربی‌گوش بدهند .

این جریانات سبب سوء ظن‌مامورین شوروی و دستگیری آنها شد .

خروشچف یادآور شده بود که برای بهبود روابط دو کشور خودرا مقید به حل مسائل اصلی موجود میان آن دو نمیسازد و بدون حل این مسائل نیز میتوان قدمهائی در طریق دوستی برداشت.

خروشچف به گورسل متذکر میشود که در وهلهٔ اول بایدطرفین از اقداماتی که روابط دو کشور را تیره‌تر سازد بپرهیزند .

گورسل در پاسخ خود ازحسن نظر خروشچف تمجید کرده و به وی اطمینان میدهد که ترکیه و شخص او نیز در تمایل به بهبود روابط‌ترکیه وشوروی با خروشچف سهیم هستند.

خروشچف گورسل را به‌بیطرفی دعوت کرد

گورسل درپاسخ بخروشچف مینویسد: دراتحاد ترکیه وغرب هیچ ماده‌ای وجودندارد که باروابط حسن همجواری شوروی وترکیه مغایرت داشته باشد

لندن ـ ۱ اسپتامبر ـ آسوشیتد پرس ـ نخست‌وزیر شوروی‌خروشچف طی پیامی که در ژوئن گذشته‌برای ژنرال جمال گورسل رهبر رژیم ترکیه فرستاد از او دعوت کرد تا «براه بیطرفی »وارد شود.

خروشچف در پیام خود میگوید که البته بیطرفی ترکیه شرط‌بهبود روابط ترکیه و شوروی نیست .

خبرگزاری تاس گزارش میدهد که در ماههای ژوئن و ژوئیه پیام هائی میان خروشچف و گورسل ـ مبادله شده خلاصهٔ متن این پیامها اکنون منتشر میشود.

خروشچف در پیام خود میگوید اتحاد شوروی‌نمیخواهد روابط‌ترکیه با امریکا و سایر دولتهای غربی تغییر کند و به بدی گراید «چنین تصوری از نظر ما درست نیست .»

ترکیه در ناتو و سنتوبا امریکا و دول دنیای غربی متحد است و رژیم جدید گورسل نیز دوستی امریکا و ترکیه را تاکید کرده است.

پاسخ گورسل

گورسل در پاسخی که در ۸ ژوئیه گذشته به پیام خروشچف‌داده است و اکنون توسط خبرگزاری تاس خلاصهٔ آن منتشر میشود می گوید در اتحاد ترکیه و غرب‌مادهای وجود ندارد که‌با روابط حسن همجواری شوروی و ترکیه مغایرت داشته باشد.

گورسل تاکید کرده است که اتحاد ترکیه و دول غربی کاملا جنبهٔ دفاعی‌دارد وعلیه هیچ کشوری نیست.

خروشچف در پیام ۲۸ ژوئن‌خود پیشنهاد کرده بود که بعنوان قدم اول دوستی میان دو کشورهمکاری هائی ایجاد شود.

بیطرفی ترکیه

نخست وزیر شوروی گفته بود اما اگر ترکیه راه بیطرفی پیش گیرد این روابط بیش از پیش‌بهبود خواهد یافت.

آخرین تحولات اوضاع برلن

دول غرب به شوروی اعتراض کردند

دولت آلمان شرقی برای مسافرت به برلن وتشکیل کنگره مهاجرین تضییقات خودرا آغاز کرد

وقوع جنك

برلن ـ ۳۱ اوت ـ آسو شیتد پرس ـ روز چهار شنبه سه دولت متفق غربی بدولت شوروی نسبت به ایجاد موانع برای رفت و آمد آزاد به برلین اعتراض کردند .

دولت های امریکا ـ انگلستان و فرانسه‌طی یاد داشت‌شدیداللحنی که برای فرماندهی شوروی ارسال شد ، نسبت به مقررات منع رفت و آمد پنج روزه به برلین شرقی که بطور ناگهانی از طرف مقامات کمونیست آلمان شرقی وضع شده است اعتراض کردند . متفقین غرب این اقدام را که از طرف یکی از کشور های اقمار شوروی صورت گرفته کاملا غیر قانونی قلمداد کردند .

پس از آنکه یاد داشت اعتراضیه غربیها به فرماندهی شوروی تسلیم گردید شایع شد که نه تنها در داخل برلن بلکه در جاده ها وخطوط راه آهن نیز که به برلن‌ختم‌میشود مزاحمت هائی برای مسافرین‌ایجاد کرده‌اند . و دهها نفر از اتباع آلمان غربی که کوشش داشتند ، بدون پروانه مخصوص عبور وارد برلن شرقی شوند باز گردانده شدند .

اجتماع تنفر انگیز

اقلا در حدود ۲۷ نفر از آلمانها را که میخواستند با ترن به برلن غربی بروند بدین علت که‌درایالات آلمانی‌تحت تصرف شوروی‌ولهستان بدنیا آمده‌اند باز گرداندند .

نگهبانان کمونیست گفتند که این نمایندگان به یك « اجتماع تنفر انگیز» میروند .

فرماندهان متفقین برای بر رسی و مذاکره در باره این وضع با شهردار برلن غربی ، ویلی براندت ملاقات کردند .

پیش در آمد

لندن ـ اول سپتامبر ـ خبرگزاری فرانسه ـ **در وزارت امور خارجه انگلستان تصمیماتی‌که در مورد‌قطع ارتباط برلن شرقی‌اتخاذ شده بسیار جدی تلقی گردیده و این سئوال را پیش آورده است که آیااین امر پیش در آمد جدا ساختن برلن‌غربی نیست ؟**

تاکنون در انگلستان این نظر وجود داشت که نیکیتا خروشچف نخست وزیر شوروی ، تا قبل از تعیین رئیس‌جمهوری جدید امریکا، از اتخاذ تصمیماتی که وضع برلن را قلج سازد ، خود داری خواهد کرد .ولی اینك در طی این نظر کمی‌تردید پیش‌آمده‌است بخصوص که نخست وزیر شوروی در سفر اخیر خود باطریشی ها تاکید کرد که چنانچه مجلس آلمان غربی در برلن غربی مستقر شود . شوروی قرار داد جداگانه با برلن شرقی امضاء خواهد کرد .

دومین زیردریائی اتمی انگلیس

لندن ـ ۳۱ اوت ـ آسوشیتد پرس ـ اداره دریا سالاری انگلستان روزچهار شنبه‌با صدور فرمانی‌شروع ساختمان دومین زیر دریائی اتمی انگلستان را اعلام کرد .

اولین زیر دریائی اتمی انگلستان بنام «دردنوت» هم اکنون در دست ساختمان است . این زیر دریائی بایك راکتور اتمی آمریکائی مجهز است .

کمك نظامی آمریکا بکشورهای آسیائی

واشنگتن ـ ۳۱ اوت ـ آسوشیتد پرس ـ کنگره امریکاروز چهارشنبه بطور نهائی مبلغ ۶۵ میلیون دلار بر کمك خارجی سال جاری افزود. آیزنهاور تقاضا کرده بود ۲۶۵ میلیون دلار بر مبلغ کمك خارجی افزوده شود .

قبلا کنگره مبلغ ۵۵۹ میلیون دلار از جمع کمکهای خارجی‌کاسته بود وبطور کلی رقم ۳ میلیون و۷۲۲ دلار را برای کمك خارجی تصویب کرده بود که از این مبلغ ۶۱۰ میلیون دلار آن برای کمك نظامی به ۱۲ کشور متفق امریکا که نمی توانند با بودجه خود تجهیزات‌ارتش شان را تامین کنند ، اختصاص داشت .

با تصویب ۶۵ میلیون اضافی اکنون ۶۷۵ میلیون دلار جهت کمك نظامی به۱۲کشور اختصاص‌مییابد

این کشور ها عبارتند از : کره جنوبی ، فرمز ، ترکیه ، یونان ، اسپانیا ، ویتنام جنوبی ، فیلیپین ، پاکستان ، کامبوج ، ایران، لائوس وسیام .

فرانسیس پاورز خلبان یو-۲ آمریکا بقایای هواپیمای سرنگون شده خود را دربارك گورکی‌مسکو تماشا میکند . این عکس پس از آنکه پاورز بجرم جاسوسی بدهسال‌زندان محکوم شد،برداشته شده است .

برنامه آینده

سینماهای سهیلا ـ نیاگارا

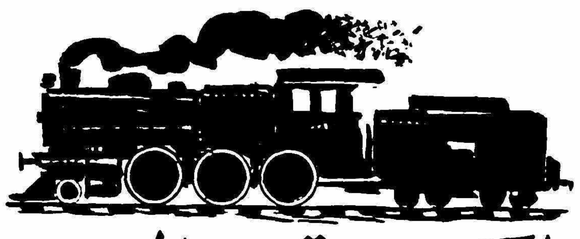

لکوموتیوران

دوبله بفارسی درایتالیا

برنده جایزه‌های سینمائی ایتالیا

باشرکت:

سیلوا کوشینا (درنقش یك دختر ۱۶ ساله)

پیترو جرمی (که بعنوان کارگردان ولکوموتیوران چندجایزه بزرك را ربوده‌است)

درود گران عزیز

این طفل یك شبه ره صدساله میرود

ماشین‌های نجاری کارخانه (ژ ـ استیفانی ایطا) که‌در اروپا حائز رتبه اول شده است بقدری سریع و منظم‌ودقیق است که چندین ماه کار نجاری درچند دقیقه بهتر وقشنگتر انجام میشود بااستفاده ازاین ماشین‌ها رنجهای گذشته فراموش خواهد شد.

این یکی ازماشین‌های کندگی باندازه‌های ۴۰ و۵۰ و ۶۰ و۸۰ سانتی است

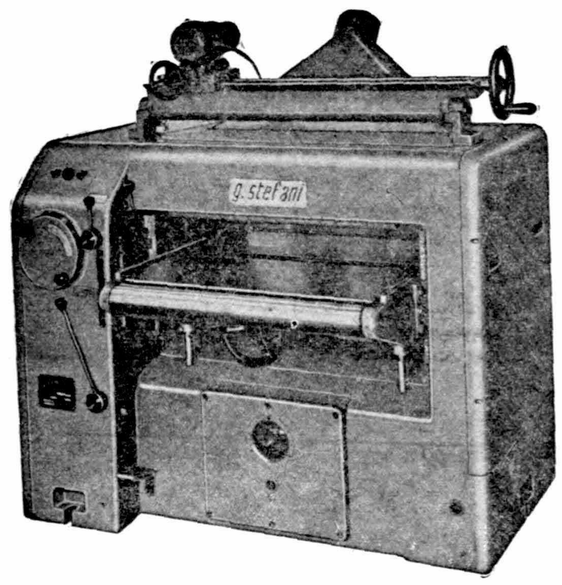

نمایندگی انحصاری خیابان شاه چهارراه شیخ هادی کاشی ۴۱ شرکت سهامی برلیان تلفن ۶۶۳۹۲ نمایشگاه خیابان شوش روبروی دیوار راه آهن کاشی‌های ۳۷۸ ـ ۳۸۰ـ۳۸۲ـ۳۸۴ آـ۲۱۴۹۰

امشب در دراپوین سینما تهران پارس ـ تراس وسالن سینما سهیلا امشب در

برای اولین بار درایران یك اثر پرشکوه‌سینمای ایتالیا

مملو ازعشق وشور و حوادث بروی پرده می‌آید

خال تقدیر (دختر تقدیر)

دوبله بفارسی

باشرکت: آلبرتو فارنز ـ روناتو بالدینی ـ لوئیز ابونی ـ فرانکا بارزی

دوبله بفارسی

نهرو از نظر خروشچف پشتیبانی میکند

*** بعقیده نهرو اگرجنگ حتمی باشد، دیگر مسئله خلع سلاح مفهومی نخواهدداشت**

*** نهرو طرفدار وحدت کنگو است وعقیده دارد تمامیت ارضی این‌کشور باید تضمین شود**

دهلی نو - ۳۱ اوت- رویتر - امروز پاندیت نهرو نخست وزیر هند اظهار داشت که جهان برلبهٔ یك پرتگاه قرار دارد و کوچکترین حرکت میتواند آنرا باعماقسرنگون سازد. وی گفت هم اکنون یك بحران وحشتناك روز افزون درجهان حکومت میکند و بن بست در حل و فصل مسئله خلع سلاح ممکن است بعواقب وخیمی رادر برداشته باشد.

نهرو این سخنان را هنگام‌ایراد نطق درباره سیاست خارجی درمجلس عوام هند بیان کرد . نهرو همچنین اظهار داشت وی دعوت برای‌بازدید از پاکستان را پذیرفته است . وی افزود که در طی این بازدید در روز ۱۹ سپتامبر قرارداد تقسیم آبهای مرزی رودخانه سند بامضاءمیرسد.

جنك و خلع سلاح

نهرو در مورد امکان اجتناب از جنك و مناقشه‌ای که بین شوروی و چین از لحاظ تئوریك وجود دارد، بدون آنکه نام چین و شوروی را ببرد گفت اگر شخص یا گروهی فکر کنند که جنك حتمی است بنا بر این خلع سلاح نیز در نظر آنها امر پوچ و بیهوده‌ای است زیرا اگر باید جنك کرد پس نباید خلع‌سلاح عملی شود.

ناظران سخنان‌وی را به‌جانبداری از خروشچف و مخالفت با چین تعبیر کردند.

نهرو در مورد کنگو گفت هند کنگو را یك کشور واحد میشناسد که‌نباید تقسیم گردد .تمامیت‌ارضی کنگو باید تضمین شود . نهرواعلام کرد که هند برای دایر کردن یك بیمارستان چهار صد تختخوابی در کنگو دردو هفته آینده وسایل و پزشك خواهد فرستاد.

فرار ریاضی دانهای امریکا

باحوادث سقوط هواپیماهای اکتشافی این کشور در شوروی ارتباط داشته است

واشنگتن- ۳۱اوت-آسوشیتدپرس والتر نماینده مجلس امریکا اظهار داشت که مفقود شدن دونفر ریاضی‌دان امریکائی باحتمال با سقوط هواپیمای یو - ۲ و «ار ب -۴۷» امریکائی ارتباط دارد. ریاضی‌دانهای امریکائی که درسازمان اطلاعات این کشور کار میکردند از ژوئن گذشته ناپدید شده و گفته میشود بشوروی پناهنده شده‌اند .

والتر اظهار داشت که من‌تردیدی ندارم که شوروی قبلا از پرواز هواپیماهای یو -۲ و«ار- ب- ۴۷» اطلاع داشته وهردوی آنهارا سرنگون ساخته است و باحتمال قوی ناپدید شدن ریاضی دانهای عضو سازمان امنیت امریکا با این حوادث ارتباط داشته است .

رهبر کودتای لائوس کابینه جدید را نمی‌پذیرد

کونك‌لی دونفر از وزرای سابق راکه درکابینه جدید شرکت دارند، خائن میداند

وینتیان - ۱ سپتامبر- رویتر - شاهزاده سوذانا فوما نخست وزیر بیطرف لائوس از پایتخت شاهی‌کشور به وینتیان‌پرواز کرد و مذاکراتی را با رهبر چتربازان سروان کونك‌لی آغاز کرد .

کونك لی که اخیرا کودتا کرده بود با شو تن آز وزیران کابینهٔ ائتلافی جدید لائوس‌اختلاف داردو معتقد است آنها نباید در کابینه باشند .

باید دانست که در کابینهٔ جدید لائوس وزرای چپ و راست عضویت دارندو این کابینه در پایتخت‌پادشاهی لوانك پرابانك با ٤٧ رای از مجلس رای اعتماد گرفت .

در این کابینه وزیر دفاع طرفدار غرب ژنرال نوساوان و رئیس‌نیخست مخالف که دو هزار نفر نیرو دارد عضویت دارد .وزیر دارائی نیز از عناصر طرفدار عرب وبنام ایمپینك سوسیادهای میباشد .

سروان کونك لی این هردو تن‌را «خائن» نامیده میگوید باید از کابینه اخراج شوند .

ولی فوما قبل از حرکت به وینتیان به همکاران خود گفته بود امیدوار است کونك‌لی را قانع‌سازد ضمنا به نمایندگان مجلس توصیه شده تا طرحی تهیه کنند که کودتای کونك لی صورت قانونی بیابد وبتوان شرکت کنندگان درآن را واردکار های اداری ساخت .

اجازه نمیدهد .

ولی‌کونك‌لی بمحض شنیدن خبر تشکیل کابینه گفته بود وی‌و قوای او وجود «این دوخائن» را در کابینه تحمل نخواهد کرد.

وی گفت اجازه نمیدهدکابینهٔجدید برای اجرای مراسم سوگند که‌طبق قانون اساسی باید در معبد «سری ساکت» صورت گیرد به وینتیان بیایند .

کونك لی در مصاحبهٔ مطبوعاتی‌خود گفت دو تن خرابکار که در صدد تخریب‌رادیو وینتیان بوده‌اند‌دستگیر شده‌اند .

کونك‌لی فریاد زد. هرکس با خارجیان همکاری کند یا از آنها پول بگیرد در وینتیان حق حیات ندارد

آلمان وانگلیس مشترکا اسلحه‌میسازند

لندن -اول‌سپتامبر- آسوشیتدپرس روزنامه دیلی میل درشماره امروزخود مینویسد که بریتانیا و آلمان غربی‌در حال انعقاد یك قرارداد بزرك مربوط بساختمان اسلحه هستند که شامل موشك - تانك و هواپیما خواهد بود .

دیلی میل مینویسد انتظار میرود که این موافقتنامه‌هفته آینده درلندن امضاء شود روزنامه مزبور خاطرنشان میسازد از هنگامیکه سازمان آتلانتیك تشکیل شده است چنین هماهنگی میان دو دولت غربی سابقه نداشته است و کشورهای آلمان و انگلستان منابع خود را در این زمینه روی هم خواهند ریخت .وزارت‌خارجه بمذاکره بیان دو کشور اشاره کرد . وی گفت اطلاعی از قرارداد مربوط باسلحه ندارد .

اموال هلندیها در اندونزی مصادره‌شد

دولت اندونزی علیه ژاپن نیز دست باعمال مجازاتهای اقتصادی خواهد زد

جاکارتا- ۳۰ اوت- آسوشیتدپرس روابط دهسال ونیمه سیاسی ،هلندو اندونزی روز سه شنبه با عزیمت رئیس هیئت نمایندگی هلند وهمسراو ازجاکارتا رسما قطع شد .

قبلا در روز جشن استقلال‌اندونزی در ۱۷ اوت گذشته، سوکارنو هلندرا بمناسبت آمدن ناو هواپیما بر،کارل درومان، به آبهای گینه هلند (ایریان غربی) شدیدا مورد حمله قرار داده بود و گفته بود روابط را قطع‌میکند و حال نماینده هلند اندونزی راترك گفت .

از این پس منافع اتباع هلند در اندونزی توسط سفار تانگلیس در این کشور محافظت میشود .

هنوز چهار هزار تن از اتباع هلند در اندونزی بسر میبرند. ضمنا دولت اندونزی دستور داده‌است دانشجویان این کشور هلند را ترك گویند .

محدودیت کمونیستها

جا کارتا- ۳۰ اوت- مقامات‌نظامی سلب جنوبی و شمالی کلیه عملیات حزب کمونیست رادر این جزیره و جزایر تابعه آن تعطیل کردند .

این تعطیل بدنبال تعطیل فعالیت کمونیستها در جنوب سوماترا و کلیمانتان و ناحیه اجامبی و بورنئو صورت گرفته است .

توقیف اموال

جاکارتا -۳۱ اوت‌خبرگزاری‌فرانسه امروز پارلمان اندونزی باتفاق آراء دو قطعنامه بتصویب رسانید وبه‌دکتر سیاندریو وزیر امور خارجه اندونزی ابلاغ کرد .

قطعنامه اول درباره هلند وشامل ضبط تمال اموال هلنداست که‌شامل سرمایه گزاریهای مختلط هلند با اندونزی هم میشود .این تقسیمات بدنبال سیاستی که‌هلنددرباره(ایریان) پیش گرفته بود ، اتخاذ شده‌است

قطعنامه دوم درباره ژاپن‌می‌باشد .در ین قطعنامه ازدولت خواسته شده‌است که‌درباره ژاپن مجازاتهای سیاسی و اقتصادی بعمل آورد زیرادولت ژاپن اخیرا اجازه داده‌بود که‌ناوهای هواپیما برهلند ازبنادر ژاپن استفاده کنند .

سه نفر بانو یادوشیز

که از عهده خیاطی تریکوبرآیند مورد نیاز است آدرس امیریه‌نظام السلطنه پلاك ٤٦ تریکو بیگلی تلفن ٢٤٦٧٤ ۱-۲ آ-۲۱۲۲۶

قاتل مجالی دستگیر شد

بقیه از صفحه سوم

مستخدمین وزارت خارجه مسئول حادثه بوده‌اند، دولت جمهوری عربی‌را متهم میسازد ، تا جلوی انقلاب مردم را علیه تسلط امپریالیسم و روشی که شخص او از سال ۱۹۵۷ ببعددر پیش گرفته بگیرد .

سیاست ارعاب و تهدید

حاتم خاطرنشان ساخت که‌سیاست ملك حسین مبنی برارعاب و تهدید وزندانی کردن ناسیونالیست هاست. پادشاه اردن این کشور را داخل در دسته بندیهای امپریالیستی میکندو علیه اتحاد اعراب و جمهوری متحده عربی مجهز مینماید .

حاتم ملك حسین ومجالی را متهم به آغاز یك سلسله حملات تبلیغاتی علیه جمهوری عربی نمود .

توقیف متهم اصلی

عمان - یك سخنگوی دولتی‌اظهار داشت ، مردی که‌درحادثه توطئه‌انفجار بمب نقش اصلی داشته توقیف‌شده‌و اکنون در چنگال ماست. وی‌توضیحات بیشتری دراین باره‌نداد ، جز آنکه خاطرنشان ساخت وی تقریبا بعمل خود اعتراف کرده‌است .

بنظر میرسد چنانچه دولت‌جمهوری عربی دوتن دیگر ازمتهمین حادثه را که‌گفته میشود بدمشق گریخته‌اند تحویل ندهد اردن شکایتی دراین زمینه تقدیم سازمان ملل خواهد کرد.

اکنون مقامات‌رسمی‌درانتظارصدور یك یادداشت رسمی ازطرف اردن به جمهوری عربی هستند که‌درآن تقاضای استرداد متهمین بعمل آمده باشد .

ملك‌حسین دیروزدرباشگاه‌خصوصی خود که در حومه پایتخت واقع شده ، جلسه کابینه راتشکیل داد .ازاین باشگاه بهجت‌تلهونی‌نخست‌وزیرجدید بعنوان مقرموقتی هیئت دولت استفاده میکند .

کمك ازسازمان ملل

عمان -منابع قابل اعتماد امروز میگفتند ملك حسین برای‌بازگشت‌دادن دوتن ازکسانیکه متهم به نصب بمب دردفتر مجالی بوده واکنون به‌سوریه گریخته‌اند ،ازسازمان ملل متحدیاری خواهدخواست .

قتل‌نخست‌وزیر طرفدار غرب‌اردن واتهامات ملك حسین به‌جمهوری عربی موجب بروز شایعاتی‌مبنی‌برنقل‌وانتقال نیروهای مختلف خاورمیانه گردیده است .

معذلك گزارش رادیو اسرائیل مبنی مرکز نیروهای جمهوری‌عربی‌درمرز اردن در محافل دیپلماتیك چندان با ارزش تلقی نگردید .

مطلعین میگویند تقاضای‌ملك‌حسین برای استرداد دونفر متهم فراری توسط اشپینلی نماینده سازمان ملل تسلیم خواهد شد. وی‌نماینده شخص هامر شولد درخاورمیانه است .

ورود نماینده سازمان ملل

عمان -پیراشپینلی نماینده سازمان ملل متحد امروز وارد عمان شد تاپس ازحادثه انفجار بمب مشاوراتی باملك حسین پادشاه اردن بعمل آورد .

روزنامه الجهاد درشماره امروزخود مینویسد که توسط کارشناسان‌نظامی درساختمان دفتر نخست‌وزیر بمبهای منفجر نشده دیگری پیدا شده‌است . دراین‌میان رادیو عمان بحملات خود به مصر وسوریه ومتهم کردن مقامات جمهوری عرب به توطئه و تحریك در قتل هزاع مجالی نخست‌وزیر مقتول ادامه میدهد .

آرام وبی‌هیجان

ورود وی یکروز پس‌از آنکه ملك حسین دریك کنفرانس مطبوعاتی‌اظهار داشت بین محافل معینی درقاهره و حادثه قتل نخست‌وزیر ارتباطی وجود دارد ، صورت گرفت .ملك‌حسین‌دراین مصاحبه اظهارداشت ،محافل قاهره از قضیه اطلاع‌داشته‌اند ،مقارن ورود اشپینلی شهردویست هزار نفری‌عمان آرام وبدون هیجان بنظرمیرسید .

ابهام در خاور میانه

عمان - ملك حسین در مذاکرات خود با«اشپینلی» نماینده هامر شولد اظهار داشت که حادثه قتل، سرنوشت تمامی منطقه خاور میانه را باابهامی روبرو ساخته کسانیکه دست باین جنایت زده اند قادرند که دست بهر کار دیگری نیز بزنند . ما با سیاستمداران مسئولی در جمهوری متحده عربی طرف نیستیم، بلکه با عده‌ای جنایتکار سرو کار داریم.

ملك حسین خاطر نشان ساخته به موجب اطلاعاتی که در دست دارد دشمنان اردن نقشه مبارزه تروریستی وسیعی را طرح کرده اند .

اشك ملك حسین

بیروت - تصمیمات شدید و فوق‌العاده ای که برای حفظ نظم وامنیت در اردن بعمل آمده بود، در عمان‌و دیگر شهر های مهم اردن ملغی شده وفرودگاه ها آزاد و مرز های‌کشور باز شده است وبازرگانان و زائرین باآزادی تمام برفت و آمد خودادامه میدهند . تجارت بین عمان از یك طرف و دمشق و کویت ورياض از طرف دیگر مجددا جریان دارد .

ملك حسین درکنفرانس مطبوعاتی دیروز خود ضمن یاد آوری ازسوء قصد اخیر نتوانست از ریزش‌اشك خودجلوگیری نماید . وی «یك دولت عرب» رامتهم کرد و گفت درآنکشور مردی نشسته که این کار ها معمولا ازاو سر میزند . وی مشکلاتی را که‌اردن برای حفظ صلح وامنیت واستقلال‌خود دارد یاد آوری کرد.

تسلیت هرتر

واشنگتن - کریستیان هرترورزیر امور خارجه ایالات متحده امریکا پیام تسلیتی برای بهجت تلهونی رئیس الوزرای جدید اردن فرستاده ودرآن گفته است که این حادثه نه تنها برای خانواده نخست وزیرمقتول بلکه برای دولت اردن و همه دوستان آن کشور نیز ضایعه بزرگی محسوب میشود و من‌امید وارم که احساسات صمیمانه همدردی مرا در این‌مصیبت بپذیرید .

قوای لومومبا عقب‌نشینی کرد

کالونجی گفت: ماپایتخت خودرا پس گرفتیم- نیروهای مرکزی قبل از عقب‌نشینی وزیر امور عمومی دولت کالونجی را دار زدند

یك گزارش حاکی‌است‌که در «باکاوانکا» جنگهای خونینی ادامه دارد

الیزابت ویل - رویتر -آسوشیتد پرس - ۳۱ اوت - نیرو های آلبرت‌کالونجی که به حمله متقابله پرداخته اند نیرو های لومومبا را وادار به‌عقب نشینی ساخته‌و قسمتی ازکاسائی را مجددا اشغال کردند .

خود البرت کالونجی می گوید مرکز ایالت سابق خود یعنی شهر باکادانگا را پس گرفته است .

وی درالیزابت ویل به مخبرین گفت چهار شهر ایالت خودرا به زودی پس خواهد گرفت .

اعدام وزیر

کولونجی گفت قوای لومومبا در نقاط اشغالی به تجاوز و غارت دست زده بودند ولی بمحض حمله قوای کالونجی گریختند .

قوای لومومبا قبل از عقب نشینی وزیر امور عمومی کالونجی را بنام دانیل اوده بدار آویختند .

لکن آخرین خبرها حاکی است‌که در باکاوانکا جنگهای خونینی‌میان‌نیروهای لومومبا وطرفداران کالونجی ادامه‌دارد.

باز داشت مظنونین

لئوپولد ویل - ژنرال دیکتور لوندولا فرمانده قوای کنگو اعلام کرد بدستور او تعدادی از اهالی کنگو که مظنون به حمله بنفرات امریکائی‌و کانادائی ملل‌متحدبوده‌اند دستگیر شده‌اند .

در نزد این عده دشنه و پنجه بوکس وچماق پیدا شده است .

لوندولا گفت این عده در دادگاه نظامی محاکمه خواهند شد .

سقوط هواپیما

یك هواپیمای جمهوری متحد عرب که قوای سازمان ملل متحدرا حمل می کرد دیشب در رود کنگو سقوط کرد .

یك هواپیمای دیگر ملل متحد نیز درنزدیکی فرودگاه لئوپولد ویل در رودخانه نشست .

گفته می شود علت سقوط این هواپیما ها نقص فنی برج راهنمای فرودگاه لئوپولد ویل است و فعلا سازمان ملل متحد از دول عضو تقاضای ارسال‌وسایل هدایت‌هواپیما کرده است .

اخطار هامر شولد

سازمان ملل متحد - گرچه‌نیرو های بلژیك کنگو را ترك گفته اند ولی گروهی کارشناس و نگهبان آنها هنوز در پایگاه کامینا واقع در کاتانگا هستند .

بهمین جهت هامر شولد طی یاد داشتی به بلژیکی ها اخطار کرد، است که قوای خودرا فورا ببرند.

ضمنا چون چومبه تهدید کرد، بود که اگر قوای کافی از ملل‌متحد در کامینا مستقر نشود این پایگاه را ویران خواهد کرد قسمتی ازقوای سوئدی سازمان ملل به این پایگاه اعزام شدند وهامر شولد طی پیامی به چومبه اطمینان داد که جزقوای ملل‌متحد به کسی اجازه نخواهد داد وارد کامینا شوند وبیم چومبه از ورود قوای لومومبا به این پایگاه موردی ندارد .

تعطیل «ناوگان شوروی»

مسکو- ۳۱ اوت - خبرگزاری‌تاس اعلام کرد که از اول سپتامبر روزنامه های نیروی دریائی و هوائی شوروی تعطیل میشود و روزنامه «ستاره‌سرخ ارگان مشترك نیروهای مسلح شوروی خواهد بود. دیروز آخرین شماره‌های «ناوگان شوروی» و «نیروی هوائی شوروی» انتشار یافت .

بزرگترین حماسه پرشور انسانی عصرما روی پرده‌سینما جان میگیرد

از امشب **سینما امپایر**

یك سوژه عجیب و مهیج برنده جایزه پولیتزر و نوبل

پیرمرد ودریا

THE OLD MAN AND THE SEA

پانوراميك - رنگی

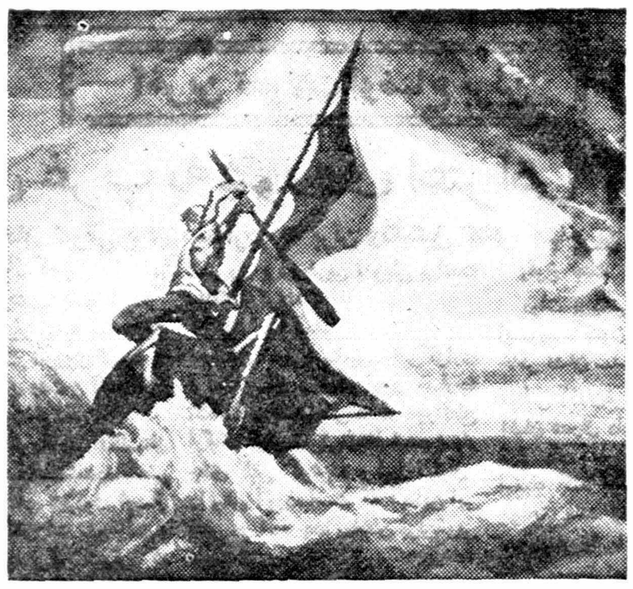

اثر نویسنده بزرك جهانی: ارنست‌همینگوی

باشتراك آکتور بزرك : اسپنسر تریسی

بکارگردانی کارگردان شهیر: جان استورجز

برای تهیه فیلم بزرك «پیرمرد ودریا» از میان صدها اکتور هنرمند «اسپنسر تریسی» وازمیان صدها کارگردان «جان‌استورجز» واز میان صدها فیلمبردار «جیمز ـ ونك ـ هو» فیلمبردار آناری جون پیك نیك - گربه جادوگر - خال‌گل و در میان صدها آهنگساز «دیمتری تیومکین» آهنگساز بزرك. برنده ٤ جایزه اسکارانتخاب‌شد

بااینکه فیلمهای زیادی درداستانهای **ارنست همینگوی**، چون فیلمهای وداع بااسلحه، خورشید همچنان میدرخشد وزنگها برای‌که بصدا در می آید تهیه‌شده، اما همینگوی مدعی‌است که فیلم «پیرمرد ودریا» اثرارزنده وباب طبع از تهیه شده وبهمین مناسبت در تمام صحنه‌های فیلمبرداری شخصا حضور پیدا میکرد.

«سینما امپایر» افتخاردارد‌که فیلم پیرمرد ودریا را بزبان اصلی نمایش میدهد

شروع : سالن : ۱۰ر۳۰ صبح - ۲ر۳۰-۴ر۳۰-۶ر۳۰-۸ر۳۰ بعدازظهر
سئانسها : تراس: ۷ر۳۰- ۹ر۳۰ بعدازظهر

برنامه آینده سینماهای

حافظ - آسیا

میگن هرمستخدمهٔ زیبائی تاج سر آقاس، اما مستخدمه‌ای رو که ویتوریو دسیکا انتخاب‌کنه چیز دیگس

دسیکا و مستخدمه زیبا

وایداسکرین - دوبله بفارسی

باشرکت:

ویتوریودسیکا

سیلواپینال

مموکاروتنوتو

آنتونیوچیفاریللو

آ-۱۰۲۸

مداخله سازمان ملل

بهیچوجه نمی توان پیش بینی کرد که سازمان ملل متحد در کنگو چه می خواهد بکند . این سازمان کمر به بی طرف کردن سر زمینی بسته است که جنگ سرد با گریه ترین چهره خود آنرا تهدید می کند . سازمان ملل تصمیم کمك به کشوری گرفته که آینده ای برای خودکسب کرده‌است . اکنون ابتکار عمل ، جهت یابی اوضاع و هر گونه ریسکی بر عهده شخص دبیر کل سازمان ملل و کادر های اوست ودول مقتدر جهان دراین امر دخالتی ندارند.

پس از حصول استقلال در کنگو خلائی دیده می شد که‌فاقدتا برای پر کردن آن بایستی مبارزه ای جهت کسب قدرت در می گرفت. اما قدرت های بزرك از رقابت در این صحنه صرفنظر کردند . مسلما این مرتبه کشور های درجه اول جهان از خود نوعی ظرافت نشان دادند .

غالب افریقائی ها براین وسوسه که بطور دربست تسلیم نوع ساده‌ای از ناسیونالیسم گردند غلبه نمودند .روسها نیز ، گرچه شاید باامریکائی ها از نظر تمایلات باطنی خود در کنگو وجه اشتراکی نداشتند ، معذالك لااقل در شورای امنیت در آنچه امریکائی ها از آن احساس نگرانی می کردند سهیم بودند . امریکائی ها بامهارت تمام کمکهای مستقیم خود را از طریق سازمان ملل بجریان انداختند در حالی که سابقا اگر واشنگتن می توانست کمکی را شخصا کنترل کند تعیین تکلیف آنرا به کنگره احاله می کرد .

نفوذ اخلاقی

طی سالهای متمادی هامر شولد توانسته این‌وجهه رابرای خود کسب کند که اورا مردی بدون وابستگی بیك کشور خاص بشناسند. آنطور که آقای «لومومبا» تصور می کند آسان نیست که اورا متهم به داشتن تمایلات توسعه جنك سرد و سیاست ضد مستعمراتی‌کرد.

از آغاز کار ، آقای هامر شولد خود را با مسئله بغرنج و چند پهلوئی مواجه دید . یك دولت قانونی از سازمان ملل تقاضای کمك می کرد . حضور نیروی های بلژیکی تهدیدی نسبت به امر صلح محسوب می شد . مردمی که در زحمت و فشار بودند مصرا تقاضای کمك داشتند . بیم در گیر شدن هرج‌و مرج و اغتشاش غیر قابل تصوری می رفت .

سازمان ملل متحد بایستی بلژیکیها را اخراج می کرد ، و بروش خاص خویش . نه شیوه‌ای که مخصوص «سزار» ها بوده صلح و آرامش را برقرار می ساخت واز طرف دیگر به تجدید بنای کشور پرداخته و وضعی بوجود می آورد که کار های عادی سیاسی به مجرای طبیعی خود بیافتد . باین ترتیب نه می توانست که در کارها قائم مقام بلژیکی ها باشد ونه بعنوان جانشین دولت کنگو فعالیت کند . نقش سازمان ملل در کنگو آنست که به عنوان سازمان جداگانه ای دراین کشور به فعالیت خود ادامه دهد و فقط دربرابر نمایندگان این سازمان و شورای امنیت مسئولیت داشته باشد .

منشور ملل متحد یك اشتباه تاریخی است و اساس آن بر شرایط پس از جنك نهاده شده که اکنون دیگر چنین شرایطی وجود ندارد . آقای هامر شولد برای انجام وظیفه خود ناگزیر از ایجاد یك دستگاه بروکراسی ابتکاری و خلق الساعه است . او نه به عنوان یك مستخدم عالی مقام دولتی ، بلکه مانند سیاستمداری که باید سیاست و دستگاه اداره آنرا شخصا بوجود آورد انجام وظیفه ماید . با این تفاوت که بدون دستورات شورای امنیت اقدامات او فقط اقداماتی ماجرا جویانه وبسود شخص خود او تلقی خواهد گردید . گرچه باید دانست که هامر شولد در تعیین دستورات و تصمیمات شورای امنیت مداخله ونفوذ دارد و هر بار که با چنین وضعی مواجه شده شخصا از نفوذ خویش استفاده کرده است . همین موضوع آقای لومومبا را برافروخته است ، در حالی که اگر هامر شولد از چنین رویه‌ای پیروی نمی کرد ماموریت او در کنگو باشکست مواجه می گردید .

تظاهرات علیه‌تصمیم کمونیستها دربرلن‌غربی

غرب شوروی را مسئول قطع ارتباط دو برلن میداند

برلن ـ۳۱ اوت ـخبرگزاری فرانسه ـ **بدنبال اعلام ممنوعیت عبور و مرور بین دوقسمت برلن از طرف حکومت آلمان شرقی‌تظاهرات وسیعی در برلن غربی صورت‌گرفته است.**

این ممنوعیت از ۱تا ۵ سپتامبر بوده و هدف آن جلوگیری از تشکیل کنگره پناهندگان است‌که هرسال در اینموقع تحت عنوان «روز وطن» دربرلن تشکیل می‌شود انعقاد این کنگره مورد اعتراض حکومت آلمان شرقی قرار گرفته بود.

این نمایشها بوسیله کلیسای کاتولیك رهبری میشود. موضوع روز کنفرانس پناهندگان که از۱ تاه سپتامبر تشکیل خواهد شد، عبارتست از سخنرانی نمایندگان، پناهندگان ونمایندگان جمهوری فرانسه‌وامریکاعصرشنبه‌باینمناسبت مشعل پناهندگان در میدان «صدر اعظم» روشن خواهد شد.

تقویت و تغییر

پلیس آلمان غربی اعلام کردکه بدنبال اعلام این خبرپلیس آلمان شرقی در مرزتقویت شده وبازرسی مسافرین وبارهای خط آهن‌بادقت بیشتری صورت میگیرد ولی‌مسافرت وحمل ونقل بصورت سابق جریان دارد.

این وضع در خطوط هوائی هم حکمفرما است.

یك منبع موثق امروز در برلن غربی اعلام داشت که شرکت ـ کنندگان در مراسم «روز وطن» که بیشتر از پناهندگان سابق‌میباشند بوسیله هواپیما وارد برلن شده‌اند.

جریانات روزهای اخیر موجب شدکه هیئت دولت آلمان غربی جلسه‌ای بریاست لودویك ارهارد‌معاون صدراعظم ووزیر اقتصاد آلمان غربی تشکیل داده و موضوع را بررسی کنند.

اظهار نظر رسمی دولت آلمان درباره مسائل اخیرقبل‌از مشاوره‌با ویلی برانت شهرداربرلن غربی‌اعلام نخواهد شد.

عمل غیر قانونی

درمحافل دولتی بن‌گفته میشود که قطع عبور و مرور ساکنین‌برلن غربی بقسمت شرقی از طرف آلمان شرقی یك عمل غیرقانونی است‌زیرا برلن تاکنون طبق‌مقررات چهار جانبه دول بزرك اداره می‌شود .

شوروی مسئول است

لندن ـ دولت بریتانیا اعلام‌کرد که سه دولت غربی دولت‌شوروی‌را مسئول قطع عبورو مروربین‌دوقسمت برلن میداند وهرگونه حمله به‌برلن را از هر منبعی که باشد مانندحمله به خود تلقی خواهند کرد.سخنگوی وزارت خارجه ضمن تائید این‌خبر گفت سه‌دولت انگلستان وفرانسه وایالات متحده این موضوع رامورد بررسی قرارداده‌اند . سخنگوی نامبرده گفت که هیچگونه‌اعلامیه رسمی‌دراین باره از طرف‌بریتانیا منتشر نشده است وی سپس گفت نتایج تصمیمات‌حکومت آلمان‌شرقی هنوز روشن نیست و دولت بریتانیا معتقد است که موافقت نامه مربوط به اداره چهار جانبه برلن بقدرت خود باقیست‌وآزادی‌ارتباط دوقسمت برلن باید محفوظ باشد وی از تشریح این موضوع خودداری کرد که امر مخصوص نظامیان‌است یا شامل ساکنین غیر نظامی برلن هم میشود.

فعالیت بازرگانان

باوجود تصمیمات پیش آلمان غربی در جلوگیری ازعبور و مرور ساکنین قسمت غرب آلمان، در روابط بازرگانی جمهوری فدرال آلمان باجمهوری دموکراتیك آلمان شرقی وقفه‌ای حاصل نشده است. وبازرگانان آلمان غربی برفت‌وآمد خود بقسمت شرقی ادامه میدهند وبعلاوه آنها توانسته‌اند ازحکومت آلمان شرقی جواز اقامت هم بدست آورند.

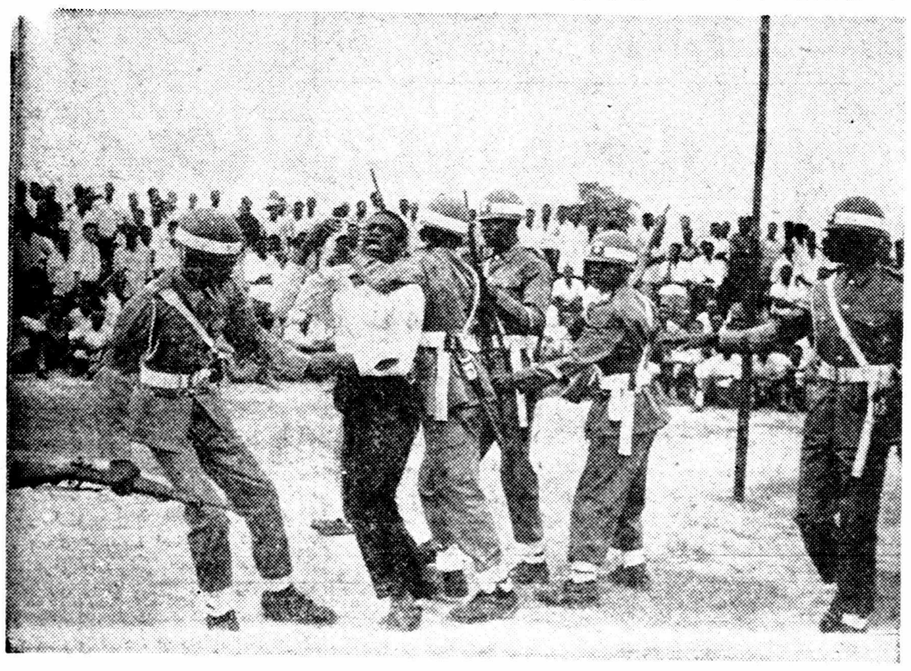

سربازان کنگویك نفر از اهالی این کشور را که جلوی «کاخ فرهنك» در لئوپولدویل مقارن با تشکیل کنگره کشور های مستقل افریقا دست به تظاهراتی علیه «لومومبا» زده توقیف میکنند . اهالی پایتخت که جلوی «کاخ فرهنك »اجتماع کرده‌اندناظر صحنه هستند

برادر زاده رئیس مجلس لبنان را کشتند

بیروت ـ ۳۱اوت خبرگزاری فرانسه ـ خازی حمده برادر زاده صبری حمده رئیس مجلس لبنان‌در یکی از کافه‌های بیروت به ضرب گلوله طپانچه کشته شد. قاتلین‌از خانواده «زیتر» هستند که بین‌آنها وفامیل حمده درجریان انتخابات اخیر لبنان حوادثی روی داد.

ژاپنی‌ها آمریکائیها را بیکار میکنند

واشنگتن ـ ۳۱اوت ـآسوشیتد پرس ـ کفش های لاستیکی ژاپنی در بازار امریکا بسرعت جای‌کفش های لاستیکی ساخت این کشور را میگیرد.

صاحبان‌صنایع کفش‌های‌لاستیکی از این جریان سخت نگرانند . بهمین سبب جان برادماس یکی از نمایندگان‌کنگره امریکاپیشنهاد کرده است برای مقابله با این « خطر جدی » طرحی در مجلس نمایندگان تصویب شود که ازورود کفشهای لاستیکی ژاپنی بکاهد .

این نماینده گفت بهتر است کمیسیون تعرفه های امریکاباوضع تعرفه های خاصی واردات کفش های لاستیکی را محدود سازد.

وی اشاره کرد که واردات کفش های ژاپنی در۱۹۵۵ فقط ۱٫۳درصد تولید امریکا بوده اما امروز به ۳۴٫۹ در صد رسیده است.

برادماس یادآور شد که فقط در یك کارخانهٔ کفش لاستیکی‌سازی امریکا ۵ هزار تن به کارمشغولندو اگر وضع بهمین ترتیب پیش رود بزودی هزاران امریکائی بیکار می شوند.

کوسه‌ها به اجساد حمله میکنند

داکار ـ سنگال ـ ۳۱ اوت ـ آسوشیتدپرس ـ بعلت حمله‌دامنه‌دار کوسه ها ،عملیات مربوط به بیرون کشیدن اجساد از درون هواپیمای ارفرانس که اخیرا سقوط کرده است تعطیل شد . این هواپیما در دریا مقابل بندر داکار سقوط کرده بود.

مردان قورباغه‌ای نیروی دریائی فرانسه ۴۲ جسد را از عمق هیجده متری دریا ، در دو کیلومتری‌ساحل داکار طی عملیات خود از درون هواپیما خارج ساختند ولی ۲۱ جسد دیگر هنوز در هواپیماست.

این هواپیما با ۶۳ تن سرنشین خود روز دوشنبه سقوط کرد و کلیه آنها کشته شدند.

سخنگوی ارفرانس گفت فعلا باید تدبیری برای دفع شرکوسه‌ها اندیشید و بعدا سایر اجساد را از هواپیمای مغروق خارج ساخت .

حل اختلاف ۱۲ ساله هندوپاکستان

واشنگتن ـ۳۰اوت ـآسوشیتد پرس ـ طرح نهائی قرارداد میان هندو پاکستان بر سر تقسیم آبهای رود سند که به اختلافات دوازده ساله دو کشور پایان میدهد تهیه شده ، و روز ۱۹ سپتامبر درکراچی امضاء خواهد شد .

این مطلب رسما از طرف‌مقامات بانك بین المللی که در این مذاکرات میانجی گری میکردند انتشار یافته است.

احتمال‌میرود ، چنانکه‌سخنگویان بانك گفته‌اند مارشال ایوب خان و نهرو شخصا در مراسم امضاء قرارداد شرکت کنند .

علت آنکه قرارداد در کراچی امضاء میشود نه‌در راولپندی پایتخت جدید پاکستان آن است که‌ایوب خان میخواهد ترقیات کشور خود را به نهرو نشان دهد و درکراچی که نهرو سابقا آن را دیده درسال های اخیر ترقیات زیادی حاصل‌شده است .

نخست وزیر نپال از اسرائیل تمجید کرد

کاتماندو ـ خبر گزاری فرانسه ۳۰ اوت ـ نخست وزیر نپال امروز طی یك کنفرانس مطبوعاتی از سفر اخیر خودبه‌اسرائیل اظهارخوشوقتی کرد نخست وزیر افزود که برای کشور کوچکی مثل نپال تشکیلات نظامی اسرائیل قابل‌توجه و تقدیر است وی تاکید کرد که نپال هیچگونه کشمکشی با همسایگان خود ندارد در حالیکه اسرائیل دائما در منازعه است .

نخست وزیر ازسیستم کشاورزی اسرائیل تمجید کرده اظهار داشت که این سیستم نزدیك سیستم کمونیستی است ولی بر پایه میل و اراده شخصی استوار است نخست وزیر سپس تاکید کرد که دو هیئت فنی اسرائیلی به‌نپال دعوت شده‌اند.

ویك ابتکار جالب در روزنامه ـ تهران جورنال

یك گام جدید

THE TEHRAN JOURNAL

روزنامه «تهران جورنال» که هر روز صبح بزبان انگلیسی منتشر میشود و مورد علاقه خاص هموطنان عزیز بخصوص آشنایان بزبان انگلیسی میباشد اخیرا ابتکار جدیدی بکار برده است تاکسانیکه کاملا بزبان انگلیسی مسلط نشده و در ضمن مایل هستند که صبحها از آخرین اخبار ایران و جهان مطلع شوند با خرید یکشماره ، روزنامه تهران جورنال اخبار ایران‌و جهان را بدو زبان فارسی و انگلیسی بخوانند .

باین ترتیب که هر روز ستونی حاوی آخرین و تازه ترین اخبار ایران و جهان که بوسیله خبرنگاران موسسه اطلاعات و همچنین دستگاه های عظیم‌ومجهز خبر گیری کسب شده‌درتهران جورنال چاپ میشودو در حقیقت این ابتکار جالب هم به نفع کسانیست که میخواهند باخواندن تهران‌جورنال‌بزبان انگلیسی مسلط‌شوندوهم مفید برای انگلیسی زبانانی است که میل دارند فارسی یادبگیرند.

آرتوس Artus

عالیترین قلم فارسی نویس

آ ـ ۲۱۴۳۲

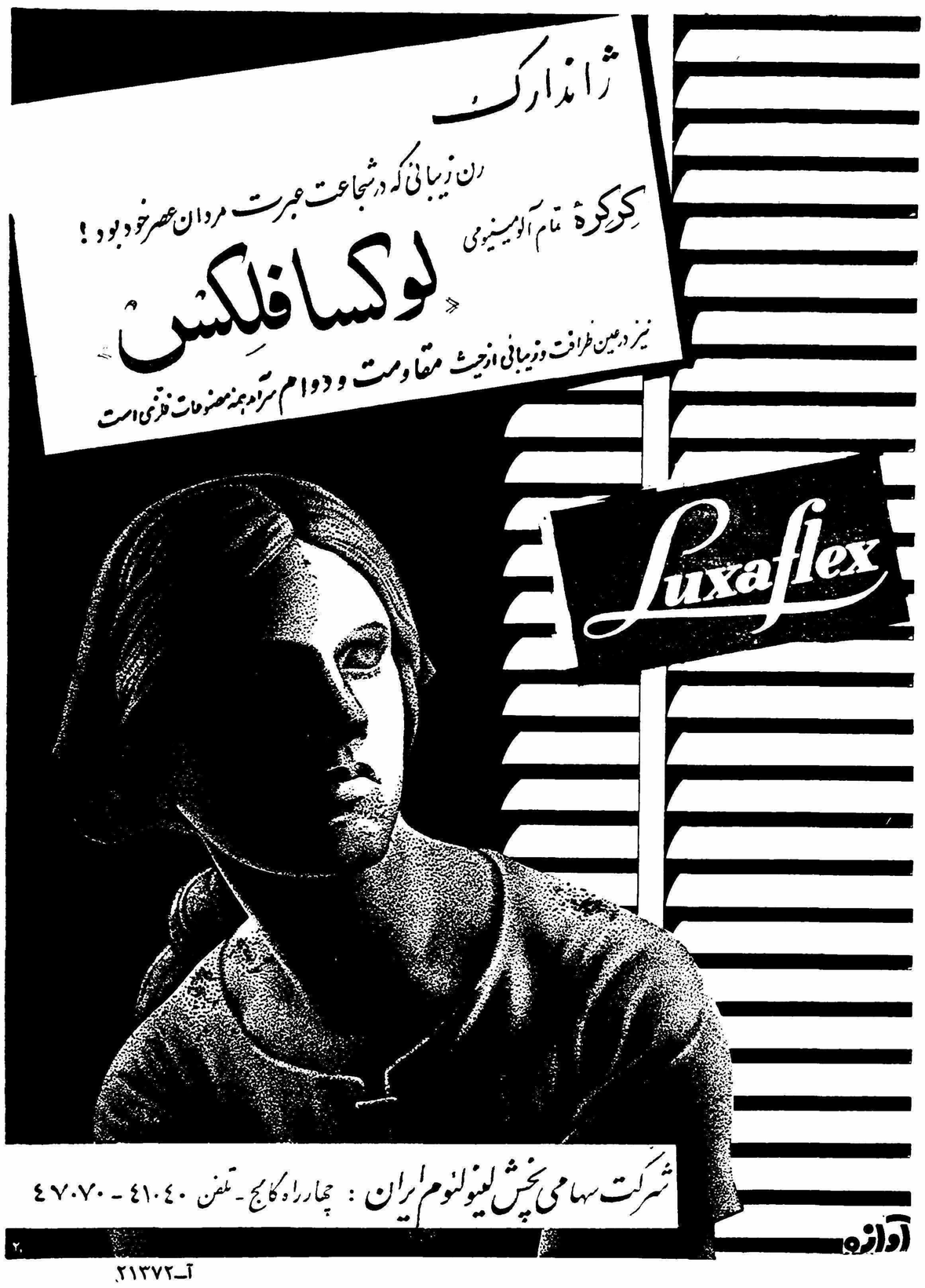

آ ـ ۲۱۳۷۲

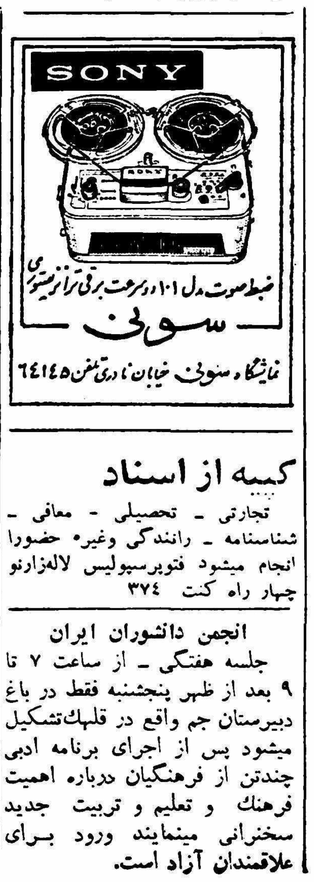

کمیته از اسناد

تجارتی ـ تحصیلی ـ معافی ـ شناسنامه ـ رانندگی وغیره حضورا انجام میشود فتوبرسپولیس لاله‌زارنو چهار راه کنت ۳۷۴

انجمن دانشوران ایران

جلسه هفتگی ـ از ساعت ۷ تا ۹ بعد از ظهر پنجشنبه فقط در باغ دبیرستان جم واقع در قلهك‌تشکیل میشود پس از اجرای برنامه ادبی چندتن از فرهنگیان درباره اهمیت فرهنك و تعلیم و تربیت جدید سخنرانی مینمایند ورود برای علاقمندان آزاد است.

آ ـ ۲۱۴۲۶

تغییرات عمیق در دستگاه فضائی شوروی

از محاکمه (بوخارین) تا پاورز

*** محاکمه خلبان امریکائی نشان داد که تغییرات جالب توجهی درطرز دادرسی ودستگاه فضائی شوروی پدیدار شده است**

*** قضات شوروی در محاکمه اخیر نمونه های انگلیسی راموردسرمشق‌قراردادندتاتوانستندتوفیق کامل بدست‌آورند**

L'EXPRESS

قبل از شروع محاکمه خلبان سابق امریکائی ناظران ومخبرین جراید غربی بالحن خاصی صحبت ازمحاکمه‌ای می کردند که «اینده‌فعه درمورد یك فرد امریکائی صورت می گیرد» . بعد از شروع و پایان محاکمه روزنامه «تایمز» چاپ لندن نظریات بسیاری از رجال غرب را استفسار کرده و بابیطرفی مخصوص بخودش نوشت: «اگر یك خلبان روسی باآن تفصیلات در انگلستان باز داشت شده ومحاکمه میشد. رای صادره از دادگاه انگلیس باحتمال قریب به یقین همان رای قضات روسی در باره خلبان امریکائی بود» به عقیده این روزنامه انگلیسی نمی شد کمترین ایراد و نقطه ضعفی از جریان محاکمه استنباط کرد»

اهمیت این اظهار نظر که بوسیله بسیاری از مفسرین غربی تایید شده ازخود جریان محاکمه که طی‌آن پاورز بده سال زندان محکوم شد بمراتب بیشتر است

برای پی بردن به حقیقت امر باید محاکمه اوت ۱۹۶۰ را با آنچه در زمان استالین در ۵ مارس ۱۹۳۸ بعمل آمد وطی آن یکی از پر جنجال ترین محاکمات عمومی صورت گرفت . مقایسه کرد . در آن زمان ۲۱ تن از رجال شوروی متهم به جاسوسی به نفع آلمان و انگلیس ، خرابکاری در اقتصادیات . کشتن ماکسیم‌گورکی وپسرش و نیز سوء قصد به جان لنین و استالین شده بودند در راس این گروه که اصطلاحا «گروه‌تروتسکی دست راستی ها» نامیده می شد نیکلا بوخارین رئیس سابق بین‌الملل کمونیست و عضو ستاد انقلاب‌اکتبر، دوست وهمکار لنین‌ویکی ازبزرگترین تئوریسین های بولشویکی قرارگرفته بود .

گروه «تروتسکی - دست راستیها»

در لژ دیپلماتیك دادگاه دو تن از بهترین کارشناسان امور شوروی «آنگلو - ساکسون» قرار گرفته وبا دقت تمام جریان محاکمه را تعقیب می کردند . چیپ بوهلن سفیر امریکا ونینز رای ماکلان سفیر انگلیس با احاطه کامل به زبان روسی و بدون احتیاج بوجود مترجم در طی ده روز ساعتها بدون این که لحظه‌ای سالن دادگاه را ترك کنند ، از جزئیات‌امر یاد داشت بر میداشتند .

بوخارین مانند سایر متهمین‌خود از انتخاب وکیل مدافع خود داری کرده و شخصا بدفاع از خودپرداخت وآخرین کسی بود که رشته سخن را بدست گرفته و شروع به گفتن مطالبی کرد که به قول خودش«آخرین سخنرانی» او بشمار می رفت . وی بار دیگر تایید کرد که «آماده‌پذیرائی کلیه مسئولیت های ناشی از جنایاتی است که باو ومتهمین دیگر او نسبت میدهند . سایر «خائنین» واز جمله ریکوف وزیر کشور سابق از اتهام وارده به خود دفاع کردند . در این میان ناگهان لحن بوخارین عوض‌شده وگفت «من همه گونه وابستگی خودرا به‌گروه «تروتسکی - دست راستی‌ها» جدا تکذیب می کنم زیرا چنین‌گروهی اصلا وجود خارجی ندارد» وی سپس ادامه داد که وی نمی‌توانست باسایر متهمین چنین جنایتی مرتکب شود زیرا تا شروع دادگاه با آنها هرگز ملاقات هم نکرده بود ، وی گفت‌که او نه در نقشه سو ء قصد به جان لنین دست داشته ونه خرابکاری اقتصادی به عمل آورده ونه هرگز داخل بندو بست با محافل خارجی برای واژگون کردن حکومت شوروی شده است . وقتی که وی در میان شنجال و هیاهوی متهمین دیگر که وی را متهم بدروغگوئی می کردند به آرامی گفت «مخالفت او بااستالین علل سیاسی داشت» ، سکوت دادگاه به نقطه اوج خود رسید . لکن بعد از گفتن این مطالب وی ناگهان افزود که: من در برابر حزب مجرم هستم و جنایاتی که مرتکب شده ام کافی است که مرا ده بار تیر باران‌کنند»

غیر قابل سرزنش

وی «آخرین دفاع» خودرا بموضوع انحراف فکری خود تخصیص داده وگفت این امر مرا به صورت یك جانی واقعی در آورده و حزب کاملا حق دارد که همه نوع مجازات برای من پیش بینی کند زیرا من با خروج از خطوط اصلی بولشویسم ، با سیاست کمیته مرکزی مخالفت کرده واجبارا بجائی کشانده شده بودم‌که مانند یك فرد ضد انقلابی عمل می کردم» وی سپس شروع بانتقاد از خارجیان کرده و گفت که اعتراف‌وی نه در اثر وحشت ونه شکنجه ونه داشتن روحیه اسلاوی است و افزود: متفکرین غربی اظهار عقیده می کنندکه از آنچه که در اینجا ، دراین دادگاه می گذردچیزی سر درنمی آورند واقعا هم آنها نمی توانند تصور کنند که دولت پرولتری در مقابل خائنین به مصالح خود چه افسونی بکار می‌برد ونظیر آن در یك کشور سرمایه‌داری بهیچوجه دیده نمی شود ومحاکمه‌ای بدین ترتیب تنها در اتحاد جماهیر شوروی سوسیا لیستی ممکن است صورت گیرد »

روسها و ناظران غربی در نکته اخیر اتفاق نظر داشتند و چیپ بوهلن وفیتز ماکلان ضمن تایید صحبت‌گفتار او ، همه این محاکمه را مانند افسانه ای تلقی کردند که هدف آن تحت تاثیر قرار دادن اذهان ملت عقب‌مانده روسی بوده و خواسته بودند بدین وسیله افکار اوراز مشکلات اقتصادی موجود در آن عصر بمسائل دیگری معطوف کنند. منظور محاکمه «جنایات» نبود بلکه می خواستند تباین مطلق «خوب» را با «بد» و غلبه اجتناب ناپذیر اولی را بدومی نشان بدهند.

مقایسه دو گزارش

اکنون گزارش این دو تن از کارشناسان امور کمونیست را در ۱۹۳۸ با گزارش کسانی که درمحاکمه پاورز حضور داشتند مقایسه می‌کنم نماینده محافظه کار انگلیس مونتگمری که در محاکمه اخیر حضور داشته اظهار عقیده می کند که: **محاکمه طبیعی وهیچگونه ایرادی نداشت‌مسائلی که‌موردشورو‌بررسی‌قرار گرفت عموما غیر قابل انکار وقابل‌فهم همگان بود ونظر باین که قضات شوروی نمونه های انگلیسی را سرمشق خودقرار داده‌بودند، در کار خود موفقیت کامل بدست آوردند.**

ولی نباید نگفته گذاشت که تشکیل دادگاه باآن طمطراق همانقدر که‌متوجه مسائل خارجی بود ، ناظر خود مردم شوروی هم بود . در سرتاسر سالن دادگاه مذاکره و بررسی ادامه داشت ومردم برای کمترین موضوع معنی‌دار، عکس العمل نشان میدادند و وقتی که دادستان از تقاضای حکم اعدام برای پاورز خود داری کرد مردم نسبت باو ابراز احساسات کردند پس از پایان دادرسی مردم بدون کمترین ترسی با روزنامه نویسان غربی تماس گرفته و راجع به‌چگونگی رای ، وضع‌خانوادگی محکوم‌سئوالاتی از آنها بعمل می آوردند ، وخانواده وی نه تنها مورد کمترین اذیت وآزار قرار نگرفت بلکه بر عکس با محبت و خونگرمی بسیار مواجه گردید .

تغییرات کلی

حکومت قانون بهترین تضمین آزادی و امنیت است . در محاکمه بوخارین‌حضور استالین‌درلژ‌تماشاچیان امکان همه گونه حمایت مردم را از متهم سلب کرده بود زیرا او تنها قاضی مرك و حیات مردم بوده وهمه باین امر به خوبی واقف بودند .

به عقیده اغلب ناظرین جریان دادگاه اخیر واحکام صادره ناشی از تحکیم قدرت دولت شوروی بود در حالی که محاکمه بوخارین درشرایطی بعمل آمد که یك دولت عقب مانده و ضعیف از ترس محاصره قدرت های مخالف در اضطراب دائم بسر می برد. . ولی گو این که نتایج محاکمه سال ۱۹۳۸ از لحاظ تهدید مردم به نفع دولت شوروی بود ، لکن‌انعکاس آن در خارج نامطلوب بود .

از مدتها باین طرف ما متقاعدیم که دوران ترور و وحشت در شوروی پایان یافته وبعد از استالین‌جانشینان اوبر چسمد تامین امنیت جانی ومالی مردم بر آمده و روش های گذشته‌را بدور انداخته اند . آنها حکومت قانون را برای هموطنان خود بر قرار کرده و بدوران وحشتناك و افسانه آمیز پلیسی و دیکتاتوری پایان داده‌اند با محاکمه پاورز این حقیقت تایید و تکرار و جدی تر از سابق تلقی شده است .

اکسپرس

مقالات وگزارشهای خارجی

امریکابه کویت اعتراض کرد

دولت کویت اشکالاتی در راه فعالیت‌شرکت های امریکائی و معاملات آنان با اسرائیل ایجاد کرده است

The New York Times.

دولت ایالات‌متحده بعلت «مداخله ناروا و بی اجازه کویت در روابط تجارتی شرکت های امریکا به آن دولت اعتراض کرده است »

این مداخله بدین ترتیب صورت گرفته است که «اداره تحریم - اسرائیل» در هیئت مدیره گمرك کویت نامه هائی به تعداد زیادی از شرکت های امریکائی فرستاده و خواسته است که شرکت های مزبور ماهیت و وضع روابط خود را با اسرائیل و کمپانیهای آن کشور که در لیست سیاه جای‌دارند روشن کند .

بعلاوه به شرکت مذکور دستور داده شده توضیحاتی در باره وضع خود طی یك‌اعلامیه رسمی باامضای مقامات صلاحیت دار دولت امریکا و یا با امضای کنسولهای عرب در امریکا به کویت تسلیم کنند .

وجود نامه های دولت کویت و اعتراض دولت امریکا هنگامی که سناتور «جاویتز» سناتور جمهوری - خواه نیویورك یك سلسله نامه های متبادله مکاتبات با وزارت خارجه امریکا را فاش ساخته علنی شد .

سناتور «جاویتز» پس از دریافت پرسش نامه های کویت ازبازرگان ومدیران‌شرکت‌های تجاری‌نیویورك این مطلب‌را بهوزارت خارجه‌امریکا نوشت . ازطرف وزارت خارجه امریکا به‌جاویتز اطلاع داده شدکه در ۳۱ ژوئیه کنسول ایالات‌متحده در کویت اعتراضی در این مورد بعمل آورده است .

مداخله نابجا

ویلیام «ماکومبر» معاون وزارت خارجه امریکامسئول رابطه‌باکنگره به سناتور نیویورك نوشت :

اعتراض ما آشکار میکند که امریکا عمل اداره بایکوت کویت رایك مداخله بی اجازه و ناروا در روابط تجاری‌شرکت های‌امریکائی تلقی می کند ، ما همچنین اعلام کرده‌ایم که‌عمل هیئت مدیره گمرك در کویت که‌دستور داده‌پرسش نامه ها از طرف مقامات صلاحیتدار امریکائی امضاء گردد اشاره بر آن است که دولت کویت ممکن است در عملی شرکت ورزد که به‌تبعیض علیه شرکت های‌امریکائی منتهی گرددوحال آنکه این‌شرکت ها بطور قانونی دست به معاملات تجاری میزنند .

ملل عربی‌مدتها است‌که شرکت های خارجی طرف معامله بااسرائیل را در لیست سیاه قرار داده‌اند اما تاکنون این اولین بار است که‌یکی از کشور های عربی چنین نامه ای به شرکت های امریکائی ارسال میدارد .

مقامات وزارت خارجه امریکا خاطر نشان ساخته‌اند که اعتراض امریکا بطور شفاهی به عمل آمده است زیرا مادام که امریکا روابط رسمی با کویت ندارد فقط و فقط کنسول امریکادر کویت‌بکار مشغول است امریکا نمیتواند یاد داشت اعتراضیه کتبی به آن دولت‌بدهد.

کویت که سالانه بیش از ۳۰ میلیون تن نفت تولید میکند یك شیخ‌نشین آزاد تحت‌حمایت‌انگلیسی است .

مقامات وزارت خارجه امریکا توضیح دادند که انگلستان مسئول دفاع کویت وروابط خارجی آن است و امریکا تنها کشوری است که در کویت کنسول‌دارد . سناتور جاویتز گفتوی در۱۹ ژوئیه گذشته برای نخستین بار موضوع را به اطلاع وزارت خارجه رساند ووزارت خارجه نیز نقش خود را با قاطعیت قابل ستایشی ایفا کرد .

وزارت خارجه امریکا به‌سناتور جاویتز نگفته است که پاسخ کویت به دولت امریکا از چه قرار بود . بهر حال وزارت خارجه امریکا و دفتر «جاویتز» اعلام کردند که شرکت های امریکائی و بازرگانان پاسخی به‌نامه های‌کویتی هانداده‌اند سناتور جاویتز در ۱۸ اوت نامه دیگری به وزارت خارجه فرستاده و تضمیناتی در مورد برخی ازمسائل خواست زیرا وزارت خارجه در مرتبه اول پاسخ صریح و قانع کننده‌ای باو نداد . ناتمام

۲- مسئله الجزایر جنبه جهانی پیدامیکند

france Observateur

حقا قابل‌ملاحظه‌است که بورقیبه چگونه در هفته گذشته با سرزنش لومومبا ، بخاطر مشاجراتی که با هامر شولد بعمل آورده بود ، نظر محافل الجزایری را بخود جلب‌کرد و عمل لومومبا را اقدامی معرفی کرد که جز لطمه زدن باعتبار خود نتیجه دیگری ندارد . بعلاوه این امر که فرحات عباس بلافاصله بعد از انتشار یادداشت جبهه نجات‌ملی بدیدار وی شتافت‌حاکی‌از نزدیکی رهبران الجزایر باتونسی ها مسی باشد . دوستی‌آنهابعد ازمذاکرات ملون که شکست آن تجربه تلخی برای بورقیبه بود بار دیگراستحکام یافت .

دو گل چه میکند ؟

فعالیت شدیدی که دولت موقت جمهوری الجزایر برای جلب حمایت تمام دول عرب بکار می برد ژنرال دوگل را در موقعیتی کاملا متفاوت با سال گذشته قرار داده است . حالا دیگر خود او است که باید جوابگو باشد .

وی در حالیکه مخالف هرگونه دخالت ملل متحد در مسئله‌الجزایر میباشدکاملا پی برده است که در اوضاع جدید جبهه نجات ملی برخلاف سالهای گذشته از کمك و حمایت بیدریغ اکثریت دول گروه آسیائی - افریقائی برخوردار خواهد بود ، گروهی که وزن و اعتبار آن در مسائل جهانی در سازمان ملل متحد بیش‌از پیش افزایش می یابد .

اگر تصمیمات اخیر دولت جمهوری موقت الجزایر به نتیجه برسد دوگل باید بفکر جلب حمایت دول‌عضوجامعه فرانسه‌برآید و تازه وقتی که کمیسیونهای مامور رسیدگی نتواند تا نیمه سپتامبر به نتیجه مثبتی برسدآنوقت کار دوگل بیش‌از پیش مشکلتر خواهد بود زیرا در آنصورت علاوه از سایرین مورد ریشخند دول جامعه فرانسه هم واقع شده‌ودیگر نخواهدتوانست از کلمه خود مختاری‌که از سپتامبر گذشته مورد استفاده قرار داده بود بهره برداری نماید . از طرف دیگر موافقت بادرخواست های جبهه مقاومت ملی که در طی مذاکرات ملون بعمل آمده بود ، نوعی عقب‌گرد محسوب شده ودر لحظه فعلی جبهه مقاومت ملی کاملا از آن استفاده تبلیغاتی خواهد کرد .

یکراه دیگر باقیست : استفاده از سازمان ملل برای رفع مشکل الجزایر . اینهم علاوه‌بر اینکه‌دوگل سخت با آن مخالف است ، باعث خواهد شد که کشمکش ممتدی‌در الجزایر شروع شود و خود این‌امر حل مسئله را مشکلتر خواهد کرد مسائل مبتلا به دوگل را تا پنجم سپتامبر فعلا این موضوع تشکیل میدهد ولی برای کسی روشن‌نیست که تا آنموقع چه مشکلات بزرك دیگری برای او پیش آید .در هر حال یك چیز کاملا مسلم است وآن اینستکه که نتایج تصمیمات متخذه در تونس (تصمیمات جبهه نجات - ملی)هر چه باشد ، قدم موثری در بین المللی کردن مسئله الجزایر خواهد بود . آنها (الجزایریها) وقتی بعداز حسن نیت فراوان موفق بحل مسئله بطریق مسالمت آمیز نشدند ، طبیعی بود که دست‌بچنین اقدامی بزنند واین امر آنچنان اهمیت‌دارد که بهیچوجه ممکن نیست از آن صرفنظر کرد .

از سپتامبر ۱۹۵۹ جنك الجزیره رنك سیاسی بخود گرفت ولسی متاسفانه هنوز خاتمه پیدا نکرده و اکنون باید پرسید وضع ازلحاظ تکامل موضوع بصورت یك‌مسئله سیاسی بچه صورتی در خواهدآمد.

فرانس ابسرواتور

برندگان جوائز خریداران ماشین تحریر فاسیت

مراسم قرعه کشی جوائز فاسیت درشرکت ایران وسوئد توسط‌شرکت‌کنندگان در مراسم انجام گرفت.

ساعت ۵ بعد از ظهر روز شنبه پنجم شهریور ماه طبق دعوت قبلی مراسم قرعه کشی بین خریداران ماشین تحریر فاسیت در شرکت ایران و سوئد نماینده انحصاری کارخانجات فاسیت درایران برگزار گردید.

شرکت ایران و سوئد اعلام نموده بود به کسانی که از تاریخ ۲۴ اردیبهشت تا تاریخ ۳۱خرداد ماشین تحریر فاسیت خریداری نمایند یك دستگاه یخچال الکترو لوکس - یك دستگاه ماشین‌تحریر فاسیت یك دستگاه جاروی برقی الکترو لوکس بحکم قرعه اهداء مینماید.

در مراسم روز شنبه قرعه‌کشی توسط مدعوین و شرکت کنندگان در مراسم بعمل آمد و در نتیجه تدارکات ارتش برنده اول - فروشگاه مهاجر مشهد برنده دوم و شرکت‌بیمه امید برنده سوم‌شدند و جوائز بنمایندگان شرکت های مزبور تسلیم گردید این مراسم در ساعت ۶ بعداز ظهر پایان یافت.

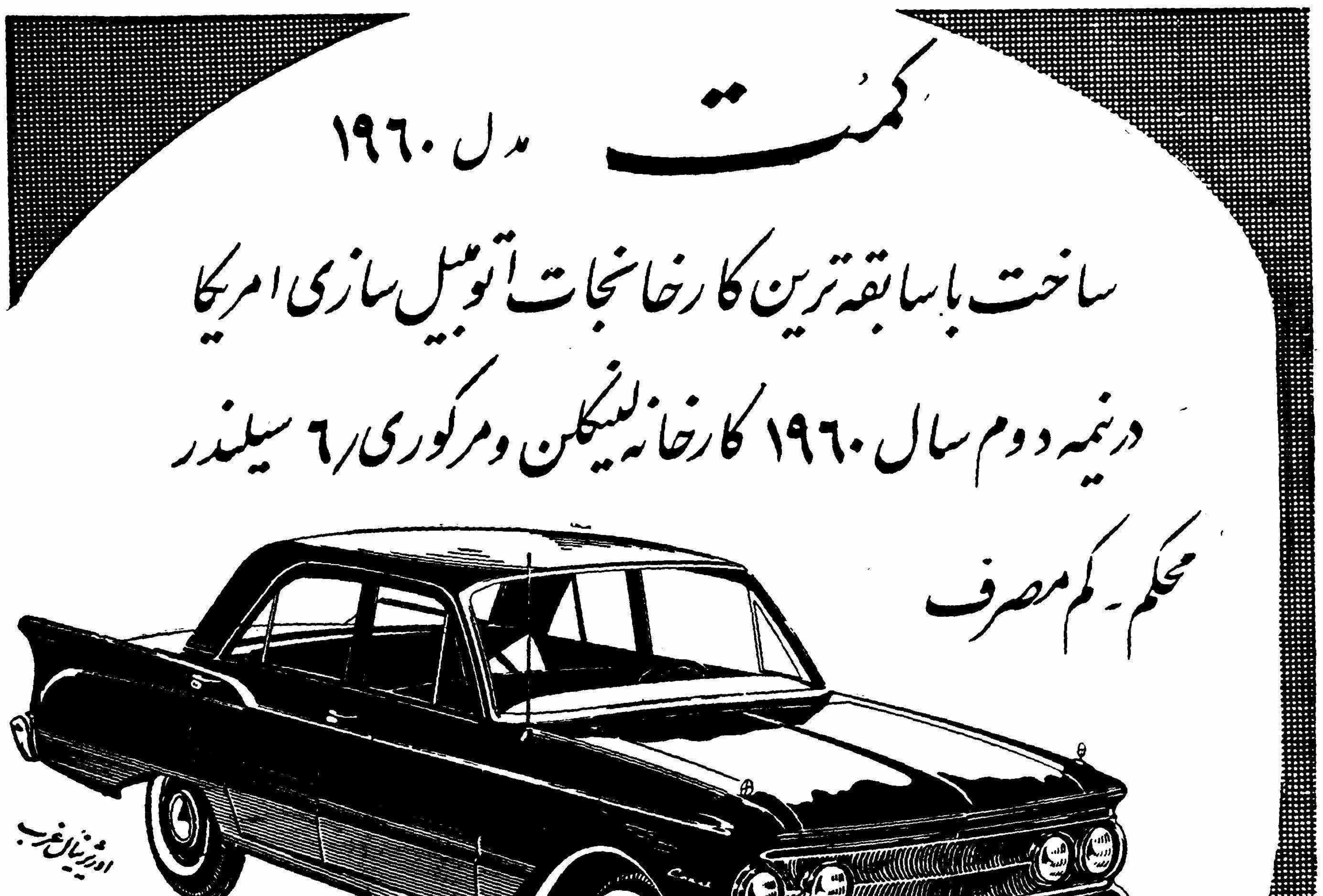

آ-۲۱۴۴۰

آگهی قبول داوطلب جهت دوره فوق لیسانس مؤسسه علوم اداری و بازرگانی دانشکده حقوق

موسسه علوم اداری و بازرگانی دانشکده‌حقوق در سال تحصیلی ۳۹ر۴۰ برای تحصیل در رشته های علوم اداری و بازرگانی برنامه فوق‌لیسانس تعدادی داوطلب بایکی از شرایط زیراز طریق مسابقه می پذیرد :

۱-داشتن دانشنامه لیسانس از دانشکده حقوق‌تهران با معدل بیش‌از ۱۲

۲-داشتن دانشنامه لیسانس از سایر دانشکده های‌ایران و خارجه با معدل ۱۴ ببالاداوطلبان می‌توانند با در دست داشتن عین دانشنامه لیسانس ۶ قطعه‌عکس ۴×۶ -دو برك رونوشت شناسنامه و قبض رسید یکهزارریال حق مسابقه‌ازحسابداری موسسه‌همه روزه لغایت ۱۵ شهریور ماه در ساعات اداری برای ثبت نام و اطلاع از سایر شرایط و مقررات‌برنامه تحصیلی باداره امور دانشجویان و برنامه ها مراجعه نمایند . امتحان مسابقه ورودی روزچهارشنبه ۱۶ شهریور ماه بعمل خواهد آمد . مسابقه شامل امتحان زبان و اختبار راجع باطلاعات‌عمومی اداری و سیاسی (برای رشته علوم اداری) و بازرگانی و اقتصادی (برای رشته بازرگانی)خواهد بود

۱-۳ آ-۲۰۵۸۶ اداره امور دانشجویان و برنامه ها

اقتصاد

از : ا.فرزانه

تابستان حرام شده

تابستان ، آمد و رفت یعنی‌بگفته لطیف شعرا ، دارد آخرین اشعه‌اش اندك اندك بر دیوار وبام وجود ،بوسه میزند و خود را آماده وداع با افق و دامان افق میسازد ولی حقیقت این است که این تابستان هم مثل‌تابستان های دیگر گذشته ، حرام شد و بهدر رفت بطوریکه خواه ناخواه باید اسم آنرا تابستان حرام شده ـگذاشت مخصوصا برای کودکان و دانشجویان که اکثریت آنها یعنی بجز عده کمتری که به ییلاقات یااردوها رفتند. رویهمرفته نتوانستندازتعطیل تابستانی که فلسفه‌اش ، تجدید قوای جسمی‌و روحی است استفاده مطلوب‌رابنمایند.

در صورتیکه در بسیاری کشورهای مترقی دنیا ، کودك ودانشجو که جای خود دارد استفاده از مرخصی نیم ماهه یایك‌ماهه تابستانی برای‌کارمندان ادارات دولتی و کارخانه ها وموسسات غیردولتی نیز رنك اجباری دارد .

چون روی تجربه دریافته‌اند کارمندی که از استراحت تابستانی استفاده‌کرد محصول کارش رضایت بخش تر می‌باشد .

کودکان و دانشجویان در آن‌کشور ها وضع تقریبا جداگانه‌ای دارندیعنی علاوه بر مدتی که باتفاق خانواده خودشان در ییلاق یا اردو های دسته‌ـ جمعی و پلازها بسر میبرند در داخل شهر هم از پارکهای وسیع عمومی ، گردشگاه های متعدد ، گردش‌ـ های کوتاه دسته جمعی اطراف شهر ، بازدید و تماشای موزه ها و باغ نباتات و باغ وحش و اماکن‌امثال آنها استفاده مینمایند که هم فال است و هم تماشا . هم سرگرمی ورفع خستگی است و هم کسب اطلاع‌بیشتر و توسعه معلومات و آشنائی وسیعتر بمظاهر طبیعت .

ولی در اینجا مثلا در تهران ، رستم است و یك دست اسلحه ،این شهر بزرك دو میلیونی استو یك‌پارك عمومی سنگلج که مردم می‌توانند مجانا چند ساعتی در آنجا نفسی‌راحت بکشند وهوای تمیز استنشاق نمایند .

تازه این پارك هم بعلت‌دور بودن‌از محلات پر جمعیت شهر ، موقع صبح که بهترین وقت گردش و تنفس هوای سالم است ، مورد استفاده مردم قرار نمیگیرد و در خاتمه‌تعرویس هم که عصر باشد هنوز غروب نشده در ها بسته میشود .

آنوقت است که مردم میمانندو صدای بلند جانفرسای رادیوهای همسایه که در اکثر نقاط شهر از خانه‌ها گرفته تا کافه و قهوه خانه درست مثل این است‌که موظف‌هستند پیچ رادیو را تا آخرین حدامکان باز کنند و شعاع عمل امواج رادیو را هرچه بتوانند طولانی‌تر نمایند .

متاسفانه این خود نمائی رادیوئی و جنك امواج ـ از داخل شهر به ییلاقات هم سرایت کرده است.

هرگوشه از دهات و کوهستانهای اطراف تهران بروید از صدای رادیوی همسایگان ، مصون نخواهید ماند.

بسیاری اشخاص هستند وقتی صدای رادیو همسایه بلند شد آنها نیز بیدرنك بمیدان میروندوصدای‌رادیوی خودشان را تابالاترین درجه‌میرسانند شدت گرما و ضربت خرد کننده اشعه سوزان آفتاب که دیگر جای خود دارد .وآنگهی تمام مردم یك شهر که نمی‌توانند فقط در یك‌پارك عمومی نظیر پارك شهر ، گردش و استراحت نمایند و اقلا چند ساعتی از ضربت سوزان آفتاب‌وصدای‌رادیوی همسایه و قیل‌و قال کوچه ها آسوده باشند .

دراین چند سال که آنهمه‌مخارج متفرقه کردند شهرداری در صدد بر‌ـ نیامد دست کم سه چهار پارك دیگر ولو بعظمت ووسعت پارك شهر نباشد در محلات مختلف ، ایجاد کند .

خود مردم‌هم که‌میدانیم هنوزباندازه ملتهای دیگر بکار های دسته جمعی عادت نکرده‌اند باین کار مفید اقدام ننمودند .

راست است دو سه سالی است هریك از وزارتخانه‌ها و ادارات دولتی درصدد برآمده‌اند برای خودشان در ساحل بحر خزر یلاژی نست و یا کنند که مورد استفاده کارمندانشان قرار میگیرد .

اردوهای تابستانی هم که در کنار دریای خزر تشکیل‌میشود عمل بسیار خوبو سودمندی است . ولی اینها برای تجدید قوای افراد مخصوصا کودکان و دانشجویان‌واستفاده کامل از تعطیل تابستانی ، آنهم در شهر بزرك شلوغی مانند تهران کافی‌نیست. باید برای این منظور همان اقداماتی که در ممالك مترقی انجام شده است صورت بگیرد و این کار یکی از آن کارهای لازمی است‌که‌چون باتندرستی وآسایش عمومی و تقویت جوانان ارتباط مستقیم دارد هرچه برای آن بمصرف برسد بجا است و حرام نشده است . وگرنه بازهم سال دیگربایستی مقاله دیگری زیر همین عنوان‌بنویسیم و از ـ تابستان حرام شده بحث و صحبت کنیم.

کفتگوی هرروز

محصلین تجدیدی

آقای سید محمد رضا تمجیدی از طرف یکعده دانش آموزان تجدیدی کلاس سوم دبیرستانهای اصفهان می‌نویسد بیش از چند روز به تعیین سرنوشت این عده بلاتکلیف باقی نمانده مقتضی است از نظر ترغیب و تشویق دانش آموزان قبل از آنکه فرصت فوت شود برای جلوگیری از اضطراب و نگرانی آنها در موردوضع امتحانات تجدیدی تصمیم گرفته‌شود.

بی‌آبی در شادگان

آقای محمد لطیف زاده از شادگان می‌نویسد اگر سریعا برای‌رفع بی‌آبی شادگان چاره اندیشی نشود از سکنه شادگان کسی در محل باقی نخواهد ماند زیرا برای یك سطل آب تلخ و شور ساعتها باید نوبت بگیریم.

اهالی از بی‌آبی مریض شده‌اند محصول کلی از بین رفته حتی‌حیوانات وحشی مانند خوکها و گراز ها از تشنگی بدهات رو آورده‌اند خلاصه یك لیوان آب در شادگان‌خیلی ارزش دارد .

کتب درسی زبانهای بیگانه

آقای محمود متوطن کارمند باز نشسته ازآبادان می‌نویسد از آنجا که خط فارسی دارای اعراب نیست و هر کلمه چندین شکل خوانده میشود و این نقص بیشتر در چاپ کتب درسی‌زبان های بیگانه بچشم میخورد شایسته است فقط وزارت فرهنك بدون دخالت دیگران عهده‌دار چاپ کتب درسی زبانهای بیگانه گردد تا این نقص مهم آموزش‌زبان خارجی از میان برخیزد .

امور وقف

عده‌ای‌از متولیان ونظار امور وقف می‌نویسند اقداماتو طرزعمل‌کارکنان اداره اوقاف بضرر رقبه وقف و منافع آن تمام میشود و در نتیجه متولیان و مستاجرین شکایت دارند و در هفته بیش از یك روز برای رسیدگی باین مشکلات تعیین وقت نشده شایسته است برای حفظ حقوق واقف دقت و سرعت بیشتری در حل اختلافات و مشکلات بکار رود .

بعلت فقدان کفیل

چندنفر اززندانیان شهرستان بابل مینویسند مدتی است بافقد کفیل زندانی هستیم ازدادستان تقاضاداریم درمورد تعیین تکلیف ما اقدام جدی نمایند .

آب زرد کوه

جمعی از کشاورزان و باغداران شهرستان را مهرمز مینویسند یکصد پارچه آبادی رامهرمز سالهااز آب زرد کوه‌بختیاری استفاده مینمود سه‌سال است عده‌ای ازمالکین‌برخلاف‌مرسوم‌و سابقه آب‌مصرفی باغات مارادرمبدء اصلی‌رودخانه‌سدبندی‌نمودمزمین‌های دیمی‌راشلتوك کاری میکند مخصوصا امسال‌بعلت‌قلت‌آب‌تمام‌باغات خشکیده خسارت‌کلی واردآمده‌بودبرای‌جلوگیری ازاین‌تجاوزدرفرمانداری‌شورائی تشکیل‌و تصمیماتی گرفته شده تقاضامیشود تصمیمات شورای‌شهرستان دراینمورد عملی شود .

تقاضا از شهرداری‌آمل

آقای اسحق صالحی از طرف اهالی بخش یك شهرستان آمل ازشهرداری آمل تقاضا مینماید نسبت‌به‌سنك‌فرش کوچه‌ای که‌از یکطرف به‌تکیه قادی متصل میشود ودرقادی محله‌آمل‌بی نام مانده اقدام نمایند ویا نامگذاری کوچه وسنگفرش آن عمل عام‌المنفعه انجام دهند .

مسافرین خیابان ایران

آقای عیسی صفائی مینویسد برای تمام جمعیت مسافرین خط ۳۶ فرعی ازمیدان سپه وخیابان ایران‌تاآخر خط که‌بیمارستان امیراعلم باشد فقط سه‌دستگاه اتوبوس معین شده‌مدتها مسافرین در طول راه‌منتظر می‌مانندو همینکه یکدستگاه اتوبوس رسیدجائی برای‌مسافرین منتظر پیدا نمیشود تقاضا میشود برای‌رفع این بی ترتیبی اقدام شود .

آموزگاران پیمانی

آقای غلامرضا عقیلی آموزگار فرهنگ مینویسد وزارت فرهنگ کلیه آموزگاران پیمانی را از کوپن های دولتی محروم نموده در صورتی که حد اقل معلومات آنها دیپلمه کامل میباشد شایسته است برای آنکه نسبت بشغل خود دلگرم باشند و بفکر استعفا نیفتند بآنها نیز کوپن دولتی داده شود .

ا ـ ۲۱۳۸۲

از اینجا و آنجا

داستانی ازایتالیا!

دو ماه پیش «جویسبی» و«انتوانت سلیا» زن و شوهر سعادتمندی که هر دو ۷۵ سال داشتند پنجاهمین‌سال ازدواج خودرا جشن گرفتند . پس‌از خاتمه مراسم هردو باتفاق فرزندان نواده های خود به کلیسای دهکده (دهکده برالورمو) در نزدیکی تورنتق رفتند واز خداوند خواستند که هردو را در یکروز ودر یکساعت از این دنیا ببرد .

دو ماه از این واقعه گذشت وچند روز پیش زن جویسبی مبتلا به آنفلوآنزا شدودر نتیجه در کنار همسرش در گذشت اطرافیان جرات نکردند خبر مرك اورا بشوهرش که در کنار او خوابیده بود بدهند . در همین موقع «جویسبی» چشم خودرا گشود ونظری بهمسر متوفای خود انداخت و برای همیشه چشم ازجهان فرو بست .

کلیسا ووظایف خانه

یکنفر امریکائی از دادگاه تقاضا نمود که حکم طلاق همسرش را صادر کند زیرا هر وقت که بخانه می رود اورا درخانه نمی بیند . قاضی اززن پرسید که در آن ساعات کجا میرود زن درپاسخ اظهار داشت . هنگامی که پسرش مریض بود ندر کرده بود که مرتبا به کلیسا برود وبهمین جهت ندر خودرا انجام میدهد قاضی از صدور حکم طلاق امتناع ورزید و خاطر نشان ساخت که رفتن به‌کلیسا باکارخانه داری مغایرت ندارد .

اختراعات تازه

بااختراع دستگاه مخصوصی‌برای چسباندن کاغذ بدیوار که وارد بازار های امریکا شده ، همه اشخاص می توانند دیوار منزل واطاقهای خودرا با کاغذ های الوان رنك آمیزی کنند.

البته دستگاهی که اختراع شده کاغذ را روی دیوار اندازه می‌گیرد وباقت میچسباند .

آخرین اختراعی که برای خواب وارد بازار شده دستگاهی است که نور بسیار قوی روی چشم انسان مسلط می کند ودر نتیجه انسان‌چشم خودرا می بندد و ظرف سه دقیقه به خواب می‌رود . این دستگاه را می توان در عملیات جراحی هم بکاربرد.

واقعه عجیب

دوتن از ملوانان امریکائی دربندر نیویورك روی عرشه کشتی خود به گفتو شنود مشغول و سرگرم بودند واز این که نام همسران آنها یکی است وهردو «بیژی لوسیل» نامدارند می خندیدند .

این دو نفر برای نشان دادن عکس همسر خود بدوست خویش عکس همسران خودرا از جیب بغل بیرون آوردند ولی ناگهان هردو از تعجب در جای خود خشك شدند .

زیرا هردو بایك زن ازدواج‌کرده بودند .

اعتراض دانشجویان دختر

چند روز قبل ۲۵۰ نفر از دانشجویان دختر دانشگاه میسوری اعتصاب غذا کردند . آنها به تصمیم رئیس ناهار خوری شدیدا اعتراض کرده و خاطر نشان ساختند که نمی خواهند ملزم باشند تا با لباس کامل برای خوردن غذا به سالن ناهارخوری بروند .

دختران خواستار بودند که به‌آنها اجازه داده شود که با پیژاما ولباس خواب هم بناهار خوری بروند .

دکتر بامشاد استاد دانشگاه

که‌برای مطالعات پزشکی به آمریکا مسافرت نموده بودند مراجعت وکمافی‌السابق از بیماران محترم پذیرائی مینمایند.

۱ـ۳ آ ـ ۱۸۴۰۷

قابل‌توجه مصرف‌کنندگان مقوا وشومیز

نمایندگی و فروشگاه شرکت سهامی صنعتی و مقواسازی شرق بانهایت مسرت باطلاع هموطنان گرام میرساند که پس‌از سالها کوشش وفعالیت محصولات این کارخانه از شومیز وبوشه فنردار وبی‌فنر و انواع مقوا برای جعبه دردسترس مصرف کنندگان محترم گذارده ودر آتیه نزدیکی مقوای یك روبرقی وکفاشی وشومیز فیبری وانـواع دیگرمقوا که با اجناس مشابه خارجی از لحاظ جنس و قیمت‌رقابت میکند بمعرض فروش خواهد گذاشت.

برای خرید و مشاهده نمونه‌جات به‌خیابان ناصر خسرو کوچه عکاسی پرتو تلفن ۵۶۹۹۱ مراجعه فرمائید.

کسانی که نمونه محصولات مارا بخواهند مجانا ارسال خواهدشد

آ ـ ۲۰۹۷۶ ۴ـ۶ مرتضی مدرس‌زاده

اعلامیه وزارت‌کار

برای اطلاع کلیه‌اتباع بیگانه‌ای که‌در ایران بکار اشتغال دارند و همچنین برای آگهی کلیه موسسات و کارفرمایانی‌که اتباع بیگانه در استخدام دارند

پیرو اعلامیه قبلی منتشره در جرائد بااینکه تعداد کثیری ازاتباع خارجی پس‌از انتشار اعلامیه مذکور مراجعه و پروانه کار تحصیل یاآنرا تمدید نمودند لیکن ازنظر ارفاق بکسانی که تا بحال موفق بگرفتن پروانه کارویا تمدید آن نشده‌اند مهلت اخذ پروانه کار تا تاریخ دهم آبان۱۳۳۹ تمدید میشود .

بدیهی است پس‌از انقضای این مهلت اشخاص متخلف اعم از کارفرما یاتبعه بیگانه طبق‌ماده ۱۴ آئین‌نامه مربوطه تحت تعقیب قرار گرفته واز ادامه کار اتباع خارجی که بدون پروانه کار بوده‌یا مدت اعتبار پروانه‌کار آنان منقضی شده باشد جلوگیری بعمل خواهدآمد.

برای کسب هرگونه اطلاع و اخذ پروانه کار یا تمدید آن‌همه روزه در تهران اداره کل مشاغل و کاریابی واقع در پیچ شمیران‌خیابان تنکابن‌ودر شهرستانها بادارات کار محل مراجعه نمایند.

۱ـ۱۰ آ ـ ۲۰۵۳۸ وزیر کار ـ عبدالرضا انصاری

شرکت‌های محترم ساختمانی‌ـ آقایان مقاطعه‌کاران ـ خریداران لوازم ساختمانی

لزوما باطلاع میرساند که فروش کاشی هـای انگلیسی **مارك جونسون** منحصرا باین شرکت برگذار ونرخ آن تا آخر شهریور ماه جاری ۱۱٫۷۵ ریـال نقد میباشد توجه داشته باشند در موقع خرید از فروشگاه این شرکت یا سایر فروشندگان معتبر که فاکتور این شرکت یا شرکت **استرلینك تراست** رادردست داشته باشند معامله شود. درغیر این صورت بعلت آنکـه مقداری از کالای مزبور بدون پرداخت حقوق وعوارض گمرکی و بطور قاچاق وارد بازار شده ایجاد زحمـت برای خریداران خواهد نمود.

شرکت سهامی کاشی

خیابان سپه ـ جنب سینما سپه ـ شماره ۴۸۸

تلفن ۳۶۲۶۱ آ ـ ۲۱۴۴۸

جدول

کلمات متقاطع شماره ۱۶۰۳

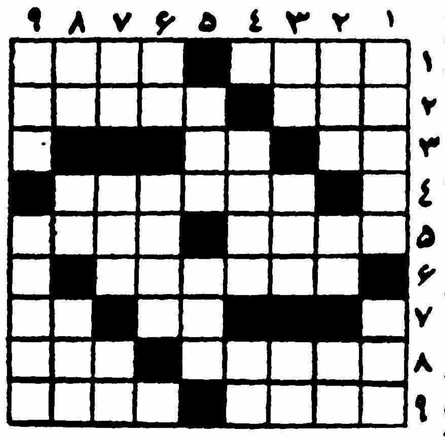

افقی :

۱ـ داغش‌بیش‌از همه میسوزاند ـ بیشتر دوستی می‌آورد ۲ ـ لقب عده ای از پادشاهان قدیم ۳ ایران ـ سازی که فقط در جای معین بصدادرمی‌آید ۴ ـ ۳ـ میکشد ـ پهلوان ۴ ـ شاعر سخن نوخواسته‌که حدیث این‌هم بنظرش کهنه شده‌است ۵ـ از ایشان بلاخیزد ـ صاحب فهم وادراك ۶ـ از لوازم اولیه جهانگردی ۷ـ محصول چانه وراج ـ مال خوابش را میچویند و به‌مقامات میرسند ۸ـ ظرف شراب ـ از پهلوانان شاهنامه ۹ـ از اقسام‌سیب‌ـ نقاش بزرك امپرسیونیست که پارسال یکی از تابلوهای او پنج میلیون تومان فروش رفت .

عمودی : ۱ـ عالم‌اجسام راگویندـهم اطاق شما دارد هم ابروی یار شاعر ۲ـ از جزایرخلیج‌فارس ـ دشمن و مخالف ـ شهری درداروپا ۳ـ حتی محافظه‌کارترین مردم نیز ادعا میکنند که اینطورند ـ شاعر تعجب کرده که بی‌یار چگونه در دشت دود ؟ ـ پذیرفته نشده ۴ـ چهـ از اعداد ۵ـ غلاف دیده ـ سابقا روی بام حمام هم میزدند ۶ـ روزی‌که‌گذشت‌ـ آوای‌خفته ۷ـ تکیه کلام‌خانم ـ چربی ـ واحد طول ۸ـ رودی درداروپا ـ دوازده کیلو ـ تزویر و فریب ۹ـ قسمتی از گاو آهن که پشت‌گردن گاومیگذارند ـ چند سال پیش شبهایش منظره خوشی پیدا کرده بود.

حل جدول شماره ۱۶۰۲

افقی: ۱ـ کشتن‌ـ گره ۲ـ جانان ۳ـ داروین‌ـ بو ۴ـ کند ـ شداید ۵ـ صد ـ سعی ـ رو ۶ـ تریاق ـ بنز۷ـ از‌ـ مردنگی ۸ـ نابود ۹ـ چمن‌ـ دهان.

عمودی: ۱ـ کودکستان ۲ـ اندرز ۳ـ تجرد ـ نم ۴ـ ناو ـ سامان ۵ـ نیش عقرب ۶ـ گاندی‌ـ دود ۷ـ رن‌ـ بنده ۸ـ بیرنك ۹ـ سود وزیان.

دستگاه حفاری

مجهز به تمام وسائل با موتور روستون و جوشکاری آماده بفروش است.

طالبین بشماره تلفن ۳۲۲۶۱ مراجعه فرمایند.

آ ـ ۲۱۴۰۶ گردونه

قابل توجه

کارخانجات مبل‌سازی

همه رقم روکش چوبی فرنگی مرغوب هرمتر مربع از ۲۷ تا یکصد ریال موجود است.

نشانی : دروازه شمیران جنب بانك صادرات و معادن شماره ۱۸۴ شرکت سهامی شهبا تلفن ۳۶۹۶۳

آ ـ ۲۱۴۰۲ گردونه

بنام خدا

شرکت سهامی عمران و آبیاری تپه‌های قیطریه درشرف تاسیس

بمنظور عمران و آبیاری قسمت شرقی تپه های قیطریه شرکتی بنام‌شرکت سهامی عمران‌و آبیاری تپه های قیطریه با سرمایه سه‌میلیون وچهارصد هزار ریال‌در شرف تاسیس است. ازکلیه مالکین (اعم ازخانه وزمین)که علاقمند به آبادانی‌و ترقی محل میباشند تمنادارد بابت‌قسط اول هرمتر مربع هفت‌ریال تاپنجم مهرماه در بانك بازرگانی شعبه بازار بحساب شماره ۴۴۳۳۳ پرداخت نمایند.

هیئت موسسین منتخب عده ئی از مالکین محل :

محمد ابراهیم جوادی ـ تبرك ـ حسین پوشهری ـ علی اکبر پرتوی ـ محمدتقی نیلی ـ پرویز ختائی ـ محمد فریدونی ـ کاظم‌ضیائیان‌ـ حسن کلباسی ـ غلامرضا دانش ـ صادق جورابچی ـ صفدر ساسانی

آ ـ ۱۰۰۱۳

آگهی دعوت صاحبان سهام

بدینوسیله باستحضار سهامداران محترم شرکت سهامی کارخانه چای لاهیجان میرساند.

چون مجمع همگانی عادی سالیانه شرکت در موعد قانونی خود از طرف رئیس هیئت مدیره و مدیر عامل شرکت دعوت نشده لذا مجمع همگانی عادی سالیانه بطور فوق‌العاده در ساعت ۴ بعداز ظهر روز هفدهم شهریور ماه ۱۳۳۹ شمسی در محل کارخانه شرکت تشکیل میگردد.

دستور جلسه بقرار زیر است :

۱ـ شنیدن گزارش هیئت مدیره در مورد جریان انحلال وعلت عدم ثبت انحلال شرکت.

۲ـ شنیدن گزارش هیت مدیره و بازرسان در مورد عمل کرد سال ۳۸ و اتخاذ تصمیم نسبت به‌آنها.

۳ـ رسیدگی بحساب سال ۱۳۳۸ شمسی

۴ـ انتخاب هیئت مدیره وبازرسان

۵ـ شور در اطراف امور جاری شرکت و تعیین خط مشی‌آتیه

از سهامداران محترم خواهشمند است بادر دست داشتن اصل اوراق سهام دروقت مذکور بمحل کارخانه تشریف بیاورند.

نایب رئیس هیئت مدیره شرکت ـحاج عبدالله آستانه

آ ـ ۲۱۵۴

مجمع عمومی سندیکای کارگران سلاخ در تاریخ ۳۹٫۶٫۲۰ در محل سندیکا تشکیل میگردد دستور جلسه بررسی و تصویب بیلان و انتخاب دبیرو هیئت مدیره‌و بازرسان سندیکاست.

هیئت مدیره سندیکای کارگران سلاخ

خلیل صمیم پور ـ اکبر کمالیدوست ـ سید اسداله یاقوت ریز‌ـ حاجی ابراهیم جعفری ـ احمد رجبی ـحاجی اصغر تهرانی ـ علی‌قومورلو‌ـ عبداله جوادی ـ حسین محمدی ـ منصور قادعلی ـ حسن پور صحت

آ ـ ۱۸۹۸۹

نام پارچه

چادری

از کلیه

TEIJIN

ACETATE

1410 FAILLE!

آمده‌است

پارچه‌های عالی ماکه دارای رنك روشن است‌جنس بسیار مرغوبی‌است که تمام شرائط یك پارچه‌چادری خوب رادارا میباشد.

- سبك
- ابریشمی
- ضد بید وضد کیك
- دافع چرك وکثافت

اگر از قیمت‌ها مطلع باشید خریدی بهتر ازاین نمیشود

Teikoku Rayon Co., Ltd که خلاصه آن‌کلمه "TEIJIN" است‌ـ اولین مبتکر ساختن فیبر مصنوعی از چهل سال قبل میباشد. امروز نیز هنوز دراین موضوع سرآمد همگان است.

کوشش مداوم عده‌ای از افراد خبره وباکفایت درخلال سالهای متمادی همراه باتوسعه تکنیك این هنر درخارج باعث شده‌که "TEIJIN" عالیترین‌فیبر های شیمیائی باسامی زیر تهیه نماید.

"TEIJIN Tetoron" (فیبر پولیستر)
"TEIJIN Teviron" (فیبر کلورایدپولی‌ونیل)
"TEIJIN Rayon"
"TEIJIN Acetate"

برای دریافت کاتالوك مصور به آدرس زیر مکاتبه فرمائید

TEIJIN **TEIKOKU RAYON CO., LTD.**

EDOBORI-MINAMIDORI, NISHI-KU, OSAKA, JAPAN

CABLE ADDRESS: TEIJIN OSAKA

آ ـ ۲۱۴۴۲

اطلاعات اقتصادی

جلو گیری از توسعه اعتبارات بانکی

نتیجه ای که از بحث دیروز گرفته شد این بود که از طریق «پس انداز اجباری» توسط توسعه اعتبارات بانکی وافزایش قیمت ها نه تنها موجب رشد اقتصادی نمی شود بلکه چنین سیاستی اصولا غلط بوده واز رشد اقتصادی کشور خواهد کاست . زیرا در این صورت قیمت ها سیر صعودی پیموده ودر نتیجه از ارزش پول کاسته خواهد شد و تورم را تشدید خواهد نمود واصولا یکی از نتایج سوء تامین سرمایه گذاری بوسیله توسعه سریع اعتبارات بانکی ترغیب افراد به سفته بازی است که این خود سرمایه گذاری را از مسیر صحیح اقتصادی خارج می نماید .

این‌نکته راهم باید متذکرشدکه توسعه‌اعتبارات‌بانکی باعث میشود واردات کشور بمیزان زیادی افزایش یابد و چون بهای کالا های صادراتی نیز در نتیجه زیاد شدن تقاضا بالا می رود این نوع کالاها در بازار های بین‌المللی نمی توانند با اجناس مشابه رقابت کنند و بنا براین صادرات کشور تقلیل می یابد و «پرداخت های خارجی کشور» تعادل خودرا ازدست میدهد . بنا براین بمنظور ایجاد ثبات اقتصادی وتامین رشد اقتصادی مملکت درسایه این‌ثبات ، باید میزان اعتبارات بانکی محدود تر گردد و حتی احیانا از میزان اعتبارات فعلی کاسته‌شود مقامات‌عالی کشوربایدبااخذمالیات بیشتروصرفه جوئی در مخارج تورم را تعدیل نمایند .

از بررسی های فوق ه ی‌توان این طور نتیجه گرفت که تسریع در رشد اقتصادی بوسیله «پس انداز اجباری» وتوسعه اعتبارات بانکی سبب می شود - سرمایه گذاری از مسیر اقتصادی منحرف گردد - عدم توازن در پرداخت خارجی کشور پدید آید - مصرف کالا های تجملی افزوده شود - از پس انداز کاسته شده و میزان رشد اقتصادی پائین برود .

هم اکنون در ایران برخی از علائم تورم واثرات سوء آن مشهود است اعتبارات بانکی در سالهای اخیر بمیزان قابل توجهی بالا رفته است . میزان اعتبار بانکها به اشخاص و موسسات خصوصی درچهار سال گذشته ۳٫۴ برابر شده است . در همین مدت میزان پول در گردش دو برابر گردیده واردات تجارتی کشور صد در صد افزایش یافته در حالی که عوائد ارزی کشور از صادرات کالا های غیر مواد نفتی افزایش نداشته است قیمت ها در دو سال گذشته درحدود پانزده در صد ترقی نموده و بیش از هشتاد میلیون دلار از ذخائر ارزی کشور استفاده شده . با توجه باثرات سوء تورم و عواقب وخیم آن می توان نتیجه گرفت که بمنظور ادامه‌رشد اقتصادی ایران در سالهای آینده باید پس انداز افراد را بیش از پیش‌تجهیز گردواز توسعه اعتبارات بانکی بمیزانی بیش از آنچه که‌از نقطه نظر مقتضیات رشد اقتصادی حائز باشد اجتناب نمود .

دکتر بهمن آبادیان

بهای مسکوکات طلادر بازار

پهلوی ۶۹۵ ریال نیم پهلوی ۳۳۵ ریال ربع پهلوی ۱۸۳ ریال ژوژقدیم ۷۵۰ ریال ژوژ جدید ۵۷۰ ریال لیره عثمانی قدیم ۶۵۰ ریال لیره عثمانی جدید ۴۹۰ ریال ۱۵ مثانی ۱۴۰۰ ریال ده مثانی ۱۰۳۰ ریال پنج مثانی ۴۵۰ ریال بیست دلاری ۳۱۴۰ ریال دلار مکزیکی ۳۶۰۰ ریال شمش طلا مثقالی ۴۲۴ ریال نقره قدیم ۱۰۲ ریال نقره جدید ۲۲ ریال

بموجب پیش‌بینی‌های محافل بازرگانی
ازصنایع جدیدبایدحمایت‌بیشتری بعمل آید
درسیاست جدید، حمایت ازصنایع داخلی مورد توجه است

در محافل بازرگانی گفتگو بر سر این است با تغییر دولت در اصول کلی سیاست بازرگانی کشور ممکن است تغییراتی داده شود و اصل حمایت از تولیدات و صنایع داخلی موردتوجه بیشتری قرارگیرد در محافل مزبور عقیده بر این‌است که نخست وزیر که سالها پیش در پیشرفت فعالیت های صنعتی و افزایش تولیدات صنعتی داخلی‌نقش اساسی داشته و بمسائل و مشکلات صنایع بخصوص صنایع خصوصی وقوف کامل دارد در زمینه حمایت صنعتی معتقد بکمک و مساعدت همه جانبه به کارخانه های جدید بوده است . اغلب تجار وشرکت‌ها علاوه بر اشتغال بکار های‌تجارتی خوداز تولید کنندگان و کارخانه‌داران نیز می باشند ودر نتیجه تماس با وزارت صنایع و معادن با افکار و نظریات آقای مهندس شریف امامی نخست وزیر فعلی و وزیر صنایع و معادن سابق آشنائی دارند بهمین علت پیش بینی می کنند که ه‌دولت در زمینه کمک بصدور فرآورده های کارخانه های داخلی به بازار کشور های همجوار سیاست جدی و مفیدی اتخاذ خواهد کرد زیرا وزارت صنایع‌و معادن در دوران تصدی ایشان مراجع بازرگانی واقتصادی دولت را تحت فشار گذارده بود تا تصمیم جدی تری در حمایت از صنایع داخلی اتخاذ کنند .

در حال حاضر کارخانه‌هائی‌که با کمک و مساعدت دولت از محل پشتوانه اسکناس‌تاسیس گردیده‌اند محصول خودرا به بازار فرستاده‌اند ولی در بازار داخلی‌با رقابت‌محصول مشابه خارجی روبرو شده‌اند . دولت هم برای کمک به آنهاو با بالا بردن سود بازرگانی حمایت نسبی از صنایع مزبور بعمل آورده است البته با بهبود نوع محصول این حمایت خود بخود تقویت می شود نکته دیگراین است‌که کشور های همجوار بازار های مناسبی برای انواع فر آورده های صنعتی جدید ایران می باشند که اگر دولت حمایت و مساعدت کلی نسبت باین نوع صادرات بعمل آورد مسلما مقداری از محصول اضافی فعلی که مشکل کارخانه ها و ناراحتی دولت را فراهم آورده قابل صدور به‌بازار های مزبور خواهد بود این مورد آخر موضوعی است‌که‌بازار ازدولت فعلی‌انتظار دارد‌که‌درمورد آن‌تصمیم بگیرد از آنجائی که‌اصل مطلب از مدتها پیش مورد مطالعه بوده لذا موقتی بودن دولت هم نمیتواند مانع اتخاذ تصمیم یا حداقل تنظیم طرح نهائی آن شود .

بهای ارز در بازار آزاد

باوجود استحکام قیمت انواع ارز در بازار آزاد معاملات آن تقلیل یافت صرافها علت آنرا کمی پول در بازار و تقلیل مسافرین ایتالیا میدانند .

نرخ ارز در بازار آزاد تا آخر وقت دیروز بشرح زیر بود :

دلار نقد ۸۲ ریال حواله تلگرافی ۸۰٫۷۵ ریال پستی ۸۰٫۵۰ ریال
پوند نقد ۲۳۵ ریال حواله تلگرافی ۲۲۶ ریال پستی ۲۲۵ ریال مارک نقد ۲۰ ریال حواله ۱۹٫۳۰ ریال فرانک فرانسه نقد ۱۶٫۸۰ ریال حواله ۱۶٫۷۰ ریال فرانک سویس نقد ۱۹ ریال حواله ۱۸٫۹۰ ریال هزار لیر ایتالیائی ۱۳۵ ریال حواله ۱۳۰ ریال لیره ترک اسکناس بزرگ ۶٫۵ ریال حواله ۷ ریال دوپیه پاکستان ۱۱ ریال دوپیه هندوستان ۱۱٫۵ ریال .

سیاست اعتباری بانک ملی تغییر نمیکند

امروز آقای مجیدیان مدیرکل بانک ملی به‌خبرنگار ماابظهار داشت که سیاست اعتباری بانک ملی باتحولات اخیر تغییرنخواهد کرد زیرا سیاست اعتباری بانک ملی ازمدتها پیش وپس‌ازتصویب شورای عالی اقتصاد معین شده است وآقای مهندس شریف‌امامی نخست‌وزیر جدید نیز در آن شورا عضویت داشته‌اند. خبرنگارما اضافه میکندکه بانک ملی‌ازمدتها پیش یک‌سلسله محدودیت های اعتباری بوجود آورده است تاضمن تنظیم‌صحیح اعتبارات کشور ارزش پول نیز حفظ شده وضع ارزی کشور بهتر شود.

آخرین اقدامی که بانک ملی دراین زمینه بعمل آورده‌محدود کردن اعتبارات بانکهای خصوصی بوده است.

مزایده و مناقصه

* اداره‌سررشته داری ارتش‌خرید کارخانه کفش دوزی برای افراد ارتش را تا ۱۳۳۹٫۷٫۲ تمدیدنمود
* راه آهن دولتی ایران خرید یکدستگاه ماشین اره تسمه تا ۱۳۳۹٫۶٫۲۰ شد .

بازار بندر پهلوی

گزارش رسیده از بندر پهلوی حاکی است که‌معاملات دربازار بندر پهلوی دراواخر مرداد و اوائل شهریور بعلت جریان داد وستد پائیزی‌خوب بوده‌است . نرخ بعضی ازارقام کالاهای صادراتی بشرح زیر بوده‌است .

پوست‌بره سیاه عددی ۱۵۰ ریال زرد ۱۴۰ ریال کبود ۲۰۰ ریال چرم محلی ۷۵ ریال‌برنج صدری کیلوئی ۱۸ تا ۲۵ ریال گرده ۱۳ تا ۱۵٫۵ ریال چمپا ۱۲ ریال برنج غریب ۱۵ ریال بهدانه ۲۵ ریال تخم کنف ۲۵ ریال شاهدانه ۱۴ ریال گنجد ۱۳ ریال عدس ۱۹ ریال باقلا ۱۳٫۵ ریال تخم هندوانه ۱۰ ریال ماهی سفید تازه عددی ۵۰ ریال خشک ۴۰ ریال‌خاویار کیلوئی ۱۸۰۰ کنف ۱۹ ریال پوست انار ۴ ریال چوب گردو ۱۳ ریال گل بنفشه ۸۰ ریال گل ختمی ۱۵ ریال تخم مرغ یکصد عدد ۲۵۰ ریال حصیر بور یامتری ۱۰ تا ۳۰ ریال نخ‌ازکنف کیلوئی ۲۰ ریال ریسمان جهت صیادی حلقه‌ای ۳۲ ریال زنبیل کوچك و بزرك عددی ۱۵ تا ۱۸۰ ریال جاروب کوچك و بزرك ۲ تا ۸ ریال

ورودوخروج کشتی‌ها

بطوریکه سازمان بنادر و کشتیرانی وزارت کمرکات وانحصارات اطلاع میدهد .

* کشتی« پیونر» متعلق بشوروی روز سه شنبه گذشته ازبندر پهلوی خارج شد .
* کشتی تجارتی انگلیسی «اورستان » روز سه شنبه گذشته بندر بوشهر را ترك گفت .
* کشتی‌هلندی لکرلدك » وکشتی انگلیسی« تولزهیل دیروز وارد بندر بوشهر شد .

برنامه اقامت هیئت اقتصادی بلژیك
اعضای هیئت اقتصادی بلژیك از تاسیسات صنعتی وعمرانی دیدن میکنند

هیئت اقتصادی و صنعتی بلژیك ۱۵ دقیقه بعد از نیمه شب شنبه آینده وارد تهران می شوند .

در فرودگاه نمایندگان وزرات بازرگانی و شورایعالی‌اقتصاد وزارت صنایع و معادن و اطاق بازرگانی تهران از هیئت اقتصادی بلژیك استقبال خواهند کرد .

طبق برنامه ای که تنظیم شده سناتور کانزمان رئیس هیئت‌صبح روز شنبه‌دفتر مخصوص‌اعلیحضرت همایونی را امضاء میکند و ساعت یازده و نیم با آقای نخست وزیر ملاقات می نماید . و بعد از ظهر همان روز اعضای هیئت دسته گلی نثار آرامگاه رضا شاه کبیر مـی کنند .

صبح روز دوشنبه چهاردهم شهریور ماه گروه بانکی هیئت بلژیك با آقای کاشانی رئیس‌بانك مرکزی و آقای احمد مجیدیان مدیر کل بانك ملی ملاقات ودرباره روابط بانکی ایران‌و بلژیك‌مذاکره خواهند کرد و رئیس اتحادیه صنایع شیمیائی که‌جزء اعضاءهیئت است در شرکت ملی نفت حاضر شده و با اعضای مدیره شرکت مذاکره خواهد کرد .

سایر اعضای هیئت‌از کارخانه تولید دارو و کاخ گلستان‌و شرکت فرش بازدید بعمل خواهند آورد .

روز سه شنبه پانزدهم شهریور اعضای هیئت از موسسه استاندارد ها و موزه ایران باستان بعدازظهر از جواهرات سلطنتی دربانك ملی بازدید میکنند و ساعت۶ بعدازظهر از طرف سفیر کبیر بلژیك بافتخار هیئت ضیافت عصرانه ای داده می شود .

روز چهارشنبه اعضای هیئت از کارخانه جیپ‌و صد کرج و کارخانه سرم سازی رازی بازدید میکنند و روز شنبه ۱۹ شهریور از کارخانه سیمان ری دیدن میکنند و بعداز ظهر همان روز در ضیافت اطاق بازرگانی شرکت می نمایند .

شب یکشنبه ۲۰ شهریور سفیر بلژیك بافتخار آنها ضیافت شامی خواهد داد . روز یکشنبه ۳۱ شهریور کارخانه ریسندگی ری مورد بازدید قرار خواهد گرفت .

شرکتها

* شرکت سهامی ابنیه برادران نور برای خرید و فروش زمین وساختمان وتهیه مسکن ومغازه وحق‌العمل کاری باسرمایه ده‌میلیون ریال بمدیریت‌آقایان حاج سیدمحمد رضازاده وحاج مصطفی‌ماجدی وحاج محمودپاك فطرت درشیراز تشکیل‌شد .
* درساری برای خرید و فروش‌لوازم‌یدکی‌اتوموبیل‌سواری وغیره شرکتی بنام شرکت اتوساری وشاهی‌باسرمایه یکصد وچهار هزار ریال بمدیریت آقای کریم عابدی تاژه‌تاسیس گردید .
* سرمایه شرکت سهامی آبیاری نائین از مبلغ شانزده میلیون وهشتصد هزار ریال‌به بیست میلیون ریال افزایش یافت .
* شرکت نسبی تولیدی شکلات ارشاول جهانی وشریك منحل شدو آقای ارشاول‌جهانی بسمت مدیر تصفیه آن انتخاب گردید .

آشنا
تبلیغات و انتشارات
تلفن ۴۴۶۸۸

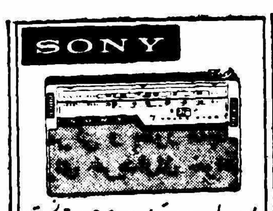

رادیو مدل ۷۱۰ پرتابل باجدیدترین ۷ ترانزیستور
سونی
نمایشگاه سونی خیابان نادری تلفن ۶۴۱۴۵

شرکت کشتیرانی پارس

سرویس ماهیانه باکشتیهای ده هزار تنی بین بنادر اروپا و انگلستان
بخلیج فارس و برعکس

کشتی‌سیروس سفر دوم درتاریخ۸ر۵ر ۳۹ بخرمشهر رسیده ازتاریخ۱۸ر۵ر۳۹
مشغول تخلیه میباشد واز ۱۱ر۶ پس‌از تخلیه وبارگیری دربصره ۱۹ر۶ به‌بنادر
زیر حرکت خواهدکرد

مارسیل- دانکرك - لیورپول - لندن - انورث -
روتردام - هامبورك - برمن

خواهشمنداست برای کسب اطلاعات بیشتر وتامین جابه نماینده کل درایران

شرکت سهامی بارو کشتیرانی

خیابان بی‌سیم شماره ۱۸ تلفن ۲۹۶۰ و ۳۶۷۷ — خرمشهر
خیابان شهناز تلفن ۲۴۷۶ — تبریز
خیابان امیرکبیر شماره ۴۲ تلفن ۳۰۴۸۲۵ و ۳۰۴۵۴۰ و ۳۰۵۴۶۰ — تهران

مراجعه فرمائید

گردونه

ت ۲۱۳۹۶

شرکت کشتیرانی بلژیك
BELGIAN MIDDLE EAST LINE
COMPAGNIE MARITIME BELGE
(LLOYD ROYAL) S.A.

کشتی موکامبو m/s "MOKAMBO"

هم اکنون در خرمشهر مشغول تخلیه میباشد ودرضمن بار وارداتی برای بنادر

لیورپول - لهاور - لندن - هامبورك - روتردام و آنتورپ

وبنادر دیگراروپای شمالی اگربار باندازهٔ کافی باشد بارگیری خواهد نمود .

این کشتی درحدود ۲۲ شهریورماه مستقیما بطرف بنادرفوق حرکت‌مینماید

برای کسب اطلاعات بیشتر وتامین جابنمایندگی کل درایران

شرکت سهامی لوانت اکسپرس ترانسپورت (ایران)

خیابان سعدی کاشی : ۴۴۷

تلفنهای ۳۰۵۳۱۲ - ۳۰۵۳۱۴ - ۳۰۵۳۱۵ - ۳۹۰۵۸

ویا بشعبات این شرکت درخرمشهر و تبریز مراجعه فرمائید .

ت ۲۱۴۳۸

شهرستانیها منتظر شما هم هستیم

برنامه بزرگترین گاردن پارتی سال از ساعت ۶ شروع میشود

اهالی شهرستانها نیز می‌توانند در گاردن پارتی شرکت کنند

تجار کالای خودرا برای حراج در اختیار گاردن پارتی میگذارند

کار تشکیل بزرگترین گاردن پارتی سال درمیان استقبال و هیجان عمومی مردم پایتخت و افراد خیرخواه ونیکوکار همچنان پیش میرود وهرروز که میگذرد علاقمندان توجه بیشتری نشان میدهند. اکنون دفتر موقت گاردن پارتی سازمان کمك کودك موسسه اطلاعات بناچار باید روزانه مقداری از وقت خودراصرف پاسخگوئی بسئوالات علاقمندان بنماید.

اهالی شهرستان ها

نکته بسیار جالبی که موجب تشویق وتهییج مسئولین بزرگترین گاردن پارتی سال شده است اظهار علاقه ساکنین شهرستانهای نزدیك تهران به شرکت در گاردن پارتی می‌باشد ظرف چند روز اخیر تعدادی نامه از شهرستانها بدست ما رسیده حاکی از اینکه آیا امکان شرکت اهالی شهرستانهای نزدیك در گاردن پارتی میرود یاخیر ؟ در پاسخ مردمان خیرخواه شهرستانها که بدین وسیله احساسات پاك وبی‌شائبه خودرانشان داده‌اند یادآوری میکنیم که چون گاردن پارتی سازمان کمك کودك از روزپنجشنبه ۳۱ شهریورتادوشنبه ٤ مهرماه ادامه دارد آنها میتوانند دریکی از شبها درگاردن پارتی شرکت کنند.

شروع گاردن پارتی

عده‌ای از علاقمندان ازما پرسیده اند که ساعات شروع و ختم گاردن پارتی چه موقع است وآیا آنهائی توانند فرزندان خودرا دراین گاردن پارتی شرکت دهند ؟

از طرف هیئت مدیره سازمان کمك کودك موسسه اطلاعات ساعت شروع گاردن پارتی ٦ بعداز ظهر تعیین شده وبرنامه‌های گاردن پارتی از ساعت هفت بعداز ظهر آغاز خواهد شد وتانیمه شب ادامه خواهد داشت.

برای اطفال بلیطهای ارزانتری چاپ شده والبته خانواده ها میتوانند فرزندان خودرا تاهرساعت از شب که مایل باشند درگاردن پارتی شرکت دهند .

انتظامات

برای جلوگیری از هرگونه بی‌انضباطی هیئت مدیره سازمان کمك کودك تصمیماتی اتخاذ کرده است. ازجمله اینکه بلیط باندازه گنجایش محل بفروش میرسد تا از ازدحام بیجا وبیمورد جلوگیری شود ودیگر اینکه مامورین انتظامی مخصوص باتفاق پلیس نهایت دقت رابرای حفظ انتظامات معمول خواهند داشت وعموم کسانیکه ازهم اکنون خودرا برای شرکت در گاردن پارتی آماده میکنند باید مطمئن باشند که ساعات خوشرو بی‌دغدغه‌را در گاردن پارتی خواهند گذرانید.

تجار نیکوکار

محوطه بزرگترین گاردن پارتی سال از هم اکنون بنمایشگاه بزرگی از کالاهای بازرگانی تبدیل شده و عده کثیری از تجار بااستفاده ازاین موقعیت غرفه‌هائی برای تبلیغ کالا های خود درنظر گرفته‌اند. البته ترتیبی داده شده است که در تمام غرفه‌ها انواع واقسام وسایل تفریح وسرگرمی شرکت کنندگان فراهم شود. ضمنا عده‌ای از تجارنیکوکار مقادیری از کالاهای خودرا بمنظور کمك بکودکان بی‌بضاعت به گاردن پارتی اهدا کرده‌اند تا به معرض حراج گذاشته شود.

نمایشگاه نقاشی

کارتشکیل نمایشگاه نقاشی باموفقیت توام است انجمن دبیران نقاش برای جمع آوری بهترین تابلو های اساتید جهت نمایش وحراج کوشش می کنند وعموم نقاشان و پیکرتراشان شهر میتوانند از این فرصت برای نمایش تابلوهای خود و همچنین کمك بکودکان بی‌بضاعت استفاده کنند.

آگهی حراج

کارپردازی مجلس سنا مقداری اثاثه و لوازم مستعمل و قابل استفاده از قبیل بخاری و پرده و چوب پرده وچراغ طوری ودوچرخه و ساعت دیواری و غیره را که احتیاج ندارد با شرایط مشروحه زیر از طریق حراج که در ساعت ۹ صبح روز یکشنبه بیستم شهریور ماه ۳۹ در محوطه مجلس سنا می باشد به فروش می رساند .

۱ـ طالبین می توانند اثاثه مزبور را با مراجعه به اداره ملزومات ملاحظه ودر روز و ساعت مقرره در حراج شرکت نمایند .

۲ـ بهای لوازم مورد معامله نقدا باید پرداخته شود و خریدار باید بلافاصله جنس خریداری خودرا از محوطه مجلس سنا خارج نماید .

۳ـ کلیه عوارض و مزینه های مربوط به نسبت اشیاء خریداری شده بعهده خریدار است .

آ ـ ۲۱٤٦٦ کارپردازی مجلس سنا

حل هفت اشتباه

۱ـ تماشاچی سمت چپ تصویر جلوی میله آمده است.
۲ـ خانه پنجره باز بسته شده است.
۳ـ درخت سفید : یك شاخه بیشتر دارد.
٤ـ دونده بامایوی راه راه ساعت بلست دارد.
٥ـ داور: پیراهن او درسمت چپ شلوار بیشتر بیرون آمده است.
٦ـ عقب داور یك تماشاچی بیشتر دیده میشود.
۷ـ میله عمودی عقب داور ناپدید شده است.

آ ـ ۲۱۳۸۲

استفاده از یك موقعیت مناسب

برای بانوان خانه‌دار و کافه رستورانها

انواع فر و اجاق‌های گازسوز و بخاری

از ۱۵ شهریور الی ۱۵ مهر

باتخفیف بی‌سابقه بفروش میرسد

نمایشگاه و فروشگاه

شرکت بوتاگاز

خیابان روزولت جنب بانك کار (نرسیده به چهارراه ثریا)

دفتر مرکزی شرکت بوتاگاز

خیابان سعدی مقابل بانك ملی سعدی پلاك ۷۰۰ طبقه فوقانی

برای کسب اطلاعات بیشتر

به تلفن‌های ٤۱۱۰۸ یا ۳۲۳۸۹۰

مراجعه فرمائید

آ ـ ۲۱٤۳٤

سوپر سرویس

تنها تعمیرگاه مطمئن برای سرویس اتومبیل شما

سرویس فوری و دقیق در ۳۰ دقیقه

کلیه تعمیرات تحت نظر متخصصین ورزیده انجام میگیرد

ایستگاه هوائی

خیابان ایزنهاور ۲۸۰ ـ ۲۹۲ تلفن ۰٦ ٤۷۰ ـ ٤۱٥۱۰

★ یکصدوچهارمین کابینه مشروطیت بخاطر «انتخابات» ساقط شد

★ آیا دکتر اقبال مغرض بود و باید محاکمه شود؟

* حزب «نان وآبگوشت» درباره انتخابات وانحلال آن نظر میدهد

• • •

* برادران امیدوار ازاین هفته یادداشت‌های خودرا در مجله اطلاعات هفتگی شروع کردند واسراری اززندگی قبائل وجانوران اسرار آمیز را فاش کردند

• • •

• ٤٥ هزار زن نوشته‌اند: ازکتك خوردن لذت میبریم و ...

• • •

• درالمپیك رم چه خبر؟
• ۲۸ میلیون دلار بخاطر صلح
* این زن که معلم خروشچف بوده‌است ..

• • •

• کارگردان به «سوفیا» گفت:
ـ فکر نمیکنید این ستارهٔ زیبائی که شماکشف کرده‌اید بازار خودتان را کساد کند؟..

• • •

★ زن گربه باز

* این مرد نتواست برای زنش شوهر لایقی باشد ...

• • •

• کریم آقاخان دل در گروی این زیبای ۱۷ ساله داده است..

• • •

* خطرناکترین دوران زندگی یك زن

• • •

* مدهای جدید پاریس: «حمام»، «معروف»

• • •

★ آیا اینهاکه بنام خواننده در رادیو میخوانند براستی هنرمند و موسیقدان هستند؟

ماتمام خوانندگان و هنرمندان را بشرکت دراین اقتراح جالب دعوت میکنیم.

• • •

«ادری هیبورن» هم مادر شد.

مردی که از مرده امضاء گرفت!..

• • •

شوهرش را درزندان مسکو جاگذاشت ورفت ...

• • •

ودها مطلب جالب وخواندنی دیگر در

اطلاعات هفتگی

مجله محبوب روشنفکران وخانواده‌ها

حراج مخصوص

اجناس تابستانی

لوان تور LEVANTOUR CORPORATION TEHRAN

از جمعه ۱۱ تا جمعه ۱۸ شهریور الی ۷ روز — از ۸ صبح تا ۱ بعدازظهر و از ٥ تا ۸ بعدازظهر

خانم ها و آقایان توجه فرمایند

٤٥۰ رنگ و نقشه پارچه های کتانی کارخانه یومانگ پاریس

بلوز های کتانی و ابریشمی برده دوزی

دستکش های توری ـ کتانی ـ پارچه و رنگهای مختلف

پارچه های ابریشمی برای لباس شب و زری و دانتل

کرکر های پرده ـ کلاه های حصیری مردانه ـ آب میوه گیری آلمانی

فلانل و پارچه های فاستونی تابستانی و پانیزه مردانه انگلیسی

از وقت استفاده نموده با ٤۰٪ تخفیف خریداری کنید.

فروشگاه لوان تور میدان فردوسی تلفن ٤۹٥٥٥

دانشگاه تبریز

اسامی پذیرفته شدگان وذخیره‌های مسابقات ورودی دانشکده پزشکی وداروسازی وآموزشگاه عالی‌پرستاری‌درسال تحصیلی ۳۹ـ۴۰

اسامی پذیرفته شدگان وذخیره‌های مسابقات ورودی دانشکده پزشکی وداروسازی وآموزشگاه عالی پرستاری درسال تحصیلی ۳۹ـ۴۰ درزیر منتشر میشود : ضمناًاضافه مینماید ثبت‌نام قبول شدگان تاآخروقت اداری روز سه‌شنبه پانزدهم شهریورماه ۱۳۳۹ بعمل خواهد آمد ودر صورت عدم مراجعه عده‌ای ازپذیرفته شدگان اسم نویسی از رزروها به ترتیب امتیاز فضلی از تاریخ شانزدهم شهریورماه لغایت آخروقت اداری روز پنجشنبه مورخه بیست وچهارم شهریورماه بعمل خواهد آمد.

رئیس دانشکده پزشکی وداروسازی تبریز- دکتر جهانشاهی

صورت اسامی پذیرفته شدگان امتحان مسابقه ورودی دانشکده پزشکی تبریز درسال تحصیلی ۳۹ـ۴۰

امتیاز فضلی	نام و نام‌خانوادگی	امتیازفضلی	نام ونام خانوادگی
۱ـ	عنایت اله حریری	۴۰ـ	ابراهیم فرج زاده دروئی
۲ـ	احمد جعفری قدسی	۴۱ـ	مسعود الهی
۳ـ	محمد میثمی	۴۲ـ	جواد ملا باشی
۴ـ	مسعود آدرنگی	۴۳ـ	سید محمد رضا سیداشرف
۵ـ	محمد حسن راست روان	۴۴ـ	غفار جعفریه
۶ـ	هدایت ستاری دیباذر	۴۵ـ	سید داود حسینی میلانی
۷ـ	داود نیل آوری	۴۶ـ	محمد فقیه محمدی
۸ـ	علی اکبر مجتبوی	۴۷ـ	پرویز خرمی
۹ـ	یوسف پور ابوالقاسم	۴۸ـ	احمد واثق
۱۰ـ	جعفر مجیدی	۴۹ـ	حبیب کار بخش زاده
۱۱ـ	مجتبی عمیدی	۵۰ـ	نصر اله فتاحی مسرور
۱۲ـ	محمود گشایشی	۵۱ـ	هوشنك رسولیان
۱۳ـ	داود زنجانی	۵۲ـ	میروس دبیری
۱۴ـ	سید اسداله شهدائی	۵۳ـ	طهماسب اسدی
۱۵ـ	عزیز اکبری حقیقی	۵۴ـ	کریم خالیچی
۱۶ـ	حشمت اله فروهر	۵۵ـ	محمود ارسلانی زاده
۱۷ـ	جمشید سعادت	۵۶ـ	علی تقی زاده جور شری
۱۸ـ	مسعود قائم مقامی	۵۷ـ	محمود منصوری
۱۹ـ	محمد حسین ضرابی	۵۸ـ	سید نصراله اجاغی
۲۰ـ	منصور هاشمی	۵۹ـ	هدایت اله الیاسی گاو دول
۲۱ـ	صفر علی امینی قشلاقی	۶۰ـ	حسین توسلی
۲۲ـ	یونس اکبر زاده	۶۱ـ	نصرت اله پور افکاری
۲۳ـ	رضا کلانتری	۶۲ـ	بهمن نجیبی
۲۴ـ	محمد تقی تاج احمدی	۶۳ـ	احمد صدیق
۲۵ـ	ایرج اقدسی	۶۴ـ	مهدی رسولی
۲۶ـ	احمد ناصر شریف	۶۵ـ	سرور اشراقی
۲۷ـ	محمد پور ملك	۶۶ـ	قدسی اشراقی
۲۸ـ	چنگیز قبادی	۶۷ـ	فیروز دوبخشی پور
۲۹ـ	حسن مفتاحی	۶۸ـ	داود اقاشاهی
۳۰ـ	محمد تقی هوشداد	۶۹ـ	داود اصیلی
۳۱ـ	حسن مجلل	۷۰ـ	محمد سعید شفائی
۳۲ـ	داریوش ثقفی	۷۱ـ	موسی ربیع زاده
۳۳ـ	عباس امامی	۷۲ـ	رحمان صبحی
۳۴ـ	هوشنك حجتی	۷۳ـ	فریدون عزیزی اردشاهی
۳۵ـ	منوچهر کائیدی مسجد	۷۴ـ	یعقوب خیام
۳۶ـ	محمد حسین قندچی	۷۵ـ	بهروز کاشانچی
۳۷ـ	مهر نوش زال زر	۷۶ـ	محمد مسننی
۳۸ـ	فواد ضیائی آرانی		
۳۹ـ	صمد چادر شبچی		

صورت اسامی پذیرفته شدگان مسابقه ورودی دانشکده داروسازی تبریز درسال تحصیلی ۳۹ـ۴۰

امتیاز فضلی	نام‌ونام‌خانوادگی	امتیازفضلی	نام ونام خانوادگی
۱ـ	مسعود ادرنگی	۱۷ـ	ربابه جفرودی
۲ـ	پرویز خرمی	۱۸ـ	محمود منصوری
۳ـ	ذبیح‌اله چیت‌ساز	۱۹ـ	عزیز اکبری حقیقی
۴ـ	بیژن نوروزی	۲۰ـ	یونس اکبر زاده
۵ـ	کاظم کفشچی	۲۱ـ	خسرو جعفرنژاد
۶ـ	محمد حسن راست‌روان	۲۲ـ	حسنیه‌قاجر زاده
۷ـ	سیدمحمد حاجی سید ابوترابی	۲۳ـ	اکبر شیرازیان
۸ـ	احمد ناصر شریف	۲۴ـ	اسمعیل اربابی
۹ـ	سید اسداله شهدائی	۲۵ـ	جواد قناعت باجگیران
۱۰ـ	هوشنك رسولیان	۲۶ـ	منوچهر حمیدیم
۱۱ـ	محمد مسننی	۲۷ـ	یوسف پورابوالقاسم
۱۲ـ	داور زنجانی	۲۸ـ	صمد چادرشبچی
۱۳ـ	فرخ‌زاد حریری‌اکبری	۲۹ـ	فیروز دوبخشی پور
۱۴ـ	جلیل‌افشار	۳۰ـ	مجتبی عمیدی
۱۵ـ	ابراهیم فرج‌زاده درونی	۳۱ـ	بهمن پاکباز
۱۶ـ	علینقی مفتاحی		

صورت اسامی بقیه داوطلبان (ذخیره‌ها) مسابقه ورودی دانشکده داروسازی تبریز درسال تحصیلی ۳۹ـ۴۰ به ترتیب امتیاز فضلی

امتیاز فضلی	نام‌ونام‌خانوادگی	امتیازفضلی	نام ونام خانوادگی
۳۲ـ	محسن مهبد	۷۰ـ	رضا بیگدلی
۳۳ـ	جمشید اخوان	۷۱ـ	کیومرث مقتدر سنکسری
۳۴ـ	غلامرضا یزدی	۷۲ـ	علی‌اکبر گلشنی
۳۵ـ	موسی ربیع زاده	۷۳ـ	حبیب‌اله شهباز
۳۶ـ	محمد جوادافضل	۷۴ـ	میر محمد سید علوی
۳۷ـ	جمشید سعادت	۷۵ـ	پرویز مشکی
۳۸ـ	بهروز پشم فروش	۷۶ـ	بهزاد ایواوغلی
۳۹ـ	نادر قرائی	۷۷ـ	علیرضا برنجی
۴۰ـ	فیروز صادقی اردبیلی	۷۸ـ	هوشنك جوی
۴۱ـ	سیف‌اله نعمت‌الهی صائنلو	۷۹ـ	حسن ملاحسنی
۴۲ـ	احمد گلدوست	۸۰ـ	نعمت‌اله شهاب‌دنبلی
۴۳ـ	بهرام صادقی طبری	۸۱ـ	شهرزاد عمائی
۴۴ـ	محمد تقی هوشدار	۸۲ـ	هوشنك نیکخو
۴۵ـ	اسمعیل طوسی	۸۳ـ	مسیب‌احمد علیزاده
۴۶ـ	حسن‌مینائی نوشهر	۸۴ـ	فریده تیموری مقدم
۴۷ـ	نصرت‌اله پورافکاری	۸۵ـ	نادرتدبیری
۴۸ـ	غلامعلی نظرنیا	۸۶ـ	رافت معینی
۴۹ـ	احمد فلاح	۸۷ـ	فریدون آزادبر
۵۰ـ	سیدعلی اصغر موید علائی	۸۸ـ	محمدصوفی
۵۱ـ	یوسف یوسفی مقدم	۸۹ـ	ناصر جهانبخش اصلی
۵۲ـ	محمد فقیه محمدی	۹۰ـ	فیروز مسروربخش
۵۳ـ	سید هیبت‌الدین برقعی	۹۱ـ	علی علیزاده استاری
۵۴ـ	باهرهاتف	۹۲ـ	ماهرو سیداحمدیان
۵۵ـ	محمد جواد سید محمودیان	۹۳ـ	عباس‌شیروانی
۵۶ـ	محمد صادق رضوان خواه	۹۴ـ	عبدالکریم کارگرزاده
۵۷ـ	اکبر خداپرست	۹۵ـ	داریوش ورشوی
۵۸ـ	سید محمد بصام	۹۶ـ	آذر مهرابی پورتفرشی
۵۹ـ	احسان‌اله تعلیم	۹۷ـ	آشوت‌اراگلیان
۶۰ـ	علی اکبر مجتبوی	۹۸ـ	غلامرضا ذوالقرنی
۶۱ـ	سیدنصراله اجاغی	۹۹ـ	مهدی کراچی
۶۲ـ	بهمن امامی تبریزی	۱۰۰ـ	منوچهر رحیمی
۶۳ـ	اکبر گلدار سیرجانی	۱۰۱ـ	فرزین افتخاری
۶۴ـ	نصراله فتاحی مسرور	۱۰۲ـ	سیدمحمد تقی شهیدی
۶۵ـ	محمد حسین قندچی	۱۰۳ـ	وازگین گریگوریان کهنه شهری
۶۶ـ	محمد سعید شفائی	۱۰۴ـ	احمد کولائیان
۶۷ـ	سیدکاظم‌احدی	۱۰۵ـ	محمد مهدی دامغانیان
۶۸ـ	غلامرضا تبریزی		
۶۹ـ	مهدی رسولی		

صورت اسامی بقیه داوطلبان (ذخیره‌ها) مسابقه ورودی دانشکده پزشکی تبریز بترتیب امتیاز فضلی‌درسال تحصیلی ۳۹ـ۴۰

امتیاز فضلی	نام خانوادگی	امتیازفضلی	نام ونام خانوادگی
۷۷ـ	پرویز امینی	۱۱۷ـ	محمد تقی بهزادی
۷۸ـ	ناصر محمدپور شجاعی	۱۱۸ـ	غلامرضا یزدی
۷۹ـ	بیژن ابراهیمی	۱۱۹ـ	اسماعیل اربابی
۸۰ـ	سیدابراهیم حسینی	۱۲۰ـ	پرویز باقرزادی
۸۱ـ	اژدر گلستانی	۱۲۱ـ	انور علمیه
۸۲ـ	هوشنك جوی	۱۲۲ـ	محمد صوفی
۸۳ـ	ایرج فرجامی	۱۲۳ـ	مجید برادران امینی
۸۴ـ	اکبر شیرازیان	۱۲۴ـ	حسن ملاحسنی
۸۵ـ	علی نثاری اشك‌رزی	۱۲۵ـ	حمید نعلبندزاده
۸۶ـ	یحیی عبائی	۱۲۶ـ	منوچهر شیخ سلیمی
۸۷ـ	محسن مهبد	۱۲۷ـ	سید حسین فرازمند
۸۸ـ	محمد حاجی سید ابوترابی	۱۲۸ـ	مهدی کوثری
۸۹ـ	پرویز دادفرین	۱۲۹ـ	شایسته احمدی
۹۰ـ	اصغر صحت	۱۳۰ـ	بهمن امین کاظمی
۹۱ـ	فریدون آقا کوچکی	۱۳۱ـ	داریوش اصاخانی
۹۲ـ	عنایت‌اله اصانلو	۱۳۲ـ	پرویز نوروزی
۹۳ـ	سید کاظم احدی	۱۳۳ـ	عسگر خشگرودگل‌محمدی
۹۴ـ	ایرج مویدی	۱۳۴ـ	سیمون حله‌لویان
۹۵ـ	علی عظیمی نژادان	۱۳۵ـ	ناصر جهانبخش اصلی
۹۶ـ	علی اصغر موید علائی	۱۳۶ـ	حبارصابر خیابانی
۹۷ـ	محمدعلی نجارآئینه سازی	۱۳۷ـ	مهدی فتحی
۹۸ـ	خلیل قدرتی	۱۳۸ـ	عثمان محمدی بوکانی
۹۹ـ	باقر مریدانی	۱۳۹ـ	منوچهر بی‌باك
۱۰۰ـ	پرویز اربابی	۱۴۰ـ	علیرضا برنجی
۱۰۱ـ	یوسف وجودی	۱۴۱ـ	محمد ابراهیم بشر دوست
۱۰۲ـ	ملوس مویدی	۱۴۲ـ	علی علیزاده آستاری
۱۰۳ـ	چنگیز صارمی جویباری	۱۴۳ـ	محمدعلی برزگر
۱۰۴ـ	فیروز صادقی	۱۴۴ـ	شهین فروتن سبزواری
۱۰۵ـ	عطاءاله فریدونی	۱۴۵ـ	بهمن امامی تبریزی
۱۰۶ـ	منوچهر کاهن کاشی	۱۴۶ـ	ضیاءالدین نوربخش‌محمدی
۱۰۷ـ	محمود رشیقی	۱۴۷ـ	قباد آذری ناکامی
۱۰۸ـ	شاهرخ جهانشاهی	۱۴۸ـ	یوسف یوسفی مقدم
۱۰۹ـ	سید محمد تقی شهیدی	۱۴۹ـ	محمود عبائی
۱۱۰ـ	محمدعلی پناهلو	۱۵۰ـ	مهدی تحویلداری
۱۱۱ـ	فیروز عبادالغزاده ملکی	۱۵۱ـ	پرویز امید
۱۱۲ـ	مسعود یونسی	۱۵۲ـ	داریوش ورشوی
۱۱۳ـ	عظیم اکبری حقیقی	۱۵۳ـ	جمشید جعفری
۱۱۴ـ	ابراهیم آمنی	۱۵۴ـ	ناصر بابائی کوچکسرائی
۱۱۵ـ	سید محمد میرزهره	۱۵۵ـ	محمدرضا هویدا
۱۱۶ـ	ایرج رضائی دانش		

صورت اسامی پذیرفته شدگان مسابقات ورودی آموزشگاه عالی پرستاری(رشته های تخصصی .مامائی .بهداشتی و امور بیمارستانی) سال تحصیلی ۳۹ـ۴۰ضمیمه دانشکده پزشکی تبریز

امتیاز فضلی	نام‌ونام‌خانوادگی	امتیازفضلی	نام ونام خانوادگی
۱ـ	شهرزاد عمائی	۱۷ـ	ثریا اخوان کاظمی
۲ـ	پروین فرزان	۱۸ـ	مهین‌دخت تیرآبادی
۳ـ	شایسته احمدی	۱۹ـ	زیبامشگین‌فام
۴ـ	معصومه بدخشانیان	۲۰ـ	فرنگیز جهانشاهی
۵ـ	انور علمیه	۲۱ـ	ثریا فرزانه
۶ـ	ایران شیشوانی	۲۲ـ	نسرین خان نخجوانی
۷ـ	سرور اشراقی	۲۳ـ	فریده صفاری
۸ـ	فرح فرهنگی	۲۴ـ	سعادت شلماشی
۹ـ	افسر مسنن امینی	۲۵ـ	حمیده عبداللهی خامنه
۱۰ـ	ربابه جفرودی	۲۶ـ	صدیقه مجدناجی
۱۱ـ	زکیه واعظ	۲۷ـ	مهین رونق زاده
۱۲ـ	بهجت ظهیر مالکی	۲۸ـ	مرضیه صدرالاسلامی
۱۳ـ	قدسی اشراقی	۲۹ـ	رفعت احمدی
۱۴ـ	فریده تیموری مقدم	۳۰ـ	ملیحه روستا
۱۵ـ	خالده محمودیان		
۱۶ـ	پروین دهقانی بارنجی		

صورت اسامی بقیه داوطلبان (ذخیره‌ها) مسابقه ورودی آموزشگاه عالی پرستاری تبریز بترتیب امتیاز فضلی

امتیاز فضلی	نام ونام خانوادگی	امتیازفضلی	نام ونام خانوادگی
۳۱ـ	سیمین دانا	۳۵ـ	زرین‌دانا
۳۲ـ	کیمیا حبیبی	۳۶ـ	آذرنعمت‌الهی
۳۳ـ	طاهره نامدار	۳۷ـ	اشرف پورعظیم
۳۴ـ	ژانامکاسی	۳۸ـ	مهریوش‌دانشور
۳۹ـ	روح‌انگیز دقتی	۴۸ـ	نوشین ماهوتچیان
۴۰ـ	ملوك‌قدرت نژاد	۴۹ـ	ایراندخت معرفت
۴۱ـ	زهرا آقازاده	۵۰ـ	طیبه راسخی عزمی‌ثابت
۴۲ـ	انسیه‌شاد مهر شریف	۵۱ـ	نیره گوهران
۴۳ـ	ناهید حسامی افشار	۵۲ـ	ژوبیاوارطانی
۴۴ـ	سعادت حمیدی	۵۲ـ	خاچاطوریانس
۴۵ـ	محبوبه سلیم	۵۳ـ	زهرا ذیلمقانی
۴۶ـ	اقدس‌یوسفی‌بناب	۵۴ـ	مهری مرعشی
۴۷ـ	فریده‌مهوش خاموشی	۵۵ـ	منور مدیری

رئیس امتحانات مسابقات ورودی دانشکده پزشکی وداروسازی تبریز ـ دکتر شمس‌نیا

آـ۲۱۳۳۴

ت . آ . ای.

هواپیمای جت دث-۸

جدیدترین هواپیمای امروزه جهان را

دراختیار شما میگذارد

هواپیمای جت چهار موتوره « دوگلاس» دث ـ ۸ اولین هواپیمائی است که با در نظر گرفتن آسایش کامل مسافرین ساخته شده است. پرواز این هواپیمای غول پیکر ۱۳۰ تنی در سکوت مطلق و پایداری کامل در ارتفاع ۹ تا ۱۳۰۰۰ متر باسرعت ۱۰۰۰ کیلو متر در ساعت اولین عامل تامین آسایش مسافرین است دومین عامل با در حقیقت ارزنده ترین عامل صندلی « پالومار » است که تمام تزئینات داخل هواپیمادث ـ ۸ روی آن دورمیزند تمام احتیاجات مسافر، چراغ خصوصی، میز متحرك روشن، تهویه ، تکمه زنك اخبار تمام در این صندلی نهفته است . هواپیمای دث ـ ۸ آسایش مسافرین‌رابه بهترین وجهی تامین نموده استفاده‌از بهترین‌پذیرائی‌هاراکه موجب شهرت و معروفیت ت. آ. ای در پنج قاره‌شده میسر میسازد.

ت. آ. ای.بهترین میزبان و بهترین رفیق راه

TAI

TRANSPORTS AÉRIENS INTERCONTINENTAUX

حمل‌ونقل هوائی قاره پیما

برای کسب اطلاعات و تهیه جا به:

ارفرانس- موناکسپرس

۹۵ خیابان فردوسی تلفن ۴۹۱۷۴

مراجعه فرمائید.

آـ۲۱۳۴۴

تشکیل دوره جدید

کلاس نمایشنامه نویسی

بدینوسیله باطلاع علاقمندان بتحصیل فنون هنر های دراماتیك میرساند که بزودی دوره جدید کلاس نمایشنامه نویسی در هنرستان آزاد هنر های دراماتیك تشکیل خواهد شد .

داوطلبان می توانند با ارائه دیپلم کامل متوسطه از روز ۱۵ تا ۳۰ شهریور ماه از ساعت ۱۰ تا ۱۲ صبح واز ۵ تا ۷ بعداز ظهر بدفتر هنرستان واقع در اداره هنر های دراماتیك خیابان شاه آباد مراجعه کنند کسانی که دارای دیپلم کامل نیستند میتوانند بطور مستمع آزاد در کلاس شرکت کنند .

هنرستان آزاد هنرهای دراماتیك

۱ـ۴ آـ۲۱۰۹۴

کارت دعوت

عقد ـ عروسی ـ جشن

برای هرمجلس بـزرك وکوچکی موجود است بهترین کارتهای دعوت عروسی در اختیار این شرکت است

شرکت سهامی تحریرایران چهارراه لاله‌زار اسلامبول

تلفن ۳۶۲۲۴ ۱ـ۲ آـ۲۰۸۱۸

صاحبان ساختمان

توجه فرمائید اگر موزائیك های ساختمان شما پس از نقاشی کثیف و کم رنك شده و یا اینکه در موقع فرش کردن پستی و بلندی پیدا کرده اگر رنگی شدن شیشه و دست گیره ها شما را ناراحت کرده هیچ نگران نباشید فورا به تلفن های شماره ۶۹۷۹۳ یا ۳۴۹۸۴ اطلاع دهید تا مثل هزاران خانه موزائیك ها مثل مرمر تحویل گردد .

۱ـ۲ آـ۱۸۹۱۹

هنرستان آزاد موسیقی ملی

وابسته بهنرهای زیبای کشور

در محل جدید وسایل کامل تعلیم داوطلبان با استعداد را در رشته های تار ، سه تار ، ویلن، سنتور ،پیانو ، ضرب وآواز فراهم داشته‌و فقط تا پانزده‌هم شهریور هنر جو می پذیرد .

دارندگان گواهینامه این هنرستان صلاحیت افتتاح کلاس موسیقی ملی را در تهران و شهرستان ها خواهند داشت و بعضویت هنرستان ها و ارکستر های هنر های زیبا نیز انتخاب میشوند .

دوشیزگان و بانوان با استعداد خانواده و تربیت شده مخصوصا در رشته آواز بیشتر مشمول مساعدت های شایسته هنر های زیبای کشور خواهند بود .

دفتر هنرستان عصر روز های‌یکشنبه ـ ۳شنبه ـ۴شنبه ـ۵شنبه ـ۶شنبه از ساعت پنج تا هفت ونیم بعد از ظهر برای ثبت نام مفتوح است . تلفن ۳۰۵۵۴۰ خیابان ارباب جمشید دعمود بر خیابان کوشك و منوچهری»

آـ۲۰۶۵۲ ۱ـ۲

تشکیل دوره جدید کلاس

فن بیان

بدینوسیله باطلاع علاقمندان بتحصیل فنون هنرهای دراماتیك‌میرسدکه بزودی دوره جدید کلاس فن بیان در هنرستان آزاد هنر های دراماتیك تشکیل خواهد شد .

داوطلبان میتوانند با ارائه دیپلم کامل متوسطه از روز۱۵تا ۳۰ شهریور ماه از ساعت ۱۰ تا ۱۲ صبح واز ۵ تا ۷ بعداز ظهر بدفتر هنرستان‌واقع در اداره هنر های دراماتیك خیابان شاه آباد مراجعه کنند کسانی که دارای دیپلم کامل نیستند میتوانند بطور مستمع آزاد در کلاس شرکت کنند .

هنرستان آزاد هنر های دراماتیك

۱ـ۴ آـ۲۱۰۸۰

تمدید مدت فروش سنك کرم وخاکه

شرکت سهامی معادن اسفندقه مزایده فروش مقدار هفده هزار تن سنك درجه ۱وسه‌هزار تن سنك درجه ۲ و پنج‌هزار تن خاکه کرم را طبق شرائط جدیدی که در دفتر شرکت واقع در خیابان جلال بایار شماره ۲۴ موجود وبرایگان در اختیار مراجعه‌کنندگان میگذاردتاپایان روز ۳۰شهریورماه جاری تمدید مینماید وپیشنهادات رسیده ساعت ۵ عصر روز ۳۱شهریور ماه باز وقرائت خواهد شد.

آـ۱۹۰۰۵ ۱ـ۲ شرکت سهامی معادن اسفندقه

آگهی تمدید مناقصه حمل

شرکت سهامی معادن اسفندقه مناقصه حمل بیست‌هزار تن‌سنك وخاکه از معادن تابعه به‌بندرعباس راباشرایطی که دردفتر شرکت‌واقع در خیابان جلال‌بایار شماره ۲۴ موجود وبرایگان دراختیار مراجعه ـ کنندگان گذارده میشود تا۱۶ مهرماه ۳۹ تمدید مینماید پیشنهادات رسیده روز ۱۷ مهرماه ساعت ۵ عصر باز وخوانده میشود.

آـ۱۹۰۰۷ ۱ـ۲ شرکت سهامی معادن‌اسفندقه

عبور از پنج قاره

چرا طلاق زیاد است؟

نوشته : دکتر امیر ناصر معزی

دکتر در طب

بی بند و باریهای خانوادگی از عوامل موثر طلاق است

«یك زندگی»

در مسائل زندگی طلاق ببار میآورد

۲

بد علل تعلیم و تربیتی

بعقیده من اصولا بیشتر طلاقها و اختلافات از این بند سرچشمه می گیرد بیشتر عدم توافق های اخلاقی بین زن و شوهر در اثر مشکلات تعلیم‌وتربیتی‌است که گناه آن اول بگردن پدر و مادر میافتد بعد در اثر نقص اجتماع ، اجتماعی که‌از مدتها قبل از ازدواج راه و رسم دروغ تقلب خیانت وسایر چیزها را بزن و مرد عملا یاد میدهد .

وبال ازدواجهای بی‌ثمر غالبا بگردن پدر ومادران نادانی است که بچه هارا لوس و نتر متوقع و پرمدعا یاترسو و غیر اجتماعی بارمی‌آورند- این کسان نادان تخم کدورت و نفاق را پیش از ازدواج در ذهن‌دو طرف میکارند و کاری میکنند تا ازدواج که سعادت جامعه وخانواده را در بردارد بصورت یك صحنه‌نبرد یامسابقه کلاه‌گذاری یاسایرچیز ها نظیر این معرفی شود حتی در سرعروسی - جهاز مهریه و غیره مثلابه‌غالب عروسهای ایرانی حالی شده که‌مادر شوهر حتما بایددشمن عروس‌باشد نظیر آن دشمن آشتی ناپذیری که پیوسته بین موش و گربه وجود دارد - فکر دوستی محبت احترام متقابل اصلا در کار نبوده عروس هم مخصوصا اگرجزو تیپ تحصیل کرده امروزی باشد غالبا به‌اندازه‌ای خود کام وپرباد است که نمی‌شود گفت‌بالای‌چشمت ابروست .

توافق اخلاقی که در روزنامه تعریفی از آن خواسته شد بنظر من در چند کلمه خلاصه میتوان کرد .

گذشت-خونسردی- احترام‌متقابل- خوش‌اخلاقی - و محبت -هم‌سنخ بودن زن ومرد از نظر اخلاقی - خانوادگی - سن ومعتقدات‌مذهبی- بنظر بنده این‌هاست آنچه ازتوافق اخلاقی مستفاد میشود مسئله‌گذشت درموارد اختلاف کوچك زندگی‌که غالبا اجتناب ناپذیر است خیلی‌مهم بوده و دراین اختلافات اگر گذشت از طرفین نباشد غالبا کار سخت میشود و بطلاق منجر میگردد .

خوشبختانه محبت بین زن و مرد اگر موجود باشد گذشت ببار می‌آورد . زیرا البته بشر اشتباه میکند و یك دندگی در مسائل زندگی طلاق ببار می‌آورد .

معروف است که میگویند زن باچادر بخانه مرد میرود باکفن بیرون می‌آید (دراغلب این جور ازدواجهای فرمایشی که توسط مادر و پدرنادان بوقوع می‌پیوندد زنها نارس و بی‌سواد هستند وناوارد باصول تعلیم و تربیت) پس ازاین جمله معترضه باید بدانیم‌خونسردی زیادهم در جهت تفریط ناپسند است و گاهی هم موجب عصبانیت طرف متقابل شده طلاق بدنبال می‌آورد البته موضوع عدم توافق اخلاقی قابل بحث است ولی‌اینجا مجال بیشتر نداریم بقیه موادتعلیم و تربیتی بقرار زیراست .

۱-عدم مهارت زن دخانه‌داری ورموز آشپزی و پاکیزگی وتنبلی او در راه‌انجام امور خانه وسپردن بعضی کارهای خانه بمرد که در خور او نیست وباعث اشمئز از و کدورت روحی مرد از محیط‌خانواده وزن هست .

۲-عدول نکردن و صرف نظر نکردن هرکدام از زن و مرد از یك مقدارآزادی خود که در زمان تجرد داشته‌اند زن و مرد باید بدانند موقعیکه ازدواج میکنند باید از مقداری آزادی خود که دردوران تجرد برای هریك از آنان پسندیده و مشروع بوده‌است دست بردارند زیرا هرکار برای یك دوره خوب است در غیر این صورت باعث شکایت طرف مقابل شده‌گاه‌بطلاق می‌انجامد برای اینکه شرائط‌پایدار بماند بهتراست‌ازازدواجهای‌زودرس پیش از ۲۰ سالگی جلوگیری بعمل آید .

بطور خلاصه داشتن فرزانگی و ادب درزن و شوهر لازم است و باید طرفین مودبانه و موقرانه باهم صحبت کنند نه‌سبك و جلف نظیر بعضی که بشوخی دائما بهم فحش میدهند .

ناتمام

الو ! ونیز؟

شصت میلیون ریال هزینه یك فیلم

فیلم «مسافرت بابالن» موفقیت زیادی بدست آورد

همانطور که دیروز اطلاع دادیم فیلم فرانسوی «مسافرت بابالن» در فستیوال ونیز مورد استقبال شدیدی قرار گرفت.

امروز اطلاع یافتیم که بنا به - تقاضای شرکت کنندگان در فستیوال ونیز فیلم مسافرت بابالن مجددا نشان داده شد.

خبرگزاری فرانسه در خبری‌که دراینمورد امروز مخابره کرده‌است مینویسدبانمایش‌فیلم‌مسافرت با بالن سینمای فرانسه موفقیت بزرگی بدست آورده است‌و آلبرت‌لاموریس کارگردان آن در انتظار دریافت جایزه«شیر طلائی»بزرگترین‌جایزه فستیوال بسر میبرد.

خبرگزاری فرانسه میافزاید مسافرت بابالن یك فیلم رنگی‌زیبا و مستند است ومناظر بسیارشاعرانه فرانسه رانشان میدهد.

تازه‌گی این فیلم در اینست‌که تمام صحنه‌های آن از آسمان وبا کمك یك هلیکوپتر و بطریقی که «هلیویزیون» نامیده میشود فیلم - برداری گردیده دراین فیلم یك‌بالن زرد رنك وکروی شکل را مشاهده میکنید که درآن پیرمردی هوانورد همراه نوه پسری خود جای گرفته‌اند پسر خردسال که ۹ سال بیشتر ندارد متقاعد است که این«قالیچه پرنده» آنها لکوموتیو خیالی در عصر اسپوتنیك است ضمنا اتومبیلی آنها را دنبال میکند تامرتبا بالن‌شان را بادکند.مسافرت آنهادرشمال‌فرانسه‌و از ایالت برتاین تاکوه من بسلان صورت میگیرد وتصاویر زیبائی را برای تماشاچیان به‌ارمغان‌می‌آورند. سفرآنها پرواز پرندگان عظیم‌الجثه رابنظرمی‌آورد ودرباره‌ای ازقسمت های فیلم رنك آبی آسمان ورنك آبی دریا تصاویری بس باشکوه را بوجود آورده است.

سفر آنها باحوادث جالب ومشغول کننده‌ای همراه است ورنك آمیزی فیلم بقدری عالی است که‌تماشاچی در برابر خود مناظر حقیقی طبیعت رامجسم میسازد. پاسکال لاموریس پسر ۹ساله کارگردان فیلم نقش اصلی را باری میکند . اما موریس که راننده اتومبیل‌است مامورانجام قسمت کمیك فیلم است.

نقش هوانورد به‌یك جوان‌ناشناس بنام انکرژیل واگذار گردیده است وقتی درپایان فیلم مخبرین جراید از آلبرت لاموریس سئوال کردند که چرا برای نقش هوا نورد یك هنرپیشه کمنسال را انتخاب نکرد خاطرنشان نمود که«شرکت بیمه پول زیادی میخواست» فیلم مسافرت بابالن شصت میلیون ریال هزینه داشته‌است وباحتمال قوی شانس زیادی برای ربودن جایزه‌شیرطلائی دارد.

همانطور که دیروز خاطرنشان گردید ایتالیا چهار فیلم‌برای‌معرفی درفستیوال ونیز انتخاب کرده‌است که یکی از آنها «عزیز دردانه»نام دارد کارگردان فیلم عزیزدردانه فرانچسکوماسلی نام‌داردوهنرپیشگان آنها عبارتند از کلودیا کاردیناله، ژرارفیلیپ ،وآنتونلا لوآلدی وتوماس میلیان .

فیلم عزیزدردانه در نمایش مقدماتی مورد استقبال قرار گرفت و نمایش رسمی آن درکاخ‌لیدوی فستیوال ونیز در همین هفته آغاز می‌گردد. احتمال دارد که فیلم عزیزدردانه‌نیز موفق بدریافت جایزه گردد.داستان مفصل این فیلم را درشماره های آینده شرح خواهیم داد.

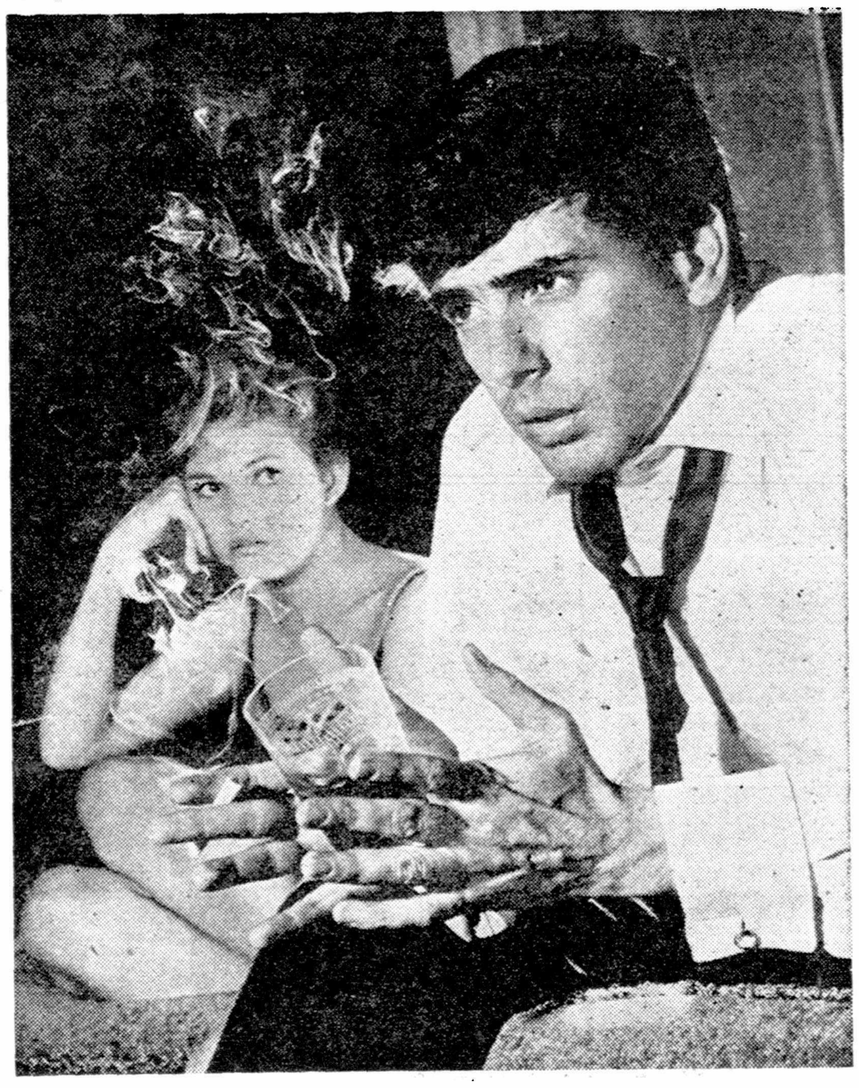

توماس میلیان در چند دقیقه کلودیا کاردیناله را فریب داد

آیا خاویار از انحصار دریای خزر خارج میشود؟

دیروز امروز

دانشمندان روس از ترکیب ماهی «استورژن» ویکنوع ماهی ولگا،نوع جدیدی ازماهی خاویار پرورش داده‌اند که بسابقه است .

دانشمندان شوروی میکوشند که نوع جدیدی از ماهی بوجود آورند که از آن خاویار گرفته شود .

اکنون‌قرنهااست که‌خاویارخوشمزه جهان، فقط از دریای خزر تامین میشود .

یکبار در تاریخ میان‌نیروی دریائی جمهوری «تزن» وونیزبرسرخاویارجنك درگرفت لکن در حال حاضرنسل‌ماهی های خاویار مورد تهدیدقرار گرفته است.

سدهای ولگا

سدهای متعددی که‌درروی‌رودخانه ولگا ساخته شده‌است،زندگی ماهی «استورژن»راکه از آن‌خاویار گرفته میشود دشوار ساخته است . ماهی «استورژن» بیشتر اوقات سال در دریای خزر زندگی میکند لکن هنگام تخم گذاری به آبهای‌شیرین ولگا وارد میشود .

جفت گیری

دانشمندان روس برای آنکه پیوسته از تعداد ماهیهای استورژن کاسته نشود ، استورژن‌را بایك نوع ماهی ولگا جفت کرده و میلیونها‌ماهیهای کوچك‌را که نتیجه‌این جفت گیری است دوباره به ولگا ریخته‌اند .

تاچند سال دیگر معلوم خواهد شد که آیا این نسل جدید ماهی ، میتواند خاویار هائی بخوبی و خوشمزگی خاویار معروف دریای خزر بعمل آورد یانه .

دانشمندان روس ماهیهای ماده استورژن را میگیرند وتخم آنرابا تخم ماهی‌های نر ولگا میآمیزند واز این راه نوع جدیدی از ماهی بوجود آورده‌اند استورژن‌های بزرك تا ۴۵۰ کیلوگرم‌وزن دارد‌وگوشت‌استورژن هم مورد استفاده قرار میگیرد .لکن غذای معروف «ودکا» وخاویار کجا وگوشت استورژن کجا ؟

اتومبیل ذو حیاتین

صنایع امریکا موفق بساختن اتومبیل‌هائی شده است ،که هم در خشکی وهم در آب قابل استفاده است . این اتومبیلها دو روی‌خشکی سرعتی برابر ۷۵ میل در ساعت دارد وهنگامیکه وارد آب شد ، سرعت آن ۱۳ گره دریائی است. امریکائیها اتومبیل مزبوررا ازروی اتومبیلهای قورباغه‌ای‌آلمانیهادرست کرده‌اند و هدف آلمانیها ، هنگام جنك دوم جهانی ،از ساختمان اتومبیلهای مزبور استفاده از آنها درراه مقاصد جنگی وبیاده کردن نیرو ،در بنادر بود .

اتومبیل«قورباغه»ای آمریکا۱۷۳۳ پوند وزن دارد وبدنه آن طوری ساخته شده است که مانند قایق در آب فرو میرود .تنها علامت‌اتومبیل براینکه تبدیل بقایق‌میشود ، دو پروانه ایست که درعقب آن قرار گرفته است واتومبیل دارای چهار دنده است .

اتومبیل «قورباغه»ای‌اکنون‌درامریکا مورداستفاده است‌ودراه‌تکمیل‌آن فعالیت میشود . زیرا اتومبیل در حال‌حاضر ، فقط میتواندوارد‌آبهای آرام شود. اکنون کارشناسان و طراحان در لابراتوارها میکوشند که آنرا تکمیل کنند تادر آینده مانند قایق‌های تندرو بتواند ،در هر آب وهوائی وارد دریای متلاطم نیز بشود . اتومبیل ذوحیاتین درآینده نزدیك وارد بازارهای جهان خواهد شد .

روز بروز

سوراخ ابوالهول

درمصر مجسمه‌معروف‌ابوالهول درمصر سوراخی به عمق پنج فوت وجود دارد که دزدان در قدیم‌الایام‌آنرا احداث‌کردند. دزدان معتقدبودند که درسراین مجسمه جواهراتی نهفته است.

درخت خرما

مردم‌کوبا ازدرختهای‌خرمائی که در آنکشور میروید ،گلدان های بسیار زیبائی میسازند که‌در اطاقهای پذیرائی از آن‌استفاده میشود .

فداکاری

در سال ۱۶۶۶ مردم دهکده «ایام» در انگلستان که‌درآتش طاعون میسوختند تصمیم‌گرفتند که‌از شهر خود به شهر دیگری نروند مبادا مرض طاعون درجای دیگر شیوع یابد .

درنتیجه از سیصد نفر اهالی این دهکده ۳۵۹ نفر در اثر مبتلا شدن به طاعون مردند .

خوا پرسروصدا

مطالعات دانشمندان‌دانشگاه «اندیانا» درآمریکا ثابت‌کرد که انسان درنور بسیار کم‌ودر اندکی‌سروصداو شلوغی بهتر از محیط بسیار آرام وتاریکی میخوابدو از خواب عمیق‌استفاده مینماید .

محصول یخ

در خلیج «ژاکوبسهاون» در گیرینلند روزانه مقدار یخی ایجاد میشودکه کافی است از آن کوه یخ بیش‌از حجم‌اهرام بزرك مصر ساخت .

۱۲ سال یك قصیده

«ادوین مارکهام» شاعر معروف آمریکائی سیزده‌سال وقت‌خودرا صرف نوشتن‌قصیده‌ای بنام «مردو شخم زن» کرد. این قصیده در سال ۱۸۹۸ منتشر شد .

عسل خور

پرنده معروفی که فقط از راه خوردن عسل تغذیه میکند، آشیانه خودرابصورت‌گهواره‌ای میسازد که بامالایمترین نسیم تکان میخورد .

جزیره سالم

اهالی جزیره«کوکوس»هیچ مرض مسری ندارند، زیرا هر شخص که از جزیره مزبور خارج شود حق‌بازگشت بآنجا رانخواهد داشت .

آهو وببر

آهو میتواند از ببر که‌سریع ترین حیوانات بشمار میرود سبقت بگیرد.ببر ساعتی هفتاد میل سرعت دارد ولی‌فقط در یکصدیارد اول واز آن پس سرعت آن روبه نقصان میرود.

دورونزدیك

خیابان بیمارستان

در شهر واکوگدوچ در ایالت تکزاس‌خیابانی‌بنام«خیابان بیمارستان» وجود دارد. ولی هیچ بیمارستانی‌در این خیابان بچشم نمیخورد بر عکس در خیابان مزبور ساختمانی وجود دارد که وسائل کفن ودفن مردگان را فراهم میسازد و این خیابان به گورستان «اوك جروف» منتهی میشود

استفاده ازبنزین

مردم برای اولین مرتبه از بنزین برای تمیز کردن لباس و پارچه موقعی استفاده کردند که یکی از کارگران یك انبار بنزین در لندن در یکی از انبارهای بنزین افتاد و خفه شد .

موقعیکه این کارگر را از بنزین بیرون آوردند باکمال تعجب مشاهده شد که لباسهای او کاملا تمیز شد است .

مصرف برك درخت

گرم ابریشم مقدار زیادی برك درخت مصرف میکند . اولین آماری که در این باره تهیه شد در سال ۱۹۵۳ بود . طبق این آمار معلوم شد که گرم مزبور برك درختان یکمیلیون و ۴۸۷ هزار جریب زمین را خورده است .

امتحان شعر

«اوجین فیلد» شاعر معروف آمریکائی که معروف بشاعر اطفال است عادت داشت ، هر موقع شعر میگفت ابتدا شعر را برای سك خود قرائت کند .اگر سك او دم خود را تکان میداد، شعر او تصویب میشد و آنرا برای چاپ آماده میساخت .

دعوت به عصیان

از : لیونل‌وایت

-۱۴-

ـ اصلا همه مرد ها کثیف هستند و هیچکدام چیزی نمی فهمند ، این موجودات بی عاطفه فقط خودشان را می خواهند وهیچ حقی برای زنها قائل نیستند .

این کلمات به صورت فریاد های خشم آلود از دهانش خارج شد وبعد بر گشت و چشمهای نیمه باز خودرا که اشك ازآن فرو می ریخت به سقف دوخت .

درآن لحظه شبی را به خاطر می آورد که آن اتفاق بین اوو «جرالد» افتاد . یکبار دیگر تمام جزئیات حوادث آنشب درنظرش مجسم شد .

او این جزئیات رابه‌خوبی به‌خاطر داشت و صحنه‌ها مانند فیلم سینما از مقابل چشمش می گذشت . در طی این مدت آنقدر دراین باره فکر کرده بود که برخلاف سابق دیگر حتی از به‌خاطر آوردن آن صحنه ها احساس شرم و ناراحتی نمی کرد .

البته تمام این ها تقصیر «جرالد» بود ، بله ، از نخستین لحظه گناه بااو بود که این صحنه هارا ایجاد کرد .

این قضیه شش ماه پس از آنکه آنها با یکدیگر نامزد شده بودند اتفاق افتاد یعنی بعد از آنکه کاملا با یکدیگر صحبت کرده و قول و قرارهارا گذارده و همعقیده شده بودند که باید برای ازدواج صبر کنند .

«جرالد» تمام مسئولیت هارا به گردن گرفته بود ، همه چیز رامنطقی وبه‌یهی جلوه داده بود .

آنها هردو نفر جوانهای با هوش و روشنفکری بودند و وقتی باهم باین نتیجه رسیدند که باید صبر کنند دیگر دلیلی نداشت که خلاف دوست وی با همسرش نیز در آنجا هستند واز آنها دعوت کرده‌اند که آنشب وروز بعدرا مهمان آنها باشند .

آنها غروب جمعه حرکت کردند ونیمه شب به کلبه رسیدند «جرالد» قبلاهم به آنجا رفته بود وبهمین جهت باآنکه جاده های فرعی پر پیچ وخمی را باید طی کند در پیدا کردن کلبه دچار هیچ اشکالی نشدند .

وقتی رسیدند کلبه در تاریکی مطلق فرو رفته بود ، «ماری جین» هیچ سوء ظنی بدل خود راه نداد وفکر کرد که صاحبخانه وزنش حتما از انتظار خسته شده وتصور کرده‌اند که آنها دیگر نمی آیند وبهمین جهت چراغ را خاموش کرده وخوابیده اند .

«جرالد» پتو هارا از داخل اتومبیل برداشت ، در کلبه رابا کلیدی که همراه داشت باز کرد وداخل شد و چراغ را روشن کرد .

کلبه خالی بود و «جرالد» گفت که‌دوست او وهمسرش حتما دیر از شهر حرکت کرده‌اند وهنوز نرسیده اند .

قسمت بزرگی از یکی از دیوار های کلبه را یك بخاری سنگی که‌در داخل دیوار تعبیه شده بود اشغال کرده و مقداری چوب نیز در آن بطور منظم چیده شده بود .

این کلبه در یك نقطه کوهستانی قرار داشت و مانند کلبه هائی بود شکار چیان در کوهها دارند . هوای شب آنجا سرد بود و «ماری جین»هنوز نمیدانست که روز چه هوائی خواهد داشت .

«جرالد» بخاری را روشن کرد و ضمن این که «ماری جین» خودش را گرم می نمود او به آشپزخانه رفت ومقداری قهوه درست کرد .

قهوه داغ در آن هوای سرد خیلی لذت داشت ولی وقتی «ماری جین» فنجان را به لب گذاشت ویك جرعه نوشید متوجه شد که مزه غیر عادی‌و عجیبی میدهد و «جرالد» توضیح داد که برای آنکه بهتر گرم شوند کمی «برندی» توی قهوه ریخته است .

«ماری جین» اعتراض کرد وخواست قهوه را نخورد ولی «جرالد»اصرار کردو گفت :

ـ یکذره مشروب که در داخل مقدار زیادی قهوه ریخته شده هیچ ضرری ندارد و بالعکس حرارت مطبوعی به‌بدن میدهد .

بالاخره در اثر اصرار «جرالد» فنجان اول را سر کشید و برای اولین بار با مزه‌واتر مشروب آشنا شد .

احساس می کرد که بجای خون در رگهایش آتش جریان دارد و خواب مطبوعی به چشمهایش آمده است .

برای آشامیدن دومین فنجان دیگر احتیاجی به اصرار «جرالد» نبود .

بعدا وقتی «ماری جین» درباره آنشب فکر کرد متوجه شد که باهمان دوفنجان قهوه‌توام بامشروب نیمه مست شده بود والبته می بایستی هم‌مست شده باشد که تن به اجرای منظور «جرالد» بدهدوالا موضوع صورت دیگری به خود می گرفت .

وقتی «ماری جین» دومین فنجان راهم خالی کرد و به زمین گذاشت «جرالد» اعتراف کرد که باو دروغ گفته و صاحب کلبه و همسرش آنشب به آنجا نخواهند آمد و آنها تنها خواهند بود .

عجیب این بود که «ماری جین» باین دروغ فقط یك اعتراض جزئی کردو خیلی زود از گناه «جرالد» صرفنظر نمود .

قاعدتا او می بایستی بشدت عصبانی شود وبه «جرالد» اصرار کند که حتما بشهر بر گردند . اما این کار را نکرد .

شاید همان تاثیر مشروب علت این امر بود و شاید هم علاوه بر آن، خستگی ناشی از پیمودن آن راه طولانی واین که برای «ماری جین» مشکل بود که آن جای گرم و نرم را رها کند و مجددا این راه را برگردد مزید بر علت گردید .

بهرحال هرچه بود نتیجه این شد که آنها آنشب را در کلبه ماندند .

«جرالد» قطعه پوست بزرگی را که روی کاناپه بود آورد و جلوی بخاری‌روی زمین انداخت و «ماری جین» روی آن دراز کشید .

چشمهای «ماری جین» لحظه به لحظه سنگین تر می شد و حرفهای «جرالد» را درست نمی شنید . فقط از آهنك کلمات تشخیص میداد که این همان حرفهائی است که «جرالد» قبلاهم بارها باو زده واو ویرا منع کرده‌است کم‌کم به خواب عمیقی فرو رفت وصبح که چشم باز کرد متوجه شد که «جرالد» به منظور خود رسیده است .

دراین موقع نسبت به «جرالد» احساس تنفر کرد واز همه مردها بخصوص از این یکی بدش آمد .

ولی برخلاف نتیجه ای که معمولا از نفرت حاصل می شود تصمیم غیر منتظره ای گرفت . تصمیم او این بود که نگذارد «جرالد» از دستش فرار کند . آنها همانطور که قبلا قرار گذاشته بودند می بایستی با هم ازدواج نمایند و «جرالد» برای همیشه از آن وی باشد .

اما این کار نبایستی خیلی زود صورت گیرد . باید مدتی بگذرد تااین نفرت جای خودرا لااقل به قسمتی از دوستی سابق بدهد و آنوقت «جرالد» به قولی که داده وباتکای همان قول اورا باینجا کشانده وفا کند .

فرهنگی ورزشی

نتیجه امتحانات مسابقه ورودی انستیتو تکنولوژیک (استانها)

استان اول گیلان
هادی از گومی

استان دوم مازندران
کمال‌الدین هاشمی ماه فر و جگی- علی اصغر اعتضادی -علی‌اکبر ابیاك- حسین علی نژاد - علی اکبر جاهد - ابوالقاسم نوع پرست .

استان سوم (آذربایجان شرقی)
فرزین صادقی -علاءالدین فخیمی- محسن جلامیانی-ابوالقاسم جوانبخت- نجفعلی جلبیانی -ذاکر اوزند -تقی رخه گری نژاد - ایوب طهباز پایدار- ذوالفقار حاج جوادی -عطوف‌قدمالجی-

استان چهارم (آذربایجان غربی)
بهمن صالح امین - قاسم طالب حقی پور -تقی ریخته گر - محمود منظور

استان پنجم (کرمانشاهان)
محمد جعفر یلفانی - سیاوش پارسی -بهرام گلپیریان - کیومرث پریانی - احمد شرفی - داریوش دانشگر - علی اصغر طهوری - احمد مکارمی - محمود تواضعی فخر -سید جلال امیان - محمد باقر عالمی -محمد هوشیار -عباس جلیلیان -علی اصغر شریفی - محمد علی طاهری - علی یاسینیان-قاسم جابری-حسن سیمواتی مرتضی رحیم زاده -علی متوکل

استان ششم : اهواز
جمشید سرواری کرمانی - نصرالله پور جعفری دهکردی -

استان هفتم :فارس
رحمت‌اله استوار - محمد حسین ذوالقدر زاده جهرمی -محمد رحیم معماریان -کاظم پورمند - غلامعلی فیروز فروش حمیدی - محمد کاظم تقوی - عبدالرسول دوازده امامی - محمد علی بهمن پور خالصی -منوچهر خاقانی - یوسف هنر پرور - محمد مروج حسینی - محمد رحیم عطار - محمد علی دو کوهی-امین حسام‌زاده- مرتضی عدالت - سید کریم اوجی - منصور خردمندی - سیروس کهنیم- کرامت‌اله بادام کش - داریوش‌واعظ زاده اسدی - حسین خمك

استان هشتم (کرمان)
اکبر اندروازه - محمد شهید زاده ماهانی -.

درکانون دانشجویان

این هفته کلوب سخنرانی کانون دانشجویان برنامه هفتگی خود را اجراء نمود. در این برنامه آقای کاظمی عضو کلوب سخنرانی و دانشجوی دانشکده حقوق درباره « جنایت و مکافات » برای حضار صحبت کرد . کلوب سخنرانی یکی از هیئت های متعددی است که در کانون دانشجویان برای توسعه فعالیت های فوق برنامه دانشجویان تشکیل شده است. این کانون در اردیبهشت ماه سال ۱۳۳۸ بهمت آقای دکتر باوئر مدیر عامل انجمن ایران و آمریکا تشکیل شد و تاکنون عده زیادی از دانشجویان عضویت آنرا پذیرفته‌اند.

فعالیت های اعضاء در چند کمیته و کلوب تقسیم میگردد که‌عبارتند از : کلوب سخنرانی ، کلوب‌پینگ پنگ، کلوب‌شطرنج و کلوب‌خیاطی. کلوب سخنرانی برنامه های‌هفتگی مرتبی ترتیب میدهد و هر هفته یکی از دانشجویان در آن برنامه برای دوستان خود سخنرانی میکند و پس از آن مدتی درباره موضوع مورد صحبت ، بحث و تبادل نظر میشود. کلوب پینگ پنگ مسابقاتی برگزار کرده و بزودی برندگان آن تعیین خواهند شد . مسابقات کلوب شطرنج نیز از نیمه دوم شهریور ماه آغازخواهد شد. کلوب خیاطی کانون را دختران دانشجو اداره میکنند . در محل کانون‌اطاق و وسائل لازم برای‌خیاطی دراختیار آنها هست و دختران دانشجو درنظر دارند لباسهائیرا که موقع کار در این کلوب تهیه میکنند در موقع مناسب بین نیازمندان توزیع کنند. امور کانون مرتبا در حال توسعه است

پیروزی تیم فوتبال شهربانی

بطوریکه قبلا اطلاع داده بودیم تیم فوتبال شهربانی کل کشور برای انجام چند مسابقه فوتبال‌باتیم های رشت و بندر پهلوی‌بشهرستان رشت عزیمت کردند.

هنگام ورود تیم شهربانی کل کشور استقبال باشکوهی از طرف آقای سرهنگ‌قربانی رئیس شهربانی گیلان و ورزشکاران شهربانیهای رشت و بندر پهلوی بعمل آمد.

در مسابقه اول که بین تیم کلنی بندر پهلوی با تیم شهربانی کل کشور برگزار شد دو بر یك تیم شهربانی کل پیروز شد .درمسابقه دوم که تیم شهربانی کل با تیم شهربانی رشت انجام داد تیم‌فوتبال شهربانی کل کشور ۸ بر یك بر تیم شهربانی رشت پیروز شد.

در پایان مسابقه چند قاب خاتم که مزین به تمثال اعلیحضرت همایون شاهنشاه‌بود وسیله‌سرپرست تیم شهربانی کل کشور به‌آقایان فرمانداران رشت و بندر پهلوی و رئیس شهربانی گیلان اهداء شد. از طرف‌سازمان های تربیت بدنی و شهربانی‌گیلان نیز هدایائی بافراد تیم شهربانی کل کشور اهداء گردید.

جلسه مجمع ادبی وهنری اصفهان

ساعت ۷ر۵ بعد از ظهر روز چهارشنبه دوم شهریورماه سی‌امین جلسه مجمع ادبی‌و هنری اصفهان باحضورجمعی‌از اعضاء مجمع دردانشسرای پسران تشکیل گردید .

در این جلسه پس‌از آنکه آقای فشارکی یکی از اعضاء مجمع مطالبی درباره شاعر شهیر (سعدی) ایراد نمودند .

آقای رضا قلی برومند بیاناتی درباره وظیفه شاگرد نسبت باستاد ومقام معلم بیان نمودند . سپس آقایان دائی جواد واعتمادی نیز مطالب و اشعاری راکه سروده بودند قرائت کردند .

آ_۲۱۳۸۲

اطلاعیه اداره امور دانشجویان اعزامی بخارجه

۸ نفره پذیرش گواهی شده از سرپرستی آلمان بشرح زیر واصل گردیده است .

آقایان سیاوش افشار- بهمن جلالی والی - محمد حسن گلکار -سید رضا حسناتی - مرتضی میلانی تبریزی - شهرزاد کرمانشاهی - مسعود رضوانی - رضا اربابی نامبردگان جهت اخذ پذیرش بقسمت راهنمائی اداره دانشجویان اعزامی بخارجه مراجعه فرمایند .

مسابقه شنای ۱۰۰ × ٤ دختران

مسابقه شنای امدادی ۱۰۰ × ٤ دختران با شرکت تیم های شهناز پهلوی - تاج - باشگاه پهلوی و استادیوم لریا در استخر استادیوم لریا انجام شد ودر نتیجه تیم استادیوم لریا اول تیم تاج دوم و تیم باشگاه پهلوی رتبه سوم را بدست آوردند .

صورت اسامی پذیرفته‌شدگان در امتحان ورودی سال تحصیلی ۴۰-۳۹

رشته راه وساختمان دانشکده فنی تبریز

فنی تبریز

ردیف	نام و نام خانوادگی	شماره کارت داوطلب
۱	آقای ارسطو ارمغانی	۱۶۲
۲	آقای فرزین صادقی	۱٤۰
۳	آقای فتحعلی نظرنیا	۳٤
٤	آقای علیرضا ضرغام	۷۷
۵	آقای حسن زاهدی	۲۵۸
۶	آقای محیی‌الدین قم‌قلعه	۲۰۹
۷	آقای احمد خراسانچیان	۳۷
۸	آقای بیوك میرفتاح ششگیلان	۷۰
۹	آقای ایرج فرهومند	۲۹۱
۱۰	آقای حسن ذوالقدری	۸۹
۱۱	آقای سید رضا طباطبائی ایرانی	۳۰۶
۱۲	آقای محمد بحرحسینی	٤۰
۱۳	آقای منوچهر پورانی	٤۹
۱٤	آقای سید سلیمی خلیق	۳۶
۱۵	آقای جلال میرعمارتی	۲۱۲
۱۶	آقای محمد حسن فرزین	۵
۱۷	آقای سید حسن میرزاد	۸۵
۱۸	آقای سید ابوالفضل برادران سید	۲۰۱
۱۹	آقای حسین توکلی جونقانی	۱۹۰
۲۰	آقای منوچهر وکیلی میرزمانی	۲۵
۲۱	آقای ودود افتخارالسادات	۱۰۵
۲۲	آقای اویك هاکوپیان خانقاه	۲۹۲
۲۳	آقای غلامحسین ابوالقاسم فخر	۱۸
۲٤	آقای میرمحمد کریم طباطبائی	۲۹۷
۲۵	آقای هوشنك مقدس‌هایوپتیان	۵۱
۲۶	آقای اصغر ابراهیم پوراژدری	۸۷
۲۷	آقای محمد نصفت	۱۲۲
۲۸	آقای عبدالحسین وطنی	۳۰۳
۲۹	آقای فیروز عبداله‌زاده	۸۶
۳۰	آقای هادی بنی زاده	۱۱۷

هنرستان بالت‌مادام سینه کوئه

تعلیم رقصهای مدرن شرقی بامعلم اروپائی - شاهرضا بین فرصت وایرانشهر کاشی ۱ خیابان یوسف آباد نبش خیابان چرچیل آ_۲۱۳۷۰

تبریکات

جناب آقای مهندس شریف امامی نخست‌وزیرمحبوب‌ایران

صمیمانه‌ترین تبریکات رابه‌حضور عالی تقدیم سعادت و توفیق‌بیشتر آنجناب راخواستاریم.

آ_۱۹۰۰۹ مهدی هاشمی -ستوان غلامعلی معظمی

جناب آقای سید محمدباقر نیری

انتخاب جنابعالی را بنمایندگی پارلمان که از آرزوهای دیرین اهالی اردستان بود صمیمانه تبریك عرض مینماید.

آ_۲۱٤۵۶ لاهیجان - دکتر خسروئیری

جناب آقای مهندس شریف امامی

انتصاب جنابعالی را بمقام نخست‌وزیری تبریك گفته دوام وبقای دولت عالی را آرزومندیم.

حسین یادگاری -نعمت‌اله یادگاری - فضل‌اله یادگاری - رضا یادگاری -محمد نایب‌الصدری -مصطفی یادگاری -مرتضی یادگاری

قابل توجه کلیه شرکتهای ساختمانی - مقاطعه کاران و مهندسین مشاور ساختمانی

شرکت سهامی تولید مصالح ساختمانی

خلیج مرکزی بهره‌برداری از تاسیسات جدید

ومکانیزه خودرا واقع دراراضی ملکی‌شرکت‌درمجاورت ناحیه رودخانه کن (جاده قدیم کرج) در پائیز سال جاری شروع خواهد نمود.

بدینوسیله باطلاع میرساندکه تاسیسات‌مکانیزه شرکت قادر خواهد بود بهترین‌نوع مصالح ساختمانی را ازقبیل سنك خرد شده مورد لزوم در راه‌سازی و پایه‌ریزی اسفالت - انواع شن سرت شده و ماسه شسته‌شده مورد لزوم عملیات ساختمانی وکانکریت را به‌میزانهای استاندارد و بمقادیر عمده تهیه و توزیع نماید .

مهندسین مشاور ساختمانی و مقاطعه‌کاران‌متوجه خواهند بودکه تاکنون بعلت عدم وجود تاسیسات مدرن و مکانیزه تولید مصالح فوق برای تهیه انواع معین‌واستاندارد اینگونه‌مصالح بااشکال مواجه‌بوده‌اند

و با بهره‌برداری از تاسیسات شرکت خلیج مرکزی این مشکل آنها برطرف خواهد شد .

برای کسب هرگونه اطلاعات به‌اداره شرکت‌واقع درکوچه برلن ساختمان یمین تلفن ۳۲۲۹۵ مراجعه‌شود

آ_۲۱۳۵۸

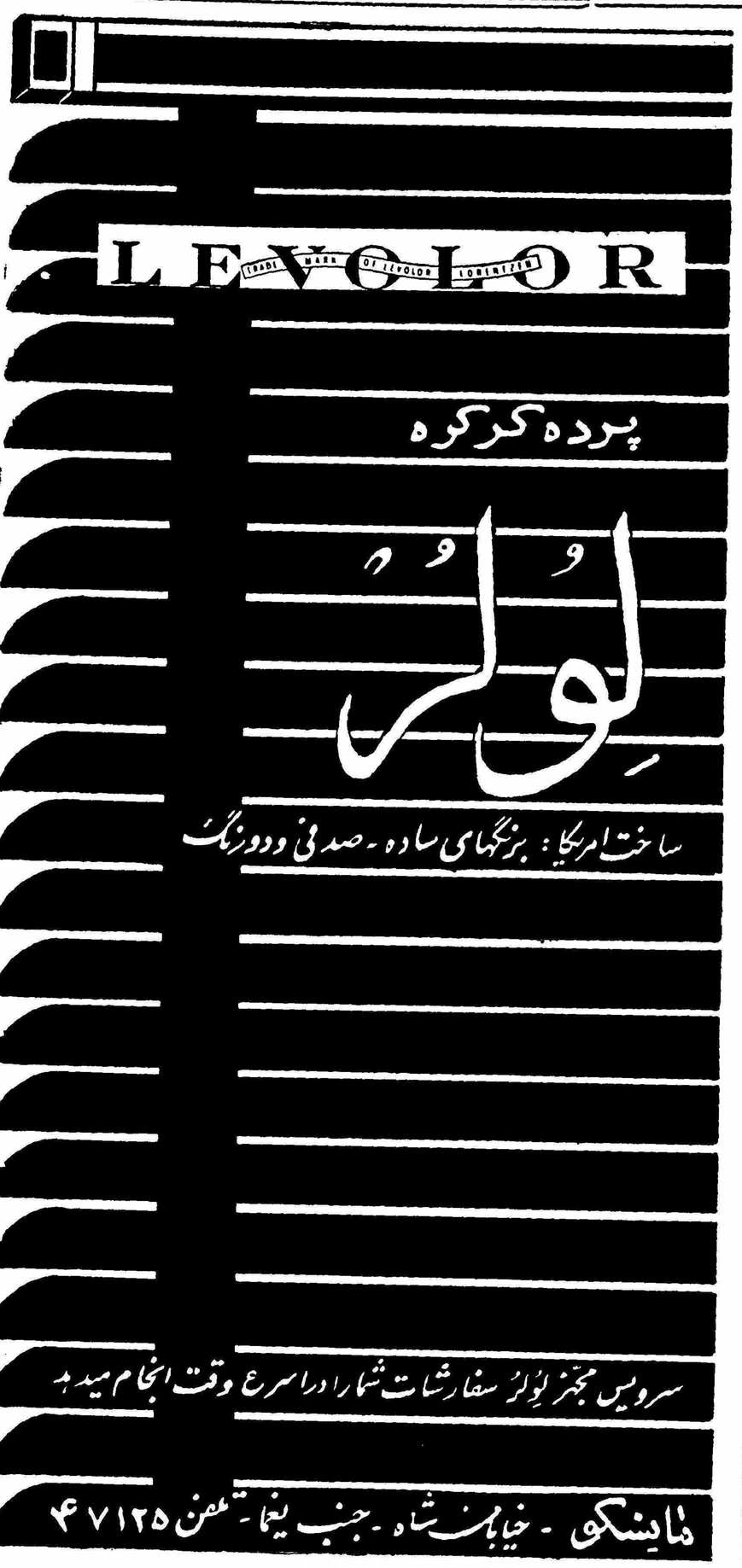

آگهی جهت اطلاع داوطلبان شرکت در برنامه فوق لیسانس موسسه علوم اداری وبازرگانی

چون تسهیلاتی جهت لیسانسیه های حقوق که قبلاز سال تحصیلی ۳۵-۳۶ موفق باخذ دانشنامه لیسانس خود شده‌اند و معدل آنها کمتر از ۱۲ می‌باشد و همچنین لیسانسیه‌های سایر دانشکده ها باحداقل معدل ۱۲در نظر گرفته شده این قبیل‌داوطلبان میتوانند برای اطلاع بیشتری در خصوص نام‌نویسی و شرکت در دوره فوق‌لیسانس بدفتر اداره‌امور دانشجویان وبرنامه‌ها مراجعه نمایند.

۱_۲ آ_۲۱۳۸۰ اداره امور دانشجویان وبرنامه‌ها

اعلان مزایده فروش کارخانه

سازمان برنامه کارخانجات کمیوت سازی مشهد - اصفهان - آذر شهر و خشکبار مراغه و کارخانه بسته بندی خرمای خرمشهر را با کلیه ماشین آلات ساختمان ها ابزار یدکی و تجهیزات و اراضی و لوازم اداری طبق صورتیکه در اداره صنایع خشکبار و کنسرو سازمان برنامه موجود است با کلیه حقوق قانونی آن‌ازطریق مزایده با شرایط زیر بفروش میرساند .

۱- مزایده نسبت بهر یك از کارخانجات فوق الذکر جداگانه ونسبت بمجموع قسمت‌های هر یك از کارخانجات بعمل خواهد آمدو برنده مزایده کسی است که بالا ترین قیمت را پیشنهاد نماید .

۲- فروش بصورت ۳۰٪ نقد و بقیه بمدت ۵ ساله باقساط مساوی سالیانه خواهد بود به پیشنهاداتیکه اقساط آن طویل تر باشد و یا میزان نقد آن کمتر از ۳۰٪ باشد ترتیب اثر داده نخواهد شد .

۳-پیشنهاد دهندگان باید مبلغ پانصد هزار ریال سپرده برای هر یك از کارخانجات در یکی از بانك ها تودیع و رسید آنرا ضمیمه پیشنهاد لاك و مهر شده نموده با ذکر عبارت (مربوط بمزایده کارخانه) روی پاکت تا آخر وقت سه شنبه ۵ مهر ماه‌به دفتردبیرخانه کل سازمان برنامه خیابان دانشکده تهران تسلیم نمایند بهر گونه پیشنهاد - نامه تلگراف اعتراض که بعد از ساعت فوق بسازمان برسد ترتیب اثر داده نخواهد شد .

٤- پیشنهادات در ساعت ۱۱ روز ۵ شنبه هفتم مهر ماه ساعت ۸ صبح در تهران سازمان برنامه امور کشاورزی باز و قرائت خواهد شد حضور پیشنهاد دهندگان در جلسه آزاد است .

۵- پیشنهاد دهنده باید نام و نشانی صحیح خود و مبلغ پیشنهادی را منجزا در پیشنهاد خود قید و تصریح نماید به پیشنهادات فاقد سپرده یا پیشنهاداتیکه چك ضمیمه داشته باشد و همچنین به پیشنهادات مشروط و غیرصریح و یا بدون تعیین مبلغ ترتیب اثر داده نخواهد شد .

۶- کلیه هزینه های مربوطه از قبیل مخارج دفتر خانه‌و مالیات معامله و عوارض و غیره بعهده خریدار است .

۷- هر گاه برنده مزایده از تاریخ ابلاغ اخطار سازمان برنامه بمدت یك ماه از انجام معامله و پرداخت پیش قسط خود داری نماید سپرده او به‌نفع‌سازمان برنامه‌ضبط خواهد شد.

۸- سازمان برنامه در ظرف یکماه پس‌از تنظیم اسناد رسمی و امضاء قرار داد معامله کارخانه را به خریدار تحویل خواهد داد .

۹- هرگاه خریدار از تحویل گرفتن کارخانه مورد معامله خود داری نماید سازمان برنامه هیچ گونه مسئولیتی برای حفظ و حراست یا زیانهای احتمالی کارخانه مورد معامله نخواهد داشت .

۱۰- کارخانه تا اتمام پرداخت کلیه اقساط در گرو سازمان برنامه خواهد بود و چنانچه در پرداخت اقساط بیش از یك‌ماه تاخیر افتد کارخانه مجددا بسازمان برنامه منتقل خواهد شد و خریدار حق هیچگونه اعتراض و یا تقاضای وجه و زیان نخواهد داشت .

۱۱-علاقمندان میتوانند همه روزه در ساعات اداری عین دارائی های کارخانه را درمحل ملاحظه نمایند و یا اینکه مشخصات و صورت‌ریز ماشین آلات را از قسمت صنایع خشکبار و مواد غذائی سازمان برنامه کوچه رامسر -خیابان شاهرضا - تهران دریافت دارند .

۱۲- سازمان برنامه در رد و یا قبول هر کدام یا کلیه پیشنهادات مختار است .

۱_۲ آ_۲۰۹۵۲ سازمان برنامه

آگهی قبول داوطلب جهت دوره فوق لیسانس

مؤسسه علوم اداری و بازرگانی دانشکده حقوق

موسسه علوم اداری و بازرگانی دانشکده حقوق‌در سال تحصیلی ۴۰ر۳۹ برای تحصیل در رشته های علوم اداری و بازرگانی برنامه فوق لیسانس‌تعدادی داوطلب بایکی از شرایط زیر از طریق مسابقه می پذیرد :

۱-داشتن دانشنامه لیسانس از دانشکده حقوق‌تهران با معدل بیش از ۱۲ یا دانشنامه معادل آن از یکی از دانشکده های معتبر خارجی .

۲-داشتن دانشنامه لیسانس از سایر دانشکده های‌ایران و خارجه با معدل ۱٤ به بالا .

داوطلبان می توانند تا در دست داشتن‌عین دانشنامه‌لیسانس ۶ قطعه عکس ۴ × ٤ دو برگ رونوشت شناسنامه و قبض رسید یکهزار ریال حق مسابقه‌از حسابداری موسسه همه روزه لغایت ۱۵شهریور ماه در ساعت اداری برای ثبت نام مراجعه نمایند .امتحان مسابقه ورودی روز ٤ شنبه ۱۶ شهریور ماه بعمل خواهد آمد .

مسابقه شامل امتحان زبان فارسی و اختبارراجع به اطلاعات عمومی اداری و سیاسی (برای رشته علوم اداری) و بازرگانی و اقتصادی (برای‌رشته بازرگانی) خواهد بود .

۲_۳ آ_۱۷۲۵۰ معاون موسسه علوم اداری‌و بازرگانی دانشکده حقوق - دکتر محمد سام

آگهی قبول داوطلب جهت دوره‌های مقدماتی گواهینامه مؤسسه علوم اداری و بازرگانی دانشکده حقوق

موسسه علوم اداری و بازرگانی دانشکده حقوق‌درسال تحصیلی ۴۰ر۳۹ جهت تحصیل در رشته های حسابداری و امور اداری و بازرگانی دوره‌گواهینامه مقدماتی عده ای داوطلب که دارای گواهینامه‌کامل متوسطه باشند از طریق مسابقه‌می پذیرددارندگان‌دانشنامه لیسانس از مسابقه معاف خواهند بود .

داوطلبان می توانند با در دست داشتن عین‌مدرك تحصیلی و دو برگ رونوشت گواهی شده شناسنامه و ٤ قطعه عکس ٤ × ۶ همه روزه لغایت ۱۵شهریور در ساعات اداری جهت ثبت نام و اطلاع از سایر شرایط و مقررات برنامه تحصیلی اداره امورداشجویان و برنامه ها مراجعه نمایند .

مسابقه ورودی در تاریخ شنبه ۱۹ شهریور بعمل‌خواهد آمد .

۱_۳ آ_۲۰۵۸۸ اداره امور دانشجویان و برنامه ها

آگهی قبول داوطلب جهت دوره‌های مقدماتی گواهینامه مؤسسه علوم اداری وبازرگانی دانشکده حقوق

موسسه علوم اداری و بازرگانی دانشکده‌حقوق در سال تحصیلی ۴۰ر۳۹ جهت تحصیل در رشته های حسابداری و امور اداری و بازرگانی‌دوره گواهینامه مقدماتی عده ای داوطلب که‌دارای گواهینامه کامل شش ساله متوسطه باشند ازطریق مسابقه می پذیرد .

دارندگان دانشنامه لیسانس از مسابقه معاف‌خواهند بود .

داوطلبان میتوانند با در دست داشتن عین مدرك‌تحصیلی و دو برگ رونوشت گواهی‌شده شناسنامه و ٤ قطعه عکس همه روزه تا ۱۵ شهریور ماه درساعات اداری جهت ثبت نام باداره امور دانشجویان و برنامه ها مراجعه نمایند .

مسابقه ورودی در تاریخ شنبه ۱۹ شهریور بعمل خواهد آمد .

۲_۳ آ_۱۷۱۸۸ معاون موسسه علوم‌اداری و بازرگانی دانشکده حقوق -دکتر محمدسام

اجتماعی

سخن روز:

گفتگو با خوانندگان

آشنائی خواننده روزنامه تلفن کرد و گفت : آقا اگر سوژه برای نوشتن ندارید در باره «آراء جالب» رای دهندگان که چند شب پی‌در پی در اطلاعات نمونه های آن‌چاپ شدتفسیری بنویسید و منهم مطلبی در باره انتخابات دارم که میتوانید بر آن بیفزائید .

گفتم آن انتخابات گذشت صبر کنید انتخابات آینده بیاید.

گفت راستی دیدید برخی از نوشته ها وکنایه های «رای‌دهندگان» در باره نان و آب و غیره در حقیقت نشانه ای از رای و طرز قضاوت وفکر مردم‌بود که‌بااستفاده‌از فرصت آنرا «چاشنی» آراء کرده بودندوبهرحال حالاکه‌دراین‌باره‌چیزی‌نمینویسید درباره«آماردر گذشتگان »که اداره متوفیات انتشار داده و حاکی ازمرگ هزارو ششصد و اندی نفر در ماه گذشته است ، بنویسید و در شماره و رقم آنها بحث کنید .

گفتم والله از قدیم گفته اند که هرکس حساب مرده ها را نگاهدارد مانند آن خیاط بالاخره خودش هم در کوزه میافتد در حالیکه من هنوز فکر ها بسر دارم و نمیخواهم باین زودی در کوزه بیفتم ! بعلاوه آمار مردگان که تفسیری ندارد . عده‌ای می آیند و عده‌ای میروند و تا دنیا دنیاست ظاهرا این قانون بر افراد بشر حکمفرما خواهد بود . گفت د رهمین آمار اداره متوفیات نکاتی وجود دارد که شما به آنها توجه ندارید و نمونه کوچکی از طرز کار در این مملکت است .

مثلا در پایان همان آمار بعد از ذکر تلفات ناشی از انواع بیماریها ، نوشته‌اند از هزار و ششصد و چند نفر مجموع مرده‌های ماه گذشته ششصد و چند نفر بر اثر «بیماریهای نا معلوم» در گذشته‌اند .

«این بیماریهای نامعلوم» برای مخلص یك معما است‌چگونه‌ممکن است‌از هزار و ششصد و خرده‌ای مرده ، ششصد و خرده‌ای نفر مرضشان نا معلوم باشد در اینجا یا کار پزشکان و یا حساب آمار گیران خراب است ! و اگر باور کردنی نباشد که پزشکان خطا کرده‌اند پس آقایان آمارگیران تنبلی کرده‌اند و نخواسته‌اند زحمتی بخودشان بدهند وآمار درستی منتشر کنند و بنا براین سرتاسر آماریکه داده‌اند ناقص و غلط است ولی نباید تصور کرد که همین «نمونه کوچك» قابل غمض عین است .

اتفاقا «آمار متوفیات» در کشور هائیکه حساب و کتابی درآنها هست خیلی مهم است .از این آمار نتایج اجتماعی و علمی بزرگی میگیرند که منجر باخذتصمیمات مهمی میگردد ولی در کشور ما . . . «آمار» نکات قابل بحث زیادی دارد که در حوصله این نوشته نیست . . . .

شیر مقوی و سالم برای کودکان

کلیم مغذی‌است چون‌شیرخالص‌بهترین گاوهاست کلیم مخصوص کودکان با فرمولی تهیه شده‌که هضم‌آن‌راآسان نموده است‌کلیم هیچگاه فاسد نمیشود چون بطرز مخصوصی در قوطی‌های سربسته جای داده شده است برای کودك خود فقط کلیم بخرید .

حاوی ویتامین د

کلیم ...

بهترین شیر برای اطفال

© 1952 Borden Co. Inter. Copr. Res.

آ ـ ۲۱۳۵۶

شبانه بدون توقف پرواز کنید و

صبح در پاریس باشید

با هواپیما های مجلل دث - ۷ ث

شرکت هواپیمائی پارس

مسافرت کنید

سه پرواز در هفته

حرکت ۲۲/۳۰

ورود ۷/۰۵

با آژانس مسافرتی خود ویا

شرکت ایتا خیابان فردوسی - شماره ۶۷ - تلفن ۴۸۸۴۳ - ۶۹۹۸۸ - ۶۸۹۹۷

نماینده کل شرکت هواپیمائی پارس مراجعه فرمائید.

آ ـ ۲۱۴۱۶

روز جمعه

ساکنین خیابان هاشمی وجیحون با بیل و کلنگ بخیابان می‌آیند

مردم خیابانهای محل سکونت خود را تسطیح خواهند نمود

در این محل بدست معاون شهرداری بیل خواهند داد تا باتفاق مردم در این مراسم شرکت نماید

امروز انجمن محلی خیابان‌هاشمی اعلامیه‌ای صادر کرد و طی آن از مردم تقاضا کرد تا صبح روزجمعه باوسایل لازم برای آغاز عملیات عمرانی در کوچه و خیابان حاضر شوند برطبق تصمیم هیئت مدیره انجمن قرار است از هرخانه یك نفر باتجهیزات لازم بمنظورهمکاری باشهرداری تهران در اجتماعی که روز جمعه در محل حفر چاه این خیابان تشکیل میشود حضوریابند ساکنین خیابان هاشمی اعلام‌داشته اند که بعنوان پیش آهنك در امر تسطیح وتامین زیبائی خیابان های تهران شرکت نموده. وبرنامه شهرداری رابرای آماده ساختن پایتخت در جشن دوهزارو پانصدمین سال‌تاسیس شاهنشاهی‌ایران‌تکمیل نمایند. مردم این محل از مامورین شهرداری وروسای انجمن های محلی تهران و خبرنگاران جراید پایتخت دعوت کرده‌اند تادر این مراسم حضور یابند.

برنامه کار

برنامه‌ای که انجمن محلی‌خیابان هاشمی و جیحون برای روز جمعه معین کرده است در دو مرحله‌اجرا میگردد ابتدا معاون شهرداری‌برای افتتاح مراسم حفر چاه عمیق باین محل می‌آید وپس‌از آغاز فعالیت حفاری مردم از معاون‌شهردار تقاضا میکنند که باتفاق آنان برای‌تسطیح خیابان اقدام نماید. وبااین ترتیب تاغروب همانروز ساکنین خیابان هاشمی سرتاسر خیابان های محل سکونت خودرا تسطیح و قسمتی‌از مشکلات زندگی خودرا رفع‌خواهند کرد.

آقای ذوالفقاری درنیس

نیس ـ روزنامه نیس ماتن نشریه صبح شهر نیس مینویسد : آقای ذوالفقاری شهردار تهران جمعه شب به نیس وارد شد ودر هتل نگرسو اقامت گزید در این سفر آقایان مهندس رزم‌آراء و انوشیروان بعنوان متخصص همراه ایشان میباشند آقایان از کشتارگاه‌ها و سردخانه شهر نیس بازدید میکنند ودر این بازدید آقایان ماتیو رئیس قسمت فنی شهر نیس و شابل رئیس کشتارگاهها ایشان را راهنمائی مینمایند .

تشکیلات جادم مورن فوق‌العاده مورد توجه آقای شهردار وهمراهانشان قرار گرفت وهمراه خود مدارك بیشماری از این بازدید خواهند برد .

در انجمن های محلی شهر

درانجمن محلی بخش هفت سیروس

تقاضای ابطال انتخابات را نمودند

انجمن محلی بخش ۷ سیروس باحضور عده زیادی از اهالی تهران ومردم شاکی مازندران وشهسوار که‌مدتها است برای‌ابطال انتخابات باعتراضات قانونی وشکایات‌متوالی و دسته‌جمعی برای احقاق حق خود کوشش دارند بریاست آقای سید تقی تقوی مدیرروزنامه هرازتشکیل گردید وبعداز مذاکرات ومشورت های لازم باموافقت کلیه حضار قطعنامه متینك بدین طریق اعلام گردید .دراین موقع که شاهنشاه عدالت پرور و ملت خواه بمستدعیات ملت ایران توجه مخصوص مبذول و رسما وصریحا فرمودند :

«طبعا ومسلما از جریان انتخابات دوره بیستم نمیتوانم راضی باشم»

لذا از این صراحت و همدردی اعلیحضرت همایونی نهایت امیدواری وسپاسگذاری حاصل و تقاضامی‌شود :انتخابات در سراسر کشور لغو شود ودکتر اقبال نخست‌وزیر سابق واتابکی وزیر کشور سابق که علنا برخلاف قانون‌عمل وحقوق اولیه وقانونی مردم را در رژیم مشروطیت وحکومت پارلمانی پایمال کرده‌اندبموجب‌اسناد موجوده‌تعقیب و مجازات شوند کلیه استانداران وفرمانداران وبخشداران که کور کورانه اوامر وفرامین غیر قانونی رابکار بسته و حقوق ملت‌را ضایع کرده‌اند از کار برکنار گردند .

لکوموتیو های راه آهن را می فروشند

امروز یك مقام درراه آهن‌دولتی به‌خبرنگار ما گفت که طبق‌تصمیم هیئت مدیره راه آهن درنظر است کلیه لکوموتیوهای بخاری راه‌آهن که هم‌اکنون از سرویس خارج‌شده است بفروش برسد مقام مزبور گفت آگهی مزایده فروش این لکوموتیوها منتشر شده ولی برنده مزایده و خریدار تعیین نگردیده است اکنون در محوطه کارخانجات راه آهن تعداد قابل توجهی از لکوموتیوهای‌بخاری متوقف است قسمتی از این‌لکوموتیو ها قابل استفاده بوده ودر برخی از خطوط راه آهن میتوان قطارهای محلی رابا‌آنها حرکت داد. .تعداد لکوموتیوهای بخاری راه‌آهن در حدود سیصد دستگاه‌بوده وازهنگام دیزل شدن راه آهن از سرویس خارج شده‌اند. این مقام افزود‌که مزیت لکوموتیو های دیزلی‌درظرف این مدت کاملا روشن شده وچون کشورهای سازنده دیگر لکوموتیو بخاری نمیسازند بدین علت این لکوموتیوها در اروپا و یاسایرنقاط جهان خریدار ندارد و فقطدرکشور های پاکستان وترکیه لکوموتیو‌های بخاری در سرویس می‌باشند که این کشورها نیز تمایلی نسبت بخرید لکوموتیو های بخاری‌ایران نشان نداده‌اند.

آمارگیری کشاورزی شروع شد

امروز سخنگوی آمار عمومی بخبرنگارما اظهار داشت‌آمارگیری کشاورزی که‌مقدمات انجام آن از سال ۱۳۳۸ تدارك شده بود اکنون بمرحله اجرا درآمده است و یك هیئت ازمامورین آمار عمومی تحت نظر آقای مهندس سلامت رئیس قسمت آمارهای کشاورزی‌ازاستان های سوم و چهارم و دهم ومرکزی تهیه کرده‌اند که در آتیه نزدیکی این‌آمار دردسترس عموم گذارده خواهد شد .

فقط یادداشت نمائید

امشب

برنامه تلویزیون‌ایران

ساعت ۷٫۰۰ـ آغاز برنامه
ساعت ۷٫۰۳ـ برنامه خردسالان
ساعت ۷٫۳۰ـ برنامه موزه
ساعت ۸٫۰۰ـ هنرهای زیبا
ساعت ۸٫۳۰ـ اخبار
ساعت ۸٫۴۵ـ هنرو صنعت.
ساعت ۹٫۰۰ـ تئاتر هنرهای زیبا
ساعت ۹٫۳۰ ـ فیلم
ساعت ۱۰٫۰۰ـ مسابقه راست گوئی
ساعت ۱۰٫۳۰ـ ـ فیلم برنده آهنین
ساعت ۱۱٫۳۰ ـ پایان برنامه

برنامه فرداشب تلویزیون

ساعت ۷٫۰۰ـ آغاز برنامه
ساعت ۷٫۰۳ـ برنامه نام‌آهنك
ساعت ۷٫۳۰ـ فیلم فلش گوردن
ساعت ۸٫۰۰ـ هنرهای زیبا
ساعت ۸٫۳۰ـ مسابقه بیست سئوالی
ساعت ۹٫۰۰ـ هزار و یکشب
ساعت ۹٫۳۰ـ فیلم سینمائی
ساعت ۱۱٫۳۰ـ پایان برنامه

در محافل و مجالس

در انجمن ایران وامریکا
کلوب بریج و شطرنج
ازساعت ۶ بعد ازظهر

در انجمن ایران وپاکستان
تدانسن
ازساعت ۸ بعد از ظهر

فرداشب
در باشگاه نفت
فیلم برای کودکان
از ساعت ۷ بعد از ظهر

تجدید آگهی حراج

اداره کل بهداشت وزارت بهداری (حساب عملیات مخصوص)مقداری لاستیك اتومبیل و اثاثیه اسقاط موجود خودرا از طریق حراج در۲نوبت درروزهای دوشنبه ۱۴وسه‌شنبه ۱۵ شهریور ماه ۳۹ درمحل انبار ونك واقع‌در خیابان پهلوی دست راست اول جاده ونك بفروش میرساند.

۱ـ حراج از ساعت ۸صبح تاساعت ۱۱خواهد بود.

۲ـبهای اثاثیه اسقاط باید توسط خریداران نقدا وفی‌المجلس پرداخت گردد.

۳ـخریداران پس‌از انجام معامله حق هیچگونه اعتراضی‌نخواهند داشت.

۴ـاداره کل‌بهداشت وزارت بهداری (حساب عملیات مخصوص)در ردیا قبول آخرین بهای پیشنهاددهندگان کالا وجزء مختار و مجازاست

۵ـخریدار پس‌از انجام تشریفات وتحویل اثاثیه اسقاط ظرف۲۴ ساعت باید لوازم خریداری شده را از محل انبار اداره کل‌بهداشت خارج نماید.

۶ـاداره کل بهداشت هیچگونه هزینه رابابت مخارج حمل وغیره نخواهد پذیرفت.

۷ـ برای کسب‌اطلاعات‌بیشتری خواهشمنداست به‌اداره کارپردازی کل بهداشت مراجعه فرمایند.

۱ـ۲ آ ـ ۲۱۲۸۸

مقدمات آمارگیری نمونه‌ای در سال ۱۳۴۰ فراهم شد

یك مقام مطلع‌در آمار عمومی امروز بخبرنگارما اظهار داشت بفرمان اعلیحضرت همایونی درسال ۱۳۴۰ یك سرشماری از طریق آمارگیری نمونه‌ای بعمل خواهد آمد و از هم‌اکنون مقدمات این آمارگیری دراداره کل آمارعمومی فراهم میشود مقام مذکور سپس گفت هم‌اکنون درایران بمسئله عمران ناحیه‌ای بیشتر توجه میگردد و هدف آینده آمارگیری دست یافتن به‌اطلاعات و آمار نواحی و مطالعه در عمران ناحیه‌ها است و همچنین درمورد ارزیابی نتایج سرشماری اخیر ایران هم‌اکنون بین‌دولت و دانشگاه همکاری میشود و موسسه آمار دانشگاه تهران و موسسه تحصیلات ومطالعات‌اجتماعی دانشگاه تهران در امر ارزیابی نتایج‌سرشماری‌آنالیزه‌های‌مقدماتی‌با آمار عمومی همکاری می کنند .

مقام مذکور سپس افزود : در سالهای‌آینده‌پس‌از آنکه‌دانشجویان موسسه آمار فارغ‌التحصیل شدند امید میرود که کشور مابه‌اندازه کافی آمار شناس وآمارگیر برای رفع‌احتیاجات ضروری داشته باشد.

کنکور برای کارگران راه‌آهن

اداره آموزش راه‌آهن دولتی ایران برای تربیت عده‌ای از کار گران خط و ابنیه کلاسی تشکیل داده که در آن ۲۵نفر از این‌کار‌گران بوسیله‌کنکورشرکت‌خواهند کرد و پس از پایان دوسال کار آموزی به‌کار آموزان دیپلم عالی فنی داده خواهد شد که طبق قانون جدید در راه آهن وزارت راه استخدام شوند . معلمین این کلاس استادان دانشکده‌فنی میباشند و ارزش دیپلم این کلاس‌هم‌بتصویب شورای عالی وزارت فرهنگ‌رسیده است .

افتتاح حوزه عمران درسراب و سراوان

درسراوان بلوچستان وسراب آذربایجان دوحوزه عمرانی جدید افتتاح گردید دراین حوزه‌ها که تحت نظر یك رئیس حوزه و ۲۰ دهیار می‌باشند عملیات‌عمرانی‌بطریقه جدیدی که در کلاسهای دهیاری‌به دهیاران می‌آموزند انجام می گیرد درهرحوزه حداقل ۱۰۰ ده وجود دارد که‌هردهیار مامور ۵ ده میباشد

SONY

ضبط صوت مدل ۲۶۲ دو سرعت برقی

سونی

نمایشگاه سونی خیابان نادری تلفن ۴۴۱۴۵

یك هدیه گویا

پارکر ۶۱

با خاصیت لوله های مویین

Parker 61

بادیدن قلم‌پارکر ۶۱ مسئله انتخاب یك‌هدیه مناسب‌وعالی حل میشود . پارکر ۶۱ هدیه‌ایست که باکمال اطمینان و اعتماد میتوانید‌ازطرف‌شما‌هدیه‌شده‌وباکمال خوشوقتی‌موردقبول قرارگیرد پارکر ۶۱ مبین احترامی است‌که شمابرای دریافت کننده‌آن قائل هستید.

قبل‌از فرارسیدن زمان‌هدیه ازقلمهای معجزه‌آسای پارکر ۶۱ دیدن‌کنید. نوع‌جدیدی‌که خود بخود پرمیشود عملا ضدضربه بوده‌وبهیچوجه چکه نمیکند بنابراین شماخواهید دانست چراقلم پارکر‌به‌سایر هدایا ترجیح‌دارد.

ازپارکر ۶۱ دیدن کنید، هشت‌مدل برای انتخاب شما موجوداست. هرقلم بایك‌مدادخودنویس‌همرنك همراه‌است

سایر مدلهای پارکر .....

برای‌خود وهدیه بدوستان پارکر ۶۱ را انتخاب کنید.

پارکر ۶۱ قلم‌مرسوم ـ یك‌هدیه واقعابی‌نظیر

پارکر ۵۱ـ که ازنظرشکل وکارمعروفیت جهانی دارد.

پارکر سوپر ۲۱ـ باقیمت مناسب.

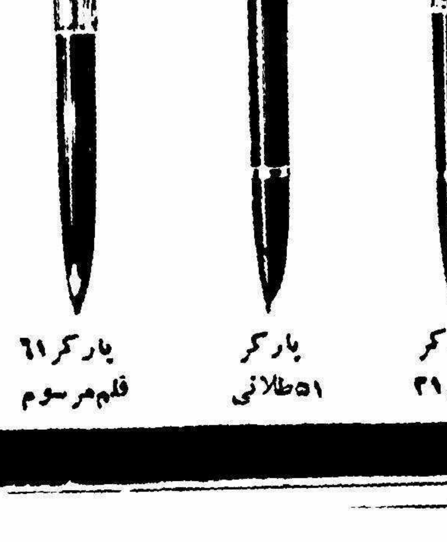

محصولات شرکت قلم‌پارکر

چند خبر کوتاه

● **بندر شاه** ـ آقای ستوان دوم نوروزی فرماندۀژاندارمری‌بندر شاه‌از قهوه خانه محمد علی مهدوی واقع در قریه «باغو» این منطقه مقدار۳۴۰ گرم تریاك کشف کرد .

● **آستارا** ـ آقای مهندس نفیسی معاون‌فنی‌وزارت فرهنگ به‌آستارا وارد شد و برای ایجاد آموزشگاه حرفه‌ای دراین شهرستان دستوراتی صادر نمود

● **مرزان آباد** ـ اخیرا از طرف سازمان برنامه هیئتی از مهندسین به مرزان آباد وارد گردیده و جهت نقشه برداری از وضع عمومی شهر مشغول بکار شده است .

● **فریدونکنار** ـ ربابه فرزند ۷ ساله اسمعیل خبازی یکی از اهالی فریدونکنار هنگام شنا در رودخانه غرق گردید . جنازه ربابه بوسیله والدینش از آب بیرون کشیده شد وپس از معاینه پزشك قانونی مدفون گردید .

● **شاهرود** ـ اتومبیل فولکس‌واگن‌شماره ۱۲۸۸ که از مشهد بسرقت رفته‌بود درشاهرود بوسیله مامورین‌ژاندارمری کشف گردید ورانندۀ سارق نیز دستگیر شد .

● **سیاهگل** ـ مامورین حوزه‌سیار نظام وظیفه در سیاهگل به سرعت مشغول رسیدگی به پرونده های مشمولین می باشند و تاکنون عده زیادی مشمول جهت انجام خدمت وظیفه بمرکز اعزام گردیده است .

● **بابل** ـ کلاس کارآموزی آموزگاران پیمانی فرهنگ بابل که از چندی قبل در دبیرستان شاهپور این شهرستان تشکیل شده بود خاتمه یافت .

● **قصر شیرین** ـ موتوسیکلت شماره ۷ به رانندگی الیاس احمدی یکی از اهالی قصر شیرین هنگامی که در خیابان فرمانداری بسرعت حرکت می کرد با کودك شش ساله‌ای تصادف کردو اورا بسختی مجروح نمود . مجروح به بیمارستان منتقل شد ورانندۀ دستگیر گردید .

● **کاشمر** ـ چند شب متوالی‌است که اهالی کاشمر شیئی نورانی را که شبیه یك ستاره پرنور می باشد در آسمان می بینند . این شیئی ازطرف جنوب به شمال حرکت می کند .

کشف گنج

دارویسی محل گنج رابکافه‌چی نشان داد

گفته میشود دراطراف اردبیل
۵ خم طلای مسکوك کشف‌شده‌است
ولی گنج نصیب دیگران گردید

آقای شفیع روغنی

چندروز قبل خبرنگارمادراردبیل تلگرافی اطلاع‌داد طبق گزارشی‌که به‌شهربانی اردبیل رسیده اخیراًدر محلی واقع دربین قراء «رزمگاه» و «گل‌تپه» که باشهر چهار فرسنك فاصله دارد گنجی پیدا شده واین گنج که گفته میشود پنج خم‌محتوی طلای مسکوك بوده بوسیله کدخدای قریه گل‌تپه ربوده شده است. اینك مامورین ژاندارمری وشهربانی و باستانشناسی ونماینده دادسرای اردبیل به محل مزبور عزیمت‌کرده اند تاچگونگی جریان را تحقیق کنند.

خبرنگار مابدنبال گزارش قبلی دراین باره اطلاع داد. با عزیمت هیئتی مرکب از مامورین‌ژاندارمری شهربانی ، وباستانشناسی ونماینده دادسرای اردبیل به محل مزبور منهم باتفاق خبرنگار عکاس‌اطلاعات عازم آن محل شدم محلی که‌گفته میشددر آن پنج خم طلای مسکوك کشف شده است چاهی‌است که قطر دهانه آن یك متر وعمق‌درحدود دومتر میباشد و درکنار آن سنك سیاهی بطول یك مترونیم وبقطر ۵سانتیمتر قرار داردواین سنك از وسط شکسته شده است و به‌نظر میرسد که سنك مزبور روی چاه بوده ولی هنگام بیرون آوردن‌گنج باوسائل فنی از روی چاه برداشته شده است ضمنا در محوطه اطراف چاه جای چرخهای تراکتور به‌چشم میخورد و همچنین درآن نزدیکی بقایای قطعات ظروف سفالین باقی است هیئتی که از اردبیل باین‌محل آمده بود عین‌جریان راصورتمجلس کرد و بدستور رئیس آگاهی شهربانی اردبیل کدخدای قریه‌گل تپه بنام سعیدالله و دونفـــر از همدستانش باسامی اصغر و عزیز باتهام حفاری غیر مجاز بازداشت شدند.

آقای شفیع روغنی یکی‌از اهالی اردبیل که در این شهر کافه دارد وجریان‌پیداشدن گنج را بشهربانی اطلاع داده است مشروح جریان‌را چنین تعریف کرد :

یکسال قبل درویشی بکافه من آمد و چون غریب بود از او و چند روزی‌پذیرائی نمودم . درویش‌مزبور موقع رفتن مرا بکناری کشید و گفت :در اطراف اردبیل قریه‌ای‌بنام «گل‌تپه» وجود دارد ؟جواب دادم بلی .اتفاقا این قریه در چـــهار ـ فرسنگی شهر واقع شده‌است.

اوگفت به‌پاس محبتی که نسبت بمن روا داشتی میخواهم پاداش خوبی در اختیارت بگذارم .آنوقت درویش گفت : دربین قریه گل‌تپه ورزمگاه سنك سیاه رنك و چهار گوشه‌ای وجود دارد که نصف آن بزمین فرورفته است اگر این‌سنك زابرداری زیر آن به گنجینه‌ای از مسکوکات ،طلا دست خواهی‌یافت درویش‌با گفتن این چند کلمه از کافه خارج شد ولی من پس‌ازمدتی این ماجرای باورنکردنی رافراموش کردم. اتفاقا چندی پیش که در نزدیکی قریه گل‌تپه مهمان‌شخصی بودم ناگهان گفته درویش بخاطرم آمد وباتفاق آقای مسعود فکری میزبان خود از محلـی که درویش نشانی داده بود دیدن کردیم پس‌از مشاهده محل از تعجب برجای‌خشك شدیم چون کلیه مشخصاتی کـه درویش ذکر کرده بود در آنجا وجود داشت هنوز لحظه‌ای از ورود ما به‌آن محل نگذشته بود کـه ناگهان عده‌ای از اهالی قریهٔ‌گل‌تپه بماحمله کردند وپس‌از کتك کاری مفصلی یکشب‌مارا درقریه زندانی نمودند چون ماعین جریان رابرای اهالی قریه تعریف کردیم آنها مارا آزاد کردند وبلافاصله بشهرآمدیم

چندروز بعداز این ماجرا بمن اطلاع رسید که کدخدای قریهٔ‌گل تپه باتفاق دونفرازاهالی‌محل‌مزبوررا حفاری کرده وپنج خم محتوی مسکوك طلاکشف نموده‌اند چون اقدام آنها غیرقانونی بود باینجهت جریان رابشهربانی اردبیل اطـلاع دادم و حالا بادستگیری کدخدای قریه گل تپه ودونفر از همدستانش قضیه تحت تعقیب قرار گرفته است

سنك سیاه کمی دورتر ازمحل‌گنج افتاده است

هیئت رئیسه جدیداطاق بازرگانی‌مشهد

طبق گزارش خبرنگار ما در مشهد چند روز قبل جلسه‌اعضای اطاق‌بازرگانی مشهد برای‌تجدید انتخاب هیئت رئیسه در محل اطاق بازرگانی این شهرستان تشکیل شد و پس از اخذ رای هیئت رئیسه جدید باینشرح تعیین گردید .

آقایان عبداله کوثر رئیس ، حاج الهی نایب رئیس اول ـ حاج کاظم رضائیان نایب رئیس دوم ـ عباس کلاهی منشی و سید یحیی اخوان خزانه دار .

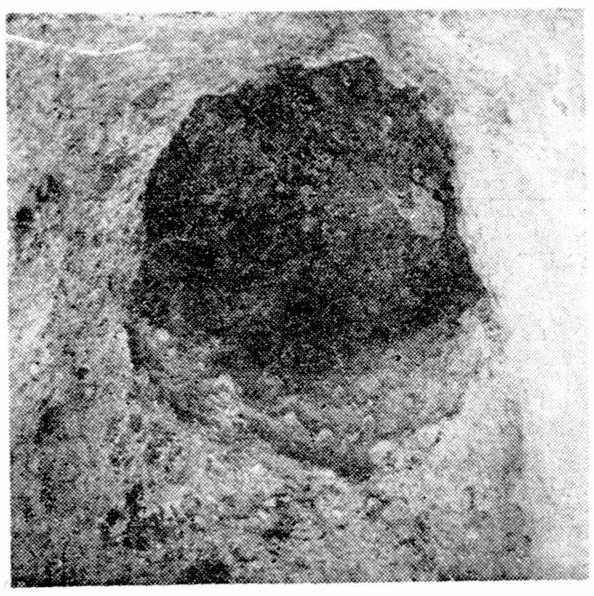

برای کشف گنج چاهی حفر کرده‌اند

سربازان
بدستور فرمانده سپاه
جاده میسازند

طبق گزارش خبرنگار ما در سقز بدستور تیمسار سپهبد ورهرام فرمانده سپاه سه مهاباد اخیرا یك گروهان مهندسی از گردان سپاه سه برای ایجاد جاده‌ای بین سقزو منطقه «سرشیو» باین شهرستان‌وارد شده است .

سر پرستی این گروهان بعهده آقای ستوان یکم پرویز حیدری میباشد و اینك سربازان گروهان باسرعت مشغول ایجاد جاده‌بین سقز و منطقه «سرشیو» هستند .

نمکی مرد

خبرنگار ما در سمنان مینویسد چند روز قبل شخصی بنام علی‌نمکی هنگامیکه مشغول‌تخلیه لوله‌های‌نفتی از داخل کامیونی بود بر اثر فرود آمدن ناگهانی یکی از لوله های آهنین از ناحیه ستون فقرات آسیب دید و ساعتی بعد جانسپرد .

با اطلاع جریان بمقامات قانونی سمنان برای دفن جنازه علی اقدام شد .

سقوط از کامیون

خبرنگار ما در کرمان اطلاع میدهد دو شب قبل هنگامیکه کامیونی برانندگی احمد از جاده بافت حرکت میکرد در بین راه شاگرد راننده آن‌بنام حاجی طاهری ناگهان از کامیون سقوط کرد و پس از چهار ساعت بر اثرخونریزی زیاد جان سپرد .

راننده کامیون بوسیله مامورین ژاندارمری باز داشت شد و برای دفن جنازه مقتول اقدام گردید .

کلاس مامائی

۲۰ پیروز امتحان ماما ـ های محلی کلاس مامائی‌شهرستان شمیران درمحل بهداری این‌شهرستان باحضور آقای دکتر بسیطی رئیس بهداری شمیرانات ورئیس پرستاری استان تهران انجام شد و قراراست گواهی نامه های آنان طی مراسمی توزیع گردد .

دومین دوره کلاس مامائی شهرستان شمیران از دیروز در بهداری تشکیل و شروع شد .

فصل خرمن...

در اغلب شهرستانها فصل خرمن فرارسیده‌است وکشاورزان زحمتکش محصولی راکه باهزاران زحمت پرورش داده وبه‌ثمر رسانیده‌اند درو میکنندوبرای خرمن کوبی آماده مینمایند در عکس بالا اعضای یك خانواده کشاورز در قریه «گل تپه» اردبیل هنگام خرمن کوبی دیده میشوند.

خبرنگار ما در شاهی مینویسد آقای عبدالحسین جهاندیده معاون سر جنگلداری شاهی (عکس بالا بر اثر ابراز فعالیت در انجام وظیفه از طرف تیمسار خواجه نوری رئیس کل سازمان جنگلبانی کشورکتبا مورد تقدیر قرار گرفت .

پاداش فعالیت

عده‌ای ازاهالی یك قریه
۲ نفر را کشتند

قتل فجیع

و جنازه آنها را دو کیلو متر روی زمین کشانیدند

خبرنگار مادر خلخال طی گزارشی اطلاع‌می دهد چندروز قبل دونفر از اهالی قریه «قره حصار»از توابع خلخال‌باسامی حبیب‌اله اسلامی و محمود اسفندیاری طی نزاعی بوسیله عده‌ای از اهالی قریهٔ «یاغچی‌گاز» بوضع فجیعی بقتل‌رسیدند.مشروح واقعه ازاینقرار است :

حبیب‌اله اسلامی که‌بعلت جرائمی هشت سال درزندان بود اخیرا آزاد شد و به زادگاه خود قریه «قره حصار» آمد این شخص که باعده‌ای از اهالی قریه«یاغچی گاز» اختلافات ملکی داشت وبهمین جهت نیز مدتی در زندان بسر برده بود تصمیم گرفت که باتفاق یکی از اهالی قریه بنام محمود اسفندیاری با مخالفین خود تصفیه حساب کند وچند روز قبل‌باتفاق‌همدست‌خود بهمین قصد بقریه «یاغچی‌گاز» عزیمت کردند مخالفین حبیب‌اله نیز بااطلاع از این‌جریان‌پیشدستی کردند وپس‌از تهیه تفنك شکاری وچوب و چماق به‌آنها حمله نمودند و در نتیجه این نزاع حبیب‌اله و همدستش‌محمود اسفندیاری به‌قتل رسیدند . مهاجمین پس‌از قتل این‌دونفر جنازه آنهارا بطناب بستند و دوکیلو متر روی زمین کشانیدند ایـــن جریان بوسیله مامورین ژاندارمری محل باطلاع مقامات قانونی و انتظامی خلخال رسید و بادستگیری ۲۵نفر از مهاجمین برای دفن جنازه مقتولین اقدام شد.

آموزگاران کارآموزی میکنند

خبرنگار ما در بیرجند مینویسد چند روز قبل کلاس کار آموزی آموزگاران حوزه فرهنگی بیرجند در محل دبیرستان علم این شهرستان تشکیل شد در این کلاس ۱۰۷ نفر آموزگار پیمانی شرکت دارند کـه پس از طی دوره کلاس مزبور تبدیل بـه آموزگار رسمی خواهند شد در عکس بالا عده ای از آموزگاران پیمانی بیرجند در کلاس کار آموزی دیده میشوند .

جای نگرانی نیست

اداره روابط اجتماعی وزارت بهداری در باره خبر شیوع اسهال در فریمان توضیح میدهد :

با اقداماتی که از طرف بهداری بعمل آمده بیماری فصلی اسهال در فریمان مرتفع شده است و جای هیچگونه نگرانی نیست .

تیرهای شکسته !

خبرنگار ما در کوچصفهان می نویسد ظرف مدتی کوتاه تعدادی از تیر های چوبی برق که از طـــرف سازمان برنامه در خیابان ها ومعابر کوچصفهان نصب شده است بر اثر کوچکترین پیش آمدی‌شکسته است

اهالی از مسئولین امور تقاضا دارند که برای تعویض تیر های چوبی برق این منطقه اقدام گردد .

خلاصه خبر های‌اصفهان

اصفهان : مقدمات ایجاد خانه جهت کارمندان دارائی اصفهان فراهم شده و قرار است و یلای مدرنی نیز برای کارمندان مزبور در ییلاق سمیرم ایجاد گردد .

شهر کرد : اتومبیلی برانندگی غلامحسین مهرابی در نزدیکی شهر کرد واژگون شد و دو نفر سرنشینان آن‌بنام رجبعلی مختاری وافروزند جان سپردند .

اصفهان : کارخانه ریسندگی بهریس اصفهان بعلت اتصال سیم برق آتش گرفت و خسارات زیادی وارد آمد .

همایونشهر : اهالی همایونشهر تقاضا دارند ساختمان های دو دبستان ، استادیوم ورزشی و کشتارگاه این شهر که چند سال است نیمه تمام مانده تکمیل شود .

انتصابات در شهرستانها

ساوه : آقای هوشنك آذری ، رئیس بهداری شهربانی

هشتپر طوالش : آقای ستوان یکم محمد حسین کاظمی ـ رئیس شهربانی .

بیجار : آقای علی اوسط منظوری ـ مدیر فنی تربیت بدنی .

نوشهر : آقای اکبر راد ـرئیس دفتر دادگستری

بندر پهلوی : آقای سرهنك فریبرز ـ رئیس شیلات گیلان .

رضائیه : آقای دکتر حطیر ، فرماندار و معاون استانداری

دستگیری قاتل

خبرنگار ما در فیروز آبادفارس اطلاع میدهد چند روز قبل شخصی بنام«سهراب» که‌مدتی پیش کدخدای قریه (نیمده) از توابع فیروز آباد فارس را به قتل رسانیده ومتواری شده بود بوسیله آقای سروان‌جهند فرمانده ژاندار مری فیروز آباد دستگیر گردید و تحت تعقیب قرار گرفت .

دنتیجه نزاع بین‌کشاورزان
۹ نفر مجروح شدند

خبرنگار ما در تربت جام مینویسد چند روز قبل بین دو دسته از اهالی قریـه (نصر آباد) از توابع شهرستان تربت جام بعلت اختلافات ملکی نزاع شدیدی رویداد و طرفین با چوب و چماق و بیل و کلنگ بجان هم افتادند و در نتیجـه نـه نفر از کشاورزان بسختی مجروح شدند .

نزاع بادخالت مامورین ژاندارمری و دستگیری مسببین اصلی خاتمه یافت و برای معالجـه کشاورزان مجروح اقدام گردید .

دوازده برابر شد

خبرنگار ما د رشمیران گزارش میدهدبر اثرفعالیت های آقای‌نهائی رئیس در آمد شهرداء ری شمیران در آمد شهرداری‌این شهرستان در مرداد ماه سال جاری نسبت به ماه مشابه سال گذشته دوازده‌برابر افزایش یافته است .

از: حیدرنژاد — خبرنگار کلاردشت

تکلیف این ساختمان چیست؟

مدتی پیش در نتیجه تقاضا های مکرر اهالی بخش وسیع و پر جمعیت کلاردشت مسئولین وزارت فرهنك با تاسیس دبستان ٦ کلاسه‌ای دراین منطقه موافقت کردند وبرای کار های ساختمانی‌آن چهار صدهزار ریال اعتبار تامین نمودند در اندك مدتی کار مناقصه ساختمان دبستان مزبور خاتمه یافت و مقاطعه کار برنده بلافاصله شروع بکار کرد .

روزیکه اولین کلنك ساختمانی دبستان بزمین زده شد اهالی کلاردشت که به آرزوی خود رسیده بودند شادمانی کردند کارگران را بادامه کار تشویق نمودندولی متاسفانه این‌شور و شادمانی چندان‌دوامی نیافت‌زیرا مقاطعه کار مربوطه پس از مدت کوتاهی‌بعذر اینکه اعتبار ساختمان کم است از ادامه کار خود داری کرد و در نتیجه کارساختمانی دبستان ٦ کلاسه متوقف شد .

اینك مدتی است که این ساختمان نیمه تمام باهالی کلار دشت دهن کجی میکند و معلوم نیست تکلیف آن چه خواهد شد .

اهالی کلار دشت از مسئولین وزارت فرهنك تقاضا دارند ترتیبی داده شود که مقاطعه کار مربوطه برای تکمیل ساختمان دبستان ٦ کلاسه این منطقه اقدام کند زیرا فصل بارندگی نزدیك است و ممکن است بر اثر بارندگی های شدید این ساختمان فرو ریزد

صید ماهی آزاد بطورکلی ممنوع شد

امسال شکار مرغابی درهنگام شب بازدن طشت ممنوع است

خبرنگار مادر بندر پهلوی گزارش میدهد با افتتاح کانون شکار در بندرپهلوی بمنظور حفظ‌نسل ماهی و مرغابی وسایر حیواناتی که‌شکار میشوند اقداماتی بعمل آمده و تاآنکه بیش‌از چند ماهی از تاسیس کـانـون شکار دراین شهرستان نمیگذرد معهذا پیش‌بینی میشود که از این پس نسل عموم شکارها درسرتاسر کرانه های خزر حفظ گردد. اغلب اهالی بندر پهلوی باشکار مرغابی و غاز وصیدماهی امرا معاش کرده ومیکنند وچنانچه با ایـن‌ترتیب بشکار مرغابی وغاز وصید ماهی ادامه داده شودبزودی نسل شکار دراین‌شهرستان ازبین میرود باینجهت از دوماه پیش کانون شکار «اداره شکاربانی» در بندر پهلوی تاسیس گردید. اولین اقدامی که برای حفظ نسل شکار از طرف اداره مزبور بعمل آمد این بودکه از صیدماهی آزاد بطور کلی جلوگیری بعمل آمد و صید ماهی‌نارس از قبیل صدف وسایر ماهیهای آزاد بطور کلـی ممنوع شد.

آقای سرهنك صدری رئیس کانون شکاربندر پهلوی اظهار داشت چون بزودی فصل شکار دراین شهرستان شروع میگردد اهالی مخصوصاصیادان باید توجه داشته باشند که شکار مرغابی درهنگام شب ویا بازدن طشت بکلی ممنوع است.

زهـ خانم شیروانی خبرنگاراطلاعات

نمایشگاه بیینال

چندنظر درباره نمایشگاه بین‌المللی نقاشی ومجسمه سازی درونیز- یکی از منقدین ایتالیا غرفه ایران را باغرفهٔ کشورهای عربی مقایسه کرده وچنین نتیجه گرفته‌که آثار هنرمندان ایرانی بمراتب جالب‌تر ازآثار غرفه‌های‌کشورهای عربی‌است زیرا درکار هنرمندان ایرانی تازگی، تنوع و اصالت مشهود است

همانطورکه خوانندگان عزیزروزنامه اطلاعات اطلاع دارند هر دو سال یکبار نمایشگاهی از آثار هنرمندان سراسر جهان دو ونیز ترتیب داده میشود که تاکنون سه بار هنرمندان ایرانی توانسته اند در این نمایشگاه آثار خود بمعرض نمایش گذارند .

این نمایشگاه بوسیله جناب رئیس جمهور ایتالیا و هیئت دولت و جمع کثیری از روزنامه نگاران ایتالیائی و روزنامه نگاران خارجی افتتاح میشود .

از این نمایشگاه بیش از پانصد هزار نفر دیدن میکنند و این نکته جالب است که در بین تماشاچیان بی‌بنال بیش از صدهزار نقاش از کشور های سراسر جهان از این نمایشگاه دیدن میکنند .

آثاری که امسال از بین نقاشان و مجسمه سازان ایرانی انتخاب و به بینال ونیز فرستاده شده بود ، بادقت زیاد انتخاب گردیده بود ، زیرا نشان میداد که استعداد های جوان ایرانی که زیر نظر هنرهای زیبای کشور شکفته شده اند تابلو ها و مجسمه های جالبی را بوجود آورده اند از آن میان تابلو های سهراب سپهری و محسن وزیری و مجسمه پرویز تناولی بیش از آثار دیگر جلب توجه میکرد .

در بین انتقاداتی که به بینال ونیز شده بود جسته گریخته مطالبی در باره نقاشان ایرانی دیده میشد و مهم اینجاست که یکی از منتقدین ایتالیائی غرفه ایران را با غرفه کشور های عربی مقایسه کرده وچنین نتیجه گرفته بود آثاری که در غرفه ایران بمعرض نمایش گذارده شده بود بمراتب‌جالب تر از آثار غرفه‌های مصرو عراق و لبنان بود .

زن وکمانچه اثر پرویز تناولی

زیرا در کار هنرمندان ایرانی تازگی تنوع و اصالت مشهود بود از غرفه ایران تاکنون عده ای از کارمندان سفارت شاهنشاهی ایران در دم و مجمعی از نقاشان و هنرمندان ایرانی مقیم ایتالیا دیدن کرده اند یکی از هنرمندان ایرانی که سالهاست در ایتالیا زندگی میکند و با جریان‌هنری جهان آشنائی کامل دارد در باره غرفه‌ایران گفت : آثار این هنرمندان جوان ما را که سالهاست از ایران دور هستیم بمحیط هنری ایران امیدوار میسازد و انسان بخوبی‌حس میکند که اداره هنرهای زیبای ایران از زحمات و فعالیتهای خود نتیجه مطلوب گرفته است و باز او اضافه کرد که غرفه ایران در حال حاضر یکی از غرفه‌های ابرومند نمایشگاه بشمار میرود چون تابلو ها و مجسمه های انتخاب شده ارزش آنرا دارد که منقدین روی آن بحث و انتقاد کنند .

خبرنگاران اطلاعات در خارجه

گزارش هیدجنه

از میان تماشاچیان اروپائی که تاکنون از غرفه ایران دیدن کرده‌اند عده ای به نماینده غرفه ایران در بینال ونیز مراجعه کرده و درمورد خرید بعضی از تابلو های هنرمندان ایران مذاکره کرده اند و این نشان میدهد که کار این هنرمندان برای مردم هنر دوست اروپا هم جالب توجه بوده است .

در بین فیلم هائی که از غرفه های متعدد نمایشگاه بینال ونیزبرای نمایش در تلویزیون ایتالیا تهیه شده بطور اختصار غرفه ایران و آثار نقاشان ایرانی همه معرفی شده است

تنها نکته ای که تذکر آن باداره هنرهای زیبا و دولت ایران بی مورد نیست موضوع تالار اختصاصی‌برای نمایشگاه آثار هنرمندان ایرانی در نمایشگاه ونیز است ، چون در ونیز هر یك از کشور های جهان تالاری اختصاصی دارند که آثار هنرمندان آن کشور در آن تالار بمعرض نمایش گذارده میشود تنها کشور ایران و بعضی از کشور های دیگر که اخیر در نمایشگاه شرکت کرده اند تالار اختصاصی ندارند و حال آنکه اگر کشور ایران بتواند تالاری بدین‌منظور در نمایشگاه بینال ونیز بنا کند هنرمندان بیشتری از ایران میتوانند در آن نمایشگاه شرکت کنند و بدون شك‌موفقیت بیشتری نصیب‌هنرمندان ایرانی خواهد شد .

کانون جدید برای دانشجویان خاور میانه

پرفسور آربری استاد زبان و ادبیات عرب در دانشگاه کمبریج ومدیر کانون جدید خاور میانه که فعالیتهایش را در اکتبر آغاز خواهد کرد نوشته است سالهای اخیر شاهد رشد قابل توجهی از علاقه در بریتانیا نسبت بمطالعه در باره خاورمیانه بوده است . همانطوریکه میشود انتظار داشت جنبه مدون تاریخ و تمدن خاورمیانه است که بخصوص توجه دانشجویان‌را بخود معطوف داشته است .

برای زنده نگهداشتن این علاقه و تحریك بیشتر آن تصمیم گرفته شده است که موسسه مخصوصی برای مطالعه خاورمیانه دردانشگاه کمبریج ایجاد شود . کار این کانون شامل فعالیتهای گوناگونی خواهد بود . در درجه اول یك دوره سخنرانی در سراسر سال تحصیلی در مورد تمام جنبه های خاورمیانه نوین ایراد خواهد شد .

این سخنرانیها که شرکت درآن برای تمام دانشجویان دانشکده ها آزاد است توسط کار شناسانی که دعوت میشوند ایراد شده و در باره همه امور خاورمیانه از جمله تاریخ جامعه شناسی - اقتصادیات — هنر - ادبیات - جغرافیا - زمین شناسی - مهندسی و علوم خواهد بود .

دسته مشخصی از افراد صلاحیتدار از جمله نمایندگان ممالك خاورمیانه قول ایراد سخنرانی داده اند .

بموازات این سخنرانیها امید میرود یك سری دستجات بحث تشکیل شود که در آن دانشجویان سراسر جهان که علاقمند بامور خاورمیانه هستند خواهندتوانست مسائل خاصی را مورد بحث قرار دهند

کتابخانه ای مرکب از کتب و مجلات مربوط بخاورمیانه نوین در حال ایجاد بوده و کتب ونشریات آن دردسترس همه دانشجویان برای شود و بررسی قرار خواهد گرفت امیدمیرود برنامه های نمایش فیلم ونمایشگاهی که‌نشان دهنده ،فعالیت های مردم خاورمیانه باشد ترتیب داده شده و موفقیتهائی برای‌استفاده از هنر آرتیست ها و موزیسین های این منطقه فراهم آید .

کانون مصمم است مندرجات تمام کتب و مقالات مهم را که بالسنه رایج در خاورمیانه نوشته میشود مورد تجزیه و تحلیل قرار داده و بولتن های اطلاعاتی در مورد سهم دانشمندان و مولفین خاورمیانه در پیشرفت آموزش و علوم و ادبیات منتشر نماید .

کمبریج سابقه ای طولانی در تحقیق و بررسی و صلاحیت در مطالعات خاورمیانه دارد که در مدتی بیش از سه قرن تعقیب شده است. درسال ۱۶۳۲ بودکه سرماتس آدامز لرد شهر دار لندن مبلغ پول مورد نیاز برای تاسیس کرسی‌استاد زبان عربی را در کمبریج تهیه کرد در عرض این مدت طولانی که ازآن زمان‌گذشته است دانشمندان‌برجسته بسیاری به تدریس السنه خاورمیانه در کمبریج پرداخته‌اند .

آ_۲۱۳۸۲

هنرستان دختران امین‌الدوله ثانی

درسال تحصیلی ۴۰_ ۱۳۳۹ برای سال اول باگواهینامه سال‌سوم متوسطه هنرجو میپذیرد نام‌نویسی همه روزه از تاریخ۱۵ر۶ر۳۹ لغایت ۲۵ر۶ر۳۹ در محل هنرستان واقع دردروازه شمیران اول خیابان‌فخرآباد روبروی مسجد فخرالدوله ازساعت ۹الی ۱۲ظهر انجام میشود.

۲_۳ آ_۲۰۷۸۰

سررشته‌داری لشکر مستقل ۹ پیاده خوزستان

آگهی مناقصه کتبی نوبت اول

آگهی مربوط به حبوبات واجناس نامبرده‌زیر مصرفی سال ۳۹ _۴۰ لشگر مستقل ۹پیاده‌خوزستان سررشته‌داری لشکر مقدار مشروحه زیر نیازمندی‌را باشرایط زیرین از طریق مناقصه خریداری‌مینماید:

۱ـ نخود بیست ،وپنج تن ۲ـ لوبیا سفید سی تن ۳ـ لوبیا بلبلی سی‌وپنج‌تن ۴ـ عدس سی‌و پنج تن ۵ـ لپه هشت تن

۶ـلیمو سی‌ونیم تن ۷ـنمك پنجاه تن ۸ـ خرمابیست وپنج‌تن ۹ـ زردچوبه قلم ریز۱۲۰۰ کیلو خریداری مینماید:

۱ـ نوع جنس (طبق نمونه ممهوره در بخش خرید)

۲ـ محل تحویل جنس درب انبار سررشته داری لشکر خواهد بود.

۳ـمدت تحویل جنس از تاریخ انعقاد پیمان تاتاریخ شش ماه بعد

۴ـ مدت قبول پیشنهادات از تاریخ ۲ر۶ر۳۹تا تاریخ ۲ر۷ر۳۹

۵ـ پیشنهاددهندگان بایستی صدی پنج کل معامله را که حدود یکصدو شصت هزار ریال می گردد بعنوان ودیعه به‌حساب‌شماره ۲۰۰۴۱ دارائی لشکر به‌بانکملی ویا نقدا بصندوق دارائی لشکر پرداخته و قبض رسید ضمیمه پاکت لاك و مهرشده پیشنهاد خود نموده روی پاکت موضوع مناقصه کتبی حبوبات وخواربار را بانشانه صحیح‌خود نوشته تاآخر وقت اداری روز شنبه دوم مهرماه ۳۹ بدفترسررشته داری‌لشکرتحویل‌ورسید دریافت‌دارندوضمنا پیشنهاد دهندگان‌میتوانندبعوض سپرده‌نقدی تضمین بانکی ضمیمه پیشنهاد خود نموده تسلیم نماید.

۶ـ به‌پیشنهاد های مشروط و مبهم وپیشنهاد هائی که بعداز مدت مقرره در آگهی برسد مطلقا ترتیب اثر داده نمیشود.

۷ـ به‌پیشنهادات فاقد سپرده بهیچوجه ترتیب اثر داده نخواهد شد.

۸ـجهت حسن انجام معامله صدی ده ارزش کل معامله تضمین نقدی گرفته شده وبطور امانی درصندوق دارائی لشکر نگهداری وپس‌از اتمام پیمان مسترد خواهد شد.

۹ـ سررشته داری لشکر دررد یاقبول یك یا کلیه پیشنهادات مختار است.

۱۰ـ سررشته‌داری لشکر میتواند تا صدی بیست‌وپنج ازمیزان جنس مورد معامله را کسر ویا اضافه دریافت نماید.

۱۱ـ در صورت استنکاف برنده مناقصه از انعقاد پیمان سپرده او بنفع ارتش ضبط خواهد شد.

۱۲ـ داوطلبان برای اطلاعاتی از شرایط معامله به‌بخش خرید سررشته‌داری لشکر مراجعه ویکنسخه از قرارداد تنظیمی را گرفته پس‌از قرائت امضاء و ضمیمه پیشنهاد خود نمایند.

۱۳ـ پیشنهادات رسیده درساعت ۹ صبح روز یکشنبه ۳ر۷ر۳۹ در دفتر سررشته داری لشکر مستقل ۹ پیاده اهواز باز وقرائت میگردد حضور پیشنهاد دهندگان در جلسه مناقصه کتبی آزاداست

۱۴ـ پیشنهاد دهندگان باید پیشنهادات خودرا دردو نسخه تهیه کرده و یکنسخه آنراوسیله پست سفارشی باداره بازرسی مالی تسلیم و قبض‌سفارشی پستخانه محل را ضمیمه پیشنهاد خود نمایند.

۱۵ـداوطلبان میتوانند برای تمام قسمتی ازجنس مناقصه مورد نیاز لشکر پیشنهاد نمایند. بدیهی است سپرده هم به‌نسبت مقدار پیشنهادی تغییر خواهد کرد.

۱۶ـ پیمان ثبتی بوده و هزینه ثبت وانتشار آگهی و هرنوع مالیات بعهده پیمانکار خواهد بود مالیات متعلقه از قرار صدی سه خواهد بود.

۱۷ـ سپرده برندگان اول و دوم نگهداری وسپرده سایر پیشنهاد دهندگان بلافاصله پس‌از ختم جلسه مناقصه مسترد وسپرده برنده دوم نیز پس‌ازانعقاد پیمان پرداخت خواهد شد.

آ_۲۱۴۵۸ رئیس سررشته داری لشکرمستقل ۹پیاده‌خورستان

آگهی مزایده نوبت دوم اجازه بهر برداری صید ماهی ازرود خانه های شمال

در فصل صید سال ۱۳۴۰ر۳۹

ناحیه یك - شرکت سهامی شیلات ایران بهره برداری صید ماهی در فصل صید سال ۱۳۴۰ر۳۹ از رودخانه های حوزه گیلان ولاهیجان را برای نوبت دوم با همان سرائط قبلی از طریق مزایده باجاره واگذار مینماید .

داوطلبان میتوانند بمنظور اطلاع کامل از کلیه شرایط اجاره درشهرستانها بهر یك از ادارات شیلات (بندر پهلوی - حسن کیاده) و در مرکز به شرکت سهامی شیلات ایران اداره بهره برداری مراجعه ویك نسخه از شرایط مزایده را دریافت و امضاء نموده به پیشنهاد خود ضمیمه کنند . حد اقل اجاره بهاء و میزان سپرده برای شرکت در مزایده هریك از رودخانه ها بشرح زیر است .

نام رودخانه ها ومحل آن	حد اقل اجاره	میزان سپرده
رودخانه های حوزه لاهیجان		
۱ـ رودخانه های رودسر و سرپل	۴۵۵۰۰۰ ریال	۴۵۵۰۰ ریال
۲ـ ۱۲ رشته رودخانه های حوزه رودسر از لرزجان الی کسکرمحله	۱۰۵۰۰۰۰ ریال	۱۰۵۰۰۰ ریال
۳ـ رودخانه های میانده رود بابلرود	۹۱۵۰۰ ریال	۹۲۰۰ ریال
۴ـ رودخانه های شلمال ولیسه و چینی جان باشرایط سال گذشته	۴۱۰۰۰۰۰ ریال	۴۱۰۰۰۰ ریال
۵ ـ رودخانه های لو کلایه و نوبیجار	۴۱۰۰۰۰ ریال	۴۱۰۰۰ خ‌ریال
۶ـ رودخانه های‌شمرود لاهیجان	۳۲۵۰۰ ریال	۳۳۰۰ ریال
۷ـ رودخانه های حوزه شهسوار	۱۰۵۰۰۰۰ ریال	۱۰۵۰۰۰ ریال
۸ـ ـ رودخانه های دهکا	۳۵۵۵۰ ریال	۳۶۰۰ ریال
۹ـ رودخانه های شهید مزارچکه	۷۰۰۰ ریال	۷۰۰ ریال
رودخانه های حوزه گیلان		
۱۰ـ رودخانه طالش کجاك	۹۰۰۰ ریال	۹۰۰ ریال
۱۱ـ رودخانه الکام	۱۰۰۰۰ ریال	۱۰۰۰ ریال
۱۲ـ رودخانه سیمبر خاله	۱۰۰۰۰ ریال	۱۰۰۰ ریال
۱۳ ـ رودخانه ویزنه	۳۱۰۰۰ ریال	۳۱۰۰ ریلیل
۱۴ ـ رودخانه جمفری بکنده	۱۱۱۴۰ ریال	۱۲۰۰ ریال
۱۵ـ رودخانه سیاه درویشان	۱۱۰۰۰ ریال	۱۱۰۰ ریال
۱۶ رودخانه باغبان خاده	۷۰۰۰ ریال	۷۰۰ ریال
۱۷ـ رودخانه بلگو و کلسر	۶۰۰۰ ریال	۶۰۰ ریال
۱۸ـ رودخانه معتمد بکنده	۸۰۰۰ ریال	۸۰۰ ریال
۱۹ ـ رودخانه پیربازار ـ رجاشوراب ـ گیلواخاله	۵۰۰۰ ریال	۵۰۰ ریال
۲۰ـ رودخانه گلشن	۱۰۰۰۰ ریال	۱۰۰۰ ریال
۲۱ـ رودخانه جفرود	۱۰۰۰۰ ریال	۱۰۰۰ ریال
۲۲ـ رودخانه مرداب آستارا	۱۴۰۵۳۰ ریال	۱۴۱۰۰ ریال
۲۳ ـ رودخانه لوند ویل	۴۰۱۰۰ ریال	۴۱۰۰ ریال
۲۴ ـرودخانه‌مرزی آستارا چای	۷۰۰۰۰ ریال	۷۰۰۰ ریال

(رودخانه هائی که در این آگهی ذکر نشده در سال جاری ممنوع‌الصید میباشد)

۲ـ داوطلبان و شرکت کنندگان در مزایده باید مبلغ سپرده را بدین‌ترتیب بصندوق اداره شیلات محل

الف - حوزه لاهیجان بصندوق اداره شیلات لاهیجان (بندرپهلوی)

ب - حوزه گیلان به صندوق اداره شیلات گیلان (بندرپهلوی)

پرداخت و رسید سپرده را بانضمام یك نسخه از شرایط اجاره به‌پیشنهاد خود ضمیمه نموده و پیشنهاد را در یك پاکت لاك و مهر شده که‌روی‌آن جمله راجع باجاره صید ماهی دررودخانه‌های(موردپیشنهاد) ودرمتن پیشنهاد نام نشان صریح واقعی‌پیشنهاد دهنده نوشته شده باشد تا آخر وقت اداری روزسه شنبه ۲۲ شهریور ۳۹ با اخذ رسید بدفتر اداره شیلات محل تسلیم نمایند .

۳ـ پیشنهادات رسیده ساعت ۹ صبح روز چهار شنبه ۲۳ شهریورماه ۳۹ در دفتر رئیس اداره شیلات محل با حضور کمیسیون مربوطه باز وقرائت خواهد شد .

۴ـ حضور پیشنهاد دهندگان در جلسه مزایده آزاد بوده و شرکت سهامی شیلات ایران در رد یا قبول یك یا کلیه پیشنهاد ها مختار است .

۵ـ هزینه ثبت قرار داد اجاره و چاپ آگهی و درج در روزنامه و عوارض متعلقه و پرداخت‌مالیات‌برابر ماده ۱۱ قانون مالیات بردرآمد باضافه صدی ده مالیات متعلقه بعنوان‌عوارض‌شهرداری بعهده برندگان مزایده میباشد میزان مالیات طبق ماده ۱۱ قانون مالیات بردرآمد که بایستی برندگان مزایده پرداخت نمایند بشرح ذیل است .

تا میزان ۲۵۰۰۰۰ ریال	صدی ۲ بهای کل اجاره
از میزان ۲۵۰۰۰۱ تا ۵۰۰۰۰۰ ریال صدی ۳ بهای کل اجاره	
از میزان ۵۰۰۰۰۱ ریال به بالا	صدی ۴ بهای کل اجاره

ناحیه شرکت سهامی شیلات ایران

۱ـ۲ آ_۲۱۴۲

آگهی مناقصه خرید پارچه صافی

شرکت سهامی مواد غذائی وشیمیائی ایران مقدار هشتصدوپنجاه متر (۸۵۰متر) پارچه صافی مورد نیاز کارخانه روغن کشی ورامین راازطریق مناقصه می‌انداف خرمشهر خریداری مینماید داوطلبان شرکت درمناقصه میتوانند همه‌روزه در اوقات اداری برای دریافت برك‌شرایط و مشخصات مناقصه بدفتر شرکت واقع درخیابان آمل-کوچه دقت مراجعه نمایند. پیشنهادات تاآخر وقت اداری روز یکشنبه ۸آبان ماه سال جاری پذیرفته شده ودرساعت ۱۰ صبح روزبعد باز و خوانده‌خواهد شد.

مدیر عامل‌شرکت‌سهامی موادغذائی وشیمیائی ایران-

۱ـ۲ آ_۲۱۲۷۸ مهندس‌اسمعیل‌سمیعی

دانشگاه ملی ایران

در تعقیب آگهی مورخ ۲۲ر۵ر۳۹ باطلاع عموم میرساند :

شورای دانشگاه ملی ایران تقاضاهای رسیده از طرف دیپلمه های طبیعی واولیای دانشجویان رسیدگی و تصمیم گرفت درسال تحصیلی جاری ۳۹_۴۰ دیپلمه‌های رشته طبیعی رادردانشکده‌بانکداری- و علوم مالی و اقتصادی بپذیرد . شرائط و طرز انتخاب دانشجویان بنحوی است که قبلا اعلان شده‌است . نام نویسی از ساعت ۸ صبح تا۱۲ تاآخرشهریورماه جاری در دبیرخانه دانشگاه ملی ایران‌واقع در خیابان باستور شماره ۵۷ادامه خواهد داشت .

۱ـ۳ رئیس‌دانشگاه‌ملی ایران- دکتر علی‌شیخ‌الاسلام

شماره جدید تلفن

باغ گلستان

۵۳۲۷۶

باغ گلستان بزرگترین ومناسب‌ترین گردشگاه‌تهران

فیلم رنگی الیس باشرکت سیلوانا مانگانو

کرك دوگلاس

سینمای رایگان و۲۷ نوع سرگرمی مخصوص خانواده‌ها واطفال — سه راه سلسبیل

آ_۲۱۳۹۸ — گردونه

خمیر دندان کلگیت باگاردول

دندانهای شما را تمیزو زیبا

ونفس شما را معطر میکند

وبجلوگیری ازفساد دندان کمك مینماید

خمیر دندان کلگیت دارای گاردول است و گاردول ماده مخصوصی است که بجلوگیری از فساد دندان کمك میکند .

کلگیت بوی‌بد دهان اغلب افرادرا درتمام‌روز از بین‌میبرد - دندانهای شمارا تمیز میکند وزیبائی آنها را آشکار میدارد .

اطفال نیز از کف کردن و طعم خوشمزه آن خوششان می‌آید .

و کلگیت نفس‌شمارا خوشبو میکند و در عین حال دندان شمارانمیز مینماید

خمیر دندان کلگیت پرفروش‌ترین خمیر دندان دنیاست

CDC_58_1_PI

آ_۲۱۳۵۲

Optalidon

اپتالیدون ساندوز محلل بسیر

اپتالیدون ساندوز را فقط درکاغذهای زرورقی که دارای علامت مخصوص ساندوز است خریداری فرمائید

فرهنگ خانواده

یك مرد باشما صحبت میکند

مفهوم واقعی ازدواج

عده‌ای از روانشناسان که معروف به عداوت خود بازنان هستند این هفته اعلام کردند که زنان امروزی دیگر به ازدواج احترام واقعی را نمیگذارند وبازدواج مانند تجربه‌ای که بایدآنرا طی کنند نگاه مینمایند و معتقدند که ازدواج هم مانند بقیه تجربه های زندگی طی میشود.

این روانشناسان خاطر نشان ساختند که پس از مطالعه‌آمار طلاق که اخیرا بطور عجیبی بالارفته باین حقیقت پی‌بردند.

آنها درباره علت بالا رفتن طلاق میگویند که زن اندك اندك مفهوم حقیقی ازدواج را که مذهب و دین و اجتماع آنرا برسمیت شناخته ازیاد بردهو مانند زن قدیم مفهوم حقیقی ازدواج را نمیفهمد عده زیادی از زنان امروزی که ازدواج میکنند نمیدانند برای چه ازدواج مینمایند و هدف حقیقی ازدواج چیست.

زنان تا موقعیکه احساس میکنند که شوهرشان تمام‌خواسته های آنها را انجام میدهند و در مهربانی کردن به آنهافداکاری مینمایند و از چنین مهربانی در خانه پدرشان محروم بودند، تن بزندگی کردن با شوهر خود میدهند و خود را سعادتمند می‌شمارند.

ولی اگر این‌امر عوض شد، زنان احساس میکنند که دیگر زندگی کردن با شوهرانشان هیچ معنائی ندارد وسعادتی راکه در خانه پدر داشتند از دست داده‌اند.

در اینگونه مواقع است که زن بخود میگوید حالا که سعادت ورفاه درخانه پدرم موجود است،پس چرا عمر خود رادر این خانه بگذرانم.

زن همیشه فکر میکند که رابطه مقدسی را که بین او و شوهرش موجود است میتواند در یك لحظه قطع کندتا وضع بترتیب سابق برگردد. این است مفهوم ازدواج بنظر بیش از نصف زنان و دختران این قرن عامل اصلی بالا رفتن نسبت طلاق بشمارمیروند. در گذشته زن به طلاق بانظر وحشت نگاه میکردوآنراگناه بزرگ‌و نابخشودنی میشمرد و هر قدرشوهرش اوراعذاب و رنج میداد به طلاق متوسل نمیشد.

عللی که امروز زنان بدان متوسل میشوند تا طلاق بگیرند درگذشته فقط باعث پیش‌آمد سوء تفاهم کوچکی بین زن‌و شوهر میگردید که پس از چند لحظه بر طرف میشد.

مثلا زن امروز بعلت اینکه شوهر دیر بخانه می آید ویا اینکه شوهرش راضی نمیشود بمنزل بستگانش برود ویا بعلت کارهای بسیاراندك و کوچکی تقاضای طلاق میکند و حتی‌اگر روز طلاق باروز ازدواج هم خیلی فاصله نداشته باشد ازگرفتن طلاق اباندارد زیرا معتقد است که‌اگر مانعی در ازدواج پیش‌آمد رابطه ازدواج رابابد هرچه زودتر قطع نمود.

دانشمندان علم الاجتماع اکنون سعی میکنند که تعریف تازه‌ای برای‌ازدواج که مناسب با فکر و عقل زن امروزی باشد پیدا کنند تازن امروز درك کند که مفهوم ازدواج آنطور که تصور مینماید پیش‌پا افتاده و بی ارزش نیست بلکه‌رابطه‌ایست مقدس و جاودانی وبالاتر از هرگونه تصور.

دانشمندان میگویند تا موقعی که زن این احساس رابپیدا نکرده‌وبرای ازدواج احترام و ارزش فراوان قائل نگردیده‌نباید تن بازدواج باهیچ مردی بدهد.

مشکل یگانه فرزند

روانشناسان معتقدند کودکانی‌که تنها فرزند خانواده هستند روی سعادت نخواهند دید

خانم محترم ...

اگر پس ازتولد نخستین‌فرزند خود به عنوان عدم علاقه بداشتن فرزندان زیاد ویا ضعف بنیه وبودجه مالی خانواده از داشتن فرزندان دیگری خود داری کرده‌اید،باید هرچه زودتر دومین فرزند خودراهم بدنیا آورید تا بابزرگترین مشکلی که بعقیده روانشناسان خطرناکترین مشکلات مادران است مواجه نشوید

واگر عدم بارداری مجدد شما بستگی بعلل دیگری داشت واز دست واراده شما خارج است،بدون درنگ فرزند خودرا بیك کودکستان شبانه روزی بفرستید تادرآینده برای شما درد سر و مشکلی ایجاد نکند

روانشناسان خطاب بمادران می گویند ، همینکه کودك شما به سن دوسال و نیم رسید باید در تربیت او احتیاط فراوان نمائید .

وی تاآن سن از تنهائی خوششی می آید واز بازی باوسائل بازی خود لذت می برد ولی دراین سن احتیاج به همبازی دارد لذا اگر برادران و خواهرانی نداشته باشد باید اورابیك کودکستان شبانه‌روزی بفرستید تاهمبازی خودرا در آنجا پیدا کند .

روانشناسان همه بر این عقیده هستند که «یگانه فرزند» از چند جنبه‌دارای مشکلاتی‌است ومهمترین عقده هائی را که مادر در فرزند یگانه خود مشاهده می کند عبارتند از :

• این گونه کودکان خودخواه ولجوج بار می آیند و بدرس و تحصیل علاقه‌ای نشان نمیدهند و کند ذهن می شوند .

• یا حساس بار می آیند و عزلت و گوشه گیری را انتخاب می کنند ویادر همه کار ها به‌پدر ومادر اعتماد می نمایند .

• خیلی حسود و غیرتی بوده‌و مرتبا دعوا و مشاجره می کنند .

علت انحراف

با اینکه در پایان کار . خود مادر از این مشکلات رنج خواهد برد ، مع‌الوصف نمی تواند شانه از زیربار مسئولیت ایجاد چنین‌مشکلی که‌در تربیت کودك خود ایجادکرده خالی نماید . معمولا فرزند یکدانه از محبت ومهربانی زاید از حدمادر بهره‌مند است و هیچکس در این محبت رقیب او نیست ، مع‌الوصف کودك چندی بعد به خطر و ضرر عدم وجود طفل دیگری در خانواده پی می برد واحساس می کند در خانه‌ای زندگی می نماید که فقط برای بزرگها ساخته شده .

از اینجا است‌که احساس‌تنهائی در طفل ایجاد می شود و چنانچه مادر زود اقدام نکند ودر خانه خود را بروی بچه های دیگری بازنکند تابا همان آزادی که‌در خانه های خود دارند در این خانه بازی کنند، بادست خود وسائل پیدایش عقده های روحی رادر کودك خود فراهم می سازد .

موضوع دیگری را که مادر نباید هیچوقت فراموش کند. مسئله لوسی وننر کردن کودك است که دراین راه نباید افراط نماید و حتی الامکان کوشش کند که‌حس متقلال را دروح کودك‌تقویت دهد.

ولی اگر مادر نتواند عنان‌اختیار محبت خودرا نسبت به کودك مهار کند وبی حد واندازه باو محبت نماید . حس خود خواهی و حس تعدی و تجاوز بر دیگران در کودك رشد و نمو می کند. اگر کودك همین محبت و نوازش را از دیگران وبچه های دیگر نبیند ، با کمال قدرت سعی می کند که با آنها مشاجره و دعوا نماید و حس غرور وخود خواهی خویش را با سرکوب کردن آنها ارضا کند .

روانشناسان می گویند که‌برای جلوگیری از این عواقب وخیم مادران باید روش های زیر را در تربیت یگانه فرزند خود ترك کنند

• اورا از دوستی و رفتو آمد باکودکان همسال خود چه در محیط خانوداه وچه در خارج نباید محروم کنند .

• بیش از حد لازم نباید به کودك محبت کرد زیرا حس خود خواهی او بیدار ورشد می کند .

• وقت و بیوقت نباید ناراحتی ونگرانی خودرا نسبت بوضع‌مزاجی یا امور دیگر کودك ابراز کرد.

این معامله کودك را دچار انحرافات زیادی می کند واین انحرافات شخصیت اورا در هم می کوبد واز رشد و نمو طبیعی او جلوگیری می نماید .

برای خانه و خانه دار

• اگر خواستید صندلیهای لهستانی الوان خود را تمیز کرده و برق اندازید ، آنرا با پارچه‌ای که در نفت آغشته است بمالید و سپس در آفتاب بگذارید تا بوی‌آن از بین برود .پس از آن با روغن رنك روی آن را آغشته کنید.

* برای تمیزکردن چراغ خوراك پزی ، در همان حالی که چراغ گرم است ، آنرا با پارچه‌ای که در آب و جوش شیرین آغشته کرده‌اید بشوئید و سپس قسمت های آهنی آنرا با نفت و بقیه‌قسمت های آنرا با کاغذ آغشته درآب‌لیمو تمیز کنید و در آفتاب بگذارید تا خشك شود.

SONY

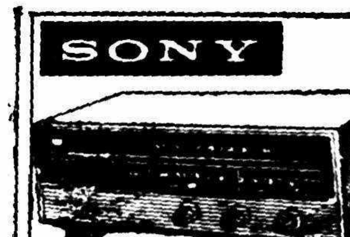

رادیومدل ۷۱۱ رومیزی‌ای‌فیدلیتی دوبلندگو- دوموج ۷ ترانزیستوری
سونی
نمایشگاه سونی خیابان نادری تلفن ٦٤١٤٥

هرموقع‌اسوی‌گوارا‌ومطبوع مینوشید بدقت زیر طشتك‌های‌سربطری‌رانگاه کنید زیرا در بین‌آنها جایزه قرار دارد طشتك جایزه‌دار اسو را به هر فروشنده بدهید یك اسو مجانی می توانید بنوشید فروشندگان اسو نیز دربرابر هرطشتك جایزه که‌مجانابمصرف کننده میدهند دواسو رایگان‌از کارخانه ویاکامیونهای‌اسو دریافت‌میدارند

روزنامه خدنك جایزه دارد

شنبه‌ها خدنك ۲۰ جایزه که عبارت از ۱۰ بلیط لژ سینما و۱۰ بلیط لژ تئاتر میباشد بین خوانندگان عزیزخود تقسیم خواهد کرد.

عکاسان محترم فیلم تخت هاف احتیاج به روتوش ندارد
متل- هیدروکنین- کربنات - سلفید - وسایر محصولات هاف دردنیابی‌رقیب‌است
نمایندگی هاف درایران فروشگاه فتو متروپل لاله‌زار- ازشهرستانهانماینده میپذیریم

هسر آلمان
سازنده بزرگترین کارخانه ماشین‌آلات بسته‌بندی
(حبوبات- نخود- لوبیا- عدس - برنج - آرد- چای ، شکر، قهوه، ماکارونی‌وغیره)
یك دستگاه ماشین هسر بطور خودکار عمل ساختن پاکت (کاغذی یامقوائی) پرکردن توزین وبسته بندی را انجام میدهد همچنین سازنده ماشین آلات چسب خودکار و ماشین لفاف خود کار میباشد
نمایندگی انحصاری هراندکالوستیان
خیابان سعدی شماره ٤٧٤ تلفن شماره ۳۸۰۱۷
۱۸۹۲۷-آ ٤-۱

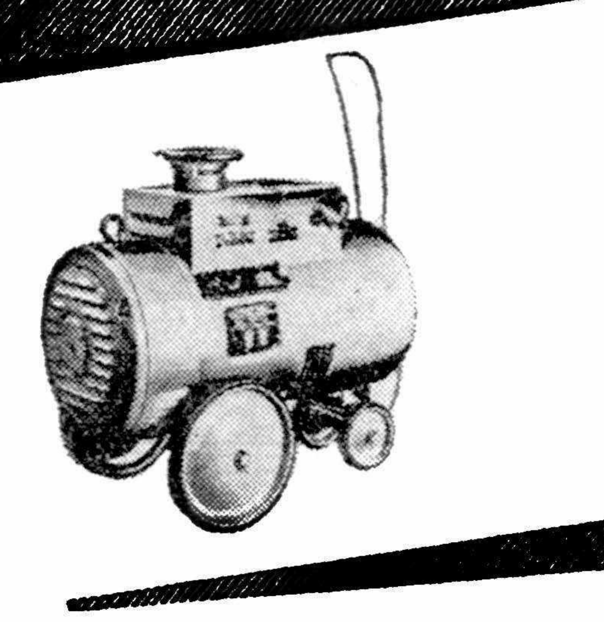

شاهکار صنعت جدید
مولدهای برق باموتور دیزل برای تامین برق موسسات مسکونی ومراکز کشاورزی - ماشین آلات وکارخانجات اره‌کشی وهمچنین مورد احتیاج بیمارستانها وعموم کارخانجات درمواقع ضروری.
دستگاههای جوشکاری ترانسفورماتور وگردنده باکلیه لوازم یدکی
صادرکننده انحصاری الکتریم
Warszawa 2, Czackiego 15/17 Poland
P. O. Box 254
Telegram: ELEKTRIM WARSZAWA
"Elektrim"
کانون آگهی زیبا

راه ورسم زندگی

✱ اگر باتلفن بایکی‌از دوستان خود تماس‌گرفتید و او را نیافتید ، شماره تلفن خودرا بطرف بدهید تا دوستتان بمحض برگشتن باشما تماس بگیرد . سعی نکنید مرتبا باتلفن مزاحم آن شخص شوید .

✱ عمر شما چند سال است ؟ پیراهن خودرا چند خریدید ؟

بااینکه‌زیبا هستیدچرا تاکنون شوهر نکرده‌اید؟ مطمئن باشید باهریك از این سئوالات یك‌دوست از دست میدهید ؟

هفت اشتباه

کاریکاتوریست ما ضمن‌کپی از روی تصویر اصلی عملا هفت اشتباه مرتکب شده است شما از روی تصویر تغییر یافته این هفت اشتباه را تعیین کنید.

حل درهمین شماره

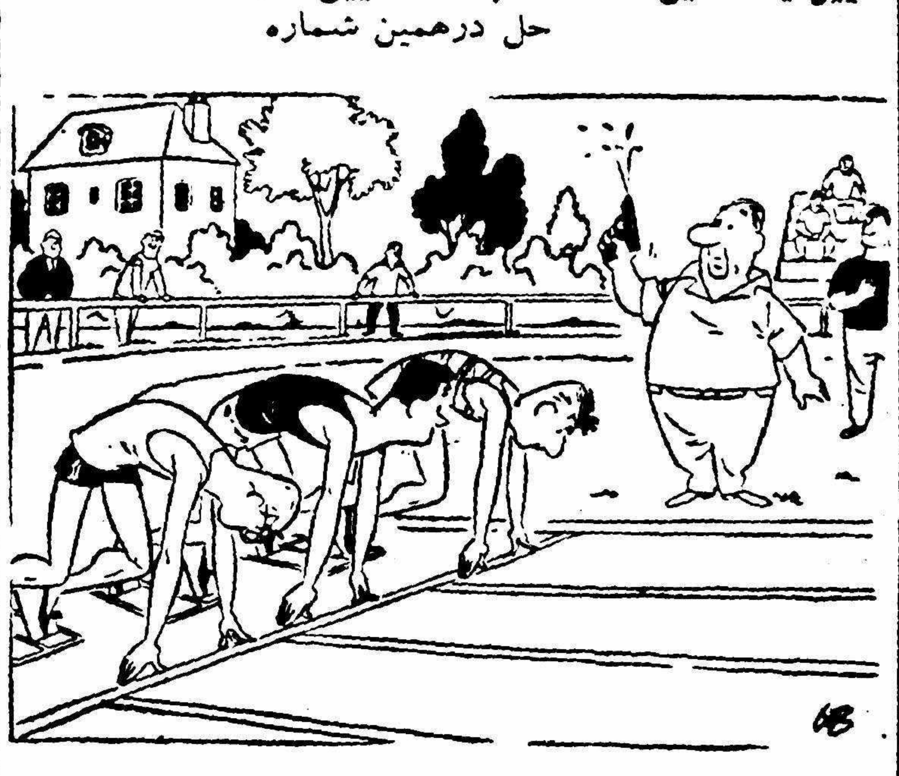

تصویر اصلی

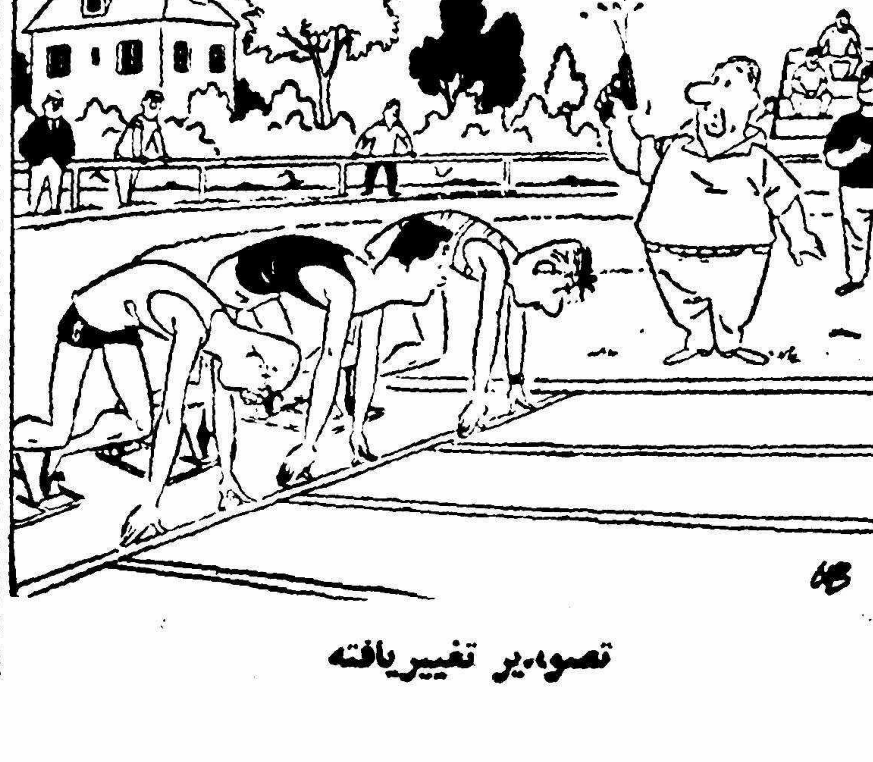

تصویر تغییریافته

قیام زنان انگلستان علیه اطاعت شوهر

مدتها بود که جمعیتهای بانوان انگلستان برای رهائی خود از قید و بند های اطاعت محض از شوهر فعالیت میکردند تااینکه ازدواج پرنسس مارگریت پیش آمد و از این ازدواج برای رسیدن بهدف خود استفاده نمودند .

جمعیتهای مزبور چندین هفته پیرامون این مسئله رسیدگی کردند تا اینکه بالاخره در هفته گذشته مخالفت خود را با اطاعت محض از شوهر اعلام داشتند .

بااینکه زنان انگلستان کلیه حقوق خود را بدست آورده مع الوصف معتقدند که از لحاظ حقوق‌زناشوئی مغبون میباشند زیرا قانون ازدواج آنها را ملزم ساخته‌که تا پایان‌عمر باید مطیع و فرمانبردار شوهر باشند واز او اطاعت کنند در صورتیکه این قانون ، شوهر را ملزم به‌هیچ عملی نساخته است .

قیام زنان انگلستان علیه اطاعت محض از شوهر مورد توجه کلیه محافل آنکشور قرار گرفته است .

محافل قانونگذاری انگلستان می گویند گرچه برای اطاعت زن از شوهر در قانون حدی تعیین نشده ، مع الوصف این اطاعت منحصر در امور معین است ولی اگر شوهر ازاو خواهش های دیگری داشت و خواهش های او از حدود روابط زناشوئی تجاوز کرد و یا اینکه شوهر دررفتار خودبا همسرش کمال قساوت و بیرحمی را پیشه نمود ، در آن موقع است که زن میتواند تقاضای طلاق نماید .

بنظر این محافل مخالفت جمعیت های زنان انگلستان با اطاعت ازشوهر عملی است بیفایده و بی اساس .

جمعیتهای زنان میگویند که در مسئله ازدواج نباید کلمه واجب و اطاعت را بکار برد زیرا اگر ازدواج به واجب واطاعت یکطرفه تبدیل شد از حدود انسانیت و بشر دوستی خارج میشود . ازدواج بالاتر ازقانون و دستورات میباشد و همانطور که زن باید از شوهرش اطاعت کند شوهر هم باید از زن اطاعت نماید واطاعت متقابل بین آنها برقرار باشد .

این جمعیتها بقوانین ازدواج در اسلام اشاره کرده میگویند که اسلام حقوق بیشتری به زنان داده تا قوانین ازدواج در اروپا زن در اسلام پس از ازدواج استقلال شخصیت و اسم و تعهدات مالی خود را حفظ میکند ولی‌در اروپا شخصیت زن در ازدواج محو میگردد زیرا ناچارمیشود که نام خود و پهلوش را عوض کند علاوه بر این قانون ازدواج فرانسه بزن اجازه نمیدهد که در اموال‌خود تصرف کند مگر با اجازه شوهرش .

این مسئله مورد توجه محافل مذهبی اسلام هم قرار گرفت و عده‌ای‌ازرجال‌مذهبی‌عرب‌درتعقیب‌قیام اخیرزنان انگلستان‌اعلام داشتندکه‌در اسلام اطاعت زن بر امور خیر و صحیح استوار است و در امور دیگر زن مطیع شوهر نخواهد بود وچنانچه زن در بعضی امور مخالف شرع و انسانیت از اطاعت شوهر سر پیچی کرد ، بهانه و علو او موجه می باشد .

برای پائیز

لباسی‌را که در این عکس ملاحظه می‌کنید توسط ژاك حیم یکی از طراحان مشهور مد در پاریس در نمایشگاه لباسهای پائیز و زمستان بمعرض تماشا گذاشته است . اسم‌این پیراهن «اسکارلت» می باشد .

واز ساتن‌سفید دوخته شده . نیمه‌تنه بالای‌آن از مخمل‌سیاه و روبان مخمل سیاه تهیه شده است . فراموش نکنید که این پیراهن برای گردش درکوچه و خیابان نیست بلکه برای مجالس «کوکتل» طرح‌ریزی شده است .

اسامی قبولشدگان دانشسرایعالی تهران و استانها

امروز اسامی ۲۳۸ نفر قبول شدگان دانشسرایعالی تهران و ۵۶۹ نفرقبول شدگان سیزده استان در اختیار جراید گذاشته شد

قبول شدگان استان مرکز

۱ـ گروه علمی

کبری قاضی سعیدی ـ منوچهر زاهدی ـ ایرج معانی ـ حسن‌خلیلی شیخ زاده ـ رضا حسن علی عراق ـ رضا فرزانه ـ اسمعیل بیرمیان ـ جمشید موسی‌زاده تهرانی ـ میرروس همجوار ـ ایرج فرهومند ـ مصطفی ارمنجانی ـ علی محمد قناد زاده ـ حسن مظفری نهاوندی ـ ابوالحسن کاسمی لنگرودی ـ فرامرز صولتی ـ انوشیروان بجنود ـ کامبیز محسن سجادی ـ علی استیلائی ـ غلامحسین غفاری انجدانی ـ مرتضی صمدی ـ حسین دیانت ـ منوچهر معتمد گرجی مانکجی آبادی ـ سلمان مفخمی ـ حسین یاوری ـ حسن شکوهی ـ ایرج فرهمند ـ جمشید مصطفائی ـ فاروق نصیری ـ حبیب‌اله ولی‌پور پاشاکلائی محمدسعید شفائی عبدالحمید غلام‌نژاد ناهید عزالدین ـ حسن مجلل ـ خسرو فروهر ـ علی اکبر شیخی نیستانک ـ سیدمحمد علی صدری ـ بهروز متیقی حسن وکیل‌باشی ـ منوچهر حمیدیم رضا رشیدی آشتیانی ـ فریده نکوهش ـ فیروزه برادران ابراهیمی ـ حسین خیر خواهان ـ غلام زند وکیلی مرتضی قدسی ـ سودابه بصیرت ـ کریم کاظمی ـ ابراهیم فروغی ـ فیروز ادیب‌حسین معتقد ـ رباب واعظ‌عدنانی ابوالقاسم مقدسی مصطفی معرفت ـ ضیاءاله ترکمان بوقرابی ـ حسین‌لر رحمت‌اله کارگر ـ بهاءالدین شنطیانی جمال خاکی‌زنجانی ـ محمد قربانی ـ داراب شهابی ـ هفت طوفان تبریزی ـ احمد دیوشلی ـ راضیه رحیمی نژاد یزدی ـ سیدروح‌اله عقلائی ـ حیدر همایونی ـ عباس مهدوی ـ صدیقه آقانوری ـ زهره سحری مقدم ـ طیبه مصلائی ـ یداله دبیر ـ کیهان بانو لشگری آموزگار ـ حسین بختیاری ـ پیراسته شافع ـ سید احمد اردهالی ـ پوراندخت امینی پشندی ـ محمد هاشم انصاری ـ محمد شوکتی منصور مرادی بید هندی ـ منصور روحانی‌زاده ـ غلامعلی سرمدی ـ زهره سجادی ـ محمد علی قارداش ـ شهین دخت میر سعیدی

مهری بهرامی ـ کاظم گنبد ـ سید منصور فاطمی ابهری ـ صادق هندی عباس شریفی ـ ژاله سراج پریوش فرخی ـ علی فرخی ـ پروین صابونی ـ هما ـ عبداله بیاری ـ مصطفی عسکریان ـ فرج الله پیوندی ـ مهین شریعت پناهی مسی زاده ـ سید احمد فور مرمشی محمد رضا بیضاد ـ محمود فاضلی ـ عبدالحسین فائنی ـ سید مجتبی مرتضوی ـ جلاله ایرانی ـ کمال جنبر ـ ایرانپور پیوندی ـ مصطفی سعیدیان ـ جعفر چنگی ـ اسفندیار نورائی ـ محسن حسن قاجار ـ تقی مدنی ـ بتول صفر زاده ـ محمود نوری ـ علی اکبر سلیمی اکبری لنگرودی پریوش‌ملکی عباس طاهری تفرشی ـ فروغ خشاریا سیف الله‌نجفی عرب ـ پروین دخت خادم میثاق ـ پوران دخت حقگو ـ بهجت هدایتی ـ صمد بازیار ـ محمد ابراهیم افسرده ـ عسکر ظرفچی ـ منوچهر صادقی ـ علی صالحی شهیدی ـ مهربانو نیک بین ملرا توفیقی ـ نیره عصار ـ محمد جلالی ـ محمود خطیبی ـ عبدالله مهدی کامیاب ـ خسرو یغمائی ـ فلور نوری ـ طراح مهین صنعتی ـ سرور کسروبی ـ پریچهر سهیلی ـ احمد سبزواری ـ نصرالله امیر بشیری ـ پوران متقی ـ عصمت درگاهی پور ـ جمشید شبستری ـ پرویز بازیار ـ اشرف وحیدیان ـ جهانگیر عرب ـ عباس سرمدی ـ سید عباس‌رجائی ـ محمدباقر نیک‌جو ـ حسین سعید طاهری ـ محمدی نمکی ـ مهدیه منهاجی ـ حسن شاهسوار ـ شهین دخت‌اردلان ـ احمد موسوی ـ شکوه اعظم شریف محمدی ـ ابراهیم‌نیاکان نسرین تابع بختیاری ـ سیروس صالحی ـ ایراندخت میر سعیدی ـ قاسم خضرا ـ مسعود نوروزیان ـ صابری هوشنگ مینوئی

۲ـ گروه ادبی

یداله زنجانی ـ بهزاد پورسعید ـ احمد یوسفی ـ نصراله زحمت‌کش سعید فاطمی ـ حسینعلی ـ عباس‌زاده صدیقه ابراهیمی ـ علی‌اکبر اخوان سیگاری ـ علی چلیکانی ـ پروین عظیمی انارکی ـ پروانه آزمایش فرد ـ فاطمه فرجامی‌رضائی ابراهیم آقصاهی ـ اکبر فروغی ـ محمد حسن پرگاریان ـ عذرا سنخائیان حاجی محمدی ـ زهرا مدرس تهرانی ـ میرعلی عربی ـ علی اصغر ـ مهدویانی ـ ابوالقاسم نوری ـ میر علینقی آقازاده‌لنگرودی کریم آطهریان ـ مهدی زرگر زاده ـ ملک‌الزمان امراری ـ محمد علی پوراحمدیان ـ محمود حقیقی ـ منیرالسادات میردامادی ـ احمد اشتری ـ لیلا حسن پور نازک کار ـ احمد قاضی زاده ـ حسین سمواتی عذرا ملک ـ بهرام عبادیان‌دهکردی ـ محمد موسوی ـ احمد مجد ـ ایرج جوادی ـ محمود چیت ساز نبوی ـ ذبیح‌اله حسین انجدانی ـ ناصر اخلاقی ـ حسن محمد حسن‌جمارانی مصطفی تحلیلی ـ فریده روشن ـ ویکتوریا کامکار ـ حق‌وردی ناصری ـ شهین رحیمی آشتیانی سیدمرتضی دادار ـ شهلا پاکباز ـ حبیب‌اله پایرونس ـ غلامعلی خسروانی ابوالقاسم نوری ـ نصرت صفی نیای ناثینی ـ هوشیار نیک جو ـ سید کاظم اکرمی ـ سید عباس عظیمی حسین خوانساری ـ حسن تقوی فامیلی ـ فخری مهدی زاده‌تهرانی سودابه شهرداد ـ ابوالفضل‌واعظی ابوالفضل رادفر ـ اطهره نجاتی ـ منوچهر صادق ـ هاشم بخارائی ـ فریدون مسالک گیلانی ـ نازان شفیع‌زاد ـ کیومرث شاملو ـ رحمت‌اله جندقی اعلائی

قبولشدگان استان آذربایجان‌شرقی

۱ـ گروه علمی

فرزین صادقی ـ هدایت‌اله الیاسی کاوررول ـ حسن ادبی باویل علیائی اصغر نیشابوری ـ سلام‌اله سیدغریبی فیروز صادقی ـ جواد منفرد حامد یوسف وجودی ـ ابراهیم پور رضای باویل سفلا ـ جواد آجودانی ـ سعید عالم پور رجبی ـ ارسطو ارمغانی ـ اسمعیل سیاه چشم ـ حسن حاجبی ـ بدیعه سلیمانیان ـ محمد جوانی‌دیرجی علی خلیلی موسوی ـ حسن‌ارضروممجی نصراله حسین پور داش‌آقا ـ سیف‌اله بهاری ـ ـ محمد نصفت ـ حبیب پزشکی ـ ایوب طهباز پایدار ـ میروس طباخ لامعی ـ یوسف راهنما بهروز شاه محمدی ـ نجم‌الدین‌موسوی

۲ـ گروه ادبی

حمید کاوه ـ محمدحسین شاکری باویل علیائی ـ محمد علی ایوب‌پور ـ محمد انصاری اشلقی ـ قدرت جعفری فیروز اسکائی ـ حسینقلی دیائی ـ سید مجتبی‌گل محمدی ـ حسن‌جسوریه هوشنگ مستطاب ـ مدرسی ـ

قبول شدگان خوزستان

۱ـ گروه علمی

ماشاء الله پور منصوری ـ هوشنگ اشترانی ـ لطفعلی یاری پور ـ صفر علی رستمپور ـ فتح‌الله عنایتی ـ عفت رئوفی ـ عبدالحمید یعقوب پور ـ خسروزلازم زاده ـ شهناز حکمی ـ شجاع الدین مصطفوی طباطبائی ـ شیرزادشفیعی فرامرز همانیان ـ محمد هوشمندی زاده ـ جمشید ـ سودابی ـ یونس حیدری اهوازی ـ سیدحسن‌توربخش نصرالله پور جعفری‌دهکردی ـ مهین وزیر ـ احمدضیائی‌احمدی ـ منوچهر فیروز آبادی .

۲ـ گروه ادبی

رضا شکوهی ـ حسین شکرکن ـ روح انگیز سلحشوریان فرد ـ محمد حسین فضیلی ـ جلال سیمائی ـ محمد مهدی انصاری ـ عبدالکریم کاظمی ـ غلامرضا مراقبی ـ امیرجان سپهوند هوشنگ همتی ـ حبیبه کاکاوند ـ جعفر امجدی ـ غلامرضا مقدس جعفری ـ حسین نیک منش ـ مهین روحانی ـ محمدطاهرجوکار ـ شمس گلریز ـ باقر گرشاسبی محمود ضرابیان ـ نصرت الله نریمانی ـ محمد ولی‌مرادی ـ حبیب‌اللهخریری منوچهر کسرائی ـ اکرم دهداری ـ مهدی (بزرگ) سید محققین ـ حسن رضا تقی پور ـ عبدالکریم‌طهماسبی پور ـ سید محمد سعیدی ـ روزعلی محمدی ـ محمد حسین فندی باغبانزاده ـ حیدر بالی زاده .

قبول شدگان استان گیلان

۱ـ گروه علمی

سید احمد لقمان ـ اسمعیل کوچکی شلمانی ـ حسین غلامرضائی صابری ـ حسن غیائی ـ محمود حسین زاده خرمی ـ فرج‌اله آشپزی ـ فیروززرضائی لیمائی ـ احمد یوسفی نژاد مقدم کیاسرائی ـ بهنام‌محمدی ـ محمد تقی هوشدار ـ غلامعلی صالحی کوزانی ـ جلال مظلوم کسمیمی ـ علی صادقی لویه ـ هوشنگ فرخ هادی ـ احمد بیداریان منیری ـ محمدحسن محسنیان محمد روضتی موفق ـ ابراهیم فرج‌زاده دروئی ـ غلامحسن رضائی ویسهٔ ـ عزت‌اله مهتدی همدانی ـ محمد فقیه محمدی ـ حمداله خوش‌اخلاق ـ بیژن نجدی ـ ابوالقاسم قلیانچی لنگرودی بهمن شریعت فهیمی ـ غلامحسن باغبانی ـ جلیل سوده سرابی ـ هادی ازگوخی ـ ناصر مهم کار خیراندیش

۲ـ گروه ادبی

پروین محسنی‌آزاد ـ منوچهر اسدی غلامی ـ قربانعلی بازرگان لنگرودی میرابوالفضل شفیق‌ندامانی ـ فریدون رافع ـ محمد حسین حبیبی بابائی ـ مقصود رفعتی ـ احمد روحی پور ـ هادی گلروی کیاکله ـ ارسلان نصیری رود سری ـ محمد تقی رسخانی عطری ـ سیداحمد صلواتیان سوسن خلیلی ـ اسمعیل حسین زاده فهیم ـ قدرت اله محمدزاده عبادتگر تولائی ـ علی اکبر حکمت ـ منوچهر قربانی ـ عبدالرضا صفائی ـ مهدی فیروزی دشتستانی ـ میمنت فاتحی صدیقه رستگار عالم ـ صمد صالحی هدایت‌زاده

عنایت‌اله هدایت زاده ـ عباس‌ابوالا حراری ـ ابراهیم طباطبائی ـ محمد امین قنواتی فرد جهرمی

قبول شدگان استان خراسان

۱ـ گروه علمی

سیدکاظم للهی ـ اسداله قهرمانی جعفر تبریزی ـ حسین صدقی ـ حسن تجلی ـ محمود عبائی ـ اسبق روصلاحی ـ احمد فامیلی ـ هوشنگ رحیمی خامنه ـ فریدون وثوقیان اول ـ براتعلی نیرومندچیه ـ مهدی بوستان ـ محمد جواد عبداللهی حسن آبادی ـ رمضانعلی مشکانی ـ حسین کرباسی ـ محمدعلی رضوی جیفانی ـ محمد رضا فروتنی ـ سعید ولی اله رضائی ـ محمد بحرحسینی علی اصغر هادی طومسی ـ سیدغنی رضوی جراح ـ علی زمانی ـ پروین بیات مختاری ـ محمدرضا مودب‌زاده محمد خرمی ـ دادور خراسانی محمد خرمی ـ علی دادور خراسانی ابوالقاسم برادران ـ حسن مقری ـ تقی اشرف زاده ـ محمد تقی ایرج فریدونی ـ سیدابراهیم ذاکر ـ سیدحسن خباززاده ـ احمد احمدی خراسانی ـ اسمعیل جدیر ـ حسین سوداگران ـ احمد رستگار ـ فیروز صدقیانی اول ـ حسن عریشاهی ـ علی شاطر آقازاده ـ میروس نبوی حسین کندری ـ حیدرعلی صمدی حسن آبادی ـ هما پادری ـ غلامرضا زمانی ـ رضا رئیسیان زاده ـ سید حسن زمانی ـ محمود امامی ـ طه زوارئی ـ محمد حسن سعید ـ پرویز خرمی ـ فاطمه ربیعی ـ علی رضا زمانی ـ علی اصغر سزاوار کریم زاده ـ سید سعید جوادیان طرف سید محمد سادات ترشیزی ـ فیروز

بقیه در صفحه ۲۳

آ ـ ۲۱۳۸۲

نصر من‌الله وفتح قریب

برنامه میهنی:

- حفظ پرستیژ ایران
- بسط و تعمیم فرهنگ
- ایجاد بهداشت ملی
- توجه دقیق بوضع صادرات
- جلوگیری ازورود اجناس لوکس

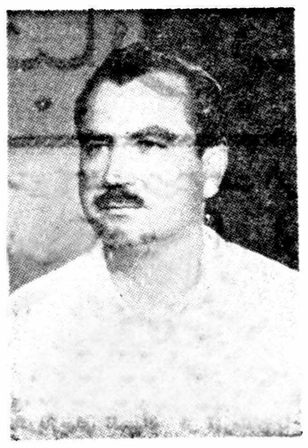

برنامه محلی:

- تلاش درراه ایجاد انجمن‌شهر
- توجه بوضع خیابان بندی و زیبائی عمومی شهر
- حفرچاههای عمیق آب، تجدید اسفالت وجدول‌بندی خیابانها
- لوله کشی آب شهر
- ایجاد کتابخانه عمومی

اعلامیه محمود کوهپایهٔ عراقی کاندیدای منفرد

همشهریان عزیز! برادران شریف اراکی!

اکنونکه بیاری خداوند قادر سبحان و نیروی لایزال عموم طبقات شریف اراکی طومار انتخابات مفتضح وقلابی پیشین درهم پیچیده‌شده واین مبارزه که برای احقاق حق وباشرکت قلمی وقدمی قاطبه اهالی‌اراك آغاز یافت بثمر رسیده وشاهد مقصود باپیروزی خود نمائی و جلوه‌گری میکند وظیفه خویش میدانم این ثبات قدم واین اتحاد وهم‌آهنگی عمومی را تهنیت وتبریك گویم واز خدای توانا خواستارم که این دوستی واتحاد بین ما همیشه پابرجا واستوار باشد تابتواند درهرآن به‌آن عده خاص انگشت شمار که افکار عمومی را بهیچ‌انگاشته وبخواسته مردم واقعی اراك بدیده تحقیر مینگرند درس عبرت دهدوباوجود آنکه در تمام مراسم این اقدام عمومی وتظاهرات شاهدوستانه واظهار مخالفت علیه انجمن وانتخابات قلابی هم‌آهنگ باسایر صفوف بمبارزه ادامه داده ومیدهم واولین فردی بودم که برای انحلال انجمن قلابی به‌پیشگاه اعلیحضرت همایون شاهنشاه و همچنین روزنامه‌های مهم طی نامه‌های متعدد وتلگرافهای بیشمار خواسته برادران اراکی را ابراز داشتم ودراین کار پیشقدم بودم هیچگاه ادعا نکرده ونمیکنم که ازسایر مردم اراك سهم بیشتری داشته ودارم بلکه معتقدم مردم بخاطر حق‌طبیعی خویش اقدام کرده‌اند وهمه دراین امر سهیم وشریکند.

من نیز همچنانکه شیوه پسندیده عموم اراکیان باهوش وشرافتمند است در مبارزات باصولی قائل هستم‌که عدول‌ازآن برایم غیر ممکن است وجاروجنجال و خودستائی را دور ازشان یك مبارزه اصولی میدانم.

اکنون ضمن آنکه بار دیگر صراحتا اعلام کاندیدا بودن خودرابرای اطلاع برادران عزیز اراکی تکرار میکنم نکاتی چند برای استحضار سروران خود مینگارم :

۱ـ اینجانب را طی سالها مبارزه علیه غاصبین حقوق مردم‌اراك همه دوستان وآشنایانم بخوبی شناخته‌اند ونیك میدانند که من اهل سازش وتبانی‌نبوده ونخواهم بود.

۲ـ کاندیدا بودن من مطلقا و صرفا جنبه اظهار مرحمت طبقات واصناف مختلف وکارکنان شریف دولت است ومن بهیچ دسته خاص بستگی ندارم واعلام میدارم هیچگونه ائتلاف و سازشی باهیچیك از«دستجات مختلف» نکرده ونخواهم کرد.

۳ـ من از میان مردم برخاسته واتکائم بعد از فضل‌قادر منان به‌منتهای بذل توجه مردم شهراست. مردمی که کاملا بیطرف وباهیچ طرفی اهل زدوبند نیستند و مطمئنا موفقیت نهائی باآنها خواهدبود.

۴ـ من همیشه ودر همه حال خدمتگزار، اراك و اراکی بوده و شواهد ودلائل آنقدر زیاداست که نه اخلاقا میتوانم آنهارا بازگوکنم ونه در چنین اطلاعیه‌ای جای ذکر آن است زیرا معتقدم افکار عمومی که هیچگاه اشتباه نمیکند روی عملکرد هرفردی قضاوت خواهدکرد.

۵ـ یکبار دیگر ضمن تعظیم وتکریم افکار عمومی بعرض این مختصر قناعت کرده ازدوستان وبرادران عزیزم میخواهم پس از آن مبارزه درخشان به تبلیغات زهر آگین وواهی عده‌ای معدود که‌کارشان شایعه سازی است وقعی ننهاده و همگی کوشا باشیم بوظیفه ملی خود عمل کنیم. ..

وظیفه همه ما در حال حاضر این است که مراقب و مواظب تشکیل یك انجمن نظارت کاملا بیطرف باشیم وبانظم وآرامشی که لازمه محیط انتخاباتی است آراء خویش را بنام هرکس که صلاح میدانیم در صندوق آراء بریزیم.

وهمه ایمان داشته باشیم باینکه حقیقت پیروز میشود.

زنده وجاوید باد اعلیحضرت همایون شاهنشاه ـ پاینده باد ایران‌عزیزما .

افتخار بمردم دلیر مبارز و هوشمند اراك ـ قرین آزادی باد آغازوانجام انتخابات اراك.

خدمتگزارشما ـ محمود کوهپایهٔ عراقی

آ ـ ۲۱۳۵۰

هنرستان‌ملی باله ایران

وابسته بهنرهای زیبای‌کشور

همه روزه باستثنای روزهای پنجشنبه‌وجمعه ازساعت ۵ الی۷ بعدازظهر ثبت‌نام مینماید. هنرجویانیکه ازا ۱۵ تا ۱۵ سال دارند می‌توانند بادردست داشتن دو قطعه عکس ویك برك رونوشت شناسنامه وگواهی صحت مزاج ازدکتر بدفتر هنرستان واقع در خیابان ارفع شماره ۵۳ (پشت پمپ بنزین کالج) مراجعه نموده ثبت نام نمایند.

ضمنا باطلاع هنرجویان سال گذشته میرساندحداکثر تاپانزدهم شهریورماه فرصت دارند بهنرستان ملی باله مراجعه نموده وثبت نام نمایند. تلفن ۴۷۴۰۶

آ ـ ۲۱۰۸۸ — ۱ ـ ۱۵

آگهی مناقصه

اداره‌تدارکات وزارت، کار ۱۱۲ قلم‌ماشین آلات وابزار آلات مورد احتیاج آموزشگاه‌تعلیمات‌حرفه‌ای کارگران را ازطریق مناقصه خریداری مینمایدداوطلبان بایستی پیشنهادات خودرا تاآخر وقت اداری روز بیست‌ویکم شهریور بانضمام ۵٪مبلغ‌پیشنهادی بعنوان سپرده بحساب ۱۱۱۶وزارت‌کار منظور و پس‌از دریافت برك مشخصات لوازم‌مربوطه‌از اداره تعلیمات حرفه‌ای واقع در چهارراه سیدعلی خیابان کاشف السلطنه پیشنهاد و قبض سپرده رادریاکت لاك و مهرشده بدفتر اداره تدارکات واقع درسه راه‌تخت جمشید جاده شمیران عمارت فوقانی‌بانك تهران تحویل ورسید دریافت دارند پیشنهادات واصله درساعت ۹صبح روز بیست وسوم شهریورباز وقرائت خواهد شد وزارت کار دررد یا قبول یك یاکلیه پیشنهادات آزاد است به پیشنهادات‌فاقد سپرده و مشروط و مبهم ترتیب‌اثر داده نخواهد شد کلیه هزینه‌های مربوطه از قبیل نشرآگهی مالیات عوارض وهزینه حمل وغیره‌بعهده‌برنده‌مناقصه خواهد بود در صورتیکه برنده مناقصه از انجام تعهدات مربوطه خودداری نماید سپرده اوبنفع وزارت کار ضبط خواهد گردید.

رئیس اداره تدارکات وزارت کار ـ پروشانی

آ ـ ۲۱۴۸۰

آگهی بخشدار حومه کرج

پیرو آگهی های قبلی باآنکه کرارا باطلاع آقایان مالکین محترم قریه کلاك رسیده‌که برای تعیین تکلیف قطعی میزان مالکیت بمنظور اجرای‌قانون امور اجتماعی و عمران دهات و همچنین سایر امور مربوطه میزان تقریبی مالکیت خودرا با تسلیم‌رونوشت سند مالکیت به کمیسیون متشکله در فرمانداری که روزهای پنجشنبه همه هفته تشکیل‌میگردد تسلیم نمایند مع‌الوصف تاکنون بیش‌از حدود چهل‌نفر به‌کمیسیون مراجعه نکرده‌اند وچون‌ادامه این وضع مانع اجرای قوانین مربوطه درآن قریه خواهد شد وکلیه امور اعم ازکدخدائی ووصول ۵٪ عمرانی وتشکیل انجمن ده منوط به‌تعیین میزان مالکیت میباشد لذا بخشداری ناگزیر برای رفع هرگونه‌مسئولیت بدینوسیله مجددا باطلاع کلیه آقایان مالکین میرساند چنانچه درظرف مدت ۲۰ وزارتاریخ‌صدور این‌آگهی مدارك‌مالکیت‌خودرا به کمیسیون یابخشداری حومه تسلیم ننمایندبخشداری مجبور است در اجرای ماده ۵قانون امور اجتماعی واصلاح دهات برای تشکیل انجمن از اشخاصی‌که‌تاکنون میزان مالکیت خودرا اعلام نموده‌اند استفاده نموده وانجمن رابانظر آقایان مزبور تشکیل دهدودر اینصورت جای هیچگونه اعتراضی برای کسانیکه از تسلیم مدارك مالکیت خودداری نموده‌اند باقی‌نخواهد ماند و مطابق مقررات نسبت بوصول ۵٪ و اجرای سایر قوانین مربوطه اقدام سریع به عمل‌خواهد آورد. این آگهی علاوه براینکه وسیله زائدارمری در معابر عمومی قریه کلاك‌الصاق خواهدشد مراتب نیز وسیله روزنامه اطلاعات آگهی‌می گردد

بخشدارحومه کرج ـ رضوی

آ ـ ۱۸۹۹۵

آگهی مزایده

بنگاه خالصجات ۱۴ قطعه باغات جدیدالاحداث‌غیر محصور دولتی واقع در کرج رابدون حقا به‌که ۷قطعه آن هریك بمساحت تقریبی ۵۰۰۰ مترمربع و۶قطعه هریك بمساحت تقریبی ده‌تا دوازده‌هزارمتر مربع ویك قطعه بمساحت ۱۱۵۲۲ متر مربع است‌از طریق مزایده بفروش میرساند.

حداقل قیمت پنجهزار متری وده‌تا ۱۲ هزار متری متر مربعی ۳۰ریال و قطعه ۱۱۵۲۲ متری‌متر مربعی ۴۰ ریال و میزان سپرده برای قطعات‌پنجهزار متری ۷۵۰۰ ریال وبرای قطعات ده‌تا دوازده هزار متری ۱۵۰۰۰ریال وبرای قطعه ۱۱۵۲۲ متری۲۳۵۰۰ ریال میباشد.

داوطلبین خرید میتوانند برای اطلاع ازشرایط مزایده و مشخصات هریك از باغات بدفتر اداره‌کل تقسیم وفروش واقع در خیابان لاله‌زارنو چهار راه کوشك بنگاه خالصجات مراجعه وپیشنهاد خودرابا پرداخت سپرده وبا ذکر این جمله که محل رابازدیدوازمشخصات مورد معامله استحضار دارند تاآخر روز شنبه دوم مهرماه ۱۳۳۹ بدفتر اداره کل تقسیم‌وفروش تسلیم دارند.

پیشنهادات واصله روز یکشنبه سوم مهرماه۱۳۳۹ ساعت ده صبح‌باز وقرائت خواهد شد.

حضور پیشنهاد دهندگان در جلسه مزایده‌آزاد و بنگاه خالصجات دررد یاقبول پیشنهادات مختار است.

مدیر عامل بنگاه خالصجات‌ـرهبر

۱ـ۲ آ ـ ۲۱۴۸۲

۲ـ۲۱۳۴۲

اخبار بازی های المپیك سال ۱۹۶۰ رم

مسابقه ماقبل نهائی شنای ۱۰۰ متر

رم - خبر گزاری فرانسه - مسابقات شنای ۱۰۰ متر پشت دیروز در پنج دسته در استادیوم ورزشی رم انجام گرفت و این عده برای مسابقه نهائی تعیین گردیدند .

وبرت بنت از امریکا در مدت ۲ر۱ دقیقه

فرانك مك كنی از امریكا درمدت ٤ر۱ دقیقه

دیوید نیل از استرالیا در مدت ۳ر۱ دقیقه

لئونید بارییر از شوروی در مدت ۵ر۳ر۱ دقیقه

روبرت کرسف از فرانسه درمدت ٤ر۱ دقیقه

دتیز از آلمان

موکتون از استرالیا

کانی از مجارستان

واکنر از آلمان

سیمار از شوروی

کرنر از فنلاند

استیلا از ارژانتین

تومیتا از ژاپن

باید توضیح داده شود که ربرت بنت قهرمان امریکائی رکورد قبلی را که ۲ر۲ر۱ دقیقه بود در مدت ۲ر۱ دقیقه طی کرده است .

یك شیرجه زیبا بوسیله هال قهرمان آمریکائی از تخته ده متر

رئیس فدراسیون کشتی ایران گفت اگر حق کشی ادامه یابد :

قهرمانان کشتی ایران بعنوان اعتراض تشکر را ترک میکنند

داوران کشورهای پشت پرده حق‌حضرتی را از بین بردند

بنی‌هاشمی قهرمان کشتی وعلی اکبر زاده قهرمان بوکس ازمسابقات خارج شدند

آقای دکتر حاج سید جوادی نماینده مخصوص‌مادربازیهای المپیك ۱۹۶۰ از رم گزارش میدهد :

ساعت ۳ بعد از ظهر روز شنبه مسابقه بوکس‌دراستادیوم سرپوشیده «اسپورت» برگذار شد . مسابقه بوکس یك حذفی است و هر یك از قهرمانان با یك باخت از مسابقات خارج میشوند . دیروز برای اولین بار قهرمانان ایرانی مسابقه داشتند ایزار ایلخانف در وزن اول موفق شد رقیب خود را شکست دهد . رقیب او قهرمان کشور «رودزیا» بود چون نام «رودزیا» که در تابلوی مخصوص نوشته شده بود از نظر غالب ایرانیها ناشناس بود ازیکدیگر میپرسیدند «رودزیا» کجاست .

بعد از ایزار ایلخانف علی اکبر- زاده در وزن دوم بازی داشت . رقیب او قهرمان پاکستانی بود . علی اکبر زاده بالاخره بازی را بالامتیاز باخت. امیر یاوری باقهرمان شیلی مسابقه داد و موفق گردید رقیب خود را با امتیاز مغلوب کند روز دو شنبه وازیك قازاریان‌مسابقه خواهد داد .

بطور کلی عده شرکت کنندگان بوکس زیاد هستند و اغلب قهرمانان بسیار قوی میباشند . چون مسابقه یك حذفی است باوجود موفقیت اولیه امیدی برای پیروزی ایرانیها نمیرود از وضع بازی آنها و مقایسه قهرمانان‌سایرکشورهااحساس‌میشودکه بزودی امیر یاوری و ایزار نیز از بازی خارج میشوند .

مسابقه کشتی

ساعت ۹ بعد از ظهر روز شنبه دنباله مسابقات کشتی فرنگی ادامه یافت . اولین مسابقه بین پذیرائی از ایران و قهرمان جمهوری متحده بود . پذیرائی شب قبل موفق شده بود قهرمان بلژیکی را شکست دهد ولی دومین مسابقه را با امتیاز به قهرمان جمهوری متحده عربی باخت بدین ترتیب وی اکنون چهار امتیاز بد دارد و اگر دو امتیاز بد بیاورد از جدول مسابقات خارج خواهدشد

پس از چند مسابقه بنی هاشمی از ایران با قهرمان یوگسلاوی کشتی گرفت وی شب قبل باخته‌بود وبرای دومین بار مسابقه را بالامتیاز به قهرمان یوگوسلاوی باخت واز جدول مسابقات خارج گردید .

حق کشی

پس‌ازانجام چند مسابقه حضرتی قهرمان ایرانی در وزن ششم بروی تشك آمد . حریف‌او یکی ازقهرمانان قوی چکوسلواکی بود . حضرتی شب قبل با قهرمان فنلاندی مساوی کرد .

وقتی حضرتی بروی تشك آمد داور ژاپنی باو اخطار کرد که با خود دستمال داشته باشد . از کنار تشك بحضرتی دستمال داده شد . مجددا داور ژاپنی ناخن های حضرتی را نگاه کرد چون ناخن او بلند بود اجازه نداد کشتی شروع شود . حضرتی ناچار شد ناخن های خود را بچیند .

بدین ترتیب کشتی شروع شد ولی هنوز دو دقیقه نگذشته بود که یکی از سه داور اطراف اظهار کرد که بحضرتی اخطار بد داده شود . حضرتی خطائی نکرده بود ولی داور کنار که از کشور های پشت پرده بود میخواست بنفع قهرمان چکوسلواکی خوش خدمتی‌کند او معتقد بود که حضرتی کاری انجام نمیدهد . داور ژاپنی هم اطاعت کرد و بقهرمان ایرانی‌اخطار بد داد .. روحیه حضرتی بیش از پیش ضعیف شد و با عصبانیت وناراحتی کشتی را ادامه داد .در شش دقیقه اول طرفین مساوی بودند و کشتی سر پا ادامه یافت حضرتی با طرز بسیار جالبی اجرای فن کرد ولی قهرمان چکوسلواکی بر خلاف مقررات با ضربه پا حمله او را خنثی کرد که داور وسط متوجه نشد و یا نخواست توجه کند . رئیس ژوری بداور اعتراض کرد و برای یك لحظه مسابقه متوقف شد ولی داوران اطراف که میخواستند قهرمان چکوسلواکی را برنده کنند باعتراض هیئت ژوری توجه نکردند مسابقه ادامه یافت و یکبار دیگر بنابتقاضای داور کنار تشك که از کشور های اروپای شرقی یعنی پشت پرده بود یك اخطار بد دیگر بحضرتی داده شد و ناچار حضرتی بخاك رفت حضرتی پس از چند لحظه از خاك برخاست وبا تلاش زیاد چند فن اجرا کرد که حریف او دفاع نمود . مسابقه‌پایان یافت و داوران بعلت ۲ اخطار بد مسابقه را با امتیاز بنفع قهرمان چکوسلواکی اعلام کردند .

اعتراض رئیس فدراسیون

در این موقع آقای سرهنگ معروفخانی رئیس فدراسیون کشتی

بقیه در صفحه ۲۳

توضیح

در خبر مربوط بمسابقه ملاقاسمی با حریف انگلیسی اشتباها چاپ‌شده بود که ملاقاسمی در مدت ۸ دقیقه‌و ٤٥ ثانیه (بافن سگك) حریف خودرا باضربه فنی از پای در آورد ،جهت اطلاع خوانندگان متذکر می شود که دراین کشتی ملاقاسمی حریف خود را به پل برد و پس از یکدقیقه که حریف در پل باقی بود از پای درآمد

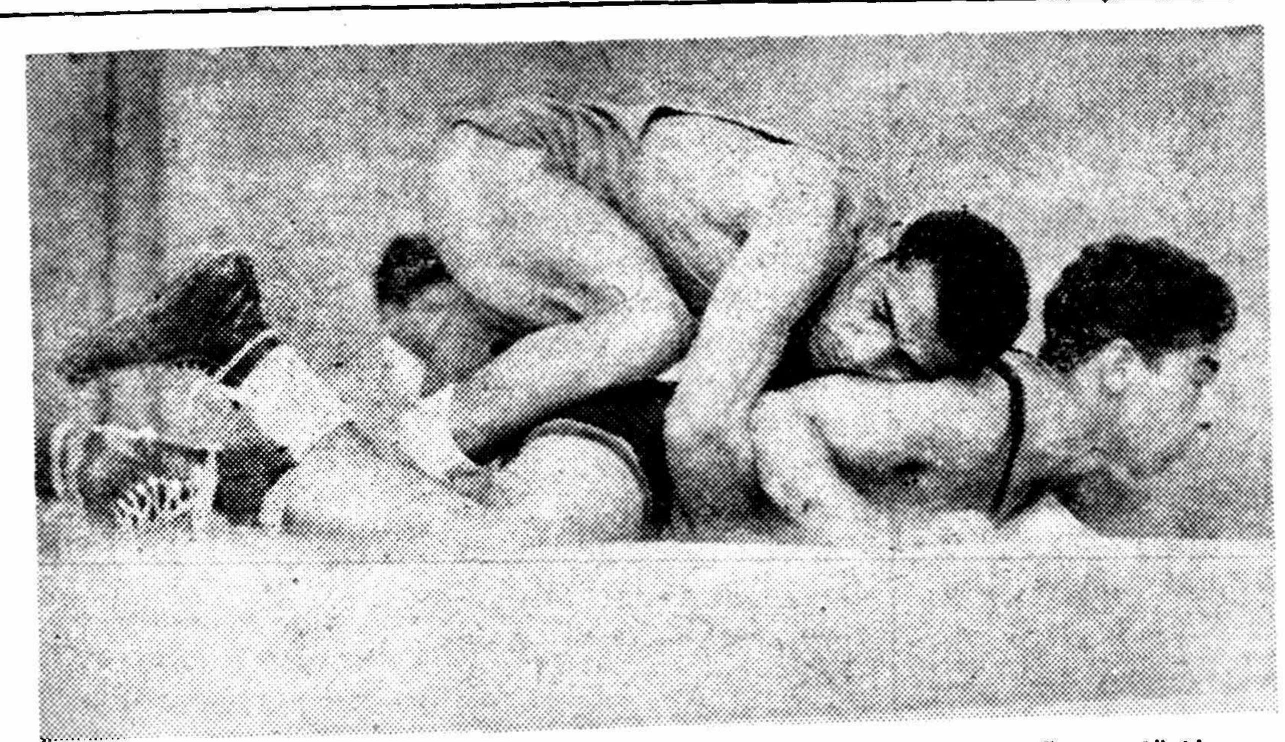

ملا قاسمی قهرمان ارزنده کشتی فرنگی ایران بمدال طلا نزدیك میشود عکس بالا یك صحنه از مسابقه ملاقاسمی را باحریف پرتقالی نشان میدهد

از :اسپهانی

مدالها و امتیازات

موقعیکه «بارون‌پیردوکوبرتین» بفکر تجدید المپیادها افتاد هدفی جز ایجاد دوستی وبرادری درمیان ورزشکاران ملل نداشت تلاشهای کوبرتین در نیمه‌دوم قرن نوزدهم برای این بود که افراد بشر از خمودگی نجات یابند ولااقل هرچهار سال یکبار زیرپرچم المپیك باندامهای قوی وروی گشاده تجدید عهد کنند . ورزش یکی از عوامل مهم و موثر در برقراری صلح جهان است. می‌توان گفت پس‌از پیشاهنگی دومین مکتب تربیتی است‌که صلح‌جهان را تضمین میکند.

بانیان المپیادهای جدید برای رسیدن به‌این هدف مقدس دربازیهای المپیك زیربار دخالتهای سیاسی ،تجاری ومذهبی‌نرفتند وبدین جهت پیروزی در المپیك رافقط «افتخار فردی»نامیدند.در طول زمان پیدایش ورزش حرفه‌ای ورقابت های سیاسی به آرمانهای المپیك صدمه رساند .

اولین بار رژیم هیتلر در المپیك ۱۹۳۶ برلین خواست تاثیر کند .بااینکه درآن تاریخ وضع سیاسی دنیابسیار آشفته بود ، مع‌الوصف مسئولین المپیك‌موفق‌شدند در مقابل رژیم‌نازی‌ایستادگی کنند در المپیاد ۱۹۵۲ هلسینکی شرکت ورزشکاران شوروی باعث گردید مبارزه‌های شرافتمندانه بشکل مبارزات سیاسی‌درآید در المپیك ۱۹۵٦ ملبورن نیات غیرورزشی کشورهای پشت‌پرده‌شدت یافت واکنون در رم هم روش‌آنان تغییر نکرده است.

مادامیکه دربازیهای المپیك اصل شرکت ودوستی وصلح و صفا است شمردن مدالها و امتیازات نمیتواند درروحیه ورزشکاران ملل‌آزاد اثری داشته باشد. زیرامحل‌کسب برتری دررشته‌های ورزش برای ملل مختلف میدان المپیك نیست بلکه میدان های مسابقات مهم دیگر است بازیهای المپیك صحنه بروز نیروها و استعدادهای فردی است.

قهرمانان شنای پروانه زنان

رم- خبرگزاری فرانسه - مسابقه نهائی شنای ۱۰۰ متر پروانه زنان دیروز انجام واین تایج اعلام شد.

۱- کارولین شولزار (آمریکا) مدال طلا

۲- ماریان‌هلمرکراز (هلند) مدال نقره

۳- اندرکس از (استرالیا) مدال برنز

کارولین شولرکه درشنای ۱۰۰متر پروانه مدال طلا دریافت کرد دختر زیبای ۱۷ساله‌ایست این دختر دارای قدی بلندوموهای خوشرنك‌میباشد.

کارولین در استخر دچار یك ناراحتی عصبی شد ونتوانست شنا کند لذا یك شناگر داخل آب‌شده وباکمك یك شناگرهلندی کارولین را ازآب خارج کرد. کارولین دچار یك ناراحتی عصبی شده بود.

جدول مسابقات شنای ۱۰۰متر پروانه باین ترتیب تعیین گردید.

۱- کارولین از (امریکا) درمدت ۸ر۹ر۱ دقیقه

۲- ماریان از (هلند) درمدت ٤ر۱۰ر۱ دقیقه

۳- اندرکس از (استرالیا) درمدت ۳ر۱۲ر۱ دقیقه

٤- وات از (انگلیس) درمدت ۳ر۱۳ر۱ دقیقه

۵- اتی از(هلند) درمدت ۳ر۱۳ر۱ دقیقه

٦- بلوزکیا از (شوروی) درمدت ۳ر۱۳ر۱ دقیقه

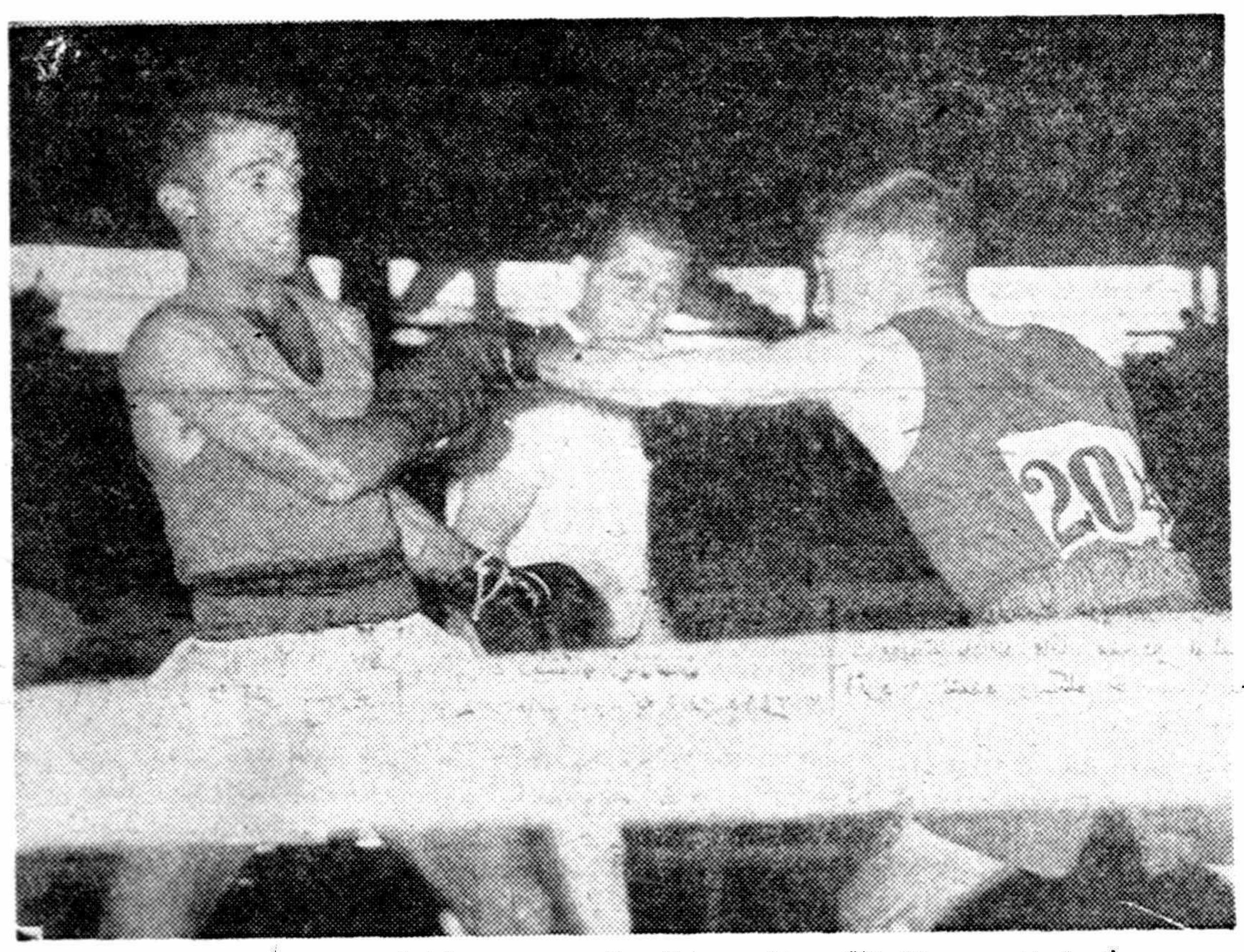

یك لحظه هیجان انگیز از مسابقه بکس بین ایلخانف قهرمان ایرانی (نفر سمت چپ)و بادریان قهرمان رودسیا (سمت راست) در این مسابقه قهرمان ایرانی با امتیاز بر حریف نیرومند خود پیروز شد .

کنگره وقت نگهدار ها

رم- خبرگزاری فرانسه -فدراسیون وقت نگهدارهای‌جهان دیروز دررم کنگره خودرا تشکیل داده و اعضای کمیته را برای سال ٦۱- ۱۹٦۵ بشرح زیر تعیین کرد.

۱- رمانیا رئیس از ایتالیا

۲- پائولا منشی از ایتالیا

۳- جیاچتی خزانه‌دار از ایتالیا

٤- فردونی مشاور از سویس

۵-کاپل نایب‌رئیس از آلمان

بنابه پیشنهاد نماینده سویس کنگره تصمیم گرفت که‌مقر کنگره را ازرم به برن منتقل نماید.

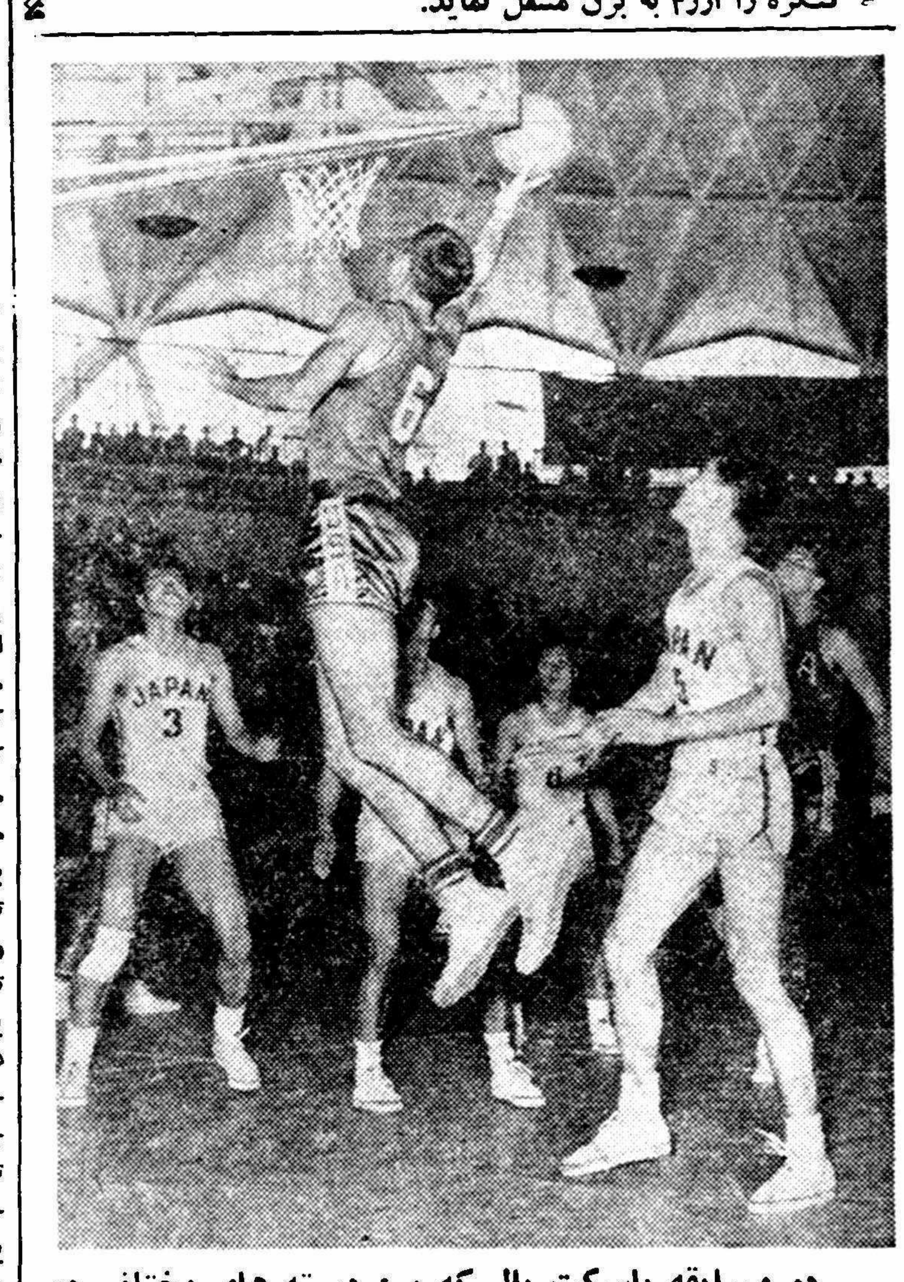

در مسابقه باسکت بال که بین دسته های مختلف در رم ادامه دارد . مسابقه امریکا و ژاپن از همه جالب تربود. زیرا در این مسابقه امریکائیهای بلند قد از یکطرف وژاپنیهای قد کوتاه ازطرف دیگر مقابل یکدیگر قرار گرفته بودند عکس بالا مسابقه این دو تیم را نشان میدهد

بدنبال اعتراض رئیس فدراسیون کشتی ایران

دو داور از قضاوت محروم شدند

پذیرائی بپای فینال رسید

شانس علم خواه قهرمان وزنه برداری زیاد شد

آقای دکتر حاج سید جوادی نماینده مخصوص‌مادر المپیاد۱۹٦۰ از رم گزارش میدهد :

بدنبال اعتراض رئیس فدراسیون کشتی ایران نسبت بطرز قضاوت کشتی حضرتی قهرمان ایرانی با قهرمان چکسلواکی اطلاع حاصل شد که طبق تصمیم ژوری و تایید فدراسیون جهانی کشتی دو تن‌از داوران از قضاوت محروم گردیدند

این دوتن داور یکی داور ژاپنی است که در کشتی حضرتی و قهرمان چکسلواکی‌داوری وسط را بعهده داشت ودیگری داورلهستانی است که بشکست حضرتی بیشتر بعلت پافشاری و اعمال نظر وی رای داده شد .

متاسفانه چون رای داوران اعلام شده بود در وضع حضرتی تغییری داده نشد و وی با ۵ امتیاز بدنچار بمسابقات ادامه میدهد

پیروزی پذیرائی

ساعت ۱۱ صبح روز دوشنبه مسابقه کشتی بین پذیرائی قهرمان وزن اول کشتی فرنگی ایران با قهرمان لهستان انجام گردید . پذیرائی توانست با ۳ امتیاز خوب مسابقه را بنفع خود پایان دهد . اکنون پذیرائی ۵ پوان‌بددارد زیرا دو مسابقه را با امتیاز برده ،یك مسابقه را با امتیاز بقهرمان‌مصری باخته است .

در جدول مسابقات اکنون مسلم شد که پذیرائی موفق خواهد شد حد اقل عنوان قهرمان پنجم یاششم را بدست آورد زیرا اکنون ۹ قهرمان در وزن اول‌بیشترباقی مانده است که یك دور مسابقه خواهند داد . در این دور نوبت استراحت باپذیرائی است و طبق‌حساب پوان‌های بدی که قهرمانان دارند حد اقل سه نفر و حد اکثر چهار نفر در این دوره از مسابقات خارج خواهند گردید و بدین ترتیب پذیرائی اگر بفرض در مسابقه‌دور بعد هم ببازد یا ششم و پنجم خواهد شد . در بازیهای المپیك تا نفر ششم برای کشور خود امتیازی کسب خواهد کرد .

اگر پذیرائی در مسابقه دوره‌بعد بر یك قهرمان دیگر پیروز شود جزو نفرات اول تا سوم قرار خواهد گرفت

بدین ترتیب دو نفر از چهار نفر قهرمان ایرانی که در مسابقات کشتی فرنگی شرکت کرده‌اند موفقیت و امتیاز خواهند آورد یکی ملا قاسمی و دیگری پذیرائی .

شانس علم خواه

اکنون گفته میشود که علم‌خواه قهرمان وزن اول وزنه برداری ایران با رکورد خوبی که‌دارد ممکن‌است عنوان قهرمانی بدست آورد . زیرا تیم شوروی که از قوی ترین تیم های وزنه برداری جهان است در وزن اول شرکت نمیکند ودر عوض در وزن سنگین دو قهرمان معرفی کرده است . مسابقات وزنه برداری از چهارشنبه آینده شروع می شود و در ظرف سه روز خاتمه خواهد یافت .

مسابقه کشتی آزاد از روز پنجشنبه آغاز خواهد شد .

واترپلو ازمسابقات جالب المپیك رم میباشد. این منظره مسابقه تیم های یوگسلاوی و افریقای جنوبی را نشان میدهد

مسابقه شیرجه مردان

رم - یونایتد پرس - ۳۱ اوت در مسابقه های شیرجه مردان‌شانزده قهرمان که دارای امتیازات مناسب بودند برای مرحله نیمه نهائی‌انتخاب گردیدند . مسابقه نیمه نهائی برای انتخاب قهرمانان نهائی امروز انجام خواهد گرفت .

۱- فلیسی از انگلیس با۳۵ر۵۷ امتیاز

۲- اشیر لینك از آلمان با ۲۵ر۵۷ امتیاز .

۳- مارکیو کا از اطریش با۲۳ر۵۵ امتیاز

٤- توبیان از امریکا با ۱۰ر۵٤ امتیاز

۵- کالیکن از شوروی با۰۷ر۵٤ امتیاز

٦- سی بوف از شوروی با ۰۳ر۵٤ امتیاز

۷- کانتو از ژاپن با ٦۵ر۵۲امتیاز

۸- توندست از سوئد با ۳۲ر۵۲ امتیاز

۹- وسبتر از امریکا با ۲۱ر۵۲ امتیاز

۱۰- ربرت از مکزیك با ۰۳ر۵۲ امتیاز

۱۱- بوردون از ایتالیا با۹۰ر۵۱ امتیاز

۱۲- کواتسکی از لهستان با ۲٤ر۵۱ امتیاز

۱۳- اتسکات از آلمان با ۲۳ر۵۱ امتیاز

۱٤- مابوشی از ژاپن با ۱۲ر۵۱ امتیاز

۱۵- اوهمان از سوئد با ۹۷ر۵۰ امتیاز

۱٦- روکه از فرانسه با ۹٤ر۵۰ امتیاز

۱۷- جون کلی از مجارستان با ۰۱ر۵۰ امتیاز

۱۸- دورا از مجارستان با ۵۲ر٤۵ امتیاز

۱۹- محرم از جمهوری متحده با ۱۰ر٤۵ امتیاز

۲۰- مصطفی حسن از جمهوری متحده با ۸۲ر٤۳ امتیاز

نیازمندیها و آگهی های کوچک

استخدام میشود

راننده بولدوزر
دو نفر بولدوزریست با سابقه و مجرب برای کار در شهرستان استخدام میشود . میان ساعت ۵ تا ۷ بعد از ظهر بشرکت ایران زر چهل متری عباس آباد (انتهای ایرانشهر) شماره۴۵ تلفن ۸۲۲۳۵۳ مراجعه شود .
۱ـ۳ آـ۱۸۸۱۱

برای یك کارپرسود شریك میپذیریم
بمنظور بهره‌برداری ازیك حلقه چاه آب عمیق که‌تاسیسات وساختمان های آن ازهرحیث آماده بهره‌برداری میباشد چه‌ازجهت تامین آب مصرفی سیصد ساختمان مجاورچه‌ازنظرفروش آب بطور ساعتی یاوسیله تانکر به‌یك نفرشریك که‌لااقل دارای‌یکصدو پنجاه هزارتومان‌سرمایه‌بوده‌وبتواندمدیریت آنرا عهده دار گردد نیازمندیم . جهت مذاکره وسیله تلفن ۴۱۲۰۳ کسب اطلاع‌فرمائید .
۱ـ۵ آـ۲۰۶۶۲

شرکت سهامی ایران هوخست
سبزه میدان بکنفر جوان که مشمول نظام وظیفه نباشد و بتواند کار های دفتری را انجام دهد برای‌تمام روز استخدام مینماید اشخاصی که ماشین نویسی فارسی و لاتین‌بدانند ارجح خواهند بود .
۱ـ۳ آـ۱۸۸۷۱

استخدام میشود
چند نفر بانو یا دوشیزه برای کار های بسته بندی مورد نیاز است داوطلبین بشرکت آب و دانه خیابان امیر آباد خیابان فرصت کوی‌پیرنیا شماره ۲۰ مراجعه نمایند .
۱ـ۲ آـ۱۸۸۸۳

موسسه مشاوره ژاپن یك دوشیزه باتجربه در تایپ لاتین و فارسی را استخدام میکند تلفن ۶۸۱۴۱از ۸ تا ۲ بعد از ظهر
۱ـ۲ آـ۱۸۶۲۷

دانشجویان دانشکده پزشکی
تهران از سال دوم به بالا از روز شنبه ۱۲ شهریور تا آخر شهریور ماه ۱۳۳۹ می توانند برای ثبت نام بدبیر خانه دانشکده پزشکی مراجعه نمایند .
دانشجویانی که تا آخر شهریور نام خودرا ثبت نکرده باشند ترك تحصیل آنها بدانشگاه اعلام خواهد شد .
مدارك مورد احتیاج بشرح زیر است .
۱ـ عکس ۴×۶ ۳قطعه
۲ـ کارنامه تحصیلی
۳ـ برای متولدین ۱۳۲۰ ۶ قطعه عکس ودو رونوشت شناسنامه
دبیرخانه دانشکده پزشکی
۱ـ۲ آـ۲۱۳۸۶

انتخاب استاد کرسی
دانشکده پزشکی مشهد برای کرسی گوش و حلق و بینی احتیاج بیك تن استاد دارد . داوطلبان واجد شرایط که باید از کادر آموزشی یکی از دانشکده های پزشکی باشند می توانند از تاریخ یکم مهر ماه۱۳۳۹ تا مدت یکماه در مشهد به اداره دبیر خانه دانشکده پزشکی و در تهران به اداره کل تعلیمات عالیه مراجعه و ثبت نام نمایند .
رئیس دانشگاه مشهد . دکترسامی‌راد
۱ـ۳ آـ۲۱۴۸۶

شریك معتبر
برای ساختن خانه های ارزان ومدرن که تحت نظر مهندسین مجرب اداره می گردد به چند شریك معتبر که هر یك لااقل در حدود دویست هزار تومان داشته باشند نیازمندیم برای اطلاع بیشتر با تلفن ۶۹۴۹۵ مکالمه نمایند . آـ۲۱۴۰۴

آگهی استخدام
شرکت سهامی نساجی پارس‌تهران به‌چند نفر فارغ‌التحصیل هنرستان رنگرزی و هنرستان صنعتی رشته برق که بخوبی بزبان انگلیسی ویا آلمانی آشنائی وسابقه کار نیزداشته باشند برای کار درکارخانه نساجی واقع در شهرستان سمنان احتیاج دارد داوطلبین پیشنهادات خودرا با ذکر سوابق کار به شماره۱۴۰۵ارسال نمایند .
۱ـ۱۰ آـ۱۷۲۵۱

AIR FRANCE
recherche ACTYLO Français-anglais sachant persan. S'adresser de 9 à 12 h. aux services administratifs d'Air France, 91 Ave. Ferdowcy (5ème étage).
۱ـ۲ آـ۲۱۴۱۴

اجاره داده میشود

یك ویلای مدرن
دارای ۱۲۰۰ متر فضای چمن کاری وگل کاری شش اطاق‌سرسرا حمام گاراژ گلخانه اطاق مستخدم وانبار برق‌سه‌فاز تلفن آب چاه اختصاصی واستخر شنا واقع درداودیه‌سیدخندان انتهای خیابان اسفالته مینا باحداقل ۲۵۰۰۰ ریال‌اجاره بهاء ماهیانه‌باجاره داده‌میشود طالبین باتلفن۴۷۷۶۲تماس بگیرند .
۶ـ آـ۲۰۱۶۶

در خیابان سعدی ناظم الاطباء طبقه دوم پاساژ چند باب اطاق ویك سالن بزرگ جهت دفاتر بازرگانی یا شرکت ها ویا دفتر مهندسی اجاره داده می شود به تلفنهای ۳۹۳۳۴ یا ۵۰۳۳۵ مراجعه شود
۱ـ۴ آـ۱۸۷۴۵

چند دستگاه آپارتمان‌دوسه‌وچهار اطاقه درساختمان نوساز واقع‌درنبش خیابان شاه وکاخ‌نمره۸۲برای‌دفتریا منزل موجود است درمحل‌بسرایدار یا تلفن ۳۸۳۹ ـ۲و۳۳۰۴ـ۴ مراجعه شود .
۲ـ۳ ۲۰۹۴۲

یکدستگاه‌ساختمان نوسازدارای برق ۳فاز و تلفن وشوفاژ واقع دربهترین نقطه تجریش باجاره‌داده میشود طالبین بین ساعت ۸ الی ۱۱ صبح به تلفن ۸۵۴۲۲ مراجعه فرمایند .
۲ـ۴ آـ۱۸۶۳۹

اجاره داده می شود
یکدستگاه ساختمان سه طبقه و هرطبقه مستقل دارای ۵ اطاق واطاق مخصوص مستخدم ـ هال وسیع ـ گاراژ ـ حمام ـ آشپزخانه ـ تلفن ـ برق ـ شوفاژ وسایر لوازم واقع در باغ صبا ـ خیابان آق اولی ـ کوچه اردیبهشت یکجا و جداگانه اجاره‌داده می شود . طالبین صبحها به تلفن ۳۳۳۱۳ مراجعه فرمایند
۱ـ۳ آـ۲۱۴۳۰

باغ ۲۷ اطاقی در تجریش
اجاره داده می شود تلفن۸۵۱۴۵۲
۱ـ۶ آـ۱۸۹۶۹

ده دستگاه آپارتمان
اجاره داده می شود به تلفن ۳۰۳۴۹۸ مراجعه شود . ۱ـ۵ آـ۲۱۴۶۴

یکباب باغچه مشجر
دارای استخر و شامل ۱۵ اطاق با لوازم‌و شوفاژ سانترال واقع درخیابان پاستور جنب انستیتو پاستورکاشی ۷۷ اجاره داده می شود طالبین بتلفن ۴۷۲۵۸ مراجعه فرمایند . آـ۱۸۹۸۱

برای اجاره
آپارتمان ۵ اطاقه تکمیل با وان‌ـ دیوترم ـ برق ـ تلفن ـ واقع در خیابان پهلوی تلفن ۸۲۶۲۸
آـ۲۱۴۲۴

یك منزل بابرق سه فاز
و تلفن خیابان ایرانشهر نزدیك رسومات سابق جهت کار های چاپ و کار های صنعتی وسایر کار های حرفه‌ای باجاره داده می شود طالبین به تلفن ۳۴۰۵۳ مراجعه کنند .
۱ـ۲ ۲۰۶۶۲آ

واگذار میشود

یك محل تزریقات و مطب
باوسایل مجهز و مزایا به علت مسافرت واگذار می‌شود . بشماره ۳۲۴۷۵ مراجعه شود .
۱ـ۳ آـ۱۸۷۹۹

قابل توجه شرکتها وبازرگانان
یکدستگاه آپارتمان مشتمل بر ۴ اطاق و سرویس با آب و برق واقع در پاساژ سعدی مشرف به خیابان سعدی واگذاء می‌شودطالبین به‌خیابان شاه چهار راه بهرامی شرکت نیالا تلفن ۶۹۰۳۷ ویا در محل به آقای محمود مشایخ مراجعه فرمایند .
۱ـ۶ آـ۲۱۳۴۶

جویای کار

یك راننده جوان و مجرد
با دارا بودن پایه ۲ رانندگی وسواد کافی جویای کار است براهنمای‌شماره ۱۴۷۴ روز نامه اطلاعات مراجعه فرمایند . ۱ـ۲ آـ۱۸۸۰

لیسانسیه ریاضی
برای تدریس در دبیرستان های ملی با شماره ۱۴۷۷ راهنمای‌روزنامه اطلاعات مکاتبه شود . آـ۱۸۹۹۳

صاحب امتیاز و مدیر مسئول : عباس مسعودی
جای اداره خیابان خیام چاپخانه اطلاعات

بفروش میرسد

دو دستگاه تلفن
یکی قلهك ویکی نارمك بفروش میرسد به تلفن ۳۰۳۴۹۸مراجعه‌شود.
۱ـ۵ آـ۲۰۹۶۸

خانه فروشی
خیابان پهلوی بالای آب کرج سه طبقه با کلیه لوازمات لوله کشی آب به فروش یا با زمین ساختمانی معاوضه می شود به تلفنهای ۸۲۰۱۷۷ یا ۵۰۳۳۵ مراجعه شود .
۱ـ۴ آـ۱۸۷۴۳

خانه بابرق۲۱۵ متر در نارمك
تلفن ۵۲۶۶۴ ـرضا شیشه فروش
آـ۱۹۰۳۵

خانه بمساحت در حدودچهارصد متر دو طبقه با تمام لوازم تلفن وآب وبرق دارای ۸ باب اطاق ودو زیرزمین وآشپزخانه شخصی ساز با تیر آهن واقع در خیابان شاهپور روبروی تشکیلات بدون واسطه فروشنده می باشیم طالبین همه روزه از ساعت ۶و نیم الی ۸ونیم صبح واز ساعت۲ الی ۵ بعد از ظهر به تلفن ۲۸۸۰۶ مکالمه فرمایند .
۱ـ۲ آـ۱۸۹۴۱

مزایده فروش زمین
بنگاه خالصجات در اجرای ماده۲ قانون فروش خالصجات یك قطعه‌زمین دارای پلاك شماره ۱۰۷ اصلی وشماره های ۴۸۶ و۴۸۷ و۴۸۸ و۱۰۷۲ فرعی خالصه دولتی واقع در همایونشهر (دهستان فروشان) بخش ۱۴ بمساحت ۳۶۷۰ متر مربع وهمچنین ۴قطعه‌زمین پلاك ۸۷۶۳/۱ بخش ۳ واقع درجنب کشتارگاه اصفهان را که مجموع ۴ قطعه اخیر ۵۵۱۳ متر مربع وکلیه خالصه دولتی میباشند از طریق‌مزایده وبطور نقد بفروش میرساند داوطلبین میتوانند حدودومشخصات ونقشه‌اراضی شرائط تفصیلی را که در دفتر اداره کل‌کشاورزی اصفهان موجود امست ملاحظه وپیشنهادات خود را که در آن بهاء متر مربع هر قطعه بایستی جداگانه وبطور صریح درج شودتا آخر وقت اداری روز ۱۵ شهریور ماه بدفتر اداره کل کشاورزی استان دهم تسلیم ورسید دریافت دارند .
بهپیشنهادات فاقد سپرده ترتیب اثرداده نشده وبنگاه خالصجات در ردیاقبول کلیه پیشنهادات مختاراست. پیشنهادات واصله روز ۱۶ شهریور ماه ۳۹ ساعت ۹صبح در اداره کل کشاورزی استان دهم باز وقرائت خواهد شد .
مدیرعامل خالصجات ـرهبر
۱ـ۲ آـ۲۱۳۱۰

فروش فوری بعلت مسافرت
خانه شخصی‌ساز ۳۴۰ متر هفت اطاق آب و برق شمال شاهرضانصف پول نصف ملك شاهرضا روبروی سینما رویال آژانس رایت۳۱۸۵۳۰ ۳۲۹۷۱
۱ـ۳ آـ۱۷۹۸۷

یك چاپخانه کوچك
با کلیه وسائل وماشین یك ورق ونیمی با برق سه فاز به فروش می رسد ویا اجاره داده می‌شود ویاشریك لازم دارد به تلفن ۳۴۰۵۳ مراجعه کنید . ۱ـ۲ آـ۲۰۶۶۶

فروش فوری
میز نهار خوری برنك خرمائی با پایه های خوش طرح ـ چهار صندلی بوفه ـ قفسه بشقاب ـ دو سرویس ظروف چینی سیراکوس ـ ظروف دوری لیدی هامیلتون ـ سرویس‌نقره برای هشت نفر لیوانهای کریستال و غیره .
خریداران به دروس خیابان شیبانی کوچك عاکف تلفن ۸۱۸۹۲ـ ۸۱۳۹۱ مراجعه نمایند . آـ۲۱۴۲۲

گم شده

طبق سند رسمی‌شماره ۱۳۲۸۰ـ ۲۸/۱۰/۳۸ دفتر خانه یك کرج با مراعات ماده‌شش اساسنامه وموافقت هیئت مدیره شرکت اسفند کرج بیست برك سهام خود را با کلیه تعهداتی که در شرکت داشتم به آقای ولی‌اله ولئیبی انتقال از همان تاریخ سمتی‌درشرکت نداشته ونداردم مسئول امور بامدیر عامل میباشد. رئیس پیشین شرکت سهامی اسفند سرگرد باز نشسته‌حسین سلیمی
آـ۲۱۴۸۸

یك کارنامه تحصیلی دانشکده حقوق بنام سیروس شهرزاد روز دو شنبه در حوالی سه راه زندان مفقود شده از یابنده تقاضا می شود یا به تلفن شماره ۳۸۵۸۳ ویا سه راه‌زندان کوی حائری کوی کیهان شماره ۸ مراجعه و مژدگانی دریافت دارد .
آـ۲۱۴۷۸

مستغلات

بنگاه کوشان ۳۹۷۸۴
مخصوص معاملات ـپول ـ املاك
۱ـ۳۰ آـ۱۸۲۶۶

رهن تصرف
خانه شمالی سه طبقه‌برق آب، تلفن جلو خیابان ژاله آژانس رایت‌شاهرضاوروبروی سینما رویال تلفن ۳۱۸۵۳ و ۳۲۹۷۱
۱ـ۲ آـ۱۸۶۵۷

ساختمان اقساطی
زمینهای کوچك شما را ارزان و زیبا نقدو اقساط می سازیم شرکت
ساختمانی بتون‌ریز
با مسئولیت محدود چهار راه دروازه دولت روبروی سعدی تلفن۶۹۴۹۵
آـ۲۱۴۰۰

آموزشگاههای فنی

تلویزیون
دوره جدید کلاس رادیو تلویزیون زیر نظر استاد فارغ التحصیل از امریکا و باستفاده از مجهز ترین لابرا توار و وسائل فنی از روزبیست ویکم شهریور ماه تشکیل می شود. شرکتها و موسسات فارغ‌التحصیلان کاخ دانش را استخدام می کنند .
کاخ دانش
نادری نرسیده بچهارراه اسلامبول

نقشه برداری
دوره جدید کلاس نقشه برداری با استفاده از کاملترین وسائل‌وعملیات صحرائی زیر نظر مهندسین دانشمند از روز ۱۲ شهریور تشکیل میشود استخدام شما پس از پایان دوره کلاس قطعی است .
کاخ دانش
نادری‌ـ نرسیده‌بچهارراه اسلامبول
آـ۲۱۳۶۶

فروش اتومبیل

بعلت مسافرت اروپا
یکدستگاه فولکس واگن مدل۵۵ ترانزیت با کلیه وسائل و رادیو به فروش می رسد طالبین به تلفنهای ۲۵۱۵ و ۵۱۳۲۶ مراجعه فرمایند.
۱ـ۳ آـ۱۸۹۶۱

بنز ۱۹۰ نو (۵۹)
با شماره ۳۹ به فروش می رسد به تلفن ۴۵۱۱۷ مراجعه شود .
۱ـ۲ آـ۱۸۹۸۷

بنز دیزل ۱۸۰ مدل ۵۷ ترانزیت تمیز بفروش میرسد تلفن ۵۷۳۲۹
۱ـ۲ آـ۱۸۵۸۹

یکدستگاه اتومبیل سواری اپل کاپیتن مرتب با رادیو و بخاری و سایر لوازم شماره شخصی به فروش می رسد .
طالبین به گاراژ صافکار خیابان شاهرضا نزدیك خیابان ویلا آقای ارباب کیخسرو تلفن شماره ۴۵۹۸۲ مراجعه نمایند .
۱ـ۳ آـ۲۱۱۵۴

مژده
بدارندگان کامیونهای دیزل ماز قطعات یدکی نوو مستعمل موجود است به تلفن ۲۶۶۶۵مراجعه فرمائید
۱ـ۵ ۱ آـ۱۷۳۷۷

آموزشگاههای علمی

درس خصوصی انگلیسی
خانمها ـ آقایان ـ محصلین و اطفال محترم میتوانند انگلیسی را با تلفظ صحیح ـ گرامر ساده بهترین متد با برنامه مخصوص و بسیار سودمند بلی کبی‌شده در نزد آقای بطروسیان تحصیل نموده ودر کوتاه ترین مدت بخوبی صحبت نمایند .همچنین تدریس نامه‌نگاری عادی و تجارتی نام نویسی از ساعت ۴ خیابان حافظ (یوسف آباد)جنب کوچه ایرج پلاك۲۸۲
۱ـ۲ آـ۱۸۶۴۹

آگهی های کوچک

فتو پالاس شبانه روز
برای عکس برداری حاضر است
تلفن ۳۵۶۴۱
۱ـ۶ آـ۱۸۴۳۱

رستوران ژاله مخصوص خانواده‌ها است دارای چلو کباب مطبوع وسایر اغذیه متنوع و لذیذایرانی و فرنگی اول لاله زار نو جنب سینما متروپل تلفن ۳۳۳۳۱ ناهار کامل ۵۵ریال

روکش گردونی ـ فرمیکا
خیابان فردوسی روبروی اداره خواندنیها بازرگانی سعد کاشی ۸۱ تلفن ۳۸۴۷۲
۱ـ۲۰ ـ۱۸۵۵۵

مژده بدارندگان اتومبیلهای سواری
اتوشوئی و تعمیر گاه تقدیسی بامدرن ترین وسایل در خیابان ژاله مقابل بیمارستان شفا افتتاح شد .
۱ـ۵ آـ۱۸۷۸۳

خواهشمند است
برای سفارشات فوری داربست فلزی
آنترو پوز
فقط با تلفن های
۶۹۶۳۱ـ ۶۹۷۸۶ ـ ۶۸۹۳۶مکالمه فرمائید آـ۲۱۵۰۸

سالن زیبائی و آرایشگاه مینو
طبق آخرین مدهای پاریس
ایرانشهر شمالی
کوچه ایرانشهر
تلفن ۶۱۴۸۴
۱ـ۲۶ آـ۱۶۳۷۲

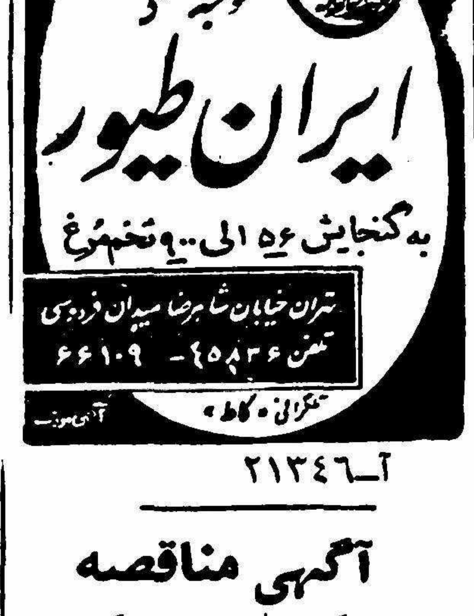

آـ۲۱۳۴۶

آگهی مناقصه
اداره کارپردازی وزارت کشاورزی تعداد دویست وپنجاه عدد قفسه فلزی برای پرورش تخم سن جهت اداره کل دفع آفات نباتی را بمناقصه خریداری مینماید .
داوطلبان شرکت در مناقصه می ـ توانند با دریافت برك شرائط مناقصه وملاحظه نمونه قفسه‌ساخته شده‌موجود در اداره کارپردازی واقع در میدان فردوسی پیشنهادات خود را تا آخر وقت اداری روز شنبه ۱۹ شهریور ماه ۱۳۳۹باداره کل‌دفتروزارت کشاورزی واقع در انتهای لاله‌زارنو جنب خیابان شاهرضا تسلیم ورسید دریافت دارند. پیشنهادات واصله ساعت ۱۰ صبح روز یکشنبه ۲۰ شهریور ماه ۱۳۳۹ در کمیسیون مناقصه باز و قرائت میشود حضور پیشنهاد دهندگان یا نماینده آنهاکه کتبا معرفی شده‌باشند درجلسه مناقصه آزادو کمیسیون دررد و قبول یك یا کلیه پیشنهادات مختار است .
رئیس اداره کار پردازی

راهنمای پزشکی اطلاعات

دکتر رفیعی
از دانشگاه پاریس معده ، کبد ، روده ـ پذیرائی ۴ تا ۸ بعد از ظهر خیابان جامی اول کوچه پاریس تلفن ۶۳۰۶۰

درمان قطعی سوزاك تازه و کهنه وضعف قوای تناسلی
دکتر جناب زاده دارای گواهی‌نامه از دانشکده طب‌فرانسه صبح وعصر خیابان منوچهری مقابل کوچه دبیرستان ژاندارك

دکتر ا. پولوسا
متخصص بیماریهای‌مقاربتی مجاری ادرار و تناسلی خیابان‌فردوسی‌بالا کوچه صادق تلفن ۴۶۵۸۹ پذیرائی صبح وعصر

پلی کلنیك
دکتر مجاهدی دکتر صدیقی
رزیدنت سابق بیمارستان های امریکا بیماریهای داخلی ـ اطفال ـ مقاربتی ترك تریاك وسایر مواد مخدره ترك الکل
مجهز به‌دستگاه های رادیوسکپی‌و انروسل ترایی (بخور پنی سیلین و غیره) دیاترمی .
پذیرائی بعد از ظهر ها وایام تعطیل و شبها تا صبح خیابان شاه رو بروی مسجد سجاد شماره تلفن ۴۹۵۲۶

دکتر رحمانی
متخصص امراض اعصاب و روح از دانشگاه لندن خیابان پهلوی بالاتر از چهار راه امیر اکرم تلفن ۴۵۱۱۴ پذیرائی صبح وعصر

دکتر عباس نیك‌نژاد
متخصص از دانشگاه پاریس در بیماریهای معده . روده . کبد ـ لوزالمعده ـ و درمان بواسیر بدون‌عمل فستول ـ فیسور بامتد موثر
دروازه شمیران خ گرامی

کلینیك بیماریهای عصبی وروحی
برای پذیرائی باید قبلا وقت‌تعیین شود ۱۰۴ خیابان تیر تلفن:۴۰۵۰۷د۴
۱ـ۲۶ آـ۱۸۵۸۱

دکتر دانشگر
امراض مقاربتی و جلدی وسوزاك تازه و کهنه ورم پرستات ضیق مجرا ستی و بواسیر امراض زنانه و نازائی خیابان سپه مقابل پستخانه تلفن ۳۰۲۴۱۶ ۱ـ۲۶ آـ۱۸۷۳۳

دکتر محمد رضا مسدد
رزیدنت سابق بیمارستانهای‌امریکا درمان‌قطعی بیماریهای مقاربتی دروازه دولت روبروی ساختمان‌قیات تلفن ۳۰۲۵۴۸ ـ پذیرائی عصر ها از ساعت ۵ الی ۸ بعد از ظهر .

معتادین تریاك وشیره مرفین‌الکل
دکتر پزشك زاد از مسافرت مراجعت نموده معتادین‌را باتقویت بنیه معالجه میکند خیابان ری‌کوچه آبشار تلفن ۵۱۵۴۱

دکتر جمال‌الدین نوربخش
متخصص دربهداشت وبیماریهای کودکان
ازدانشگاه پاریس
معتادین به‌الکل، تریاك، مرفین، کوکائین وهروئین
را باآخرین متد درمدت‌کوتاهی بدون هیچگونه عارضه درمان مینماید
نشانی: خیابان شاهرضا چهارراه پهلوی
پذیرائی ۴ تا۸ بعدازظهر تلفن مطب ۶۵۵۵۷
تلفن منزل ۴۴۷۸۹ (۱)

آگهی انحلال شرکت سهامی پخش پارس باسرمایه ده‌میلیون ریال ثبت شده‌بشماره ۷۴۵۸
طبق نامه مورخه ۸ر۶ر۳۹ شرکت سهامی پخش پارس بپیوست صورت جلسه مجمع عمومی فوق‌العاده مورخه ۵ر۶ر۳۹ شرکت مزبور منحل گردیده وآقایان محمد روستاو محمد مهدی‌حسین گرکانی بسمت مدیران تصفیه انتخاب گردیدند ومحل تصفیه ونشانی مدیران تصفیه خیابان آذربایجان کوچه منوچهری شماره ۲۳ میباشد .
رئیس‌اداره ثبت شرکتها وعلائم تجارتی واختراعات .مهدی نراقی

امشب بکدام سینما میروید؟

سینماهای درجه یك

سینما آسیا (تلفن ۴۲۹۰۹)
اسیران کاروان (رنگی ـ دوبله بفارسی) با شرکت ژرژ لومالا ـ ویکتور استان شروع ۱۰ر۳۰ صبح ـ ۳ـ۵ـ۷ـ۹ بعد از ظهر

سینما امپایر (تلفن : ۶۷۲۵۲)
پیرمرد ودریا (پانورامیك ـرنگی) باشرکت : اسپنسر تراسی . شروع: ۱۰ر۳۰ صبح ـ ۲ر۳۰ ـ ۴ر۳۰ ـ ۶ر۳۰ ـ ۸ر۳۰ بعد از ظهر (تراس: پیرمرد ودریا. شروع: ۷ر۳۰ ـ ۹ر۳۰ بعداز ظهر) .

سینما ایران (تلفن ۳۶۳۵۴)
اول هیکل با شرکت پوران‌ـ ملك مطیعی ـ مصدق شروع ۱۰ر۳۰ صبح ـ ۲ر۳۰ ـ ۴ر۳۰ ـ ۶ر۳۰ ـ ۸ر۳۰ بعد از ظهر

سینما پلازا (تلفن ۴۴۲۵۵)
عقاب دریا (دوبله بفارسی)باشرکت: ویتوریو گاسمن ـمیلی ویتاله شروع ۱۰ر۳۰ صبح ـ ۳ـ۵ـ۷ـ۹ بعداز ظهر

سینما تخت‌جمشید (تلفن:۴۳۵۰۰)
هرگز وداع مکن (رنگی ـ دوبله به فارسی با شرکت : راك هودسن ـ کرنل بوشوز ، شروع : ۱۰ر۳۰ صبح ۳ـ ۵ـ ۷ـ ۹ بعد از ظهر

سینما درایوین تلفن ۹۱۱۵۴۳
خال تقدیر (دوبله به فارسی)باشرکت آلبرتو فارنزـ رناتو بالدینی.شروع: ۷ر۳۰ـ ۹ر۳۰ بعد از ظهر

سینمارادیو سیتی (تلفن :۴۳۳۲۰)
آن زن که بود ؟(دوبله بفارسی) باشرکت : تونی کرتیس ـجانت‌لی شروع :۱۱ صبح ـ ۳ـ۵ـ۷½ـ۹½ بعد از ظهر

سینما رکس (تلفن ۳۴۱۶۹)
زیگفریدو (سینما سکوپ رنگی ـ دوبله بفارسی) باشرکت سباستیان فیشر ـ کاترینا مالبرك ـ شروع : ۱۰ر۳۰ صبح ـ ۲ر۳۰ ـ ۴ر۳۰ ـ ۶ر۳۰ ـ ۸ر۳۰ بعد از ظهر

سینما حافظ (تلفن ۳۴۰۷۴)
اسیران کاروان (رنگی ـ دوبله بفارسی) با شرکت ژرژلومالا ویکتوراستان شروع ۱۰ر۳۰ صبح ۲ر۳۰ ـ ۴ر۳۰ ـ ۶ر۳۰ ـ ۸ر۳۰ بعد از ظهر

سینما مولن‌روژ (تلفن: ۳۰۳۰۳۰)
کارمن جونز (سینما سکوپ ـ رنگی ـ دوبله به فارسی) باشرکت هری‌بلافونته ـ دورتی داندریج شروع ۱۱ـ صبح ـ ۳ـ ۵ـ ۷ـ ۹ بعد ازظهر

سینما نیاگارا (تلفن : ۶۵۳۰۷)
زیگفریدو (سینما سکوپ ـ رنگی دوبله بفارسی)با شرکت سباستیان فیشر ـ کاترینا مالبرك شروع : ۱۰ر۳۰ صبح ـ ۲ر۳۰ ـ ۴ر۳۰ ـ ۶ر۳۰ ـ ۸ر۳۰ بعد از ظهر (تراس زیگفریدو شروع : ۷ر۳۰ ـ ۹ر۳۰ بعد از ظهر

سینما آریا (تلفن :۳۷۹۵۶)
فدائیان عشق (دوبله بفارسی) با شرکت ویویان رومانس ـشروع ۱۰ر۳۰ صبح ـ۲ر۳۰ ـ ۴ر۳۰ ـ ۶ر۳۰ ـ ۸ر۳۰ بعد از ظهر (تراس : ۷ر۳۰ـ ۹ر۳۰ بعد از ظهر)

سینما اسکار تلفن ۴۵۷۹۷
معشوقه پلنك (رنگی ـ دوبله بفارسی) با شرکت مارگیت‌مونکه‌ـ ژرارایدمان شروع ۱۰ر۳۰صبح‌ـ ۲ر۳۰ـ ۴ر۳۰ ـ ۶ر۳۰ ـ ۸ر۳۰ بعد از ظهر

سینما ایفل (تلفن: ۴۰۱۱۶)
یاغی کوچولو (رنگی) با شرکت آندره‌ولاسکو شروع :۱۰ر۳۰ صبح ۳ـ۵ـ۷ـ۹ بعد از ظهر

سینما برلیان (تلفن : ۳۳۵۳۵)
کشور بزرك (رنگی ـ دوبله به فارسی) با شرکت : چارلتون هستن جین سیمونز ـ شروع : ۱۰ر۳۰صبح ۲ر۳۰ـ ۴ر۳۰ـ ۶ر۳۰ـ ۸ر۳۰ بعد از ظهر

سینما پارك (تلفن:۳۹۶۳۷)
یکه تاز آسمانها (ویستاویژن رنگی دوبله بفارسی) با شرکت جان وین ـجوریس اوهارا شروع ۱۰ر۳ صبح ۲ر۳ـ ۴ر۳ـ ۶ر۳ـ ۸ر۳ بعد از ظهر

سینما تهران (تلفن:۳۸۱۶۵)
اول هیکل با شرکت :پوران ـ ملك مطیعی ـمصدق شروع ۱۰ر۳۰ صبح ۲ر۳۰ ـ۴ر۳۰ـ ۶ر۳۰ ـ۸ر۳۰ بعد از ظهر (تابستانی : اول هیکل: ۷ر۳۰ ـ ۹ر۳۰ بعد از ظهر)

سینما چارلی (تلفن :۶۸۴۶۱)
شیر های جوان (سینما سکوپ ـ رنگی) با شرکت : مونتگمری کلیفت‌ـ مارلون براندو شروع :۱۰ر۳۰صبح‌ـ ۳ـ۵ـ۷ـ۹ بعد از ظهر

سینما دیانا (تلفن: ۴۲۰۱۰)
اول هیکل با شرکت :پوران ـ ملك مطیعی ـمصدق شروع ۱۰ر۳۰ صبح ۲ر۳۰ ـ۴ر۳۰ـ ۶ر۳۰ ـ۸ر۳۰ بعد از ظهر (تراس : اول هیکل: ۷ر۳۰ـ ۹ر۳ بعد از ظهر)

سینما دنیا (تلفن :۳۳۸۱۲)
برای تعمیرات تعطیل است »

سینما رویال تلفن ۴۹۷۸۵
زیگفریدو (سینما سکوپ رنگی‌ـ دوبله بفارسی) باشرکت: سباستیان فیشرـ کاترینا مالبرك ـ شروع : ۱۱ صبح ـ ۳ـ ۵ـ ۷ـ ۹ بعد ازظهر

سینما سعدی (تلفن: ۳۶۴۶۸)
بزرگترین نمایش روی زمین (رنگی ـ دوبله به فارسی) باشرکت: چارلتون هستون ـ جیمز استوارت شروع : ۱۰ر۳۰ صبح ـ ۲ر۳۰ ـ ۴ر۳۰ ـ ۶ر۳۰ ـ ۸ر۳۰ بعد از ظهر

سینما سهیلا (تلفن :۳۶۴۲۴)
خال تقدیر (دوبله به فارسی)باشرکت آلبرتو فارنزـ رناتو بالدینی.شروع: ۱۰ر۳۰ صبح‌ـ ۲ر۳۰ـ ۴ر۳۰ـ ۶ر۳۰ـ ۸ر۳۰ بعد از ظهر (تراس: ۷ر۳۰ ـ ۹ر۳۰ بعد از ظهر) .

سینما کریستال (تلفن :۳۷۶۷۵)
کارمن جونز (سینما سکوپ ـ رنگی ـ دوبله به فارسی) باشرکت هری بلافونته‌ـ دورتی داندریج شروع ۱۰ر۳۰ـصبح ـ۲ر۳۰ـ ۴ر۳۰ـ ۶ر۳۰ـ ۸ر۳۰ بعد از ظهر (تراس: ۷ر۳۰ـ ۹ر۳۰ بعد از ظهر)

سینما کارون تلفن ۴۰۰۶۵
شجاع ولگرد (ویستاویژن ـرنگی دوبله بفارسی) شروع:۳ـ۵ بعد از ظهر (تراس :۷ـ۹ بعد از ظهر)

سینما متروپل تلفن ۳۹۴۱۰
عقاب دریا(دوبله بفارسی) با شرکت: ویتوریو گاسمن ـمیلی ویتاله شروع ۱۰ر۳۰ صبح ـ۲ر۳۰ـ ۴ر۳۰ ـ ۶ر۳۰ـ ۸ر۳۰ بعد از ظهر

سینماهای درجه دو

سینما پردیس
پیشتازان مرگ (دوبله بفارسی) باشرکت : استانلی بیکر ـ هربرت لوم شروع ۱۰ر۳۰ صبح ـ۲ر۳۰ ـ ۴ر۳۰ ـ ۶ر۳۰ ـ ۸ر۳۰ بعد از ظهر

سینما تاج (تلفن : ۳۳۰۶۴)
الماس آبی (سینما سکوپ) با شرکت جك پالانس ـ آنیتا اکبرك شروع ۱۰ر۳۰ صبح ـ ۲ر۴۵ ـ ۴ر۴۵ ـ ۶ر۴۵ ـ ۹ بعد از ظهر

سینما سلوانا تلفن ۳۳۷۷۷
فردا روشن است با شرکت : دلکش فردین فهرمانی .شروع: ۲ر۳۰ـ ۴ر۳ ۶ر۳ بعد از ظهر (تابستانی ۸ر۳۰ بعد از ظهر)

سینما فردوسی تلفن ۳۵۷۸۴
رستم امریکا (رنگی) باشرکت : فس پارکر. شروع: ۱۰ر۳۰ صبح‌ـ ۲ر۳۰ـ ۴ر۳۰ـ ۶ر۳۰ـ ۸ر۳۰ بعد از ظهر .

سینما فری تلفن ۲۷۸۹۳
فردا روشن است با شرکت : ویدافهرمانی‌ـ دلکش‌ـ فردین‌ـ .شروع: ۳ر۳ـ ۵ر۳ـ ۷ر۳ـ ۹ر۳بعدازظهر

سینما مراد تلفن ۳۷۳۸۹
فردا روشن است با شرکت : دلکش‌ـ ویدافهرمانی‌ـ فردین شروع : ۲ر۳۰ـ ۴ر۳۰ـ ۶ر۳۰ـ ۸ر۳ بعد از ظهر

سینما مشعل تلفن ۳۳۸۲۶
آتش زیر صفر با شرکت : آلن‌لاد‌ـ استانلی بیکر شروع ۱۰ر۳۰ صبح ۲ر۳۰ ـ ۴ر۳۰ ـ ۶ر۳۰ ـ ۸ر۳۰ بعد از ظهر .

آخرین تغییرات سینماهارا درصفحه ماقبل آخر مطالعه فرمائید

ایران و جهان

هدف ما از تهیهٔ محصولی نظیر:

روغن نباتی جهان

آنستکه ایران را سازندهٔ عالیترین محصولات روغنی بجهانیان معرفی کنیم.

قیافه دولت جدید

بقیه از صفحه اول

نخست وزیر و وزیر مشاور میباشد
در کابینه جدید شش وزیر کابینه سابق شرکت دارند که عبارتند از تیمسار سپهبد احمد وثوق وزیر جنگ ،تیمسار سرلشکر انصاری وزیر راه ، تیمسار سرلشکر ضرغام وزیر دارائی و آقایان دکتر هدایتی وزیر دادگستری ، دکتر مهران وزیر فرهنگ ومهندس خسرو هدایت وزیر مشاور که در میان این عده وزیر جنگ از کابینه تیمسار سپهبد زاهدی (بعد از ۲۸ مرداد) مرتب در همه دولتها شرکت داشته است .

از وزراء اسبق

در کابینه جدید سه نفر از وزرای اسبق شرکت دارند که عبارتند از آقایان دکتر جهانشاه صالح وزیر بهداری ، دکتر سجادی وزیر مشاور ودکتر اعتبار وزیر پست و تلگراف

قیافه های تازه

ترکیب کابینه جدید نشان میدهد که عده ای از وزراء برای نخستین بار به کرسی وزارت تکیه زده اند که این وزراء عبارتند از تیمسار سپهبد علوی مقدم وزیر کشور و آقایان دکتر طاهرضیائی وزیر صنایع و معادن ،دکتراحمد علی بهرامی وزیر کار ، اشرف احمدی وزیر مشاور و محمد رضی ویشکائی وزیر گمرکات وانحصارات دکتر ضیائی وویشکائی معاونین وزارت صنایع و معادن و وزارت دارائی بوده اند - آقای اشرف احمدی معاون اداری نخست وزیر بوده است .

سه استاد دانشگاه

در کابینه جدید سه وزیر سمت استادی دانشگاه دارند که عبارتند از آقایان دکتر صالح استاددانشکده پزشکی و دکتر هدایتی استاد دانشکده حقوق .ودکتر طاهرضیائی استاد دانشکده فنی .

دو وزیر مسافر

دو نفر از اعضای کابینه جدید «وقدیم» در مسافرت هستند وزیر فرهنگ هفته گذشته بدعوت دولت آمریکا بمدت دوماه رهسپار آنکشور گردید ووزیر دادگستری نیز برای شرکت در کنفرانس (جلوگیری از وقوع جوائم) به لندن رفته و هم اکنون در اروپا بسر میبرد .

تنها وزیر حزبی

با آنکه پیش بینی میشد درکابینه آقای مهندس شریف امامی هیچیک از وزرای حزبی شرکت نداشته باشند معهذا آقای دکترهدایتی وزیردادگستری و عضو موسس حزب ملیون شرکت دارد گفته میشود وزیر دادگستری پس از مراجعت از اروپا از عضویت حزب ملیون استعفاء خواهد کرد تا تشکیل کابینه غیر حزبی و بیطرف بهم نخورد .

وزرای مجرد

در کابینه قبلی دو وزیر مجرد عضویت داشتند که عبارت بودند از عباس آرام وزیر خارجه سابق و سرلشکر انصاری وزیر راه در کابینه فعلی نیز این نسبت بهم نخورده است بدین معنی که بجای وزیر خارجه سابق آقای احمد علی بهرامی وزیر کار مجرد میباشند

قدیمی ترین وزیر کابینه

دکتر سجادی از تمام وزرای کابینه سابقه وزارتش بیشتراست نوه آیت اله حاج میرزا حسن مجتهد آشتیانی از دانشگاه پاریس دکتری حقوق واقتصاد گرفت وبرای هیجدهمین باروارد کابینه شده‌است وی تاکنون سه باروزیر دادگستری شش بار وزیر راه ، دو بار وزیر دارائی ، دو بار وزیر اقتصاد ملی و یکبار وزیر فرهنگ و سه بار وزیر مشاور بوده است ملاحظه میفرمائید که نایب نخست وزیر جدید به‌تنهائی تمام وزارتخانه ها واسرکشی کرده است !سناتور سجادی سالها در پست های دادستانی استان خراسان ، دادستانی‌استان مرکز معاونت‌دادستانی کل دیوانعالی کشور ، مدیر کلی گمرکات -استانداری استانهای دهم، نهم و آذربایجان انجام وظیفه کرده است . دکتر سجادی ۳۷ سال پیش از این ازدواج نموده و دارای یك پسر و یك دختر میباشد - کلیه امور اقتصادی و بازر گانی کشور زیرنظر دکتر سجادی قرار گرفته و مشارالیه را مغز اقتصادی دولت جدید باید دانست .

استاد دانشگاه

وزیر بهداری ۵۶ ساله‌کابینه جدید تحصیلات ابتدائی را در دبستان‌علمیه کاشان با تمام رسانیدو در علوم‌عربی و صرف و نحو بتحصیل پرداخت‌ولی وقتی برای ادامه تحصیل بتهران‌آمد وارد کالج آمریکائی شد سی و هفت سال پیش برای تحصیل پزشکی‌عازم آمریکا شد .

دکتر صالح تحصیلات خود را در دانشکده «سیراکیوز» نیویورك بپایان رسانید و سپس در آمریکا مدارج علمی مهمی را پشت سر گذارد وزیر بهداری کابینه در دانشکده پزشکی «تشریح» وبیماری های زنان را تدریس می کند وی از سال ۱۳۲۷ رئیس دانشکده پزشکی می باشد ودر کابینه مرحوم رزم آراء ودر کابینه سپهبد زاهدی پست وزارت بهداری را داشته است . دکتر جهانشاه صالح دارای دو پسر می باشد که در آمریکا مشغول تحصیل هستند.

پس از ۳۴ سال

تیمسار سپهبد احمد وثوق‌وزیر جنگ کابینه های پس از ۲۸ مرداد فرزند مرحوم وثوق لشکر ونوه دختری حاج بنان السلطنه میباشد. وزیر جنگ کابینه تحصیلات خودرا در دانشکده حقوق ودانشکده‌افسری سن سیر فرانسه به اتمام رسانید. تیمسار سپهبد وثوق در سال ۱۳۰۳ بادرجه‌ستوان دومی‌واردخدمت ارتش شد و پس ۲۴ سال (در سال ۳۷) بدرجه سپهبدی رسید . تیمسار وثوق قریب بیست مدال و نشان مهم داخلی و خارجی دریافت داشته است وی بسه زبان آلمانی فرانسه و انگلیسی مسلط میباشد تیمسار وثوق بیستو شش سال پیش درسن ۳۵ سالگی ازدواج‌نمود و دارای سه دختر می باشد . وزیرجنگ کابینه مولف کتاب جنگ بین الملل اول - جنگهای ناپلئون جغرافیای نظامی اروپا و چند جلد کتب نظامی و شخصی می باشد.

از دبیری تا وزارت

دکتر مهران وزیر فرهنگ کابینه ۵۸ سال دارد و تحصیلات ابتدائی ومتوسطه وعالی را به‌ترتیب در دارالفنون دانشکده حقوق دانشگاه ژنوبه پایان رسانیده است وبا سمت دبیری دبیرستان های تهران وارد خدمت وزارت فرهنگ شدو بعدبه ترتیب ریاست‌دبیرستان شرف ،مسئولیت دبیر خانه‌دانشگاه مدیر کل و معاونت وزارت فرهنگ سر پرستی محصلین ایرانی در پاریس مستشار فرهنگی ایران در پاریس ، مدیر عامل سازمان بیمه های اجتماعی کارگران و مدیر عامل ورئیس هیئت مدیره شرکت بیمه ایران را بعهده داشته است . دکتر مهران دارای سه فرزند می باشد که عبارتند از مهرین ، فرهاد وایران که‌در خارج مشغول‌تحصیل می باشند .

وزیر دارائی

وزیر دارائی کابینه یکی از چهار وزیر نظامی کابینه مهندس شریف امامی است ، سر لشکر ضرغام ۲۶ سال پیش از دانشکده افسری فارغ‌التحصیل شد و تا سال ۱۳۳۴ که مدیر کل قند و شکر شد مراحل مختلف نظامی را گذرانیده است سرلشکر علی‌اکبر ضرغام‌وزیر دارائی مدتها مدیر کلی گمرك، وزارت‌گمرکات وانحصارات را عهده دار بوده است تیمسار ضرغام در تاریخ ۱۴ر۹ر۳۸ بسمت وزیر دارائی کابینه دکتر اقبال منصوب شد ، وزیر دارائی بیست سال پیش ازدواج کرد ودارای چهار پسر و ودختر باسامی یزدان- علی- محمد والهه میباشد سرلشکر ضرغام در جنگهای شهریور ماه ودر نبرد های کردستان شرکت داشت و سالها وریاست شعبه تجسس رکن دوم ستاد ارتش را داشته است.

وزیر دادگستری

وزیر دادگستری‌فرزند مرحوم‌احمد هدایتی رئیس سابق شعبه دیوانعالی کشور میباشد . دکتر هدایتی بعداز پایان تحصیلات ابتدائی و متوسطه دانشکده حقوق را تمام کرد وبرای تکمیل تحصیلات عازم اروپا شد وی از دانشگاههای فرانسه و سویس دکتری حقوق خود را دریافت کرد و خدمت دولتی ، خود را از «پارکه بدایت» و دادگاه استیناف مرکز شروع کرده است دکتر هدایتی از سال ۱۳۱۹ بدانشگاه تهران منتقل شد و از آن تاریخ در دانشکده حقوق«حقوق جزائی»و آئین‌دادرسی کیفری تدریس میکند وزیر دادگستری مشاور حقوقی وزارت خارجه نیز می باشد و در انتخابات دوره شانزدهم از شهر ری‌بنمایندگی مجلس انتخاب شد.

دکتر هدایتی ۱۸ سال پیش‌ازدواج نمود و دارای دو پسر (حمید و مجید) و یکدختر میباشد.

وزیر مجرد . . .

وزیر راه کابینه ۵۲ سال پیش در یك خانواده نظامی بدنیا آمده‌وی‌فرزند سر لشکر محمود انصاری میباشد سر لشکر ولی انصاری پس از پایان دبیرستان نظام و دانشکده افسری به فرانسه رفت‌ودر رشته مهندسی به تحصیل پرداخت . سر لشکر انصاری از سال ۱۳۱۷ بامر شاهنشاه فقید از ارتش به راه آهن منتقل شد و به ترتیب بریاست اداره بازرسی و ریاست نواحی جنوب تهران منصوب شد . وی در سال ۱۳۲۱ مجددا به ستاد ارتش منتقل گردید وچندین بار ریاست اداره مهندسی ارتش وریاست دفتر ستاد ارتش را عهده دار بود در زمان نخست وزیری مرحوم‌رزم‌آراء رئیس دفتر نخست وزیری بود و در سفر های گذشته شاهنشاه باروپا و آمریکا در التزام رکاب شاهانه بود در سال ۱۳۳۲ به مدیریت‌کل راه‌آهن منصوب شد و در کابینه دوم آقای علاء به وزارت راه انتخاب گردید . سرلشکر انصاری از وزرای مجرد کابینه میباشد .

از مهندس ساختمان تا . .

مهندس خسرو هدایت وزیرمشاور و قائم مقام نخست وزیر در سازمان برنامه ۵۵ سال دارد و در سن ۲۱ سالگی برای تکمیل تحصیلات عازم اروپا شد وی از دانشگاه بلژیك به‌اخذ دیپلم مهندسی ساختمان نائل آمد و درسال ۱۳۱۱ بـه ایـران آمـد و تاکنون به ترتیب در این مشاغل خدمت کرده است . مهندس اداره کل راه در وزارت راه ، مهندس ناظر راه آهن در ساختمان تونل کندوان و در ساختمان راه آهن جنوب - ریاست راه آهن‌مازندران‌وراه آهن وکشتیرانی آذربایجان ، معاون کل راه آهن‌ایران مدیر کل راه آهن ، نماینده دوره پانزدهم مجلس وزیر مشاور ازابتدای حکومت دکتر مصدق بپاریس رفت‌وتا ۲۸ مرداد در آنکشور بود در سال ۳۴ در حکومت آقای علاء به‌معاونت وزارت راه رسید و بعد قائم مقام‌مدیر عامل سازمان برنامه و معاون نخست‌وزیر شد وی از اسفند ماه ۳۷ وزیر مشاور و قائم مقام دولت در سازمان برنامه میباشد .

دومین بار . . . .

آقای دکتر اعتبار وزیر پست و تلگراف کابینه جدید برای دومین‌بار است که بوزارت رسیده است وزیر جدید پست و تلگراف در دانشگاه های انگلیس و آلمان در رشته های مهندسی و اقتصاد به درجه دکتری رسیده است وی ۴۸ سال دارد و در کابینه دکتر اقبال چند ماه وزارت بازرگانی را عهده دار بود دکتر اعتبار در وزارت دارائی شروع بکار کرد . در دوره چهاردهم از بروجرد انتخاب شد و به مجلس رفت و در همانوقت بعنوان نماینده ایران در کنفرانس سانفرانسیسکو انتخاب شد . دکتر اعتبار مدتها مدیریت عامل وریاست هیئت مدیره بانك رهنی را بعهده داشت وی به زبانهای انگلیسی ، فرانسه آلمانـی تسلط دارد .

وزیر کشور

وزیر کشور کابینه جدیدبرای نخستین بار به وزارت رسیده است تیمسار سپهبد علوی مقدم ۵۷سال دارد و پس از طی مدرسه عالی‌علوم سیاسی وارد خدمت ژاندارمری شد وپس از چند سال به اروپا عزیمت کردومدرسه سواره نظام «سمور» فرانسه را طی کرد درسال ۱۳۰۸ به ایران آمد و کلیه مراحل‌مختلف خدمات نظامی را طی کرد و درسال ۳۷ بدرجه سپهبدی نائل آمد . مشاغل وزیر کشور جدید به‌ترتیب عبارت است از آجودان دبیرستان نظام ریاست سر رشته داری‌ارتش، ریاست ایلخی و امور دواب ارتش- فرمانده گارد مسلح گمرك ومرزی نماینده فوق العاده دولت در جنوب، فرمانده ژاندارمری ، معاون‌پارلمانی ومتصدی وزارت جنگ و چند بار فرمانداری نظامی تهران واز ۲۸ مرداد سال ۳۲ تا کنون ریاست شهربانی کل کشور . تیمسار سپهبد علوی مقدم ۲۵ مدال ونشان داخلی و خارجی دریافت کرده‌است وزیر کشور کابینه در سال ۱۳۱۴ با مهر انور افخمی ازدواج کرده ودارای دو فرزند (فاطمه ۱۵ ساله وعلیقلی ۱۳ ساله) می باشد که درانگلستان مشغول تحصیل هستند .

سومین استاد دانشگاه

دکتر طاهر ضیائی وزیرصنایع ومعادن نیز برای اولین بار بوزارت رسیده است وی ۳۴ سال پیش در تربت حیدریه متولد شده و پس از پایان تحصیلات ابتدائی ومتوسطه به آلمان رفت‌ودر رشته معدن از دانشکده فنی برلن فارغ‌التحصیل شده وبعد به اطریش رفت و در دانشگاه وین دکترای زمین‌شناسی گرفت وی پس از باز گشت به ایران در دانشکده فنی شروع به تدریس کرد وی دهسال پیش ازدواج کرد ودارای دو دختر می باشد .

جوان ترین وزیر کابینه

آقای احمد علی‌بهرامی وزیرکار کابینه جدید جوان ترین وزیر کار می باشد (۴۱ سال دارد) وی فارغ‌التحصیل حقوق از دانشگاه ژنو می باشد . جوان ترین وزیر کابینه مشاور اداره امور بین المللی‌وزارت کار - رئیس اداره مشاغل و کاریابی رئیس کتابخانه ، رئیس اداره‌امور بین‌المللی ومدیر کل وزارت کار را بعهده داشته است وآخرین‌شغل ایشان معاونت وزارت کار بود آقای دکتر بهرامی چند بار در کنفرانس بین المللی کار شرکت کرده ودر مجامع بین‌المللی شهرت فراوان دارد .

وزیر گمرکات

وزیر جدید گمرکات وانحصارات ۴۲ سال پیش در رشت متولد شد فارغ‌التحصیل دانشکده ادبیات می باشد واز سال ۱۳۱۹ واردخدمت دولت شد مهمترین سمت های‌وی بازرس دولت در بانك ملی‌و معاون ثابت اداری وزارت دارائی بوده است .

وزیر شیرازی

آقای اشرف احمدی وزیرمشاور ومعاون نخست وزیر برای اولین بار به وزارت رسیده است .

آقای اشرف احمدی در سال ۱۲۸۸ در شیراز متولد شده . تحصیلات ابتدائی و متوسطه خود را در شیراز به پایان رسانده واز دانشگاه تهران باخذ درجه‌لیسانس قضائی نائل آمده است .

وی درسال ۱۳۲۰ پس‌ازیکدوره خدمات فرهنگی وارد خدمت‌قضائی شده‌ومشاغل مختلفی‌رادردادگستری پیموده وبعداز بیستو هشتم مرداد ۳۲ مدتی تصدی استانداری‌اصفهان رابعهده داشته است..

آقای اشرف احمدی در سال ۱۳۳۴ بسمت معاونت نخست‌وزیر وسر پرست بازرسی کل نخست وزیری منصوب گردید و بیش از چهار سال دراین سمت مشغول خدمت بود .

آقای اشرف احمدی در جلسات هیئت دولت سمت دبیر هیئت وزیران را بر عهده دارد . وی تاکنون بدریافت نشانهای مختلف نائل آمده است .

«اسمعیل یگانگی»

عصر دیروزدولت باشرکت هشت‌وزیر

بقیه از صفحه اول

تلفن به‌آنان اطلاع داده شود و بهمین جهت‌همه‌وزراءازظهر دیروز در منزل خود پای تلفن منتظر خبر کاخ‌نخست‌وزیری بودند .

در کاخ سعدآباد

از ساعت پنج بعد از ظهر بتدریج آقایان وزرای جدید با لباس رسمی در کاخ سعدآباد حضور یافتند ،چند دقیقه پیش از ساعت شش اتومبیل حامل آقای مهندس شریف امامی نخست‌وزیر بسعدآبادواردشدوبلافاصله نخست‌وزیر ووزرای جدید درکاخ‌سعد آباد شرفیابی حاصل نمودند آقای مهندس شریف امامی وزرای جدید را به پیشگاه شاهنشاه معرفی نمودند.

(اسامی اعضای هیئت دولت‌جداگانه چاپ‌شده است.)

تلگرافهای دیروز

عصر دیروزطی‌تلگرافهائیکه باروپا و آمریکا مخابره شده به آقایان‌دکتر هدایتی و دکتر مهران انتصاب آنها را اطلاع دادند و همچنین به آقای‌امیر خسرو افشار معاون سیاسی وزارت خارجه اطلاع داده شد که زودتر به تهران حرکت کرده و امور وزارت خارجه را زیر نظر نخست‌وزیر اداره کند .

امروز کسب اطلاع شد که آقای افشارپس‌فردابتهران وارد خواهد شد.

اولین جلسه دولت

اولین جلسه دولت از ساعت هفتو ربع بعد از ظهر دیروز در باغ‌فردوس شمیران تشکیل شد .

این جلسه تا ساعت هشت و نیم بعد از ظهر ادامه داشت .

امروز در محافل سیاسی شایع بود که در جلسه دیشب دولت پیرامون انتخابات و سیاست خارجی مملکت تبادل نظر مقدماتی بعمل آمده و انتظار میرود که در چند روز آینده از طرف دولت در موارد گفته شده تصمیماتی اتخاذ و انجام شود .

در وزارت کشاورزی

خبرنگار ما اطلاع میدهد که‌بدستور آقای نخست‌وزیر تا تعیین وزیرجدید کشاورزی آقای مهندس مشیرفاطمی معاون ثابت وزارت کشاورزی عهده‌دار امور وزارت کشاورزی خواهند بود .

آقای نخست‌وزیر برای تعیین وزیر جدید کشاورزی مشغول مطالعه است.

درشرفیابی دولت

امروز خبرنگار ما کسب اطلاع کرد که در مراسم معرفی هیئت دولت اعلیحضرت همایونی خطاب باعضای دولت در زمینه لزوم توجه دولت بتامین رفاه مردم و تسریع‌در انجام امور اداری و کار های مملکتی و اجرای برنامه های‌عمرانی بیاناتی ایراد فرمودند .

برنامه دولت

در نخستین‌جلسه هیئت وزیران پیرامون برنامه دولت بحث شد و مقرر گردید که‌برنامه دولت تنظیم وباستحضار شاهنشاه رسانده شده‌و سپس برای اطلاع افکار عمومی منتشر شود .

تلگراف باستانداران

امروز ازطرف نخست وزیر طی تلگرافهائی به کلیه استانداران اسامی اعضای هیئت دولت اطلاع داده شد تا به کلیه فرمانداریها و ادارات دولتی ابلاغ گردد .

وکلای‌حزب مردم آماده استعفاشدند

بقیه ز صفحه اول

ادای توضیح در بازپرسی حاضر شدند وبلافاصله بدستور بازپرس در های اطاق بسته شد و اعلام جرم کنندگان ادای توضیحات کردند .

تحقیقات در این باره تا ساعت ۱۱ صبح ادامه داشت .

خبرنگار ما کسب اطلاع کرد که اعلام جرم کنندگان‌ضمن این‌تحقیقات از عده زیادی که بنحوی در انتخابات دخالت داشته‌اند نام برده‌اند وبازپرس مربوط باتوجه باین اظهارات دستور احضار عده‌ای را بعنوان شاهد صادر کرده‌است .

بعنوان مطلع

همچنین کسب اطلاع شد که آقایان دکتر علی امینی و مهندس والا بعنوان مطلع ببازپرسی احضار شده‌اند .

چون قسمتی از مدارك مورد ادعای اعلام جرم کنندگان مبنی برمخدوش بودن انتخابات تهران همراه آنان نبود قرار است تا آخرین دقایق امروز این مدارك در اختیار بازپرس قرار گیرد .

بطوریکه خبرنگار ما کسب‌اطلاع کرده است دادسرای تهران با توجه به تحقیقات و مدارك تسلیم شده و ضبط در پرونده و پس از حضور دو نفر مطلع و شهود تصمیم قضائی خود را درباره انتخابات تهران اعلام خواهد کرد .

بطوریکه خبرنگارقضائی ماگزارش میدهد این تصمیم ممکن است رد اعلام جرم یا توقیف صندوقها ودفاتر انتخاباتهران باشد .

مصاحبه علم

آقای دبیر کل حزب مردم‌امروزاعلام کرد که کلیه وکلای حزب مردم صددر صد آماده استعفاء می‌باشند و افزود :

حسن روابط باهمه همسایگان از جمله همسایه شمالی‌آرزوی‌من‌میباشد.

صبح امروز آقای علم دبیر کل‌حزب مردم‌طی‌مصاحبه‌ای‌درباره‌تجدیدانتخابات و دولت جدید نظر این حزب رادر اختیار نمایندگان جرایدگذاشت .آقای علم درابتدا گفت من نظرم راچندروز قبل درمورد ابطال انتخابات در تمام کشور عرض کردم . فقط‌امروز میتوانم این‌اطمینان رابدهم که‌وکلای انتخاب شده حزب مردم بمن اطلاع دادند که صددرصدآماده استعفا هستند .

خیال میکنم راه‌ما منطبق برخواسته های‌عموم ملت‌ایران‌است .نمیخواهم درمورد حزب مخالف اظهار نظری‌نمایم ولی از پافشاری آنهادر تنفید این انتخابات متعجب هستم .ملت عدم رضایت خودرا ابراز داشته وبعرض شاهنشاه که‌همیشه حافظ منافع او هستند رسانده است . معظم له‌با فرمایشات تاریخی روزشنبه‌۵شهریور ازجریان انتخابات اظهار عدم رضایت فرمودند یابعبارت دیگرمانند همیشه همگام ملت خود اظهار نظرفرمودندبا وصف این آقایان دراین زمینه تردید دارند وانتخابات راانتخابات‌شایسته‌ای میدانند . این باعث تعجب من‌است . نکته‌ای که‌میخواستم عرض کنم‌این‌بود که‌بمحض اینکه‌جریان‌ناصحیح‌انتخابات برمن روشن شداعلام داشتیم که وکـلای ماحاضر بـاستعفـا هستند .دراین زمینه خیال‌میکنم‌وظیفه مملکتی واخلاقی‌خودراانجام‌داده‌باشیم. من ازاین حیث از جهت اینکه دبیرکل حزب مردم هستم احساس سربلندی میکنم وبهمکاری چنین هم مسلکانی افتخار دارم و فکر میکنم ماهمان وظیفه‌ای که‌نسبت بمردم داشته‌ایم و داریم بحد اعلارعایت کرده‌ایم. حالا دیگرمن‌اهمیت نمیدهم که‌افتخار تنفید این فکر نصیب چه‌کسانی‌و چه‌دسته‌ای بشود .پافشاری هم ندارم که این افتخارات رابطرف حزب مردم جریان بدهم چون‌بقضاوت ملت‌ایران اطمینان دارم . بعلاوه فکر میکنم که‌قدم‌اساسی رامردمی برداشته‌اند که‌مطلب راکماهو حقه باطلاع اعلیحضرت همایونی رسانده‌اند و بنظر من افتخار بزرك این پیروزی ملی مثل همیشه‌منحصر بشاهنشاه ایران است که بتقاضای مردم ایران لبیك اجابت گفتند .

قصاص قبل‌از جنایت

بعضی‌ها و حتی آقایان دوستان منفرد به حزب مردم ایراد میگیرند که چرابلافاصله بعداز شروع انتخابات آنرا تحریم نکردید ؟ماقصاص قبل از جنایت که‌نمیتوانستیم بنمائیم چنانکه خود آقایان هم نکردند ودر انتخابات شرکت فرمودند .اما اینکه بادولت تبانی‌داشتیم بنظر من انتخابات‌تهران ووضعی که‌ماپیدا کردیم واکثریت‌قاطع حزب دولتی وکارگردانان آن جواب قاطع باین اتهام‌ناروااست .امابهرحال اخلاقا من میل ندارم که‌افتخاراتی را انحصارا بخودم یادسته‌هم‌مسلکانم بدهم وپافشاری هم دراین کارندارم قضاوت ملت‌ایران هم اشتباه نمیکند .سر بلندی ما فقط دراین است که‌نسبت به‌وطن وشاهنشاه‌ومردم‌ایران‌درلحظات حساس وظیفه وجدانی خود را انجام داده‌ایم ومیدهیم وخواهیم داد. اکنون نیز وکلای انتخاب شده حزب مردم آماده استعفا هستند والبته استعفای دسته جمعی وکلای حزب مردم بسته بتصمیم کمیته مرکزی است .

تبانی دو حزب

در باره منفردین راجع باستفاده دوحزب از وسایل دولتی دبیر کل حزب مردم گفت گرچه این جواب بر خلاف میل من است ولی آقایان کم لطفی مینمایند زیرا منفردین در ولایات نماینده نداشته‌اند وبحث آنها همواره بر سر انتخابات تهران بوده است و این حزب مردم بود که جریان انتخابات را بعرض شاهنشاه رسانید و توفیق پیدا کرد که چند محل را از اعمال نفوذ دولت بر کنار نگاه دارد .

اما بهر صورت من به آقایان منفردین چه بصورت دسته جمعی و چه انفرادی احترام دارم‌و هم‌مبارزات سر سختانه آنها را بادیده احترام و ستایش مینگرم و برای آنهاتوفیق آرزو میکنم .

باقانون فعلی

در پاسخ سئوال اینکه با قانون فعلی‌چه‌تضمینی‌برای آزادی‌انتخابات وجود دارد ؟

آقای علم گفت‌این مطلب‌البته بستگی زیادی به قانون صحیح تر وپیش‌بینی های کاملتری کرده باشد دارد ولی بهر صورت اجرای هر قانونی مجریان صحیح و درست میخواهد و این مطلب را نیز نباید از نظر دور داشت .

در باره دولت جدید دبیر کل حزب مردم گفت اگر این دولت بخواهد انتخابات را انجام بدهد چون دولت بیطرفی است احتمال بیطرف ماندن آن بیشتر است ولی بهر حال پیش از عمل هیچ قضاوتی نمیتوان نمود .

روابط ایران و شوروی

درباره روابط بین ایران و شوروی علم گفت من از جریاناتی که میگذرد بی اطلاع هستم فقط از ورای جراید اطلاع‌دارم .ولی همواره گفته‌ام و بازهم تکرار میکنم که حسن روابط با همسایگان و منجمله همسایه شمالی آرزوی من میباشد مشروط بر اینکه مبتنی بر احترام متقابل ورعایت حقوق کامل یکدیگر میباشد .

شرفیابی وزیر کشور

صبح امروز تیمسار سپهبد علوی مقدم وزیرجدید کشوردر وزارتخانه حضور نیافت خبرنگاران جرائد به شهربانی کل‌مراجعه کردند ومعلوم شد که وزیر کشور شرفیاب شده است .

این شرفیابی تا ظهر بطول‌انجامید و خبرنگاران نتوانستند با وزیر جدید کشور درباره‌انتخابات صحبت نمایند .

استعفای اعضای علی البدل انجمن

امروز یك مقام مطلع درفرمانداری تهران‌به خبرنگارما گفت که‌اعضای علی البدل انجمن نظارت مرکزی تهران نیز استعفا کرده‌اند .

این مقام افزود که هنوز متن استعفای آنان به وزارت کشور واصل نشده ولی کلیه آنان اعلام داشته‌اند که در صورت ارسال‌دعوت نامه‌از طرف‌فرمانداری تشکیل‌انجمن نظار را بعهده نخواهند گرفت .

در آخر وقت اداری‌خبر استعفای چند تن از اعضای علی البدل انجمن مرکزی تائید گردیدودر فرمانداری گفته شدکه با استعفای آنان‌پرونده انتخابات تهران بسته شد .

مقام مزبور افزود که بر طبق قانون دعوت مجددی ازاعضای‌طبقات ششگانه‌بعمل خواهدآمدوفرمانداری تهران مقدمات تشکیل یك انجمن دیگری را که‌بتواند انتخابات‌تهران را انجام دهد فراهم خواهد کرد .

اسامی اعضای علی‌البدل انجمن

نظار که بعضی از آنان استعفاکرده و برخی دیگر نیز تا آخر وقت امروز مستعفی خواهند شدبقرار زیر است .

مصطفی فرجام - محمد طاهر اسکندری -یوسف سپه پور -محمد رضا سعادت-ابراهیم حریری‌طلوع- روح‌الامین -دکتر ابوالقاسم‌نفیسی- شیخ ابوالقاسم تویسرکانی - حاج علی اکبر بازیار.

متن استعفای انجمن نظار

دیروز اطلاع دادیم که کلیه اعضاء اصلی انجمن نظارت مرکزی انتخابات تهران استعفا کرده‌اند . متن استعفای دسته جمعی آنان باین شرح است :

«فرمانداری تهران - با آنکه تا این تاریخ جریان اخذ و قرائت آراء بانظم و ترتیب و کمال مراقبت انجام گرفته است معذلك بملاحظه این که دراین چند روزه نسبت بانتخابات تهران نظرهای نامساعدی شایع شده است واعضای شعب تاحدی در نگرانی و تزلزل خاطر به وظایف خود ادامه میدهند و بعضی ازاعضاء شعب‌نیزتحت تاثیراشخاص ذینفع مبادرت باستعفا کرده‌اند وبه نظر می رسد که آرامش فعلی دوام نخواهد داشت وانجام وظیفه قانونی برای انجمن مرکزی میسر نخواهد بود بنا براین از ادامه تصدی کار انتخابات معذوریم‌واستعفای‌خود را اعلام میداریم . جمال اخوی - خستو - ابراهیم نبیل سمیعی -نور افشار - دکتر دارائی - نعمت‌اله‌فلاح

بقیه در صفحه آخر

وزیران شروع بکار کردند

بقیه ز صفحه اول

از صبح امروز وزیران جدید کابینه مشغول کارشدند.خبرنگاران ما باوزراء کابینه تماس گرفتند و سئوالاتی در باره برنامه کار آنها کردند که ذیلا از نظر خوانندگان ارجمند میگذرد ، ناگفته نماند در میان وزیران ،تنها وزیر جدید بهداری موضوع تازه ای را عنوان کرد و گفت من شدیدا با دود گازوئیل مبارزه خواهم کرد، وزیر کار هم گفت در تشکیلات سازمان بیمه های اجتماعی تجدید نظر خواهم نمود .

وزیر بهداری

ساعت ده صبح امروز آقای دکتر جهانشاه صالح وزیر جدید بهداری در دفتر کار خود حضور یافت و باروسای ادارات مختلف وزارت بهداری ملاقات کرد .

از اول صبح تعداد زیادی دسته‌های گل از طرف روسای‌قسمتهای مختلف و بیمارستانهاودستگاههای وابسته بوزارت بهداری و دوستان آقای دکتر صالح به دفتر کاروزیر بهداری فرستاده شد و مقارن‌ساعت ده آقای وزیر جدید بهداری در دفتر کار خود حاضر شد .

عده کثیری از دوستان ایشان و روسای قسمتهای مختلف نیزدردفتر کار وزیر جدید حضور یافتند،ابتدا از طرف چند تن از روسای قسمتها انتخاب مجدد آقای دکترصالح بوازرت بهداری تبریك گفته شدو سپس آقای‌دکترصالح‌ضمن‌اظهارات خود پس از تشکر از احساسات همکاران متذکر شد که من‌برای دوره جدید وزارت خودبرنامه‌تازه‌ای ندارم جز ادامه همان برنامه های سابق و در راس این برنامه مبارزه باکشت خشخاش قرار دارد و همچنین مخصوصا با قاچاق مواد مخدره که متاسفانه کم و بیش‌رایج است بشدت مبارزه خواهم کرد و سخت گیری بیشتری در این‌مورد اعمال خواهم کرد تا نظرقانونگزار از تصویب قانون مبارزه با مواد مخدره بنحو احسن اجرا شود .

آقای دکتر صالح پس از خاتمه مراسم این معارفه‌بخبرنگارماگفت برنامه من مثل سابق مبارزه با دود است ، آندفعه با دود تریاك بشدت مبارزه کردم و ایندفعه شدیدتربادود گازوئیل‌مبارزه خواهم کرد .

آقای وزیر بهداری پس از اشاره به خطرات شدید دود گازوئیل بخصوص در تهران و تذکر لزوم کمك و همکاری شهرداری و شهربانی و مطبوعات با وزارت بهداری در این مورد گفت : هوای تهران در اثر دود گازوئیل بشدت آلوده شده است واگر در این‌مورد هر چه زودتر اقدام نشود برای سلامت مردم بی اندازه مضر است .

مراسم مزبور تا نزدیك نیمساعت بظهر ادامه داشت .

وزیر کار

امروز آقای دکتر بهرامی وزیر کار در یك مصاحبه مطبوعاتی‌برنامه کار خود را در اختیار خبر نگاران گذاشت .

آقای وزیر کار در این مصاحبه گفت : در وزارت کار سه موضوع اساسی برنامه کارش میباشد که بطور اختصار شرح میدهم .

۱-استفاده کامل ازنیروی‌انسانی برای تامین نیازمندیهای برنامه‌های عمرانی صنعتی و کشاورزی .

۲-بالا بردن سطح زندگی‌وقدرت خرید افراد از طریق ازدیاد تولیدو تامین شرایط لازم برای زندگی مناسب کارگران .

۳-تعمیم تعاون‌و بیمه های اجتماعی بطور کلی آقای وزیر کار پس از اعلام برنامه در مورد هر یك ازاین سه برنامه توضیحاتی داد .

تغییرات

آقای وزیر کار سپس در مورد تغییرات کادر وزارتخانه گفت‌چون اکثر کارمندان این‌وزارتخانه‌قدیمی هستند و بکار خود وارد میباشند تغییری در کادر آن نخواهم داد .

بیمه های اجتماعی

نامبرده در پاسخ خبرنگار ما در مورد بیمه های اجتماعی گفت بطور یقین‌قانون جدید بیمه‌های اجتماعی از مترقی ترین قوانین است لیکن در مورد سازمان بیمه های اجتماعی آنطور که باید تشکیلات منظمی را دارا نمیباشد در نظر دارم در اولین وهله عمل سازمان بیمه های‌اجتماعی را متشکل‌سازم و کار را بدست کاردان بسپارم .

وزیر دارائی

تیمسار ضرغام وزیر دارائی ساعت ۷ صبح در دفترکار خود حاضر شد و بلافاصله پرونده هاونامه‌های آماده را مورد مطالعه قرارداد .

تیمسار ضرغام بخبرنگارما درمقابل این سئوال که‌برنامه کارشمادر دولت جدید چیست اظهارداشت :

من وزیر جدیددارائی نیستم برنامه من ادامه کارهای معوقه دوروز گذشته خودم میباشد دردولت‌جدیدهم‌علاقمندم که‌برنامه مالیاتی وسازمانی خودراادامه دهم تاهمانطوریکه روز اول ورودخود بوزارت دارائی گفتم وزارت دارائی‌را بایدمورداحترام‌مودیان‌ومردم‌ایران‌قرار دهم .

وزیر گمرکات

آقای ویشکائی وزیر جدیدگمرکات وانحصارات ازاول وقت اداری امروز دردفتر کارخود حاضر شد نیمساعت بعد جلسه معارفه بامعاونین ومدیرکل وزارتخانه بعمل آمد آقای ویشکائی بخبر نگارما گفت‌من دربست جدیدخود کوشش دارم که اوامر ملوکانه رادر مورد پیشرفت امور اقتصادی واداری باکمك همکاران خود ببهترین وجهی عمل کنم .

وزارت گمرکات دو وظیفه بزرك در مقابل دولت ومردم دارد درمقابل دولت ماتعهد تامین بزرگترین رقم درآمد را داریم که‌باید بدون کوچکترین فشار بمردم آنراتامین کنیم وظیفه دیگر ما تامین قسمتی ازمایحتاج ضروری مردم از قبیل قندوشکر وچای‌ونان‌ودخانیات است که‌دراین‌مورد هم کوشش من اینست که ضمن تامین کافی کالاهای فوق ،مرغوبترین آنرا باسهل‌ترین راه دراختیار‌عامه‌بگذارم‌دراین‌مورددرجلسه معارفه ازهمکاران خود خواستم که باتفاق هم کوشش بیشتری‌برای‌اجرای اوامر ملوکانه درزمینه‌های فوق بعمل آوریم ومطمئنم که‌موفق خواهیم بود

قائم‌مقام نخست‌وزیر

آقای مهندس خسرو هدایت‌وزیر مشاور و قائم مقام نخست‌وزیر در سازمان برنامه امروزدرسازمان برنامه حاضر شد و بکار های جاری سامان برنامه رسیدگی نمود .

آقای مهندس هدایت بخبرنگار ما گفت در وضع سازمان برنامه و کار های آن تغییری داده نمی‌شود و کلیه برنامه هائی که بمرحله اجرا گذاشته شده دنبال خواهد شد و هدف ادامه عملیات عمرانی در کشور است .

آقای نخست‌وزیر خودشان آشنائی کامل بکار های سازمان برنامه دارند و این خود پیشرفت کار های سازمان برنامه را تسریع خواهد نمود .

دبیرکل شورایعالی اقتصاد

آقای حسنعلی منصور دبیر کل شورایعالی اقتصادووزیرسابق‌بازرگانی امروز در دبیرخانه شورایعالی اقتصاد حاضر شد .

آقای منصور سمت دبیر کلی شورایعالی اقتصاد را کماکان دارا می‌باشد و امور اقتصادی دولت که به دبیرخانه شورایعالی اقتصاد محول میشود زیرنظرایشان خواهد بود .

وزیر صنایع و معادن

آقای دکتر طاهر ضیائی وزیر صنایع و معادن امروز دروزارت‌صنایع و معادن حضور یافت ابتداء روسای وزارت صنایع و معادن و بعد مدیران شرکت های‌تابعه وزارت صنایع و معادن با ایشان ملاقات کردند و انتصاب ایشان را بمقام وزارت تبریك گفتند .

آقای دکتر ضیائی گفت سیاستی را که آقای نخست‌وزیر هنگام تصدی وزارت صنایع و معادن دنبال مینمودند ادامه خواهد داشت و کار ما نسبت بسابق تغییری نخواهد داشت .

در قسمت صنعتی برای ازدیادتولید و تاسیس کارخانجات کمك های‌لازم خواهد شد بخصوص‌به‌موضوع‌مدیریت صنایع و آشنا ساختن صاحبان‌صنایع با اصول مدیریت صنعتی توجه زیادی خواهد شد .

وزیر پست و تلگراف کسالت داشت

امروز آقای دکتر اعتبار وزیر جدید پست و تلگراف تا آخروقت اداری د روزارت خانه مربوطه‌حاضر نشد.

آخر وقت امروز خبرنگار ما به منزل آقای دکتر اعتبار تلفن کرد و اطلاع حاصل نمود که آقای‌دکتر اعتبار بعلت عارضه کسالت در وزارت خانه حضور نیافته است.

امروز رئیس ستاد چین ملی بحضور شاهنشاه رسید

درساعت ده و نیم دیشب یك هیئت نظامی چین ملی بریاست ارتشبد پنك‌چی رئیس ستاد ارتش این کشور وارد تهران شد .

در فرودگاه تیمسار ارتشبد هدایت رئیس ستاد بزرك ارتشتاران و سینرو وابسته نظامی چین درتهران از این هیئت استقبال نمودند .

ساعت یازده صبح امروز هیئت مذکور بحضور شاهنشاه رسید و سپس بارئیس ستاد بزرك ارتشتاران ووزیر جنك وفرمانده نیروی‌هوائی ملاقات نمود .

بعد از ظهر امروز هیئت نظامی چین ملی تاج گلی نثار آرامگاه رضا شاه کبیر نمود . قرار است از ساعت ٦ تا ٨ امروز بعد از ظهراین هیئت در ضیافتی که از طرف ارتشبد هدایت د رباشگاه افسران ترتیب داده میشود شرکت نماید .

سفر هیئت نظامی چین ملی که در آن معاونین ستاد و نیروی‌دریائی وفرمانده ارتش و رئیس دانشگاه این کشور عضویت دارند پنج روزبطول خواهد انجامید .

درفرودگاه مهرآباد تیمسار ارتشبد هدایت برئیس ستاد ارتش چین خیرمقدم میگوید. سفیر چین درتهران نیز دراین‌عکس‌دیده‌میشود

سرنوشت تحصیلی چهار هزار داوطلب تعیین گردید

امروز سخنگوی فرهنگ استان تهران بخبرنگار ما گفت که در آئین‌نامه جدید دبیرستانها که به تصویب شورای عالی فرهنگ رسیده است . دانش آموزان ۱۵ سال ببالانمی‌توانند در کلاس اول دبیرستانها ثبت نام نمایند . طبق پیشنهاد اداره فرهنگ استان و موافقت آقای وزیر فرهنگ این عده دانش آموزان که‌تعداد آنها در حدود چهار هزار نفر میباشد می‌توانند در مدارس ملی ثبت نام نموده وادامه تحصیل‌دهند . با این اقدام فرهنگ استان داوطلبان به تحصیل‌ازبلاتکلیفی‌رهائی‌یافتند.

وضع انتخابات درشهرستانها :

تقاضای ابطال انتخابات

- **درنائین ، اندیمشك، لنگرود، خرم‌آباد و خرمشهر تقاضای ابطال انتخابات شد**
- **انجمن انتخابات ارامنه در مشهد مشغول کاراست**

خبرنگار مادر شهرستانها وضع انتخابات رااینطور گزارش میدهند .

انجمن انتخابات ارامنه در مشهد

خبرنگارما درمشهد گزارش داد انجمن فرعی نظارت برانتخابات‌ارامنه شمال‌باحضورآقایان‌خراندمانگاساریان نماینده انجمن‌مرکزی‌ومویدپورنماینده فرمانداری مشهد درسالن‌دبستان‌آریان این‌شهرستان تشکیل گردید و پس‌از توزیع ۱۴۱ برگ تعرفه واخذ رای آقای فلیکس آقایان باداشتن ۱۴۱رای حائز اکثریت گردید .

درنائین

طبق گزارش تلگرافی خبرنگار مادر نائین ازدوروز پیش عده زیادی از اهالی نائین بعنوان اعتراض نسبت بانتخابات در تلگرافخانه‌این‌شهرستان اجتماع کردند وبرای ابطال انتخابات تلگرافاتی بمرکز مخابره نمودند هم اکنون نیز یکصد وپنجاه‌نفر نمایندگان طبقات مختلف‌اهالی نائین‌در تلگرافخانه اجتماع کرده واز پیشگاه ملوکانه ابطال انتخابات را تقاضا دارند .

دراندیمشك

خبرنگار مادراندیمشك گزارش میدهد عصر دیروز نمایندگان طبقات مختلف وسران عشایر شوش در تلگرافخانه اندیمشك حضور یافته ربا مخابره تلگرافات متعددی بمرکز ضمن ابراز خشنودی از فرمایشات ملوکانه دائر به‌آزادی انتخابات از پیشگاه شاهنشاه ابطال انتخابات را تقاضا نمودند .

درخرم آباد

بنابگزارش خبرنگار مادر خرم آباد روز گذشته عده انبوهی ازاهالی خرم آبادلرستان‌ضمن تشکیل‌دومتستراسیون عظیمی بتلگرافخانه‌شهر آمدندو تلگرافات متعددی مبنی برشکرگزاری‌ازفرمایشات ملوکانه دائر بابطال انتخابات بمرکز مخابره کردند واز پیشگاه شاهنشاه تقاضا نمودند که‌انتخابات ابطال و تجدید گردد .

تقاضای ابطال

خرمشهر ـ نامه ای بامضای عده زیادی از اهالی خرمشهر در مورد ابطال انتخابات آن شهرستان بهما رسیده است ،امضا کنندگان نامه که از احزاب و طبقات مختلف‌مردم میباشند نسبت به دخالت فرماندارو ماموران دولتی در امر انتخابات شدت اعتراض نموده و از پیشگاه شاهنشاه ابطال انتخابات را تقاضا نمودند .

درخرمشهر

گزارش تلگرافی خبرنگار ما در خرمشهر حاکی استکه قاطبه اهالی خرمشهر از فرمایشات‌ملوکانه‌پیرامون ابطال انتخابات استقبال بی‌نظیری نمودهطی تلگرافات وطومارهای متعددی که‌بامضای اصناف،عشایر،ورزشکاران مدیران باشگاهها ،افراد جمعیت‌های شهرستانهای مقیم خرمشهر و کلیه طبقات مختلف رسیدهاست ابطال و تجدید انتخابات را تقاضاکرده‌اندااهالی خرمشهر دراین چند روزه مشغول تدارك برای شرکت درانتخابات آینده هستند .

خوانندگان اطلاعات کودکان

که کارت افتخاری سینما رویال را دریافت کرده‌اند بایستی ساعت ده صبح فردا درسینما حاضر باشند

علاوه بر آکروبات وبرنامه‌های هنری فیلم «زیگفریدو» دوبله بفارسی نمایش داده میشود

عصر جمعه فردا در مجمع جوانان اسلامی ایران کوی مدنی‌آباد سرآسیاب بخش ۷۲ شرق شهباز بمناسبت حوادث ناگوار اردن هاشمی ودر گذشت دوستان ویژه ظهیر السلطان ونظام السلطان وبانو اکباتانی مجلس یاد بودی بر قرار است

آ ـ ۱۹۱۲۱ خادم مدنیت اسلام ـ سید حسین مدنی مترجم نظام

باطلاع بازرس نخست وزیری ادارات دولتی ـ شرکتهای ساختمانی مقاطعه کاران میرساند ساختمان استخر یوسف آباد و منبع آب شمس‌آباد که شهرداری تهران‌بمناقصه واگذار کرده‌بود این شرکت برنده شناخته شددر کمیسیون بدوی و عالی نیز مراتب تائید گردید اینك پس‌از مدتی برخلاف مقررات میخواهند ساختمان مزبور رامه‌اردوی کار ارجاع نمایندچون این‌رویه برخلاف کلیه مقررات میباشد مراتب بدین‌وسیله اعلام که‌احدی حق دخالت در ساختمان مزبور راندارد تااین شرکت‌از طریق قانونی برای احقاق حق‌خوداقدامات لازم‌را بعمل آورد.

آ ـ ۱۹۰۹۹ شرکت سهامی قیر

بکلیه اعضای جمعیت شهرستان دماوند و فیروزکوه حومه اعلام میگردد که‌بعلت پایان تعطیلات تابستانی دفترجمعیت از روز شنبه ۱۲ شهریور ماه‌هم روزه از ساعت ۵بعداز ظهر دائرواز آقایان محترم اعضاء خواهشمند است دردفتر جمعیت حضور بهمرسانند تا تصمیمات لازم اتخاذ شود .

دفتر جمعیت

پست‌وزارت خارجه

بقیه ز صفحه اول

مهندس شریف امامی در حال حاضر وظایف وزیر خارجه رابعهده دارد و ناظران معتقدند که‌این خود دلیل بر آنست که وی در نظر دارد شخصا مناسبات ایران و شوروی رازیر نظرداشته واختلافات دو کشور را حل وفصل کند

منابع بسیار مطلع گفتند که پست وزارت خارجه برای مسعود انصاری سفیر کنونی ایران در مسکو نگاهداشته شده است .

ناظرین احساس می کنند که این روشن ترین دلیل است که ایران طالب دوستی با شوروی‌است

گزارش خبرگزاری فرانسه

تهران ـ یك‌منبع مطلع خاطرنشان کرد که آقای مهندس شریف امامی نخست وزیر ایران تصمیم گرفته تا تعیین شخصیتی برای وزارت امور خارجه ایران که به احتمال قوی آقای مسعود انصاری خواهد بود شخصا وزارت امور خارجه را عهده دار شود . آقای مسعود انصاری سفیر کبیرایران در مسکو می باشد .

تهران ـ آقای شریف امامی نخست وزیر جدید ایران روز ٤ شنبه کابینه خودرا به حضور شاهنشاه معرفی نمود .

کابینه آقای شریف امامی‌هنوز کام‌لنیست زیرا برای پست‌وزارت امور خارجه کسی در نظر گرفته نشده است .

بر خلاف آنچه انتظار میرفت آقای عباس آرام که قبلا این‌سمت را عهده دار بود درکابینه جدید شرکت ندارد . منابع موثق‌خاطر نشان می سازند تا واگذاری این سمت به آقای مسعود انصاری سفیر کبیر ایران در مسکو نخست وزیر خود این سمت را عهده‌دار خواهند بود .

آقای مسعود انصاری که‌برای گذراندن تعطیلات خود در ژنو بسر می برد تا پایان این هفته به تهران باز می گردد .

این تغییر در راس وزارت امور خارجه ایران پس از مبادله پیام بین شاهنشاه ایران و خروشچف و۲٤ ساعت پس از آنکه رادیو تهران برنامه های ضد شوروی خودرا تقلیل داده صورت گرفت.

این امر نظر بعضی از ناظرین امور سیاسی را که معتقدند امروز درمناسبات ایران و شوروی‌بهبودی که‌هرگز درطول دوازده ماه‌گذشته مشاهده نشده پیدا شده است‌تایید می کند .

از طرف دیگر آقای‌شریف امامی پنج نفر از وزرای آقای‌دکتر اقبال رادر کابینه خود راه داده‌است که عبارتند از وزیر جنك . مالیه. راه . دادگستری ورئیس سازمان برنامه .

ضمنا ژنرال علوی مقدم که تاکنون ریاست‌شهربانی راعهده‌دار بود به عنوان وزارت کشور معین گردید ، هم چنین دکتر محمد سجادی به عنوان وزارت اقتصاد وجهانشاه صالح که زمانی قهرمان مبارزه با تریاك لقب گرفته بود به عنوان وزیر بهداری تعیین شد

یك پرستار بیمارستان

ازطبقه سوم خودرا بزیر انداخت

خبر نگار ما در شهر ری‌گزارش میدهد عصر دیروز سید حسین یکی از پرستاران بیمارستان فیروز آبادی که چندی قبل به بیماری حصبه مبتلا شده واخیرا هم بعلت اختلال حواس در یکی از بخشهای طبقه سوم بیمارستان بستری بود خودرا از طبقه سوم بیمارستان به زمین انداخت و بدنش متلاشی‌شد وجانسپرد .

پرستاران بیمارستان در این مورد می گفتند : پزشکان تشخیص داده بودند که اختلال حواس سید حسین روزی تبدیل به جنون آنی می‌شود وباید کاملا از او مواظبت کرد تا در چنین موقعی بخود یا دیگران‌صدمه‌ای وارد نیاورد. بااین تشخیص پزشکان بیمارستان چون سید حسین در طبقه سوم بستری شده بوداز مقامات مسئول بیمارستان تقاضا شد که ویرا به طبقه اول انتقال دهند تا در موقع بروز جنون آنی حادثه ای پیش نیاید .

عصر دیروز جنون آنی در وجود سید حسین پرستاری که دچار اختلال حواس شده بود ظاهر شد ودور از چشم پرستاران خودرا از طبقه سوم بیمارستان‌به پائین‌انداخت ومغزش متلاشی شد .

بادبادك هوا میکرد

صبح امروز پسر بچه ای بنام احمد خلیلی فرزند شکر خدا برای هوا کردن باد بادك به پشت بام منزل مسکونی خود در خیابان آریانا رفت .

هنگامیکه باد بادك روی هوا اوج گرفت و احمد مشغول تماشای آن بود و برای بیشتر بالا رفتن آن به اینطرف و آنطرف میرفت پایش لغزید و ازپشت بام‌بزمین سقوط کرد و در گذشت .

جنازه‌احمد امروزدر اداره‌پزشکی قانونی مورد معاینه قرار گرفت و جواز دفن صادر شد .

دختربچه‌ای پیداشده

طفل ٤ ساله‌ای که خودرامبوش فرزند عباس معرفی می کند مدت یکهفته است که در حوالی بخش ۲ پیدا شده واکنون در کلانتری‌بسر می برد .

این طفل اکنون مهمان مامورین کلانتری ۲ می باشد واز طریق کلانتری برای تعیین تکلیف به دادسرا اعزام خواهد شد .

حوادث و وقایع

یك دانش آموز آبادانی دریکی از گرمابه‌های شیراز:

شریانهای دست وپاهای خود رابرید

وی طی نامه‌ای ببرادرش نوشته است: خواهش میکنم جسدم را بسوزانی!

خبرنگار مادرشیراز گزارش‌میدهد دیروز جوان دانش آموزی از اهالی لارستان مقیم آبادان که چندروزقبل‌وارد شیراز شده‌بوددیروزبیکی‌ازگرمابه‌های این شهرستان مراجعه کرد و باظهار اینکه احتیاجی بکار گر ندارم وارد یکی از نمرات خصوصی شد هنوز ساعتی نگذشته بود که متصدیان گرمابه متوجه شدند از داخل‌نمره‌ای که محمد صادق زاده رفته بودصدای ناله میآید و موقعیکه وارد حمام شدند مشاهده کردند که خون تمام سطح‌حمام رافرا گرفته است‌متصدیان گرمابه با مشاهده تیغ ژیلت که هنوز در دست محمد صادق زاده بود متوجه گردیدند که وی بقصد خود کشی شریانهای دست و پای خود را بریده است . بلافاصله جریان بمقامات مربوطه اطلاع داده‌شد وازطرف مقامات انتظامی جوان‌مجروح برای معالجه به بیمارستان اعزام شد و پس از معالجات مقدماتی هم اکنون حالش رو به بهبودی میرود

جسدم را بسوزان !

بقرار اطلاع نامه ای از جیب محمد صادق زاده بدست آمده است خطاب ببرادر ش‌نوشته است «در نابودی من دیگران هم‌شریك بوده‌اند! اولین و آخرین خواهش من از تو این است که پس از مرگ‌من‌جسدم را بسوزانی برای ابد باتو خدا حافظی میکنم»

فعلا حال این جوان در بیمارستان رو به بهبودی میرود .

بازداشت شد

صبح امروز جوانی که قصدربودن دختری را داشت از طرف باز پرس ناحیه ٥ دادسرا باز داشت شد .

این شخص متهم بود ، دختری بنام ثریا را که باو سپرده شده و فرار بود ویرا بشمیران ببرد بجاده ونك برده و نظر سوئی نسبت باو داشته و د رنتیجه مقاومت دختر موفق نشده است .

ثریا پس از آنکه خود را نجات داد جریان را به برادرش اطلاع داد ودر نتیجه شکایت برادرش‌ماموربن کلانتری ۱۸ این جوان رادستگیر کردند .

تاکسی پس از تصادف معلق زد!

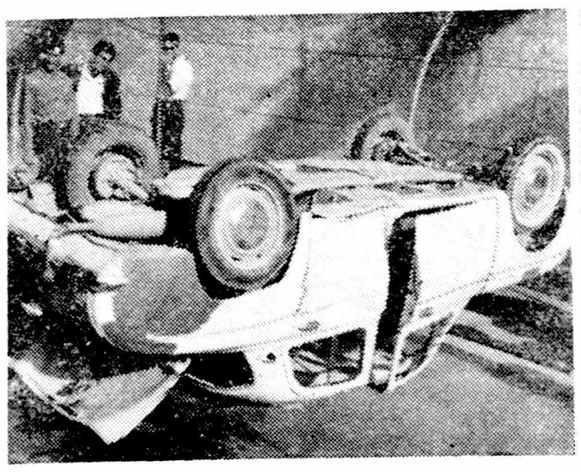

تاکسی درکنار پیاده‌رو واژگون شد

ساعت دو صبح امروز فولکس‌واگن شماره ۱۷۷۵۰ که از خیابان ناهید می‌آمد با تاکسی شماره ٤٨٠۲ برانندگی محمد تقی اسمعیلی بشدت تصادف کردو راننده فولکس‌واگن‌متواری گردید .

شدت این تصادف بحدی بود که تاکسی از خیابان به پیاده‌رو رفت ودر آنجاواژگون گردیدورانندہ آن‌بشدت مجروح‌شد .

اکنون ماموربن کلانتری یك در تعقیب راننده متواری اتومبیل سواری می‌باشند .

۵ نفر ازمهاجمین دستگیر شده‌اند

خبر نگار مادراراك بدنبال گزارش های قبلی درمورد زدوخورد خونین دراداود آباد اراك میدهد میتوان گفت این زد و خورد که‌منجر بقتل ۱۳نفر و مجروح شدن بیش از پنجاه نفر گردید با توطئه قبلی بخاطر اختلافات ارباب رعیتی‌صورت گرفته است باینجهت ماموربن در صدد دستگیری کسانی هستند که با تفنگ و مسلسل بطرف کشاورزان قریه هجوم برده واین کشتار دسته جمعی را براه انداخته اند دوسلعت بعد از نیمه شب گذشته کدخدا حبیب‌الله سردسته اشرار داود آباد که میخواست با کامیونی از اراك خارج شود بوسیله رئیس شهربانی ورئیس آگاهی این شهرستان دستگیر وتحویل دادسرا شد با دستگیری کدخدا حبیب الله تا کنون پنجنفر از مهاجمین دستگیر گردیده اند خبر نگار ما اضافه کرد سه نفر از مجروحین این زد و خورد که‌ازترس بدهات اطراف متواری شده بودند به بیمارستان اراك اعزام شدند .

بچه‌ها پدرشان را باکتك ازخانه بیرون کردند!

صبح امروزپسر بزرگتر به‌ناحیه ٥ دادسرا آمد و شکایت کرد که پدرش مخارج برادر کوچك ویراکه قانونا بعهده دارد نمیپردازد . از طرف دادسرا بداله احضار شد و چون حاضر به پرداخت مخارج پسر ۱۵ ساله اش نمیشد تحت تعقیب قرار گرفت .

امروز سه برادر ، پدر ۵۹ ساله خود را که تجدید فراش‌کرده وزن جوانی گرفته بود کتك زده و از خانه بیرون کردند و سپس از وی بدادسرا شکایت نمودند .

این‌مرد که بداله نام دارد چندی پیش با زن جوانی ازدواج کرده و برای او خانه جداگانه ای تهیه نموده بود ولی امروز بین او و فرزندانش که یکی از آنها ۱۵ سال دارد بر سراین ازدواج‌اختلافی در گرفت و کار به کتك کاری کشید .

در۲٤ ساعت گذشته :

۱۳ نفر بعلت‌حوادث‌مختلف‌مجروح‌شده‌اند

در ۲٤ ساعت گذشته ۱۰ نفر باسامی باقر توتیا فرزند حبیب ، نوریك ماردیلیسیان ، نصرت جمشیدی فرزند اسداله خدابخش، عبدالملکی فرزند عبداله ،علی‌اکبر قزاقی‌فرزند حسن ،صالح کارگری فرزند سیف‌اله ، تقی سلیمانی فرزند احمد ، عبداله بروجی فرزند عزت‌اله،رقیه رحیمی فرزندحبیب‌اله و حمزه غفاری فرزند علی در اثر حوادث رانندگی و ۳نفر باسامی فاطمه‌ابن علی فرزند احمد ، عباس خوشکاران فرزند اسمعیل و محمد نظری فرزند یوسف‌دراثر نزاع مجروح‌شده‌اند .

منازعین دست اززنزاع کشیدندوباتفاق پاسبان راکتك زدند

دیروز از طرف باز پرس ناحیه‌یك‌دادسرای تهران دو نفر باسامی محمدعلی نشت علی و عباس نجاتی فرزند محمد صادق نجار باتهام تمرد و تظاهرات مستانه و اخلال نظم‌بازداشت شدند .

بموجب پرونده ای که از کلانتری ۱٤ رسیده بود این دو نفر متهم بودند که پس از صرف مشروب‌باتفاق چند نفر دیگر در خیابان بتظاهرات مستانه پرداخته و سپس بایکدیگر منازعه کرده پس از مداخله پاسبان پست دست ازنزاع بایکدیگر برداشته باتفاق پاسبان راهنمایی ساخته اند

باز پرس باتوجه به نتیجه معاینه پزشك از پاسبان مزبور محمدعلی وعباس را باز داشت کرد .

چاقوخورد

بعد ازظهر دیروز جوان۲۲ ساله‌ای بنام رحمت‌الله عباسیان فرزند علی را که بسختی مجروح شده بود ماموربن کلانتری ۱٤ به بیمارستان سینا آورده بستری کردند .

رحمت الله‌که حال چندان‌مساعدی ندارد در اثر ضربه چاقو مجروح شده است و یك پسر بچه ۱۳ساله بنام حسن متهم بایراد ضرب شده است .

برق گرفتگی

بعد از ظهر دیروز ابراهیم خلیلی فرزند اسمعیل ساکن وستم آباد را برق گرفت .

ابراهیم که بیش از ۷ سال نداشت به سیم لخت برق دست زده وبراثر بی احتیاطی ساکنین منزل جان خود را از دست داد .

سوختگی

دیشب پسر بچه ای بنام محسن حسینی فرزند علی که در نتیجه سوختگی بدن در بیمارستان بستری بود فوت شد .

وارطان گم شده

صاحب عکس فوق‌وارطان کازانچیان که احتمالا به شهرستانهای شمال مسافرت کرده قریب دو ماه است مفقود الاثر است هر کس خبری‌از محل نامبرده دارد لطفا بشرکت هواپیمای ایران خیابان سعدی‌تلفن ۳۹۵۷۷ـ۳۸۶۹۱ به آقای آلبرت اطلاع و مژدگانی قابل ملاحظه دریافت نماید .

گمشده ۱٤ساله

اسمعیل تعاطفی چهارده ساله شاگرد آهنگر که پیراهن مشکی وشلوار سبز بتن دارد از دیروز گم شده بستگان او ضمن اعلام این‌خبر بپرسویس حوادث‌درخواست کرده‌اند کسیکه از او اطلاعی دارد به‌آدرس سه راه سلسبیل گاراژ همدانیان به آقای تعاطفی خبر داده ومژدگانی دریافت دارد .

راننده فراری پس از یکسال‌دستگیرشد

امروز بازپرس شعبه ٦ دادسرای تهران قرارباز‌داشت مردی‌بنام‌عبدالعظیم خسروی فرزند حسین را صادر کرد .

عبدالعظیم یکسال پیش هنگام رانندگی در حوالی انبار سیلو با پاسبان کلانتری ۱۵ بنام احسان‌اله جعفریان تصادف کرده و متواری شده‌بود .

پاسبان در این حادثه درگذشت ، ماموربن که بدنبال راننده فراری بودند دیروز اطلاع یافتند که متهم در کارخانه‌ای مشغول کار است .

دیروز عبدالعظیم توسط ماموربن آگاهی دستگیر شد و تحویل مقامات قضائی گردید .

پیش‌بینی وضع هوا

پیش‌بینی هوای ایران ناظهر فردا طبق گزارش اداره پیش‌بینی کل هواشناسی بدینقرار است :

هوای تهران صاف و در بعضی ساعات کمی ابری‌پیش‌بینی‌میشود .

هوای سواحل دریای مازندران بطور کلی ابری توام با بارندگی های محلی ، هوای ناحیه کرمان و قسمتی از بلوچستان ابری با احتمال بارندگی های خفیف در نقاط کوهستانی و هوای خوزستان و نادر جنوبی‌وقسمتی‌ازشرق کمی‌غبارآلود پیش‌بینی میشود .

حداکثر درجه حرارت هوای تهران در ۲٤ ساعت گذشته ۳۵ و حداقل‌آن ۲۱درجه‌سانتیگراد بالای صفر بوده‌است .

گرمترین نقاطی که ایستگاه هواشناسی دارند در ۲٤ ساعت گذشته شهرستان طبس و آبادان با حداکثر ٤٤درجه وخنکترین نقاط کرمان باحداقل ۱۰درجه‌سانتیگراد بالای‌صفر بوده است .

ورود

* آقای دکتر شمس الدین‌جزایری استاد دانشگاه از اروپا

* آقای مهدی سنجادی وابسته مطبوعاتی سفارت‌شاهنشاهی دراتریش از وین

* آقای حبیب‌اله ملایم بازرس وزارت دارائی در ژاندارمری کل کشور از اسرائیل.

خروج

* آقای دکتر محمود نجم ابادی رئیس بیمارستان لقمان الدوله به هلند.

* آقای مهدی مهتدی حقیقی سرپرست مرکز آموزش کارمندان سازمان برنامه بلندن

* آقای حسن ناصر ثقفی رئیس کارگزینی اداره کل بهداشت به امریکا

ایران اولین مدال را گرفت

مسابقات شنای زنان

رم ـ خبرگزاری رویتر ـ ۳۱ اوت ـ مسابقات ۴۰۰ متر شنای آزاد زنان درسه دسته مختلف نیمه نهائی امروز آغاز گردیدو قهرمانان هردسته برای مسابقه نهائی باین شرح انتخاب شدند.
۱ـ چویس سالتزا (امریکا) ۶ر۵۳ر۴ دقیقه (رکورد المپیک)
۲ـ گردویس (سوئد) ۶ر۵۵ ر۴ دقیقه.
۳ـ نانسی رای (انگلیس) ۷ر۵۵ر۴ دقیقه
۴ـ لاکبرک (هلند) ۵۷ر۴ دقیقه
۵ـ سکترول (سوئد) ۶ر۵۷ر۴ دقیقه
۶ـ فراستر (ایتالیا) ۶ر۵۷ ۴ دقیقه
۷ـ کزاد (استرالیا) ۲ر۵۹ر۴ دقیقه
۸ـ شیمل (هلند) ۱ر۵۹ دقیقه

واتر پولو

رم ـ خبرگزاری فرانسه ۳۱ اوت امروز مسابقه واترلوبین یوگسلاوی و امریکا بعمل آمد وشش بردو به نفع تیم یوگسلاوی پایان یافت.

هوکی

رم ـ خبرگزاری فرانسه ۳۱ اوت امروز بین تیم آلمان و فرانسه مسابقه هوکی انجام گرفت و تیم آلمان موفق شد باپنج درمقابل هیچ تیم فرانسه را مغلوب کند.

مسابقات دهگانه

رم ـ خبرگزاری فرانسه ۳۱ اوت درمسابقات دهگانه انفرادی نمت قهرمان مجارستان مدال طلا وناگی قهرمان دیگر مجارستان مدال نقره بدست آوردند.

مسابقات دو

رم ـ خبرگزاری فرانسه ـ ۳۱ اوت ـ مسابقات دو چهار صدمتر با مانع امروز دراستادیوم المپیک ادامه داشت واز بین دسته‌های مختلف قهرمانان نامبرده زیر موفقیت بدست آوردند و در مسابقه نهائی شرکت خواهند کرد.

دسته اول

۱ـ کول براندسن (نروژ) ۲ر۵۲ ثانیه
۲ـ دیویس (امریکا) ۲ر۵۲ ثانیه
۳ـ مک‌لویچ (شوروی) ۹ر۵۲ ثانیه

دسته دوم

۱ـ کوشمان (امریکا) ۸ر۵۱ ثانیه
۲ـ ماتیاس (آلمان) ۱ر۵۲ ثانیه
۳ـ اوکوشی (ژاپن) ۴ر۵۲ ثانیه

دسته سوم

۱ـ شویشالف (شوروی) ۸ر۵۱ ثانیه
۲ـ سورال (ایتالیا) ـ ر۵۲ ثانیه
۳ـ تروساس (سوئد) ۳ر۵۲ ثانیه

دسته چهارم

۱ـ جانز (آلمان) ۱ر۵۱ ثانیه
۲ـ روتیچ (کینا) ۲ر۵۱ ثانیه
۳ـ نینا ماکی (فنلاند) ۵ر۵۱ ثانیه
۴ـ فخرازگدن (ترکیه) ۳ر۵۵ ثانیه
۵ـ جمالی (عراق) ـ ر۵۸ ثانیه

دسته پنجم

۱ـ سمت کالف (انگلیس) ۱ر۵۲ ثانیه
۲ـ مارتینی (ایتالیا) ۱ر۵۲ ثانیه
۳ـ کرونف (شوروی) ۵ر۵۲ ثانیه

رم ـ آسوشیتد پرس ـ ۳۱ اوت ـ نتایج مقدماتی دسته های مختلف دو ۸۰۰ متر

دسته اول

اسمیت (زلند جدید) ۷ر۵۱ر۱ دقیقه
والریو (لهستان) ۷ر۵۱ر۱ دقیقه
ماکوماسکی (انگلستان) ۷ر۵۲ر۱ دقیقه

دسته دوم

۱ـ توماس فاول (انگلیس) ۹ر۴۸ر۱ دقیقه
۲ـ سیبرت (امریکا) ۹ر۴۸ر۱ دقیقه
۳ـ لامبرخت (بلژیک) ۱ر۴۹ر۱ دقیقه

دسته سوم

پترشل (زلند جدید) ۱ر۴۸ر۱ دقیقه
واگلی (سویس) ۸ر۴۸ر۱ دقیقه
کوتلیف (امریکا) ۸ر۴۸ر۱ دقیقه

دسته چهارم

آنتونی بلو (استرالیا) ۷ر۵۰ر۱ دقیقه
لیس (کانادا) ۸ر۵۰ر۱ دقیقه
مانفرد (آلمان) ـ ر۱ر۵۱ر۱ دقیقه

دسته پنجم

کروشلف (شوروی) ۴ر۵۳ر۱ دقیقه
بالکه (آلمان) ۶ر۵۳ر۱ دقیقه
ن انک (انگلستان) ۱ر۵۱ر۱ دقیقه

دسته ششم

بونس (بلژیک) ۶ر۵۰ر۱ دقیقه
کونتس (سوئد) ۲ر۵۱ر۱ دقیقه ۴
کواکس (مجارستان) ۳ر۵۱ر۱ دقیقه

دسته هفتم

جرج کار (ایتالیا) ۹ر۵۰ر۱ دقیقه
سولیوان (رودسیا) ۱ر۵۱ر۱ دقیقه
پارشه (مجارستان) ۲ر۵۱ر۱ دقیقه

دسته هشتم

اشمدت (آلمان) ۸ر۵۰ر۱ دقیقه
(اطریش)
دن لای (ایرلند) ـ ر۵۱ر۱ دقیقه

دسته نهم

مورفی (امریکا) ۱ر۵۲ر۱ دقیقه
گینه (انگلیس) ۹ر۵۲ر۱ دقیقه
کوچاك (ترکیه) ـ ر۵۹ر۱ دقیقه

مسابقات زنان

رم ـ رویتر ـ ۳۱ اوت ـ درمسابقات پرش طول بانوان که امروز بعمل آمدسی و نه نفر قهرمان در مرحله مقدماتی موفق شدند و در مرحله بعدی این عده به مسابقه نهائی رسیدند:

۱ـ بیك نال (انگلیس) ۲۳ر۶ متر
۲ـ کلواس (آلما) ۲۱ر۶ متر
۳ـ کرپکینا (شوروی) ۱۴ر۶ متر
۴ـ کرسینکا (لهستان) ۱۳ر۶ متر
۵ـ ویلی وایت (امریکا) ۰۷ر۶ متر
۶ـ جانکر (آلمان) ۶ متر
۷ـ پیرو (لهستان) ۹۲ر۵ متر

حد اقلی که از طرف فدراسیون برای شرکت در مسابقه تعیین شده بود ۸۰ر۵ متر میباشد.

رم ـ خبر گزاری فرانسه ـ ۳۱ اوت ـ مسابقات پرش طول بانوان امروز باین شرح اعلام گردید و قهرمانان بدریافت جوائز نائل شدند.

۱ـ وراکرپ کینا (شوروی) مدال طلا ۲ـ الیزابت کرسینکا (لهستان) مدال نقره ۳ـ هیلدرون کلواس (آلمان) مدال برنز

نتایج مسابقات دهگانه

رم ـ خبرگزاری فرانسه ـ ۱ ۳ اوت ـ نتایج مسابقات دهگانه انفرادی بشرح زیر اعلام و قهرمانان این کشور ها بدریافت جایزه نایل شدند.

۱ـ نمت (مجارستان) مدال طلا ۲ـ ایمرناگی (مجارستان) مدال نقره ۳ـ ربرت بك (امریکا) مدال برنز

مدالهای مسابقات دهگانه که به کشور های شرکت کننده تعلق گرفته از اینقرار است:

۱ـ مجارستان مدال طلا ۲ـ شوروی مدال نقره ۳ـ امریکا مدال برنز

پیروزی پذیرائی

رم ـ خبرگزاری فرانسه ـ ۳۱ اوت ـ نتیجه نهائی مسابقه کشتی فرنگی در مگس وزن باین شرح اعلام شد.

۱ـ پیرونسکو (رومانی) مدال طلا ۲ـ عثمان سید (جمهوری متحده) مدال نقره ۳ـ محمد پذیرائی (ایران) مدال برنز

نتیجه مسابقه کشتی فرنگی درپر وزن

۱ـ مظاهر سیل (ترکیه) مدال طلا ۲ـ یولیاك (مجارستان) مدال نقره ۳ـ ویروپاهیت (شوروی مدال برنز)

نتیجه مسابقه کشتی فرنگی در دسته سبك وزن

۱ـ اوپیاندی جورتیس (شوروی) مدال طلا
۲ـ مارتینو ویك (یوگسلاوی) مدال نقره
۳ـ فریج (سوئد) مدال برنز

ایران چهار امتیاز

رم ـ خبرگزاری فرانسه ـ ۳۱ اوت در پایان ۳۱ اوت طبق آخرین گزارشها جمع امتیازات کشور ها باین شرح میباشد.

۱ـ شوروی ۱۳۹ امتیاز
۲ـ امریکا ۹۸ امتیاز
۳ـ آلمان ۸۸ امتیاز
۴ـ مجارستان ۷۲ امتیاز
۵ـ ایتالیا ۷۲ امتیاز
۶ـ استرالیا ۴۲ امتیاز
۷ـ رومانی ۳۳ امتیاز
۸ـ ترکیه ۳۲ امتیاز
۹ـ لهستان ۲۹ امتیاز
۱۰ـ انگلستان ۲۷ امتیاز
۱۱ـ هلند ۲۶ امتیاز
۱۲ـ دانمارك ۱۸ امتیاز
۱۳ـ سوئد ۱۸ امتیاز
۱۴ـ چکسلواکی ۱۸ امتیاز
۱۵ـ بلغارستان ۱۸ امتیاز
۱۶ـ ژاپن ۱۵ امتیاز
۱۷ـ یوگسلاوی ۱۱ امتیاز
۱۸ـ فرانسه ۲۰ امتیاز
۱۹ـ بلژیك ۲۰ امتیاز
۲۰ـ فنلاند ۸ امتیاز
۲۱ـ مکزیك ۷ امتیاز
۲۲ـ برزیل ۵ امتیاز
۲۳ـ جمهوری متحده ۵ امتیاز
۲۴ـ سویس ۵ امتیاز
۲۵ـ کانادا ۴ امتیاز
۲۶ـ ایران ۴ امتیاز
۲۷ـ خروژ ۱ امتیاز

مسابقات بوکس

پروزن

بکر (رودسیا) با ردی (ایرلند) برنده رودسیا

لیمونن (فنلاند) بالوگرین (انگلیس) فنلاند

موسو (ایتالیا) باسونك (کره) برنده ایتالیا.

نیکاتورف (شوروی) با کارلوس (آرژانتین) برنده شوروی

دروگوس (لهستان) با قاسم یاور قندی (ایران) برنده لهستان

لامدیو (انگلیس) بانیگو (رومانی) برنده انگلیس.

ملاقاسمی ضربه شد

خبرگزاریها اطلاع دادند که ملاقاسمی در وزن سوم کشتی فرنگی پس از چند پیروزی درخشان که در مسابقات قبلی بدست آورده بود توسط «ویروپوف» قهرمان شوروی ضربه فنی شد.

اسامی قبولشدگان

بقیه از صفحه ۱۷

صدر قطبی ـ حسن قرائی جمعه‌ای احمد کاهانی ـ سعید حسن همای رضوی ـ علی اصغر فیله‌کش ـ عبدالواحد اسکندری ـ محسن شکری ـ سید عبدالحسین مروی ـ مرتضی فکرت ـ جعفر مدرسی ـ محمد میرزا مدرسی نژاد ـ اکبر گلادسیرجانی ـ رجبعلی بیهقی ـ مقدم نظری

۲ـ گروه ادبی

اکبر نصیری رشخوار ـ هادی بهرامی ـ مهرانگیز بهادری ـ قاسم قیامی میرحسینی ـ فریده شمس براق محمود بیهقو ـ محمد غلام‌زاده شاطری ـ حسین بینائی تولائی ـ کاظم شهریاری احمدی ـ سعید محمد نقیب‌زاده اشرفی ـ محمد یزدان طلعت ـ پرویز ملك صنیع ـ سید محمود فرخ‌پیام ـ عباس مولوی ـ منوچهر یزدی

قبول شدگان استان کرمان

۱ـ گروه علمی

علی‌اکبر قلمسیاه ـ احمدحری سید محمود پورحیدری ـ علی امینیان کرمانی ـ سید مرتضی وزیری ـ سعید جواد هاشمی خلنلو مهدی مجرد زاده ـ مهدی عربی مکی آبادی ـ کبری عطارنژاد ـ افلاطون خسروی کرمانی ـ نصرت میر حسینی نژاد ـ اکبر اندرواژ ـ مرتضی فرسوده ـ حسین فرقانی مهدی زین‌العابدین زاده ـ احمد عسکری مریزی ـ محمد حسین

۲ـ گروهی ادبی

بیژن سروش‌پور ـ جلیل مسعودی محمد جواد بطائی ـ بتول خواجه کریم‌الدینی ـ مرادعلی خواجه حسینی ـ عیسی جزائی ـ نصراله رشیدی فرخی ـ داود امام زاده ـ مهدی انصاری شهسواری ـ اختر بحری ـ نصرت‌السادات رضوی نیك خو ـ علی عبداللهی بادیزی ـ فاطمه گلابزاده

قبول شدگان استان کردستان

۱ـ گروه علمی

سیف‌اله بهرامی ـ هوشنك یونسی جلال‌الدین ربیعی ـ عزیزاله علاقه بندان ـ صبح مظهر ـ محمد کریم قرنی ـ خلیل ناظرزاده ـ لطف‌اله بهرامی ـ خلیل یوسفرمانی ـ بهاء الدین ربیعی

۲ـ گروه ادبی

هوشنك ناصرزاده سید عمادالدین سید زاهدی ـ مظفر جمیشدی ـ فتح‌اله شکرچی ـ سید محمد پیر ظهیری ـ محمد قاسم خضری

قبول شدگان استان اصفهان

۱ـ گروه علمی

یدالله هاشم پور ـ عبدالاستار حلاجیان ـ سید حسن مدرسی ـ محمود داودی ـ جلال الدین فرزانه احمد جباری ـ محمود داور پناه ـ ایرج صادقی ـ محمود سید علی عسکری ـ احمد رئیسی ـ اصغر شکرانی سید مسیح الله میرلوحی ـ بهروز وثوق گاریزی ـ مهدی الماس محمد رضا شکرچی زاده ـ پروین مستغائی ـ جواد میر محمد صادقی مصطفی درخشان ـ محمد سنجابی فیروز آباد ـ حسینعلی خانپور اردستانی ـ تقی ذاکر اصفهانی ـ نصرالله صفاری ـ حسین زمردیان ـ عباس مفضلی ـ حسین بروزسیمیالی محمد علی فیروز ـ محمود بیریا ـ غلامرضا سلطانی ـ حسین عرب خزائلی ـ محمود ارسلانی زاده ـ جهانگیر حکیمی تهرانی ـ منوچهر فرهمند ـ محمد مدوس نجف آبادی باقر بابکپور ـ حسینعلی صمدانیان شاهپور ازلی ـ مرتضی هاشمی ـ پورسهراب ذوالفقاری ـ اسماعیل رضائی ـ حسن طباطبائی ـ محمد تقی سنائی محمدمیرزائیان دهکردی غلامحسین کریمی ـ حسن صحتت نوش آذر بیگلر ـ میدانشاهی وطنی عباس کوگل ـ حسن توفیقی زاوره مهین غروی ـ سید اسماعیل میر رمضانی ـ بهمن بصیری ـ بهمن سیاحی سید اسماعیل اغیلی ـ اصغر قاصدیدیان ـ حسن مسائلی ـ احمد قیاسیان ـ رضا جعفر پیشه ـ رضا طباطبائی نائینی پرویز امیری ـ

۲ـ گروه ادبی

نصرالله فرزانه ـ فتح الله قدائی تهرانی هوشنگ سارنج ـ علی صمدانی ـ مرتضی سعید مهری ـ جمال ادیب ـ سهراب رضوی خور ذوقی ـ سید محمد میر فخرائی ـ مصطفی هادوی ـ نوذر نیك مهر ـ بهزاد دکتر ممتاز ـ مرتضی بطلانی هوشنگ وزیری ـ اصفهانی ـ حسن اعلائی غلامرضا مهر دادی ـ باقر اسمعیلی ـ ناصر اصلانی حسین ساطمی ـ مصطفی بزمی ـ حسن موحد محمدی ـ کریم میوه چی ـ جلیل طیبات ـ حسنعلی زهتاب ـ عزیز الله کاسب اکبر جعفر یزد آبادی ـ جوداد مستعانی ـ ناصر رجائی حسن عرب فروزانی ـ داریوش حمزه لو ـ ابوالقاسم نوری

قبولشدگان استان بلوچستان و سیستان

۱ـ گروه علمی

ثریا نواب ـ میری ابراهیم ـ محمد بهروز ـ عبدالحمید عطوفی محمد علی عمرانی ـ غلام امیری ـ منیره ایران نژاد ـ بتول پردلی غلامعلی رئیس الذکر اکرین ده‌بانی فرویدن سموری ـ غلامرضا فارسی مقدم ـ خسرو قاروئی

قبول شدگان استان آذربایجان غربی

۱ـ گروه علمی

اسمعیل جمشیدی میرانداز ـ نقی ریخته‌گر ـ بهمن صالح امین ـ میر عبداله سید سجادی ـ حسین تنهائی دیلمقانی ـ عمر مدرسی ـ زرین‌تاج بیدار ـ محمد ذکریازاده ـ ابوالقاسم توحیدی ـ ملوس مویدی ـ عباس علی میرحاجتی مغانجوقی ـ یحیی عبائی ـ بهمن درفشانی ـ خورشید کریمی ـ یونس جدیدی ـ ثریا بیرقی ـ محسن متذکر ـ قاسم خندانی ـ پرویزباقرزادی ـ اسمعیل لطفعلی زاده ـ نیر اتفاق ظهیری ـ آذر کارشناس ـ رضا آذر خوش

۲ـ گروه ادبی

یوسف رحیم پور ـ آذر قاسم‌قاسملو مسکن ـ پرویز سلطانی پر ـ سید ابراهیم غروی ـ طلعت نیك نفس ـ محمد اقدمی ـ امیر امینی اقدم باغچه جوقی ـ منیژه فهمی ـ ژاله انصاری ـ فریده صدیق‌زاده ـ اکبر باقر هزارانی ـ علمیه صدر محقق اردشیر درخشانی زنوز ـ سکینه‌عمانی

قبول شدگان استان کرمانشاهان

۱ـ گروه علمی

ایرج دلفانی ـ رسول حجتی ـ بهروز کاشانچی ـ کیومرث پریانی ـ روح‌اله رستائی ـ احمد شرفی ـ فریدون اربابی ـ بهجت جنابی ـ خسرو نیرومند ـ فریدون بذرافکن ـ مصطفی ثامنی ـ محمود تواضعی خسرو پویندـ منصور گلستانی جوزانی ـ طاهره عمادی ـ قاسم جابری ـ علیجان داراب بیگی ـ مهدی خسروی ـ حسن سموآتی ـ سیروس مظاهری ـ سیاوش پارسی محمد توسلی ـ اکبر مظهری ـ رضا زمانی

۲ـ گروه ادبی

رضا رادفرنیا ـ پرویز بهیار ـ صادق رضا رادفرنیا ـ پرویز بهیار ـ صادق محمودیان ـ عشرت نظیری ـ سید مرتضی صفوی ـ علی‌اصغر نظری ـ مهین مظهری ـ بهبود بهرامی ـ ناهید پارسی ـ مصطفی عمرانی فتح‌اله بلارك ـ محمد رضا بدیعی ـ فهیمه مصدقی ـ علی اکبر یزدانی عبدالصاحب صمد حیدری ـ خانبابا احمد کیمیائی اسدی ـ عبدالعلی سیفی کار جیحونی ـ فریده حاتمی نیکروش ـ پرویز استحقاری ـ عبدالرحیم گمنام ـ اکرم حسنی ـ کیومرث سلیمی شهرك ـ یاسمین فرشته صمیمی ـ اسعد اردلان ـ رجبی نژاد

دو داور ازقضاوت محروم شدند

بقیه ازصفحه ۱۸

ایران برای داوران سخت اعتراض کرد و به رئیس فدراسیون جهانی کشتی مراجعه نمود. وی گفت در صورتیکه وضع داوری باین ترتیب ادامه یابد و داوران کشور های کمونیست بخواهند مقاصد سیاسی را اعمال نمایند بقهرمانان ایرانی دستور خواهد داد که تشك کشتی را ترك نمایند.

رئیس فدراسیون جهانی کشتی نظر هیئت ژوری را استفسار کرد هیئت ژوری باتفاق اعتراض رئیس فدراسیون کشتی ایران را وارد تشخیص دادند و تائید نمودند که از طرف داوران اشتباه شده یااعمال غرض بعمل آمده است.

آقای کولن‌رئیس فدراسیون جهانی کشتی قول داد موضوع را تحت رسیدگی قرار دهد و از اعمال غرض داوران جدا جلوگیری نماید.

اعتراض رئیس فدراسیون کشتی ایران ممکن است بعلت عدم نتیجه مسابقه در وضع حضرتی تغییری ندهد ولی موجب گردید که هیئت های ژوری و مسئولین فدراسیون جهانی کشتی دقت بیشتری در تعیین داوران بکار برند و از اعمال اغراض سیاسی جدا جلوگیری نمایند.

وضع سایر قهرمانان خوب است وخود را آماده انجام مسابقات کشتی آزاد و وزنه برداری مینمایند. بعقوبی مرتبا‌ترین میکندو درمسابقه شرکت خواهد کرد. وی گفت پس از انجام مسابقات بمعالجه اساسی پای خود خواهم پرداخت.

aluminium

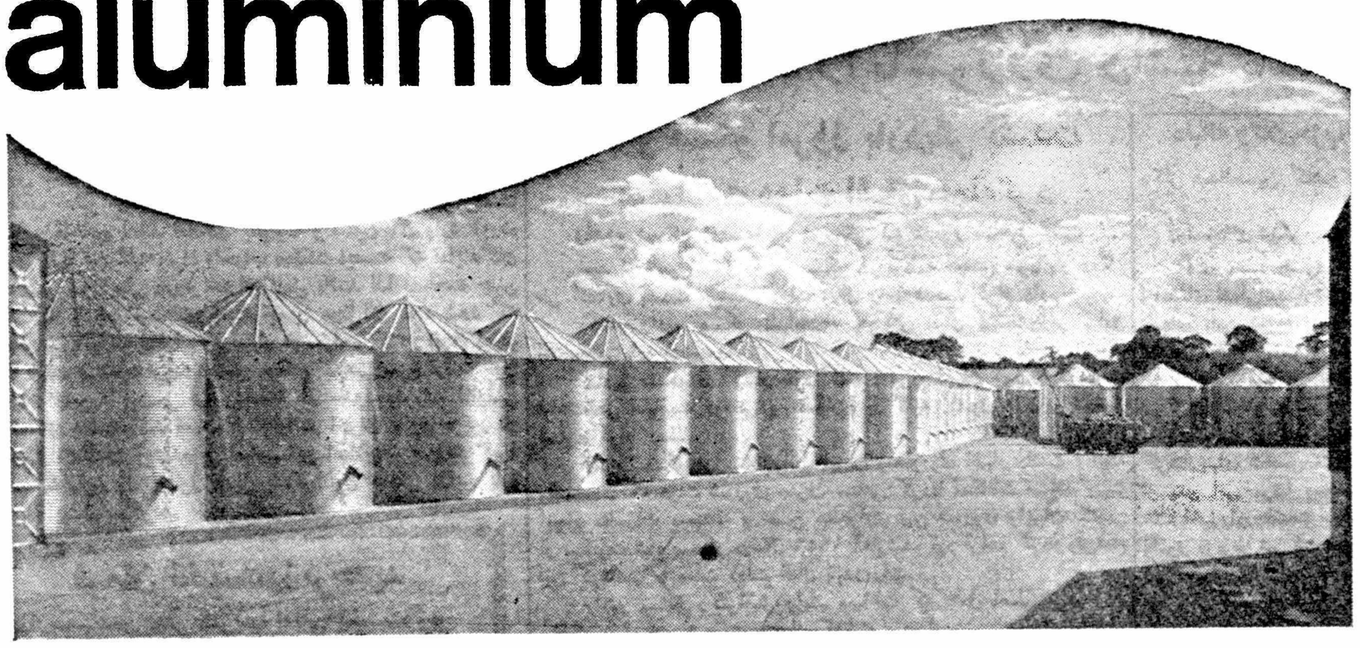

ازسیلوهای آلومینیومی مابرای انبارکردن غلات خوداستفاده فرمائید

شاید بتوان گفت که در حدود پنج درصد از تمام غله دنیا دراثر بدانبار کردن ازبین میرود در حالیکه **سیلوهای آلومینیومی** بتجربه ثابت شده است که بهترین وسیله انبار کردن غلات درکلیه مناطق میباشد. زیرا استعمال آلومینیوم مطابق اصول بهداشت بوده وعوامل جوی دراین فلز تاثیری ندارد بعلاوه آلومینیوم حرارت آفتاب راهم منعکس میسازد ونفوذ حشرات وغیره هم در سیلوهای آلومینیومی غیر ممکن است بهمین‌دلیل است که امروزه میلیونها تن غله در سال در این‌قبیل سیلوها انبار میشود ـ سیلوهای آلومینیومی یك عمردوام دارند.

کمپانی آلکان ـ زوریخ ـ سویس

برای هرگونه اطلاعات بیشتر مراجعه شود به نمایندگی انحصاری درایران:

شرکت سهامی ایرانشهر ـ تهران

خیابان فردوسی ـ نزدیك میدان فردوسی

ALCAN

آلومینیوم فلزی است که هرگز کهنه نمیشود

آ ـ ۱۸۹۰۴ ۲ ـ ۴

تلگراف تقاضای ابطال انتخابات ساکنین شهرستان میناب جنوب

پیشگاه مبارك بندگان اعلیحضرت همایون شاهنشاهی

ارواحنا فداه

بانهایت توقیر واحترام به پیشگاه مبارك عرضه میداریم فدویان امضاء کنندگان زیر اهالی میناب که بواسطه تهدید فرماندار میناب بمرکز آمده بنمایندگی از طرف اهالی شهرستان میناب مراتب اختناق وتهدید و ارعاب ماموربن را برای تحمیل نماینده از نزدیك بعرض شاهنشاه بیدار و واقع بین میرسانیم اعلیحضرتا بامراجعه بسوابق انتخاباتی معلوم میشود که مطلقا اهالی شهرستان میناب و بخش های تابعه شرکت ننموده و انتخاب نماینده تحمیلی فعلی فقط بارای معدودی عمله‌بوده که تعداد آنهادر شرکت انتخابات خود نمودار از تحمیلی بودن نماینده مذکور است. اعلیحضرتا با صدور دستور ابطال انتخابات غیرقانونی مفتضح دوره بیستم وعدم اجرای منویات مقدس شاهانه دراجرای انتخابات آزاد خاطر ملت نجیب ایران شاد و ماموربن متجاوز بحقوق مردم را مقرر فرمایند تحت تعقیب قرار گیرند.

جان‌نثاران: عبدالکریم احمدی ـ محمدفدائی ـ سید روح‌اله جوادپور ـ عبدالرضا جمشیدی ـ حمزه رهگشای ـ حسین گلزاری ـ جلیل مسعودی ـ علی وثوق ـ باقر قصمی ـ قنبر شریفی ـ محمد توکلی ـ مهدی انصاری ـ حسین محبی ـ اسد شریفی ـ حیدر زاهدی

آ ـ ۱۹۰۹۵

تبریکات

جناب آقای مهندس شریف امامی نخست وزیر محبوب

انتصاب آنجناب را بمقام نخست وزیری ازصمیم قلب تبریك عرض نموده وموفقیت جنابعالی‌رادر خدمت بمیهن از خداوند بزرك مسئلت داریم. **شرکت‌ترانسپورت با مسئولیت محدوداسماعیل ابوالسباع ـ حبیب‌اله ابوالسباع ـ عزیزاله ابوالسباع ـ مسعود ابوالسباع**

جناب آقای مهندس شریف امامی نخست وزیر محبوب

انتخاب آنجناب رابه نخست وزیری صمیمانه تبریك عرض نموده از خداوند بزرك میخواهیم که در اجراء منویات اعلیحضرت همایون شاهنشاهی همیشه موفق و کامیاب باشید.

کارکنان شرکت ترانسپورت بامسئولیت محدود

جناب آقای دکتر جهانشاه صالح

انتصاب جنابعالی رامقام وزارت بهداری تبریك عرض مینمایم.

آ ـ ۱۹۰۴۷ **هادی ساجدی**

جناب آقای مهندس شریف امامی

انتصاب آنجناب را بمقام شریف نخست وزیری صمیمانه تبریك عرض نموده موفقیت شما را آرزومندیم.

حاج غلامرضا معظمی ـ محمد باقر عبدالوند ـ محمد رضا عبدالوند

جناب آقای دکتر جهانشاه صالح

انتصاب آنجناب رابسمت وزیر بهداری صمیمانه تبریك میگویم و موفقیت جنابعالی را همیشه خواستارم. **حبیب اله امامی**

تیمسار سپهبد علوی مقدم وزیر محترم کشور

شورای عالی انجمن های محلی جنوب بشهر انتصاب آنجناب را به وزارت کشور که حقا در خور لیاقت و شایستگی تیمسار معظم است صمیمانه تبریك عرض نموده موفقیت سرکار را از صمیم قلب از خداوند متعال آرزومند است.

رئیس شورای عالی انجمن‌های محلی جنوب شهر ـ **دکتر جهانگیر فرجاد**

انتصاب شایسته جناب آقای ویشکائی را بسمت وزیر گمرکات وانحصارات که موجب دلگرمی طبقه صالح و تحصیل کرده کشوراست به‌جناب آقای مهندس شریف امامی نخست‌وزیر محبوب صمیمانه تبریك عرض می کنم. **ـ هاشمی**

آگهی مزایده

شرکت سهامی بیمه ایران مقدار ۸۲ بشکه روغن نباتی فاسد به وزن ۳۳۵۰ کیلو که جزء اجناس بازیافتی و خسارت دیده شرکت میباشد و برای مصرف صابون سازی بسیار مناسب است از طریق مزایده بفروش میرساند.

خریداران میتوانند از تاریخ نشر این آگهی تا مدت ۲۰ روز روغن های مزبور را در انبار باغ اعتماد حضور واقع در خیابان مولوی بالا تر از چهار راه گمرك بازدید و پیشنهادات خود را تا آخر وقت اداری روز ۳۹ر۶ر۲۲ بدفتر شرکت تسلیم نمایند.

پیشنهادات رسیده در ساعت ۱۰ صبح روز ۳۹ر۶ر۲۳ در اداره کار پردازی باز و قرائت میشود.

پیشنهاد دهندگان بایستی مبلغ ۱۰۰۰۰ ریال بعنوان ودیعه به بانك بیمه ایران بحساب شماره ۴۰۱۴ پرداخت نموده و رسید آنرا ضمیمه پیشنهاد خود نمایند

به پیشنهاد های فاقد سپرده و مبهم ترتیب اثر داده نخواهدشد.

شرکت در رد و یا قبول پیشنهادات مجاز است کلیه مالیات و هزینه های مربوطه بعهده برنده مزایده میباشد.

۱ ـ ۲ آ ـ ۲۱۴۹۸ شرکت سهامی بیمه ایران

اطلاعات

پنجشنبه نهم ربیع‌الاول ۱۳۸۰ـ اول سپتامبر ۱۹۶۰

سال سی‌وپنجم ـ شماره ۱۰۲۹۶

پیام مهم امروز شاهنشاه

دوساعت بعداز ظهر امروز متن پیام شاهنشاه بدین شرح بوسیله سخنگوی دربار شاهنشاهی در اختیار رادیو ایران ومطبوعات‌قرارگرفت.

مجلس شورایملی باید همواره مرجع محترم و باعظمتی باشدکه میتواند وظائف خطیر خود رابا استحکام کامل انجام دهد و ممکن‌است جریانات اخیر از این لحاظ لطمه‌ای بحیثیت و شئون آن وارد آورده باشد و چون یقینا نیت‌کلیه افراد واحزاب مملکت اینست که نمایندگان ایشان‌در مجلس شورایملی مورد احترام کامل باشند لذا مصلحت چنین بنظرمیرسد که بادادن استعفای دسته جمعی مجال‌آن داده شود که انتخابات جدیدی بانهایت بیطرفی وبی‌نظری در سراسر کشور انجام‌گیرد.

ضمنا هیئت صلاحیتداری را مامور میکنم که در اسرع اوقات‌قانون فعلی انتخابات رامورد بررسی قرار داده و در حدود مقررات قانونی تاآنجاکه امکان داشته باشد اصلاحات‌لازمرا در اجرای قانون مزبور در نظر بگیرند و انتخابات آینده بر اساس این اصلاحات صورت گیرد ودر صورتی که‌ازاین راه منظور تامین نشود قانون جامعی دراین باره بمجلس آینده پیشنهاد گردد.

فرمان نخست‌وزیر جدید

جناب مهندس‌جعفر شریف امامی نخست‌وزیر

نظر به اعتمادی‌که به لیاقت وشایستگی شما داریم بموجب این دستخط بسمت نخست‌وزیر منصوب میشوید و مقررمیداریم درتعیین هیئت وزیران مطالعات لازم بعمل آورید ونتیجه راباطلاع ما برسانید. کاخ سفید هفتم شهریورماه ۱۳۳۹

امروز نخست‌وزیر شرفیاب شد

پیش از ظهر امروز آقای مهندس شریف امامی نخست وزیر در کاخ سفید سعد آباد بحضور شاهنشاه رسید .

وضع پولی، ارزی واقتصادی‌کشور امروز درنخست‌وزیری بررسی شد

معاونان ورؤسای وزارت بازرگانی امروز منتظر بودند که آقای دکتر سجادی در وزارت بازرگانی حضور پیدا کند ولی در ساعت ۹ معاونان وزارت بازرگانی به نخست‌وزیری احضار شدندوباآقای دکتر سجادی نایب‌نخست‌وزیر ووزیر مشاور ومسریرست وزارت بازرگانی و امور اقتصادی‌ملاقات کردند .

گزارش هائی‌ازامور بازرگانی کشور ووزارت بازرگانی باطلاع‌سرپرست وزارت بازرگانی رساندند در ساعت ۱۱ آقای مهندس خسرو هدایت وده‌دقیقه بعد آقای کاشانی رئیس کل بانك مرکزی باطاق آقای دکتر سجادی وارد شدندوبلافاصله جلسه‌ای تشکیل شد .

گفته می‌شود در این جلسه وضع مالی و پولی و ارزی کشور مطرح شده و گزارشهای‌دقیقی تسلیم سرپرست امور اقتصادی گردید .

روزنامه فردا فردا منتشر میشود

میتینك شهرری برگزار نخواهد شد

همشهریهای عزیز چون امنیت کشور اجازه نمیدهد اکنون که باراده اعلیحضرت همایون شاهنشاهی و خواسته ملت انتخابات در حال توقف میباشد متینك امشب کلوب موسوی شهر ری تعطیل و تشکیل متینك ها بعدا اعلام خواهد شد .

آ ـ ۲۱۶۰۰ تقی موسوی کاندیدا محلی و منفرد شهر ری

جناب آقای منصور کلانتری

با انتخاب جنابعالی به نمایندگی دوره بیستم مجلس شورای ملی اهالی روشنفکر میاندوآب لیاقت و رشد فکری خود را اثبات و ماضمن تبریك بهم‌میهنان عزیز توفیق شما رادر سایه سلطان رعیت پرور و نخست وزیر کاردان آرزومندیم .

دکتر علمی ـ مهندس فرهودی ـ بختیار عزیزی ـ دکتر زنوزی ـ رحمت غزنوی ـ دکتر بختیار شاملو آ ـ ۲۲۱۵۷۶

جناب آقای دکتر اقبال

موفقیت جناب آقای منصور کلانتری کاندیدای حزب ملیون را به نمایندگی دوره بیستم قانونگذاری به آن جناب تبریك عرض و توفیق جنابعالی را تحت رهبری اعلیحضرت همایونی از خدای متعال خواستاریم

از طرف عشایر میانداب لله خان اسکندری ـ سیف اله کاظمی ـ حاجی جمدالله بهنیا ـ دکتر شهریاد شاملو ـ رشید نظام رشیدی ـ جهانگیر فرهنك ـ حاجی خان قره صوفی

جناب آقای دکتر احمد علی بهرامی وزیر محترم کار

شرکت آنجناب باسمت وزیر کار درکابینه جدید موجب نهایت خرسندی و امیدواری طبقه جوان وروشنفکر کشور است و من ازصمیم قلب این سمت را بجنابعالی که با تجربیات و اطلاعات عمیق خود در کنفرانسهای جهانی کار همواره باعث‌افتخار ایران بوده ایدتبریك و تهنیت میگویم . آ ـ ۲۱۵۶۴ کریم فکور

جناب آقای مهندس شریف امامی نخست وزیر

انتخاب آن جناب بمقام نخست وزیری که حامی قوای تولیدی کشور میباشند وخدمات صادقانه بمقام معظم سلطنت ومیهن عزیز برهم‌میهنان آشکار است موجب امیدواری عمومی گردیده باین مناسبت بهترین وخالصانه ترین تبریکات را بحضور مبارك تقدیم داشته موفقیت جنابعالی را در پیشرفت امور مملکت از خداوند بزرك مسئلت مینماید .

آ ـ ۱۹۰۶۹ کارخانجات آجر فشاری خسروی شفیق

جناب آقای مهندس شریف امامی نخست وزیر ارجمند

فرمان جهانمطاع ملوکانه دایر به نخست وزیری آن جناب کهزبدهٔ دانشمندان فداکار و خدمتگذار صادق مقام شامخ سلطنت و میهن عزیز میباشند موجب امیدواری صلحا و میهن پرستان کشور گردیده .باکمال احترام تبریکات صمیمانه را تقدیم داشته و موفقیت جنابعالی را درخدمت به شاهنشاه معظم و ملك و ملت از خداوند متعال مسئلت مینمایند .

ابوالقاسم نصیریان ـ ابراهیم نصیریان ـ حسین نصیریان ـ علی‌نصیریان

رادیو مسکو : ایران میتواند بهترین مناسبات را با شوروی داشته باشد

رادیو مسکو امروز باردیگر بشدت بسیاست دولت اقبال حمله‌کرد

رادیو مسکو ازسوابق دوستی دوکشور سخن گفت

بعد از ظهر امروز رادیو مسکو د ربرنامه فارسی خود بار دیگر طی گفتاری بشدت سیاست دولت اقبال رامورد حمله قرار داد.

گفتار رادیو مسکو تنهابحمله به‌دکتر اقبال نخستوزیر سابق اختصاص داده شده‌بود.

رادیو مسکو در گفتار خود گفت : مردم ایران خواستارند دولت شاهنشاهی سیاست دوستی و همکاری با کلیه کشور ها رابر اساس تساوی قرار دهد.

رادیو مسکو درزمینه روابط ایران و شوروی اظهار داشت : البته واضحست که دولت شوروی صرف مساعی کردتا امکانات مساعد جهت ایجاد مناسبات دوستانه و حسن همجواری بین شوروی وایران که‌پس از مسافرت شاه بمسکو درسال ۱۹۵۶ آغازشده بود فراهم گردد ولی‌تمام این کوششها با دست دولت اقبال بهدر رفت.

رادیو مسکو دکتراقبال رامتهم‌ساخت که عامل اصلی برهم زدن مذاکرات ایرانو شوروی درسال گذشته بوده است.

رادیو مسکو ضمن حمله شدید به دکتر اقبال گفت : دکتر اقبال میخواست مسئولیت همه اعمال خود را بعهده شاه بگذارد و حتی در استعفای خود بشاه نوشته بود که تحت رهبری عالیه شاهنشاه خدمت کرده است

رادیو مسکو پس از نقل مطالبی از مطبوعات تهران از قول مطبوعات تهران‌اظهارداشت:احتمال میرود تصمیماتی جهت‌مذاکرات دوستانه‌باشوروی اتخاذ شود .

مسکو بعد افزود : زندگی نشان خواهد داد که این پیش بینی تاچه حد عملی خواهد بود .

در پایان تفسیر ، مفسر رادیو مسکو اظهارنظرکردکه‌خروشچف و دیگر زمامداران شوروی بار ها نشان داده‌اند که شوروی به پیروی ازسیاست همزیستی مسالمت آمیز صرف نظر از نظام اجتماعی میخواهد با ایران هم مانند افغانستان بهترین مناسبات را داشته باشد و این مناسبات بهترین و خوش آیند ترین نشانه و نمونه از همکاری مسالمت آمیز بین کشور بزرك سوسیالیستی و کشور پادشاهی است ، بنظر من هیچ مانعی وجود نداردکه ایران مناسبات خود را با اتحاد شوروی بر اساس همین پایه خوش آیند مبتنی سازد .

والاحضرت شهناز ومهندس زاهدی وارد نیویورك‌شدند

طبق گزارش رسیده، والاحضرت شهناز و آقای مهندس اردشیر زاهدی سفیر کبیر ایران در امریکا دیشب وارد نیویورك شدند و بلافاصله عازم واشنگتن گردیدند.

آقای زاهدی قرار است امروز برای شرکت در جلسات سالانه مجمع محصلین ایرانی به ایالت میشیگان عزیمت نماید .

دنباله وکلای‌حزب مردم

دکتر عبدالحسین گلشن ـ محمود بدر .

استعفای دیگر

آقای محمد خسرو شاهی یکی ازاعضای اصلی‌انجمن نظارت‌مرکزی نامه‌ای باین شرح به عنوان آقای اخوی نوشته است :

ریاست محترم انجمن نظارت مرکزی انتخابات تهران . بطوری که استحضار دارند اینجانب بواسطه گرفتاریهای شخصی نتوانسته است از بدو امر مرتبا ومخصوصا یك هفته اخیررادرجلسات انجمن‌مرکزی وامور مربوطه شرکت نماید و چون این گرفتاری ادامه دارد با کسب اجازه از حضور جنابعالی بدینوسیله استعفای خود را تقدیم میدارد . خواهشمند است احترامات فائقه اینجانب را به پذیرند .

محمد خسروشاهی

جلسه اعضای فراکسیون پارلمانی سابق حزب ملیون

همانطوریکه دیروز اطلاع دادیم بعد از ظهرامروز عده‌ای‌ازاعضای‌فراکسیون سابق پارلمانی‌حزب‌ملیون که‌بنمایندگی مجلس بیستم انتخاب نشده‌اند در منزل آقای مهدی ارباب ، بجای‌دعوت دارند .

امروز آقای ارباب در مورد این جلسه بخبرنگار ما گفت از عده‌ای‌از رفقا دعوت شده است که دور هم بنشینیم و مشورت کنیم‌والبته‌بهیچوجه باقدام حادی هم دست نخواهیم زد .

امروز هم کمیته مرکزی حزب ملیون تشکیل شده است و ما منتظر نتیجه این جلسه و جلسه بعد از ظهر کمیته حزب هستیم .

آقای مشایخی نماینده سابق‌مجلس نیز امروز در مورد فعالیت های اعضای فراکسیون سابق حزب‌ملیون‌بخبرنگار ما گفت : دعوت آقای مهدی ارباب یك دعوت دوستانه است و ما از نقطه نظر حفظ آرامش مملکت و اوضاع و احوال موجود هیچگونه اقدامی که مخالف مصالح مملکت و مصالح حزبی باشد نخواهیم کرد.

انتخابات تهران در این مرحله متوقف شد

۶۰۴۷۶ رای خوانده شده بود

خوانندگان گرامی اطلاع‌دارند که از دیروز با استعفای دسته‌جمعی اعضای اصلی انجمن نظارت‌مرکزی انتخابات تهران امر قرائت آراءنیز متوقف شد . امروزفرمانداری‌تهران اطلاع داد که تالحظه توقف قرائت آراء در مسجد سپهسالار مجموعا ۶۰۴۷۱ رای خوانده شده بود و آخرین لیست حائزین اکثریت‌باین شرح میباشند .

۱ـ محمد علی مسعودی	۴۲۰۸۷	۲ـدکتر احمد امامی	۳۷۹۴۳
۳ـدکتر محمد شاهکار	۳۷۴۲۶	۴ـمهدی کوشانفر	۳۶۴۸۹
۵ـعبدالله گرجی	۳۴۸۹۲	۶ـحسینقلی قبادیان	۳۴۱۶۲
۷ـفتح‌اله فرود	۳۳۹۷۱	۸ـعلی‌اصغر پیر زاد	۳۳۹۶۶
۹ـ مهدی لاری	۳۳۵۰۲	۱۰ـ اسدالله رشیدیان	۳۳۲۸۶
۱۱ـدکتر رضا سر داری	۳۳۱۳۸	۱۲ـدکتر عباس نفیسی	۳۲۹۶۶
۱۳ـ حسین معیری	۳۲۱۲۰	۱۴ـ مهران	۳۰۰۹۳
۱۵ـ فتح‌اله غفاری	۲۰۸۰۷	۱۶ـ سید جعفر بهبهانی	۱۳۷۲۶
۱۷ـرضا معرفت	۱۳۷۰۴	۱۸ـ تقی آقا شریف	۱۰۷۰۹
۱۹ اسدالله علم	۱۰۵۸۰	۲۰ـ دکتر علی امینی	۱۹۵۹۱
۲۱ـ دکتر عزت‌اله همایونفر	۹۵۴۶	۲۲ـ محمود باقر زاده	۹۳۱۰
۲۳ـ مهندس محمد الهی	۸۷۴۵	۲۴ـ دکتر موسی عمید	۶۳۰۲
۲۵ـ دکتر جهانشاهی	۵۳۸۰	۲۶ـ ذبیح‌اله ملك پور	۵۱۲۸
۲۷ـ دکتر حسین بنائی	۴۸۱۰	۲۸ـ علی اکبر خسروشاهی	۴۵۹۹
۲۹ـ غلامرضا مجید	۴۴۱۰	۳۰ ـجعفر اخوان	۴۲۶۲
۳۱ـ جلال جهانمیر	۳۹۳۳	۳۲ـ دکتر شریف امامی	۳۵۴۴
۳۳ـارسلان خلعت بری	۳۳۲۰	۳۴ محمد درخشش	۳۲۵۷
۳۵ـامیر علی سیفی	۲۹۲۴	۳۶ـ مظاهر	۲۸۳۹
۳۷ـ دکتر باهری	۲۷۲۲	۳۸ـمهندس انزلیچی	۲۶۳۵
۳۹ـ زاویه	۲۴۹۳	۴۰ـ مهندس کامکار	۲۴۰۸
۴۱ـ عاملی	۲۰۱۰	۴۲ـجلیل احمد خانلو	۲۸۳۷
۴۳ـ اویسی	۱۶۸۲	۴۴ـ فضل اله منطقی	۱۱۹۸
۴۵ـ مهندس رحیم تیز هوش	۱۱۶۴	۴۶ـ عباس شاهنده	۹۲۰
۴۷ـ احمد نفیسی	۸۷۸	۴۸ـ حسین مرودشتی	۶۴۶
۴۹ـ موسی مهام	۴۲۵	۵۰ـ دکتر بقائی	۳۸۸

شرکت سهامی بیمه آسیا

برای تشویق بیمه گذاران عمر وام برای خرید منزل ووام برای ساختمان یاتکمیل ساختمان میپردازد.

واجدین شرایط در ساعات اداری برای اخذبرك تقاضا وپرسشنامه بدایره بیمه عمر مراجعه فرمایند.

میدان فردوسی ضلع جنوب غربی شماره ۳۶۹

برف

آ ـ ۱۸۵۵۷ ۲ـ۱۰

واگذاری حمام در میاندوآب

شرکت سهامی یك باب حمام مدرن نوساز مجهز که شامل یك قسمت عمومی و شش‌نمره خصوصی مردانه و شش نمره خصوصی زنانه، بطور جداگانه میباشد در شهرستان میاندوآب باجاره واگذار مینماید داوطلبان میتوانند برای کسب اطلاع از شرایط اجاره در میاندوآب به بنگاه معاملاتی جاوید بخشایش مراجعه نمایند.

ازطرف شرکت ـ حاج عبدالله عبدی

۱ـ۲ آ ـ ۲۱۵۵۴

اگرابطال انتخابات و محاکمه متخلفین یك تحول اجتماعی است، شرح عقاید اعضای «حزب نان وآبگوشت» وبسیاری مطالب خواندنی ومفید دیگر در «مجله اطلاعات هفتگی» فردا «جمعه» نیز تحول وانقلاب مطبوعاتی است

فردا وتمام ایام هفته بااطلاعات‌هفتگی

پرنسس

«فروش مخصوص آخر فصل»

خودرا باتخفیف بیسابقه شروع کرد

پرنسس ـ خیابان شاه

۳ـ۳ آ ـ ۲۰۹۱۶

همه شب برنامه جدید

خانم مهوش

در باغ کافه باستانی «بهشت تهران»

رقص عربی عزیزه همراه باارکستر استاد حجازی وبرنامه‌های جالب شرقی دیگر

برای برگزاری مجالس عروسی وجشنهای خانوادگی باغ کافه باستانی همیشه آماده پذیرائی است:

خیابان شمیران تلفن ۳۴۹۷۰

آ ـ ۲۱۴۸۴ «وگا»

بزودی شاه‌پور ذوالاکتاف

تالیف خان ملك یزدی منتشر میشود

آ ـ ۱۸۹۹۹ ۱ـ۳

با ۱۵۰۰ تومان

از ده کشور اروپائی

دیدن کنید

شرکت (توریست بین‌الملل) مخارج روزانه ـ راهنما مترجم شمارا تامین میکند

برای کسب اطلاع بیشتر به مؤسسه ۱۰۸ سعدی شمالی روبروی پمپ بنزین اول خیابان مطبوعی مراجعه نمائید.

آخرین خبرها بعداز ظهر

براثر انفجار دو بمب ساعت شمار عمارت وزارت‌خارجه اردن با خاك یکسان شد و هزاع‌المجالی نخست‌وزیر و بیش از ۱۵ نفر دیگر مقتول شدند . در این‌عکس که بلافاصله از کاخ وزارت خارجه برداشته شدهو با رادیو فتو مخابره گردیده است ، در حالی که هنوزدودو آتش‌ازکاخ‌وزارت‌خارجه‌به‌آسمان میرودیدمیشود

دربرلن خطر تصادم وجود دارد

واشنگتن ـ ۱سپتامبر ـ اسوشیتدپرس ـ روزنامه واشنگتن پست در شماره‌امروز خود به بحران برلن اشاره کرده می‌نویسد که جریان کنونی نشانه‌ای از اقداماتی است که خروشچف در نظر دارد در آینده بموقع‌اجرا بگذارد و غرب باید بمقابله با آن برخیزد .

بدیهی است که خطر تصادم واقعی وجود دارد . لکن خطر با سستی غرب برطرف نخواهد شد .

مصادره باقیمانده اموال آمریکائیها درکوبا

هاوانا ـ ۱سپتامبر ـ یونایتدپرس ـ امروز کسب اطلاع‌شد که دولت کوبا تصمیم گرفته است باقیمانده دارائی آمریکائیها را در کوبا که بالغ بر سیصد میلیون دلار است مصادره‌کند.

گفته میشود این‌اقدام‌بعنوان انتقامی است که کوبا می‌خواهد در برابر تصمیمات کنفرانس وزیران‌امورخارجه کشورهای‌امریکائی‌ازایالات‌متحده‌بگیرد

پیروزی قهرمانان ایران

رم ـ خبرگزاری فرانسه ـ ۱سپتامبر ـ آخرین گزارشی که‌ساعت دوبعد از ظهر امروز ازرم بتهران رسیده حاکی است که در کشتی آزاد در دسته مگس وزن سعید آبادی از ایران رقیب استرالیائی خود را مغلوب کرد. در دسته خروس وزن یعقوبی از ایران و آکباش قهرمان ترك مساوی شدند.

روسها روی برنامه‌های فارسی تهران‌ولندن‌پارازیت‌میاندازند

لندن ـ ۱ سپتامبر ـ خبرگزاری فرانسه ـ رادیو لندن امروز اعلام داشت که از چند روز پیش‌روسهاروی‌امواج برنامه‌های رادیوئی بی .بی.سی که بزبان فارسی برای ایران فرستاده میشود و همچنین روی برنامه های خبری رادیو تهران پارازیت می اندازند .

برنامه فارسی رادیو لندن که هر شب برای ایران پخش میشود ۴۵ دقیقه طول می کشد .

حراج فصل در مغازه رکسی شاهرضا

مغازه رکسی از تاریخ ۱۲ر۶ر۳۹ الی ۱۹ر۶ر۳۹ بمناسبت فصل اجناس ذیل را با قیمت های از ۲۵ تا ۴۵٪ تخفیف حراج میکند .

۱ـ پارچه های نخی لباسی و دوپیسی و کت و دامنی تابستانی و پائیزه .

۲ـ انواع پارچه های ابریشمی و گلتل و لباس شب .

۳ـ پارچه های پشمی مخصوص لباس ـ کت و دامنی پائیزی و زمستانی

۴ـ انواع بلوز و شمیزیه های زنانه و اجناس مختلف دیگر

بانوان محترم بنفع شما است که از این موقعیت بی نظیر برای تهیه پوشاک پائیزه و زمستانی خود استفاده نمائید

رکسی شاهرضا جنب دیلا تلفن ۴۷۰۶۶

پیشنهاد فوق‌العاده هفته آینده

فروشگاه فردوسی

کت اسپرت مردانه ۹۵۰ ریال — قاشق وچنگال زنك نزن هرعدد ۱۴ ریال

شلوار مردانه نخی دوخت انگلستان ۵۵۰ ریال — سرویس کارد وچنگال میوه خوری زنك نزن ۱۲ پارچه ۱۵۰ ریال

لباس خواب زنانه از باتیس پنبه‌ای باطرح های بسیار مدرن ۲۵۰ ریال

ازموقعیت بی‌نظیر این هفته استفاده فرمائید

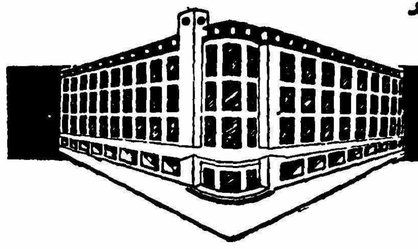

فروشگاه فردوسی

آ ـ ۲۱۴۱۳

آگهی شماره ۱۴ر۲۲۸

مورخه دهم شهریورماه ۱۳۳۹

پیرو پیش‌آگهی شماره ۱۳ر۲۲۸ مورخ یازدهم خرداد ماه ۱۳۳۹ بدین وسیله بخشهای هشت ـ چهارده ـ و هیجده از تقسیمات نفتی‌کشور (شامل حدودی که قبلا درپیش آگهی مذکور اعلام گردیده است)از این تاریخ برای‌مدت شش ماه آزاد اعلان میگردند ـ متقاضیان انجام عملیات نفتی دربخشهای مذکور در فوق میتوانند باتوجه به مفاد پیش آگهی قبلی اقدام نمایند.

ازطرف‌رئیس هیئت‌مدیره ومدیرعامل شرکت‌ملی نفت‌ایران ـ فوادروحانی