سال سی‌وپنجم ـ شماره ۱۰۲۴۹ — چهارشنبه پانزدهم تیرماه ۱۳۳۹ — تکشماره ۳ ریال

اطلاعات

جریان روز

دانشگاههای امریکا و شهرستانها «جنگ شکر»

سرمقاله وتفسیرجهان را درصفحه دوم مطالعه فرمائید

قانون مصادره اموال آمریکائیها در کوبا

۲۴ صفحه

لردموریسن اظهارداشت حزب محافظه کار انگلیس هنگام ملی شدن تاسیسات نفت آبادان نیز میخواست بجنگ متوسل شود

جلسه فوق‌العاده کابینه کوبا به‌فیدل کاسترو قانونا اختیارداد اموال آمریکائیها را ملی کند

رئیس مؤسسه نفت کوبا اعلام کرد که طی ماههای جاری ۲۰۰ هزار تن نفت از بنادر دریای سیاه وارد کوبا خواهد شد

◆ دول امریکا وانگلستان به مصادره پالایشگاهها، در کوبا رسما اعتراض کردند. دولت آمریکا دستور داد از تخلیه شکر کوبا خودداری شود. کارشناسان غربی میگویند فروش نفت از طرف شوروی به کوبا، شبیه اقدام شوروی در بحران سوئز است

◆ دوکشتی روسی با محموله نفت واردبنادر کوبا شدند. گفته می‌شود یك کشتی چینی نیز برای کوبا نفت حمل میکند. درصفحه ۳

بمناسبت شهادت امام سوم شیعیان :

تهران دیروز وپریروز عزادار بود

شاهنشاه در مراسم عزاداری کاخ گلستان شرکت فرمودند

دسته‌های مذهبی درخیابانها راه‌افتادند ومساجد وتکایا از مردم عزادار پر بود

■ در صدها نقطه تهران مجالس وتکایای عزاداری برپا بود

■ عده‌ای دراطراف تهران قمه زدند

در دو روز گذشته مردم تهران در بیش از دو هزار محل مراسم عزاداری برپا ساختند ، یکصد و سی دسته سینه زنی راه افتاد و در جنوب شهر براثر تظاهرات مذهبی مردم راهها بند آمد ووسائط نقلیه متوقف گردید .

در کاخ گلستان

از ساعت پنج و نیم بعد از ظهر دیروز بتدریج طبقات مختلف مردم‌و هیئت های‌نمایندگی کشور های‌اسلامی ووزراء و هیئت دولت و آقایان دکتر اقبال نخست‌وزیر و علاء وزیر دربار شاهنشاهی در مجلس سوگواری‌دربار شاهنشاهی که در کاخ گلستان‌تشکیل شده بود حضور یافتند در ساعت شش و بیست دقیقه شاهنشاه در مجلس مزاداری شرکت فرمودند و تا ساعت هفتو نیم بعد از ظهر در این مجلس حضور داشتند .

در پایان مجلس از طرف مردم‌برای سلامت شاهنشاه مراسم دعا بعمل‌آمد مجلس عزا داری دربار شاهنشاهی بعد از ظهر امروز نیز در کاخ گلستان تشکیل خواهد شد .

دربازار ومسجدشاه

در دو روز گذشته بازاریان در مسجدشاه و مسجد جمعه وسایر تکایای

بقیه در صفحه بیست‌وسوم

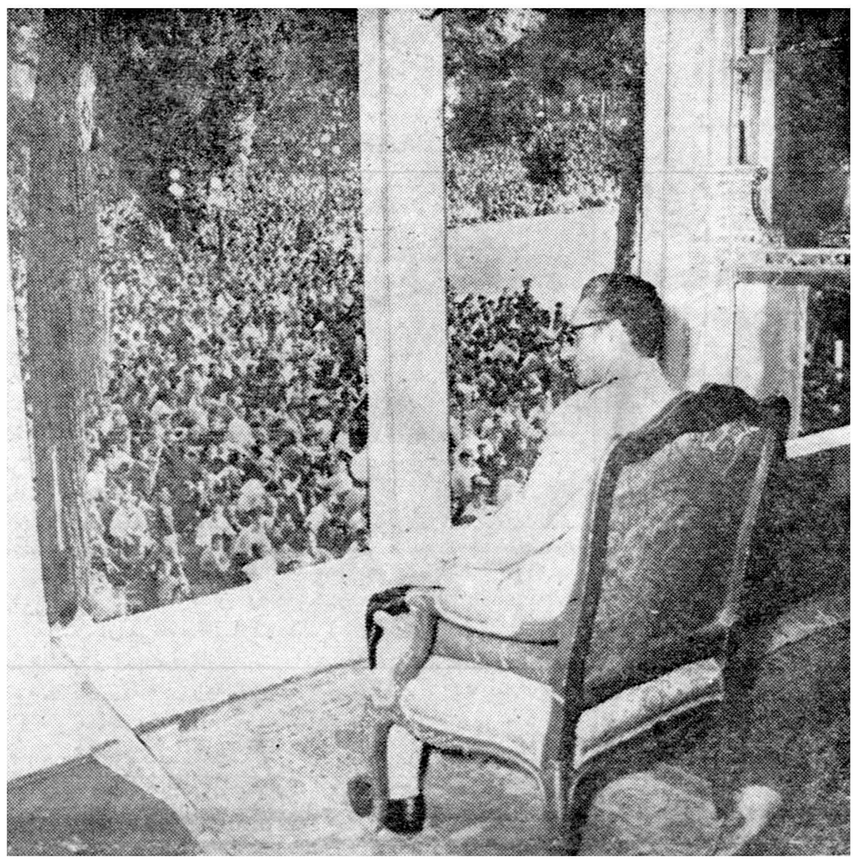

شاهنشاه درمراسم عزاداری کاخ گلستان. گوشه‌ای ازاجتماع عزاداران درباغ کاخ گلستان‌دیده میشود

جمعه یاشنبه ازطرف حزب ملیون :

اولین میتینگ در تهران تشکیل میشود

حزب مردم ومنفردین نیز میتینگهائی برپا میدارند

امروز اطلاع یافتیم که‌ازهفته‌آینده میتینگهای انتخاباتی از طرف احزاب ملیون و مردم و منفردین در تهران تشکیل خواهد شد .

اولین متینگ حزبی

امروز اطلاع حاصل شد که اولین متینگ عمومی حزب ملیون روز جمعه آینده یاروز شنبه در تهران دریکی از میادین عمومی شهر تشکیل خواهد گردید .

محل تشکیل متینگ هنوز معلوم نشده است

میتینگ حزب مردم

حزب مردم نیز بطوریکه قبلا اطلاع دادیم در تهران میتینگهای عمومی تشکیل خواهد داد .

بقرار اطلاع تاریخ تشکیل این میتینگها هنوز معلوم نشده است اما ظرف هفته آینده حزب مردم جلسات سخنرانی خواهد داشت .

پنجاه محل

آقای علم دبیر کل حزب مردم نیز باتفاق آقایان دکتر عمید و دکتر جهانشاهی ظرف دو روز گذشته در مساجدو مجالس عزاداری شرکت میکردند و در نزدیك پنجاه مجلس در نقاط مختلف شهر حضور پیدا کردند .

میتینگهای منفردین ...

خوانندگان محترم اطلاع دارند که قرار بود برای حفاظت صندوقهای انتخاباتی منفردین عده‌ای را معین کنندوبرای این منظور قرار بوددفتری برای ثبت نام داوطلبان در منزل آقای بهبهانی دایر شود .

امروز کسب اطلاع شدکه احتمالا ظرف دو سه روز آینده در این مورد شروع به ثبت نام خواهدگردید .

همچنین اطلاع حاصل شد که منفردین نیز میتینگهائی در تهران تشکیل خواهند داداما تاریخ و محل تشکیل این میتینگها هنوز معلوم‌نشده است و ممکن است ظرف هفته آینده برنامه کار منفردین معلوم گردد .

منجم ایرانی پیش‌بینی میکند:

روز ۲۳ تیر دنیا نابود نخواهدشد

مردم آسوده باشید! ازطوفان نوح نترسید! :

عصر ظلم وستم، جنك وخونریزی، ویرانی وخرابکاری سپری شد وازابتدای فروردین ۱۳۳۹ :

دورهٔ صلح وصفا ولطافت و خوشگلی انسان وحیوانات شروع شد!

ازکوه پائین بیائید!

منجم ایرانی میگوید :

یکصد زن و مرد وکودك که از ترس طوفان «نوح بقلهٔ کوه «مون بلان» رفته‌اند نگران نباشند و پائین بیایند . طوفان نوح فقط یکبار اتفاق افتاده ودیگر تجدید نخواهد شد . من این عده اشتباهکار رادعوت میکنم که از کوه پائین بیایند وبی کار و زندگیشان بروند و مطمئن باشند که روز ۱۴ ژوئیه (۲۳ تیر) دنیا زیرو رو نخواهد شدواگر طوری شد ، ضامنش خود من !

روز یکشنبه متن گزارش خبرگزاریهای مهم جهان را در باره اینکه ده روز دیگر دنیا نابودخواهد شد ، بنظر خوانندگان ارجمند رساندیم .

گزارش مزبور حاکی بود که افراد یك فرقه مذهبی بکوه معروف «مون بلان» پناه برده اند و عقیده دارند که ده روز دیگر جهان‌نابود خواهد شد ، این افراد یکمد زن‌و مرد وکودك میباشند که در ارتفاعات کوه مزبور ساکن شده اند و می‌گویند روز ۱۴ ژوئیه (۲۳تیر)جهان بر اثر جنك هسته ای و سپس زلزله های‌شدید و طغیان اقیانوس ها و یخبندان نابود خواهد گشت در میان این عده علاوه بر کارمندان دولت و کارگران چند تن حقوقدان نیز دیده میشدند .

انتشار این خبر موجب جلب‌توجه خوانندگان شد و حتی عده ای را نگران کرد .

مسئولین کشیك روزنامه می‌گویند در دو روز گذشته که‌اداره روزنامه تعطیل بود عده زیادی‌تلفنی درباره این خبر توضیح خواستند و حتی ابراز نگرانی نمودند .

طوفان نوح !

خبرنگار کشیك روزنامه‌میگوید که شب تاسوعا یکی از خوانندگان تلفنی گفت : افراد قبیله ایکه می‌گویند ده روز دیگر دنیانابودخواهد شد کاملا راست میگویند ، بعنهم الهام شده است که دنیا درست در همان تاریخ نابود خواهد شد و علت

بقیه در صفحه بیست ویکم

عزاداری در قم با شکوه بیمانندی برگزارشد

جمعیت کثیری درایام تاسوعا وعاشورا بقم رفتند

■ امسال عزاداری حسینی‌در شهرری بیسابقه بود

■ بین چند دسته در شهر ری زدوخوردمختصری‌روی داد

عزاداری قم و شهرستانها

خبرنگار ما در قم تلفنی گزارش داد سوگواری‌حضرت‌خامس‌آل‌عبا علیه‌السلام امسال پرشکوه تر و با عظمت تراز سالهای‌قبل درشهرستان مذهبی قم برگزار شد .

از روز پنجم محرم بتدریج ورود مسافرین باقطار و اتوبوس به قم شروع گردید در کلیه مساجد و تکایای شهر که از روز اول ماه محرم سیاهپوش و برای سوگواری آماده شده بود و همچنین درآستانه مقدسه حضرت معصومه علیهاسلام و مسجد و منزل حضرت آیت اله

بقیه در صفحه بیست‌وسوم

فعالیتهای احزاب ومنفردین درایام عزا

نخست‌وزیر در دسته‌های عزاداری شرکت‌کرد

دبیرکل حزب مردم بین مسئولین حزب ملیون جاگرفت

● کاندیداهای منفرد در بسیاری ازمجالس‌عزاداری حضور یافتند و مردم را تشویق بشرکت در انتخابات کردند

در دو روز گذشته آقایان دکتر اقبال و علم وسایر مسئولین احزاب ملیون و مردم و همچنین کاندیداهای غیر حزبی و منفرد در مجالس عزاداری تهران شرکت کردند .

نخست‌وزیر در دسته های‌عزاداری

پیش از ظهر دیروز آقای دکتر اقبال نخست‌وزیر در بازار د ردسته‌های عزاداری شرکت کرد .

بقیه در صفحه بیست ودوم

آقای دکتراقبال نخست‌وزیر در مسجد شاه

تهران هنوز خلوت است

کرانه‌های دریا از جمعیت موج میزند

بندرپهلوی شلوغ‌ترین شهرهای شمال بود

● مدتی دریای خزر طوفانی بود

● پریروز در هردقیقه یك اتومبیل ویا اتوبوس پراز مسافر وارد پهلوی میشد

● یك دانش آموز ۲۰ساله در بندر پهلوی غرق شد

● اوشان، فشم و میگون در دو روز گذشته بسیار شلوغ بود درصفحه ۲۱

شوروی دو سك و یك خرگوش راسالم بزمین بازگرداند

یك دانشمند شوروی گفت : این اقدام گام مهمی در راه فرستادن انسان بفضاست درصفحه ۳

آگهی شماره ۷۱۸۳ مورخ ۱۲ر۴۵ر۹

ممیزی املاك مزروعی استان کردستان دونیمه دوم تیر ماه ۳۹ شروع میشود از مالکین محترم تقاضا میشود خود یانماینده قانونی در موقع ممیزی در محل ملك حضور بهمرسانند که‌با اطلاع خودشان عمل ممیزی انجام ومالیات تشخیص گردیده دفترچه های ممیزی امضاء گردد درصورت عدم حضور و معرفی نکردن نماینده بهر صورت ممیزی انجام خواهد شد

آ ـ ۱۴۰۷۲ پیشکار دارائی و ذیحساب استان‌کردستان ـ جباری

آگهی قبول عاملیت

شرکت سهامی شیلات ایران برای تامین رفاه اهالی محترم پایتخت که احتیاج به خاویار تازه و مرغوب دارند تصمیم گرفته است در نقاط مختلف در ده محل خاویار در دسترس قرار دهد .

از فروشندگانی که دارای یخچال و وسائل مجهز برای‌نگاهداری خاویار بوده باشند و همچنین محل کسب آنها در نقاط زیر :

۱ـ خیابان تخت جمشید
۲ـ خیابان پهلوی (از حدود چهار راه امیریه بطرف شمال)
۳ـ شاهرضا
۴ـ بلوار کرج
۵ـ خیابان پهلوی جاده شمیران (در حدود ایستگاه تلویزیون ایران)
۶ـ حدود باغ فردوس ـ زعفرانیه
۷ـ سرپل تجریش
۸ـ خیابان جاده قدیم شمیران (حدودسینمای مولن روژ)
۹ـ خیابان منوچهری
۱۰ـ خیابان لاله‌زار نو

قرار گرفته باشد دعوت می شودکه‌برای‌اطلاع‌ازشرایط اجـراز عاملیت حداکثر تا پایان روز شنبه بیستو پنجم تیر ماه بدفتر هیئت مدیره شرکت سهامی شیلات ایران واقع در خیابان روز ولت (کوچه هدایت) مراجعه نمایند .

شرکت سهامی شیلات ایران

آ ـ ۱۳۱۷۰ ۱ـ ۴

آگهی تشکیل مجمع عمومی عادی سالیانه شرکت شهرآراء

۱ـ ۲ آ ـ ۱۳۹۹۶ درصفحه ششم

اداره مرکزی بانك صادرات‌ومعادن‌ایران

از تاریخ هیجدهم تیر ماه ۱۳۳۹ بساختمان بانك واقع در خیابان نادری منتقل میشود .

شماره های تلفن اداره مزبور بشرح زیر است .

۶۴۳۹۴ تا ۶۴۳۹۸ و ۶۳۳۹۴ تا ۶۳۳۹۸

آ ـ ۱۴۰۴۴

بارای مردم برای مردم

بهمن صدرنوری کاندید غیر حزبی بیستمین دوره انتخابات مجلس شورایملی ازبندر پهلوی بخاطر پیروزی در انتخابات ازهمه مردمغیرت کش خود کمك میطلبد.

۱ـ ۲ آ ـ ۱۳۷۷۲

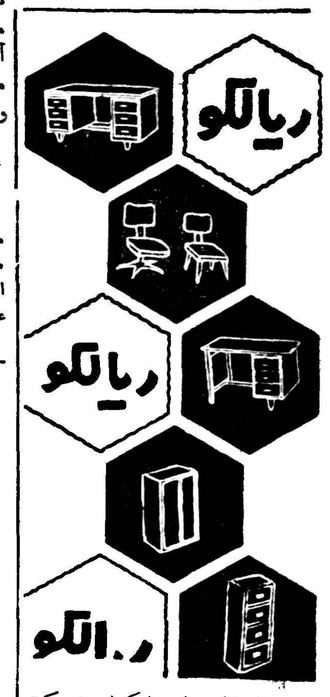

تجارتخانه ها ، بانکها ، شرکت ها ، ادارات دولتی‌همه اطاقهای کار خود را مجهز بلوازم فلزی دفتر ساخت ریالکو کرده اند ، ریالکو بزرگترین و بهترین سازنده فلزی دفتر است . یك گروه متخصص خارجی و بزرگترین مهندسین ایرانی ، بهترین و زیباترین لوازم فلزی دفتر را در کارخانه فلزولعاب ریالکو میسازند .

نمایشگاه :میدان کاخ تخت جمشید تلفن ۶۸۱۴۳

۱ـ ۲ آ ـ ۱۳۹۶۶

*** برای نخستین بار درکشورهای اسلامی عکس‌هائی از کربلا، کوفه ونجف‌که تاکنون در هیچ جا منتشرنشده این هفته درسپیدوسیاه چاپ شدماست.**

درجنجال انتخابات که حزب ملیون با۸۰ مجله وروزنامه وحزب مردم با۴۰ نشریه وبرنامه‌های رادیوئی عقاید وافکار خودرا منتشر میکنند. مجله سپیدوسیاه برای احترام افکار ۹۸ درصد مردم ایران که عضوهیچ حزبی نیستند افکار وعقاید منفردین را باطلاع ملت ایران میرساند

آیا کوبا یك پایگاه کمونیستی درکنار امریکا خواهدشد، خطری که از جانب کوبا امریکا را تهدید میکند بمراتب شدیدتر از خطر چین‌کمونیست با ۶۰۰ میلیون نفر جمعیت‌است.

ازهم اکنون هزاران زن زیبا ازچهارگوشه جهان برم رفته‌اند تاجیب صدها هزار تماشاچی مسابقات المپیك را خالی‌کنند. اگر شما هم برم میروید یاکسی از نزدیکان شما عازم آن شهراست این مقاله را حتما بخوانید وبدهید آنهاهم بخوانند دومین قسمت‌پاورقیهای‌جدیدما: **خونخواه مرو** که شرح مبارزات ایرانیان درزمان مغول‌است **قانون خون** که سرگذشت دوشکارچی ماجراجو درجنگلهای افریقا وجنگهای قبایل مائومائو علیه انگلیسها میباشد دراین شماره چاپ شده اگر ازهمین جا هم شروع بمطالعه‌کنید بازعقب نمانده‌اید.

داستان بن‌هور: که کتاب آن میلیونها نفر خواننده داشته وفیلم آن ۱۱ جایزه اسکار برده‌است دراین هفته بطور کامل وباعکس‌های جالب درچندین صفحه این شماره چاپ شده‌است.

علاوه براین داستانها ورپورتاژهای خاص سپیدوسیاه که شهرت فراوانی دارد یك هفته شمارا سرگرم میکند.

فردا سپیدوسیاه را اول وقت تهیه نمائید

آ ـ ۱۴۰۷۴

عجله کنید .... عجله کنید

آب لوله‌کشی ـ برق وقابل سکنی بودن از مزایای زمین‌های ارزان قیمت کوی مشیریه است که بنقد واقساط فروخته میشود. سازمان کوی مشیریه در میدان خراسان پاساژ جواهریان طبقه فوقانی شمارا باسرویس مجانی‌بمحل کوی مشیریه راهنمائی مینماید.

۱ـ ۳ آ ـ ۱۳۹۰۲

جریان روز

دانشگاههای شهرستانها

روزیکه اولین دانشگاه شهرستانها درشهر تبریز بسال ۱۳۳۶ بفرمان شاهنشاه تاسیس میشد شاید عده‌زیادی خیال میکردند اینکار هنوز برای ایران زود است وباوجود دانشگاه تهران که‌درآن روز برای کشور کافی بنظر میرسید بدانشگاه دیگر احتیاجی نیست ولی با استقبال گرمی که‌از طرف مردم آذربایجان بعمل‌آمدوحتی‌عده‌ای نیزاز شهرستانهای دیگر برای ادامه تحصیل بدانشگاه تبریز روی آوردند، عملا معلوم شد که‌اینکار نه‌تنها زود نبودبلکه از اقدامات واجب بشمار میرفت ، بعداز تبریز اینکار همچنان ادامه یافت ودرشهرهای دیگری چون مشهد و شیراز و اهواز واصفهان بتاسیس دانشگاه اقدام شد اکنون دراین‌دانشگاهها‌چندهزارتن‌دانشجو مشغول تحصیلند .

بطوریکه میدانیم هرسال چند هزار نفر از دبیرستانهای ما خارج شده موفق‌باخذ گواهینامه کامل متوسط میشوند ،بااینکه اکثرآنها بافرا گرفتن مواد لازم خودرا آماده گذرانیدن امتحان مسابقه ورودی بدانشکده‌هامیکنند بازمی‌بینم که‌عده کثیری‌هرسال پشت در دانشگاه میمانند واجازه ورود بدان‌خانه‌دانش‌پیدا نمیکنند شماره‌این‌عده هرسال روی بافزونی مینهد ووازدگان‌سالهای پیش نیز باین‌گروه افزوده‌میشوند چون دانشگاههای کشور محل کافی برای پذیرفتن این‌گروه بسیار ندارند ، از میان‌واخوردگان آنهائیکه استطاعت مالی دارند راه خارج از کشور را پیش میگیرند و بسایس‌از ختم تحصیل درآنجا میمانند و جلای وطن‌میکند ، وآنهائیکه نمیتوانند بروند بیکار وبیهدف غالبا عمر خودرا بباطل میگذرانند ،این مسئله خودبخود مشکلات تازه‌ای‌برای مملکت تولید کرده است که‌باید هرچه‌زودتر بچاره‌جوئی برخاست .

بعقیده ما افراطدراعزام دانشجو بخارجه جزخارج شدن ارز هنگفتی از کشور وجلای وطن عده از ابنای مملکت حاصلی‌ندارد دولت باید در فکر این‌باشدکه‌درداخل‌کشور وسیله ادامه تحصیل‌دانشجویان رافراهم کند وهمان پولی را که بعنوان ارز به‌آنهامیدهد که‌ازمملکت خارج کنند درهمین جابمصرف وسائل تحصیل آنها برساند .اصولا لزومی ندارد که‌همه دانش آموزانی که‌از دبیرستانهای کشور خارج میشوند وارد دانشگاه شوند بلکه باید عده‌ای که‌ذوق وشوق بتحقیق وتتبع رادر مسائل نظری ودانشگاهی دارند ازهمان دوره دوم دبیرستان برای اینکار تربیت شوند وخودرا برای وارد شدن بدانشگاه آماده سازند وعده دیگر که‌اکثریت دانش‌آموزان را تشکیل میدهند . در دبیرستانها وآموزشگاههای حرفه‌ای بفراگرفتن حرفه‌های مختلف که مورد احتیاج جامعه است مشغول شوند تابتوانندبهنر وصنعت‌خودشان عملادر اجتماع عهده دار شغل شرافتمندانه گردند ودور ازمنت دیگران ببازوی خودنان پیداکنند ماسال گذشته راجع‌به‌ایجاد مدارس حرفه‌ای مقالات مسلسلی نوشتیم اکنون دیگر نیازی بتکرار آن سخنان‌نمیرود. منظور ما اینستکه که‌برای کسانیکه میبایستی تحصیلات عالیه خودرا ادامه دهند دولت باید وسیله‌مهیا کند وضمنا برای اینکه از ازدحام وکثرت جمعیت درطهران‌بکاهدبایدهمانطورکه‌توجه‌بتقویت بنیه‌اقتصادی شهرستانها داردبنیه علمی آنهارانیزتقویت‌نمایدوباایجادو توسعه‌دانشگاها در شهرستانها مشکل ادامه تحصیلات دانشگاهی را برای دانش آموزانی که‌خودرا دراین امرشایسته ومجهز ساخته‌اند ازپیش‌بردارد .

توسعه دانشگاهها درشهرستانها گذشته ازاینکه برای گروه بسیاری ازدانشجویان جاباز میکند خودبخود سطح فکر مردم آن شهرستان رابالا میبرد وبالنتیجه باعث آبادی وعمران آن میشود واز هجوم مردم ولایات بطهران که‌یکی از علل آن‌فراهم ساختن مشغولیت علمی برای فرزندانشان میباشد جلوگیری مینماید .

سابقا که‌طهران اینطور مرکزیت پیدا نکرده بود هر شهری برای‌خود واحدی اقتصادی وصنعتی وفرهنگی بشمار میرفت چون اقتصاد آن‌شهرتامین بود باالطبع‌فضلاودانشمندان نیز پیدا میشدند ومورد تشویق حکام وبزرگان آنشهر واقع‌میگشتند ازاینجهت درهرگوشه‌ای دراین کشور دارالعلم وجوامع فرهنگی وجود داشت چنانکه اغلب علمای معروف ما که‌شهرت جهانی دارند درهمین شهرهای کوچك و بزرك ظهور کرده‌اند که‌اکنون بسیاری از آنها بصورت ده‌کوره‌ای درآمده‌است .

باری اگر میخواهیم کشوری آباد داشته باشیم باید قوای مادی ومعنوی شهرستانهای خودرا تواما بالابریم و بمردم آنشهرستان شخصیت اقتصادی و علمی بدهیم تابتوانیم ، از این‌تمرکزوازدحام قوای فعاله ونیروهای مولد ثروت کشور درطهران جلوگیری کنیم .

امریکا و «جنك شکر»

روابطامریکا و کوبا که از هیجده ماه پیش پیوسته روبه تیرگی میرفت بدنبال مصادره تاسیسات شرکتهای نفت‌امریکائی در کوبا و تصویب لایحه محدودیت سهمیه واردات شکر کوبا بایالات متحده وارد مرحله بحرانی نوینی شد .

پس ازاقدام‌دولت‌کوبا به توقیف تاسیسات نفتی غرب کنگره امریکا در آخرین‌جلسه‌خودپیش از آغاز تعطیلات بکماهه برئیس جمهوری ایالات متحده اختیار داد از میزان‌واردات شکر کوبابکاهد و حتی درصورتیکه صلاح بداند از خرید شکر کوبا خودداری‌نماید .

باین ترتیب « نبرد شکر » بین امریکا و کوبا که از مدتی پیش آغاز شده‌بوداکنون وارد مرحله قطعی گردیده است .

امریکا تصمیم گرفته است‌درسال جاری از خریدهفتصد هزار تن شکر کوبا خودداری کند و شکر مورد نیاز خودرا از فیلی‌پین وارد نماید .

مبارزه‌ای که اکنون بین هاواناازیکطرف و واشنگتن و لندن از طرف دیگر آغاز شده‌است در سرنوشت دولت کاسترووموقعیت ایالات متحده در قاره امریکا تاثیر بسزائی خواهد داشت . محصول شکر کوبا در زندگی اقتصادی مردم این کشور نقش مهمی دارد و بهمین جهت‌دولت امریکا تصمیم گرفته است حکومت فیدل کاسترو را با محدود کردن خرید شکر از کوبا و فشار های اقتصادی وادار به تسلیم نماید . اما مقامات‌کوبا نیزبیکار ننشسته و برای خنثی کردن فعالیت های امریکادرصدد پیداکردن بازار های جدیدی برآمده اند .

مشکل دیگری که در برابر دولت کوبا قراردارد محدودیت ذخیره نفت آن کشوراست .کو با روزانه به ۶۰هزار چلیك نفت تصفیه شده احتیاج دارد.فیدل کاسترو اخیرا گفته بود ذخائر نفت کوبا تا دو ماه کفاف نیازمندیهای این کشور را خواهد کرد . برای رفع این مشکل‌نیزدولت هاواتا تصمیم گرفته‌است نفت مورد احتیاج خودرا از شوروی تامین کند . د یروز نخستین کشتی نفت کش شوروی وارد بندر هاوانا شد و هم‌اکنون کاروان‌بزرگی از نفت‌کش های شوروی از بنادر دریای سیاه‌راه کوبا را درپیش گرفته‌اند .

بهرحال اکنون فیدل کاسترو بمبارزه شدیدی‌برای تامین‌استقلال اقتصادی کوبا دست زده‌است و شکست یا پیروزی وی درین مبارزه در روش کنونی کشور های‌امریکای لاتین نسبت به ایالات متحده تاثیر مهمی خواهد داشت .

هنوز اموال ۳۶ شرکت امریکائی در کوبامصادره نشده‌است وشك‌نیست درصورت ادامه مبارزه دولت فیدل کاسترو دارائی تمام این شرکتها را یکی پس‌ازدیگر ی مصادره خواهد کرد . درین صورت ممکن است ایالات متحده موضوع را در کمیسیون صلح کشورهای قاره امریکا مطرح سازد و کشمکش دو کشور سرانجام به قطع روابط سیاسی واشنگتن و هاوانا منجر شود

اطلاعات جوانان

باچندین رپورتاژ جالب و دهها مطلب خواندنی ویك داستان سرگرم کننده وچهار پاورقی شیرین امروز منتشر شد ضمنا ازاین شماره اطلاعات جوانان جهت شرکت در جشن تابستانی نمره‌گذاری شده

۴۰ صفحه ۵ ریال

مجالس سوگواری

مسجد مرحوم آقای حاج شیخ هادی در خیابان شاپور شبها مجلس عزا داری و تبلیغ منعقد است

طبق معمول سنواتی مجلس سوگواری حضرت خامس آل عبا علیه‌السلام از طرف اتحادیه شیرینی فروش و کافه قنادی از ساعت ۷ و نیم بعد از ظهر روز سه شنبه چهار دهم تیر ماه مصادف با شب یازدهم محرم‌الحرام سال جاری بمدت ده شب در مسجد ارك میدان ارك منعقد خواهد شدبدینوسیله از اهالی محترم پایتخت و نیز همکاران گرامی دعوت میشود که در مجلس سو گواری شرکت و از بیانات آقایان حاجی اشرف و نهاوندی واعظین محترم استفاده فرمایند

رئیس هیئت مدیره اتحادیه شیرینی فروش و کافه‌قنادی — فضل‌اله معیلی

۲ـ۲ آ ـ ۱۱۹۳۷

کودکستان ودبستان فرزاد

زیرنظر بانو دکتر پروین‌بیرجندی استادروانشناسی‌دانشگاه

برای سال تحصیلی آینده ثبت نام مینماید ضمنا

اردوی تابستانی فرزاد

کماکان برای تمام روز ادامه دارد

اسم نویسی برای کودکستان و دبستان‌همه روزه فقط درمحل‌دبستان خیابان‌کاخ‌چهارراه‌سزاوار تلفن۴۰۵۷۷وسیله ایاب و ذهاب آماده است . ۱ـ۱۴ آ ـ ۱۰۸۰۵

هوالباقی

با نهایت تاسف رحلت ناگهانی مرحوم خلد مقام **حاج سید جعفر ملك‌الواعظین شیرازی** قدس سره که از اجله ثقات منبری سلسله جلیله سادات شیرازی مقیم تهران بود باطلاع عموم طبقات محترمین مومنین خاصه آقایان علمای اعلام می رساند صبح پنجشنبه ۱۲ محرم در مسجد مرحوم آیت‌اله نوری (سر چشمه) مجلس ترحیمی از طرف بازماندگان وکلیه آقایان سادات شیرازی منعقد میشود انشاءاله بملاحظه‌خدمات ایشان ببارگاه مقدس حضرت سیدالشهداء ارواح‌العالمین له‌الفداء و قدر دانی از مساعی آنمرحوم در ترویج شرع و تسلیت عموم بستگان مکرمین و کسب اجر و ثواب شرکت خواهند فرمود .

الاحقر محمدالموسوی‌البهبهانی عفی عنه ـ الاحقر بهاءالدین نوری ـ الاحقر عبداله بن مسیح‌النهرانی

کل نفس ذائقةالموت

رحلت مرحوم مغفور خلد مقام عمدةالمحدثین والمبلغین **آقای حاج سید جعفر ملك‌الواعظین** که عمر خود رابتبلیغ و خدمت شرع صرف نموده اند بمرض سکته باعث تاثروتحسر فوق‌العاده برای عموم برادران دینی گردیده مقتضی است در تعظیم و تجلیل مرحوم مغفور در مجلس فاتحه فقید سعید که در مسجد آقای حاج شیخ عبدالنبی در سر چشمه منعقداست اهتمام نمایند

سید ابوالقاسم کاشانی

انا لله و انا الیه راجعون

در گذشت مرحوم شریف عزیز زین‌المنابر آقای حاج **سید جعفر ملك‌الواعظین شیرازی** را بتمامی حضرات‌آقایان ایات عظام و حجج‌اسلام و خطبای اعلام‌گرام و آقایان ذاکرین منبر حسینی واسره کریمه حضرات سادات عظیم‌الشان شیرازی عرض تسلیت و تعزیت تقدیم مینمایم مجلس‌فاتحه آنمرحوم روز پنجشنبه صبح در مسجد مرحوم حاج شیخ عبدالنبی سر چشمه منعقد میباشد .

الاحقر عبدالحسین امینی

انالله وانا الیه راجعون

در گذشت ناگهانی مرحوم مغفور ثقةالمحدثین **حضرت آقای حاج سید جعفر ملك‌الواعظین شیرازی** طاب ثراه والد ماجد آقایان سید رضا ـسید نصراله ـسید محمد ناصر ـ سید امیر عباس ـ سید محسن رضوی شیرازی را باطلاع آقایان آیات عظام و علمای اعلام‌وخویشاوندان میرساندمجلس ترحیم‌مردانه‌آنمرحوم‌روزپنجشنبه‌صبح‌در مسجد مرحوم حاج شیخ عبدالنبی سر چشمه و مجلس ترحیم زنانه عصر پنج شنبه در حسینیه آنمرحوم واقع در پامنار منعقد میباشد

حاج سید احمد سادات اخوی

السلام علیك یا ابا عبداله

وفات ناگهانی مرحوم مغفور حضرت آقای حاج **سید جعفر ملك‌الواعظین شیرازی** طاب ثراه را در بعد از ظهر روز عاشورا در حسینیه قدیمی فامیلی باطلاع عموم علاقمندان به آستان مقدس حضرت سیدالشهداء ارواحنا فداه میرساند مجلس ترحیم آنمرحوم صبح پنجشنبه ۱۲ محرم الحرام در مسجد مرحوم حاج شیخ عبدالنبی سر چشمه بر قرار بدیهی است حضرات آقایان حجج اسلام و آیات عظام و وعاظ گرام‌و هیئت های حسینی و جمیع برادران ایمانی در مجلس مزبور شرکت فرموده و عموم افراد فامیل را قرین تشکر خواهند فرمود .

سلسله سادات شیرازی

اناللهوانا الیه راجعون

با کمال تاسف و تاثر فوت ناگهانی ثقةالمحدثین حضرت **آقای حاج سید جعفر ملك المحدثین شیرازی** والد خودمان را باطلاع کلیه اقوام محترم و آقایان آیات عظام و حجج اسلام و وعاظ گرام و جامعه محترم اهل منبر و هیئت های حسینی رسانیده مجلس ترحیم مردانه روز پنجشنبه از ساعت ۸ تا۱۱ صبح‌در مسجد مرحوم حاج شیخ عبدالنبی سر چشمه ومجلس ترحیم زنانه عصر همان روز در حسینیه آنمرحوم واقع در پامنار منعقد میباشد .

سید رضا رضوی شیرازی ـ سید نصراله رضوی شیرازی ـ سید محمد ناصر رضوی شیرازی ـ امیر عباس رضوی شیرازی ـ سید محسن رضوی شیرازی

مصیبت وارده را بکلیه فامیل محترم سادات شیرازی بخصوص خانواده های رضوی شیرازی ـ مستجابی‌شیرازی‌ـ حاج حشمت ـ مصباح شیرازی ـ فصیح شیرازی ـ حاج‌سید محمد شیرازی ـ هاشمی شیرازی ـ عندلیبی شیرازی ـ نقابت ـفقیهی شیرازی ـ معتمد شیرازی ـ سادات‌اخوی ـ هندسی ـ علی آبادی ـآقائی ـ تسلیت میگوئیم .

برای تربیت و تحصیل

اطفال خود پسر یادختر ازسن۵ به بالا درشبانه روزیهای مدرن تحت سرپرستی مربیان‌آزموده‌آمریکائی به آدرس پائین مراجعه فرمائید.

International Foster Home
Post Office Box 3102
RINCON ANNEX
SAN FRANCISCO 19, CALIF. U.S.A

باطلاع میرساند

که دفتر کمیته حزب ملیون قلهك همه‌روز ه در خیابان دولت جنب دبستان حامدی آماده پذیرائی هم مسلکان و علاقمندان میباشد .

آ ـ ۱۴۰۰۰ رئیس کمیته حزب ملیون قلهك‌گوهری

دبیرستان شاه‌عباس کبیر

برای دوره اول و دوم (طبیعی ـریاضی ـادبی) نام نویسی میکنند خیابان امیریه جنب انتظام السلطنه تلفن ـ ۲۹۴۹۴

۱ـ۲ آ ـ ۱۱۷۳۳

قابل توجه دندانپزشکان

لابراتوار دندانسازی همتی همه‌گونه سفارشات شما را در اسرع وقت‌تحویل میدهد پلاك‌طلا دست دندان ـ کرون‌طلا ـپلاستیك و غیره انتهای خیابان شاه جنوب غربی میدان نواب

۱ـ۲ آ ـ ۱۱۹۹۹

با نهایت تالم و تاسف در گذشت ناگهانی همسر جوانم **روح انگیز علی خان قمی** را باطلاع دوستان وآشنایان‌میرساند

عباس بنی عامری

خانواده های **گل دوست ـعلی خان قمی ـصفا وردی ـ ایل بیگی ـ قوامی ـ سلوت ـ میانجی**

فوت ناگهانی و جانگداز جوان ناکام **روح انگیزعلی‌خان‌قمی** را باطلاع دوستان و اقوام میرساند مجلس ترحیم مردانه روز پنج شنبه ۱۶ تیر ماه از ساعت پنج الی هفت بعد از ظهر در مسجد قنات آباد واقع در خیابان مولوی (قنات آباد) و مجلس ترحیم زنانه نیز همان روز در منزل شخصی واقع در خیابان خیام کوچه آب انبار معیر بر پاست آ ـ ۱۲۰۲۷

بعموم باز ماندگان آنمرحومه مصیبت وارده‌راتسلیت‌میدهیم

بانهایت تاسف وتاثر درگذشت‌مرحوم **عزت‌اله شجاعی** را باطلاع خویشاوندان و دوستان میرساند نظر باینکه درگذشت آن مرحوم مصادف با عزا داری‌حضرت‌سیدالشهداء علیه‌السلام است مخارج ختم آنمرحوم بمصرف امور خیریه میرسدختم زنانه در روز پنجشنبه از ساعت ۴ تا ۷ بعد ازظهر ۱۶ تیر ماه در منزل آنمرحوم مقابل مسجد فخرالدوله برقرار است .

عزت‌الملوك شجاعی ـ فخری شجاعی ـ قدسی شجاعی

بعموم‌بازماندگان آنمرحوم‌مصیبت وارده را تسلیت میدهیم

خانواده های **ثقفی ـ تودیعی ـ نقوی ـ کاظمی ـبازرگانی‌ـ نیلی ـ پرورش ـشاهرودی ـ انتخاب**

بدینوسیله فوت مرحوم **حسن ثقفی** پدر سرگرد عباس ثقفی را باطلاع فامیل و دوستان میرساند مجلس ترحیم آن مرحوم روز ۵ شنبه ۱۶ تیر ماه از ساعت ۹ الی۱۱ صبح در مسجد حاج حسن خیابان شاهپور ابتدای خیابان بوعلی (ارامنه سابق) منعقد میباشد . آ ـ ۱۴۱۰۴

بعموم‌بازماندگان آنمرحوم‌مصیبت وارده را تسلیت میدهیم

خانواده های **حاجیانی ـ منتصری ـ نصیر زاده ـ حاجیان قره باغی ـ مجیدی ـ هقائم مقامی ـ امامی خوئی ـ نیرومند حاجیانی ـ رحیمی ـ خمسهٔ ـ شریف زاده ـ صبا ـ توتونچی**

با کمال تاسف فوت مرحومه **بانو لیلی حاجیانی** راباطلاع کلیه دوستان و آشنایان میرساند ختم زنانه آنمرحومه روز پنجشنبه ۱۶ تیر ماه از ساعت ۶ بعد از ظهر در منزل آقای مهندس منتصری واقع در خیابان اردیبهشت کاشی ۷۲منعقد و طبق وصیت هزینه ختم مردانه بامور خیریه اختصاص داده شدضمنا نظر باینکه روز جمعه ۱۷ تیر ماه‌مصادف با شب هفت آن مرحومه میباشد مراسمی از ساعت ۶بعد از ظهر در امامزاده عبداله مقبره خدابنده لو بر گزار میگردد .

با نهایت تاسف در گذشت **مرحومه صغری خانم** والده آقایان میر آقا ـمیر جلال سید ایمانی را در اردبیل باطلاع اقوام و آشنایان میرساند مجلس ترحیم مردانه انمرحومه‌روز پنجشنبه ۱۶ تیر ماه ازساعت ۵الی ۷ بعد از ظهر در مسجد اردبیلیها واقع در گلو بندك چال حصار و مجلس ترحیم زنانه در همان تاریخ و همان ساعت در منزل شخصی واقع درخیابان اسکندری کوچه خاقانی دست راست کاشی۹منعقدخواهدبود

میر کاظم مشیری ـ اسداله مهاجری ـمحمد حسین فضل پرست ـ میر محمد سید ایمانی‌ـمیر جلال سید ایمانی‌ـ میر آقا سید ایمانی آ ـ ۱۲۰۴۳

بعموم باز ماندگان آنمرحومه مصیبت وارده‌راتسلیت‌میدهیم

کانون افسران باز نشسته با نهایت تاسف فوت‌مرحوم **سرهنك اسمعیل سهرابزاده** را باطلاع میرساند مجلس‌ترحیم آنمرحوم روز شنبه ۱۸ تیر ماه جاری از ساعت پنج تا هفت بعد از ظهر در مسجد مجد منعقد میباشد .

کانون افسران بازنشسته

خاندان سهرابزاده ـفرجام ـ آیرملو ـ سرف پور ـ دانش پژوه‌ـاحرارـاسلامی ـنوروزی ـکشاورزـدولتشاهی‌ـ رهنمای حقیقی ـ عصار ـمتین ـ امامی ـ چایچیان ـشایگان‌ـ سیادت فاضلی ـداداشی ـ زهر امینی‌ـ جمالی ـ سلیمانی ـ همایونفال ـمواج ـآزرم

با کمال تاسف‌فوت‌مرحوم **سرهنك اسمعیل سهرابزاده** را باستحضار بستگان و دوستان میرساند مجلس ترحیم‌آن مرحوم درروز شنبه ۱۸ تیر ماه از ساعت پنج تا هفت بعد از ظهر در مسجد مجد و مجلس ترحیم زنانه نیز در تاریخ‌مذکور در منزل شخصی آنمرحوم واقع در خیابان نواب شمالی‌انتهای کوچه عقیلی منعقد میباشد . ۱ـ۲ آ ـ ۱۲۰۷۱

بعموم‌بازماندگان آنمرحوم‌مصیبت وارده را تسلیت میدهیم

جنك وصلح

دوره کامل ۱۶۰۰ صفحه

۱۲۰ ریال

انتشارات امیرکبیر

۱ـ۱۰ آ ـ ۱۳۳۶۸

استخراسفرجانی

هرروز صبح وعصر

محمودیه اول خیابان اوین

(۱) آ ـ ۱۰۴۴۶

بیماریهای آمیزشی ـ مجاری ادرار ـ سستی‌وناتوانی‌مردان ـ خیابان صفی علیشاه

دکتریحیی صدری

دکتر کاظم نجم آبادی

از آمریکا مراجعت و کمافی السابق آماده پذیرائی بیماران است

شاهرضا غربی ـ چهارراه بیمارستان پهلوی تلفن: ۴۷۳۲۳

گروه فرهنگی هدف

دبیرستان شماره ۱ پسران

خیابان پهلوی تلفن ۶۶۸۲۳

دبیرستان شماره ۲ دختران

خیابان شاه تلفن ۴۰۶۹۵

دبیرستان شماره ۳ پسران

خیابان ژاله‌کوچه فلاح تلفن ۳۲۵۲۲

دبیرستان شماره ۴ پسران

خیابان سوم اسفند کوچه میرشکار تلفن ۴۳۶۴۳

هرچهار دبیرستان دارای شعبه‌های ریاضی وطبیعی ثبت‌نام روزهای دوشنبه وچهارشنبه ازصبح تاظهر

۱ـ۲ آ ـ ۱۲۵۰۴

شب‌چهلم مرحوم حاج سید علی اصغر امیر رضوانی

بمناسبت فرا رسیدن شب چهلم‌فقدان اسفناك‌شادروان **حاج سید علی اصغر امیر رضوانی** مجلس تذکری در امامزاده عبداله (آرامگاه بدر) از ساعت پنج الی هفت بعد از ظهر پنجشنبه شانزدهم تیر ماه منعقد خواهد بود بدینوسیله مراتب باستحضار اقوام و دوستان و آشنایان محترم رسانیده میشود .

رباب امیر رضوانی ـ سید حسین رضوانی ـ سید عباس امیر رضوانی ـامیر حسین امیر رضوانی ـ محمد امیر رضوانی آ ـ ۱۲۰۳۷

احتراما باطلاع خویشاوندان ـ دوستان و آشنایان می رساند که بمناسبت شب هفت در گذشت شادروان **حاجی نصیر نصیر زاده** مراسم یاد بودی از ساعت شش تا هفت بعد از ظهر روز پنجشنبه ۱۶ تیر ماه جاری در آرامگاه آن مرحوم واقع در امامزاده عبداله بر گذار خواهد شد

۱ـ۲ آ ـ ۱۲۰۴۷ **خاندان نصیر زاده**

با نهایت تاسف فوت **بانو ربابه زرین قلم** مادر عزیزمان را باطلاع دوستان و فامیل میرساند مجلس ترحیم روز پنج شنبه ۱۶ر۴ر۳۹ از ساعت ۵ تا ۷ بعد از ظهر در مسجد سراج‌الملك منعقد خواهد بود .

بهمن زرین قلم ـ احمد زرین قلم ـمحمد زرین قلم

بعموم باز ماندگان آنمرحومه مصیبت وارده‌راتسلیت‌میدهیم

فوت مرحوم **علی‌اکبر سهامی**را باطلاع‌عموم میرساند ختم زنانه و مردانه آنمرحوم در منزل شخصی واقع درخیابان نواب کوچه سادات تا عصر روز جمعه منعقد میباشد

آ ـ ۱۲۰۸۱ **احمد سهامی**

بعموم‌بازماندگان آنمرحوم‌مصیبت وارده را تسلیت میدهیم

بمناسبت تصادف روز پنجشنبه ۱۶تیرماه با شب‌هفتم فقدان جوان ناکام **محمد علی مرشد زاده نائینی** کارمند شرکت ملی نفت مجلس تذکری از ساعت چهار تا ۷ بعداز ظهر در ابن بابویه مزار آنمرحوم بر قراراست‌ازعموم‌دوستان و همشهریان محترم تمنی میشود با تشریف فرمائی خود روح آنمرحوم را شاد فرمایند .

خانواده مرشد زاده نائینی‌ـ حسن منوچهری نائینی‌ـ غلامحسین عطائی نائینی‌ـ سروان شهربانی امینی نائینی‌ـ ابوالفضل سالکی ـحسن سمیعی ـصادقیان

آگهی های تسلیت

با کمال تاسف‌فوت نابهنگام محمد علی مرشد زاده را به کلیه بازماندگان آن مرحوم تسلیت عرض میکنم

آ ـ ۱۲۰۶۷ **سید کاظم علوی نائینی**

فوت دوست عزیز شادروان مهندس اسمعیل نعمت‌الهی را بعموم بازماندگان تسلیت عرض نموده و در مصیبت‌وارده شریکیم .

مهندس عزت‌اله قائم مقامی ـ مهندس پرویز مالك ـ مهندس‌عباس‌عاملی‌ـمهندس‌سیف‌الدین‌خوشنویسان‌ـمهندس علی نادر اصفهانی ـمهندس تقی مکی‌نژاد ـمهندس عندلیبی‌ـ مهندس احمد قریشی ـ مهندس عزیزاله یغما

فوت جانگداز جوان ناکام علی عضدی دوست عزیزم را بخاندان محترم عضدی تسلیت عرض و سلامتی آن دودمان محترم را از خداوند مسئلت دارم .

آ ـ ۱۳۹۹۰ **گنبد کاوس ـ پرویز همایونی**

مصیبت وارده را به خاندان محترم نصیر زاده تسلیت میگوئیم . **خانواده امینیا**

تیمسار سپهبد محوی سرکار سرهنك دادستان با کمال تاسف مصیبت وارده را تسلیت عرض نموده و خود را بغم آنجنابان شریك میدانم و بقاء عمر و سعادت بازماندگان آن بانوی بزرك را از ایزد توانا خواستارم .

آ ـ ۱۲۰۵۳ **سرهنك عرشی**

بقیه آگهیهای ترحیم وتسلیت درصفحه ۲۱

پیشنهاد مداخله انگلیس در کوبا

هاوانا ـ فیلیپ بونسال سفیرامریکا در کوبا ، یادداشت اعتراض دولت متبوع خود را بمناسبت مصادره تاسیسات شرکت های نفتی امریکا، بکوبا تسلیم کرد.

در این یادداشت عمل کوبا را غیر قانونی وجابرانه شمرده‌اند واز حکومت کوباخواسته‌اند تاتاسیسات نفتی را به صاحبان امریکائی آن پس دهد.

در این یادداشت گفته شده‌است که اقدام کوبا روابط دوستانه آنرا با دنیا برهم میزند و سبب میشود که دیگر امریکائیها در کوبا سرمایه‌گذاری نکنند.

اعتراض انگلیس

هاوانا ـ ۵ژوئیه ـ آسوشیتد پرس ـ سفارت انگلیس روز سه شنبه رسما اعلام کرد که یادداشت اعتراض آن کشوربه مناسبت مصادره تاسیسات شرکت نفتی شل توسط سفیر انگلیس در کوبا به وزارت خارجهٔ حکومت فیدل کاسترو تسلیم شده است.

سفیر کبیر انگلیس قرار است بزودی هاوانا را ترك گوید.

اعزام قوا

در مجلس لردان انگلیس بمناسبت مصادرهٔ تاسیسات شرکت شل مباحثاتی درگرفت.

از جمله مارکی لانسدون از حزب محافظه کار اعلام کرد که بایدقوای مسلح انگلیس از اموال انگلیسها دفاع کند.

لرد موریسن از حزب کارگردر جواب وی گفت « هنگام ملی شدن تاسیسات آبادان بوسیلهٔ ایران نیز محافظه کاران میخواستندباقوهٔقهریه حتی جنك قضیه را حل کنند.»

وی گفت هنوز در کوبا نظم برقرار است وجان و مال اتباع انگلیس بخطر نیافتاده تا اعزام نیرو لازم شود.

پایگاه زیردریائی

واشنگتن ـ باتصویب قانون جدید شکر ، تخلیهٔ شکر کشتیها دربنادر امریکا متوقف شده است تاماموربن وزارت کشاورزی امریکا تصمیم بگیرند کدام محصولات نباید تخلیه شود و باید به کوبا بازگردد.

ضمنا در سنای امریکا لیندون جانسیون رهبر اکثریت دمکرات امکان وجود یك پایگاه زیر دریائی

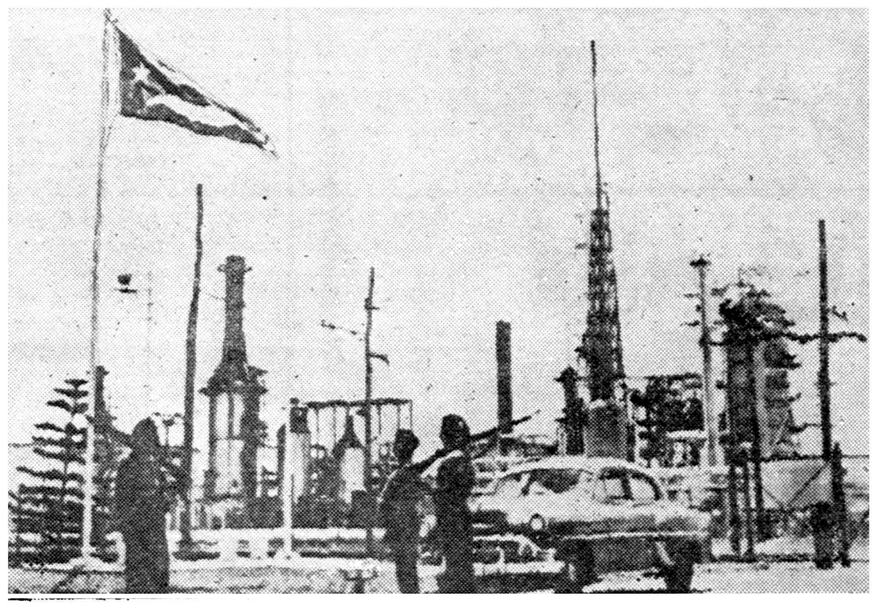

هفته پیش دولت کوبا ، پالایشگاههای نفت‌آمریکائی‌وانگلیس را مصادره کرد.دراین عکس سربازان کوبا که محافظت تاسیسات نفتی را بر عهده گرفته‌اند ،دیدمیشوند. پرچم کوبابرفراز پالایشگاه«اسو » دراهتزازاست

شوروی را در کوبا مورد بحث‌قرار دادند.

وی اظهار امیدواری کرد که رئیس جمهوری آیندهٔ امریکابتواند مانع توسعهٔ نفوذ کمونیسم در کوبا شود.

مجلهٔ « اخبار امریکا و گزارش های جهان » در مورد خوادث اخیر کوبا مینویسد « کوبا مانند یك پایگاه روسی جهت تسخیر امریکا بنظر میرسد و خروشچف میتواند بگوید که نخستین کشور اقمار را در قارهٔ امریکا در صد و شصت کیلومتری ساحل امریکا بوجود آورده است.

کارشناسان روسی

این مجله مینویسد هم اکنون کارشناسان نفتی روسی در کوبا هستند وهمانطورکه جمال‌عبدالناصر توانست کانال سوئز را اداره کند کوبا نیز خواهد توانست تاسیسات نفت را نگاهداری نماید.

این مجله مینویسد در ونزوئلا نیز حزب کمونیست نیرومندی مشغول فعالیت است و منتظرتسلط بر این کشور میباشد.

این مجله‌مینویسد چندکمونیست فعال هم اکنون در ادارهٔ کوبا سهیم هستند.

جلسه فوق‌العاده

هاوانا ـ جلسه فوق العاده کابینه کوبابرنظرشخص‌فیدل‌کاسترو روز سه‌شنبه تشکیل شد تا پیرامون مصادره کلیه اموال امریکائیها در کوبا تصمیم بگیرند.

این جلسه بدنبال اعلام تصویب قانون جدید شکر در کنگره‌امریکا تشکیل شده است .

نفت شوروی

هاوانا ـ خبرگزاری فرانسه ـ۴ رولای ـ کشتی روسی «چرنوس» حامل ده هزار تن نفت امروز وارد هاوانا گردید .

دولت فیدل کاسترو با نفت شوروی امیدوار است بتواند تصفیه خانه «اسو» و «شل» را که بعلت فقدان نفت تعطیل شده اندوباره بکار اندازند .

یك کشتی دیگر نروژی که‌حامل نوزده هزار و پانصد تن‌نفت‌خام‌برای کوبا بود در نزدیکی سواحل تونس بایك کشتی نروژی تصادم کردوبه سوی بندر بیزرت رهسپار گردید.

بقیه در صفحه چهارم

مؤمنین وگناهکاران به غضب‌دچارشدند

هلسینکی ـ خبرگزاری فرانسه ـ ۳ژوئیه ـ درفنلاندهنگامی که‌سه نفرزیر درختی نشسته ومشغول ورق‌بازی بودند صاعقه‌ای برسر آنهافرود آمد وهرسه نفررا کشت .این‌عده زیر درخت‌پناه برده‌بودند تا باران سیل‌آسا پایان یابد، ولی‌صاعقه ورعدو برق امان‌ندادند که‌بازی آنهاتمام شود.

میلان ـ براثر صاعقه‌ایکه برسر دوهزار نفر از مردم‌ناحیه «بیسالتا» در ایتالیا وارد آمد ، چهارنفر کشته وبیش ازیکصدو سی‌و چهارنفر مجروح شدند. این عده ازیك جشن مذهبی‌مراجعت میکردند که‌بلای آسمانی برسرشان نازل شد.

یك رزمناو شوروی

درجستجوی هواپیمای اکتشافی مفقود امریکائی

لندن ـ ۳ ژوئیه ـ آسوشیتد پرس ـ تحقیقات وسیع هوائی برای پیدا شدن‌هوا پیمای اکتشافی‌امریکا که درحوالی مرز های‌شوروی مفقود شده ادامه دارد .

یك سخنگوی‌نیروی هوائی‌امریکا اظهار داشت تاکنون این تحقیقات کوچکترین نتیجه‌ای نداشته است‌و هیچگونه دلیلی بدست نیامده که هوا پیمای آر . بی‌ـ ۴۷ امریکا که از پایگاه خود در خاك انگلستان پرواز کرده در داخل مرز های شوروی سقوط کرده باشد .

اکنون ۱۴ هواپیما دائما مشغول پرواز تجسسی هستند .

یك رزمناو روسی امروز اعلام کرد که به کمك تیم های اکتشافی امریکائی برای جستجوی هوا پیمای مفقود حرکت کرداه است .

تراس ۲۱۰۰ نفری نیاگارا

ازروز جمعه ۱۷ تیرماه نمایش میدهد

جدال در اوك کرال

دوبله بفارسی

آ ـ ۱۳۹۲۸

مکمیلان بهواپیماهای اکتشافی امریکا اجازه پرواز میدهد

لندن ـ یونایتدپرس ـ مك میلان نخست‌وزیر بریتانیا درمجلس عوام آن کشور گفت دولت بریتانیا بادر نظر گرفتن اوضاع واحوال بهواپیما های امریکائی اجازه خواهد داد که‌از پایگاههای انگلستان برای پروازهای اکتشافی برفراز خاك روسیه استفاده کنند .

سخنگوی حزب کارگر ازمك‌میلان خواست تا توضیح بیشتری پیرامون سخنان خود بدهد نخست‌وزیربریتانیا گفت که انگلستان قراردادی با ایالات متحده دارد که‌بامریکا اجازه میدهد ،درمواقع ضرورت ازپایگاههای هوائی انگلستان استفاده کند .

یکی ازنمایندگان حزب کارگر پرسید آیا پرواز اکتشافی برفراز روسیه ضرورت دارد ؟

نخست‌وزیر انگلستان پاسخ داد، این‌موضوع باوضاع واحوال جهان بستگی دارد .

دنیس هیلی سخنگوی‌حزب‌کارگر درامور دفاعی پرسید آیا میدانید شواهدی درسنای امریکا بدست‌آمده که‌هواپیمای یو ۲ـ از پایگاه انگلیسی لیکن هیت بسوی شوروی پرواز کرده است ؟ وآیا این پرواز بااجازه دولت انگلستان بوده است یا نه ؟

مك میلان گفت که‌وی گزارش سنای امریکا راندیده است و پس‌از ملاحظه‌این گزارش به پرسش حزب کارگر پاسخ‌خواهد داد .

توسعه فحشای مردان درسوئیس

زوریخ ـ سوئیس ـ ۳ژوئیه ـ آسوشیتدپرس ـ روز یکشنبه پلیس زوریخ اعلام کرد که ۱۷۴ تن مرد را به اتهام «فحشای مردان» طی چندحمله که از شب تا صبح ادامه داشت و دویست پلیس در آن شرکت‌داشته ، دستگیر کرده‌است .

این عده در دو باشگاه شبانه و پنج باغ عمومی دستگیر شده‌اند .

هدف عملیات ، مبارزه با «فواحش مرد» بوده نه مبارزه با مشتریان آنها تاکنون اقدامی به این شدت در سوئیس علیه «انحراف جنسی» سابقه نداشته است .

بقرار اطلاع علت این مبارزه ، افزایش بیماریهای زهروی و مقاربتی بوده است .

از دستگیر شدگان ۹۰تن بعلت امراض جنسی به بیمارستان اعزام شدند .

درمیان این‌افراد ایتالیائی و آلمانی واهالی آمریکای شمالی و جنوبی اطریشی ، مجار ،هندی ، یوغانی ، بلژیکی ورومانی وجود داشتند .

نتایج فستیوال برلن

فردریك مارچ بهترین هنرپیشه سال

جوائز اول ودوم فستیوال نصیب یك فیلم اسپانیائی و یك فیلم فرانسوی گردید

برلن ـ ۵ژوئیه ـ آسوشیتدپرس ـ فرانسه و اسپانی دو جایزه بزرك دهمین فستیوال فیلم‌برلن راتوانستند بدست آورند یك فیلم اسپانیائی توانست جایزه « خرس طلائی » فستیوال را بدست آورد . فیلم فرانسوی دیگری که‌تهیه کننده‌آن «فیلیپ دبروکا »بود جایزه دوم را ربود . فردریك مارچ از طرف ژوری فستیوال بعنوان بهترین بازیگر مرد شناخته شد . یك‌ستاره آلمانی بنام « ژولیت مینیل »نیز بهترین هنرپیشه زن شناخته شد .

نگاتیف بریژیت باردو!

ریودوژانیرو ـ خبرگزاری فرانسه ـ ۴ژوئیه ـ روزنامه «الویناورا» تحت عنوان «نگاتیف بریژیت‌باردو» عکس یك رقاصه بنام «ماریاکریستانا» را درج کرده است .

روزنامه نامبرده می‌نویسداین‌رقاصه شیر کاکائوئی شباهت عجیبی ازنظر خطوط و مشخصات اندام به بریژیت باردو دارد و فقط از نظر رنك با او اختلاف دارد .

این رقاصه بوسیله تهیه کننده فرانسوی مارسل کامو کشف شده و برای اولین بار در فیلم «شبسیاه» شرکت کرده است .

شوروی‌دوسك و یك خرگوش را سالم بزمین باز گرداند

مسکو ـ خبرگزاری فرانسه ـ ۴ ژوئیه خبر گزاری تاس امروز اعلام داشت که یك موشك یك طبقه در ماه ژوئن با موفقیت در خاك‌شوروی آزمایش شده است .

طبق گزارش خبر گزاری تاس این موشك حامل دو سك و یك خرگوش و همچنین وسایل علمی و دستگاه فرستنده‌بوده وبارتفاع ۲۰۸ کیلو متر پرتاب شده است .

سك و سایر همراهانش کاملا سالم مانده و بزمین باز گشته‌اند. الکساندر میکائیلف مدیر موسسه تحقیقات نجومی اظهار داشت که پرتاب آخرین موشك‌شوروی باسك و خرگوش یك قدم موثر در راه فرستادن سفینه های‌فضائی و انسان به فضاست .

نامبرد. تاکید کرد که بازگشت حیوانات بزمین در شرایط بسیار مناسبی انجام شده و این امر نشان میدهد که انسان در شرایط معینی قادر به مسافرت به فضا میباشد .

چین اسرای نپال را پس داد

دولت نپال مرتبا نیروهای خودرا در مرز چین تقویت میکند

کاتماندو ـ ۳ ژوئیه ـ یونایتدپرس چین کمونیست ده تن مرزبان‌اسیر نپال رابه‌مقامات مرزی این کشور پس داده‌است . ضمنا جسد یك افسرنپالی که‌درحادثه مرزی کشته شده بود تحویل شده اماهنوز اطلاع کاملی از وضع اسیران به‌پایتخت نپال نرسیده است .

بدستور دولت نپال تشییع جنازه رسمی برای‌افسر مقتول ترتیب میدهند .

سیاست بیطرفی

نخست‌وزیر نپال رسما اعلام کرد که‌علی رغم تجاوز مرزی چینیها نپال سیاست بیطرفی خودرا ترك‌نمیکوید.

وی گفت نپال مجددا یادداشتی جهت چین خواهد فرستاد و در آن تاکید خواهدکرد که‌چینیها مقررات توافق مرزی دو کشوررانقض کرده‌دارد منطقه بیطرف که‌بایدبعمق ۲۰ کیلومتر درمرزدوکشورحفظ شودشده‌اند .

اظهار رضایت

کوئیرالا نخست‌وزیر نپال از اینکه چینیها دریادداشت خودمعذرت‌خواسته وجواب داده‌اند که‌مرزبانان اسیرنپال راپس میدهند ابراز رضایت کرده‌است ولی وی‌میگوید چینیها برخلاف واقع گناه حوادث مرزی رابگردن نپال انداخته‌اند .

دریادداشت چینیها گفته شده‌است که گرچه حادثه مرزی دراثر اشتباه ماموربن نپال روی داده **ولی چین از وقوع این‌حادثه متاسف است .**

بمناسبت وخامت حوادث مرزی حکومت نپال بسرعت باهواپیما قوای خودرا به‌منطقه مرزی چین اعزام میدارد .

ژنرال گورسل گفت:

هیچ خطری صلح خاورمیانه‌را تهدید نمیکند

ژنرال گورسل گفت شوروی وبسیاری از کشورها، بما پیشنهاد کمك کرده‌اند.

استانبول ـ آسوشیتد پرس ـ ۵ ژوئیه ـ جمال گورسل رئیس دولت ترکیه اظهار داشت که دولت وی پیشنهاد قبول ۵۰ هزار تن‌گندم از امریکا رارد کرد زیرا ارزش حم‌ل‌و نقل این گندم به ارزخارجی با بهای خود گندم ها تفاوت‌چندانی نداشت .

وی گفت هزینه حمل ۵۰ هزار تن گندم از امریکا به ترکیه در حدود دو میلیون و پانصد هزار دلار بود درحالیکه ارزش مجموع‌گندمی که ما دریافت میداشتیم بیشتر از سه میلیون‌و پانصد هزاردلار نمیشد.

کمك امریکا

گورسل طی نطق خود پیش‌بینی کرد که امسال دولت ترکیه با کمبود گندم‌روبرو نخواهد شد.وی پس از آنکه روزنامه نگاران را به اهمیت و حساسیت اخبار اقتصادی متوجه کرد و از آنها خواست‌که با دقت بسیار در اینگونه مواردقلم روی کاغذ بیاورند ،**گفت کشور های بسیاری بما پیشنهاد کمك کرده‌اند ولی من عقیده دارم بهتر است این کمك از جانب امریکا بما بشود . وی اضافه کرد که کمك امریکا به ترکیه میتواند افزایش یابد و باید این امر انجام شود .**

گورسل با اشاره به قروض خارجی ترکیه گفت ، تحولات اقتصادی و نظامی کشور ما ازلحاظ کشور های عضو ناتو دارای اهمیت اساسی است.

پیشنهاد کمك

استانبول ـ خبرگزاری فرانسه ـ ۵ژوئیه ـ ژنرال‌جمال گورسل‌رئیس دولت ترکیه در مصاحبه با جراید استانبول که در مقر ستاد ارتش بعمل آورد ، **تائید کرد که شوروی پیشنهاد کمك اقتصادی به ترکیه نموده است ولی دولت ترکیه بدون بررسی دقیق هیچ کمك خارجی را نخواهد پذیرفت.**

ما نه با کمك خارجی، بلکه‌فقط با کار خود خواهیم توانست وضع اقتصادی و بازرگانی خود را بهبود بخشیم .قرض های ما مبلغ کلانی است ولی ما آنها را خواهیم‌پرداخت زیرا ما اشخاص دغلبازی نیستیم .

ژنرال گورسل درباره وضع خاور میانه اظهار داشت که‌بنظر وی هیچ خطری در حال حاضر صلح را در این منطقه مورد مخاطره قرار نمی‌دهد.»

یك میلیارد

آنکارا ـ خبرگزاری فرانسه ـ امروزبین سلیم سارپر وزیر امور خارجه ترکیه و فلچر وارن سفیر کبیر امریکا در آنکارا قراردادی امضاء شد که بموجب آن دولت امریکا مبلغ یك میلیارد لیره ترك (۱۲۰ میلیون دلار) از ذخایر پولی خود را در ترکیه بعنوان هدیه در اختیار دولت‌ترکیه قرار داد. از این مبلغ نیم میلیارد برای وزارت دفاع ۳۰۰ میلیون‌برای موسسات کشوری و دویست‌میلیون دیگر برای بودجه های دیگر از جمله مبارزه با بیسوادی در ارتش ترکیه اختصاص داده شده است .

سلیم سارپر هنگام امضای این قرارداد از اینکه نخستین قرارداد ترکیه در امریکا را پس از رسیدن بمقام وزارت امور خارجه امضاء می کند اظهار خوشوقتی کرد . سفیر کبیر امریکا در پاسخ وی تاکید کردکه ایالات متحده هم چنان از

تشکر از یك‌جراح عالیقدر و استاد دانشگاه

ازمدتها قبل اپاندیسیت مزمن داشتم که اخیرا خیلی ناراحتم کرده بودتوسط جناب آقای دکتر حسین حکمت جراح عالیقدر و رئیس بیمارستان دادگستری‌تحت عمل جراحی‌قرار گرفته‌وازدردهای چند ساله رهائی‌یافتم وظیفه خود میدانم چنین جراح عالیقدر را بهموطنان خود معرفی‌نمایم ضمناز جناب‌آقای دکتر هیئت ریاست‌بخش جراحی و آقای دکتر هدایت جراح بیمارستان و آقای دکتر اقدمی سپاسگزارم در خاتمه از خانم مدی ناظمه بیمارستان وخانم غفاری پزشکیاربیمارستان و کلیه پرستاران که اینجانب را مدت‌بستری شدن مورد لطف ومرحمت قرارداده‌اند سپاسگزارم.

دکترمحمدرضا رفیعی

از صبح جمعه در سینما آسیا ـ تراس و سالن سینما سهیلا

فرناندل سیلوا کوشینا

کمدین محبوب فرانسوی ستاره آشوبگر ایتالیائی

درفیلم حکیم باشی

یک اثر کمدی ـ انتقادی بسبک بسیار جدید و ابتکاری سینمای ایتالیا

دوبله بفارسی در ایتالیا

آ ـ ۱۳۹۴۸

روابط امریکا و شوروی

تاشش ماه دیگر بهبود میابد

*** میکویان گفت ماآنقدر نفت ونفتکش داریم که حتی می‌توانیم بامریکا هم نفت صادر کنیم !**

مسکو - آسوشیتد پرس - ۵ ژوئیه - بر خلاف تصور قبلی جشن استقلال امریکا درسفارت این کشور در مسکو که با حضور رهبران شوروی برگزار شد بسیار گرم بود در این ضیافت سه نفر از اعضای کمیته مرکز حزب کمونیست یعنی میکویان کوزلف و ایکناتف‌حضور داشتند .

میکویان هنگام ورود در پاسخ یکی از خبرنگاران که با تعجب از او پرسیده بود چطور شما باینجا آمدید ، جواب داد : مگر شما با آمدن من مخالف هستید ، و اضافه کرد روابط امریکاو شوروی‌بایستی بهبود یابد ، در غیر این صورت جنگ آغاز خواهد شد .

کوزلف معاون خروشچف بلافاصله افزود ظرف ششماه تاهشت ماه‌روابط دو کشور بهبود خواهد یافت .

اگر این کار ظرف شش ماه انجام نگیرد بهتر از هشت ماه است .

میکویان و کوزلف در کنار یکدیگر ایستاده و به گرمی با روزنامه نگاران صحبت کرده هر یك اظهارات دیگری را تکمیل مینمودند .

میکویان در باره محاکمه فرانسیس پاورز گفت که عدالت تکلیفش روشن خواهد کرد . کوزلف گفت که جلسه محاکمه علنی خواهد بود و میکویان اضافه کرد که ما در شوروی از دستگاه قضائی خوبی بر خوردار هستیم . در اواسط جشن خانم سفیر امریکا دست میکویان وکوزلف راگرفت و آنها را به سوی تالارنمایش کشاند تاپیانوی کلیبوزن نوازنده معروف امریکائی را بشنوند .

*** امریکا هم نفت میفرستیم**

میکویان ضمن صحبت باخبرنگاران گفت‌جای تاسف است که آیزنهاور در مورد هواپیمای یو ۲ پیشنهاد خروشچف‌را که وی در جریان این پرواز نبوده است قبول نکرد .

در مورد مسافرت‌خروشچف به کوبا میکویان اظهار داشت که تاریخ دقیق‌این‌مسافرت معلوم‌نیست.

میکویان در پاسخ یکی از خبرنگاران راجع به صدور نفت به کوبا اظهار داشت که شوروی‌آنقدر نفت و نفتکش دارد که بتواند به کوبا نفت بفرستد .حتی‌اگر امریکا مایل باشد بامریکاهم نفت‌صادر خواهد کرد .

خروشچف بیك مجسمه تف کرد

نخست‌وزیر شوروی هنر «مدرن» را مورد انتقاد قرارداد. خروشچف در مغازه اتومبیل فروشی پشت رل نشست و برون رفت

لینز - ٤ژوئیه - آسوشیتد پرس - خروشچف روز دوشنبه‌صبح از میان صفوف پلیس که دورادور هتل محل اقامت او استقرار یافته بودند گذشت و به یك قهوه خانه اطریشی رفت . صاحب قهوه خانه به خروشچف سلام نکرد ، زیرا غافلگیر شده بود . خروشچف یك عدد کیك مخصوص اطریشی هارا برداشت و از یك پیشخدمت زن قیمت آنرا پرسید . سپس سر میز یکی از خانمهارفت که بچه‌ای‌بیست ماهه داشت وبا بچه او قدری بازی کرد.

اتومبیل امریکائی

خروشچف درقهوه خانه‌یك‌فنجان قهوه خواست‌ولی‌وقتی دختری که‌در اینجاکارمیکردقهوه‌را آوردخروشچف آن را نخورد و راه خود را گرفتو از قهوه‌خانه بیرون رفت .خروشچف سپس بیك شرکت‌فروش اتومبیل رفت و یك اتومبیل امریکائی راکه در معرض تماشا قرار داده بودند قیمت کرد . وی در اتومبیل را باز کرد و داخل‌آن نشست وبه‌فروشنده گفت « اتومبیل خوب و ارزانی‌است ولی امروز من برای خرید نیامده‌ام» خروشچف سپس از وسط خیابان رد شدو داخل مغازه اتومبیل‌فروشی دیگر گردید . در این مغازه‌بزرك فقط اتومبیلهای ساخت آلمان غربی را میفروختند.

پشت فرمان

و ی‌به صاحب مغازه گفت فکر میکنم م‌اتومبیلهای شوروی هم‌بهمین خوبی‌باشد . خروشچف مودبانه تقاضا کرد در یکی‌از این اتومبیلها بنشیند . سپس پشت فرمان‌نشستو ناگهان با اتومبیل از مغازه بزرك خارج شد و وارد خیابان گردید . گاردمحافظ ازعکاسان وخبرنگاران نیز بدنبال او رفتند. خروشچف‌بعد از آنکه ماشین را امتحان کرد به مغازه تسلواز فروشی رفت و ازقیمت شلوار ها استفسار کرد .

احسنت خروشچف !

سپس وارد بزرگترین کارخانه پولادکاری اطریش شد . در اینجااو بیش از همه‌جا مورد استقبال قرار گرفت . گرومیکو در اینجا همراه او بود . برخی از کارگران صفوف پلیس امنیت اطریش و شوروی را شکستند و پیش آمده با خروشچف دست دادند برخی از آنها فریاد می کردند « احسنت خروشچف !» از این جریان خروشچف خیلی‌خوشش آمد . در حالیکه وی از قسمتهای مختلف کارخانه دیدن میکرد کارگران مودبانه دست میزدند . معروف است که این کارخانه عده زیادی از پناهندگان مجارستانی را که پس از شورش آن کشور باطریش گریخته‌اند استخدام کرده است .خروشچف شب را در هتلی خوابید که از وجوه کمکهای طرح مارشال‌ساخته شده است !

پرده آهنین

سالزبورگ - اطریش - ٤ژوئیه- آسوشیتدپرس - دوشنبه شب درتآتر فستیوال‌موسیقی سالزبورگ که‌هشت میلیون دلار خرج آن شده «پرده آهنین» را برای خروشچف بالازدند. جالب اینجاست که خروشچف که‌از این تآتر دیدن میکرد ، پیش رفت تا ببیند در پشت این پرده آهنین چیست . سن این تآتراز چند قسمت وبطور متحرك ساخته شده است . یکی از پرده های سن این تآتراهنین است وقتی‌یکی‌از راهنمایان‌خروشچف با صدای بلند گفت ، اکنون پرده آهنین بالا میرود «روزنامه نگاران بوزخند تمسخر آمیزی زدند»

بزرگترین صحنه اروپا

خروشچف دقیقانگاه میکرد وقتی پرده آهنین عظیم و چکش کاری شده سن بالا رفت خروشچف پا- بدرون صحنه گذاشت واطراف راتگاه کرد و گفت : «بسیار خوب» باید دانست که این سن بزرگترین صحنه اروپاست و حتی از سن بالشوی‌تآتر مسکو نیز وسیعتر است .

هنر منحط غرب

سپس خروشچف بیك مجسمه‌مدرن سنگی در تآتر اشاره کرد و آنرا «هنر منحط غرب» نامید . وی گفت: این بنابسیار زیباست»سپس بمجسمه تف کرد و گفت اما این یك ترازدی است شاید سرمایه داران از آن‌سر درآورند اما کمونیستها از این‌چیزی نمیفهمند .

خروشچف درضیافت «ژوزف‌کلوس» فرماندار ایالت سالز بورگ حضور یافت...۲۵۰نفرجلوی عمارت‌فرمانداری ایستاده بودند نخست وزیر شوروی نزدیك پنجره آمد و برای آنها دست تکان داد که ناگهان‌یك گروه ٤٠نفری از کمونیستها شروع به خواندن آواز «خروشچف . خروشچف» کردند . اما وقتی عده ای سوت کشیدند و صدای گریه درآوردند خروشچف به داخل اطاق برگشت . اغلب افراد برای تفریح آمده بودند و قصد تظاهرات نداشتند .

باچشمان اشکبار

از جمله وقایعی که هر وقت خروشچف به خارج از شوروی میرود برایش اتفاق میافتد این بود که زنی در موقع بازدید خروشچف از سالزبورگ ،اشکریزان‌جلوی‌خروشچف را گرفت واز او خواست که‌بفرزندش اجازه خروج از شوروی را بدهد. این‌زن ٤٥ ساله گفت ، پسرش در اوکراین است‌و میخواهد به‌او ملحق گردد. اما مقامات شوروی اجازه نمیدهند . گارد امنیت خروشچف نامه ای که این زن میخواست به خروشچف بدهد از دست او گرفت. خروشچف به زن وعده داد که نامه را از محافظین خواهد گرفت وهمسر خروشچف نیز دستزن را چسبید و گفت : «هر چه بتوانم برای تو خواهم کرد»

خروشچف اززادگاه « موزارت » آهنگساز نامدار دیدن کرد . در ضیافت فرماندار ایالت سالز بورگ خروشچف خیلی‌خوشحال‌بنظرمیرسید زیرا شراب مثل آب روان‌همه‌جاوجود داشت . دراین شب به‌خروشچف‌خیلی خوش گذشت . خروشچف وصدراعظم اطریش بازودر بازوی هم انداخته بودند .خروشچف به «زولیوس راب» صدر اعظم اطریش توصیه کرد که تعطیلات خودرا در کریمه بگذراند .

پول ندارم!

کایرون - اطریش - ٥ ژوئیه - اسوشیتدپرس -خروشچف که‌ازدیدن آلپهای زیبای اطریش بوجدآمده بود به‌صدراعظم‌اطریش‌گفت.« آه چقدر زیباست اگرانسان بتواند تعطیلات را دراینجا بگذراند . «صدراعظم از او پرسید » پس چرا اینکارا نمیکنید خروشچف پاسخ داد‌آخرمن‌سرمایه‌ای ندارم ، ازعهده مخارج آن‌برنمی‌آیم صدر اعظم به‌او گفت من حاضرم مخارج شمارا تامین کنم . خروشچف گفت «بسیار خوب .بیاد خواهم‌داشت. این مکالمه در قلعه بزرك افسانه‌ای «فوشل»صورت گرفت که نزدیك‌سالز بورك است .این قصر زمانی متعلق به زیین‌تروپ وزیر خارجه هیتلر بود و اکنون بصورت هتلی‌درکوهپایه‌میزبور درآمده است ، وقیمتها دراین هتل بسیارگران است .

تصنیف خواندند

خروشچف ازاین‌امر انتقاد کردو اگر چه دولت اطریش مخارج او را میپردازد معذالك گرانی قیمت هتل را نمیپسندید .

شراب این‌ناحیه و زیبائی کوه‌های آلپ اطرافیان خروشچف رانیز سخت تحت تاثیر قرارداد دوشنبه شب پس ازخروج از ضیافت بزرك فرماندارسالز بورك‌گرومیکووزیر خارجه وکوزمین معاون خروشچف خانم «اکاترینا- فورتسوا »وزیر فرهنك‌شوروی‌و آلکس آدجوبی داماد خروشچف پس‌ازنیمه شب‌به تصنیف خواندن پرداختند . فورتسوا وزیر فرهنك شوروی آنهارا رهبری میکرد .

ولی خروشچف موقع‌خواندن‌تصنیف خوابیده بود .

اتهام در محل !

لینز - ۳ژوئیه -آسوشیتد پرس- خروشچف از یکی از اردوگاههای قدیمی نازیها دیدن کرد ،و در همانجا ادنائر را متهم کرد که بسوی نازیسم میگراید و در آن غرق میشود . خروشچف گفت این گفته ادنائر را که «خداوند مردم آلمان رابرای نجات اروپا از کمونیسم برگزیده است» تقبیح کرد وگفت :«از ادنائر بعید است که حرفهای هیتلر راتکرار کند».

اعتصاب عکاسی

پیمبس - اطریش -۳ ژوئیه - آسوشیتدپرس - شصت عکاس غربی تصمیم گرفتند که علیه خروشچف اعتصاب کرده از او عکس نگیرندو برای‌آنکه‌خروشچف را از این امر آگاه کنند آهنك «خروشچف .خروشچف» را به‌صدای بلندخواندند .علت‌این امر تسهیلاتی است که پلیس برای عکاسان شوروی فراهم کرده است . اندکی بعد پلیس امنیت خروشچف‌بدنبال عکاسان غربی آمد و گفت آنهاهم میتوانند خروشچف را هر جاتعقیب کنند و عکس بگیرند .

پس از آیزنهاور

خروشچف به روزنامه نگاران گفت که وی حاضر است‌پس‌ازاتمام دوره ریاست جمهوری آیزنهاور با امریکا مذاکره کند . روز یکشنبه خروشچف از تاسیسات یك سدآبی برروی دانوب دیدن کرد .

بوسه بر گونه پیر زن

خروشچف پیر زنی را که‌میگفت سی‌سال پیش خروشچف را در اوکراین میشناخته است ، بومیدو در بغل گرفت . این زن مدتهاست در اطریش زندگی میکند .

او عکس خودش را که در اوکراین باخروشچف گرفته بود ، نشان‌داد. خروشچف وی را به داخل اتوبوس برد ، وبه دیدن کارخانه فولادکاری اطریش دعوت کرد . این زن‌روسی که «تاتیانافلاویت‌کا» نامدارد به خروشچف گفت که دخترش در شوروی است و میخواهد او رابیند. خروشچف گفت «البته میتوانید او رابینید» .

بیکار نمی‌نشیند

سالزبورك - اطریش -٤ ژوئیه- خروشچف دوشنبه شب اظهارداشت که مقامات آلمان غربی امیدوارند که اطریش رابیمان راهی بکشانند، که هیتلر درسال ۱۹۳۸ کشاند . وی اخطار کرد که اگربیطرفی اطریش مورد تجاوز قرار گیرد شوروی بیکارنخواهد نشست .

خروشچف گفت در آلمان کسانی وجود دارند که هنوز نقشه یك‌آلمان بزرك را ازسر بیرون نکرده اند . آنها نمیتوانند اطریش را مستقل ببینند ولی تصور نکنید که من‌می- خواهم روابط شمارا بر هم زنم .

وی گفت مردم شوروی با وجود رنجهائی که طی جنك بردند هنوز انتقام خود را از آلمانهانگرفته‌اند.

اسرائیل میتواند بمب اتمی بسازد

تل‌ابیب - ۵ژوئیه -اسوشیتدپرس- بزرگترین رآکتور اتمی اسرائیل بقدرت هزار کیلووات در ناحیه‌ناهال- سواك در جنوب تل‌ابیب بکار افتاد.

دکتر برگمن رئیس کمیته اتمی اسرائیل گفت هدف اسرائیل ازایجاد رآکتور های اتمی آن است که‌بتدریج کلیهٔ احتیاجات انرژی این کشور را بانیروی اتمی تامین کند .

گفته میشود که راکتور اتمی جدید اسرائیل می‌تواند طی یك سال مقدار کافی پلوتونیوم جهت تهیهٔ بمب‌اتمی در اختیار این کشوربگذارد .

از روز جمعه ۱۷ تیرماه افتتاح

تراس امپایر

بافیلم بزرك - سینماسکوپ - رنگی- دوبله بفارسی

فاتح ژاپن

یك امریکائی درژاپن

- آهای‌بروبچه‌هاکه میخواین عروس‌بازی کنین ، قبل‌از عروسی‌کردن فیلم عروس‌بازی‌رو ببینین تابطریقه جدید آن آشنا شوید ....

- .... و آی بزرگها که قبلا عروسی‌کردید شماهم حتما باید فیلم عروس بازی‌رو به‌بینین تا عروس‌بازی واقعی‌رو یادگرفته باشین ...

- .... وآی کسانیکه تاکنون عروسی نکردین شماهم لازمه فیلم عروس‌بازی‌رو مشاهده کنین تا یادبگیرین عروسی چهشیوه‌های مختلف وچه راههای گوناگون و تماشائی داره .

از صبح جمعه ۱۷ تیرماه

سینما سعدی-سینما رادیوسیتی

عروس بازی

سینماسکوپ رنگی

دوبله بفارسی در ایتالیا

"The Mating Game"

نشاط‌انگیزترین وپرشروشورترین فیلم روز - فیلم تازه و اثر جدیدی که تمام مردم جهان آنرا دیده واز شدت خنده روده بر شده‌اند - فیلمیکه نمایش آن درکلیه کشورهای عالم باموفقیت‌عجیب وبدون سابقه‌ای مواجه گردیده است

دبی رینولدز: در رل یکدختر شیطان و زیبا وپرحرارت دراین فیلم غوغا میکند

تونی راندال: درنقش یك مامور وظیفه‌شناس ، یك‌مامور وصول مالیات بردرآمددرعوض‌وصول‌مالیات خودش هم به‌گروی عروس میرود.

پل‌دوگلاس: شخصیکه تاکنون در عمرش یکدینار مالیات نپرداخته و تازه مبالغی هم طلبکار میشود

فردکلارك: رئیس اداره مالیات بردرآمد ، یك رئیس جدی ووظیفه‌شناس که طریقه جدید اخذ مالیات صحیح را نشان میدهد

وبالاخره‌فیلم **عروس‌بازی** که بهترین راه قانونی پرداخت مالیات را بهمه میاموزد !! ...

آ-۱۳۹۳۲

قانون مصادره اموال آمریکا

بقیه از صفحه سوم

رادیو مسکو اطلاع داد که چندین تانکر از ناوگان دریای سیاه حامل ده ها تن نفت خام شوروی از بندر ادر بسوی بنادر کوبا حرکت کرده اند .

در کوبا گفته میشود که یك نفتکش بزرك‌چینی نیز با نفت خام شوروی در اواسط ماه ژوئیه جاری وارد کوبا خواهد شد .

کینهاك -٥ ژوئیه -رویتر - سخنگوی کمپانی سولر اعلام کرد که یك‌نفتکش ۱۲ هزار و ٤۳۰تنی دانمارکی ، جزء کشتی هائیست که بمقصد کوبا نفت حمل کرده اند . این کشتی‌روز ۱۹ ژوئیه وارد کوبا خواهد شد .

تحول بزرك

کارشناسان امور شوروی اظهار میدارند که فروش نفت خام ازطرف شوروی بکوبا ممکن است تحول بزرگی درسیاست کرملین در کشور های امریکای لاتین پدید آورد .

کارشناسان مذکور اظهارداشتند که فروش نفت بکوبا کاملا شبیه اقدام شوروی در بحران سوئزاست.

این کارشناسان‌معتقدند که‌دولت شوروی نقشه هائی برای توسعه‌نفوذ خود در امریکای لاتین طرح کرده است .

بیکاری کارگران

هاوانا - در هاوانا گفته میشوددر صورت تقلیل خرید شکر کوبا توسط امریکا در حدود پانصدهزار تن کارگران مزارع شکر در این کشور بیکار خواهند شد و اینها با رژیم فیدل کاسترو مخالفت‌خواهند کرد .

فعلا گرچه هنوزاموال۳۶شرکت بزرك امریکائی در کوبا مصادره نشده است ولی در رادیو تلویزیون کوبا به کارگران درس میدهند که چگونه بدون‌سرپرستی‌امریکائی ها این موسسات را اداره کنند .

عموم کارگران کوبا وکارمندان ادارات طی‌نامه ها و تلگرافهائی وفاداری‌خود را به رژیم‌فیدل‌کاسترو اعلام کرده اطلاع داده اند که حاضرند با نصف دستمزد خود کار کنند و بقیه را برای مبارزه با بیگانگان در اختیار فیدل کاسترو بگذارند .

پرواز هواپیماها

هاوانا -در پی مصادره تاسیسات نفتی خارجی در کوبا حکومت فیدل کاسترو باکارشناس نفتی مکزیکی خود درمورد نحوه اداره این تاسیسات به مشاوره پرداخته است .

ضمنا شرکت هواپیمائی کوبا‌گرچه هنوز پروازهای خارجی خودرا تعطیل ننموده ولی چون ازاین پس باید برای سوختگیری در فرودگاههای‌انگلیسی وامریکائی پول نقره بپردازد دچار اشکال شده بنظر میرسد که پرواز های‌امریکائی واروپائی خودرا تعطیل کند .

برای پرواز به کشورهای امریکای جنوبی ومرکزی نیز فعلاهواپیماهای کوبابرای پرواز دوسره‌بنزین گیری میکنند .

ضمنا چند تن از خلبانان و مکانیسینهای شرکت هواپیمائی‌کوبارا پلیس فیدل کاسترو به‌اتهام آنکه قصد داشتند به‌امریکا بگریزند و هواپیماهای کوبا رابه آن کشوربیرند توقیف کرده‌است .

مصادره ایستگاه کوبا

هاوانا ٤ ژوئیه -رویتر -دومین شبکه رادیو بزرك ومستقل‌کوبابوسیله حکومت کوبا ضبط شد .

وزارت کار کوبا اعلام کرد که مصادره ایستگاه رادیو بسبب اختلاف کارگر وکارفرما صورت گرفته است.

باید دانست که‌سال‌گذشته نیز تعدادی ازایستگاههای رادیو بوسیله دولت مصادره شده‌بود زیرا صاحبان آنها به‌همکاری نزدیك بارژیم‌باتیستا دیکتاتور سابق کوبا متهم شده‌بودند.

استعفای سفیر کوبا

هاوانا -سفیر جدید کوبا درامریکا بنام خوزه میروکاردونا از سمت‌خود استعفاء داد و به سفارت آرژانتین در کوبا پناهنده شد .

وی چند ماه بود به‌بهانه‌های مختلف ازقبول سمت خود سرباز‌میزد. گفته میشود که‌اعتراض‌وی به‌سیاست همکاری کوبا بابلوك شرق بوده است .

کوبا و آلمان غربی

برلین شرقی -در‌این‌شهر شایع است که‌کوبا رژیم آلمان شرقی را برسمیت خواهد شناخت .

البته چنین اقدامی سبب اعتراض آلمان غربی حتی قطع رابطه آن با کوباخواهد شد .

علت بروز شایعه مذکور آن است که‌خیمنز رئیس هیئت اقتصادی کوبا درآلمان شرقی‌اعلام کرده‌بود کوبا نه‌فقط باشوروی بلکه باکلیه کشورهای سوسیالیست روابط دوستانه برقرار خواهد کرد .

شکست مذاکرات فرانسه - الجزایر

فرحت عباس گفت شرائط فرانسه بقدری توهین‌آمیز بود که امکان مذاکره بااین کشور منتفی است. درحالیکه یك ارتش استعماری علیه ما میجنگند مابابد تمام نیروهای خود را حفظ کنیم

تونس-٥ژوئیه - خبرگزاری فرانسه فرحات عباس نخست‌وزیر حکومت موقت الجزایر طی یك پیام رادیوئی گفت دولت فرانسه شرائط خودرا بما دیکته کرد واعلامیه‌ما بعضی ازاین شرائط رابشما نشان داد .

شرائط فرانسه بقدری سخت و توهین‌آمیز بود که‌هرگونه مذاکرات موفقیت آمیز درحال حاضرمنتفی‌است وی‌افزود ولی مذاکرات پاریس ازیك جهت مثبت بود ما اینك‌میدانیم که‌اگر این مذاکرات اولیه صورت گرفت فقط بخاطر نبرد قهرمانانه ملت ما پیروزیهای ارتش آزادیبخش ملی‌ما بود . نخست‌وزیرحکومت‌موقت‌الجزایر اضافه کرد . در لحظه ایکه یك‌ارتش استعماری به جنك خود علیه ماادامه میدهد ما باید تمام نیروهای خودرا حفظ کنیم ودرعین حال درصدد پیدا کردن راهی برای‌مذاکره‌باشیم .

تفسیر تایمز

لندن ٥ژوئیه -خبرگزاری فرانسه روزنامه تایمز چاپ لندن مینویسد تمایل فرحات عباس به‌ملاقات باژنرال دوگل و گفتگو بامطبوعات فرانسه ومشورت باین بلاکاملا منطقی است.

پارلمان جدید لبنان تمایلات افراطی دارد

بیروت - ٤ژوئیه - آسوشیتد پرس - روز یکشنبه گذشته انتخابات لبنان پایان یافت . این انتخابات آرامترین انتخابات در تاریخ جمهوری لبنان محسوب میشود هم اکنون ۹۹ نماینده لبنانی برای ورود به پارلمان ، آماده میشوند

پس از تشکیل پارلمان پرزیدنت فواد شهاب یکنفر از مسلمانان را به عنوان نخست وزیر منصوب خواهد کرد امکان دارد صائب سلام که‌پیروزی درخشانی در انتخابات بدست آورده است باین سمت برگزیده شود.

رشید کرامی نیز از جمله نامزد های نخست وزیری است .

برخی از ناظرین سیاسی بخصوص اعراب مسیحی پیش بینی میکنند که در لبنان ناراحتی هائی پیش خواهد آمد زیرا پارلمان جدید تمایلات افراطی دارد . در این‌پارلمان نه تنها کسانی مانند صائب سلام و جمبلاط شرکت خواهند کرد، بلکه عدنان حکیم نیز که از افراطی ترین نمایندگان محسوب میشود در آن راه یافته است .

عدنان حکیم رهبر حزب «نجده» و طرفدار ناصر است وی میخواهد تعادل‌بین مسلمانان و مسیحیان را برهم زند و زمام امور در دست مسلمانان قرار گیرد .

خاطرات ایدن

ترجمه : غلامحسین صالحیار

-۱۳۵-

طبعا آقای آیزنهاور از نتایج انتخابات مغرور شده بود . من به اوتبریك گفتم و او اظهار داشت که اکثریتش تقویت گردیده‌است این اولین مکالمه‌ای بود که ازطریق کابل جدید زیر دریائی بین من و رئیس جمهور آمریکا انجام میشد. آیزنهاور باوضوح وصراحت‌کامل بامن سخن گفت و مرا تشویق کردکه بدین ترتیب باوی تماس داشته وهرزمانی که مایل باشم به او تلفن کنم .

در آن زمان کوچکترین تردیدی در این مسئله بنظرنمیرسید که دوستی کشورهای ما میتواند بسرعت تجدیدحیات یابد. من تلگرامی برای آقای «موله» نخست وزیر فرانسه فرستادم و در آن اظهار اطمینان کردم که دوستی بین سه کشور برقرار گردیده و حتی بیش از پیش تقویت شده است . دراین تلگرام اضافه کردم : «براثر نتایج‌مساعی ما نقشه‌های روسیه درخاورمیانه آشکار شده بودو موقعیتی را دراین منطقه بدست آورده‌ایم که در آینده میتواند اثر قاطع داشته باشد . »

خوشبینی من از حد متعارف تجاوز میکرد . آیزنهاور بدنبال مکالمه تلفنی ، تلگرامی برای من فرستاد . لحن این تلگرام صمیمانه بود، اما اشاراتی به نحوه تفکر آمریکائیها داشت که شاید من برای تشخیص آن سرعت و آمادگی لازم راندا‌شتم من‌پیش بینی نکرده بودم که دولت ایالات متحده آمریکا ، تقریبا درهر موضوعی روش شدیدتری‌علیه ما اتخاذ خواهدکرد وحتی پس از اعلام آتش بس سیاست خشن ترو تندتری خواهد داشت .

پرزیدنت آیزنهاور اصرار داشت نیروی صلح سازمان ملل متحد بلافاصله وباسرعت هرچه تمامتر ایجاد گردد، تااز آنچه بنظر وی توسعه وخامت اوضاع در مصر بود، جلوگیری بعمل آید ، در اینجا من توجه ویرا به نوعی از مداخله شوروی که امکان پذیر مینمود جلب کردم .من خاطرنشان میساختم که بهترین تضمین علیه این موضوع حضور نیروهای انگلیس و فرانسه در محل میباشد ، تا زمانیکه نیروی سازمان ملل‌متحد برای انجام وظائفی که اکنون ما بعهده داشتیم قدرت و آمادگی لازم را پیدا کند . در روزهای‌بعدمتوجه‌شدیم که‌دراین‌مورد اختلافات‌روزافزونی بین‌ماودولتا یالات متحده‌آمریکاوجوددارد.روزهای۶و۷نوامبر اتخاذ تصمیم‌دراین باره هنوز به آینده بستگی داشت . برای جلو گیری از دادن هر گونه بهانه‌ای بدست روسها پرزیدنت آیزنهاور شدیدا طرفدار آن بود که کشور های بزرك نیرو هائی به پلیس صلح سازمان ملل اعزام ندارند . او ، همچنین قبول می کرد که هر گونه حمله ای به این نیرو ها بایستی با عکس العمل فوری تمام کشور های عضو سازمان ملل متحد مواجه گردد . این نکته موجبات رضایت مرا فراهم می کرد ، ولی در باره عدم شرکت کشور های بزرك در نیروی پلیس سازمان ملل متحد بنظر من مطالبی وجود داشت که بایستی گفته می شد . من با رئیس جمهور بهمین طریق صحبت کردم ،ولی بایستی قبل از آنکه هر گونه تصمیمی اتخاذ می شد . با همکاران خود مشاوراتی بعمل می آوردم .

عدم توجه به اخطارها

دولت وضع را مورد مطالعه قرار داد . مانند همیشه هدف ما آن بود که از فرصتی که پیش آمده برای یافتن راه حل قاطعی جهت مسائل خاور میانه ای استفاده کنیم . ما عقیده نداشتیم که روسیه مداخله نظامی خواهد کرد . ولی تشخیص میدادیم اگر امریکا اصرار ورزد که برای بدست آمدن یك راه حل جامع نیرو های ما مصررا تخلیه کنند . این امر تا چه حد فلاکت بار خواهد بود. علیرغم لحن دوستانه آیزنهاور نسبت به من ، ما مطمئن نبودیم که دستگاه وی وضع حقیقی مارا درآن منطقه درك کند . بعبارت دیگر به اخطار های ما کوچکترین توجهی نشده بود . هدف فوری ما، بایستی ایجاد ارتباط نزدیکتر با امریکا . و ترغیب آن کشور به شناختن خطر نفوذ شوروی تشکیل میداد . همکاران من تصویب کردند که برای‌انجام چنین امری بهترین راه ها را مورد آزمایش قرار دهم .

بنظر من رسید که بهتر است روز هفتم نوامبر ، طی یك ضیافت ناهار مشاور مای بین من‌وآیزنهاور و «موله» نخست وزیر فرانسه صورت پذیرد . من از پیشنهاد قبلی آیزنهاور استفاده نموده و باو تلفن کردم . رئیس جمهور بلافاصله حاضر شد ومکالمه ما انجام پذیرفت . به رئیس جمهور اطلاع دادم که بنظر من ملاقات ماسه نفر وانجام مذاکراتی بطور کامل در باره اوضاع حائز اهمیت است . او موافقت کرد ونظر مرا درباره تاریخ انجام این مذاکرات پرسید . پاسخ دادم که‌هرچه زودتر اینکار انجام شود بهتر خواهد بود وپیشنهاد کردم که همان شب من و آقای «موله» بوسیله هواپیما حرکت کنیم . پس‌از مذاکرات کوتاهی در باره ترتیبات این مسافرت آیزنهاور بمن اختیار داد ، به علت اشکالات ارتباطی با پاریس . از موله دعوت کنم . وخاطر نشان ساخت که دعوت نامه تاییدیه‌ای نیز در این باره از طرف شخصی وی برای نخست وزیر فرانسه فرستاده خواهد شد .

من این کار را انجام دادم وآقای موله همانطور که از یك همکار خوب انتظار می رود بلافاصله این دعوت را پذیرفت ، در حالی که تصمیم داشت نتایج آنرا بهیچوجه اگر مزاحم نقشه‌های وی باشد قبول نکند .

(ناتمام)

بنگاه پارکر چهارراه قوام السلطنه

بزرگترین نمایشگاه قلم خودنویس درایران

آ- ۱۳۹۲٤

اظهارات یك افسر عراقی درباره :

توطئه کودتا علیه سرلشگر قاسم

- **یك افسر نیروی هوائی‌عراق ادعاکرد که در قاهره برای کودتا در عراق توطئه‌ای طرح شده بود.**
- **مقامات قاهره این خبررا تکذیب میکنند واظهارمیدارند این‌افسر ماجراجوئی‌است که چون نتوانست مارا درچنین توطئه‌ای داخل‌کند اکنون باردن رفته‌است**

عمان- ۵ژوئیه- آسوشیتدپرس- **یك افسر ۲۵ ساله نیروی هوائی عراق امروز ادعا کرد که «افسران آزاد ارتش عراق» درنظر داشتند کودتاهی علیه‌ژنرال عبدالکریم‌قاسم نخست‌وزیر عراق تشکیل دهند .**

این افسر که ستوان دوم عبود- سالم نام دارد در یك کنفرانس مطبوعاتی گفت این توطئه به کمك جمهوری متحده عربی بوجود آمدو قرار بود روز ۱۴ ژوئیه بمرحله‌اجرا در آید .

این افسر که امروز بوسیله‌هواپیما از بیروت وارد شده اظهار داشت که شخصا در توطئه مذکور که‌در جمهوری متحده عربی طرح ریزی شده بود شرکت داشته است .

فرار با هواپیما

وی اضافه کرد که در تاریخ‌دوم آوریل با یك هوا پیمای شکاری از عراق به جمهوری متحده عربی گریخته در حالیکه حامل پیامی از جانب افسران آزاد ارتش عراق بوده است .

بعلاوه وی پیام دیگری نیز برای سرتیپ ناجی طالب کمائی افسر سابق ارتش عراق و وزیر اسبق امور اجتماعی این کشور داشته است .

قرار بوده که‌این سرتیپ درراس توطئه کودتا علیه قاسم قرارگیرد.

ستوان سالم اظهار داشت که مارشال عبدالحکم عامر در قاهره بوی اظهار داشته که تمام مقادیمی که وی همراه آورده اجرا خواهد شد .

ستوان عبود سالم همچنین اظهار داشت که‌در قاهره‌با جمال‌عبدالناصر نیز ملاقات کرد ه‌است.

تکذیب میکنند

قاهره ـ ۵ ژوئیه - آسوشیتد پرس- مقامات‌رسمی جمهوری‌متحده عربی امروز اتهامات یك افسرعراقی را مبنی بر شرکت این کشور در توطئه کودتا علیه سر لشکر قاسم تکذیب کرد .

این مقامات گفتند که ستوان سالم طی اقامت خود در قاهره سعی کرده که‌اقدامات‌عناصرارتجاعی‌راعلیه رژیم عراق جلب کند و چون موفق نگردید به عمان رفته و باملك‌حسین عامل امپریالیسم تماس گرفته‌است.

این شخص با عباس علی غالب رئیس پلیس عراق در زمان نوری سعید نیز که اکنون در بیروت‌بسر میبرد ملاقات هائی کرده است .

مقامات جمهوری عربی متوان عبود را از اجرای این گونه فعالیت ها بر حذر داشته‌اند ولی وی توجهی نکرده و از بیروت به عمان پایتخت اردن رفته است .

چین کمونیست مدعی شد :

پروازهای اکتشافی درخاورمیانه ادامه دارد

توکیو - آسوشیتدپرس - ۶ ژوئیه - خبرگزاری چین جدید ، نقل از یك خبر خبرگزاری تاس اعلام کرد که اخیرا یك هواپیمای اکتشافی امریکائی از نوع یو-۲ مجبوربه فرود آمدن در فرودگاه خرطوم پایتختسودان گردیده‌است این خبرگزاری در گزارش خود اضافه میکند که فرود اجباری هواپیمای یو -۲ در خرطوم نشان میدهد که امریکا دست از عملیات جاسوسی خوددرخاور میانه‌برنداشته است .

خبرگزاری چین جدید در پایان گزارش خود خاطرنشان میسازد که جراید قاهره درباره این حادثه هیچگونه اشاره یا تفسیری بعمل نیاورده‌اند.

ایزنهاور به برلن میرود

نیویورك - ۵ژوئیه- آسوشیتد پرس - مجله نیوزویك در شماره امروز خود، مینویسد که پرزیدنت آیزنهاور در مراسم جشن سالیانه « زنك آزادی » که در برلن غربی تشکیل میشود شرکت خواهد کرد. خبرنگار مجله از واشنگتن گزارش میدهد که سر انجام آیزنهاور مسافرت دیگری در دوره ریاست جمهوری خود مینمایدو این‌مسافرت عزیمت به برلن دریائیز امسال‌است. در برلن سخنگوی فرمانداری اظهار داشت که هیچگونه خبری در این باره دریافت نداشته ولی بلافاصله اضافه کرد بدیهی‌است که مقدم ایزنهاور در هر موقعی که به برلن بیاید ، نه تنها توسط مقامات دولتی بلکه از طرف تمام اهالی گرامی بوده و به‌گرمی از او استقبال‌خواهد شد .

تظاهرات شدید ضد امریکائی در پاناما

پاناما ـ۵ژوئیه ـاسوشیتدپرس - امروز یکصد وپنجاه نفرازدانشجویان پاناماثی‌در حالیکه بشدت‌علیه دولت امریکا تظاهر میکردند وارد منطقه‌ای ازکانال که متعلق به امریکاست گردیده فریاد مرده باد امریکا میکشیدند .این عده تظاهرات خود راازدانشگاه پاناما ترتیب دادند .و ازناحیه‌ای که‌درتاریخ سوم نوامبر تظاهرات شدید ضدامریکائی در آن روی داد باابراز احساسات عبورکردند سال گذشته درروز سوم نوامبر دانشجویان سعی کرده‌بودند که‌پرچم پاناما رابجای پرچم‌امریکادراین‌ناحیه برافرازند . پلیس که قبلا پیش‌بینی تظاهرات را کرده‌بود از تاسیسات امریکائی بشدت محافظت میکرد .

اردن از جمهوری عرب شکایت میکند

وزیرامورخارجه اردن شکایت نامه‌ای علیه رویه تبلیغاتی جمهوری عربی تسلیم اتحادیه عرب خواهد کرد

عمان - آسوشیتد پرس - ۳ ژوئیه - ملك حسین پادشاه اردن ، جمال‌عبدالناصر رئیس جمهوری‌متحده عربی را امروز هنگام افتتاح‌جلسه‌ای که بمناسبت همکاری بین المللی تشکیل شده بود بعنوان « دیکتاتور مصری » نامبرد . وی ناصر رامتهم به اخلال در روابط کشور های عربی کرد وخاطر نشان ساخت‌تاریخ قضاوت خواهد کرد که چه کسی به هدف اعراب خیانت کرده است.

شکایت به اتحادیه اعراب

شورای وزیران‌اردن امروزتصمیم گرفت که‌فورا شکایتی‌علیه جمهوری متحده عربی تسلیم اتحادیه اعراب کند. علت این شکایت رویه زننده دولت جمهوری‌عربی در تبلیغات‌اخیر خود علیه ملك حسین پادشاه اردن میباشد.

مجالی نخست وزیر اردن اعلام داشت که‌هیئت دولت به‌موسی ناصر وزیر خارجه اختیار داده است که متن این شکایت نامه را تهیه کند. اساس این شکایت نامه را رویه مداخله جمهوری عربی‌در امورکشور اردن تشکیل‌میدهد . اتحادیه‌اعراب ماه آینده در بیروت تشکیل جلسه خواهد داد.

روغن زیتون ناب

۱۳۹۱۸ -

وام آمریکا

بجمهوری متحده عربی

قاهره - آسوشیتدپرس - ۵ ژوئیه - جمهوری متحده‌عربی‌ودولت ایالات متحده امریکاامروزقراردادی امضا کردند که بموجب آن یك قرضه صنعتی بمبلغ ۲۲ میلیون و نهصدو شصت هزار لیره دریافت خواهد کرد . این مبلغ از محل فروش کالاهای امریکائی‌وجمهوری عربی تحویل این کشور داده‌خواهد شد . سفارت امریکا اعلام داشت که باامضای این قرارداد وام‌امریکا بصورت پول‌محلی دراختیارجمهوری عربی‌قرار خواهد گرفت .

درآموزشگاه میناس سوکیاس (فاروس)

بهترین معلمین ایرانی وخارجی با جدیدترین متد متداول دردنیا برای آموزش‌مواد زیر درخدمت‌شماهستند

۱ـ کنکور ، گرامر ، تجدیدی ، کلاس مخصوص اطفال صبح وعصر

۲ـماشین‌نویسی فارسی‌ولاتین شورتهندونامه‌نگاری تجارتی .

۳ـ تدریس ۳۰زبان وسیله صفحات ومتد لینگافون واساتید خارجی

تهویه مطبوع برای راحتی شما

خیابان قوام‌السلطنه کوچه سیمی بن‌بست‌زیبا آموزشگاه میناس سوکیاس ـ فاروس

دبستان جهان علم

برای سال تحصیلی ۴۰ـ۳۹ همه روزه از ساعت ۸ تا ۱۲ صبح‌واز ۳ تا ۸ بعداز ظهر ثبت نام می نماید .

کلاسهای‌تجدیدی وفارسی‌طبق‌معمول‌سالهای‌قبل‌از سوم‌تیرماه دایرشد.

دانش آموزان سال قبل باید مجددا ثبت نام نمایند .

وسیله ایاب و ذهاب آماده است .

نشانی : سه راه زندان اول خیابان دانشکده پلیس دبستان جهان علم - سوکیاس - شماره تلفن ۳۸۶۷۰ آـ۱۱۲۹۹ ۱ـ۳

گروه فرهنگی سوکیاس

آموزشگاه شبانه سوکیاس مژده میدهد که ازسوم تیر ماه جاری کلاس های زیر دایر شد .

۱ـکلاسهای انگلیسی ـابتدائی ـ عالی ـ کلاسهای کنکور .

۲ـکلاسهای علمی ابتدائی و متوسطه

۳ـماشین نویسی فارسی و لاتین .

کلاسهای فوق بمدیریت میناس سوکیاس واستادان‌انتخاب شده‌تدریس میشود .

نشانی . سه راه زندان ـخیابان دانشکده پلیس ـدبستان جهان علم ـ سوکیاس شماره تلفن ۳۸۶۷۰ وسیله ایاب و ذهاب آماده است .

۱ـ۳ آـ۱۱۲۲۹

آـ ۱۳۹۰٤

قبل از خرید هر نوع کولر

از مدلهای جدید کولرهای آبتاب ساخت امریکا که هوای اطاق را با فیلترهای مخصوص تصفیه وتهویه نموده، در تابستان سرد و در زمستان گرم مینماید دیدن فرمائید

نماینده انحصاری: شرکت سهامی تاج سرای امید تلفن ۲۲۷۶۷

مرکز پخش: فروشگاه اعتماد لاله زار جنب کوچه خندان شماره ۱۰۸

اطلاعات اقتصادی

مؤدیان مالیاتی معتقدند
روش سابق رسیدگی باظهارنامه‌ها باید تغییر کند
داشتن قانون خوب کافی برای مالیات گرفتن خوب نمیباشد
موضوع تسلیم اظهارنامه‌های مالیاتی درمحافل بازرگانی بصورت یك مسئله روز مورد بحث است

موضوع تسلیم اظهار نامه وانتظار مودیان بخصوص بازرگانان وشرکت ها در رسیدگی به آن مسئله روز محافل تجاری می باشد زیرا این روز ها همه بازرگانان و شرکت ها و مودیان مالیاتی مجبورند که مالیات عمل کرد سال ۱۳۳۸ را بپردازند بهمین علت بزرگترین نگرانی آنها د ررسیدگی باظهار نامه هاست .

عده‌ای اظهار خوشبینی میکنند و معتقدند که در سال جاری نحوه رسیدگی بشکل سابق نخواهدبود اما عده‌ای دیگر معتقدند که‌روحیه سابق را با این سرعت نمیتوان‌عوض کرد مگراینکه‌دستورات وبخشنامه های صریح و روشنی برای این‌قبیل امور وجود داشته و مودی هم از آن با اطلاع باشد تا بتواند باستناد آن از ایراد گیری های بی جا ممانعت نماید .

یکی از شرکت ها که هنوز پرونده مالیاتی سال قبل او در کمیسیون تجدید نظر است میگوید اگر ماموران دارائی از بعضی ایراد ها خودداری کنند خیلی از کار ها درست میشود .

در رسیدگی به پرونده مالیاتی سال ۳۷ شرکت برقم تبلیغات شرکت ایراد گرفته‌شدمابرای آنکه ۲۰۰هزار تومان سودویژه داشته‌باشیم معتقد بتبلیغ وسیع بودیم بهمین علت ۱۳۰ هزار تومان مخارج تبلیغات شرکت در سال ۱۳۳۷ بود دارائی این رقم را مردود اعلام کرد و معتقد بود که تبلیغات شمانباید آنقدر باشد ما هرچه خواستیم این نکته‌راروشن کنیم که آیااختیار باشما است یابا ما نشد و بالاخره در کمیسیون با ارائه کلیه قبوض روزنامه و رادیو ثابت کردیم که این پول برای تبلیغات پرداخت شده و حق این کار هم با خود ما است . نظائراین گونه ایراد ها زیاد است . وزارت دارائی باید واقعاطوری‌در رسیدگی باظهار نامه ها اقدام کند که مودی تشویق بداشتن دفاتر پلمب شده بشود و الا ایراد گیریهای بیمورد موجب تقلب کار و راهنمائی بکار های خلاف اصول می گردد که مسلما هدف مسئولین فعلی وزارت دارائی این نیست آنچه مسلم است قوانین مفید جدید باید با نحوه کار جدید آمیخته شود والاتنها قانون خوب کافی برای مالیات گرفتن‌خوب نخواهد بود .

صدور مخمل ایران بافغانستان تسهیلاتی لازم دارد
ژاپن رقیب خطرناك مخمل ایران دربازار افغانستان میباشد
برای صدور فراورده‌های صنعتی ایران بکشورهای‌همجوار ونزدیك دولت باید مانند سایر کشورها از حالا بفکرباشد وتسهیلاتی فراهم نماید

بطوریکه امروز اطلاع حاصل‌شد صدور مخمل ایران بافغانستان‌متضمن ایجاد تسهیلاتی از طرف دولت می باشد . زیرا در حال‌حاضر بازار مخمل افغانستان دردست ژاپن می باشد و امکان رقابت با ژاپن بدلایلی مشکل است مگرآنکه دولت‌تسهیلاتی برای کارخانه تولید کننده درایران فراهم سازد تا امکان صدور اولین فرآورده‌های صنعتی ایران به‌افغانستان ممکن شود .

مواد اولیه مخمل ایران از خارج یعنی از ژاپن وارد میشود این مواد اولیه بعد از آنکه با حقوق‌گمرکی وارد کشور شد درکارخانه مبدل‌به مخمل شده ودر بازار ایران عرضه میگردد تاکنون از لحاظ مرغوبیت‌و حتی قیمت توانسته است اجناس‌مشابه خارجی خودرا از بازار خارج کند .

ولی اگر همین مخمل که برای مواد اولیه آن یکبار حقوق گمرکی داده‌شده . در مرزافغانستان هم‌متری ۸۰ ریال حقوق گمرکی داده شود مسلما قادر نیست .باجنس مشابه‌ژاپنی رقابت کند بهمین علت این فکربوجود آمده که باید مواد اولیه این‌اجناس که‌بخارج صادر میشود از حقوق گمرکی معاف گردد در حقیقت‌نوعی عمل ترانزیتی روی مواد اولیه آن انجام گیرد و همچنین دولت‌تسهیلاتی مثل دولتهای صادر کننده دیگر برای این نوع اجناس قابل صدور فراهم‌سازددراینکه‌بایدترتیباتی داده شود که فرآورده های صنعتی‌مابازار های خارج و بخصوص کشورهای همجوارنزدیك‌صادر گرددحرفی‌نیست، مسلم‌بایدازتجربیات کشورهای‌دیگری که‌دراین نوع‌کار مجربند استفاده کردو یك فکر اصولی برای‌توسعه وافزایش صادرات فراورده های‌صنعتی آن بعمل آورد و تشویقی جهت آن منظور داشت .

از ترازنامه بانك عمران وتعاون روستائی
تقسیم املاك پهلوی تا پایان سال‌گذشته بکلی تمام‌میشود
درسال‌گذشته هفتادوپنج دهکده بین روستائیان همان دهکده‌ها تقسیم شده‌است

ترازنامه بانك عمران و تعاون روستائی مربوط بسال ۱۳۳۸ که بتصویب شورای عالی بانك رسیده است انتشار یافت . دراین ترازنامه گفته شده‌است درسال گذشته‌هفتاد و پنج‌دهکده واقع در شهرستانهای ساری ـ آمل ـ گرگان ـ بابل و بجنورد بمساحت نوزده هزار وصد و یازده هکتار بین ششهزار ودویست و چهارنفر از روستائیان‌همان‌دهکده هاتقسیم شده‌است .

درترازنامه مذکور اضافه شده است چون شاهنشاه تاکیدفرموده‌اند تقسیم املاك درسال ۱۳۴۰ پایان پذیرد امسال علاوه برتقسیم باقی مانده املاك مازندران ـ گنبد قابوس ـ گرگان و بجنوردمقدمات تقسیم املاك پهلوی درکرمانشاه‌نیز فراهم شده‌است و امید است با کوششی که می‌شود تاپایان سال ۱۳۴۰ تقسیم املاك پهلوی بطور کلی پایان پذیرد .

پیرامون چگونگی فروش و واگذاری املاك پهلوی بکشاورزان گفته شده‌است بهای املاك تقسیم شده پهلوی از طریق ارزیابی رسمی و عادلانه تعیین میگردد و پس از وضع بیست‌درصد تخفیف مرحمتی شاهنشاه باقساط بیست و پنج‌ساله و بدون ربح بکشاورزان واگذار می‌شود .از طرف دیگر باسرپرستی مالی و فنی بانك عمران شرکتهای تعاونی کلیه املاك تقسیم شده تشکیل گردیده است از طرف شرکتهای مذکور در زمینه های ترویج اصول نوین کشاورزی وتهیه آب وکود و بذر مرغوب‌وماشینهای کشاورزی اقدامات دامنه‌داری صورت گرفته است که در نتیجه سطح تولید کشاورزی ترقی یافته‌و درآمد زمین‌های کشاورزان افزایش فوق‌العاده پیداکرده است تاکنون صدوبیست و هفت شرکت تعاونی در مناطق مختلف املاك‌پهلوی‌تاسیس شده‌است و بانك عمران درسال گذشته مبلغ چهل ودومیلیون و پانصد و هفتاد و چهار هزار وهفتصد و پانزده ریال بعنوان وام به‌شرکت های مذکور پرداخت کرده و مخصوصا نظارت کرده‌است که‌این وامها بمصرف کارهای تولیدی ـ آبیاری ـ قنائی ـ خانه سازی ـ و سایر مصارف لازم کشاورزان‌برسد.

بوسیله شرکت ملی نفت ایران
بکارگرانیکه ادامه تحصیل میدهند جایزه نقدی داده میشود

شرکت ملی نفت ایران بمنظور بالابردن سطح‌معلومات کارگران‌خود وتشویق آنعده ازکارگرانی که مایل بادامه تحصیل میباشند در نظر دارد درتهران وشهرستانها کلاسهای‌سوم‌و ششم متوسطه بصورت شبانه دایر نمایدولی تاوقتی که‌تشکیل کلاسها عملی نشده چنانچه کارگران بخرج خوددر کلاسهای خصوصی تحصیل نمایند شرکت ملی نفت دربرابر ارائه گواهینامه سوم متوسطه‌مبلغ سه‌هزار ریال ودر برابر ارائه گواهینامه ششم متوسطه مبلغ پنجهزار ریال بعنوان کمك هزینه تحصیلی بآنان پرداخت خواهد کرد.این کمك هزینه‌تحصیلی بگواهینامه‌های سال تحصیلی ۳۹ ـ ۱۳۳۸ وسالهای بعداز آن تعلق‌خواهد گرفت .

علاوه براین شرکت‌ملی نفت‌بآن دسته ازکارگران خود که‌موفق باخذ گواهینامه کلاس دوم اکابر گردند بجای یکهزار ریال وجه‌نقد که‌سابقا پرداخت مینمود مبلغ دو هزار وپانصد ریال‌بعنوان جایزه‌نقدی خواهدپرداخت.

ملخ‌ها شکست خوردند
و سازمان مبارزه با ملخ تعطیل گردید

رئیس سازمان دفع ملخ‌مراکشی مغان تلگرافی گزارش داده است باوجود حمله‌شدید وبی‌سابقه ملخ مراکشی به‌کشت زارها با مبارزه شدیدی که‌بعمل آمد خطروارد ساختن خسارت بکلی مرتفع ودستجات عظیم ملخ‌نابود گردید وسازمان مبارزه تعطیل شد .

کارخانه توتون باظرفیت روزانه دوهزارتن ازدوماه دیگر آماده کار میشود

درمسافرت اخیر وزیر گمرکات به‌استان آذربایجان ساختمان های جدید ادارات مختلف گمرکات تبریز افتتاح شد و دستوراحداث ده‌باب خانه کارگری برای کارگران سیلو صادر گردید .

وزیرگمرکات درسقزازکارخانه جدید الاحداث توتون چپق بازدید بعمل آورد این کارخانه دوماه دیگر آماده بهره‌برداری خواهدشد و روزانه ۲۰۰۰تن توتونچپق تولید خواهد کرد و باضافه سیصد کارگر محلی درآن مشغول کار خواهند شد برای کارگران محل مسکن در نظر گرفته شده‌است .

در سقز در فروشگاههائی که در داخل اتومبیل درست شده‌انواع فرآورده‌های دخانیه و قند وشکر ، چای و کالاهای دیگر را درنقاط مرزی باقیمت دولتی دردسترس مرزنشینان قرار میدهند .

جهان اقتصاد

نمایشگاه انگلیس درنیویورك

دراولین چهار روزنمایشگاه بریتانیا در نیویورك ۱۲۷٫۳۰۰ نفر از درب گردان نمایشگاه گذشته وبزرگترین نمایشگاه محصولات انگلیسی را که تاکنون درخارج بنمایش گذارده‌شده دیدند .

خریداران امریکائی توجه دقیقی نسبت بمحصولات نشان داده وهرکدام سفارشاتی داده‌اند .

یك مشاور امریکائی نمایشگاه گفت‌که این‌نمایشگاه ازنظر ترتیب وسازمان و ظاهروتناسب» بهترین نمایشگاهی است‌که‌تاکنون‌در امریکا دیده شده‌است .

افزایش برق هند

سازمان طرح دره‌دامودار در سال ۶۰ـ۱۹۵۹ علاوه‌بر ۶۰٫۵ میلیون روپیه براثرفروش نیروی برق درآمد داشته است . کل میزان فروش‌برق در طول این مدت ۱۳۱۲٫۵ میلیون کیلوات بوده است . درسال۵۹ـ۱۹۵۸ کل میزان برق ۱۰۸۰٫۸ میلیون کیلووات ودرآمد آن۴۷٫۶۷ میلیون روپیه بود. در نتیجه معلوم میشودکه افزایش سالانه نیرو ودرآمد تقریبا بترتیب به۲۷درصدو۲۱ درصدمیرسد.

علاوه‌از خانه هاو موسسات کوچك چندین کارخانه بزرك نیز از نیروی برق سازمان طرح دامودار استفاده میکنند که‌باید ازآنجمله این کارخانه هارا نام‌برد ـ کارخانجات لکوموتیو سازی چیتارنجان ـ کارخانه های ریل سازی ـ کابل‌سازی ـ سیمان و لوازم الکتریکی دراستان بهارو بنگال‌غربی درصورتیکه نیروی کارخانه برق «دورگاپور» راهم که‌اکنون دردست ساختمان است به‌ظرفیت های برق سازمان طرح دره‌دامودار «بیفزائیم‌جمع کل ۷۲۹ هزار کیلووات میشود .

کانال بزرك هند

طبق اطلاع کارهای حفاری برای ریختن پایه‌اصلی کانال بزرك «نگو-جوناساگل»واقع دراستان آندراپرك-دسی هند پایان یافته است وسد این کانال که‌ارتفاع آن۳۰۲ پاوطول آن ۳۹۰۰پااست و ۵٫۴میلیون جریب پا آب‌دارد قسمت مهمی ازاین استان را در حدود ۲٫۰۶ میلیون جریب سیرآب می‌نماید .

طول کانال ۲۴۳ میل وبزرگترین کانال آسیا خواهد بود .

افزایش سرمایه شرکتها
سه‌شرکت باسرمایه‌ای بیش‌از پانزده میلیون ریال تاسیس شد

• برای امور ساختمانی و فنی ـ تاسیسات فلزی ساختن در و پنجره و تاسیسات آب و برق شرکتی باسرمایه دومیلیون و هفتصد هزار ریال بنام شرکت کیپ بامسئولیت محدود بمدیریت آقایان مهندس علی عالم پیکر و هوشنك آذربایجان و محمد جواد منصوری بروجنی تاسیس شد .

• شرکت دیگری بنام شرکت کارخانجات تولیدی سنك کوب برای تولید انواع سنگهای تراورتن ومرمر و سنگهای موزائیك و صدور آنها بخارج باسرمایه سه‌میلیون و چهار صدو پنجاه هزارریال بمدیریت آقای مهندس الیاهوعیمانوئل تشکیل گردید .

•شرکت مهندسی ساراول بامسئولیت محدود برای تهویه و شوفاژوامور مربوط به‌آن ومشاوره فنی و مهندس ومیکانیك باسرمایه یك میلیون ریال بمدیریت آقای مهندس هدایت‌اله دهش تاسیس‌شد.

•سرمایه شرکت پیسا ـنیو بامسئولیت محدود از یك میلیون ریال به‌ده میلیون ریال افزایش یافت .

•سرمایه شرکت ساختمانی نیکنام بامسئولیت محدود از چهار میلیون ریال به‌شش میلیون ریال افزایش یافت .

*برای خرید و فروش صادرات خشکبار شرکتی بنام شرکت سهامی تهیه و صادرات خشکبار پارس باسرمایه دو میلیون ریال بمدیریت آقایان نرسید اسل‌واونا درکات‌ورام چنه‌چاولا تابعین دولت هندوستان تشکیل گردید .

آگهی تاسیس شرکت واردات پیچ و مهره ایران

نظر بماده ۱۹۷ قانون تجارت و ماده ٦ آئین نامه همان قانون خلاصه شرکتنامه و اساسنامه شرکت واردات پیچ و مهره ایران‌که در تاریخ چهارم تیر ماه ۱۳۳۹ تحت شماره ۷۳۷۰ در این اداره به ثبت رسیده است برای اطلاع عموم آگهی میشود .

۱ـنام ونوع شرکت ـ شرکت واردات پیچ و مهره ایران‌بامسئولیت محدود .

۲ـموضوع شرکت ـ واردات کلیه کالاهای بازرگانی و اخذ نمایندگی کارخانجات داخلی و خارجی .

۳ـ مدت شرکت ازتاریخ بیست‌وسوم‌خردادماه ۱۳۳۹بمدت‌نامحدود

٤ـمرکز اصلی شرکت خیابان سپه مقابل پستخانه پلاك ۵۱۹

۵ـسرمایه شرکت دو میلیون وپانصد هزار ریال

٦ـمدیران شرکت وحدوداختیارات آنها ـ آقای ابراهیم بافندی رشتی مدیر عامل و آقای عبدالحمید توتونچی مدیر داخلی‌شرکت‌میباشند وهر یك به تنهائی وبا مهر شرکت حق امضاء دارند .

۷ـ انحلال و تصفیه شرکت بر طبق ماده ۱۱٤ قانون تجارت‌میباشد.

از طرف‌رئیس اداره ثبت شرکتها و علائم تجارتی واختراعات

آ ـ ۱۳۸۲۲ مهدی نراقی

آگهی مربوط به استعفای مدیر عامل و تعیین‌دارندگان حق امضاء درشرکت سهامی آبهای ایران

طبق نامه مورخه ۱۲ر٤ر۳۹ شرکت سهامی آبهای ایران به‌پیوست صورت جلسه مجمع عمومی عادی بطور فوق‌العاده ۵ر٤ر۳۹ آقای دکتر فریدون بهمنیار از سمت مدیریت عامل شرکت مستعفی شده وآقای ژان‌شنیدر بسمت رئیس هیئت مدیره ومدیر عامل شرکت انتخاب شده‌و کلیه نامه‌ها واسناد تعهدآور شرکت باید بامضای رئیس هیئت مدیره ومدیر عامل ویا بوسیله عضودیگرهیئت‌مدیره‌باتفاق آقای شکراله براوریان برسد.

ازطرف رئیس اداره ثبت شرکتها وعلائم تجارتی واختراعات ـاخوان

آ ـ ۱۱۹۷۳

آگهی انتخاب مدیر عامل وبازرس شرکت سهامی کارخانه قالی‌شوئی فنی ایران

طبق نامه مورخه ۱۲ر٤ر۳۹ شرکت سهامی کارخانه قالی‌شوئی فنی ایران به‌پیوست صورت جلسه مجمع عمومی عادی سالیانه مورخه ۸ر٤ر۳۹ آقای هایك‌وارژابدیان باکلیه اختیارات مصرح در اساسنامه مجددا برای مدت سه‌سال از تاریخ ۳۰ر٤ر۳۹ بسمت مدیرعامل شرکت انتخاب شده وآقای هاراطون سرکیسیان بسمت بازرس حساب شرکت برای مدت یکسال تعیین گردیده است .وهمچنین آقای هاراطون‌چرچیان بسمت معاون مدیر عامل معرفی شده است.

ازطرف رئیس اداره ثبت شرکتها وعلائم تجارتی واختراعات ـاخوان

آ ـ ۱۱۹۷۵

مجمع‌عمومی عادی‌شرکت‌سهامی سرب‌یرك

ساعت هفت ونیم صبح روز جمعه ۲٤ر٤ر۳۹ در محل شرکت سرا تقی زاده منعقد خواهد شد از صاحبان سهام این شرکت خواهشمند است درساعت معینه حضور بهم رسانند .

دستور

۱ـاستماع گزارش هیئت مدیره

۲ـتصویب بیلان سال ۱۳۳۸

۳ـانتخاب دو بازرس

٤ـ اتخاذ تصمیم راجع بچاپ وانتشار سهام

۵ـاتخاذ تصمیم راجع بخط مشی آتی شرکت

آ ـ ۱۲۰۱۱ شرکت سهامی سرب یرك

آگهی مجمع عمومی عادی سالیانه

مجمع عمومی عادی سالیانه شرکت سهامی عمرانی وثوق درتاریخ روز پنجشنبه سی‌ام تیرماه ۱۳۳۹ ساعت پنج‌بعدازظهر درمحل شرکت واقع درتهران نوتشکیل خواهد شد اینك بدینوسیله از کلیه صاحبان سهام دعوت میشود که‌در جلسه مزبور حضور بهمرسانند.

دستور جلسه

۱ـ استماع گزارش هیئت مدیره وبازرسان

۲ـ طرح وتصویب ترازنامه سالیانه (۳۸)

۳ـ انتخاب هیئت مدیره وبازرسان

٤ـمذاکره وشور درخط ومشی‌آتی شرکت.

آ ـ ۱۲۰۰۷ هیئت مدیره شرکت سهامی عمرانی وثوق

آگهی دعوت مجمع عمومی عادی

مجمع عمومی عادی سالیانه شرکت سهامی ریسندگی وبافندگی شهرضا (اصفهان) روز دهم مرداد ماه ۱۳۳۹ ساعت چهاربعدازظهر در محل شرکت تشکیل میشود ازعموم آقایان دارندگان سهام دعوت‌میشود دروقت مقرر بادردست داشتن سهام ورعایت اساسنامه حاضر شوند.

دستور

استماع راپورت هیئت مدیره وبازرسین راجع به‌عملیات سال گذشته واظهار نظربرآن .

استحضار ازپیشنهاد های‌هیئت‌مدیره دراطراف اوضاع‌عمومی‌ومالی شرکت

شور ومطالعه برای تعیین خط مشی اساسی ومالی شرکت‌درآتیه

هیئت مدیره شرکت سهامی ریسندگی وبافندگی شهرضا اصفهان

آ ـ ۱۳۸۹۰

آگهی

طبق نامه ۱۷۰۷ر۲۷ـر۲ر٤ر۳۹ شرکت سهامی ریسندگی کاشان پیوست صورت مجلس عمومی سالیانه منعقده روز اول‌تیرماه جاری پنج نفر آقایان زیر حاج آقامحمود کیهان، سیدحسن محمدیان، سیدعلی محمدیان ، حسینعلی فرشچی، حسن تفضلی بعضویت هیئت مدیره شرکت برای تصدی مدت چهارسال ازاول تیرماه ۳۹ لغایت‌آخرخرداد ماه ۱۳٤۳ انتخاب ومعرفی شده‌اند وریاست هیئت مدیره ومدیریت‌عامل شرکت درتمام مدت چهار سال به‌آقای حسن تفضلی تفویض گردیده‌و حق‌امضاء شرکت درمورد مراسلات صادره ـتعهدات ـقراردادها ـچکها بروات وسفته‌های بانکی وغیر بانکی بامدیر عامل باتفاق یکنفر ازاعضای هیئت مدیره ودرغیاب مدیر عامل دونفر دیگراز آقایان اعضاء هیئت‌مدیره حق‌امضاء خواهند داشت ونیز آقایان محسن اخوان ـ ابوالقاسم کیهان محمد کیهان بعضویت کمیسیون تفتیش برای تصدی مدت یکسال از اول تیرماه ۳۹لغایت آخر خرداد ۱۳٤۰ انتخاب ومعرفی شده‌اند.

آ ـ ۱۳۸٦٦ رئیس اداره ثبت کاشان ـقدوسی

آگهی رسمی انحلال

پیرو آگهی رسمی شماره ٤۱۰٤ـ ۲۰ر۱۲ر۱۳۳۷ منتشره درروزنامه رسمی کشور شاهنشاهی ایران وبشماره ۹۷۸۹ـ ۲٤ر۹ر۱۳۳۷ منتشره درروزنامه اطلاعات تهران وبرابر نامه شماره ٤۰ـ۲٦ر۳ر۳۹ شرکت نسبی بازرگانی محمد ابراهیم خطیری ورضائی درشهر گرگان‌متضمن صورتمجلس شماره ۳۹ـ۲٦ر۳ر۳۹ هیئت مدیره شرکت مذکوربا‌موافقت شرکاء از تاریخ ۲٦ر۳ر۳۹ برچیده ومنحل گردیده وآقای باباعلی‌رضائی که عضواصلی وحسابدار آن شرکت بوده بسمت مدیره تصفیه برگزیده شده‌ودفاتر واوراق شرکت منحله مزبور بمدیر تصفیه نامبرده دربالا تحویل شده است‌مراتب جهت اطلاع عموم یکنوبت درهر یك‌ازدوروزنامه ذکر شده دربالاآگهی میگردد.

ازطرف‌رئیس‌اداره‌ثبت‌اسناد شهرستان گرگان‌ودشت ـ جلالدین‌معتمدی

آ ـ ۱۳۸٦۸

آگهی دعوت از صاحبان سهام

بدینوسیله‌از آقایان صاحبان‌سهام دعوت‌می‌نماید ساعت ۹ صبح روز شنبه ۲۵تیرماه ۱۳۳۹در جلسه مجمع‌عمومی عادی صاحبان سهام شرکت‌فرمایند.

دستورجلسه :

۱ـرسیدگی بترازنامه وحساب سود و زیان سال ۱۳۳۸

۲ـ انتخاب یکنفر بازرس

۳ـبحث درباره مسائل داخلی

آ ـ ۱۳۸۰٤

بانك ساختمانی

مجمع عمومی عادی سالیانه
شرکت سهامی آبیاری جهرم

مجمع‌عمومی‌عادی سالیانه‌شرکت سهامی آبیاری جهرم درتاریخ شنبه ۱۵ مردادماه۱۳۳۹ ساعت۹ صبح در مرکز شرکت (بنگاه مستقل آبیاری)تشکیل‌می‌شود از کلیه صاحبان سهام و یا نمایندگان تام‌الاختیار آنها دعوت می‌شود که در روز و ساعت مقرر ر این جلسه حضور بهمرسانند .

دستور مجمع

رسیدگی به بیلان سالیانه و تعیین خط مشی عمومی شرکت .

مدیر عامل شرکت سهامی آبیاری جهرم دکتر عقیلی

آ ـ ۱۱۹۲۵

آگهی مجمع عمومی عادی

مجمع‌عمومی عادی شرکت سهامی صادرات تمیز ساعت پنج‌بعداز ظهر روز پنجشنبه۳۰ر٤ر۱۳۳۹ در محل‌شرکت واقع‌در چهارراه گلوبندك (سرای فردوس) تشکیل خواهد شد .

دستورجلسه

۱ـاستماع گزارش هیئت‌مدیره و بازرس

۲ـ تصویب‌ترازنامه وسیاهه سود و زیان دوره عملکرد سال۱۳۳۸

۳ـتقسیم‌سود و اجازه پرداخت آن

٤ـ انتخاب یکنفر بازرس

از صاحبان سهام تقاضا می شود طبق ماده ۲۷ اساسنامه برای‌دریافت برك‌ورودیه بدفترشرکت‌مراجعه‌فرمایند .

آ ـ ۱۱۹۸۹ شرکت سهامی صادرات تمیز

آگهی تشکیل مجمع‌عمومی عادی سالیانه شرکت شهر آرا

مجمع عمومی عادی سالیانه شرکت سهامی ساختمانی شهر آرا ساعت ۵بعد از ظهر روز پنجشنبه ۳۰ر٤ر۳۹ در محل شهرآرا بارعایت ماده ٤۳ اساسنامه‌که عینا نقل میشود (ماده ٤۳ـحق حضور در مجامع عمومی خواه در جلسات عادی . فوق‌العاده منحصرا با اشخاصی‌است که لااقل هریك دارای یکصد سهم یانماینده یکصد سهم باشند) تشکیل ودستور جلسه بشرح زیر خواهد بود .

ـاستماع گزارش هیئت مدیره وبازرسان

۲ـتصویب بیلان وترازنامه سال ۱۳۳۸

۳ـ انتخاب دونفر بازرس

٤ـ شور و اخذ تصمیم درخط مشی شرکت

از صاحبان محترم که دارنده یانماینده حداقل یکصد سهم میباشند تقاضا میشود که برای اخذ برك ورودی به مجمع همه روزه غیر از ایام تعطیل بدفتر شرکت واقع در خیابان پاستور کوچه بیهقی مراجعه فرمایند .

شرکت‌سهامی ساختمانی شهرآرا

آ ـ ۱۳۹۹٦ ۱ ـ ۲

BECCHI بکی

(Becchi)

کارخانجات معظم بکی محصولات اجاق گاز و یخچال خود را در فروشگاههای ذیل عرضه مینماید :

۱ـ فروشگاه البرز ـ خیابان شاه‌جنب سینمانیاگارا

۲ـ فروشگاه جلال ـخیابان نادری .

۳ـ فروشگاه فرشید ـخیابان شاهرضا نبش‌خیابان‌بهار.

٤ـ فروشگاه فیروزه ـخیابان نادری پاساژنوین .

۵ـفروشگاه مینروا ـ خیابان شمیران بین حقوقی‌و آمل .

٦ـ فروشگاه شبان ـخیابان نادری چهار راه بهرامی .

۷ـ فروشگاه مشتری ـخیابان شاه جنب ۲۰متری دوم .

۸ـ فروشگاه ندا ـخیابان پهلوی چهار راه امیر اکرم .

۹ـ فروشگاه امید ـ درشهرستان تبریز

۱۰ـ فروشگاه امید ـ درشهرستان رضائیه

آ ـ ۱۳۸۳۰

بُهلِر

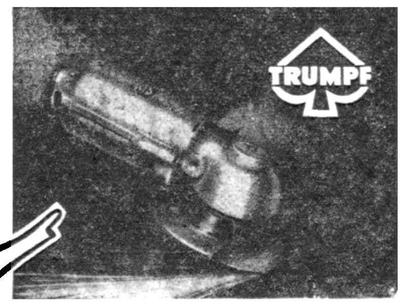

ماشین سمباده کف‌سای ترمف

با ۸۰۰۰ دور در دقیقه و سرعت ۸۰ متر ثانیه

برای سنگ زدن و برش فولاد ـ آهن ـ سنگ ساختمانی

موزائیک وغیره

شرکت سهامی خشکه و فولاد ـ تهران

خیابان خیام ـ ساختمان بهلر تلفن ۳ ـ ۳۰٤۵۷۱

BÖHLER

آ ـ ۱۳۸۹٦

انتقاد

از : فرید . جواهر کلام

رسم عجیب

وقتی درکتاب ومجله میخوانیم که در فلان کشور دور دست رسم عجیبی بر قرار است و مثلا هنگام ازدواج داماد باید در حضور مهمانها بطور ساختگی با عروس پر خاش کند، تعجب میکنیم واز یکدیگر میپرسیم چطور چنین چیزی ممکن است ؟ غافل‌ازاینکه خودمانیم در تمام چهار فصل مرتبا مراسم عجیب و غریب را اجرا میکنیم بدون اینکه درنظرمان غیر عادی باشد. مد روز حالا اقتضا میکند که بسیاری از افراد با فروش فرش و مبل و صندلی پولی فراهم کردهو یك‌اتومبیل قسطی تهیه کنند و در خیابان های شلوغ‌بدر و دیوار بزنند . زمانی هم بود که باقتضای مد بسیاری از افراد کار و زندگی خود را رهاکرده بازحمت و مرارت پول راه میانداختند و مثلا برای تحصیل بخارج میرفتند ، چند صباحی در یکی از شهر های دور افتاده یك کشور خارجی بهزاران سختی و بدبختی تن در میدادند وچه بسا هم که موفق نمیشدند تحصیلات خود را بپایان برسانند ، خلاصه بعد از مدتی زندگی در فرنگستان حسرت بدلی دست از پا دراز تر بازمیگشتند.

اکنون تصور نکنیداین رسم‌منسوخ شده خیر بلکه نوع و کیفیت آن‌تغییر یافته است ، چندی پیش باتفاق دوستی بیك مجمع هنری رفته بودیم میدانید در اینجور جا ها باید فقط گوش‌کار بکند اینجا دیگر زبان‌فعالیتی نباید داشته باشد. مشغول استفاده از بحث هنری بودیم که ناگهان‌دختر خانمی سراسیمه وارد شدوباخوشحالی فراوان اظهار داشت :

ـخبر خوش ! ،مژده ، مژده نمی دانید چه شده !

ما همگی که مدتها بود از شنیدن یك خبر خوش و مسرت بخش محروم مانده بودیم گوشها را تیز ترکردیم، خیال میکنید خبر بهجت اثر چه بود ؟ هیچ ، بلیط هواپیما برای مسافرت بخارج قسطی شده است ! از این پس هر کس میتواند با پرداخت‌مبلغی یك بلیط هواپیما بگیرد بعد بتدریج تمام اقساطش را بپردازد .

واقعا چه مژده جالبی ! یکی از حاضرین پرسید . خوب ، حالا این اقدام سودمند در زندگی شما بنحوی از انحاء موثر شده است ؟

ـالبته ، من فورا یك بلیط خریدم، پیش قسطش را دادم ، بقیه را بعدا میدهم میخواهم برای وکانس !!بیکی از شهر های ساحلی کنار دریای مدیترانه بروم از گرمای تهران آسوده میشوم !

مرد فاضلی ضمن تعریف از نقاط ییلاقی و طبیعی ایران میگفت شکی نیست‌که استفاده‌کامل ازمظاهر طبیعی و استراحت واقعی در کنار دریا و نقاط ییلاقی ایران‌برای‌بسیاری از طبقات میسر نیست ، اما برای آندسته که با ترتیب بالا بلیط‌هواپیما گرفته و مبالغ هنگفتی پول را درخارج تلف میکنند ، استراحت و تفریح کامل در داخل کشور میسراست بدون اینکه‌پول مملکت‌بجیب خارجیهارفته و صرف خوردن ماهی گندیده و یا میوه کنسرو شود، نظیر اینگونه مسافرت های کنار دریا متاسفانه در ایام عید و سایر تعطیلات که حتی فصل آب تنی‌هم نیست فراوان دیده میشود و مشاهده میگردد که چگونه مبالغ هنگفت پول به خارج رفته و بدون کوچکترین نتیجه تلف‌میگردد.

یکی از جهانگردان خارجی که چندی پیش ازایران‌هم دیدن‌کرده‌بود هنگام باز گشت بمیهن خویش ضمن تشریح خاطراتش از آثار باستانی ایران‌بحث مفصلی نموده ضمنا نوشته بود . گذشته از این مظاهر عالی تمدن وهنر ایران از نظر داشتن مناظر زیبای طبیعی نیز مستغنی است ، کرانه زیبای دریای خزر آب و هوای لطیف قسمت های غربی و شمال ایران برای استراحت و تجدید نیرو از هرنظر مناسب است ، اما جای تعجب است که خود ایرانیها از آن‌چندان‌استفاده‌ای نمیکنند وجای افسوس‌است‌که جزوه یا کتابی که بتواند بعنوان راهنمای یك خارجی برای استفاده از این‌مناظر و مناطق ، سودمند واقع شود وجود ندارد .

براین تاسف ، تاسف دیگری هم باید افزود و آن اینکه‌بسیاری‌ازکشور های خارجی بواسطه داشتن مناظر زیبای طبیعی خود همه سال عده‌ای جهانگرد را به کشور خود جلب کرده ازاینراه استفاده‌های سرشار میبرند ولی ماکه اینکاررا نمیکنیم‌وهمت چاپ کردن یك کتابچه راهنمای مناسب‌هم برای معرفی شهر های ایران نداریم هیچ درهمین حال عده‌ای از افرادمان همه ساله بلیط هواپیما گرفته‌پولهای هنگفتی را در خارج تلف میکنند ،حالا شما معتقدید که ما آداب و رسوم عجیب نداریم ؟

گفتگوی مردم

جلوگیری از سرقت

آقای محمد تیموری مینویسدچندی است سارق جوانی در قریه امیرآباد چها رفرسنگی دامغان از اشخاص‌تازه وارد و اهالی محل با کمك چند نفر اشیائی سرقت مینماید تقاضا میشود فرمانداری دامغان و بخش امیرآباد باین موضوع توجه‌نماید .

بازار سیاه بلیط سینما

آقای هاشم‌پور می نویسد روز جمعه در مقابل صفی که برای خرید بلیط سینما تشکیل شده بود چند نفر که دسته بلیطی در دست داشتند باصدای بلند بلیط های ۲۵ ریالی را ۳۰ ریال می فروختند وباین طریق بازار سیاه ایجاد کرده بودند معلوم نیست چطور خانم بلیط فروش به یکنفر صد عدد بلیط یکجا بفروش می رساند .

بهانه‌جوئی

از ساوه تلگراف میکنند شرکت‌برق بجای استرداد سپرده های مشترکین برای بهانه جوئی از قبول‌وجوه‌مصرفی برق خود داری می نماید که دست آویزی برای قطع سیم اشخاص و مطالبه وجوه مجددی بعنوان حق‌اشتراك پیدا کند استدعا داریم از تجاوزات شرکت جلو گیری و در مورد قطع و تخریب سیم منازل اشخاص مرتکبین را طبق قانون تعقیب فرمایند .

همسایگان مزاحم

آقای کی ارسلان ساکن جنوب‌تخت طاوس ـ خیابان صفا پور ـ مینویسند با آنکه شهربانی کل کشور استفاده از بلند گورا فقط تا ساعت ۱۰ مجاز دانسته در یوسف آباد عده‌ای باایجاد سرو صدا مزاحمت همسایگان رافراهم می سازند مقتضی است کلانتری محل از سرو صدا های آخر شب جلوگیری نماید .

زمین میخواهد

آقای فتح‌اله روحی مستخدم پستو تلگراف دزاشیب مینویسد مدتها در شرکت نساجی شاهی کار میکردم‌پس از آنکه چند انگشت خود را از دست دادم در سال ۳۵ بوزارت پست و تلگراف منتقل‌و فعلا ۲۷۰ تومان‌حقوق میگیرم تقاضا دارم همانطور که بسایر کارمندان کمك شده زمین برای‌سکونت عائله‌ام واگذار شود .

خرابی قنات

جمعی از ساکنین قریه دیزج شاهرود می نویسند در اثر خرابی غیر منتظره قناتی که پانزده دهنه‌آب از آن استفاده میشد هشت ماه است مزارع ما به نیستی تهدید می شود هرقدر برای عمران آن‌کوشش کرده‌ایم نتیجه نگرفته‌ایم از طرفی سر درختی مارا نیز سرما برده استطاعت دنبال کردن عمران قنات را نداریم اعطای‌وام وکمك‌بشش‌هزار جمعیت قابل‌استحقاق مورد استدعا است

نرخ یخ مصرفی

آقای محمد جدی دبیر دبیرستان فرمانفرمائیان مینویسد تاکنون یخ رابجای‌کیلوئی ۱٫۲۵ ریال کیلوئی ۲٫۵ ریال خریده‌ام و فروشنده هم‌می گوید چون گران میخریم باید گران بفروشیم اگر بخواهم دنبال شکایت خودرا بگیرم یقینا تابستان تمام شده ویخ کیلوئی ۱٫۲۵ ریال هم مصرف نکرده‌ام .

برای عبور ماشین

از زیدشت طالقان می نویسند برای عبور ماشین و کامیون واتومبیل از معبری که در قریه زیدشت برای اغنام واحشام ایجاد شده دیوار خانه های خشتی مردم را خراب می کنند از ژاندارمری طالقان تقاضا داریم از خراب شدن خانه های رعیتی ممانعت کنند .

تقاضا از وزارت کار

آقای نصراله باغبانی کارگر کارخانه زاینده رود اصفهان ازوزارت کار تقاضا دارد بشکایت او که در تاریخ ۲۴ اسفند ۳۸ به کمیسیون پزشکی احاله شده زودتر رسیدگی گردد .

رسیدگی بسابقه

آقایان غلامعلی و عبدالحسین و مظفر شاعری از عملیات خلاف قانون چند نفر از طایفه بهمن شاکی هستند وتقاضا دارند به عملیات این عده که در تصرف املاك وقتل نفس سابقه دارندرسیدگی‌واز تعدیاتشان‌جلوگیری شود .

حق شرب از رودخانه

چند نفر از رعایا وزارعین زنگنه علیا از ملایر می نویسند با آنکه به موجب‌احکام صادره‌درسال ۱۳۲۴ حق شرب از آب رودخانه واقع در میان بیشه‌را داریم در تاریخ هفتم خرداد ماه رعایای کماران سد های ماراخراب وآسیابهای مارا از کار باز داشته‌اند از مقامات مربوطه استدعای رسیدگی وجلو گیری داریم .

باغ‌گلستان تبریز

آقای مستوفی می نویسد شهردار سابق تبریز مخارج باغ گلستان را یکصدو پنجاه هزار تومان پیش بینی کرده بود ولی اکنون با صرف چهار صدو پنجاه هزار تومان بحال اولیه نیز باز گشت نکرده است .

دروغگوئی !

در یك مجلس مهمانی مردی از دوست خودپرسید :

ـراستی آمریکا کی کشف شده است ؟

ـدرسال ۱۴۹۲ یعنی ۴۶۸ سال از کشف این قاره میگذرد .

سئوال کننده با تعجب بدوست خودنگاه کردو گفت :

ـعجب !راستی بعضی هاچقدردروغگو هستند !

ـچطورمگر ؟

ـامروز توی یك روزنامه خواندم که «در جنگل های آمریکا درختهائی وجود داردکه سن‌آن ها از دوهزار سال هم بیشتر است » در حالی که هنوز پانصد سال از تاریخ‌کشف‌این قاره نمی‌گذرد ، ترابخدا ببین مردم چطوری دروغ می‌گویند !

سالم بمانید

عده‌ای ا زاطباء فرانسه که درراس آن‌ها دکتر آندره سوبیران قرار دارد معتقدند که برای این که انسان گرفتار تب و لرز نشودبهتر است همیشه ، حتی درمواقع سرماو سوز هوا با حداقل لباس از خانه خارج شود .

این عده مارلین مونرو رابعنوان مثال ذکرمی‌کنند که همیشه با لباس دکولته ازخانه خارج میشود و درمیان برف و بوران نیز بدن خودرا نمی پوشاندو باین جهت ازسلامتی کامل وزیبائی برخوردار است وهیچ وقت گرفتار تب نمیشود .

از اینجا و آنجا

نقشه ماه

مدت چند هفته است که دویست دانشمند از بیست کشور جهان در نیس اجتماع کرده‌اند . این عده به گفتگو وبحث در پیرامون مسائل فضائی اشتغال دارند .

اسم این کمیته را «کوسپار» (کمیته جستجوهای فضائی) نام گذاشته‌اندو دانشمندان‌بیسروصدا بکار خود مشغولند .

در این کمیته تصویب شده که ستاره شناسان دانشگاه منچستر (انگلستان)و ستاره شناسان« ابسر واتوار دوپیك‌دومیدی» (فرانسه)بکمك یکدیگر نقشه کره ماه را ترسیم نمایند .

پروفسور زدانك کوپال، استاد ستاره شناسی دانشگاه منچستر انگلستان اعلام کرده‌است که‌تاکنون دوازده هزار عکس از کره ماه درروی فیلم های سینمائی ضبط شده‌است ولی این مقدار برای رسم نقشه‌ماه کافی نیست و برای رسم دقیق نقشه کره‌ماه باید دویست هزار عکس‌در دسترس دانشمندان قرار گیرد و بهمین جهت کمیته تصویب‌کرده‌که نیروی هوائی آمریکا این مقدار عکس از ماه را در اختیار ستاره شناسان بگذارد.

ضمناپروفسور ردانك‌اطلاعات‌ناراحت کننده‌ای را در کمیته باطلاع‌ستاره شناسان رسانید . وی گفت .

ـغبار های سطحی ماه بر اثرتابش اشعه ماوراء بنفش خورشید دارای خاصیت هدایت برق شده و مقداری بر قدرآن ذخیره‌می‌گرددو سپس دربالای کره‌ماه هوابلند میشود . برخورد با این غبار برقی ، برای‌اولین مسافر کره ماه بینهایت خطرناك خواهدبود .

روماتیسم

آیادلتان میخواهد از دست‌روماتیسم درامان بمانید ؟اطباء اروپائی معتقدند که‌با پیروی از دستورات زیرمیتوان خودرا از حمله‌این مرض خطرناك‌نگاه داشت .

۱ـ قبل از هرچیز بحال آزاد بایستید وروی نوك پاها بلند شویدو سپس بحال اولی بازگشت کنید

۲ـ کمررا خم کنیدو دستهارابروی نوك‌پا قراردهید وسپس بلند شویدو این‌عمل رابا سرعت زیاد انجام دهید.

۳ـدرزمستان لباس پشمی بپوشید.

۴ـبدن خودرا ماساژ دهید .

۵ـلخت شوید ودر معرض اشعه خورشید قرار بگیرید واز سرما و خصوصا رطوبت دوری کنید .

۶ـزندگی زناشوئی خود را با آرامش و بحال عادی بگذرانید . هورمون های جنسی در عمل بافت‌های ملتحمه نقشی دارند .

۷ـ ازکار وفعالیت دوری نکنید. دستورات فوق راهرروز و بادقت انجام دهیدو تمرین های بدنی راروزی ده‌الی پانزده مرتبه تکرار کنید .

همکاران ارجمند وبیماران عزیز بیمارستان ابوحسین

اکنون‌که بعلت عدم امکانات لازم جهت ادامهٔ کار در بیمارستان‌ازمقام ومسئولیت‌خود استعفامیکنیم‌بدینوسیله تودیع نموده وامیدواریم اقدام‌ما بتوانـد دربهبود امور بیمارستان مؤثر واقع شود .

پزشکان بخش‌طبی دکتر کاظم سامی‌کرمانی ـ دکتر نظام‌الدین‌قهاری ـدکترهوشنك‌فهیم ـ دکترحسین‌رحمانی

آ ـ ۱۱۹۵۷

هنرستان هنرهای زیبای دختران

در رشته‌های نقاشی ـ مجسمه‌سازی ـ وهنر های تزئینی (مینیاتور ـ تذهیب ـ نقشه‌قالی وکاشی) هنرجو می‌پذیرد .

دارندگان مدرك قبولی دوره اول متوسطه برای ثبت نام از ساعت ۸ تا ۱۱½صبح هردوشنبه بمحل هنرستان واقع درخیابان خانقاه مراجعه نمایند .

اداره آموزش وهنرهای ملی هنرهای زیبای‌کشور

۱ـ۱۰ آ ـ ۱۳۳۵۰

تشك بادی

برای لب دریا ـ مسافرت و پیك نیك

بهاء «۵۹۰» ریال

کلمبیا ـ خیابان اسلامبول

دوشیزه مرضیه لواسانی

فرزند آقای حسن لواسانی دانش آموز سال چهارم الف دبستان شمس زنجان دربین ۴۳تن دانش‌آموز بامعدل ۱۵٫۷۷ رتبه اول را حائز گردیده است .

آ ـ ۱۳۸۷۴

دوشیزه هماشاهدوستی

فرزند آقای احمد شاهدوستی حسابدار تصفیه‌خانه قند ورامین‌در بین ۷۵نفر از شاگردان کلاس ششم ابتدائی‌دبستان کارخانه‌ورامین بامعدل ۱۷٫۲۸ نمره اول شناخته شده ونامبرده از کلاس اول‌تاکنون نمره اول بوده است.

آ ـ ۱۳۹۶۸

Westinghouse

یخچال ویترینی وستینگهاوس

۴ فوتی مدل مخصوص

ALL-PURPOSE

بطول ۱۳۰ متر وظرفیت ۲۱ فوت مکعب

دارای انبار جداگانه برای ذخیره

مخصوص هتلها ـ رستورانها ـ اغذیه ـ لبنیات ـ شیری

کوچک ـ ولی درگنجایش ـ زیبائی ـ استحکام وکمی مصرف برق بی نظیر است

شرکت سهامی ایران تکنو خیابان سعدی تلفن ۲۹۵۶۳ ۲۹۵۶۴ ۲۹۵۶۵

آوا

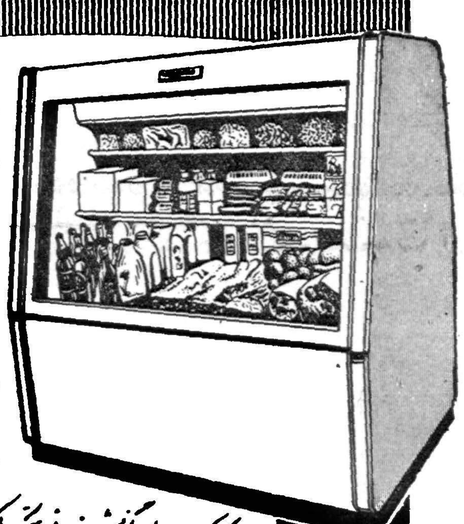

STANDARD استاندارد

رادیو ترانزیستور

SR

SR-G104

نماینده انحصاری ـ شرکت تجارتی ریشهر ـ باب‌همایون سرای همایون

شرکت تهرانشهر ـ خیابان سعدی تلفن ۳۴۳۵۳ ـ ۳۰۲۱۱۵

آ ـ ۱۳۸۴۰ آگهی‌مصور

یکدستگاه کورهٔ آچرپزی

هوفمان بدون عیب در حال کار و یاآماده بکار ویا نیمه تمام خریداریم باصندوق پستی ۲۳۲ تهران مکاتبه فرمایند .

تشکر واظهار قدردانی

اهالی وساکنین کوی کاخ واقع درجاده شمیران شرق بیسیم از توجه اولیاء محترم وزارت گمرکات وانحصارات خصوصا جناب آقای رفیع مدیرکل محترم غله ونان‌درمورد انتقال تافتونی باین محل که‌فاقد دکان نانوائی بوده وساکنین آن نهایت در مضیقه‌بوده‌اند وایشان‌موجبات رفاه وآسایش ساکنین رافراهم کرده‌اندکمال تشکر وامتنان رادارند.

احمد زرین نعل ـ حسن ملك‌نیا ـ ومهندسین شرکت ساختمانی کاخ وبیش‌از صدوپنجاه امضاء دیگر ازاهالی محترم محل فوق.

آ ـ ۱۲۰۱۹

AZUMA مسائل مربوط بنصب کارخانه‌ها را میتواند حل کند

ورقه فولادی گالوانیزه موجدار و ساده

THREE ARROWS

ورقه یاسیم گالوانیزه برای تمام مصارف حتی قوطی برای نفت و غیره

باندازه‌های: نمره ۳۵ و ۱۰ و ۲۴ و ۴۸ اینچ و ۱۲٫۴ اینچ

AZUMA KOGYO CO., LTD.

No. 9, Senju Akebono-cho, Adachi-ku, Tokyo, Japan

Cable Address: THREEARROW TOKYO

آ ـ ۱۳۹۰۰

جدول کلمات متقاطع شماره ۱۵۵۶

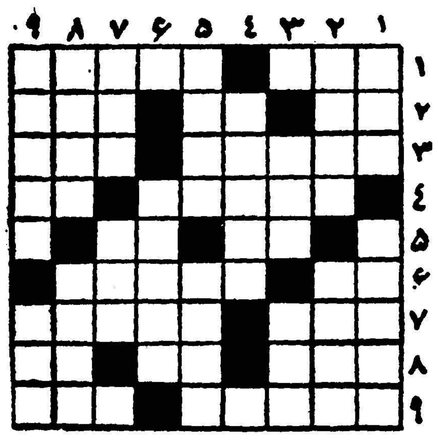

افقی: ۱ـ همیشه در میان آستر و رویه منزل میکند ـ روزگاری‌خربزه اش معروف و مرغوب‌بود ۲ـ از گرفتنی‌های قرن بیستم ـ کجاست ؟ چه می دانم !ـ خاندان ۳ ـ ارزانترین‌قیمت ممکن‌ـنوپرداز بنفش میکشد ۴ ـاعتراف ـ از اعداد۵ـدراین گرماهیچکس‌ندارد‌ـاخیرافعالیت زیادی‌برای‌ساختن آن‌شروع شده‌است۶ـ باچانه‌میزنند و برگونه ـعیبجوئی ۷ـ از نخست‌وزیران‌قدیم‌انگلستان که‌اسمش آدم را بیاد نفت می اندازد ـ عیال والد۸ـدوست ـآفت‌بدبوـبرای دشمن‌پرروغن‌تر برمی‌دارند ۹ـ سرنشین‌سماور ـ شدت .

عمودی: ۱ـ مال بعضی ها بهرجابرسد دودبرمی آورد ـ از اسباب سربازی تا چند سال پیش ۲ـ عنوان دیگری برای حق و حساب ـ از سلسله های قدیم‌ایران ۳ـرخصت‌ـ از سبزی های‌سپید دل ۴ـ ماهش از معروفترین ماههای زمینی‌بود ۵ـنقاش معروف اسپانیائی‌ـازانواع ماهی۶ـ حضرات‌علیه‌عالیه ۷ـظرفیت‌ـخوش‌آوازه راه دور ۸ـچندی‌پیش پاشیدنش ، مدشده بود ـ روزگاری او هم ادعای نبوت می‌کرد۹ـمعروف‌است که ترکی را چنین می کنند ـ دو قدم مانده‌به‌ده .

حل جدول شماره ۱۵۵۵

حل جدول شماره ۱۵۵۵

افقی : ۱ـقانون ـ دغل ۲ـزهراب ـوبا ۳ـدمی ـرنج ۴ـالو ـ دری ۵ـ نقشه ـجانی ۶ ـطرق ـنمك ۷ـ جبر ـلنك ۸ـ زدن ـ دوران ۹ـسنج ـرمیده .

عمودی : ۱ـقزقان ـجرس ۲ـای ـلق ـبدن ۳ـنرد وشطرنج ۴ـوام ـهر ۵ـنبیند ـقلدر ۶ـ رج‌ـنوم۷ـ دوریان گری ۸ـغبن‌ـ نم ـاد ۹ـلاج ـیك تنه .

انتخابات دوره بیستم قانونگزاری

نمایندگی دوره بیستم مجلس شورای ملی

جناب آقای میرناصر مشیری که ازجوانان فاضل وفعال‌وازخدمتگزاران باسابقه فرهنگی هستند برای نمایندگی دوره بیستم ازشهرستان ماکو کاندیدامیباشند ضمن عرض تبریك بعموم فرهنگیان امیدوارم اهالی محترم شهرستان ماکو باانتخاب ایشان نماینده لایق دلسوزی درمجلس شورای ملی داشته باشند.

آ ـ ۱۳۸۴۴ محمدمشیری

تهران ـ جناب آقای‌دکتر اقبال رهبر معظم حزب‌ملیون رونوشت جناب‌آقای دکترکاسمی دبیرکل حزب‌ملیون رونوشت وزارت محترم‌کشور رونوشت روزنامه‌اطلاعات

دراینموقع که انتخابات دوره بیستم مجلس شورای ملی درشرف انجام است کمیته حزب ملیون اسدآباد ـ آقای محسن بکائی را که امتحان وطن‌پرستی وشاهدوستی وملت‌خواهی را بنحو اکمل ازخودنشان داده ودراین بخش بدرستی وصداقت معروف وازهرجهت واجدشرایط نمایندگی است معرفی مینماید.

نایب رئیس حزب ملیون اسدآباد ـ محمد رضا امامی

آ ـ ۱۲۰۱۳

آگهی مناقصه شماره ۲۹ـ۵ر۴ر۳۹

اداره سررشته‌داری ارتش مقدار دوهزارودویست کیلو روغن انولین ۵۵۵مورد احتیاج کارگاه کفاشی رابمناقصه میگذارد.

۱ـداوطلبان معامله برای ملاحظه نمونه ومشخصات جنس مورد معامله ودریافت برك شرائط معامله ونمونه قرارداد بدائره خریداداره سررشته‌داری ارتش واقع‌درفیشرآباد مراجعه وپیشنهادات خودرا در دو پاکت لاك‌ومهرشده یکی محتوی سپرده ودیگری پیشنهاد مربوطه تا ساعت ۱۳روز ۲۹ر۴ر۳۹ بدفتر اداره تسلیم ورسید دریافت دارند.

۲ـ کمیسیون مناقصه درساعت ۱۰صبح روز ۳۰ر۴ر۳۹ تشکیل و پیشنهادات واصله راباز و قرائت خواهدنمود .

۳ـ به‌پیشنهاداتی که‌برخلاف برك چاپی شرائط معامله تسلیم‌شده باشد مطلقا ترتیب‌اثرداده نمیشود .

آ ـ ۱۳۹۵۴ اداره سررشته‌داری ارتش

آگهی مناقصه خرید لوازم چاپ‌افست

وزارت صنایع ومعادن خریدمقداری لوازم مورد نیاز دستگاه چاپ افست اداره‌مطبوعات وزارت‌خانه راطبق صورت‌ریز وبرك شرایط موجوده دراداره تدارکات‌وزارت صنایع ومعادن‌بمناقصه میگذاردشرکت کنندگان درمناقصه باید پیشنهادات خودرا باتوجه بشرایط مربوطه درپاکت لاك‌و مهرشده تاساعت (۹)صبح روز سه‌شنبه یازدهم مردادماه ۱۳۳۹ باداره دفتر وزارت صنایع ومعادن تسلیم نمایند پیشنهادات واصله در ساعت ۱۰صبح‌همان روز باز وخوانده خواهدشد حضور پیشنهاد دهندگان در جلسه مناقصه آزاد ووزارت صنایع ومعادن نیز دررد ویاقبول یك یا کلیه پیشنهادات مختار خواهد بود .

وزارت صنایع‌ومعادن

۱ـ۳ آ ـ ۱۳۹۸۴

آگهی به‌تمام کارخانه‌های سازنده مواد غذائی

بدینوسیله به‌تمام کارخانه‌های سازنده مواد غذائی اخطارمیشودکه ازاین تاریخ تاده‌روز آدرس کامل کارخانه خودرا بوسیله پست به‌اداره کل‌بهداری شهرداری خیابان بهشت خیابان جنوبی پارك شهر ارسال دارند. رئیس اداره کل بهداری ومعاونت عمومی ـ دکترمحمدبهشتی

خلاصه آگهی مزایده ۷۳۲۶

شرکت سهامی نساجی ایران شانزده قلم‌ماشین آلات ریسندگی موجود درکارخانه نساجی شاهی رابمزایده میگذاردعلاقمندان با مراجعه باداره دفترشرکت واقع‌درخیابان شاهرضا پیچ شمیران کاشی شماره ۸۸۳همه‌روزه میتوانند شرایط وصورت ریز مزایده رابرایگان دریافت نمایند.

موعد قبول پیشنهادتاآخر وقت اداری روز سه‌شنبه ۲۸ تیرماه۳۹ میباشد.

شرکت سهامی نساجی ایران

آ ـ ۱۳۹۷۴

آگهی مزایده نوبت دوم

شهرداری بندرشاهپور چهار دستگاه‌ماشین‌ازنوع‌شپل بظرفیت۳½ که‌عبارت است یکدستگاه کمپرسی دو دستگاه.تانکرآب‌بظرفیت‌پنجهزار وپانصد لیتر ویکدستگاه حمل یخ که درگاراژ شهرداری اهواز موجود میباشد باشرائط زیراز طریق مزایده بفروش میرساند.

۱ـ پیشنهاددهندگان بایستی برای هرماشین مبلغ‌بیست‌وپنجهزار ریال سپرده چك تضمین‌شده ضمیمه پیشنهادخود نمایند.

۲ـهزینه درج‌آگهی وهرگونه مالیات وعوارض بعهده برنده‌است.

۳ـ بهاء ماشینها ازبرنده نقدا دریافت میشود .

۴ـبه‌پیشنهاداتیکه بعداز مدت‌مقرر درآگهی برسد ترتیب‌اثر داده نخواهدشد.

۵ـپیشنهاددهندگان تاپایان وقت اداری روز چهارشنبه ۲۲ر۴ر۳۹ پیشنهاد خودرا بدفتر شهرداری اهواز تسلیم ورسید دریافت دارند.

۶ـ پیشنهادات رسیده درساعت ده‌صبح روز پنجشنبه ۲۳ر۴ر۳۹ شهرداری اهواز باز وقرائت خواهدشد.

۷ـشهرداری دررد یك یاتمام پیشنهادات مختار است.

رئیس اداره گمرك وسرپرست شهرداری بندرشاهپورـفکرت

آ ـ ۱۳۹۹۴

ارزیابی آسیائی سیاست امریکا

مقالات وگزارشهای خارجی

آیزنهاور از سفر خاوردور خود بازگشت و گزارش آنرا به ملت امریکا داد. هواداران وی و مقامات دولتی امریکا استقبال گرم فیلیپین و فرمز و کره را بحساب موفقیت وی‌میگذارند. مخالفین سیاسی او بااشاره به‌پس، گرفتن دعوت از آیزنهاور توسط نبوسو که کیشی نخست‌وزیر ژاپن این سفر را برای امریکا موهن میدانند و معتقدند به‌حیثیت این کشور در نظر جهانیان لطمات زیادی وارد شده‌است.

اما باید دید خود مردم آسیا چه درخاوردور و چه ازخاورمیانه دراین باره چه‌میگویند و راجع به‌ماموریت آیزنهاور چه نظری دارند؟

خبرنگاران نیویورك هرالدتریبون از نقاط حساس این قسمت های‌دنیادراین باره‌چنین گزارش‌میدهند.

توکیو ـ اکثریت ژاپنیها هنوز هم نسبت به‌آیزنهاور احترام میگذارند و از اینکه از ناحیهٔ ژاپن مورد تخفیف قرار گرفته متاسفند. اما آنها میگویند کیشی و مقامات‌سیاسی‌واشنگتن‌باپافشاری دراجرای سفر آیزنهاور به این کشور مقارن تصویب قرار داد دچار اشتباه شده‌اند چه باین سفرحسن نیت‌وجههٔ سیاسی داده‌اند.

جراید ژاپن نیز معتقدند که این جریان بسود کمونیستها تمام شده است.

گرچه امروز قرارداد امریکا و ژاپن بتصویب رسیده است ولی‌با ایجاد حوادث مقامات امریکائی‌بفکر افتاده‌اند برای جلب نظر ژاپنیها تمرکز اصلی نیرو های مسلح خودرا به‌اکیناوا منتقل سازند.

باین ترتیب سفر آیزنهاور که قرار بودبه‌یادبودصدمین‌سال‌برقراری روابط امریکا و ژاپن برپا شود نقطه تحولی د راین روابط شده است.

دهلی نو ـ در هندوستان پس گرفتن دعوت از آیزنهاور باتعجب تلقی نشده‌است.

قبل از اعلام قطع برنامه سفر آیزنهاور به‌ژاپن جراید هندوستان عموما از مخالفت عموم ژاپنیهاباسفر رئیس جمهوری خبرمیدادند و حوادث ژاپن باآب و تاب تمام در هندوستان منعکس میشد.

دراینجا هیچکس خیال نمیکرد تظاهرات ضد آیزنهاور از ناحیه کمونیستها برپاشده است. ازنظر هندیها ژاپن پیوسته مظهرانضباط اجتماعی شناخته شده این کشوررا دارای قابلیت رعایت ادب بیاندازه میدانند. بهمین سبب تظاهرات مصممانه ژاپنیها از نظر آنهااهمیت زیادی کسب کرده‌است.

دراین کشور استقبال پرشور ماههای گذشته را از آیزنهاور در دهلی‌نو بامخالفت انبوه مردم ژاپن باسفروی مقایسه میکنند ومیگویند آیزنهاور در کشور بیطرف، هندوستان مورد استقبال فراوان قرار گرفت حال آنکه در کشور متحد امریکا یعنی ژاپن که در گذشته امریکا روی آن حساب میکرد بامخالفت سخت مواجه شد. بطور کلی آنها معتقدند که‌تغییرات سریعی درسیاست آسیا درپیش است. در کشور هائیکه از کمك بیحد نظامی و اقتصادی امریکا برخوردار شده‌اند بنظر میرسد که مردم علیه‌رهبران کنونی خود قیام میکنند ـ حال آنکه این رهبران به اتکاء حمایت-امریکا فعالیت می کرده‌اند. سقوط سینگمان ری را در ماههای گذشته در کره بهمین طریق توجیه می کنند. وبرای شکست کیشی نیز علل مشابهی قائلند.

آنها میگویند بدنبال شکست کنفرانس سران در پاریس ونزدیکی شروع بازنشستگی‌سیاسی آیزنهاور تجربه ژاپن ضربه سختی به‌حیثیت بین المللی رئیس جمهوری امریکا وارد شده است. در هندوستان عموما برای آیزنهاور ابراز تاسف میکنند.

درهندوستان جرایداصرارآیزنهاور را برای سفر به ژاپن عدم علاقه به روبرو شدن با واقعیات نامطلوب تلقی میکنند.

بیروت

برهم خوردن برنامهٔ سفر آیزنهاور به ژاپن در خاور میانه اثر زیادی داشته است. البته اعراب بیش از آن گرفتار مسائل دنیای خودهستند که بزودی تحت تاثیر حوادث خاور دور قرار بگیرند. اما پس گرفتن دعوت آیزنهاور توسط تنها دولت بزرك غیر کمونیست غرب اقیانوس آرام در آنها تاثیر زیادی داشته است.

بخصوص تاکید مکرر سیاسیون امریکا به اینکه آیزنهاور حتما به ژاپن میرود و بعد بر هم خوردن‌این سفر ضربت بزرگی به حیثیت امریکا در خاور دور محسوب شده است.

اعراب بعلت آنکه بارها از طرف سیاسیون غربی متهم شده‌اند که تظاهراتشان ناشی از تحریك کمونیست ها بوده این ادعای‌امریکا را باور نمیکنند که تظاهرات‌توکیو «توطئه ترتیب داده شده از طرف معدودی کمونیست» بوده است و معتقدند که اکثریت ملت ژاپن در این تظاهرات دخالت داشته‌اند.

آنها تظاهرات توکیو و پیروزی آن را پیروزی «اصل بیطرفی»تلقی میکنند. خود اعراب نیز دیده‌اند که اکثریت دولت هایشان این‌قیافه بیطرفی را اختیار کرده‌اندوخودشان قلبا با آن موافقت دارند. اعراب نمیدانند آیزنهاور چقدر در امریکا و دنیای غرب محترم‌است. استقبال پرشکوه و پرشور فیلیپین و کره و فرمز نیز در سایهٔ حوادث ژاپن مفقود شده است‌واصولا نیزمعتقدند که این دول تابع امریکا هستند و راه دیگری ندارند.

اعراب آیزنهاور را رئیس جمهوری می بینند که در دوران ریاست او امریکا سلطه جهانی خود را از دست داده است. ووی کوشش ناچیزی برای‌بازگردانیدن‌این‌سلطه نموده است. شکست توکیو درپی شکست کنفرانس سران از نظر آنها دلیل این امر است. اعراب کنفرانس سران را در پاریس پیروزی خروشچف نمیدانند ولی مسلما شکست آیزنهاور میدانند چه خروشچف ابتکار عمل را از غرب گرفته‌بودو آیزنهاورنتوانست این ابتکار عمل را باز گیرد. خلاصه آنکه آنها خروشچف رامرد نیرومند تر دیده‌اند.

نیویورك هرالد تریبون

از جهانگیر افخمی

اثر دعایك واقعه عجیب وبی سابقه

خبرنگاران اطلاعات در خارجه گزارش میدهند

اخیرا در یکی از شهر های‌امریکا کارگری بنام «جان سالوان» که در قسمت لوله کشی شهر کار میکرد بطور معجزه آسا از مرگ نجات یافت نجات از مرگ برای کارگران یك امر عادی است و هر روز که یك عمله وبنا از نردبان بالا میرود خطرسقوط از بالای دیوار را پذیرفته است و همینطور راننده و کارگران دیگر هر کدام خاطراتی از چگونگی نجات از مرگ و خطر سقوط دارند که شنیدنی است ولی موضوعی که این واقعه را بیشتر از وقایع دیگر مهم کرده است اثر دعا و تاثیر بی سابقه اش در ۱۵ میل دورتر از محل این‌حادثه است.

گودال

«جان سالوان» مردبا ایمان‌ومقدسی بود. هر یکشنبه به کلیسا میرفت و هرروز قبل از اینکه منزلش را ترك کند دعا مینمود و همیشه می گفت تاکنون از طریق دعا هر چه خواسته از خداوند گرفته است.

آن روز مثل همیشه بسر کاررفت و تمام روز را در گودالی که برای اتصال دو لوله آب حفر شده بود مشغول کار بود. برای اینکه بتواند لوله ها را محکم کند بزانو درآمده ومشغول محکم کردن آخرین پیچ و مهره بود که دیوار گودال فروریخت وتمام بدن او بجز یك دستش که بعجله بالا برده بود در زیر خاك مدفون شد و چند ساعت همانطوریکه زانو زده بود مشغول دعا شد وهیچ کس متوجه او نگردید.

ماسکی که معمولا بسر داشت تا چند ساعت دیگر باو اکسیژن می رسانید. ولی عیب کار در اینجا بود که کار گران و رفقای او یك ربع ساعت قبل از این حادثه‌کارشان را تمام کرده و به منطقه دیگر رفته بودند و خاك های اطراف گودال مانع از این بود که عابرین دست او راکه از زیر خاك بیرون بود ببینند واو را نجات دهند.

خیلی تقلا کرد تا شاید بتواند با دستش که از زیر خاك بیرون بود خاك و سنگ را به عقب بزند ولی فایده‌ای نگرفت. آنوقت با دست دیگرش کوشید تا راهی باز کند. ولی از این هم نتیجه ای نگرفت ناچار همانطوری که بزانو در آن‌تنگنا محبوس بود از خداوند خواست تا کمکی برایش بفرستد و این تقاضا را از ته دل پی در پی تکرار کرد.

در آن موقع در ۱۵ میلی آن‌محل لوله کش دیگری که همکار «جان سالوان» بود از کار روزانه‌اش‌فارغ شده میخواست سوار اتومبیلش شده وروانه منزلش بشود. ناگاه احساس کرد ناراحت است و بدون اینکه علتش را بداند میخواهد دوستش «جان سالوان» را ببیند.

با اینکه میدانست ساعت کار گذشته ورفتن بمحل کار دوستش ۶ میل او را از منزلش که زن و بچه هایش منتظرش میباشند دور میکند. باز این احساس بقدری قوی بود که مصمم شد راهش را کج کرده وبملاقات دوستش برود.

در سر چهار راهی کمی مکث کرد ومردد بود که بمنزل برود ویاروانه محل کار دوستش بشود؟ ولی بوق های پی در پی راننده اتومبیل‌عقبی که گویا برای رسیدن به منزلش عجله داشت او را از تردید خارج کرد و بطرف محلی که دوستش با مرگ در نبرد بود روانه شد.

در کنار گودال توقف کرد یکساعت از پایان کار گذشته و هیچ کس در آن حدود دیده نمی شد. ولی «تامی وایت» نمی توانست خودش را قانع کند که بی جهت ۶ میل از جاده اصلی دور شده است. بی اراده بطرف گودال رفت و در آنجا دست مردی را دید که از زیر خاك بیرون آمده بود و چون خوب دقت کرد ساعت دوستش «جان سالوان» را شناخت.

تشکر

چند دقیقه بعد تمام مردم شهردر آنجا جمع شده بودند و مامورین پلیس و آتش نشانی در مدت کوتاهی او را از زیر خاك بیرون کشیدند «جان سالوان» در بیمارستان بهوش آمد و چون فهمید دوستش ازفاصله ۱۵ مایلی بسراغش آمده و نجاتش داده است دست دوستش را گرفته و گفت: «متشکرم» این تشکر فقط برای دوستش نبود بلکه در مرتبه اول از خداوند تشکر مینمود که دعایش را اجابت کرده و دوستش را برای نجاتش فرستاده است.

از صبح جمعه ۱۷ تیرماه در **سینما تخت جمشید** اثر جاودان بکارگردانی جان اشتینبك الیاکازان **شرق بهشت** سینماسکوپ رنگی

باشرکت: جیمز دین ـ جونی هاریس ـ جووان‌فلیت ـ برل ایوز

لودریا خاک بارکن فیات FIAT

مجهز به «ریپر هیدرولیک» برای کارخانجات آجرسازی، گودبرداری ساختمان راهسازی و جاده سازی، خاکبرداری

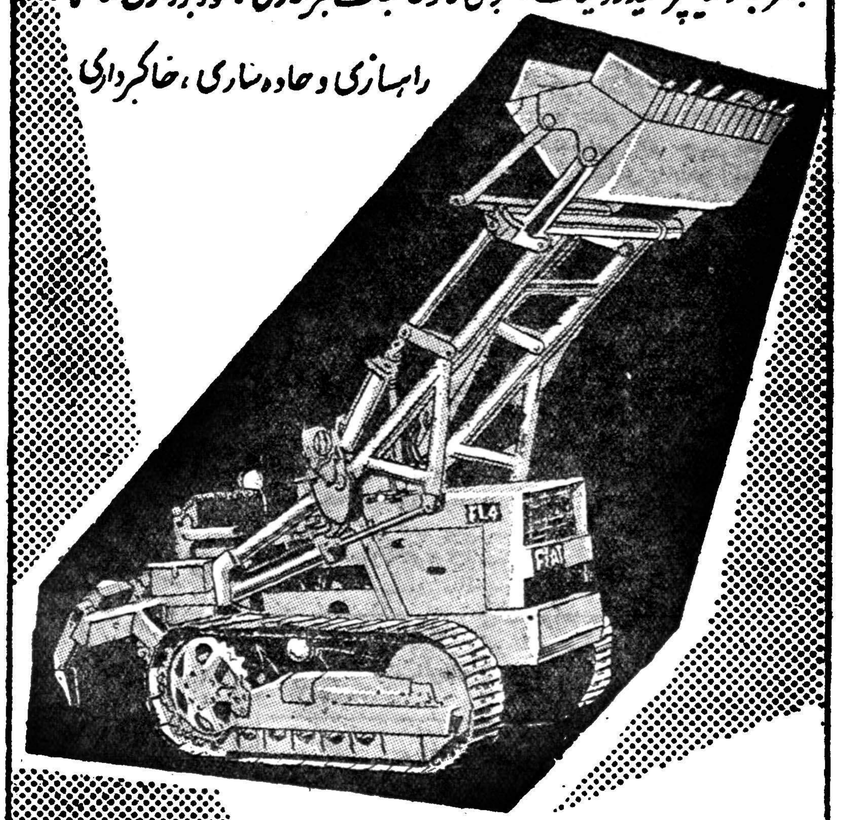

نمایندگی فیات ـ دروازه دولت ساختمان فیات جنب پمپ

تلفن: ۳۳۶۰۴ ـ ۳۸۶۳۷ ـ ۳۸۶۳۸

هنرستان هنرهای زیبای پسران

در رشته‌های نقاشی ـ مجسمه‌سازی وهنرهای‌تزئینی (مینیاتور ـ تذهیب ـ نقشه قالی وکاشی) هنرجومیپذیرد. دارندگان مدرك قبولی دوره اول متوسطه برای ثبت نام ازساعت ۸تا۱۱ونیم صبح هردوشنبه بمحل‌هنرستان واقع درپیچ شمیران ـ خیابان تنکابن مراجعه نمایند.

اداره آموزش وهنرهای ملی هنرهای زیبای‌کشور

۱ـ۱۰ آ ـ ۱۳۳۴۸

آگهی تمدید مهلت برای قبول پیشنهادهای شرکت درمزایده فروش سهام شرکت اسفندقه

بدین وسیله باطلاع کلیه علاقمندان شرکت در مزایده‌فروش‌سهام معادن کرومیت اسفندقه میرساند که‌تاریخ قبول پیشنهاد ها از۴تیرماه به۴مرداد تمدید میشود و تاریخ گشایش پیشنهاد ها از ۵ تیر ماه‌به‌ساعت ۱۱صبح روز ۵ مرداد ۳۹ تغییر مییابد.

۱ـ۲ آ ـ ۱۲۶۷۴ وزیر صنایع و معادن

قابل توجه

شرکت سهامی اتوتوکل بمنظور رفاه خانواده های محترم و کلیه موسسات و شرکت ها و بنگاه های دولتی و ملی که احتیاج باتومبیل بطور دربست داشته باشند همه روزه انواع اتومبیل سواری و استیشن و اتوبوس با ظرفیت از ۵ نفر الی ۶۰ نفر که از هر جهت مجهز و رضایت خاطر مراجعین محترم را فراهم خواهد نمود آماده دارد. خواهشمنداست در مواقع لزوم بدفتر شرکت واقع در خیابان مولوی نزدیك میدان گمرك تلفن های شماره ۲۷۷۹۷ و ۲۴۰۱۳ یا بایستگاه شرکت در میدان ۲۴ اسفند تلفن ۴۴۰۶۱ مراجعه فرمائید.

۱ـ۳ آ ـ ۱۱۵۹۷ مدیر عامل شرکت: حاج باقری

آگهی مناقصه

سازمان شاهنشاهی خدمات اجتماعی صندوق های چوبی موردنیازخودرا از طریق مناقصه خریداری می نماید. داوطلبین انجام معامله میتوانند همه روزه از ساعت ۸ الی ۱۱ صبح به کار پردازی سازمان شاهنشاهی واقع در خیابان قوام السلطنه مراجعه و نمونه و تعداد مورد نیاز را ملاحظه و پیشنهادات خود را تسلیم نمایند.

آگهی شرکت سهامی شیلات ایران

شرکت سهامی شیلات ایران حاضر است ماهی غضروفی(ماهی استورژن) مورد مصرف مهمانخانه‌ها وهتلها راباشرایط سهلی‌درتهران دراختیار آنها قرار دهد.

خریداران میتوانند برای خرید هرمقداری که‌لازم دارند به‌شرکت سهامی شیلات ایران واقع درخیابان روزولت کوچه هدایت‌مراجعه‌نمایند

۱ـ۳ آ ـ ۱۳۵۲۴ شرکت سهامی شیلات‌ایران

لاستیک کُنتیننتال باسابقه درخشان درتمام دنیا!

Continental

کانون آگهی زیبا

آ ـ ۱۳۷۸۴

مهندسین هلندی رادیوتلویزیون اِرِس

برای تعمیر وسرویس هرنوع رادیو ـ تلویزیون ـ بادبزن ـ جاروبرقی درخدمت شما میباشند

خیابان سوم اسفند ـ شمارهٔ ۸ ـ تلفن: ۳۹۱۲۹

آ ـ ۱۳۸۹۴

مشکل کاربرای دانشجویان هندی

تنها درسال ۱۹۵۹ تقریبا ۲۱ هزارنفر درهند خودکشی کردند

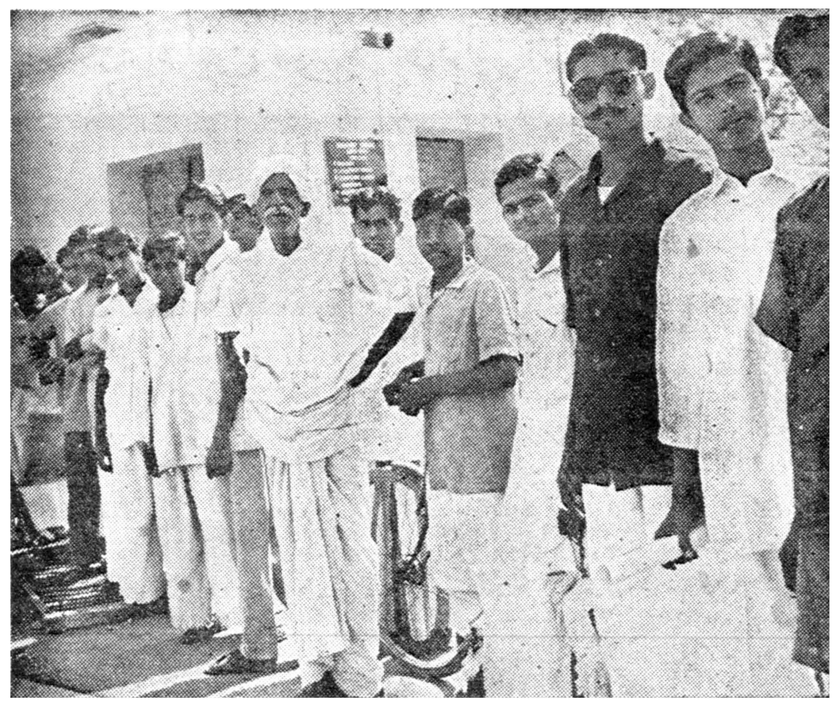

دانشجویان هندی برای استخدام شدن درصف بحال انتظار ایستاده‌اند

دانشجویان هندی پس‌از فراغت از تحصیل بزحمت کار پیدا میکنند زیرا فقط هشت درصد ازدانش‌جویان بلافاصله پس‌از فراغت از تحصیل بکار گمارده میشوند این صف طویل‌را دانشجویان دربرابر یکی‌از ادارات کارگزینی کشه‌و پرجمعیت‌هندبسته‌اند روزانه‌هزاران صف مانند این برای پیدا کردن شغل درهند بسته میشود ولی فقط پنج‌درصد از کسانیکه در صف هستند بارضایت از اطاق رئیس کارگزینی بیرون می‌آیند.

دانشجویان که‌کار پیدا نمیکنند مدتها انتظار می‌کشند وباین درو آن‌در میزنندتاآنکه موسسه‌ای‌آنها رااستخدام کند.

یك تخمین تائیدنشده حاکی است ۱۰تا۱۲ میلیون نفراز جوانان کار ندارند وبزودی ۲۵تا۳۰ میلیون‌نیز آماده استخدام میگردند.

اخیرا برای استخدام یك‌فراش اعلانی دریکی از جراید ایالت «اوتاربرادش» منتشر شدکه۶۰۰نفر تقاضای استخدام دادند وپس‌ازچهار روز مصاحبه بالاخره‌یکی ازجوانانی راکه درحدود سال دوم دانشکده سواد داشت باماهی۱۵دلارامریکائی استخدام کردند.

در«بنارس» یك فارغ‌التحصیل سابق دانشگاه‌پس‌از پنج‌سال‌جستجو بالاخره توانست شغلی پیداکندمی دانید این شغل چه‌بود ؟واکسی!در ایالت کرالای جنوبی که پنجاه در صد باسوددارد جاروکشهای‌خیابان از فارغ‌التحصیلان دانشگاه هستند روزنامه اکسپرس هند اطلاع داد که‌درسال ۱۹۵۹ بیست‌و یکهزار نفر بعلت کار ومشکلا مالی خودکشی کردند جمعیت هر کمتر پیدا میشود واین خطری‌است روز درهند روبه ازدیاد است وکار که هندرا تهدید میکند.

تکنیك جدید برای کارخانه شیردوشی

با شیوه جدید که در انگلستان برای صنعت لبنیات اتخاذ شده‌سالانه هزاران گالن شیر و جان صدها راس گاو نجات داده میشود .

این شیوه که بنام «اودا» معروف شده متد مترقی تری‌از استرلیزه کردن لوله های متصل به نوك پستان گاو است در ماشینهای شیر دوشی مکانیکی که باین وسیله از انتقال عفونت و میکرب آماس پستان از گاوی بگاو دیگر که مسئله مهمی در گاو داری ها یوسیع است جلو گیری میکند لوله دردهانه دستگاه استرلیزه کننده که در ته هر آب گرم‌کن خانگی گذاشته شده قرار میگیرد . آنوقت آب جوش تحت فشار زیاد از دهانه لوله میگذرد مبتکر این شیوه وقتی که دید متد استرلیز اسیون شیمیائی از عهده کنترل این مرض بین گاوهایش‌برنیامد باین کار متوسل شده

وی گفت من معتقدم اینکار من میتواند بمقدار زیادی شیوع‌آماس پستان را که با پیشرفت شیردوشی مکانیکی انتشار یافته کم کند وهیچ گونه قسمت متحرك در این شیوه بکار نرفته و میتوان آنرا با هر آب گرم کنی که در حدود ۱۰ گالن ظرفیت داشته باشد بکار برد .

قیمت این دستگاه در انگلستان کمتر از ٦ لیره انگلیسی است باهر عدد از آن میتوان دو دسته لوله کامل را پاك کرده و هنکامیکه آب بدرجه جوشیدن رسید عمل استرلیزا سیون فقط یك دقیقه بطول میانجامد

جانشین مرد قورباغه‌ای

گراز دریائی سلاح جدید امریکا

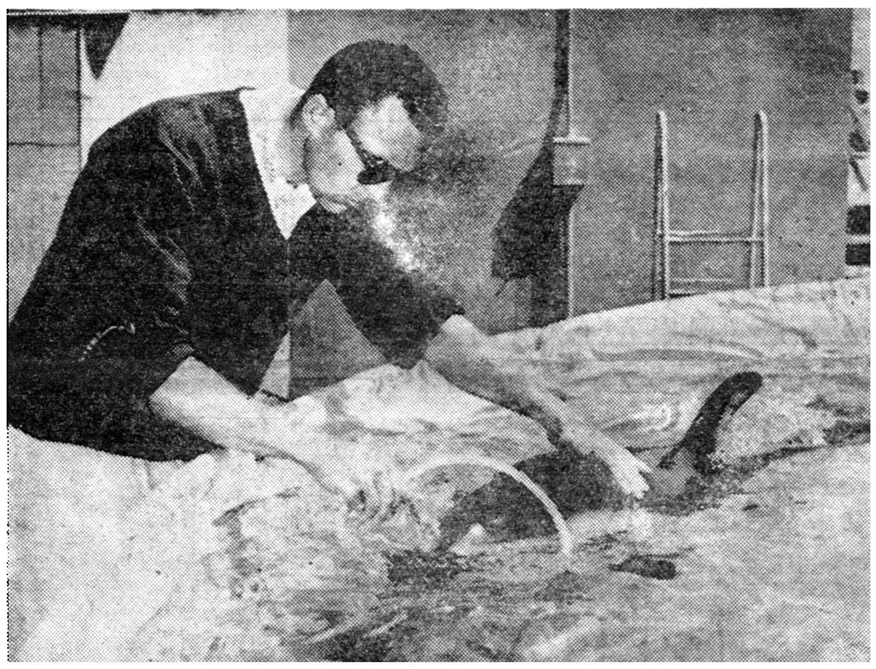

یك روانشناس برروی گرازدریائی سلاح‌مخفی‌نیروی دریائی‌امریکا مطالعه میکند

نیروی دریائی آمریکا برای مبارزه سلاحهای عجیب وغریبی در اختیار دارد. یکی از آنها یك گرازدریائی است‌که «ناتی» نام دارد وسه‌ساله است واکنون مشغول تربیت اومی باشند گراز دریائی بسیار باهوش وفراست بوده وچیزیادگرفتن را بسیار دوست میدارد. طبق آزمایش هائی که برروی این گرازکرده‌اند میل به چیزیادگرفتن در او کمتر از انسان نیست.

ایق گراز بااین خصوصیات بهترین سلاح مخفی امریکا است این حیوان ٦یا طول دارد و۸۰کیلو گرم وزن ومیتواند طبق فرمان بسرعت ۲۰ گره دریائی درآب حرکت کند اگر بزرك ترشود این سرعت به ۲۵گره دریائی میرسد سراین حیوان مانند خربزه است

«ناتی»بااعضاء مخصوص‌واستعداد قابل توجهی که‌داردمیتواند ازخلال سیم‌پیچ‌ها وطناب پیچهای کشتی ها واژدرافکن‌ها عبور کرده خودرا به بدنه کشتی رساند وباسلاحی که حمل میکند کشتی یا اژدرافکن را منفجر سازد وخود باسرعت زیاد فرار کند دراین ماموریت ها یك دستگاه فرستنده به شکم اومتصل میکنند که‌ازحرارت تنفس وجریان خون وفعالیت روانی او در مقابله با خطرات خبر میدهد.

این حیوان درازاء تمام کارهائی که میکند فقط یك لبخند رضایت ویك تکه ماهی از صاحبان خود میخواهد .بزودی این حیوان رابه «سان ویکتو» برای مطالعات‌بیشتر میبرند ضمنا در هنگام ماموریت یکنوع دستگاه عکس برداری به‌سر اومی‌بندند که تمام حرکاتش را عکسبرداری میکند این حیوان‌خون زیاد ورگهای بزرگی درزیرپوست خود دارد یك جریان ناگهانی خون بسوی پوست او میتواند آب اطراف اورا گرم کند گرم شدن آب باعث میشود که او بهتر آبرا بشکافد وجلوبرود.

هماکنون‌باومی‌آموزند که‌چگونه لشکرهای دریائی رابدنبال خود بکشد وبمبرا به ساحل برساند غذای او غذای مخصوص کوسه ماهی هاست مغزاین حیوان بقدر مغز انسان است بزودی این حیوان جانشین مرد قورباغه‌ای میگردد.

آگهی

مایه‌کوبی برضد طاعون اسبی دراستان تهران

وزارت کشاورزی ازدامداران تهران وحومه تقاضا مینماید که‌چون بیماری طاعون اسبی دراستان های‌جنوبی وغربی کشور شایع واخیرا در خاوه شهریار نیز بروز نموده بدون فوت وقت برای مایه‌کوبی اسب و قاطرهای خود برضداین بیماری بیکی ازمراکز زیر مراجعه‌نمایند.

کلینك اداره دامپزشکی استان تهران چهارراه ویلا .تخت‌جمشید
کلینك دانشکده دامپزشکی (جنوب‌شهر) اول وصفنار

اداره دامپزشکی تجریش	میدان‌تجریش
اداره دامپزشکی شهرری	میدان شهرری
اداره دامپزشکی شهریار	علی‌شاه‌عوض
اداره دامپزشکی کرج	جنب‌دانشکده کشاورزی
اداره دامپزشکی ورامین	ورامین
اداره دامپزشکی دماوند	دماوند
اداره دامپزشکی فیروزکوه	فیروزکوه

آ-۱۳۹۷۲ وزیر کشاورزی

اطلاعات هفتگی

فواحش «شهرنو» را اعدام کنید

کشتی وحشتناك «کچ» درایران مرسوم میشود

ماجرای زندگی مردیکه نمیتواند شرافتمندانه زندگی کند

باشگاه خالکوبها تعطیل شد ولی ؟

صاحبان قویترین دست تهران آماده مبارزه میشوند

ودهها مطالب‌جالب‌دیگر

این هفته در اطلاعات هفتگی بخوانید

آ- ۱۳۷۷۸

آگهی ثبت نام

آموزشگاه بهیاری شیراز برای رشته های(بهیاره پرستاری) و (بهیار مامائی) و (بهیار بهداشت) تعدادی دانش آموز دختر از طریق مسابقه انتخاب میکند .

آموزشگاه صورت شبانه روزی بوده کلیه مایحتاج دانش آموزان رادر دوره تحصیل فراهم میسازد داوطلبان میتوانند بادر دست داشتن مدارك زیر از تاریخ اول تیر ماه تا پانزدهم شهریور ماه ۱۳۳۹ باداره آموزش دانشگاه شیراز مراجعه و ثبت نام نمایند .

۱ـ کارنامه قبولی سوم متوسطه
۲ـ برك عدم سوء پیشینه
۳ـ برك رضایت از دبیرستانی که در آن مشغول تحصیل بوده‌است .
٤ـ عکس ٤×٦ هشت قطعه
۵ـ رونوشت شناسنامه شش برك
٦ـ برك رضایت برای‌تحصیل در آموزشگاه از پدر یا ولی
۷ـ برك گواهی تندرستی

سن باید کمتر از ۱۷ و بیشتر از ۲۵نباشد. امتحان‌مسابقه ورودی‌درساعت ۷صبح‌روز شنبه ۲٦ شهریور ماه در آمفی تاتر دانشکده پزشکی‌انجام‌خواهد گرفت دانش آموزانیکه دوره دو ساله آموزشگاه را با موفقیت بگذرانند باپایه ۳ـ پزشگیاری و ماهی ٤۲۰۰ ریال حقوق از طرف وزارت بهداری یا دانشگاه شیراز یا جمعیت‌شیر خورشید سرخ استخدام خواهند شد .

حضور داوطلب برای ثبت نام اجباری نیست و کسانیکه مایل باشند میتوانند مدارك بالا را توسط پست سفارشی به آدرس دانشگاه شیراز اداره کل دبیرخانه ارسال دارند .

رئیس دانشگاه شیراز ـ دکترفریار

٤ـ۱ آ-۱۳۸۲۰

آگهی مناقصه خرید جو سفید

اداره حسابداری کل کارخانجات ارتش مقدار یکصد وسی تن جو سفید (دارای‌نشاسته زیاد و قابل سبز شدن) مورد احتیاج کارخانجات شیمیائی را از طریق مناقصه خریداری مینماید .

۱ـ سپرده مورد مناقصه مبلغ سی‌هزار ریال است که‌باید یانقدا بصندوق این اداره واقع در انتهای خیابان ژاله پرداخت و قبض رسید و یا تضمین بانکی ضمیمه پیشنهاد خود نمایند (چك بجای سپرده قبول نمیشود) درصورتیکه برنده مناقصه از پیشنهاد خود عدول نماید سپرده مزبور بنفع دولت ضبط خواهد شد .

۲ـ برنده مناقصه ملزم است برای حسن‌انجام کار معادل صدی ده مورد مناقصه را بنام تضمین بصندوق این اداره بسپارد و این مبلغ پس از خاتمه تحویل جنس و واریز حساب قابل استرداد است .

۳ـ هزینه ثبت قرار داد و پرداخت مالیات و سایر عوارض مربوطه که طبق مقررات بمعامله تعلق بگیرد بعهده برنده مناقصه است

٤ـ اداره مجاز خواهد بود تاصدی بیست وپنج از میزان جنس یا کار مورد معامله را کسر و یا اضافه نماید .

۵ـ پیشنهاد های مشروط و مبهم وپیشنهادهائیکه بعد از مدت مقرر برسد و یا فاقد سپرده باشد و یا برای قسمتی از مقدار مورد مناقصه پیشنهاد شود مطلقا ترتیب اثر داده نخواهد شد .

٦ـ پیشنهاد دهندگان بایستی پیشنهاد خودرا که محتوی قبض سپرده و یا تضمین بانکی باشد در پاکت لاك و مهر شده بدفتر دائره‌تدارکات ارتش بنشانی فوق تحویل نمایند .

۸ـ حضور پیشنهاد دهندگان در جلسه‌مناقصه با در دست داشتن معرفی نامه کتبی آزاد است .

۹ـ جنس موردمناقصه‌بایدحداکثر در ظرف یکماه در محل کارخانجات شیمیائی در پارچین تحویل شود .

۱۰ـ مدت قبول پیشنهادات تا آخر وقت‌اداری روز ۱۱ر۵ر۳۲ خواهد بود .

۱۱ـ پیشنهادات واصله در ساعت ۱۰ صبح‌روز ۱۲ر۵ر۳۹ باز و قرائت خواهد شد .

۱۲ـ اداره در رد یا قبول هریك‌ازپیشنهادات مختار است .

اداره‌حسابداری‌کل کارخانه های ارتش

آ-۱۳۹٦۰

تجدید آگهی مزایده

پیرو آگهی شماره ۱۴ر٦٦ر۵۵ر۷۰۲۰ ـ ۴ر۳ر۳۹ سازمان جنگلبانی‌ایران‌تعداد ۱۰دستگاه جیپ ویلیز و یك دستگاه اتومبیل سواری‌بشماره های زیر .

۲۴۳۲ـ۲۴۳۱ ـ ۲۴۴۴ـ۳۲۵٦ـ۲۷۵۴ـ۳۲۵۷ ـ ۲۲۳۰ ـ ۲۸٦۸ ـ ۲۴۲۹ ـ ۳۴۴۷ مدل ۵۴ و اتومبیل ٦۳۷ را از طریق مزایده بفروش میرساند .

داوطلبان شرکت‌در مزایده صدی ۵ بهای‌اتومبیل یا اتومبیلهائی را که پیشنهاد خرید آنرا داده است بایستی بحساب ۱۱۲۴ سپرده سازمان‌جنگلبانی ایران در بانك ملی فردوسی منظور و فیش بانکی آنرا بانضمام پیشنهاد خود تا آخر وقت اداری روز شنبه ۲۵ تیربدفتر سازمان جنگلبانی ایران تحویل و رسید دریافت دارند .

پیشنهادات رسیده در ساعت ۹ صبح روز یکشنبه ۲٦ تیر باحضور کمیسیونی باز و قرائت خواهد شد .

به پیشنهادات فاقد سپرده و مشروط وخارج از نوبت ترتیب‌اثر داده نخواهد شد .

سازمان جنگلبانی‌در رد یا قبول یك‌یا کلیه پیشنهادات مختار است داوطلبان می‌توانند برای اطلاعات بیشتر همه روزه باداره کارپردازی‌سازمان جنگلبانی ایران مراجعه و ماشین را ملاحظه نمایند حضور پیشنهاد دهندگان در کمیسیون مزایده آزاد است .

رئیس سازمان جنگلبانی ایران‌سرتیپ خواجه‌نوری

آ-۱۳۸۱۲

پرستیژ

بهترین دیگ زودپز ساخت ایران

شیك ، محکم ، بی خطر

نمایندگی انحصاری: تجارتخانه شکراله مفراح
خیابان سعدی ساختمان کاردار شماره ٤٦۳

مرکز پخش . وفروش بازار ـ تیمچه حاجب الدوله تجارتخانه یونس تبریزیان و سایر مغازه های معتبر (آگهی زهره)

فلوکوت

بهترین رنگ پلاستیکی

واقعا قابل شستشو

برای رنگ کاری داخل ساختمان

کاملا بی بو

بنا صرف نیم ساعت خشك میشود

فروشنده انحصاری آ. حکیم و شرکاء

خیابان سعدی نبش ۲۶۱۲

«DUPONT» DUCO DUI UX

هرکجا این علامت را دیدید خریداری فرمائید

بررسی تاریخ روابط ایران وشوروی

نقشه تسخیر اقتصادی ایران

در بررسی روابط تاریخی ایران و شوروی باین نکته بر می خوریم که دولت شوروی بموازات تضعیف سیاسی و نظامی ایران در تضعیف بنیه اقتصادی کشور ما نیز کوشیده است . سیاست دوره تزاریسم هم بعد از فشار های سیاسی و نظامی بر محور تضعیف و سرانجام تسخیر اقتصادی ایران دور می زد . این سیاست را روسیه تزاری بانحاء مختلف اعمال می کرد . تسلط بر بنادر شمالی ایران ، دریافت درآمد های گمرکی ، ساختن راه و زیر نظر گرفتن طرق حمل و نقل کنترول تجارت خارجی ایران در بازار های روسیه اقدامات تخریبی در کار ایجاد هر گونه کارخانه جدیدی که ممکن بود کالائی مشابه کالا های وارداتی روسیه تولید کند . اینها و صد ها عملیات دیگر تنها بخاطر تضعیف بنیه اقتصادی ایران از طرف روسیه تزاری صورت می گرفت . مجموع این میراث سیاسی بعد از سقوط رژیم روسیه و زمامداری انقلابیون بدولت روسیه شوروی انتقال پیدا کرد . سیاست لنینی که این روز ها سخنگویان رادیو مسکو مرتبا از آن یاد میکنند چیزی جز همین میراث کهنه نبود که تغییر شکل داده بود . خلفای لنین هم همان سیاست را با خشونتی که از خصوصیات کمونیزم است در مورد ایران اعمال کردند . عوامل اقتصادی و تجاری به تناسب سیر ترقی و تکامل تغییر می کند . در اوائل قرن بیستم ایجاد راههای شوسه ارابه رو و کشیدن راه آهن ، امتیازات بندری و گمرکی و تاسیسات بانکی در درجه اول اهمیت قرار داشت . در یك ربع اول قرن بیستم نفت ، تاسیسات صنعتی ، صنایع سبك و سنگین ، هواپیمائی ، ایجاد راه های شوسه و آسفالته ، بندر سازی جای عوامل سابق را گرفت چنانکه در نیمه قرن حاضر هواپیمائی و موضوع استفاده از نیروی اتم بعلاوه عوامل سابق اهمیت پیدا کرده است .

بهمین تناسب سیاست استعماری در زمینه تضعیف اقتصادی از جانب روسیه شیوروی درباره ایران تغییر کرد . این روز ها در سخن پراکنی های رادیو مسکو علیه ایران همه جا حمله براه سازی . بندر سازی . ایجاد فرودگاه . تاسیس صنایع و خلاصه ایجاد آن عواملی میشود که اسباب تقویت بنیه اقتصادی ایران است .

بعداز تجاوز مسلحانه سوم شهریور ۱۳۲۰ دولت اتحاد جماهیر شوروی سوسیالیستی از تضعیف اقتصادی ایران غافل نبود . گذشته از قرارداد مالی که در اسفند ۱۳۲۲ و در اثر عقد پیمان سه جانبه با دولت ایران داشت در مقابل ریالی که از ایران دریافت میکرد طلا در بانك مسکو برای ایران امانت نگاهمیداشت . در کار بازرگانی نیز بخلاف مقررات قرار داد و بدون تشریفات گمرکی کالا می برد در زمان جنك باسم اینکه دولت شوروی احتیاجات ضروری دارد قوت و غذای ملت ایران را می برد . در داخله کشور با متشکل ساختن گروه های مختلفی باسم حزب و سندیکا و تبلیغات مزورانه بین آنها گروه گروه زحمت کشان را بعصیان و اعتصاب تحریك میکرد . کارگردان های قفقازی سندیکای باصطلاح اتحادیه های کارگری که رضا روستا را مثل عروسك خیمه شب بازی در راس آن قرار داده بودند لحظه ای کارگران نجیب و زحمتکش ایرانی را راحت نمی گذشتند وقایع خونینی که در سال ۱۳۲۳ در اصفهان رخ داد و کارگردانهای سندیکای مزبور با شکست مفتضحانه ای روبرو شدند از صحنه های اسف انگیز همان سیاست جابرانه و استعماری در راه تضعیف اقتصادی ایران بود واحد های صنعتی دولت که پیش از سوم شهریور ۱۳۲۰ نمودارهای برجسته اقتصادی نهضت جدید ایران بشمار میرفتند فلج شده واز کار افتادند . حقوق و دستمزد کارگران واحد های مزبور تحمیل بر بودجه کشور گردید . گسیختگی شیرازه کار در تاسیسات صنعتی و تحریکات در دهکده ها و مزارع و بین کشاورزان بسته شدن طرق بازرگانی بعلت اغتشاش و آشوبگری که علی الدوام عمال شوروی در زر خیز ترین استانهای کشور بوجود می آوردند یکباره سطح تولید را در کشور پائین آورد .

آمار های گمرکی نشان میدهد که بیش از حادثه شهریور ۱۳۲۰ ما صادر کننده غله . پنبه . پشم و پوست و غیره بودیم اما در پایان جنك دوم و بر اثر همین سیاست جابرانه شوروی احتیاج بوارد کردن کالا های مزبور پیدا کردیم .

مضافا باینکه ختمه جنك دوم و نتیجه کمك بملل جماهیر شوروی و فداکاری ملت ایران در این راه قریب یك میلیون بیکار پشت سر گذاشته بود .

اعلامیه مورخ اول دسامبر ۱۹۴۳ کنفرانس سران سه دولت در تهران درباره ایران وعده کمکهای اقتصادی باین داده بود اما در پایان جنك دولت شوروی نه تنها اعتنائی باین قبیل اسناد سیاسی بین المللی نکرد بلکه در ۲۸ فوریه ۱۹۴۶ در مقابل صورتی که نخست وزیر وقت ایران از مطالبات حقه ایران تسلیم وزارت امور خارجه دولت شوروی کرد دولت شوروی آذربایجان و امتیاز منابع نفتی مناطق شمالی را هم از دولت ایران خواست . این رویه چنان خصمانه بود که گوئی ایران و ملت ایران در جنك دشمن آنها بوده و شکست خورده است و حالا دولت شوروی این چیز ها را بعنوان غرامت از او مطالبه می کند .

دولت اتحاد جماهیر شوروی سوسیالیستی در زمان جنك میلیونها دارائی ملت ایران را برده بود میلیون ها خسارت و زیان مالی بوسیله عمال مزدور خود بکشور و ملت ایران وارد ساخته بود طلا های ایران را بعد از جنك دوم در بانك مسکو نگاهداشته بود با ایجاد غائله آذربایجان و شورش در مازندران تمام نیرو های فعاله صنعتی و فلاحتی کشور رافلج کرده از کار انداخته بود . علاوه بر همه این کار ها سه روز قبل از انقضای موعد مقرر برای تخلیه خاك ایران از قشون سرخ یك پروتست جلو نخست وزیر وقت ایران گذاشت که امتیاز نفت را باو بدهد وتجزیه آذربایجان را تصدیق کند و اگر چنین نکند قشون سرخ از خاك ایران بیرون نخواهد رفت ... این حقایق را که اسناد رسمی تائید میکند مقابل چشم کارگردانهای امروز رادیو مسکو قرار میدهیم و میپرسیم که آیا مقصود شما از سیاست لنینی درباره ایران و ملت ایران همین چیز ها و همین کارهاست . ؟

بدینوسیله ازجناب آقای دکتر پرویز طالقانی

که در مورد وضع حمل همسر اینجانب نهایت جدیت ومهارت راابراز فرموده ونوزاد راازمرك حتمی نجات داده اند وهمچنین کارکنان بیمارستان پارس تشکر نموده وجناب آقای دکتر پرویز طالقانی راکه از بهترین ومجربترین اطباء میباشند بعموم هم میهنان عزیز معرفی مینمایم وتوفیق ایشان رادر راه خدمت باجتماع ازخداوند مسئلت دارم

آ-۱۲۰۱۷ مهندس قدرت‌اله اخباری

آگهی مناقصه شماره ۲۸ر۲ر۳۹ پیرو آگهی مناقصه ۱۴ - ۲۸ر۲ر۳۹

اداره سررشته‌داری ارتش مقدار یکهزار وصد تن گوشت یخزده مصرفی واحد های پادگان مرکز را که بایستی روزانه وسیله کامیون یخچال‌دار تحویل واحد های مصرف کننده گردد بمناقصه میگذارد .

داوطلبان معامله برای دریافت مشخصات جنس مورد معامله و برك شرائط معامله و نمونه قرار داد بدائره خرید اداره سررشته داری ارتش واقع در فیشرآباد مراجعه و پیشنهادات خود را در دو پاکت لاك و مهر شده یکی محتوی سپرده ودیگری پیشنهاد مربوطه تاساعت ۱۳ روز سه شنبه ۸ر۶ر۳۹ بدفتر اداره تسلیم و رسید دریافت دارند .

۱- کمیسیون مناقصه در ساعت ۱۰ صبح روز چهارشنبه ۹ر۶ر۳۹ تشکیل و پیشنهادات واصله را باز و قرائت خواهد نمود .

۲- به پیشنهاداتی که برخلاف برك چاپی شرائط معامله تسلیم شده باشد مطلقا ترتیب اثر داده نمیشود

۱-۲ آ-۱۳۷۵۴ اداره سررشته‌داری ارتش

از صبح جمعه ۱۷ تیرماه

سینما ایفل - سینما دنیا

برای اولین مرتبه درایران

JUNGLE MOON MEN

در یک اثر هیجان انگیز و پرحادثه جدید

تارزان در جنگل مردان کره ماه

و با شرکت: جن بیرون - هلن استانتون و میمون هنرمند کیمبا

مناسب ترین فیلم برای خانواده‌ها واطفال

آ- ۱۳۷۸۶

کشیك داروخانه‌های بنگاه کل داروئی درایام سوگواری

بدینوسیله باطلاع اهالی محترم پایتخت میرساند که داروخانه‌ها بنگاه بشرح زیر درایام سوگواری مانند روزهای غیرتعطیل در تمام ساعات شبانه روز باز وجهت نسخه پیچی وتامین احتیاجات مراجعین آماده میباشد

۱- داروخانه شماره ۱ میدان ۲۴ اسفند مقابل ستاد ژاندارمری تلفن ۴۴۳۵۱

۲- داروخانه شماره ۲ سبزه میدان انتهای کوچه تکیه دولت تلفن ۲۰۳۸۷

۳- داروخانه شماره ۳ شهرری تلفن ۹۲۰۹۰

۴- داروخانه شماره ۶ خیابان سی‌متری نظامی تلفن ۵۱۵۸۲

۱-۳ آ-۱۳۸۱۰ بنگاه کل داروئی ایران

شرکت هواپیمائی ایران

از یکشنبه ۱۲ تیرماه ۱۳۳۹ شمارا بمسافرت با هواپیما های عظیم ۴ موتوره به تبریز ومشهد دعوت میکند

روزهای پرواز: یکشنبه - سه‌شنبه - پنجشنبه

ساعت پرواز تهران - مشهد ۷ر۳۰ صبح

قیمت یکسره ۱۳۰۰ ریال

ساعت پرواز تهران- تبریز ۲ بعدازظهر

قیمت یکسره ۱۰۰۰ ریال

برای ذخیره جا به آژانس مسافرتی خود یادفتر فروش هواپیمائی ایران

میدان فردوسی تلفنهای ۴۶۵۳۲-۴۳۶۷۳ - ۴۴۳۳۳

مراجعه فرمائید

آ-۱۲۵۹۸ ۳-۷

آگهی ابلاغ

بدینوسیله بغیرنظامی علی فرزند غلام شهرت بنی‌آدم که محل سابق وی‌خیابان جمشید رضائیه کوچه شریفزاده منزل حسین‌آقابوده وفعلا مجهول‌المکان است ابلاغ میگردد که‌پرونده مربوط باتهام اهانت درردادگاه تیپ۱ پیاده پهلوی واقع درپادگان عشرت‌آباد تحت رسیدگی است چنانچه از تاریخ‌آخرین آگهی تا ۲ ماه خودرا معرفی ننماید‌مطابق ماده ۲۶۱ قانون دادرسی وکیفر ارتش رفتار خواهد شد.

رئیس دادگاه عالی تیپ یکم پهلوی- سرهنگ مالك

خرید عکسهای قدیمی

اداره کل موزه ها و فرهنك عامه هنر های زیبای کشور برای تکمیل آرشیو خود خریدار عکسهای قدیمی از مناظر و امکنه مختلف ایران بخصوص مناظر تهران قدیم و همچنین شخصیت های ایرانی می باشد، دارندگان اینگونه آلبوم ها ، عکسها ، باسمه ها و نقشه ها میتوانند با در دست داشتن عین آنها همه روزه (بجز پنجشنبه و آدینه) از ساعت ۹ تا ۱۲ باداره موزه ها واقع در میدان ارك کاخ ابیض تلفن ۲۲۰۷۰ و ۵۱۱۸۱ مراجعه نمایند . ضمنا کسانی که مایل بفروش نباشند وبخواهند بطور رایگان عکسهائی در اختیار اداره موزه ها بگذارند با کمال امتنان پذیرفته وبنام اهداء کنندگان دز آرشیو محفوظ خواهد ماند ازشهرستان ها با ارسال عکسها و مکاتبه با نشانی فوق میتوانند د راین امر فرهنگی و تاریخی شرکت نمایند .

۱-۱۰ آ-۱۳۳۴۴ اداره کل موزه ها و فرهنك عامه

عبور از پنج قاره

نوشته : بانو اقدس افشار شیرازی
دبیر دبیرستانهای تهران

ازدواج مفهوم واقعی خودرا ازدست داده

کرسی آزاد

برای اینکه علل و جهات طلاق را در جامعه امروزی ایران بررسی نمائیم ـ لازم است علل و جهات ازدواج را در حال حاضر مورد توجه قرار دهیم . متاسفانه فعلا در مملکت ما ،ازدواج آن امر . حیاتی و طبیعی و انسانی که سالیان دراز مورد اعتقاد و احترام آباء و اجداد این سرزمین کهن سال بوده است ،نمیباشد . امروزه ، زوجی که ازدواج مینمایند از ازدواج خود ، همه گونه مقصود ومنظوری دارند جز تشکیل خانواده وبنیان گذاری یك کانون محبت وخانوادگی دراجتماع ما، فلان پسر پس از محاسبات دقیقی که روی ثروت ومال ،حساب جاری وپول راکد، و ملك واملاك پدر دختری مینماید ، دست ازدواج بسوی فلان دختر دراز مینماید ـ یا فلان دختر برای رهائی از زندگی محدود وپر ازقید وبند خانه پدری تن به قضا و قدر داده وباهرکه باشد ـ ازدواج مینماید .

چه بسا که علل کودکانه و سفیهانه ای گاهی اوقات ممکن است موجب ازدواج گردد .چنانچه دختری را می‌شناسم که درژوری امتحان ریاضی نیز لب بدرگاه خداوند استغاثه مینمود و برای نجات ازشر معلم ریاضی و درس وبحث آرزوی شوهر آجلی را مینمود .

ویا دختر دیگری برای پوشیدن البسه زیبا وسایر ملزومات انتظار شوهر را میکشید ،ویا اینکه فلان آقا که شصت و اندی از عمر شریفش میگذرد. پیرانه‌سر جوانی آغاز مینماید وبا دختر ۱۶ـ ۱۵ ساله‌ای که در عنفوان شباب بوده ودر حقیقت جای نوه ایشان را دارد ازدواج مینماید .

آنچه محقق ومسلم است، آنست که بار کج بمنزل نمیرسد ـ دختری که بخاطر پول ومقام وجاه عقد وپیمان ازدواج می‌بندد ـ محققا بمحض عزل شوهرش از کار ومنصب ، رشته عواطف وعلائق! بسیار صمیمانه‌اش !رامی گسلد وباآن دیگری که صاحب عناوین پرزرق و برق وامکانات دیگری است طرح پیوستگی و دوستی و ازدواج می‌ریزد .

از این قبیل اشخاص واین قبیل خانواده ها که اصول وقوانین اجتماعی را به پشیزی نمیگیرند متاسفانه درجامعه امروز ماروبتزاید است.ونمونه‌های فراوان وبارز آن هرروز «بچشم میخورند، اینها نمونه هائی از علل ازدواج و زناشوئی در مملکت مابود ، البته در این میان ازدواجهائی نیز صورت میگیرد که صرفا برای تشکیل خانه وکاشانه وتمتع ازیك زندگی اجتماعی وخانوادگی میباشد ولی متاسفانه کوته‌بینی وخام اندیشی بعضی از مردان و زنان ، بوجود آورنده وضع رقت بار آمار مفتضح و ننگین طلاق در خانواده های ایرانی میباشد .

فابیان جانشین «الویس پریسلی»

چهارهزارتن دخترجوان درخارج محوطه تئاتر فریاد میزدند. مافابیان را میخواهیم!

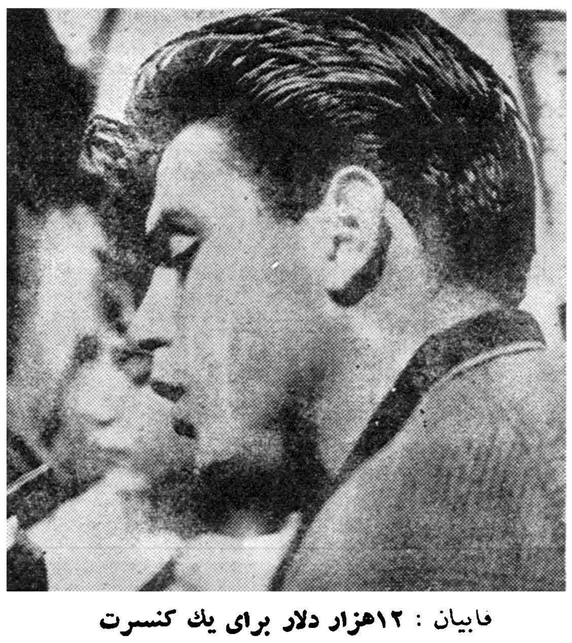

فابیان : ۱۲هزار دلار برای یك کنسرت

بتازگی یکشب در شهرهالیود جوان هفده ساله‌ایکه اصلا از اهالی فیلادلفیای آمریکاست پس ازاجراء پشت صحنه تئاتر رفت و خبرنگاران برنامه خود در کلوب (پلادیوم) به اطرافش را گرفتند در این گیرودار صدای چهار هزار تن از دوشیزگانی که در جلوی محوطه تئاتر اجتماع نموده بودند برخاست که فریاد می زدند ما (فابیان) خواننده دلخواه‌مان را میخواهیم ما (فابیان) را میخواهیم ناگفته نماند که این نوع تظاهرات بین جوانان آمریکائی بسیار عادی است .

زمانی بود که همین نوع تظاهرات نسبت بفرانك سیناترا و بالاخره (الویس پریسلی) بعمل می‌آمد و صدها تن از جوانان و دوشیزگان یك دل نه بلکه صد دل هوا خواه آنها بودند . خوانندگان محبوب جوانان آمریکائی با صداهائیکه اغلب مورد پسند بیشتر اشخاص نیست در اندك مدتی با اجرای برنامه‌ها و فروش صفحاتشان مبالغ هنگفتی عایدشان میگردد .

امروزه یگانه خواننده بی رقیب آمریکا (فابیان) میباشدو دوشیزگان

دیروز امروز

خردسال باشنیدن صدای او فریاد های‌شان بلند میشود تظاهرات جوانان خردسال نسبت بفابیان آنقدر زیاداست که میتوان گفت هرگز (الویس پریسلی) باآنهمه محبوبیتش نمیتواند بافابیان رقابت نماید . اولین صفحه‌ایکه (فابیان) پرنمود بیش از هفت عدد از آن بفروش نرسید .

ولی بقول خودش وی از این پیش آمد مایوس نگشت و همچنان بتلاش خود ادامه داد اکنون فابیان برای هر کنسرت خود مبلغ دوازده هزاردلار دریافت میکند و برای بازی دراولین فیلم خود (مرد تازی) مدت ده هفته هر هفته سی وپنج هزاردلار دریافت نمود وآنگاه قرار دادی بمدت شش سال باکمپانی (فوکس قرن بیستم) منعقد ساخت مخارج فیلمهائیکه فابیان در آن شرکت خواهد جست سه میلیون دلار خواهد بود .

یکی از صاحبان کمپانی فوکس قرن بیستم در هنگام انعقاد قرار داد گفت فابیان اصلا استعداد هنرپیشگی ندارد ولیکن شهرت بیحد و اندازه او کمکهای شایانی در مرغوبیت و موفقیت فیلمهایش خواهد کرد .

ماهیگیر ساحل مدیترانه

پدروپسر درکرانه‌های خلوت مدیترانه از صبح تاشام ماهی میگیرند نه از بحرانهای جهان آگاهند ونه حاضرند آگاه باشند آنها دنیا رااز دریچه چشم ماهی. وفن ماهیگیری می‌بینند .

بامدادان پسر طنابهای دراز وقطور رابرگردن پدرمی‌بندد وهردو بسوی کرانه‌ها براه میافتند آنهاساده وبدوراز زدوبند هاوآلودگیهای شهرهای متمدن زندگی میکنند وشرافت خودرا نیزدر همین سادگی خود میجویند هوای آزاد وتازه آسمانهای باز درکرانه‌های ساکت دریای مدیترانه وانتظاربرای ماهی سرگذشت آنهارا تشکیل میدهد سرگذشتی که برای مردم شهرنشین و ناراحت اروپاو امریکا امکان ندارد .

یك کتاب در یك جمله

*عابد ترین وبی شائبه ترین زنها به‌حسد آمیخته‌اند

* زن را نزنید باو بی ادبی نکنید اگر میخواهید او را واقعاشکست دهید خونسردی نشان‌دهید هیچ چیز مثل خونسردی زن را زجر نمیدهد .

* زنها کتاب را هم برای مد میخوانند وآقایان نیز زن را برای مد میگیرند .

* اسکار وایلد عقیده داشت‌که مردها برای اینکه مزه‌اش را بچشند زن میگیرند .

نیرومند ترین توپخانه نظامی و حتی دست قهار مرك نیز برخی زنان را نمی ترساند. برای مغلوب‌ساختن آنها باید زنان دیگری را برخشان بکشید .

*برای زن جدیت معنا ندارد .جدی بودن هم برای او بی معناست مهم اینستکه او کار خودش را پیش‌ببرد.

* نویسنده معروف آرتور میلر شوهر مارلین‌مونرو میگوید. در برابر هریك کتابی‌که برای خودم میخرم ناچارم یك دست لباس‌نیز برای خانم خریداری کنم با آنکه درآمد او صدها برابر درآمد منست .

یك حلقه موی بزرك علامت صلح جهانی

آیا شماهم حاضرید چندتار موی خودرا برای حفظ صلح باین انجمن بفرستید؟

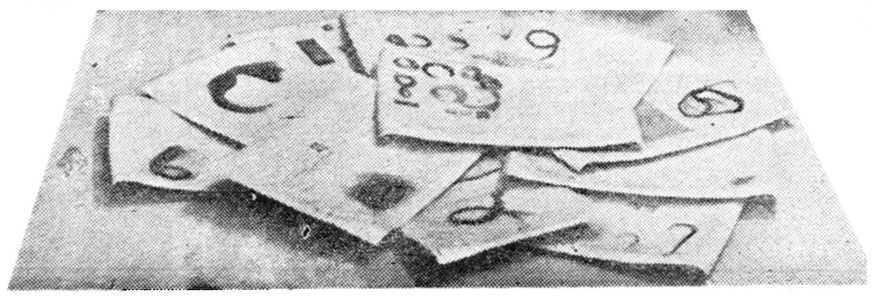

حلقه‌های مو : علامت صلح جهانی

همه چیز از همه جا

یك «انجمن دوستی» ژاپنی که در تمام جهان نفوذ دارد دست بابتکار جدیدی زده است انجمن مزبور از تمام زنان ومردان جهان خواسته است که قدری از موی خود راچیده برای آن بفرستند پس از اینکه مقدار موها باندازه کافی شد آنها رابامهارت خاصی بهم بافته یك حلقه مانند تاج درست میکنند که علامت صلح جهانی است در این حلقه بزرك موی ،انواع واقسام مواز زنان ومردان مختلف درجهان وجود دارد مطابق آماریکه این انجمن انتشار داده است تاکنون یك میلیون وهفتصد وپنجاه هزار نفر باین درخواست پاسخ گفته‌اند.

اداره مرکزی این انجمن در «ساگا» درجنوب ژاپن واقع است.

معلم خودکار

معلم ریاضیات خودکار از جمله چیزهائیست که در نمایشگاه اشیاء الکترونیك لندن که چندی قبل تشکیل شد جلب توجه زیادی کرد این ماشین نشان میدهد که چگونه شاگردان بافشار دگمه به آموزش میپردازند.

ابتدا درس درشکل منظمی روی پرده‌ای در مرکز آموزشگاه فولادی که ۱٫۵ مترمربع استدیده میشود پس از آن سئوالات بصری مطرح میشوداگر جواب دانش‌آموز صحیح باشد چراغی که روی آن کلمه «صحیح» نوشته شده روشن شده وماشین درس بعدرا شروع میکند.

اگر پاسخ غلط باشدماشین دلیل غلط‌بودن آنرا گفته وشاگرد رابه تکرار آن وادار میکند.

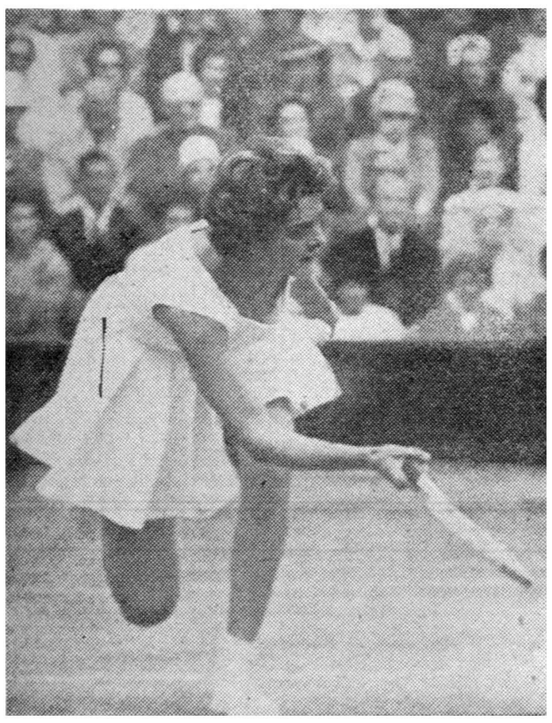

راه و رسم زندگی

*ـاگر متوجه شدید که یکی از بستگان شما هیچوقت دعوت شما را قبول نمیکند و اگر هم قبول کند برشما منت میگذارد باو توجه ننمائید تا خودش از عمل خویش پشیمان و خجل گردد و مطمئن باشید که روش شما غلط و اشتباه نیست.

*ـاگر برای عده‌ای از دوستان وآشنایان خود شامی تهیه دیده‌اید باید کلیه کارها را قبل از آمدن آنان تمام کنید تا دوستانتان رابعنوان رسیدگی بکار غذا پختن تنها نگذارید .

*ـقبل ا زاینکه میوه و شیرینی را روی میز غذا خوری بچینید کلفت شماباید یك بشقاب تمیز در طرف چپ مهمان روی میز بگذارد .

*ـهنگام گذاشتن آب روی میز باید طرف راست مهمان ایستاده و از دست راست استفاده کردو هنگام گذاشتن غذا باید طرف چپ ایستاده وبا دست چپ غذا گذاشت .

قهرمان تنیس افریقای جنوبی

ساندرارینولدز قهرمان تنیس افریقای جنوبی دریك مسابقه هیجان‌آور دربریتانیا قهرمان انگلستان‌را شکست داد. ساندرارینولدز علیرغم تبعیضات نژادی کشورش توانسته موفقیت زیادی دربین مردم انگلیس بدست‌آورد.

کاروانهای ابریشم

یك‌ستاره سوئدی دیگر ازافق هالیوود درخشیدن گرفت کارگردان هامدتها بود که بدنبال چنین‌ماهروئی میگشتند که‌زیبائی شرقی وغربی راباهم داشته باشد وی «اینگوسیمونس» نام داردکه‌بزودی در فیلم «کاروانهای ابریشم» بازی میکند «کاروانهای ابریشم» یك‌فیلم‌شرقی است که سناریوی آنرایك مصری‌نوشته‌است و هالیوود آنرابروی پرده خواهد آورد ممکن‌است‌ستاره تازه‌سوئدی که‌چهره شرقی دارد برای شرکت درفیلم همراه‌باکارگردان وبازیکنان دیگربشرق سفر کند .

مردی که فرار کرد
از: آندره دووینی
ترجمه جواد میرکریمی

ـ۶۰ـ

پیر مرد احساس میکرد که حالت عصبانیت شدیدی به افسر آلمانی‌دست داده است و بالاخره سرهنك پرونده را کنار زد و گفت :

ـپسر شمایك تروریست است و برای «اینتلیجنس سرویس» انگلیسها کار میکرد .

و وقتی این جمله را میگفت سعی کرد کلمه «اینتلیجنس سرویس» را بزبان انگلیسی وباتلفظ صحیح ادا نماید .

ـاین «اینتلیجنس سرویس» که شما میگوئید چیست ؟

سرهنك مثل آنکه دارد به یك شاگرد مدرسه درس میدهد با کلمات مقطع وشمرده گفت :

ـسازمان رسمی . .. خرابکاری . . .و جاسوسی . . .انگلیسها حالا فهمیدید ؟

پیر مرد بخود لرزید و گفت :

ـنه نه ، اینطور نیست ، من پسرم را میشناسم او مانند بسیاری از شما افسران آلمانی یك افسر شجاع است و هرگز نمیتواند خود راراضی کند که بکار هائی از قبیل جاسوسی دست بزند .

من او رابزرك کرده‌ام و میتوانم بجایش جواب بدهم .

ـ ما از عملیات او دلیل و مدرك داریم ،در اینجا در این پرونده.

ـباور نمیکنم سرهنك ، من در کوهستان هفت بچه بزرك کرده‌ام و به آنها یاد داده‌ام که از کار سخت لذت ببرند و همیشه مردانه مبارزه کنند پسر من اینطور آدمی که شما میگوئید نیست .

ـبله بچه ها را میشود براه صحیح تربیت کرد ولی در عین حال این هم ممکن است که آنها وقتی بزرك شدند براه نا صحیح بروند .

ـ خود شما بچه دارید ؟

ـبله چهار تا .

ـدر اینصورت مطمئنم که اگر شما هم جای من بودید کاری جز این میکردید . شما به فرزندان خود علاقهٔ دارید . با منتهای فداکاری آنهارا بزرك و تربیت میکنید و میل دارید که بعدا هم محترمانه زندگی کنند ، در ضمن اگر برای آنها یك گرفتاری پیش بیاید باید فکر مادر آنها را هم بکنید . . . .

پیر مرد در اینجا حرف خود را برید زیرا تشخیص داد که اینگونه صحبتها کمترین تاثیری در افسر خشن آلمانی ندارد . در حقیقت‌سرهنك میخواست از پیر مرد بعنوان یك منبع خبر و اطلاع استفاده کند و بوسیله او آخرین ورق پرونده را هم تکمیل نماید .

ـاگر پسر شما اعتراف کرده بود ما میتوانستیم کاری برای او انجام بدهیم .

ـاو چطور میتواند به عملی که انجام نداده اعتراف کند ؟

و بعلاوه تا موقعی هم که باین ترتیب زندانی است نمیتواند از خودش دفاع نماید . ما حتی اجازه نامه نوشتن باو را نداریم .

ـاینکار چاره دارد . شما همین الان میتوانید یك نامه برای او بنویسید و باو بگوئید که اگر اعتراف کند آزاد خواهد شد .

سرهنك با گفتن این‌جمله یك قلم در مقابل پیر مرد گذاشت و بعد روی میز شروع بجستجو کرد تا یك صفحه کاغذ بدون مارك هم پیدا کند.

پیر مرد بدقت حرکات او را تماشا میکرد و میخواست فکری را که در آنموقع در مغز او میگذشت بخواند . او احساس حیله‌ای در این کار کرده و بنظرش آمده بودکه دامی برایش گسترده‌اند .

ـدنبال کاغذ نگردید جناب سرهنك . در مدت چهل سال گذشته در منزل ما رسم بوده که تمام نامه ها را زن من مینوشته چون زنها بهترمیدانند که با بچه ها چگونه بایدصحبت‌کرد . بعلاوه من نمیتوانم چیزی بنویسم و بدنبال آن دست راست خود را که آثار یك شکستگی کهنه درمچ ه انگشتهای آن بخوبی پیدا بود جلو برد و در مقابل چشم سرهنك گرفت .

ـدرسال ۱۹۱۴ یك‌تکه خمپاره در جبهه بدستم خورد .

سرهنك ازاینکه نتوانسته است ازاینراه بمقصود برسد طوری‌ناراحت شد که‌عکس العمل آن درقیافه‌اش هم هویدا گردید .

وپس‌از چندلحظه مکث پرسید:

ـشما دیشب راکجاگذراندید ؟

ـروی یکی‌از نیمکتهای سالن انتظار ایستگاه راه‌آهن .دیروز به«لیون» آمدم وناچار بودم بیست‌میل‌پیاده طی‌کنم تابه‌ترن‌برسم ووقتی‌هم که‌بخانه برمیگردم بازباید ازایستگاه راه آهن تاآنجاهمین بیست‌میل‌را پیاده بروم‌اما این‌موضوع مهم‌نیست . من‌تصمیم داشتم باشما صحبت کنم وحالا بمقصود خود رسیدم .

سرهنك نگاه طولانی‌دیگری به‌سراپای پیرمرد کردو آنوقت‌از جابرخاست ودور میز گشت ودرمقابل پیرمرد که‌اوهم ازروی صندلی بلند شده وایستاده بود قرار گرفت وگفت:

ـبدبختانه تاموقعیکه پسرشما اعتراف نکرده هیچ‌کاری نمیتوانم برای اوانجام بدهم. امادرعین حال بدم‌نمی‌آید عقیده خودم‌را نیزدرباره اوبشمابگویم شماباید بوجود پسرخودتان افتخار کنید .

آنوقت بطرف دررفتو آنرا بازکرد و منتظرایستاد تااوخارج شود .

موقعیکه پیرمرد ازاطاق بیرون میرفت سرخود رابرگرداندو گفت:

ـوضع‌پسرمن درزندان چطوراست؟لااقل جواب این سئوال رابمن‌بدهید. آیااورا درقسمت عمومی‌زندان‌محبوس کرده‌اید که‌بتواند باسایر زندانیان صحبت ودرددل کند یااینکه درحبس‌مجرد است؟

ـراجع باین قسمت نگران نباشید .

ـسرگرد «تیمان»درخارج اطاق منتظر پیرمرد بود. سرهنك‌دهان خودرا نزدیك گوش اوبرد وآهسته چیزی گفت و آنوقت‌باپیرمرد خداحافظی کردو بدفتر خود برگشت .

پیرمرد ازاین صحبت‌درگوشی نگران شد وپیش خود فکر میکردکه‌آیا خواهند گذاشت ازاین ساختمان خارج شودیانه ؟

وقتی به‌آسانسور رسیدند سرگرد تیمان نیز چند کلمه‌آهسته درگوش متصدی‌آن گفت‌وپیرمرد تقریبا داشت یقین حاصل میکرد که‌بمجرد آنکه پایش به‌سرسرای پائین برسدتوقیفش خواهند کرد .

اماوقتی ازآسانسور خارج شد کسی‌جلو اونیامد واوهم بدون آنکه‌نگاهی به‌پشت سرخود بکند باقدمهای معمولی وشمرده بطرف‌دررفت ووارد خیابان‌شد.

«کامبوس» درایستگاه تراموای واقع‌در طرف دیگر خیابان منتظر او بودو گوشه‌ای راانتخاب کرده بودکه‌از آنجا بتواند در هتل‌رابه‌بیند .

وقتی پیرمرد از آنجا خارج‌شد «کامبوس» نفسی براحتی کشیدوبدنبال اوبراه افتاد ونزدیك‌پیچ خیابان باورسید وزیر بازویش راگرفت.

پیرمرد سرخود رابرگرداند ، بادست پر چروك خود قطره اشکی راکه‌از گوشه چشمش سرازیر شده‌بود پاك‌کرد وآنوقت مثل‌آنکه باخود حرف میزند گفت :

ـمن‌اهمیت نمیدهم که‌او باانگلیسها همکاری کند اما حماقت‌عجیبی‌بخرج داد که گذاشت‌توقیفش کنند .

قدری که‌جلوتررفتند روبه «کامبوس» کردو گفت :

ـباوجود این گمان میکنم ازحالا وضعش قدری بهترشود چون سرهنك بمن‌قول دادکه‌او رابزندان عمومی منتقل کند .

فرهنگی ورزشی

بزرگترین قدم رئیس هیئت فوتبال آبادان گفت فدراسیون فوتبال کشور ومؤسسه اطلاعات بزرگترین قدم را در راه توسعه وتعمیم فوتبال درسراسر ایران برداشته‌است

درآبادان بهترین تیمهای فوتبال تربیت میشوند

صبح امروز آقای ژوزف داوری رئیس هیئت فوتبال آبادان که یکی از کارمندان عالیرتبه شرکت نفت میباشد بسر پرستی‌تیم شاهین آبادان بتهران آمدتاجهت شرکت درمسابقات قهرمانی باشگاهها که بزودی دو ساری آغاز میگردد بآن منطقه هزیمت نماید درمسابقات قهرمانی آبادان‌شانزده‌تیم شرکت نموده اند و بعد از انجام ۷٤ مسابقه تیم شاهین مقام اول را احراز کرده است و جهت شرکت درمسابقات قهرمانی باشگاهها‌انتخاب گردیده است .

امروزآقای‌داوری طی مصاحبه خود با خبرنگار ما راجع بمسابقات کاپ لار در آبادان اظهار داشت فدراسیون فوتبال ،سرهنك مکری‌رئیس‌موسسه اطلاعات بزرگترین قدم را در راه توسعه و تعمیم‌ورزش فوتبال‌کشور برداشته‌اند .

وی افزود با این وصف که ما در شرایط خوبی نبودیم ، استادیوم ما در حال تعمیر بود و هوا هم بی نهایت گرم بود معهذا اقدام‌اساسی جناب آقای مسعودی‌و سرکار سرهنك مکری علاوه بر اینکه باعث شد فکر اساسی برای آبادانی شهر لار بنمایند فعالیت بسیار جالبه توجهی نیز در امر فوتبال در آبادان و شهرستانها بوجود آوردند .

آقای داوری اضافه نمود من از موسسه اطلاعات‌و هم‌چنین فدراسیون فوتبال کشور تقاضا دارم که همیشه از این قبیل برنامه ها اجرا بنماید زیرا در اثر انجام مسابقات کاپ لار چنان شور و هیجانی در ورزش فوتبال آبادان بوجود آمده است‌که زاید الوصف است ، در برگزاری مسابقه کاپ لار در آبادان تیمسار فرمند رئیس شهربانی، سرگرد طاهری معاون شهربانی ، سرگرد اسکوئی رئیس سر کلانتری ، سروان وارسته پور رئیس راهنمائی و ستوان مقدم افسر راهنمائی نهایت کوشش و فعالیت را نموده اند و این نکته نیز قابل تذکر است که آقای وهبر نماینده موسسه اطلاعات در آبادان از هرگونه کوشش و فعالیتی برای برگزاری این مسابقه کوتاهی ننمود.

معلم سال

بانوئی که ۲۸ سال درکلاس اول تدریس کرده‌است به‌عنوان معلم سال انتخاب شد

معلم سال میگوید: من شغل خودرا با هیچ شغلی عوض نمیکنم

طریقه‌ای‌که وی برای موفقیت در کار تدریس پیشنهادمیکند

دراین عکس بانوداونپورت معلم‌سال در کلاس درس باعده‌ای از شاگردان خود دیده میشود .

از طرف مجله معروف «مکالر» یکی از مشهورترین مجلات بانوان درآمریکا وهمچنین وزارت فرهنگ‌و روسای شورای ملی مدارس آمریکا بانو «هیزل‌داونپورت» بعنوان معلم‌سال انتخاب گردید .

هنگامیکه بانو داونپورت بعنوان بهترین معلم سال شناخته شد اهالی شهر کوچك «بیکلی» واقع در وست ویرجینیا بهیجوجه اظهار تعجب و شگفتی نکردند چه طی بیست وهشت سالی که این بانو بشغل معلمی‌کلاس اول دبستان اشتغال دارد نو آموزان وپدران و مادران آنهاو همکاران‌این معلم همیشه از او بعنوان برجسته ترین معلم یاد کرده‌اند .

دهمین معلم سال

بانو داونپورت دهمین فردی است که از طرف مجله مکالر ووزارت فرهنگ آمریکا و روسای شورای‌ملی مدارس اینگونه مورد تجلیل واقع گردید . سردبیران این مجله معتقدند که معلمینی‌که توسط آنها برگزیده میشوند نمایندهٔ هزاران نفر معلمین خوب و صلاحیت داری هستند که در سراسر آمریکا بشغل‌پرافتخارمعلمی اشتغال دارند .برای انتخاب بهترین معلم سال نمایندگان مجله مکالر ووزارت فرهنگ‌مدت چندین‌ماه درز کار و طرز فکر و صفات ومشخصات معلمین را مورد مطالعه قرار داده و برآوردهائی دراین زمینه‌مینمایند .

ملاقات بامعاون‌رئیس‌جمهوری

پس ازاینکه بانو داونپورت بعنوان بهترین معلم سال شناخته شد مجله مزبور برای مسافرت به‌واشنگتن از او دعوت بعمل آورده طی مدت دو روزی که وی در پایتخت آمریکا اقامت داشت بانیکسن معاون ریاست جمهوری و روسای وزارت فرهنگ ملاقات کردو نمایندگان ویرجینیادر کنگره آمریکابافتخار او مجلس ضیافتی به‌ناهار ترتیب دادند واعضاء انجمن فرهنگ ملی نیز با ترتیب‌دادن یك‌میهمانی از او تجلیل کردند .

بانو داونپورت میگوید من‌شغل خودرا با هیچ شغل دیگری عوض نخواهم کرد چه معتقدم هیچکس‌مانند معلم‌سال‌اول دبستان‌نمیتواندمستمعینی چنین تازه نفس و شاداب و حقشناس داشته باشد وقادر نیست مانند او نظریه و عقیده روشنی نسبت به‌دنیا اخذ نماید .

این بانو اضافه میکند که کودکان میل و اشتیاق عجیبی به یاد گرفتن دارند و هنگامیکه چیز تازه‌ای می آموزند درخود احساس غرور فراوان

وظیفه شناس شده چه‌درسال۱۹۵۸ نیز از طرف انجمن ملی باشگاه‌مزنان دروست‌ویرجینیا بعنوان بهترین‌معلم سال شناخته شد .

خانم‌داونپورت علاوه بر تدریس سردبیر دونشریه تربیتی یکی بنام «ما اینطور تدریس میکنیم.»ودیگری «تدریس را چگونه آغاز کنیم» می باشد .این بانوی پنجاه ودوساله مدتی است که همسر خودرا از دست داده و یگانه پسرش در دانشکده پزشکی مشغول تحصیل است .

فرمول موفقیت

فورمولی‌که وی برای موفقیت در کار تدریس پیشنهاد میکند اینست که معلم شورو شوقی راکه در قلب خوداحساس میکند در قلوب کودکان نیز ایجاد نماید تا آنها بتوانند مدرسه را دوست داشته باشند وخود را با محیط جدید وفق دهند.کودکان اغلب نسبت به محیطی که در آن خواندن و نوشتن رابه آنها میاموزند عکس‌العمل موافق‌نشان میدهند .

یکی از شاگردان بانوداونپورت میگوید هنگامی که وی در کنارما است احساس شادمانی میکنیم و هنگامیکه بادست و پای زخم وبا چشمانی گریان از میدان بازی‌بر می گردیم و یا در قلب خود احساس ناراحتی میکنیم طوری باما سخن‌می گوید و باچنان ملاطفت و مهربانی با مارفتار میکند که دردهای خودرا فراموش میکنیم .

برای دومین مرتبه

عنوان بهترین معلم‌سال اولین افتخاری نیست که نصیب این معلم

گشایش کلاسهای دوره تابستانی دانشسرای عالی

کلاسهای دوره تابستانی دانشسرای عالی از امروز آغاز شد در این کلاسها۲۰۰نفراز دبیران غیرلیسانسیه وزارت فرهنگ شرکت دارند . و برای مدت دو ماه در رشته های فیزیك- شیمی - طبیعی و ریاضی مشغول تحصیل خواهند بود .

۱۰۰ نفر از دانشجویان این کلاس های تابستانی از کسانی هستند که سال گذشته نیز یك دوره دو ماهه را در دانشسرایعالی دیده اند . دانشجویان این کلاس در صورت توفیق در امتحانات طبق برنامه دانشسرایعالی امتیاز دریافت می دارند امتیاز این عده دانشجویان هرگاه برقم ۱۲۰رسید بدریافت لیسانس نائل خواهند شد . دوصورتی که در میان این عده دانشجویانی دارای استعداد فوق العاده باشند باموافقت وزارت فرهنگ ازشهرستان ها بتهران منتقل و در کلاس های روزانه و با شبانه دانشسرای عالی تحصیل خواهند کرد .

وزیر فرهنگ اردن از هنرستانهای‌دختران وپسران بازدید کرد

صبح‌روز شنبه آقای شیخ محمد امین شنقیطی وزیر فرهنگ کشور هاشمی اردن از موسسات فرهنگی بازدید بعمل آورد . وزیر فرهنگ اردن باتفاق آقای شیخ سعدالدین العلمی مفتی بیت المقدس و آقای محمد نوری شفیق مشاور فرهنگ اردن ساعت ۱۱ صبح از هنرسرای عالی و انستیتو پلی تکنیك تهران بازدید کردند در این بازدید آقای مهندس نفیسی معاون فنی وزارت فرهنگ و آقای گلانتری مدیر کل حرفه ای وزارت فرهنگ حضور داشتند آقای وزیر فرهنگ اردن‌پس از بازدید از موسسات فوق ساعت ۵ بعد از ظهر باتفاق همراهان از هنرستان دخترانه امین الدوله و هنرستان پسران تهران بازدید نمودند در بازدید هنرستان دخترانه امین‌الدوله خانم آرین رئیس هنرستان خیر مقدم گفت و سپس تقاضا نمود که آقای وزیر فرهنگ اردن وهمراهان از قسمتهای مختلف هنرستان بازدید نمایند در هر قسمت توضیحات‌لازم بوسیله رئیس هنرستان باطلاع می رسید .

پس از بازدید هنرستان دختران از هنرستان پسران بازدید بعمل‌آمد در این هنرستان از کار گاههای درودگری ، فلز کاری تراش فلز و ریخته گری هنرستان پسران بازدید بعمل آمد در خاتمه بازدید وزیر فرهنگ اردن بآقای مهندس نفیسی اظهار داشت : دیدن قسمتهای مختلف موسسات حرفه ای بی اندازه مایه خوشحالی ومسرت من گردیدامیدوارم که باهمکاری وزارت فرهنگ ایران مانیز بتوانیم در کشور خود درتوسعه آموزش حرفه ای مخصوصا هنرستان های بانوان توفیق بیشتری بدست آوریم آقای مهندس نفیسی درجواب اظهار داشت وزارت فرهنگ ایران بخصوص شخص اینجانب آماده هر گونه همکاری با وزارت فرهنگ دولت دوست و هم کیش خود کشور هاشمی اردن میباشیم‌و ازبذل هرگونه مساعدت و کمکی در این باره دریغ نخواهیم نمود پس از خاتمه مراسم بازدید آقای وزیر فرهنگ و همراهان از کتابخانه ملی و سپس از موزه ایران باستان دیدن نموده و در ساعت ۸ و نیم بعد از ظهر درضیافت آقای دکتر مهران وزیر فرهنگ در هتل دربند شرکت نمودند .

صبح امروز آقای شیخ امین و همراهان باهواپیما عازم شهر تاریخی اصفهان گردیدند و پس از بازدید بعداز ظهر امروز بتهران باز میگردند

اجتماعی

سناتور حبیب‌الله آموزگار :

در انتخابات مبارزه و انتقاد مفید و لازم است

چرا استاد دانشگاه و وکیل دادگستری و پزشک حاضرند از کار خود دست بکشند و وکیل مجلس شوند ؟

سناتور آموزگار

همانگونه که در امتحانات مسابقه‌ای گروهی داوطلب آماده شده و هر یك سعی دارد نمره بهتر ازممتحن بگیرد و گوی سبقت را در میدان دانش آزمائی برباید داوطلب وکالت مجلس یا نمایندگی های ملی در مجامع بین المللی هم بمیدان مسابقه وارد شده و هنر نمائی ها کرده فضیلت و برتری وسابقه تحصیلات و خدمات خودرا شرح داده سپس به وعده های مردم پسند و رفع نیازمندی های خلق می پردازد و دلیلها بیان میکند تا امکان انجام آن وعده هارا بمردم بفهماند !

و چون رقیب‌او هم درمیدان مبارزه همان گونه عمل میکند و منظور هر دو از میان بردن حریف و انحصار پیروزی بخود او است ناچار باید علاوه بر مسابقه به مبارزه هم‌بپردازد زیرا در مسابقه دانش آزمائی همه رقیبان خواهان‌قبولی‌ودست‌بالامنظور همه گرفتن نمره های عالی برای اول یا دوم یا سوم شدن و گرفتن جایزه است ودر حقیقت همگی توفیق یکدیگر را میخواهند ولی سعی همه آنها آنست که اولامردود نشوند و ثانیاتا ممکن‌باشد درردیف اول باشند .

لیکن در مبارزات انتخاباتی چون صندلی نمایندگی (مخصوصا در حوزه های فردی) منحصر است از این رو تمام سعی و کوشش داوطلب در راه پیروزی خود بدو وسیله است یا به هوس های نفسانی و عقلانی برسد و شهوت جاه طلبی یاخدمت خودرا ارضاء نماید ؟!

وسیله اول ـ فضائل و مناقب خدمات و سوابق خودرا شرح دادن و بچشم مردم کشیدن و آنانرا به وعده های درخشان خود امیدوار ساختن .

وسیله دوم ـ طرف را ببر نحو باشد از نظر انداختن و شاید لجن مال کردن تا جائی که بعضیها از زدن تهمت و نسبت های زننده هم دریغ ندارند . . .

فلسفه مبارزات انتخاباتی

چون اشغال صندلی وکالت و نمایندگی مجلس قانونگزاری مزایائی دارد ناچار خواهان آن زیاد و نرخ آن در بورس انتخاباتی پیوسته رو بترقی است .

مزیت ها : مصونیت سیاسی ، آزادی نطق و بیان ، حق مواخذه و استیضاح وسئوال از وزیران، نظارت در کار های دولت و حتی راهنمائی و بازخواست ، فراغت خاطر و وسعت زمان کار وعدم‌اجبار بامضاء دفتر و حضور همه روزه در ساعت معین و خروج درساعت‌معین درمحل کار . و چندین مزایای مشروع و نا مشروع دیگر !

دور همین فلسفه است که متاسفانه پزشك و وکیل دادگستری و استاد دانشگاه‌و قاضی دادگستری هم که همه دارای شغل های مهم و آبرومند درجه اول هستند حاضرند از کار خود دست‌کشیده واردمیدان مبارزه انتخاباتی شوند تا از آن مزایای مردم‌پسندهوسناك وفریبنده برخوردار شوند !

اما چرا مبارزه انتخاباتی لازم میشود این است که مقدورات مردم کشور بدست نمایندگان آنهااست که اختیار قانونگزاری و رای اعتماد بدولت و یا عدم‌اعتماد و سقوط دولت با آنها است . **والبته مردم می خواهند کسی‌را بوکالت انتخاب کنند که اولا دیندار و خدا پرست باشد ثانیا با اطلاع از اوضاع جهان بوده و به نیازمندیهای مردم وطن آگاه و منافع جامعه‌را بر منافع شخصی برتری دهد .**

و چون همه داوطلبان مدعی داشتن این‌صفات‌هستند ناچارمدعیان‌مبارزه میبایدازند تاهرکدام‌بهتر ازعهده و اثبات مدعای خود برآمدنو او را انتخاب کنند . یعنی باو را ی‌دهند و محکمه این دعوی هم چشمها و گوشها و دلهای مردم است !

بنابر این در انتخابات عمومی مبارزه و انتقاد صحیح و معقول (نه شرارت و افترا و تهمت بهم زدن و آبروی خود و هم میهنان و کشور را لکه دار کردن) حتمی و مفید و لازم است .

تجریش ـ حبیب‌الله آموزگار

در انجمن های محلی شهر

درمیدان نادر از آب و اسفالت گفتگو میکنند

جلسه انجمن کوی شاه‌آباد نوبریاست آقای مقدم وباحضورکلیه اعضاء درمیدان نادر تشکیل گردید.ابتدا آقای مقدم درپیرامون‌بهداشت واسفالت خیابانها وحفرچاه عمیق صحبت کردوی گفت تاسیس دبستان پسرانه ودخترانه دراین محل هنوز عملی نگردیده آقای اسمعیل‌خرمی گفت این محل خط اتوبوسرانی ندارد وتقاضا نمود تاشرکت واحد ترتیب رفت‌وآمد اتوبوسهای خط سی‌وسه رابراین محل‌بدهد.

آقای محرمعلی گفت وضع آب مصرفی وآشامیدنی این کوی‌مشکلی برای مردم پیش آورده واز شهرداری تقاضانمود تانسبت بحفر یك‌حلقه چاه عمیق دراین کوی اقدام نماید . آقای سیف‌اله خانی درباره اسفالت خیابانهای قزوین ودکتراقبال مطالبی بیان داشت وی گفت بااینکه شهردار اعلام کرده است که‌این خیابان رااسفالت خواهدکرد ولی‌تاکنون نسبت باسفالت خیابان مزبور که صدهزاز نفرساکنین این منطقه را ناراحت کرده است اقدامی بعمل نیامده .آقای شاه‌محمدی اظهارداشت که‌برای تسریع دراسفالت این خیابان از شهردار دعوت نمائید تابراین محل بیاید وازنزدیك وضع خیابان وگردوخاکی راکه از رفت‌وآمد اتومبیل‌ها ایجاد میشود ملاحظه نماید. آقای علیزاده درباره خطرات بهداشتی گاوداریها صحبت کرد وآقای فتح‌اله حسنی گفت وضع‌میوه‌و تره‌بار وخواربار دراین گوشه شهرخوب نیست وافزود که بارفروشان‌با نقشه‌های شهرداری مبنی برتنزل قیمتها هم‌آهنگی ندارند آقایان‌مرتضی نیك منش وماشاءاله مظاهری وعباس‌قائنی که از معتمدین معروف این محل وسلیمانیه هستند دراین انجمن شرکت داشتند.

مردم بانتظار وعده نخست‌وزیر هستند

برحسب وقتیکه قبلا تعیین شده بودآقای حاجی فرقدان رئیس انجمن محلی جنوب غرب‌تهران باتفاق آقایان اجتهادی ـ دکتردوالقدری ـ مرزدشتی ـ مکی ـ مداح ـ خروطی اعضاء انجمن بملاقات آقای دکتراقبال نخست‌وزیررفتند ـ پس‌از اینکه کلیه اعضاء به‌نخست‌وزیر معرفی‌شدند وسیله منشی انجمن احتیاجات وخواسته‌های اهالی مخصوصا احتیاج‌مبرم اهالی بیك دبیرستان دختران وپسرانه به‌تفصیل باستحضار رسید،درباره قطعه زمینی که براثراقدامات انجمن قرار است از طریق فرهنك‌خریداری ودبیرستان تاسیس گردد.توضیحات لازم داده شد . آقای نخست‌وزیر پس‌از اطلاع‌از مشکلات کارمردم واحتیاج اهالی بدبیرستان صریحاوعده داد که‌برای خرید زمین وتاسیس دبیرستان بهرطریق که مقدور است‌از هیچ‌گونه مساعی دریغ نخواهد کرد ـ اکنون اهالی وساکنین جنوب غرب‌تهران بانتظار انجام وعده نخست‌وزیر واقدامات اولیاء وزارت‌فرهنك میباشند

بمناسبت زیادشدن سکته‌های قلبی

چرا قلب از کار میافتد ؟

تحریکات عصبی ، خستگی و پرخوری سبب سکته قلبی است

بیماریهای قلبی ، سرطان ، تصادفات و پیری چهار عامل مرگ درعصرما هستند

از چربی و دخانیات والکل پرهیز باید کرد

سکته‌های ناقص علاج‌پذیر است .

دکتر جهانگیر میرعلاء

بعلت اهمیت سکته های قلبی که اینروز ها در جوانان هم مواردی داشته است ،نظریه آقایان‌پزشکان متخصص‌را دراین‌باره‌چاپ میکنیم درشماره گذشته اظهار نظر یکی از پزشکان چاپ شد . در این شماره شرح جالبی از آقای دکتر میر علاء جراح معروف قلب بنظرخوانندگان ارجمند میرسد :

دردنیای متمدن امروز چهارعامل‌اصلی سبب مرگ و نابودی افراد هستند واین عوامل عبارتند از بیماری های قلبی انواع سرطانها ـ عوارض‌ناشی از تصادفات و پیری‌در تمام ممالك مترقی بنحوی برای از بین بردن‌علل پیدایش این عوامل و یا درمان آنها تلاش میشود و این بار سنگین که مهمترین مسئله روز برای بشر می باشد به دوش مجامع و موسسات پزشکی و علوم پزشکی قرار دارد و البته موفقیتهای زیادی در هر قسمت تاکنون بدست آمده که قابل توجه میباشد و در بالا بردن معدل عمر بشر اثر محسوس نموده است .

مادر باره تمام این عوامل بحث‌نمی کنیم و چون هدف در اینجا قلب میباشد لذا فقط نکاتی در باره این عضو حساس نگاشته میشود تا مورد استفاده خوانندگان قرار گیرد .

شاه عضو

قلب عضله‌ایست دربدن که‌دائما در حال انقباض و انبساط میباشد و هرگز در مدت‌زندگی یك فرد ، آسودگی و استراحت ندارد و شاید در طبیعت دستگاهی‌مشابه و هم‌ارزش با آن‌یافت نشود واز نظر تبدیل نیرو و مصرف‌آن و مسئولیتی که‌در بر قراری و پایداری زندگی دارد، باید آنرا شاه عضو بدن نامید .

ایستادن و استراحت قلب یعنی ختم زندگی و پیدایش کسالت و یا عارضه در شاه عضو بدن علامت‌خطری است که نمیتوان اندکی از آن غافل شد. قلب چون مسئولیت سنگینی را بعهده دارد و اجازه اندکی توقف را هم ندارد طوری ساخته شده که عضوی نسبتا مقاوم و برد بار است و بسادگی دست از فعالیت خود بر نمیدارد پس با وجود این خاصیت واز نظر اینکه باید دائما باین ماشین خودکار موادلازمه برای‌ادامه کاربرسد طبیعت قدری بی لطفی و کوتاهی کرده و راههای لازمه را محدودنموده است باین معنی که فقط دو شریان کوچك‌یکی برای رساندن خون بطرف راست قلب و دیگری برای طرف‌چپ آن وجود دارد و شاخه های انتهائی آنها هم آنطوری که باید بهم متصل نیستند واگر بعللی خون در یکی از این شریانها جریان ننماید شریان‌دیگر قادر به تکافوی قسمت دیگر نمی باشد ودرنتیجه دو اثرنبودن اکسیژن و سایر مواد لازمه قسمتی از کنج قلب میمیرد واگر این قسمت مرده کوچك باشد قلب تحمل نموده و بهبودی بعدی میسر است و این را باصطلاح سکته ناقص قلب مینامند ولی اگر قسمت بزرگی از نسج قلب دچار چنین عارضه شود قلب قادر بانقباض و انبساط‌کافی برای‌رسانیدن خون بسایر اعضاء نبوده واز حرکت وادامه حیات معذور میشود و این راسکته کامل قلب مینامند والبته گاهی هم تنها شریانهای قلب مسئول سکته کامل نیستند و تحریکات‌اعصاب پاراسمپاتیك و سموم مختلفه نیزمی تواند ایجاد ایستادگی قلب نماید.

نرسیدن خون

علل انسداد عروق قلبی یا لخته های خون میباشند و یا مربوط به بیماری های خود عروق از قبیل ایجاد آترروم و اسکلرز در آنها که بیشتر در اثر پیری پیدا میشود و گاهی هم انقباضهای شدید این‌عروق بعلت تحریکات عصبی و یا خستگی زیاد و پر خوری زیاد پیدا میشود که خون بقدر کافی بعضله قلب نمی رسد والبته تمام‌این عوامل در سنین کودکی و جوانی نادرند واین خطرات بیشتر از حدود سن چهل سالگی شروع میشود .

نرسیدن خون کافی بخود عضله قلب اکثرا ایجاد دردی در قفسه سینه مینماید که این درد دروسط بیشتر است و بطرف شانه چپ و یابازوی چپ و گاهی به طرف گردن و فك منتشر میشود و با اضطراب مخصوصی توام است این دردها در اثر فعالیت و یا راه‌رفتن و غیره ممکنست پیدا شود و با استراحت از بین میرود همین درد و احساس نگرانی را آنژین سینه می نامند و ممکنست این علامت مرتبا تکرار شود و یا ممکنست این علامت اولیه برای یك سکته ناقص و یا کامل باشد و نا گفته نماند که درد های زیادی در سینه بعلل دیگری پیدا میشوند که آنژین‌نیستند و نباید با احساس‌هر دردی درناحیه سینه نگران شد ولی بهتر است معهذا باپزشك مشورت نمود تا قضیه روشن ترشود . ودر صورت لزوم تحت درمان وزیر نظر پزشك متخصص قرار گیرد .

سکته ناقص

آنژین سینه و یاسکته ناقص‌قلب ایجاب درمان فوری مینماید وباید بیمار را بدون حرکت نمود و نزدیکترین پزشك را ببالین او خواند تابعدا تحت درمان وزیر نظر متخصصین قرار گیرد . بیماران مبتلا بحملات آنژین صدری و یا شکسته ناقص قلبی علاوه بر اینکه باید مدتهای مدید را مواظب مراقب بوده و تحت درمان داروئی و رژیم باشند امروزه میتوانند از پیشرفت جراحی قلب نیز استفاده کرده ومجددا بفعالیت‌زندگی عادی برگردند . این اعمال بسیار کم خطر بوده ودر نتیجه آنها راههای تازه ای برای رسانیدن‌خون بعضله قلب‌ایجاد میگردد که‌ازمرك‌نسج آن جلوگیری مینماید .

تاکنون عده ای بیمارنیز در ایران از این اعمال‌برخوردار شده و بهبودی یافته اند و در کنگره های قلبی که در واشنگتن وسال گذشته در فیلادلفیا و اخیرا هم در ملبورن ، استرالیا تشکیل گردید و اینجانب نیز شرکت داشتم از مهمترین مسائل مورد بحث انواع‌جراحی‌جهت آنژین وسکته های قلبی بود که نتایج بسیار رضایتبخش داشت و برای اینکه مطالب راجع به قلب بهتر روشن‌شودلازمست که‌مختصری هم از دو دسته دیگر از بیماریهای قلبی ذکر شود .

دو دسته

دسته اول بیماریهای مادر زاد قلب میباشند که‌انواع‌بسیاردارند وطفل با نقص در قلب بدنیا می‌آید که گاه باعث کبودی رنك طفل‌شده واز رشد او جلوگیری و اکثرآنها بتوسط اعمال جراحی چه‌بکمك قلب مصنوعی و یا بدون آن قابل علاج میباشد .

دسته دوم ـ خراب شدن دریچه‌های درون قلب در اثر عوارض روماتیسمی و یا عفونت های مزمنی دیگری میباشند که اصلاح آنهاهم بتوسط جراحی میسر استوتاکنون یقینا بیش از هزار بیمار از این دو دسته در ایران عمل شده و از نتیجه لازمه برخوردار گردیده اند .

بهداشت قلب

بطور خلاصه برای بهداشت قلب ودارا شدن زندگی طولانی‌تری‌باید اقلامراتب زیر را رعایت نمود .

۱ـ اطفال را باید بمحض ابتلای به گلودرد و کسالت و یا عفونتی تحت نظر پزشك درمان نمود تا ازعوارض قلبی آنها مصون‌بمانند.

۲ـ برای جلوگیری از ازدیادوزن بدن و سخت شدن شریانها وپیری زودرس باید ازپیاده روی روزانه و ورزشهای سبك غافل نشد ودرانجام کار های روزانه کمتر از وسائط نقلیه استفاده کرد و غذا کمتر از آنکه اشتها را ایجاب مینماید صرف کرد ووزن بدن را حتی ـ المقدور با کم غذا خوردن متعادل نگهداشت. پرهیز از مواد چربی و نمك زیاد وادویه و دخانیات و الکل لازمست .

۳ـ از خستگی زیاد بخصوص برخوری در مواقع احساس خستگی وبی خوابی باید حتما پرهیز کرد.

۴ـ تاآنجا ئیکه میسر است باید از عصبانیت و عدم متانت و بی‌صبری در حملات روانی و ناملایمات‌زندگی خودداری نمود .

از صبح جمعه ۱۷ تیرماه درسینما های

پلازا ـ نیاگارا ـ رکس

هیجان انگیزترین فیلمیکه تاکنون تهیه شده است

جدال دراو . ك کرال

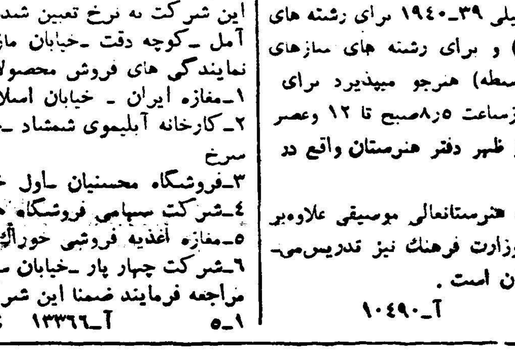

کرك دوگلاس

بزرگترین شخصیت سینمائی دربزرگترین فیلم وسترن سینما

برت لنکستر

محبوبترین و جسورترین شخصیت سینما درپرآکسیون‌ترین فیلم تاریخ سینما

نام نویسی

درهنرستان عالی موسیقی

هنرستان عالی موسیقی درسال تحصیلی ۳۹ـ۱۹۴۰ برای رشته های ویلن و پیانو (از کلاس چهارم ابتدائی) و برای رشته های سازهای بادی ـ ویلن‌سل ـ آواز (ازسال اول متوسطه) هرجو میپذیرد برای نام نویسی روز های دوشنبه و چهارشنبه ازساعت ۵ر۸صبح تا ۱۲ وعصر ها همه روزه ازساعت ۵ر۵ الی ۵ر۷ بعد از ظهر دفتر هنرستان واقع در خیابان ارفع باز است .

در دوره ابتدائی ودوره اول متوسطه هنرستانعالی موسیقی علاوه‌بر مواد موسیقی عین برنامه دروس عمومی وزارت فرهنك نیز تدریس‌می‌گردد ،ضمنا تحصیل در هنرستان رایگان است .

۱ـ۱۱ آ ـ ۱۰۴۹۰

قابل توجه

بطوریکه اطلاع میدهند بعضی از فروشندگان محصولات این شرکت را اضافه از نرخهای مصوبه بفروش می رسانند بدین وسیله باطلاع‌عموم مصرف کنندگان مواد غذائی میرساند که برای خرید فرآورده های این شرکت به نرخ تعیین شده بفروشگاه های میدان بهارستان ـ خیابان آمل ـ کوچه دقت ـ خیابان مازندران مقابل بیمارستان بوعلی و همچنین نمایندگی های فروش محصولات شرکت در تهران

۱ـ مغازه ایران ـ خیابان اسلامبول (آقای صبحی)

۲ـ کارخانه آبلیموی شمشاد ـ خیابان مولوی جنب بهداری شیروخورشید سرخ

۳ـ فروشگاه محسنیان ـ اول خیابان خواجه نصیرالدین طوسی

۴ـ شرکت سهامی فروشگاه های خواربار ایران (سوپر مارکت)

۵ـ مغازه اغذیه فروشی خورآك ـ چهار راه پهلوی ـ خیابان شاهرضا

۶ـ شرکت چهار پار ـ خیابان سپهبد زاهدی ـ چهار راه ثریا مغازه ۱۰۹

مراجعه فرمایند ضمنا این شرکت برای شهرستانها نماینده می پذیرد .

۱ـ۵ آ ـ ۱۳۳۶۶ شرکت سهامی مواد غذائی‌وشیمیائی‌ایران

مزدا

MAZDA

با قدرت ـ مُدرن ـ کم مصرف

وانت سه‌چرخ ۱ـ۲ تن

وانت چهارچرخ ۱ـ۲ تن

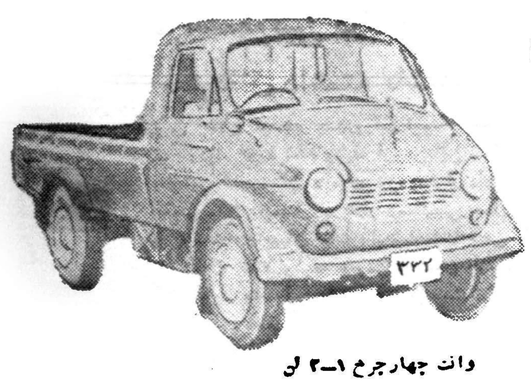

مدلهای مختلف مزدا

قوی ـ محکم ـ سریع

وازهرجهت مجهز

بهترین وسیله حمل بار در شهر و حومه

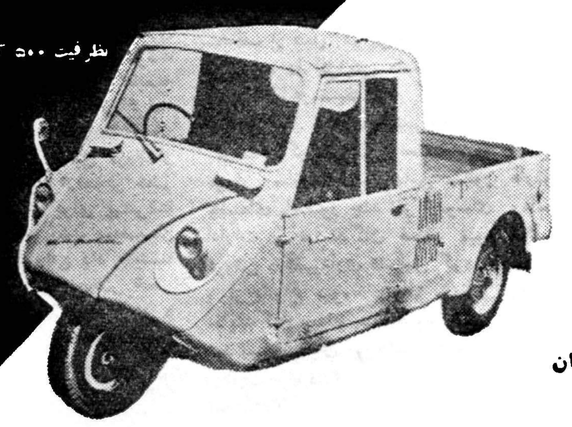

نماینده انحصاری درایران

شرکت ایران گالا بامسئولیت محدود

بازار سرای بوعلی تلفن ۲۳۱۹۰ ـ ۲۷۹۹۳

تعمیرگاه مزدا : خیابان سی‌متری سه‌راه‌کارگران

تلفن ۲۶۴۵۰ وتعمیرگاه‌های مجاز دیگر

آ ـ ۱۳۷۷۴

از شهرستانها اطلاع میدهند

مدیرکل وزارت کشاورزی بخبرنگارما درساوه گفت :

نتیجهٔ فعالیت مروجین کشاورزی دراین شهر رضایتبخش است

برای راهنمائی زنان روستائی عده‌ای مروج خانه‌داری اعزام میشود

عشق ، امید وایمان سه‌عامل مؤثر برای پیشرفت کار است

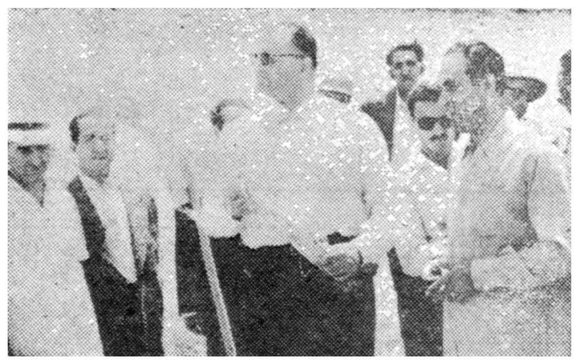

آقای مهندس گلسرخی نمونه‌ای از محصول گندم قریه «الولجرد» را در دست دارد

خبرنگارما درساوه گزارش میدهد چندروز قبل آقای مهندس ناصر گلسرخی مدیر کل‌وزارت کشاورزی باتفاق هیئتی از مهندسین ایرانی ومستشاران امریکائی برای‌بازدید فعالیتهای ترویجی ساوه باین شهر واردشدند پس از ورود این هیئت کمیسیونی باحضور آقای شبانکاره فرماندار و جمعی از مالکین و کشاورزان قراء تابعه ساوه درمحل اداره کشاورزی تشکیل گردید دراین کمیسیون ابتداآقای‌وفائی رئیس اداره کشاورزی ساوه ضمن خیرمقدم‌درباره‌پیشرفتهای کشاورزی و ترویجی این شهرستان صحبت کرد وگفت اخیرا دریازده قریه‌از توابع شهرستان ساوه شرکتهای تعاونی روستائی تاسیس گردیده است سپس آقای شبانکاره فرماندار اقدامات مفید و موثر مسئولین کشاورزی درقریه «الولجرد »ساوه را ستود و آنگاه آقای مهندس گلسرخی مدیر کل‌وزارت کشاورزی طی نطقی اظهار داشت :باتوجهات مخصوص شاهنشاه کشور مادرسال های اخیر چه از لحاظ اقتصادی و چه‌از نظر کشاورزی پیشرفت های قابل توجهی کرده‌است و باید در نظرداشت که برای پیشرفت کار وجود سه‌عامل که عشق وامید و ایمان می‌باشد لازم است پس از خاتمه این کمیسیون آقای مهندس گلسرخی وهمراهان برای‌بازدید مزارع نمونه قریه «الولجرد » واقع در نزدیکی ساوه به‌آن قریه‌عزیمت کردند و سپس بتهران مراجعت نمودند .

خبرنگارما در گزارش خود اضافه میکند آقای‌مهندس گلسرخی قبل‌از عزیمت بتهران طی مصاحبه کوتاهی باینجانب اظهار داشت : نتیجه فعالیت‌ها واقدامات مروجین کشاورزی در قریه «الولجرد » ساوه فوق‌العاده رضایتبخش است و از محصول وهمکاری سود فراوانی نصیب کشاورزان این قریه شده است ضمنا درنظر است که برای تعلیم و تربیت زنان روستائی قراء تابعه این شهرستان عده‌ای مروج خانه‌داری ازمرکز اعزام گردد .

بازرسان شاهنشاهی در درگز

بخواسته‌های مردم رسیدگی میکنند

طبق گزارش خبرنگارما دردرگزچندروزقبل هیئت بازرسان شاهنشاهی بریاست تیمسارسرلشکر علوی مقدم برای رسیدگی بخواسته های اهالی و احتیاجات درگز باین شهر وارد شد و از طرف روسای دوائر دولتی و جمعی از محترمین ومعاریف شهر مورد استقبال قرار گرفت .

اعضای این هیئت پس از ساعتی استراحت درفرمانداری‌از جمعیت شیروخورشید سرخ ، کشتارگاه و بیمارستان و پرورشگاه شهرداری درگز دیدن کردند و فردای آنروز از دوائر دولتی این شهرستان بازدید نمودند .

رئیس دانشگاه پنسیلوانیا

وارد شیراز شد

خبرنگارما در شیراز گزارش می دهد . چند روز قبل رئیس دانشگاه پنسیلوانیای امریکا باتفاق هیئتی جهت مطالعه در امور دانشگاه شیراز باهواپیما باین شهرستان وارد شد در فرودگاه شیراز رئیس وعده ای از اساتید دانشگاه از وی استقبال کردند بقرار اطلاع مدت اقامت رئیس دانشگاه پنسیلوانیا در شیراز ده‌روز خواهد بود .

درنتیجه مساعی فرماندار

دامداران از تحصن خارج شدند

خبرنگارما در فیروز کوه مینویسد چندروز قبل آقای فرهت فرماندار شهرستان دماوند برای رسیدگی باختلافات عده‌ای از دامداران قریه«طرود» واقع درنزدیکی فیروزکوه که در تلگرافخانه این منطقه متحصن گردیده بودند باین شهر واردشد آقای فرماندار پس از ورود باتفاق آقایان بخشدار، شهردار و رئیس شهربانی فیروز کوه در تلگرافخانه حضور یافتند وباختلافات دامداران قریه « طرود » که بخاطر استفاده از چند مرتع بوجود آمده بود رسیدگی کردند ودرنتیجه دامداران از تحصن خارج شدند .

قهرمان پرش ارتفاع مسابقات اصفهان

خبرنگارما درکاشان مینویسد آقای امیرهوشنگ‌صادقی که‌یکی‌از ورزشکاران‌نمونه آموزشگاههای کاشان میباشد درقسمت پرش‌ارتفاع‌مسابقات قهرمانی آموزشگاه‌های‌کشور که‌در اصفهان انجام گرفت قهرمان کشور شدآقای صادقی‌سال‌گذشته نیزستاره‌مسابقات دوومیدانی آموزشگاههای کشور بود وبهمین مناسبت اداره فرهنگ کاشان درنظردارد ازاین قهرمان شایسته طی مراسمی تجلیل کند .

عکس‌بالا آقای صادقی راهنگام پرش ارتفاع نشان میدهد .

از: خبرنگارگنبدکاوس

۱۵سال درجا

شهرستان دور افتاده از مرکزو جدیدالاحداث گنبد کاوس منطقه‌ای کشاورزی استکه اگرچه از پانزده سال قبل تاکنون درآمد بهداشتی این شهرستان از محل ده در صد عوارض شهرداری به نسبت یك بر هزار افزایش یافته است ولی‌متاسفانه هنوز بوضع بهداشت اهالی این شهرستان چندان توجهی نشده‌است. هم‌اکنون نه تنها مردم گنبد کاوس از لحاظ بهداشت در مضیقه‌میباشند بلکه مضیقه آب وبرق هم گریبانگیر آنها است پانزده سال قبل تعداد سکنه این شهرستان از پنجهزار نفر متجاوز نبود ولی طی آمار سرشماری جمعیت گنبد کاوس فعلا از سی‌هزار نفر متجاوز است در آنزمان مرجع بهداشتی اهالی عبارت‌از ساختمانی‌بود که‌شاهنشاه اعطا فرموده بودند و بیمارستان ده تختخوابی در آن‌تاسیس شده‌بود حالا پس از پانزده سال گرچه درآمد بهداری افزایش‌یافته ولی در وضع بهداشت کمترین‌تغییری صورت نگرفته است کلیهٔ درآمد بهداری بمصرف رسیده ولی در بهبود وضع بهداشت موثر نشده‌است . ساختمانی باهزینه چهارصد هزار ریال از طرف بهداری ایجاد گردیده و بشهرداری‌واگذارشده‌است تاشهرداری ساختمان مناسب تری بسازد و برای تاسیس بیمارستان در اختیار بهداری بگذارد ولی تاکنون از ایجاد چنین ساختمان مناسبی خودداری شده‌است. هشتصد هزار ریال بمصرف خریدیك دستگاه عکسبرداری رسیده است ولی بی‌وجود متخصص عکسبرداری این دستگاه بلا استفاده افتاده است .چهار صد هزار ریال بمصرف ایجاد یك دستگاه حمام بهداشتی رسیده ولی این گرمابه هم بعللی مورد استفاده واقع نشده‌است فعلا آن عده ازبیماران گنبد کاوس که دستشان بدهانشان میرسد بمطب خصوصی‌پزشگان‌مراجعه میکنند و آنها که بضاعتی ندارند مجبورند باهمان وضع بسازند .

چه میشود اگر ساختمانی که از طرف بهداری بشهرداری واگذار شده است تعویض شودوبا مصرف بودجه‌ای که در صندوق بهداری موجود است یك بیمارستان یکصد تختخوابی تاسیس گردد ویا درمانگاهی مجهز ایجاد شود؟ .

عمیدزاده

دریك قریه نزدیك تربت جام

۳۰ کیلو تریاك قاچاق کشف شد

فعالیت قاچاقچیان دراین منطقه محدود گردیده است

چندروز قبل بژاندارمری تربت جام اطلاع‌داده‌شد که شخصی بنام عزیز نوزهی یکی از اهالی‌قریه «قلعه کبیری»واقع‌درنزدیکی تربت‌مقداری تریاك قاچاق درمنزل خود مخفی کرده است بااطلاع این جریان بلافاصله آقای سروان امین فرمانده ژاندارمری عده‌ای مامور برای بازرسی منزل عزیز به‌قریه مزبور اعزام نمود مامورین ضمن‌بازرسی منزل وی مقدار ۳۰ کیلووسیصد گرم تریاك قاچاق که در بسته‌ای قرار داشت کشف کردند تریاك مکشوفه طی‌صورت مجلسی ضبط شد وعزیز باپرونده‌متشکله تحویل‌دادگاه گردید. خبرنگار مادر تربت جام که‌این جریان را اطلاع‌داده است‌درگزارش خوداضافه میکند براثر مساعی واقدامات مامورین ژاندارمری‌این شهرستان فعالیت قاچاقچیان تریاك دراین‌منطقه محدود شده است وآقای اردلان رئیس دادگاه تربت‌باسرعت کم‌نظیری به‌پرونده های قاچاقچیان‌رسیدگی میکند.

فرماندار خمین تیراندازی کرد

خبرنگار ما در خمین اطلاع میدهد چند روز قبل [illegible] شهرستان خمین که بریاست آقای فیروزی معاون ادارهٔ فرهنگ این شهرستان تاسیس شده است طی مراسمی بوسیلهٔ آقای ابوقداره‌فرماندار باشلیك ۵ تیر افتتاح گردید و سپس سایر حضار نیز تیراندازی کردند در عکس بالا آقای فرماندار هنگام تیراندازی دیده میشود.

تهرانیها و مازندرانیها ده روز باهم بودند

بمناسبت پایان اردوی مشترك مراسمی برگزار شد

خبرنگار ما درساری مینویسد چند روز قبل بمناسبت پایان اردوی مشترك۲۷۰نفرازدانش‌آموزان مازندران و تهران که مدت ده روز در کناردریای فرح آباد ساری تشکیل شد مراسمی درمحل اردو برپاگردید دراین مراسم آقایان‌ذوالفقاری‌استاندار، روسای دوائر دولتی شهرستان ساری حضور داشتند و دانش‌آموزان هنرمند برنامه‌های هنری جالبی اجرا کردند پس از پایان این مراسم آقای استاندار وهمراهان بساری مراجعت نمودند و بااین ترتیب اردوی ده روزه دانش‌آموزان خاتمه‌یافت.

انتصابات در شهرستانها

سنگسر: آقای ناظمیان ، بخشدار

خمین : آقای لاجوردی ـ دادستان

رضوانده : آقای سیدمحمود احمدی ـ نماینده فرهنگ

افتتاح حزب مردم

شعبه حزب مردم ،درشهرستان ساوه طی مراسمی باحضور آقایان مهندس بهبودی نماینده مجلس و شجاع ملایری عضو شورای عالی کمیته مرکزی حزب مردم افتتاح شد دراین مراسم جمع کثیری از محترمین ومعاریف شهرستان‌ساوه حضور داشتند .

سفیرپاکستان چندروز در کلاردشت استراحت کرد

خبرنگارما در کلاردشت گزارش میدهد چندروز قبل آقای اخترحسین سفیر کبیر پاکستان باتفاق عده‌ای ازهمراهان بااتومبیل بکلاردشت وارد شدند و برای استراحت بباغ کشاورزی حسن‌کیف عزیمت کردند .

آقای اختر حسین وهمراهان پس از دوسه روز توقف واستراحت درباغ کشاورزی حسن‌کیف بتهران مراجعت نمودند .

فقط یك داروخانه

شهرستان خمین که‌باحومه‌خوددارای سی‌هزار نفر جمعیت می‌باشد فقط یك‌داروخانه دارد که آنهم اغلب اوقات تعطیل است اهالی ازمسئولین امور تقاضا دارند بوضع بهداشت این منطقه اندکی بیشتر توجه شود .

دیو صفتان ، از دیوانه هم نگذشتند !

بانوئی که تازه از تیمارستان مرخص شده بود بدام ولگردان شهر افتاد

بانو خدیجه والی

بانوخدیجه والی ۳۶ ساله از اهالی قریهٔ انجیلاوند که مدت چهار ماه براثر اختلال‌مشاعر ،در تیمارستان تهران بستری و تحت معالجه بود، چندی قبل از تیمارستان مرخص‌شد وروانه آبادی خودگردید .

ولی پس از ورود به انجیلاوند ، شوهرش ازوی بسردی استقبال کرد ووقتی بی‌اعتنائی او ادامه یافت بانو خدیجه تصمیم گرفت برای‌دادخواهی وتعیین تکلیف خود درساوه نزد اربابش برود .

هنوز راه کمی بشهر باقی مانده بودکه بانو خدیجه خسته شد و زیر درختان باغی باستراحت پرداخت .در این هنگام چندنفر از جوانان‌ولگرد شهر که در آن حوالی بودند سر رسیدند و وقتی مشاهده کردند زنی زیر درختان خارج شهر بخواب رفته است تصمیم ناجوانمردانه‌ای در حق او گرفتند . اما براثر گفتگوی آنان بانوخدیجه از خواب بیدار شدوسراغ خانه ارباب را از آنان گرفت ولی ولگردان که برای اغفال او توطئه چیده بودند بجای راهنمائی منحرفش کردند و باتهدید، نیت پست خودرا عملی ساختند .

این دیو صفتان خلاص کرد، یك راست بشهربانی رفت و ماجرا راشرح دادو باآنکه از جوانان خطا کار ، نام و نشانی در دست نبود پرونده‌امر تحت تعقیب قرارگرفت .

خبرنگار ما در ساوه که گزارش بالا را ارسال داشته مینویسد : مامورین شهربانی در کمال جدیت بانشانیهائیکه بانو خدیجه که از جوانان‌ولگرد داده بودسه نفر متجاوز باسامی نوروز خوش قیافه ،عبدالحسین ناظری و حسین صادقیان را یکی‌پس از دیگری دستگیر و پس از صدور قرار بازداشت ،روانه زندان کردندو باین ترتیب احساسات عمومی که‌از این حادثه تلخ جریحه دار شده بود تسکین یافت .

بانو خدیجه ، وقتی خود را ازدست راست بچپ : عبدالحسین ناظری ـ نوروزخوش‌قیافه و حسن صادقیان

بخانه معشوقه رفت ولی خوابش برد !؟

مدتها بود که مجید کچل یکی از اهالی آستارا زنی بنام فاطمه را دوست داشت ولی چون شغلش کمك رانندگی بود باینجهت دستش بدامن معشوقه نمی‌رسید و مجبور بود که درآتش هجران‌بسوزدروزگار باهمین وضع میگذشت و باگذشت زمان عشق مجید نسبت به‌فاطمه بیشتر می‌شد .

تااینکه چند شب قبل مجید باصرف مشروب زیاد از حال طبیعی خارج شد و بقصددیدار معشوقه از دیوار خانه او بالارفت ولی ازآنجائی که‌الکل اعصاب اورا بکلی‌تخدیر کرده بود قبل از اینکه بدیدار معشوقه نائل گردد درایوان بخواب رفت .

صبح زودفاطمه بامشاهده این وضع جریان را به‌مامورین‌شهربانی اطلاع‌دادو ساعتی بعد مجید درحالیکه نشئه مستی ازسرش پریده بود روانه زندان شد .

رئیس حوزهٔ نظام‌وظیفه عمومی درقزوین گفت :

کلیه مشمولین درمقابل قانون یکسانند

کسانیکه استحقاق داشته باشند ازخدمت معاف میشوند

خبرنگار مادرقزوین اطلاع میدهد چندروزقبل تیمسار دریادار رسائی رئیس نظام‌وظیفه عمومی کشور برای بازدید حوزهٔ نظام وظیفه قزوین‌باین شهر وارد شد وپس‌از ورود حوزهٔ نظام وظیفه این شهرستان رامورد بازدیدقرار داد.

تماسی که باتیمسار دریادار رسائی بعمل آوردم،رئیس حوزه نظام وظیفه‌عمومی اظهار داشت: دراجرای نیات عالیه‌شاهنشاه سعی من براین است که کلیه افراد در مقابل قانون نظام وظیفه عمومی یکسان باشند وهیچ فردی نتواند درامر مقدس سربازی اعمال نفوذ کند .باید مشمولین طبق قانون بخدمت نظام وظیفه اعزام شوند وآنهائیکه استحقاق معافیت دارند از خدمت سربازی معاف گردند.تیمسار رسائی افزود من از قزوین به مراغه ومهاباد خواهم رفت تابوضع حوزه‌های نظام وظیفه این دوشهرستان نیز رسیدگی کنم.

چند خبر درجهرم

* برای انجام امور عمرانی واصلاحی شهرستان‌جهرم برنامه پنجساله ای تهیه شده و از طرف شورای شهرستان برای اجرای این برنامه هامطالعاتی در جریان است .

* کنفرانس بخشداران‌حومه شهرستان جهرم در فرمانداری تشکیل گردید و برای پیشرفت کار های عمرانی قراء تابعه این شهرستان تصمیماتی گرفته شد .

* چند روز قبل فرماندار شهرستان جهرم از بخش خضر بازدید کرد و برای پیشرفت امور جاری این بخش بمتصدیان مربوطه دستوراتی داد . ضمنا قرار شد در مرکز بخش خضر خیابان جدیدی ایجاد گردد و در چند قریه آموزشگاه تاسیس شود .

* ساختمان باغ کودکان‌جهرم که بدستور آقای دکتر پیراسته استاندار فارس ایجاد میشود بزودی تکمیل میگردد .

دو روز میوه درشیراز نایاب بود

بااقدامات شهرداری ، حالا دو روز است میوه فراوان شده است

شهرداری ببازرسان و ماموران فعال جایزه خواهد داد

ازهنگام شروع گرما و فصل میوه درشیراز افراد صنف میوه فروش این شهرستان به‌بهانه های مختلف از قبیل کم‌آبی وآفت‌زدگی نرخ‌میوه را افزایش دادند واهالی ازاین‌لحاظ‌درمضیقه قرار گرفتند . چندروز قبل شهرداری‌شیرازتصمیم گرفت باگرانفروشی صنف میوه فروش مبارزه کند و باین منظور جلسه‌ای باحضور چند نفر ازروسای ادارات و نمایندگان صنف میوه فروش درشهرداری تشکیل گردید و نرخ‌انواع میوه باتوافق نظر نمایندگان صنف میوه فروش‌تعیین شد پس از پایان این‌جلسه‌اعلامیه‌ای ازطرف شهرداری منتشر گردید و ضمن‌اعلام‌نرخ‌میوه‌جات‌بگرانفروشان اخطار شد که چنانچه از نرخ شهرداری تخلف کنند تحت‌تعقیب قرار خواهند گرفت .

باانتشار این اعلامیه افراد صنف میوه فروش باین بهانه که بافروش میوه بنرخ شهرداری زیان هنگفتی متوجه آنها میشود از فروش میوه خودداری کردند مدت دوروز میوه و تره‌بار درشیراز نایاب بود وپس از آن شهرداری بدستوراستاندار فارس شدت عمل بیشتری بخرج‌داد ومامورین ژاندارمری از حمل میوه ازشیراز بخارج جلوگیری کردند . فعلا دوروز است میوه درشیرازبحد وفوراست ودرمیدان‌نزدیك‌شهرداری در دسترس اهالی قراردارد افراد صنف میوه فروش هم موظفندمیوه‌را درمیدان مزبور خریداری کنند و بنرخ شهرداری بمردم بفروشند کار مزد فروشندگان بیست در صد از نرخی که شهرداری تعیین نموده است خواهدبود .بااین ترتیب شهرداری مبارزه باگرانفروشی را بشدت‌شروع کرده‌است‌حالا تاچه‌حد موفق شود ؟ خدامیداند بقراراطلاع شهرداری شیراز ببازرسان و مامورانیکه همکاری صمیمانه‌ای باشهرداری ابراز دارند و بخوبی انجام وظیفه کنند جایزه خواهدداد.

دوازدهمین سال خراسان

چند روز پیش روزنامه وزین «خراسان» که بمدیریت آقای‌تهرانیان در شهرستان مشهد منتشر میشود وارد دوازدهمین‌سال خدمت‌مطبوعاتی خود شد امیدواریم مدیر و سردبیر وکارکنان روزنامه وزین خراسان در ادامه راهی که در پیش گرفته اند موفق باشند ما آغاز دوازدهمین‌سال انتشار این نشریه سودمند را بمدیر وکارکنان آن صمیمانه تبریك میگوئیم

مردی بدفتر نمایندگی اطلاعات آمد وگفت :

دو کارگر گنج پیدا کرده‌اند

خبرنگارما در انورین مینویسد چندروز قبل شخصی بنام‌ببرخان یکی از اهالی قریه «کلاته حاجی » واقع درنزدیکی انورین باینجانب مراجعه کرد و اظهار داشت اخیرا دونفر ازاهالی قریه «کلاته حاجی » باسامی حیدر و براتعلی هنگام خاکبرداری دراطراف قریه گنجی پیدا کرده‌اند ببرخان افزود چون این گنج درملك شخصی بنام محمدخان پیداشده‌است باینجهت محمدخان از براتعلی و حیدر خواسته است که‌ازاین گنج سهمی نیز باوبدهند ولی آندونفر موضوع پیداشدن گنج را انکار میکنند وممکن است کارآنها بجاهای باریکی بکشد .

رسیدگی بوضع چای ایران

برای افزایش محصول چای مطالعه‌میشود

خبرنگارما در لاهیجان مینویسد آقای«براون» کارشناس‌و متخصص چایکاری که‌بدعوت سازمان چای بایران آمده است چند روز قبل باتفاق‌آقایان مهندس مبشری و مهندس غضنفری به‌لاهیجان وارد شدند .آقای «براون » که مدت چهل سال درامور چایکاری هندوستان تجربه آموخته و از مزارع چای چالوس تاآستارا بازدید کرده‌است طی‌جلسه‌ای در اداره چای لاهیجان اظهار داشت :درهندوستان ازهرهکتار باغ چای سیزده‌هزار کیلوبرك بدست می‌آید درحالیکه درایران از هرهکتار باغ چای بطور متوسط دوهزار کیلو برك بهره‌برداری میشود برای‌افزایش محصول چای ایران‌مشغول مطالعه هستم وامیدوارم که ازاین راه خدمتی به‌چایکاران ایران انجام دهم .

سخنرانی درجشن سازمان مقاومت ملی

لاهیجان ـ از طرف سازمان‌نیروی مقاومت‌ملی لاهیجان مجلس جشنی شرکت عده‌ای از اهالی بر گزار شد و طی آن آقایان مهدوی فرماندار سرهنگ خوروش و حسن صفاری بیاناتی ایراد کردند .

خطر مالاریا

خبرنگار ما در رضوانده مینویسد اخیرا پشه مالاریا دررضوانده و قراء تابعه زیاد شده و اهالی از این‌لحاظ سخت ناراحت و نگران گردیده اند جا دارد از طرف مسئولین امور برای سمپاشی این‌منطقه اقدام‌گردد زیرا در وضع‌فعلی خطرشیوع بیماری مالاریا بهداشت مردم را تهدید می کند .

رسیدگی بوضع آب

خبرنگار ما در ساوه اطلاع میدهد سه روز قبل آقای افراسیابی‌بازرس اعزامی استانداری‌تهران برای‌رسیدگی بوضع آب ساوه باین شهر وارد شد و مشغول رسیدگی بوضع آب این شهرستان گردید در حال حاضر اهالی ساوه از لحاظ تهیه آب مصرفی خودسخت‌درمضیقه میباشندزیرااغلب قنات‌هاخشکیده‌و موتور چاههای‌عمیق آب نیز از کار افتاده است .

مسابقه کبوترپرانی سال در تهران !

- مسابقه کبوترپرانی برای اولین‌مرتبه درحضور فرعون مصر انجام شد
- برنده اولین مسابقه محکوم باعدام شد
- یك جفت کبوتر بقیمت ۳۵۰۰تومان خرید و فروش شد .
- کبوترها هم رژیم غذائی دارند

روز گذشته جریان مسابقه کبوترپرانی تهران که‌در گوشه‌ای ازشهر انجام گردید باطلاع خوانندگان رسید واینك خبرنگار ماکه پیرامون نحوه برگزاری این مسابقه تحقیق‌کرده است خصوصیات این مسابقه‌را بنظرخوانندگان میرساند.

درتیرماه هرسال مسابقات جالبی بنام مسابقات پرواز کبوتر مابین کبوتر بازان عمده .و سرشناس تهران شروع میشود .

یکی‌از این‌کبوتر بازان‌بخبرنگار ما گفت هر ساله این مسابقات به ترتیب خاصی انجام میگیرد که برای کبوتر بازان لذت فراوانی دارد ودربازه چگونگی اجرای مسابقا ت‌گفت .

چگونگی مسابقه

کبوتر بازان یك محله که هر کدام ادعا دارند کبوتر های او بهتر از دیگران است و زیاد تر از کبوتر های دیگر میپرند در یك روز معین‌که قضات مسابقه را قبلا معین میکنند در یك خانه از ساعت ٤ صبح جمع میشوند صاحبخانه اجبارا باید عده‌ای از معتمدین محل را دعوت کرده و پذیرائی مفصلی بنماید مسابقه دهندگان کبوتر های خود را می‌آورند و قضات هر یك مهر مخصوص بر روی بال کبوتران میزنند و سپس هر کدام از کبوتربازان مقدار معینی پول بدست یك معتمد داده و بعد با صدای تیر کبوتران را بپرواز در می‌آورند .

در این موقع قضات همگی کاغذ و مدادی و ساعت ها ی دقیق‌کرنو- متردردست دارند و کبوترهائی راکه‌پرواز کرده و خسته شده‌اند در موقع‌نشستن مقدار پرواز رادقیقا یاد داشت کرده و بعد از چندین ساعت که همه کبوتر ها نشستند ومیانگین ساعتهای پرواز و تعداد کبوتران را میگیرند وهرکسی‌که مقدار پرواز کبوتر هایش زیادتر از همه باشد انتخاب شده و جوائزی نقدی و هدایای دیگر از طرف دوستانش دریافت خواهد کرد .

سپس این برنده‌در یك روزمعین با کبوتربازان محلات دیگربهمین نحومسابقه داده وهرکس که برنده شد بنام کبوتر باز اول نامیده شده و جائزه نقدی که مابین ۵۰ تا ۱۰۰ هزار تومان میباشد باضافه هدایا وتحف زیاددیگر دریافت‌خواهد کرد و تا مسابقه آینده کبوتر باز اول تهران میباشد .

طرز تربیت کبوتر

کبوتر بازان دو دسته هستندیك دسته کسانی که کبوتر را فقط برای مسابقه تربیت میکنند ودسته دیگر کسانی هستند که کبوتر را

بقیه در صفحه بیستم

هدیه‌ای که همیشه بخاطر میماند

پارکر ۶۱ با خاصیت لوله های مؤمین

Parker 61

مدتها پس‌ازآنکه زمان عرضه پارکر ۶۱ سپری شد شما هدیه‌شما درخاطرگیرنده علاقمند وراضی‌آن باقی خواهید ماند .
پارکر ۶۱ با طرح‌عالی وکاررضایت‌بخش قلمی‌است که سالهادرکمال روانی وخوبی کارکرده وهرموقع ازآن استفاده شودشمع محبت‌شما را دردل گیرنده میافزود ولحظه مطلوب دریافت هدیه را بخاطر میآورد

پارکر ۶۱ عملاصدضربه بوده‌وبهیچوجه چکه‌نمیکند وهیچ گونه‌قسمت متحرکی‌که بشکند یا کهنه شودندارد بطور خودکاربر میشود و میتوان به نوشتن آن اعتماد نمود برای .هدیه آینده بهترین‌هدایا پارکر ۶۱ راانتخاب کنید.

ازپارکر ۶۱ دیدن کنید. هشت‌مدل برای انتخاب شما موجوداست. هرقلم بایك‌مدادخودنویس‌همرنك همراه‌است

سایر مدلهای پارکر .....

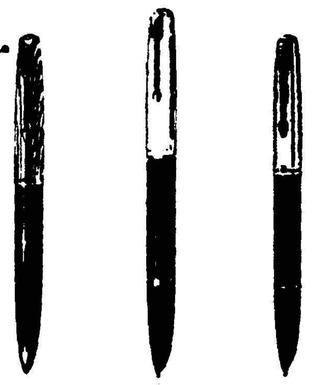

پارکر ۶۱ قلم‌مرسوم

پارکر ۵۱ مدلانی

پارکر سوپر ۲۱

برای‌خود وهدیه بدوستان پارکر ۶۱ راانتخاب کنید

پارکر ۵۱ قلم‌مرسوم - یاتهدیه واقعابی‌نظیر

پارکر ۲۱ که ازنظرشکل وکارمعروفیت جهانی دار

پارکر سوپر ۲۱ - باقیمت مناسب

محصولات شرکت قلم‌پارکر

آ- ۱۳۸۸۰

پیك سینالکو

بهرکجا که محل اجتماع وتفریح واستراحت باشد قدم میگذارد وبه کسانیکه درحال نوشیدن سینالکو باشندیك‌جایزه نفیس تقدیم‌میدارد.

پیك سینالکو زنك خانه ها را بصدا درمیآورد و بکسانیکه درخانه خود سینالکو داشته باشند کادوئی هدیه میکند .

سینالکوی مجانی

فروشندگان سینالکو در برابر تحویل هر۱۲ عدد تشتك یك بطر مایع سینالکو برایگان تقدیم شما خواهند داشت ضمنا فروشندگان نیز دربرابر تحویل هر ۱۲ عدد تشتك۲ بطر مایع‌سینالکو ازکارخانه دریافت خواهند داشت .

فیات ۱۹۶۰ جایزه قرعه‌کشی بزرك سینالکو

بکسانیکه دربرابر تحویل ۱۲ عدد تشتك یك بطر سینالکوی مجانی دریافت میدارندیك‌کارت قرعه‌کشی داده میشود. جایزه این قرعه‌کشی بزرك یك اتومبیل سواری فیات‌مدل ۱۹۶۰ میباشد .

سینالکو یعنی آب‌پرتقال

دارالتجزیه (پادربرن‌بلانش‌اشتراسه) آلمان طی گواهینامه رسمی خودکه بامضای کنسول سفارت‌شاهنشاهی ایران درکلن رسیده تصدیق نموده است که سینالکو از تقطیر عصاره میوه‌های تازه تهیه میگردد بنابراین سینالکوی پرتقالی یعنی آب پرتقال.

سینالکوی‌پرتقالی پیروزمیشود

آ- ۱۳۸٦٤

آگهی مناقصه شماره ۳۱ - ۵ر٤ر۳۹

اداره سررشته داری ارتش مقدار پنج‌تن‌نخ پرك ناهید مورد احتیاج را بمناقصه میگذارد .

۱- داوطلبان معامله برای ملاحظه نمونه و مشخصات جنس مورد معامله ودریافت برك شرائط و نمونه قرار داد بداثره خرید اداره سررشته داری ارتش واقع در فیشر آباد مراجعه و پیشنهادات خود را در دوپاکت لاك و مهر شده یکی محتوی‌سپرده و دیگری پیشنهاد مربوطه تا ساعت ۱۳ روز ۱ر۵ر۳۹ بدفتر اداره تسلیم و رسید دریافت دارند .

۲- کمسیون مناقصه در ساعت ۱۰ صبح‌روز ۲ر۵ر۳۹ تشکیل و پیشنهادات واصله را باز و قرائت خواهد نمود .

۳- به پیشنهاداتی که برخلاف برك چاپی‌شرائط معامله تسلیم شده باشد مطلقا ترتیب اثر داده نمیشود

سررشته داری ارتش

آ-۱۳۹۵۸

از روزجمعه ۱۷ تیرماه

سینمامتروپل-سینماچارلی **(کاباره‌رم)** باشتراك :

توتو -په‌پینو - دوویان‌کری

موکارتانتو **(دوبله بفارسی)**

دراین فیلم ویکن چندقطعه بجای **تدی‌رنو** خواننده ایتالیا اجرا می‌کندکه جزء بهترین‌آهنگهای سال خواهدبود

آ- ۱۳۹۳۰

کنگره اتمی پیمان سنتو تشکیل شد

استفاده از انرژی اتمی درایران مراحل مقدماتی را طی میکند

نماینده ایران گفت باید کوشش کنیم از انرژی اتمی مخصوصا در موارد طبی واصلاحات کشاورزی حداکثر استفاده را ببریم

امروز کنگره اتمی وابسته به سازمان پیمان مرکزی در شهر همدان گشایش یافت .

دراین کنگره که چهارده روز طول میکشد نمایندگان کشورهای عضو سازمان پیمان مرکزی شرکت دارند و قرار است طی جلسات کنفرانس درباره مسائل مربوط به استفاده از انرژی اتمی گفتگوشود.

نطق نماینده ایران

آقای دکتر طاهر ضیائی معاون ثابت اداری وزارت صنایع و معادن که در ضمن عضو کمیسیون ملی نرژی اتمی ایران نیزمیباشد در جلسه امروز نطق افتتاحیه زیر را یراد نمود :

بسیار خوشوقتم که در مراسم افتتاحیه این سمینار کهاز علماء و متخصصین صاحب نظر تشکیل گردیدهاست شرکت مینمایم .

بدوا بنمایندگیاز طرف کمیسیون ملی انرژی اتمی کهدر اثر توجهات خاص اعلیحضرت همایون شاهنشاهی متجاوز از دوسال قبل تاسیس شده است بهمگی حضار محترم خوش آمد میگویم .

استفاده های صلحجویانه از انرژی اتمی که در دنیای علمی عصر حاضر بسرعت پیشرفت مینماید و منبع خدمات عمومی بزرگی شده در کشور ما مراحل مقدماتی وتوسعه را طی میکند و بانهایت اشتیاق امیدواریم که همگام با سایر کشور های مترقی دنیا و تحت رهبری خردمندانه پدر تاجدار در این زمینه پیشرفتهای شایانی نصیبمان گردد.

فعالیتهائی که بتازگی شروع شده نیازمند کمکهای خارجی میباشد تا بتواند خود را با پیشرفتهای اتمی زمان حاضر برابر کند .

دو مسئله اساسی

اصولا دراین مورد بدو مسئله اساسی زیر بایستی توجه نمائیم .

از یکطرف بایستی بدبینی عمومی که هرنوع بحث راجع به مسئله اتم را یك نوع قدرت عظیم مخرب میشناسد از بین ببریم .

برسانیم .

از طرف دیگر کوششی است که بایستی انجام دهیم تاخودرابموقعیتی برسانیم که بتوانیم از موارد استعمال صلحجویانه انرژی اتمی مخصوصا درموارد طبی واصلاحات کشاورزی حداکثر استفاده رابریم.

کمکهای سنتو در این زمینه بمنظور تاسیس مرکز اتمیشایان تقدیر بوده وهمچنین توجه خاص کمیسیون علمیسنتو برایبرگزاری این «سیمپوزیوم» موجب کمالتشکر میباشد مقامات دولتی وعلمیایرانی توجه کافی برای همکاری با این قبیل فعالیتها را داشته وامیدفراوان دارند که بدین وسیله ترقیات شایسته نصیب ممالك عضو پیمان سنتو گردد. امید میرود همکاری مادر زمینه مسائل مورد بحثدراین جلسات بسهم خود در ارزشیابی هدف نهائی این سمینار موثرباشد.

شهرتاریخی همدان بدینمنظور برای تشکیل این سمینار انتخاب گردیده است که دوراز سروصدا وگرفتاریهای شهرهایبزرگتر واقع شده است تصور میکنم کهشما هم باما هم‌عقیده خواهید بود که علماو کارشناسان عالی قدر ومهمانان ما وقت کافی خواهند داشت کهدراین محل کوچك بایکدیگرآشنا گردیده ودریك محیط آرام تبادل نظر فرمایند.

درخاتمه درحالیکه موفقیت نهائی و کامل این «سیمپوزیوم» رابرای رسیدن به‌هدفهای علمی ونهائی آن‌خواستار میباشم امیدوارم که نتیجه‌مذاکرات درحل مسائل‌خاص‌ومحلی مملکتمان نیز مثمر ثمر باشد مجدداتشکرات خودرا از مهمانان محترمی که برای شرکت دراین اجتماع علمیراههای طولانی راطی نموده‌اند عرضه داشته وامیدوارم کلیه حضار محترم نتایج موفقیت آمیز اینگونه اجتماعات‌را مادر زمینه مسائل مورد بحث‌دراین شاهد باشند.

لنگرود : ساحل دریای خزر

پلاژ چمخاله

آب وهوای خوب ـ مناظر سرسبز طبیعی ـ ساحل آرام تمیز با وسایل قایق‌رانی شنا خواب و خوراك آماده پذیرائی است .

۱ـ۳ آ ـ ۱۳۳۰۸ **اسلام نظر**

بتونیر میلارز

۱۰۰تا۸۰۰لیترموجود تهران اروپ ـ میدان‌فردوسی تلفن ۴۲۲۸۳

۱ـ۱۰ آ ـ ۱۲۴۰۸

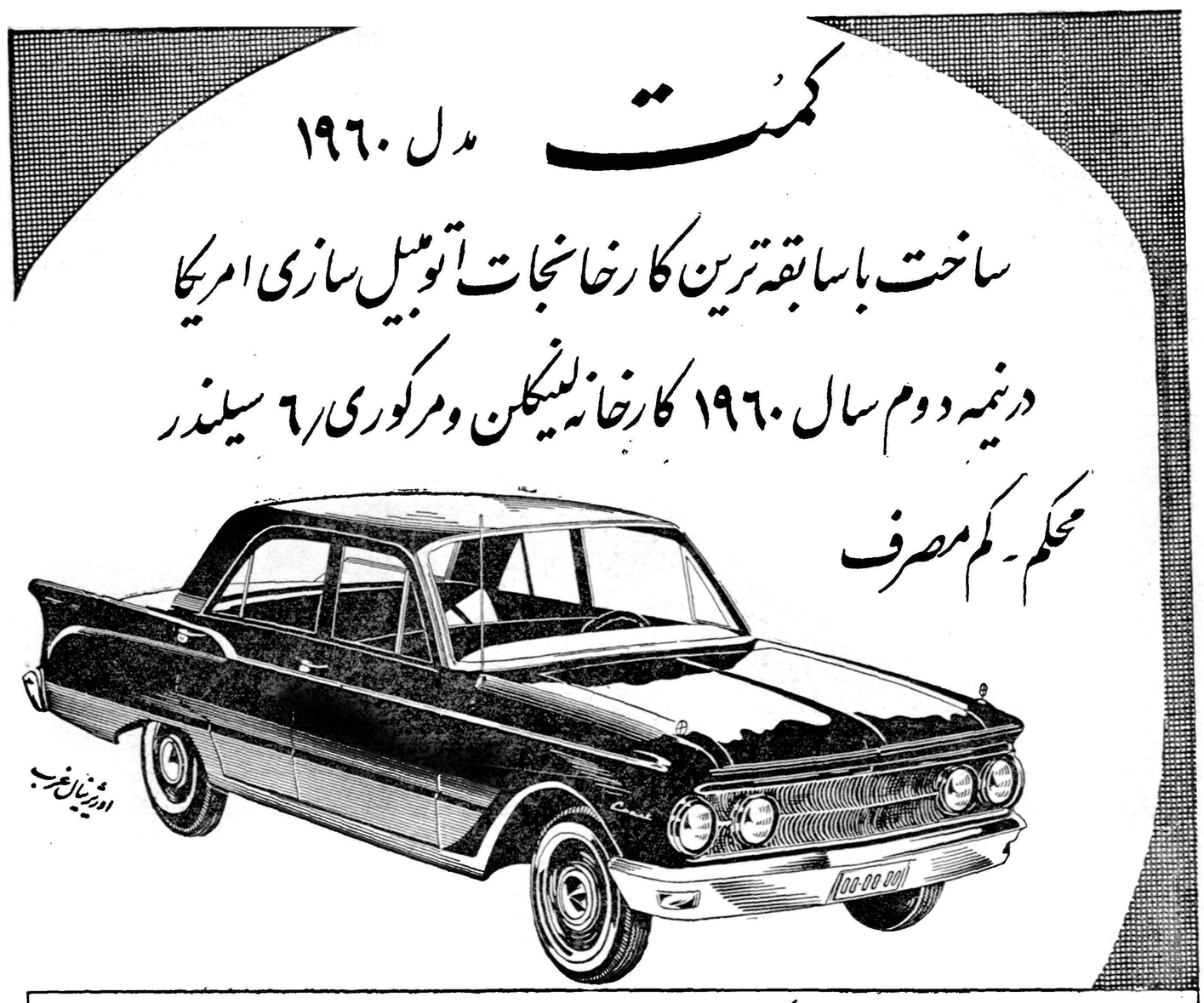

آ ـ ۱۳۸۸۴

از صبح جمعه ۱۷ تیرماه **سینما حافظ ـ سینما رویال ـ تراس دیانا** نمایش میدهد

آ ـ ۱۳۹۵۰

بد نخواهد بود

خبر نگار ما در انوربن مینویسد حالا که انوربن بشهرستان تبدیل شده است اگردبیرستان‌این شهرستان نیز ٦ کلاسه شود بد نخواهد بود زیرا در حال حاضر دانش آموزان این شهرستان برای طی دوره دوم متوسطه با تحمل هزینه کمر شکن بشهر های مجاور میروند .

جلوگیری از تشریفات

اداره امور اجتماعی وزارت گمرکات وانحصارات در باره خبر تقاضای تونلنکاران فومنات بر پرداخت بهای تونل بوسیله چك توضیح میدهد : باستناد گزارش رسیده از اداره کل انحصارات گیلان وجوه کمتر از پنجهزار ریال بمنظور جلوگیری از تشریفات‌صدورچك و معطلی‌کشاورزان نقدی و بیش از پنجهزار ریال با چك پرداخت میشود و البته سعی برابن است که حقی از کسی ضایع نگردد .

براثر حریق مدهشی دراراك

کارخانه قند ٦ ساعت میسوخت

شهرداری اراك وسیله‌ای برای اطفاء حریق نداشت

طبق گزارش خبرنگار ما دراراك نیمه شب‌چند شب قبل کارخانه قند آقایان رجائی واسلامی که‌در بازار اراك‌قرار دارد بعلت نامعلومی طعمه حریق شد آقای ستوان امیدی‌رئیس کلانتری ۳اراك که قبلاز همه متوجه‌این حریق‌گردیده بودبلافاصله‌جریان‌را به شهربانی وشهرداری اطلاع داد وبـرای اطفاء حریق استمداد نمود ولی چون شهرداری وسیله‌ای برای اطفاء حریـق نداشت از قسمت آتش‌نشانی راه آهن کمك خواسته شد وبدستور آقای‌سرهنك سخی رئیس پلیس راه‌آهن اراك بلافاصله ماموربن آتش‌نشانی راه آهن با وسائل کافی‌بمحل حریق اعزام شدند وبرای اطفاء حریق اقدام گردید بااینکه آتش سوزی کلیه مغازه‌های بازار اراك راتهدیدمیکرد ولی ماموربن آتش‌نشانی راه آهن باهمکاری ماموربن شهربانی وشهرداری بعد از ٦ساعت حریق‌را خاموش کردند واز سرایت آتش به‌بازار جلوگیری نمودند خسارت وارده در این‌آتش سوزی هنوز بطور دقیق معلوم نیست. خبرنگار مادر گزارش خود اضافه میکند فعالیت ماموربن آتش نشانی راه آهن در اطفاء این‌حریق درخور تقدیراست

دنباله اخبار شهرستانها

چند خبر خلاصه

کمك به زلزله‌زدگان لار

سنندج- اخیرا از طرف مربیان و اعضاء سازمان جوانان شیرو خورشید سرخ استان کردستان مبلغ نودو شش هزار و پانصد ریال برای کمك بزلزله زدگان لار جمع آوری شده‌است .

۲۰۰ پیشاهنك بابلی درجمبوری شرکت میکنند

بابل ـ قرار است دویست نفر از پیشاهنگان بابل در جمبوری پیشاهنگی کشور شرکت نمایند ضمنا اداره فرهنك مبلغ یکصد و سی هزار ریال برای تهیه لوازم پیشاهنگی بابل کمك نموده‌است .

شعبه بانك صادرات ومعادن افتتاح میشود

فردوس ـ بزودی شعبه بانك صادرات و معادن در فردوس تاسیس خواهد شد و اهالی از این امر خشنود میباشند .

تقاضای توجه

فیروز آباد ـ مدتی‌است برای تامین برق فیروز آباد قرار دادی بین شهرداری و سازمان برنامه تنظیم گردیده ولی تاکنون سازمان برنامه برای اجرای این قرار داد اقدامی نکرده‌است اهالی دراین مورد تقاضای بذل توجه دارند .

فعالیت رئیس بهداری

آباده ـ آقای دکتر نیك زاد رئیس بهداری آباده‌برای بهبود وضع بیمارستان و معالجه بیماران فعالیت زیادی مبذول میدارد وبیمارانیکه معالجه آنان در محل مقدور نباشد بشهرهای دیگر اعزام میشوند .

رکود فعالیتهای عمرانی

کلاردشت ـ مدتی‌است در کلاردشت ازفعالیتهای عمرانی اثری دیده نمیشود و بنا باظهار آقای سیاوش کشاورز کفیل شهرداری تابودجه‌ای که برای عمران این منطقه پیشنهاد نموده بتصویب مقامات مربوطه‌نرسد وضع بهمین منوال‌خواهدبود .

افتتاح هنرستان عالی کاردستی

فومنات ـ شعبه هنرستان عالی گلریز رشت تحت نظر استادان مجرب در فومنات افتتاح شدو در آن‌بنوآموزان فن برش و دوخت و گلدوزی تعلیم داده میشود .

تقاضای تاسیس شهربانی

خوانسار ـ اهالی خوانسار برای چندمین بار از مسئولین مربوطه تقاضا دارندکه جهت تاسیس شهربانی دراین منطقه اقدام گردد .

تقدیر از کارشناس

فومنات ـ آقای حسین ناصری کارشناس کارخانه چای جاویدفومنات درنتیجه حسن انجام وظیفه از طرف آقای استرآبادی سرپرست آموزچای شمال کتبا مورد تقدیر قرار گرفت .

بازرسی درامور شهرداری

گرمسار ـ آقای خطیبی بازرس شهرداریها چندی قبل بگرمسارورارد شدو پس از رسیدگی بامور شهرداری گرمسار بتهران مراجعت کرد .

بازدید از تاسیسات انحصارات

فومنات ـ بدعوت اداره انتشارات ورادیو استان گیلان عده‌ای از محترمین و روسای ادارات دولتی استان یکم از تاسیسات انحصارات دهستانهای کسماء و طاهرگوراب‌از توابع فومنات و همچنین از کارخانه چوب بری نخودچررشت دیدن کردند .

آب این محله کم است

شهسوار ـ ساکنین محله «حمله»شهسوار از لحاظ آب‌آشامیدنی در مضیقه میباشند و چون فاضل آب خانه‌های مجاور از این محله عبور میکند از حیث بهداشت نیز تامین ندارند .

مراجعت بمحل ماموریت

کردکوی ـ آقای عباس گیوی مروج کشاورزی کردکوی که جهت مطالعه به‌آمریکا رفته بود اخیرا بمحل ماموریت خود مراجعت کرده‌است.

تامین آب وتعمیر کشتارگاه و غسالخانه

شیروان ـ از طرف شهرداری شیروان چند حلقه چاه آب برای تامین آب آشامیدنی اهالی حفر گردیده و کشتارگاه و غسالخانه شهر نیز ترمیم شده است .

رئیس انحصارات پاداش گرفت

طبس ـ به زودی برای اداره انحصارات طبس ساختمان مدرنی ساخته می شود ضمنا آقای آل داود رئیس انحصارات بمناسبت حسن انجام وظیفه مبلغ پنجهزار ریال پاداش نقدی دریافت نمود .

درآشپزی وخیاطی کارآموزی میکنند

خبرنگارما در رشت مینویسد چندروز قبل از طرف اداره‌فرهنك گیلان بمنظور آشنائی بانوان و دوشیزگان کلاسهای مبارزه‌بابیسوادی رشت یك کلاس کارآموزی خیاطی و طباخی دراین شهرستان‌تشکیل شد دراین کلاسها علاوه‌برنوآموزان کلاسهای اکابر ، عده‌ای از بانوان سرشناس و تحصیلکرده رشت نیز شرکت دارندوفنون‌مختلف خیاطی و طباخی را زیر نظر مربیان مربوطه فرا میگیرند درعکس‌بالا چندتن ازشرکت کنندگان کلاس‌مزبور هنگام طباخی دیده میشوند.

خلبان طبس را بابیرجند اشتباه کرد !

خبرنگارما در طبس گزارش میدهد دوروز قبل یك فروندهواپیما متعلق‌بوزارت کشاورزی که از تهران عازم بیرجند بود اشتباهادرطبس فرودآمد خلبان هواپیما که طبس رابابیرجند اشتباه کرده‌بود پس از ساعتی توقف دراین منطقه‌بصوب‌بیرجندپروازکرد.

ساختمان جدید برای دارائی

گرمسار ـ از طرف وزارت دارائی ساختمان مجهزی برای اداره دارائی گرمسار ساخته خواهد شد واز هم اکنون مقدمات این کار فراهم شده است.

جشن سازمان مقاومت ملی

قزوین ـ بدعوت آقای سرهنك دوم امینی فرمانده سازمان مقاومت ملی قزوین مجلس جشنی با حضور فرماندار ، آقایان سرهنك نصیری معاون تیپ و سرهنك پرویز رئیس سازمان اطلاعات وامنیت بر گزار شد .

کشف کالای قاچاق

قصر شیرین ـ براثر فعالیت آقای ستوان یکم نجفقری فرمانده گروهان ژاندارمری قصر شیرین اخیرا ۳٦۸ توپ ملبوس ، ۸ راس اسب ومقدار زیادی کالای قاچاق از قاچاقچیان این منطقه ضبط شده است .

امتیاز برق گران است

هشتپر طوالش ـ اخیرا یکدستگاه موتور مولد برق در هشتپر طوالش بکار افتاده ولی چون امتیاز آن به پنجهزار ریال افزایش یافته است عده زیادی از اهالی قادر باستفاده از نیروی برق نمی باشند .

قدردانی از فرمانده ژاندارمری

سمنان ـ فرمانده ژاندارمری کل کشور ضمن بازدید هنك ژاندارمری سمنان از مساعی آقای سرهنك اشرفی فرمانده و ماموربن ژاندارمری اظهار قدردانی نمود .

جلسه سخنرانی حزب مردم

مرزن آباد ـ بدعوت آقایان رستم صیادی ، حسینقلی میار اسمعیل روانی اعضاء کمیته شعبه حزب مردم مرزن آباد یك جلسه سخنرانی باحضور عده‌ای از اهالی تشکیل شد .

قابله‌های محلی گواهینامه گرفتند

استانه اشرفیه ـ دونفر از قابله های محلی استانه اشرفیه دوره تخصصی قابلگی رادراداره بهداشت‌این شهرطی نموده وگواهینامه گرفتند.

آ ـ ۱۳۸۷٦

ازصبح روزجمعه — درسینمای مجلل همـای یك فیلم جالب ودیدنی از عملیات محیرالعقول سیرك — آتشپـاره سیرك — دوبله بفارسی با شرکت نادیا — ازصبح روزجمعه

هتل ایران بندرپهلوی

بامبلمان و حمامهای مدرن مجهز با غذاهای لذیذ ایرانی و فرنگی‌آماده پذیرائی از مسافرین محترم میباشد. ۱ـ۷ آ ـ ۱۲۷۹٦

برق برای پلاژ
مولد برق سه‌هزار شمعی آمریکائی
برق ۲۲۰ولت
مخصوص ییلاقات
تهران اروپ میدان‌فردوسی ٤۲۲۸۳
۱ـ۱۰ آ ـ۱۳۱۵۲

بندرپهلوی ـ غازیان ـ پانسیون‌متروپل
دارای اطاقهای مدرن حمام‌دار می‌باشد .
از مسافرین محترم ایام تابستان پذیرائی می‌نماید .
۱ـ۸ آ ـ ۱۰۷۰۸ نشانی ـ غازیان ـ پانسیون‌متروپل

آ ـ ۱۳۸۳٦

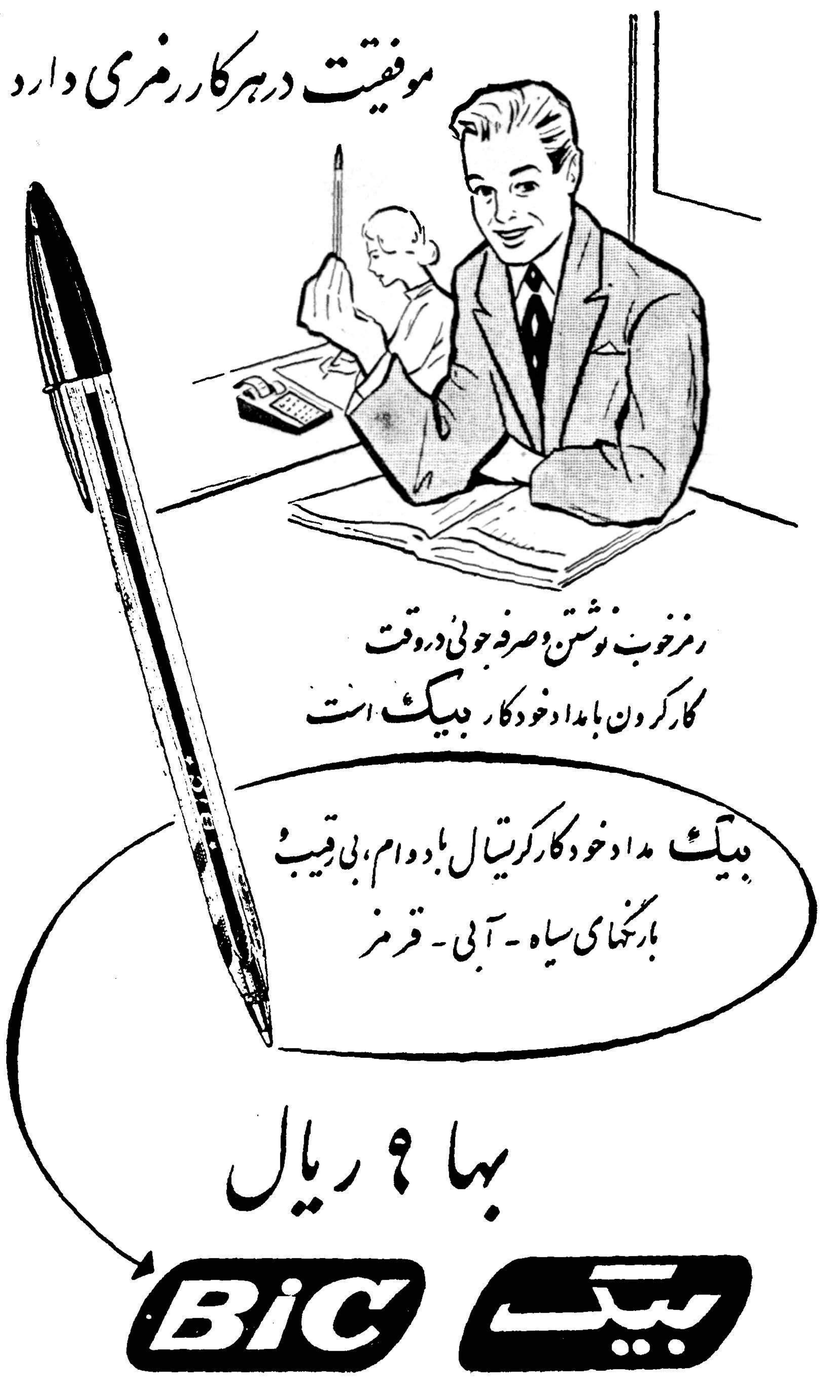

کمک مرد با شما صحبت میکند

فرهنگ خانواده

اجازه معاشرت

این پرسش برای اغلب خانواده هائیکه خواهان تربیت اجتماعی صحیح نوباوگان خود هستند و با دقت و علاقمندی نسبت باین امر توجه دارند پیش می آید که :

جوانان و نوباوگان را تا چه حد باید در معاشرتهایشان آزاد گذارد؟

آیا باید آنها رادر انتخاب دوستان و یارانشان مطلقا آزاد گذارد و یا اینکه در این زمینه نیز باید آنها را مراقبت و کنترل نمود ؟

آنچه قبل از هر چیز باید باین دسته از والدین خاطر نشان کرد اینستکه معاشرت امری طبیعی و یکی از وسائل لازم زندگی اجتماعی استو انسان در زندگی ناچار از معاشرت و آمیزش با دیگران است لیکن این آمیزش هنگامی برای شخص مفید و سودمند است که وی با دقت و واقع‌بینی و مطالعه معاشرین خود را انتخاب کند شخص باید در انتخاب دوستان و یاران خود قبل از هر چیز واقع بین باشد خوش بینی بی جهت و بد بینی بی مورد هر کدام از یك سو و بیك نسبت انسان را از واقعیت دور میکند و بهمین جهت هم زیان آورند . وظیفه پدر و مادر است که اطفال خود را در هر مورد واقع بین بار آورند و از خوش بینی و بد بینی های بی جهت باز دارند بویژه جوانان و نوباوگان بیش از دیگران باید واقع بین باشند چون آنها بعلت کمی تجربه و عدم رشد کافی و وسعت دامنه تخیل اغلب پیرو عواطف واحساسات عالیه خویشند و بدنیا از نظر گاه دیگری می نگرند و همین خصوصیات است که احتمالا ممکنست آنها رااز واقع بینی دورکند و در مخاطره اندازد .

زندگی اجتماعی مستلزم یك رشته داد و ستد و ارتباط بین افراد است این مناسبات بیش از همه چیز بر گرد محور جلب نفع شخصی دورمیزند یعنی اشخاص میکوشند هر چه بیشتر وسائل زندگی بهتر را برای خودفراهم آورند . احتیاجات مادی و نبودن تربیت صحیح اغلب موجب میشود که پاره‌ای اشخاص در راه رسیدن بهدف فوق بهر وسیله‌ای متشبث شوند . ظاهرسازی و نبودن صداقت و صراحت در بین عده‌ای از اشخاص ایجاب میکند که انسان هنگام معاشرت جانب‌حزم ودوراندیشی را از دست ندهد وگول ظاهر اشخاص و کلمات مردم فریب آنها را نخورد تنها واقع بینی یعنی پرهیز از خوش بینی و بد بینی است که انسان را در انتخاب دوستان‌موافق و یاران یك رنك کمك و مساعدت میکند .

خیال بافی و خوش باوری از خصوصیات نسل جوان است از همین رو باید کوشید تا آنها را واقع بین و دور اندیش بار آورد و این امر نیز مستلزم مراقبت و دقت والدین است .

روی این اصول به پدران و مادرانی که علاقمند بسعادت نوباوگان و جوانان خویشند توصیه میشود که هیچگاه عنان اختیار جوانانشان را بهنگام معاشرت و آمیزش با دیگران از کف ندهند و تنها آن هنگام آنها را در انتخاب دوستان و یارانشان آزاد بگذارند که مطمئن باشند ایشان باندازه کافی منافع خود را تشخیص داده و در معاشرت با دیگران جانب دوراندیشی و واقع بینی از دست نمیدهند .

ملکه زیبائی سوریه

در مسابقاتی که برای تعیین ملکه زیبائی سوریه در دمشق برگذار شد دوشیزه هیجده ساله‌ای بنام «ریماوندستی» بعنوان ملکه زیبائی سوریه انتخاب شد .

ملکه زیبائی سوریه دارای ۱۶۵ سانتیمتر طول و گیسوان و چشمان مشکی می‌باشد .

از طرف مسئولین مسابقات یك پیراهن زیبا بقیمت ۲۵۰ لیره سوریه بعنوان جایزه به ملکه زیبائی داده شد .

شغل منحصر بفرد؟!

در کالیفرنیا مانند کلیه نقاط دیگر مصرف کنندگان کالا ها در مورد نرخ خرید اشیاء و ارزش واقعی آن بایستی خیلی احتیاط و دقت کنند تا بقول معروف کلاه سرشان نرود. ولی‌ابتکار بی‌سابقه‌ای این مشکل را تاحدی حل نموده است باین ترتیب که حکومت‌ایالتی کالیفرنیا خانمی اقتصاد دان بنام هلن نلسن را بعنوان نخستین‌مشاور مصرف کنندگان ایالتی استخدام نموده است .بیشترسعی خانم‌مذکور در این راه خواهدبود که درمصارف عمومی مردم را راهنمائی کند تادر خرید اشیاء مغبون نشوند . لازم است بدانید حقوقی که وی‌بابت این شغل دریافت میکند ۱۵۰۰۰ دلاردر سال .ه ی‌باشد . تصویر فوق وی‌را در یکی از سوپر مارکت ها نشان میدهد.

آشامیدنی مطبوع

چون در فصل گوجه‌فرنگی هستیم در اینجا از تهیه آشامیدنی مطبوعی با شما صحبت می‌کنیم که منبع نشاط و جوانی است .

به آب گوجه فرنگی‌تازه کمی شکر اضافه کنید سپس آنرا با همان مقدار شیر سرد پاستوریزه مخلوط کنید . نوشابه خنك کننده و نشاط آوری خواهد شدبهمین‌نوشابه میتوانید در صورت‌تمایل کمی هویج رنده شده نیز اضافه کنید .

زنان مسئول مرگ شوهران خود میباشند

احاله کارهای خانه بشوهر ، تندخوئی زن ، شوهر را بمرك نزدیك میسازد

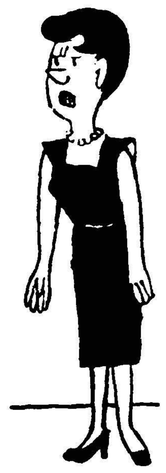

یك پزشك امریکائی اخطار میکند که‌زنان این عصر همسران خود را بقتل تهدید میکنند . پزشك مذکور دو مورد از این تهدید خطرناك‌را نسبت بسلامتی شوهر ذکر میکند . اولی زبان زن. و دیگری کار های عجیب و غریبی که در داخل خانه بشوهر خود محول میکند «دکتر کنت هاچین» در مقاله‌ای که در مجله ماهانه «پزشك خانواده» منتشر کرده است میگوید «شماره زنانی که عمدا دست بقتل شوهر خود میزنند معمولا کم است ولی عده زیادی از زنان نیز اگردست بقتل عمدی شوهران خود میزدندزودتر از اعمال روش رجوع کار بشوهران در قتل وی توفیق نمی یافتند »

پزشك مزبور میافزاید «فریادخودت بکن »که از طرف زن بر سر شوهر خسته و از کار بر گشته اش بلند میشود در حقیقت قاتل جان شوهر است . مردان چهل پنجساله که کار های غیر یدی کرده‌اند و لهذا تمرین بدنی کم دارند خیلی مستعد به ابتلا به بیماری غدد شریانی هستند تا چندی پیش مثلا نقاشی خانه توسط نقاشان و باغچه منزل توسط باغبان ترتیب داده میشد . خانم قبول داریم که انجام این کار ها توسط دیگران غیر از شوهر شما خرج زیاد برمی دارد اما اگر اجرای این کار های کوچك ولی طاقت فرسا شوهر شمارا بکشد اقتصاد خانواده شما بیشتر رو به ورشکستگی میرود «دکترهاچین» در مورد اینکه چگونه زنان شوهران خود را سر حال و بشاش نگاهدارند. میگوید «خانمها من شما را دعوت‌میکنم که وقتی شوهرتان از کار بر میگردد خوش بر خورد و شادان باشید و هنوز از راه نرسیده شروع بشرح زحمت هاو رنجهای خود نکنید » دکتر هاچین بخانمها اندرز میدهد که‌قبل از شروع این حرفها ببینید آیااطاقیکه شوهرتان بدان داخل میشود گرم و پاکیزه است بگذارید اقلا اونوشابه‌ای بخورد یا اقلا یك استکان چای بیاشامد .وی میپرسد خانم چرا نمی توانید قبلا بااو چند مزاح کنید .

مردان دوست دارند فکر کنند که بیشتر میدانند و بهترمیفهمند خانم چرا نمیگذارید آنها همین فکر را بکنند ؟ این فداکاری و گذشت که برای سلامت او ابراز میکنید برای‌شما زیاد خرج بر نمیدارد ولی او را نجات داده و اینطور هماهنك و متعادل نگاهمیدارد .

آیا دارو درتناسب اندام و لاغری مؤثر است ؟

عده‌ای برای‌لاغری به داروهای مختلف‌متوسل میشوند ولی این داروها غالبا بجای نتیجه مطلوب اثرات نامطلوبی برجای‌میگذارند. این اثرات تامدت ها وشاید تاآخر عمر آنهارا ناراحت میسازد.

بطور کلی برای لاغری‌هیچگاه‌بدون دستور پزشك نباید اقدام کرد ولی پزشك چه داروئی تجویز خواهد کرد؟

داروهای تحریك کننده ، این داروها غالبا برروی اعصاب ویا دستگاه گوارش‌تاثیرسوء می‌بخشند وسبب بیخوابی شدید شده وشخص راضعیف میسازند. بطوریکه همیشه عرق سردی برپیشانی آنها می‌نشیند این تناسب‌اندام نیست این ضعف عمومی بدن است که‌شخص راستعد ابتلابه هرگونه بیماری مینماید رژیم غذائی اگر با دقت ومراقبت دنبال شود مطمئن ترین وموثرترین وسیله برای تناسب‌اندام ولاغری است ولی‌این‌رژیم حتماباید همراه باورزش وپیاده روی باشد با ورزش پیه وچربی از بین می رود وباغذای کم از جانشین شدن پیه وچربی دربدن جلوگیری بعمل‌می‌آید .دراین صورت باورزش هم برسلامت عمومی‌بدن کمك کرده‌اید وهم تناسب‌اندام را که‌در انتظارش میباشید بدست خواهید آورد.

ورزش و تناسب اندام

وقتی از تابستان وتعطیل صحبت بمیان می‌آید غالبا دریا ویلاژ و ورزش های کنار دریا مقابل نظر مجسم میشود. مثل اینکه تابستان ودریا باهم ازتباط ناگسستنی‌دارند وقتی از دریا صحبت میشودناگهان غباری از غم وغصه برچهره عده‌ای ازبانوان سایه میافکند. آنها از چاقی خود رنج میبرند ودرساحل دریا بالباس شنا خودرا ناراحت‌تر احساس میکنند

راستی این چاقی هم برای‌عده‌ای عذاب بزرگی است ولی این عذاب راهنگامی میتوان واقعا عذاب نامید که چاره‌ای نداشته باشد . چاره آن آسان وغالبا دردست‌خود شخص وباارادهٔ خود اوست.

ورزش دردرجه اول وکم خوردن درمرحله بعدی عامل موثر برای تناسب اندام میباشد ولی عده‌ای عقیده دارندکه پس‌از ورزش احتیاج شخص به‌غذا بیشتر میشودبنابراین چطور ممکن است غذا کمتر صرف کرد؟

اگر قرار باشد برای یك رژیم تناسب اندام جزئی ناراحتی احساس نکنیم چطور میخواهیم موفق شویم دریك رژیم تناسب اندام نه دهم مربوط به‌رژیم غذائی است بنابراین گوشت سرخ کرده وسبزیجات‌پخته شده درآب بسیار مفید است، الکل شیرینی، نمك عامل اولیه چاقی محسوب میشوند.

ممکن است درمرحله اول این‌رژیم بنظرتان مشکل بیاید ولی‌اطمینان داشته باشید که موقتی است وبه‌محض منظم‌شدن دستگاه گوارش ناراحتی مرتفع خواهد شد.

تازه‌های پزشکی

آفتاب‌زدگی

فصل گرما فرا رسیده و مردم برای استفاده از تعطیلات و مرخصی خود به شنا می پردازند و بعد از شناعادت دارند در برابر آفتاب خوابیده و خود را گرم کنند . اشعه آفتاب از سه دسته نور تشکیل شده نور معمولی‌که هر روز ما با آن برابر هستیم خود از هفت رنك تشکیل شده است.

نور زیر قرمز که دارای خاصیت حرارتی بوده و از آن برای تسکین درد ها استفاده میکنند . نور ماوراء بنفش که دارای خاصیت شیمیائی‌زیاد بوده و باعث فعل و انفعالات شیمیائی میشود .

وقتی انسان در معرض تابش‌آفتاب قرار میگیرد تمام انوار آفتاب روی‌بدن تابیده و باعث میشود که علاوه برگرم کردن پوست تغییرات گوناگونی‌نیز در واکنش های سلولها بدهد .

پوست افرادی که در معرض تابش آفتاب قرار دارند سوخته شده وسیاه و پس از مدتی میریزد . این سوختگی پوست اغلب با اختلالات عصبی شدید که ممکن است تا سر حد جنون نیز پیش برود برسد . استفراغ سر گیجه ـ اضطراب ـخطش ـ عدم تعادل اعصاب و اختلالات ضربانات قلب از مهمترین علائم آفتابزدگی بشمارمی رود . گاهی آفتابزدگی باعث مرك و میر میشود و هیچگونه درمانی موثر واقع نشدهو شخص در مدت کوتاهی جان بجان آفرین تسلیم میکند.درمان آفتابزدگی عبارت است از انتقال بیمار به‌جا های‌سرد وسایه، حتماباید بیمار را در ملافه آب پیچید داروهای مقوی قلب تجویز کرده و از استفراغ بیمار جلو گیری نمود. بطور کلی آفتابزدگی اگر زود تشخیص داده‌شود بخوبی معالجه میشود . در آفتابزدگی بعلت اختلالاتی که در املاح خون‌بوجود می آید باید دارو های تعادل دهنده املاح خون مانند املاح پتاسیم وسدیم نیز بکار برد .

اما برای جلو گیری از آفتابزدگی راههای گوناگونی وجود دارد که مهمترین آنها زدن املاح کنین دار به پوست بدن است .

این املاح باعث میشود که اشعه‌ماوراء بنفش را جذب کرده و مانع رسیدن آنها به بدن میشود .

دارو های ضد حساسیت نیز دراین امر موثر است که برای مثال میتوان لوسیون کالادریل را نام برد .

لازم است قبل از رفتن در آب بدن را با این لوسیون چرب و پس از خروج از آب نیز مجددا از این دارو به بدن مالید

بلور آلات

دورالکس

ساخت فرانسه

بی‌سابقه ، قابل‌همه‌نوع استفاده ، زینت‌بخش میزهای غذاخوری برای یک زندگی باشکوه

سفره خود را با بلور آلات رنگی

دورالکس

ساخت فرانسه

رنگین ترکنید!

اقسام مختلف بلورآلات دورالکس که جدیدا وارد شده از آخرین ابتکارات فن بلورسازی دنیا است . ضمن اینکه در رنگهای مختلف میتوان آنها را تهیه کرد شکن و با دوام ودر برابر آتش مقاومت دارند.

نماینده انحصاری ـ شرکاله معراج ـ خیابان سعدی طبقه فوقانی ساختمان شرکت کاردار تلفن ۳۹۳۳۳ ـ ۳۳۴۳۵

مراکز پخش ـ بازار سرای حاجب الدوله تجارتخانه آقای حاج جواد علوی فروشگاه تعاونی ارتش خیابان سوم اسفندفروشگاه فردوسی وسایر فروشگاهها

آ ـ ۱۳۷۹۲

آگهی حراج اثاثیه فرسوده منزل واداری

سازمان برنامه ۱۶۴ قلم اموال واثاثیه‌فرسوده منزل و اداری از قبیل میزو کمد و مبل‌فلاسك و چراغ خوراك پزی لوله‌های آهن بابعاد مختلف‌و غیره را از طریق حراج‌عمومی به فروش‌میرساند کسانیکه مایل بشرکت دراین حراج میباشند میتوانند برای ملاحظه صورت و مشخصات این اجناس به دفتر نمایندگی سازمان برنامه واقع‌در خیابان سی متری برابر ژاندارمری کل کشور خیابان ساسان شماره ۱۵ مراجعه فرمایندکمیسیون حراج در ساعت۸صبح روز ۲۵ تیر ماه در انبار مرندی واقع در خیابان قزوین جنب تعمیرگاه فلکس واگن تشکیل‌میشود .

شروط معامله :

۱ـ معامله نقدی بوده و برنده هرقلم‌جنس‌که بوسیله کمیسیون حراج تشخیص میشود باید فورا تمام بهای جنس مورد معامله را نقدا در اختیار کمیسیون حراج گذارده و رسید دریافت دارد .

۲ـ هرگونه عوارض و مالیات متعلقه‌بعهده‌خریدار خواهد بود

۳ـ خریدار باید اجناس‌خریداری شده راحداکثر در ظرف ۵ روز از تاریخ حراج از انبار تحویل گرفته و خارج کند و چنانچه بیش از ۵روز تحویل و خارج کردن اجناس‌را به تاخیر بیاندازد از روز ششم ببعد برای هر قلم جنس‌خریداری شده بهر مقدار که‌باشدروزی۱۰۰ ریال انبار داری اخذ خواهد شد ودرصورتیکه تاخیربحدی باشد که مبلغ انبارداری بمیزان‌بهای خرید جنس برسد خریدار ضمن عقد خارج لازم به‌سازمان برنامه وکالت تام‌الاختیاربلاعزل‌میدهد که عین جنس را در مقابل مبلغ انبار داری تصاحب کند پرداخت بهای جنس مورد حراج از طرف خریدار بمنزله قبول کلیه این شروط مخصوصادادن وکالت مورد بحث میباشد .

۱ـ۲ دفتر نمایندگی سازمان برنامه

آ ـ ۱۳۴۲۲

آگهی مزایده بهره‌برداری سنك‌گچ سنگسر سمنان

وزارت صنایع و معادن بهره برداری‌ازمعدن‌سنك گچ سنگسر سمنان را برای مدت پنج‌سال از طریق مزایده واگذار مینماید داوطلبین‌میتوانند‌بدفتر وزارت صنایع ومعادن در تهران و یااداره دارائی در سمنان مراجعه و برك شرایط‌مزایده و مشخصات معدن را دریافت نموده و با پرداخت مبلغ دوهزار ریال بحساب ۱۳۱۷ بانك ملی ملت‌سپرده شرکت در مزایده پیشنهاد خودرا بضمیمه قبض رسید سپرده مزبور در پاکت سربسته لاك و مهر شده منتهی تا ساعت ۹ صبح روز۱۷ر۵ر۳۹ مستقیما در تهران بدفتر وزارت صنایع . معادن .لیم و رسید دریافت دارند . پیشنهادات رسیده در ساعت ۱۰ صبح همان روز قرائت و برنده مزایده تشخیص میگردد .

۱ـ۲ وزارت صنایع‌و معادن

آ ـ ۱۳۹۷۸

نیازمندیها و آگهی های کوچک

استخدام میشود

استخدام

جمعیت شیر و خورشید سرخ ایران بانوانی را که دارای شرایط زیر میباشند بنام مادر با حقوق مکفی استخدام مینماید .

۱ـ سن کمتر از ۳۵ سال و بیشتر از ۴۵سال نباشد .

۲ـ معلومات در حدودسوم متوسطه

۳ـدارای‌هیچگونه‌مسئولیت‌خانوادگی نباشد .

اشخاص واجد شرایط همه روز از ساعت ۹ صبح تاساعت ۱۲ ظهر به محل آموزشگاه حرفهٔ واقع درجاده شمیران خیابان پهلوی‌مراجعه‌فرمایند.

۱ـ۳ آ ـ۱۳۲۲۶

شرکت سهامی فیروز احتیاج

به یك خانم ماشین نویس تند نویس لاتین (شورت هند) دارد داوطلبان بدفتر شرکت واقع در خیابان سعدی‌ساختمان ثابت‌پاسال مراجعه فرمایند .

۱ـ۳ آ ـ۱۱۶۵۵

آگهی استخدام

دونفر که دانشکده‌فنی را طی‌کرده ویا اطلاعات فنی داشته و بزبان‌فرانسه ویا انگلیسی آشنا باشند و خدمت نظام وظیفه را انجام داده باشندبرای اعزام بخارج جهت فراگرفتن فنون لازم استخدام میشوند .

بشرکت سهامی پخش آلومینیوم خیابان شاه بالای‌کفش فردوس‌مراجعه شود .

آ ـ۱۸۹۷ ۱ ۱ـ ۳

ویزیتور فروشنده

برای شهرستانها با شرایط زیر استخدام میشود دیپلم ششم متوسطه دارای گواهینامه رانندگی همگانی دارای ضامن معتبر .واجدین شرایط به تلفن :۵۰۵۹۶ مراجعه نمایند.

ماشین‌نویس مرد استخدام میشود

موسسه ای چند نفر ماشین‌نویس مرد برای تمام مدت روز استخدام می کند داوطلبان براهنمای شماره ۳روزنامه اطلاعات مراجعه فرمایند.

۱ـ۲

آگهی استخدام

برای فروشندگی دستگاه های فنی یك نفر فروشنده که به زبان انگلیسی آشنائی کامل داشته باشد مورداحتیاج‌است اشخاصی که‌دانشکده فنی قسمت برق را دیده باشند حق تقدم دارند .

داوطلبان بدفتر شرکت سهامی فیروز ـ خیابان سعدی ـ ساختمان ثابت پاسال مراجعه نمایند .

۱ـ۲ آ ـ۱۱۹۶۷

آگهی استخدام

چون بانك ملی ایران به پنجنفر مهندس ساختمان و سه نفر مهندس تاسیسات ودو نفر آرشیتکت نیازمند می باشد لذا مراتب جهت اطلاع عموم آگهی می شود . از آقایان داوطلبان تقاضا می شود برای کسب اطلاعات مربوط به اداره کارگزینی این بانك واقع‌در خیابان فردوسی مراجعه‌فرمایند تادر صورت واجد بودن شرایط لازم ترتیب استخدام شان داده شود .

۱ـ۳ آ ـ۱۳۸۰۸ بانك‌ملی‌ایران

آگهی استخدام

شرکت سهامی سیمان شمال‌برای خدمت در کارخانه سیمان شمال دونفر از مهندسین فارغ‌التحصیل سالهای اخیر دانشکده فنی در رشته برق و مکانیك راکه درجه اول بزبان آلمانی ودر غیر این صورت به زبان انگلیسی آشنائی کامل داشته باشند استخدام می نماید .

داوطلبان می توانند همه روزه از ساعت ۸ تا ۱۳ واز ۱۶ تا ۱۸ بدفتر شرکت واقع در خیابان شاهرضا کوچه فتوحی شماره ۵۴۰ مراجعه نمایند .

شرکت سیمان شمال

آ ـ۱۱۹۶۳

بنگاه کوشان برای تصدی

شعبه اجاره خود به‌یکنفر که انگلیسی و فرانسه را مکالمه کند. نیازمند است

۱ـ۲ آ ـ۱۳۸۸۶

سازمان کی

احتیاج به‌چهارموزع دارد داوطلبانیکه باراندن موتورسیکلت‌سه‌چرخه‌آشنائی کامل دارند عصرها ازساعت پنج تا هفت‌به خیابان شاه پلاك۱۴۹ مراجعه نمایند .

یك‌نفر شریك

با ـ۲۵۰۰۰ ریال سرمایه موردنیاز است خیابان ژاله ایستگاه بهنام‌کوچه خیر موسسه خوشه

صاحب امتیاز و مدیر مسئول : عباس مسعودی
جای اداره خیابان خیام چاپخانه اطلاعات

مستغلات

مستاجرین ومالکین‌مستغلات

صدها منزل‌و آپارتمان خالی‌جهت اجاره و خرید و فروش موجود داریم تلفن ۳۹۹۵۳ و ۳۹۲۹۳

آ ـ۸۵۵۳ ۱ـ۳۰

تهیه کننده

نقشه‌های ساختمانی

شرکت ساختمانی

فراز نو

ابتدای خیابان منوچهری پاساژ ساعتچی تلفن : ۳۰۲۶۰۱ .

اگر پول راکد دارید

بوسیله بنگاه کوشان باوثیقه گرفتن ملك‌ثبت‌شده ازپول‌خود بهره‌برداری نمائید .

اگر پول لازم دارید

مستقیما با ورقه مالکیت رجوع فرمائید لاله‌زار ۳۹۷۸۴ بنگاه‌کوشان

آ ـ۱۰۹۷۰ ۲ـ۱۰

رهن تصرف

طبقه پائین یك‌دستگاه خانه در خیابان فلاح باسه اطاق ویك زیرزمین حمام برق‌آب باسایر لوازمات بمبلغ ۱۰هزار تومان‌پول ویکصد تومان‌اجاره واگذار میشود لاله‌زار از طرف‌توپخانه سرای طاهباز شرکت بابك تلفن ۳۳۷۶۹

آ ـ۱۲۰۱۵

آموزشگاههای فنی

کلاس رادیو پاریس

نام نویسی شصتمین دوره درس علمی و عملی رادیو (در چهارماه) تا هفتم مرداد ـ شروع هشتم مرداد برای‌شهرستانها بامکاتبه‌تدریس می شود

خیابان اسلامبول ـ پاساژ میزبان آ ـ۱۳۸۲۸

آگهی مناقصه

اداره‌کل هواپیمائی کشوری‌ساختمان محل‌نگهبانی وتعمیرات فرودگاه‌سبزوار را بمناقصه واگذار می نماید از داوطلبین شرکت درمناقصه خواهشمند است در خواست های خودرا تا آخر وقت اداری روز ۱۵ تیر ماه بدفتر اداره مهندسی و ساختمان هواپیمائی در فرودگاه تحویل ورسید دریافت دارند تادر صورت احراز صلاحیت طبق آئین نامه ترتیب لازم جهت‌دعوت بمناقصه و واگذاری اسناد داده‌شود. تاریخ قبول پیشنهادات تا آخر وقت اداری روز چهارشنبه ۲۲تیر ماه‌خواهد بود وپیشنهادات در ساعت ۱۰ صبح روز پنجشنبه ۲۳ تیر ماه باز وقرائت می شود سایر شرایط شرکت در مناقصه به پیوست اسناد در اختیار شرکت کنندگان گذاشته خواهد شد

اداره کل هواپیمائی کشوری

آ ـ۱۳۹۷۶

آگهی استخدام

سازمان بیمه های اجتماعی‌کارگران برای تکمیل کادر حسابداری شعب تابعه خود در شهرستانها احتیاج به پانزده نفر حسابدار که واجد شرایط زیر باشند دارد .

۱ـ دارا بودن دیپلم کامل متوسطه در رشته ریاضی یا طبیعی و یا ششم علمی سابق .

۲ـ داشتن لااقل پنجسال سابقه خدمت در امور حسابداری در بانکها یا موسسات دولتی و یا شرکتهای وابسته بدولت .

۳ـ سن بین ۲۵ الی ۴۰ سال

۴ـ نداشتن سوء پیشینه .

۵ ـ دارا بودن ورقه خاتمه خدمت نظام وظیفه یا معافیت دائم (معافی پزشکی قبول نمیشود) .

داوطلبانی که واجد شرایط فوق‌الذکر باشند می توانند از تاریخ انتشار این آگهی لغایت ۳۱ر۴ر۳۹ همه روزه در ساعات اداری باداره کارگزینی سازمان واقع در میدان مجسمه شاهرضا ـ روبروی ستاد ژاندارمری مراجعه نمایند .

از داوطلبان امتحان کتبی‌ومصاحبه شفاهی بعمل خواهد آمد وداوطلبان که در امتحان و مصاحبه توفیق حاصل کنند با حقوق ماهیانه از ۱۲۰۰۰ الی ۱۵۰۰۰ ریال و مزایای متعلقه برای هر شهرستان طبق آئین نامه مربوطه در سازمان استخدام خواهند شد .

از قبول شدگان‌در امتحان تضمینی بمبلغ ۲۰۰۰۰ ریال اخذ خواهد شد که چنانچه از اجرای حکم استخدامی خود داری نمایند تضمین فوق بنفع سازمان بیمه های اجتماعی کارگران ضبط خواهد شد .

از طرف مدیر عامل

۱ـ۲ آ ـ۱۳۹۵۲

بفروش میرسد

یك قطعه زمین مرغوب

۸×۸ متر واقع در خیابان تخت جمشید ـ ایرانشهر شمالی بفروش میرسد طالبین .

به تلفن‌شماره ۳۹۱۵۰ ـ ۳۴۴۰۱ مراجعه فرمایند .

۱ـ۵ آ ـ۱۱۵۱۱

یك دستگاه غلطك

۴تا۶ تن با قیمت مناسب برای فروش آماده است تلفن ۳۰۴۶۸۲

۱ـ۳ آ ـ ۱۱۷۴۷

۲۵۰ مترزمین محصور

سه نبش که ۲۵ متر بر خیابان شهناز جنب میدان شهناز میباشد بفروش میرسد به‌تلفن ۲۲۲۸۰ مراجعه شود .

۱ـ۳ آ ـ۱۱۳۸۱

قطعه زمین ۲۸۹۸

عباس آباد مساحت ۳۹۰ متر (۲۶×۱۵) شمالا به خیابان ده متری جنوبا به خیابان اسفالت ۳۰متری نظامی خوش قواره کاملا مرغوب‌بین دو چهار راه نزدیك جاده قدیم شمیران بدون واسطه نقد بفروش‌می رسد تلفن : ۵۲۸۵۸

۱ـ۳ آ ـ۱۱۶۶۹

گم شده

برای دریافت مژدگانی

عصر روز یکشنبه‌یازدهم تیرماه کت اینجانب در تاکسی جا مانده ودسته چك بانك تهران شعبه‌پهلوی شماره حساب ۴۵۲۵ ودسته چك بانك اصناف شعبه رودکی شماره حساب ۱۶۴۰۲ بانضمام گواهینامه رانندگی ۴۵۰۶۲ شخصی ودو عدد چك‌حامل مفقود شده است مراتب به‌بانکهای مربوط اطلاع داده شده وبدینوسیله ازیابنده تقاضا میشود دفتر حجاری زاده تلفن ۳۰۴۵۴۴ به‌خیابان شاه‌رضا ایستگاه درختی مراجعه ومژدگانی خودرا دریافت نماید.

غلامرضا حجاری‌زاده

آ ـ۱۲۰۳۱

اینجانب دکترفرهادطبیب‌زاده

فارغ‌التحصیل ۱۳۳۰ گواهی‌موقت پزشکی و پروانه موقت پزشکی خود را مفقو دنموده‌ام از جوینده‌خواهشمند است بتلفن ۶۴۸۹۹مراجعه ومژدگانی دریافت نمایند .

آ ـ۱۳۶۱۴ ۱ـ ۳

شماره شناسنامه

آقای علی آقا ۴۱۶۸۲ میباشد که اشتباها درروز یکشنبه ۱۲ تیر ماه ۴۱۶۷۲ چاپ شده است .

آ ـ۱۳۷۵۸

چك شماره ۳۳۸۵۷

بانك اصناف

شعبه رباط کریم حساب شماره۱۷۳۲۸ بمبلغ دوهزار وپانصد ریال که‌تاریخ آن ۱۳ر۴ر۳۹ میباشد مفقود شده‌از درجه اعتبار ساقط است .

آ ـ۱۳۰۰۱

اجاره داده میشود

سه دستگاه ویلا

دربهترین نقاط دماوند دارای تمام لوازم و برق باجاره واگذار میشود طالبین در دماوند به باغ شریفی مراجعه نمایند .

آ ـ۱۹۰۹ ۱ ۱ـ ۲

یکدستگاه ساختمان نوساز

دارای ۶ اطاق آب لوله کشی و برق بالوازمات کامل حمام وان وغیره برای اجاره حاضراست انتهای‌خیابان بهار ـ پشت منبع آب بشماره ۵ کاشی ۲۱

آ ـ۱۱۸۴۳ ۱ـ ۲

دو دستگاه آپارتمان

کامل ۹اطاقه در چهارراه امیراکرم باجاره داده میشود . به‌تلفن۸۵۱۹۱۰ مراجعه شود .

۱ـ۲ آ ـ۱۱۹۳۵

۸ دستگاه آپارتمان

چهار اطاقی بابرق‌و تمام‌لوازم برای مطب‌دفاتر وسکونت واقع در خیابان استخر بالاتراز سازمان برنامه جنب مطب‌دکتروثوقی پلاك ۱۲۲ یکجا یا جداگانه باجاره واگذار میشود طالبین به محل مراجعه ویا با تلفن۳۳۶۵۹ مکاتبه فرمایند .

۱ـ۳ آ ـ۱۳۷۴۸

استخرشنای تقوی

خیابان خواجه‌نظام‌الملك صبح و عصر دائر است تلفن ۳۵۱۱۹

۱ـ۴ آ ـ۱۰۸۸۵

احتیاجات زندگی

بهترین‌حصیر درکمترین مدت متری۲۵ریال خیابان دانشگاه جنوبی‌کوی‌عطارد تلفن۴۵۳۸۳ سازمان اردوهای‌کار

۱ـ۱۰ آ ـ۱۲۷۶۲

رستوران ژاله مخصوص خانواده ها است دارای چلوکباب مطبوع وسایر اغذیه متنوع ولذیذ ایرانی و فرنگی اول لاله‌زار نو جنب سینما متروپل تلفن ۳۳۳۳۱

تخم چمن یارند

وارد شد محل فروش سه راه شاه گلزار جلال

۱ـ۱۰ آ ـ۱۰۷۵

صافی آب جیبی «کاتادین»

برای کسانی که‌به ییلاقات میروند ازواجبات است شرکت تجارتی بهروز خیابان نادری تلفن ۴۴۵۳۱

۱ـ۳ آ ـ۱۱۷۶۹

تلفن مغناطیسی ادیکسون سوئدی

وارد شده از نمایندگان الکترولوکس در شهرستانها بخواهید . شرکت تجارتی بهروز ـ خیابان نادری‌تلفن ۴۴۵۳۱

۱ـ۵ آ ـ۱۱۷۶۷

پرسول
پرسول زیباترین عینک برای شماست

آگهی مناقصه خرید یکدستگاه الکتروپمپ

شرکت سهامی کارخانجات قند ایران یکدستگاه الکتروپمپ موردنیاز کارخانه قند تربت‌حیدریه رااز طریق مناقصه خریداری مینماید .

شرایط و مشخصات مربوطه در قسمت بازرگانی(اداره معاملات‌داخلی) واقع در خیابان شاهرضا مقابل‌خیابان فرصت موجود بودمو پیشنهادات‌واصله تاروز ۵ر۵ر۳۹ پذیرفته میشود و در ساعت‌نه صبح روزبعد رسیدگی‌خواهد شد .

شرکت در مناقصه بمنزله قبولی کلیه شرایط مناقصه است .

آ ـ۱۳۹۸۰

آگهی حراج

وزارت امور خارجه در نظر دارد اشیاء و اموال مستعمل و فرسوده خود را طبق صورت ریز مشخصات موجود درکارپردازی این‌اداره‌درساعت ۹ صبح روز یکشنبه نوزدهم تیر ماه ۱۳۳۹ در باغ وزارت امور خارجه از طریق حراج بفروش برساند خریداران میتوانند همه روزه در ساعات اداری بکارپردازی مراجعه واموال و اشیاء را بازدید نمایند . بدیهی است در روز حراج بهای اموال فروخته شده نقدا دریافت وخریداران موظف اندا‌ثاثیه‌و اشیاء خریداری‌رافورا از محوطه کاخ خارج سازندمالیات‌وعوارض مربوطه بحراج بعهده خریداران است .

از طرف رئیس حسابداری ـ نجدد

۱ـ۲ آ ـ۱۳۸۱۶

آگهی های کوچک

آهن فروشی اتفاق باطلاع مشتریان محترم میرساند

بعلت خرابی مغازه از خیابان سپه به چهار راه حسن آباد منتقل و کمافی السابق اجناس‌را با نازلترین قیمت در دسترس مشتریان محترم میگذارد . تلفن ۴۹۵۸۹

۱ـ۶ آ ـ۱۱۵۳۳

Iran Aquarium

ایران اکواریوم

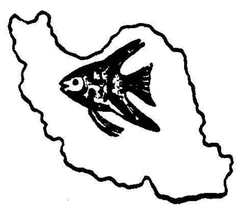

عجایب دریاها زیاد است وعجیب‌تراز آن‌ماهیهای آنست . ماهیها و عجایب دریاها را میتوانید از نزدیك‌و مجانا تماشا کنید و از آنها درمنازل خود داشته باشید .

اول خیابان نادری ـ مقابل سفارت انگلیس ـپاساژمعتمد شماره ۴۸ تلفن ۴۱۴۷۸ آ ـ۱۰۷۳۸

آ ـ۱۰۷۴۸ ـ۸ـ

آگهی مناقصه

اداره کار پردازی وزارت کشاورزی مقدار یکصدو پنجاه بندکاغذ ماشینی الوان و پانزده عدل مقوای پوشه ۹۶ × ۷۴ راطبق‌نمونه موجود بمناقصه خریداری مینماید داوطلبان شرکت‌در مناقصه میتوانند باملاحظه‌نمونه کاغذ ومقوای مورد نیاز پیشنهاد خود را حداکثر تاآخروقت اداری روزشنبه ۲۵ر۴ر۳۹ باداره کل دفتر وزارت کشاورزی واقع درانتهای لاله‌زار نو جنب خیابان شاهرضا تسلیم ورسید دریافت دارند . پیشنهادات واصله در ساعت ۱۰صبح روز یکشنبه ۲۶ تیرماه ۳۹ درکمیسیون مناقصه بازوقرائت میشود حضور پیشنهاد دهندگان یا نماینده آنها که‌کتبا معرفی‌شده‌باشند درجلسه مناقصه آزاد وکمیسیون در رد وقبول یك‌یاکلیه پیشنهادات‌مختار است .

رئیس‌اداره کارپردازی

آ ـ۱۳۹۸۲

آگهی مناقصه

اداره کل حسابداری وزارت راه خرید دو هزار عدد تیغه گریدر ۶ فوت نیم اینچ هشت سوراخه و سه هزار عدد پیچ و مهره پنج هشتم در ۲ اینچ ساخت کارخانه های خارج را بمناقصه می گذارد داوطلبان و کمپانی هائی که تیغه های مذکور را موجود دارند می توانند بامراجعه به کارپردازی این اداره واقع در جنب میدان فردوسی مشخصات و شرائط مناقصه‌را دریافت وپیشنهادات خود رامنتهی تا آخر وقت اداری روز ۲۶ر۴ر۳۹ بدفتر این اداره تسلیم و رسید دریافت دارند پیشنهادات‌رسیده درساعت ده روز بعد در کمیسیون مناقصه باز و قرائت خواهد شدحضور پیشنهاد دهندگان در جلسه مناقصه آزاد واداره در رد یا قبول یك یا کلیه آنها مختار است .

اداره کل حسابداری وزارت‌راه

آ ـ۱۳۸۱۴

پول شرطی با تضمین

دربرابرمبیع شمال‌شاهرضا مورد نیاز است شاهرضا روبروی سینما رویال‌آژانس رایت ۳۱۸۵۳ ـ ۳۲۹۷۱

پمپ شناور یك فاز

ساخت اطریش کارخانه معظم فوکل برای ۶۵ متر عمق با کلید و کابل کامل

قیمت ۲۹۵۵۰ ریال

تهران اروپ‌ـمیدان‌فردوسی تلفن ۴۲۲۸۳

۳ـ۱۰ آ ـ ۱۲۴۱۰

تغییر اوقات پذیرائی دفتر وکالت

بعلت فرارسیدن فصل تابستان طبق معمول سنواتی دفتر اینجانب به شمیران (قلهك مقابل درب دوم سفارت انگلیس شماره ۳۴۷) منتقل فقط شبهای یکشنبه را در دفتر شهری مهیای پذیرائی خواهم بود.

تلفن ۸۱۹۹۶ـ۸۶۲۱۱ محمد نونهال تهرانی

۱ـ۳ آ ـ۱۱۸۵۵

هندی‌زاده مرتاض

آینده شمارا (پیشگوئی) نموده و راه موفقیت و پیشرفت در زندگی را بشما نشان میدهد خیابان نادری مقابل دیوار سفارت انگلیس طبقه فوقانی عکاسی‌ایران

۱ـ۴ آ ـ۱۱۴۶۹

راهنمای پزشکی اطلاعات

دکترهای متخصص درمجاری ادرار و تناسلی دکتر محمدرضا مسدد

رزیدنت‌سابق بیمارستانهای‌امریکا درمان قطعی بیماریهای مقاربتی درواره دولت روبروی ساختمان فیات تلفن ۳۰۲۵۴۸ ـپذیرائی‌عصرها ازساعت۵ الی ۸بعداز ظهر

دکترشاپور صدری

رزیدنت سابق بیمارستانهای امریکا متخصص بیماریهای مقاربتی دستگاه ادراری خیابان سعدی‌روبروی خیابان هدایت تلفن ۳۲۳۹۲ پذیرائی ۵ـ۸ بعد از ظهر

درمان قطعی سوزاك تازه و کهنه وضعف قوای‌تناسلی

دکتر جناب زاده دارای گواهی نامه ازدانشکده طب فرانسه‌صبح و عصر خیابان منوچهری‌مقابل کوچه دبیرستان ژاندارك.

دکترا ـ پولوسا

متخصص بیماریهای مقاربتی‌مجاری ادرار تناسلی خیابان‌فردوسی شمالی کوچه صادق تلفن ۴۶۵۸۹ پذیرائی صبح و عصر

پلی‌کلنیك دکترمجاهدی دکترصدیقی

رزیدنت سابق بیمارستانهای امریکا بیماریهای داخلی اطفال . مقاربتی ترك تریاك وسایر مواد مخدره‌ترك الکل

مجهز بدستگاههای رادیو سکپی‌و اتروسل تراپی (بخور بنی سیلین وغیره) دیاترمی

پذیرائی بعداز ظهرهاوایام تعطیل وشبها تاصبح

خیابان شاه روبروی مسجدسجاد شماره تلفن ۴۹۵۲۶

دکتر رحمانی

متخصص امراض اعصاب و روح از دانشگاه لندن خیابان پهلوی بالاتر از چهارراه امیر اکرم تلفن ۴۵۱۱۴ پذیرائی صبح و عصر

دکتر عباس نیك‌نژاد

متخصص از دانشگاه پاریس در بیماریهای معده ـ روده ـ کبد ـ لوزالمعده ودرمان بواسیر بدون‌عمل فیستول ـ فیسور بامتد موثر دروازه شمیران خ . گرامی

دکتر محمود متین جراح و متخصص بیماریهای زنان و زایمان

نشانی :شاهرضا ـکاخ شمالی ـ شماره تلفن‌مطب ۴۴۱۴۸ منزل۴۲۳۹۵ پذیرائی صبحهاو عصرها

بخش اکسیژن‌ترابی شبانه روزی

کلینیك دکتر خطیبی برای بیماران همکاران محترم آماده میباشدخیابان پهلوی پائین تر از سه راه شاه تلفن ۴۱۷۷۶

بمناسبت ایام سوگواری کلیه سینماها وتآترها تا روزجمعه ۱۷ تیرماه تعطیل است

مطب صبح دکتر محمد بهشتی

واقع‌درخیابان ری تحت‌نظر دکتر رهبردایر میباشد

۱ـ۳ آ ـ۱۱۶۶۱

الوارتور یك تنی

برای ساختمانهای تاسی‌متری بادیزل لیستر رسیده تهران اروپ ـ میدان فردوسی تلفن ۴۲۲۸۳

۱ـ۱۰ آ ـ ۱۲۸۱۲

آگهی مناقصه

هنرهای زیبای کشور ۶قلم اشیاء ولوازم مربوط بدوربین های فیلمبرداری مورد احتیاج خودرا از طریق مناقصه خریداری مینماید.

داوطلبان شرکت درمناقصه میتوانند بادریافت برك مشخصات وشرایط شرکت‌درمناقصه‌راازدفتر اداره‌حسابداری‌پیشنهادات‌خودراتاآخروقت‌اداری روز دوشنبه بیست‌وهفتم تیرماه ۱۳۳۹ بدفتر اداره حسابداری واقع در خیابان کمال‌الملك تسلیم ورسید دریافت دارند.

آ ـ۱۳۸۰۲ ازطرف رئیس هنرهای زیبای کشور ـطباطبائی

افتتاح نمایندگی بانك ایران درعلمدار

نمایندگی علمدار بانك ملی ایران از تاریخ بیستم تیرماه ۱۳۳۹ افتتاح وزیر نظر شعبه تبریز شروع بکار خواهد نمود.

آ ـ۱۳۸۰۶ بانك ملی‌ایران

آگهی مجمع عمومی عادی

شرکت سهامی آبیاری آذربایجان باطلاع کلیه‌سهامداران‌میرساند که جلسهٔ مجمع عمومی عادی سالیانهٔ شرکت ساعت ده صبح روز شنبه بیست‌وپنجم تیرماه ۳۹درمرکز شرکت واقع در محل‌بنگاه مستقل آبیاری تشکیل میشود خواهشمنداست شخصا در جلسه حاضر شده یا نماینده تام‌الاختیار خودرابرای حضور در جلسه معرفی فرمایند .

دستور جلسه عبارت است از :

۱ـاستماع گزارش بازرسان و هیئت مدیره و تصویب ترازنامه سال ۱۳۳۷ .

۲ـ تصویب برنامه های اجرائی سال ۱۳۳۹

۱ـ۲ آ ـ۱۳۷۸۲ شرکت سهامی آبیاری آذربایجان

کارخانجات کفاشی

نمایندگی انحصاری‌انواع ماشین های‌مخصوص کفش دوزی ـ لوازم کفاشی ـ ماشین های قالب کفش در ایران کنسر سیوم میزانس ـ خیابان شاه روبروی مسجد سجاد تلفن ۴۳۳۳۴ ـ صندوق پستی شماره ۱۶۱۶ .

۱ـ۷ آ ـ۱۱۵۸۱

دکتر دانشگر

امراض مقاربتی وجلدی و سوزاك تازه وکهنه ورم پرستات ضیق مجرا مستی وبواسیر امراض زنانه ونازائی خیابان سپه مقابل پستخانه تلفن

دکتر رفیعی

از دانشگاه پاریس معده کبدروده ـ پذیرائی ۴تا۸ بعدازظهر خیابان جامی اول کوچه پاریس تلفن ۶۳۰۶۰

تلفنهای اطلاعات

تلفنخانه ۳۰۰۱۰ تا ۳۰۰۱۹
سرویس حوادث ۳۰۳۵۶۹
اطلاعات هفتگی ۳۰۴۸۷۸
اطلاعات بانوان ۳۰۳۳۱۳
اطلاعات جوانان ۳۰۴۵۹۱
اطلاعات کودکان ۳۰۴۵۹۱
شعبه آگهی ها ۳۰۵۱۰۸ ـ۳۰۲۶۳۳
کانون آگهی طوطی نو ۳۰۴۵۹۲ ـ ۳۰۴۵۹۳

زمین فروشی

پانصد و سی متر زمین محصور برسی متری انتهای خیابان بهار بابرق سه فاز و تلفن وآب لوله‌کشی مربوطه متری هفت هزار و پانصد ریال بفروش میرسد بتلفن ۵۲۶۲۵ مراجعه شود .

۱ـ۴ آ ـ۱۱۰۰۵

آگهی مناقصه شهرداری رضائیه

شهرداری رضائیه جهت حوضهای میادین سپه و مرکز خرید و نصب وسائل مورد نیاز رابه شرح زیر بنحویکه پس از نصب آماده بکار وبهره‌برداری باشد بمناقصه میگذارد .

۱ـ سیم لاستیکی ۴×۴ ۵۰۰ متر
۲ـ فواره نمره ۳ زیمنس ۱۴۴ عدد
۳ـ فواره نمره یك زیمنس بزرك ۳ عدد
۴ـ تابلوی برق باکلید روغنی ۴۰ × ۲۰ آمپرو لوازم مخصوص مورد نیاز ۱ دستگاه سه‌فاز
۵ـ تابلوی برق با چهار کلید روغنی ۱۵ × ۱۰ آمپر و سایر لوازم مربوطه ۱دستگاه سه فاز
۶ـ دستگاه خودکار که چهار نوع فواره‌آب رادر هرشش دقیقه بچهار رنك مختلف تغییر دهد ۲ دستگاه
۷ـ نورافکن بزرك زیرآبی ۱۳۲ عدد
۸ـ ترانسفور موتور روغنی ۱۸ ولت ۳۰۰ آمپر ۶ دستگاه
۹ـ دایره مربوط به نصب نورافکنها وفواره های وسط حوض ۶ دستگاه
۱۰ـ سیم لاستیکی ۴×۶ ۵۰۰ متر
۱۱ـ پمپ شناور سه‌فاز ۵اسب وهشتادمترارتفاع ۴ دستگاه
۱۲ـ نورافکن بزرك بالامپ ازت ۶۰۰ الی۱۰۰۰ وات برای روشن کردن مجسمه ۳ دستگاه

طالبین میتوانند از تاریخ نشر این آگهی لغایت یکماه پیشنهاد های خود را باتعیین آخرین بهاء هریك از اجناس فوق و دستمزد نصب آن در پاکت سربسته لاك و مهر شده بدفترشهرداری تسلیم و رسید دریافت دارند .

۱ـپیشنهاد دهنده باید مبلغ ۵۰۰۰۰ ریال بعنوان سپرده بصندوق شهرداری یا حساب ۱۰۳۱ سپرده شهرداری در بانکملی ایران شعبه‌رضائیه واریز قبض صندوق یا فیش بانکی را پیوست پیشنهاد خود نماید .

۲ـ پیشنهادات واصله یك روز پس از انقضای مدت نشر آگهی در حضور کمیسیون مربوطه باز و قرائت خواهد شد حضور پیشنهاددهندگان در جلسه مناقصه آزاد و شهرداری در رد یا قبول یك‌یا کلیه‌پیشنهادات مختار است .

۳ـ برنده مناقصه پس‌از اخطار کتبی ازطرف شهرداری چنانچه در ظرف هفت روزباستثناء ایام تعطیل از انجام معامله خودداری نمایدسپرده ایشان بنفع شهرداری رضائیه ضبط با برنده دوم مناقصه قرارداد منعقد خواهد شد بنا براین‌سپرده برندگان اول و دوم مناقصه تا عقد قرار داد لازم مسترد نخواهد شد .

۴ـ به پیشنهادات مشروط و مبهم و فاقدقبض یا فیش سپرده یا آنهائیکه‌پس‌ازخاتمه‌تاریخ مناقصه بدفتر شهرداری رسیده باشد ترتیب‌اثر داده نخواهد شد .

۵ـ برنده مناقصه اگر مطالبه پیش قسط نماید تا معادل ۲۵ درصد کل بهای معامله‌بایستی تضمین بانکی یا وثیقه ملکی یا معادل مبلغ‌پیش‌پرداخت درخواستی اجناس موردمناقصه‌بشهرداری تسلیم نماید .

۶ـ هزینه آگهی و مالیات و تنظیم قراردادو عوارض و غیره بعهده برنده مناقصه میباشد .

شهردار رضائیه ـ آقاخانی

۱۱۹۵۵

مسابقه کبوترپرانی سال در تهران!

بقیه از صفحه پانزدهم

فقط برای فروش تربیت کرده و اگر گاهی یك الی دو تا کبوتر خوب‌داشته باشند آنها را هم برای مسابقات تربیت کرده و به قیمت های گزاف به‌مسابقه دهندگان میفروشند .

دسته‌ای که کارشان فقط تربیت کبوتر برای مسابقه است‌روش های مخصوصی را باید اجراء نمایند باید غذای کبوتر را مرتب‌بدهند . کبوتران باید روزی سه‌وعده غذابخورند وغذای آن ها هم یك نوع حبه بنام قره ماش میباشد که غیر از این قره ماش‌غذای دیگری نبایدبخورند موعد غذای کبوتران صبح‌ساعت ۵ و ظهر ساعت ۲ و عصر ساعت۷ میباشد .

کبوتر ها بعد از خوردن اولین وعده غذا مدت ۴۰ الی ۶۰ دقیقه استراحت کرده و سپس کبوترباز آنها را از لانه بیرون میکند و پرواز میدهد این کبوتر هامدت زیادی در هوا میپرند و بعد ازیکی دو ساعت یکی یکی خسته شده و می‌نشینند این برنامه هرروز تکرار می‌شود تاتیرماه که ماه مسابقات میباشد و کبوتران برای مسابقات آمادگی پیدا میکنند .

تاریخچه مسابقات کبوتر بازی

مسابقه پرواز کبوتر برای اولین مرتبه در زمان خشویس فرعون‌مصر بین تربیت کنندگان کبوتر انجام گردید که‌مربی کبوتران معبد ممفیس برنده گردید و یك‌کبوتر طلائی‌بعنوان جایزه و همچنین تحف و هدایای زیادی دریافت کردا ما این‌تربیت‌کننده بایکی دیگر از کبوتربازان هم شرط بندی کرده بود که چون فرعون فهمید دستور داد بعلت توهین بمقام او که اجازه داده بود این مسابقه بر گذارشود و جائزه از طرف خود او داده شود او رااعدام کنند پس‌از این‌جریان دیگر تا سال های بعد مسابقاتی که‌انجام میگرفت فقط جوائزی که فراعنه و بزرگان تعیین میکردند به برنده داده میشد و کبوتر بازان از شرط بندی خود داری میکردند .

تا اینکه بعد ها چون عده تربیت کنندگان کبوتر فزونی‌یافت کنترل مسابقات از دست فراعنه و اشراف خارج گشته و کم‌کم رسم شرط بندی مابین مردم متداول شد .

آماری در باره کبوتر با زها

هم اکنون تعداد ۲۳۴۰ کبوترباز در ۹۸ محله تهران هستند که این عده در حدود ۵۰۰ هزار کبوتردارند که از این ۵۰۰ هزار در حدود ۸۵ هزارتای آن هاکبوتران مسابقه‌ای هستند قیمت کبو تر های مسابقه‌ای در ایران تا یك جفت ۳۵۰۰ تومان هم رسیده که این‌یك جفت کبوتر ٤ سال پشت سر هم رکورد دار مدت پرواز بودند که اولی در حدود ۱۵ ساعت ودومی درحدود ۱٤ ساعت پرواز کرده‌اند

پرواز کبوتر و تربیت آن از قدیم الایام در دنیا مرسوم بوده است بطوریکه در زمان های‌بسیار دور کبوتر های زیادی را تربیت میکردند و ازمیان تعداد زیادی کبوتر عده معدودی از آنها را که دارای قدرت پرواز زیاد و هوش و ذکاوت و جهات یابی سر آمد بقیه بودند انتخا ب‌کرده و بنام کبوتر نامه بر میخواندند . کار این کبوتران بردن نامه از شهری به شهر دیگر یعنی بجای‌پست‌امروزی بوده است .

بعد کم‌کم با بوجود آمدن‌چاپارو پست از اهمیت کبوتر های نامه بر کاسته شد ولی تربیت آن تا به امروز ادامه داشته است .

آگهی انتخاب دبیر دانشگاه

دانشگاه تبریز برای تدریس زبان فرانسه و حقوق و قوانین اجتماعی در دانشکده کشاورزی تبریز دو تن دبیر از طریق مسابقه انتخاب‌مینماید داوطلبان واجد شرایط میتوانند از تاریخ پانزدهم تیر ماه سال ۱۳۳۹ لغایت چهل روز بادر دست‌داشتن مدارك‌لازم درتبریزبدفتردانشکده کشاورزی ودر تهران‌باداره کل تعلیمات عالیه مراجعه وثبت‌نام نمایند استخدام پذیرفته شدگان از مسابقه دبیری موکول بصدور اجازه استخدام و تامین‌اعتبار خواهد بود .

رئیس دانشگاه تبریز ـ دکتربازرگان

آ ـ ۱۳۹۸۸ ۳ـ۱

آگهی مناقصه

اداره اردنانس ارتش‌یکدستگاه‌تانکربنزین زیرزمینی بظرفیت دوازده هزار لیتری باشرائط زیر بمناقصه خریداری مینماید .

۱ـ فروشندگان میتوانند ازتاریخ‌نشرآگهی‌تا آخر وقت اداری روز چهارشنبه ۱۵ تیرماه ۳۹ پیشنهادات خود را در پاکت لاك و مهر شده‌بدفتر اداره اردنانس ارتش واقع در عباس آباد و دفتر اداره بازرسی مالی ارتش تسلیم و رسیددریافت دارند .

۲ـ پیشنهاددهندگان بایستی معادل یك‌پنجم‌ارزش پیشنهادی برای فروش تانکر بنزین منظور بنام سپرده بحساب شماره ۱۲۲۷ دارائی شماره ۵ در بانك ملی مرکز ریخته و رسید آنرا پیوست پیشنهاد اداره اردنانس نمایند .

۳ـ پیشنهادات رسیده در ساعت ۱۲ صبح‌روز پنجشنبه شانزدهم تیر ماه ۳۹ در کمیسیون متشکله در سازمان خدمات و اعتبارات واقع درعباس آباد باز و خوانده خواهد شد و ازاسترداد سپرده برندگان اول و دوم تا انجام معامله خودداری خواهد شد .

٤ـ به پیشنهادات فاقد سپرده ترتیب اثرداده نخواهد شد .

۵ـ مدت تحویل تانکر از تاریخ تعیین‌پیمان پنج روز خواهد بود

٦ـ هزینه نشر آگهی و پیمان و مالیات وعوارض مربوطه بعهده برنده مناقصه خواهد بود و کمیسیون در رد یا قبول یك یا کلیه پیشنهادات مجاز است .

رئیس اداره اردنانس ارتش ۲ـ۱

نماینده انحصاری شرکت‌سهامی بازرگانی آرین‌تهران خیابان بوذرجمهری
سرای حافظ تلفن ۵۰۰۹۱ تا ۵۰۰۹٤
آ ـ ۱۳۸٦۰

اطلاعات‌هوائی

نشریه مخصوص ایرانیان مقیم خارج‌ازکشور

در اطلاعات هوائی خلاصه اخبار و مطالب اطلاعات روزانه منعکس میشود و با هر پست برای مشترکین خارج از کشور ارسال میگردد . این نشریه همه روز، باستثنای روزهای تعطیل انتشار می یابد .

ابونمان اطلاعات هوائی برای کشور های خارج بشرح‌زیرمیباشد:

نام کشور	یکساله	٦ ماهه	۳ ماهه
فرانسه ـ ایتالیا ـ انگلستان ـ ترکیه ـ هلند .	۸٤۱ ریال	٤۲۵ ریال	۲۲۰ ریال
سویس ـ آلمان ـ بلژیك ـ سوئد ـ نروژ ـ دانمارك واطریش	۹۸۸ ریال	٤۹٤ ریال	۲۵۰ ریال
آمریکا .	۱۵۷٦ ریال	۷۸۸ ریال	۳۹٤ ریال
کانادا ـ آرژانتین ـ برزیل .	۲۰۱۷ ریال	۱۰۰۸ ریال	۵۰٤ ریال
استرالیا .	٤۰۷۵ ریال	۲۰۳۷ ریال	۱۰۱۹ ریال
چین ـ هند و چین .	٤۵۱٦ ریال	۲۲۵۸ ریال	۱۱۲۹ ریال
ژاپن .	۱۷۲۳ ریال	۸٦۱ ریال	٤۳۰ ریال
اندونزی .	۲۷۵۲ ریال	۱۳۷٦ ریال	٦۸۸ ریال
آفریقا .	۳۰٤٦ ریال	۱۵۲۳ ریال	۷٦۲ ریال
مصر ـ سوریه ـ لبنان ـ بغداد ـ دمشق .	۸٤۱ ریال	٤۲۰ ریال	۲۱۰ ریال
مراکش .	۹۸۸ ریال	٤۹٤ ریال	۲٤۷ ریال
شوروی .	۱٤۲۹ ریال	۷۱٤ ریال	۳۵۷ ریال
هندوستان ـ پاکستان ـ افغانستان .	۱۳۵۵ ریال	٦۷۷ ریال	۳۳۸ ریال

(۱)

اعلان مزایده فروش باغ مشجر

وزارت صنایع و معادن باغ مشجر و محصور نوغان زعفرانیه واقع در نزدیکی چهارراه منصور خیابان زعفرانیه تجریش رابمساحت پنجهزارمتر وپنج دسیمتر مربع که از دو طرف بطول‌های‌سی‌ونه متر و نیم و چهل‌وشش متر و چهل سانتیمتربتر تیب بخیابان های اسفالته زعفرانیه ویکتا محدود است و میتوان آنرا بچهار قطعه ۱۲۵۰ متری که هرقطعه آن بخیابان اصلی اسفالته در حدود ۲۰ متر برودر مستقل داشته باشد تفکیك کرد بادو ساختمان یك طبقه آن که یکی ۷۲ متر و دیگری ٦۰ متر زیر بنا دارد از طریق مزایده با شرائط زیر بفروش میرساند .

۱ـ مزایده مربوط بتمامی ششدانگ باغ‌نوغان بوده و برنده مزایده کسی است که بالا ترین قیمت ها را پیشنهاد نماید .

۲ـ حداقل قیمت متری دو هزار و پانصد ریال (۲۵۰۰) است و مزایده بطور نقد انجام‌خواهدشد.

۳ـ پیشنهاد دهندگان باید مبلغ پانصد هزار (۵۰۰۰۰۰) ریال سپرده بحساب شماره۱۵٤٤ بانکملی ایران بنام وجوه حاصله از فروش‌کارخانجات تودیع ورسید آنرا ضمیمه پیشنهاد لاك و مهر شده نموده با ذکر عبارت (مربوط بمزایده باغ نوغان زعفرانیه) روی پاکت تاآخر وقت اداری روز یکشنبه ۱۹ تیر ماه ۱۳۳۹ بدبیر خانه سازمان [illegible]، شرکتهای صنعتی و معدنی وزارت صنایع و معادن تسلیم نمایند . سپرگونه‌پیشنهاد ـ نامه وتلگراف که‌بعد از ساعت فوق برسد ترتیب اثر داده نخواهد شد .

٤ـ پیشنهادات‌درساعت ۱۱ صبح روز دوشنبه۲۰ تیرماه ۳۹درتهران وزارت صنایع و معادن باز و قرائت خواهد شد . حضور پیشنهاد دهندگان در جلسه مزایده آزاد است .

۵ـ پیشنهاد دهنده باید نام و نشانی صحیح‌خود ومبلغ پیشنهادی را منجزا در پیشنهاد ارسالی قید و تصریح نماید . به پیشنهادات فاقد سپردهو یاپیشنهاداتی که چك ضمیمه داشته باشد و همچنین به پیشنهادات مشروط وغیر صریح‌یا خلاف شرائط اعلان ترتیب اثر داده نخواهدشد.

٦ـ کلیه هزینه های مربوطه از قبیل مخارج دفترخانه و مالیات معامله و عوارض و غیره‌بعهده خریدار است .

۷ـ هرگاه برنده مزایده از تاریخ ابلاغ‌وزارت صنایع و معادن مدت یکماه از انجام معامله و پرداخت کلیه بهای معامله خودداری نمایدسپرده اوبنفع وزارت صنایع و معادن ضبط‌خواهدشد .

۸ـ علاقمندان میتوانند همه روزه‌درساعات‌اداری عین باغ را ملاحظه نمایند و اسناد مزایده را از امور فروش کارخانجات وزارت صنایع و معادن دریافت دارند .

۹ـ وزارت صنایع ومعادن در رد یا قبول هریك یاکلیه پیشنهادات مختار است .

وزیر صنایع و معادن آ ـ ۷۸۸۰ ٤ـ۱

از پس فردا (جمعه ۱۷ تیرماه) در سه سینمای بزرك پایتخت

ایران ـ دیانا ـ سالن باشکوه تابستانی و زمستانی تهران

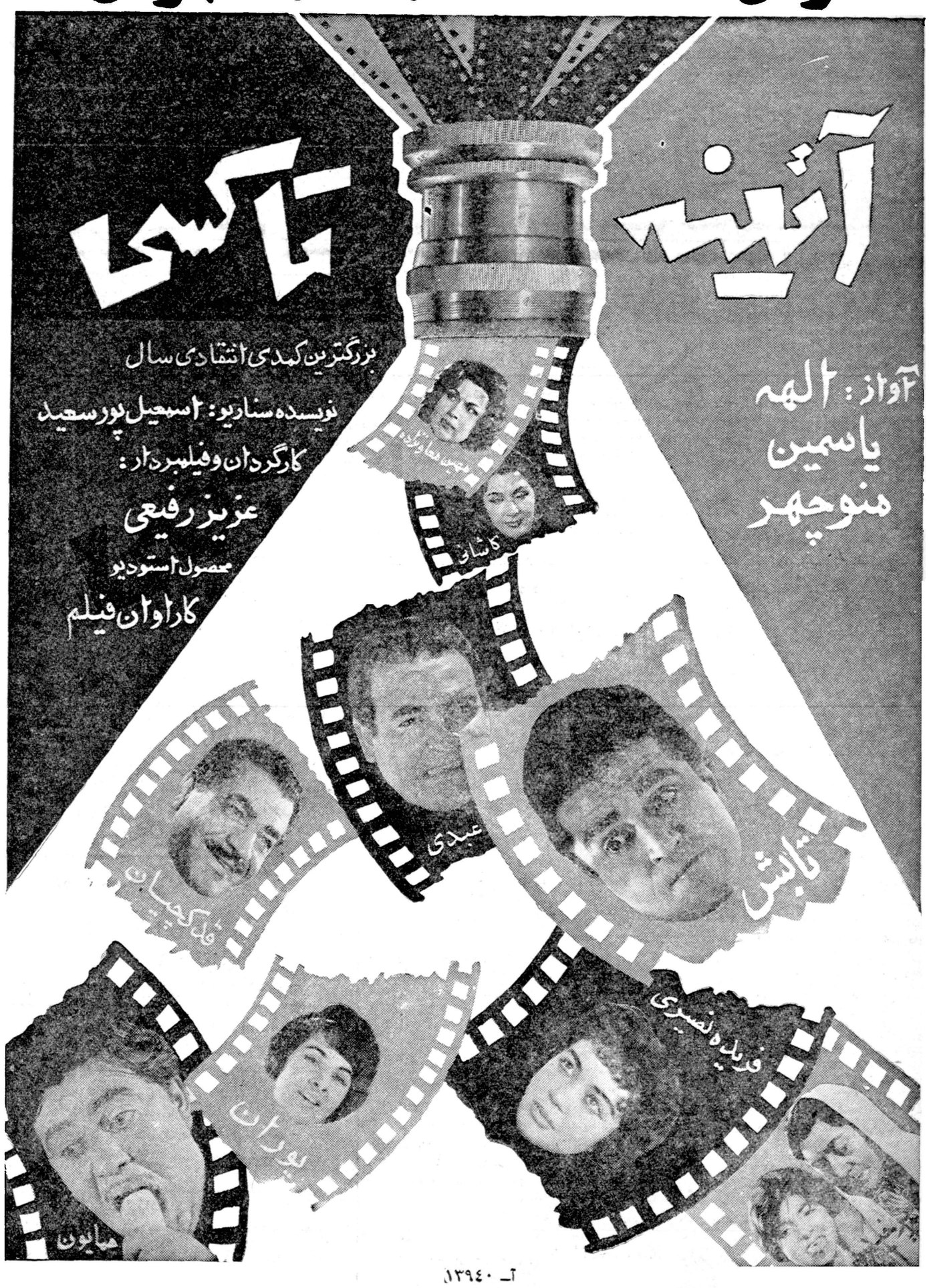

آ ـ ۱۳۹٤۰

کرانه‌های دریا از جمعیت موج میزند

اینروزها بسیاری از تهرانیها را باید درکنار دریا پیداکرد

در دو روز گذشته عده کثیری از تهران خارج شدند. خروج این عده تهران را خلوت کرد و شهر تقریبا بحال نیمه تعطیل درآمده است.

شهر خلوت

هنوز هم شهر تهران خلوت‌بنظر میرسد، آنهاکه بشهرهای مذهبی ویابرای استفاده از دو روز تعطیل بکنار دریا و ییلاقات اطراف رفته‌اند امروز و فردا را هم جزء ایام تعطیل محسوب کرده‌اند و هنوز بتهران برنگشته‌اند.

وضع بازار

این چند روز یعنی از اول هفته بازار تهران باحترام ایا مسوگواری عملا تعطیل است و معاملات عمده صورت نمیگیرد مگر معاملات جزئی که آنهم‌برای رفع‌احتیاجات روزمره مردم کم وبیش انجام میگردد.

رکود بازار تا آخر هفته ادامه خواهد داشت و از اوایل هفته‌آینده بازار بتدریج بوضع عادی بازخواهد گشت.

وزارتخانه ها

کارمندان وزارتخانه ها بعد ازدو روز تعطیل صبح امروز مشغول‌کار شدند ولی میزان مرخصی های دو روز اخیر یعنی امروز و فردا زیاد است . تعداد غائبین وزارتخانه ها نیز نسبت به روز های گذشته بیشتر مشاهده میشد.

وزراء

آقایان وزراء اکثرا طی دوروز گذشته در تهران بسر بردند. تنها آقای وزیربازرگانی و آقای‌مهندس خسرو هدایت وزیرمشاور درامریکا بودند ، آقای مهندس اشراقی‌وزیر پست وتلگراف این دوروز درمراسم سوگواری که در تکایا و مساجد انجام گرفت شرکت داشت و آقای دکتر ادیب وزیر بهداری نیزطبق معمول همه ساله‌در عزاداری شرکت نمود .

در شهر های ساحلی

دو روز تعطیل گذشته درشهرستان های ساحلی شمال با هیجان خاصی گذشت . زیرا از چند روز قبل از آن عدهٔ زیادی از گرمازدگان‌برای استفاده از دریا و فرار از گرماخود را بکنار دریا رسانیده بودند و در شهرستان های مختلف ساحلی‌رحل اقامت افکنده بودند . کرانه های دریا هنوز هم از جمعیت موج‌میزند.

طوفانی بود

خبرنگارما دربندر پهلوی‌گزارش میدهد از چها روز قبل از تعطیلی تاسوعا و عاشورا ورود مسافرین گرمازده به بندر پهلوی شروع شد و از سه روز قبل هجوم مسافرین باین شهرستان شدت یافت کلیهٔ هتلهای درجه یك ، مهمانخانه ها و پانسیونها رزرو شده بود و روزقبل از تاسوعا کار بجائی رسیده بودکه مردم جز بیتوته کردن در پلاژ ها محلی برای اقامت نداشتند . از صبح روز یکشنبه هوا و دریای‌بندر پهلوی طوفانی بود و شدت طوفان دریا بحدی‌بود که طبق تصمیم کمیته نجات غریق از ورود کلیهٔ افراد بدریا جلوگیری شد هجوم‌مسافرین همچنان ادامه داشت و تازه‌واردین با مشاهدهٔ جلوگیری از ورود آنان بدریا بشدت عصبانی میشدند و گاهگاهی که چشم‌افراد نجات‌غریق را دورمیدیدند بی‌توجه‌بخطرات دریا میکردند و قدم میزدند.

نجات دادند

تا شب دوشنبه طول پلاژ های ساحلی بندر پهلوی به ۲۲ کیلومتر رسیده بود و کنار دریای این شهرستان از کثرت جمعیت موج میزد . آنشب با وجود عده زیادی‌که در پلاژها بسر میبردند کنار دریای بندر پهلوی جلوهٔ مخصوصی بخود گرفته بود و بیش از چهارده هزار نفرازگرما زدگان که‌به‌بندر پهلوی خود را به آغوش دریای طوفانی میانداختند ولی افراد کمیتهٔ نجات غریق بلافاصله سر میرسیدند وبهر ترتیب بود شناگران بی پروا را از دریا بیرون می آوردند گرچه روز یکشنبه هوا و دریا طوفانی بودولی بازندگی نبود و مردم دسته دسته‌در کنار دریا ماحسرت باموا‌جدریانگاه آمده بودند و محلی جز پلاژ ها برای اقامت پیدا نکرده بودند در پلاژ ها بسر بردند.

روز دوشنبه یعنی اولین روز تعطیلی هم دریای بندر پهلوی‌طوفانی بود

یکنفر غرق شد

فقط در آنروز که اولین روز این تعطیلی د وروزه بود مهدی گمرکی دانش آموز ۲۰ ساله تهرانی که‌قبل

مرحوم مهدی گمرکی که در دریا غرق شد

از شروع کار افراد نجات غریق‌بدون توجه بتلاطم دریا خود را باغوش امواج انداخته بود غرق شد . ساعت ۷صبح آنروز هنگامیکه افراد کمیته نجات غریق برای حفظ جان گرماـ زدگان بکنار دریا آمدند با مشاهده طوفانی بودن دریا و هوا از رفتن گرما زدگان بدریاپ جلوگیری کردند عده ای از مسافرین که از این اقدامات نجات غریق بشدت عصبانی بودند بافراد نجات غریق توهین می کردند و بعضی هم میگفتند : دریا هم صاحب پیدا کرده است !!ولی افراد نجات غریق باین حرفها توجهی نداشتند و بوظیفه خود عمل میکردند در این گیر و دار ناگهان صدای‌فریاد هفت نفر از جوانان که از گمشدن یکی از رفقای خود بغفلت آمده بودند بگوش رسید. این هفت نفر میگفتند دیشب موقعیکه ما خوابیدیم ۸ نفر بودیم ولی حالا یکی از رفقای ما نیست . در این هنگام صدای سوت خطر یکی از افراد نجات غریق از وقوع حادثه ناگواری اطلاع داد و معلوم شد جنازه ای در دریای‌متلاطم بندر پهلوی پیداست ۲۵ نفر ازافراد نجات غریق خود را بدریا انداختند ناآورا ازدریابیرون آورندولی هنگامی که‌ویرا بساحل رسانیدند دو ساعت از مرگش میگذشت معلوم شد مهدی گمرکی سپیده دم بدریا رفته ودیگر باز نگشته است .

صافوآرام

شب سه شنبه عده زیادی از مسافرین در پلاژها بسر بردند و جمعی هم با خلوص نیت بمساجد و تکایای شهر آمدند ودر عزاداری بامردم بندر پهلوی شرکت کردند در این دو روز تعطیلی نان و گوشت و میوه بحد وفور در دسترس اهالی و مسافرین بود و حتی شب ماشورا تادو ساعت بعد از نیمه شب مغازه های نانوائی و قصابی باز بود. دیروز که دومین روز تعطیلی بود هوا صاف ودریا آرام بود و مسافرین گرمازده توانستند با خیال راحت از آب دریا استفاده کنند و بشنا بپردازند.

شربابلسر

خبرنگار مادربابلسر گزارش میدهددردو روز گذشته کنار دریای بابلسر شلوغترین روزهای خود را گذرانید انبوه مسافرینی که‌بکناردریا آمده‌بودند فقط یکروز ازاین دوروز تعطیل راتوانستند از آب دریااستفاده نمایند زیرا روز دوشنبه اولین روز تعطیلی دریای بابلسر متلاطم بودو مسافرین جرات نداشتند خودرابامواج متلاطم دریا بسپارند ولی باینکه دریا طوفانی بود معهذا چندنفر ازمسافرین بی‌پروا بشنابپرداختند ودرحال غرق شدن بودند که‌بوسیله ماموزین نجات غریق‌ازدوی‌نیروی‌هوائی‌نجات‌پیداکردند

درامسر

پلاژهای رامسر نیز دراین دو روزه مملو از مسافرینی بود که‌ازگرمافرار کرده و به‌هتلهای مجلل‌وساحل‌زیبای دریای رامسر آمده‌بودند دراین دو روزه که‌یك روزآن‌مسافرین‌نمیتوانستند بعلت تلاطم دریا شنا کنند وقت خود را بگردش درکازینو وسایرگردشگاه ها گذرانیده‌اند ودیروز هواصاف و آرام بود بشنا در دریای رامسر پرداختند .

درسایر شهرستانهای‌ساحلی

درسایر شهرستانهای ساحلی هم انبوه مسافرینی که‌ازگرما فرارکرده وبدریا پناه برده بودند بچشم‌میخورد سواحل دریای نوشهر ،شهسوار ، محمود آباد ،چمخاله ،رودسروسایر شهرستانهای ساحلی از کثرت‌جمعیت موج‌میزد حتی در ساحل بندر دور افتاده چون چنان هم عده زیادی‌مسافر گرما زده بشنا در دریامیپرداختند . البته این‌عده مسافرینی بودند که‌از دیگر شهرستانها برای استفاده ازآب دریا بشهرستانهای ساحلی‌آمده‌بودند مردم‌بومی‌شهرستانهای ساحلی دراین دوروزه بعزاداری مشغول بودند،و در هکایاومساجد عزاداری میکردند .

اوشان

ازبعد از ظهر روز یکشنبه گاراژ اوشان و فشم و میگون پر ازمسافر بود مردم برای سوار شدن اتوبوس واقعا سر و دست میشکستند تعداد اتوبوس خیلی کم بود و مسافر بی اندازه فراوان بطوریکه افراد خانواده ها بسختی میتوانستند اتوبوس سوار شوند ،تقریبا نیمی‌از مسافران هر اتوبوس دراوشان‌پیاده میشدند و بقیه به فشم و میگون میرفتند ، ایستگاه اتومبیل و محل «پارکینك» در اوشان تا عصر روز یکشنبه پر شده بود .

تعدادا‌تومبیل شخصی در محل «پارکینك» به ۳۰۰ دستگاه‌میرسید،

فشم

شلوغی.فشم کمتر از اوشان و میگون بود بدلیل اینکه گروه - های جوانان کمتر به‌این محل می‌آمدند و بیشتر خانواده ها که در آنجا خانه شخصی داشتند آمده بودند .

وضع بازار فشم بهمان دلیل کمی جمعیت آرام تر بود .

میگون

هیچ سالی سابقه نداشت که تا این اندازه ییلاقی‌به میگون هجوم آورد در تمام مدت بعد از ظهر تا شب روز یکشنبه در جاده میگون اتومبیل رفت و آمد داشت درمیدان بزرگ ایستگاه میگون متجاوز از سیصد اتومبیل شخصی و کرایه پارك شده بود .

علاوه بر ایستگاه در طول جاده بطرف شمشك نیز اتومبیل شخصی پارك شده بود .

هر اتومبیل در حدود هشت تا دوازده نفر غیر از بچه ها میگون ییلاقی آورده بود .

رویهم رفته در حدود چهار هزار نفر ییلاقی در دو روز گذشته به میگون آمده بودند .

مشکلات ییلاقیها

از صبح روز گذشته دکان های قصابی و تره بار فروشی و چندد کان نانوائی میگون فقط تعطیل بود مردم از روز قبل آذوقه خود را تدارك دیده بودند .

روز دوشنبه هم کسبه میگون بعلت اختلافی که‌با شهردار فشم و میگون داشتند مغازه ها را تعطیل کردند . مردم نگران شدند چون اکثرا بتصور اینکه جنس در بازار میگون پیدا میشود از شهر چیزی نبرده بودند تا ظهر روز دو شنبه دوباره مغازه‌ها باز شد و مردم از نگرانی رهائی یافتند باوجود اینکه در میگون پنج مغازه نانوائی درتمام ساعات پخت میکردند باز هم مقابل دکانهای نانوائی صف های طویلی بسته شده بود و درست دو ساعت وقت لازم بود تا مردم نان بدست بیاورند ، مغازه های کبابی هم‌شلوغ بود قیمت اجناس بالا رفته بود

---

۳۲ ساعت توقف

پادشاه و ملکه نپال در تهران

پادشاه وملکه نپال روز دوشنبه ناهار میهمان شاهنشاه و ملکه فرح بودند

ساعت یازده و چهل و پنج دقیقه بعد از ظهر یك شنبه اعلیحضرت ماهیندرا پادشاه نپال باتفاق ملکه آن کشور برای یکروز بازدید غیر رسمی از ایران با هواپیما بتهران وارد شد. در فرودگاه والاحضرت شاهپور محمود رضا پهلوی‌ازپادشاه نپال استقبال کرد.

ابتدا قرار بود هواپیمای حامل پادشاه نپال در ساعت ده و پنجاه دقیقه وارد تهران شود و درحوالی ساعت ده و سی دقیقه خبر رسیدکه هواپیما نیمساعت تاخیر دارد.

هواپیما بین فرودگاه و آشیانه سلطنتی فرود آمد و پادشاه نپال و ملکه ازآن پیاده شدندو والاحضرت شاهپور محمودرضا بپادشاه و ملکه خوش‌آمد گفت و یکی‌ازمستقبلین دسته گلی باعلیحضرت پادشاه نپال تقدیم کرد .

در کاخ سعد آباد

پیش از ظهر دیروز اعلیحضرت پادشاه نپال باتفاق ملکه آن کشور در کاخ مرمر حضور یافتند و دفتر مخصوص شاهنشاه و علیاحضرت ملکه فرح پهلوی را امضاء کردندو سهس از قسمت های مختلف کاخ مرمر دیدن کردند .

ظهر دیروز پادشاه و ملکه نپال از شاهنشاه و علیاحضرت ملکه‌فرح در کاخ سفید سعد آباد دیدن کردند و ناهار را میهمان شاهنشاه و ملکه فرح بودند .

عصر دیروز پادشاه و ملکه نپال باتفاق میهمانداران خود ازاطراف تهرا نو فعالیت های خانه سازیو عمرانی بازدید کردند .

عزیمت بکابل

در ساعت هشت بامداد دیروز اعلیحضرت پادشاه نپال و ملکه‌ان کشور ازتهران رهسپار دبل‌شدند.

نام کامل اعلیحضرت پادشاه‌نپال باین‌شرح‌است:اعلیحضرت(ماهیندرا بیربکرام شاه دیو) -پادشاه‌و ملکه نپال اینك پس از مسافرت خصوصی خود در اروپا در راه بازگشت بکشورشان هستند .

ولیعهد افغانستان در تهران

خبرنگار ما اطلاع میدهد که در این هفته والاحضرت احمد شاه ولیعهد افغانستان در راه بازگشت خود از مسافرت اروپا بکابل در حدود یکساعت و نیم در فرودگاه مهر آباد توقف کردند .

هنگام ورود ولیعهد افغانستان ، سفیر کبیر افغانستان در تهران اعضاء سفارت ، رئیس تشریفات وزارت امور خارجه و نماینده نخست وزیری حاضر بودند و در مراسم استقبال شرکت‌کردند .

ولیعهد افغانستان در سالن مخصوص فرودگاه یکساعت‌و نیم استراحت کردند و با سفیر افغانستان و مقامات ایرانی گفتگو نمودند .

منجم ایرانی پیشگوئی میکند

بقیه از صفحه اول

شرحی تحت عنوان « ده روز دیگر جهان نابود خواهد شد » حاصل پیشگوئی یکعده عرفاایتالیا در آن روزنامه درج شده (اطلاعات شماره ۱۰۲۳۷ مورخه شنبه ۱۱تیر صفحه ۹) که بدنبال طغیانهای‌شدید دریاها وزمین لرزه‌های موحش در روز جمعه ۲٤ تیر ماه سال جاری دنیا نیست و نابود خواهد شد !: اکثری از مردم چنان بوحشت و هراس انداخته در این چند روزاز هر صنف و طبقه باینجانب رجوع نموده و نظریه اینجانب را در این مورد از جنبه احکام نجومی میخواهند :

اینك پاسخ بنده : اولا معلوم نیست پیشگوئی این عده عرفا، روی چه اساسی است ؟ اگر استناد به طوفان نوح می‌کنند عاملی که‌طوفان نوح را ایجاد کرد در عصر حاضر بنظر نمیرسد زیرا عامل فلکی‌طوفان نوح که‌در تاریخ روز جمعه ۵۰٦۲ سال و سه ماه و ۲۸ روز قبل از اول سال جاری ۱۳۳۹ هجری‌شمسی اتفاق افتاد قران اعظمی بود که در آن تجدید طوفان نوح دردنیاخواهد بود . روز ۲۳ تیر طوفان نوح‌یکبار دیگر موجب طغیان‌اقیانوسها خواهد شد . دیشب من خواب دیدم که چنین خواهد شد !

خبرنگار کشیك‌ما میگوید دو نفر دیگر نیزحرفهائی نظیر سخنان فوق گفتند ، یکی از این دونفر گفته بوده که بلای طوفان و نابودی جهان نتیجه اعمال مردم دنیا ورواج ظلم وستم میان آدمیان میباشد .پس از این طوفان است که باقیمانده دنیا روی آرامش و صلح و صفا خواهد دید وپراز عدل و داد خواهد شد .

خبرنگار کشیك ما در پاسخ سئوال کنندگان گفته اند که این خبر جدی نیست و ماخذ علمی‌ندارد وصعود صد نفر بکوه نمیتواند دلیل صحت ادعای آنان باشد .

پیشگوئی منجم ایرانی

امروز آقای عبدالله نوبخت‌منجم ایرانی توضیحی در این باره داد و افزود چون دنیا دوره شمس راپشت سرنهاده ووارد دوره زهره شده‌است پیش بینی میکنم که‌بر خلاف گذشته عصر صلح و صفا و دوره لطافت و خوشگلی افراد انسانی و حیوانات و اختراعات و ابتکارات شروع شده‌و سی ودو نسل از نسل های بشری در این دوره پر سعادت خواهند زیست .

متن توضیح

متن توضیحات آقای نوبخت‌باین شرح است :

دنگران نباشید : طوفان نوح‌تجدید نخواهد شد »

مرحوم «انوری» را هجو کردند!

منجم ایرانی میگوید :

مرحوم انوری هم در عصر خود پیش بینی کرد که‌در فلان روز معین طوفان نوح بر خواهد خاست و دنیا چنین و چنان خواهد شد ،اما در روز مزبور حتی نسیم ملایمی هم نوزید واز ایروی شعرا(از جمله رشید و طواط) انوری را هجو کردند و وطواط چنین گفت :

گفت انوری که از اثر باد های سخت
ویران شود سراچه وکاخ‌سکندری
در روز حکم او نوزیدست هیچ باد
یا مرسل الریاح تو دانی وانوری!

یکی دیگر از متهمین پرونده گوشت آزاد شد

همانطور که‌درشماره‌های گذشته باطلاع خوانندگان محترم رسیدقرار بازداشت چهارنفر متهمین پرونده گوشت ازطرف آقای سماوی رئیس شعبه اول دادگاه دیوان کیفر تبدیل بقرار تامین گردید .

بدنبال این‌تبدیل قرار روز یکشنبه آقای‌اسماعیل داودیان باسپردن‌کفیل ازبازداشتگاه آزادشد وآخر وقت‌همانروز منوچهر قیائی پس‌از خاتمه تشریفات لازم اززندان آزاد گردید

ازمالکین درموقع انتقال اراضی زائد ازحد نصاب

پنجاه درصد بهای اراضی دریافت‌میشود

مرور آقای دکتر آموزگار وزیر کشاورزی اهدا داشت : مقدمات اجرای قانون اصلاحات ارضی از هر جهت فراهم شده است در این هفته نیز آیننامه مربوط باجرای ماده چهار قانون اصلاحات ارضی تهیه و تنظیم گردید و برای طرح و تصویب در جلسه هیئت دولت به نخست وزیری فرستاده شد آئین نامه مذکور پس‌از تصویب هیئت دولت بکلیه سردفتران اسناد رسمی برای اجرا ابلاغ خواهد شد .

متن ماده چهار قانون اصلاحات ارضی باین شرح است :

از تاریخ تصویب این قانون هر شخصی که از اراضی خود زائد بر آنچه که طبق مواد دو وسه این قانون بخود او تعلق میگیرد و یا حق انتقال بورات قانونی خود را دارد بهر عنوان از عناوین قانونی بدیگری انتقال‌دهد مکلف است عوارض عمرانی معادل پنجاه در صد بهای اراضی مورد‌انتقال را بدولت بپردازد سر دفتران اسناد رسمی مکلفند در موقع تنظیم سند عوارض عمرانی مندرج در این ماده را وصول و خلاصه معامله را به اداره کشاورزی استان مربوط ارسال دارند.

چنانچه نقل و انتقالات مشمول این ماده در فاصله بین تاریخ تقدیم این لایحه بمجلس و تصویب نهائی آن انجام گرفته باشد انتقال دهنده باید عوارض عمرانی مندرج در این ماده را بدولت بپردازد .

درحومهٔ شیراز :

زمین شکاف خورد

ساختمانهای شش قریه متزلزل شد

ازلرزش شدید زمین شیرازیها بخیابانها ریختند

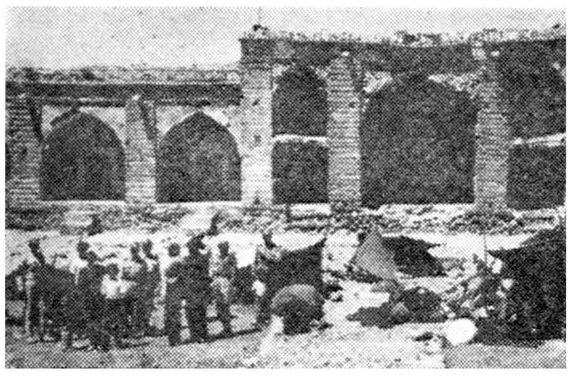

بنای پاسگاه ژاندارمری خطیری در اثر زلزله شکاف برداشته وژاندارمها درخارج ساختمان زیر چادر بسر میبرند .

در شیراز و حومه روز دو شنبه زلزله روی داد . زمین شکاف خورده ساختمان خانه‌شتر قریه‌ترك‌برداشت و لرزش خفیف زمین هنوز هم ادامه دارد .

خبرنگار ما در شیراز گزارش‌داد روز دو شنبه زلزله های نسبتا شدیدی شهرستان شیراز را بلرزه در آورد اولین زلزله ساعت ۷ و پانزده دقیقه حادث گردید و پس از ۹۰ ثانیه‌مجددا زلزله دیگری حادث شد که رویهمرفته این دو زلزله مدت شش ثانیه بطول انجامید مردم شیراز که خاطره ناگوار زلزله لار را فراموش نکرده بودند سراسیمه از خانه ها خارج شدندچون قبلا مرکز زلزله‌های‌شیراز قریه‌خان‌زینان واقع در ٤۸ کیلو متری شیراز اعلام شده بود طی تحقیقاتی که بعمل آمد معلوم شد که زلزله در این قریه خسارات زیادی وارد آورده است .

دهکده ها

پس از وقوع زلزله کدخدای قریه خانه‌زینان باستانداری‌وشیروخورشید شیراز اطلاع‌داد که زلزله در قراء خانه زینان . خطیری . سرمور . زاحلا، جرمکان ومملك آباد حادث شده و شدت آن در قراء مزبور بحدی بوده استکه تمام خانه های کشاورزان شکاف برداشته و سر در عمارات‌فرو ریخته ست فعلا اهالی قراء مزبور از ترس زلزله و فرو ریختن سقف خانه های خود در صحرای اطراف قریه بسر میبرند .

شکاف

زلزله های پی در پی همچنان در قراء مزبور بطور خفیف ادامه دارد

در شیراز و حومه روز دو شنبه زلزله روی داد . زمین شکاف خورده ساختمان خانه‌شتر قریه‌ترك‌برداشت و لرزش خفیف زمین هنوز هم ادامه دارد .

خبرنگار ما در شیراز گزارش‌داد روز دو شنبه زلزله های نسبتا شدیدی شهرستان شیراز را بلرزه در آورد اولین زلزله ساعت ۷ و پانزده دقیقه حادث گردید و پس از ۹۰ ثانیه‌مجددا زلزله دیگری حادث شد که رویهمرفته این دو زلزله مدت شش ثانیه بطول انجامید مردم شیراز که خاطره ناگوار زلزله لار را فراموش نکرده بودند سراسیمه از خانه ها خارج شدندچون قبلا مرکز زلزله‌های‌شیراز قریه‌خان‌زینان واقع در ٤۸ کیلو متری شیراز اعلام شده بود طی تحقیقاتی که بعمل آمد معلوم شد که زلزله در این قریه خسارات زیادی وارد آورده است .

دهکده ها

پس از وقوع زلزله کدخدای قریه خانه‌زینان باستانداری‌وشیروخورشید شیراز اطلاع‌داد که زلزله در قراء خانه زینان . خطیری . سرمور . زاحلا، جرمکان ومملك آباد حادث شده و شدت آن در قراء مزبور بحدی بوده استکه تمام خانه های کشاورزان شکاف برداشته و سر در عمارات‌فرو ریخته ست فعلا اهالی قراء مزبور از ترس زلزله و فرو ریختن سقف خانه های خود در صحرای اطراف قریه بسر میبرند .

شکاف

زلزله های پی در پی همچنان در قراء مزبور بطور خفیف ادامه دارد

دستگاه زلزله سنج رصد خانه شیراز نشان داده است روز دوشنبه فقط ۱۸ بار زلزله در شیراز حادث شده است .

رسیدگی

روز گذشته آقای دکتر پیراسته استاندار فارس باتفاق چند نفر از همراهان از مناطق زلزله زده بازدید کرد و قرار شد چند نفر از اعضای شیر و خورشید برای رسیدگی بخسارات ناشی از زلزله بقراءزلزله زده بروند .

ادامه

خبرنگار ما در پایان اضافه میکند که هنوز هم زلزله های‌خفیف متناوبا در قراء مزبور ادامه دارد و هوای شیراز و قراء تابعه بشدت گرم‌شده است حد اقل درجه هوا ۱۸ و حد اکثر ٤۰ درجه بالای صفر میباشد.

انتصابات شهربانی

امروز این انتصابات در شهربانی کل بعمل آمده است.

تیمسار سرتیپ مهدی قریب بریاست اداره بازرسی و تیمسار سرتیپ جواد آصفی بسمت‌بازرس عالی منصوب و مشغول کار شدند.

آگهی های تسلیت

جناب آقای مرتضی خجند پور رئیس اداره باز رسی فرهنك استان تهران

مصیبت وارده را بجنابعالی تسلیت میگویم .

آ-۱۲۰۵۹ مجید صالحی

دوست عزیز آقای عباس ثقفی

باکمال‌تاسف وتاثر مصیبت وارده رابشماو خانواده تان تسلیت عرض میکنیم

خسرویاروبانو

جناب آقای عطاءاله اخلاقی

مصیبت وارده را صمیمانه تسلیت عرض مینمائیم

دکتر کلالی - دکتر آشتی - مهندس حسن فرزانه - مهندس معینی - یحیی مستوفی - حبیب‌اله برومند - جمشید بهدین - اسداله فرغانی

آ-۱٤۰۳٦

افسران - کارمندان - افزارمندان کارخانه تفنگسازی مصیبت وارده بخانواده‌محترم ثقفی بویژه همکار ارجمند سرکار سرکرد ثقفی تسلیت میگویند

آ-۱۲۰۸۳ سرهنك مهندس محمد کاظمی-تهران‌پروژش

تصحیح آگهی تسلیت

با کمال تاسف و تاثر مصیبت وارده را بخاندان‌محترم نصیر زاده تسلیت میگویم مهندس هدایت بهبهانی

مصیبت وارده را بجناب آقای خجند پور ریاست‌محترم اداره بازرسی فرهنك استان مرکز تسلیت میگوئیم

آ-۱۲۱۰۳ پور رحیمی - دولت آبادی

کارمندان‌وخدمتگزاران املاك‌ومستغلات‌پهلوی‌مصیبت‌وارده بخانواده محترم فاطمی را خصوصا به آقای صفی‌الدین فاطمی فرزند آنمرحومه و رئیس اداره بهره برداری املاك ومستغلات پهلوی تسلیت میگویند .

سرپرست املاك و مستغلات پهلوی - بهبهانیان

با نهایت تاثر و تاسف در گذشت ناگام بانو روح‌انگیز علیخانی‌را بعموم بازماندگان آنمرحومه تسلیت عرض کرده بقای عمر و سلامت آنانرا از خداوند مسئلت داریم .

گردیچه تهرانی - ایوبیان - حمید زاده - حقیقی‌پور - برادران خشوعی

آ-۱۲۰۸۹

مصیبت وارده را بدوست ارجمند آقای دکترهوشنك برزگر تسلیت عرض مینمائیم .

آ-۹۷ ۱۲ دکتر اسمعیلی - دکتر احمدبهرام‌کارگر

شرکت سهامی آباد بنمایندگی

کارخانه های عظیم نریمك Neyrpic

سازنده انواع مختلف وسائل آبیاری و تنظیم جریان انهار از شرکت ها و موسساتی که با ساختمان سد ها و تاسیس شبکه های آبیاری سرو کار دارند تمنی مینماید که برای هرنوع اطلاع وسفارش به نشانی زیر مراجعه فرمایند . خیابان رفائیل روبروی باشگاه افسران شماره ٦۸ تلفن ٤٤۱۱۰

آ-۱۳۸۳٤

فعالیتهای احزاب و منفردین در ایام عزا

گوشه‌ای ازمجلس عزاداری در منزل آقای قائم مقام‌الملك رفیع. دربین جمع آیت‌الله بهبهانی؛ تیمسار سپهبد شاه بختی وآقایان دکترامینی ومیرسیدعلی بهبهانی حضور دارند

بقیه از صفحه اول

آقای نخست‌وزیر ابتدا بمسجدشاه رفت ودر آنجا در صف اول دسته‌قرار گرفت و بسوگواری پرداخت .

آقای دکتر اقبال تانزدیك ظهر در بازاردرمیان عزاداران بود .

بعد از ظهر دیروز نیز آقای دکتر اقبال نخست بمجلس عزاداری دربار شاهنشاهی در کاخ گلستان رفت وپس از آن تاساعت نه‌بعداز ظهر درمجالس سوگواری‌مختلف پایتخت شرکت کرد .

در سایر نقاط

عصر روز تاسوعا آقای نخست‌وزیر در مجلس عزا داری میدان مولوی و مجلس روضه خوانی ساکنین چهارراه مولوی شرکت کرد ودراین مجالس مدت‌نیم ساعت توقف کرد .

آقای دکتر اقبال باتفاق همراهان از میدان بار فروشان و مسجد انبار گندم و مجلس روضه خوانی آیت‌الله حاج‌کاتوزیان و پشت باغ فردوس و بریانك ومحله خانی آبادی ها بازدید کرد .

در تمام این محلات مجالس عزاداری تشکیل شده بودوبرسر راه‌نخست‌وزیر گوسفند قربانی کردند .

مسجد شیخ عبدالحسین

صبح روز عاشورا نخست وزیر در مسجد آذربایجانیها و مسجد روضه بناها وزرگرها و اصفهانیهای مقیم تهران و کاشانیهای مقیم تهران و مسجد بزازها وتکیه بازار بین‌الحرمین و مجلس روضه خوانی صنف عطار و سقط فروش حضور پیدا کرد .

برخورد جالب

شب عاشورا آقای دکتر شاهکارو عده‌ای دیگر از سران حزب ملیون‌در مسجد آذربایجانیان حضور داشتند موقعی‌که مسجد ازجمعیت‌پربودو دیگر حتی جای نشستن نبود آقای علم دبیر کل حزب مردم وارد مسجد شد ، علم مدتی معطل ماند تا جائی پیداکند و بنشیند ،دکتر شاهکار که متوجه ورود علم شده بود گفت : بفرمائید اینجا باهم بنشینیم و علم بلافاصله جواب داد : زیاد مخلوط میشویم ! اما بهر صورت دبیر کل حزب مردم مجبور شدبااعضای مؤثر حزب ملیون مخلوط شود !

نطقها

در ایام سوگواری وکلای منفرد تهران در تمام محلات تهران گردش کردند .

آقایان سید جعفر بهبهانی ـ دکتر امینی ـ فتح‌الله‌فرود از شمال و جنوب‌و شرق و غرب تهران ،بازدید و دربرخی از مساجد طبق درخواست مردم نطق های انتخاباتی ایراد کردند .

در مسجد حاجی ابوالفتح

آقای دکتر امینی در مسجد حاج ابوالفتح طرفداران خودرا به تشدید فعالیت انتخاباتی تشویق کرد آقای دکتر امینی گفت باید در انتخابات شرکت کرد ورای داد و مردم باید با هوشیاری کامل از صندوقهامراقبت نمایند .

دکتر امینی آنگاه گفت همه مردم بما منفردین رای خواهند داد و ما باین موضوع اطمینان داریم .

در مسجد اراکی ها

در مسجد اراکی ها از آقای بهبهانی خواستند که در اطراف انتخابات سخنرانی کند وی گفت ایام عزاداری است و معتقدم که این ایام فقط باید بعزا داری اختصاص یابد ولی چون ازمن تقاضا شد می گویم که در تمام محلات تهران صدای بی آبی از طرف مردم بلند است‌و باید عرض کنم که متاسفانه دولت نتوانسته است یك هزارم مشکلات زندگی مردم را حل نماید .

بعد آقای بهبهانی در اطراف مسائل مختلف صحبت کرده ودر پایان گفت شرکت در انتخابات از نان شب هم لازم‌تر است بشما نمیگویم که بچه کسی رای بدهید . همین قدر بدانید که گره مشکلات زندگی شما فقط و فقط بدست مجلس است . و وقتی شاه مملکت رسما اشاره بآزادی انتخابات کرده اند چرا معطل هستید باید حتما در انتخابات شرکت کنید

آقای‌علم دبیرکل حزب مردم درمجلس‌عزاداری‌کارخانه برق شوش

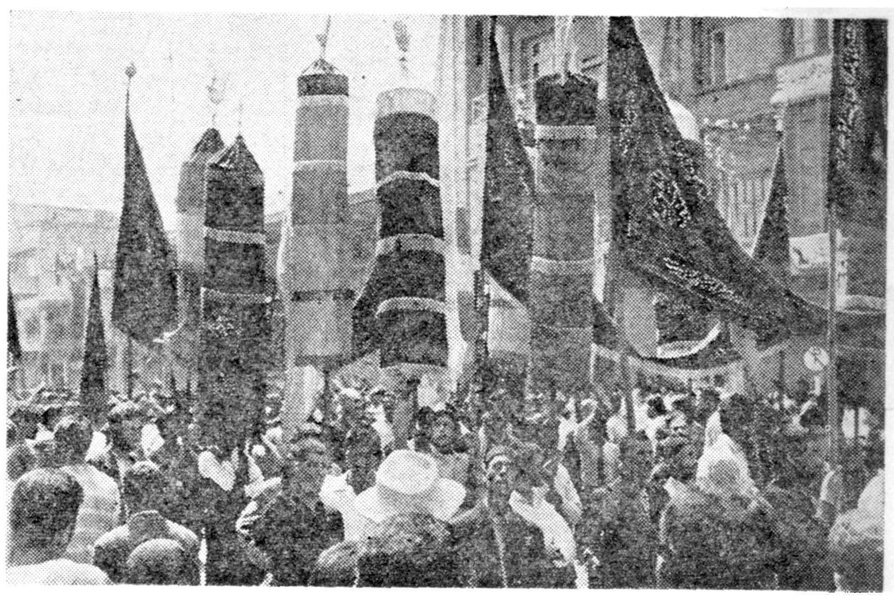

یکی از دسته‌های عزاداران در تهران

ورود

- تیمسار سپهبد علی کیا از امریکا
- آقای ابراهیم پارسا استاندار بلوچستان از رم
- آقای دکتر عباسقلی حکمت عضو هیئت نظارت سازمان برنامه از پاریس
- آقای حسین مینوئی معاون هیئت ثابت نمایندگی ایران در یونسکو از اروپا
- آقای ابوالحسن عمیدی نوری مدیر روزنامه داد از لندن
- آقای محمد علی مهران عضو هیئت مدیره بانك رهنی از رم
- آقای ابوالحسن راجی معاون سازمان برنامه از ژنو
- آقای مهدی صالحی وابسته سفارت شاهنشاهی ایران در کلنی از آلمان

خروج

آقای منوچهرفراگوزلو به بیروت

آقای حسن زاهدی معاون وزارت دارائی به آمریکا

آقای دکتر یحیی مهدوی‌استاد دانشگاه به اروپا

آقای ابوالقاسم گلشن بزرك معاون بانك ملی بانگلستان

آقای دکتر رحمت‌مصطفوی‌مدیر مجله روشنفکر به انگلستان

آقای مهندس روح‌الله‌اسبقی مقدم مدیر امور صنایع سازمان برنامه به اروپا

آقای دکتر مسعود عزیزی دبیر دانشکده پزشکی به لندن

آقای حسین شهیدی وکیل دادگستری به اطریش

آقای محسن صدر به پاریس

آقای سید محمد سجادی به‌لندن

آقای فلیکس آقایان نماینده سابق مجلس شورایملی به پاریس

آقای غلامعلی وحدتی بازرس قضائی کل کشوردرسازمان‌شاهنشاهی به لندن

آقایان مهندس منصور امامی‌از طرف بانك عمران . مهندس‌هوشنك مساعد از طرف بانك کشاورزی و مهندس جلالی بنمایندگی وزارت کشاورزی برای شرکت در سمینار تعاونی که از روز شانزدهم تیرماه‌در شهر برلین تشکیل خواهد شد به آلمان غربی

آقای محمد هادی شریف زاده رئیس بانك کشاورزی رشت به رم

آقای گودرز شیبانی مهندس سازمان جنگلبانی به امریکا

کمپر سور شرام Schramm

ساخت امریکا ۳٫۶ متر مکعب‌هوا دردقیقه متحرك. دیزل. کم‌خرج سبك وپر زور ـ از نماینده کارخانه‌شرکت سهامی آباد رو بروی اداره‌نظام‌وظیفه شماره ۶۸ به قیمت کارخانه خریداری فرمائید ـ آ ـ ۱۳۸۲۶

بزرگترین محاکمه سالهای اخیر خاتمه‌یافت

- سی نفر باتهام کلاهبرداری وجعل اسناد دولتی هشت سال پیش دستگیر شدند
- محاکمه دو ماه طول کشید وقضات برای صدور رای یازده ساعت مشاوره کردند
- پرونده متهمین سیزده هزار برگ بود ورای دادگاه در نود صفحه صادرگردید
- هشت نفر از متهمین تبرئه وبقیه ازپنجسا، ل تا۶ ماه حبس محکوم شدند

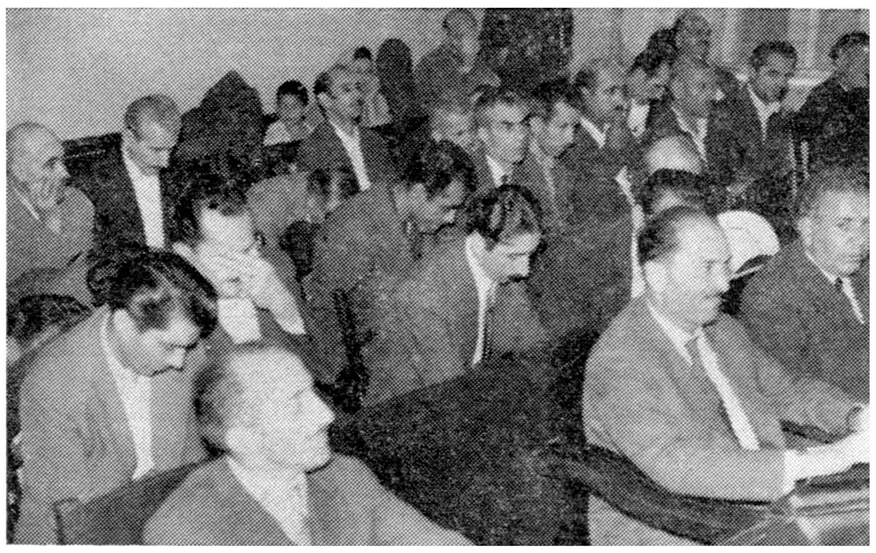

عده‌ای از متهمین در آخرین جلسه دادگاه

ساعت هشت بعد از ظهر روز یکشنبه شعبه دوم دادگاه عالی‌جنائی پس از دو ماه رسیدگی بپرونده‌سی نفر از متهمین و جاعلین اسنادد‌ولتی و اوراق بهادار رای خود را اعلام نمود.

هیئت قضات برای اعلام رای‌مدت یازده ساعت در شور بود. و متن رای دادگاه درنود صفحه تنظیم‌شده است و عده‌ای از متهمین که مدت محکومیت خود را قبلا گذرانده ویا برائت حاصل کرده بودند ساعت‌یك بعد از نیمه شب از زندان آزاد شدند.

از ۸سال تا۶ ماه

متهمین این پرونده سی نفربودند که هشت نفر از آنها بعلت فقددلیل کافی ویا علل دیگرتبرئه شدند و بیست و دو نفر از پنجسال الی‌شش ماه زندان محکوم شدند.

دو ماه پیش شعبه دوم دادگاه‌عالی جنائی بریاست آقای حسین فلسفی برای رسیدگی بپرونده باند بزرك جاعلین اسناد دولتی و چند نفر از کلاهبرداران معروف تهران تشکیل گردید.

متهمین این پرونده جمعا اسی نفر بودند که در طی سالهای ۱۳۳۰ و ۱۳۳۱ باتفاق مشغول کلاهبرداری بودند ولی در همان سال یکی از اعضاء این‌باند توسط فرماندارنظامی وقت دستگیر و بتدریج سایر اعضاء آن نیز بدام افتاده و تحویل مقامات قضائی شدند.

پس از ۸سال رسیدگی

این پرونده مدت هشت سال‌تحت رسیدگی بود و بالاخره دو ماه پیش برای رسیدگی بشعبه دوم دادگاه عالی جنائی احاله گردید و شعبه مزبور پس از چهل و هشت جلسه رسیدگی، محمود شبستری و علی تاج آبادی و رضا شهبازی راباتهام چندین فقره کلاهبرداری و صدور چك بلامحل‌و استفاده‌از سندمجعول و انتقال مال غیر هر یك به‌پنجسال حبس‌مجرد و کریم طلوع طباخان‌راد را به‌چهار سال حبس با اعمال شاقه و حسن کروندیان و خسرو روحی فرزند غلام را بدو سال حبس مجرد وسید قاسم صابری نیاکی و حسین فرزین را بسه سال حبس با اعمال شاقه و ابوالحسن دزفولی را به هیجده ماه حبس تادیبی و ابراهیم جمشیدی فرزند مراد و کمال‌فطانت فرزند محمد حسن به یکسال حبس محکوم کرد و بقیه متهمین بحبس های‌مختلف از یکسال‌الی شش ماه محکوم شدند.

پرونده ۱۳ هزار برگی !

این محاکمه بزرگترین محاکمه سالهای اخیر دادگستری بود واکثر قضات دادگستری در مورد این پرونده اظهار عقیده کرده و رای‌داده بودند.

مجموع پرونده های این سی نفر سیزده کارتن بود که هر کارتن متجاوز از هزار برك داشت و مدت محاکمه دو ماه طول کشید و رای دادگاه در نود صفحه تهیه شده و صورت جلسات دادگاه ۳۷۰ صفحه بوده است . آقای خردمند دادیار دادسرای‌استان که‌نمایندگی‌دادستان استان را در مورد این پرونده‌داشت میگفت در مدت ۲۵ سالی که بازپرس و دادیار بوده‌ام نظیر این پرونده‌کمتر دیده‌ام واین پرونده از لحاظ طول محاکمه و اوراق پرونده یکی از بزرگترین محاکمات دادگستری است.

خلاصه حوادث روز

از عصر دور یکشنبه تا صبح امروز این اشخاص در نتیجه حوادث‌مختلف فوت شده اند .

تصادف اتومبیل

خیر النساء ۶۰ ساله، باقر فرزند نعمت‌الله ۱۶ ساله، غلامعلی ۲۵ساله، عزیز رشید فرزند علی ۴۵ ساله، مسلم رفیعی فرزند محمد ۲۰ ساله درنتیجه تصادف با اتومبیل در نقاط مختلف تهران مجروح و دربیمارستان های حوادث فوت شده اند .

برق گرفتگی وسوختگی

پسر بچه۷ساله ای‌بنام محمدرضا فرزندخدامراد درنتیجه برق‌گرفتگی و کودك ۱۸ ماهه‌ای‌بنام مهدی فرزند ابراهیم براثر سوختگی درگذشتند.

مسمومیت وسقوط از پله

زن ۲۵ ساله ای بنام رقیه فرزند حیدر بعلت نامعلومی با تریاك‌مسموم ودر بیمارستان رازی فوت شد و زن صد ساله ای نیز بنام زینب‌فرزند نجف در حوالی مفت آباد از پله افتاد و مرد.

کشف جنازه ناشناس

عصر دو شنبه مرد ۶۰ ساله ای بنام محمد علی فرزند حسین در حوالی بخش ۱۵ بر اثر خفگی در آب فوت شد .

همچنین مامورین ژاندارمری تهران نو جنازه جوان ۲۵ ساله ای راکه هویت او هنوز معلوم نشده در حوالی تهران پارس کشف کردند.

مخزن نفت ترکید

دیشب بر اثر ترکیدن مخزن‌نفت یك نانوائی در میدان خراسان جوان ۱۶ ساله ای بنام محمد فرزندرسول کشته شد .

این جوان برای دوشن کردن‌موتور نانوائی اقدام کرده بود . متصدی نانوائی از طرف پلیس تحت تعقیب قرار گرفته است .

حوادث ایام سوگواری

مادری که سینه زنها را تماشا میکرد وبچه‌اش در حوض دستوپا میزد ـ دوعلم برسر علمداران خورد و هردو را مجروح کرد ـ سه نفر درنتیجه قمه زنی مجروح شدند ـ ماموربن «شمر» راکه بدرختی بسته شده بودگرفتند

در دو روز گذشته که مردم‌سرگرم عزاداری بودند حوادثی در گوشه و کنار شهر تهران اتفاق افتاد که‌خبر‌نگاران ما قسمتی از آنها را جمع‌آوری کرده اند که دو زیر بنظر خوانندگان محترم میرسد .

نتیجه تماشا

ظهر دیروز موقعیکه دسته های سینه زنی از خیابان آرامگاه عبور میکردند . زنی بچه اش رادر حیاط خانه گذاشت و بشت بام رفت. تا سینه زنان راتماشا کند. موقعیکه رفت وآمد دسته ها تمام شد این‌زن بحیاط آمد و جنازه طفل ۱۷ماهه‌اش محمد را روی آب حوض دید .علی شوهر این زن علیه وی که‌در حفظ بچه اش کوتاهی کرده است بکلانتری ۲۶ شکایت کرده است .

تصادف دو علم

یکی دیگر از حوادث دیروز اصابت دو علم دسته سینه زنان بر سر علمداران بوده است . حسین و تقی علمداران دو دسته سینه زنی که‌در خیابان شیر و خورشید در جهت مخالف عبور میکردند موقعیکه مقابل هم رسیدند برسم احترام علمها را پائین آوردند ولی در اثر وزش باد سرآهنین علمها برسر علمداران فرود آمد و هردو مجروح شدند .

مجروحین قمه زنی

دیروز سه نفر باسامی محراب مرادی ، جعفر ماهرویان و سلام حلیمی فرزند سید غنی بعلت قمه‌زنی مجروح شدند ودر بیمارستان های حکیم الملك‌و سینا بستری گردیدند، این سه نفر چون بر خلاف مقررات اقدام به قمه زنی کرده‌اند پس از درمان تحت تعقیب قرار خواهند گرفت .

توصیه بیجا !

دیروز جوانی بنام احمد درخیابان مزاحم زنی بنام پری شده بود. پری که شوهر دارد جریان را بپلیس اطلاع داد و ماموربن احمد را گرفته وبه کلانتری بردند عصر دیروز باز پرس کشیك اورا زندانی کرد. احمد می گفت من مزاحم پری نشده بودم‌فقط باو گفتم که روز عاشورا نبایستی ماتیك مالید که او مرا تحویل‌پاسبان داد .

«شمر» را گرفتند

حادثه‌ای که در زیر خط راه‌آهن در جنوب امامزاده حسن روی داد در نوع خود جالب است : بقرار اطلاع در کاروانسرائی مراسم تعزیه خوانی برپا شده بود . تعزیه خوانها شمر و یزیدی درست کرده بودند و نمایش میدادند . ولی چون‌تعزیه خوانی ممنوع است وقتی ماموربن وارد کاروانسرا شدند، تعزیه خوانان فرار کردند «یزید» که بخانه ای‌فرار کرده بود از ساکنین منزل کنك‌مفصلی خورد و ماموربن نیز فقط شمررا که بدرخت بسته شده بود بچنگ آورده اورا با همان قیافه با شمشیر وزره به مرکز خود بردند .جالب آنکه در میان راه عده ای میخواستند شمر را کتك بزنند ولی ماموربن جلوگیری کردند .

حوادث و وقایع

محکومیت بخاطر ناراحتی مرغ وخروس

عصر دیروز هنگامیکه‌آقای سروان اکبری رئیس‌کلانتری ۲۶ از خیابان آرامگاه عبور میکرد، مردی را دید پای‌چند مرغ و خروس را در حالی‌که سر آنها آویزان است بدست دارد و مرغ وخروسها سرو صدای زیادی می کنند . چون حمل پرندگان اهلی‌باین ترتیب خلاف است، رئیس کلانتری این مرد راکه احمد سپیداری نژاد نام دارد به کلانتری واز آنجا بدادگاه بخش فرستاد و دادگاه نیز احمد را به چهار روز زندان محکوم کرد.

پسربچه‌ای پیدا شده

پسر بچه ۵ ساله‌ای بنام حسین، اهل رشت دو روز است که در کلانتری یك بسر میبرد.

حسین که شهرت خودرا نمیداند درحالیکه‌درچهارراه‌پهلوی‌سرگردان بود بکلانتری هدایت شد . جریان پیدا شدن‌این پسر بچه بکلانتری‌های‌تهران اطلاع‌داده شده تا اگر کسی مراجعه نمود بکلانتری یك راهنمائی شود.

زنی ناگهان درگذشت

مدیر وشاگرد داروخانه‌ای ازطرف بازپرس بازداشت شدند

عذرا نصراللهی

صبح امروز جنازه زنی بنام عذرا نصراللهی فرزند محمد با حضور پزشکان قانونی در سالن‌تشریح پزشکی قانونی مورد کالبد شکافی‌قرار گرفت .

این زن روز دوشنبه بدارو خانه امید واقع در خیابان ری مراجعه کرده پس‌ازتزریق آمپول‌پنی‌سیلین‌در گذشته بود .

دونفر بازداشت شدند

پرونده‌ایکه در این مورد تشکیل شده بود روز دوشنبه در شعبه ۲۴ بازپرسی مورد رسیدگی قرار گرفت‌و قرار بازداشت صاحب داروخانه بنام عباس مشکی و شاگرد وی بنام مهدی علیزاده فرزند مرتضی صادر گردید.

ضمنا بازپرس برای روشن شدن‌علت مرك تقاضای کالبد شکافی نمود.

مستگان عذرا میگفتند : عذرادچار سرما خوردگی و کسالت مختصری شده برای خرید قرص‌مسکن وتزریق آمپول بداروخانه رفت ولی پس از تزریق آمپول حالش بهم خورده قبل از رسیدن به بیمارستان فوت‌شد .

عذرا پیشخدمت بیمارستان حکیم‌الملك بودو شوهر وچند فرزند دارد.

دو تصادف با ۵ قربانی

خبرنگار ما در شهرری گزارش میدهد ، طی دو روز گذشته دو تصادف یکی در جاده تهران ـ شهرری‌ودیگری‌در جاده شهرری ـ قم رخ داد که در این دو تصادف پنجنفر قربانی وعده ای مجروح گردیدند .

تصادف اول

اتومبیل سواری کرایه ای شماره ۱۱۳۹۵ برانندگی نصرت فرنجی‌زاده باشش نفر سر نشین هنگامیکه باسرعت زیاد از شهرری بطرف تهران حرکت‌میکرد‌بادرختی تصادف نمود و در این تصادف‌شدید کلیه سرنشینان اتومبیل همراه‌با راننده‌بسختی‌مجروح‌شدندمجروحین برای معالجه به بیمارستان‌فیروز ـ آبادی منتقل گردیدند ولی دو نفر آنان‌بنام غلامعلی زند و محسن محمد بر اثرشدت جراحات وارده جان سپردند .

فعلاچهار نفر مجروحین‌این‌حادثه بنام علی بایرامی ، رضا مداحی ، غلامحسین و ابراهیم استاد اتحاد قلی‌زاده دربیمارستان بستری‌میباشند

سه قربانی دیگر

دو روز قبل هم اتومبیل بنز کرایه ای‌شماره ۱۰۱۶۴ برانندگی رضا صابری که‌باشش نفر سرنشین از قم بطرف تهران حرکت میکرد در کیلو متر ۲۲جاده قم ـ تهران‌با تانکر نفتکش‌شماره۲۱۹۳ برانندگی حسین واعظی بشدت تصادف نمود شدت تصادف بحدی بود که شش نفر سرنشینان اتومبیل سواری بسختی مجروح گردیدندو مجروحین برای معالجه به بیمارستان فیروز ـ آبادی اعزام شدند ولی معالجات درباره سه نفر ازسرنشینان اتومبیل بنام بانو خیر النساء ، خانم تاج و علی اصغر رحمانی موثر واقع نشدو این سه نفر دیروز در بیمارستان فیروز آبادی جانسپردند ، راننده تانکر نفتکش هم بوسیله ماموریز ژاندارمری شهرری دستگیر شد .

چندحریق

دیروز نانوائی محسن گل نراقی در خیابان شهباز و نانوائی خبازنژاد در بازارچه‌کل عباسعلی، منزل‌کیانوشر در خیابان ری و قسمتی از مسجد لرزاده درخیابان خراسان طعمه حریق شد که توسط ماموربن اداره آتش نشانی خاموش گردید .

پیش‌بینی وضع هوا

پیش‌بینی هوای‌ایران تا ظهر فردابدینقرار است :

هوای تهران صاف گاهی توام با لکه های ابر ،هوای نواحی آذربایجان صاف با کمی ابری که بتدریج بر مقدار ابر ها اضافه شده و در بعضی ساعات همراه بارگبار ویا رعدو برق در ارتفاعات وبادنسبتا شدید در سطح زمین خواهد بود .

هوای سواحل دریای مازندران صاف تا کمی ابری که متدرجا ازسمت غرب‌بر مقدار ابرها افزوده میشود و در اواخر وقت توام ، بابارندگی محلی خواهد بود .

هوای نواحی خوزستان در شهرستان های غربی و جنوب شرقی در روز غبار آلود و هوای نواحی کرمان و بلوچستان گاهی قسمتی ابری و هوای بقیه نقاط صاف پیش‌بینی میشود .

ضمنا هوای آذربایجان متدرجا کمی خنکترخواهدشد .

گرمترین نقاطی که ایستگاه هواشناسی دارند در ۲۴ ساعت گذشته شهر طبس باحداکثر ۴۷درجه وخنکترین نقاط شهر کرمان با حداقل ۱۴ درجه سانتیگراد گزارش شده است .

حداکثر درجه حرارت هوای شهر تهران درروز گذشته ۳۹ درجه‌وحداقل آن درشب گذشته ۲۵درجه بوده‌است .

۲۷ نفر بعلت‌حوادث‌مختلف مجروح شدند

در دو روز گذشته ۲۳ نفر باسامی محمد هادی فرزند غلام ، هاله عسگری فرزند عباس ، امراله نعمت‌الهی فرزند عبداله ، بتول روان مهر فرزند خدا داد ، بیژن میکائیل فرزند غفور ، غفور میکائیل فرزند ابراهیم ، سید رحم مرادی فرزند سید کریم ، منصور سلیمانی فرزند سید علی‌حسین گودرزی فرزند محمد ،جمیله رضائی فرزند حسین ، مهدی حق شناس فرزند ابراهیم ،احمد علی حا جی احمدی فرزند حاجی محمد ، روح‌اله خبری فرزند عبداله ، محمود مهر آمیز فرزند علی ، سید رضا صفت کار فرزند سید علی اکبر ، احمد شرق فرزند ربیع، رضا صابری فرزند حسین ، حسن‌مجیی فرزند علی اصغر ، ابوالقاسم گلچی فرزند محمد ، محمود مردانی فرزند علی ،ارشد نصیری فرزند الماس، نقی ازجویان و تقی نوری در اثر حوادث رانندگی و چهار نفر باسامی محمد حبیبی فرزند ابراهیم ، مینا نیل زاز پوش فرزند امامعلی و جعفر صدیقی فرزند اسمعیل در اثر چاقو خوردگی مجروح شده‌اند .

دنباله حوادث ووقایع

زندگی زنی را برهم زد وبزندان افتاد

«توفیق» آنقدر «سوری» را تعقیب کرد تاشوهرش ویراطلاق‌داد

چند روز قبل بازرگانی بنام‌توفیق‌که چند بار زندگی زن جوانی را برهم زده بود بزندان رفت

سوری ۲۲ساله هنرپیشه تئاتر میگفت : توفیق تاجر معمولی‌است. او از زمانیکه من دختربودم مزاحم من میشد تا اینکه با جوانی‌ازدواج کردم ولی توفیق با کمك پول هنگفتش باز هم از سر من دست بردار نبود . اوبه هزار حیله‌شوهرم رانسبت بمن بدبین کرد بطوریکه شوهرم مرا طلاق داد .پس ازاینکه ازشوهرم جداشدم‌چندنفرخواستگار برایم پیدا شد که توفیق آنها راهم از ازدواج با من منصرف کرد .

کار در تئاتر

سوری اضافه کرد : من مجبور شدم برای مقاومت در برابرتوفیق کار کنم . لذا د رادازه ای‌استخدام شدم . مدیر اداره چون مرا مستعد هنر پیشگی دید مرا به‌متصدی یك تئاتر معرفی کرد در اینجا بود که با هنرپیشه دیگری بنام مهدی‌آشنا شد هو با او ازدواج کردم ولی‌توفیق دست‌بردار نیست و دائما در اطراف من است بطوریکه زندگی رابرمن وشوهرم سخت کرده است .

شکایت بدادستان

زن جوان در حالیکه بشدت‌متاثر بود افزود : من بدادستان و رئیس پلیس شکایت کردم ولی بعد از شکایتم دیگر از توفیق خبری‌نبود. وفقط تلفنی مزاحم من‌میشدتااینکه دیشب موقعیکه مشغول بازی‌درنقش خود بودم ناگهان چشمم در میان تماشاچیان به توفیق افتاد لذا فورا بافسر انتظامی اطلاع دادم و توفیق دستگیر شد .بازپرس دادسرا توفیق راباقرار کفیل بزندان‌فرستاد

دوجوان مزاحم

در خیابان به‌لب‌دختری‌ماتیك مالیدند !

این دوجوان مزاحم لباس‌های این دخترا باتیغ بریده وگل ولای به سروروی او میپاشیدند وسپس بمادرش خبر میدادندکه دخترت بامردها بگردش رفته

هفته پیش دو جوان که مزاحم یك دختر دانش آموز ۱۵ ساله شده و بانیرنك به لبان او ماتیك مالیده بودند زندانی شدند .

منیره دانش آموز دبیرستان‌خسرو است . اوشکایت کرده که مدتی است دو جوان باسامی علی وولی‌الله مزاحم اوشده اند ولی چون به نتیجه ای نمی‌رسیدند بچه ها را تحریك میکردند تا لباسم را با تیغ ببرند ، گل و لای برویم بپاشند و بعدا به مادرم خبر بدهند که من با مرد ها بگردش میروم !

دیروز موقعیکه برای مطالعه دروس تجدیدی خود به خانه یکی ازدوستانم میرفتم ناگهان این دو جوان و چند بچه اطرافم را گرفته باسرعت به لبم ماتیك مالیدندوفرار کردند اما پاسبان کلانتری در انتهای کوچه آنها را دستگیر کرد وبه کلانتری برد وبعدا فهمیدم که دخترت ماتیك مالیده و با جوانی‌به به‌مادرم نیز اطلاع داده‌بودند که گردش رفته است .

دختر ۴۵ ساله میخواست ازدواج کند

ولی داماد پولهایش رابرداشته فرارکرد

امروزصدوشیزه ۴۵ ساله ای بنام بی‌بی به کلانتری ۲۰ شکایت کرد . او در شکایت خود اظهار داشت من دختر بدبختی هستم . در ایام جوانی هر شوهری که برایم پیدا می شد قبول نمی کردم تااینکه پیر شدم و چون تنهائی برایم مشکل بود تصمیم گرفتم ازدواج کنم ، لذا با اولین خواستگاری که برایم رسید وزاننده ۲۵ ساله ای بود قرار ازدواج گذاشتم وباو یکصد و پنجاه هزار ریال پول دادم تا اتومبیلی بخرد و کار کند واز در آمدش جواهر و لباس برای من بخرد وطی یك جشن مفصل با من ازدواج کند، ولی او پول مرا گرفت وفرار کرد . منهم ازترس آبرو ریزی به کسی نگفتم تا این که امروز اورا در خیابان دیدم ودستگیر کردم وبکلانتری آوردم .

اصغر گفت: پس‌از این‌که باعده‌ای مشورت کردم بمن گفتند دختر ۴۵ ساله بدرد زندگی نمی خورد منهم دیگر باو مراجعه نکردم و حالا حاضرم پولش را باقساط به پردازم .

پرونده امر بدادسرا فرستاده شد تا مورد رسیدگی قرارگیرد .

تهران دیروز و پریروز غرادربود

بقیه از صفحه اول

بازار مراسمی برای عزاداری برپا ساختند .

مزاران نفر از کسبه و مغازه‌داران بازار در این دو مسجد حضور داشتند مراسم عزا داری بازار در سال اخیر کاملا بیسابقه بود و در تمام تکایاانبوهی از مردم وسینه زنها در مراسم مذهبی شرکت داشتند .

میدان شاه

روز های تاسوعا و عاشورا در سر تاسر مسیرخیابان مولوی دسته های مردم برای عزا داری و شرکت در جلسات وعظ و خطابه بیرون آمده بودند عده‌ای به عزاداران شربت میدادند وگروهی گوشت قربانی و شله زرد بین‌عزا- داران تقسیم میکردند .

در وسط میدان شاه و بر روی آبنمای میدان چهل چراغ گذارده بودند و اطراف میدان چراغانی شده بود .

در مساجد اطراف‌مراسم روضه خوانی بر قرار بود در مسجد حاجی ابوالفتح از طرف صنف فخارمراسمی برپا بود .

در برق شوش

از طرف آقایان طباطبائی و زرو چنگیز پور مدیران کارخانه برق شوش محوطه کارخانه برق برای سینه زنی و استراحت عزاداران حسینی اختصاص داده شده بود بیش از سی دسته سینه زنی بمحل کارخانه آمدند و از طرف مدیران کارخانه ، یخ و برق مجانی در اختیار کلیه مساجد وتکایا گذاشته شده بود .

آقای طباطبائی‌از دستجات‌مختلف پذیرائی کرد وی گفت این مراسم از طرف اردستانیهای مقیم تهران بر گزار شده .

در این‌مجلس آقای‌علم رهبرحزب مردم و آقایان دکتر امینی - سید جعفر بهبهانی و فتح‌اله فرود شرکت داشتند .

محوطه وسیع حیاط کارخانه مفروش شده بود و هزاران نفر از مردم جنوب شهر در این محل اجتماع کرده بودند .

چهار راه عباسی

در این محل دسته های سینه‌زنی با موزیك و علائم مخصوص‌گردش کرد و در سرتاسر خیابان عباسی از هر گوشه عدمای برای انجام مراسم مذهبی بیرون می آمدند . مساجد این محل مملو از جمعیت‌بود و در چندین نقطه بمستمندان غذاو پوشاك داده شد آقای حاج فتحعلی راه‌پیما در این محل مراسم‌عزاداری مفصل بپاساخته بود.

در منزل رفیع

در منزل حاج آقا رضا رفیع (قاۀ مقام الملك) مراسم‌عزاداری برقرار شده بود. جمع کثیری از علما و روحانیون و رجال در آن شرکت کردند از این مجلس‌آقای دکتر اقبال نخست‌وزیر و وزراء نیز دیدن کردند.

مسجد سپهسالار

در مسجد سپهسالار ازطرف‌طلاب علوم دینی و علما و روحانیون‌وسایر طبقات مردم مراسم عزاداری برپا شده بود دستجات مختلف مردم از مسجد و عزاداران دیدن کردند.

در مسجد سلسبیل

در غرب تهران و در اطراف مسجد بزرك سلسبیل عزاداران با علامت و پرچم در حرکت بودند هر لحظه عده زیادی از مردم بداخل مسجد می آمدند و پس از انجام مراسم خارج میشدند .

در مسجد اراکی ها

در انتهای خیابان گرگان در مسجد اراکی ها از طرف اراکی‌های مقیم تهران مراسم باشکوهی‌برای عزاداری برقرار بود .

در جوادیه و نازی آباد

در دو کوی جنوبی شهر تهران مراسم عزاداری برگزار شد و در مساجد نازی آباد .و جوادیه بیش از هزاران نفر از مردم عزاداری کردند در ایام عزا دستجات مختلف مردم در جوادیه و نازی آباد بطرف مساجد و تکایا روان بودند.

قمه زنها

با اینکه از طرف مقامات‌مربوطه در سال جاری قمه‌زدن ممنوع شده بود ولی‌عده‌ای از افراد بطرف‌دهات جنوب تهران رفتند و در قلعه‌مرغی و اطرا فاما‌مزاده حسن قمه زدند تعداد این افراد معدود بود و از یکصد نفر تجاوز نمیکرد.

اردوی وزنه برداران

امروز آقای سرهنگ رحیمی دبیر فدراسیون وزنه برداری کشور به خبر نگار ما اظهار داشت از نظر آمادگی اعضاء تیم ملی وزنه برداری جهت شرکت در بازیهای المپیك رم فدراسیون وزنه برداری کشور با استفاده از همکاریهای وزارت‌فرهنگ دبستان ثریای تجریش واقع درخیابان سعد آباد را برای اردوی قهرمانان وزنه برداری در نظر گرفته است.

علم‌خواه ، سنبلی ، نکوئی‌فرد ، نمرز ،عامی تهرانی، پیروی، منصوری، نیرومند، پژمان،وزنه برداراتی‌هستند که در اردو شرکت میکنند این وزنه- برداران زیر نظر آقایان جعفرسلماسی وامیر حسن فردوس مربیان تیم ملی مشغول تمرین شده اند .

عزاداری درقم باشکوه

بقیه از صفحه اول

آستانه و شبستانهای مسجدحضرت آیت‌الله وصحن‌و باغ‌ملی‌گذراندند. این عده از مسافرین با همراه‌آوردن مختصر لوازم زندگی گوشه‌ای را انتخاب کردند و با فراغت کامل این دو روزه را بسربردنددراین‌چند روزه که با ورودمسافرین‌بقم‌جمعیت این شهرستان بطور قابل توجهی افزایش یافته بود خواربار بحدکافی وجود داشت و بطور فراوان بانرخ عادی در دسترس همه بود ولی‌سایر مایحتاج از قبیل میوه و تره‌بار تا حدی گران شد .

باکثرت جمعیت و رفت و آمد زیاد در شهرستان قم و جاده قم - تهران حادثه قابل توجه وناگواری در حوزه انتظامی شهرستان قم‌رخ نداد و مامورین انتظامی کاملا مراقب اوضاع بودند .

در شهرری

خبرنگار مادر شهرری گزارش میدهد امسال در شهرری عزاداری حضرت حسین‌ابن علی علیه‌السلام باشکوه هرچه تمامتربرگزارگردید و میتوان گفت امسال‌عزاداری‌حسینی در شهرری بیسابقه بود . باوجود گرمای شدید هوا مردم گمان نمیبردند که دستجات عزاداران و هیئت های مختلف‌تابااین‌حدبشهرری بیایند ودر آستانه حضرت‌عبدالعظیم علیه‌السلام عزاداری کنندولی‌برخلاف تصور مردم از صبح روز تاسوعا تا نیمه شب دیشب دسته های سینه زنی و زنجیر زنی مرتبا بشهرری می‌آمدند و در آستانه حضرت عبدالعظیم علیه‌السلام به عزاداری میپرداختند . دستجات عزاداران از طرف شمال شهر « خیابان مظفری» وارد بازار شهرری میشدند و از در شمالی وارد صحن‌آستانه میگردیدند و پس‌از عزاداری در صحن مطهر از در غربی آستانه و باغ طوطی‌خارج میشدند . طبق معمول سالیانه‌هنگام عبور دستجات عزاداران‌از مقابل‌دفتر آستانه واقع در صحن مطهر ازطرف آقای دکتر هدایتی وزیردادگستری و تولیت آستانه حضرت عبدالعظیم بمداحان هردسته یك طاقه عبا داده میشد .

نزاع برای سبقت

چون روز های تاسوعا و عاشورا هوا بی‌نهایت گرم بود دستجات عزاداران که‌ازخیابان‌مظفری‌شهرری میخواستند وارد بازار شوند سعی میکردند هرچه زودتر برای فرار از گرمای آفتاب خودرا از خیابان به بازار برسانند در نتیجه این وضع بین چند دسته سینه زن و زنجیرزن نزاع و زدوخورد مختصری‌درگرفت که براثر مراقبت مامورین انتظامی بلافاصله پایان یافت .

در سایر شهرستانها

گزارش خبرنگاران ما در سایر شهرستانها حاکی است که‌عزاداری حضرت خامس علیه‌السلام در شهر ها و دهات تابعه باشکوه و عظمتی که‌در خور آنست برگزار گردیده ودر بعضی از شهر ها و دهات نه تنها دستجات عزاداران به سینه زنی و زنجیر زنی پرداخته‌اند بلکه با شبیه خوانی و تعزیه داری و قمه زنی دراین عزای عمومی شرکت کرده و بسوگواری پرداخته‌اند .

تبریکات

تیمسار معظم سرلشکر ضرغام وزیر محترم دارائی

انتصاب جناب آقای زاهدی که‌ازصاحب منصبان تحصیلکرده وبا تقوای دولت میباشد بسمت معاونت آن وزارتخانه که میتوان بهترین انتصابات اخیر دولت دانست صمیمانه بشخص شخیص جنابعالی و بعموم طبقات تحصیلکرده و همچنین کسانیکه تشنۀ اصلاحات میباشند تبریك عرض مینمائیم.

از طرف اتحادیۀ صنف مسافرخانه‌داران -حسین‌پور رحیمی‌استانه

جناب آقای تقی مصدقی - ریاست کل شرکت ملی نفت ایران‌درآبادان

انتصاب در این مقام عالی راصمیمانه تبریك عرض نموده‌امیدوارم با حسن نیت‌و حسن اخلاق و مراتب‌لیا قت و جدیت و شایستگی که دارا میباشید همواره برای میهن عزیز مایه افتخار و مباهات باشید .

آبادان دانستان منطقه دریائی - سرهنك عزیزاله معصومی

نمایندگیها

فرشید- شاهرضا نبش بهار- منیروا- خیابان شمیران بین آمل و حقوقی -پخش کالای صنعتی -چهارراه‌مخبرالدوله شبان -خیابان شاه چهارراه شیخ‌هادی-پاسارگاد- خیابان شمیران ایستگاه پاسارگاد-کیمیا- خیابان فردوسی چهارراه اسلامبول -البرز- خیابان شاه جنب سینما نیاگارا - فیروزه نادری پاساژ نوین -ارج -فردوسی‌مقابل کوچه‌خندان سهیل خیابان شمیران خیابان تکش -آلستر- خیابان سعدی شماره ۲۸۴

آبادان - شرکت جنوب خیابان شهرداری

اهواز -شرکت وحدت خیابان ۲۴ متری

شیراز - افتخاری خیابان زند آ-۱۳۷۹۰

ازروز جمعه ۱۷ تیرماه در

درایوین سینما ((تهران پارس))

شاهکار پراضطراب استاد دلهره و هیجان آلفرد هیچکاك

پنجره رو بحیاط

ویستاویژن - رنگی

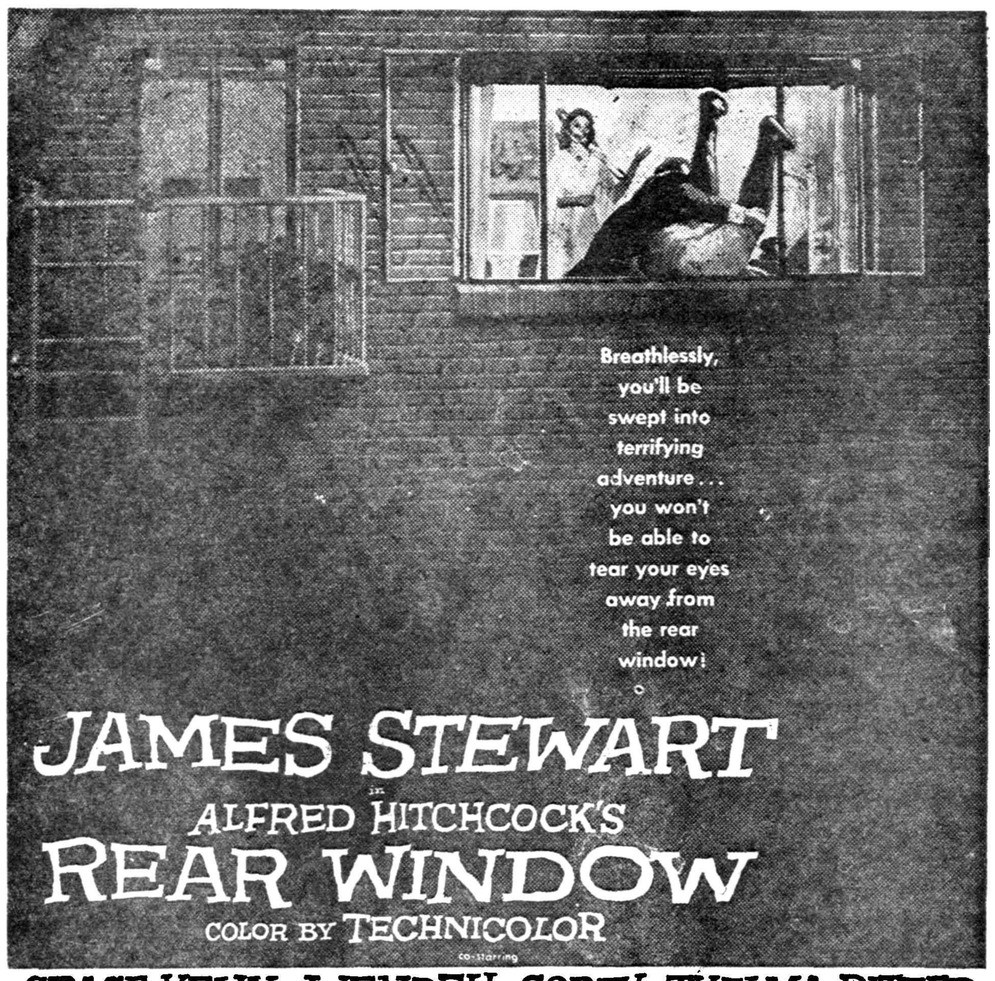

باشرکت

جیمز استوارت - گریس کلی - وندل کوری

شروع سئانسها: ۷ر۳۰ - ۹ر۳۰ بعدازظهر

اطلاعات

چهارشنبه یازدهم محرم‌الحرام ۱۳۸۰ـ ششم ژوئیه ۱۹۶۰

سال سی‌وپنجم ـ شماره ۱۰۲۴۹

شرفیابی وزیر امورخارجه

آقای آرام وزیرامورخارجه مقارن ظهر امروز درکاخ سفیدسعد آباد بحضور شاهنشاه رسیده وگزارشهای مربوط بامور سیاستخارجی کشور را معروض داشت.

ورود والاحضرت شهناز وسفیرایران دوواشنگتن بتهران

خبر نگار ما اطلاع میدهد که والاحضرت شاهدخت شهناز پهلوی باتفاق همسر خود آقای مهندس اردشیر زاهدی سفیر کبیر ایران در امریکا دو ساعت ده‌بعد از ظهر روزشنبه۱۸ تیر ماه باهواپیما وارد تهران خواهندشد.

آقای مهندس زاهدی در مدت توقف خود در تهران گزارشهائی درمورد روابط ایران و امریکا باستحضار شاهنشاه خواهد رسانید واز تیمسار سپهبد زاهدی دیدن خواهد کرد.

مذاکرات نهائی ذوب آهن

در ساعت‌هشت صبح‌امروز کلیه‌نمایندگان کنسرسیوم دماك كروب و میکوومشاوران حقوقی آنها در وزارت صنایع و معادن حضور یافتند و مذاکرات مربوط به قرار دادهای ذوب آهن با حضور آقای مهندس شریف امامی وزیر صنایع و معادن و مدیر عامل سازمان ذوب آهن ایران آغاز گردید وتصمیماتی باموافقت‌طرفین‌اتخاذ شد. این مذاکرات تا یکساعت بعداز ظهر ادامه داشت.

وزیرکشور گفت:

انتخابات بتاخیر نخواهد افتاد

ودرتهران وشهرستانها در یکزمان انجام خواهد شد

امروز آقای رحمت اتابکی وزیر کشور در مورد انتخابات بخبرنگار ماگفت که وزارت کشور بهیچوجه در انتخابات دخالت نخواهد کرد وظیفه وزارت کشور اینست که بطور کلی رعایت اجرای صحیح مقررات قانون را بکند و هر کسی از مقررات قانون عدول کند از طرف وزارت کشور تحت تعقیب قانونی واقع خواهد شد.

ارسال شد

وزیر کشور گفت‌اوراق اعتبار نامه تعرفه های مربوطه و آگهی های انتخاباتی و دستورات انتخاباتی و قانونی که مرسوم است وهمه ساله بحوزه های مربوطه ارسال میدارند امروز فرستاد شد.

آقای اتابکی اضافه کرد که‌نظر وزارت کشور اینست که‌انتخابات در محیطی آرام و بدون هیچ نوع ناراحتی در حدودقانون صورت گیرد وزیر کشور تاکید کرد که طبق اوامر شاهانه انتخابات تهران و شهرستانهابارعایت کامل مقررات و در کمال‌آزادی انجام خواهدشد وی همچنین اضافه کرد که دستگاه وزارت کشور با کمال سرعت کار خود راانجام میدهد و هر کس هر موقع باین وزارتخانه مراجعه نماید در اسرع وقت‌بمطلب وی رسیدگی میشود.

انتخابات تهران

خبر نگار ما سئوال کرد که شایع است انتخابات تهران بتاخیر خواهد افتاد وزیر کشور این‌مطلب راتائید ننمود و افزود که انتخابات تهران به تاخیر نخواهد افتاد و تفاوتی از لحاظ زمان آغاز انتخابات بین تهران و شهرستان ها وجود ندارد.

قانون مصادره اموال آمریکا

هاوانا ـ ۶ژوئیه ـ یونایتدپرس ـ کابینه کوبا پس از یك جلسه بسیار طولانی ، قانونی را تصویب کرد که بموجب آن به فیدل کاسترو اختیار داد، در صورت لزوم اموال اتباع آمریکائی را مصادره کند.

دولت کوبا اعلام کرد که به صاحبان اموال ، طی ۳۰ سال غرامت پرداخت خواهد شد و این غرامت فقط از محل فروش شکر به آمریکاپرداخت میگردد. در این گفته شده است که رئیس جمهوری ونخست‌وزیر کوبا حق دارندبنگاه ها و اموالی را که متعلق به اتباع آمریکااست‌ملی کنند.

این قانون نشان میدهد که دولت کوبا در برابر عملیات آمریکا که‌ورود شکر این کشور را ممنوع ساخت ، در نظر دارد ، دست باقدام‌متقابل‌بزند.

در قانون ملی کردن اموال آمریکائی ها گفته شده است رفتاری که آمریکا و قوای مقننه آن در پیش گرفته‌اند ، جنبه تجاوز دائمی داشته و آمریکا از یك سلسله هدفهای سیاسی علیه اقتصادیات کوبا پیروی می‌کند. از جمله این اقدامات ،قانون اخیر شکر است که در کنگره آمریکا تصویب شد. بادر نظر گرفتن این نکات و موارد ، دولت انقلابی کوباناگزیر به‌انجام تمام اقداماتی‌است که برای دفاع از حاکمیت و حفظ اقتصاد آزاد آن ضروری است.

بنابراین‌طبق قانون جدید ، فقط کافی است که کاسترو یا رئیس جمهور کوبا اعلام کنند که مصادره رشته‌ای از تاسیسات آمریکائیها ، برای حفظ منافع کوبالازم است. طبق قانون به نخست‌وزیر و رئیس جمهوری اجازه داده شده‌است که هیئت های مدیره بنگاه های مصادره شده و طرز کار آنها و همچنین روش ارزیابی بهای تاسیسات را تعیین کنند. غرامات بصورت اسناد بهادار باسود دودرصد بکسانی که اموال آنها مصادره‌میشود دادخواهد شد و مدت آن سی سال خواهد بود. طی این مدت دولت کوبا بایدوجوه‌اسنادرا از محل فروش‌شکر بامریکا بپردازد.

گزارشهای رسیده حاکی است که بدنبال پناهنده شدن سفیر کوبا در آمریکا ، دولت کوبا دست به تصفیه دامنه‌داری در کادر وزارت خارجه خود زده وچهارنفر از سفرای این کشوررابرکنارکرده‌است. ضمنا گزارش میرسد که کوبا برای تهیه ذخیره نفتی نهایت فعالیت را مبذول میدارد. آلفونسو کوتریز رئیس تاسیسات نفت کوبا اعلام داشت که در ماه جاری مقدار دویست هزار تن نفت از بنادر دریای سیاه شوروی وارد کوبا خواهد شد.

آخرین خبرها ۴ بعداز ظهر

اموال ۷۴عراقی که‌درخارج‌ازکشوربسرمیبردند توقیف شد

بغداد ـ خبرگزاری فرانسه ـ ۶ژوئیه ـطبق تصمیم سرلشکر صالح عبدی فرماندار نظامی عراق گذرنامه ۷۴ نفر از عراقی های مقیم خارج از کشور باطل شد و موجودی آنها در بانکها و همچنین اموال آنان توقیف‌گردید.

دربین این عده سه‌نخست‌وزیر سابق یعنی علی ایوبی ، ارشاد امری و عبدالرحمن مرجان وجود دارند.

پرتاب موشك آزمایش شوروی در اقیانوس آرام

مسکو ـ خبر گزاری فرانسه ـ ۵ ژوئیه ـ خبرگزاری تاس اعلام داشت که شوروی یك موشك آزمایشی در منطقه اقیانوس آرام پرتاب کرده‌است این نخستین موشك از سری‌آزمایش های موشکی است که قبلا شروع آن اطلاع داده شده واز ۵تا ۲۱ ژوئیه ادامه خواهد داشت.خبرگزاری تاس اعلام داشت که آخرین طبقه موشك در سطح‌آب نزدیك محل پیش بینی شده بدست آمد. این محل‌در ۱۲هزار کیلو متری محل پرتاب‌موشك قرار دارد.

شماره تیرماه مجله نگار و طبیعت منتشر شد

نامه عبدالکریم قاسم به‌آیت‌الله حکیم

عزاداری در نجف و کربلا آزاد شد

درهای حرم مطهر امام شیعیان شب تاصبح بازشد ـ سران کمونیستها ازنجف وکربلا ببغداد برگشت داده شدند

آبادان ـ رهبر خبرنگارما درآبادان گزارش میدهد : یك بازرگان‌معروف بغدادی که وارد آبادان شده اطلاع میدهد :

بدستور عبدالکریم قاسم‌نخست‌وزیر عراق ، روز اول محرم استاندارکربلا با علمای نجف تماس گرفت.

در این جلسه آیت‌اله حکیم ، آیت‌اله‌خوئی ، آیت‌اله شیرازی و عده‌ای از روحانیون و نمایندگان‌طلاب شرکت داشتند.

دراین جلسه استاندار بعلمای‌نجف گفت که عبدالکریم قاسم مایل است در ایام ماه محرم بخصوص درتاسوعا و عاشورا طبق نظر آنان رفتار نماید و از اینرو من نظر شما را استفسار میکنم.

علمای نجف نه پیشنهاد باستاندار کربلاکردند باین شرح :

۱ـ در ایام تاسوعا و عاشورا باید در کربلا و نجف سران کمونیست‌ها یاتوقیف و یا تحت نظر قراربگیرند.

۲ـ چراغهای قرمز در کوچه‌ها و خیابانهای کربلا که سال گذشته از طرف کمونیست ها خراب شده بود مجددا از طرف شهرداری نصب گردد.

۳ـ افرادیکه از شهرستانها وارد نجف و کربلا میشوند بازرسی شوند و حمل اسلحه سرد و گرم ممنوع باشد.

۴ـ حکومت نظامی در این دو شهر لغو گردد.

۵ـ فقط واعظین اجازه داشته باشند منبر بروند.

۶ـ عبور دسته های سینه زنی آزاد باشد.

۷ـ اخلال در نظم مجالس قیام بر علیه دین ودولت تلقی شود و مسببین فورا بازداشت شوند.

۸ـ کمونیست هائیکه وارد نجف و کربلا شده‌اند برگشت داده‌شوند.

۹ـ حرمهای‌حضرت‌علی(ع)وحضرت حسین (ع) و حضرت عباس در ده شب محرم تاصبح باز باشد.

استاندار همانروز پیشنهاد های علمای نجف را باطلاع عبدالکریم قاسم می‌رساند و قاسم تمام پیشنهاد های نهگانه را پذیرفت و طی نامه ای برای آیت‌الله حکیم نوشت.

«من پیشنهاد های شما را قبول کردم و از روحانیون طرفداری خواهم کرد...»

نخست وزیر عراق در این نامه تقاضا کرده است که قمه زنی وزنجیر زنی از طرف علماء ممنوع شود و واعظین شعار هائی سیاسی بنفع یا ضرر دسته های چپ یاراست ندهند

پیشنهاد های قاسم هم که نه‌مورد بوده است از طرف علماء پذیرفته‌می شود اعلامیه مشترکی در شهر صادر میگردد.

برنامه رادیو بغداد

رادیو بغداد نیز در روز های‌محرم برخلاف سال گذشته راجع بقتل‌امام حسین علیه السلام و یارانش در کربلا مطالبی‌بیان نمود.

عزاداری رادیو مورد توجه مردم عراق قرار گرفته و حتی دیشب‌رادیو بغداد اعلام کرد که تلگرافهای زیادی از شیعیان رسیده که همگی تقاضای تکرار روضه امام حسین (ع) را از رادیو داشتند و لذا عین مطلب‌مجددا پس از ساعت ده ونیم دیشب‌تکرار گردید.

جناب آقای موسی مهام

بپاس حق شناسی از خدمات صادقانه ایشان از طرف اجتماع کثیری کاندیدای نمایندگی تهران میباشند.

آ_۱۱۷۹۵ ۱_۳

فروشگاه خودکار

فروشنده ندارد

فروشگاه خودکار بسبك فروشگاههای بزرك انگلستان وآمریکا بدون فروشنده اداره میشود

ازفروشگاه خودکار دیدن کنید

نشانی: محمودیه شمیران ـ خیابان پهلوی ـ تلفن۸۵۱۹۰۱

تهران_آمستردام ـ پاریس ۷۵۰ تومان

برای بیمارانی که محتاج بمعالجه هستند وسیله حرکت و مریضخانه رزرو وبه محصلین تخفیف داده خواهد شد

بزودی کاروان اروپائی مؤسسه ۱۰۸ حرکت میکند. برای کسب اطلاعات بیشتر همه روزه بشرکت توریست بین‌الملل مؤسسه ۱۰۸ سعدی شمالی جنب بانك ایران وهلند اول‌خیابان‌مطبوعی مراجعه فرمایند

کلوب خانوادگی

هوای لطیف ـ غذای مطبوع

در کنار

استخر زیبای تهران پارس

« امشب و همه شب »

تلفن: ۹۱۱۵۱۲ ـ ۹۱۱۵۱۳

مرزها بروی پیه خوك و چربی های نامعلوم خارجی بسته میشود

سالهاست که عده‌ای از خوش بینی ایرانی نسبت به کالاهای خارجی سوءاستفاده کرده پیه خوك و چربی های نامعلوم را بنام روغن نباتی بایران صادر می‌کنند واگر در عرض سال فقط چند صد حلب ازاین روغن‌ها بدست مردم بی‌اطلاع برسد سلامت هزاران نفر درمخاطره افتاده است.

شما ای کدبانوی عزیز که زندگی و جوانی خودرا فدای جگرگوشگان خود می‌کنید از روغن های نامعلوم خارجی بپرهیزید تا عزیزان شما بسرنوشت هزاران نفر بی‌گناهی‌که براثر خوردن روغن های نامعلوم مسموم و فلج شده‌اند دچار نشوند. وشما ای فروشندگان شرافتمندی که بخاطر شرف کسب لقب حبیب خدا کرفته‌اید بافروش پیه خوك و چربیهای فاسد دست خودرا به‌گناهی بزرك ونابخشودنی میآلائید.

دین ـ وطن پرستی‌وانسان دوستی حکم میکند که شما از فروش کالائی که از پیه خوك و فضولات و حیوانات و چربیهای نامعلوم تهیه می‌شود خودداری کنید.

تولیدکنندگان روغن نباتی ایران

ای ایرانی ترقی تودرپیشرفت صنایع وطن تواست