اطلاعات

یکشنبه ۲ خردادماه ۱۳۵۰
شماره ۱۳۴۹۹
سال چهل و پنجم * تکشماره ۵ ریال

۲۰ صفحه

۱۳۵۰ سال جشنهای دوهزار و پانصدساله شاهنشاهی ایران

مذاکرات هویدا در بلغارستان

* بلغارستان به‌مشارکت در اکتشاف واستخراج مس ایران ، علاقمند است

در صفحه ٤

۱۰۰ ژنرال وسرهنگ مصری برکنار یابه جبهه اعزام شدند

در صفحه ۳

جنازه کنسول اسرائیل با دستهای بسته درخانه یک دختر پیدا شد

شهر استانبول قرق شد

کنسول اسرائیل را کشتند

★ ۳۰هزار پلیس ۷۰۰ هزار خانه استانبول را تفتیش کردند

افرائیم الروم

- یك دختر موسیاه درمحل قتل دستگیر شد
- ربایندگان شب گذشته با شلیك چندگلوله بشقیقه کنسول او را کشتند
- تمام مناطق اطراف محل قتل محاصره شد
- پلیس استانبول اعلام کرد که عوامل قتل کنسول دیر یا زود مجازات خواهند شد

در صفحات ۲ و ٤

ظهردیروز والاحضرت‌شاهدخت اشرف پهلوی ریاست عالیه کمیته ایرانی حقوق بشر «کارل وازاک» دبیر کل انستیتو بین‌المللی حقوق بشر استرازبورگ وابسته به بنیاد «رنه‌کاسن» را بحضور پذیرفتند .
دراین ملاقات آقای دکتر باقر عاملی دبیرکل کمیته ایرانی حقوق بشر نیزحضور داشت . عکس‌آقای «وازاک» را هنگام گفتگو با والاحضرت نشان میدهد . آقای دکتر عاملی نیز در عکس دیده میشود .

یک شهر بکلی ازروی زمین محوشد!

زلزله ترکیه هزاران نفر راکشت

- تاکنون ۱۰۰۰ جسد از زیر آوار ها بیرون آورده شده.
- در یك منطقه وسیع سنك روی سنك باقی نمانده

در صفحات ۲ و ٤

ژئوفیزیك دانشگاه‌تهران‌اعلام کرد :

زلزله ترکیه ، نظیر زلزله «بوئین زهرا» است

- کانون زلزله به ایران کشیده نخواهد شد
- زلزله‌های ترکیه بازلزله‌های دریای خزر ارتباط دارد

در صفحه ۱۷

موقعیت‌جغرافیائی مناطق‌زلزله‌زده (قسمت‌هاشور خورده) مشخص شده

مشاجره لفظی نمایندگان مجلس

- پردلی گفت من مثل طلا پاکم و از دولتی ها هم ترس ندارم !
- نمایندگان اکثریت به اظهارات پردلی بشدت اعتراض کردند
- میرزائی خطاب به پردلی: تلگراف مردم را قاب‌کن بگذار گوشه اطاقت !
- یك نماینده‌به‌نماینده‌دیگر گفت : برو چرخت را بچرخان ! در صفحه ٤

تسلیت به‌ملت برادر

زلزله‌یی‌که‌دیشب درمنطقه «آناطولی» روی داد ،تلفات و خسارات زیادی برای ملت دوست و برادر و همسایه و همپیمان‌ما«ترکیه» ببار آورده است.
درفاصله‌پنج روزاین‌دومین زلزله‌یی است که ترکیه را می‌لرزاند و در این نوبت متاسفانه شدت زلزله بحدی بوده که پارمیی نقاط را با خاک یکسان ساخته است و چنانکه در گزارشهای امروز ماملاحظه میفرمائید هنوز نمیتوان رقم قطعی تلفات را معلوم کرد .
مصیبتی که درین حادثه ناگواربر ملت شریف و عزیز ترکوارد شده اسباب‌منتهای تاسف‌است و ملت ایران‌خود را درین غم سهیم و شریك میداند .

بدنبال یك‌مرافعه شدید با ژاکلین

اوناسیس سکته کرد

حال اوناسیس پس از سکته وخیم است

در صفحه ٤

در گفت وشنودی با خبرنگار ما

مرد ۱۴۰ساله

از آخرین ازدواج عشق آمیز خود پرده بر میدارد

او ۱۲ سال قبل با یك دختر ۱۸ ساله ازدواج کرد و یك ماه قبل دارای دختری شد

در صفحه‌حوادث

برادران خسروی کردستانی ،بخاطر سه‌انگیزه مقدس ،
هزینه ۳ مدرسه یادبود را تاسیس کردند :
کمك به گسترش فرهنك ـ شادی روح عزیزان از دست رفته و ادای دین به مردم کردستان . . . .

دکتر محمد مهدی خسروی کردستانی،نماینده مردم کردستان در مجلس شورای ملی گفت :

ریشه‌کن ساختن بیسوادی ، بزرگترین گام درراه رسیدن به‌دوران تمدن بزرگ است

شرح درصفحه ۱۷

آگهی استخدام راهنما برای راهنمائی میهمانان شرکت کننده در جشن‌بیست وپنجمین‌سده بنیادگذاری شاهنشاهی ایران

شرح در صفحه ۸

شماره تلفن جدید
دکتر علی‌اصغر هنجنی
متخصص بیماریهای زنان
۸۲۱۲۸۰
ویلای شمالی. خیابان‌خبیر

باکمال تاسف فوت مرحومه خانم رقیه قراگزلو (همسر مرحوم ناصرالملك)رابه اطلاع‌می‌رساند .
مجلس فاتحه روزسه شنبه چهارم خردادماه‌جاری ازساعت ۳تا ۵ بعداز ظهر در مسجد مجد منعقدخواهدبود.
وزیردربارشاهنشاهی ـ اسدالله‌علم

باکمال‌تاثر فوت مرحومه مغفوره بانو رقیه ناصرالملك مادر عزیزمان را باستحضار میرسانیم . مجلس ترحیم مردانه روز سه‌شنبه ٤ خرداد از ساعت ۳تا۵ بعدازظهر درمسجد مجد و مجلس ختم زنانه روز چهارشنبه ۵ خرداد از ساعت ٤ تا ٦ بعداز ظهر دردزاشیب خیابان بوعلی کوچه پارس منزل مرحوم حسین علاء برگزار میگردد .
فاطمه علاء . ایران فیروز . حسینعلی قره‌گزلو . فریدون‌علاء
آ ـ ۱۲۳۳٤ ۱ـ۲

آگهی پذیرش دانشجو در دوره‌عمومی‌دانشکده افسری نیروی زمینی شاهنشاهی

دانشکده افسری برای نیروهای سه‌گانه ارتش‌شاهنشاهی (زمینی، هوائی، دریائی) و ژاندارمری کل کشور در سال تحصیلی ۱۳۵۱ـ۱۳۵۰ که‌شروع آن دهم مردادماه سال جاری میباشد با شرایط و مزایای زیر دانشجو می‌پذیرد :
الف ـ شرایط
۱ـ تابعیت کشور شاهنشاهی ایران.
۲ـ متدین بودن بیکی از ادیان رسمی کشور (اسلام، مسیحی، کلیمی، زرتشتی) .
۳ـ داشتن مدرک قبولی در امتحانات نهائی ششم متوسطه یکی از رشته‌های ریاضی یا طبیعی.
٤ـ سن کمتر از ۱۸ سال تمام و بیش از۲۵ سال نباشد .
آگهی (۱) اشخاصی که خدمت زیر پرچمرا انجام داده باشند میتوانند تا سن ۲٦ سالگی تمام در آزمایش ورودی دانشکده افسری‌شرکت نمایند.
۵ـ نداشتن سوء پیشینه طبق گواهی مراجع‌رسمی دادگستری .
٦ـ داشتن تندرستی کامل بگواهی پزشکان ارتش شاهنشاهی (دید چشم از ۸دهم و قد از۱٦۰ سانتیمتر کمتر نباشد) .
۷ـ نداشتن همسر و فرزند و سپردن تعهد دایر براینکه تا پایان دوره دانشکده افسری ازدواج ننماید .
۸ـ موفقیت درآزمایش ورزش و آزمایش‌ورودی .
۹ـ سپردن تعهد خدمت برابر مقررات قانون استخدام نیروهای مسلح شاهنشاهی .
ب ـ امتیازات :
۱ـ دوره تحصیل دانشکده افسری (باستثناء آموزش مقدماتی) سه سال و دانشجویان در تمام مدت تحصیل شبانه روزی بوده‌وهزینه غذا، پوشاک (اعم از خدمت و مرخصی) ووسائل تحصیل آنان بوسیله دانشکده افسری تامین میگردد .
۲ـ بدانشجویان در مدت تحصیل کمك‌هزینه‌تحصیلی برابر مقررات قانون استخدام نیرو های مسلح شاهنشاهی بطور ماهیانه پرداخت میشود.
۳ـ دانشجویان پس از پایان دوره دانشکده افسری وموفقیت در آزمایش نهائی بدرجه ستوان دومی مفتخر واز حقوق و مزایای مربوطه استفاده خواهند نمود .
٤ـ دانشجویان علاوه‌براخذ گواهی‌نامه فارغ التحصیل دانشکده‌افسری باخذ دانشنامه لیسانس از وزارت علوم و آموزش عالی نائل میگردند .
پ ـ ترتیب نام‌نویسی :
داوطلبان حائز شرایط میتوانند از یکم الی‌آخر خرداد ماه سال جاری مدارک زیر را مستقیما به دانشکده افسری آجودانی تحویل ورسید اخذویا پستی بنشانی دانشکده افسری صندوق پستی شماره ٤۳۱۰۸ بفرستند و رسید و شماره ثبت نام بنشانی آنها فرستاده خواهد شد .
۱ـ تقاضای کتبی طبق نمونه زیر :
۲ـ رونوشت مصدق شناسنامه یا فتوکپی تمام صفحات آن
۳ـ برگ حسن اخلاق از آخرین دبیرستان مربوطه .
٤ ـ فتوکپی مدرک تحصیلی (برای دانش آموزانی که در سال ششم رشته‌های ریاضی و یا طبیعی تحصیل مینمایند گواهی اشتغال به تحصیل از دبیرستان مربوطه .
۵ـ ۸ قطعه عکس ٤ × ٦
٦ـ پرداخت مبلغ پانصد ریال بابت آزمایش‌ورودی دانشکده افسری به بانك ملی ایران درتمام شهرستانها بحساب بانکی ۲۰۵۰۲۱ دانشکده‌افسری‌در بانك ملی ایران شعبه کاخ وارسال رسید آن بضمیمه مدارک مربوطه .
۷ـ یک برگ مشخصات کامل بستگان‌درجه۱ (پدر ـ مادر ـ برادران ـ خواهران) ودونفرازدوستان نزدیک

من نام نام خانوادگی نام‌پدر شماره شناسنامه
محل صدور تاریخ صدور تاریخ تولد روز ماه سال
مدرک تحصیلی مذهب با قبول شرایط دانشکده افسری داوطلب
ثبت‌نام بمنظور شرکت درکنکور ورودی‌دانشکده افسری میباشم .
محل امضاء

ث ـ ترتیب آزمایش ومعاینات پزشکی :
۱ـ از کلیه کسانی که مدارک خود را به‌دانشکده افسری تحویل و رسید و شماره اخذ نموده‌اند در ساعت ۷ صبح روز یکشنبه ۲۰ر٤ر۵۰ آزمایش ورودی از مواد زیر انجام خواهد شد.
ریاضیات(جبر ،مثلثات، هندسه) علوم تجربی (شیمی، فیزیک، مکانیک) زبان فارسی ویکی از زبان های خارجی (فرانسه، انگلیسی، آلمانی) تست استعداد وخصائل افسری
۲ـ نتیجه آزمایش قبولی در ظرف ۵ روزابلاغ‌واز قبولشدگان به ترتیبی که بعدا آگهی خواهد شد آزمایش ورزش و معاینات پزشکی انجام میگیرد م‌الف ۲۰۸٤ دانشکده افسری

جناب آقای دکتر علینقی کنی ـ دبیر کل محترم حزب مردم
قاطبه بازرگانان و تولید کنندگان صنایع انتخاب بجا و شایسته جنابعالی را به دبیرکلی حزب مردم تبریك گفته وتوفیق بیشتر در خدمت به مملکت و شاهنشاه آریامهر را از درگاه خداوند متعال خواستار میباشند .
از طرف بازرگانان و کارخانجات تولیدی : زاهدی ، اخوان ، عبداللهیان ، ریسمانچی ، مقدم ، قوامیان ، خامنه ، منشی‌زاده ، سلیمانی ، گیوه‌چیان ، محدث ، حجازی ، سیگاری ، صالحی ، صنیع‌پور ، فتاحی ، دستیار ، عبده ، فیضی ، حسینی ، رزاقی ، فائقی ، دخانچی، یگانا، نخلستانی ، ملکی .
کارخانجات تولیدی و صنعتی آتینا ، کارخانجات‌تولیدی روکش پارچه ایران ،کارخانه پرده‌بافی آذرگیو ، کارخانجات تولیدی پاتریس‌تریکو . کارخانه تولیدی خاور ، کارخانه تولیدی کوئیرلوکس ، شرکت پارامیك ایران
آ ـ ۵۹٤۳

اطلاعیه وزارت بهداری
درباره اجرای مقررات قرنطینه شدید
شرح در صفحه ۱۹

اطلاعیه شرکت سهامی تلفن ایران
قابل توجه مشترکین محترم شهرستانهای
اصفهان و شیراز
استفاده از شماره
۱۱۸
بجای
۰۸
بدینوسیله باطلاع کلیه مشترکین‌محترم‌تلفن درشهرستانهای اصفهان وشیراز میرساند که از روز شنبه اول خرداد ماه جاری تماس باسرویس اطلاعات تلفن بوسیله شماره۱۱۸ میسر خواهد بود .
این تغییر باتوجه به ضرورت فنی وآزاد شدن رقم صفر بمنظور استفاده در شبکه تلفن خودکار کشوری انجام گرفته است که‌بر اثرآن علاوه بر شماره اطلاعات تلفن ،شماره‌خاص ارتباط با مرکز کاریربه ۱۱۰ وآتش نشانی به ۱۱۱ و پلیس به ۱۱۲ نمبر تبدیل میگردد . م‌الف ۲۳٦۲
غلامعلی لبعتی
رئیس اداره کل توسعه شرکت‌سهامی‌تلفن‌ایران

روز ششم خردادماه ۱۳۵۰ مراسم سال درگذشت فقید سعید رحمت‌اله اتابکی در جوار مرقد مطهر حضرت ثامن‌الائمه و در آستان ملائک پاسبان رضوی برگزار خواهد شد و مخارج مجلس یادبود در تهران به مصرف امور خیریه خواهد رسید .
بتول اتابکی ـ داریوش اتابکی

یك خبر مهم درباره کاباره لوکولوس
افتتاح باغ مصفای کاباره لوکولوس
از روز چهارشنبه ۵ خرداد ماه آغاسی هنرمند برگزیده مردم بانضمام‌برنامه هنری هنرمندان ایرانی ، خارجی با غذای مطبوع ایرانی و خارجی پذیرائی مینماید .
میز را قبلا رزرو فرمائید تلفن ۳۱۸٦٦۳
پارکینك اختصاصی شاه‌آباد ـ مخبرالدوله

انتقال بمحل جدید
بدینوسیله باطلاع‌عموم میرساند که سازمان مرکزی‌هواپیمائی کل‌کشور از فرودگاه مهرآباد به محل جدیدواقع در خیابان شاهرضا ـ مقابل دانشگاه نبش خیابان دانشگاه انتقال یافته است .
هواپیمائی کل کشور
آ ـ ۱۱۸٦۰ ۱ـ۱۰

۵٤۹۵ر۵۳۱٤ـ ۲۹ر۲ر۵۰
اطلاعیه شهرداری پایتخت
طبق تصویبنامه شماره ۳٦۰ ـ ۲۳ر۲ر۵۰ انجمن شهر پایتخت جرائم بقایای عوارض ملغی شده تا ۱۹ر۱۰ر٤۰ (عوارض‌بایر ـبر ـ بالکن ـ غیرمحصور) تاپایان سال‌جاری بخشوده شده است آندسته از مودیانیکه بابت این نوع عوارض به شهرداری بدهی دارند و نسبت به پرداخت بدهی خود تاکنون اقدام ننموده‌اند چنانچه در مهلت‌مقرر اصل بدهی بقایای عوارض موصوف راپپردازند ازپرداخت جرائم متعلقه معاف خواهند بود بنابراین مودیان محترم این قبیل عوارض میتوانند قبل‌از انقضای مهلت مذکور به نواحی شهرداری مراجعه و بدهی خود را واریز نمایندبدهی‌است پس‌از پایان مهلت‌اصل بدهی‌و جرائم‌آن توأما وصول خواهدشد .
شهرداریایتخت

اطلاعیه
ثبت‌نام ترم تابستان برای کلاس های آزاد
انگلیسی ـ فرانسه ـ آلمانی
خانه زبان بمنظور جلوگیری از ازدحام و ایجاد فرصت کافی برای انتخاب کلاس مورد نظر طبقات‌مختلف دانش‌آموز ، دانشجو ،کارمند وخانه‌دار از روزشنبه اول خرداد ماه ثبت‌نام مینماید .
خیابان پهلوی بالا تر از چهارراه امیراکرم ـ مقابل کوچه بیدی : تلفن ٦٦۲۰۱۱ ـ ٤۰۵۲۷

آگهی توزیع همای فیلتردار
شرکت دخانیات ایران محصول جدیدی بنام همای‌فیلتر دار در بسته های ۲۰ عددی سه‌لفافه از بهترین نوع توتون تهیه‌ودراختیارعاملین‌فروش قرار داده بهای هر بسته ۲۰ عددی برای مصرف کنندگان پانزده ریال (۱۵ریال)تعیین گردیده است .
علاقمندان میتوانند سیگارت موردنیاز خود را از عاملین فروش کالای دخانیه خریداری نمایند .
شرکت دخانیات ایران

اطلاعیه فیلم کاکو
بعلت تقاضاهای بیشمار تلفنی و بخاطر شور وهیجانی که‌علاقمندان فیلم «کاکو»برای تماشای این اثر بزرك‌سینمای ایران‌دارند، گیشه‌سینماهای
آسیاوسیلورسیتی (قلهك)
از فردا (دوشنبه) از ساعت ۹ صبح تا شب برای رزرو بلیط جهت فیلم «کاکو»آماده هستند
کاکو ـ از چهارشنبه ۵ خرداد

سرمقاله

خاطراتی ازسفر افریقا

خوانندگان عزیز ما درپی هرسفری که میکنم انتظار آن دارند یادداشت هائی ازآن سفر بنویسم، خاصه سفری باشدکه کمتر بدان آشنا باشیم و سفر افریقای جنوبی از جمله سفر هائی است که به‌ندرت ممکن‌است اتفاق افتد ،چون مسافتی است طولانی ، بیش از فاصله ایران به امریکا واز سوی دیگر دارای چنان موقعی نیست‌که انسان بدان دلبستگی خاص داشته باشد تا بار این‌سفرطولانی‌رابه‌بندد واین راه دور را طی کند، اما توسعه نفوذ جهانی ایران و گسترش دامنه بازرگانی جدید مایگانه موجبی است‌که این‌راه دور ودراز را بروی ما باز میگذارد و مردم ایران را بدان سوی میکشاند .

شرکت ملی نفت ایران از دوسال باینطرف در مقام بازاریابی بفکر تاسیس پالایشگاهی در افریقای جنوبی افتاد و از موقعی که کانال سوئز بسته شد این فکر بیشتر قوت‌گرفت ، زیرا تمام محصولات نفتی خلیج فارس بجای اینکه از ترعه سوئز بسوی غرب حمل شود ، کشتی های حامل نفت رامطولانی دماغه امید را پیش میگرفتند وجنوب افریقا را دور می‌زدند، از اقیانوس هند وارد اقیانوس اطلس‌میشدند و پس‌از دور زدن افریقا بمدیترانه میرسیدند و شرکت‌ملی نفت پس از فراغت از پالایشگاه مدرس که در دور ترین‌نقطه خاک هندوستان بتاسیس آن مبادرت ورزید درصدد برآمد در تاسیس پالایشگاه آفریقای جنوبی نیز مشارکت جوید، ازهمان موقع طرح ساختمان مدرن ترین پالایشگاه جهان باشرکت ایران و مهندسین ایرانی و حتی کارگران ماهر ایرانی در هفتاد کیلو متری شهر ژوهانسبورک ریخته شد و مهندسین جوان ما با تجربیاتی که از تاسیس‌پالایشگاه مدرس بدست آورده بودند راه افریقای جنوبی را پیش گرفتند ودر آنجا باین کار عظیم مبادرت جستند و پالایشگاهی را که برای افتتاح آن میرفتیم با مشارکت فرانسویها و دیگر کارشناسان جهانی بوجود آوردند .

این اقدام برجسته شرکت ملی‌نفت ایران، پلی شد میان ایران و افریقای جنوبی که راه مارا بهمه کشور های افریقا بازخواهد کرد، چون وقتی به‌آخرین نقطه افریقا یعنی هزاران میل پائین خطاستوا راه یافتیم طبیعی است راه ما بتمام کشور های قاره سیاه بازخواهد شد، همچنانکه مقدمات این امر فراهم آمده است .

دکتر افبال که اولین سفر خود را دوسال پیش بافریقای جنوبی بمنظور بازاریابی و شرکت در تاسیس پالایشگاه ژوهانسبورک آغاز کرد ، بلافاصله طرح هاونقشه ها تحت مطالعه درآمد ، مهندسین و کارگران ما به‌آنجا رفتند و این کار مهم جامه عمل پوشید . دوهفته پیش بود که آئین رسمی گشایش این طرح جالب اجرا میشد وبدعوت ایشان نویسنده و سناتور مصباح‌زاده و سناتور طاهر ضیائی رئیس اطاق صنایع و بازرگانی و معادن ایران‌و چندتن از کارمندان عالی‌مقام شرکت‌ملی‌نفت به‌آن‌سوی دنیا یعنی آخرین نقطه افریقای جنوبی پرواز کردیم. این پرواز از راه آتن صورت گرفت وبیش از ۱۵ ساعت‌بطول انجامید و ما درمنتهاالیه افریقا بادنیای دیگری آشنا شدیم ، دنیائی که در نتیجه مارابدان سوی علاقمند میسازد ، دنیائی که باب تجارت میان ایران و قاره سیاه را مسلما گسترش میدهد ، دنیائی که‌مارا با ملل این قاره نزدیک و نزدیکتر خواهدساخت .

مادرطول این سفر دو هفته‌ای خود با عواطف وصمیمیت های بیکران مردمی که با ما آشنا میشدند روبرو شدیم ، مردمی که خواهان دوستی با ایران بودند ، مردمی که شهرت جهانی وآوازه ترقی و پیشرفت های ایران را شنیده و مایل بودند باایران روابط خود را از هر جنبه بخصوص بازرگانی گسترش دهند و دربی فرصت ووسیله بودند و افتتاح پالایشگاه باشرکت ایران که ۱۷ ونیم در صد سهیم شده‌ایم وای طبق قرارداد هفتاد درصد نفت خام ایران را به‌آن پالایشگاه خواهیم‌فرستاد بهترین فرصت رابما میدهد که راه تجارت و داد و ستد خود را نه‌فقط باکشور افریقای جنوبی‌بلکه بادیگر کشورهائی که‌فقط ما در این سفر یکی دیگر از آن‌کشور ها یعنی کنیا را دیدن کردیم وبه احساسات شایان تقدیر مردم و زمامدارانش آشنا شدیم بگشائیم .

مردم افریقای جنوبی از هر طبقه و دسته مارا گرامی داشتند، باعلاقه خاصی آمادگی خود را برای مسافرت بایران و بسط مناسبات خود ابراز میداشتند ، ملاقات های ما بانخست وزیر ودیگر وزیران این‌کشور و رئیس و نمایندگان مجلس بسیار سودمند بود، همچنانکه باصاحبان صنایع و بازرگانان بزرگ چنین خاطره‌ای برای ما بوجود آمد.

ـدر جمهوری کشور کنیا و ملاقات بازعمای آن قوم نیز همین برخورد را داشتیم و بی‌اندازه شایق و مایل به‌بسط وتوسعه‌مناسبات خود با ایران بودند .

ژنرال کنسول ما در افریقای جنوبی آقای دکتر احمد تهرانی که در دوکشور جمهوری دیگر سیاه بنام (سوازیلند) و (لوسوتو) سمت سفارت رادارد از هفت ماه باینطرف که باین ماموریت منصوب گردیده با همکاران خود قدم های موثری در راه گسترش روابط بازرگانی ایران وافریقا برداشته ، خاصه‌اینکه براثر شهرت جهانی ایران همه درها بسوی او باز بوده و باموفقیت پیش میرود و هرروز گام تازه‌ای برای گسترش روابط ایران و افریقا برمیدارد . ولی این به‌تنهائی کافی نیست که ما جوابگوی اینهمه علاقه و احساسات مال قاره افریقا باشیم ، وزارت‌خارجه ما بایستی در تاسیس سفارت‌خانه در دیگر کشور های افریقا قدم پیش گذارد و انتظار زعمای دیگر این قاره که نمونه‌اش را در شهر نایروبی و ملاقات باوزیر دارائی و وزیر خارجه کنیا دریافتیم برآورده سازد .

اکنون از چهل و چند کشور افریقا غیر از کشور های شمال افریقا که همه جا سفارت داریم فقط در اتیوپی و یکی دوکشور دیگر افریقای مرکزی نمایندگی تاسیس گردیده و مسافرت آینده آقای اردشیر زاهدی وزیر خارجه به‌سنگال این امید رامیدهد که دامنه روابط و مناسبات ما با مردمی که خواهان دوستی با ایران هستند گسترش یابد .

باز هم در این باره صحبت خواهیم‌داشت.

مغز کنسول اسرائیل را متلاشی کردند

جنازه کنسول اسرائیل بادستهای بسته‌درخانه یك دختر پیداشد

استانبول ـ خبرگزاریها

چریکهای‌شهری ترکیه« «افرائیم‌الروم»سرکنسول ربوده شده اسرائیل را سرانجام کشتند .

پلیس استانبول امروز اعلام کرد که جسد سرکنسول‌ربوده‌شده اسرائیل بامداد امروز دریك آپارتمان استانبول پیدا شده است از نیمه شب بیش از ۳۰ هزار پلیس و سرباز در استانبول و حومه‌خانه بخانه‌در جستجوی «افرائیم‌الروم»بودند و در نتیجه بامداد امروز جنازه او را پیدا کردند بلافاصله بعدازکشف جنازه «افرائیم‌الروم»مقامات عالیرتبه پلیس به آپارتمان مذکور که‌متعلق بیك زن است رفته و از صحنه قتل سرکنسول بازدید کردند .

قبل از پیدا شدن جنازه کنسول بیش‌از ۳۰ هزار سرباز و پلیس از نیمه شب دیشب استانبول راقرق کردندو خیابان به خیابان شروع به تفتیش۷۰۰ هزار خانه در استانبول وحومه آن‌کردندتا «عوامل‌قتل» کنسول ربوده شده اسرائیل را پیدا کنند .

خیابان های‌شهر سه‌میلیونی بمدت ۱۵ ساعت کاملاتخلیه شد تا افراد پلیس و سرباز بتوانند خانه ها را بگردند .

حتی کوچه پس‌کوچه های بن‌بست شهر از تفتیش مصون نماند .درهمه خیابان هاراهها را بسته‌اند تا کسی نتواند از حلقه محاصره‌بگریزد. فرماندار نظامی سعدالدین‌کانبرك اندکی قبل از شروع این ماجرا گفت: ارتش بلد است که بااین اراذل و اوباش چگونه معامله بکند .

فرماندهی عملیات شهری با ژنرال «علی دیکمن» است . دردست سربازان دفاتری هست که نام و عکس عناصر مشکوك در آنهاست و بمعنای دقیق‌کلمه دربدر دنبال آنها میگردند . دیکمن گفت : ما اطلاعات کافی برای دستگیری کلیه عناصر مظنون داریم .

شورای امنیت‌ترکیه بریاست جودت‌سونای رئیس جمهوری جلسه ۹ ساعته‌ای تشکیل داد و جزئیات نقشه‌بازرسی ازشهر را تصویب کرد . قبلا ازطرف فرماندار نظامی به مردم گفته شده بود برای ۱۵ ساعت خود آذوقه تهیه کنند . هنوز خبری از دستگیری عناصر مظنون در جریان این تفتیش یا یافتن سرکنسول اسرائیل نرسیده

بدستور فرماندار نظامی استانبول از نیمه شب دیشب به وقت محلی به مدت پانزده ساعت (تا ساعت سه بعدازظهر امروز) مقررات منع عبور و مرور در استانبول و حومه آن برقرار گردید ودر این‌مدت هزاران نفر از نیروهای‌امنیتی در شهر ۳میلیون نفری‌استانبول که بکلی از فعالیت بازمانده بود به جستجو پرداخته و در مدت پانزده ساعت رفت و آمد وسائل نقلیه زمینی دریائی و حرکت قطارها دربندر استانبول متوقف گردید تنها هواپیماهای مسافربری برنامه های پرواز خود را بطور عادی انجام می‌دادند .

بدستور فرماندار نظامی اهالی‌استانبول‌آذوقه ونیازمندی های ۱۵ ساعته خود را از دیشب تهیه کرده بودند . قبل از اعلام مقررات منع عبور و مرور فرماندارنظامی استانبول از کلیه مالکان ساختمانهای مسکونی و دربانان آپارتمانها درخواست کرده بودکه اسامی ساکنان آپارتمانها و خانه‌ها را با اطلاعاتی که درباره فرد فردآنهادارند دراختیارفرماندار نظامی بگذارند . اطلاعاتی که به این ترتیب جمع‌آوری‌گردید در بازرسی از خانه‌ها که نیمه شب دیشب آغاز شده‌بود مورد استفاده قرار می‌گرفت به مالکان ساختمانها و دربانان دستور داده شده است که هنگام بازرسی ساختمان های مربوطه باید حضور داشته باشند . دراین‌مدت جهانگردان که‌بوسیله‌هواپیما وارد استانبول می‌شدند با اتوبوس های ویژه به مهمانخانه های شهر منتقل می‌شدند . در تمام مدت‌اجرای مقررات منع عبور و مرور در شهرکه ماموران انتظامی و نیروهای‌امنیتی خانه وساختمان های شهررا یکی پس‌از دیگری مورد بازرسی قرار می‌دادند ، جریان اب گاز و برق تامین شده بود و واحد های کشتی بیماران را به بیمارستانها منتقل می‌کردند .

اندکی قبل از اعلام مقررات عبور و مرور بیست تن از دانشجویان بدنبال حوادثی‌که بین جناحهای افراطی دست راستی و دست چپی روی‌دهد ازطرف‌نیروهای امنیت‌بازداشت شدند .

یکی از متهمین به عضویت در سازمان موسوم به ارتش آزادی بخش ترکیه پس‌از دستگیری .

معامله نمی‌کند

وزیر دادگستری ترکیه «اسماعیل آرار» دیشب در یک مصاحبه مطبوعاتی در پاسخ خبرنگاران‌که از وی پرسیدند آیا بین دولت و ربایندگان کنسول اسرائیل تماس وجود دارد ؟ گفت :

دولت ترکیه با دزدان و راهزنان معامله نمی‌کند .

وزیر دادگستری ترکیه که‌در پایان جلسه طولانی شورای امنیت ملی که نزدیک به ۹ ساعت‌طول کشیده‌بود به‌پرسش خبرنگاران پاسخ می‌داد گفت دولت هنوز هم از سرنوشت الروم بی‌اطلاع است .

«آرار» دربار مذاکرات شورای امنیت ملی ترکیه که به ریاست پرزیدنت جودت‌سونای تشکیل‌شده بود همینقدر گفت این سازمان که در آن اعضای دولت و فرماندهان نظامی شرکت دارند مسائل مربوط به امنیت داخلی و خارجی ترکیه را در چهار چوب مقررات قانون اساسی کشور بررسی کردند . انتظار می‌رود پارلمان ترکیه در جلسه‌ای که روز سه‌شنبه تشکیل میدهد حکومت نظامی را دوماه دیگر در ایالات ترکیه تمدید کند.

درگذشت

گروهی از دانشجویان وابسته به سازمان دست‌چپی «دوخنج» درصدد برآمدند دانشجویان دست راستی‌را از حضور در سر کلاس و امتحان دادن باز دارند ولی بلافاصله نیروهای امنیتی مداخله کرده و دانشجویانی راکه این حادثه را بوجود آورده بودند بازداشت‌کردند.

دریاسالار «جمال سودر» فرماندار نظامی «ازمیر» نیز اعلام داشت «ندیم اوزتاش» یکی از اعضای سازمان «دوکنج» (سازمان جوانان انقلابی) که دیشب توسط پلیس ازمیر در جریان یک برخوردمسلحانه‌دستگیر شده بود براثر جراحات وارده در بیمارستان درگذشت .

دریاسالار جمال اضافه کرد و گفت طبق گزارشی‌که‌به فرمانداری نظامی رسیده بود ما توانستیم مخفی‌گاه «ندیم» را پیدا کنیم . ماموران مدتی زنگ در خانه‌ای را که «ندیم» در آن پنهان شده بود بصدا درآوردند ولی‌چون پاسخی نشنیدند به زور وارد خانه شدند. در این‌هنگام «ندیم‌اوزتاش» بسوی ماموران شلیک کرد و چهار تن‌از ماموران پلیس را زخمی کرد . ندیم سپس بیدرنگ چراغها را خاموش کرد وبه تیراندازی بسوی ماموران ادامه داد افرادپلیس بنوبه خود تروریست جوان رازیر آتش گرفتند و پس‌از آنکه بشدت زخمی شد دستگیرش ساختند وبه بیمارستان انتقال دادند . در آنجا یکی از سربازان به‌او خون داد. ولی معالجات نتیجه نداد و«ندیم» براثر زخمهائی که بوی واردشده بود درگذشت .

ماموران امنیتی از خانه‌ندیم پنج طپانچه خودکار ۱۵۰۰ فشنگ دوخنجر ساخت‌شوروی و مقادیری مواد منفجره کشف کردند .

فرماندار نظامی ازمیر با صدور اعلامیه‌ای از کسانی که ماموران فرمانداری را در پیدا کردن‌مخفی گاه «ندیم» یاری کرده بودند سپاسگزاری کرده.در این اعلامیه گفته شده است که مردم از کمک به‌نیروهای امنیتی نباید ترس و هراسی داشته باشند زیرا با دستگیری آشوب طلبان نظم و آرامش در کشور برقرار خواهد شد .

فرماندار نظامی‌استانبول امیدوار است که در جریان عملیات امروز نیرو های امنیتی بتوانند ریشه فساد رادر این شهر بزرگ ازبیخ وبن براندازند .

سفر نخست‌وزیر ترکیه به‌شوروی

آنکارا ـرسمادرآنکارا اعلام شد که «نیهات‌اریم» نخست‌ـ وزیر ترکیه دعوت دولت شوروی را برای انجام یك دیدار رسمی از این کشور پذیرفته است . تاریخ این مسافرت بعدا تعیین خواهد شد .

دعوتنامه‌شوروی درملاقاتی که روز جمعه سفیر شوروی در آنکاراازنیهات‌اریم بعمل آورد به نخست وزیرترکیه تسلیم شد .

ضمنا کاسیگین‌پیام دوستانه‌ای بعنوان نخست‌وزیر ترکیه فرستاده و برای او آرزوی موفقیت کرده است.

از طرف‌دیگر نخست‌وزیر ترکیه دعوت دولت فرانسه‌را نیز برای دیدار رسمی ازآن کشورپذیرفته‌است ولی‌تاریخ این مسافرت هنوزتعیین نشده است .

وکیل راربودند

ساساری ـ (ایتالیا) ـ یکی‌از مشهورترین وکلای دادگستری جزیره «ساردنی» که بیش از ۵۰ سال دارد در حالیکه با اتومبیل خود عازم‌دفتر وکالت خویش‌بود ربوده شد.

گفته می شود وی‌بمنظور اخاذی از طرف عده‌ای تبهکار ناشناس ربوده شده است.

در زلزله شدید ترکیه هزاران نفر کشته شدند

بموجب اولین گزارشها :

استانبول ـ همزبان بااوضاع آشفته‌ای که بدنبال ربوده شدن کنسول اسرائیل در استانبول و شهرهای بزرگ ترکیه‌برپاشده زمین لرزه‌شدیدی ایالت «بینگول» را در ۱۳۷ کیلو متری شرق استانبول و ۹۲۷ کیلو متری جنوب شرقی آنکارا بسختی تکان داد .

نخستین گزارشها حاکی است که زلزله تلفات جانی و خسارات مالی هنگفتی به بار آورده است . درحالیکه مقامات ترکیه با تشویش و نگرانی‌شدید در انتظار دریافت‌گزارش‌دقیقی از میزان تلفات و خسارات وارده هستند یک کارمند اداره پست مرکزی «بینگول» در یك تماس تلفنی چنین گفت : «من از میان خرابه های شهر با شما سخن میگویم بدون شك دویاسه هزار نفر در جریان زلزله جان سپرده‌اند ، زمین لرزه همه چیز را متلاشی و نابود کرده است بینگول مرکز ایالتی بهمین نام است .

از طرف دیگر رئیس ایستگاه منطقه «گنج» گزارش داده‌است که در این منطقه سنگ روی سنگ باقی نمانده است ولی مسلما بینگول متحمل تلفات و خسارات سنگین تری شده است .

زلزله ۲۲ شهر و دهکده را دربرگرفته‌که تمام آنها درمشرق «سیواس» قرار گرفته‌اند وباین ترتیب وسعت منطقه زلزله زده بدویست هزار کیلومتر میرسد .

ایالاتی که در مسیر زلزله قرار گرفته‌اند در کنار دریای سیاه و مرز های عراق واقع شده‌اند.

گفته میشود که در این مناطق هشتاددرصد آبادی ها ویران شده و بسیاری از ساختمانها فرو ریخته و جریان برق و آب و گاز قطع گردیده است .

زلزله‌ای که در این منطقه‌روی داده چهار بار شدید تر از زلزله‌ای است که چند روزقبل در «بوردور» در جنوب غربی اناطولی روی داد و ۵۷ نفر در زیر آوار جان سپردند .

ساختمان های بزرگ مانند کاخ های پوشالی فرو ریخته واحد های نجات باشتاب به مناطق زلزله اعزام شده‌اند . هنوز از جزئیات تلفات و خرابیهای وارده گزارش های مشروحی نرسیده ولی بیم آن میرود که زلزله یك فاجعه بزرگ در این مناطق بوجود آورده باشد .

زمین لرزه که در ساعت‌هشت و پانزده دقیقه (بوقت تهران) روی داد مناطق شمال شرقی سوریه را نیز بشدت تکان‌داد.

شدت زلزله در شهر «قمشع» بیش از نواحی دیگر محسوس بوده و مردم وحشت زده به خیابان ها هجوم بردند .

مرك وویرانی

سعدی کوچاس معاون نخست وزیر ترکیه گفت : گزارش از مناطق زلزله زده ترکیه حاکی است که مرك‌و ویرانی بسیار وسیع است . ما نیرو های نظامی را که در اطراف بینگول بوده‌اند ، همراه باوسایل کمکی به مناطق زلزله زده فرستاده‌ایم وجمعیت‌هلال‌احمرترکیه مشغول تدارك کمك های وسیع به‌این منطقه است .

وی گفت : بعد از شروع زلزله بابینگول تماس تلفنی گرفته ، اما ۵دقیقه بعد دراثر ادامه زلزله این تماس قطع‌شده است .فرماندار‌بینگول بمن‌گفت: عده زیادی‌کشته‌شده‌اند وهمه‌جا ویرانی بچشم میخورد . تقریبا هیچ خانه‌روستائی‌دراین منطقه نیست که دیوار های آن سالم مانده باشد .

زلزله های بزرك تاریخ معاصر جهان

آنکارا ـ در پنج سال گذشته ۳۵۰۰ نفر در اثر زلزله در ترکیه جان خودرا از دست داده‌اند. فقط ده روز پیش بود که در جنوب غربی ترکیه زلزله آمد و۷۵ نفر راکشت. در اوت سال ۱۹۶۶ زلزله‌ای در «وارتو» درشرق ترکیه باعث مرگ دوهزار و۲۴۲ نفر شد. در ژوئیه سال بعد بیش از ۲۰۰ نفر در اثر زلزله‌هائی در مغرب ترکیه کشته شدند .

در مارس ۱۹۶۹ تعداد ۵۳ نفر در اثر زلزله کشته شدند و دو مسجد و دو هزار خانه در «علی سحر» ویران گردید .

درست یکسال و یک روز بعد از این حادثه، بزرگترین زلزله/تاریخ در آناطولی غربی روی‌داد و هزار نفرراکشت و۳ هزار نفر را مجروح کرد. شدت این زلزله درجه ۹ ریختر بود .

در آناطولی در ۳۱ سال قبل شدیدترین زلزله رخ‌داد و باعث مرگ ۳۲ هزار و ۷۴۰ نفر در شهرارزنجان گردید .

منطقه آناطولی از زمان باستان زلزله‌خیز بود و در زبان یونانی به‌آن «سرزمین سوخته» می‌گفتند .

ایران که در مرز ترکیه است نیز زلزله‌های سخت بخود دیده. در ایران درسال ۱۹۶۰ تعداد ۳هزار و ۵۰۰ نفر در جنوب کشور ودرسال ۱۹۶۲ تعداد ده‌هزار نفر در شمال غربی آن‌کشور دراثر زلزله کشته شدند .

بیشترین تعداد مرگ در اثر زلزله در تاریخ معاصر در سال ۱۹۲۰ در چین بود که ۱۸۰ هزار نفر در زلزله ایالت کانسو کشته شدند. در سال ۱۹۲۳ در توکیو ۱۴۰ هزار نفر در زلزله از بین رفتند. زلزله در کویته (پاکستان فعلی) درسال ۱۹۳۵ باعث مرگ بیش از ۶۰ هزار نفر گردید .

آنارشیست‌های پاریس باانفجار بمب به‌سفر هیث اعتراض کردند

پاریس ـ ظاهرا بعنوان اعتراض به ورود انگلیس به بازار مشترك،در سه موسسه انگلیسی‌در پاریس‌بمب‌اندازی شد و یك نفر دراین ماجرا مجروح گردید .

این سه انفجار بین ساعت ۲تا ۲ ونیم بعداز ظهرصورت گرفت . یکی از آنها در نمایشگاه اتومبیل های رولز‌ـ رویس،دیگری دردفتر راه‌آهن انگلیس و سومی در گاراژ لیلاندموتور بود که سازنده اتومبیل لندروور است .

پلیس گفت : در محل انفجار ها اعلامیه هائی یافت شدکه امضای «نهضت‌انقلابی همبستگی بین‌المللی»راداشت که ظاهرا یك سازمان آنارشیستی است .

دراعلامیه‌ها نامه‌سرگشاده‌ای به هیث نخست وزیر انگلیس مندرج است که درآن گفته شده :

«برای تحکیم بازار مشترك سرمایه‌داری‌به پاریس‌آمده‌اید و همزمان باآن پلیس شما آزادی آنارشیست ها و سایر انقلابیون را از بین برده است .»

فردی که زخم سطحی برداشته یک زن است که درنزدیکی‌دفتر‌راه‌آهن‌انگلیس خانه داشته و تکه‌ای از بمب به‌اطاق خواب او پرتاب‌شده است .

«لورانس واله» زیباروی فرانسوی که در انتخاب ملکه زیبائی ۱۹۷۱ مهمانداران هواپیما عنوان ملکه زیبائی فرانسه‌را بدست‌آورده‌بزودی برای شرکت در مسابقه بین‌المللی انتخاب ملکه‌زیبائی عازم‌آمریکا خواهدشدانتخاب ملکه زیبائی جهان از میان مهمانداران در «پامبیچ» بعمل خواهد آمد .

در آتش‌سوزی یك کشتی ۱۵ نفر سوختند

ونکوور ـ مقامات کانادائی اعلام کردندکه کشتی «متئور» متعلق به نروژ در تنگه جئورجیا در ۹۷ کیلومتری ونکوور (کانادا) آتش گرفته ،درحالیکه ۱۵۰ نفر سرنشین دارد .

این مقامات گفتند: کشتی تقاضای کمک کرد اما تصور نمیرود کسی در عرشه آن مجروح شده باشد. چندین کشتی به تقاضای کمک متئور پاسخ داده به اطراف کشتی‌آتش گرفته رفتند و سرنشینان آنرا با قایق نجات رهائی دادند .

چند هلیکوپتر نیز خود را بمحل حادثه رساندند و وسائل مبارزه با حریق رابه‌کشتی بردند. فعلا ۶۶ نفر از سرنشینان متئور توسط کشتی دیگری به‌ساحل آورده‌شده‌اند وبقیه در کشتی مشغول مبارزه با حریق میباشند .

اما آخرین گزارش رسیده حاکی است که ۱۳ نفر از کارکنان کشتی دراثرانفجاری که موجب حریق شد کشته شده‌اند. این اطلاع از یک نفر از زخمی‌های نجات یافته کسب شده است، اما سازمان گارد ساحلی کاناداهنوز نمی‌تواند گفته این ملوان زخمی را تایید کند ، زیرا همین سازمان‌قبلا اعلام کرده بود اکثر سرنشینان کشتی حریق‌زده را نجات داده است .

در دامنه‌اتنا ، دیگر بوی باغها بمشام نمیرسد

سانت‌آفلیو ـ ٤ هزار نفر مردم این شهر ایتالیا که در دامنه اتناست ، نفس راحتی کشیدند زیرا شط‌مواد مذاب که از اتنا سرازیر است ، از کنار دهکده آنها گذشت‌ولی آسیب شدیدی به آن رسانید .

اکثر ساکنان این شهر کوچک باروبندیل خود را بسته و آماده بودند تااگر مواد مذاب به شهر آنها رسید آنرا ترك کنند ، اما مواد مذاب درجهت دیگری حرکت کرد و شهر آنها از انهدام نجات یافت ، شهردار این‌شهر به خبرنگاران گفت : قسمت مهمی از شهر ما سوخته است و خسارات وارده به شهر و روستا های آن‌درحدود ۱۶ میلیون دلار است . بوی‌خوش باغ های میوه ما دیگر بمشام نمیرسد ، زیرا بوی زننده دود جای آنرا گرفته است .

کوه اتنا ٤۷ روز است آتشفشانی میکند و چندین دهکده را درجزیره سیسیل درمعرض تهدید قرار داده است .

تفنگدار ایرلندی سرباز انگلیسی راکشت

بلفاست ـ یک تفنگدار ایرلندی در تاریکی یک سرباز انگلیسی را کشت ودر روشنائی روز سرباز دیگری را زخمی کرد، زیرا فعالیت ارتش جمهوری ایرلند که یک سازمان غیرقانونی است ناگهان بالا گرفته است.

گزارش دیگری حاکی است که یک بمب دینامیتی به‌سالن رقصی در حومه شهر انداخته شد که‌هم کاتولیکها وهم پروتستانها درآن میرقصیدند و بیش از ۲۰ نفرمجروح شدند. این اعمال خشونت‌آمیز آثار بروز مجدد اختلاف بین کاتولیکها و پروتستانهاست .

بعداز تیراندازی شبانه به سربازان انگلیسی، تمام منطقه بلفاست، خانه بخانه مورد بازرسی قرار گرفت ویك مسلسل ،دو طپانچه وسه تفنگ کشف شد .

در همین بازرسی بود که یك نفر به‌سرباز انگلیسی دیگری تیراندازی کرد. باکشته شدن این سرباز تلفات شورش ایرلند شمالی به ۲۳ نفر در سال جاری و٥٤ نفر در کل ماجرا رسید .

«پرواز» قرص های ضدآبستنی در مرز های ایرلند

دوبلین ـ زنان مبارز عضو گروه آزادی زنان ایرلند ، مقدار زیادی قرص و وسایل دیگر جلوگیری‌از آبستنی‌را از مرز ایرلند جنوبی برای دهها زن که در ایرلندجنوبی هورا میکشیدند پرتاب کردند و باین ترتیب قانون منع جلوگیری از آبستنی را در ایرلند جنوبی نقض نموده و بهم زدند .

فروش‌این وسایل‌درایرلند شمالی آزاد است . این زنان وقتی به ایستگاه مرزی‌ایرلند جنوبی رسیدند ، ماموران گمرك از چند تن از آنها بازجوئی کردند و مقداری از وسایل ضد آبستنی را ازآنها گرفتند ، اما زنان وقتی وضع را بدین‌منوال دیدند ،قرصها و وسایل دیگر جلوگیری‌از آبستنی راازفراز مرز بداخل خاك ایرلند جنوبی پرتاب کردند .

با این عمل ماموران‌گمرك ناچار شدند دست روی‌دست گذاشته و پرتاب این‌وسایل را از فراز مرز تماشا کنند. در آنسوی مرز گروهی از زنان جمع شده بودند وهربار که وسایل ضد آبستنی به سویشان پرتاب میشد هورا میکشیدند .

ازدواج محرمانه وزیردارائی آلمان

سومین ازدواج‌وزیر دارائی‌آلمان غربی است . وی‌دارای دودختر بزرگ از نخستین ازدواج و یک پسر از دومین همسر خود می باشد

بن ـ رویتر ـ دربن اعلام شد که پروفسور «کارل‌شیلر» وزیر دارائی و اقتصاد آلمان غربی‌وچهرمسرشناس‌تحولات پولی این کشور دیروز در بن بطور محرمانه ازدواج کرده است . عروس وزیر۶۰ ساله‌آلمانی «آناآکل»نام‌دارد. وی دختری ۳۸ ساله با مو هائی مجعد خرمائی رنگ است .

ویلی برانت صدر اعظم آلمان غربی به«شیلر»وزیر دارائی‌این کشورکه درسن۶۰ سالگی بایک بانوی ۳۸ساله‌ازدواج کرده‌است تبریک گفت.

همسر (شیلر)یک بانوی‌اقتصاد‌ـ دان ووکیل دعاوی است. این

مؤسسهٔ انتشارات امیرکبیر

سفرنامه آمبروسیو کنتارینی

ترجمهٔ: قدرت‌الله روشنی

شماره تلفن مطب دکتر علی کاویانی به ۸۲۸۸۹۹ تغییر یافت

برای نبرد با تردیدها غصه‌ها وبدبختی‌ها کتابیکه همه باید بخوانند

آدمها

نوشته دکتر بدیع‌زاده ناشر عطائی

شرکت تولیما

مقابل وزارت کار تلفن ۹۵۴۴۶۰

برای فروش یا اجاره شرکت ماشین‌آلات سنگین خیابان تخت طاوس تلفن ۹۵۶۸۶۰

اطلاعیه‌مهم مؤسسه زبانهای خارجی

ثبت‌نام ترم تابستان

کلاسهای انگلیسی ـ فرانسه ـ آلمانی ـ کنکور ـ تند‌ـ نویسی ـ ماشین نویسی و IBM

چون عده‌ای ازدانش آموزان،دانشجویان، کارمندان موسسات ، خردسالان، بانوان ، وافراد آزاد برای ذخیره کردن جا درکلاسهای ترم تابستان حضورا و کتبا باین موسسه مراجعه کرده‌اند لذا باستحضار میرساند

که ثبت‌نام ترم تابستان موسسه زبانهای خارجی از پنجم خردادماه‌سروع‌میشودولی ذخیره کردن جا از هم‌ـ اکنون درجریان است .

خیابان‌شاه ـ ساختمان آلومینیوم‌ـطبقه پنجم ـ

مؤسسه زبانهای خارجی

تلفن ۶۶۰۸۲۹ ـ ۶۶۰۶۷۸

پس‌انداز کنید

GET A LITTLE

کارت تخفیف بین‌المللی گت‌الیتل میتواند در هرچه که‌خریداری میکنید برای‌شما تخفیف‌بدهد.

برای اطلاعات بیشتر خواهشمند است همین امروز با شرکت گت‌الیتل خیابان عباس آباد روبروی پمپ بنزین شماره ۲۵۱ طبقه دوم تماس بگیرید .

۱۰۰ ژنرال و سرهنگ مصری
برکنار یا بجبهه فرستاده شدند

قاهره ـ خبرگزاری ها ـ بیش‌از صد افسر ارتش مصر بعلت ارتباط با تلاش ناکام جهت سرنگون کردن رژیم انورالسادات توقیف شده یا به جبهه کانال سوئز فرستاده شده‌اند .

منابع مطلع گفتند : روز ۱۳ مه حداقل‌سه‌ژنرال توقیف‌شدند و انورالسادات فردای ان روز اعلام کرد که محمد فوزی وزیر جنك در خانه‌اش تحت‌نظرقرار گرفته است . بعداگزارش داده شد که او را زندانی کرده‌اند . دولت مصر توقیف دیگری را گزارش نداده،زیرا اینگونه‌امور در مصر معمولا بسیار مخفی تلقی میشوند .

منابع مطلع میگویند : سه ژنرال توقیف شده جزو پادگان دفاعی قاهره بوده‌اند و فوزی به انها دستورداده‌بود نیروهای خود را به پایتخت نزدیك کنند تا از کودتای وی حمایت‌نمایند. اما وقتی فوزی ازآنها خواست وارد عمل شوند ،ترسیدند و جا زدند . فوزی به آنها گفت : دستور مستقیم‌بعنوان‌وزیر جنك بایشان میدهد ، اما آنها گفتند که او استعفا داده و دیگر وزیر جنك نیست ، باوجود این چون وفاداری آنها به رژیم سادات مشکوك بود توقیف شدند که بدنبال آنها صد نفر افسر از سرهنك‌گرفته‌بپائین‌نیز بازداشت گردیدند .

بازگشت

دادستان جمهوری متحدعربی حکم بازداشت «اسحق‌هنا»مدیر قسمت اطلاعات رادیو قاهره و محمد غزل مدیر اداره اطلاعات «صدای عرب» را صادر کرد . علاوه‌بر این دونفرطی‌چند روز عده زیادی از کارمندان رادیو و تلویزیون قاهره بازداشت شده‌اند .

از طرف‌دیگر مصطفی‌بهجت بدوی بجای «فتحی‌غانم» به سردبیری روزنامه الجمهوریه برگزیده شد . غانم که از چند سال قبل سردبیری این روزنامه را بعهده داشت باتهام همدستی با توطئه‌گران از کار برکنارشده است .

گزارش های رسیده حاکی است که طی چند روز آینده بازهم عده زیادی از طرفداران علی صبری در ارتش و دستگاه های دولتی بازداشت خواهند شد .

شخصیت های بازداشت شده مصری اکنون بشدت تحت مراقبت نیروهای امنیتی‌هستند. شعراوی جمعه وزیر سابق کشور وضیاءالدین داود عضو سابق کمیته اجرائیه عالی‌اتحاد سوسیالیست عرب در زندان قاهره بازداشت هستند درحالی که وزیران دیگر که از کار برکنار شده‌اند در اردوگاههای تعلیماتی ارتش بازداشت هستند و کمتر نسبت به آنها سخت گیری میشود ظاهرا علی‌صبری معاون سابق رئیس جمهوری هنوز هم درخانه‌خود تحت‌نظر میباشد .

وزیرانی‌که مستقیما در جریان توطئه شرکت داشتند باتهام «خیانت» به ناصریسم محاکمه شده‌و به مجازاتهای سنگین محکوم خواهند شد .

عده‌ای نیز بعنوان اقدامات غیر قانونی و حیف و میل اموال و دست اندازی باموال عمومی تحت محاکمه قرار خواهند گرفت ، بیشتر این عده عضو حزب اتحادیه سوسیالیست هستند که متهم به سوء استفاده ازقدرت و اندوختن مال ازراه های غیر قانونی هستند .

روزنامه های قاهره گزارش می‌دهند که سعید علی رئیس سندیکای کارگران نفت نیز از کار برکنار شده است، حسین شافعی معاون رئیس جمهوری مصر دریك نطق رادیوتلویزیونی اظهارداشت هدف اصلی‌کسانی که حوادث هفته گذشته را به وجود آوردند مخالفت با فدراسیون سه جانبه نبود بلکه آنها می‌خواستند این مسئله را بهانه قرار داده و ثابت کنند که قدرت واقعی در دست آنها است .

معاون رئیس جمهوری مصر اضافه کرد که هرگونه اقدام یکجانبه در شرایط کنونی از جنبه مادی و معنوی تاثیرعمیقی در اوضاع‌کشورخواهد داشت.

از طرف دیگر کمیته موقت دبیرخانه حزب اتحادیه سوسیالیست امروز به ریاست عزیز صدقی معاون نخست‌وزیر برای مذاکره درباره تجدید سازمان حزب تشکیل جلسه داد

در اعلامیه‌ای که پس ازپایان این جلسه انتشار یافته گفته شده است که کمیته تصمیم‌گرفته است نطق ۲۰ مه پرزیدنت انورالسادات را «اساس کار» خود قرار دهد ، کمیته باردیگر روز دوشنبه برای بحث درباره این مسئله تشکیل جلسه‌خواهد داد .

دروغ است

قاهره ـ دولت مصردیروز این خبر را که کارشناسان آلمان شرقی دروزارت کشور مصر کار می کنند تکذیب کرد .

تحسین‌بشیر سخنگوی دولت مصر گفت : هرگز مصر ماموران امنیتی از آلمان شرقی استخدام نکرده استو خبر مزبور بکلی دروغ و بی‌اساس است .

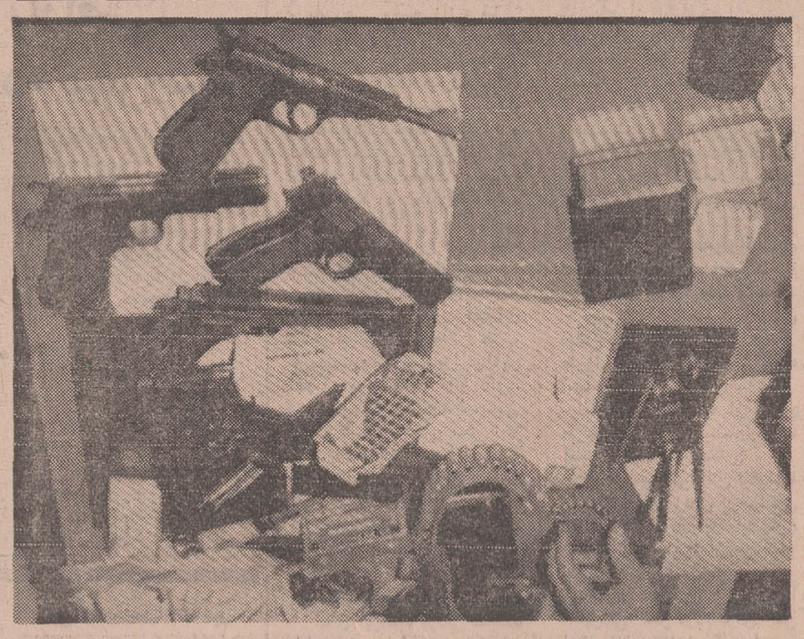

دیروز «ندیم اوزتاش» یکی از اعضای سازمان موسوم به جوانان انقلابی که در جریان دستگیری براثر تیراندازی مجروح شده بود درگذشت . از خانه ندیم تعدادی طپانچه و مواد منفجره بدست‌آمد.

وزیر مستعفی ارتش آمریکا به سیاست نیکسون در ویتنام‌حمله‌کرد

واشنگتن‌ـرویترـ«استانلی‌رزور» وزیر نیروی زمینی آمریکا که پس‌از شش‌سال‌پراشوب‌دیروزاز کار کناره گرفته امروز گفت : وی نسبت به صحت سیاست آمریکا در ویتنام شکدارد .وی همچنین شک کرد که پرزیدنت نیکسون بتواند در اواسط سال ۱۹۷۳ به هدف خود که‌تشکیل یک ارتش تمام داوطلب برای دولت آمریکاست برسد .

وی گفت : اگر سربازگیری ملغی شود و حتی اگر خدمت سربازی به دو سال تمدیدشود، ارتش آمریکا ۱۰۸ هزار سرباز کسر خواهد داشت .

«رزور» به‌کاراصلی خود که وکالت دعاوی است برخواهد گشت .

«رزور» گفت بعد از مطالعه فراوان در صحت ورودآمریکا به جنگ ویتنام نیز شک کرده است، اما نمیتوانددراین باره یقین داشته باشد ، مگر آنکه نتیجه جنگ ویتنام معلوم شود.

اگر ویتنام جنوبی بتواندپس از خروج آمریکا در مقابل ویت‌کنگ و کمونیستها مقاومت کند، میتوان گفت کارما درورود به‌جنگ ویتنام‌صحیح‌بوده است، اما اگرنتواند قطعامعلوم خواهد شدکه مابیهوده وارد این‌کارزار شده‌ایم .

اخبار کوتاه جهان

یوگسلاوی وویتکنك

● بلگراد ـ در پایان دیدار رسمی بانو «نگوین‌تی‌بین» وزیرخارجه‌دولت‌ویت‌کنگ از یوگسلاوی رسمااعلام شد یوگسلاوی و حکومت موقت ویتنام جنوبی مناسبات سیاسی بایکدیگر برقرار خواهند کرد . بدنبال اعلام این خبرگفته شدکه دو دولت تصمیم گرفته‌اند این مناسبات‌را در سطح سفارت برقرار نمایند .

اخراج شدند

● لاپاز ـ افراد «سپاه‌صلح» آمریکا از لاپاز پایتخت بولیوی اخراج شدند . دولت بلیوی ضمن اعلام این خبر افزود این‌تصمیم بمنظور تحکیم استقلال ملی کشور اتخاذ شده ، زیرا افراد «سپاه صلح» آمریکا به‌تازا کردن زنان و معتاد کردن جوانان بولیوی به‌مواد مخدراقدام کرده بودند .

اردن و چین

● عمان ـ حکومت اردن از طریق دولت پاکستان ، بمنظور برقرار کردن مناسبات تجاری با چین کمونیست ، تماس هائی گرفته است .

دراین‌مطلبکه در روزنامه «الدفاع» چاپ عمان درج شده است تاکید شده که حکومت اردن امیدوار است چین کمونیست‌بازار خوبی برای فروش‌فسفات اردن باشد

انفجار

● لندن ـ دیروز در یک ساختمان که مرکز پلیس لندن بود انفجار بزرگی روی داد . بلافاصله پس ازوقوع‌انفجار یکسازمان زیرزمینی‌بنام «ارتش‌خشم» خودرا مسئول این‌انفجار اعلام کرد .

سفر به پاریس

● پاریس ـ گزارش داده‌شد که‌فرانسه وانگلیس‌مشغول مذاکره‌اند تا ترتیب‌بازدید ملکه انگلیس، الیزابت‌دوم را از پاریس بدهند .

این بازدید بعنوان مظهر «وحدت جدید و همکاری» دوکشور تلقی خواهدشد.

منابع مطلع گفتند: ترتیب بازدید رسمی پرزیدنت پمپیدو از انگلیس نیز داده میشود ، باحتمال این بازدیدها پس‌از ورود انگلیس به بازار مشترک خواهد بود .

توافق برسر ورود انگلیس به بازار مشترک ، در مذاکرات بین هیئت‌نخست وزیر انگلیس و پمپیدو رئیس جمهوری فرانسه حاصل شد

«سیا» و «اروپای آزاد»

● واشنگتن ـ کمیته امور خارجی سنای آمریکا اعلام کرد که مشغول تهیه پیشنهاد و وضع مقرراتی است‌که‌کمک‌سازمان«سیا» را به رادیو اروپای آزاد و رادیو آزادی که هردو ازرادیوهای‌ضدکمونیستی هستند قطع کند . هردو این‌دستگاههابرای‌اروپای شرقی و شوروی خبر پخش می‌کنند .

اگرچه همه‌جا شایع بود که این‌دو رادیو را «سیا» میگرداند ،کمک آمریکا به آنها رسما و قانونا مطرح نشده بود تا آنکه سناتور «کیز» این مطلب را فاش کرد وبدنبال‌آن‌یکسازمان غیرانتفاعی از طرف دولت آمریکا برای کمک به این گونه رادیوها بوجود خواهد آمد .

حمله شدید کمونیستها بدولت عراق

بیروت‌ـ خبرگزاری فرانسه ـ حزب کمونیست عراق باانتشار اعلامیه شدیداللحنی در نشریه هفتگی الاخبار چاپ بیروت دولت‌بعثی عراق‌رابشدت‌موردحمله قرارداد

دراعلامیه‌حزب کمونیست عراق گفته شده است که در جریان ماه های دسامبر و ژانویه گذشته ۳۸۷عضو حزب‌کمونیست یاطرفداران آن بااین روش غیر قانونی بازداشت شده‌اند . از جمله یکصد نفر در بصره ، ۶۰ نفر درالعماره ، ۸۰ نفر در ناصریه ، هشتاد نفر در بابل‌و ۶۷ نفر دردیوانیه بهمین ترتیب دستگیر و روانه زندان شده‌اند .

از طرف دیگر حزب کمونیست عراق‌ازفدراسیون جماهیر عربی باشرکت مصر و سوریه و لیبی جانبداری کرده و اعلام می دارد که دولت عراق با عقب کشیدن نیروهای عراقی ازبرابر دشمن درجبهه اردن مسئولیت خطیری بعهده گرفته‌اند .

رهبران عراقی همچنین‌مانع شدندکه دربرخورد بین نیروهای اردنی و کماندو های فلسطین ارتش عراق به فدائیان کمك کنند .

درپایان اعلامیه سیاست انزواطلبی دولت بعثی بغداد از جنبه داخلی و بین‌المللی بشدت محکوم شده است .

پرواز جنگنده های سوریه بر قلمرو اسرائیل

تل‌آویو ـ سخنگوی‌نظامی اسرائیل اعلام‌داشت که‌امروز باردیگر هواپیما های سوریه مقررات آتش‌بس را نقض کرده و به قلمرو فضائی اسرائیل تجاوز کردند .

سخنگوی نظامی اسرائیل افزود که دو هواپیمای سوریه‌ای ازنوع«سوخوی۷» برفراز مواضع اسرائیل در ارتفاعات جولان‌پرواز کردند و دولت اسرائیل نسبت باین تجاوز هواپیما های سوریه به ناظران سازمان ملل‌متحد دراورشلیم شکایت کرد .

کابینه اردن بزیان چریکها ترمیم شد

عمان ـ خبرگزاری فرانسه ـ وصفی‌تل نخست وزیر کابینه خود را که‌در ۲۸ اکتبر تشکیل داده‌بود ترمیم کرد . در جریان این ترمیم سه وزیر: عجلون وزیر کشور : فواد وزیر امور روستائی و منیب مصری وزیر کاز های عمومی از کابینه خارج شدندو تغییراتی در پست های دیگر کابینه بعمل آمد. سه وزیر جدید که وارد کابینه شده‌اند عبارتند از دکتر یعقوب ، محمدفرحان و«معاشر» که به‌ترتیب پست های وزارت امور روستائی کار های عمومی و حمل و نقل را بعهده گرفته‌اند .

ناظران سیاسی برای این ترمیم کابینه اهمیت زیادی قائل نیستند . اما عوض شدن وزیر کشور نظامی نشانه آن است که اکنون دولت اردن خود را برای کنترل اوضاع کشور بقدر کافی نیرومند میداند این ترمیم‌درعین حال نشانه‌سخت‌ـ ترشدن ، سیاست دولت اردن در مقابل چریکها است

تلویزیون
بهرز
جام جهان نما
باتصویر روشن وصدای صاف

شرکت ماجدی PFAFF
گلچینی ازبهترین محصولات سازندگان بزرك ماشین‌های دوزندگی صنعتی دنیا ر ابا امکانات وسیع وشرایط سهل دراختیار شما میگذارد . خیابان نادری ساختمان فرقانی
تلفن ۴۲۴۲۱ ـ ۴۸۰۳۶ شعبه مشهد ۴۱۵۳

سردخانه‌های
زاگرس

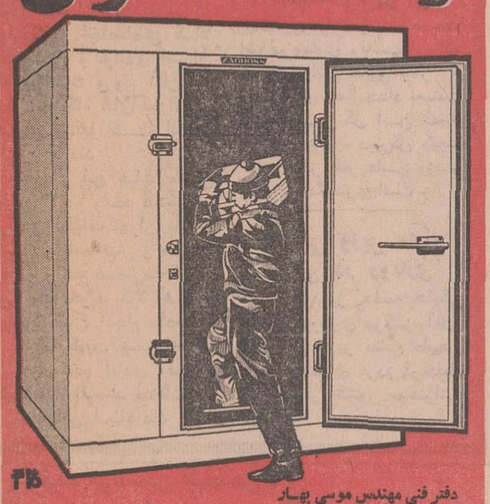

دفتر فنی مهندس موسی بهسار
تهران ـ خیابان نادری پاساژ گیوتلفن ۵ ـ ۳۱۱۳۴۱ تلفن کارخانه ۶۹۹۹۴

آلکو ALCO CONTROLS آلکو
لوازم‌سردخانه‌وچیلر آلکو
اکسپنشن والوآلکو از ½ تن‌تا۱۰۰تن
سولونوئید والوآلکو از ۱ تن‌تا۸۱۵ تن
فیلتر درایرآلکو درقدرتهای‌مختلف
وانواع لوازمات‌دیگر
نماینده انحصاری در ایران شرکت میدل‌ایست کمرشیال هاوس تخت جمشید
بین بهار و روزولت شماره ۴۶۵ تلفن ۸۲۳۷۷۰

مؤسسه انتشارات امیرکبیر
دایرة‌المعارف
دانش بشر
دربیش از ۱،۵۰۰،۰۰۰ واژه

برنامه آینده
سینما ایفل
قصه‌ای از عشق
طلوع

همه‌جا حرف توبود . . .همه‌جا بوی‌تو بود ولی درحقیقت «کاکو» هیچ‌جا نبودجز درقلب مردم . . .

از صبح چهارشنبه در گروه سینماهای
آسیا ـ رکس ـ رویال ـ شهوند ـ لیدو ـ نپتون ـ رنگین کمان ـ همای ـ ژاله ـ توسکا
پاسارگاد ـ چرخ‌وفلك ـ المپیا ـ شرق ـ فیروزه ـ و... گلدیس (یوسف‌آباد) ـ سیلورسیتی (قلهك)

ناصر ملك مطیعی. آفرین. منوچهر وثوق
کاکو
باشرکت :
نادره
فرنگیس فروهر
شیراندامی
عقیلی ـ عبدی
مهدوی‌فر
گرجی

کارگردان : شاپور قریب فیلمبردار : ایرج صادقپور موزیك متن : مرتضی حنانه سناریست : رضا میرلوحی تهیه‌کنندگان : عباس همایون ایرج صادقپور محصول : آس فیلم

همزمان باتهران درشهرستانهای زیر: ● اصفهان (سپاهان ـ نقش جهان ـ همایون ـ مهر) ● شیراز (پاسارگاد ـ پارس ـ پارامونت) ● مشهد (دیاموند ـ متروپل ـ کریستال) ● آبادان (شیرین ـ ایران ـ متروپل) ● تبریز (آسیا ـ کریستال) ● رشت (سپیدرود) ● قزوین (آریا) ● اهواز (دنیا) ● بروجرد (آریا) ● گرگان (امپایر) ● ساری (مولن‌روژ ـ ایران)

بازدید هویدا از مناطق توریستی بلغارستان

مذاکرات موفقیت آمیز هویدا در بلغارستان ادامه دارد

* بلغارستان ۳ تا ٤ هزارتن گوشت تازه بایران صادر میکند

گزارش علی باستانی فرستاده اطلاعات به صوفیه

دیدار موفقیت آمیز امیرعباس هویدا نخست‌وزیر ازبلغارستان امروز وارد سومین روزخودشد و هویدا و همسرش و همراهان او مرکب از یك هیات کوچك از مقامات وزارت امور خارجه و نخست‌وزیری از صوفیه به «گریچین» رفتند و مورداستقبال گرم مقامات دولتی و مردم این منطقه قرار گرفتند.

دیدار هویدا از بلغارستان طی ۲٤ ساعت آینده تاسیسات توریستی واقع در ساحل دریای سیاه رانیز شامل خواهد شد. بلغارستان در جلب و توسعه صنعت توریسم به موفقیت های شگرفی نائل گشته است.

مذاکرات نخست‌وزیران ایران و بلغارستان در بازگشت هویدا از سواحل دریای سیاه ادامه خواهد یافت.

* استخراج مس

دورا یده مذاکرات دراطراف مسائل مربوط به همکاری‌های ایران و بلغار و فروش نفت بیشتر ایران به بلغارستان و همچنین مشارکت بلغار در اکتشاف و استخراج مس‌وروی در چهارگنبدان اصفهان دور خواهد زد.

بلغاریها از سالهای قبل در این منطقه مشغول تفحص و اکتشاف هستند. آنها مایلند در استخراج این معادن باایران شریك باشند.

ایران اخیرا ضوابط دقیق و روشنی برای مشارکت خارجی ها تعیین و تصویب کرد و بلغارها باتوجه باین ضوابط پیشنهادات خودرا ارائه دادند. نخست‌وزیر در مدت اقامت‌خود در بلغارستان روی این‌پیشنهاد مذاکره و مطالعه خواهد کرد و در صورت روشن‌شدن کلیه زوایا، ممکن است مشارکت بمرحله عمل درآید.

* گرمخانه های بلغار

کشاورزی بلغارستان خیلی پیشرفته‌تر از رشته صنعتی آنست بعضی از کالاهای بخصوص گوجه‌فرنگی و توت فرنگی آن در اروپا معروف است. در بلغارستان گرمخانه های عظیمی که قادر به پوشش ۵ هزار هکتار اراضی است، دیده میشود که قیمت این تاسیسات عظیم ۸۰۰ هزار دلار است.

دراین گرمخانه ها میتوان در زمستان کالاهای‌بهاره‌وتابستانی تولید کرد. گوجه فرنگی و خیار از جمله‌احتیاجات‌زمستانی شهر تهران را میتوان در این گرمخانه تولید نمود و باقیمتی که این کالا در زمستان دارد سرمایه‌گزاری آن در چندسال قابل استهلاك است.

گوشت یکی دیگر ازتولیدات بلغارستان است که هم ازنظر نوع جنس گوسفند و هم از نظر تازگی گوشت آن باب طبع مردم ایران است. نخست وزیر در همه این موارد هم مذاکراتی انجام میدهد و هم از تاسیسات و تشکیلات آن دیدن میکند. قرار است بین ۳تا٤ هزار تن گوشت بایران حمل شود.

توافق فروش این گوشت به مرحله نهائی رسیده‌وبلغارستان قادر است گوشت تازه را با هواپیما به تهران برساند واین کار که چند سال قبل‌هم‌انجام گرفت احتمالا امسال هم‌بهمین نحو عمل خواهد شد.

* بازدید های امروز

نخست وزیر امروز در سومین روز دیدار رسمی خود از بلغارستان باتفاق همسرشان بانو لیلی هویدا از تاسیسات صنایع نفت «کازانلوك» بازدید نمودند.

نخست وزیر بامداد امروز از بنای یادبود سرباز گمنام در منطقه کریچین که بر بالای یك تپه پوشیده‌از جنگل قرار دارد دیدن کرد و سپس باتفاق خانم‌هویداعازم دهکده«زلینکوو» شدو کارخانه‌عطرسازی را در این دهکده مورد بازدید قرار داد.

هویدا و بانو بعداز دیداری از صنایع نفت کازانلوك به منطقه «استارازاگورا» عزیمت کردند.

استقبال در صوفیه ـ «تودور ژیوکوف» نخست وزیر وصدرهیات وزیران بلغارستان از امیرعباس هویدا و بانو در فرودگاه صوفیه استقبال میکنند.

هویدا جمعه عصر با هواپیمای «هما» در آغاز یک سفر شش‌روزه‌رسمی از بلغارستان وارد صوفیه شد. علیرضا هروی سفیر ایران در بلگراد و سفیر اکرادیته در صوفیه‌نیز در عکس دیده میشود.

خبرهای روز

تلگرام تسلیت شاهنشاه

حضرت ژنرال جودت سونای رئیس جمهوری ترکیه آنکارا.

با کمال تاسف و تاثر عمیق از وقوع زلزله دیگری که موجب تلفات جانی و خسارات مالی فراوان در شرق ترکیه شده است اطلاع حاصل کردم. در این موقعیت ناگوار صمیمانه‌ترین مراتب همدردی‌و تسلیت خود را به آنحضرت وبه ملت برادر ترکیه‌وهمچنین به خانواده های قربانیان این فاجعه ابراز میدارم.

محمدرضاپهلوی

ملاقات با وزیر کشاورزی

وزیر کشاورزی و منابع طبیعی‌اردن‌و معاون وی‌عصر دیروز با آقای ایرج وحیدی وزیر کشاورزی ملاقات کردند. در این دیدار که معاونان فنی این وزارتخانه نیز حضور داشتند مذاکراتی درزمینه‌توسعه همکاری های کشاورزی بین دوکشور صورت گرفت.

مذاکرات هیئت بازرگانی کویت

اعضای هیات بازرگانی کویت بعد از ظهر دیروز از نمایشگاه اختصاصی کالا های‌صنعتی و تولیدی ایران که بمناسبت ورود آنان در محل‌نمایشگاه های بین‌المللی ایران تشکیل شده است بازدید کردند.

اعضای این هیات صبح امروز از دو واحد صنعتی و تولیدی اطراف تهران بازدید کردند و باصاحبان و مدیران این‌دو واحد صنعتی‌مذاکراتی پیرامون خرید کالا های تولیدی آنان انجام دادند.

هیات کویت صبح امروز با آقای نجم آبادی معاون کل‌وزارت اقتصاد ملاقات‌کرد و مذاکراتی انجام داد.

ملاقات باوزیرامورخارجه

«گئورك‌ایلینفیلد» سفیر آلمان وزین‌العارفین عثمان سفیر اندونزی عصر دیروز بطور جداگانه باردشیر زاهدی وزیر خارجه ملاقات کردند. این ملاقاتها در کاخ وزارت امور خارجه صورت گرفت.

سرعت وسائط نقلیه‌در جاده ها کنترل میشود

پلیس‌راه ژاندارمری‌برای کنترل بیشتر سرعت وسائط نقلیه درجاده ها تعداد ٦۰ عدد دستگاه سرعت سنج با استفاده از کرنومتر تهیه ودر اختیار پاسگاه های پلیس راه قرار داده‌است تا مامورین‌در نقاط مختلف بطور غیر محسوس‌سرعت‌وسائط نقلیه‌را کنترل و متخلفین را جریمه نمایند.

پلیس راه حومه تهران بمدت٤۹ ساعت‌ازاین دستگاه ها استفاده‌کرد‌و۲۱٤ دستگاه وسائط نقلیه مرتکب خلاف سرعت بیش از حد مجاز، تحت‌تعقیب‌قانونی‌قرارگرفتند.

قائم مقام دبیر کل

بدستورو‌الاحضرت شاهدخت اشرف پهلوی ریاست عالیه کمیته ایرانی حقوق بشر، آقای‌دکتر جمال‌حداد به‌سمت قائم‌مقام دبیر کل این کمیته منصوب شد. دبیرکل کمیته آقای دکتر باقر عاملی وزیر پیشین دادگستری است.

سخنرانی وزیر منابع طبیعی در روتاری

ظهرفردادر جلسه هفتگی کلوب روتاری مرکز آقای گلسرخی وزیر منابع طبیعی درباره‌همکاری مردم درحفظ منابع‌طبیعی کشور سخنرانی میکند.

تشنج شدید در مجلس امروز

جلسه علنی امروز مجلس شورای ملی که ساعت ۹ بامداد رسمیت یافت، بهنگام سخنان آقای ابراهیم پردلی نماینده زابل و عضو فراکسیون‌پارلمانی حزب مردم چندین بار متشنج شد.

در این جلسه‌معاون پارلمانی جدید وزارت دارائی معرفی‌شد وچهار لایحه جدید دولت تقدیم گردید

* دو اجتماع

آقای هلاکو رامبد نماینده طالش و لیدر اقلیت مجلس بعنوان قبل‌از دستور گفت‌آنچه در کنگره حزب ایران‌نوین و اجتماع حزب‌مردم گذشته‌صحنه جدیدی بوده‌است‌که در زندگی سیاسی و اجتماعی ملت ایران پیش آمده است.این دواجتماع بزرك نمودار بارز دیگری از رشد اجتماعی ملت ایران‌است و بابررسی وضع زارع قبل‌از انقلاب‌که‌نمیتوانست دراین‌فصل کشت حوزه فعالیت خود را ترك کند و اینکه میتواند برای ابراز عقیده سیاسی و شرکت در سرنوشت خود به کنگره و اجتماع حزبی بیابد با رشد فکری و آزادی طبقات مختلف نمودار میگردد. واین‌اجتماعات از اثرات اجتماعی و سیاسی انقلاب و نمونه آن است که ملت ایران بیدار شده است.

لیدر اقلیت مجلس گفت شاهنشاه در شرفیابی اعضای کنگره ایران‌نوین وفعالان حزب مردم‌اصل‌دخالت‌مردم‌را درامور آنچنان مورد تائید قرار دادند که یکبار دیگر پیوند ناگسستنی شاه و مردم متجلی شد. از دولت میخواهم که به آنچه ملت تقاضا دارد و شاه ازآن حمایت وتائید کرده‌اندتوجه‌کامل مبذول داردو درتحقق این اصل باتمام امکانات‌خود کوشش و فعالیت نماید.

* من چه چیز بلدم

آقای ابراهیم پردلی نماینده زابل (عضو فراکسیون‌پارلمانی حزب مردم) نیز بعنوان قبل از دستور صحبت کرد و طی سخنانی گفت: من دکتر یا مهندس نیستم‌که‌درهر اجتماعی بتوانم زندگی کنم یا زندگیم را بچرخانم. من فقط بلدم که دنبال خیر و صلاح مردم بروم و این را هم آگاهم که بازگو کردن نقاط ضعف و اعمال ناروای بعضی از دولتی ها، آنها را خشمگین می سازد. (همهمه نمایندگان اکثریت).

* چون طلا پاکم

ناطق گفت: پرورشگاه و زادگاه من سیستان است که همچو جان دوستش دارم. من چون طلا پاکم و صادقانه در جهت خواسته های شاهم‌تلاش میکنم. ترس از دولتی ها ندارم زیرا اگر کوچك‌ترین‌نکته تاریکی در زندگی داشتم دولتی ها با امکاناتی که در دست دارندمرا زنده به آتش میانداختند. (همهمه و خنده نمایندگان).

من مصرا درخواست میکنم که شخصیت های بیطرف بگفته های من در عرض این چهار سال نمایندگی که درباره وضع سیستان کرده‌ام رسیدگی کنند و اگر خلافی گفته‌باشم حاضرم که در همان سیستان مرا تیرباران کنند. چون کسی که بشاه دروغ بگوید مستحق‌مردن وتیرباران شدن است ولی اگر گفته هایم درست بود تقاضای مجازات اعدام برای الموتی‌ها ندارم.

(همهمه‌وخنده‌نمایندگان‌اکثریت)

* تلگراف مردم

آقای پردلی یادآور شد: وزیر آب‌وبرق‌آب‌هیرمند را برگردانده وبالا آوردن چندمترمکعب آب بوسیله تلمبه‌راجزو شاهکارهای خدمتش میداند. اگربفرض‌محال، وزیر آب‌وبرق‌آب را برنگردانده پس چرا این موضوع راپوشیده نگاهداشت که‌مردم سیستان می گویند: که هرچه کرد باما آشنا کرد.

ناطق پس از سخنانی دراین زمینه تلگراف رسیده از حوزه انتخابیه خود را ارائه داد و قسمتی از آنرا قرائت کرد. گوشه‌ای از تلگراف قرائت شده چنین بود «.... بیانات شما در جلسه‌اخیر مجلس درباره وضع سیستان که باحمله ناروای یکی ازنمایندگان به نام الموتی(همهمه وخنده شدید نمایندگان) مواجه شد برای مردم سیستان جای تاسف است و گفته‌های شما در آن جلسه مورد تائید وتصدیق عموم مردم سیستان است...»

عبداله جوانشیر عضوفراکسیون ایران نوین: (این مزخرفات‌چیه میگی. این حرفها کدام است).

یکی از نمایندگان: امضای تلگراف‌را هم‌بخوان ـ عباس میرزائی: خودش امضاء کرده است. خنده نمایندگان.

تلگرافی است که از رئیس حزب‌ایران‌نوین سیستان‌رسیده است (همهمه نمایندگان)

عباس میرزائی: این تلگرافها را خود آقای پردلی ازمنزلشان مخابره کردند.(خنده نمایندگان)

عباس میرزائی: از من بشنو این تلگرافها راقاب کن و بگذار گوشه اطاقت.

پردلی: نظر مردم برای من ارزش دارد، همین کار را هم خواهم کرد.

* تشنج

با سخنان نمایندگان عضو فراکسیون حزب ایران نوین در میان‌سخنان آقای پردلی،مجلس چندین بار بشدت متشنج شدو همهمه براه افتاد. آقای رامبد لیدر فراکسیون پارلمانی حزب مردم بعنوان اعتراض از جای خود برخاست‌واخطارنظامنامه‌ای داد.

رامبد گفت: بادعوتی که‌اهالی سیستان از آقای الموتی و بنده کرده‌اند، حقیقت روشن میشود.

عباس میرزائی:ماحاضریم به سیستان برویم.

دکتر طالع :بله شما باهرچه که مفت و مجانی باشدمخالفتی ندارید. (خنده نمایندگان)

رئیس: آقای پردلی وقت‌تمام شد.

پردلی: چند کلمه دیگر حرف دارم.

رئیس: مختصر بگوئید.

بازهم تشنج

آقای ریگی نماینده زاهدان (ازفراکسیون حزب ایران نوین) گفت ما در پشت تریبون قسم‌یاد کردیم که جز براستی چیزی نگوئیم. بنظر من اگر افرادی پیدا شوند و قلب ماهیت کنند و اقدامات دولت را ندیده بگیرند باین قسم خیانت کرده‌اند.

عباس روستا: عین پردلی

ناطق گفت در جلسه گذشته و جلسه امروز یکی ازهمکاران اظهاراتی‌کردند که نشان میدهد حرمت تریبون و قسم را نگه نداشته‌اند. آقای رامبدفرمودند حقیقت همیشه میماند. من‌به‌آن اضافه میکنم آنچه واقعیت‌است هرگزاز یادها نخواهد رفت.

عباس روستا: پردلی گوش‌بده

خانم جهانبانی: توی جلسه‌نیست!

آقای ریگی افزود من از حزب اکثریت هستم و در موردسیستان هم‌از دولت سئوال کردم و هیئتی برای بررسی وضع‌مردم به‌سیستان رفت و حق نیست شخصی که خودش‌را نماینده محل‌معرفی‌می‌کند، حتی بدون اینکه درشش ماه اخیر بمحل رفته باشد از طرف مردم لاطائلاتی بگوید.

پزشکپور با فریاد: به نماینده اهانت نکنید. شماچه حقی دارید که‌به نماینده این حرفها را بزنید. (تشنج و همهمه شدید).

اعضای فراکسیون پارلمانی حزب مردم بطور دستجمعی و آقایان پزشکپور ـ اکبر طالع ـ دکتر فریور بطور دسته‌جمعی اعتراض میکردند وفریاد میزدند نماینده‌حق ندارد به‌نماینده توهین کند.

پزشکپور: پردلی درددل مردم را میگوید بگذارید حرفش را بزند.

دکتر فریور: پس شما آقای ریگی میگوئید سیستان آب دارد و مشکل بی‌آبی از بین رفت؟

* اخطار نظامنامه‌ای

آقای رامبد در میان همهمه نمایندگان اخطار نظامنامه‌ای دادو خطاب برئیس گفت در سخنان آقای ریگی مطالبی است که بهتر است دستور دهید آن قسمت از صورت مذاکرات حذف شود.

ریگی: اگر نادرست گفتم معذرت میخواهم.

* تشنج مجدد

آقای ریگی اقداماتی را که در جهت رفع مشکلات مردم سیستان از طرف‌دولت بعمل آمده برشمرد و گفت وزیرآب‌و برق خوب‌خدمت کرده است و خدمتگذاری خود را بعثوت رسانده است. نباید مغرضانه سخن گفت و نظریات شخص را مطرح کرد.

پزشکپور: وکیل به وکیل نباید اهانت کند.

(همهمه و تشنج)

عباس میرزائی: شما دیگر چه میگوئید:

دکتر طالع: تو بنشین سرجات‌و حرف زدن را یادبگیر!

روستا: تو چی میگی آقای دکتر بلدی حرف بزنی؟

دکتر طالع: توبرو چرخت را بچرخان!

(خنده نمایندگان)

* خواسته های اهالی

آقای دکتر اسدی نماینده مغان درسخنان قبل از دستور خود نیازمندی‌های اهالی‌حوزه انتخابیه خود را مطرح کرد و گفت امسال قهر طبیعت وضع بدی که برای مردم مغان پیش آورده است و شایسته است دولت گندم برای اهالی این منطقه ارسال‌دارد و با اعزام هیئتی به مجلس هرچه‌زودتر نسبت به برآوردن تقاضای‌ساکنان مغان ترتیبی بدهد که مدت بدهی کشاورزان ببانک کشاورزی تاسال بعد تمدید شود.

تقدیم لایحه جدید

در این موقع مجلس وارددستور شد و آقای وزیر دارائی آقای کاشفی را بسمت معاون وزارت دارائی معرفی کردوماده واحده‌ای بشرح زیر تقدیم نمود.

«ماده واحده: به وزارت دارائی اجازه واختیار داده میشود که‌آن قسمت از ترتیبات مقرر درموافقت نامه باشرکت های خریدار نفت‌خام رابموقع اجرا بگذارد».

وزیر دارائی گفت طبق‌قطعنامه کنفرانس بیست‌ویکم اوپک که از ۱۸ تا ۲۱ آذر ٤۹ در کاراکاس منعقد گردید کمیته‌ای مرکب از وزرای دارائی و نفت کشورهای ایران ـعراق وعربستان سعودی مامور گردید تادرباره حذف نابرابری‌های قسمت های نفت‌خام کشورهای ساحلی خلیج فارس وسایر مسائلی که در قطعنامه مذکور ذکرشده‌است باکمپانی های نفتی مذاکره کند.

کمیته مذکور پس‌ازمذاکراتی مفصل وبدنبال‌تشکیل کنفرانس فوق‌العاده اوپك‌در تهران موفق به‌امضاء قرارداد گردید.

از آنجا که قسمتهائی ازاین قرارداد مربوط به ایران‌می‌باشد نیاز به تصویب مقننه‌دارد لذا ماده‌واحده‌راتقدیم‌واستدعای تصویب آن‌رادارم

* دو لایحه دیگر

در جلسه‌امروز لایحه منع استعمال سلاحهای هسته‌ای و موافقت‌نامه همکاری‌دولت‌ایران و شوروی در زمینه تعلیمات حرفه‌ای را آقای قوام صدری وزیر مشاور، لایحه اساسنامه شرکت سهامی چوب‌نکارا آقای احمدی معاون وزارت منابع طبیعی تقدیم کرد.

آنگاه بررسی لوایح دردستور آغاز گردید و مجلس بعد از رسیدگی به لایحه واگذاری بیمارستانهای وزارت‌بهداری به شیروخورشید سرخ ـ لایحه جدول انتخابات‌مجلس‌شورایملی لایحه نوسازی عباس آباد و چهار لایحه دیگر دولت بکار خود خاتمه‌داد.

شهرداری، اراضی داودیه‌را به‌مردم میفروشد

این اراضی ۷۰ هزارمتر است و با رعایت مقررات خرید و فروش دولتی به فروش میرسد

شهرداری هفتادهزار مترمربع اراضی داودیه را بفروش می رساند. این اراضی ازطریق مزایده‌وبرطبق مقررات معاملات دولتی فروخته خواهد شد. موسسات معاملات ملکی امروز قیمت اراضی را متری بین سیصد تا پانصد تومان اعلام کردند. گزارش شهرداری در این زمینه دیشب در جلسه پارلمان شهری مطرح گردید و امشب به جلسه انجمن شهر آورده خواهد شد.

* آتش‌نشانی

درجلسه دیشب پارلمان‌شهری شهردار درباره‌طرح توسعه‌شبکه آتش‌نشانی تهران سخن گفت و اظهار داشت‌که شبکه واحدهای آتش‌نشانی تهران توسعه قابل ملاحظه‌ای خواهد یافت.

شهردار اعلام‌کرد که‌بزرگترین مرکز آتش‌نشانی و امدادتهران درخیابان‌های آیزنهاور ومیمنت ساخته شده‌ومرکز، حسن‌آباد بصورت شعبه درمی آید.

* اتوبوس ها

شهردار سپس گزارش‌اقدامات شهرداری و شرکت واحد را در زمینه‌نوسازی‌ورنك کاری‌هفتصد اتوبوس شرکت واحد باطلاع رسانید و گفت همزمان باشروع اقدامات برای‌رفع‌آلودگی هوای تهران این اتوبوس ها تعمیر اساسی شده و درآنها دستگاه ضددود نصب خواهد شد.

* مورد مصرف

امروز شهرداری اعلام کرد که‌درآمد حاصل‌از فروش‌اراضی داودیه‌بمصرف نوسازی‌واجرای طرح‌شهرسازی عباس‌آبادخواهد رسید. این‌اراضی که‌بالغ‌برهفتاد هزار متر است بوسیله اداره‌کل حقوقی و املاک شهرداری از زمین‌خواران‌پس‌گرفته‌شده‌است.

درگذشت خانم ناصرالملك

امروز باکمال تاسف اطلاع حاصل شد که خانم مرحوم ناصرالملك قراگوزلو دیروزبه رحمت ایزدی پیوست. خانم ناصرالملك از بانوان روشنفکر و خیرخواه بود و ما این واقعه را به خانواده محترم قراگوزلو و علاء تسلیت میگوئیم.

جهانگرد ایرانی که با قاطر سفر میکند

از مرز ترکیه برگردانده شد

عبدالعلی لولاگر جوان ماجراجوی ایرانی که ٤۸ ساعت پیش سفر طولانی‌خود را بدور دنیا آغاز کرده وبا یک راس قاطر و یک سگ، مرز بازرگان را بسوی ترکیه ترک گفته بود، پس‌از ۲٤ ساعت اقامت در مرز ترکیه، از طرف مقامات مرزبانی ترکیه، به ایران بازگردانده شد.

مقامات مرزبانی ترکیه‌باین دلیل از پذیرش عبدالعلی خودداری کردندکه وی جواز عبور از مرز برای دو حیوان همراه خود، در دست‌نداشت.

خبرنگار ما درتبریزگزارش داد: عبدالعلی به تبریز آمد و صبح امروز برای دریافت برگ مجاز برای قاطر وسگ همراه خود، به اداره‌گذرنامه شهربانی تبریز مراجعه کرد و مامورین این اداره اورا به اداره دامپزشکی آذربایجان شرقی معرفی کرده تا دراین مورد اقدام شود.

عکس جهانگرد و«همراهانش» درصفحه‌شهرستانهاچاپ‌شد!

به عقیده مهندسین متخصص:

خرابی‌های دهکده «رستمکلا» بهشهر ناشی از زمین لرزه های خفیف است

صبح امروز بدستور آقای مجید پاشا ابراهیمی فرماندار بهشهر، آقای فرقانی باتفاق آقایان رابرت‌سون و مسعودی مهندسان‌متخصص برای‌بررسی وضع‌دهکده «رستمکلا» بهشهر که اخیرا قسمتی از خانه های آن شکاف برداشته، به محل این دهکده عزیمت کردند.

خبرنگارمادر بهشهرگزارش داد: پس از بررسی مهندسین مربوطه‌اعلام شد، شکاف هائی که‌در دیوارها و زمین دهکده «رستمکلا» ایجاد شده ناشی‌از زمین لرزه های خفیفی است‌که در این منطقه حادث شده و همچنین‌ممکن است براثروجود چاه‌های متعدد و متروک چنین وضعی پیش آمده باشد.

دیروز یک ساختمان دیگر در دهکده «رستمکلا» شکاف برداشت و در حال حاضر، قسمتی از دهکده به مساحت ده هزار متر مربع، شکافهای عمیقی‌برداشته‌است، ساختمان هائی‌که‌براثر شکاف های اخیر روبه‌ویرانی است متعلق به آقایان محمد علی، حمزه، شعبان، شیردل، سید علی علوی وداود علی‌نورمند میباشد

آتش‌سوزی شدید در کاروانسرای «شیخ نصر» شیراز

میلیونها ریال خسارت ببار آمده است

ساعت ۸ بامداد امروز، در کاروانسرای «شیخ‌نصر» واقع در سه‌راه پهلوی شیراز حریق مدهشی روی‌داد و میلیونها ریال خسارت ببارآمد. مامورین آتش‌نشانی شیراز، ارتش، شهربانی و آقایان امیرابراهیمی شهردار شیراز، سرهنك سالاری سرپرست شهربانیهای فارس، روسای نواحی مختلف شهرداری و افسران ارتش شخصا برای اطفاء حریق فعالیت‌بخرج‌دادند، وتا این ساعت (۱۲ظهر) آتش مهارنشده است.

مرد ۱۰۰ ساله‌ای که بحبس ابدمحکوم‌شد

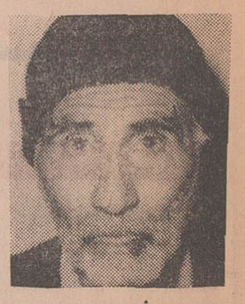

حسین خسروی

دیروزاطلاع دادیم که شعبه ۲ دادگاه جنائی خراسان مرد صد ساله‌ای بنام حسین خسروی را به‌حبس ابد محکوم کرد.

وی باتهام قتل «پیرعلی‌گریدری» محاکمه شد.

خبرنگار ما در مشهد امروز عکس حسین را بتهران ارسال داشت.

یك ملوان چینی به ٤ ماه حبس محکوم‌شد

یك‌ملوان چینی بنام «استیون سونه جیلسون» دردادگاه‌جنائی خوزستان محاکمه و به چهار ماه حبس تادیبی محکوم‌شد!

این ملوان‌چندی قبل مورد سوءظن مامورین مبارزه با مودا مخدر اهواز قرار گرفت و موقعی که مامورین‌می‌خواستند ازوی بازرسی بدنی بعمل‌آورند با آنها گلاویزشد.

معاون وزارت دارائی:

درمقررات مالیاتی تجدیدنظر میشود

معاون مالیاتی وزارت دارائی، آقای شاپوریان که به تازگی در این سمت جای گرفته است،دیروز در اولین اظهار نظر رسمی خود در باره قوانین و مقررات مالیاتی کشور اظهار داشت که محتملا بعضی از احکام‌و مقررات اجرائی قانون مالیات ها مورد تجدید نظر قرار خواهد گرفت.

شاپوریان که در اطاق صنایع ومعادن‌تبریزودر کنفرانس‌سالانه پیشکاران و روسای دارائی های مستقل کشور سخن‌می‌گفت، خاطر نشان ساخت که این تجدید نظر برای رفع مسائل‌و مشکلاتی که در اجرای قوانین و مقررات مالیاتی یاامور هزینه وجود دارد ضروری می‌نماید، زیرا در یک جامعه پیشرفته نمیتوان با «مقررات و قوانین‌جمود»درجات بعدی‌پیشرفت را طی کرد واین قوانین ومقررات باید بموازات پیشرفت جامعه‌شکل تازه‌ای بگیرند.

پیش بینی هوا

هوای کرانه های سواحل دریای مازندران نیمه ابری دربعضی نقاط ابری همراه بابارندگی پراکنده. هوای استان های آذربایجان و شهرستان های غربی و مرکزی و جنوب غربی ایران وشمال‌استان خراسان‌قسمتی ابری دربعضی ساعات همراه باباد نسبتا شدید در سطح زمین‌و رگبارپراکنده درمناطق کوهستانی و.در استان خوزستان همراه‌باگردو خاك خواهد بود. هوای سایر نواحی صاف در بعضی‌نقاط همراه با لکه های ابر و غبار آلود پیش‌بینی‌می‌شود. هوای تهران کمی‌ابری گاهی‌قسمتی ابری همراه با باد نسبتا شدید در سطح زمین ورگبار پراکنده بویژه در شمیرانات خواهد بود حداکثر درجه حرارت امروز تهران نسبت‌به روز گذشته یک درجه گرمتر خواهد شد.

جزئیات کشف جنازه کنسول اسرائیل

استانبول ـ بدنبال کشف‌جسد «افرائیم الروم» سرکنسول اسرائیل در استانبول که‌هفته گذشته ربوده شده بودجزئیات بیشتری در باره این حادثه انتشار یافت. ماجرای پیداشدن جسد کنسول ازاین قرار است. مقامات انتظامی استانبول‌دیروز تصمیم گرفتند که بوسیله ۳۰ هزار افراد پلیس کلیه خانه های استانبول را جستجو کنند. بهمین منظور با اعلام مقررات منع عبورو مرور کلیه مردم پس از تهیه آذوقه باعجله به خانه‌هایشان رفتند. جستجوی افراد پلیس تقریبا از نیمه‌شب بوقت استانبول آغاز شددرحالی که در خیابان ها جز مامورین پلیس و سربازان هیچکس دیده نمیشد.

وقتی جستجو ۵ ساعت ادامه یافت یکی از مامورین‌تجسس که در راس گروهی‌ازمامورین قرار داشت در محله «حربیه» که تصادفا تا کنسولگری اسرائیل فاصله زیادی‌ندارد. بیك بلوك آپارتمانی رسید و برای جستجو وارد شد. این مامور کمی بعد خودرا دربرابر یکی از آپارتمان ها یافت که درش کاملا باز بود. مامور با تعجب وارد آپارتمان مذکور شد و در یك اطاق ناگهان با چیزی روبرو شد که ۳۰هزار نفر از همکارانش در جستجوی ان بودند. او یك جسد رادید که دستهایش از پشت بسته شده و سرش کج شده. و در گوشه‌ای از اطاق افتاده بود. در آپارتمان دیگر هیچکس نبود. مامور بلافاصله به‌خیابان آمد و سربازان را خبر کرد.

کمی بعد وی موضوع را به روسای خود اطلاع داد وافسران عالیرتبه پلیس باچند پزشك و گروهی‌ازخبرنگاران به‌آپارتمان مذکور رفتند.

روسای پلیس و خبرنگاران فورا «افرائیم‌الروم» کنسول اسرائیل را شناختند و پزشکان پس از معاینه گفتند که کنسول اسرائیل را فقط با۳ گلوله که از ناحیه گوش به شقیقه چپ‌او شلیك شده کشته‌اند.

جریان کشته شدن کنسول تقریبا ۲٤ ساعت قبل از کشف جنازه او بوده‌است.

* سابقه امر

«افرائیم روم» اوایل هفته گذشته از خانه‌اش بوسیله چند مرد مسلح ربوده شد. مردان مسلح مذکور که عضو سازمان موسوم به ارتش ازادی بخش ترکیه‌اند قبلا به خانه او رفته و تمام افراد خانواده او و حتی دربان آپارتمان را توقیف کرده و دست هایشان رابسته بودند ولی چون کنسول خودش در خانه نبود در گذشته منتظر اوبودند. پس ازرسیدن کنسول اورا باوارد کردن یك ضربه تپانچه مجروح کردند و باخود بردند. چند ساعت بعد از طرف سازمان ارتش ازادی بخش ترکیه اعلامیه‌ای صادر شد که در آن گفته شده بود اگر تمام زندانیان سیاسی وابسته به آنها تا ساعت ۵بعد از ظهر روز ۵شنبه (هفته گذشته) آزاد نشوند کنسول‌را خواهند کشت.

اما دولت ترکیه اعلام کرد که حاضر نیست باآدم‌دزدان وارد معامله شود و برای پیدا کردن کنسول و ربایندگان او دست باقدامات شدیدی زد.

ربایندگان کنسول علیرغم تهدید خود اورا تا ۲٤ ساعت قبل نکشتند.

با اعلامیه رسمی که بامداد امروز از طرف مقامات حکومت نظامی شهر استانبول انتشار یافت خبر کشته‌شدن «افرائیم الروم» سرکنسول اسرائیل در ترکیه به‌اطلاع مردم ترکیه رسید.

در اعلامیه گفته‌شد: سرانجام جسد الروم که بوسیله‌جنایت‌کاران روز هفدهم ماه مه‌جاری ربوده شده بود، بامداد امروز بدست آمد، جنایت‌کاران که بوئی از انسانیت‌نبرده‌اند،الروم را بابیرحمی تمام به هلاکت رساندند. اینان‌به‌سزای‌اعمال خود خواهند رسید.

* هیجان در اسرائیل

در ساعت هفت‌وچهل‌وپنج‌دقیقه بامداد امروز بوقت محلی کلیه رادیوهای اسرائیل برنامه های عادی خودرا قطع کرده و خبر کشته‌شدن سرکنسول‌اسرائیل را در استانبول پخش کردند. انتشار این خبر تاثر وهیجان عمیقی در سراسر اسرائیل بوجود آورده است.

یك سخنگوی رسمی گفت کابینه اسرائیل در یك جلسه فوق‌العاده باین ماجرارسیدگی کرده‌وتصمیم لازم درباره‌روشی که باید در پیش گیرد اتخاذ خواهد کرد.

گلدامایر قرار است امروز برای شرکت در یك کنگره سوسیالیستی عازم‌هلسینکی‌شود واگر برنامه سفروی لغونشود ایگال‌الون ریاست کابینه را بعهده خواهد گرفت.

ناظران امور در تل‌اویو اظهار عقیده می کنند که قتل کنسول اسرائیل بدست گروهی انجام شده که مسلما عده‌ای غیراز ترکها نیز در آن شرکت داشته‌اند.

این اپارتمان یك خانه متروك و خالی از سکنه است. پلیس پس از تحقیق مختصری اعلام کرد این آپارتمان را ٦ هفته قبل سه نفر از صاحب ان که یك زن است اجاره کردند اما در ان اقامت نکردند بلکه یك دختر گاه‌گاه باین آپارتمان رفت و آمد میکرد.

* اظهارات گلدامایر

گلدامایر نخست‌وزیر اسرائیل امروز گفت‌قتل کنسول‌اسرائیل در استانبول یك کار احمقانه است. گلدامایر در عین حال از اینکه دولت ترکیه هرچه در قدرت داشته برای‌نجات کنسول اسرائیل بکار برده اظهار سپاسگزاری کرد.

اباابان وزیر امور خارجه اسرائیل پس از اطلاع از کشته شدن«الروم» گفت: این جنایت وحشتناك مرا بشدت متاثر و منقلب کرد. وی حاضر نشد توضیح بیشتری در این مورد بدهد.

از طرف وزیر امور خارجه‌یك پیام تسلیت‌برای‌همسر وخانواده کنسول مقتول مخابره شده است.

کنسولگری‌اسرائیل دراستانبول از دادن هرگونه توضیح دراین باره خودداری میکندوبه کسانی که بوسیله تلفن از ماجری میپرسند جواب میدهد که«لطفا بعداتلفن کنید»بدنبال برقراری حکومت نظامی شهر سه‌میلیون نفری استانبول‌امروز ارام بود و عملیات جستجوی خانه به خانه برای دست یافتن به مسببین قتل‌الروم همچنان ادامه داشت.

پابرهنه بود

کنسول‌اسرائیل‌درحالیکه‌پیراهن ابی بتن، شلوار مشکی بپا، چوراب سبز بپا داشت و کفش بپا نداشت بقتل رسیده بود.

دنباله اخبار خارجه

در ترکیه

۱۰۰۰ جسد از زیر آوار بیرون آوردند

دیاربکر ـ جنوب ترکیه ـ یونایتدپرس ـ بنا بر گزارش‌های تائید نشده تاظهرامروز درحدود یکهزار جسد از زیر آوار های مناطق زلزله‌زده ترکیه بیرون آورده شده است. ازسراسر کشور سیل موادغذائی، پوشاك ودارو بسوی مناطق زلزله زده سرازیرشده‌است. اولین گزارش ها حاکی است که آسیب ـ دیدگان زلزله در میان‌خرابه‌ها در جستجوی پسران، دختران، همسران ودوستان‌خود هستند. ظرف‌ده روز گذشته این‌دومین باراست که در جنوب ترکیه زلزله روی‌میدهد.

اوناسیس سکته کرد

آتن ـ ارسطو اوناسیس‌میلیاردر معروف یونانی و همسر ژاکلین که اکنون در جزیره «اسکور ـ پیوس» بسر می‌برددوچار سکته قلبی شده ودروضع وخیمی‌قرار گرفته است.

این خبر رایك مقام مطلع در آتن فاش کرد و گفت بامداد امروز دوپزشك یونانی بوسیله هلی‌کوپتر آتن راسوی جزیره اسکورپیوس ترك گفتند.

در مطبوعات اروپائی اخیرا گزارش هائی پیرامون بروز اختلاف‌شدید بین‌ژاکلین(کندی) واوناسیس انتشار یافته است. بموجب این گزارش هاژاکلین برای جداشدن از اوناسیس او رابشدت تحت فشارقرارداده بود همین گزارش ها حاکی است که درهفته های‌اخیر چندباربین اوناسیس وژاکلین نزاع‌سختی روی داده بود.

انتشار نشریه‌واخبار واسناد وزارت خارجه

نشریه اداره اطلاعات و مطبوعات وزارت امور خارجه مربوط

مدتی بعداز آن که «ماتئی» برخلاف خواست غولهای نفتی در قراردادهای انقلابی نفت ایران شریک شد روزنامه نوشتند :

دشمن غولهای نفتی

دریک سانحه هوائی کشته شد!

از : علیرضا طاهری

بخش هفتادوهفتم از ماجراهای خواندنی نفت

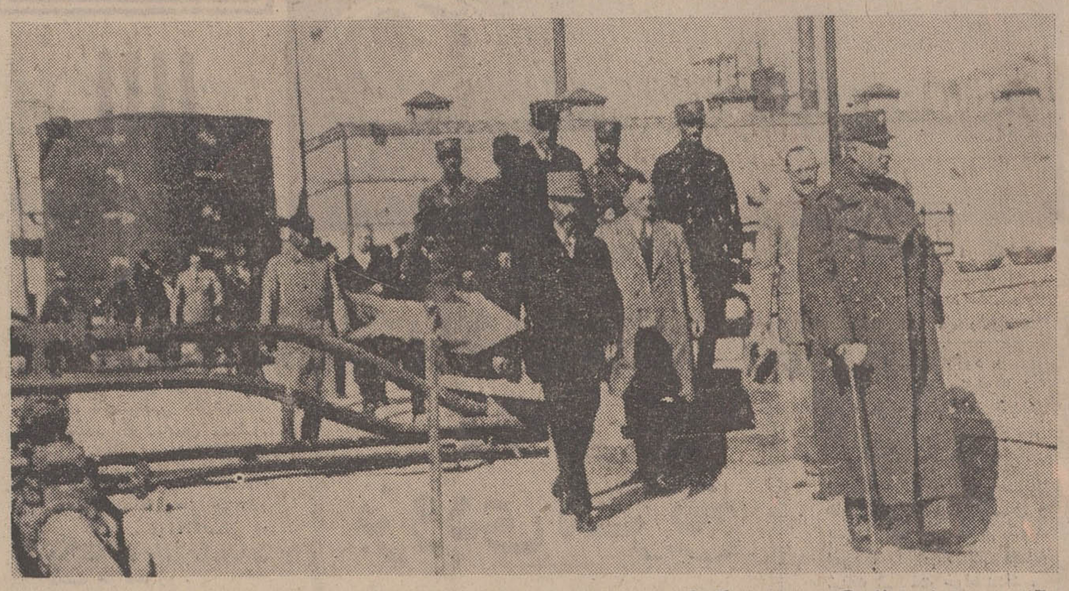

ازآغازاین سلسله مقالات، گروهی ازخوانندگان گرامی- بخصوص کارمندان محترم شرکت ملی نفت ایران- با ارسال عکسهای جالب و اطلاعات وخاطرات خود درباره گوشه‌هایی از تاریخ نفت ایران ، بارها نگارنده را مورد لطف قرارداده ودر تهیه و تنظیم این مقالات یاری کرده‌اند .ازجمله عکس تاریخی جالبی را که ملاحظه می‌فرمایید، آقای مرتضی‌حیدری - کارمند بازنشسته شرکت نفت - همراه با چندین عکس کمیاب دیگر ارسال داشته‌اند که اعلیحضرت رضاشاه بزرگ را در بازدید از مناطق نفتخیز جنوب نشان میدهد. تیمسار سپهبدیزدان پناه ، مرحوم حاج آقارضا رفیع (قائم‌مقام‌الملك) ونیز «الکینگتون» ازمامورین عالیرتبه شرکت سابق نفت، در ملازمت اعلیحضرت دیده میشوند .

درانیجا لازم میداند تاهم از آقای حیدری و هم از دیگر خوانندگان گرامی که با ارسال عکسها، مطالب واطلاعات جالب در تهیه این مقالات سهیم بوده‌اند ، صمیمانه سپاسگزاری شود .

چنان که گفتیم ، باتصویب قانون نفت در سال ۱۳۳۶ (۱۹۵۷) فصل تازه‌یی را در تاریخ نفت ایران میاغازد وراه را برای تلاش بیشتر شرکت ملی نفت ایران ، هموار میکند . شرکت ملی نفت ایران ، در اولین گامها با مخالفت سخت و خشم بسیار غولهای نفتی روبرو میشود اما همچنان برای یافتن همکارانی در راه استخراج و بهره‌گیری از مناطق نفتخیز -خارج از محدوده کارتل بین‌المللی نفت -براه خود ادامه میدهد . خشم غولهای نفتی در «آغاز» راه رابر هرگونه گفت‌وگویی می‌بندد اما بزودی شرکت دولتی نفت ایتالیا « آجیپ » برهبری «انریکو ماتئی» -یکی از غولهای «تازه وارد» -دوان دوان رهسپار ایران می‌شود تا ازین فرصت طلایی سود جوید. در پنهان، غولهای نفتی بسیار میکوشند تا «آجیپ» رادرمیان راه از پیشروی باز دارند، اما سرانجام «انریکوماتئی» بی‌اعتناء به خشم غولها، اولین قرارداد جدید را با ایران می‌بندد . (قراردادی که به گفته همه کارشناسان خبره نفت، سیمای این صنعت رادر سراسر دنیا دیگرگون ساخت.)

حال ببینیم «انریکو ماتئی» کیست که بی‌پروا از غولهای نفتی ، راه‌ورود شرکت‌های مستقل و «تازه‌وارد» رابه ایران باز کرد و به افسانه تسلط کامل غولهای نفتی بر مناطق‌نفتخیز جهان، پایان داد :

(پی . اچ . فرانکل» در بیوگرافی درخشان و بیمانندی که با عنوان «ماتئی : نفت و سیاست قدرت» از «انریکو ماتئی» نوشته است، شخصیت او را آمیزه‌یی از شخصیت‌های گوناگون میداند ، از یك دزد دریایی بگیر تا یك فیلسوف! اما «ماتئی» ورای همه این شخصیتها، یك‌موجود«عقده‌یی» و نوآور بود و همینها سبب شد تا برگزیده‌قهرمانان‌تاریخ نفت در دوران خود باشد . «ماتئی» گویی ماموریت داشت تابرای‌اولین‌باردر «نبرد» انسان کوچك با «غول‌های بزرك» شرکت جوید و به ارباب بزرك بقبولاند که «کوچولوها» هم هستند، دیگر این‌که ایتالیا را نیز در صف اول ملتهای‌صنعتی جای دهد.«ماتئی»در هردوبخش ازاین ماموریت ، پیروز شد و سربلند بیرون آمد .

«انریکو ماتئی» پس از پایان‌جنك جهانگیر دوم، وارد دنیای نفت شدو درمیلان به عنوان مشاور ، به‌سازمان ملی فاشیستی «آزی‌یندا جنراله ایتالیانا پترولی» - آجیپ -پیوست، در حالی که هرگز حتی به خواب هم نمیدید که نام «ماتئی» روزی در تاریخ نفت جهان ثبت شود .

سازمان دولتی «آجیپ» که میخواست نقش شرکت نفت ایران و انگلیس را در ایتالیا بازی کند، بارها و بارها با ناکامی روبرو شد تا به جایی که وزیرتجارت و صنعت‌ایتالیا «گرونکی» - که بعدها به ریاست جمهوری ایتالیا رسید- تصمیم به‌انحلال آن داشت اما «ماتئی» یاری «آجیپ» شتافت و پیشنهاد داد ، فرصتی دیگر به«آجیپ»داده شود.«گرونکی» رهبری «آجیپ» را به«ماتئی» سپردواین سازمان تحت‌رهبری پرتوان «ماتئی» کم‌کم جانی گرفت و برپای خود ایستاد . با جان‌گرفتن«آجیپ» ،«ماتئی» نیز بقدرتی بیشتر رسید و بزودی‌تراستی‌را درایتالیابوجود آورد که خود رهبری آن را عهده‌دار شد .

«ماتئی» پس از آن که به سازمانهای نفتی ایتالیا سر و سامانی داد، دریافت که باید در بیرون مرزهای ایتالیا ،نفت ارزان بجاست‌وجو کند وازین راه جایی‌در امپراتوری گسترده نفت بیابد. «ماتئی» میدانست که غولهای‌نفتی‌با چشم و گوش باز کشیك میدهند تا مبادا ، نامحرمی به حریم ممنوعه‌آنان گام بگذارد واگر کسی‌پروای چنین کاری را داشت، او را له میکردند . ازاین رو «ماتئی » آگاه بود که دشمنان طبیعی‌او گروهی است که خود بر آنها نام «کارتل ۷ خواهران!» را داده بود . (منظور از کارتل ۷ خواهران، کارتلی است که هفت غول نفتی دنیا پدید آوردند.)

«ماتئی» در آغاز کوشید تا وارد مدار بسته «کارتل ۷ خواهران » بشود، بنابرین برای خرید نفت‌ایران سر زمان نخست‌وزیری‌دکتر مصدق- گامی پیش نگذاشت تا رضایت «هفت خواهران» را جلب کند اما این حیله نیز سودی نبخشید و هفت خواهران، جوان تازه وارد را به حریم اختصاصی خود راه ندادند . ازین لحظه، آتش کینه و کین‌توزی در دل «ماتئی» شعله‌ور گردید وغول های نفتی را موجوداتی غیرضروری‌و متوسط خواند !

اولین پیروزی «ماتئی» در برابر « هفت خواهران غیر ضروری و متوسط »در مصر شکل گرفت : او در فوریه سال ۱۹۵۷باشرکت ملی‌نفت مصر (آی .ای . او. سی) قراردادی برپایه همکاری بست و «کوپ»- کمپانی‌اورین تاله دیترولد دجیبت - را بوجود آورد و سپس،هنگامی که جنبش موزون ایران را حس کرد ،فورا «آجیپ» را رهسپار این سرزمین کرد و بیدرنك‌اولین‌قرارداد ازقرارداد های دیگرگون کننده ایران را به امضاء رسانید .

(انریکو ماتئی ۵ سال پس از عقد این‌قرارداد -۲۷ اکتبر ۱۹۶۲ - دریك سانحه‌هوایی بقتل رسید !)

در کتاب«سیری درصنعت نفت ایران » پیرامون قرارداد ماتئی با ایران ، چنین آمده است : «فعالیت های اکتشافی این شرکت (که سیریپ‌نامیده میشود) اندکی‌پس‌از عقدقرارداد درسال۱۳۳۶ آغاز گردید. منطقه اولیه عملیات سیریپ‌شامل سه ناحیه جمعا به مساحت تقریبی ۲۲٫۶۷۰ کیلو متر بوده که عبارتند ازفلات‌قاره خلیج‌فارس، دامنه جبال زاگرس و ساحل دریای عمان . برطبق قرارداد مربوطه تاکنون‌درحدود۶۴درصد از نواحی مورد بحث ،طی چند مرحله بشرکت ملی‌نفت ایران مسترد شده است .»

پایداری ایران در برابر خشم کارتل بین المللی‌نفت نه تنها از عوامل پیروزی «ماتئی» بود ،بلکه سبب شد تا ایران‌قرارداد های دیگری براساس طرح شاهنشاه - که ۷۵درصد از منافع‌خالص را به ایران میداد - ببندد. از جمله قرارداد با شرکت

انریکوماتئی ، اولین‌کسی بود که حاضر بانجام قراردادهای انقلابی نفت ایران ، شد .

های نفتی:ایران وین‌امریکن «ایپاك» -لاون «لاپکو»-بین‌المللی دریایی ایران «ایمینوکو»- فلات‌قاره ایران «ایروپکو» -فارسی« اف.پی. سی»- فلات قاره دشتستان «دوپگو»وخلیج‌فارس«پکوپکو» نکات مهم در این قراردادها ازین قرار است :

۱- تسهیم منافع براصل ۲۵- ۷۵ درصد (با در نظر گرفتن مالیات)

۲- پرداخت مالیات بردرآمدبه میزان پنجاه‌درصد سهم‌صادرات طرف دوم براساس بهای اعلان شده بدون در نظر گرفتن هیچ گونه تخفیف .

۳- قبول اصل تبعیت از شرایط قوانین مالیاتی ایران

۴-صدور پنجاه درصدنفت خام سهم شرکت ملی نفت ایران در صورت تقاضای‌این شرکت بوسیله طرف دوم و براساس بهای نیمه راه .

۵- در صورتی که درآمد ایران ازصادرات‌پنجاه درصد سهم طرف‌دوم از ۱۲٫۵درصد بهای اعلان‌شده‌نفت خام کمتر باشد ، طرف دوم ملزم به پرداخت۱۲٫۵درصدخواهدبود

۶-محدودیت حوزه‌عملیات این شرکت ها به حداکثر هشت هزار کیلومتر مربع و تعهد این امرکه پس ازدوره اکتشاف که حداکثر دوازده سال خواهد بود ، تنها آن قسمت هایی که‌نفت‌به میزان تجاری در آنها یافت‌گردیده در اختیار شرکت مختلط‌باقی خواهد ماند .

در شماره آینده :تشکیل اوپك ... اوپك چگونه‌شکل گرفت ؟

اونیورسال

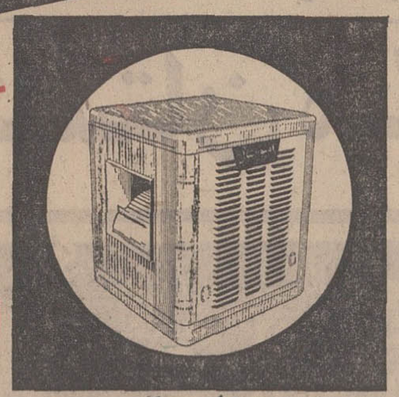

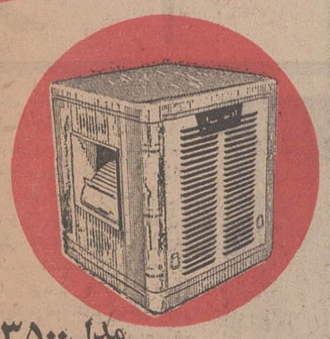

مدل ۴۰۰۰

مدل ۳۵۰۰

بهار آفرین کولر

اونیورسال

موتور قوی و بی صدا

پوشال بی بو و ممتاز

رنگ مقاوم و ثابت

بدنه از آهن گالوانیزه

شده که هرگز زنگ نمیزند

گمشده

از جمشیدبرادر نیازی«عکس بالا » اهل شاهپور آذربایجان غربی در حدود بیست روز است خبری نیست هر کس اطلاعی از نامبرده دارد خواهشمند است‌در شاهپور خیابان نادری . خیاطی محمود برادرنیازی خبر دهد .

آگهی عمومی

چون درموقع‌تغییر محل شرکت اجازه بهره‌برداری معدن‌سنك آهك قریه مسکرآباد صادره ازطرف وزارت اقتصاد بشماره ۱٫۴۳۷۸٫۱۷۶۳ مورخ ۱۳۳۳٫۲٫۲۷ شرکت سهامی نونهالان مفقود گردیده علیهذا باطلاع عموم میرساند هرنوع معامله ویا نقل وانتقالی درسند مزبور بدون امضاء ومهر اینشرکت انجام گیرد ازدرجه اعتبار ساقط میباشد وازیابنده تقاضا میشود بدفتر اینشرکت یاتلفن شماره ۳۰۵۵۱۲ مراجعه فرمایند.

۱-۳ آ-۱۲۰۸۸ شرکت سهامی نونهالان

آگهی وزارت اقتصاد

عطف به تبصره ماده ۳ مقررات عمومی صادرات‌وواردات۱۳۵۰ نظر باینکه اتحادیه‌صادرکنندگان خشکبار ایران‌تشکیل گردیده است لذا ازتاریخ اول‌تیر ماه ۱۳۵۰ صدور خشکبار ازکشور منوط بارائه کارت عضویت اتحادیه مربوط‌نیز خواهد بود.

۴الف ۲۶۹۶ وزارت اقتصاد

آ-۱۲۱۱۶

یخچال ارج

درشش اندازه ۵-۷-۹-۱۰-۱۲و۱۵ فوت

یخچال ارج با مزایای زیر :

* در آن عایق «پولی اورتین فوم» بکار رفته بدین جهت سرمای داخل یخچال بیرون نمیرود و یخچال در گرم‌ترین هوا بخوبی کار میکند.
* بدنه داخلی یخچال از ماده A.B.S. ساخته شده و هرگز بو نمیگیرد.
* دارای دیفراست خودکار است و برفک‌ها را بآسانی آب میکند.
* باریك وبلند ساخته شده و بسیار جادار است.
* موتور قوی دارد و کاملا بیصدا کار میکند.

یخچال ارج محصول تکنیك برتر ارج

ارج ARJ

نامی که میشناسید و بآن اطمینان دارید

چهارده بار در دو بار و هر بار

۷ بار شتر استناس

۷ بارشتر اسکناس جایزه ممتاز

(مشروط براینکه جایزه از ۲٫۰۰۰٫۰۰۰ ریال کمتر نباشد)

۷ جایزه ۱۰۰۰۰۰ ریالی

۷ جایزه ۵۰۰۰۰ ریالی

۷ جایزه ۱۰۰۰۰ ریالی

ضمناً چنانچه موجودی حساب ذخیره برنده جایزه ممتاز (هفت بارشتر اسکناس) مبلغ یکصد وپنجاه تومان یابیشتر باشد علاوه برجایزه ۷ بارشتر اسکناس این برنده خوشبخت هموزن خود نیز پول دریافت خواهد داشت

بانک اصناف ایران

مقالات و گزارشهای سیاسی

در حالیکه دولت انگلیس موافقت فرانسه را برای عضویت در بازار مشترک جلب کرد

مردم انگلستان میگویند: نه!

هواپیمای حامل ادوارد هیث هر زمان فاصله خود رابا پاریس ، محل مذاکرات مهم دو کشور بر سر مسئله ورود انگلیس به بازار مشترک ، کم میکرد و همزمان ، پرزیدنت ژرژپمپیدو درمغز خویش، بااین فکر کلنجار می‌رفت ومی‌کوشیدپاسخ مناسبی‌برایش بیابد. سئوال این بود :

آیا مردم انگلیس نیز چون دولت این کشور ، می‌خواهند کشورشان یک کشور اروپای قاره‌ای‌و سرانجام بازارمشترک شود ؟ امروز پرزیدنت پمپیدو می‌تواند پاسخ این سئوال را دریافت‌کند،«نه‌آنهانمیخواهند»!.

در نظر خواهی‌یکی از موسسات آمارگیری معروف انگلیس ، مردم انگلیس با اکثریتی قاطع ،مخالفت آشکار خود را نسبت به ورود انگلیس به‌بازار مشترک «واروپائی تر» شدن آن بیان داشته‌اند . بر پایه ارقام منتشره از طرف این موسسه ، نارضائی مردم انگلیس بخصوص از سپتامبر گذشته تا به‌امروز روبه‌فزونی‌گذارده واکنون درصد مخالفان ورود به بازار ٦٢ درصد ، ممتنعین ۱۸ در صد را نشان می‌دهد . رقم موافقان ورود به‌بازار ، فقط ۲۰ در صداست‌که این‌عده‌نیز مایلندانگلیس‌طبق‌شرایط وضوابطموکدی به‌جامعه اقتصادی اروپا راه یابد . این موسسه آمار گیری میگوید تقریبا ۸۲ در صد از مردم‌انگلیس، اطمینان یافته‌اند، که‌باوجود مخالفت شدید مردم ، انگلستان سرانجام به بازار راه خواهد یافت .

موسسه آمارگیری انگلیسی که این ارقام را در باره نحوه تفکر مردم انگلیس ارائه داده ، موسسه آمارگیری و ارزشیابی «هاریس» لندن است .

«هاریس» آشکار کرده است که باوجود ، تبلیغات وسیعی‌که از چند ماه پیش به اینطرف ، در باره ورود انگلیس به راه افتاده ، مردم به‌تنها نظر خود را تغییر نداده‌اند بلکه در صد مخالفان قوس‌صعودی راپیموده است .

لیکن علیرغم این مخالفت پردامنه مردم ، چنین پیداست که کوشش های دولت ادوارد هیث در آستانه بثمر رسیدن است چون در پایان دیدار ادواردهیث از پاریس و مذاکرات طولانی وی با رهبران فرانسه ، اعلام شد که ، موانع موجود در راه یافتن انگلیس به جامعه اقتصادی‌از پیش‌پای‌برداشته شده، و گفتگو های نخست وزیر انگلیس بازعمای فرانسه نه‌تنها کامیاب بلکه پیروزمندانه نیز بوده است .

در پایان‌گفتگو های محرمانه دوازده ساعته هیث با رئیس جمهوری فرانسه همچنین گفته شد که فرانسه در گفتگو های نهائی آینده اعضای بازار در لوکزامبورگ ، از حق«وتو»ی خویش‌در عضویت یافتن‌انگلیس استفاده‌نخواهد کردوبرعکس ، خواهد کوشید دیگر کشور هارا باخود همراه ومتفق سازد .

عجیب اینکه اینبارمذاکرات فرانسه‌ـ انگلیس‌در بارهٔ‌راهیابی انگلیس به‌بازار در همان تالاری به‌نتیجه رسید که‌ژنرال دوگل فقید،درآن دوبار درهای بازار را بدون فرانسه بسته‌بود. یکی‌از کامیابی های مهم .

هیث و پمپیدو هردو از موفقیت مذاکرات خود راضی و خندان‌هستند اما اکثریت مردم انگلستان و شاید هم فرانسه در این مورد بارهبران خود شریک نیستند .

وعده صریح فرانسه در موافقت با ورودانگلیس به بازار مشترک، یکی از کامیابی های مهم دولت ادواردهیث است.زیرا این هیث بودکه‌کوشش های ناکامیاب‌اسلاف خویش را آنهم‌درزمان کمی ، به نتیجه رساند ، وورود انگلیس را به جامعه‌مهم‌اقتصادی اروپاتضمین کرد .

باروشن شدن افق و دورنمای آینده راهیابی انگلیس به‌بازار مشترک ، ناظران اقتصادی اروپا به تفصیل در این باره به بحث و بررسی می‌پردازند ناظران‌آگاه فرانسوی ، میگویند پمپیدو ضمن مذاکرات مفصل خویش‌با ادوارد‌ـ هیث بوی‌گفت که میداند پذیرفته شدن کشورش به‌بازار اقتصادی اروپا،ازنقطه‌نظر سیاسی‌چقدربرای اواهمیت‌دارد. هیث‌نیز با اظهار تشکر ازین حسن‌نیت رئیس کشور فرانسه ، برای وی ریشه های عمیق سیاسی اهمیت‌ورود انگلیس به جامعه‌اقتصادی اروپارا تشریح کردو پمپیدو به او وعده داد که نظر به‌اهمیت این مسئله از نقطه نظر سیاسی ، اجازه نخواهدداد، مذاکرات آینده «لوکزامبورگ» ، که صرفا بخاطر بررسی ورود انگلیس به‌بازار مشترک تشکیل می‌شود ، به‌شکست و نافرجامی منتهی شود .

اکنون مشکل مهم ادوارد‌ـ هیث ، مشکل داخلی مسئله عضویت دربازار مشترک است. زیرا نخست وزیر انگلیس‌ناگزیر است ، لایحه عضویت در بازار را برای تصویب‌به پارلمان ببرد وپارلمان با توجه به نظرات مخالف اکثریت مردم درورود انگلستان به بازار مشترک ، لایحه ادواردهیث را تصویب کند. نمایندگان پارلمان انگلیس با دریافت آراء مخالف مردم ، اکنون به دو دسته موافق و مخالف با عضویت انگلیس ، تقسیم شده‌اند و اگرتا آخر سال جاری مسیحی که آخرین مهلت تسلیم لایحه به‌پارلمان است کفه ترازو به‌نفع مخالفان بگردد، آرزوی دیرینه دولت های انگلیس ، ازجمله دولت فعلی این کشور ، بباد خواهد رفت. ازطرفی ناظران خوشبین می‌گویند ،هیث در نظر دارد ضرورت پیوستن‌انگلیس به‌بازار مشترک را ، بتفصیل برای نمایندگان‌پارلمان انگلیس،شرح‌و توضیح دهدتا پارلمان باپررسی واقعیت های موجود ، علیرغم خواست اکثریت مردم انگلیس، لایحه هیث را تصویب کند . دراینصورت اگر هیث‌با مخالفت پارلمان روبرو نشود ،انگلستان در ژانویه ۱۹۷۳ رسما یکی از اعضای جامعه‌مشترک اقتصادی اروپا خواهد شد .

ناظران آگاه امور اقتصادی در لندن ضمن اظهار نظر در باره نتایج سفر نخست وزیر انگلیس به فرانسه گفتند. هیث ضمن‌دیدار خود بارهبر فرانسه ازوی‌خواسته است نسبت به تحکیم آینده‌لیره استرلینگ پول رسمی انگلیس ، تضمین هائی بدهد ، هیث درعوض قول داده‌آماده است‌خود رابیشتر بااروپا پیوند بزند و پیوستگی‌های خود را با آمریکا تا حد ممکن کاهش دهد . از قرائن برمی‌آید. پمپیدو در پاسخ به‌این درخواست نخست وزیر انگلیس گفته است حال‌که «استرلینگ»نمی‌تواند بطور کامل و دریست از دلار بگسلد و ناگزیر است نقشی را در کناردلار بعنوان پول‌بین‌المللی بازی کند ، فرانسه و دیگر کشور های عضو بازار موافق‌اند که انگلیس نیمی از نقش خود را در سطح جهانی درکنار آمریکا و نیمی دیگر را در اروپا ایفا کند .

اقدام اخیر دولت آلمان باختری در مواج کردن مارک که در جهت برطرف کردن بحران دلار صورت گرفت، پرزیدنت پمپیدو را مصمم و متقاعد کرده است که در آینده کوشش های خودرا در راه نجات دادن اروپا از فشار های پولی خارجی، مصروف کند .

سفر ادوارد هیث به فرانسه و توفیق های نسبی بدست آمده‌در وارد شدن انگلیس به‌بازار اروپا، از طرف روزنامه ها و ناظران سیاسی، باعنوان «موفقیت‌آزمایش اروپائی هیث» ، تلقی شد ، و آینده‌ای نزدیک نشان خواهد داد که هیث ، تاچه‌حد ازاین آزمایش موفق و کامیاب بیرون آمده است.

از دیلی‌اکسپرس چاپ لندن و خبرگزاری های امریکائی

شورویها و امریکائیها در مریخ

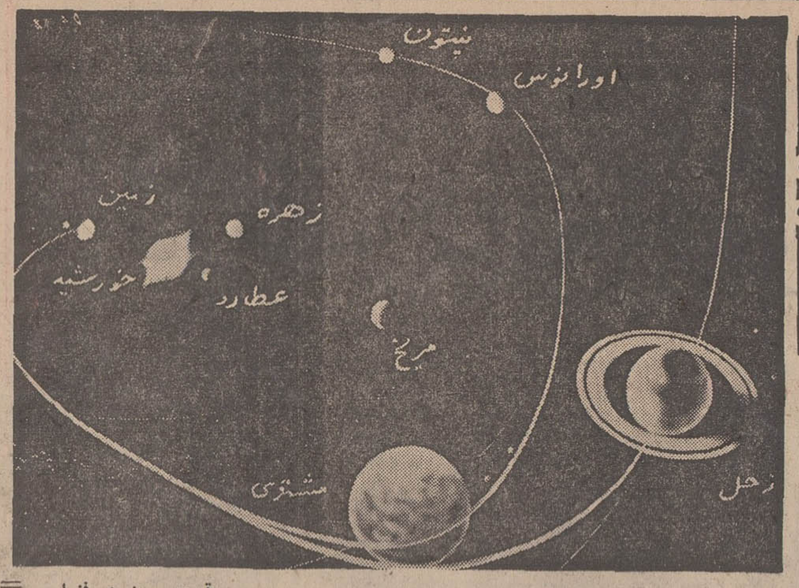

موقعیت مریخ در فضا
شوروی با کوششهای اخیر خود میخواهد اشتباهات کره ماه رادر

«آدمهای» روسی بزودی مریخ را فتح میکنند

دانشمندان شوروی باپرتاب آزمایشگاه خودکار (مارس ۲)بسوی کره مریخ‌دربررسی اوضاع واحوال ستارگان منظومه شمسی بوسیله «آدم مصنوعی »گام تازه‌ای به جلو نهادند . حقیقت این است که شوروی ها اکنون‌در این‌رشته از تحقیقات فضائی به‌پیشرفت های قابل‌توجهی نائل‌شده‌اند وبعقیده کارشناسان مسائل فضائی دیری نخواهد گذشت که آدم مصنوعی های‌شوروی یا آزمایشگاه های خودکار در کرات منظومه شمسی به فعالیت های علمی دامنه‌داری دست خواهند زد .

این بزرگترین و هیجان انگیز ترین مرحله تجسسات فضائی و کشف اسرار عالم آفرینش را تشکیل خواهد داد .

میدانیم شوروی هاکسانی بودند که‌توانستند یك‌کپسول فضائی را در کره زهره به آرامی فرود آوردند . این کپسول فضائی یا آزمایشگاه خود بنام «ونوس ۷» به مدت ۳۵ دقیقه از سطح‌کره اسرار آمیز زهره اطلاعات علمی به زمین مخابره کرد . ازسوی دیگر لونو خود ۱ اکنون متجاوز از شش ماه است‌در کره ماه به کاوش های‌علمی خود ادامه می دهد . این گردونه کوچك هشت‌چرخه یا «کالسکه‌نورد» در تمام‌این مدت بطور شگفت انگیزی‌در برابر سرمای ۱۴۰ درجه‌شب های ماه و گرمای جهنمی‌روز های ماه که بسیاری ازفلزات را آب می کند مقاومت‌کرده و عکس هاو اطلاعات جامعی به زمین مخابره می کند .

«لونا ۱٦» نخستین آدم مصنوعی یا « آزمایشگاه خودکار» بود که پس‌از فرود آمدن در کره ماه تصاویری از گردو خاك و سنك ریزه های این کره را با خود به زمین آورد .

امروز « مارس۳» آزمایشگاه خودکار پنج تنی شوروی به سرعت بسوی مریخ راه می‌پیماید و باحتمال زیادنخستین ماشین دست بشر خواهدبود که در کره‌مریخ فرودخواهد آمد و درباره « مریخی ها» اطلاعات جالبی‌به‌زمین مخابره خواهد کرد .

می دانیم «ونوس۷» که هزار و صدوهشتاد کیلو وزن‌داشت پس از رسیدن به مدار زهره یك کپسول یکصد کیلوئی را به‌آرامی‌در سطح این‌کره فرود آورد . اما برای فرود آوردن یك کپسول فضائی‌در کره مریخ‌چتر های ایستگاه فضائی باید دارای موشکهای ترمز کننده قوی باشد زیرا اتمسفر «باز» کره مریخ برخلاف اتمسفرفشرده زهره نمی تواند سرعت سفینه‌ای را که زمین بسوی آن پرتاب شده است مهار کند .

گردش درستاره سرخ

باحتمال زیاد دستگاهی که در مریخ فرودمی آید شبیه سفینه مه‌نورد «لونا» و وزن آن با مواد سوختی که‌همراه دارد از سه هزارو پانصد تا چهار هزار کیلواست .بعلاوه گفته میشود که «مارس ۳» با خود یك گردونه کوچك۸

مریخ مرتکب نشود .

چرخی بنام «مارسوخود» به کره مریخ‌براه‌است که‌برای نخستین باردرتاریخ آفرینش درسطح«ستاره‌سرخ »بحرکت درخواهد آمد . اگر شوروی ها در این آزمایش مشکل و بسیار پیچیده‌خودموفق شوند امریکا را در تسخیر فضابه شدت شکست خواهندداد .

در اینجا باید یادآورشویم «مارس۱» که در سال۱۹٦۲ بسوی مریخ پرتاب شد بیش از ۸۹۳ کیلو وزن نداشت‌و سفینه امریکائی «مرینر ۹» که قرار است‌تاچند روزدیگر بسوی فضا پرتاب شود فقط یك تن وزن دارد در حالی‌که همانطور که گفتیم سفینه «مارس ۲» شوروی نزدیك‌به پنج تن تا (٤٦٥٠ کیلو)وزن دارد . و این امر نشان می دهد که کارشناسان فضائی شوروی دستگاه های علمی زیادی همراه آزمایشگاه فضائی‌خودکاربه کره‌همسایه زمین پرتاب کرده‌اند .

اما اگر ایستگاه فضائی خودکار شوروی با موفقیت در سطح مریخ فرود آید ممکن‌است دانشمندان‌شوروی بشدت مورد اعتراض قرار گیرند زیرا مریخ در میان کرات منظومه شمسی تنها کره‌ای است که احتمال میرود بکنوع زندگی در آن وجود داشته باشدزیرا این کره از بسیاری جهات بزمین ما شباهت‌داردو بنابراین باید از آلوده ساختن آن به «میکرب‌های زمین»جلوگیری شود . استرلیزه کردن کامل سفینه‌ای که از زمین بسوی مریخ فرستاده میشود تقریبا امکان ناپذیر است .

تاکنون آمریکائی ها در زمینه تحقیقات علمی در کره مریخ از شوروی ها جلو هستند . زیرا دانشمندان آمریکائی با فرستادن«مرینر» های چهار ، شش و هفت اطلاعات نسبتا مهمی از مریخ بدست آورده‌اند وقتی که با تلسکوپ از زمین به کره مریخ نگاه می کنیم سه‌منطقه مشخص بزرگ روی سطح‌آن دیده مشود . دو منطقه‌قطبی که سطح آنها به‌مقتضای‌سال تغییر می کندوآنها را«دست» مریخ نام نهاده‌اند و دیگری منطقه دریاها است که چنین بنظر می رسد بوسیله کانال ها بهم پیوسته‌اند ولی بین مشاهدات ستاره شناسان و آنچه راکه سفینه‌های مرینر از سطح کره مریخ به زمین مخابره کرده‌اند تفاوت‌فاحش وجود دارد .

مشاهدات زمین این فکر را بوجود می آورد ساکنان کره مریخ که .دریاها را بوسیله کانال ها بهم ارتباط داده‌اند از تمدن پیشرفته‌ای برخوردارند درحالی که‌عکس هائی که مرینر های امریکا بزمین مخابره کردند این فرضیات را نقش برآب کرد و کارشناسان باکمال تعجب دیدند که از دریا کانال و دشت در کره مریخ خبری نیست بلکه ستاره سرخ نیز کره‌ای است که بماه‌شباهت بیشتر دارد . حفره های‌مریخ نیز بی شباهت به حفره ها و گودال های ماه نیست اما اتمسفر مریخ‌در آنهاتغییراتی داده در حالی که حفره های ماه از آغاز آفرینش تاکنون جزئی تغییری‌پیدانکرده تمام این حفره ها در زمان های بسیار قدیم (چند میلیاردسال) بوجودآمده‌است .امامنطقه‌ای که از زمین بنظر یك دشت بزرگ می رسد در حقیقت زمینی صاف‌و همواری است که نظیر آن‌را نمی توان در کره ماه پیدا کرد .

با آزمایش بیسابقه‌ای که شوروی ها به‌آن دست‌زده‌اند تاشش ماه دیگر بی گمان بسیاری از اسرار کره‌مریخ فاش خواهد شد .

از : فیگارو
چاپ پاریس

رم، پاریس و لندن در انتظار شما

یکی از این سه را که در زمرهٔ زیباترین شهر های جهان میباشند انتخاب کنید . ما میتوانیم شما را هر روزی که بگوئید ازتهران بآنجا ببریم . نظرتان دربارهٔ نیویورك، فرانکفورت یا استانبول چیست ؟ هر موقع که عزم رفتن کنید در اختیار شما هستند . ما هر هفته از تهران ۱۳ پرواز بشرق وغرب داریم . اکنون شما می‌توانید در رم ، پاریس یا لندن سوار یکی از جتهای ۷۴۷ ما شوید و به مقصد نیویورك یا لوس‌آنجلس حرکت کنید . با اینکه با جت۷۰۷ بهریك از۱۹ شهربزرگ ایالات متحده مسافرت کنید . اما از هر راهی که بروید بوسیله مهماندارانی از سراسر جهان پذیرائی خواهید شد . و در هر صورت ما مسافرت را با شکوهتر خواهیم کرد . کافیست با آژانس مسافرتی‌خودیا پان‌آمریکن تماس‌بگیرید . این‌کارآسانتر ازآنست‌که تصور می کنید .

تهران ، خیابان شاهرضا ، نبش ویلا ، تلفن ۶۶۵۹۹۱

مصر امروز

از پرویز پرتو
نماینده اعزامی اطلاعات‌به مصر

-٦-

افسران مصر مرگ را بر ننگ شکست ترجیح میدهند

بازهم ویرانه ...بازهم آثار بمب، بازهم خرابی ، حسرت ، افسران مصری مارا به دیدار پالایشگاهی میبرند که بیش‌از جنگ یک واحد تولیدی عظیم محسوب میشد ، هزاران کارگر در آن کار میکردند واز دستمزدشان‌زندگی میساختند! حالا پالایشگاه‌چندین میلیون‌دلاری به مثل اسباب بازی فلزی میماند که کودکان آنرا با چکش خرد کرده باشند تلی از آهن پارطوله های قطع شده مقابل دیدگان ما قرار دارد که روزگاری پالایشگاه بوده است و باامید و شادی‌برای آبادانی بیشتر کشور ساخته شده بود . از پالایشگاه بدر می‌آئیم نمیدانم چرا ناگهان بیاد ویتنام میافتم . وسعی میکنم با مقایسه این شهر . آبادیهای آنرا مجسم کنم ولی حدقیاسی نیست ویرانی ومصیبت جنگ که نمونه‌ای از آن را مقابل چشم میبینیم بحدی‌عظیم است ، رنج‌آور است که امکان تصورش نیست .

از پالایشگاه در طول‌ساحل پیش میرویم و در پناه سایه دیوارهای لرزان ودرهم ریخته‌ای‌که روزگاری ساختمان بزرگ وآبادی بوده است از حرکت باز میایستم در مقابل دریای سرخ گسترده است . کانال در سمت چپ قرار دارد و در آنسوی دریا روبرویمان صحرای سیناست و ما میتوانیم ، سربازان و پاس‌داران اسرائیلی را که با دیدن گروه ما کنجکاو شده و با دوربین هایشان ما را مینگرند ببینیم لوله توپها نیز معلوم است ،تانکها مسلسلهای ضد هوائی همه روبه شهر سوئز آماده قرار دارند .

اینطرف نیز وضع چنین است در طول ساحل انواع و اقسام توپ، تانکهای استتار شده و مسلسل های ضد هوائی باسربازان مصری که در کنارشان پاس میدهند ودمی دوربین را از چشم دور نمیدارند، دیده میشوند . این ساحل همیشه مرکز تجمع زنها و مردان و کودکان شادی بوده است که‌خود را به آب‌دریا میزدند به‌آب دریائی که بهره‌برداری از آن به آنها ارزانی شده بود ولی حالا... فقط سکوت ، فقط توپ ، وحتی‌ماهیها جرات نمیکنند سرازآب بدرآورند.

در کانال سوئز دوازده کشتی باربری عظیم بیکار و عاطل باقی مانده‌اند اینها به کشورهای‌متعدد متعلق‌اند که‌نتوانسته‌اند پیش از بسته شدن کانال از آنجا بگذرند وحالا راه برگشت و پیش روی به‌رویشان بسته شده است و ناچار در کانال مانده‌اند . دیگر باید باز گردیم، هرچه‌میمانیم غیر ازویرانی بیشتر چیز دیگری نمی‌بینیم .

صلح شرافتمندانه

پیش از بازگشت برای آنکه احساس افسران‌مصری‌را بشناسیم باآنها گفتگوئی کوتاه ترتیب‌میدهم آنها طرفدار یک صلح‌شرافتمندانه هستند صلحی که به‌غرور ملیشان به آبرو واعتبارشان در بین ملل دیگر لطمه‌ای نزند و از جنگ متنفرند ولی‌اگرغیراز جنگ‌چاره‌ای نداشته باشند بهتر میدانند که در صحرای سینا در آبهای بحراحمر کشته شوند . خونشان ریخته‌شود تا اینکه شرایط صلح ننگینی را بپذیرند پس از گفتگو با افسران مصری و صرف ناهاری مختصر که راهنمای مصری ما از قاهره باخود آورده است شهر جنگ زده «سوئز» را پشت‌سر میگذاریم وباز در میان صحرا بسوی قاهره پیش میرویم حالا دیگر ناچار نیستیم‌که باکاروان همراه باشیم و در نتیجه راننده ما باسرعت بیشتری پیش میرود در این‌جا موقع را مناسب میبینم که با راننده قدری صحبت کنم از وضع زندگی او که میتواند نمونه‌ای از وضع زندگی یک کارمند دون‌پایه دولتی‌باشد سئوال کنم : از دوست روزنامه‌نگارم که بازبان عربی آشنائی‌دارد میخواهم در این گفتگو مرا یاری کند.

راننده در جواب سئوال من در باره مقایسه زندگیش با پیش از انقلاب با سادگی به جان ناصر دعا میکند و میگوید حالا ازمزایای بازنشستگی برخوردار است که‌در پیش از انقلاب از آن بهره‌نداشت او چون اغلب مردم عادی و عوام مصر تمام‌آنچه‌راکه دربهبودی‌وضع زندگیش انجام شده از ناصرمیبیند واورا دعا میکند میگوید ماهی‌در حدود چهارصد تومان حقوق میگیرد وچون‌کارمند دولت‌محسوب میشوداز بیمه‌برخوردار است وقتی از او میپرسم که آیا درآمدش جواب احتیاجاتش را میدهد میگوید درحال حاضر خیر ولی امیدوار است پایان جنگ وافزایش بودجه‌ای که برای جنگ خرج میشود بردرآمد دولت موجب بالا بردن میزان حقوق او شود . او توضیح میدهد که از مزایای بیمه تنها خودش استفاده میکند واین مزایا شامل فرزندان و یا همسرش نمیشود.

اهرام از دور پیدا میشوند ،دیدار این یادگارهای دوران باستان‌یکی از عل اصلی مسافرت هشتاد در صد ازتوریستهای خارجی‌به مصر است مانیز در روز اول اقامت آنهارا دیدیم وبداخل یکی از آنها وارد شدیم آنچه در این اهرام جالب است نحوه طراحی وهمچنین قرار وثبات سنگهای عظیم بروی یکدیگر است . درنصب این سنگها هیچگونه موادی نظیر گل ، گچ‌یاسیمان بکار برده نشده است آنها بروی هم قرار داده شده‌اند و هوای بینشان مکیدشده است ودرنتیجه درنهایت استحکام بروی هم باقی مانده‌اند هنوزمعلوم نیست مصریان قدیم چه وسیله وبه چه ترتیبی هوا را از بین سنگها خارج میساختند . دراتاق مستطیل شکلی که جسد مومیائی شده فرعون در تابوتی سنگی قرار داشته است و تنها تابوت سنگی از آنچه در آنجا بوده است باقی مانده چون اعتقاد براین بودکه فرعون پس از مرگ حیاتی‌دوباره میابدیك محفظه‌تعبیه‌شد که از آن هوا وارد اتاق میشود و این محفظه به هیچ جا از بالا یا از اطراف راه ندارد و معلوم نیست فشار هوا از کجاست. اواین‌کسانی که به وجود اهرام بی‌بردند وآنها را شکافتند رومیان بودند بطوریکه راهنمای ما میگفت و بما نشان داد در کنار تابوت حفره‌ای بزرگ وجود دارد که مملو از جواهرات بوده است و معلوم نیست‌جواهرات به چه‌کسانی‌رسیده است! مصریان درست دوهزار سال دیرتر از دیگران به وجود اهرام و آنچه در درونشان بود پی‌بردند ونسبت به‌آن کنجکاو شدند ار شش هرمی که نزدیک قاهره قرار دارند (سه بزرگ سه کوچک) تنها یکی از آنها کاملا شکافته شده است و راههای درونیش معین شده‌اندولی بقیه هنوز مورد بررسی‌دانشمندان وباستان شناسان وهیابی که‌اخیرا بابرداشتن عکسهائی با اشعه‌ایکس از داخل وتاج این اهرام کار تحقیقی درباره آنها را آغاز کرده است . اهرام نمای اولیه قاهره از قسمتی است که ماواردمیشویم وبعد مسجد محمد علی و دیگر گلدسته‌ها پیدا میشوند و ما از پست نظامی میگذریم و واردشهر میشویم . و مستقیم بطرف هتل میرویم شب بنا به‌خواسته خودم قرار است با سه نفر از پنج‌نماینده زن کنگره مصر دیداری داشته‌باشم وبرای این منظور پس از تعویض لباس ساعت ۸ تنها با یکی از دوستان همراهم که عربی رابحوبی میداند از هتل به خانه سازمان مرکزی زنان میرویم تا باگفتگو باآنها وضع طبقه نسوان را در کشور مصر مورد بررسی قرار دهیم .

در خانه زنان از سه نماینده زن که در پارلمان مصر هستند دیدار میکنیم .

پیش از همه خانمی پنجاه و چند ساله که وکیل دادگستری است با ما به سخن می‌نشیند و سئوالاتمان را پاسخ میگوید که چون شرح‌یک به‌یک‌سئوالها و جوابها از حوصله این‌مطلب خارج‌است تنها به شرح‌مختصر و کلی از آنها اکتفا میکنیم

ناتمام

هنر

رقابت

سازنده شخصیت نوجوانان

چرا بعضی پسر ها و دخترها خود را به شکل جنس مخالف در می‌آورند ؟

رقابت در خلاقیت فکری نوجوانان تاثیر بسزا دارد

گاهی چشم همچشمی کوچکترها بابزرگسالان موجب‌قضایای‌خنده‌داری میشود اما همیشه در آن یك عامل مثبت‌وجوددارد : ترقیخواهی‌وکمال پرستی ، اگر چنین حسی در کودك از طریق رقابت هم تقویت شود سودمند است .

اشاره

رقابت تاثیرفوق‌العاده‌ای‌در ساختن‌روحیه‌وهویت نوجوانان بجای میگذارد . رقابت نوجوان در سنینی که به « مراحل‌اولیه دانائی » معروف است قرار میگیرد در مقایسه خویشتن با دیگران ، ارزشهای وجودی خود را بررسی می‌کند . « من بهترم یااو ؟ » این سئوال را در برابر هرکس و هرچیزبکار میبرد وپاسخش غالباً‌اوست . زیرا نوجوان که خود راباپدر، مادر ، استاد همبازی بزرگسال مقایسه کرده اگر واقع‌بین باشد جز این پاسخی ندارد پس سعی می‌کند بزرگی‌مانند آنها شود ویا از آنها پیش افتد رقابت درست از همینجا آغاز میشود .

بلوغ جسمانی و عقلانی قدرت خلاقه نوجوان را بیشتر میکند . میل به خلق‌کردن و آفریدن‌براو چیره میشود وهمراه با بیداری این تمایل و شناخته شدن آن ، او به انتقاد ازخود و هدفهایش میپردازد . ارزشهای مورد قبول خویش را بررسی میکند ودرآنها به تجدیدنظر می پردازد .

یکی از روانشناسان سالیقدر در باره تغییرات و تحولاتی که در نحوه انجام تکالیف تحصیلی در دوسال آخر دبیرستان ایجادمیشود بررسی جامعی کرده است . وی مینویسد :

« جنبه دسته‌جمعی کار روزبروز قدرت بیشتری میگیرد وداخل زندگی تحصیلی دانش‌آموز میشود . این امر نتایج کار را دچار نوسانات بیشتری میکند . بسیاری از دانش‌آموزان که در سالهای آخر دبیرستان به تحصیل مشغولند بخاطر بدست آوردن نمرات خوب آشکارا کوشش بیشتری میکنند در حالیکه تعدادی دیگر تلاش خویش را از چشم دوستان و همکلاسان مخفی نگاهمیدارند و ظاهراخود را نسبت به تحصیل بی علاقه نشان میدهند در حالیکه‌اهتمام آنها نه تنها از دسته اول کمتر نیست بلکه بیشتراست .

در سالهای آخر دبیرستان کمتر کسی میتواند به تنهائی درس بخواند . برای آموختن و فهمیدن مطالب کلیه دروس باید با دویا چندنفر به بحث وگفتگو پرداخت‌واغلب کودوستی دانش‌آموزان ، پس از اتمام بحث ازبین میرود و شوق به تحصیل و آموختن جانشین کاهلی میشود . »

او در این بررسی یك نکته را ازنظر دور نمیدارد وآن عامل رقابت است . رقابت در خلاقیت فکری نوجوان تاثیر بسزائی‌دارد ودرواقع عاملی فعال است . برای بدست آوردن قدرت تفکر وبوجود آوردن ذهنی تحلیل‌گر که قدرت خلاقه کافی داشته باشدمی‌بایست از عامل رقابت بنحوی استفاده‌شود که بدون ایجاد حسد و کینه‌توزی زمینه را برای پیشرفت آماده سازد .

بدست آوردن‌هویت

وظیفه اصلی هرفرد بالغ کوشش برای‌بدست‌آوردن هویت‌است.این مرحله‌ای طولانی و جریانی کند است که طی آن اساس وشالوده نهائی شخصیت فردی پی ریزی میشود . این شالوده مبتنی بر روابط پیشین بچه و مادر ودر مرحله بعدی اولیاء و فرزنداست. ارتباطاتی که در دوران بچگی نوجوان با اطرافیان بالغ او از قبیل والدین ، برادران، خواهران، دوستان ومربیان بوجود می آید درخور اهمیت است . آنها در هر مرحله تاثیری برروح و ضمیر طفل برجای میگذارند و هرچند در مراحل بعدی منزلت پیشین را از دست میدهند و حتی دیگران جای آنها را اشغال میکنند اما بهرحال نمیتوان روابط آنها را با بچه نادیده گرفت .

برای شناختن مردم باید آنها را حس کرد . شخصیتشان را و واکنشهاشان رافهمیدآنگاه‌دریافت که در اطراف چه میگذرد . طفل بدون شك بهترین پوینده این‌راه است . آن گروه از کودکان که پای در کفش «مادر » خود میکنند ودر حالیکه تظاهر میکنند «مادر» هستند درخانه راه میروند قصدی جز شناختن سایرین و خاصه « مادر » ، ندارند . کودك نیاز های‌خود را میشناسد و آنگاه این نیازها را نخست با مادر و سپس باپدر در میان‌میگذارد.چون اولیاء تجربه بیشتری دارند لذا با اتکا باین تجربه میتوانند بسیاری از نیازمندیهای طفل را پاسخگو باشند .

خود نمائی

اطفال سعی میکنند خود را بمردم بشناسانند و بدینطریق آموخته های خود را بیشتر کنند اما این روش در طول زندگی تغییر پیدا میکند ، مردم همیشه نسبت‌به‌یك‌شخص واکنش صحیحی نشان نمیدهند و حتی دربرخی موارد سبب گمراهی میشوند چرا که طفل- یا نوجوان - با توجه‌به عکس‌العملهای افراد و برای بازکردن جائی در قلب ایشان نقش بازی میکند و از خود بیگانه میشود .

مرحله بدست آوردن هویت‌برای نوجوان اهمیتی ویژه دارد وهمیشه بافراز و نشیب همراه است . او بسیاری روشها را آزمایش میکند ورفتار خود را تغییر میدهد با دیده‌ای عیب‌جوبه اطراف مینگرد وسعی در انتقاد دارد . برخی از نوجوانان بعلت تردیدی که در صمیمیت خود پیدا میکنند دچار غم و اندوه میشوند و تلاش خود را به «خویشتن بودن » معطوف میسازند واز همین جا خودشناسی واحراز هویت پیدا میشود .

نوجوان بشدت محتاج صمیمیت است ، او صمیمانه میخواهد«خود» را نشان دهدوازاین‌روبرای بدست آوردن هویت ، هویتی که مال او است و تعلق به دیگری ندارد ، تلاش میکند تا خود را از برخی قید و بند های ایام گذشته و دوران کودکی برهاند و بدین ترتیب خود را بیش از پیش‌تقویت کند . شاید نخستین تغییر در رابطه او با خواهران و برادران بزرگتر باشد اما بهرحال آنچه بیشتر اهمیت دارد نحوه ارتباط با والدین است که تحول محسوسی می‌یابد . آنها کسانی هستند که نوجوان خواهان بدست آوردن هویتی نظیر ایشان است‌وقدرتشان در نظر او لایزال جلوه‌گر میشود. البته برخی از نوجوانان اصلا در راه تغییر روابط کوششی بخرج نمیدهند اما دیگران بخاطر پیشرفت حاضرند هرگونه اشکالی را از پیش پای خود بردارند .

هیات شگفت انگیز

بعضی از نوجوانان برای اینکه به دیگران و خصوصا بزرگترها بفهمانند که « وجود دارند » آرایش مو و روش لباس پوشیدن خود را تغییر میدهند . دختران‌موهارا بسان پسران کوتاه میکنند و دامنهای بسیار بلند یا بسیار کوتاه‌میپوشند درحالیکه‌پسران با پیراهنهای بسیار تنك‌موها رارهامیکنند که تا پشت‌گردن آید و حتی از لوازم آرایش مخصوص خانمها استفاده میکنند. تعدادی از این تازه بالغان درواقع برای مجازات والدین ، خویشتن را به‌هیاتی عجیب و غریب درمی‌آورند بنحوی که تعیین جنسیتشان بسیار مشکل است . این واکنش « انفجاری » نتیجه نداشتن هویت و تلاش برای بدست آوردن شخصیت است. عقده‌های ناشی از زندگی در خانواده‌ای که اولیاءفاقدروشن‌بینی هستند در این واکنش تاثیری بسزا دارد . بحران هویت‌اندکی بعد روی میدهد وممکن است شخصی‌درون‌افکار خویش غرق شود و نتواند ارزشها را بدرستی ارزیابی کند . ورود به جرگه جوانان یاغی در همین سنین صورت میگیرد .

جستجوی هویت و شخصیت بنحوی غیر قابل تفکیك باتوانائی عشق ورزیدن و کارکردن باروشی مخصوص بخود ، عجین شده‌است. نوجوان درپی شغلی است که‌امیال او را بر می‌آورد و استعداد هایش رابارورمیسازد ودر این راه زوجی میخواهد که با کمك و یاری‌خود وسائل پیشرفتش را فراهم سازد - کسی که بتوان باو علاقه‌ای ورای تصور پیدا کرد . این بمعنی‌الزام در انتخاب و ایجاد تعهد است . اگر شخصی واقعا خودش باشد و نتواند دیگری باشد لاجرم نسبت به آنچه انجام میدهدمسئول‌است. پس عشق ورزیدن و تمایل به جنس دیگر پایه بعدی برای«خود» شناسی است که خودبحثی طولانی دارد .

صدیقه‌ای ازخورشید

«صدیقه‌ای از خورشید» کتاب کوچکی است با سه داستان که اثر خامه ستار لقائی است .

قصه اول که اسمش را به کتاب بخشیده ، حسبحال دیوانه‌ایست خودآزار که طرحی‌بیمارگونه از خود ترسیم کرده است .

مردی بی‌دست وپا عاشق زنی وقیحه است داستان شرح مشاهداتی عبث است و گهگاه رجعتی به‌گذشته که من چنین بودم و او چنان بود و اکنون چنینم .

قصه دوم - داستان کسی است که ماه را دوتا می‌بیند و به نویسنده داستان توصیه می‌کند که او هم ماه را دوتا ببیند درحد طرحی از یك بازی پوچ خوب بود .

قصه‌سوم- داستان یك شبکردی‌است توام با تمام‌قضایای مهوعش که صحبت‌ها همانقدر کثیفند که روابط .

ستار لقائی بیش از چهار داستان و رمان نوشته است و کارش روزنامه‌نگاری است . قصه اول کتابش خوبست . برای نویسنده آرزوی موفقیت بیشتری داریم .

سفرنامه آمبروسیو کنتارینی
ترجمه : قدرت‌الله روشنی
۱۱۰ صفحه - ۶۵ ریال

سفیرونیز

دردربار «اوزون حسن»

پانصد سال پیش در دهه آخر قرن نهم هجری قمری ، آمبروسیو کنتارینی ازطرف رئیس شورای «پری‌گادی» و نیز بعنوان سفیر به دربار اوزون حسن سلطان آق - قویونلو گسیل میشود .این سفیر سیاح بسال «۱۴۷۳» ونیز راترک میگوید در طول راه از شهر هاو کشور های اروپائی بسیار میگذرد و شرحی مختصر درباره هر یک‌از آنهامیدهد تا به تبریز میرسد ، در آن موقع «اوزون حسن» برای قلع‌و قمع دشمنان به اصفهان رفته بود لاجرم«کنتارینی» بسوی‌اصفهان راه می‌افتد پس از عبور ازسلطانیه واشاراتی به مسجد وارک آن و گذر از زنجان «سنا» به قمیرسد. کاشان ونطنز را-بعلت بیماری - درست‌نمی بیند و دراصفهان رحل اقامت می‌افکند .

توصیفی ازحکومت

ودر آنجا بحضور اوزون حسن بارمی‌یابد و توصیفی‌چنین ازدربار اوزون حسن میدهد :

«هنگامی که باشاه ناهار یا شام میخوردیم ما را به‌اطاق خود که در یک عمارت کلاه- فرنگی قرار داشت دعوت می- کرد ولی گاهی اوقات‌در بیرون می‌ماندیم وبدون ادای تشریفات به‌منزل مراجعت‌میکردیم.هنگامی که باشاه غذا میخوردیم خیلی دوست میداشت که از شهر ها و آبادیهای کشور ما سئوالاتی کند و بعضی اوقات سئوالات عجیب و غریبی میکرد. وهمیشه عده زیادی از بزرگان دربار در اطراف‌او هستند روزانه حداقل در حدود چهارصد نفر و گاهی نیز بیشتر در سر سفره اوغذا میخورند اینان همه برروی‌زمین می‌نشینند برای‌آنها در ظروف- مسی غذا می‌آورند و غذااکثرا عبارتست از برنج وگهگاه ذرت ومعداری گوشت . انسان از دیدن اینکه آنان باچه اشتهائی غذا میخورند لذت میبرد . از شاه و کسانی که با او غذامی- خوردند بسیار عالی پذیرائی می‌شد . غذا های متنوع و بسیار خوب برای آنها می- آوردند،اعلیحضرت اغلب با غذایش شراب می‌نوشد آدم سرزنده‌ای بنظر میرسد گاهی از ما دعوت میکرد که در غذا هائی که در جلو او بود شریک شویم .واز این کار خوشحال میباشد .

همیشه‌در حضور شاه عده‌ای خواننده و نوازنده حاضر بود که به فرمان‌وی هر چه راکه اراده میکرد برایش می‌نواختند و می‌خواندند .

اعیحضرت آدم فوق‌العاده خوش‌مشربی بنظر می‌امد ،بلند بالا و باریک اندام بود و قیافه‌اش تاحدی به‌تاتارها شبیه بود . وقتی که مشروب می - نوشید دستهایش می‌لرزید و چنین بنظر می‌آمدکه هفتادسال دارد .

دوست میداشت که خیلی ساده و بی‌پیرایه خویشتن را سرگرم سازد ولی همینکه زیاده روی میکرد گاهی خطرناک‌می- شد . اما رویهم رفته نجیب و درخور احترام بود...»

علت مسافرت

آمبروسیوکنتارینی چرا به‌ایران آمده بود ؟ در آن ایام که قدرت روز افزون دولت عثمانی خطری جدی برای دول اروپائی پیش آورده بود استیلایش بر قسمتی از اروپای شرقی ترس در دل‌کشور ها خاصه جمهوری ونیز انداخته بود . ازاینرودو جمهوری «ونیز» بفکر ایجاد روابط سیاسی با همسایگان دولت عثمانی و از آن جمله ایران افتاده بودند .

اوزون حسن که بعلت ازدواج با دختر سلطان طرابوزان با اشراف ایتالیائی‌خویشاوندی یافته‌بودحسن نیتی به جماعت فرنگی داشت و مستدعیات «کنتارینی» و دولت متبوعش را بسمع قبول می‌شنود چرا که خود باعثمانی پیش از آن سرجنگ داشته است. این‌سفرنامه کمتر به‌ایران می‌پردازد درحقیقت دیدار از ایران بیش از دو فصل آنرا نمی‌گیرد که در آن توصیفات ناقص است و غالب دستاوردها از مقدمه مسموعات است و گاهی بعضی از این شنیده ها عجیب مثلا :

«... زنان ایرانی لباسهای‌مناسب وزیبنده‌ای می‌پوشند و برمردان‌چه از لحاظ لباس پوشیدن و چه از لحاظ اسب سواری برتری وتفوق دارند...»

کتاب در مجموعه سفرنامه های امیرکبیر چاپ شده است که پیش از این «سفرنامه‌شاردن» ،«سفر- نامه از خراسان تا بختیاری» - «سفر به سرزمین دلاوران» و «مسافرت به‌ایران» در آن سری منتشر شده بود .

سفرنامه ،آمبروسیوکنتارینی» را قدرت‌الله روشنی بپارسی روان و دلنشینی ترجمه کرده است . در متن اصلی نام بعضی جایها ،با اشتباهاتی توام است معذلک‌مترجم تاآنجا که میسر بوده به‌تصحیح آنها پرداخته است وجود این کتابها بزبان پارسی غنیمتی است برای دانش پژوهان تاریخ خاصه که متعلق بدورانی است که آثار و اسناد مغلوطی از آن بجای‌مانده است .

«میم»

ناسیونال

مدرن‌ترین وکاملترین پنکه دنیا

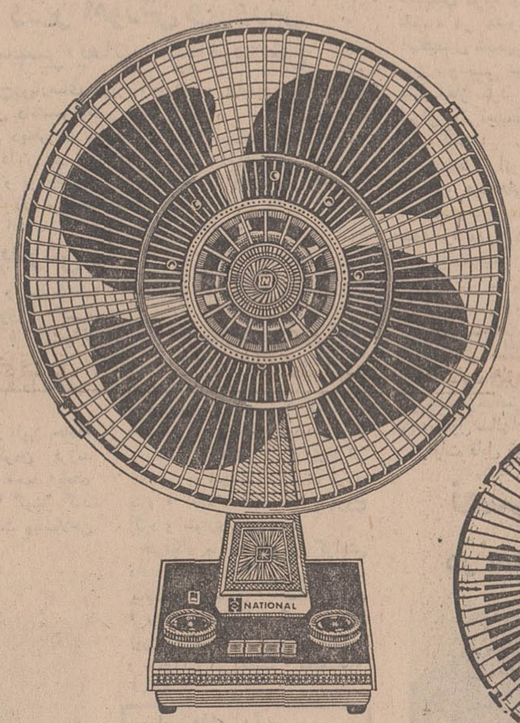

F-40ELB
مدل سوپر دولوکس
مجهز به چراغ خواب

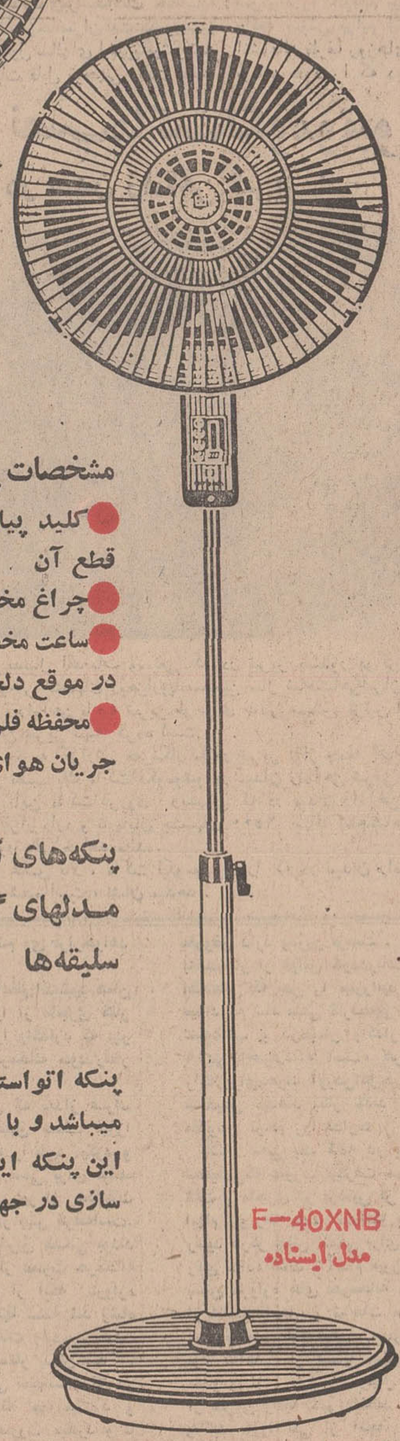

F-40GCB
مدل دولوکس

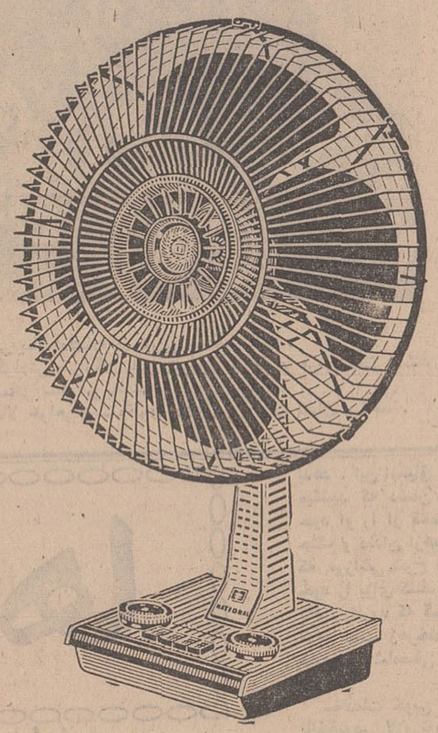

مشخصات پنکه‌های ناسیونال

- کلید پیانوئی جهت تنظیم سه سرعت و قطع آن
- چراغ مخصوص خواب برای‌آسایش بیشتر
- ساعت مخصوص جهت خاموش کردن پنکه در موقع دلخواه .
- محفظه فلزی وچهار پره فلزی برای ایجاد جریان هوای طبیعی .

پنکه‌های ناسیونال درانواع رنگها و مدلهای گوناگون برای بهترین سلیقه‌ها

پنکه اتواستاپ مدل انحصاری ناسیونال میباشد و با اولین تماس دست فوراً میایستد این پنکه ایمنی آخرین پدیده صنعت پنکه سازی در جهان است

F-40XNB
مدل ایستاده

National
ناسیونال برای زندگی بهتر

فال فردا

فروردین - در برنامه های زندگی خود تغییری بدهید تا یکنواختی ناراحتتان نکند .

اردیبهشت - از نظر مادی وضع شما روبه بهبود میگذارد و نگرانی‌شما برطرف میگردد .

خرداد - به حرف بدگویان اهمیت‌ندهید سعی کنید درجاده زندگی با امید وایمان کامل راه‌بروید.

تیر - از شکست نهراسید، ازشکست های گذشته برای‌موفقیت در آینده استفاده کنید .

مرداد - روزی‌خوش‌وسرشار ازسرورو امید خواهید داشت .

شهریور - بانومیدی و یاس مبارزه کنید این قدر خود را بدست حوادث نسپارید .

مهر - در خانواده شادی برقراراست یک خبر خوب‌ممکن‌است‌بشنوید

آبان - خود را بدامن رویا ها نسپارید از رویا تا حقیقت‌راه زیادی‌است.

آذر - برای آینده خود فکر اساسی تری بکنید واز بی قیدی‌دست بکشید.

دی - خونسردی در مقابل کسانیکه سربسر شما میگذارندبهترین‌حربه‌ای است‌برای کوبیدن‌آنها.

بهمن - به هدف های خود نزدیک تر میشوید . به زندگی خوشبین تر باشید .

اسفند-ازدوروشی‌بپرهیزید وسعی نکنید با تظاهر وخرد کردن شخصیت دیگران برای خود شخصیتی‌کاذب‌بسازید

رودکس (برای حفظ بهداشت خانواده) با محلول رودکس میوه‌ها-سبزیجات-ظروف آشپزخانه وغذاخوری را ضدعفونی کرده آب کشیده مصرف نمائید Rodex

در کنفرانس پیشکاران و روسای ادارات دارائی کشور گفته‌شد :

باید مردم را باقوانین مالیاتی آشنا کرد...

پیشکاران و ماموران ادارات دارائی در این امر نقش مهمی بعهده دارند

پیشکاران و ماموران دارائی سراسر کشور وظایف سنگینی بعهده دارند، آنان باید مشکلات مردم را سنجیده و قوانین مالیاتی را در حوزه ماموریت خود بنحو احسن بمورد اجرا بگذارند .

ماموران مالیاتی باید مردم را به مفهوم واقعی مالیات دادن آشنا نمایند و کاری کنند که مردم برای پرداخت مالیات استحقاقی خود منتظر صدور اخطاریه نباشند .

این مطالب را آقای سرلك استاندار آذربایجان شرقی در هفتمین کنفرانس پیشکاران و روسای دارائی‌های مستقل کشور که پیش‌از ظهر دیروز در اطاق بازرگانی تبریز تشکیل شد بیان داشت .

بنا به گزارش خبرنگار ما در تبریز : در کنفرانس امروز پیشکاران و روسای دارائی ، ابتدا آقای معتمدی مدیر کل وزارت دارائی هدف از تشکیل کنفرانسها را تشریح کرد ، آنگاه آقای سرلك استاندار آذربایجان شرقی رشته کلام را بدست گرفت و پس از آن آقای «شاهپوریان» معاون‌وزارت دارائی در تشریح مقررات‌قانونی امور مالیاتی کشور و اهمیت محاسبات مالی ماموران‌وصول در برنامه های‌اقتصادی وعمرانی سخنانی ایراد کرد .

جلسات این کنفرانس به مدت شش روز صبح و عصر دراطاق بازرگانی تبریز ادامه خواهد داشت و در پایان آن‌قطعنامه‌ای صادر خواهد شد .

سمینار مسائل تعاونی در محمود آباد تشکیل شد

صبح دیروز سمینار بررسی مسائل تعاونی وزارت کاروامور اجتماعی کشور باحضور آقایان: امیر صالحی مدیر کل اداره کار و اموراجتماعی‌استان مازندران، «علی‌الله همدانی»معاون موسسه کار و تامین اجتماعی کشور ، پیروان مدیر کل شرکت های تعاونی دادور معاون استانداری مازندران ، در محل اردوگاه وزارت کاردر محمودآبادتشکیل شد .

بنا بگزارش‌خبرنگار ما در محمودآباد : این سمینار بمدت یکهفته در محمودآباد ادامه خواهد داشت .

بنا بامر شاهنشاه آریامهر

کارگران مشهد، صاحب خانه میشوند

بمقامات مسئول تاکیدشد، هرچه‌زودتر برنامه خانه سازی برای کارگران را آغاز کنند .

در حال حاضر در قسمت شمالشرقی مشهد عملیات احداث یکهزار خانه برای کارگران کارخانه نخ‌ریسی وابسته به آستانقدس‌رضوی آغاز گردیده وتا پایان سال جاری این خانه‌ها تحویل کارگران خواهد شد .

آقای پیرنیا استاندار خراسان و نایب‌التولیه آستانقدس رضوی اجرای امر خانه سازی را بعهده دارد. وی درحال‌حاضر برای‌تماس با مقامات مسئول در موردچگونگی تهیه طرح‌های لازم و گرفتن اعتبار کافی در تهران بسر می‌برد .

استاندار خراسان قبل ازعزیمت به تهران به خبرنگار ما گفت : عملیات خانه‌سازی برای کارگران مشهد در نیمه اول سال جاری آغاز خواهد شد ، و طبق برنامه قرار است که تا پایان اسفند ماه امسال خانه‌های ساخته شده کارگران تحویل‌داده شود .

خبرنگار ما در گزارش خود افزود :

در حال حاضر عملیات‌ساختمان یکهزار خانه در قسمت‌شمالشرقی مشهد آغاز شده است. این‌خانه‌ها ویژه کارگران کارخانه نخ ریسی، وابسته به آستان قدس رضوی است. و پیش بینی میشود که کارگران تا پایان سال جاری در خانه‌های مذکور ساکن شوند .

سمپاشی یکصد هزار نخل

از طرف اداره کل کشاورزی استان اصفهان‌تعداد یکصدهزار نخل درمناطق «خور»و «بیابانك» سمپاشی میشود .

بنا به گزارش خبرنگار ما در اصفهان : بمنظور انجام اینکار دو فروند هواپیمای سمپاشی به مناطق فوق اعزام گردید .

اخبار شهرستانها

نمایندگان اطلاعات در خدمت مردم

برق «زرند» ضعیف است

برق «زرند» کرمان آنقدر ضعیف است که مصرف‌شمع را در این شهرستان بالابرده است !

در این فصل که هوا به سرعت روبه‌گرمی میرودمردم نیاز به استفاده از یخچال و کولر دارند اما با وضع‌فعلی برق زرند این امر ممکن نیست ، عده‌ای از اهالی‌زرند کرمان که به دفترنمایندگی روزنامه اطلاعات مراجعه کرده بودندپس‌از اظهارمطالب فوق افزودند : حال که مسئولین امربذل‌توجهی کرده و به زرندیها برق داده‌اند ، حداقل ترتیبی‌بدهند که‌مردم بتوانند از آن بیشتر استفاده بعمل آورند .

جهانگرد قاطرسوار :

روزی، شصت کیلومتر راه راطی میکند!

در شماره گذشته باطلاع خوانندگان عزیز رسید : یکجوان تهرانی‌که‌سالها در کشورانگلستان تحصیل کرده و از دانشگاه‌ایالتی «یوتا» در کشور امریکا فارغ ـ التحصیل شده‌بود بقصدجهانگردی سفر طولانی خود را بدور دنیا آغاز کرد و با یک قاطر ایران را از طریق مرز بازرگان ترک گفت :

جهانگرد ایرانی که ۲۸ ساله است و عبدالعلی لولاگر نام دارد از چندی پیش مقدمات سفرطولانی خود را بدور دنیا فراهم کرد و روز جمعه پس از انجام تشریفات گمرگی در میان بدرقه جمعی از دوستانش مرز بازرگان را بقصد ترکیه ترک گفت .

عبدالعلی هنگام‌ترک مرزایران‌در حالیکه‌لبخندی‌برلب‌داشت خطاب‌به تنی‌چند ازحاضران‌گفت:کشورعزیز من درطول سالهای اخیربه‌پیشرفتها و ترقیات قابل توجهی دست یافته وگامهای سریعی‌درراه‌رسیدن به مرزهای صنعت و تکنیک برداشته است. اینک که کشور عزیزم را ترک میکنم هم متاسفم وهم‌شادمان، متاسف از این لحاظ که برای مدتی نسبتا طولانی ازآن جدا میشوم و خوشحال از این جهت که میتوانم خبر اینهمه‌پیشرفت و ترقی را بسایر هموطنانم که‌سالهای متمادی است دور از ایران زندگی میکنند برسانم .

جهانگرد ایرانی ، در این سفر سگی را نیز بهمراه خود برد وی قاطری را که با آن سفرمیکند از مهاباد خریداری کرده است

عبدالعلی به خبرنگار ما در مرز بازرگان اظهار داشت :

با قاطری که از مهابادخریداری کرده‌ام‌روزانه بیش از شصت کیلو متر راه را خواهم پیمود و اگر واقعه سوئی برایم اتفاق نیفتد انشاءاله ظرف روزهای آینده‌اولین برنامه خود را که دیدار ازترکیه باشد انجام خواهم داد .

عکس عبدالعلی لولاگر جهانگرد جوان ایرانی را چند دقیقه قبل از ترک ایران در مرز بازرگان نشان میدهد .

گمرک تایباد، بین‌المللی میشود

با اجرای یك طرح بزرك

سالانه یکصد وسی‌هزارنفر توریست ازطریق مرز تایباد وارد ایران میشوند

طرح ساختمان‌عظیم گمرک‌تایباد تا قبل از پایان نیمه اول سال جاری بمرحله اجرا در می‌آید .

یک مقام مطلع در اینمورد به خبرنگار ما در مشهد گفت : ساختمان گمرک‌تایباد شامل‌انبارها و آسایشگاههای متعدد و دیگر تاسیسات جدیدگمرکی خواهدبود.

پس از پایان ساختمان گمرک کشورهای ایران و افغانستان مشترکا از تاسیسات آن استفاده خواهند کرد و بخشی از ساختمان مزبور از طرف دولت بکشور افغانستان واگذار میشود . این مقام افزود : براساس‌آمار موجود سالیانه متجاوز از یکصد و سی هزار نفرتوریست از ممالک‌مختلف جهان از طریق مرز تایباد وارد ایران میشوند و با اجرای این طرح ،گمرک تایباد، بصورت یک گمرک بین‌المللی در خواهد آمد.

مقاطعه کار هلندی محکوم شد !

دادگاه شعبه یك‌جنائی استان خراسان «لامبورتوس»مقاطعه کار هلندی را به ٦ ماه زندان ، پنجسال محرومیت از رانندگی و پرداخت ده هزار ریال‌جریمه نقدی محکوم کرد .

گزارش خبرنگار ما درمشهد حاکیست : «لامبورتوس» چندی پیش هنگام رانندگی در جاده تهران ـ بجورد کودك٦ساله‌ای بنام فریدون را زیر گرفته و باعث مرك وی شده بود .

زنی در حمام زائید!

بعد از ظهر دیروز یك زن جوان‌تبریزی هنگام استحمام در یکی از نمره‌های‌گرمابه خیابان «مه‌پیکر» تبریز نوزاد پسری بدنیا آورد !

این زن که‌در نمره خصوصی سرگرم شستشوی خودبودناگهان دچار دلدردشدید شد و براثر دادوفریاد وی چند تن از کارگران و مشتریان زن گرمابه بکمکش شتافتند !

زنان مزبور سعی کردند زائو را به بیمارستان انتقال دهند ولی این امربراثر نزدیکی فراغت وی امکان‌پذیر نشد ! زائو پس از نیم‌ساعت تلاش همه‌جانبه زنانی‌که بکمك وی رفته بودند نوزاد پسری بدنیا آورد و مشتریان زن حمام نیز آندو راپس از شستشو به منزل انتقال دادند .

خبرنگار ما در تبریز گزارش داد : شوهر این زن یك راننده تبریزی است‌که پس از اطلاع از زایمان همسرش دست از کار کشید و به‌پاس زحمات کارگران‌حمام سور مفصلی به‌همه آنها داد .

خانمی در مسجدسلیمان رئیس بهداری شد

خانم پروین ضرابی

خانم پروین ضرابی (صبوری) همسر رئیس بهداری وبهداشت شرکت ملی نفت منطقه مسجد سلیمان به ریاست بهداری شهرستان مسجدسلیمان‌منصوب گردید .

بازدید وزیر آموزش وپرورش ازدانشسرایعالی سپاه دانش

خانم دکتر فرخ‌روپارسای وزیر آموزش و پرورش باتفاق‌آقایان دکتر بیرجندی رئیس دانشسرایعالی سپاه دانش ، دکتر بنائی‌مدیر کل سپاه دانش و جمعی دیگر از مقامات وزارت آموزش و پرورش از دانشسرایعالی سپاه دانش در «مامازن» ورامین بازدید کرد .

وزیر آموزش و پرورش ، ضمن رسیدگی بامور مربوط به دانشجویان ، به مسئولان مربوطه دستور داد در جهت تامین خواستها و نیازمندیهای آنان اقدامات لازم را مبدول دارند .

سارق پدرش را به گلوله بست

دیروز جوان بیست و سه‌ساله‌ای بنام «سید محمد رضوی » که از سارقین باسابقه « کاشمر » میباشد ضمن یك مشاجره شدید پدر خود « حسین » را بگلوله بست !

« حسین » قبل از این حادثه سرگرم نصیحت کردن فرزند سارق خود بود ولی « محمد »بجای اینکه نصایح پدر را گوش کند باوی بمشاجره پرداخت وباسلاحی که همراه داشت بطرف وی شلیك کرد !

پدر بازرنگی خاصی خود را از تیررس‌اسلحه فرزند رهانید واز آن‌محل دورشد .

مامورین انتظامی « کاشمر » « محمد » را تعقیب کردند ولی او در محلی بنام « باغ‌مزار»دراطراف کاشمر با شلیك گلوله‌ای مردی بنام « اصغرسالاری »را مجروح کرد و متواری گردید .

خبرنگار ما در کاشمر گزارش داد : ماموران انتظامی موفق شدند یکی از همدستان « محمد » رابنام « نژادی »دستگیر کنند جریان این حادثه تحت رسیدگی میباشد و ماموران در تعقیب « محمد » هستند !

استعفای رئیس

مسجد سلیمان : آقای شوشتری‌زاده رئیس انجمن شهرستان مسجد سلیمان از سمت خود استعفا کرد .

استعفای رئیس انجمن شهرستان مسجد سلیمان در جلسه‌ای که با حضور فرماندار و اعضای انجمن شهرستان‌مسجدسلیمان‌تشکیل شده بود مورد بررسی قرار گرفت و با استعفای وی موافقت شد .

تقدیر شد

نوشهر : آقای دکتر منوچهر حاتمی رئیس اداره بهداری شهرستان نوشهرو چالوس کتبا از طرف آقای شیبانی استاندار مازندران بمناسبت خدمات ارزنده‌ای که انجام داده است تقدیر شد و مراتب طی نامهٔ ۳٤۰٤ ـ ۲۵ر۲ر۵۰ رسما به مشارالیه ابلاغ گردید .

نقش‌های زندگی

میهمان ، مفت کتك خورد !

گویند مردی الکن به‌نام «رضی» در یکی از محلات اصفهان سکونت داشت و از برکت ارثیه پدری روزگاررا به خوشی میگذراند ، اما به واسطه زبان ناقص و کلام ناتمامش !ازدست مردم‌آزاران راحت نداشت و جماعت مردم آزار پیوسته در صدد دست انداختن «رضی» بودند ، چند روز قبل یکی از بستگان دور «رضی» که سالها از اصفهان بدور بود ، به اصفهان آمدو پرسان ، پرسان منزل رضی را یافت ، رضی با خوشحالی از میهمان استقبال کرد و با زبان الکن خویش به او خوش‌آمد گفت اما بمحض اینکه میهمان از راه رسیده شروع به سخن گفتن کرد ، «رضی» برآشفت و باچوب‌به وی حمله کرد . چرا که میهمان هم با لکنت زبان حرف میزد و «رضی» خیال میکرد او را مسخره کرده است.چوب «رضی»سرمیهمان را شکست و هردو روانه شورای داوری گردیدند . در شورای داوری ، معلوم شد . میهمان بیچاره ، مادرزادی دچار لکنت زبان بوده ومفت از «رضی» کتك خورده است و جناب‌رضی‌مجبوربه پرداخت جریمه گردید !

پیش از خودکشی مرد

نقش‌آفرین دیگر ما پیر مردی است «یدالله» نام از دیار اهواز «یدالله» خان بیست سال پیش در عنفوان جوانی «صغری» را به‌همسری اختیار کرد . اما هرچه او خوش اخلاق بود، زنش‌تلافی کرده بود و شب و روز، بد و بیرا نثارش میکرد، «یدالله» در برابر این اخلاق نامنسب عیال ، سالهای دراز دوام آورد و بقول معروف دندان برجگر گذاشت.اما «صغری» عرصه را آنچنان براو تنك گردانید که فکر خودکشی‌به مغز یدالله خطور کرد و طنابی برای حلق‌آویز کردن خویش فراهم آورد . !ماوقتی طناب را به درخت آویخت ، گرفتار سکته قلبی شد وبه سرای باقی شتافت و به این ترتیب آرزوی خودکشی راهم برگور برد و «صغری» وقتی از ماجرا مطلع شد بجای اینکه در سوك شوهر بگرید قرولند میکرد که چرا«یدالله» زنده نمانده تاتنبیهش کنم !

زنی در تبریز ۳قلوزائید

زن‌جوانی بنام «دلشاد» در تبریز سه‌قلو زائید .

بنا به گزارش خبرنگار ما در تبریز : سه‌قلوها هرسه دخترهستند و از نظر جسمانی سالم می‌باشند .

عکس بالا خواهران سه‌قلورا باتفاق مادرشان نشان میدهد .

نصب ماکت لکوموتیو در میدن راه‌آهن تبریز !

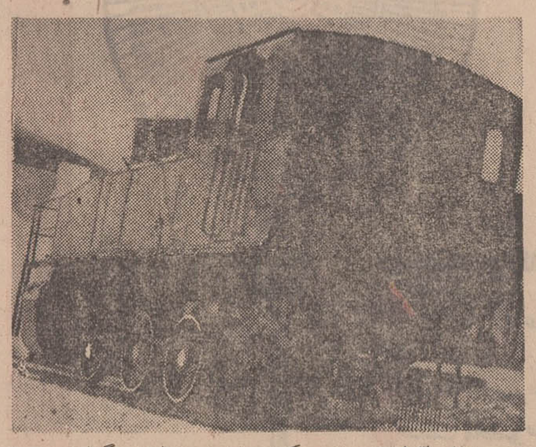

بدنبال اقدامات وسیعی که در تبریز بمنظور برگزاری هرچه باشکوهتر جشنهای دوهزاروپانصدمین سال شاهنشاهی‌ایران انجام‌گرفته است ، راه‌آهن ناحیه تبریز طرحهای جالبی بمنظور تزئین ایستگاه های راه‌آهن تبریز تهیه کرده است .

بنا به گزارش خبرنگار ما در تبریز : از جمله اقدامات راه‌آهن تبریز نصب یك ماکت لکوموتیو در میدان راه‌آهن تبریز است .

این ماکت برروی ریلهائی که در میدان راه‌آهن تبریز نصب شده قرار دارد و تا پایان جشنهای ۲۵۰۰ ساله شاهنشاهی در محل مذکور باقی خواهد ماند .

عکس بالا ، ماکت لکوموتیوی را که در میدان راه‌آهن تبریز نصب شده است ، نشان میدهد .

تعدادی از قهوه‌خانه های بین راه تعطیل شدند

قهوه‌خانه های بین راه مورد بازرسی قرار گرفتند و تعدادی از آنها تعطیل شدند .

در جاده تهران به اصفهان و شیراز که محل رفت و آمد اکثر توریستهای خارجی است جمعا ۷۳ قهوه‌خانه وجود دارد که ۵۱ قهوه‌خانه بین تهران ـ اصفهان و ۲۲ قهوه‌خانه دیگر بین اصفهان و شیراز واقع است .

ماموران، بین تهران وشیراز ۱۵ قهوه‌خانه را به خاطر وضع نامساعدی‌که‌داشتند بستند و۱۲ قهوه‌خانه دیگر نیز به دستور ماموران برای تعمیر رنگ‌آمیزی موقت تعطیل شده‌اند .

تعداد دیگری از قهوه‌خانه‌ها نیز مشغول تعمیر و رنگ‌آمیزی هستند و موقتا کار نمیکنند . این اقدامات به دنبال بازدید های ماموران سازمان جلب سیاحان واداره بهداشت‌صورت گرفته است .

آگهی استخدام

۱ـ نیروی هوائی شاهنشاهی تعدادی داوطلب باشرایط و امتیازات مشروحه زیر برای آموزشگاه همافری استخدام مینماید .

الف ـ شرایط

۱ـ تابعیت دولت شاهنشاهی ایران .

۲ـ متدین بیکی از ادیان رسمی کشور (اسلام ـمسیحی ـ کلیمی ـ زرتشتی)

۳ـ حداقل سن ۱۸ سال تمام و حداکثر ۲٤ سال و برای‌کسانی که خدمت زیر پرچم را انجام داده‌اند ۲۵ سال تمام میباشد .

٤ـداشتن گواهینامه دوره کامل دبیرستان در رشته (ریاضی ـ طبیعی).

۵ـموفقیت در آزمایشات ورودی

٦ـ داشتن صحت‌مزاج و تناسب اندام برابر گواهی بهداری‌نیروی هوائی.

۷ـ نداشتن پیشینه بد و عیال و اولاد و کسان تحت‌تکفل .

۸ـ سپردن تعهد خدمت در نیروی هوائی شاهنشاهی بمدت ۱۱سال از تاریخ استخدام .

بـ امتیازات .

۱ـ داوطلبان در طول دو سال تحصیلی شبانه روزی بوده و هزینه زیست و پوشاک نظامی‌آنان‌تامین و در سال یکم ماهیانه ٤۱٦۰ ریال ودر سال دوم ۵٤۱۰ ریال کمک هزینه دریافت میدارند .

۲ـ هنرجویان پس از احراز موفقیت در آزمایشات نهائی بدرجه همافرسومی مفتخر و ماهیانه مبلغ ۱۵۰۰۰ ریال حقوق وفوق‌العاده سختی خدمت دریافت خواهند داشت و ترفیعات بعدی آنان برطبق مقررات قانون استخدام نیرو های مسلح شاهنشاهی خواهد بود .

۳ـ داوطلبان میتوانند برای کسب اطلاع بیشتر و ثبت نام با در دست داشتن فتوکپی مدرک تحصیلی، عین شناسنامه‌جدید (عکس‌دار) و۲۲ قطعه عکس ٤×۳ از تاریخ نشر این آگهی بجزروز های (پنجشنبه و تعطیل صبح ها) از ساعت ۰۷الی ۱۲ تاتامین احتیاج بمرکز آموزشهای هوائی واقع در جاده تهران‌نو ایستگاه فرودگاه مراجعه نمایند م‌الف ۲۲۰۵

نیروی هوائی شاهنشاهی

۱ـ۱ آـ۱۱٦٦۲

آگهی حراج

اداره فروش کالاهای‌متروکه و ضبطی کل گمرك واقع در خیابان آرامگاه چهار راه‌چیت سازی کالا های متروکه از قبیل پارچه پشمی.مواد شیمیائی. آهن‌آلات. لوازم یدکی‌اتومبیل و موتورسیکلت. اتومبیل‌سواری و سایر کالاها را کماکان از طریق حراج‌عمومی بفروش می رساند . طالبین برای کسب اطلاع بیشتر میتوانند همه‌روزه باین اداره مراجعه فرمایند .

م الف ۲٦٦۹

رئیس اداره فروش کالای متروکه و ضبطی کل گمرك ، فرخ‌زاد .

۱ـ۲ آـ۲۰۱۰

مؤسسهٔ انتشارات امیرکبیر

سفرنامهٔ آمبروسیو کنتارینی

ترجمهٔ: قدرت الله روشنی

I.B.S.

ویك سربازان

هیرپیس آقایان

گیسوی بانوان

با اقساط ماهیانه فقط

۲۵ تومان بدون پیش قسط

جنب سینما امپایر تلفن ٦۲۳۹۰۰

آگهی استخدام راهنما

وزارت فرهنك و هنر برای راهنمائی میهمانان شرکت کننده درجشن بیست و پنجمین سده بنیادگذاری شاهنشاهی ایران تعداد سی تن باشرایط زیر انتخاب مینماید که پانزده تن اول با حقوق مکفی استخدام میشوند و ۱۵ تن دوم با عقدقراردادبه مدت دو ماه برای منظور فوق مشغول بکار خواهند شد :

۱ـ حداقل تحصیلات دیپلم کامل متوسطه .

« لیسانسیه های تاریخ و جغرافیا، باستان شناسی ، علوم اجتماعی و ادبیات فارسی ، حق تقدم دارند .».

۲ـ تسلط کامل به یکی از زبان های خارجی.

۳ـ موفقیت در آزمایش کتبی و مصاحبه .

٤ـ شرکت در کلاس مربوطه به مدت هفت هفته که دوهفته برای بازدید از آثار باستانی و اماکن تاریخی و موزه ها در مسافرت خواهد بود .

« اشخاصی که کلاس آموزش جهانگردی سازمان جلب سیاحان را دیده‌و دارای شرایط فوق باشند حق تقدم دارند.»

متقاضیان برای ثبت‌نام و کسب اطلاعات بیشتر می توانندتا پایان وقت اداری روز ۳۰ خرداد ماه ۵۰ به اداره موزه هاوحفظ بناهای‌تاریخی‌واقع‌در(خیابان‌قوام‌السلطنه)ساختمان‌موزه‌ایران‌باستان مراجعه نمایند .

در مورد کسانی که به استخدام دائمی وزارت فرهنك و هنر برگزیده میشوند حداکثر سن بایستی ۳۵ سال و دارای برك پایان خدمت وظیفه عمومی باشند .

وزارت فرهنك و هنر

آـ۱۱٤۷٦

شرکت ملی نفت ایران در نظر دارد اموربا‌غبانی‌محوطه‌های‌تزیینی‌خودرادر تاسیسات ری به اشخاص و موسساتی که قبلا صلاحیت آنان محرز شده باشد ازطریق مناقصه واگذارنمایداز اشخاص‌و موسساتی که درینمورد سررشته‌و سابقه عملی داشته و مایل شرکت درمناقصه مزبور باشند دعوت میشود تا تاریخ ۱۰ر۳ر۱۳۵۰ به نشانی زیر :

سرویسهای اجتماعی قسمت پخش‌واقع در خیابان بهار چهارراه ثریا اطاق ۲۳۷ مراجعه و پرسشنامه مربوطه راکه‌حاوی اطلاعات لازم‌برای تعیین صلاحیت میباشد اخذ و پس از تکمیل حداکثرتاآخر ساعت اداری روز ۱۵ر۳ر۱۳۵۰به نشانی فوق‌الذکر تسلیم دارند تا موردرسیدگی قرار گرفته و تعیین صلاحیت بشود .

بدیهی است از اشخاص و موسسات‌واجد شرایط بموقع برای شرکت در مناقصه دعوت بعمل خواهد آمد .

آـ ۱۱۷۷۸ ۱ـ۲

اژدها

نوشته : احمداحرار

-۳۹۱-

ارکان دولت‌ومعتمدان حرم درجاسه‌یی که‌باحضور میرزاتقی اعتمادالدوله‌تشکیل شده بود واقعه مسموم شدن شاه رامورد بحث قرار دادند و چون همه قرائن تایید میکرد که حرمخانه شاهی کانون توطئه بوده و زهر بدست یکی ازافراد حرمخانه در غذای شاه ریخته شده استتنی چنداز حاضران ماموریت‌یافتند که‌برای کشف قضایا به‌تحقیق پردازند و همچنین قرار گذاشتند تا وقتی کار تحقیق تمام و موضوع روشن نشود ، محدودیت‌هایی که اعلام شده بود باشدت وقوت ادامه پیدا کند .

ماموران تحقیق‌بلافاصله کار خود را آغاز کردند . اما پیش از آنکه راه بجائی ببرند ازین خدمت معاف شدند زیرا شاه‌صفی که سلامت خود را باز- یافته و از جریان وقایع اطلاع‌حاصل کرده بود تصمیم داشت تحقیقات را شخصا زیر نظر بگیرد .

زهر نتوانسته بود شاه‌صفی را ازپای درآورد . اما آخرین آثار اعتماد وترحم را در وجود او زائل ساخته بود . شاه صفی چون رب‌النوع ویرانی و مرگ از بستر برخاسته‌بود و داس هستی‌برانداز خودرا‌میکرد وصیقل‌میداد. کشف توطئه حرمخانه فرصتی بود که هرگز شاه‌صفی حاضر نمیشد آنرا از دست بدهد . این اشتیاق وجود او را به‌آتش میکشید که دشمن رابازشناخته بدست خود او را از کنامش بیرون بکشد وبا چنگ و دندان ازهم‌بدرد. ازینروهنگامی که میرزاتقی شرح تصمیمات و اقدامات خود را برای کشف اسرار توطئه‌گزارش داد و افزود که کسانی رامامور تحقیق کرده است زهرخندی لبهای ظریف و کبودرنگ شاه‌صفی رالرزانید و آنگاه گفت :

ـمقدمات خوبی فراهم ساخته‌اید و بالخصوص لازم بود که رابطه‌حرمخانه با خارج قطع شود ، اما بدین روال که داخل درکار تفتیش و تحقیق شده‌اید سالها طول‌دارد تا معلوم شود که این فساد از کجا برخاسته و چه‌کسانی‌دست درکار داشته‌اند... آنچه را که ازین تحقیقات حاصل شده است بما بدهید و دنباله کار را بخودمان بسپارید. ما خود بهتر میدانیم که‌بچه ترتیب میتوان از قضایای حرمخانه پرده برداشت !

برق چشمان شاه صفی میرزا تقی را متوجه میساخت که در خیال شاه چه میگذرد و بچه نحو میخواهد خواتین‌و خدمه حرمخانه را بحرف بیاورد این تصویر سخت هراس‌انگیز بود، امامیرزا تقی‌نیز آنقدرها درشناسائی خلقیات و خصوصیات شاه صفی وزریده شده بود که‌بداند جای‌هیچگونه مداخله‌یی نیست وکسی که‌درمقام ممانعت صفی از تصمیم قساوت آمیز خود برآید، بی‌آنکه‌طرفی ازین وساطت بربندد . خویشتن را در معرض سوعظن و خشم وی قرارخواهد داد .

بهمین جهت وزیر اعظم اندیشید همان بهتر که پای خود را از ماجری کنار بکشد و شاه صفی را واگذارد که بهر گونه‌لازم میداند با حرمخانه خود رفتار کند .

اطلاعات محرمانه‌یی که بعداز فرا- خواندن ماموران تحقیق بدست میرزا تقی میرسید حدس او را تایید میکرد و نشان میداد که شاه صفی برای کشف اسرار توطئه ، روشی غیر از تحقیقات و تفحصات طولانی در پیش گرفته‌است. ماموران‌میرزا تقی آخرین کسانی بودند که باآخرین خبرها از عمارت حرمخانه خارج گشتند و بعد از آنکه دروازه حرمخانه پشت‌سر آنها بسته شد وشاه صفی سررشته تحقیقات رابدست گرفت همه‌چیز در پرده استتار پنهان شد . پس‌از آن دیگر کسی نمیدانست که در چهاردیواری حرمخانه چه میگذرد و تحقیقات بچه نحو صورت میگیرد و تا چه‌حد پیشرفت میکند . زیرا هیچکدام‌از افرادحرمخانه،حتی‌ایشیك‌آقاسی‌باشی حرم و کشیکچی باشی و معتمدان حرم حق نداشتند پای خود را از مرز های حرمخانه فراتر بگذارند و همانطور هم درهای حرمخانه بروی احدی گشوده نمیشد تنها میرزا تقی بود که بنابه سنت، صبحگاهان ، قبل از آنکه شاه از اندرون خارج شود در عمارت خوابگاه بحضور میرسید تا گزارش امور را معروض دارد ودرین فرصت ، اطلاعاتی به‌اختصار از عوامل خوددریافت میکرد. اطلاعاتی که بدن را میلررانید و نشان میداد که شاه صفی کارتحقیق را بعهده عمله‌عذاب و دژخیمان واگذارد کرده و به‌آنها اختیارداده است، هرتدبیری راکه برای‌بحرف آوردن‌اهل‌حرم مناسب تشخیص میدهند بکار بندند و درباره مظنونین ترحم روا ندارند .

شاه صفی یک کلمه در خصوص تحقیقاتی‌که صورت میگرفت سخن نمی- گفت و ماجری در پرده‌یی از سکوت و ابهام فرو رفته بود. آنچنانکه بنظر می- رسید هرگز چنان اتفاقی برای شاه‌صفی روی نداده است . اقدام میرزا تقی در بستن دروازه های حرمخانه و ممانعت از انتشار اخبار و شایعات مربوط به مسموم شدن شاه صفی موجب شده بود که‌اهالی از قضایا بیخبرمانند و معدودی از درباریان و رجال دولت که از جریان واقعه خبر داشتند به توصیه وتاکید میرزا تقی از آنچه میدانستند کلمه‌یی برزبان نمی‌آوردند معهذاوقتی میرزا تقی به‌عمارت خوابگاه میرفت ، وحشتی را که در چهره رنگ باخته و نگاه ملتمسانه خدمه اندرون نهفته بود میدید و آشکارا حس میکرد که درزیر پای‌او ،شاه صفی برای افراد گرفتن و بجنگ آوردن اسرار توطئه ، دوزخی باانواع شکنجه و عذاب برقرار ساخته است .

دیداری از شهرهای ایران

نیشکر به سرزمین باستانی خود باز میگردد

کارخانه نیشکر هفت تپه

فصلی نوین در احیای کشت نیشکر خوزستان

سال گذشته قریب ۶۰۰۰۰ تن شکر سفید در کارخانجات هفت تپه تولید شده است

آبیاری مزارع نیشکر هفت تپه

کشت نیشکر در ایران دارای سابقه چندین هزار ساله است ولی حوادث قرون گذشته باعث گردیده که این زراعت کم کم فراموش شده و بالاخره از صحنه تولیدات کشاورزی ایران خارج شود در سالهای اخیر اقدامات و تلاشهای زیادی جهت احیاء و بهره برداری از این محصول آغاز گردید ولی هر بار بعللی متوقف و یا در ادامه آن پیشرفت قابل ملاحظه‌ای حاصل نگردید.

در سال ۱۳۳۱ با استفاده از خدمات یك نفر کارشناس نیشکر کاری سازمان خواربارو کشاورزی در خوزستان یك رشته تحقیقات و بررسیهای دامنه‌دار انجام و طی گزارشی بمقامات دولتی تسلیم شد.

در فروردین ماه ۱۳۳۵ نخستین قرارداد سازمان برنامه و شرکت منابع و عمران منعقد گردید و شرکت عمران و منابع موظف شد که گزارش سازمان خواربار کشاورزی و سایر اطلاعات موجود در سازمان برنامه را تحت مطالعه قرار داده و چنانچه ثمربخش بنظر آید برنامه جامعی برای احیاء نیشکر در خوزستان بی‌ریزی و بمرحله اجرا درآورد.

شرکت عمران و منابع نخستین گزارش مشاهدات و پیشنهادات خود را بدولت ایران تقدیم نمود، و چنین نتیجه گیری شد که جنس خاك و درجه حرارت و سایر شرایط اقلیمی خوزستان برای تولید نیشکر بسیار امیدبخش بنظر میرسد و موفقیت در راه احداث مزارع نیشکر و تاسیس کارخانه عصاره گیری و تصفیه خانه مدرن و بطور کلی برنامه احیاء صنعت نیشکر در خوزستان مشروط به آن خواهد بود که چگونه و بچه کیفیت این برنامه زیر نظر مدیران ذیصلاحیت اداره شود.

تهیه ۱۲۰۰۰ هکتار زمین مناسب در جلگه شمال خوزستان و بنای یك کارخانه که قادر به خرد کردن ۳۰۰۰ تن نیشکر و یا تهیه ۳۰۰ تن شکر خام در روز در یك فصل بهره برداری ۱۰۰ روزه در سال باشد از طرف موسسه عمران و منابع پیشنهاد گردید.

پیشنهادات مزبور پس از بررسی مورد تصویب واقع شد ولی اجرای آن به تامین زمینی که از هر جهت مناسب باشد موکول گردید و در موافقتنامه تکمیلی شهریور ۱۳۳۶ مجوز های لازم برای اجرای طرح داده شد که در مدت چهار سال و نیم کارخانه تصفیه شکر ساخته شود و در اراضی طرح نیز بمساحت ۲۴۰۰ هکتار نیشکر کشت گردد.

گوشه‌ای از مزارع نیشکر

شروع فعالیت‌های طرح نیشکر هفت تپه

بدنبال تصمیمات مذکور در ابتدای امر در منطقه حسین آباد اقدام بتولید قلمه نیشکر گردید. در سال ۱۳۳۸ تسطیح زمینها انجام و در سال ۱۳۳۹ دوهزار و چهار صد هکتار زمین زیر کشت نیشکر قرار گرفت.

نتیجه مطالعات و تلاشها و فعالیت های ربع قرن اخیر که بمنظور احیاء و بهره برداری از کشت نیشکر در خوزستان انجام گرفت موجب آغاز طرح نیشکر هفت تپه شد که از سال ۱۳۳۸ یکی از فعالیت های اساسی سازمان آب و برق خوزستان را تشکیل میدهد.

در آذرماه ۱۳۴۰ کارخانه نیشکر هفت‌تپه بدست مبارك شاهنشاه آریامهر افتتاح شد و اولین محصول شکر آن به‌بازار عرضه گردید.

در طرح نهائی هفت تپه ده‌هزار هکتار زمین از اراضی جنوب طرح بزرك در زیر سد محمدرضا شاه پهلوی در خوزستان برای اجرای عملیات کشت و بهره‌برداری نیشکر منظور گردیده است. از این مقدار زمین حدود ۵۲۰۰ هکتار آن قابل کشت

بقیه در صفحه ۱۷

گوشه‌ای از مزارع نیشکر

ساقه‌های نیشکر در هفت‌تپه

Elga

معروفترین و مطمئن‌ترین نام در صنعت جوشکاری

الگا سوئد

از شهرستانها نماینده فعال می‌پذیریم

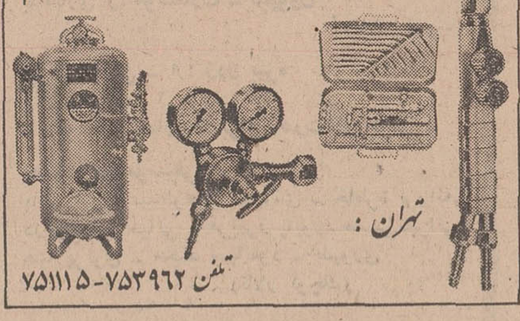

تهران:

تلفن ۷۵۳۹۶۲-۷۵۱۱۱۵

موتور پمپ دیزل

مارگو

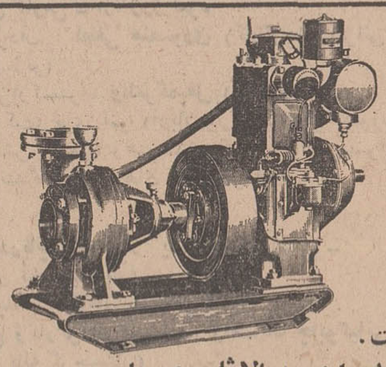

دیزل مارگو محکمترین و با صرفه‌ترین موتور پمپ دنیاست.
موتور پمپ دیزلی ثابت و سیار مارگو جهت آبیاری از ۲½ اینچ به بالا ثابت و سیار سانتریفوژ و سوپاپ سرخود موجود است. لوازم یدکی و سرویس سیار همه جا در دسترس مصرف کنندگان است.

ساخت کارخانجات معظم کرلوسکار اویل انجینز لیمیتد ـ پونا ـ اندیا

کلیه محصولات کارخانجات کرلوسکار را در نمایشگاه جدید ایران مارگو ملاحظه فرمائید

تهران ـ خیابان آیزنهاور شماره ۲۱۶ الی ۲۲۲ (بین چهارراه کندی و اسکندری) تلفن: ۹۵۵۷۷۸ - ۹۶۰۳۶۳

Kirloskar　Mango

(Issued in conjunction with the Engineering Export Promotion Council Calcutta INDIA)

FOROUSHGAHE BOZORGE IRAN
فروشگاه بزرگ ایران
IRAN DEPARTMENT STORE

فروش مخصوص تابستانی

فروشگاه بزرگ ایران

یک موقعیت استثنائی برای خانواده هاست

چهارراه شاه

قیمتهای اجناس در فروش مخصوص تابستانی فروشگاه بزرگ ایران غیر قابل رقابت است

لوازم کنار دریا

جوراب کشدار اعلا مارک کنت	۵۳
ساک کنار دریا حصیری	۱۵۰
ساک خرید نایلونی	۴۰
جوراب نایلون اعلا	۲۷
کلاه تابستانی در انواع رنگها از	۳۵۰ تا ۵۰۰
عینک زنانه در انواع مدلها از	۶۰ تا ۱۲۰
لباس حوله‌ای و تونیک شلوار کنار دریا از	۳۵۰ تا ۶۵۰
رومیزی قالبی گلدار تابستانی	۳۵۰

پوشاک مردانه

پیراهن کتان	۱۵۰ ریال
بلوز حوله‌ای سه دکمه	۱۴۰
کراوات مردانه	۶۰
زیرپوش رکابی	۴۰

پوشاک بچه‌گانه

پیراهن دخترانه تابستانی از ۱ تا ۶ سال	۱۵۰ ریال
بلوز تک بچگانه نوزاد تا ۶ سال از تنج مرسریزه و ملکون	۱۰۰
بلوز و شلوار بچگانه نوزاد تا ۶ سال	۱۵۰
پیراهن روقندق نوزاد	۲۶۰
شورت نخی بچگانه توری و ساده ـ گلدار	۲۵

پوشاک زنانه

جوراب شلواری	۶۰ ریال
عالیترین پیراهن تابستانی	۴۵۰
تونیک شلوار کتان بکراه	۵۵۰
انواع زیرپوش ژرسه	۹۰
لباس مترل تابستانی	۱۰۰
شورت شیشه‌ای مدل بیگی	۴۵
پیراهن ژرسه تابستانی	۴۵۰ ریال
انواع بلوز تابستانی در مدلهای جالب	۱۰۰
انواع بلوز تابستانی	۱۸۰
دامن پلیسه خارجی با تضمین	۲۵۰
بلوز ترون تابستانی	۲۶۰
انواع بلوز نوکله سوئدی	۲۹۰
شلوار ترگال زنانه	۳۸۰
لباس خواب از پارچه تابستانی	۱۶۵
پیژاما شلوار	۲۱۰
زیرپوش کرست دار تریومف مدل جولی کوم B	۲۱۰
کرست تریومف	۱۵۰
کفش صندل زنانه	۳۹۰

پارچه

وال نخی گلدار ۹۰ بز طرحهای مختلف	متری ۵۷ ریال
ابریشم گلدار ۹۰ بز نقشه‌های جدید	۷۹
ژرسه گلدار ۱٫۴۰ عرض ساکا	۱۰۵
مکلن گلدار ۱٫۴۰ عرض نقشه‌های جدید	۱۹۵
پارچه پلیسه ۱٫۳۰ عرض	۳۲۵
ژرژت گلدار	۹۸
ژرسه گلدار ۹۰ بز	۴۵

لوازم تابستانی منزل

صندلی تاشو نواری آلومینیوم	۶۱۰ ریال
پشه‌بند یکنفره از پارچه ململ ۲×۱	۲۰۰
پشه‌بند یکنفره توری ترویرا ۲×۱	۳۳۰
ملحفه یکنفره در اندازه ۱۴۰×۲۴۰	۱۲۵

بوتیک فروشگاه بزرگ ایران در ظرف ۲۴ ساعت هر نوع سفارش کت و شلوار را با مدلهای دلخواه تحویل میدهد

ساعات کار: ۸½ صبح تا ۱ بعدازظهر و ۴ تا ۸½ شب ـ جمعه‌ها ۸½ صبح تا ۱ بعدازظهر

رستوران و سلف سرویس ۸½ صبح تا ۸½ شب یکسره ـ جمعه‌ها ۸½ صبح تا ۳ بعدازظهر

تلفن ۶۶۰۷۱۱ الی ۷۱۷

پارکینگ برای مشتریان عزیز مجانی است.

مونیخ نامهای گوناگون دارد

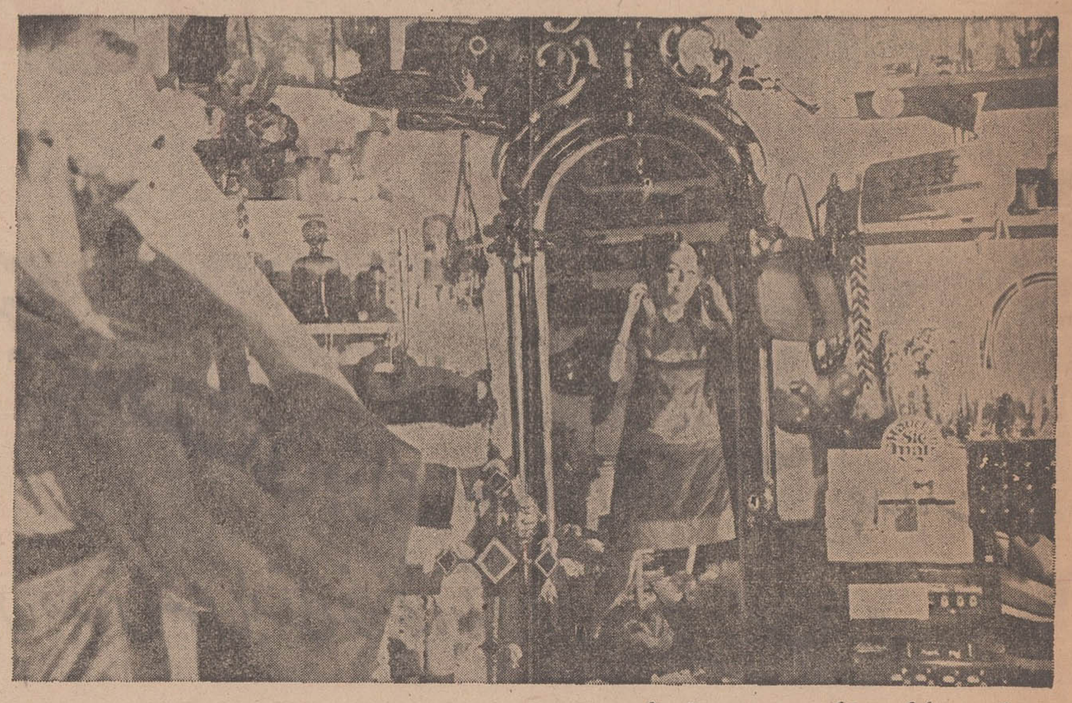

یکی از عناوین مونیخ «مرکز خرید اروپا» است

در مونیخ میتوانید بدلخواهتان خرید کنید. مونیخ مرکز اروپا برای البسه عالی است. مونیخ همچنین بوتیکهای بی‌نظیر برای خرید پوشاکهای زیبا، جواهرات گرانبها، و زیورآلات شگفت انگیز در دسترس شما میگذارد. اگر هم برای کار به مونیخ سفرمیفرمائید مدت کوتاهی کار را فراموش فرمائید و برای خانواده‌تان خرید کنید. مونیخ مناسب‌ترین فرصت در اروپا است. در مونیخ، همه چیز می‌یابید.

پرواز به آلمان (باستثنای دوشنبه‌ها)

لوفت هانزا

تهران: ۳۱۱ خیابان تخت جمشید
تلفن: ذخیره جا ۷۵-۸۲۲۰۷۱
بلیط ۷۸-۸۲۲۰۷۶
آبادان: هانزالاین تلفن: ۲۴۸۰

تبریکات

جناب آقای جعفر قلی میار

انتصاب شایسته آن جناب را بسمت سرپرست بانک‌عمران در استان مازندران تبریک می گوئیم.

چالوس: احمد میار رستمی، محمد رستمی، حسین میار صادقی، غلام فهیمی، قدرت‌الله میار

آ-۱۲۲۲۰

سرور پزشکپور رهبر سرفراز حزب پان ایرانیسم

از اینکه به خواست کنگره پیروز دوم اردی‌بهشت باردیگر به رهبری حزب برگزیده شده‌اید با شادمانی بسیار امیدواریم همچنان استوار و شکست ناپذیر حزب پان ایرانیست رابسوی پیروزی رهنمون باشید.

فخرالدین سورتیجی . ایرج چپانی . تقی بخشنده. محمد منعم جو . ایرج بورباقی . احمد نیکو . محمد علی ایمانی . فکوریان، چوپانی . پاسدار . ابراهیمی . باقری . محمدی

تیمسارسرلشگر مصطفی نعیمی

ارتقاء درجه تیمسار فرماندهی محبوب را صمیمانه تبریک عرض می نماید.

ستوان یکم سید محسن معظمی

جناب آقای دکتر محمد سام وزیر اطلاعات

انتصاب شایسته آن جناب را صمیمانه تبریک گفته‌وموفقیت جنابعالی را در خدمت به کشور و ملت ایران آرزومندیم.

گروه فرهنگی شیخ بهائی

آ-۵۶۹۹

جناب آقای علی فرشچی

انتصاب شایسته جنابعالی را به مدیریت کل اداری وزارت دارائی تبریک می گوئیم.

جمشید جوانشیر وبانو

آ-۱۱۹۸۶

جناب آقای علی فرشچی

انتصاب شایسته جنابعالی را به مدیریت کل اداری وزارت دارائی تبریک می گوئیم.

مهندس محمود کیا ـدفتر فنی‌شرکت‌ساقی‌کلایه

آ-۱۱۹۸۸

جناب آقای علی فرشچی

انتصاب شایسته جنابعالی را به مدیریت کل اداری وزارت دارائی تبریک می گوئیم.

حسابداری شرکت ساقی کلایه-منوچهر خان‌احمدی

آ-۱۱۹۹۰

تیمسار معظم سرلشگر مهندس ایرج مقدم

ارتقاء درجه جنابعالی را به درجه سرلشگری تبریک عرض نموده موفقیت روز افزون آن تیمسار را در راه خدمت‌به میهن عزیز از خداوند متعال مسئلت می نماید.

احمد ژهوائی . ابراهیم بقائی

آ-۵۰۷۷۳۳

تیمسار معظم و محبوب سرلشگر حسین باقری

ارتقاء درجه جنابعالی را تبریک عرض می نمایم

از طرف ورزشکاران‌باشگاه های ورزشی ولیعهد امیر کبیر.

ابومسلم: ستوان یکم جواد ملاحیدر

آ-۵۷۸۱

تیمسار معظم و محبوب سرلشگر مصطفی‌نعیمی مرادخانی

ارتقاء درجه جنابعالی را از ضمیم قلب تبریک عرض‌مینمایم.

نایب رئیس انجمن شهرستان ری:مهدی طائب پور

آ-۵۷۸۱

هم مسلك محترم جناب آقای قوام صدری

انتصاب شایسته ان جناب را بسمت وزیر مشاور و معاون پارلمانی نخست وزیری صمیمانه تبریک می گویم

رئیس آموزش و پرورش شهرستان قومن- امیری نیا

آ-۱۱۹۹۶

جناب‌آقای دکتر علینقی کنی دبیر کل حزب مردم

انتخاب جنابعالی را بدین سمت از طرف ان حزب تبریک عرض می نمایم.

فیروزآباد شهرری: اصغر باقری

آ-۱۱۹۹۴

۱۳۸۶ر۹ر۴۹۱۰ -۲۶ر۲ر۵۰

آگهی مناقصه

شهرداری پایتخت خرید تعداد بیست هزار عدد تابلو جهت خیابان های پایتخت را با شرائط زیر بمناقصه میگذارد.

۱- مشخصات تابلو ها

ورق آهن ۷۵٪ سانتیمتر - ابعاد ۲۸ر۵۰ × ۶۶ر۵۰ دارای ضدزنك - رنك خارجی بطریقه سیلك. نحوه تحریرورنك‌آمیزی و فرم آنها طبق نمونه‌ایست که‌دردفتر مهندسی ترافیك موجود می باشد. نام و تعداد تابلو برای هریك از خیابان ها بوسیله دفتر مزبور در اختیار پیشنهاد دهندگان گذارده خواهد شد.

۲- پیشنهاد دهندگان بایستی ۱۰٪ازبهای کل مورد مناقصه که خود برآوردمینمایندوجه‌نقد یاضمانت‌نامه بانکی معتبربضمیمه پیشنهاد خودنموده و بکمیسیون مناقصه تسلیم دارند.

۳- پیشنهاد دهندگان بایستی بهای تابلو ها را بطور خوانا و خالی ازقیدو شرط نوشته‌وحداکثر تاپایان‌روزچهارشنبه۱۹ر۳ر۵۰ بصندوق مناقصه و مزایده شهرداری واقع در اداره کل بازرسی کاخ مرکزی تسلیم نمایند.

۴- پیشنهاد های‌رسیده درساعت‌ده‌صبح روز پنجشنبه ۲۰ر۳ر۵۰ بازو قرائت خواهد شد.

۵-به‌پیشنهاد های مشروط و مقید ترتیب اثر داده نخواهد شد.

۶- برنده مناقصه بایستی کلیه تابلو ها را ظرف۶۰ روز باتوجه بمشخصات روئت شده ساخته و تحویل نماید.

۷- تحویل تابلوها د رانبار مرکزی شهرداری خیابان سعدی جنوبی خواهد بود.

۸- سپرده نفرات اول تاسوم تاانعقاد قرارداد با برنده مناقصه مسترد نخواهد شد.

۹- میزان تابلو ها ممکن است تا ۲۵٪ کم و زیاد شود.

۱۰- شهرداری پایتخت در رد یاقبول یك‌یاکلیه پیشنهادهای رسیده مختار است.

۱۱- مالیات و عوارض متعلقه بعهده برنده مناقصه است.

۱-۳ آ-۱۰۸۰۴ شهردار پایتخت

اطلاعات هوائی

نشریه‌ای که برای دانشجویان ایرانی منتشر میشود وهر روز بخارج ازکشور ارسال میگردد قیمت ابونمان اطلاعات هوائی برای آمریکا یکسال ۲۲۰۰ ریال‌وبرای اروپا یکسال ۱۸۰۰ ریال‌تعیین شده است.

بدانشجویان۲۵ درصد تخفیف‌داده خواهدشد.

آگهی قبول عاملین فروش جوجه‌گوشتی

موسسه جوجه کشی نارمك وابسته به وزارت کشاورزی درنظر دارد فروش جوجه گوشتی تولیدی سال ۱۳۵۰ خود رابه عامل یاشرکت های عامل فروش با پرداخت حق‌العمل واگذارنماید.

شرکت هاو یا عاملین فروش می توانند برك شرایط انعقاد قرارداد را از دفترسازمان‌دامپروری کل‌کشور اخذ و پیشنهادات خود را حداکثر تاتاریخ ۲۶ر۳ر۵۰ بدفتر سازمان دامپروری کل کشور واقع در چهاراه‌وصال‌شیرازی تسلیم فرمایند. م‌الف۲۵۶۱

رئیس کل سازمان دامپروری کشور - منصور فردوس

آ-۱۱۷۰۶ ۱-۲

آگهی مناقصه شماره ۱۳

نیروی هوائی شاهنشاهی لباس‌کار مورد نیاز خود را از طریق مناقصه خریداری مینماید. پیشنهاد دهندگان میتوانند با مراجعه‌بستاد فرماندهی (خیابان فرح‌آباد) و دریافت برگ شرائط و مشخصات پیشنهادات خود را برطبق مفاد مندرج در برگ شرائط تنظیم نموده و تاساعت ۱۴ روز شنبه ۱۵ر۳ر۵۰ بدفتر آجودانی کل ستادفرماندهی نیرو تسلیم نمایند. م‌الف ۲۳۶۹

نیروی هوائی شاهنشاهی

آ-۱۱۰۷۶ ۱-۲

اطلاعیه

موسسه استاندارد و تحقیقات صنعتی ایران به‌اطلاع کلیه مصرف کنندگان میرساند که فرآورده های زیر:

۱- انوابع کابل شرکت سهامی کابل سازی ایکو

۲- انواع کابل شرکت سهامی ایران بایکا

استاندارد شده و ازمهر استاندارد تشویقی استفاده مینماید.

م‌الف ۲۳۷۲

موسسه استاندارد و تحقیقات صنعتی ایران

آ-۱۱۰۹۴ ۲-۳

لیسانس در پرستاری

آموزشگاه‌عالی پرستاری نمازی

این موفقیت برای تعداد محدودی ازدوشیزگان که واجد شرائط زیر باشندمیسر است:

۱- دارا بودن گواهینامه ششم متوسطه‌رشته ریاضی یا طبیعی.

۲- آشنائی به زبان انگلیسی.

۳- موفقیت در امتحان ورودی و مصاحبه حضوری با اولیاء آموزشگاه امتحان شاامل مواد: طبیعی، ریاضیات، فیزیك، شیمی، زبان های انگلیسی و فارسی، اطلاعات‌عمومی‌و امتحان‌هوش می باشد.

مصاحبه در روز های ۲۲ و ۲۳ و ۲۴ تیرماه ۱۳۵۰ از ساعت ۹ تا ۱۲ و چهار تا شش بعداز ظهر در شیراز، آموزشگاه پرستاری نمازی وتهران دفتر مرکزی دانشگاه پهلوی خیابان تخت جمشید ساختمان شیرنك مقابل سفارت آمریکا انجام می گیرد.

داوطلبان کارت ورود به جلسه امتحان رادر روز های مصاحبه با پرداخت پانصد ریال دریافت میدارند.

تاریخ امتحان روز جمعه ۲۵ تیرماه ۱۳۵۰ومحل آن در شیراز ـسالن آموزشگاه و تهران دانشکده پزشکی دانشگاه تهران خواهد بود.

داوطلبان برای ثبت‌نام بایستی قسمت زیررا تکمیل نموده و هرچه زودتر به آموزشگاه عالی پرستاری نمازی شیراز بفرستند تاسایر اطلاعات در اختیار آنان قرار گیرد.

نام.... نام خانوادگی ... دارای دیپلم ششم متوسطه رشته: طبیعی ریاضی..

آدرس کامل:

آ-۱۱۹۸۰

اطلاعیه

شرکت ملی‌گاز ایران بدینوسیله‌باطلاع‌مشترکین محترم گاز مایع‌خود میرساند که شماره های تلفن امور مشترکین وسفارش گاز مایع از اول خرداد ماه ۱۳۵۰ بشرح زیر میباشد:

۸۶۵۹۶۵
۸۶۵۹۶۶
۸۶۵۹۶۷

تالار رودکی

برنامهٔ خردادماه ۱۳۵۰

یکشنبه ۲ خرداد — **اپرای کارمن - از: ژرژ بیزه (برای‌نخستین‌بار)**
کارگردان: **لطفی منصوری** (کارگردان ایرانی در اپرای ژنو)
رهبر ارکستر: **والتر کمپفل (میهمان)**
باشرکت: اولین باغچه‌بان - منیرو کیلی- آلبینو توفولی - حسین سرشار - سودابه صفائیه - آلنوش ملکنیان - آلك ملکنیان - و هنرمندان دیگر گروه اپرای تهران- **آبونمان شمارهٔ ۷ برای کارت های آبی -**

۲شنبه سوم خرداد — رقصهای بومی ایران (کردی-بجنوردی)و موسیقی ملی

سه‌شنبه ٤ خرداد — **موسیقی مجلسی**
با آثاری از: **موسارت - بتهوون**
(تالار کوچك)

چهارشنبه ٥ خرداد — **اپرای کارمن - از: ژرژ بیزه**
(تکرار برنامه ۲ خرداد)
- آبونمان شمارهٔ ۷ برای کارت‌های قرمز -

دوشنبه ۱۰ خرداد — **تصوف در موسیقی ایران**
باشرکت: عبدالوهاب شهیدی - خاطرهٔ پروانه- درویش‌امیرحیاتی - فرامرز پایور-حسین‌تهرانی- هما پرتوی - محمد جهانفرد - طهوری
(تالار کوچك)

پنجشنبه ۱۳ خرداد وشنبه ۱۵ خرداد — **اپرای کارمن - از: ژرژ بیزه**
کارگردان: **لطفی منصوری** (کارگردان ایرانی اپرای ژنو)
رهبر ارکستر: **والترکمپفل (میهمان)**
باشرکت: پری ثمر (آریان‌پور)ازاپرای‌فرانکفورت (درنقش کارمن) وهنرمندان گروه اپرای تهران (خوانندگان برنامه‌های ۲و۵ خرداد)

شنبه ۲۲ خرداد وچهارشنبه ۲٦ خرداد — **بالهٔ دریاچه قو - از: پیتر چایکووسکی -**
(برای نخستین بار)
بوسیله: **سازمان بالهٔ ملی ایران**
طراح وکارگردان میهمان: **واختانك چابوکیانی**
(اپرا بالهٔ گرجستان)
باشرکت: دوسولیست از «دانمارك» وهنرمندان سازمان باله ملی ایران
آبونمان شماره ۸ برای کارت‌های آبی وقرمز-

شنبه ۲۹ خرداد — **- رقص‌های بومی‌گیلان (برای نخستین بار)**
بوسیله: **سازمان ملی فولکلور**
- طراح: **رینا شارت**
- **موسیقی اصیل‌ایرانی (برای نخستین بار)**
باشرکت: **برجسته‌ترین تکنوازان و خوانندگان موسیقی ملی**

آ-۹۹۵۲ ۱-٤

شرکت سهامی سیمان

از دارندگان سهام دعوت مینماید که برای حضور در پانزدهمین مجمع عمومی سالانه شرکت که در ساعت ٦ بعداز ظهر روز شنبه بیست و نهم خرداد ماه ۱۳۵۰ در محل شرکت تشکیل میشود حضور بهمرسانند.

دستور جلسه:

۱- رسیدگی به ترازنامه و حساب سود و زیان شرکت

۲- انتخاب بازرسها برای سال مالی ۱۳۵۰

آ-۵۷۸۹

شرکت سهامی معادن لوت

از دارندگان سهام دعوت مینماید که برای حضور در چهاردهمین مجمع عمومی سالانه شرکت که در ساعت ۷بعداز ظهر روز شنبه بیست و نهم خرداد ماه ۱۳۵۰درمحل شرکت تشکیل میشود حضور بهمرسانند.

دستور جلسه:

۱- رسیدگی به‌ترازنامه وحساب سود و زیان شرکت

۲- انتخاب هیئت‌مدیره

۳- انتخاب بازرسها برای سال مالی ۱۳۵۰

آ-۵۷۹۱۰

شرکت سهامی میناك

از دارندگان سهام دعوت مینماید که برای حضور در بیست و نهمین مجمع‌عمومی سالانه شرکت که در ساعت ۸بعداز ظهر روز شنبه بیست‌و نهم خرداد ماه ۱۳۵۰ در محل شرکت تشکیل میشود حضور بهمرسانند.

دستور جلسه:

۱-رسیدگی به ترازنامه و حساب سود و زیان شرکت.

۲- انتخاب هیئت مدیره

۳- انتخاب بازرسها برای سال مالی ۱۳۵۰

آ-۵۷۹۳

شرکت سهامی معادن خاور

از دارندگان سهام دعوت مینماید که برای حضور در بیست و ششمین مجمع عمومی سالانه شرکت که در ساعت ٥ بعداز ظهر روز شنبه بیست‌ونهم خرداد ماه ۱۳۵۰ در محل شرکت تشکیل میشود حضور بهمرسانند.

دستور جلسه:

۱- رسیدگی به ترازنامه و حساب سود و زیان شرکت

۲- انتخاب هیئت مدیره

۳-انتخاب بازرسها برای سال مالی ۱۳۵۰

آ-۵۷۹۵

آگهی مزایده در پرونده اجرائی ۱۲۲ر٤٥

در قبال اجرائیه های صادره ازشعبه ۷ دادگاه‌شهرستان تهران‌و شعب ۲و۱۳ دادگاه شهرستان تهران له بانك‌ملی ایران و علیه آقای رحیم نصرتیان و غیره، ۳۸ برك‌سهام شرکت سهامی صنایع چوب که‌هربرك آن مبلغ پنجاه هزار ریال قیمت اسمی دارد بازداشت گردیده، کارشناس دادگستری قیمت هربرك رابمبلغ قیمت اسمی ارزیابی نموده است. سهام مذکور برای روز دوشنبه۱۸ر۵ر۱۳۵۰ ساعت ۱۰صبح الی آخر وقت اداری دراجرای شعبه ۷ دادگاه شهرستان واقع در کاخ‌دادگستری‌بمزایده گذاشته میشود و کسانیکه ازقیمت ارزیابی شده بالاترین قیمت را پیشنهاد کنند سهام فوق‌الذکر به‌آنها واگذار خواهدشد. طالبین‌برای اطلاع بیشتر میتوانند درساعات کار اداری‌به اجرای شعبه۷ دادگاه شهرستان تهران مراجعه نمایند.

بدیهی است هزینه آگهی و مالیات بعهده‌خریداران می باشد.

مامور فروش ومدیر دفتر شعبه ۷دادگاه شهرستان تهران محمود معدلت

آ-۱۲۱۱٤

تاریخ ۲۷ر۲ر۱۳۵۰ - شماره ٦٨١

شهرداری شهریار

آگهی مزایده

شهرداری شهریار با موافقت استانداری معظم استان مرکزی‌بهره برداری از شن و ماسه رودخانه شامچای داخل در محدوده خود را بطور مکانیزه و یدی‌بمدت‌دوسال و حداقل ماهیانه ۱۲۰۰۰۰ ریال از طریق مزایده واگذار می‌نماید. خواستاران میتوانند ضمن مراجعه به شهرداری و اطلاع کامل از شرایط مزایده پیشنهادات خود را حداکثر تاساعت ده‌صبح روز چهارشنبه ۱۹ر۳ر۵۰ به دفتر شهرداری تسلیم نمایند.

پرویز آرین‌نژاد شهردار شهریار

آ-۱۱۹۸۲ ۱-۲

آگهی دعوت

بدینوسیله از صاحبان سهام شرکت سهامی ایران‌چاپ دعوت میشود در مجمع عمومی فوق‌العاده که ساعت پنج‌بعدازظهر روز دوشنبه بیست‌وچهارم خردادماه۱۳۵۰ (۲٤ر۳ر۵۰) وهمچنین در مجمع عمومی عادی سالیانه که ساعت شش بعدازظهر همان روز در محل شرکت تشکیل میشود حضوربهمرسانند.

دستور جلسه مجمع‌عمومی فوق‌العاده: ۱- اصلاح و تغییر اساسنامه و تبدیل شرکت به‌شرکت سهامی خاص ۲- ازدیاد سرمایه.

دستور مجمع‌عمومی عادی سالیانه:

۱- رسیدگی و تصویب ترازنامه و حساب سود وزیان عمل‌کرد ۱۳٤۹ و اتخاذ تصمیم راجع بسود

۲- انتخاب هیئت‌مدیره و بازرس

۳- تعیین خط‌مشی شرکت

شرکت سهامی ایران‌چاپ

۱-۱۲۰٦۲

شماره ۲۵۳۷ - تاریخ ۲۷ر۲ر۵۰

شهرداری مهاباد

آگهی مناقصه

شهرداری مهاباد باستناد تصویبنامه شماره ۹۵-۲٦ر۲ر۵۰ انجمن محترم شهر و موافقت مقام استانداری آذربایجان‌غربی کار احداث میدان مشهور به گمرك و سه‌راه بیـرستان شیرو-خورشید را که هزینه آن در حدود دو میلیون ریال برآورد گردیده طبق نقشه و مشخصات موجود باشرایط زیر بمناقصه واگذار مینماید:

۱- شهرداری مختار است ۲۵٪ کار را کسر یا اضافه‌نماید مدت انجام کار دو ماه ونیم (۲ر۵) از تاریخ عقدو مبادله قرارداد میباشد

۲- صلاحیت فنی و مالی پیشنهاد دهندگان باید از طرف مهندسی استان تائید شده باشد

۳- کسانیکه مایل به‌شرکت در مناقصه باشند میتوانند با مراجعه بدفتر مهندسی استان واقع در رضائیه و پرداخت مبلغ دو هزار ریال بحساب ۷۲۱۳ در بانکملی شعبه رضائیه اوراق شرکت در مناقصه را دریافت و تاآخر وقت‌اداری‌روز ۱۲ر۲ر۵۰ پیشنهاد خود را در دوپاکت لاك‌و مهر شده بشرح زیر بدفتر شهرداری مهاباد تحویل و رسید دریافت نمایند.

پاکت الف - اسناد مناقصه که زیر آنها جمله «ملاحظه‌شد و مورد قبول‌است» نوشته‌و بامضاء پیشنهاد دهنده‌رسیده‌باشد وجه نقد یا ضمانتنامه بانکی بمبلغ دویست هزار ریال به مدت سه ماه بعنوان سپرده ضمیمه باشد چنانچه برنده مناقصه ازپیشنهاد خود عدول نماید سپرده او به نفع صندوق شهرداری ضبط ولدالاقتضا با نفر دوم قرارداد منعقد خواهد شد و تا عقد قرارداد سپرده‌برنده دوم‌و سوم‌مسترد نخواهدشد درصورتیکه پاکت الف ناقص تشخیص داده شود از قرائت پاکت ب خودداری خواهد شد.

پاکت ب - محتوی برك پیشنهاد که باتمام حروف و بدون‌قلم خوردگی نوشته شده باشد خواهد بود حضور پیشنهاددهندگان یا نماینده قانونی آنها در جلسه مناقصه آزاد بوده و مناقصه حضوری ممنوع است.

٤- پیشنهادات واصله در ساعت ٤ بعدازظهر روز ۱۲ر ۳ر۱۳۵۰ باحضور اعضاء کمیسیون مربوطه در محل عمارت شهرداری مهاباد باز و قرائت خواهد شد.

٥- پیشنهاد دهندگان نباید مشمول منع مداخله کارمندان در معاملات دولتی باشند.

٦- هزینه چاپ آگهی و مالیات و غیره کلا بعهده برنده مناقصه است.

۷- شهرداری مهاباد در رد یاقبول یك یا کلیه پیشنهادات واصله مختار است.

۸- قرارداد طبق طرح قرارداد تنظیم و مبادله خواهد شد

۹- بهای کار انجام بموجب صورت وضعیت تنظیمی پس‌از تائید دفتر مهندسی استان آذربایجان غربی در سه قسط پرداخت خواهد شد.

سایر شرایط در طرح قرارداد مندرج است.

شهردار مهاباد - باباطاهری

آ-۱۱۹٦٦

آگهی دعوت از انتخاب شدگان

برای استخدام در اداره ثبت اسناد و املاک

بدینوسیله باطلاع خانمها و آقایان مشروحه ذیل اعم از اصلی یا ذخیره که برای استخدام در اداره کل ثبت اسناد واملاک انتخاب شده‌اند میرساند که در تاریخ‌های قید شده ذیل با در دست داشتن شناسنامه واصل گواهینامه تحصیلی وبرگ معافیت ویا خاتمه خدمت نظام وظیفه برای انجام مصاحبه بدفتر تشکیلات وبودجه ثبت کل واقع در تهران خیابان فروغی اداره کل ثبت اسناد واملاک مراجعه فرمایند

الف ـ دوشنبه دهم خردادماه ۵۰ ساعت ۵ر۸ صبح

۱ ـ آقای علی‌اصغر طالشی	فرزند محمدعلی	انتخاب شده برای ثبت	بوشهر	اصلی
۲ ـ « محمد برجمان	« غلام	«	بوشهر	اصلی
۳ ـ « جابر روانی‌پور	« علی	«	بوشهر	ذخیره
۴ ـ « جواد اوحدیان	« محمود	«	بوشهر	ذخیره
۵ ـ « بهرام روحانی سروستانی	« یعقوب	«	فسا	اصلی
۶ ـ « ابوالقاسم جباری	« اسداله	«	فسا	ذخیره
۷ ـ « معصومعلی معصومی قطب‌آبادی	« غلامرضا	«	لارستان	اصلی
۸ ـ « حسین تفرج نوروزی	« محمدمحسن	«	لارستان	ذخیره
۹ ـ « بیژن کورنگی	« خلیل	«	کازرون	اصلی
۱۰ ـ « رحیم سعیدی	« محمد	«	کازرون	ذخیره
۱۱ ـ « حبیب‌اله گودرزیان	« غلامحسین	«	قوچان	اصلی
۱۲ ـ « سیدعلی اصغر تهامی	« سید عبدالرحیم	«	قوچان	ذخیره
۱۳ ـ « مجید خیرخواه	« غلامرضا	«	بیرجند	اصلی
۱۴ ـ « غلامحسین بیک	« احمد	«	بیرجند	ذخیره
۱۵ ـ « حسین جاویدفر	« محمد	«	بندرعباس	اصلی
۱۶ ـ « رسول نصری‌نیا	« حسین	«	بندرعباس	اصلی
۱۷ ـ « محمدعلی ثانی	« نصراله	«	رفسنجان	ذخیره
۱۸ ـ خانم ژاله بیگلری	« محمدصادق	«	سنندج	اصلی
۱۹ ـ آقای محمد کسائی	« سیدامیر	«	سنندج	ذخیره
۲۰ ـ « اسداله رحمانیان کوشککی	« قنبر	«	زاهدان	اصلی
۲۱ ـ « فضل‌اله محمودهاشمی	« رضا	«	زاهدان	اصلی
۲۲ ـ « علی شریفی	« ابوالفضل	«	زاهدان	ذخیره
۲۳ ـ « جواد حمدپورتمیجانی	« آقاجان	«	زاهدان	ذخیره
۲۴ ـ « احمد مطیعی	« محمدتقی	«	زابل	اصلی
۲۵ ـ « منوچهر کیسان	« اسداله	«	زابل	اصلی
۲۶ ـ « هرمز بابائی	« چراغعلی	«	زابل	ذخیره
۲۷ ـ خانم مشری اردبیلی‌پور	« مهدی	«	بابل	اصلی
۲۸ ـ « اقدس عموهاشم	« حسین	«	بابل	ذخیره
۲۹ ـ آقای علاءالدین جوادخانی	« رضا	«	اردبیل	اصلی
۳۰ ـ « فروهر انوری	« وهاب	«	اردبیل	ذخیره
۳۱ ـ « حسین عطالو	« رضا	«	مراغه	اصلی
۳۲ ـ « منوچهر محبوبی	« غلامحسین	«	مراغه	ذخیره
۳۳ ـ « عسگر رشدی کهنه‌شهری	« حسین	«	خوی	اصلی
۳۴ ـ « حسین کتیانی	« حیدر	«	خوی	ذخیره
۳۵ ـ « حسین مبصری گاوگانی	« لطفعلی	«	میاندوآب	اصلی
۳۶ ـ « عبداله زاله	« عیسی	«	میاندوآب	ذخیره
۳۷ ـ « محمدرضا کارمند	« محمدعلی	«	رضائیه	اصلی
۳۸ ـ « داود عزیری اهری	« محمد	«	رضائیه	اصلی
۳۹ ـ « میرحیدر میرزاده	« میرعلی	«	رضائیه	ذخیره
۴۰ ـ « حمید برازمحمدی	« ابراهیم	«	رضائیه	ذخیره
۴۱ ـ « محمدآقا حسن‌آبادی	« علی	«	شاهرود	اصلی
۴۲ ـ « یداله مظهری	« مظاهر	«	شاهرود	اصلی
۴۳ ـ « رحیم فلاح‌مهدی‌آبادی	« محمدعلی	«	شاهرود	ذخیره
۴۴ ـ « حسین مشتاقی	« نصراله	«	شاهرود	ذخیره
۴۵ ـ « احسان‌اله خیاط	« قدرت‌اله	«	سمنان	اصلی
۴۶ ـ « رجبعلی رفعت	« محمد علی	«	سمنان	ذخیره
۴۷ ـ « مختار دانائی	« کرم	«	بهبهان	اصلی
۴۸ ـ « رحیم عفیفی	« کریم	«	بهبهان	ذخیره
۴۹ ـ « علی‌اکبر اعیان	« عظیم	«	کاشمر	اصلی
۵۰ ـ « محمدعلی سبحانی	« حسن	«	کاشمر	ذخیره
۵۱ ـ « حمید محمد قاسمی	« مراد جان	«	ایلام	اصلی
۵۲ ـ « محمدصادق رحمتی	« جوانمیر	«	ایلام	ذخیره
۵۳ ـ « سیدمحسن حجازی	« سیدصادق	«	کرمانشاه	اصلی
۵۴ ـ « محمود رنجبر	« احمد	«	کرمانشاه	اصلی
۵۵ ـ « محمدرضا بهاری‌موفق	« غلامرضا	«	کرمانشاه	ذخیره
۵۶ ـ « پرویز دائی	« حسین	«	کرمانشاه	ذخیره
۵۷ ـ « علی مردان‌پور	« قیصر	«	دزفول	اصلی
۵۸ ـ « حسنعلی مجاهد	« عباس	«	دزفول	ذخیره
۵۹ ـ « حسن پرخانی	« ابوالقاسم	«	شهرضا	اصلی
۶۰ ـ « عبدالکریم ناری	« حسین	«	شهرضا	ذخیره

ب ـ سه‌شنبه ۱۱ر۳ر۵۰ ساعت ۵ر۸ صبح

۶۱ ـ آقای محمود فریدل‌ماسوله	فرزند مناف	«	بندرپهلوی	اصلی
۶۲ ـ خانم امنه (مهری) نجد	« محمدابراهیم	«	بندرپهلوی	ذخیره
۶۳ ـ آقای اسماعیل شکیبی	« هاشم	«	ساری	اصلی
۶۴ ـ « فریدن پراحمدیان	« اله‌نظر	«	ساری	اصلی
۶۵ ـ خانم میرا حافظی	« کمال	«	ساری	اصلی
۶۶ ـ « صدیقه ناسمی‌نژاد	« قنبرعلی	«	ساری	اصلی
۶۷ ـ آقای محمد رضامحدثی گنجی	« هدایت	«	ساری	ذخیره
۶۸ ـ « فریدون سپهری	« احمد	«	ساری	ذخیره
۶۹ ـ « سیدجعفر قاسم‌پور	« سیدمحمد	«	ساری	ذخیره
۷۰ ـ « رضاسالار پورکرنائی	« نادر	«	ساری	ذخیره
۷۱ ـ « سیدغلامرضا فاضلی‌فرد	« سید محمدباقر	«	گرگان	اصلی
۷۲ ـ « اسداله گرجی	« حسین	«	گرگان	اصلی
۷۳ ـ « محمدعلی اردشیر	« زین‌العابدین	«	گرگان	ذخیره
۷۴ ـ « رضا رضائیان	« محمود	«	گرگان	ذخیره
۷۵ ـ « محمد عامری	« محمدحسین	«	گنبدکاوس	اصلی
۷۶ ـ « داریوش فتاحی	« منصور	«	گنبد کاوس	ذخیره
۷۷ ـ « مرتضی اژدری	« بابا	«	شاهی	اصلی
۷۸ ـ « عین‌اله دستک	« حسین	«	شاهی	ذخیره
۷۹ ـ « محمدمهدی نیک‌اعتقاد	« حسن	«	اصفهان	اصلی
۸۰ ـ « غلامرضا کیانی آذربایجانی	« اسماعیل	«	اصفهان	اصلی
۸۱ ـ « علی‌اصغر داودزاده امامی	« حسین	«	اصفهان	اصلی
۸۲ ـ « علیرضا نزهت	« اسداله	«	اصفهان	ذخیره
۸۳ ـ « علی‌اصغر سمورزاده بابلی	« محمد	«	اصفهان	ذخیره
۸۴ ـ « رضا آقای رشتی	« محمدحسین	«	اصفهان	ذخیره
۸۵ ـ « جواد صدری	« حسین	«	سیرجان	اصلی
۸۶ ـ « مهدی نصیرپور	« عباسعلی	«	سیرجان	ذخیره
۸۷ ـ « رضا رویس‌سهربابکی	« موسی	«	مهریز	اصلی
۸۸ ـ « رضا خدایاری نائینی	« حسین	«	مهریز	ذخیره
۸۹ ـ « علی جمال‌پناهی	« هدایت	«	شهسوار	اصلی
۹۰ ـ « محمود مجیدی	« ابراهیم	«	شهسوار	ذخیره
۹۱ ـ « رضا فخرجهانی	« ابراهیم	«	رشت	اصلی
۹۲ ـ « علیمراد بویراجاری	« عباس	«	رشت	اصلی
۹۳ ـ « عبدالحسین فتوی	« شیخ‌حسین	«	رشت	اصلی
۹۴ ـ « علی نوبانی	« محمدباقر	«	رشت	اصلی
۹۵ ـ « علیرضا طالبی	« بهرام	«	رشت	ذخیره
۹۶ ـ « احمد بهاری فرحمند لاهیجانی	« رضا	«	رشت	ذخیره
۹۷ ـ « علی اصغر قناعتگر زحمتکش	« حسین	«	رشت	ذخیره
۹۸ ـ « احمد داداش‌زاده	« مرادعلی	«	رشت	ذخیره
۹۹ ـ آقای احمد برابیان	فرزند هدایت‌الله	«	کرمان	اصلی
۱۰۰ ـ « بهرام سعید	« رضا	«	کرمان	اصلی
۱۰۱ ـ « محمدحسین برهانی	« علی‌اصغر	«	کرمان	اصلی
۱۰۲ ـ « خانم فاطمه عیمت	« رضا	«	کرمان	ذخیره
۱۰۳ ـ آقای علامرضا کلانی	« رضا	«	کرمان	ذخیره
۱۰۴ ـ « محمدییلاق‌بیگی	« ابوالحسن	«	رشت	اصلی
۱۰۵ ـ « کاظم سعیدراده	« معروف	«	رشت	ذخیره
۱۰۶ ـ « علی‌محمدیان تبریزی	« اصغر	«	بندرپهلوی	اصلی
۱۰۷ ـ « خانم‌جمجه‌پیراگر	« محمدباقر	«	بندرپهلوی	ذخیره
۱۰۸ ـ آقای محمود اکبری سلطانیه	« نعمت	«	ساری	اصلی
۱۰۹ ـ خانم مرضیه رضائیان	« محمود	«	ساری	اصلی
۱۱۰ ـ آقای حبیب‌الله عزیزنژاد	« ـ	«	ساری	ذخیره
۱۱۱ ـ خانم اسیه جاودانی	« محسن	«	ساری	ذخیره
۱۱۲ ـ آقای رضا رحیمی ادم‌هریس	« حسین	«	گرگان	اصلی
۱۱۳ ـ « ایرج اسکوئی	« نصرت	«	گرگان	اصلی
۱۱۴ ـ « حسین بهاری ساروی	« سیدمحمد	«	گرگان	ذخیره
۱۱۵ ـ « مصطفی رحشانیان	« محمد حسین	«	گرگان	ذخیره
۱۱۶ ـ « احمد اسلامیه	« یوسف	«	گنبدکاوس	اصلی بایگان
۱۱۷ ـ « عبدالله طالبی	« اللهمراد	«	گنبدکاوس	ذخیره
۱۱۸ ـ « حیدر صالحیان	« محمد اسماعیل	«	شاهی	اصلی
۱۱۹ ـ « حجت عباسیان	« علی‌اکبر	«	شاهی	ذخیره
۱۲۰ ـ « رحیم کفشچی	« صادق	«	لاهیجان	اصلی
۱۲۱ ـ خانم فاطمه رفیعامنش	« اسداله	«	لاهیجان	ذخیره
۱۲۲ ـ آقای موسی عرب‌علیدوستی	فرزند عیسی	انتخاب شده برای ثبت	بندرعباس	اصلی
۱۲۳ ـ خانم راضیه قطب‌تحریری	« ابراهیم	«	بندرعباس	ذخیره
۱۲۴ ـ آقای کیومرث هرندی	« عبدالصمد	«	رفسنجان	اصلی
۱۲۵ ـ خانم حبیبه کردبچه	« رضا	«	سقز	اصلی
۱۲۶ ـ آقای هوشنگ محبی	« باقر	«	سقز	ذخیره
۱۲۷ ـ « محمد نصیرنیا	« یوسف	«	سنندج	اصلی
۱۲۸ ـ « محمدحامدتوحیدی	« علی	«	سنندج	اصلی
۱۲۹ ـ « رضا موسائی	« محمدحسین	«	زاهدان	اصلی
۱۳۰ ـ « ایرج معروف	« صالح	«	زاهدان	اصلی
۱۳۱ ـ « علی مدنی	« عبدالله	«	زابل	اصلی
۱۳۲ ـ « علی‌اکبر صالحی‌پورمهر	« خیراله	«	زابل	اصلی
۱۳۳ ـ « علیرضا رضائی لاریجانی	« تقی	«	بابل	اصلی
۱۳۴ ـ « پرویز دفتری	« چنگیز	«	بابل	ذخیره
۱۳۵ ـ « غلامرضا سواری زاویه	« قربانعلی	«	اردبیل	اصلی
۱۳۶ ـ « علی‌پارسا	« حسن	«	اردبیل	ذخیره
۱۳۷ ـ « احمد نوائی زمهریر	« علی	«	مراغه	اصلی
۱۳۸ ـ « فرهنگ عباسپور	« حیدر	«	مراغه	ذخیره
۱۳۹ ـ « اسماعیل ایرانفر	« پاشا	«	خوی	اصلی
۱۴۰ ـ « حسین فخری	« رحیم	«	خوی	ذخیره
۱۴۱ ـ « مجید صنعتی	« احمد	«	شاهپور	اصلی
۱۴۲ ـ « ابوالفضل نصیری دیزج آقاحسن	« ابوالقاسم	«	شاهپور	ذخیره
۱۴۳ ـ احمد لامعی	« عباسقلی	«	میاندوآب	اصلی
۱۴۴ ـ « فتاح‌قادری	« رضا	«	میاندوآب	ذخیره
۱۴۵ ـ « خانم نوران خرمی	« ابوالقاسم	«	بوشهر	اصلی
۱۴۶ ـ آقای سیدغلامحسین سجادی	« سیدمحمدرضا	«	بوشهر	ذخیره
۱۴۷ ـ « محمدباقر یزدان بخش	« غلامحسین	«	فسا	اصلی
۱۴۸ ـ « جعفر حائف	« محمدحسن	«	فسا	ذخیره
۱۴۹ ـ « صادق روشنائی	« پرویز	«	قوچان	اصلی
۱۵۰ ـ « محمدحسن مقدس‌نیت	« علی محمد	«	قوچان	ذخیره
۱۵۱ ـ « آقای غلامحسین موسوی نژاد	« علی‌اکبر	«	بیرجند	اصلی
۱۵۲ ـ « میراسدالله مرتضوی	« سیدعلی‌اکبر	«	بیرجند	ذخیره
۱۵۳ ـ کامل سلامی	« قاضی‌علی	«	بانه	اصلی
۱۵۴ ـ « محمود اجائی	« سیدمهدی	«	مریوان	اصلی
۱۵۵ ـ « غلامرضا احمدگرگانی	« عباس	«	سراوان	اصلی
۱۵۶ ـ « حبیب‌الله ذوالقدری	« علیرضا	«	کرمان	اصلی
۱۵۷ ـ « سیروس بهارمست	« رستم	«	کرمان	ذخیره
۱۵۸ ـ « غلامحسین شادمان	« عزیز	«	کرمانشاه	اصلی
۱۵۹ ـ « علی‌شرفائی	« حبیب‌الله	«	کرمانشاه	اصلی
۱۶۰ ـ « هوشنگ منتظری‌هدشی	« حسن	«	کرمانشاه	ذخیره
۱۶۱ ـ « کاظم زرگرزرساز	« غلام	«	کرمانشاه	ذخیره
۱۶۲ ـ « جمشید میرزاده‌زارع	« یوسف	«	قصرشیرین	اصلی
۱۶۳ ـ « اسماعیل حیدری نصر آبادی	« سیداحمد	«	قصرشیرین	ذخیره
۱۶۴ ـ « علی‌اکبر درویش‌زاده حقیقی	« محمدعلی	«	شاه‌آبادغرب	اصلی
۱۶۵ ـ خانم فاطمه مجاهدی	« عباس	«	شاه‌آبادغرب	ذخیره
۱۶۶ ـ آقای خسرو شریف‌الدین	« عبدالحسین	«	دزفول	اصلی
۱۶۷ ـ « بهزاد امیری	« حیدر	«	دزفول	ذخیره
۱۶۸ ـ « خسروسرخوش	« عبداله	«	شهرضا	اصلی
۱۶۹ ـ « عبدالرضا بهزادی	« عباسقلی	«	شهرضا	ذخیره
۱۷۰ ـ خانم صفامهین	« قاسم	«	اصفهان	اصلی
۱۷۱ ـ آقای عباسعلی مصطفی	« محمدحسن	«	اصفهان	اصلی
۱۷۲ ـ خانم مهری نژادفر	« اسداله	«	اصفهان	ذخیره
۱۷۳ ـ آقای غلامعباس اسدی‌پور	« غلامعلی	«	سیرجان	اصلی
۱۷۴ ـ « ابوالقاسم امینی هرندی	« علی‌محمد	«	اصفهان	ذخیره
۱۷۵ ـ « هوشنگ فرخ‌منش	« حسن	«	مهریز	اصلی
۱۷۶ ـ « عباس داروئی	« عباس	«	گروس	اصلی
۱۷۷ ـ « علی‌اکبر مجتهدزاده	« عبدالرضا	«	خرمشهر	اصلی
۱۷۸ ـ « محمدجوادجوکارمیمندی	« محمدصادق	«	خرمشهر	ذخیره
۱۷۹ ـ « غلامعباس علیمحمدی سنجابی	« اصغر	«	شهسوار	اصلی
۱۸۰ ـ خانم روح‌انگیز آرمون	« مسیب	«	شهسوار	ذخیره
۱۸۱ ـ آقای ستاره سلمانی	« غلام	«	رضائیه	اصلی
۱۸۲ ـ « زین‌العابدین تیمورخان نژاد	« ابوالحسن	«	رضائیه	ذخیره
۱۸۳ ـ « منوچهر بنان‌ماد	« حیدر	«	شیراز	اصلی ارزیاب
۱۸۴ ـ « مرتضی فیض‌بخش رانکوهی	« مرتضی	«	شیراز	ذخیره

بدیهی است چنانچه هریک ازداوطلبین فوق‌الذکر در موعد مقرردر جلسه مصاحبه حاضر نشوندبجای آنان از افراد ذخیره‌استفاده خواهد شد. م‌الف ۲۳۵۸ معاون‌وزارت‌دادگستری وسرپرست‌ثبت کل رئیسیان ۱ـ۳ آـ۱۰۷۱۸۱

اطلاعیه

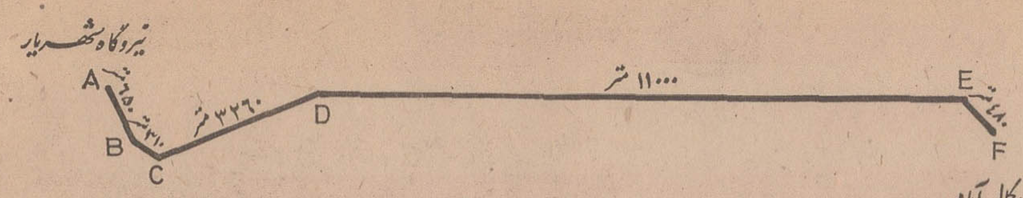

بدینوسیله به‌آگاهی صاحبان اراضی واملاك واقع درمسیر خط انتقال نیروی برق ۶۳ کیلوولت شهریار ـ کمال‌آباد میرساند :

شرکت برق منطقه‌ای تهران بانشر این آگهی آغاز عملیات احداث خط هوائی ۶۳ کیلوولت شهریار ـ کمال‌آباد را که مسیر آن بشرح زیراست :

از نقطه	A	تانقطه	B	بخط مستقیم وبطول تقریبی	۶۵۰	متر
از نقطه	B	تانقطه	C	« « « «	۳۱۰	متر
از نقطه	C	تانقطه	D	« « « «	۳۲۶۰	متر
از نقطه	D	تانقطه	E	« « « «	۱۱۰۰۰	متر
از نقطه	E	تانقطه	F	« « « «	۴۸۰	متر

اعلام مینماید ودراجرای مفاد ماده ۱۱ تصویبنامه حریم خطوط انتقال وتوزیع نیروی برق مراتب بدینوسیله باطلاع صاحبان اراضی واملاك واقع درمسیر خط مذکور میرسد وتوجه آنان را باجرای مفاد مواد ۱۶ و۱۸ و۱۹ قانون سازمان برق ایران جلب مینماید . آـ۱۱۱۴۸

شرکت برق منطقه‌ای تهران

وزارت جنك

آگهی مناقصه شماره یك مورخه ۲۶ر۲ر۵۰

پشتیبانی ستادبزرگ ارتشتاران هفتاد قلم نوشت‌افزار مورد نیاز خود را از طریق مناقصه خریداری مینماید پیشنهاد دهندگان می‌توانندبا مراجعه بسررشته‌داری پشتیبانی‌ستادبزرگ ارتشتاران واقع در چهار راه قصر کوچه شاهین و ملاحظه و فهرست و مشخصات اجناس مزبور و دریافت برگ شرایط و مشخصات معامله پیشنهاد خود را طبق مفاد مندرج در برگ شرایط معامله تنظیم و تاساعت ۱۰ روز ۲۰ر۳ر۵۰ به‌سررشته‌داری پشتیبانی ستاد بزرگ ارتشتاران (دفتر) تسلیم نماید م الف ۲۵۲۶

پشتیبانی ستاد بزرگ ارتشتاران

۱ـ۲ آـ۱۱۳۷۶

تاریخ ۲۶ر۲ر۵۰

آگهی مناقصه شماره ۲۳

اداره سررشته‌داری نیروی زمینی شاهنشاهی ۶ قلم اجناس مشروحه زیر را از طریق مناقصه خریداری مینماید

۱ ـ واکسیل سفید دژبان طبق نمونه و مشخصات موجود
۲ ـ واکسیل زرهی وسوار طبق نمونه و مشخصات موجود
۳ ـ دستکش سفید تشریفاتی طبق نمونه ومشخصات موجود
۴ ـ نوار بند کیسه (قیطان) طبق نمونه و مشخصات موجود
۵ ـ واکسیل درجه‌داری گاردی طبق نمونه و مشخصات موجود
۶ ـ سوت فلزی طبق نمونه و مشخصات موجود بتعدادیکه در برگ شرایط معامله قید شده است

پیشنهاد دهندگان میتوانند با مراجعه به دائره خرید و پیمانهای اداره سررشته‌داری نیروی زمینی شاهنشاهی و ملاحظه نمونه ـ مشخصات اجناس و دریافت برگ شرایط ومشخصات معامله پیشنهاد خود راطبق مفاد مندرج در شرایط معامله تنظیم وتاساعت ۹ صبح روزسه‌شنبه ۱۱ر۳ر۵۰ بدفتر اداره سررشته‌داری نیروی زمینی شاهنشاهی تسلیم نمایند م‌الف ۲۵۲۹

سررشته‌داری نیروی زمینی شاهنشاهی

۱ـ۲ آـ۱۱۳۶۲

آگهی استخدام

نیروی‌هوائی شاهنشاهی تعدادی داوطلب جهت طی دوره دانشکده افسری (خلبانی) باشرایط زیر استخدام مینماید .

الف ـ شرایط نام‌نویسی

۱ـ تابعیت دولت شاهنشاهی و متدین بیکی از ادیان رسمی کشور (اسلام ـ مسیحی ـ کلیمی ـ زرتشتی) .
۲ـ دارابودن حداقل دیپلم کامل متوسطه رشته های (ریاضی یا طبیعی)
۳ـ قبول شدن از معاینه جسمی و ازمایش استعداد خلبانی و زبان انگلیسی در حدود معلومات دبیرستان و داشتن حداقل قد ۱۶۳ سانتیمتر .
۴ـ حداقل سن ۱۸ سال تمام و حداکثر سن ۲۴ سال تمام و برای کسانیکه خدمت زیر پرچم را انجام داده‌اند ۲۵ سال میباشد .
۵ـ نداشتن عیال و اولاد و کسان تحت‌تکفل .

ب ـ مدت تحصیل ـ حقوق و مزایا

۱ـ مدت تحصیل در دانشکده افسری خلبانی حداقل دو سال در داخل یا خارج بوده و هزینه زیست و لباس بعهده نیروی هوائی شاهنشاهی است .
۲ـ دانشجویان سالهای یکم و دوم قبل‌از پرواز ماهانه ۴۳۶۰ ریال و پس‌از شروع پرواز ۸۱۱۰ ریال و دانشجویان سال سوم ۱۰۲۰۰ ریال حقوق دریافت میدارند ضمنا چنانچه دانشجویان برای ادامه تحصیل بخارج اعزام شوند علاوه بر حقوق‌مذکور از فوق‌العاده تحصیل در خارج از کشور نیز استفاده خواهند کرد .
۳ـ دانشجویانیکه دوره تحصیلی را با موفقیت طی نمایند بدرجه سنوان‌دومی مفتخر و اولین حقوق آنان معادل ۲۲۶۵۰ ریال میباشد .

داوطلبین میتوانند برای کسب اطلاع بیشتر و ثبت نام بادر دست داشتن فتوکپی گواهینامه تحصیلی عین شناسنامه (بفرم جدید عکس‌دار) و ۲۲ قطعه عکس ۴×۳ تا تامین احتیاج همه روزه باستثنای روزهای پنجشنبه و تعطیل صبحها از ساعت ۷ الی ۱۲ بمرکز آموزشهای هوائی واقع در خیابان تهران‌نو ایستگاه فرودگاه مراجعه نمایند م‌الف ۱۹۰۷

نیروی هوائی شاهنشاهی

۱ـ۱۰ آـ۹۱۸۶

چهار شنبه ۱۲ر۳ر۵۰ ساعت ۵ر۸ صبح

وزارت جنك

آگهی مناقصه شماره یك ۱۸ر۲ر۵۰

آمادگاه ۵۷۲ اصفهان جهت مصرف ۳قلم اجناس مشروحه زیر را

۱ـ کدو مسمائی ۲ـ بادمجان ۳ـ گوجه‌فرنگی موردنیاز یکان های مقیم شیراز به مقدارمندرج در برك شرایط‌از طریق‌مناقصه خریداری مینماید .

پیشنهاد دهندگان میتوانند با مراجعه بدایره خرید و پیمان آمادگاه ۵۷۲ اصفهان واقع در سربازخانه شمارهٔ ۲ فرح‌آباد و همچنین بدفتر مدیریت آماد خدمات پشتیبانی منطقه ۲ مقیم شیراز و دریافت برك شرائط و مشخصات معامله پیشنهاد خودرا طبق مفاد مندرج در برك‌شرائط معامله تنظیم‌و تاساعت ۱۰ صبح روز ۸ر۳ر۵۰ در شیراز به ستاد پشتیبانی منطقه۲ مدیریت آماد خدمات‌روبروی استانداری‌تسلیم نمایند . م. الف ۱۷۴

آمادگاه ۵۷۲ اصفهان

آـ۱۱۲۶۴ ۲ـ۲

اطلاعیه شهرداری ملایر

۱۷۱۳ ـ ۲۷ر۲ر۵۰

پیرو اطلاعیه شماره ۱۵۴۹۹ـ ۱۲ر۱۲ر۴۹ و آگهی شماره ۵۱۷ـ ۲۵ر۱ر۵۰ بدینوسیله در اجرای تبصره های ۱ و ۲ ماده ۱۶ قانون نوسازی‌و عمران شهری طرح‌احداث پارك‌ولیعهد واقع در محدوده زیر

۱ـ شمالا بخیابان برق
۲ـ جنوبا به خیابان خیام
۳ـ شرقا به خیابان سیفیه
۴ـ غربا به خیابان صفا

را باطلاع صاحبان املاك و محل های کسب و پیشه که فهرست آنها برطبق ارزیابی موجود و در تابلو آگهی شهرداری الصاق است میرساند مبلغ کل غرامت و حق کسب و پیشه ـ ۲۷۵۷۴۹۴ ریال می باشد تاریخ شروع طرح ۱۵ خرداد ۱۳۵۰ و مدت اعتراض از تاریخ نشر اولین آگهی‌حد اکثر تا دوماه و محل اعتراض دفتر شهرداری ملایر است معترضین باید در ذیل برك اعتراض نشانی کامل و روشن خود را قید فرمایند در ضمن مقارن این آگهی نتیجه‌ارزیابی هریك وسیله پست سفارشی به مالك ویا متصرف مربوطه‌ارسال و مفاد این آگهی در معابر و محل شهرداری الصاق گردید.

شهردار ملایر ـ چوبك

آـ۱۱۵۳۰

آگهی دعوت

چون جلسه گذشته ناقص بودلذا از سهامداران‌محترم‌تجدید دعوت میشود که روز جمعه هفتم‌خرداد ماه جاری ساعت ۴ بعد از ظهربه دفتر شرکت تشریف‌بیاورند .

برنامه :

۱ـ نام‌نویسی جهت ورود به جلسه از تاریخ نشر این آگهی تا ظهر روز ۷ر۳ر۵۰ میباشد و بعداز آن دفتر نام نویسی بسته خواهد شد .
۲ـ تعیین هیئت مدیره و اعضاء علی‌البدل .
۳ـتعیین هیئت بازرسان
۴ـ استماع گزارش و بررسی خطمشی شرکت جهت عمران و امکانات‌آن .

باغات کوی شاه اهواز

آـ۱۲۲۲۴

آگهی مناقصه شماره ۱۷

نیروی هوائی شاهنشاهی قفل و لولاودستگیره مورد نیاز خود را از طریق مناقصه خریداری مینماید. پیشنهاد دهندگان‌میتوانند بامراجعه بستاد فرماندهی نیروی هوائی (خیابان فرح‌آباد) و دریافت برگ شرائط و مشخصات پیشنهادات خود را بر طبق مفاد مندرج در برگ شرائط تنظیم‌نموده‌و تاساعت ۱۴ روز دوشنبه ۲۴ر۳ر۵۰ بدفتر آجودانی کل ستاد فرماندهی‌تسلیم نمایند . م‌الف ۷۲۶۲

نیروی هوائی شاهنشاهی

۱ـ۲ آـ۱۰۲۲۲

آگهی مزایده شماره ۱۵

نیروی‌هوائی شاهنشاهی‌تعدادی ملبوس‌فرسوده‌راازطریق‌مزایده کتبی به فروش می رساند .

داوطلبان می توانند بامراجعه بستاد فرماندهی نیروی هوائی و دریافت برك مشخصات وشرائط معامله و بازدید از ملبوس منظوره پیشنهادات‌خود رابرطبق مفاد مندرج‌دربرك شرایط‌معامله تنظیم نموده و تاساعت ۱۴ روز شنبه ۲۲ر۳ر۵۰ بدفتر اجودانی کل ستادفرماندهی نیروی‌هوائی تسلیم نمایند .م الف ۲۶۷۴

نیروی هوائی شاهنشاهی

آـ۱۲۰۱۸

آگهی مناقصه شماره ۱۴

نیروی‌هوائی شاهنشاهی‌مقداری منسوجات مورد نیاز خود را از طریق مناقصه خریداری می ـ نماید . پیشنهاد دهندگان می‌ـ توانند بامراجعه‌بستاد فرماندهی نیروی هوائی (خیابان فرح‌آباد) ودریافت برك‌شرائط‌و مشخصات پیشنهادات خود را برطبق مفاد مندرج در برك شرائط تنظیم نموده و تاساعت۱۴روز سه‌شنبه ۱۸ـ۳ـ۵۰ بدفتر اجودانی کل ستاد فرماندهی‌تسلیم نمایند. م‌الف ۲۷۷۶

نیروی هوائی شاهنشاهی

آـ۱۲۰۱۴

کورش

KOUROSH

استخدام **۷۰۰** نفر دوشیزه و بانو برای فروشندگی

«کورش» افتخار دارد همزمان با آغاز جشنهای دو هزار و پانصدمین سال شاهنشاهی ایران ، فروشگاهی جدید و مدرن

در ده طبقه و با ۱۴۰۰۰ متر مربع سطح فروش قریباً در خیابان پهلوی افتتاح نماید

بهمین مناسبت **۷۰۰** نفر دوشیزه و بانو را جهت فروشندگی استخدام مینماید

شرایط : ۲۰ تا ۳۰ ساله ، حدود سیکل اول متوسطه ، (کسانیکه تحصیلاتشان بیشتر باشد و سابقه کار داشته باشند مقدمند)

امتیازات : حقوق مکفی ، پورسانت فروش ، بیمه و حقوق بازنشستگی ، بیمه عمر قابل خرید ، بیمه کامل بهداشتی بدون فرانشیز

آدرس : خیابان پهلوی روبروی زرتشت جنب پمپ بنزین فروشگاه بزرگ (کورش) از ۸ صبح تا ۱۲½ و از ۲½ تا ۵ بعد از ظهر به قسمت اداری مراجعه فرمائید

«روابط عمومی کورش»

محصول غله امسال در صفحات جنوب رضایت بخش نیست

چهل سال قبل در همین روز

وضعیت فلاحتی و محصول غله هذه‌السنه در پاره‌ای نقاط خوب و رضایتبخش‌است ولی در قسمتی‌ازنقاط مملکت دچار آفت سن گردیده ویا بواسطه عدم بارندگی محصول دیم بکلی از بین رفته است و از جمله نقاطی که محصول هذه‌السنه آن‌خوب میباشد و مبالغی اضافه بر احتیاج دارند آذربایجان‌و نقاط‌مختلفه‌خراسان و بعضی از نقاط مرکزی مملکت می باشد .

وضعیت محصول در صفحات جنوب و بعضی از نقاط مرکزی از جمله ولایات ثلاث رضایتبخش نیست ودر صفحات جنوب احتیاج به غله دارند، بهمین جهت اکنون از اصفهان و خمسه‌و محلات مقداری غله به‌بوشهر و بنادر جنوب حمل شده است .

امتیازاتی که عمل نشده

روحی

آقای روحی کرمانی در جلسه مجلس‌هنگام بحث راجع به اعطای امتیازذغال‌سنك تبریز گفت البته دادن‌امتیاز چیز خوبی است وباید مملکت بدست ایرانی ها آباد شود ، ما هم نکنیم نسل آینده‌آباد خواهد کرد اما خاطرم هست در مجلس ششم امتیاز ـسوس به عزت‌اله خان هدایت داده شد و با سلام و صلواة در مجلس تصویب شد ، صاحب امتیاز پس از تصویب امتیازرفت خانه‌اش‌نشست درصورتیکه ما خیال میکردیم که یك‌قدم مهم اقتصادی‌برداشته‌ایم‌ـیك‌امتیازدیگرچاه آرتزین بود خاطرم است که آقای فیروزآبادی هر روز تقاضا میکرد که این لایحه جزو دستور گذاشته‌شود و بالاخره آنهم با سلام و صلواة تصویب شد و هیچ اثری از آن‌دیده نشد و هیچکس هم نپرسید آیا این اوقات گرانبهائی که صرف گذراندن این لوایح شد پس نتیجه‌اش کجا است و هکذا اتوبوس‌رانی دانمارکی ها که آمدند و چندی دائر کردند و بعد برچیدند و رفتند و همه دراعماق فراموشی افتاد . من متعجبم که چرا دولت یك قراری نمیگذارد که اگر مطابق امتیاز عمل نکردند جریمه بدهند که لااقل اوقات هیئت دولت و مجلس که صرف تصویب‌این‌امتیاز ها شده بهدر نرود .

تشکیل جلسه باحضور تیمورتاش

تیمورتاش

عصر روز گذشته جلسه عمومی هیئت مؤسسین شرکت ـ سهامی‌تجارتی‌ایران در منزل‌حاج امین‌الضرب رئیس اطاق تجارت تشکیل گردید و۱۳۲ نفر تعهد کنندگانی که ثلث مبلغ تعهد خود را پرداخته بودند در این جلسه مهم شرکت داشتند .

آقای تیمورتاش وزیر دربارو آقایان داور وزیر عدلیه و یاسائی رئیس‌اداره کل تجارت نیز حضور داشتند بدواً آقای وزیر دربار شرحی در اطراف مزایائی که شرکت تجارتی ایران خواهد داشت و تشویقاتی که ازطرف دولت بعمل خواهد آمد بیان‌فرموده و نیز بطور خلاصه نتیجه مذاکراتی که با نماینده کمپانی امریکائی‌بعمل آمده متذکر شده و در خاتمه اظهار داشت : قریباً اهالی‌مملکت ازمزایای شرکت تجارتی ایران مستحضرشده با رغبت بیشتری بخرید سهام‌شرکت مبادرت خواهند کرد و مستقیماًقیمت سهام ترقی خواهد کرد .

سه میلیون دلار اعتبار برای شرکت

داور

سپس آقای وزیر عدلیه اساسنامه‌اصلاح شده شرکت راقرائت نمود و در اطراف اینکه سهام با اسم یا بی اسم باشد مذاکره شد و موافق ومخالف صحبت کردندو بالاخره تصمیم گرفته شد که سهام شرکت بی‌اسم باشد و موقع انعقاد مجمع عمومی شرکت هم قرار شد اواخر خرداد ماه هر سال باشد . تصویب آینده موکول شد و آنچه‌معلوم‌است قطعی اساسنامه و انتخاب هیئت‌مدیره و اعضاء علی‌البدل و مفتشین بجلسه قرار شد کمپانی امریکائی معادل سرمایه شرکت‌سهام قبول‌نماید‌بعلاوه سه میلیون دلار اعتبار‌بشرکت‌تجارتی ایران خواهد داد .

موسسات تجارتی شوروی غله میخرند

از چندی باینطرف مؤسسات‌تجارتی شوروی در نقاط‌حاصلخیز آذربایجان و خراسان شروع به خرید غله می کردند و بطوری که اطلاع یافته‌ایم تابحال‌معادل دومیلیون پوط (یکصد و ده هزار خروار)غله خریداری و صادر نموده‌اند اکنون نیز مشغول خرید میباشند بهمین‌جهت قیمت غله در بعضی نقاط ترقی کرده است .

سرکشی پست وتلگراف ولایات

بهرامی

آقای‌بهرامی (دبیر اعظم) وزیر پست و تلگراف برای‌سرکشی امور ادارات پست و تلگراف ولایات از طریق مازندرآن‌عزیمت نموده و دو نفرآقایان محمد صادق میرزا و علاءالوزاره‌اعضای‌اداره تفتیش آن وزارتخانه همراه ایشان حرکت کردند .

هیئت اقتصادی پارسیان

هیئت پارسیان که تحت‌ریاست‌آقای رستم مسائی برای مطالعات اقتصادی و اقدام بکار های فنی به طهران‌آمده بودند مطالعات خود را در قسمت‌امور علم اقتصادی ادامه داده و در صددند به مشهد عزیمت کرده و در آنجانیز مطالعاتی در همین زمینه انجام دهند.

عوامل فروش درممالك‌خارجه

در تعقیب اقداماتی که برای‌تشکیل شرکت سهامی تجارتی ایران بعمل آمده از بعضی ممالك خارجه منجمله از بلژیك و بمبئی بدفتر اطاق تجارت مراجعه نموده‌اند‌که درصورت‌تشکیل شرکت تجارتی ایران داوطلب‌هستند عامل فروش صادرات ایران بوده و مستقیماً روابط و معاملات تجارتی‌با شرکت مزبور دایر نمایند .

شرفیابی نمایندگان مجلس

در بازگشت اعلیحضرت همایونی‌از مازندران قبل از ظهر امروزآقایان نمایندگان مجلس شورایملی متدرجاً در قصر سلطنتی حضور یافتندومقارن ساعت۱۱و نیم حضورهمایونی‌شرفیابی حاصل کردند .

(نقل‌ازاطلاعات ۲خردادماه ۱۳۱۱)

قصه ابوحامد...

از: بیژن حمیدیان

انتقاد

در کتاب معروف ابوحامد احمدبن حامد کرمانی بنام «عدالعلی للموقف الدعی معروف» چنین‌روایت‌شده‌است که حاکم شهری قصد داشت برای زیبائی و تزئین بیشتر مقر جحمرانی خود چنداصله نهال نورسته رااز بیابانهای اطراف دارالحکومه بیرون کشیده در معابر و اماکن عمومی غرس نماید چون‌این رای را با نزدیکان خویش در میان گذارد جملگی بر اندیشه او آفرین گفتند و موافقت خویش‌را اعلام‌داشتند و او را بدین عمل مشوق کشتند .

صبحگاهان مردان‌پیشه‌ور تیشه و تبر بر دست گرفتند و راهی دشت و صحراشدند و اینداهر روز ادامه‌داشت تا باین طریق کمتر از ده‌روز همان مقدار اصله نهال که حاکم خواستار بود فراهم شدوبتدریج درمعابرواماکنی که بیشتر رهگذر میداشت غرس گردید.هنوزیک ماهی براقدام این حاکم سپری نگشته بود که به سبب‌سعایت کسانی که چشم تنگی‌خصلت آنان بود حاکم معزول گشت و دیگری بر سریر حکومت نشست . حکمران جدید اولین قدمی را که بصلاح مردم آن مرز و بوم تصور میکرد جامه عمل پوشانید و چنین دستور داد که تمام آن نهالهائی را که حاکم ماضی برزمین نشانده بود دوباره‌از خاک‌برگیرند و بر جای اول خود برگردانند تا باین ترتیب از ابطال وانهدام مراتع و مرغزارها و بوستان ها جلوگیری شود . ظریفی که ناظر بر این اعمال بود گفت : بار خدایا ، اگرحاکم پیشین راه اشتباهی رفت سزاواربود که از شغل‌خویش معزول گردد و اگر حاکم فعلی خطا میکند جزایش‌باتو!

چندی پیش کسانی که از میدان بهارستان‌عبور میکردند ناگهان چشمشان به جمال سه‌قلاده شیربایال ودم!روشن شد که بفاصله عرض‌خیابان مشغول خرناسه رفتن بطرف شیرهای‌سر در مجلس‌شوری بودند. ولی پیش از آنکه بتوانند در آن بیشه جاخوش کنند و خودی نشان دهند دریافتند پنج شیر در یک نخشته بود که به سبب‌سعایت کسانی که چشم تنگی‌خصلت آنان بود حاکم معزول گشت و دیگری بر سریر حکومت نشست . حکمران جدید اولین قدمی را که بصلاح مردم آن مرز و بوم تصور میکرد جامه عمل پوشانید و چنین دستور داد که تمام آن نهالهائی را که حاکم ماضی برزمین نشانده بود دوباره‌از خاک‌برگیرند و بر جای اول خود برگردانند تا باین ترتیب از ابطال وانهدام مراتع و مرغزارها و بوستان میشناسند و آن بلا را مامورین شهرداری بر سر شیرهای بیچاره آورده‌اند حال این سه شیر زبان‌بسته را مامورین از کجا آورده بودند و بچه نیت در حاشیه میدان بهارستان مکان دادند و بعد چطور شد که قتل‌آنها را واجب‌دانستند قضیه‌ایست کما را بیاد ابوحامد احمد‌بن حامد کرمانی می‌اندازد.

باز اگر سه شیر میدان بهارستان عمرشان کوتاه بود و زحمتشان بکسی نرسید ، قانون حریم کوچه‌ها که حالا شهرداری و انجمن شهر برای ذبح آن کارد خود را تیز میکنند هم عمر درازتری کرد و هم آزارش به شهر و عده زیادی از همشهریان رسید چون بر اثر اجرای قانون فعلا تعداد زیادی از کوچه‌های‌داخل محدوده‌دچار قناسی شده و آن مختصر قواره خود را از دست داده‌اند ، در حالیکه طی این مدت بسیاری از مردم برای آنکه مشمول مقررات حریم کوچه نشوند حتی جرات آنرا نداشته‌اند که چاه مبال خود را خالی‌کنند چیزی که خیلی ها همان روز اول هم پیش بینی آنرا میکردند ولیکن برای آنکه قانون لغو شود اول باید تقویت و اجرا بشود .

چند سال پیش بزرگان ما برای رفع اختلال ترافیک . فکر بکری بنظرشان رسید و آن همانا نرده گذاشتن‌در وسط خیابان بود به جهت جلوگیری از تخلف رانندگان و سرپیچی عابرین پیاده که البته مثل کارهای دیگر یک محاسنی داشت‌و یک‌معایبی. منتهی همشهری هنوز هم نفهمیده است که حسن آن بیشتر بود یا قبحش چون‌نه در موقع‌گذاشتن نرده‌هاکسی از همشهری‌نظراورا سئوال کرد نه وقتی تصمیم به بر چیدن نرده‌ها گرفته شد .

همشهری همانقدر میداند که خرج گذاشتن و برداشتن نرده‌ها را از روی بزرگواری به حساب او گذاشته‌اند .

خلاصه‌براثر همین تجربه هاست که کار ساختن‌جاده‌های بزرگ و «اتوبان» در حومه شهر هنشهری راقدری دچار تردید میکند که آیا برای حل مشکل ترافیک‌این قبیل‌جاده‌ها تاچه‌حد میتواند موثر باشد و آیا در حالتی که مثلاخیابان فردوسی‌دائما دستخوش راه بندان میشود و از هرسو صدای بوق اعصاب شکن اتومبیلهابگوش میرسد یک جاده «ترانزیتی» در خارج شهر کمکی به‌حل مشکل «ترافیک» خواهدکرد؟

بهرحال اگر هم احداث اینگونه جاده‌ها مفید و لازم باشد و انشاالله‌قضیه‌ابوحامد در باره آنها مصداق پیدا نکند ، بیجا نخواهد بود که اگر التفاتی هم به وضع بغرنج خیابانهای مرکزی شهر تهران بشود که درهر حال باین زودیها ازمرکزیت نخواهد افتاد زیرا سالهای سال طول خواهد کشید تا فی‌المثل فشار ترافیک ازین خیابانهاکاسته و به‌جاده‌های جدید اطراف شهر منتقل شود .

دختران انگلیسی گفتند: مردها باید لباسهای سکسی بپوشند

ـ از وقتی لباسهاش طرفدار پیدا کرده چه افاده‌ای میفروشه !

زرق‌وبرق، کارخرده‌فروشهارا کساد کرده!

تقریبا دهسال‌است که فروشگاه های‌بزرگ و پرزرق‌و برق، کار خرده فروشهائیکه‌دارای یکیا دو مغازه هستند کساد کرده‌اند و با تبلیغاتی که برای فروش اجناس خود میکنند ، باعث گران شدن میگردند . ازاول سال ۴۸ پارچه فروشهائی که دارای مغازه های بزرگ بوده‌اند ۲۵درصدقیمت را بعلت همین زرق و برق گران کردند و مشتری هم چون چشمش به دکوراسیون عادت کرده، بسایر مغازه ها مراجعه نمی‌کند و بدین ترتیب عرصه‌به پارچه فروشهای خرده‌فروش تنگ شده است . زیرا فروشگاه آنان چشم گیر است و میتوانند گرانتر هم جنس را بفروشند . تاسف‌آور اینستکه کارخانجات پارچه بافی هم بتدریج از اول سال‌گذشته ۲۵ درصد قیمتها را بالا برده‌اند ، بطوری که خرده فروشها دائما مثل دکان قصابی بامشتری کلنجار میروند و احیاناناسزامی‌شوند ، در حالیکه اگر واقعیت را بخواهید حق بامشتری میباشد ، ولی خرده فروشها را عوضی گرفته‌اند مشتری میگوید ، قیمت پنبه‌که افزایش نیافته پس چرا قیمت پارچه بافت داخلی روزبروز گرانتر میشود درحالی که باقیاس باپارچه خارجی بسیار گران است با توجه باینکه‌دولت راسا چندکارخانه پارچه‌بافی دارد ، اگر قیمت را تنزل دهد سایر کارخانجات و فروشگاه های بزرگ‌هم مجبور خواهند شدکه تنزل قیمت بدهند و اگر فکر می‌کنند که باعث افزایش قیمت واسطه‌ها میباشند، چرا جلوی کار آنها را نمی‌گیرند . چه عیب دارد که کارخانجات بافنده هریک یک حجره در بازار داشته باشند که هر هفته مستوره اجناس سفارشی و غیره را باطلاع دکانداران برسانند و خریداران نیز قبلا مراجعه و با کسب اطلاع مشغول خرید شوند . برای نمونه قیمت‌چند قلم اجناس باطلاع میرسد :

مدقال که در سال ۴۸ هر متر ۱۴ ریال بود امروز هر متر ۲۵ ریال شده است .

چلوار ۹۰ نامرغوب در سال ۴۸ هر متر ۱۳ ریال بود و حالا هر متر ۲۲ ریال‌شده است .

تنظیف گلدار (وال) متعلق به‌ژاپون درجه یک هرمتر ۱۰ ریال است ولی تولید داخلی را متری ۲۵ ریال عرضه میکنند .

پاتیس ۶۵ درصد پهنا در سال ۴۸ هر متر ۱۲ ریال بود و حالا شده ۱۸ ریال

قماش فروش

جدول کلمات متقاطع

شماره ۵۰۳۸

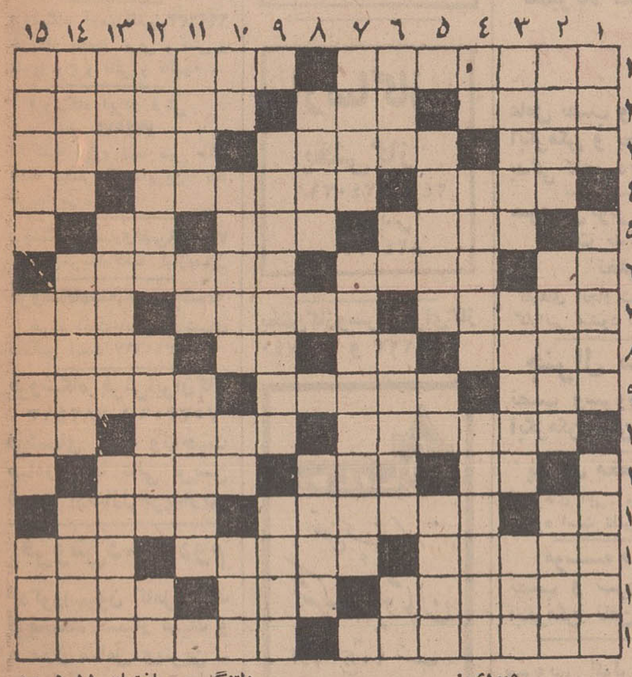

افقی :

۱ـ رنگی است بین سیاه و سفید که فقط برای پوست درنظر گرفته‌اند ! ـ کاخ معروفی در فرانسه که ژوزفین به آن علاقه بسیار داشت ۲ ـ پایتخت کشور نروژ ـ شاعر، وظیفه مردانش دانسته ـ پاك کردن غلات‌بوسیله غربال۳ـ در ته جوی مانده ـ آهنینش در زندگی بکار آید! ـ مجرای آب روان در زیر زمین ۴ـ نام خدای مصریان عهدباستان ـ کشوری در اروپا ـ بلی به‌زبان روسی۵ـ بیمار و علیل ـ گل و تمام ـ رود آرام اروپا ۶ـ گاهی در مشق زنند ـ حرف و شوخی‌اش ، دلخوری آورد! ـ به حرف و سخنش اطمینان‌توان کرد ۷ـ از القاب اروپائی ـ گاهی در بساط صبحانه سرو کله‌اش پیدا میشود ـ بهشت شداد ۸ـ سلام و دعا ـ عیدملی ویتنامی ها ـ ضمیریست ـ پارچه سوغات کشمیر ۹ـ همنشین رفت ـ کوهی در کشور شورا ها ـ بلند مقام است و زمانی درجه‌ای بود ! ۱۰ـ وسیله‌یی برای تعیین جهت حرکت هوا ـ برقرار و آباد ـ حرف فاصله ۱۱ـ رمق و توانائی ـ خودداری و امتناع ـ گاهی هوس‌تجدیدش به کله افتد ! ۱۲ـ ازپرستیدنی ها ـ ملکه مشهوری در سلسله هخامنشی ـ کار می کند ومزد میگیرد ۱۳ـ میل و رغبت به کاری داشتن ـ برش کنگره‌ای در لباس ـ طریقه و راه ۱۴ـ از گلهای پائیزی ـ اگر مربوط‌به مرغ است ، طرفدارش بیشتر است ـ فروشنده ۱۵ـ بعد از دعوا شهود به پایش امضاء اندازند ! ـ از خیابان های معروف و قدیمی تهران .

عمودی :

۱ـ ایستگاه راه‌آهن به لسان خارجی ـ بی‌خانمان و آواره ـ آغاز و اول ۲ـ سیلی نقد را از حلوایش خوشتر دانسته‌اند !ـ در همه خانه ها توان یافت ـ مجاورت و نزدیکی ۳ـ بی‌شك درکارش موفق خواهدشد چون امیدوار است !ـ خانمهابر مو می‌زنند تا آرایش کرده‌باشند ـ ماهی در سال فرنگی ۴ـ هیبی بدست سلمانی‌اش نسپرد ـ پرستیده شده ـ پادشاهی در سلسله هخامنشی ۵ـ قسمتی از لباس ـ اشاره به دور ـ از اقوام باستانی که اکنون از آن جز نامی باقی نمانده ۶ـ یکی از پساوند ها ـ گاهی به روی دنده‌اش افتند ـ نام ادیسون مخترع معروف ـ حرف‌نداز۷ـ پنبه‌زن ـ نام قدیم گرگان ۸ـ کیسه‌زر ـ میوه‌ساوه ۹ـ دبیر کل پیشین سازمان ملل که در راه انجام وظیفه‌اش کشته شد ـ نمایشی از ماه ۱۰ـ مایه‌حیات ـ امتحان آخر سال ـ حرف دلتنگی ـ ساختمان ۱۱ـ هرچیز تجملی را گویند ـ صدرنشین بدن ـ دوسال‌پیش ۱۲ـ کوشش کردن ـ چپاول و غارت ـ میوه‌ایست ۱۳ـ نحیف‌و رنجور ـ از اجزاء درونی گوسفند ـ شهر شاعران نامدار ۱۴ـ سیاهرك ـ از مشروبات خارجی ـ کتابی‌از فروید ۱۵ـ جای روئیدن‌شکوه گوی جدائی ها ـ در باغش چندی اهل منقل را نگهداری میکردند ـ گاهی ، دود چراغ وسیله پدیدآوردنش شود !

حل جدول شماره ۵۰۳۷

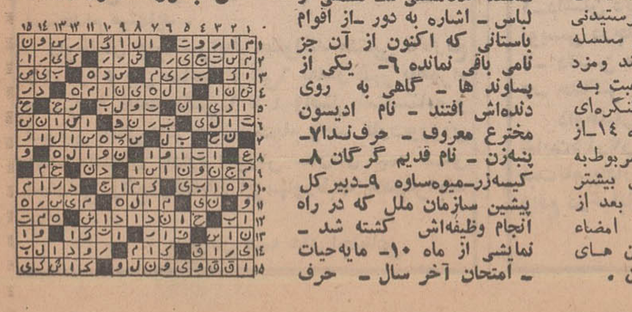

اطلاعات مردم

همه روزه ازساعت۶ تا ۷ بعداز ظهر نظریات شما را منعکس میکند

۳۱۱۰۸۰

برای جلوگیری از مخارج بیهوده

مدتهاست که مشغول‌ساختن جاده ۴۵ متری کرج به ساوه هستند که اتومبیلهای سنگین از شهریار عبور کرده و از ترافیك مسیر کرج کاسته شود ، ولی با کمال تعجب دیده میشود که این جاده در مرکز علیشاه عوض بجای آن که عریض‌تر شود ، تبدیل به یك خیابان ۲۰ متری میشود!

چندی قبل در همین‌روزنامه خواندم که پیشنهاد شده بود تا ساختمان اساسی این جاده انجام‌نشده، هریك‌از دارندگان ملك در مسیر جاده بایستی‌از شهرداری محل‌پروانه‌ساختمان بگیرند و شهرداری محل هم با توجه به‌عرض خیابان‌پروانه صادر کند ، تا خیابان اصلی تنك‌نشود، در حالیکه‌شهرداری محل باین مطلب‌اساسی توجه نکرده است و پروانه های ساختمان را در کنار جاده۲۰ متری صادر کرده است . با این ترتیب چندی دیگر جاده ۴۵متری که ازاین محل‌بگذرد شهرداری ناگزیر خواهد بود خیابان را تعریض کند و آن وقت باید مبلغی‌هم بابت ملك های ساخته شده که پروانه آنرا صادر کرده‌اند ، به‌مالك بپردازد تا خیابان اصلی ۴۵ متری شود لذا تقاضا میشود بمنظور جلوگیری از مخارج بیهوده که کیسه شهرداری که مسلما غیرپول مردم نیست ازهم اکنون دستور دهند که پروانه‌های صادر برای مسیر ۴۵ متری صادر شود و اجازه ساختمان در عرض ۲۰ متری خیابان ندهند .

ساکن شهریار علیشاه عوض

کوبیدن آب در هاون !

۳۱۱۰۸۰

برق کوچه عدالت ، واقع درخیابان سلیمانخانی،روبروی ساعت مشیرالسلطنه بین ۱۵۰ تا ۱۶۰ ولت میباشد ، ضعف برق این منطقه را چندبار در این ستون یادآور شده‌ایم ولی همانقدر اثرداشته که«آب در هاون» بکوبیم ، اهالی‌این منطقه وسائل برقی دارند که با ضعف برق در شرف نابودی قرار گرفته است و اگر قبول ندارند ، لطفا یك ماموروولتاژ برق را از منزل پلاك۲۹اندازه بگیرد تا معلوم شود.

حسین نصرت‌بخت

برای جلوگیری از تصادفات

تصادفات متعدد در خیابان اردشیر بابکان ساکنان این خیابان را نگران کرده است، زیرا دراثر ترددبسیار اتومبیل و ترافیك سنگین و سریع در این خیابان واقع در داودیه‌و نداشتن چراغ وروشنائی کافی تصادفات متعددی روی‌میدهد. در حال حاضر شبی نیست که اتومبیلی با اتومبیل دیگری ویاعابری تصادف نکند ومنجر بضرب و جرح و یا خسارت دیگر نگردد . ساکنان‌خیابان اردشیر بابکان از سازمان‌برق منطقه‌ای تهران درخواست دارند که این خیابان روشن شود تا از خسارات ذکر شده جلوگیری شود.

احمد قائمی ـ سرهنك‌میرخانی الف.علیزاده ـ دکتر نیساری نوشا ـ مهدوی ـ میرزایانس ـ دکتر سلیم نیساری ـ حسین پوشا ـ رحمت‌اله‌مقدم مراغه ـ سروان مهدیزاده وچندامضای دیگر

اقدام شد

عطف بشرح مندرج‌درشماره ۱۳۴۷۵ مورخ پنجم‌اردیبهشت ماه ۵۰ تحت عنوان «سدمعبر» شده بامضای «حبیبی» درباره سد معبر کوچه یك مترونیمی مدرسه جم واقع در فلهك اشعار میشود .

بمنظور رفع‌شکایت‌ساکنین محترم اقدام شده و ایجاد کنندگان سد معبرتحت‌پیگرد قانونی قرار گرفتند

قسمت‌روابط عمومی‌و انتشارات شهرداری

نفت سیاه بریزید

۳۱۱۰۸۰

خیابان ۱۴ متری نیکوئی واقع در کوکاکولا و میدان ۹ آبان در همین محل فاقد اسفالت است و بعلت قرار گرفتن ،بین دوخیابان اسفالته محل تردد شدید وسائل نقلیه میباشد ، که ترافیك مزبور، گرد و خاك عظیمی بپا میکند که تقریبا درشبانه‌روز پابرجا است .

اگر بخواهیم که بیایندااین خیابان رااسفالت کنند ، تجربه نشان داده که وصلت به‌امسال و سال دیگر نخواهد داد وتا آنزمان که‌خاکها بیشترخواهد شد که کمتر نمیشود و لذا پیشنهاد میکنم که دستوردهند در مواقع غیر بارندگی این خیابان آبپاشی شود و اگر اینکار هم مقدور نیست،دستور داده شود که مقداری نفت سیاه در خیابان بریزند که‌از گرفتاری به بیماریهای گوناگون درامان باشیم.

ماشاءاله محمدیان

دادگاهی شد

عطف بشرح مندرج در شماره ۱۳۴۷۴ مورخ دوم اردیبهشت ماه ۵۰درمورد نانوائی بربری پزی واقع در خیابان خواجه‌نظام‌الملك اشعار میشود :

متصدی نانوائی بربری پزی‌واقع در خیابان خواجه‌نظام‌الملك سه راه زندان بعلت گرانفروشی به دادگاه کیفر گرانفروشان معرفی گردید .

قسمت روابط عمومی و انتشارات شهرداری ـیمینی

اینجا را هم اسفالت کنید

۳۱۱۰۸۰

اسفالت خیابان نوذری‌واقع در امیرآباد شمالی روبروی پارك فرح بقدری خراب و غیر قابل استفاده شده که حدی ندارد . درحالیکه تقریبا تمام اهالی این خیابان فرعی عوارض نوسازی‌خودراپرداخته‌اند و با اینحال نه پیاده‌روی حسابی دارند و نه اسفالت‌سالم بسیار بجاست که هم اکنون که خیابان جمشیدآباد شمالی را اسفالت میکنند ، خیابان نوذری را هم که جنب‌خیابان جمشید آباد شمالی میباشد اسفالت نمایند .

اهالی محل

بیماران جذامی در وسط شهر !

حدود دو ماه است که قسمتی از بیمارستان نجات بساختمانی در کوچه بیژن که فاقد زمین‌وفضای سبز است بین خیابان استخر و حافظ منتقل گردیده است ، بیمرانی که‌به محل مزبور مراجعه میکنندافرادی هستندکه به‌امراض مسری مبتلا و مهمتر از آن بیماران جذامی میباشند که مرتبا در جلوی ساختمان مذکور به انتظار معالجه متوقف وبه‌ملاحظه سرگردانی با اطفال و بزرگسالان کوچه مواجه و در تماس بوده و یقین است که ساکنان براثر برخورد و معاشرت‌از نظربی‌اطلاعی به‌جذام و سایر امراض مبتلا و در ازاء اینکه دردی ازجذامیان دوا کنند سایرین هم ناخود آگاه مبتلا میگردند کمااینکه :

روز جمعه ۲۴ اردیبهشت ماه گذشته تعداد ۱۵ نفر ازجذامیان شهر به تهران وارد و بعد ازظهر به‌مکان مزبور مراجعه و چون مصادف با روز تعطیل بود و در داخل ساختمان محل و فضای مناسبی برای پذیرش آنان وجود نداشت، لذا آنان تا صبح روزبعد در کوچه‌یعنی جلوی منازل بیتوته نموده و در خلال این مدت‌حداقل ۵۰۰ نفر از نزدیك با آنان تماس گرفتند .

چون تمرکز بیماران جذامی در وسط شهر خلاف بهداشت و سلامت عموم است لذا تقاضاداریم اینگونه بیماران را به بیمارستان های خارج از شهر انتقال وتحت مداوا قرار دهند .

بامضای ۷۵ نفر از اهالی کوچه بیژن

تفاوت اشکبوس وارشدی !

۳۱۱۰۸۰

در سال ۴۵ با پرداخت ودیعه مقرره فیش شماره ۹۰۹۸۹ را دریافت و آدرس محل نصب تلفن را منطقه دانشگاه اعلام داشتم . پس از چند سال رفت‌وآمد در تاریخ ۲۴ر۱۱ر۴۹ شرکت تلفن اعلام داشت که برای نصب تلفن خود به شبکه‌تلفن دانشگاه نامه نوشته‌ایم، بروید اطلاع دهید تا بیایند سیمکشی کنند . به‌شبکه تلفن دانشگاه مراجعه کردیم ، رسیده ونرسیده ، گفته ونگفته، بلافاصله جواب دادند کابل نداریم .

سر رازیر انداختیم و به خانه مراجعت کردیم تا کابل‌دار ! بشوند، چند روز قبل مثل‌اینکه «کابل‌دار»شدند بهمین علت‌آمدند در اول کوچه یك انشعاب تلفن نصب کردند، فکر کردم سراغ ما هم‌می‌آیند،ولی نیامدند درحالی که اول این کوچه بنام اشکبوس است و آخر کوچه‌بنام‌ارشدی می باشد درحالیکه یك کوچه بیشتر نیست، چطور شد که‌بازهم به‌ما که رسید کابل ندارند ؟!

نیك‌روش

از وظایف اداره راهنمایی‌است

عطف بشرح مندرج در شماره ۱۳۴۸۴ ـ ۱۵ر۲ر۵۰ آن جریده گرامی درمورد خط ۱۰۵ تحت عنوان «ایستگاه ندارد» به امضاء آقای‌درخشان، باستحضارمیرساند که تعیین ایستگاههای اتوبوس و نصب تابلو از وظایف اداره راهنمائی و رانندگی میباشد .

دفتر روابط عمومی شرکت واحد

چهارخوان ، تاکسیهای پنج ریالی

محل ایستگاه تاکسیهای‌پنج ریالی‌مجیدیه در جهت عکس مقصد اتب قرار گرفته و برای در جهت اصلی قرار گرفتن باید از هفت‌خوان رستم بگذرند تا در مسیر واقعی قرار گیرند، در نتیجه علاوه براینکه موجب ازدیاد شلوغی ترافیك‌این چهارراه میشود ، باعث راه‌بدان و از جمله اشکالات زیر میگردد :

۱ـ چهارراه پل‌چوبی یکی از شلوغترین چهارراههای خیابانهای تهران‌است که اغلب اتومبیل‌هائیکه از این محل خط‌سیرشان است ۱۰ تا ۱۵ دقیقه باید پشت چراغ قرمز معطل شوند تا نوبت آنب برسد و تاکسیهای خط مجیدیه هم که اجبارا باید از خیابان حقوقی‌دور بزنند و مجبورند مدتها دراین چهارراه معطل شوند .

۲ـ تاکسیهای سرویس خط مجیدیه پس از گذشتن از خوان اول باید از انتهای خیابان حقوقی بسمت غرب رفته ودرچهارراه حقوقی و درختی (خوان دوم) نیز مدتی پشت چراغ قرمزمعطل‌شده و سپس‌ازخیابان درختی بسمت شمال رفته و بعد در چهارراه درختی و آمل (خوان سوم)مدتی معطل شده ودر خیابان آمل بسمت شرق بازگشته و پس از طی خیابان آمل به خیابان سپاه (عشرت‌آباد ، خوان چهارم) یعنی تقریبا به محلی که‌ابتداء حرکت نموده برسد !! و این درصورتی است که‌به مانعی برنخورد درخیابان سپاه بطرف شمال حرکت کند و با این وضع برای طی این مسیر حدود ۱۵ دقیقه‌وگاهی تا نیمساعت وقت مسافر وراننده تلف میشود و معلوم هم نیست کارشناس اداره راهنمائی و رانندگی‌ازاین ابتکارعجیب خود چه منظور داشته و چه مشکلی را حل کرده است .

۳ـبه‌نظر من وصدها مسافر این خط که روزانه حداقل‌دوبار و هردفعه حدود نیمساعت وقت گرانبهایمان تلف میشود بهتر است که ایستگاه تاکسی مجیدیه را یا در جنوب میدان عشرت‌آباد یا در شمال میدان پشت ایستگاه اتوبوسهای شرکت واحد قراردهند که هم از شلوغی خیابان سپاه و چهارراه پل‌چوبی و خیابانهای حقوقی و آمل ودرختی کاسته شود و هم روزانه مدتی از تلف‌شدن اوقات مسافرین و رانندگان جلوگیری‌شود و اگر بنا بعللی که بر مسافران مجهول است ایجاب مینماید که حتما ایستگاه در اوایل پل چوبی باشد، همان ایستگاه سابق را که بطرف شمال خیابان سپاه و سمت عشرت‌آباد بود مجددا تعیین کنند و یا حداکثر ایستگاه را در اوائل خیابان‌حقوقی معلوم دارند .

امید است که اداره راهنمائی ورانندگی موضوع فوق را دقیقا مورد توجه ومطالعه قرار دهد و مسافران تاکسیهای پنج ریالی مجیدیه را از معطلی و سرگردانی فعلی نجات دهد .

مصطفی اخوت

نیازمندیها

تلفنهای ۳۱۱۲۲۰ـ۳۱۱۲۲۴

اثاثیه

خرید

بازرگانی کیهان
تلفن ۸۲۳۷۷۶
خریدار نقدی همه رقم فرش کهنه و نو جهت صادرات روزولت میدان ۲۵ شهریور

فرش طوسی ۷۵۹۰۲۹
فرشهای کهنه‌ونوسنگین قیمت شما را جهت صادرات ازسزایرین‌بهتر خریداری مینماید .

فروشگاه فرش صمد
تلفن ۴۹۹۸۵ خریدار همه‌نوع فرش‌های نو و کهنه‌وسایر لوازم منزل و اشیاء قدیمی چلچراغ ظروف‌بلوروچینی ورشو
آ ـ ۱۸۶۴

فروشگاه‌آستارا۶۶۶۴۰۲
خریدار یخچال برقی و نفتی‌تلویزیون کولرفرش وکلیه لوازم منزل بقیمت عادلانه شاه ۴ راه‌پیروز

نمایشگاه فرش‌گلشن۶۲۱۴۲۱
همه نوع فرش های کهنه خریداریم وهمه رقم فرش نو موجود میباشد فرش‌های کهنه با نو معاوضه می‌شود خیابان پهلوی بالای‌ایستگاه‌بیمه جنب بانك ملی یوسف‌آباد .

فروشگاه‌آسیا ۶۶۲۸۳۲
خریدار یخچال‌تلویزیون فرش‌و سایر لوازم منزل بقیمت‌عادلانه خیابان‌شاه

فروشگاه‌فرش تهران‌کالا
خریدار انواع قالیهای نو و کهنه و لوازم منزل ۶۶۹۲۲۶

فروشگاه‌امپریال۶۶۱۱۳۶
خریداریخچال‌وتلویزیون فرش وسایر لوازم منزل بقیمت عادلانه‌خیابان‌شاد

فروشگاه مشرق۴۹۳۲۷
بهترین خریدار یخچال های نفتی برقی قالی قالیچه نو و کهنه اثاث منزل و عتیقه

فروشگاه فرش فروردین
خریدار فرش کهنه و نو تلفن ۶۶۱۶۵۵ و۴۳۰۸۵

خواجه نصیر ۷۵۲۶۹۰
بهترین خریدار و معاوضه فرش کهنه ونو جهت صادرات

فروشگاه فرش شایان
تلفن ۶۶۳۳۸۱ بهترین خریدار فرش‌ولوازم‌منزل

خریدار فوری یخچال‌های نفتی تلفن ۴۹۳۹۳

فروشگاه آرمان‌تلفن ۶۶۹۶۲۳
خریدار یخچال برقی و نفتی و تلویزیون و قالی و قالیچه .

فروشگاه ایران فرش
تلفن ۷۷۴۹۷۲
کلیه لوازم شما بهر مبلغ باشد بیشتر از سایرین نقد خریداریم .

فروشگاه بختیاری‌تلفن۷۵۹۳۲۹
بهترین‌خریدار کلیه لوازم‌منزل

فروشگاه‌سعیدسرچشمه
خرید اثاث‌خانگی وفرشهای سنگین قیمت ۳۱۸۶۶۷

فروشگاه فرش‌ایران‌کالا
۷۸۲۴۱۳ و ۷۵۳۳۰۶
فرشهای کهنه ونوجهت صادرات با عالی ترین قیمت ازمنازل‌خریداریم.

فروش‌دست‌دوم

دکوراسیون کامل یك فروشگاه بسیار شیك و مدرن شامل ویترین ـ میز ـ قفسه به‌ثلث‌قیمت بفروش میرسد. با تلفن ۷۵۵۱۲۶ مکالمه‌فرمائید

یك دست مبل‌آلمانی

نو و یك میز به فروش‌میرسد میدان آریامهر . خیابان ۱۸ متری سوم شماره ۸

فروش دست‌اول

فروشگاه پیمان

تلویزیون ماهیانه ۸۰تومان با آنتن مجانی نازی‌آبادخیابان چمن تلفن ۵۱۳۵۹

مبل‌ودکوراسیون

پرده دوزی ارجمند ۳۱۷۳۷۰

پیراهن مبل : ۳۱۹۵۰۵
تعویض پارچه مبل: ۳۱۹۵۰۵
پرده‌دوزی‌شهرزاد: ۳۱۹۵۰۵

شستشوی‌مبل وفرش

دوراکلین سرویس‌آمریکا
خشکشوئی مبل و فرش در محل وابسته بتاول‌ماستر ایران تلفن ۷۵۸۳۹۵ ـ ۷۵۸۳۹۶ و ۷۵۳۶۸۳

کارخانه‌قالیشوئی‌اطلس
با سابقه و مجهز ۹۶۰۲۸۹

کارخانه‌قالیشوئی برف ۳۱۰۳۷۵

آناهیتا سرویس بزرگترین
خشکشوئی مبلمان فرش با دستگاه اتوماتیك و موکت ۷۹۵۳۰۷

قالیشوئی و رفوگری مسعود
برای شستشو فرش و رنك برداری تمام اوقات آماده است تلفن ۹۵۵۱۲۰

شستشوی مبل و فرش
کلین‌سرویس‌مهرمبنکروپیشرو نظافت مبل و فرش با دستگاه منحصر بفرد تلفن ۹۵۲۵۴۶

کرایه

کرایه هرنوع‌ماشین تحریر بنگاه فنی ناصر تلفن۸۲۶۲۰۵ دروازه دولت مقابل سعدی

گاز

شرکت پخش بوتاگاز
شرکت بوتاگاز از۷ونیم صبح تا ۸ شب تلفنهای ۳۹۳۲۸۹ و ۳۹۳۲۲۳

پرس گاز
گازوسرویس
غرب خیابان پهلوی
۹۶۳۰۲۱ الی ۹۶۳۰۲۵
از ۷ صبح تا ۷ شب
شرق خیابان پهلوی
۸۲۲۰۲۵ الی ۸۲۲۰۲۱
۴۷۹۹۰ـ۸۲۷۲۴۷
از ۷ صبح تا ۱۰ شب
تلفن مخصوص تعمیرات ۶۶۵۲۴۰

ارساگاز
پخش گاز
۸۲۴۰۲۱ تا ۲۴
سرویس
۸۲۴۰۲۵

پخش‌گازوسرویس‌آی‌گاز
۷۵۱۷۴۰ و ۷۵۰۲۳۳

BUTANE بوتان
تلفن پخش گاز
شرکت بوتان
از ۷ صبح تا ۹ شب
۹۵۳۰۵۱

ایران گاز
پخش گاز
۸۲۷۱۳۱
تعمیرات
۸۲۳۰۵۱ـ۵۲
همه روزه ازساعت ۷ صبح الی ۱۲ ب
نمایشگاه مرکزی خیابان طاهرخا شماره ۲۳۰

نصب آنتن

موسسه دیاموند
نصب آنتن تمام کانال‌ایرانی ۵۰۰ ریال خارجی از ۷۰۰ریال به‌بالا تلفن ۳۵۱۱۲۰

آنتن آموزشی
بانصب‌فوری‌وتنظیم‌داخلی
فقط ۶۵ تومان
تلفن: ۹۷۷۲۴۲

تعمیرات

تلویزیون

تعمیرگاه تلویزیون الکترون
تلفن ۷۶۳۶۸۲

تعمیر تلویزیونهای R.C.A
شاوب‌لورنس . فیلیپس. سیمرا تلفونکن و سایر مارکها با سرویس مجهز سیار در شهر شمیرانات .

SCHAUB-LORENZ
تعمیرگاه مجاز شماره ۱۴
شاوب‌لورنس
باسرویس مجهز ،فوری
تلفن ۳۱۲۸۸۲و۳۱۲۰۷۲

RCA RTI
تعمیرگاه‌مجازشماره۲تلویزیون آر ـ تی ـ آی
تلفن ۹۶۲۳۸۸

شرکت مهندسین تلویزیون ایران
تعمیر تلویزیونهاوتقویت لامپ تصویر ۶۱۲۳۴

تلویزیون فوری در منزل تعمیر میشود ۹۶۰۵۴۶

یخچال

تعمیرگاه سید حسین۸۸۲۴۳۸
تعمیرهرنوع یخچال ، کولر، اجاق گاز رختشوئی،آبگرمکن

تعمیرگاه یخچال‌کیانوس
تعمیر هرنوع یخچال ، کولر گازی وآبی ، لباسشوئی‌تلفن‌ـ ۳۱۳۶۳۹

تعمیر انواع یخچال۸۲۰۲۰۹

تعمیرگاه‌یخچال‌فریجیدر
اساس یدکی موجود است‌تلفن ۷۵۲۳۳۶

کولر

گاماو۷۹۳۸۹۷و۷۹۲۶۰۰
نصب و سرویس و رنك کولر و سازنده کانال دریچه هدایت هوا فوری

تعمیرگاه مجاز ۱۱۳
ارنو
عامل نصب و تعمیرکولر آبگرمکن و پخش قطعات یدکی تلفن ۷۵۵۴۷۵

سرویس‌کولر ۲۰۰ ریال
قطعات یدکی ۲۰٪ تخفیف
کارهای انجام شده یك فصل گارانتی میشود ۷۸۰۱۲۵

جنرال سرویس
نصب وسرویس کولرو آبگرمکن تلفن ۷۹۶۱۵۱

پوشال مخصوص
کولرهای آبی محصول آلمان موجود است تلفن ۷۸۰۱۲۵

موسسه فنی‌کالج
نصب و سرویس کولر آبگرمکن تلفن ۷۵۹۷۵۷

سرویس کولرفوری ۷۹۶۱۰۳

موسسه مونت کارلو
نصب کولر سازنده‌کانال دریچه‌تنظیم‌هوا۷۹۶۱۰۳

موسسه فنی ۱۱۰
سرویس کولر ۲۰۰ ریال
لوازم یدکی ۲۰٪ تخفیف
۷۶۱۹۹۵
آ ـ ۵۸۴۳

کانال شرق
سازنده کانالهای تهویه مطبوع و دریچه‌تنظیم‌هوا نصب وسرویس کولر.
۶۳۰۴۶۲

پوشال خارجی
انواع کولرها بهر مقدار که لازم باشد موجود است از ۸ صبح تا ۱۹ شب تلفن۲۹۶۳۹

شرکت نصب کولر
سرویس کولر گازی و آبی و گازگیری کولراتومبیل‌وبخچال الکتر وهنری تلفن ۵۷۸۷۳

فروشگاههای اتومبیل

وانت
پیکاپ ژیان
مدل ۵۰
اقساط آماده برای تحویل فوری
نمایشگاه اتومبیل امیر
۹۵۰۰۹۰ـ۹۵۹۶۶۶

ژیان ۵۰
نقد و اقساط
آماده برای تحویل
نمایشگاه اتومبیل امیر
میدان محمدرضاشاه
تلفنهای ۹۵۰۰۹۰ و۹۵۹۶۶۶

فیات ۱۲۸ مدل ۷۱
آماده برای تحویل
FIAT 128
نماینده رسمی نمایشگاه اتومبیل امیر
انتهای خیابان شاه میدان محمدرضاشاه
تلفن ۹۵۰۰۹۰و۹۵۹۶۶۶

اتومبیلهای مدل روز واسپورت
و معمولی جهت فروش موجود و اتومبیل شما را نقدا خریداریم .
شریف تلفن ۶۲۲۷۴۴

فروش اتومبیل

یکدستگاه پونتیاك
مدل ۶۸ سفید رنك فروشی ویا با زمین معاوضه میشود تلفن ۷۷۵۳۲۰

ژیان
اتومبیل فروشی
یکدستگاه اتومبیل ژیان بسیار مرتب که در حدود ۳۶ هزار کیلومتر بیشتر کار نکرده نقدا به فروش میرسد با تلفن ۸۹۱۹۵۳ مذاکره نمائید .

خرید وفروش مینی‌بوس تلفن ۲۷۹۰۰ گلپایگانی

پیکان وژیان شمارا خریداریم ۲۷۹۰۰ گلپایگانی

برای اتومبیل شما

کارشر
روکش صندلی اتومبیل
بانصب فوری
میدان فردوسی اول ایرانشهر
تلفن : ۶۶۲۳۵۲

فروشگاه لوازم‌یدکی‌و تعمیرگاه مجاز شماره ۱۴ پیکان در خدمت شماست‌نواب‌چهارراه انساری از وسرویس ونوس تلفن۹۵۴۰۶۳ الی ۶۶

کرایه

ام ـ آ ـ اس
اتوبوس و مینی‌بوس دربست برای کارخانجات و مسافرت های دستجمعی تلفن ۹۷۰۸۱۴

کاج بار
بارکش شهر وحومه وبیمه اثاثیه منزل
تلفنهای ۶۶۱۱۱۱ ۴۱۱۱۱

آی. تی. تی
بهترین اتومبیل کرایه
تشریفاتی
۲۴ ساعته با راننده بدون‌راننده
فرح جنوبی ۷۵۳۴۶۳

اتوشاهپور
اتوبوس‌ومینی‌بوس اجاره‌ای و دربست
تلفن: ۲۶۳۲۷ ۵۰۲۵۳

اتوشهپر
مسافرت به شهرهای: بابل‌ـ شاهی ـ آمل و ساری‌همه‌روزه خیابان سیروس چهارراه سیروس تلفن ۳۵۰۰۵۱
آ ـ ۱۸۵۸

جرثقیل پارس
تلفن ۷۸۶۶۲و ۷۸۱۱۱۲

جرثقیل و تریلی ملك
تلفن۹۵۰۰۶۸و۹۵۴۰۰۰

جرثقیل بابك‌آیزنهاور
تلفن۹۵۹۵۸۸،۹۷۸۰۸۰

ماشین آلات

کمپرسور دیزلی
باقدرتهای مختلف‌باقیمت‌مناسب بفروش میرسد تلفن ۹۵۷۴۴۲
آ ـ ۱۷۲۱ ـ ۱ ـ ۲

قیرپاش خارجی
روی کامیون لیلاند حاضربکار بفروش میرسد تلفن ۹۵۷۴۴۲
آ ـ ۱۷۲۲ ـ ۱ ـ ۳

املاك ومستغلات

فروش

برای فروش املاك خود با تلفن ۳۱۹۷۸۴ به ـ بنگاه کوشان توضیحات وقیمت را بفرمائید.

معاملات تهران‌پارس و نارمك و پول امینی ـ ۷۹۰۰۹۰

خانه فروشی
قیطریه شمیران
خانه‌ای بمساحت ۳۹۰متر.زیر بنا۳۷۲ متر . ۴ اطاق . سالن نهارخوری . هال . شوفاژ . کانال کشی کولر.لوله کشی گاز. تلفن وزیرزمین بفروش میرسد باتلفن ۸۸۱۳۵۵ از ساعت۴تا۸ بعدازظهر تماس بگیرید .
آ ـ ۱۴۴۷ ـ ۱ ـ ۳

آماده فروش
ساختمانی بفاصله بیست متراز خیابان بوذرجمهری شرقی طبقه اول ۷۰۰ متر سالن طبقه‌هم کف ۶۰۰ متر سالن ۱۰۰ متر پارکینك طبقه سوم ۲۰۰ متر سالن ۶ اطاق سرویس کامل شوفاژ تلفن ۵۷۵۵۰ـ۵۸۱۶۸۴

خانه فروشی فوری
بالای تخت جمشید غربی نزدیك پهلوی بمساحت ۱۲۷با بنای سه‌مرتبه شمالی هشت اطاق و حمام آشپزخانه برق آب و کولر تلفن به مبلغ۱۷۵ هزار تومان‌فروخته میشودرجوع فرمائید ۳۱۹۷۸۴ به : بنگاه کوشان .
آ ـ ۱۱۸۸۱ ـ ۱ ـ ۲

در خیابان سرباز کوچه همایون خانه‌ای به مساحت۱۱۷ متر دوطبقه‌ونیم ۵ اطاق حمام آبگرم و سایر لوازم ۹۰ هزار تومان به فروش میرسد تلفن ۷۵۱۶۸۷
آ ـ ۱۸۴۹

فروش اکازیون فوری
میدان ۲۵ شهریور خانه‌به مساحت ۳۳۰ متر چهار طبقه‌هر طبقه ۵ اطاق سرویس کامل آب برق تلفن کولر شوفاژ و کف‌پوش بدون واسطه تلفن ۷۵۸۸۲۹
آ ـ ۱۸۵۱

خانه های فروشی واجاره‌ای درچالهرز ودروس موجود است دفتر کندی ۷۷۶۴۳۵
آ ـ ۱۶۲۵ ـ ۱ ـ ۵

مستغلات فروشی
برخیابان عباس‌آبادجنب‌روزولت یکصد اطاق با زیر زمین ۵۵۰ متری ۸ طبقه تهویه گرم وسردآسانسور شش‌نفره‌فروش یا باجاره واگذار میشود بین ساعت ۱۰ تا ۱۲ و ۴ تا ۶بعداز ظهربتلفن۶۲۱۴۴۹ ویا۷۵۶۷۷۵ ویا به محل ساختمان مراجعه شود .
آ ـ ۱۶۱۱ ـ ۱ ـ ۵

خانه‌ای بمساحت ۴۲۰ متر یك طبقه شمالی دارای هفت‌اتاق باپرق و آب و تلفن و کولر واقع در تخت طاوس‌بین‌روزولت وفرح‌خیابان امیر اتابك کوچه ملایر شماره ۵۳ بفروش‌میرسد تلفن ۷۶۱۸۵۶
آ ـ ۵۲۶۹ ـ ۱ ـ ۳

عمارت فروشی شمیران
خیابان پهلوی مقابل‌نمایشگاه بین‌المللی کوچه‌فرخار بمساحت ۶۰۰ متر با بنای دو مرتبه و شوفاژ آماده سالن ونهارخوری دفتر و پنج اطاق خواب دوحمام دو اطاق‌خدمه گاراژ سرپوشیده و سرباز با تلفن و ۳ کولر و برق ۳فاز حدود قیمت هفتصد هزار تومان رجوع فرمائید ۳۱۹۷۸۴ به : بنگاه کوشان
آ ـ ۱۱۸۱۶ ـ ۱ ـ ۲

برای سلیقه‌های‌عالی
در ۳ نقطه تهران‌پارس ۶۰ دستگاه خانه‌های نوساز ومدرن ویلائی ودوطبقه ۵تا ۸ اطاقی از ۲۲۵ تا ۳۴۸ متر به قیمت ۱۴۵تا ۲۱۰هزارتومان‌نصف‌تادو سوم نقد بقیه ۴ تا ۱۰ ماهه . میدان‌بهارستان (تهران‌زمین) ۳۹۳۰۵۸
آ ـ ۱۵۹۱ ـ ۱ ـ ۲

خانه فروشی
ساختمان‌سه طبقه قدیمی‌ساز واقع در خیابان سزاوار نزدیك کاخ دونیش جنوبی مساحت ۲۳۰ متر با آب و برق و تلفن به فروش میرسد به‌تلفن ۶۶۵۳۳۲ مراجعه شود .
آ ـ ۱۱۲۸ ـ ۱ ـ ۲

خانه‌ای دوطبقه شخصی ساز در بهترین محل شهرآرا باآب و برق و تلفن به‌فروش میرسد ساعت چهار به بعد تلفن ۹۷۶۶۹۵
آ ـ ۱۸۳۹

سیدخندان خیابان شقاقی
خانه‌ای بمساحت ۱۹۰متر‌شمالی ۳۰۰ متر بنا دو طبقه‌و نیم با زیرزمین ۸ اطاق و سرویس آب‌وبرق‌و کولر ۱۹۰هزارتومان تلفن ۵۳۷۳۴
آ ـ ۱۸۳۵

دروس
یکباب خانه نوساز بسیار لوکس شمالی به مساحت ۶۵۰ متر مربع دو طبقه با ۵ اطاق خواب و اطاق‌مطالعه قسمت‌مجزا برای خدمه ، استخر بادستگاه تصفیه شوفاژ و کولر به علت مسافرت نقد به فروش میرسد تلفن ۸۸۳۹۳۵

ویلا فروشی
چند دستگاه ویلای‌مدرن شخصی‌ساز به فروش میرسد ۷۶۴۹۷۳

باغ فروشی
باغ مشجر زینتی و میوه بیست وچند ساله با ۵۲ آب نما و ۷ استخر با چاه عمیق وبادژنراتور لوله‌کشی آب و لوله کشی‌برق زیرزمینی اول کلاك برجاده کرج بفروش میرسد به تلفن ۳۱۹۵۸۱ مراجعه فرمائید .
آ ـ ۱۱۴۷ ـ ۱ ـ ۶

باغ‌مشجر
بایك حلقه چاه عمیق و استخر بمساحت ۷۰۰۰۰ متر تفکیك شده واقع در ملاردبفروش میرسدملارد آژانس افشار تلفن ۷۷۶۲۴۵

باغ دست اول
زمینهای مرغوب بقطعات مختلف در ۲۳ کیلومتری تهران کرج شهریار بفروش میرسد تلفن ۹۵۲۰۸۳
آ ـ ۱۱۲۳ ـ ۱ ـ ۱۵

نزدیك اتوبان کرج
فروش ۴ قطعه باغ میوه ۱۲ ساله ۱۰۰۰ متری ییلاقی نقدو اقساط در سرحدآباد کرج به تلفن ۹۵۲۰۸۳ یابنگاه حقیقت سرحدآباد کرج‌مراجعه‌فرمایند.

مزرعه فروشی
در لشت‌نشاء گیلان دویست هکتار مزرعه مکانیزه شده با ساختمان اربابی و سیلوهای دامداری برای فروش آماده است . تلفن ۸۹۱۶۵۱

زمین فروشی
زمین‌های
مجانی
زمین سه رقم هر ۱۲۰ متر باسندمالکیت کیلومتر ۸ جاده خراسان ۷۰۰ تومان ۸۰۰ تومان ۹۰۰ تومان خریدار هر ۲۰ قواره یك قواره مجانی‌و کیلومتر ۵جاده خراسان پشت بانك‌صادرات‌متری ۴۵ تومان نقد و اقساط اول سیروس‌جنب‌گرمابه املاك ماه ۳۹۱۸۹۶
آ ـ ۱۷۶۸ ـ ۱ ـ ۷

هموطن
پذیرش‌و خریدروزانه طبقات مختلف مردم از زمینهای
ملاردویلا
امری سرسری نبوده و جنبه تفنن نداشته‌ونداردبلکه اشخاص باتوجه‌بتوسعه سریع تهران بطرف غرب توام با فعالیت آبادانی در منطقه شهریار و کرج و پس ازمطالعه دقیق و سنجش منطقه‌ملاردویلا بازمینهای مشابه بهترین راه را برای افزایش سرمایه خودو یا احداث‌ویلاجهت استراحت خانواده‌خودانتخاب‌نموده‌ومشغول عملیات ساختمانی در ملاردویلا میباشند.
شما نیز پس از دیدن‌این زمینها و فاصله زمانی آن بامرکز شهر طی دوشاهراه تهران کرج و ضمن مشاهده تاسیسات احداثی واستثنائی‌آن از قبیل خیابان‌بندی باپلوار های زیبا و میادین بزرك ـ درختکاری ـ اسفالت ـ آب لوله‌کشی و برق ـو تفکیك صحیح آن بسند مالکیت های جداگانه برای هرقطعه مطالعه کنید و آنگاه تصمیم بگیرید ـ زمینهای ملاردویلابا‌تمام‌مزایای انحصاری به نصف قیمت زمینهای مشابه نصف نقد و نصف اقساط بدون هیچگونه مخارجی از قبیل حق‌العمل و کمیسیون ـ سرویس‌برای‌دیدن زمین آماده است .
نماینده فروش زمینهای ملاردویلا و گلستان ـ سازمان املاك شایسته تلفن ۶۲۷۳۵۷
آدرس محل‌جدیدـ‌ازخیابان پهلوی اول‌خیابان آریامهر میدان آریامهر سازمان املاك‌شایسته
آ ـ ۱۰۶۳ ـ ۱ ـ ۲

برخیابان‌چهل‌وپنج‌متری داودیه ۳۲۰ متر زمین بواسطه مسافرت‌بفروش میرسد تلفن ۶۲۰۳۷۲

زمین‌های
ارزان
قطعات‌جدیدجاده‌خراسان هرقطعه ۱۲۰ متر متری ۸۵ ریال و قطعات دیگر براسفالت‌متری۶۵تومان نقد و اقساط زمینهای کاروان متری ۲۲ تومان وسیله دیدن‌آماده میدان شاه جنب پاسگاه پلیس دفترساختمانی شایسته فرد تلفن ۳۵۶۳۸۷

زمینهای
ساختمانی
جاده خراسان باآب‌وبرق از متری ۳۵۰ ریال الی ۴۵۰ ریال باسندمالکیت بفروش میرسد . میدان شهناز اول خیابان‌اقبال طبقه فوقانی آژانس صداقت . تلفن ۷۵۷۱۲۱

ثروتمندان
باخرید زمین پولدار شدند
شماهم
میتوانید
با خرید یك
قطعه زمین
نقد واقساط درکرج
پولدارشوید
تلفن ۶۶۷۹۳۸

در بهترین جای جنت‌آباد یك قطعه زمین ۱۵۰۰ متر بعلت مسافرت فوری بفروش میرسد تلفن ۷۶۲۳۱۹

فروش‌فوری‌زمین ساختمانی قطعه زمین جنوبی ۹٫۵×۴۰ (۳۸۰متر) خوش منظره و مرغوب شماره ارتشی قطعه‌دوم ۵۱۹۴ در امتداد اندیشه ۶ و از فرح جنوبی ده متری مقابل مرغ مزرعه (شمال پمپ‌بنزین) متری ۴۲۰ تومان تلفن۸۲۳۷۸۶
آ ـ ۵۷۴۵ ـ ۱ ـ ۲

چند قطعه زمین برجاده‌شهریار بفروش میرسد تلفن ـ ۳۱۲۴۹۸

در البیه شمیران زمین و باغات مشجر برای فروش‌آماده است تلفن ۸۹۱۶۵۱

زمین باآب‌وبرق
برجاده شهریار بفروش میرسد تلفن ۳۱۲۴۹۸
آ ـ ۷۵۰۴ ـ ۱ ـ ۱۰

زمین زمین
قطعات ۱۲۰ متری واقع درمسعودیه نقدو اقساط تلفن ۷۸۱۹۴۱

جاده کرج جاده قزوین زمین و باغ بفروش میرسد ۸۲۰۹۳۱ و ۸۲۱۸۹۹ دفتر دادوستد

داودیه خیابان تفت
قطعه زمینی به مساحت ۴۹۵ متر ۳۳×۱۵ جنوبی بر ۱۰ متری به قیمت مناسب به‌فروش میرسد تلفن ۷۵۱۶۸۷

یك قطعه زمین بمساحت ۲۶۰متر واقع‌در برخیابان شاهرضا دو نبش دارای برق و آب قیمت متری ۱۳۰۰تومان تلفن ۷۷۵۵۸۶ مراجعه شود .

اراضی کوی کاروان
جاده‌خراسان
متری ۲۵۰ تا ۳۵۰ریال ۵۰۰۰ ریال نقد بقیه ۲۴ ماهه زمین‌های‌دیگر مسگر آباد۱۲۰متری۷۰۰۰ ریال وسیله برای‌رویت موجود آبادانی عدل ۷۹۰۳۵۰

زمینهای به‌قطعات ۱۱۰۰ متری و ۱۴۰۰ متر خیلی مرغوب در سرحدآباد کرج بیست متری اسفالت بفروش میرسد تلفن‌ـ ۹۵۵۲۷۱

فروش‌سرقفلی
مغازه‌واگذاری
واگذاری مغازه .
خیابان پهلوی مابین سینماهای اتلانتیك‌و امپایر تلفن۶۲۵۹۰۹
آ ـ ۴۵۰۱ ـ ۱ ـ ۱۵

فروش سرقفلی
دوباب مغازه بزرك باآب لوله‌کشی واقع‌در میدان دوم آریاشهر بفروش میرسد طالبین با تلفن ۲۸۰۰۹ تماس بگیرند

دو باب مغازه واقع در تقاطع خیابان ایرانشهر و ثریا واگذار میشود. تلفن۸۲۱۱۹۰و۸۲۳۲۲۱

یکباب مغازه لوکس‌فروشی با پروانه بالای پلوار جنب خیابان پهلوی واگذار میشود تلفن ۷۷۵۵۷۱

مغازه مبل فروشی
عباس‌آباد اول خیابان ۲۰متری فرح شمالی واگذار میشودتلفن ۶۳۵۱۹۱
آ ـ ۱۸۱۶

وسایل کامل‌آرایشگاه زنانه
باجواز بفروش میرسد. تلفن ۶۳۲۱۲۰
آ ـ ۱۷۵۱

چلوکبابی
چلوکبابی مجهز مشغول بکاربا تلفن جهت فروش‌یا معاوضه از ساعت ۸ صبح الی ۶ بعدازظهر تلفن ۷۹۰۱۲۴
آ ـ ۱۵۸۹ ـ ۱ ـ ۵

فروش
محلی مناسب
برای کارخانه
بمساحت‌تقریبی ده هزار متر مربع با سالنهائی بتون‌آرمه و شیروانی سه برکه یکطرف‌به خیابان ۴۵متری رزم‌آراء مقابل کارخانه ممتاز میباشد با تلفن برق ـ چاه آب بفروش میرسد قبل از ظهرها بتلفن۵۸۹۸۹ و بعد از ظهرها ۴۴۳۱۱ مراجعه فرمایند .
آ ـ ۱۸۴۰

واگذاری مطب
خیابان رازی بهترین محل تمرکز پزشکان و شش اطاق با برق مجزا و کولر ومبلمان بعد از ظهرها ۴ تا ۶ تلفن ۶۶۱۸۱۲
آ ـ ۵۷۴۹ ـ ۱ ـ ۲

محل ایده‌آل‌برای بانکها شرکتهای تجارتی، فروشگاهها کمی بیش از ۱۰۰۰ متر واقع در خیابان پهلوی بالاتر از تخت جمشید دونبش بدون واسطه بفروش میرسد بتلفن ۶۶۶۰۶۵ از ساعت ۸ صبح الی ۱۰واز ۳ الی ۵ مراجعه فرمائید
آ ـ ۱۵۷۰ ـ ۲ ـ ۲

اجاره‌داده‌میشود

آپارتمان اجاره
آپارتمان پنج‌اطاقی در خیابان شاهرضا
بین میدان فردوسی ولاله‌زارنو برای سکونت و شرکتها و موسسات تجارتی ومطب باتلفن از اول تیرماه اجاره داده‌میشود تلفن ۶۶۹۳۰۲
آ ـ ۵۳۶۵ ـ ۱ ـ ۳

یکدستگاه آپارتمان چهار اطاقه با تمام لوازم خیابان دامپزشکی بعد از چهارراه جیحون مقابل کوچه سعادت اجاره داده میشود۷۷۳۱۵۱
آ ـ ۱۱۵۴۲ ـ ۱ ـ ۲

آپارتمان اجاره‌ای
ساختمان شهیاد نبش فرصت‌وثریا پلاك۱۲۹
چند دستگاه آپارتمان۴و۵اطاقه ویك زیرزمین ۵۰۰ متری بادو آسانسوروتهویه‌مطبوع(فکوئل) باتلفن برای مطب یادفتر کار اجاره داده میشودطالبین‌بتلفن ۸۲۷۶۱۹ یابه‌محل‌مراجعه‌نمایند
آ ـ ۱۲۰۶ ـ ۱ ـ ۵

آپارتمان اجاره قابل توجه پزشکان مهندسین و شرکتها
تعداد آپارتمان ۳ اطاقه با تهویه مطبوع و آسانسور و تلفن واقع در نبش خیابان ایرانشهر و ثریا جنب بانك اعتبارات ایران اجاره داده میشود .
طالبین‌بدفتر ساختمان‌مراجعه فرمایند تلفن ۸۲۱۱۹۰ و ۸۲۳۲۲۱
آ ـ ۱۸۵۱ ـ ۱

ساختمان اجاره
بهترین محل برای اجاره شرکت‌ها و موسسات بزرك ساختمان بزرك و مجهز باحیاط دارای ۱۱ اطاق ، انبار ، اطاق مستخدم۲ هال بزرك وسرویس، استخر، مجهز به کولر و ۲ شماره تلفن‌وپارکینك‌اختصاصی برای ۲۰، اتومبیل
خیابان ویلا، مقابل شرکت هواپیمائی ملی ایران ، خیابان دامغان
برای اطلاعات بیشتر وتعیین وقت با تلفن ۴۶۹۷۲ تماس بگیرید .
آ ـ ۱۲۱۲۲ ـ ۱

خانه اجاره
خانه ، ویلا ، مستغل آماده اجاره میباشد ۸۲۱۸۹۹ و ۸۲۰۹۳۱ دفتر دادوستد

نیازمندیهای اجاره

سازمان نیازمندیهای خارجیان
خانه‌شمارا اجاره میدهد ۸۲۳۹۳۹

ساختمانی در شمال غرب‌تهران با حداقل ۱۶ اطاق و حیاط وسیع اجاره میشود ـ تلفن ۹۷۶۱۳۵
آ ـ ۱۶۷۱ ـ ۱ ـ ۱۵

اجاره هرنوع مستغلات خود بخارجیان تلفن ۸۲۳۹۶۴ و ۸۲۹۷۱۳
آ ـ ۱۱۲۵

خریداری‌میشود

کوهك کوهك کوهك
خریداریم گلکاریزدی۹۵۶۶۰۶

زمینهای مبارك آباد را نقدا خریداریم آژانس مهر کاشانی تلفن۷۷۰۲۸۲

دفتر پارس اراضی داخل طرح عباس آبادرا خریدار است تلفن . ۷۶۱۵۵۸

خریدار زمین افسریه ۷۹۳۳۴۶

زمینهای‌افسریه‌خریداریم ۷۹۱۳۵۹

خریدار زمین تهران‌پارس ۷۹۳۰۲۰

خریدار زمین تهران‌پارس ـ ۷۸۱۹۳۶

اراضی شمس‌آباد مجیدیه کاظم‌آباد خریداریم املاك مرمر تلفن ۷۷۲۷۸۷

ولنجك
علی‌آباد محمودیه خریداریم ـ ۸۹۰۱۵۰ لطفی .

اراضی عباس‌آباد نقدافوری خریداریم دفتراندیشه۷۶۱۷۴۷

زمینهای تجارتی
درهرنقطه تهران‌و حومه خریدار و فروشنده‌ایم
تلفن ۴۲۳۹۰

خرید اراضی شمس آباد
کاظم‌آباد مجیدیه مبارك‌آباد ۷۷۰۴۷۹
آ ـ ۱۶۹۰

زمینهای شمس آباد
مبارك‌آباد شمس‌آباد خریداریم مشاور املاك محمد حسین تلفن ۷۷۵۹۱۰
آ ـ ۱۶۸۹

خرید عباس آبادکوهك جنت‌آباد سرحد آباد ملارد کرج ۶۶۶۲۰۳

زمینهای جنت‌آباد باغ‌فیض پونك حسین‌آباد حسن‌آباد حاجی‌آبادکن کوهك خریداریم ۹۷۰۸۱۸
آ ـ ۱۸۱۴

برای خرید و فروش و هر نوع اطلاع درباره زمینهای
اهواز
به بورس اراضی اهواز تهران‌خیابان‌قوام‌السلطنه باساز نوبهار شماره۱۹۰ تلفن ۲۱۱۷۰۶ مراجعه فرمائید

زمینهای‌دعرانیه دره قشلاق مکانیر و سعادت‌آباد فرحزاد خریداریم بازرگانی جلالی خیابان پهلوی تلفنهای۶۲۶۴۱۱ و ۶۲۴۱۹۳

اراضی تهران‌پارس و شرکت نفت را خریداریم ۷۸۶۳۴
آ ـ ۱۶۱۹ ـ ۱ ـ ۴

خریدار زمین افسریه۷۹۳۷۰۵
آ ـ ۱۷۸۴

اراضی دره قشلاق خریداریم‌تلفن ۶۲۳۴۰۶
آ ـ ۱۸۵۹

اراضی باغ‌فیض حسن آباد جنت‌آباد و هاشمی وردآورد یافت‌آباد خریداریم تلفن‌جدید حسین کلهر ۹۶۳۴۳۲

اهواز
زمینهای اهواز وخرمشهررا با قیمت خوب خریداریم تلفن ۷۹۴۴۱۸
آ ـ ۱۸۴۷ ـ ۱ ـ ۱۰

B.K.D بکد
دربازکن برقی
قیمت یکدستگاه کامل ۲۵۰ تومان
بدون پیش قسط به اقساط ماهیانه ۵۰ تومان بپردازید
بوسیله تلفن سفارش دهید دستگاه در مدت ۳ ساعت نصب و تحویل میشود
شرکت بکد الکتریک تلفنهای ۷۷۲۰۰۸ـ۶۲۴۴۱۴

اطلاعیه

باغ مشجر و باصفای حمیدیه
طبق تعهدی که این موسسه در مورد لوله کشی آب آشامیدنی از دو حلقه چاه عمیق برای هر قطعه به خریداران محترم نموده است اینك بقول خود عمل کرده و عملیات‌لوله کشی کلیه اراضی‌حمیدیه واقع درکیلومتر ۱۹ کرج ـ قزوین شروع و در شرف انجام است یکبار دیگر از حسن استقبال خریداران محترم حمیدیه تشکر میکنیم کارهای عمرانی دیگر که مقرر است انجام‌پذیرد طی‌اطلاعیه بعدی بزودی باطلاع مشتریان محترم خواهد رسید .
موسسه ساختمانی وعمران‌غرب
خیابان ایزنهاور خیابان کندی مقابل خیابان‌صالحی جنب ایستگاه اتوبوس ۲۳۵ تلفن ۹۶۰۸۸۶

باغ مشجر و باصفای حمیدیه
واقع در کیلومتر ۱۹ بعد از کرج بر خیابان ۴۵ متری کرج ـ قزوین با لوله‌کشی آب آشامیدنی از دو حلقه چاه عمیق برای هر طبقه وتعهد آب رسانی از جوی برای اشجار به قطعات دو هزار متر به بالا تقسیم شده و نقد و اقساط به فروش می رسد . خریداران بتلفن شماره ۹۶۰۸۸۶ و یا به آدرس خیابان آیزنهاور خیابان کندی مقابل خیابان صال

نیازمندیها

تلفنهای ۳۱۱۲۲۹ـ۳۱۱۲۲۷

بنگاههای معاملات املاک

بورس املاك شمیران دفتر براتی باغ فردوس ۸۵۶۵۷۵
آـ۱۰۱

خرید و فروش و اجاره مستغلات شمال شهر ۸۲۷۴۶۶

بورس اراضی سرحد آباد ۴۶۹۵۴

بورس اراضی شمیران. ولنجك اسدآباد املاك براتی ۸۵۴۵۸

املاك نیك ۶۲۱۶۰۶
مرکز خرید و فروش اراضی یوسف‌آباد کوی میکائیر .

اراضی شهران و کوهك
و شرکت پیمه‌وسازمان بنرنامه، هاشمی و حسن‌آباد قطعات خردکن بمساحت ۴۰۰ متر و ۸۰۰ متر اراضی طرشت و کاظم‌آباد فروشنده وخریداریم نوربخش تلفن ۹۷۱۷۷۱
۱ـ۱۰ آـ۱۸۳۸

برای ساختمان شما

تخلیه
تخلیه چاه فاضل آب‌با سیستم موتوری ۵۲۵۵۰

حراج در ایران ئزتین
کاغذ دیواری هانسا ساخت آلمان و انگلستان متر مربع ۱۰ و ۲۰ و ۵۰ ریال‌صددرصد قابل شستشو ۷۷۲۹۱۳

کارگاه فنی حداد
لوله‌بازکنی فاضل‌آب
تلفن ۳۱۸۸۹۵
آماده کار در تمام نقاط تهران

MISCHLER
میشلر
سرما گرما و نوراز کرکره چوبی مشلم عبور نمکند، پرده چوبی مشلم در عین زیبائی‌درمقابل سرقت‌مقاوم بوده وبصورت حفاظ قفل خواهد شد

BW
پارکت
فرش چوبی ایران‌ساختمان شما جلوه حاصر می‌تحند روی‌پارکت BW آتش‌سگار جوهر اسید و سایر مواد شیمیائی اثر ندارد .
نمایشگاه‌پارکت BW دیوره کرکره مبشلم خیابان شاه‌ضا کوچه فوحی
تلفن‌های :
۶۶۹۳۹۰ ۶۶۰۳۰۷
۶۶۹۵۹۶

تعمیر پرده کرکره فوری با ضمانت تلفن ۳۱۵۶۸۰

تعمیرات‌ساختمان تلفن ۹۵۳۵۰۴

تزئینات‌ساختمان‌باقساط
پرده پارچه ـ کاغذ دیواری پرده کرکره به اقساط تلفن ۳۱۵۶۸۰

تزئینات کارآمد
تلفن ۳۱۸۳۱۵
کاغذ دیواری اتلاسیك خارجی از متری ۲۰ ریال الی ۴۰ ریال ضمنا آکوستیك های تزئینی مدل ۵۰ وارد شد . آـ۱۸۴۸

کاغذ دیواری باقساط
کاغذ دیواری و نقاشی ساختمان باقساط تلفن ۷۸۱۹۷۷

لوله‌بازکنی
شهناز وشرق ۷۵۳۷۶۶
شمیرانات ۸۴۰۶۰
آـ۱۸۶۰

لوله‌بازکنی فاضل آب
سرویس منظم مسعود
بلوار تلفن ۶۶۴۴۸۵

رفع گرفتگی لوله ساختمان
در ۲۴ ساعت سازمان تراکم
تلفن ۸۸۱۶۸۱

لوله‌بازکنی فاضل آب
۸۲۷۴۰۸
دستگاه دارد
تلفن :

رفع گرفتگی هرنوع لوله ساختمانی
با دستگاه تراکم هوا ـ تلفن ۷۸۷۲۷۷

لوله‌بازکنی فاضل آب
مقدم : ۶۶۵۳۷۴

لوله‌بازکنی فاضل آب
جنرال
۷۹۶۱۵۱

معاملات پول

پول موجود
پول شرطی موجود ۸۲۲۶۵۹

پول۵ر۱ شاهی ۶۲۴۸۷۳

ازیك میلیون ریال‌به‌بالا موجود پاکپور ۶۶۴۶۱۸

پول نومانی دوشاهی همیشه موجود ۸۲۸۰۹۰

خانه پول فرح شمالی
مرکز معاملات پول تهران ـ ۷۷۱۳۸۸

وام در مقابل تلفن و قبوض فرش ۶۶۳۱۳۰

پول شرطی‌باسود بانکی ۴۸۴۶۳

پول درمقابل وثیقه ملکی ازیك میلیون‌ریال به بالاموجود است تلفن ۴۲۳۹۰

پول مورد نیاز
پول‌نیازمندیم ۸۲۶۲۳۰
پول‌شرطی ۱۵٪ نیازمندیم ۴۸۴۶۳

پول بادرآمد تضمین شده مورد نیاز است ۲۷۹۴۳

فروشنده‌تلفن

خرید وفروش‌هر نوع شماره تلفن به تلفن ـ ۸۲۰۸۴۱

برای خرید و فروش هرنوع شماره تلفن بعداز ظهرهاتلفن ۷۵۵۱۴۸
۱ـ۴ آـ۱۷۱۳

آگهی استخدام
تعدادی خیاط ورزیده و کارگر خیاط استخدام میشود.شرکت سهامی مردان کاخ جنوبی ـ کوچه هلالی شماره ۱۴ـ تلفن ۴۱۷۴۲
۱ـ۴ آـ ۱۶۲۸

ویزیتور مجرب کار نیمه وقت با پول بیشتر در انتظار شما است برای اطلاعات بیشتر با آقای یاقوت فام تماس حاصل گردد عباس‌آباد روبروی پمپ بنزین ۲۵۱ طبقه سوم .
۱ـ۶ آـ ۱۱۴۹۸

استخدام کارگر زن
یکی از موسسات تولیدی تعدادی کارگر زن که سن آنها بین ۲۰ تا ۴۰ سال‌باشد و حداقل دارای مدرك چهارم ابتدائی باشد استخدام‌میباید. داوطلبان می‌توانند همه روزه بین ساعت ۳ تا ۵ بعد از ظهر به‌خیابان آیزنهاور چهارراه خوش کوچه برق شهاب‌شماره ۱ مراجعه نمایند .

فقط برای داوطلبان استخدام
مجانی ـ مجانی
۳۰ نفر خانم و آقای داوطلب اول هر روز میتوانند فقط با ده تومان ورودیه‌به جای ۱۵۰ تومان شهریه
دوره کامل ماشین‌نویسی فارسی یالاتین
یا با ۲۰ تومان ورودیه بجای ۶۰۰ تومان شهریه
دوره‌کامل دفترداری‌دوبل وحسابداری عالی
بابا ۴۰ تومان ورودیه بجای ۹۰۰ تومان شهریه
دوره‌کامل‌سکرتری (منشیگری) را گذرانده
باخذ دیپلم نائل شوند .
آموزشگاه بازرگانی اقتصاد میدان فردوسی تلفن های ۸۲۸۳۲۶ ـ ۸۲۸۴۸۷

دکتر داروساز تمام وقت برای شهرستان مورد نیاز است ۳۱۶۴۵۰

قابل توجه داوطلبان
استخدام
باکمترین شهریه
رادیو ، تلویزیون کولر ـ یخچال
را در لابراتوار و لوازم‌مجانی
نقشه کشی و
حسابداری منشی گری
ماشین نویسی را
تا اخذ گواهینامه رسمی فرا گرفته با معرفی ما با حقوق مکفی استخدام شوید شاهرضا اول ایرانشهر (نزدیك میدان فردوسی)
آموزشگاه آفرین
تلفن ۴۲۲۷۲
آـ۱۸۳۰

بانوئی جهت امورنظافت یك شرکت برای تمام‌روز استخدام میشود ساعت کار ۸ر۳۰ الی ۱۲ر۳۰ صبح ۴ الی ۸ بعد از ظهر متقاضیان به خیابان شاه ساختمان آلومینیوم طبقه دوم شرکت پاپیتال مراجعه فرمایند
۱ـ۲ آـ۱۲۰۷۸

آزمایشگاه خاکشناسی شرکت اینترکان بامسئولیت محدود
به‌خدمت تمام وقت افراد زیر برای تهران نیاز دارد .
۱ـ یکنفر مهندس راه و ساختمان که زبان انگلیسی رابه‌خوبی بداند با حداقل سه سال تجربه .
۲ـ یکنفر مهندس کشاورزی رشته خاکشناسی
۳ـ یکنفر لیسانسیه شیمی
داوطلبان به‌خیابان خردمند جنوبی کوچه طاهاز شماره ۲ و یا به تلفن ۸۲۳۰۶۷ مراجعه فرمایند .
آـ۵۴۳۱

استخدام منشی
یك کارخانه تولیدی واقع در جاده قدیم کرج یك‌نفر منشی دیپلمه راکه واجد شرایط‌زیر باشد باحقوق ومزایای مکفی استخدام می‌نماید .
۱ـ دانستن ماشین نویسی فارسی و لاتین درحد مطلوب
۲ـ آشنائی بزبان انگلیسی
۳ـ علاقمند به اضافه‌کاری در صورت ضرورت
۴ـ آشنائی کامل بامور بایگانی
طالبین میتوانند بعنوان آقای داعی‌پور بوسیله صندوق پستی ۱۹۱۸ مکاتبه فرمایند .

آگهی استخدام
سازمان بیمه های اجتماعی برای تکمیل کادر مورد نیاز واحد های درمانی خود در تهران و شهرستانها افراد مشروحه زیر را باحقوق مکفی استخدام مینماید .
۱ـپزشك عمومی برای خدمت در درمانگاه بوشهر ۲نفر
۲ـچشم پزشك برای خدمت در تهران ـکرمان . رشت ۳ نفر
۳ـپزشك‌متخصص بیهوشی برای خدمت در بیمارستان کرمان ۱ نفر
۴ـ پزشك متخصص بیماریهای داخلی .
برای خدمت در بیمارستان یزد ۱نفر
۵ـ متخصص گوش و حلق و بینی .
برای خدمت در بیمارستان کرمان ۱ نفر
داوطلبان میتوانند بمنظور آگاهی از شرایط استخدامی باداره کارگزینی‌واقع در طبقه چهارم در خیابان آیزنهاور مراجعه نمایند ـ۴ر۲۱
سازمان بیمه های اجتماعی

آگهی استخدام
سازمان بیمه های اجتماعی بمنظورتکمیل کادر کمك بهیاری بیمارستانهای خود درتهران تعدادی کمك بهیار از طریق انجام امتحان و مصاحبه با شرایط زیر بخدمت میپذیرد .
۱ـ داشتن دیپلم کامل یاسوم متوسطه
۲ـ حداقل سن ۱۸ سال و حداکثر ۲۵ سال
۳ـ داشتن معافیت از خدمت اجتماعی زنان برای داوطلبان دیپلم کامل متوسطه . داوطلبان واجد شرایط مذکور میتوانند منتهی تا۱۵ر۳ر۵۰ بین ساعت ۴ تا ۶ بعد از ظهر باداره آموزش سازمان بیمه های اجتماعی در خیابان ایزنهاور طبقه‌هفتم مراجعه نمایند
سازمان بیمه های اجتماعی
۱ـ۳ آـ۱۰۸۵۶

قبوض

فرش‌کهنه وبو صادراتی وقبوض بانك کارگشائی را موسسه ۱۱۱واقع در بهارستان جنب قنادی یاس خریداری مینماید. تلفن ۳۹۱۵۰۰

اطلاعیه
بدارندگان فرش دربانك کارگشائی کلیه‌قبض‌های بانك را ۳ساعته با ۲۰ درصد اضافه خریداریم. اردهالی اول‌بازارکفاشها ۲۳۴۸۲

استخدام

چند نفر پیراهن دوز
زن یا مرد موردنیاز است‌تلفن ۳۱۹۷۷۰ آقای حمیدی

موسسه هنری زولیا
به تعدادی هنرپیشه مرد یا زن جهت امور فیلم . سینمائی . تلویزیون . نیازمند است .
شاه چهار راه‌اسکندری جنب مبل مینا طبقه دوم تلفن ۹۶۲۹۳۷

فروشنده ـ دوزنده
شرکت سهامی ایران گارمنت بافراد زیر نیازمند است :
۱ـ دونفر دوشیزه یا بانو برای فروشندگی که دارای تحصیلات سیکل اول باشند .
۲ـ چندنفر کارگر خیاط (نازك‌دوز) که با چرخهای خیاطی برقی آشنائی کامل داشته باشند .
داوطلبین میتوانند باداره کارگزینی‌شرکت‌واقع‌درخیابان حافظ ساختمان بانك‌کار طبقه ۱۹ مراجعه‌نمایند :
۱ـ۲ آـ ۵۳۳۹

شرکت سهامی ترگل برای مدیریت فنی سردخانه‌وکارخانه درجه‌بندی میوه درقزوین‌یکنفر مهندس مکانیك یا کشاورزی بامشخصات زیر استخدام مینماید :
۱ـ حداقل ۴ سال سابقه‌کار
۲ـ حداکثر سن ۳۵ سال
۳ـ آشنائی کامل به زبان انگلیسی
علاقمندان‌میتوانندرخواست کتبی خود را به آدرس شرکت خیابان صبا جنوبی شماره ۱۳ ارسال نمایند .
۱ـ۳ آـ ۵۵۵۷

خانمهاو آقایان تحصیل‌کرده‌ای که مایل به یافتن شغل آزادو آبرومند و پردرآمدی هستند برای فعالیت در رشته بیمه‌عمر به شرکت سهامی بیمه‌امید ـ قسمت بیمه عمر ـ شماره۴۶۱ شاهرضا مقابل فرصت مراجعه فرمایند .
۱ـ۸ آـ۸۴۶۶

مدیر فروش
بیك مدیر فروش مطلع که آشنا به زبان انگلیسی بوده ودر شرکتها سابقه کارداشته باشد نیازمندیم و کسانی که در شرکتهای توزیع گازسابقه کار داشته باشند حق تقدم خواهند داشت . طالبین به‌اطاق شماره ۶۳۴ موسسه اطلاعات مراجعه فرمایند .

سالن ارایش لیان
تعدادی کمك آرایشگر زن و مرد استخدام مینماید۲تا۴ بعد از ظهر سالن لیان خیابان سلطنت‌آباد نبش اختیاریه
۱ـ۳ آـ ۱۷۳۶

بانو یا آقا تحصیل‌کرده و مهربان جهت توجه و صحبت کردن خانم مسن ولی سالم بمدت ۶ ساعت در روز باحقوق مکفی نیازمند است . مراجعین لیسانسیه رجحان خواهندداشت. صندوق پستی ۱۶۲۰ـ۱۴ تهران
۱ـ۴ آـ ۵۲۶۱

به یك نفر ماشین‌نویس فارسی به بزبان‌سیسی هم اسانی داشته باشد نیازمندیم. تلفن۹۵۰۳۷۹ ۹۵۰۳۸۹
۱ـ۲ آـ۱۷۴۸

یك پرستار با تجربه و با سواد ایرانی یا خارجی برای نوزاد شبانه‌روز نیازمندیم تلفن ۷۷۲۵۹۳
۱ـ۳ آـ۱۱۹۶۸

آگهی استخدام
مدیریت کل طرح‌وبرنامه های وزارت پست و تلگراف و تلفن جهت خدمت در سازمان مدیریت پروژه مایکروویو و تکمیل کادر فنی و اداری خود افراد غیر مشمول خدمت نظام وظیفه را که بزبان انگلیسی تسلط کامل‌داشته‌باشندبصورت پیمانی وبا حقوق مکفی بشرح زیراستخدام مینماید .
الف ـ جهت‌خدمت‌درتهران:
۱ـ سکرتر دو زبانه مجرب که از عهده تایپ سریع و صحیح فارسی و لاتین برآمده وبه امور دفترداری و بایگانی ونامه‌نگاری فارسی و لاتین آشنائی کامل داشته باشد و ترجیحا تند نویسی هم بداند.
۲ـ رسام باحداقل‌دو سال تحصیل در امورتجاری‌و آگهی وماکت‌سازی وبازاریابی‌وتسلط کافی به نقشه کشی‌ساده(مداد ـ جوهر) ورنگی که از عهده ترسیم پرسپکتیووایزومتریك نیز برآید .
ب ـ جهت خدمت در شهرستانها و تهران :
۱ـ مهندس‌مخابرات بادرجه BSEE یامعادل آن و دوسال تجربه در امور مخابرات و ارتباطات راه دور و سیستمهای مالتی پلکس وطی دوره های مربوطه .
۲ـ مهندس‌نصب و آزمایش وترجیحا داشتن تجربه کافی در زمینه سیستم های ارتباطی با مطالعه کافی .
۳ـ کارشناس طرح وبرنامه ریزی که ترجیحا دارای درجه مدیریت صنعتی و تجربه کافی ولازم در امور برنامه‌ریزی‌بوده وچه بهتر که دارای مقداری تجربه و اطلاعات عملی نسبت به سیستم های ارتباطی راه‌دور ومخابرات نیز باشد .
۴ـ مهندس برق وماشینهای اختراقی .
آدرس : کارگزینی‌سازمان مدیریت پروژه مایکروویو یکپارچه کشور خیابان فرح شمالی خیابان پالیزی نبش کوی افق پلاك شماره ۹۵ م‌الف ۲۵۱۵
۱ـ۳ آـ ۱۱۳۵۶

آگهی استخدام
بانك سپه یکنفر سرپیشخدمت ورزیده که لااقل سه سال سابقه کار دراین رشته داشته باشد جهت باشگاه بانك با شرایط زیر استخدام‌مینماید:
۱ـ تابعیت ایران
۲ـ متدین بیکی از ادیان رسمی کشور
۳ـ حداکثر سن ۳۵ سال تمام
۴ـ انجام خدمت زیر پرچم و یادارا بودن معافیت دائم
۵ـ داشتن سلامت کامل به گواهی بهداری بانك
۶ـ حداقل دارا بودن گواهینامه سوم متوسطه
۷ـ نداشتن سابقه‌محکومیت کیفری
متقاضیان واجد شرایط‌باید مدارك خود را طوری تحویل پست نمایند که تا پایان وقت اداری روز پانزدهم خوداد ماه ۱۳۵۰ به دفتر کارگزینی‌بانك سپه رسیده باشد .
مدرك مورد لزوم
۱ـ درخواست شغل با قید مشخصات و نشانی دقیق
۲ـ دو قطعه عکس ۴×۶ پرسنلی
۳ـ فتوکپی مدرك تحصیلی
۴ـ فتوکپی دفترچه پایان خدمت زیر پرچم یا برگ معافی
ضمنا به‌درخواستهائی که‌بعد از موعد مقرربه‌دفتر کارگزینی واصل گردد ترتیب اثر داده نخواهد شد .
بانك‌سپه ـ اداره کارگزینی کل
آـ۱۲۰۶۴

استخدام
احتیاج به چند نفر دیپلمه ریاضی برای دفتر فنی داریم داوطلبان میتوانند وقت اداری به شرکت اشتاد ایران خیابان وصال‌شیرازی‌روبروی‌بیمارستان البرز یا وسیله تلفن شماره ۴۶۶۹۷ رجوع کنند .
آـ۵۳۹۹

شرکت ساختمانی
برای ساعت ۵ تا ۸ بعد ازظهر بیك نفر دوشیزه و یا بانو ماشین‌نویس فارسی نیاز دارد خواهشمند است با تلفن های ۶۶۶۹۷۲ و یا ۸۲۱۹۷۲ بین ساعت ۵ تا ۸ بعد از ظهرها تماس حاصل فرمایند .
آـ۵۷۲۵

مدیر فروش
یك کارخانه سازنده وسائل خانگی احتیاج بیك مدیرفروش مجرب دارد که حداقل دارای لیسانس اقتصاد و سابقه سه ساله باشد . حائزین شرایط تقاضای عکس‌دارخود را باتعیین حداقل حقوق درخواستی وسایر شرایط به راهنمای شماره۶۱۹ روزنامه اطلاعات ارسال دارند.
آـ۵۷۳۷ ۱ـ۳

متخصص نصب کولر و کانال و کانال‌ساز نیازمندیم ۷۹۳۸۹۷ و ۷۹۲۶۰۰
۱ـ۵ آـ۱۸۲۴

دکتر مهندس شیمی
فارغ‌التحصیل از دانشگاه کارلسروهه آلمان با سابقه کار آماده کار است . راهنمای ۶۲۰روزنامه اطلاعات . تلفن ـ ۳۱۱۲۳۱
۱ـ۲ آـ۱۸۵۲

به تعدادی دوشیزه فروشنده و جوان ویزیتور با سابقه نیازمندیم دارندگان وسایل شخصی‌مقدمدواجدین شرایط به نشانی خیابان وصال‌شیرازی نرسیده به بلوار روبروی بیمارستان آریا کوچه شهناز شماره ۴۴ مراجعه فرمایند .
آـ۱۸۳۰

موسسه صنعتی کورش
کارگر کانال‌ساز و کارگر وارد بامور نصب کولر و سرویس با مزد و پاداش بهتر نیازمند است آدرس کندی نرسیده به تعاون تاکسی‌رانی جنب مبل پرند .
آـ۱۸۲۷

استخدام
به یکنفر ماشین‌چی ملخی خوب احتیاج است به شرکت سهامی چاپ گرافیك خیابان هدایت شماره ۳۳۶ مراجعه فرمایند تلفن ۳۱۵۸۴۷
آـ۱۲۱۰۸

تدریس زبان انگلیسی
۱ـ نیروی هوائی شاهنشاهی برای تدریس زبان‌انگلیسی در کلاسهای جدید به تعدادی معلم زبان احتیاج دارد .
۲ـ ساعات تدریس روزانه شش ساعت در دو شیفت از ساعت ۷ الی ـ۱۳ و بعد از ظهرها از ساعت ۱۳ر۳۰ الی ۱۹ر۳۰ خواهد بود انتخاب شیفت صبح و بعد از ظهر به اختیار داوطلبان خواهد بود .
۳ـ حق‌التدریس معلمین از ساعتی ۲۵۰ ریال شروع و تا ۳۰۰ ریال افزایش خواهد یافت .
۴ـ از متقاضیان محترم خواهشمند است از تاریخ نشر این آگهی به مرکز آموزش های نیروی هوائی واقع‌درجاده تهران‌نو ـ ایستگاه فرودگاه مراجعه و مذاکره نمایند .
نیروی هوائی شاهنشاهی
آـ۶۵۵۲

مژده به دانش آموزان سیکل دوم دبیرستانها
چنانچه مایل هستید درایام تعطیلات شغلی آبرومند با درآمد ماهیانه۵۰۰۰ریال داشته باشید
به (سازمان آذر)
خیابان ری جنب پمپ‌بنزین از ساعت ۱۵ تا ۲۰ مراجعه فرمائید
آـ۱۸۵۷

بدوشیزه یا بانوئی که تحصیلات درحدود دیپلم و سابقه ماشین نویسی فارسی و لاتین داشته باشد تمام وقت احتیاج میباشد خیابان قدیم شمیران‌ایستگاه‌عوارضی خیابان‌شیراز پلاك۲ر۵۹ مراجعه فرمایند

AEG Iran sucht junge aktive, tüchtige Kaufleute zur sofortigen Einstellung. Bewerber moechten sich an die Personalabteilung der AEG Iran, Kh. Karimkhan-Zand, AEG-House wenden.

جویای کار

پزشك عمومی
با پروانه دائم جویای کار تلفن ۳۱۵۵۷۴
آـ۵۷۰۱ ۱ـ۲

راننده دوم همگانی
ساعت ۴ بعد از ظهر تا ۸ شب تلفن ۹۵۸۷۵۲ مراجعه شود

راننده دو همگانی پیکان ۵۰ جویای کار ۸ تا ۹ صبح تلفن ۷۹۵۲۴۸
آـ۵۷۶۹ ۱ـ۲

جوانی۲۰ ساله باگواهینامه دو شخصی و معلومات حدود دیپلم مجرد تمام روز آماده کار تلفن ۳۱۱۲۳۱ راهنمای ۶۲۱ اطلاعات
۱ـ۲ آـ۵۸۴۵

گمشده

پنج برگ چك از شماره ۴۵۸۷۲۰تا ۴۵۸۷۲۵ بانك ملی ایران شعبه حافظ از حساب شماره ۷۴۳۴ مفقود شده از درجه اعتبار ساقط است .
عباس عطارد تهرانی

یك فقره سفته بشماره ۷۹۴۱۴۹ خزانه‌داری کل‌بمبلغ پنجاه هزار ریال تمام که حواله‌کرد آقای عبدالحسین قربانی و متعهد آقای علی سلیمانی مفقود شده چنانچه ارائه شود از درجه اعتبارساقط است .
عبدالحسین قربانی

شش برگ چك به حواله حسابجاری شماره ۱۲۵ بانك صادرات‌شعبه چهارراه سیروس بنام عیسی سالور بهزادی با مقداری اسناد خصوصی ومبلغ دوهزار و هشتصد ریال وجه‌نقد محتوی کیف بغلی از ماشین اینجانب مفقود گردیده.مراتب باطلاع بانك مربوطه رسیده و چکها غیرقابل دریافت‌است .از یابندگان خواهشمند است وجه نقد را برداشته و برای‌استرداد چکها و اسناد باتلفن۷۷۲۶۵۲ تماس گیرند و علاوه بروجهی که در کیف بوده مژدگانی بیشتری هم دریافت دارند .
عیسی سالور بهزاد

چك شماره ۶۶۸۷۱۲،مورخه ۲۹ر۲ر۵۰به مبلغ ۶۴۰۰۰ریال بعهده بانك سپه شعبه کرج مفقود گردیده از یابنده خواهشمنداست در کرج‌خیابان امیری اول کارگاه فنی محمد یاری تحویل‌و مژدگانی‌دریافت دارد .
کرج محمد یاری تلفن ۴۸۵۴
آـ۵۷۷۷

آموزشگاهها

تعلیم رانندگی
هنرستان فنی‌پرستو
مرکز آموزش صحیح‌رانندگی ترافیك مجهز به بهترین و مدرنترین وسایل آموزش با مربیان ورزیده و بدون اتلاف وقت دهزینه کم نشانی‌چهارراه کمرك شهیور تلفن ۲۳۹۱۶

تدریس خصوصی

انگلیسی شورت هندشیو نویسی توسط بانوی انگلیسی ۴۷۱۴۱

آگهیهای متفرقه

پاسیون خریداریم تلفن ۶۶۱۹۶۹

اسناد لاوصول خریداریم. ۳۵۱۶۱۷

مرتاض
اخترشناس
گذشته وآینده شما را روشن مینماید .
تلفن ۸۲۸۵۷۷

موسسه کشاورزی چمن
سمپاشی برای دفع آفات نباتی و چمن‌کاری دراسرع وقت زیر نظر کارشناسان فن پذیرفته میشود تجریش اول خیابان نیاوران جنب کلانتری تلفن ۸۵۱۳۲۰

تخم گل چمن افریقائی رونده سرچین مناسب رسید تخم‌کلفروشی‌نوی تلفن ۲۵۹۷۸

ارج ARJ
استخدام میکند
طراح و نقشه کش مکانیك با حداقل تحصیلات دیپلم و سه سال سابقه کار در رشته مربوطه . شرکت سهامی ارج ـ کیلو متر ۱۲ جاده کرج ـ تلفن ۹۶۲۰۳۱

آگهی استخدام
سازمان بنادر و کشتیرانی بمنظور تکمیل کادر فنی خود در بنادر تابعه شمال و جنوب کشورپنج نفر مهندس مکانیك از طریق امتحان و مصاحبه باشرایط زیر بطور پیمانی استخدام مینماید .
۱ـ تابعیت دولت شاهنشاهی ایران
۲ـمتدین بیکی از ادیان رسمی کشور
۳ـ سن حداکثر ۳۰ سال
۴ـ دارا بودن حداقل دانشنامه لیسانس در رشته مکانیك وداشتن‌سه‌سال‌سابقه‌کاردر رشته‌مربوطه.
۵ ـ دارا بودن برك معافیت دائم یاگواهینامه انجام خدمت زیر پرچم .
داوطلبان واجد شرایط میتوانند همه روزه در ساعات اداری تا تاریخ ۱۶ر۳ر۵۰ با در دست داشتن فتوکپی مدارك تحصیلی وسوابق کار و دو قطعه‌عکس به قسمت کارگزینی وآموزش سازمان بنادرو کشتیرانی‌واقع درخیابان پهلوی ـ چهار راه شاه کوچه سیمرغ ـ مراجعه نمایند .
سازمان بنادرو کشتیرانی

برنامه‌سینماها

* ماجراجویان ـ رنگی ـ کندیس‌برگن ـ ارنست بورگناین
دیاموند (۸۲۸۴۰۰) ۱۱ـ ۲ر۴۵ـ ۶ر۱۵ـ ۹ر۴۵
✻ بریستانا ـ رنگی ـ کاترین دونوو ـ فرانکورو
شهر فصه (۶۲۷۲۹۰) ۱۱ـ ۲ـ۴ـ۶ـ۸ـ۱۰
✻ درتابش آفتاب یونان ـ رنگی ـ انتونی کوئین
امپایر (۶۲۳۹۴۲) ۱۱ر۱۵ـ ۳ر۱۵ـ ۵ر۳۰ـ ۷ر۳۰ـ ۹ر۴۵
✻ جغد وگربه ملوس ـ رنگی ـ باربرا استریسند
شهرفرنگ (۶۲۷۶۲۸) ۱۱ـ ۳ر۳۰ـ ۵ر۳۰ـ ۷ر۳۰ـ ۹ر۴۵
✻ زیبای‌می‌سی‌پی‌ـرنگی‌ـژان‌پل‌بلموندو رادیوسیتی (۴۳۳۲۰) ۱۱ر۳۰ ـ ۳ر۳۰ ـ ۵ر۳۰ـ ۷ر۳۰ـ ۹ر۳۰
✻ فرار هانیبال ـرنگی ـدولیورود ـمایکل پلارد
سانترال (۴۸۶۸۶) ۱۱ـ ۱ـ۳ـ ۵ـ ۷ـ۹ر۱۵
مترو‌پل(۳۱۹۴۱۰)۳۰ر۱۰ـ ۳۰ر۱۲ـ۲ر۳۰ـ ۴ر۳۰ـ ۶ر۳۰ـ ۸ر۳۰
ب.ب (۶۶۹۶۴۱) ۳۰ر۱۰ـ ۲ـ ۴ـ ۶ـ ۸ـ ۱۰ر۱۵
نیاگارا (۶۶۵۳۰۷) ۱۵ر۱۱ـ۳۰ر۱ـ ۳۰ر۳ـ ۵ر۳۰ـ ۷ر۳۰ـ ۹ر۳۰
سینه‌موند (۴۸۳۲۲) ۱۱ـ ۳ـ ۵ـ ۷ـ ۹
درآیوین‌ونك (۶۲۲۵۵۷) ۸ـ ۱۰ر۱۵
✻ در جستجوی کریگوری ـ رنگی ـجولی کریستی
کاپری (۴۸۴۰۱) ۱۱ـ ۳ـ ۵ـ ۷ـ ۹
تاج (۳۱۳۸۶۴) ۱۰ر۱۵ـ ۲ر۱۵ـ ۴ر۱۵ـ ۶ر۱۵ـ ۸ر۱۵ـ ۱۰ر۱۵
پولیدور (۴۲۶۳۱) ۳۰ر۱۱ـ ۳ر۳۰ـ ۵ر۳۰ـ ۷ر۳۰ـ ۹ر۴۵
سیلورسیتی (۸۶۱۲۰۵) ۳۰ر۱۰ـ ۲ر۳۰ـ ۴ر۳۰ـ ۶ر۳۰ـ ۸ر۳۰
✻ سامورای‌ـ رنگی‌ـ آلن‌دلون‌ـ ناتالی‌دلون
دنیا (۳۹۳۸۱۲) ۹ـ ۱۱ـ ۱ـ ۳ـ ۵ـ ۷ـ ۹
✻ مهاراجه فلابی ـ رنگی ـششی کاپور ـ نادا
آسیا (۴۲۹۰۹) ۱۱ـ ۱ر۱۵ـ۳ر۱۵ـ ۵ر۱۵ـ ۷ر۳۰ـ ۹ر۳۰
همای (۳۱۱۶۶۹) توسکا (۵۸۵۴۴) ۱۰ ـ ۱۲ـ ۲ـ ۴ـ ۶ـ ۸
شموند (۳۵۴۰۴۰) ۹ـ ۱۱ـ ۱ـ ۳ـ ۵ـ۷ـ۹
رکس (۳۱۵۲۹۳) ژاله (۳۰۵۴۲۰) ۳۰ر۱۰ـ ۳۰ر۱۲ـ ۳۰ر۲ـ ۳۰ر۴ـ ۳۰ر۶ـ ۳۰ر۸
لیدو (۹۵۱۲۸۲) نپتون (۷۶۰۱۳۶) ۹ر۱۵ـ ۱۱ر۱۵ـ ۱ر۳ـ ۱۵ر۵ـ ۱۵ر۷ـ ۱۵ر۹
المپیا (۹۵۶۷۹۶) ۱۵ر۱۰ـ ۱۵ر۲ـ ۱۵ر۴ـ ۱۵ر۶ـ ۱۵ر۸
✻ درشکه‌چی ـ شهلا‌ـکریمی ـاسداللهی
کسری (۸۲۶۹۳۹)۳۰ر۱۰ـ۲ـ۴ـ۶ـ۸ـ۱۰
✻ آشپاره شهرـ رنگیـ فروزان ـآرمان‌ـ وثوق
مولن‌روژ (۷۵۲۹۲۹) ۱۱ـ ۱۵ر۳ـ ۱۵ر۵ـ ۳۰ر۷ـ ۴۵ر۹
الوند (۳۵۶۵۳۸) کریستال (۳۱۷۶۷۵) کیهان (۹۵۷۳۶۰) ارانوس (۲۷۹۷۱) آسمان‌ابی ۳۰ر۱۰ـ ۳۰ر۲ـ۳۰ر۴ـ ۳۰ر۶ـ ۴۵ر۸ سهیلا(۳۱۶۴۲۴) اسکار (۹۵۰۸۹۸) ۱۰ـ ۱۲ـ ۲ـ ۴ـ ۱۵ر۶ـ ۳۰ر۸
ماندانا (۷۹۹۸۲) ۳۰ر۲ـ ۳۰ر۴ـ ۳۰ر۶ـ ۳۰ر۸
✻ گاو انتظامی ـ نصیریان ـ مشایخی
ایفل (۳۱۱۴۷۷) ۱۰ـ ۱۲ـ ۲ـ ۴ـ ۶ـ ۸ـ ۱۰
✻ رازسانتاویتوریا ـ رنگی‌ـ آنتونی کوئین
بولوار (۶۶۰۲۹۲) ۲ـ ۳۰ر۴ـ ۷ ـ ۹ر۳۰
✻ چه شیرین ، چه شیطون ـ رنگی ـ کارول‌بیکر
ریولی (۷۵۷۷۷۷) ۱۱ـ ۳ر۳۰ ـ ۵ر۳۰ ـ ۷ر۳۰ـ ۹ر۳۰
✻ در تعقیب خوشبختی ـ رنگی ـمایکل سارازین
آتلانتیك (۶۲۷۱۷۱) ۳۰ر۱۱ ـ ۳ر۳۰ ـ ۵ر۳۰ـ ۷ر۳۰ـ ۹ر۳۰
✻ دختر رایان ـ رنگی ـ ۷۰ میلیمتری‌ـ رابرت میچام
پارامونت (۴۸۳۲۱) ۱۰ـ ۱ر۴۵ـ ۵ر۳۰ـ ۹ر۱۵
✻ شوهر پاستوریزه ـ وحدت‌ـ ارحام‌صدر ـ شیلا
اونیورسال (۶۶۶۹۵۳) ۳۰ر۱۰ـ ۴۵ر۱۲ ـ ۳ـ ۱۵ر۵ـ ۳۰ر۷ـ ۴۵ر۹
باسیفیك (۷۵۳۳۱۱) ۱۱ـ ۱ـ ۳ـ ۱۵ر۵ـ ۳۰ر۷ـ ۴۵ر۹
میامی (۷۵۴۳۲۹) ۳۰ر۱۰ـ۳۰ر۱۲ـ۳۰ر۲ـ۴۵ر۵ـ ۱۵ر۷ـ ۳۰ر۹
آستارا (۸۴۰۲۲) ۳۰ر۱۰ـ ۳۰ر۲ـ۳۰ر۴ـ۴۵ر۶ـ ۹
ایران (۳۱۶۳۵۴) ۳۰ر۱۰ـ۳۰ر۱۲ـ۳۰ر۲ـ۳۰ر۴ـ ۳۰ر۶ـ ۳۰ر۸
ساینا (۳۵۲۴۴۲) ۳۰ر۱۱ ـ ۲ ـ ۱۵ر۴ـ ۳۰ر۶ـ ۴۵ر۸
تیسفون (۹۵۸۸۸۲) ۴۵ر۹ـ ۱۲ـ ۱۵ر۲ـ ۳۰ر۴ـ ۴۵ر۶ـ ۹
مارلیك (۹۶۳۶۱۶) ۳۰ر۲ـ ۴۵ر۴ـ ۷ ـ ۱۵ر۹
مونت کارلو (۷۹۷۴۱) ۱۰ـ۱۵ر۱۲ـ۳۰ر۲ـ ۴۵ر۴ـ ۷ـ ۱۵ر۹
پرسپولیس (۵۸۱۰۸۳) ۸ـ ۱۰ـ ۱۲ـ ۲ـ۴ـ ۶ـ ۸
سیلوانا (۳۹۳۷۷۷) ۱۰ ـ ۱۲ ـ ۱۵ر۲ـ ۳۰ر۴ـ ۴۵ر۶ـ ۹
پانوراما (۷۹۴۵۷۰) ۱۱ـ ۱ ـ ۳ـ ۱۵ر۵ـ ۳۰ر۷ـ ۴۵ر۹
✻ راه جبهه از کدوم‌طرفه ـ رنگی ـجری لوئیس
گلدن‌سیتی (

چهره‌های برگزیده کشتی کرولال ایران
درراه مسابقات بین‌المللی میلان

دوسال بعداز بلگراد،
میلان شاهد درخشش قهرمانان کرولال ماخواهد بود

کاروان افتخارآفرین کرولال های ایران در المپیك بلگرادباتفاق آقای دکتر محمد توکل رئیس فدراسیون نفر اول سمت‌چپ و محمد اسفندیاری دبیر فدراسیون، امید داریم میلان‌نیز شاهددرخشش قهرمانان کرولال ایران باشد.

هفته آینده‌تیم برگزیده کشتی آزاد وفرنگی کرولالهای ایران جهت شرکت در مسابقات بین‌المللی کرولالها عازم ایتالیا خواهد شد و امید میرود با خصوصیات چشم‌گیری که‌چهره های برگزیده این رشته دارند، باردیگر شاهد پیروزیهای پر شکوهی که مردادماه ۱۳۴۸ در یازدهمین دوره بازیهای المپیك کرولالهای جهان در بلگراد به دست آوردند باشیم.

دیدار های انتخابی در ۵ وزن هفته گذشته طول سه شب با حضور ۷۹ شرکت کننده از اصفهان ـ همدان ـ قزوین ـ مشهد وتهران درباشگاه‌ورزشی کرولالها طی مراسمی خاص همراه با مبارزاتی هیجان‌انگیز طی ۵ دوره به پایان رسید و چهره های برتر هروزن معرفی شدند.

در ۵۲ کیلو، ابراهیم فراهانی در صدر قرار گرفت، قدرت اکبرزاده و حسین اسماعیلی عنوان های دوم و سوم رابدست آوردند.

مهدی پاشا دارنده مدال‌طلای ۵۲ کیلو از المپیك یوگسلاوی در مسابقات انتخابی این دوره عنوان نخست ۵۷ کیلو را به دست آورد و حسین افرازی ـ محمد آقائی به‌ترتیب‌دوم‌و سوم شدند.

در وزن ۶۲ کیلو، زین‌العابدین کاظمی سرشت بابرتری بمقام نخست رسید، مصطفی منجر و مصطفی نجفی دوم وسوم‌شدند.

مرتضی بنائی چهره صاحب نام کشتی کرولالها که در مسابقات بلگراد و مسکو حاضرین را درسایه قدرت و جسارت فراوان‌سخت تحت‌تاثیر قرار داده بود در ۶۸ کیلو حکومتی تردید ناپذیر ارائه کرد و بدنبال او سابق حسین‌پور و حسن برج شعاع مقامهای‌دوم وسوم را بدست آوردند.

۷۴ کیلو در انحصار مردی استثنائی بود، عباس نوربهشت که به نشانه شایستگی دومدال طلای آزاد وفرنگی ازبازیهای المپیك کرولالهای جهان روی سینه‌اش میدرخشد.

نوربهشت باوجود اینکه‌چهره هائی چون بایرام ایمانمروی‌پور و ابوالحسن ایلجی کبیر سر راهش بودند، بابرتری تردید ناپذیر در صدر قرار گرفت.

به این‌ترتیب‌درپایان مسابقات کمیته فنی فدراسیون کرولال ها ضمن یك بررسی کلی‌روی نفرات و آنچه در مسابقات‌ایتالیا میتواند سازنده پشتوانه‌ای‌تازه برای ورزش کرولالهای ایران باشد، این افراد را برای دیدار های بین‌المللی «میلان» انتخاب کرده است.

ابراهیم فراهانی ـ مهدی‌پاشا ـ زین‌العابدین کاظمی سرشت ـ مرتضی بنائی ـ عباس‌نوربهشت حسین‌افرازی‌و بایرام‌ایمانمروی پور.

طول دو ـ سه سال گذشته قهرمانان کرولال ایران که‌از مرحمت بی پایان شهبانوی نیکو کاراایران‌برخوردار بوده‌اند درمیدانهای بین‌المللی‌شایستگی ولیاقت‌خودرا بنمایش گذارده‌اند و نشانه بارز این موفقیت ها پیروزی خیره کننده تیم کشتی کرولالهای ایران در المپیك بلگراد و برتری قیمی بر قهرمانان شوروی در تهران و مسکو است که طی دیدار های رفت و برگشت بر قهرمانان شوروی که قبل‌از حضورایران در دیدارهای‌المپیك وبین‌المللی یکه‌تاز بودند، پیروز شدند.

گروه اعزامی ۱۴ نفره ورزشکاران کرولال ایران به بازیهای المپیك بلگراد با ۱۱ مدال، ۵ طلا، سه نقره وسه برنز ضمن آنکه در رده‌بندی کلی بین ۳۳ کشور شرکت‌کننده‌جای نهم را بدست‌آوردند، عنوان قهرمانی کشتی آزاد نیز نصیب تیم برگزیده ایران‌شد باچنین شناختی از موجودیت کشتی کرولالهاو تلاش‌وصمیمیتی که دکتر محمد توکل رئیس این فدراسیون و مسئولین آن دارند، بدون تردید باردیگر در میلان‌شاهد درخششی تازه‌از قهرمانان کرولال ایران خواهیم بود.

اخبار کوتاه‌ورزشی

پیروزی تیم والیبال دختران شوروی درژاپن

تیم ملی والیبال دختران شوروی که برای انجام مسابقاتی همراه تیم ملی والیبال مردان این کشور به‌ژاپن سفر کرده است دیروز در شهر ناگویای ژاپن در دیداربا تیم ملی والیبال دختران این کشور صاحب نخستین پیروزی خود شد. شورویها در این مسابقه پرهیجان موفق شدند ۲ـ۳ برتیم ملی دختران ژاپن غلبه کنند. دختران روسی دو مسابقه قبلا در ژاپن انجام داده بودند که در هر دو دیدار باشکست روبرو شده بودند!

فینالیستهای مسابقات دوبل تنیس بین‌المللی بلژیك

تام‌اوکر تنیس‌باز مشهور هلندی و مارتی‌ریسن امریکائی که در مسابقات تنیس حرفه‌ای جام آریامهر به مقام قهرمانی رسید بعنوان نخستین فینالیست های قسمت دوبل مسابقات تنیس بین‌المللی بلژیك برگزیده شدند. این دو در نیمه نهائی بعداز پنج‌ست مبارزه ۳ـ۶، ۶ـ۳، ۶ـ۴، ۵ـ۷و۶ـ۲ فیل‌دنت از استرالیا و کلیف درایسدل از آفریقای جنوبی را مغلوب کردند. حریف ایندو دیدار نهائی ایلی‌ناستازه‌ویان تیریاك قهرمانان مشهور رومانی هستند. ایندو در نیمه نهائی بمدت هفتاد دقیقه دوقهرمان استرالیا باب کارمایکل‌وری‌افلز را شکست دادند.

قهرمان بوکس دسته پروزن‌اروپا ناك‌اوت‌شد!

«طاهربن‌حسن» قهرمان بو کس دسته پروزن تونس‌طی یك مسابقه هیجان‌انگیز که شب گذشته در مادریدپایتخت اسپانیا انجام هیجان شد خوزه‌لگرا بوکسور مشهور اسپانیائی و دارنده عنوان قهرمانی بو کس دسته پروزن اروپارا ناك‌اوت کرد. قهرمان اسپانیائی در دقیقه اول روند چهارم ناك‌اوت شد!

شوروی وچکسلواکی پیشاهنگان مسابقات بسکتبال‌قهرمانی بانوان جهان

دیرور در چهارمین روز مرحله نهائی ششمین دوره مسابقات بسکتبال قهرمانی بانوان جهان تیم ملی بسکتبال دختران کره جنوبی بانتیجه ۴۷ـ۷۲ بر دختران فرانسه غلبه کرد. این پیروزی تیم کره جنوبی را در جدول رده‌بندی مسابقات بعداز دوتیم پیشاهنك چکسلوا کی و شوروی در رده سوم قرار داد. شکست فرانسویها نیزبرابر کره دومین شکست این تیم در مرحله نهائی مسابقات بود. نتیجه وقت اول مسابقه کره ـ فرانسه ۲۱ـ۳۹ بسود کره بود.

عدم استقبال ازبرنامه جوفریزر درآلمان!

جوفریزر قهرمان بو کس دسته سنگین‌وزن جهان که بهمراه گروه موزیکش جهت انجام برنامه هائی در آلمان به این کشور سفر کرده است،در اولین شب‌برنامه خود در فرانکفورت باعدم استقبال مردم روبرو شد!

در سالنی که به گنجایش ۶۰۰۰ نفر قراربود فریزر برنامه اجرا کند در لحظه شروع برنامه فقط ۲۵۰ نفر حضور داشتند! بهمین‌خاطر فریزر از رفتن بروی صحنه‌و اجرای برنامه خودداری کرد!

آگهی نوبت اول دعوت مجمع عمومی عادی شرکت تعاونی تهیه‌وتوزیع تره‌بارومیوه‌فروشان میادین‌تهران

در اجرای ماده ۲۱ اساسنامه و بموجب تصویب هیات مدیره شرکت تعاونی تهیه و توزیع تره‌بار ومیوه فروشان میادین‌تهران مجمع عمومی عادی شرکت مذکور درساعت ۵بعداز ظهر روز یکشنبه بیست وسوم خرداد ماه۱۳۵۰ درمحل دفتر شرکت‌واقع در خیابان انبارغله تشکیل میشود ازکلیه آقایان (شرکا) تقاضا میشود باهمراه داشتن کارت شناسائی درساعت وروز مقرر در مجمع حضور یافته ویاوکلای خودرا باتوجه بماده ۲۹ اساسنامه معرفی واعزام دارند.

دستور جلسه

۱ـ استماع گزارش هیات مدیره و بازرسان راجع بعملیات گذشته شرکت.

۲ـ بررسی و تصویب ترازنامه و حساب سودوزیان سال ۱۳۴۹ شرکت.

۳ـ انتخاب سه نفر بازرس مطابق ماده ۴۳ اساسنامه

۴ـ تعیین خط مشی وبرنامه آتی شرکت.

رئیس هیات مدیره

۲ـ۱ آ ـ ۱۲۱۰۴

خاندان جلیل سلطنت ۸۷ مدرسه

پیشگامان رستاخیزفرهنگی جشن شاهنشاهی ایران دراستانها وفرمانداریهای کل

استان آذربایجان شرقی

- بنیاد پهلوی برای استان آذربایجان شرقی ۱ مدرسه
- کارکنان اداره کل آموزش و پرورش آذربایجان شرقی ۳ مدرسه
- کارکنان آموزش و پرورش اردبیل ۳ مدرسه
- کارکنان آموزش و پرورش مراغه ۱ مدرسه
- اطاق بازرگانی و صنایع و معادن تبریز ۱ مدرسه
- کارکنان برق منطقه‌ای تبریز ۱ مدرسه
- پیشکاری دارائی آذربایجان شرقی ۱ مدرسه
- کارخانه تراکتورسازی تبریز ۱ مدرسه
- آقای حاجی حاجی جعفری ظرف‌ساز الوان کاران آذرگ ۱ مدرسه
- دانشگاه تبریز ۲ مدرسه
- آقای حاجی حلیقلی دریانی ۱ مدرسه
- کارکنان سازمان آب تبریز ۱ مدرسه
- سازمان آب وبرق آذربایجان شرقی ۱ مدرسه
- سازمان زنان تبریز ۱ مدرسه
- آقای نقی سرلک ۲ مدرسه
- خانم مهین سرلک ۱ مدرسه
- سندیکای کامیونداران و صنف حمل و نقل تبریز ۲ مدرسه
- کارخانه سیمان صوفیان ۱ مدرسه
- شرکت ریسندگی فیروز ۱ مدرسه
- شرکت ماشینهای راهسازی کاترپیلار ۳ مدرسه
- شورایعالی خیریه تبریز ۱ مدرسه
- کارکنان شهرداری و سازمان آب اردبیل ۱ مدرسه
- شهرداری تبریز ۱ مدرسه
- کارکنان شیر و خورشید سرخ تبریز ۱ مدرسه
- جمعیت شیر و خورشید سرخ اردبیل ۱ مدرسه
- آقای احمد صدقیانی ۱ مدرسه
- آقای حاجی علی اکبر صدقیانی و پسران ۱ مدرسه
- کبریت سازی ممتاز تبریز ۱ مدرسه
- کارکنان اداره کل کشاورزی آذربایجان شرقی ۱ مدرسه
- کارکنان کارخانه ماشین سازی تبریز ۴ مدرسه

استان آذربایجان غربی

- بنیاد پهلوی برای استان آذربایجان غربی ۱ مدرسه
- اداره کل آموزش و پرورش آذربایجان غربی ۱ مدرسه
- اداره کل کشاورزی آذربایجان غربی ۱ مدرسه
- فرهنگیان و دانش آموزان میاندوآب ۱ مدرسه
- آقای بهمن فرمانفرمائیان ۱ مدرسه
- کارخانه قند رضائیه ۱ مدرسه
- کارخانه قندخوی شرکت سهامی مشهد ۱ مدرسه

استان اصفهان

- بنیاد پهلوی برای استان اصفهان ۱ مدرسه
- کارکنان اداره کل بهداری اصفهان ۱ مدرسه
- کارکنان اداره کل دادگستری اصفهان ۱ مدرسه
- انجمن شهر اصفهان ۱ مدرسه
- آقای علی انصاری ۱ مدرسه
- کارخانجات بانک ملی ایران اصفهان ۳ مدرسه
- شرکت سهامی هاما ۱ مدرسه
- آقای سلطانمراد بختیار ۲ مدرسه
- شرکت سهامی برق منطقه‌ای اصفهان ۱ مدرسه
- کارکنان شرکت سهامی برق منطقه‌ای اصفهان ۱ مدرسه
- دانشگاه اصفهان ۲ مدرسه
- استادان و کارکنان دانشگاه اصفهان ۱ مدرسه
- آقای دکتر محمد سام ۱ مدرسه
- شرکت تعاونی خبازان اصفهان ۱ مدرسه
- کارکنان شرکت اتحاد توسعه اصفهان ۱ مدرسه
- شهرداری اصفهان ۱ مدرسه
- شرکت لوان تور ـ اصفهان ۱ مدرسه
- آقای رضا فرزانه فر ۱ مدرسه
- آقای جواد فرصت ۱ مدرسه
- کارخانه بارش اصفهان ۱ مدرسه
- کارخانه رحیم‌زاده ۱ مدرسه
- کلوب روتاری اصفهان ۱ مدرسه
- آقای محمد کساییان ۱ مدرسه
- آقای رضا محتشمی ۱ مدرسه
- آقای اکبر مسعود (صارم‌الدوله) ۱ مدرسه
- آقای محمدعلی معینی امین ۱ مدرسه
- آقای مهندس عبدالحسین ملک تجار ۱ مدرسه
- آقای حسین بهدانیان ۶ مدرسه

استان بلوچستان و سیستان

- بنیاد پهلوی برای استان بلوچستان و سیستان ۱ مدرسه
- اداره کل بهداری سیستان و بلوچستان ۱ مدرسه
- آقای محمدعلی برادران ۱ مدرسه
- شهرداری زاهدان ۱ مدرسه

استان خراسان

- بنیاد پهلوی برای استان خراسان ۱ مدرسه
- آستان قدس رضوی ۲ مدرسه
- انجمن شهرستان بجنورد ۱ مدرسه
- شرکت تهیه و توزیع گردانوانیان مشهد ۱ مدرسه
- شرکت سیمان مشهد ۱ مدرسه
- شرکت کارخانجات تولیدی و بنائی باختران ۱ مدرسه
- شرکت مسافربری کاروان رضا ۱ مدرسه
- شهرداری اسفراین ۱ مدرسه
- شهرداری قوچان ۱ مدرسه
- شهرداری مشهد ۳ مدرسه
- آقای دکتر علی علیزاده ۱ مدرسه
- آقای علی قائم‌مقام رضوی ۱ مدرسه
- آقای دکتر هوشنگ معتمدی ۱ مدرسه

استان خوزستان

- بنیاد پهلوی برای استان خوزستان ۱ مدرسه
- آقای دکتر منوچهر آذر ۱ مدرسه
- آقای عبدالحمید بختیار ۱ مدرسه
- شرکت ایتالیائی بنیگا ۱ مدرسه
- دانشگاه جندی شاپور ۱۰ مدرسه
- آقای حاجی دوتی ۱ مدرسه
- آقای دکتر منوچهر دوتی ۱ مدرسه
- سازمان آب وبرق خوزستان ۳ مدرسه
- سازمان زنان آبادان ۱ مدرسه
- آقای عباس سالور ۲ مدرسه
- شرکت خانه‌سازی پاداد ۱ مدرسه
- شرکت نسبی بختیاده ۱ مدرسه
- شهرداری آبادان ۳ مدرسه
- شهرداری اهواز ۳ مدرسه
- شهرداری خرمشهر ۲ مدرسه
- شهرداری مسجدسلیمان ۱ مدرسه
- صاحبان کارخانجات نساجی و بیرنگ‌های آهواز ۱ مدرسه
- فرهنگیان دزفول ۱ مدرسه
- شرکت سهامی لوان تور ـ آبادان ۱ مدرسه
- آقای حاج طوان لیاقت ۱ مدرسه
- آقای رضا منجب ۱ مدرسه
- آقای خسرو مستوفی زاده ۱ مدرسه
- آقای مهندس امیرملک زاده یزدی ۱ مدرسه
- شرکت ملی راه ۱ مدرسه
- آقای سید جعفر موسویان ۱ مدرسه
- ناحیه راه آهن جنوب ۱ مدرسه
- آقایان هادی نجفی و حمدالله شریفی ۱ مدرسه
- کارخانجات نخ سازی اهواز ۱ مدرسه

استان ساحلی بنادر و جزایر خلیج فارس ودریای عمان

- بنیاد پهلوی برای بنادر ساحلی و جزایر خلیج فارس ودریای عمان ۱ مدرسه

استان فارس

- بنیاد پهلوی برای استان فارس ۱ مدرسه
- کارمندان اداره کل بهداری فارس ۱ مدرسه
- انجمن شهر شیراز ۱ مدرسه
- اطاق بازرگانی و صنایع و معادن شیراز ۱ مدرسه
- آقای حاج حسین بازرگان ۱ مدرسه
- کارمندان بانک بازرگانی ایران شعب فارس ۱ مدرسه
- برق منطقه‌ای استان فارس ۱ مدرسه
- کارمندان پیشکاری دارائی فارس ۱ مدرسه
- آقای دکتر محمد پیمان ۱ مدرسه
- هیئت مدیره جمعیت خیریه رفع پهلوی شیراز ۱ مدرسه
- آقایان مصطفی، فریدون، حاجی حسین محمود اجرومی ۱ مدرسه
- کادر آموزشی و اداری دانشگاه پهلوی شیراز ۱ مدرسه
- آقایان محمود عبدالحسین و تهمان ۱ مدرسه
- سازمان آب منطقه‌ای شیراز ۲ مدرسه
- آقای سید باقر شادمان ۱ مدرسه
- آقایان حاج سید محمود و محمد شباکاره ۱ مدرسه
- شرکت سهامی قند پارس شیراز ۱ مدرسه
- شرکت صادراتی شیرین بیان فارس ۱ مدرسه
- شهرداری شیراز ۱ مدرسه
- خانم سودابه صدری ۱ مدرسه
- آقای ناصر صدری ۱ مدرسه
- آقای حاج احمد عرب زاده ۱ مدرسه
- آقای دکتر تمدن فرزانه ۱ مدرسه
- آقای عزیزالله قوامی ۱ مدرسه
- آقای محمدعلی قوامی و تیمسار اسماعیل قوامی ۱ مدرسه
- کارخانه سیمان شیراز ۱ مدرسه
- کارخانه قند مرودشت شیراز ۱ مدرسه
- کارخانه کود شیمیائی شیراز ۱ مدرسه
- آقای محمد کریم مستشاری ۱ مدرسه
- آقای محمود مصلائی ۱ مدرسه
- آقای حاجی محمد صادق ملک زاده صداقت ۱ مدرسه

استان کردستان

- بنیاد پهلوی برای استان کردستان ۱ مدرسه
- شهرداری سنندج ۱ مدرسه

استان کرمان

- بنیاد پهلوی برای استان کرمان ۱ مدرسه
- آقای مظفر جندقی ۱ مدرسه
- سازمان آب کرمان ۱ مدرسه
- کارخانه سیمان کرمان ۳ مدرسه
- شرکت برق منطقه‌ای کرمان ۱ مدرسه
- شرکت تعاونی تولیدکنندگان پسته خنجان ۱ مدرسه
- شرکت صادراتی پسته کرمان ۱ مدرسه
- شهرداری جیرفت ۱ مدرسه
- شهرداری سیرجان ۱ مدرسه

استان کرمانشاهان

- بنیاد پهلوی برای استان کرمانشاهان ۱ مدرسه
- اعضای شورای داوری کرمانشاه ۱ مدرسه
- صاحبان کارخانجات آردسازی کرمانشاه ۱ مدرسه

استان گیلان

- بنیاد پهلوی برای استان گیلان ۱ مدرسه
- کارمندان اداره آموزش و پرورش رشت ۱ مدرسه
- آقای حاجی احمد ابریشمی ۱ مدرسه
- اداره اوقاف گیلان بنام تقاع تبرکه انسان گیلان ۳ مدرسه
- تقاع تبرکه سید جلال الدین اشرف ۱ مدرسه
- آقای علی احمدزاده ۱ مدرسه
- آقای ریحم حیات بخش ۱ مدرسه
- سازمان آب وبرق منطقه شمال ۱ مدرسه
- شرکت سهامی الکتریک ایران رشت ۱ مدرسه
- شرکت سهامی برق منطقه‌ای گیلان ۱ مدرسه
- شرکت سهامی تولید فیبر ایران ۱ مدرسه
- کارمندان شرکت سهامی کشاورزی و دامپروری سفیدرود ۱ مدرسه
- هیئت امنای امامزاده هاشم رشت ۱ مدرسه
- هیئت امنای تقاع تبرکه رشت ۱ مدرسه

استان مازندران

- بنیاد پهلوی برای استان مازندران ۱ مدرسه
- آستانه امامزاده عبدالله آمل ۱ مدرسه
- اداره کل آبادانی و مسکن مازندران ۱ مدرسه
- اداره کل آموزش و پرورش مازندران ۱ مدرسه
- انجمن شهر و شهرداری بابل ۱ مدرسه
- انجمن شهر و شهرداری رامسر ۱ مدرسه
- انجمن شهر و شهرداری ساری ۱ مدرسه
- برق منطقه‌ای مازندران ۱ مدرسه
- اداره کل بهداری مازندران ۱ مدرسه
- سازمان آب جرگان ۱ مدرسه
- شیرمردان باشگاه لایزر گنبدکاوس ۱ مدرسه
- شهرداری شاهی ۱ مدرسه
- فرهنگیان شاهی ۱ مدرسه
- کارکنان ناحیه راه آهن شمال ۱ مدرسه
- دفتر مهندسی استان مازندران ۱ مدرسه
- آقای محسن فریور و بانو ۱ مدرسه
- آقایان حاجی اسماعیل ماسوریانس و حاجی ارزخان ابها ۱ مدرسه
- آقای احمد محمدی ۱ مدرسه
- آقای ابوالقاسم محمدی نیا ۱ مدرسه
- آقایان نادر و نادر زاده و حاجی قربانعلی ۱ مدرسه

شهرستانهای استان مرکزی

- بنیاد پهلوی برای استان مرکزی ۱ مدرسه
- آستانه مقدسه حضرت معصومه (ع) ۲ مدرسه
- آستانه حضرت عبدالعظیم ۱ مدرسه
- انجمن شهر قزوین ۱ مدرسه
- شهرداری قزوین ۱ مدرسه
- شورای آموزش و پرورش قم ۱ مدرسه
- شورای جشن شاهنشاهی شهرستان قم ۱ مدرسه

فرمانداری کل ایلام

- بنیاد پهلوی برای فرمانداری کل ایلام ۱ مدرسه

فرمانداری کل بختیاری و چهارمحال

- بنیاد پهلوی برای فرمانداری کل بختیاری چهارمحال ۱ مدرسه
- آقای دکتر ابوالحسن بختیار ۱ مدرسه
- خرده مالکان مزرعه کودال شیخه شهرکرد ۱ مدرسه
- آقای حاج سیف‌الله رسوخانی ۱ مدرسه
- صنف حمل و نقل شهرکرد ۱ مدرسه
- آقای حیدر زمادی ۱ مدرسه

فرمانداری کل بویراحمد و کهکیلویه

- بنیاد پهلوی برای فرمانداری کل کهکیلویه و بویراحمد ۱ مدرسه

فرمانداری کل زنجان

- بنیاد پهلوی برای فرمانداری کل زنجان ۱ مدرسه
- اداره اوقاف زنجان ۱ مدرسه
- آقای اسدالله صادقیان ۱ مدرسه

فرمانداری کل سمنان

- بنیاد پهلوی برای فرمانداری کل سمنان ۱ مدرسه

فرمانداری کل لرستان

- بنیاد پهلوی برای فرمانداری کل لرستان ۱ مدرسه

فرمانداری کل همدان

- بنیاد پهلوی برای فرمانداری کل همدان ۱ مدرسه
- انجمن شهر همدان ۱ مدرسه
- شهرداری نهاوند ۱ مدرسه
- شهرداری همدان ۱ مدرسه

فرمانداری کل یزد

- بنیاد پهلوی برای فرمانداری کل یزد ۱ مدرسه
- بهره‌برداران معادن یزد ۱ مدرسه
- آقای رضا یکجزاده ۱ مدرسه
- کارکنان سازمان آب یزد ۱ مدرسه
- آقای مهدی رسولیان ۱ مدرسه
- کارخانه ریسندگی آقا ۱ مدرسه
- کارخانجات ریسندگی و بافندگی دهشاه و مهریز یزد ۱ مدرسه
- شرکت ریسندگی و بافندگی خنجب یزد ۱ مدرسه
- شهرداری یزد ۱ مدرسه
- آقای خسرو صداقت ۱ مدرسه
- آقای دکتر مهندس محمد طاهری ۱ مدرسه
- کارخانجات انشار یزد ۱ مدرسه

در محافل سیاسی تهران

مذاکرات حساس لوس در شرفیابی امروز

وزیر خارجه روز جمعه با پاپ مذاکرات مهمی خواهد داشت

آیا لندن به حقانیت ایران نسبت به حاکمیت تاریخی و قانونی ایران برسه جزیره واقع درتنگه‌هرمز که ازهفتاد سال‌قبل‌باشغال بریتانیادرآمده است پی‌برده و آیا واقعا بریتانیا به این حقیقت وقوف کامل یافته که تشکیل‌وموفقیت هرگونه‌فدراسیون‌یااتحادیه‌ای در وهله نخست در گرو حل اختلافات با تهران است و بالاخره آیا سرویلیام لوس نماینده ویژه وزیر خارجه بریتانیا توانسته است‌پل‌تفاهم برشکاف عقاید و اختلافات تهران و لندن زند.؟

اینها جملگی پرسش هائی است که با ورود سرویلیام لوس کارشناس امور خ فارس‌دروزارت‌خارجه‌بریتانیا بتهران مورد بحث محافل سیاسی است ،ولی هیچکس خارج از محیط مذاکرات حساسی که «لوس» از دیروز با مقامات سیاسی تهران‌آغاز کرده‌است قادر به پاسخگوئی بدان‌ها نیست .

اما در این میان چندمسئله روشن است. نخست آنکه تهران از حقوق تاریخی و قانونی خود نسبت به‌جزایری که بقدرت زور با استفاده‌از ضعف ایران تحت اشتغال نیروهای استعمار درآمد ، هیچگاه چشم‌پوشی نخواهد کردودوم‌اینکه سیاست‌استوار ومحکم تهران طراحان‌سیاسی لندن را بخود درآورده است.

امیدواری (لوس)

بهرحال نتایج اولتیماتوم تهران‌در حل وفصل‌اختلافات هرچه زودتر تهران و لندن‌در مذاکرات‌جاری لوس درتهران ودر بازگشت او به‌لندن‌آشکار خواهد شد .

اظهارات دیروز لوس به نماینده خبرگزاری رویتر در تهران از امیدواری «لوس»به موفقیت کوشش های جاری، برای رفع اختلافات حکایت دارد.

«لوس» در گفتگو بانماینده رویتردرتهران گفت‌که‌مذاکرات او بامقامات ایرانی کلیه جوانب مربوط به‌آینده‌خلیج فارس ازجمله طرح‌فدراسیون را دربر خواهد گرفت .

بعقیده ناظران سیاسی «لوس» که با دست‌خالی و ناامید از کوشش‌هایش به‌رفع‌اختلافات حکام امارات نه‌گانه به‌تشکیل فدراسیون‌آمده است، محتملا از مقامات ایران تقاضاخواهد کرد که مساعی جمیله خود را در نزدیک ساختن و رفع اختلافات میان شیوخ بکار برند زیرا در این زمینه وکلیه زمینه‌های دیگر، در حرف شنوائی حکام از ایران جای چون وچرا نیست و تهران درصورتی در این زمینه‌اقدام خواهد کرد که در درجه نخست اختلافاتش بالندن‌حل وفصل گردد ودر وهله دوم خود حکام امارات این تقاضا را مطرح کنند .

شرفیابی لوس

سفیر سیار وزیر خارجه انگلیس امروز افتخار شرفیابی بحضور همایونی‌را حاصل‌کرد.

لوس دیروز بمدت دو ساعت با زاهدی که در آن مقامات عالیرتبه‌وزارت‌خارجه وهمچنین امیر خسرو افشار افتخارحضور داشتند گفتگو کرد و مقامات عالیرتبه سیاسی ایران را در جریان برداشت ها و نتایج مذاکرات سفر اخیر به امارات خلیج فارس گذاشت.

از نظرناظران سیاسی«لوس» در شرفیابی امروز بطور کامل شاهنشاه را در جریان آخرین تحولات از خلیج فارس از دیدگاه لندن قرار خواهد داد .

در پایان مذاکرات دیروز لوس هیچگونه اظهارنظر رسمی‌ابراز نگردید اما یک مقام عالیرتبه سیاسی در پاسخ به پرسش اطلاعات مذاکرات دیروز را «مفید» قلمداد کرد و یک مقام سفارت انگلیس آنرا «حساس» خواند.

ماموریت حساس زاهدی

وزیر خارجه سحرگاه فردا در آغاز یک ماموریت‌مهم‌سیاسی وبازدید رسمی‌از ایتالیا وسپس کشور آفریقائی سنگال تهران‌را ترک میکند.

دیدار رسمی زاهدی‌از ایتالیا تا جمعه بطول خواهد انجامید ووزیر خارجه از یکشنبه‌آینده به مدت سه روز از سنگال‌واقع درغرب قاره افریقای سیاه‌دیدن میکند.

در پایان این دیدار زاهدی به تهران باز خواهد گشت .

زاهدی را در سفر به ایتالیا منوچهر ظلی معاون سیاسی ، عباس نیری، مدیر کل اقتصادی وامور بین‌المللی ، ناصر الدین شیرفخرائی رئیس اداره سوم سیاسی و هوشنگ باتمانقلیچ رئیس اداره همکاریهای‌منطقه‌ای همراهی خواهند کرد .

اردشیر زاهدی

دیدار زاهدی از ایتالیا در پاسخ‌دیدارررسمی «آلدومورو» وزیر خارجه ایتالیا از تهران است.

وزیر خارجه در این سفربا مقامات عالیرتبه دولت ایتالیا ملاقاتهای متعددی داردوتوسعه مناسبات و همکاریهای ایران و ایتالیا و بحران خاورمیانه در صدر دستور مذاکرات رم قرار گرفته.

زاهدی در مذاکرات باوزیر خارجه ایتالیا در ادامه کوشش های ایران به بهره برداری از شرایط استقرار صلح در خاورمیانه، پشتیبانی وشرکت فعالانه دیپلماسی رم را از این کوشش‌ها طلب خواهد کرد.

تهران و رم در زمینه حل مسالمت‌آمیز بحران خاور میانه عربی براساس قطعنامه های سازمان ملل از نظریات واحدی برخوردارند.

آلدو مورو

مذاکرات وزیران خارجه ایران و ایتالیا در عین حال دیگرمسائل‌بین‌المللی‌ومنطقه‌ای را از جمله مسائل مدیترانه دربرخواهد گرفت .

سفرزاهدی به سنگال‌نخستین سفر یک وزیر خارجه ایران به افریقای سیاه است و انتظار میرود قبل از سفروزیر خارجه اعلامیه توافق ایران‌و سنگال به برقراری مناسبات سیاسی انتشار یابد .

ملاقات با رهبر کاتولیک ها

اردشیر زاهدی وزیرخارجه روز جمعه این هفته با پاپ پل ششم رهبر کاتولیک های جهان ملاقاتی مهم‌ومذاکراتی حساس خواهد داشت .

پاپ، پل ششم

مهمترین موضوع این مذاکرات ازادی بیت‌المقدس و اجرای کامل قطعنامه های سازمان ملل‌متحد دراین‌زمینه است .

زاهدی از رهبر کاتولیک های جهان خواهد خواست که نفوذ خود را در خنثی ساختن کوشش‌ها در تغییر وضعیت یکجانبه بیت المقدس بکار بندد .

اما آیا در این زمینه زاهدی حامل طرح جدیدی‌در حفظ منافع مسلمانان و مسیحیان است، هنوز مطلبی فاش نگردیده .

مسلم است ایران که از پشتیبانان و بنیانگذاران قطعنامه‌های سازمان ملل در زمینه‌آزادساختن بیت‌المقدس است، کوشش های گذشته را تا مرحله تحقق و احقاق حقوق‌مسلمانان دنبال خواهد کرد .

ایران میگوید بیت‌المقدس شهری است مقدس که در آن مذاهب اسلام، یهودی‌و مسیحی منافع دارند و این منافع است که تغییر وضعیت یکجانبه بیت‌المقدس را غیر ممکن میسازد .

آخرین اخبار از شهرستانها

متهم ، آزاد شد

بندرپهلوی- یوسف‌قرطاس یکی‌از متهمین پرونده «ایران شریفی» باجلب رضایت پدر زهره (مقتوله) از زندان‌آزاد شد .

درحال حاضر غلامعلی بخشی‌زاده و قربعلی‌یعقوبی باتهام قتل زهره ، در زندان شهربانی بندرپهلوی بسر میبرند.

شهردار جدید ابهر

زنجان - انجمن‌شهرابهر دو نود و نهمین جلسه خود آقای«نجفی»معاون‌فرمانداری قزوین را به سمت شهردار ابهر انتخاب کرد .

گرمای بیسابقه !

اهواز : گرمای هوای اهواز همچنان روبه افزایش است . امروز گرمای هوای این شهر به ٤٥ درجه بالای صفر رسید .

گرمای‌هوای امسال اهواز درچند سال اخیر بیسابقه بوده است .

مرگ مهمان !

شهرری - گاز آب‌انبار یکنفر را کشت و یکنفر دیگر را روانه بیمارستان کرد .

مقتول محمدحسن ارشادی نام‌داشت‌و بهمراهی دوستش غلامرضا دوبهره ساکن‌مشهد که درخانه یکی از اقوامشان واقع درکوی «سه دختران» شهرری مهمان بودند ، برای کمك به صاحبخانه درلاروبی آب‌انبارواردآب‌انبار گردیدند ولی هردو دچار گازگرفتگی شدند .

زنی خود کشی کرد

اراك : زن ۲۱ ساله‌ای بنام«مرضیه» باخوردن‌مقداری تریاك دست به خودکشی‌زد و ساعتی بعد دربخش‌سوانح بیمارستان «پهلوی» اراك درگذشت

عابر کشته شد

اصفهان - کامیون شماره ٤٣٦٨٦ کرمانشاه که از یزدعازم‌اصفهان بوددرحوالی «خوراسگان» باعابری بنام حسین زمانی تصادف کرد و باعث مرگ وی شد .

تغییر در لایحه عبور ومرور ورسیدگی به تخلفات‌رانندگان

در صورت توقف در نقاط ممنوع

اتومبیل رانندگان متخلف

به‌نزدیکترین پارکینگ منتقل میشود

*** ازپلیس‌خواسته شدتوقف اتومبیل و گردش مردم در پارك وی ، روزهای تعطیل ممنوع شود**

لایحه امور فنی و عبور و مرور وسایل تولید ونحوه رسیدگی‌به تخلفات رانندگان پس از حذف تبصره ۲ ماده ۷ آن از تصویب کمیسیون ترافیک‌سنا گذشت.

پرفسور جمشید اعلم رئیس کمیسیون ترافیک ضمن اعلام این مطلب اضافه کرد: براساس ماده ۷ لایحه درصورت توقف وسایل نقلیه در نقاطی که‌موجب بروز خطر یا انسداد راه می - شوند، مامورین مربوط‌مجازند با وسایل اطمینان بخشی‌وسیله نقلیه مزبوررا بنزدیکترین‌توقفگاه یا منطقه مجاز انتقال داده ، جریمه مقرر را با حق توقف در توقفگاه، ازمتخلف دریافت‌کنند. ولی تبصره ۲ این ماده اجرای ماده مزبور را موکول به‌وجود توقفگاه یا منطقه مجاز درفاصله حدود پانصد متری محل نصب علائم‌مخصوص (محلی که‌راننده مرتکب خلاف‌شده) کرده بود.

از نظر اینکه امکان داشت‌که پارکینگ‌یامنطقه مجاز درفاصله تعیین شده وجود نداشته باشد لذا کمیسیون تبصره مزبور را حذف کرد تا در صورت‌چنین تخلفی اتومبیل راننده متخلف به نزدیکترین پارکینگ انتقال داده شود .

پروفسور اعلم همچنین اضافه کرد:دراین‌هفته کمیسیون‌ترافیك ضمن نامه‌ای از پلیس تهران میخواهد تا توقف اتومبیل‌ها و گردش مردم در «پارك وی» را درروزهای جمعه و تعطیل‌ممنوع کند .

رئیس کمیسیون ترافیک‌افزود فلسفه ایجاد پارك وی در تمام دنیا کمك به‌حل‌مشکل ترافیک و فراهم نمودن تسهیلات برای عبور ومرور اتومبیل‌هاست نه استفاده از آن بمنظور گردشگاه ووقت گذراندن .

احتمال میرود لایحه امور فنی و عبور مرور وسایل نقلیه در این هفته‌پس‌از تصویب‌کمیسیون دادگستری‌مجلس‌سنا، ازتصویب نهائی گذشته بدولت ابلاغ‌شود.

موسسه ژئوفیزیك دانشگاه تهران اعلام‌کرد :

زلزله ترکیه ، نظیر زلزله «بوئین زهرا» است

دیشب در منطقه ارض روم ترکیه زلزله وحشت‌آوری روی داد . این زلزله در ردیف شدیدترین‌زلزله های جهان‌بوده و از نظر شدت همطراز بازلزله بوئین‌زهرای ایران است.فاصله مرکز زلزله تا تهران هزار و چهارصد کیلو متر محاسبه‌شده و ساعت وقوع زمین لرزه بوقت تهران در ساعت بیست و شانزده دقیقه و هیجده‌ثانیه بوده‌است.

*** تلفات**

دکتر کشی‌افشار رئیس‌موسسه ژئوفیزیك امروز گفت : اگر مرکز زلزله در نقاط مسکونی باشد بی تردید تلفات بسیارزیاد خواهد بود .وی گفت ما تاکنون نمیدانیم که این مرکز زلزله چه موقعیتی‌دارد و اگردرکانون زلزله شهر ها و دهات واقع شده باشد باید قبول کنیم که فاجعه بوئین‌زهراو زلزله‌خراسان تکرار شده است .

دکتر کشی‌افشار گفت دراین ناحیه زمین ناراحت است واین ناراحتی مربوط‌است‌به مختصات زمین شناسی منطقه‌واین‌ناراحتی هابازبازلزله های دریای خزرنیز ارتباط دارد .

از دکتر کشی افشار سئوال شد که آیا ممکن است این زلزله به نقاط دیگر و منجمله به ایران‌نیز‌منتقل گردد ،رئیس موسسه ژئو فیزیك اظهارداشت که انتقال مرکز زلزله درجهت شمالغربی ممکن نیست وامکان انتقال زلزله بسوی شرق را نیز ژئوفیزیك نفی کردو گفت : این حرکت غیر ممکن‌است وبدلایل علمی کانون زلزله به ایران کشیده نخواهد شد .

ژئو فیزیك ایران اعلام داشت که زلزله‌های‌ترکیه‌و خزرمربوط است به عدم‌تعادل زمین در این منطقه و کارشناسان موسسه ژئو فیزیك اعلام کردند که برای مطالعه‌پیرامون‌وضع زمین و دیگر مسائل به‌ترکیه خواهند رفت .

*** کمك شیرو خورشید**

سخنگوی جمعیت‌شیرو خورشید سرخ ایران‌اعلام‌داشت به‌محض وصول گزارش اولیه مربوط به زلزله شب گذشته ترکیه بامداد امروز جمعیت مراتب همدردی‌عمیق‌خودرا طی‌تلگرامی به جمعیت‌هلال‌احمر اعلام‌داشت.

جمعیت شیر و خورشید سرخ ایران آماده است تا بمحض گزارشات دقیق درباره‌نیازمندی های موجود برای کمك به‌زلزله زدگان ترکیه با هلال‌احمر آن کشور کمال همکاری را بعمل آورد .

ستاد انتخاباتی اصناف تشکیل میگردد

در آستانه تعطیلات مجلسین و اخذ رای ، مقدمات تشکیل ستاد انتخاباتی اصناف فراهم شد و دیشب مسئولان امور صنفی اعلام داشتندکه این‌ستاد هفته آینده‌مجلسه خود راتشکیل خواهد داد.دراین ستادروسای اصناف وابسته به حزب شرکت میکنند .

شورای عالی اصناف امروز اعلام کرد که لایحه نظام صنفی بزودی‌به سنامیرود، بموجب‌این لایحه‌باصناف‌استقلال‌کاروکسب داده شده و مداخله ماموران‌در کار پیشه‌وران‌به حداقل‌میرسد.

بموجب لایحه نظام صنفی مسئله صدور پروانه کسب و تعیین حدود و حد متوسط‌ارقام مالیاتی‌بوسیله‌خود اصناف‌تعیین و اعلام خواهدشد . افرادهیئت مزبور مسائل دیگر صنفی‌رانیز حل‌و فصل کرده و یك هیئت حل اختلاف در شورای عالی اصناف مرکب‌از معتمدان‌صنفی تشکیل خواهند داد .

شورای عالی اصناف اعلا کرد که افراد صنوف وابسته به این شورا و همچنین صنوف دیگردرانتخابات‌شرکت خواهند کرد . اصناف تهران دارای یکصد اتحادیه‌صنفی هستند که اکثر آنها عضو حزب اکثریت بوده وآماده شرکت‌در انتخابات هستند و کاندیدا های آنها طی یك‌جلسه انتخاب‌واعلام میشود.

در بازار تهران

رونق در بازار پسته

بازار داخلی پسته گرم‌شده و قیمتها هرکیلو دو ریال‌ترقی کرده است. بازار صادراتی پسته هم رونق دارد و ظرف یکی دو هفته اخیر مقداری برای صدور به انگلستان ، سوئیس و آمریکا معامله شده است. زمینه پسته تقریبا کم است و موجودی فعلی بازار کمی بیش از سه هزار تن برآورد میشود وانتظار میرود تا رسیدن محصولات امسال پسته به بازار که بیش‌ازچهار الی پنج ماه دیگرطول خواهد کشید، معاملات پسته رونق مطلوبی داشته باشد .

قیمت انواع پسته برای مصرف داخلی هر کیلو ۱۱۰ تا۱۵۰ ریال و قیمت صادراتی آن هرکیلو ۹۸ تا ۱۱۲ ریال میباشد .

بازار جهانی

قیمت پسته در اکثر بازار های جهان کماکان روبکاهش است. علت کاهش قیمت پسته معلول زیادی موجودی در کشورهای تولید کننده است. فروشندگان ایتالیائی در ازاء هرصد کیلو پسته ٤٤٠ دلار مطالبه میکنند و قیمت مغز پسته ایتالیائی هرصد کیلو ٥٤٠ دلار است. فروشندگان پسته ایران در بازار های خارجی قیمت مغز پسته راکه یک ماه قبل هرصد کیلو٥٤٠ دلار بوده‌به ٥٢٠ دلارکاهش داده‌اند. ولی قیمت پیشنهادی صادر کنندگان پسته درترکیه گران است و چون مغزپسته ترکیه‌زرد است خریدارزیادی ندارد. در بازار هامبورگ بیشتر پسته «سیسیل» انبار شده است .

چون مصرف پسته امسال آلمان زیادتر از سال قبل نیست پیش‌بینی میشود که واردات پسته به اندازه سال قبل باشد و افزایش تقاضا برای‌پسته در ماههای‌تابستان بستگی به‌میزان خریدکارخانه های بستنی‌سازی دارد .

سپاهیان دانش دروزارتخانه‌ها خدمت میکنند

یازده‌هزار و ٦٩٠ سپاهی پسر که در طول سال در مناطق مختلف کشور تدریس می کنند در تابستان امسال در وزارتخانه ها و موسسات دولتی خدمت خواهند کرد وبه انجام کارهای‌اجتماعی خواهندپرداخت.

آقای دکتر بنائی مدیر کل سپاه‌دانش‌دراینمورد گفت :چون روستائیان درایام تابستان به خانواده‌های خود در برداشت محصول کمك میکنند ،ازاین‌لحاظ همه آنها قادر به شرکت در کلاس های‌درس نمی شوند و کار سپاهیان‌درایام تابستان‌عملا تعطیل می شود .

سال گذشته چون‌فرصت کافی نبود از وجود سپاهیان‌درتابستان بصورت آزمایشی استفاده شد، ولی‌امسال این برنامه‌بطور کامل اجراخواهدشدوسپاهیان‌به‌وزارت خانه‌هائی که‌احتیاج‌به نیروی انسانی دارند اعزام می‌گردند.

وی‌اضافه کرد: برای اجرای این‌برنامه سپاهیان باگذرانیدن یك‌دوره کوتاه مدت آماده خدمت خواهند شد .

درتابستان امسال سپاهیان دانش‌به خدمت وزارتخانه‌های بهداری ،تعاون روستاها ، کشاورزی‌وسازمان آماردرخواهند آمد وعده‌ای‌از آنان نیزدر ۲۵ منطقه‌ای‌که از اول مهر ماه تعلیمات‌اجباری در آن محل اجراخواهد شد ، خدمت‌خواهند کرد .

هردم از این باغ بری میرسد
تازه تر از تازه تری میرسد
سرآغازپذیرائی درسالن تابستانی کاباره‌دانسینك

شکوفه نو

بایك برنامه استثنائی از چهار گوشه جهان
۱ـ بالت‌سویت‌فلامینکا از اسپانیا
۲ـ تریوفوکس آتشپاره های کره‌ای
۳ـ بالت ماکسیم هنرمندان ارزنده از پرتقال
٤ـ تریولینارس از اسپانیا و ...
چهره زیبا و فتان سافینز حمدی
رقاصه معروف و محبوب از جمهوری متحده عرب
آی‌فری خواننده حنجره طلائی از ترکیه
بانضمام برنامه خواننده موفق مردم کوچه وبازار
آغاسی
تلفن های رزرو ۹۵۳۰۳۳ ـ ۹۵٤۰٤٤

آگهی دعوت سهامداران
از صاحبان سهام شرکت سهامی الکتریکال دعوت می شود درجلسه‌مجمع عمومی صاحبان‌سهام‌شرکت‌روز ۲شنبه‌بیست‌وچهارم خرداد ماه ساعت۵بعداز ظهر درمحل شرکت حضوربمهرسانند.
دستور جلسه :
رسیدگی به ترازنامه و خط مشی شرکت و انتخاب بازرس و اخذتصمیم درمورد تبدیل سهام بی‌نام به‌سهام بانام‌میباشد .

تشکیل جلسه عادی سالیانه
از صاحبان سهام شرکت سهامی شبدیز دعوت مینماید که‌در ساعت شش بعداز ظهر روز پنجشنبه ۳ر٤ر٥۰ در جلسه عادی سالیانه در محل شرکت واقع در خیابان سعدی شماره ۳٤۸ حضور بهمرسانند .
دستور جلسه
۱ـ استماع گزارش بازرس و هیئت مدیره شرکت
۲ـ خط مشی شرکت در سال آینده
۳ـ تصویب ترازنامه
٤ـ انتخاب بازرس برای یکسال دیگر
آ ـ ۱۲۳۱۸ شرکت سهامی شبدیز

آگهی تشکیل مجمع عمومی
مجمع عمومی فوق‌العاده و مجمع عمومی عادی شرکت‌سهامی شبرنگ روز ۱۵ خرداد ۱۳۵۰ ساعت ۹صبح در محل شرکت خیابان تخت‌جمشید شماره ۳٦۷ تشکیل میشود. از صاحبان‌سهام تقاضا میشود در ساعت وروز مزبور درجلسه حاضر شوند.
دستور جلسه :
۱ـ استماع گزارش هیئت مدیره وتصویب ترازنامه.
۲ـ ازدیاد سرمایه .
۳ـ تغییر مواد اساسنامه بمنظور تطبیق وضع شرکت باقانون اصلاحی جدید .
٤ـ انتخاب هیئت مدیره .
٥ـ انتخاب بازرس‌ها .
٦ـ تعیین روزنامه کثیرالانتشاری که آگهی‌های مربوط به شرکت درآن درج خواهد شد .
آ ـ ۱۲۳۱۲

ریشه کن ساختن بیسوادی ، بزرگترین گام درراه رسیدن به‌دوران تمدن بزرگ است

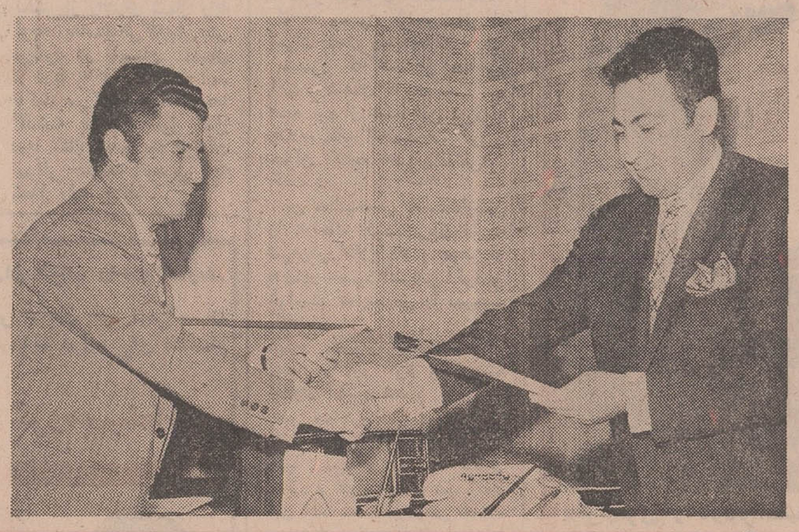

آقای دکترمحمد مهدی‌خسروی کردستانی نماینده مردم کردستان در مجلس شورای‌ملی (سمت چپ) هنگام خرید اوراق مدارس یادبوددر دفتر آقای دکتر شرافت مدیرعامل بانك بیمه بازرگانان .

ـ«نه ماه قبل که پدر ، مادر و خواهر نا نام خود را ازدست دادیم و خبر این حادثه در روزنامه های محلی کردستان هم بعنوان یك «فاجعه»جابکداز اعلام شد، تصمیم گرفتیم‌بمنظور شادی روح عزیزان خود تمامی ماترك انها را در راه‌تعلیم و تربیت آن‌عده‌از اهالی کردستان که از نعمت‌داشتن سواد محروم هستند ، صرف کنیم .

اینك این سه مدرسه یادبود، سپاسی است در مقابل مردم کردستان ، بخاطر محبت هاو همدردی هائی که با ماداشته‌اند و با انکه اوین هدیه برادران خسروی کردستانی به انهاست اما احرین ان نخواهد بود و تاروزی نه آخرین فرد بیسواد در روستاهای کردستان وجود دارد «لاش ما نیز در این راه ادامه خواهد داشت . »

بااین‌مقدمه، مصاحبه‌مطبوعاتی برادران خسروی کردستانی با نماینده ما اغاز شد .

برادران خسروی کردستانی ، افایان‌ناصر ،دکتر محمدمهدی، مهندس امیر هوشنك ، دکتر امیر خسرو و مهندس بهروز خسروی کردستانی که هر ددام در یك یا چند رشته تحصیلات عالی دارندبطور دستجمعی‌هزینه ایجاد سه مدرسه از ۲۵۰۰ مدرسه یادبود را پرداخت کرده‌اند و باین ترتیب نام « حاج شکرالله خسروی کردستانی ، حاجیه زیبده خسروی کردستانی و حاجیه نجم‌الملوك خسروی کردستانی پدر و مادر وخواهر ایشان که سال گذشته طی یك سانحه اتومبیل در راه همدان ـسنندج از دست رفته‌اند بر کتیبه سه مدرسه یادبود به ثبت میرسد.

اقای دکترمحمد مهدی‌خسروی کردستانی ، نماینده مجلس شورای ملی که ازسوی‌برادران خود در یك مصاحبه مطبوعاتی شرکت کرده بود ، گفت :

ـ انگیزه من‌و برادرانم‌درتامین هزینه ایجاد ۳ مدرسه یادبود بنام عزیزان از دست رفته‌مان ، اعتقاد به این واقعیت است که تحقق نیات عالیه شاهنشاه آریامهر در ریشه کن ساختن جهل و بیسوادی بزرك ترین گام در راه وصول به دوران تمدن بزرك است . وبا این انگیزه پس از انکه توصیه برادر بزرگمان آقای ناصر خسروی که در ماموریت خارج ازایران بسر میبرد و سایر برادران اقایان مهندس امیرـ هوشنك و مهندس بهروز که در حال حاضر مقیم امریکا هستند و همچنین دکتر امیر خسرو که پزشك شرکت ملی نفت ایران در مسجد سلیمان است‌بمن‌و برادرم‌مهندس‌فرهنك خسروی کردستانی رسیدلحظه‌ای درنك نکردیم و وظیفه ملی و میهنی خود را برای پیوستن به رستاخیز فرهنگی جشن شاهنشاهی ایران‌انجام دادیم .

البته این سه مدرسه روستائی غیر از مدرسه بزرگی است که مقدمات ساختمان‌ان در سنندج فراهم گردیده است .

مهندس فرهنك خسروی کردستانی که مدیر یك‌شرکت ساختمانی است بدنبال اظهارات برادر خود گفت :

ـ ما در مقابل حقوقی که از اجتماع بدست می‌اوریم‌وظایفی داریم که بایدبدون چون و چرا انجام دهیم . تردیدی ندارم که ایجاد مدارس یادبود ، در تحقق هدف های انقلاب‌اموزشی تاثیر فراوان خواهد داشت .

در پایان این مصاحبه ، آقای دکتر محمد مهدی خسروی کردستانی اظهار داشت :

ـ بزرگترین‌هدف ما درپیوستن به رستاخیز فرهنگی جشن شاهنشاهی در درجه اول ادامه راه عزیزانمان و شادی روح انان و پس از آن ، احساس وظیفه‌ای است که در برابرمردم داریم چون ، این مردم بودند که وسیله تحصیل ما برادران را فراهم کرده‌اند و حالا که ما امکان داریم قرض و دین خود را به‌مردم‌میپردازیم و بخصوص باین اصل ایمان داریم که انهائی که سرپای‌خودایستاده‌اند و میتوانند کار کنند کمتر چشم طمع به ارثیه و دارائی پدری بدوزند بلکه آنرا در راه مردم و تحقق نیات خیر و نیکوکارانه صرف نمایند .

کارخانه نیشکر هفت‌تپه

بقیه از صفحه ۹

است که ٤۳۰۰ هکتار آن به کشت نیشکر اختصاص دارد و ۹۰۰ هکتار آن بصورت آیش باقی میماند .

موقعیت جغرافیائی

کارخانه‌نیشکر هفت تپه درراه خرمشهر - تهران در ۱۲۰ کیلو متری شمال اهواز ، مابین آثار باستانی شوش وچغازنبیل و در مرکز مزارع‌نیشکربر پاگردیده است .

ظرفیت کارخانه ۳۰۰۰ تن نیشکر در روز است ولی پس‌از تغییراتی که طی سالهای گذشته در آن ایجاد شده‌ظرفیت‌آسیاب نمودن کارخانه تا میزان ۵۰۰۰ تن‌نیشکر در روز بالا برده شده و تصفیه‌خانه آن قادر است در ۲٤ ساعت ۵۰۰ تن شکر سفید تولید نماید .

در کارخانه نیشکر علاوه بر شکر تصفیه شده فرآورده‌های زیر که دارای ارزش صنعتی بسیارند بدست می آید :

الف - تفاله نیشکر یا باگاس: در حال حاضر این محصول بمصرف سوخت کوره های‌بخار که بنوبه خود مولد برق مورد نیاز طرح است میرسد .

تفاله نیشکر را میتوان درتهیه تخته ، فیبر و مواد الفاسلوزی بکار برد . در زمینه استفاده از باگاس هم اکنون کارخانه‌ای با ظرفیت تولیدی سالیانه ۳۰ هزار تن کاغذ وابسته بشرکت سهامی کاغذ پارس در جوار کارخانه نیشکر هفت تپه‌احداث گردیده که اواخر سال ۱۳٤۹ مورد بهره‌برداری قرار گرفته است .

ب - ملاس : از ملاس نیشکر میتوان برای تولید الکل‌صنعتی مواد پروتئین و خوراك دام ، اسیدسیتریك، استن ،مشروبات الکلی بخصوص «رام» استفاده نمود .

درحال‌حاضر قسمت اعظم‌ملاس تولیدشده بخارج صادرمیگردد.

میزان‌محصول نیشکر دراولین بهره‌برداری ۱۸۰ر۰۰۰ تن بود که ازآن۱۹۰۰ تن‌شکر تصفیه شده تولید میگردید.

در حال حاضر در حدود ۱۳۰ نوع نیشکر از کشورهای‌مختلف جهان به هفت تپه وارد شده که تحت‌بررسی‌میباشند وآزمایشات گوناگون جهت انتخاب انواع مناسب که با شرائط اقلیمی منطقه هفت‌تپه سازگار باشد بوسیله اداره تحقیقات کشاورزی ادامه دارد.

مؤسسهٔ انتشارات امیرکبیر
سفرنامهٔ آمبروسیو کنتارینی
ترجمهٔ: قدرت‌الله روشنی

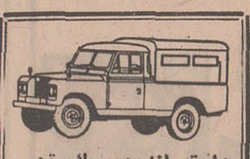
وانت لندرور یك تن
٦سیلندر- تلفن٦٦۰۰۷۳

اطلاعات
دختران و پسران
روزهای یکشنبه
با مطالب خواندنی
منتشر میشود

فقط انگلیسی
گروه N.E.A. (استادان زبان تحصیلکرده لندن) بداوطلبان کنکور سراسری واعزام دانشجو بخارج توصیه میکند:
سری اول کلاسها‌ازتاریخ۱۲ اردیبهشت‌ماه تشکیل شد وچون سیستم مخصوص N.E.A (یادگیری درکلاس بدون تمرین درمنزل) مورد استقبال‌زیاد قرارگرفت سری دوم وسوم کلاسهای فشرده E.A مخصوص کنکور واعزام بشرح زیرتشکیل‌خواهدشد:
سری دوم: ازشنبه ۸خردادتاپنجشنبه ۱۱ تیر (۵ هفته - هرروز- روزی۲ ساعت جمعا ۵۰ ساعت) .
سری سوم : ازشنبه ۲۲ خرداد تا پنجشنبه ۱۱ تیر (۳ هفته - هرروزصبح‌و بعدازظهر - روزی ٤ ساعت - جمعا ٦۰ساعت)
ساعات کلاسها : از ۳۰ر۸ صبح تا ۳۰ر۸ بعدازظهر
محل کلاسها : خیابان قدیم‌شمیران- سه‌راه تخت جمشید - خیابان آمل - شماره ۸٤ - تلفن ۷۵۲٤۹۰ آ-۱۲۱۸۰ ۱-۲

مرد ۱۴۰ ساله کاشانی
از آخرین ازدواج خود پرده برمیدارد

او که بایک زن ۳۰ ساله ازدواج کرده اخیرا دارای فرزند جدیدی شده است

بخشعلی سبزه‌ای مرد کهنسال کاشانی که اخیرا از همسر ۳۰ ساله‌اش دارای فرزندی شد ، ماجرای زندگی خود را برای خبرنگار ما در کاشان تعریف کرد .

او از اهالی دهکده خاوه است .

بخشعلی مدعی است که ازعمر او ۱۴۰ سال‌می‌گذرد، ولی بعضی از آشنایان وی می‌گویند ۱۱۷ ساله است .

بخشعلی از تاریخ تولد خود دقیقا اطلاع ندارد ، اما میگوید : هنگام جلوس مظفرالدینشاه برتخت‌سلطنت، مردی میانه سال بوده است وازآن تاریخ ۷۸سال میگذرد.

او معتقداست‌که درجریان حوادث مشروطیت مردی ۶۰ ـ ۷۰ ساله بوده است .

بخشعلی گفت :

در ۳۸ سالگی با دختری ازدواج کردم واز او دارای ۳فرزند شدم‌که بزرگترینشان اینک ۸۷ ساله است .

دومین فرزندم «صفت» در ۷۰ سالگی درگذشت وسومین فرزندم تقی اینک ۶۵ ساله است .

شصت سال پیش اولین همسرم درگذشت و من که به زندگی زناشوئی عادت کرده بودم نتوانستم دیر زمانی بدون همسر بمانم و ازدواج کردم .

از زن دوم نیزدارای‌چهار فرزند شدم .

سومین‌همسرمن ماه‌سلطان که‌اینک در خانه‌ام هست‌بیش از ۳۰ سال ندارد ، زیرا موقعی که ۱۸ سال داشت با او ازدواج کردم وازآن‌تاریخ ۱۲ سال میگذرد . یک ماه پیش من و ماه سلطان دارای دختری‌شدیم‌که اورا«صغری» نام گذاشتیم . بخشعلی‌اعتراف کرد که قبل از ازدواج‌عاشق ماه سلطان شده بود و مانند جوانها برای او شعر عاشقانه می‌خواند و بی‌تابی می‌کرد .

بخشعلی اضافه کرد که ماه سلطان را بیش از هرچیز و هرکس دوست دارد، زیرا ماه سلطان همه تلاش خود را برای تامین رفاه و سعادت وی به کار می‌برد .

بخشعلی به خبرنگار ما گفت‌که آرزودارد ازماه‌سلطان فرزند دیگری نیز داشته‌باشد زیرا یک فرزند همیشه برای مادر تولید نگرانی میکند .

بخشعلی ، ماه سلطان وکودکشان
این عکس را عزیزاله فرهومند خبرنگار ما درکاشان ارسال‌داشته است .

بخشعلی به خبرنگار ما گفت : اختلاف سن زن و شوهر «اگر میان‌آنهاتفاهم وجود داشته‌باشد»، خطری نخواهد داشت .
بخشعلی ۱۴۰ ساله وماه‌سلطان ۳۰ ساله است .

چند حادثه

●محمدحسن ارشادی ۲۳ ساله درشهرری به‌آب‌انبارافتاد ومرد .

★بعد از ظهر دیروز دیوار کهنه‌ای در محله علی آباد آذرشهرفرو ریخت‌و محمدوطن ومیرحیدر زیرآوار ماندند . میرحیدر جان سپرد و محمود وطن مجروح شد .

●دریکی از مزارع اطراف بیجار پاشازارعی که سرنشین تراکتوری برانندگی ذبیح‌الله خسروی بود از تراکتور پائین افتاد و زیر چرخهای سنگین آن جان سپرد .

★اسبی هنگام عبور از خیابان پهلوی میاندوآب بر اثر صدای موتوریک کامیون که‌لوله اگزز آن کنده شده بود رم‌کرد و سوار خود الله‌قلی دولت‌خواه را برزمین کوبید و کشت .

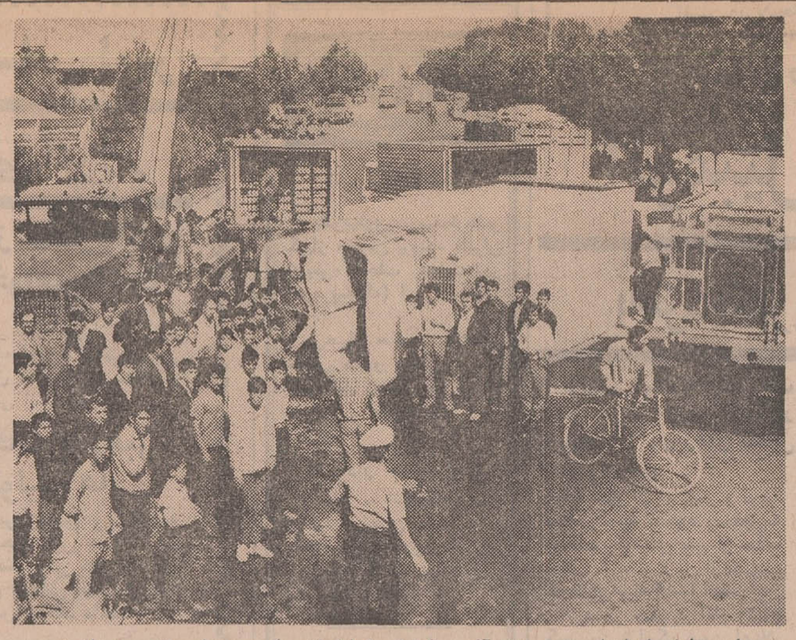

این حادثه بامداد امروزدرسه‌راه آذرین (ابتدای خیابان‌قزوین) روی داد و۳مجروح داشت
حادثه، براثر برخـــوردکامیون شماره ۱۵۴۵۹ حامل آجر با کامیون شماره۴۵۲۹۳ حامل شیر رخ داد و جوئی‌ازشیر در خیابان روان شد. برای اینکه خیابان بسته‌نشود سریعا دوکامیون را از محل حادثه‌دو کردند .

مردی که جمعه‌گذشته فرزند خود را در راه هراز از دست‌دادمی‌گوید :

درفصل دریا به‌راههای شمال باید توجه شود

مهدی کودکی که ناپدید شد

کودکی که جمعه گذشته در یك حادثه رانندگی در راه هراز ناپدید شد هنوز پیدا نشده است .

او که ۷ ساله‌است مهدی زینال‌زاده نام دارد .

محمد پدر مهدی درباره این حادثه گفت :

برای گذرانیدن تعطیل آخر هفته به‌اتفاق فرزندم مهدی‌عازم آمل شدیم . درراه هراز هنوز به‌گرنك نرسیده‌بودیم‌اتوبوسی جلوی ما پیچید و اتومبیل ما به‌رودخانه سقوط کرد ، من نجات یافتم ، ولی مهدی راآب برد ، البته پس‌ازسقوط‌اتومبیل من از حال رفتم و بعدا به‌من اطلاع دادند که مهدی راآب برده است . پسرم که بلوز قهوه‌ای گلداری برتن داشت هنوز پیدا نشده است . مهدی در کلاس اول دبستان ادب تحصیل می‌کرد .

محمد می‌گفت که لازم است حاشیه راه هراز نیز مانندراه چالوس باتیرآهن نرده کشی شود .

راههای شمال

یکی از خبرنگاران ماکه جمعه گذشته از طریق‌راه هراز به محمودآباد و از آنجا به نوشهر رفته و از طریق راه چالوس‌به‌تهران بازگشته است عقیده دارد که در فصل دریا بایدبه‌راههای شمال توجه بیشتری شود .

او می‌گوید :

راه هراز که در چندنقطه در دست تعمیر است باید این تعمیرات سریعا انجام شود تا راه در تعطیلات بند نیاید از طرفی تونلهای این راه که سیم‌کشی شده‌است لازم است دست کم از بعد از ظهر پنجشنبه تابامداد شنبه روشن شود ، در جاده های شمال مانند سه سال‌قبل صاحبان احشام متعهد شوند ازرهاساختن گاوهای خوددر جاده‌ها خودداری ورزند وراه چالوس که اسفالت آن در نقاط مختلف‌خراب‌شده‌است مرمت شود ، زیرا خرابی اسفالت سبب ترمز ناگهانی و تصادف و سقوط اتومبیل به دره می‌شود همچنین از میان‌رفتن اسفالت ، باعث تولید گردوخاك می‌شود و گردو خاك«دید»اتومبیلرانان راکم می‌کند .

خبرنگار ما اضافه کرد عصر جمعه گذشته اندکی بعد از گچسر ، یك اتومبیل سواری در یك پیچ از مسیر خود منحرف شد و ۱۵ متر سقوط کرد علت سقوط‌اعلام نشده است ، ولی در همین حدود جاده خراب بود .

او درپایان ، لزوم مراقبت بیشتر از راههای شمال رابا توجه به‌استقبالی که‌پیش‌بینی می‌شود در تابستان امسال از دریا به عمل خواهد آمد تاکید می‌کند زیرا جمعه گذشته بااینکه هنوز فصل دریا آغاز نشده بود هزاران تهرانی باصدها اتومبیل به شمال رفته بودند .

اختلاف دوزن باعث کشته‌شدن قصاب محله‌شد
محاکمه متهم بقتل از امروز آغاز شده‌است

منصور کالجی

امروز محاکمه منصور کالجی ۴۳ ساله که در آبان پارسال در خیابان اتابك در یك نزاع جمعی محمد فردوسی قصاب محله‌را کشت‌در شعبه‌اول‌دادگاه جنائی تهران آغاز شد .

روز حادثه‌همسرمحمد خلوصی یکی از ساکنان کوچه رسولی خیابان اتابك‌بازنی‌از همسایگان خودبرسر موضوعی اختلاف‌پیدا کرد واین‌اختلاف باعث شدمیان این دوزن مشاجره‌لفظی شدیدی روی دهد ،بطوریکه هردو علیه یکدیگر به پاسگاه ژاندارمری هاشم آباد شکایت کردند .

در پاسگاه به آنها تکلیف سازش شد ، چون اختلافشان اساسی نبود آشتی کردند و به اتفاق عازم خانه شدند .

این دو زن‌ضمن‌راه بایکدیگر میگفتند و می‌خندیدند و هنوز تا منزل چندقدمی فاصله‌داشتند که به منصور کالجی یکی از پسران محل رسیدند .

منصور که قبلا از مشاجره آنها ورفتنشان به پاسگاه آگاه شده بود از خنده این دوزن و رفتاردوستانه آنان تعجب کرد و به‌عنوان کنایه «ضرب‌المثلی» گفت .

این مطلب‌همسر محمدخلوصی را ناراحت کرد جریان را به شوهرش اطلاع داد و شوهر او به مادر منصور اعتراض کرد و خواست که پسرش را نصیحت کند .

مادر منصور کالجی تقاضای محمد را رد کرد و بردامنه اختلاف افزوده شد .

خبر مشاجره این دو نفر به گوش‌جمعی‌از آشنایان‌وبستگان انها رسید و مشاجره تبدیل به زد و خورد جمعی شد . در این اثنا محمد فردوسی قصاب محل‌برای میانجی گری واردنزاع شد که از پشت بام پاره اجری به سویش پرتاب شد که به سرش اصابت کردواورا مجروح ساخت .

محمد به‌بیمارستان‌منتقل شد، نزاع پایان یافت و به ماموران ژاندارمری گزارش داده شد که منصور کالجی از پشت‌بام پاره آجررا پرتاب کرده است. منصور دو روزبه خانه مراجعه نکرد و این‌امر سوءظن‌ماموران را افزایش داد . پس از اینکه بخانه بازگشت‌موقعی که مشغول صرف صبحانه بود ماموران ژاندارمری دستگیرش کردند.

در همین موقع خبر رسید که محمد فردوسی که ۲۲ سال از عمرش میگذشت در بیمارستان درگذشته است .

منصوردربازجوئی پرتاب کردن پاره آجر را انکار کرده است.

یک‌شغال ۵ نفررا مجروح کرد

شغال جانور ترسوئی استو کمتر اتفاق افتاده به‌انسان‌حمله کند ، اما دیروز شغالی در روستای «کره»شهرضا بی‌باکانه کوچه‌های ده را قرق کرد و ۵ نفر رامجروح ساختو بالاخره یکی از روستائیان باضربات‌بیل این حیوان را کشت .

طبق گزارش خبرنگار ما در اصفهان ، وقتی شغال به ده حمله‌ور شد اهالی به سویش هجوم بردند و در یک کوچه بن‌بست آنرا بدام انداختند ، اما شغال که تااین لحظه حالت فرار داشت بسوی مردم حمله‌ور شد ابتدا منصور ذوالفقاری را مجروح ساخت و سپس دختریانزده ساله‌ای بنام نصرت را زخمی ساخت وفرار کرد .

مردم ده به تعقیب او پرداختند و شغال که چنین دید از فرار صرفنظرکرد و در یک حمله متقابل کریهو زهرمراهم مجروح کرد سپس‌به «ناصر ذوالفقاری» حمله‌ور شد و او را زخمی ساخت ودر این هنگام شخصی بنام محمود بابیل‌به شغال حمله برد و آن را کشت .

گفته میشود که اهالی ده نسبت به‌این شغال‌که بمرغدانی های آنها حمله می‌برد کینه داشتند .

تصادف

★اتومبیل سواری شماره «۳۵۷۸۳» با چهارسرنشین به اسامی محمدرفیعی ، براتعلی رفیعی رئیس دبیرستان هرندی تهران ، حاج اباصلت وارسلان مولائی هنگامی که‌از طالقان‌عازم کرج بود درنزدیکی طالقان به علت سرعت زیاد از مسیر خود منحرف شد و واژگون گردید و سرنشینان آن مجروح شدند و ارسلان مولائی در بیمارستان درگذشت .

برنامه آینده گروه سینماهای

تاج — کاپری — پولیدور

کپی کامل وجدید بزرگترین ـ پرخرج‌ترین وعظیم‌ترین شاهکار سینمای جهان

داستان خلقت انسان ـ ماجرای قتل هابیل بدست قابیل پسران حضرت آدم ـ عظمت وشکوه برج بابل ـ خروش ۴۰روزه طوفان نوح وبالاخره قربانی‌کردن پسر ابراهیم درپیشگاه خداوند ...

فیلم عظیم ۳ ساعته ـ بلیط بقیمت‌معمولی

از صبح‌سه‌شنبه فقط در

سینما ریولی

«مردان حادثه‌جو» را دیدیدو پسندیدید و حالا نوبت «ویلی بوی» است... فیلمی‌خشن‌تر، پرحادثه‌تر، عشقی‌ترومو‌تر از آن باشرکت دو هنرمندجوان سینمای آمریکا

ازامروز در

سینمادنیا

آلن دلون
درفیلم رنگی
سامورای

باشرکت
ناتالی دلون
فرانسوا پریه

غرب برخود میلرزد ، تبهکاران خواب راحت ندارند، ششلول‌ها آماده‌است وهیچکس برجان خود ایمن‌نیست چون ماهرترین تیرانداز غرب «چك مول» برای انتقام می‌آید ....

از صبح‌چهارشنبه در گروه سینماهای

نیاگارا — درایوین ونك — ساترال — متروپل — سینه‌موند — ب ب

لئونارد مان . وودی استرود
ایولین استوارت درفیلم سینماسکوپ و رنگی

چك مول

اینك زمان نمایش فیلمهای عالی واستثنائی فرارسیده‌است

از صبح پنجشنبه فقط درسینما

آتلانتیک

جان میلز . روبرت هوفمان . لوچانا پالوتزی درفیلم رنگی

لاله زرد

در سال ۱۳۵۰

بانك تهران

۳ فرسخ اسکناس ۵ تومانی جایزه میدهد

۳ فرسخ اسکناس ۵ تومانی بدارندگان حسابهای پس اندازو گردش بانك تهران تعلق میگیرد.

BANQUE DE TEHERAN
بانك تهران امین مردم ایران

مجالس ترحیم

اردناس نیروی زمینی شاهنشاهی باکمال تاسف درگذشت شادروان سرکار سرهنگ سیدمرتضی مهدوی را ببازماندگان آنمرحوم تسلیت میگوید . مجلس ترحیم مردانه و زنانه آن مقید سعید از ساعت ۱۵ الی ۱۷ روز دوشنبه ۳ر۳ر۵۰ در خانقاه صفی‌علیشاه برگزار میگردد .
آ ـ ۱۲۰۵۴ اردناس‌نیروی زمینی شاهنشاهی

شورایعالی اصناف باکمال تاسف درگذشت شادروان سرهنگ سیدمرتضی مهدوی داماد آقای‌حاج‌احمدعلی مشکوتی رئیس اتحادیه صنف میکانیسینها را ببازماندگان آنمرحوم تسلیت عرض نموده و برای اطلاع کلیه همکاران صنفی وابسته اعلام میدارد که مجلس ترحیم مردانه و زنانه آن فقیدسعید ازساعت ۱۵ الی۱۷روز دوشنبه ۳ر۳ر۵۰ درخانقاه صفی‌علیشاه برگزار میگردد .
آ ـ ۱۲۰۵۴ شورایعالی اصناف

اتحادیه میکانسین‌های تهران‌و حومه بدینوسیله‌درگذشت شادروان سرهنگ مهندس سیدمرتضی مهدوی داماد رئیس این اتحادیه را باطلاع کلیه همکاران صنفی میرساند . مجلس ترحیم زنانه و مردانه آنمرحوم روز دوشنبه سوم خرداد از ساعت ۳ تا ۵ بعداز ظهر درخانقاه صفی‌علیشاه برگزاراست.
آ ـ ۱۲۰۵۴ هیئت مدیره اتحادیه

باکمال تاسف و تاثر درگذشت نابهنگام شادروان سرهنگ مهندس سیدمرتضی مهدوی را باطلاع کلیه اقوام ، دوستان و آشنایان میرساند . مجلس ترحیم آنمرحوم روز دوشنبه سوم خرداد از ساعت ۳ تا ۵ درخانقاه صفی‌علیشاه برقرار است .
خانواده های : مهدوی . مشکوتی حقیقی . مساعد . طارمی . رکنی‌پور . کدپور . خسروی . ریاحی . قائم‌مقامی . صدوقی . شیرین‌زاده . پورپزشك . حاج‌احمدعلی‌مشکوتی .
آ ـ ۱۲۰۵۴
بعموم افراد خانواده های عزادار بویژه بازماندگان آن مرحوم مصیبت وارده را تسلیت میدهیم .

باانده‌وفراوان درگذشت شادروان حسن برادران‌فرشچی کارمند بازنشسته شرکت سهامی بیمه ایران را به اطلاع می رساند .
مجلس یادبود زنانه ومردانه آنمرحوم از ساعت پنج و نیم‌تا هفت‌ونیم بعداز ظهر دوشنبه۳ر۳ر۵۰درخانقاه صفی‌علیشاه برگزارمیشود .
شرکت‌سهامی‌بیمه‌ایران

بانهایت تاسف و تالم فوت نابهنگام برادر عزیزمان حسن برادران فرشچی را باطلاع فامیل ودوستان و همشهریان می رساند. مجلس ختم مردانه و زنانه روز دوشنبه ۳ر۳ر۵۰ از ساعت ۵ونیم تا ۷ونیم بعداز ظهر در خانقاه صفی‌علیشاه منعقد خواهد بود .
محمد برادران فرشچی. علی برادران فرشچی. حسین برادران فرشچی . احمد برادران فرشچی . رضا برادران فرشچی . محمود برادران فرشچی .

خانواده‌های: برادران فرشچی. مصباح . عالم‌زاده . وفادار. باقرزاده. فنائیان. آقاجانی. دکتر سیادتی. دکترناوی. سرهنگ ناوی. دکتر ناظری. مطلق. تحویلداران .
درگذشت مرحوم حسن برادران فرشچی را باستحضارمی رساند مجلس ختم مردانه وزنانه روز ۲شنبه ۳ر۳ر۵۰ازساعت ۵ونیم تا۷ونیم بعدازظهر درخانقاه صفی‌علیشاه منعقدخواهدشد

باکمال تاسف درگذشت بانو پوران فلاح هوشمند همسر آقای محمدبیك‌وردی را باطلاع دوستان و آشنایان میرساند . مجلس ختم مردانه آن مرحومه ساعت ٤ تا ٦ بعداز ظهر روز دوشنبه ۳ر۳ر۵۰ در مسجد جامع نارمك ـ خیابان سمنگان و ختم زنانه در منزل آن مرحومه در خیابان سمنگان ـ ده متری مقابل چاه‌آب ـ شماره ٤ر۳۵ منعقد میباشد .
بیك‌وردی ، فلاح هوشمند ، بهنام ، خاوری ، جامه‌بزرك، مرادی ، حمیدی ، یوسفی ، رجبی ، رحیمی ، رحمانی
آ ـ ۱۲۲۵۰

بدین وسیله فوت مرحوم رمضانعلی شرفی‌نقوسانی، پدر آقایان رضاوحاج حسن وتقی‌شرفی را باطلاع‌خویشاوندان ودوستان‌و صنف‌محترم‌الکتریك میرساند.ضمنا مجلس ترحیم آن مرحوم روز دوشنبه ۳ر۳ر۵۰ از ساعت ٤ تا ٦ بعداز ظهر در مسجد ارك و مجلس زنانه هم در همان روز و همان‌ساعت در منزل شخصی ایشان واقع در خیابان شکوفه کوچه هرمز پلاك ۵ برقرار است .
خانواده های : شرفی ، درودیان ، خاجی ، محبی ، شهبازی ، خواجوی، میرجانی ،سرداری ،شامرادی،حدادپور
آ ـ ۵۸۷۵
بعموم فرزندان و بازماندگان آن مرحوم مصیبت وارده را تسلیت میگوئیم .

بانهایت تاسف فوت مرحومه بانو فرخ‌لقا کریمی ، والده ماجده آقای اکبر علیمحمد کلهری را باطلاع دوستان و بستگان میرساند .
مجلس یادبود مردانه و زنانه‌آن‌فقیده سعیده روزدوشنبه ۳ر۳ر۵۰ از ساعت ۳تا ۵ بعداز ظهر در مسجد مجد منعقد میباشد .
خانواده های : کریمی ، علیمحمد کلهری ، معینی‌جزنی، لشگری‌نژاد ،لشگری ، محمدی ، حسینی ،مختاری ،علوی ، بوربور ، شمس ، خاك‌نگارمقدم ،دکتر فخار ، کرمانیان ، صدیقی ، شهیری ، صانعی ، کشوری ، جیحونی ، شجاعی، سمنانی ، واحدی ، میرشجاعیان ، خازنی ، شیرازی ، شکرریز ، صفاری ، حسین‌زاده ، جام‌شهریاری ، عتیقه‌چی ، خسروی ، رشید بنام ، نادعلی آ ـ ۵۸٦۵
بعموم بازماندگان آن مرحوم مصیبت وارده را تسلیت میدهیم .

خانواده های : ثبوتی ،هادی‌پور ، رحمانی ،زین‌العابدین‌زاده، براتی ،بهلول خصلت ،پایداری ، زرگریان ، خالقی مقدم ، فاطمی ، سهیلی ، نجفی ، کاظمی ، سنگی ، پرداختی ، بلوری ، امینیان ، حدیدی ،رستمخانی ، توسلیان .
باکمال تاسف فوت مرحوم مغفور اصغر ثبوتی برادر آقایان دکتر محمد اکبر ، دکتر یوسف و مهندس عبدالله ثبوتی زنجانی را باستحضار دوستان و همشهریان محترم میرسانند .
مجلس ختم زنانه و مردانه آن مرحوم از ساعت ٤ تا٦ بعداز ظهر روز دوشنبه سوم خرداد ۵۰ در مسجد حاج حسن واقع در خیابان شاهپور اول ارامنه منعقد خواهد بود.
آ ـ ۵۷٦۳
بعموم بازماندگان آن مرحوم مصیبت وارده را تسلیت میدهیم

باکمال تاسف درگذشت برادر عزیزمان توفیق پیغاله را باطلاع اقوام و آشنایان میرساند .
مجلس ترحیم آنمرحوم روز دوشنبه ۳ر۳ر۵۰ درمسجد آذربایجانیها واقع درانتهای بازار کفاشها از ساعت ٤ تا ٦ بعداز ظهر منعقد میباشد و مجلس زنانه همانروز در منزل آنمرحوم واقع درخیابان هدایت ـ کوچه سپهبان پلاك ۱۱ برگزار می شود .
قدرت‌اله پیغاله . طاهر پیغاله . اسلامیه . خانواده های شیرازی . مهاکار . تهرانی . مهندس چمانی . بجنوردی . موسی‌زاده . پرنیان‌پور . آرایشگون . وقوفی . غوث . غیرتی . انصاری . پیربرجسته . لك‌پور . آرزومند .
آ ـ ۵۹۰۳
مصیبت‌وارده رابعموم‌بازماندگان آنمرحوم تسلیت‌میدهیم.

بانهایت تاسف درگذشت شادروان بانوی محترمه کبری عظیمی (هدایتی) والده بانو پری و آقایان مهدی . محمد و مرتضی‌عظیمی را باطلاع بستگان و دوستان میرساند . مجلس ترحیم مردانه و زنانه آن مرحومه از ساعت ۳ تا ۵ بعد از ظهر روز سه‌شنبه چهارم خرداد ماه در خانقاه صفی‌علیشاه و مجلس شب‌هفت از ساعت ۵ تا ۷ بعد از ظهر روز چهارشنبه پنجم خردادد‌رساختمان شماره ۱ بهشت‌زهرا برگزار میشود . وسیله ایاب و ذهاب برای شب هفت ساعت ٤ از منزل آن مرحومه حرکت خواهد کرد .
خانواده های : عظیمی . هدایتی . ملك‌پور . بلالی . ناصری. مقتدائی. حسابی. دریابان. ازشیروانی. رحیمی‌زاده پژند . خاکی . بگلری . رستمی . جناب
آ ـ ۵۹۱۵
بعموم فرزندان و بازماندگان آنمرحومه تسلیت میدهیم.

بسمه تعالی
با نهایت تاسف درگذشت ناگهانی شادروان کرمعلی ایرانپور بروجنی ، پدر سرکار سرهنك دکتر محمد ایرانپور را باطلاع عموم مخصوصا همشهریان مقیم مرکز میرساند .
مجلس ختم از ساعت ۳ تا۵ونیم بعدازظهرروز سه‌شنبه چهارم خرداد در مسجد فخرالدوله واقع در دروازه‌شمیران منعقد است .
الاحقر محمدرضا الحسینی الاصفهانی

هو
۱۲۱
بمناسبت درگذشت مرحوم مغفور خلد آشیان کرمعلی ایرانپور بروجنی مجلس ترحیم روز سه‌شنبه ٤ خرداد از ساعت ۳تا ۵ونیم در مسجد فخرالدوله (واقع در دروازه شمیران) منعقد است. امید است آقایان دوستان و آشنایان شرکت نموده و به قرائت قرآن مجید و فاتحه روان فقید سعید را شاد نمایند .
هادی حایری ، سید هبةالله جذبی ،دکتر سعادتی ، دکتر محب‌الله آزاده ،علی تابنده
آ ـ ۵۸۱۹

خانواده های :ایرانپور ،دارابی ،موثق ،صادقیان، حائری ، نورده ، ضرغام ، پزشکیان ، نیاکان ، برجیان ، سعیدپور ،انوری،بخردی .
با نهایت تاسف درگذشت مرحوم کرمعلی ایرانپور بروجنی پدر سرکار سرهنك دکتر محمد ایرانپور را باطلاع بستگان ،دوستان و آشنایان می رسانند .
مجلس ترحیم مردانه روز سه‌شنبه چهارم خرداد ماه۵۰ از ساعت ۳ تا۵ونیم بعداز ظهر در مسجد فخرالدوله ومجلس زنانه نیز بعداز ظهر همان روز در منزل شماره ۷۰ واقع در خیابان فرح شمالی خیابان شاهین برگزار خواهد شد .
آ ـ ۵۸۱۹
مصیبت وارده را بـه عموم بازمانـدگان آن مـرحوم تسلیت میگوئیم

بانهایت تاسف‌درگذشت‌شادروان خانم‌افسرالملوك‌مسیح همشیره گرامی جناب آقای‌دکتر مسیح‌استاددانشکده‌پزشکی دانشگاه تهران را به اطلاع‌می‌رساند .
مجلس ترحیم‌مردانه‌ازساعت ۵تا ۷ونیم بعداز ظهر روز سه‌شنبه ٤خرداد ماه در مسجد مجد برگزار خواهد شد .
دانشگاه تهران
آ ـ ۵۹٦۷

باکمال تاسف درگذشت مرحومه مغفوره افسرالملوك مسیح خواهر گرامی آقای دکتر مسیح را باطلاع همکاران میرساند . مجلس ترحیم آن مرحومه از ساعت ۵ الی ۷ونیم بعداز ظهر روز سه‌شنبه چهارم خرداد ماه در مسجد مجد منعقد میباشد .
دانشکده پزشکی دانشگاه تهران
آ ـ ۱۲۳۵۲

باکمال تاسف و تاثر ، درگذشت تاسف انگیز وناگهانی بانو افسرالملوك مسیح همسر فاضل و نیکوکار دوست عزیز و دانشمندمان جناب‌آقای هاشم جاوید را باطلاع میرسانیم .
مجلس ترحیم زنانه و مردانه آن شادروان از ساعت۵ونیم تا۷ونیم بعداز ظهر روز سه‌شنبه چهارم خرداد ماه درمسجد مجد منعقد است .
شهاب فردوس . دکتر معدل . جعفر ابطحی . عبدالحسین طباطبائی . رسول پرویزی . غلامعلی پرویزی . هلاکورامبد . رحیم‌زهتاب‌فرد . دکتر هوشنك شهاب‌فردوس . دکترعبدالحمید جلیلی . اصغر عفیفی . دکترفاطمی . سیدمحمدرضا فاطمی . سرتیپ پارسا . دکتراسداله مبشری . دکترمهدی پرهام . دکتر ابوالحسن علی‌آبادی . غلامحسین صارمی. دکترمحسن مویدی . خبیرالدوله‌حکمت . غلامحسین صاحبدیوانی . احمد طباطبائی قمی . دکترمجتهدی . مهندس علی‌نمازی. محمدعلی آموزگار . رسول دادگری.حسنعلی بصیری . غلامعلی‌پرتوعلوی. اسداله صدر . مهندس جلیل ناصح . عبدالحسین مستوفی . مشاءاله‌کشتگار . هدایت‌اله کسرائی . نجفقلی حقیقت . محمود ستایش . اکبر معارفی . جلیل‌دبیری صمدنامور .جلال جهانمیر
۱ـ۲ ۵۸٦۱

خانواده‌های: مسیح . جاوید . ابطحی . فیروزآبادی . پارسا.فرپور . ایروانی . صاحبدیوانی.پیرشفیعی . دادگری . اهرنجانی . زمانی . حکمی .
بانهایت تاسف،درگذشت ناگهانی بانو افسرالملوك‌مسیح راباطلاع میرسانند . مجلس ترحیم زنانه و مردانه ازساعت ۵ ونیم تا ۷ ونیم بعداز ظهر روز سه‌شنبه چهارم خرداد ماه درمسجد مجد منعقد است .
۱ـ۲ ۵۸٦۱
به‌آقای‌هاشم‌جاوید وسایربازماندگان آنمرحومه مصیبت وارده را تسلیت میدهیم .

باکمال‌تاسف درگذشت آقای خلیل اهل زاده را از طرف کلیمیان‌صنف قصاب به عموم همکاران و بازماندگان آن‌مرحوم تسلیت میگوئیم .
مجلس ختم آن مرحوم روز دوشنبه سوم خرداد ماه از ساعت ٤و نیم تا ٦ و نیم بعد از ظهر در خیابان آناتول فرانس دبیرستان اتفاق برقرار می باشد .
آ ـ ۵۹۲۷

باکمال تاسف و تاثر درگذشت نابهنگام جوان ناکام شادروان الکساندر حاتمی فرزند ۱۸ ساله نازنینمان را در آمریکا باطلاع اقوام و آشنایان میرسانند .
مجلس ختم شادروان از ساعت ٤ تا ٦ بعد از ظهر روز سه‌شنبه چهارم خرداد ماه ۱۳۵۰ در منزل شخصی خیابان پهلوی جنب پارک ولیعهد (کافه شهرداری سابق) ـ کوچه شیرزاد ـ کوچه فردا شماره ۲ + ۱۱ منعقد میباشد .
ابراهیم و عزیز حاتمی
۱ـ۲ آ ـ ۵۹۳۹
بعموم بازماندگان آنمرحوم مصیبت وارده را تسلیت میدهیم .

باکمال تاسف‌مرك ناگهانی شادروان کیومرث ملك‌محمدی را باطلاع خویشاوندان و دوستان میرساند . مجلس ختم مردانه و زنانه آن مرحوم ساعت ۵ تا ۷ عصر سه‌شنبه چهارم خرداد ماه درخانقاه صفی‌علیشاه برپا خواهد شد .
خانواده های ملك محمدی . رخ و بستگان
آ ـ ۵۸۳٦
مصیبت‌وارده رابعموم‌بازماندگان آنمرحوم تسلیت‌میدهیم.

بانهایت تاثر و تاسف درگذشت شادروان سرکار سرهنگ احمد ناصر را باطلاع میرساند مجلس ترحیم ساعت ۱٦ الی ۱۸ روز دوشنبه ۳ر۳ر۵۰ در مسجد زعیم واقع در خیابان منیریه منعقد میباشد .
آ ـ ۵۹۵۳ ژاندارمری کل کشور

یادبود

روز سه‌شنبه ٤ر۳ر۱۳۵۰ که مصادف باسالروز درگذشت مادر عزیزم میباشد بدین مناسبت مراسم یادبودی برمزار آن مرحومه درحرم حضرت عبدالعظیم باغچه علیجان از ساعت ٤ الی ٦ بعداز ظهر برگزار خواهد شد .
الحاج‌حسن دیبائی
۱ـ۲ آ ـ ۱۲۳٤۲

سالروز درگذشت دکتر محمدملك‌افضلی
سه‌شنبه چهارم خرداد ماه برابر است بایکمین سال درگذشت همسر و پدرعزیزمان دکتر محمدملك‌افضلی .
مخارج مراسم رسمی برمزار آن عزیز از دست شده صرف کمك به بیماران بیمارستان روانی رازی میگردد . دیدار دوستان و بستگان درروز سه‌شنبه چهارم خرداد ماه ازساعت ۵ تا ۷ بعداز ظهر درمنزل شخصی آن بزرگوار موجب تسلی خاطر شکسته بازماندگان خواهد بود .
حشمت ملك‌افضلی (گلشائیان).مهندس سیاوش ملك‌افضلی. مهندس سیروس ملك‌افضلی .دکترسعید ملك‌افضلی.
۱ـ۲ آ ـ ۵۷٦۵

مراسم شب هفت مرحوم سرهنك بهاءالدین موسوی روز دوشنبه ۳ خرداد از ساعت ۳ تا ۵ بعداز ظهر درمزار آن مرحوم سالن شماره ۱ بهشت‌زهرا برگزار خواهد شد
خانواده موسوی و خانواده های وابسته
آ ـ ۱۲۳۲۰

بمناسبت سالروز رحلت مرحوم مغفور حضرت آیت‌الله العظمی حکیم قدس ... روز دوشنبه ۳ خرداد ۲۸ ربیع‌المولود از ٤ بعداز ظهر تا ۷ مجلس ختم در مسجد آقاشیخ هادی مقابل پارك‌شهر منعقد است . امید است حضرات علماء و حجج اسلام و مومنین برای خشنودی امام زمان (ع) شرکت فرمایند .
الاحقر بهاءالدین نوری ، الاحقر عبدالله‌بن مسیح الطهرانی ، الاحقر حاج سید محمد صادق هاشمی
آ ـ ۵۸۲۳

بدین وسیله باطلاع خویشاوندان و دوستان گرامی و ارجمند میرساند که مراسم نخستین‌سالروز درگذشت شادروان سید علی‌اصغر پایا از ساعت ۷ تا ۹ بعداز ظهر روز سه‌شنبه چهارم خرداد ماه ۱۳۵۰ در منزل فقید سعید واقع در خیابان بهارستان سه‌راه ژاله کوچه میرافضلی برگزار میشود .
با تشریف‌فرمائی خود روح آن مرحوم را شاد فرمائید .
آ ـ ۵۸۷۳ خانواده پایا

سالروز درگذشت شادروان ابوالقاسم بهبهانی بزرگ‌خاندان بهبهانی وموسس یکی از عظیم‌ترین دستگاههای اقتصادی‌کشور (جنرال) را بفرزندان لایق وشایسته آنمرحوم بویژه جناب آقای مهندس عنایت بهبهانی تسلیت‌میگوید وموفقیت و سلامتی ایشان را از خداوند بزرگ مسئلت مینماید .
آ ـ ۵۸۱۵ موسسه تهیه فیلمهای خبری و مستند

تسلیت

مهری‌عزیزم: مصیبت‌وارده‌را به‌تو دوست‌عزیزم تسلیت میگویم
آ ـ ۵۹۱۱ فرح محبت

همکار محترم سرکار خانم فاطمه بیك‌وردی
مصیبت غم مرك زن برادر عزیزتان مایه تاسف کلیه همکاران گردید از خداوند برای شما و سایر بازماندگان سلامتی و صبر و شکیبائی آرزوداریم .
کارکنان ناحیه ۷ ثبت‌احوال تهران
آ ـ ۱۲۳٤٦

جناب آقای مهندس حامدی
باکمال تاسف مصیبت وارده را به جنابعالی و فامیل های وابسته تسلیت عرض می‌نماید .
آ ـ ۵۸٤۱ محمد پیروزنیا

سرکار خانم ناهید فزونی
مصیبت وارده سبب تاسف و تالم خاطر همکارانتان گردید ما را نیز در غم خویش شریک و سهیم بدانید .
آ ـ ۵۸٤۹ کارکنان بانك خون بیمارستان جرجانی

سرکار علیه خانم کریمی
فوت جانگداز همشیره گرامیتان خانم فرخ‌لقا کریمی را بشما و عموم خانواده های وابسته تسلیت میگوئیم .
آ ـ ۵۸۳۵ احمد جیحونی

درگذشت نابهنگام آقای تقی صنعی ، پدر سرکار سرگرد منوچهر صنعی را در مشهد بخانواده های محترم : صنعی موتمنی . گرایلی . کسرائی تسلیت می‌گوئیم .
حاج محمد . ربابه . علی‌اکبر . رضا . پروین . بدری . نسرین و سیمین مهدی پور . مطلب کشاورزی
آ ـ ۵۸۳۷

آلپی عزیز
ما را در غم خودت شریک بدان
حریری . سعیدی . گودرزی . نفیسی . محمدی
آ ـ ۵۸۵۷

سرکار خانم ناهید فزونی
کلیه متخصصین تکنیسین‌ها و کارمندان آزمایشگاههای بیمارستان جرجانی در اندوه شما شریک بوده و مصیبت وارده را صمیمانه تسلیت میگویند .
آ ـ ۵۸٤۷ دکتر رضا سلطانی نسب

سرکار خانم ناهید فزونی
درگذشت پدرگرامیتان باعث تاثرمان‌گردید تسلیت صمیمانه ما را بپذیرید .
کارکنان بخش آسیب شناسی بیمارستان جرجانی
آ ـ ۵۸۵۱

سرکار ناصر مهرپور
مصیبت وارده را بشما و خانواده محترم تسلیت‌میگویم.
آ ـ ۱۲۲٤۸ سرگرد پاکزاد

جناب آقای مهدوی ریاست محترم بانك ملی شهرری
واقعه اسفناك فوت ناگهانی برادر گرامیتان را بشما و آن خاندان محترم تسلیت عرض نموده بقای عمر آن جناب و خاندان جلیل را از درگاه احدیت خواهانم .
غلامرضا ایرج مشاری
آ ـ ۱۲۲۵۲

جناب آقای مهندس مستوفی
مصیبت وارده را به آن جناب و بانو تسلیت عرض نموده و برای بازماندگان صبرو شکیبائی آرزو داریم .
آ ـ ۵۸۷۹ قسمت طرح های تفصیلی

سرکار خانم نیره حریری
مصیبت وارده را بشما تسلیت عرض کرده و سلامتی شما و خانواده محترمتان را از خداوند متعال خواهانیم .
آ ـ ۵۸۸۱ مهندسین مشاور . پ‌کا‌م

سرکار سرگرد منوچهر صنعی
باقلبی مملو از اندوه مصیبت وارده را بجنابعالی و همکار عزیزمان خانم پروین صنعی (مهدی‌پور) تسلیت عرض نموده و دراین فاجعه خود راسهیم میدانیم .
فروغ‌اقبال . زرین‌تاج‌جهانسیر . آسیه غفوری
آ ـ ۵۸۷۷

ریاست محترم بانك ملی شعبه شهرری جناب آقای مهدوی باکمال تاسف‌فوت‌ناگهانی برادر عزیزتان‌راتسلیت‌میگویم.
آ ـ ۵۸٦۷ محمدعلی حیدری

جناب‌آقای‌مهدوی ریاست‌محترم‌بانك ملی‌شعبه شهرری
باکمال تاسف‌فوت‌نابهنگام برادر عزیزتان راتسلیت‌میگویم.
آ ـ ۵۸٦۹ سیدتقی‌شفیعی‌میر

بدینوسیله مصیبت وارده را بخانواده‌محترم اصفهانیها بالاخص آقای حاج‌رمضان گروئیان و آقای حاج‌آقای‌اصفهانیها و اخوان تسلیت عرض وخود را درغم آنها شریك‌میدانم .
محمدجواد تربت‌حیدری
آ ـ ۵۸۸۳

فوت ناگهانی شادروان حسین انتظاری همکار ارجمند را به بازماندگان آنمرحوم تسلیت عرض نموده و خود رادر این مصیبت وارده شریك میدانیم .
مهندس شیرکوبی‌ـازطرف کارمندان اداره تلفن‌آذربایجان‌شرقی
آ ـ ۱۲۲٤٤

جناب آقای فضل الله مسیح ریاست محترم آموزش و پرورش خرمشهر
کارکنان و کارآموزان دانشسرای مقدماتی خرمشهر از صمیم قلب مرگ جانگداز خواهر گرامی جنابعالی را تسلیت عرض نموده صبر و شکیبائی جنابعالی و عموم افراد فامیل محترم را از خداوند متعال مسئلت مینماید .
خرمشهر ـ گیتی بدیعی و همکاران
آ ـ ۱۲۲۵٦

جناب آقای‌فضل‌الله مسیح ریاست محترم اداره آموزش و پرورش خرمشهر
بانهایت تاسف مصیبت وارده را تسلیت عرض نموده دوام و بقاء و سلامتی سرکار و سایر بازماندگان محترم را از درگاه ایزد یکتا خواستاریم .
خرمشهر ـ پروانه ثمر ـ موسویان پور
آ ـ ۱۲۲۵۸

جناب آقای‌فضل‌الله مسیح ریاست محترم اداره آموزش و پرورش خرمشهر
بانهایت تاسف درگذشت خواهر گرامیتان را صمیمانه تسلیت میگویم .
آ ـ ۱۲۲٦۰ خرمشهر ـ میرعمادی

اطلاعیه وزارت بهداری

بطوریکه قبلا هم باستحضار هموطنان عزیز رسیده است چون در سال گذشته بیماری وبا در بعضی از کشورهای خاورمیانه شایع شد و در سال جاری هم امکان بروز مجدد بیماری در برخی از کشورهای همجوار موجود بود وزارت بهداری‌ضمن انجام سایر اقدامات پیشگیری از اسفند ماه سال گذشته واکسیناسیون همگانی علیه بیماری را شروع نمود و خوشبختانه بااستقبالی که از طرف‌هم‌میهنان عزیز بعمل آمد تاکنون متجاوز از ۵ میلیون نفر در نقاط مرزی و گرمسیری و سایر استانها واکسینه شده‌اند واینک که طبق آخرین اطلاع مواردی از بیماری در بعضی از کشورهای همجوار بروزنموده است وزارت بهداری مقررات قرنطینی شدید ولازم در مرزهای مربوطه برقرار نموده است‌وضمنا برای بالابردن سطح مصونیت بهم‌میهنان عزیز توصیه می نماید درصورتیکه تاکنون خودراعلیه بیماری‌واکسینه ننموده‌اند هرچه زودتر جهت انجام آن بیکی از مراکز تلقیح مراجعه نمایند بدیهیست مانند گذشته واکسن مورد نیاز موسسات درمانی وپزشکان آزاد بطور رایگان در اختیار گذارده خواهد شد
الف ۲۷۲۱ آ ـ ۱۲۳۸۰

جناب آقای رضا علوی
از خبر درگذشت ابوی گرام بی‌اندازه اندوهناك شدم خواهشمند است تسلیت مرا بپذیرید و مرا در این سوك بزرگ شریك بدانید .
آ ـ ۱۲۳۵٤ نصرت ـ نهالی

جناب آقای‌فضل‌الله مسیح ریاست محترم اداره آموزش و پرورش خرمشهر
باانده فراوان درگذشت خواهر گرامی آنجناب را تسلیت عرض نموده بقای عمر بازماندگان را از درگاه احدیت خواستاریم .
کارکنان دایره خدمات آموزش و پرورش خرمشهر ـ مصطفی کهندل ـ عنایت الله شریفی ـ ابراهیم هدایت ـ عبدالکاظم عامری
آ ـ ۱۲۲٦۲

جناب آقای‌فضل‌الله مسیح ریاست محترم اداره آموزش و پرورش خرمشهر
فرهنگیان خرمشهر عموما خود را در اندوه جانکاه مرگ خواهر گرامی جنابعالی سهیم میدانند و ضمن عرض تسلیت صبر و شکیبائی جنابعالی و همه بازماندگان محترم را از خداوند مسئلت مینمایند.
آ ـ ۱۲۲٦٤

سرکار خانم دکتر فرشته طغرل
مصیبت وارده را صمیمانه تسلیت میگوئیم .
مهدخت و فریدون دیده‌ور
آ ـ ۵۹۲۵

جناب‌آقای سیدمحمد ملاباشی
کارکنان بانك اصناف ایران بدینوسیله درگذشت حضرت آیت‌اله حاجی‌شیخ‌ابوالفضل نجفی را دراصفهان‌بجنابعالی و فرزندان‌آنمرحوم تسلیت عرض نموده و سلامتی کلیه‌بازماندگان را از خداوند متعال مسئلت مینمائیم .
آ ـ ۱۲۳٤٤ بانك اصناف ایران

همکار عزیز آقای احمد برادران فرشچی
بدینوسیله مصیبت وارده را بجنابعالی و خانواده‌محترم تسلیت عرض مینمائیم .
آ ـ ۵۸۹۳ اطلاعات بانك ملی بازار

جناب‌آقای سالور استاندار محترم استان خوزستان
بانهایت تاسف و تاثر درگذشت خواهر گرامیتان را از صمیم قلب تسلیت عرض نموده سلامت و تندرستی و شکیبائی برای آن وجود گرامی و خاندان جلیل سالور را ازخداوند بزرك مسئلت مینمایم .
ابراهیم‌زادبوم‌ـادارمتعاون‌وامورروستاهای‌شهرستان‌شاه‌آبادغرب
آ ـ ۱۲۲٤٦

سرکار خانم محسنی عضو شورای پیشاهنگی‌ناحیه‌دهم‌تهران
تسلیت مارا بپذیرید .
آ ـ ۱۲۳٦٤ روابط عمومی پیشاهنگی ایران

جناب آقای دکتر ثبوتی
بدینوسیله مصیبت وارده را بجنابعالی و خانواده تسلیت میگوئیم و سلامت و بقاء آنجناب و خانواده محترم راازخداوند خواستاریم .
کادر آموزشی واداری دانشکده فیزیک
آ ـ ۱۲۳٦۲ دانشگاه صنعتی آریامهر

جناب آقای دکتر ثبوتی
دانشیار دانشگاه صنعتی آریامهر
کارکنان و دانشجویان دانشگاه با نهایت تاثر مصیبت وارده را تسلیت عرض نموده خودرا درغم شماشریك میدانند.
آ ـ ۱۲۳٦۰

باانده فراوان درگذشت شادروان بزرگ خاندان‌تدریسی را بهمکاران ارجمند آقایان ایوب تدریسی و یعقوب تدریسی و بهلول آبش‌زاده و خاندان آن‌مرحوم صمیمانه تسلیت‌میگوئیم
از طرف کارکنان سازمان فرهنگی ۱۷آذر. باقرآقائی.
آ ـ ۵۹٤۱

باکمال‌تاسف مصیبت وارده‌را به خانواده محترم معزی بویژه‌سرکار خانم محترم سرابندی تسلیت عرض‌می کنم.
آ ـ ۵۹٦۵ دکتر کیوانی

جناب آقای سالور استاندار محترم خوزستان
باکمال تاثر وتالم مصیبت وارده را به جنابعالی و خانواده محترمتان تسلیت عرض نموده ـ بقاء وسلامتی جنابعالی وبستگان را از خداوند خواستاریم .
خرمشهر ـ شرکت کشتیرانی بابکو
آ ـ ۱۱۹۲۸

جناب آقای سالور استاندار محترم خوزستان
بانهایت تاسف مصیبت وارده را تسلیت عرض نموده بقاء عمر شما و سایر بازماندگان را خواهانیم .
خرمشهر ـ شرکت سهامی بارو کشتیرانی
آ ـ ۱۱۹۳۰

جناب آقای سالور استاندار محبوب خوزستان
باکمال اندوه مصیبت وارده را تسلیت عرض نموده سلامتی وبقای عمر جنابعالی وبازماندگان را از خداوند متعال خواستار است.
خرمشهر ـ شرکت کشتیرانی ترانس مارین کشور
آ ـ ۱۱۹۳۲

جناب آقای سالور استاندار محبوب خوزستان
بانهایت تاسف وتاثر مصیبت وارده را تسلیت عرض نموده سلامت و بقاء عمر آنجناب را مسئلت مینماید .
خرمشهر ـ جمعه کوکبزاده
آ ـ ۱۱۹۳٤

جناب آقای سالور استاندار محبوب خوزستان
مصیبت وارده را صمیمانه تسلیت عرض کرده و بقاء عمر شما و بازماندگان را از خداوند بزرگ مسئلت دارم .
خرمشهر ـ حمل و نقل سمنان ـفرزانه
آ ـ ۱۱۹۳٦

جناب آقای سالور استاندار محترم خوزستان
باانده فراوان مصیبت وارده را به آنجناب تسلیت گفته‌بقاء وسلامت حضرتعالی و بازماندگان محترم را از خداوند متعال خواستارم .
خرمشهر ـ حمل و نقل عیدی ـحبیب عیدی
آ ـ ۱۱۹۳۸

جناب آقای سالور استاندار محبوب و معظم خوزستان
باکمال تاسف درگذشت همشیره گرامیتان را بحضور آنجناب وخاندان محترم تسلیت گفته استدعا دارد ما را در سوك آن سرور عزیز سهیم بدارند.
خرمشهر ـباربری توکل ـ حاج‌عاصی قادری
آ ـ ۱۱۹٤۰

ولتکن منکم امة یدعون الی الخیر

«حسینیه ارشاد»

الله الله فی‌القرآن فلا یسبقن بالعمل به غیرکم
این از آخرین سخنان اولین امام حضرت امیرالمومنین علی علیه‌السلام است که :
«خدا را ، خدا را برشما سبقت نگیرند دیگران برعمل به قرآن» و البته که عمل به قرآن در گرو علم به قرآن و آن نیز مرهون انس بصحت قرائت آن است که تعلیم آن بطرزی مبتکرانه بتصدی استاد فاضله و نامور مصحح‌قرآن چاپی معروف و مورد نظر (بانو کوکب رنجبر) که بدعوت دبیرخانه «حسینیه ارشاد» از مشهد مقدس به تهران تشریف آورده‌اند در برنامه اختصاصی بانوان از فردا بمدت پنج روز ادامه دارد .
ساعت شروع : ۹ر۳۰ صبح الی ۱۱ر۳۰

سپاسگزاری

بدینوسیله ازعلمای‌عظام و دوستان گرامی و هیئت محترم چرنداب و لیل‌آباد تبریز که در مراسم تشییع و تدفین در بلده قم و شرکت در مجالس ترحیم و مجالس یادبود در سوك‌بزرگ پدر بزرگوارمان قربان زمانفر قلما و قدما و بهرنحوی ما را مدیون الطاف خود قرار داده‌اند وظیفه خود میدانیم که از این همه همدردی سپاسگزاری نمائیم وچنانچه‌براثر تالمات روحی توفیق عرض تشکر حضوری حاصل نشود امید است ما را معذور خواهید داشت .
آ ـ ۵۸۵۵ خانواده زمانفر

از الطاف و عنایات سروران گرامی و نمایندگان محترم مجلسین ، امراء و افسران ، دوستان و خویشاوندان و همشهری های عزیز که در مراسم تشییع جنازه و تدفین و مجالس ترحیم و هفته شادروان بانو بتول خطیب شهیدی شرکت و یا کتبا و تلگرافا در مقام اظهار محبت و تسلیت برآمده‌اند و با ابراز عنایات و بزرگواری موجبات‌تسکین‌خاطر بازماندگان و شادی روح آن مرحومه را فراهم فرموده‌اند صمیمانه تشکر نموده از درگاه خداوند متعال دوام عمر ، مزید عزت و اقبال کلیه سروران گرامی را مسئلت داریم چنانچه بعلت تالمات روحی و جسمی در توفیق عرض‌تشکر حضوری تاخیری رخ دهد امید پوزش داریم .
خانواده های : خطیب شهیدی ، خطیبی ، چرمچی ، اربابی آ ـ ۵۹۱۳

سپاسگزاری
از کلیه تیمساران و سروران گرامی وهمکاران ودوستان ارجمندی‌که‌درمراسم تشییع‌ومجلس‌ترحیم‌مرحوم جعفرزرین‌خامه برادر بزرگوارم چه باحضور خود و چه‌بادرج درجراید و ارسال تلگرام نهایت بزرگواری و همدردی فرموده و موجب تسلی گردیده‌اند عمیقانه سپاسگزاری مینمائیم .

اطلاعات ۱۳۰۴

یکشنبه - دوم خرداد ماه ۱۳۵۰
بیست‌وهفتم ربیع‌الاول ۱۳۹۱ - بیست‌وسوم مه ۱۹۷۱
شماره ۱۳۴۹۹ - سال چهل و پنجم
استخراج دکتر ریاضی کرمانی

ساعات شرعی

اذان صبح	ساعت ۳ و ۶ دقیقه
طلوع آفتاب	ساعت ٤ و ۵۲ دقیقه
ظهر شرعی	ساعت ۱۲ و ۲ دقیقه
اذان مغرب	ساعت ۷ و ۲۶ دقیقه

طرح سئوالات امتحانات نهائی ششم

متوسطه پایان یافت

*** مدیران کل و روسای ادارات کل استانها و شهرستانها برای بردن سئوالات به تهران احضار شدند**

*** گویا سئوالات کوتاه و متعدد است**

طرح و انتخاب سئوالات امتحانات نهائی ششم متوسطه به‌اتمام رسید وسئوالات امتحانی امروز بوسیله طراحان دراختیار مسئولین امتحانات قرارگرفت. سئوالات در پاکتهای مخصوص قرار گرفت وبه کلیه مدیران کل وروسای ادارات کل آموزش و پرورش کشور دستور داده شد تا برای تحویل گرفتن سئوالات امتحانی بتهران حرکت کنند.

سئوالات امتحانی بعد ازظهر فردا تحویل ۲۲ تا ۲۳ تن از مدیران کل و روسای ادارات‌کل داده خواهد شد و کلیه روسای آموزش‌وپرورش‌شهرستانها باید سئوالات امتحانی مربوط به شهرستان خود را از مدیران کل استانها دریافت دارند.

***سئوالات امتحانی تهران**

سئوالات امتحانی تهران‌یکی دو ساعت قبل از امتحان، در اختیار روسای هیات‌های‌ممتحنه قرار خواهد گرفت و برای این منظور اسامی و محل کار طراحان سئوالات امتحانی به روسای امتحانات داده خواهد شد تا به‌موقع طراحان رادعوت نمایند با حضور آنان سئوالات امتحانی‌تکثیر ودراختیارروسای هیات‌های ممتحنه قرار داده می شود. معمولا طراحان ساعت ٤ بامداد به اطاق تکثیر سئوالات می‌روند وتا آغاز امتحان‌درآنجا می‌مانند.

*** سئوالات امتحانی**

سئوالات از متن کتاب های درسی طرح شده است و گویا کوتاه و متعدد می‌باشد بعضی‌از سئوالات زبان خارجه اختیاری است‌وطراحان دیگر نیزاحتمالا برای دروس مربوط سئوالات اختیاری طرح کرده‌اند.

*** آغاز امتحانات‌ششم ابتدائی**

امتحانات نهائی داوطلبان آزاد ششم ابتدائی صبح امروز در تهران با شرکت قریب ۱۰ هزار نفر شروع شد وامتحانات نهائی‌دانش‌آموزان ششم‌ابتدائی نیز با شرکت قریب ۷٦هزار نفر از روز سه‌شنبه همین هفته در تهران آغاز خواهد شد.

دو پایگاه آتش‌نشانی در غرب و شرق تاسیس میشود

والاحضرت شاهپور غلامرضا پهلوی استخر شنای سازمان آتش‌نشانی را با قطع نوار سه رنگ افتتاح می‌کنند. آقایان فرهودی رئیس انجمن شهر و مترجم مدنی مدیر کل سازمان آتش‌نشانی نیز دیده میشوند.

والاحضرت شاهپور غلامرضا پهلوی دیروز از باشگاه آتش‌نشانی بازدید کردند. دراین مراسم رئیس انجمن شهر و شهردار و اعضای انجمن و معتمدان محلات شرکت داشتند. همزمان با این بازدید بهره‌برداری از استخر این باشگاه شروع شد و گواهینامه افسران وافرادی که تعلیمات امداد ونجات در برابر آتش‌دیده بودند، بوسیله والاحضرت توزیع گردید.

مترجم مدنی مدیرعامل آتش‌نشانی وخدمات ایمنی در این مراسم گزارش داد و گفت:

در سال گذشته واحدآتش‌نشانی در نیاوران، بازار و میدان‌شهناز دایر گردید و در سال جاری نیز دو پایگاه یکی در غرب ودیگری در شرق تاسیس خواهد شد.

کاپ

مدیر عامل گفت: درسال گذشته هزارو پانصدنفر از افسران و کارکنان دولتی در مراکز امداد ونجات تهران تعلیمات ضدآتش دیده‌اند و درخواست کرد تا گواهی‌نامه آنان بوسیله والاحضرت داده شود. در این مراسم کاپی که از طرف کارکنان واحد آتش نشانی آماده شده‌بود بوسیله والاحضرت‌شاهپورغلامرضا پهلوی به آقای نیک‌پی شهردار داده‌شد.

آغاسی در انجمن

سه شنبه ٤ خردادماه، در انجمن برنامه آغاسی، هنرمند معروف‌انجام میگرددخوانندگان علاقمند اطلاعات بانوان باارائه این شماره‌مجله‌و اعضای‌انجمن با ارائه کارت عضویت خودمی توانند کارت ورودی رایگان‌را هرروز، صبح و عصر، از دبیرخانه انجمن (بهار شمالی- شماره ۲۵٦- تلفن ۸۲٤۸۳۱ دریافت کنند. توزیع کارتها تا ساعتی که موجود است، انجام خواهد گرفت.

بازدیدهای وزیر فرهنگ شوروی در اصفهان

بانو «یکاترینا الکسیونافورتسوا» وزیر فرهنگ اتحادجماهیر شوروی سوسیالیستی که‌بدعوت‌وزیر فرهنگ وهنر به‌ایران آمده‌است قبل ازظهر دیروز از آثار تاریخی اصفهان وهنرستان هنرهای ملی این شهر بازدید کرد.

وزیر فرهنگ شوروی هنگام بازدید از آثار تاریخی میدان نقش جهان گفت: من‌هنر معماری ایران را میستایم زیرا آثار گرانقدری که دراین شهر تاریخی وجود دارد، نمودار‌بزرگی‌ازتاریخ‌معماری باستان ایران است.

بانو «فورتسوا»دیروز همچنین هنگام بازدید ازهنرستان هنر های ملی اصفهان از کوشش‌های وزارت فرهنگ و هنر در راه نگهداری و احیای فرهنگ کهن ایران ستایش کرد. در این بازدید یک کارگاه قالیبافی که درآن ۲۰ قالیچه نفیس باتصاویری از پادشاهان‌و روسای جمهوری کشور های‌جهان که‌هنگام برگزاری جشن دوهزارو پانصدمین سال بنیادگذاری شاهنشاهی ایران به تهران خواهندآمدبافته می‌شود، مورد توجه قرار گرفت.

در بازدید دیروز آقای بروفیف سفیر شوروی در دربار شاهنشاهی وبانو و همراهان وزیر فرهنگ شوروی نیز دراین دیدار حضور داشتند.

پروفسور عبداله‌افوزیر بهداری آذربایجان شوروی نیز بعداز ظهر دیروز بانک خون جمعیت شیر و خورشید سرخ اصفهان را مورد بازدید قرار داد.

وی‌که خود کارشناس خون‌شناسی است نحوه فعالیت‌و تجهیزات بانک خون مذکور را ستود.

*** ضیافت**

وزیر فرهنگ شوروی‌شب گذشته در ضیافتی که بافتخار وی‌از طرف آقای کیانپور استاندار اصفهان در میهمانسرای شاه‌عباس ترتیب یافته بود شرکت کرد. خبرنگار ما در اصفهان گزارش داد: وزیر فرهنگ شوروی بامدادامروزاز فعالیت های سپاهیان دانش و خانه های فرهنگ روستائی اصفهان واقع در روستای اصغرآباد تیران‌چی و زازران بازدید کرد.

اطلاعیه مهم موسسه زبانهای خارجی

درصفحه ۲

کنفرانس طبی

آقای پروفسور کروک استاداندوکرینولوژی دانشگاه بیرمنگام بدعوت انجمن جراحان مغزوپی‌ایران روز دوشنبه ۳ر۳ر۵۰ ساعت ۸ ونیم بعداز ظهر درباره اختلالات هورمونی درتومور های هیپوفیز درسالن کنفرانس بیمارستان آریا سخنرانی خواهند فرمود ورود برای پزشکان محترم و دانشجویان پزشکی آزاد است.

بیمارستان آریا

آ-۵۸۷۱

آگهی استخدام

مدرسه عالی بازرگانی رشت برای تدریس دروس‌زیردرسال تحصیلی ۵۱ - ۱۳۵۰ احتیاج به‌معلم تمام وقت دارد.

۱- اقتصاد و بازرگانی ۲ نفر
۲- حسابداری ۱ نفر
۳- حقوق ۱نفر
٤- زبان انگلیسی ۱نفر

داوطلبان که‌باید دارای درجه دکترا یا لااقل درجه فوق لیسانس در رشته های فوق باشند، میتوانند تقاضای خود راباپست سفارشی همراه با یك برك فتوکپی مدارك تحصیلی‌تا روز سی‌ویکم تیرماه بمدرسه عالی بازرگانی واقع در رشت خیابان نامجو ارسال فرمایند.

معلمین واجدشرائط با حقوق مکفی استخدام میشوند و در صورت ادامه کار در سنوات آتی از مزایای بازنشستگی نیز استفاده خواهند کرد.

مدرسه عالی بازرگانی رشت

۱-۲ آ-۸۱۵٦

آموزشگاه بهیاری بنیاد ملکه پهلوی

استخدام مربی آموزشی و بالینی

آموزشگاه بهیاری بنیاد ملکه پهلوی احتیاج‌به استخدام تعدادی مربی لایق‌و کاردان دارد که‌حائز شرائط زیرین باشند.

۱- لیسانس پرستاری از آموزشگاه‌های ایران یا خارج‌داشته باشند.
۲- سن کمتر از ۲۵ سال‌نباشد
۳- سابقه تدریس آموزش پرستاری و سوابق مربی بالینی یا گواهینامه های مربوطه را دارا باشد.
٤- تسلط کافی به زبان انگلیسی داشته باشد.

پرسشنامه ها تا ۲۰ خردادماه جاری در بنیاد ملکه پهلوی واقع در جاده پهلوی پارك شاهنشاهی (بیمارستان قلب) آماده توزیع است.

۱-۱۲۰۰٤ ۱-۳

مسابقه شاهنشاهی بهترین کتاب سال

بدینوسیله باطلاع عموم علاقمندان میرساند که مدت قبول کتاب برای شرکت در مسابقه شاهنشاهی بهترین کتابهای سال ۱۳٤۹ از تاریخ نشر این آگهی تا پایان مردادماه ۱۳۵۰ است و فقط کتابهائی که در سال ۱۳٤۹ برای بار اول طبع و نشر شده است برای شرکت در مسابقه پذیرفته میشودوتاریخی که بعنوان چاپ در روی جلد کتاب ذکر شده معتبر است.

داوطلبان شرکت در مسابقه شاهنشاهی بهترین کتاب سال لازم است تقاضای خود را مبنی برشرکت در مسابقه همراه با پنج نسخه از کتاب خود با نشانی کامل درظرف این‌مدت‌بقسمت فرهنگی بنیاد پهلوی بفرستند و رسید دریافت دارند.

تقاضای شرکت در مسابقه باید بوسیله شخص مولف یا مترجم بعمل آید و در ترجمه ها باید اصل کتاب هم همراه باشد.

کتابهای مخصوص کودکان‌و نوجوانان نیزدر مسابقه‌شرکت داده میشود.

کسانی که تاکنون بطور متفرقه نسخی از کتاب خود را به بنیاد پهلوی فرستاده‌اند درصورتی که مایل بشرکت درمسابقه باشند باید بر طبق این آگهی عمل کنند.

کتابهایی که برای مسابقه فرستاده میشود پس‌داده نمیشود. ترجمه‌هایی که متن کتابرا همراه نداشته باشد در مسابقه شرکت داده نمیشود.

مشاور و سرپرست امور فرهنگی- سناتور دکتر شمس الملوك مصاحب

۱-۱۱٦۰۲ ۱-۵

آگهی استخدام

جمعیت خیریه فرح‌پهلوی برای تکمیل کادر اردوگاه ها و شبانه‌روزیهای خود سی‌نفر زن‌ومرداز دارندگان پایه‌تحصیلات سیکل اول دبیرستان را باشرایط زیر برای شغل مربی‌گری استخدام میکند.

۱- سن ۱۸ تا ۲۵ سال
۲- نداشتن همسر
۳- داشتن برك خاتمه‌خدمت نظام‌وظیفه‌یا معافیت ازاین‌خدمت
٤- سپردن تعهد خدمت پس‌از موفقیت در دوره آزمایشی
۵- داشتن صحت‌مزاج

ازداوطلبان واجد شرایط در ساعت ده صبح روز ۱۰ر۳ر۱۳۵۰ امتحان کتبی بعمل خواهد آمدعدهٔ موردنیازاز بین قبول‌شدگان امتحان کتبی‌ازطریق مصاحبه‌انتخاب خواهدشد. انتخاب‌شدگان پس‌از طی یك‌دوره ۲۱روزه کارآموزی بمدت سه‌ماه بطور آزمایشی مشغول خدمت خواهند بود و در این دوره ماهیانه دو هزار ریال حقوق دریافت خواهند داشت و از کلیه مزایای شبانه‌روزی (غذا - مسکن) برخوردار خواهند بود درصورت رضایت‌بخش بودن خدمت آنان در این دوره با حقوق‌ماهیانه (۵۰۰۰) ریال باستخدام قطعی جمعیت درخواهند آمد خدمت مربیان شبانه‌روزی است واز تعطیل هفتگی و مرخصی سالانه استفاده خواهند کرد.

حائزین شرایط‌میتوانند در روزهای چهارم، پنجم و ششم خردادماه با در دست داشتن فتوکپی مدرك تحصیلی و عین شناسنامه و دو قطعه عکس ٤×٦ جهت نام‌نویسی بین ساعات ۹ الی ۱۱ صبح به اردوگاه نیاوران جمعیت خیریه‌فرح پهلوی واقع در خیابان نیاوران نرسیده به سه راه راهدی تلفن (۸۸۲۲۱۷) مراجعه نمایند.

نصرت‌اله محتبائی
مدیر عامل جمعیت خیریه فرح‌پهلوی

آ-۱۲۱٦۸ ۱-۱

آگهی مناقصه

دانشگاه ملی ایران حدود ۳۵ تن گوشت مرغ پاک کرده مصرفی یکساله بیمارستان های وابسته خود را از طریق مناقصه خریداری مینماید پیشنهاد دهندگان می توانند باسپردن مبلغ ده هزار ریال به حساب جاری ۷٦۱۵۲ دانشگاه ملی ایران نزد بانك ملی شعبه مرکزی پیشنهادات خود را شامل قیمت - نوع - وزن هرمرغ باپا و بی‌پا حداکثر تا روز ۱۵ خرداد ماه ۱۳۵۰ به اداره حسابداری دانشگاه ملی ایران واقع دراوین تسلیم و رسید دریافت دارند به پیشنهادات فاقد سپرده یا مشروط ترتیب اثر داده نخواهد شد. دانشگاه دررد یا قبول یك یاکلیه پیشنهادات مختار است.

پیشنهادات واصله روز ۲۲ خرداد ماه ساعت ۳ بعداز ظهر دراداره حسابداری بازو قرائت خواهد شد و حضور پیشنهاد دهندگان آزاد است مالیات و هرگونه عوارض بعهده فروشنده است و چنانچه برنده مناقصه از قبول معامله خودداری نمود سپرده به نفع دانشگاه ضبط خواهد شد.

دانشگاه ملی ایران

خاله سوسکه بهم بگو

یکصد هزار تومان
وام دهساله بدون بهره
حساب تشکیل سرمایه بانک عمران
فقط ۳ روز فرصت دارید

خاندان جلیل سلطنت ۸۷ مدرسه

۹۱۹ مدرسه

از ۲۵۰۰ مدرسه یادبود نامگذاری شد

دراین ستون، با زنان ومردان نیك‌اندیشی آشنا میشویم که با خریداوراق بنای مدارس یادبود جشن شاهنشاهی، هزینه ایجاد یك یا چند مدرسه را پرداخته‌اند و نام آنان بر کتیبه هرمدرسه و درصحیفه تاریخ ثبت خواهد گردید.

- آقای دکتر منوچهر آذر — ۱ مدرسه
  بنام آقای اکبر آذر
  ۱۵۰۰ برگ از بانك بیمه بازرگانان
  شعبه آبادان
- اداره کل آموزش وپرورش آذربایجان غربی — ۱ مدرسه
  ۱۵۰۰ برگ از بانك ملی ایران
  شعبه رضائیه
- کارمندان اداره کل بهداری فارس — ۱ مدرسه
  ۱۵۰۰ برگ از بانك ملی ایران
  شعبه شیراز
- آقای موسی احسانی — ۱ مدرسه
  بنام آقای حبیب‌الله احسانی
  ۱۵۰۰ برگ از بانك ملی ایران
  شعبه بازار
- کارکنان انجمن ملی حمایت کودکان — ۱ مدرسه
  ۱۵۰۰ برگ از بانك ملی ایران
  شعبه فرخی خیابان پهلوی
- بانك بین‌المللی ایران وژاپن — ۱ مدرسه
  ۱۵۰۰ برگ از بانك بین‌المللی ایران‌وژاپن - شعبه مرکزی
- بانك پارس — ۱ مدرسه
  ۱۵۰۰ برگ از بانك پارس
  شعبه شاه - چهارراه شیخ هادی
- کارکنان بانك پارس — ۱ مدرسه
  ۱۵۰۰ برگ از بانك پارس
  شعبه شاه - چهارراه شیخ هادی
- آقای سیروس بقائی — ۱ مدرسه
  ۱۵۰۰ برگ‌ازبانك بازرگانی ایران
  شعبه ۱۰ چهارراه مهنا
- کارمندان عشایری دارائی فارس — ۱ مدرسه
  ۱۵۰۰ برگ از بانك ملی ایران
  شعبه شیراز
- برادران خسروی کردستانی — ۳ مدرسه
  آقایان ناصر، دکتر مهدی، مهندس هوشنگ، مهندس فرهنگ، دکتر خسرو، مهندس بهروز، بنام خانم حاجیه زیبنده خسروی کردستانی، دوشیزه حاجیه نجم‌الملوك خسروی کردستانی وآقای حاج‌شکرالله‌خسروی کردستانی
  ۱۵۰۰ برگ از بانك تهران
  شعبه مرکزی
  ۱۵۰۰ برگ‌ازبانك بیمه‌بازرگانان
  شعبه مرکزی
  ۱۵۰۰ برگ از بانك اعتبارات تعاونی توزیع - شعبه نادری
- دانش‌آموزان دبستان ودبیرستان ژاندارك — ۱ مدرسه
  ۱۵۰۰ برگ ازبانك ایران وهلند
  شعبه مرکزی
- دانشگاه تبریز — ۲ مدرسه
  ۳۰۰۰ برگ‌ازبانك بازرگانی ایران
  شعبه تبریز
- آقای رضا رئیسی — ۱ مدرسه
  «پیتزاپیتری»
  ۱۵۰۰ برگ‌ازبانك بیمه‌بازرگانان
  شعبه مرکزی
- سازمان آب گرگان — ۱ مدرسه
  ۱۵۰۰ برگ از بانك ملی ایران
  شعبه گرگان
- شرکت برق منطقه‌ای کرمان — ۱ مدرسه
  ۱۵۰۰ برگ از بانك ملی ایران
  شعبه کرمان
- شرکت پیرلس — ۱ مدرسه
  ۱۵۰۰ برگ از بانك‌ایران وهلند
  شعبه مرکزی
- شرکت ساختمانی رگلاژ — ۱ مدرسه
  بنام آقای فرضعلی فضلعلی‌پور
  ۱۵۰۰ برگ ازبانك بیمه‌بازرگانان
  شعبه مرکزی
- شرکت سهامی روغن نباتی جهان — ۱ مدرسه
  ۱۵۰۰ برگ از بانك ملی ایران
  شعبه بازار
- شرکت سهامی صنعتی تولید مرکب — ۱ مدرسه
  ۱۵۰۰ برگ از بانك ملی ایران
  شعبه سعدی
- آقای دکتر منوچهر آذر — ۱ مدرسه
  بنام آقای اکبر آذر
  ۱۵۰۰ برگ‌ازبانك بیمه بازرگانان
  شعبه آبادان
- شرکت سهامی کاغذ حساس ایران — ۱ مدرسه
  ۱۵۰۰ برگ از بانك ملی ایران
  شعبه نادری
- شرکت مکالئوم ایران — ۱ مدرسه
  ۱۵۰۰ برگ از بانك بیمه ایران
  شعبه ساختمان آلومینیوم
- شرکت نسبی حکیم‌زاده — ۱ مدرسه
  بنام آقایان اسحاق وریموند حکیم‌زاده
  ۱۵۰۰ برگ از بانك بیمه ایران
  شعبه اهواز
- شهرداری اسفراین — ۱ مدرسه
  ۱۵۰۰ برگ از بانك ملی ایران
  شعبه اسفراین
- شهرداری نهاوند — ۱ مدرسه
  ۱۵۰۰ برگ از بانك ملی ایران
  شعبه نهاوند
- صاحبان وتنسانها ودبیرستانهای ملی اهواز — ۱ مدرسه
  ۱۵۰۰ برگ از بانك ملی ایران
  شعبه اهواز
- آقای خسرو صداقت — ۱ مدرسه
  بنام آقای فریدون صداقت
  ۱۵۰۰ برگ از بانك ملی ایران
  شعبه یزد
- آقای حسین علیزاده — ۱ مدرسه
  ۱۵۰۰ برگ‌ازبانك بیمه بازرگانان
  شعبه مرکزی
- فرهنگیان شاهی — ۱ مدرسه
  ۱۵۰۰ برگ‌ازبانك‌بازرگانی ایران
  شعبه شاهی
- آقای حسن فولادی — ۱ مدرسه
  بنام خانم صدیقه فولادی
  ۱۵۰۰ برگ از بانك رفاه کارگران
  شعبه بازار
- آقای حسین فولادی — ۱ مدرسه
  بنام آقای داریوش فولادی
  ۱۵۰۰ برگ از بانك رفاه‌کارگران
  شعبه بازار
- آقای علی فولادی — ۱ مدرسه
  بنام خانم مهشید فولادی
  ۱۵۰۰ برگ‌از بانك رفاه کارگران
  شعبه بازار
- آقای محمد فولادی — ۱ مدرسه
  بنام آقای اسدالله فولادی
  ۱۵۰۰ برگ‌از بانك رفاه کارگران
  شعبه بازار
- شرکت فیلور — ۲ مدرسه
  بنام‌آقای‌رضاحکیم‌زاده وآقای‌دکتر مهندس محمد طاهری
  ۳۰۰۰ برگ از بانك ملی ایران
  شعبه فردوسی
- کارخانه قند قزوین — ۱ مدرسه
  ۱۵۰۰ برگ‌ازبانك صادرات‌ایران
  شعبه اکباتان
- شرکت کارپکس — ۱ مدرسه
  بنام‌آقای‌میرهادی‌سلمی‌مؤسس‌شرکت
  ۱۵۰۰ برگ ازبانك ایران وهلند
  شعبه بازار
- کانون دامپروران ایران — ۱ مدرسه
  ۱۵۰۰ برگ ازبانك ملی ایران
  شعبه مرکزی
- آقای حاجی محمد باقر گلبرگ — ۱ مدرسه
  ۱۵۰۰ برگ از بانك مرکزی ایران
  شعبه مرکزی
- آقای محمدکریم مستشاری — ۱ مدرسه
  ۱۵۰۰ برگ از بانك ملی ایران
  شعبه شیراز
- آقای مهندس امیرملك‌زاده یزدی — ۱ مدرسه
  ۱۵۰۰ برگ‌ازبانك صادرات‌ایران
  شعبه اهواز ۷
- آقای محمدابراهیم نیکپور — ۱ مدرسه
  بنام مادرشان‌خانم بدرالدوله نیکپور
  ۱۵۰۰ برگ از بانك پارس
  شعبه تخت جمشید
- آقای محمدحسین نیکپور — ۱ مدرسه
  ۱۵۰۰ برگ از بانك پارس
  شعبه تخت جمشید

سه‌شنبه نامهای جدید