اطلاعات

شنبه ۱۲ تیر ماه ۱۳۴٤ . . . . شماره ۱۱۷۱۹
. . . . . سال چهلم . . . . . تکشماره ٤ ریال

شاهنشاه در یك مصاحبه مطبوعاتی در شهر یالتا اعلام فرمودند :

مذاکرات مسکو نتایج بزرگ اقتصادی در بر دارد

شاهنشاه و شهبانو ساعت ٦ بعد از ظهر امروز بتهران باز میگردند

مناسبات دوستانه ایران و شوروی در حفظ صلح خاورمیانه و تمام دنیا تاثیر دارد

در صفحه ۱۳ ستون اول

شاهنشاه وشهبانوی ایران و همراهان هنگام اقامت در «اسورد لوسك» از جاهای دیدنی شهر و کارهای انجام شده دیدن کردند. این عکس اعلیحضرتین را با اتفاق همراهان هنگام تماشای سنگهای معدنی موزه جغرافیائی اسورد لوسك نشان میدهد .
عکس از خبرگزاری تاس

در طرح جدید مالك و مستاجر

تخلیه محل کسب

بعنوان تجدید بنا با شرایط خاص امکان‌پذیر شده وضمانت اجرائی پیدا کرده است

- **در طرح جدید پیش‌بینی‌هائی شده که جلوی بهانه‌گیریهای بی‌اساس مالکین گرفته میشود**
- عدم پرداخت مال‌الاجاره در هرحال وموقعیت موجب صدور اجرائیه وتخلیه ملك **خواهد بود**

بقیه در صفحه آخر

درمسابقات المپیك کرولالهای جهان

تیم کشتی کرولالهای ایران دوم شد

امروز رئیس فدراسیون کر ولالهای ایران از واشنگتن اطلاع داد که تیم کشتی کر و لالهای ایران درمسابقات کشتی بازیهای المپیك کر و لالها مقام دوم را بدست آورد و تیم ایران دو مدال طلا و سه مدال نقره گرفت .

بقیه در صفحه آخر

درمیان شورو استقبال شایان مردم قمصر کاشان

دو ساختمان بیاد بابائیان در قمصر کاشان آغاز شد

درصفحه ۱۵

دیروز در قمصر کاشان بیاداستوار شهید بابائیان مردم شور و شعف داشتند و کمیته نظارت بر ساختمان بنای استواران شهید را با خوشحالی استقبال کردند.

اولین نامه از میلیونر گمشده

نویسنده گمنام ۱۷ سال قبل نوشت کتاب من چون توپ صدا میکند

- **نزدیکان و بستگان علی میردیرك وندی عموما میگویند که او یادرگذشته ویا با نام مستعار زندگی میکند**
- **در سال ۱۳۲۷ «علی» درباره کتاب خود مطلبی در روزنامه اطلاعات آگهی کرده است**
- علی تصمیم بخودکشی داشت ومیگفت حق‌الزحمه کتابم پس از مرك من پرداخت میشود
- علی روی کتابی که درجهان سرو صدا ایجاد کرده ٤ سال شبانه‌روز زحمت کشید
- **نویسنده گمنام کتاب اسکندرنامه را بانگلیسی ترجمه کرده است**

در صفحه ۱۳

آقای رحیم میردیرك‌وندی ، دائی علی (نویسنده ومیلیونر گمشده ایرانی) امروز این عکس را در اختیار خبرنگار ما گذارد. بقراریکه آقای میردیرك‌وندی اظهار میدارد این عکس «علی» را در اوان جوانی ، وقبل از ورود نیروهای متفقین بخاك ایران سوار بر اسب محبوب خویش که شبها با او دریك چادر میخوابید نشان میدهد.

وزیر فرهنك و هنر در سفر به سلطانیه زنجان در کنفرانسی ازوزراء و کارشناسان فرهنگی اعلام داشت :

جهاد بزرگی برای حفظ آثار ملی شروع میشود

وزیرفرهنك وهنر دریك کنفرانس وباستانشناسی در سالن قطار تهران زنجان تشکیل شده بود گفت : اینك که عازم بازدید گنبدسلطانیه زنجان یکی از مفاخر بزرك ملی خود هستیم رسما اعلام میکنیم که برای حفظ آثار ملی و میراث ارزنده گذشتگان خود جهاد بزرگی را آغاز کرده‌ایم ودر این طریق ازهمه سازمانهای دولتی و موسسات ملی و مردم وطن‌خواه و خانواده‌هائی که

بقیه در صفحه ۱۵ ستون اول

با پیام شاهنشاه

روز تعاون بین‌المللی

در منظریه جشن گرفته شد

- **شاهنشاه در پیام خود فرمودند: مساعی دستجمعی تعاون و همبستگی درایران روبتوسعه وترقی است**
- **نخست‌وزیر گفت : کشور ما همگام نهضت جهانی تعاون پیش میرود**

همه‌ساله دردهه دوم تیرماه که مصادف با هفته بین‌المللی تعاون میباشد ، مراسم جشنی ازطرف سازمانهای تعاونی درتمام کشورهای جهان واز جمله ایران برگزار میشود.

امسال بنا بتوصیه‌ای که اتحادیه بین‌المللی شرکتهای تعاونی ضمن ارسال پیام خود نموده بود ، این جشن با شکوه تر و مفصل تر از سالهای

بقیه درصفحه چهارم

مؤسسه اطلاعات شرکت میکند

خوانندگان محترم روزنامه اطلاعات دعوتی را که شورایعالی جمعیت‌های زنان ایران برای بزرگداشت کنگره پیکار جهانی با بیسوادی از مردم ، همه‌طبقات و همه سازمانهای کشور کرده بود ، خواندند .

کنگره جهانی پیکار با بیسوادی که قراراست شهریور ماه در تهران گشایش یابد از ورق های درخشانی است که شاهنشاه ما در تاریخ دنیا ودر تاریخ تمدن کهنسال ایران گشوده‌اند و هر قدر از این کنگره تجلیل شود از تاریخ ، از تمدن و فرهنك ما تجلیل شده است .

در دنیائی که فقر و بیسوادی محیط را برای هر حادثه ، برای هر بحران مستعد کرده است بزرگترین وظیفه متفکران و روشنفکران این است که بدفاع از شرافت انسان برخیزند ، بدفاع از حیثیت ملتهائی برخیزند که آفت بیسوادی و جهل ، آنها را فلج کرده است .

شاهنشاه‌ما با روشن‌بینی خاص خودشان افتخار این وظیفه را بملت ما ارزانی داشته اند . ما که از افتخار این ابتکار بدیع شاهانه برای محو بیسوادی و جهل از دنیا سرشار هستیم با تمام وجود و باتمام امکانات خویش در این جشن شرکت میکنیم و تدبیر شورایعالی جمعیت های زنان را برای بزرگداشت کنفرانس جهانی پیکار با بیسوادی میستائیم .

موسسه اطلاعات مفتخر است که در جشن های بزرگداشت کنفرانس جهانی پیکار با بیسوادی که در پارك شهر برگزار میگردد فعالانه شرکت خواهد کرد .

مشمولین فارغ‌التحصیل درباره لایحه معافیت مشمولین میگویند

تکلیف کلیه مشمولین غائب باید یکسره شود

- **فارغ‌التحصیلان مقیم خارج ازکشور نمیدانند چه کنند**
- **عده‌ای ناگزیر به غیبت خود ادامه خواهند داد و مسئله غیبت مشمولین حل نخواهد شد**

لایحه تعیین تکلیف مشمولین خدمت وظیفه عمومی بتصویب کمیسیونهای کشور، دارائی ، نظام و دادگستری مجلس شورای ملی رسید وفردا در جلسه علنی مجلس شورایملی مطرح میشود.

خبرنگار پارلمانی ما گزارش میدهد که غیر از تغییراتی که در کمیسیون کشور در بعضی از مواد لایحه داده شد و قبلا این تغییرات انتشار یافت تغییرات تازه‌ای در سایر کمیسیونها داده شده است.

بقیه در صفحه آخر

این بار

شانس با ۲۰۰ هزار تومان پول و ویلای زیبای مرجان

یك کارمند شرکت نفت را محاصره کرد

ما از روز نامزدی بلیط اعانه ملی میخریدیم حتی یك هفته هم این کار را فراموش نکردیم میخواهم بگویم خرید بلیط اعانه ملی جزو برنامه زندگی من و همسرم هست . در این مدت خیلی پیش آمد که ده تومان و پنج تومان برنده شدیم . اما این هفته معجزه بزرك واقع شد .

خوشبختی سرزده و بیخبر بخانه ما آمد .

من کارمند شرکت ملی نفت هستم ودر مسجد سلیمان کار میکنم . هفت سال است ازدواج کرده‌ام و چهار فرزند دارم . دختر بزرگم پنجسال و نیم و طفل کوچکم چهل روز دارد . و خانواده خوشبختی هستیم . فکر میکنم شانس اشتباه نکرده که در خانه مارا زده است . چون هفت سال بانتظارش بودیم .

این آقای رمضان بمان برنده جایزه ممتاز دویست هزار تومانی و قهرمان شانس هفته گذشته بلیط های اعانه ملی بود که درباره خودش و شانس بزرگش به مصاحبه جواب میداد .

وقتی از قهرمان شانس هفته و برنده جایزه ممتاز دویست هزار تومانی پرسیدند با این پول ها و این ویلا چه میخواهی بکنی ؟ گفت :

به آرزو هائی که برای بچه‌ها و برای زندگی خودمان داشتیم می‌رسیم با ۲۰۰ هزار تومان خوشبخت تر زندگی میکنیم و تعطیل تابستانی را بابچه ها در ویلای مرجان در شهر دریاکنار میگذرانیم .

او وقتی هم که از اداره بیرون میرفت خوشبختی از حرکاتش میبارید اما معلوم بود دارد فکر میکند با ۲۰۰ هزار تومان چکار بکند . مثل اینکه هنوز تصمیم نگرفته بود .

خودمانیم ۲۰۰ هزار تومان کم پولی نیست آنهم با ویلای زیبای مرجان در شهر زیبای دریاکنار .

عروسی درسیکلاب

پهلوی نرسیده به تخت‌جمشید شماره ۹۸ کلوپ دهکده سابق

اقدامی که بانك عمران در مورد بیمه مجانی جهت دارندگان حساب تشکیل سرمایه کرده است مورد توجه مقامات انتظامی و راهنمائی و رانندگی قرار گرفته است

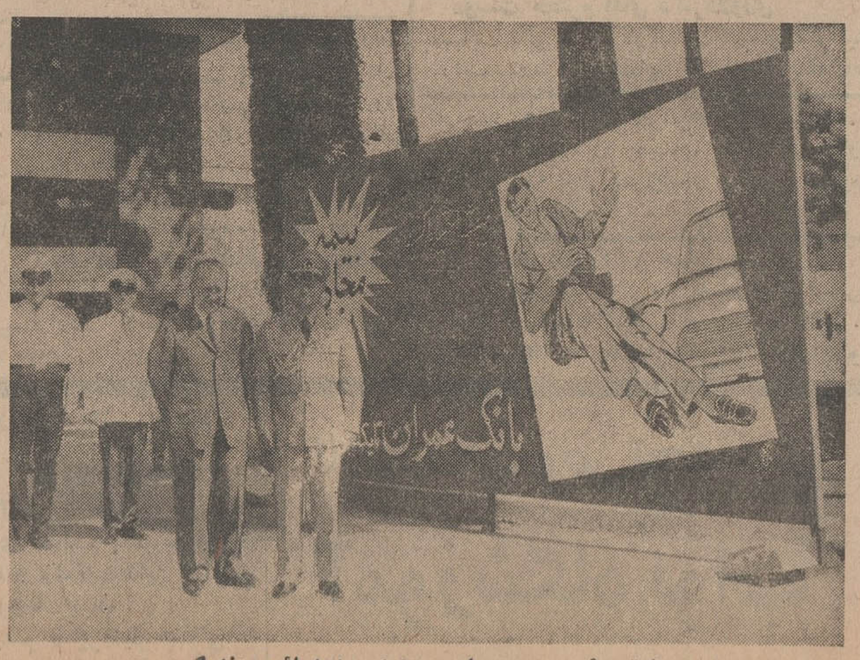

تیمسار سرتیپ وثیق رئیس اداره پلیس واداره راهنمائی ورانندگی

در ملاقاتیکه با آقای دکتر رام مدیر عامل بانك عمران در محل بانك مرکزی بعمل آورد ضمن تشکر وقدردانی از اقدامات بانك درمورد بیمه عابرین دربرابر تصادفات با وسائط نقلیه اظهار داشت : اداره پلیس وراهنمائی و رانندگی همواره جهت تشریك مساعی و همکاری با بانك آماده است واین اقدام بانك از نظر همکاری با اداره راهنمائی بسیار ارزنده و مفید میباشد

همانطوریکه قبلا ذکر شد این ابتکار بانك عمران مقدمه بیمه عمومی در برابر حوادث است که انتظار میرود مورد استقبال عامه قرار گیرد

در عکس بالا آقای دکتر رام و تیمسار وثیق جلوی یك تابلوی بیمه مجانی دیده میشوند .

سازمان عمران امدادی بنادر وجزائر جنوب ایران وابسته

بجمعیت شیروخورشید سرخ ایران

برای خدمت درسه بیمارستان جدیدالتاسیس خود در بنادر بوشهر ولنگه وشهر برازجان متخصصینی بشرح زیر استخدام مینماید .

متخصص جراحی عمومی - متخصص و تکنیسین آزمایشگاه - متخصص وتکنیسین رادیولژی - متخصص انستزی .

از داوطلبان خواهشمند است برای کسب اطلاع بیشتر از شرایط کار بعداز ظهرها ازساعت ۴٫۳۰ تا ۸٫۳۰ باداره امور بیمارستانهای شیروخورشید ایران واقع در خیابان شیراز (بهجت آباد) شماره ۱٤۱ مراجعه فرمایند .

آگهی توافق عوارض

چون مدت قانونی قبول تقاضانامه توافق درمورد بقایای عوارض ملغی شده تا تاریخ ۲۵ تیر ماه ٤٤ تعیین گردیده .

لذا مراتب را باطلاع عمومی اهالی محترم پایتخت میرساند که تا وقت باقی است از فرصت قانونی برای تسلیم تقاضانامه خود بنواحی دهگانه استفاده فرمایند . الف ۲۳۳۱

۱ـ٦ آآـ۱۰٤٥٦ شهردار تهران

کارپل کشنده جرثقیل تلمبه وامشی کارپل

شرکت سهامی کیمیا کار تلفن ٦۲۱٤۹۹

جریان روز

بازگشت از سرزمین شوراها

شاهنشاه وشهبانو، امروز از سفر شوروی بوطن مراجعت میفرمایند.

چنانکه خوانندگان عزیزما مسبوقند مسافرت رسمی اعلیحضرتین سه‌روز بیش از آنچه قبلا در برنامه قید شده بود بطول انجامید زیرا از طرف اولیای دولت شوروی اعلیحضرتین دعوت شدند که از تاسیسات صنعتی و پیشرفتهای کشاورزی واجتماعی منطقه «سیبری» دیدن فرمایند وباقبول این دعوت، سفر شاهنشاه وشهبانوی ایران سه‌روز تمدید شد.

طی مسافرت اخیر که مجموعا سیزده روز طول کشید، شاهنشاه و شهبانوی ایران بهر نقطه‌ای ازخاك شوروی قدم نهادند بااستقبال واکرام و تجلیل کم‌نظیری روبرو شدند ودولت وملت شوروی بدین کیفیت کمال احترام وستایش خودرا نسبت‌برهبر عالیقدر کشورهمسایه خویش ایران ابراز نمودند. این‌احساسات و همچنین پذیرائی گرم و صمیمانه دولت اتحاد جماهیر شوروی از شاهنشاه و شهبانوی مانشانه آن بودکه طی۹ سال اخیر، یعنی از تاریخی که شاهنشاه در نخستین سفر خود بکشور شوروی فصل تازه روابط دو کشور را گشودند تازمان حال، موفقیت درخشانی‌در زمینه تحکیم روابط ومناسبات حسن همجواری عاید دو کشور گردیده است.

درسفر اخیر نیز اعلیحضرت همایون شاهنشاه فرصت یافتند مذاکرات دوستانه‌ای در محیطی گرم و صمیمی بااولیای کشور شوروی بعمل آورند و چنانکه از جانب‌رهبران دوکشور اعلام شد این مذاکرات بحصول تفاهم بیشتر وبسط روابط ایران و شوروی ،خاصه در زمینه اقتصادی وفرهنگی کمك موثر خواهد کرد. در میهمانی مجلل کاخ کرملین بافتخار اعلیحضرتین ،آقای میکویان صدر هیات رئیسه شورایعالی اتحاد شوروی ضمن نطقی اظهار نمود:

«مذاکرات مادرمسکو سودمند ودوستانه بود و نشان داد که ایران وشوروی مشترکا علاقمندند گامهای مثبت درراه تخفیف تشنجات بین‌المللی برداشته شود ونیز مذاکرات مانشان داد که هنوز فرصتها وامکانات استفاده نشده بیشتری برای همکاریهای اقتصادی ایران وشوروی موجود است که هر دو کشور اظهار تمایل کرده‌اند ازین امکانات بیش ازپیش استفاده شود.»

در پاسخ بیانات صدر هیات رئیسه شورایعالی جماهیر شوروی ، شاهنشاه ایران فرمودند :«هدف‌بازدید ما از شوروی ، تحکیم بیشتر مناسبات دو کشور بودو من احساس میکنم- واز اظهار این احساس خویش خرسندم- که بازدید ما از کشور شما موفقیت‌آمیز بود. اطمینان‌هائی که ما از طرف ایران بشما داده‌ایم کاملا عاقلانه وطبیعی واز جانب‌تمام افراد ملت ایران و مبتنی برمصالح عمومی است واز مذاکره باشما باین نتیجه رسیدیم که هدف شما نیز همین است که با همسایه خود در محیط دوستانه‌ای بسر برید و بایکدیگر روابط حسن همجواری داشته باشیم. بهمین دلیل اکنون ما باخوشبینی کامل به‌آینده مینگریم . آینده‌ای که در آن بین ایران وشوروی صلح وهمکاری برقرار خواهد بود».

ما، در دومقاله‌ای که بمناسبت سفر ملوکانه باتحاد شوروی و اعلام نتایج رضایت بخش مذاکرات مسکو نوشتیم، خاطرنشان ساختیم که روابط دوستانه ایران وشوروی طی سالهای اخیر میتواند الگوی کاملی برای همزیستی مسالمت‌آمیز ملت‌ها در کنار یکدیگر باشد. زیرا که روابط مانشان میدهد دو ملت باهر مسلك و مذهبی‌که دارند بشرط حسن نیت وحسن تفاهم متقابل میتوانند در کنار یکدیگر بخوشی و آرامی زندگی‌کنند واز امکانات خود برای‌حل مشکلات وتامین رفاه یکدیگر بهره‌بردارند. در عین‌حال که این قبیل روابط دوستانه قویترین ضامن صلح وآرامش بین‌المللی میباشد.

شاهنشاه ما، دیروز در مصاحبه باروزنامه نگاران شوروی ونمایندگان آژانسهای بین‌المللی وهیات‌مطبوعاتی ایران اشاره فرمودند اینك روابط ما و کشور همسایه ما شوروی ، از آن حد که دولت بخواهند بهرحال در کنار هم زندگی کنند گذشته ومامرحله مهمی را در طریق همکاری مشترك آغاز کرده‌ایم.

ایران و شوروی که علاوه ازفرسنگها مرزمشترك، علائق وبستگی‌های تاریخی مشترك نیز دارند، بدون‌شك ازهمکاریهای تازه‌ای که باهتمام رهبران‌دو کشورپایه‌های آن‌استوار گشته است استفاده فراوان خواهند برد و بدینطریق برفصول درخشانی که در تاریخچه روابط ایران و شوروی بچشم میخورد، فصلی تازه آغازخواهد شد.

آری، اینهاهمه ثمرات ثبات‌و اعتباریست که‌کشور مادر سایه سیاست ورهبری خردمندانه شاهنشاه ازآن بهره‌مند گشته و بعنوان‌یك کشورمعتبر وثابت که‌دست بکار هموار ساختن راه ارتقاء وترقی و تجدید عظمت گذشته خویش میباشد در انظار جهانیان شناخته شده است.

احترام وتجلیلی که‌درشرق وغرب نسبت به‌شاهنشاه مامرعی میشود ، نشانه احترام جهانیان است بکشورماو ملت ماوموقعیتی که مابدان دست یافته‌ایم.

کشور عزیزما ،امروز درهمه جهان از آن احترامی برخوردار است که شایسته شئون آنست ودر حالیکه ماحق‌داریم باین موقعیت فخر کنیم ،جادارد سپاسگزار رهبر خردمند خود باشیم که در جهان متشنج و آشفته بعد از جنك دوم جهانی ،علیرغم آنها که تصور میکردند عمرآزادی واستقلال مانیز مثل بسیاری از کشورهای جهان به‌آخر رسیده است، در کالبد افسرده وضربت خورده ایران‌جانی تازه دمیدوراه سرفرازی را پیش‌پای ملت خویش نهاد.

حق‌شناسی از صفات برجسته انسانی است و خوشبختانه ملت ایران که‌ازین صفت‌بداعلی برخوردار است، همواره نسبت به شاهنشاه خود حق‌گزار و قدرشناس بوده وخواهد بود.

باستحضار اقوام ودوستان گرامی می‌رساند به مناسبت یکمین سال وفات مادرعزیزم علویه **بانو لیلاخانم‌سجادی** تفرشی‌درروزدوشنبه ۱۴تیر ماه ازساعت پنج تاهفت بعد از ظهردر سر مزار آنمرحومه در قم قبرستان نو مجلس ترحیم برقرار خواهد بود امید است با تشریف‌فرمائی روح آنمرحومه را شاد فرمایند

اسمعیل بهرامی دبیردبیرستانهای‌تهران

مجالس ترحیم و یاد بود

روزیکشنبه‌سیزدهم تیرماه ۱۳۴۴ مصادف است با چهلمین روزدرگذشت تاثرانگیز شادروان‌**سید حسن‌کسائی** معاون بخش‌یك آموزش‌وپرورش . بهمین مناسبت‌مراسمی ازساعت۴ تا۷ بعدازظهر همانروز در امامزاده عبدالله(آرامگاه بدر) برپا میباشد.

از عموم‌فرهنگیان‌محترم . دوستان و آشنایان واقوام آن مرحوم انتظار داردباشرکت‌خوددراین مجلس روح آن مرحوم راشاد و ماراسرافراز فرمایند. **خانواده‌کسائی**

درگذشت‌ناکهانی متعلقه و فرزند برومند مرحوم حجت‌الاسلام و ثقة‌المحدثین آقای حاجی سید یحیی واعظ که از مفاخر علماء و خطباء بودند باطلاع‌می رساند مجلس ترحیم روز یکشنبه ۱۳ر۴ر۴۴ از ساعت ۵ تا ۷ بعدازظهردر مسجد مجدمنعقدانشاءالله‌عموم‌مومنین‌مخصوصا سلسله جلیله علماء و وعاظ دامت‌برکاتهم‌بپاس خدمات آن واعظ شهیر با شرکت خود دلهای داغدار خاندان جلیل را تسلیت میدهند .

الاحقر عبدالله مسیح‌التهرانی.مهدی‌الحائری ایزدی

باکمال تاسف درگذشت مرحومه‌**حاجیه‌بی‌بی معصومه حکمت**وشادروان‌سیدعلی‌صاحب‌الزمانی مادروبرادر جناب آقای حاج محمد حسین‌حکمت یزدی نماینده محترم مجلس‌شورای‌ملی را که بعلت تصادف اتومبیل‌روی داده باطلاع‌دوستان وآشنایان می رساند :

مجلس ختم ازساعت ۵ تا ۷ بعدازظهرروز یکشنبه ۱۳ تیر ماه ۱۳۴۴ درمسجدمجد منعقد خواهد بود .

مهندس عبدالله ریاضی . جهانشاه صمصام سید محمود جلیلی . سرلشکر نکوزاد . دکتر کیان . مهندس پروشانی .نیری . دکتررشتی دکتر بقائی یزدی . مصطفوی‌نائینی . دکتر حسینی . دکتروحیدنیا . دکتر صالحی . دکتر جعفری .پاینده . معتمدی. مهندس ریاحی . میر افضل . بختیار بختیاریها . سیدعلی‌صائب ضابطی

فراکسیون حزب‌ایران‌نوین بدین وسیله درگذشت‌مادر عزیز و برادر گرام جناب آقای حاج‌محمد حسین حکمت یزدی نماینده محترم مجلس شورای ملی را که بر اثر تصادف‌اتومبیل رخ داده است باطلاع دوستان و آشنایان و هم‌مسلکان محترم می رساند .

مجلس ترحیم‌در روز یکشنبه ۱۳ر۴ر۴۴ ازساعت ۵ الی ۷ بعدازظهردرمسجدمجدبرقرار خواهد بود . **محسن خواجه نوری**

وزارت‌دادگستری باکمال تاسف‌فوت‌والده ماجده وبرادر ارجمند آقای حسن حکمت قاضی دادگستری را به اطلاع می رساند .

بهمین مناسبت مجلس تذکری ازساعت ۵ تا ۷ روز یکشنبه سیزدهم تیر ماه درمسجدمجد منعقد خواهد بود . **وزارت دادگستری**

خانواده‌های حکمت یزدی . نقیبی. عطار آیت‌الهی.صادقی. دهستانی. وکیلی. سیگاری مشروطه .طاهری . حائری الیزدی

باکمال تاسف فوت متعلقه و فرزند خطیب شهیرایران مرحوم حجت‌الاسلام‌حاجی‌سیدیحیی واعظ ومادر وبرادر آقایان حاجی محمد حسین حکمت . حسن حکمت . دکترتقی‌حکمت‌راباطلاع خویشاوندان ودوستان و همشهریان محترم‌می رساندمجلس تذکرفقیدان‌سعیدان از ساعت۵تا ۷ روزیکشنبه ۱۳ر۴ر۴۴در مسجد مجد منعقد خواهد بود .

بانهایت تاسف درگذشت شادروان **سرهنك یوسف بهرامی** افسر شهربانی را به اطلاع بستگان و دوستان می رساند . بنا بوصیت آن مرحوم هزینه ختم مردانه به مصرف خیریه میرسد و مجلس ختم زنانه روز یکشنبه ۱۳تیر ماه از صبح در منزل آنمرحوم واقع در خیابان اردی‌بهشت مقابل گرمابه خجسته کاشی‌شماره ۱۳۶ منعقد خواهد بود .

خانواده های: بهرامی . مصطفوی رجالی. کاظمی . صفوی .فرهمندی . قهرمانی تاجار. احتشامی . اخوی . اصغرزاده . صدر .رضانور مخاطب رفیعی .حاتمی . وحدانی . خاتمی . نورمحمدیان .

مجلس هفت هم روزچهارشنبه۱۶تیرماه ازساعت ۵بعد از ظهر الی ۸ در منزل آنمرحوم منعقد خواهد بود . برای اطلاع آقایان وبانوان آ ـ۷۸۶۷

به‌خانواده محترم بهرامی‌بویژه‌بازماندگان آنمرحوم مصیبت واردهرا تسلیت میدهیم .

بانهایت تاسف و تاثر درگذشت ناگهانی شادروان **علی اصغر حقیقی** رئیس‌انجمن محلی جنوب صد دستگاه را به اطلاع می رساندبرای تقدیر از شخصیتی که همواره در انجام امور خیرپیش قدم وکوشا بوده است روز دوشنبه ۱۴ر۴ر۴۴ مجلس‌ترحیمی ازساعت ۵ الی ۸بعد از ظهر در مسجد علوی‌خیابان‌صددستگاه منعقد است. امیداست باشرکت در آن مجلس‌روح فقید سعیدرا شاد فرمائید .

از طرف اهالی محل ـداود ماهروزاده

بانهایت تاسف درگذشت نابهنگام آقای **سید عبدالرضا طباطبائی** سردفتر اسنادرسمی شماره ۲۳۷ طهران را به اطلاع می رساند. مجلس ختم آنمرحوم درروز یکشنبه ۱۳تیرماه ازساعت پنج الی‌هفت بعد از ظهر در مسجد بنی‌هاشمی‌واقع درخیابان گرگان‌چهارراه‌معینیه وعظیم پور منعقد است .

نایب‌رئیس کانون‌سردفتران‌ـجمال‌الدین جمالی دکترهادی طبیب‌زاده کفیل ثبت‌تهران. سردفتر ۲۴۷ تهران سیدابوالقاسم گلابی طباطبائی

بانهایت تاسف‌وتاثر درگذشت نابهنگام جوان ناکام**سید عبدالرضا طباطبائی** را به‌اطلاع دوستان و همشهریهای مقیم مرکز می رساند. مجلس ختم آنمرحوم در روز یکشنبه ۱۳تیرماه ازساعت پنج الی هفت‌بعد از ظهر در مسجد بنی‌هاشمی واقع‌در خیابان گرگان چهارراه معینیه برگزار می شود .

خانواده های :طباطبائی . مصطفوی.مظاهری مقدم . حجتی. بحرینی . خوانساری. دلیری. شاه‌محمدی.سلیمانی . اسدیان .شکوه‌زاده‌واعظ احمد بیگی

آ ـ۷۹۱

مصیبت وارده‌را بعموم بازماندگان آنمرحوم تسلیت میدهیم .

فوت‌ناگهانی برادر گرامیمان حجت‌الاسلام **حاج شیخ حسین شاهرودی** را به اطلاع عموم می‌رساند مجلس‌ترحیم فقید سعید روزیکشنبه ۱۳تیر ماه ازساعت۵ الی ۷ بعد از ظهردرمسجد ارك منعقد می باشد .

الاحقر احمدالشاهرودی النجفی.حمیدشاهرودی

حجت‌الاسلام**حاج شیخ حسین شاهرودی** مقیم کربلای معلی بقصد زیارت ثامن الحجج‌در تهران رحلت مجلس ترحیم فقید سعید روز یکشنبه چهارم ربیع‌الاول سیزدهم تیر ماه از ساعت ۵الی ۷ بعداز ظهر در مسجد ارك منعقد مقتضی‌است عموم طبقات بالاخص علماء اعلام برای شادی روح آنمرحوم شرکت‌فرمایند .

الاحقر عبدالله مسیح تهرانی . العبد محمد تقی‌آملی.حاج‌شیخ‌جواد شریعتمدار. حاج سید صدرالدین جزایری. حاج سید ضیاء الدین استرآبادی. باقرطباطبائی‌فمی. حسین‌آیت‌الله‌زاده اصفهانی .حاج سیداحمد میرخانی

خانواده های :**شاهرودی . شریعتمداری. جزائری.قدوسی. میرخانی .خندق آبادی. سراج‌الدین . سبط‌الشیخ .حریریان. شریعت فردا د .مینوی. عرفان. کشفی.** فوت ناگهانی حجت‌الاسلام **حاج شیخ حسین شاهرودی** را به اطلاع عموم علماء اعلام و بستگان و دوستان‌آن مرحوم میرساند . مجلس ترحیم فقید سعیدروز یکشنبه‌سیزدهم تیرماه‌ازساعت۵ الی ۷ بعد از ظهر درمسجد ارك منعقد می باشد .

ضایعه‌تاسف‌آوررا بخانواده محترم آنمرحوم بویژه‌بازماندگان تسلیت‌میدهیم .

بانهایت تاسف و تاثر درگذشت شادروان **عبدالرحیم سپهبان** رابه‌اطلاع‌دوستان‌و آشنایان می‌رساند . مجلس ترحیم‌مردانه آن مرحوم از ساعت ۹تا ۱۱ صبح روز دوشنبه ۱۴ تیر ماه‌در مسجد مجد ومجلس زنانه ازه‌تا ۷بعداز ظهر روز یکشنبه ۱۳تیر ماه در منزل آنمرحوم‌واقع در خیابان هدایت‌کوی سپهبان شماره ۷ منعقد است . **منوردرویش . امیرحسین سپهبان . مهندس امیر حسن سپهبان . سعدالله درویش. فضل‌الله درویش .نصرت‌الله درویش. مهندس حسین درویش . دکترمحمد درویش. مهندس ابراهیم خداشناس . یزدانقلی‌درویش.رحمانقلی درویش . منوچهر درویش . مهندس علی‌ملك ایمن .سرلشگر نصرالله طائرپور. علی اصغر بانکی . علی کجوری . سید ابوالقاسم‌نوربخش. سرهنك حسینعلی علامه**

مصیبت وارده‌را بعموم بازماندگان آنمرحوم تسلیت میدهیم .

بانهایت تاسف درگذشت **آقای علی‌اکبر رفیعی** پدر آقای دکتر احمد رفیعی بازرس‌دولت دربانك رهنی ایران را باطلاع‌میرساند . مجلس ترحیم فقیدسعیدروزیکشنبه ۱۳ تیرماه‌ازساعت ۹ تا ۱۱ درمسجد مجد برگزار خواهد شد .

وزیر آبادانی و مسکن دکترهوشنك‌نهاوندی

باکمال تاسف وتاثر درگذشت شادروان **علی‌اکبر رفیعی** ابوی آقای دکتر احمد رفیعی بازرس دولت دربانك رهنی‌ایران را باطلاع‌عموم میرساند .

مجلس ختم فقیدسعید روزیکشنبه ۱۳تیر ماه ٤٤ از ساعت ۹ الی ۱۱ صبح درمسجد مجد منعقد خواهد بود . **بانك رهنی ایران**

خانواده‌های: رفیعی ـ دهستانی ـ نوری‌ـ افشارقره‌حسنلو ـ رضائی ـ رضوی ـ بهرای‌ـ زاهدی ـ اردکانی ـطاهری ـ سعیدی ـامینیان صالح اعظم ـ صالحی ـ جعفری ـ ژوبین

باکمال تاسف وتاثر درگذشت شادروان **علی‌اکبررفیعی** را باستحضار بستگان ودوستان میرساند مجلس تذکر آنمرحوم روز یکشنبه سیزدهم تیرماه از ساعت ۹ تا ۱۱صبح‌درمسجد مجد و مجلس ختم زنانه درهمان روز از ساعت ۵تا۷ بعدازظهر درمنزل‌شخصی (خیابان‌شمیران مقابل بی‌سیم خیابان امیرابراهیمی کاشی ۳۱) برگزار میگردد

انالله وانااليه راجعون

باکمال تاثرو تاسف درگذشت شادروان **ابراهیم زکی‌مهدی** را به اطلاع کلیه دوستان و بستگان‌می رساند . مجلس ترحیم آنمرحوم‌روز یکشنبه سیزدهم تیرماه ازساعت ٤ الی ٦ ونیم بعد از ظهر در مسجد کاظمیه خیابان ری‌مقابل کوچه دردار و مجلس ختم زنانه در همانروز و همان ساعت در منزل شیردل خیابان ری کوچه دردار کوچه دکتروصالی کاشی ٤٦ برگزار می گردد .

اسمعیل شیردل .کاظم‌بروجردی.عبدالهادی بروجردی . درةالصدف‌گرامی.شاهرخ‌بروجردی مهری شروفی . حسین جعفریان. محمد وجدانی سید محمود شروفی . ایران بروجردی . حاج مرشد قاسم خاضعین . شهلا بروجردی .حسن جعفریان. علی جعفریان

مصیبت واردهرا بعموم بازماندگان آنمرحوم تسلیت میدهیم .

بدینوسیله باطلاع می‌رساند که مراسم‌شب هفت‌شادروان **سرگردشهید جواد خاتمی** از ساعت ۱۷ الی ۱۹ روز یکشنبه ۱۳ر۴ر۴۴ در امامزاده عبدالله (آرامگاه‌صولت‌الدوله) برگذار خواهدشد **ژاندارمری کل کشور**

باطلاع کلیه دوستان وآشنایان می‌رساند که مراسم شب هفت‌شادروان **سرگرد شهید جواد خاتمی** ازساعت ۵ الی۷ بعد از ظهر روز یکشنبه ۱۳ر۴ر۴۴در امامزاده عبدالله(آرامگاه صولت‌الدوله) برگذار خواهد شد . انتظارداریم با شرکت خود در این مراسم روح آنمرحوم‌را شاد فرمایند .

خانواده‌های :خاتمی . صهبا.عدمی.کرامت‌بخش فیروزیان.پورزند.لیاقت .جوکار

هوالباقی

روز یکشنبه سیزدهم تیرماه ٤٤ مصادف بایکمین سال درگذشت مادر عزیزمان **بانو شوکت‌وجدی**است بهمین‌مناسبت‌مراسم‌یادبودی برسر خاك آنمرحومه در امامزاده قاسم‌تجریش ازساعت ۵ تا ۷بعداز ظهر برقرار است از بستگان و دوستان خواهشمند است باتشریف فرمائی و قرائت فاتحه روح آنمرحومه‌مغفوره‌را شاد فرمایند .

سرهنك علی اکبر وجدی . عصمت وجدی عبدالله وجدی. سرهنك محمودوجدی.فضل‌الله وجدی . ناصر وجدی

بافرارسیدن روز یکشنبه چهارم ماه ربیع که مصادف با سیزدهم تیرماه جاری‌است‌یکسال از فوت‌مرحوم **حاج اکبر اکبری‌فرد** می گذرد . گرچه عنایت مستمر و دلنوازی یکساله دوستان در طی این مدت بهترین داروئی برای تسکین آلام‌درونی بازماندگان آنمرحوم بوده است ولی چون سالگرد وفات آن فقید خاطره تلخی‌رابرای خانواده اکبری فرد و فامیلهای وابسته در این موقع تجدید می نماید لذا ضمن اینکه هزینه مراسم ترحیم سالانه آنمرحوم‌به‌یکی‌ازموسسات خیریه اهدا می شود برای شادی روح آنمرحوم نیز مجلس فاتحه ای از ساعت ۵ تا ۷ بعد ازظهر فردا در مزار آن درگذشته واقع در حضرت عبدالعظیم (باغچه علیجان) برگذار می شود که مراتب بدینوسیله باستحضار دوستان و آشنایان می‌رسد .

دکترمحموداکبری‌فرد ـ فرخ شاد نجومی

مجلس ترحیم‌درمسجد لنبان

به مناسبت درگذشت خلدآشیان‌علیرضاخان کیان بزرك خاندان کیان برادر جناب آقای دکتر غلامرضا کیان استاد محترم‌دانشگاه‌وپدرجنابان آقایان دکتر مرتضی قلی کیان نماینده محترم مجلس‌شورای‌ملی‌وحسینقلی کیان قاضی‌شریف دادگستری و مهدیقلی کیان در شهرضا ازطرف فامیلهای صدری . امینی. نواب. پیروز. شیرانی وسایر خویشاوندان مجلس‌تذکری‌درروزیکشنبه سیزدهم تیرماه‌جاری‌ازساعت ۹ صبح تا ۱۲در مسجد لنبان اصفهان برگزار می شود. شرکت آقایان محترم باعث امتنان خواهد بود .

جواد صدری .امیرقلی امینی . سرتیپ پیروز . سرهنك شیرانی . دکترنواب.دکتر صدری

آ ـ۱۱۴۰۲

باکمال تاسف و تاثرفوت ناگهانی شادروان **علی اصغر حقیقی** برادرمان را به اطلاع‌دوستان وآشنایان میرساند مجلس ختم آنمرحوم روز یکشنبه ۱۳ر۴ر۴۴ازساعت ٤ونیم الی ۷بعداز ظهر در مسجد حاج جعفر قلی خیابان شهباز چهارراه شمس منعقد می شود .مجلس‌ختم‌زنانه همان‌ساعت در منزل آنمرحوم‌برگذارخواهدشد

سرهنك اسمعیل حقیقی‌ـحسن‌حقیقی

آ ـ۷۸۸۵

مصیبت‌واردهرا بعموم بازماندگان آن‌مرحوم تسلیت میدهیم .

سازمان‌برق‌تهران بانهایت‌تاسف درگذشت شادروان **محمد شریلو** کارمند قدیمی وصدیق خودرا باطلاع می‌رساند.

مجلس ترحیم فقید سعید از ساعت ۹تا۱۱ صبح روزیکشنبه۱۳ر۴ر۴۴درمسجد فخرالدوله (دروازه شمیران)برقرار می باشد .

آ ـ۷۹۲۳ **سازمان برق تهران**

بانهایت تاسف درگذشت شادروان**محمد شریلو** برادر وپدر گرام ر ابه اطلاع فامیل و دوستان‌وهمکاران‌ارجمندآنمرحوم‌میرساندمجلس ترحیم زنانه فقید سعید ازساعت ۵ الی ۷بعداز ظهر در منزل آنمرحوم واقع درخیابان‌مخصوص کوچه گلزار و ختم مردانه روز دوشنبه ازساعت پنج‌الی هفت بعداز ظهر در مسجد آرام خیابان مخصوص کوچه آرام برقرار می باشد .

خانواده های . شریلو . محرابی .قرائی. شفائی . وثوقی. آغاسی‌بیك. نس‌اوق

سیاسگزاری

بسمه‌تعالی

بدینوسیله از کلیه ذوات وسروران محترم آیات‌عظام‌وحجج‌اسلام علماو وعاظ ودانشجویان ارباب جراید وانجمن های محلی . کسبه و بازرگانان از تهران وشهرستانها . اراك‌و مشك آباد که در مراسم تشییع ومجالس ترحیم فقید عالیقدروعالم بزرگوار مرحوم**آیت‌الله آقا شیخ رحمت‌الله انصاری** (جدمحترم حقیر) شرکت و تعظیم شعائر اسلام نموده .یا با ارسال نامه و تلگراف تسلی خاطرفراهم فرموده‌اند . بی‌نهایت سپاسگذار .عظمت روحانیت و سعادت‌و سلامت همگی راازحضرت احدیت‌مسئلت میدارد.چنانچه بعلت تالمات‌روحی درعرض‌تشکرحضوری‌قصور و تاخیری رخ دهد پوزش میطلبم .

الاحقر شیخ محمدعلی‌انصاری‌اراکی

ازسروران‌محترم‌و دوستان وبستگان‌معظم که‌درمصیبت‌وارده ابرازلطف‌فرموده‌اند بینهایت سپاسگزار بوده بقای عمر وسعادت حضرتشان را مسئلت داریم چنانچه در اثر تالمات‌روحی‌در شرفیابی و عرض تشکر تاخیری رخ‌دهدپوزش می طلبیم .

آ ـ۱۱۳۶۶ **خانواده سبحانی**

ازسروران و دوستان معظم که درمصیبت مولمه درگذشت دخترم باشرکت‌درمراسم‌تشییع جنازه ومجالس ختم‌ابراز همدردی نموده‌اند صمیمانه سپاسگزار بوده‌واگربعلت تاثرات و تالمات روحی موفق بعرض تشکرحضوری‌نشوم پوزش طلبیده توفیق همگی‌را خواهانم .

آ ـ۷۹۳۱ **حسینقلی‌اسماعیلی**

تسلیت

مصیبت‌واردهرا به جناب آقای دکترفرین وجناب آقای ارباب رستم‌گیو صمیمانه تسلیت عرض می نمایم. **دکتر نصرت‌الله حکیم‌الهی**

آقایان‌مهدی فرودی ـابراهیم فرودی ـحسین فرودی ـ مصطفی فرودی ـ احمدفرودی

بانهایت تاسف وتاثر فوت مرحومه فاطمه فرودی مادر عزیزتان را تسلیت عرض نموده سلامت‌وسعادت آن خانواده محترم را از خداوند متعال خواهانیم. **سرهنك‌باقرزندی‌وخانواده**

سرور ارجمندم جناب آقای دکتر حدیدی

مصیبت وارده رابه‌آن جناب وخانواده محترم تسلیت میگویم **دکترمیلانی**

جناب‌آقای مهندس جهانبانی معاونت‌محترم سازمان آب

کارمندان دایره ممیزی اداره انشعاب مصیبت وارده‌را صمیمانه تسلیت عرض کرده و بقاء سلامت و سعادت سرکار وخانواده ازجمند را آرزومندند .

احمدی ـسجادی‌ـشایسته‌ـصنیعی‌ـمستقیمی مشرف‌ـ موافقی

دوست محترم آقای دکتردلاوری

بانهایت تاثر و تالم درگذشت همشیره‌گرامیتان راتسلیت‌عرض مینمایم **حبیب یعقوب‌نیا**

کارمندان وکارکنان لابراتوار داروسازی‌میسین

مصیبت وارده را به‌جناب آقای‌دکتر دلاوری تسلیت گفته بقای عمرایشان و فامیل محترم را از خداوند متعال خواستارند .

جناب آقای دکتر حسین حدیدی

مصیبت وارده‌را به جنابعالی و برادر گرامتان صمیمانه تسلیت عرض می نمائیم .

سرهنك ستاد علی اکبربنی اعمام‌وبانو

رهبران مشروطه

جزوهٔ شانزدهم

بیوگرافی : مستوفی الممالك

حاوی مطالب جالب و اسرار ناگفته وشگفت‌انگیز ازتاریخ مشروطهٔ ایران

بقلم : **ابراهیم صفائی**

منتشر شد

کلاس مخصوص تجدیدیها

آموزشگاه نواب

فلکه چهل‌متری نواب ـ تلفن ۶۸۰۲۱ (متوسطه وابتدائی)

عشق تازه

قاهره ـ کاسیوس کلی (محمد علی) قهرمان جهانی بوکس در سنگین وزن عاشق یك دختر جوان مصری شده ودر نظردارد بمحض طلاقدادن همسر فعلی‌اش باوی ازدواج کند.

مجله المصور چاپ قاهره که این خبررا منتشر ساخته نوشته است که دختر مصری که دل محمدعلی را ربوده دربار هتل هیلتون نیل پیشخدمت است و قهرمان بوکس جهان سال گذشته هنگام بازدید از مصر باوی آشنا شده است.

خبرنگار المصور از ذکر نام معشوقه کلی خودداری کرده و همینقدر نوشته است که اززبان خود محمدعلی شنیده است که «دیوانه‌وارعاشق این دخترمصری است».

زمین لرزه شدید

سانفرانسیسکو ـ دیروز زمین لرزه شدیدی در آلاسکا وجزایر آلئوسین روی داد ومتعاقب آن طوفان شدیدی در اقیانوس آرام بوقوع پیوست.

سخنگوی گاردساحلی اظهارداشت که بیم آن میرود تلاطم شدیدی که در اقیانوس بوجود آمده زیان فراوانی بشهرهای ساحلی برساند.

سازمان دفاع غیر نظامی در هاوائی اعلام داشت که انتظار میرود امواج اقیانوس جزیره را مورد هجوم قرار دهد.

ملاقات با سوکارنو

پاریس ـ ژنرال دوگل رئیس جمهوری فرانسه فردا باپرزیدنت سوکارنو رئیس جمهوری اندونزی ملاقات و گفتگو خواهد کرد.

سوکارنو که از قاهره آمده است چند روزی بطور غیر رسمی از پاریس دیدن میکند.

نتایج ناگوار قرص ضد آبستنی

اوترشت ـ هلند ـ سازمان پزشکان هلند اعلام داشت که از پخش مجانی قرص‌های ضد آبستنی میان مردم باید جلوگیری شود.

سازمان مزبور در جلسه‌ای که دیروز تشکیل داد تصمیم گرفت که قرص‌های ضد آبستنی فقط باید باتجویز پزشك مورد استفاده قرار گیرد ودر غیراین صورت ممکن است نتایج ناگواری ببار آورد.

سفر به مجارستان

لندن ـ رسما در لندن اعلام شدکه مایکل استوارت وزیر خارجه انگلستان بنابدعوت دولت مجارستان به آنکشور سفرخواهد کرد.

در اعلامیه مشترکی که بدنبال بازدید وزیر خارجه مجارستان از انگلستان صادر گردیده تاکید شده است که در این سفر پیرامون امضاء موافقت نامه کنسولی میان دوکشور گفتگو خواهدشد.

دنیا گرد جهان

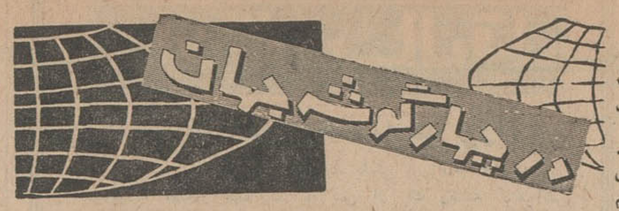

محاکمه مجدد

کارلوپونتی یا سوفیالورن باین جرم روانه زندان شوند. کارلو ـ پونتی اکنون ۵۱ سال و سوفیا ۳۰سال دارد.

رم ـ محاکمه سوفیالورن و کارلوپونتی باتهام تعدد زوجات از روز دوشنبه بار دیگر دریکی از دادگاه‌های رم آغاز خواهد شد ولی هیچ‌یك از متهمین در جلسه حضور نخواهند یافت.

طبق قانون ایتالیا متهمین تا وقتی که‌دادگاه لزوم حضورآنها را اعلام نکند میتوانند ازحضور در جلسات محاکمه خودداری کند.

بموجب قوانین ایتالیا کیفر تعدد زوجات از یك سال تاپنج سال زندان است ولی هیچکس در ایتالیا تصور نمیکند که

نقش استالین

واسیلی مواوانداز دبیر اول حزب کمونیست شهر گئورگی امروز برای نخستین بار ازسال ۱۹۵٦ تاکنون پیرامون نقش استالین بعنوان رهبر «لنینیست» حزب سخن گفت.

وی گفت که استالین گفته بودکه حزب نمیتواند درهای‌خود رابروی همه کس باز کند وباید فقط کسانی که مورد اطمینان باشند بحزب راه یابند.حزب بهیچوجه بی‌انضباطی،هرج‌ومرج وحتی اطاعت کورکورانه را قبول نخواهد کرد.

بنظر میرسد که دبیر اول حزب کمونیست گئورگی بدون تائید مقامات حزبی اقدام باین اظهارات نکرده باشد اگرچه وضع شهر گئورگی زادگاه استالین دراین‌باره‌همیشه‌مستثنی بوده و اخیرا موزه استالین در این شهر مجددا افتتاح شده است.

رئیس کلوپ قلم

بلد ـ آرتور میلر نمایشنامه نویس معروف‌آمریکائی‌برپاست سازمان کلوب‌های بین‌المللی قلم‌انتخاب‌گردید. برای‌نخستین بار در تاریخ سازمان مزبور امسال دو کاندیدا برای ریاست این‌کلوب ثبت نام‌کرده بودند ولی کاندیدای دیگر که «میگول استوریاس» شاعر ـ گواتمالائی بود نامزدی خودرا پس گرفت.

اعتصاب پزشکان

رم ـ بیست هزار پزشك ودو هزار بیمارستان ایتالیا ازامروز اعتصاب یك‌هفته‌ای خودرا آغاز کردند.

پزشکان ایتالیامیگویندولت بوعده‌هائی که‌در جریان‌اعتصاب گذشته به‌آنها داد عمل نکرده است.

انحلال همزمان

استانبول ـ «متین توکر» سردبیرمجله عکس‌چاپ‌استانبول که اخیرا بدعوت دولت شوروی به‌مسکو سفرکرده بوددرآخرین شماره این مجله نوشته است که الکسی کوسیگین درمصاحبه خود باوی پیشنهاد کرده است که پیمانهای ورشو وآتلانتیك شمالی هردو منحل شوند، بشرط آنکه این کار همزمان صورت بگیرد.

کوسیگین گفته است که اقتصاد شوروی بر اساس صلح استوار است در حالیکه جنگ‌و تسلیحات اقتصاد امریکا را تشکیل میدهد.

امریکادژ «دین بین فو» رابمباران کرد

سایگون ـ ۲ژوئیه

سی هواپیمای بمب افکن آمریکائی دیروز برفراز «دین‌بین‌فو» پرواز کرده و مواضع نظامی آنجا را بمباران کردند.

«دین‌بین‌فو» در ۳۰۰ کیلومتری شمال غربی «هانوی» و در نزدیکی مرز های لائوس قرار دارد و نبرد دژ «دین بین‌فو» به نفوذ فرانسه در هندوچین پایان داد.

هواپیما های آمریکائی در حملات خود شش سربازخانه را نابود کرده و بچهار ساختمان پادگان‌های بزرك آسیب رسانده و باند فرودگاه «دین‌بین‌فو» را از استفاده انداختند.

هواپیما های آمریکائی همچنین مواضع نظامی ویتنام شمالی در نقطه ای واقع در ٦۵ کیلومتری هانوی را نیز بمباران کردند. در بمباران اخیر ۲۰ هواپیمای آمریکائی شرکت داشتند.

● سرنگون گردید

دولت ویتنام شمالی‌امروز ضمن‌اعلام خبر حمله هواپیما های آمریکائی به دین‌بین‌فو اعلام کردند که در این حملات یك‌هواپیمای‌آمریکائی‌سرنگون گردید.

در حمله هواپیما های آمریکائی به «فاموینه» نیز ۷ هواپیما سرنگون شده و در اثر بمباران و گلوله‌باران این منطقه نه تن کشته و ٦۵ تن‌زخمی گردیده‌اند.

رژیم ویتنام شمالی امروز یادداشتی برای کمیسیون بین‌المللی آتش بس ویتنام فرستاده و در آن نسبت به بمباران ویتنام شمالی شدیدا اعتراض کرد.

● حمله به فرودگاه

هواپیما های امریکائی امروز یك مخزن نفت را در ٦٤ کیلومتری‌هانوی بمباران کردند. این نزدیکترین‌حمله امریکا به پایتخت ویتنام شمالی بوده است.

از طرف دیگر در حمله چریکهای ویت‌کنك به یك فرودگاه واقع در «سوك‌ترانك» هفت هلیکوپتر امریکائی از کار افتاد.

در ۲٤ ساعت اخیر این دومین‌حمله چریکها به هلیکوپتر های امریکائی است که سبب از کار افتادن آنهاشده است. این فرودگاه در ۱۳۰ کیلو ـ متری جنوب غربی سایگون قرار دارد و چریکها با توپ و خمپاره به‌آن‌حمله کردند. یك نفر که ملیتش روشن نشده در فرودگاه زخمی شده است. بعدا که امریکائی ها بسراغ محل حمله چریکها رفتند دیدند چند جعبه مهمات مصرف نشده در آنجاست اما خمپاره‌انداز ها را همراه خودبرده‌اند.

● زیر کامیون

همچنین زیر کامیونی که سربازان کره جنوبی در آن بودند بمبی منفجر شد که هر سه نفر را زخمی کرد.

در سایگون بدستور مقامات دولتی برای افرادی که در رستوران ساحلی در اثر انفجار آن توسط کمونیستها کشته شدند دو دقیقه سکوت اعلام شد.

یکی از حمله کنندگان به پایگاه دانانك که چند ساعت پس از حمله دستگیر شده اعتراف کرد که عضو یك هنك ویتنام شمالی است.

همچنین امروز شایع بود که یك هنك از افراد ارتش کره شمالی با چریکها همکاری میکنند و تاکنون در چند نبرد شرکت جسته‌اند.

مقامات دولتی میگویند یك هنك ویتنام شمالی یا لااقل قسمتی از آن نیز با چریکها همکاری دارند.

● صد ها هزار اعلامیه

امروز هواپیماهای امریکائی صد ها هزار اعلامیه برفراز ویتنام‌شمالی ریختند که‌درآن گفته‌شده :حملات هوائی امریکا بشدت ادامه خواهد یافت تادولت هانوی‌و چین‌کمونیست از هجوم به ویتنام جنوبی دست بردارند.

در اعلامیه گفته شده : هدف هائی که مورد بمباران‌ما (امریکائی ها) قرار میگیرد‌همان مواضعی‌است که در جنك تجاوز کارانه مورد استفاده دولت هانوی قرار میگیرد. از ۷ فوریه‌تا۳۰ آوریل هواپیماهای امریکائی ووینتامی با ۲۷۸۸ پرواز خود ۸۹ بار به ویتنام شمالی حمله کرده ۱۳۸۸ تن بمب و صدها تن راکت بر هدفهای خود ریخته‌اند.

● بسبك پل برلن

دولت ویتنام جنوبی از امریکا تقاضا کرد بین سایگون ونقاطی که ارتباطشان باآن قطع شده یك پل هوائی بسبك پل هوائی برلن بزنند این تقاضا بمنزله اعتراف به این است که نیرو های دولتی نمی تواند با جنك با چریك ها راه هارا برای عبور خود باز کنند.

وزیر دارائی ویتنام جنوبی گفت این تقاضا از ژنرال «وست‌مورلند» فرمانده امریکائی بعمل آمده است که بین سایگون و شهر های «دالات»، «فان تیت»، «نهاترانك»، «کوانك نگای» و «دانانك» پل‌هوائی بزنند. چریکها ارتباط همه این شهر ها و بسیاری از شهر های دیگر را با سایگون قطع کرده‌اند.

● مداخله سازمان ملل

«واین مورس» سناتور با نفوذ امریکائی امروز از دولت امریکا خواست هرگونه اقدام لازم را برای پایان دادن‌بجنك ویتنام بعمل‌آورد

سناتور مذکورگفت که سازمان ملل نیز باید دراین‌باره اقدام کند. اگر سازمان ملل بخواهد ماخواهیم توانست دراین زمینه‌به صلح‌برسیم، امریکا دراین راه امتیاز بیشتری بدست خواهد آورد تا ادامه جنگی که مارا به پیروزی‌نخواهد رسانید. از این جنك امریکا باید یك‌نتیجه بگیرد که اگر امریکا تنها اقدام کند به نتیجه نخواهد رسید.

● نباید رها کند

«جرالدفورد» رهبر اقلیت‌مجلس نمایندگان آمریکا ضمن اشاره به اظهارات سناتور مانسفیلد رهبر اکثریت سنای آمریکا گفت که برخی از دموکرات‌ها طرفدار رها ـ کردن مردم آزاد ویتنام میباشند ولی پرزیدنت جانسن نباید مردم ویتنام را رها کند.

فورد گفت که جمهوریخواهان از سیاست جانسن درباره ویتنام پشتیبانی میکنند ولی این پشتیبانی بدان معنی نیست که ما همه‌اقدامات اورا تائید میکنیم. ما توصیه می کنیم که تعداد بیشتری از واحد ـ های زمینی آمریکا بجنك درمنطقه جنوب شرقی آسیا فرستاده شوند.

● راه حل سیاسی

هارولدویلسون‌نخست‌وزیرانگلستان در یك‌مصاحبه تلویزیونی گفت که قبل از همه لازم‌است‌برای‌مسئله ویتنام یك راه حل سیاسی صحیح‌و دائمی و منطبق با تمایلات‌مردم‌ویتنام پیداشود.

ویلسون گفت که کشور های عضو مشترك‌المنافع میخواهند هیئت صلح باوجود امتناع کشور های کمونیست بکار خود ادامه دهد.

نخست‌وزیر انگلیس اضافه کرد مسئله ویتنام باید روزی حل شود وچرا آن روزامروز نباشد؟

ویلسون درباره سیاست انگلستان در شرق سوئز گفت که دولت‌وی موافق ایجاد یك نیروی ضربه اتمی بین‌المللی برای تامین حفاظت کشورهای آسیا که از دخول‌چین به‌باشگاه اتمی نگران هستند، می باشد.

● قطع تجاوز

رادیو هانوی امروز گفت که ما هیئت صلح ویلسون را باین علت رد میکنیم که عقیده داریم تنهاراه حل صحیح این مسئله عبارت‌است از قطع تجاوز آمریکا به ویتنام شمالی و خروج نیروهای آمریکا از ویتنام جنوبی.

رادیو هانوی سپس دولت انگلستان رابخیانت بتعهدات خود در قبال کنفرانس ژنو متهم کرد و گفت انگلستان بدون قید و شرط از سیاست آمریکا جانبداری میکند.

ترکیب دولت تازه

با پایان یافتن تظاهرات طرفداران بن‌بلا، و کاسته‌شدن از مخالفت تعدادی از کشور ها نسبت برژیم تازه، موقعیت سرهنك بومدین، لااقل‌درشرایط فعلی بتدریج تحکیم میشود. اینك محافل سیاسی در انتظار چگونگی ترکیب دولت تازه این کشور هستند که قرار است فردا، مقارن با سومین سال استقلال این کشور، اعلام‌گردد

چین بازهم به شوروی حمله کرد

پکن ـ خبرگزاری فرانسه ۲ ژوئیه ـ فدراسیون جوانان چین امروز اقدام هیئت نمایندگی شوروی را در کمیته دائمی جوانان محکوم کرد.

فدراسیون جوانان چین معتقد است که تصمیم کمیسیون برای تعویق فستیوال جوانان در اثر تحریك نمایندگان شوروی بوده‌است.

این فستیوال قرار بود در الجزایر تشکیل شود ولی بعلت حوادث‌این کشوربه بعدموکول شد. فدراسیون جوانان چین معتقد است که این کنفرانس میتوانست در موعد مقرر در یك کشور دیگر تشکیل شود ولی در اثر اقدامات نمایندگان شوروی که قصد خرابکاری دارند به تعویق افتاد.

شوروی یك‌اقدام شگرف فضائی راتدارك می‌بیند؟

مسکو ـ ۲ژوئیه ـ یونایتد پرس ـ یکماه مصنوعی بدون سرنشین امروز توسط شوروی ها در مدار زمین قرار داده‌شد. این هفتادمین قمرازسلسله اقمار مصنوعی «کاسموس» است و همزمان باآن شایع شده که‌شوروی‌ها دست به محیرالعقول ترین عملیات فضائی خواهند زد. ممکن است این عمل متصل کردن دوسفینه در فضا بیکدیگر باشد

قبلا یك دانشمند آلمانی اعلام کرده بود که گیرنده هایش امواج یك اسپوتنیك را ضبط کرده و به گفتگو های دو نفر روسی در فضا گوش داده‌اند. چهارساعت بعد از طرف شوروی‌اعلام شدکه ماه‌مصنوعی بدون سرنشین جدیدی پرتاب شده است اما مقام آلمانی گفت روسها حقیقت را نگفته‌اند.

برادران «جیودان باتیستا» که درایتالیا موسسه‌ای دارند که امواج فضائی را ضبط می کند گفته‌اند از نظر دانشمندان آلمانی دایر بر این که سفینه سرنشین داری به فضا پرتاب شده حمایت می کند.

دانشمندان امریکائی عقیده‌دارند که تجربه فضائی جدید شوروی ها همانطور که اعلام کرده‌اند ازسلسله اقمار کاسموس و بدون سر نشین می باشد و احتمالا چند صد کیلووزن دارد وازناحیه ای در کنار رودولگا به فضا فرستاده شده‌است.

برنامه آینده سینماهای

ب.ب ـ ماژستیك

رادیوسیتی ـ ایفل

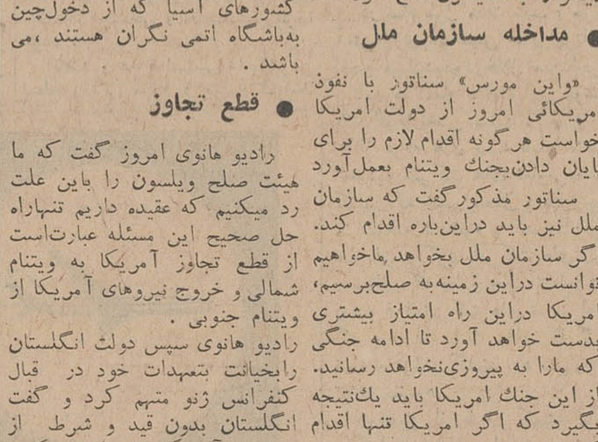

برنامه آینده سینماهای

امپایر ـ نیاگارا

تاج

بریژیت غزیز

جیمز استوارت
فابیان ـ گلینیس جونز
سیندی کاردول بیلی مامی
وباشرکت افتخاری
بریژیت باردو

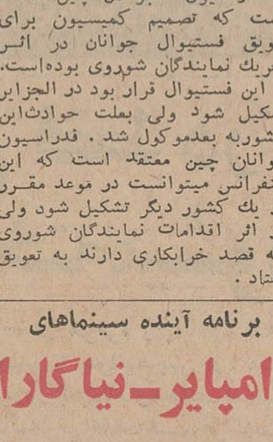

سینماسکوپ ـ رنگی
پخش دراپران توسط «کمپانی فوکس فون بیستم»

(اکسیژن تراپی شبانه‌روزی)
موسسه امین خیابان سعدی چهارراه سیدعلی شماره۳۳۲ تلفن ۳٤۷۹۷

تابستان راحتی داشته باشید
بوی عرق پاوزیربغل باپودر دِ اُ ـ ایرن. براحتی برطرف میشود
فروش کلیه داروخانه ها

از مسافرت های ارزان به اروپا صحبت کنیم

PAN AM

وازشرکتی که آنرا عرضه میکند

بعنوان نمونه نرخ مسافرت‌های تفریحی رفت‌وبازگشت ۱۰تا۳۰ روزه را به چند شهر اروپا با درجهٔ صرفه‌جوئی ذیلا ملاحظه فرمائید :

لندن	۲۸۳۱۰ ریال
فرانکفورت	۲٦٦۳۰
رم	۲۲۲۷۰
پاریس	۲٦٦۳۰

صحبت ما باینجا خاتمه پیدا نمیکند : هواپیماهای ما هرروزه به‌مقصد اروپا پرواز میکنند. قبل از همه، روز پروازتان را انتخاب نمائید وبعد شهر دلخواه خود را، استانبول ـ وین ـ مونیخ ـ فرانکفورت ـ بلگراد ـ رم ـ پاریس نیس ـ بارسلن ـ لیسبن ـ لندن ویاهریك از شهرهای دیگر اروپائی‌راکه نام ببرید ما بلیط آنرا صادر میکنیم.

باری اگر برای کار و یا تفریح به‌اروپا سفر میکنید قبلا بهما یابه‌یکی از آژانسهای مسافرتی‌که با پان‌آمریکن‌کار میکنند تماس بگیرید ـ درآن موقع است‌که توجه خواهید فرمود یك شرکت هواپیمائی بین‌المللی چگونه انجام‌وظیفه میکند ـ وپس‌ازآنکه متوجه شدید که بهترین طریقهٔ مسافرت‌را یافته‌اید خیالتان ازهرحیث راحت خواهد شد.

تهران خیابان شاهرضا نبش ویلا تلفن ٦۵۹۹۱
آبادان : نماینده پان‌آمریکن اسکای‌ویز ساختمان سان‌شاین تلفن ۲۵۲۷

پان آمریکن ـ مجرب ترین شرکت هواپیمائی جهان

پیشرو در اقیانوس اطلس پیشرو در اقیانوس کبیر پیشرو درآمریکای لاتین پیشرو به دوردنیا

اخبار خاور میانه

نخست‌وزیر یمن استعفا کرد

صنعا ـ امروز اعلام شد که احمد نعمان نخست وزیر یمن استعفا کرده است . این‌استعفا در کمیته کنفرانس صلح «خامر» مطرح شد و کمیته نظر داد که نعمان استعفای خود را پس‌بگیرد و در شغل خود باقی بماند .

نعمان شب گذشته باپرزیدنت سلال ملاقات و استعفای خود را تقدیم کرد ، اماسلال نیزاستعفای او را نپذیرفته است . علت استعفای نعمان آن است که سلال بدون مشورت با او اعضای شورای عالی نظامی را منصوب کرده است .

اگر نعمان کنار برود احتمال نخست وزیر شدن سرهنگ عبداله گریلان یکی‌از ۳۳افسری که در سال ۱۹٦٥ برضد امام البدر کودتا کرد بیش از همه است .

گریلان با انتخاب نعمان به نخست وزیری‌همیشه مخالف‌بوده است. نامزد دیگربرای جانشینی نعمان ژنرال حسن العمری است که سابقا هم دو بار نخست‌وزیر بوده است . وی همراه باسلال از دانشکده افسری بغداد فارغ‌التحصیل شده و از سران‌انقلاب ۱۹٦۲ میباشد . او در حال‌حاضر معاونت رئیس جمهوری و معاونت فرماندهی کل قوا را بعهده‌دارد

اقدامات انقلابی پادشاه مراکش

سلطان حسن پادشاه مراکش امروز اقدامات انقلابی خود را در زمینه ملی کردن صدور مرکبات سبزیجات ، کنسرو، ماهی و صنایع دستی اعلام کرد .گفتگو در باره این برنامه ملی کردن که بیشتر شامل موسسات فرانسوی میشود ، از سه هفته قبل که سلطان زمام امورکشور را شخصا بدست گرفت آغاز شده بود .

مقامات مراکش همیشه از کمپانیهای فرانسوی شکایت داشتند که سودی را که از صادرات مراکش میبرند ازکشور خارج میکنند .

سلطان حسن اعلام کرد در سال گذشته ۱٤۰ میلیون دلار صادرات مراکش بوده که ۳٥ در صد آن سود کل را تشکیل میدهد و این سود بجیب ۲۰ نفری که صادرات را کنترل میکنند رفته است .

مصوبات کنگره اسلامی عراق

اولین کنگره اسلامی بغداد شورش عشایر شمال را که بقول کنگره الهام گرفته‌از کمونیستهاست‌و همچنین‌سیاست انگلیس را درفدراسیون عربستان جنوبی محکوم کرد .

در دستور کنگره حمله به آلمان غربی که اسرائیل را برسمیت شناخته نیز وجود دارد هدفی که کنگره برای خود اعلام کرد بهبود روابط شیعیان و سنیان و ایجاد یك کمیته مشترك برای مطالعات اسلامی است .

مطلبی که کنگره باید حل کند موضوع مخالفت شیعیان با حکومت عبدالسلام عارف است . در این کنگره ۲٥۰نفرعلمای‌فرق مختلف اسلامی‌شرکت دارند .

تشدید اختلاف مصر و سوریه

ژنرال امین‌الحافظ حملات رادیو و مطبوعات قاهره را به حزب حاکمه بعث سوریه « خیانت به ملت عرب» نامید. وی که در بندر نفتی«طرطوس» سخنرانی میکرد گفت : سران مصر از مبارزه با اسرائیل روگردان شده‌اند و با اینکه سوریه ٥ میلیون و مصر ۳۰ میلیون جمعیت دارند تعداد سربازانی که مابرای مبارزه با اسرائیل در اختیار فرماندهی متحد عرب گذاشته‌ایم برابر سربازان مصری است .

حافظ همچنین به «شیخهای نفتی کویت» حمله کرده گفت منابع‌نفتی‌عرب باید مورد استفاده ملت عرب قرار گیرد.

گرانی عجیب قیمت ها در مصر

دولت مصر امروز آماری را منتشر کرد که موضوع‌آن از مدتها پیش برای عده زیادی روشن بود : در مصر گرانی قیمت هامدتهاست آغاز شده است قیمت کالاها بین سال ۱۹٦٤ و ۱۹٦٥ بمیزان عجیب ۲۷درصد افزایش یافته وبیشترین افزایش در قیمت مواد غذائی بوده‌است.

انگلیس‌ومصر رژیم‌تازه الجزایر رابرسمیت شناختند

الجزیره ـ آسوشیتدپرس‌ـ رویتر‌ـ یونایتدپرس‌ـ‌خبرگزاری فرانسه ۳ـ ژوئیه ـسفارت‌مصر در الجزایر امروز اعلام‌کرد که دولت متبوع وی‌از رژیم تازه الجزایر که بریاست سرهنگ بومدین می باشد پشتیبانی می کند .

زیرا تمام انقلابها مورد پشتیبانی دولت وی می باشد .

● **خودداری از شناسائی**

نخست‌وزیر مالوی اعلام کرد که نه کشور افریقائی عضو کشور های مشترك‌المنافع تصمیم گرفته اند که فعلا از شناسائی رژیم تازه الجزایر خودداری کنند .

● **انگلیس هم شناخت**

وزارت امور خارجه انگلستان طی اعلامیه‌ای تاکید کرد که دولت انگلستان پس از مطالعاتی که در باره اوضاع الجزایر بعمل آورده باین نتیجه رسیده است که تغییر دولت در الجزایر شناسائی مجدد را ایجاب نمیکند و روابط سیاسی‌میان دوکشور پس از انجام کودتا قطع نشده است، تا احتیاجی بشناسائی مجدد باشد .

● **مذاکره کرد**

سوباندریو وزیر خارجه اندونزی امروز با سرهنگ بومدین مذاکره کرد . سفیران اندونزی در قاهره و الجزایر نیز دراین مذاکرات شرکت داشتند . سوباندریو با بوتفلیکا وزیر خارجه الجزایر نیز مذاکراتی بعمل آورد و ظاهرا موضوع مذاکره درباره کنفرانس آسیائی و آفریقائی بوده است که تا ٥ نوامبر بتاخیر افتاده

● **دولت جدید**

انتظار میرود روز یکشنبه (فردا) که سومین سالگرد جشن استقلال الجزایر است ترکیب دولت جدید الجزایر اعلام شود .

این روز در سراسر کشور تعطیل عمومی اعلام شده ، اما ظاهرا امکان تظاهرات وسیعی بمردم داده نخواهد شد ، تا طرفداران بن‌بلا نتوانند عرض وجود کنند .

● **بقتل رسیده ؟**

بااخبار متناقض ووضع آشفته الجزایر در مطبوعات کویت این مطلب بچشم می خورد که ممکن است بن‌بلا بدست بومدین یاپیروان بومدین بقتل رسیده باشد .

روزنامه الطلیعه کویت نوشته است همه قراین برامکان‌قتل بن‌بلا دلالت دارد . زیرا شب حمله به‌خانه بومدین صدای زدوخورد وشکستن‌شیشه‌وبعد سکوت کامل شنیده شده و فعلا هم دولت الجزایر نمی‌ـ تواند اطلاعی در باره محل بن‌بلا بدهد و به خبرنگاران هم اجازه ملاقات و مصاحبه‌با اوارنداده است .

● **بسته شد**

دفتر مطبوعاتی کوبا در الجزایر که «پرسنالاتینا» نام دارد بوسیله دولت الجزایر بسته شد . علت آن بود که‌دفتر مزبور نطق شدیدکاسترو را برضد بومدین چاپ و منتشر نموده‌است .

[illegible] سال قبل

تنظیم مناسبات حسنه چین وژاپن

توکیو ـ خبر مخصوص از نانکن بروزنامه «اساهی‌ـ شیمبون» اشعار میدارد که پس از یك رشته کنفرانس میان پیشوایان دولت نانکن بالاخره تصمیم گرفتند که بهبودی در مناسبات چین و ژاپن بایستی از راه یك سیاست طرفدار ژاپن انجام بگیرد . جلسه آخری کنفرانس روزشنبه در توکیو تشکیل شده و اشخاص مطلع در امورژاپن درآن حضور داشتند .

نقل از اطلاعات ۱۲ تیر ۱۳۱٤

روز تعاون بین المللی

بقیه از صفحه اول

پیش برگزار شد .

● **در منظریه**

طبق دعوتی که قبلا از طرف‌کمیته برگزاری جشن بعمل آمده بودمدعوین از ساعت دو بعد از ظهر دیروزبتدریج در باغ منظریه گرد آمدند و تاساعت شش و نیم بعد از ظهر که مراسم رسمی جشن انجام میگرفت ، متجاوز از بیست هزار نفر اعضای شرکتهای تعاونی تولید ، مصرف و اعتبار در منظریه حضور بهم‌رسانیدند .

ساعت شش و نیم بعد از ظهر مراسم جشن آغاز گردید .

● **پیام شاهنشاه**

ابتدا سلام شاهنشاهی‌بوسیله دسته موزیك پیشاهنگان نواخته شد وپیام شاهنشاه که بمناسبت این‌روزفرستاده بودند بوسیله آقای وزیر کار بشرح زیر قرائت گردید :

جشن روز بین‌المللی تعاون را بکلیه خدمتگزاران و پیروان نهضت تعاونی در کشور ایران و سراسر جهان‌تبریك میگویم و بسیارخوشوقتم که این نهضت در مملکت ما همراه باسایر‌فعالیتهای اقتصادی واجتماعی از راه مساعی دستجمعی شده‌وتعاون و همبستگی رو بتوسعه و ترقی است و این پیشرفت که در عین حال مرهون اقدامات دولت و حسن تشخیص مردم و استقبال عمومی است مورد رضایت و تائید کامل ما میباشد .

در عصر ما بیش از هر وقت‌دیگر حل معضلات و مشکلات ملل منوط بهمکاری مردم جهان است و امید میرود از طریق همکاری که برپایه صلح و عدالت طلبی استوار است دنیای آینده دوران صلح و تعاون و دوستی باشد .

شرکتهای تعاونی ، عوامل موثر برقراری عدالت و صلح پایدار ازراه ایجاد همکاری بین طبقات و جوامع مختلف‌بوده‌و روز بروزاثرات‌عمیق آن در شئون زندگی اجتماعی بیشتر خودنمائی مینماید .

در سالهای اخیر که برنامه های وسیعی برای بهبود وضع اجتماعی و اقتصادی کشور طرح ریزی و به مرحله‌اجرا گذاشته شده است‌تشکیل و تقویت شرکتهای تعاونی همواره مورد توجه خاص بوده و کوشش شده‌است‌تااز طریق اصول خودیاری مشکلات اجتماعی و اقتصادی برطرف گردد .

انتظار و هدف اساسی ما بالابردن سطح زندگی مردم و بهبود شرایط محیط میباشد تا هرکس با نیروی فعاله خود از طریق همکاری‌دستجمعی بتواند بهتر و مرفه تر زندگی‌نماید.

امروز بالغ بر ۷۸۰ هزار نفر در انواع شرکتهای تعاونی در سراسر مملکت عضویت دارند و این رقم در عین حال که باتوجه بتاریخ شروع نهضت تعاونی در کشور رضایت بخش‌است ولی امیدواریم در آینده روز بروز تعداد اعضای این شرکتها افزایش یابد و شرکتهای جدیدی بوجود آید تا بتوانند در مبارزه با مشکلات اقتصادی و اجتماعی توفیق بیشتری‌یابند و نقش ارزنده‌وسازنده خود را در تحکیم مبانی همکاری‌و خدمات دستجمعی ببهترین وجه ایفا نمایند .

● **سخنان نخست‌وزیر**

سپس سرود ایران بوسیله پیشاهنگان خوانده شد . آنگاه‌آقای نخست وزیر طی سخنانی پیرامون اهمیت این روز و نقش بزرگی که شرکت های تعاونی تولید و مصرف و اعتبار دراقتصاد کشور و تثبیت قیمت ها و ایجاد رفاه برای مردم کشور دارد صحبت کرد .

سپس توسط آقای معتمدی معاون پارلمانی وزارت کار و قائممقام‌رئیس شورای عالی تعاون کشور گزارش مشروحی خوانده شد. وسرانجام پیام اتحادیه بین‌المللی شرکت های تعاونی بوسیله آقای جلیل ساسانی دبیر عامل اتحادیه شرکت های تعاونی و مصرف کشور و شرکت تعاونی مصرف ارتش قرائت گردید.

(متن پیام و سخنان نخست وزیر در شماره آینده چاپ میشود) .

در تمام طول مدت احساسات‌شدیدی از طرف مردم نسبت بشاهنشاه که شخصا شرکت‌های مزبور را تحت حمایت خود قرار داده و تقویت میفرمایند ابراز میگردید .

دراین موقع آقایان نخست‌وزیر ووزیر کار محوطه جشن‌وغرفه هائی را که بوسیله شرکت های تعاونی تهیه شده بود بازدید کردند .

● **برنامه های جشن**

ازساعت هفت و نیم بعد از ظهر برنامه های هنری جشن بوسیله خوانندگان وهنرمندان رادیو ایران اجرا شد .

در تمام طول مدت شب ، مراسم آتش بازی هم ضمن سایر برنامه‌ها انجام میگردیدودرخلال مدت‌اجرای برنامه ها شعار های تعاونی بوسیله بلندگوها پخش میشد .

از غرفه های بسته شده ، غرفه اتحادیه شرکت های تعاونی‌مصرف کشور که خیلی مجلل و بطول‌چهل مترساخته شده‌بود و همچنین‌غرفه سازمان مرکزی شرکت های‌تعاونی روستائی که بطرز جالب تنظیم شده بود و غرفه‌شرکت های تعاونی‌اعتبار که بوسیله بانك رفاه کارگران تهیه و تزئین گشته بود بسیارجلب توجه مینمود .

همچنین از طرف کمیته مامور برگزاری جشن برای تهیه خوراك ولوازم مورد نیاز شرکت کنندگان اقدامات لازم انجام شده بود

این جشن ساعت ده شب باآتش بازی‌مفصل‌ونواختن‌سرود شاهنشاهی بوسیله موزیك پیشاهنگان پایان یافت .

سازمان فرهنگی معتضدی

نامنویسی برای شرکت در کلاسهای‌زبان آلمانی دوره تابستانی (پنج روز در هفته و هر روز ۲ ساعت) ادامه دارد . اولین کلاس‌دوره‌تابستانی‌مخصوص‌مبتدیان روزشنبه‌دوازدهم‌تیرماه‌جاری‌ساعت٦ بعدازظهر شروع میشود .

خیابان‌لاله‌زارکوچه رفاهی تلفن ۳۰۳۲۳۸

مهندس معتضدی

کلاس کنکور حقوق وادبیات

درسازمان‌علمی دکتر سرفراز

ازشنبه ۱۲ تیر دائر خواهد شد . شاهرضا دروازه دولت‌کوچه‌فتوحی

دبیرستان فخررازی تلفن ٦۹۷٦۹ ۱ـ۲ آـ۱۱۱۸٦

ویلا ـ خیابان اراك
تلفن ٦٦۹۸۱

نام‌نویسی روزهای
دوشنبه ـ چهارشنبه

برسابه

اولین کودکستان ایرانی

دبستان دخترانه و پسرانه و دبیرستان

تأمین‌سعادت آینده‌فرزندان شما

باتحصیل و آموزش در

دبیرستان
دبستان
وکودکستان
سراج

میسراست

محیط مناسب،مربیان دلسوز وآموزگاران ودبیران کار آزموده سه اصل موفقیت در سازمان‌فرهنگی‌سراج‌است‌موجودیت این‌اصول‌سبب شده‌اندکه درسال تحصیلی جاری درکلاس ششم دبستان سراج‌دانش آموزانش صددر صد و بامعدل‌ممتاز قبول شوند.

گمرك امیریه تلفن ۲۱۹۰۹ ـ۲۰۹۳۱ ۱ـ۲ آـ۱۱۱٤٦

دبستان و دبیرستان دخترانه علوی اسلامی

همه‌روزه تا آخر تیرماه از ساعت ۷ تا ۱۱ صبح ثبت نام مینماید

خیابان ایران ـ کوچه روحی ـ تلفن ۳۰٥۳۰۰ـ۳۰۳۹۷٦

زبان انگلیسی کامل فقط در مدت ٤ ماه بشما آموخته میشود

کلیه علاقمندانی که دراین‌کلاسها شرکت میجویند در هرقوه و پایه‌ای که باشند در تمام قسمت زبان به پایه های‌عالی رسانده شده تا بتوانند پس از ٤ ماه بزبان انگلیسی مسلط شوند. کلاسها درهمه ساعت از روز بقوه های‌مختلف‌تشکیل میشود ، داوطلبان هفته‌ای ۱٤ ساعت‌درس‌و٦ ساعت مکالمه خواهندداشت.هرقسمت از زبان توسط یك استاد تدریس‌میشود وشاگردان مزبور پس از دوره مربوطه با معرفی بانگلستان باخذ گواهینامه زبان ازکالج انگلستان نیز نائل میشوند. ثبت نام همه روز و شروع کلاسها از تاریخ‌پانزدهم تیرماه خواهد بود.

قسمت تدریس زبان انگلیسی دارالترجمه ومکاتبات خارجی ـ آقائی

مخبرالدوله اول‌کوچه سینما دنیا تلفن ۳۰٤۳۱٤ ۱ـ۳ آـ۱۰۸۳٤

شبی در فرانسه

کنار استخر هیلتون تهران

باهمکاری ارفرانس

مهمانداران ارفرانس شما را خوش‌آمد میگویندوببانوان هدیه‌ای تقدیم میکنند .

برای تکمیل یك‌منوی فرانسوی یك سری کامل از پنیر های مشهور فرانسه توسط ارفرانس ـ برای این‌شب‌نشینی وارد میشود .

میز خود را تلفنا ذخیره فرمائید یکنفر ۵۰۰ ریال

Royal Tehran Hilton

هواپیمای کانویر ۹۹۰ کورونادو اس. آ. اس.

سریع ترین هواپیمای جهان است

SAS

تنها شرکت هواپیمائی است

که مسافرین خود رابدون توقف تا قلب اروپا میبرد .

از تهران به ژنو

در پنج ساعت و سه ربع

حرکت	از تهران	روز	پنجشنبه ساعت	۰۷٫۳٥
ورود به	ژنو	روز	پنجشنبه ساعت	۱۰٫٥۰
ورود به	فرانکفورت	روز	پنجشنبه ساعت	۱۲٫٤۰
ورود به	کپنهاك	روز	پنجشنبه ساعت	۱٤٫۱٥

ارتباط سریع از ژنو وفرانکفورت
به تمام نقاط مهم‌اروپا
وارتباط مستقیم به ایالات متحده امریکا ازکپنهاك .

اس . آ . اس خیابان فردوسی شماره ۷۳ ـ تلفن ـ ٤۷۰۷٦

SCANDINAVIAN AIRLINES SYSTEM

اطلاعات ۱۳۰۴

مقالات وگزارشهای خارجی

۵ـ پابپای کودتای الجزایر

«بن بلا» غافلگیر شد

نوشته: ژان دانیل

بن‌بلا درنظر داشت باپر کنار کردن چندتن از وزیران خودکه در راس آنها بومدین وبوتفلیکا قرار داشتند عده‌ای از دوستان مورد اعتمادش را وارد هیئت دولت کند او میخواست پست وزارتخارجه را شخصا بعهده بگیرد زیرا بوتفیلیکا رسما درجرگه مخالفان وی درآمده بود . از طرف دیگر، رئیس جمهوری الجزایر از مدتی قبل احساس کرده بود که‌نمی تواند وجود رقیب خطرناکی را چون بومدین تحمل کند . او می‌خواست آزادانه بهر اقدام که مایل است دست بزند بدون آنکه مخالف یا مخالفینی د رسر راهش وجود داشته باشد

او می خواست سربازان ارتش نجات بخش ملی را به کنگو، گینه پرتقال و اسرائیل بفرستد اماسرهنك بومدین بااین کار مخالفت میکرد .

وقتی دامنه این اختلافات بالا گرفت بن‌بلا تصمیم گرفت خودرا از شر بومدین و دوستان او راحت کند. اشتباه بزرك بن‌بلا این‌بودکه تصمیم خود را با سرهنك «طاهر زبیری» در میا ن‌گذاشت او نیز موضوع را بی درنك به بومدین اطلاع داد .

دراین‌هنگام بودکه مسابقه‌سرعت آغاز شد .

● امضای قرارداد

بن‌بلا درصدد برامد که قبل از اجرای نقشه خود پشتیبانهای جدیدی پیداکند و برای این منظور بسراغ ایالت «قابیل» رفت و بانمایندگان «جبهه‌نیروهای سوسیالیست»قراردادی امضاکرد. وی ضمن نطقی که‌پس‌از امضای این قرار داد در شهر «اوران » ایراد کرد .وعده داد که نسبت به اهالی قابیل رفتار سخاوتمندانه و جوانمردانه‌ای داشته باشداکنون که دو رقیب تصمیم به نابودی یکدیگر گرفته بودندبومدین میدانست که عامل زمان بزرگترین شرط‌موفقیت است. وزیر دفاع‌الجزایر یقین داشت که اگر به خصم‌فرصت دهد بزودی‌اورا از کار بر کنارخواهد کرد ودر اینصورت دیگر دست‌یافتن به‌بن‌بلائی که بر کنفرانس بزرگی که درآن چوئن‌لای‌و ناصر شرکت‌خواهند کرد ریاست خواهد نمود کار آسانی نخواهد بود .

بنا براین لازم بود که قبل از تشکیل کنفرانس نقشه خودرا عملی کند .

در این میان بوتفلیکا نقش قطعی وموثری ایفاء کرد . او که وزیر خارجه بود بهتر از هرکس دیگر از نتایج یك کودتای نظامی در چنین موقعیتی آگاه بود بومدین ،بوتفلیکا وشریف بلقاسم‌در ملاقات محرمانه‌ای که بایکدیگر بعمل آوردند ساعت کودتارا سه بعداز نیمه شب روزشنبه تعیین کردند . آنها از پشتیبانی‌عده زیادی از شخصیت های الجزایری برخوردار بودند .

● مسئله غافلگیری

مسئله مهم این بود که چگونه می بایستی بن بلارا غافلگیر کرد روز جمعه بعداز ظهر الجزایر وضع عادی خودرا داشت بن‌بلا که ازسفر اوران بازمی گشت‌از طرف وزیرانش درکاخ «خلق» مورد استقبال قرار گرفت رئیس جمهوری ووزیرانش ، هنگام صرف چائی مدتی باهم شوخی کردند .

در آنروز یکی از نمایندگان عضو کمیته مرکزی ضمن نطقی که در «بوفریق» ایراد کرد چنین گفت: « انقلاب ما هر روز به پیروزی تازه‌ای نائل میشود . بشما اطمینان میدهم که روز ۱۹ ژوئن روز بزرگی د رتاریخ انقلاب ما بشمار خواهد‌رفت زیرا درآن روز نخستین سنك بنای مکتب‌ما کارگذاشته خواهدشد . »

اندکی بعد بن‌بلا با یکی از نزدیکان خود درباره سفری که قرار بود در ماه ژوئیه به پاریس انجام دهدگفتگو کردو پس از آن «پله» فوتبالیست برزیلی را که بعقیده او بهترین بازی کن فوتبال درجهان است به حضور پذیرفت .

ساعت سه و پنج دقیقه بعداز نیمه شب بودکه عده‌ای از سربازان ارتش نجات ملی که به لباس افراد گارد درآمده‌بودند آهسته از دیوار کاخ «ویلاژولی»بداخل اقامتگاه‌بن‌بلا پریدند و داخل افراد گارد شدند . درآن ساعت بن‌بلا دراتاق خواب خود که آرایش بسیارساده‌ای داشت خوابیده بود : سرهنك طاهر زبیری وسرگرد «لاربی» ناگهان وارد اتاق میشوند .

سرهنك «طاهر زبیری» که یکی از بهترین دوستان بن‌بلا بود اورا از خواب بیدار کرده و میگوید «بنام‌ملت الجزایر ماشمارا بازداشت می کنیم .»

بن‌بلا که میفهمید دیگر کار از کار گذشته هیچگونه مقاومتی نمی کندواورا یکسربه وزارت دریاداری می برند .

از : واشنگتن‌پست

راهی که‌مائوویارانش‌میروند؟

شك‌و تردید نمیتوان داشت که سیاست کنونی رهبران پکن نسبت بکشور های متحده امریکا کاملا خصمانه است. جنك کره ، مداخله درکنگو ،جنك‌تبلیغاتی درخاوردور اوضاع کنونی ویت‌نام‌همه از ساخته ها و پرداخته های حکومت پکن است . پکن میکوشد بهر ترتیب شده دست کشورهای‌متحده امریکا را از خاور دور کوتاه سازد و بجای آن نفوذ خودرا درآنجا توسعه‌دهد.

مدارك و شواهد زیادی بدست آمده است ـ دریکی از مدارك‌یکی ازز‌مامداران‌پکن گفته‌است .مانباید اختلافات دیرینه خود را باکشور های متحده امریکا حل‌و فصل کنیم دراین صورت روح انقلاب را ازبین برده‌ایم ـ اگر روزی رسید که خواستیم باکشور های‌متحده امریکا اختلافات خود را رفع کنیم باید یکجا و در یك دفعه این امرصورت گیرد .

● خشن و متعصب

دلیل این نظریه و این عنادنسبت بکشور های متحده‌امریکا رامیتوان در تاریخ سی ساله چین پیدا کرد.

مائوتسه تونك و یارانش ده ها سال با جنك های پارتیزانی‌توانستند خاك چین را بتصرف خود درآورند جنك های ممتدآنهارا مردمی خشن ومتعصب بار آورده است . از طرف دیگرروش آنهاعکس‌العمل محرومیت های‌مردم‌چین استو این‌عکس‌العمل امروز یا دیروز پیدا نشده است. بلکه محرومیت هزار ساله ایست که عکس‌العمل آن‌برروحیه سران‌پکن نقش بسته است .

از طرف دیگر عشق و علاقه‌مائو به تفوق نژاد زرد و حس برتری ـ جوئی و غرور مخصوص او و از همه اینها بدتر سوء ظن مخصوص او دنیا را بلب پرتگاه موحشی کشیده است که هران ممکن است آتش جنك سوم جهانی از سواحل چین زبانه بکشد .

مائو عقیده دارد جهان بدو قسمت تقسیم شده ـ یك قسمت دنیای کمونیسم‌ودیگری‌جهان‌سرمایه‌داری و عقیده دارد کشور های بی طرف و کشور هائی که خودشان ادعا می کنند سوسیالیست هستند ـ نیزجزء این دنیا بشمار می روند و آنها را دنیای «بورژوازی» خوانده است .

● دوسه دایره

مائو برای تسلط بر جهان سه نقشه طرح کرده است و آنرا سه دایره خوانده که این دوایر داخل هم قرار گرفته است . دایره اول تسلط بر سرزمین چین ـ دایره‌دوم که بزرگتر از آن است تسلط بر همسایگان چین ودایره دیگری که خیلی بزرگتر است و آن دو دایره را در دل خود جای داده با قدرت اتمی‌چین بدست خواهدآمد- تسلط بر آسیا یابرهمه دنیای کنونی ـ این هدف هرگز فراموش نمیشودو سران پکن با وسائلی که دراختیار دارند میکوشند هرچه زودتر باین هدف برسند . دراین صورت برای رسیدن بهدف نهائی امریکا مانع بزرگی بشمار میرود و سران پکن میخواهند بهر ترتیب شده‌این مانع را از جلوی راه خود بردارند .

خیلی مشکل است که سیاست خارجی امریکا را نسبت بچین ـ کمونیست از سیاست این کشور نسبت به آسیا جدا کرد . زیرا با شرحی که‌دربالا گذشت چین‌همیشه نسبت بهمسایگان خود متجاوز بوده و همیشه مرکز تهدید آنها بشمار میرود . کمك به کشور های آسیا برای آنکه بخود متکی بشوند و به پیشرفت های مهمی نائل شوند- در صورتی که چین کمونیست هم وجود نداشت ، از طرحهائی بودکه بوسیله سیاست‌خارجی امریکاعملی میگردید لیکن‌بابودن کشوری‌نظیر چین کمونیست ـاین طرح هاخیلی سریعتر و زودتر اجرا میگردد .این سیاست را میتوان بدو بخش مهم تقسیم کرد .

۱ـ سیاستی که امنیت و آزادی کشور های جهان آزاد را تامین کند و ثبات سیاسی‌را در این کشور مستقر سازد.براثر پیشرفت‌اقتصادی دنیای آزادوصلجوئی‌بین آنهابوجود خواهد آمد .

۲ـ سیاستی مستقیم در قبال‌سیاست پکن بر مبنای اینکه اگر چین بخواهد کشور های همسایه خود را موردتجاوزقرار بدهد ـ دست بقمار خطرناکی زده است . و این تجاوز برای او خیلی گران تمام خواهد شد . در عین‌حال یك سیاست‌خاصی که چین را وادار کند که نسبت به دیگران روش ملایمی در پیش گیرد.

جناب آقای دکتر هدایتی وزیر محترم‌آموزش وپرورش

انتصاب آقای دکتر فضل‌الله صفا را که از دانشمندان ایران میباشند بمدیریت کل‌اداره‌نگارش مایه امیدواری فرهنگیان است .

مدیر کتابخانه فرهنك شاهرود ـ محمدعلی شفیعی

نام‌نویسی اردوی دختران دانشگاه تهران

ازاین تاریخ تا روز بیستم تیرماه همه روزه صبح ها «بغیر از ایام تعطیل» در سازمان مرکزی‌دانشگاه (دبیرخانه) اطاق شماره ۲۰۵ اداره کل سرپرستی دانشجویان ثبت‌نام داوطلبان شرکت در اردوی دختران دانشجوی دانشگاه تهران ادامه خواهد داشت.

سرپرست دختران دانشجوی دانشگاه تهران ـ فروغ منصور
الف ۲۳۶۱ ۱ـ۲ آ ـ۱۰۸۱۶

آگهی مجمع عمومی شرکت تی.بی.تی

مجمع عمومی سالیانه شرکت سهامی تی‌بی‌تی در روز پانزدهم تیر ماه جاری ساعت پنج بعداز ظهر در دفتر فیشرآباد تشکیل میشود دستور جلسه تصویب بیلان و تعیین هیئت مدیره میباشد .

آگهی فروش اتومبیل ولوازم یدکی

لندرور های مدل ۱۹۶۲ شاسی کوتاه گمرك پرداخت شده .

لندرور های مدل ۱۹۶۲ شاسی بلند گمرك پرداخت نشده .

جیپ وانت مدل ۱۹۶۴ بظرفیت ½تن گمرك پرداخت شده .

سوج باوراگن مدل ۱۹۶۲ سریال ۳۰۰ گمرك پرداخت نشده .

جیپ استیشن‌مدل ۱۹۶۴ گمرك پرداخت شده .

اتومبیل های نامبرده تمام در وضعیت خوب‌و همچنین دارای مقدار قابل توجهی لوازم یدك می باشند .

اتومبیل ها و لوازم یدکی آنها در انبار مرکزی پروژه مخابراتی‌سنتو واقع درخیابان‌قدیم شمیران‌روبروی وزارت بهداری برای رویت موجود میباشند . ساعات رویت همه روزه ۱۰ الی ۱۲ قبل از ظهر .

اتومبیل های نامبرده یکجا یا تك‌تك بفروش خواهد رسید .

علاقمندان میتوانند جهت‌دریافت برك پیشنهاد به‌آقای ت‌ـج‌ـ گالیگر به آدرس بالامراجعه فرمایند. مدت قبول پیشنهادات تا ساعت ۱۲ روز شنبه ۱۰ جولای ۱۹۶۵ برابر با۱۹ تیر ماه ۱۳۴۴ خواهد بود . برنده مناقصه پس از قرائت پیشنهادات فورا اعلام خواهد شد .

۱ـ۴ آ ـ۷۴۲۵

برنامه آینده مولن روژها

یك اثر داغ دیگر از اورسولااندرس که‌درفیلم دکترنو توجه جهانیان را جلب کرد وامروزه دراوج شهرت‌ومحبوبیت‌است

تعطیلات در
FUN IN ACAPULCO
آکاپولکو

اورسولا اندرس الویس پریسلی

نامنویسی در هنرستان‌عالی موسیقی

هنرستان‌عالی موسیقی‌درسال‌تحصیلی۴۴ـ۱۳۴۵برای‌رشته‌های ویلن‌ـ ویلن‌سل‌ـ باله‌از کلاس چهارم ابتدائی‌وبرای‌رشته‌های بادی و آواز ازسال‌اول‌متوسطه هنرجوی دختروپسر می‌پذیرد.

۱ـ داوطلبان درهنرستان پذیرفته‌میشوند که‌ترك تحصیل نداشته‌و کارنامه‌قبولی کلاس مربوطه‌راداشته‌باشند.

۲ـدفترهنرستان عالی‌موسیقی واقع د رچهارراه پهلوی‌روبروی کاخ مرمر کاشی۳۳۰ازاول‌تیرماه روزهای یکشنبه وچهارشنبه برای‌نام نویسی آماده‌است. الف ۲۳۳۶ ۲ـ۱۲ آ ـ۱۰۴۵۸

آگهی تحریر ترکه

آقای جهانبش خاتمی بوکالت از طرف بانوان عادله و مطهره یوسفیه وراث مرحوم حاج مجید یوسفیه و آقای محمود ملکیان (وصی متوفی) دادخواست تحریر ترکه که بضمیمه رونوشت مصدق وصیتنامه رسمی صادره از دفتر اسناد رسمی شماره ۳ زنجان نسبت باموال مرحوم حاج مجید یوسفیه فرزند شیخعلی دارنده شناسنامه شماره ۱۶۴۹۷ زنجان بطرفیت آقایان محمود واسداله وعبداله ونصرت وبانو حوریه کلهم شهرت یوسفیه ساکنون زنجان خیابان سعدی بدادگاه بخش زنجان تقدیم داشته و باستناد ماده ۲۰۷قانون امور حسبی تقاضای تحریر ترکه از اموال متوفی نموده است و ضمن ثبت آن بشماره ۱۳۵ـ ۴۴ مطابق ماده ۲۱۰ قانون امور حسبی مراتب بدین وسیله باطلاع کلیه وراث یا نماینده قانونی آنها و بستانکاران و مدیونین متوفی و کسان دیگری که حقی برترکه متوفی دارند میرساند که روز یکشنبه ۱۷ر۵ر۴۴در ساعت دوازده (۱۲) ظهر برای تحریر ترکه که در دادگاه بخش زنجان حضور برسانند تا اقدام قانونی بعمل آید .

رئیس دادگاه بخش شهرستان زنجان ـ رضا اردبیلی

آگهی تشکیل مجمع عمومی

مجمع عمومی عادی سالیانه شرکت سهامی داروخانه ملی اراك در تاریخ یکشنبه ۲۷ تیرماه ۱۳۴۴ در ساعت ۵ بعداز ظهر در تجارتخانه آقای حاج‌علی‌اکبر فراهانچی تشکیل میگردد ـ از عموم سهامداران محترم تقاضا میشود در ساعت مقرر در جلسه حضور بهمرسانند .

دستور مجمع

۱ـ استماع گزارش مدیر عامل و بازرسان و تصویب‌ترازنامه سال ۱۳۴۳
۲ـ دستور پرداخت سود سال ۱۳۴۳
۳ـ انتخاب اعضاء اصلی هیئت مدیره‌وعلی‌البدل وبازرسان
۴ـ تمدید مدت برقراری شرکت و تعیین خط مشی آینده

برنامه آینده سینماهای

سانترال‌ـمتروپل‌ـ تراس نیاگارا

اثری تکان دهنده از «مارك رابسن»
خالق فیلمهای «جایزه» و «نگاهی از تراس»

باشرکت : استیفن بوید ـ دولورس هارت ـ هیوگرفیت
اقتباس ازرمان ژان «دوهارتوگ»

آگهی مزایده

اداره کل کشاورزی آذربایجان شرقی بنمایندگی این بنگاه‌اراضی مازاد پارسا آباد مغان راکه به ۱۴۶قطعه مناسب برای احداث ساختمان تقسیم گردیده است از طریق مزایده و بطور اقساطی که یك قسط آن‌نقد وبقیه در چهار قسط مساوی چهارساله دریافت خواهد شدبفروش میرساند داوطلبان خرید میتوانند در مغان بقسمت عمران دشت مغان ودر اردبیل و تبریز به ادارات کشاورزی و در مرکز باین بنگاه‌مراجعه و با ملاحظه آگهی شماره ۱۴۵۹۳ ـ۲۲ر۳ر۴۴اداره کل کشاورزی آذربایجان‌شرقی و ملاحظه نقشه‌و کسب اطلاعات لازم پیشنهاد خود را حداکثر تاساعت ده صبح روز ۲۳ر۴ر۴۴ تسلیم دارند . الف ۲۴۶۵

۱ـ۲ آ ـ۱۱۱۶۶ بنگاه خالصجات

آگهی مزایده

دائره اردنانس ژاندارمری کل کشور تعدادی سیلندر خودرو فرسوده ومقداری قطعات وباطری فرسوده وحلب‌خالی بنزینی و مقداری تخته‌فرسوده خودراباشرائط مصرحه دربرك شرائط ومشخصات از طریق مزایده کتبی بفروش میرساند داوطلبین میتوانند همه‌روزه تاآخر وقت اداری باستثناء ایام‌تعطیل برای دریافت برك‌شرائط و مشخصات و مشاهده قطعات موردمزایده بدائره اردنانس ژاندارمریکل کشور واقع در خیابان پهلوی بالای سه‌راه‌ونك مراجعه نمایند خریداران باید پیشنهاد خودرا درپاکت‌سربسته‌لاك و مهرشده تاساعت ده‌صبح‌روزدو شنبه ۲۸ر۴ر۴۴ بدفتردائره اردنانس ژاندارمری تحویل‌نمایندپیشنهادات رسیده در ساعت ۱۱ صبح‌همانروز یعنی دوشنبه ۲۸ر۴ر۴۴ در حضور کمیسیون بازوقرائت خواهدشد الف ۲۴۶۱

اردنانس ژاندارمری کل کشور

آگهی مزایده

بانك ملی ایران یك دستگاه تانکر آبکش مرسدس بنز مدل۱۹۵۹ شماره شهربانی ۲۸۸۴۱ راازطریق مزایده بفروش میرساند .

داوطلبان خرید میتوانند ماشین مزبور را همه روزه بغیر از ایام تعطیل ازساعت ۷ صبح‌تاساعت ۱۳ در محوطه غربی بانك واقع درخیابان فردوسی جنب استخر بازدید نموده در صورت تمایل شرکت در مزایده مبلغ ۱۰٫۰۰۰ ریال سپرده در حساب شماره ۴۱۹۸۳ نزد شعبه مرکزی بانك ملی ایران تودیع و قبض سپرده را به پیشنهاد خرید ماشین ضمیمه نموده در پاکت لاکو مهر شده تاآخر وقت اداری روز ۵شنبه ۲۴تیر ماه ۱۳۴۴ بدفتر اداره کارپردازی این بانك تسلیم نموده ورسید دریافت دارند .

جلسه مزایده درساعت ۹ صبح روزیکشنبه ۲۷ تیر ماه ۱۳۴۴ در اداره کارپردازی این بانك تشکیل میشود و حضور پیشنهاد دهندگان در جلسه آزاد میباشد .

به پیشنهاداتیکه ناقص و مشروط و یا فاقد برك سپرده باشد ترتیب اثر داده‌نخواهدشد.

بانك ملی ایران در رد یاقبول تمام‌یاقسمتی ازپیشنهادات واصله مختار و در صورت لزوم‌ممکن است مزایده حضوری هم‌بعمل آید .

مالیات و حق‌الدرج‌آگهی مزایده بعهده خریدار میباشد . الف۲۳۹۴

بانك ملی ایران

آگهی مزایده

سازمان مسکن شش قطعه زمین واقع در دوطرف میدان هفت حوض نارمك را بشرح‌زیر واز طریق مزایده کتبی‌بطور یکجا وهریك جداگانه بفروش میرساند.

۱ـ قطعه زمین شماره ۸۸۸۲ بمساحت تقریبی ۲۰۸۸ متر مربع
۲ـ قطعه زمین شماره ۸۸۷۹ بمساحت تقریبی ۱۹۶۴ متر مربع
۳ـ قطعه زمین شماره ۸۸۸۱ به‌مساحت تقریبی ۲۰۸۸ متر مربع
۴ـ قطعه زمین شماره ۸۸۷۸ به‌مساحت تقریبی ۱۹۶۴ متر مربع
۵ـ قطعه زمین شماره ۸۸۸۰به‌مساحت تقریبی ۴۴۵۷ متر مربع
۶ـ قطعه زمین شماره ۸۸۸۷ به مساحت ۳۴۴۷متر مربع

داوطلبان خرید میتوانند برای دریافت برك شرایط و مشخصات به اداره کل بهره‌برداری سازمان مسکن‌دایره مستغلات‌وبرای‌ملاحظه عین ملك به‌محل مراجعه فرمایند.

پیشنهادات باتوجه به مندرجات برك شرایط و مشخصات بایستی تاساعت ۱۰صبح‌روز سه‌شنبه‌بیست ونهم‌تیرماه ۱۳۴۴ درپاکات لاکو مهرشده بدفتر سازمان مسکن واقع د رخیابان شمالی پارك شهر تسلیم گردد پیشنهادات رسیده درساعت ۱۱ صبح همانروز باز و قرائت‌خواهد شد و سازمان مسکن دررد یاقبول هریك از پیشنهادات مختار است. الف ۲۴۶۶

۱ـ۲ آ ـ۱۱۱۶۸ سازمان مسکن

انتقاد

از : احمد سمیعی

حسابت درست است ولی ....

گویند لری مقداری ذغال حمل کرد وبشهر اصفهان آورد، ویکنفر ازذغال فروشهای میدان کهنه موسوم به حاجی هادی مشتری ذغال‌او شد و همینکه در انجام‌معامله‌تراضی حاصل گشت ، حاجی‌ترازو گذاشت‌وذغالهای لررا کشید وموقع حساب به او گفت: ذغالت صدتا پنجاه چارك بوده درست است ؟لرگفت: بله ، حاجی گفت:این بصدوپنجاه درست است؟لرگفت :ها. حاجی گفت: ذغالت نیم من و پنجاه ، ظرفت نیمِ من صدو پنجاه از نیم‌من کم، پنجاه طلب‌من !؟... لر قدری فکر کرد، پیش خود حساب‌نمود .دید خیر، حساب حاجی درست است . حاجی‌گفت : چرا معطلی مگر حساب ما درست نیست ؟ لر گفت : هی‌حاجی، به‌بخت پدرت‌هرچه فکر میکنم حساب درست است ولی چیزی در مشت من نیست که بابت کسری بتو بدهم .

بنده آنقدر وقت دارم که تمام مطالب روزنامه را مرور بکنم وبهمین جهت وقتی به‌حواشی‌وزوایای صفحات داخلی روزنامه میرسم باحواسی‌جمع مطالب آنرا میخوانم و اغلب بچیزهای جالبی دسترسی پیدا میکنم. در شماره شنبه ٥تیرماه روزنامه در صفحه ١٥ خبری بودکه بنده خیال میکنم پاسخ به‌انتقادی بودکه حقیر‌درمورد اسفالت خیابان شمیران نوشته بودم . چون آقای مقاطعه کار بدون توجه بمطالب مندرج درآن انتقاد، حق مطلب رابیان فرموده بودند ولی باین مشکل:«برنده مناقصه آسفالت خیابان‌های شاهرضا وجاده قدیم‌شمیران‌به خبرنگاراطلاعات گفت برای‌آنکه اسفالت ایندو خیابان درموعد مقرر (شش ماهه) باتمام برسد در عملیات آسفالت کاری تسریع میشود، بطوریکه تابستم این ماه (تیرماه) آسفالت اساسی شاهرضا(از مجسمه تاچهارراه‌پهلوی)انجام میشود. واین قسمت برای عبور ومرور باز خواهد شد،» در این گفتگوی برنده مناقصه و مخبر روزنامه یك مطلب بدست آمد و آن اینست که مهلت مقرربرای اسفالت این دوخیابان شش ماه در نظر گرفته شده است، البته بنده میل داشتم مقامات رسمی طرف معامله بامقاطعه کار این مطلب را میفرمودند، ولی بهرحال چون مامردم آدم‌های قانعی هستیم‌به‌همین‌مقدار هم اکتفا میکنیم ومیگوئیم انشاءالله‌قرار داد نیز بهمین ترتیب منعقد گردیده است.

لکن‌مطلبی‌راکه بنده‌امروزمیخواهم عنوان کنم چیز دیگری است که امیدوارم وزارت آبادانی ومسکن و بالااقل شهرداری تهران به‌آن پاسخ بدهند. معمولا بلحاظ حقوقی درموقع انجام معاملات طرفین معامله شروطی قائل میشوند باین ترتیب که اگر بنده یك میز تحریر سفارش بدهم به‌مغازه‌دار خواهم گفت در چه‌مدتی آنرا تحویل میدهید واو نیز زمانی‌را مشخص میکند. حال اگربنده‌سرموعد رفتم واواز تحویل میز بمن خودداری کرد، کاری نمیتوانم بکنم جزاینکه منتظر بشوم تامثلا بگویدبدو روزدیگر بیائید و بازهم موقعیکه در موعدجدید میروم اگر حاضر نبود چاره‌ای‌ندارم. مگر اینکه آماده بشوم که دروقت دیگری سراغ اوبروم. اسم این کار راهم ماخودمان گذاشته‌ایم «قول و قرار ایرانی» .البته این کیفیت در معاملات کوچك معمول است که مثلا یکطرف آن بنده باشم وطرفدیگرش کاسب سرگذر. ولی اگر قرار شد قراردادی بین یك وزارت‌خانه و یك شرکت بزرك مقاطعه‌کار بسته شود، بطور حتم طرفین ضمن آنکه مدتی برای انجام تعهدات خود قائل میشوند تضمینی هم برای انجام تعهد درزمان معین ازیکدیگر میگیرند. بنده امروز میخواهم سئوال کنم آیا اگر درموعد مقرر این شرکت نتوانست کاراسفالت راتمام کند ماجرای‌حساب حاجی هادی ذغالی تکرار خواهد شد یا اینکه‌واقعا تخلف درانجام تعهدجریمه‌ای هم دربر خواهد داشت ؟!

بهرحال از لحاظ ثبت دربایگانی ذهن خوانندگان ، امروز حدود یك ماه از تعهد شرکت «گرانیت» مقاطعه کار اسفالت‌خیابانهای شاهرضا وجاده قدیم شمیران گذشته و باحساب خود مقاطعه کار بایستی آسفالت این‌دو خیابان تاپایان آذرماه سال جاری خاتمه پذیرد، انشاالله این حرف درست خواهد بود ، وما از اول‌دیماه روی اسفالت جدید رفت وآمدخواهیم کرد ...

اطلاعات
دختران و پسران
روزهای چهارشنبه منتشر میشود

گفتگوی تلفنی با ۳۰۰۱۰

اهالی محترم تهران هرروز بعد از ظهرها از ساعت ٦تا ٧ر٣٠ میتوانند تلفنی‌درددلها و گرفتاریهاوشکایتهای خود را با مادر میان بگذارند .

● **خبر میکنم**

در خیابان دوازده متری در مهر آباد شعبه نفت ، بقالی ونانوائی اجناس راگران میفروشندخواستم مسئولین امر را خبر کنم .

یداله ـ فیروزی

● **تقلیل دهید**

در برنامه بزرك تقلیل هزینه زندگی پیشنهاد میکنم که تقلیل شهریه مدارس را عملی سازند مخصوصا مدارس ملی را .

غلامعلی عباسی

● **زنها متلك میگویند !**

در عباس آباد شمالی کوچه سعادت ، عصر که میشود زنها توی کوچه ، روی «سکوب» خانه ها می نشینندوبه‌رهگذران متلك میگویندبنده خواستم از این بابت از هم محلیهای خود گله کنم .

رحیم ـ احمدی

● **تعجب !**

من متعجبم از اینکه چرا این خیابان سبلان را جدول بندی کرده‌اند اینها که نمیخواستند این خیابان را اسفالت کنند پول‌زیادی داشتند که خرج‌جدول بندی آن کردند ؟

ح- ش

● **گران میخریم**

در شمیران نرخ ارزاق را به قیمتی که اعلام شده نمیفروشند وقتی اعتراض میکنیم میگویندما گران میخریم ، گران هم می فروشیم .

محمد ـ تولائی

● **برسید**

باین شهرداری بفرمائید به بیمارستان لولاگر برسد ، خیلی وضعش خراب است ، پرستار هایش روپوش ندارند . امروزکه کثیف میشود میگویند بشوئید فردا بپوشید یا اگر خیلی ناراحتید خودتان روپوش تهیه کنید .

پرستار

● **گرفتار گردوخاك**

در خیابان شهباز منزل دارم، مدتها است که ما گرفتار کابل کشی این خیابان‌هستیم حالا هم که کابل کشیده شده و روی آنها را پوشانده‌اند ، ماگرفتار گردوخاکش هستیم

محمد ـ شرمی

● **از کجا بیاورم ؟**

من‌یك کارمند ساده هستم‌که بعد از مدتی قطعه زمینی در چاله هرز به اقساط خریده ام اداره برق شمیران یك تیر سیمانی دویست کیلوئی درست روبروی منزل من و چسبیده بدیوارنصب کرده که هم مانع عبور و مرور است و هم بالارو خوبی است! نوشته ام تعویض کنند ۲ هزار ریال مطالبه میکنند ، از کجا بیاورم برای رفع این نقیصه این مبلغ را بپردازم ؟

علی ـ ن

● **درد بیدرمان !**

نزدیکی منزل اینجانب واقع‌در میدان دروازه شمیران یك دکان نانوائی‌است که کوره‌آن‌گازوئیلی است و دودکش ندارد ، در این فصل گرما ما از بوی کثافت نفت سیاه چه کنیم ؟ کسی هم باین درد بیدرمان ما نمیرسد .

سرهنك نامور خانه شماره۲۱

● **چقدر میشود ؟**

اینجا خیابان بهار است ، در خیابان بهار نان سنگك رادانه‌ای ٤ ریال میفروشند . وقتی می گوئیم بکشید ، میگویند کشیدنی نیست ، وقتی دردکان دیگر می کشیم ، میبینیم ١١ سیر نان را ١٢ ریال‌میفروشند ، حساب‌کنید ببینید یك کیلو آن چقدر در میاید .

حسن ـ منشی زاده

● **چرا توجه نمیشود**

جاده تهران‌نو را دو سال ونیم است‌برای تعریض اسفالت خراب کرده‌اند و هنوز بحال خرابی باقی مانده است . در حالیکه مسلم اولیاء امور و رجال کشور مکرر روی این جاده عبور و مرور میکنند و باین مظهر عدم لیاقت شهرداری توجه نکرده اندگذشته از جمعیت انبوهی که در شرق تهران ساکن هستند و همه روز احتیاج به عبور و مرور دارندو بعلت خرابی راه تلفات اسف‌انگیزی واردشده روز های‌تعطیل بیش از چندین هزار اتومبیل بطرف هراز میروند و میآیند با این اهمیت چرا توجه نمیشود خدا عالم است .

مهدی‌ارباب

● **چرا قول دادید ؟**

گفتند حق تاهل دبیران از اول سال ٤٠ پرداخت میشود که نشد ، ما چشم امیدمان به این حق تاهل بود . میگویند بودجه نداریم ، اگر بودجه نداشتندچرا قولش را دادند ؟

دبیر

دانشجویان ایرانی مقیم ترکیه در موسسه اطلاعات

دانشجویان از پیشرفت‌های مطبوعاتی ایران که در موسسه اطلاعات منعکس شده است اظهار خوشوقتی کردند

سناتور مسعودی در ملاقات با دانشجویان خاطره‌هیجان انگیزی از مسافرت اعلیحضرت فقید به‌ترکیه نقل کرد

دانشجویان ایرانی مقیم ترکیـه‌ضمن بازدید از موسسه اطلاعات باسناتور مسعودی بیادگار این دیدار عکس گرفتند .

سناتور مسعودی مدیر موسسه اطلاعات‌ضمن‌ملاقات خودبادانشجویان ایرانی مقیم ترکیه که برای دیدار وطن خود به تهران آمده‌اند یك خاطره هیجان انگیز از مسافرت اعلیحضرت فقید به کشور ترکیه بیان کرد و گفت : دوستی دو ملت ترك و ایران بوسیله دو قائد بزرك، اعلیحضرت رضا شاه کبیر و کمال آتاتورك تحکیم و توسعه یافت .

● **بازدید از موسسه**

دانشجویان ابتدا با راهنمائی کارکنان اداره روابط عمومی موسسه اطلاعات از قسمتهای ماشین چاپ روتاتیو ، حروفچینی ، هیئت تحریریه ، آرشیو ، کتابخانه ، سازمان شهرستانها بازدید کردند.

تابلوی نمودار نمایندگان اطلاعات درسازمان شهرستانهاتوجه‌دانشجویان را بخود جلب کرد ، در این‌قسمت توضیح داده شد که در حال حاضر ٤٨٠ نفر نمایندگی اطلاعات را در سراسر کشور بعهده دارند .

پس از پایان بازدید ازقسمتهای مختلف موسسه اطلاعات دانشجویان درتالار روابط عمومی موسسه‌اطلاعات حضور یافتند و با آقای سناتورعباس مسعود ملاقات کردند .

● **بازدید وطن**

آقای ذکائی سرپرست دانشجویان ضمن تجلیل از پیشرفت های‌موسسه اطلاعات خطاب بمدیر موسسه گفت: بسیارخوشوقتم که باطلاع برسانم بنابراراده شاهنشاه بدعوت وزارت آموزش و پرورش٥٠تن از دانشجویان ایرانی مقیم کشور ترکیه برای‌مدت یکماه بوطن خود آمده اند تاترقیات کشور خود را که براثر انقلاب‌سفید شاه و مردم بوجود آمده است از نزدیك به بینند . و امروز این دانشجویان‌ازمشاهده‌ترقیات‌مطبوعاتی ایران که نمودار بارز آن موسسه اطلاعات میباشد خوشحال و راضی هستند .

● **سخنان سناتور مسعودی**

پس از پایان سخنان آقای ذکائی، سناتور عباس مسعودی طی سخنان خود اظهار داشت : خیلی خوشوقتم که‌خانمها و آقایان امروز ما را مفتخر فرمودند و موجبات سرافرازی ما را فراهم کردند .

آقای مسعودی افزود ما موجباتی برای پذیرائی در موسسه از شما نداریم فقط میتوانیم با ناهار‌کارگری از شما پذیرائی کنیم البته منظور و هدف ما این بود که بطرز کار کارکنان ما مطلع شوید و با آنها ناهاری هم صرف نمائید .

آقای مسعودی سپس رشته سخن را بخاطراتی که ازمسافرت خود به کشور ترکیه داشت کشانید و گفت: هنگامیکه در التزام رکاب اعلیحضرت فقید رضا شاه‌کبیر به کشور ترکیه مسافرت میکردم در ازمیر خاطره‌ای پیدا کردم که هیچوقت فراموش‌نمی کنم . یك شب در شهرداری ازمیر در پارك شهر میهمانی مجللی ازطرف آتاتورك فقید بافتخار اعلیحضرت رضا شاه کبیر داده شد ، نیمه‌شب طبق برنامه‌دنباله مسافرت‌اعلیحضرت باترن انجام میشد ، آتاتورك باللباس رسمی شب با اعلیحضرت بایستگاه راه آهن رسیدند ، گارد احترام‌آماده انجام مراسم احترام بود ،در این هنگام آتاتورك شنل خود را بفرمانده گارد داد و شخصا فرماندهی گارد را بعهده گرفت و مراسم احترامات را تحت فرماندهی خودش برای اعلیحضرت رضا شاه کبیر اجرا کرد و فرمان دادگارد احترام‌در برابر شاهنشاه ایران به زانو در آیندواین کار در کشور ترکیه سابقه ندارد که گارد احترام بزانو در آید ، و این بزرگترین افتخار برای شاهنشاه ایران و ملت ایران بود و این‌دوستی وصمیمیت ومودت بوسیله‌اعلیحضرت فقید رضاشاه کبیر و آتاتورك بنیان گزاران دو کشور پایه‌ریزی شد وتا امروز که این صمیمیت به منتهادرجه خود رسیده است .

● **درباره موسسه اطلاعات**

آقای مسعودی پیرامون تاریخچه تاسیس موسسه اطلاعات سخن گفتو افزود موسسه ایکه امروز ملاحظه فرمودید ٤٠ سال پیش بوجودآمده است . در ابتدا موسسه ما دارای تشکیلات محقری بود . روزنامه‌ای‌که در آنزمان ما منتشر میکردیم در ۲ صفحه بود ، روی امانت، صداقت و پشتکار همکاران روز بروز روبتوسعه گذاشت تا امروز که ملاحظه می‌فرمائید ده نشریه در این موسسه بزبانهای فارسی عربی ، انگلیسی و فرانسه و مجلات مختلف منتشر می گردد . این توفیق براثر پیشرفت فرهنك‌ایران‌بوده که تعدادباسوادان روز بروز افزایش یافته‌است.

آقای مسعودی در پایان سخنان خودخطاب بدانشجویان اظهار داشت امیدواریم با توجه وخدماتی که‌شما در پیش خواهید گرفت ترقیات بیشتری نصیب مملکت بشود .

دانشجویان ناهار را در موسسه اطلاعات صرف کردند و در ساعت ۲ بعد از ظهر موسسه را ترك‌نمودند.

«روزنامه قصه»

از طرف وزارت اطلاعات امتیاز روزنامه «قصه» بنام آقای سیروس آموزگار صادر شد .

آقای آموزگار از نویسندگان با سابقه مطبوعات‌ایران‌استو سالهاست که‌باجرابد و رادیو ایران همکاری نزدیك دارد.

هفته‌نامه جوانان ارگان سازمان جوانان حزب ایران نوین

اخیرا از طرف حزب ایران نوین، هفتگی‌نامه جوانان ، ارگان مرکزی سازمان جوانان حزب ایران نوین انتشار یافت .

صاحب امتیاز هفتگی نامه جوانان آقای دکتر مهندس حسن هنر بخش است و سر دبیری آن را آقای کریم فکور بعهده دارد .

هدف این نشریه ارشاد و هدایت جوانان و بررسی مشکلات‌و مسائل مبتلابه آنان است و ما نشریه این هفتگی نامه مفید را به صاحب امتیاز، سردبیر و کارکنان آن تبریك می گوئیم و آرزومند توفیق آنان در‌کار های اجتماعی و مطبوعاتی هستیم .

سی و ششمین سال بهار ایران

روزنامه گرامی بهار ایران که‌در شیراز انتشار میبابد وارد سی و ششمین سال انتشار خود شد .

ما سالگرد انتشار روزنامه بهار ایران را بمدیر محترم آن‌آقای‌مجاهد و نویسندگان این روزنامه تبریك‌می گوئیم و آرزوی موفقیت های بیشتری برای آنان داریم .

نامه‌های مهم

خدماتم ازبین رفت

در حدود چهارده سال در خدمت وزارت‌فرهنك بوده‌ام و بیش از دو سال است که‌وزارت خانه مذکور بحکم اینکه کارمند پیمانی بوده‌ام بخدمتم خاتمه داده تاکنون هر چه بمقامات مربوطه مراجعه نموده‌ام دلیلی پیدا نکردم زیرا مرتب استخدام جدیدمینمایند وبحال‌امثال من توجهی نشده و چهارده سال از زندگی من بهدر رفته بجرم آنکه پیمانی بوده‌ام . لذاتقاضا دارم‌وزارت آموزش وپرورش اگر فکری بحال من نمیکنند فکری بحال خانواده‌من بنمایند .

باقر صدیق‌مقدم

فرق‌شبانه‌وروز نه‌چیست

از چندین‌سال پیش مقرر گردیده که شاگردان اول دانشکده هابرای ادامه تحصیلات عالیه بخارج اعزام گردند ولی در عمل اینکار انجام نشده زیرا عده‌ای از شاگردان اول دانشکده‌فقط بجرم آنکه‌شبها درس خوانده‌اندازاین‌فیض‌محروم‌مانده‌اند در صورتیکه تمام شاگردان یك دانشکده‌اعم ازآنان که‌روزبدانشکده میروند ویاشب‌یکجا امتحان‌میدهند واز محضر یك استاد استفاده می کنند پس چگونه است که اگر شاگردان اول دانشکده دانشجوئی باشد که در کلاسهای شبانه درس خوانده باشد اصولا او را شاگرد اول نمیشناسند و مقررات اعزام ـ دانشجویان رتبه اول را در موردش اجرا نمی نمایند .

اسمعیل‌نهائی ـسید حسین‌قائمی علی‌اکبر شکری ـمحمود توالی ـ حسین‌نسچیان‌ـمحمدحسین‌روانبخش بهروز پارسی

همان آش و همان کاسه

چند روز قبل متوجه شدم که شهر وضع دیگری‌بخود گرفته‌زیراتمام‌خیابانها را تمیز کرده و چاله و چوله ها را پر نموده‌اند و خیابانهای خاکی را بوسیله اتومبیلهای آتش نشانی آب پاشی نموده بودند ، وسائط نقلیه آرام حرکت میکردند و سرو صدای زیادی راه نمی انداختند و بدون‌جهت وسط خیابان توقف نمی نمودند ، مردم همه از پیاده رو ها حرکت می کردند و خلاصه آنکه نظم و ترتیب خاصی خیابانها بخود گرفته بودند . سئوال کردم مگر ماه از کدام طرف بیرون آمده ؟ گفتند یکی‌ازشخصیت ها وارد شهر میشود . شخصیت مزبور وارد شد و فرداکه رفت آش همان بودو کاسه همان . فکر کردم اگر مسئولین امر واقعا بخواهند کاری را بانجام برسانند خوب میتوانند و هیچ ناراحتی هم ندارند ولی معلوم نیست که چرا اینکار رابرای همیشه نمی خواهند .

سنندج ـ هاشم کرمانشاهی

راه نارمك

آقای یحیی منصف مینویسند : که نارمك با چند خیابان نیمه‌تمام بتهران باز میشود واگر این‌خیابان ها را تکمیل واسفالت کنند بیش از نصف رفتو آمد خیابان مازندران (تنها راه تهران بشرق) کم میشود ودر نتیجه هزاران خطر و تصادف‌که در حال حاضر موجود است ازبین میرود .

آقای منصف از جمله خیابانهائی که باید تکمیل واسفالت شود ، خیابان سرسبز رانام برده‌اند که منتهی‌به ایستگاه سید خندان جاده قدیم شمیران میشود.

مزایائی نداریم

پس از اینکه از حساب عملیات مخصوص منتقل شدیم و کارمندپیمانی وزارت بهداری گشتیم از تمام‌مزایائی که قبلا دریافت مینمودیم محروم ماندیم اینستکه از مقامات مسئول تقاضا داریم ترتیبی اتخاذ نمایند که لااقل صدی هفت که بعنوان مالیات از حقوقمان کسر میشود کسر ننمایند و ضمنا کسر صدی هفت ششماهه‌دوم سال ٤٣ رانیز بما مسترد نمایند و سوابق خدمت و مدارك تحصیلی و تخصصی این نوع کارمندان بحساب آید .

کارمندان‌سابق حساب‌عملیات‌مخصوص

تفاوت فاحش است

سالها باپك دنیا عجزولابه از مقامات عالی استدعا شده که‌حقوق تمام طبقات وکارمندان دولت‌را در تمام‌وزارتخانه ها همطراز نمایند و هنوز که هنوز است کوچکترین توجه بحال اکثریت کارمندان کشوری نشده است در صورتیکه‌دو کارمند که‌سنوات‌خدمت آنان‌یکی است در دووزارتخانه تا دو مقابل‌و شاید سه مقابل حقوقشان با هم تفاوت داردواین تفاوت‌فاحش‌زندگی رابرای آنعده ازکارمندان که حقوقشان قلیل‌است بسیار مشکل نموده درصورتیکه تمام تابع یك دولت هستیم .

کارمند رتبه ۹رسمی کشوری‌راه آهن ضیائی

پیشنهاد

عده‌ای از معلمین زبان انگلیسی شهرستان شاهی‌طی‌نامه‌ای مینویسند: برای پیشرفت هرچه بیشترامر‌تحصیلی دانش آموزان این حوزه تقاضا می شود باین پیشنهادات توجه شود :

١ـ تقلیل دادن تعدادنفرات کلاس ها ۹۰و ١٠٠ نفری ۲ـ تهیه کتاب یکسان و مناسب برای دوره های‌اول و دوم ۳ـ اختیاری نمودن درس زبان خارجه در دوره دوم و قائل شدن‌حداقل نمره ده برای این ماده ٤ـ حذف ترجمه زبان خارجه در سیکل اول و دوم ٥ـ افزایش ساعات زبان‌خارجه .

حفظ‌اله بربری ـ علی شکری پرویز علی آبادی ـ ایرج فرهمند ـ مهدی خراطی ـ رهبری ـاحمدیان

پاسخ شکایات مردم

لاشه بفرستید !

اداره محترم روزنامه اطلاعات در پاسخ شکایت مندرج درشماره ١١٧٠٠ـ١٨ر٣ر٤٤ آن روزنـامـه محترم خواهشمند است در صورت امکان به آقای خلعت‌بری اطلاع دهید که‌لاشه‌پاکت موصوف را بمدیریت کل پست‌وتلگراف تهران و حومه ارسال فرمایند تابموضوع دقیقا رسیدگی ودر صورتیکه‌نامه رسان مربوط‌قصوری نموده باشد مورد مواخذه‌قرار گیرد.

وزارت پست و تلگراف وتلفن

اوایل سال آینده

اداره محترم روزنامه اطلاعات عطف به شرح مندرج در ستون گفتگوی تلفنی شماره ١١٧١٤ مورخ٥ر٤ر٤٤ آن روزنامه بامضای آقای جلیل‌وفائی تحت عنوان «کی» بدینوسیله باطلاع ایشان و سایر ساکنین محترم‌خیابان بابك جاده پهلوی میرساند که‌آگهی قبول تقاضای انشعاب منطقه مزبور اوایل سال آینده منتشر خواهد شد.

سازمان آب منطقه‌ای تهران

دستور داده شد

اداره محترم روزنامه اطلاعات در پاسخ شرح مندرج در شماره١١٦٩٣ ١٠ر٣ر٤٤ آن روزنامه محترم(موضوع متصدی کیوسك پستی میدان‌گمرك) باطلاع میرساند طبق گزارش‌مدیریت کل پستو تلگراف تهران و حومه بمامور کیوسك میدان گمرك دستور داده شده که رضایت خاطر مراجعین را از هر جهت فراهم نماید .

رئیس اداره اطلاعات و مطبوعات .

بازدید میکنند

اداره محترم روزنامه اطلاعات عطف بشرح مندرج در شماره ١١٦٨٨مورخ ٤ر٣ر٤٤ آن روزنامه تحت عنوان (دستگاه معرکه گیری) ،اشعار می دارد :

تلفن همگانی واقع در خیابان نیاوران چهار راه مجد سالم و بدون عیب است و متذکر میگردد که‌روزانه دوبار مامورین شرکت از تلفنهای همگانی برای رفع نواقص آنها بازدید میکنند .

شرکت سهامی تلفن ایران

دستور داده شد

اداره‌محترم روزنامه اطلاعات‌در شماره١١٦٩٩ـ١٧ر٣ر٤٤ آن‌روزنامه محترم شرحی در مورد خوانانبودن دعوتنامه‌های‌مکالمه تلفنی درج‌شده بود بقرار گزارش اداره کل‌تلفن بمتصدیان مربوطه دستور داده شده‌است مراقبت‌بیشتری‌نمایند که دعوتنامه‌های مزبور خوانا ودقیق تهیه شود .

وزارت پست و تلگراف وتلفن

صندوق نصب خواهدشد

اداره‌محترم‌روزنامه‌اطلاعات درپاسخ شرح مندرج در شماره ١١٦٦٧ ـ ٨ر٢ر٤٤ آن روزنامه محترم موضوع تقاضاهای ساکنین جنوب وصفنار به اطلاع میرساند طبق گزارش مدیریت کل پست‌وتلگراف تهران و حومه به زودی یك صندوق پستی در جنوب وصفنارنصب‌وبدین ترتیب‌نظرساکنین محل مزبور تامین خواهدشد .

رئیس اداره اطلاعات و مطبوعات .

شکار دانشمندان آلمانی ١٩٤٤ - ١٩٦٠

نوشته: میشل برزهر — ترجمه: س.ی.

-٥-

نخست لازم بود برای این دانشمندان توضیح دادکه ارباب تازه‌شان ، یعنی ارتش آلمان چندان هوای پیروزی برزهره و مریخ راندارد ، بلکه درابنجا باید درخدمت یك «مریخ» دیگر ، یعنی‌خدای جنك بود . ازاینرو افسران به فعالیت پرداختند و درظرف چند هفته، برروی این دانشمندان ، عملیات مغزشوئی کاملی انجام دادند . پس از آن بودکه کار واقعی می‌توانست آغاز شود .

دانشمندان ، بمعنی‌واقعی کلمه ، باآتش بازی می‌کردند واگر گاهگاه ازاین نکته غافل می‌ماندند ، حادثه‌ای حقیقت تلخ‌را بیاد آنان می‌آورد : دریکی از روز ها «فن‌براون » که کبریتی بطول‌چهار متر دردست داشت به مخلوطی ازگازهای مختلف نزدیك شد تاآنرا از دور مشتعل سازد . ناگهان چنان انفجار سختی روی‌دادکه یکی از لابراتوارها راباخاك یکسان‌کرد .

«فن‌براون » ، «دورنبرگر » ، « ریدل » که‌از آزمایش خودنتیجه گرفته بودند ، دربرابر اشتباهی که سبب این حادثه شده بود فقط لبخند زدند . امایکماه بعد ، وقتیکه دومین انفجار ، «کومرسدورف » راتکان داد ، دیگر نتوانستند لبخند بزنند . این بار ، سلاح‌معجزه‌آسا، یعنی موشك جنگی ، اولین ضربه خودرا زده‌و پیش‌از اینکه از مرحله تجربی خارج‌شود قربانی داده بود . ازویرانه های آزمایشگاه سه جسد بیرون کشیده شد . جسد دکتر «وامکه » و دو دستیار او !

باوجود این هیچ‌چیزی‌نمی توانست شورو شوق گروه «دورنبرگر» را خاموش سازد . پس ازآن آزمایشها با احتیاط بیشتری ادامه یافت .

در سال ١٩٣٣ (سالی‌که هیتلر صدراعظم شد) کارگاه‌کوچك «کومرسدورف » اولین موشك نظامی خودرا بنام «آـ‌یك » بیرون داد . دردسامبر سال ١٩٣٤ ،چند ماهیگیر کرانه‌های دریای شمال دو شهاب ثاقب را دیدند که بجای ناپدید شدن در افق در آلمان سمت جزیره «برکوم » بالاتر رفتند وازنظر پنهان شدند . ارتش‌دومین موشك خود ، یعنی «آـ۲» را باموفقیت آزمایش کرده بودو این‌موشك تا ارتفاع دوهزار متری بالامی‌رفت . دوران موفقیت آغاز شده بود.

خرسندی اهالی از اداره بهداری وبهداشت‌شهرستان‌قم

قم- بمناسبت فعالیت آقای دکتر شکرائی ریاست بهداری و بهداشت درامور بهداشتی ودرمانی شهرستان عده‌ای از معاریف شهر بنمایندگی از طرف طبقات مختلف بدفتر این روزنامه در قم مراجعه و ضمن‌تشکر از زحمات آقای دکترشکرائی تقاضای تقدیر و تشویق ایشان را از اولیاء وزارت بهداری نموده‌اند .

تجدید آگهی مناقصه شماره ١٥

اداره سررشته داری ارتش مقدار ٧٠٤ تن کاه گندم مصرفی سال ٤٤ـ٤٥ دواب واحد های پادگان مرکز را بمناقصه میگذارد.

١ـ داوطلبان شرکت در مناقصه باید بشرح زیر رفتار فرمایند

الف- برای‌ملاحظه و مشخصات مورد معامله بدائره خرید و پیمانهای اداره سررشته‌داری ارتش واقع در انتهای خیابان فرصت (شاهرضا) مراجعه نمایند .

ب- برك شرایط معامله و مشخصات و همچنین نمونه قرارداد را از دائره خرید پیمانها دریافت و ذیل آنها را (با ذکر عبارت قرائت شده و شرایط مربوطه مورد قبول است) گواهی نمایند.

ج- پیشنهاد دهندگان باید پیشنهاد خودرا درسه پاکت‌لاك‌ومهر شده بشرح پائین تسلیم نمایند . پاکت اول محتوی سپرده مناقصه‌ـ برك شرایط و مشخصات‌ـ نمونه قرارداد باشد ـ پاکت دوم محتوی قیمت پیشنهادی باشد .

پاکت‌سوم محتوی رونوشت قیمت پیشنهادی باشد که‌باید قبل‌از مناقصه‌بعنوان‌اداره بازرسی کل‌ستاد بزرك‌ارتشتاران واقع درجاده شمیران ارسال و رسید دریافت و رسید دریافتی را ضمیمه پاکت اول که باید باداره سررشته داری ارتش تسلیم شود بنمایند .

د- پیشنهاد دهندگان باید پاکات اول‌و دوم بشرح بالا را تا ساعت ٩صبح روز ٢٨ر٤ر٤٤ بدفتر اداره سررشته داری ارتش تسلیم ورسید دریافت دارند .

۲ـ سپرده مناقصه بمبلغ ٨٥٫٠٠٠ ریال ضمانتنامه بانکی یا وجه نقد بحساب ١٩٥٩ دارائی و حسابداری لجستیکی خواهد بود.

۳ـ به پیشنهادات تسلیمی که پس‌از ساعت مقرره در این‌آگهی واصل گردیده ویا اینکه فاقد سپرده مناقصه بوده و یا خارج از برك شرایط معامله مشروط و مبهم باشد بهیچوجه ترتیب اثر داده نخواهد شد .

٤ـ کمیسیون مناقصه در ساعت ١٠ صبح‌روز دوشنبه ٢٨ر٤ر٤٤ تشکیل و پیشنهادات واصله را باز و قرائت خواهد نمود و حضور پیشنهاد دهندگان در جلسه مناقصه اختیاری است .

٥ـ سایر شرایط معامله دربرك شرائط و مشخصات ونمونه قرارداد قید گردیده و پیشنهاد دهندگان باید با مطالعه دقیق و اطلاع کامل ازکلیه شرائط مربوطه پیشنهاد خود را تنظیم و تسلیم دارند .

اداره سررشته داری ارتش
آ ـ ١١٢٥٦

طرح انتقال گاراژها بخارج شهر

بدنبال فروریختن مسافرخانه‌ای در مرکز تهران، مجدداموردبررسی شهرداری قرار گرفته است

● وجود موسسات مسافربری و گاراژها در داخل تهران مشکل عبور ومرور را تشدید میکند

طرح انتقال گاراژها وموسسات حمل‌ونقل به‌خارج از شهر بار دیگر موردمطالعه‌شهرداری قرار گرفت وشهردار تهران بدنبال واقعه فروریختن سقف گاراژاتو تاج پرونده مربوط به انتقال گاراژ ها را از اداره مربوطه خواست.

● در داخل شهر

خبرنگار اجتماعی ما گزارش می‌دهد که هم‌اکنون داخل‌شهر درتهران صد ها موسسه مسافربری وباربری وجود دارد که‌ازطرف بعضی از این موسسات مسافرخانه‌های فرسوده و مخروبه‌ای دایراست.

نمونه‌ای از این مسافرخانه ها همان طبقه دوم ساختمان اتو تاج بود که چندی پیش فروریخت و تلفاتی ببارآورد .

● مزاحمت

وجودموسسات مسافربری‌در داخل شهر به مشکل عبورومرور کمک‌می کند، بخصوص در خیابانهای امیر کبیر و بوذرجمهری ، اتوبوسها باعث بندآمدن راه‌میگردد.

برای حل این‌مشکلات اجرای‌طرح شهرداری ضروری بنظرمیرسد.

● طرح شهرداری

برای انتقال بنگاههای حمل‌مسافر وگاراژ هابخارج ازشهر از چندی قبل‌طرحی ازطرف شهرداری وشورای ایمنی شهر تهران تهیه‌گردید. اما تاکنون بمرحله اجراگذاشته نشده

● راههای عملی

خبرنگار ما مینویسد : تاکنون به شورای ایمنی شهر پیشنهاد هائی رسیده است که چنانچه باین‌پیشنهاد ها توجه شود یکی از مشکلات شهر تهران حل خواهدشد ، ازجمله پیشنهادات اینست‌که انتقال‌بنگاههای مسافربری را، به خارج‌ازشهر باین صورت عملی نمایند که در چهارجهت شهر تهران ابتدای جاده‌ها محلهای وسیعی در نظرگرفته شود واین‌محلها بطرز مدرنی برای توقف اتوبوسهای مسافربری تجهیز گردد و باتاسیس این مراکز اتوبوسها حق رفت و آمددرشهر نداشته باشند .

بموجب این پیشنهادات هر یك‌از بنگاهها در خیابانهای مرکزی شهر باید دفاتری داشته‌باشند که‌مسافران بتوانند باین مراکز مراجعه وبلیط «رزرو» نمایند .

● تاسیس مراکز

تاسیس وایجاد مراکزمزبور برای‌شهرداری خرجی نخواهد داشت‌چون‌عده‌ای آماده‌اند برای تاسیس این مراکز سرمایه‌گذاری نمایند واز محل«پور-سانتاژ» بنگاهها درآمدی‌داشته باشند.

چنانچه این پیشنهاد هامورد موافقت و تصویب شهرداری‌قرار گیرد محل بنگاههای فعلی به صورت «پارکینگ» در خواهد آمد.

نظر پلیس

در زمینه اجرای این‌طرح واین پیشنهاد ها از طرف مقامات‌پلیس و راهنمائی موافقت لازم شده‌است‌وبطور کلی پلیس وراهنمائی بااین طرح موافق است.

بزجای گوسفندراگرفته!

درمیدان کشتارگاه قیمت‌گوشت بز به پایه قیمت گوشت گوسفند رسید و باین ترتیب بز جای‌گوسفند را گرفته است !

تاچندی پیش‌مردم تهران گوشت را بخاطر چربی آن می خریدند واز این نظر گوشت گوسفند دنبه‌دار ایران مرغوب ترین گوشت بشمارمی رفت و قیمت آن نیز بالاترین رقم را داشت .

ولی از چندسال باین طرف‌وضع تغییر یافته و مردم دیگر چربی نمی خورند و طبعا گوشت و چربی‌گوسفند های دنبه‌دار بازارخودرا ازدست داده وبهای گوشت گوسفند های بدون دنبه و بز رسیده است .

هرسال دراین موقع قسمت‌اعظم گوشت تهران از کشتار بز تامین میشد و روزانه هزاران راس بز کشتار می گردیدو گوشت‌آن بمردم تهران عرضه می شد اکنون نیز فصل‌کشتار بز است و باید از اصفهان، سبزوار و کردستان بز به تهران بیاورندولی حشم داران بز هارا پروار بسته‌اند و به تهران نمی آورند ومیگویندوقتی که بز جای گوسفند را گرفته‌لزومی ندارد که‌بزها رابه‌تهران آورده و تحویل کشتارگاه نمائیم آنها دردشت های وسیع بزهارا پروار بسته‌اند تا چند برابر وزن پیدا کنند و سپس روانه کشتارگاه سازند .

جریمه عابرین متخلف ادامه دارد

جریمه عابرین پیاده متخلف ادامه دارد وهریك از عابرین پیاده که درخیابانهای مرکزی شهر هنگام عبور از عرض‌خیابان از محلهای خط‌کشی شده عبور نکنند توسط ماموران‌انتظامی پلیس جلب و بدادگاه معرفی میشوند. در این دادگاه عابرین متخلف به پرداخت ۵۰ریال جریمه نقدی محکوم میشوند ودرصورت عدم پرداخت وجه به بازداشتگاه اعزام میشوند .

ادامه اخذ جریمه نقدی از عابرین متخلف در نظم عبورومرور خیابانهای مرکزی تاثیر داشته است و این روزها کمترعابری بدون توجه به مقررات راهنمائی ورانندگی از عرض‌خیابان درنقاط مرکزی ش عبور میکند.

عکس بالا محل دادگاه چهارراه اسلامبول فردوسی راهنگام جریمه چند عابر متخلف نشان میدهد.

قابل توجه جناب آقای مهندس سرلك‌شهردارمحترم‌تهران

از روزیکه جناب آقای‌حاج افضلی بسمت شهرداری ناحیه ٤ منصوب گردیده‌اند به پیروی از منویات شخص اول مملکت با پشتکار خستگی ناپذیر درآبادانی محل ومستدعیات سکنه‌خیابان نسترن توجه خاصی مبذول داشته بنابراین ساکنین محل برخود لازم میدانند چنین‌فرد شریف و همکاران ایشان آقایان هاشمی و جمشیدی و ذوالقدر و رحمانی‌وپورکرم‌وحاجی میرزائی واسفندیاری را بعموم و مقامات محترم معرفی و استدعای تقدیر نامبردگان را دارند .

ازطرف ساکنین خیابان نسترن ـ حاج عبدی‌ـحیدری ـ رسولی‌ـ بیژندی ـ مجاهد ـ محمود . ـ۷۸۲۳

سئوال از دولت درباره

عمران و آبادانی روستاها

سئوال زیر در جلسه هفته‌گذشته مجلس شورای ملی تقدیم گردید .

ریاست محترم مجلس شورای ملی

خواهشمند است به جناب آقای نخست وزیر و آقایان وزرای‌مسئول اطلاع داده شود که برای پاسخ به سئوالات زیر در جلسه علنی مجلس شورای ملی حضور بهمرسانند :

۱ـ در اجرای برنامه های انقلابی شاهنشاه معظم برای عمران‌وآبادی دهات و روستا های کشور ، بعد از انقلاب ششم بهمن تابحال چه‌برنامه هائی اجرا شده و تا خاتمه برنامه سوم در این باره چه برنامه هائی وجود دارد .

۲ـ برنامه دولت برای اتصال‌پنجاه هزار قریه کشور بشاهراه هاچگونه استو ظرف چه مدت کلیه بخشهای کشور دارای راه خواهند شد واز مقدار راه های فرعی برنامه سوم چه مقدار ساخته شده و تا خاتمه برنامه سوم چه مقدار راه دیگر ساخته خواهد شد ؟

۳ـ برنامه وزارت آبادانی ومسکن برای خانه سازمانی در مراکزبخش ها چگونه است و تا چه مدت کلیه بخشهای کشور می توانند ازخانه‌های مزبور استفاده کنند .

٤ـ برای تهیه احتیاجات اولیه دهقانان در روستاها از قبیل تامین آب آشامیدنی آیا برنامه‌ای وجود داردیا خیر؟و کدام سازمان مسئولیت انجام آنرا بعهده دارد .

دکتر مصطفی الموتی

آگهی حراج از طرف بانك کارگشائی اصفهان

باطلاع دارندگان قبوض گروگان طلاو جواهرات ونقره و فرش ومنسوج میرساند مرهوناتیکه چهارده ماه مدت ومهلت قانونی آنها منقضی وگذشته است چنانچه برای تجدید یا خروج آن اقدام ننمایند روز جمعه اول‌مرداد ماه ۱۳٤٤ وجمعه‌های بعد حراج‌خواهد شد.

بانك کارگشائی‌شعبه‌اصفهان

تاریخ کامل

جلداول‌تاریخ کامل ابن‌الاثیر که شامل‌زندگانی پیغمبراکرم است از طبع خارج و دراغلب کتابخانه ها بفروش میرسد .

ناشر علمی

۱ـ۱۰ آ ـ۷۸٤۷

MWM DIESEL

موتورهای دیزل ام.و.ام ساخت آلمان

رضایت شما را از هر لحاظ جلب مینماید

شرکت سهامی ام.و.م ایران چهارراه کالج تلفن: ٤۹۲٦۸ ٤۹۲٦۷

انتظار بپایان میرسد . . .

با انتخاب ٤۰ عروس و داماد خوشبخت که اسامی آنها در شماره گذشته روزنامه اطلاعات و درشماره ۱۲۳٤ مجله اطلاعات هفتگی چاپ گردید ، موعد انجام برنامه بزرك اتوبوس ماه عسل نزدیکتر میشود و بزودی تهران و شهرستانها شاهد اجرای بزرگترین برنامه ابتکاری سال خواهند بود .

از هم‌اکنون برنامه‌های بسیار جالبی‌برای سرنشینان‌اتوبوس ماه عسل تنظیم گردیده وصد ها جایزه گرانبها و نفیس نیز برای چهل عروس و داماد خوشبخت تهیه شده است .

* « کارخانجات صنعتی ایران ناسیونال » یکدستگاه اتومبیل سواری ایران ناسیونال که‌درایران بدست مهندسان و کارگران ایرانی ساخته میشود برای سرنشینان اتوبوس ماه عسل هدیه میکند .

* « فیلیپس‌ایران» بهترین لوازم آرایش ، آسایش و نشاط، بهداشت و آشپزخانه را در اختیار ما گذاشته است .

* « کشباف نیلی » انواع تریکو های مدرن و شیك برای ٤۰ عروس و داماد تهیه دیده است که هرکدام در نوع خود بی نظیر است .

* « کارخانه های صنعتی آزمایش » ۵ دستگاه یخچال بی رقیب آزمایش به ۵ تن از نوعروسان و تازه دامادها کنار گذاشته است .

* «جنرال‌مد» عالیترین پوشاك چهار فصل را به عروس سال که از میان نو عروسان بقید قرعه انتخاب خواهد شد تقدیم‌میکند.

* کمپانی سینگر دو دستگاه چرخ خیاطی برای سرنشینان اتوبوس ماه عسل تدارك دیده است .

* فروشگاه های سینا در خیابان منوچهری و برلیان در خیابان امیریه مقابل سینما ستاره تعدادی لوازم نمونه خانگی در اختیار ما گذارده‌اند .

جدول کلمات متقاطع شماره ۲۹۹۲

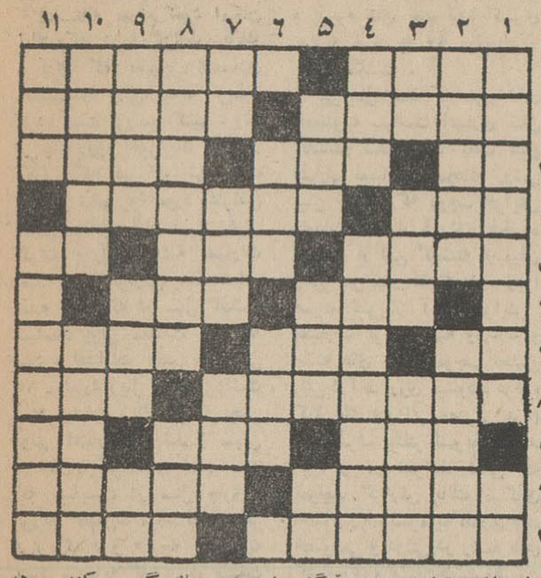

افقی : ۱ـ باآنکه چندسال پیش مرده هنوز مدهایش ازهمه معروفتر است ـطایفه‌ای از فرمانروایان‌ایران بعد از اسلام ۲ـ پارچه و فرش کهنه وبسیار استعمال شده را میگویند ـ عبادتگاه نصاری بااندکی دستکاری درآخر !۳ـ دشت بی‌انتها ـ سابقا تنها چاره سرکچل بود ـ احصائیه ٤ـ یکی از لوازم اولیه شهرهای مدرن و بزرك که‌ااز آن محرومیم‌ـ ازنمایشنامه‌های معروف مولیر ۵ ـ لوسی‌بسیارواز خودرضائی‌بی‌حساب‌ـ شهری درآمریکای جنوبی ـبدست فصادی‌سپردند تابزنند ٦ـ حرف خمیده‌پشت‌ـ ازواحدهای زر ۷ـشهر جاویدان ـ موسمش همین‌ایام‌است‌ـ اطاق ۸ـ اگر قناعت چشم تنگش‌راپرکند حاك گور میکند ـ هنوز نپخته‌است ۹ـ از اصطلاحات بازی پوکر ـ وسیله کوفتن و آویختن ـ لعن کردن ۱۰ـ آدمهای ضعیف‌بیشتر میخورندـ‌انوشیروان برای‌داد‌گستری داشت ۱۱ـ باهم مخالف بودن ـالبته اگر از آسمان بیفتد نمی‌شکند.

عمودی : ۱ـ از دردهای بسیار ناراحت کننده ـمایه آهنك ۲ـ یك سرکش بردارید نوعی کشتی دردریاهای یخ‌بندان میشود ـ سرکوبی شده ۳ـ شراب فرنگی ـ دعای زیرلب ـ حکم چنگیزی ٤ـ برای پی‌بردن بدان‌مفتاحی لازم است ـ تذکار ۵ـ خویان‌برای دل‌ودین باشند ـ از القاب فرنگی ـ پول ژاپن ٦ـ واحدگیسو!ـ دراین ایام کمتر کسی است که نداشته باشد ۷ـ از اعداد ـ اگر زخم است پس چرا برچهره مردان است ؟ـ کوچك و ظریف ۸ـ دانستن آن برای هرطبیبی واجب است ـ سردوبی‌مزه ۹ـ ترش آن یك جورخاصیت دارد و شیرینش یك‌جور ـ چرك ـ پارچه بی‌مصرف ۱۰ـ سفرکننده‌ـ از نویسندگان بزرك فرانسه که نمایشنامه‌های معروفی دارد ۱۱ـ سك‌خطرناك ـ اختراع او یکی از بزرگترین خدمتها را به‌پیشرفت و توسعه علم کرده‌است .

حل جدول شب جمعه

افقی : ۱ـقانون اساسی ایران ۲ـ ترش ـ رنك ـگاندی ۳ـرم ـکامبوج‌ـ باشمس ـ٤ درخشنده ـناهید ۵ـ ریو-رهبولا ـ یاران ٦ـام‌ـ نایجه ـ ریب۷ـ قابلمه‌ـ مالـ اگاه۸ـ ریواس‌ـ کور‌ـ پریوش ۹ـ باخ ـ تراز ـسال مثما ۱۰ـ لبه ـ هزیمت ـ ها ۱۱ـ ستاره ـ انترن ـ نکو ۱۲ـ لواشك ـ روانشاد ۱۳ـ خف ـدرك ـ بانکو ـ جر ۱٤ـ اندیو ـ خنك ـ وحی ۱۵ـ بریان پزی ملکه سبا .

عمودی : ۱ـ قمر در عقرب ـسرخاب ۲ـ مری ـ ایالت ـ فنر ۳ـ نت‌ـخواب وخیال ـ دی ٤ـ ورکش ـ ملاـهرودیا ۵ـ نشانه ـ مست ـ هارون ٦ـمدینه‌ـ ره ـشك ۷ـ سربهوا ـ کازاك‌ـ خز ۸ـ انج‌ـ لیموزین ـ بنی ۹ـ سك ـ ناچار ـ متراکم ۱۰ـ با ـ هل ـ سترون ۱۱ـ آگاهی ـریا ـ ناکوك ۱۲ـ یادیار ـ رله ـنوحه ۱۳ـ رن‌ـ دریای مانش ـ پس ۱٤ـ آدم ـ آبگون ـکاج ۱۵ـ نیسان ـ آش ابودردا .

فروشگاه پارچه ابریشمی

کارخانه گازر اصفهان سرای گلشن تلفن ۵۰٤٤

۱ـ۳۰ آ ـ۵۸۰۹

ارج ARJ

نامی که میشناسید و بآن اطمینان دارید

آب در یخچال ارج زودتر یخ می بندد

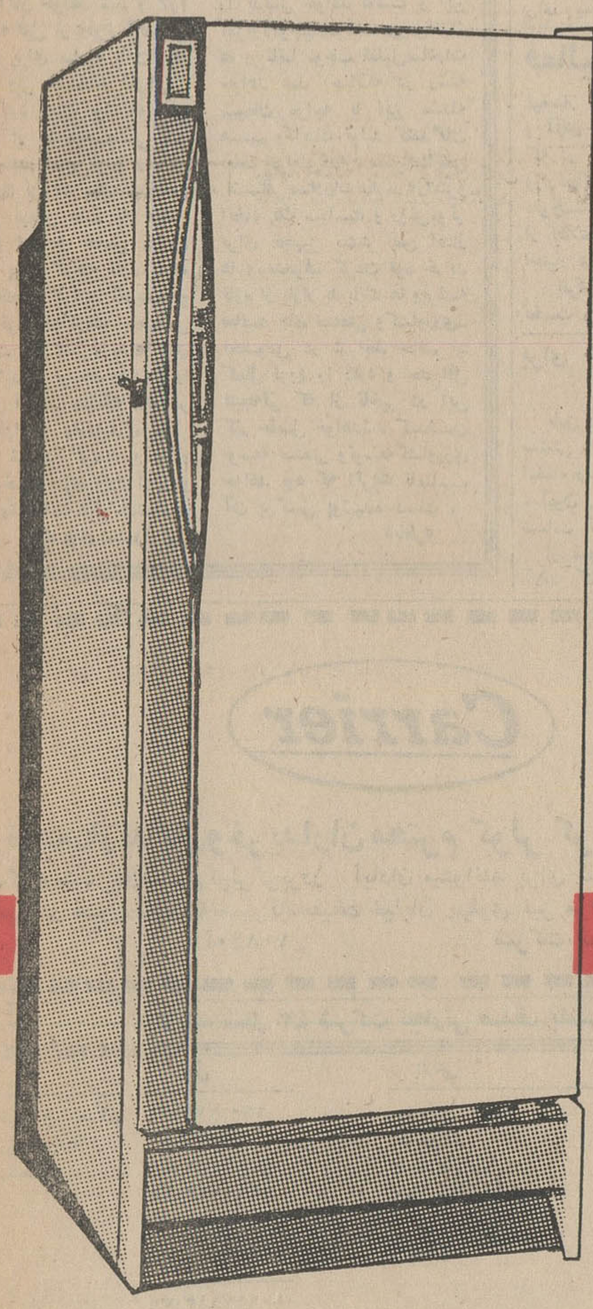

روزی که این آقا پسر برای منزل خود یخچال ارج بخرد هنوز یخچال ارج منزل پدرش با اطمینان کامل کار خواهد کرد

یخچال ارج

در سه ظرفیت ۷ و ۹ و ۱۲ فوت

روابط عمومی ارج

عضو سندیکای صنایع فلزی ایران

از گرانه‌های ارس تا سواحل خلیج فارس محصولات بی رقیب ارج در اختیار شما است

اطلاعات اقتصادی

مسائل روز

بانك مركزی و بازار

متاسفانه بموقع خود امكان نيافتيم كه درباره گزارش بانك مركزی كه تصوير اقتصادی مملكت را واقع بينانه ترسيم كرده است بررسی كنيم . ولی در چند روزه اخير يك نكته از نكاتی كه در گزارش بانك بررسی شده بود مورد اعتراض ضمنی محافل بازار تهران قرار گرفته و آن مسئله اعتبارات است . در گزارش بانك اشاره شده است كه در سال گذشته سياست پولی مملكت محتاطانه نبود و اعتبارات بخش خصوصی ۱۵ ميليارد ريال افزايش داشت و ۷ ميليارد ريال نيز به بخش دولتی اعتبار داده شد و سپس در جای ديگر اشاره شده است كه ميبايست در سال جاری توزيع اعتبارات مورد تجديدنظر قرار گيرد و «توجه خاص به بسط سرمايه گذاری در صنعت و كشاورزی» بشود .

همين نكته اخير، يعنی منحرف ساختن اعتبارات به صنعت و كشاورزی ، كه مفهوم مخالف آن پرداخت اعتبارات كمتر به قسمت بازرگانی است موجب نگرانی و اعتراض بازار تهران شده است و اظهارعقيده ميكنند كه بدون پرداخت اعتبار لازم به قسمت بازرگانی « صنعت و كشاورزی بال وپر شكسته‌خواهد بود . »

بدون بحث و بررسی بيشتر از هم‌اكنون بايد بگوئيم كه راهی جز هم آهنگی با آنچه كه در مورد اعتبارات و نحوه تجديد نظر در توزيع آن در گزارش بانك‌مركزی ذكرشده است نمی‌بينيم . درواقع روشی كه در گزارش بانك مركزی توصيه شده همان‌چيزی است كه اتفاقا درست در همين روز ها در سال گذشته در اين ستون توصيه ميشد و بدنبال انتشار بودجه سال گذشته كه دراواخر بهار صورت گرفت ، پيش‌بينی كرديم كه از اوايل نيمه دوم سال آثار تورمی در اقتصاد كشور آغاز خواهد شد و لازم است كه قبل از وقوع آثاراين بيماری برای مبارزه باآن‌اقدام كنيم . ولی متاسفانه نگرانی‌از ادامه ركود چنان بود كه حتی بسياری از مقامات بانكی نيز نميخواستند شبح تورم را كه آرام آرام نزديك ميشد تشخيص دهند و بهمين علت نه فقط سياست اعتباری خاص مبارزه با تورم پيش گرفته نشد بلكه روشی اتخاذ گرديد كه‌بتدريج موجب تورم اعتبارات بخصوص در قسمت بازرگانی و رشته های مشابه شد و توسعه واردات را به دنبال آورد . چنانكه دراواخر سال افزايش واردات موجب نگرانی شديد گرديد و فشار زياد بذخيره ارزی وارد آورد و در گزارش بانك ذكر شده‌است كه اگر كمك های صندوق پول و پذيره های نفت نبود كسری موازنه ارزی به ۹۰ ميليون‌دلار بالغ ميگشت .

بهر حال اينك كه متوجه آثار نامطلوب سياست اعتباری سال گذشته شده‌ايم ، تحت هيچ فشاری نميبايست مجددا روشی پيش گيريم كه موجب افزايش واردات و فشار آوردن بذخيره ارزی و از اين گذشته از ميان رفتن پس‌انداز ها گردد . زيرا صرف نظر از آنكه افزايش اعتبارات برای رشته واردات و رشته های مشابه موجب تحليل رفتن درآمد ارزی ميشود ، عرضه كالا های وارداتی مصرفی مردم را بمصرف بيشتر تشويق خواهد كرد و در شرائط فعلی كه بموجب گزارش بانك مركزی احتياج زياد بسرمايه‌گذاری های خصوصی و دولتی در رشته های كشاورزی و صنعت‌هست وقسمت مهمی از اين اعتبارات ميبايست از طريق تجهيزپس‌انداز ها تامين شود تشويق واردات نه فقط بصلاح سيستم بانكی نيست ، بلكه پيشرفت اقتصادی مملكت را كند خواهد ساخت واحتمالا مشكلات تازه ببار خواهد آورد.

ضمنا در شرائط حاضرشايد مناسب باشد كه وسائل تازه‌ای برای جذب درآمد های جديد و اضافی مردم ببانك ها و بازار سرمايه (كه متاسفانه بسيار محدود است) فراهم آيد. دراين ستون بار ها در باره روش تازه‌ای كه در مورد پس‌اندازها و سپرده های ثابت پيش گرفته شده است وبزعم نويسنده‌موجب تقليل پس‌اندازها خواهدشد بحث كرده‌ايم . شايد مناسب باشد كه اين روش با توجه بضرورت های اقتصادی دوره‌فعلی مورد تجديد نظر قرار گيرد .

خوشبختانه وفور محصولات كشاورزی در سال جاری مانع از آن شده است كه اثرات افزايش حقوقها وافزايش مخارج عمرانی سازمان برنامه آشكار شود ولی طبعا افزايش مصرف را بدنبال خواهد داشت و اين امرالاموجب‌مصرف‌شدن‌پس‌انداز ها و ثانيا موجب تقليل‌صادرات خواهد شد (چنانكه در رشته سيمان مواجه با اين مسئله هستيم و اينك توليد كنندگان بعلت افزايش‌مداوم مصرف‌داخلی اشتياقی بصادرات ندارند) ازاينرو اتخاذ يك سياست و روش‌موثر برای تجهيز بيشتر پس انداز ها و منحرف كردن قوه خريد تازه از بازار به بانك ها وبرشته فعاليت های صنعتی وكشاورزی‌ـ بخصوص در شرائط حاضر ـ كمال لزوم را دارد و حد اقل نتيجه‌ئی كه از تاخير در اين كار حاصل خواهدشد كندشدن توسعه صنعتی وتوسعه‌كشاورزی خواهد بود كه اثرات نامناسب آن بركسی پوشيده نيست .

«ناظر»

صادرات پشم افزايش می‌يابد

شوروی بزودی خريدهای امسال خود را از ايران‌شروع خواهد كرد

شوروی امسال مقادير بيشتری از پشم ايران خريداری خواهد كرد . ازچربی پشم ناشوراير‌ان لوازم‌آرايش تهيه ميگردد . منابع مطلع د رمورد وضع بازار پشم بخبرنگار اطلاعات اظهار داشتند. چون‌اكثر كارخانه‌های نساجی داخلی در حال حاضر ازپشم مرينوس خارجی استفاده ميكنند لذا مصرف پشم داخلی در كارخانه ها محدود شده‌است .

لكن پشم داخلی برای تهيه خامه فرش ،لوازم آرايش (از چربی آن)و توليد بعضی مواد ديگر مورد استفاده قرار ميگيرد . بطور كلی از حدود۱۱ هزار تن محصول پشم داخلی حدود ۷٫۰۰۰تن‌درداخله كشورمصرف‌ميشودو ۴٫۰۰۰تن صادر ميشود. بزرگترين خريدارپشم ايران‌در خارج ،شوروی ميباشد.

بزودی شوروی خريد های امسال پشم خودراازايران شروع خواهدكرد. بدين‌جهت درحال حاضر قيمت ها بالا است و توليد كنندگان وفروشندگان درانتظار ميزان احتياجات شوروی می‌باشند .

باتوجه باينكه محصول تازه كه ببازار آمده فراوان است ، پيش‌بينی ميشود خريد های شوروی تاثيری در قيمت پشم نداشته باشد بلكه‌بتدريج ازقيمت ها كاسته گردد .

● **قيمت ها**

هم‌اكنون قيمت پشم شسته مشهد هركيلو ۱۳۵ تا ۱۴۰ ريال ـ ناشور مشهد ۵۸ريال ـ اطراف قم حدود ۱۴۰ ريال ـ حومه تهران وساوه هر كيلو ۳۵تا ۱۴۰ ريال ـ ناشور هر كيلو ۸۵ ريال و پشم كردی در تهران هركيلو ۵۸ ريال است .

● **مصارف داخلی**

ازكل مصارف داخلی پشم مقاديری برای ريسندگی دستی ـ حدود۳٫۰۰۰ تن برای تهيه خامهٔ فرش و بقيه برای مصارف مختلف اختصاص می‌يابد .

● **مصارف خارجی**

ازپشم ايران در خارج (شوروی) صرفنظر از اينكه برای پارچه بافی استفاده ميشود از چربی آنهم (برای پشم های ناشور) جهت توليد لوازم آرايش طبيعی استفاده ميگردد

يك كارشناس آمريكائی

درتهيه نقشه جامع تهران با شورای عالی شهر سازی همكاری ميكند

برای اصلاح شهر سازی تهران‌يك كارشناس شهر سازی از امريكا بتهران واردشد . كارشناس مزبور طی اقامت خود در تهران ازشهرسازی تهران و بعضی نقاط ديگر ايران بازديد ميكند و نظرات اصلاحی‌خود را در اين مورد تسليم شورای عالی شهر سازی خواهد كرد .

اتحاديه شهرداريها نيز از وجود اين كارشناس برای اصلاح امورشهر استفاده خواهد كرد .

نقشه تهران

كارشناس شهر سازی امريكا همچنين در تهيه نقشه جامع‌تهران با شورای عالی شهر سازی همكاری می كند و پيشنهاد های عملی در اين مورد ارائه خواهد داد .

كشتيها

* كشتی «آلماك» هلندی با مقدار ۴۹۱ تن‌كالا از خرمشهر خارج‌شد.

* كشتی«ساعدلی» متعلق به شوروی با ۱٫۸۷۵ تن كالا ازطريق ادكوبه‌به‌مقصد لهستان عزيمت كرد.

فعاليت‌های عمرانی درسيستان‌وبلوچستان

تيمسار سپهبد رياحی وزيركشاورزی و آقای دكترباقرعاملی‌وزيرداد‌گستری كه در راس هياتی از معاونان اغلب وزارتخانه ها به استان سيستان و بلوچستان عزيمت نموده‌بودندگزارشی از اطلاعا تو بررسيهای خود را در اختيار هيات دولت گذاشتند .

بقرار اطلاع بدستور آقای هويدا نخست وزير در استان سيستان و بلوچستان اقداماتی صورت خواهد گرفت تا با ايجاد كار و تامين آب وحل مشكلات مردم اين استان‌مقدمات پيشرفت اين منطقه فراهم شود .

اقدامات مزبور براساس گزارش ونظر هياتی كه باين استان سفركرده بود صورت ميگيرد .

اين هيات از شهرستانهای زابل ، خاش ، زاهدان ديدن كرده بود .

برای خريدماشين‌آلات‌كارخانه قندشيرين خراسان اعتباری تامين شد

طبق قراردادی كه‌بين بانك‌اعتبارات صنعتی و شركت شيرين خراسان‌به امضاء رسيد بانك مزبور معادل ۳۵۰ ميليون ريال‌ازشركت شيرين‌خراسان ضمانت كرد .

از محل اين ضمانت نامه‌ماشين‌ـ آلات كارخانه قندشيرين خراسان خريداری خواهد شد ظرفيت كارخانه شيرين خراسان ۲۵۰۰ تن چغندر در ۲۴ ساعت است و محل آن درنزديكی مشهد ميباشد .

ازكارخانه مذكور در مهر ماه‌سال ۱۳۴۵ بهره‌برداری خواهد شد . مدت اين ضمانت نامه ده سال است.

رسيدگی بشكايات

سازمان اصلاحات ارضی كل كشور اطلاع‌داد كه هياتی ازبازرسان‌سازمان برای رسيدگی و بررسی شكايات احتمالی كشاورزان و خرده مالكان‌به ملاير عزيمت كرد .

اين هيات از ديروز كار خود را آغاز نمود و تا آخر وقت اداری فردا آمادگی دارد شكايات مردم را بپذيرد

فرودگاه آبادان تكميل شد

عمليات مربوط به‌ايجاد تاسيسات روشنائی‌تاكسی روها ـ توقف گاهها ـ باندا‌صلی فرودگاه بين‌المللی آبادان پايان يافت و تحويل موقت گرديد.

تاسيسات روشنائی فرودگاه آبادان كه‌از هم‌اكنون مورد استفاده قرار گرفته است شامل چراغهای تقرب ـ چراغهای آستانه باند ـ چراغهای‌باند اصلی ـ چراغهای تاكسی روها جمعا حدود ۹۰۰ عدد و ۱۲۰ كيلو متر كابل های فشار قوی مسلح غير قابل نفوذ باتاسيسات روشنائی در برج مراقبت می‌باشد كه‌وسيله ۲۷۰ رشته سيم درتمام فرودگاه فرمان قطع ووصل چراغهارا صادر ميكند .

علاوه برچراغهای مذكور يك نور‌افكن دوار بسيار قوی برای هدايت هواپيما ها بفرودگاه و همچنين يك دستگاه نورافكن ابرسنج و تعدادی چراغهای جهت‌ياب وبادنما در محوطه فرودگاه نصب شده است .

تاسيسات روشنائی فرودگاه ازبرق سد محمدرضاشاه پهلوی استفاده‌می‌ـ كندولی چهار موتور ژنراتور هريك بقدرت ۲۵۰ كيلوولت آمپر در محوطه فرودگاه نصب گرديده كه چنانچه بعللی برق سد محمدرضاشاه قطع‌شود بطور اتوماتيك در ظرف ۱۵ ثانيه موتور ژنراتورها‌بكارافتاده‌برق‌فرودگاه را تامين ميكند .

هزينه اجرای پروژه تاسيسات روشنائی فرودگاه آبادان حدود ۶۰ ميليون ريال می‌باشد كه از محل اعتبارات عمرانی سازمان‌تامين وتوسط دستگاه نظارت‌بر فرودگاه های‌سازمان برنامه پرداخت گرديده است .

بندرجلفاتوسعه‌ميابد

گمرك جلفا بصورت نمونه در خواهد آمد و گروهی از كارمندان جديد ليسانسيه‌ودديپلمه درآن بكارمشغول‌ميشوند

ازهفته آينده عمليات ساختمانی بندر جديد جلفادر ساحل ارس آغاز خواهد شد. بموجب طرحی كه تهيه شده است در جلفا هشت باب انبار فلزی مجهز بوسائل آتش نشانی ـ يك ساختمان‌جديد برای‌ادارات گمرك وكليه ساختمان‌های لازم‌برای‌تاسيسات گمركی ساخته ميشود.

ازاين گذشته ۴۸ باب خانه برای كاركنان گمرك ساخته‌خواهد شد كه تاآخر آبان سال جاری آماده استفاده خواهد بود.

كليه اعتبارات ساختمان تاسيسات جديد گمرك جلفا از جانب سازمان برنامه تامين شده و باتوجه باينكه همه مقدمات كار فراهم است و قرار داد آن نيز باپيمانكار منعقد شده ميتوان انتظار داشت كه‌تاپايان سال جاری قسمتی از تاسيسات تازه مورد بهره‌برداری قرار گيرد ،علت توجه بگمرك جلفا و تجهيز اين گمرك‌خانه آن است كه اخيرا با امضای قرار دادهای ترانزيت ايران و شوروی‌حمل كالا از طريق شوروی افزايش قابل توجه يافته ودر نتيجه فعاليت گمرك جلفا توسعه يافته است و بعدا نيز طبعا روبتوسعه بيشتر خواهد بود.

علاوه بر اين در نظر است كه از نظر اداری نيز گمرك جلفا بصورت نمونه در آيد وباين جهت گروهی از كاركنانيكه جديدا از ميان داوطلبان ليسانسيه و ديپلمه انتخاب شده‌اند به‌جلفا اعزام خواهند شد وسعی‌ميشود كه فعاليت گمرك جلفا بصورت نمونه درآيد واز تجربياتی كه در اين‌گمرك خانه حاصل ميشود برای بهبودفعاليت ساير گمركخانه ها استفاده شود.

نمايندگی انحصاری فولكس‌واگن در آذربايجان

افتخار دارد كه دراجرای منويات اعليحضرت همايونی مبنی برمبارزه باگرانی انواع لوازم يدكی اصل فولكس‌واگن را كه بهای آن طبق ليست رسمی شركت مركزی تعيين شده است با ۱۰ درصد ودر تعميرات ۱۵درصد تخفيف دراختيار دارندگان محترم فولكس واگن قرار داده ميشود با اين ترتيب رفاه‌دارندگان اتومبيل های فولكس‌واگن تامين واز خريد لوازم مشابه و بدلی كه فاقد دوام بوده بی‌نياز خواهند بود .

نمايندگی انحصاری اتومبيلهای فولكس‌واگن در آذربايجان

تبريز ـ مقابل باغ گلستان ـ خسروی

آ_۱۱۲۴۶

آگهی مناقصه خريد نوار آلمينيوم

كارخانه شير پاستوريزه تهران مقدار چهل‌تن نوار آلمينيوم سفيد مخصوص درب بطری شيروده‌تن نوار آلمينيوم سفيد باآستر كاغذ مومی مخصوص بسته بندی كره‌را از طريق گشايش اعتبار (سی ـ اند ـ اف گمرك خرمشهرياجلفا) خريداری مينمايدعلاقمندان ميتوانند با مشاهده نمونه نوار ها و دريافت‌برگ شرايط مناقصه پيشنهاد خود را تاساعت ده صبح روزبيست‌وهفتم‌تيرماه ۴۴ درپاكت لاك‌ومهر شده باقيد جمله (مربوط به مناقصه خريد نوار آلمينيوم) در مقابل اخذ رسيد به دفتر كارخانه تسليم دارندو پيشنهادات در ساعت ۱۱ صبح همانروز باز و قرائت خواهد شدشركت در مناقصه بمنزله قبول‌كليه شرايط و اطلاع كامل از مشخصات كالا ميباشد .

مدير عامل كارخانه ـ مهندس داراب اسعد

۱_۲ آ_۱۱۲۷۰

آگهی مزايده دفعه دوم

دو سهم از پنج سهم مشاع يك قطعه زمين معروف به دوازده جريبی بشماره۳۷۸۸ واقع‌در تهران بخش۷ازاراضی دولاب قرب‌موار اصفهانك ـ محدود بحدود زير .

شمالا در امتداد مرز مشترك محدود است بزمين شماره۳۷۸۷ شرقا بجنوبا محدود است عبور غربا در امتداد مرز اشتراكی محدود است بزمين شماره ۳۷۸۹ كه بموجب صورت مجلس تنظيمی از طرف هيئت قانونی بمساحت ۹۱۹۲ متر مربع است و از طرف‌شمال غربی قرب قبرستان ارامنه و از سمت غرب بموتوربرق امير سليمانی و بفاصله كمی عقب تر بحمام رضائی واقع شده .ملكی مرحوم حاج محمد تقی حاج آقاجانی كه ثبت رسيده و سند مالكيت صادر شده است و بوراث و اوصيا آن‌مرحوم كه‌عبارتند از بانوان حاجيه‌بيگم حاج‌آقاجانی اصفهانی‌ـشمسی‌زارع مقدم‌ـگوهرمقدم و آقايان‌محمد رضاارباب‌ومحمود ايرج پناه بارث‌ووصايت منتقل‌شده‌است‌در روز دوشنبه ۱۸ مرداد ماه ۴۴ ساعت ۹ صبح در اداره‌اجرای كل‌وصول تهران واقع در خيابان ناصر خسرو كاخ وزارت دارائی بمزايده گذارده ميشود مزايده از قرار متر مربع يكصدو بيست ريال و جمع قيمت زمين مبلغ ۱۱۰۳۰۴۰ ريال شروع ميگردد . حق حراج و هرگونه مخارج قانونی بعهده خريدار است . الف ۲۳۲۷

تاريخ انتشار آگهی مزايده نوبت اول ۱۲ر۴۴

تاريخ انتشار آگهی مزايده نوبت دوم ۲۲ر۴۴

تاريخ انتشار آگهی مزايده نوبت سوم ۲ر۵ر۴۴

رئيس اداره اجرا كل وصول تهران ـ كيانپور

۱_۳ آ_۱۰۴۶۶

كلاس حسابداری

بازهم يك كلاس جديد ديگر حسابداری ودفترداری دوبل‌زيرنظر آقای حميدی استاد فن با سابقه تدريس در دانشگاه‌تهران بااستفاده از ماشين های حساب برقی فاسيت از۱۹تيرماه تشكيل‌ميشود .استخدام شما پس ازپايان كلاس قطعی‌است.

كلاس نقشه‌برداری

دوره جديد كلاس نقشه برداری از ۱۹ تيرماه با استفاده از دوربين های مدرن نقشه برداری در كاخ‌ـ دانش تشكيل ميشود.قبلا نامنويسی كنيد .

كلاس تكنيسين برق (جريان قوی)

بمنظور تربيت متخصص برق جريان قوی برای اولين‌بار كلاس با همكاری مهندسين كمپانی معظم زيمنس ايران از بيستم تير ماه در كاخ دانش تشكيل ميشود . برنامه اين كلاس كاربا انواع مختلف كابل الكتروموتور ، كليد های حفاظ و كنتاكتور ، ترانسفور ماتور ، ژانراتور، كليد های جريان قوی و خازنها خواهد بود . فارغ‌التحصيلان بلافاصله برای كار در كارخانه‌های بزرك برق معرفی و استخدام‌خواهند شد. قبلا نامنويسی كنيد .

كاخ دانش

خيابان نادری . پاساژ معتمد . خيابان فرانسه . كوچه مرجان .

Carrier

قابل‌توجه‌دارندگان‌وخريداران محترم كولر كريردرآبادان

دارندگان‌ومشتريان‌محترم‌كولركريردر آبادان ميتوانند برای سرويس و تعمير كولر خود در صورت‌لزوم‌به‌تعميرگاه‌حقيقت‌خيابان پهلوی نيز مراجعه فرماينند .

۱_۲ آ۱۰۸۴۰ **شركت شعله‌خاور**

تراژنامه سال ۴۳ شركت تجارتی صدف بامسئوليت‌محدود

دارائی	ريال	بدهی	ريال
موجودی صندوق‌و بانكها	۲۶۰٫۷۷۹٫۲۰	سرمايه	۳۰۰۰۰۰۰
اموال‌منقول‌و غيرمنقول	۸۰۳٫۹۰۰	استهلاك	۲۳۳۶۹۱٫۸۰
كالاو سفارشات	۴۲۸۶۴۳۱٫۴۰	بستانكاران	۷۲۱۰۳۱۲٫۴۵
بدهكاران	۵۲۶۶۰۰۳٫۱۵	سود سالهای‌قبل	۱۴۹۳۳۴٫۶۵
		سودويژه سال ۴۳	۱۰۵۹۳۳۳۸٫۹
			۲۳۷۷۴٫۸۵
	۱۰۶۱۷۱۱۳٫۷۵		۱۰۶۱۷۱۱۳٫۷۵

حساب سود وزيان

سود حاصله‌ازفروش	۷۵۳۰۱۵٫۶۵	حقوق‌وسايير هزينه‌ها	۷۲۹۲۴۰٫۸۰
		سود ويژه‌سال۴۳	۲۳۷۷۴٫۸۵
	۷۵۳۰۱۵٫۶۵		۷۵۳۰۱۵٫۶۵

انواع ورق ومیله های فولادی

ضد زنك و ضد اسيد با آليا‌ژ های‌مختلف موجود ـ شركت ابزار موتور ـ خيابان سپه ـ جنب شركت ملی نفت تلفن ۳۰۲۶۲۳

نيازمنديها

استخدام

بيكنفر دكتر دندانسار نيازمنديم صبحها بتلفن ۹۵۲۰۷۵ مراجعه‌فرمائيد

آگهی استخدام دانشجو

دانشكده افسری بمنظور تامين كادر افسری رسته های (قضائی . معقول و منقول . فرهنك اسلامی . ادبيات عرب پزشكی. دندانپزشكی . دارو سازی دامپزشكی . شيمی . مكانيك . الكترو مكانيك . راه و ساختمان) طبق شرايط زير برای سال تحصيلی ۴۴ـ۴۵ از داوطلبين سالهای ۱و۲ و ۳و ۴ دانشكده های دانشگاه تهران استخدام مينمايد .

الف .شرائط ثبت نام

۱ـ تابعيت ايران

۲ـ متدين به يكی از اديان‌رسمی (اسلام . مسيحی . كليمی .زردشتی)

۳ـ عدم اعتيادات مضره

۴ـ سلامتی كامل بگواهی بهداری دانشكده افسری و اداره بهداری‌ارتش

۵ـ عدم سوء پيشينه بگواهی‌مراجع صلاحيتدار

۶ـ داشتن نجابت شخصی وحسن شهرت خانوادگی (طبق‌نمونه‌ای كه بداوطلب ارائه خواهد شد)

۷ـ گواهی كلانتری محل در مورد وضع خانوادگی و حسن شهرت‌داوطلب (طبق‌نمونه‌ای‌كه ارائه‌خواهد شد)

۸ـ سن كمتر از ۱۸ سال وبيشتر از ۲۴سال نباشد . حداكثر سن داوطلبين سال دوم (۲۵ سال) (داوطلبين سال سوم ۲۶ سال) (داوطلبين سال چهارم ۲۷ سال‌خواهد بود) .

۹ـ معرفی ضامن معتبر

ب ـ مزايا

داوطلبين واجد شرايط تا سال سوم تحصيل در دانشكده های‌دانشگاه تهران در دانشكده افسری شبانه‌روزی بوده و بدانشجويان سال ۱ و ۲ ماهانه ۱۶۶۶ ريال و بدانشجويان سال‌سوم ماهانه ۳۷۵۰ ريال و بدانشجويان سال چهارم به بالا حقوقو مزايای افسری پرداخت خواهد شد .

داوطلبين ميتوانند همه روزه بادر دست داشتن گواهی اشتغال‌به‌تحصيل مبنی بر اينكه درجه كلاسی‌به‌تحصيل اشتغال دارند و دو قطعه عكس ۴×۶ جهت ثبت‌نام بدانشكده افسری مقابل خيابان كاخ مراجعه نمايند .

دانشكده افسری

۱ـ۴ آ_۱۰۹۱۸

آگهی استخدام

جوانی كه زبان انگليسی را بخوبی بداند و بتواند مكاتبات تجارتی به اين زبان بكند و سابقه كار دربانك ها و تجارتخانه های خارجی داشته باشد باحقوق مكفی استخدام ميشود تلفن ۶۴۴۳۵

بيكنفر دوشيزه يابانو

جهت اداره دفتر هنرستان نيازمنديم داوطلبان بميدان ۲۴ اسفند نبش‌سی متری هنرستان موسيقی ايران‌آكورد رجوع فرمايند .

يكنفر حسابدار دوبل

باتجربه برای خارج از تهران در كارگاه ساختمانی لازم است كسانی كه انگليسی يافرانسه بدانند ترجيح داده خواهد شد خيابان پارس شماره ۱۶ تلفن ۴۶۴۸۵ ـ ۴۲۳۰۷

۱ـ۳ آ_۷۶۶۱

شركت گروندیك ايران‌عده‌ای

جوان مستعد برای كار آموزی در كارخانجات گروند يك آلمان بشرح ذيل استخدام ميكند .

۱ـ برای نجاری ۳نفر ۲ـ برای‌رنك كاری ۲نفر ۳ـ برای ترانسفور ماتور سازی يك‌نفر داوطلبان بايد خدمت وظيفه انجام‌داده و يا معافيت داشته باشند و برای كار آموزی باندازه كافی بزبان آلمانی يا انگليسی آشنا باشند . هزينه مدت توقف درآلمان از طرف كارخانه در مقابل اخذ تضمين تامين ميشود . داوطلبان تقاضای كتبی با ذكر سابقه و سه قطعه عكس با تعيين آدرس صحيح ارسال‌فرمايند مراجعه حضوری لازم نيست . تلفن ۳۶۳۳۵

شركت گروندیك خيابان‌لاله‌زار كاشی ۵۵

آگهی استخدام

به‌يك‌نفر پزشك ديپلمه جهت‌اداره امور درمانگاه كارگاه معدنی واقع درنواحی سيرجان احتياج می‌باشد لطفا داوطلبان باتلفن شماره ۶۴۰۸۶ و۴۶۷۶۷ تماس گيرند .

۱ـ۲ ۱ـ۷۸۴۱

استخدام ميشود

بيكنفر آشپز كه از عهده اداره امور رستوران برآيد احتياج است بتلفن ۸۸۱۱۹۶ مراجعه فرمائيد .

۱ـ۲ آ_۱۱۲۰۸

لوازمات فلزی

نمايشگاه داطا

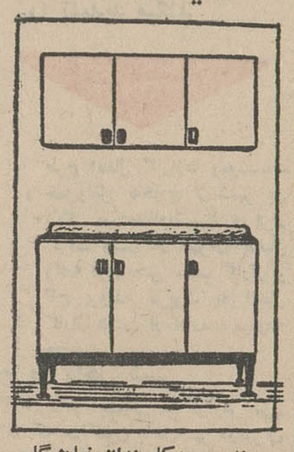

مهندسين وكارمندان نمايشگاه **داطا** درتمام اوقات روز برای خدمتگزاری و تزئين آشپزخانه شما آماده‌هستند آدرس ـ عباس آباد چهارراه فرح نمايشگاه داطا تلفن ۶۲۷۲۷۹

مانيستارنمايشگاه آشپزخانه

ولوازم منزل آندرس ـ جاده پهلوی روبروی مبامی ۵۴۶ تلفن ۶۲۵۸۱۷

جويای كار

جوانی دارای ديپلم‌داروسازی از اروپا و سابقه كار تبليغاتی باكار‌ـ خانجات معظم داروئی اروپائی درخارج از كشور آماده همكاری است در صورت لزوم امكان سرمايه گذاری موجود می‌باشد براهنمای ۱۸۷ اطلاعات مراجعه شود .

قبول مسئوليت‌بخش‌تزريقات

باغ صبا خيابان دانش پلاك۸۸ مكاتبه فرمائيد دكتر اميری

راننده پايه دو شخصی

با معلومات سيكل اول و ضمانت‌معتبر جويای كار است براهنمای شماره ۱۸۹ روزنامه اطلاعات مراجعه فرمائيد

راننده درجه ۲ شخصی‌متاهل

وبا سواد . ضامن معتبر و سابقه‌چهار سال جويای كار است بشماره تلفن ۹۵۳۵۹۳ مراجعه فرمائيد .

مهندس راه و ساختمان

بعد از ظهر ها جويای كار است با راهنمای ۱۸۸ اطلاعات مكاتبه شود.

گم شده

پسربچه‌ای چهارساله

بنام شعبان حسينی كه پيراهن سبز و شلوار كوتاه پوشيده بوده و آثار آبله روی پايش مشهود است از شب ۵ شنبه گذشته در حوالی ميدان غار گمشده والدينش تقاضا دارند هركس ازاين كودك اطلاع دارد به آدرس خزانه ـ فرح آباد ـ بين فلكه اول و دوم ـ هشت متری هشتم پلاك۷ منزل شخصی آقای محمد فردوس اطلاع‌دهند .

دفترچه ويژه سفر صادره

از باغ گلستان تبريز بنام تيمور فغفوری بشماره ۲۶۰ر۶۰ر۳۵ كه موجودی آن مبلغ ۷۵۱۰۰ ريال ميباشد به پيوست يك گواهينامه رانندگی صادره تبريز گمشده ازبانك صادرات خواهشمند است كه از پرداخت وجه خودداری و از يابنده تقاضا ميشود به آدرس خيابان چراغ برق جنب كاراژ اوزار مغازه محمد معزی تلفن ۳۶۳۳۶ اطلاع داده و مژدگانی دريافت دارد .

آگهی استخدام

پيروآگهی قبلی نظراينكه دونفر از چهارنفر مهندسين كشاورزی‌مورد احتياج وزارت كشاورزی برای‌خدمت در اداره كل حاصلخيزی خاك از طريق مسابقه انتخاب و بكارگمارده شده‌اند لذا برای انتخاب دونفرديگر نيز داوطلب پذيرفته ميشوددداوطلبان ميتوانند با در دست داشتن مدارك زير :

۱ـ دانشنامه پايان دوره تحصيلی كشاورزی وارزش تحصيلی

۲ـ دفترچه خاتمه خدمت‌يامعافيت از نظام‌وظيفه

۳ـ سه‌قطعه عكس ۴×۶

۴ـ دوبرگ رونوشت شناسنامه

۵ـ برگ عدم سوء پيشينه

تاآخروقت اداری روز ۱۵ تيرماه باداره كل حاصلخيزی خاك واقع‌در اميرآباد شمالی مراجعه و ثبت نام نمايند. الف ۲۳۹۳

۱ـ۳ ۱ـ۱۰۹۷۰

دوشيزه يابانو

دونفر ماشين نويس فارسی و لاتين‌و يكنفر دفتر دار استخدام ميشود سه راه اطلاعات آموزشگاه شرف دانش

خرید اثاثیه

نمایشگاه‌وفروشگاه‌ایران کالا
اولین موسسه خرید وفروش لوازم منزل در ایران
هرنوع قالی و لوازم دیگر منزل شما رابهر اندازه و قیمتی که باشد نقدا در منزل خریداری مینماید .
تهران خیابان شاه چهارراه گلشن تلفن۴۵۶۸۹_۴۵۶۸۶

....

فروشگاه‌گلشن تلفن ۶۸۷۱۴
منصف‌ترین خریدار کالای دست دوم در هر موقع آماده است که با یك اطلاع تلفنی در خدمت شما حاضر شده و هر نوع قالی و قالیچه ،یخچال ضبط صوت ، ماشین رختشوئی ، مبل ، چراغ گاز کلیه لوازم منزل شمارا نقدا خریداری مینماید .
شاه چهارراه گلشن
۱_۲۶ آ_۹۲۸

....

فروشگاه تهران‌کالا۷۵۷۲۱۶
همه نوع فرشهای کهنه و نومخصوصا سنگین قیمت جهت صادرات بخارج با عالیترین قیمت از منازل خریداریم ضمنا یخچال و تلویزیون‌بایك اطلاع تلفنی در محل نقدا خریداری‌میشود.

....

فروشگاه فروردین ۶۱۱۶۵۵
قالی ، یخچال ، تلویزیون ، رادیو گرام و سایر اثاثیه منزل شما را خریداریم خیابان شاه چهار راه اردیبهشت نرسیده به چهار راه سی متری شماره ۳۵۱

تلاش باد
بارکش شهروحومه
تلفن
۵۵۵۵۵

فروشگاه نیك ۷۵۷۵۴۶
منصف‌ترین خریدار کالای‌دست دوم قالی و قالیچه ، یخچال ، تلویزیون، رادیو گرام ، اجاق‌گاز ، ضبط صوت کولر .
۱_۳۰ آ_۸۴۲

....

کالای مرکزی تلفن ۶۵۰۵۷
بهترین خریدار اجناس دست دوم یخچال ، تلویزیون ، گرام ، فرش ، اجاق‌گاز خیابان شاه چهارراه‌گلشن

....

فروشگاه سعید - سرچشمه
تلفنهای ۵۸۱۶۱۸ -۳۸۶۶۷
کلیه اثاث خانگی شما را عادلانه خریداریم مخصوصا فرشهای سنگین قیمت .

....

فروشگاه ونمایشگاه آسیا
تلفن ۶۱۲۸۳۲
یخچال . تلویزیون . اجاق گاز و فرش عادلانه خریداریم شاه‌چهارراه پیروز .

....

(فرش) - (فرش)
شرکت صادرات فرش عالی تهران فرش های شما را بقیمت صادرات آلمان خریدار است تلفن ۲۲۴۱۸ و ۶۸۰۱۴
۱_۲۵ آ_۸۹۴

....

فروشگاه‌جهاندوست۳۱۱۲۶
خریدار فرش نو و کهنه و اجناس منزل بقیمت عادلانه - سرچشمه .

....

فروشگاه یاس‌تلفن ۳۰۲۷۷۵
خریدار فرش و کالای دست دوم دروازه شمیران اول خیابان هدایت

....

فروشگاه‌حسان‌تلفن۵۸۱۵۵۸
همه نوع فرش نو و کهنه و سایر لوازم شمارابقیمت عادلانه‌خریداریم .

....

فرش صادرات تلفن ۴۳۰۸۵
قالی های نو و کهنه شما رابااعالی ترین قیمت خریدار است .

....

فروشگاه‌دادگستر تلفن۴۴۱۶۱
بهترین خریدار فرشهای نو و کهنه

....

فروشگاه فردوست۷۵۷۶۸۵
منصف ترین خریدار کالای‌دست دوم

....

فروشگاه جمالی تلفن۷۵۱۱۸
بهترین‌خریدار فرش نوو کهنه شما
آ_۹۹۴

میز و نیمکت
خریداریم تلفن ۳۹۰۲۴
۱_۴ آ_۱۰۰۳

فروش اثاثیه

چادر دوپوش برزنتی ساخت انگلستان
باپایه آلمینیومی بنازلترین قیمت بفروش میرسد اول وصال شیرازی- فروشگاه بهرام تلفن ۶۸۹۷۷
۱_۳ آ_۷۵۹۳

فروش اتومبیل

دارندگان فولکس ۱۵۰۰
کارهای‌فنی اتومبیل خودرا به دست تعمیرگاه نمونه و مجاز شماره ۹ فولکس واگن لچمن خیابان پهلوی بین‌تخت‌جمشید و شاهرضا بسپارید تلفن ۴۴۹۰۶

....

اولین بازار اتومبیل درایران
دربازار اتومبیل ۹۴۰ خرید و فروش یامعاوضه اتومبیل بقیمت‌روزوعادلانه انجام میشود سرچشمه توقف گاه کاروان تلفن ۳۱۳۲۷

کالج بار اثاثیه منزل
شمارا دسته بندی، وبیمه مینماید
تلفن : ۶۱۱۱۱

نماینده فولکس واگنهای مدل ۶۵ شرکت عباد
امیرکبیر ملت ۳۰۴۱۸۱ و ۳۰۴۴۷۲

....

اتوشوئی و سرویس
اتومبیل در جاده مازندران‌برای اجاره تلفن ۷۸۵۹۱

اتوبوس بنز دربست
برای قم واطراف تهران
تلفن ۲۶۳۲۷-۵۰۲۵۳

کرایه
جرثقیل و تریلی توکل
جرثقیلهای ۳۶۰ درجه دکل ۲۵ متری تلفنهای ۷۹۲۲۲۲و ۵۰۶۹۱ و ۵۵۸۲۸

....

مهران بار
ویژه‌حمل بارواثاثیه به اوشان ،فشم میگون ، آبعلی ، دماوند وییلاقات ۷۵۶۹۴۷

تعمیرات

تعمیر گاه تلویزیون فیلیپس
شاوب لورنس . زیمنس R.C.A سیرا ، بلاپونکت ، تلفونکن ، وستینگهاوس ، المپیك با سرویس سیار در منازل تلفن ۶۱۲۸۳۹

....

تلویزیون ویخچال‌کیانوس
تعمیرانواع تلویزیون های‌اروپائی و امریکائی ، یخچال ، کولر ، سرد خانه‌زیر نظر متخصصین باسابقه در منازل باسرویس سیار نادری قوام السلطنه پاساژ نوبهارتلفن ۴۹۶۳۹

شرکت سهامی صنعتی جنرال
سرویس جنرال
خواهشمنداست برای نصب وبازدید کولر ونجاری جنرال باتلفن ۶۹۷۲۰۰ و ۴۷۴۸۹ تماس بگیرید

تلویزیون‌گارانتی
تعمیر انواع مارکهای‌تلویزیون درمنازل باسرویس سیار. نادری پاساژ نوبهار تلفن ۶۱۲۱۷۹
۱_۳۰ ۱_۶۵۹

تعمیرگاه یخچال‌کلویناتور
تکنیسین های مجرب یخچال های وستینگهاوس ، فیلو ،فریجیدر ، A.E.G انواع کولر ، سرد خانه، آب سردکن را قبول‌مینماید تلفن ۶۱۲۸۳۹

....

الکتروکاخ تلفن ۶۴۰۳۸
زیرنظر مهندس خانی‌سازنده بزرك ترین دستگاههای یخسازی‌وسردخانه تعمیر انواع کولر و یخچال نشانی خیابان کاخ چهارراه تیر

....

تعمیرگاه یخچال نوریك
متخصص‌هرنوع یخچال ۶۲۳۶۷۴

....

شرکت مهندسین‌تلویزیون
باکارمزد کم‌وسرویس سیار تعمیر همه‌نوع تلویزیون تلفن۶۱۱۲۳۴ - ۶۲۴۶۳

....

تعمیرگاه‌یخچال‌مشعل۳۳۲۹۴
گاز یخچال ۱۵۰ تومان
ونصب هرنوع قفل‌یخچال

تعمیرگاه آرث‌آ
سرویس انواع مارکهای تلویزیون امریکائی و اروپائی عمادی نادری پلاك ۴۴۲ تلفن۴۸۵۳۳

....

تعمیرگاه تلویزیون R.C.A
وستینگهاوس ، فیلیپس ، شاوب لورنس،بلاپونکت،زیمنس تلفن۴۲۷۳۳

تعمیرگاه یخچال نورژ۷۵۰۴۸
۱_۲۶ آ_۹۵۹

....

موسسه گارانتی ایران
بیمه‌فنی وتعمیرات رادیوتلویزیون یخچال -کولر - آبگرمکن و سایر دستگاههای فنی منزل شمارا دراسرع وقت انجام میدهد .
سه راه شاه جنب کوچه سیمرغ ۲۱۷ طبقه سوم تلفن ۶۵۰۴۶

مستغلات

برای‌اجاره منازلتان‌بخارجیان
باتلفن ۶۰۰۰۰تماس‌بگیرید.
۱_۲۶ آ_۶۸۱

....

نارمك -بازرگانی امینی ۷۹۰۰۹۰ معاملات زمین‌وخانه نقدواقساط وپول

....

زمینهای عباس آباد را نقدا خریداریم
خیابان پهلوی بالای پمپ بنزین بازرگانی جلالی تلفنهای ۶۲۶۴۱۱ - ۶۲۴۱۹۳ مراجعه فرمائید

....

اراضی نارمك خریداریم ۷۹۰۰۳۱
۱_۲۶ آ_۷۲۱

....

بورس املاك شمیران
دفتربراتی‌باغ‌فردوس ۸۵۲۵۷۵
۱_۲۶ آ_۷۴۹

ویلا و خانه شخصی‌ساز درشهروشمیران‌خریداریم
بهرقیمت ۳۹۷۸۴ بنگاه کوشان
۱_۱۰ آ_۱۰۷۴۸

....

آژانس استیفانی‌معاملات‌املاك
افتتاح مجدد خود رابعرض میرساند شاهرضا چهار راه کالج تلفن۴۱۹۳۹
۱_۱۵ آ_۹۹۵

بفروش میرسد

بفروش میرسد
خانه باغچه با بهترین میوه در دروس دارای آب اختصاصی برق- تلفن بدون واسطه بتلفن ۸۱۴۶۲ مراجعه فرمائید
۱_۳ آ_۷۴۰۵

....

خانه مدرن - فروشی
هفت اطاق - استخر - کاراژ - تلفن - لوله‌کشی- شوفاژ در داودیه تلفن ۷۷۰۱۶۱
۱_۵ آ_۹۵۴

....

خانه ۳۰۰ متری ۴۰۰متر
زیربنا ۷ اطاق آب‌و برق تلفن و سرویس دوبل اندیشه چهارم عباس آباد بفروش میرسد تلفن ۶۱۱۸۷۵ مراجعه شود .
۱_۲ آ_۱۱۱۳۶

....

منزل بسیار لوکس خیابان‌روزولت
جهت فروش یا اجاره و وسائل منزل ومطب فروشی تلفن ۹۵۰۹۰۰
۱_۳ آ_۹۶۴

....

دوقطعه زمین
۱۰۰۰ متر و ۵۰۰ متر در کوی گلستان دروس بیواسطه فروشی‌بتلفن ۶۲۱۰۸۸ مراجعه شود .
۱_۳ آ_۹۷۵

....

خانه بامبلمان کامل
خانه یك طبقه ۳۲۶ متر ۱۹۰ متر زیر بنا چهار اطاق . حمام . آشپز خانه . گلخانه . سرسرا . تلفن . دستشوئی وتوالت جداگانه برای مستخدم‌که بسبك کاملا اروپائی با زبده‌ترین اثاثیه ایرانی و خارجی‌مبله گردیده باتمام اثاث و لوازم یکجا بفروش میرسد . قالیهای اصفهان و کاشان . دستگاههای الکتریکی و گازی . بار . بوفه . تشکهای دنلپ انگلیسی و ست‌مبل دنلپ انگلیسی جزئی از اثاثیه خانه است . قیمت مقطوع تمام نقد ۱۲۸ هزار تومان نقد و اقساط ۱۴۵ هزار تومان بدون فرشها ۱۰۵ هزار تومان حق تقدم با اولین پرداخت کننده ودیعه نقدی هیچ‌نوع تعهد شفاهی پذیرفته نمیشود. آدرس - جاده قدیم شمیران کوی صفا (نبش پمپ‌بنزین دوراهی یخچال) سربالائی سمت چپ دومین کوچه‌دست راست پلاك ٤ تلفن ۷۷۱۹۸۶
آ_۹۹۹

اجاره داده میشود

مغازه در سعدی شمالی
چهارباب مغازه بزرك دو طبقه‌نوساز واقع‌در سعدی شمالی خیابان مطبوعی باجاره داده میشود لطفا به تلفن ۳۵۴۲۹مراجعه شود

....

آپارتمان طبقه اول دارای‌پنج
اطاق بالوازم واقع در خیابان شاهرضا اجاره داده میشود خواستاران بچهار راه‌کالج جنب سویس ایر کاشی۱۵۶ مراجعه فرمایند .
۱_۲ آ_۷۶۲۱

ساختمان

نقاشی ساختمان جانفدا
فوری ارزان باقساط تلفن۷۸۱۹۷۷

....

ساختمان باقساط طویل‌المدت‌ساخته میشود تلفن ۷۵۶۴۰۸
۱_۱۵ آ_۸۳۱

....

ساختمان باقساط پنجاه الی یکصد ماه ساخته میشود تلفن ۶۹۰۲۵

....

طرح نقشه نظارت
اجراء کلیه کارهای‌ساختمانی۴۹۱۰۸
۱_۳ آ_۱۰۰۱

صاحب امتیاز و مدیر مسئول : عباس مسعودی
جای اداره خیابان خیام چاپخانه اطلاعات

واگذار می‌شود

یکدستگاه آپارتمان
طبقه دوم با موقعیت بسیار عالی‌جنب سینما نیاگارا برای مشاغل آزاد با تلفن واگذار مشود تلفن ۵۱۱۷۲

قبوض اصلاحات ارضی

قبوض اصلاحات ارضی را
بدون واسطه‌خریداریم تلفن۴۳۹۳۴

....

قبوض اصلاحات ارضی
بیواسطه خریداریم نیلچی ۶۹۶۹۰

....

بورس تهران
خریدوفروش قبوض اصلاحات ارضی و اوراق بهادار تلفن ۴۸۲۰۰

....

قبوض‌اصلاحات‌ارضی‌بیواسطه
خریدار بیمیا کپور۲۲۷۲۹_۶۲۷۶۹۷
۱_۳۰ آ_۹۳۹

معاملات پول

پول دوشاهی‌موجود ۳۱۹۵۸
۱_۲۶ آ_۶۷۹

....

پول بیواسطه‌موجود ۲۲۷۲۹و۶۲۷۶۹۷
۱_۳۰ آ_۹۱۴

....

پول تومانی دوشاهی۷۳۲۴۲
۱_۲۴ آ_۹۳۷

معاملات تلفن

بورس تلفن البرز ۲۹۳۲۰
خریدو فروش تلفن وفیش تلفن

....

خریدوفروش‌فیش وتلفن۳۰۲۲۲۲
۱_۳۰ آ_۶۹۴

....

معاملات تلفن وفیش۴۴۲۲۰
۱_۲۶ آ_۸۰۱

....

تلفن حضرتعالی را نقدا
خریداری نموده و باقساط ماهی ۱۵۰ تومان بخودتان میفروشیم‌تلفن۵۱۹۶۱

تلفن ۵۰۰۰۰ خریدارتلفنهای
۵-۲-۳-۶-۷ شبیری

....

سازمان بورس تلفن شهر
خرید وفروش همه‌نوع‌تلفن ۲۷۷۷۰
۱_۳۰ آ_۸۴۵

خرید

هرنوع فیش تلفن خریداریم ۵۰۰۰۰
۱_۳۰ آ_۸۳۵

....

خریدانواع شماره تلفن ۵۳۰۳۰
۱_۳۰ آ_۷۵۸

....

تلفن ۷۹ خریداریم ۲۷۷۷۰
۱_۱۵ آ_۹۳۸

فروش

تلفن نقدواقساط فروشنده‌ایم ۵۵۴۹۶
۱_۲۶ آ_۹۲۷

....

تلفن نقدواقساط فروشی ۳۰۲۲۲۲
۱_۳۰ آ_۶۹۳

رستورانهای خانوادگی

ناهار انواع‌غذای‌رشتی
همه‌روزه درسالن خنك رستوران نیلوفر مانژه سابق خیابان شاه بین بیست‌متری اول و دوم کته -باقلاقاطق ترشه‌تره قسنجان میرزا قاسمی ماهی شور میل فرمائید . تلفن ۶۱۳۳۱۰

مخصوص بانوان

بانوان ودوشیزگان محترم
هاریتکس نوار بهداشتی مطمئن‌ساخت کارخانجات مدرن دستمال کاغذی حریرایران‌ببازارآمد. خانمهای پای‌بند باصول بهداشت هاریتکس را انتخاب نموده‌اند مرکز پخش تهران مولوی موسسه شاداب تلفن ۱۰۴۱هو ۲۱۱۹۰

....

سفارش کلاه‌گیس
کلاه‌گیس مردانه وزنانه پذیرفته می شود سالن آرایش فیونلاخیابان کاخ نرسیده بمیدان کاخ‌تلفن۶۴۶۸۱

اتوبار فردوسی
اثاثیه‌منزل شمارا بسته بندی مینماید
تلفن ۷۹۱۱۱

آموزشگاههای رانندگی

هنرستان فنی پرستو
مرکز آموزش صحیح رانندگی میکانیکی و تئوری ترافیك شاهپور چهارراه گمرك تلفن ۲۳۹۱۶

....

تعلیم‌رانندگی شهاب ۶۲۶۵۷۵
۱_۳۰ آ_۷۵۴

....

تعلیم رانندگی وفنی فرهنك
پیچ شمیران تلفن ۳۴۰۵۲

....

هنرستان رانندگی ایفل
رانندگی را با فولکس واگن - اپل وشورلت با حداقل قیمت بیاموزید میدان فردوسی تلفن ۶۸۸۸۸

آموزشگاههای فنی وفرهنگی

آموزشگاه خیاطی‌طلوع جهان
برای دوره تابستانی هنرجو میپذیرد. سلسبیل چهار راه بوستان سعدی ۹۲۷۸٤
ماشین نویسی ربانی شاه‌آباد۳۷۱۳۵ آموزشگاه باسابقه معروف مطمئن

....

گروه فرهنگی کارون
۱-کلاسهای تابستانی - تجدیدی تقویتی (ریاضی - طبیعی) شروع گردید
۲- دوره سه ماهه کلاسهای زبان- مبتدی - متوسطه - عالی شروع گردید .
ضمنا جهت سال تحصیلی ۴۴- ۴۵ همه روزه صبح و عصر ثبت نام مینماید .
آدرس - امیریه مقابل منیریه - دبیرستان شماره ۱ پسران تلفن ۴۶۳۲۵
۱_۲۰ آ_۹۳٤

....

مکتب انگلیسی نژاد
زیر نظر مربیان انگلیسی دانشجومی پذیرد مکالمه انگلیسی مخصوص‌خانم های‌خانه دار.دوره سه ماهه مکالمه انگلیسی. برای خرد سالان ۳تا۱۰ ساله . کلاسهای تقویتی و تجدیدی سال اول تاششم دبیرستان هاماشین نویسی فارسی و لاتین شورت هند. تحصیل بامکاتبه به وسیله دانشگاه های خارج‌با تضمین قبولی‌واستخدام ضمنا اوقات تدریس متناسب‌بامعلومات صبحها از ۸تا ۹ شب می باشدخیابان پهلوی جنب کلانتری مرکز تلفن ۴۲۰۸۶

....

کلاسهای شبانه شاهین
برای داوطلبان متفرقه - تقویتی- تجدیدی همه روزه ثبت‌نام مینماید . شاهرضا -روبروی دانشگاه‌دبیرستان شاهین تلفن ۴۱۲۷۷
٤_۱۰ آ_۹۱۶

....

سازمان فرهنگی‌عزیزی
کلاسهای تابستانی خود را که شامل کلیه دروس ابتدائی و متوسطه می باشد آغاز مینماید اسکندری شمالی چهار راه ساسان تلفن ۶۰۱۸۳
۱_۷ آ_۹۷۸

....

برنامه تابستانی سازمان فرهنگی سپهر و جهان‌حکمت
شامل کلاسهای تجدیدی - تقویتی و تعلیم شنا جهت دختران و پسران و بانوان بسر پرستی ضیاءالدین کهنموئی نشانی خیابان‌شمیران‌خیابان شادمان تلفن ۷۲۵۰۷ و ۷۲۰۳۱
۱_۲ آ_۹۸٤

....

پذیرش تحصیلی و دعوتنامه
از امریکا- اطریش -انگلستان-آلمان پذیرش تحصیلی و پذیرش زبان و دعوتنامه رسمی از کالجوانستیتو های شبانه روزی و دانشگاههای امریکا و اروپا برای دوره های دبیرستان - دیپلمه - پرستاری-مامائی -کشاورزی و رشته های مختلف لیسانس و دوره های مهندسی و دوره های دکتری در مدت ۱۵ روز الی یکماه (باسوابق چندین ساله) نشانی لاله‌زار روبروی تماشا خانه تابستانی‌دهقان‌طبقه‌فوقانی سرای طاهباز توسط دکتر رضوانی تلفن ۳۵۴۹۲ صبحها از ساعت ۹ تا یك بعداز ظهر و عصر ها از ساعت ۶ر۵ تا ۸ر۵ بعداز ظهر
آ_۹۹۸

تدریس خصوصی
شیمی آلی- فیزیك-میکانیك
توسط مهندس شیمی ٤ تا ۸ بعد از ظهر تلفن ۸۵۳۲۰
۱_۱۰ آ_۵۳ ۹

....

انگلیسی توسط بانوی انگلیسی ۴۲۰۸۶

....

دبیر انگلیسی
دارای گواهینامه کمبریج با ۲۵سال سابقه تدریس شاگرد خصوصی می پذیرد تلفن ۴۸۱۱۵

....

فیزیك -شیمی - ریاضیات زبان
توسط دانشجوی پلی تکنیك تلفن ۴۰۵۷۷

....

ریاضیات - فیزیك - شیمی
توسط دانشجوی پلی تکنیك تلفن ۹۵۲۵۳۳
۱_۲ آ_۷۶۸۳

....

کلیه دروس دبیرستان
در منزل شما توسط دانشجویان- پزشکی- فنی‌تلفنها۲۰٤٤٠ و۵۷۱۰۳
۱_۲ آ_۷۵۹۷

....

زبان فرانسه
توسط تحصیلکرده فرانسه ۴۷۶۳۶
۱_۶ آ_۷۷۸۹

....

ریاضیات . فیزیك . شیمی ۴۹۱۰۸
۱_۳ آ_۱۰۰۲

تانکر آب
تلفنهای جدید ۷۷۱۹۹۹ ۷۷۱٤۰۰

راهنمای پزشکی اطلاعات

دکتر رحمت‌الله سمیعی
متخصص بیماریهای پوست وآمیزشی ازدانشگاه پاریس نشانی تخت‌جمشید چهار راه بهار پذیرائی از ٤ الی۸ بعد از ظهر

....

درمان‌کامل‌سوزاك‌تازه وکهنه
بیماری های آمیزشی سستی‌وناتوانی مردان خیابان صفی علیشاه
دکتر یحیی صدری

....

دکتر محمد رضا مسدد
دارای‌گواهینامه ازبروك‌مدیکال امریکا درمان قطعی بیماریهای مقاربتی ، مجاری ادرار - زنان تلفن ۳۰۲۵۴۸ پذیرائی عصرها-دروازه‌دولت‌روبروی ساختمان فیات

....

بیماریهای‌معده -کبد -روده
بواسیر بدون‌عمل‌جراحی دکتررفیعی متخصص از دانشگاه پاریس خیابان جامی اول کوچه پاریس تلفن۴۸۱۸۹

....

درمان قطعی سوزاك تازه و کهنه وتقویت قوای‌تناسلی
دکتر عباس جناب‌زاده دارای‌گواهی- نامه ازدانشکده طب فرانسه-خیابان منوچهری مقابل کوچه ژاندارك اول کوچه مهر پذیرائی صبح و عصر ها

....

ترك تریاك دکتررحمانی
متخصص امراض اعصاب وروح‌از دانشگاه لندن خیابان پهلوی‌بالاتراز چهار راه امیر اکرم تلفن ٤٥١١٤

....

دکتر فرهودی چهار راه پل چوبی شاهرضا بعد از ظهر وشب ۷۵۶۲۸۳

....

دکتر عباس نیك نژاد
متخصص ازدانشگاه پاریس‌بیماری های معده، روده ، کبد ، لوزالمعده درمان بواسیر بدون عمل ، فیستول فیستور ، متد موثر دروازه شمیران خیابان گرامی‌پذیرائی ۳تا۷بعد ازظهر

....

ترك تریاك و هروئین
دکتر اسلامدوست خیابان حشمت - الدوله چهارراه گلشن تلفن۶۱۳۰۶۷

....

ترك تریاك و هروئین
دکتر صفائی با ۲۵ سال سابقه ومتد جدید بستری و سرپائی سعدی کوچه جنوبی بانك بیمه تلفن ۳۰۴۱۵۳

....

دکتر دانشگر
امراض مقاربتی و جلدی و سوزاك تازه وکهنه‌ورم پروستات ضیق مجراء سستی وبواسیر امراض‌زنانه ونازائی خیابان سپه مقابل پستخانه ۳۰۲٤۱۶

....

دکتر آسایش
بیماریهای آمیزشی مجاری ادرار خیابان‌منوچهری کوچه ارباب‌جمشید شماره ۱۱ پذیرائی‌۶تا۸ونیم بعدازظهر

....

درمان قطعی سوزاك
خیابان شاهپور جنب سینما جهان نرسیده به‌سه‌راه بوذرجمهری- دکتر جلال بهی زاد .

....

دکتر فرنوش تلفن ۴۸۵۵۵
داخلی ، مقاربتی «سفلیس وسوزاك» گواهینامه ازدانشگاه پاریس‌پذیرائی صبح و عصر امیریه اول منیریه .

....

دکتر در طب پولوسا
متخصص بیماری های مقاربتی (سوزاك تازه و کهنه سفلیس)امراض مجاری ادرار وتناسلی - خیابان فردوسی شمالی کوچه‌صادق پذیرائی ۹تا ۱۲ و ۵ تا۸ تلفن ٤٦٥٨٩

....

فلج اعصاب.سکته.فشارخون
قند مسمومیت‌های غذائی‌بامتد جدید هموپاتیك علاج قطعی ومدارك‌موجود دکتر حسن بهره‌مند شاه‌آباد ۳۶۶۳۸

....

دکتر محمد لقمان ادهم
جانشین پروفسور و دکور متخصص کودکان از دانشگاه ژنو و پاریس وسایل معاینه جدید برق تلقیح‌انواع واکسن
آدرس - میدان بهارستان تلفن ۳۴۹۱۶

درمانگاه های خصوصی

درمانگاه شبانه روزی نارمك درتمام ساعات‌ومواقع‌ضروری‌سوانح‌واتفاقات وامور دندانپزشکی در خدمت‌شماست تلفن ۷۹۵۵۵

داروخانه
داروخانه شبانه‌روزی‌تخت جمشید در تمام ساعات شبانه‌روزی درخدمت شما است تلفن ۶۸۱۰۱ و ۶۷۸۲۳

....

داروخانه آمریکائی
۲٤ ساعت‌دایر چهار راه پهلوی شاهرضا تلفن ۴۵۲۹۰

حشره‌کش برقی فوماکیلا

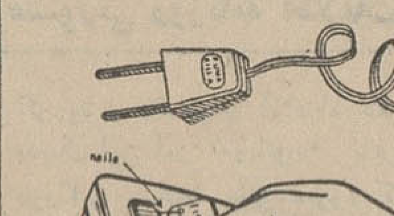

مطمئن بی خطر معطر
مانند وسایل نظیر خود آتش زانیست خاکستر نمیشود و دود نمیکندوبرای انسان‌حتی کودکان‌ونیز اشخاصیکه‌دچار الرژی هستند بی ضرر است‌نماینده انحصاری شرکت کیمیا کار تلفن ۶۳۱٤۹۹

برنامه سینماها

● **آواز طبل گل - سینماسکوپ - رنگی-نانسی‌کوان**
رادیو سیتی(۴۳۳۲۰)۱۱_۳۰ر۳_۳۰ر۵_۳۰ر۷_۳۰ر۹ ماژستیك(۶۸٤٦۱) ۱۵ر۱۱_۳_۵_۷_۹ ایفل (۴۵۳۷۷) ۳۰ر۱۰_۳۰ر۲_۳۰ر٤_۳۰ر۶_۳۰ر۸ ۱۵ر۱۰.ب.ب(۶۹۶٤۱)۱۰_۲_٤_٦_٨_۱۰

● **شجاعان تنها هستند - سینماسکوپ - کرك‌داگلاس**
رکس (۳٤۱۶۹)آستارا (۸٤۰۲۲) ۳۰ر۱۰_۳۰ر۲ _۳۰ر٤_۳۰ر۶_۳۰ر۸ همای (۶٤۶۶۹) ۱۰_۳_۵_۷_۹ رویال (۴۹۷۸۵) ۱۱_۳۰ر۳_۳۰ر۵ - ۳۰ر۷_۳۰ر۹ آسیا (٤۲۹٤۹) ۱۱_۳_۵_۷_۱۵ر۹

● **بیمار قلابی - رنگی - جری‌لوئیس - دین‌مارتین**
مولن روژ (۷۲۹۲۹) مهتاب (۴۷۷۷۷) ۱۱_ ۳۰ر۳_ ۳۰ر۵ ۳۰ر۷ ۳۰ر۹دیانا (۴۷۳۶۵)۳۰ر۱۰_۳_۵_۷_۹
کریستال (۳۷۶۷۵)۳۰ر۱۰_۳۰ر۲_۳۰ر٤_۳۰ر۶_۳۰ر۸ اسکار(۴۵۷۹۷) ۱۰_۳۰ر۲_۳۰ر٤_۳۰ر۶_۳۰ر۸ برلیان (۳۳۵۳۰) ۱۰_۱۲ _۲_٤_٦_٨ زهره (۳۰٤۸۰۸) ۳۰ر۹_۳۰ر۱۱_۲_٤_٦_٨

● **هاملت - سینماسکوپ - اینوکنی - اسموکتونفسکی**
تراس دیانا (۴۷۳۶۵)تراس کریستال (۳۷۶۷۵) ۳۰ر۷_۱۰

● **کشتی‌بردگان‌سفید - سینماسکوپ - رنگی - پیرآنجلی**
سهیلا(۳۶٤۲٤) حافظ (۳٤۰۷٤) ۳۰ر۱۰_۳۰ر۲_۳۰ر٤_۳۰ر۶_۳۰ر۸ تراس سهیلا ۳۰ر۷_۳۰ر۹

● **دزیره - سینماسکوپ - رنگی - مارلون‌براندو -**
امپایر (۶۲۳۹٤۲)۱۱_۳۰ر۳_۳۰ر۵_۳۰ر۷_۳۰ر۹ تراس ۸_۱۰ سینما تاج (۳۳۰۶٤) ۳۰ر۱۰_ ۲_٤_٦_٨_ ۱۰ نیاگارا (۶۵۳۰۷) ۱۱_۳_۵_۷_۹

● **معما - سینماسکوپ - رنگی - کاری‌گرانت**
تخت جمشید(۴۳۵۵۰) ۱۱_۳_۵_۷_۱۵ر۹

● **مردی از کلورادو - رنگی - گلن‌فورد - ویلیام‌هولدن**
سانترال (٤۸۶۸۶) ۱۱_۳_۵_۷_۹متروپل (۳۹٤۱۰) ۳۰ر۱۰_۳۰ر۲_۳۰ر٤_۳۰ر۶_۳۰ر۸ تراس نیاگارا ۳۰ر۷_٤٥ر۹

● **لطافت‌صبح - رنگی - ایوت‌میمیو - ریچارد چمبرلن**
پلازا (٤٤۲۵۵)۱۱_۱۵ر۳_۱۵ر۵_۱۵ر۷_۱۵ر۹ ادئون (۳۸۱۱۸) ۳۰ر۱۰ ۳۰ر۲_۳۰ر٤_۳۰ر۶_۳۰ر۸ آتلانتیك (۶۲۷۱۷۱) ۱۱_۳۰ر۳ _۳۰ر۵ - ۳۰ر۷_۳۰ر۹درایوین (۷۸۱۷۹۵)٤٥ر۷_٤٥ر۹

● **نورمن‌ها - سینماسکوپ- رنگی - کامرون‌میچل**
سعدی (۳۶٤۸۶) میامی (۷٤۳۲۹) ۳۰ر۱۰_۳۰ر۲ ۳۰ر٤_۳۰ر۶_۳۰ر۸ اونیورسال(۶۶۹۵۳)۱۱_۳_۵_۷_۹

● **پرنده ساحل - محصول مکزیك - رنگی -دوبله‌بفارسی**
تراس اونیورسال ۳۰ر۷_ ۳۰ر۹

● **صیادان نمکزار - فاضلی - هاشمی - قهرمانی**
فردوسی (۳۵۷۸٤) پرسپولیس (۵۸۱۰۸۳) شهناز ستاره‌شرق ۹_۱۱_۱- ۳_۵_۷_۹ژاله (۳۰٤۱۲۰)المپیا(۶۵۷۹۸) پارك (۳۹۶۳۷) ۳۰ر۱۰_۳۰ر۲ ۳۰ر٤_۳۰ر۶_۳۰ر۸ مایاکا(۷۹۹۸۲) فیروزه (۵۸۷۲۱) ۱۰_۲_٤_٦_٨

● **دوفرزند - رنگی - سارابانو - راجندراکومار**
ایران (۳۶۳۵٤)تهران (۳۸۱۶۵) ۱۱_۳۰ر۱_٤_۳۰ر۶_۹ تراس‌تهران ۳۰ر۷_۱۰ سیلوانا (۳۳۷۷۷) ۳۰ر۱۰_۱_۳۰ر۳_٦_۳۰ر۸تراس ۸

● **داغ‌ننك - ایرج‌قادری - سمرا - مهین‌مسعودی**
نادر (۳۹۰۹۵) ۹_ ۱۱_ ۱_ ۳_ ۵_ ۷_ ۹
دنیا(۳۳۸۱۲)۳۰ر۱۰_۳۰ر۱۲_۳۰ر۲_۳۰ر٤_۳۰ر۶_۳۰ر۸ مراد (۷۳۳۸۲) ۱۰_۱۲ _ ۳۰ر۲ _۳۰ر٤_۳۰ر۶_۳۰ر۸ کارون(٤۰۰۶۵) ۳۰ر۱۰_۳۰ر۲_۳۰ر٤_۳۰ر۶_ ۳۰ر۸ فلور (۲۸۰۹۶)۱۰_۲_٤_٦_٨
رامسر (۵۲۰۶۰) ۱_ ۳_ ۵_ ۷_ ۹
جهان (۶۰۳۵۰) ۱_ ۳_ ۵_ ۷_ ۹_
رز۲_٤_٦_٨

● **پرواز عقاب‌ها - رنگی - پول‌برینر - ریچاردویدمارك**
مونت کارلو (۷۹۷٤۱)۳۰ر۱۰_۳۰ر۲_۳۰ر٤_۳۰ر۶_۳۰ر۸

● **ماجراهای دون‌ژوئن - رنگی - ارول‌فلین**
فری (۹۵۳۳۳۶) ۳_۵_۷_۹

● **صحرای بی‌قانون - ۳۶ ساعت مهلت**
البرز (۳۰٤۲۵۸) شروع یکسره از ۳۰ر۸ صبح

● **لورنس‌عربستان - سینماسکوپ - رنگی - پیتراوتول**
آریا (۳۹۸۸٤) ۳۰ر۹_۱_۳۰ر٤ تراس ۸

● **ریوبراوو - رنگی - دین‌مارتین - جان‌وین**
پردیس ۳۰ر۱۰_ ۳۰ر۲_ ۳۰ر٤_ ۳۰ر۶_ ۳۰ر۸

● **جاسوس دوجانبه - رنگی - ویلیام‌هولدن**
مشعل (۳۳۸۲۶) ۳۰ر۱۰_۲_٤_٦_٨

● **مسافرت چارلی به قله‌قاف - نمایش مخصوص کودکان**
تاتر کسری (۷۵۶۹۳۹)۵_۸ بعداز ظهر نکارگردانی مورین

سالن مد و آرایش

آموزشگاه آرایش موج
باامتیاز رسمی‌وزارت فرهنك
خانمهای محترم آرایش سرو صورت ماساژ - مانیکور -پدیکور- گیسوی مصنوعی و رنگشناسی رابیاموزید و باخذ دیپلم رسمی وزارتفرهنك نائل شوید - ضمنا کلاسهای مبارزه با بیسوادی دائر است به بهترین‌هنرجو یك‌گیسوی موج‌داده میشود. شاهرضا مقابل در دانشگاه فخر رازی چهار راه سزاوار شماره ۱۸٤

....

آموزشگاه آرایش هنگامه با امتیاز رسمی‌وزارتفرهنك
باسابقه چندین‌ساله-دیپلمه‌پاریس‌ورم برای دوره جدید کلیه متد آرایش سرو صورت‌وآرایش گیسوی‌مصنوعی مانیکور پدیکور ماساژبابرق انواع‌فرها راعملی و علمی بانازلترین‌قیمت‌تااخذ گواهینامه‌رسمی‌باهزینه‌تضمین‌مینمایید به‌بهترین‌هنرجویان‌یك گیسوی‌مصنوعی تقدیم میشود . انتهای خیابان شاه خیابان دقیقی جنب ایران کالاپلاك ۱۵۵

آموزشگاه آرایش مژه
با امتیاز رسمی وزارت فرهنك
برای دوره‌جدیدتابستانی هنر جو می پذیردمیدان‌ژاله‌اول‌شکوفه‌تلفن۳۳۹۹۹

....

آموزشگاه آرایش بانو(روزالی)
با امتیاز رسمی وزارتفرهنك زیر نظر مادام (روزا) هنرجو میپذیرد حشمت الدوله چهار راه فروردین تلفن ۶۸٤٤۶

....

آموزشگاه‌آرایش وزیبائی‌هنر
کلیه متد آرایش سرو صورت‌وانواع فرها را بمدت کوتاهی بانازلترین‌بها تعلیم و دیپلم میدهد سه راه ژاله مقابل ساختمان مجلس تلفن ۳۰٤٤۷۳

آگهیهای متفرقه

شستشوی مبل
سرجای خود بدون شکافتن وسیله موسسه مهر تلفن ۹۵۲۵٤۶

....

یك ابتکار جدید
بااطلاع بتلفن ۹۵۱۹۹۱ مبلهای‌کثیف سر جای خود شسته میشود .

....

شین آب
آب‌تصفیه‌شده ایستگاه صد دستگاه تلفن۶۲۲۹۹۷ و ۷۹۱۷٤٤

....

زنك اخبار ترمیون موسیقی مینوازد
وخواب شیرین شما و جگر گوشه - هایتانرا تضمین میکند زنك اخبار ترمیون بسیار زیبا برنگهای دلخواه شما با ده سال ضمانت اعصاب شما رابیمه میکند قیمت فقط ۳۳۵ ریال فروش در کلیه فروشگاههای تعاونی وفروشگاههای معتبر
نماینده انحصاری تلفن ۳۰۲۵۰۹
۱_۱۰ آ_۹۹۳

برای خرید کتب مورد نیازتان بفروشگاههای مؤسسه انتشارات امیرکبیر
مراجعه فرمائید
خیابان نادری-چهارراه اسلامبول-خیابان شاه‌آباد-روبروی باغ سپهسالار-خیابان ناصرخسرو-شمس العماره
خیابان فردوسی-روبروی شهرداری-خیابان اسلامبول
ساختمان پلاسکو

وزیر دفاع ملی سویس در شیراز

بنا بگزارش خبرنگار ما در شیراز روز سه‌شنبه گذشته آقای «پل‌شده» رئیس جمهور سابق ووزیر دفاع ملی فعلی کشور سویس که مهمان دولت ایران میباشد باتفاق همسرو فرزندانش با هواپیما وارد شیراز شدو مورد استقبال قرار گرفت . آقای پل‌شده و همراهان در ضیافتی که‌از طرف آقای پیرنیا استاندار فارس بافتخار آنان ترتیب‌یافته بود شرکت کردند روز بعد از آثار تاریخی شیراز و تخت جمشید بازدید نمودند . وزیر دفاع ملی سویس بعداز ظهر همانروز بتهران مراجعت کرد .

اولین‌جلسه هیئت‌مشورتی روزنامه‌اطلاعات‌درتبریز باحضور استاندار آذربایجان شرقی تشکیل شد

استاندار در این جلسه گفت :

نظرات‌هیئت مشورتی موردقبول‌ماست

براساس مذاکرات این جلسه‌ازطرف‌استانداردستوراتی بشهردارصادر گردید

● آقای‌ابوالفتحی‌عضوهیئت: بازار تبریز چنان شده‌استکه یك تبریزی در آن احساس غربت میکند ولی در راسته بازار تهران خیر !

● تیمسار سرتیپ صفاری : با برنامه هائی که طرح شده ودر دست‌اجراءاست اقتصاد آذربایجان احیاء میگردد

● تیمسار وکیلی شهردار : ازاینکه‌بابتکارروزنامه‌اطلاعات این هیئت مقبول و ایده‌آل تشکیل شده است بسیار خوشوقتم

در شماره روز چهار شنبه گذشته باستحضار خوانندگان گرامی رسید که « هیئت‌مشورتی روزنامه اطلاعات‌در تبریز » در محل اداره سرپرستی نمایندگان اطلاعات‌در آذربایجان تشکیل گردید و با حضور تیمسار صفاری استاندار آذربایجان شرقی مذاکرتی پیرامون هدف این هیئت و مسائل جاری‌شهر تبریز صورت گرفت که خبرنگارما در تبریز خلاصه آنرا چنین گزارش داده است .

●حضور استاندار

در این جلسه بدعوت اعضای هیئت تیمسار سرتیپ صفاری استاندار آذربایجان شرقی ، تیمسار سرتیپ وکیلی شهردار تبریز ، آقای سرهنگ شاملو رئیس شهربانیهای استان و آقای عزیز عرب رئیس اداره اطلاعات و رادیو حضور داشتند .

●اظهار تشکر

نخست آقای سید کاظم نور هاشمی سرپرست نمایندگان و خبرنگاران اطلاعات در آذربایجان ضمن گفتن خیر مقدم بحضار اظهار داشت :

روزنامه اطلاعات‌ازمدتی پیش بجلب همکاری جمعی از بینظرترین ومقبول‌ترین افراد هر شهر و استفاده از بصیرت آنان در جهت بررسی نیاز ها و طرق رفع حاجات و مشکلات هر منطقه همت گمارده است و امروز که هیئت تبریز رسما آغازبکارمیکندموجب کمال خوشوقتی است که برلوح این سرآغاز پرثمر ، نام جناب آقای استاندار که یك‌کارشناس‌علم‌الاجتماع هستند نقش می‌بندد . من‌دراینجا از آقایان‌اعضاءهیئت‌بدلیل‌قبول‌این‌رسالت سنگین تشکر میکنم و امیدوارم‌تلاش آنان‌که درزمینه‌ای‌عاری ازهرنوع‌شائبه وتکلف وتشریف صورت میگیرد برای شهر دیرسال ما سود بخش‌باشد .

●سخنان‌آقای ابوالفتحی

سپس آقای علی ابوالفتحی عضو هیئت ورئیس کانون وکلای‌آذربایجان شرقی ضمن‌اشاره به کیفیت تشکیل هیئت مشورتی روزنامه‌اطلاعات در تبریز گفت :

این افراد که متوقع‌ترین‌افراد شهر مادر مسائل اجتماعی وبی‌توقع ترین آنان در مسائل خصوصی و شخصی هستند در جهت بررسی مشکلات‌تبریز و طرق رفع‌آن گام برخواهند داشت. آقای ابوالفتحی سپس بوضع اقتصادی آذربایجان اشاره کرد و گفت :

تبریز قبل از شهریور ۲۰ ، از لحاظ تمدن و فرهنگ بتهران آنروز تقدم داشت ، در سال ۱۳۰٦ هنگامی که اعلیحضرت فقید به تبریز تشریف آوردند در پیشگاه معظم‌له اثری از «مولیر» نمایش داده شد . در آن زمان ، در تبریز موزیك اروپائی داشتیم ، در فوتبال ایران سهیم بودیم و اقتصاد ما رونق و اعتباری درخشان داشت .

●احساس غربت

متاسفانه در شهریور ۲۰ وپس از آن ،حوادثی در آذربایجان رویداد که بموازات گرایش دولتهای وقت‌به تمرکز امور دربایتخت ، سطح‌اقتصاد آذربایجان را تنزل داد و در نتیجه کوچ تبریزیهائیکه در اقتصاد این منطقه نقش عمده داشتند بتهران ، اینك وضعی پیش آمده استکه یك تبریزی در بازار راسته تبریز خودرا غریبه احساس میکندولی در راسته بازار تهران خیر !

●اخلاق و اقتصاد

آقای‌ابوالفتحی افزود :

برای باز یافتن رونق از دست رفته چه باید کرد ؟ ابتداء بنظر میرسد که فی‌المثل راهی به لیقوان کشیده شود ، سرعین صورت آبرومندی‌بخود بگیرد و خیابانی ایجاد گردد وقس‌علیهذا ولی مسئله دیگری هست که با اقتصاد و عمران بستگی دارد و باید مورد توجه فراوان قرارگیرد و آن «اخلاقیات» است . اقتصاد از اخلاق جدانیست و برای رونق‌بخشیدن به اقتصاد توجه کامل به‌اخلاق‌ضروری است . آقای ابوالفتحی در پایان سخنان خودبرای‌هیئت آرزوی موفقیت کرد .

چندتن از اعضای هیئت مشوربی روزنامه اطلاعات در تبریز

علی اصغر مدرس و تیمسار سرتیپ امین که از افراد مطلع و مورد اعتماد مردم تبریز هستند عضویت هیئت رایذیرفتند .

●اولین جلسه

چند روز پیش اولین جلسه«هیئت مشورتی روزنامه اطلاعات در تبریز » در محل اداره سر پرستی نمایندگان اطلاعات‌در آذربایجان تشکیل گردید و با حضور تیمسار صفاری استاندار آذربایجان شرقی پیرامون هدف این هیئت و مسائل جاری‌شهر تبریز صورت گرفت که خبرنگارما در تبریز خلاصه آنرا چنین گزارش داده است .

●اظهارات استاندار

در این هنگام تیمسار سرتیپ صفاری استاندار آغاز سخن نمود و اظهار داشت :

بنده خیال میکنم که ازابتکارات بسیار درخشان و پرثمر موسسه اطلاعات بدون مبالغه این باشد که عده‌ای از بصیر ترین و بی نظرترین افراد هر شهر را دور یکدیگر جمع کند و نشریات خودرا نیز برای درج نظرات آنان در اختیارشان بگذارد. این فکر که از اندیشه بلندشاهنشاه سر چشمه گرفته میتواند در پیشرفت شهر از جمیع جهات موثر باشد . این همانست که اعلیحضرت همایونی مکررا فرموده و تاکید کرده‌اند که کار مردم باید بدست مردم سپرده شود . باید بنمایندگی اطلاعات در تبریز هم تبریك بگویم برای اینکه اشخاصی را در نظر گرفته است‌که بعقیده اینجانب از بین صالحترین افراد شهر گلچین شده‌اند . این تعارف نیست حقیقت است .

در همین مدت کوتاه بر اساس اطلاعاتی که کسب کردم میتوانم‌با اطمینان بگویم که آقایان ازبینظر‌ترین افراد شهر هستند و نظراتشان هم برای ما مورد قبول است .

●رکود در شمال

آقای استاندار ضمن اشاره بسخنان آقای ابوالفتحی گفت :

ارزش دارد جمعیتی نظیر آقایان دور هم بنشینند و مشکلات‌واحتیاجات مردم شهر خود را بررسی کنند وما را راهنمائی نمایند ما هم بر اساس این راهنمائیها در حدود امکان اقدام خواهیم کرد .

ما نمیتوانیم بنام اینکه برنامه هست و اعتبار نیست وارد عمل نشویم زیرا این بعقیده من «گناه» محسوب می شود . یك امر کلی را نباید ازنظر دور بداریم : تحولاتی که موجب‌رکود اقتصاد آذربایجان شده در سایر نقاط شمالی کشور هم وجود داشته است . در اینجا یك نکته‌اقتصادی هست :تمام‌ناحیه‌شمال‌وشمال‌غرب‌کشور که روزی مرکز تجارت بودو اقتصاد ایران از آن پایه و مایه میگرفت اکنون در حال رکود میباشد .

●لطمه شدید

در سال ۱۲۹۵ در گیلان (بندر پهلوی) ٥ سینما و ۸هتل آبرومند وجود داشت که نظیرش در تهران نبود . بعد از جنك جهانی اول ، مشکلاتی پیش آمد و تا حدودی در این جریان رکود حاصل شد تا اینکه موضوع کشیدن خط‌آهن‌شمال بجنوب بدست اعلیحضرت فقید عملی بالنتیجه حالا که آقای ابوالفتحی در راسته بازار تبریز احساس غربت می کنند مربوط بهمان انتقالات وتحولات صنعتی و اقتصادی است .

● همه خشنود میشوند

تیمسار صفاری سپس اظهار داشت :

آنچه نظرات اجتماعی آقایان باشد مورد قبول اینجانب‌است. برای‌شرکت در جلسات خود از من دعوت کنید ، بیائیم، بنشینیم ، بحث کنیم وآنچه قابل اجراء باشد عمل نمائیم .این همکاری مستمر برای ما از نظرمسائل شهری بسیار مفید است وهمه، از کارهائی که‌پیشنهاد وانجامش ازاینجا مایه بگیرد واجرا شود خوشوقت خواهند شد.

● احیای اقتصاد

استاندار آذربایجان شرقی ضمن اشاره باقتصاد آینده این استان با ذکر جمله «اقتصاد آذربایجان احیاء میشود » گفت :

در سفر اخیرم بتهران توفیق یافتم طی چندین جلسه باهیئت محترم‌دولت ومسئولان سازمان‌برنامه ، اقتصاد و بانکها درباره آینده اقتصاد استان سوم بحث و مذاکره نمایم. مذاکرات سه جنبه داشت ۱ـ موضوع‌واحدهای تعطیل شده که علت‌توقفشان‌چه بوده است۲ـ امکانات توسعه صنعتی ۳ـ نحوه جلب کمك مردم برای آغازاین نهضت .

این نهضت اقتصادی کمال همکاری‌و همراهی را با دولت بکنند .

● آغاز فعالیتها

هیئتهائی که بدان اشاره کردم در چند زمینه فعالیت میکنند . اولانوجه دولت بوضع کارگاههای کوچك و تاثیر توسعه آنهادر اقتصاد این‌منطقه جلب شده و بنابراین نتیجه کارهیئتی که مامور بررسی در این‌قسمت بود و فعالیتش مقدمتا پایان یافت منجر بگشایش شعبه‌صندوق ضمانت صنعتی در تبریز گردید. در قسمت دوم جلب نظر بانك‌توسعه صنعتی بودکه‌اعتبارات داخلی وخارجی دارد ودر هیچیك از شهرستانها هم شعبه ندارد. اینجانب طی مذاکرات تهران ، از مقامات این بانك خواستم که شعبه‌ای در تبریز باز کنند و توجه دادم که این منطقه سوای شهرهای دیگر است.

● فرصت مناسب

در مرحله‌بعدی ،فرصتی‌پیش‌می‌آید از نظر ورود هیئت دولت ،مقامات‌بانکی واقتصادی وصنعتی به‌تبریز که مابایدکمال استفاده را بکنیم و همشهریان نیز همکاری نمایند زیرا تحرك‌نداشتن وتوقع همه چیز را از دولت داشتن نتیجه‌مطلوب‌بدست‌نمیدهد. طرحهائیکه تهیه شده کامل میباشد و بمقتضای شرائط محلی است.

● مسئله جهانگردی

یکی از مباحث دیگری که اهمیت فراوان دارد مسئله «توریسم» است. من ۱۳سال عضو شورای جهانگردی بودم و باهمیت کار جهانگردی واقف هستم. در دنیای امروز توریست یعنی پرکننده کمبود بودجه و فراهم کننده ارز فراوان . برابر آمار درسال۱۹٦۳ کشور ایتالیا از منبع جهانگردی۳٦۵ میلیون دلار یعنی مقداری بیش از درآمد ما از نفت عایدی داشته است !

تذکرات هیئت مشورتی روزنامه اطلاعات در تبریز در مورد کیفیت برخورد باجهانگردان و فراهم ساختن وسائل لازم برای آنان از طرف‌مقامات وادارات مسئول مورد توجه ماهم‌هست وخواهد بود.

● باز میگردند

همین «شاهکلی» تبریز میتواند بهترین محل برای جلب‌مردم باشد. البته درامر جهانگردی موضوع «راه» وارتباط نقش نخست رادارد وبدیهی است باتکمیل راههای ترانزیتی،این موضوع عملی میشود و از قبل تاثیرات‌آن، آذربایجان بطور تحقیق وضع سابق خودرا باز خواهد یافت. حمل ونقل جنوب را در نظر بگیرید، حمل ونقل از این طریق‌را هم‌حساب کنید و ببینید از نظر مدت چقدرفرق خواهد کرد. بنابراین در آنموقع‌زمان افتتاح راههای یابازرگانان تبریزی‌که بتهران وسایر شهرها رفته‌اندبازدگاه خود بازمیگردند ویالااقل دفتری دراین شهر میگشایند.

● تاسف شهردار !

بعداز سخنان آقای استاندار ، تیمسار سرتیپ‌وکیلی شهردار تبریز بیانات کوتاهی ایراد کرد وطی آن گفت:

بنده از لحاظ اینکه بابتکارروزنامه اطلاعات این هیئت مقبول وایده‌آل بوجود آمده بسیار خوشحال هستم‌ولی درعین حال متاسفم که این هیئت در شهرداری نیست تاما بتوانیم راساو مستقیما از نظرات اعضای آن‌استفاده کنیم !

در اینموقع آقای استاندار اظهار داشت :

این هیئت همیشه برای راهنمائی وبحث آماده است وشما از این لحاظ نگرانی نداشته باشید !

● دستورات استاندار

تیمسار سرتیپ صفاری دربایان جلسه براساس نظرات اعضای هیئت مشورتی روزنامه اطلاعات در تبریز به‌آقای شهردار دستور داد که‌برای کلیه هتلها ، رستورانهاو مهمانخانه‌ها صورت بهای غذا تهیه شود و نظارت دقیق در اجرای‌آن بعمل آید .همچنین پس از انقضای فصل گردش امسال ، هتل فعلی استخر شاهکلی تخریب وهتل جدیدی در آن ایجاد گردد .در اطراف استخر نیز ویلاهائی ساخته شود ودر مورد ایجاد راه دوم استخر شاه هم تسریع گردد .

اولین جلسه هیئت مشورتی روزنامه اطلاعات در تبریز پس از دو ساعت مشاوره ومذاکره خاتمه یافت.

آقای نور هاشمی هنگام سخنرانی

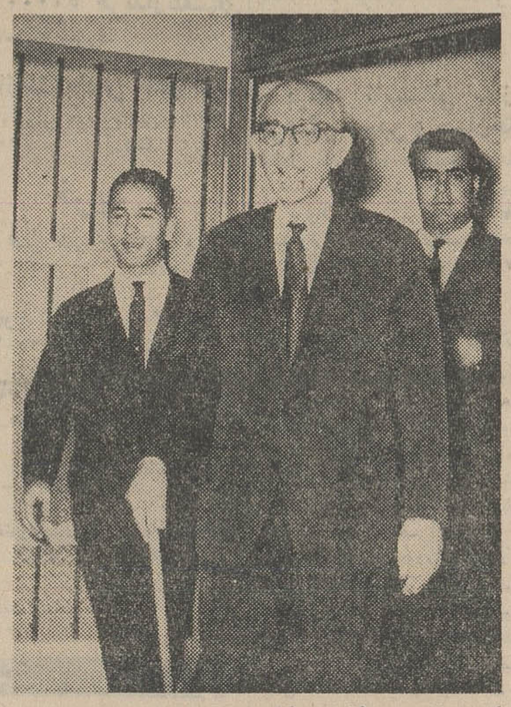

تیمسار سرتیپ صفاری‌هنگام‌ورود باداره سرپرستی نمایندگان اطلاعات در آذربایجان

گوشه‌ای‌از اولین جلسه‌هیئت مشورتی روزنامه اطلاعات در تبریز با حضور استاندار

● مردم همکاری نمیکنند

ما از مذاکرات خود نتیجه مثبت وقطعی گرفتیم . اولا دولت معلومات کافی‌راجع باقتصاد آذربایجان کسب کرد و ثانیا در مورد احیاء آن دست بکار شد. هیئتی وارد تبریز گردیدو وضع کارخانه‌های تعطیل شده راموردبررسی قرار داد. هیئتهائی هم مامور شدند که برای اجرای توسعه صنایع وبررسی امکانات توسعه صنعتی‌اقدام نمایند. متاسفانه باید بگویم باآنکه دولت حاضر است نیمی از سرمایه گردید و مابدریای آزادراه یافتیم . بدنبال این امر ، وباتوجه باین که بازرگان ، طبعا جائی میرود که به بندریا راه آهن نزدیکتر باشد، تجار سرمایه های خودرا بنواحی مرکزی‌و جنوبی کشور منتقل ساختند واین ، لطمه شدیدی‌بودباقتصاد نواحی شمال و شمال غرب کشور .

●حوادث دیگر

حوادث دیگری هم رویداد که‌امر کوچ کردن عده‌ای را تسریع کردو

سربازان زردپوش بقزوین حمله‌ورشدند

ازامروز مانور لشکریك‌گارد در قزوین وحومه شروع شد

صبح پریروز ، باشروع مانورنظامی «تمرین‌صحرائی»افسران‌و درجه‌داران و سربازان لشگر یك گارد ، قزوین وحومه این منطقه بصورت یك‌صحنه جنك درآمد و دشمنان فرضی که‌با کلاه نقاب زرد، بازوبند زرد وشلوار زردمشخص شده بودند ، بطرف‌هدف های مورد نظر از جمله اداره سیلو، اداره پست و تلگراف وکارخانه برق حمله‌ور شدند ...

تشکراهالی‌شاهرود

اخیرا طوماری بامضای جمع کثیری‌از معتمدین و معاریف و قاطبه مردم شهرستان شاهرود بسازمان شهرستان های موسسه اطلاعات رسیده است.در این طومار نمایندگان مردم از سرمقاله ای که بقلم آقای سناتور عباس مسعودی مدیرموسسه اطلاعات در شماره پنجشنبه بیست و هفتم خرداد ماه در باره وضع عمومی و آینده درخشان شهرستان شاهرود منتشر شده است اظهار خشنودی و سپاسگزاری کرده‌اند.

در یك حادثه اتومبیل

گروهبانی کشته‌شد

خبرنگار ما در شیراز گزارش داد : روز چهارشنبه گذشته‌اتومبیل وانت شماره ۱۷۳۵۱۵ که با سرعت از چند کیلومتری کازرون میگذشت در محلی بنام حومه‌زار از جاده منحرف و واژگون گردید و سرنشین آن بنام گروهبان سوم غلامحسین استوار بلافاصله کشته شد .

جنازه گروهبان مزبور با انجام تشریفات قانونی مدفون گردید.

در استخر کارخانه برق خسروی‌مشهد

۲کارگرغرق‌شدند

خبرنگار ما در مشهد گزارش داد پریروز دو نفر از کارگران شرکت برق خسروی مشهد باسامی حسین سلمی و منصور سلطانیان در استخر کارخانه مزبور غرق گردیدند .جنازه‌هایشان بوسیله مامورین آتش نشانی این شهرستان از قعر استخر بیرون کشیده شد، ایندو نفر برای تعمیر لوله‌های آب‌گرم کارخانه باقایق باستخر رفته بودند ولی هنگام‌کاریکی ازآنان که خودرا در آب انداخته بود دچار خفگی گردید. دیگری بلافاصله برای نجات دوستش اقدام کردولی‌اوهم بسرنوشت کارگر قبلی دچارشد وهردو غرق گردیدند.

در بندرعباس نرخ آب‌وبرق کاهش یافت

بنا بگزارش خبرنگار ما دربندر عباس از روز دوشنبه گذشته (پریروز) براثر اقدامات تیمسار دریابان عظیما نماینده تام‌الاختیار دولت و استاندار بنادر و جزایر خلیج فارس و بحر عمان و همچنین فعالیت آقای صائب شهردار بندر عباس نرخ آب از هر متر مکعب ده ریال به هفت ریال و بهای برق از هر کیلووات‌هفت‌ریال به‌چهار ریال‌وپنجاه دینار تقلیل یافته است . این اقدام که بدنبال کاهش نرخ برین و فندو شکر ازطرف دولت صورت گرفته موجب خشنودی عمیق اهالی این شهرستان شده است .

عصبانی شد و مرد

در بندر گلمانخانه ولی در پاسگاه ژاندارمری نیز دو بدنبال مشاجره‌ای که بین صاحب نفر مزبور بمشاجره ادامه دادند و پلاژ برادران بنام سید رضا آفریدون ناگهان سید رضا براثر عصبانیت ویکنفر درجه دار رخ داد ، هردو نفر شدید قلبش از کار افتاد و فوت کرد. بپاسگاه ژاندارمری محل جلب شدند اکنون موضوع تحت رسیدگی است.

بهبود وضع پست و تلفن کلاردشت

بکشاورزان برای پرداخت بدهی مهلت داده شد

خبرنگار ماردکلاردشت مینویسد اخیرا براثر اقدامات آقایان حسینعلی‌هیراد نماینده‌نوشهر درمجلس شورای‌ملی دکترزاهدی مدیرکل بانك اعتبارات کشاورزی و عمران روستائی ایران و مقامات وزارت پست و تلگراف وتلفن ، وضع پست وتلفن کلاردشت بهبود محسوسی یافته است. چون براثرخشکسالی بکشاورزان خساراتی واردگردیده بود بمنظور تامین نظر آنان درمورد پرداخت بدهی خود به بانك اعتبارات کشاورزی ، تا جمع‌آوری‌محصول امسال به‌آنان مهلت داده شده است . درمورد تاسیس درمانگاه‌سازمان شاهنشاهی خدمات اجتماعی نیز اقداماتی صورت‌گرفته واین فعالیتها موجب خشنودی اهالی شده است .

اسنادمحرمانه‌تریاك‌بود!

قاچاقچیان ، تریاك را بعنوان «امانت‌پستی» بتهران‌میفرستند

اخیرا قاچاقچیان زاهدان دست توسط یکنفر باربربنام ابراهیم‌فهرجی بابتکار جالبی زده و مواد مخدره باداره پست رسیده که مشکوك‌بنظر را با پست باطراف میفرستادندولی میرسد مامورین آگاهی شهربانی در چندروزقبل این حیله قاچاقچیان اداره پست و تلگراف حاضر شدند و نیز فاش شد . بسته امانتی مشکوك را باز کردند جریان طبق گزارش خبرنگار ما در و از داخل آن مقدار ۱٤ کیلو و زاهدان از اینقرار است: چهارصد گرم تریاك که در کیسه آقای احمدی معاون اداره پست های نایلونی بسته‌بندی شده بود و تلگراف زاهدان محرمانه به بدست آوردند . شهربانی این شهرستان اطلاع داد روی این بسته امانتی نوشته‌شده یك بسته امانتی‌برای ارسال بتهران بود (گیرنده - تهران ، اداره کل اصلاحات‌ارضی - فرستنده :زاهدان اداره کشاورزی - محتوی اسناد محرمانه) .

چون درچند روز گذشته آقای وزیر کشاورزی در بلوچستان بود بعید بنظر نمیرسید که واقعا بسته ها ی‌اسناد محرمانه مخصوصا دراین موقعیت که کار اصلاحات ارضی درسیستان و بلوچستان انجام‌میشود بتهران ارسال گردد ولی باهشیاری مامورین نقشه قاچاقچیان نقش برآب شد فعلا سید عبدالله حسین پیك‌پست و ابراهیم فهرجی باربرپست بازداشت شده‌اند تا معلوم گرددابن بسته اسناد محرمانه ! را چه‌کسی به پست تحویل داده است .

از خط مخابراتی سنتو

٤ کانال ارتباطی درقم افتتاح شد

مقارن ظهر پریروز ، چهار کانال از خط‌مخابراتی سنتو طی‌مراسمی بنام شاهنشاه بوسیله آقای اسلامی فرماندار قم گشایش یافت .

طبق گزارش خبرنگار مادر قم دراین مراسم روسای ادارات‌دولتی ومعاریف حضور داشتند وآقای فرماندار باوزیر پست‌و تلگراف و آقای دکتر فره‌گزلو نماینده قم در مجلس شورای ملی صحبت کرد . در این خط مخابراتی ۲٤ رشته کانال ارتباطی وجود دارد که چهار کانال آن افتتاح شده است و بزودی دو کانال دیگر گشایش میابد .

توضیح مسئولین امردرباره تقاضاهای مردم

بروجن

درباره وضع‌پست بروجن این توضیح از وزارت پست و تلگراف و تلفن واصل شده است :

طبق‌گزارش اداره‌پست وتلگراف و تلفن اصفهان در مورد ارسال پاکات بیمه‌پستی بروجن ازطریق اصفهان و شهرضا اقدام‌شده و بزودی‌نظر اهالی آن شهرستان تامین خواهد گردید .

صائن‌قلعه

وزارت بهداری در مورد عدم پزشك در درمانگاه‌صائن قلعه توضیح میدهد :

آقای دکتر وثوق‌بسمت پزشك بهداری صائن قلعه انتخاب شده است وهم‌اکنون درمحل مشغول کار میباشد .

برنامه تلویزیون ایران فرستنده آبادان

یکشنبه ـ۱۳ر٤ر۱۳٤٤

ساعت ٦ - موسیقی باتصویر
ساعت ٦ر۳۰ - سلام شاهنشاهی و اعلام برنامه .
ساعت ٦ر۳۲ - فیلم کارتون
ساعت ٦ر٤۰ - درس انگلیسی
ساعت ۷ - بانوان
ساعت ۷ر۳۰ - وایکینگها
ساعت ۸ - موسیقی ملی
ساعت ۸ر۳۰ - اخبار
ساعت ۸ر٤۵ - بهداشت کودك
ساعت ۹ - فیلم سینمائی
ساعت ۱۰ر۳۰ - پایان برنامه

«پیوند» کبد خوک ببازو

جراحان آمریکائی بااین اقدام امیدتازه‌ئی برای بیماران کبدی بوجود آورده‌اند

یك زن ۳۴ساله آمریکائی که‌بر آستانه مرك‌بود اکنون در یکی‌از بیمارستان های بوستون حالی عادی دارد و این‌زندگی دوباره را مرهون کبد یك خوك می باشد .

این حادثه‌ئی مهم است که درتاریخ طب ثبت خواهد شد .

از چند سال قبل پزشکان می دانستند که کبد خوك از حیث وزن اندازه و طرز کار بیش از کبد هر حیوان دیگری بکبد انسان شبیه می باشد .

از چند ماه پیش بعد از انجام‌تجربیات متعدد برروی‌سگهاجراحان آمریکائی بفکر «تلقیح»کبد خوك به بدن‌انسان افتادند . ولی دراین کار موفقیتی بدست نیاوردند .

تااینکه چند روز پیش دکتر« مك درموت»جراح معروف امریکائی و همکاران وی که در بیمارستان بزرك بوستون کار می کنند بفکر انجام‌یك تجربه شگفت انگیز افتادند .

کبد خوك را در یك جعبه فولادی قرار داده بودند و شریان یك دست و ورید دست دیگر را برگهای این کبد متصل نمودند .

خون وریدی بیمار بعد از ورود بکبد خوك و عبور از آن وارد شریان‌دست دیگر میشود و در عین عبور همان تغییراتی را پیدا میکند که خون بعد از عبور از کبد متحمل میشود . یعنی بسیاری از سموم خودرا از دست‌می دهد ومواد مختلف آن‌بمقادیرمناسب تنظیم میشوند .

هنوز نمی توان امید داشت که این عمل با موفقیت کامل همراه باشد هرچند که در حال بیمار بهبودی محسوسی رخداده است .

این عمل جراحان بیمارستان بوستون معادل پیوند کلیه بانسان‌می باشد.و بدین ترتیب اگر جراحان آمریکائی در کار خود موفقیت کامل بدست آورند تحول عظیمی در درمان‌بیماری های علاج‌ناپذیر کبدی بوجود خواهد آمد .

از شما چه پنهان

* میزان فروش سه‌جلد ازخاطرات ژنرال دوگل که منتشر شده بدینقرار است : جلداول ۳۳۶ هزار عدد ، جلد دوم ۱۷۶ هزارعدد و جلد سوم ۱۹۳ هزار عدد.

* برای اولین بار موسیقی جاز بکلیسا راه‌یافت ونوازندگان ارکستر کلیسای کونوی باارکستر جازیك آهنگ مذهبی را اجرانمودند.

* در پیاسنزا (ایتالیا) امور راهنمائی و رانندگی روز های شنبه و یکشنبه بدست شاگردان مدارس سپرده میشود و آنها حتی حق اخذجریمه از متخلفین راهم دارند .

* جراحان اروپائی دستگاهی ساخته اند بنام «نورتوم» که بوسیله آن میتوان ظرف سه‌دقیقه استخوان کاسه سر را برای انجام عمل جراحی سوراخ کرد .

* روش جدیدی برای آموختن سخت‌ترین زبانها نظیر چینی و روسی درارتش آمریکا متداول شده است .

مطابق این روش پنج‌شبانه روزشاگردان مجبورند یك کلمه هم بزبان مادری خود حرف‌نزنند وبعد ازاین مدت میتوانند احتیاجات‌خود رابزبان مورد نظر برآورده سازند .

* دکتر سوئر آمریکائی قفلی ساخته‌که بعد از ادای جمله«باز شو»باز میشود .اساس کار این قفل برروی یك سلول الکترونیك بناشده است .

عبور از پنج قاره

.... و اینست وضع بهداشت درجهان

ـ دو سوم مردم جهان در وضعیتی هستند که حتی‌در مواقع بسیارضروری هم امکان بستری شدن دربیمارستان برایشان وجود ندارد .

این مطلب را دکتر «کاندو »مدیر سازمان جهانی بهداشت در گزارش خود بچهاردهمین کنگره فدراسیون بین‌المللی بیمارستانها قید کرده‌است.

در این کنگره که در استکهلم تشکیل شده ۱۴۰۰ نفر نمایندگان ۴۳ کشور شرکت دارند .

دکتر کاندو در گزارش خود افزود :

ـ در کشور های پیشرفته هریك از افراد بطور متوسط طی یك سال پنج‌تا ده بار بپزشك مراجعه میکنند ویك دهم افراد ظرف یکسال بطور متوسط پانزده روز در بیمارستان بستری میشوند .

علت مرگ «کوچران» چیست؟

خودکشی ، جنایت یا تصادف ؟

ماجرای مرك « استیو کوچران» هنرپیشه آمریکائی بصورت‌یك‌معمای پلیسی درآمده است . مامورپلیس جسدکوچران را درون قایقی که درسواحل کواتمالا بخاك نشسته بود یافتند و آنرا با هواپیما بنیوارلئان آوردند .

این قایق که «رك» نام داردمتعلق بخود کوچران میباشد وکارشناسان حدس میزنند که مرك او روز ۱۵ ژوئن (۲۵ خرداد) رخ داده است . وی در این هنگام از «آکاپولکو»به کوستاریکا میرفت .

وده روز بعد موقعی جسدکوچران را یافتند که قسمتی از آن تجزیه و متعفن شده‌بود .

سه دخترمکزیکی دراین‌مسافرت همراه کوچران بودند .این سه‌که بترتیب ۱۴ ، ۱۹ و ۲۵ سال دارند اکنون برای انجام تحقیقات‌بازداشت شده‌اند .

یکی از آنها بمامورین پلیس گفته است :

ـ کوچران چند ساعت قبل از مرك بسختی ابراز خستگی میکرد . ولی ما هیچ وسیله‌ئی برای کمك‌باو نداشتیم .

مامورین پلیس این سه دخترا نیز هنگامی یافتند که بعلت تمام شدن ذخیره آب و غذایشان همه نیروی خودرا از دست داده بودند و ده روز زندگی درکنار یك جسد تعادل روحیشانرا برهم زده بود .

بنظر نمیرسدکه تلاشی پلیس برای یافتن علت مرك اسرارآمیز اسیتوکوچران بنتیجه برسد.

نامزدی ولیعهدهلند بایك دیپلمات آلمانی

از مدتهاقبل شاهدخت بئاتریکس ولیعهدهلندقصد داشت‌بایك‌سیاستمدار آلمانی بنام «کلوس‌فن آمبرك»ازدواج کند . ولی از آنجا که هلندی ها از جنك دوم جهانی خاطره خوشی نداشتند مخالفت های زیادی بااین موضوع ابراز میشد .

ولی سرانجام « عشق پیروز شد» وایندو نامزد شدند . واین اولین عکس رسمی آنها بعداز اعلام‌مراسم نامزدی می باشد .

افزایش رشدگیاه

دانشمندان آمریکائی قفلی ساخته‌اند که‌وقتی آنرا بدرختان میوه «تلقیح»می‌کنند ده‌درصد بسرعت رشد و وزن میوه آنها افزوده میشود .

خانه درفرانسه حکم‌طلا دارد

در فرانسه قیمت زمین و خانه‌بسیار گرانست و ازاین حیث شاید هیچ کشوری بپای آن نرسد. فی‌المثل‌یك خانه سه‌اطاقه باآشپزخانه و حمام و بمساحت کلی ۶۲ متر مربع دریك محله متوسط پاریس ۱۶۰ هزار فرانك فروخته میشود. قیمت آپارتمان‌مشابه آن دررم صدهزار فرانك ، درهامبورك ۷۰ هزار فرانك و در آمستردام و بروکسل ۶۰ هزار فرانك است .

اجاره ماهانه‌چنین‌منزلی درهامبورك ۳۲۵ فرانك، در بروکسل ۳۵۰فرانك، دررم ۳۶۰ فرانك ودر پاریس ۹۰۰ فرانك است یعنی ۲۲۰ تا۲۶۰ درصد گرانتر .

جسد برهنه قاچاقچیان را بدام انداخت

مامورین پلیس پاریس با کشف جسد برهنه یك مرد در آپارتمانش توانستند یك شبکه قاچاقچیان‌مواد مخدره را بدام اندازند . تابحال‌دونفر از افراد برجسته این باند بازداشت شده‌اند .

درکنار جسد این مرد که اهل افریقای جنوبیست سه‌سرنك محتوی هروئین پیدا کرده‌اند .

تحقیقات بعدی نشان دادکه‌این آپارتمان محل ملاقات سی‌نفر دختر وپسر معتاد میباشدکه بین ۱۶ تا۲۵ سال دارند و تحقیق از همین افراد باند قاچاقچیان را بچنك پلیس انداخت .

افراد باند قربانیان خود را در بارها و کلوبهای شبانه بدام می انداختند و بعد آنها را باین منزل می‌آوردند. ولی یکبار بیکی‌ازمشتری ها بیشتر از حد معمول هروئین‌تزریق میکنند و همین امر سبب مرك او و افشای اسرار باند میشود .

کوتاه .... فوری ....

● «برج‌ایفل» مسکو

بزودی بلندترین ساختمان‌جهان در مسکو آماده میشود .ساختمان این برج‌که مخصوص پخش امواج تلویزیونیست وارتفاع آن ۵۲۰ متر میباشد از چندی پیش آغاز شده است .

«برج ایفل » مسکودرپارك«استانکینو» قرار دارد و قرار است در ارتفاع ۲۸۰ متری آن یك رستوران نیز تعبیه گردد .

● کلاغ‌های جنگجو

در آنانولی ترکیه بین‌چهار دهقان ویك دسته کلاغ بمدت دو ساعت نبردی رویداد که درنتیجه آن دهقانان بسختی مجروح شدند .

مدتی بعد ازآغاز حمله بقیه دهقانان متوجه ماجرا شدند و با تفنك‌بیاری همکاران خود شتافتند .

در پایان این نبرد خونین جسد پنجاه کلاغ و دوگربه در زیر درختان «میدان جنك » افتاده بود .

● تنبیه انضباطی

«جان‌گارنر »محصل‌یکی از مدارس معروف لندن بتوصیه ودستور مدیر مدرسه مجبورشد یك خالکوب رابرای اجرای تنبیه انضباطی خویش احضار نماید ، علت : جان‌گارنر روی ساعدش تصویر یك‌زن لخت را خالکوبی کرده بود و بدستور مدیر مدرسه خالکوب براین زن لخت یك مایو پوشاند !

● نقشهای سحرآمیز

«ژان سانشون » مهندس فرانسوی از بچگی آرزو داشت که‌موش بشودو بتواند حتی بطور معکوس برسقف اطاق قدم بگذارد .

او حالا برای تحقق‌این آرزو یك کفش مغناطیسی اختراع کرده که وقتی باآن از سقف آویزان شود براحتی میتواند راه برود .

نیروی مغناطیسی این‌کفش آنقدر است‌که بتواند یك‌وزن ۳۵۰ کیلوگرمی راتحمل کند . سانشون برای راه‌رفتن بااین کفش بترتیب جریان الکترو مغناطیسی هرلنگه آنرا قطع میکند تا جداکردنش از سقف امکان پذیر باشد .

● آماری از تلفات اتومبیل

درسال ۱۹۶۴ دراروپا هشتاد هزار نفر در اثر سوانح رانندگی جان خودرا ازدست داده‌اند .

شرکت‌های بیمه حدس میزنندکه تا سال‌دوهزار درتمام‌اروپا و آمریکا ۱۲ میلیون نفر دراثر سوانح و تصادفات ناشی از رانندگی جان خواهند داد .

● سنجاق ، سیگار وسرطان

سنجاق معمولی میتواند احتمال ابتلاء به سرطان ریه راکه ناشی از اعتیاد بسیگار است تخفیف دهد .

اخیرا یکی از دانشمندان کمبریج باین نتیجه رسیده است که چنانچه سه سوراخ‌باسنجاق بفواصل کوتاه در سیگار ایجاد کنید عوارض ناراحت کننده آنرا نصف خواهید نمود . ولی‌البته هیچ راهی هنوز پیدانشده است تا مضرات سیگاررا مطلقا خنثی‌کند وایشان اضافه نمودندکه بدین‌ترتیب مثلا اگر قرار بود که اعتیاد بسیگار ضررش مطابق پرش از عمارت صد طبقه باشد حال مانند این شده است که از عمارت پنجاه طبقه جهش نمائیم‌که مسلما نتیجه هردو عمل مرك است .

● حافظه «الکتریکی»

اخیرادر ژاپن دستگاهی ساخته‌اند بنام«حافظه الکتریکی».روش‌کار باآن جالب‌است شب‌خانم خانه‌دار کارهای فردای خود وساعات انجام آنها رابرروی نوار دستگاه ضبط میکند

فقط ده‌دقیقه قبل ازموعد انجام هرکار دستگاه بکار میفتدو آنچه راکه کدبانو شب قبل ضبط کرده باصدای بلند بازگو میکند تامبادا انجام کاری فراموش شود :

● عذر بدتر ازگناه

سردبیر یکی از روزنامه‌های محلی فرانسه که از مقامات مسئول شهر ناراضی بود سرمقاله تندی تحت‌عنوان «نیمی از مسئولین‌امور شهر حقه‌باز هستند» منتشر میکند .

ازفردای آنروز مقامات‌دولتی و بسیاری از مردم شهر سخت‌بدین سرمقاله اعتراض میکنند. نویسنده برای جبران مافات ورفع تقصیر سرمقاله پوزش خواهانه‌ئی مینویسد تحت عنوان «نیمی از مسولین امور شهر حقه‌باز نیستند !

رطیل

نوشته : احمد احرار

ـ۶۹ـ

فرناباذ ، سردار سالخورده اردشیر ، بااوضاع‌دربار بخوبی آشنا بود و اطمینان داشت‌چیزی نخواهد گذشت که تب تند اردشیر فرومی نشیند و باردیگر ستاره قدرت پاریزاتیس طالع میشود . در حالیکه او نمیخواست در نخستین روزهای‌رسیدن بقدرت کینه وعناد دشمن بانفوذی چون پاریزاتیس رانسبت بخود جلب کند .

او تمام کوشش خودرا بکاربرد تابلکه شاه را از تصمیم‌شدیدی که‌گرفته بود منصرف کند ، ولی باقیافه خشمگین اردشیر روبروشدو دریافت‌لااقل تاهنگامی‌که هنوز جسد استاتیرا روی زمین باقیست‌آرام ساختن خشم و هیجان اردشیر کاری دشوار است .

ازینرو ناگزیر باجرای امرشاه پرداخت و ساعتی بعد ، قصر پاریزاتیس‌در محاصره مامورین مخفی فرناباذ بودکه از روی بامها و از درون سنگرهای خود درکوچه‌ها و خیابانهای اطراف قصر ولابلای درختان مراقب رفت‌وآمد های قصر بودند .

وقتی حلقه محاصره محکم‌شد . فرناباذ شخصا بدیدار مادرشاه رفت . اودر تالار بزرگی انتظار میکشید که‌در تالار روی پاشنه های خودچرخید ومادرشاه ، بالباس عزا درآستانه تالار نمایان گشت . فرناباذ کرنش کردولی پیش از آنکه او چیزی عنوان کند پاریزاتیس شروع کرد :

ـ از اینکه مراقبت قصرمرابعهده گرفته‌اید متشکرم سردار ... آیا موضوع‌دیگری هم برای گفتگو هست ؟!

دو چشم حیرت‌زده فرناباذ بچشمان پاریزاتیس دوخته شد .سردار پیر هرگز تصور نمیکرد که حریف بدان سرعت بمحاصره قصرخویش پی‌برده باشد ودرآنحال تقریبا خودرا غافلگیر حس میکرد . اما با وصف این ، بزودی بر خود مسلط شدو گفت :

ـ آری ، بانوی جهان !مطالبی هست که من صلاح میدانم از ابتدا روشن باشد .

پاریزاتیس بگوشه‌ای از تالار خرامید و گفت :

ـ بسیار خوب سردار ، ماراروشن کنید !

فرناباذ درحالیکه میکوشید بلحن قانع کننده سخن بگوید‌آنچه را میان او واردشیر گذشته بود توضیح‌دادو افزود :

ـ من بسهم خود ازین قضایا بسیار متاسفم بانوی جهان ... و اگردر شرایط‌عادی چنین تکلیفی بمن میشد ترجیح میدادم کناربروم واین ماموریت را ازگردن خود ساقط کنم ...

پاریزاتیس بکنایه گفت :

ـ سردار ! ممکن‌است این شرایط غیرعادی رابرای من تفسیر کنید ؟!

فرناباذ ، دستهایش رابهم مالید :

ـ بانوی جهان ! بهرحال باید اعتراف کردکه واقعه ناگواری روی‌داده است ... همسرشاه مسموم شده ... وپسرشما ... ولینعمت من اینطور تصورکرده‌اندکه چون حادثه درین قصر روی داده ، برای کشف حقیقت لازم‌است رسیدگی های لازم را از همینجا شروع کرد... نمیدانم ، شاید شاه دراین تصمیم مصلحتی انگاشته‌اندکه من ازآن بی‌خبرم !

پاریزاتیس گفت :

ـ اما اگر سوء ظنی درمیان باشد متوجه من است سردار ... درختها و دیوارها و خدمه این‌قصر چه تقصیری کرده‌اند ؟!

فرناباذ سکوت کرد . پاریزاتیس درحالیکه عازم خروج از تالار بود سینه بسینه سردار پیر قرار گرفت و گفت :

ـ بگمانم بهتربود برای‌کشف حقیقت ، پسرم مرا دستبند میزد و زیر شکنجه قرار میداد . میتوانید ازقول من به‌ولینعمت خودتان‌اطمینان بدهید از خدمه قصر من‌چیزی‌که او میخواهد عایدش نخواهد شد ... آنچه او میخواهد نزدمن است سردار !

همراه بااین کلمه آخر ، پاریزاتیس انگشت خودرا روی‌سینه فرناباذ قراردادو فشرد . فرناباذ کرنشی کردو گفت :

ـ آه ، بانوی من ...

اما دراینهنگام‌پاریزاتیس به آستانه دررسیده بود و هنگامیکه تالار راترك میگفت بی‌آنکه به‌پشت سرنگاه کند فرناباذ رامخاطب قرار داد :

ـ بکاخدار خودخواهم سپرد راههای مخفی این قصر را نیزبشما نشان دهد ... بلکه برای‌کشف حقیقت مفید باشد !

پاریزاتیس رفت و فرناباذ تنها ماند ، درحالیکه فکر میکرد ازین گفتگو نیزنتیجه‌ای راکه انتظار داشت بدست نیاورده است ، اولختی درتالار توقف کرد وسپس‌قصر پاریزاتیس راترك گفت و هنگامی که ازخیابان قصر میگذشت زیرلب زمزمه کرد :

ـ چه صدارت خوش شگونی !

انجمن دوستداران بانوان

نامنویسی برای دورهٔ جدید :

کلاس منشیگری

در این کلاس ، در مدت سه ماه زیر نظر برجسته‌ترین دبیران با اصول منشیگری ، نامه‌نگاری اداری، بایگانی، حسابداری، آداب مردم داری آشنا میشوید و بعد از کارآموزی در موسسات بکار می‌پردازید.

علاوه بر این ، درانجمن این کلاس‌ها در اختیار شماست :

کمك های اولیه ـ خیاطی (۴ماهه و ۹ ماهه) ـ آرایش و زیبائی ـ گلسازی ـ گل‌آرائی ـ شمع‌سازی ـ انگلیسی (فوری ، عادی ، عالی‌ومکالمه با دبیران آمریکائی) ، آشپزی ، ماشین‌نویسی (یك ماهه وسه‌ماهه) و موسیقی ـ کاردستی ـ سنگدوزی .

برای نامنویسی بدبیرخانه انجمن (خیابان فرصت شاهرضا ـ شماره ۷۳ ـ تلفن ۶۹۷۱۵ «۴۰۲۱۱ و ۶۴۴۹۶) مراجعه فرمائید .

پلنك وصندلی

از محمدعلی مشکساران ـ آبادان

طی مراسمی سود سهام کارگران کارخانه کوکاکولا آبادان پرداخت شد

در اجرای منویات شاهنشاه وتوجه به مواد ششگانه ازطرف شرکت‌کوثریه‌کلیه کارگران کوکاکولا در خوزستان بدریافت سود سهام موضوع سهیم کردن کارگران کارخانه‌نائل گردیدند

آقای افشار صاحب اختیاری هنگام سخنرانی

عده‌ای از کارگران کارخانه کوکاکولا آبادان در محل کارخانه

آقای ابکاری هنگام تحویل سودسهام کارگران

روز هفتم تیر بنابدعوت مسئولین کارخانه کوکاکولا مراسم پرداخت سهم کارگران کوکاکولا در محل کارخانه واقع در بیریم آبادان با حضور آقایان ابکاری مدیر کل‌کار استان وامینی وعالیخانی نمایندگان اداره کار و بیمه‌های اجتماعی وعده‌ای از نمایندگان جرائد و کارگران ذینفع (سهامداران) بدین شرح انجام شد.

ابتدا آقای‌سلیمان صاحب اختیاری رئیس کارخانه ونایب رئیس شرکت ازطرف اعضاء هیئت مدیره شرکت ضمن خوش آمد بحضار در مورد‌سهیم کردن کارگران کارخانه کوکاکولا توجه لازم در رفاه آنان و همچنین باوجود مشکلات گمرکی مواد اولیه نوشابه کوکاکولا و اینکه درسالهای گذشته گمرکی‌مواد اولیه بسیاراررزان بود و حال‌به‌چندین برابر رسیده و سایر هزینه‌های کارخانه و شکست بطری‌ها و باتوجه‌به همه‌این گرفتاریها موسسین ومسئولین شرکت سهامی کوثریه (کوکاکولا) به پیروی‌ازنیات اعلیحضرت همایون شاهنشاه سعی کردند بیشتر و بهتر در رفاه وآسایش کارگران مربوط بکوشند وروی‌همین اصل هم امروز این مراسم بوجود آمد ، که به کارگران کارخانه کوکاکولا در خوزستان (آبادان ـ خرمشهر ـ اهوازو سایر مناطق‌نفتخیز) سهم سال گذشته آنان پرداخت‌گردد شرکت کوثریه کارخانه کوکاکولا خوشوقت است که در این راه‌پیشقدم بوده . آنگاه آقای عباس جواهرچیان رئیس هیئت مدیره بیاناتی ایراد و ببیان سال گذشته را بطور مختصر باطلاع حضار رسانید پس از آن‌آقای افشار صاحب اختیاری از آقای‌ابکاری مدیر کل کار خواهش کردند پاکات محتوی چك سهم کارگران کارخانه کوکاکولا را توزیع نمایند در این موقع آقای ابکاری‌ضمن اشاره به‌مواد ششگانه شاهنشاه و همچنین اشاره بوضع بیمه‌های اجتماعی در حال حاضر بامقایسه به‌گذشته بیاناتی ایراد و اظهار داشت خود وهمکارانم بسیار خوشوقتیم که‌بین‌برادران‌عزیز کارگر آمده و شاهد و ناظر اقدام مسئولین محترم کارخانه کوکاکولادرسهیم کردن شما برادران عزیز در سود کارخانه میباشیم و امیدواریم همانطور که مسئولین امر رفاه و آسایش شمارا در نظر داشته ودارند شما هم در کارهایتان از فعالیت و دقت ودلسوزی در امری که واگذار شده‌دریغ نکنید تامسولین شرکت هم بتوانند درتهیه بیشتر این‌نوشابه‌سالم و گوارابکوشند وسهم بیشتری هم‌نصیب شما کارگران عزیز کوکاکولا بشود در این موقع در میان کفزدنهای ممتد کارگران و ابراز احساسات‌نسبت به‌شاهنشاه سهم کارگران کوکاکولا به‌فردفردآنان‌داده شد در پایان از مدعوین پذیرائی‌بعمل آمد و پس از بازدید از تاسیسات بزرك کارخانه کوکاکولامحل کارخانه را ترك گفتند.

طبق قطعنامه سمینار مسائل آموزش فنی و حرفه‌ای کشور

مدارس عالیه صنعتی تشکیل و توسعه می‌یابد

در برنامه آموزشگاه های حرفه‌ای تجدیدنظر میشود

● بهترجویان مشمول اجازه ادامه تحصیل میدهند

● برای تربیت کادر فنی کلاسهای کوتاه مدت تشکیل میشود

● بفارغ‌التحصیلان مدارس حرفه‌ای برای ایجاد کارگاه وام پرداخت میگردد

همانطوریکه اطلاع دادیم سمینار آموزش فنی و حرفه‌ای که از روز سوم تیرماه بمنظور ایجاد تغییراتی در برنامه های حرفه‌ای کشور شروع بکار کرده بود کارخودرا بپایان‌رساند و با صدورقطعنامه‌ای پیشنهاداتی‌تسلیم مقامات مسئول کرد .

درجلسه اختتامیه سمینار آقایان وزیر آموزش وپرورش و رئیس‌مجلس شورای ملی سخنانی ایراد کردند. آقای دکترهدایتی‌وزیرآموزش‌وپرورش گفت تشکیل این سمینار متناسب با احتیاجات زمان بود زیرا موضوع کنترل برنامه های فرهنگی و آموزشی و تطبیق آن با احتیاجات زمان کاملا ضروری بنظر میرسد .

آقای‌مهندس ریاضی رئیس‌مجلس شورایملی‌گفت‌بااجرای‌مفاد قطعنامه‌ای که‌در سمینار حرفه‌ای تهیه شده‌است وضع تعلیمات حرفه‌ای کشور بکلی دگرگون میگردد و انقلاب بزرگی‌در امور حرفه‌ای ایجاد میگردد . . آقای مهندس ریاضی باهمیت امور حرفه‌ای اشاره کرد و اضافه کرد که اغلب گفته شده‌است که کسانیکه استعداد تحصیل در مدارس رانداردند بکارهای حرفه‌ای هدایت شوند درصورتیکه این طور نیست‌وهرکاری‌استعداد میخواهد وکسانی باید بسوی کار های حرفه‌ای هدایت بشوندکه‌استعداد کارحرفه‌ای را داشته‌باشند بعضی از افراد از نام موسسات حرفه‌ای و کار کردن دراین موسسات ناراحت هستند و آنرا بی اهمیت میدانند در صورتیکه مراکز حرفه‌ای بزرگترین مرکز سازندگی هرکشوراست.

مدارس حرفه‌ای ما آنطور که باید و شایدارزش خود را نشان نداده‌اند ومردم‌خیال میکنند که‌افراد بااستعداد حتما باید طبیب یامهندس‌تئوری ومعلم مدرسه بشوند در صورتیکه‌در کارهای حرفه‌ای باید از اشخاصی که‌ازمدارس صنعتی بیرون می‌آیند مطابق‌استعداد ومهارتی که دارند استفاده شود .

رئیس مجلس سپس درباره برنامه مدارس صحبت کرد و اضافه کرد که مدارس ما نبایدمحل‌دیپلم دادن‌باشد.

متن قطعنامه سمینار

قطعنامه سمینار بوسیله آقای مهندس هنربخش رئیس سازمان نمونه‌تعلیم و تربیت باینشرح خوانده شد .

بدستور آقای‌نخست وزیر و بنابه پیشنهادوزارت آموزش‌وپرورش نخستین سیمینار مسائل آموزش فنی‌و حرفه‌ای کشور بمدت ۸ روز از سوم تادهم‌تیر ماه در محل سازمان نمونه تعلیم و تربیت حرفه‌ای کشور باحضور معلمان و سرپرستان شورایعالی صنعتی ، هنرستان ها وآموزشگاههای‌حرفه‌ای کشور و باشرکت صاحبان صنایع و مسئولان آموزش‌حرفه‌ای‌وزارتخانه‌های مختلف تشکیل و پس‌از بررسی‌و بحث کافی در گروههای چهار گانه اصول زیر بعنوان پیشنهادبرای بهبودتوسعه آموزش فنی و حرفه‌ای کشور توصیه میشود :

۱ـ تجدید نظردربرنامه آموزشگاههای حرفه‌ای وهنرستان های کشور باتوجه به احتیاجات روز ونیازمندیهای محلی برای بالا بردن‌سطح‌معلومات ومهارت هنرجویان مدارس فوق

۲ـ ایجاد و توسعه مدارس عالی صنعتی برای فارغ‌التحصیلان‌بااستعداد وعلاقمند به هنرستان‌ها‌بمنظورتشکیل کادر تکنیسین درجه‌یکو مهندسان عملی مورد نیاز کشور .

۳ـ انجام امور مالی و اداری هر هنرستان یا مدرسه صنعتی زیر نظر هیئتی‌بنام هیئت‌امناء مرکب‌ازاشخاص زیر وبا اختیارات لازم :

الف ـ رئیس هنرستان یا مدرسه صنعتی

ب ـ نماینده تام‌الاختیار وزارت آموزش و پرورش .

ج ـ نماینده تام‌الاختیار وزارت دارائی .

د ـ یکی‌ازمهندسین عالیمقام کشور به پیشنهاد رئیس هنرستان و تصویب وزیر آموزش و پرورش .

هـ ـ یکی از نمایندگان صاحبان صنایع‌ملی.

٤ـ تحدید سن داوطلبان ورود به آموزشگاههای حرفه‌ای بین حداقل ۱٤وحداکثر هفده‌سال و اجازه نامه تحصیل به‌هنرجویان‌این آموزشگاهها درسنین مشمولیت .

۵ـ امکان ادامه تحصیل به فارغ‌التحصیلان بااستعدادوعلاقمند آموزشگاههای حرفه‌ای در هنرستان هاپس‌از توفیق در امتحانات ورودی مربوطه .

٦ـ تشکیل کمیته دائمی جهت تهیه برنامه‌های آموزش‌مدارس‌فنی‌وحرفه‌ای وتامین‌بودجه‌کافی جهت‌تهیه وتدوین کتب مربوط به آنها .

۷ـ تشکیل کلاسهای کوتاه مدت حرفه‌ای وصنعتی برای تربیت کادر مورد نیاز صنایع و حرف آزاد .

۸ـ تهیه وتصویب طرح‌قانونی‌برای تامین‌همکاری عادی و معنوی صاحبان صنایع ملی و دولتی‌بامدارس صنعتی کشور دراجرای برنامه های آموزش فنی‌و حرفه‌ای .

۹ـ اعطای وام و پروانه کسب و تامین تسهیلات مالیاتی و کمکهائی ازاین قبیل به‌فارغ‌التحصیلان‌مدارس صنعتی کشور برای تشویق و جلب افراد ـ تعلیمات فنی و حرفه‌ای بمنظور ایجاد کارگاههای فنی و تولیدی .

۱۰ـ استفاده کامل از وسایل و ماشین‌آلات کلیه مدارس صنعتی و حرفه‌ای برای آموزش صنعتی و حرفه‌ای علاوه برساعات رسمی روز و تامین مزایای لازم برای معلمینی که بیش‌از میزان مقرر تدریس می کنند .

۱۱ـ تشکیل کمیته هماهنگی‌دائمی آموزش فنی و حرفه‌ای و کشاورزی وزارتخانه‌ها و سازمانهای ذینفع به منظور هماهنگی وتبادل نظر دربرنامه های آموزش فنی و حرفه‌ای براساس احتیاجات مملکت .

۱۲ـ امکان ادامه تحصیل به فارغ‌التحصیلان هنرستانهادردانشکده صنعتی (پلی‌تکنیك) وسایر مدارس عالی صنعتی پس‌از توفیق‌درامتحانات ورودی مربوطه .

۱۳ـ استخدام‌وارتقای رتبه‌معلمان واجد شرایط دانشکده صنعتی‌تهران ومدارس عالی صنعتی طبق قوانین و مقررات استخدامی دانشگاههای کشور .

۱٤ـ اجرای برنامه تعلیمات‌فنی وحرفه‌ای خاص برای معلولین.

۱۵ـ لزوم کمك موثر صاحبان صنایع به پیشرفت تعلیمات حرفه‌ای و صنعتی از طریق اعطای زمین ویا تعهد تجهیز قسمتی از مدارس فنی وحرفه‌ای .

یك هیئت درجستجوی سنگین وزنها

برای عضویت در تیم کشتی به استانهای مختلف کشور حرکت کردند

در اجرای‌منویات شاهنشاه که در روزشرفیابی اعضای تیم ملی کشتی ایران بمنظور انتخاب‌و تربیت افراد سنگین‌وزن برای‌وزنهای ۷ و۸ تیم های‌کشتی ایران شرفصدور یافت فدراسیون‌به‌آقایان‌نامبرده‌زیرماموریت داده است که ازروز شنبه ۱۲تیرماه بمدت ۱۵روزباستانهای مختلف‌مسافرت وبا همکاری مقامات استانداری و ورزشی برای یافتن افراد مستعد که وزن‌آنها از ۹۷ کیلوببالا باشند اقدام نمایند.

۱ـ آقای عبدالله مجتبوی بهمراهی آقای محمدیان استان خراسان و استان بلوچستان و سیستان

۲ـ آقای نصرت‌الله شعبانخانی‌به همراهی آقای رضائی استان لرستان

۳ـ آقای محمد اسفندیاری‌بهمراهی آقای عقیلی استان مازندران

٤ـ آقای‌حکیم‌زاده‌استان‌آذربایجان شرقی وغربی

۵ـ آقای مرتضی عزیزی استان کردستان

اعضای شورای ورزش باستانی

بمنظور تعمیم‌وتوسعه ورزش‌باستانی جلسه‌ای در حضور تیمسارسرلشکر دکترایزدپناه‌رئیس تربیت‌بدنی‌و آقای شعبان‌جعفری‌سرپرست‌ورزش باستانی کشور وکلیه مدیران باشگاه های باستانی وجمعی از پیش‌کسوتان‌ورزش باستانی‌تشکیل گردیدکه پس از مذاکرات لازم آقایان :

۱ـ حاج‌عباس کریمخانی ، حاج‌اسماعیل قربانی ، حاج حسین کریمی ، حاج مهدی کریمی ، حاج‌قاسم پورپهلوان، احمد صادقی ، حاج محمدانصاری ، حاج حیدررضائی ، احمد ناظری ،میر حسینی، حاج حسین انصاری ،مهدی احمری ، حسین امیرشرفی ، محمود نایب

نماینده باشگاهها آقای کیان‌تاج (باشگاه‌طلاچی)حسن‌آخوند ، حاج‌علی نوروزاد،حسین‌مارلم ، یوسف نجفی‌دبیر شورا بعضویت شورای ورزشی‌باستانی انتخاب شدند.

ضمنا‌آقایای مشروحه زیر بسمت هیئت ورزشی باستانی تهران انتخاب شدند.

مصطفی‌تاجیك مدیرباشگاه تاجیك ، رئیس هیئت ورزشی باستانی تهران حاج‌سیدمصطفی‌نجات ، کاظم‌آذری ، مهدی قاضی،کریم اولیائی ، عضو

ضمنا آقای حسن خطیر مهر منشی مسئول هیئت‌ورزشی باستانی تهران انتخاب گردید.

صدور کارت استخر

بدنبال خبری که در مورد استفاده فرهنگیان از استخر های واگذاری بوزارت آموزش و پرورش در روزنامه درج گردید امروز اطلاع حاصل شد که وزارت آموزش و پرورش طی بخشنامه‌ای که بادارات آموزش و پرورش ارسال داشت از آنان خواست تا اسامی فرهنگیانی را که مایل به استفاده از استخر ها هستند صورت دهد تا کارت مخصوص جهت آنان صادر گردد .

پیروزی قهرمانان ایرانی در قطر

هفته گذشته مسابقات کشتی آزاد بین قهرمانان قطردرحضور بیش از پنجهزار نفرانجام گردید ودر نتیجه آقایان غلام‌تاجیك ومحمداسمعیل‌مصل نژاد اعضای باشگاه تاج قطر پس‌از پیروزی برحریفان سوری‌و لبنانی‌خود دروزنهای سوم‌وپنجم مقام قهرمانی‌قطر رابدست‌آوردند.

در خاتمه‌آقای غلام تاجیك مدیر باشگاه تاج قطر قهرمانان را مورد تشویق قرارداد و بافتخار آنان‌جشن برپانمود.

پیروزی تیم تاج

در دنباله مسابقات والیبال کاپ شهبانو که از چند روز پیش بین باشگاهها آغاز شده مسابقه مهیبو جالبی بین تیم والیبال باشگاه بانوان تاج باتیم انجمن دوشیزگان وبانوان در استادیوم فرح‌باحضور عده کثیری انجام شد.

در این مسابقه تیم تاج‌باتنیجه۳بر یك برتیم انجمن پیروز شد .

شاگردان ممتاز

ماندانا عدل

فرزند منوچهر عدل سردفتر اسناد رسمی ۱۷۸ تهران در دبستان کوشك امروز کلاس اول بامعدل ۲۰ شاگرد اول شده است.

آ ـ ۷۷۷۵

دوشیزه نوراویکتوری

دانش‌آموز دبستان بهشت دختران در کلاس پنجم ابتدائی بامعدل۱۷٫۹ حائز رتبه اول گردیده است .

آ ـ ۷۸۳۱

کیوان افخمی‌نیا

دانش آموز کلاس اول دبستان‌ملی بهارنو درسال تحصیلی ٤٤ـ ۱۳٤۳ با معدل ۱۹٫۱۹ حائزرتبه اول شده‌است.

آ ـ ۷۷٤۳

دوشیزه مستانه خواجوی‌پور

فرزند آقای احمد علی درسال تحصیلی ٤۳٫٤٤در کلاس اول‌دبستان بزرگمهر بامعدل ۱۹٫۳ شاگرد اول شده است.

محمدوقار

فرزند آقای سرهنك منوچهر وقار بامعدل ۱۹٫۸۸ بین ۵۰ نفر در کلاس اول دبستان نادر قم رتبه اول راحائز وبدریافت جایزه نائل گردیده.

آ ـ ۱۱۱۷۸

اطلاعات
دختران و پسران
روزهای شنبه منتشر میشود

دوراکلین سرویس

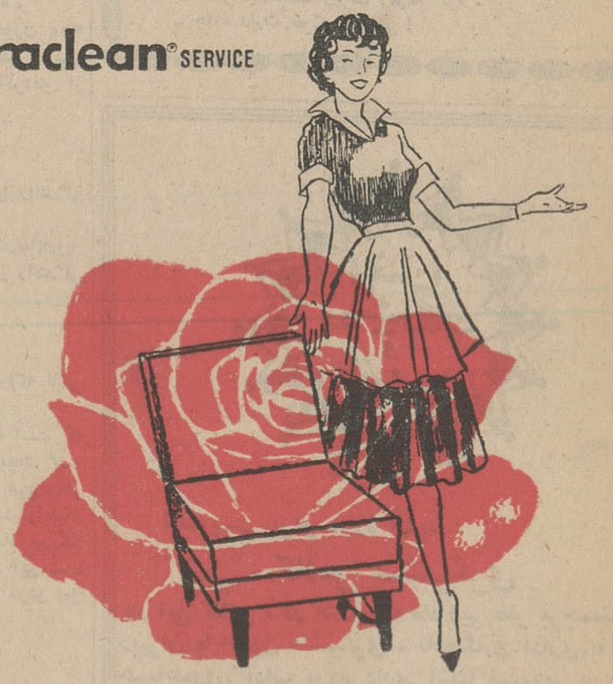

باروش دوراکلین بدون استفاده از آب و صابون یاهرنوع مواد شیمیائی مضر مبلمان و فرش شما در منزل و محل کارتان‌تمیز میشود .

حلب کوچولوی قو
مخصوص کدبانو
دارای کارت قرعه‌کشی یك سری جواهر، زمرد و برلیان
به ارزش ۵۰۰ هزار ریال

حلب کوچولوی قو
بآسانی حمل میشود
۲۵ ریال ارزانتراست
نوع روغن آن مرغوبتراست
یك سری جواهر، زمرد و برلیان به ارزش
۵۰۰ هزار ریال جایزه دارد

توجه کنید :
هم‌اکنون بیماری نیازمند خون شما است
هر ثانیه خبر میکند شاید شما هم روزی محتاج خون باشید
مرکز انتقال خون شیر و خورشید سرخ آماده است
بشما خون هدیه میدهد خون شما را در اختیار نیازمندان بگذارد
خیابان ناصرخسرو ـ جنب دارالفنون
تلفن ۳۰۴۴۷۵

مذاکرات مسکو

بقیه از صفحه اول

مسافرت ۱۳ روزه شاهنشاه و علیاحضرت شهبانو فرح به کشور اتحاد شوروی امروز بپایان میرسد و شاهنشاه و شهبانو که در این سفر همه‌جا مورد استقبال گرم و صمیمانه مردم و رهبران اتحاد شوروی قرار گرفتند ساعت شش بعد از ظهر بتهران مراجعت می فرمایند.

شاهنشاه دیروز دریك مصاحبه مطبوعاتی که در شهر «یالتا» تشکیل شد پیرامون سفر خود بکشور اتحاد شوروی ومذاکرات خویش با رهبران شوروی با نمایندگان جراید شوروی و ایران صحبت فرمودند.

● بازدید از اردو

ساعت شش بعد از ظهر روز پنجشنبه بوقت تهران ، شاهنشاه و شهبانو فرح که روز چهارشنبه وارد «یالتا» مرکز کریمه شده بودند ، از محل اردوی پیشاهنگی «ارتك» که در کنار دریای سیاه واقع شده است دیدن فرمودند .

اردوگاه پیشاهنگی ارتك یك اردوگاه بین‌المللی است که در آن چهار هزار پیشاهنگ از جمهوریهای مختلف اتحاد جماهیر شوروی و همچنین بسیاری از کشور های جهان شرکت دارند .

شاهنشاه از طرحهائی که برای توسعه اردوگاه در دست اجرا است اظهار خوشوقتی نمودند و سپس پیشاهنگان برنامه جالبی در حضور شاهنشاه و شهبانو اجراء کردند و شاهنشاه و علیاحضرت شهبانو پیرامون امور پیشاهنگی و تفاهم بین پیشاهنگان جهان مطالبی ایراد داشتند و وعده فرمودند که عده‌ای از پیشاهنگان ایران را به اردوی «ارتك» بفرستند .

● مصاحبه مطبوعاتی شاهنشاه

شاهنشاه عصر دیروز دریك مصاحبه مطبوعاتی با شرکت نمایندگان خبرگزاریهای شوروی وروزنامه‌نگاران ایرانی شرکت فرمودند و پیرامون سفر خود باتحاد شوروی و مذاکرات مسکو بپرسشهای آنان پاسخ گفتند .

نماینده آژانس مطبوعاتی «نووستی» از شاهنشاه سئوال کرد : شاهنشاه ۹ سال پیش یعنی در سال ۱۹۵۶ بکشور ما مسافرت فرمودند ، این دیدار بمنزله ایجاد عصر بزرك ونوین برای کشور ما بود ، پرسش من از شاهنشاه این است که اعلیحضرت در این مسافرت چه‌چیز تازه‌ای مشاهده فرموده‌اند .

شاهنشاه در پاسخ این سئوال فرمودند : از لحاظ ترقیات صنعتی و ساختمانی در نقاطی که بودیم و دوباره بازدید کردیم از قبیل مسکو ـ لنینگراد و ولگاگراد بطور واضحی ساختمانهای جدیدی مشاهده کردیم .

در مورد ساختمان های مسکونی شهر سازی و ترمیم خرابیهای زمان جنك ، مثلا در دیدار اخیری که از ولگا گراد نمودم آثرا نشناختم ، از لحاظ صنایع این بار متاسفانه فرصت زیادی برای بازدید صنایع مسکو و ولگاگراد پیدا نکردیم .

شنیده‌ام صنایع زیادی در این شهر ها ایجاد شده است ، این بار فرصت تازه‌ای برای دیدار از اسوردلوسك، ایرکوتسك و سدبراتسك بدست آوردیم .

کارخانه ماشین‌سازی اسوردلوسك خیلی جالب بود ، ما بیش از یك‌دهم کارخانه را بازدید نکردیم ولی همان یك دهم کافی بود که عظمت کارخانه را برای ما مجسم کند .

سدبراتسك در حقیقت میتوان گفت یکی از مفاخر مهندسی ساختمانی است ، طبق اطلاعاتی که بما داده‌اند حتی سد های عظیم‌تر با نیروی بیشتر در کشور در منطقه سیبری ساخته خواهد شد .

احتیاجی بگفتن نیست که نیروی برق عظیمی که بدست خواهد آمد تا چه حد در پیشرفت شما و بالابردن سطح زندگی شما کمك خواهد کرد.

تغییرات دیگری هم مشاهده کردیم خصوصا از لحاظ وضع زندگی مردم شما که بنظر ما بهبودی زیادی یافته است .

● مذاکرات مسکو

سئوال دوم نماینده آژانس مطبوعاتی نووستی از شاهنشاه چنین بود . اعلیحضرتا طی مسافرت آن اعلیحضرت در کشور ما مذاکرات معموله بین مقامات ایران و شوروی در زمینه‌های اقتصادی و فرهنگی نیز بوده است ، سئوال بنده این است که چه امکاناتی در این دو زمینه موجود است ؟

شاهنشاه فرمودند : فکر میکنم نتیجه مذاکرات ما با زمامداران شما در زمینه اقتصادی بنتایج بزرك و وسیعی رسیده باشد البته به عقیده من یك امر طبیعی است و باید هم‌همینطور باشد ، چون دو همسایه که میخواهند در دوستی و صفا زندگی کنند طبیعی است که از لحاظ اقتصادی نیزروابط آنها توسعه زیادی پیدا میکند ، همینطور در زمینه فرهنگی ـ طبیعی است که در آینده ما تماس های بیشتر و دید و بازدید های بسیاری انجام خواهیم داد .

شك نیست همانطور که ما بمفاخر فرهنگی شما احترام میگذاریم ، شما نیز بمفاخر فرهنگی‌ما احترام‌میگذارید و میتوان گفت که در خارج ازایران شما بیش از هر کشور دیگری آثار فرهنگی ما را چاپ و منتشر ساخته‌اید

در انجمن فرهنگی ایران و شوروی درمسکو جلسه‌خیلی‌خوب وصمیمانه‌ای داشتیم این محیطی که ماسعی‌میکنیم حفظ نمائیم وتماس بین فرهنگیان و ورزشکاران‌ما وحتی اساتید دوکشور مادر آینده بیشتر شود.

نماینده خبرگزاری‌تاس ازشاهنشاه پرسید آیا ازساحل‌جنوبی شبه‌جزیره کریمه خوشتان آمده‌است؟ وشاهنشاه وشهبانو توانسته‌اند استراحت‌فرمایند؟

شاهنشاه در پاسخ فرمودند : از سیمای ظاهر ما معلوم است که از زیبائی وآب وهوای این منطقه ساحلی لذت برده‌ایم ، خصوصا از اردوگاه آرتك خیلی خوشمان آمدو نیز آنچه موفق نشده بودیم با چشم از این‌شبه جزیره به‌بینیم از طریق فیلم‌مشاهده کردیم.

● وضع خاورمیانه

پس از آن آقای دکتر عظیمی‌مدیر روزنامه پیغام امروز از شاهنشاه‌سئوال کرد تبادل نظرهای شاهانه در سفر شوروی همانقدر که‌در روابط‌وهمکاری های ایران و شوروی موثر واقع میشود روی خاورمیانه وثبات آن نیز اثر میگذارد‌وبین‌مناسبت‌موجب‌سپاسگزاری فراوان خواهد بود که شاهنشاه‌نسبت بوضع حال و آینده خاورمیانه اظهار نظر فرمایند.

شاهنشاه در پاسخ این سئوال فرمودند آنچه مربوط بروابط ایران وشوروی است گمان میکنم که‌شما روزنامه‌نگاران ایرانی دیدید که تاچه حد ازطرف ماومردم شوروی تمایل بتفاهم وهمکاری بین دوکشور وجود دارد، یك موقعی هست دو مملکت باصطلاح باین نتیجه میرسند که بایست بنوعی بایکدیگر زندگی کنند ولی خوشبختانه از طرف ما و بطور قطع از طرف شوروی هم میتوان گفت نه‌تنها میخواهیم بایکدیگر همزیستی نمائیم بلکه همکاری اقتصادی‌وسیعی رانیز شروع کرده‌ایم البته این اضافه بریك محیط صلح یك محیط دوستی نیز میباشد.

فکر میکنم که همین وضع بین ما وشوروی در منطقه خاورمیانه وحتی در صلح جهانی نیز تاثیر داشته‌باشد.

● تماس روزنامه‌نگاران

دراین‌هنگام معاون‌اداره مطبوعات وزارت خارجه شوروی از اینکه شاهنشاه مقداری از وقت خود را اختصاص باین مصاحبه مطبوعاتی داده‌اند تشکر نمود و اظهارداشت : روزنامه نگاران شوروی معتقدند که مسافرت شاهنشاه بشوروی روابط دوستی بین دو کشور را توسعه داده و به تحکیم بیش از پیش این‌روابط کمك خواهد کرد .

شاهنشاه در پاسخ اظهار تشکر فرمودند واظهار امیدواری کردند که بین‌روزنامه نگاران شوروی وایران تماس بر قرار شده باشد .

شاهنشاه اضافه‌فرمودند :روزنامه نگارانی که دارای حس مسئولیت باشند در تحکیم روابط بین‌المللی و تقویت مبانی صلح تاثیر فراوان دارند ما امیدواریم که در آینده روزنامه‌نگاران کشور شما بیشتر بایران‌مسافرت کنندوهرچه‌میخواهند به‌بینند و سئوال کنند و ما راآنطور که هستیم بخوانندگان خود معرفی نمایند .

شاهنشاه در پایان این مصاحبه مطبوعاتی برای روزنامه نگاران و نمایندگان خبرگزاری های شوروی آرزوی سعادت و موفقیت کردند .

● مراجعت بتهران

شاهنشاه و شهبانو فرح ساعت شش بعداز ظهر امروز با هواپیمای مخصوصی که از طرف دولت اتحاد شوروی بمسافرت شاهنشاه‌و شهبانو اختصاص یافته بتهران مراجعت‌می فرمایند .

در فرودگاه‌مهرآباد مراسم‌رسمی استقبال انجام‌خواهد گرفت واعضای خاندان سلطنت ، نخست وزیر و هیئت وزیران ، روسای مجلسین ، امرای ارتش و سفرای کبار خارجی مقیم دربار شاهنشاهی دراین مراسم حضور خواهند داشت .

● استقبال مردم

خبرنگار اجتماعی ما گزارش‌می دهد که بنا بدستور قبلی شاهنشاه هنگام مراجعت‌اعلیحضرتین ازبستن طاق های نصرت خودداری میشود . شاهنشاه موقع بازگشت از سفر امریکای جنوبی‌دستورفرموده بودند که در مراسم استقبال از صرف هزینه های عمومی جلوگیری شود و بهمین جهت نیز پس از این از بستن طاق نصرت و صرف چنین مخارجی خودداری خواهد گردید.

خبرنگار ما میافزاید بااین وجود از دیروز طبقات مختلف مردم و احزاب مسیر اعلیحضرتین را از فرودگاه مهرآباد تا کاخ سعدآباد چراغانی کرده‌اند و در طول خیابان های مسیر شعار های متعددی دایر بر عرض خوش‌آمد از طرف طبقات مختلف برافراشته شده است .

بوصیه‌ای برای

بقیه از صفحه چهارده

بود . او بطرف سروان اوشك‌سرائی حمله کرد ، چون کارد در دست گرکانی بود .بعد از آنکه من‌رفتم کلانتری گفتند :اوشك سرائی‌چاقو خورده‌است . فهمیدم که گرکانی‌باو زده‌است! من دیگر هیچگونه‌اطلاعی ندارم .

رئیس دادگاه ـ آقا ! حقیقت را بگوئید آنچه شده‌است آنچه هست شما وجدان خود را در نظر بگیرید و بعد صحبت کنید .

متهم ـ حقیقت آنچه که بود گفته شد . حقیقت ، حقیقت است مگر شاخ و دم دارد ؟

بعد آلات و ادوات جرم ازدادگاه بیرون برده شد و آقای حجازی وکیل مدافع متهم شروع بدفاع از موکل خود کرد و گفت :

دفاع من در جلسه گذشته‌باینجا رسید و بحث ازافسانه۲ کارد بمیان آمد که برای موکل من درست کرده‌اند .

من ثابت میکنم کارد مکشوفه‌از حوض آب منزل گرکانی متعلق به موکل من نبوده است .

توطئه بوده

چاقوئی که از حوض منزل آقای گرکانی بیرون آورده شد نمیتواند چاقوی دوم سیدکاظم موکل من باشد برای من این موضوع ایجاد شبهه میکند که آقای گرکانی چند نفر مهمان دعوت میکند و خانواده‌اش را از خانه بیرون می‌فرستد و خودش هم‌در خانه‌نمیماند وبکلانتری میرود . این توطئه‌ای بوده که برای هلاك موکل من درست شده بوده است تا موکل مرا بجرم چاقوکشی و زدوخورد چند سال زندانی کنند واز شر او راحت‌شوند .

باعث این جریانات آقای گرکانی شد بعد خودش جلوتر از همه به کلانتری رفت و ذهن آقای اوشك سرائی را متوجه آینده کرد وباآن مرحوم بخیابان آمد وحادثه رخداد. درحقیقت آقای گرکانی کارگردانی این صحنه را بعهده داشته است.

نامه آقای گرکانی

پس از آن آقای حجازی وکیل مدافع بتفصیل‌درباره‌اظهارات‌شهود که در پرونده منعکس است‌صحبت کرد و آنهارابی‌اساس دانست و سپس نامه‌ای از آقای گرکانی‌ارائه نمود که برای سیدکاظم جلیل‌زاده مقیمی متهم بقتل ، بزندان‌فرستاده بود ونامه را باینشرح قرائت نمود:

« خیلی تعجب خواهید کرد که من این نامه را برای شما مینویسم شما ممکن است خیال کنید که من در گرفتاریهای شما موثرم . خوب است باشما دوستانه صحبت کنم و حقایق را روشن نمایم تا عقده‌ای از من دردل شما باقی نماند موضوع وصیت‌نامه پدرت یك امر مالی نبود که ضرری متوجه شماو دیگران نماید . من تصدیق میکنم که پدرشما آدم بسیار بدی بود. اینهمه اولاد راه انداخت و در فکر تربیت وتحصیل هیچکدام نبود. اموالش رابناحق‌یکدسته بخشیدو دیگران رامحروم کرد.اماخداگواه است که من دراین‌جریانات‌شرکت نداشتم . منحصرا در موقع امضای املاك «کیاوان» مرا از کوچه برداشتند و بمحضر بردند ! آنهم چون موکلم بود و ملکش رابزنش منتقل میکرد امضاء کردم . اگر من مرتکب هرجنایتی بشوم‌بایدپول هنگفتی دربین باشد وگرنه با یکشاهی وصنار کسی اجیرنمیشود»

وکیل مدافع متهم‌بتفصیل‌درباره‌نکات این نامه بحث کرد

دراینجا سومین جلسه محاکمه متهم بقتل سروان اوشك‌سرائی پایان یافت و جلسه بعد بامروز موکول شد .

● عقده متهم

چهارمین‌جلسه محاکمه متهم‌بقتل کلانتر رشت صبح امروز در دادگاه جنائی استان گیلان شروع شد . دراین جلسه آقای سید محمد باقر حجازی وکیل مدافع متهم در باره شهادت‌شهود که در پرونده‌منعکس است و همچنین راجع به کیفیت حادثه بیاناتی ایرادکرد و عقده‌های روحی موکل خود را باعث بروز حادثه دانست و شهادت شهود در پرونده را ردکرد و همه را بی‌اساس و باطل دانست .

دراین‌موقع جلسه محاکمه بعنوان تنفس تعطیل شد و درساعت یازده‌و نیم با تشکیل مجدد جلسه آقای حجازی بمدافعات خوداز سید کاظم جلیل‌زاده مقیمی متهم بقتل کلانتر رشت ادامه داد .

پاسپورت اینجانب

عزیز اصلی گمشده ازیابنده تقاضا میشود بخیابان کاخ شمالی کوچه فروتن پلاك ۱۱ مراجعه مژدگانی دریافت دارد .

اولین نامه

من کتابی بزبان‌انگلیسی نوشته‌ام که در دنیاچون توپ صدا خواهد کرد. حالا زندگی بمن بسیار سخت‌میگذرد احتیاج به کمك مالی دارم

این قسمتی از نامه‌ایست که علیجان میر دیرکوند هفده سال‌پیش از لرستان برای دو دوست همکلاس خود آقایان‌پاسان ورحیم‌میردیر کوند فرستاده است .

آقای بزرك رئیس قبیله ملاوند لرستان میگوید مدت هفده سال تمام است که از علیجان خبری ندارم و حدس میزنم که او مرده باشد . آقای پاسان دوست دیگر وی نیز همین حرف را میزند و میگوید من امیدی بزنده بودن علیجان ندارم . علیجان میردیرکوند از طایفه«هلدی» ایل میردیرکوند لرستان است . مرکز سکونت وی در نقطه‌گرمسیری بوده و آقای میر سپهبار از نزدیکان علیجان میباشد .

در سال ۱۳۱۴ خانه علیجان در دو فرسنگی خرم‌آباد در منطقه‌ای بنام «کوه‌گه» بود . آقای رحیم میر ـ دیرکوند خواهر زاده علیجان میگوید در سال ۱۳۲۷ علیجان بتهران آمد و مدتی در خانه من ماند . او در آنموقع گفت : کتابی بزبان انگلیسی نوشته‌ام که در جهان چون توپ‌صدا خواهدکرد او آنموقع روزنامه اطلاعات را دردست داشت و کلمه 'MIR' را که در صفحه روزنامه چاپ شده بود بمانشان میداد و میگفت این همان کتاب‌است که بعد ها جنجالی در دنیا بپا خواهد کرد و ممکن است خود من درآنموقع در قید حیات نباشم .

● سفر به عربستان

علیجان میر در منطقه گرمسیر لرستان خواهری نیز دارد ، او چندی بعربستان نیز رفت و عربی را یاد گرفته بود . همینکه متفقین بایران آمدند او رفت در باشگاه افسران انگلیسی و امریکائی استخدام شد .

بعد از تخلیه ایران علیجان به تهران آمد و مدتی با انگلیسها بود و بما هم سری میزد باز مدتی غیبش زد و تا بحال مفقودالاثر است .

علیجان در سال ۱۳۰۶ درخرم‌آباد در مدرسه عشایر درس میخواند ، در آنجا تا کلاس ششم تحصیل کرد و بتهران آمد و مدرسه عشایر را تمام کرد .

من در سال ۱۳۲۸ او را در تهران خانه خودم دیدم و از آن سال تابحال خبری از او ندارم .

علیجان زن وفرزند ندارد . او سعی میکرد انفرادی زندگی کند و درآخر عمر ناتوان وبیمار شده بود .

● تصمیم بخودکشی

یك روز علیجان نزد یکی از بستگان خویش به وزارت خارجه رفت و چون سر ووضع مرتبی نداشت‌مورد بی‌مهری آن شخص قرار گرفت همین امر در روحیه علی انقلابی بپا کرد و او تصمیم به خودکشی گرفت .

● گزارش از لرستان

خبرنگارما درخرم‌آباد لرستان‌بدنبال گزارش قبلی درباره هویت علی‌میر دیرکوندی نویسنده میلیونر گمشده ایرانی اطلاع‌داد: دوشبانه روز است برای‌پیدا کردن‌وشناختن علی‌میردیرك وندی میلیونر گمشده ایرانی‌بجستجو در نقاط مختلف لرستان ادامه‌میدهم.

طایفه دیرك‌وندی در فاصله بین خرم‌آباد اطراف پل دختر سکونت دارد. در این طایفه چند نفر بنام‌علی میردیرك‌وندی‌زندگی میکنند که‌بیشتر آنها درزمان‌جنك‌جهانی‌دوم باانگلیس‌ها و آمریکائیها ارتباط وحشر ونشر داشته‌اند . در سوالاتی که ازیکایك آنها شد ونام و نشانیهائی که‌میدادند مقداری صحیح‌و مطالبی غلط میگفتند

خبرنگار ما افزود: دیروز باتفاق آقای حقی نماینده اطلاعات درپل‌دختر وآقای ماسوری رئیس فرهنك آن‌محل سراسر منطقه سکونت‌طایفه میردیرك وندی را جستجو کردیم. نسبت به دونفر بنام علی میردیرك وندی حدس زدیم که ممکن است نویسنده گمنام ومیلیونر گمشده ایرانی یکی از این دونفر باشد ولی‌بازهم نمیتوان نظریه قطعی ابراز کرد. زیرا تصور میکنند که ممکن است کتابی که نوشته‌شده از لحاظ جنبه سیاسی مورد توجه‌قرار گرفته وبهرحال ازافشای‌حقیقت واهمه دارند.

موضوع جالب‌توجه اینکه همان افرادیکه بنام علی میردیرك وندی در زمان‌متفقین‌بشغل‌پیشخدمتی یاکارگری نزد متفقین اشتغال داشته و باآنها حشرونشر وآمیزش‌داشته‌اند نام‌حقیقی خودرا نزد آمریکائیها و انگلیسها ذکر نکرده‌اند زیرا نگفتن میامده است که بگویند: فلانکس پیشخدمت یاکارگر امریکائیها یا انگلیسیها است.

همین موضوع سبب شده است که ما علاوه‌بر جستجوی افرادی بنام علی میردیرك‌وندی بسراغ‌افرادی بااسامی دیگر برویم که ارتباط نزدیکتر و طولانی‌تر با امریکائیها وانگلیسیها داشته‌اند.

● بانام دیگر

درحال حاضر گمان میرود که‌اگر این میلیونر گمشده در لرستان‌باشد بانام دیگری غیر از علی میردیرك‌وند زندگی میکند ولی عده‌ای از مطلعین وخوانین وعشایراین منطقه‌وافرادطایفه دیرك‌وندی معتقدند که علی میردیرك وندی‌نویسنده گمنام‌ومیلیونر گمشده ایرانی بالباس مبدل به‌فرنك (اروپا) رفته ویافوت کرده و فعلا در حدود ۱۵ـ۲۰ سال است که از وی اثری نیست .

● جوان مستعد

خبرنگار ما در خرم‌آباد بدنبال گزارش های قبلی در مورد نویسنده گمنام و میلیونر گمشده ایرانی ساعت ۱۰ صبح امروز تلفنی اطلاع داد: هم‌اکنون آقایان میرشیر محمد میردیرك‌وند یکی از روسای اهل دیرك‌وندی و فاضل میردیرك‌وند که یکی از بستگان و رفقای علی میردیرك‌وند نویسنده گمنام‌ومیلیونر گمشده ایرانی‌است‌دردفترنمایندگی اطلاعات در خرم‌آباد نشسته‌اند .

آقا میرشیر محمد میردیرك‌وند اظهار میدارد : علی میر دیرك‌وند بامن همبازی و همپایه بود و چون جوان مستعدی بنظر میرسید پدرم او را از قریه «دادآباد» محل سکونتش به دارالتربیه خرم‌آباد فرستاد تا تحصیل کند . پس از آن علی بتهران رفت‌و در زمان جنك جهانی دوم با متفقین سروکار پیدا کرد و چون استعداد وسواد فارسی کافی داشت بزودی انگلیسی را یاد گرفت .

از طرفی انگلیسی ها به کتب فارسی علاقه پیدا کردند و علی میردیرك‌وند چند جلد کتاب فارسی از جمله‌اسکندرنامه‌رابرای‌انگلیسی ها ترجمه کرد و در اختیار آنها گذاشت .

● چهارسال کار

آقای فاضل میردیرك‌وند یکی‌از بستگان و رفقای علی میردیرك‌وند اظهار میدارند: من از سال ۱۳۲۱ تاکنون در خرمشهر بکار اشتغال دارم . در حدود ۱۵ سال قبل یك روز که درخیابان کنار شط‌خرمشهر قدم میزدم با علی دیرك‌وند برخورد کردم . در همان نگاه اول متوجه شدم که علی کمی مشاعر خود را از دست داده است چون ریشی بلند و انبوه داشت و متفکرانه در خود فرو رفته بود . با اصرار زیاد اورا بخانه‌ام بردم و ریش بلند او را تراشیدیم واز او پرسیدیم چرا اینطور شده‌ای؟

گفت : چهار سال‌است روزوشب کتاب نوشته و ترجمه کرده‌ام‌وفکر وحواسم خسته شده و فکرم ازدستم در رفته است !

گفتم برای چه اینقدر کتاب نوشته‌ای؟ گفت : برای انگلیسی ها مینویسم و قرار شده بعد ازچند سال پول زیادی برایم بفرستند .

خبرنگار ما اضافه کرد که این دونفر آقایان مدعی هستند که علی میردیرك‌وند نویسنده گمنام‌ومیلیونر گمشده‌ایرانی یا در گذشته و یا باهمان حالت‌که دچار اختلال‌حواس بوده از ایران خارج شده است .

افراد فامیل علی میردیرك‌وند چند سال برای پیدا کردن او جستجو کردند و سراغش را گرفتند ولی پیدایش نکردند . او زن نگرفته و فعلا نه مادرش زنده مانده و نه پدرش فقط دوبرادر از این‌نویسنده گمنام و میلیونر گمشده ایرانی باقیمانده که در قریه «دادآباد»واقع در فاصله ۴۰ کیلومتری جنوب شرقی خرم‌آباد بکار زراعت اشتغال دارند وازبرادرخود علی‌میردیرك‌وند هیچگونه اطلاعی ندارند .

تسلیت

سرکار سرهنك معینی رئیس اداره‌گذرنامه

حادثه تاثرانگیز وفوت جانگداز برادر سرکار و افراد خانواده اش باعث تاسف وتالم قلبی عمومی درشهربانی گردیده‌است‌بدینوسیله مصیبت وارده‌را بسرکار و عموم افراد خانواده محترم معینی تسلیت گفته واز خداوند بزرك برای همه طلب صبر می نمایم.

رئیس‌شهربانی کل کشور سرلشکر مبصر

باکمال تاسف مصیبت وارده‌را به‌آقای مهندس سپهبان وخانواده تسلیت‌عرض‌مینماید

گروه البرز

باکمال تاسف مصیبت ناگهانی و جانگداز رابه‌آقای مهندس مورخی‌وخانواده‌تسلیت‌عرض می نماید.

گروه البرز

شهاد ت‌جانگداز سرکار سرگردجواد خاتمی‌را به خانواده محترم آن شادروان‌تسلیت عرض‌می نمایم.

گرگان سرگرد همدانیان

همکار گرامی خانم ویداقره‌بگلو

مصیبت وارده‌را ازصمیم قلب تسلیت می‌گوئیم .

کارمندان شرکت سهامی نیوند

بدینوسیله سالگرد درگذشت پدر ارجمندم مرحوم حسن اسلامی افشار را به‌یگانه مادر گرامی وفامیل محترم‌ودوستان‌آن مرحوم‌تسلیت گفته وازهمدردی‌آنان در این‌مصیبت تشکر کرده سلامتیشان رااز خداوندخواستارم .

از امریکا ـ داود اسلامی‌افشار

حادثه مولمه درگذشت جناب آقای‌علیرضا خان کیان رابدوست عزیزوهمکار ارجمند خود جناب آقای حسینقلی‌خان کیان تسلیت‌میگوئیم

محمداصولی . بهروز افشار. حسین بهشتی . علیمحمد بیگدلی . حسین صدر. علی اصغر صدر . علی‌اکبر طباطبائی. شمس‌الدین عالمی. .دکترتقی‌فقیه.دکتر یحیی مروستی . اسمعیل هنرمندی

سرکارسرهنك محمد علی‌میرغفوری

بدینوسیله مصیبت وارده‌را به آن دوست محترم تسلیت عرض می نماید .

آ ـ ۷۹۱۵ **سرهنك علی فروزین**

دوست گرامی جناب آقای دکتر فرین

مصیبت وارده‌را ازصمیم قلب‌حضورجنابعالی وخاندان محترم تسلیت‌عرض می‌نمائیم .

آ ـ ۷۹۲۱ **دکتر لشگری‌وبانو**

سرکار سرهنك داداش‌زاده ریاست محترم شهربانی ساری

مصیبت وارده‌را تسلیت عرض‌می‌نمایم .

آ ـ ۷۹۲۱ **دکتر لشگری‌وبانو**

سرکار سرهنك داداش‌زاده ریاست محترم شهربانی ساری

مصیبت وارده را صمیمانه تسلیت عرض مینمائیم .

ستوان یکم‌محمد تجزیه‌چی ـ ستوان یکم رضا تحریرچی آ ـ ۱۱۴۲۴

دوست‌گرامی جناب آقای دکتر حدیدی

مصیبت وارده‌را ازصمیم‌قلب‌حضورجنابعالی وخاندان محترم تسلیت عرض‌می‌نمائیم .

آ ـ ۷۹۲۱ **دکتر لشگری وبانو**

شورای مرکزی انجمن دوستداران اصفهان

مصیبت وارده به‌جناب‌آقای‌دکتر مرتضی‌قلی‌کیان نماینده محترم مجلس‌شورایملی و عضو شورای مرکزی‌را تسلیت عرض‌نموده بقای عمرآن‌همکار گرامی رااز خداوند متعال مسئلت می نماید .

آقای مهندس صباغیان

مصیبت وارده‌را تسلیت عرض‌نموده و سلامت‌وبقای جنابعالی‌وفامیل محترم‌راازخداوند مسئلت دارم.

مهندس داوری . مهندس معمارزاده

خاندان ارجمند شجاع

با نهایت تاسف مصیبت وارده را بعموم افراد آن خاندان بخصوص‌آقای شجاع نظام و جنابان آقایان حسینقلی‌خان ابراهیم خلیل‌خان دکتر ماشاءاله شجاع و علی‌شجاع صمیمانه تسلیت عرض مینمائیم .

عطاءالله سلیلی . عباس‌حسینی.رضاتاجدار

جناب آقای دکتر شجاع مدیر کل‌محترم بهداری استان کرمانشاهان

با نهایت تاسف مصیبت وارده راتسلیت عرض نموده بقای عمر جنابعالی و فامیل‌محترم را ازخداوند مسئلت داریم . گرگان :**دکتر فرزانه . دکترمقصودلو . دکتر پیرغیبی . دکتر طاهری . دکتر مرتضوی**

سرکار سرهنك ستاد میرغفوری

مصیبت وارده را از طرف خود و افسران مخابرات نیروی زمینی تسلیت عرض میکنم .

سرهنك ستاد حسن یزدی

مصیبت وارده را بخانواده محترم استادعلی بویژه بدوست عزیزمان علی‌استادعلی تسلیت میگوئیم .

سازمان فوتبال باشگاه تاج ـ دیهیم

سرکارسرهنك‌داداش‌زاده‌ریاست‌شهربانی ساری

با نهایت تاسف وتاثر مصیبت وارده را از طرف کلیه افسران و کارکنان شهربانیهای نوشهر و چالوس حضور عالی تسلیت عرض بقای عمر جنابعالی را از خداوند متعال‌خواستار است .

سرگرد یزدان‌فر

تیمسار معاونت معظم فرماندهی واحدهای جنوب

مصیبت وارده را به‌تیمسار سرلشگرکیاری و خانواده محترم تسلیت عرض مینمایند .

سرهنك ستاد باقر رفعت‌جاه . سرگرد ستاد پوراعتمادی . سروان شعاری . ستوان گلرنك . ستوان ۱ اسماعیل‌زاده . ستوان ۱ رجبی . ستوان علاقه‌بندی

سرکار سرهنك نصرت‌اله معینی

سرکارسرگرد دکتر ایرج معینی

مصیبت وارده رابه‌آنجنابان تسلیت‌عرض میکنم .

سرگرد محی‌الدین صوفی

سرکا رسرهنك داداش‌زاده ریاست محترم شهربانی ساری

کارمندان و درجه‌داران دائره آگاهی شهربانی ساری مصیبت وارده ر اصمیمانه تسلیت عرض بقاء بازماندگان را از خداوند متعال خواهانند .

سروان اخوان ذاکری ـ احمد شیرانی

سرکار سرهنك‌معینی ریاست‌محترم‌اداره‌گذرنامه

بانهایت تاسف مصیبت وارده‌را به جنابعالی و خانواده گرام تسلیت عرض می نماید .

شرکت سهامی حمل‌نقل‌پاراوباربری‌شمس

تورج عزیز ـ یکسال ازدرگذشت‌جانگداز تومی گذرد ولی دل داغدیده پدر ومادرت تازنده هستند‌بیاد تو می سوزد .

نصرت‌الله فاطمی . فخری فاطمی

سرکار سرهنك داداش‌زاده

مصیبت وارده‌را صمیمانه بشماوخانواده محترم‌تسلیت عرض‌می‌نمایم .

ستوان یکم فرید مجدی

بانهایت تاسف وتاثر مصیبت وارده‌رابخانواده محترم معینی بویژه بجنابان‌آقایان‌مترجم معینی وسرهنك نصرت‌الله‌معینی وداودمعینی‌صمیمانه تسلیت عرض‌می‌نمائیم .

علی شهباز . عباس کنگرلو .منصور ذوالفقاری حسن‌فزونی آ ـ ۱۱۴۲۸

جناب سرهنك داداش‌زاده ریاست‌محترم شهربانی ساری

افسران وافراد کلانتری بخش یك‌مصیبت‌وارده را صمیمانه تسلیت عرض‌می‌نمایند .

آ ـ ۱۱۴۳۴ **سروان فهیمی**

سرکار سرهنك داداش‌زاده ریاست محترم شهربانی ساری

افسران .کارمندان .درجه داران. افراد دائره کلانتری شهربانی ساری مصیبت وارده‌را صمیمانه تسلیت عرض بقاء بازماندگان را از خداوند خواهانند . **سرگردمنصورعبائیان**

کارمندان‌موسسه اصلاح و تهیه نهال و بذر درگذشت شادروان مرحوم محمد حسین کبازی همکار گرامی خودرا که از کارمندان وظیفه‌شناس وفرد مفید اجتماع‌بوده‌است‌باکمال تاسف بخانواده آنمرحوم تسلیت‌عرض‌مینمایند

موسسه اصلاح وتهیه‌نهال‌و بذر

سرکار سرهنك نصرت‌الله معینی ریاست محترم اداره‌گذرنامه

مصیبت وارده‌را به جنابعالی‌وفامیل‌گرامی تسلیت عرض نموده سعادت و سلامتی شماوآن خاندان جلیل را از خداوند متعال خواستارم .

آ ـ ۷۹۴۵ **اصغر یزدان دوست**

سرکار سرهنك نصرت‌الله معینی ریاست‌محترم اداره اقامت اتباع خارجه و گذرنامه کل‌کشور

مصیبت وارده‌را به آن ریاست محترم تسلیت عرض‌نموده سعادت و سلامت آن سرور بزرگوار وخانواده گرا مرا از درگاه خداوند متعال خواستارم .

مدیر شرکت ترانسپورت شمس‌العماره‌تهران

آ ـ ۷۹۲۹ **ابوالسباع**

جناب آقای حاجی آقاحسین‌حکمت‌نماینده محترم مجلس شورای ملی

مصیبت‌وارده‌را حضور آنجناب وفامیل معظم تسلیت می گوئیم .

انجمن میبدیهای مقیم تهران

پرسنل تیپ ۱۶ پیاده لشکر ۶ مصیبت وارده را بسرکار سروان برهان فریدونی و بازماندگان آنمرحوم صمیمانه تسلیت می‌گویند

آ ـ ۱۱۴۴۶ **سرتیپ آهی**

دوست محترم جناب آقای فریدون کاوش

مصیبت وارده‌را صمیمانه تسلیت‌میگویم

نساجی‌شماره۲شاهی ـ مهندس آرزم

سرکار سرهنك‌داداش‌زاده ریاست محترم شهربانی ساری

افسران ـ کارمندان ـ درجه داران و افراد دائره راهنمائی شهربانی ساری‌فوت‌والده مکرمه را تسلیت عرض مینمایند .

سروان منوچهر فرمند

وکیل مدافع متهم بقتل رئیس کلانتری رشت‌درداد‌گاه‌گفت:

توطئه‌ای برای هلاك موکل من درست شده بود!

هنگامیکه کاردها و لباس‌های‌خونین‌سروان اوشك‌سرائی در دادگاه نشان داده شد ، بستگان مقتول بصدای بلند گریه‌کردند و محیط دادگاه منقلب‌گردید

سومین جلسه‌محاکمه سید کاظم جلیل‌راده مقیمی متهم بقتل‌سروان اوشك سرائی‌رئیس سابق کلانتری بخش ٤ رشت و مجروح کردن آقای محمدعلی فومنی‌مدیر روزنامه ندای فومن پریروز در دادگاه‌جنائی استان گیلان تشکیل شد .

خبرنگار ما در رشت گزارش داد. در ابتدای این‌جلسه آقای‌سید محمدباقر حجازی وکیل‌مدافع متهم اظهار داشت : امروز عده‌ای آمده‌اند تا در مورد کیفیت قتل سروان اوشك سرائی‌شهادت بدهندوچنانچه دادگاه محترم اجازه فرماید نسبت باستماع شهادت آنان اقدام شود. در این موقع آقای ذوالقدر رئیس دادگاه جنائی گیلان خطاب بمتهم اظهار داشت :

ـ شهود را معرفی کنید . ولی متهم در پاسخ گفت :

ـ من نمیتوانم شهود را معرفی کنم چون در زندان بودم و آنها را نمی شناسم . کسانی که آمده‌اند شهادت بدهند خودشان می آیند! دراین هنگام وکیل مدافع متهم اسامی شهود را خواند و ابتدازنی بنام بانو ملوك فروزنده برای ادای شهادت آمد .

پس از تفهیم مقررات شهادت ازطرف رئیس دادگاه بوی ، بانوی مزبور خود را باین شرح معرفی کرد .

ـ ملوك فروزنده‌فرزند محمدحسن ٤٠ ساله ، اهل و ساکن رشت .

رئیس ـ اطلاع شما راجع به قتل اوشك سرائی چیست ؟

شاهد ـ در روز ۱۳ خرداد ماه پارسال تازه از تهران به رشت آمده بودم و داشتم بمنزل میرفتم درجلوی سینما ایران که رسیدم متوجه یك تاکسی شدم و دیدم که یك افسر، دارد شخصی رابزوراز داخل‌تاکسی بیرون میکشند . شخص مزبورفریاد میزد میخواهم بکلانتری بروم بامن چکار دارید ، ولی افسر اورا بزور از تاکسی بیرون آورد . چند نفر که پهلوی من بتماشا ایستاده بودند بهمدیگر می گفتند :چرا گرگانی به افسر شهربانی چسبیده است. یك وقت دیدم شلوغ شد و دیگر نفهمیدم چه شد. چون خیابان‌مملو از جمعیت شده بود .

و بعد از آن یکنفر دیگر بنام عوض نمازی برای شهادت دادن فراخوانده شد . پس ازتفهیم مقررات شهادت‌بوی قسم یاد کرد که چیزی جز حقیقت نگوید .

ـ رئیس دادگاه از او پرسید : اطلاع شما راجع بقتل مرحوم اوشك سرائی چیست ؟

زنی که شاهد قتل بود ،در دادگاه شهادت میدهد

شاهد ـ روز حادثه درخیابان‌بیستون با تاکسی خود خالی دور میزدم که سیدکاظم (متهم) با یك پاسبان سوار ماشین من شد . پاسبان جلونشست و سید کاظم عقب ماشین . او کارد خون آلودی در دست داشت که من با دیدن آن وحشت کردم. چون‌خیلی عصبانی و ناراحت بنظر میرسید وبمن گفت : برویم کلانتری ٤در اینموقع مردم بطرف تاکسی هجوم آوردند ومن سبزه میدان را دور زدم . در جلوی سینما ایران سروان اوشك سرائی بمن دستور توقف و ایست داد . منهم تاکسی را متوقف کردم . سروان کنار ماشین آمد و بسید کاظم فحاشی‌کرد ومن میترسیدم . دراینموقع سیدکاظم از تاکسی بیرون کشیده شد وجمعیت در اطراف ماشین موج میزد بعد از چند دقیقه دوباره سید کاظم داخل تاکسی آمد و من او را بشهربانی بردم و دیگر چیزی نمیدانم .

آلات جرم در دادگاه

رئیس ـ شما در محضر بازپرس اظهاراتی غیر از این کرده‌اید .

راننده تاکسی ـ بله، کارد دستش بود . خون آلود بود ، در ماشین من نشست و خیلی ناراحت بود من در بازپرسی متوجه نشدم که چی‌نوشته‌اند فقط امضاء کردم . در آنموقع از شدت ترس حالم خیلی خراب بود و فورا بدکتر رفتم .

پس از ادای شهادت شهود آلات و ادوات جرم که عبارت از ۲ کارد، لباس‌خون آلودو کلاه مرحوم‌سروان اوشك سرائی ،پیراهن و شلوارسید کاظم مقیمی که در روز حادثه پوشیده بود و چند قطره خون روی آن پاشیده شده بود بدادگاه‌آورده شد .

کاردها به متهم ارائه گردید ولی او گفت : کاردها مال من نیست. کاردها دست برادرم بود ، ولی‌آن لباس مال من است . یك پیراهن و یك شلوار . در مورد چند قطره‌خون که روی پیراهنش بود گفت :

کارد را برادرم بطرف محمد علی فومنی پرتاب کرد و او مجروح‌شد و چند قطره خون او بروی پیراهن من پاشید .

● دادگاه منقلب شد

در این موقع لباسهای خونین مرحوم سروان اوشك سرائی ارائه گردید ودادگاه یکپارچه منقلب شد. خانواده و فامیل‌آن مرحوم با صدای بلند میگریستند . متهم نیز افسرده بودوقتی لباس مرحوم اوشك‌سرائی را دید گفت :

ـ بنده آن‌مرحوم را نزدم .مرحوم اوشك سرائی بزور مرا از تاکسی پیاده کرد و گرگانی پشت سر او

بقیه در صفحه ۱۳

۴ کودك درحوض ویك جوان دراستخر خفه‌شدند

دیروز چهار کودك‌درحوض و یك جوان ۲۰ ساله در استخر خفه شدند .

زهره رحیمی ۱۸ ماهه در خانه پدرش در خیابان آزاد وحیدیه خفه شد . پدر او مرتضی بمامورین ژاندارمری مرکز در وحیدیه گفت مهمان داشتیم ، میهمانان ما ساعت ٤ بعد از ظهر رفتند . من که زیاد فعالیت کرده بودم خوابیدم و همسرم سرگرم مرتب کردن اطاق پذیرائی و جمع آوری ظروف بود غافل از اینکه زهره بکنار حوض رفته و در آن افتاده است .

کباب درست میکردند

محترم گلی۳ساله درحوض خانه پدرش در خیابان کرج خفه شد مادر او گفت : با شوهرم حسن مشغول کباب کردن گوشت روی ذغال بودیم که ناگهان یکی از بستگانمان که برای دیدن من وارد خانه‌شده بوداز حیاط‌خانه فریادی کشید . ما سراسیمه بطرف او دویدیم و محترم را در حوض دیدیم

ضمنا شراره کاشانی فرزند عباس ۲ ساله و حمید معصومی ۲ ساله نیز در حوض خفه شدند .

سکته در آب

ساعت ٤ بعدازظهر دیروزفریدون اسفندیار مزد ۲۰ ساله در سالنخر اختصاصی کارکنان شرکت نفت در کاوسیه غرق شد . تحقیقات‌بعمل آمده نشان میدهد کهوی بشناآشنا بوده و غرق وی بعلت سکته ناگهانی در هنگام‌شنای زیر آبی روی داده است .

کارگری زنده‌بگور شد

دیروز پس از ده ساعت تلاش ، کارگری از زیر ۵ متر خاك و آجر زنده از چاهی بعمق سی متر خارج شد ، اماهمکار او جان سپرده بود.

ساعت ۱۱ دیروز هنگامی که نعمت‌اله صالحی‌ومحمد حسین‌احمدی در کارخانه مصالح ساختمانی‌مسعود، در چاهی بعمق ۳۰ متر سرگرم‌بدنه سازی چاه با آجر بودند که‌ناگهان چاه از ارتفاع ۷ متری ریزش کرد و تا ارتفاع پنج متری روی آنها را پوشانید .

گرد و خاکی که‌از چاه بلندشد دربان کارخانه را متوجه حادثه کرد و وی جریان را بمامورین‌ژاندارمری مرکز درنعمت باد خبرداد.

مامورین ژاندارمری از آتش نشانی کمك خواستند و تاساعت ۹ شب با تلاش فراوان نعمت‌اله‌ومحمد حسین را خارج ساختند

زنی راباچاقو کشت

قاتل سپس دست بخودکشی زد ولی نجات یافت

محمود حاج علی اکبری

پریشب جوان ۲۳ساله‌ای ازاهالی تهران که باتفاق زنی با اتومبیل برای گردش به حوالی کرج رفته بود زن مزبور را بضرب چاقو کشت و خود نیز با خوردن مقداری قرص خواب‌آور دست بخودکشی زد .

خبرنگار ما در کرج گزارش میدهد : پریشب جوانی بنام محمود حاج علی اکبری فرزند ۲۳ ساله عباس که‌در میدان بار فروشی گمرك حجره‌ای‌دارد ، باتفاق زنی بنام‌اشرف بی پناه با اتومبیل فولکس واگن شماره۳۳۵۸ برای‌گردش بنزدیکی «کلبه ناصر» واقع در شش کیلو متری کرج در جاده چالوس رفت . دیروزصبح مامورین گشت‌ژاندارمری کرج‌درمحل«زینبیه» مشاهده‌کردند که زنی روی زمین افتاده و چاقوئی تا دسته درشکمش فرو رفته ومرد جوانی هم سرش را روی سینه زن گذاشته و در حال اغماء است .

مامورین مرد جوان را که همان محمود حاج علی‌اکبری بود برای معالجه به بیمارستان منتقل‌کردند و جنازه زن رابپزشکی قانونی مرکز فرستادند .

دربیمارستان پس‌ازتلاش فراوان محمود بهوش آمد و از مرگ نجات یافت و معلوم شد که وی‌با خوردن ۱۵ قرص خواب‌آور قصد خودکشی داشته است فعلا علت این جنایت مورد رسیدگی میباشد .

خودرا آتش زد

پریروز نفت فروشی ۲۵ ساله ای بنام قربانعلی زنده‌رود در خیابان سنائی خود را آتش زد

اهالی‌محل قربانعلی‌راخاموش کردند و با کمك‌مامورین کلانتری ۵ به بیمارستان بردند ولی در اثر سوختگی وسیع بدن نفت فروش در گذشت چون مجروح قادر بتکلم نبود ، از وی بازجوئی نشد و بهمین جهت علت اقدام او معلوم نشده است .

معمار باضربه تیرآهن کشته شد

معمار ٤٥ ساله ای بنام غلامعلی شائقی بود هنگامیکه در یکی از ساختمان های خیابان کاخ مشغول کار بود کشته شد .

این معمار پریروز هنگامیکه باتفاق چند تن ازکارگران یك تیر آهن را بطبقه بالا میبرد ، در نتیجه رها شدن تیرآهن و اصابت آن به سرش بسختی مجروح شد ودیروز در نتیجه جراحات وارده فوت شد .

وزارت محترم بهداری

هشت ماه پیش دربانك اعتبارات بزمین خوردم‌و دست چپم در آرنج شکست . چندبار پزشکی آنرا گچ‌گرفت و دیگری بگشود . تلاشهابی‌نتیجه ودست شکسته وبال‌گردن شد .سرانجام براهنمائی جناب آقای دکتر قراگزلو استاد محترم دانشگاه . به‌بیمارستان فیروزگر شتافتم . انسان‌دوستان بزرگی یافتم که بیدریغ به‌بهبودم همت گماشتند . باکوشش جناب آقای دکتر شهنواز . جناب آقای دکتر روستا . مخصوصابانودکترفتح‌اله‌زاده ودستیارانشان گردنم ازهمال‌وجانم از کلال نجات یافت.بدینوسیله سپاس خودرا به‌پزشکان گرانقدر و سرپرست محترم بخش‌نثار مینمایم .

سید محمد امیریان فیروزآبادی

نصب کولر در ۲۴ ساعت تلفن ۲۸۰۵۳

الکتروسرویس آسیا با ٦ سال سابقه‌درتعمیر یخچال. کولر. آب سرد کن.

۱ـ۵ آـ۱۰۸٦۰

آگهی فروش

شرکت سهامی آجر سازی خوزستان یك دستگاه دیزل‌ومولد برق ساخت کارخانه دویتس 8/AM هشت سیلندر ۳۱۰ اسب متصل به ژنراتور ۲۴۵ کیلووات آمپر ۳۸۰ ولت سه‌فاز با تابلو کامل را که مدت کمی کار کرده ودر محل کارخانه شرکت واقع در سویسه اهواز نصب‌و با وضع بسیار خوب آماده کار است بعلت رسیدن برق سد محمدرضا شاه پهلوی بکارخانه بفروش میرساند . طالبین میتوانند برای کسب هرگونه اطلاعات بیشتری در تهران به آقای مفید تلفن ۲۹٦۱٤ و در اهواز به تلفن های ۴۷۵۳و۳۸۳۳ ویابدفتر شرکت واقع در آبادان خیابان پهلوی مراجعه فرمایند .

از طرف شرکت سهامی آجر سازی خوزستان ـ آبادان

آـ۱۱۲۹۰

باخرید پمادولی

هیچوقت از سوختگی نهراسید

برنامه آینده سینماهای

آسیا ـ همای

رویال ـ رکس

ماجرای عجیب گانگستری که هزار جان داشت و درهر کدام آن هزاران جنایت‌نهفته بود

یخچالهای منجمدکننده زاگرس

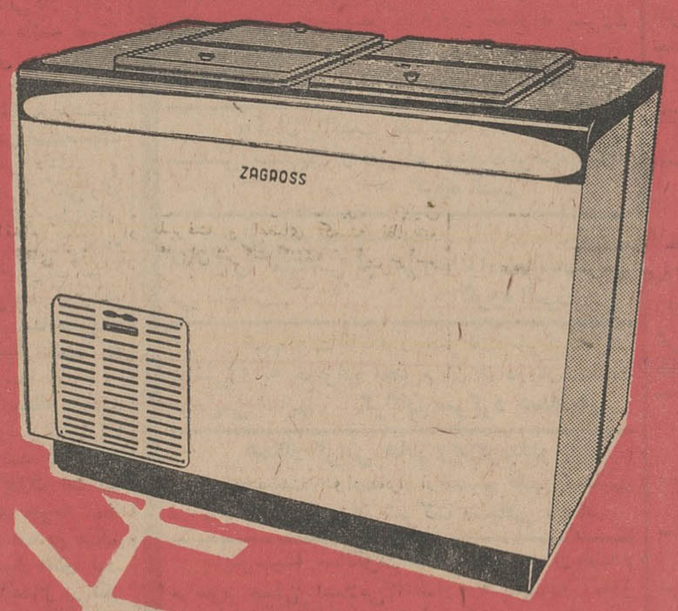

برای منجمد نگهداشتن بستنی ، گوشت ، ماهی وسایر مواد غذائی و داروئی

مدل چهار درب ۲۸۰ لیتری

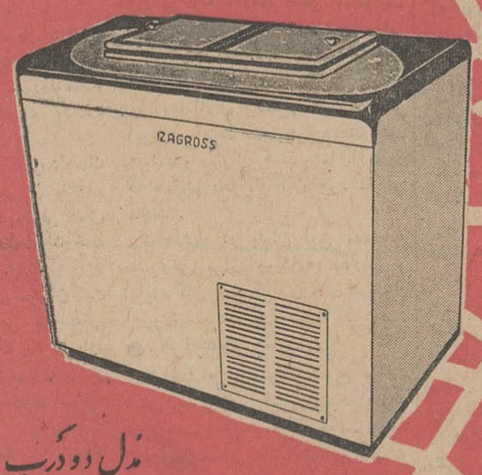

مدل چهار درب ۱۶۸ لیتری

مدل دو درب ۱۴۶ لیتری

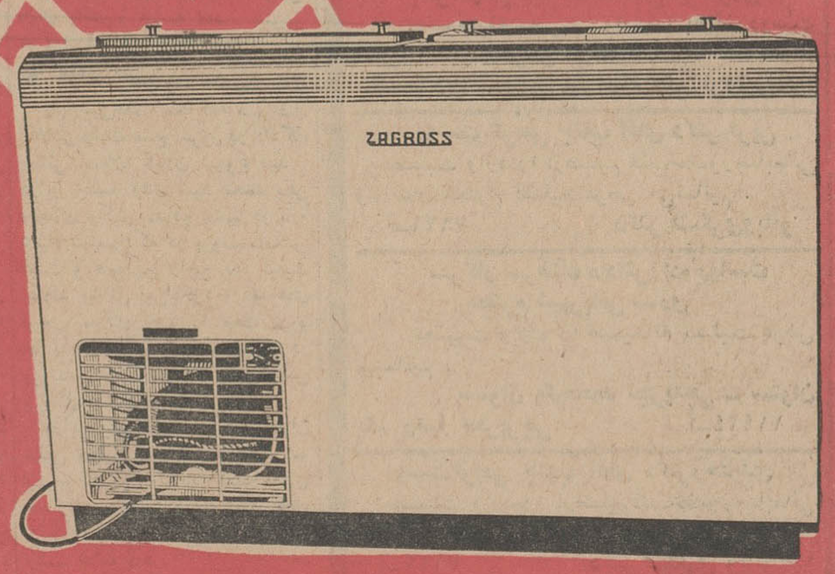

حرارت داخلی این یخچالها بین ۲۰ تا ۳۰ درجه زیر صفر است که بوسیله ترموستات قابل تنظیم میباشد .

روی یخچال از یک ورقه فلز ضدزنگ پوشیده شده است .

این یخچالها دارای ضمانت نامه پنجساله است .

کارخانه‌های زاگرس : جاده کرج کیلومتر ۵٫۵ تلفن ٦۱۱۳٤٤ دفتر : نادری ـ پاساژ گیتی تلفن ۶۰۴۰۵ـ۶۴۵۹۷

تیم‌دوچرخه‌سواری‌ایران

که درمسابقات ترکیه مقام اول‌رابدست آورد روزدوشنبه وارد تهران خواهد شد

صبح روز دوشنبه تیم دوچرخه‌سواری ایران که در مسابقات دور دریای مرمره مقام اول را بین پنج تیم بدست آورده است واردتهران میشود و مورد استقبال قرارمیگیرد

خبرنگار ما اطلاع میدهد که‌تیم مزبور امروز وارد تبریز میشودو روز دوشنبه ساعت هفت صبح وارد کرج خواهد شد .

از کرج تاسه‌راه مهرآباد افسران پلیس هیئت دوچرخه‌سواران را اسکورت مینمایندودرسه‌راه‌مهرآباد قهرمانان در جیپ‌های رویاز قرار میگیرند و در حالیکه دوچرخه ـ سواران تهران در طرفین اتومبیل های آنان حرکت میکنند ازخیابان های آیزنهاور ، امیرآباد شمالی، بلوار کرج ، پهلوی ، چهارراه‌شاه خیابان شاه ، خیابان سپه ، خیابان خیام ، سه‌راه اطلاعات عبور کردهو بکاخ ورزش میروند .

درکاخ ورزش نیز برای تجلیل از موفقیتهای تیم مراسمی انجام خواهد شد .

جهاد بزرگی برای

بقیه از صفحه اول

بموجودیت وقوام ملی خودعلاقمندند دعوت میکنیم که مارا یاری کنند. جوانان ما امروز آنقدر که‌باتمدن وفرهنگ جدید آشنا هستندازارزش و عظمت تمدن باستانی خودبی‌خبرند واین موضوع بالمآل آنانرا بموجودیت ملی خود بیعلاقه میسازد .

● گنبد سلطانیه

بدعوت آقای پهلبد وزیرفرهنگ وهنر آقایان‌وزرای‌اطلاعات،آموزش وپرورش ، دکتر جهانشاهی وزیر مشاور ، دکتر خطیبی نایب‌رئیس مجلس شورای ملی ، عده‌ای از آقایان سناتورها و نمایندگان مجلس شورای ملی وباستانشناسان ساعت ۹ صبح دیروز با قطار عازم سلطانیه زنجان شدند تاضمن‌بازدید گنبد سلطانیه که از شاهکار های مسلم معماری اسلامی است دریک کنفرانس مشورتی قطعنامه‌ای برای حفظ آثار ملی صادر کنند.

● تشکیل کنفرانس

کنفرانس درساعت ده صبح در یکی از سالنهای قطاربریاست‌وزیر فرهنگ وهنر وباشرکت کلیه مدعوین تشکیل شد .

آقای پهلبد وزیر فرهنگ وهنر طی نطق افتتاحیه خود گفت :

مادر اینجا گردآمده‌ایم تابا حضور برجسته‌ترین کارشناسان‌فرهنگی‌و باستانی ، اصولی را برای حفظ‌بناها وآثار تاریخی کشور پی‌ریزی‌کنیم.

نظر شاهنشاه از تشکیل وزارت فرهنگ و هنر دوموضوع بوده‌است: بهبود قوام‌ملی‌وایجادتفاهم‌بین‌المللی از طریق مبادلات فرهنگی.

در مورد بهبود قوام ملی معتقدم که ماازاجدادمان طی قرون‌متمادی فقط گوشت وپوست بارث نبرده‌ایم بلکه میراث‌ما معنویاتی است که‌از سرچشمه بزرگ فرهنگ و هنر کشورمان سیراب میشود .

● تمدن جدید

وزیر فرهنگ و هنر گفت: هنگامی که ملت ما از خواب بیدار شدو ترقیات شگرف‌دنیای غرب را دید بمناسبت روح بلند و میراث بزرگ فرهنگی خود و بجبران عقب‌ماندگی دیرین ، دست بتلاش بزرگی زدو همه توجه مسئولین ورهبران و خانواده‌های مملکت متوجه علم و صنعت شد وطی سالیان متمادی برنامه‌های فرهنگی مملکت طوری تنظیم شد که جوانان ماعلمای‌خوبی ازکار درآیند و خوشبختانه ما جوانانی را تربیت کردیم که در امور صنعتی وعلمی شایستگی‌دارند ومابه‌نیروی‌خلاقه‌دانش آنان افتخار میکنیم اما باکمال تاسف متوجه شدیم که رابطه جوانان مابامیراث بزرگ فرهنگی خود قطع شده و بعضی از جوانان ما آنچنان تحت تاثیر جاذبه علم و صنعت قرار گرفتند که دین خودرا به میهن خویش ازیاد بردند و امروز ما می‌بینیم که عده‌ای از جوانان تحصیلکرده خارج از بازگشت‌به کشورخودبیهانه‌های جزئی‌خودداری میکنند.

● تقویت ارکان ملیت

چرا جوانان ما چنین روحیه‌ای پیدا کرده‌اند ؟ پاسخ این سئوال در عرایض بالا آمده و یك‌باردیگر تاکید میکنم که طی سالیان اخیر بتقویت اصول ملیت که یکی از ارکان آن حفظ و نمایش افتخارات گذشته است کمتر توجه شده و جوانان ما باگذشته افتخار آمیز سازندگان ، دانشمندان و فضلای میهن خود آشنائی و بستگی‌ندارند. ما امروز جوانانی را که سرمایه مادی و معنوی کشور هستند بعلت همین سهل انگاری ازدست میدهیم و تشکیل این جلسه برای این‌است که‌از طریق منطقی، یکی از بزرگ ترین ارکان ملیت و قوام ملی ، یعنی آثار ملی را حفظو معرفی کنیم وجوانان‌ونسل آینده رامتوجه این حقیقت نمائیم که‌از گذشته‌ای بسیار با ارزش و افتخار آمیز برخوردارند و وظیفه حکم میکند که دورانهای درخشانی بربنیاد گذشته افتخار آمیز وطن خود بنا کنند .

سپس بترتیب آقایان مهندس فروغی ، مهندس سیحون ، دکتر مصطفوی ،دکتر رضائی درباره بنا های تاریخی صحبت کردند .

● متن قطعنامه

بعد از بازدید کتیبه سلطانیه و در راه مراجعت بتهران مجددا کنفرانس در سالن قطار تشکیل گردید و پس ازآنکه حضارنظریات خودرابتفصیل‌بیان داشتندقطعنامه‌ای برای حفظ آثار ملی منتشر شد.

دراین قطعنامه از ملت ایران دعوت شده است که درراه حفظ و نگاهداری آثار ملی خود کوشش شایسته‌ای مبذول‌دارندواز وزارتخانه های اطلاعات ، کشور ، اقتصاد ، آبادانی‌و مسکن ، راه، خارجه ، سازمان برنامه وجلب سیاحان‌دعوت شده است که در طریق حفظ‌آثار ملی تشریك مساعی نمایند .

در قطعنامه اعلام شده است که وزارت فرهنگ‌و هنر برای تربیت کسانی که بتوانند بفنون معماری سابق آشنا شوند اهتمام‌خواهدکرد وبه جستجو و اکتشف آثار ناشناخته تاریخی خواهدپرداخت‌و یك برنامه حداکثر دهساله از حیث بودجه و تربیت افراد فنی بموقع اجرا می‌گذارد .

متن کامل قطعنامه و اظهارات سایر ناطقین در شماره فردا بنظر خوانندگان عزیز خواهد رسید .

تقویم اطلاعات

شنبه‌ـ دوازدهم تیرماه ۱۳۴۴ ـ سوم ربیع‌الاول ۱۳۸۵ ـ سوم ژوئیه ۱۹۶۵ .

اذان صبح ساعت ۳و۵۹دقیقه
طلوع آفتاب ساعت ۴و۵ دقیقه
غروب آفتاب ساعت ۷و۱۵دقیقه

تلویزیون ایران

۵ر۰۴ برنامه آموزشی
۵ر۳۰ خردسالان
۶ر۰۰ بعدا اعلام میشود
۶ر۳۰ پلیس بین‌المللی
۷ر۰۰ کهکشان
۷ر۱۵ فیلم مستند
۷ر۳۰ اخبار
۸برنامه هنری‌وزارت‌فرهنگ‌وهنر
۸ر۳۰ پری میسن
۹ر۳۰ صندوق شانس
۱۰ر۰۰ فیلم سینمایی
۱۱ر۳۰ پایان برنامه

تلویزیون آمریکا

۴ر۰۰ سرزمین سحر آمیز آلاکازام
۴ر۳۰ علم در مرحله عمل
۴ر۵۵ سرگذشت واقعی
۵ر۳۰ حقیقت چیست
۵ر۵۵ اخبار
۶ر۰۰ هواپیمائی
۶ر۳۰ بعدا اعلام خواهد شد
۷ر۰۰ خط جبهه
۷ر۲۵ گریندل
۷۵۰ نمایش دیك واندیك
۸ر۱۵ نمایش دزیلو
۹ر۰۵ برنامه دیك‌پاول
۱۰ر۰۰ ساعتی بارابرت گولت

پیش‌بینی هوا

پیش بینی هوای ایران تاظهر فردا :

هوای سواحل دریای‌مازندران و شهرستانهای شمال غربی‌کمی ابری ، گاهی نیمه ابری‌میباشد، هوای تهران وشهرستانهای‌غربی و نواحی مرکزی صاف ، گاهی کمی ابری میباشد .

هوای خوزستان غبارآلود و هوای بقیه نقاط صاف ، گاهی با لکه های ابر پیش بینی‌میشود.

گرمترین نقاطی که ایستگاه هواشناسی دارد، اهوازوآغاجاری با حداکثر ۴۶ درجه و حداقل ۲۶ درجه و خنکترین نقطه‌همدان با حد اکثر ۳۳ و حد اقل ۱۰ درجه بوده است .

حد اکثر درجه حرارت‌تهران ۳۲ و حداقل ۲۲ درجه بود .

درمیان شورو استقبال شایان مردم قمصرکاشان

دو ساختمان بیاد بابائیان در قمصر کاشان آغاز شد

کمیته نظارت بر ساختمان بنای یاد بود استواران شهید چندی است بمنظور ساختمان دو دبستان و دو درمانگاه در زادگاه استواران فداکار وطن که جان خود را در راه حفظ جان شاهنشاه نثار کردند مشغول فعالیت میباشد ، اکنون که موجبات شروع ساختمان این دو موسسه عام‌المنفعه از وجوه اعانات مردم‌شاهدوست و میهن پرست کشور فراهم گردیده، چند تن از اعضای کمیته مزبور دیروز داوطلبانه عازم قمصر کاشان شدند تا بنای دبستان و درمانگاه استوار شهید محمدعلی بابائیان را در زادگاه وی پی‌ریزی کنند .

● کاروانی از کاشان

مردم قمصر کاشان که از این تصمیم با خبر شده بودند دیروز از خانه های خود بیرون ریخته ودرمسیر هیئت قرار گرفته بودند ، ساعت ۹ صبح اعضای کمیته باتفاق فرماندار و روسای ادارات کاشان که بمنظور برگزاری این مراسم عازم قمصر شده بودند همچنین جمعی از بازرگانان و شخصیت های کاشان کاروانی تشکیل داده بسوی قمصر حرکت کردند .

● احساسات پرشور مردم

همینکه این کاروان بدروازه شهر قمصر رسید و در کنار تابلوی شهر که نوشته شده بود « به شهر گل و بلبل خوش آمدید » پیاده شدند ، جمعیت کثیر مردم از زن و مرد ، پیر وجوان احساسات پر شوری نسبت بشاهنشاه ابراز میداشتند و در چند نقطه میخواستند گوسفند قربانی کنند که جلوگیری شد ، کوچه ها و پشت بامها مملو از جمعیت قمصر بود . در محوطه‌ای که مراسم انجام میشدپرچم های ملی افراشته شده و وسایل پذیرائی آماده شده‌بود، بلندگو مرتب شعار های میهنی میداد و مردم با هلهله و شادی و فریاد های زنده و جاوید باد شاهنشاه محیط مسرت بخشی بوجود آورده بودند .

در مدخل شهر آقای مرتضوی بخشدار قمصر خیرمقدم گفت و بعد یك سپاهی دانش نطقی ایرادکرد و در محوطه‌ای که مراسم انجام‌میبافت آقای فضل‌الله عاملی شهردار قمصر از جانب مردم سخن رانی کرد بعد آقای کاظم کورس نماینده مجلس و دبیر کمیته نظارت برساختمان‌بنای یادبود نطقی پیرامون تجلیل از استوار شهید و اقدام کمیته‌ایراد نمود و پس از آن آقای نوابی از جانب سکنه قمصر کاشان ازمراحم شاهنشاه سپاسگزاری کرد و بعد آقای عون‌جزایری فرماندار کاشان رشته سخن را بدست گرفت و نطق جالب توجهی ایراد نمود و در پایان سناتور مسعودی از احساسات پاك اهالی تشکر کرد و عواطف نوع پروانه آقای حاج سید محمود ـ لاجوردی بنیانگذار دبستان بابائیان راستود و آقای‌عون‌جزایری فرماندار کاشان اولین کلنك ساختمان بنای دبستان را در میان هورا و کف‌زدن های شورانگیز و فریاد ها و شعار های ملی و میهنی مردم بر زمین زد .

در این مراسم برادر پیر مرحوم استوار محمد علی بابائیان آقای حسینعلی بابائیان شرکت داشت‌که در چند کلمه مراتب خرسندی و افتخار خود را از اینکه برادرش با جان بازی‌درراه شاه و میهن موجبات سربلندی او و خانواده و ساکنین قمصر را فراهم نموده است از پشت بلندگو اعلام داشت ، ساختمان دبستان بلافاصله پس از انجام این مراسم آغاز گردید و زیر نظرمستقیم آقای لاجوردی موسس بنیادلاجوردی بزودی باتمام خواهد رسید .

● ساختمان درمانگاه

بعد از ظهر دیروز همین مراسم برای پی‌ریزی ساختمان بنای‌درمانگاه بابائیان که از وجوه اعانات مردم بهاس‌جان‌بازی استوار شهید بابائیان ساخته میشود در محوطه دیگری که زمین آنرا یکی از دوحانیون قمصر (آقای سید موسی موسوی متولی مسجد جامع قمصر) برای ساختمان درمانگاه واگذار کرده بود انجام گردید . آقای هاشمی از محترمین قمصر و چند تن دیگر از مالکین اطراف محل درمانگاه نیز مقادیری از زمین های ملکی خود را برای بازکردن راه اتومبیل روبا طیب خاطر تفویض نمودند و مردم باشعف و مسرتی آمادگی خود را برای هرگونه کمکی در را ه‌ساختمان‌بادبود بابائیان که موجب افتخارات‌ساکنین قمصر شده است اعلام داشتند.

● اولین کلنك درمانگاه

این مراسم نیزباشور وشعف‌ومسرت بپایان انجام گردید و در این‌جلسه اعلام شد که ساختمان بنای‌درمانگاه طبق تقاضای کمیته نظارت ، زیر نظریکی از شخصیت های بارزکاشان آقای حاج حسن تفضلی بازرگان نیکوکار معروف کاشان که‌خدمات ذیقیمتی از لحاظ توسعه صنایع کاشان انجام داده واگذار میگرددو حضار در این جلسه ازقبول این خدمت ارزنده از ایشان تشکرکردند و اولین کلنك این ساختمان راآقای لاجوردی برزمین زد .

ساعت ٤ بعد از ظهر مراسم‌آغاز ساختمان دو موسسه عام‌المنفعه فرهنگی و درمانی درمیان بهترین و پاك ترین احساسات مردم قمصر که بی اندازه خوشحال بودند پایان پذیرفت و اعضای کمیته نظارت‌و کاروان شرکت کننده در این مراسم که از کاشان آمده بودند بتدریج مراجعت کردند .

***

مشروح جریان دیروز قمصرکاشان و اجرای مراسم و نطق هائی که‌ایراد گردید با عکس های مربوط درصفحه شهرستانها منتشر میشود .

کودکستان ودبستان (مروارید)

خیابان شاهرضا نزدیك میدان فردوسی کوچه نیائی شماره ۱۱ تلفن ٤٦٦٠٧

بسرپرستی بانوان زهرا آشتیانی وطاهره‌آشتیانی

باهتمام مربیان برجسته ایرانی وخارجی باجدیدترین وسائل آماده ثبت‌نام برای برنامه‌های تقویتی تابستانی و نام نویسی درکودکستان ودبستان برای سال تحصیلی٤٤ـ ٤٥ میباشد برنامه تابستانی کودکان شما از استخر شنا باآب تصفیه شده ووسایل مدرن ورزشی استفاده خواهند کرد . آـ۱۰۱۳۲

دبستان وکودکستان ملی

(مهراستاد)

دارای ساختمان مدرن و مجهز بوسائل جدید تربیتی تدریس زبان انگلیسی در تمام کلاسها و کلاسهای تقویتی همه روزه ثبت نام مینماید وسیله رفت و آمد مهیااست .

نشانی : شمال بلوار کرج ـ خیابان هما (چهارراه کاخ غرب سینما امپایرجنوب‌غربی‌بیمارستان مهر) تلفن۶۲۱۶۳۸

کاخ کودک

مجهزترین پانسیون کودك در ایران در پارك ده‌هزار متری مشجر جهت کودکستان دبستان باشگاه‌کودکان ثبت نام مینماید . اطفال درایام تابستان زیر نظر مربیان تعلیم وتربیت و معلمان انگلیسی زبان نگهداری و از کلاسهای انگلیسی ـ استخر شنا و وسائل آموزشی و ورزشی استفاده مینمایند .

حشمت‌الدوله‌غربی ـ خیابان کیوان شماره ۱۱ تلفن۴۷۱۲۸

باشگاه تابستانی

«نمونه‌یکتا»

زیر نظر دکتر حشمت بیگدلی

شنا ـ بالت ـ زبان ـ کلاسهای تقویتی ـ تجدیدی ـ در یکتا شماره یك (کودکستان ـ دبستان دختران) شماره۲ دبستان پسران شماره۳دبیرستان دختران نامنویسی‌صبحها هر روز و بعد از ظهر ها یکشنبه و سه‌شنبه ۵تا۷

نشانی : باغ‌صبا ـ **انتهای ملك** ـ خیابان میرهادی‌یا خیابان ـ **فرح جنوبی** کوچه دکتر شفیعی کوچه سوگند تلفن ۷۰۲۶۸

قابل توجه فارغ‌التحصیلان هنرستانهای صنعتی‌کشور

گروه‌فرهنگی‌مروی

علاوه برکلاسهای تقویتی ـ کنکور دانشگاه از پانزدهم تیرماه کلاس مخصوص کنکور **هنرسرایعالی** صنعتی دایر مینماید

محل اسم‌نویسی‌دبیرستان نصرت قصرالدشت بین مرتضوی وشاهرخ

دبیرستان شاه عباس کبیر

با ۲۳ سال سابقه

برای دوره اول‌ودوم (طبیعی ـ ریاضی ـادبی) مخصوصا در سال تحصیلی جدید برای ٦ ادبی ثبت‌نام مینماید .

امیریه ـ ایستگاه انتظام تلفن ۵۶۳۰۸

کلاس های تابستانی دبیرستان شاه‌عباس‌کبیر

برای دوره اول و دوم (دختران و پسران) مفتوح همه روزه ثبت‌نام مینماید . تلفن ۵۶۳۰۸

دبستان ملی ایران امروز

همه‌روزه ثبت‌نام مینماید امیریه ایستگاه انتظام‌تلفن۵۶۳۰۸

مدرسه‌ملی‌بتی گاس کودکستان ـ دبستان

مدرسه بتی گاس که سابقا مختص کودکان امریکائی بود اکنون برای کودکان ایرانی و سایر ملیتها نیز مهیا شده است فراموش نفرمائید که معلمین امریکائی مبرزاین مدرسه بهترین روشها و مدرن‌ترین وسایل ر اتحت اختیار دارند تاوقت نگذشته است برای نام نویسی کودکان خود اقدام فرمائید صبحها ازساعت ۹الی۱۲ بغیر از روز های‌یکشنبه و جمعه خواهشمند است به‌تلفن ۷۷۱۳۸۶ مراجعه فرمایند . ۱ـ۸ آـ۱۱۲۷۴

دبیرستان انوشیروان دادگر

دردو ماه تیر و مرداد روز های دوشنبه و چهارشنبه صبحها برای نام‌نویسی دوره‌اول و دوم (طبیعی‌ـ ریاضی‌ـ خانه‌داری) مفتوح است

درسال جاری زبان فرانسه بعنوان زبان دوم‌وبطورفوق‌العاده **باهمکاری انجمن ایران و فرانسه تدریس میشود .**

۱ـ۲ آـ۷۷۸۵

دبیرستان فخررازی

همه روزه صبح وعصر برای دوره اول ودوم (ادبی ـ ریاضی ـ طبیعی) ثبت نام مینماید. شاهرضا دروازه دولت کوچه فتوحی تلفن ۶۹۷۶۹ ۱ـ۲ آـ۱۱۱۸۸

برگزیده اسرارنامه عطار بنثر فصیح پارسی‌و سرگذشت **زینب شیرزن نینوا** وبحثی پیرامون سیر ایمان دراسلام درکتابی بنام

صدفهای‌شکسته

نوشته نعمت‌الله قاضی «شکیب» تقدیم شده‌است .

ناشر مطبوعاتی ـ فریدون علمی ناصرخسرو ـ شاه‌آباد.

مژده‌بداوطلبان کنکور

دانشکده حقوق . ادبیات . الهیات

برای تکمیل اطلاعات عمومی و موفقیت درکنکور کتاب

آکادمی‌علوم

راکه جامع معلومات عمومی است تهیه ومطالعه نمائید

(بها ۱۵۰ ریال) شرکت نسبی اقبال .شاه‌آباد

ایران‌فردا

باکمال مسرت باطلاع اولیای محترم میرساند که‌دبستان از دبیرستان مجزا و نام نویسی فعلا درمحل دبستان انجام میگیرد ـ خیابان بهار کوچه ذوالمجد تلفن: ۷۵۶۰۱۰

پانسیون‌کودکان

اولین پانسیون کودکان در ایران که کودکان شما را از سن ۳ ماهگی تا ٦ سالگی از یکساعت الی چند شبانه روز نگاهداری‌میکند.

آدرس ـ چهارراه امیراکرم خیابان صبا کوچه شکوه تلفن ۴۸۱۴۳

۱ـ۵ آـ۱۰۹۹۶

دبستان وکودکستان آریو

ARIO SCHOOL & KINDERGARTEN

مؤسسه نمونه درایران

بامعلمین ایرانی وآمریکائی

خیابان پهلوی بین شاهرضا وتخت‌جمشید، اول خیابان رشت پلاك ۴ ـ تلفن ۴۷۹۵۲ ثبت‌نام همه روزه

برای جلوگیری ازامراض تابستانی وحفظ سلامت خود واطفالتان کتاب

طبیب‌خانواده

را تهیه ومطالعه واز دستورات بهداشتی ورژیم غذائی آن استفاده نمائید (بها ۲۰۰ ریال)

مرکز انتشار: شرکت نسبی اقبال خیابان شاه آباد

آـ ۱۰۹۹۲ ۱ـ۳

گروه فرهنگی بهروز

باکادر کامل و دبیران مجرب

آقایان ـ مهندس قریب ـ ترابخانی ـ صرافزاده ـ معراجی‌ـ حبیبی ـ فتوحی ـ نیکونام ـ مقدم ـ بهرام‌پور‌ـ اختری ـ کلاسهای آلمانی ـ فرانسه ـ انگلیسی ـ دوره ابتدائی ـ متوسطه (تجدیدی ـ تقویتی ـ متفرقه) ماشین نویسی ـ دفترداری دوبل خودرا از پانزدهم‌تیرماه شروع میکند و مجهز بماشینهای فتوکپی وپلی‌کپی‌نیزمیباشد.

خیابان قدیم شمیران ـ سه‌راه تخت‌جمشید

تخته‌نئوپان

چون پخش انحصاری تخته‌نئوپان محصول‌کارخانه ایران چوب باین شرکت واگذاراست .

کلیه فروشندگان و مصرف کنندگان محترم‌میتوانند برای خرید مستقیما باین‌شرکت مراجعه فرمایند .

شرکت سهامی پخش فیبر

خیابان فردوسی کوچه بلژیك. ساختمان مسعود تلفن ۳۰۲۰۹۴و ۳۷۲۴۲

نیروی‌هوائی‌شاهنشاهی

برای دانشکده افسری خلبانی بشرح زیر داوطلب می‌پذیرد :

شرایط

۱ـ تابعیت دولت شاهنشاهی ایران

۲ـمتدین بودن بیکی از ادیان رسمی (اسلام . مسیحی . کلیمی .زردشتی)

۳ـدارابودن گواهی‌نامه ششم دبیرستان (رشته ریاضی‌یاطبیعی)

٤ـدانستن زبان انگلیسی درحدود برنامه دبیرستان

۵ـدارابودن سلامتی کامل طبق‌گواهی‌بهداری‌نیروی‌هوائی و حداقل قد ۱۶۳ سانتیمتر

٦ـحداقل سن ۱۸سال تمام وحداکثر ۲۲سال تمام

۷ـنداشتن پیشینه بد

بـمدت تحصیل حقوق و مزایا

۱ـمدت تحصیل در دانشکده افسری خلبانی حداقل دوسال در داخل یاخارج کشور می‌باشد

۲ـکلیه هزینه تحصیل و مخارج‌زیست و لباس بعهده نیروی هوائی شاهنشاهی است

۳ـدانشجویان سالهای یکم و دوم قبل از پرواز ٤۳٦۰ ریال و پس از پرواز ٦۸٦۰ ریال ودانشجویان سال‌سوم۸۹۵۰ریال‌حقوق دریافت مینمایند و در صورت اعزام بخارج علاوه‌برحقوق‌ازفوق‌العاده تحصیلی خارج از کشور نیز استفاده مینمایند .

٤ـدانشجویانیکه دوره تحصیلی ر ا‌باموفقیت طی نمایند بدرجه ستوان دومی مفتخر و برطبق مقررات قانون استخدام نیروهای مسلح شاهنشاهی ارتقاء درجه خواهند یافت

پـمدارك مورد احتیاج

۱ـگواهی‌نامه پایان تحصیلات دبیرستان

۲ـ۳قطعه عکس ٤×٦

۳ـعین شناسنامه

داوطلبان میتوانند برای ثبت‌نام از تاریخ ۱۲ر٤ر٤ به‌مرکز آموزشهای هوائی واقع‌درخیابان تهران‌نو ایستگاه فرودگاه‌مراجعه نمایند آـ۱۱۱۹۸ ۱ـ۳

اطلاعات

شنبه
● ۳ ربیع‌الاول ۱۳۸۵
● ۳ ژوئیه ۱۹۶۵
● شماره ۱۱۷۱۹
● سال چهلم

در مسابقات فوتبال دوره‌ای باشگاه ها

شاهین مغلوب دارائی شد

دیشب تیمهای فوتبال شاهین و دارائی در زمین امجدیه بداوری آقای سعید صدری و کمك داوری آقایان حاج ابوالحسن والهی با هم روبرو شدند . تیم فوتبال دارائی ۴-۱ تیم نیرومند و معروف‌شاهین‌را شکست داد .

اولین گل در این بازی در دقیقه ششم در حالیکه تیم دارائی کاملا بر میدان مسلط بود با کمك امینی‌خواه بوسیله وفاخواه وارد دروازه‌شاهین شد شاهین پس از خوردن اولین گل فعالیت خود را زیاد کرد و حملات شدید بدروازه دارائی نمودو بالاخره جاسمیان در دقیقه ۲۲ نتیجه بازی را مساوی کرد . از این لحظه بازی هیجان بیشتری پیدا کرد ودر دقایق ۲۸ و ۵۶ دومین و سومین‌گل وسیله‌وفاخواه و در دقیقه ۷۹ وسیله مژدهی بازیکنان دارائی وارددروازه شاهین شد و بازی با نتیجه ۴-۱ پایان یافت .

تکلیف کلیه مشمولین

بقیه از صفحه اول

ظرف چند روز اخیر که لایحه معافیت مشمولین در کمیسیون های مجلس شورای ملی بررسی میشود از طرف خانواده‌ها و جوانان فارغ‌التحصیل مرتبا پیشنهادهائی در مورد معافیت مشمولین غائب باداره روزنامه اطلاعات میرسد که ماباین نظرات وپیشنهادهارا بدون کم و کاست برای توجه مسئولان‌مربوط ونمایندگان محترم مجلسین درج میکنیم :

آقای عطائی ،مشمول متولد ۱۳۱۵ فارغ‌التحصیل لیسانس پیشنهاد می کندکه :

در موقعیت خاص فعلی بنظرمیرسد اگر ژاندارمری کل کشور تکلیف همه مشمولین را یکباره روشن کند ونگذارد عده‌ای بار دیگر تن‌بادامه غیبت دهند ، بسیاری از مشکلات ما جوانان حل میشود .

من مشمولی هستم که بنابضرورتی هنگام تحصیل ازدواج کردم و تا دوماه دیگر صاحب فرزند نیزخواهم شد . باتوجه باینکه من در حال حاضرعهده‌دار سرپرستی خانواده‌ای هستم ، ودر یك شغل حساس به مملکتم خدمت میکنم از مقامات مسئول تقاضا دارم مشمولین‌فارغ‌التحصیل رانیز تابایان ۱۳۱۸ معاف کنند ، مسلما با مقدوراتی که ژاندارمری کل کشور دارد میتواند احتیاجات را از بین متولدین۱۳۱۹ ببالا ، که‌جوان‌ترین مشمولین‌هستند تامین کند . احتیاجات سپاهیانیز از مشمولین سنوات مذکور بخوبی تامین میگردد وروشن کردن‌وضع کلی مشمولین سنوات‌قبل‌این‌حسن راخواهد داشت که مشمولینی که هم‌اکنون درخارج از کشور بسرمی برند میتوانند از این موقعیت‌وارفاق استفاده نمایند ، در غیر اینصورت این دسته از مشمولین کماکان بعلت همان گرفتاریها که دارند به‌غیبت خود ادامه خواهند داد و مسئله مشمولین غائب حل نخواهد شد .

● جوانان خارج از وطن

آقای لواسانی پدر یك جوان‌متولد ۱۳۱۳ که در خارج از کشور بسر میبرد پیشنهاد میکند که :

درحال حاضر متجاوز از ۱۷ هزار جوان ایرانی در خارج از کشور مشغول تحصیل هستند ، گروهی از این جوانان از جمله پسر من یکی دوسال است که فارغ‌التحصیل شده‌اند ولی برای بازگشت بوطن دچاراشکال‌شده‌اند،پسرمن‌قصدفرار از سربازی ندارد ، ولی گرفتاریش اینجا است که سنی از ۲۷گذشته‌و فرزندش اکنون چهارساله است، پسرم برای من نوشته که « پدر، باتوجه بوضع من اگر می‌بینی و مطمئن هستی که مارا معاف‌میکنند من بکشور برگردم درغیراینصورت چون عائله‌مندم مراتوی درنسر نیانداز »!

آقای لواسانی گفت : **من‌مانده‌ام معطل که باین مرد چه جوابی‌بدهم اگر وظیفه عمومی تکلیف او را روشن میکرد من میتوانستم جواب قاطعی بدهم .**

● مازاد بر احتیاج

خبرنگار اجتماعی ما گزارش‌میدهد که در لایحه معافیت مشمولین ، معافیت مشمولین فارغ‌التحصیل مشروط به‌مازاد براحتیاج بودن است وبرای استفاده از این شرط مشمولین باید قبلا مراجعه ووضع خودرا روشن نمایند و کسانی از معافیت مشروط استفاده خواهند کرد که در محل تعیین شده در روزتامین احتیاجات حضور پیدا کنند.

بنابراین گروه کثیری از مشمولین فارغ‌التحصیل که در خارج‌ازکشور بسر میبرند از این معافیت مشروط نمیتوانند استفاده کنند و کماکان غائب باقی خواهند ماند .

کارت بازرسی خانمها برای مبارزه‌باگرانفروشی صادرشد

امروز آقای باوفا عضو کمیته مبارزه‌با گرانفروشی که در غیاب آقایان قبادیان و محرز امور کمیته را بررسی می کند گفت دهها نفر از خانمهای تهرانی برای دریافت کارت بازرسی بشورای عالی اصناف مراجعه کرده‌اندوکارت‌آنهاصادرگردیده‌است

کارتهای بازرسی خانمها ممهور بامضای رئیس اصناف است و پس‌از بازگشت آقای قبادیان طی مراسمی به آنها داده خواهد شد .

آقای باوفا گفت‌شکایاتی ازمردم تهران بدفترشورا رسیده است که‌از گرانی قیمت کالا های بسته‌بندی‌شده شکایت کرده‌اند مردم می گویندنمك های بسته بندی‌شده را خراواری ششصد تومان می‌فروشند وکشمش راخرواری هزار و دویست تومان و فلفل وزردچوبه ودارچین وبیسکویت هارا نیز به قیمتی سرسام آور بمردم میدهند .

دبیرخانه شورایعالی اصناف اعلام داشت که مبارزه‌با گرانفروشی باید همه‌جانبه باشد وتمام تولیدکنندگان وکارخانه های سازنده‌باید قیمت هارا تعدیل کنند .

تیم کشتی

بقیه از صفحه اول

شروع مسابقات

از هفته گذشته بازیهای المپیك کر ولالهای جهان در واشنگتن آغاز گردید .

از ایران نیز تیم کشتی ، یکنفر دونده یك قهرمان شنا در این بازیها شرکت نمود .

این هیئت بسرپرستی آقای‌شواربی رئیس فدراسیون کر ولالها وهمراهی آقایان ناصر گیوه‌چی مربی تیم‌کشتی کر ولالهای ایران و آقای کیومرث ابوالملوکی داور بین‌المللی از راه زمینی به‌آلمان و از آلمان با هواپیما بواشنگتن رفتند .

صبح امروز از واشنگتن تلگرافی اطلاع داده شد که تیم کشتی کر و لالهای ایران مقام دوم المپیك رابدست آورد و آقایان سابق حسین‌پور وحسن ایلچی‌کبیر مدال طلا ، محمد رضا سیدجوادی، مرتضی بنائی و پایرام مروی‌پور مدال نقره مسابقات کشتی المپیك را گرفتند .

این تیم سال گذشته درمسابقات کشتی جهانی کر ولالهای دنیا مقام اول را بدست آورده بود ولی امسال در المپیك دوم شد .

قرارداد ضمانت‌نامه خرید بزرگترین کارخانه‌قند ایران در بانك اعتبارات صنعتی بامضاء رسید

بانك اعتبارات صنعتی پس از مطالعات اقتصادی و مالی درباره کارخانه قند شیرین خراسان که بزرگترین کارخانه تولیدکننده قند از چغندربوده وروزانه دوهزارتن‌صدتن چغندر مصرف مینماید.

موافقت خودرا در مورد صدور ضمانت‌نامه خرید کارخانه مذکور از کمپانی سیکوپ لهستان‌بمبلغ سیصدوپنجاه‌ودومیلیون ریال اعلام‌نمودوروزسه‌شنبه ۱۳۴۴/۴/۸ طبق تشریفاتی قرارداد مذکوربین آقای دکتر فرمانفرمائیان مدیر عامل بانك اعتبارات صنعتی و مدیران شرکت سهامی‌صنعتی و کشاورزی شیرین خراسان بامضاء رسید .

باصدور ضمانت‌نامه مذکور بزودی ماشین‌آلات کارخانه قند در مجاورت شهرستان مشهد نصب خواهد شد وایجاد این واحد بزرك اقتصادی موجب بالابردن سطح زندگی هزاران کشاورز خراسانی وتولد ۳۵ هزار تن قند وشکر درسال خواهد بود.

درزدو خوردمامورین ژاندارمری باقاچاقچیان مسلح خوزستان

۲ قاچاقچی کشته و ۸ نفر مجروح شدند

سحرگاه دیروز طی زدوخوردی که در منطقه بوطاهری خوزستان بین عده‌ای از قاچاقچیان مسلح و مامورین ژاندارمری درگرفت ۲نفر از قاچاقچیان که یکی از آنان قاچاقچی معروف خوزستان است کشته‌شدندو۸ نفرد یگر نیزمجروح گردیدند .

تعقیب قاچاقچیان

جریان طبق گزارش خبرنگارما دراهواز از اینقرار است : پریروز مامورین ژاندارمری آبادان به سرپرستی آقای ستوان حاتم‌تهرانی در تعقیب یکدسته قاچاقچی مسلح به‌بندر معشور رفتند .قاچاقچیان بامشاهده اتومبیل حامل مامورین به‌تیراندازی بطرف‌مامورین‌پرداختند ومامورین نیز متقابلا شروع به تیراندازی کردند .دراین‌تیراندازی «مسیح‌خان» سردسته قاچاقچیان که از قاچاقچیان معروف خوزستان بود کشته شد و ۹نفر دیگرازقاچاقچیان نیز مجروح گردیدند و یکی از قاچاقچیان مجروح بنام عاصی حیدری نیز کشته شد و ۲۴ گونی چای قاچاق بدست آمد .

بقیه قاچاقچیان که ۱۰نفربودند و۸نفرشان مجروح گردیده بودند دستگیر شدند و به بیمارستان شرکت نفت بندر معشور واز آنجا به‌بهداری جندی شاپور اهوازمنتقل گردیدند . اسامی‌قاچاقچیان‌مجروح عبارت از: احمد خدری ، غلامحسین موسائی ، موسی حیدری ، عبدالله خدری ، نعمت خدری ،محمداحمدی خضیر خدری ، محمدیار صندلی‌می باشد . هنوز هویت دوقاچاقچی که سالم مانده‌اند فاش نشده است.

آگهی مجمع فوق‌العاده انجمن تحصیل کرده های اروپا

چون درجلسه ۹تیرماه ۴۴ حدنصاب قانونی حاصل نگردید و طبق اساسنامه مجمع فوق‌العاده انجمن در تاریخ چهارشنبه ۲۳ تیر ماه ۴۴ ساعت ۷ بعداز ظهر در محل انجمن با هر عده تشکیل خواهد شد ، لذا از کلیه اعضای انجمن دعوت میشود در جلسه مزبور حضور بهمرسانند . دستور مجمع تغییر مواد اساسنامه منجمله ماده اول .

دبیر انجمن دکتر دادفر

بهاء یك جعبه نان روغنی سیتیا فقط ۲۰ ریال

دفترخانه اسناد رسمی شماره « ۷ » تهران

دفتررسمی ازدواج شماره ۳۶۹

دفتررسمی گواهی امضا

بسردفتری مصطفی حاجبی

نشانی : چهارراه پهلوی وشاهرضا جنب بانک تهران تلفن ۴۴۲۹۹ - ۴۰۳۷۹

دفتر وکالت احمد ولائی

در سه ماهه تابستان

روزهای شنبه - دوشنبه- چهارشنبه از ساعت ۱۷ تا ۲۰ در خیابان دانشگاه - شماره ۲۳۹ دائر است متمنی است برای سایر اوقات به تلفن های ۴۴۴۴۸ و ۸۴۳۳۸ مراجعه فرمایند .

آ-۷۸۱۱

بدینوسیله باطلاع کلیه دانشجویان ایرانی مقیم خارج از کشورکه‌در ایام تابستان بایران مسافرت نموده‌اند میرساند

۱- سازمان رهبری جوانان بمنظور آشنائی دانشجویان ایرانی مقیم خارج با فعالیت‌های عمرانی واقتصادی کشور شامل بازدید ازتاسیسات وسازمان های مربوطه درنقاط مختلف کشور برنامه‌ای تنظیم نموده که‌از تاریخ بیستم تیرماه بمدت ۱۵ روز بموقع اجرا گذارده می شود .

۲- از کلیه دانشجویان ایرانی مقیم خارج از کشور که فعلا درایران میباشند دعوت میشود که برای اخذ برنامه و اطلاع‌بیشتر و آشنائی بایکدیگر روز ۱۳ تیرماه ۴۴ ساعت ۶ بعد از ظهر در باشگاه مرکزی جوانان (واقع در خیابان رودسر پشت ساختمان شرکت ملی نفت شماره ۱۱۸ تلفن ۶۶۷۵۳) حضور بهمرسانند.

از دانشجویانی که در تهران اقامت ندارند تقاضا میشود آدرس خود را بسازمان رهبری جوانان ارسال فرمایند تا برنامه تنظیمی به‌آدرس آنان ارسال گردد تادرصورت تمایل درهریك از روزهائی که مایل باشند در برنامه بازدید شرکت فرمایند . الف ۲۴۴۶

آگهی

شرکت ملی‌نفت ایران ته‌مانده نفت کوره هوادیده در حوضچه‌های البرز (قم)را با وضع موجود و بطور کلی و یکجا از طریق مزایده بفروش میرساند .

۱- علاقمندان باید برای دریافت برگ مشخصات و شرائط شرکت در مزایده درتهران به‌سازمان‌پخش- دفترمنطقه‌تهران‌و درقم به شعبه شرکت ملی نفت مراجعه نمایند.

۲-سپرده‌جهت شرکت‌درمزایده فوق‌مبلغ ۵۰۰۰۰ ریال است که بایستی منحصرا بصورت اسناد خزانه درتهران‌بصندوق حسابداری سازمان پخش ویا درقم بشعبه‌شرکت‌تسلیم‌و رسیدآن ضمیمه پیشنهادگردد.

۳- پیشنهادات‌تاآخروقت اداری‌ساعت یك‌بعدازظهر روز ۴۴/۴/۲۷ درادارات فوق‌الذکر پذیرفته ودرساعت ۹صبح روز۴۴/۴/۲۸ درکمیسیون معاملات شرکت‌واقع در خیابان‌تخت جمشید ساختمان شرکت‌ملی نفت‌ایران باز و قرائت خواهد شد .

حضور پیشنهاد دهندگان یانمایندگان تام‌الاختیار آنها با در دست داشتن وکالتنامه رسمی در جلسه‌آزاد است .

۴- به پیشنهادات مبهم و مشروط و فاقد سپرده و پیشنهاداتیکه ناقص و باشرائط مندرج در آگهی و برگ مشخصات و شرائط مزایده مغایرت داشته باشد یابعدازمدت مقرر برسدمطلقا ترتیب‌اثرداده‌نخواهدشد.

۵- شرکت دررد یا قبول یك یاکلیه پیشنهادات واصله بدون آنکه محتاج بذکر دلیل باشد مختار خواهدبود.

شرکت ملی نفت ایران

۲-۱ آ-۱۱۲۳۰

استخدام داروساز و مهندس شیمی

یك شرکت بزرك تولیدی برای ساخت‌وساز دارو ولوازم آرایش به‌سه‌نفر داروساز یامهندس شیمی مجرب که سابقه ساخت وساز داشته باشند احتیاج دارد .

داوطلبان تقاضای خودرا باذکر سوابق تحصیلی وسابقه‌کار ومیزان حقوق بایك قطعه عکس بصندوق پستی ۳۰۰۹ ارسال دارند آ-۱۱۳۶۸

تی.بی.تی.۳۰.ر.تخفیف میدهد

بدانشجویانیکه از راه اروپا قصد دیدار میهن عزیز را دارند میتوانند از سرویسهای مجهز و مطمئن تی.بی.تی که همه هفته روزهای یکشنبه و سه‌شنبه از مونیخ حرکت میکند با ۳۰ درصد تخفیف استفاده نمایند برای تهیه‌بلیط در تهران بدفتر فردوسی تلفن ۶۸۳۲۷و۶۸۳۲۸ وفیشرآباد تلفن ۴۶۹۹۹ و ۶۱۱۷۵۲ و در مونیخ به نماینده تی.بی.تی مراجعه نمایند . ۱-۳ آ-۱۱۲۸۶

آگهی نتیجه انتخابات

بدین وسیله باطلاع کلیه افراد اتحادیه صنف فروشندگان رادیو ،تلویزیون،لوازم‌تلفن،یخچال،اجاق‌گاز، بخاری و آبگرمکن تهران میرساند : انتخابات هیئت مدیره صنف مزبور در روز چهارشنبه ۴۴/۴/۹ انجام و درنتیجه آقایان زیر اکثریت بوده و بعضویت هیئت مدیره صنف انتخاب شده‌اند :

۱- آقای محمدعلی ادیب مجلسی
۲- آقای الیاس دبیر بابکان
۳- آقای اصغر کلهر
۴- آقای محمود کیا رحمانی
۵- آقای‌منصور قلیچ خانی‌مرتضائی
۶- آقای حسین مسیح تهرانی
۷- آقای احمد شعبان کنی
۸- آقای هوشنك سماك رجبی
۹- آقای عبداله مرزوقی
۱۰- آقای علی سلحچوش
۱۱- آقای ایرج حق‌جو
۱۲- آقای سعید موفق
۱۳- آقای حسام‌الدین علیزاده
۱۴- آقای منصور میرقوام‌الدین
۱۵- آقای منصور نصرت پاکباز

کسانی که از جریان انتخابات شکایت و به آن اعتراضی داشته باشند میتوانند طبق ماده ۵ آئین نامه انتخابات اتحادیه‌های صنفی وابسته باطاق بازرگانی تهران از تاریخ انتشار این آگهی در ظرف یك هفته شکایت خود را بدفتر فرمانداری تهران یا بانجمن نظارت انتخابات (در اطاق بازرگانی) تسلیم دارند تا مورد رسیدگی قرار گیرد .

انجمن نظارت انتخابات هیئت مدیره اتحادیه صنف رادیو تلویزیون - لوازم تلفن -یخچال- اجاق گاز - بخاری و آبگرمکن

تخلیه‌محل کسب

بقیه از صفحه اول

امروز خبرنگار قضائی ما مطالب تازه‌ای پیرامون طرح جدید مالك و مستاجر بدست آورده‌که از جهت‌اهمیت موضوع باستحضار خوانندگان محترم میرسد .

در طرح جدید مالك ومستاجرمسئله تخلیه محل کسب تحت عنوان‌تجدید بنا مورد توجه خاص قرار گرفته است در قانون فعلی هرچندگاه بعضی از مالکین بمنظور تخلیه محل کسب، موجبات ناراحتی پیشه‌وران را فراهم میکردند و اکثرا با تمسك بخرابی دکان ، بنام تجدید بنا ، تقاضای تخلیه ملك را میکردند .

غالبا دیده میشد که مالك پس از صدور و اجرای حکم تخلیه از تجدید بنا خودداری ومجددا در صدد فروش سرقفلی دکان یا دکاکین برمی‌آید. نتیجه آن بود که اغلب پیشه‌ور یا کاسب جزء با از دست دادن محل کسب سرگردان و خود و عائله‌اش دچار پریشانی میشدند . با آنکه در قانون فعلی‌مالك مکلف‌است ظرف ۶ ماه نسبت به تجدید بنا اقدام کند ولی ضمانت اجرائی برای عدم انجام ساختمان و تجدید بنا وجود ندارد . در طرح جدید باین نکته حساس و دقیق توجه شده و مهلت قانونی برای تجدید بنا پیش بینی شده و چنانچه مالك در مدت معینه اقدام به تجدید بنا نکرد ، مستاجر با رعایت تکالیف ونکات پیش‌بینی‌شده درقانون‌وپرداخت اجاره بهای مقرر میتواند ، مجددامحل کسب را متصرف و بکار خود ادامه دهد .

نکته دیگری که در طرح جدید در مورد محل سکونت و خانه ها و مستغلات شهری مورد توجه قرارگرفته بهانه جوئی و نارضایتی هائی است که عده‌ای از مالکین برای مستاجرین بعناوین مختلف فراهم میکردند . در این طرح با پیش بینی های لازم باین بهانه جوئی ها خاتمه داده شده است.

اما عدم پرداخت مال‌الاجاره درمورد خانه و محل کسب در هر حال و موقعیت موجب صدور اجرائیه و تخلیه ملك مورد اجاره خواهد بود .

تبریکات

جناب آقای فریدون فرخ‌نیا

انتصاب شایسته آنجناب را بمقام مدیریت کل کارگزینی وزارت آموزش وپرورش تبریك عرض مینمائیم .

سرهنك ستاد محسن آذرفر - شکوفه جبران

جناب آقای دکتر محمودزاده استاد ورئیس محترم اداره امور آزمایشگاه های استان مرکز

بدینوسیله تبریکات صمیمانه خودرا بمناسبت‌انتخاب آقای دکتر میرسعیدی رئیس بخش‌شیمی بمعاونت‌آزمایشگاه مرکزی تبریك عرض مینماید .

صفائی

جعفر نجفزاده (عکس بالا) با لباس سفید راه‌راه ، پیراهن سفید موی سرمشکی و چشم میشی روز یکشنبه ۴۴/۴/۶ از منزل‌فرار کرده است . متمنی است هرکس از او اطلاعی دارد بنشانی خیابان قزوین روبروی پرورشگاه مغازه لاستیك‌فروشی آقای عابدینی تلفن ۲۰۷۵۷ خبردهد .

نسکافه پنج ریال

در رستوران سوپر صاحبقرانیه

محل و تلفن جدیدگروه مهندسین مشاور سپید

خیابان تخت‌جمشید - بین ویلا وفیشر آباد شماره ۱۶۴ تلفن ۶۶۶۹۹

آگهی‌شرکت کارخانجات ایران

باطلاع کلیه مشتریان محترم فرآورده‌های کارخانه‌های نساجی شرکت سهامی کارخانجات ایران میرساندکه‌برای تسهیل وتسریع درکار خریداران محترم حسابهای نامبرده زیر :

۱- حساب شماره ۹۴۱۰۱ بانك اعتبارات کشاورزی نزد بانك ملی‌ایران‌شعبه‌بازار
۲- حساب شماره ۱۹۰۰۲۹ بانك اعتبارات کشاورزی‌نزد بانك‌ملی ایران شعبه مرکزی
۳- حساب شماره ۲۱۰۶۹ بانك اعتبارات کشاورزی نزد بانك ملی مرکزی ایران
۴- حساب شماره ۹.۱ بانك اعتبارات کشاورزی نزد بانك ملی‌ایران شعبه‌سعدی
۵- حساب شماره ۹۱۶ بانك اعتبارات کشاورزی نزد بانك ملی ایران شعبه‌حافظ
۶- حساب شماره ۴۵۷۶ در بانك اعتبارات کشاورزی وعمران روستائی ایران‌شعبه مرکزی جهت دریافت وجه اختصاص‌داده شده است . مشتریان محترم میتوانند بهای خرید کالای خود را بحسابهای‌مزبور پرداخت ورسید دریافت دارند .

۱-۶ آ-۱۱۲۲۴ قسمت صنایع نساجی

قرعه‌کشی جوائز سالیانه حساب های پس‌انداز بانك ایران و انگلیس

بدین وسیله باطلاع عموم میرساند قرعه‌کشی سالیانه این بانك در ساعت ۴ بعداز ظهر روز شنبه ۲۹ آبان ۱۳۴۴ درسالن اداره مرکزی این بانك واقع در خیابان سعدی بعمل خواهد آمد کلیه اشخاصی که تاآخر شهریور ماه سال جاری در هریك از شعب این بانك (مرکزی- تخت‌جمشید- بازار- میدان فردوسی - تجریش- خرمشهر- آبادان -اهواز) حساب باز نموده باشند با توجه بحداقل موجودی حساب آنان در خلال مهرماه ۱۳۴۴ بدین شرح :

الف- موجودی از هزار ریال به بالا ۱شانس
ب- موجودی از ده هزار ریال به بالا ۲شانس
ج- موجودی از پنجاه هزار ریال به بالا ۳ شانس
ح- موجودی از صد هزار ریال به بالا ۴ شانس
د- موجودی از ۱۵۰ هزار ریال به بالا ۵ شانس

از قرعه‌کشی مزبور استفاده خواهند نمود .

ضمنا جوایز مربوطه بقرار زیر میباشد :

۱- یك جایزه ممتاز بمبلغ ۴۰۰ر۰۰۰ ریال
۲- دو جایزه ۱۵۰ر۰۰۰ ریالی ۳۰۰ر۰۰۰ ریال
۳- چهار جایزه ۱۰۰ر۰۰۰ ریالی ۴۰۰ر۰۰۰ ریال
۴- هشت جایزه ۵۰ر۰۰۰ ریالی ۴۰۰ر۰۰۰ ریال
۵- بیست‌و پنج جایزه ۲۰ر۰۰۰ ریالی ۵۰۰ر۰۰۰ ریال
۶- پنجاه جایزه ۱۰ر۰۰۰ ریالی ۵۰۰ر۰۰۰ ریال
۷- یکصد جایزه ۵ر۰۰۰ ریالی ۵۰۰ر۰۰۰ ریال

۳ر۰۰۰ر۰۰۰ ریال