اطلاعات

یکشنبه ۹ خرداد ماه ۱۳۵۰ شماره ۱۳۵۰۵
سال چهل و پنجم • تکشماره ۵ ریال

۲۰ صفحه

۱۳۵۰ سال جشنهای دوهزار و پانصدساله شاهنشاهی ایران

سمینار بهداشت تنظیم خانواده باپیام والاحضرت شاهدخت اشرف پهلوی گشایش یافت

پنج میلیون زن ایرانی سالی یک میلیون نفر به جمعیت اضافه میکنند

درصفحه ۷

آئیننامه حمایت از کارمندان

در برابر پیری، از کار افتادگی وفوت تصویب شد

● دولت ده هزار دلار به آوارگان فلسطینی کمک کرد

● دستور خریدمازاد غله‌در سالهای ۵۰ و ۵۱ صادر شد

در صفحه ٤

۴ میلیون تومان پول قلابی ربایندهٔ هواپیما را فریب داد

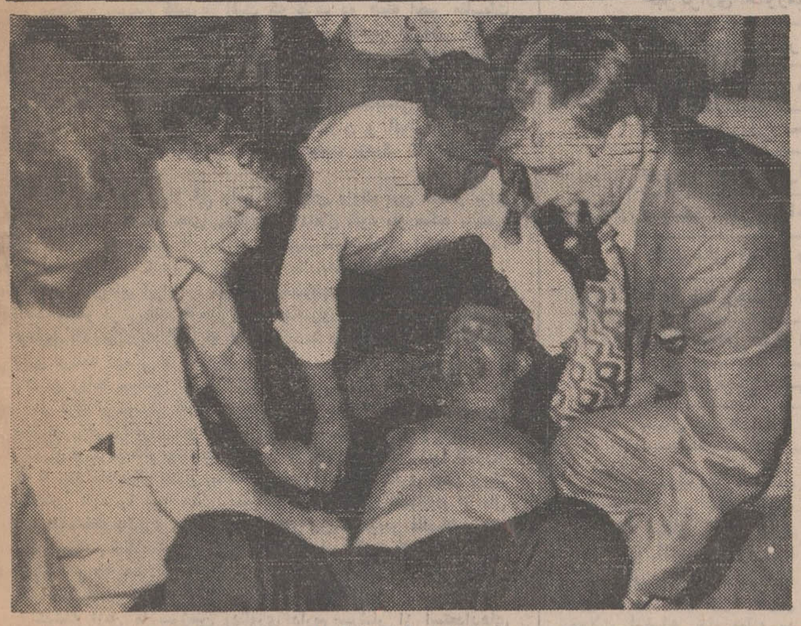

«جیمزبنت» رباینده هواپیما پس از آنکه بوسیله مامورین دستگیر شد مورد تفتیش قرار گرفت . او قبلا ادعا کرده بود که زیر لباس خود مواد منفجره پنهان کرده است. در عکس جیمزبنت درمیان مامورین‌دیده‌میشود. وی‌هواپیمائی را از میامی ربود و به «باهاماس» برد . عکس رادیوئی اطلاعات

در صفحه ۲

وبا ۳۰۰ پاکستانی را کشت

در صفحه ۳

آرایشگران تهرانی ازهیپی‌ها دل پرخونی دارند

درصفحه ٤

مواضع اردن را کوماندوها باموشک زیر آتش گرفتند

نبردارتش اردن با کوماندوها

● در زدوخورد شدید سربازان وکوماندو ها گروهی کشته و مجروح شدند

● طرفین یکدیگررا به‌شروع تیراندازی متهم کردند

در صفحات ۳ و ٤

بنابنوشته مطبوعات بغداد:

عراق باخطر کودتا روبرواست

روزنامه های عراق نوشته‌اند : توطئه گران برای تامین مخارج کودتا شروع به خریداری پول عراقی کرده‌اند

درصفحه ۳

در نقاط سیلزده آذربایجان، خرابیهای تازه ای ببار آمد

سیلزدگان آذربایجان که خانه‌هایشان ویران شده اینک درزیر چادر که از طرف جمعیت شیر و خورشید سرخ فرستاده شده بسر میبرند . در جلو افراد یک خانواده باآنچه که سیل برایشان باقی‌گذاشته دیده میشوند.

شرح در صفحه چهارم

با شرکت ۲۶ هزار دانش‌آموز وداوطلب متفرقه

امتحانات نهائی ششم متوسطه فردا آغاز میشود

در صفحه ۱۷

خیابانهای تهران خط کشی رنگی میشود

* خطوط‌قرمزدر نقاط‌ممنوعه برای ایستادن بکار میرود و خطوط سبز برای نقاطی که میتوان ایستاد

در صفحه ٤

گلدامایر گفت: من به‌سادات حسادت میکنم

● نخست‌وزیر اسرائیل گفت : سادات هرچه بخواهد فورا از شوروی تحویل میگیرد

● یك تلفن کننده ناشناس اطلاع داد در هتل محل اقامت گلدامایر بمب گذارده‌اند

● در قاهره فعالیت های سیاسی شدت یافت

در صفحه ۲

۵۰ مدرسهٔ ایران ناسیونال، بنام ۵۰ «استادکار» نامگذاری شد

ایران ناسیونال ۵۰ مدرسه خریداری کرد

اطلاعیه موسسه زبانهای خارجی

آ ـ ۱۳٤۰

درصفحه دوم

آگهی استخدام راهنما برای راهنمائی میهمانان شرکت‌کننده درجشن بیست‌و پنجمین سده بنیاد گذاری شاهنشاهی ایران

شرح در صفحه ٥

بانهایت تاسف و تاثر فوت آقای حسین معظمی پدر همسر گرامی جناب آقای محمد رضی ویشکائی خزانه‌دار بنیادملکه پهلوی را باطلاع میرساند. مجلس ترحیم مردانه روز دوشنبه دهم خرداد ماه از ساعت ٥ الی ۷ بعد از ظهر در مسجدمجد منعقد خواهد بود.

نیابت ریاست عالیه بنیاد ملکه پهلوی
دکتر منوچهر اقبال

شماره های جدید تلفن
شرکت هواپیمائی پان‌آمریکن
۸۲٦۲۹۱ تا ۹٥
اداره مرکزی ۸۲٤۳۲٥ تا ۲۹

امتحان ورودی آموزشگاه متالورژی شرکت ملی ذوب‌آهن ایران

به صفحه آخر مراجعه شود

تغییر تاریخ مجلس ترحیم
شادروان ناخدایکم عبدالله تقفی
بصفحه ۱۹ مراجعه شود

بانک‌سپه

شعبه رضوانده‌این بانک‌ازدوازدهم خردادماه ۱۳۵۰ دراستان گیلان افتتاح وآماده انجام کلیه‌امور بانکی خواهد بود

انتقال بمحل جدید

بدینوسیله باطلاع عموم می رساند که سازمان مرکزی هواپیمائی‌کل کشور از فردوگاه مهرآباد به محل جدید واقع درخیابان شاهرضا ـ مقابل دانشگاه نبش خیابان دانشگاه انتقال یافته است.

هواپیمائی کل کشور
۱۱۸٦۰

شماره‌های جدید تلفن
ایران سوپر
۸۲٤۰۱۱
۸۲٤۰۱۲
۸۲٤۰۱۳

آقای عباس اسلامی مرد خیر و نیکوکار مازندران

باهمت وهزینه‌شخصی خودیك‌بیمارستان مجهز در بابلسر احداث مینماید

آ ـ ۱۳٥۹٦

رجوع به صفحه ۹

شرکت سهامی مکالئوم ایران، به‌رستاخیز فرهنگی جشن شاهنشاهی پیوست

در صفحه ۷

ایران ناسیونال، با خرید ۵۰ مدرسه، حد نصاب‌جدیدی در خرید اوراق مدارس یادبود بجاگذاشت

کارخانجات صنعتی ایران ناسیونال ، روز گذشته ،دست به‌یک‌اقدام بزرگ و تحسین‌انگیز زدو باخرید ۵۰ مدرسه یادبود، به رستاخیز فرهنگی جشن شاهنشاهی پیوست .

۵۰ مدرسه ایران ناسیونال که اوراق‌آن ، در شهر مقدس مشهد از شعبه بانک پارس خریداری شده است ، بمنظور تجلیل ازکارگران ایرانی ، بنام ۵۰ «استادکار» ایران ـ ناسیونال نامگذاری گردید .

بااین‌اقدام ، دگرگونی‌بزرگی درجدول افتخار استانها رویداد و خراسان با ۸۲ مدرسه در صدر استانها قرار گرفت .

کارخانجات ایران ناسیونال، باخرید۵۰مدرسه، علاوه‌بر اینکه حدنصاب‌جدیدی درخرید اوراق مدارس یادبود بجا نهاد ، با خرید اوراق مدارس مزبور در شهر مقدس مشهد نشانه دیگری از پیوند قلبی و علائق مدیران خود به زادگاهشان ارائه کرد.

دراینجا جدول افتخار استانها درج‌گردیده و آمار جدیدفروش ۱۱۲۲ مدرسه یادبود بوسیله بانك‌های کشور در صفحه ۱٦ بچاپ رسیده است.

با اقدام ایران ناسیونال بخرید ۵۰ مدرسه

خراسان در صدر استانها قرار گرفت

جدول افتخار استانها

مدارسی‌که هزینه ایجاد آنها ، تا پایان روز شنبه ۸ خردادماه، دراستانها وفرمانداریهای‌کل تامین شده است :

استان خراسان	۸۲ مدرسه
استان خوزستان	۵۹ مدرسه
استان آذربایجان شرقی	۵۲ مدرسه
استان فارس	٤۵ مدرسه
استان اصفهان	٤۱ مدرسه
استان مازندران	۲۹ مدرسه
استان کرمان	۲۰ مدرسه
استان گیلان	۱٤ مدرسه
فرمانداری کل یزد	۱٤ مدرسه
استان آذربایجان غربی	۹ مدرسه
استان کرمانشاه	۷ مدرسه
فرمانداری کل بختیاری	٦ مدرسه
استان بلوچستان وسیستان	٤ مدرسه
فرمانداری کل زنجان	٤ مدرسه
فرمانداری کل همدان	٤ مدرسه
استان کردستان	۳ مدرسه
فرمانداری کل لرستان	۲ مدرسه
استان ساحلی	۱ مدرسه
فرمانداری کل سمنان	۱ مدرسه
فرمانداری کل ایلام	۱ مدرسه
فرمانداری کل کهکیلویه	۱ مدرسه

اطلاعیه

واحد شماره ۱۵ این بانك واقع درفلکه اختیاریه‌ازروز دوشنبه ۱۰ر۳ر۱۳۵۰ (فردا) مفتوح وآماده انجام امور بانکی میباشد .

بانك رهنی ایران

موسسهٔ ملی زبان

ثبت نام تابستان

برای اطلاع دانش آموزان ، دانشجویان ، و همه علاقمندان بتحصیل زبان :

۱ـ چون در تابستان گذشته عده زیادی ازعلاقمندان بتحصیل در این موسسه بعلت تکمیل شدن کلاسهابلاتکلیف ماندند ، در تابستان سال جاری تعداد بیشتری کلاس جدید منظور و **ثبت‌نام شروع شده‌است** تانگرانی گذشته پیش نیاید .

۲ـ جای دانشجویان فعلی ، موسسه محفوظ است و برای دانشجویان ترم های گذشته نیز تعدادی کلاس در نظر گرفته شده و بموقع برای ثبت نام آنان آگهی خواهد شد .

۳ـ موسسه ملی زبان در هیچ جا شعبه ندارد و هیچ موسسه و آموزشگاهی نیز باین موسسه وابسته نیست ، چنانچه تصمیمی در این مورد از طرف هیات مدیره گرفته‌شودمراتب بطور رسمی آگهی خواهد شد

رئیس موسسه ملی زبان ـ حری
شاهرضا ـ چهارراه پهلوی‌تلفن ٤٤٦۸٤ـ٤٤٦۷٥

آگهی مربوط به مسابقات ورودی مدرسه عالی بازرگانی تهران فردا در روزنامه اطلاعات چاپ میشود .

گلدامایر گفت: من به‌سادات حسادت میکنم

سرمقاله

دروازه‌های دوستی

آقای نخست وزیر دیروز از سفر بلغارستان بتهران بازگشت وطبق اعلامیه‌یی که انتشار یافت روز بیست وچهارم خرداد نیز یک دیدار رسمی خواهد داشت از بلژیک .

در همین حال وزیر امور خارجه ایران که دیدار رسمی خود را در ایتالیا بپایان رسانیده است از سنگال دیدن میکند . یک کشور افریقائی که با ایران باب روابط دوستی باز میکند و سفر وزیر خارجه در حقیقت مقدمه این دوستی است.

«سنگال» سومین کشوری است که ظرف دو هفته اخیر مناسبات سیاسی باایران برقرار میکند . گذشته ازین کشور افریقائی که در شمار ممالک اسلامی قرار دارد ، طی این دو هفته ما با کشور آلبانی در اروپا و جمهوری مغولستان در آسیا رابطه پیدا کرده‌ایم . با این توضیح که نظر به روابط خاص جمهوری سوسیالیستی آلبانی وچین کمونیست ، ایجاد مناسبات سیاسی بین ایران و آلبانی را محافل سیاسی بعنوان قدمی وقرینه‌یی دیگر در جهت نزدیک شدن تهران و پکن تلقی کرده‌اند .

اینها همه حکایت از آن دارد که دنیای بزرگ قرن حاضر برای ایران عزیز ما هرروز جای بیشتری در دامان خود باز میکند . یعنی ملل عالم هر روز بیشتر از روز پیش با پیشرفتهای ایران آشنا میشوند، بیشتر به موقعیت کشور ما در عرصه مناسبات بین‌الملل پی میبرند ، اصالت روشهای ایران را در قبال معضلات وورویدادهای جهان قرن بیستم بیشتر درمی‌یابند ولاجرم ارزش بیشتری برای دوستی و همکاری فیمابین قائل میشوند. آنها که از پیش با ما مناسبات دوستانه‌داشته‌اند برای توسعه دوستی و همکاری قدم بیش می‌نهند و سایرین که هنوز باایران روابط سیاسی برقرار نکرده‌اند درین زمینه اقدام میکنند.

هر دری از دوستی که مابین کشور ما ویکی از ممالک جهان گشوده میشود، راهی را برای معرفی ایران در گوشه‌یی از جهان و به‌توده‌های بیشتری از مردم عالم میگشاید . و این حق کشور ماست . زیرا کشوری که تا چند ماه دیگر جشن بیست وپنجمین قرن بنیانگذاری تمدن بزرگ وانسانی خود را برپا میدارد سزاوار نیست برای هیچکدام از ملل عالم ناشناخته باشد و در حالیکه بافتخار این جشن،در غالب‌کشورهای جهان مراسم شکوهمندی برگزار میشود کسانی باشند که ندانند ایران کجاست و چه حقی بر تاریخ تمدن بشری دارد ؟ چه بوده و چه‌گرده ودر قرن حاضر از چه وضعیتی برخوردار است .

گذشته ازین ما سرزمین پهناوری داریم سرشار از استعدادهای طبیعی و انسانی . موفقیت‌هایی که ما در زمینه رشد صنعتی وتوسعه اقتصادی حاصل کرده‌ایم سرآغازی است برای یک تلاش بزرگ در راه بهره‌برداری ازین استعدادها و چنین کار سترگی را نمیتوان در حالت انزواجوئی وبی‌اعتنائی به جزر ومدهای روابط بین‌المللی‌وفارغ از چند وچون احتیاجات دنیا و وضع بازارهای جهان به انجام رسانید.

ماناچاریم در بدو امر ، از تجارب مللی که راه صنعتی شدن و بهره‌برداری صحیح از منابع طبیعی و تربیت کادرهای متخصص را پیموده‌اند استفاده کنیم . برای سرمایه‌گذاریهای بزرگ‌در صنایع سنگین ما به همکاری ملل دوست نیازمندیم . برای تدارک احتیاجاتی که داریم و تامین احتیاجات دیگران که قادریم آنرا تعهد و تقبل کنیم به مناسبات نزدیک و مستمر با دیگران احتیاج داریم . در حالیکه ورای همه این حرفها، اولا نمیخواهیم مثل مستمندان دست طلب بسوی کسی درازکنیم و عصاکش برای خودمان پیدا کنیم. ثانیا هیچگونه نفوذ غیرمتعارفی‌راکه منافی‌باستقلال‌فکرواستقلال عمل‌مادرجنبه‌های مختلف زندگی‌باشد نمیتوانیم تحمل‌کنیم. بنابراین همکاریهای فنی وصنعتی و اقتصادی که با کشورهای مختلف جهان ، آغاز میکنیم فارغ از هر نوع رنگ وبوی سیاسی است . ما خودمانرا ملتی پای‌بند به اصول وعاری از مطامع و هدفهای غیر مشروع بدنیا معرفی کرده‌ایم و میل‌داریم هرکس دست دوستی بطرف ما دراز میکند با همین شرایط پیش بیاید . خوشبختانه اصول سیاست مستقل ملی ایران که دستورالعمل تغییر ناپذیر ما در روابط خارجی است ، این مقاصد را تامین میکند وروابط کنونی ما باهمه ملل عالم مبتنی است برشرافتمندانه‌ترین شیوه‌های دوستی وهمکاری ومبرا از هرنوع شائبه وغرضی .

جلد دوازدهم
تاریخ بزرگ اسلام‌وایران
تالیف
علامه شهیر اسلامی عزالدین علی‌بن‌الاثیر
ترجمه :
عباس خلیلی
دانشمند گرانقدر معاصر منتشر شد .
شرکت سهامی چاپ وانتشارات کتب ایران
مرکز فروش : شاه‌آباد تلفن ۳۱۸۷۰۹
ناصرخسرو تلفن ۵۱۶۵۱

قاهره ـ خبرگزاریها

بدنبال امضای قرارداد جدید دوستی و همکاری بین شوروی وجمهوری متحد عربی‌فعالیت‌سیاسی شدیدی درقاهره حکمفرما شده‌است .

بعدازظهر دیروز سرهنگ قذافی رئیس جمهوری لیبی بطور ناگهانی وارد قاهره شد و بیدرنگ به ملاقات پرزیدنت انورالسادات رفت .

خبرگزاری خاورمیانه گزارش دادکه گفتگوهای سران لیبی ومصر پنج ساعت طول‌کشید . پس‌از آن قذافی قاهره را به سوی تریپولی ترک‌گفت.

دیروز دربرخی محافل سیاسی گفته شده بودکه لیبی باامضای قرارداد مصر وشوروی موافق نیست . رادیوقاهره بدون آنکه درباره اهمیت گفتگوهای قذافی و سادات توضیحی بدهد گفت: مذاکرات روسای جمهوری دوکشور «بسیار مهم» بود . قذافی قبل ازآنکه پایتخت مصر راترک‌گوید باتفاق رئیس جمهوری متحد عربی به آرامگاه جمال عبدالناصر رفت ودسته‌گلی نثارکرد .

از طرف دیگر صائب سلام نخست وزیر لبنان که برای یک دیدار رسمی وارد قاهره شده است دیشب با محمود فوزی ملاقات کرد و مدتی با وی پیرامون آخرین تحولات اوضاع خاورمیانه به گفتگو پرداخت .

یک مقام مطلع در قاهره اظهار داشت که بحران خاورمیانه و سفر ویلیام‌راجرز و پادگورنی به جمهوری‌متحد عربی مهمترین مسئله‌ای بود که درگفتگوهای نخست‌وزیران دوکشور مورد بررسی قرار گرفت .

وی اضافه کردکه قرارداد دوستی جدید مصر و شوروی بزودی برای تصویب به مجمع ملی جمهوری متحد عربی‌تسلیم خواهد شد . متن این لایحه در کمیسیون امور خارجی مجلس مورد بررسی قرار خواهد گرفت .

در استکهلم بانو گلدامایر دریک مصاحبه مطبوعاتی نظر خودرا درباره این قرارداد تشریح کرد و گفت بعقیده وی احتیاجی به امضای قرارداد جدیدی بین مصر وشوروی‌نبود و ظاهرا دولت شوروی برای اطمینان به ادامه روابط‌کنونی بین دو کشور امضای این قرارداد را ضروری دانسته است . گلدامایر گفت که قرارداد قاهره‌تغییری دراوضاع پدید نخواهد آورد .

نخست وزیر اسرائیل گفت قرارداد قاهره مطلب تازه‌ای وجود ندارد و مهمترین نکته آن این است‌که شوروی‌اطمینان داده است کمک های نظامی خود را به مصر ادامه خواهد داد . یکی ازخبرنگاران‌پرسید: آیا با توجه به این قرارداد اسرائیل درخواست دریافت سلاحهای جدیدی را از آمریکا مطرح نخواهد کرد ؟ گلدامایر گفت ما ناصر را از مدتها قبل می‌شناختیم . بدیهی است که انورالسادات را نیز از قبل می‌شناختیم ولی باید اعترافکنم که ما در میان آن عده‌ای‌بودیم که اورا دست کم می‌گرفتیم ولی اکنون می‌بینیم او محکمتر و استوارتر از آن است که تصورش را می‌کردیم و باید صبر کنیم به بینیم که در آینده چه حوادثی روی خواهد داد .

گفت روشن است دولتی که موجودیتش درخطراست‌پیوسته برای دریافت کمک تلاش می‌کند . و باید بگویم که من واقعا به جمهوری متحد عربی رشک می‌برم که باین آسانی آنچه راکه درخواست می‌کند دریافت می‌کند درحالیکه وضع ما غیراز این است .

جنگ جدید

گلدامایر در پاسخ سئوال دیگر گفت ما اطمینان داریم که سوروی مصر را برای‌برپا کردن یک جنگ جدیدتشویق نمی‌کند زیرامعتقدیم‌که‌رهبران شوروی فکر می‌کنند که اگر جمهوری متحد عربی بیک جنگ جدید دست بزند بازهم شکست خواهد خورد . در شرایط کنونی چیزی‌که مایه یاس است اینست‌که شوروی در جستجوی آن چنان‌صلحی است که مصر طالب‌آن است.

مصر اکنون از شوروی سلاح هائی دریافت کرده‌که تاکنون هیچ یک از کشورهای عضو پیمان ورشو دریافت‌نکرده‌اند.

گلدامایر اضافه کردکه سیاست توسعه طلبی شوروی درمدیترانه وخاورمیانه ونزدیک شدن به کشورهای عربی‌دنباله همان سیاست تزارها است .

نخست وزیر اسرائیل سپس احساسی‌راکه ازرئیس‌جمهوری جدید مصر دارد بیان کرد و گفت روشن است دولتی که موجودیتش درخطراست‌پیوسته برای دریافت کمک تلاش می‌کند . و باید بگویم که من واقعا به جمهوری متحد عربی رشک می‌برم که باین آسانی آنچه راکه درخواست می‌کند دریافت می‌کند درحالیکه وضع ما غیراز این است .

جنگ جدید

گلدامایر در پاسخ سئوال دیگر گفت ما اطمینان داریم که سوروی مصر را برای‌برپا کردن یک جنگ جدیدتشویق نمی‌کند زیرامعتقدیم‌که‌رهبران شوروی فکر می‌کنند که اگر جمهوری متحد عربی بیک جنگ جدید دست بزند بازهم شکست خواهد خورد . در شرایط کنونی چیزی‌که مایه یاس است اینست‌که شوروی در جستجوی آن چنان‌صلحی است که مصر طالب‌آن است.

مصر اکنون از شوروی سلاح هائی دریافت کرده‌که تاکنون هیچ یک از کشورهای عضو پیمان ورشو دریافت‌نکرده‌اند.

گلدامایر اضافه کردکه سیاست توسعه طلبی شوروی درمدیترانه وخاورمیانه ونزدیک شدن به کشورهای عربی‌دنباله همان سیاست تزارها است .

نخست وزیر اسرائیل سپس احساسی‌راکه ازرئیس‌جمهوری جدید مصر دارد بیان کرد و گفت ما ناصر را از مدتها قبل می‌شناختیم . بدیهی است که انورالسادات را نیز از قبل می‌شناختیم ولی باید اعترافکنم که ما در میان آن عده‌ای‌بودیم که اورا دست کم می‌گرفتیم ولی اکنون می‌بینیم او محکمتر و استوارتر از آن است که تصورش را می‌کردیم و باید صبر کنیم به بینیم که در آینده چه حوادثی روی خواهد داد .

بمب در هتل گلدامایر

استکهلم ـ یك تلفن کننده ناشناس تهدیدکردکه در هتل محل اقامت گلدامایر نخست وزیر اسرائیل که فعلا در پایتخت‌سوئداست‌بمب‌گذاشته است.

وی گفت : بمب در ساعت ۶ ونیم بعداز ظهر دیشت (بوقت تهران) منفجر خواهد شد . هتل را بازرسی کردند وبمبی پیدا نشد ، اما صدها جوان‌ضدصهیونیست ، جلوی هتل‌شعارهای ضدصهیونیستی میدادند که توسط پلیس متفرق شدند .

خبرنگاران روسی وگلدامایر

استکهلم ـ در کنفرانس مطبوعاتی دیروز گلدامایر نخست‌وزیر اسرائیل از نمایندگان خبرگزاری تاس در استکهلم دعوت نشده بود .

در این جلسه تنها کسانی می‌توانستند شرکت کنند که کارت دعوت داشته باشند ولی براثر یک سوء تفاهم از نمایندگان تاس برای شرکت در این جلسه دعوت نشده‌بود از این‌رو وقتی که خبرنگاران تاس می‌خواستند به تالار کنفرانس وارد شوند سرویس های‌امنیتی اسرائیل آنها را به جلسه راه ندادند.

وقتی که‌این مطلب به‌استحضار گلدامایر رسید حیرت زده گفت: «من که گفته بودم که ازنماینده تاس دعوت شود و مخصوصا درباره او دستور اکید داده بودم ولی ظاهرا سوء تفاهمی پیش آمده است والا دلیلی ندارد که نمایندگان مطبوعات شوروی را نپذیریم در حالیکه تاکنون باعده‌ای از روزنامه‌نگاران عرب ملاقات و گفتگو کرده‌ام

به‌ربایننده بلوف‌زن پول‌وگروگان‌قلابی‌دادند

میامی ـ جیمزبنت ، پلیس سابق شهر نیویورک که با مواد منفجره قلابی یک هواپیما را تهدیدکرده بود دستگیر شد .خلبان‌و کارکنان هواپیما یک بسته قلابی که ادعا میشد ۵۰۰ هزار دلار در آن‌است به او دادند و بعد که آرام شد به سرش ریختند و توقیفش کردند.

قضیه از این قرار بود که این مرد در نیویورک تهدید کرد که اگر او را به فرودگاه باسائو در باهاماس نبرندهواپیما رامنفجر خواهدکرد. هواپیمامسافران خود را در نیویورک پیاده کرد و تهدید کننده را به باهاماس برد. درآنجا وی ۵۰۰ هزار دلار پول طلبکرد و گفت : هواپیما را جلوی یک اتومبیل که دوگروگان در آن‌باشند نگهدارند.

یک بسته ۵۰۰ هزار دلاری‌قلابی به او داده‌شد،اما وقتی‌میخواست از هواپیما پیاده شود ، مامورضد هواپیما دزدی به خلبان گفت‌گمان میکنم موادمنفجره جیمز بنت‌قلابی باشد . خلبان میگوید من تردید داشتم با این همه روی اوپریدیم وانتظار داشتیم که‌هر لحظه‌انفجار صورت گیرد. اما انفجار رخ‌نداد. بالاخره بنت دستگیر شد و به زندان اعزام گردید .

جیمز بنت بنام ارتش جمهوری ایرلند عمل می‌کرد . وقتی فهمید در بسته‌های پول بجای اسکناس مجله کهنه‌پیچیده‌اند خیلی‌ناراحت شد، اما کاری نمیتوانست بکند.

نکته جالب این است که درمورد گروگان نیز باو کلک زدند . یکی از افسران پلیس ، لباس هیپی‌ها را پوشیده بود و گفت که بعنوان گروگان همراه او خواهدرفت .وی در کنار جیمزبنت راه می‌رفت . همینکه بقدر کافی از هواپیمادور شد، ناگهان با علامت قبلی‌بسرش ریختند و توقیفش کردند.

پیشنهاد بمباران کوه اتنا مردم را عصبانی‌کرد

فورونازو ـ بین اهالی‌شهر هائی که‌مورد تهدید آتشفشان اتنا هستند جنگ و دعوا درگرفته است. شط مذاب که از ۲ کیلومتری دهکده فورونازو گذشته و در بستر رودخانه‌ای جریان دارد،شهر های سیاراو ماچیناودی‌جیار را تهدید می‌کند. شورای‌شهر ۲۵ هزار نفری دی‌جیارجسله فوق‌العاده تشکیل داد و از امیلیو کلمبو نخست وزیر ایتالیا خواست‌که قسمت‌بالای شط را بمباران کند تاخطر مواد مذاب از این شهر رفع شود .

اهالی فورونازو میگویندکه در صورت بمباران‌ممکن‌است مواد مذاب از بستر خود خارج شده شهر آنها را بسوزاند .

اهالی شهر فورونازو برضد شورای شهر دی‌جیار تظاهر راه انداختند. شهردار این شهر نیز تلگرافی به کلمبو فرستاده، طرح بمباران‌کردن بستر شط مواد مذاب را تقبیح کرده‌اند.

جنایتکاران‌مافیا، مردم را فراری دادند

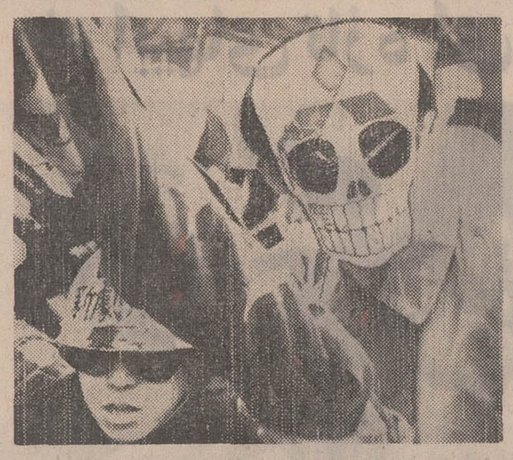

۲۰۰ نفر از عناصر دست چپی‌توکیو دیروز درحالیکه ماسک های اسکلت بصورت‌خودزده بودند علیه‌اجلاسیه سهامداران یک کمپانی بزرگ اسلحه سازی ژاپن دست به‌تظاهرات زدند . تظاهر کنندگان‌که خودهم در این کمپانی هر یک سهم‌دارند به تولید اسلحه از طرف این کمپانی اعتراض داشتند کمپانی‌مذکورکه«میتسوبیشی» نامیده‌میشود اقلام متعدد صنعتی و از جمله‌اسلحه میسازد .

عکس جوانان تظاهر کننده را هنگامیکه سعی میکنند بزور وارد پارک «هی‌بیا» که محل اجلاسیه‌سهامداران است‌بشوندنشان‌میدهد. عکس رادیوئی اطلاعات

جزیره فیلیکودی ـ هجده نفر از روسای سازمان جنایتکاران مافیاکه‌به جزیره فیلکودی درنزدیکی سیسیل تبعید شده‌اند . دیروز به این جزیره تبعید شدندو اهالی‌از ترس و بعنوان اعتراض از آنجا گریختند .

از ۲۰۰ نفر ساکنان‌جزیره فقط معدودی باقیمانده‌اند . مردم‌جزیره میگویند این‌محل نبایدتبعیدگاه سران‌مافیا باشد گریختگان به جزیره لیپاری رفته‌اند تا به مقامات دولت ایتالیا اعتراض کنند .

عده‌ای که مانده‌اند برای نگاهداری احشام مانده‌اند . درحدود ۳۰۰ نفر پلیس ، هیجده نفر سران مافیا را به این‌جزیره آورده‌اندو درهتل متروك شهر جا داده‌اند .

مارها از مار فروشی فرار کردند

هنگ‌کنگ ـ پلیس مجهز به باتون، صندلی و زنجیردیروز با ۱۵ مار که از قفس یک دکان مار فروشی در رفته‌اند به نبرد پرداخت. پلیس موفق شد شش تا از مارهارابکشد. یک مار توسط عابری کشته شد و بقیه مارها زنده‌دستگیر شدند .

بعضی از این مارها دومتر طول داشتند و بیشترشان‌غیر سمی هستند.اماازدرو دیوار وتابلو های مغازه های مجاور بالا می‌رفتند ووحشت ایجاد کرده بودند .

سوپ مارها در هنگ کنگ طرفدار زیاد دارد و به این جهت چندین‌دکان مارفروشی در آنجا هست که برای‌سوپ مار ماده اولیه را تهیه می کنند .

جین فوندا بیگناه بوده است

کلیولند ـ جین‌فوندا ستاره سینما از اتهام توهین به مامور گمرک وواردکردن قرص‌قاچاق به کشور آمریکا تبرئه شد.

در ماه نوامبر گذشته جین فوندا که به فعالیت‌های وسیع سیاسی برضد جنگ و بنفع سیاهپوستان و سرخپوستان دست زده است از مرزکلیولند وارد میشد که او را باتهام توهین به مامور گمرک توقیف کردند وگفتند مواد مخدر وارد کرده است . اما بعد معلوم شد قرص‌هائی که همراه داشته آرام‌بخش‌های مجاز بوده‌اندو با نسخه تهیه شده‌اند .

دیروز دادگاه به این اتهام رسیدگی کرد ومعلوم شد همه اتهامات واهی بوده و جین ـ فوندا تقصیری نداشته است.

جستجو برای پیداکردن اجساد بیشتر

یوباسیتی ـ ماموران پلیس آمریکا که در باره‌کشتار اسرار آمیز روستائیان «یوباسیتی» تحقیقات دامنه‌داری را آغاز کرده‌اند امروز دو جسد دیگر از مزارع این منطقه پیداکردند . به‌این ترتیب تاکنون جسد ۲۳ نفر که بطرز فجیعی به قتل رسیده‌اند کشف شده است . ماموران‌پلیس به بازجوئی از «حوان کورونا» که باتهام عامل این کشتار دستگیر شده است ادامه می دهند . دیروز در جستجوئی که از خانه وی بعمل آمد یک چماق و یک تبر پیدا شد .

ازطرف‌دیگر عده‌ای از ماموران پلیس همچنان در مزارع اطراف بوسیله بولدوزر ها در جستجوی اجساد جدیدی هستند . کلانتر «یوباسیتی» که شخصا عملیات جستجوی اجساد جدید و بازجوئی از «کورونا» را رهبری می‌کند حاضر نشد در باره نتایجی که از بازجوئی بدست آمده توضیحی بدهد و همینقدر گفت این کشتار عجیب باحتمال زیاد بدست یک دیوانه انجام گرفته است .

آبستنی ۱۳ ماهه یك زن !

لندن ـ یک پرستار ۲۸ساله پس از ۱۳ ماه بارداری،دختری سالم‌بدنیاآورد. پزشکان معتقدند که‌این مورد تاکنون نظیرنداشته است که ۱۳ماه کودکی در رحم مادر بماند .

کودک ۳٫۲ کیلو وزن‌داشته است. ابتدا پزشکان باور نمی‌کردند که این آبستنی ۱۳ ماه طول کشیده باشد ، اما بعداز کنترل دلایل و قراین معلوم شد حقیقت دارد. این زن وقتی ٤ ماهه حامله بود، حالتی شد سقط پیدا کردوپزشکان تصور میکنند که در این موقع جنین دچار نقصان‌رشد شده‌ودرنتیجه چهار ماه رشد او به عقب افتاد.

پدر بچه میگوید : همسر بیچاره‌ام برای خلاص شدن از این‌آبستنی‌حرکات‌عجیبی میکرد، پیوسته بالا و پائین می‌پرید تا شاید درد زایمان شروع شود اما خبری نبود. طولانی ترین آبستنی که قبلا ثبت شده در حدود یک هفته کمتراز ۱۳ ماه بوده است .

کود شیمیائی بی‌ضرر

توکیو ـ در توکیواعلام شد که‌دانشمندان ژاپنی موفق به تهیه یک نوع کود شیمیائی مخصوص شده‌اندکه‌هیچگونه اثر زیانبخشی بر روی انسان یا خاک ندارد

این کود که از دو عنصر پروتئینی‌ویک«هورمون»رونده ترکیب شده‌درعمل‌ثابت نموده که‌تا نود در صد در جلوگیری از آفات برنج نیز موثر بوده است .

توزیع غذا برای آزادی کنسول

روزاریو ـ آرژانتین ـ کامیون های پر از مواد غذائی بین‌مردم فقیر شهر روزاریو توزیع‌میشود زیرا سازمان‌چریکی تروتسکیت، بنام «ارتش نجات خلق» که استانلی سیلوستر را ربوده ، توزیع غذا و پتو به مردم فقیررا شرط آزادی وی قرار داده است . سیلوستر از روسای کارخانه بزرگ کنسرو سازی سویفت و کنسول افتخاری انگلیس در آرژانتین بوده‌است . مردم‌فقیردورکامیونهارا گرفته‌اند و صدای خنده و مسخره‌شان بلند است وکارگران کمپانی به آنها کیسه های مواد غذائی را میدهند.

چند هزار کارگر کارخانه سویفت نیز دیروز پتو ومواد غذائی مجانی دریافت داشتند ، زیرا این نیز یکی از شروط رباینده‌گان بود.

باوجود اینکه شرایط‌رباینده‌گان عملی شده ، هنوز از آزادی سرمایه‌دار و دیپلمات ۵۸ ساله خبری نیست.

سهام کمپانی سویفت بیشتر متعلق بامریکاست. سخنگوی کمپانی گفت :ما همه شرایط‌را، جز شرط دادن غذا به کودکان مدارس را اجرا کرده‌ایم، زیرا میخواهیم سیلوستر را سالم پس بگیریم.

بعلت تعطیل مدارس در اثر اعتصاب معلمان ، شرط توزیع غذادر مدارس اجرا نشده‌است. پلیس آرژانتین‌نیز در جستجوی سیلوستر است ، اما هنوز اورا نیافته است.

رباینده‌گان «سرستانلی‌سیلوستر» دیروز اعلام کردند که کنسول انگلیس در ساعت نیم بعد از ظهر فردا (امروز) آزاد خواهد شد بشرط آنکه موسسه «سویفت» شرایط‌آنها را بمورد اجرا درآورد.

موسسه «سویفت» که جدا می خواهندتمام‌درخواست های «ارتش انقلابی خلق » راانجام دهد در عملی ساختن شرایط رباینده‌گان با مشکل بزرگی‌روبرو شده است زیرا مغازه های خواربار فروشی روزاریو به میزانی که رباینده‌گان درخواست کرده‌اند (۳۴۰۰۰۰ فرانک)مواد خوراکی در اختیار ندارند

پرتاب مارینر بتعویق افتاد

کیپ‌کندی ـ پرتاب مارینر ـ ۹ سفینه امریکائی که قراراست به کره مریخ فرستاده شود ، بعلت اشکال فنی ۲۴ ساعت عقب افتاد . مقامات فضائی گفتند : این سفینه قرار بود بدنبال دو سفینه شوروی که‌در راه مریخ هستندبه‌فضا فرستاده شود. اما اشکال فنی که در دستگاه هدایت خودکار آن پیش آمد سبب تاخیر پرتاب شد .اشکال مشابهی‌در ماه مه سبب شد که مارینر ـ ۸که۷۷ میلیون دلار خرج آن شده‌بود بداخل اقیانوس سرازیر شود واصلا از جو زمین خارج نگردد .

قرار است مارینر ـ ۹امشب (ساعت ۱ونیم بعد از نیمه‌شب بوقت تهران) پرتاب شود.

شوروی دیروز یک ماهواره از سری کوسموس « بنام (کوسموس ٤۲۵) به فضاپرتاب کرد. خبرگزاری تاس گزارش داد که این ماهواره هر ۹۵ دقیقه یکبار بدور زمین‌میگردد. شوروی با پرتاب مارس ـ ۲ در هفته پیش در سفر ٤۷۰ میلیون کیلومتری به کره مریخ به اقدام فضائی جالبی دست زد . دیروز یک مفسر شوروی اشاره کرد که شوروی با این اقدام آمریکا را عقب گذاشت.

در میان وظایفی که مارس ـ ۲ بعهده دارد ، فرود آرام در مریخ، تجسس زندگی در آن، تعیین ترکیب خاک مریخ ، روشن کردن وضع کانال‌های اسرار آمیز مریخ و تعیین نوع ابرهای آن می‌باشد.

آپارتمان اجاره

دربهترین نقطه تهران از نظرکار وتجارت چندباب آپارتمان مجهز به‌شوفاژباسرویس مستقل فقط‌برای دفاتر‌تجارتی واقع‌در خیابان سپه مقابل موزه ایران باستان جنب پارکینگ ، پاساژباستان اجاره داده می شود.

طالبین درساعات‌اداری‌به همان محل یا تلفن های ۳۰۳۱۸۱ـ۳ مراجعه فرمایند.

آـ۱۳۲۶۲ ۱ـ٤

نماینده و حوزه امتحانی ترینیتی کالج دانشگاه لندن
پذیرش دانشجوی جدید برای ترم تابستان
در رشته های
انگلیسی ، فرانسه ، آلمانی
بااعطای دیپلم از دانشگاه کمبریج و ترینیتی کالج دانشگاه لندن برای زبان انگلیسی دیپلم سوربن پاریس‌برای زبان‌فرانسه ودیپلم‌انجمن‌زباندانان‌اروپا برای سایر زبانها
شورت هند (Greeg & Pitman's) ماشین نویسی عادی و IBM
تندنویسی (شورت هند) STENOTYPE
بااعطای دیپلم تندنویسی آمریکا و انجمن هنرهای سلطنتی انگلستان کلاس های مزبور بصورت عادی سه ساعت درهفته و فشرده شش ساعت ونه ساعت در هفته در سطوح مقدماتی ، میانه وعالی‌برای هر اندازه معلومات‌و **نیز کلاسهای تابستانی خردسالان (مقدماتی‌ومیانه)** وکلاسهای سمعی وبصری‌فارسی‌مقدماتی و میانه برای خارجیان ،
کلاسهای موفق اعزام دانشجو بخارج
کنکور دانشگاه ها و مدارس عالی کشور
و مدرسه عالی ادبیات وزبانهای خارجی
(با اعطای ده بورس رایگان بدانشجویان ممتاز هرترم)
و استفاده رایگان از لابراتوار مجهززبان ، فیلمهای آموزشی و پلی‌کپی‌های اختصاصی گرامری
علاوه بر کلاسهای متعدد فوق کلاسهای
TRINITY COLLEGE LONDON
با اعطای دیپلم عالی ترینیتی کالج دانشگاه لندن نیز در این موسسه دایر گشته‌است.
خیابان شاه ـ ساختمان آلومینیوم ـ طبقات سوم وپنجم
ثبت‌نام‌طبقه پنجم
موسسه زبانهای خارجی
تلفنهای ٦٦۰٦۷۸ ـ ٦٦۰۸۲۹

انواع **کاغذدیواری** ساخت اروپا قابل شستشو و معمولی مترمربع **۱۶** تا **۱۲۰** ریال
فردوسی مقابل بانك ملی
کوچه بلژیك ساختمان
مسعود تلفن ۳۱۲۸۰۳

نبرد خونین سربازان اردن و چریکها

بیروت ـ خبرگزاری‌فرانسه برای نخستین بار پس از چند ماه بین نیروهای‌دولتی اردن و کماندوهای‌فلسطین بار دیگر نبردهای شدیدی در نزدیکی مرزهای سوریه روی داد .

سخنگوی فرماندهی‌انقلاب فلسطین در بیروت اظهار داشت که‌پیکار با حمله‌افراد لشکر اول به مواضع فلسطینی‌ها در « سومیا » آغاز شد و هدف آن اشغال پایگاه فلسطینی‌ها در این منطقه بود. وی افزود که قبل از حمله واحدهای موتوریزه اردن‌و یک‌گروهان پیاده نظام این منطقه را محاصره کرده و سپس مواضع فلسطینی‌ها را با توپخانه سنگین درهم‌کوبیدند. ولی نیروهای انقلابی فلسطینی توانستند حمله ارتش اردن را متوقف‌سازند.

در عمان سخنگوی نظامی اردن اعلام داشت که یکواحد گشتی نیروهای مسلح اردن در نزدیکی دهکده سومیا واقع در چهل کیلومتری مرزهای سوریه از طرف کماندوهای فلسطین بطور غیر مترقبه مورد حمله قرار گرفت . فدائیان با موشک خانه‌های این منطقه را زیر آتش گرفتندویک‌کشاورز اردنی را کشته و سه نفر دیگر را زخمی کردند. وی گفت‌نبرد پس از برخورد یک وسیله نقلیه نظامی اردن بیک مین‌زیر زمینی که از طرف فدائیان در راه «سومیا» کار گذاشته شده بود آغاز گردید. بر اثرانفجار مین سه نفراز اردنیها از جمله یک افسر زخمی گردیدند و پس از آن کماندوهای فلسطین یک واحد گشتی اردنی را با موشکهای کاتیوشا مورد حمله قرار داده و اندکی بعد تمام خانه‌های‌این منطقه را بموشک بستند.

در بیروت سخنگو فرماندهی نیروهای انقلابی فلسطین گفت که در این حمله سه گروهان اردنی شرکت‌داشتند . و نبرد با تیراندازی سربازان اردنی بسوی مواضع فلسطینی‌ها آغاز شد .

از طرف دیگر یکی از رهبران سازمان الفتح مسئول قسمت اطلاعات سازمان فلسطین‌فاش کرد که یکی از واحدهای فلسطینی‌ها روز سه شنبه‌گذشته مانع سخنرانی ملک حسین به مناسبت بیست و دومین‌سالگرد استقلال‌اردن شدند. وی‌توضیح داد که یک واحد از افراد سازمان مقاومت فلسطین‌روز۲۰ ماه‌مه‌راه را بروی اتومبیل‌هائی که موکب‌ملک حسین رامشایعت می‌کردندبستند و یک کابل‌رادیو را منهدم کردند .

وی افزود ما هنوز در عمان هستیم درغیر این صورت‌چگونه می‌توانستیم راه را بروی‌پادشاه اردن به بندیم ما مبارزه‌انقلابی خود را تا سقوط رژیم اردن‌را دنبال خواهیم کرد. رهبرالفتح ضمنا تشکیل یک دولت تبعیدی را از فلسطینی‌ها در خارج از این سرزمین رد کرد و گفت انقلاب فلسطین‌نمی‌تواند تشکیل یک دولت عرب فلسطینی را در خارج خاک فلسطین بپذیرد.

زهیر الفتح ضمن اشاره به مسئله هواپیما ربائی گفت این کار مشکل ما را حل نمی‌کند و تنها باادامه عملیات در سر‌زمین‌های اشغالی ما می‌توانیم بهدف خود دسترسی پیدا کنیم.

و ما اکنون برای آغاز نبرد آزادی بخش کاملا آماده‌هستیم رهبر الفتح در باره ماجرای روز ۲۵ مه که فلسطینی‌هامانع از ایراد سخنرانی ملک حسین به مناسبت بیست‌ودومین‌سالگرد استقلال اردن شدند توضیح بیشتری داد و گفت بامداد آن روز پادشاه اردن در یکمراسم سان ورژه ارتش حضور یافت و قرار بود ملک‌حسین به این مناسبت نطقی ایراد کند ولی همانطور که دیدیم برنامه سخنرانی اجرا نشد .

و گزارشهائی که در همان روز از قاهره رسید حکایت می‌کرد که بعد از ظهر آن روز به جان ملک حسین سوء قصد شده است .

این عکس دیروز از طرف «اف .بی ـ آی» (اداره کارآگاهی‌امریکا)منتشر شده و دو مرد مسلح را در جریان‌دستبرد‌به‌دفتر انجمن«خدمات‌ودام» فدرال در «ماری‌لند» امریکانشان میدهد، این عکس بوسیله دوربین مخفی این دفتر گرفته شده‌و مبلغ ربوده شده نیز هنوز معلوم‌نیست .

عکس رادیوئی اطلاعات

نگرانی از احتمال وقوع کودتا در عراق

بیروت ـ آسوشیتدپرس ـ خبر گزاری فرانسه‌روزنامه دست‌راستی الحیات درشماره‌امروز خودنوشته است بازاراسعارخارجی دربیروت به‌منزله «بارومتر» کودتا هادرشرق عربی به‌شمار می رود.

این روزنامه اضافه می کند که بعقیده ناظران‌سیاسی‌بین معاملات ارز ونوسانات پولی در بازاربیروت وجنبش های سیاسی تناسب‌مستقیم وجود دارد. مثلا وقتی که ارزش برابری دینارعراق در بورس‌بیروت بالامی‌رود ناظران سیاسی احتمال می‌دهند که یک کودتای نظامی در عراق قریب الوقوع است. برعکس وقتی که نرخ دینار تثبیت می شود دلیل ثبات رژیم بغداد به شمار می رود. الحیات اضافه‌می‌کند که روز های اخیر ارزش دینار عراقی در بازار بیروت در مدت دو هفته اخیر ۷ درصد بالا رفته است.

روزنامه الثوره چاپ‌بغداد ضمن اشاره به این مطلب نوشته است که قیمت دینار عراقی در برخی از شیخ نشین ها نیز بالا رفته است.

این روزنامه کسانی را که می خواهند بابول عراق سفته بازی کنند از این گونه اقدامات بیرویه برحذر داشته است . روزنامه های بغداد نیز ضمن دو روز گذشته اظهار نگرانی کرده‌اند که بالارفتن ناگهانی قیمت دینار نشان میدهد که برای سرنگون کردن حکومت دست چپی این کشور تلاش هائی در جریان است .این روزنامه ها نوشته‌اند عامل گران شدن ناگهانی «دینار» در بیروت ومنطقه خلیج فارس کشور دیگری بجز لبنان و یا کشور های خلیج فارس است.

این روزنامه ها نوشته‌اند ملت گران شدن دینار اینست که توطئه‌گران برای همیشه پول جهت مخارج کودتا دست بخریدن دینار زده‌اند. روزنامه‌های عراق اخطار کرده‌اند که این‌کشور آماده است هرگونه تلاش کودتارا درهم‌بشکند.

نیکسون نسبت به دورنمای صلح اظهار خوشبینی کرد

وست پونیت ـ پرزیدنت نیکسون ضمن نطقی در آکادمی نظامی «وست پونیت» نسبت به دورنمای صلح در جهان اظهار خوشبینی کرد و گفت دولتهای آمریکا و شوروی اکنون بیش از هر وقت دیگر مصمم هستند که درباره محدود کردن سلاح های استراتژیکی به توافق برسند . نیکسون درباره روابط آمریکا با چین کمونیست گفت دو کشور بتدریج روابط عادی بین خود برقرار می‌کند .

رئیس جمهوری آمریکا گفت که ملت های اروپائی اکنون مرحله مهمی را در راه وحدت خود می گذرانند و در خاورمیانه تقریبا از یک سال قبل آتش بس برقرار شده است .

در مورد ویتنام نیکسون گفت که پایان نقش نظامی آمریکا در این جنگ نزدیک به پایان است و بزودی مداخله آمریکا در ویتنام «بطور شرافتمندانه و بطوری که به برقراری یک صلح پایدار اقیانوس آرام و جهان منجر شود» پایان خواهد یافت .

ماجرای قتل‌عام ۳هزار ویتنامی در کامبوج

نیویورک ـ مجله لوک از قول یک شاهد عینی نوشت که سربازان کامبوجی‌روز ۱۲آوریل سال ۱۹۷۰ تعداد سه هزارمرد و کودک غیرمسلح ویتنامی را قتل‌عام کرده‌اند .

نویسنده گزارش «دنیس وینر» خبرنگار آسیائی‌مجله‌لوک است. وی از قول یک ماهیگیرویتنامی که یکی‌از ۲۸ نفر بوده که‌ازاین کشتار جان بدر برده، جزئیات این کشتار دسته‌جمعی راشرح داده است . کشتار در عرض یک روز در ۴۸ کیلومتری‌جنوب پنوم‌پن رخ داد. همه قربانیان از کاتولیکهای ویتنامی بودند .

ماهیگیر شرح ماجرا راچنین داده است: دیدم در خانه‌ام را می‌زنند، در راباز کردم‌سربازان بلافاصله مرا از خانه بیرون کشیدند و بردند. به من گفتند: همراه توقیف شدگان دیگر روی زمین دراز بکشیم . بعد گفتند بلند شویم و دستهایمان را روی سرمان بگذاریم. چند نفر که‌این کار را دیر انجام داده بودند با گلوله از پای درآمدند. بعدافسر کامبوجی سربازانش را دنبال طناب فرستاد. دست های ما را بهم بستند. بعد ساعت ۹ صبح یک قایق به کنار ساحل رود مکونگ آوردند و ما رابمنطقه‌ای دیگر بردند که سربازان باتفنگ آماده ایستاده بودند. با صدای سوت سربازان بما شلیک کردند و عده زیادی از ما روی زمین افتادند. کشتار دسته جمعی‌مدت زیادی طول کشید، زیراسربازان کامبوجی فقط۲۰ تفنگ‌داشتند. چون‌دست من بدیگران بسته‌بود روی‌زمین‌افتادم، اماصدای سوت وبدنبال آن صدای شلیک های متوالی را می‌شنیدم . بعد به بازرسی ما پرداختند و آنها . که هنوز زنده بودند تیرخلاص میزدند. من جرات تکان خوردن نداشتم وبه‌این جهت زنده‌ماندم. سربازان ما راگذاشتند و رفتند بعد که ما ۲۸ نفر زنده مانده از کشتار بطرف پنوم‌پن راه‌افتادیم، سربازان دیگرکامبوج‌ماراگرفتند ودر اردوگاه اسیران جادادند، تا بالاخره ما را به ویتنام‌جنوبی فرستادند .

عده زیادی از اهالی ویتنام‌در کامبوج زندگی میکنند و حادثه دربین این عده روی داده‌است.

اخبار کوتاه جهان

زدوخورد شدیددرسنگال

● کلکته ـ در اثر زد و خورد شدید ، هشت نفر ، از جمله ماندال عضو سوسیالیست پارلمان بنگال غربی کشته شدند . ابتدا ماندال در اثر ضربه خنجر از پای در آمد . بعد طرفداران او بطرف مخالفان شلیک کردند و بعد پلیس به هر دو طرف شلیک کرد و بعد جنگ با چاقو درگرفت .

پس از پایان دعوا هشت جسد روی زمین مانده بود و چند نفر مجروح در بیمارستان‌بستری بودند.

زیر دریائی موشک‌انداز اتمی

● واشنگتن ـ وزارت دفاع آمریکا اعلام کرد که یک زیر دریائی موشک انداز شوروی در آب‌های کوبا دیده شده است .

سخنگوی وزارت دفاع آمریکا گفت زیر دریائی موشک انداز شوروی با نیروی اتم کار می کند و باهشت موشک مجهزمی‌باشد . برد این موشک ها ۳۲۰ کیلومتر است‌ولی تصور نمی رود که موشک ها باکلاهک های اتمی مجهز باشند .

آلبانی بدنبال چین

● توکیو ـ خبرگزاری چین خبر داد که آلبانی تنها متفق چین کمونیست در اروپا موافقت کرد که با نروژروابط سیاسی‌برقرار کند .

نروژ نیز موافقت کرده است‌که‌باآلبانی‌سفیرمبادله کند . آلبانی ، به تبعیت ازچین حاضر به برقراری رابطه با برخی از دولتها نمیشد و اکنون به‌این کار رضایت داده است .

دبیرکل حزب کمونیست

● پراگ ـ گوستاو هوزاک بار دیگر به رهبری حزب کمونیست چکوسلواکی انتخاب شد . کنگره‌حزب کمیته مرکزی ۱۱۵ نفری را دیروز انتخاب کرده بود .

در جلسه عمومی کمیته مرکزی هوزاک به مقام دبیر کلی رسید . از ۱۱۵ عضو کمیته مرکزی ، فقط ۲۶ نفرشان از کسانی هستندکه‌دوره‌استالینیستی آنتونین‌نووتنی عضو کمیته مرکزی‌بوده‌اندو بقیه‌افراد جدید می باشند .

خوشحالی سناتور

● واشنگتن ـ دفتر سناتور مک گاورن اعلام کرد که تقاضای سناتور برای بازدید از چین کمونیست پذیرفته شده است . این خبرباعث‌خوشحالی‌سناتور شده‌است ، زیرا هشت‌ماه بودکه‌اوتلاش میکرداجازه ورودبه چین کمونیست را بدست آورد .

فدراسیون یونان وترکیه

● استانبول ـ رژرژپاپادوپولوس نخست وزیر یونان دریک مصاحبه باخبرنگارروزنامه ملیت موافقت خود را باتشکیل‌یک‌کنفدراسیون ترک و یونان اعلام کرد . نخست وزیر یونان گفت درحالی که روابط بین‌دو دولت فوق بزرگ و ثبات منطقه ما پیوسته‌و بسرعت در حال تحول‌است وجود اختلافات بین دو ملت‌ترک و یونان قابل تصور نیست و اوضاع و احوال اخیر لزوم تشکیل‌یک‌کنفدراسیون از ترکیه و یونان را ایجاب می کند .

تظاهرات ضد فاشیستی درایتالیا

رم ـ امروز از طرف سازمانهای افراطی دست چپی در بسیاری از شهرهای ایتالیائی تظاهرات ضد فاشیستی دامنه‌داری انجام شد . در «تورین» بدنبال این تظاهرات زد وخورد شدیدی بین تظاهر کنندگان وماموران پلیس روی‌داد که چندین ساعت طول کشید.

تظاهر کنندگان دست چپی کمبا کاسک و میله‌های آهنی مجهز بودند به اخطارهای مکرر پلیس اعتناء نکردند و درنتیجه ماموران انتظامی برای متفرق کردن آنها از گاز اشک آور استفاده کردند .

با اینحال تظاهر کنندگان در صدد آتش زدن اتومبیل‌های پلیس برآمده ودر زد و خوردی که بین طرفین روی‌دادیک رئیس کلانتری ویک معاون کلانتری براثر برخورد سنگ مجروح شدند و ۳۰ نفراز تظاهر کنندگان بازداشت‌گردیدند.

در شهر «ژن» نیز تظاهرات مشابهی با شرکت صدها نفر از عناصر افراطی دست چپی روی داد و در جریان زد وخورد بین طرفین گروهی زخمی شدند.

در این میان نیز گروههای ضد کمونیستی و طرفداران کمونیستها با یکدیگر به زد و خورد پرداختند ولی ماموران پلیس توانستند با سرعت به زد وخورد پایان دهند.

ادامه تیراندازی بین‌هند وپاکستان وبا۳۰۰ پاکستانی راکشت

دهلی‌نو ـ آسوشیتدپرس ـ رویتر زدوخوردهای مرزی هند وپاکستان ادامه دارد ودرهمان حال براثر شیوع وبا درمیان پناهندگان پاکستان شرقی در خاك هند ظرف ۲۴ ساعت اخیر ۳۰۰ نفرمرده‌اند. خبر درگذشت این ۳۰۰ نفر که در اردوگاه‌های مخصوص بودند از طرف مقامات بهداشتی هند منتشر شد .

این مقامات گفتند ۳۳۰ وبائی دیگر نیز در بیمارستان بستری شده‌اند. مقامات بهداشتی هند میگویند محل اقامت پناهندگان کثیف است و احتمال میرود تعداد مردگان بیشتر شود. تاکنون ۳۳۰۰ مورد بیماری وبا دراین مناطق مشاهده شده است .

یك کشته

مقامات رسمی در دهلی‌نو گفتند که براثر تیراندازی بین‌سربازان هندی و پاکستانی یك نفر کشته و چند نفر مجروح شده‌اند .

این مقامات ادعا کردند که تیراندازی بوسیله سربازان پاکستانی شروع شد و سربازان مرزی هند به آن پاسخ دادند .

دولت پاکستان امروز باردیگراز پناهندگانی که از پاکستان‌شرقی به هند رفته‌اند تقاضا کرد به‌خانه های خود بازگردند .

یك سخنگوی دولت پاکستان ، سخنان دوشنبه گذشته پرزیدنت یحیی‌خان را تکرار کرد و گفت کلیه مردم واقعی پاکستان شرقی که تحت فشار تجزیه‌طلبان ناچار به ترك خانه‌های خود شده‌اند باید به‌خانه‌های خود برگردند .

این کنفدراسیون ممکن است بیست یا پنجاه سال بعد تحقق یابد ولی مسلم است که حوادث و اوضاع بین‌المللی ما را بطور اجتناب ناپذیر بسوی این هدف رهبری می کند .

تشکر از کمك

● توکیو ـ هلال‌احمر ترکیه طی ارسال پیامی برای صلیب سرخ چین‌کمونیست از کمك ۶۵۲ هزار دلاری این کشور به زلزله زدگان ترکیه اظهار تشکر کرد این‌خبرتوسط، خبرگزاری رسمی چین کمونیست گزارش شده است .

اسلحه دیگری

● لوس‌آنجلس ـ یکی از حقوقدانان برجسته لوس‌آنجلس بنام (وارنربلر)طی گزارشی به کمیسیون خدمات غیرنظامی شهر خاطرنشان کردکه‌شخصی که از طرف پلیس لوس‌آنجلس مامور آزمایش اسلحه‌ای شده بود که با آن سناتور رابرت کندی بقتل رسیده بود ، اسلحه دیگری را غیر از آنچه قاتل کندی (سرحان‌بشاره سرحان) استفاده‌کرده‌بود، مورد آزمایش قرار داده است .

(سرحان بشاره سرحان) که در دادگاه محکوم شده است اکنون‌منتظر مجازات اعدام است .

تلویزیون
بدر
جام‌جهان‌نما
باتصویر روشن وصدای صاف

شرکت‌ماجدی PFAFF
گلچینی ازبهترین محصولات سازندگان بزرك ماشین‌های دوزندگی صنعتی دنیا ر ابا امکانات وسیع وشرایط سهل دراختیار شما میگذارد . خیابان نادری ساختمان فرقانی
تلفن ۴۲۴۲۱ ـ ۴۸۰۳۶ شعبه مشهد ۴۱۵۳

سردخانه‌های زاگرس

۳۱۵
دفتر فنی مهندس موسی بهار
تهران ـ خیابان نادری پاساژ گیوتلفن ۵ـ۳۱۱۳۴۱ تلفن کارخانه ۶۹۹۹۴

آلکو ALCO CONTROLS آلکو
لوازم‌سردخانه‌وچیلر آلکو
اکسپنشن والوآلکو از ½ تن‌تا۱۰۰تن
سولونوئید والوآلکو از ۱ تن‌تا۸۱۵ تن
فیلتر درایرآلکو درقدرتهای‌مختلف
وانواع لوازمات‌دیگر
نماینده انحصاری در ایران شرکت میدل‌ایست کمرشیال هاوس تخت جمشید
بین بهار و روزولت شماره ۴۶۵ تلفن ۸۲۳۷۷۰

شماره های جدید تلفنهای
شرکت سهامی بیمه ملی ـ خیابان‌شاهرضا نبش ویلا
هیئت مدیره ۸۲۵۶۳۳
مدیر فنی ۸۲۹۷۵۶
تلفن خانه ۸۲۹۷۵۱ر۵۸

کاباره مولن‌روژ
پیشروی کاباره‌های ایران تقدیم‌میکند
مشهورترین ومحبوبترین هنرمندان ایران درکنار هم دربرنامه‌ای مجلل ـ پرشکوه ـ پرطرفدار وباشرکت دوخواننده محبوب و برگزیده مردم سوسن وعارف
عارف

سوسن

دینامیک

مهدیان

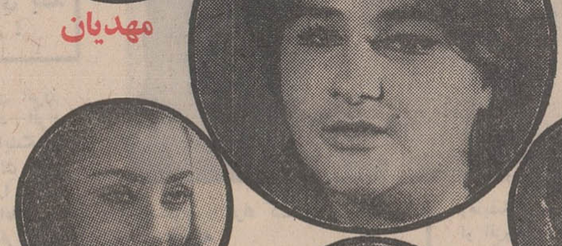

شجاعی
ناهید

برادران‌طلائی

سلیمه مهدی وفکور آکروبات باند همایونی
رقص قفقازی توسط گروه شیاطین رقص
تلفن‌های رزرو ۳۱۹۷۹۸ ـ ۳۱۹۳۳۷ آـ۱۳۰۳۴

آگهی دعوت
از کلیه صاحبان سهام شرکت سهامی ایران بذر بدینوسیله دعوت می شود که درجلسه مجمع عمومی فوق‌العاده و عادی که درروز ۲۷ر۳ر۵۰ ساعت ٤ بعداز ظهر درمحل شرکت واقع درخیابان منوچهری شماره ۵۳ تشکیل میشود حضوربهمرسانند.
دستور جلسه مجمع عمومی فوق‌العاده :
۱ـ تبدیل شرکت به شرکت سهامی خاص و تصویب‌اساسنامه جدید ،
دستور جلسه مجمع عمومی عادی :
۱ـ استماع گزارش هیئت مدیره و بازرس .
۲ـ تصویب بیلان سال قبل .
۳ـ انتخاب هیئت مدیره و بازرس .
هیئت مدیره شرکت سهامی ایران بذر
آـ۱۳۸۹۶

آگهی دعوت
از کلیه صاحبان سهام شرکت سهامی ایران بذر بدینوسیله دعوت میشود که درمجمع عمومی فوق‌العاده صاحبان سهام‌که درتاریخ ۲۶ر۳ر۵۰ ساعت ۵ بعداز ظهر درمحل شرکت‌تشکیل میگردد حضور بهمرسانند .
دستور جلسه :
ازدیاد سرمایه .
هیئت مدیره شرکت سهامی ایران بذر
آـ۱۳۸۹۶

ازصبح‌چهارشنبه درسینماهای
اونیورسال میامی پاسیفیک ایران
سایتا تیفون مارلیک مونت‌کارلو پرسپولیس پانوراما و آستارا و سیلوانا

همزمان با تهران در شهرستانهای ● اصفهان (سینماهای چهارباغ ـ مهتاب) ● مشهد (آریا ـ آسیا)
● شیراز (کاپری ـ پرسپولیس ـ مترو) ● اهواز (دنیا) ● رشت (رادیوسیتی ـ نیاگارا)
● تبریز (کریستال ـ سعدی)

درقطعنامه کنفرانس پیشکاران وروسای دارائی

تعدیل مالیات‌های نامتناسب توصیه شد

* پرونده‌های معوقه مالیاتی تا پایان امسال رسیدگی میشود

امروز وزارت دارائی قطعنامه کنفرانس سالانه پیشکاران و روسای دارائی مستقل رامنتشر نمود .

دراین کنفرانس که از یکم تاششم خرداد ماه امسال در شهرستان تبریز تشکیل گردید، مسئولان وصول مالیات وهزینه سراسر کشور تجربیات خود را در باره اجرای صحیح قانون مالیات ها و قانون جدیددیوان محاسبات به بحث و تبادل‌افکار گذاردند.

در قطعنامه کنفرانس تصریح شده است که برای وصول‌بیش از ۳۰ میلیاردو نیم ریال‌مالیات مستقیم پیش‌بینی شده در بودجه امسال ، باید بانهایت جدیت اقدام شود و منابع درآمد شناخته نشده کشف گردد و در تشخیص و وصول مالیات صاحبان‌مستغلات‌اقدامات مجدانه صورت گیرد.

در صورتی که مالیات بعضی از صاحبان مشاغل به قطعیت نرسیده باشد آخرین مهلت آن آخر تیر ماه امسال‌خواهد بود.

نگاهداری دفاتر

در قطعنامه کنفرانس همچنین تاکید شده است که پرونده های بقایا ، قبل از انقضاءمهلت مقرر در ماده ۳۱۵ قانون‌مالیات های تنظیم حل وفصل شود و از رد بیمورد دفاتر مودیان احتراز شود تا مودیان مالیاتی به نگاهداری دفاتر قانونی و حساب صحیح ترغیب شوند.

دراین قطعنامه گفته شده است که حوزه های مالیاتی باید تاپایان سال جاری کلیه پرونده های معوقه را مورد رسیدگی قرار دهند.

تعدیل

در ماده یازده قطعنامه به موضوع مهمی توجه شده که امروز در ستون بازار اطلاعات از طرف کسبه مطرح گردیده است ـ و بهمین جهت متن آن ذیلا می‌آید :

ملاحظه میشود که بعضی از کمیسیون های‌تشخیص ، گاه بسبب انکه ممیزین موردتعقیب قرار نگیرند ، در مواردی که مالیات مورد مطالبه در برگ تشخیص نامتناسب است بیش‌از ۴۰درصد اقرا تعدیل نمیکنندو بدلائل مودی توجه نمی‌نمایند، حال انکه‌اگر دلائل ومستنداتی برای تعدیل مالیات وحتی برای ردبرگ تشخیص وجود داشته باشد کمیسیونها مکلفنددرآمد و مالیات مشخصه را تعدیل کنند و در غیر این‌صورت‌صادر کنندگان رای خود متخلف از قانون محسوب و قابل تعقیب شناخته میشوند مراتب فوق بایستی به نمایندگان کمیسیون های تشخیص مالیات تذکرداده شود.

فراریان سیاسی ؟

دیروز سه نفر از اتباع ترکیه که ظاهرا ازفراریان سیاسی‌هستند بایك قایق کوچك واردخاك قبرس شدند و پلیس پس از توقیف و بازجوئی آنها را آزاد کرد واجازه داد که قبرس را ترك کنند . در عکس این سه نفر در مدت توقیف خود در اداره پلیس‌نیکوزیا پایتخت قبرس دیده میشوند .
عکس رادیوئی اطلاعات

مجلس هنگام صحبت در باره انتخابات متشنج شد

* لیدر حزب پان ایرانیست به سیاست دولت در انتخابات حمله کرد
* نمایندگان اکثریت باظهارات پزشکپور اعتراض کردند

جلسه علنی مجلس شورای ملی امروز ساعت ۹ بامداد بریاست آقای مهندس عبدالله ریاضی تشکیل گردید .

این جلسه بهنگام سخنان آقای محسن پزشکپور لیدر فراکسیون پارلمانی حزب پان‌ایرانیست جنذبار متشنج شد و هنگام سخنان آقای پردلی نیز مشاجرات لفظی بین نمایندگان صورت گرفت .

سخنان پزشکپور ـ تشنج

آقای محسن پزشکپور لیدر فراکسیون حزب پان‌ایرانیست بعنوان ناطق قبل از دستور به مبارزات انتخاباتی و مسئله انتخابات اشاره کرد و ضمن تذکر کوشش‌های پان‌ایرانیست ها در ۲۸ ساله‌اخیر به‌سیاست دولت در انتخابات به شدت حمله کرد .

در این موقع عده‌ای از نمایندگان از جمله‌آقای رضوی و آقای اخلاقی‌به آقای‌پزشکپور اعتراض کردند وجلسه چندبار متشنج شد .

آقای پزشکپور در دنباله‌محملات خود به رویه دولت و حزب ایران نوین در موردانتخابات پارلمانی اشاره‌به روزنامه خاك وخون ارگان‌حزب پان‌ایرانیست کرده و گفت که این روزنامه معلوم نیست به چه علت توقیف و امتیاز آن لغو شده است .

آقای دکتر دادفر در پاسخ ایشان گفت که مطابق قانون مطبوعات اگر روزنامه‌ای مدتی منتشر نشود، خودبخودامتیازش لغو میشود .

بحث آقای‌پزشکپور درمورد انتخابات ادامه پیدا کرد که ضمن آن بااعتراض شدید از طرف نمایندگان اکثریت آقایان عباس میرزائی،الموتی ورضوی واقع شد .

گله سیستانی‌ها

آقای ابراهیم پردلی نماینده زابل طی سخنانی گفت آب خشکی برای مردم سیستان امری معمولی بوده و هیچوقت ایجاد وحشت نکرده است . وحشت ما از اعمال وزیر آب و برق بوده که آب‌رابرگردانده است .

امسال و در حال حاضر به اندازه معمول و متعارف آب در هیرمند بود منتهی آب را از سیستان برگردانده‌اند .

داغ ما سیستانی ها همیشه بی‌توجهی دولتی ها است عباس میرزائی : شما برای پیروزی‌در انتخابات شعار میدهید ونمی‌دانید که مردم خوب شما را می‌شناسند .

آقای پردلی گفت‌مردم‌سیستان مرا خوب می‌شناسند و خوب میدانند که من با آنها همدرد هستم .

کسی که میگوید من به زابل نرفته‌ام، آیا در تمام‌عمرش سیستان را دیده است .

من هیچوقت دنبال زدوبند نمی‌روم تا امتیاز روزنامه‌ای بگیرم و روزنامه را بنام محل در تهران چاپ‌کنم و انتشار دهم .

دراین موقع آقایان اخلاقی و عباس میرزائی مطالبی‌درمیان سخنان آقای پردلی گفتند که رئیس مجلس اعتراض کرد .

مردم را میشناسند

ناطق گفت مرا مغرض و بدهکار به وزارت آب و برق خوانده‌اند و این مسخره‌ترین تهمتی است که به یك وکیل انقلاب‌میزنند

رئیس : وقت شما تمام شد آقای پردلی

پردلی : اما دردل من تمام نشد .

رئیس : پس تندتر مطالب را بیان کنید .

ناطق در این موقع قرآنی از جیب خود بیرون آورد و آنرا بوسید و گفت من آخرین کلام خودرا درباره سیستان میگویم و آن اینکه :

باین قرآن سیستان راوزارت آب وبرق خراب کرده‌است .

عباس میرزائی : تمام این حرفها غرض‌ورزی است .

پاسخ قائم مقام لیدر

آقای دکتر حبیب‌دادفر نماینده مراغه وقائم‌مقام لیدرفراکسیون پارلمانی حزب‌ایران نوین در پاسخ سخنان آقای پزشکپور و آقای پردلی طی‌سخنانی گفت: انتخابات دوره آینده‌از هر جهت آزاد و مبتنی بر اصول دمکراسی انجام خواهد شد .

کرج وقزوین

آقای دکتر درودی نماینده قروین‌از اسفالت تنگنای‌جاده کرج ـ قزوین اظهارخوشوقتی کرد واطلاعاتی درباره شهر صنعتی البرزبه نمایندگان‌داد.

سئوال وپاسخ آن

دردستور مجلس ابتداسئوال آقای ریگی از وزارت آب‌وبرق و کشاورزی درباره خشکسالی سیستان مطرح گردید که آقایان وزرای آب و برق و کشاورزی به تفصیل‌به آن‌پاسخ گفتند .

آنگاه بررسی لوایح‌دردستور آغاز گردید .ابتدا لایحه‌اجازه اجرای‌موافقت‌نامه‌ایران‌باشرکت خریدار نفت‌خام مطرح گردید که پس‌از تصویب برای بررسی شوردوم به کمیسیون فرستاده شد .

لایحه‌اجرای برنامه نوسازی عباس آباد نیز برای شوردوم مطرح گردید که به تصویب رسیدوبرای رسیدگی وتصویب اصلاحات شورابه سنا فرستاده شد .

واگذاری بیمارستانها

لایحه شوردوم‌واگذاری بیمارستان های وزارت بهداری به شیر و خورشیدسرخ‌و دانشگاه‌وموسسات عام‌المنفعه مطرح گردید .

در کلیات آخر این لایحه آقای دکتر حسین خطیبی نایب رئیس مجلس و مدیر عامل شیروخورشید سرخ ایران گفت : حال که لایحه آخرین مراحل تصویب‌را میگذراند از نظر وظیفه‌ای که در شیرو خورشیدسرخ دارم‌وباتوجه باینکه این مسئولیت بعهده شیروخورشید سرخ خواهد بود که باکمال‌میل انجام خواهد داد . البته درسایه امنیتی و امکاناتی که وجود دارد هیچ مسئولیتی خطیر و مشکل نیست . باید موسسات مختلف قبول مسئولیت کنند تا موفق‌شوند خدمتی شایسته ودر خور انجام دهند.

شیروخورشید سرخ‌ایران اجرای امر شاهنشاه آریامهر را بدیده منت گذاشت و با یک صمیمیت قسمتی از کار را شروع کرد.

در حال حاضر امر تحویل و واگذاری بیمارستانهای وزارت بهداری در استانهای گیلان ـ اصفهان ـ خراسان ـ خوزستان ـ بنادر جنوب آذربایجان شرقی و غربی ـ سمنان ـ گرگان وقسمتی از مازندران انجام گرفت وکارها بخوبی پیش میرود و امیدواریم بقیه هم در فاصله کمی از زمان تحویل شود.

لازم میدانم‌از وزیر محترم‌بهداری که در تمام مراحل با جمعیت‌شیرو خورشید سرخ همکاری و توجه وعنایت داشته‌اند . از آقای‌دکتر مرشد و دومعاون دیگر وزارت بهداری و همه‌ی سازمانهای این وزارتخانه صمیمانه تشکر و سپاسگزاری نمایم .

و کار شیرو خورشید سرخ

آقای دکتر خطیبی گفت البته‌این قانون طوری نیست که در آینده شیروخورشید سرخ‌رااز مساعدتو کمک وزارت بهداری بی‌نیاز کند بلکه ما بیش از پیش نیازمند به همکاری و همراهی هستیم و امیدواریم‌که‌با همکاری‌متقابل‌بتوانیم این مسئولیت را انجام دهیم.

مدیر عامل شیرو خورشید سرخ ایران یادآور شد که بیمارستانهای واگذار شده به شیروخورشیدسرخ نوسازی ـ تجدید تجهیزات و تکمیل پرسنل‌خواهدشد وانشاءالله اقدامات‌وزارت‌بهداری درپیشگیری امراض موجب خواهد شد که شیروخورشید سرخ ایران درآینده احتیاجبه توسعه تخت بیمارستانی نداشته باشد.

تصویب شد

پس از پایان سخنان آقای‌دکتر خطیبی باین لایحه با ورقه رای گرفته و تصویب شد و برای رسیدگی به‌مجلس سنا فرستاده شد.

امریکا در ویتنام بمب الکترونیکی بکار انداخت

واشنگتن ـ رویتر ـ وزارت‌دفاع امریکا فاش کرد که نیروی هوائی ایالات متحده در ویت‌نام از بمب های جدیدی استفاده میکند که بوسیله دستگاه های هدایت شونده الکترونیکی روی مواضع دشمن فرود می‌آیند . این بمب دارای سه مخزن و بشکل طبل می‌باشد و یك ماده قابل اشتعال رابصورت قطرات بسیار ریز و بدون تولید شعله پخش میکند . وقتی این ماده درمعرض‌هواقرار گرفت‌بصورت جرقه‌ای منفجر میشود. از این بمب هابرای‌ازبین بردن‌گیاهان، استتار دشمن بکار رفته وبرای انهدام مین استفاده میشود .

دنباله اخبار خارجه

میخواستند دختر یک‌افسر ترکیه را بربایند

استانبول ـ رویتر ـ تروریست های ترکیه امروز تلاش کردند دختر یک افسر ارتش را از استانبول بربایند . ربایندگان ظاهرا با دست‌چپی‌هائی که کنسول اسرائیل را ربودندوبقتل رساندنداز‌ارتباط‌دارند. هنگامیکه آدم‌ربایان‌میخواستند وارد خانه افسر مذکور شوند دو پلیس که مراقب خانه بودند باآنها وارد زدو خورد شدند و زنگهای خطر رابصدا درآوردند وبلافاصله سربازان خانه را محاصره کردند ولی آدم‌ربایان فرار کردندواز خود کیفی‌بجای گذاردند که در آن اسلحه و کارت شناسائی کنسول مقتول اسرائیل دیده میشد .

میانجی‌گری چائوشسکو بین امریکا وچین

لندن ـ رویتر ـ روزنامه «آبزرور» چاپ لندن در شماره امروزخود نوشته است که پرزیدنت چائوشسکو رئیس جمهوری رومانی در مسافرت به چین کمونیست طرحی‌ازطرف امریکا برای‌حل‌مسئله‌ویت‌نام به‌رهبران چین کمونیست تسلیم خواهد کرد

روزنامه اضافه کرده است که رئیس جمهوری رومانی در چند ماه گذشته نقش حساسی رادر مذاکرات محرمانه پرزیدنت نیکسون‌ورهبران چین‌کمونیست و ویت‌نام‌شمالی ایفا کرده واین نقش را در سفر خود به پکن نیز همچنان بعهده خواهدداشت.

جنك باتوپخانه دراردن

بیروت ـ خبرگزاری فرانسه ـ سخنگوی فرماندهی نیرو های انقلابی فلسطین اعلام‌داشت : نبرد بین نیروهای‌اردنی و کماندو های فلسطینی که‌دیشب متوقف شده‌بود ازساعت‌هفت‌ونیم‌بامداد باشدت بیشتری از سر گرفته شده‌است .

دراعلامیه فرماندهی نیرو های انقلاب فلسطین گفته است که یك‌گردان پیاده‌نظام اردنی با کمك توپخانه سنگین مواضع شورشیان‌را در منطقه«سومیا» زیرآتش گرفته‌اند .

آئیننامه حمایت‌از کارمندان

در برابر پیری و از کار‌افتادگی و فوت تصویب شد

جلسه هیئت دولت عصر دیروز به ریاست‌آقای امیرعباس‌هویدا نخست وزیر در کاخ نخست وزیری تشکیل شد .

در این جلسه گزارش‌وزارت تولیدات کشاورزی‌ومواد‌مصرفی در مورد خرید غله در سال های ۵۰ و ۵۱ از طریق شرکت های تعاونی و زراعی مطرح و تائید شد و گزارش وزیر تعاون و امور روستا هادرباره شرایط عمران اراضی بایر و موات نیز مورد بحث قرار گرفت .

در این جلسه‌گزارش وزارت دارائی در مورد تعیین محدوده مالیاتی شهر ها مطرح شد و همچنین گزارش وزارت منابع طبیعی درباره تعیین حداقل مساحت واگذاری درباره طرح های مربوط به اراضی جنگلی جلگه‌ای مورد رسیدگی قرار گرفت و بدستور آقای هویدا نخست وزیر هیئتی مامور شدتا قبل‌از اظهار نظر در این مورد سیاست بهره‌وری از زمین را بطور کامل و مشخص تعیین و اعلام کند.این‌هیئت بایدامکانات ایجاد موسسات توریستی را در این مناطق فراهم سازد .

کمك به آوارگان

هیئت دولت در جلسه عصر دیروز خود شصت میلیون ریال برای اجرای‌برنامه های‌عشایری دراختیار بانك تعاون کشاورزی قرارداد وهمچنین تصویب کرد که ۵۰۰ هزار ریال برای تامین قسمتی از هزینه های نگهداری از کودکان بی‌سرپرست بنگاه صغار دراختیار وزارت دادگستری گذاشته شود و نیز موافقت شد که مبلغ ده هزار دلار به آوارگان فلسطین کمك شود .

در این جلسه‌همچنین آئین‌نامه حمایت از کارمندان در برابر اثرات ناشی از پیری و ازکار‌افتادگی‌وفوت‌تصویب‌شدو بدین عامل سازمان برنامه‌اجازه داده شد که موافقتنامه هزینه های ارزی خرید ماشین آلات‌و سایر لوازم اجرای طرح های مصوب برنامه های‌عمرانی‌کشور مصوب ۲۴ خرداد ۱۳۴۵ را به مبلغ یك‌میلیون‌و ۲۰۷هزاروهشتصدو پنج دلار امضاء کند .

خرید غله

خبرنگار ما در مورد نحوه خرید غله که دیشب بتصویب هیئت دولت رسید مینویسد .

خرید مازاد غله کشور همه ساله بوسیله سازمان غله‌صورت میگیرد و در سیلو های کشور ذخیره می شود .

چون برداشت محصول غله‌در سال جاری در اغلب نقاط گرمسیری کشور آغاز شده و بتدریج‌تا اواسط‌تیرماه برداشت محصول غله کشور در اکثر نقاط انجام خواهد شد ، از اینرو مقدمات خرید ازهم‌اکنون در سازمان غله تدارك دیده می شود .

آرایشگران تهرانی ازهیپی‌ها دل پرخونی دارند!

در حالیکه جوانها شش ماه هفت ماه بسراغمار نمی‌آیند ، دارائی مالیات مارا پنج برابر مینویسد وبعضی از پسران جوان به آرایشگاههای زنانه میروند !

یك جوان مو بلند : چرا همه مسائل روز را کنار گذاشته ، مو های بلند ما را چسبیده‌اند !

اتحادیه صنف آرایشگران تهران امروز کار آرایشگران لبنان را تایید کرد . افراد این صنف اعلام‌کردندکه از کارآرایشگران لبنانی پشتیبانی میکنند. آرایشگران لبنان چند روز پیش موی سر هیپی‌ها را بزور تراشیده بودند . رئیس این صنف اعلام‌نمود که ما از دست‌هیپی‌ها دل پرخونی داریم‌زیرا آنها کار و کسب مارا بکلی تعطیل کرده‌اند !

رئیس اتحادیه گفت: این گرفتاری کم است که مادرتمام مدت روز بیکار نشسته‌ایم و شورای اصناف به ما میگوید که باید جمعه‌ها دکان‌ها راباز کنید و دارائی هم مالیات ما را پنج‌برابر مینویسد .

اتحادیه آرایشگران اعلام نمود که نودو پنج‌درصد مشتری‌های جوان خود را بسبب گرایش آنها به هیپی‌گری از دست داده این اتحادیه نظر داد که در سابق جوانان هفته‌ای دوبار به آرایشگاه می‌آمدند و حالا ششماه به‌ششماه‌یاهفت ماه به هشت‌ماه به آرایشگاه می‌آیند و بعضی‌ها هم اساسا به آرایشگاه نمی‌آیند !

اتحادیه اعلام کرد که بااین وضع قیمت تیغ ناست داخلی گران شده و هزینه‌های آب و برق و کارگر همچنان باقی مانده و بناچار مغازه‌های آرایشگران مردانه بتدریج تعطیل میشود.

هیات مدیره اتحادیه صنف آرایشگران بعد از ظهر پنجشنبه تشکیل جلسه داد و مسئله اقدام آرایشگران لبنانی را مورد بررسی قرار داد . رئیس هیات مدیره به خبرنگاران گفت که‌دراین زمینه از دست آرایشگران کاری ساخته نیست و آنها ناچار هستند که بتدریج تغییر شغل داده و آرایشگری را ترك کنند .

زنانه

مسئولان صنف آرایشگران اعلام داشتند که بعضی جوانهای هیپی به آرایشگاههای زنانه مراجعه میکنند . زیرا که مد هیپی‌را باید پیچید و میزامپلی کرد و این در آرایشگاه مردانه ممکن نیست . بعضی از آرایشگاههای مردانه‌چون وضع اینطورشده کارگر زنانه استخدام کرده‌اند و این تنها دگرگونی در کار صنف است ولی همه‌افراد دنبال اینکار نمیتوانند بروند .

مدل ومد

کارشناسان صنفی‌اعلام کردند که‌هیپی‌گری مدل و مد نیست و از مسئولان امور بهداشت و اجتماعی خواستند که این نکات را با نسل جوان درمیان بگذارند .

آرایشگران میگویند: دراین نکته تردید نیست که هوای گرم ایران‌و آلودگی شهر تهران و گردوخاك اجازه نمیدهد که‌موی‌سر آقایان دراین شهر بلند باشد و اگر موی سر بلند شد این همان نتیجه را میدهد که هیپی‌ها به آن رسیده‌اند یعنی موی بلند سر و حمام نرفتن آنها سبب شده که‌اسباب زحمت کسبوکار و زندگی دیگران بشوند!

عادت میکنند

یکی از جوانان مو بلند درباره بلند نگهداشتن موی‌سر خود گفت : نمی‌دانم‌چرا مسائل دیگر راکنار گذارده‌اند و به‌موی بلند ما چسبیده‌اند . مگر در قدیم‌دراویش موهایشان را بلند نمی‌کردند !

او افزود: چون مدتها رسم براین بوده است که همه موهای خود را کوتاه کنند ، حالا بلند کردن مو چیز عجیبی به نظر میرسد درحالیکه من معتقدم تا چند سال دیگر این حالت ناسازگاری مردم از بین میرود و حتی پیرمردانی که حالا مخالف با این امر هستند ، خود موی بلند خواهند گذارد .

چرا کوتاه ؟

جوان دیگری که مورد پرسش قرارگرفت می‌گفت: فلسفه این‌که موهایم را بلند نگهداشته‌ام اینست که هیچکسی نمیتواند دلیل قانع کننده‌ای برایم بیاورد و من را قانع کند که موهایم را کوتاه کنم . تازه درگذشته اگر موهای‌پشت‌سر جوانان‌اندکی بلند میشد همه‌جا آنهارا مسخره می‌کردند ولی حالا این وضع درست وارونه شده و هستند کسانی که میگویند بهتر است موهایمان را بلندتر کنیم .

این جوان همچنین می‌گفت: آرایشگرها بی‌جهت میگویند که بازارشان کساد شده است چون آنها هم راهش را یاد گرفته‌اند و طوری سر ما را اصلاح می‌کنند که دو هفته بعد احتیاج به‌اصلاح مجدد هست !

او درحالی که موهای بلند خود را نشان میداد گفت: من یك هفته پیش به سلمانی رفتم ولی طوری سرم را اصلاح کرد که‌چند روز دیگر مجبور هستم مجددا به آرایشگاه بروم .

خرابیهای تازه درمناطق سیلزده تبریز

دیشب در تبریز و مناطق سیلزده آذربایجانشرقی مجددا باران‌شدیدی‌ریزش‌کرد وخرابی های تازه ای ببار آورد . در خیابانهای شهناز ، شاهپور ، خیام ، چهار راه شهناز ،چهار راه شهرداری و خیابان ملل متحدتبریز ، سیلاب عبورومرور را قطع کرد . بارندگی درتبریز باعث اتصال سیم های برق شد ودر نتیجه ، قسمتی از شهر در تاریکی فرورفت .

در دره «میلان» براثر جاری شدن سیل ۴۰ خانه‌دیگرویران گردید و در نتیجه تعداد خانه های ویران شده در این منطقه به ۶۰ دستگاه رسید . در قریه «لاهیجان» تعداد خانه های ویران شده به یکصد و هفتاد واحد رسید و در قراء سردورد اسبلان ، شیخ حسن ، قشلاق نوته ، «آخمه» و چند روستای دیگر سیل خسارات تازه‌ای ببار آورد .

تبریز ـ ساعت ده بامدادامروز آقای‌سرلك استاندار آذربایجان شرقی طی گفتگوئی به خبرنگار مادر تبریز گفت : قربانیان‌سیل ۱۹ نفر است که از این تعداد ۱۶ نفر اهل دهکده لاهیجان‌و سه تن دیگر اهل روستای اسفهلان هستند.بامداد امروز ۳۰دستگاه چادر و ۳۵۰ عدد پتو و آذوقه ونفت برای سیل زدگان‌فرستاده شد، عده‌ای از مامورین‌گروهان ژاندارمری تبریزنیز بسرپرستی سروان انصاری برای کمک به سیلزدگان قریه میلان عازم آن منطقه گردیدند .

سرپرستی عملیات

سخنگوی جمعیت شیرو خورشید سرخ ایران اعلام‌کرد که برای سرپرستی عملیات امدادی برای آسیب دیدگان سیل نواحی اطراف تبریز روز گذشته معاون مدیرعامل‌جمعیت شیرو خورشید سرخ ایران با اختیارات کامل به منطقه آسیب دیده عزیمت نمود .

بامداد امروز آقای سرلك استاندار آذربایجان شرقی از مناطق آسیب دیده و اردوگاه جمعیت شیرو خورشید سرخ برای آسیب دیدگان دیدن کرد و کیفیت‌پیشرفت عملیات‌امدادی را مورد تقدیر قرار داد .

تعداد تلفات حادثه تاکنون ۱۶ نفر گزارش شده و زخمی شدگان در بیمارستان شیرو خورشید سرخ تبریز بستری هستند و اقدامات لازم برای اسکان و تغذیه آسیب دیدگان دنبال میشود .

خیابانهای تهران خط‌کشی رنگی میشود

خیابانهای تهران با رنگهای مختلف خط‌کشی میشود وهرکدام از رنگها نمودار یکی از علائم راهنمائی و رانندگی خواهد بود.

این طرح بزودی در خیابانهای شمالی تهران که دارای اسفالت اساسی است‌پیاده شده وگسترش خواهد یافت .

براساس طرح جدید خط کشی خیابانها، خطوط ممتد و مقطع در وسط خیابانهاهمچنان سفیدخواهد بود و درکنار خیابانها خطوط رنگی برای نشان دادن علائم مختلف راهنمائی و رانندگی کشیده‌خواهد شد .

خطوط رنگی کنار خیابانهاعلائم رانندگی نصب شده را تکمیل خواهد کرد و مزیت این خطوط اینست که‌رانندگان خیلی زود خواهند توانست‌موقعیت یك‌خیابان را برای توقف، ایستادن و یاسوار کردن مسافر تشخیص دهند .

یك‌مقام مطلع دراین‌مورد گفت: براساس طرح جدید خط‌کشی خیابانها، در نقاطی که ایستادن وسائط نقلیه ممنوع‌است و علامت راهنمائی و رانندگی نیز قبلانصب شده از خط‌کشی قرمز استفاده می‌شود .

این مقام افزود برای نقاطی که وسائط نقلیه می‌توانند پارکیری کرده و یامسافر سوار کنند از خطوط سبز رنك استفاده خواهد شد ودر دیگر موارد نیز رنگهای دیگر بکار برده می‌شود .

دوربین مخفی

خبرنگار اطلاعات‌می‌نویسد :طرح نصب دوربینهای مخفی در چهارراه های تهران اکنون با مشکلاتی روبرو شده است که کارشناسان و متخصصان امر مشغول مطالعه آن هستند.وفعلا تنهادوربین نصب شده در چهارراه نخت‌جمشیدنیز تا ورود متخصصان مربوطه از کمپانی فروشنده دوربینها به‌کار خود ادامه نخواهد داد .

دراین‌موردمکاتباتی صورت‌گرفته است که‌کمپانی فروشنده بزودی متخصصان خود را برای نصب و کم کردن میزان‌حساسیت دوربینها به‌تهران خواهد فرستاد .

در نقاط مختلف‌شهر پارکینك‌ساخته‌میشود

بقیه از صفحه آخر

پارکینك درکوچه ها و خیابان ها میرسد .

پارکینك هائی که باین‌ترتیب ساخته شوددرتمام مدت‌شبانروز مورد استفاده قرار میگیرد و کمك بزرگی به ترافیك شهر خواهد شد .

فروش گور

شهرداری همچنین آئیننامه مخصوص فروش‌مقابر خصوصی را تدوین کرد . این آئین‌نامه شامل هفت ماده بوده و بروش استفاده از گور ها ناظر است. بموجب‌این آئیننامه شهرداری آرامگاه های خصوصی را که خود درگورستان بهشت زهرا ساخته‌است‌بمبلغ سی‌هزارتومان به خریداران میفروشد .

دراین آرامگاه‌ها فقط افراد خانواده‌واولادو احفادوخویشان سببی و نسبی و دوستان‌نزدیك خریداربخاك سپرده می شوند و گور ، قابل فروش و انتقال به‌غیرنمی باشد . دراین‌آرامگاه ها سی و دو نفر را میتوان دفن کرد . بموجب مقررات این آئین‌نامه دفن جسد در اراضی گورستان‌های‌خصوصی امامزاده عبداله و ابن‌بابویه ممنوع است و به کسانی هم که دراین گورستان‌ها زمین دارند اجازه دفن جسد داده نمی شود .

ولی صاحبان مقابر خصوصی درگورستان های خصوصی می توانند درمقابر خود مردگان خانوادگی را بخاك بسپارند .

خیابان

مطلب مهم دیگر آنست که شهرداری‌باتصویب‌اعتباری بمبلغ شش میلیون ریال در دو طرف بولوار آرامگاه دو خیابان برای رفت و آمد ساکنان اطراف بولوار احداث‌میکند و این‌اقدام موجب آسان شدن حرکت در شهرری و خیابان های این‌شهر خواهد شد .

شهرداری اعلام داشت که شهردار عصرامروز از اقدامات شهرداری درمنطقه‌گودها دیدن میکند . دراین مراسم رئیس انجمن شهر و نمایندگان نیز حضورخواهند داشت.شهرداری درمنطقه‌گودفرح‌آباد خزانه‌طرح احداث دریاچه عظیمی را اجرا میکندو این‌اولین‌اقدام در زمینه نوسازی جنوب تهران است که امسال بمرحله اجرا درآمده است .

پیش‌بینی هوا

هوای‌سواحل دریای‌مازندران کمی تا قسمتی ابری که در استان مازندران گاهی ابری همراه با بارندگی‌ـ هوای شهرستانهای شمالی استان خراسان و شهرستانهای اطراف کویر و شهرستانهای جنوب شرقی ایران کمی تا قسمتی ابری همراه با باد نسبتا شدید در سطح زمین وگرد و خاك، هوای تهران نسبتا شدید در سطح زمین صاف کمی ابری و باد هوای بقیه نقاط ایران‌صاف همراه با کمی ابر و گردغبار پیش‌بینی میشود .

گرمترین نقطه در ۲۴ساعت گذشته زابل با حداکثر ۴۶ وحداقل ۲۷ـ سردترین‌نقطه همدان‌باحداکثر ۲۳ وحداقل ۷ درجه، هوای تهران بـ حداکثر ۳ و حداقل ۱۷ درجه بوده است.

خبرهای روز

تلگرام تسلیت شاهنشاه

ازجانب‌شاهنشاه بمناسبت حادثه تصادف قطار در آلمان فدرال که موجب تلفات سنگینی شده تلگرام تسلیت و همدردی بعنوان حضرت گوستاوهاینمان رئیس جمهوری آلمان فدرال به بن‌مخابره شد .

وزیر آموزش و پرورش به سنگاپور رفت

صبح امروز وزیر آموزش و پرورش در راس هیئتی مرکب‌از آقایان شاهپوراسخ معاون سازمان برنامه ، امیری مدیر امور فرهنگی سازمان برنامه ، اعتمادرئیس مرکز تحقیقات و برنامه‌ریزی علمی و آموزشی وزارت علوم و آموزش عالی و معیری سرپرست مرکز تحقیقات و برنامه ریزی وزارت آموزش و پرورش برای شرکت در کنفرانس وزرای آموزش و پرورش منطقه‌ای آسیا که توسط یونسکو در سنگاپور تشکیل‌می‌شود ، عازم‌سنگاپور گردید .

در این کنفرانس گزارش ده ساله تعلیم و تربیت کشور های آسیائی مطرح خواهد شد .

فستیوال فیلم در دانشگاه پهلوی

دیشب در دانشگاه پهلوی فستیوال فیلم های فرانسوی در انجمن فیلم این دانشگاه، با همکاری انجمن ایران و فرانسه شروع بکار کرد .

این فستیوال که در آن چند فیلم فرانسوی به‌نمایش گذارده خواهد شد ، سه‌شب بطول خواهد انجامید .

عزیمت به رباط

آقایان فیروز هیئت معاون سازمان اوقاف و باباصفری مشاورعالی سازمان برای‌شرکت درکنفرانس مربوط به تاسیس مراکز فرهنگی اسلامی درربا‌ط صبح امروز با هواپیما به مراکش عزیمت کردند .

اعضای هیئت نمایندگی‌ایران‌در این کنفرانس عبارتند از آقای امیر محمد اسفندیاری سفیر شاهنشاه آریامهر رئیس وبهمن زند از وزارت امور خارجه و فیروز هیئت وبابا صفری .

بازدید وزیر کشاورزی اردن

آقای «عمر عبداله دخگان» وزیر کشاورزی‌و منابع‌طبیعی اردن ساعت‌ونیم صبح‌امروز از موسسه جوجه‌کشی‌نارمك وابسته به‌وزارت کشاورزی دیدن کرد .

شرکت درکنفرانس کار

آقای منوچهر انصاری نماینده کارفرمایان بخش خصوصی جهت شرکت در کنفرانس سالیانه بین‌المللی کار به ژنو عزیمت کرد .

بررسی امور ادارات کشاورزی

بدستور وزیر کشاورزی ، آقای امیرحسین امیررضوانی معاون اداری و مالی وزارت کشاورزی به ریاست هیئتی از مدیران کل اداری ، بودجه و مالی برای بررسی امور اداری و مالی‌ادارات کشاورزی استان های آذربایجان شرقی و غربی ظهر امروز به‌آن منطقه عزیمت کرد .

سمینار سهیم کردن کارگران

سمینار سهیم کردن‌کارگران در سنود کارگاههاوکارخانه‌های تولیدی و صنعتی‌کشور بامداد امروز با حضورآقای عبدالمجید مجیدی وزیر کار و امور اجتماعی در پلاژ وزارت کار و اموراجتماعی واقع در۱۴ کیلومتری جاده بندر پهلوی ـ آستارا تشکیل شد .

در این سمینار که ۵ روز ادامه خواهد داشت مدیران کل ادارات کار و امور اجتماعی استانها ، روسای ادارات کار کشور شرکت دارند .

رئیس دادگاه عالی انتظامی قضات

آقای علی اصغر امین به ریاست دادگاه عالی انتظامی قضات منصوب و مشغول کار شد .

آقای امین‌متولد ۱۲۷۹در سال ۱۳۰۷وارد خدمت‌وزارت دادگستری شد و خدمات قضائی‌خودرا‌ازریاست دادگاه های بخش‌آغاز کرد وبریاست دادگستری زنجان ومستشاری دادگاه استان خراسان و ریاست دادگستری رشت ، ریاست شعبه ۲ دادگاه‌استان خراسان ، ریاست دادگاه جنائی خراسان ، دادستانی استان خوزستان ،دادستانی استان خراسان ، دادستانی استان کرمان ، ریاست دادگستری استان کرمانشاه استانداری کرمان ، ریاست دادگستری استان فارس ریاست دادگستری استان آذربایجان مستشاری دیوانعالی کشور ، سرپرست کل ثبت اسناد و املاك ، معاونت فنی‌وزارت دادگستری ریاست شعبه دیوان عالی کشور رسیدو بالاخره‌عضویت اصلی دادگاه عالی انتظامی قضات راتاکنون عهده‌داربود.

کانون پژوهشهای علمی واجتماعی

بمناسبت آغاز دهمین سالروز بنیانگذاری کانون پژوهش های علمی واجتماعی ایران، دیشب مجلس جشنی برپا گردید که در آن جمعی از شخصیت های مختلف کشور با بانوانشان حضور داشتند.

در این جشن آقایان‌کامبیز حشمتی ، دکتر قدرت‌الله واحدی و مهندس ادیب‌فر پیرامون برنامه ها و اقدامات کانون در نه سال اخیر به تفصیل صحبت کردند .

«اوپك» منطق را اساس كار خودقرارداد

غولهای نفتی در تهران دچار سرگیجه شدند!

شاهنشاه :
ما مثل دون‌کیشوت نیستیم که شمشیر چوبی دست بگیریم و دیوانه‌وار پیش بتازیم

سه روز بیش از آن که گفت و گوهای «اوپك» با كارتل بین‌المللی نفت آغاز شود ، روزنامه متنفذ انگلیسی «تایمزمالی» علیه کشور های تولید کننده و بسود غول‌های نفتی مقاله‌یی مینویسد که بی‌کم و کاست از رادیوی لندن نیز پخش میشود :

«احتمال میرود صنعت‌نفت طی چند هفته آینده با بحران شدیدی روبرو شود . شرکت های نفتی اکنون دچار مشکلات سخت مالی شده‌اند و همین چند ماه پیش‌بود که شرکت‌های نفتی‌بافشار سنگین کشورهای تولید کننده زیر بار افزایش مالیات و نیز قیمت نفت خام رفتند. حال بار دیگر کشور های نفتی خواستار افزایش بیشتر قیمت نفت شده‌اند و بدین ترتیب شرکت های نفتی را در بن‌بست غیرمنتظره‌یی قرار داده‌اند .

«این اولین بار در تاریخ نفت جهان است که شرکت های نفتی با گروهی از ممالک تولید کننده که بایک دیگر متحد شده‌اند ، بطور دستجمعی وارد مذاکره‌می‌شوند . درضمن ممالک‌تولید کننده نفت‌ـ تقریبا برای اولین بار ـ حس کرده‌اند که صنعت نفت جنبه‌یی کاملا حیاتی بخود گرفته است . تاپیش‌ازاین، ممالك تولیدکننده بایک دیگر رقابتی فشرده داشتندو ازین رو بازار جهان‌با ازدیاد نفت روبرو بودولی اکنون اوضاع‌عوض شده و با اتحاد کشور های‌تولید کننده، دیگر شرکت های نفتی‌در موقعیتی خوب بسر نمیبرند . هم اکنون درسراسر دنیا نفت‌مهمترین انرژیها است بویژه در اروپا که نیاز زیادی به نفت ایران ولیبی دارد .»

نویسنده تایمز با اشاره به همبستگی کشور های تولید کننده، از غول های نفتی به عنوان موجوداتی «ضعیف و زبون!» یاد میکند و ادامه‌می‌دهد :

«معهذا ، شرکت های نفتی آخرین کوششهای خود را خواهند کرد تا در گفت و گو با کشور های تولیدکننده نفت، شکست نخورند.»

یك روزپس ازچاپ این مقاله، روزنامه‌اطلاعات‌درپاسخ مینویسد: «ظاهرا نویسنده این مقاله (مشکلات!)و(دردبیدرمان!) کمپانی های (مظلوم!)نفتی غربرا باعلاقه مطالعه کرده ولی از (حق) کشور های تولید کننده هیچ نوع خبری ندارد .

«گزارش های پیشین ما بوضوح مسائل مطروحه در کنفرانس پس فردا را روشن میکند و باز درین زمینه مطالبی خواهیم داشت که در آن به مسائل کمپانی ها نیز توجه خواهد شد و توضیح‌خواهیم داد که (مشکل) برای کدام دسته وحق برای‌کدام دسته است .»

همین روز ـ بیستم دی ماه ۱۳۴۹ ـ سرمقاله اطلاعات گوشه‌یی از سخنان شاهنشاه را نقل میکند و می‌نویسد : (شاهنشاه ضمن سخنانی که پیرامون برنامه های مملکتی‌در تالار اجتماعات سازمان برنامه ایرادفرمودند، اظهارداشتند: «منفعتی را که مملکت ایران از فروش نفتش می‌کند ، مقایسه‌کنید با منفعتی که شرکت های عامل می‌کنند و مقایسه‌کنید بازیا مالیاتی که ممالک بیشرفته از همان نفت بدستشان میاید. این‌سه را مقایسه بکنید. شاید مالیاتی که ممالک دیگربه‌نفت می‌بندند ، بالاتر از منفعتی باشد که مملکت تولید کننده می‌برد و یا شرکت عامل .

«فکر میکنم بالاخره ممالکی که عضو ـ اوپک ـ هستند این‌دفعه از هر دفعه دیگر بیشتر عزمشان را جزم کرده‌اندکه به‌این موضوع رسیدگی کنند و تا جایی که‌ممکن است حقوق طبیعی‌وحقه خودشان را بدست آورند .

«ایران که درین قسمت آماده است ، خوشبختانه تحت هیچ نفوذی نیست وهیچ ملاحظه‌یی هم نمی‌کند . البته‌ما از آن‌سیاست های دون‌کیشوتی نداریم که بدون مطالعه و بدون عقل ، دیوانه‌وار شمشیر چوبی را روی سرمان نکان دهیم و راه بیفتیم ، بدون‌آن که به‌نتیجه کار بیندیشیم .

« امیدوارم، همین عزم درهمه‌جا باشد که ممالک عضو اوپک هم از یکطرف معقولانه ، با حساب ،با کتاب و از طرفدیگر باعزم راسخ تصمیماتی را که گرفته میشود ، بموقع اجراء بگذارند.»)

سخنان شاهنشاه ، سیاست قاطع ایران رادر قبال‌تصمیمات «اوپك» روشن میکند ودر واقع هشداری است به یاران ایران در «اوپك» که با شمشیرچوبی و بدون حساب وکتاب و دور‌اندیشی ، به مبارزه باغولهای نفتی رفتن ، آن رویی از سکه نشان داده خواهد شد که کارتل بین‌المللی نفت ، حدس زده است و بیگمان تنها در شرائطی پیروزی‌از آن «اوپك» خواهدشدکه با نقشه‌یی حساب شده و اسلحه برنده و کاری منطق پیش رفت . سخنان شاهنشاه تجربه‌های‌تلخ کشور‌های تولیدکننده را در مبارزه با غولهای نفتی بیاد می‌آورد و آئینه تمام نمای حقیقت را در برابر دیدگان « اوپك » قرار میدهد . در واقع فرمایشهای شاهنشاه در تالار اجتماعات سازمان برنامه ، سرمشق «اوپك» میشود وکوشش‌کشور‌های تولیدکننده درراه گرفتن حقوق خود ، بر اساس این فرمایشها قرار میگیرد .

بیست ویکم‌دیماه ۱۳۴۹

گروه سه نفری نماینده غولهای‌نفتی‌واردتهران‌میشود. «جی. ادیسون» ـ رئیس دفتر مرکزی کنسرسیوم ـ «کانارولا» ـ نماینده «اسو» یا استاندارداویل نیوجرزی‌ـ و «جان ساتکلف» ـ نماینده بی پی : شرکت سابق نفت ایران و انگلیس ـ در پاسخ

ـ سه‌وزیر«اوپك» دکتر آموزگار (ایران) ـ ذکی‌یمانی (عربستان سعودی) و سعدون‌الحمادی (عراق) بایك بیانیه ناگهانی ، نمایندگان غولهای نفتی را بسرگیجه دچار میکنند .

بخش هشتاد وسوم ازماجراهای خواندنی نفت

از : علیرضا طاهری

در برابر رفتار نمایندگان کمپانیها بشمار میاید ، میگوید :

« مادرمذاکرات خود و بموجب قطعنامه ۱۲۰ اوپك از کمپانیها تقاضا داریم‌که سهم ما را از افزایش قیمت ـ که درماههای سپتامبر ۱۹۷۰ دز کشور های مختلف ، بخصوص در چهارکشور بلژیك ، هلند،فرانسه‌وانگلستان‌ـ انجام گرفته است ، بپردازند .

« ما باستناد آمار دقیق و رسمی ـ که حتی درنشریات معتبر غرب نیز منعکس شده است ـ اطلاع داریم که بطور متوسط ، قیمت فرآورده های نفتی قریب به ۵۹ سنت‌افزایش یافته است و آن چه مامی خواهیم ، سهم خودمان ازین ۵۹ سنت است نه بالابردن قیمت نفت ! اخیرا ایران و بدنبال ایران ، کویت موفق شدند که از طریق بالابردن مالیات از ۵۰ درصد به ۵۵ درصد ، هفت سنت ازین پول را دریافت دارند اما هنوز برای ما ۵۴ سنت و برای دیگران ۵۹ سنت افزایش قیمت وجود دارد که کشورهای‌تولیدکننده، کوچکترین سهمی از آن نمیبرند ... »

سهام کمپانیهای نفتی ، پس از انتشار بیانیهٔ سه وزیر « اوپك » بیدرنك سقوط میکند و به این ترتیب ، «اوپك » در راه پیروزی یك گام پیشترمیرود . این‌واکنش جدی وفوری و ناگهانی ، حتی‌خود غولهای نفتی را بسرگیجه‌وامیدارد وآنها را مبهوت میسازد .

خبر کنفرانس نفت‌دتهران وقطع آن ، تمام اخبار مهم جهان را تحت‌الشعاع خودقرار میدهد و خبرگزاریهای بزرك، برروی یك‌خط،اولین گزارشهای خود را به مساله نفت‌اختصاص میدهند . درین گیرودار بر کسی پوشیده نیست که کمپانیهای نفتی‌برای‌ضربه‌زدن، دورخیز کرده‌اند .

در شماره آینده:دنیاچه‌میگوید؟

دانشگاه پهلوی

برای تحصیل در دوره های M.S. و M.A. دانشجو میپذیرد

دانشکده تحصیلات تکمیلی دانشگاه پهلوی برای تحصیل در دوره‌های M.S. و M.A. در سال تحصیلی آینده در رشته های زیر :

فیزیك، شیمی،ریاضی،آمار،روانشناسی،زبان وادبیات انگلیسی میکربشناسی ،دارو شناسی (فارماکولژی) بیوشیمی ، آناتومی‌مهندسی برق و الکترونیك ، مهندسی راه‌و ساختمان ، مهندسی شیمی ، مهندسی‌میکانیك ، مهندسی علم‌مواد .

آبیاری ، پاتولژی گیاهی، حشره شناسی کشاورزی ، دامپروری ، باغبانی اگرونومی‌و خاکشناسی .

از میان داوطلبانیکه واجد شرائط زیرباشند دانشجو میپذیرد .

۱ـ داشتن درجه لیسانس یا B.S. یا B.A. و یا درجه دانشگاهی معادل آن از دانشگاههای معتبر .

۲ـ داشتن معدل کل ۱۳از ٤ و یا ۱۵از ۲۰

۳ـ روشن بودن وضع داوطلبان از نظرنظام وظیفه .

٤ـ آشنایی به زبان انگلیسی .

تذکار ۱ـ توفیق در امتحان ورودی دربخش هائیکه گذراندن امتحان ورودی در آنها اجباری است .

تذکار ۲ـ داوطلبانیکه معدل کل آنها از۱۳کمتر بوده ولی معدل آنها بدون در نظر گرفتن دروس سالهای اول و دوم تحصیل‌بر طبق برنامه درسی هر رشته حداقل ۲٫۷ از ٤ و یا ۱٤از ۲۰ باشد در صورتیکه واجدسایر شرائط باشد ممکنست در بعضی از بخشها بعنوان دانشجویان مشروط پذیرفته‌شوند .

داوطلبان لازمست ضمن ارسال فتوکپی‌دانشنامه وریز نمرات دوره لیسانس جهت دریافت پرسشنامه و اطلاع از شرایط‌اختصاصی رشته مورد نظر خود حداکثر تا آخر خرداد ماه به بخش مربوطه مراجعه ویامکاتبه نمایند .

رئیس دانشکده‌تحصیلات تکمیلی‌دانشگاه‌پهلوی
دکتر محمود مکاره‌چیان

آ ـ ۱۳۹۱٤

آگهی استخدام راهنما

وزارت فرهنك و هنر برای راهنمائی میهمانان شرکت کننده درجشن بیست و پنجمین سده بنیادگذاری شاهنشاهی ایران تعداد سی تن باشرایط زیر انتخاب مینماید که پانزده تن اول با حقوق مکفی استخدام میشوند و ۱۵ تن دوم با عقدقراردادبه مدت دو ماه برای منظور فوق مشغول بکار خواهند شد :

۱ـ حداقل تحصیلات دیپلم کامل متوسطه .

« لیسانسیه های تاریخ و جغرافیا، باستان شناسی ، علوم اجتماعی و ادبیات فارسی ، حق تقدم دارند ».

۲ـ تسلط کامل به یکی از زبان های خارجی.

۳ـ موفقیت در آزمایش کتبی و مصاحبه .

٤ـ شرکت در کلاس مربوطه به مدت هفت هفته که دوهفته برای بازدید از آثار باستانی و اماکن تاریخی و موزه ها در مسافرت خواهد بود .

« اشخاصی که کلاس آموزش جهانگردی سازمان جلب سیاحان را دیده‌و دارای شرایط فوق باشند حق تقدم دارند.»

متقاضیان برای ثبت‌نام و کسب اطلاعات بیشتر می توانندتا پایان وقت اداری روز ۳۰ خرداد ماه ۵۰به‌اداره کل‌موزه‌هاوحفظ بناهای‌تاریخی‌واقع‌در(خیابان‌قوام‌السلطنه)ساختمان‌موزه‌ایران‌باستان مراجعه نمایند .

در مورد کسانی که به استخدام دائمی وزارت فرهنك و هنر برگزیده میشوند حداکثر سن بایستی ۳۵ سال و دارای برك پایان خدمت وظیفه عمومی باشند .

آ ـ ۱۱٤۷٦ وزارت فرهنك و هنر

آگهی دعوت مجمع عمومی شرکت سهامی جنرال مکانیك

مجمع عمومی سالیانه شرکت سهامی جنرال مکانیك در ساعت ۳½ بعداز ظهر روز سه شنبه ۲۵ر۳ر۱۳۵۰ در محل شرکت واقع در خیابان تخت‌جمشید خیابان کیوان شماره۶۷ ساختمان جنرال تشکیل میشود .

بدینوسیله از کلیه صاحبان سهام دعوت میشود شخصا یا بوسیله وکیل ثابت‌الوکاله خود در مجمع حضور بهمرسانند.

دستور جلسه

۱ـ استماع گزارش هیئت مدیره.

۲ـ تصویب ترازنامه و حساب سودو زیان.

۳ـ انتخاب بازرس .

آ ـ ۶۵۵۱ شرکت سهامی جنرال مکانیك

آگهی استخدام رسمی

وزارت پست وتلگراف و تلفن طبق مفاد قانون استخدام کشوری تعدادی کارمند از بین قبولشدگان امتحانات ادواری سال ۴۹ بترتیب تقدم نمرات گواهی‌ـ نامه‌های قبولی آنان برای خدمت در مرکز وشهرستانها بشرح ذیل استخدام میکند :

ردیف ـ عنوان شغل	حداقل شرط تحصیلی لازم	گروه موقت شغل
۱ـ تکنسین ارتباط	دیپلم کامل متوسطه در رشته برق‌و مکانیک یا دیپلم ریاضی و گذراندن دوره تخصصی مربوطه	٤
تعداد مورد نیاز برای تهران ٤ نفر و برای هر یک از شهرستانهای شیراز ، اردکان ، بوشهر ،زاهدان ،فسا و بندر عباس ۱نفر		
۲ـ تلگرافچی	دیپلم کامل متوسطه و گذراندن دوره تخصص مربوطه	٤
تعداد موردنیاز برای تهران ۵ نفر وبرای ساری‌یکنفر		
۳ـ حسابدار	دیپلم کامل متوسطه ودوره تخصصی حسابداری	٤
٤ـ مترجم	دیپلم کامل متوسطه و تسلط بفن‌ترجمه انگلیسی بفارسی وبالعکس	٤
تعداد مورد نیاز برای ردیفهای ۳و٤ هرکدام یکنفر جهت خدمت در تهران		
۵ـ متصدی امور پستی	گواهینامه سوم متوسطه و طی دوره کارآموزی مربوطه	۲
تعداد مورد نیاز برای آذربایجان شرقی و غربی‌وکرمانشاه وکردستان هرکدام یکنفر برای خوزستان ۵نفر		
۶ـ متصدی باجه پست	گواهینامه سوم متوسطه و طی دوره کارآموزی مربوطه	۲
تعداد مورد نیازبرای شیراز و خراسان هرکدام یکنفر		
۷ـ کارمند حسابداری	گواهینامه سوم متوسطه و طی دوره کارآموزی مربوطه طی دوره مقدماتی حسابداری	۲
تعداد مورد نیاز برای اصفهان و خراسان هرکدام یکنفر		
۸ـ بایگان	گواهینامه سال سوم متوسطه	۲
تعداد مورد نیاز برای تهران سه نفر یزد ۲ نفر کرمانشاه ۱ نفر		
۹ـ متصدی دفتر	گواهینامه سال سوم متوسطه	۲
تعداد مورد نیاز برای تهران ـ شیراز ـ کاشان هرکدام یکنفر		
۱۰ـ متصدی خدمات	گواهینامه سال سوم متوسطه	۲
۱۱ـ انبار دار	گواهینامه سال سوم متوسطه	۲
تعداد مورد نیاز برای ردیفهای ۱۰و۱۱ هرکدام یکنفر برای تهران		
۱۲ـ کارمند ومتصدی امور دفتری	گواهینامه سال سوم متوسطه	۲
تعداد مورد نیاز برای تهران ۳ نفر		
۱۳ـ صندوقدار	گواهینامه سال سوم متوسطه	۲
ـ تعداد مورد نیاز برای اصفهان یکنفر		

داوطلبان باید فرم ذیل را تکمیل کرده با اصل گواهینامه قبولی در امتحانات ادواری سال ۱۳۴۹ (فتوکپی قبول نمیشود) ودو قطعه عکس ٤×٦ حداکثر تا ۲۰ خرداد سال جاری بایست سفارشی بنشانی مدیریت کل کارگزینی وزارت پست و تلگراف و تلفن خیابان سعدی جنوبی ـ تهران ارسال دارندگواهینامه های داوطلبان پس از وصول بترتیب تقدم نمرات‌مندرج در آنها مرتب و تعداد کافی انتخاب و بمصاحبه دعوت خواهند شد . گواهینامه‌های زائد بر احتیاج بنشانی داوطلبان عودت داده میشود داوطلبان باید آدرس‌کامل خود را پشت ورقه گواهینامه خود بطور خوانا قید نمایند همچنین نوع گواهینامه و رشته تحصیلی وترتیب تقدم قبولی را پشت پاکت بنویسند . م‌الف ۲۸۷٤

وزیر پست و تلگراف و تلفن

فرم تقاضای ثبت‌نام

نام ـ نام خانوادگی ـ شماره شناسنامه و
محل صدور آن ـ تاریخ تولد
نام پدر ـ مدرک تحصیلی ـ شغل مورد درخواست ...
شهرستان مورد تقاضا ... ـ وضع نظام وظیفه
نشانی کامل پستی ـ امضاء داوطلب

بانك اصناف ایران

اطلاعیه شماره ۲
بانك اصناف ایران

بپاس استقبال پرشور و بی‌سابقه‌ایکه‌ظرف چند روز ازجوایز فوق‌العاده بی‌نظیر سری اول قرعه‌کشی حساب‌ذخیره‌بانك اصناف ایران‌بعمل آمده بانك اصناف ایران باطلاع عموم میرساند بمنظور رفاه حال مشتریان عزیز باجه فوق‌العاده‌ای برای افتتاح حساب‌ذخیره و تکمیل موجودی در هر یك از شعب تهران و شهرستانها دایر وهمه‌روزه از ساعت ۷½ صبح تا ساعت ۱۲ و بعدازظهر ها ازساعت ۵ الی ۷ر۵ آماده افتتاح‌حساب‌و تکمیل موجودی‌میباشد.

تـا فرصت باقیست در بـانك اصناف ایـران حساب ذخیره باز کنید

پرده‌ها بالا میرود و بزرگترین اثرسینمای هند ،رنگین‌و شکوهمند برپرده سینما میدرخشد

ازصبح‌چهارشنبه درسینماهای

الوند ـ اسکار ـ کیهان
مراد ـ دنیا ـ نادر ـ دریا
آسمان آبی ـ دروازه‌طلائی
قصرطلائی ـ اورانوس ـ ماندانا

دراین دنیای تاریك که انسانیت افسانه‌ای فراموش شده بود .به تنها کسی که محبت‌و شفقت‌را میشناخت «دیوانه» میگفتند ... او از قلب تاریکی ها بیرون آمده بود تا مژده امیدو روشنائی آورد

تاریخ ۲۵ر۲ر۵۰ شماره ۲۱۳٤

شهرداری بندرعباس

آگهی مزایده بهره‌برداری و استفاده از امتیازات وبوسرانی

شهرداری بندرعباس باستناد بند (۱۸) از نودونهمین جلسه‌انجمن محترم شهر بمنظور تامین وسائل رفت‌و آمد عمومی و رفاه بیشتر سکنه شهر در اینخصوص استفاده از امتیاز اتوبوسرانی شهر وحومه راکه طبق قانون تاسیس اتوبوسرانی عمومی مصوب سال ۱۳۳٤ متعلق حق شهرداری است باشرایط زیر بمزایده میگذارد

۱ـ مدت بهره‌برداری و استفاده از امتیاز ۵سال تمام ازتاریخ انعقاد قرارداد است و برنده مزایده مکلف و متعهد است حداقل ۱۵ دستگاه اتوبوس‌ومینی‌بوس در خطوط اتوبوسرانی‌شهر بکارانداخته ودرصورت لزوم این تعداد را افزایش دهد بنحویکه در تمام مدت قرارداد رفاه عمومی از این جهت کاملا فراهم باشد .

۲ـ پیشنهادات باید بماخذ درصد کل‌فروش بلیط روزانه داده شود که حداقل ان از ۱۰٪ شروع میشود .

۳ـ شرکت کنندگان در مزایده بایستی معادل دویست هزار ریال اسناد خزانه بعنوان شرکت در مزایده ضمیمه پیشنهاد خود نمایند.

٤ـ علاقمندان شرکت در مزایده میتوانند برای استحضار از تعداد وطول خطوط اتوبوسرانی شهر و قیمت بلیط و شرایط قرارداد به شهرداری بندرعباس مراجعه و فهرست اطلاعات مذکور را دریافت دارند .

۵ـ پیشنهاد دهندگان باید پیشنهاد خود را در پاکت لاکو مهر شده تا ساعت ۹صبح روز شنبه پانزدهم خرداد ماه ۱۳۵۰ بدفتر شهرداری تسلیم و رسید دریافت دارند .

۶ـ پیشنهادات واصله در ساعت ۹½ صبح همان روز باحضور اعضاء کمیسیون زیربط باز و قرائت خواهد شد و حضور پیشنهاد دهندگان در کمیسیون مزایده که در شهرداری تشکیل میشود آزاد بوده‌و شهرداری در رد یا قبول یک یا کلیه پیشنهادات مختار است .

۷ـ بپیشنهادات فاقد سپرده اسناد خزانه ، مبهم ، مخدوش و همچنین پیشنهاد هائی که خارج از موعد مقرر در این آگهی واصل شود ترتیب اثر داده نخواهد شد و مردود است .

۸ـ سپرده برندگان اول و دوم و سوم تا انجام قرارداد درشهرداری باقی خواهد ماند و چنانچه نفر اول تا سوم بترتیب حاضر بانجام معامله نشوند سپرده‌آنان بنفع شهرداری ضبط خواهد شد .

۹ـ هزینه های آگهی مزایده و مالیات و عوارض انجام معامله و سایر هزینه های متعلقه بعهده برنده مزایده خواهدبود .

۱۰ـ برنده مزایده ملزم‌است پس از عقد قرارداد ظرف مدت‌یکماه نسبت بدائر نمودن خطوط اتوبوسرانی اقدام نماید .

شهردار بندرعباس : همامی

مقالات و گزارشهای سیاسی

بررسی نتایج قرارداد مصر و شوروی

شوروی امریکا را از صحنه سیاست خاورمیانه عربی خارج کرد

قرارداد ۱۲ ماده‌ای شوروی و مصر که بمدت ۱۵ سال برای دوستی ، همکاری و کمك متقابل بین پادگورنی و انورالسادات امضاء شد بیش از آنچه در آغاز به‌نظر میرسید حائز اهمیت است .

بااین قرارداد شوروی عمیقاً خود را در مسئله اعراب و اسرائیل درگیر کرد و رسما متعهد شده است که بهرقیمت از مصر دربرابر اسرائیل دفاع کند ، شوروی با امضای این قرارداد بار دیگر امریکا را از صحنه سیاست اعراب کنار زد و پیروزی بزرگی بدست آورد .

باین ترتیب در مدت کمتر ازشش ماه شوروی برای دومین بار اوضاع را در مصر به نفع خود تغییر داده و مرحله جدیدی در روابط خود با جمهوری متحد عربی بوجود آورد .

در اوایل ماه اکتبر ۱۹۷۰ پس از مرگ پرزیدنت ناصر ، آلکسی کاسیگین بیدرنگ برای شرکت در مراسم تشییع جنازه رئیس جمهوری فقید مصر بقاهره رفت و با استفاده از این فرصت اتحاد و همکاری دو کشور را در زمینه های سیاسی و نظامی تائید کرد.

قرار داد جدید دوستی و همکاری مصر و شوروی هنگامی امضاء شد که بنظر میرسید امریکا در صحنه سیاست خاورمیانه عربی ابتکار عمل را بدست گرفته و نقش مهمی در پیدا کردن یک راه حل سیاسی برای باز کردن کانال سوئز بازی می‌کند .

امضای این قرار داد در هنگامی که بدنبال حوادث و تحولات مصر به‌نظر میرسید روابط مسکو و قاهره بسردی گرائیده است پیروزی سیاسی بزرگی برای شوروی بشمار میرود .

هنگامی‌که پادگورنی هفته گذشته سفر ناگهانی خود را در قاهره آغاز کرد در محافل سیاسی مسکو گفته میشد که صدر هیئت رئیسه شورای عالی شوروی تنها برای کسب اطلاعات دست اول ازجریان حوادثی که بدنبال برکناری علی صبری از مقام معاونت ریاست جمهوری در مصر روی داده است رنج سفر را بر خود هموار ساخته است ولی ماموریت پادگورنی نتایجی ببار آورد که مقامات کرملین بهیچ وجه انتظار آن را نداشتند.

رهبران مسکو و قاهره: ازامضای قرارداد پانزده ساله دوستی و همکاری بین‌خودسخت خوشحالند

بنظر میرسد پرزیدنت پادگورنی بقدر کافی اعتماد و اطمینان‌رئیس جمهوری مصر را بدست آورده تا جانشین ناصر حاضرشده است قرار داد بسیار مهمی را که از نظر مسکو حائز ارزش و اهمیت زیادی است امضاء کند.

قرار داد دوستی و همکاری مصر وشوروی گذشته از رشته‌های اقتصادی سیاسی و نظامی جدیدی که بین دو کشور بوجود آورده مسکو و متحدین شوروی را در اردوگاه سوسیالیستی بیش ازپیش به جمهوری متحد عربی نزدیک ساخته است.

امتیازات متقابل

بعقیده کارشناسان سیاسی امضای قرار داد جدید قاهره نتیجه امتیازات متقابلی است‌که پرزیدنت انورالسادات و پادگورنی بیکدیگر داده‌اند.

باین‌ترتیب که پرزیدنت پادگورنی توضیحات رئیس جمهوری مصر را در باره علت برکناری گروهی از طرفداران شوروی پذیرفته و پرزیدنت سادات نیز بنوبه خود حاضر شده است با امضای یک قرار داد جدید ، دوستی دوکشور را که ممکن بود پس از بحران اخیر بعضی‌ها را به شک وتردید بیاندازد بطور نمایان تائید کند.

همانطور که‌گفتیم قرارداد جدید دوستی و همکاری قاهره و مسکو از جنبه های سیاسی ،اقتصادی‌و نظامی نتایج مهمی بدنبال خواهد داشت زیرا این نخستین باراست که نه‌تنها مصر بلکه غیر مستقیم بعضی کشور های عربی حاضر شده‌اند بایک دولت «فوق بزرگ» چنین قراردادی امضاکنند درحالی که پرزیدنت ناصر در سال ۱۹۵۵ حاضر نشد قرارداد مشابهی با ایالات متحده امضاء کند و در نتیجه بحران های بزرگی درشرق جهان عرب بوجود آمد . ازطرف دیگر قرارداد قاهره همکاری دو کشور را در سطح بالاتری که تاکنون سابقه نداشته‌است قرار میدهد .

از این پس شوروی وجمهوری متحدعربی در کلیه شئون زندگی سیاسی ، اقتصادی ، اجتماعی ، نظامی با یکدیگر همکاری نزدیک‌خواهند داشت. اگر سخنان پرزیدنت پادگورنی را که لزوم پیشرفت مصر رادر راه سوسیالیستی تائید کرد در نظر بگیریم میتوانیم بگوئیم که جمهوری متحد عربی در پانزده سال آینده از جنبه تئوری از تحولات اقتصادی واجتماعی شرق پیروی خواهد کرد .

از جنبه دیپلماتیک‌این قرارداد مسائل تازه‌ای بوجود می‌آورد و بدون شک در تشکیل فدراسیون سه‌جانبه مصر و لیبی و سوریه که اساس آن در ماه آوریل‌گذشته در تریپولی پایه‌گزاری شده است و درماه سپتامبر -آینده عملا تشکیل خواهد شد تاثیر زیادی خواهد داشت .

هنوز معلوم نیست این‌قراردادبا پدید آوردن‌یک نیروی‌جاذبه جدید بیشتر هم‌پیمانهای مصر را در فدراسیون جماهیر عربی بسوی مسکو خواهد کشانید و یا ایجاد یک نیروی گریز از مرکز دمشق‌و تریپولی راازاتحاد جماهیرشوروی دور خواهد کرد . میتوان گفت قرارداد قاهره ، سوریه را که‌از مدتها قبل‌در اردوگاه سوسیالیستی قرار گرفته است ناراحت نخواهد کرد .ولی لیبی که نسبت بمقاصد مسکو با نظر شک و تردید می‌نگرد‌باید بیشتربه عواقب تحولاتی که‌در مناسبات مسکو و قاهره‌پدید آمده است بیاندیشد .

نزدیکی به امریکا

از جنبه اقتصادی میتوان گفت که قرارداد پادگورنی و سادات مانع از تلاش جمهوری متحدعربی برای عضویت در بازار مشترک اروپا خواهد شد

یکی از نتایج مهم قرارداد جدید که میتوان گفت نخستین هدف شوروی بوده این است‌که مصر را از نزدیک شدن بیشتر بامریکا بازخواهد داشت .

اما مهمترین قسمت قرارداد که نتایج قابل توجهی دربر خواهد داشت همکاری نظامی دوکشور است . گراینکه این قسمت از قرارداد تا اندازه‌ای گنگ و مبهم‌است معذلك نشان میدهد که امضاء کنندگان دو تصمیم مهم اتخاذ کرده‌اند :

۱ـ سیل تسلیحات شوروی همچنان بسوی درمنیل سرازیر خواهد شد.

۲ـ کمك های نظامی بیدریغ شوروی صرفاز میان بردن آثار تهاجم اسرائیل به‌کشور های عربی‌یعنی‌باز گردانیدن سرزمین های اشغالی صرف خواهد شد .

اما بطور کلی و صرف نظر از مفاد قراردادو اعلامیه مشترکی که در پایان مذاکرات سران دوکشور در قاهره انتشار یافت میتوان‌گفت که‌سفر پادگورنی به‌جمهوری‌متحده عربی‌هنوز هم اوضاع را کاملا روشن نکرده است هنوز معلوم نیست که بدنبال تحولات اخیر در درمنیل درآینده چه‌حوادثی دراین منطقه از جهان روی خواهد داد ولی قدرمسلم این است‌که شوروی عجالتا با این اقدام غیرمنتظره‌خود واشنگتن را از صحنه سیاست خاورمیانه عربی خارج کرده و ابتکار عمل را بدست گرفته است.

اکنون دیگر رهبران کرملین اطمینان یافته‌اند که مصر باین زودیها درمدار ایالات متحده قرار نخواهد گرفت گوانیکه راجرز همانطور که اعلام کرده است به تلاش خود برای سازش اسرائیل و جمهوری متحد عربی درمورد دست کم گشایش کانال‌سوئز ادامه دهد .

هند و پاکستان

در آستانه یک جنگ نابود کننده

هندخود‌دارای میلیونها دهان است که‌غذای کافی به آنها نمیرسد و هرسال که هوا مساعدت نکند میلیونها نفر دچار قحطی میشوند .

بدنبال حوادث اخیر پاکستان شرقی گروهی از اهالی پاکستان شرقی از مرز گذشته و به هند رفتند هند مدعی است که تعداد این افرادبه ۲ تا ۳میلیون نفرمیرسد دولت پاکستان ضمن قبول اینکه عده‌ای از اهالی پاکستان شرقی به هند رفته‌اند دولت هند را متهم میکند که با تبلیغات خود موجب مهاجرت این عده شده است .

دولت پاکستان اخیرا ضمن اعلامیه‌ای از کلیه مردم که در جریان حوادث اخیراز محل‌های سکونت خود خارج شده‌اند تقاضا کرد که به‌خانه‌های خود برگردند.برای‌تهیه این گزارش که از روزنامه تایمز گرفته شد از منابع هندی استفاده شده است .

انتشار گزارش هائی در این باره که باران های موسمی در آتیه‌ای نزدیك در بنگال شرقی سیلاب جاری خواهد ساخت ، احتمال آغاز جنك میان هند و پاکستان را کاهش داده است.

لیکن،قرائن روز افزون‌حکایت ازاین دارد که وقتی فصل باران های موسمی باتمام رسیده و آفتاب باردیگر برسرزمینهای‌شبه قاره هند بتابد ،هندوستان‌ممکن است باپاکستان وارد جنك‌شود هندیها میگویند علت شروع این جنك احتمالی بین هند و پاکستان ، سرازیر شدن سیل مهاجران‌پاکستانی‌به‌هند میباشد که اقتصاد هندوستان را مورد تهدید قرار داده است .

اگر چنین جنگی آغاز شود ، به احتمال زیاد ، سراسر جنوب آسیا را به آتشی مهیب خواهد کشید ومالا ناخواسته، مقدمات شروع جنك‌سوم جهانی رافراهم خواهد آورد .

اگر هندوستان به‌پاکستان شرقی قشون کشی کند ،بی تردید چین کمونیست ،بیاری پاکستان خواهد شتافت واین اقدام چین ، شوروی را که متحد اصلی هندوستان است، در کنار هندوستان خواهد نشاند ،بعید نیست که‌درگیری چین و شوروی به جنك عالمگیر دیگر بیانجامد .

بدین ترتیب ،بانو گاندی، درارزیابی های نهائی به‌این نتیجه خواهدرسید که به‌صلاح و صرفه هندوستان نیست که باپاکستان وارد جنك شود، و همان بهتر که فشار وارده از پناهندگان پاکستان را با بردباری تحمل کند .

برای درك اهمیت مشکل عظیم ، کافیست درنظر آوریم که مثلا مهاجرت ٤ میلیون تمهیدست به انگلیس ، آنهم در عرض شش هفته ، چه دشواری های‌مالی‌بزرگی‌برای این کشور فراهم می‌آورد . و مشکلات غذا و مکان،چگونه دست و پای‌رهبران این کشور را می‌بندد .

انگلستان از این نظر ، برای این مقیاس مناسب است،زیراجمعیتی تقریبامساوی باجمعیت‌چهار ایالت‌هندوستان را داراست که پناهندگان پاکستانی‌درآن هامتمرکزند.

بحران سیاسی

اکثریت پناهندگان، که‌تعداد دومیلیون وهفتصد هزاربرآورد میشوند ،به مناطق مرزی در بنگال غربی‌نقل مکان کرده‌اند. ۲۹۶ مرکز تغذیه باین جماعت کثیر قوت لایموت میرسانند .

نتیجه اینکه ، جمعیت بسیاری از شهر های کوچك مرزی ، چون «حسن‌آباد» در جنوب ، نا دهان از ده‌هزار تن به‌یکصد هزار تن بالغ گردیده است .

جمعیت شهر کوچك «بونگانون» در مرز هند و پاکستان ، نیز از ٤٥٠ هزار به ۷۵۰هزار رسیده است .

چهارصد هزارتن‌از پناهندگان به مناطق «کوچ‌بهار» درشمال و سیصد هزار بنگالی به‌شهر های مرزی در «اسام» ، سرازیر گردیده‌اند ، اما فشار شدید در ایالت کوچك «نتری‌پورا» در مناطق شرقی احساس میشود .

چون هجوم هفتصدهزار پناهنده به این‌منطقه‌جمعیت آنرانا‌گهان به دوبرابررسانده است .دشوار نیست مشکلات‌اقتصادی وبحران های اجتماعی‌این مهاجرت عظیم را در نظر آوریم . فراهم‌آوردن وسایل‌ابتدایی‌زیست این‌جماعت کثیر ، اقتصادهندوستان رادرهم خواهد شکست .

تغذیه این انبوه‌پناهندگان بر اساس نفری پنج‌پنی روزانه، ۱ میلیون لیره استرلینك در هر چهار روزبرای‌هندوستان هزینه خواهدداشت.علاوه‌براین،بحران های پیچیده‌سیاسی را برخواهد انگیخت . اما این وضع تاکی میتواند ادامه یابد ؟ با در نظر گرفتن این واقعیت که منابع و قدرت مالی هند محدود و دشواریهای مالی‌اش‌فراوان‌است نباید زیاد امیدوار بود . هندیها میگویند یك میلیون وهشتصد هزارتن از پناهندگان‌درمدارس، ساختمان های دولتی ، و چادرها اسکان‌داده شده‌اند ولی هنوز یك میلیون و هفتصد هزارتن در کنار جاده ها وزیر سقف آسمان سرگردانند .

یك مقام دولتی که مامور رسیدگی بمسئله پناهندگان است ، اخیرا گفت دشوارنیست تصور کنیم که شروع باران‌های موسمی وسرازیر شدن‌سیلابها، در همان هفته اول ، چه مصائب گرانباری رابه‌بار خواهد آورد.

آگهی برای اطلاع داوطلبان کارآموزی دررشته برق سیلوها

بدین وسیله از کلیه قبولشدگان در آزمایش ورودی برای انتخاب کار آموزان رشته برق سیلوها دعوت میشود که از ساعت ۸ صبح تا ساعت ۲بعدازظهر روز دوشنبه ۵۰٫۳ر۱۰ بمنظور عقد قرارداد کارآموزی و استخدام و انجام سایر تشریفات مربوطه به دفتر طرح ساختمان سیلوها واقع در خیابان ملک- شماره ۳۲ مراجعه نمایند .م.الف ۲۸۳۸

۳ـ۱ ۱ـ۱۲۴۴۲ دفتر اجرای طرح سیلوهای کشور

کنکورد و توپولف ۱۱۴

آغاز عصر هواپیماهای مافوق صوت

وقتی که ژرژ پمپیدو رئیس جمهور فرانسه برای افتتاح بیست‌و نهمین‌سال بین‌المللی هوانوردی و فضائی وارد فرودگاه بورژه پاریس میشد از درون‌هلیکوپتر خود‌مجموعه جالبی از انواع مختلف‌هواپیما ها را در سطح فرودگاه مشاهده مینمود این مجموعه شامل جامبوجتهای غول‌آسا هواپیماهای ورزشی دو نفره کوچك ، هواپیما های‌شخصی و انواع هواپیما های جنگی هواپیمائی با دو ماشین جت و یا سه ماشین جت‌وانواع مختلفی از هلیکوپتر که رویهمرفته نزدیك به ۱۸۰ نوع میشدند بود که مانند اسباب بازیها سطح فرودگاه را پوشانده بودند .

در میان این مجموعه هواپیما هاتعدادی انواع‌جدید نیز برای نخستین بار در سالن بین‌المللی پاریس به نمایش گذاشته شده بود . ژاپن چهار نمونه هواپیما که یکی از آنها هم در آب وهم درخشکی قابل استفاده بوده و به آسانی پرواز کرده ویا بزمین می‌نشیند بمعرض نمایش گذارده است.اسرائیل یك هواپیمای بیست‌و چهار نفره که هم برای جنك و هم برای صلح بکار می‌رود و همچنین یك نوع جت‌شخصی بمعرض نمایش قرار داده است همچنین یك نمونه جت که کشور های فرانسه ـ آلمان ـ هلند و انگلستان مشترکا آنرا تهیه میسایند در این مجموعه قرار دارد .

ولی برای پمپیدو وسایر کسانی که با صنعت‌هواپیما سازی فرانسه آشنائی دارند از تمام این هواپیماها دونمونه هواپیما که شاهکار پیشرفت فن هواپیما سازی عصر حاضر به‌شمار می‌روند یعنی کنکورد (محصول فرانسه و انگلیس) وتوپولف ۱٤٤ (محصول شوروی) از همه جالبتر و مهمتر خواهد بود .

با توجه به اینکه آمریکا اکنون از مسابقه تهیه هواپیما های مافوق صوت خارج گردیده و شوروی هنوز در این‌باره فعالیتی‌دارد وهمچنین اشکالاتی که برنامه های فضائی و هوائی با آن‌روبرو میباشند میتوان گفت که نمایشگاه هوائی پاریس در امسال‌بیش‌از همیشه‌جلوه‌گاه رقابت سازندگان هواپیماهای مختلف بشمار میرفت .

فرانسه در این میان با انواع هواپیما های ساخت‌خود از قبیل میراژ۸، جت‌فالکن جدید برای مقاصدغیرجنگی، نمونه های جدید کاراول و جت مرکورو همچنین کنکورد که به تازگی پرواز آزمایشی خود را انجام داده است گوئی سبقت را از همگان ربوده است .

دودو شعله

نمونه فرانسوی کنکورد که در تولوز فرانسه ساخته میشود بقراراظهار مطلعین‌در موقع پرواز های آزمایشی خود سروصدا و دود زیادی تولید میساید .

هرچند معلوم نیست این هواپیما با چنین وضعی درامر حمل‌و نقل مسافرین تاچه‌حد پیشرفت نماید ولی بقول‌یکی از کارمندان شرکت «اروا‌سپاتیال» که مشغول تهیه این هواپیما است مردم فرانسه در ازاء پانصد میلیون دلاری که برای ساختن این هواپیما خرج کرده‌اند از نمایشات هوائی آن برخوردار خواهند شد .

برای شرکت کنندگان‌در نمایش هوائی یازده روزه پاریس برنامه متنوعی شامل دیدن کپسول آپولو ۱۲ ، وسایل نقلیه ماه و انواع ساختگی از جامبوجتها به معرض نمایش گذارده شده بود .

گرچه آینده هواپیماهای مسافری مافوق صوت در امریکا چندان درخشان‌نیست. غالب شرکت های هواپیمائی جهان تنها برای استفاده تبلیغاتی تعدادی از آنها را در پرواز های خود شرکت می‌دهند . حتی شرکت هواپیمائی فرانسه که برای نخستین بار از هواپیمای مافوق صوت کنکورد استفاده میکند درباره سودمند بودن اینکار مشکوك و مردد می‌باشد . مقامات شرکت هواپیمائی انگلیس نیز از تلفیق برنامه ساختن‌هواپیمای کنکورد با هواپیما های معمولی صحبت به میان‌آورده و بعبارت دیگر خاطر نشان کرده‌اند که حاضرند قسمتی از سرمایه خود را بدلایل «سیاسی و حیثیتی» درایتباره به مخاطره اندازند . بنا به اظهار مطلعین اقدام ژنرال دوگل و دولت انگلستان در ساختمان مشترك کنکورد بیشتر جنبه همکاری سیاسی داشته‌است تامصالح بازرگانی.

اکنون پس‌از گذشت مدتی ظاهرا بین انگلیسیها و فرانسویها ، سازندگان مشترك کنکورد اختلافاتی بروز کرده‌است . فرانسویها بسهم خود در اینباره‌خوشبین بنظر میرسند کارمندان فروش شرکت «اروا‌سپاتیال» که در تولوز فرانسه مشغول ساختن کنکورد است . از اینکه تاکنون توانسته‌اند ۲۰۰ هواپیمای کنکورد رابفروش رسانند خوشحالند. درفرانسه نام کنکورد برسر غالب رستورانها و بار ها دیده‌می شود . ژرژ پمپیدو پس‌از هفده دقیقه پرواز برفراز اقیانوس اطلس با هواپیمای کنکورد که سرعتی دوبرابر سرعت مافوق صوت آغاز گردیده‌و سایر کشور ها نیز این‌روش را دنبال خواهند کرد .

از : نیوزویك چاپ‌امریکا

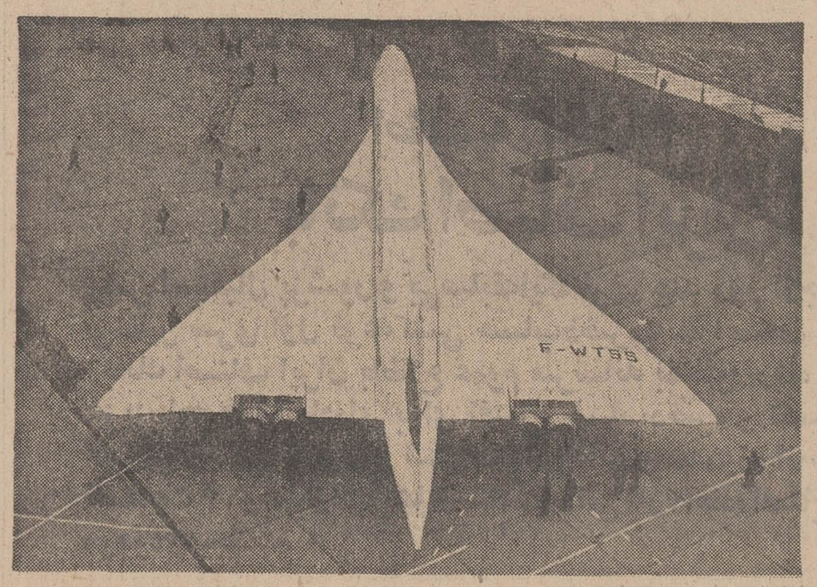

با کنار رفتن آمریکا از گروه سازندگان هواپیماهای مافوق صوت، اینك کنکورد پروژه مشترك‌فرانسه وانگلیس بسوی تکامل پیش میرود

تهویه مطبوع
با تجهیزات ترین امریکا

فن کویل
FAN COIL

دارای بیصداترین دهنده هوا و پر قدرت‌ترین کویل سرمائی وگرمائی میباشد .

برای کسب اطلاعات لازم به‌نشانی‌های زیر مراجعه فرمائید :

نمایندگی انحصاری درایران
شرکت کولاك ایرمك
خیابان کورش‌کبیر ۱۱۷۲
مقابل ساختمان بیسیم پهلوی
تلفن ۷۷۶۷۲۴ـ۷۷۶۷۲۵

اداره منطقه ترین درایران
خیابان عباس‌آباد ساختمان‌کوبیك
مقابل مدرسه عالی بازرگانی
تلفن ۶۲۷۳۶۵

TRANE

پنج میلیون زن بارور ایرانی هرساله یک میلیون نفر به نفوس کشور اضافه میکنند

دبیرکل سازمان زنان: هدف سمینار ایجاد هماهنگی روشهای تنظیم خانواده است

وزیر بهداری: رشد سریع جمعیت موجب بحرانهای بیکاری، آلودگی هوا و از بین رفتن منابع طبیعی است

برنامه تنظیم خانواده با موفقیت غیر منتظره‌ای توام بوده است

زنان

درسمینار بهداشت وتنظیم خانواده:
متن بیانات والاحضرت شاهدخت اشرف پهلوی

کثرت جمعیت، سدی برای رشد اقتصادی است

«۵۵» خانه زن، درخدمت مراکز رفاه خانواده قرار میگیرد

در مدت ۵۶ سال، هشتاد درصد به جمعیت شهرنشین افزوده شده است

رشد بی‌تناسب جمعیت شتاب مارا بسوی موفقیت زودرس کندمی کند

عکسی از مراسم افتتاح سمینار تنظیم خانواده
خانم دکتر سیمین رجالی دبیر کل سازمان زنان هنگام ایراد خیرمقدم. آقایان دکترشاهقلی وزیر بهداری- عبدالرضا انصاری قائم‌مقام والاحضرت شاهدخت اشرف پهلوی، دکتر سرداری معاون وزارت بهداری وادیب محمدی رئیس روابط عمومی دفتر مرکزی والاحضرت در عکس دیده میشوند.

بعدازظهر دیروز با پیام والاحضرت شاهدخت اشرف پهلوی سمینار بهداشت و تنظیم خانواده سازمان زنان و وزارت بهداری در آموزشگاه مددکاری زنان روستائی ورامین افتتاح شد.

این سمینار که باشرکت دبیران و مسئولان تعدادی از شعبات سازمان زنان درمراکز استانها و فرمانداری‌های کل تشکیل شده است برانست تا در آموزش آخرین اصول و تکنیکهای پزشکی. و بالا بردن سطح دانش گردانندگان شعب سازمان زنان دربرنامه تنظیم خانواده موثر افتد.

دختران جوان هنرجو و دانشجوی آموزشگاه مددکاری روستائی عصر دیروز میزبان اعضای سمینار و مدعوین بودند و باشیرینی های خانگی از حاضران پذیرائی می‌کردند.

قرار بود والاحضرت شاهدخت اشرف پهلوی سمینار تنظیم خانواده را در آموزشگاه قلعه‌نو ورامین افتتاح کنند ولی در آخرین دقایق براثر بدی هوا و عدم اجازه پرواز به هلیکوپتر، اعلام شد که والاحضرت به ورامین نخواهند آمد و جلسه افتتاحیه با خیرمقدم دبیر کل سازمان زنان آغاز شد. دکتر سیمین رجالی یادآور شد که سازمان زنان اولین و فعالترین موسسه غیر دولتی است که در اجرای برنامه بهداشت و تنظیم خانواده بطور موثر باوزارت بهداری همکاری داشته است و اضافه کرد:

نظر باینکه حسب‌الامر آن والاحضرت مقرر است که سازمان زنان ایران در آینده فعالیت های خود را در زمینه بهداشت و تنظیم خانواده با برنامه های تازه و بمقیاسی به مراتب وسیعتر از گذشته ادامه دهد لذا به تشکیل این سمینار مبادرت شده است تا علاوه بر تحکیم و توسعه همکاری های صمیمانه موجود بین وزارت بهداری و سازمان زنان ایران و اطلاعات از بهترین روش های ابداعی مورد عمل و آخرین نتایج تحقیقات و تجربیاتیکه در زمینه تنظیم خانواده حاصل آمده است برنامه های لازم برای ایجاد هم‌آهنگی مطلوب بین فعالیت های مختلفی که در این مورد در سراسر کشور جریان دارد تنظیم شود و نیز روش های مناسبی بمنظور آگاه ساختن مردم از فوائد تنظیم خانواده و ایجاد انگیزه در آنان جهت استفاده از تسهیلاتی که دراین مورد برای آنان فراهم شده است اتخاذ گردد.

پس از نطق خانم مهین‌رجالی پیام والاحضرت شاهدخت اشرف پهلوی قرائت شد و سپس وزیر بهداری در باره بحران جمعیت و تنظیم خانواده چنین گفت:

بحران جمعیت یکی از پدیده های بالنسبه جدید قرن حاضر است که همه کشور های جهان را با مشکلات متعددی مواجه ساخته و تحقق زندگی بهتر را که آرزو وخواست توده های عظیم بشری است در آینده نزدیکی غیرممکن ساخته است.

رشد سریع جمعیت نه تنها توسعه اقتصادی و اجتماعی کشور های در حال پیشرفت را بتاخیر انداخته و حتی متوقف نموده و رفاه خانواده ها را غیر عملی میسازد بلکه این مسئله در کشور های پیشرفته صنعتی نیز مشکلات متعددی مانند بحران های بیکاری، آلودگی هوا، محیط زیست انسانها، از بین رفتن منابع طبیعی و غیره را بوجود آورده است و بالاخره کشور های پیشرفته از مسائل و مشکلات ناشی از ازدیاد جمعیت کشور های در حال توسعه نمی‌توانند مصون و برکنار بمانند.

مسئله رشد جمعیت در ایران

رشد جمعیت ایران در نتیجه پیشرفت های وسیع بهداشتی و اقتصادی و اجتماعی در حدود ۳ر۲ در صد یعنی یکی از آهنگ های سریع رشد جمعیت در جهان است.

در این میان مسئله اساسی آنست که رشد سریع جمعیت به عنوان عامل ترمز کننده پیشرفت عمل میکند و ترمز پیشرفت نیز خود به افزایش سریع جمعیت دامن میزند.

و بدین ترتیب دایره بسته‌ای ایجاد میگردد که رهائی ازآن به اجرای یک برنامه وسیع با طبیعت انقلابی وابسته است

خوشبختانه روشن‌بینی و دوراندیشی دا هیانه شاهنشاه آریامهر دراین امر مهم اقتصادی و اجتماعی نیز اتخاذ تصمیم فرموده و اعلامیه سران کشور های جهان را در زمینه مسائل جمعیتی و حقوق بشر توشیح و بسازمان ملل متحد اعلام و اجرای برنامه های بهداشت و تنظیم خانواده که در همان زمان به فرمان مطاع ملوکانه آغاز گردید، در راه رهایی از این دایره بسته بوده است واکنون میتوان گفت که طبیعت انقلابی این برنامه در میهن ما، موفقیت های وسیعی فراهم آورده است و برنامه با موفقیتی بیش از سه برابر میزان پیش‌بینی شده توام شده است.

با پیام والاحضرت شاهدخت اشرف پهلوی سمینار بهداشت و تنظیم خانواده سازمان زنان در آموزشگاه مددکاری زنان روستائی ورامین گشایش یافت.

متن پیام والاحضرت را که آقای عبدالرضا انصاری قائم‌مقام والاحضرت در امور اجتماعی، اقتصادی و فرهنگی قرائت کرد بدین شرح است:

با کمال خوشوقتی سمیناری را که با همکاری وزارت بهداری و سازمان زنان تشکیل گردیده افتتاح می‌کنم.

این اقدام درآینده از لحاظ تشویق و راهنمائی خانواده‌ها به استفاده از مراکز تعلیمات بهداشت و تنظیم امور خانواده بسیار موثر خواهد بود و امیدوارم شرکت کنندگان از تعالیم استادان حد اکثر استفاده را بنمایند و نتیجه کار آنطور که مورد انتظار است مفید واقع گردد.

مراکز رفاه خانواده

مراکز و اندرزگاه های بهداشت و تنظیم خانواده هم از طرف وزارت بهداری در بسیاری از شهرها و روستاهای کشور تشکیل شده و هم‌شعب سازمان زنان در ۱۷۶ شهر ایران برای اجرای این برنامه مهم اجتماعی آمادگی دارد و بعلاوه ساختمانهای جدیدی که بنام خانه زن در ۵۵ نقطه در شهرستانها ساخته شده و یا در دست ساختمان است و بتدریج در تمام کشور ایجاد خواهد شد بیشتر به منظور تمرکز امور مربوط به رفاه خانواده‌ها باید مورد استفاده قرار گیرد.

دراینجا است که سازمان زنان باید نقش مهم خود را درهمکاری با وزارت بهداری ایفا نماید و با تفهیم محاسن کار به خانواده‌ها انگیزه مراجعه به‌این مراکز را در آنها بوجود آورد و این امر مهم را سرلوحه برنامه‌های خود قرار دهد.

دورنمای وحشتناک

یکی از نتایج تمدن ماشینی دنیای امروز ما ازدیاد روزافزون جمعیت در سراسر جهان است تا آنجا که با توجه به‌مطالعات متخصصین و گزارش های جامعه‌شناسان تصور دورنمای اجتماع انسان در آینده از لحاظ کثرت جمعیت منظره حیرت‌آور و وحشتناکی را مجسم میسازد واگر بهمین منوال پیش رود در سال ۲۰۰۰ میلادی یعنی در مدتی کمتر از ۴۰ سال جمعیت دنیا دوبرابر تعداد فعلی خواهد شد وبا محدودیت امکانات تامین آذوقه ـ مسکن وآموزش و بهداشت ودرمان معلوم نیست زندگانی نسلهای آینده چه وضعی پیدا خواهد کرد. بدیهی است علل عمده این روزافزونی جمعیت در درجه اول پیشرفت علم پزشکی و بهبود وضع بهداشتی مردم و عامل دیگر بالا رفتن سطح اقتصادی آنهاست. بهرحال علت هرچه باشد نتیجه آن حیرت‌آور ودر خور اندیشه است. بدین لحاظ متفکرین عالم در پی چاره‌جوئی هائی هستند که دنیای آینده را از خطر این کثرت فوق‌العاده جمعیت نجات دهند.

افزایش ۸۰ در صد جمعیت شهری

در کشور ما نیز براثر پیشرفت های بهداشتی و اقتصادی اخیر آهنگ رشد جمعیت بسیار سریع شده واگر بهمین نحو ادامه یابد در مدتی کمتراز ربع قرن جمعیت ایران دوبرابر خواهد شد.

مقایسه نتیجه سرشماری سال‌های ۳۵ و ۴۵ نشان می‌دهد که در فاصله این دهسال در کشورما ۸۰ درصد برجمعیت شهرنشین اضافه شده و با آنکه شهرها جمعیت زیادی را از روستاها جذب کرده‌اند معهذا جمعیت روستاها نیز ۱۸ درصد افزونی نشان میدهد. بدیهی است این آهنگ سریع افزایش جمعیت مشکلاتی رابوجود خواهد آورد که از هم‌اکنون باید آنها را پیش‌بینی و چاره‌اندیشی کرد.

این مشکلات در زمینه‌های مختلف کشاورزی و تامین خوراک و مایحتاج زندگی، بهداشتی و آموزشی است.

نهضت آموزشی انقلاب

یکی از نتایج درخشان انقلاب سفید ایران نهضت آموزشی آن‌است. براثر کوشش سپاهیان دانش وکمیته ملی پیکارجهانی با بیسوادی دانش و فرهنگ تا دورترین نقاط کشور ما نفوذ کرده و ثمرات ارزنده آنرا هر روز به چشم می‌بینیم. استقبال بیسوادان و فرزندان روستائی از کلاسهای سوادآموزی بی‌نظیر وروزافزون است وانعکاس جهانی این فعالیت‌ها موجب شده است که بسیاری از کشورها این اقدام را تجربه سودمند و سرمشق مفیدی برای رفع مشکلات آموزشی و فرهنگی خود تلقی کنند و ماخذ برنامه های خویش قرار دهند، ولی ادامه این کوشش‌ها مستلزم وجود تناسب بین علاقمندان به تحصیل دانش‌ازطرفی وامکانات و وسائل آموزش و مربیان و معلمان متخصص ازطرف دیگر است وشك نیست که با افزایش بی‌حساب جمعیت این تعادل از میان خواهد رفت و مقدورات آموزشی جوابگوی تشنگان کسب دانش نخواهد بود.

تعداد متناسب اولاد

امروز ایجاب میکند که تعداد اولاد هر خانواده براساس وضع اقتصادی و اجتماعی آن محدود و متعادل گردد و هر خانواده باید آنقدر فرزند پیدا کند که بتواند آنها را سالم و تحصیل کرده به اجتماع تحویل نماید.

همه میدانیم که درسالهای اخیر براثر اجرای برنامه‌های عمرانی، کشور ما باچه سرعتی رو بتوسعه اقتصادی میرود و تمام سعی‌براین است که از ثروت مملکت همه‌افراد ملت بهره‌مند گردند و همه طبقات زندگی بهتر و مرفه‌تری داشته باشند ولی مسلما اگر با همه‌این تلاشها، افزونی جمعیت متعادل نشود و ازهم‌اکنون همه خانواده‌ها درفکر چاره‌جوئی نباشند راه ما بسوی موفقیت‌زودرسی که درانتظار آن هستیم بسیار طولانی خواهد شد. بنابراین انتظار دارم شرکت کنندگان دراین سمینار به‌اهمیت موضوع وقوف کامل حاصل کنند ودر آموزش تعلیماتی که در اینجا فرامیگیرند به دیگران صمیمانه بکوشند. با ابراز قدردانی از استادان عالیمقامی که داوطلبانه همکاری کرده‌اند برای همه کسانی که در راه رفاه و آسایش مردم کشور گام برمیدارند آرزوی موفقیت دارم.

جمعیت ایران نامتناسب است

نکاتی از نطق دکتر امیر منصور سرداری معاون وزارت بهداری و سرپرست کمیته بهداشت و رفاه خانواده سازمان زنان ایران دراین اولین جلسه سمینار تنظیم خانواده:

* در جمعیت سی میلیون نفری ایران، پنج میلیون و دویست هزار خانواده رندگی می‌کنند که ۶۰ درصد روستائی هستند.
* **تعداد زنان درسنین باروری حدود ۵ میلیون نفر است که بطور متوسط هر ساله تقریبا یك میلیون نفر به جمعیت فعلی اضافه می‌کنند.**
* ساختمان سنی جمعیت ایران نامتناسب است بطوریکه ۵ر۴۵ درصد از جمعیت کشور در سنین کمتر از بیست‌سال میباشند و طول عمر متوسط بالا رفته و نزدیك به ۶۰ سال رسیده است.
* **در مقابل کاریك نفر سه نفر تامین زندگی مینمایند.**
* در برنامه بهداشت و تنظیم خانواده تامین رفاه اجتماعی از طریق ایجاد رفاه در سطح خانواده ها، تامین بهداشت روانی، افزایش نیروی انسانی سالم و فعال کشور، متناسب نمودن تعداد فرزندان باوضع اقتصادی و اجتماعی خانواده ها اجرا میشود.
* **تاکنون ۱۴۵۰ مرکز بهداشت و تنظیم خانواده درسراسر کشور دایرگردیده است.**
* مجموعا از ابتدای شروع برنامه تاکنون مراکز بهداشت وتنظیم خانواده کشور در بخش خصوصی و عمومی ۶ میلیون و ۸۰۰ هزار بار مراجعه داشته است.
* **تابیست سال آینده رشد جمعیت کشور را ۳ر۲ درصد به یك درصد خواهد رسید.**

گمشدگان

حمیدرضا شعریان (عکس بالا) ۶ ساله از روز جمعه گذشته در جاجرود گم شده هر کس اطلاعی از نامبرده دارد خواهشمند است به راه‌آهن دفتر سازمان بوفه و رستورانها به خلیل شعریان یا کلانتری ۱۶ خبر دهد.

از جمشید مرادی (عکس بالا) از تاریخ ۵۰ر۲۹ خبری نیست هر کس از نامبرده خبر دارد خواهشمند است در تهران کلانتری ۷ یوسف محمدی یادر اهواز خیابان کارون زینون شماره ۱۴۹ عبدالرسول مرادی اطلاع دهد

آ ـ ۶۵۲۱

فال فردا

فروردین ـ نامه کوتاهی دریافت میکنید، که بسیار خرسندتان میکند.

اردیبهشت ـ آرزوها وهدف های خود را در حد امکانات قرار دهید.

خرداد ـ دوستان قدیمی را فراموش نکنید و از یاد آنها غافل نشوید.

تیر ـ خبر مسرت بخشی می‌شنوید زندگی را آسان بگیرید.

مرداد ـ با مردم کمی‌محتاط باشید و راز خود را پیش هرکس فاش نکنید.

شهریور ـ با سعادت و خوشبختی خود بازی نکنید عاقل باشید.

مهر ـ با نزدیکان یکرنگتر باشید بگذارید همه به صفا وصداقت شما ایمان داشته باشند.

آبان ـ با دشمنان خود بنرمی رفتارکنید، بگذارید آنها حس کنند که به هیچوجه نمیتوانند شما را ناراحت کنند.

آذر ـ به هدفهای خود نزدیکتر میشوید. امید خود را از دست ندهید.

دی ـ به لطف خداوند امیدوار باشید زندگی شما رو به‌بهبود میگذارد

بهمن ـ روز موفقیت آمیزی خواهید داشت و نشاط تازه‌ای بزندگیتان سایه خواهد افکند.

اسفند ـ زندگی پراز سایه روشن است برسرمسائل کوچک بهتراست ازکوره درنروید.

آگهی مناقصه شماره ۱۹

نیروی هوائی شاهنشاهی تعدادی کامیون سردخانه دارو مورد نیاز خود را از طریق مناقصه خریداری مینماید. پیشنهاد دهندگان میتوانند با مراجعه بستاد فرماندهی نیروی هوائی (خیابان فرح‌آباد) ودریافت برگ شرائط و مشخصات پیشنهادات خود را برطبق مفاد مندرج در برگ شرائط تنظیم نموده و تاساعت ۱۲ روز شنبه ۵۰ر۳ر۲۹ بدفتر آجودانی کل ستاد فرماندهی تسلیم نمایند.

نیروی هوائی شاهنشاهی

آ ـ ۱۳۸۵۰ ۱ ـ ۲

باخرید ۱۵۰۰ برگ اوراق مدارس یادبود از بانك بیمه بازرگانان

شرکت سهامی مکائوم ایران، به‌رستاخیز فرهنگی جشن شاهنشاهی پیوست

آقای شهاب عسگری: یقین دارم همه پیشروان رستاخیز فرهنگی، از اینکه سهمی در تحقق نیات عالیه شاهنشاه آریامهر برای ریشه‌کن کردن بیسوادی ادا کرده‌اند، احساس افتخار میکنند.

رئیس هیئت‌مدیره و مدیر عامل شرکت سهامی مکائوم ایران با خرید ۱۵۰۰ برگ اوراق مدارس یادبود هزینه ایجاد یک مدرسه از ۲۵۰۰ مدرسه یادبود جشن شاهنشاهی را تامین کرد آقای «شهاب عسگری» رئیس هیئت مدیره ومدیر عامل شرکت سهامی کارخانجات مکائوم ایران. هنگام خرید اوراق بنای یک مدرسه از بانك بیمه بازرگانان (شعبه مرکزی ـ خیابان شاه) اظهار داشت

ـ رستاخیر فرهنگی جشن شاهنشاهی که به میمنت دوهزار و پانصدمین سال بنیان گذاری شاهنشاهی ایران و با هدف مقدس ریشه کن ساختن جهل و بیسوادی آغاز شده، نقطه عطفی درتاریخ تمدن و فرهنگ ملی ماست و استقبالی که کلیه طبقات مردم در سراسر کشور ازاین برنامه بزرگ فرهنگی و ملی بعمل آورده، نشانه ایمان و اعتقاد فرد فرد ملت به ثمرات درخشان انقلاب اجتماعی ایران و مظهر همبستگی ملی در راه تحقق بخشیدن به آرمان های انقلاب میباشد.

آقای شهاب عسگری

آقای «شهاب عسگری» آنگاه با این‌جمله که «شرکت مکائوم ایران از اینکه سهم کوچکی در این جنبش عظیم فرهنگی ادا کرده، بخود میبالد. اشتیاق خود و کارکنان این شرکت را در پیوستن به‌رستاخیز فرهنگی بیان داشت و در پایان گفت: باعتقاد من، هر ایرانی، در هر شرایط و موقعیت اجتماعی، باید سهمی در تحقق این برنامه داشته باشد و روزیکه ۲۵۰۰ مدرسه یادبود هزمان با آغاز جشن شاهنشاهی در روستا های کشور گشایش میابد، ورق زریمی به افتخارات بزرگ‌تاریخی ما افزوده خواهد شد.

آگهی استخدام

اداره مهندسی شهربانی کل کشور بمنظور تامین نیازمندیهای فنی ادارات مرکزی وشهربانیهای شهرستانها تعدادی آشپز، متصدی شوفاژ، بناء، باغبان، نقاش وخطاط تابلو، مشعل‌سوز، مقنی که دارای مدرك تحصیلی ششم ابتدائی بوده ودر رشته های مزبور تخصص داشته باشند می پذیرد.

شرائط عمومی استخدام

۱ـ تابعیت ایران
۲ـ متدین بیکی از ادیان رسمی
۳ـ داشتن بنیه قوی وصحت مزاج برطبق گواهی بهداری شهربانی
۴ـ نداشتن سوءپیشینه کیفری وداشتن حسن شهرت وصلاحیت اخلاقی
۵ـ سن داوطلب حداقل ۱۸ سال وحداکثر ۲۸ سال تمام
۶ـ معرفی ضامن معتبر
۷ـ عدم اعتیاد بمواد مخدره و الکل
۸ـ ارائه اصل وفتوکپی مدرك تحصیلی ابتدائی و فنی
۹ـ نداشتن همسر و عائله تحت تکفل
۱۰ـ طول قد داوطلب از ۱۶۴ کمتر نباشد.

از داوطلبان وسیله موسسات و عوامل فنی ذیصلاح در رشته های مزبور قبلا آزمایش بعمل خواهد آمد ودر صورت تخصص و ورزیدگی انتخاب می شوند.

حقوق ومزایای داوطلبان ضمن طی دوره آموزشگاه پاسبانی دردانشگاه پلیس ماهیانه ۵۰۰ ریال دریافت واز غذا و لباس خدمت استفاده می نمایند وپس‌از موفقیت با سمت پاسبان درجه ۳ با (۵۱۰۰) ریال حقوق ومزایا استخدام میشوند افزایش حقوق و ترفیع درجه بعدی آنان تابع قانون استخدام نیرو های مسلح شاهنشاهی خواهد بود واجدین شرایط پس‌از طی دوره مربوطه (سه‌ماه برای آنهائیکه خدمات نظام‌وظیفه داده‌اند و ۶ ماه برای آنهائیکه تاکنون خدمت نکرده‌اند) و موفقیت درامتحانات مشروط براینکه ۱۲ سال تمام درشهربانی انجام وظیفه نمایند از خدمت زیر پرچم معاف خواهند بود.

داوطلبان واجد شرایط بادردست داشتن مدارك لازم می توانند همه روزه بجزایام تعطیل به اداره مهندسی شهربانی کل واقع درخیابان فروغی جنب تالارشهربانی مراجعه نمایند تا پس از تشخیص صلاحیت فنی جهت ثبت‌نام بدانشگاه پلیس معرفی‌شوند.

م الف ۲۸۱۳ شهربانی کل کشور
آ ـ ۱۳۰۸۸ ۳ ـ ۱

آگهی استخدام

بانك رهنی ایران برای خدمت در تهران چند نفر لیسانسیه باشرایط زیر از طریق ازمایش و مصاحبه استخدام مینماید:

۱ـ گواهی‌نامه لیسانس در رشته بازرگانی یا اقتصاد یا حسابداری یا تعاون و یا بانکداری داشته باشد.
۲ـ سن بیشتر از ۳۰ سال نباشد.
۳ـ خدمت وظیفه عمومی را انجام داده یا برك معافیت دائم در دست داشته باشد.
۴ـ بزبان انگلیسی تسلط داشته باشد.

کسانی که دارای شرایط بالا باشند و در خردادماه ۱۳۵۰ لیسانسیه شوند و همچنین کسانی که در تیر ماه ۱۳۵۰ خدمت زیر پرچم آنها خاتمه می‌یابد نیز میتوانند شرکت نمایند.

داوطلبان واجد شرایط مذکور میتوانند در ساعات اداری منتهی تا روز ۲۰ر۳ر۱۳۵۰ با در دست داشتن مدارك باداره کارگزینی کل بانك واقع در خیابان فردوسی ساختمان مرکزی طبقه دوم مراجعه فرمایند. م الف ۲۸۸۲

بانك رهنی ایران

آ ـ ۱۳۶۶۶ ۳ ـ ۱

۳۲۰ خانه مسکونی بکلی منهدم شده است...

۴۸ ساعت پس از جاری شدن سیل درحومه تبریز اعلام شد

درقراء لاهیجان و «اسفهلان» تبریز ۱۹ نفر قربانی سیل شدند

سیل بنیان کن در غروبی‌غم گرفته از قطره های باران شکل گرفت‌وروستای‌لاهیجان، از توابع آذربایجان شرقی را بمحاصره خود در آورد. کوچه های روستا گذرگاه سیلابی مهیب گردید و آب بخانه روستائیان رخنه کرد . دیری نپائید که دیوار های گلین اغلب خانه ها شروع بریزش کرد و روستائیان برای نجات جان‌خویش کوشیدن‌آغاز کردند سرانجام صبح روز بعد امواج خروشان‌سیل فرونشست‌ولی در روستا از آبادی خبری‌بجای نمانده‌بودعکس یکی ازگذرگاه های‌روستای لاهیجان‌را نشان میدهد که در دو طرف آن چند خانه ویران شده و از میان رفته است

و این است حاصل یکعمرستیز،ستیز سرسختانه باغول مهیب زندگی درهربگاه برخاستن، درتابش داغ‌آفتاب‌عرق ریختن ،ودر انتظاربهاری‌شکوفان ،پای‌بگل فروبردن و سرمای بیرحم زمستان رامردانه تحمل کردن ،روزها تلاش ،و شبها را باامید روز های‌خوب‌آینده‌سپری کردن...مردی‌است که باشتاب تمام ازراهی دراز برگشته است ، شاید ازسفری‌دوردست، تاگرد‌ملال از چهره‌اش‌بزداید ، وساعاتی چند را در بهشتی‌که با دست‌خود ساخته است ،درکنارزنش ، بچه‌هایش بیاساید...اما ناگهان‌برجایش خشك میماند ... ویرانی ...ویرانی . . .ویرانی . . .نه‌کودکی که‌بالبخندی بسویش بدود... ونه‌نوراهیدی که‌به‌روزنه قلبش... ... هیچ چیز نمانده است هیچ‌چیز

برای کمك بسیلزدگان اقدامات دامنه‌داری بعمل آمد و مقدار زیادی لوازم ووسائل ضروری به آن مناطق ارسال گردید..

تگرگ ، توفان و باران وضع غالب شهرهای کشور را بهم‌ریخت !

قسمتی‌از گزارشات مربوط‌به جاری شدن سیل در تبریز و حومه در شماره گذشته‌باطلاع خوانندگان عزیز رسید واینك بدنباله اخبار که تا ساعت‌یازده بعدازظهر دیروز تلفنی به تهران مخابره شده است‌توجه فرمائید :

بدنبال جاری شدن سیل‌در حومه تبریز آقای جوادی معاون مدیرعامل‌جمعیت شیروخورشید سرخ‌ایران‌و نماینده‌آذربایجان در مجلس شورایملی از نقاط سیلزده بازدید کرد و برای رسیدگی بوضع ساکنان‌مناطق آسیب دیده دستوراتی داد . بدستور ایشان مقرر شد برای اهالی قراء سیلزده خوراك گرم تهیه شود و برای نصب چادر های ارسالی از طرف جمعیت شیروخورشید سرخ ایران در این نقاط هرچه زودتر اقدامات دامنه داری معمول گردد .

در اولین ساعاتی که امداد‌گران بکمك ساکنان نقاط سیلزده شتافتند تعداد یکصد دستگاه چادر ، دویست‌وپنجاه تخته پتو ، تعداد زیادی‌وسائل و لوازم ضروری و چندین‌دست لباس گرم را باین نواحی‌انتقال دادند وچون‌راههای قراءمذکور براثر جاری شدن سیل‌مسدود شده بود توسط بولدوزر های اعزامی اقدام بایجاد چند راه فرعی گردید .

همزمان بااین اقدامات بیش‌از یکصد نفر از افراد نظام با استفاده از چندین دستگاه وسیله نقلیه و امبولانس‌بکمك مجروحین شتافتند و کسانی را که احتیاج بکمك داشتند‌تحت مراقبت قرار دادند .

بازدیداستاندار

آقای سرلك استاندار آذربایجان شرقی در بازدیدی که باتفاق آقایان مدیرکل بهداری و آبادانی و مسکن و مختصر اسکو از نقاط سیلزده به‌عمل آورد دستور داد هرچه زودتر درباره‌تامین نیازمندیهای‌ساکنان قراء سیلزده اقدام شود .

طغیان‌رودخانه‌ها

درحالیکه ریزش باران در تبریز و نقاط اطراف باعث‌جاری شدن سیل گردید و خسارات قابل توجهی ببار آورد وضع هوا در آذربایجان غربی نیز متغیر بودو براثر نزول باران شدید آب رودخانه های شهر چائی ،باراندوزچائی ونازلوچای بالا آمد ،از طرف دیگربعلت ریزش باران مسابقات فوتبال باشگاههای رضائیه نیز انجام نشد .

طبق گزارش خبرنگار ما در رضائیه : بارندگی در این‌شهر از ساعت چهار بعداز ظهردیروز شروع شد و تا اخر وقت‌بطور اطلاع بارندگی در حومه‌رضائیه باعث بالاآمدن آب اغلب رودخانه ها گردیده است .

توفان شدید و وحشتناکی که بعدازظهر دیروز در فیروزکوه وزیدن گرفت دهها درخت رادر گوشه و کنار شهر و نقاط اطراف از ریشه کندو خسارات زیادی به کشاورزان و باغداران وارد آورد .

توفان همچنین درخت عظیمی را که چهارده متر ارتفاع داشت ازجا کند و آنرابشدت به ساختمان بهداری فیروزکوه کوبید !

در این جریان به قسمتی از ساختمان بهداری خساراتی وارد آمد .

براساس گزارش خبرنگار اطلاعات از فیروزکوه : توفان تا آخر وقت دیروز درفیروزکوه ادامه داشت .

سیل‌در گیوی

براثر بارندگیهای شدید در منطقه «گیوی» از توابع خلخال سیل مهیبی از کوهستان های اطراف این روستا جاری شدو پاسگاه ژاندارمری و تعدادی خانه و مغازه قریه «گیوی» را بمحاصره خود درآورد !

سیلاب شبانه در مسیری که بروستای «گیوی» ختم میشد جاری گردید و اهالی وحشتزده از منازل خود بیرون ریختند. در لحظات‌اولیه اهالی کوشیدند از ورود سیلاب به منازل‌ومغازه ها و طویله‌احشام خودجلوگیری کنند ولی این امر بعلت‌شدت سیل میسر نگردید و احشام روستائیان بیرون ریختند و با سروصدای فراوان به بیابان‌ها گریختند !

براثر شدت سیلاب مذکور چند تیر چراغ‌برق از جا کنده شد و تاریکی محض سرتاسر قریه را پوشاند .

خبرنگار مادر «گیوی» گزارش داد :بامداددیروز توسط بخشدار محل و رئیس پاسگاه‌ژاندارمری گزارش سیل باطلاع مقامات مربوطه رسانده شد وجلسه‌ای بمنظور رسیدگی به خسارات وارده و کمك بسیلزدگان بی‌بضاعت «گیوی» در سالن شیروخورشید سرخ این محل تشکیل گردید .

بقرار اطلاع سیل در گیوی تلفات جانی بار نیاورده ، ولی خسارات زیادی وارد آورده است .

تگرگ در کمیجان

بعلت نزول تگرگ درروستای سلیم آباد از توابع کمیجان سیلاب در کوچه‌ها و معابر عمومی جاری شد و غالب سر درختی‌ها ومحصولات کشاورزی را از بین برد .

در مسجد سلیمان

از نیمه شب دیشب بارندگی شدید همراه با طوفان و رعد و برق شروع شد و تاصبح ادامه داشت شدت رگبار بحدی بود که از صدای اصابت آن باسقف خانه‌هامردم دچاروحشت و اضطراب شده بودند!

اسامی کشته شدگان

مریم شش ساله فرزندسیف‌اله، فریده بانزده ساله فرزندمحمد فکری، ام‌البنین هفت‌ماهه‌فرزند محمدعلی وظیفه فاطمه چهل و پنج‌ساله همسر یعقوب‌داوری، سکینه هفت ساله فاطمه سیزده ساله‌و ابراهیم‌پنج‌ساله وخدیجه چهل و پنج ساله فرزندان و همسر غلامحسین‌بقائی ، یعقوب پنجساله فرزند جعفر لاهیجی، اکبر دوساله فرزند حاج امیر صداقتی ، رقیه هشت ساله فرزند حاج‌رحیم راحتی ودختر سه ساله‌وی بنام معصومه، رقیه دوازده ساله و حبیب شش‌ساله فرزندان سلمان مظلومی.

خبرنگار اطلاعات در تبریز که روز گذشته از روستای سیلزده لاهیجان بازدید کرده است تلفنی بتهران اطلاع‌داد: سیل در این دهکده بیش از نود خانه مسکونی را در هم کوبیده و تعدادی از خانه‌هارا نیز غیر قابل سکونت ساخته است .

در این روستا ۱۸ نفر قربانی سیل شده‌اند .

آقای رفیعی سرپرست گروه امدادگران شیر و خورشید سرخ تبریز ضمن تائید این مطلب گفت : سیل درلاهیجان بمشتر از سایر نقاط خرابی و ویرانی ببار آورده و ساکنان این منطقه احتیاج زیادی به کمکهای فوری دارند.

بر اساس گزارش رسیده اجساد قربانیان سیل با هزینه ساکنان «سردرود» بخاك‌سپرده خواهد شد .

خبرنگار ما در تبریز افزود: سیل در روستای «اسفهلان» نیز یك نفر قربانی گرفت و پنجاه خانه مسکونی را در هم کوبید .

در «میلان» و «اسبلان» نیز رویهم هفتادخانه‌مسکونی‌ویران شده و دهها نفر از اهالی این دو روستا بیخانمان شده‌اند .

همانطورکه اشاره‌شد: سیل علاوه بر روستاهای مذکور در چند نقطه دیگر نیز خسارات قابل توجهی ببار آورده و در حومه خسرو شاه و «سردرود» خرابیهائی ببار آورده است.

آخرین خبر

خبرنگار اطلاعات در تبریز مقارن ساعت ۱۱ و سی دقیقه بعدازظهر دیروز ضمن گزارشی اسامی ۱۵ تن از کشته‌شدگان سیل حومه تبریز افزود : در آخرین بررسی‌های انجام شده توسط امدادگران و مسئولین مربوطه معلوم شد سیل در «لاهیجان» یکصد وپنجاه خانه مسکونی‌را منهدم ساخته است. دراین روستا رویهم یکصد و هشتاد و پنج خانوار زندگی میکنند و غالب‌آنان دچارزیان‌های فراوانی شده‌اند

در قریه «اسفهلان» نیزیکصد خانه مسکونی ویران شد و یك زن پنجاه‌ساله‌بنام فاطمه‌سلطان کشته شده است .

گفته میشود یکی دیگر از ساکنان این قریه مفقود الاثر شده است .

درسایر قراء

سیل در قرا سردرود ۷خانوار، در بین‌کند ۲۰ خانوار ، بالانلو ۵ خانوار و قشلاق ، آخوله کوچه‌ده ، ساتلو ، آخمیته و خلخال ۳۱ خانوار را بیخانمان کرده است .

دیروز سیصد نفر ازساکنان روستای لاهیجان بقراء اطراف سردرود و خسرو شاه منتقل شدند .

دختری عاشق خود را در جنگل سرگردان ساخت

عاشق‌و معشوق جوانی که‌در «گیلان» تصمیم گرفتند علیرغم مخالفت پدرو مادر فرار کرده‌و در دیار دیگری ازدواج کنند. در یکی از جنگل های«گالش-خیل » نیمی از راه رانپیموده بودند که با یکدیگر اختلاف پیداکردند و همانجا با قهر از هم جداشدند !

دختر که باراه های جنگلی آشنائی بیشتری داشت به‌خانه بازگشت و پسر پس از دو روز تغذیه از علف های جنگلی و مبارزه با حیوانات و مردابها توسط یکی از رهگذران بومی از مرگ نجات یافت !

«مریم »و «داود » از اهالی «گالش خیل»واقع در «گیلان» از مدتها قبل عاشق یکدیگر بودند ولی پدرو مادرشان با ازدواج آنها مخالفت میکردند! دو جوان بایك تصمیم غیر منتظره سه روز قبل مقداری‌از لوازم اولیه زندگی را با خود برداشتند و از طریق جنگل های «گالش خیل » راهی‌دیاری دیگر شدند تا در آنجابه‌آرامی زندگی را اغاز کنند ،امانمیدانستند که از راه پیموده نشده بود که «مریم » خسته شد و به«داود» پیشنهاد کرد که‌استراحت کنند ولی «داود » با این امر مخالفت کرد و اصرار داشت که هرچه زودتر بحرکت خود ادامه دهند زیرا امکان رسیدن شب و دستگیری آنهاتوسط بستگانشان وجود داشت !

همین امر موجب بگو مگوی مختصری شدو « داود »و«مریم» در اولین گذرگاه زندگی با یکدیگر قهر کردند!

«مریم » چون با راه های جنگل آشنائی داشت عازم‌خانه شد ولی « داود » که با این محل ناآشنا بود هرچه کوشید موفق به یافتن راه اصلی نشد. دیروز قبل از ظهر بعداز گذشت دو روز ازاین ماجرا یکی از رهگذران بومی « گالش خیل» با« داود »که نیم جانی بیشتر نداشت روبرو شدو وی را به روستابازگرداند.

خبرنگار ما دررشت گزارش داد : جریان این واقعه درمنطقه «گالش‌خیل» دهان بدهان می گردد و جالب این که باوجود اعلام موافقت پدرو مادر «مریم» و «داود »برای ازدواج ایندو جوان ، آنها همچنان باهم قهرند !

۱۹۳۱ پیشه‌ور متخلف درشیراز جریمه شدند

براساس آماری که از تخلفات شش ماهه پیشه‌وران شیرازی بدست آمده است .

طی اینمدت یک هزار و نهصد و سی ویک پیشه‌ور در شیراز بجرم گرانفروشی ، کم‌فروشی و عدم رعایت بهداشت عمومی و مقررات شهرداری جریمه شده‌اند !

یکباب‌مدرسه‌یادبودبنام کارمندان وکارگران گمرک‌خرمشهر

آقای پارسا مدیرادارات گمرك خرمشهرهنگام خریداوراق مدارس یادبود . آقایان دستیار دبیر شورای‌جشنهای شاهنشاهی، عباسی رئیس شرکت بیمه ووزیری‌معاون گمرك نیز درعکس دیده میشوند

خرمشهر: آقای‌پارسا مدیر ادارات گمرك خرمشهر وناظر گمرکات جنوب باتفاق آقایان وزیری‌و کیانی معاونین وجمعی از کارمندان عالیرتبه گمرك خرمشهر بمنظور خرید اوراق مدارس یادبود در بانك بیمه ایران شعبه خرمشهر حضور یافتند .

درمراسم‌خرید اوراق‌مدارس یادبود آقای حسن دستیاردبیر شورای جشنهای شاهنشاهی‌در خرمشهر ، آقای عباسی رئیس شرکت بیمه ایران و رجائی رئیس بانك بیمه ایران حضور داشتند. اوراق یکباب‌مدرسه‌ای که خریداری‌شد بنام‌کارمندان و کارگران گمرك خرمشهر نامگذاری‌گردید وهنگام خرید اوراق آقای پارسا مدیرادارات گمرك خرمشهر بخبرنگار مادر خرمشهر گفت : ریشه کن نمودن جهل و بیسوادی مهم‌ترین عامل برای‌پیشرفت وترقی هر جامعه میباشد خوشبختانه امروز با الهام از افکار بلند شهریار بزرك و رهبر عالیقدر ایران و مبتکر طرح جهانی مبارزه بابیسوادی کوشش‌عظیم و همه جانبه‌ای با جهل ونادانی در سراسر کشور آغازگردیده است‌و از طرفی نیز شرکت در رستاخیز فرهنگی جشن دوهزار و پانصدمین سال بنیانگذاری شاهنشاهی ایران وظیفه هرفرد ایرانی است زیرااافرادباسواد ، با ایمان و اطلاع بیشتری قادر خواهند بود بوظایف ملی خود عمل نمایند لذا در تامین نظر فوق‌کارمندان وکارکنان گمرك خرمشهر که افتخار مرزداری اقتصادی کشور را بعهده‌دارند سرافراز و مباهی میباشند که با تامین هزینه ساختمان یك دستگاه مدرسه در رستاخیز فرهنگی شرکت نموده و به اینجانب ماموریت داده‌اند که ترجمان احساسات شاهدوستی و میهن‌پرستی آنان بوده ودر جلسه تقدیم چك هزینه یکباب مدرسه شرکت نمایم

تصمیمات مفید انجمن شهر چالوس

چالوس: در یکصد و پانزدهمین جلسه انجمن شهر چالوس که درتاریخ ۵۰/۳/۶ بریاست خانم فخرالملوك رئیس‌فیروز تشکیل گردید تصمیماتی بشرح زیر اتخاذ شد :

۱- خرید اوراق مربوط به یگدستگاه دبستان یادبود بمناسبت بزرگداشت جشنهای دوهزار و پانصدمین سال‌بنیانگذاری شاهنشاهی ایران.

۲- ایجاد سیل‌بند مسیر خیابان شاهرضا و انعقاد قرارداد آن با سازمان برنامه و سایر مقامات مربوطه

۳- تصویب بیلان درآمد و هزینه یکساله ۵۰ شهرداری

۴- وصول عوارض تلویزیون سالانه بمبلغ یکهزار و دویست ریال از دارندگان تلویزیون

ورود استاندار جدید فارس

شیراز- روز پنجشنبه گذشته آقای منوچهر پیروز استاندار جدید فارس‌باهواپیماوارد شیراز گردید وموردااستقبال‌قرار گرفت.درعکس بالا آقای پیروز باتفاق آقای اردشیر موید رئیس انجمن زرتشتیان فارس و همراهان در فرودگاه دیده میشود.

مدارس یادبودخریداری شده ز طرف‌سازمان های تابعه وزارت کشاورزی باز هم افزایش می‌یابد .

۷مدرسه‌یادبود بنام‌سازمان‌های تابعه‌وزارت کشاورزی ثبت‌شد

سخنگوی وزارت کشاورزی امروز گفت :کارکنان و کارمندان اداره کل کشاورزی استان گیلان‌با اشتیاق فراوان هزینه ایجادیک‌مدرسه یادبود جشن‌شاهنشاهی ایران را تامین کردندو با این ترتیب هفتمین مدرسه یادبود بنام وزارت کشاورزی و سازمان های تابعه آن ثبت گردید .

سخنگوی وزارت کشاورزی افزود :

قبلا اوراق ۶مدرسه یادبود از طرف سازمان‌های تابعه این وزارتخانه خریداری شده بود وبااشتیاق و علاقه‌ای که‌از طرف کارکنان وزارت کشاورزی در سراسر کشور بخرید اوراق مدارس یادبود ابرازمی‌شود مدارس یادبود خریداری شده از طرف این وزارتخانه باز هم افزایش خواهد یافت .

اژدها

-۳۹۷- نوشته : احمداحرار

عباسقلی ، خود ازین قساوت بیزار بود و احساس شرم میکرد . روزی‌را بخاطر می‌آورد که در قصر پادشاهی «اشرف» شاه عباس ساعات احتضار را میگذرانید و او دوراز چشم همگان ، با چشمانی اشکبار برزمین زانو زده بود واز صمیم دل استغاثه میکرد که‌خداوند زندگی او را بگیرد و در عوض حتی‌یک روز برعمر شاه عباس بیفزاید . پس از آنهم وقتی در معیت محبعلی‌بیک با فرمان سلطنت سام‌میرزا بطرف اصفهان میتاخت خود را از همه خلق عالم سعادتمندترمیشمردزیرا افتخار آن‌نصیبش گشته بود که آخرین وصیت شاه‌عباس را اجرا کند. اینک همان‌سام میرزابود که با لقب شاه‌صفی برجای نیای خود حکم میراند اماعباسقلی آن قورچی سراپا اخلاص نبود . مردی بود که‌هر چند جامه سپاهیان قزلباش دربرداشت از اینکه پادشاه قزلباش را نسبت به مادرش خشمگین ساخته بود احساس مسرت میکرد .

درپاسخ شاه صفی که انتظار داشت دنباله قضایا را بشنود ، عباسقلی گفت:

-خاطر اشرف ازسابقه بی‌التفاتی نواب مهدعلیا در حق‌شاهزاده خانم مستحضر است ولی این قضیه که نواب مهدعلیا بدین سرعت از ورود معزی‌الیها و محل اقامت ایشان اطلاع حاصل کرده و پیغامی بدین صراحت فرستاده ، سخت اسباب تشویش‌شاهزاده خانم‌شده است. گذشته ازین پروفائیل هم مشوش است که مبادا از برای شاهزاده خانم اتفاق سوئی حادث شده او را از جهتی در کریاس گردون اساس مسئول قرار دهد واز طرف دیگر نزد همکیشان خود و منجمله تهمورث خان بی‌آبرو سازد ... جمیع این جهات موجب شد که غلام کمترین بوظیفه نوکری‌عمل کرده خود به پایبوسی سرافراز شوم و کیفیت قضایا بمسامع جلال برسانم . باقی بسته است به‌اراده ذات‌اقدس که چگونه حکم فرمایند ...

عباسقلی سخنان خود را خاتمه داد و ساکت ماند .آنگاه شاه صفی شروع کرد به قدم زدن وطول تالار راپیمودن، باآنکه در سکوت فکر میکرد حرکات او جملگی ازیک حالت شدید عصبی‌حکایت داشت. «سرانجام وقتی که رودرروی عباسقلی ایستاد عرق‌ازدو طرف‌صورتش روان بود و لبهای کبود رنگ خود رابا غیظ زیر دندان میجوید .» لحظاتی نگاه ترسناک خود رادر چشم سپاهی جوان دوخت و بتندی خطاب کرد :

-گفته بودم که‌درخلقت تو درمانده‌ام.... ببین اینبار چگونه آمده‌ای . . . بیک زبان مارا مژده میدهی که نهمورث وفای‌بعهد کرده و دخترش را که قرار است درسلک جواری حرمسرای شاهی وارد شود به اصفهان فرستاده است . بیک زبان اخباری میرسانی که خشم‌مرا نسبت به مادرم تحریک میکند ...ومگه اگر تو شیطان نباشی بی‌گمان باشیطان مناسباتی داری !

عباسقلی سرفرود آورد و گفت :

-نوکران بیمقدار را چه حد آنست که در مزاج شهریاران منشاء تاثیری واقع شوند ... بنا بقاعده‌نوکری و دولتخواهی وظیفه ماست که آنچه رااز بد یاخوب دیده و شنیده‌ایم معروض پایگاه ملایک جایگاه بداریم‌و بهر قسم‌که ولینعمت و مرشد مقتضی دانسته باشند فرمانبرداری کنیم .

صفی بدون آنکه اعتنایی بسخنان قزلباش جوان کند با اشاره دست اورا مرخص کرد و دستور داد دراردوبماند تاوظیفه او معین شود .

پس از مرخص شدن عباسقلی ،شاه صفی میرزا تقی اعتمادالدوله را بحضور خواند . هنگامی که میرزاتقی پرده را عقب زد و به‌تالار قدم نهاد شاه صفی در حالیکه سرش بدیوار تکیه داشت . دوبازو را ستون بدن قرار داده و در صدر تالار دراز کشیده بود . میرزاتقی بیک نگاه رنجی را که در وجود شاه صفی موج میزد بازشناخت و دریافت که مطلب مهمی درمیان است . صفی بدون مقدمه سئوال کرد :

-ساروتقی ... از مهدعلیا چه خبر داری ؟

میرزا تقی پاسخ داد :

-قبلا به مسامع جلال رسانیده بودم که نواب مهدعلیا در سر راه خود به خراسان در بلده طیبه قم اقامت‌گزیده و ظاهرا قصد دارند بجهت زیارت آستانه مبارکه حضرت معصومه‌علیهاسلام چندی مجاورت اختیار کنند ...

صفی گفت :

-قرار ما نبود که مهدعلیا را به‌سفر زیارتی بفرستیم و در تعیین‌محل‌و ماوی برای اقامت مخیر بداریم .. چهاتی در بین بود که اقتضا میکرد ایشان برای مدتی از محیط اردو و حریم حرمخانه شاهی بدور باشند . معهذا می‌بینم که کماکان هرجا که میلشان اقتضا کند اقامت میکنند و بهرکارکه‌لشان میخواهد دست میزنند. سوابق احوال نشان نمی‌دهد که‌در دستگاه هیچکدام‌از پادشاهان این دودمان چنین سلوکی معمول بوده باشد ...

میرزاتقی از فحوای کلام شاه رایحه خوشی استشمام نمیکرد ومطمئن بود که بیشامدی مهدعلیا را درمظان سوءظن و خشم شدید شاه‌صفی قرار داده است.

دیداری از شهرهای ایران

بهره‌برداری از سد محمدرضاشاه (دز) موجب افزایش درآمدی معادل ۲۴۰ میلیون ریال درسال شده است.

خوزستان با آهنگی سریع بسوی کشاورزی مدرن پیش میرود

اختصاصی اطلاعات

سد محمد رضا شاه:

دشتهای تشنه خوزستان را سیراب کرد

در دو شماره مطالبی داشتیم پیرامون طرح عظیم کشت و صنعت در خوزستان و نتایج حاصله از این طرح که نوید آینده‌ای امیدبخش رادراین سرزمین پربرکت بهمراه داشت. در این شماره به عوامل چندی که در ایجاد زمینه های لازم برای تاسیس و توسعه شرکت‌های کشت و صنعت موثر بوده‌اند اشاره میشود ، از آن میان بهتر است به عظیم‌ترین طرحی که شاهرگ اصلی توسعه کشاورزی منطقه خوزستان بوده است اشاره کنیم ،این طرح ، ایجادسد محمد رضا شاه (دز) است که بهره برداری از آن هم اکنون چهره زندگی کشاورزی رادراین منطقه دگرگون ساخته ودر آینده نزدیکی فرآورده های کشاورزی آن همراه با گسترش شرکتهای کشت و صنعت به بازار های خارجی راه خواهد یافت .

پیرامون سد محمد رضاشاه (سددز) تاکنون مطالب زیادی نوشته شده وما نیز در چند مقاله‌از آن یادکرده‌ایم ،اما در این گفتار کوشش خواهیم کرد آخرین نتایجی‌را که‌از این‌سد عاید قسمت وسیعی از منطقه جنوبی کشور شده و همچنین طرحهای کشاورزی مدرن این منطقه‌را مورد بررسی‌قراردهیم .

آغاز دوران بهره برداری «سد دز» اجرای‌طرحی را آغاز کردند که به موجب آن‌میبایست‌مفهوم کامل توسعه و ایجاد یك‌جامعه کشاورزی مترقی ، بوسیله‌بهره برداری کامل از امکانات‌حقیقی منابع مختلف مانند زمین ،آب‌و انسان بنیان‌گذاری شود .

هدف این برنامه به تدریج‌به ثمر رسید تا جائیکه پس ازچند سال ، یعنی از تاریخی که آب تنظیم شده در شبکه آبیاری جریان پیدا کرد اکنون میزان تولیدات کشاورزی به حدود پنج برابر برداشت سابق‌رسیده است .

نتایج موفقیت آمیز « منطقه آزمایشی » این امکان رابوجود آورد . که عده‌ای ایرانی ، در این منطقه مجهز به کادرمدیریت آموخته ،برنامه های عمرانی را با هزینه کمتر و سرعت بیشتر به مرحله اجرا در آورند .

مساحت منطقه‌ای که بوسیله سد دز آبیاری شده و خواهد شد یکصد و بیست هزار هکتار می باشد که در شمالیترین قسمت دشت خوزستان واقع شده است .

سد دز در فصل بارندگی و سیلاب بین ۲۰۰ تا ۲۲۰ متر مکعب آب در ثانیه را مهار می کند و از بروز حوداث‌وخسارات زیادی جلوگیری مینماید .

در اوایل شروع‌طرح آزمایشی شبکه آبیاری منطقه آزمایشی دز به مساحت ۲۲ هزار هکتار بود که‌در جنوب شهر دزفول و در شرق رودخانه دز واقع شده بود . با توسعه شبکه آبیاری این منطقه کشاورزان توانسته‌اند با رعایت اصولی که در طرح آبیاری آزمایشی انجام گرفت تولیدات کشاورزی‌خودرا افزایش دهند و حداکثراستفاده را از آب و زمین بنمایند .

در این مرحله ۳۵هزار هکتار از اراضی دیم به آبی تبدیل شده و ۳۷ هزار هکتار از زمین هائی که ازآب‌رودخانه «کرخه» مشروب میگردند ، ازاین شبکه آبیاری میشود . به این ترتیب عظمت دیرین خوزستان باتوسعه امر کشاورزی و آبادانی این منطقه مجددا پدیدار گشته‌است.

نتایج عمرانی و اجتماعی

طرح آبیاری ازمایشی «دز» شامل منطقه‌ای با حدود ۱۴ هزار نفر جمعیت بوده که در۵۸ دهکده زندگی میکنند.اقدامات و فعالیت های کشاورزی‌سازمان آب و برق خوزستان و سیستم برداشت دوبار محصول در سال که به علت وجود آب کافی و تنظیم شده « سد دز» میسر گردیده از یك طرف و اجرای برنامه ساختمانی در منطقه‌طرح از طرف دیگر موجب شده است که تعدادزیادی کارگر خارج از طرح برای پیدا کردن کار به این منطقه روی آور شوند .

هم گام و هم زمان با فعالیت های سد سازی‌و کشاورزی‌ایجاد شبکه راه در سراسر منطقه طرح ، لازم و حتمی به نظر رسید . قبل از شروع فعالیت های عمرانی سازمان آب و برق خوزستان راههای این منطقه منحصر به راههای مال‌رو بود ولی اکنون درصد قابل توجهی از جاده های اصلی و فرعی آن ساخته شده است به نحوی که زارعین قراء طرح ، میتوانندبه

سد انحرافی دزفول

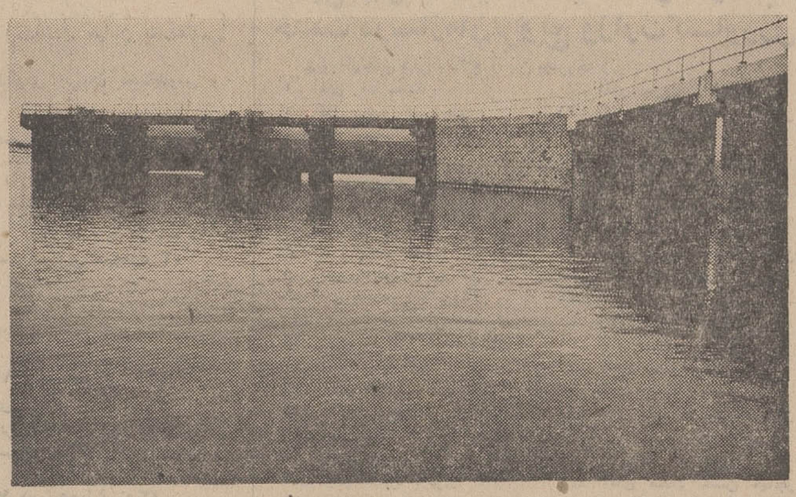

با ایجاد شبکه های آبیاری و سد های انحرافی تا میزان ۸۵ در صد از اراضی‌قابل کشت استفاده شده است

سهولت محصولات کشاورزی خود را جهت فروش به شهر دزفول و سایرنقاط‌حمل نمایند.

سابقا اراضی طرح آبیاری بوسیله انهار قدیمی آبیاری‌می گردید و تنظیم آب این نهر ها از رودخانه دز بوسیله سد های موقت خاکی و پوشالی با تحمل مخارج گزاف وزحمت فوق‌العاده انجام میپافت و هیچگاه آب کافی در اختیار زارعین نبود به نحوی که در تابستان فقط در حدود ۲۰ درصد و در زمستان در حدود ۷۰ درصد اراضی‌بطور ناقص آبیاری و کشت میگردید ولی اکنون سطح زیر کشت در نقاطی که‌تحت طرح کشاورزی دز شروع به استفاده از آب تنظیم شده نموده‌اند به ۴۵٪در تابستان و۸۵٪ درزمستان‌رسیده است . در تاسیسات شبکه‌های آبیاری آزمایشی دز سر ریز های مختلف با ارتفاع حدود ۳ متر همچنین کانال های‌اصلی کانالهای انحرافی با ظرفیت های مختلف در نظر گرفته‌شده‌است که به تناسب گسترش زمینهای زیر کشت این تاسیسات نیز افزایش یافته‌اند و با این ترتیب اراضی زیر کشت در تمام مدت سال از آب تنظیم شده‌استفاده می کند .

قسمت اعتبارات کشاورزی سازمان ۳ نوع اعتبار رابه‌عنوان «اعتبار کوتاه مدت » و« وامهای متوسط » و «بلند مدت » در اختیار کشاورزان قرار میدهد.

برنامه کودشیمیائی و تشویق کشاورزان به استفاده از آن‌با استقبال زارعین مواجه گردیده است ، قبل از اجرای برنامه‌های سازمان در این منطقه حتی یك کیلو گرم‌از کودشیمیائی‌استفاده نمیشد ولی با ایجاد مزارع نمونه آزمایشی زارعین به‌فواید آن پی بردند به نحوی که مصرف کودشیمیائی به میزان قابل توجهی افزایش یافته‌است. ضمن‌اجرای برنامه‌های‌آموزشی کشاورزان فواید جانشین کردن بذر اصلاح شده را به جای‌بذر های محلی و همچنین قبول محصولات جدید (شبدر ـ یونجه و علف سوودان و سورگم ـ ذرت شیرین) که بهیچوجه کشت‌آنها در این منطقه معمول نبوده است دریافته‌اند . تاسیس واحد های دامداری و مرغداری به طریقی که یك زارع بتواندازآن‌بخوبی نگهداری و بهره‌برداری کند نیز یکی‌دیگرازهدفهای‌تعلیماتی و آموزشی سازمان آب و برق خوزستان بود که همراه بادیگر هدفها موفقیت های چشم گیری بدست آورده است .

مزرعه پنبه یکی از محصولات عمده طرح‌آبیاری دز

هدف از تاسیس شرکت های کشت و صنعت

حداکثر استفاده از منابع آب وزمین .
تشویق سرمایه گذاری بخش خصوصی اعم‌از داخلی و خارجی .
ایجاد تاسیسات‌کشاورزی مکانیزه‌و دامپروری.
افزایش میزان تولید فرآورده‌های کشاورزی .
تربیت کادر فنی مورد احتیاج کشور .
درجه بندی وبسته بندی و تبدیل محصولات کشاورزی .

برای آغاز این بحث شاید اشاره‌به‌این نکته لازم باشد که استان خوزستان اززمانهای دور سرزمینی مسکونی بوده و کشاورزی فاریاب در آن‌رواج داشته است ولی بعلل مختلف منابع بیکران آب وخاك آن تا چندی پیش به نحوشایسته‌ای مورد استفاده قرار نمی گرفت. در سالهای اخیر که به همت رهبر عالیقدر ایران شاهنشاه آریامهر جنبشی عظیم درراه بسیج نیروی خلاقه کشوربوجود آمد این منطقه حاصلخیزبادارا بودن همه‌امکانات صنعتی و کشاورزی مورد توجه خاص قرار گرفت ،فعالیت های چشم‌گیری آغازو فصل نوینی در تاریخ کهن خوزستان شروع شد . بدنبال مطالعات مقدماتی استفاده‌از منابع عظیم آب موجو دوساختمان ۱۴سدبرروی رودخانه های خوزستان اکنون آبیاری یك میلیون هکتار اراضی کشاورزی و تولید۶۶۰۰ مگاوات برق‌امکان‌پذیر است ساختمان سد محمد رضا شاه و ایجاد دریاچه‌ای به ظرفیت ۳۳۰۰ میلیون متر مکعب ساختمان شبکه آبیاری اراضی زیر سد مذکور را مورد توجه قرار داد که پس از اجرای آن طبق آماری که تهیه شده‌است موجب افزایش درآمدی معادل ۲۴۰ میلیون ریال در سال گردیده است قسمت مهم این درآمد ، مربوط به ناحیه«طرح آبیاری آزمایشی » است که شبکه آبیاری آن تاکنون کامل شده و کشاورزان این مناطق از روشهای جدید کشاورزی استفاده میکند .

جامعه کشاورزی

مسئولان عمران کشور ، از

آماده خدمت

بانک پارس

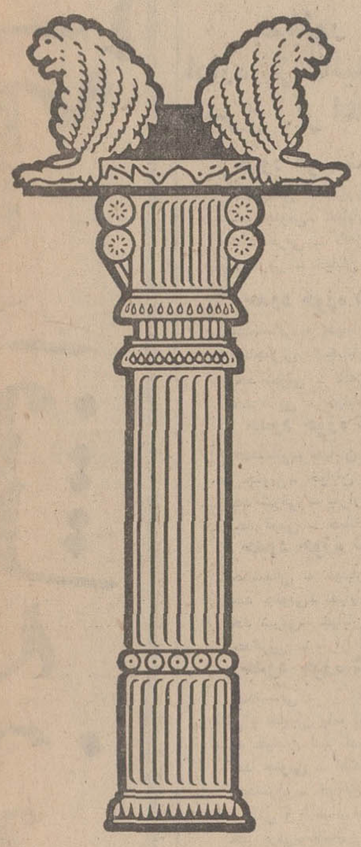

باحترام رستاخیز فرهنگی جشن شاهنشاهی ایران ، تا هشتم تیرماه ، آخرین روز عرضهٔ اوراق مدارس یادبود ، کلیه برنامه های تبلیغاتی خود را متوقف میکند و با تأمین حداکثر امکانات و تسهیلات بانکی ، شعب بانك را در سراسر کشور بخدمت این نهضت بزرگ فرهنگی میگمارد .

بانك پارس همچنین برای کسانی که از شعب بانك در تهران و شهرستانها ، اوراق مدارس یادبود خریداری می کنند ، یك جایزه مادام‌العمر ماهی ۴ هزار تومان اختصاص میدهد و امیدوار است ، با انجام این خدمات ، سهم شایسته و مؤثری در رستاخیز فرهنگی جشن شاهنشاهی ادا نماید .

بانك پارس درخدمت رستاخیز فرهنگی جشن شاهنشاهی ایران

آگهی دعوت مجامع عمومی

تاریخ ۸ر۳ر۱۳۵۰ شماره ۲۳۳۲۵

مجمع عمومی عادی‌و فوق‌العاده شرکت سهامی‌بیمه‌پارس در تاریخ یکشنبه سی‌ام خردادماه یکهزارو سیصدو پنجاه ساعت‌پنج بعداز ظهر در محل شرکت تشکیل خواهد شد از عموم صاحبان سهام دعوت میشود که‌در روزوساعت مقرر درمحل شرکت‌حضور بهمرسانند .

دستور جلسه

۱ـ رسیدگی به بیلان سال ۴۹ .
۲ـ تصویب گزارش هیئت مدیره.
۳ـ قرائت اساسنامه جدید که بمنظور متابعت از قانون تجارت مصوب ۱۳۴۸ تنظیم شده وتصویب آن.
۴ـ انتخاب هیئت مدیره وبازرس و بازرس علی‌البدل طبق اساسنامه جدید .
۵ـ تعیین روزنامه کثیرالانتشاریکه آگهی های شرکت در سال مالی شرکت درآن منتشر خواهد شد.

اعلام ورشکستگی

صورت طبقه‌بندی بستانکاران مرحوم حسن تویسرکانی‌ورشکسته تنظیم ودر اداره تصفیه رشت دردسترس کلیه اشخاص ذینفع گذاشته میشود .

کسانیکه بصورت مذکور اعتراض دارند طبق ماده ۳۶ قانون تصفیه از تاریخ انتشار این‌آگهی تابیست روز میتوانند اعتراض خود را بشعبه پنجم دادگاه شهرستان رشت (صادرکننده حکم توقیف تسلیم نمایند)درصورت انقضاء ۲۰ روز و عدم مراجعه معترضین بدادگاه حق اعتراض آنها از بین خواهد رفت .

رئیس کل دادگستری گیلان و سرپرست اداره تصفیه رشت ـ ضیاءالدین امیرخلیلی آ ـ ۱۳۹۱۶

آگهی دعوت مجمع‌عمومی فوق‌العاده و مجمع‌عمومی عادی سالیانه

از کلیه صاحبان سهام شرکت سهامی خارکو دعوت میگردد که برای شرکت درمجمع عمومی فوق‌العاده و مجمع‌عمومی عادی سالیانه در ساعت هفده روز شنبه ۲۹ خرداد ماه ۱۳۵۰ که در محل شرکت تشکیل میگردد حضور بهمرسانند.

دستور جلسه مجمع عمومی فوق‌العاده :
۱ـ تصویب اساسنامه جدید و تبدیل نوع شرکت به شرکت سهامی خاص .
۲ـ انتخاب هیئت مدیره .

دستور جلسه مجمع عمومی عادی سالیانه :
۱ـ تصویب ترازنامه و حساب سود و زیان شرکت .
۲ـ انتخاب بازرس

هیئت مدیره شرکت سهامی خارکو آ ـ ۶۵۱۵

اطلاعیه

فدراسیون قایقرانی و اسکی روی آب ایران بمناسبت آغاز تمرینات ورزش قایقرانی درسد امیرکبیر باطلاع میرساند که اولین روز تمرین جمعه ۱۴خرداد ماه ۱۳۵۰ شروع میشود .

بنابراین کلیه اعضاء این فدراسیون بادردست داشتن کارت آماتوری میتوانند ساعت ۸صبح روز مذکور درمیدان ۲۴ اسفند ابتدای خیابان آیزنهاور حاضر و از وسیله نقلیه‌ایکه طبق‌معمول همه ساله آماده شده استفاده نمایند .

فدراسیون قایقرانی و اسکی روی آب ایران ۱ـ۲ آ ـ ۱۳۷۱۰

ترازنامه بانک روس وایران

در پایان سال ۱۳۴۹

سرمایه ثبت شده ـ ۳۰۰ر۰۰۰ر۰۰۰ ریال

دارائی	ریال	ریال	بدهی	ریال	ریال
اسکناس و مسکوک	۷۵ر۹۹۱ر۲۸۲ر۲۱		سرمایه :		
سپرده نزدبانك مرکزی‌ایران	ـر۰۰۰ر۱۰۲ر۱۰۱		ثبت شده	ـر۰۰۰ر۰۰۰ر۳۰۰	
سپرده قانونی	۸۰ر۰۱۲ر۹۹۷ر۱۷		کسر میشود پرداخت نشده		ـر۰۰۰ر۰۰۰ر۳۰۰
سایر سپرده‌ها	ـر۳۹۷ر۹۴۳ر۱۴۱		اندوخته‌ها :		
موجودی نزد بانکهای داخلی		۵۵ر۹۰۱ر۳۲۵ر۲۸۲	اندوخته قانونی	ـر۰۰۰ر۱۵۰ر۵۱	
نقودبیگانه وموجودی نزدبانکهای خارجی		ـر۷۱۸ر ۸۲ر۷	سایر اندوخته‌ها	۶۵ر۱۳۲ر۰۱۰ر۵۴	
برك‌های بهادار		۲۰ر۲۴۱ر۲۹۵ر۵۹	مانده حساب سود وزیان	۲ر۹۹۵ر۱۳۲ر۶۵	
اسناد تزولی و بروات‌خریداری		ـر۶۸۸ر۵۲ر ۹۱۹	بستانکاران :		
وامها و سایر مطالبات		ـر۱۶۶ر۶۷۰ر۸۱۵	حسابجاری اشخاص وسایر	۶۰ر۱۵۵ر۸۴۷ر۲۹۹	
سایر دارائی‌ها		ـر۹۹۲ر۹۵۶	سپرده‌های دیداری	ـر۷۱۴ر۴۸۷ر۱ر۰۵۹	
منقول پس از استهلاک		ـر۹۷۱ر۸۲۰	حساب بانکها	۴۵ر۹۸۰ر۳۴۹ر۱۹۱	
غیر منقول پس از استهلاک		ـر۰۰۰ر۶۷۳ر۹	سپرده‌های مدتدار		
			حساب پس‌انداز و		
			سپرده‌های مشابه	ـر۸۶۱ر۷۱۹ر۱۱۲	
			سایر بدهی‌ها	۰۵ر۷۱۱ر۴۰۴ر۱ر۶۶۳	
		جمع ۷۵ر۹۹۱ر۲۸۲ر۲۱		ـر۶۹۹ر۹۲۵ر۳۶	
				جمع ۷۵ر۷۷۷ر۶۱۹ر۲ر۰۹۵	
تعهد مشتریان بابت پذیرشها، ضمانتنامه‌ها واعتبارات بازشده		۴۰ر۲۳۶ر۷۲۳ر۱ر۴۰۹	پذیرشها ضمانتنامه‌های صادره و اعتبارات باز شده	۴۰ر۲۳۶ر۷۲۳ر۱ر۴۰۹	
		جمع کل ۱۵ر۹۱۴ر۳۴۲ر۳ر۵۰۵		جمع کل ۱۵ر۹۱۴ر۳۴۲ر۳ر۵۰۵	

حساب سود و زیان برای سال منتهی به ۱۳۴۹

بدهکار	ریال	ریال	بستانکار
هزینه کل	۲۵ر۰۰۹ر۶۶۵ر۳۴		
ذخیره‌های متفرقه	ـ	۲۵ر۰۰۹ر۶۶۵ر۳۴	بهره و کارمزد ۱۰ر۸۹۲ر۸۹۷ر۷۵
استهلاک منقول	ـ	ـر۰۷۷ر۶۳۱	درآمدهای متفرقه ۲۰ر۳۲۹ر۳۱۵ر۱
استهلاک غیرمنقول	ـ	ـر۰۰۰ر۱۳۸ر۱	
مانده نقل بحساب تقسیم سود	ـ	۰۵ر۱۳۵ر۷۷۹ر۴۰	
		۳۰ر۲۲۱ر۲۱۳ر۷۷	۳۰ر۲۲۱ر۲۱۳ر۷۷

حساب تقسیم سودبرای سال منتهی به ۱۳۴۹

اندوخته قانونی	ـر۰۰۰ر۶۴۸۵	سود ویژه نقل ازحساب سود و	
سایر اندوخته‌ها	۰۵ر۲۰۴ر۱۹۵ر۱	زیان	۰۵ر۱۳۵ر۷۷۹ر۴۰
مالیات سال ۱۳۴۹	ـر۹۳۱ر۹۸۵ر۸	مانده نقل به‌سال بعد	ـ
سود قابل تقسیم	ـر۰۰۰ر۰۰۰ر۲۴		
	جمع ۰۵ر۱۳۵ر۷۷۹ر۴۰		جمع ۰۵ر۱۳۵ر۷۷۹ر۴۰

بانک ایران و روس ـ شعبه مرکزی

آقای عباس اسلامی مرد خیر و نیکوکار مازندران باهمت وهزینه شخصی خودیک بیمارستان مجهز در بابلسر احداث مینماید

آقای عباس اسلامی که از مردان خیر ونیکوکار مازندران میباشد اقدامات تازه‌ای را در راه تامین رفاه و آسایش مردم این شهرستان آغاز نموده است. وی که‌بااحداث اولین کارخانه فیبر ایران‌ونصب آن دربابلسر ضمن کوشش در راه توسعه کارخانجات‌داخلی برای‌عده‌قابل توجهی از اهالی ایجاد کارنموده است سهم بسزائی نیز در تامین عمران و زیبائی شهر داشته است.

آقای اسلامی ازچندی پیش‌به انگیزه خدمت بهنوعان و هم‌میهنان‌خوداحداث یك‌بیمارستان مجهز را در راس اولین برنامه زندگی خود قرار داده پس از تکمیل پروژه مربوطه بایجادآن اقدام خواهد نمود .از آنجا که بابلسر فاقد بیمارستان بوده و تنها یك درمانگاه موجود احتیاجات اهالی را برآورده نمیساخت احداث‌یك بیمارستان مجهز خدمت ارزنده‌ای بامر بهداشت‌وسلامت عمومی‌محسوب میگردد . بخصوص اینکه این بیمارستان بطورمجانی‌به معالجه و مداوای مراجعین خواهد پرداخت .

اهالی‌بابلسراز خدمات‌اجتماعی و اقدامات ارزنده‌ای که نامبرده در جهت عمران و ابادی این شهر بعمل آورده است اظهار

قدردانی‌نموده بدینوسیله مراتب امتنان خود را ازاقدامات‌میهن‌پرستانه این مرد نیکوکارابراز میدارند .

آ ـ ۱۳۵۹۶

آگهی افتتاح زبانکده مرکزی آموزش زبانهای خارجی

مؤسسه ای نمونه برای آموزش زبانهای :
انگلیسی ـ فرانسه ـ آلمانی ایتالیائی .

بی سابقه در سراسر کشور ... تعداد دانشجو
حداکثر ۲۰ نفر در هر کلاس .

کلیه کلاسهای ما مجهز است به بهترین نوع تهویه مطبوع
مرکزی (سردترین محیط در تهران .

ثبت نام از روز ۱۰ خرداد ماه
۹ صبح تا ۹ شب .

خیابان نادری چهارراه قوام السلطنه
ساختمان فرقانی . تلفن ـ ۶۶۴۴۳۱

برای اطلاعات بیشتر به آگهی ما در ساعت ۹،۳۰ و ۱۰
امشب در تلویزیون توجه کنید .

آگهی وزارت دارائی

بمنظور تسهیل مراجعات ورفاه حال مودیان مالیاتی تعدادی ازحوزه‌های مالیاتی اداره کل مالیاتهای تهران تکثیر و تفکیک گردیده که محدوده هریك برای اطلاع عموم بشرح زیر اعلام میشود :

حدود حوزه شماره ۱۸۴ (سرممیزی شماره ۱۱)
حدشمالی ـ خیابان شاهرضا از میدان فردوسی تا لاله زارنو
حد جنوبی ـ خیابان کوشک از خیابان فردوسی تا لاله زارنو
حد شرقی ـ لاله‌زار نو از خیابان شاهرضا تا خیابان کوشک
حدغربی ـ خیابان فردوسی از میدان فردوسی تا کوشک .

حدود حوزه شماره ۱۳۵ (سرممیزی شماره ۱۱)
حدشمالی ـ خیابان کوشک از فردوسی تا لاله‌زار نو
حدجنوبی ـ خیابان منوچهری از فردوسی تا چهار راه کنت
حد شرقی ـ لاله‌زارنو از چهاراه کنت تاکوشک
حد غربی ـ خیابان فردوسی از منوچهری تاکوشک

حدود حوزه شماره ۱۸۵ (سرممیزی شماره ۱۱)
حدشمالی ـ خیابان منوچهری از بازار منوچهری تا خیابان فردوسی
حد جنوبی ـ خیابان اسلامبول از پاساژ پلاسکو تا خیابان فردوسی
حد شرقی ـ بازار منوچهری پاساژ پلاسکو
حد غربی ـ خیابان فردوسی از منوچهری تااسلامبول

حدود حوزه شماره ۲۸ (سرممیزی شماره ۱۱)
حدشمالی ـ خیابان منوچهری از چهارراه کنت تاپاساژ منوچهری
حد جنوبی ـ خیابان اسلامبول از لاله‌زارنو تا پاساژ پلاسکو
حد شرقی ـ خیابان لاله‌زارنو از منوچهری تا اسلامبول
حدغربی ـ بازار منوچهری و حدپاساژ پلاسکو

حدود حوزه شماره ۱۸۶ (سرممیزی شماره ۱۳)
حدشمالی ـ از امتداد خیابان ضرغام (خیابان سیروس) وخیابان بقائی و خیابان پاما (ضلع جنوبی کارخانه لعاب‌سازی) تا محل تقاطع ادامه خیابان امین‌الدوله و خیابان پاما .
حد جنوبی ـ امتداد خیابان امین‌الدوله
حدشرقی ـ خیابان امین‌الدوله تقاطع خیابان پاما تا تقاطع خیابان خسروانی و امتداد خیابان امین‌الدوله
حد غربی ـ خیابان کل حد فاصل تقاطع خیابان کل و خیابان قصر

حدود حوزه شماره ۴۵ (سرممیزی شماره ۱۳)
حد شمالی ـ امتداد خیابان ضرغام از خیابان سلطنت‌آباد وخیابان جاودان تا تقاطع به‌خیابان کل (اعلم)
حدجنوبی ـ برشمالی خیابان قصر از چهار راه قصر (خیابان شمیران) تا تقاطع با خیابان کل
حد شرقی ـ امتداد خیابان کل از خیابان جاودان (ادامه ضرغام) تا خیابان قصر .
حد غربی ـ از چهار راه قصر (ضلع شرقی خیابان شمیران) تامحل تقاطع خیابان سلطنت‌آباد و ضرغام .

حدود حوزه شماره ۱۸۷ (سرممیزی شماره ۷)
حد شمالی ـ کوچه زرین
حد جنوبی ـ خیابان شاهرضا
حد شرقی ـ خیابان قدیم شمیران (کورش‌کبیر)
حد غربی ـ خیابان بهار

حدود حوزه شماره ۲۰ (سرممیزی شماره ۷)
حد شمالی ـ خیابان تخت‌جمشید
حد جنوبی ـ کوچه زرین
حد شرقی ـ خیابان قدیم شمیران (کورش کبیر)
حد غربی ـ خیابان بهار

حدود حوزه شماره ۱۸۸ (سرممیزی شماره ۳)
حد شمالی ـ انتهای خیابان امیرآباد موسسه ژئوفیزیک تا دوراهی ونک .
حد جنوبی ـ خیابان نصرت
حد شرقی ـ خیابان امیرآباد
حد غربی ـ خیابان پارک وی

حدود حوزه شماره ۹۱ (سرممیزی شماره ۳)
حد شمالی ـ خیابان نصرت
حد جنوبی ـ خیابان آیزنهاور در شمال‌میدان ۲۴ اسفند
حد شرقی ـ خیابان امیرآباد
حدغربی ـ خیابان کندی

حدود حوزه شماره۱۸۹ (سرممیزی شماره ۱۳)
حد شمالی ـ خیابان قصر
حد جنوبی ـ خیابان ده متری ارامنه (ابومسلم)
حدشرقی ـ خیابان ۱۴ متری لشگر . خیابان امین‌الدوله تا ده متری ارامنه .
حد غربی ـ خیابان خواجه‌نظام‌الملک ازده متری ارامنه تا سوهانک و خیابان سوهانک تا خیابان قصر

حدود حوزه شماره ۱۵۳ (سرممیزی ۱۳)
حدشمالی ـ خیابان ده‌متری ارامنه (ابومسلم)
حدجنوبی ـ خیابان آریانا تا میدان تریا و خیابان‌شاه‌صفی
حدشرقی ـ خیابان نظام‌آباد از ده‌متری ارامنه تا اول‌خیابان آریا
حدغربی ـ خیابان خواجه‌نظام الملك از چهارراه شیخان تا ده متری ارامنه

حدود حوزه شماره ۱۹۰ (سرممیزی شماره ۱۲)
حدشمالی ـ خیابان هدایت ومطبوعی
حدجنوبی ـ خیابان خانقاه
حدشرقی ـ خیابان مسعود (ظهیرالاسلام)
حد غربی ـ خیابان سعدی شمالی

حدودحوزه شماره ۲۵ (سرممیزی شماره ۱۲)
حد شمالی ـ خیابان شاهرضا
حدجنوبی ـ خیابان هدایت و مطبوعی
حدشرقی ـ خیابان صفی‌علیشاه
حدغربی ـ خیابان سعدی شمالی

حدود حوزه شماره ۱۹۱ (سرممیزی شماره ۱۲)
حدشمالی ـ خیابان توسلی
حدجنوبی ـ خیابان شاه‌آباد
حدشرقی ـ خیابان ظهیرالاسلام
حدغربی ـ خیابان سپهسالار

حدود حوزه شماره ۲۶ (سرممیزی ۱۲)
حدشمالی ـ خیابان خانقاه
حد جنوبی ـ خیابان شاه‌آباد
حدشرقی ـ خیابان ظهیرالاسلام
حدغربی ـ خیابان سعدی

حدود حوزه شماره ۱۹۲ (سرممیزی شماره ۲۷)
حدشمالی ـ خیابان میراشرافی (حدفاصل خیابان قدیم‌شمیران و خیابان فرح‌جنوبی)
حدجنوبی ـ خیابان شیراز (مرند) حدفاصل خیابان قدیم شمیران و خیابان فرح‌جنوبی)
حدشرقی ـ خیابان‌قدیم شمیران (حدفاصل خیابان میراشرافی و خیابان شیراز)
حدغربی ـ خیابان فرح‌جنوبی (حدفاصل خیابان میراشرافی‌و خیابان شیراز)

حدود حوزه شماره ۱۱۴ (سرممیزی شماره ۲۷)
حدشمالی ـ خیابان تخت‌طاوس (حدفاصل خیابان روزولت و خیابان فرح‌جنوبی)
حدجنوبی ـ خیابان ابن‌سینا (شیراز) حدفاصل خیابان روزولت و خیابان فرح‌جنوبی
حدشرقی ـ خیابان فرح جنوبی (حدفاصل خیابان تخت‌طاوس و ابن‌سینا)
حدغربی ـ خیابان روزولت (حدفاصل خیابان تخت‌طاوس و ابن‌سینا)

حدود حوزه شماره ۱۹۳ (سرممیزی شماره ۳)
حدشمالی ـ خیابان تاج
حدجنوبی ـ خیابان آیزنهاور
حد شرقی ـ خیابان رنجان
حدغربی ـ خیابان بهبودی

حدود حوزه شماره ۱۱ (سرممیزی شماره ۳)
حدشمالی ـ خیابان تاج
حدجنوبی ـ خیابان آیزنهاور
حدشرقی ـ خیابان کندی
حدغربی خیابان بهبودی

حدود حوزه شماره ۱۹۴ (سرممیزی شماره ۲۰)
حد شمالی ـ خیابان بوذرجمهری
حدجنوبی ـ کوچه مسجد سیدعزیزالله (بازار سلطانی)
حدشرقی ـ پشت‌سرای اقبال‌و سرای جواهری‌و بازارسلطانی
حدغربی ـ بازار بزرك

حدود حوزه شماره ۷۳ (سرممیزی ۲۰)
حدشمالی ـ بوذرجمهری
حدجنوبی ـ بازار بین‌الحرمین
حدشرقی ـ کوچه سرای عرب‌زاده
حد غربی ـ پشت‌سرای اقبال و جواهری

حدود حوزه شماره ۱۲ (سرممیزی ۳۲)
حدشمالی ـ کوچه آذر از خیابان پهلوی تا کاخ وخیابان ناهید از خیابان کاخ تا خیابان ابوریحان
حدجنوبی ـ خیابان شاه از سه‌راه شاه تا خیابان ابوریحان
حدشرقی ـ خیابان بهبودی از کوچه آذر تا سه‌راه شاه
حدغربی ـ خیابان ابوریحان از خیابان ناهید تا خیابان شاه

حدود حوزه شماره ۱۹۵ (سرممیزی ۳۲)
حدود شمالی ـ خیابان شاهرضا از چهارراه پهلوی تاخیابان ابوریحان .
حد جنوبی ـ کوچه آذر از خیابان پهلوی تا خیابان کاخ و خیابان ناهید از خیابان کاخ .
حد شرقی ـ خیابان پهلوی از چهار راه پهلوی تا کوچه آذر.
حد عربی ـ خیابان ابوریحان‌از خیابان شاهرضا تاخیابان‌ناهید.

حدود حوزه شماره ۱۹۷ (سرممیزی ۳۳)
حد شمالی ـ کوچه سیرك از امتداد پارکینك بانك ایران و خاورمیانه تا خیابان فردوسی .
حد جنوبی انتهای کوچه بانکملی از خیابان فردوسی تا خیابان لاله‌زار .
حد شرقی ـ خیابان لاله‌زار تا جنوب کوچه امان‌پور تا حددیوار بانك ایران و خاورمیانه .
حد غربی ـ خیابان فردوسی از جنوب کوچه سیرك تا نبش کوچه باربد .

حدود حوزه ۱۹۸ (سرممیزی ۳۳)
حد شمالی ـ جنوب کوچه برلن از لاله‌زار تا غرب کوچه بانك ایران و خاورمیانه .
حد جنوبی ـ شمال کوچه امان‌پور از لاله‌زار تا کوچه سیرك حدپارکینك بانك خاورمیانه .
حدشرقی ـ خیابان لاله‌زار از کوچه‌برلن تا نبش کوچه‌امان‌پور.
حد غربی ـ کوچه بانك ایران و خاورمیانه و محوطه بانك تا امتداد کوچك سیرك .

حدود حوزه شماره ۱۳۸ (سرممیزی ۳۳)
حد شمالی ـ کوچه برلن از کوچه بانك ایران و خاورمیانه تا خیابان فردوسی .
حد جنوبی ـ کوچه سیرك تا امتداد پارکینك بانك ایران و خاورمیانه .
حد شرقی ـ کوچه بانك ایران و خاورمیانه .
حد غربی ـ خیابان فردوسی .

حدود حوزه ۱۹۹ (سرممیزی شماره ۶)
حد شمال ـ خیابان تخت طاوس .
حد جنوبی ـ خیابان کریم خان زند .
حد شرقی ـ خیابان ۱۸ متری ارامنه (لارستان) .
حد غربی ـ خیابان پهلوی .

حدود حوزه ۱۲۹ (سرممیزی شماره ۶)
حد شمالی ـ خیابان تخت طاوس
حد جنوبی ـ خیابان کریمخان زند .
حد شرقی ـ خیابان نادرشاه .
حد غربی ـ خیابان ۱۸ متری ارامنه (لارستان) .

حدود حوزه شماره ۲۰۰ (سرممیزی شماره ۲۵)
حد شمالی ـ کوچه خسرو .
حد جنوبی ـ خیابان تخت جمشید .
حد شرقی ـ خیابان ایرانشهر .
حد غربی ـ خیابان سپهبد زاهدی (فیشرآباد)

حدود حوزه شماره ۱۴۲ (سرممیزی شماره ۲۵)
حد شمالی ـ خیابان کریمخان زند
حد جنوبی ـ کوچه خسرو
حد شرقی ـ خیابان ایرانشهر
حد غربی ـ خیابان سپهبد زاهدی (فیشرآباد) .

حدود حوزه شماره ۲۰۱ (سرممیزی ۱۷)
حد شمالی ـ خیابان خراسان .
حد جنوبی ـ خیابان شوش .
حد شرقی ـ خیابان شهباز .
حد غربی ـ خیابان ری.

حدود حوزه شماره، ۵۷ (سرممیزی ۱۷)
حد شمالی ـ خیابان ادیب‌الممالك
حد جنوبی ـ خیابان خراسان :
حد شرقی ـ خیابان شهناز .
حد غربی ـ میدان شاه (خیابان ری) .

حدود حوزه شماره ۲۰۲ (سرممیزی ۲۵)
حد شمالی ـ خیابان تریا .
حد جنوبی ـ کوچه نجومی ـ کوچه ارامنه .
حد شرقی ـ خیابان روزولت .
حد غربی ـ خیابان فرصت

حدود حوزه شماره ۲۳ (سرممیزی ۲۵)
حد شمالی ـ کوچه نجومی کوچه اراسته
حد جنوبی ـ خیابان شاهرضا (ضلع شمالی) .
حد شرقی ـ خیابان روزولت (ضلع غربی) .
حد غربی ـ خیابان فرصت (ضلع شرقی) .

حدود حوزه شماره ۲۰۳ (سرممیزی ۱۸)
حد شمالی ـ کوچه سادات اخوی و دردار .
حد جنوبی ـ بوذرجمهری‌نو
حد شرقی ـ خیابان ری .
حد غربی ـ خیابان سیروس .

حدود حوزه شماره ۲۰۴ (سرممیزی ۱۱)
حد شمالی ـ کوچه کاخ (هدایت) .
حد جنوبی ـ خیابان اسلامبول .
حد شرقی ـ خیابان سعدی شمالی .
حد غربی ـ خیابان لاله‌زارنو .

حدود حوزه شماره ۲۷ (سرممیزی ۱۱)
حد شمالی ـ خیابان موچهری .
حد جنوبی ـ کوچه کاخ (هدایت) .
حد شرقی ـ خیابان سعدی شمالی .
حد غربی ـ خیابان لاله‌زارنو .
م الف ۲۸۸۹

مدیرکل مالیاتهای تهران ـ مسعود سالور
آ ـ ۱۳۶۵۸

کولر گازی توشیبا
برای هر نوع اتومبیل سواری و وانت در سه نوع قیمت ۲۶۰۰۰ ریال و ۳۲۰۰۰ ریال .
شرکت سهامی پخش لیلاند خیابان قزوین چهارراه عسگری تلفنهای ۹۵۸۴۴۴ الی ۹۵۸۴۴۶
۱ ـ ۲ آ ـ ۹۵۷

آگهی دعوت ازلیسانسیه‌های داوطلب خدمت درسازمان ترویج وزارت کشاورزی

پیرو آگهیهای قبلی باطلاع آقایان مشروحه زیر :

۱ ـ آقای رضا سندگل
۲ ـ آقای پریبرز شهرزادی
۳ ـ آقای محمد مهدی امینی
۴ ـ آقای محمد رضوی
۵ ـ آقای منوچهر کریم‌الدینی مکی آبادی
۶ ـ آقای مهدی محبی
۷ ـ آقای محمد فتوحی
۸ ـ آقای نعمت‌اله حاج غنی
۹ ـ آقای محمد رضا پورنگی
۱۰ ـ آقای سعید آقائی مظاهری
۱۱ ـ آقای علی‌اکبر ظرففروشان
۱۲ ـ آقای محمد فرح
۱۳ ـ آقای کیخسرو فرجودی
۱۴ ـ آقای الیاس نهاوندی
۱۵ ـ آقای مهدی اکبریان طبری
۱۶ ـ آقای یوسف سلماسی
۱۷ ـ خانم طاهره آژیری
۱۸ ـ آقای منصور اسکندر زاده
۱۹ ـ آقای‌عیسی‌منصور اثنی‌عشری
۲۱ ـ آقای محمد حسن مصلی‌نژاد
۲۰ ـ آقای محمد ابهری
۲۲ ـ آقای محمد افسر
۲۳ ـ آقای محمد حسین فخیمی
۲۴ ـ آقای قاسم فیروزی
۲۵ ـ آقای محمد جعفر بلادی
۲۶ ـ آقای یداله رفیعی نیشابوری
۲۷ ـ آقای رستم فرجی
۲۸ ـ آقای محمد اعتدالی
۲۹ ـ آقای محمود دامادزاده
۳۰ ـ آقای ایرج فکر آزاد
۳۱ ـ آقای مسعود هاتفی شیروان
۳۲ ـ آقای نعمت‌اله تاکی
۳۳ ـ آقای احمد علی رعائی
۳۴ ـ آقای غلامرضا خسروی
۳۵ ـ آقای نور محمد قره‌باش
۳۶ ـ آقای محمد جعفر عرفانیان
۳۷ ـ آقای مسعود اسماعیل‌خانیان
۳۸ ـ آقای غلامحسین آبرومند شجاعی
۳۹ ـ آقای حسن مرجانی
۴۰ ـ آقای عبداله اکبریان
۴۱ ـ آقای عبدالحسین موحد
۴۲ ـ آقای محمود یعقوبی نژاد
۴۳ ـ آقای محمود رجبیان
۴۴ ـ آقای داود دارابی شیشران
۴۵ آقای احمد رسول امینی
۴۶ ـ آقای علی ذوالفقار
۴۷ ـ آقای محمد حسن مهاجر اردکانی
۴۸ ـ آقای احمدکلباسی اشتری
۴۹ ـ آقای پرویز کلانتری
۵۰ ـ آقای مجید جاویدان
۵۱ ـ آقای سید نعمت‌اله معینی
۵۲ ـ آقای بهزاد زریبی
۵۳ ـ آقای قاسم فرزانه
۵۴ ـ آقای عبدالرحیم حمیدیان
۵۵ ـ آقای زادان مقتدری
۵۶ ـ آقای فرهاد یغمائی

که در سازمان ترویج بعنوان مسئول ترویج شهرستانها وکارشناس امور دام ، آموزش سربازان اقتصاد و خاک وکود ثبت نام و از امتحانات مربوطه قبول شده‌اند میرساند که کلاس توجیهی قبل از خدمت آنان در تاریخ ۵۰ر۳ر۱۵ در سالن سازمان ترویج تشکیل خواهد شد، لازم است آقایان نامبرده قبل از ساعت ۸ صبح روز مزبور خود را بسازمان ترویج معرفی نمایند م الف ۲۶۹۷

وزیر کشاورزی
۱ ـ ۲ز ۱ ـ ۱۲۱۹۴

«آگهی استخدام»

جمعیت خیریه فرح پهلوی برای تکمیل کادر اردوگاه ها و شبانه‌روزی های خود سی نفر زن و مرد از دارندگان پایه تحصیلات سیکل اول دبیرستان را با شرایط زیر برای شغل مربی گری استخدام می کند .

۱ ـ سن ۱۸ تا ۲۵ سال
۲ ـ نداشتن همسر
۳ ـ داشتن برگ خاتمه خدمت نظام وظیفه یا معافیت ازاین خدمت
۴ ـ سپردن تعهد خدمت پس از موفقیت در دوره آزمایشی
۵ ـ داشتن صحت مزاج

از داوطلبان واجد شرایط در ساعت‌ده‌صبح روز ۱۰ر۳ر۱۳۵۰ امتحان کتبی بعمل خواهد آمد عده مورد نیاز از بین قبول شدگان امتحان کتبی از طریق مصاحبه انتخاب خواهند شد . انتخاب شدگان پس از طی یك دوره ۲۱ روزه کارآموزی به مدت سه ماه بطور آزمایشی مشغول خدمت خواهند بود و در این دوره ماهیانه دو هزار ریال حقوق دریافت خواهند داشت و از کلیه مزایای شبانه روزی اعم از ـ مسکن، پرخوردار خواهند بود در صورت رضایت بخش بودن خدمت آنان در این دوره با حقوق ماهیانه ۵۰۰۰ ریال به استخدام قطعی جمعیت‌درخواهند آمد خدمت مربیان شبانه‌روزی است وازتعطیل هفتگی ومرخصی سالانه استفاده خواهند کرد.

حائزین شرایط می توانند در روز های هشتم و نهم خرداد ماه با در دست داشتن فتوکپی مدرك تحصیلی و عین شناسنامه و دوقطعه عکس شش در چهار جهت نام نویسی بین ساعات ۹ الی ۱۱ صبح به اردوگاه نیاوران جمعیت خیریه فرح پهلوی واقع در خیابان نیاوران نرسیده به سه‌راه زاهدی تلفن ۸۸۲۲۱۷ مراجعه نمایند .

نصرت‌اله مجتباتی
مدیر عامل جمعیت خیریه فرح پهلوی

آگهی استخدام

بانك رهنی‌ایران تعدادی دیپلمه ریاضی و بازرگانی با شرایط زیر ازطریق مسابقه استخدام مینماید :

۱ ـ سن کمتراز ۱۸ و بیشتر از ۲۶ سال نباشد .
۲ ـ پیشینه کیفری نداشته باشد .
۳ ـ خدمت وظیفه عمومی را انجام داده یا برگ معافیت دائم در دست داشته باشد .
۴ ـ معدل سال آخر کمتر از ۱۶ نباشد .
۵ ـ به ماشین‌نویسی فارسی مسلط باشد .

داوطلبان واجد شرایط مذکور میتوانند در ساعات اداری منتهی تا روز ۱۲ر۳ر۱۳۵۰ با دردست داشتن مدرك تحصیلی به اداره کارگزینی کل بانك واقع در خیابان فردوسی ساختمان مرکزی طبقه دوم مراجعه فرمایند . م الف ۲۸۱۹

بانك رهنی ایران
آ ـ ۱۳۰۷۸ ۱ ـ ۳

آگهی مناقصه

شرکت دخانیات ایران‌مقدار دویست هزار کیلو کاغذ ابی بوبینی مورد نیاز خود را سی اند اف خرمشهر یا بندر شاهپور یابندر پهلوی یاتحویل مرز جلفای ایران از طریق مناقصه خریداری می نماید داوطلبان شرکت در مناقصه‌می توانند پیشنهاد های صریح و قطعی خودرا با اطلاع و رعایت کامل مشخصات و شرایط و مفاد طرح پیمان از اداره معاملات خارجی این شرکت واقع در خیابان ایرانشهرشمالی دریافت و مبلغ یکصدو پنجاه هزار ریال وجه نقدیاضمانتنامه بانکی بعنوان سپرده شرکت‌در مناقصه ضمیمه‌پیشنهادخودنموده تاساعت ۹صبح‌روز۲۵ر۶ر۱۳۵۰ مطابق با شانزدهم اوت ۱۹۷۱ باداره دفتر شرکت دخانیات ایران تسلیم نمایندجلسه مربوط به‌باز کردن پاکات محتوی‌نمونه ها در ساعت ده صبح همان‌روز و جلسه مربوط به قرائت پیشنهادات در ساعت ده صبح روز ۵ر۶ر۱۳۵۰ مطابق با شانزدهم سپتامبر ۱۹۷۱ درداره معاملات خارجی تشکیل میشود حضور پیشنهاد دهندگان یا نمایندگان آنان‌درجلسه‌مناقصه آزاد نخواهد شد. م‌الف ۲۸۱۲

منزله قبولی کلیه شرایط مناقصه میباشد. سپرده نفر دوم تاقطعیت معامله بانفر اول آزاد و شرکت در مناقصه به

شرکت دخانیات ایران
ف ۱ ـ ۲ ۱ ـ ۱۳۱۰۴

آگهی مناقصه

شهرداری بوکان باستناد موافقت شماره ۵۹۰۹ ـ ۵۰ر۳ر۳ مقام معظم استانداری آذربایجان‌غربی کار جدول سازی و زیر سازی و اسفالت بلوار مدخل شهر و جدول‌سازی خیابان ششم بهمن که هزینه آن مبلغ ۵ میلیون ریال برآورد گردیده طبق‌نقشه و مشخصات موجود با شرایط زیر بمناقصه واگذار مینماید:

۱ ـ شهرداری مختار است۲۵٪ کار را کسر یا اضافه نماید ، مدت انجام کار سه ماه‌ازتاریخ عقد و مبادله قرار داد میباشد.
۲ ـ صلاحیت‌فنی‌و مالی‌پیشنهاد دهندگان باید از طرف دفتر مهندسی استان تائید شده‌باشد.
۳ ـ کسانی که مایل بشرکت در مناقصه باشند میتوانند با مراجعه بدفتر مهندسی استان واقع در رضائیه و پرداخت ۵ هزار ریال بحساب۷۲۱۳ دربانك ملی شعبه رضائیه اوراق‌شرکت در مناقصه را دریافت و تاآخر وقت اداری روز ۲۱ خرداد ماه جاری پیشنهاد خود را در دو پاکت لاك و مهر شده بشرح زیر بدفتر شهرداری بوکان تحویل و رسید دریافت نمایند پاکت الف ـ اسناد مناقصه که زیر آن جمله ملاحظه شد و مورد قبول است نوشته و بامضاء پیشنهاددهنده رسیده‌باشداسناد خزانه و یا ضمانت نامه بانکی بمبلغ ۲۵۰ هزار ریال بمدت ۳ ماه بعنوان سپرده ضمیمه باشد چنانچه برنده مناقصه ازپیشنهاد خود عدول نماید سپرده او بنفع صندوق شهرداری بوکان‌ضبط‌و لدی‌الاقتضا با نفر دوم قرارداد منعقد خواهد شد و تاعقدقرارداد سپرده دوم و سوم‌مستردنخواهد شد در صورتی که پاکت الف ناقص تشخیص داده‌شودازقرائت پاکت ب خودداری خواهد شد. پاکت ب‌محتوی برگ پیشنهادکه با تمام حروف بدون‌قلم‌خوردگی نوشته شده باشد خواهد بود . حضور پیشنهاد دهندگان و یا نماینده قانونی آنها در جلسه مناقصه آزاد بوده و مناقصه حضوری ممنوع است .
۴ ـ پیشنهادات واصله‌درساعت ۴ بعداز ظهر روز ۲۱ خردادماه جاری با حضوراعضای کمیسیون مربوطه باز و قرائت خواهد شد
۵ ـ پیشنهاد دهندگان نباید مشمول منع مداخله کارمندان و معاملات دولتی باشند.
۶ ـ هزینه درج آگهی مالیات و غیره کلابعهده برنده مناقصه است .
۷ ـ شهرداری بوکان در رد و قبول یك یاکلیه پیشنهادات واصله مختار است .
۸ ـ قرارداد طبق طرح قرارداد تنظیم و مبادله خواهد شد .
۹ ـ بهاءکار انجام‌شده بموجب صورت وضعیت تنظیمی پس از تائید دفتر مهندسی‌استان آذربایجان غربی نصف بطورنقد درسال ۵۰ و بقیه باقساط‌مساوی در سال ۵۱ پرداخت خواهدشد.
۱۰ ـ سایر شرایط در طرح قرارداد مندرج است .

شهردار بوکان ـ مکنونی
۱ ـ ۲ آ ـ ۱۳۳۴۶

برای اولین بار در ایران

قهوهٔ فوری دانه درشت

موکونا ـ هُلند

دارای عطر و طعم قهوهٔ فرانسه عرضه میشود

قهوهٔ فوری دانه درشت موکونا، فرآورده ایست ابتکاری که بطریقه مخصوص در حالت انجماد و خلاء تهیه و خشک شده و باین جهت عطر و طعم قهوهٔ تازه مانند قهوهٔ فرانسه دارا آن بطور کامل حفظ شده است.

آگهی مزایده فروش اشیاء اسقاط

شرکت واحد اتوبوسرانی تهران و حومه اشیاء فرسوده و اسقاط خود را بشرح زیر ازطریق مزایده بفروش می‌رساند.

۱ـ اشیاء فرسوده اسقاط	۶۰ قلم
۲ـ باطری بزرگ	۶۳۰ عدد
۳ـ باطری کوچک	۲۳۴۳ عدد
۴ـ لاستیک روئی ۲۰×۱۱۰۰	۱۰۴۶ حلقه
۵ـ لاستیک روئی ۲۰×۸۲۵	۴۰۴۵ حلقه
۶ـ لاستیک روئی ۱۶×۶۰۰	۱۷۷۸ حلقه
۷ـ تیوب مختلف	۲۰۱۷۹ حلقه
۸ـ نوار پاره	۶۰۰۰ حلقه

خریداران میتوانند همه‌روزه بانبار اسقاط شرکت واقع در نارمك مراجعه ضمن بازدید اشیاء مذکور صورت مربوطه رانیز دریافت نمایند.

پیشنهاد دهندگان بایستی ۵٪ مبلغ پیشنهادی را وجه نقد بحساب شماره ۱۵۰۴۰ شرکت در بانك مرکزی تودیع نامعادل آن اسناد خزانه بصندوق شرکت تسلیم و رسید مأخوذه را ضمیمه پیشنهاد خود نموده و در پاکتهای سربسته و لاکو مهر شده (که‌روی آن‌جمله مربوط بمزایده اشیاء فرسوده لاستیك باطری ، و ۶۰ قلم لوازم مختلف قید شده باشد) تاساعت ده صبح روز ۵۰٫۳٫۳۰ بدبیرخانه شرکت واقع در نارمك تسلیم و رسید دریافت دارند. داوطلبین مزایده میتوانند نسبت باشیاء مذکور یکجا یابطور تفکیك پیشنهاد نمایند.

پیشنهادات واصله در ساعت ۱۰½ صبح همانروز باز و قرائت خواهد شد. حضور پیشنهاد دهندگان یا نمایندگان آنها در کمیسیون آزاد است.

به پیشنهادات فاقد سپرده ومشروط‌ومبهم‌ویااینکه بعداز ساعت مقرروا‌صل گردد‌بهیچوجه ترتیب‌اثر داده نخواهد شد.

سپرده نفر اول و دوم حائزین حداکثر قیمت‌تا قاطعیت معامله نزد شرکت باقی خواهد ماند‌در صورت استنکاف از انجام‌معامله سپرده تودیع شده او بدون هیچگونه تشریفاتی بنفع شرکت ضبط خواهد شد. چنانچه برنده مزایده حداکثر تا پنج روز پس‌از ابلاغ کلیه بهای مورد معامله را بصندوق شرکت‌پرداخت ننماید و یااینکه در مدت هفت‌روز اجناس خریداری شده‌را‌از انبار شرکت تحویل نگیرد سپرده تودیع شده او بنفع شرکت ضبط خواهد شد.

پرداخت کلیه هزینه های قانونی ازقبیل حمل اشیاء .درج آگهی . حق کارشناس و هرگونه عوارض و مالیات متعلقه بعهده برنده مزایده خواهد بود.

شرکت در رد یا قبول یك یاکلیه پیشنهادات مختار است.

شرکت واحد اتوبوسرانی تهران و حومه

۱ـ۱۳۵۵۰

آگهی مزایده شماره ۴۶

شرکت سهامی اکتشاف وتولید نفت ایران اجناس مازادبراحتیاج‌خودرا ازطریق مزایده کتبی بشرح زیرکه در ۴۰گروه متمایز وطبقه بندی شده‌اند بطور تفکیك به فروش میرساند :

گروه ۱ـ تراکتور . گروه۲ـ تراکتور گروه۳ـ تراکتور. گروه ٤ـ تراکتور. گروه ٥ـ تراکتور . گروه ٦ـ تراکتور. گروه ۷ـ تراکتور . گروه ۸ـ تراکتور. گروه ۹ـ تراکتور. گروه ۱۰ـ تراکتور . گروه۱۱ـ تراکتور. گروه۱۲ـ تراکتور. گروه ۱۳ـ تراکتور. گروه ۱٤ـ تراکتور. گروه ۱٥ـ تراکتور . گروه ۱٦ـ تراکتور . گروه ۱۷ـ جرثقیل. گروه ۱۸ـ جرثقیل. گروه۱۹ـ جرثقیل. گروه ۲۰ـ جرثقیل. وکامیون بدفورد . گروه ۲۱ـ زمین صاف‌کن بلوناکس. گروه ۲۲ـ زمین صاف‌کن بلوناکس. گروه ۲۳ـ دستگاه حفرزمین. گروه ۲٤ـ جرثقیل چرخ زنجیری . گروه ۲٥ـ جرثقیل چرخ زنجیری. گروه ۲٦ـ غلتك . گروه ۲۷ ـ غلتك . گروه ۲۸ـ دستگاه تراشکاری. گروه ۲۹ـ تریلر. گروه ۳۰ـ لوازم ووسائل مختلف . گروه ۳۱ـ ماشینهای وانت لندرور وبدفورد . گروه ۳۲ـ کولر واثاثیه مختلف. گروه ۳۳ـ لوازم جوشکاری. گروه ۳٤ـ کمپرسورهای برقی هوا وتلمبه ، دستگاه مبدل الکتریکی، چرخ خیاطی میکروسکوپ ، تلسکوپ ودوربین‌های جهت‌یابی، وسائل ودستگاه های‌مختلف ساختمانی‌وغیره، موتورهای برقی‌و دستگاههای عمق سنج وماشینهای مختلف اداری‌وغیره. گروه ۳٥ـ لفاف‌و لوازم بسته‌بندی، وسائل آتش‌نشانی‌و ایمنی، منسوجات، پارچه کالای چرمی، لوازم یدکی بخاریهای نفتی ووسائل آشپزی برقی وغیره، لوازم‌یدکی اثاثیه خانه وغیره، لوازم یدکی ابزارهای کوچك،ابزارهای کوچك ، لوازم برق‌و لوازم متفرقه . گروه ۳٦ـ لوازم یدکی ماشینهای حفاری و بهره برداری . گروه ۳۷ـ لوازم بهداری و بشکه های خالی قیری ٤۰ گالنی ، لاستیکهای فرسوده مختلف و انواع کولر و دستگاههای خنك کننده آب ، اثاثیه فرسوده مختلف و اجاقهای گاز و غیره گروه ۳۸ ـ لوازم فرسوده مختلف . گروه ۳۹ ـ مصالح فرسوده مختلف وکولر های بادی. گروه٤۰ ـ لوازم‌مختلف ساختمانی و غیره .

علاقمندان میتوانند برای کسب اطلاعات بیشتر جهت دریافت دفترچه شرایط‌چگونگی شرکت درمزایده درمقابل پرداخت مبلغ یکهزار ریال پول نقد به اداره پیمانکاری و حقوقی شرکت سهامی اکتشاف و تولید نفت ایران در مسجد سلیمان و یا به اداره پیمانکاری شرکتهای عامل نفت در تهران مراجعه نمایند .کلیه پیشنهادات بایستی تا ساعت ۱۱ صبح روزسه‌شنبه اول تیرماه ۱۳۵۰ بدفتر رئیس کل شرکت سهامی اکتشاف و تولید نفت ایران در مسجد سلیمان و یابه اداره پیمانکاری شرکتهای عامل نفت در تهران تسلیم گردد .

آ ـ ۱۳۳٤۰ ۱ـ۳

آگهی استخدام‌پیمانی

وزارت دادگستری احتیاج باستخدام ۸ نفر مراقب داخلی (٦نفر مردو دو نفر زن) برای کانون اصلاح و تربیت مرکز دارد که آنها را باشرایط زیر از طریق مصاحبه حضوری انتخاب خواهد نمود :

۱ـ تابعیت ایران
۲ـ سن کمتر از ۳۰ سال و زیادتر از ٤۰ سال نباشد .
۳ـ عدم محکومیت بمجازات جنحه یا جنایت
٤ـ دارا بودن حداقل گواهینامه یا کارنامه قبولی سوم متوسطه
٥ـ انجام خدمت زیر پرچم (برای داوطلبان ذکور)
٦ـمتاهل باشند .

داوطلبان واجد شرایط بادر دست داشتن مدارک ذیل
۱ـاصل شناسنامه ۱ برگ
۲ـگواهی عدم سوءپیشینه ۱ برگ
۳ـ فتوکپی مدرک تحصیلی ۱برگ
٤ـ فتوکپی دفترچه پایان خدمت وظیفه ۱ برگ
٥ـ معرفی‌نامه اداره کل مشاغل و کاریابی وزارت‌کار
٦ـ عکس (٤×٦) دوازده قطعه .

حداکثر تاپانزده روز پس از تاریخ انتشار آخرین آگهی قسمت داوطلبان اداره کارگزینی وزارت دادگستری مراجعه و ثبت‌نام نمایند ضمنا چنانچه ازبین داوطلبان کسانیکه دارای مردك تحصیلی بالاتر بوده و واجد شرایط مذکور نیز باشند حق‌تقدم خواهند داشت .پذیرفته شدگان در مصاحبه بطور پیمانی موقت با حقوق ماهیانه ششهزار و دویست (٦۲۰۰) ریال استخدام خواهد شد. م‌الف ۲۹۵۱

۱ـ۳ آ ـ ۱۳۸۰٤ وزارت دادگستری

آگهی انتخاب داوطلب

وزارت تعاون و امور روستاها ـ سازمان مرکزی تعاون روستائی ـ در نظر داردبرای شرکت در دوره آموزشی‌پیش‌از خدمت کادر صحرائی که در یکی از شهرستانها برگزارمیشود تعدادی داوطلب که دارای شرایط زیرباشند از طریق مسابقه انتخاب نماید .

۱ـ دارابودن دیپلم کشاورزی
۲ـ آمادگی کامل برای سکونت و کار در روستاهای‌مناطق مرزی کشور و دور از مرکز برای تمام مدت خدمت .
۳ـ انجام خدمت وظیفه دریکی از سپاههای دانش ـ ترویج و آبادانی و بهداشت .
٤ـ متولد سال ۱۳۲۳ ببعد .
٥ـ نداشتن پیشینه کیفری .
٦ـ نداشتن لکنت‌زبان و نقص عضو .
۷ـ عدم اعتیاد به مواد مخدر .
۸ـ متولدین شهرستانهای کرج ـ ورامین ـ شمیران ـ شهرری ـ دماوند و نیز متولدین شهرستانهای مرکزی‌استانها و فرمانداریهای گل پذیرفته نمیشوند (باستثناء متولدان بندر عباس ـ ایلام ـ کهکیلویه ـ بوشهر ـ خرم‌آباد و شهرکرد که میتوانند شرکت کنند).

داوطلبان واجدشرایط میتوانند از دهم تا بیستم خردادماه سال جاری‌به اداره تعاون‌و امور روستاهای نزدیکترین‌شهرستان مراجعه و درخواست شرکت در امتحان ورودی را طبق نمونه‌ای که در آنجا موجود است تکمیل و با ارائه مدارك لازم آن‌را بتائید سازمان تعاون روستائی شهرستان مذکور برسانند و همراه بایك قطعه عکس ٤×٦ با پست‌سفارشی به آدرس‌سازمان مرکزی تعاون روستائی ـ اداره آموزش و ارشاد ـ تهران بفرستند . (به تقاضاهائی که تاریخ پست کردن آن بعد از ۵۰٫۳٫۲۱ باشد ترتیب‌اثر داده نخواهد شد).

به‌متولدان دهات دوردست و مناطق مرزی و آنهائی که معدل سال آخر دبیرستانشان بیشتر از ۱٤ است و افرادی که‌دارای گواهینامه رانندگی باشند در شرایط مساوی امتیاز داده‌خواهد شد .

تاریخ و محل انجام مسابقه ورودی در روز پانزدهم تیرماه ۱۳۵۰ در روزنامه های اطلاعات و کیهان چاپ شهرستانها درج خواهدشد و مواد امتحانی زبان فارسی ـ اطلاعات عمومی وهوش خواهد بود .

در صورتی‌که درخواست داوطلب مطابق دستورالعمل موجود در اداره تعاون و امور روستاهای شهرستان ـ سازمان تعاون روستائی ـ تکمیل نشود و یا داوطلب واجد یك یاچندتا از شرایط مندرج دراین آگهی نباشد برای وی کارت شرکت در امتحان ورودی صادر نخواهد شد .

دیپلمه های کشاورزی که خدمت‌وظیفه آنان تا پایان‌شهریور ماه سال جاری‌تمام میشوددرصورت داشتن‌سایر شرایط میتوانند درخواست ثبت‌نام کنند و بااخذ اجازه از واحد مربوط درمسابقه شرکت نمایند . م‌الف ۲۷۳۸

سازمان مرکزی تعاون روستائی

تبریکات

تیمسار سرتیپ علی اکبر سفید پور

ارتقاء جنابعالی‌را ازصمیم قلب بشماو خانواده‌محترمتان‌تبریك عرض مینمائیم .

آ ـ ٦۵۰۳ حسین سفیدپور ـ مصطفی سفیدپور

تیمسار معظم سپهبد فتاحی

ارتقاء درجه را از صمیم قلب تبریك عرض کرده سلامتی و سعادت وجود عالیٔ را از ایزد متعال خواستارم .

سعید منشی‌زاده

جناب آقای پیروز استاندار محترم استان فارس

بدینوسیله انتصاب‌شایسته جنابعالی‌رابسمت استانداراستانداری فارس صمیمانه تبریك عرض نموده موفقیت بیشتر وسعادت شما آرزوی قلبی ماست .

مهدی صبوری

تیمسار معظم سرتیپ سفیدپور

باکمال خوشوقتی و مسرت ترفیع جنابعالی را از صمیم قلب تبریك عرض سربلندی آرزومندیم .

آ ـ ٦٦۲۱ شهنائی و بانو

اطلاعیه شهرداری نکا

شماره ۹۸٤ تاریخ ۵۰٫۳٫۳

شهرداری نکا در اجرای تبصره ۱ ماده ۱٦ قانون نوسازی بدین وسیله شروع عملیات ارزیابی خیابان رضاشاه کبیر را بطول ۹۵۰ متر و عرض ۲۰ متر اعلام میدارد.

سرپرست شهرداری نکا ـ بهرامی

آ ـ ۱۳۹۵۰

آگهی مزایده شماره ۳۷٦

شرکت ملی نفت ایران تعداد ۲٦ دستگاه انواع اتومبیل‌مستعمل ـ ٤ دستگاه تریلر مستعمل‌و۸ دستگاه موتورسیکلت‌مستعمل موجود در انبار های بازرگانی ری‌را به وضع موجود و در هشت گروه‌مجزا از طریق مزایده عمومی بفروش میرساند .

۱ـ علاقمندان میتوانند برای دریافت‌مشخصات‌و شرایط شرکت در مزایده در تهران به‌اطاق ۱۲۲۵ طبقه ۱۲ اداره‌مرکزی شرکت ملی نفت واقع در خیابان تخت جمشید مراجعه نمائید .

۲ـ پیشنهاددهندگان میتوانند قبل از تسلیم پیشنهاد از ساعت۸ صبح‌الی ۱۲ ظهر روز های شنبه ۵۰٫۳٫۱۵ و یکشنبه۵۰٫۳٫۱٦ و دوشنبه۱۷ر۳ر۱۳۵۰ درانبار نامبرده‌حضوریافته ودستگاههای‌موردمزایده‌را رویت‌نمایند ضمنا‌پیشنهاد خود را برای یك یاهر چند گروه که‌مایل‌باشد تنظیم و تسلیم نمایند .

۳ـ سپرده شرکت در مزایده برابر مبلغ ذکر شده درمقابل‌هرگروه‌در برگ مشخصات و شرایط شرکت در مزایده‌میباشد که بایستی بصورت وجه نقد ویا تضمین نامه بانکی مورد قبول شرکت که ٦۰ روزاز آخرین‌مهلت قبول پیشنهادات معتبر باشدضمیمه پیشنهاد گردد .

٤ ـ پیشنهادات تا آخر وقت اداری‌روزشنبه ۲۲ر۳ر۱۳۵۰ پذیرفته شده و در ساعت۹صبح‌روزیکشنبه ۲۳ر۳ر۱۳۵۰ در کمیسیون معاملات واقع در ساختمان مرکزی طبقه‌دهم بازو قرائت‌خواهد شد.

حضور پیشنهاددهندگان‌ویا نمایندگان‌آنها با در دست داشتن معرفی نامه در جلسه مذکور آزاد است .

شرکت در رد ویا قبول یك یا کلیه‌پیشنهادات واصله بدون آنکه محتاج به ذکر دلیل باشد مختار است .

آ ـ ۱۳۲۸٤ ۱ـ۲

سازمان امور اداری و استخدامی کشور

آگهی استخدام رسمی و پیمانی

سازمان امور اداری و استخدامی کشور طبق مفاد قانون استخدام کشوری ۲نفر رابرای تصدی مشاغل کمك برنامه نویس و کدگذار یك .که اولی‌را در گروه موقت شغلی (دو)به طور رسمی و دومی را بصورت پیمانی استخدام‌میکند.

شرائط داوطلبان:

۱ـ برای کمك برنامه‌نویس

دارابودن گواهینامه دوره کامل دبیرستان و گواهینامه تخصصی برنامه نویسی و حداقل یکسال سابقه کار در رشته مربوطه.

۲ـ برای کدگذار یك

دارابودن دیپلم کامل متوسطه وداشتن مدرك تخصصی دوره مقدماتی ماشین های کامپیوتر.

ترتیب نام‌نویسی :

داوطلبان واجد شرائط میتوانند فرم زیر را تکمیل کرده همراه با (فتوکپی) آخرین مدرك تحصیلی خود باپست‌سفارشی حداکثر تاتاریخ۱٦ر۳ر۵۰ به نشانی قسمت کارگزینی سازمان امور اداری و استخدامی کشور ارسال دارند.

به تقاضاهائی که بعد ازاین‌تاریخ به پست تحویل داده شود ترتیب‌اثر داده نخواهدشد. م‌الف ۲۸۰۹

فرم تقاضانامه

نام نام‌خانوادگی شماره شناسنامه‌و محل‌صدور

آخرین مدرك تحصیلی

رشته تحصیلی متقاضی شغل

وضع نظام وظیفه آدرس

۱ـ۲ آ ـ ۱۳۰٦٦ امضاء

ویگ سربازان

I.B.S.

هیرپیس آقایان

گیسوی بانوان

با اقساط ماهیانه فقط

۲۵ تومان بدون پیش‌قسط

جنب سینما امپایر تلفن ۶۲۳۹۰۰

آگهی متمم آگهی مناقصه خرید دستگاه های کارپر

شرکت ملی ذوب‌آهن ایران بجای یکسری لوازم و دستگاه های کارپر موضوع آگهی‌مناقصه شماره ۱٦۲٦ ـ۱۱ر۲ر۵۰ دوسری دستگاه های کارپربرای‌دومنطقه‌مختلف‌خریداری‌مینماید شرکت کنندگان در مناقصه بایستی هزینه نصب‌هردستگاه را جداگانه قیمت‌دهند و در صورتی که شرکت ملی ذوب‌آهن ایران‌صلاح بداند هردستگاه را جداگانه ازحائزین حداقل یا هردودستگاه را یکجا از یك فروشنده خریداری خواهد نمود مبلغ سپرده برای هر دستگاه ٤۰۰۰۰۰ ریال است و داوطلبان‌شرکت در مناقصه که مایل‌باشند برای‌دو دستگاه پیشنهاد دهند بایستی دوبرك ضمانتنامه بانکی جداگانه ارسال دارند. محل نصب یکدستگاه سیستم کارپر در ٦ منطقه زرند ، ریك‌آباد ، باب نیزو دشت‌خاك پایدانا و درگر ، در حدود ۱٦۰ کیلو متری کرمان و محل های نصب‌دستگاه دیگر چهار منطقه‌شاهمیر شهر ، زیراب ، شاهی‌وبابل است .تاریخ سررسید مناقصه نیز از ۲۳ر۵ر۱۳۵۰ به ۵۰ر۵ر۱۳۵۰ اصلاح میشود .

سایر شرایط‌طبق مندرجات‌آگهی مناقصه شماره ۱٦۲٦ ـ۱۱ر۲ر۵۰ میباشد . م‌الف ۲۷۰۰

۱ـ۲ آ ـ ۱۳٦٤۸ شرکت ملی ذوب آهن ایران

تسلیت

همکار عزیز آقای قیصر مرقس

مصیبت وارده را صمیمانه تسلیت گفته سلامتی بازماندگان را از خداوند مسئلت داریم .

کارکنان حسابداری شرکت سهامی ایران چاپ

جناب آقای مهندس محمد علی شارمهد

کارمندان و کارکنان شرکت هود از صمیم قلب درگذشت مادر گرامیتان را تسلیت عرض نموده صبر و شکیبائی جنابعالی وعموم افراد فامیل را از خداوند متعال مسئلت مینمایند.

ما دانش آموزان کلاس سوم دبیرستان نسرین لنگرود

مصیبت وارده را به خانم مدیره عزیز خود خانم فهیمی‌تسلیت عرض میکنیم .

آ ـ ۱۳۳۱۰

مدیر عامل و کارکنان شرکت سهامی شیشه قزوین

بانهایت تاثر فوت نابهنگام مرحوم حسین معظمی را بخانواده های محترم معظمی و شریف امامی تسلیت عرض نموده ، بقای بازماندگان آن خانواده محترم را خواستار است.

مدیر عامل و کارکنان شرکت سهامی شیشه قزوین

آ ـ ٦۵٦۱

سرکار خانم فهیمی

مصیبت وارده را به شما مدیره محترم تسلیت می‌گوئیم.

دانش آموزان سال دوم شعبه ب دبیرستان نسرین‌لنگرود

آ ـ ۱۳۹۰۸

درگذشت شادروان آقای محسن سلطانی را بحضور سرکار خانم عذرا سلطانی و سایر بازماندگان تسلیت میگوئیم.

چالوس: دکتر منظر سره ـ دکتر علی سره

آ ـ ۱۳۹۱۸

سرور ارجمند تیمسار سرلشکر نیکومنش

بانهایت تاثر و تاسف درگذشت ناگهانی شادروان مهندس عباس نیکومنش برادر گرامی آن تیمسار معظم را صمیمانه تسلیت عرض نموده سلامت و بقاء بازماندگان را از درگاه ایزد متعال مسئلت داریم.

از طرف دوستان و همکاران : سرتیپ علی مرادیان

آ ـ ٦۵٦۷

سرکار سرگرد منوچهر صنعی

فوت ابوی گرامیتان را تسلیت و از درگاه احدیت صبرو شکیبائی جهت شما خواستاریم .

سرگرد اسماعیل سپهری‌فرد. سروان محمود همدانی .سروان سید مصطفی کیا. ستوان یکم علی اصغر صبور . حسین‌نیرومند.

آ ـ ٦۵٦۳

دوست گرامی جناب آقای مهندس مهدی‌زاده

درگذشت پدر گرامیت را تسلیت گفته امید است که مارادر غم خود شریک بدانی .

محمد حسین شهری ـ حسین هاشمی نژاد .

آ ـ ۱۳۹۰۲

همکار گرامی سرکار ستواندوم جلالی

مصیبت وارده را از طرف خود و کلیه افسران ومامورین شهربانی زابل به آن همکار و خانواده ارجمند تسلیت عرض‌خود را در غم شما شریک میدانیم .

زابل : سروان بیوك پور

آ ـ ۱۳۹۰٤

دوست گرامی جناب آقای حاجیانفر

مصیبت وارده را تسلیت‌عرض میکنم ودرغم شما شریکم .

مهاباد ـ محمد حبیبی

همکار ارجمند جناب آقای حسن کاهه

حادثه جانخراش منجر بفوت‌ناگهانی همشیره‌فداکارتان شدیدا همکارانتان را تحت تاثیر قرار داد . ضمن عرض تسلیت همگانی ، برای شما و خانواده بزرگوارتان صبر و شکیبائی آرزومندیم .

کارکنان اداره کل خدمات ماشینی بیمه های اجتماعی

آ ـ ٦۵۵۳

جناب آقای مهندس محمد علی شارمهد

بانهایت تاسف وتاثر مصیبت وارده را صمیمانه تسلیت‌عرض، بقاء عمر جنابعالی وسایر بازماندگان را از خداوند بزرگ‌خواستاریم

جلال‌الدین فاطمی . شیروس محسنین . جمیل محسنین . امیر حسین معتمد . احمد قماشچی . حسین شعبانی . حبیب‌اله حصاری .نصرت‌اله فولادی .

آ ـ ٦۵۵۷

باکمال تاسف درگذشت جناب آقای علی‌مولوی بزرك

خاندان مولوی را به آن خانواده گرام و فامیل های‌وابسته تسلیت عرض مینمایند .

کارمندان شرکت راه و ساختمان

آ ـ ٦۵٦۹

جناب آقای عباس رضوی سرپرست فوتبال‌باشگاه های تاجیك و اقبال

مصیبت غم‌انگیز وارده را به جنابعالی تسلیت عرض می نمائیم .

از طرف کلیه قهرمانان و ورزشکاران باشگاه های اقبال و تاجیك ـ محمدعلی صنعتکاران . مصطفی تاجیك

آ ـ ٦۵۷۷

دوست عزیز جناب آقای کاهه

خود را درمصیبت وارده شریك میدانیم .

مسعود رحیمیان و بانو

آ ـ ٦۵۷۹

مرکز آمار ایران بانهایت تاسف فوت جانگداز دوشیزه سوسن کاظمی فرزندهمکار گرامی خانم‌شکوه کاظمی‌رابایشان تسلیت میگوید .

آ ـ ۱۳۷۷٤ مرکز آمار ایران

جناب آقای علیرضا محمودی گیلانی

بانهایت تاثر و تاسف درگذشت پدر عزیزتان را بشما و خانواده محترمتان تسلیت عرض مینمائیم .

آ ـ ٦۵۸۹ صالحی .مقدم

درگذشت ناگهانی دوست عزیزمان مرحومه بانو فاطمه نجفی‌خانم سرخوش را باطلاع میرساند . شیرزنی بودفرهنگی، مادری فداکار و دوستی یکرنك که خدایش‌قرین رحمت‌فرماید.

آ ـ ۱۳۹۳٦ شاهی ـ مهندس سرودی و بانو

فقدان فقید سعید محسن سلطانی بزرك خاندان محترم سلطانی را به همسر آن مرحوم و بانو عذرا سلطانی وکلیه فامیل تسلیت عرض مینمایم .

آ ـ ۱۳۹۳۸ زاهدان ـ حسن سره و بانو

باقلبی پراز اندوه فوت جانگداز دوست عزیزمان شادروان عبدالرسول نبوی را بخانواده محترم نبوی مخصوصا بهمسر داغدیده‌اش تسلیت میگوئیم

احمد عبائی‌کوهائی ـ عبدالحمید ادیبی ـ الهیار مهدیزاده

آ ـ ٦۵۸۵

دوست محترم جناب آقای مهندس محمد علی شارمهد

بانهایت تاثر و تاسف درگذشت مادر گرامیتان را تسلیت عرض ، بقاء عمر جنابعالی و بازماندگان محترم را از درگاه‌الهی خواستاریم .

اردشیر فیض ـ محمدامین اعتصامی

آ ـ ٦۵۵۷

آقای محمد ذوالید و سرکار سرگرد مهدی دادفر

مصیبت وارده را از صمیم قلب تسلیت عرض نموده بقاء عمر و سلامتی جنابعالی را خواستاریم .

فریدون پاسدار و بانو

آ ـ ٦۵۹۹

مصیبت درگذشت جناب آقای حسین معظمی را بخانواده های محترم معظمی ـ شریف‌امامی ـ ویشگائی تسلیت عرض‌نموده بقای عمر و سلامت بازماندگان فقید سعید را از درگاه حضرت احدیت مسئلت مینماید .

شرکت سهامی نوکار

آ ـ ۱۳۸٤۲

درگذشت ناگهانی جناب آقای حسین معظمی را بخانواده های محترم معظمی ـ شریف‌امامی ـ ویشگائی تسلیت عرض‌نموده برای بازماندگان مرحوم مغفور سلامت و صبر و شکیبائی را آرزومند است .

شرکت کشن با مسئولیت محدود

جناب آقای محمد حسن اقبالی

باقلبی پر از اندوه مصیبت وارده را تسلیت عرض نموده بقاء عمر بازماندگان را از درگاه‌خدای بزرگ مسئلت مینمائیم.

محمود واحمد امامی

آ ـ ٦۵۰۷

سرکار خانم پروین قاسمی

با نهایت تاسف و تاثر درگذشت پدر ارجمندتان را بشما و خانواده محترمتان تسلیت عرض مینمائیم.

رئیس ومربیان و دانشجویان انستیتو عالی پرستاری فیروزگر

آ ـ ٦۵۱۷

بانو منیژه غیائی

درگذشت مادر مصیبت عظیمی است ما را هم در اندوه خود شریک بدانید .

احمد لنکرانی . علی مدن‌پور . ایرج صور اسرافیل

آ ـ ٦۵۳۹

جناب آقای محمدعلی حاجیانلو

با عرض معذرت از عدم شرکت در مجلس ترحیم مادر مرحومه ، ضمن ابراز همدردی به جنابعالی تسلیت میگوئیم .

آ ـ ۱۳۷۲۲ یعقوب اصلانی

جناب آقای هاشم جاوید

مصیبت وارده را تسلیت میگوئیم .

آ ـ ۱۳۳۷٦ بابل : دکتر رفعت

سرکار ستوان ۱ ناصر مهرپور

از سوی خود وهمکاران مصیبت وارده‌را تسلیت‌عرض مینماید

آ ـ ۱۳۳۸۰ شاه‌آباد غرب : سرگرد دهدشتی

جناب آقای محسنی دبیر ارجمند

با تاثر فراوان درگذشت پدر گرامیتان را تسلیت گفته پیوسته طول عمر و بقای جاودان برای شما و خانواده محترمتان آرزوی قلبی ما است .

ازطرف‌کارکنان ودانش‌آموزان‌دبیرستان‌دکتر اقبال‌مسجدسلیمان

آ ـ ۱۳۳۷۸

سرکار سروان‌عقیلی مدیرعامل شیروخورشید سرخ شاهپسند

بانهایت تاسف وتاثر مصیبت واردهرا به جنابعالی تسلیت عرض نموده و خود را در غم شما شریک میدانم

آ ـ ۱۳۳۷۲ دیوسالار

باکمال تاسف وتاثر درگذشت ناگهانی شادروان محمدکاظم ملك‌را بحضورخانواده ملك بخصوص‌آقایان‌ـ حاجی‌احمدعلی ملك و پسران و علی‌اکبر عیدلوحان ـ شاهپور کیانی و حاج مرتضی ـ مهدی ـ صفدر ـ رضا و علی ملك تسلیت میگوئیم

گنبدکاوس ـ حیدر نریمان و برادران و محمدطاهر طاهرزاده

آ ـ ۱۳۳۷۰

باکمال تاسف وتاثر درگذشت‌ناگهانی شادروان محمدکاظم ملك را بحضور آقایان ـ حاج احمدعلی ـ دکتر یوسف‌ـ دکتر محمود ـ مهندس حسن ـ مهندس محسن و حاجی محمدتقی ملك و شاهپور کیانی و جمال و رضا زمانی تسلیت عرض مینمایم .

آ ـ ۱۳۳٦۸ گنبدکاوس ـ علی مسعودی

آقای نبی اسعدی مقدم

با اندوه فراوان و تاثر بی‌پایان ضایعه‌اسفناك درگذشت پدر عزیزتان را تسلیت میگوئیم .

آ ـ ٦۵۲۷ علی‌اکبر صفیری و بانو

سرکار ستوان یکم مهندس جواد مشیری

مصیبت وارده سبب تاسف و تالم خاطر همکارانتان گردید ما را نیز در غم خویش شریک و سهیم بدانید .

افسران دوره مقدماتی مرکز مهندس

آ ـ ۱۳۳۷٤

درگذشت شیخ حاجی میرکاظم آقا شریفی یکی از علمای عالیقدر اسلامی را در شهرستان شاهپور بخانواده های‌شریفی‌ـ طلائی و نقی زاده تسلیت عرض میکنم.

ستوان یکم بهروز شاهسوار

آ ـ ۱۳۳۰۹٦

کارکنان دفتر نمایندگی اطلاعات درقم

مصیبت وارده را به‌آقای حاجیانفر همکار ارزنده خودتسلیت عرض مینمایند.

آ ـ ۱۳۳۹۸

جناب آقای فضل‌الله مسیح ریاست محترم آموزش و پرورش خرمشهر

درگذشت خواهر گرامیتان موجب نهایت تاسف و تاثر گردید از ایزد متعال سلامت و شکیبائی آنجناب و خاندان گرامی را خواستاریم .

کارکنان کمیته ملی پیکار با بیسوادی شهرستان‌خرمشهر

آ ـ ۱۳۳۲۰

جناب آقای محمد علی مسعودی

فوت‌شادروان‌حسن فزونی را بجنابعالی و کلیه منسوبین تسلیت عرض سعادت و سلامت بازماندگان را از حضرت دادار خواهانم.

نوشهر : رضا آزاده تهرانی

۱۳۳۳۸

کارمندان و کارکنان سرپرستی نمایندگی های اطلاعات در استان اصفهان

در نهایت تاسف و تاثر مصیبت وارده را بجناب‌آقای **محمد علی حاجیانفر** تسلیت میگویند .

آ ـ ۱۳۳۳٦

جناب آقای محمد علی حاجیانفر

مرگ والده مکرمه همه ما را سخت متاثر و اندوهگین ساخت از سوی کلیه خبرنگاران و کارکنان نمایندگی اطلاعات در شهر ری مصیبت وارده را‌تسلیت گفته خود را در غم شما شریک و سهیم دانسته بقای عمر و سلامتی آن خانـــدان محترم را ازدرگاه ایزد یکتا خواستارم .

نماینده و خبرنگار اطلاعات در شهرری ـ علی اصغر دانشپور

آ ـ ۱۳۳۳٤

جناب آقای فضل‌الله مسیح ریاست محترم آموزش و پرورش خرمشهر

بانهایت تاسف و تاثر درگذشت خواهر گرامیتان را تسلیت عرض نموده بقاء عمر آن جناب و خاندان مسیح را از ایزد متعال خواستاریم .

از طرف کارکنان دبستان بزرگمهر ـ اولی‌پور

آ ـ ۱۳۳۱۸

جنابان آقایان : مجید آرین ـ مهندس رهنما و بانو ـ مهندس فرهاد رهنما و بانو

مارا در مصیبت و غم خود شریک بدانید .

اصفهان : از طرف کارمندان دفتری کارخانه پـــلار حاج کاظم فیروزه

آ ـ ۱۳۳۹۲

جنابان آقایان : مجید آرین ـ مهندس رهنما و بانو ـ مهندس فرهاد رهنما و بانو

کادر فنی و اداری کارخانه پلار در اندوه شما شریک هستند .

اصفهان ـ سرهنگ بازنشسته ـ محمد حسین‌باباخانی

آ ـ ۱۳۳۹۰

جناب آقای قاسم قاسم زاده

بانهایت تاسف و تاثر درگذشت ناگهانی شادروان‌عزیز قاسم زاده را به جنابعالی و خانواده گرامیتان تسلیت عرض نموده و خود را در این غم جانگداز شریک می دانیم .

شرکت ملی ذوب آهن ایران ـ واحد جلفا

حمید شهیدی ـ هادی رفیعی شاد ـ علی عزیزیان ـ محمد رسولی ارسی .

آ ـ ۱۳۳۸٤

جناب آقای مهندس علیقلی بیانی

از فقدان اسف انگیز برادر گرامیتان قلبا شریک و با عرض تسلیت بقاء عزت و سلامتی جنابعالی و خانواده محترم را از خداوند مسئلت داریم .

کارکنان سازمان عمران ماهیدشت و پل‌ذهاب

آ ـ ۱۳۳۸۲

جناب آقای مهندس محمد علی شارمهد

فوت مادر گرامیتان را تسلیت عرض نموده و بقاءعمر شمارا از خداوند متعال خواستارم .

مهدی ساطحی

آ ـ ٦۵۲۳

تیمسار سرلشگر سلیمان نیکومنش

بااندوه فراوان‌از سوی خود وهمکارانم درگذشت تاثرانگیز برادر ارجمندتان را به حضور تیمسار عزیز و خانواده محترم تسلیت عرض نموده و در غم شما خود را شریک میدانیم

سرتیپ محمدحسین انصاری

آ ـ ٦٤۸۵

ورزش

مسابقات وزنه برداری استان تهران

پرویز جلایر درمیان وزن ۲ رکورد ملی راجابجا کرد

دهنوی در یکضرب با ۱۳۰ کیلو، حد نصاب تازه‌ای برای خود بجا گذارد

محمد ناصحی ملی‌پوش ایران در مگس وزن در حالی با ۲۸۵ کیلو قهرمان شد که ۳۰۵ کیلو بهترین حد نصاب اوست!

امشب با انجام مبارزات شرکت کنندگان دسته های میان سنگین، سنگین وزن وفوق سنگین مسابقات وزنه برداری استان تهران که از بعداز ظهر پنجشنبه با حضور برگزیدگان اراك ، قزوین ، ساوه، قم ، فیروزکوه ، کرج و تهران آغاز شده بود بپایان میرسد .

این دوره مسابقات که چهره های برتر آن درمسابقات قهرمانی ایران حضور پیدا خواهند کرد طی سه شب گذشته شاهد روی داد های تازه‌ای در این ورزش بودکه بیگمان مهمترین آن‌درخشش پرویز جلایر صاحب مدال نقره بازی های المپیك ۱۹۶۸ مکزیك بود که این بار در وزن بالا تر یعنی میان وزن رکوردگیری میکرد.

دورکوردجدیدبرای ایران

جلایر که دیشب توفیق ترفیع دو رکورد جدید در حرکات یك ضرب و دو ضرب را پیدا کرد با اینکه بیش از سه ماه از آغاز تمرین مجددش نمیگذرد درخشان بود و در مجموع بطور غیر رسمی مجموع ۴۳۲٫۵ کیلو را به ثبت رساند .

پرویز جلایر در حالی حرکت پرس را به آخر رسانید که بعد از ناکام شدن در برابر وزنه ۱۲۵ کیلوئی در حرکت اول ۱۳۰ کیلو وزنه را در حرکت دوم بالا برد.

در حرکت یکضرب که حرکت تخصصی جلایر بحساب می‌آید ملی پوش سابق ایران دربارچهارم موفق شد ۲٫۵ کیلو رکورد ایران را که متعلق به دانیل‌گورگینر بود بهبود بخشد .

رکورد جدید یکضرب دسته میان وزن در ضمن برابر بارکورد یکضرب دسته سبك وزن نیز می باشد که جلایر در بازیهای ۱۹۶۸ مکزیکو بجا گذارده است .

جلایر در این حرکت در بار اول مقابل وزنه ۱۲۲٫۵ کیلوئی مغلوب شد ولی در بار دوم براحتی ۱۲۷٫۵ کیلو را یکضرب زد وپس از ناکامی مقابل وزنه ۱۳۰کیلوئی درحرکت چهارم موفق به برداشتن ۱۳۲٫۵ کیلو شد که همچنان که ذکر شد ۲٫۵ کیلو از رکورد قبلی ایران بهتر است .

در حرکت دو ضرب جلایر ابتدا به آسودگی ۱۶۰ کیلووزنه بلند کرد و در دفعا تدوم و سوم بخاطر عدم کنترل کافی موفق به قیام کردن زیر وزنه نشد وسرانجام دربار چهارم با اراده‌ای بی نظیر وزنه را بسینه کشید و با قدرت بیشتری وزنه را در اختیار گرفت و باین ترتیب طول یکشب دوبار رکورد ایران را ترقی داد .

دهنوی ۱۳۰کیلو یکضرب

وزنه ۱۷۰ کیلوئی جلایر پس از توزین ۱۷۰٫۵ کیلو تشخیص داده شد که این ۳ کیلو بیش از رکورد قبلی این دسته که متعلق‌به دانیل گورگیز بود میباشد .

گذشته از این رویداد چهره های جوان و امید سازی چون داود ملکی ، منوچهر فاضل ، عبدالحسین دلواری ، عبدالله درودیان ، مسعود قاسمی در کنار چهره های صاحب نام این ورزش درخشش کافی داشتند .

نصراله دهنوی وزنه بردار سبك وزن تیم ملی که بطور آزاد در مسابقات شرکت داشت ضمن بدست آوردن مجموع ۴۳۰ کیلو ، یك رکورد شخصی در حرکت یك ضرب بدست آورد ، رکورد جدید دهنوی ۱۳۰ کیلو میباشد، دهنوی بترتیب ۱۴۰ کیلو در پرس، ۱۳۰ کیلو در یکضرب و ۱۶۰ کیلو در دو ضرب وزنه بلند کرد ، گذشته از این چهره ملی پوش محمد ناصحی و امیر درمنکی نزول چشمگیر داشتند نتایج مسابقات‌تا پایان دسته میان وزن از این قرار میباشد :

مگس وزن

استان تهران : ۱ ـ محمد ناصحی از قم با رکورد ۲۸۵کیلو ۲ ـ هاشم مجدپور از تهران با رکورد ۲۵۲٫۵ کیلو ۳ ـ محمد بهشتی از قم با رکورد ۲۳۷٫۵ کیلو

تهران : ۱ ـ هاشم مجدپور با رکورد ۲۵۲٫۵ کیلو ۲ـ ابوالقاسم ماهی با رکورد ۲۳۵ کیلو ۳ ـ اکبر معزی با رکورد ۲۱۲٫۵کیلو.

خروس وزن

استان تهران : ۱ ـ داودملکی از تهران با رکورد ۲۹۵ کیلو ۲ـ محمد میر شجاعی از قزوین با رکورد ۲۶۵ کیلو ۳ ـ علیرضا امیدی از اراك با رکورد ۲۵۵ کیلو .

تهران : ۱ ـ داود ملکی با رکورد ۲۹۵ کیلو ۲ـ اسماعیل محمدیان با رکورد ۲۷۷٫۵ کیلو ۳ ـ مجتبی فعلی بارکورد ۲۴۰ کیلو .

پروزن

استان تهران : ۱ـ امیردرمنکی از تهران با رکورد ۳۳۵ کیلو ۲ ـ سعید منصوری از ساوه بارکورد ۲۷۰ کیلو ۳ ـ محمود تهان از قزوین با رکورد ۲۵۷٫۵ کیلو .

تهران : ۱ـ امیر درمنکی با رکورد ۳۳۵ کیلو ۲ـ منوچهرفاضل با رکورد ۳۲۵ کیلو۳ـ عبدالحسین دلواری با ۳۲۲٫۵ کیلو .

* سبك وزن

استان تهران : ۱ـ مهدی‌عطار اشرفی از تهران بارکورد ۳۴۲٫۵ کیلو ۲ـ یدالله علی‌نژاد ازقزوین با رکورد ۳۰۲٫۵ کیلو ۳ـ صادق جمشیدی پور از قزوین با رکورد ۲۸۵ کیلو .

تهران : ۱ـ مهدی عطار اشرفی با رکورد ۳۴۲٫۵ کیلو ۲ـ عبداله درودیان بارکورد ۳۲۵ کیلو ۳ـ رمضان شوند با رکورد ۲۸۰کیلو

میان وزن

استان تهران : ۱ـ پرویز جلایر از تهران با رکورد ۴۱۷٫۵ کیلو ۲ـ عبدالله فلاحی نژاد از تهران با رکورد ۳۶۰ کیلو ۳ ـ مسعود قاسمی از تهران با رکورد ۳۵۰ کیلو

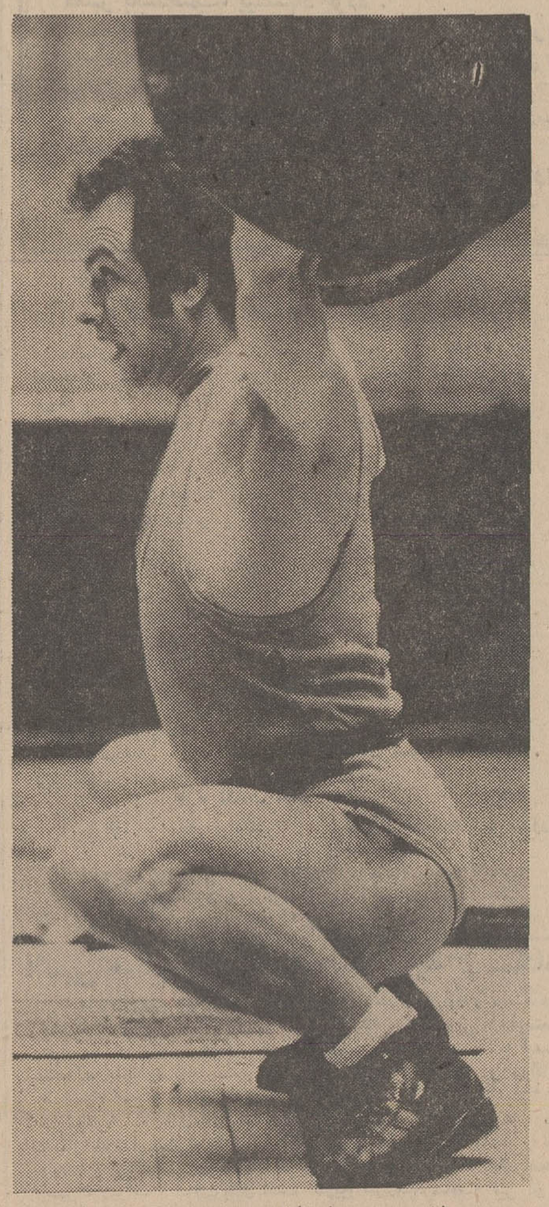

پرویز جلایر وزنه بردارسابق دسته سبك وزن تیم ملی دیشب دوبار رکورد های یکضرب و دو ضرب دسته میان وزن ایران را ترقی داد ، عکس زمان موفقیت جلایر را در برداشتن وزنه۱۳۲٫۵ کیلوئی حرکت یکضرب نشان میدهد .

اخبار کوتاه ورزشی

پنج تیم در سومین‌دوره مسابقات فوتبال جام دوستی

ساعت پنج‌و سی دقیقه بعداز ظهر جمعه آینده در حضور والاحضرت شاهپور غلامرضا پهلوی ریاست عالیه کمیته ملی المپیك ایران سومین دوره مسابقات فوتبال جام دوستی باشرکت پنج تیم از کشورهای‌ایران، شوروی، ترکیه و لهستان آغاز خواهد شد .

پنج تیم شرکت کننده دراین‌مسابقات دو تیم فوتبال پاس‌و امید ملی‌از ایران ، دیناموتفلیس از شوروی،زاگلبی سوسنوویچ از لهستان و تیم ملی‌فوتبال المپیك‌ترکیه می باشند که مسابقات رابطور دوره‌ای انجام خواهند داد روز شنبه ۲۲ خرداد مسابقات به پایان خواهد رسید .

نخستین بار مسابقات فوتبال جام دوستی دراسفند ماه سال ۱۳۴۷ انجام شد که‌باحضور پنج‌تیم اسپارتاك‌مسکو از شوروی،منتخب تهران ازایران ، مرسین یوردوازترکیه وتیمهای‌ملی‌عراق‌وپاکستان،تیم‌فوتبال باشگاه‌اسپارتاك‌مسکو از شوروی بمقام قهرمانی رسید و جام زیبای این‌مسابقات رابه کشور خودبرد.

در ماه آخر سال ۱۳۴۸ دومین دوره این مسابقات باشرکت هفت تیم انجام گرفت و تیم فوتبال باشگاه‌پیکان تهران فاتح جام گردید . دیدار فینال مسابقات بین‌پیکان و تیم زسکا مسکو از شوروی انجام گرفت که پیکان با پیروزی ۱ـ۲ بمقام قهرمانی دست یافت .

برای مسابقات امسال نیز فدراسیون فوتبال تدارك وسیعتری دیده و تیمهائی از کشور های‌لهستان،بلغارستان، شوروی ،ترکیه ،چکسلواکی ،کویت وپاکستان برای شرکت در سومین دوره این جام دعوت بعمل آورده بود.

لیکن در آخرین فرصت کشور های بلغارستان ، چکسلواکی ، کویت و پاکستان از شرکت در بازیهاعذر خواستند .

بهرحال روز جمعه بعداز مراسم افتتاحیه سومین‌دوره مسابقات تیم فوتبال باشگاه پاس باتیم سوسنوویچ از لهستان نخستین دیدار را انجام خواهند داد و تیم‌المپیك ترکیه با دیناموتفلیس مسابقه دوم را انجام میدهند برنامه دنباله مسابقات از این قراراست:

یکشنبه ۱۶ خرداد : شوروی با لهستان ، ترکیه با امید ملی .

سه‌شنبه ۱۸ خرداد : شوروی با امید ملی ، ترکیه با پاس .

پنج شنبه ۲۰ خرداد : شوروی با پاس ، لهستان‌با امیدملی .

شنبه ۲۲ خرداد : لهستان با ترکیه ، امیدملی‌باپاس

بازیها در روز های مقرر از ساعت شش بعداز ظهر آغاز خواهد شد .

شکست تیم ملی فوتبال ژاپن

بعداز ظهر دیروز در شهر کوب در ژاپن تیم فوتبال باشگاه توتنهام انگلیس در نخستین مسابقه خود در ژاپن بانتیجه ۰ـ۶ برتیم ملی فوتبال این کشور پیروز شد.نتیجه وقت اول ۰ـ۲ بسود توتنهام بود. تیم توتنهام دو مسابقه دیگر در توکیو برگزار خواهد کرد .

پیروزی تیم والیبال مردان شوروی در ژاپن

تیم ملی والیبال مردان شوروی در آخرین مسابقه خود در ژاپن روز گذشته در توکیو تیم ملی‌والیبال مردان ژاپن رادیدار کرد وپس‌از پنج گیم نبرد سه بردوبه‌پیروزی رسید . نتایج‌پنج گیم مسابقه ازاین قرار بود: (۱۳ـ۱۵، ۸ـ۱۵،۱۵ـ۸، ۱۸ـ۱۶، ۱۶ـ۱۴).

این چهارمین پیروزی شورویها در ژاپن بود .تیم‌ملی والیبال مردان شوروی طول این سفر خود به‌ژاپن تنها در یك مسابقه مغلوب شد .

شرکت فیلیت‌رکس

نماینده کارخانجات پول کویپ POOL QUIP در ایران قبل از خرید دستگاه تصفیه استخر با ماتماس بگیرید تااین شرکت شما را در کلیه امور تصفیه‌ای راهنمائی کند.
آدرس ـ خیابان ویلا جنب‌هواپیمائی ملی شماره ۳۰ تلفن۴۶۵۱۹
آ ـ ۱۳۵۶۶ ۱ـ۶

تجدید آگهی مزایده فروش پوست‌وروده بره وبزغاله سال ۱۳۵۰

سازمان گوشت کشور تمامی پوست و روده‌بره و بزغاله حاصل از کشتارروزانه سازمان در کشتارگاه تهران را طبق عرف معمول برای یکساله ۱۳۵۰ از طریق‌مزایده بفروش میرساند .

شرکت کنندگان میتوانند بااخذ برك شرایط از دفترسازمان واقع در خیابان تخت جمشید جنب شرکت ملی نفت شماره ۸۰ و امضاء آن در صورت قبول ضمن تودیع‌مبلغ دویست هزارریال وجه نقد بحسابجاری ۶۹۲۷ سازمان نزد بانك مرکزی ایران پیشنهادهای خودرا در پاکت لاك‌و مهرشده با ذکر جمله مربوط بمزایده فروش پوست و روده بره و بزغاله تاآخر وقت‌اداری روز دوشنبه ۲۴ر۳ر۵۰ بدفتر سازمان تحویل و رسید اخذنمایند.

کمیسیون رسیدگی به پیشنهاد ها ساعت ۹ صبح روز سه‌شنبه ۲۵ر۳ر۵۰ در محل سازمان تشکیل میگردد . سازمان در رد یا قبول یك یا کلیه پیشنهادها مختار خواهد بود .

به پیشنهاد های مشروط و مبهم و فاقد قبض سپرده ترتیب اثر داده نمیشود و کلیه‌هزینه های‌مزایده وپرداخت مالیات وهرگونه عوارض بعهده برنده مزایده میباشد .

م‌الف ۲۸۷۷

سازمان گوشت کشور

(آگهی تشکیل مجمع‌عمومی‌عادی سالیانه)

مجمع عمومی عادی سالیانه شرکت سهامی ج.ت.چ در تاریخ بیست‌و هفتم خردادماه ۱۳۵۰ ساعت شش بعداز ظهر در محل شرکت تشکیل خواهد شد، از سهامداران محترم خواهشمند است ،در جلسه مزبور حضور بهمرسانند .

دستور جلسه .
رسیدگی به‌بیلان‌سال ۱۳۴۹
انتخاب بازرس
مذاکره در باب خطمشی شرکت در سال ۱۳۵۰
اخذ تصمیم برای تقسیم سود سال ۱۳۴۹

شرکت سهامی ج.ت.چ

آگهی اعزام کارآموز به انگلستان

سازمان امور اداری، استخدامی کشور با استفاده از کمك های فنی سازمان ملل متحد در نظر دارد در سال جاری به منظور تربیت کارشناسان ارشد در زمینه فن بررسی عملیاتی Operational Research واستفاده از این روش در اداره امور سازمان های دولتی تعداد ۳ نفر را که‌حداقل واجدشرائط ذیل‌باشندازطریق امتحان‌و مسابقه‌و مصاحبه انتخاب و به مدت شش ماه برای گذراندن یك دوره تخصصی به کشور انگلستان اعزام دارد.

شرائط داوطلبان

۱ـدارا بودن درجه لیسانس یافوق‌لیسانس یا دکترا با درجات ممتاز (حداقل معدل ۱۵) در یکی از رشته های علوم ریاضی یاآمار ، فیزیك ، شیمی ، مدیریت صنعتی و بازرگانی ، مهندس صنایع .
۲ـ در دست داشتن برك پایان خدمت زیر پرچم یا معافیت دائم.
۳ـ تسلط به زبان انگلیسی.
۴ـ حداکثر سن ۳۵ سال تمام.
۵ـ سپردن تعهد خدمت در سازمان امور اداری‌و استخدامی کشور و یا دیگر سازمان های دولتی به مدت ۵ سال پس‌از طی دوره کارآموزی.

داوطلبان باید علاقمند به بررسی و حل مسائل مدیریت موسسات از طریق اعمال روش بررسی عملیاتی باشند .

داوطلبان واجد شرائط در بخش خصوصی در صورت‌موفقیت در امتحانات قبل از اعزام به بورس به‌استخدام رسمی دولت درخواهند آمد.

داوطلبان واجد شرائط در صورت تمایل می‌توانند جهت‌تکمیل فرم های مربوطه واطلاع از تاریخ امتحانات حداکثر تاتاریخ ۱۵ر۳ر۵۰ به سازمان امور اداری و استخدامی کشور اداره کل آزمایش و انتخاب واقع در خیابان ویلای شمالی خیابان اسفندیاری با در دست داشتن دو قطعه عکس ۴×۳ مراجعه نمایند . م‌الف ۲۸۱۰

سازمان امور اداری واستخدامی کشور
آ ـ ۱۳۰۷۰ ۱ـ۲

آگهی مناقصه

سازمان بیمه های اجتماعی ترخیص کالای وارداتی خود را که در حدود بیست هزار صندوق و کارتن خواهد بود به مناقصه میگذارد . کسانی که مایل بشرکت در مناقصه باشند میتواند از تاریخ ۱۵ر۳ر۵۰ لغایت۲۰ر۳ر۵۰ شرایط مناقصه را از دفتر مدیریت تدارکات دریافت دارند . پیشنهادات تا تاریخ ۲۲ر۳ر۵۰ دریافت و در روز ۲۳ر۳ر۵۰ قرائت خواهد شد .

سازمان بیمه های‌اجتماعی
آ ـ ۱۳۵۹۲ ۱ـ۲

آگهی مناقصه شرکت برق منطقه‌ای تهران

شرکت برق منطقه‌ای تهران‌در حدود۳۰۰کیلو‌متر کابل پیلوت ترموپلاستیك چند رشته‌ای را طبق مشخصات تهیه شده از طریق مناقصه واز محل وام اعطائی بانك بین‌المللی ترمیم و توسعه خریداری مینماید .

نمایندگان کمپانیهای سازنده‌و داوطلبان‌شرکت در این مناقصه بایستی به امور تدارکات‌شرکت برق منطقه‌ای تهران واقع در میدان ژاله مراجعه نموده‌و در مقابل پرداخت وجه اسناد مناقصه را که بهای هرنسخه آن‌دوهزار ریال است دریافت دارند .

پیشنهادات تکمیل‌شده بایستی‌حداکثر تاساعت ۹ صبح روز ۲۸ تیرماه ۱۳۵۰به آدرس بالاتسلیم شده ویا رسیده باشد. حضور اشخاص‌در جلسه افتتاح پیشنهاد ها که در همان روزدر ساعت ۱۰ صبح در محل آدرس فوق تشکیل خواهد شدآزاد است .

توضیح آنکه تنها سازندگان کشور های عضو بانك بین‌المللی و کشور سوئیس میتوانند‌دراین مناقصه شرکت نمایند . م الف ۲۸۹۰

شرکت برق منطقه‌ای تهران
آ ـ ۱۳۵۲۸ ۱ـ۳

آگهی مناقصه شرکت برق منطقه‌ای تهران

شرکت برق منطقه‌ای تهران در حدود ۱۰۰۰ دستگاه ترانسفورماتور توزیع با قدرتهای ۶۳۰ و ۸۰۰کیلوولت‌آمپررا طبق مشخصات تهیه شده از طریق مناقصه واز محل اعطائی بانك‌بین‌المللی ترمیم و توسعه خریداری مینماید .

نمایندگان کمپانیهای سازنده‌و داوطلبان‌شرکت در این مناقصه بایستی به‌امور تدارکات‌شرکت برق منطقه‌ای تهران واقع در میدان ژاله مراجعه نموده‌و در مقابل پرداخت وجه اسناد مناقصه را که بهای هرنسخه آن‌دوهزار ریال است دریافت دارند .

پیشنهادات تکمیل‌شده بایستی‌حداکثر تاساعت ۹ صبح روز ۲۸ تیرماه ۱۳۵۰به آدرس بالاتسلیم شده ویا رسیده باشد. حضور اشخاص‌در جلسه افتتاح پیشنهاد ها که در همان روزدر ساعت ۱۰ صبح در محل آدرس فوق تشکیل خواهد شدآزاد است .

توضیح آنکه تنها سازندگان کشور های عضو بانك بین‌المللی و کشور سوئیس میتوانند‌دراین مناقصه شرکت نمایند . م الف ۲۸۹۰

شرکت برق منطقه‌ای تهران

نیازمندیها

تلفنهای ۳۱۱۲۲۹ـ۳۱۱۲۲۷

آموزشگاهها

تعلیم رانندگی

هنرستان فنی پرستو

مرکز آموزش صحیح رانندگی ترافیك مجهز به بهترین و مدرنترین وسایل آموزش با مربیان ورزیده و بدون اتلاف وقت‌با هزینه‌کم نشانی‌چهارراه گمرك شاهپور تلفن ۲۳۹۱۶

بادستگاه الکترونیکی

که در ایران منحصرا در آموزشگاه رانندگی ومکانیکی تشکری نصب گردیده، هرگونه مسائل فنی ، آئین‌نامه وسایر اطلاعات مورد لزوم بطور سمعی و بصری به داوطلبان بیسواد گواهینامه رانندگی‌در کمترین مدت ممکن آموخته میشود . ضمنا طی دوره کارآموزی‌برای تعلیم آئین‌نامه فقط یکهزار ریال و برای تعلیم فنی نیز یکهزار ریال مقطوعا دریافت میگردد. این فرصت استثنائی و کم‌نظیر را از دست ندهید .

خیابان خیام ـ بین سید نصرالدین و اعدام ـ ۲۳۵۵۵
آ ـ ۱۲۷۸۴

تدریس خصوصی

انگلیسی شورت هندماشین نویسی توسط بانوی انگلیسی ۴۷۱۴۱

انگلیسی،فرانسه،آلمانی

ایتالیائی استادان خارجی تلفن ۸۲۰۸۲۶
آ ـ ۱۹۶۶

تدریس برنامه نویسی کامپیوتر IBM 360 تلفن ۶۳۳۱۹۹ INTCOR
۱ـ۴ آ ـ ۲۰۸۷

پانسیون

پانسیون دخترانه وسنا

امیرآباد جنوبی کوچه مرعشی شماره ۱۸ تلفن ۴۲۳۰۲
آ ـ ۱۹۳۱

آگهیهای متفرقه

استاد لاوصول خریداریم ـ ۳۵۱۶۱۷

کمباین جان‌دیر

نو برای‌درو گندم ـ جو و برداشت آفتاب گردان آماده است تلفن ۶۲۹۶۴۳ـ۶۲۳۳۸۴

فروشگاه و نمایشگاه نقاشی و تابلوهای رنك روغنی از مناظر ایران افتتاح گردیده .

علاقمندان برای بازدید و خرید میتوانندبه آدرس‌تهران‌ـ پارس خیابان بیژن . خیابان حافظ بمحل نامبرده مراجعه فرمایند .
آ ـ ۶۶۰۵

داروخانه‌ها

داروخانه مهران

خیابان شیروخورشید چهارراه استخر تلفن ۹۵۴۰۰۷

استخدام سکرتر

یك‌منشی دوشیزه یابانو که آشنائی بماشین‌نویسی فارسی داشته‌باشد برای امور تجارتی استخدام میشود ساعات کار صبحها از ساعت ۸الی ۱ بعدازظهرها۴الی ۸ شب نمایشگاه یونیورسال دیاموند خیابان آیزنهاورشماره ۳۷۰نزدیك‌چهارراه خوش تلفن ۹۵۹۷۳۰

استخدام میشود

یک شرکت بزرگ تولیدی بچند نفر مهندس در رشته های مکانیک ـالکترونیک ویا لیسانس علوم جهت برنامه ریزی ماشین های محاسبات الکترونیکی و بهره‌برداری و تولید با شرائط زیر نیازمند است :

۱ـدانستن زبان انگلیسی.
۲ـ عدم اشتغال بکار های دیگر
۳ـداشتن برگ پایان خدمت یا معافیت از خدمت مقدس سربازی .
۴ـ حداکثر سن ۳۰ سال .

واجدین شرائط میتوانند در ساعات اداری با تلفن شماره ۲۱۱۹۳ تماس‌حاصل فرمایند .

۱ـ۲ آ ـ ۱۳۵۰۲

انجمن دوشیزگان و بانوان

دوره های فشرده تابستانی

یك ماهه ، دوماهه وسه‌ماهه

خیاطی ، آرایش وزیبائی، آشپزی، ماشین‌نویسی گلسازی ، گل‌آرائی، انگلیسی،فرانسه‌وآلمانی...

زیرنظر بهترین دبیران، حداکثروسایل وشهریه نازل

خیابان بهار ـ شماره ۲۵۴ ـ تلفن : ۸۲۴۸۳۱

به دانشجویان ودانش آموزان، ۱۵ در صد تخفیف داده میشود

آگهی دعوت مجمع عمومی عادی شرکت تعاونی مصرف کارکنان کارخانجات راه آهن دولتی ایران

بنا برتصمیم هیئت مدیره شرکت مجمع عمومی عادی شرکت تعاونی مصرف کارکنان راه‌آهن دولتی ایران در تاریخ ۲۴ر۳ر۵۰ ساعت ۱۰ صبح در محل سالن ناهارخوری کارخانجات تشکیل میشود بدین وسیله از کلیه صاحبان سهام و اعضای شرکت خواهشمند است در تاریخ و ساعت تعیین شده برای شرکت در مجمع حضور بهمرساند .

دستور جلسه

۱ـ استماع گزارش هیئت مدیره و بازرسان راجع بعملیات‌سالیانه شرکت و اتخاذ تصمیم در باره آنها .
۲ـ بررسی ترازنامه سالیانه و حساب سود و زیان
۳ـ تعیین میزان ذخیره و طرز تقسیم مازاد معاملات شرکت با تعیین طریقه مصرف آن
۴ـ تعیین خطمشی عملیات بودجه درآمد و هزینه سال آتی‌شرکت
۵ـ انتخاب یاتجدید انتخاب اعضاء اصل و علی‌البدل هیئت مدیره وبازرسان

هیئت‌مدیره شرکت‌تعاونی مصرف‌کارکنان‌کارخانجات‌راه‌آهن
آ ـ ۲۱۱۶

اطلاعات هوائی

نشریه‌ای که برای دانشجویان ایرانی منتشر میشود و هر روز بخارج از کشور ارسال‌میگردد قیمت‌آبونمان اطلاعات هوائی برای‌آمریکا یکسال ۲۲۰۰ ریال‌وبرای اروپا یکسال ۱۸۰۰ریال‌تعیین شده است .

بدانشجویان ۲۵ در صد تخفیف‌داده‌خواهدشد.

سانیو SANYO

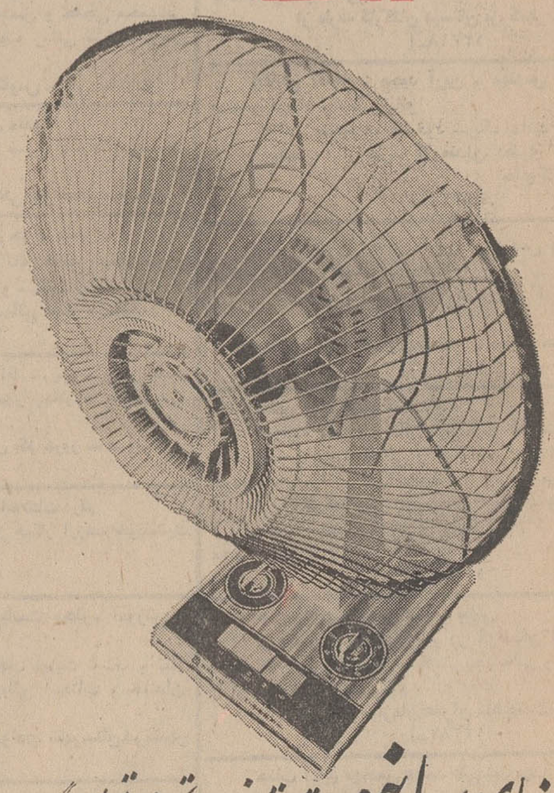

بادبزنهای سانیو برتر و بهتر از همه با تجهیزاتی کاملاً جدید

- کلید تنظیم زاویه گردش پره ها « منحصر بفرد در پنکه سانیو » .
- مجهز به چراغ خواب رنگی .
- تایمر مخصوص که بطور اتوماتیک در ساعات معین بدلخواه شما پنکه را متوقف مینماید .
- محافظ و پره ها برای تمیز کردن بآسانی جدا میشوند .

مرکز پخش : پارس یونیون : خیابان شاه شماره ۲۴ ساختمان امرسون تلفنهای ۶۶۷۱۲۴ ـ ۶۶۸۰۵۱

داوطلبان امتحانات نهائی مدارس طهران امسال افزایش یافته است

چهل سال قبل دیروز

صورت کامل عده داوطلبان امسال در امتحانات نهائی انتشار یافت. این صورت افزایشی را درتعداد داوطلبان امتحانات نسبت بسنوات قبل نشان میدهد از اینقرار:

عده داوطلبان امتحانات نهائی دوره شش ساله ابتدائی شاگردان اناث که امتحان کتبی داده‌اند ۷۴۳ نفر.

عده داوطلبان شاگردان سه ساله متوسطه اناث ۳۷۰ نفر.

عده داوطلبان شاگردان اناث دوره دوم متوسطه ۲۰۶ نفر.

عده داوطلبان امتحانات نهائی دوره شش ساله ابتدائی ذکور ۱۳۱۶ نفر.

عده داوطلبان امتحانات نهائی دوره کامل متوسطه ذکور متجاوزازدویست نفر میباشد که روز پنجشنبه امتحانات نهائی کتبی آنها خاتمه یافت.

پروگرام امتحانات شفاهی پس از تعیین عده قبول شدگان در امتحانات نهائی کتبی تنظیم و شروع بکارخواهد شد و در ظرف این چند روز که امتحانات درمدارس علمیه ودارالفنون جریان داشت از طرف وزارت معارف (اداره تفتیش) رسیدگی و مراقبت کامل بعمل آمد و راپورت جریان امر هر روز تقدیم مقام وزارت میشود.

جلسه تجارتی با حضور وزیر دربار

چهار ساعت بعد از ظهر دیروز هیئت ۱۵ نفری منتخب شرکای شرکت سهامی تجارتی ایران در وزارت دربار با حضور آقای تیمورتاش وزیردربار و آقای یاسائی رئیس کل تجارت جلسه‌ای تشکیل دادند و راجع به امورشرکت تجارتی بمذاکره پرداختند. راجع به استقبال شایانی که از طرف تجار ولایات برای سرمایه گذاری در شرکت تجارتی میشود و لزوم افزایش سرمایه شرکت در این جلسه مذاکره شد و بنابراین احتمال میرود موضوع افزایش یکصد هزار تومان بمبلغ سرمایه اولیه که یك میلیون تومان بوده در جلسه آینده هیئت مدیره مطرح و تصویب شود، لکن بواسطه تقاضای زیاد تجار ولایات احتمال می رود بازهم سرمایه شرکت اضافه شود.

کمپانی امریکائی و شرکت تجارتی ایران

دوازده نفر بعنوان هیئت مدیره از طرف شرکای شرکت سهامی تجارتی ایران انتخاب خواهندشد که رسمیت شرکت و ثبت رسمی آنراجمع سازند وچنانچه مقدمات ورود کمپانی امریکائی در این شرکت انجام شود چون نصف سرمایه آینده شرکت را که سه میلیون تومان پیش بینی شده خواهد پرداخت مطابق اساسنامه شرکت انتخاب نصف از اعضاء هیئت مدیره (شش نفر) را کمپانی امریکائی تعیین خواهند نمود ولی ریاست شرکت با عضو ایرانی خواهد بود.

میزان تعهدات انجام شده

آخرین حسابی که بعداز ظهر امروز از تعهدات انجام شده شرکت سهامی تجارتی مطابق صورت بانك ملی واصل گردیده تا ظهر امروز سیصد وپنجاه هزار تومان ثلث سرمایه اولیه شرکت (یك میلیون تومان) به بانك تحویل گردیده است.

علیق یکساله نقلیه بلدیه

بلدیه طهران علیق یکساله نقلیه بلدیه را بشرح ذیل:

جو ۱۷۸۱ خروار ـ کاه ۲۴۰۰ خروار ـ یونجه ۵۹۴ خروار بمناقصه میگذارد. طالبین، پیشنهادات خودشان را تا هفت روز دیگر بسرویس مخارج بلدیه تسلیم نمایند ـ بلدیه در رد وقبول کلیه پیشنهادات واصله مختار است. بلدیه طهران.

حمله پیروان هیتلر به کمونیست ها

صحنه‌یی از تظاهرات حزب نازی

یکی از تابلو های انتخاباتی حزب ناسیونال سوسیالیست آلمان بر روی این تابلو نوشته‌اند: آدولف هیتلر یعنی آینده آلمان. یعنی تحرك آلمان!

رادیو مسکو اطلاع میدهد در جواب حمله‌ای که اخیراً در پارلمان پروس از طرف پیروان هیتلر به نمایندگان کمونیست صورت گرفت در تمام مملکت آلمان باوجودقدغن اکیدپلیس نمایشاتی از طرف کارگران داده می شود و در بعضی شهر های آلمان مصادمات سختی با پلیس روی داد که در نتیجه چند نفر از طرفین مجروح شدند. مقارن این حال از طرف بیکاران هم که به تقلیل مدد معاش اعتراض دارند نمایشات شور- انگیزی داده شد. بیکاران رستوران های تروتمندان (بورژوازی) را غارت میکنند، پلیس هامبورك بطرف بیکاران شلیك کرده و سه نفر را مجروح ساخت در ناحیه «رن» بیکاران درحین زد و خورد چند نفر پلیس را خلع سلاح کردند وجرائد بورژوازی آلمان مجدداً برله منع حزب کمونیست شروع به تبلیغات کرده‌اند در ضمن برای دخول طرفداران هیتلر به کابینه ودر دست گرفتن زمام امور تبلیغات می کنند.

هیتلر در اولدنبورك

برلن ـ انتخابات جدید مجلس محلی اولدنبورك روز یکشنبه آتیه شروع خواهد شد. این مجلس که قریب یکسال است تشکیل گردیده قادر بهیچ اقدامی نبود زیرا در هیچ موردی دارای اکثریت مطلق نمیشد. مجلس بنابر تقاضای حزب هیتلر (ملیون سوسیالیست) و کمونیست ها که مراجعه بافکار عموم را درخواست نموده‌اند بسته شد ولی ملیون سوسیالیست سعی دارند سه کرسی دیگر اشغال نمایندتا اکثریت دست راست را تشکیل دهند و برای این منظور هشت روزاست آدولف هیتلر به اولدنبورك آمده و به تبلیغات دامنه- داری پرداخته است.

(نقل از اطلاعات ۹ خردادماه ۱۳۱۱)

وقتی برق منزل مقام معاونت قطع میشود

از: محمدعلی سفری

انتقاد

نزد معاون یکی ازوزارتخانه های قدیمی نشسته بودم که راننده‌اش از در وارد شد و یادداشتی بمقام معاونت داد. این یادداشت ازشرکت سهامی برق منطقه‌ای تهران بود و بموجب آن بمقام معاونت اخطار شده بود که چون بشرکت برق بدهکار هستی، هرآینه ظرف سه روز از تاریخ وصول این اخطاریه تسویه حساب نکنی، برق منزلت قطع خواهد شد.

مقام معاونت فورا دستور داد که منشی تلفن منزل را بگیرد و از خانمش ماجرارا سئوال کرد، معلوم شد که این اخطاریه روز قبل داده شده و بنابراین یك روز هم از ضرب الاجل گذشته است و مقام معاونت که خود می دانست تا دینار آخر پول برق رانداده است برای محکم کاری تلفنی از خانم پرسید «مگر ما بدهکار هستیم؟» ایشان هم جواب داد که «نه، بموجب فیضی که داریم هیچگونه بدهی بشرکت برق نداریم»!

آن روز چهارشنبه بود و فردا پنجشنبه برق قطع می شد و مقام معاونت پنجشنبه و جمعه دستش بجائی بند نبود فقدان برق آنهم برای چنین مقامی شك ندارد که ضایعه‌ایست بزرك!

تلفن ها بکار افتاد تا معلوم شود علت صدور این اخطاریه چیست، بخصوص که درآن نه از مبلغ بدهی ذکری رفته بود و نه از تاریخ آن.

یکی از مدیران کل آن وزارتخانه که با مدیرعامل شرکت برق منطقه‌ای تهران سابقه دوستی دارد و دراطاق مقام معاونت بود پیشقدم شد که ماجرا را حل کند وضمن گفت دلداری به جناب معاون گفت چیز مهمی نیست الان حل میشود و سپس دستور داد که منشی مقام معاونت، شماره برق منطقه‌ای را بگیرد، اینکار شد ولی از وجود مدیر عامل در اطاقش خبری نبود وبناچار آقای مدیرکل شرح حال را برای رئیس دفتر مدیرعامل برق بیان کرد و یادآور شد که اخطاریه‌ای که فرستاده‌اید مربوط میشود بمقام معاونت وزارت جلیله ما.

قرار بر این شد که رئیس دفتر تحقیق کند و نتیجه را گزارش نماید. نیمساعت گذشت وخبری نشد. این بار خود مقام معاونت در صدد تحقیق برآمد و ضمن مکالمات تلفنی برئیس دفتر مدیر عامل برق که هنوز نیامده بود اعلام کرد که در این خانه مستاجر است و موجر هم در جنوب مملکت است و اودسترسی به صاحبخانه ندارد که بفهمد این بدهی متعلق به چه زمان و مربوط بکدام مستاجر است، مضافا باینکه این خانه مدتها است ساخته شده و بین صاحبخانه هاهم چند دست گشته و صاحبخانه فعلی در حقیقت دست سوم است وبا این ترتیب لااقل شرکت برق منطقه‌ای معلوم کند که این بدهی متعلق به چه زمانی است و چه مبلغ است تایقه بدهکار اصلی گرفته شود.

از آن سر سیم قول داده شد که ظرف نیمساعت گزارش واقعی امر بعرض مقام معاونت برسد.

نیمساعت، یك ساعت شد و باز خبری نیامد دوباره جناب معاون بتلاش افتاد و معلوم شد که در شرکت برق منطقه‌ای تحقیقات در سطح وسیعی برای اطلاع از کم و کیف ماجرا ادامه دارد وباکمك ازاستمداد خارق العاده ماشین های «کامپیوتر» که حساب مشتریان برق منطقه‌ای را بگیرد، شماره شد ولی از وجود مدیر عامل در اطاقش خبری نبود وبناچار آقای مدیرکل شرح حال را برای رئیس دفتر مدیرعامل برق بیان کرد و یادآور شد برق منطقه‌ای تلفن می کنند. جناب معاون مشتاقانه گوشی را برداشت و مشغول استماع شد، ظاهرا از شنیدن نام بدهکار هیچ مطلبی دستگیرش نشد، چون در جواب گفت «نکند اشتباه می کنید، این نام نه با نام موجر فعلی این منزل شباهت دارد نه باصاحب خانه قبلی وماقبل قبلی»! درآن طرف سیم بازهم توضیحاتی داده شد ولی مشکل حل نشد و قرار شد پرونده امر بیشتر مطالعه شود تا معلوم گردد که واقعیت امر چیست.

یکساعت بعد دوباره تلفن زنك زد و گزارش امر بدین شرح بعرض مقام معاونت رسید:

«بدهی مربوط بسالهای قبل است و نام بدهکار هم حاج... معمار است»!

جناب معاون که واقعا از کوره در رفته بود گفت: «آقاجان این قضیه مربوط به ۷-۸ سال پیش است که این آقای معمار منزل من ومنازل اطرافش را ساخته است وهمه را فروخته و رفته و منزلی که من اجاره کرده‌ام تا بحال چهارتا صاحب عوض کرده است چطور تابحال شما این طلب را وصول نکرده‌اید»؟

ازآن طرف سیم جواب داده شد که این طلب مربوط به زمانی است که معمار مشغول ساختمان بوده و از «کنتور» موقت و فرعی استفاده میکرده است.

مقام معاونت با حال نیمه فریاد گفت: «حالا من ازکجا آن معمار را پیدا کنم که بیاید بدهی خود را بدهد و بفرض که این بدهی مسلم باشد چرا اخطار سه روزه آنرا بدرخانه من فرستاده‌اید»؟

از آنطرف سیم جواب داده شد که ما «مستغل» را می شناسیم و از آنجا که مثل شما خبر نداریم آن آقای معمار کجاست طبعا پولش را از ساکن فعلی منزل وصول میکنیم.

مقام معاونت با ناراحتی گفت: پس اقلا مهلت بدهید من تلگرافی با صاحبخانه که در اهواز است تماس بگیرم و از او راه چاره بخواهم.

از آن طرف سیم جواب داده شد که این کارازاختیار ما خارج است وباید مدیرعامل تصمیم بگیرد.

ارتباط قطع شد و جناب معاون واقعا درمانده بود که چکار کند، تصمیم حاضران براین شد که تلفنی با آقای وزیر آب و برق تماس بگیرند شاید از دست ایشان کاری ساخته باشد.

ولی دوباره نظر براین قرار گرفت که مقام معاونت این بدهی را بپردازد و چون قبض رسمی از شرکت برق منطقه‌ای میگیرد بحساب اجاره بگذارد و آنوقت صاحبخانه میداند و فروشندگان قبلی خانه تا مرحله نهائی که به جناب معمار سازنده ختم میشود!

دوباره ارتباط تلفنی بارئیس دفتر مدیرعامل برق تهران که حالا دیگر احاطه کامل باین پرونده پیدا کرده بود وصل شد و مقام معاونت ضمن عذرخواهی از این همه مزاحمت سئوال کرد آیا از مبلغ بدهی هم ذکری در پرونده شده است؟

جواب آمد که: بله!

سئوال شد چقدر است؟

وقتی رقم بگوش مقام معاونت آشنا شد با عصبانیت دوباره سئوال کرد: فرمودید چقدر؟..

جواب چنان بود که آقای معاون با صدای لرزان ازشدت ناراحتی گفت متشکرم و گوشی را گذاشت و بعد در میان حالت بهت توام باانتظار حضار زنك زد، مستخدم آمد، گفت بگوراننده بیاید، راننده وارد اطاق شد و مقام معاونت اخطاریه را بدستش داد و گفت برو این حساب را تسویه کن و قبض مفاصا حساب را بگیر و بعد دست درجیبش کرد و یك اسکناس بیست ریالی بیرون آورد، یك سکه پنج ریالی هم برآن افزود و به راننده داد.

بله ـ تمام این ماجرا برسر مبلغ بیست و پنج ریال بدهی بود، یعنی دوتومان و پنج قران!!

اطلاعات مردم

همه روزه ازساعت ۶ تا ۷ بعداز ظهر نظریات شما را منعکس میکند

اجرای یکطرفه!

سالهاست که قرار شرکت واحد اتوبوسرانی این بوده است که از ساعت پنج ونیم صبح اولین اتوبوسها درخطوط مختلف شروع بکار کنند و شاید برنامه‌ای هم در همین حدود تنظیم و بموقع اجراء گذاشته شده است. ولی این برنامه در تمام خطوط یکسان انجام نمیشود واگر هم بشود از یکطرف انجام میگیرد.

بدین معنی که؟ مثلا اتوبوسهای خطوط اتوبوسرانی ۱۶۶ و ۱۱۰ اول وقت صبح از میدان سپه بطرف میدان مهران وچهارراه قصر حرکت میکنند ولی در این ساعت از میدانهای فوق- الذکر اتوبوسی بمقصد میدان سپه نمی آید وعده کثیری از مسافران بیش از یکساعت در ایستگاههای مبداء منتظر شروع کار سرویسهای شرکت واحد هستند. بلحاظ آنکه عده‌ای از اهالی در میدانهای مهران وزندان قصر وهمچنین مسافران مسیر این خط ها بایستی صبح اول وقت خود را به میدان سپه برسانند، شایسته است که شرکت اتوبوسرانی دستورلازم را نسبت بحرکت اتوبوسهای این خطوط از ایستگاه مبداء شمالی صادر کند و مراقبت نمایند که با انجام این برنامه نگرانی اهالی مرتفع شود.

مسافران خط ۱۶۶ و ۱۱۰

رعایت مقررات راهنمائی ورانندگی

من روزی سه نوبت و بعضی اوقات چهار نوبت مجبورم که در خیابانهای تهران رانندگی کنم. اگر تمام وسائل برای جلوگیری ازتردد شدید وشدت ترافیك خیابانهای مرکزی به کار گرفته شود موثر نخواهد بود، مگر اینکه رانندگان به وظائف خود آشنا شوند، دربین رانندگان تهران موتورهای سه چرخه وچهارچرخه کوی سبقت را از سایر متخلفین ربوده‌اند و بپیچوچه خود را ملزم به رعایت مقررات راهنمائی و رانندگی نمیدانند، بهمین جهت اغلب تصادفات و ناراحتی‌ها ناشی از عدم توجه رانندگان ذکر شده میباشد.

رضا ناظمی

دو کلام جواب بدهید

من ساکن خیابان خوش شمالی هستم، باور کنید که دیگر اهالی اینمنطقه ازبی توجهی شهرداری خسته شده‌اند، با اینکه هرچند وقت یکبار در همین ستون درد دل ساکنان این خیابان درمورد اسفالت منتشر میشود، تا این ساعت یکنفر در شهرداری توجه ننموده است و یا اگر خوانده شده است تاثیری برای مسئولان نداشته است که حداقل مبادرت به دو کلام جواب دادن بنمایند. ما جواب را از این لحاظ از شهرداری میخواهیم که آیا ساکنان این خیابان چه گناهی کرده‌اند که قابل بخشش نبوده است و ساکنان مناطق دیگر تهران که حتی ساختمانهای خیابانها یشان نیز تکمیل نگردیده دارای اسفالت شده‌اند، چه تفاوتی باساکنان خیابان خوش دارد و بالاخره شهرداری پاسخ دهد که برنامه اسفالت خیابان مذکور در چه تاریخی انجام میشود که خیال اهالی راحت شود.

ساکن خیابان خوش شمالی

دیوارکشی شود

۳۱۱۰۸۰

در خیابان هما منقعب از بلوار الیزابت دوم قطعه زمین مخروبه‌ای وجود دارد که محل تجمع زباله شهرداری ناحیه شده است.

فصل تابستان و تلنبار شدن زباله و کثافات رویهم علاوه براینکه منظره‌ای بسیار نامطبوع بوجود آورده است و تولید میلیونها پشه و مگس میکند، سلامت و بهداشت کسبه و اهالی را بخطر انداخته است.

شهرداری که خود مجری مقررات شهری است و طبق قانون موظف گردیده که یا مالك را موظف به محصور کردن اراضی داخل شهر نماید و یا اینکه خود این وظیفه را انجام دهد، چگونه خود زباله دانی درزمین غیرمحصور برپا میدارد لذا تقاضا دارد، از نظر انجام وظیفه و جلوگیری از اشاعه انواع بیماریهای ناشی از این مخروبه دستور دهند زمین مورد بحث دیوارکشی شود و زباله‌های شهرداری و اهالی از آن خارج گردد.

خانم محبوبین

غنچهٔ گل نشده، پرپر گردید...

نظام طبیعت، اقتضاء دارد که ولد برای والد بسیارگرامی باشدواین واقعیت در تمام ادوار زندگی همراه جنبندگان بوده است و هیچیك از عوامل موجود در جهان نتوانسته این انس و الفت را بگسلد و یا چیز دیگری را جانشین این محبت نماید.

در خلقت انسان این موهبت عظیم ترگردیده، تاجائیکه فرزند برای پدر و مادر حکم پاره جگر» راپیدا کرده و شاید یکی از دلائلی که انسان را اشرف مخلوقات خوانده‌اند همین مناسبت باشد.

نمیدانم شما، خواننده گرامی، تا چه حد باین گفته اعتقاد دارید، ولی اگر در مقام پدر و یامادر باشید، بیشتر برایتان قابل درك خواهد بود. زیرا فرزند عزیز است و این عزت را حدی نیست تابدان پایه که اگر فی المثل دارای فرزند ناقص الخلقه و یاعجیب الخلقه‌ای هم باشیم، بازهم، بعنوان یک فرزند او رادوست داریم و آنچه در توان داشته باشیم، بپایش میریزیم. تفاوت نمی‌کند که این نهال نورسته باشد یا درخت برومند، در هر حالتی که باشد ثمره یک عشق، یک زندگی مشترك است و دیدار «او» برای پدرو مادر لذت‌بخش وامیدوار کننده است.

بله، ماهم ازاین موهبت، از این لذت، از این آفرینش بهره‌مند شدیم و مدت دوازده سال بپایش نشستیم واز خورد وخوراك خود زدیم و در کامش ریختیم و بهرصورت امید زندگی مشترك ما بود.

بله، «بود» زیرا دیگر از «او» خبری نیست! او را از دست دادیم و درفراقش ماتم گرفته‌ایم وامید خود را پس از دوازده سال بخاك سپرده‌ایم. باور کنید قصد مرثیه‌خوانی ندارم، نمیخواهم شما خواننده عزیز را غمگین ومتاثر کنم، ولی قصد از نگارش آنستکه درس عبرتی برای دیگران شود، برای آنهائیکه مسئولیت حفظ و حمایت از کودکان را بعهده دارند.

«معصومه» نام بامسمائی بود که بر او گذاشته بودیم، در هفت سالگی بمدرسه رفت و هرسال جزو شاگردان ممتاز بود، آنروزصبح هم روانه مدرسه شد و مثل هر روز ازمادرش خداحافظی کرد واو را بوسید ورفت. در ساعت ورزش در صحن دبستان که آجرفرش است باوتمرین پرش ارتفاع میدهند و در اثر برخورد پایش به طناب پرش با مغز برروی آجرفرش حیاط مدرسه سقوط میکند و بیهوش و بحال اغماء میافتد. ناظم و معلم ورزش دبستان او را بمیارستان میبرند و با تلفن بمن اطلاع دادند که «خود را فوری برسان که فرزند از دست میرود.» سراز پا نشناخته خود را به بیمارستان میرسانم و فرزندم را در حال اغماء و بیهوشی می‌یابم. علت را جویامیشوم، معلم ورزش میگوید: درحال پرش بین زمین وهوا حالش بهم خورد و بزمین افتاد!

اورا به بیمارستان مجهز دیگری منتقل می- کنم و فورا تحت نظر چهار نفر از اطبای درجه اول کشور قرار میگیرد و به تجویز پزشکان آب نخاع طفل را برای تشخیص نوع بیماری میگیرند ولی در نخاع «خون خالی» وجود دارد و معلوم میشود که براثر خونریزی مغزی در حال اغماء و بیهوشی میباشد. اطباء عقیده دارند که تا ضربه مغزی شدید نباشد آب نخاع تبدیل بخون نمی‌شود، بنابراین معالجات موثر نیست وفایده ندارد و تاشب فوت خواهدکرد.

ساعت ۱۱ شب است که آخرین دم حیات فرا میرسد و بعد دیگر او را نداریم...

بیمارستان گواهی مبنی بر خونریزی مغزی صادر میکند واعلام میگردد که غنچه‌ای که هنوز گل نشده، پرپر گردید و بسینه قبرستان روانه شد.

★★★

افکار عمومی عقیده دارد که در صحن دبستانی که آجرفرش است، نباید در ساعت ورزش، پرش ارتفاع داده شود و باید در ساعت درروی تشك ویا خاك نرم وباوسائل دیگر انجام شود که منجر باینگونه حوادث دلخراش نگردد. در چهل سال قبل و شاید هم قبل از آن، تمرین پرش روی تشك، یاخاك نرم یا خاك اره و یاچمن انجام میگرفت ولی حالا پس از نیم قرن «آجرفرش» جای «تشك نرم» را گرفته است یاللعجب!!

بمنظور جلوگیری از تشویش خاطر اولیاء سایر دانش آموزان شایع کردند که طفل مریض بوده‌و روزی که مادرش با قد خمیده و چشم خونبار منتظر تسلی خاطر بود، باو گفتند: طفلک، ازبی‌مادری مرد، پدرش، مادر او را طلاق داده وزن پدر سفاکی این طفل علیل و مریض را «باصطلاح» مواظبت میکرده بهبیند، چقدر برای یک مادر دردناک است که امروز بجای همه التفات هالقب «زن‌پدر» را هم بگیرد.

ماشاالله اسلامی بدر

از معلمان لیسانسیه علوم اجتماعی استفاده شود

عده‌ای از معلمان ضمن کار در رشته علوم اجتماعی تحصیل و موفق به اخذ لیسانس شده‌اند و چون در برنامه دبیرستان رشته‌ای بنام علوم اجتماعی (جامعه شناسی) وجودندارد که از وجود این عده چنانکه باید و شاید استفاده شود و متاسفانه در رشته فوق لیسانس رشته مشاوره و راهنمائی دانشسرایعالی، لیسانسیه‌های علوم اجتماعی و لیسانسیه- های آموزش ابتدائی وروانشناسی وعلوم را نمی‌پذیرند و از لیسانسیه‌های آموزش ابتدائی و روانشناسی و علوم تربیتی دانشجو می‌پذیرند حال آنکه ما دوره چهار ساله دانشکده روانشناسی عمومی و روانشناسی اجتماعی وروانشناسی تربیتی و... را گذرانده‌ایم وعلاوه براین مطالبی خوانده‌ایم که مربوط بشناخت شخصیت فرد وتربیت او درسنین مختلف است و شایسته نیست که از وجود این عده که اکنون در مدارس بلاتکلیف ودررشته‌ای غیر از رشته تخصصی خود مشغول بکارند استفاده شود.

لذا امیدواریم که در پذیرش دانشجو برای دوره فوق لیسانس مشاوره وراهنمائی دانشسرایعالی از وجود معلمان لیسانسیه علوم اجتماعی نیز استفاده شود ودر غیر اینصورت چون وجودشان در کاری که انجام میدهند غیر حرفه‌ای میباشد و نتیجه‌ای نخواهد داد، موافقت نمایند که بوزارتخانه‌های دیگر منتقل شوند.

م ـ هاشمی

خانمها بیشتر خریدار پرنده هستند

یکی از خانم‌های طرفدار پرندگان خانگی!..

اطلاعات مردم

استفاده از پارك سازمان نمایشگاه ها

مدتی است که صحبت از این شده است که پارك‌وی را که محل عبور وسائل نقلیه میباشد واخیرا بصورت تفرجگاه وگردشگاه عمومی درآمده است از حالت فعلی خارج وباصطلاح مامور بگمارند که مردم درکنار این جاده اطراق نکنند.

اصل مطلب اینستکه مردم در این شهر سه میلیونی به اندازه کافی پارك و فضای سبز ندارند و مجبورند که مثلا روزهای جمعه چندساعتی رادر کنار تپه و ماهور و اسفالت خشك پارك‌وی بسر برند! بنا براین تخلفی از مردم سرنزده است، مردم عوارض میدهند که مبلغ آنهم کم نیست که بجای خود، زیاد هم هست، ولی از احداث پارك در سالهای اخیر بخصوص در چند سالی که عوارض نوسازی میگیرند کوچکترین خبری نیست! بگذریم از اگر مردم را از پارك‌وی خارج کردید، کجا را دارند که بروند، آیا جای یا محل دیگری را به آنان سراغ داده‌اید که بدانجا بروند و آمها نرفته‌اند. آیا چه عیب دارد که مثلا پارك مصفای سازمان نمایشگاهها در ایامی که نمایشگاه دایر نیست، درش بروی مردم باز شود تا بجای پارك وی حداقل از این منطقه استفاده شود. اگر قدری همکاری بین شهرداری و وزارت اقتصاد بوجود آید شاید انجام این پیشنهاد عملی باشد.

هشنك منتظری ـ دانشجو

بخاطر بی نماز درمسجد را نبندید!

۳۱۱۰۸۰

سال قبل خیابان ده متری شیرخوارگاه نارمك را اسفالت شده صورت دادند، درصورتیکه در این خیابان بخاطر تجاوز یك نفر ساکن محل به حریم خیابان کار اسفالت را نیمه کاره متوقف کردند و صدها ساکن محل را محکوم به خاك خوردن نمودند. آیا اگر یکنفر در یك محل عملش ناصواب باشد. باید سایرین ازداشتن اسفالت محروم شوند. از مقامات مسئول شهرداری خواهش میشود از خیابان مورد نظر بازدید و اگر هم کسی بحریم خیابان تجاوز کرده متجاوز را عقب بنشانند و تکلیف اسفالت را روشن کنند از قدیم گفته‌اند، که بخاطر یکنفر بی‌نماز، در مسجد را نمی‌بندند، در حالیکه اهالی خیابان ده متری شیرخوارگاه نارمك فقط بخاطر تجاوز یکنفر بحریم خیابان از داشتن اسفالت محروم شده‌اند و کلیه فعالیت‌های قبلی نیز متوقف گردیده است.

ساکن محل

جدول کلمات متقاطع

شماره ۵۰۴۴

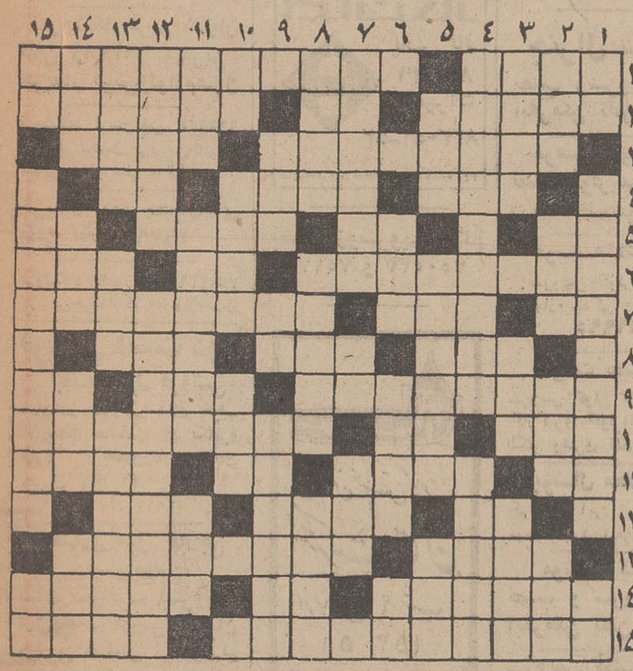

افقی:

۱ـ هدیه دادن ـ معروفترین بندر کشور مراکش ۲ ـ دودل شدن در کاری ـ حرف فاصله ـ دلیر و پهلوان است و قهرمانی از قهرمانان شاهنامه ۳ـ از نویسندگان معاصر ایران که بزبانهای زنده دنیا مسلط بود و کتاب «جلال الدین رومی» اثری ازاوست ـ مست و خشمناك ۴ـ وسیله‌یی برای کار هیزم شکن ـ از کلمات سئوال ۵ ـ حرص و طمع ۵ ـ دریای عربی ـ روی و رخسار ـ وقتی که مادر را دلسوزد، اینهم از آن دایه سوزد! ـ عددیست ۶ـ شهری در آذربایجان ـ راست نباشد ـ از، بردوش افکندنی ها ۷ ـ ترك سفید را گوید ـ واحد شیشه- از خدمت کنندگان در وزارت کشور ۸ـ نویسنده معروف و شوخ طبع اروپائی ـ از جنك های معروف در صدر اسلام ـ پایتخت کشور اتریش ۹ـ هنرپیشه‌ایکه چندی پا، جای پای جیمز دین مینهاد و «بانی و کلاید» از معروفترین فیلمهایش شد ـ مته برقی ـ گاهی سیاهش کار دست خلق‌الله دهد ۱۰ ـ ضربه ناگهانی براعصاب ـ مادرعربی ـ معروفترین آبشار در قاره سیاه ۱۱ ـ دلیر و پهلوان ـ زمانی واحد پول کشور روسیه بود ـ ناحیه‌ای در دماوند ـ از درختانی که در هندوستان میرویند و چوبش سیاه است ۱۲ـ بردارست گشندش ـ از سنگهای زیبا ـ خانه و منزل ۱۳ـ هرچیز که توجه را بسوی خود کشد! ـ کاشی مراجعینش به اندازه میخانه بود! ۱۴ـ چندیست برای حج نیز براه می‌اندازند ـ حرف ندا ـ گرفتن دوشش را برای تقویت اعصاب مفید دانسته‌اند ۱۵ـ یکی از ایالات کشور امریکا ـ چشمداشت و انتظار.

عمودی:

۱ـ اسب ترکی ـ معروفترین شاعر نوپرداز ایران ـ ظرف سرکه ۲ـ از ضمایر عربی ـ از نوشتنی ها ـ آغازوابتدا ـ مورنیز شیرینش را دارد ۳ـ نوعی پارچه باشد ـ کفر و بت پرستی ـ ماهی در سال خارجی ۴ـ استانی که به منزله سرایرانش دانسته‌اند! ـ عارف و دانشمند نامی ایرانی که مثنوی او را همتائی نیست ۵ـ حیوان حمل می کند ـ از درجات نیروی دریائی ـ مجلس رقص وپایکوبی ۶ـ گاهی براترش کف برلب آورند! ـ کبوتر صحرائی ـ تازه و جدید ۷ـ کتابی معروف از آذر بیگدلی ـ از سرنادانی می پرستیدند ـ نفر دوم نشسته براسب ۸ ـ پارسا و پرهیز کار ـ جعبه آوازخوان ـ از گازهای قابل اشتعال ۹ـ جوانمرد و آزاد ـ صدرنشین بدن ـ طاقت و توانائی ۱۰ـ ریشه ـ نمونه چوبی ساختمان ـ دکان کوچك ۱۱ـ لقبی در اروپا ـ همسایگی ـ کرم و بخشش ۱۲ـ عقیده داشتن ـ از گلهای زیبا که طاقت زندگی در خشکی را ندارد ۱۳ـ پنج نوبت گزارده‌اش را واجب شمرده‌اند ـ کشوری در شبه جزیره عربستان ـ از نواحی تابعه استان پنجم ۱۴ـ شهری در فرانسه ـ سلیمان با هدهد برای ملکه‌اش پیام می فرستاد ـ شمشیر عربی ـ از احجام هندسی ۱۵ـ اشاره به دور ـ اثر معروف و فناناپذیری از نظامی عروضی ـ از رفتنی‌های هنگام ترس!

حل جدول شماره ۵۰۴۳

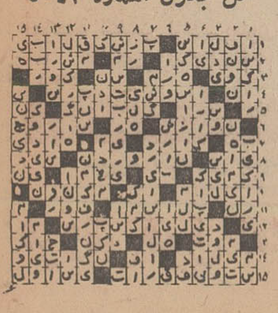

نیازمندیها

تلفنهای ۳۱۱۲۲۰ ـ ۳۱۱۲۲۴

اثاثیه

خرید

بازرگانی فرش کیهان
تلفن ۸۲۳۷۷۶
خریدار نقدی همه رقم فرش کهنه و نو جهت صادرات۱ روزولت میدان ۲۵ شهریور

فرش طوسی ۷۵۹۰۲۹
فرشهای کهنه‌ونوسنگین قیمت شما را جهت صادرات ازسایرین بهتر خریداری مینماید .

فروشگاه آستارا ۶۶۶۴۰۲۱
خریدار یخچال برقی و نفتی تلویزیون وکلیه لوازم منزل بقیمت عادلانه شاه ٤ راه‌پیروز

فروشگاه فرش صمد
تلفن ۴۹۹۸۵ خریدار همه‌نوع فرش‌های نو و کهنه وسایر لوازم منزل و اشیاء قدیمی چلچراغ ظروف‌بلوروچینی ورشو
آ ـ ۱۸۶۴

فروشگاه مشرق ۴۹۳۲۷
بهترین خریدار یخچال های نفتی برقی قالی قالیچه نو و کهنه اثاث منزل و عتیقه

نمایشگاه فرش گلشن ۶۲۱۴۲۱
همه نوع فرش های کهنه خریداریم وهمه رقم فرش نو موجود میباشد فرش‌های کهنه با نو معاوضه می‌شود خیابان پهلوی بالای ایستگاه بیمه جنب بانك ملی یوسف‌آباد .

فروشگاه آسیا ۶۶۲۸۳۲
خریدار یخچال تلویزیون فرش و سایر لوازم منزل بقیمت عادلانه خیابان شاد

فروشگاه امپریال ۶۶۱۱۳۶
خریدار یخچال و تلویزیون فرش وسایر لوازم منزل بقیمت عادلانه خیابان شاد

فروشگاه فرش تهران کالا
خریدار انواع قالیهای نو و کهنه و لوازم منزل
۶۶۹۲۲۶

فروشگاه ایران فرش
تلفن ۷۷۴۹۷۲
کلیه لوازم شما بهر مبلغ باشد بیشتر از سایرین نقد خریداریم .

فروشگاه فرش فروردین
خریدار فرش کهنه و نو تلفن ۶۶۱۶۵۵ و ۴۳۰۸۵

خواجه نصیر ۷۵۲۶۹۰
بهترین خریدار و معاوضه فرش کهنه ونو جهت صادرات

فروشگاه فرش شایان
تلفن ۶۶۳۳۸۱ بهترین خریدار فرش‌ولوازم‌منزل

فروشگاه آرمان تلفن ۶۶۹۶۲۳
خریدار یخچال برقی و نفتی و تلویزیون و قالی و قالیچه .

خریدار فوری یخچال‌های نفتی تلفن ۴۹۳۹۳

فروشگاه بخیاری تلفن ۷۵۹۳۲۹
بهترین‌خریدار کلیه لوازم‌منزل

فروش دست دوم

اثاثیه منزل فروشی
اجاق‌گاز سرویس اطاق خواب کشوهای جالباسی آمریکایی‌و غیره کریمخان‌زند خیابان مدیری پلاك ۳۱
۱ـ۳ آ ـ ۲۰۱۷

مقداری مبل خارجی دست دوم
بعلت مسافرت فروخته میشود . آدرس خیابان پهلوی خیابان نادرشاه شماره ۵ آ ـ ۲۱۲۳

مبل ودکوراسیون

پرده دوزی ارجمند ۳۱۷۳۷۰

پیراهن مبل : ۳۱۹۵۰۵
تعویض پارچه مبل: ۳۱۹۵۰۵
پرده‌دوزی‌شهرزاد: ۳۱۹۵۰۵

شستشوی مبل وفرش

دوراکلین سرویس آمریکا
خشکشوئی مبل و فرش در محل وابسته بتاول‌ماسترایران تلفن ۷۵۸۳۹۵ ـ ۷۵۸۳۹۶ و ۷۵۳۶۸۴

آناهیتاسرویس بزرگترین
خشکشوئی مبلمان فرش با دستگاه اتوماتیك و موکت
۷۹۵۳۰۷

کارخانه‌قالیشوئی اطلس
با سابقه و مجهز ۹۶۰۲۸۹

کارخانه‌قالیشوئی برف ۳۱۰۳۷۵

شستشوی مبل و فرش

کلین‌سرویس‌مهر مبتکروپیشرو نظافت مبل و فرش با دستگاه منحصر بفرد تلفن ۹۵۲۵۴۶

گاز

شرکت پخش بوتاگاز
شرکت بوتاگاز ازاونیم صبح تا ۸ شب تلفنهای ۳۹۲۳۸۹ و ۳۹۳۲۲۳

پرس گاز
گازوسرویس
عرب خیابان پهلوی ۹۶۳۰۲۱ الی ۹۶۳۰۲۵ از ۷ صبح تا ۷ شب
شرق خیابان پهلوی ۸۲۲۰۲۵ الی ۸۲۲۰۲۱
۸۲۷۹۹۰ ـ ۸۲۷۲۴۷ از ۷ صبح تا ۱۰ شب
تلفن مخصوص تعمیرات ۸۲۶۲۴۰

ارساگاز
پخش گاز
۸۲۴۰۲۱۰ تا ۲۴
سرویس
۸۲۴۰۲۵

ایران گاز
پخش گاز
۸۲۷۱۳۱
تعمیرات
۸۲۳۰۵۱ـ۵۲
همه روزه الزاماً ۷ صبح الی ۱۱ شب
نمایندگی مرکزی خیابان شاهرضا شماره ۲۳۰

پخش گازوسرویس آی گاز
۷۵۱۷۴۰ و ۷۵۰۲۳۳

بوتان ۸
تلفن پخش گاز
شرکت بوتان
از ۷ صبح تا ۹ شب
۹۵۳۰۵۱

تعمیرات

تلویزیون

تعمیرگاه تلویزیون الکترون
تلفن ۷۶۳۶۸۴
تعمیر تلویزیونهای R.C.A شاوب‌لورنس . فیلیپس. سیبرا تلفونکن و سایر مارکها با سرویس مجهز سیار در شمیرانات .

تحت‌نظر مهندس الکترونیک

تعمیر و بیمه تلویزیون شارب لورنس .توشیبا
تلفن ۹۵۷۷۶۰

SCHAUB-LORENZ
تعمیرگاه مجاز شماره ۱۴

شاوب‌لورنس

باسرویس مجهز ،فوری
تلفن ۳۱۲۸۸۲ و ۳۱۲۰۷۲

دادار

تعمیرگاه مجاز شماره ۱۵
شاوب لورنس
عباس‌آباد سی متری نظامی بین مهناز و پاشا شماره ۱۷۹
تلفن ۷۶۴۲۵۱

SCHAUB-LORENZ
شرکت مهندسین تلویزیون ایران
تعمیر تلویزیونها و تقویت لامپ تصویر
۶۶۱۲۳۴

تلویزیون فوری در منزل تعمیر میشود ۹۶۰۵۴۶

یخچال

تعمیرگاه سید حسین ۸۸۳۴۳۸
تعمیر هرنوع یخچال ، کولر، اجاق گاز رختشوئی، آبگرمکن

تعمیرگاه یخچال کیانوس
تعمیر هرنوع یخچال ، کولر کازی و آبی ، لباسشوئی تلفن ۳۱۳۶۳۹

تعمیرگاه یخچال فریجیدر
اساس یدکی موجود است تلفن ۷۵۲۳۳۶

تعمیرگاه یخچال واز گن
تعمیرات یخچال و کولر ۷۶۰۷۹۳

کولر

مؤسسه گانصب و تعمیرات کولر تهویه مطبوع کانال و دریچه تنظیم‌هوافوری ۷۹۲۶۰۰ و ۷۹۳۸۹۷

سرویس کولر ۲۰۰ ریال
قطعات یدکی ۲۰٪ تخفیف
کارهای انجام شده یك فصل گارانتی میشود ۷۸۰۱۲۵

جنرال سرویس

نصب وسرویس کولرو آبگرمکن تلفن ۷۹۶۱۵۱

موسسه مونت کارلو
نصب کولر سازنده کانال دریچه تنظیم‌هوا ۷۹۶۱۰۳

موسسه فنی ۱۱۰
سرویس کولر ۲۰۰ ریال
لوازم یدکی ۲۰٪ تخفیف
۷۶۱۹۹۵

شرکت نصب کولر
سرویس کولر گازی و آبی و گازگیری کولراتومبیل و یخچال الکتر وهنری تلفن ۵۷۸۷۳

پوشال مخصوص
کولرهای آبی محصول آلمان موجود است تلفن ۷۸۰۱۲۵

موسسه فنی کالج
نصب و سرویس کولر آبگرمکن تلفن ۷۵۹۷۵۷

سرویس کولرفوری
۷۹۶۱۰۳

پوشال خارجی
انواع کولرها بهر مقدار که لازم باشد موجود است از ۸ صبح تا ۱۹ شب تلفن ۲۹۶۳۹

فروش اتومبیل

بنز ۱۹۰
مدل ۶۲ بسیار تمیز بیواسطه بفروش میرسد تلفن ۸۲۳۸۱۵ ـ ۱ تا ۳ بعد از ظهر

فیات ۱۲۴ اسپرت مدل ۷۰ نقره‌ای متالیك به فروش میرسد .
تلفن ۷۷۶۲۴۵

شورلت ایمپالا مدل ۱۹۶۹ با رنك آبی متالیك و کولربسیار تمیز بقیمت نقدی ۶۵ هزار تومان بفروش میرسد طالبین‌با تلفن ۳۹۱۴۷۷ بین ساعت ۹ صبح و ۸ بعدازظهر تماس بگیرند .
۱ـ۵ آ ـ ۱۳۳۴۴

هواپیمائی ملی ایران ـ هما

مزایده فروش اتوبوس
هواپیمائی ملی ایران تعداد یکدستگاه اتوبوس مرسدس بنز ۳۲۱ مدل ۱۹۵۵ را از طریق مزایده کتبی بفروش میرساند .
داوطلبان میتوانند همه روزه بغیر از ایام تعطیل از تاریخ نشر این آگهی تا آخر وقت اداری روز دوشنبه ۳۱ر۳ر۵۰ جهت بازدید از اتوبوس واخذ برك مشخصات و شرایط به دایره اموال هواپیمائی ملی ایران واقع در فرودگاه جنوبی مهرآباد مراجعه نمایند .
تدارکات هواپیمائی ملی‌ایران
۱ـ۲ آ ـ ۱۳۵۱۶

فروشگاههای اتومبیل

خرید وفروش مینی‌بوس
تلفن ۲۷۹۰۰ گلپایگانی

پیکان وژیان شمارا خریداریم ۲۷۹۰۰ گلپایگانی

وانت پیکاپ ژیان مدل ۵۰
اقساط آماده برای تحویل فوری
نمایشگاه اتومبیل امیر
۹۵۰۹۰ ـ ۹۵۹۶۶۶

ژیان ۵۰
نقد و اقساط

آماده برای تحویل
نمایشگاه اتومبیل امیر
میدان محمد رضا شاه
تلفنهای ۹۵۰۹۰ ، ۹۵۹۶۶۶

فیات ۱۲۸ مدل ۷۱
آماده برای تحویل

نماینده رسمی نمایشگاه اتومبیل امیر
انتهای خیابان شاهرضا میدان محمد رضا شاه
تلفن ۹۵۰۹۰ و ۹۵۹۶۶۶

برای اتومبیل شما

آدرس جدید میزان ژامبون هیدرولیکی ژیان میزان ژامبون و رفع لاستیك سائی ژیان
خیابان تهران‌نو چهارده‌متری حسینی مقابل کیوسك تلفن عمومی تعمیرکار مجاز ژیان .

فروشگاه لوازم یدکی و تعمیرگاه مجاز شماره ۱۴ پیکان در خدمت شماست نواب چهارراه انباری از وسرویس ونوس تلفن ۹۵۴۰۶۳ الی ۶۶

کرایه

ام ـ آ ـ اس

اتوبوس و مینی‌بوس دربست برای کارخانجات و مسافرت های دستجمعی تلفن ۹۷۰۸۱۴

کالج بار
بارکش شهر وحومه وبیمه اثاثیه منزل
تلفنهای ۶۶۱۱۱۱ ـ ۴۱۱۱۱

ماشین آلات

آکازیون
دودستگاه موتوربرق
۱ـ موتور برق‌سه‌سلندرمان ۶۰ کیلواتی .
۲ـ موتور برق چهار سلندر اشکودا ۶۰ کیلواتی هردو در شرایط ممتاز با قیمت مناسب یکجا یاجداگانه بفروش میرسد تلفن ۶۲۰۲۳۶

املاك ومستغلات

فروش

برای فروش املاك خود با تلفن ۳۱۹۷۸۴ بـه ـ بنگاه کوشان توضیحات وقیمت را بفرمائید.

معاملات تهران‌پارس و نارمك و پول امینی ـ ۷۹۰۰۹۰

خانه فروشی
آپارتمان فروشی
کوچه الهیه جنوب تخت‌طاووس سه اطاق با برق، آب ، فیش تلفن،سرویس آشپزخانه‌فلزی، کولر، اف‌اف، حمام طبقه سوم ۹۲۰۰۰ تومان تلفن ۶۲۷۷۱۷
آ ـ ۱۹۸۱

زرین کلاب
خانه‌های دست دوم از ۱۶۰ هزار تومان به بالا آماده‌فروش است دفتر قاسمیان تلفن ۷۷۳۵۸۱

خانه بسیار مدرن
خانه‌نوساز دارای ۸ اطاق ویك زیرزمین بزرك با تمام وسایل بفروش میرسدطالبین‌به خیابان امیرآباد شمالی خیابان کوکب پلاك ۳۲ مراجعه نمایند .
۱ـ۲ آ ـ ۲۱۳۲

در بهترین نقطه پهلوی
مقابل تلویزیون کانال ۳ یك اوکازیون واقعی خانه ویلائی مهندسی شخصی‌ساز محکم و فلزی ۲ طبقه شمالی ماشین‌رو در خیابان آرام و بلند وفرح‌انگیز با آتیه‌ای درخشان‌دارای ۷ اطاق خواب ونشیمن باضافه سالن نهارخوری وهال بسیار وسیع انبار وکمدهای بزرك با حیاط ودکوراسیون نمای‌شرقی بی نظیر با کولرها و لوله کشی گاز و شوفاژ وسایر تزئینات آئینه کاری لوستر کف‌پوش آلمانی آشپزخانه و سرویس حمام ورخت کن‌ولوتکس اروپائی که در نوع خود در خاورمیانه نمونه بناشده بعلت‌احتیاج‌فوری اجبارا بقیمت ۵۳۵ هزار تومان با تلفن آب‌وبرق و تزئینات و شرایط خوب و بیمه ده‌ساله مجانی که آماده زندگی راحت میباشد بفروش میرسد تلفن‌ـ ۴۴۶۴۱
آ ـ ۲۱۰۹

خانه مدرن‌بسبك آمریکائی دوطبقه واقع درجاده قدیم شمیران با ۴۰۰ متر زیربنا با شوفاژ وکولر و تلفن آب‌وبرق بفروش ویا بازمین در فرمانیه یاالهیه معاوضه میشود بتلفن‌ـ ۸۶۲۶۲۵ و ۸۶۵۰۶۱ مراجعه شود .
۱ـ۴ آ ـ ۲۱۲۷

در تهران پارس
خانه های یکقطعه ویلایی و دو طبقه نوساز ولوکس ۵ تا ۸ اطاقی از ۵۰ تا ۲۲۵ هزار تومان نصف تا ۳/۴ نقد بقیه ۴ تا ۱۰ ماهه آژانس(تهران‌زمین)
۳۹۳۰۵۸

قلهك شمال داودیه
یکدستگاه آپارتمان نوساز سه‌طبقه شامل زیرزمین و۳باب مغازه خالی فروشی تلفن ـ ۸۶۶۱۸۱
۱ـ۳ آ ـ ۲۱۳۶

یك موفقیت عالی

درفرح‌آباد ژاله خانه باقساط ۲۴ماهه تلفن ۳۹۱۳۵۶
۱ـ۱۰ آ ـ ۱۲۴۰

ویلا فروشی
چند دستگاه ویلای‌مدرن شخصی‌ساز به فروش میرسد ۷۶۴۹۷۳

باغ فروشی
(برای کارخانه ـ بیمارستان ـ مهمانخانه و یا تقسیم‌به۶باغ) باغ مشجر زینتی و میوه‌بیست‌و چندساله با ۵۲ آب‌نما و ۷ استخر با چاه عمیق و باژنراتور لوله‌کشی آب و لوله‌کشی برق زیرزمینی اول کلاك دونبش (برجاده کرج)به فروش‌میرسد به‌تلفن ۳۱۹۵۸۱ مراجعه فرمائید .
آ ـ ۱۳۴۲۲
۱ـ۲

باغ دست اول
زمینهای مرغوب بقطعات مختلف در ۲۳ کیلومتری تهران کرج شهریار بفروش میرسد تلفن ۹۵۲۰۸۳
۱ـ۱۵ آ ـ ۱۱۲۳

زمین فروشی
زمین زمین
قطعات ۱۲۰ متری واقع درمسعودیه نقدو اقساط تلفن ۷۸۱۹۴۱

اراضی کوی کاروان
جاده‌حراسان
متری ۲۵۰ تا ۳۵۰ریال
۵۰۰۰ ریال نقد بقیه ۲۴ ماهه زمین‌های‌دیگر مسکر آباد۱۲۰متری ۷۰۰۰ ریال وسیله برای‌رویت موجود آبادانی عدل ۷۹۰۳۵۰

دریابیشه

بین محمودآباد ونوشهر قطعات مشجر با سند مالکیت وتامین آب و برق واسفالت‌وپلاژ اختصاصی تهران خیابان روزولت چهار راه تخت جمشید مشاور املاك شریف .
۸۲۵۱۵۱

زمینی بمساحت ۱۵۰۰ متر محصور و مشجر در انتهای کیلومتر اول ساحل دریای بندرپهلوی بطول ۱۴ متربدریا و جنوبی بخیابان سی متری اسفالته بفروش میرسد خواستاران بتلفن ۷۵۳۳۵۵ مراجعه فرمایند .
آ ـ ۶۶۰۷

اکازیون
زمینی بمساحت تقریبا ۴۵۰متر مربع سه‌بر ـ ۳۰ متربر خیابان باساختمانی ۴ طبقه بفروش میرسد امیریه روبروی دارائی ۶ـ۲۴۹۳۹ (تلفن)
آ ـ ۶۵۲۵

تهرانسر قطعه ۳۵۱ فاصله ۲۴ متر شرق اسفالت خیابان اصلی ۷۰۰ ریال تلفن ۹۵۹۱۲۸
۱ـ۵ آ ـ ۲۱۴۱

زمین‌های ارزان

قطعات‌جدیدجاده‌خراسان هرقطعه ۱۲۰ متر متری ۸۵ ریال و قطعات دیگر براسفالت‌متری۶۵تومان نقد و اقساط زمینهای کاروان متری ۲۵ تومان وسیله دیدن‌آماده میدان شاه جنب پاسگاه پلیس دفترساختمانی شایسته فرد تلفن ۳۵۶۳۸۷

زمین ما

آینده شما را

تامین میکند

متری ۲۰ تومان
قطعات ۴۰۰ متربالا
نقد واقساط درکرج
تلفن ۶۶۷۹۳۸

ازکوی ارم

در ۵ کیلومتری اتوبان کرج حتما دیدن کنید .
بعدا زمین بخرید
تا صدق گفتار مان شود
قطعات ۱۰۰۰ متری باآب لوله‌کشی برای هرقطعه
با اسفالت تلفنهای :
۸۲۶۰۸۸ ـ ۸۲۶۰۸۷

جاده قدیم شمیران
خیابان سلیم قواره چهارم یك قطعه زمین بمساحت ۴۱۵ متر مربع شمالی و جنوبی از شمال به خیابان سلیم از جنوب به کوچه‌مینا با آب و برق‌بفروش میرسد تلفن ۷۹۱۲۴۲

خیابان پهلوی مقابل سینما آتلانتیك‌جنب کوچه‌هرازرزمینی بمساحت ۳۲۰ متر بدون واسطه بفروش میرسد طبقه دوم تلفن ۶۲۵۸۴۹

مطلوبترین روش برای‌ترقی یگانه راه پیشرفت وسعادت
بهترین طریق سرمایه ـ گذاری جزئی وکلی با منافع تضمین‌شده‌ومسلم خرید زمین ازمنطقه

ملاردویلا

زمینهای ملاردویلا واقع در بین دوشاهراه تهران کرج با کمترین فاصله ازمرکز شهر تفکیك شده بقطعات ۱۵۰۰ متری به بالا باجویبانهای ۳۰، ۲۰، ۱۶ و ۱۲ متری با میادین وسیع ـ بلوارهای زیبا ـ درختکاری ـ اسفالت آب لوله کشی وبرق ـ هرقطعه‌دارای سند مالکیت جداگانه وبدون هیچگونه اشکال اداری که مورد استقبال اکثریت مردم و در حال عملیات ساختمانی و آبادانی بیشتر و ترقی سریع میباشد .
در قیمت گذاری‌زمینهای ملارد ویلا اصل (فروش بیشتر بامنفعت کمتر) رعایت شده و میشود بنابراین اصل مهم‌زمین های ملارد ویلا با تمام مزایا و تاسیسات جامع‌و انحصاری آن نصف‌قیمت زمینهای مشابه و بدون هیچگونه مخارجی‌ازقبیل حق‌العمل و کمیسیون نصف نقد و نصف به اقساط ۱۵ ماهه‌میباشد. قضاوت در صدق مطلب پس از مشاهده زمینهاو تاسیسات احدائی باشما خواننده محترم خواهد بود .
سرویس برای دیدن زمین آماده است ـ نماینده فروشی زمینهای ملاردویلا و گلستان‌ـ سازمان املاك شایسته تلفن ـ ۶۲۲۳۵۷
آدرس محل جدید ـ از خیابان پهلوی اول خیابان آریامهر میدان آریامهر سازمان املاك شایسته .

توجه ـ توجه

فقط با ۱۶۸۰ تومان‌وجه نقد بدون خرج محضر و کمیسیون صاحب یکقطعه زمین ۱۲۰ متری‌با سند مالکیت بشوید زمین‌های شهر کاروان‌تفکیك‌وپیاده شده بقطعات ۱۲۰و۱۲۶ و۱۳۲ متری میباشدمحل زمین واقع در جنوب‌جاده خراسان انتهای‌سنی‌متری مشیرالسلطنه میباشد .
تلفن ۷۹۴۵۶۳

فروش سرقفلی

مغازه‌واگذاری
مغازه دونبش‌چهاردرب‌بادربهای آهنی وزیرزمین . برق وتلفن خیابان مازندران ۰بقیمت‌مناسب بفروش میرسد.تلفن ۷۵۳۳۰۶

دو باب مغازه واقع در تقاطع خیابان ایرانشهر و نریا واگذار میشود.
تلفن ۸۲۱۱۹۰و۸۲۳۲۲۱

لاله زارنو
مغازه‌های‌ساختمان‌شماره ۳ بنیاد فرهنگی البرز مجهز بشوفاژ ـ کولر ـ تلفن و پارکینك بدون سرقفلی جداگانه اجاره داده میشود تلفن :
۳۰۳۴۸۳ و ۳۰۱۳۲۱

یك‌باب مغازه ساندویچ‌فروشی دودهنه دونبش با اثاث وجواز کسب در حوالی‌خیابان آیزنهاور بفروش میرسد تلفن۹۵۶۲۰۶
۱ـ۴ آ ـ ۲۱۳۳

موسسه تخلیه چاه
فاضل‌آب واگذار میشود تلفن ـ ۵۲۵۵۰
آ ـ ۱۹۳۳

پمپ بنزین فروشی
بهترین نقطه تهران بازمینی حدود ۱۱۰۰ متر مربع درحال بهره‌برداری بفروش میرسد خواستاران بتلفن ۶۶۶۱۵ به موسی‌خان مراجعه نمایند .
۱ـ۳ آ ـ ۶۵۹۱

بوتیك با دکوراسیون‌زیبا
وجواز وتلفن واگذار میشود
تلفن ۴۴۸۸۹
آ ـ ۲۱۱۸

تخت طاوس بین روزولت وپل
زیرزمین با حیاط بمساحت۶۳۰ متر با سرویس مجهز جهت رستوران یا دانسینك واگذار میشود تلفن ۷۷۱۷۴۷
۱ـ۳ آ ـ ۲۱۳۱

ساختمان واگذاری
یکدستگاه ساختمان ویلائی جنوبی دارای سرویس کامل به اضافه استخر ـ شوفاژ ـ کولر ـ تلفن در خیابان‌ونك۱۲ متری شیراز کوچه شهریار واگذار میشود متقاضیان بتلفن ۵۶۷۰۴ تماس بگیرند .
آ ـ ۲۱۱۳

توجه

حمامی بمساحت ۹۰۰متر دونبش‌جبهه‌خیابان‌قدیم شمیران و خیابان۸متری ۲۲٫۵ × ۴۰ تماما زیربنا دارای ۲۸ دستگاه‌نمره و ۲ دستگاه عمومی و۹باب مغازه بمبلغ ۱۲۰۰۰۰۰ تومان بفروش میرسد .
دفتر مسعود تلفن :
۷۷۵۸۲۵ و ۷۷۰۲۴۱
آ ـ ۲۱۲۴

سه مغازه فروشی‌به پنجاه هزار تومان
بمساحت ۱۴۴متر با پنجهزار و یکصدو شصت تومان اجاره در سال نقدا پنجاه هزار تومان فروخته میشود ۳۱۹۷۸۴: بنگاه کوشان .
۱ـ۲ آ ـ ۱۳۵۵۶

واگذاری مطب
واگذاری مطب با سابقه در جنوب غربی تهران . خیابان امین‌الملك تلفن ۶۶۰۱۰۱
آ ـ ۶۳۳۷
۱ـ۳

کارخانه فروشی واجاره
تلفن ۷۹۲۱۹۳ از ساعت ۴ ـ ۷

کافه رستوران
باجوا زکسب و فروش خوب بعلت مسافرت بفروش میرسد فقط ۴ تا ۶ بشماره ۹۵۹۱۹۵ تلفن فرمائید .
آ ـ ۲۰۴۶
۱ـ۵

اجاره‌داده‌میشود

آپارتمان اجاره

آپارتمان اجاره قابل توجه پزشکان مهندسین و شرکتها
تعداد آپارتمان ۳ اطاقه با تهویه مطبوع و آسانسور و تلفن واقع در نبش خیابان ایرانشهر و ثریا جنب بانك اعتبارات ایران اجاره داده میشود .
طالبین‌بدفتر ساختمان‌مراجعه فرمایند تلفن ۸۲۱۱۹۰ و ۸۲۳۲۲۱

لاله‌زارنو
دو اطاق ازیك آپارتمان چهار اطاقه و یك اطاق از یك آپارتمان‌سه‌اطاقه برای دفتر کار اجاره‌داده میشود تلفن ۳۰۱۳۲۱
۱ـ۳ آ ـ ۲۰۸۰

صبای شمالی
آپارتمان طبقه دوم،خانه‌بزرگی دارای ۷ اطاق هال پشت‌بام با شوفاژ کولر تلفن مستقل با پارکینك اجاره داده میشود تلفن ۴۳۷۴۰
آ ـ ۲۱۱۵

لاله‌زارنو
آپارتمانهای دو ـ سه و چهار اطاقه بالوازم در ساختمان شماره ۳ بنیاد فرهنگی البرز مجهز به تلفن شوفاژ ـ کولر ـ آسانسور و پارکینك اختصاصی یکجایاجداگانه اجاره داده میشود تلفن: ۳۰۳۴۸۳ و ۳۰۱۳۲۱
آ ـ ۲۰۸۱

چنددستگاه آپارتمان
در میدان ۷ حوض نارمك به اجاره واگذار میشود ۷۹۳۴۷۷
۱ـ۷ آ ـ ۲۰۱۰

یکدستگاه آپارتمان
باسرویس کامل شوفاژ کولر، تلفن مستقل واقع در خیابان شاهرضا خیابان انوشیروان دادگر دارای ۴ اطاق وهال‌بزرك باجاره واگذار میشود بعداز ظهرها از ساعت۴ باتلفن ۴۸۰۵۳ تماس بگیرید .
آ ـ ۲۱۰۶
۱ـ۲ آ ـ ۲۱۰۶

اجاره

آپارتمان اجاره
خیابان شاهرضا آپارتمان ۴،۳ و۵ اطاق باهال وسرویس کامل یکجا یاجداگانه جهت شرکت‌و مطب ودفتر کاربا‌جاره‌داده‌میشود طالبین از ساعت ۵ بعدازظهر به دفتر ساختمان مقابل‌درب‌بزرك دانشگاه اول فخر رازی پالای کفش‌بلا مراجعه‌یابا ۵۳۰۱۰
۱ـ۱۰ آ ـ ۲۰۳۶

ساختمان اجاره
یك دستگاه ساختمان بمساحت ۹۷۰ مترروبر واقع درخیابان خراسان ایستگاه زیبا دارای۱۳ باب مغازه مستقل و ساختمان ۳ طبقه دوازده اطاق باحمام وهال باآب وبرق دارای دو درب یکی ورودی و دیگری گاراژ برای فروش و یا اجاره آماده میباشد طالبین به‌تلفن ۳۵۵۱۱۰ مکالمه نمایند .

خانه اجاره
اطاق
با تلفن مستقیم جهت دفتر و کسب وسکونت بهترین مکان بسیار ارزان تلفن ۴۸۸۳۴دفتر وحید ۱۴۴اسفند بازارایران .
۱ـ۲ آ ـ ۲۱۳۴

برای اجاره
خیابان وزراء چهاراطاق‌باشوفاژ، کولر ، تلفن تراس بزرك با تلفن ۶۲۲۰۵۰ تماس بگیرید
۱ـ۳ آ ـ ۲۱۰۸

ویلای اجاره
ویلای مبله دریاکنار در ۵ کیلومتری بابلسر اجاره داده میشود تلفن ۶۶۹۷۹۷
آ ـ ۶۶۰۹

نیازمندیهای اجاره

سازمان نیازمندیهای خارجیان
خانه شماره ۱ اجاره میدهد ۸۲۳۹۳۹

اجاره هرنوع مستغلات خود بخارجیان تلفن ۸۲۳۹۶۴ و ۸۲۹۷۱۳

یکدستگاه آپارتمان برای آرایشگاه قسمت شمال شهر نیازمند است تلفن ۷۵۲۳۸۳
۱ـ۲ آ ـ ۲۰۲۱

ویلاهای مدرن مبله و غیرمبله با استخر و شوفاژ سرویس کامل در شمیرانات برای‌اجاره خارجیان احتیاج فوری است .
تلفن ۴۸۹۹۶
۱ـ۲ آ ـ ۲۰۹۸

خریداری میشود

کوهك کوهك کوهك
خریداریم گلکار یزدی۹۵۶۶۰۶

زمینهای مبارك آباد را نقدا خریداریم آژانس مهر کاشانی تلفن۷۷۰۲۸۳

دفتر پارس اراضی داخل طرح عباس ابادرا خریدار است تلفن .
۷۶۱۵۵۸

خریدار زمین افسریه
۷۹۳۳۴۶

زمینهای‌افسریه‌خریداریم
۷۹۱۳۵۹

خریدار زمین تهران پارس
۷۹۳۰۲۰

خریدار زمین تهران‌پارس ـ ۷۸۱۹۲۶

اهواز

زمینهای اهواز ،خرمشهررا با قیمت خوب خریداریم
تلفن ۷۹۴۴۱۸
۱ـ۱۰ آ ـ ۱۸۴۷

اراضی شمس‌آباد مجیدیه کاظم‌آباد خریداریم املاك مرمر تلفن ۷۷۳۷۸۷

زمین گیشا خریداریم
تلفن ۶۳۴۲۴۴ هجری

زمینهای‌زعفرانیه دره قشلاق مکانیر و سعادت‌آباد فرح‌زاد خریداریم بازرگانی جلالی خیابان پهلوی تلفنهای۶۲۶۴۱۱ و ۶۲۴۱۹۳

خریدار زمین افسریه۷۹۳۷۰۵
آ ـ ۱۷۸۴

اراضی دره قشلاق
خریداریم تلفن ۶۲۳۴۰۶

خرید عباس آباد کوهك جنت‌آباد سرحد اباد ملارد کرج ۶۶۶۲۰۳

زمینهای جنت‌آباد باغ‌فیض پونك حسین‌آباد حسن‌آباد حاجی‌آباد کن کوهك خریداریم
۹۷۰۸۱۸
آ ـ ۱۸۱۲

زمینهای تجارتی

درهرنقطه تهران‌و حومه خریدار و فروشنده‌ایم
تلفن ۴۲۳۹۰

ولنجك
علی‌آباد محمودیه خریداریم ـ ۸۹۰۱۵۰ لطفی .

اهواز

کلیه زمینهای اهواز رابه‌نرخ‌روزخریداریم خیابان قوام‌السلطنه پاساژ نوبهار شماره ۱۹ تلفن ۳۱۱۷۰۶

اراضی طرشت ویسك‌کن‌کوهك
جنت‌آباد باغ فیض پونك خرگوش دره فرحزاد هاشمی حاجی‌آباد حسن‌آباد خریداریم
۴۰۸۲۹
آ ـ ۲۱۱۹

سرحدآباد ملارد و کردان
شاهدشت جاده کرج جاده قزوین خریداریم ۴۰۸۲۹
آ ـ ۲۱۲۱

زمینهای شمس‌آباد
مبارك‌آباد کاظم‌آباد خریداریم مشاور املاك محمد حسینی‌تلفن ۷۷۵۹۲۰
آ ـ ۱۶۸۹

اراضی امام سی تهران بریم
کلاك‌امام‌آراس مونترال تهرانسر شرکت شن‌چینکز‌ورد‌آورد گرم دره خریداریم ۴۰۸۲۹
آ ـ ۲۱۲۰

خرید اراضی شمس‌آباد
کاظم‌آباد مجیدیه مبارك‌آباد
۷۷۰۴۷۹
آ ـ ۱۶۹۰

بنگاههای معاملات املاك

بورس املاك شمیران دفتر براتی باغ فردوس ۸۵۲۵۷۵
آ ـ ۱۰۱

خرید و فروش و اجاره مستغلات شمال شهر ۸۲۷۴۶۶

بورس اراضی سرحد آباد ۴۶۹۵۴

مشاور املاك کیشا خالقی ۶۳۳۹۳۱

بورس اراضی شمیران. ولنجك اسدآباد املاك فراقی ۸۵۴۵۸

خریداری میشود

کوهك کوهك کوهك
خریداریم گلکاریزدی۹۵۶۶۰۶

زمینهای مبارك آباد را نقدا خریداریم آژانس مهر کاشانی تلفن۷۷۰۲۸۳

B.K.D
بکد
در بازکن برقی
قیمت یکدستگاه کامل ۲۵۰ تومان
بدون پیش قسط به اقساط ماهیانه ۵۰ تومان بپردازید
بوسیله تلفن سفارش دهید دستگاه در مدت ۳ ساعت نصب و تحویل میشود
شرکت بکد الکتریک تلفنهای ۷۷۲۰۰۸ ـ ۶۲۴۴۱۴
کرمان ـ هتل اخوان ـ تلفن ۰۴۴۶۳

محل جدید مطب دکتر سیامك شکیبی
خیابان فرح شمالی خیابان تکش‌غربی‌شماره ۹۱
تلفن ۷۶۴۲۶۴

شماره تلفن
شرکت متابا مسئولیت محدود
بشماره ۸۲۰۲۲۲
تغییر یافت

سازمان خوزستان پارس
پیش قدم در امر خرید اراضی
اهواز و خرمشهر
کلیه زمینهای شما را در اهوازو خرمشهر بقیمت خوب خریداری مینماید تلفن ۶۶۸۴۸۷

مزایای کلاسهای گنترالی انگلیسی نژاد
تدریس توسط بانوان انگلیسی با تلفظ صحیح
تضمین قبولی انگلیسی اول تاششم درششماه
دوره کامل زبان انگلیسی با تضمین کتبی
کتابها ، پلی کپی‌ها ، وتست‌ها رایگان
ماشین‌نویسی مجانی بامتد بین‌المللی
درهرکلاس فقط ۲۵ نفر پذیرفته میشود
اوقات مناسب کلاسها ۸ صبح الی ۹ شب
مؤسسه انگلیسی نژاد ـ پهلوی مقابل کاخ
تلفنهای ۴۲۰۸۶ ـ ۴۷۱۴۱
شروع کلاسهای جدید از ۱۵ خرداد

فروش فوق العاده لوستر سازی مولن روژ یکماه از اول خردادماه انواع لوستر را بحراج میگذارد خیابان مخصوص روبروی بیمارستان لقمان الدوله تلفن ۹۶۰۲۰۹

نیازمندیها

تلفنهای ۳۱۱۲۲۹ ـ ۳۱۱۲۲۷

اراضی شهران و کوهک و شرکت پسه‌وسازمان بردمه، هاشمی و حسن‌آباد قطعات خردکن بمساحت ۴۰۰ متر و ۸۰۰ متر اراضی طرشت و کاظم‌آباد فروشنده وخریداریم نوربخش تلفن ۹۷۱۷۷۱

تیراژ tirajeh

اتحاد مهندسین خریدار ارزیاب مقاطعه کار ساختمان وتزئینات

املاك شمارا در هر نقطه ایران که باشد با نقطه دلخواهتان معاوضه مینماید

این املاك‌را برای معاوضه آماده داریم- باغ ییلاقی -تعمیرگاه سینما- گرمابه -مستغلات‌زمین و کارخانه صنعتی - جهت اطلاعات بیشتر با تلفن۴۳۶۵۷ تماس حاصل نمائید.
آ ـ ۳۰۶۸ ۱ ـ ۳

کارگاه فنی حداد
لوله بازکنی فاضل آب
تلفن ۳۱۸۸۹۵
آماده کار در تمام نقاط تهران

لوله بازکنی
شمیرانات ۸۵۳۱۶
مرکز وغرب ۹۷۴۳۷۹

لوله بازکنی فاضل آب
۸۲۷۴۰۸
درمان دربلت تلفن:

رفع گرفتگی لوله ساختمان در دو دقیقه توسط سازمان تراکم تلفن ۸۸۱۶۸۱

لوله بازکنی فاضل آب
سرویس منظم مسعود
بلوار تلفن ۶۶۴۴۸۵

رفع گرفتگی هر نوع لوله ساختمانی
پاه ستگاه تراکم هوا- تلفن ۷۸۷۲۷

لوله بازکنی فاضل آب
مقدم: ۶۶۵۳۷۴

لوله بازکنی فاضل آب
جنرال
۷۹۶۱۵۱

برای ساختمان شما

تخلیه
تخلیه چاه فاضل آب با سیستم موبوری ۵۲۵۵۰

نزئینات
کارآمد
از امروز تا تاریخ ۱۸٫۵ر۳
کاغذ دیواری انلانتیك خارجی از متری ۲۰ ریال الی ۴۰ ریال ضمنا آکوستیك های تزئینی مدل ۵۰ وارد شد. تلفن ۳۱۸۳۱۵

تزئینات ساختمان باقساط
پرده پارچه ـ کاغذ دیواری پرده کرکره به اقساط تلفن ۳۱۵۶۸۰

تعمیرات ساختمان تلفن ۹۵۳۵۰۴

MISCHLER
میشلر
سرما گرما و نوراز کرکره چوبی مشعل نمور نمکند. پرده چوبی مشعل نم نمین ـ پنجره ـ ـ قت مقاوم بوده بصورت حفاظ قفل خواهد شد

BW
پارکت
فروشگاه چوبی ایران ساختمان شما جلوه خاصی میبخشد روی پارکت BW آتش‌سگار جوهر اسید ـ سایر مواد شیمیائی اثر ندارد نمایشگاه پارکت ۸۴ نبرده کرکره میشلر خیابان شاه ضا تلفن‌های: ۶۶۰۳۰۷ ۶۶۹۳۹۰ ۶۶۹۵۹۶

تلفن ۸۷۱۹۷۷
کاغذ دیواری ، باقساط
پرده کرکره ، به‌اقساط
کفپوش ، باقساط
نقاشی‌ساختمان، باقساط

۷۸۱۹۷۷

سازمان اوپك
برای احداث ساختمان تعمیرات کلی تزئینات دکوراتحت نظر متخصص فن آدرس عباس‌آباد چهارراه فرح شمالی ۱ر۱۱

قبوض

فرش کهنه و نو صادراتی وقبوض بانك کارگشائی را موسسه ۱۱۱واقع در بهارستان جنب فنادی یاس خریداری مینماید. تلفن ۳۹۱۵۰۰

اطلاعیه

بدارندگان فرش دربانك کارگشائی کلیه‌قبض‌های بانك را ۳ساعته با ۲۰ درصد اضافه خریداریم. اردهالی اول‌بازارکفاشها ۲۳۴۸۲

استخدام

استخدام

به یك دوشیزه ماشین‌نویس فارسی وانگلیسی که به کار خود کاملا مسلط و با روش مکاتبات آشنا باشد احتیاج است.واجدان شرایط‌درخواست خود رابا شرح‌احوال، معلومات و سابقه کار همراه با نشانی دقیق و شماره تلفن بصندوق پستی شماره ۳۳۲۸تهران‌ارسال فرمایند .
۱ـ۲ آ ـ ۱۳۴۵۶

آگهی‌استخدام

شرکت صنعتی کفش پلا به دونفر دیپلمه (ریاضی‌یاطبیعی) که به زبانهای انگلیسی وعربی آشنائی کامل داشته باشد نیازمند است واجدین شرایط همه روزه میتوانندجهت‌مصاحبه به کارگزینی شرکت واقع در ۲۴ کیلومتری‌جاده کرج‌مراجعه نمایند .
۱ـ۲ آ ـ ۶۴۶۵

بچندنفر دوشیزه برای‌مونتاژ اجناس پلاستیکی نیازمندیم ۴۸۶۵۶
۱ـ۲ آ ـ ۲۰۸۹

یك شرکت تجارتی

برای تکمیل کادر خود به‌افراد زیر احتیاج دارد .
۱ـ سه‌نفرمهندس کشاورزی آشنا به امور تجاری‌وبازاریابی جهت تصدی شعبات شرکت‌در شهرستانها .
۲ـ دونفر مهندس شیمی
۳ـ چهارنفر لیسانسیه یا دیپلمه رنگسازی

شرایط عمومی استخدام‌برای داوطلبین سپردن تعهد برای ۵ سال کار، داشتن گواهینامه رانندگی وحداکثر ۳۵ سال‌سن تعیین گردیده.واجدین‌شرایط درخواست‌خود را با ذکرآدرس دقیق و شماره تلفن به صندوق پستی ۸۹۰ ارسال فرمایند .
آ ـ ۲۰۸۶ ۱ ـ ۲

یك نفرماشین نویس‌ورزیده که به ماشین نویسی فارسی و لاتین آشنائی کامل داشته و زبان انگلیسی نیز بداند تمام روز با حقوق مکفی استخدام میشود داوطلبین به کارگزینی شرکت ایران کوه واقع در خیابان قزوین جنب پمپ بنزین امامزاده معصوم مراجعه‌نمایند. تلفن ۹۵۳۰۶۱ کارگزینی شرکت ایران کوه
آ ـ ۱۳۱۴۶ ۱ ـ ۳

حسابدار

یك شرکت تولیدی واقع در جاده قدیم کرج چند نفر حسابدار را که دارای سه سال تجربه‌در درزمینه حسابداری مالی باشند استخدام مینماید واجدین شرایط برای مصاحبه حضوری‌بوسیله با آقای ژرژتماس حاصل نمایند .
تلفن۹۶۳۰۱۲و۹۶۳۰۱۳
۱ـ۳ آ ـ ۱۲۶۴۴

شرکت تولیدی اف . ام احتیاج به کارگران زیردارد
۱ـ وارد به امور سردخانه ۲نفر .
۲ـ متخصص فنی برق۲نفر.
۳ـ آهنگر دونفر
۴ـ کارگر ساده ۵نفر .
داوطلبان همه روزه ازساعت ۶بعدازظهر بدفتر شرکت واقع د رخیابان کریمخان زند مقابل بانك ملی شماره ۵۴۶ مراجعه نمایند .
آ ـ ۲۰۸۵ ۱ ـ ۲

بچند نفر مصحح کتاب نیازمندیم خیابان شاه چهار راه کاخ ساختمان صبوحی طبقه چهارم ساعت ۵ تا ۹ بعدازظهر مراجعه نمایند
۱ـ آ ـ ۲۰۱۶

آگهی استخدام

واحد تولیدی محصولات کازسور خانگی احتیاج به یکنفر منصدی کنترل مرغوبیت دارد .واجدین شرایط بصندوق پستی ۱۴۰۳ر۱مکاتبه نمایند.

شرکت معظم بین‌المللی داروئی چند نفر دکتر داروساز را برای احراز پستهای‌ذیل بطور تمام وقت وبا شرائط خوب استخدم مینماید .
سرپرستی شهرستانها ، فول‌تایم تهران،فولتایم تبریز ،فولتایم مشهد ، فولتایم شیراز .
لطفا درخواست و شرح کامل سابقه کار خود را طی نامه‌ای بعنوان شماره ۶۲۶ روزنامه اطلاعات برای ما ارسال فرمائید .

مژده به دانش اموزان سیکل دوم دبیرستانها

چنانچه مایل هستید درایام تعطیلات شغلی آبرومند با درآمد ماهیانه۵۰۰۰ریال داشته باشید

به (سازمان آذر)

خیابان ری جنب پمپ‌بنزین از ساعت ۱۵ تا ۲۰ مراجعه فرمائید
آ ـ ۱۸۵۷

استخدام بشرط۲۵ روز کار آموزی

ماشین نویسی وباحسابداری را بطور کامل در کلاس‌های فشرده با تضمین بیاموزید و بلافاصله با حقوق‌مکفی‌استخدام شوید. میدان مخبرالدوله اول خیابان شاه‌آباد ساختمان ده طبقه شماره ۲۳۳ کانون بهروزنو

قابل توجه داوطلبان

استخدام

فقط بانصف‌شهریه

رادیو ، تلویزیون کولر- یخچال

را در لابراتوار و لوازم‌مجانی

نقشه کشی و حسابداری منشی گری ماشین نویسی را

تا اخذ گواهینامه رسمی فرا گرفته با معرفی ما با حقوق مکفی استخدام شوید شاهرضا اول ایرانشهر (نزدیك میدان فردوسی)

آموزشگاه آفرین
تلفن ۴۲۲۷۲

نقشه‌کش مکانیك

شرکت تولیدی احتیاج بیك نفر نقشه‌کش‌مکانیك تمام وقت دارد متقاضیان‌میتوانند تقاضای خود را بانضمام‌اطلاعات وسوابق کار خود به صندوق پستی ۳۴۰۹ ارسال دارند .
آ ـ ۲۰۶۵

یك واحد بزرگ صنعتی

واقع در تهران به چند نفر دیپلمه هنرستان صنعتی کشور در رشته‌های برق و نساجی و رنگرزی نیازمند است .
داوطلبان مشخصات خود را همراه با یك قطعه عکس به صندوق پستی شماره ۵۴۴ ارسال دارند .
آ ـ ۶۳۶۳ ۱ ـ ۳

مشاور بیمه

۱ـ آیا پرانرژی ـ فعال خوش‌لباس ـ تحصیلکرده هستید ؟
۲ـ آیا مایلید روزی ده ساعت کار کنید و ماهیانه ۸۰۰۰۰ ریال حقوق ثابت و پورسانت دریافت نمائید ؟
۳ـ آیاسن‌شما‌حدودسی‌سال یابالاتر است ؟
چنانچه بسئوالات فوق صددرصد پاسخ مثبت‌میدهید و میخواهید درآمد سرشار و حرفه‌ای بی نظیر داشته‌باشیدبه ما رجوع کنید .
وشما خانم و آقای کارمند چنانچه شاغل و بازنشسته نیز میباشید میتوانید باماهمکاری فرمائید .
نشانی : مرکز نمایندگی امین- خیابان روزولت چهارراه تخت جمشید جنب‌تریا قنادی- کوچه هدایت شماره ۸۳

مترجم انگلیسی

مرد یازن بطور تمام‌وقت باتسلط کامل به زبان انگلیسی وتایپ لاتین استخدام میشود . خواهشمنداست‌همه‌روزه به خیابان ویلای شمالی جنب کلیسای ارامنه ساختمان۳۴۵طبقه‌چهارم مراجعه فرمایند .
آ ـ ۲۱۲۶

فروشنده ـ دوزنده

شرکت سهامی ایران کارمنت به‌افراد زیر نیازمند است :
۱ـ دو نفر دوشیزه یا بانو برای فروشندگی که دارای تحصیلات سیکل اول باشند.
۲ـ چند نفر کارگر خیاط (نازك‌دوز)که با چرخهای‌خیاطی برقی آشنائی کامل داشته باشند .
داوطلبین میتوانند به اداره کارگزینی شرکت واقع در خیابان حافظ ساختمان بانك کار طبقه ۱۹ مراجعه نمایند
شرکت سهامی ریسندگی و بافندگی فخر ایران
آ ـ ۶۳۵۳

موسسه‌هنری ژولیه به‌تعدادی هنرپیشه مرد بازن جهت امور فیلم، سینمائی، تلویزیون . نیازمند است .
شاه چهرراه اسکندری جنب مبل میناطبقه‌دوم تلفن۹۶۲۹۳۷

پیشخدمت برای امور خانه‌مورد نیاز است ـ ۷۹۳۶۰۷
۱ـ۲ آ ـ ۱۳۹۲۴

SITUATION VACANT
Assistant Buying Manager
INTERNATIONAL MANUFACTURING COMPANY in Tehran, requires an assistant buying manager. Applicants must have import experience, should know commercial correspondence, both in Farsi and English, must be Iranian nationals and less than 35 years of age. Qualified candidate will be trained as future buying manager. Detailed handwritten application should be mailed to the Administrative Manager, P.O. Box 2531.

بانك اعتبارات ایران استخدام مینماید

ـ تعدادی داوطلب باگواهینامه دانشگاهی که تحصیلات‌عالیه خود را بزبان‌فرانسه‌یاانگلیسی با تمام رسانیده و بامور تشکیلات ـ و محاسبات الکترونیك علاقمند باشند .
ـ تعدادی برنامه‌نویس با حداقل دوسال تجربه کار (افرادی که آشنا بزبان ار.پی.جی . R.P.G باشند ارجحیت دارند) .
داوطلبان واجد شرایط‌تقاضا های خودرابادکرکلیه‌مشخصات خویش کتبا به آدرس زیر ارسال دارند :
تهران ، صندوق پستی‌شماره ۱۶۳۹ ، اداره کارگزینی .
۱ـ۲ آ ـ ۱۳۷۸۴

استخدام منشی

یکنفر منشی که ماشین‌نویسی فارسی ولاتین بداند مورد نیاز است کسانیکه وارد بامور حسابداری باشند تقدم دارند. ۹۹ خیابان سوم اسفند تلفن ۴۴۱۸۱
آ ـ ۱۳۷۰۴ ساعت ۷ تا ۱۳

چندنفر سکرتر مورد نیاز است

خیابان فردوسی خیابان چرچیل پلاك ۲۵ طبقه‌اول‌شرکت‌تولیدی ایرلوم از ساعت ۴ الی ۸شب مراجعه شود .
آ ـ ۲۱۴۵

دوشیزه سکرتر مورد نیازاست

صبح ۸تایك بعدازظهر ۴تا ۷ خیابان شاه مقابل‌سینمانیاگارا ساختمان بیوك یزدی طبقه سوم شرکت ایمنفو
آ ـ ۲۱۴۴

بیك‌نفر فروشنده دوشیزه‌یابانو بادردست داشتن مبلغ ۱۵ هزارتومان نیازمندیم حقوق ماهیانه مکفی وسود مبلغ ۱۵ هزارتومان بضمیمه‌حقوق‌ماهیانه پرداخت میشودبرای‌اطلاع‌بیشتر بتلفن ۷۷۵۵۰۶ تماس‌بگیرید.
۱ـ۲ آ ـ ۲۱۴۲

ویزیتور مرد

بدونفر ویزیتور مرد که وارد بفروش رنك باشند با حقوق و پورسانتاژ نیازمندیم کسانیکه وسیله نقلیه داشته باشند حق تقدم دارند بین ساعت ۴ تا ۷ بعدازظهر به تلفن ۷۹۶۲۷۴ پارس رنك تماس بگیرید .
آ ـ ۲۱۳۷

بیك خانم ماشین‌نویس برای صبح‌ها و یك خانم و آقا برای نمایندگی فروش وبازاریابی با وسیله نقلیه استخدام میشود تلفن ۷۶۵۳۰۱
آ ـ ۲۱۳۵

آگهی استخدام

به یك‌نفر مهندس مکانیك که دررشته تاسیسات بهداشتی‌نیز اطلاعات و تجربه کافی داشته‌و لااقل دارای شش سال سابقه کاربوده و آماده کار در کارگاههای شهرستان باشد نیازمندیم علاقمندان میتوانندبه مراجعه به تلفن۶۶۵۸۳۵مدارك خود را ارائه نمایند .
۱ـ۲ آ ـ ۶۶۳۳

پیشخدمت زن و مردبرای منزل مورد لزوم است تلفن ۴۵۳۰۳
۱ـ۳ ۲۱۲۸

استخدام کارگر زن

یکی از موسسات تولیدی تعدادی کارگر زن که سن آنها بین ۲۰ تا ۴۰ سال‌باشد وحداقل دارای مدرك چهارم ابتدائی باشد استخدام مینماید. داوطلبان می توانند همه روزه بین ساعت ۳ تا ۵ بعدازظهر به خیابان آیزنهاور چهارراه خوش کوچه برق شهاب‌شماره ۱ مراجعه نمایند .
آ ـ ۶۳۲۸

برای نظافت مطب به یك بانو نیازمندیم تلفن ۷۵۴۸۱۱
آ ـ ۲۱۱۱

شرکت سهامی‌تولیدداروچندنفر منشی را که حداقل دوسال سابقه کار در تایپ لاتین و تا حدودی آشنائی بزبان انگلیسی داشته باشد با حقوق و مزایای مکفی استخدام می‌کند .
داوطلبان می توانند جهت کسب‌اطلاعات‌بیشتربکارگزینی این شرکت واقع در خیابان نادری چهارراه یوسف‌آبادیلاك ۲۴۹ مراجعه فرمایند .
۱ـ۲ آ ـ ۱۳۷۰

(تعدادی کارگر سردخانه ساز ـ جوشکار ـ فلزکار ـ نجار ـ صافکار ـ قطعه‌ساز با تجربه و واجد شرائط مورد احتیاج است) داوطلبین‌میتوانند همه روزه از ساعت ۸ صبح‌الی ۱۲ و بعداز ظهرها از ساعت ۱۶ الی ۲۰ به تلفن شماره ۴۸۶۹۰ تماس بگیرند .
۱ـ۴ آ ـ ۱۲۳۹۲

پرستار

با سابقه که نتواند زبان انگلیسی صحبت نماید برای نگهداری طفل ۸ ساله با حقوق خوب مورد نیاز است داوطلب لطفا با تلفن ۳۱۶۸۴۵ تماس حاصل نماید .

یکی از کارخانجات بزرك صنعتی در تهران یك نفر مهندس مکانیك متخصص در امور ماشین‌آلات‌صنعتی رابرای تمام روزبه حقوق‌خوب استخدام میکند از ساعت ۶ تا ۸ بعد از ظهر با تلفن ۴۹۳۷۳ تماس بگیرید .

توجه فرمائید

یکنفر دبیر با سابقه زبان انگلیسی دارای درجه B.A با هشت سال تدریس متمادی، بعلت انتقال بتهران با کمترین مبلغ آماده تدریس و امور مترجمی میباشد . تلفن۴۹۲۲۹ همه روزه تا ساعت ۸ صبح‌الی ۱۲ و بعداز ظهرها از ساعت ۱۶ الی ۲۰ با تلفن شماره ۴۸۶۹۰ تماس بگیرند .
۱ـ۴ آ ـ ۱۲۳۹۲

SITUATIONS VACANT

AN INTERNATIONAL airline has full-time vacancies for 3 traffic clerks of Iranian nationality. Applicants must be between 22 26 years of age and possess a good knowledge of the English language. Those permanently exempted or have performed military service may please, apply to P.O. Box' 3140, with a latest photograph, in their own handwriting, giving full address and a telephone number if available.

استخدام

برای اداره امور خرید و سفارشات خارجی دونفر سن در حدود سی سال قادر به انجام مکاتبات تجارتی بزبان‌انگلیسی استخدام میشوند داوطلبان در ساعات اداری به شرکت‌صنایع هلیکوپتر ایران واقع در ضلع شمالی جاده فرودگاه مهرآباد مراجعه نمایند .
۱ـ۳ آ ـ ۶۵۱۱

آگهی استخدام

افراد زیر موردنیاز است .
۱ـ مهندس‌تاسیسات حرارت مرکزی و تهویه مطبوع
۲ـ تکنیسین مجرب جهت نظارت‌تاسیسات حرارت‌مرکزی و تهویه مطبوع
بلوار الیزابت دوم شماره ۱۶۶ شرکت مهندسی کارنو
آ ـ ۱۳۱۵۶

دوشیزه یابانو

جهت فروشندگی لوازم آرایش در فروشگاه با ضامن نیازمندیم صبحها باتلفن ـ ۳۱۴۴۰۳ تماس‌بگیرید .
آ ـ ۲۰۵۲ ۱ ـ ۲

به دوشیزه یا بانوئی که دارای چند سال سابقه کار در آرایشگاه‌بوده‌است نیازمندیم. به‌تلفن ۸۶۲۳۷۱ و ۸۶۴۳۳۰ مراجعه فرمایند .
آ ـ ۱۳۳۰۴

بیکنفر دوشیزه یا بانوی با سواد در حدود سیکل جهت امور دفتری و تلفن نیازمندیم ۳۱۹۹۶۱
۱ـ۲ آ ـ ۶۳۸۱

آگهی استخدام

بیمارستان کودکان‌شهرآزاد برای تکمیل کادر پرستاری چند نفر پرستار لیسانسیه و بهیار دیپلمه و کمك بهیار با حقوق مکفی استخدام مینماید. داوطلبان میتوانند با دردست داشتن مدارك لازم به دفتر بیمارستان واقع در داودیه خیابان ظفر شماره ۲۰۱ مراجعه نمایند .
رئیس بیمارستان. نیرشیوا
۱ـ۳ آ ـ ۵۹۷۹

گمشده

ساك‌طلائی‌رنك با گوشهای آویزان روز شنبه ۸ خردادماه حوالی کریم‌خان زند بین ایرانشهر و خردمند مفقودشده است از یابنده تقاضا میشود بنشانی کریم‌خان زندشماره۴۰ مراجعه ومژدگانی دریافت‌دارد.
۱ـ۲ آ ـ ۶۶۳۷

شناسنامه وبرگ پایان خدمت و مقداری اوراق و اسناد بنام نبی‌اله کوه‌زارع مفقود شده از یابنده خواهشمنداست‌به‌آدرس خیابان‌خیام‌پاچنار کوچه‌سیدولی پاساژ مینوی منزل کوه‌زارع بدهد و مژدگانی دریافت‌دارد .

دسته چك اینجانب‌احمدمحمدی از شماره ۲۳۰۸۳۸ تا۲۳۰۸۵۰ سیزده برك بدون مهر وامضاء از حساب جزی ۱۵۶۳ بانك صادرات شعبه خیام در تاریخ ۵۰ر۲ر۲۰ مفقود شده از درجه اعتبار ساقط است .
آ ـ ۶۵۴۷

یکبرك چك بانك تهران شعبه آیژنهاور بشماره ۵۰۸۳۷۲ مربوط بحساب جاری ۱۳۶ بنام علی‌اکبر قدیری اشکذری بمبلغ یکصد هزار ریال بدون تاریخ مفقودگردیده و از درجه اعتبار ساقط وباطل است .
آ ـ ۶۵۹۵

مژدگانی

کیف بغلی اینجانب رهبری مفقود شده از یابنده‌خواهشمند است وجه نقد آنرا که۳۷۰۰۰ ریال است بعنوان مژدگانی برداشته و اسناد واوراق وچك وسفته‌ها را به‌آدرس‌شرکت‌بار سهامی میدان فرحناز بفرستد ولازم بتذکر نیست که چك ، سفته‌ها از درجه اعتبار ساقط است .
آ ـ ۶۵۳۵

به یك راننده دارای‌گواهی‌نامه دوم همکانی برای مسافرت به شهرستانها نیازمند است طالبین به : خیابان بهار ـ خیابان مزین‌الدوله ـ دست راست کوچه دوم . شماره ۱۸ تلفن ۷۵۴۲۹۳ مراجعه نمایند.
آ ـ ۶۵۹۷

جویای کار

راننده

جوان متاهل باگواهی‌نامه ۲ شخصی شبانه روز جویای‌کار است راهنمای ۶۲۸ اطلاعات تلفن ۳۱۱۲۳۱
۱ـ۳ آ ـ ۶۲۷۱

راننده دو شخصی باسواد و ضامن تمام وقت جویای کار است تلفن۳۵۱۵۳
۱ـ۲ آ ـ ۶۵۰۱

جوانی ۳۷ ساله با ۲۲ سال سابقه کار در آشپزی غذاهای ایرانی و فرنگی جویای کار است تلفن ۳۱۱۲۳۱ راهنمای ۶۱۲ اطلاعات .
۱ـ۳ آ ـ ۶۴۸۷

جوانی متاهل با داشتن سیکل

اول وگواهینامه پایه ۲ همگانی خدمت کرده برای تمام وقت جویای کار میباشد باراهنمای شماره ۶۳۱ روزنامه اطلاعات مکاتبه فرمائید و یا با تلفن ۳۱۱۲۳۱ مکالمه نمایند .
۱ـ۵ آ ـ ۶۵۷۳

جوانی ۲۰ ساله با گواهینامه دوشخصی و معلومات حدود دیپلم مجرد تمام روز آماده‌کار تلفن ۳۱۱۲۳۱ راهنمای ۶۲۱ اطلاعات .
۱ـ ۲ آ ـ ۶۶۳۵

جوان باسواد با پیکان مدل۵۰ باگواهینامه پایه یکم همگانی هفته‌ای دو روز تمام وقت بقیه روزها از ساعت ۱ الی ۱۰ شب آماده کار است بتلفن۵۹۶۳۲ قدیرمراجعه فرمائید .
۱ـ۴ ۲۰۷۸

برنامه سینماها

★ماجراجویان ـ رنگی ـ کندیس‌برگن ـ ارنست بورگناین
دیامونت (۸۲۸۴۰۰) ۱۱ـ ۲ر۴۵ـ۶ر۱۵ـ۹ر۴۵
★بریستانا ـ رنگی ـ کاترین دونوو ـ فرانکوتزو شهر قصه (۶۲۷۲۹۰) ۱۱ـ۲ ـ۴ـ۶ ـ۸ـ۱۰
★درتابش آفتاب یونان ـ رنگی ـ انتونی‌کوئین
امپایر (۶۲۳۹۴۲) ۱۵ر۱۱ر ـ ۱۵ر۳ـ۳۰ر۵ ـ ۳۰ر۷ـ ۹ر۴۵
★جغد وگربه ملوس ـ رنگی ـ باربرااستریسند
شهرفرنگ (۶۲۷۶۲۸) ۱۱ـ۳۰ر۳ـ ۳۰ر۵ ـ ۳۰ر۷ـ ۹ر۴۵
★زیبای می‌سی‌پی ـ رنگی ـ ژان‌پل‌لموندو
رادیوسینی (۴۳۳۲۰) ۳۰ر۱۱ـ ۳۰ر۳ـ ۳۰ر۵ـ ۳۰ر۷ـ ۹ر۳۰
★ چکمول ـ سینما سکوپ ـ رنگی ـ وودی استرود
سانترال (۴۸۶۸۶) ۱۱ـ ۱ ـ۳ـ۵ ـ ۷ـ۹ر۱۰
متروپل (۳۱۹۴۱۰) ۳۰ر۱۰ ـ۳۰ر۱۲ـ۲ر۳۰ ـ ۴ر۳۰ـ ۳۰ر۶ـ ۸ر۳۰
پنپ (۶۶۹۶۴۱) ۳۰ر۱۰ر۲ ـ۴ـ۶ـ۸ـ۱۵ر۱۰
نیاگارا (۶۶۵۳۰۷) ۱۵ر۱۱ـ۳۰ر۱ـ ۳۰ر۳ ـ ۳۰ر۵ـ ۳۰ر۷ـ ۹ر۳۰
سینه‌موند (۴۸۳۲۲) ۱۱ـ۳ـ۵ـ۷ـ۹
درایوین ونک (۶۲۲۰۵۷) ۸ـ۱۵ر۱۰
★ کتاب آفرینش ـ رنگی ـ پیتراوتول ـ اواگاردنر
کاپری (۴۸۴۰۱) ۱۱ ـ ۳ ـ ۶ ـ ۹
تاج (۳۱۳۸۶۴) ۱۰ـ ۱۵ر۱ـ ۱۵ر۴ـ ۱۵ر۷ـ ۱۰ر۱۵
پولیدور (۴۲۶۳۱) ۳۰ر۱۱ـ۳۰ر۳ـ ۳۰ر۶ـ۹ر۳۰
★ کاکو ـ ملک مطیعی ـ آفرین ـ وثوق
آسیا (۴۲۹۰۹) ۱۱ـ ۳ـ۵ـ۷ر۱۵ـ۹ر۳۰
رکس (۳۱۵۲۹۳) شهوند (۳۵۰۴۰) همای (۳۱۱۶۶۹) ژاله (۳۰۵۴۲۰) توسکا (۵۸۰۴۴)
چرخ وفلک (۹۵۰۵۵۸) المپیا (۹۵۶۷۹۶) شرق (۵۴۰۲۴) فیروزه (۷۵۷۶۶۹) سیلورسینی (۸۶۱۲۰۵) ۳۰ر۱۰ ـ ۳۰ر۲ ـ۳۰ر۴ ـ۳۰ر۶ـ ۸ر۳۰
رویال (۴۹۷۸۵) ۱۰ـ۱۲ـ۲ ـ۴ـ۶ـ ۸ـ۱۰
پاسارگاد (۷۹۲۷۸۲)نپتون (۷۶۰۱۳۶) ۱۱ـ۱ـ ۳ـ۵ـ ۷ـ۹
رنگین کمان (۷۵۶۷۶۰) ۱۰ـ ۱۲ـ ۲ـ ۴ـ ۶ر۱۵ ـ۳۰ر۸
گلدیس (۶۲۸۷۱۳) ۲ـ ۴ـ۶ـ۸
★ شوخی شوخی جنگ میشه ـ رنگی ـ تونی کورتیس
دنیا (۳۹۳۸۱۲) ۹ـ۱۱ ـ ۱ـ۳ـ۵ـ۷ـ۹
★ درشکه‌چی ـ شهلا کریمی ـ اسداللهی
کسری (۸۲۶۹۳۹) ۳۰ر۱۰ر۲ ـ۴ـ۶ـ۸ـ۱۰
★ طلوع ـ رنگی ـ گوگوش ـ مشایخی
ایفل (۳۱۱۴۷۷) ۱۰ـ ۱۲ـ ۲ـ۴ـ ۶ـ۸
★ بخاطر چنددلار بیشتر ـ رنگی ـ کلیفت استیوود
مولن‌روژ (۷۵۲۹۲۹) ۳۰ر۱۱ـ ۳۰ر۲ـ ۵ـ۳۰ر۷ ـ ۱۰
دیانا (۴۷۳۶۵) ۱۱ـ۲ـ ۳۰ر۴ـ ۷ـ ۳۰ر۹
مهتاب (۴۷۷۷۷) ۳۰ر۱۰ـ ۳۰ر۱ـ۴ـ ۳۰ر۶ـ۹
کریستال (۳۱۷۶۷۵) ۱۰ـ ۱ـ۳۰ر۳ـ ۶ـ۳۰ر۸
★آتشباره شهر ـ رنگی ـ فروزان ـ آرمان ـ سهیلا (۳۱۶۴۲۴) الوند (۳۵۶۰۳۸)
کیهان (۹۵۷۳۶۰) ارانوس (۲۷۹۷۱) آسمان
آبی ـ اسکار (۹۵۰۸۹۸) ۳۰ر۱۰ـ ۳۰ر۱۲ـ ۳۰ر۲ـ ۴ر۳۰ ـ ۶ر۳۰ـ ۸ر۴۵
دروازه طلائی (۳۵۲۱۶۰) دریا (۷۹۱۷۴۶) ۹ـ ۱۱ـ ۱ـ ۳ـ۵ـ۷ـ۹
★ بورسالینو ـ رنگی ـ الن‌دلون ـ ژان‌پل‌لموندو
بولوار (۶۶۰۲۹۲) ۱۱ـ ۲ـ۴ـ۶ـ۸ـ۱۰
★ویلی‌بوی ـ رنگی ـ رابرت‌روفورد ـ کاترین راس
ریولی (۷۵۷۷۷۷) ۱۱ـ۳۰ر۳ـ ۳۰ر۵ـ ۳۰ر۷ـ ۹ر۳۰
★لاله‌زرد ـ رنگی ـ جان میاز ـ لوچانا‌پاتزی
آتلانتیک (۶۲۷۱۷۱) ۱۵ر۱۱ـ ۳۰ر۳ ـ ۳۰ر۵ـ ۳۰ر۷ـ ۹ر۳۰
★ دختر رایان ـ رنگی ـ ۷۰ میلیمتری ـ رابرت میچام
پارامونت (۴۸۳۲۱) ۱۰ـ۱ر۴۵ـ ۳۰ر۵ ـ۱۵ر۹
★ شوهر پاستوریزه ـ وحدت ـ ارحام صدر ـ شیلا
اونیورسال (۶۶۶۹۵۳) ۳۰ر۱۰ ـ ۱۲ر۴۵ ـ ۳ـ ۱۵ر۰ ـ ۷ر۳۰ ـ ۹ر۴۵
پاسیفیك (۷۵۳۳۱۱) ۱۱ـ ۱ـ ۳ـ ۱۵ر۵ ـ ۷ر۳۰ ـ ۹ر۴۵
میامسی (۷۵۴۳۲۹) ۳۰ر۱۰ ـ ۱۲ر۳۰ ـ ۲ر۴۵ ـ ۵ـ۱۵ر۷ـ ۹ر۳۰
آستارا (۸۴۰۲۲) ۳۰ر۱۰ـ ۲ر۳۰ ـ ۴ر۳۰ ـ ۶ر۴۵ـ ۹
ایران (۳۱۶۳۵۴) ۳۰ر۱۰ ـ۱۲ر۳۰ـ ۲ر۳۰ ـ ۴ر۳۰ ـ ۸ر۴۵
ساینا (۲۵۲۴۴۲) ۳۰ر۱۱ـ ۲ـ ۱۵ر۴ ـ۶ر۳۰ـ ۸ر۴۵
تیسفون (۹۵۸۸۸۲) ۴۵ر۹ـ ۱۲ـ ۱۵ر۲ ـ ۳۰ر۴ـ ۶ر۴۵ـ ۹
مارلیك (۹۶۳۶۱۶) ۳۰ر۲ـ ۴۵ر۴ـ ۷ـ ۱۵ر۹
مونت‌کارلو (۷۹۷۴۱) ۱۰ـ ۱۵ر۱۲ـ ۳۰ر۲ ـ ۴۵ر۴ ـ ۷ـ ۱۵ر۹
پرسپولیس (۵۸۱۰۸۳) ۸ـ۱۰ـ۱۲ـ۲ـ۴ ـ۶ـ۸
سیلوانا (۳۹۲۷۷۷) ۱۰ـ۱۲ـ ۱۵ر۲ ـ ۳۰ر۴ـ ۶ر۴۵ـ ۹
پانوراما (۷۹۴۵۷۰۰) ۱۱ـ۱ـ۳ـ۱۵ر۵ ـ۷ر۳۰ ـ ۹ر۴۵
★پرده‌پاره ـ خوش غیرت
البرز (۳۰۴۲۵۸) ۳۰ر۸ ـ ۳۰ر۱۲ ـ ۴ر۳۰ ـ ۸ر۳۰ ـ ۱۰ر۳۰
★ عشق دبورا ـ رنگی ـ کارول‌بیکر ـ ژان‌سورل تخت جمشید (۴۲۵۵۰) ۳ـ ۵ـ۷ـ۹

سئانس انگلیسی
درایوین ونک ۸ـ۱۵ر۱۰ فیلم (چکمول)
گلدیس ساعت ۱۰ فیلم (گردش در باران‌بهاری)

★ تئاترها
روسری قرمز ـ کارگردان اسلامی باشرکت چهره‌آزاد ـ والامقام ـ اسلامی ـ تالار موزه (۳۱۱۷۷۷) شروع ۸ر۱۵ بعداز ظهر
★ رزق ـ کارگردان جعفر والی باشرکت مهین شهابی ـ ولی شیراندامی ـ دولت‌آبادی
تالار ۲۵ شهریور (تلفن ۲۵۴۴۴) شروع ۸ر۱۵

شرکت نریمیان ـ وارد کننده قطعات ژاپان ـ باتخفیف واقعاً نمایان
۴۲۲ خ شاه‌عبدالعظیم غربی تلفن ۹۵۰۱۱۱ ـ تعمیرگاه مجاز ـ خیابان شاهپور نرسیده بچهارراه کمرک تلفن ۵۱۵۰۴

فرش ماشینی قلی نیا
زیبائی اطاقهای شما را جاوید چندان می‌کند تلفن: ۶۶۰۴۸۸۷

آنتن فوری تمام کانال ۸۰۰ ریال
خیابان کارون فروشگاه ارمغان تلفن ۹۵۷۸۷۹

آنتن آموزشی ۶۵ تومان
بانصب وتنظیم داخلی تلفن: ۹۷۷۲۴۲

برنامه تلویزیون

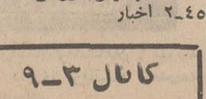

کانال ۷

برنامه امشب
۵ـ۱۵ اسلاید و موزیك
۵ـ۳۰ اعلام برنامه
۴ـ۳۲ تدریس زبان آلمانی
۵ـ۴۵ دستور زبان فارسی
۶ـ۰۰ خلاصه اخبار
۶ـ۱۵ کودکان
۶ـ۳۵ واریته شش و هشت
۷ـ۰۰ ایران‌زمین
۷ـ۳۰ فیلم دور دنیا
۸ـ۰۰ مشروح اخبار همراه با فیلم های خبری
۸ـ۴۰ فیلم رو کامبول
۹ـ۰۰ فیلم جایزه
۹ـ۳۰ شهر افتاب (معرفی و بررسی کتابهای تازه)
۱۰ـ۰۰ موسیقی فرهنك و هنر
۱۰ـ۳۰ فیلم ستارگان
برنامه نیمروز دوشنبه

خاندان جلیل سلطنت ۸۷ مدرسه

پیشگامان رستاخیز فرهنگی جشن شاهنشاهی ایران

صورت فروش ۱۱۲۲ مدرسه یادبود بوسیله بانکهای کشور

بانک ملی ایران	۶۲۲ مدرسه
بانک بیمه بازرگانان	۱۰۲ مدرسه
بانک پارس	۶۷ مدرسه
بانک صادرات ایران	۶۷ مدرسه
بانک عمران	۵۷ مدرسه
بانک سپه	۳۵ مدرسه
بانک بازرگانی ایران	۳۴ مدرسه
بانک بیمه ایران	۲۰ مدرسه
بانک اعتبارات تعاونی توزیع	۱۹ مدرسه
بانک تهران	۱۸ مدرسه
بانک اعتبارات ایران	۱۲ مدرسه
بانک تجارت خارجی ایران	۱۱ مدرسه
بانک تعاون کشاورزی ایران	۱۱ مدرسه
بانک تجارتی ایران و انگلیس	۹ مدرسه
بانک رفاه کارگران	۸ مدرسه
بانک رهنی ایران	۶ مدرسه
بانک کار	۶ مدرسه
بانک ایران و خاورمیانه	۵ مدرسه
بانک ایران و انگلیس	۴ مدرسه
بانک بین المللی ایران و ژاپن	۳ مدرسه
بانک اصناف ایران	۲ مدرسه
بانک ایرانیان	۲ مدرسه
بانک مرکزی ایران	۲ مدرسه
بانک اعتبارات صنعتی	۱ مدرسه

احزاب و سندیکاها

- اتحادیه جواهر ، طلا ، ساعت و نقره تهران ۱ مدرسه
- اتحادیه صنایع فیلم ایران ۱ مدرسه
- اتحادیه صنف پارچه‌فروش تهران ۱ مدرسه
- سندیکای بیمه‌گران ایران ۱ مدرسه
- حزب ایران‌نوین :
- آقای امیر عباس هوآید آز طرف دفتر سیاسی ۵ مدرسه
- آقای امیر عباس هویدا آز طرف هیئت اجرائی ۵ مدرسه
- آقای دکتر منوچهر کلالی ازطرف سازمان مرکزی حزب ۵ مدرسه
- آقای ناصر مجتباتی ۱ مدرسه
- آقای علی یزدان‌منش ۱ مدرسه
- حزب مردم:
- دبیر کل حزب مردم ۱ مدرسه

استان آذربایجان شرقی

- بنیاد پهلوی برای استان آذربایجان شرقی ۱ مدرسه
- کارکنان اداره‌کل آموزش‌وپرورش ۳ مدرسه
- کارکنان آموزش‌وپرورش اردبیل ۲ مدرسه
- کارکنان آموزش‌وپرورش مراغه ۱ مدرسه
- اطاق بازرگانی و صنایع و معادن تبریز ۱ مدرسه
- کارکنان برق منطقه‌ای تبریز ۱ مدرسه
- پیشکاری دارائی ۱ مدرسه
- کارخانه تراکتور سازی تبریز ۱ مدرسه
- آقای حاجی‌علی جعفری ازطرف حق‌العمل‌کاران گمرک ۱ مدرسه
- دانشگاه تبریز ۲ مدرسه
- آقای حاجی‌علیقلی‌دریائی ۱ مدرسه
- آقای مهندس حسین دفتریان ۱ مدرسه
- کارکنان سازمان آب تبریز ۱ مدرسه
- سازمان آب و برق ۱ مدرسه
- سازمان زنان تبریز ۱ مدرسه
- آقای تقی سرلک ۲ مدرسه
- خانم مهین سرلک ۱مدرسه
- سندیکای کامیونداران و صنف حمل‌ونقل تبریز ۲ مدرسه
- کارخانه سیمان صوفیان ۱ مدرسه
- شرکت ریسندگی فیروز ۱ مدرسه
- شرکت ماشین های راهسازی کاترپیلار ۲ مدرسه
- شورایعالی خیریه تبریز ۱ مدرسه
- کارکنان شهرداری و سازمان آب ۴ اردبیل ۱ مدرسه
- شهرداری تبریز ۱ مدرسه
- کارکنان شیروخورشیدسرخ تبریز ۱ مدرسه
- جمعیت شیروخورشیدسرخ اردبیل ۱ مدرسه
- آقای احمد صدقیانی ۱ مدرسه
- آقای حاجی علی‌اکبر صدقیانی ویسران ۱ مدرسه
- کیریت سازی ممتاز تبریز ۱ مدرسه
- کارکنان اداره کل‌کشاورزی ۱ مدرسه
- کارکنان‌کارخانه ماشین‌سازی‌تبریز ۴ مدرسه

استان آذربایجان غربی

- بنیاد پهلوی برای استان آذربایجان غربی ۱ مدرسه
- اداره‌کل آموزش وپرورش ۱ مدرسه
- اداره کل کشاورزی ۱ مدرسه
- فرهنگیان دانشآموزان میاندوآب ۱ مدرسه
- آقای بهمن فرمانفرمائیان ۱ مدرسه
- کارخانه قند رضائیه ۱ مدرسه
- کارخانه‌قندخوی‌شرکت‌سهامی‌شهد ۱ مدرسه

استان اصفهان

- بنیادپهلوی برای آستان اصفهان ۱ مدرسه
- کارکنان اداره کل بهداری ۱ مدرسه
- کارکنان اداره کل دادگستری ۱ مدرسه
- آقای حاج‌میرزین‌العابدین‌امین ۱ مدرسه
- انجمن شهر اصفهان ۱ مدرسه
- آقای علی انصاری ۱ مدرسه
- آقای مهندس مرتضی انصاری ۱ مدرسه
- کارخانجات‌بانک‌ملی‌ایران اصفهان ۳ مدرسه
- شرکت سهامی باما ۱ مدرسه
- آقای سلطانمراد بختیار ۲ مدرسه
- دبیرستانهای ملی اصفهان ۱ مدرسه
- شرکت سهامی برق منطقه‌ای ۱ مدرسه
- کارکنان‌شرکت‌سهامی‌برق‌منطقه‌ای ۱ مدرسه
- دانشگاه اصفهان ۲ مدرسه
- استانداران‌وکارکنان‌دانشگاه‌اصفهان ۱ مدرسه
- آقای دکتر محمد سام ۱ مدرسه
- شرکت‌تعاونی خبازان اصفهان ۱ مدرسه
- کارکنان شرکت واحد اتوبوسرانی ۱ مدرسه
- شهرداری اصفهان ۱ مدرسه
- شرکت لوان‌تور ـ اصفهان ۱ مدرسه
- آقای رضا فرزانه‌فر ۱ مدرسه
- آقای جواد فرصت ۱ مدرسه
- کارخانه بارش اصفهان ۱ مدرسه
- کارخانه رحیمزاده ۱ مدرسه
- کلوب روتاری اصفهان ۱ مدرسه
- آقای محمد گسائیان ۱ مدرسه
- آقای رضا محتشمی ۱ مدرسه
- آقای اکبرمسعود (صارم‌الدوله) ۱ مدرسه
- آقای محمدعلی معین امین ۱ مدرسه
- آقای‌مهندس‌عبدالحسین ملک‌تجار ۱ مدرسه
- آقای حسین همدانیان ۶ مدرسه

استان بلوچستان و سیستان

- بنیاد پهلوی برای استان بلوچستان و سیستان ۱ مدرسه
- اداره کل بهداری ۱ مدرسه
- آقای محمد علی برادران ۱ مدرسه
- شهرداری زاهدان ۱ مدرسه

استان خراسان

- بنیاد پهلوی‌برای استان خراسان ۱ مدرسه
- کارخانجات ایران ناسیونال بنام ۵۰ استادکار کارخانجات ایران‌ناسیونال ۵۰مدرسه
- آستان قدس رضوی ۲ مدرسه
- انجمن شهرستان بجنورد ۱ مدرسه
- شرکت تهیه و توزیع آرد نانوایان مشهد ۱ مدرسه
- کارکنان شعب‌بانک بازرگانی ایران در مشهد ۱ مدرسه
- پزشکان وکارکنان‌اداره‌کل‌بهداری ۲ مدرسه
- جوانان هنرستان رضاپهلوی‌مشهد ۱ مدرسه
- کارکنان وهیئت علمی دانشکده پزشکی مشهد ۱ مدرسه
- کارکنان وهیئت علمی دانشکده علوم مشهد ۱ مدرسه
- کارکنان دانشگاه مشهد ۱ مدرسه
- دبیران، آموزگاران و کارکنان آموزش وپرورش مشهد ۱ مدرسه
- شرکت سیمان مشهد ۱ مدرسه
- شرکت کارخانجات تولیدی و صنعتی ثابت خراسان ۱ مدرسه
- شرکت مسافربری کاروان‌رضا ۱ مدرسه
- شهرداری اسفراین ۱ مدرسه
- شهرداری قوچان ۱ مدرسه
- شهرداری مشهد ۳ مدرسه
- آقای دکتر علی علیزاده ۱ مدرسه
- آقا عیسی‌قائم‌مقام رضوی ۱ مدرسه
- آقای دکتر هوشنگ معتمدی ۱ مدرسه

استان خوزستان

- بنیادپهلوی برای‌استان خوزستان ۱ مدرسه
- آقای دکتر منوچهر آذر ۱ مدرسه
- کارکنان شعب بانک بازرگانی ایران در خوزستان ۱ مدرسه
- آقای عبدالحمید بختیار ۱ مدرسه
- شرکت ایتالیائی بنیفیکا ۱ مدرسه
- دانشگاه جندی شاپور ۱۰ مدرسه
- آقای حاجی دولتی ۱ مدرسه
- آقای دکتر منوچهر دولتی ۱ مدرسه
- سازمان آب و برق ۳ مدرسه
- سازمان زنان آبادان ۱ مدرسه
- آقای عباس سالور ۲ مدرسه
- شرکت خانه‌سازی بامداد ۱ مدرسه
- شرکت نسبی حکیمزاده ۱ مدرسه
- شهرداری آبادان ۲ مدرسه
- شهرداری اهواز ۳ مدرسه
- شهرداری خرمشهر ۲ مدرسه
- شهرداری مسجد سلیمان ۱ مدرسه
- صاحبان دبستانها ودبیرستان های ملی اهواز ۱ مدرسه
- فرهنگیان دزفول ۱ مدرسه
- آقای عبدالخالق فلاحی ۱ مدرسه
- شرکت‌سهامی لوان‌تور ـ آبادان ۱ مدرسه
- آقای حاج علوان لیاقت ۱ مدرسه
- آقای رضا محب ۱ مدرسه
- آقای سیروس محوی ۱ مدرسه
- آقای خسرو مستوفی‌زاده ۱ مدرسه
- آقای سید عباس مشعلی ۱ مدرسه
- آقای مهندس‌امیر ملک‌زاده‌یزدی ۱ مدرسه
- شرکت ملی راه ۱ مدرسه
- آقای سید جعفر موسویان ۱ مدرسه
- ناحیه راه آهن جنوب ۱ مدرسه
- آقایان‌هادی‌نجفی‌وحمدالله‌شریفی ۱ مدرسه
- آقای حاج محمد یادگار ۱ مدرسه
- کارخانجات یخ‌سازی اهواز ۱ مدرسه

استان ساحلی بنادر و جزایر خلیج فارس ودریای عمان

- بنیادپهلوی برای استان ساحلی‌بنادر وجزایرخلیج‌فارس ودریای عمان ۱ مدرسه

استان فارس

- بنیادپهلوی برای‌استان فارس ۱ مدرسه
- کارمندان اداره کل بهداری ۱ مدرسه
- انجمن شهر شیراز ۱ مدرسه
- اطاق‌بازرگانی‌وصنایع‌ومعادن‌شیراز ۱مدرسه
- آقای حاج حسین بازرگان ۱ مدرسه
- کارکنان بانک‌بازرگانی ایران شعب فارس ۱ مدرسه
- برق منطقه‌ای استان فارس ۱ مدرسه
- کارمندان پیشکاری دارائی ۱ مدرسه
- آقای دکتر محمد پیمان ۱ مدرسه
- هیئت‌مدیره جمعیت خیریه فرح پهلوی ـ شیراز ۱ مدرسه
- آقایان مصطفی، درویش، حاجی حسین، محمد واحمد چرومی ۱ مدرسه
- کادر آموزشی و اداری دانشگاه پهلوی شیراز ۱ مدرسه
- آقایان محمود وعبدالحسین‌دهقان ۱ مدرسه
- سازمان آب منطقه‌ای شیراز ۲ مدرسه
- از محل نذورات موقوفه آقای حاج علی‌اکبر قوام ۱ مدرسه
- آقایان حاج سید محمود و محمد شبانکاره ۱ مدرسه
- شرکت تعاونی تهیه و توزیع گوشت شیراز وحومه ۱ مدرسه
- شرکت سهامی قندپارس شیراز ۱ مدرسه
- شرکت‌صادراتی شیرین‌بیان فارس ۱ مدرسه
- شهرداری شیراز ۱ مدرسه
- خانم سودابه صدری ۱ مدرسه
- آقای ناصر صدری ۱ مدرسه
- آقای حاج احمد عربزاده ۱ مدرسه
- آقای دکتر تمدن فرزانه ۱ مدرسه
- آقای عزیزالله قوامی ۱ مدرسه
- آقای محمد علی قوامی و تیمسار اسماعیل قوامی ۱ مدرسه
- کارخانه سیمان شیراز ۱ مدرسه
- کارخانه قند مرودشت شیراز ۱ مدرسه
- کارخانه کود شیمیائی شیراز ۱ مدرسه
- آقای محمد شفیع متقی ایروانی ۳ مدرسه
- آقای مهدی مجلسی ۱ مدرسه
- آقای محمدکریم مستشاری ۱ مدرسه
- آقای محمود مصلائی ۱ مدرسه
- آقای حاجی محمد صادق ملکزاده صداقت ۱ مدرسه

استان کردستان

- بنیادپهلوی‌برای استان کردستان ۱ مدرسه
- برادران خسروی کردستانی ۳ مدرسه
- شهرداری سنندج ۱۰ مدرسه

استان کرمان

- بنیادپهلوی برای استان‌کرمان ۱ مدرسه
- آقای‌عبدالرضاابراهیمی‌سرکارآقا ۱ مدرسه
- آقای مظفر جندقی ۱ مدرسه
- سازمان آب کرمان ۱ مدرسه
- کارخانه سیمان کرمان ۲ مدرسه
- شرکت برق منطقه‌ای کرمان ۱ مدرسه
- شرکت‌تعاونی تولیدکنندگان پسته رفسنجان ۱ مدرسه
- شرکت صادرات پسته رفسنجان ۱ مدرسه
- شرکت صادراتی پسته کرمان ۱ مدرسه
- شهرداری جیرفت ۱ مدرسه
- شهرداری سیرجان ۱ مدرسه
- آقای امان‌الله عامری ۱ مدرسه

استان کرمانشاهان

- بنیادپهلوی‌برای‌استان‌کرمانشاهان ۱ مدرسه
- اعضای‌شورای داوری کرمانشاه ۱ مدرسه
- صاحبان کارخانجات آردسازی کرمانشاه ۱ مدرسه

استان گیلان

- بنیاد پهلوی برای استان‌گیلان ۱ مدرسه
- کارمندان اداره آموزش و پرورش رشت ۱ مدرسه
- آقای حاجی احمد ابریشمی ۱ مدرسه
- اداره اوقاف گیلان ، بنام بقاع متبرکه استان‌گیلان ۲ مدرسه
- بقعه متبرکه سیدجلال‌الدین‌اشرف ۱ مدرسه
- آقای علی احمد زاده ۱ مدرسه
- آقای رحیم حیات‌بخش ۱ مدرسه
- سازمان آب وبرق منطقه شمال ۱ مدرسه
- شرکت سهامی‌الکتریك ایران‌رشت ۱ مدرسه
- شرکت سهامی برق منطقه‌ای ۱ مدرسه
- شرکت سهامی تولید فیبرایران ۱ مدرسه
- کارمندان‌شرکت‌سهامی‌کشاورزی و دامپروری سفیدرود ۱ مدرسه
- کشاورزان عضو طرح افزایش تولید برنج لاهیجان ۲ مدرسه
- هیئت‌امنای امامزاده‌هاشم رشت ۱ مدرسه
- هیئت‌امناء بقاع متبرکه رشت ۱ مدرسه

استان مازندران

- بنیادپهلوی‌برای استان‌مازندران ۱ مدرسه
- آستانه امامزاده عبدالله آمل ۱ مدرسه
- اداره کل آبادانی ومسکن ۱ مدرسه
- اداره کل آموزش وپرورش ۱ مدرسه
- انجمن شهر وشهرداری رامسر ۱ مدرسه
- انجمن شهر وشهرداری بابل ۱ مدرسه
- انجمن شهر وشهرداری‌ساری ۱ مدرسه
- برق منطقه‌ای مازندران ۱ مدرسه
- اداره کل بهداری مازندران ۱ مدرسه
- آقای دکتر شاپور پیر غیبی وآقای دکتر محمد رضا مسکوب ۱ مدرسه
- کارمندان‌حسابداریهای‌اختصاصی ۱ مدرسه
- سازمان آب گرگان ۱ مدرسه
- سازمان نظام پزشکی گرگان ۱ مدرسه
- شیرمردان‌باشگاه لاینزگنبد کاوس ۱ مدرسه
- شهرداری شاهی ۱ مدرسه
- فرهنگیان شاهی ۱ مدرسه
- کارکنان ناحیه راه‌آهن‌شمال ۱ مدرسه
- دفتر مهندسی استان مازندران ۱ مدرسه
- آقای محسن فریور و بانو ۱ مدرسه
- آقایان‌حاجی‌اسماعیل‌ماسوریانس و حاجی ارازخان الیا ۱ مدرسه
- آقای احمد محمدی ۱ مدرسه
- آقای ابوالقاسم محمدی‌نیا ۱ مدرسه
- آقایان نادر نادرزاده و حاجی قربانگلدی ۱ مدرسه
- آقای خداقلی نجم‌العین ۱ مدرسه
- آقای فرهاد واثقی ۱ مدرسه

شهرستانهای استان مرکزی

- بنیادپهلوی برای‌استان مرکزی ۱ مدرسه
- آستانه‌مقدسه‌حضرت معصومه(ع) ۲ مدرسه
- آستانه حضرت عبدالعظیم ۱ مدرسه
- انجمن شهر قزوین ۱ مدرسه
- شهرداری قزوین ۱ مدرسه
- شورای آموزش و پرورش قم ۱ مدرسه
- شورای جشن شاهنشاهی قم ۱ مدرسه

فرمانداری کل ایلام

- بنیادپهلوی برای فرمانداری کل ایلام ۱ مدرسه

فرمانداری کل بختیاری و چهارمحال

- بنیاد پهلوی برای فرمانداری کل بختیاری و چهار محال ۱ مدرسه
- آقای دکتر ابوالحسن بختیار ۱ مدرسه
- خرده مالکان مزرعه کودال چشمه شهر کرد ۱ مدرسه
- آقای حاج سیف‌الله رسولخانی ۱ مدرسه
- صنف حمل و نقل شهر کرد ۱ مدرسه
- آقای حیدر نادری ۱ مدرسه

فرمانداری کل بویر احمد و کهکیلویه

- بنیاد پهلوی برای فرمانداری کل کهکیلویه و بویر احمد ۱ مدرسه

فرمانداری کل زنجان

- بنیاد پهلوی برای فرمانداری کل زنجان ۱ مدرسه
- اداره اوقاف زنجان ۱ مدرسه
- انجمن‌های خانه‌ومدرسه زنجان ۱ مدرسه
- آقای اسدالله صادقیان ۱ مدرسه

فرمانداری کل سمنان

- بنیاد پهلوی برای فرمانداری کل سمنان ۱ مدرسه

فرمانداری کل لرستان

- بنیاد پهلوی برای فرمانداری کل لرستان ۱ مدرسه

فرمانداری کل همدان

- بنیاد پهلوی برای فرمانداری کل همدان ۱ مدرسه
- انجمن شهر همدان ۱ مدرسه
- شهرداری همدان ۱ مدرسه
- شهرداری نهاوند ۱ مدرسه

فرمانداری کل یزد

- بنیادپهلوی برای‌فرمانداری‌کل‌یزد ۱ مدرسه
- اصناف یزد ۱ مدرسه
- بهره برداران معادن یزد ۱ مدرسه
- آقای رضا حکیمزاده ۱ مدرسه
- کارکنان سازمان آب یزد ۱ مدرسه
- آقای مهدی رسولیان ۱ مدرسه
- کارخانه ریسندگی آقا ۱ مدرسه
- کارخانجات‌ریسندگی وبافندگی درخشان و هرآتی یزد ۱ مدرسه
- شرکت ریسندگی و بافندگی جنوب یزد ۱ مدرسه
- شهرداری یزد ۱ مدرسه
- آقای خسرو صداقت ۱ مدرسه
- آقای دکترمهندس محمد طاهری ۱ مدرسه
- کارخانجات افشار یزد ۱ مدرسه
- آقای محمد طاهر یزدی ۲ مدرسه

بازرگانان

- آقای ارباب هرمزد آرش ۴ مدرسه
- آقای جلال آهنچیان ۱ مدرسه
- آقای حاج محمدتقی برخوردار ۲ مدرسه
- آقای مصطفی جبارزاده ۱ مدرسه
- آقای‌جواد خسروشاهی وبرادران ۱ مدرسه
- آقای مرتضی رئیسی ۱ مدرسه
- آقای مهدی صلحجو ساعتچی ۱ مدرسه
- آقای حاج حبیب‌الله مفید ۱ مدرسه
- آقای حاجی مرتضی مظفریان ۱ مدرسه

بانکها و بیمه‌ها

- بانک اصناف ایران ۱ مدرسه
- کارمندان بانک اصناف ایران ۱ مدرسه
- بانک اعتبارات تعاونی توزیع ۱۰ مدرسه
- بانک ایران و خاورمیانه ۲ مدرسه
- بانک ایران و روس ۱ مدرسه
- بانک بین‌المللی ایران وژاپن ۱ مدرسه
- بانک بیمه بازرگانان ۵ مدرسه
- کارکنان شعب بانک بیمه بازرگانان در تهران ۱ مدرسه
- کارکنان شعب بانک بیمه بازرگانان در شهرستانها ۱ مدرسه
- بانک پارس ۱ مدرسه
- کارکنان بانک پارس ۱ مدرسه
- بانک تعاون کشاورزی ایران ۲ مدرسه
- کارکنان‌بانک‌تعاون‌کشاورزی‌ایران ۲ مدرسه
- بانک‌توسعه‌صنعتی ومعدنی‌ایران ۴ مدرسه
- کارکنان بانک توسعه صنعتی و معدنی ایران ۱ مدرسه
- بانک تهران ۳ مدرسه
- کارکنان بانک تهران ۱ مدرسه
- بانک‌تهران برای‌کارخانه شهرضای جدید ۱ مدرسه
- بانک رفاه کارگران ۳ مدرسه
- کارکنان بانک رفاه کارگران ۱ مدرسه
- بانک رهنی ایران ۴ مدرسه
- کارکنان بانک رهنی ایران ۱ مدرسه
- بانک سپه ۷ مدرسه
- کارمندان بانک سپه ۳ مدرسه
- بانک صادرات ایران ۱۵ مدرسه
- بانک‌عمران(وابسته‌به‌بنیادپهلوی) ۸ مدرسه
- کارمندان بانک عمران ۱ مدرسه
- بانک‌عمران(صندوق‌ضمانت‌صنعتی)۲ مدرسه
- بانک کار ۳ مدرسه
- بانک ملی ایران ۱۴ مدرسه
- کارمندان بانک ملی ایران ۶ مدرسه
- شرکت سهامی بیمه آریا ۱ مدرسه
- شرکت سهامی بیمه آسیا ۱ مدرسه
- شرکت سهامی بیمه البرز ۱ مدرسه
- شرکت سهامی بیمه امید ۱ مدرسه
- کارمندان‌شرکت‌سهامی‌بیمه ایران ۱ مدرسه
- شرکت سهامی بیمه پارس ۱ مدرسه
- شرکت‌سهامی بیمه‌ساختمان وکار ۱ مدرسه
- شرکت سهامی بیمه ملی ۱ مدرسه
- نمایندگی بیمه اینگستراخ ۱ مدرسه
- نمایندگی بیمه یورکشایر ۱ مدرسه

پزشکان و مراکز درمانی

- بیمارستان مهر ۱ مدرسه
- بیمارستان و زایشگاه میثاقیه ۱ مدرسه
- آقای دکتر ابراهیم چهرازی ۱ مدرسه
- آقای دکتر محمدعلی صدر ۱ مدرسه
- مرکز پزشکی پهلوی ۱ مدرسه
- آقای دکتر امیر موحدی ۱ مدرسه

دانشگاهها و مراکز فرهنگی

- آموزشگاه بهیاری میثاقیه ۱ مدرسه
- اداره آموزش وپرورش‌ناحیه‌سه ۱ مدرسه
- بنیاد دانش بنام آقای دکتر حسن ثابتی رحمتی ۱ مدرسه
- آقای دکتر محمد خزائلی ۱ مدرسه
- دانش‌آموزان استثنائی ۱ مدرسه
- دانش آموزان دبستان و دبیرستان ژاندارك ۱ مدرسه
- دانش آموزان دبیرستان شماره ۱ هدف ۱ مدرسه
- دانش‌آموزان دبیرستان البرز ۱ مدرسه
- دبیرستان اندیشه ۱ مدرسه
- دانش آموزان ناحیه ۲ آموزش و پرورش تهران ۲ مدرسه
- کادر آموزشی و اداری دانشگاه ملی ایران ۱ مدرسه
- گروه فرهنگی آذر ۱ مدرسه
- گروه فرهنگی خوارزمی ۱ مدرسه
- گروه فرهنگی مرجان ۱ مدرسه
- هیئت‌مدیره‌گروه فرهنگی‌هدف ۱ مدرسه
- مدرسه عالی دخترآن ایران ۱ مدرسه
- مدارس‌ملی‌آموزش‌وپرورش‌شمیران ۱ مدرسه

بنیادها، سازمانها و انجمنها

- انجمن بین‌المللی زنان ایران ۱ مدرسه
- انجمن دوشیزگان و بانوان ۱ مدرسه
- انجمن شهر تهران ۳ مدرسه
- کارکنان انجمن‌ملی حمایت‌کودکان ۱ مدرسه
- انجمن یونانیان مقیم تهران ۱ مدرسه
- باشگاه ایران ۱ مدرسه
- کارکنان بنیاد پهلوی ۱ مدرسه
- هیئت‌مدیره سازمان جهانی‌تبلیغات ایران ۱ مدرسه
- سازمان بازرسی شاهنشاهی ۱ مدرسه
- سازمان زنان ایران ۱۰ مدرسه
- سازمان شاهنشاهی خدمات اجتماعی ۱۴ مدرسه
- سازمان شیرزنان لاینز تهران ۲ مدرسه
- سازمان شکاربانی ونظارت‌برصید ۱ مدرسه
- شیرزنان وشیرمردان لاینزتجریش ۱ مدرسه
- شیرمردان باشگاه لاینز قلهك ۱ مدرسه
- سازمان و آستودیو کاسپین ۱ مدرسه
- کانون کارآموزی کشور ۵ مدرسه
- هواپیمائی ملی‌ایران («هما») ۱۲ مدرسه

شرکت ها

- کارکنان شرکت آ-حکیم وشرکاء ۱ مدرسه
- شرکت آرك ۱ مدرسه
- شرکت‌اردیبهشت‌بامسئولیت‌محدود ۱ مدرسه
- شرکت سهامی ایران شرق ۱ مدرسه
- شرکت بازرگانی ایران‌طایر ۱ مدرسه
- شرکت پشمباف کشمیر ۱ مدرسه
- شرکت پیرلس ۱ مدرسه
- شرکت تولیدی اشتاد ایران و شرکت اشتادگو ۱ مدرسه
- شرکت رصد ۱ مدرسه
- شرکت ساختمانی رتلاژ ۱ مدرسه
- شرکت ساختمانی ریمکا ۱ مدرسه
- شرکت ساختمانی گوه‌ریز ۱ مدرسه
- شرکت ساختمانی مترو ۱ مدرسه
- شرکت ساکا ۱ مدرسه
- شرکت سهامی آب معدنی‌ایران ۱ مدرسه
- شرکت سهامی اختر ماشین ۱ مدرسه
- شرکت سهامی اتو نور ۱ مدرسه
- شرکت سهامی ایران فولکس ۱ مدرسه
- شرکت سهامی رنا ۱ مدرسه
- شرکت سهامی زامیاد ۱ مدرسه
- شرکت سهامی سامان ایران ۱ مدرسه
- شرکت سهامی طبع ونشر کتابهای درسی ۱ مدرسه
- شرکت سهامی کلسیمین ۱ مدرسه
- شرکت سهامی صادراتی گجرات ۱ مدرسه
- شرکت سهامی نونهالان ۳ مدرسه
- شرکت شیمیکو ۱ مدرسه
- شرکت کاربکس ۱ مدرسه
- شرکت فیلور ۲ مدرسه
- شرکت کف ۱ مدرسه
- شرکت لوشان ۱ مدرسه
- شرکت سهامی مریخ ۱ مدرسه
- شرکت سهامی معادن بافق ۱ مدرسه
- شرکت سهامی شبکه هلاندپاور ۱ مدرسه
- کنسرسیوم اخگر زیماگ ۱ مدرسه
- شرکت مسافربری ایران پیما ۱ مدرسه
- شرکت مهك ۱ مدرسه
- شرکت مهگان ۱۰ مدرسه
- شرکت مهندسی اف ـ ام ۱ مدرسه
- شرکت سهامی ناوا ۱ مدرسه
- شرکت نسبی تولیدی فریدون زرتشتی و شرکاء ۱ مدرسه
- شرکت نسبی عبدالله فردانش و شرکاء ۱ مدرسه
- شرکت نسبی مهندس حسن مولوی و شرکاء ۱ مدرسه
- شرکت ویتانا ۱ مدرسه
- شرکت هدیش وداسگو ۱ مدرسه

صنایع

- کارخانجات ارج ۴ مدرسه
- آقای اسکندر آریه ۱ مدرسه
- آقای رفیع اریه ۱ مدرسه
- آقای مرادآریه ۱ مدرسه
- استارلایت ۱ مدرسه
- آقای امیرحسین امیر صالح ۱ مدرسه
- بی. اف. گودریچ ۵ مدرسه
- آقایان گرگین سرکیسیان و وازگن سرکیسیان ۱ مدرسه
- شرکت‌سهامی اتومبیل‌سازی‌خاور ۲ مدرسه
- شرکت سهامی پارس و آمریکا ۲ مدرسه
- شرکت سهامی کارخانجات پارس لوکس ۱ مدرسه
- شرکت سهامی پلاسکوکار ۱ مدرسه
- شرکت سهامی تولیدارو ۱ مدرسه
- شرکت سهامی تهران الکتریك ۱ مدرسه
- شرکت سهامی تولیدی قند اقلید ۱ مدرسه
- شرکت‌سهامی‌کارخانجات‌دنیای‌فلز ۴ مدرسه
- شرکت سهامی ریسندگی و بافندگی ری ۱ مدرسه
- شرکت سهامی ساسان (برادران سهاکیان) ۱ مدرسه
- شرکت سهامی قند شاه‌زند ۱ مدرسه
- شرکت سهامی کارتن ایران ۱ مدرسه
- شرکت سهامی کارخانجات مخمل و ابریشم کاشان ۱ مدرسه
- شرکت‌تضامنی‌احمدخسروشاهی و برادران ۱ مدرسه
- بنگاه خیریه دارویخش ۴ مدرسه
- آقای موسی دانیال ۱ مدرسه
- آقای علی رضائی ۱۰ مدرسه
- کارخانجات سعید وارسته و تلفن سازی ایران ۱ مدرسه
- شرکت سهامی ریسندگی و بافندگی فخر ایران ۲ مدرسه
- کارکنان‌وکارگران شرکت‌سهامی ریسندگی و بافندگی فخر ایران ۱ مدرسه
- شرکت‌سهامی روغن‌نباتی جهان ۱ مدرسه
- شرکت سهامی سیمان تهران ۱ مدرسه
- شرکت سهامی سیمان شمال ۱ مدرسه
- شرکت سهامی‌صنعتی تولیدمرتب شیرین خراسان ۱ مدرسه
- شرکت‌سهامی‌صنعتی وکشاورزی شهریار ۱ مدرسه
- شرکت‌سهامی‌کاغذ حساس‌ایران ۱ مدرسه
- شرکت سهامی مرتب تو ۱ مدرسه
- شرکت مکالئوم ایران ۱ مدرسه
- کارخانجات صنعتی جرّآل ۱۱ مدرسه
- کارخانجات صنعتی شیشه‌میرال ۱ مدرسه
- آقای مهدی فرهومند خونساری ۱ مدرسه
- آقای حسین قاسمیه ۱ مدرسه
- کارخانجات پارس الکتریك ۱ مدرسه
- کارخانجات کاشی سعدی ۱ مدرسه
- کارخانه قند قزوین ۱ مدرسه
- کبریت سه‌ستاره‌نجان (آقای حاج محمود تبریزی ابوحسین) ۱ مدرسه
- شرکت کوفرد (ناسیونال) ۱ مدرسه
- آقای حاجی جعفر جوادی ۱ مدرسه
- آقای لطف‌الله حی ۱ مدرسه
- آقای دکتر عبدالرسول عظیمی ۱ مدرسه
- آقای کاظم کورس ۱ مدرسه
- آقای سید محمد علی مرتضوی ۱ مدرسه
- آقای سید کاظم مسعودی ۱ مدرسه

مطبوعات

- روزنامه آیندگان ۱ مدرسه
- موسسه اطلاعات ۱ مدرسه
- اطلاعات هفتگی ۱ مدرسه
- اطلاعات بانوان ۱ مدرسه
- اطلاعات جوانان ۱ مدرسه
- آقای لطف‌الله ترقی ۶ مدرسه
- روزنامه و چاپخانه خراسان ۱ مدرسه
- آقای محمد علی مسعودی ۱ مدرسه
- خانم فروغ مصباح‌زاده ۱ مدرسه
- آقای باقر موسوی مدیر روزنامه اراك ۱ مدرسه
- موسسه آفتاب شرق ۱ مدرسه

مجلس سنا

- سناتور دکتر جواد آشتیانی ۱ مدرسه
- سناتورحسن‌اکبر وآقای‌محمداکبر ۱ مدرسه
- سناتور مصطفی تجدد ۱ مدرسه
- کارمندان مجلس سنا ۲ مدرسه
- سناتور جعفر شریف امامی ۱ مدرسه
- سناتور شکرالله صفوی ۱ مدرسه
- سناتور محسن فروغی ۱ مدرسه
- سناتور عباس مسعودی ۱ مدرسه
- سناتور مصطفی مصباح‌زاده ۱ مدرسه
- سناتور مهدی نمازی ۲ مدرسه

مجلس شورای ملی

- کارکنان مجلس شورای ملی ۱ مدرسه
- فراکسیون پارلمانی حزب ایران‌نوین: ۱ مدرسه
- آقای دکتر مصطفی الموتی ۱ مدرسه
- آقای حاجی جعفر جوادی ۱ مدرسه
- آقای لطف‌الله حی ۱ مدرسه
- آقای دکتر عبدالرسول عظیمی ۱ مدرسه
- آقای کاظم کورس ۱ مدرسه
- آقای سید محمد علی مرتضوی ۱ مدرسه
- آقای سید کاظم مسعودی ۱ مدرسه

وزارتخانه‌ها و مؤسسات دولتی

- آقای دکتر جمشید آموزگار ۱ مدرسه
- آقای‌هوشنگ‌انصاری‌وزیراقتصاد ۲ مدرسه
- آقای دکتر محمد سام وزیر اطلاعات ۱ مدرسه
- معاونان وزارت اطلاعات ۱ مدرسه
- کارمندان وزارت اطلاعات ۱۹ مدرسه
- کارگران‌چاپخانه وزارت‌اطلاعات ۱ مدرسه
- کارمندان چاپخانه‌وزارت‌اطلاعات ۱ مدرسه
- کارمندان وزارت امور خارجه ۳ مدرسه
- کارکنان انستیتو پاستور ایران ۱ مدرسه
- قضات‌وکارکنان‌وزارت‌دادگستری و سازمان‌های وابسته ۱۷ مدرسه
- کارکنان سازمان حفظ نباتات وزارت کشاورزی ۱ مدرسه
- کارکنان وزارت کشاورزی و سازمانهای تابعه ۲ مدرسه
- کارمندان‌وزارت‌دربارشاهنشاهی ۷ مدرسه
- شرکت برق منطقه‌ای تهران ۳ مدرسه
- کارکنان سازمان مسکن ۱ مدرسه
- شهرداری پایتخت ۷ مدرسه
- آقای اسدالله علم ۱ مدرسه
- کانون دامپروران ایران ۱ مدرسه
- کارمندان وزارت‌آبادانی‌ومسکن ۱ مدرسه
- وزارت‌اقتصادوسازمانهای‌وابسته ۲۲مدرسه
- وزارت‌کشور وسازمانهای‌وابسته ۲۰ مدرسه
- کارمندان وزارت کشور ۲ مدرسه
- کارمندان موسسه بررسی آفات و بیماریهای گیاهی ۱ مدرسه
- بخت‌وزیری ۱۰ مدرسه

وکلای دادگستری

- آقای ابوالقاسم تفضلی ۱ مدرسه

هنرمندان

- خانم عصمت‌باقرپور («دلکش») ۱ مدرسه
- آقای انوشیروان روحانی ۱ مدرسه
- آقای عارف عارف‌گیا ۱ مدرسه
- آقای محمدعلی فردین ۲ مدرسه
- آقای ناصر ملك‌مطیعی ۱ مدرسه
- خانم فرشته مهبان (هوشمند) ۱ مدرسه

سایر شخصیت‌های اجتماعی

- آقای دکتر عباس آریانپور ۱ مدرسه
- آقای پرویز آقاجانزاده ۱ مدرسه
- خانم پری آگاهی (آرش) ۱ مدرسه
- آقای موسی احسانی ۱ مدرسه
- خانم هایده ارجمند ۱ مدرسه
- آقایان سلیم ، حاجی و فائق اصغرزاده ۱ مدرسه

در محافل سیاسی تهران

دروازه‌های قاره سیاه بروی ایران گشوده شد

ایران در پی بازارهای بکر است

اردشیر زاهدی وزیر خارجه‌و همراهان پس از پایان مذاکرات سیاسی در ایتالیا، فرصتی برای گردش در شهر رم پیدا کردند . در عکس زاهدی‌در میدان مرکزی‌شهر به‌کبوتران دانه میدهد .

اردشیر زاهدی ـ وزیر امور خارجه ایران ـ پیش از آن که راه سنگال را در پیش گیرد ، دیروز را در لیسبون پایتخت پرتغال گذراند . اردشیر زاهدی که بطور غیر رسمی بیست و چهار ساعت در لیسبون توقف داشت ، بامقامات پرتغالی‌از جمله وزیر امور خارجه آن کشور ، مذاکراتی انجام داد . در محافل سیاسی گفته میشود ، با توجه به سابقه پرتغال در قاره‌سیاه ، وزیر امور خارجه ایران‌اطلاعات جامعی دربارّه ممالک آفریقائی از رهبران لیسبون کسب کرده است.

زاهدی در لیسبون

زاهدی اولین وزیر امور خارجه‌ایران است‌که‌به‌پرتغال سفر میکند ، در پی ملاقات با رهبران لیسبون ، رهسپار سنگال‌کشور تازه‌استقلال‌یافته قاره سیاه شد . سنگال یکی از سه کشوری است که در دوهفته اخیر باایران روابط دیپلماتیک برقرار کرد . وزیر امور خارجه ایران که‌بتازگی یک سلسله سفر های پیاپی آغاز کرده است ، میکوشد تاتلاش های ایران را در راه های‌اقتصادی گسترش دهد و نیزپشتیبانی دولتهای گوناگون رانسبت به سیاست صلح‌آمیز ایران در قبال بحران خاور میانه جلب کند. نشانه دیگر این نظریه ، اعلامیه‌یی است که‌وزارت امور خارجه ایران همزمان‌با سفر اردشیرزاهدی به‌سنگال، انتشارداد .اعلامیه اخیروزارت‌امور خارجه‌ایران حاکی این است که «آدام ـ مالیک» وزیر امور خارجه اندونزی ـ یکشنبه آینده ـ شانزدهم خرداد ماه ـ به تهران خواهدآمد و در فاصله دو روز بازدید رسمی خود از ایران با مقامات ایرانی ، مذاکراتی بعمل‌خواهد آورد . «آدام مالیک» میهمان اردشیر زاهدی‌وزیرامورخارجه ایران خواهد بود .

بازارهای بکر برای ایران

اردشیر زاهدی در ملاقات با رهبران لیسبون پیرامون سیاست پرتغال در «آنگولا» ، «کیپ‌وردا» ، «موزامبیک» و «گینه» گفت‌وگوکرد. «پرتغال» یکی از تنها ممالکی است که در قاره سیاه سوابق دیرینه استعمارگری دارد و ازاین‌رو گوشه‌وکنار آفریقا را بروشنی می‌شناسد .

در محافل سیاسی تهران گفته میشود ، بدنبال سفر اردشیر زاهدی به «سنگال» سیاست نگاه به قاره سیاه ، گسترش بیشتری خواهدیافت وراه‌نزدیکی تهران با پایتخت های ممالک آفریقائی گشوده خواهد شد . ایران ، اخیرا تلاش‌دامنه‌داری رابرای‌یافتن بازار های‌بکرآغاز کرده است و همین تلاش سبب شده که سیاست‌خارجی ایران‌بصورتی دینامیک و پر جنب و جوش جریان یابد .

ممالک قاره سیاه که اغلب تازه استقلال یافته‌اند ، برای ایران بازارهای مناسبی بشمار میروند . ناظران سیاسی معتقدند که سفر زاهدی به «سنگال» دروازه‌های قاره سیاه را بروی ایران خواهد گشود .

نزدیکی تهران با قاره سیاه

با باز شدن دروازه‌های قاره سیاه بروی ایران ، احتمال نزدیکی کامل تهران باّنیجریه امری حتمی است . نیجریه که در ردیف ممالک مسلمان قاره سیاه قرار دارد ، باوجودکشتار و بلوایی که در یکی ازایالات آن ـ بیافرا ـ برپا کردند اکنون روزهای‌آرامی راپشت‌سر می‌گذارد .

نیجریه‌که‌مدتهادرزنجیراستعمار امپراتوری بریتانیا گرفتاربود، یکی از مناطق مهم نفتخیزدنیا است وبنابرین ، کارشناسان امور سیاسی معتقدند که‌مساله نفت میتواند نیجریه و ایران رابه‌یک‌دیگر نزدیک سازد .

در شرایط کنونی، راه نزدیکی تهران با پایتخت های ممالک قاره سیاه هموارست و سفر اردشیر زاهدی به‌سنگال، می‌تواند برای‌ایران موقعیتی ممتاز درین قاره‌آزآمیز کسب کند. همزمان با سفر وزیر امور خارجه ایران‌به سنگال، مسلما گفت‌وگوهایی برای نزدیکی تهران با ممالک آفریقایی آغاز خواهد شد .

پیشایش می‌توان گفت که با توجه به پشتیبانی ایران از دولت مرکزی نیجریه دربحران بیافرا، بزودی همکاریهای دامنه‌داری در زمینه صنعت‌نفت، بین کشور تازه استقلال یافته نیجریه و سرزمین کهنسال ایران، صورت خواهد گرفت .

سرنوشت فدراسیون

تعویق ناگهانی کنفرانس معاونین حکمرانان ۹ شیخ‌نشین خلیج فارس‌ـ که قرار بودفردا در ابوظبی آغازبکار کند‌ـ درمحافل سیاسی‌تهران با شگفتی چندانی‌همراه‌نبود، کارشناسان‌امور سیاسی‌خلیج فارس، دراین موردمیگویند «هفت روز به عقب‌افتادن کنفرانس، شاید نشانه‌یی از بی‌میلی و یا بلاتکلیفی‌امارات خلیج‌فارس بتشکیل‌فدراسیون مورد علاقه انگلستان باشد ، زیرا ناکامی های پیاپی تشکیل یک‌چنین فدراسیونی، سبب دلسردی شیخ نشین ها شده است.»

از سوی دیگر، شیخ‌محمد بن مبارک‌ـ رئیس‌اداره امور خارجی بحرین‌ـ هم اکنون‌در لندن سرگرم مذاکراتی با مقامات انگلیسی است ، در حالی‌که ولیعهد و رئیس‌اداره دفاع این شیخ نشین نیزدر لندن‌بسرمیبرند. ولیعهدبحرین بزودی برای گذراندن یک دوره یکساله نظامی رهسپار ایالات متحده آمریکا خواهد شد .

در محافل سیاسی گفته میشود که بازدید مقامات بحرینی از لندن، گواه‌تلاشی است که بحرین برای یافتن جایی در سازمان ملل متحد آغاز کرده است. علاقه بحرین به استقلال و پیوستن به سازمان ملل متحد، یکی از نشانه‌های به بن بست رسیدن مذاکرات برای‌تشکیل فدراسیون شیخ نشین های خلیج فارس بشمار می‌رود. تفسیری‌که در شماره گذشته نشریه‌هفتگی «اروپا»ـ چاپ دوحه‌ـ انتشاریافت نیز نشان میدهد که قطر هم از تشکیل فدراسیون شیخ نشین های خلیج فارس، ناامید شده و علاقه کمتری به این مساله می‌نماید .

قاتلانی‌که بالباس زنان،فرارمیکردند

در برابر قضات دادگاه جنائی قرار گرفتند

محاکمه ۱۳ نفر از روستائیان «اهرلو» از توابع سراب به اتهام قتل و جرح ٤ نفر در شعبه ۲ دادگاه جنائی آذربایجان شرقی آغاز شد.

این عده متهم هستند که در سال ۱۳٤۸ بعلت اختلافات محلی‌مردی به نام حسن حکم آبادی را بقتل رسانیده و سه نفردیگر را مجروح کرده‌اند.

طبق محتویات پرونده ، دو تن از متهمان به‌اسامی اژدر و اصغر پس از ارتکاب جنایت ، لباس زنانه پوشیدند و چادر برسرکردند تافرار کنند که توسط ماموران انتظامی شناخته و دستگیرشدند.

استخر کیان هتل

استخر شنای کیان هتل با آب تصفیه شده و مربی باتجربه شروع به کار کرده است .

آدرس: خیابان پهلوی ـ خیابان زرتشت شماره ۷۷ تلفن۶۲۰۲۳۷ آ ـ ٦٦۰۱

تاریخ ۲۷ر۲ر۱۳۵۰ ـ شماره ٦۸۱

شهرداری شهریار

آگهی مزایده

شهرداری شهریار با موافقت استانداری معظم استان مرکزی‌بهره برداری از شن و ماسه رودخانه شامچای داخل در محدوده خود را بطور مکانیزه و یدی‌بمدت‌دوسال و حداقل ماهیانه ۱۲۰۰۰۰ ریال از طریق مزایده واگذار می‌نماید . خواستاران میتوانند ضمن مراجعه به شهرداری و اطلاع کامل از شرایط مزایده پیشنهادات خود را حداکثر تاساعت دهصبح روز چهارشنبه ۱۹ر۳ر۵۰ به دفتر شهرداری تسلیم نمایند .

پرویز آرین‌نژاد شهردار شهریار

آ ـ ۱۱۹۸۲ ۲ ـ ۱

گندم و ذرت

پیمانکاری توانا ـ بندر شاهپور

تنها سازمان مجهز جهت تخلیه و ترخیص و حمل میباشد برای کسب‌اطلاع بیشتر بااین پیمانکاری مکاتبه‌فرمائید.

تلگرافی وتلفنی: توانا ـ بندر شاهپور

آخرین اخبار از شهرستانها

شهردار جدید کردکوی

کردکوی : انجمن شهر کرد کوی ، آقای فاضل آل‌هاشم را بسمت شهردار این شهر ، انتخاب کرد.

وی قبلا بمدت پنج سال ریاست آموزش و پرورش کردکوی‌را عهده‌دار بوده است.

صاعقه ۲ نفر را کشت

محمود آباد : درروستای «ملاکلا» محمودآباد، صاعقه خواهر و برادری را کشت. مقتولین عباس ۲۰ ساله‌ـ و مینا ۱٤ ساله بودند که‌باتفاق هم‌در «شالیزار» مشغول‌وجین کاری بودند .

قتل با بیل

بندرشاه ـ مردی بنام «اترک‌دوجی» بر سر سیم کشی دور زمین زراعتی با همسایه‌اش« صفرطواق » به نزاع پرداخت و بضرب بیل وی را بقتل رسانید . در این نزاع پدر «اترک» نیز باوی همکاری میکرد ، مامورین پدر و پسر متهم بقتل را دستگیر کردند .

کیسه‌گندم، آدم‌کشت

یک کیسه محتوی یکصد کیلو گندم برروی مرد ۳۵ ساله‌ای بنام‌شکرالله‌پیش‌بینی افتاد ووی را مجروح کرد .

خبرنگار ما در اهواز گزارش داد: شکراله که دچار خون ریزی مغزی‌شده بود به بیمارستان جندی شاپوراهواز منتقل شد.ولی معالجات موثر واقع نشدواو درگذشت

ایران یکصداتوبوس به کویت فروخت

آقای عبدالعزیزالصقر رئیس اتاق بازرگانی کویت صبح امروز دریک جلسه مصاحبه مطبوعاتی ورادیوتلویزیونی‌نتایج سفر هیات بازرگانی کویت را به ایران و همچنین مذاکراتی که بین‌بازرگانان کویت‌ومقامات اقتصادی و بخش خصوصی ایران طی اقامت یک هفته‌ای اعضای‌بازرگانی کویت درایران صورت گرفته است برای خبرنگاران تشریح کرد .

وی گفت در ملاقاتها و مذاکراتی که بامقامات‌اقتصادی ایران و بازرگانان و صاحبان صنایع کشور شما داشتیم‌نتایج مطلوبی برای خرید کالاهای صنعتی ایران بدست آوردیم . مسئولین شرکت حمل و نقل کویتی در این سفرقراردادهائی برای خرید اتوبوس از ایران امضاء کردند .

خبرنگار ما مینویسد : گفته میشود که در مذاکراتی که‌بین بازرگانان کویتی‌و صاحبان صنایع ایران صورت گرفته حدود یکصد اتوبوس به کویت فروخته شده است.

تشویق ازشهردار ناحیه

آقای شفیعی شهردار ناحیه ۸ تهران درزمینه‌جلب همکاری مردم در پیشرفت امور مربوط به جشن های ۲۵۰۰ ساله از طرف آقای‌نیک‌پی‌شهردار تهران ومسئول امور جشن ها مورد تقدیر قرار گرفت .

باشرکت ۷٦ هزار دانش‌آموز وداوطلب متفرقه

امتحانات نهائی ششم متوسطه

فردا آغاز میشود

*** نتایج ۱۰ روز پس ازپایان امتحانات اعلام میگردد**

*** سئوال‌ها کوتاه، متعدد واز بین کتابهای‌درسی‌وبعضی اختیاری است**

ساعت ۸ فردا امتحانات نهائی ششم متوسطه در سراسر کشور آغاز خواهد شد .

در امتحانات نهائی ششم‌متوسطه تهران که دانش‌آموزان دبیرستان های روزانه ، شبانه و داوطلبان آزاد شرکت خواهند داشت ، در حدود ٤۰ هزار نفر در ۹٤ حوزه ادبی، طبیعی، ریاضی و خانه‌داری امتحان میدهند .

عده شرکت کنندگان

در رشته طبیعی‌دختران دبیرستان های روزانه ۷ هزار و ۱۱۵ نفر و در رشته طبیعی دختران شبانه ۸٦۸ نفر ، در رشته طبیعی‌پسران روزانه ۸ هزار و ۸۲ نفر ، در رشته طبیعی پسران شبانه یکهزار و ۹٦۰ نفر ، در رشته ریاضی دختران روزانه یکهزار و ۷٤۳نفر و شبانه یکهزار و ۸۳ نفر ، در رشته ریاضی پسران روزانه ۸ هزار و ٤۷۵نفر ، در رشته ریاضی پسران شبانه ۲ هزار و ۳۸۹ نفر، در رشته‌ادبی‌دختران روزانه یکهزار و ۳٦ نفر، در رشته ادبی دختران شبانه ۱۱۳ نفر ، در رشته ادبی پسران روزانه ۷۷۲ نفر و شبانه ۳٦۷ نفر ، در رشته خانه‌داری روزانه ٤۱٤ نفر و شبانه ۳٦۷نفر شرکت خواهند داشت که بااین ترتیب ۳۳٦۸٤ نفر دانش‌آموزسال ششم در امتحانات ششم متوسطه تهران شرکت دارند .

جمع داوطلبان متفرقه ٦ هزار و ۹۸ نفر به این شرح است :

در رشته طبیعی یکهزار و۸۸۷ نفر پسر و یکهزار ۱۰۱ نفردختر، در رشته ریاضی یکهزار و ۸۷٤ نفر پسر و ۲۵۰ دختر ، در رشته ادبی ٤۳۹ پسر و ۳۱۷ دختر و در رشته خانه‌داری ۲۱۹ نفر .

توصیه بداوطلبان

ساعت ۳ بامداد فردا سئوالات امتحانی بوسیله مجریان‌امتحانات تکمیل ودراختیار روسای حوزه‌ها قرار خواهد گرفت .

این سئوالات ساعت ۷ صبح به حوزه سپرده خواهد شد و درراس ساعت۸ دراختیارشرکت کنندگان قرار خواهد گرفت .

مقامات مسئول امروز اعلام کردند که شرکت کنندگان‌در امتحانات ششم نهائی متوسطه بایدنیمساعت قبل از ساعت شروع امتحان در حوزه‌های خود حاضر شوند .همین مقامات اضافه کردند که شرکت کنندگان در رشته ریاضی باید فردا در سر جلسه امتحان وسائل مربوط به درس رسم خود رانیزبه حوزه‌های امتحانی بیاورند .

برنامه امتحانات

در امتحانات فردا دانش‌آموزان وداوطلبان آزاد رشته‌های ریاضی و ادبی شرکت خواهند کرد . از داوطلبان رشته ادبی صبح فردا امتحان تاریخ ادبیات و شعر وبعد از ظهر امتحان انشاء فارسی‌و از داوطلبان رشته ریاضی صبح‌فردا امتحان حساب استدلالی و رسم فنی به‌عمل خواهد آمد . ضمنا روز سه‌شنبه (پس‌فردا) داوطلبان رشته‌های خانه‌داری‌و طبیعی‌امتحان خواهند داد که صبح داوطلبان رشته طبیعی جبر و مثلثات و بعد ازظهر امتحان فیزیولوژی خواهند داشت، داوطلبان رشته خانه‌داری صبح سه‌شنبه امتحان تزئین‌منزل و بعد ازظهر امتحان تاریخ‌سیاسی میدهند .

دنباله برنامه امتحانات رشته‌های ریاضی، ادبی ، طبیعی وخانه‌داری بشرح زیر است :

برنامه ریاضی وادبی

رشته ریاضی روز چهارشنبه ۱۲ خرداد صبح جبر. بعد از ظهر مکانیک ، رشته ادبی‌صبح فلسفه و اخلاق، بعد از ظهر ترجمه و تجزیه و ترکیب‌عربی.

شنبه ۱۵ خرداد صبح رشته ریاضی امتحان مثلثات و بعداز ظهر امتحان هندسه‌ومخروطات رشته ادبی صبح همان روز امتحان منطق عملی و نظری‌بعد از ظهر املا فارسی خواهد داشت .

دوشنبه۱۷خرداد رشته‌ریاضی صبح امتحان هندسه ترسیمی ورقومی و بعد از ظهر امتحان زبان خارجه، رشته ادبی‌صبح امتحان تاریخ و بعد از ظهر زبان خارجه خواهد داشت.

چهار شنبه ۱۹ خرداد:رشته ریاضی صبح امتحان انشاء فارسی و بعد از ظهر شیمی رشته ادبی‌صبح امتحان‌جغرافیا و بعد از ظهر امتحان صرفو نحو عربی

شنبه بیست و دوم‌خردادرشته ریاضی صبح امتحان ادبیات فارسی، بعد از ظهر فیزیک و رشته ادبی صبح امتحان دستور زبان فارسی

برنامه طبیعی وخانه‌داری

سه شنبه ۱۱ خرداد: رشته طبیعی صبح جبر و مثلثات و بعد از ظهر فیزیولوژی گیاهی و همان روز رشته خانه داری صبح امتحان تزئین منزل وبعد از ظهر تاریخ لباس

پنجشنبه ۱۳ خرداد: رشته طبیعی صبح انشاء فارسی و بعد از ظهر زمین شناسی و تکامل رشته خانه‌داری صبح فیزیک و بعد از ظهر تغذیه

یکشنبه ۱٦ خرداد: رشته طبیعی صبح‌فیزیولوژی‌جانوری، بعد از ظهر زبان خارجه‌رشته خانه‌داری صبح امتحان‌روابط خانوادگی و بعد از ظهر زبان خارجه

سه شنبه ۱۸ خرداد : رشته طبیعی صبح ادبیات فارسی ، بعد از ظهر فیزیک رشته‌خانه‌داری، صبح ادبیات فارسی و بعداز ظهر انشاء فارسی.

پنجشنبه ۲۰ خرداد : رشته طبیعی بعد از ظهر شیمی‌ورشته خانه‌داری‌وصبح روز ۲۰خرداد بچه‌داری و پرستاری و بعد از ظهر شیمی.

تلفن‌های کمیته نظارت

بطوری که ازکمیته نظارت برامتحانات نهائی اطلاع می دهند علاوه بر تلفن ۳۱۷۳۱٦ که از ساعت ٦ بعداز ظهر به سئوالات دانش آموزان و اولیای آنان پاسخ میدهد در تمام مدت روز تلفن های ۳۱۳٤۷۰ و ۳۱۳۱۸۸ نیز دراختیار مراجعه کنندگان خواهد بود .

تصحیح اوراق

تصحیح اوراق امتحانی‌بلافاصله بعد از انجام هر امتحان آغاز خواهد شد و ۱۰ روز بعد ازپایان امتحانات نتایج اعلام خواهد شد.

سئوالات امتحانی شرکت‌کنندگان از بین کتابهای درسی طرح شده است و گویا کوتاه‌و متعدد باشند. بعضی از سئوالات زبان خارجه اختیاری است و طراحان دیگر نیز احتمالا برای دروس مربوطه سئوالات اختیاری طرح کرده‌اند.

آمار کل

در امتحانات نهائی ششم متوسطه خرداد سراسر کشور بیش از ۷٦ هزار دانش‌آموز شرکت خواهند کرد و این‌رقم ۵هزار و ششصد نفر از سال گذشته بیشتر است .

سال گذشته در امتحانات خرداد ماه ششم متوسطه ۷۰ هزار و چهار صد دانش آموز شرکت کردند . از ۷۰ هزارو ٤۰۰ دانش آموز سال‌گذشته ٤۹ هزار نفر از آنان پسر بودند.

خرید اوراق مدارس‌یادبود

شیرزنان باشگاه لاینزتجریش، تعداد ۱۵۰۰ برگ‌اوراق مدارس یادبود از بانک بازرگانی شعبه تجریش بنام شیرزنان و شیر‌ـ مردان باشگاه لاینز تجریش خریداری کردند .

باشگاه لاینز تبریز

در بازار تهران

ضرایب مالیاتی مشکل روز کسبه

ضرائب مالیاتی اصناف بر اساس اصول منطقی تعیین‌نشده و اصرار در اجرای ضوابط موجود بمثابه آن است که پیشه‌وران یا باید سرمایه خود را بصورت مالیات طبق ضوابط تعیین شده به دارائی بپردازند ویا آنکه بناچار بتدریج کسب وکار را رها کرده و دنبال‌کار خود بروند.

این همان مطلبی است که چندی پیش بصورت اعتراض به ضرائب مالیاتی از طرف روسای اتحادیه‌ها عنوان‌گردید ودر اطلاعات همان‌روز منعکس شد. چکیده مطالبی که میتواند وضع موجود اصناف را در برابر مسئله مالیات بدرستی تشریح کند اینست که گفته‌شود اکثریت افراد جامعه اصناف‌از وضع موجود و اجرای مقررات غیر منطقی تحت عنوان‌ضرائب مالیاتی جدید ناراضی هستند.

حاج ملکی رئیس صنف‌آجیل فروش گفت: سود فروش آجیل و خشکبار یک تا سه درصد است.در حالیکه‌وزارت دارائی ضریب مالیاتی افراد صنف مارا بیست در صد تعیین کرده و منطق اینطور میگوید که خود آقایان ممیزین بیایند و بگویند ما مانده این ضریب را ازکجا بدهیم ؟

آرایشگاهها

حاج امینی رئیس صنف آرایشگراظهار داشت : بی‌رونق شدن کارما احتیاج به توضیح ندارد و همه مردم میدانند که مردم موی سر خود را بلند میکنند و کار آرایشگاهها کساد است ولی وزارت دارائی پیش آگهیهای کلانی فرستاده است وی درخواست کرد تا وزارت دارائی یک ممیز بینل و هیبی رامامورتعیین مالیات‌آرایشگران بکند تا آن مامور خود انصاف دهدکه از چه مدتی به‌آرایشگاه مراجعه نکرده و مالیات را نیز براین اساس تعیین کنند .

مرغ وماهی

عباس تیموری رئیس اتحادیه پرنده و ماهی فروش گفت : وسیله کسب ما فروش مرغ و ماهی است . ماهی‌را که‌شیلات میفروشد و امسال مرغ هم کمیاب شده و تازه اگر هم کسب ما رونقی داشته باشد ، میزان سود ما بیش از هشت درصد نیست ولی ضریب‌مالیاتی ما را وجهی حساب کرده‌اند.

کاشی

علی باوفا رئیس اتحادیه کاشی ساز و کاشی فروش گفت : صنف کاشی ساز و کاشی فروش‌براثر رقابت‌ناجور واحدهای صنعتی ،خرد شده و اساسا کسبی ندارد و بااین حال برای این افراد مالیات سنگینی تعیین کرده‌اند .

گوشت

آقایان مقدم و اکبری فروشندگان گوشت اظهار داشتند که برطبق مقررات و ضوابط موجود فروشنده‌گوشت چهاردر صد سود باید ببرد ولی وزارت دارائی ضریب مالیاتی افراد صنف گوشت فروش را ده در صد تعیین‌کرده است .

آقای طالب‌پور گفت: وزارت ممیزین در تعیین مالیات اصناف دارائی مدعی است که اگر قانون را رعایت نکرده‌اند از آنها به دادگاه انتظامی شکایت بشود و حالا که در کمیسیون ها سهل‌انگاری‌ماموران‌به ثبوت رسیده اعضای کمیسیونها که همکاران ممیزین‌هستند میگویند: اگر رای صادر شده را بشکنیم، ممیز تحت تعقیب قرار میگیرد.

در این‌زمینه آقایان طالب‌پور وهادی مقدم هم مطالبی اظهار داشتند و جمله کسبه‌امیدوارند که اشکالات آنها مورد توجه وزارت دارائی قرار گیرد.

فقط انگلیسی

زبان‌انگلیسی را در کلاسهای فشرده وبوسیله گروه N.E.A. (استادان‌زبان تحصیلکرده لندن) تکمیل کنید

کلاسهای انگلیسی شامل گرامر، قرائت ومکالمه در سطوح مختلف برای کلیه علاقمندان باسیستم مخصوص N.E.A (یادگیری‌در کلاس بدون تمرین‌درمنزل).

ساعات کلاسها از ۸ر۳۰ صبح تا ۸ر۳۰ بعدازظهر .

سری‌اول کلاسها از۱۵خردادماه‌شروع خواهدشد .

خیابان قدیم شمیران ـ سه راه تخت جمشید ـ خیابان آمل ـ شماره ۸٤

تلفن ۷۵۲٤۹۰

بنام خداوند متعال

برای تشکیل شرکت تعاونی تهیه و توزیع شیشه جام ، تهران و حومه از طرف هیئت موسس برای جمع‌آوری وجوه خریداران سهم حسابی بشماره ٦۰۷۵ در بانک اعتبارات تعاونی توزیع شعبه مرکزی مفتوح گردیده است ، مراتب را باطلاع همکاران محترم میرساند ـ تا با در دست داشتن معرفی‌نامه نمایندگان هیئت موسس هر چند سهم که مایل بخرید آن میباشند بحساب مزبور ریخته رسید آنرا که بمنزله رسید موقت خرید سهم‌محسوب میگردد جهت تنظیم صورت شرکاء و انجام تشریفات قانونی در دفتر موقت شرکت در خیابان بوذرجمهری غربی سرای فردانش شماره ۳۲۹ بنمایندگان هیئت موسس ارائه نمایند .

بهای هر سهم ده هزار ریال در نظر گرفته شده .

همکاران محترم میتوانند برای اخذ معرفی نامه همه روزه از ساعت ٤ تا ۸ بعد از ظهر بدفتر موقت شرکت مراجعه فرمایند .

هیئت موسس شرکت در شرف تاسیس تعاونی تهیه و توزیع شیشه جام تهران و حومه

حاج عبدالله آشتیانی ـ حاج عبدالله عسکریان ـحاج سید حسن خطیبی ـ حاج حسین اخوان ـ حاج عباسعلی‌شرفی حاج علی‌اخوان ـ حاج حسن ریحانی ـ حاج غلامرضا صالحی‌ـ حاج احمد شادرو ـ نصرالله مسعودی ـ صادق احمدی ـ محمود کوچکی ـ محمود مرافق ـ سید جعفر محمدی ـ حاج علی عسکریان ـ حاج مهدی زارع‌زاده .

اطلاعیه

بدینوسیله باطلاع کلیه سهامداران شرکت سهامی خاص صادرات جهان میرساند که چهل در صد بقیه سهام تعهدی خود را تا آخر روز ۳۰ر۳ر۱۳۵۰ بحساب جاری شماره ۳٤۳٤ این شرکت در بانکملی ایران شعبه بازار پرداخت فرمایند .

هیئت مدیره

آ ـ ٦۸۷

وزارت جنگ

آگهی مناقصه : پست مهندسی‌دانشکده افسری شماره ۱ تاریخ ۵۰ر۳ر۵

دانشکده افسری جهت انجام کار های تعمیراتی دانشکده افسری ـ دبیرستان نظام ـ پادگان اقدسیه خدمات زیر را ازطریق مناقصه خریداری مینماید .

۱ ـ انواع تخریب‌ـ آجرکاری ، سفیدکاری ، سیمان‌کاری ، نماسازی ، نقاشی ، کاشی‌کاری ، موزائیک‌کف ، عایق‌کاری ، نرده‌سازی فلزی، کارهای فلزی ، احداث بنا ، تعمیرات و تعویض لوله‌کشی آب‌سرد وگرم وفاضل‌آب ، سیم‌کشی ، کابل‌کشی برق ، تعویض و تعمیر شیروانی با بتونه ورنگ روغنی ، تعمیرات درب و پنجره چوبی وفلزی بایراق آلات .

پیشنهاد دهندگان میتوانند با مراجعه به پست مهندسی دانشکده افسری و ملاحظه نمونه ـ مشخصات اجناس ودریافت برگ شرایط و مشخصات معامله پیشنهاد خود را طبق مفاد مندرج در شرایط معامله تنظیم و تا ساعت ۹ صبح روز شنبه ۲۲ر۳ر۵۰ به پست مهندسی دانشکده افسری تسلیم نمایند .

اداره مناقصه گذار پست مهندسی دانشکده افسری

آ ـ ۱۳۸٤٤ ۲ ـ ۱

برنامه تابستانی

توفل ـ اعزام ـ کنکور ـ ششم ـ مکالمه ـ میشیگان

در

کلاسهای انگلیسی

سیمین

چهارراه تخت‌جمشید ـ پهلوی، مقابل سینما پارامونت، تلفن ۶۶۰۳۴۰ ۴۱۶۰۳

انگلیسی کودکان

در این دوره ها خردسالان ـ در گروه های سنی ٤ تا ۱۲ ساله ـ با کمک تصویر و نمایش و موسیقی ، حرف زدن به زبان انگلیسی و جدید ترین سرود های مدارس آمریکا وانگلیس را فرا می گیرند .

آ ـ ۱٤۰۳۲

شماره جدید تلفن

شرکت سببی مهندس‌ابراهیم گوهریان وشرکاء (نیرو)

۸۲۷۵۳۷

مجله رقابت ناپذیر پست ایران منتشرشد

دراین شماره علاوه‌برداستان های‌جالب سرگرم کننده و مطالب خاص‌بانوان و دانشجویان ـ یافوت‌حموی‌ازاستاد فنابادی، دیرآمدی از استاد حجازی ، دردهست و درمان نیست از سپهرخادم ، روز بعداز جنگ از شاملو ، وسوسه هفت‌ساله ازبوخوالد ، بودلر از علی اکبرکسمائی و انتقادات تلفنی ، نکته ها و لطیفه های تاریخی و دهها موضوع تازه هنری و ادبی و ریرتاژ ... که بایدخواند و دید به چاپ رسیده است . این مجله رای روشنفکران است .

از سایرین تقاضا میکنیم از خرید آن خودداری نرمایند .

آگهی تجدید مناقصه شماره ۱۱ر۴۹ شرکت سهامی تلفن ایران

شرکت سهامی تلفن ایران مقدار ۱۲۸۰ کیلومتر کابل تلفنی از نوع غیر مسلح و لوازم کابل‌کشی را طبق مشخصات‌پیوست شرایط عمومی سی‌ـاندـاف بندر خرمشهر یا شاهپور یا جلفا از طریق مناقصه و از محل وام اعطائی بانک بین‌المللی ترمیم و توسعه خریداری مینماید. داوطلبان شرکت در مناقصه باید به اداره تدارکات شرکت سهامی تلفن ایران واقع در خیابان تخت‌جمشید ـ چهارراه شیراز مراجعه و با پرداخت دو هزار ریال اوراق شرایط معامله و نمونه قرارداد و مشخصات کالا را دریافت و اوراق مزبور را با توجه کامل به مندرجات آنها امضاء نموده همراه پیشنهاد خود برابر مقررات تا آخروقت اداری روز (یکشنبه دهم مرداد ماه ۱۳۵۰) به دبیرخانه کل شرکت سهامی تلفن ایران به نشانی بالا تسلیم ورسید دریافت نمایند . پیشنهاد های رسیده در ساعت ده صبح روز دوشنبه یازدهم مرداد ماه ۱۳۵۰ باز و قرائت خواهد شد .

حضور پیشنهاد دهندگان و یا نماینده مجاز آنها در کمیسیون مناقصه آزاد است . م‌الف ۲۹۵۷

آ ـ ۱۳۸٦٦ ۲ ـ ۱ شرکت سهامی تلفن ایران

آگهی قبول دوشیزه داوطلب برای تحصیل درآموزشگاه بهیاری

آموزشگاه بهیاری دانشکده پزشکی برای تحصیل در دوره دوازدهم آموزشگاه عده‌ای دوشیزه داوطلب با شرایط زیر قبول می نماید .

۱ـ داشتن گواهی نامه سوم متوسطه .

۲ـ سن بین ۱٦ تا ۲۲ سال .

۳ـ داشتن رضایت‌نامه از اولیای دبیرستانی که در آن تحصیل کرده‌اند .

٤ـ داشتن دو نفر معرف مورد اعتماد آموزشگاه که حسن اخلاق داوطلب را گواهی نماید .

۵ـ از بین داوطلبان واجد شرایط عده مورد احتیاج از طریق مسابقه و مصاحبه و معاینه عمومی انتخاب میشوند .

٦ـ دوره آموزشگاه دو سال و بهریك از دانش آموزان در دوره تحصیل کمك هزینه جهت ایاب و ذهاب روزانه‌پرداخت خواهد شد .

۷ـ داوطلبان می توانند از روز ۱۵ تیر ماه تا ۱۵مرداد ماه سال جاری با دردست داشتن ٦ قطعه عکس ٤×٦ ، سه برك رونوشت شناسنامه ، اصل شناسنامه ، مدرك تحصیلی کلاس سوم ، رضایت‌نامه از دبیرستان باتفاق ولی خود بدفتر آموزشگاه‌بهیاری دانشکده‌پزشکی (خیابان آیزنهاور چهل متری نواب شمالی نرسیده به میدان کندی نبش خیابان پرچم پلاك ۷۸) از ساعت ۸ صبح تا ٤ بعداز ظهر برای ثبت‌نام مراجعه نمایند .

تاریخ مسابقه ورودی بعدا اعلام خواهد شد. م‌الف ۲۹۵۲

دانشکده پزشکی ـ دانشگاه تهران

آ ـ ۱۳۸٦۰ ۲ ـ ۱

رستوران ریور ساید

واقع در پل‌جاجرودبرای‌رفاه‌حال هرچه بیشتر مشتریان عزیز خود تعمیرات لازم راانجام واز روز دوشنبه ۱۰ر۳ر۵۰ آماده پذیرائی می‌باشد .

مرد ۱۳۷ ساله آذربایجانی
در جستجوی چهاردهمین همسر است

سیزدهمین همسر، خیال این مرد را ناراحت کرده و می‌ترسد گرفتار نحوست آن بشود

«عالش عباسپور» پیرمرد ۱۳۷ ساله آذربایجانی که در دهکده «گوندوغان» نیر اردبیل روزگارمیگذراند هنوز مثل جوانها زنده دل وشاداب است.

وی در زمان پادشاهی محمد شاه قاجار چشم بدنیاگشوده و تاکنون سیزده همسراختیار کرده‌است. دوتن‌ازهمسرانش فوت کرده‌اند و ده تن دیگر نیز بواسطه اختلافات داخلی و عدم سازش از وی جدا شده‌اند و زن سیزدهم که «قدم‌خیرزنده»نام‌دارد‌باقیمانده است. «عالش»ازاین‌زن‌دارای دو پسر ۱۶ و ۱۴ ساله شده است. پیرمرد ۱۳۷ ساله آذربایجانی به خبرنگار ما در «نیر» گفت: هرچه سعی‌میکنم زن دیگری‌بگیرم تا ازنحوست «۱۳»خارج‌شوم ممکن‌نمیشود، چون‌عیال‌سیزدهم، به‌هیچوجه چنین اجازه‌ای بمن نمیدهد! «عالش» راز طول عمرش را در خوردن لبنیات و عسل میداند و معتقداست‌که زندگی در ده و استفاده از عسل و لبنیات تازه آدمرا به سن۲۰۰ سالگی هم میرساند!

شغل اصلی «عالش» سبزی فروشی است و از این طریق امرار معاش میکند. به‌چیزی معتاد نیست از نکات مهم زندگی عالش اینست که وی از سن صد سالگی به‌اینطرف از ده خارج نشده‌است! وی به خبرنگار ما گفت: اگر عیالم اجازه بدهد یکزن دیگر بگیرم و از نحوست ۱۳ بدر آیم خیالم راحت میشود. اما اگر اجازه ندهد، این نگرانی در من باقی خواهد بود! و ممکن‌است به‌سلامتی‌ام صدمه بزند.

محمداسماعیل‌ساعتی دربرابرآقای علی‌محمدبشر رئیس‌دادگاه

خودکشی

یك دختر ۲۵ساله نابینادیروز در کوی‌اتابکی «خزانه»خودکشی کرد.

این دختر که فاطمه زارع‌زاده فقیه نام دارد با روسری خویش خود را حلق‌آویز کرده است.

درآتش سوخت!

دیشب در شیراز اطاق مرد شصت‌ساله‌ای بنام نصراله‌بنی‌هاشمی‌بعلت افتادن آتش‌سیگار روی لحافش دچار آتش سوزی گردید و وی در میان شعله های آتش جانسپرد.

این شخص بعلت بیماری شدید موفق‌به‌نجات خودنگردید!

در دوحادثه یکنفرکشته و ٦ تن مجروح شدند

در دو حادثه رانندگی که بعداز ظهر دیروز در جاده‌دشت اعظم شیراز روی داد یك تن کشته شد و شش نفر مجروح گردیدند.

در اولین حادثه اتومبیل شماره ۱۸۴۷٦ برانندگی رضا حکمت عابری بنام «میرزا»فرزند ابول بیست‌وپنج ساله را زیر گرفت و موجب مرك وی‌گردید.

در دومین‌حادثه اتومبیل‌شماره ۳۲۵۱۳ به رانندگی پرویز قاضی‌زاده با پنج تن سرنشین بعلت سرعت‌زیاد واژگون‌گردید. در این حادثه راننده و پنج تن سرنشینان اتومبیل باسامی: محمد طهماسبی، طوبی امینی، عبدالصمد جهانگیری، ایرج حیدری‌ومحمدرضا طواف‌بشدت مجروح گردیدندو به بیمارستان سعدی شیراز منتقل شدند. حال دو تن از مجروحین وخیم است.

مردی به‌اتهام پاشیدن اسید به‌صورت همسر سابقش محاکمه می‌شود

بانو مستوره

محاکمه مردی که متهم است‌در آبانماه پارسال به صورت همسر سابقش اسیدپاشیده است درشعبه ٦دادگاه جنائی تهران آغاز شد.

وی اسماعیل ساعتی نام دارددر این حادثه صورت بانو مستوره همسرسابق وی‌بااسید مجروح‌شده است.

سابقه امر

پانزدهم آبانماه پارسال بانومستوره در حالیکه مجروح شده بود به کلانتری ۱۲ رفتو گفت که‌اسمعیل ساعتی شوهر سابقش به صورت‌او اسید پاشیده است.

ماموران انتظامی اسماعیل را دستگیر کردند و تحویل مقامات قضائی دادند.

بازپرس دادسرا برای‌اسماعیل قرار مجرمیت صادر کردو پرونده وی به شعبه ٦ دادگاه جنائی تهران ارجاع شد.

انکار محاکمه اسماعیل دیروز شروع شد.

وی در دادگاه گفت: چند سال قبل به علت اختلاف با همسرم،او را طلاق دادم. فرزندانم پس از جدائی از مستوره نزد من ماندند واو هر چندروز یکبار برای دیدن بچه‌ها به خانه‌ام می‌آمد.

روز حادثه مستوره برای دیدن بچه‌هایش بخانه من آمده بودکه مشاهده کردم یک شیشه در دست دارد واز حرکات او فهمیدم که میخواهد محتویات شیشه را به صورت من‌بریزد. اسماعیل افزود: در یک لحظه به فکرم رسید که محتوی شیشه اسید استومستوره قصد کور کردن مرا دارد، لذا زیر دست او زدم در نتیجه اسید به صورتش پاشید واورا مجروح‌کرد. محاکمه ادامه دارد.

بایك ضربه مشت کودکی کشته شد

دیروز در نزاعی که بین دو کودک خردسال باسامی‌علی اکبر صلاح فرزند رسول‌سیزده ساله و صدرالله نیری فرزند سید رحیم یازده ساله درشیراز روی‌داد «علی اکبر» با مشتی که برسینه«صدرالله» کوبید ،موجب مرگ وی شد!

کیفر خواست اعدام

برای مردی که برادر دختر مورد علاقه‌خودرا کشت

دادستان اصفهان برای کاظم رزمخواه مردی که‌متهم است در فروردین ماه امسال جوان۱۹ ساله‌ای بنام حسین قاسمی‌را کشته است تقاضای مجازات اعدام کرد.

طبق محتویات پرونده از مدتها پیش کاظم که به‌خواهر مقتول علاقمند شده بود برای وی ایجاد مزاحمت میکرد.

روز حادثه حسین قاسمی نزدکاظم رفت و از اوخواست که مزاحم خواهرش نشود که بین آندو مشاجره‌ای رخ داد و کاظم با چند ضربه چاقو حسین را کشت.

بازپرس پس از تحقیقات دراطراف قتل حسین قاسمی، برای کاظم قرار مجرمیت صادرکرد و دادستان اصفهان اعدام اورا از دادگاه جنائی خواستار شد.

در یك حادثه رانندگی در راه هراز
محمد فضائلی نماینده مجلس مجروح شد وهمسراو جان سپرد

دیروز در یك حادثه رانندگی در جاده‌هراز آقای‌محمد فضائلی نماینده‌مجلس‌شورای ملی‌همسر خود را از دست داد.

ساعت پنج بعد از ظهر دیروز هنگامی که آقای فضائلی با اتومبیل شماره ۲٦۳۷۸ خود باتفاق همسرش خانم «ملکه فضائلی» ازبابل عازم تهران بود در جاده هرازسی و هشت کیلو متری آمل بین منطقه «عارت» و «منگل»باکامیون شماره۱۸۲۵۵ برانندگی «عبدالرحیم کلاهگر» بشدت تصادف کرد.

در این حادثه‌بانو ملکه‌فضائلی دچار خونریزی‌مغزی شد وجان سپرد و آقای‌فضائلی که‌مجروح شده‌است به بیمارستان شیر و خورشید آمل انتقال یافت و حال وی رضایت بخش است.

درگذشت همسرآقای فضائلی مایه کمال تاسف است. ما این مصیبت را به آقای فضائلی و فامیل محترمشان تسلیت می‌گوئیم.

باتهام مزاحمت دراتوبوس بازداشت‌شد

یك بازپرس دادسرای ناحیه ۳ تهران مرد جوانی‌را که در اتوبوس شهری‌مزاحم بانسوئی شده بود بازداشت کرد.

طبق قانون، مزاحمت بانوان و دوشیزگان در معابر و اماکن عموم جرم است و ۸ ماه زندان دارد.

متهم در اتوبوس،به بانوی مورد بحث که ایستاده بود تکیه داده بود.

بازپرس اعزامی دیوان‌کیفر به آبادان
قراردادهای خریدوفروش شهرداری آبادان را بررسی میکند

بدنبال ورود آقای ربیعی بازپرس دیوان کیفر به‌آبادان، کلیه پرونده ها و قرارداد های خرید و فروش و صورت هزینه های مختلف مربوط به زمان تصدی شهردار سابق آبادان جهت رسیدگی دراختیار وی قرار گرفت.

شهردار سابق آبادان براثر استیضاح انجمن شهر استعفا کرده است.

برای رسیدگی به حساب دخل‌وخرج شهرداری آبادان، هیئتی مرکب از حسابرسان به آبادان اعزام شدند.

تاکنون بازپرس‌هفت‌ـ هشت نفرازکارمندان شهرداری‌آبادان را احضار کرده است.

آبادان ـ خبرنگار اطلاعات

ماهی فاسد مردی راکشت

دیروز چهار نفر از اهالی روستای «لسکو کلایه» از توابع «آستانه اشرفیه» گیلان بعلت خوردن ماهی فاسد مسموم شدند و یکی از آنها بنام «خیرالله کیفخی» بعلت مسمومیت شدید درگذشت.

سخن چین توقیف شد!

یک مرد جوان که برای گرفتن انتقام ازمردی، پشت‌سر همسر او بد حرفی کرده بود توقیف شد.

این مرد که امیر نام دارد از مدتها قبل کینه احمد راکه در محل کارش او را کتک‌زده بود، به دل گرفته بود. اخیرا احمد به مسافرت رفت و در بازگشت امیر نزد او رفت و گفت: ازنظر همکاری ودوستی خواستم به تو خبری‌بدهم، ولی انتظار دارم عکس‌العمل سختی از خود نشان ندهی.

احمد قول داد و امیر گفت: جلوی زنت را بگیر!

احمد توضیح‌بیشتری‌خواست امیر گفت همسرت در غیاب‌تو چند بار به من اظهار علاقه کرد!

احمد در باره این موضوع به تحقیق پرداخت و فهمیدکه همسر او در تاریخهائی که‌امیر گفت بود در بیمارستان‌بستری بوده و ملاقاتی میان آنها رخ نداده است، لذا علیه او به دادسرای تهران شکایت کرد.

امیر احضار شد و ضمن تحقیقاتی که از او به عمل‌آمد به عداوت خود نسبت‌به احمد اعتراف کرد و توقیف شد.

گمشده

جعفر داود آبادی ۲۳ ساله از جمعه گذشته در قم گم شده است.

بستگانش درخواست دارند کسانی که از او اطلاعی‌دارند به شهربانی قم یا نمایندگی روزنامه اطلاعات در این شهر و یا به روزنامه اطلاعات‌قسمت عکاسی (مرادی) اطلاع دهند.

سردخانه یخسازی ـ یخچال
سرویس سنتر خیابان زاهدی‌روبروی بیمارستان فیروزگر ٦۲٦۲٤۲

برنامه آینده سینماهای
گلدن‌سیتی ادئون
یك‌فیلم وحشت انگیز برای صاحبان قلب های قوی و اعصاب پولادین
سایه‌های تاریک
رنگی

باشرکت: جانت لی‌ـ گریون هال ـ جون بنت
محصول متروگلدوین مایر

پرواز «چارتر» قصر یخ به نیویورك
قصریخ یك مسافرت دوسره دوماهه برای تعطیلات تابستان به نیویورك ترتیب داده است. پرواز از تهران به نیویورك۵تیر ومراجعت ۹ شهریور خواهد بود.
کرایه دوسره برای هر نفر فقط ۳۰۲۲۰ ریال
کسانی که مایلنددر این برنامه شرکت کنندمیتوانند جهت ثبت‌نام تا تاریخ ۱۰ خرداد به دفتر باشگاه مراجعه کنند و ضمنا از سایر شرایط مسافرت آگاهی یابند.
قصریخ ـ جاده پهلوی تلفنهای ٦۲۸۳۹۱ ـ ٦۲٦۳۹۱

حادثه ـ عشق ـ جنایت ـ جاسوسی
داستانی پرانتریك‌ازسازمانهای‌پنهانی‌جاسوسی که درپنج قاره دنیا فعالیت میکنندوخالق‌ماجراهای فراوان و حوادث بیشمار هستند
برنامه آینده گروه سینماهای
متروپل سانترال نیاگارا سینه‌موند پ ب

رادیوسیتی
خداحافظ باربارا

باشرکت
ایوا سوان
فیلیپ آورون
الکساندرا استوارت
برونو کرمر
رنگی ایستمن کالر

کن کلارك در فیلم ـ کنی اسکوپ و رنگ
در اوج سرسختی

باشرکت: بیالو نکار ـ لیلکولن تیت ـ سارا رز

باین فکرم که لباس شیك بپوشم
پول پارچه .....
پول دوخت .....
و صرف وقت .....
آیا از لباسم راضی خواهم بود؟
جنرال مد
درفروش
منحصر بفرد امسال
نظر شما
آقای شیك پوش را
تأمین کرده است
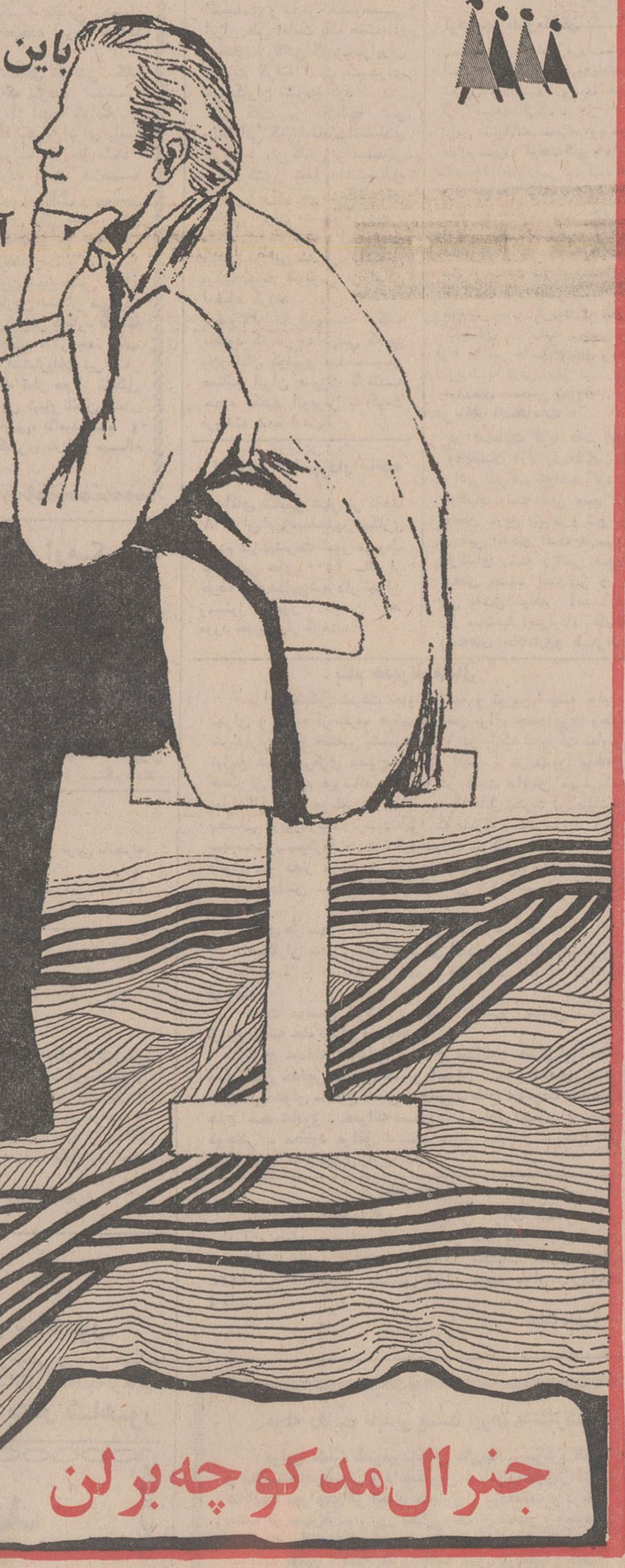
جنرال مد کوچه برلن

روکسی (برای حفظ بهداشت خانواده) با محلول رودکس میوه ها ـ سبزیجات ـ ظروف آشپزخانه و غذاخوری را ضدعفونی کرده آب کشیده و مصرف نمایید Rodex

مجالس ترحیم

با نهایت تاسف و تاثر فوت جناب آقای **حسین معظمی** رئیس شعبه ۷ دیوانعالی کشور و برادر خانم خود را که از قضات پاکدامن و خدمتگذار و متقی‌بودند باستحضار دوستان و اقوام میرساند مجلس ترحیم فقید سعید روز دوشنبه دهم خرداد ماه جاری از ساعت ۵ تا ۷ عصر در مسجد مجد منعقد خواهد بود در همانروز از ساعت ۳ تا ۵ عصر مجلس فاتحه زنانه در خانقاه صفیعلیشاه برگزار میشود .

جعفر شریف‌امامی . رئیس مجلس سنا

بانهایت تاثر و تاسف درگذشت شادروان **حسین معظمی** رئیس شعبه هفتم دیوانعالی کشور و برادر ارجمند آقای دکتر ولی‌الله معظمی نماینده مجلس شورای ملی را کـه از قضات پاکـدامن و نیکنام کشور بودند ضمن ابراز تسلیت بخـانواده آن مرحوم باستحضار عموم میرساند .

مجلس ترحیم فقید سعید از ساعت ۵ تا۷ بعد از ظهر روز دوشنبه ۱۰ خرداد ماه جاری در مسجد مجد خواهد بود .

رئیس مجلس شورای ملی
عبدالله ریاضی
آ ـ۱۳۷۸۶ ۱ـ۲

بانهایت تاثر و تاسف درگذشت شادروان **حسین معظمی** رئیس‌شعبه۷ دیوانعالی کشور را که از قضات عالیمقام وپاکدامن وزارت دادگستری بودند و عمری را با فضیلت و تقوی سپری کردند باطلاع میرساند :

مجلس ترحیم آن فقید سعید روز دوشنبه ۱۰ر۳ر۵۰ از ساعت ۵ الی ۷ بعداز ظهر در مسجد مجد برگزار میشود.

وزیر دادگستری . منوچهر پ

بانهات تاسف و تاثر فوت غم‌انگیز شادروان جناب آقای **حسین معظمی** رئیس شعبه دیوانعالی کشور که از شخصیتهای اصیل و شریف بوده و در تمام طول زندگی بامانت و پاکدامنی مشهور و در جامعه قضات محبوب و مورد احترام همه طبقات بوده باستحضار قضات محترم ودوستان و آشنایان آن سعید فقید میرساند مجلس ترحیم روز دوشنبه ۱۰ر۳ر۵۰ از ساعت ۵ الی ۷ بعداز ظهر در مسجد مجد برقرار خواهد بود به مازماندگان محترم آن مرحوم صمیمانه تسلیت عرض مینماید.

رئیس دیوانعالی کشور . عمادالدین میرمطهری

با نهایت تاثر و تاسف درگذشت شادروان **حسین‌معظمی** برادر ارجمند جناب آقای دکتر ولی‌الله معظمی هم‌مسلک و همکار گرامی را باستحضار میرساند . مجلس ترحیم فقید سعید از ساعت ۵ تا ۷ بعداز ظهر روز دوشنبه دهم خرداد ماه جاری در مسجد مجد منعقد خواهد بود .

رئیس فراکسیون پارلمانی حزب ایران‌نوین ـ مصطفی‌الموتی
آ ـ۱۴۰۴۸

بانهایت تاثر و تاسف درگذشت شادروان **حسین معظمی** برادر ارجمند هم‌مسلك گرامی‌جناب آقای دکترولی‌الله معظمی نماینده محترم مجلس شورای ملی را باستحضار میرساند مجلس ترحیم فقید سعید از ساعت ۵ تا ۷ بعداز ظهر روز دوشنبه دهم خرداد ماه جاری در مسجد مجد منعقد خواهد بود .

دبیرکل حزب ایران نوین ـ منوچهر کلالی
آ ـ۱۴۰۶۴

سناتور ها و نمایندگان مجلس شورای ملی از استان اصفهان

با نهایت تاسف و تاثر درگذشت شادروان آقای **حسین معظمی** برادر ارجمند جناب آقای دکتر ولی‌الله معظمی نماینده محترم مجلس شورای ملی را باستحضار میرساند .

مجلس ترحیم فقید سعید روز دوشنبه دهم خرداد ماه جاری از ساعت ۵ تا ۷ بعداز ظهر در مسجد مجد منعقد خواهد بود .

محمود جلیلی ، محسن فروغی ، دکتر حیدرقلی‌برومند، ابوالقاسم پاینده ، مهندس محمود پروشانی ،مهندس‌علیرضا ریاحی ، دکتر سید نورالله ستوده ، سید علی صائب ، دکتر محسن صالحی ، امیرحسین عامری ، دکتر مرتضی قلی‌کیان، محمد مانی ،دکتر حسنعلی محققی ، سید حسن مصطفوی ، سرتیپ حسن وحدانیان ، دکتر سیف‌الله وحیدنیا .
آ ـ۱۴۰۵۰

باکمال تاسف و تاثر درگذشت جناب آقای **حسین معظمی** رئیس‌شعبه هفت دیوانعالی کشور پدر همکار گرامی آقای دکتر پرویز معظمی پزشک بیمارستانهای دانشکده پزشکی دانشگاه ملی ایران را باطلاع میرساند مجلس ختم آن شادروان روز دوشنبه ۱۰ خرداد ماه جاری از ساعت ۵ تا ۷ بعداز ظهر در مسجد مجد برگزار خواهد شد .

معاون بیمارستانی دانشکده پزشکی دانشگاه ملی ایران
دکترعباس‌مجیدی

بانهایت تالم و تاسف درگذشت ناگهانی جناب آقای **حسین معظمی** (پدر وبرادر عزیزمان) را باستحضار دوستان واقوام میرسانیم

مجلس ترحیم فقید سعید روز دوشنبه دهم خرداد ماه جاری‌از ساعت ۵ تا ۷ در مسجد مجد منعقد میباشد و درهمان روزمجلس فاتحه‌زنانه‌از ساعت۳تا ۵عصر درخانقاه صفی‌علیشاه برگزار میشود .

عشرت شریف‌امامی ـ پروین ویشکائی ـ سرهنگ منصور معظمی ـ دکتر پرویز معظمی ـ اسداله معظمی ـ دکتر عبداله معظمی ـ دکتر ولی‌اله معظمی
آ ـ۱۳۷۶۴ ۱ـ۲

خانواده های ـ معظمی ـ شریف امامی ـ ویشکائی ـ احمدی ـ صالح ـ شیبانی ـ حشمتی ـ شجاع ـ روحانی ـ فخرائی انوری ـ نبوی ـ هاشمی ـ سهرابی ـ کریمی خوانساری ـ کلانتری ـ یادگاری ـ اتحادیه ـ عبدالوند ـ صولتی ـ امامی ـ اشراقی ـ اعلائی ـ کریمی ـ اکبری .

باکمال تاثر وتالم درگذشت جناب آقای **حسین معظمی** رئیس شعبه ۷ دیوانعالی تمیز را که از قضات شریف وعالیرتبه کشور میباشند باستحضار اقوام و دوستان و همشهریهای‌گرامی گلپایگانی و خوانساری میرساند :

مجلس ترحیم روز دوشنبه ۱۰ خرداد ماه جاری ازساعت ۵ تا ۷ در مسجد مجد منعقد میباشد و در همان روزازساعت ۳ تا ۵ عصر مجلس فاتحه زنانه در خانقاه صفی‌علیشاه برگزار خواهد شد .

خانواده‌های: افغان. حیدری. سعیدی. دکتر برهان‌منش. میکائیلی. عاملی. مرادی. عقیلی. نوری. دلیل. دکتر میثمی. میثمی‌فرد. مینائی. گارسچی. مکبری. بهاری. کیمیائی‌فرد.

باکمال تاسف درگذشت **بانو زهرا افغان** را باطلاع‌اقوام و دوستان میرسانند .

مجلس ترحیم مردانه و زنانه روز سه‌شنبه یازدهم‌خرداد ماه ازساعت ۵ونیم تا۷ونیم در خانقاه صفی علیشاه برگزار خواهد شد. آ ـ۶۶۸۷ ۱ـ۲

بعموم بازماندگان آنمرحومه مصیبت‌وارده را تسلیت میدهیم

بانهایت تاثر و تاسف درگذشت ناگهانی **جناب آقای حسین معظمی** (پدر ومادر عزیزمان) را باستحضار دوستان واقوام میرسانیم

مجلس ترحیم فقید سعید روز دوشنبه دهم خرداد ماه جاری‌از ساعت ۵ تا ۷ در مسجد مجد منعقد میباشد و درهمان روزمجلس فاتحه‌زنانه‌از ساعت۳تا ۵عصر درخانقاه صفی‌علیشاه برگزار میشود .

عشرت شریف‌امامی ـ پروین ویشکائی ـ سرهنگ منصور معظمی ـ دکتر پرویز معظمی ـ اسداله معظمی ـ دکتر عبداله معظمی ـ دکتر ولی‌اله معظمی
آ ـ۱۳۷۶۴ ۱ـ۲

خانواده های ـ معظمی ـ شریف امامی ـ ویشکائی ـ احمدی ـ صالح ـ شیبانی ـ حشمتی ـ شجاع ـ روحانی ـ فخرائی انوری ـ نبوی ـ هاشمی ـ سهرابی ـ کریمی خوانساری ـ کلانتری ـ یادگاری ـ اتحادیه ـ عبدالوند ـ صولتی ـ امامی ـ اشراقی ـ اعلائی ـ کریمی ـ اکبری .

باکمال تاثر وتالم درگذشت جناب آقای **حسین معظمی** رئیس شعبه ۷ دیوانعالی تمیز را که از قضات شریف وعالیرتبه کشور میباشند باستحضار اقوام و دوستان و همشهریهای‌گرامی گلپایگانی و خوانساری میرساند :

مجلس ترحیم روز دوشنبه ۱۰ خرداد ماه جاری ازساعت ۵ تا ۷ در مسجد مجد منعقد میباشد و در همان روزازساعت ۳ تا ۵ عصر مجلس فاتحه زنانه در خانقاه صفی‌علیشاه برگزار خواهد شد .

خانواده‌های: افغان. حیدری. سعیدی. دکتر برهان‌منش. میکائیلی. عاملی. مرادی. عقیلی. نوری. دلیل. دکتر میثمی. میثمی‌فرد. مینائی. گارسچی. مکبری. بهاری. کیمیائی‌فرد.

باکمال تاسف درگذشت **بانو زهرا افغان** را باطلاع‌اقوام و دوستان میرسانند .

مجلس ترحیم مردانه و زنانه روز سه‌شنبه یازدهم‌خرداد ماه ازساعت ۵ونیم تا۷ونیم در خانقاه صفی علیشاه برگزار خواهد شد. آ ـ۶۶۸۷ ۱ـ۲

بعموم بازماندگان آنمرحومه مصیبت‌وارده را تسلیت میدهیم

بانهایت تالم و تاسف درگذشت ناگهانی **جناب آقای حسین معظمی** (پدر وبرادر عزیزمان) را باستحضار دوستان واقوام میرسانیم

مجلس ترحیم فقید سعید روز دوشنبه دهم خرداد ماه جاری‌از ساعت ۵ تا ۷ در مسجد مجد منعقد میباشد و درهمان روزمجلس فاتحه‌زنانه‌از ساعت۳تا ۵عصر درخانقاه صفی‌علیشاه برگزار میشود .

عشرت شریف‌امامی ـ پروین ویشکائی ـ سرهنگ منصور معظمی ـ دکتر پرویز معظمی ـ اسداله معظمی ـ دکتر عبداله معظمی ـ دکتر ولی‌اله معظمی
آ ـ۱۳۷۶۴ ۱ـ۲

خانواده های ـ معظمی ـ شریف امامی ـ ویشکائی ـ احمدی ـ صالح ـ شیبانی ـ حشمتی ـ شجاع ـ روحانی ـ فخرائی انوری ـ نبوی ـ هاشمی ـ سهرابی ـ کریمی خوانساری ـ کلانتری ـ یادگاری ـ اتحادیه ـ عبدالوند ـ صولتی ـ امامی ـ اشراقی ـ اعلائی ـ کریمی ـ اکبری .

باکمال تاثر وتالم درگذشت جناب آقای **حسین معظمی** رئیس شعبه ۷ دیوانعالی تمیز را که از قضات شریف وعالیرتبه کشور میباشند باستحضار اقوام و دوستان و همشهریهای‌گرامی گلپایگانی و خوانساری میرساند :

مجلس ترحیم روز دوشنبه ۱۰ خرداد ماه جاری ازساعت ۵ تا ۷ در مسجد مجد منعقد میباشد و در همان روزازساعت ۳ تا ۵ عصر مجلس فاتحه زنانه در خانقاه صفی‌علیشاه برگزار خواهد شد .

خانواده‌های: افغان. حیدری. سعیدی. دکتر برهان‌منش. میکائیلی. عاملی. مرادی. عقیلی. نوری. دلیل. دکتر میثمی. میثمی‌فرد. مینائی. گارسچی. مکبری. بهاری. کیمیائی‌فرد.

باکمال تاسف درگذشت **بانو زهرا افغان** را باطلاع‌اقوام و دوستان میرسانند .

مجلس ترحیم مردانه و زنانه روز سه‌شنبه یازدهم‌خرداد ماه ازساعت ۵ونیم تا۷ونیم در خانقاه صفی علیشاه برگزار خواهد شد. آ ـ۶۶۸۷ ۱ـ۲

بعموم بازماندگان آنمرحومه مصیبت‌وارده را تسلیت میدهیم

بانهایت تالم و تاسف درگذشت ناگهانی **جناب آقای حسین معظمی** (پدر وبرادر عزیزمان) را باستحضار دوستان واقوام میرسانیم

مجلس ترحیم فقید سعید روز دوشنبه دهم خرداد ماه جاری‌از ساعت ۵ تا ۷ در مسجد مجد منعقد میباشد و درهمان روزمجلس فاتحه‌زنانه‌از ساعت۳تا ۵عصر درخانقاه صفی‌علیشاه برگزار میشود .

عشرت شریف‌امامی ـ پروین ویشکائی ـ سرهنگ منصور معظمی ـ دکتر پرویز معظمی ـ اسداله معظمی ـ دکتر عبداله معظمی ـ دکتر ولی‌اله معظمی
آ ـ۱۳۷۶۴ ۱ـ۲

خانواده های ـ معظمی ـ شریف امامی ـ ویشکائی ـ احمدی ـ صالح ـ شیبانی ـ حشمتی ـ شجاع ـ روحانی ـ فخرائی انوری ـ نبوی ـ هاشمی ـ سهرابی ـ کریمی خوانساری ـ کلانتری ـ یادگاری ـ اتحادیه ـ عبدالوند ـ صولتی ـ امامی ـ اشراقی ـ اعلائی ـ کریمی ـ اکبری .

باکمال تاثر وتالم درگذشت جناب آقای **حسین معظمی** رئیس شعبه ۷ دیوانعالی تمیز را که از قضات شریف وعالیرتبه کشور میباشند باستحضار اقوام و دوستان و همشهریهای‌گرامی گلپایگانی و خوانساری میرساند :

مجلس ترحیم روز دوشنبه ۱۰ خرداد ماه جاری ازساعت ۵ تا ۷ در مسجد مجد منعقد میباشد و در همان روزازساعت ۳ تا ۵ عصر مجلس فاتحه زنانه در خانقاه صفی‌علیشاه برگزار خواهد شد .

خانواده‌های: افغان. حیدری. سعیدی. دکتر برهان‌منش. میکائیلی. عاملی. مرادی. عقیلی. نوری. دلیل. دکتر میثمی. میثمی‌فرد. مینائی. گارسچی. مکبری. بهاری. کیمیائی‌فرد.

باکمال تاسف درگذشت **بانو زهرا افغان** را باطلاع‌اقوام و دوستان میرسانند .

مجلس ترحیم مردانه و زنانه روز سه‌شنبه یازدهم‌خرداد ماه ازساعت ۵ونیم تا۷ونیم در خانقاه صفی علیشاه برگزار خواهد شد. آ ـ۶۶۸۷ ۱ـ۲

بعموم بازماندگان آنمرحومه مصیبت‌وارده را تسلیت میدهیم

بانهایت تالم و تاسف درگذشت شادروان **ناخدا یکم عبداله ثقفی** را باطلاع میرساند . مجلس ترحیم آن شادروان روز چهارشنبه دوازدهم خرداد ماه از ساعت ۳ تا ۵ بعد ازظهر در مسجد مجد برگزار خواهد شد.

۱ـ۲ آ ـ۱۴۰۴۲

باکمال تاثر و تاسف درگذشت شادروان **ناخدا یکم عبدالله ثقفی** را باطلاع میرساند . مجلس ختم آن مرحوم از ساعت۳تاه بعد از ظهر روز چهارشنبه ۱۲ر۳ر۵۰ در مسجد مجد منعقدخواهد بود.

شرکت سهامی شیلات جنوب ایران
آ ـ۱۳۰۴۴

بانهایت تاسف درگذشت مرحومه مغفوره **بانو فاطمه‌کاشانی** صبیه مرحوم حاج محمد حسن فخار و مادر آقایان احمد ـ محمود ـ پرویز ـ ناصر ـ قاسم کاشانی و خواهر آقایان حاج رضا فرزانه‌فر ـ حاج علی اصغر فرزانه فر ـ حاج مرتضی فرزانه‌فر ـ دکتر فرج‌اله فرزانه‌فر ـ عباس فرزانه فر ووابسته بخانواده‌های عباسیون ـ فرزانه‌فر ـ صداقت ـ کفائی ـ هاشمی ـ کرملو ـ طوسی ـ خرمشاهی ـ سلطانی ـ کریمپور ـیاوری ـدانشمند ـ قرمخانی ـ بصیری ـ فریدونی ـ صیرفی ـ کلیائی ـ پهلوان آقابابا ـ مفیدی ـ جوادی ـ منظوری ـ حاج علی اکبری ـزرین قلم ـ مصیبیان ـ شیرازی ـ محتشمی ـ پروند را باطلاع میرساند.

مجلس ترحیم مردانه آنمرحومه از ساعت٤الی ٦ بعد ازظهر روز دوشنبه دهم خرداد ماه جاری در مسجد حاج ابوالفتح واقع در میدان شاه برگزار میگردد و مجلس زنانه درهمانروز وساعت در منزل آنمرحومه منعقد است .

آ ـ۶۷۱۱

بعموم فرزندان و بازماندگان آنمرحومه مصیبت وارده را تسلیت میدهیم .

نظر برحلت علیین مرتبت حضرت مستطاب عالم جلیل‌القدر آیت‌اله آقای حاج شیخ کاظم صدری اعلی‌اله مقامه که از اعاظم علماء بافضل و تقوی آذربایجان بودند مجلس ترحیمی روز دوشنبه ششم ربیع‌الثانی مطابق دهم خردادماه جاری از ساعت ۹ الی ۱۱ صبح در مسجد شیخ‌عبدالحسین (معروف به آذربایجانیها) منعقد میباشد. امید است انشاءاله حضرات علماء اعلام و آیات عظام و مبلغین گرام و مومنین وهمشهری های محترم برای تعظیم شعائر اسلامی و تجلیل از مقام شامخ علم و تقوی شرکت فرموده و روح آنمرحوم را شاد فرمایند.

الاحقر حاج سیدعلی اصغرخوئی. الاحقر حاج‌سیدمهدی کماری. الاحقر سید عباس طباطبائی. الاحقر حاج‌سیدابراهیم میلانی. الاحقر حاج سید فضل‌اله خوانساری. الاحقر حاج سید هادی خسروشاهی. الاحقر حاج سید مرتضی ایروانی. الاحقر میرزا یوسف ایروانی. الاحقر علی حسینی انگجی. الاحقر حاج سید ابراهیم علوی خوئی. الاحقر محمد علی چرندابی. الاحقر سید حسن میرزائی. الاحقر سیدعبدالحمید موسوی ماکوئی. الاحقر سیدمحمد حسین کبیری. الاحقرشیخ ابوطالب فاضلی. الاحقر شیخ غلامرضا فقیهی بروجردی . الاحقر شیخ خلیل قبله‌ای. حاج میرزا حسن مقدس . الاحقر شیخ حسن تفسیری. حاج میرزا مهدی واعظ تبریزی. الاحقر حاج میرزا محمد غفاری .

آ ـ۶۶۸۵

خانواده‌های صدری. نقی‌زاده. سید منصوری . اتفاق صادقی. صدقیانی. جوان. دستمالچی. اهرنجانی . دهقان. طوفان. واعظ‌زاده. بیدآبادی. قاری‌زاده. نیکنام. شهسوار سامری. بلوریان. هریسی. لاثینی. بذل‌جو. حیدری . حاج عبداله شیخ‌جوادی. حاج نصراله جوادی. کاوسی. مسلمیان.

بااندوه عظیم رحلت مرحوم حضرت آیت‌اله آقای حاج **شیخ کاظم صدری** را در شاهپور باطلاع میرسانند. برای تعظیم روحانیت و تجلیل از مقام شامخ این روحانی بزرگوار واداء وظیفه از طرف خاندان نقی‌زاده به‌افتخار انتساب با معظم‌له مجلس ختم مردانه از ساعت۹تا۱۱ صبح روز دوشنبه دهم خردادماه جاری در مسجد حاج شیخ عبدالحسین(معروف به آذربایجانیها) ومجلس ختم زنانه از ساعت ۵تا۷ بعدازظهر در خیابان صفی علیشاه کوچه درخشان پلاک ٦ منزل‌شخصی منعقد است .

حاج عباس نقی‌زاده دیلمقانی. حاج بیوک نقی‌زاده . حاج احمد نقی‌زاده . حاج غلامعلی نقی‌زاده .

آ ـ۶۶۸۵

ضایعه تاثرآور رابعموم بازماندگان آنمرحوم تسلیت‌میدهیم

بمناسبت درگذشت عروس ناکام دوشیزه **فراست صابری** مجلس ترحیمی از ساعت ٤ونیم تا ٦ونیم بعداز ظهر روز دوشنبه ۱۰ر۳ر۵۰ در مسجد نوریان واقع در خیابان‌شمیران سه‌راه زندان برگزار میگردد .

آ ـ۶۶۸۳ **خانواده‌های: صابری و رضوی**

بانهایت تاثر و تاسف درگذشت شادروان سید **عبدالرسول نبوی** کارمند اداره کل مالیاتهای تهران را باطلاع همکاران و آشنایان میرسانند.

مجلس ترحیم آنمرحوم از ساعت ۳تاه بعد از ظهر روز سه شنبه در مسجد مجد برگزار میگردد .

از طرف وزارت دارائی ـعلی فرشچی
۱ـ۲ آ ـ۶۵۶۵

باکمال تاثر و تاسف درگذشت تابهنگام جوان ناکام **سید عبدالرسول** نبوی را باطلاع اقوام و آشنایان میرساند مجلس ترحیم آنمرحوم روز سه شنبه از ساعت ۳تاه بعد ازظ هر درمسجد مجد برگزار میگردد .

خانواده‌های : نبوی . خادمی میرزائی
۱ـ۲ آ ـ۶۵۶۵

باقلبی آکنده از تالم و تاثر ودیدگانی اشکبار در گذشت دلخراش دوست عزیزمان شادروان **سید عبدالرسول نبوی** را به استحضار بستگان و آشنایان محترم میرسانیم .

مجلس ترحیم فقید سعید از ساعت ۳تا ۵ بعد ازظهر روز سه شنبه در مسجد مجد برگزار میگردد .

از طرف دوستان آنمرحوم : بصیری مژدهی . فرهادرفیعا. محمد قاسمی . علی تهرانی .
۱ـ۲ آ ـ۶۵۶۵

بعموم بازماندگان آنمرحوم مصیبت وارده را تسلیت میدهیم.

با نهایت تاسف و تاثر درگذشت شادروان **حاج بهرام مازندرانی** رابدین وسیله باطلاع دوستان و بستگان آنمرحوم میرسانیم .

مجلس ترحیم مردانه و زنانه روز دوشنبه دهم خرداد ماه ازساعت ٤ونیم تا٦ونیم بعدازظهر درمسجدالجواد واقع در میدان ۲۵ شهریور برگزار میشود .

خانواده های :مازندرانی ، علیان ، شرافتمنصوری ، معصومی ، انصاری ، رونقی ، مدرسی ، سالاری ، عبیدی ، صادقی ، بیرشك ، حکاك ، اسدالله .

آ ـ۶۶۴۷

بعموم بازماندگان آن مرحوم مصیبت وارده را تسلیت میدهیم .

بانهایت تاسف و تاثر درگذشت ناگهانی بانوی ارجمند **گوهر تاج خامه سیفی (ابوالفتحی)** همسر مرحوم حسین خامه‌سیفی را باستحضار خویشان و دوستان میرسانیم مجلس ختم‌مردانه و زنانه روز پنجشنبه سیزدهم خرداد ماه از ساعت ٤ تا ٦ بعد از ظهر در مسجد حاج حسن واقع در خیابان بوعلی شاهپور منعقد میباشد .

خانواده های : خامه سیفی . شیدائی . قاسمی . کوشا . رستمخانی . افضلی . باوندپور . میرمفتخری . گردپور . تکمیل نژاد . ضیاء . قادری تفرشی . مدیری . اعلمائی . افشار حمدی . فرازمند . اخگر . جعفری . بنانشاهی . امیرجاهد . حسینخانی .

آ ـ۶۷۵۱

بعموم بازماندگان آن مرحوم مصیبت وارده را تسلیت میدهیم .

باکمال تاسف درگذشت علیا مخدره بانو **عذرا حبیبی** مادر گرامی آقایان علی . محمد حسین . محمد واصغر حبیبی را در تهران (روز جمعه ۷ر۳ر۵۰) باطلاع دوستان و آشنایان میرساند. طبق وصیت آنمرحومه مراسم تدفین و مجالس ترحیم در کازرون زادگاه اصلی برگزار و هزینه مراسم یادبود در تهران بمصرف خرید اوراق مدارس یادبود خواهد رسید.

رسول پرویزی . عبدالحسین طباطبائی . محمد جلیل حبیبی. عباس حبیبی . عبدالحمید نادری . علیرضا پور سرخ . حاج‌شیخ علیمراد عباسی . محمد باقر صادقی . محمد علی اتحاد . اخوان توانگر . احمد حبیب‌زاده . محمود حبیب‌زاده . محمد ابراهیم حبیبی . هوشنگ حبیبی . داریوش حبیبی . مهندس محمد علی حبیبی . عبدالکریم نادری . محمد جواد حبیبی .

آ ـ۶۶۰۳

بانهایت تاسف و تاثر درگذشت ناگهانی بانوی ارجمند **گوهر تاج خامه سیفی (ابوالفتحی)** همسر مرحوم حسین خامه‌سیفی را باستحضار خویشان و دوستان میرسانیم مجلس ختم‌مردانه و زنانه روز پنجشنبه سیزدهم خرداد ماه از ساعت ٤ تا ٦ بعد از ظهر در مسجد حاج حسن واقع در خیابان بوعلی شاهپور منعقد میباشد .

خانواده های : سیفی . شیدائی . قاسمی . کوشا . رستمخانی . افضلی . باوندپور . میرمفتخری . گردپور . تکمیل نژاد . ضیاء . قادری تفرشی . مدیری . اعلمائی . افشار حمدی . فرازمند . اخگر . جعفری . بنانشاهی . امیرجاهد . حسینخانی .

آ ـ۶۷۵۱

بعموم بازماندگان آن مرحوم مصیبت وارده را تسلیت میدهیم .

باکمال تاسف درگذشت علیا مخدره بانو **عذرا حبیبی** مادر گرامی آقایان علی . محمد حسین . محمد واصغر حبیبی را در تهران (روز جمعه ۷ر۳ر۵۰) باطلاع دوستان و آشنایان میرساند. طبق وصیت آنمرحومه مراسم تدفین و مجالس ترحیم در کازرون زادگاه اصلی برگزار و هزینه مراسم یادبود در تهران بمصرف خرید اوراق مدارس یادبود خواهد رسید.

رسول پرویزی . عبدالحسین طباطبائی . محمد جلیل حبیبی. عباس حبیبی . عبدالحمید نادری . علیرضا پور سرخ . حاج‌شیخ علیمراد عباسی . محمد باقر صادقی . محمد علی اتحاد . اخوان توانگر . احمد حبیب‌زاده . محمود حبیب‌زاده . محمد ابراهیم حبیبی . هوشنگ حبیبی . داریوش حبیبی . مهندس محمد علی حبیبی . عبدالکریم نادری . محمد جواد حبیبی .

آ ـ۶۶۰۳

بانهایت تاسف و تاثر درگذشت ناگهانی بانوی ارجمند **گوهر تاج خامه سیفی (ابوالفتحی)** همسر مرحوم حسین خامه‌سیفی را باستحضار خویشان و دوستان میرسانیم مجلس ختم‌مردانه و زنانه روز پنجشنبه سیزدهم خرداد ماه از ساعت ٤ تا ٦ بعد از ظهر در مسجد حاج حسن واقع در خیابان بوعلی شاهپور منعقد میباشد .

خانواده های : سیفی . شیدائی . قاسمی . کوشا . رستمخانی . افضلی . باوندپور . میرمفتخری . گردپور . تکمیل نژاد . ضیاء . قادری تفرشی . مدیری . اعلمائی . افشار حمدی . فرازمند . اخگر . جعفری . بنانشاهی . امیرجاهد . حسینخانی .

آ ـ۶۷۵۱

بعموم بازماندگان آن مرحوم مصیبت وارده را تسلیت میدهیم .

باکمال تاسف درگذشت علیا مخدره بانو **عذرا حبیبی** مادر گرامی آقایان علی . محمد حسین . محمد واصغر حبیبی را در تهران (روز جمعه ۷ر۳ر۵۰) باطلاع دوستان و آشنایان میرساند. طبق وصیت آنمرحومه مراسم تدفین و مجالس ترحیم در کازرون زادگاه اصلی برگزار و هزینه مراسم یادبود در تهران بمصرف خرید اوراق مدارس یادبود خواهد رسید.

رسول پرویزی . عبدالحسین طباطبائی . محمد جلیل حبیبی. عباس حبیبی . عبدالحمید نادری . علیرضا پور سرخ . حاج‌شیخ علیمراد عباسی . محمد باقر صادقی . محمد علی اتحاد . اخوان توانگر . احمد حبیب‌زاده . محمود حبیب‌زاده . محمد ابراهیم حبیبی . هوشنگ حبیبی . داریوش حبیبی . مهندس محمد علی حبیبی . عبدالکریم نادری . محمد جواد حبیبی .

آ ـ۶۶۰۳

یادبود

بانهایت تاسف و تاثر باطلاع کلیه دوستان و اشنایان‌میرساند بمناسبت درگذشت حضرت آیت‌الله العظمی‌آقای حاج سید حسن **فرید محسنی** برادر بزرگوارم مجلس تذکری در روز سه شنبه ۱۱ خرداد از صبح تا عصر در منزل منعقد است .

سکینه محسنی

آدرس ـ خیابان آیزنهاور پلاک ۱۵۵ منزل آقای علی‌اصغرمحسنی
آ ـ۶۶۷۳

غمخانه است سینه ما در فراق تو
آنکس که هست از غم ما باخبر خداست

روز دوشنبه دهم خـرداد مصادف با دومین سالگرد درگذشت برادر عزیزم مرحوم استوار یکم غلامعلی بیانـی است که برای اطلاع دوستان و آشنایان یادآوری میشود

رضائیه ـ برادر کوچکت ـ یوسفعلی بیانی

آ ـ ۱۳۹۶۰

دهم خرداد ماه مصادف با یکمین‌سال‌درگذشت شادروان **اکبر وشگینی** است بدین مناسبت مراسمی از ساعت ٤ الی٦ بعداز ظهر برمزار آن مرحوم واقع در باغ طوطی شهرری برگزار می گردد . شرکت در مراسم مزبور موجب شادی روان آن فقید سعید و تسلی خاطر بازماندگان خواهد بود .

آ ـ۶۶۵۳ **فریدون وشگینی**

تسلیت

دوست معظم نیمسار سرلشگر نیکومنش
مصیبت‌وارده‌رابحضور عالی تسلیت عرض می کنم.
دکتر حسین صعودی پور
آ ـ۱۴۱۲۴

جناب آقای منوچهر رودیانی

بااندوه بی‌پایان درگذشت فقید سعید علی رودیانی را ازطرف خود و کلیه همکارانم به آنجناب و بکلیه منتسبین آن مرحوم تسلیت میگویم .

علی فلاحی
آ ـ۶۷۰۹

همکار محترم آقای مرتضی جالشگری

درگذشت مادر گرامی شما را از صمیم قلب تسلیت عرض کرده و خود را در این اندوه شریک میدانیم .

کارکنان مهندسی فرآورده‌های قسمت پخش شرکت ملی نفت ایران
آ ـ۶۷۱۳

جناب آقای حاج احمد مشایخی

مصیبت وارده را از طرف خود و تمام افراد صنف در و پنجره‌ساز و لوله‌کش وجوشکار اسکلت فلزی به آن جناب تسلیت عرض مینماید

رئیس اتحادیه . عنایت‌اله عقیلی
آ ـ ۶۶۵۹

جناب آقای مهندس جعفر شریف‌امامی مقام محترم مجلس سنا

با نهایت تاثر و تاسف فراوان درگذشت جناب آقای حسین معظمی‌ریاست محترم‌شعبه۷ دیوانعالی کشور که ازقضات پاکدامن‌و خدمتگزارو متقی بودند به آنجناب و خانواده معظمی صمیمانه تسلیت می‌گوید و برای آن خاندان جلیل ازخداوند بزرگ صبر جمیل خواستار است .

رئیس اتحادیه صنف خرازی وابسته باتاق بازرگانی و صنایع و معادن ایران حاج‌اکبر پورکاظمی
آ ـ۶۶۶۷

جناب آقای مهندس محمد علی شارمهد

بانهایت تاثر و تاسف مصیبت وارده را تسلیت عرض مینماید.

قادری
آ ـ۶۷۵۳

آقای کمال حسینخانی

مصیبت وارده را بشما و خانواده محترمتان تسلیت‌میگوئیم

ملکی ، شکوهی ، شریلی
آ ـ۶۷۳۷

آقای کاهه

مصیبت وارده را بشما و خانواده ارجمند تسلیت عرض می‌نمایم .

آ ـ۶۷۲۹ **منیر هاشمی**

آقای کمال حسینخانی و خانواده محترم

ما را هم در غم خود شریک بدانید

خانواده افراسیابی
آ ـ۶۷۳۳

شروین عزیز

مانیز بانو در این غم جانگزای سوگواریم

قاضی زاده . هدایتی صفی‌نیا
آ ـ۶۷۲۵

هیئت متوسلین به‌امام حسن مجتبی علیه‌السلام (جمعیت گلپایگانیهای مقیم مرکز)

فوت جانگداز مرحوم جناب آقای حسین معظمی را که یکی از پاکدامن و شریفترین قضات این مملکت بودند به همشهریان عزیز و مخصوصا به سروران گرام آقایان اسداله معظمی ـدکتر عبداله معظمی ـ دکتر ولی‌اله معظمی و فرزندان آن مرحوم‌صمیمانه تسلیت عرض نموده و بقای عمر بازماندگان آن مرحوم را ازخداوند متعال مسئلت دارند

از طرف هیئت متوسلین به امام حسن مجتبی علیه‌السلام (جمعیت گلپایگانیهای مقیم مرکز) مصطفی نظری گلپایگانی
آ ـ۶۷۴۳

با نهایت تاثر و تاسف درگذشت شادروان **حسین‌معظمی** پدر گرامی همسر جناب آقای محمدرضی ویشکائی عضو هیئت عامل برنامه را بعموم بازماندگان فقید سعید تسلیت‌عرض مینماید .

خداداد فرمانفرمائیان ، غلامرضا مقدم ، دکتر محمد کاظمی ، حسینعلی اسفندیاری ، علی‌اکبر صادق ،علی‌هزاره، داریوش مهاجر اسکوئی ، شاپور راسخ ، علی دفتریان ، علیرضا رادبی ، عبدالرسول بختیار ، حسین دفتریان ،علیقلی بیانی ، هوشنك وصال، بدرالدین مرعشی، ناصرالدین‌میرولی.
آ ـ۱۴۰۶۰

با نهایت تاسف و تاثر درگذشت شادروان **مهندس عباس نیکومنش** عضو عالیرتبه و بازنشسته سازمان برنامه را بعموم بازماندگان فقید سعید تسلیت عرض مینماید .

خداداد فرمانفرمائیان ، علی هزاره ، داریوش مهاجر اسکوئی ، شاپور راسخ ، علی دفتریان ، علیرضا رادبی ، عبدالرسول بختیار .
آ ـ۱۴۰۶۰

تیمسار معظم سرلشگر نیکومنش

بااندوه فراوان مصیبت وارده را تسلیت عرض نموده خود را دراین ماتم شریک میدانم

سرهنگ مهران
آ ـ۱۳۹۷۲

جناب آقای دکتر امان‌اله دلیری

باکمال تاسف و با اندوه فراوان مصیبت وارده را به جنابعالی و خاندان محترم تسلیت گفته و خود را در غمتان شریک میدانیم .

آ ـ۶۶۹۱ **گروه انستیتوپاتولوژی مرکزپزشکی‌پهلوی**

جناب آقای دکتر عالمزاد

مصیبت وارده را تسلیت عرض نموده و خود را دراین اندوه شریک میدانیم .

آ ـ۱۳۹۷۶ **شاهی ـ دکتر امیرفر**

جناب آقا ی‌اسماعیل خادمی

دبیران وکارکنان دبیرستان دولتی دکترنصیری مصیبت وارده را به‌جنابعالی صمیمانه تسلیت گفته بقاء و سلامت شما وبازماندگان را مسئلت دارند .

آ ـ۶۹۹۳

همکار ارجمند، آقای حسن کاهه

درگذشت نابهنگام خواهر عزیزتان موجب اندوه و تاسف ما شد تسلیت مارا بپذیرید .

آ ـ۶ ۱۴

اطلاعات ۱۳۰۴

یکشنبه - نهم خرداد ماه ۱۳۵۰
پنجم ربیع‌الثانی ۱۳۹۱ - سی‌ام مه ۱۹۷۱
شماره ۱۳۵۰۵ - سال چهل و پنجم
استخراج دکتر ریاضی کرمانی

ساعات شرعی

اذان صبح	ساعت ۳
طلوع آفتاب	ساعت ٤ و ٤٩ دقیقه
ظهر شرعی	ساعت ۱۲ و ۳ دقیقه
اذان مغرب	ساعت ۷ و ۳۰ دقیقه

در نقاط مختلف شهر پارکینگ ساخته میشود

• برای خرید زمین جهت پارکینگ، صندوق خاصی تاسیس میگردد

• شهردار گفت: شهرداری به چهار هزار رفتگر جدید نیاز دارد

دیشب اعضای انجمن شهر تهران در حزب ایران نوین جلسه داشتند. نمایندگان انجمن تحت عنوان فراکسیون پارلمان شهری در سالن حزب دورهم جمع میشوند. دراین جلسه مسائلی که باید در جلسه رسمی انجمن مورد بررسی قرار گیرد مطرح میگردد وشهردار در جلسات فراکسیون نیز مانند جلسه انجمن همواره جوابگوی نمایندگان است.

دکل‌ها

جلسه دیشب به ریاست آقای دکتر سعید تشکیل شد، رئیس انجمن و کلیه اعضاء در این جلسه شرکت داشتند. در آغاز آقای نیک‌پی شهردار به پرسش آقایان یعقوبی پیرامون اراضی بایر و دکتر منتخب راجع به دکل های نصب شده در خیابان جردن پاسخ گفت: سپس آقای محمد تقی‌قاضی مسئله تامین معاش و رفاه کارکنان شهرداری و بخصوص کارگران این واحد را عنوان کرد. دربرابر این مطالب شهردار خاطر نشان کرد که در مدت هشت ماه گذشته وضع استخدامی چهارده هزار نفر کارکنان شهرداری با قانون جدید تطبیق داده شده و برای کارکنان شهرداری شرکت تعاونی مسکن تاسیس گردیده است.

خانم ایران شیخ در زمینه مبارزه با بیسوادی و با سواد کردن رفتگران مطالبی گفت و شهردار جواب داد که شهرداری ضمن تعلیم رفتگران موجود در حال حاضر به چهار هزار رفتگر جدید نیازمند است.

عباس‌آباد

آنگاه شهردار طرح عمران عباس آباد را در جلسه مطرح ساخت و دراین مورد توضیحات لازم را به نمایندگان داد. آقایان کیائی، رستگار رازی، تفضلی، دراین خصوص صحبت کردند. شهردار نیازهای مالی و امکانات شهرداری را که برای اجرای طرح عباس‌آباد دراختیار دارد تشریح کرد و پس از سخنان آقای ناصر اولیائی، مسئله تشکیل یك شرکت سهامی بمنظور اجرای طرح عباس‌آباد مورد بررسی قرار گرفت و قرار شد گزارشی دراین مورد به انجمن شهر داده شود.

فروش

دراین جلسه پیشنهاد مبنی به فروش ده هزارمتر دیگر ازاراضی داودیه، تاسیس صندوق خاصی جهت خرید زمین برای پارکینك های متعدد در شهر و تمرکزدادن واحدهای شهرداری در نواحی مطرح گردید و پس از توضیحات لازم مورد تایید قرار گرفت.

نوسازی

سپس گزارش‌های مربوط به تصویب شش میلیون ریال اعتبار نوسازی محوطه آرامگاه و چهل و پنج میلیون ریال بودجه اداری سازمان اجراکننده طرح عباس‌آباد مطرح گردید. درپایان این جلسه دو مطلب مهم یکی مربوط به ساختمان پارك در دروازه‌غار که متمرکزترین منطقه تهران است و دیگری در زمینه نحوه صدور مفاصا حساب نوسازی مطرح گردید و شهردار به تفصیل دراین باره سخن گفت و آقای فلاح نیز تذکراتی داد. همچنین گزارش شهرداری مبنی براستفاده افراد از گورهای اختصاصی در بهشت‌زهرا مطرح گردید و مورد موافقت قرار گرفت.

پارکینك درکوچه وخیابان

شهرداری طرح مهمی به انجمن شهر میدهد، بموجب این طرح و پس از تصویب آن ساختن پارکینك درطبقه هم کف که یك اصل تصویب شده طرح جامع است نسخ خواهد شد. منتهی شهرداری راه منتقی تری در پیش گرفته و بجای ساختن یك پارکینك درهر خانه، درهر کوچه و خیابان باپول مردم یك پارکینك عمومی ساخته می شود. دراین مراکز آبریزگاه نیز دائر خواهد شد.

این تصمیم شهرداری ساختمان کنندگان را از ساختن پارکینك هم کف که درهمه ساختمان‌ها عملی نیست معاف کرده و در مقابل پارکینك های عمومی در محلات ساخته می شود که در تمام مدت شبانه‌روز مورد استفاده مردم قرار میگیرد.

پارکینك عمومی

طرح شهرداری دراین زمینه که به انجمن شهر آورده می شود باین قرار است که ساختمان کننده از ساختن پارکینك هم کف معاف شده و دربرابر این معافیت پولی به شهرداری پرداخت می کند و این قبیل پرداخت ها در صندوقی جمع آوری و بمصرف خرید زمین مخصوص

بقیه درصفحه چهارم

باخرید ٤٥٠٠ برك اوراق مدارس یادبود ازطرف افسران ودرجه‌داران ناحیه ژاندارمری خوزستان و ستون عملیاتی اروندرود

نام ۳ شهید راه وطن، بر کتیبهٔ ۳ مدرسه یادبود جاودان شد

آبادان - تیمسار سرتیپ عباس شقاقی فرمانده ناحیه ژاندارمری خوزستان و ستون عملیاتی اروندرود و چند تن از افسران و درجه داران، در مراسم پرشوری که بمنظور تامین هزینه ایجاد ۳ مدرسه یادبود ترتیب یافته بود شرکت کردند و با پرداخت ۹۰۰ هزار ریال اوراق ۳ مدرسه را بنام دو افسر شهید ورئیس عشیره راشدی خوزستان خریداری نمودند.

تیمسار سرتیپ شقاقی در این مراسم طی بیاناتی درباره اهمیت رستاخیز فرهنگی جشن شاهنشاهی گفت:

- مرزداران کشور و افراد ستون عملیاتی اروندرود، مانند فردفرد ملت ایران، از صمیم قلب باین واقعیت ایمان دارند که ریشه‌کن ساختن جهل و بیسوادی یکی از مهمترین عوامل پیشرفت و ترقی جامعه است و با همین اعتقاد، به پیروی از نیات عالی اعلیحضرت همایون شاهنشاه آریامهر پرچمدار پیکار جهانی با بیسوادی هریك بفراخور حال خود، سهمی در این جنبش عظیم فرهنگی ادا میکنند.

تیمسار شقاقی افزود:

- سه مدرسه یادبود که اوراق آن ازطرف افسران و درجه‌داران ناحیه ژاندارمری خوزستان و ستون عملیاتی اروند رود خریداری شده بنام سرگرد شهید «قسمت کشاورزی»، «سروان شهید سیدمحمد هادی مرتضوی» و شیخ رمضان راشدی رئیس طایفه راشدی که پاپای سربازان وطن در راه حفظ این مرزو بوم شربت شهادت نوشیده است، ثبت میشود تا نام وخاطره آنان جاودان بماند.

تیمسار سرتیپ عباس شقاقی فرمانده ناحیه ژاندارمری خوزستان و ستون عملیاتی اروندرود، باتفاق چند تن از افسران و درجه‌داران، هنگام خرید اوراق ۳ مدرسه یادبود در شعبه بانك

برندگان جوایز ۳۰۰ هزار تومانی و ۱۵۰ هزار تومانی بلیطهای ماهانه اعانه ملی جوایز خودرا دریافت داشتند

آقای حبیب‌الله نادرلو برنده جایزه ۱۵۰ هزار تومانی (مشابه جایزه ۳۰۰ هزار تومانی).

روز شنبه (دیروز) آقایان محمد مراد خاکساری - حسین ظفری - خیرالله قهرمانی و اسدالله تیموری مامورین اداره آتش‌نشانی کرمانشاه که با شرکت هم بلیط ماهانه اعانه ملی خریده و برنده ۳۰۰ هزار تومان جایزه ممتاز شده بودند با مراجعه به حسابداری بنگاه اعانه ملی جایزه خودرا دریافت داشتند.

همچنین آقای حبیب‌الله نادرلو پیشه‌ور ساکن رامسر که جایزه ۱۵۰ هزار تومانی (مشابه جایزه ممتاز ۳۰۰ هزار تومانی) را بدست آورده بود جایزه خود را تحویل گرفت.

این برندگان خوشبخت که شادی فوق‌العاده‌ای داشتند و یك لحظه خنده از لب‌های آنان دور نمیشد طی گفتگوئی ماجرای برنده‌شدن و چگونگی استفاده‌ای که از جایزه خود خواهند کرد شرح دادند که طی رپرتاژی بنظر خوانندگان ارجمند خواهد رسید.

آقایان محمدمراد خاکساری، حسین ظفری، خیرالله قهرمانی واسدالله تیموری برندگان جایزه ۳۰۰ هزار تومانی

ثبت پاسخ استعلامیه‌ها را با «کمپیوتر» میدهد

• بااستفاده ازماشین آی. بی. ام. پاسخ دفاتر اسناد رسمی قبل از ۲٤ ساعت صادر میشود

صبح امروز آقای پرتو وزیر دادگستری ازثبت تهران و دوایر مختلف آن بازدید کرد و دستور داد که از این تاریخ ببعد پاسخ استعلامیه‌های دفاتر اسناد رسمی وسیله ماشین های آی. بی. ام داده شود.

لزوم استفاده از کمپیوتر ها از مدتها قبل احساس میشد و چون افزایش تعداد استعلامیه‌ها که روزانه بین ۷۰۰ تا ۱۰۰۰ فقره میشود موجب گردیده بود که در شرایط معمولی اداره کل ثبت نتواند با سرعت و بطریق اطمینان بخشی پاسخ دفاتر اسناد رسمی را صادر نماید، و مراجعین از این جهت در مضیقه بودند بدستور وزیر دادگستری از چند ماه قبل بررسی‌های اولیه برای استفاده از ماشین در امر مزبور صورت گرفت و با همکاری واحد خدمات ماشینی وزارت دارائی مقدمات کار فراهم شد و از امروز ببعد پاسخ استعلامیه های واصله قبل از ۲٤ ساعت صادر خواهد شد.

از همین هفته
کمدی‌ترین وبهترین فیلم زوج محبوب سینما «جیچو وفرانکو»
گلدجینجر

اطلاعیه مهم

بانکملی ایران بمنظور تشویق اشخاص نیکوکاری که اوراق مدارس یادبود را از **شعبه های بانکملی** ایران خریداری و برای ریشه‌کن ساختن جهل و بیسوادی در مملکت کمك میکنند **یك جایزه اختصاصی ۳ میلیون ریالی** بحکم قرعه اختصاص خواهد داد. این جایزه علاوه بر مزایای دیگراست که فقط به اشخاصی که ازشعب بانك ملی اوراق مدارس یادبود را خریداری نمایند تعلق میگیرد.

ممنوعیت عبور ومرور

بدینوسیله باطلاع موسسات باربری - اتحادیه کامیون‌داران - شرکتهای ذینفع - مالکین و رانندگان کامیون های تریلی‌سنگین وزن میرساند: انجمن شهرستان بافق بمنظور جلوگیری از ویرانی بقعه امامزاده عبدالله (ع) که یکی از آثار باستانی وپرارزش میباشد، باستناد بند ط از ماده ۵۱ قانون انجمن های شهرستان و استان درچهاردهمین جلسه مورخه ۲۶ر۲ر۵۰ ممنوعیت عبورو مرور کامیون های تریلی سنگین وزن را از اطراف بقعه امامزاده عبدالله (ع) از تاریخ ۲۷ر۳ر۱۳۵۰ تصویب نموده است. بدیهی است موسسات فوق‌الذکر بمطالب بالا توجه خواهند نمود.

آ-۱۳۹۲۸ رئیس انجمن شهرستان بافق - فهیمی

وام باکمترین بهره بانکی
فقط با ۹ درصد بهره
بانک عمران تنها بانکی است که به پس اندازکنندگان **تا یکمیلیون ریال** باتسهیلات فراوان و ۹ درصد بهره وام میپردازد.
این مقدار بهره ازبهره کلیه بانکها کمتراست

دنباله برنامه مسابقات قهرمانی فوتبال باشگاههای تهران

گارد - تاج ساعت ٦ بعد از ظهر
پاس - افسر ساعت ۸ بعد از ظهر
دوشنبه ۱۰ر۳ر۵۰ (فردا)
دراستادیوم امجدیه

باطلاع عموم داوطلبان کارآموزی درآموزشگاه شرکت ملی ذوب آهن ایران میرساند:

امتحان ورودی آموزشگاه متالورژی در روز سه‌شنبه ۱۱ خرداد ماه در محل آموزشگاه واقع در جاده یافت‌آباد انجام میپذیرد.

از کلیه داوطلبان (اعم از سیکل یا دیپلم) دعوت میشود که در راس ساعت ۸ صبح درمحل آموزشگاه جهت شرکت در مسابقه ورودی که در مرحله اول بصورت کتبی انجام خواهد شد حضور بهم رسانند.

بدیهی است کسانیکه درمسابقه کتبی شرکت ننمایند جزو داوطلبان ورود به آموزشگاه محسوب نخواهند شد.

م الف ۲۸۲۱
آ - ۱۳۱۱۰
۱-۳

مطب دکتر پرویز برجیس
پزشك بیماریهای اعصاب
بعلت مسافرت باروپاتا اطلاع ثانوی تعطیل است.

آموزشگاه فرحناز پهلوی
وابسته به انجمن ملی حمایت کودکان

برای بیست و دومین دوره بهیاری که از مهر ماه سال ۱۳۵۰ آغاز میشود باشرایط زیر دانش آموز می‌پذیرد.

۱ - حداقل سن ۱٦ و حداکثر ۲٤ سال
۲ - صحت مزاج
۳ - داشتن گواهینامه قبولی سال سوم متوسطه
٤ - گواهی حسن اخلاق از دبیرستانی که در آن به تحصیل مشغول بوده است.
۵ - رضایت کتبی ولی یا سرپرست داوطلب برای تحصیل در این رشته.
٦ - عده لازم از بین متقاضیان پس از کنکور - تست روانی - مصاحبه - معاینه پزشکی واخذ تعهد خدمت پذیرفته خواهند شد.

واجدین شرایط میتوانند همه روزه از ۸ خرداد ماه تا ۱۸ شهریورماه ۱۳۵۰ بین ساعات ۸ تا ۱۲ با در دست داشتن مدارك زیر برای ثبت نام بدفتر آموزشگاه بهیاری فرحناز پهلوی واقع در یوسف آباد - خیابان محمد رضا شاه - ایستگاه دوم شماره ۱۵٦ مراجعه نمایند.

الف - اصل یا فتوکپی گواهینامه تحصیلی باارزش تحصیلی سال سوم متوسطه
ب - عین شناسنامه
ج - شش قطعه عکس ٤ × ٦
د - فیش بانکی پرداخت مبلغ ۵۰۰ ریال بحساب شماره ۲۲۷ بانك بازرگانی ایران شعبه ایرانشهر بنام انجمن ملی حمایت کودکان (این مبلغ بهیچ عنوان مسترد نخواهد شد.)

تلفنهای جدید
شرکت سهامی اراکسپرس اینترنشنال نماینده کل
شرکت هواپیمائی اسکاندیناوی (اس-آ-اس)
و
شرکت هواپیمائی کویت
۰۵۹ تا ۸۲۵۰۵۲

قابل توجه آقایان اطباء وداروخانه‌های محترم کشور
قیمت جدید تریدوسمین مصرف کننده ۸۲ ریال
آ-۱٤۰۱۸

آگهی استخدام مدرسه عالی امورقضائی واداری (قم)

موسسه عالی امور قضائی و اداری شهرستان قم بمنظور تکمیل کادر آموزشی خود تعدادی استادیار تمام‌وقت در رشته‌های حقوق، اقتصاد، علوم اداری، زبان انگلیسی وجامعه‌شناسی را با حقوق مکفی استخدام مینماید.

داوطلبان باید دارای دیپلم دکترا (یاحداقل فوق لیسانس) در رشته های مربوطه باشند.

متقاضیان میتوانند حداکثر تا تاریخ ۱۵ر٤ر۵۰ تقاضانامه خویش را همراه با یک برگ فتوکپی بالاترین مدرک تحصیلی، به دبیرخانه مدرسه عالی امور قضائی واداری بنشانی قم میدان پهلوی ارسال و یا شخصا مراجعه نمایند.

آ - ۱۳۷۲٦

خاندان جلیل سلطنت ۸۷ مدرسه

۱۱۲۲ مدرسه از ۲۵۰۰ مدرسه یادبود نامگذاری شد

دراین ستون، با زنان ومردان نیك‌اندیشی آشنا میشویم که با خرید اوراق بنای مدارس یادبود جشن شاهنشاهی هزینه ایجاد یك یا چندمدرسه راپرداخته‌اند و نام آنان برکتیبه هرمدرسه و در صحیفه تاریخ ثبت خواهد گردید

کارخانجات ایران ناسیونال
بنام ۵۰ استادکار کارخانجات ایران ناسیونال
۵۰ مدرسه ازبانك پارس - شعبه مشهد

اصناف یزد
۱ مدرسه از بانك بیمه بازرگانان شعبه یزد

افسران و درجه داران مرکز پیاده شیراز
۱ مدرسه ازبانك سپه - شعبه شیراز

آقای حاجی میرزین العابدین امین
۱ مدرسه ازبانك سپه - شعبه اصفهان

انجمن بین المللی زنان ایران
۱ مدرسه از بانك ملی ایران شعبه مرکزی

انجمن های خانه و مدرسه زنجان
۱ مدرسه ازبانك ملی ایران شعبه زنجان

کارکنان شعب بانك بازرگانی ایران درخوزستان
۱ مدرسه از بانك بازرگانی ایران شعبه اهواز

کارکنان شعب بانك بازرگانی ایران در مشهد
۱ مدرسه از بانك بازرگانی ایران شعبه مشهد

بانك رفاه کارگران
بنام کورش بزرگ
۳ مدرسه از بانك رفاه کارگران شعبه مرکزی

کارکنان بانك رفاه کارگران
بنام کورش بزرگ
۱ مدرسه از بانك رفاه کارگران شعبه مرکزی

پزشکان و کارکنان اداره کل بهداری خراسان
۲ مدرسه از بانك بازرگانی ایران شعبه مشهد

آقای دکتر شاپور پیرغیبی و آقای دکتر محمدرضا مسکوب
بنام بیمارستان مسعود
۱ مدرسه ازبانك سپه - شعبه گرگان

جوانان هنرستان رضا پهلوی مشهد
۱ مدرسه از بانك بازرگانی ایران شعبه مشهد

کارمندان حسابداریهای اختصاصی
گرگان - گنبدکاوس و بجنورد
بنام «امیرکبیر»
۱ مدرسه ازبانك عمران - شعبه گرگان

کارکنان و هیئت علمی دانشکده پزشکی مشهد
۱ مدرسه از بانك اعتبارات ایران شعبه مشهد

کارکنان و هیئت علمی دانشکده علوم مشهد
۱ مدرسه ازبانك بیمه ایران - شعبه مشهد

کارکنان دانشگاه مشهد
۱ مدرسه از بانك بازرگانی ایران شعبه مشهد

دبیران آموزگاران و کارکنان آموزش و پرورش مشهد
۱ مدرسه ازبانك بازرگانی ایران شعبه مشهد

دبیرستانهای ملی اصفهان
بنام آقای دکتر محمد معین
۱ مدرسه از بانك بیمه بازرگانان شعبه اصفهان

سازمان تعاون مصرف کادر نیروهای مسلح شاهنشاهی
۱۰ مدرسه ازبانك ملی ایران شعبه مرکزی

سازمان شکاربانی ونظارت برصید
۱ مدرسه ازبانك عمران - شعبه روزولت

سازمان نظام پزشکی گرگان
۱ مدرسه ازبانك سپه - شعبه گرگان

شرکت تعاونی تهیه و توزیع گوشت شیراز و حومه
۱ مدرسه از بانك بیمه بازرگانان شعبه شیراز

شرکت سهامی آبمعدنی ایران
۱ مدرسه از بانك بیمه بازرگانان شعبه امیراکرم

شرکت سهامی رنا
۱ مدرسه از بانك صادرات ایران شعبه مخبرالدوله

شرکت سهامی ریسندگی و بافندگی فخر ایران
۲ مدرسه از بانك صادرات ایران شعبه ۱۱۵۴ فخرایران.

کارکنان شرکت سهامی ریسندگی و بافندگی فخر ایران
۱ مدرسه از بانك صادرات ایران شعبه ۱۱۵۴ فخرایران

شرکت سهامی مرتب نو
آقای بهاءالدین کهبد
۱ مدرسه ازبانك ملی ایران شعبه سعدی

شرکت صادرات پسته رفسنجان
۱ مدرسه ازبانك ملی ایران شعبه رفسنجان

شیرزنان و شیرمردان باشگاه لاینز تجریش
۱ مدرسه از بانك بازرگانی ایران شعبه تجریش

آقای دکتر قاسم طاهباز
بنام مادرشان خانم مرحمت اتحادیه
۱ مدرسه ازبانك ملی ایران شعبه تجریش

آقای امان الله عامری
۱ مدرسه از بانك بیمه بازرگانان شعبه کرمان

قضات و کارکنان وزارت دادگستری و سازمانهای وابسته
بنام عدل پهلوی
۱۷ مدرسه ازبانك ملی ایران - شعبه دادگستری

آقای کاظم کورس
۱ مدرسه ازبانك ملی ایران شعبه سپهبد زاهدی

کانون کارآموزی کشور
۵ مدرسه از بانك ملی ایران شعبه مرکزی

مرکز پزشکی پهلوی
وابسته به دانشگاه تهران
۱ مدرسه از بانك بیمه بازرگانان شعبه نواب شمالی

ناحیه ژاندارمری خوزستان و ستون عملیات اروندرود
بنام سرگرد شهید قسمت کشاورزی، سروان شهید سیدمحمد هادی مرتضوی و بازماندگان عشیره راشدی
۳ مدرسه ازبانك عمران - شعبه آبادان

آقای خداقلی نجم العین
۱ مدرسه از بانك بازرگانی ایران شعبه گنبدکاوس

سرلشگر سید محمود نکوزاده
۱ مدرسه از بانك بیمه بازرگانان شعبه مرکزی

آقای فرهاد واثقی
بنام «مهشید»
۱ مدرسه ازبانك پارس - شعبه گرگان

هواپیمائی ملی ایران «هما»
۱۲ مدرسه ازبانك ملی ایران شعبه فردوسی

چهارشنبه نامهای جدید