قیام مسلحانه طرفداران کاسترو در ونزوئلا

کوبا بسیج عمومی اعلام کرد و تمام مردان ۱۷ تا ۴۵ ساله بزیر پرچم فراخوانده شدند

دیروز هفت تن از اعضای جبهه آزادی ونزوئلا یک هواپیمای ونزوئلائی را وادار کردند که در جزیره «ترینیداد» فرود آید، این عکس دو تن از افراد مزبور را که بوسیله پلیس «ترینیداد» بازداشت شده‌اند نشان میدهد . درسمت چپ عکس سفیر کبیر ونزوئلا وژنرال کنسول آن کشور در «ترینیداد» دیده میشوند عکس رادیوئی اطلاعات

اطلاعات

سال ۳۸ـ یکشنبه دهم آذرماه ۱۳۴۲ـ شماره ۱۱۲۵۷ ـ تکشماره ۳ ریال

شوروی پرونده قاتل کندی را بامریکا داد

نیروهای مسلح امریکا در سراسر جهان بحال آماده باش در آمد

● محاکمه جک رابی قاتل اسوالد که به قتل رئیس جمهوری امریکا متهم بود بسال آینده موکول شد

● اسوالد پس از بازگشت از شوروی دست به نوشتن کتابی علیه کمونیست ها زده بوده است

● یك روزنامه امریکائی پیشنهاد کرد برای روشن شدن حقایق مرده اسوالد محاکمه شود ! درصفحه۳

در مدخل دبیرستان البرز یکی از دانش‌آموزان دسته گلی تقدیم شاهنشاه کرد . آقای دکتر مجتهدی رئیس دبیرستان البرز در کنار شاهنشاه «نفر وسط» دیده میشود .

هواپیمائی با ۱۱۸ سرنشین سقوط کرد

● دراین سانحه که ازلحاظ اهمیت دومین فاجعه تاریخ هواپیمائی است تمام مسافران و سرنشینان هواپیما کشته شدند

درصفحه۳

این عکس از لاشه هواپیمای کانادائی درحال سوختن گرفته شده است . عکس رادیوئی اطلاعات

دکتر گودرزی معاون نخست‌وزیر امروز گفت:

رتبه ها عقب افتاده در قانون جدید استخدام بحساب نمی‌آید

● کارمندان غیر رسمی در صورتی رسمی می شوند که پست سازمانی خالی برای آنها وجود داشته باشد

● با اجرای لایحه جدید نود درصد کارمندان غیر رسمی الزاما رسمی خواهند شد

● در تبدیل کارمندان شغل و تحصیل ملاك عمل است ولی در مرحله تبدیل ملاك ارتقاء از طبقه‌ای به طبقه دیگر نیست

● برای اجرای صحیح قانون استخدام ادارات کارگزینی مجهز و آماده خواهند شد درصحه۱۳

فیدل کاسترو

● رئیس جمهوری ونزوئلا پیشنهاد کرد امریکا فورا رژیم فیدل کاسترو را ساقط نماید

● انقلابیون ونزوئلا مقارن روز انتخابات عبور ومرور را در خیابانها ممنوع کردند و گفتند هرکس در شهر دیده شود با مسلسل بقتل میرسد

● انقلابیون تهدید کردند اگر ۷۰ زن طرفدار آنها که زندانی هستند آزاد نشوند سرهنك آمریکائی را که توقیف کرده‌اند خواهند کشت

● برای روشن کردن وضع کوبا کشورهای قاره امریکا جلسه فوق العاده تشکیل میدهند

درصفحه ٤

شاهنشاه ساختمان جدید شبانه روزی البرز را گشودند

● ساختمان جدید به ارزش یك میلیون و نیم تومان ازمحل کمکهای مردم و اولیای دانش‌آموزان بناشده است شرح درصفحه۱۵

درجلسه امروز مجلس شورایملی گفته شد:

لایحه استخدام طبق نظریات کارمندان در مجلس اصلاح میشود

● فوریت لایحه مربوط به تصویبنامه های زمان‌فترت بتصویب رسید

● اعضای کمیسیون اصلاح آئین‌نا مه مجلس تعیین شدند

ساعت نه‌وبیست دقیقه صبح امروز جلسه علنی مجلس شورایملی بریاست آقای مهندس ریاضی تشکیل گردید.

بنفع کارمندان دولت

در آغاز آقای معتمدی نماینده اصفهان بعنوان قبل از دستور پیرامون لایحه استخدام مطالبی اظهار داشت و گفت نگرانی کارمندان دولت موردی ندارد زیرا بدون شك این لایحه در کمیسیون استخدام مجلس شورایملی مطرح است و آنچه بنفع کارمندان است در آن گنجانیده خواهد شد.

ناطق‌سپس به احتیاجات حوزه انتخاباتی خود اشاره کرد و گفت:

از نقطه نظر اینکه شهرستان

بقیه در صفحه ۱۳ ستون اول

آگهی تجدیدنظر خرید ژنراتور

پیرو آگهی ۱۷۶۳ـ ۱۱ر۸ر۴۲ چون مقرر است که در خرید ژنراتور برق و نوع آن تجدید نظر گردد لذا تاریخ قبول پیشنهادات بموجب آگهی ثانوی اعلام خواهد شد .

شهردار بندر معشور ـ شیروانی

آ ـ ۲ ۹۷۹۰

دکتر منوچهر شاهقلی

متخصص جراحی پلاستیك از مسافرت آمریکا مراجعت ومانند سابق عصرها از بیماران محترم پذیرائی می‌نماید .

خیابان پهلوی شماره ۸۷ تلفن ۴۵۵۷۸ـ۴۴۷۶۷

کپیه از اسناد پرسپولیس ـ لاله‌زار نو ـ جنب کوچه یاسمی

دکتر کیارش نفیسی

متخصص بیماریهای کودکان از ـ (دانشگاه ایالتی آیواودانشگاه هاروارد) دیپلمه بورد بیماریهای کودکان امریکا اوقات ملاقات بعد از ظهر ها :

آدرس خیابان فیشر آباد جنب ـ اداره جنگلبانی تلفن :۶۲۶۰۶۶ متمنی است برای بیماران غیر فوری با تلفن قبلا تعیین وقت فرمائید .

وزارت بهداری رسما اعلام کرد:

خطر شیوع بیماری طاعون وجود ندارد

● یکنفر از کارکنان آزمایشگاه انستیتو پاستور به طاعون مبتلا شده بودکه بلافاصله مورد درمان قرار گرفت. در حال حاضر حال

هیچ نوع نگرانی نیست

چند روز قبل اطلاع دادیم یکی از کارکنان آزمایشگاه انستیتو پاستور بر اثر گزیدگی یك کك آلوده به طاعون به این بیماری مبتلا شده‌است . این خبر موجب نگرانیهائی از نظر شیوع دامنه بیماری شد. لکن خوشبختانه چنانکه از اعلامیه رسمی وزارت بهداری برمی‌آید هیچ نوع خطری در میان نیست .

بیماری طاعون

طاعون یك بیماری عفونی بسیار مسری است که گاهی همه گیری‌های وحشتناك ببار می آورد .

ناقل میکرب طاعون یك نوع کك است که معمولا در بدن موش زندگی می کند . این بیماری که در مناطق جنوبی و جنوب شرقی آسیا بصورت بومی وجود دارد ، در گذشته به‌علت سفر کشتی ها و انتقال موشهای حامل کیك ، از راه بنادر به نقاط دیگر برده می شد و باعث اپیدمی می گردید .

بیماری طاعون بشکل عمده خیارکی وریوی وجود دارد . در نوع خیارکی عقده های لنفاوی بدن ، بخصوص در کشاله ران متورم شده و به چرك می نشیند در نوع ریوی علائم آن شبیه ذات‌الریه بسیار شدید است .

معالجه آسان

در حال حاضر طاعون در مراحل ابتدائی با آنتی بیوتیکها بخوبی درمان می شود . علائم آن تب و لرز بسیار شدید ، خونریزی در زیر پوست و متورم شدن عقده های لنفاوی کشاله ران است . چون خونریزی زیر پوست در این بیماری شدید است ، بدن کسانی که در اثر آن میمیرند سیاه می شود ونام دیگر طاعون «مرك سیاه» از همین جا سرچشمه گرفته است .

اعلامیه وزارت بهداری

سخنگوی وزارت بهداری اعلام داشت که ده روز پیش یکی از کارکنان آزمایشگاههای انستیتو پاستور به هنگام انجام وظیفه بر اثر گزیدگی کك مبتلا به بیماری طاعون شد و بلافاصله مورد درمان واقع گردید و سلامتی خود را باز یافت .

البته کارکنان سازمانهای بهداشتی در تمام دنیا بوظیفه ای که دارند با اینگونه مخاطرات روبرو هستند لکن بوسائلی که هست نسبت بدرمان آنان اقدام فوری می شود .

بنابراین بر خلاف آنچه انتشار یافته ، هیچکس دیگر مبتلا به طاعون نشده و هیچگونه نگرانی وجود ندارد بخصوص که درمان بیماری طاعون در حال حاضر بسیار آسان است .

تولید کنندگان اجاق گاز میگویند:

اگر حمایت دولت و مردم ادامه پیداکند تا یکسال بعد

اجاق گاز ارزان خواهد شد

● سیاست وزارت اقتصاد در مورد ایجاد رقابت صحیح و محدود ساختن صنایع باعث خواهدشد که پس از مدت کوتاهی جنس خوب با قیمت مناسب به مردم عرضه گردد

امروز چندتن از تولیدکنندگان اجاق گاز که جزء اعضای سندیکای صنایع فلزی هستند پیرامون فعالیت وبرنامه کار کارخانجات خود اطلاعاتی در اختیار خبرنگار ما گذاشتند در این اجتماع آقای مهندس رفعت مدیر کارخانجات زه اظهار داشت:

مابسیار خوشوقتیم که بااستقبال مردم از این وسیله جدید توانسته‌ایم اعتماد آنها را به مصنوعات داخلی جلب نمائیم البته تردید نیست هر صنعت جدیدی که بوجود می‌آید مدتی وقت لازم دارد تامردم به آن آشنا شوند و از کیفیت آن مطلع گردند در تمام ممالك پیشرفته دنیا ویا کشور هائی که با برنامه های

بقیه در صفحه ۱۵ ستون پنجم

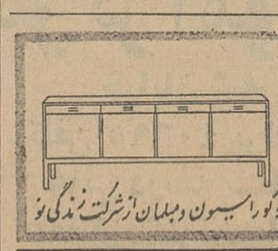

ورود کنت‌وکنتس کاراندینی

شب گذشته آقای کنت کاراندینی رئیس کل هواپیمائی آلیتالیا که ریاست انجمن بین‌المللی حمل ونقل هوائی (یاتا) رانیز بعهده دارد باتفاق همسر خود کنتس کاراندینی باهواپیمای جت آلیتالیا وارد تهران گردیدند.

آقای کنت کاراندینی که قبلا سفیر کبیر ایتالیا در انگلستان بوده واز شخصیت‌های بین‌المللی است در توقف چند روزه خودبس از شرفیابی بحضور شاهنشاه از مقامات مربوطه دیدن خواهدنمود.

هواپیمای بین‌المللی آلیتالیا که اکنون در ٤٥ کشور پروازمیکند فقط در سال گذشته بیش ازدومیلیون مسافر حمل نمود اولین شرکت هواپیمائی مسافری اروپائی است که هواپیمای سوپرسونیك (مافوق سرعت‌صوت) خریداری نموده است.

آلیتالیا در پنج قاره دنیا دارای تشکیلات وسیع ومنظم ومورد اعتماد بوده فعلا هر هفته دارای شش پرواز از تهران به‌شرق و غرب واز آنجا به آمریکا میباشد.

دکتر اقبال درآبادان بکارگران نفت گفت:

مشکلات کارگران را حل خواهیم کرد

همانطور که مورد نظر شاهنشاه است بوضع کارگران و مهندسان و کارکنان توجه کافی خواهدشد

آقای دکتر اقبال درمیان دانشجویان دانشکده فنی آبادان

سومین گزارش خبرنگار اعزامی ما بجنوب پیرامون جریان سفر آقای دکتر اقبال حاکی است که رئیس هیئت مدیره شرکت ملی نفت ساعت ۲ و ۳۵ دقیقه بعدازظهر روز پنجشنبه گذشته آقای دکتر اقبال وهمراهان باهواپیما وارد آبادان شدند . در فرودگاه آقایان فرماندار، شهردار، رؤسای ادارات دولتی و مسئولین شرکت ملی نفت و شرکتهای عامل و طبقات مختلف از ایشان استقبال کردند.

پس از گفتن خیر مقدم توسط آقای وکیل‌زاده ابراهیمی مدیر روزنامه فریاد خوزستان یکی از نمایندگان کارگران از جانب کلیه کارگران انتصاب آقای دکتر اقبال را تبریك گفت .

آقای دکتر اقبال و همراهان از فرودگاه عازم سالن کنفرانس گردیدند دراین کنفرانس ابتدا آقای مصدقی چگونگی تحویل گرفتن سازمانهای غیر صنعتی را از شرکت سهامی تصفیه نفت ایران تقلیل کارمندان خارجی و صرفه جوئی در هزینه ها و آقای کاپرز و آقای جاوید در باره برنامه مدرنیزه کردن پالایشگاه آبادان ومحصولات تازه‌ای که از طریق مدرنیزاسیون به‌دست می‌آید و افزایش قدرت پالایشگاه توضیحاتی دادند .

درساعت ٦ و نیم بعداز ظهر آقای

بقیه در صفحه ۱۳ ستون هشتم

جریان روز

دبیرستان البرز

دبیرستان البرز رابتمام‌معنی یك سازمان نمونه میتوان گفت ، چون این سازمان فرهنگی که از مدارس خوب کشورماست سالهاست برپای‌خود ایستاده و با موفقیت‌های درخشان‌پیش میرود بدون اینکه توقع و تمنائی از وزارت فرهنك داشته باشد و یاتحمیلی به خزانه مملکت باشد .

این دبیرستان که‌شالوده‌اش شصت هفتاد سال پیش‌ریخته شدو مرحوم دکتر جردن امریکائی پایه گذارش بوداکنون مراحل تکامل راتاجائی‌پیموده است‌که پیش‌ازسه هزاردانش آموزتعلیم میدهد ،همان علاقه او ایمانی که‌دکتر جردن باین مدرسه داشت و درسایه آن شاگردان خوب اززیردست اوبیرون آمدند ، در رئیس فعلی‌این دبیرستان که‌اکنون نزدیك بیست‌سال است‌این خدمت باارزش فرهنگی رابرعهده گرفته‌وجود دارد و براساس همین علاقه وایمان است که یکعده مردم‌نیکوکاروفرهنك دوست اعم ازناظم‌ودبیرو آموزگار ویاکسانی که کمك‌های معنوی‌ومادی بدبیرستان میکنند اطراف دکتر مجتهدی‌جمع‌شده‌اند و از هر کوشش و جهدی دریغ ندارند .

دبیرستان‌البرز نمونه‌ایست ازصداقت و لیاقت و شایستگی و مالامظهرکامل این حقیقت‌که وقتی مردم دانستندر کاری علاقه‌وپاکی وجود دارد هرگزاز کمك خودداری نمیکنند چنانکه می‌بینیم‌دبیرستان البرز از سال ۱۳۱۸ که‌بامر شاهنشاه‌فقیدازامریکائیها خریداری شدوامور دبیرستان بعهده وزارت‌فرهنك واگذار شد هرسال‌توسعه یافته تا امروزکه با بهترین دبیرستانهای کشورهای مترقی برابری میکند .

نکته مهم اینست‌که‌در مدت بیست‌سال کلیه‌وجوه دریافتی‌از وزارت فرهنك بعنوان اعانه یك‌میلیون‌ونهصد و پنجاه هزارتومان بوده درصورتیکه دبیرستان البرز ازوجوه دریافتی ازاولیای دانش‌آموزان و هدایای افراد نیکوکار علاوه برپرداخت کلیه‌هزینه‌های آموزشی واداری بالغ برمه میلیون‌وپانصدهزارتومان برای‌ایجادساختمان های‌جدید و خرید آزمایشگاه‌هاو اسفالت زمینهای ورزشی بمصرف رسانیده است .

وبازنکته جالب‌تر اینکه‌ازمهرماه ۱۳۴۰ دبیرستان البرز ازدریافت کمك‌وزارت فرهنك خودداری کرده‌است، یعنی دبیرستان وشبانه روزی‌بدون کمك مالی دولت اداره میشود .

پس میتوان‌گفت دبیرستان البرز ، دبیرستان نمونه‌ایست‌که میتواندمدل سایر دبیرستانها قرارگیرد وباتوجه به پیشرفتها وخدمات آن‌خدمتگذاران فرهنك بیش از پیش میتوانند به نقش موثر و مهم و موفقیت و نفوذی‌که قادرند درمیان جامعه پیداکنند توجه‌داشته باشند .

مردم‌وقتی احساس علاقه وایمان کنند از جان و دل آماده کمك‌های‌نوعی میشوند ، چنانکه‌در عالم فرهنك این مساعدتها نظایر بسیار دارد و ما در میان‌دبیرستانها و دبستانهای دیگر پایتخت و شهرستانها این شور و علاقه و همت افراد نیکوکار رامی‌بینیم و هرجاکه این علاقه‌وجدیت دراولیای فرهنك و بالنتیجه در کارکنان و افرادی‌که بعنوان خانه ومدرسه خدمت میکنند بیشتر ظاهر گردیده اثراتش روشن تربوده استو ماامیدواریم این راه‌و روش در همه دبیرستانها و همه‌تاسیسات فرهنگی ما تعقیب شود تاهمه بتوانند ازچنین احساسات نوع‌پرورانه وفرهنك دوستی جامعه‌بهره‌برداری کنند و مردم‌را بسرنوشت فرزندان خود بیشتر علاقمند سازند تا نتایج نیکوتری گرفته شود .

تابحال چندبار اتفاق افتاده‌است که‌دکتر مجتهدی برای‌پست‌هاو مقامات دیگر نامزدو منصوب‌گردیده ، یك‌وقتی اوکاندید ریاست دانشگاه شیراز شد ،زمانی نامزد سرپرستی محصلین دراروپا گردیدو درهر موقع که‌چنین‌نغمه‌ای سازشد فریاد و فغان مردمی‌که شاهد وناظر علاقه‌و ایمان رئیس دبیرستان البرز بودند بلند شدو بالنتیجه مانع شدندکه دکتر مجتهدی کار دیگری قبول‌کندو هم‌اکنون هم اگرفرمان نخست وزیری باو بدهند یقین‌دارم‌زیربار نخواهد رفت ، یامردم نخواهند گذاشت خدمت ذیقیمت امروزی که دانشکده پلی‌تکنیك هم اخیراً برآن علاوه شده ازدستش برود .

این‌روش که‌در همه امورروشنون باید رعایت‌شود، متاسفانه کمتردر سازمانهای مملکت مراعات میشود . کسی‌که درخدمتی توفیق‌یافت بتصور ارتقاء مقام‌کارش راعوض‌میکنندو اغلب‌دیده‌شده که‌نتیجه معکوس بخشیده چون موفقیت و شورو علاقه اشخاص در امری که پیشرفتش مرهون فعالیت در رشته خاص بوده دلیل آن نمیشود که‌آن شخص بتواند درکاردیگری همان شورو علاقه‌رانشان دهد ویا چنان موفقیتی‌بدست آورد .

روزجمعه شاهنشاه مابا‌تشریف‌فرمائی خودبدبیرستان البرز وپرسش وتحقیق ازتمام امورو گفتگوبا گروه های دانش‌آموزکه حلقه‌وار اعلیحضرت رادر آغوش‌میگرفتند وابراز احساسات می‌نمودند نه‌فقط دکتر مجتهدی رادر خدمات باارزش خودتقدیر فرمودند بلکه‌از تمام‌کارکنان باعلاقه‌دبیرستان البرز وکسانیکه این موسسه فرهنگی‌را کمك‌میکنندقدردانی‌وهمگی‌راتائید فرمودند ونشان‌دادند که خدمات صادقانه اشخاص ازنظر تیزبین ایشان دور نمی‌ماندو پیوسته خدمتگذاران واقعی مورد تشویق‌قرار میگیرند .

مجالس ترحیم و یاد بود

خانواده های : **کمال زاده . خدابنده لو . دهستانی . صفا .رشدیه . ذوالخیر . قهقهه . خسرویار . شهیدی . راغب**

باکمال تاسف فوت شادروان **سروان هادی کمال زاده** که از افسران شریف و پاکدامن شهربانی کل کشور بودند باستحضار دوستان وآشنایان می‌رساند. مجلس ختم مردانه‌ازساعت ۲ الی ٤ و نیم بعد از ظهر روز دوشنبه۱۱ آذرماه در مسجد ولی عصرواقع در خیابان‌حشمت‌الدوله (معروف به خاکی) و مجلس ترحیم زنانه آنمرحوم همانروز وهمان ساعت در مسجد فوق برقرار است .

بعموم بازماندگان آنمرحوم مصیبت وارده‌را تسلیت میدهیم .

خانواده های نوازش . مجتهدی . حکیمی . هزاره .ورزگر . رامیار . اوسطی . پیمائی. بهنام

درکمال تاثر فوت خانم**حاجیه نوازش** «**شریف‌الملکی**» صبیه مرحوم حاج میرزا صادق مجتهد را به اطلاع‌میرساند مجلس ختم‌آنمرحومه دوشنبه یازدهم آذر از ساعت ۳ تا ۵ بعد ازظهر در مسجد فخرالدوله (دروازه شمیران)و مجلس ختم زنانه همانموقع در منزل آقای باقرزاده‌واقع در (تهران نو ایستگاه دفتر خیابان وصال) برگزار خواهد شد . **عشرت‌باقر زاده، سرگرد ابوتراب نوازش، آذرنوازش . دکتر مهین گرگانی . منوچهر نوازش مدیر روزنامه شمال ایران** آ_۱۸۶۳۹

بعموم بازماندگان آنمرحومه مصیبت وارده را تسلیت میدهیم .

خانواده های . ابراهیمی . افخمی . امیرابراهیمی مافی . قره‌گزلو . اسفندیاری

بدینوسیله‌درگذشت‌مرحومه **اشرف‌السلطنه ابراهیمی** را به اطلاع کلیه فامیل های وابسته ودوستان محترم میرساند مجلس تذکر مردانه‌از ساعت ۳تا ۵ بعد از ظهر سه شنبه ۱۲ آذر ماه در مسجد مجد و مجلس ختم زنانه در همانروز وساعت در منزل آنمرحومه واقع در جاده قدیم شمیران کوی کاخ خیابان جلال شماره ۲۱منعقد خواهد بود .

آقا زاده کرمانی . اسحق ابراهیمی . ایرج ابراهیمی . مهندس محمدباقر بهرامزاده‌ابراهیمی مهندس سیروس بهرام زاده ابراهیمی .سپهبد غلامحسین افخمی . مهندس حسینقلی مافی . مرتضی قلی اسفندیاری

۱ـ ۲ آ_۱۸۶۳۵

به خانواده محترم ابراهیمی بویژه‌بازماندگان آنمرحومه مصیبت وارده را تسلیت میدهیم .

به مناسبت درگذشت جوان ناکام**منصور طوسی** دبیر دبیرستان خامنه‌پور مجلس ترحیم ازساعت ۲تا ۵ بعد از ظهر روز دوشنبه ۱۱ آذر در مسجد بنی فاطمه در خیابان نظام آباد چهار راه گلچین منعقد است .

خاندانهای **طوسی ـ شکوهی‌ـعمید**

به عموم همکاران بویژه بازماندگان آنمرحوم مصیبت وارده را تسلیت میدهیم .

باکمال تاسف درگذشت شادروان**سید علی قرآنی** را به اطلاع خویشاوندان و آشنایان می رساند . مجلس ختم آنمرحوم از ساعت ۳ الی ۵ بعد از ظهر دوشنبه ۱۱ آذر ماه در منزل واقع‌در خیابان تخت طاوس ۱۲ متری منصوری پلاك ٦۳ وهفته آنمرحوم بعد از ظهر پنجشنبه ۱٤ آذردر ابن‌بابویه برسر مزار برگزار می شود .

سید مریم قرآنی . بتول . فرنگیس .مهرانگیز سید محمد . میرباقر قرآنی . خانواده های باور. آزاد . احمدی . مهدی زاده . شعاداب . اغبری . مهندس موسوی . موسوی . معاکی

بعموم بازماندگان آنمرحوم مصیبت وارده‌را تسلیت میدهیم .

به مناسبت درگذشت تاسف آور شادروان **اسدالله رافت** روز دوشنبه یازدهم آذر ماه۱۳٤۲ ساعت پنج بعد از ظهر مجلس تذکری در کانون فرهنگی ایران جوان برقرار متمنی‌است‌باشرکت در این مجلس بستگان و دوستان آنمرحوم را سپاسگزار و روان‌پاك فقید سعیدراشادفرمائید.

هیئت مدیره کانون فرهنگی ایران‌جوان

نشانی : تهران_ خیابان ایرانشهر شمالی (جلال‌بایار) دست راست شماره ۱۱۹

آ_۱۸٦٤۷

بدینوسیله باطلاع اقوام و دوستان میرساند که به مناسبت تصادف روز سه شنبه دوازدهم آذرماه با چهلم درگذشت مادر عزیزم**بتول آقازاده (مداوی)** مجلس تذکری ازساعت ۳تا ۵ بعد از ظهر در منزل دکتر مداوی خیابان حقوقی برگزار می شود .

پروین مداوی

بمناسبت سال درگذشت عروس ناکامم شادروان **بانوشهرزاد شاهزاده قاجار**روزدوشنبه ۱۱ آذر ماه ازساعت ٤ تا ٦ بعد از ظهر مجلس تذکری در منزل اینجانب : (خیابان شمیران_ شهناز ٤_ پلاك ٤٦) منعقد است . شرکت‌اقوام ودوستان معظم موجب شادی روح آنمرحومه و سپاسگزاریم ماتم دیدگان خواهد بود .

آ_۱۸٦٤۹ **عبدالحمید نقیب‌زاده‌مشایخ**

دوستان و بستگان

روز دوشنبه ۱۱ر۹ر٤۲ (فردا) مصادف با شب چهلم مرحوم **احمد امان** می باشد بدین مناسبت مجلس‌یادبودی از ساعت ٦ الی ۸بعداز ظهر در مسجد قاجاریه واقع در خیابان ری کوچه آبشار برگزار می گردد . شرکت در این مجلس باعث شادی روح آنمرحوم خواهد بود.

آ_۱۸٦٦۱ **خاندان امان**

دانشگاه تهران بدینوسیله‌درگذشت‌تاثرانگیز شادروان **اسماعیل سحر خیز** دبیر دانشکده علوم‌را به اطلاع عموم میرساند مجلس ترحیم مردانه آنمرحوم ازساعت ۹تا ۱۱ روز سه شنبه ۱۲ آذر ماه در مسجد مجد برپاخواهد بود .

آ_۱۸٦۸۱ **رئیس دانشگاه‌تهران_دکترصالح**

بانهایت تاسف درگذشت نابهنگام‌شادروان **اسماعیل سحرخیز** دبیر دانشکده‌علوم‌را به‌اطلاع عموم می رساند مجلس ترحیم مردانه آنمرحوم‌از ساعت ۹ تا ۱۱ روز سه شنبه ۱۲ آذر ماه در مسجد مجد برپاخواهد بود .

رئیس دانشکده علوم_ دکترفرشاد

مرك نابهنگام دبیر ارزنده دبیرستان بوعلی سینا **آقای اسماعیل سحرخیز** مایه تاسف همه کارکنان و دانش آموزان دبیرستان می باشد . مجلس تذکرآنمرحوم روزسه شنبه ۱۲ آذر ماه‌از ساعت ۹ تا ۱۱ در مسجد مجد برقرار است دوستان و آشنایان با شرکت خود شادی روح آن مرحوم را فراهم خواهند فرمود .

رئیس دبیرستان بوعلی سینا ـمحمود چمنی

بانهایت تاثردرگذشت نابهنگام شادروان **اسماعیل سحرخیز** را به اطلاع میرساند. مجلس ترحیم مردانه ازساعت ۹ الی ۱۱ روز سه شنبه ۱۲ آذر ماه در مسجد مجد و مجلس ترحیم‌زنانه در همانروز و همانساعت در منزل آن مرحوم واقع در امیریه ایستگاه گنجهٔ کوچه مافی برگزار می شود .

غلامعلی سحرخیز . احمد سلسبیلی . محمد سلسبیلی .ابراهیم نبیل سمیعی . نجدسمیعی. نصرت اعظم سمیعی . رضا دانشکار . حشمت مصلحی . مهدی شریعت زاده . خلیفه لو

آ_۱۸٦۸۳

به خانواده محترم سحرخیز بویژه بازماندگان آنمرحوم مصیبت وارده‌را تسلیت میدهیم .

نظر بفوت ناگهانی همشیره آقای محمد مهدی اثنی عشری درشیرازروز دوشنبه یازدهم آذرماه مجلس ترحیم آنمرحومه از ساعت ۱۹الی ۱۱ ونیم در مسجد امامزاده زید بر قرار است .

حاج محمد مهدی . حسن . حسین . خلیل حمید اثنی عشری . حسین محمدی . محمد اطاعتی .سرهنك مکارم . هاشم معین. مهدی کتابی. جمال معتکف . محمد علی سر پله . ماشاءالله ولدان . نادر حبیبیان . حسین الوانچی. محمدجواد فاموری. کرامت‌هلفروش.

اخوان موحد آ_۱۸٦۸۹

تسلیت

جناب آقای سیدجعفر بهبهانی

بدینوسیله درگذشت حضرت آیت‌الله بهبهانی پدر بزرگوارتان را تسلیت عرض نموده سلامتی و سعادت حضرتعالی و خانواده محترم را از خداوند متعال مسئلت دارم .

رامسر ـ کنالم دکتر جلال‌الدین مهدویه

بانهایت تاسف فوت نابهنگام و جانگداز استاد ارجمندمان‌اسمعیل‌سحرخیزرابیازماندگان آن شادروان تسلیت عرض نموده و بقای آن خانواده را ازدرگاه باریتعالی خواستاریم .

دانش آموزان سال پنجم ریاضی دبیرستان بوعلی‌سینا آ_۲۹۸۲٤

آلیس عزیز ما هم در غم جانگدازت قلبا با تو شریك هستیم .

عفت‌سام ـ مریم‌نوری

با قلبی پر از غم و غصه فوت ناکهانی جوان ناکام آقای مهندس محمود حقدوستی (افسر وظیفه دورهٔ ٤۲ احتیاط) را به بازماندگانش تسلیت عرض نموده و خودرا در این مصیبت سهیم می دانم .

فرهنك نهاوند : احد آیتی

سپاسگزاری

بدینوسیله مراتب‌تشکرو امتنان‌خودمانرا از تشریف‌فرمائی جناب‌آقای‌دکترمهندس شالچیان وزیر معظم راه و سایر کارکنان محترم وزارت‌راه در مجلس ختم مرحوم**سید علی معالی** بحضور ذات معظم تقدیم داشته سعادت و سلامت آن جناب وآقایان گرامی را از درگاه خداوندمتعال خواستاریم .

خاندان معالی

ازسروران گرامی که در تشییع ومجلس‌ختم وشب هفت مرحوم**آقای علی معالی**شرکت‌فرموده وابراز تفقدوعنایت‌فرموده‌اند بانهایت‌سپاسگذاری تشکر نموده چنانچه‌بعلت تالم روحی‌توفیق‌عرض تشکر حضوری دست ندهد امید عفو داریم .

آ_۱۸٦٤٥ **خانوادهٔ معالی**

آقای منوچهر شیروانی و بانو

بدین وسیله در مصیبت وارده شریك و تسلیت عرض می نماید .

خرم آباد لرستان . سرهنك ۲ مهندس عباس گردانی و بانو آ_۲۹۸٤٦

مصیبت وارده را به خانواده محترم نصیر زاده بخصوص بدوستان عزیزم پروین ـ نسرین وماری نصیرزاده وآقای اصغر ملك مدنی تسلیت می گویم .

احترام افشار

جناب آقای دکتر حسین عالی

با قلبی آکنده از اندوه مصیبت وارده را از صمیم قلب تسلیت عرض کرده بقای عمر وتوفیق جنابعالی‌را ا زدرگاه خداوند متعال مسئلت می نمائیم .

خرم‌آباد لرستان ـ منوچهرفاتحی‌و بانو

خداحافظی

دراینموقع که‌بقصد معالجه عازم اروپا هستم‌وبرایم مقدور نشد که‌از یکایك فامیلان ودوستان و همکاران عزیز ومحبوب خود خداحافظی نمایم بدینوسیله بتوسط سازمان نیکوکاری روزنامه اطلاعات ضمن عرض تشکرو سپاسگزاری خداحافظی نموده‌سعادت وسلامتی تمام‌فامیل‌ودوستان وهمکاران ارجمند رااز درگاه‌خدای بزرك‌خواستارم والتماس دعادارم ـسیدمحمد مرتضوی

دکتر معانی

امراض مقاربتی ـمجاری ادرار. معالجه قطعی سوزاك تازه و کهنه. ورم پرستات و سستی وناتوانی ـ ضیق مجرا ـ خیابان‌فردوسی مقابل بانك ملی مرکز

دکتر عباس جناب زاده

دارای گواهینامه‌ازدانشکده طب فرانسه امراض مقاربتی و مجاری ادرار **درمان قطعی سوزاك حاد و مزمن** وتقویت قوای تناسلی وورم پرستات خیابان منوچهری‌مقابل کوچه ژاندارك ـ صبح وعصر.

دبیرستانهای ملی تجارت میکنند

صفحه ۳۵ «دانش آموزان» این هفته مجله آسیای جوان

آ_۱۸٦٦۳

بیماریهای آمیزشی. مجاری ادرار ـ سستی وناتوانی مردان. خیابان صفی‌علیشاه ـ دکتریحیی صدری.

دکتر محمد مهینی

متخصص جراح بیماریهای چشم

مطب خودرا به‌خیابان‌نادری چهارراه یوسف آباد انتقال داد. پذیرائی عصرها تلفن ۳۳۱۷۸

مزن شنل

منصور برش کار ومدلیست‌مشهور

افتتاح سالن جدید خیاطی خودرا به‌اطلاع‌خانمها وآقایان ارباب رجوع میرساند .

شرقی خیابان شمیران پائین سه راه تخت‌جمشید شماره ۲۱۱

بهترین عیدی

بمناسبت عید میلاد حضرت امیر (ع)

شکوفه های خرد

یا

سخنان علی علیه‌السلام

باترجمه بفارسی وانگلیسی ورباعیات فارسی

وسیلهٔ

ابوالقاسم حالت

این‌کتاب‌که اخیرا ازطرف مؤسسه علی اکبرعلمی بچاپ رسیده بهترین تحفه‌ای است که شیعیان می‌توانند تقدیم دوستان خود کنند واز این راه در اشاعه افکار این رادمرد بزرك عالم اسلام گامی بلندبردارند.

محل فروش: کتابفروشی علی‌اکبرعلمی خیابانهای ناصرخسرو وشاه‌آبادوسایر کتابفروشیهای معتبر .

۱ـ۳ آ_۲۹۵۱۰

همه‌گویند سخن‌گفته سعدی دگراست

کلیات‌مفاتیح‌الجنان باترجمه فارسی

باتصحیح‌کامل چندنفرازعلماحوزه‌علمیه‌قم

ترجمه فقیه محترم (آقای حاج شیخ مهدی الهی قمشه استاد دانشگاه) که قرآن مترجم ایشان مورد پسند عموم مسلمانان قرار گرفته است بخط زیبای آقای حاج شیخ عباس مصباح زاده منتشر شد.

محل فروش ـ خیابان ناصرخسرو کوچه خدابنده لوها کتابفروشی محمد علی علمی تلفن ۳۸۳٤٦

بازار بین‌الحرمین مؤسسه مطبوعاتی احمد علمی

۱ـ٥ آ_۲۹۷۹۲

دکتریحیی شهردار متخصص جهازهضم

از بیماران محترم متمنی است که برای مراجعه به‌مطب ۲٤ ساعت قبل طرف صبح توسط تلفن: ۳۷۰۳۵ وقت بگیرند.

خیابان باغ سپهسالار شماره ۱٥٤

اطلاعات کودکان منتشر میشود

گروه فرهنگی هدف

مرکز آموزش زبانهای خارجی

باطلاع داوطلبان میرساند که کلاسهای انگلیسی ـ تجاری از ۱٦ آذرماه دایر می‌شود . نشانی: خیابان شاه محل دبیرستان شماره ۲ دختران هدف تلفن ٤۰٦۹٥

گروه فرهنگی هدف

مرکز آموزش زبانهای خارجی

خیابان شاه محل دبیرستان شماره ۲ دختران‌هدف تلفن ٤۰٦۹٥ برای داوطلبان تحصیل زبان آلمانی کلاس هائی درسه سطح ضعیف، متوسط و قوی با همکاری آقایان‌دکترنصرالله‌حریریان‌و عزیزالله نبوی دایرمیکند. نام نویسی همه روزه ازه تا ۹ بعدازظهر.

پالتوهای پسرانه

برای آقا پسرها

در همه اندازه

بامدلهای ۱۹٦۳

پیرایش اول لاله‌زار

شوروی پرونده قاتل کندی را بامریکاداد

واشنگتن ـ ۳۰ نوامبر ـ خبرگزاری فرانسه ـ اسوشیتدپرس ـ یونایتدپرس رویتر ـ خبرگزاری آلمان ـ ..... نیروهای مسلح آمریکا در سراسر جهان ، برای مقابله با هر اشکال احتمالی بحال آماده‌باش درآمده اند . یك سخنگوی وزارت دفاع گفت: دستور رسمی دراین باره صادر نشده بلکه بطور غیررسمی از نیروهای‌مسلح خواسته شده که گوش بزنك و هشیار باشند.

واشنگتن ـ پرزیدنت جانسون، نام پایگاه فضائی کیپ کاناورال را بنام جان‌کندی تغییر داد. باین ترتیب نام‌کیپ کاناورال بعداز این کیپ کندی خواهد بود.

یك ایستگاه موشکی در اقیانوس اطلس نیز بنام کندی نامیده شد.

مرگ کندی مانع شدت تلاش سناتور گلدواتر برای نامزدی ریاست جمهوری شده‌است . گلدواتر که‌درمیان افراطیون جنوب ، که‌جدا مخالف تساوی حقوق سفید و سیاه هستند ،محبوبیت دارد، براثراین‌حادثه دچار اشکال شده‌زیرا دیگر شعارهای او که «جلوی‌برادران کندی رابگیرید» و «کندی رادرسال ۱۹۶۴ بازنشسته کنید» درمیان مردم‌نمی‌گیرد .

وزارت‌امورخارجه‌امریکاامروزاعلام‌کرد آناتولی دوبرینین سفیر کبیرشوروی در واشنگتن پرونده اسوالد متهم به قتل کندی را که توسط جك‌رابی کشته شد به دین راسك وزیرامور خارجه امریکا تسلیم کرد .

این پرونده‌توسط کنسولگری ـ شوروی تنظیم شده است .

سخنگوی وزارت‌امور خارجه‌امریکا اعلام کرداین پرونده بابتکارسفارت شوروی‌توسط‌کنسولگری آن‌کشوردر ـ واشنگتن تنظیم شده است .

سخنگوی وزارت امور خارجه‌افزود پرونده اسوالد که‌توسط سفیرکبیر شوروی تسلیم وزیر امور خارجه‌ـ امریکا گردید فورا به «اف. بی.آی» (پلیس امنیت فدرال امریکا)فرستاده شد . تا آن سازمان بتواند گزارش خود را در مورد قاتل کندی تکمیل کند .

هنوز ازمحتوی‌پرونده تنظیمی‌توسط کنسولگری شوروی اطلاعی دردست نیست . باید خاطر نشان شود که اسوالد مدت سه سال از اکتبر۱۹۵۹ تا تابستان ۱۹۶۲ در شوروی بوده است .

فرمان پرزیدنت جانسون را در مورد تشکیل‌کمیسیونی جهت‌تحقیق پیرامون قتل پرزیدنت کندی منتشرکرد.

این کمیسیون گزارش نهائی‌در باره قتل کندی را تسلیم جانسون خواهد کرد .

ریاست این کمیسیون‌راارل وارن رئیس دادگاه عالی امریکا عهده‌دار است . شش تن دیگر اعضای این کمیسیون‌عبارتند از سناتورریچارد، راسل دموکرات،سناتور کوپرجمهوری خواه ،هالی بوگز نماینده‌دموکرات ، الدفورد نماینده جمهوریخواه وآلن، دالس‌رئیس سابق اداره اطلاعات‌فدرال امریکا ، جان ـ مکلوی کمیسر عالی سابق امریکا در آلمان غربی . در فرمان جانسون تائید شده است که این کمیسیون مختار است هرگونه تحقیق و گزارشی را که صلاح‌بداند بعمل آورد .

در این فرمان اضافه شده است تمام سرویسهای اطلاعاتی و امنیتی امریکا وظیفه دارنداطلاعات خود را در اختیار پلیس فدرال قرار دهند.

● سال آینده

امروز اعلام شد که محاکمه جك ـ روبی قاتل اسوالد به سال آینده موکول شد . ابتدا قرار بود که روز۹ دسامبر محاکمه انجام گیرد . گفته میشود روبی در زندان مشغول‌نوشتن خاطرات خویش‌است .دادستان‌تکزاس گفت احتمالا محاکمه روبی در فوریه سال آینده خواهد بود .علت عقب انداختن محاکمه این بود که ممکن بودجریان‌محاکمه به‌تعطیلات‌کریسمس بربخورد وهیئت منصفه را در این تعطیلات از خانواده خود دورنگهدارد.

مقامات زندان‌دالاس گفتند که جك روبی از مقامات زندان پرسیده است آیا تیراندازی او به اسوالد مورد قبول عامه است یا نه، روبی همیشه در این باره اصرار داشته‌است .

کلانتر محل گفت روحیه روبی‌خوب است و باآرامش در انتظارمحاکمه خود بسر میبرد .

بقیه در صفحه ۱۵ ستون چهارم

این آخرین عکسی‌است که‌ازژاکلین کندی به تهران رسیده است ژاکلین برای‌نخستین بار پس ازمرك‌شوهرش تبسم میکند . تبسمی تلخ که گویا براین نشانه ضربت هولناکی است که براو وارد آمده است .

میخواست‌ملکه انگلیس را بکشد

لندن ـ ۲۸ نوامبر ـ آسوشیتد پرس ـ یك‌منشی۴۵ساله‌انگلیسی بنام جرج‌مید، باتهام تهدیدملکه الیزابت دوم‌به قتل بازداشت‌شد. یك نفر شاهد گفت‌متهم یادداشتی حاوی تهدید به‌مقامات کلیسای «سن‌پول» تسلیم کرده‌است .مید دربازپرسی گفته‌است : «من‌این چیزها رانمی‌فهمم. من میل‌ندارم درزندان بمانم»

هواپیمائی با ۱۱۸سرنشین در هوا منفجر شد

مونترال ـ کانادا ـ ۲۹ نوامبر ـ یونایتد پرس ـ شب گذشته یك‌هواپیمای کانادائی ازنوع (دی سی ۸۰) اندکی بعداز برخاستن از فرودگاه مونترال در هوامنفجر شد و هر ۱۱۸ نفر مسافران وسرنشینان آن کشته شدند این حادثه فجیع‌ترین سانحه هوائی در کانادابوده‌است . هواپیمای مذکور که از تورنتو بسوی وانکرو میرفت در یك محل گل‌آلود وباتلاقی سقوط کرد.بعضی‌از مسافران هواپیما برای گذراندن تعطیلات آخر هفته به سفر میرفتندهنگام سقوط هوابارانی و طوفانی بود ودید پرواز بشدت کم شده و تقریبا بصفر رسیده بود . هیچگونه اخطار قبلی از طرف‌هواپیما به برجهای نگهبانی داده نشد. پلیس اعلام کردهیچیك ازسرنشینان‌هواپیما زنده نمانده‌است. عده‌ای ازمسافران نیز میخواستند به تماشای مسابقه فوتبال بروند. بلافاصله دستورتحقیق درباره علل سقوط هواپیما صادرشد. نخستین‌گزارشهاحاکی‌است که‌هواپیما ابتدا منفجر شده وبعد سقوط کرده است . اما انفجار سبب جدا شدن قطعات آن نشده است . بقایای هواپیما در محوطه‌ای‌بمساحت ۳۰متر مربع پخش وپلا شده است .

ابتداگفته میشد بعضی ازفرمانداران ایالات کانادا دراین هواپیما بوده‌اند اما سخنگوی شرکت هواپیمائی این موضوع را تکذیب کرد .

بعلت بدی هوا آمبولانس ها و اتومبیل های پلیس نتوانستند زود بمحل واقعه برسند . گفته میشود اگر آمبولانس‌ها زودتر میرسیدندجان ۸نفر نجات مییافت . از لحاظ تعداد تلفات این سانحه بعد از سقوط یك هواپیمای فرانسوی در ۱۹۶۲ دومین سانحه مهم درتاریخ هواپیمائی جهان بشمار میرود .

در سانحه قبلی‌که درکانادا رویداد یك هواپیمای کانادائی‌با۶۲ نفرمسافر کشته شده بودند .

یك‌کندی دیگر کشته شد

مونتری ـ کالیفرنیا ـ ادوارد ـ کندی، مخبر زمان جنك آسوشیتدپرس در اثر یك سانحه اتومبیل درگذشت ، وی که سردبیر روزنامه مونتری بود ، هنگامی که‌پیاده به‌خانه خود میرفت‌با اتومبیلی تصادم کردودراثر شکستگی های متعدد استخوان درگذشت . او بعداز جنك از آسوشیتدپرس کناره گرفت‌و به‌یك سازمان مطبوعاتی دیگر رفت . ازادوارد کندی یك دختر بنام ژولیاکندی باقیمانده است .

حفظ امنیت بغداد

به پلیس سپرده شد وسربازها به سرباز خانه‌ها بازگشتند

بغداد ـ ۲۸ نوامبر ـ خبرگزاری فرانسه ـ مارشال عبدالسلام عارف رئیس‌جمهوری عراق طی‌پیامی ازعشایر شمال عراق خواست که‌فورا سلاحهای خودرا به مقامات عراقی تحویل دهند .

مارشال عبدالسلام عارف دراین‌پیام اظهار داشته‌است عشایر واعراب یك مذهب‌دارند ومنافع آنها مشترك‌است.

۸ کمیته

رادیو بغداد اعلام کردکه هشت کمیته مخصوص توسط مقامات‌عراقی برای رسیدگی بوضع مراکزگاردملی عراق تشکیل گردیده است .

ازطرف دیگر به‌بانکها دستور داده شده است ازپرداخت چکهای ۴۸تن ازرهبران گاردملی خودداری کنند .

رشیدالمصلح فرماندار نظامی ووزیر کشورعراق امروز اعلام کرد درسراسر خاك‌عراق نظم وامنیت برقرار است و تمام سربازها بسربازخانه های خود مراجعت کرده‌اند .

رشید مصلح تائیدنمود که حفظ امنیت در خیابانهای بغداد به‌پلیس واگذارگردیده و تمام مدارس فنی، متوسطه، ابتدائی وکودکستانهای‌بغداد بازشدو تنها دانشگاه‌بغداد هنوزتعطیل است .

نخست وزیر تازه عراق
ژنرال طاهر یحیی

ژاکلین باید سفیر شود

میشیگان ـ خبرگزاری فرانسه ـ بانو مارتا گریفیت عضو هیئت مقننه ایالت میشیگان امروز پیشنهاد کرد که بانوژاکلین کندی بسمت سفیرکبیر امریکا درپاریس منصوب شود . وی افزود این‌امربه ژاکلین کندی امکان میدهد که کار صلح شوهرش رادنبال کند .

بانو مارتا گفت ژاکلین‌ملت فرانسه راخوب درك‌میکند وبنحو بارزی میتواندبه‌تحکیم مناسبات دوکشور کمك کند .

دوخودکشی دیگر بخاطر کندی

لندن ـ ۲۸ نوامبر ـ خبرگزاری فرانسه ـ امروز بانودیسی‌هلنا دراکرت پس ازمشاهده مراسم تدفین پرزیدنت کندی خودکشی‌کرد.

صاحب پانسیونی که‌این زن‌درآنجا زندگی میکرد بروزنامه‌نگاران گفت دراکرت حین مشاهده مراسم تدفین کندی روی‌پرده تلویزیون شدیدا منقلب شد ومن باو توصیه کردم کمی استراحت کند امااو خودکشی کرد .

در ایتالیا

امروز رافائل بگانویك کودك ۱۲ساله ایتالیائی نیز با طپانچه بدرش بخاطر کندی خودکشی کرد.

درنامه‌ای که‌در کنار جسد رافائل یافت شد نوشته شده بود من بسیار خسته‌ام وقتل کندی مرادگرگون کرد. والدین رافائل اظهار داشتند که‌از روز قتل کندی اومرتب میگریست .

از همین هفته

یك وسترن فوق‌العاده

هفت طلای مقدس

GOLD OF THE SEVEN SAENTS

تشکر وسپاسگذاری

سالها نفس تنگی مزاحم بوده فقط با استنشاق لانتازول در مؤسسه امین چهارراه سیدعلی اول منوچهری بهبودی کامل‌حاصل گردید .

جلال‌زاده

برنامه آینده سینماهای

امپایر ـ ب.ب ـ نیاگارا

فیلم ممتاز سال ـ تنها فیلمی که‌از ماهها قبل انتظار نمایش آن را داشتید

فانی

هنرپیشگان :

لسلی کارون ـ هورست بوخولتس

موریس شوالیه ـ شارل بوایه

محصول کمپانی برادران وارنر

رنگی دوبله بفارسی

Fanny

از امشب

سینما تخت جمشید

ماشین ماه عسل

سینماسکوپ ـ رنگی ـ دوبله بفارسی

باشرکت سه هنرمند جوان آمریکا

استیومك کوئین ـ جیمز هانن ـ بریژیت بازلن

۲۹۷۶۲ـآ

لحظه شیرین زندگی

لحظه‌ایکه‌فرزندان شما شاد و بی‌خیال بروی هم لبخند میزنند .

حساب تشکیل سرمایه بانك عمران همیشه شادی‌وشادکامی‌فرزندان‌شما راتامین میکند

مزایای حساب تشکیل سرمایه بانك عمران :

- به سپرده شما تا۶ درصد سود تعلق میگیرد.
- میتوانید تا سه برابر سپرده خود وام دریافت کنید.
- تا پایان سال‌جاری هرماه بقید قرعه صدهزارتومان وام‌بدون‌بهره‌بیکی از دارندگان حساب تعلق میگیرد که باقساط ده ساله مستهلك میشود .

بانك عمران ـ خیابان اسلامبول

قیام مسلحانه طرفداران کاسترو در ونزوئلا

کاراکاس ـ ۲۸ نوامبر ـ خبرگزاری فرانسه ـ اسوشیتدپرس ـ یونایتدپرس ـ رویتر ـ نیروهای ارتش آزادیبخش ملی ونزوئلا یك هواپیمای مسافر بری حامل ۱٤ تن مسافر را حین پرواز درآسمان ربودند.

این هواپیما متعلق بشرکت هواپیمائی ونزوئلا بنام «اونسا» بود وازکیودار بولیو در جزیره ترینیداد به کاراکاس میرفت. افراد ارتش آزادی بخش ملی ونزوئلا خلبان هواپیما رامجبورکردند در جزیره ترینیداد فرود آید. بااین ترتیب روشن میشود درآستانه انتخابات ریاست جمهوری ونزوئلا انقلابیون دست به عملیات شدیدی علیه حکومت زده‌اند.

نیروهای ارتش آزادیبخش ونزوئلا روز پنجشنبه سرهنگ جیمز چنالت معاون هیئت نظامی امریکارادر روز روشن ربودند.

هنگامیکه سرهنگ جنالت باا تومبیل سفارت از منزلش به مقر وابسته نظامی امریکا در کاراکاس میرفت چند مرد مسلح جلوی اتومبیل اورا گرفته وی را ربودند.

این عملیات برای بالا بردن حیثیت ونفوذ ارتش آزادیبخش ملی درمیان طرفدارانش صورت میگیرد.

نیروهای آزادیبخش ملی ونزوئلا چندی قبل نیز یکی از فوتبالیست های مشهور اسپانیائی را ربودند.

● بمب‌های کمونیستها

مانوئل مانتیلا وزیر کشور ونزوئلا امروزگفت تمام عملیات ارتش آزادیبخش ملی ونزوئلا «بمب های روانی» است که کمونیستها مایلند در دنیا منفجر کنند و توجه جهانیان را بخود معطوف دارند.

در ماه گذشته نیز ارتش آزادیبخش ملی ونزوئلا یك ترن مسافربری را مورد حمله قرار دادند. طی این حمله چهارتن از اعضای گارد ملی کشته شدند.

● تحویل داده شد

امروز در کاراکاس اعلام شد هواپیمائی که ارتش ملی آزادیبخش ونزوئلا ربودند توسط مقامات ترینیداد به حکومت ونزوئلا تحویل داده شد.

در این هوا پیما شش تن از اعضای نیروهای آزادیبخش ملی ونزوئلا بودند که موفق شدند مسیر هواپیما را تغییر داده و آنرا در ترینیداد به زمین فرود آورند.

این شش تن تحت فرماندهی یك زن انجام وظیفه میکردند و میخواستند هواپیما را به کوبا ببرند اما خلبان اعضای ارتش آزادیبخش ملی کوبارا باشتباه انداخته وهواپیمارادرترینیداد فرود آورده بآنها گفت اینجا کوبا است.

وزیر کشور ونزوئلا اعلام کردشش تن شورشی امشب توسط مقامات ترینیداد به حکومت کاراکاس تحویل داده میشوند.

هنگامیکه انقلابیون هواپیما راحین پرواز قبضه کردند پیامی برای زندانیان ونزوئلائی که در نوامبر ۱۹٦۱ یك هواپیما را با ٤۳ مسافر ربودند فرستاده واز مردم ونزوئلا خواستند درانتخابات شرکت نکنند.

نیروهای آزادیبخش ملی ونزوئلا دیروز نیز دست به عملیات شدیدی زدند.

یك هواپیمای دیگر ونزوئلائی نیز که با ٤۷ تن مسافر نیویورك رابسوی کاراکاس ترك کرده بود اجبارا در بومور فرود آمد زیرا به مرکز این شرکت تلفنی اطلاع داده شده بود که نیروهای آزادیبخش ونزوئلا بمبی در هواپیما کار گذاشته‌اند.

سرهنگ را میکشند

تروریست های ونزوئلا ضمن اعلامیه جدیدی بدولت اخطار کردند درصورتی که شش تن از رفقای آنان را که یك هواپیما را ربوده بودند آزاد نسازد. سرهنگ امریکائی را که در اسارت آنها است خواهند کشت. مقامات دولتی ونزوئلا هنوز عکس العملی نشان نداده‌اند. یك سخنگوی سفارت آمریکا گفت این یك تهدید محض است.

● فعالیت مسلحانه

آخر وقت دیشب اعضای مسلح نیروهای جبهه آزادی بخش ملی فعالیت های مسلحانه وسیعی رادر سراسر کشور آغاز کردند.

افراد مسلح سه اتوبوس را در کاراکاس آتش زدند. حداقل پنج نفر را باشلیك گلوله کشته و مجروح کردند و یك لوله انتقال گازرا منفجر ساختند، وخیابان ها را انباشته از میخ نمودند.

عده‌ای دیگر از افراد مزبورچند حوزه انتخاباتی را بابمب مورد حمله قرار دادند. گزارش های رسیده حاکی است که درسراسر حوزه های انتخاباتی عملیات خرابکاری صورت گرفته است. یك دسته از افراد مسلح بامسلسل بیك مرکز دولتی حمله کردند درنقاط مختلف شهر تعداد زیادی بمب منفجرشده است و بعضی از بمب ها را که برای خرابکاری کار گذاشته‌شده بود پلیس کشف کرد.

● بامسلسل

جبهه نیروهای آزادیبخش ملی ونزوئلا دیروز اعلام کردند از نیمه شب شنبه تا مدت ۲٤ ساعت هرگونه عبورو مرور درسراسر ونزوئلا قدغن است و این فرمان با مسلسل نیرو های آزادی بخش بمورد اجرا گذاشته میشود. در اعلامیه های نیروهای مسلح زیر زمینی جبهه آزادیبخش ملی که درسراسر کشور بمیزان وسیعی منتشر شده است به کلیه اهالی کشور اخطار شده است که روزیك شنبه که مصادف باروز انجام انتخابات کشور است ازخانه های خود خارج نشوند.

در اعلامیه اخطار شده است هر کس که درخیابان‌ها دیده شود بدون هیچگونه اخطار قبلی هدف گلوله مسلسل نیروهای مسلح آزادی بخش قرار خواهد گرفت.

امروز هنگامی که مردم ازخواب بیدار شدند خیابانها را انباشته از میخ و اشیاء نوك تیز یافتند که ازطرف اعضای جبهه آزادی بخش ریخته شده تاعبور و مرور وسائل نقلیه را مختل نمایند.

شهر در تب بحران میسوزد و هنوز روشن نیست چه وقایعی اتفاق خواهد افتاد.

● صنعت نفت

دولت ونزوئلا امروز را برای انجام انتخاباتی مقرر کرد و ازمردم خواسته است که سیاست دولت را درمورد سرمایه گزاری‌های نفتی تقویت کنند. ونزوئلا ۵ سال قبل اصل ۵۰ـ۵۰ را در تقسیم منافع نفت با کمپانی های خارجی لغو کرد واصل ملی ٤۰ـ٦۰ راجانشین آن ساخت. احتمال نمیرود باتغییر دولت صنعت نفت کشور که اکنون روزانه ۳٫۲ میلیون بشکه نفت استخراج می کند دچار زیان گردد.

● ۷۰ زن

دفتر مرکزی جبهه آزادی بخش ملی امروز ضمن تائید تصمیم خود برای جلوگیری از ورود مردم به خیابان ها بدولت پیشنهاد کرد در مقابل آزادی سرهنگ امریکا در ونزوئلا ۷۰ زن را که باتهام فعالیت های سیاسی بازداشت هستند آزاد کند.

پرزیدنت «رومولو بتانکورت» امروز ازکلیه کشورهای آمریکائی درخواست کرد دریك جلسه فوق‌العاده اقدامات قاطعی برای برانداختن فیدل کاسترو بعمل آورند.

بتانکورت اعلام کرد تروریست های ونزوئلا بدستور فیدل کاسترو عمل میکنند و تاهنگامی که کاسترو درراس حکومت کوبا است امنیت کلیه کشورهای امریکای لاتین در خطر قرار دارد.

علیرغم تهدیدات جبهه طرفدار کاسترو و کمونیست دیروزهزاران نفراز مردم در نقاط مختلف کشور درمبارزات انتخاباتی شرکت کردند

● دروغ است

فیلیپس سخنگوی وزارت امور خارجه آمریکا امروز گفت بدنبال کشف سه تن سلاح که از کوبا به ونزوئلا آمده ودراختیار شورشیان این کشور قرار گرفته کارشناسان امریکائی آنها را آزمایش کردند وتائید نمودند که سلاح ها متعلق به کوبا ست. ما خوشحالیم که دولت ونزوئلا دلایل لازم، برای شرکت کوبا در عملیات تروریستی ونزوئلا در دست دارد. این نشان میدهد که وقتی کاسترو میگوید ما انقلاب کمونیستی را تنها از طریق نمونه صادر میکنیم دروغ محض است. کشف این سلاح باید هوشیاری مردم آمریکای لاتین را دو چندان سازد.

امروز درواشنگتن اعلام شد که جلسه فوق‌العاده سازمان کشورهای امریکائی روز سه شنبه تشکیل خواهد شد تا کلیه راههای جلوگیری از عملیات تهاجمی کاسترو ازجمله راه‌های حمله نظامی را مورد بررسی قرار دهد.

● تکذیب کردند

مطبوعات کوبا دیروز اتهامات ونزوئلا را مبنی براینکه کوبا برای شورشیان آن کشور اسلحه می‌فرستند تکذیب کردند. روزنامه های کوبا در شماره های دیروز خود ادعا کردند که اتهامات مزبور از طرف آمریکا وونزوئلا مقدمه حمله آنها بکوبا است. روزنامه انقلاب چاپ هاوانا نوشته است تجاوز نظامی بکوبا بازی کردن با آتش است می‌است این روزنامه نوشته است بعد از مرگ کندی اقداماتی در امریکا صورت گرفته که محیط رابطور جنون آمیزی علیه کوبا تحریك مینماید. روزنامه همچنین مینویسد: هدف این اتهامات سه چیز است:

۱ـ حمله علیه کوبا

۲ـ منحرف کردن افکار عمومی جهان از توطئه قتل پرزیدنت کندی

۳ـ منحرف کردن افکار عمومی ازمضحکه انتخابات جمهوری ونزوئلا

آماده‌باش در کوبا

میامی «رائول کاسترو» وزیر نیرو های مسلح کوبا امروز از همه افراد کوبائی ۱۷ تا ٤۵ ساله خواست تا برای در هم کوبیدن «تجاوز یانکی های امپریالیست یا هر دشمن دیگر» آماده شوند. این افراد باید امروز وفردا بمراکز نظامی مراجعه و ثبت نام کنند تا تعلیمات کافی نظامی ببینند.

«رائول کاسترو» که برادر فیدل ـ کاسترو است اعلام کرد جوانان بین ۱۷ تا ۲۰ قبل از دیگران ثبت نام خواهند شد و در این مورد هیچگونه «تعویق یا استثنائی» وجود نخواهد داشت.

وی گفت مردان من نیز باید آماده انجام وظیفه باشند.

پس ازکودتای عارف نیروهای دولتی ستاد گارد ملی را به توپ بستند. این عکس یك منظره از خرابیهائی را که براثر حمله نیروهای نظامی به دیوار محل ستاد گارد ملی وارد آمده نشان میدهد.

نخست وزیر انگلستان گفت: قتل کندی برای ما درس عبرتی است

گرانتام ـ ۲۹ نوامبر ـ یونایتدپرس ـ آسوشیتدپرس ـ **هیوم نخست وزیر انگلیس امروز هنگام بحث درباره قتل کندی گفت که پایان جنگ سرد با شوروی نزدیك است او گفت کندی همواره در جستجوی تخفیف وخامت اوضاع بین‌المللی بود اما میگفت ما هرگز نباید ازهشیاری ومراقبت خود بکاهیم. هیوم گفت دولت انگلیس نیز همین سیاست را تعقیب میکند.**

هیوم گفت قتل پرزیدنت کندی باید برای هریك ازما درس عبرتی باشد، هیوم اقدامات زیررادر ماه‌های آینده برای بهبود مناسبات بین‌المللی برشمرد.

۱ـ ممکن است برای جلوگیری از حملات ناگهانی بین پیمان ناتو ورشو بوسیله استقرار بازرسان درخاك یك دیگر، موافقت بعمل آید.

۲ـ ممکن است بعنوان شروع خلع سلاح باازبین بردن بعضی از سلاح‌ها موافقت شود.

۳ـ ممکن است برای جلوگیری ازدادن سلاح‌های اتمی به کشور های دیگر موافقت بعمل آید.

هیوم گفت البته این وظایف دشوار اند اما امیدواریم اجرا شوند.

حقایق جدید

هیوم گفت خروشچف آثین کمونیسم رادرپرتو حقایق جدیدازجمله وجود بمب اتمی تفسیر وتعبیر میکند. چینی ها نیز هنگامی که درباره نیروی مخرب بمب اتمی اطلاع حاصل کنند به این امر رضایت خواهند داد.

هیوم افزود که جانسون رئیس جمهوری جدید آمریکا با تماس نزدیك و صمیمانه بین کاخ سفید واشنگتن و داونینگ استریت موافقت کرده است.

درمحافل دیپلماتیك لندن امروز گفته شد که شوروی ازانگلیس خواسته است برای بهبود بیشتر روابط مسکو و واشنگتن تلاش تازه‌ای بکند و باصطلاح دراین راه میانجی شود.

میکویان، انگلستان را درروابط شوروی و آمریکا واسطه‌ای صدیق نامید. میکویان هفته پیش در واشنگتن با دوگلاس هیوم نخست وزیر انگلستان ملاقات و مذاکره کرده بود.

بدنبال کرزتای ویتنام جنوبی ـ «نگودین‌دیم» رئیس جمهوری وبرادرش «نگودین نهو» بالباس مبدل روحانیون بیك کلیسا پناه بردند ولی بعدا از طرف سربازان شناخته شده کشته شدند. این عکس ازراست بچپ اجساد «نگودین‌دیم» و برادرش رادر لباس روحانیون نشان میدهد.

خلاصهٔ اخبار

● عدن ـ چهارهزار نفراز کارکنان عرب پایگاه نظامی انگلیس درعدن دست باعتصاب زده‌اند.

قراراست ۲۵۰ نفراز افراد ارتش ونیروی هوائی انگلیس که شامل آشپز، راننده ومیکانیك میباشد برای انجام کارهای مربوطه وارد عدن شوند.

● دمشق ـ شیخ عبداله سالم‌الصباح حاکم کویت برای مذاکره با ملك سعود پادشاه عربستان سعودی وارد ریاض شد وپس از چندساعت به کشور خود بازگشت.

● نیویورك ـ عصمت اینونو نخست وزیر ترکیه که برای شرکت در مراسم تشییع جنازه کندی بواشنگتن رفته بود به آنکارا بازگشت.

وی قبل از عزیمت ازواشنگتن به خبرنگاران گفت که امیدوار است رهبران حزب دهقانان قبل ازملاقات باوی برای کنار رفتن از کابینه ائتلافی اقدامی نکنند.

● استانبول ـ پلیس استانبول وازمیر معادل ۶۰۰ هزار لیره ترك هروئین قاچاق کشف کرد و عده‌ای از قاچاقچیان رابازداشت کرد.

● صنعا ـ دولت یمن پیشنهاد دولت انگلیس رابرای تشکیل مناطق خلع سلاح شده درمرزعدن و یمن رد کرد.

● عمان ـ مراسم جشن ازدواج پرنس محمد جوان‌ترین برادر ملك حسین باقریال فرید دختریکی از وزیران سابق دیروز درکاخ ملکه وین برگزارشد.

● لندن ـ سروینستون چرچیل سیاستمدار کهن‌سال انگلیس هشتاد ونهمین سال تولد خودرا در میان خانواده‌اش جشن گرفت. باین مناسبت از سراسردنیا تلگرافهای تبریك برای وی فرستاده شده بود.

● دهلی نو ـ وزیر بهداری هند در پارلمان این کشور اعلام کرد که در ده ماه اول سال جاری دوهزار نفر براثر ابتلاء به بیماری وبا درایالت اریسه تلف شده‌اند.

● مادرید ـ حکومت اسپانیا روز اول ژانویه به گینه اسپانیا استقلال می‌دهد.

دیگهای چدنی ایده آل استاندارد رسید

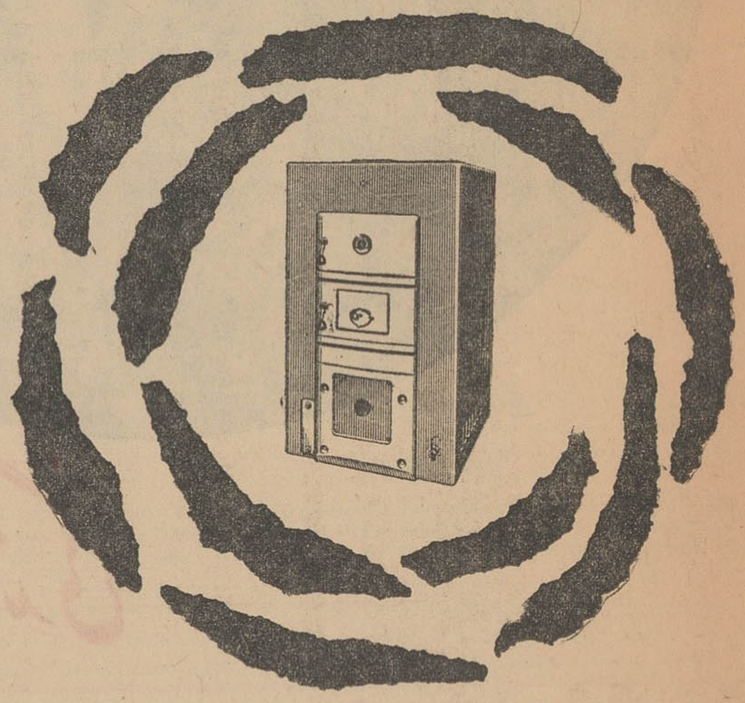

دیگهای چدنی ـ آبگرم‌کن ـ شیررادیاتور ـ شیرقفلی و سایر لوازم ایده‌آل استاندارد برای دستگاههای حرارت مرکزی رسید

برای کسب اطلاعات و خرید به فروشگاه **شرکت سهامی رادکو**

خیابان شمیران شماره ۷ ـ ۵۹۳ تلفن ۲ـ۷۲۱٤۱ نماینده انحصاری کارخانجات ایده آل

استاندارد مراجعه فرمائید.

IDEAL-Standard

SEE YOUR ARCHITECT OR ENGINEER

امسال سرما در پشت پنجره ها بانتظار خواهد ماند

دُوتُرم

پناهگاهی گرم برای آسایش خانواده هاست

DUO-THERM

کانون آگهی زیبا

مراکز فروش: فروشگاه شرکت سهامی فیروز. خیابان تخت جمشید. شماره ۲۱۶ تلفن ۳ـ۴۷۱۳۱

فروشگاه شرکت سهامی فیروز خیابان سعدی تلفن ۳۱۵٤۵ وکلیه فروشگاههای معتبر تهران وشهرستانها

از : اورور (چاپ پاریس)

لیندون جانسون :

من ترقیخواه هستم

نه انقلابی

لیندون جانسون اکنون بجای جان کندی رئیس جمهوری فقید امریکا سرنوشت جمهوری بزرك ایالات‌متحده را بدست گرفته است .

جانسون که با یك بار سنگین سیاسی وارد کاخ سفید شده است به مسائل بین‌المللی غریبه نیست ، او خیلی بیش‌از هاری ترومن که در سال۱۹۴۴بجانشینی روزولت‌بریاست جمهوری امریکا رسید بمسائل و مشکلات جهان آگاه است .

جانسون شخص تازه واردی‌نیست وگرچه دوران خدمات وی بیشتر در پیچ وخم سیاست داخلی‌کشورگذشته است‌درمسائل سیاست‌خارجی‌تجربیات فراوان اندوخته است . جانسون که طرفدار ادامه سیاست پرزیدنت‌کندی است دراتخاذ بسیاری از تصمیمات مهم‌دولت آمریکا مخصوصا درجلسات شورای امنیت ملی امریکا هنگام‌بحران کوبا سهم بسزائی داشت . باین ترتیب جانسون از جریان امور جهانی در زمینه مناسبات امریکا و شوروی اطلاع کامل دارد .

اکنون مسلم شده است که رئیس جمهوری‌جدید امریکادست‌کم درآینده نزدیکی تغییراتی‌درپستهای مهم‌دولتی ونمایندگی های سیاسی امریکا در کشورهای خارج نخواهد داد . باین ترتیب اکنون موقعیت دین‌راسك در پست وزارت امور خارجه امریکامانند زمان ریاست جمهوری کندی ثابت و استوار است .

اگر بنا باشد که جانسون بتدریج تغییراتی درسیاست خارجی امریکا بدهد بدون شك جنبه محافظه‌کارانه تری به‌آن خواهد داد . ولی هرگز سیاستی را که آیزنهاور در قبال خروشچف اتخاذ کرده بود تجدید نخواهد کرد .

اما درباره دو تصمیم مهم کندی یعنی امضای قرارداد مسکو و فروش گندم به شوروی هیچ دلیلی در دست نیست که بتوان تصور کرد که جانسون راه دیگری در پیش خواهد گرفت .

اغلب گفته میشود که لیندون جانسون از لحاظ «میل غریزی» یك نفر لیبرال و از لحاظ «جغرافیائی»و وضع محلی یك «محافظه‌کار» است .

خود جانسون میگوید :

« من ترقیخواه هستم ولی یك ترقیخواه محتاط ، نه انقلابی، بعبارت دیگر من محافظه‌کار هستم نه‌مرتجع»

درحقیقت از این نظرکه جانسون اهل تکزاس است باونسبت محافظه‌کاری داده میشود ولی از هنگامی که درسال ۱۹۳۷ درصحنه سیاست‌عرض اندام کرده پیوسته از یك روش «لیبرالیستی» کامل‌پیروی کرده است

وبااینکه یك فرد جنوبی است در زمینه حقوق مدنی همیشه دارای‌افکار ترقیخواهانه بوده است .

درمبارزات انتخاباتی گذشته‌هنگامی که درجنوب‌امریکا از او درباره‌مسائل مربوط به سیاه پوستان و موضوع کاتولیك بودن کندی سئوال میشد همیشه جواب میداد :

«هیچکس‌را نمیتوان بخاطر نژاد ویا مذهب سرزنش کرد » جانسون در سالهائی که سمت رهبری دموکراتها را درسنا بعهده داشت و یا دردوران معاونت‌ریاست‌جمهوری‌خود که‌از سال ۱۹۶۰ آغاز شده بود با عدهٔ زیادی‌از مقامات برجسته داخلی و خارجی در تماس بوده باین جهت دربرخورد با مسائل داخلی و خارجی با اشکالات زیادی روبرو نخواهد شد ولی او نیز باید مثل پرزیدنت کندی بداند که سناتور های امریکا بصرف‌اینکه رئیس جمهوری سابقا با آنها همکار بوده از وی حرف شنوی نخواهندکرد.

ظاهرا جانسون از همان آغازدوران ریاست جمهوری‌خود به‌مسائل‌سیاست خارجی توجه بیشتری خواهد کردو مسائل داخلی را در درجه دوم اهمیت قرار خواهد داد .

حال باید دیدجانسون درباره‌مسائل مربوط به روابط شرق و غرب و جنبشی که کندی برای بهبودمناسبات دوبلوك بوجود آورده بود چه روشی پیش خواهد گرفت.

اکنون مشکل است‌که دراین باره اظهارنظر شود . و دراینجا فقط می توانیم باظهاراتی که جانسون سابقا درباره مسائل مزبور ایراد کرده‌است اشاره‌کنیم :

صلحـ عمل معامله بمثل کلید صلح است . اگر شورویها مایل به همکاری با امریکا باشند باید سعی کنندکه این همکاری را بدست آورند.

اگر شورویها بخواهند با امریکا خصومت ورزند بدون شك می توانند حس خصومت امریکا را تحریك‌کنند ولی ما حاضریم درباره مسائل‌مختلف باشورویها قراردادهای محدود امضاء کرده و برطبق مقررات این قراردادکه به‌نفع بشریت خواهد بود رفتارکنیم.

ـ روابط شرق و غرب ـ البته بعضی وقتها میتوان باقرارمدارهائی از وخامت اوضاع کاست ولی ما نمی توانیم بهرگونه قرار مداری تن در دهیم واضح است که جنك سرد باین زودیها تمام شدنی نیست .

مسئله‌کوباـ تا هنگامیکه‌آخرین سرباز شوروی خاك کوبا را تخلیه نکند رضایت خاطرما فراهم نخواهد شد .

نغمه های پاریس

شبی که در پاریس روبروشدند برقی درنگاهشان درخشید وعشقی بزرگ آغازشد .

پل نیومن
جوآن وودوارد

دوبله بفارسی در استودیو مولن روژ

قابل توجه صاحبان کارخانجات

یکدستگاه ترموبلوك ساخت فرانسه بقدرت۲۲۵۰۰ کالری حرارت درساعت تمام اتوماتیك بامصرف سوخت‌کم جهت گرم‌کردن سالن کارخانه چرم ـ پارچه ـ نخ‌وهمچنین برای گرم‌کردن آپارتمان ـ سالن ورزش ـ سینماکه جدیدا واردشده بقیمت مناسب بفروش میرسد طالبین بتلفن ۲۴۱۰۶ مراجعه فرمائید .

ـ۱ـ آ ـ ۲۹۶۶۰

نظر باینکه جناب آقای منصوری بازپرس شعبه ۱۵ دادسرای تهران نسبت به رسیدگی شکایت کیفری اینجانبان نهایت جدیت و صمیمیت را در کمال صداقت مبذول فرموده‌اند بدین وسیله از زحمات مستمر ایشان صمیمانه سپاسگزاریم جا دارد اولیای‌وزارت دادگستری از تشویق و تقدیر این قبیل قضات شریف و علاقمند باحقاق حق مردم مضایقه نفرمایند .

آ ـ ۱۸۵۸۷ روحانیه یزدانیان ـ پریچهر رنجبر

آگهی دانشکده پزشکی

بدینوسیله باطلاع شرکت کنندگان در مسابقه ورودی دوره ششم تربیت کمك آزمایشگاه میرساند که برای اطلاع از نتیجه مسابقه و ثبت‌نام از هفتم الی بیستم آذرماه جاری بعد از ظهر ها بامدارك تحصیلی و یکبرك رونوشت شناسنامه و دو قطعه عکس و برك معافی نظام وظیفه و ۵۰۰۰ ریال حق‌ثبت نام بدبیرخانه دانشکده پزشکی مراجعه نمایند الف ۵۴۳۱ .

۱ـ۲ آ ـ ۲۹۶۴۶ دانشکده پزشکی

اطلاعات کودکان مجله محبوب خردسالان روزهای سه‌شنبه منتشر میشود

اوه .... دهنم آب افتاد

نه تنها این جوجه سرخ شده لذیذ و خوشمزه است بلکه هرنوع غذا وقتی با روغن نباتی شاه پسند تهیه شود دهان شما را آب خواهد انداخت

شاه پسند

محصول عظیم‌ترین کارخانهٔ روغن نباتی درایران

درمان
روماتیسم
دکتر مهندس
خیابان حافظ مقابل ت ث ث

کرکره تمام آلومینیومی
لوکسافلکس
آسایش زندگی را تأمین میکند

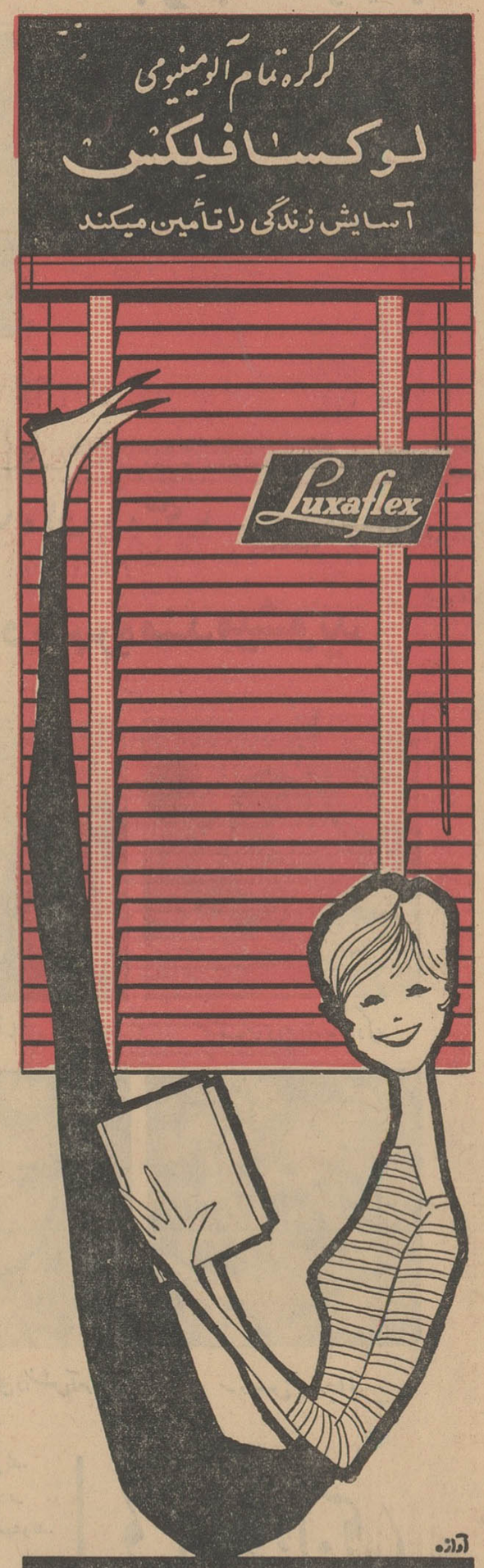

نماینده انحصاری
شرکت سهامی پخش لینولئوم ایران
چهارراه کالج ـ جنب پمپ بنزین ـ تلفن ۴۷۰۷۰ ـ ۴۱۰۴۰

(اطلاعیه)

چون عده‌ای از کارمندان وزارتخانه ها وادارات نمایندگان خودرا برای شورو اظهار نظر نسبت بطرح جدید قانون استخدام کشوری انتخاب و کتبا بکانون کارمندان دولت معرفی نمودند اولین جلسه‌شورای کانون ساعت ٤ بعداز ظهر روز دوشنبه ٤ آذر ٤٢ تشکیل گردید وکمیسیون‌خاصی از متخصصین فن برای تهیه طرح اصلاحی انتخاب شد . لذا از آقایان کارمندان اداراتی که تاکنون نماینده معرفی ننموده‌اند تقاضا می شود در صورت تمایل سه نفر نماینده مورد اعتماد خودرا انتخاب و کتبا بکانون معرفی نمایند ضمنا از کارمندان مقیم شهرستان‌ها درخواست دارد نظریات و پیشنهادات خودرا در کوتاهترین مدت ممکنه به نشانی زیر ارسال فرمایند تا در کمیسیون مزبور مورد رسیدگی و اقدام قرار گیرد . نشانی خیابان شاهپور علیرضا (حشمت‌الدوله) نبش کوچه جم شماره ٢٤

آ ـ ۱۸۶۰۱ دبیر کانون کارمندان دولت ـ حسن نوربخش

آگهی استخدام ۲۶ نفر مهندس کشاورزی جهت موسسه اصلاح وتهیه نهال‌وبذر

تعقیب آگهی شماره ۲۶۷۴۰ ـ ۴۲ر۸ر۲۴ چون از شرکت کنندگان در مسابقه روز دوم آذرماه جاری باستثنای چهارنفر اکثرا فارغ‌التحصیل رشته‌های غیر از زراعت وباغبانی و یارشته های کشاورزی عمومی بوده‌اند ودر قسمت اصلاح نباتات تخصص نداشته‌اند ومالامنظور موسسه از لحاظ تکمیل احتیاجات فنی تامین نمیشود لذا آگهی استخدام ۲۶ نفر مهندس کشاورزی تجدید میشود داوطلبین میتوانند با تعیین رشته مورد تمایل‌خود مدارك زیر را تهیه و تاآخر وقت اداری روز چهارشنبه ۲۷ آذرماه جاری بکارگزینی موسسه واقع در خیابان سپهبد زاهدی (فیشرآباد) شماره ۱۹۷ مراجعه و ثبت‌نام نموده کارت ورودبه جلسه مسابقه را دریافت دارند .

۱ـ معرفی‌نامه از سازمان فارغ‌التحصیلان کشور .
۲ـ دونسخه رونوشت مصدق شناسنامه
۳ـ دونسخه رونوشت دانشنامه ویاارزش تحصیلی از شورای عالی فرهنك
٤ـ چهار قطعه عکس .
۵ـ برك انجام خدمت زیرپرچم ـ ویامعافی دائم و یامعافی موقت
۶ـ سپردن تعهد عدم سابقه خدمت درادارات دولتی .

قبول‌شدگان در مسابقه بایستی حداکثر در ظرف ده روزگواهی عدم سوء پیشینه وگواهی صحت مزاج خودرا بموسسه تسلیم‌نمایند ودر صورت تاخیر نفرات بعدی که مدارکشان تکمیل است‌بکار گمارده میشوند و در صورت تساوی شرایط اشخاصی که در رشته‌های زراعت وباغبانی دوره تخصصی را تمام کرده‌اندو همچنین مدت معافیت آنها بیشتر باشد ارجح‌خواهند بود.

مسابقه داوطلبین هررشته روز شنبه ۳۰ آذرماه جاری ساعت ۳ بعدازظهر درسالن کنفرانس ترویج کشاورزی واقع درخیابان ویلای شمالی کوچه خبیربعمل خواهد آمد . الف ۵۴۰۷

۱ـ ۲ آ ـ ۲۹۵۲۸ وزیر کشاورزی

آگهی دانشکده پزشکی

مسابقه ورودی دوره تخصصی علوم آزمایشگاهی دانشکده پزشکی دانشگاه تهران درروز دوشنبه یازدهم آذرماه ۱۳۴۲ در ساعت چهار بعد از ظهردر دانشکده پزشکی برگزار میشود کلیه داوطلبانیکه ثبت نام نموده‌اند باید بادردست داشتن کارت مسابقه نیمساعت قبل از وقت مقرر در دانشکده حضور بهمرسانند .

الف ۵۴۳۲ ۱ـ۲ آ ـ ۲۹۶۴۴ دانشکده پزشکی

آگهی حراج پارچه

ژاندارمری کل کشور در حدود چهارصد متر پارچه پالتوی و فرنجی زمستانی و تابستانی به قطعات کوچك و کمتر از قواره را باشرایط زیر از طریق حراج به‌فروش می رساند .

۱ـ بهای پارچه ها نقدا از خریدار اخذ می گردد .
۲ـ هزینه های متعلقه از قبیل درج آگهی و حق ارزیاب و عوارض برعهده خریدار است که نقدا دریافت میگردد
۳ـ کمیسیون حراج در ساعت ۹ صبح روز دوشنبه۲۵ر۹ر۴۲ در مخازن پادگان شاهپور تشکیل می شود الف ۵۴۸۴

۱ـ ۲ آ ـ ۲۹۷۷۲ سرپرشته داری ژاندارمری کل کشور

شروع نام‌نویسی درکلاسهای تربیت معلم دختران

باین وسیله به اطلاع قبول شدگان امتحان ورودی تربیت معلم می رساند که از روز یکشنبه ۱۰ آذرماه لغایت پنجشنبه ۱۴ آذرماه دفاتر آموزشگاه هابرای ثبت‌نام آماده است کلیه قبول شدگان باید بادردست داشتن .

ده قطعه عکس
یك برك رونوشت شناسنامه
یکبرك پوشه پرونده
به ترتیب زیر

۱ـ قبولشدگان در نواحی ٤ـ۵ـ۶ در آموزشگاه حشمتیه
ـ قبولشدگان درنواحی ۷ـ۸ـ۹ـ۱۰ در آموزشگاه کاخ (واقع درخیابان کاخ جنب خیابان شاهرضا)

به آموزشگاه مربوط مراجعه و ثبت نام نمایند .

۲ـ۳ آ ـ ۲۹۷۰۸ مدیرکل فرهنك‌استان مرکزی . محمد معزی

آگهی مناقصه خرید مفتول بلژیکی شش میلیمتری

انحصار دخانیات ایران خرید مقدار یکصدو ششهزار کیلو گرم مفتول بلژیکی شش میلی متری مورداحتیاج خودرا بمناقصه میگذارد . داوطلبان باید قبلابرای دریافت برك مشخصات وشرایط باداره کارپردازی این موسسه مراجعه نمایند تاریخ قبول پیشنهاد ها تاساعت ۹ صبح رو ز۲۶ر۹ر۴۲ خواهد بودو پیشنهاد های‌رسیده در ساعت ۱۰ صبح همان روز د رموسسه انحصار دخانیات ایران بازو قرائت خواهد شد شرکت در مناقصه مورد بحث بمنزله قبولی کلیه شرایط مناقصه خواهد بود . الف ۵۴۸۵

۱ـ ۲ آ ـ ۲۹۷۷۴ انحصار دخانیات ایران

شرکت ملی نفت ایران

آگهی مزایده شماره ۱۱۷

شرکت ملی نفت ایران در حدود هفتاد قلم مواد غذائی خارجی‌و لوازم خانه موجود در انبار ری را از طریق مزایده عمومی بفروش میرساند.

۱ـ علاقمندان میتوانند برای دریافت برك مشخصات و شرایط پیشنهاد مزایده بادازه سرویسهای تدارکات واقع در خیابان تخت جمشید ـ ساختمان شرکت ملی نفت ـ طبقه یازدهم اطاق شماره ۱۱۰۷ مراجعه نمایند.

۲ـ سپرده جهت شرکت در مزایده فوق پانزده هزار ریال (۱۵۰۰۰) است‌که بایستی بصندوق حسابداری مرکزی شرکت در تهران پرداخت گردد.

بجای سپرده نقدی تضمین نامه بانکی مورد قبول شرکت معادل مبلغ بالاکه تاتاریخ ۱۹ر۱۲ر۴۲ معتبر باشد پذیرفته میشود.

۳ـ پیشنهادات تاآخر وقت اداری‌سه شنبه ۱۹ر۹ر۱۳۴۲پذیرفته ودرساعت ۱۰ صبح روز چهارشنبه ۲۰ر۹ر۴۲ در اداره سرویسهای تدارکات باز وقرائت خواهد شد.

٤ـ به پیشنهادات مبهم مشروط وپیشنهاداتیکه ناقص وباشرایط مندرج در آگهی وبرك مشخصات و شرایط مزایده مغایرت‌داشته باشد یابعد از مدت مقرر در آگهی برسد مطلقا ترتیب اثر داده نخواهد شد.

۵ـ شرکت در رد یاقبول یك یا کلیه پیشنهادات واصله بدون آنکه محتاج بذکر دلیل باشد مختار خواهد بود.

حضور پیشنهاد دهندگان در جلسه قرائت پیشنهادات آزاداست.

« بارانی امپرمابل »

انواع بارانی های امپرمابل (غیرقابل نفوذ آب)
ساخت کارخانه‌های مشهور آلمان وانگلستان
درمدلهای جدید تهیه‌شده ازبهترین پارچه‌ای
قباردین ، تمام‌پشم ، ترویرا و موبیر
دربرازنده ورنگهای مختلف جدیدا وارد شد

مغازهٔ براکو
خیابان پهلوی ، چهارراه شاه
نرسیده به سینما مهتاب .

انتقاد

از: صفاءالدین جهانبانی

«ابد» یعنی چه؟

گمانم یکمرتبه دیگرهم این حکایت راذکر کرده‌ام که چندسال پیش ، داشتیم یك نمایشنامه کمدی راتماشا میکردیم . مردی که درول حاکم بازی میکرد و میخواست دستور مجازات گناهکار رابدهد فریادزد :

ـ جلاد، بیا واول گردن مجرم را بزن، وبعد اعدامش کن وآنوقت در زندانش بینداز وتاابد روزی صد ضربه هم‌شلاق باوبزن !گفتم ابد، یادحکایت دیگری افتادم گرچه حافظه‌درست کمك نمیکند و جزئیات حکایت بخوبی یادم نیست ولی مضمونش چنین است که گویادر مجلس ،چند دوره پیش،وزیری رابسئوال میگیرند که‌چرا فلان کس، محکوم بانفصال ابداز خدمت دولت رادوباره بکار گماشته‌ای و مثل اینکه وزیر خوش‌ذوق‌در پاسخ نماینده می‌گوید :

ـ درست است که فلانی محکوم به انفصال ابداز خدمت دولتی شده است اما باید توجه داشته باشید که «ابد» دراینجا معنای ابد ابدهم نمیدهد !

ایندوحکایت راکه‌در تقلبی روایات فراوان است و بایندلیل ممکنست با اصل واقع‌اندك تفاوتهائی داشته‌باشد داشته‌باشید تا عرض شود که غرض‌از ذکر آنها چه بوده‌است .

بعداز مدتی خطوشان کشیدن و تهدید کردن، لایحه مجازات حاملین وقاچاقچیان وفروشندگان مواد مخدره بمجلس تقدیم شده البته سابقا هم قانونی درمورد منع‌کشت خشخاش و استعمال تریاك وجودداشت که چون‌در طی چندسال وضعیت بکلی عوض شد واولا، هروئین جانشین سلف ازیاد رفته‌اش تریاك شد وثانیا کارقاچاق‌و تولید هروئین بطرز عجیبی دراجتماع شیوع پیدا کرد متوجه شدندکه قانون قبلی کافی‌نیست و مقرراتی درزمینه اصلاح همان قانون قدیمی بمجلس پیشنهاد کردند که تصویب شود وبه صورت قانون درآید ،نکته جالبی که دراین لایحه بچشم خوردتو دوحکایت اول صحبت‌راتداعی کردموضوع مجازات حامل یاپنهان کننده مواد مخدره بود.

لایحه صراحت‌دارد که‌اگر مقدار هروئین از پنجاه گرم بیشتر باشد در مرحله اول متهم بحبس ابد محکوم میشودو اگرچنانچه اینکار را تکرار کرددر آنصورت باعدام محکوم خواهد شد. عین همین مجازات درانتظار کسی است که‌تریاك را بمقادیر بیش از پانصد گرم‌حمل کندیا مخفی سازد ، راستش رابخواهید این مجازات حقشان است. امااین سئوال پیش می‌آید که اگر کسی یکبار بعلت حمل یااختفاء هروئین وتریاك بمقادیر زیاد ،محکوم بحبس ابدشد ، دیگراز کجافرصت پیدا میکند که‌اینکار راتکرار کند تا قسمت دوم قانون در موردش باجرا دربیاید ؟

درجواب این سئوال پیش خودمان دوجواب داریم. اول‌اینکه قانون‌متوجه ایام زندانی بودن متهم استو میخواهد بگوید که اگر درزندان خطای قبلی‌را تکرار کرد محکوم باعدام میشود . گوآنکه بسیاری از زندانیها دیده شده‌اند که یا تریاك‌واردزندان‌می‌کرده‌اند و بمعتادین میداده‌اند و یا خود معتاد بوده و بلطائف‌الحیل‌درایام گرفتاری نیز بماده مورد نظر دست میافته‌اند . این جواب راخودمان رد میکنیم برای‌اینکه اولا، لابد اینروزها مثل گذشته نیست که زندانی بتواند مواد مخدره وارد زندان بکند و ثانیا، فرض‌محال که‌چنین خطائی بکند‌پانصد گرم تریاك مقدارکمی نیست و مسلما درزندان حتی اگر تعداد زیادی هم معتاد وجود داشته باشد مورد مصرفی ندارد. پس‌باید قبول‌کرد که امکان تکرار جرم فقط درخارج اززندان‌وجود دارد. حالا‌بچه‌نحو ؟ اگرزندانی محکوم به‌حبس ابد است که‌بحکم ظاهر کلمه تاآخرعمر باید درزندان بماند ودراین صورت هرگز فرصت نخواهدکرد که درخارج اززندان بکار قاچاقچی‌گری بپردازد. واگرنه ، ممکنست پس‌از گذشت چند سال ، زندانی مشمول عفو شده واز بند خلاص بشود باید یادآن مذاکره پارلمانی افتاد و قبول کرد که گاهی وقتها ، «ابد» ، همچه معنای‌ابدابدهم نمیدهد وفی‌الواقع‌همان «موقت» است که عوام به‌آن « ابد » میگویند !!

بهرحال ، انشاءالله که تعبیرات‌ما تماما قابل‌اصلاح است و حقیقت‌قضیه باآنچه ما میپنداریم تفاوت دارد . انشاءالله که پس از تصویب این قانون دیگر کسی هروئین وارد نخواهد کرد ،لابراتوار هروئین‌سازی نخواهد ساخت ، این سم کشنده را مثل نقل و نبات درگوشه و کنار شهر نخواهند فروخت و خلاصه،این ماده لعنتی که متاسفانه ، قبح اعتیاد به‌آن نیز در اثر فراوانی اعتیاد ، دارد از بین میرود ، اجتماع ماراترك خواهد کرد والبته قانون‌باگناهکار سازش نخواهد کرد و همان دم‌که بچنگال عدالت افتاد بسزای خودش خواهد رسید . تنها باقی میماند که درین میان معنای «ابد» برای‌ماروشن بشود که‌آنهم اگر نشد باکی نیست. بسیاری از لغتها وموضوعات رادیدیم وشنیدیم و بمعنایش نرسیدیم .همان طور که آنها هیچوقت معنای‌خودشان را نداشتند ، بگذارید «ابد» هم‌اینجا چیزی باشد ، غیرازمعنای واقعی‌خودش برخلاف شاعر که میگفت :

ـ قافیه رارها کن و معنی رابچسب

اینجا بر عکس حبس ابد و اعدام ، قافیه پسندیده‌ای است و میشود با خیال راحت ، معنی را فراموش کرد.

گفتگوی تلفنی ۳۰۰۱۰

از شش تا هفت ونیم بعد از ظهر

● چطور ؟

لطفا ازاداره راهنمائی سئوال شود چطوریك‌افسر حق‌دارد از اتومبیل بایلاك ترانزیت استفاده کند ولی فلان‌دکتریا مهندس که چهارروز است‌وارد این مملکت شده حق ندارد .

پرویز

● بداد اینها برسید !

کوچه ظهیرالاسلام شده توقف‌گاه ماشین های شخصی. اداره راهنمائی توجه کند چون کوچه تنك است واطفال مدارس ازماشین‌ها تنه خورده مجروح میشوند بداد اطفال بیگناه باید رسید !

دکتر سـ

● کلافه شده‌اند

ساکنین خیابان تلویزیون از بس پول تاکسی‌داده‌اند پاك کلافه شده‌اند لطفا بنویسید شرکت واحد یکی دوتا اتوبوس هم به این خیابان اختصاص بدهد تا ما هم آسوده شویم.

بانکی

● چشم همه روشن !

درخیابان فرشته‌درمنیریه‌زمینی وجود دارد که زباله دانی شده وبعلاوه مرکز فساداست واضح‌تر خدمتتان عرض کنم این زمین دست خرابه‌های «شتر خان»را از پشت بسته . خلاصه اینکه زمین نساخته وبی صاحب محله‌ما شده ادرارگاه عمومی ، مزبله‌و مرکز فساد..! راستی ، راستی چشم همه روشن!

بانوی محل

● کچل زلفعلی !

درعصرما همه چیز وارونه‌شده است . مثلا بکسی که کچل است میگویندزلفعلی! درنزدیکی منزل‌ماهم مغازه‌ای وجود دارد که بنام انصاف معروف است ولی از بس به‌مردم اجحاف میکند اصولا میبایستی تابلوی مغازه‌اش را بی‌انصاف میزد نه انصاف !چرا بعضی کاسبهای شهرما اینطور هستند ؟

همسایه دیوا ربدیوار

● کوچه های پرحادثه!

اکثر کوچه‌هائی که در حوالی چهار راه یاس(چهارصددستگاه) قرارگرفته شبها در تاریکی فرو میرود واین‌تاریکی موجب‌نگرانی مردم از بعضی جهات شده .از جمله کوچه صفوی است که دوتا مدرسه در آن قرار دارد و شبها کلاس اکابر در آن دایر است یکی دیگر کوچه ورزشگاه است که‌هرشب موجب دوسه‌تامجروح میشود علت هم اینستکه تاریکی شب موجب میشود عابرین سرشان به‌تیرهای سیمانی برق بخورد و احیانا بشکند !

همسایه

● جواب سر بالا !

چند ماه پیش خدمتتان عرض کردم‌چراخیابان باقرآباداسفالت نمیشود ،شهرداری‌درهمین‌ستون پاسخ داد رفتگران محل هرروز جوی‌های آب‌رانظافت میکنند !.. خواهش میکنم‌این مطلب‌راتکرار بفرمائید تابینیم این بارچه‌جوابی خواهند داد!

لاری

● گل چسبان کیلوئی ده ریال !

قطعا همه کاهو خریده‌اند و دیده‌اند که علاوه‌بر ریشه‌مقداری گل چسبان به‌ریشه چسبانده‌اند وآنرا هم بنام کاهو کیلوئی ده ریال میفروشند عیبی ندارد از صدقه سر مسئولین امر ما این گل را از کاهو میشوئیم ولی‌باید بدانید این‌رسم بهداشت‌یك‌شهر دومیلیونی نیست که حتی کاهو، فروش‌راهم‌بحال خودش‌بگذارند.

پوربان

● نه آب و نه آبادانی !

خیابانهای همایون و آتابای‌در خیابان فرح آباد نه آب‌دارد نه اسفالت ونه جدول بندی .بارها در این باره باشهرداری مکاتبه شده ولی شهرداری پاسخ داده بودجه نداریم .

بشهرداری توصیه کنید اول وسایل راحتی مردم را تامین کند بعد بسایر کارها برسد .

عنایت اله ـ بلیوئی

● در انتظار توجه !

این چند کلمه را هم در باره وضع اتوبوسرانی امیر آبادبالا بنویسید . اهالی‌نامه‌ای به‌شرکت واحد فرستادند و نوشتند که‌این خط لااقل تامیدان سپه امتداد پیداکند ولی متاسفانه توجهی نشدو ماهنوز در انتظار بذل توجه مسئولین امر هستیم.

داوری

دعوت عام

بالاخره لایحه استخدام کشوری پس از سالها مطالعه و بررسی درزمان دولت آقای علم به مجلس رفت ونظر به لزوم و اهمیت خاصی که این لایحه دارد ممکن است در آینده نزدیك در مجلسین شوری و سنا به تصویب برسد .

ولی باید دید آیا لایحه امروز و قانون فردای استخدام کشوری باید سدی دربرابراستخدام کشوری‌معلولین ایران که حتی بدرجات دکتری و مهندسی هم رسیده‌اند ، باشد یا وسیله‌ای برای تامین رفاه اجتماعی آنها ؟!!

این نکته نیز باید معلوم شود که اساسا لایحه استخدام کشوری مانند سایر قوانین باید دارای کلیت و عمومیت باشد یافقط شامل طبقات مخصوصی ازاجتماع گردد ؟!

اگر لایحه استخدام کشوری‌باید تمام‌مسائل استخدام کشوری راذربر داشته باشد، از هم اکنون بایدگفت این لایحه سد راه طبقات تحصیل کرده و به منزله توهین بزرگی به کلیه معلولین ایران‌میباشدو باسکوت خود نسبت به استخدام معلولین عملا معلولین ایران را در حکم مجرمین و محجورین جامعه تلقی کرده‌است .

درست است که در کلیه قوانین استخدامی صریحا منعی نسبت به استخدام معلولین وجود ندارد ودرست است که در بعضی موارد هم بصورت روز مزد و حکمی افراد معلول را استخدام کرده‌اند ـ ولی در هیچیك از موارد مذکور تمام مزایای قانونی را شامل معلولین نکرده‌وحتی غیرمستقیم چنین وانمود کرده‌اند که بمنظورکمك به زندگی معلولین آنها را تحت شرایط خاصی استخدام نموده‌اند !!!

در حالیکه در کشور انگلستان به موجب مقررات استخدامی ، سازمان های دولتی مکلف و ملزمند به ازای هر ۲۰ نفر ازافراد سالم که استخدام میکنند ضمنا یك نفر معلول را نیز استخدام نمایند. یعنی در کشور انگلستان نه تنها استخدام‌معلولین‌مانع‌قانونی‌ندارد بلکه امر اجباری است!!!

حالا از روش استخدامی کشورهای مترقی بگذریم بیائید بنشینیم کلاه خود را قاضی کنیم و به بینیم اکنون که در لایحه استخدام کشوری هیچ ماده‌ای به نفع استخدام معلولین نگذارده‌ایم پس تکلیف استخدامی آنها چه میشود ؟ واگراستخدام‌نشدند تامین هزینه زندگی آنها با کیست؟

جواب این سئوالات را روسای کارگزینی موسسات‌دولتی تاکنون داده‌اندو بعد ها نیز خواهند داد:

سالهاست که معلولین ایران در حالیکه به اخذدرجات دکتری، مهندسی لیسانس و دیپلم نائل و حتی دارای هنر های حرفه‌ای و فنی نسبتا مهمی شده‌اند به این روسای کارگزینی مراجعه میکنند آنها هم فورا اینان‌را نزد پزشك قانونی میفرستند و پزشك قانونی هم بنا بر وظیفه‌ای که دارد گواهی میکند که اینان مبتلابه فلج نیم تنه یا دست و یا پا و یا نقص عضودیگری‌هستند. سپس‌آقای رئیس کارگزینی استدلال میکند: بنا بر مفهوم صریح ماده .... قانون‌استخدام دائر به دلالت مطلق بر «صحت‌مزاج» چون شما معلولین‌بنا بر گواهی‌پزشك قانونی دارای صحت مزاج‌نیستید بنابر این هر چند علامه دهر هم باشید ، استخدام شما بر خلاف قانون است. و اگر من شما رااستخدام کنم‌مرتکب جرم شده از کار و نان خوردن خودم هم می افتم !!!

این رویه سالهاست که در مراحل مختلف استخدامی ایران اعمال‌میشود و با آنکه هیچ منع‌صریحی در قوانین استخدامی برای استخدام معلولین وجود ندارد، عملا حربه صحت‌مزاج در دست روسای کارگزینی‌چنان موثر و کارگر افتاده که حتی برای نمونه هم یك رئیس کارگزینی در سراسر ایران پیدا نمیشود که معلولین را رسما استخدام کرده باشد .

اکنون که پاسخ قسمت اول‌سئوال یعنی تکلیف استخدامی معلولین‌مطابق لایحه جدید، معلوم شد و دیدیم که لایحه جدید باز هم در برابر یك امر مهم اجتماعی یعنی استخدام بیش از ۱۰۰۰۰ نفر معلول ایران هر چند که دارای عالیترین درجات علمی هم‌باشند سکوت کرده است باید صریحا گفت که ٤۰۰۰۰نفر از جمعیت کشور (هر

آگهی استخدام تندنویس

مجلس شورای ملی چند نفرتند نویس راکه از عهده کارتندنویسی برآیند باشرایط ذیل استخدام مینماید :

۱ـ داشتن لیسانس در رشته ادبیات فارسی .

۲ـ سن از ۲۵سال تمام بیشتر نباشد .

۳ـ خدمت وظیفه را انجام داده‌یا معافیت غیرپزشکی در اختیار داشته باشد .

٤ـ داشتن گواهینامه عدم سوء پیشینه .

انتخاب از طریق مسابقه بعمل خواهد آمد داوطلبان میتوانند تا پایان وقت اداری روز ۲۰ آذرماه جاری باداره کل کارگزینی‌مجلس مراجعه و ثبت‌نام نمایند.

رئیس اداره کل کارگزینی مجلس شورای ملی ـ سید محسن ویژه

کتاب جیبی
دختران و پسران

کانون بهبود و پرورش معلولین

معلول‌دارای ٤سر عائله) مورد تهدید این لایحه قرار گرفته‌اند .

پاسخ‌قسمت دوم سئوال یعنی تامین هزینه زندگی معلولین با کیست ،نیز داده شده است و بموجب این لایحه‌باز هم معلولین ایران چون راه استخدام و کار های دولتی بەروی آنها بسته است و سرمایه‌ای هم برای کارآزاد ندارند، باید بلاتکلیف وسر گردان در اجتماع به انتظار سر نوشت‌نامعلوم خود بنشینند و چون هیچگونه‌بیمه‌ای هم شامل حال آنان نمیشودظاهرا باید مرك را بطور اقساطی استقبال کنند!!!

خوشبختانه دروراء این همه‌مشکلات اجتماعی که در برابر معلولین ایران قرار دارد اخیرا سازمانی بدست معلولین و با سرمایه معلولین وبه خاطر رفاه معلولین همین جا درتهران خیابان ژاله شماره ٤٦۹ بنام کانون بهبود و پرورش معلولین تشکیل‌شده است این کانون بزودی از طریق مجلسین شورا و سناشروع باقدامات دامنه داری برای تثبیت حیات‌قانونی و اجتماعی معلولین ایران خواهدکرد.

این کانون از کلیه نمایندگان مجلسین و تمام زنان و مردان وجوانان نیك‌سرشت‌ایران‌دعوت‌میکند که‌در این مبارزه حیاتی بخاطر انسانیت به‌هدف های کانون کمك نمایند و در هر جا و بهر مقامی که هستندمتوجه‌این خطر بزرك اجتماعی لایحه استخدامی باشند

کانون اطمینان دارد چون خدا و انسانیت ابدی و ازلی و پیروزاست کانون نیز در هدفهای انسانی خود پیروز خواهد شد .

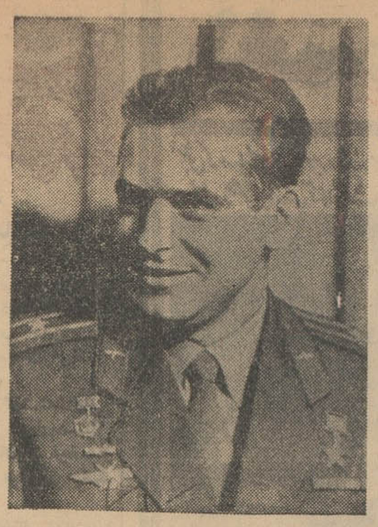

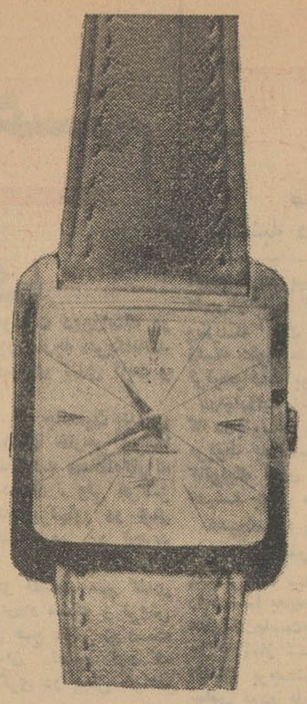

داماس

ساعت قهرمانان ونام آوران عصرما

اطلاعات کودکان مجله محبوب روزهای سه‌شنبه منتشر میشود

هنگام پرواز با

جت های رولزرویس بی.او.ای.سی

از تمام این مزایای متعدد وفوق العاده بهره مند میشوید

قابل اطمینان بودن رولزرویس

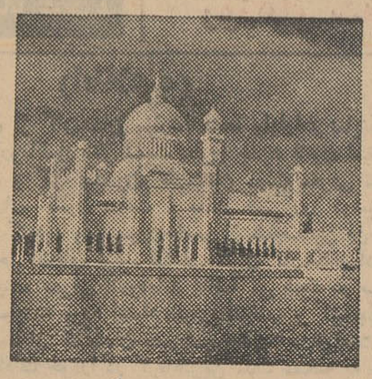

توقف بین راه بدون پرداخت کرایه اضافی

بلیط های اقساطی

تخفیف برای پرواز خانوادگی

رزرو جا در هتلها

جهانگردی کم خرج

نرخهای ارزان برای دانش آموزان

سرویس مشهور جهانی

جت های باشکوه وعظیم رولز رویس بی. او. ای. سی. درپروازهای سریع ، راحت و مطمئن درجهان بی‌نظیرند.
هرکدام از جت‌های رولز رویس ۷۰۷ یا کمت از اطمینان بخش‌ترین هواپیماهای سریع‌کنونی دنیا میباشد.
مسافران بی. او. ای. سی هنگام پرواز از مزایای متعدد و اختصاصی یك سفر راحت و دلنشینی برخوردار میشوند.

برای کسب اطلاعات بیشتر در باره بلیط های اقساطی به آژانس مسافرتی خرد و یا بنمایندگی بی. او. ای. سی
تهران شرکت ایرتوك تلفن ۸ـ۷ـ٦ـ۵ـ٦۱۳۹٦٤.
آبادان : بی. او. ای. سی. فلکه بریم تلفن ۲۴۷۱ و ۳۱۵۴
اهواز : بی. او. ای. سی. فلکه ۱۸ خیابان ۲٤ متری تلفن ۳۳۹۲ مراجعه فرمائید .

بی.او.ای.سی
درسراسر جهان بخوبی از شما مواظبت میکند

شرکت هوائی بریتانیائی ماوراء بحار با همکاری کانتاس وخطوط هوائی هندوستان

لایحه استخدام

کارمندان دولت اظهار نظر میکنند

در قانون جدید استخدام

به‌تبحر وسوابق کارمندان توجه نشده است

اهمیت قانون استخدام کشوری واثرات آن در زندگی وآینده کارمندان دولت و بخصوص نتایجی که این قانون در تشکیلات و گردش کار ادارات و مؤسسات دولتی خواهد داشت مارا برآن داشت که به یکایک نظرات وسئوالاتی که ازطرف کارمندان بدست ما میرسد جواب بدهیم این پاسخ‌ها باتوجه باظهارات ونظرات مقامات شورایعالی اداری وطراحان قانون جدید تهیه خواهد شد هدف ما اینست که از مجموع نظرات گوناگون مسائل پیچیده وابهام آمیز قانون روشن شود ونتیجه اینکه لازمه ایجاد تحول دستگاههای اداری ما و حفظ حقوق کارمندان دولت میباشد بدست آید. باین‌جهت ازاین شماره سعی خواهیم داشت که بهریك ازاظهارنظرها و یا انتقادات جواب لازم داده شود اینك نامه کارمندان وزارت دارائی درج میشود و سپس بیکایك مواد پاسخداده خواهد شد.

۱ ـ در قانون جدید فقط بمدرك تحصیلی توجه شده است در صورتی که با این عمل بکارمندانیکه بیست یا سی سال پیش استخدام شده‌اند اجحاف فوق‌العاده میشود زیرا در بیست یا سی سال پیش اخذ لیسانس مثل امروز معمول وامکان پذیر برای همه‌گان نبوده است.

۲ـ درقانون جدید برای کارمندانی که بیش از ۱۰ یا ۲۰ و یا بیشتر سابقه خدمت دارند هیچگونه امتیازی قائل نشده است درصورتیکه نمیتوان گفت تخصص وتبحر این قبیل کارمندان که صدی هشتاد عده موجود کارمندان را تشکیل میدهد حتی بقدر یك ورقه لیسانس ارزش ندارد ؟

۳ـ در قانون جدید قید شده در صورتیکه وزارتخانه و یا سازمانی منحل شد بعد از مدت یکسال در صورت فقدان پست و یا عدم احتیاج سایر مؤسسات شورای عالی اداری این قبیل کارمندان را از خدمت برکنار خواهد نمود درصورتیکه درهیچ جای دنیا چنین مقرراتی که کارمندی را بعداز چندین سال خدمت فقط دراثر انحلال اداره و یا وزارتخانه مربوطه اخراج نمایند وجود ندارد.

۴ـ درقانون جدید مدت بازنشستگی کارمندان را از ۳۰ سال به ۴۰ سال افزایش داده‌اند در صورتیکه درممالك راقیه امروز عکس این عمل می شود واز طرفی میتوان گفت که قانون قدیم استخدام در مورد کلیه کارمندان سابقه دار در حکم قرارداد بوده بدینمعنی که کارمندان با توجه بمفاد این قانون که مدت ۳۰ سال مدت بازنشستگی نیز یکی از مواد همین قانون (قرارداد) است باستخدام دولت درآمده‌اند که حالا یکی از طرفین همین قرارداد (دولت) میخواهد قسمتی از این قرارداد را آنهم بطور یکجانبه ملغی نماید.

۵ـ قانون جدید امتیازات فوق‌العاده برای کارمندان لیسانس ودکترا قائل شده درصورتیکه قانون قدیم الحق بنحو معقول و دنیا پسندی بطبقه لیسانس امتیاز قائل شده بود باین معنی که تا پایه ۵ لیسانسیه‌ها بجای دوسال توقف و فقط یکسال وازپایه ۵ ببالا بجای سه‌سال توقف فقط دو سال حق توقف داشته و بعلاوه ماهیانه ۴۰۰۰ ریال نیز حق لیسانس دریافت میدارند.

۶ـ بهتر بود قانون جدید فقط در مورد یکسان نمودن حقوق کلیه مستخدمین تصمیم بگیرد زیرا تبدیل رتبه های فعلی علاوه براینکه مدتهای زیاد وقت دستگاههای اداری مملکت را بیهوده تلف خواهد نمود اصولا منظور داشتن طبقات چهارگانه نیز ایجاد بغض و دو دستگی خاصی در بین کارمندان خواهد نمود درصورتی که بهتر بود بجای تبدیل رتبه‌واعمال طبقه‌بندی فقط نسبت به یکسان نمودن حقوقها بارتبه های فعلی اقدام شود.

۷ـ درقانون جدید قسمتی ازسازمانهای اداری از جمله سازمان برنامه ـ شرکت ملی نفت و غیره از قانون استخدام مستثنی شده در صورتیکه این عمل خود نقض غرض بوده و منظور این بود که کلیه موسسات دولتی دارای یك قانون استخدام باشند

۸ـ بموجب قانون جدید تمرکز امور در شورای عالی فوق‌العاده زیادشده‌و بعلاوه این تمرکز خود طبعا موجب بطئی جریان امور استخدامی وبالنتیجه سبب نارضایتی کارمندان خواهد بود اصولا این تمرکز برخلاف شیوه دنیای امروز است.

۹ـ درقانون جدید توجهی به‌رتبه های عة ب‌افتاده که چندین سال است ببهانه تهیه و تنظیم همین قانون راکد ومعطل مانده نشده است که درحقیقت با این عمل حق قانونی بسیاری از

بقیه در صفحه ۱۲

۴ یار
مرغ مجانی
میدهد!
از تخفیف کلی
درقیمت مرغ ۴ یار نیز استفاده فرمائید.
خیابان فیشرآباد چهارراه ثریا ـ تلفن: ۴۲۹۶۲

جدول کلمات متقاطع شماره ۲۵۵۸۰

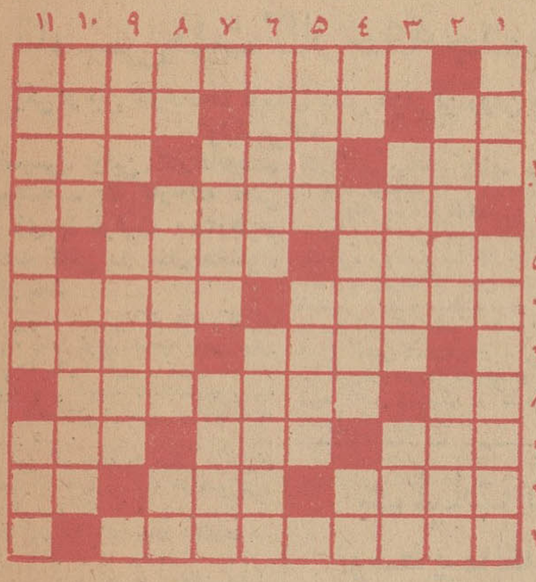

افقی: ۱ـ دو تن از معروفترین گویندگان فارسی ۲ـ صورت ـ کار بیهوده ـ شاعر افسوس خورده که از پشم نتوانسته است بیافد ۳ـ از دشمنان پشم ـ گل نومیدی ـ مقدمه بازدید ـ ۴ـ مهلت خواستن ـ اثر هـ از سازهای فرنگی ـ درجریان ۶ـ از خطرناکترین و پرپیچ و خم ترین بازیها ـ ریش هردوراییك مادر زن بهم پیوسته ۷ـ ازاولین مستقبلین سفر آن دنیا ـ محوطه دست‌افشانی وپایکوبی به شیوه فرنگی ۸ـ عدد نفس‌کش! ـ از ایالات امریکا ۹ـ نمونه ـ خالص آشفته ـ برای لحیم کردن در آتش میگذارند ۱۰ در اصطلاح نرادگاهی طاس اینطور هم می‌نشیند ـ سالی که گذشت ـ حرف نفی ۱۱ـ برای از بین‌بردن اثر یکی از آلات نوشتن بکارمی رود.

عمودی: ۱ـ فلزی که سر و کار با آن مسمومیت می‌آورد ـ بوئیدن ۳ـ نوعی بیمار که مولیرنیز در وصفش نمایشنامه معروفی دارد ـ پرشدت وحدت ۳ـ قصه ـ رودی در آسیا ۴ـ موجودافسانه‌ای ـ از اپراهای بسیار معروف ـ کله فرنگی هـ صاحب فهم وشعور ـ از بازیچه های انگشتی ۶ـ آدمهای سطحی فقط از روی آن قضاوت میکنند ـ از رقصهای چند سال پیش ۷ـ شهر سلمان ساوجی ـ از معروفترین نقاشان معاصر ۸ـ بند ـ برای نشکستن آن باید سبك آمد ـ صریح ۹ـ چون در موسمش رخت نوبناشد صفا نخواهد داشت ـ از متخلف میگیرند ۱۰ـ معلم متوسطه ـ دنباله قراول ۱۱ـ کاری برای فراموش نکردن و از یاد نبردن ـ باواج میبوت است.

حل جدول شماره ۲۵۵۷

	۱	۲	۳	۴	۵	۶	۷	۸	۹	۱۰	۱۱
۱	پ	ا	پ	ت		م	ا	د	ز	ی	د
۲	ا	ب	ا	د		د	ی		م	ا	د
۳	ل		پ	ی	د	ا	ز	ا		ل	ا
۴	ش		م		س	ت	ه	ک	ل	ک	ی
۵	ن	ن	ر		ت	ب		ک	ی	و	ت
۶		ا	م	ش	ی		د	ی	ب	ا	
۷	س	ف	ا	ک		ب	ا		ن	ا	گ
۸	ر		ت	ا	م	ا	و		ر		م
۹	س	د		ک	ا	د	ا	ت			ر
۱۰	ا	ه	و		م	و		گ	ا	ت	ا
۱۱	م	ن	ا	ج	ا	ت		و	س	م	ه

آماری که خانمها راتکان خواهد داد

آقایان ۹۰
۸۰
۷۰
۶۰
۵۰
۴۰
۳۰
۲۰
خانمها فقط ۱۰

خانمها! این ۱۰۰ میلیون تومان حق مسلم خودرا بگیرید

طبق آمار تاکنون آقایان ۹۰ درصد و خانمها فقط ۱۰ درصد خریدار بلیطهای اعانه ملی بوده‌اند و این عدم توجه خانمها در خرید بلیطهای اعانه ملی نه فقط سهم آنان را در کارهای خیر و عام‌المنفعه‌ای که از محل عواید این بلیطها انجام میگیرد به ۱۰ درصد تنزل داده‌است بلکه خانمها سالیانه ۱۰۰ میلیون حق مسلم خودرا که به‌آسانی میتوانستند به عنوان جایزه بلیطهای اعانه ملی دریافت‌دارند ازدست داده‌اند.

خانمها! با خرید بلیطهای اعانه‌ملی عقب افتادگی خودرا در این کار بزرك اجتماعی جبران کنید و ۱۰۰ میلیون تومان حق مسلم خودرا بگیرید.

چنانچه در عکسها مشاهده میفرمائید از ۱۰۰ جایزه ممتاز بلیطهای اعانه ملی آقایان ۹۰ وخانمها فقط ۱۰ جایزه ممتاز را بدست آورده‌اند.

آماری که خانمها راتکان خواهد داد

توجه

با اتومبیل های مدل ۶۳ موتورعقب مسافربری میهن نورد به اصفهان مسافرت کنید.

تهران بوذرجمهری تلفنهای ۲۱۹۳۷ ـ ۲۵۶۵۵
اصفهان دروازه دولت تلفن ۲۴۵۰
۱ـ۳ آ ـ ۱۸۵۳۹

قباله خوشبختی عروسها

وزینت مجالس عروسیشان همان کارتهای دعوت بنگاه بنفشه (آخر امیریه) میباشد، بایکدنیا زیبائی و قشنگی یکعمر سعادت وخوشبختی شما را هم تضمین مینماید.

ریش تراش برقی **فیلیپس**

بهترین هدیه ارزنده!

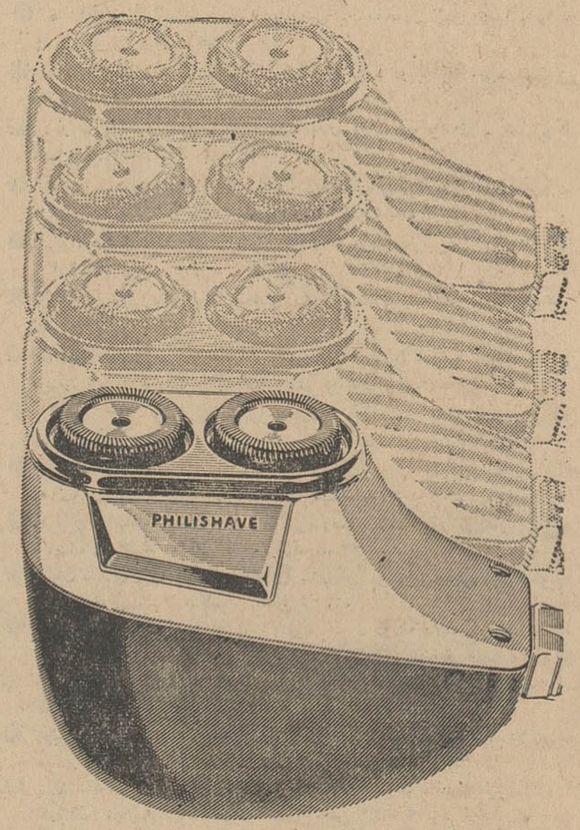

PHILIPS PHILISHAVE
with Floating Heads
PHILIPS

نماینده در ایران: شرکت سهامی فیروز
مراکز فروش: فروشگاه های شرکت سهامی فیروز:
خیابان تخت جمشید و خیابان سعدی

تمدید آگهی مناقصه

پیرو آگهی مناقصه شماره ۱۶۲۴۴ـ۲۶ر۸ر۴۲ شهرداری اهواز اسفالت ریزی و جدولسازی به مبلغ ده میلیون ریال چون مدت انتشار آگهی تا روز مناقصه فقط ۱۲ روز بوده لذا بدین وسیله آخرین روز مهلت پیشنهادات واصله تاروز چهارشنبه بیستم آذر ۴۲ تمدید و نیز مبلغ سپرده پیشنهاد دهندگان پانصد هزارریال اسناد خزانه خواهد بود.

آ ـ ۲۹۷۵۲ شهردار اهواز ـ عجم

بدینوسیله لزوما به اطلاع عموم میرساند

که از حساب شماره ۲۷۳ بانك صادرات و معادن ایران شعبه کردکوی تعداد یکبرك چك به شماره ۳۰۵۰۲۵ از میان دسته چکهای این جانب مفقود شده و احتمالا مورد استفاده قرار خواهد گرفت لذا اعلام میدارد که چك شماره فوق‌از درجه اعتبار ساقط واینجانب برای جلوگیری از زیان های ناشی از فقدان چك شماره بالارا در شعبه بانك صادرات کردکوی مسدود نموده‌ام وهیچگونه مسئولیتی دراین مورد ندارم. کردکوی کاظم اغوش

قابل توجه وزارت بهداری

خانم اینجانب بعلت ابتلای به امراض زنانگی خطرناك با مرك حتمی کوچکترین فاصله‌ای نداشت ولی دراثر کاردانی وفداکاری خانم نصرت الملوك رزاقی لیسانسه مامائی بخش کردکوی از خطر مرك مسلم نجات یافت وجود چنین بانوان تحصیل کرده و نوعدوست را به جناب آقای وزیر بهداری و ملت ایران تبریك میگوییم آ ـ ۲۹۷۹۶ علی اصغر کیامامور بخشداری کردکوی

پرده کرکره **لولر** حافظ اثاثیه طاقها و زینت بخش ساختمان شماست. فروشگاههای مانسکو: ۸۷ خیابان شاه ـ جنب کوچه یغما تلفن ـ ۴۷۱۲۵
خیابان پهلوی انتهای پارك ساعی تلفن ـ ۶۲۱۳۴۹

اطلاعات اقتصادی

تاسیس هفت کارخانه جدید

یکی از این کارخانه‌ها درسال ششم هزار تن روغن موتور تولید می‌کند

تاسیس اولین کارخانه پشم شیشه ـ یك کارخانه کفش سازی با ظرفیت ۳۰۰ هزار جفت کفش در سال مشغول کار شد

پروانه تاسیس ۷ کارخانه و کارگاه تهیه روغن موتور ـ تصفیه روغن موتور سوخته ـ تهیه گریس ـ دارو سازی ـ تهیه پشم شیشه ـ کك سازی و تهیه گاز اکسیژن از طرف وزارت اقتصاد صادر شد.

این کارخانه ها همگی در تهران محصولات خود را تهیه خواهند کرد. ظرفیت کارخانه روغن موتور در سال اول ۶۰۰۰ تن و در سالهای بعد ۱۵۰۰۰ تن خواهد بود.

ماده اولیه این نوع روغن یکی از محصولات شرکت ملی نفت است که با تاسیس این کارخانه کمبود تولید روغن موتور داخلی رفع میشود و کلیه روغنهای مورد مصرف وسائط نقلیه معمولی در داخل کشور تهیه خواهد شد.

در حال حاضر علاوه بر شرکت نفت کار خانجات نفت پارس و کار گاههائی که از روغن سوخته روغن تهیه میکنند قسمتی از مصرف داخلی را تامین مینماید.

کار خانه تهیه گریس که اجازه تاسیس آن صادر گردیده است و روغن سوخته را تبدیل به روغن معمولی مینماید و بعد باصابونی کردن این روغن گریس تهیه مینماید.

ظرفیت این کارخانه ۶۰۰ تن گریس در سال میباشد. علاوه براین کارخانه کار خانجات دیگری نیز گریس مورد نیاز مملکت را تهیه میکنند.

پشم شیشه

این کار خانه اولین واحد تهیه کننده پشم شیشه میباشد که برای عایق در لوله کشی و حفظ لوله های چدنی بکار میرود ظرفیت این کارخانه ۱۲۰ تن پشم شیشه درسال میباشد. این کارخانه قادر خواهد بود عایق مورد نیاز مملکت را برای لوله های آب و غیره تامین نماید.

کارگاه تهیه کك

این کارگاه یك نوع کك تهیه میکند که در لاستیك سازی مورد مصرف دارد. ظرفیت این کارگاه ۲۰۰۰ تن ذغال کك در سال است و اولین کار گاهی میباشد که این نوع کك را تهیه مینماید.

پروانه بهره برداری

علاوه بر ۷ فقره پروانه تاسیس فوق یك فقره پروانه از یك کار خانه کفش سازی در تهران که انواع کفش های لاستیکی را تهیه میکنند صادر گردید. ظرفیت این کار خانه ۳۰۰ هزار جفت انواع کفش لاستیکی در سال میباشد هم اکنون در حدود ۲۵ کار خانه و کارگاه تهیه کفش لاستیکی در کلیه مملکت مشغول کار میباشند.

تشکیل بازار مشترك آسیائی

در کنفرانس وزرای اقتصادی کشور های آسیائی مورد بررسی قرار میگیرد

هیات نمایندگی اقتصادی ایران در کنفرانس وزیران «اکافه» پیرامون مسائل مربوط به بازرگانی ایران و امکان توسعه مبادلات و روابط تجاری بین ایران و سایر کشورهای آسیائی مذاکراتی بعمل خواهد آورد.

دراین کنفرانس که مدت یك هفته ادامه خواهد داشت وزرای اقتصادی کشورهای عضو اکافه شرکت دارند

یك مقام وزارت اقتصاد گفت از جمله مسائلی که درکنفرانس «مانیلا» مورد مذاکره قرارخواهد گرفت واهمیت آن برای کلیه کشورهای عضو مطرح میباشد مسئله ایجاد بازار مشترك آسیائی است که از مدتی قبل روی آن معاملات وسیعی صورت گرفته و نظرات موافقی ابراز شده است.

درکنفرانس «مانیلا» از طرف ایران آقای دکتر عالیخانی وزیر اقتصاد و دکتر کیانپور معاون و دکتر تهرانی مدیرکل بازرگانی خارجی وزارت اقتصاد شرکت دارند.

فروش روغن های خوراکی

تحت مراقبت شهرداری قرار گرفت

امروز شهرداری بروسای نواحی و ماموران خود دستور داد تادر سراسر تهران مغازه‌های خواربارفروشی را کنترل نمایند.

غرض از صدوردستور کنترل شدید در فروش روغن‌های خوراکی است که در این اواخر روغن‌های کهنه رابمردم ومصرف کنندگان عرضه کرده‌اند. از این پس ماموران جنس و وزن روغن‌ها را اعم از نباتی وحیوانی تحت کنترل شدید قرار خواهند داد ودر صورتیکه مشاهده شود وزن و جنس و سایر خصوصیات روغن با استاندارد آن اختلاف دارد فورا تهیه کننده و فروشنده، باتهام تقلب در موادغذائی وبموجب مقررات لایحه قانونی جدید مجازات متقلبین درمواد غذائی تسلیم دادگاه خواهند شد.

بموجب این دستوراز فردا ماموران شهرداری کنترل مغازه‌ها وفروشندگان روغن خوراکی رازیر نظر خواهند گرفت.

عملیات راهسازی استانها

توسط پیمانکاران محلی اجرا میگردد

در جلسه اخیر سمینار روسای دفاتر فنی سازمان برنامه مدیرامور ارتباطات و مخابرات سازمان هدفهای سازمان برنامه رادرباره ساختمان راههای فرعی تشریح کرد و گفت: روسای دفاتر فنی برای اجرای عملیات راهسازی حتی الامکان باید ازوجود پیمانکاران محلی استفاده کنند و خودرا مجبر نمایند زیرا بزودی عملیات راهسازی در اکثر نقاط کشور به مناقصه گذاشته خواهد شد.

مدیرامورعمران روستائی طرحهای عمران دهات راتشریح کرد و اظهار داشت: حدود ۱۵ میلیون نفرمردم کشور مادر دهات زندگی میکنند بنابر این بایدنهایت کوشش و مجاهدت بعمل آید که باتوجه به واقعیات واحتیاجات برنامه‌های عمران دهات بمرحله اجرا درآید و باین ترتیب بهبودی درزندگی مردم دهات کشور ایجاد شود.

هم اکنون ده گروه کامل مشغول مطالعه آبهای زیر زمینی نقاط مختلف کشور هستند ودرنظراست که تعداد آنها اضافه شود تاهرچه زودتر مسائل مربوط به شناسائی آبهای زیر زمین حل شود.

در این جلسه معاون امور اجتماعی مسائل مربوط به برنامه‌های عمران شهری وفرهنگ و بهداشت رامطرح کردوتوضیحاتی در اطراف آنها داد.

یك مقام سازمان برنامه امروز در باره سمینار روسای دفاتر فنی بخبرنگار ما اظهار داشت نتایج سمینار مزبور تاکنون رضایتبخش بوده و ما امیدواریم بااجرای قطعنامه سمینار اثرات آنرا به مرحله اجرا در آوریم.

توقف مذاکرات با ژاپن

خبرنگار ما گزارش میدهد که مذاکرات کارخانه کشمش تاکستان بامقامات ژاپنی برای فروش محصول سبزه کارخانه به ژاپن ظاهرا بموانعی برخورد کرده و متوقف شده است. ژاپن قرار است تا ۳۰۰ هزار دلار خشکبار از ایران خریداری کند.

اطاق بازرگانی تهران

از تولید کنندگان فرش که کارگاه‌های آنان در تهران وقم و توابع مشغول کار است ـ مدیران شرکت‌های صادر کننده فرش وبازرگانان صادر کننده فرش ساکنین تهران و قم وتوابع دعوت میشود برای شوردوم و تصویب نهائی اساسنامه همچنین انتخابات هئیت مدیره واعضاء علی‌البدل وبازرسان سازمان تولید و صادر کنندگان فرش تهران و قم وتوابع روز یکشنبه ۱۷ آذر ماه ۱۳۴۲ ساعت چهار بعد از ظهر باطاق بازرگانی تهران تشریف بیاورند.

ضمنا لازم است صاحبان کارگاه‌ها بادردست داشتن مدارك مربوط بوجود واشتغال بکار کارگاه و صادر کنندگان باارائه کارت بازرگانی تاآخر وقت روز شنبه ۱۶ آذر ماه ۱۳۴۲ باطاق بازرگانی تهران مراجعه و برای شرکت در جلسه کارت ورودی دریافت نمایند.

متن کامل اساسنامه دراطاق بازرگانی موجود وعلاقمندان میتوانند قبلا دریافت ومطالعه نمایند.

۱ـ۲ ۱ـ۱۹۳۴۰ اطاق بازرگانی تهران

حل مشکلات اصلاحات ارضی استان فارس

وزارت کشاورزی اطلاع میدهد برای رسیدگی بمشکلات و حل اختلافی اصلاحات ارضی استان فارس بدستور وزارت کشاورزی کمیسیونی بریاست رئیس اداره کل کشاورزی وعمران و اصلاحات ارضی استان فارس و مامورین اعزامی سازمان اصلاحات ارضی کل کشور درشیراز تشکیل میشود.

شرکت سهامی انبارهای عمومی ایران

خیابان نخت جمشید ـ شماره ۳۸۱

انبارهای شرکت تمام روز آماده قبول وتحویل کالاهای شما خواهد بود

رسید قبال کالاهای تودیع شده برگ وثیقه صادر میشود که در کلیه بانکها و بازار قابل معامله است

کالاهای شما در مقابل خطر آتش سوزی، دزدی و کسر و کمبود بیمه شده محسوب میشود.

برای کسب اطلاع بیشتر به تلفن‌های: ۶۶۳۰۴ - ۶۶۳۰۳ مراجعه فرمائید

آوازه

N.C.H.P.

کشتی هرلی بیکن S.S. HURLEY BEACON

بخرمشهر وارد و تخلیه محمولات خودرا تاتاریخ ۱۱ آذرماه جاری بپایان خواهد رسانیداز صاحبان کالا خواهشمنداست برای دریافت ترخیصیه های خودباین شرکت مراجعه فرمایند

شرکت گری مکنزی محدود

تهران . خیابان فردوسی ـ ساختمان امینی. تلفن ۳۰۴۲۶۰

خرمشهر . صندوق پستی شماره ۳ تلفن ۲۷۵۰

تانوس ۱۲ ام فورد آلمان مدل ۱۹۶۴ چهار در وارد شد

باتمام مزایای منحصر بفرد در نوع خود ارزانترین اتومبیل چهار در اروپائی است که بایران آمده است. این اتومبیل در بازارهای جهانی موفقیت بیمانندی بدست آورده وفروش قابل ملاحظه‌ای داشته است، همه خریداران (تانوس)، در سراسر جهان ذیبائی ـ سرعت وتکنیك قوی آنرا میستایند. با موتور ۶۲ اسب در عرض ۱۶ ثانیه از صفرالی ۱۰۰ کیلومتر سرعت میگیرد و مصرف بنزین آن در ۱۰۰ کیلومتر فقط ۸ لیتر است.

شرکت سهامی اتوپارس

خیابان شمیران ـ تلفنهای ۱۳ الی ۷۱۵۶۱

Ford

شرکت سهامی اتوپارس ۶ ماه یا ۱۰۰۰۰ کیلو متر تضمین می‌نماید

SL

STEVENSON LINES

خطوط کشتیرانی استیونسن

سرویس سریع از ساحل شرقی ایالات متحده آمریکا و نیویورك به بنادر خلیج فارس و بالعکس

برنامه حرکت شماره ۲

کشتی S.S. "OCEAN DINNY" (پرچم آمریکا)

هوستن	نیواورلیان	بالتیمور	نیویورك	خرمشهر
۱۵ آذر	۱۸ آذر	۲۵ آذر	۲۷ آذر	۲۹ دی

کشتی S.S. "BINGHAMTON VICTORY" (پرچم آمریکا)

هوستن	نیواورلیان	بالتیمور	نیویورك	خرمشهر
۲۲ دی	۲۴ دی	۱ بهمن	۳ بهمن	۱۶ اسفند

خواهشمنداست برای هر فرمایشی که داشته باشید بنمایندگی کل در ایران مراجعه فرمائید

شرکت سهامی باروکشتیرانی

CARGO & SHIPPING S. A.

تهران	تبریز	بندرشاهپور	خرمشهر
تلفن	تلفن		تلفن
۳۰۴۵۴۰	۲۲۳۳		۲۹۶۰
۳۴۷۷۱			۳۶۷۷

۱ـ۲ آ ـ ۲۸۲۱۶

برنامه سینماها

* آستارا (نجریش) ۹ ساعت به راما (عشقی) ـ اسکوپ ـ رنگی ـ دوبله ـ بفارسی ـ هورست بوخهولتز ـ ۳۰ر۱۱ ـ ۲ ـ ۱۵ر۴ ـ ۳۰ر۶ ـ ۴۵ر۸ تلفن ۸۴۰۲۲ ـ ۸۵۹۶۶
* آسیا ـ وحشت در سال صفر ـ دوبله بفارسی ـ ری میلاند ـ فرانکی آوالون ۱۱ ـ ۳ ـ ۵ ـ ۷ ـ ۹ تلفن ۴۲۹۰۹
* امپایر ـ والس گاوبازان (کمدی) ـ رنگی ـ دوبله بفارسی ـ پیترسلرز دانی روبن ـ ۱۱ ـ ۳۰ر۳ ـ ۳۰ر۵ ـ ۳۰ر۷ ـ ۳۰ر۹ تلفن ۶۲۳۹۴۲
* ادئون ۹ ساعت به راما (عشقی) ـ اسکوپ ـ رنگی ـ دوبله بفارسی هورست بوخهولتز ـ ۳۰ر۱۰ ـ ۱۵ر۲ ـ ۳۰ر۴ ـ ۴۵ر۶ ـ ۹ تلفن ۳۸۱۱۸
* ایران تاج محل (درام) ـ رنگی ـ دوبله بفارسی ـ پردیپ کمار ـ بینارای ۳۰ر۱۰ ـ ۳۰ر۲ ـ ۳۰ر۴ ـ ۳۰ر۶ ـ ۸ر۳۰ تلفن ۳۶۳۵۴
* اسکار ـ جاسوس دوجانبه ـ رنگی ـ دوبله بفارسی ـ ویلیام هولدن لیلی پالمر ـ ۱۰ ـ ۳۰ر۱ ـ ۴ ـ ۳۰ر۶ ـ ۹ تلفن ۷۵۸۸۸۸ ـ ۴۵۷۹۷
* ایفل جاسوس دوجانبه ـ رنگی ـ دوبله بفارسی ـ ویلیام هولدن لیلی پالمر ـ ۳۰ر۱۰ ـ ۳۰ر۲ ـ ۵ ـ ۳۰ر۷ ـ ۱۰ تلفن ۷۵۸۸۸۸ ـ ۳۷۲۷۷
* ب.ب ـ والس گاوبازان (کمدی) ـ رنگی ـ دوبله بفارسی ـ پیترسلرز دانی روبن ۳۰ر۱۰ ـ ۳۰ر۲ ـ ۳۰ر۴ ـ ۳۰ر۶ ـ ۸ر۳۰ تلفن ۶۹۶۴۱
* پالازا خلبان جت ـ رنگی ـ دوبله بفارسی ـ جان وین ـ جانت لی ـ ۱۱ ـ ۳ ـ ۵ ـ ۷ ـ ۹ تلفن ۴۴۲۵۵
* تخت جمشید ـ ماشین ماه عسل (کمدی) ـ اسکوپ ـ رنگی ـ دوبله ـ بفارسی ـ استیومك کوئین ـ ۱۱ ـ ۳ ـ ۵ ـ ۷ ـ ۹ تلفن ۴۳۵۵۰
* تاج ـ تنها علیه رم (قهرمانی) ـ اسکوپ ـ رنگی ـ دوبله بفارسی روسانا پودستا ـ جفری لانك ـ ۱۱ ـ ۳ ـ ۵ ـ ۷ ـ ۹ تلفن ۳۳۰۶۴
* تهران ـ تاج محل (درام) ـ دوبله بفارسی ـ رنگی ـ بینارای ـ پردیپ کمار ۳۰ر۱۰ ـ ۳۰ر۲ ـ ۳۰ر۴ ـ ۳۰ر۶ ـ ۸ر۳۰ تلفن ۳۸۱۶۵
* دنیا ـ مزد ترس (وسترن) ـ دوبله بفارسی ـ ایومونتان ـ شارل وانل ۳۰ر۱۰ ـ ۳۰ر۲ ـ ۳۰ر۴ ـ ۳۰ر۶ ـ ۸ر۳۰ تلفن ۳۳۸۱۲
* دیانا ـ جاسوس دوجانبه ـ رنگی ـ دوبله بفارسی ـ ویلیام هولدن ـ لیلی پالمر ـ ۳۰ر۱۰ ـ ۲ ـ ۴ر۳۰ ـ ۷ ـ ۹ر۳۰ تلفن ۷۵۸۸۸۸ ـ ۴۷۳۶۵
* حافظ وحشت در سال صفر ـ دوبله بفارسی ـ ری میلاند ـ فرانکی آوالون ۳۰ر۱۰ ـ ۳۰ر۲ ـ ۳۰ر۴ ـ ۳۰ر۶ ـ ۸ر۳۰ تلفن ۳۴۰۷۴
* چارلی نگاهی از تراس ـ اسکوپ ـ رنگی ـ دوبله بفارسی ـ پل نیومن جون وودوارد ـ ۱۱ ـ ۳۰ر۲ ـ ۴۵ر۴ ـ ۷ ـ ۹ر۱۵ تلفن ۶۸۴۶۱
* رادیوسیتی ـ ۶ ساعت به راما (عشقی) ـ اسکوپ ـ رنگی ـ دوبله بفارسی هورست بوخهولتز ـ ۱۱ ـ ۲ر۴۵ ـ ۵ ـ ۷ر۱۵ ـ ۹ر۳۰ تلفن ۴۳۳۲۰
* رویال ـ شهر بی‌دفاع (وسترن) ـ اسکوپ ـ رنگی ـ دوبله بفارسی والتر برنان ـ دوروتی مالون ـ ۱۱ ـ ۳ ـ ۵ ـ ۷ ـ ۹ تلفن ۴۹۷۸۵
* رکس ـ والس گاوبازان (کمدی) ـ رنگی ـ دوبله بفارسی ـ پیترسلرز دانی روبن ۳۰ر۱۰ ـ ۳۰ر۲ ـ ۳۰ر۴ ـ ۳۰ر۶ ـ ۸ر۳۰ تلفن ۳۴۱۶۹
* سانترال ـ ارزش پول ـ رنگی ـ دوبله بفارسی ـ دیانا دورس ـ ۱۱ ـ ۳ ـ ۵ ـ ۷ ـ ۹ر۱۵ تلفن ۴۸۶۸۶
* سعدی ـ سالهای آتش (جنگی) ـ رنگی ـ دوبله بفارسی ـ بوریس آندریف ۳۰ر۱۰ ـ ۳۰ر۲ ـ ۳۰ر۴ ـ ۳۰ر۶ ـ ۸ر۳۰ تلفن ۳۶۴۶۸
* سمپلا ـ تنها علیه رم (قهرمانی) ـ اسکوپ ـ رنگی ـ دوبله بفارسی روسانا پودستا ـ جفری لانك ـ ۳۰ر۱۰ ـ ۲ر۳۰ ـ ۴ر۳۰ ـ ۶ر۳۰ ـ ۸ر۳۰ تلفن ۳۶۴۲۴
* کریستال ـ جاسوس دوجانبه ـ رنگی ـ دوبله بفارسی ـ ویلیام هولدن لیلی پالمر ـ ۱۰ ـ ۳۰ر۱ ـ ۴ ـ ۳۰ر۶ ـ ۹ تلفن ۷۵۸۸۸۸ ـ ۳۷۶۷۵
* مترو پل ـ تاج محل (درام) ـ دوبله بفارسی ـ رنگی ـ پردیپ کمار ۳۰ر۱۰ ـ ۳۰ر۲ ـ ۳۰ر۴ ـ ۳۰ر۶ ـ ۸ر۳۰ تلفن ۳۹۴۱۰
* مولن روژ ـ جاسوس دوجانبه ـ رنگی ـ دوبله بفارسی ـ ویلیام هولدن لیلی پالمر ـ ۱۱ ـ ۲ ـ ۴ر۳۰ ـ ۷ ـ ۹ر۳۰ تلفن ۷۵۸۸۸۸ ـ ۷۲۹۲۹
* مهتاب ـ جاسوس دوجانبه ـ رنگی ـ دوبله بفارسی ـ ویلیام هولدن ـ لیلی پالمر ـ ۱۱ ـ ۲ ـ ۴ر۳۰ ـ ۷ ـ ۹ر۳۰ تلفن ۷۵۸۸۸۸ ـ ۴۷۷۷۷
* میامی تاج محل (درام) ـ دوبله بفارسی ـ رنگی ـ پردیپ کمار ۳۰ر۱۰ ـ ۳۰ر۲ ـ ۳۰ر۴ ـ ۳۰ر۶ ـ ۸ر۳۰ تلفن ۷۴۳۲۹
* مونت کارلو ـ شهر بیرحم (درام) ـ دوبله بفارسی ـ کریستین کوفمن ۳۰ر۱۰ ـ ۳۰ر۲ ـ ۳۰ر۴ ـ ۳۰ر۶ ـ ۸ر۳۰ تلفن ۷۹۷۴۱
* ماندانا ـ قزاقها ـ دوبله بفارسی ـ محصول شوروی ـ ۲ ـ ۴ ـ ۶ ـ ۸ بعدازظهر تلفن ۷۹۹۸۲
* نیاگارا ـ والس گاوبازان (کمدی) ـ رنگی ـ دوبله بفارسی ـ پیترسلرز ۱۱ ـ ۳ ـ ۵ ـ ۷ ـ ۹ تلفن ۶۵۳۰۷
* نادر ـ مزد ترس (وسترن) ـ دوبله بفارسی ـ ایومونتان ـ شارل وانل ۹ ـ ۱۱ ـ ۱ ـ ۳ ـ ۵ ـ ۷ ـ ۹ تلفن ۳۹۰۹۵
* همای ـ جاسوس دوجانبه ـ رنگی ـ دوبله بفارسی ـ ویلیام هولدن ـ لیلی پالمر ۱۰ ـ ۳۰ر۱ ـ ۴ ـ ۳۰ر۶ ـ ۹ تلفن ۷۵۸۸۸۸ ـ ۳۰۲۱۶۹
● سیلوانا ـ فرزند فدا کار (درام) ـ هندی ـ دوبله بفارسی ـ ۲ر۳۰ ـ ۶ر۴۵ ـ ۸ر۳۰ ـ ۶ر۳۰ (تلفن ۳۳۷۷۷)
* فری ـ مهرویان نیمه شب ـ اسکوپ ـ رنگی ـ دوبله بفارسی ـ ۳ ـ ۵ ـ ۷ ـ ۹ تلفن ۲۷۸۹۳
* سینمای مخصوص فرهنگیان ـ نورمن در قضا (کمدی) ـ دوبله بفارسی نورمن ویزدم شروع ۶ بعدازظهر در دبستان هادیان
* رامسر مزد ترس (وسترن) ـ دوبله بفارسی ـ ایومونتان ـ شارل وانل ۱ ـ ۳ ـ ۵ ـ ۷ ـ ۹ تلفن ۵۲۰۶۰
* زهره شمشیر سحرآمیز (جنگی) ـ رنگی ـ دوبله بفارسی ـ بازیل رابتون ۱۰ ـ ۱۲ ـ ۲ ـ ۴ ـ ۶ ـ ۸ تلفن ۷۵۸۸۸۸ ـ ۳۰۴۸۰۸
* برلیان ـ شمشیر سحرآمیز (جنگی) ـ رنگی ـ دوبله بفارسی ـ بازیل رابتون ۱۰ ـ ۱۲ ـ ۴ ـ ۶ ـ ۸ تلفن ۷۵۸۸۸۸ ـ ۳۳۵۳۵
* جهان ـ دنیای سرزی وانك (درام) ـ رنگی ـ دوبله بفارسی ـ ویلیام هولدن نانسی کوان ـ ۱ ـ ۳ ـ ۵ ـ ۷ ـ ۹ تلفن ۶۰۳۰۵
* ونوس ـ فاتح کورینتو (قهرمانی) ـ دوبله بفارسی ـ ژاك سرنا ـ گوردن میشل ـ ۳۰ر۱۰ ـ ۲۰ر۲ ـ ۳۰ر۴ ـ ۲۰ر۶ ـ ۸ر۳۰ تلفن ۲۵۱۱۵
* حورشید ـ دراکولا ـ رنگی ـ دوبله بفارسی ـ کریستوفر لی ـ پیتر کوشینك ۲۰ر۱۰ ـ ۳۰ر۲ ـ ۲۰ر۴ ـ ۲۰ر۶ ـ ۸ر۳۰ تلفن ۳۰۳۵۷۸
* یوسپولیس ـ غول متروپولیس ـ رنگی ـ دوبله بفارسی ـ بلاکورتز میشل گوردن ـ ۱۰ ـ ۱۲ ـ ۲ ـ ۴ ـ ۶ ـ ۸ تلفن ۵۸۱۰۸۳
* پارك دختر طلائی ـ عربی ـ دوبله بفارسی ـ اسماعیل یاسین ـ ۳۰ر۱۰ ـ ۳۰ر۱۲ ـ ۳۰ر۲ ـ ۳۰ر۴ ـ ۳۰ر۶ ـ ۸ر۳۰ تلفن ۳۹۶۳۷
* آریا ـ مهرویان نیمه شب ـ اسکوپ ـ رنگی ـ دوبله بفارسی ـ ۳۰ر۱۰ ـ ۳۰ر۱۲ ـ ۳۰ر۲ ـ ۳۰ر۴ ـ ۳۰ر۶ ـ ۸ر۳۰ تلفن ۳۹۸۸۴
* مشعل ـ دختران هفت تیرکش (وسترن) ـ دوبله بفارسی ـ جان وامسل ۹ ـ ۱۱ ـ ۳ ـ ۵ ـ ۷ ـ ۹ تلفن ۳۳۸۲۶
* البرز ـ صحرای زنده ـ رنگی ـ دوبله بفارسی ـ ۸ر۳۰ ـ ۱۰ر۳۰ ـ ۱۲ر۳۰ ـ ۲ر۳۰ ـ ۴ر۳۰ ـ ۶ر۳۰ ـ ۸ر۳۰
* فردوسی ـ غول متروپولیس ـ رنگی ـ دوبله بفارسی ـ بلاکورتز ـ میشل گوردن ۳۰ر۱۰ ـ ۳۰ر۲ ـ ۳۰ر۴ ـ ۳۰ر۶ ـ ۸ر۳۰ تلفن ۳۵۷۸۴
* مراد ـ مزد ترس (وسترن) ـ دوبله بفارسی ـ ایومونتان ـ شارل وانل ۱۰ ـ ۱۲ ـ ۲ ـ ۴ ـ ۶ ـ ۸ تلفن ۷۳۳۸۲
* میهن ـ خورشید میدرخشد ـ فارسی ـ وحدت ـ بهشتی ـ ۳۰ر۲ ـ ۳۰ر۴ ـ ۳۰ر۶ ـ ۸ر۳۰ تلفن ۶۶۵۴۷
* شهرم ـ تارزان دلاور (قهرمانی) ـ رنگی ـ دوبله بفارسی ـ گوردن اسکات ۲ ـ ۴ ـ ۶ ـ ۸
* پردیس ـ دشت سوزان ـ (وسترن) ـ دوبله بفارسی ـ کرك وا گلاسو وبرجینا مابر ـ ۳۰ر۱۰ ـ ۳۰ر۲ ـ ۳۰ر۴ ـ ۳۰ر۶ ـ ۸ر۳۰ تلفن ۳۶۳۵۴
* ژاله غول متروپولیس ـ رنگی ـ دوبله بفارسی ـ بلاکورتز ـ میشل گوردن ۳۰ر۱۰ ـ ۳۰ر۲ ـ ۳۰ر۴ ـ ۳۰ر۶ ـ ۸ر۳۰ تلفن ۳۰۴۱۲۰
* المپیا ـ غول مترو پولیس) ـ رنگی ـ دوبله بفارسی ـ بلاکورتز ـ میشل گوردن ۳۰ر۱۰ ـ ۳ ـ ۵ ـ ۷ ـ ۹ تلفن ۶۵۷۹۸
* فلور ـ مزد ترس (وسترن) ـ دوبله بفارسی ـ ایومونتان ـ شارل وانل ۳۰ر۱۰ ـ ۳۰ر۲ ـ ۳۰ر۴ ـ ۳۰ر۶ ـ ۸ر۳۰ تلفن ۲۸۰۹۶

انقلاب در تعویض کلیه

کلیه میمونی که بانسانی پیوندشده هنوز بطور رضایت‌بخش کار می‌کند

تازه‌های پزشکی

جراحان آمریکائی موفقیت جدیدی در امر پیوند اعضاء بدست‌آوردند آنها برای اولین‌بار موفق‌شدند کلیه میمون را ببدن انسان پیوند کنند. (قبلا خبر آن در این صفحه انتشار یافت) تا بحال در مورد پیوندا‌عضاء و بخصوص کلیه کوشش میشد که گیرنده و دهنده عضو هر چه بیشتر با یکدیگر قرابت و نزدیکی داشته باشند.

در مورد پیوند اعضاء دو مسئله باید مورد توجه قرار گیرد: یکی‌نحوه انجام عمل پیوند. این مسئله‌اکنون تقریبا حل شده است مسئله دیگر که اهمیت خیلی بیشتری دارد بکار بردن روشی است که پیوند عضو را قرین موفقیت سازد یعنی باید عضویکه‌ببدن یك‌بیمار پیوندمیشودبا شرایط مخصوص بدن وی هماهنگی داشته باشد تاپیوندباصطلاح«بگیرد» بهمین جهت اگر پیوند عضو میان‌یك جفت دو قلوانجام بگیرد‌امکان‌موفقیت آن بیشتر میشود.

بدن شخص گیرنده همیشه در مقابل پیوند عضو عکس العمل نشان میدهد روشهای مختلفی برای‌تخفیف آثار این عکس العمل وجود دارد از قبیل استفاده از اشعه ایکس وبکار بردن مواد داروئی بخصوص داروهای ضد سرطان و هورمونهای غدد فوق کلیوی ازجمله کورتیزون. متاسفانه این تمهیدات غالبا نتایج‌مثبتی ببار نمی آورند.

ولی جراحان آمریکائی باپیوند کلیه میان دو نژاد متفاوت، (انسان‌و میمون) یك‌عمل انقلابی انجام داده‌اند قبلا این نوع آزمایش با موفقیت‌روی حیوانات مختلف انجام شده بود. و این‌اولین باریست که این نوع‌پیوند درمورد انسان باموفقیت‌عملی‌می‌گردد.

عمل پیوند کلیه میمون بانسان روز هفت اکتبردرشهرتولان (امریکا) انجام شد.

بیماری که ضایعه مرگبار کلیوی داشت حاضر شد جان خود را درگرو این آزمایش بگذارد. عمل‌جراحی سه ربع ساعت بطول انجامید. ده دقیقه بعد کلیه‌های میمون‌دربدن انسان به کار افتادند و روز اول ۳٫۵ لیتر ادرار ترشح کردند و یك‌هفته بعد آزمایش نشان داد که این کلیه‌هابه طور طبیعی کار میکنند. فعلابیماری که تحت‌این‌عمل جراحی‌اعجازآمیزقرار گرفت‌ازسلامتی کامل‌برخوردارامست

پزشکان عقیده‌دارندهنوز زود است که بتوان در مورد نتیجه قطعی عمل پیوند کلیه میمون بانسان اظهارنظر نمود.

ولی بهر حال این اقدام راه تازه‌ئی در مورد پیوند اندام ها گشوده است برداشتن کلیه از بدن یك شخص سالم و پیوند آن ببدن یك‌بیمارغالبا برای شخص دهنده ایجاد عوارض سختی مینماید و استفاده از کلیه مرده ها هم همیشه مقدور نیست و بهمین جهت ارزش پیوند کلیه‌میمون بانسان را بایستی بسیارزیادارزیابی نمود.

دیروز و امروز

**کشورهای اروپای غربی‌یك مرکز الکترونیك ایجاد کرده‌اند بمنظور بررسی علت مهاجرت پرندگان و قوانین این مهاجرت.

**درنزدیکی بندرالیات واقع در دریای‌سرخ بمنظورجلوگیری ازنزدیك شدن کوسه هابساحل یك رشته‌نور دردریا قرارداده‌اند که‌جریان برق ازآن میگذرد.

**انگلیسها یك‌نوع کبریت جدید باذغال ساخته‌اند که از شعله آن دود برنمی‌خیزد.

**برای اولین‌بار یك دکتر علوم بنام ادوین آلدرین که ۴۳سال دارد بعنوان عضو گروه فضا نوردی آمریکا برگزیده شد.

**یك آزمایشگاه‌آمریکائی بنام «وودزهای» اعلام داشت‌که آب دریا محتوی آنتی‌بیوتیك است.

**پزشکان روسی‌درشیردان بچه‌های زودرس خون تازه می‌ریزند وبدین ترتیب بچاق شدن آنها کمك میکنند.

**یك آهنگساز چك برروی داستان «مردپیرودریا» یك پوئم‌سنفنیك ساخته است.

**در «خانه معلمین» واقع درآلمان شرقی یك تابلوی‌نقاشی نصب‌کرده‌اند بابعاد ۱۴۰ متردر ۷متر که‌در آن تاریخ تحول سوسیالیسم بیان شده است.

**بزودی یك فیلم رنگی در باره زندگی‌سروینستون چرچیل ساخته میشود.

از شما چه پنهان

*موریس شوالیه بزودی در یك فیلم نقش پدر بزرگ مهربان‌دردی را بر عهده خواهد گرفت. نام این فیلم «تروتمندترین دختر جهان» میباشدو همبازیهای شوالیه در آن عبارتنداز: ساندرا دی، ئوه موریس‌شوالیه و اندی ویلیام

*نسخ خطی آثار شارل گونو - آهنگساز معروف فرانسوی درپاریس بمعرض حراج گذارده شد. ومجموع آنها صد وسی هزار تومان فروخته‌شد بعضی ازاین آثار هنوز اجراو چاپ نشده‌اند.

عبور از پنج قاره

زیبای زیبایان در پاریس

کارول جوان کرافورد یك دختر زیبا وبیست ساله‌اهل جامائیکا طی مسابقه انتخاب ملکه‌زیبائی که‌در لندن‌برگذار شد بعنوان ملکه زیبائی جهان انتخاب گردید.

کارول اکنون برای یك‌اقامت‌کوتاه بپاریس آمده‌است. دراین مسافرت ماند ملکه زیبائی جهان همراه اوبود. دراین عکس کارول رادرحین تقدیم یك نمونه کوچك ازبرج ایفل بمادرش ملاحظه میفرمائید.

عکس‌از خبرگزاری فرانسه

آغاز ۱۰۹

حماسهٔ نبرد استالینگراد

نوشته: واسیلی چوئیکوف
سپه فرمانده نیروی زمینی شوروی

ترجمه: سیامك جلالی

پاسخ من زندانیان را اندکی آسوده کرد ومکالمه ما درحدود یکساعت ادامه یافت. ژنرال کورفه، بیش از دیگران صحبت میکرد. ژنرال پفر و سیدلیتزساکت ماندند و گفتند از کارهای سیاسی سر درنمی‌آوریم.

طی گفتگو، ژنرال‌کورفه این مطلب را بمیان‌کشید که وضع آلمان کنونی، شباهت فراوان به وضع‌آلمان در دوران فردریك‌کبیر و بیسمارك دارد. کورفه‌باگفتن این نکته که افکار واعمال هیتلر از فردریك وبیسمارك دست‌کم ندارد، بوضوح این معنی را میگفت که اگر آنان شکست‌هائی خوردند و با این حال به عظمت رسیدند، شکست هیتلر نیز در کنار ولگا بمعنی پایان هیتلریسم نیست. آلمان برهبری هیتلر، این شکست را از سر میگذراند و درپایان پیروز خواهد شد. ژنرال پفر وسیدلیتز نشسته بودند و گاهگاه کلمات «آری» یا«نه» را بزبان میراندند و بهشدت میگریستند.

سرانجام لیوتنان ژنرال فن سیدلیتز کورزباخ پرسید:

- سرنوشت‌ما چه خواهد بود.

بوی شرائط اسارت را گفتم و افزودم که اگر مایل باشند میتوانند مدالها و درجات خودرا بزنند، لکن نمیتوانند اسلحه با خود حمل‌کنند.

پفر با علاقمندی و درحالی‌که گوئی مسئله را نفهمیده است گفت: «چه نوع اسلحه‌ای؟» وبه‌سیدلیتز نگاه کوتاهی کرد.

تکرار کردم ژنرالهای اسیر حق ندارندکه‌هیچ نوع اسلحه‌ای با خود داشته باشند.

آنگاه سیدلیتز یك چاقوی قلم‌تراش از جیبش بیرون آورد و بطرف من درازکرد. طبیعی است‌که‌چاقو را باو بازگرداندم و گفتم ما چنین «سلاح» هائی را خطرناك نمیدانیم.

پس‌از مکالمه با ژنرالهای اسیر آنان را به ستاد جبهه فرستادیم و اظهار امیدواری کردیم که بزودی اوضاع‌واقعی اتحادشوروی را بدانند تانظریات نادرست و زهرنازیسم را بدور اندازند.

برای یك لحظه چند سال از زمان پیشی‌میگیرم. ژنرال کورفه را دوباره درسال ۱۹۴۹ دربرلن ملاقات کردم. وی درآنزمان فعالانه برای انجمن دوستی آلمان و شوروی کار میکرد. ما مانند آشنایان قدیم ملاقات کردیم. درآنزمان بعنوان نماینده کمیسیون کنترل کار میکردم و بدوستان آلمانی کمك میدادم که اقتصادخود را که براثر جنك متلاشی شده بود، از نو بسازند. مارشال ژنرال سابق اوتو کورفه اقدامات فراوانی برای تحکیم دوستی میان ملل آلمان و شوروی کرد. کورفه، دراین کار تنها نبود. بسیاری از ژنرالها، افسران و سربازان آلمانی، هنگامیکه حقیقت را کشف کردند، شروع به‌کار در راه صلح و دوستی نمودند.

پس‌از آنکه گروه جنوبی آلمان خرد شد، گروه شمالی به مقاومت ادامه داد، گو اینکه روشن بود که فقط چند ساعت‌برای محوکردن این‌گروه ضرورت‌دارد.

دربامداد دوم فوریه ۱۹۴۳، گورووفه‌ومن‌به دیدگاه ژنرال لیودنیکوف در ویرانه‌های ادارات‌کارخانه کراسنی اوکتیابر رفتیم. کمی دورتر، دیدگاههای فرماندهی لشکرهای سولوکوف و گورشینی قرارداشت.

حمله نهائی آرتش شصت ودوم برضد کارخانه های تراکتور وباریکادی و مساکن آنها بود. حمله‌بوسیله لشکرهای‌گورشینی، سولوکوف، باتیوك، لیودنیکوف، گوریف، رودیمتسف و تیپ شتریگل انجام میشد. گروه شمالی آلمانیها نیز همزمان، از غرب و شمال غربی بوسیله واحدهای ارتشهای همسایه مورد حمله قرار گرفت. حمله درنیمروز آغاز شد.

توپخانه ما به تیراندازی کوتاه مدتی، قبل‌ازحمله پرداخت و تنها به خط مستقیم و روی هدفهای مرئی شلیك میکرد. ما آلمانیان را خوب میدیدیم‌که درمیان ویرانه‌ها باطراف میگریزند. سپس واحدهای پیاده و تانك ما به حمله پرداختند.

دائرة‌المعارف آمریکانا

با در دست داشتن یك سری کامل‌دائرة المعارف سی جلدی آمریکانا که با بهترین چاپ افست و عالیترین کاغذ و جلد بندی نفیس تهیه شده دنیائی از دانش درخلال

۲۸ ملیون لغت
۵۹ هزار مقاله
۳۲۵ هزار موضوع مورد مراجعه
و هزاران گراور رنگی و سفید و سیاه.
نمودار. نقشه و دیاگرام
در زیر انگشتان شما ورق میخورد

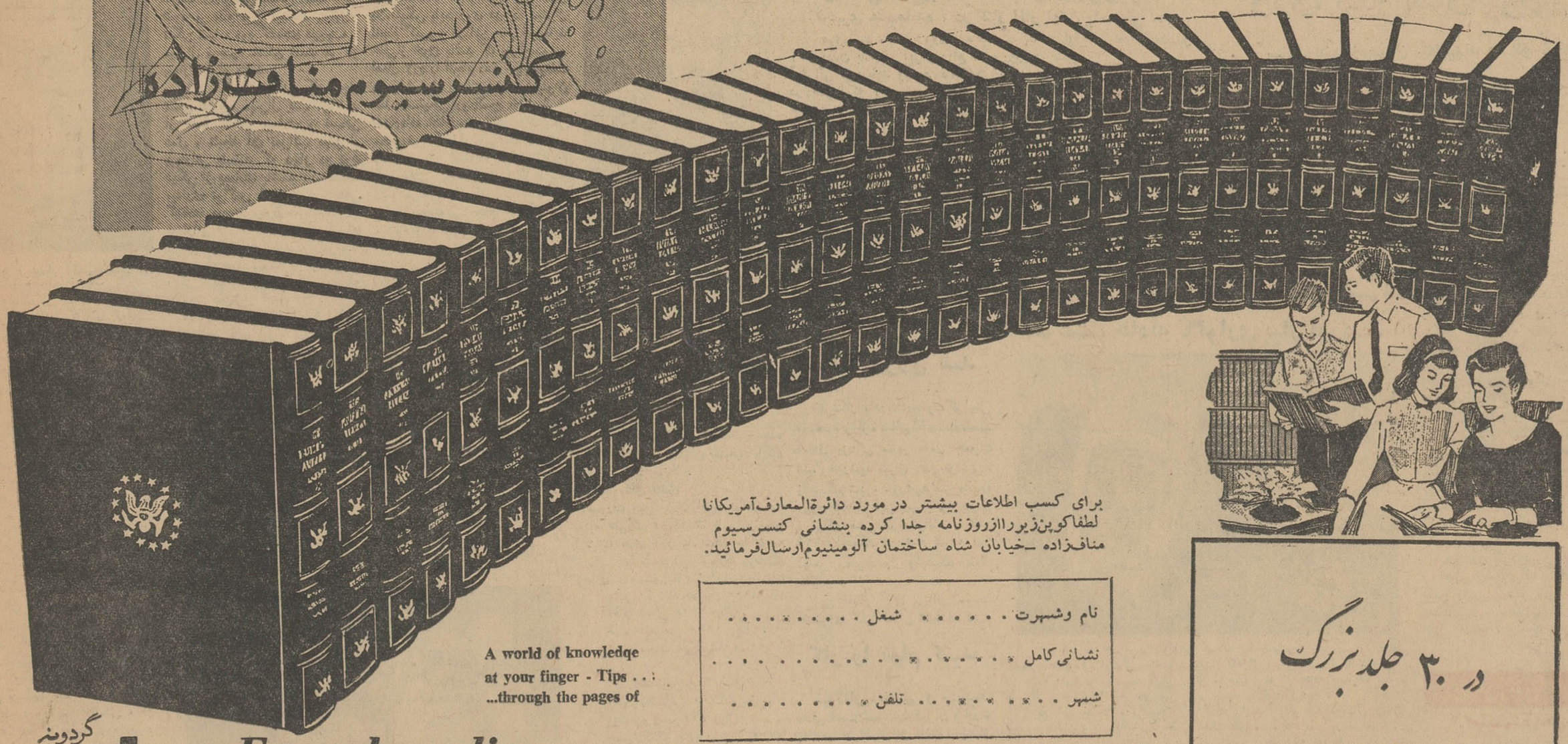

در ۳۰ جلد بزرگ

برای کسب اطلاعات بیشتر در مورد دائرة‌المعارف آمریکانا لطفا کوپن‌زیررااز‌روزنامه جدا کرده بنشانی کنسرسیوم منافی‌زاده ـ خیابان شاه ساختمان آلومینیوم‌ارسال‌فرمائید.

نام وشهرت ..... شغل .....
نشانی کامل .....
شهر ..... تلفن .....

A world of knowledqe
at your finger - Tips . . .
...through the pages of

گردونه
Encyclopedia
AMERICANA

آدرس: خیابان شاه - ساختمان آلومینیوم - تلفن ۶۱۱۰۳۴ - ۶۰۲۰۱

درسه شهر

چهار نفر قربانی حادثه شدند

کودک ۷ ساله، درمیان شعله‌های آتش کباب شد...!

*اهواز ـ اتوبوس شهری خط۲ اهواز به شماره ۱۴۴۰۱۲ برانندگی «حاجی کور کورتنك سیری» که با سرعت از خیابان ۲۴ متری اهواز عبور میکرد، در نزدیکی «پل‌سیاه» بازن ۳۸ ساله‌ای بنام سلطنت‌امیدی تصادف کرد واورا بشدت مجروح ومصدوم نمود.

مجروح بلا فاصله به‌بیمارستان منتقل شد ولی قبل از آنکه معالجات لازم در باره‌او انجام شود جان‌سپرد. هم‌اکنون راننده دستگیر شده و موضوع تحت رسیدگی است.

*لاهیجان ـ کامیون شماره۸۷۸۳۹ هنگامیکه باسرعت از مقابل باغ ملی لاهیجان میگذشت . یکی از سرنشینان آن بنام «انام» فرزند دلدار بعلت نامعلومی از اتومبیل بخارج پرتاب شد و بحال اغماء افتاد. با اینکه «انام» بلافاصله به‌بیمارستان منتقل گردید، معهذا معالجات درباره‌او مؤثر واقع نشد و پس از چندساعت فوت کرد.

*دزفول ـ تراکتوری برانندگی «بداله» هنگامیکه از جادهٔ خاکی دزفول عبور میکرد ، بر اثر سرعت زیاد واژگون شد ودر این حادثه «بداله» زیر تراکتور ماند و بطرز رقت انگیزی در گذشت‌با اطلاع جریان بژاندارمری محل، جنازه ببهداری دزفول انتقال یافت و پس‌از معاینهٔ پزشك قانونی بخاك سپرده شد.

*اهواز ـ دختر بچه ۷ ساله‌ای بنام «ملکه» فرزند رستم از اهالی قریه «سنجر» اهواز که در غیاب‌والدین خود باچراغ نفتی بازی‌میکرد ، براثر سرایت شعله‌چراغ نفتی بلباسهایش آتش گرفت و چون درخانه کسی نبود آتش لباسهای اورا خاموش کند، دخترك بیگناه آنقدردر میان شعله‌های آتش سوخت‌و فریاد کشید تاکباب شد!چند ساعت بعد که والدینش بخانه آمدند و با جنازه فرزند خود روبرو شدند ، آنرابنزد پزشك بردند ولی نتیجه نداشت و کودك معصوم جان سپرده بود...

تصادف با عابر

خبرنگار ما در رودسر گزارش داد پریروز اتومبیل شماره ۸۳۶۸۰ برانندگی یدالله که‌از میدان‌شهرداری رودسربطرف رامسر میرفت‌درانتهای میدان بامرد عابری بنام «ذکر» اهل تیمجان تصادف نمود و اورامجروح کرد . مجروح برای معالجه به بیمارستان رامسر منتقل گردید و حالش وخیم‌است راننده دستگیر شد و هم اکنون در زندان است.

کشتارگاه قم

وضع نامطلوب‌دارد

خبرنگارما درقم مینویسد ، وضع کشتارگاه قم تعریفی ندارد ودر آنجا هیچگونه‌اصول بهداشتی‌رعایت‌نمیشود. علت اصلی عدم رعایت بهداشت در کشتارگاه ، نبودن دامپزشك است‌و احشام فقط بانظارت‌بازرسان شهرداری که‌کلاس آموزشی بهداشت رادیده‌اند ذبح‌میشود درصورتیکه‌حضور دامپزشك درکشتارگاه کمال ضرورت رادارد و مردم ازاولیای امور تقاضا دارند برای رفع‌این نقیصه و بهبود وضع کشتارگاه هرچه زودتر اقدام شود .

برای استقبال شورانگیزی ازشاهنشاه

خارك، آماده میشود

شاهنشاه، پایگاه‌دریائی خارك‌رامیگشایند

اهالی جزیرهٔ خارك ، خودرابرای استقبال گرم وپرشوری از شاهنشاه که‌برای افتتاح پایگاه نظامی نیروی دریائی‌باینمنطقه تشریف‌فرماخواهند شد آماده میکنند.

بموجب گزارش خبرنگار ما در بنادر جنوب ، چند روز پیش دریابـ دارسرائی فرمانده کل‌نیروی دریائی شاهنشاهی وارد جزیرهٔ خارك شدو برای تهیه مقدمات تشریف فرمائی شاهنشاه باینمنطقه دستوراتی به مسئولین نیروی‌دریائی داد.شاهنشاه درمسافرت به خارك ،پایگاه نظامی نیروی دریائی خارك راکه هم‌اکنون دردست‌ساختمان است‌افتتاح‌خواهند کرد.

این پایگاه بمنظورحفظوحراست تاسیسات نفتی جزیره خارك‌ساخته شده وضمنا اسکلهٔ مدرن ومجهزی نیز از طرف نیروی دریائی برای لنگر انداختن ناوهای جنگی‌ایجاد گردیده است. همچنین برای‌تفریح وآسایش افسران نیروی دریائی در جزیرهٔ خارك باشگاه و زمینهای ورزشی بوجودآمده ووسائل‌تفریحی آنان نیز فراهم گردیده است.

۲میلیون ریال وام

بکشاورزان‌تفرش‌وآشتیان‌وام‌پرداخت‌شد

بهریك از متقاضیان تا ۵ هزار ریال وام داده میشود

ماه گذشته ، بانك اعتبارات کشاورزی شعبه آشتیان بوسیله فرمانداری تفرش‌و آشتیان‌بعموم کدخدایان‌بخشهای تابعهٔ شهرستان تفرش اطلاع دادکه کشاورزان نیازمند را جهت دریافت وام تضمینی ببانك معرفی کنند.

بلافاصله کشاورزان ببانك معرفی شدند وهم اکنون همه روزه بامراجعه ببانك‌وام دریافت میکنندو بااینکه کادر اداری بانك تکمیل نیست، سرعت عمل کارمندان آن در پرداخت وام بدهقانان قابل توجه است.

در آبانماه گذشته در حدود دومیلیون ریال وام بکشاورزان پرداخت شده و دهقانان از مساعی آقای سجادی فرماندارتفرش‌وفعالیت وکارکنان بانك اظهار خشنودی میکنند.

الاغ وصاحبش

زیر کامیون رفتند

بنابگزارش خبرنگار ما درساوه ، چندروز قبل کامیون شمارهٔ ۹۷۵۷با شخصی بنام «اسمعیل» که بوسیله چندراس الاغ ذغال حمل میکردتصادف نمود و «اسمعیل»و یکی از الاغهایش بشدت مصدوم شدند .

پس‌ازاین حادثه ، راننده کامیون متواری گردیدو «اسمعیل» که‌جراحات شدیدی برداشته‌بود به‌بیمارستان فرح ساوه منتقل شدولی معالجات دربارهٔ اوموثر واقع‌نشدو فوت کرد . فعلابرای دستگیری راننده کامیون فعالیت‌میشود

افتتاح لوله‌کشی

خبرنگارما درسنندج گزارش می‌دهد: چندروزقبل آقای سرهنك طهماسبی فرماندار مریوان بمنظور افتتاح لوله کشی آب بخش «سروآباد» به‌آنمنطقه رفت‌وطی مراسمی لوله‌کشی آب را بنام شاهنشاه افتتاح کرد .

ضمنا حمام مجهزی نیزکه بکوشش آقای سرهنك طهماسبی در بخش «سروآباد» ایجادشده ،بوسیله وی افتتاح‌شد .

آموزگاران برازجان وکمبود حقوق

عده ای از نمایندگان آموزگاران «تربیت روستائی» براز جان بدفتر نمایندگی اطلاعات آمدند و گفتند باور کردنی نیست که فرهنگ نه‌تنها بما آموزگاران دیپلمه «تربیت روستائی» توجه نمیکند بلکه آموزگارانی که دیپلم ندارند و سوابق کارشان نیز بمراتب کمتر از ما است ، در اغلب موارد بما ترجیح میدهد ... مگر ما چه گناهی کرده ایم که پس از ۱۲ سال تحصیل باید ماهیانه سیصد تومان‌حقوق‌بگیریم و سایر آموزگاران ۷۰۰ تومان .. آیا این تفاوت و استثنا عادلانه است ؟

بیمارستان جدید قم پزشك ندارد

عده ای از اهالی قم با مراجعه بدفتر نمایندگی اطلاعات گفتند : مدتی است بهمت شخص نیکوکاری بنام آقای «حاج حسین کامکار» بیمارستان ۳۰ تختخوابی مجهزی در قم ساخته و در اختیار بهداری قم گذاشته شده است .

در اینمدت بکوشش بهداری قم ، بیمارستان مذکور که دارای‌بخش های مختلف و مجهزی است تکمیل و آماده افتتاح شده و اگر وزارت بهداری نسبت باعزام پزشکان مورد نیاز اقدام کند ، مورد استفاده قرار خواهد گرفت . تقاضایمان اینستکه موضوع را درروزنامه منعکس کنید تا هر چه زودتر پزشکان بیمارستان تعیین و اعزام شوند و بیمارستان با همه تجهیزات بلا استفاده نماند ...

آگهی انتخابات انجمن شهرساوه

انتشار یافت ومقدمات انتخابات فراهم شده است

خبرنگارما در ساوه گزارش میدهد ، آگهی انتخابات انجمن شهرساوه، منتشرگردید وقرارشد داوطلبان عضویت انجمن شهر ظرف ۱۰روز خود را بفرمانداری ساوه معرفی کنند تا صلاحیت آنان در کمیسیون ۵نفری که‌باحضور آقایان فرماندار ،روسای دادگستری فرهنك ودارائی‌ویکی‌از معتمدین محل تشکیل میشود مورد مطالعه قرارگیرد ...انتشار آگهی انتخابات انجمن شهر ساوه ،موجب مسرت کلیهٔ اهالی این شهرستان شده است ومردم امیدوارند افرادی بعضویت انجمن‌شهر انتخاب شوند که وجودشان منشا اثری برای‌پیشرفت کارهای آبادانی واصلاحی‌این شهر باشد .

افراد خیرونیکوکار که بکمك دختر بیمار آملی شتافته‌اند میگویند :

نرگس، تو باید زنده بمانی

موقع عمل‌جراحی تعویض‌دریچه‌میترال

قلب‌نرگس‌خالی‌از خون میشود

این‌عمل باکمك دستگاه قلب وریه‌مصنوعی انجام‌خواهدشد

بدنبال چاپ خبر مربوط به مهمترین عمل‌جراحی که‌قرار است روی قلب نرگس دختر بیمار آملی دربخش قلب‌بیمارستان‌پهلوی انجام شود ، عده‌ای از خوانندگان عزیز تلفنی از ما تقاضا کردند که‌بعلت اهمیت موضوع و تازگی نوع عمل جراحی در باره کیفیت معالجه این دختر آملی توضیح بیشتری داده شود. دبیر روابط عمومی سازمان شهرستانهای اطلاعات که عهده‌دار امورمربوط به‌معالجه نرگس‌میباشد ماموریت یافت دراین باره گزارش مشروحی تهیه نماید واینك گزارش مزبور باستحضار میرسد :

برای اینکه بتوانم درباره‌بیماری نرگس ، و مهمترین عمل جراحی، که قرار است بزودی روی قلب انجام گیرد مطلب جامعی برای خوانندگان عزیز تهیه کنم بسراغ آقای دکتر شیخ رئیس بخش قلب بیمارستان پهلوی که نرگس از روز اول بستری شدن زیر نظر مستقیم ایشان تحت معالجه قرار گرفته است رفتم . کسانیکه بااین پزشك نیکوکار سرو کار دارند بخوبی میدانند که آقای دکترشیخ از مصاحبه و اینکه نامش ، در روزنامه‌و مجلات چاپ بشود ،بی‌هیز دارند و معتقدند که پزشك باید تمام سعی‌و کوشش خود رامعطوف معالجه بیمارش بکند . آقای دکتر شیخ وقتی از مقصود من مطلع شدند اظهار داشتند خوشبختانه در جلسه‌مشورتی‌بررسی بیماری‌نرگس تصمیم گرفته شدکه‌روی قلب این دختر عمل جراحی تعویض دریچه میترال انجام گیرد و این عمل را آقای دکتر شفیع‌زاده انجام‌خواهند داد و هر سئوالی که دارید ایشان جواب میدهند . سپس آقای دکتر و یالوازم جراحی اعمال جراحی را شیخ نشانی آقای دکتر شفیع زاده را دادند و من از ایشان‌خداحافظی کردم و بسراغ پزشك جراحی‌رفتم که قرار است نرگس را عمل کند .

آقای دکترقاسم شفیع‌زاده‌جراح بخش قلب بیمارستان پهلوی درباره نوع بیماری‌و کیفیت عمل جراحی نرگس اظهار داشت : بیماری و نارسائی دریچه میترال که براثر عارضه رماتیسمی ممکن است دچار شود بر سه نوع میباشد . اول تنگی تنها ، دوم گشادی دریچه میترال و سوم ممکن است هر دو بیماری توام باشد .

بطور کلی بیمارانی که دچار تنگی دریچه میترال قلب میباشند از لحاظ تحمل بیماری و آسانی عمل و نتیجه آن بمراتب بهتر از بیمارانی هستند که دچار دو نوع دیگر از بیماری باشند . متاسفانه بیماری نرگس ا زنوع دوم یعنی گشادی دریچه میترال میباشد . بیمارانی را که دچار تنگی تنهای دریچه میترال هستند میتوان‌بوسیله قلب بسته عمل نمود ولی بیماریهای دیگر دریچه میترال را باید بوسیله جراحی قلب باز انجام داد .

در اینجا لازم است اندکی راجع به جراحی قلب باز و بسته توضیح داده شود : جراحی قلب بسته‌عبارت از اینست که جراح بوسیله‌انگشت

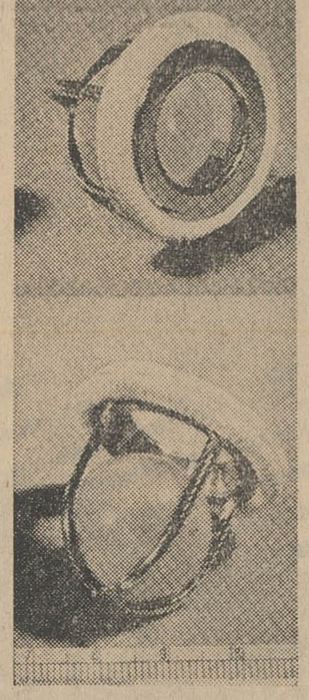

نمونه‌ای ازدریچه مصنوعی‌میترال که دو عدد‌باید از امریکاخریداری شود تا عمل جراحی تعویض دریچه میترال روی‌قلب نرگس انجام‌شود.

نوع دوستی که کمر به نجات‌این دختر جوان بسته‌اند همصدا شده و میگویند نرگس ! تو باید زنده بمانی . . . .

آری حیف است که دخترهیجده ساله ای در عنفوان شباب ناکام بزیر خاك برود .

کمك های نقدی

صورت ریز کمك افراد نوعدوست به «نرگس» که تا ظهر روزپنج شنبه هفتم آذر ماه سال جاری به دایره‌روابط‌عمومی‌سازمان‌شهرستان های موسسه اطلاعات رسیده‌است:

دوشیزه فرشته همایون ۱۰۰۰ریال
آقای نعمتی ۱۰۰۰ ریال .
خانم ناشناس ۱۰۰۰ ریال .
آقای محمد علی افتخاری ۱۰۰۰ ریال .
آقای ناشناس ۲۰۰ ریال
آقای ناشناس ۱۰۰۰ ریال
دوشیزه رویا ۵۰۰ ریال
جمع کمك های رسیده ۵۷۰۰ ریال .

رئیس ثبت احوال شهرری استعفاء کرد

آقای علی فخر رئیس آمار و ثبت احوال‌شهر ری بعلت بیماری‌از سمت خود استعفا کرد و از طرف اداره کل آمار وثبت احوال ،آقای یدالله‌نیك‌پی‌برپاست‌این‌اداره‌منصوب ومشغول کار گردید.

دستگاه قلب وریه مصنوعی که‌در مواقع اعمال جراحی قلب ، کار قلب‌انسان‌را انجام میدهد . ازاین دستگاه‌در موقع عمل‌جراحی نرگس نیز استفاده خواهد شد .

کارگاهی که فروریخت و ۱۵ نفر زیر آوار ماندند

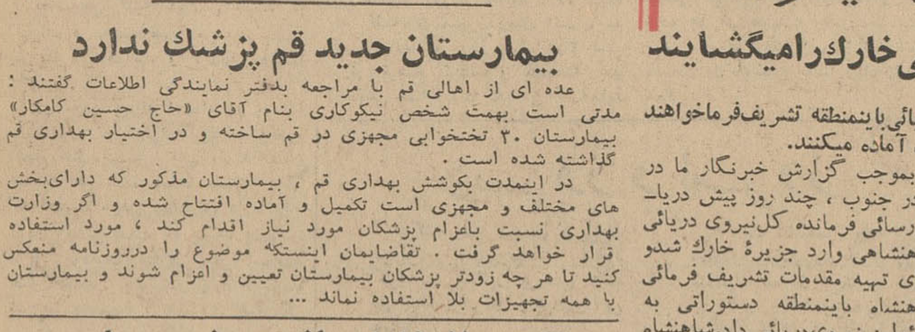

قبلا اطلاع داده شد که در سرای «آلمانیها» در تبریز سقف فرسوده یك کارگاه بزرك کفاشی فروریخت و ۱۵ نفر کارگرانیکه در آنجا کار میکردند زیر آوار ماندند ودر این حادثه ۲ نفر کشته و۱۳ نفر بسختی مجروح شدند که حالیکی ازمجروحین وخیم است .در عکس بالا ویرانهٔ درهم ریخته کارگاه کفاشی مزبور دیده میشود.

ایکاش «مرودشت» جای دیگری‌بود ...

شهری عقب‌مانده ، در کنار آثار تمدن باستانی ..

مرودشت ، شهربزرك و پرجمعیتی که در نزدیکی تخت جمشید و آثار تمدن باستانی ایران واقع شده روزبروز سیر قهقرائی می‌پیماید ووضع نامطلوبتری پیدا میکند، در صورتیکه این شهر بعلت نزدیکی به تخت جمشید ، همه روزه مورد بازدید شخصیتهای برجسته ایرانی و خارجی قرار میگیرد وباید نسبت بعمران و آبادی آن توجه زیادی معطوف داشت.

اهالی «مرودشت» میگویند : مدتی است شهرداری مرودشت بعلت نداشتن بودجهٔ کافی دست از کارهای عمرانی‌و اصلاحی کشیده‌وبهمین جهت پیشرفتی نصیب این شهر مهم و پر جمعیت نشده است و اقدامی جهت سروسامان دادن بوضع نامطلوب آب آشامیدنی ،برق ،تلفن ، بهداری ،فرهنك و غیره بعمل نمی‌آید ... چه خوب بود که این شهر در کنار آثار شکوهمند باستانی ایران قرار نداشت و ما اهالی مرودشت تااین حد در انظار افراد خارجی که مرتبا بمرودشت می‌آیند خجلت‌زده نبودیم ... گزارش بالا راخبرنگار ما در مرودشت ارسال داشته است.

زایشگاه شیروخورشیدسرخ شبانه روزی شد

خبرنگار مادربنادرجنوب گزارش میدهد ،براثرمساعی‌آقای‌سیدمحمد صادق یزدانی مدیر عامل جمعیت شیروخورشید سرخ بندر بوشهر ، زایشگاه شیرو خورشید سرخ‌شبانه روزی شدواز این پس بانوان‌باردار درمواقع ضروری میتوانند با تلفن ۱۲۹ زایشگاه در تمام شبانه روز تماس بگیرند واز زایشگاه کمك بخواهند.

این اقدام آقای یزدانی موجب خشنودی کلیه اهالی شده است.

کار را تمام کنید

خبرنگار ما درشهرری مینویسد، مدتی است شهرداری‌تهران مبادرت به‌نصب چراغهای‌فلورسنت ازابتدای جاده شهر ری تا «پل سیمان» نموده واین چراغها زیبائی خاصی باین قسمت از جاده بخشیده است اما از پل سیمان ببعد که‌در حوزهٔ‌شهرداری شهر ری است ،شبها تاریکی مطلق حکمفرما است.

اهالی از اولیای امور تقاضادارند بهر ترتیب که هست ،نصب‌چراغهای فلورسنت تامیدان شهر ری‌اداگه یابدوزیبائی این جاده تکمیل‌شود.

دزد، بتله افتاده بود..

سارق‌راازمغازه‌بیرون کشیدند وشلاق زدند

مدتی بود هرچند شب یکبار مغازه‌های بازار ساوه مورد دستبرد قرار میگرفت ومبالغی وجه نقد و اجناس مختلف از مغازه‌ها بسرقت میرفت...

تا اینکه چند شب پیش پاسبان شماره ۲۴ شهربانی ساوه بنام«آقای خبیری» که مشغول بازرسی قفل مغازه‌ها بود، متوجه شدقفل‌مغازه‌ای شکسته واز داخل مغازه هم سرو صدائی بگوش میرسد ... برای آنکه مطمئن شود کسی در مغازه است یانه گوش خودرا بدر گذاشت وچند لحظه گوش کرد ولی ناگهان مشاهده کرددستی‌اززیردر کرکره‌ای مغازه بیرون آمده وصاحب آن‌قصد دارد در رابالا بکشد ...

بلافاصله مچ دست اورا گرفت و صاحب دست که بقصد سرقت وارد مغازه شده بود با تلاش زیاددستتر را از دست پاسبان بیرون آورد و بداخل مغازه پناه برد !

بالاخره آقای «خبیری» بکمك‌چند پاسبان دیگر، در مغازه رابالا کشید ودزد راکه مانند موشی بتله افتاده بود!دستگیر کرد.

سارق که‌خودرا «سید تقی‌جدی» معرفی میکرد دستگیر شد و ضمن بازرسی ازخانهٔ او چند حلب روغن ومقداری ظروف‌چینی واشیاءمسروقه دیگر کشف گردید. باکشف‌این اجناس ، سارق بگناه خود اعتراف کرد و پس از آنکه در معبر عمومی چندین ضربه شلاق باو زده شد روانه زندان گردید.

اهالی ازفعالیتی‌که آقای‌سرگرد علمی رئیس شهربانی ساوه در دستگیری و مجازات سارقین دارد اظهار خشنودی میکنند .

سرعت ، حادثه ناگواری ببار آورد...

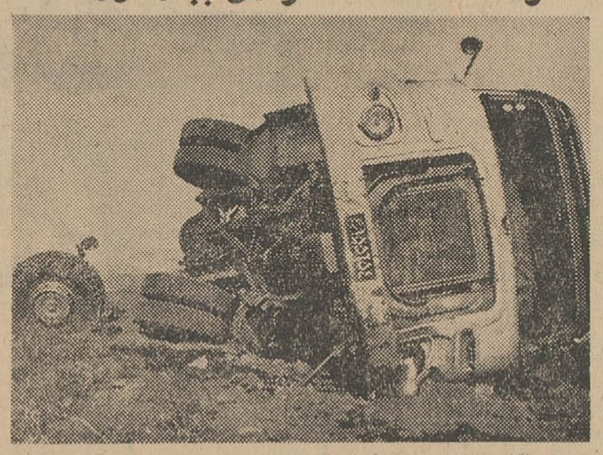

خبرنگار ما در تبریز گزارش میدهد ، چند روز قبل تانکر نفتکش شماره۱۵۵۶۵۴ برانندگی محمود یونسی که از تبریز عازم کرمانشاه بود ، در جاده آذرشهر ـ عجب شیر براثر سرعت زیاد از جاده منحرف شد و پس از برخورد با تپه های شن کنار جاده واژگون گردید .

در این حادثه ، راننده و کمك راننده بنام عبدالحسین رضائی مجروح شدند و ضمنا قسمت جلوی تانکر بکلی خرد گردید و چرخهای جلوی آن نیز از جا کنده شد و بگوشه ای افتاد . بطوریکه در عکس بالا دیده میشود،بکامیون آسیب‌زیادی وارد شده است .

تصادف باعابر

خبرنگار ما در رودهن گزارش میدهد: چندروز قبل اتومبیل‌سواری شمارهٔ ۱۶۵۶۸۶ برانندگی میرهادی مهدی‌زاده ،در قریه «پیلور» رودهن‌با عابری تصادف کرد واورا از ناحیهٔ پابشدت مصدوم نمود.

چون پای عابر مذکور که هویت او معلوم نشده بشدت آسیب دیده بود. بلافاصله برای معالجه بتهران منتقل گردید وراننده‌متخلف‌دستگیر وتحویل پاسگاه ژاندارمری محل شد.

برنامه تلویزیون ایران
فرستنده آبادان

۱۱ر۹ر۱۳۴۲

ساعت ۶٫۳۰ سلام‌شاهنشاهی واعلام برنامه
ساعت ۶٫۳۲ مسابقه هوش خردسالان
ساعت ۷فیلم مستند
ساعت ۷٫۳۰ برنامهٔ آشپزی قو
ساعت ۸فیلم مخاطره پیشه من است
ساعت ۸٫۳۰ اخبار فارسی و عربی
ساعت ۸٫۴۵ فیلم کوتاه
ساعت ۹ فیلم سینمائی
ساعت ۱۱ پایان برنامه

نیازمندیها

استخدام

به یکنفر بانو برای مدیریت واداره قسمت لوازم آرایش برای تمام روز باشرایط زیر مورد احتیاج است :
۱ـ دانستن زبان انگلیسی یافرانسه بطورکامل ۲ـ داشتن تجربه کافی به طور عملی یا علمی
متمنی است بین ساعت ۲ونیم تا ٤ونیم بعداز ظهر باین آدرس مراجعه فرمایند . جاده کرج ـ اول خیابان بختیاری کوچه علیخانی شماره ۳۱
۱ـ۲ آ ـ ۱۸۶۱۱

بچند نفر کارگر دوزنده‌مرد
(کلفت‌دوز) احتیاج است کارخانه الیزابت خیابان آیزنهاور شماره۶۰۹ تلفن ۶۱۳۷۵۸
آ ـ ۱۸۶۰۵

یکنفر بانو یا دوشیزه
ماشین‌نویس فارسی باتجربه‌برای بعدازظهرها استخدام میشود‌علاقمندان از ساعت ۵ بعداز ظهر ببعد بشماره ۲۳۸۳۳ تلفن فرمایند
آ ـ ۱۸۵۶۵

به چند کارگر پسربچه
نیازمندیم بعداز پیسی‌کولا کوچه‌جنب گاراژ زمانی درب دوم دست چپ
آ ـ ۱۸۵۹۹

تجدید آگهی انتخاب استادیار
پیروآگهی‌شماره ۱۴۸۷۲ـ۹ـ۱۰ر۱۳۴۱ دانشکده پزشکی‌تبریز دوتن‌استادیار برای رشته‌های زیر :
۱ـ آزمایشگاه فیزیولوژی یکنفر
۲ـ آزمایشگاه «سرم‌شناسی» یک نفر
ازطریق مسابقه انتخاب واستخدام مینماید داوطلبان واجد شرایط می توانند از تاریخ نشر این آگهی به مدت یکماه در تبریز باداره دفتر دانشکده پزشکی و درتهران به اداره کل تعلیمات عالیه مراجعه و ثبت‌نام نمایند .
معاون دانشکده پزشکی وداروسازی تبریز ـ دکتر پاک‌نیا
۱ـ۳ آ ـ ۲۹۷۵۰

جویای کار

یکنفر سرحسابدارخیلی‌مبرز
باسابقه وتجربه‌بازرگانی و اطلاعات کامل‌حسابداری عمومی‌وحسابداری صنعتی‌بمنظورسرپرستی‌یاحسابداری برای‌قسمتی‌از روز جویای کاراست لطفابه تلفن۷۹۲۱۸۲ مراجعه‌فرمایند
۱ـ۲ آ ـ ۱۸۴۴۳

جوانی تحصیلکرده
مسلط بزبان فرانسه و کارهای‌دفتری اداری بایگانی بعداز ظهر ها آماده‌کار است براهنمای شماره ۲۸۴ روزنامه اطلاعات مراجعه شود
۱ـ۳ آ ـ ۲۸۹۴۰

جوانی‌باسوادوحسابدار
باسابقه وارد بفنون رانندگی و برق وآلات باضامن معتبر براهنمای ۲۹۶ روزنامه اطلاعات مراجعه شود .
آ ـ ۱۸۶۲۷

دانشجوی سوم ادبیات
حاضر بتدریس است بشماره ۲۹۴ راهنمای روزنامه اطلاعات مراجعه فرمائید
آ ـ ۱۸۵۹۳

جوانی هستم ۲۱ ساله
کلاس ششم ادبی وارد بفن رانندگی ومکانیکی ودرست‌کردن غذاهای‌ایرانی وفرنگی حاضرم درخانواده‌ای‌که خرج تحصیلی مرا فراهم کند . با کمال جدیت مجانی‌کارکنم . براهنمای۲۹۳ روزنامه اطلاعات مراجعه شود .

دفتردار ـ فروشنده
یا کار دیگری جویای کار است به راهنمای شماره ۲۹۵ روزنامه اطلاعات مراجعه شود .
آ ـ ۱۸۶۱۳

لوازمات فلزی

فروشگاه‌مصنوعات‌فلزی‌ابتکار

میز یکطرفه	۱۷۰۰ریال
میز یکطرفه	۴۰۰۰ ریال
میز دوطرفه	۳۵۰۰ریال
کمد بایگانی	۳۸۰۰ریال
کمد جالباسی	۳۰۰۰ریال
کلاسور چهارکشو	۳۰۰۰ریال
جا کتابی	۱۴۰۰ریال

قفسه آشپزخانه‌متری ۱۵۰۰ ریال
شاه آباد پاساژ اقبال تلفن ۷۹۲۸۹۵و ۳۰۴۲۷۸
۱ـ ۹ آ ـ ۲۶۳۷

نیازمندیهای روزنامهٔ اطلاعات
تلفن : ۳۱۵۳۳

خرید اتومبیل

اتومبیل شما را خریداریم
فروشگاه اتومبیل ساعتچی
۱ـ خیابان سعدی جنوبی شرکت ساعتچی .
۲ـ جاده‌پهلوی سه‌راه ونک‌فروشگاه اتومبیل ونک انواع واقسام‌اتومبیلهای مستعمل را نقدا خریدار است‌تلفنهای ۶۲۴۲۴۳ ـ ۳۸۰۳۵ ـ ۳۹۳۴۲
۱ـ۳۰ آ ـ ۲۴۷۹

کالج بار
اثاثیه منزل شما از مبدأ تا مقصد در مقابل حوادث بیمه میباشد
تلفن ۶۱۱۱۱۲ ـ ۶۱۱۱۱۱
۶۱۱۱۱۳ ـ ۴۰۳۹۷

کرایه
پیمانکاری شبانه روزی
اتوآسیا
دارای اتومبیلهای آخرین سیستم سواری آمریکائی برای همه‌جا و همه وقت آماده خدمت شماست خیابان شیراز بهجت‌آباد ایستگاه ویلاکاشی ۱۷۳ و ۱۷۵ تلفن ۶۱۳۴۰۴
۱ـ۲۶ آ ـ ۲۴۵۷

آژانس فریدبورس کرایه
مدرنترین فولکس‌واگن تلفن ۶۸۳۸۸
۱ـ۲۶ آ ـ ۲۷۰۳

شرکت سهامی‌تهران‌مونیخ
(تمکوبار) حمل کالای تجارتی در اسرع وقت با کامیونهای آخرین‌مدل سرپوشیده به اروپا و بالعکس
تمکوبار ـ اول فردوسی‌جنب‌میهن‌تور
تلفن ۳۳۰۸۴
آ ـ ۲۷۵۵

ثلاث بار
بیمهٔ اثاثیه منزل شما
تلفن : ۵۵۵۵۵

آگهی فقدان سند مالکیت
آقای حاج علی سوهانی با ارائه یکبرگ‌استشهاد محلی‌مدعی‌است چهار جلد سندمالکیت ثبت‌شده در صفحه ۲۲۹ دفتر ۲۱ مربوط به پلاک ۱۲۰ فرعی از ۱۵۸۰ اصلی‌بخش ۲خریداری از آقای محمدعلی رنج‌کشان طبق‌سند رسمی ۴۷۹۶۱ دفتر ۸ قم و یکجلد دیگر مربوط به پلاک ۱۱ فرعی از ۱۰۵۶۷ اصلی بخش یک خریداری‌از آقای‌عباس مشاعی‌منش طبق‌سند‌رسمی ۷۰۲ دفتر ۱۵ قم که جمعا ۵ جلد می باشد و طبق اظهار مالک مورد هیچ گونه معامله قطعی وشرطی قرارنگرفته دراثر حریق منزل خود سوخته واز بین رفته است این اداره پس از تحقیقات کتبی از شهود مراتب را بدستور تبصره یک و دو الحاقی به ماده ۱۲۰ آئین‌نامه قانون ثبت آگهی مینماید که هرکس نسبت به املاک مذکور خود را ذینفع میداند و معامله نموده است از تاریخ انتشارنخستین آگهی (۱۰ر۹ر۴۲) تاپکماه دیگرمدارک ودلایل خودرا به اداره ثبت قم ارائه دهد والا بدستور تبصره مذکور این اداره المثنی اسناد مالکیت مذکور را بدون‌قید هیچگونه معامله بنام‌متقاضی صادر و تسلیم خواهد نمود این‌آگهی در ظرف ۳۰ روز هر ۱۰ روز یکمرتبه در روزنامه اطلاعات درج و انتشار خواهد یافت .
نوبت‌اول ۱۰ر۹ر۴۲ ـ نوبت دوم ۲۰ر۹ر۴۲ ـ نوبت سوم ۳۰ر۹ر۴۲
رئیس اداره ثبت‌قم سلطیفی
۱ـ۳ آ ـ ۲۹۶۷۶

تلفنهای اطلاعات

مرکز تلفنخانه از ۳۰۰۱۱ تا ۳۰۰۱۹
سرویس اقتصادی ۳۰۴۵۹۱
سرویس حوادث ۳۰۳۵۶۹
مجله اطلاعات هفتگی ۳۰۴۸۷۸
مجله اطلاعات بانوان ۶۹۷۱۵
مجله اطلاعات کودکان ۳۰۳۳۱۳
مجله الاخاء (عربی) ۳۱۰۸۹
شعبه آگهی ها ۳۰۲۶۳۳
نیازمندیها ۳۱۵۳۳
سازمان شهرستانها ۳۱۵۳۲

مستغلات

نارمك . معاملات املاك‌وپول بازرگانی‌امینی تلفن۷۹۰۰۹۰

تلفن ۳۱۸۰۳
خریدار اراضی نیروی هوائی
۱ـ۳۶ آ ـ ۳۶۸۱

دستگاه مستقل وویلا در شمال شهر نقلو معاوضه بفروش میرسد بازرگانی سایه تلفن ۷۳۸۹۶
۱ـ۱۵ آ ـ ۲۵۰۴

حدود خیابان ایرانشهر
زمین ساختمانی خریداریم تلفن ۶۲۴۴۶۰
۱ـ۱۰ آ ـ ۲۶۰۲

یك شركت انگلیسی
برای محل دفتر بیك ساختمان‌که درحدود پانزده اطاق داشته و بین خیابانهای بلوار . دانشگاه پهلوی و شاهرضا باشد احتیاج دارد لطفا با تلفنهای ۳۲۳۶۸ و ۳۳۲۷۷ مذاکره فرمائید .
۱ـ۳ آ ـ ۲۷۴۷

معاوضه
تهران‌نو خیابان وحیدیه منزلی ٦ اطاقی بمساحت ۲۰۰۰ متر مشجربا‌آب وبرق تلفن حمام‌دوترم درب اتومبیل‌رو بفروش ویا بامنزلی کوچك ٤ تا۵اطاقه درهر نقطه شهر معاوضه میشود تلفن ۷۹۵۱۱
۱ـ۳ آ ـ ۲۷۱۳

مورد نیاز برای اجاره
حوالی لاله‌زار و شاهرضا ببالا ۲ اطاق درطبقه اول باتلفن جهت محل کار مورد نیاز است تلفن۳۳۶۹۲ و ۷۵۸۰۹٤
آ ـ ۲۷٦٤ ۱ـ۵

بفروش میرسد

در نارمك
خانه‌های فروشی از یازده الی ۳۰ هزارتومان نصف نقد و نصف‌باقساط ۳۰ماهه تلفن ۷۹۳۵۳ رستمی
۱ـ۱۰ آ ـ ۲۷۰۹

داروخانه ارزان برای فروش
طالبین از ساعت ده تا دوازده به ناصرخسرو کوچه مسجد نور بنگاه دارونی غریب مراجعه فرمایند
۱ـ۳ آ ـ ۱۸۵۲۷

در شمال بلوار
حراج خانه‌ها و منازل شیك‌ومحکم بقیمت ۱۸۰ الی ۱۲۰ هزار تومان خیابان پهلوی زیردوراهی یوسف‌آباد اول‌خیابان سی‌متری قزل‌قلعه بازرگانی جلالی تلفن ۶۲۲۳۳۲
آ ـ ۱۷۰۷۵ ۱ـ۱۰

عمارت وباغ فروشی
هفت هزار متر مشجر با اشجار پیوندی با عمارت دومرتبه‌شش‌اطاق سه زیرزمین دویست متر بنای یك طبقه مناسب برای مرغداری‌وکارخانه با آب چاه عمیق درهشت‌کیلو متری جاده اسفالته ساوه با استفاده ازبرق تهران بانضمام چهارده هزارمترزمین مزروعی مجاور باغ یکجا یا علیحده فروخته میشود رجوع فرمائید۳۹۷۸۴
به: بنگاه کوشان
۱ـ۵ آ ـ ۲۹۲۳۲

خانه برای فروش
یکباب خانه سه‌طبقه دارای ۱۰ اطاق بمساحت ۲۶۹ متر واقع در خیابان پهلوی کوچه دهقان شماره ٤ بفروش میرسد طالبین به تلفن ۳۰۲۶۷۵ مراجعه نمایند .
آ ـ ۲۹۷۸٤ ۱ـ۲

اجاره داده میشود

آپارتمان اجاره سه تا هشت اطاق کامل‌درشمال‌شهرموجود تلفن۶۲۴۴۶۰
۱ـ۱۰ آ ـ ۲۶۰۳

اجاره برای موسسات فرهنگی ـ بهداشتی ـ سازمان های دولتی
خیابان ری مقابل شعبه بانك‌بازرگانی یکهزار متر عمارت دومرتبه دوازده اطاق درجه‌یك آب، برق.جبهه خیابان ٤۵متر رجوع فرمائید لاله‌زار۳۹۷۸٤
به: بنگاه کوشان
۱ـ۳ آ ـ ۲۹۳۶۰

آپارتمان ۱۵ اطاقه
خیابان شاه‌کوچه یغما اجاره داده میشود تلفن ٦٤٨٤٢

اجاره
یکدستگاه حیاط دارای ٤ اطاق و یك زیرزمین با تلفن درخیابان پهلوی چهارراه تخت‌جمشید اجاره‌داده میشود بتلفن : ۶۵۵۵۵
۱ـ۲ آ ـ ۲۹۶۹۰

آپارتمان نوساز
دارای چهار اطاق و سایر لوازم در چهارراه سیدعلی اجاره داده میشود تلفن ۳۲۱۱۶
آ ـ ۱۸۶۰۳ ۱ـ۳

آپارتمان اجاره
بر خیابان خیام
جنب بانك روس وایران تعدادی آپارتمان واطاقها و سالنهای مجزا با برق و آب برای کارهای تجارتی‌بدون واسطه اجاره داده می شود طالبین صبح و بعداز ظهر به تلفنهای۵۰۲۰۸ یا ۲۷۷۶۰ مراجعه فرمایند .
آ ـ ۲۷۶۰

واگذار می شود

یکباب کافه رستوران
درشمال تهران بواسطه مسافرت فوری نصف قیمت واگذار میشود به تلفن ۷۰۱۷۳ مراجعه شود .
۱ـ۵ آ ـ ۲۹۲۲۲

رستوران لارزیدانس باتمام وسائل ولوازم موجود برای شب ژانویه
به علاقمندان بطور دربست واگذار میشود ـ خیابان ویلا کاشی ۱۱۸ ـ تلفن ٤٦٤١٤
۱ـ۳ آ ـ ۲۹۵۷۶

معاملات پول

پول شرطی نیازمندیم تلفن۷۳۲۴۲
۱ـ۲۰ آ ـ ۲۷۶۲

تومانی دوشاهی ونیم موجود۷۳۲۴۲
۱ـ۲۰ آ ـ ۲۷۶۱

شمال و مرکز شهر املاك مرغوب جهت پول شرطی حاضر است۶۹۲۲۷
۱ـ۲۶ آ ـ ۲۷۴۴

تومانی دوشاهی ونیم موجود۶۹۲۲۷
۱ـ۲۶ آ ـ ۲۷۴۵

پول
در مقابل چندفقره‌مبیع‌شمال شهر با سود خوب موردنیاز است تلفن ۳۲۹۷۱
۱ـ۱۰ آ ـ ۲۷۲۲

معاملات تلفن

سازمان بورس تلفن
هرنوع شماره تلفن نقد و اقساط باسهل‌ترین شرایط خرید و فروش میشود تلفن ۵۳۸۴۰ـ۵۶۳۲۹ـ۲۷۷۴۴
۱ـ۲۶ آ ـ ۲۷۹۸۰

تلفن وفیش تلفن خریداریم ۵۵۴۹۶
۱ـ۲۶ آ ـ ۲۶۵۲

تلفن‌نقد واقساط فروشنده‌ایم۵۵۴۹۶
۱ـ۲۶ آ ـ ۲۶۵۳

خرید ، فروش و معاوضه تلفن و فیش تلفن نقد و اقساط ۴۴۲۲۰ ـ ۶۰۰۲۵
۱ـ۳۰ آ ـ ۲۶۶۰

هرنوع شماره تلفن نقد واقساط خریدو فروش میشود تلفن ۵۶۳۲۹
۱ـ۲۶ آ ـ ۲۷۹۸۰

دوال DUAL
گرام دوال شهرت جهانی دارد

تعمیرات

سرویس تلویزیون المپیك
تعمیرگاه نمایندگی تلویزیون‌المپیك وانواع مارك‌های تلویزیون درمنازل‌با سرویس مجهز سیار تلفن ۶۸۸۳۲
۱ـ۲۶ آ ـ ۲۳۹۹

سرویس تلویزیون پارس
تعمیر انواع مارکهای تلویزیون‌در منازل باسرویس‌مجهز سیار۷۵۸۰۹۴ و۳۳۶۹۲
۱ـ۳۰ آ ـ ۲۴۰۰

الکتریکی مهران ـ ژاله ایستگاه‌بهنام برای تزئین مجالس تلفن ۳۰۳۹۰۴
۱ـ۲۶ آ ـ ۲۴۰۴

تعمیرگاه‌الکترونی F.M
سرویس تلویزیون ـ رادیوگرام ضبط صوت درمنازل تلفن ۴۹۰۷۴
۱ـ۲۶ آ ـ ۲۶۹۸

کارگاه فنی پارامونت
تعمیر دوربینهای عکاسی دوربین چشم دستگاههای مهندسی آپارات سینما دوربینهای فیلمبرداری و میکروسکپ لاله‌زارنو مقابل سینما کریستال پاساژ وحدت تلفن۳۰۴۹۱۷
۱ـ ۱۵ آ ـ ۲۶۳۳

سرویس
جنرال
برای نصب و تعمیر آب گرم کن جنرال
در اختیار شماست
تلفن : ۶۹۷۲۰ ـ ۴۷۴۸۹

صاحب امتیاز و مدیر مسئول : عباس مسعودی
چاپخانه اطلاعات

آموزشگاههای فنی و فرهنگی

تعلیم نقاشی طلائی
دروازه دولت تلفن ۳۴۵۴۷
۱ـ۲۶ آ ـ ۲۵۰۵

آموزشگاه عالی خیاطی‌هدایت
با امتیاز رسمی وزارت فرهنگ‌دیپلمه فن خیاطی از فرانسه و ایتالیا بامتد گرلادین و ایتالیا هنرجو می‌پذیرد . نشانی خیابان قصرالدشت نرسیده بچهارراه هاشمی
۱ـ۱۰ آ ـ ۲۷۲۱

مکتب انگلیسی نژاد
شاه‌نزدیك سینما نیاگارا ۴۱۸۵۹
۱ـ۲۶ آ ـ ۲۷۴۹

آموزشگاه ماشین‌نویسی‌فائز
تعلیم ماشین نویسی بامتد جدید شاه‌آباد اول اکباتان تلفن۳۵۷۵۷
آ ـ ۲۷۵۷

حسابداری و دفترداری دوبل
دوره جدید کلاس حسابداری و دفترداری دوبل از روز دوازده آذرماه زیرنظر آقای‌اعتمادیه متخصص‌معروف حسابداری تشکیل میشود . قبلا نام نویسی کنید .

کلاس تعمیر لوازم برقی
دوره جدید کلاس تعمیر لوازم‌برقی از روز دهم آذرماه تشکیل میشود .
کاخ دانش
خیابان نادری ـ پاساژ معتمد خیابان فرانسه ـ کوچه مرجان
آ ـ ۲۹۷۱۸

تدریس خصوصی

لیسانسیه حاضر بتدریس
انگلیسی است تلفن ۴۷۹۷۱
آ ـ ۱۸۴۶۷

تدریس خصوصی فیزیك
وشیمی دوره کامل متوسطه .عصرها ٤تا٦ بعد ازظهر بتلفن ۳۱۲۳۳مکالمه فرمائید
۱ـ۲ آ ـ ۱۸۴۸۱

آموزشگاههای رانندگی

رانندگی شهاب‌تلفن۶۱۱۲۲۱
۱ـ۳۰ آ ـ ۲۴۶۲

آموزشگاه رانندگی فرهنك
شاهرضا بین پل‌چوبی و درختی تلفن ۷۵۶۲۱۳، انجمن اطلاعات‌بانوان خیابان فرصت تلفن ۶۹۷۱۵

آموزشگاه رانندگی نادر
تخت‌جمشیدچهارراه بهار تلفن۷۳۱۴۲

هنرستان عالی رانندگی بدیع
یکدوره رانندگی‌کامل با اتومبیلهای آخرین سیستم بمبلغ ۳۵۰ تومان تا اخذ گواهینامه بشما می‌آموزد .
نبش شاه سیمیتری ۶۸۷۹۶
۱ـ۳۰ آ ـ ۲۷۶۵

سالن مد و آرایش

آموزشگاه آرایش هنگامه
با امتیاز رسمی وزارت فرهنگ‌دیپلمه پاریس و رم دوره جدید هنرجو می پذیرد وبا ٤۰۰ تومان درصورت از عهده برآمدن امتحان یکماهه دیپلم آرایش میدهد . خیابان شاه جنب‌ایران کالا خیابان دقیقی شماره ۱۵۵

میزانپلی با ۷تومان سالن آرایش مژه شاهرضا مقابل بیمارستان زنان ۷۲۷۷۹
۱ـ۲۶ آ ـ ۲۴۰۷

سالن آرایش سهیل
چهار راه مخبرالدوله اول شاه‌آباد تلفن ۳۰۳۹۲۶ (بانو سبحانی)
۱ـ ۲۶ آ ـ ۲۴۶۲

آموزشگاه آرایش هژبر با ۳۵۰تومان یکماهه دیپلم میدهد تلفن۴۲۱۲۳
۱ـ۲۶ آ ـ ۲۴۰۳

سالن آرایش آنابل
جاده‌قدیم شمیران مقابل‌گلانتری‌سوار
۱ـ۳۰ آ ـ ۲۴۵۰

آموزشگاه آرایش ماهدخت
برای دوره جدید هنرجو میپذیرد نارمك اول جویبار تلفن ۷۹۹۹۴
۱ـ۲۶ آ ـ ۲۷۴۸

میزانپلی با ۵۰ ریال شمیران۸۴۱۷۹
۱ـ۱۵ آ ـ ۲۷۵۸

ساختمان

سرویس خانه
همه نوع تعمیرات ساختمانی و رنك‌آمیزی خانه شمارا با ارزانترین قیمت و مرغوبترین کار با اقساط دراسرع وقت انجام میدهد خیابان فیشرآباد بالاتر از ثریا کاشی ۱۱۱ تلفن ٤٦۵۹۳
آ ـ ۲۷۵۹

راهنمای پزشکی اطلاعات

دکتر محمد رضا مسدد
دارای گواهینامه از بروك مدیکال امریکا درمان بیماریهای مقاربتی ـ زنان دروازه دولت روبروی کمپانی فیات پذیرائی عصرها ۵ تا ۸ تلفن ۳۰۲۵۴۸

دکتر معانی
امراض مقاربتی ـ مجاری‌ادرار ـ معالجه قطعی سوزاك تازه و کهنه‌ـورم بروستات و مستی وناتوانی ـ ضیق مجرا ـ خیابان فردوسی مقابل‌بانکملی مرکز .

درمان قطعی سوزاك تازه و کهنه و تقویت قوای تناسلی
دکترعباس جناب زاده دارای‌گواهی نامه از دانشکده طب فرانسه ـ خیابان منوچهری مقابل کوچه ژاندارك اول کوچه مهر صبح‌و عصر .

درمان بیماریهای مقاربتی
سوزاك ـ نازائی و امراض زنان
چهارراه حسن‌آباد ـ درمانگاه‌دکترشفا

دکتر مجاهدی ـ دکترصدیقی
رزیدنت سابق بیمارستان های‌امریکا واسپیستان بیمارستانهای‌پاریس‌بیماری های داخلی‌ـ اطفال‌ـ پوست‌ومقاربتی‌ـ ترك‌تریاك وسایر مواد مخدره ـ ترك الکل مجهز بدستگاههای رادیوسکوپی‌ـ لانتازول‌ترابی‌ـ انتروسل‌ترابی‌ـ دیاترمی وبخور پنی‌سیلین وغیره ـ پذیرائی بعداز ظهرها ـ خیابان شاه روبروی مسجد سجاد تلفن ۴۹۵۲۶

دکترانصاری‌اول‌قصرالدشت

دکتر عباس نیك‌نژاد
متخصص از دانشگاه پاریس بیماری های معده، روده ، کبد ، لوزالمعده ، درمان بواسیر بدون سل ، فیستول فیستور ، متد موثر دروازه شمیران خیابان گرامی پذیرائی۳ تا ۷ بعدازظهر

درمان قطعی سوزاك تازه و کهنه و تقویت قوای تناسلی
دکترعباس جناب زاده دارای‌گواهی نامه از دانشکده طب فرانسه ـ خیابان منوچهری مقابل کوچه ژاندارك اول کوچه مهر صبح و عصر .

درمان بیماریهای مقاربتی
سوزاك ـ نازائی و امراض زنان
چهارراه حسن‌آباد ـ درمانگاه‌دکترشفا

دکتر مجاهدی ـ دکترصدیقی
رزیدنت سابق بیمارستان های‌امریکا واسپیستان بیمارستانهای‌پاریس‌بیماری های داخلی‌ـ اطفال‌ـ پوست‌ومقاربتی‌ـ ترك‌تریاك وسایر مواد مخدره ـ ترك الکل مجهز بدستگاههای رادیوسکوپی‌ـ لانتازول‌ترابی‌ـ انتروسل‌ترابی‌ـ دیاترمی وبخور پنی‌سیلین وغیره ـ پذیرائی بعداز ظهرها ـ خیابان شاه روبروی مسجد سجاد تلفن ۴۹۵۲۶

دکتر در طب پولوسا
متخصص بیماری های مقاربتی (سوزاك تازه و کهنه و سفلیس) امراض مجاری ، ادرار و تناسلی ـ خیابان فردوسی شمالی کوچه صادق بذیرائی ۹ تا ۱۲ و ۵ تا۸تلفن۴۶۵۸۹

دکتر مرتضی شریفی
متخصص بیماریهای قلب از دانشگاه پاریس ـ آستخر حسن‌آباد ـ کوی خواجو شماره ٦

دکتر میر فخرائی
متخصص‌بیماریهای مقاربتی‌ـ مجاری ادرار و تناسلی منوچهری ـ مقابل کوچه ژاندارك پذیرائی عصر ها از ٤ تا ۸

ترك هروئین و تریاك
باجدیدترین متد و درصورت‌لزوم باتعویض‌خون‌دکتر احمد اسلامدوست خیابان حشمت‌الدوله چهارراه گلشن تلفن ۶۱۳۰۶۷

دکتر فرنوش
داخلی . مقاربتی . سفلیس . سوزاك و عوارض آنها دیپلم دانشگاه پاریس امیریه اول منیریه‌تلفن۴۸۵۵۵

دکتر جواد آرسته
متخصص و جراح بیماریهای زنان و مامائی از امریکا پذیرائی صبح و عصر ـ خیابان تخت‌جمشید چهارراه بهار کاشی ۵۱۷ تلفن ۷۲۳۶۴

دکتر محمدعلی لطفی‌زاده
متخصص بیماریهای روانی وعصبی از امریکا اوقات پذیرائی ٤ تا ۷ بعداز ظهر نشانی خیابان دانشگاه (۲۰متری دوم) شماره ۷ تلفن ۶۲۱۸۹۸

دکتر فرهودی ـ چهار راه پل چوبی
شاهرضا بعد از ظهروشب۷۵۶۲۸۳

دکتر علی میر احمدی
متخصص و جراح گوش ، گلو ، بینی و جنجره‌اول استخر (ازخیابان جامی) مقابل کوچه سپهبدیلاك ۱۷۲ تلفن ۶۱۳۶۸۵ پذیرائی‌بعدازظهرها

دکتر فامیلی کاخ‌ناهید ۶۰۷۹۹

دکتر آسایش
بیماریهای آمیزشی ومجاری ادرار خیابان منوچهری کوچه ارباب جمشید شماره۱۱ پذیرائی۵تا۸نیم بعدازظهر

ترك‌تریاك دکتررحمانی
متخصص امراض اعصاب و روح از دانشگاه لندن خیابان پهلوی‌بالاتر از چهار راه امیراکرم تلفن ٤۵۱۱٤

دکتر سید علی مظفری
بیماریهای داخلی اطفال گوش‌گلو وبینی ـ حشمت‌الدوله چهارراه‌پیروز تلفن ۶۶۹۷۸

آگهیهای متفرقه

آنتن تلویزیون
فروشگاه‌معطریان‌تلفن۳۳۶۹۲
آنتن تمام کانال ضد رنك بالوازم فقط ۵۰ تومان لاله‌زار پاساژ ایران
۱ـ ۳۰ آ ـ ۲۶۴۰

گرمابه جاوید
اهالی محترم خیابانهای بهار ـ روزولت شمیران مجلل‌ترین‌ومجهزترین گرمابه های تهران بااسلوب فنی افتتاح شد.
انتهای خیابان بهار مقابل منبع آب اول خیابان شیراز تلفن: ۷۵۴۸۱
۱ـ ۲۰ آ ـ ۲۶۴۱

تلفن ۷۸۱۹۷۷
نقاشی عباس جان‌فدا
۱ـ۲۶ آ ـ ۲۶۸۶

بیمه‌نامهٔ تسلیل بار
مجرب‌ترین وسیله حمل ونقل
هنگام گل ونقل اثاثیه منزل شما بیمه میباشد
تلفن : ۶۹۰۰۰

یك ابتکار جدید
مبلهای کشف بوسیله تلفن۶۱۳۵۶۷ سرجای خود شسته میشود .
۱ـ۳۰ آ ـ ۲۶۸۵

تهران کالا ـ میدان‌شهناز
بازار پاریس تلفن ۷۵۷۲۱۶
فرشهائیکه از دست دوم خریداری نموده باقیمت ارزان بفروش‌میرساند بشما اطمینان میدهد که در خرید فرش‌ازتهران کالامغبون‌نمیشوید
۱ـ۷ آ ـ ۲۶۹۷

ELAC
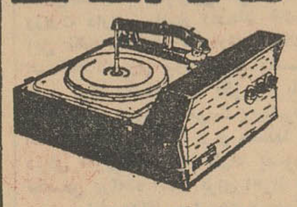
شماره ثبت ۲۴۷۶۲
گرام الاك برقی ـ اتوماتیك چهار دور استریو مدل۱۹۶۳
مونتاژ در ایران توسط مهندسی آلمانی نماینده رسمی کار خانجات گرام‌الاك‌در ایران‌لاله‌زار نوراد یوجهان‌نو کاشی ٤٤۵ تلفن ۳۲۵۶۶
۱ـ۳۰ آ ـ ۱۶۳۰

لودر
ساخت مرتن انگلیس
یك تن هیدرولیکی و میکانیکی تهروپ ـ میدان فردوسی

کیك امشب داروخانه‌ها

داروخانه سلامت خواه ـ خیابان سهباز ایستگاه خرابات تلفن(۵۰۹۳۶)
داروخانه مرکزی شمیران مقابل برزن .
داروخانه اشراقی ـ خیابان‌آزربایجان
داروخانه موشفر ـ تهران پارس کارخانه برق .
داروخانه پورمند ـ دلگشا جنب خیابان بیژن .
داروخانه مجد ـ میدان بروجردی خیابان پرنده .
داروخانه پروین ـ خیابان‌شاهرضا سه راه اکبرآباد سلسبیل .
داروخانه جاودان ـ خیابان‌حشمت‌الدوله خاکی تلفن (۴۰۲۵۱).
داروخانه شماره ۳ بنگاه دارونی میدان شهر ری .
داروخانه شماره یك بنگاه دارونی خیابان سیمتری مقابل زاندارمری‌کل کشور .

درمانگاه های خصوصی

بیمارستان و زایشگاه شهناز
درتمام اوقات شبانه روز آماده پذیرائی میباشد تلفن ۷۱۸۳۴

دکتر امیر منصور نوربخش
خیابان استخر ـ تلفن ۶۴۱۹۴

برطرف کردن لکنت زبان
زیرنظر متخصص اعصاب ومربی مشهور آقای عبادی میدان بهارستان ابتدای‌کوچه نظامیه‌آموزشگاه‌فراکیش ساعات مراجعه ۵تا۷ بعداز ظهر تلفن ۳۰۴۲۰۰

بیماریهای مو
درمان ریزش‌مو ـ پوسته وچربی‌سر دکترپرویز بهزاد . شاهرضا چهارراه کالج روبروی داروخانه سوئیس تلفن ۴۵۸۴۹
۱ـ۲ آ ـ ۲۷۵۶

فروش اثاثیه

نمایشگاه وفروشگاه‌ایران‌کالا اولین موسسه‌خرید وفروش لوازم منزل دست‌دوم‌درایران خیابان شاه چهارراه گلشن تلفنهای ۴۵۶۸۹ و ۴۵۶۸۶
دراین مؤسسه همیشه مقداری‌لوازم منزل نو ودست دوم از قبیل سرویس های اطاق خواب فورمیکا سرویس‌اطاق پذیرائی میز وصندلی مبل هرنوع‌قالی وقالیچه وکناره باندازه وطرح ورنك های مختلف وزیبا بافت تمام‌شهرستان ها ـ یخچال ـ تلویزیون ـ رادیو گرام اجاق‌گاز اندازه‌ای مختلف‌ازمارکهای معروف جهان وصدها رقم لوازم منزل که از دست دوم تهیه شده موجودمی‌باشد وقیمت آنها بقدری ارزان است که شما تصور نمیفرمائید لطفا قبل‌از خرید لوازم منزل باین فروشگاه‌سری بزنید تا حساب بدستتان بیاید بعد در خرید مختارید .

سمیرامیس
تلفن ۷۵۶۸۹۸
خیابان بهار ۱۴۶
فروشنده اجناس امریکائی‌دست‌دوم

برای خرید و فروش
فرشهای نو و کهنه فرش رضوی تلفن ۶۲۱۸۵۵ مراجعه فرمائید

توجه فرمائید ـ تهران‌کالا
برای خرید و فروش تبلیغ بدون عمل فریبنده ندارد فرشهای قدیمی‌را نقدا بقیمت بهتری خریدار است . نشانی میدان شهناز بازار پارس‌تلفن ۷۵۷۲۱۶

بورس فرش
فروشگاه مشرق
خریدار وفروشنده انواع مختلف فرشهای نو و کهنه شما است تلفن ۷۹۱۰۵۹

خرید اثاثیه

نمایشگاه وفروشگاه‌ایران‌کالا خیابان شاه چهارراه گلشن تلفنهای ۴۵۶۸۹ و ۴۵۶۸۶
اولین موسسه‌ایست‌که برای خرید وفروش لوازم منزل درتهران تاسیس شده
کسانیکه لوازم منزل خود را باین مؤسسه فروخته‌اند رضایت آنانرا‌جلب نموده‌ایم شما هم چنانچه مایلید قالی قالیچه ـ یخچال ـ تلویزیون ـ گرام ـ اجاق‌گاز وسایر اشیاء منزل خود را بفروشید بهراندازه ومبلغی که باشد ما خریداریم واز هرجهت رضایت‌شما را فراهم مینمائیم پس قبلا به‌تلفنهای ۴۵۶۸۹ و ۴۵۶۸۶ مراجعه نمائید تا مغبون نشوید .

شاه آباد بازار فرش
معاوضه فرشهای نو باکهنه وفروش فرشهای نو باقساط ۱۲ ماهه تلفن ۳۰۲۶۶۹

فروشگاه حاجیان
خریداریم سه‌راه امین حضور۳۸۸۳۸ یخچال ـ قالی ـ تلویزیون ـ رادیوگرام و سایر لوازم منزل شما را عادلانه

فروشگاه نیك ۷۵۷۵۴۶
خریدار کالای منزل باقیمت عادله

فروشگاه آسیاتلفن ۶۱۲۸۳۲
مؤسسه خرید و فروش لوازم‌منزل خیابان شاه‌چهارراه پیروز

الکترو غرب تلفن ۴۹۴۶۹
خریداریخچال، تلویزیون، رادیوگرام فرش اسکندری چهارراه ساسان

فروشگاه فرش ۹۹
زیرنظر بهترین متخصص خریدار هرنوع فرشهای شما است به تلفن ۶۱۲۸۸۱ مراجعه و امتحان فرمائید

فروشگاه اردیبهشت ۶۸۱۹۰
باحسن شهرت درانجام امور خرید و فروش هرگونه کالای دست دوم‌شما را درمحل نقدا خریدار است خیابان اردیبهشت چهارراه تیر

فروشگاه‌سلطانی تلفن۳۸۵۷۷
یخچال ـ تلویزیون ـ ضبط صوت قالی و قالی

از امشب نمایشنامه باغ وحش شیشه‌ای بروی صحنه می‌آید

همانطور که اطلاع داده‌شددرساعت هشت‌ونیم بعداز ظهر امروزنمایشنامه باغ‌وحش شیشه‌ای از طرف گروه پازارگاد و با همکاری سرویس‌هنری روزنامه‌اطلاعات درتالارنمایش‌باشگاه آدارات‌بروی‌صحنه‌میآید. برای‌افتتاح‌این نمایش از عده‌ای از شخصیتها وهنرمندان دعوت شده است که دراین مراسم حضور یابند.

در عکس خانم شهلا ، خانم صابری و آقای فنی‌زاده‌درحال تمرین نمایشنامه‌مزبور دیده میشوند.

فرهنگی ـ ورزشی

نمایشگاه نقاشی هزاوه‌ای

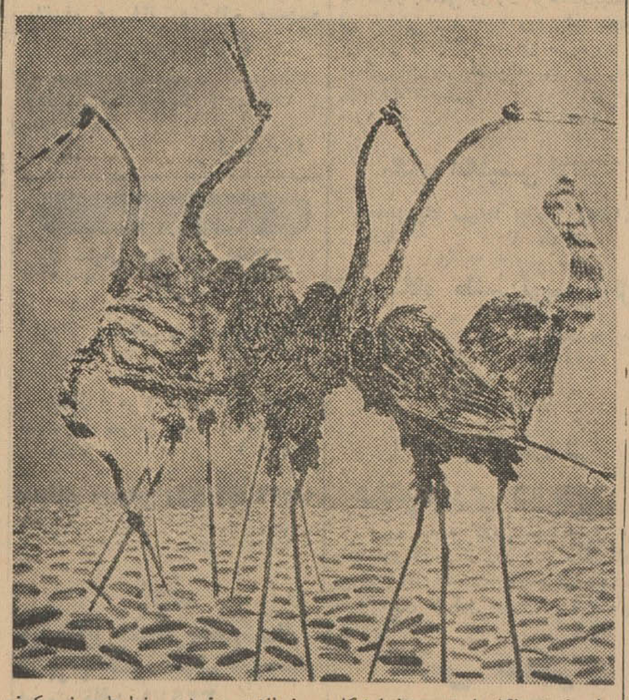

بطوریکه‌خبرنگارمامینویسدنمایشگاهی ازآثارهادی‌هزاوه‌ای‌دانشجوی رشته نقاشی دانشکده‌هنرهای‌زیبای‌دانشگاه تهران درمحل‌دانشکده مذکور ترتیب داده شده است.

کارهای هزاوه‌ای اغلب جنبه تاریخی و باستانی دارد و خطنوشته های تزئینی کوفی در اغلب آثارش بچشم میخورد.

هزاوه‌ای علاوه بر فن نقاشی به خواندن و نوشتن خطوط میخی‌وکوفی نیز وارد است.

هادی هزاوه‌ای بعداز چند ماه زحمت‌موفق‌بساختن رنگ‌مخصوصی که‌درایام قدیم رواج کامل داشته است شده است که‌این رنگ سالها دوام پیدا کرده و رنگ و جلای خود را از دست نمیدهد.

نمایشگاه هزاوه‌ای تا روز ۱۱ آذر ادامه خواهد داشت.

مسابقه درشت

تیم دو صحرانوردی آموزشگاههای تهران برای مسابقه برشت میرود

تیم دو صحرانوردی آموزشگاه های تهران برای انجام یك‌مسابقه برشت عزیمت خواهد کرد. این مسابقه زیر نظر فدراسیون دوومیدانی ایران بین قهرمانان تهران و رشت برگزار خواهد شد. فدراسیون دوو میدانی اطلاع داد که در ضمن‌مسابقه برای بالا بردن سطح ورزش دو و میدانی در استان گیلان کلاس دوو میدانی نیز تشکیل خواهد شد که‌در آن کلیه مربیان زن و مرد شهرستان مذکور شرکت خواهند کرد. جوائز قهرمانان این مسابقه از طرف فدراسیون اهدا می گردد.

کارمندان دولت اظهار نظر میکنند

بقیه از صفحه ۷

کارمندان دولت تضییع و پایمال می گردد.

جواب : دبیرکل شورایعالی‌اداری درمسئله مصاحباتی که آغاز کرده است ضمن اشاره بهدفها و لزوم‌تهیه یك قانون مترقی جهت روشن نمودن وضع استخدامی کارمندان دولت که‌در عین‌حال متضمن ایجاد رفورم وتحول اداری‌مملکت باشدباولین نظرکارمندان وزارت دارائی پاسخ داده‌اند خلاصه این نظر اینست که درتهیه قانون استخدام‌کشوری نبایدبمنافع یکدسته معین توجه داشت بلکه نظر غائی‌باید حفظ منافع عموم و تقویت وپیشرفت اقتصاد مملکت باشد. و مسلما در دنیای امروزکه کلیه کارها بصورت تخصص درآمده است برای احراز هر پستی باید حداقل معلومات و مدرکی را دارا بود.

۲ـ تخصص و تبحر کارکنان دولت در طبقه خود مورد توجه قانون‌میباشد وبهمان نسبت به‌آنها پایه داده‌خواهد شد.

۳ـ یکی‌از اثرات قانون جدیداین است که هیچ کارمندی بی‌کار نگردد وبر خزانه دولت که در حقیقت از مالیات عموم تامین میشود تحمیل نشود. انحلال اداره یا وزارتخانه هم مراحلی دارد که فقط باید درصورت عدم احتیاج و یا نداشتن بودجه‌باشد درگذشته هم این کار شده است و نمونه آن انحلال شورایعالی اقتصاد است.

۴ـ دراینمورد نظر براین است‌که کارمندان دولت در هنگامیکه دارای تجربه کافی و وافی هستند و درعین حال توانائی برای کارکردن دارند از کار برکنار نشوند. زیرا این کار بضرر دولت میباشد.

۵ـ شرایط زمان وامکانات‌مملکت ما ایجاب میکند که به تحصیلات‌توجه بیشتری شود و درعین حال دلیل‌ندارد که یك مستخدم عادی دارای رتبه نه باشد و یك دکترای حقوق و مدیرکل فلان وزارتخانه‌هم همان رتبه راداشته باشد.

۶ـ همانطورکه در مفاد قانون‌پیش بینی شده است شاید درظرف مدت شش ماه وضع کارمندان ازنظرطبقات روشن شود و مسلما برای اینکاروقت زیادی لازم نیست وآنقدر ها هم‌اینکار مشکل نخواهد بود.

۷ـ اولا : کارمندان سازمان‌برنامه شامل این قانون هستند. دوما باید هرمؤسسه‌ایکه‌براساس اصول‌تجارتی اداره میشود بتواندبهترین افراد رابا دادن‌حقوقهای بهتر وامکانات‌دیگرجلب نماید تا گردش کار مؤسسه مزبورکه احتیاج برقابت دربازارها داردمتوقف نشود.

۸ـ برای اجرا ونظارت درقانون استخدام اصولا احتیاج بیك دستگاه صالح میباشد تاکار های استخدامی بصورت یکنواخت‌درآید ودرصورتیکه وزیر ویاوزارتخانه‌ای دچار اشتباهی شد تذکر لازم داده شود. مسلمادر این صورت هیچ‌دستگاهی صالح‌تر از شورایعالی اداری واستخدامی کشور نبوده است.

خودکار
اُتِللو
خودنویس اتللو
مداد مشکی اتللو
مداد کپیه اتللو
جعبه رنگ اتللو
مرکز پخش : کلیه خرازیها و نوشت افزار فروشیهای تهران و شهرستانها
Othello

از نامه‌های رسیده :

علت اصلی کم سوادی چیست؟

چرا بتکمیل و تجهیز دبیرستانهای موجود توجه نمیشود

قسمت فرهنگی روزنامه اطلاعات چون قسمت فرهنگی روزنامه بادرج مقالات از اصلاحات فرهنگی‌جانبداری نموده است. استدعا دارد عرایض‌زیر را ملاحظه و در صورت امکان بهر نحوی صلاح است درج نمائید.

مدتی است زعمای قوم دم ازبی سوادی دیپلمه‌ها میزنندوعلل مختلفی برای‌آن‌ذکر میکنندورفع این نقیصه را با پیشنهادهای گوناگون از جمله پیشنهاد داشتن حد اقل نمره ۸ در هر درس خواستارند ولی دقت در وضع تدریس و تحصیل دردبیرستانها و بعنوان مثال **دبیرستان دخترانه‌فخر رازی در شهر ری** شاید علت اصلی کم سوادی و عدم موفقیت دیپلمه‌ها معلوم شود.

کلاس ششم طبیعی دبیرستان‌فخر رازی‌شهر ری که فرزند اینجانب‌در آن مشغول تحصیل است تا کنون دارای وضعیت زیر میباشد :

۱ـ برنامه چندین مرتبه تغییرکرده و اخیرا شامل ۲۷ ساعت از ۳۰ ساعت درس میباشد.

۲ـ با آنکه مطابق دستور وزارت فرهنگ باید هفته ۵ یا ۶ ساعت درس ادبیات فارسی داشته باشند فقط یکساعت فارسی دارند و ۲ساعت فلسفه و منطق که روبهم سه ساعت میشود ودبیرفارسی‌و فلسفه‌ومنطق‌که یك‌نفر است‌فقط بخواندن کتاب‌فارسی در این سه ساعت پرداخته و از تدریس دستور زبان فارسی بهانه اینکه باید دستور زبان فارسی رادر کلاسهای پائین خوانده باشیدخود داری میکند و اکنون قریب دوهفته است که یك انشاء هم ننوشته‌اند.

۳ـ فلسفه ومنطق اسما ۲ساعت در هفته دارند ولی دبیر مربوطه تاکنون که قریب دو ماه از سال تحصیلی میگذرد هیچ تدریس نکرده و ساعات فوق را بخواندن کتاب فارسی‌قناعت میکند.

۴ـ درس فیزیك بجای ٤ ساعت فقط سه ساعت در برنامه دارند و دانش آموزان هفته‌ای هشت ساعت بیکاری دارند.

امیدوارم وزارت فرهنگ توجهی بتکمیل و تجهیز دبیرستانهای‌موجود بنماید.

کدامیك از مزایای لاستیك بی.اِف.گودریچ نظر صاحبان اتومبیلهای شخصی را جلب کرده است

ـ عمر طولانی وقدرت لاستیکهای معجزه آسای ((سیلورتون)) گودریچ ایران دلیل اطمینان خاطر صاحبان اتومبیلهای‌شخصی است ، زیرا آنهاکه بحفظ جان عزیزان و دوستانشان علاقمندندهمیشه مسافتهای طولانی را با سلامت و آسودگی خاطر پیموده و بمقصد میرسند.

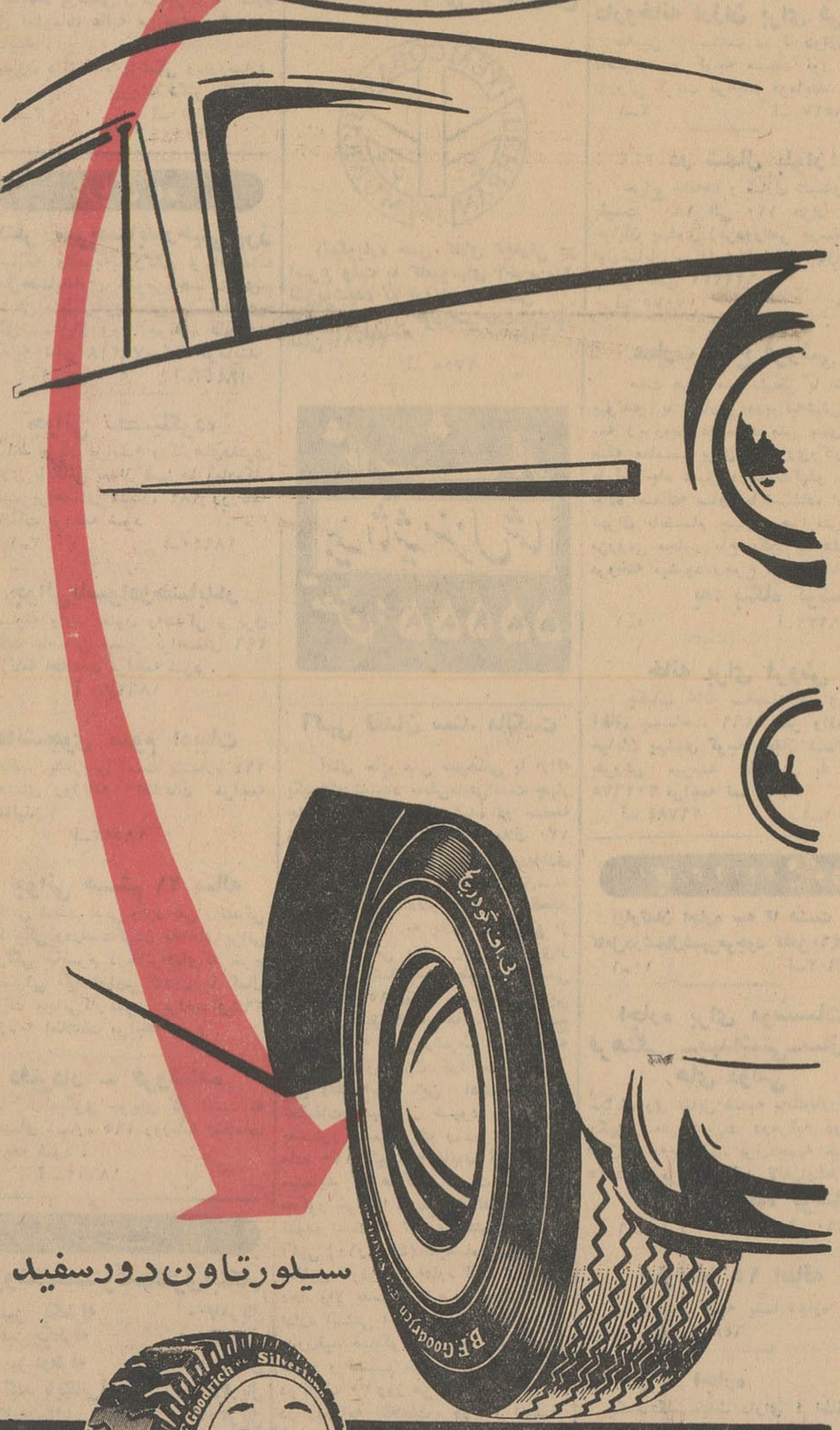

سیلورتاون دورسفید

بی.اِف.گودریچ
B.F.Goodrich
ساخت ایران

لاستیک معجزه آسا کشف جدید و معظم بی.اِف.گودریچ ایران

ایتالیدن ساندوز
محصول سویس
SANDOZ
Optalidon
مسکن دردها
مخصوصا در سرماخوردگی و زکام
لطفا در موقع خرید ایتالیدن بشکل مثلث بالا که در روی هر قرص دیده میشود دقت فرمایید

نماینده انحصاری ، کاشانی خیابان امیرکبیر

تبریکات

جناب آقای حسن حاج سید جوادی
انتخاب شایسته آنجناب را بمعاونت فرهنگ قزوین صمیمانه تبریك میگوئیم.
ازطرف دبیران‌وکارکنان دبیرستان شاهدخت‌قزوین ـ انسیه‌پاشائی

جناب آقای مهندس فریدون قدسی نیا ـ تربت حیدریه
وصلت فرخنده را بجنابعالی و سایر فامیل محترم تبریك عرض مینمایم.
آ ـ ۲۹۷۵۸ فردوس عبدالرسول واحدی

سمنان ـ جناب آقای اقبال مقدم فرماندار
انتصاب جنابعالی را بفرمانداری آن شهرستان صمیمانه تبریك عرض مینمایم.
آ ـ ۲۹۷۶۰ فردوس عبدالرسول واحدی عضو انجمن شهر

جناب آقای امیر اصلان سبحانی
انتصاب شایسته جنابعالی را سمت شهردار پره‌سر تبریك عرض مینمائیم.
رسول فاضلی ـ نوروز علی نوری ـ باب‌اله سندیائی ـ عیسی روحانی

تخفیف کلی در سال جاری

در حریم گرمای
کلمن
ازخشم زخم سرما درامان هستید!
بخاریهای کلمن درزیباترین طرح و بادوامترین ساخت
Coleman
کانون آگهی زیبا
مدل ٤٢١٠
نمایشگاه کلمن: ساختمان تقی نیا ـ خیابان سعدی تلفن ۳۰۲۲۲۳
فروش در کلیه فروشگاههای معتبر تهران و شهرستانها

لایحه استخدام

بقیه از صفحه اول

اصفهان یك مرکز بزرك وپراهمیت تاریخی دنیا است و اغلب خارجیها وشخصیتهای برجسته دنیا از آن بازدید میکنند‌لازم است‌توجه‌خاصی به‌آبادانی این منطقه از طرف دولت وسازمان برنامه مبذول گردد .

ناطق آنگاه به‌ناراحتی مردم اصفهان‌از برقهای خصوصی ووضع کارخانجات صنعتی این شهر اشاره کرد وهمچنین از وزیر دادگستری که در جلسه مجلس حضور داشت خواست که در مورد رفع نواقص قانون تجارت که بهیئت مدیره کارخانجات اختیار تام داده است اقدام نماید و لایحه جدیدی تنظیم‌و تقدیم مجلس کند:

اعتراض

سپس آقای‌سیدعلی صائب‌نماینده دیگر اصفهان درمورد تعطیل کارخانجات اصفهان‌وضع کارگرانی که‌بیکار شده‌اند‌مطالبی بیان‌داشت.

وبه‌ماده ۱۳۸ لایحه استخدام اعتراض کرد و گفت در وضع کنونی که اغلب غرض ورزی‌در‌دستگاههای دولتی دیده میشود اجرای این ماده بضرر کارمندان خدمتگزار دولت است و این صحیح نیست که‌دولت بتواند بهرعلتی که میتواند کارمندان را اخراج نماید .

امضای کمیسیون آئین نامه

دراین موقع مجلس وارد دستور شد واسامی اعضای کمیسیون‌مامور مطالعه در آئین نامه داخلی مجلس شورای‌ملی که‌بوسیله رئیس‌مجلس انتخاب شده‌اند بشرح زیر اعلام شد :

آقایان دکتر باقر عاملی ، فخر- طباطبائی ، دکتر ناصر یگانه ، صادق احمدی ، دکتر جعفری ، دکتر شفیع امین ، دکتر محمود ضیائی ، دکتر مبین ، رامبد ، کیهان‌یغمائی ، پاینده و مرتضوی.

لایحه دولت

سپس متن لایحه دولت مربوط به تصویب‌نامه های دوران فترت که با اصلاحاتی در مجلس سنا‌تصویب وبمجلس شورایملی ارسال گردیده بود قرائت شد .

رئیس مجلس گفت : چون این لایحه در مجلس سنا ، بایك فوریت تلقی شدودراینجا یك فوریت آن مطرح است .

دراین موقع بفوریت لایحه رای گرفتند و تصویب شد و برای رسیدگی‌به کمیسیون دادگستری ارجاع گردید .

جلسه مجلس شورایملی ساعت ده و بیست دقیقه ختم و جلسه آینده به‌۹صبح‌روزسه شنبه‌موکول شد .

لایحه استخدام

خبرنگار پارلمانی ما گزارش میدهد که لایحه استخدام روز پنج شنبه هفته گذشته در کمیسیون استخدام مجلس شورایملی بررسی شد ، و آقای دکتر گودرزی که دراین‌جلسه شرکت‌داشت دراطراف بعضی موادلایحه توضیحاتی داد.

خبرنگار ما میافزاید به کمیسیون استخدام پیشنهاد ها و نظراتی رسیده است که‌در بررسیهای بعدی در اطراف آن تصمیمات لازم گرفته میشود ، جلسه آینده کمیسیون استخدام مجلس شورایملی روزسه شنبه تشکیل میشود ودراین جلسه رسیدگی به کلیات لایحه ادامه می‌یابد .

افتتاح کنفرانس توسعه

بقیه ازصفحه آخر

دراین کنفرانس نمایندگان‌سازمان های اقتصادی کشور ، شخصیت‌های برجسته اقتصادی و جمعی از صاحبان صنایع و بازرگانان شرکت دارند .

اظهارات آقای‌نخست‌وزیر

آقای نخست‌وزیر ضمن نطق خود اظهارداشتند‌باکمال خوشوقتی کنفرانس «توسعه روابط بازرگانی با کشورهای عربی و امارات خلیج فارس » رابنام نامی اعلیحضرت همایون شاهنشاه افتتاح مینمایم .

تحول و انقلاب بزرگی که در سالهای اخیر برهبری شاهنشاه‌بزرك درکشور مابوقوع پیوسته‌است اثرات عمیقی در وضع اقتصادی داشته است و این امر سبب شده که گامهای سریعی بسوی پیشرفت اقتصادی برداریم .

افزایش مداوم تولیدات داخلی که هدف اصلی سیاست اقتصادی دولت است مستلزم توسعه بازرگانی‌خارجی نیز میباشد و ازاین جهت دولت و وزارت اقتصاد برای افزایش صادرات ایران در بازارهای جهانی بطریقی که باحفظ و حمایت اقتصادملی سازگاری داشته باشد کوشش بعمل می‌آورند‌و برای حصول بمقصود در جستجوی‌راه های تازه‌ای هستند .

لغو عوارض دروازه‌ای کالا های صادراتی و انعقاد قرار داد با بازار مشترك که خوشبختانه از همین‌امروز بمرحله اجرا درآمد و پرداخت جایزه برای بعضی از کالا های صادراتی و کوشش در راه افزایش حجم معاملات بازرگانی باکشور هائیکه با ایران قرارداد پایاپای دارند .

امکانات توسعه بازرگانی باکشور های عربی و مخصوصا عربستان و کویت و شیخ نشینهای خلیج فارس مورد توجه خاص دولت و وزارت اقتصاد میباشد .

هم‌اکنون بین ایران و ممالك‌عربی و امارات خلیج فارس روابط‌برادری و دوستانه و نزدیکی وجود دارد

این ممالك و شیخ نشینها احتیاج زیاد بکالاهای کشاورزی ودامی و صنعتی و مصالح ساختمانی دارند که‌درشرائط کنونی بابهای گزاف از کشور های دور دست خریداری میکنند و طبیعی است این وظیفه ماست تاآنجا که میتوانیم و منابع کشور اجازه میدهد احتیاجات آنها را مرتفع سازیم .

تولید کنندگان وبازرگانان نیز باید خود بشدت‌دست‌بکار شوند و برای فروش کالاهای مختلفی که‌موردنیاز این مناطق است بانجام بازاریابی و تبلیغات‌لازم وحتی‌مسافرت‌باین ممالك و شیخ نشینها برای‌شناخت احتیاجات مردم آنجاوچگونگی‌رقابت بامحصولات مشابه خارجی مبادرت ورزند وبالاخص کوشش کنند که کالاهای صادراتی‌از نوع مرغوب بوده وبخوبی تمیزو نمونه گیری وبسته‌بندی شده‌باشد .

دولت ووزارت اقتصاد برای‌تشویق صادرکنندگان وافزایش صادرات‌ایران دراین ممالك وامارات وهمچنین‌ایجاد رفاه وآسایش برای سیاحان وتشکیل نمایشگاه درمناطقی که لازم است‌از تمام امکانات خود استفاده مینماید و حاضر است‌هرگونه اشکالات موجود رابطریق مشروع‌ومنطقی ازمیان‌بردارد.

اظهارات رئیس اطاق‌بازرگانی

پس‌از صحبت‌آقای نخست‌وزیرآقای سناتور علی‌وکیلی رئیس‌اطاق‌بازرگانی تهران صحبت کردو ضمن سخنان مشروح خود گفت :

برنامه صنعتی کردن کشورخوشبختانه به‌نتیجه‌ای رسیده است که‌امروز با مباهات و افتخار میتوانیم محصولات صنعتی سبك‌را با کیفیتی کاملا مشابه محصولات همانند خارجی به‌بازارعرضه نمائیم . اکنون شاید متجاوز از۲۰۰ نوع محصول صنعتی مختلف درداخل کشورتهیه میشودکه هیچکدام ازآنها تادهسال پیش‌در کشور وجودنداشت. کیفیت این‌کالاها بقدری خوب است که صاحبان آن‌باافتخار برروی آنها مارك‌و علامت ساخت ایران میزنند و خریداران نیزباتوجه به‌نتایج مطلوب وخوبی که‌ازاین کالاها گرفته‌اند آنها را برمحصولات‌ساخت خارجه ترجیح میدهند .

در این شك نیست که کشور های عربی آنطرف خلیج وشیخ نشینها و امارات خلیج فارس احتیاج فراوان به‌محصولات کشاورزی و صنعتی‌دارند صدور محصولات صنعتی سنگین از قبیل کارخانجات و ماشین آلات در حال حاضر برای ما میسر نیست‌لیکن ما میتوانیم نیاز این کشور ها و امارات را به محصولاتی که همین کارخانه ها میسازند برآوریم . می توانیم به‌این‌مناطق اتومبیل-جیپ-رادیو (مونتاژشده در ایران) -دارو - کلیه لوازم منزل -فرش و گلیم و جاجیم‌و زیلو -محصولات کشاورزی از قبیل برنج-سبزه -انواع‌میوه و سبزی و غیره صادر کنیم . میتوانیم کلیه لوازم ساختمانی‌را که موردنیازآنجاوان همه این مناطق است صادر کنیم. همچنین میتوانیم فرآورده‌های دامی‌از شیرو ماست و پنیر و روغن و کره گرفته تا پشم و پوست به این‌کشور ها صادر کنیم. لیکن برای صدور موفقیت آمیزاحتیاج به کمك متقابل دولت وبازرگانان میباشد .دولت‌باید حداکثر تسهیلات را برای بازرگانان فراهم کند .

سخنان معاون وزارت اقتصاد

دراینموقع آقای دکتر احمدضیائی معاون بازرگانی وپارلمانی وزارت - اقتصاد صحبت کرد و ضمن‌سخنرانی خود گفت :

مسلم است که وزارت اقتصاد در تنظیم سیاست بازرگانی خارجی‌ازهر گونه دخالت نا معقول و بیرویه درامر مبادلات‌داخلی و خارجی خود داری خواهد نمود ولی در عین حال‌سیاست بازرگانی خود را بادر نظر گرفتن منافع ملی و تامین رشد اقتصادی- کشور رهبری و هدایت مینماید و مخصوصا کوشش مینماید که‌بازرگانان را در صدور کالاها بکشور های‌مختلف جهان ترغیب وتشویق نموده‌وموانعی را که در این مورد وجود دارد ازمیان بردارد و همچنین‌تنوعی‌در صادرات ایران ایجاد کند .

و زارت اقتصاددر ضمن‌مطالعات و بررسی های‌خود متوجه شده است که امکان‌زیادی برای افزایش‌صادرات ایران در ممالك عربی و شیخ نشین های خلیج فارس از قبیل عربستان- سعودی . کویت، قطر، دوبی ،ابوظبی، شارجه، فجیره ومسقط و عمان‌وجود دارد و ازاین امکان باید بنحومطلوب استفاده نمود و بهمین جهت در چند ماه گذشته اداره امور کویت وامارات خلیج فارس راتشکیل داد وآنرا‌مامور بررسی امکانات‌افزایش صادرات‌ایران به‌نواحی خلیج‌فارس‌نمود . باستثنای کشور های لبنان و سوریه و عراق سایر ممالك عربی کرانه خلیج‌فارس و شیخ نشینها بعلت شرائط طبیعی وجوی در حال حاضر قادر نیستند احتیاجات خودرا اعم از نباتی ودامی وصنعتی تامین نمایند.

هدف ما از نظر توسعه روابط بازرگانی با ممالك و شیخ نشینهای خلیج‌فارس آنستکه‌حجم بازرگانی‌ایران بااین مناطق افزایش یابد و کالاهای مرغوب وارزان‌ایرانی‌بویژه محصولات کشاورزی و بعضی‌از فرآورده های صنعتی بدست مصرف کنندگان آنجا برسد و بدینوسیله بازرگانان خارجی بتوانند تعادل تحولات اقتصادی را در کشور ما وهمچنین در کشور ها و امارات منطقه خلیج فارس حفظ نمایند تا بدینوسیله قدرت خرید مردم وبرادران هم‌کیش ما افزایش یابد .

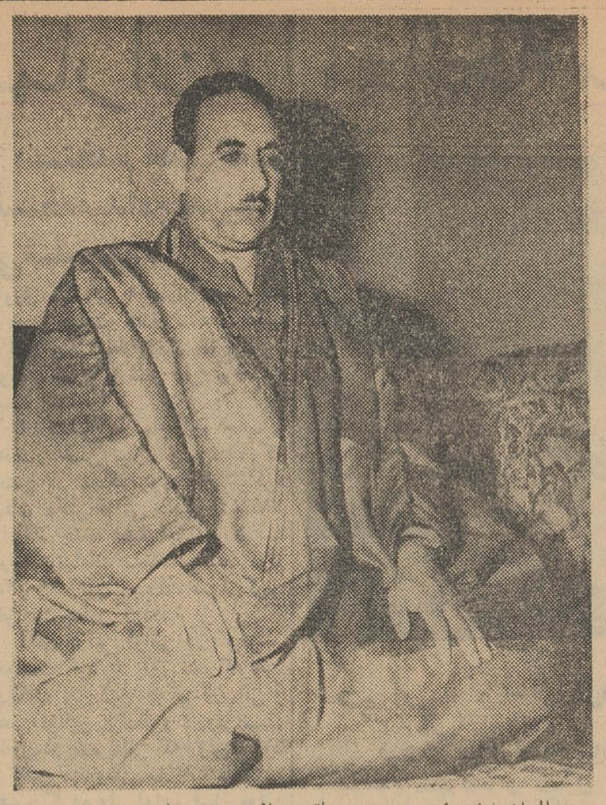

عبدالسلام‌عارف رئیس جمهوری‌عراق معمولا در همان دفتر ریاست جمهوری نماز روزانه خودرامیخواند . این عکس دیروز ازوی هنگام انجام فرایض‌دینی برداشته شده است .

رتبه‌های عقب‌افتاده

درقانون جدید استخدام بحساب نمی‌آید

بقیه از صفحه اول

صبح امروز آقای دکتر منوچهر گودرزی معاون نخست وزیر و دبیر کل شورایعالی اداری و استخدامی‌در یك جلسه مصاحبه مطبوعاتی‌توضیحات دیگری پیرامون قانون استخدام در اختیار خبرنگار ما گذاشت که متن آن درشماره فردا درج خواهدشد .

درجلسه امروز آقای دکتر گودرزی بسئوالات خبرنگاران پاسخ گفت و خبرنگار مانیز براساس نظرات ونامه های متعددی که از طرف کارمندان دولت تاکنون برورزنامه رسیده است سئوالاتی مطرح کردکه ذیلا باطلاع خوانندگان محترم میرسد .

تعلیم داده میشود

دبیرکل شورایعالی اداری واستخدامی کشور گفت «برای اجرای قانون و نظارت درسازمان ادارات و نحوه کار کارمندان دولت ، شورایعالی اداری تعلیمات لازم را به روسای کارگزینی و کارمندان کارگزینی ادارات و وزارتخانه ها خواهد داد و کلاسهائی برای این منظور تشکیل میدهد .باین ترتیب در آینده کار هر اداره و هر سازمان و هر مسئول روشن خواهد بود و در صورت کوچکترین تعلل و اشتباهی تصمیمات لازم اتخاذ میشود.

رسمی شدن کارمندان غیررسمی

در مورد رسمی شدن کارمندان‌غیر رسمی باید توجه داشت که اصولا کارمندان رسمی برای اشغال پست های سازمانی تقدم دارندودرصورتیکه در اداره‌ای برای یك کارمند غیر رسمی کار ثابتی وجود داشته باشد قاعدتا میبایست آن کارمند رسمی شود ، ولی در همان دستگاه اگریك کارمند غیر رسمی غیرشاغل وجود داشته باشد که بتواند از نظرطبقه، کاراین کارمندغیر رسمی را انجام دهد ، کارمند رسمی‌باین پست‌گمارده خواهد شد و کارمند غیر رسمی نیز برسمی تبدیل میشود .

در حال حاضر گروههای تشکیلاتی در وزارتخانه ها مشغول تنظیم وتهیه سازمانهای لازم برای وزارتخانه ها و موسسات میباشند . این گروهها با همکاری شورایعالی اداری مشغول انجام وظیفه هستند .

رتبه های عقب افتاده

دبیر کل شورایعالی اداری گفت در وضع موجود در حدود نود درصد از کارمندان غیر رسمی در پست های ثابت کارمیکنند و طبق قانون جدید میتوانند رسمی شوند

آقای دکتر گودرزی در پاسخ‌سئوال دیگری گفت ، متاسفانه بسیاری از کارمندان دولت تصور میکنند اگر در سالهای‌اخیربآنهارتبه‌داده نشده‌است. حقی برای آنها وجود دارد و خودرا طلبکار میدانند در حالیکه چنین‌فکری صحیح نیست و کارمندیکه بموقع رتبه نگرفت بعدا نمیتواند خود را طلبکار بداند . زیرا یا لیاقت‌گرفتن رتبه بالاتر را نداشته و یا دولت‌براثر نداشتن بودجه رتبه را نداده‌است در هر دو صورت قانون جدید برای اینگونه کارمندان حقی قائل نشده است .

مسئله شغل و تحصیل

در مورد تبدیل کارمندان موجود نیز دو موضوع رعایت میشود یکی شغل‌و یکی‌تحصیل معمولا بایدهردوی این دو واحد باهم برابری کند.حالا اگر مثلا کارمندی از نظر شغل در طبقه سه و از نظر تحصیل در طبقه چهار قرار گرفت ، اساس شغل قابل توجه است و ما این کارمند را در طبقه سه نگاهمیداریم

اما اگر این فرضیه برعکس بودو کارمندی از نظر شغل در طبقه چهار و ازنظر تحصیل در طبقه سه بود در اینجا اساس تحصیل در نظرگرفته میشود واین کارمند بازهم درطبقه سوم قرار میگیرد .

مشکلات کارگران

بقیه از صفحه اول

دکتراقبال و همراهان در ضیافت آقای علی معتمدی نماینده رئیس هیئت مدیره شرکت ملی نفت در حوزه قراردادشرکت کردند وشام را مهمان رئیس کل شرکت ملی نفت ایران در آبادان بودند .

ساعت هشت و نیم صبح‌روزجمعه آقای دکتر اقبال و همراهان از محوطه منازل کارگران‌نفت‌درناحیه پیروز آبادان بازدید کردند آنگاه مراسم واگذاری‌خانه بکارگران انجام گرفت .

افتتاح بیمارستان

پس‌از بازدید ازخانه های کارگران آقای‌دکتراقبال برای‌افتتاح‌بیمارستان جدید به محل بیمارستان رهسپار شدند .

پس‌از گزارش هائی که توسط آقایان مهندس مصدقی رئیس کل شرکت ملی نفت درآبادان ودکتر پرتو رئیس‌بهداری‌شرکت‌ملی نفت درآبادان داده شد .

آقای دکتر اقبال اظهار داشت:

خیلی خوشوقتم که بنا به‌امر اعلیحضرت همایونی مامور خدمت درشرکت ملی نفت شده‌ام .در این دوسه روزه که به مناطق نفتخیز رفته‌ام و حالا که به‌آبادان آمده‌ام مشاهده کرده‌ام که عموم کارکنان صنعت نفت ازصمیم قلب‌وباصداقت وایمان مشغول به انجام‌وظیفه‌هستند ومن واقعا مفتخر شدم‌که امروز خوشبختانه دریك محفلی حضور یافته‌ام که با حرفه من مستقیما بستگی دارد و خیلی خوشوقت‌هستم که‌یك‌چنین بیمارستان‌مجهزی‌برای معالجه کارمندان و کارگران‌صنعت نفت در اختیار همکاران من گذاشته شده است .

تمام کارها درخور اهمیت‌هستند ولی بنظر من‌بهداشت وبهداری از همه قسمتها مهمتر است زیرااگر بدن سالم نباشد انجام‌وظیفه‌وخدمت غیر ممکن‌است .

من امروز بنام نامی اعلیحضرت همایون شاهنشاهی این بیمارستان راافتتاح میکنم و امیدوارم مهندسین وسایر کسانیکه در اجرای منویات شاهنشاه که غیر از رفاه وآسایش ملك و ملت نظر دیگری ندارند همواره در کارهای خود موفق‌باشند

در باشگاه کارگران

ساعت ۱۱ صبح روز جمعه اعضاء کانون مهندسین‌نفت آبادان‌وکانون پزشکان وکانون لیسانسیه‌ها درخانه شماره ۳ آبادان باآقای دکتر اقبال رئیس هیئت مدیره و مدیر عامل شرکت ملی‌نفت ایران‌ملاقات‌نمودند وخواسته‌های خودرا با ایشان در میان گذاشتند .بعد از ظهر روز جمعه‌آقای دکتر اقبال‌باتفاق‌همراهان ازخانه‌های کارمندان شرکت نفت درناحیه بوارده بازدید نمودند.

ساعت ٤ بعد ازظهر به باشگاه آبادان که مخصوص کارگران است رفتند و از آنجا دیدن نمودند

آقای دکتر اقبال در اینجا خطاب به‌نمایندگان کارگران اظهارداشت

از ابراز محبت شما کارگران عزیز صمیمانه سپاسگزاری میکنم . راجع بخواسته‌های شما البته توجه خواهد شد دراجرای او امرشاهنشاه که تاکید فرمودند بکارگران و مهندسین وکارمندان توجه شود کوشش خواهیم کرد. من چند سال پیش بنام رئیس دولت از تاسیسات شرکت ملی نفت بازدید کردم خوشبختانه می‌بینم که از آن تاریخ تاکنون ترقیات زیادی نصیب شما شده است.

خوشوقتم که در باشگاه شما کارگران هستم . این باشگاه از لحاظ وسائل وساختمان بهیچ وجه باباشگاههای دیگر فرق ندارد.

من تصمیم دارم و امیدوارم که‌با کارکنان بیشتر تماس داشته‌باشم وسعی خواهم کرد ماهی یکبار‌باین مناطق سرکشی کنم تاگرفتاریها را به‌بینم و باهم مشکلات را در میان بگذاریم‌و باحسن تفاهم این‌مشکلات رابرطرف کنیم و همگی وظیفه‌ای‌را که‌بما واگذار شده‌است انجام‌دهیم.

کارگران زحمت زیاد کشیده‌اندو وضع زندگی آنها خوب نیست البته همه اینها درست خواهد شد ولی زمان میخواهدوقت میخواهد وآنچه مقدور نیست و انجامش امکان پذیر نیست من باخود شما درمیان خواهم گذاشت و خود شماتصدیق خواهید کرد.

ملاقات باکارمندان

ساعت ٥ونیم بعد از ظهر جمعه آقای دکتر اقبال برای ملاقات با کارمندان به باشگاه نفت رفت و با آنان آشنا گردید ساعت ۸ صبح دیروز آقای‌دکتراقبال باتفاق‌همراهان از پالایشگاه آبادان دیدن کرد و آقای مهندس عقدائی‌رئیس عملیات پالایشگاه طی یکساعت گردش در پالایشگاه توضیحات لازم را باطلاع رساند . سپس درساعت ۹آقای‌دکتر اقبال از آموزشگاه حرفه‌ای آبادان بازدید کرد و سپس برای بازدید بدرمانگاه بهمنشیر رفت.

این درمانگاه بجای دو درمانگاه کوچك و قدیمی ساخته شده که از هر حیث مجهز وآماده است.

آنگاه آقای دکتر اقبال بیازدید ازمرکز مبارزه باسل شرکت ملی نفت پرداخت وسپس به دانشکده فنی آبادان عزیمت نمود.

درساعت یازده و پانزده دقیقه شنبه آقای دکتر اقبال از مرکز بهداشت‌شهر آبادان بازدیدنمودند ودرساعت۲ بعد از ظهر پس‌ازصرف ناهار که بدعوت آقای فرماندار و انجمن شهر آبادان صورت گرفت باهواپیما باهواز عزیمت نمودند.

جریان بازدید اهواز

ساعت دو ونیم بعد از ظهر روز شنبه آقای دکتر اقبال و همراهان وارد اهواز شدند در فرودگاه آقایان استاندار ، فرمانده‌لشکر و معتمدین روسای ادارات شرکت ملی نفت و شرکت های عامل نفت ایران ازایشان استقبال کردند .

افتتاح دستگاه تفکیك

سپس آقای دکتر اقبال وهمراهان بمحل دستگاه تفکیك‌گاز و نفت‌شماره ۲اهواز رفتند .در آنجاآقای پنل قائم مقام مدیر عامل شرکتهای‌عامل نفت ایران ورود آقای دکتر اقبال راخوش آمدگفتند وسپس آقای مهندس‌چنگیز صفری رئیس شرکت سهامی اکتشاف وتولید منطقه اهواز- کوت عبدالله گزارشی از وضع دستگاه تفکیك داد.

بعد آقای رمضان نیا قائم مقام رئیس‌کل شرکت اکتشاف و تولیدنفت ایران از آقای دکتر اقبال تقاضاکرد نوار سه رنگ را قطع کرده و اجازه بهره برداری از دستگاه را بدهند . در این هنگام با قطع نوار سه رنگ پرده‌از روی‌تمثال اعلیحضرت‌همایونی وآرم‌گشایش‌دستگاه شماره۲ برداشته شد .

توزیع اسناد مالکیت خانه ها

در ساعت چهار و ربع بعد ازظهر روز شنبه‌مراسم توزیع اسناد مالکیت خانه هائی که برای کارگران سازمان پخش شرکت ملی نفت انجام گرفت ابتد ا آقای موافق رئیس پخش‌نفت دراستان خوزستان‌ولرستان درباره توزیع نفت و تامین موادنفتی ۲میلیون جمعیت آن منطقه صحبت کرد .

آنگاه رئیس امور اجتماعی سازمان پخش از وضع خانه ها وقیمت تمام شده آنها گزارشداد پس از صحبت آقای محسن رشیدی‌از جانب‌کارگران آقای دکتر اقبال اسناد مالکیت یکصد خانه ساخته شده را توزیع نمود.

آقای دکتر اقبال وهمراهان سپس درضیافتی که‌برای‌آشنائی باکارمندان صنعت نفت‌و نمایندگان طبقات‌مختلف مردم اهوازترتیب‌داده‌شده بودشرکت کردند و شام را مهمان آقای‌استاندار خوزستان بودند .

آقای دکتر اقبال‌و همراهان امروز پس از بازدید از آموزشگاه حرفه‌ای اهواز و هنرستان صنعتی و یك‌تلمبه خانه و درمانگاه جدید کارگران و کارگاه مرکزی اهواز ساعت ۱۰٫٤٥ عازم تهران شدند .

خریداراضی گودها آغازشد

بقیه ازصفحه آخر

هزار و چهار صد و بیست و دو خانوار در گود های مسکون‌زندگی میکنند تعدادجمعیت گودهابیست‌و سه هزار و پانصد و سی و دو نفر میباشد .

مرحله دوم

مرحله دوم کار ماموران‌شهرداری آمار گیری از گود هائی است که درشمال خیابان شوش‌واقع شده‌اند و همچنین آلونك هائی که درگوشه و کنار شهر بچشم میخورند .

هفته آینده آمارگیری از این گود ها و آلونك ها نیز آغاز میشود در مرحله سوم طبق طرح منظمی و با کمك سازمان خانه سازی در هر گوشه تهران و منجمله در اراضی گود های جدیدالاحداث اقدام‌بخانه سازی میشود و ساکنان گود هارا باین خانه ها انتقال میدهیم .

خانه ها در نهایت صرفه جوئی و در حدود پنجهزار تومان تمام خواهد شد و این پول درظرف مدت پانزده سال از ساکنان جدید‌باقساط دریافت میگردد و چون برای انتقال کلیه ساکنان گود ها و آلونك نشین هااحتیاج به‌ده هزار خانه‌داریم و فعلا سازمان خانه سازی بیش از هزار خانه نمیتواند تحویل دهدلذا از کلیه‌اشخاص‌و موسسات‌خصوصی خانه سازی که حاضر بساختن‌خانه وتحویل با شرایط فوق‌باشد دعوت میشود که‌با شهرداری‌وارد مذاکره شوند .

تخریب کوره‌ها

شهردار گفت برای عمران وآبادانی گود هاوجنوب‌تهران اداره‌ای‌بهمین نام در محوطه گود ها تشکیل شده وبا تجهیزات کافی شروع بکار کرده است تا بهترین برنامه ها را در اجرای فرمایشات اعلیحضرت همایونی در جنوب تهران اجرا کنند .

باآغاز این برنامه شهرداری آلونك های سراسر تهران راخراب خواهد کرد .

در این هفته تخریب چهل‌و هفت کوره آجر پزی در جنوب شهر آغاز میشود و سپس برای خراب کردن هشتاد کوره محدوده تهران اقدام خواهد شد کوره های بانك رهنی وچند موسسه دیگر جزو این کوره هاقرار دارند که خراب‌خواهد شد .

شهرداری پول اراضی گود ها را باقساط دهساله و قیمت اعیانی را باقساط سه ساله پرداخت خواهد کرد‌ودر صورت لزوم سازمان‌برنامه باین برنامه شهرداری‌کمك خواهد کرد.

سفیر کبیر عربستان سعودی پس از ۱۶ سال خدمت در ایران بتقاضای شخصی بازنشسته شده

آقای حمزه‌غوث سفیرکبیر دولت عربستان سعودی درایران که مدت شانزده سال بعنوان کاردار وسفیر فوق‌العاده درایران خدمت کرد روز جمعه تهران راترك نمود .

آقای حمزه‌غوث که‌بتقاضای‌شخصی بازنشسته شده‌است دریك میهمانی خصوصی که‌درمنزل ایشان ترتیب‌داده شده‌بود بخبرنگار ما گفت :

ایران برای‌من وطن دوم‌است واز اینکه کشورشمارا ترك می‌کنم بی- نهایت متاسفم، زیرادرمدت شانزده سالی که‌دراین کشور بودم با مردم رابطه معنوی ناگسستنی پیدا کرده‌ام و خوشحالم‌که‌در تمام مدت ماموریت من‌درایران همیشه روابط بسیارحسنه ونیکوئی بین‌دو کشور وجود داشته و امیدوارم که این رابطه معنوی‌همچنان ادامه یابد .

وی‌گفت شخصیت بزرك وارزنده معنوی شخص شاهنشاه در من بسیار اثرگرده‌است وجای‌آن داردکه بمردم ایران بجهت داشتن‌چنین رهبری‌تبریك بگویم .

خبرنگارما اضافه میکند که‌بقرار اطلاع آقای حمزه‌غوث بعلت‌وصلت با یك‌دختر ایرانی درآتیه نزدیکی به ایران مراجعت نموده ودرتهران اقامت خواهد کرد .

ضمنا سفیرکبیر فعلی‌کشورعربستان سعودی نرهند نیز بزودی جای ایشان راخواهد گرفت .

بمناسبت عزیمت آقای حمزه غوث شب‌جمعه نیزازطرف وزارت‌امور خارجه ضیافتی بشام ترتیب داده‌شده بودکه در آن اکثر آقایان وزراء ورجال و نمایندگان سیاسی دول خارجی مقیم دربار شاهنشاهی بابانوانشان حضور داشتند .

پس‌از عزیمت حمزه غوث که‌سمت مقدم‌السفرائی راداشت سفیرکبیرلبنان درایران این سمت رابعهده خواهد داشت .

نماینده ایران در جشنهای استقلال‌کنیا وزنگبار

بطوریکه ازوزارت خارجه اطلاع میدهند : جشنهای استقلال کشورهای کنیاوزنگبار ازتاریخ ۱۸ تا۲۳ آذرماه جاری برگزار میگردد ازطرف دولت شاهنشاهی آقای محمدقوام سفیرکبیر دولت شاهنشاهی درکویت درجشنهای مزبور شرکت می‌نماید .

تشکیل کمیسیون عالی مرزی‌ایران‌وترکیه

جلسات این کمیسیون که در ارض روم تشکیل‌شده دو هفته طول خواهدکشید

رادیو آنکارا دربخش‌اخبارفارسی خود پیرامون تشکیل کمیسیون‌عالی مرزی ترکیه و ایران گزارشی‌پخش کرد ، و ضمن آن گفت :

جلسات کمیسیون عالی مرزی ترکیه و ایران دریك محیط‌فوق- العاده صمیمی آغاز بکار کرده‌است

دراولین‌جلسه کمیسیون‌استاندار ارض روم بیاناتی ایراد کردواظهار داشت اتاترك و شاهنشاه فقیدرضا شاه‌کبیر سرنوشت مشترك و دفاع مشترك این دو کشور را در منطقه حساس خاور میانه براساس‌همکاری متقابل تشخیص دادند و دوستی دیرینه مورد تائید و تحکیم قرار گرفته است - آقای‌علی دهقان استاندار آذربایجان شرقی اظهار داشت که وظیفه خود میدانم در مقابل دو مرد بزرك یعنی رضاشاه کبیرو آتاترك سر تعظیم فرودآورم وسپس باهمیت دوستی‌ایران‌وترکیه اشاره کرد و گفت هرینا محکوم بانهدام است ولی بنائی که روی اساس دوستی استوار باشدهیچگاه منهدم نخواهد گردید عضویت دو مملکت در سازمان پیمان مرکزی نشان دوستی و توام بودن‌سرنوشت آنهاست شاهنشاه ایران به دوستی وبرادری دو کشور اطمینان دارندو مایه بسی خوشوقتی است که کار- گردانان ترکیه نیز بهمان اندازه‌به این دوستی اهمیت میدهند و در این راه ازبذل توجه خودداری‌نمی کنند امروز دو ملت برادربامشاهده پیشرفت های دوکشور خوشوقت هستند وعزم‌راسخ دارند که‌صمیمیت و دوستی خود را حفظ کنند .

گزارش رسیده از ارض روم حاکیست که جلسات کمیسیون‌عالی مرزی ایران‌و ترکیه مدت دوهفته طول‌خواهد کشید .

ثبت نام قبولشدگان تربیت معلم

بطوریکه خبرنگار ما اطلاع میدهد ثبت نام از قبول شدگان تربیت‌معلم از امروز آغاز شده است .

ثبت نام داوطلبان تا روزپنجشنبه ادامه خواهد داشت‌و ازقبول‌شدگان بخش‌های ٤و٥و٦ در حشمتیه ثبت نام‌میشود وازقبول شدگان‌بخش‌های ۷و۸و۹و۱۰ در آموزشگاه کاخ‌واقع درخیابان شاهرضا ثبت نام بعمل می‌آید.

شورشیان ونزوئلا

سفارت ترینیداد وبانك کاراکاس‌را به‌گلوله بستند

کاراکاس - ۱ دسامبر -خبرگزاری فرانسه - دیشب گروهی‌ازتروریست های «جبهه ارتش آزادی بخش ملی » سفارت ترینیداد را به‌گلوله بستند . ظاهرا تیراندازی به‌سفارتخانه‌ترینیداد بدنبال تصمیم دولت ترینیداد دائر به تسلیم شش نفر از اعضاء سازمان مخفی تروریستها بدولت ونزوئلا صورت گرفته است . شش‌نفر مذکور همان کسانی هستند که هواپیما های ونزوئلا را در حین پرواز ربوده‌بودند.

از طرف دیگر تروریستها دیشب ساختمان یك بانك را درکاراکاس گلوله‌باران کردند و آتش زدند .در شهر «پونتوفیجو» در ایالت (فلاکون) یکی‌از ماموربن پلیس بر اثرانفجار بمب زخمی گردید در شهر«ماراکاس» پلیس عده ای از اعضاء ارتش نجات بخش‌ملی را دستگیر کرده‌ومقادیری مهمات و اسناد بدست آوردند .

بامداد امروز اعضای مسلح جبهه آزادیبخش یك کارخانه بزرگ برق‌را در پایتخت منفجر کردند و قسمت بزرگی از شهر رادر انبوه دود وآتش غرق کردند .

پلاك خارجی فقط برای سیاحان‌مجازاست

امروزاین اطلاعیه از طرف پلیس تهران درباره پلاك خارجی اتومبیل ها صادرشد .

چون‌پلاك خارجی‌مخصوص‌خارجیانی است که‌بعنوان توریست بکشورایران وارد گردیده وپس‌از سیاحت وبازدید که‌مسلما مدت آن‌بیش‌از حداکثر۲ الی ۳ماه‌نخواهدبود‌بایداز کشورایران خارج گردند ودرمورد خارجیانی که‌به عنوان توریست ویا کارهای‌مخصوص سیاحان بکشور واردو بعدا درسازمان های مختلفه کشوری یابنگاههای‌ملی ویاتجارتخانه یاموسسات وامثال آن بکار اشتغال میورزند استفاده ازدفاتر توریستیك وشماره های‌خارجی دیگر مفهومی ندارد ونامبردگان دیگر به عنوان توریست شناخته نخواهند شد علیهذا‌بایدمانند سایر ایرانیان مقیم کشور طبق‌مقررات نسبت بتعویض‌پلاك خارجی خودوپرداخت کلیه حقوق و عوارض گمرکی و مالیاتهای مصوبه

شورای فرهنگی سلطنتی

از دکتر تاراچند تجلیل کرد

روزپنجشنبه بعدازظهربمناسبت‌سفر آقای دکتر تاراچند سفیرسابق هند درایران که بدعوت دانشگاه‌تهران صورت گرفته است از طرف‌شورای فرهنگی سلطنتی مجلس ضیافتی ترتیب داده شده بود که در آن عده‌ای از استادان دانشگاه ، رجال‌و شخصیتهای فرهنگی حضور داشتند

دکتر تاراچند روز جمعه صبح بدعوت آقای دکتر صورتگررئیس دانشگاه شیراز به آنشهرستان عزیمت نمود .

لکوموتیو ازخط خارج شد

بامداد دیروز بر اثر خارج‌شدن یك لکوموتیو در خط گرگان قطارهای مسافربری عادی تهران گرگان و بالعکس در راه ماند و چون آزاد ساختن خط‌بسرعت‌میسر نگردیدناچار مسافران قطارهامبادله گردیدند بهمین علت قطار گرگان تهران‌بامداد امروز و با هشت ساعت تاخیر بتهران رسید.

دراجتماع دبیران سندیکاهای کارگری

وزیرکار طرحهای جدید خودرامطرح کرد

از ساعت۵ بعداز ظهر روز پنجشنبه را که بایستی ازطرف وزارت کاراجرا شود تشریح‌کرد .

آنگاه نمایندگان کارگران نظریات خودرا درباره‌چگونگی اجرای طرحها بیان داشتند این جلسه ساعت ۸ونیم بعد از ظهر پایان یافت.

جلسه ای باشرکت دبیران سندیکاها و های کارگری ونمایندگان کارگاهها و کارخانه های تهران در سالن‌اجتماعات وزارت کار تشکیل شد دراین جلسه وزیر کار برنامه های کارگری و طرحهای مربوط به‌بیمه های‌اجتماعی

مستخدم دکتر بیماران را معالجه میکرد!

چند حادثه

*دیروز کمك راننده‌ای بنام نوروز سامانی پور که باکمك چند نفر دیگر مشغول پیاده کردن موتور یك کامیون بود در اثر پاره شدن زنجیر، موتور برروی سینه او افتاد وکشته شد.

*دیروز کامیون ۷۷۷٤ ارتشی در جاده کرج-قزوین باکامیون ۱۷۷۹۰۹ تصادف کرد در این حادثه کامیون شماره ۱۷۷۹۰۹ واژگون شد و ٥نفر از سرنشینان کامیون مجروح شدند.

*از دیروز دختر بچه ٦ساله‌ای بنام راحله مفقود شده‌است ومامورین انتظامی در جستجوی وی میباشند.

*پریروز کامیون شماره ٦۷٦۷۱ برانندگی مهرعلی تقی‌لو که از خیابان قصرالدشت باسرعت٤ میگذشت با طفل ٤ساله‌ای بنام ملیحه احمدی تصادف کرد و در اثر این حادثه‌کودك کشته شد.

پیرزن حامله!

مامورین ژاندارمری مرکز دیروزبه پیرزنی که از خیابان مجیدیه عبور میکرد ظنین شدند زیرا برخلاف مقتضیات سنی حامله بنظر میرسید! مامورین این زن راکه خانم بانو اسکندری فرزند اروجعلی نامدارد مورد بازرسی بدنی قرار دادند واز روی شکم اومقدار زیادی تریاك و شیره بدست آوردند.

من پشت فرمان نبودم

آقای استوار یکم سید احمد سلسبیلی طی نامه‌ای توضیح داده است: درتصادف عصر روزچهارشنبه که‌طی آن آقای مهندس سحرخیز کشته شد وی‌راننده اتومبیل‌نبوده بلکه خود مرحوم مهندس سحرخیز پشت‌فرمان بوده است.

درنتیجه معالجات مستخدم مطب که‌در غیاب دکتر به‌بیماران نسخه‌میداد چند بیمار دچارعوارضی شده بودند

امروز شعبه ۲۱ دادگاه جنحه بریاست آقای فدائی پرونده‌اتهامی یك پزشك ومستخدم وی را که باتفاق یك شرکت سهامی تشکیل داده و با تهیه سر نسخه و گرفتن دارو از نمایندگی های داروئی نزدیك بده‌سال بدون داشتن‌صلاحیت بکار پزشکی و معالجه بیماران اشتغال داشتند مورد رسیدگی‌قرار داد.

در حدود ٥ ماه قبل مامورین بهداری شهرداری و پزشکی قانونی ضمن بازرسی در حوالی خیابان سلسبیل محل یك بخش تزریقات را مورد بازرسی قرار دادند ومعلوم شد شخصی بنام حسن نیازی که قبلا مستخدم محکمه پزشکی بوده مبادرت به تاسیس بخش تزریقات کرده و پس از مدتی سر نسخه‌هائی بنام دکتر حسن نیازی تهیه و بدون داشتن صلاحیت پزشکی شروع‌بمداوای بیماران کرده‌است.

نتیجه معالجه مستخدم

ضمن بازرسی مامورین حسن نیازی مدعی شد که چند سال است با دکتری که نزد وی بوده شرکت سهامی تشکیل داده و چون‌وضع کار آنها رضایت بخش بوده شعباتی در چند نقطه شهر دائر کرده و کار خود را توسعه داده است.

پس از رسیدگی باین موضوع معلوم شد حسن نیازی علاوه بر معالجه بیماران حواله دارو برای نمایندگیهای داروئی میفرستاده و دارو هائی که از این راه جمع آوری میکرده به‌بیماران میفروخته و ضمن طبابت‌و دادن نسخه درغیاب دکتر چند بیمار دچار سوختگی پوست شدند و شیر زنی نیزخشك شده است.

با کشف این ماجرا و جلب و احضار حسن نیازی و پزشك که حسن در محکمه وی کار میکرد آقای دکتر قوامی دادیار شعبه۲۱ دادگاه جنحه علیه این دو نفر با توجه باتهامات متعدد باستناد مواد ۲۸و ۲۹ قانون مجازات عمومی کیفر خواست صادر کرد.

آقای دکتر قوامی در کیفر-خواست خود یاد آور شد که علت ارتکاب این نوع جرائم نارسائی و نقص قوانین پزشکی‌و داروئی‌است. قانون در باره بقالی که روغن‌مخلوط و تقلبی میفروشد مجازات سنگینی تعیین کرده ولی دراین قبیل موارد مجازات خفیفی پیش بینی شده است.

در جلسه امروز دادگاه یکی از وکلای مدافع متهمین ضمن ارائه گواهی پزشك‌مدعی کسالت گردید ودادگاه بهمین جهت‌جلسه‌رسیدگی را تجدید کرد.

صبح امروز آقای فدائی‌رئیس شعبه ۲۱ دادگاه جنحه بخبرنگار ما گفت: حداکثر مجازات دراین قبیل موارد بموجب قانون سابق ۲ ماه زندان است در حالیکه درقانون جدید رعایت این موضوع شده و ضمن اصلاح این دو ماده تا ده‌سال زندان مجردبرای این قبیل متهمین پیش بینی گردیده است.

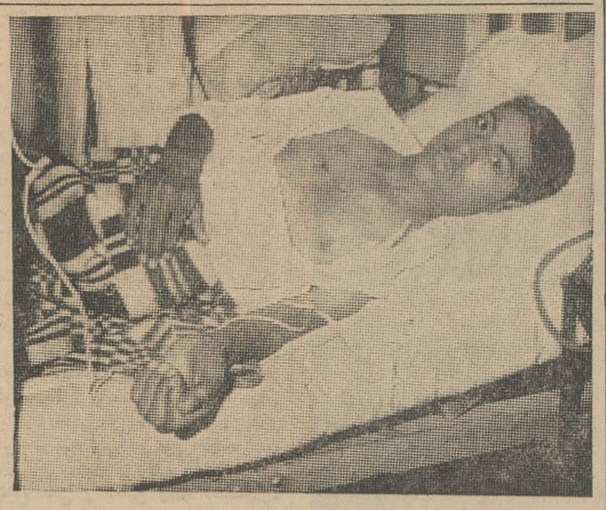

جوانی که هدف‌قرار گرفت

قبلا در منزل صاحبخانه نوکر بوده است

قبلااطلاع دادیم که‌جوانی درمنزلی واقع درخیابان روزولت هدف گلوله صاحبخانه قرار گرفته و بشدت‌مجروح شده‌است. صاحبخانه بمامورین‌اظهار داشته‌بود این‌جوان باتفاق یك‌نفردیگر بقصد سرقت وارد منزل وی‌شده بود.

ضمن تحقیقاتی که‌از طرف‌مامورین پلیس بعمل‌آمد معلوم شدکه جوان مجروح‌علی یزدانخواه نام‌دارد و قبلا نوکر صاحبخانه بوده‌است. علی‌براثر اضابت ٤گلوله در بیمارستان سینا بستری می‌باشد

اتوبوس روی خط آهن واژگون شد

۱۵ نفر دراین حادثه مجروح گردیدند وراه‌آهن‌بسته‌شد

خبرنگار ما در اسکو گزارش‌داد پریشب اتوبوس بنز شماره ۸۹۷٤۹ برانندگی عباس «آئینه چی» که‌با عده‌ای‌مسافر از اردبیل‌بمقصدتهران حرکت‌میکرد، در محلی بنام«نیك‌پی» واقع در٦فرسخی زنجان‌بعلت‌بریدن ترمز از جاده منحرف شد وبروی ریلهای‌خط آهن که‌سی‌متر پائین‌تراز سطح‌جاده قراردارد واژگون گردید. بناباظهار راننده اتوبوس، در این حادثه پانزده نفر از سرنشینان اتوبوس مجروح ومصدوم شدند که بلافاصله‌به بیمارستان‌شیروخورشید سرخ‌زنجان‌منتقل وبستری گردیدند وچون اتوبوس بروی ریلهای قطار افتاده و خط آهن رامسدود کرده بود، ترتیبی‌داده‌شد تابوسیله‌جرثقیل از روی خط آهن برداشته شود.

ماجرائی که یك تصادف بپا کرد

هرچه‌راننده‌اتومبیل بزنش توضیح‌میداد که‌سر نشینان اتومبیل‌را نمیشناسد زنش باور نمیکرد

پریروز در پاسگاه ژاندارمری فرح آبادواقعه جالبی‌بچشم‌میخورد. در اطاق رئیس این پاسگاه زن و مردی یکطرف و سه زن دیگرطرف دیگر اطاق نشسته بودند.

مرد جوان میگفت امروز درشهر ری کاری داشتم به آنجا رفتم در بازگشت در کنار جاده این سه خانم را دیدم. آنها دست بلند کردند من اتومبیلم را نگهداشتم و به آنها گفتم که اتومبیل من شخصی است من تاکسی نیستم، خانمها گفتند که‌بیماردارند میخواهند خود را زود بشهر برسانند وبیمار را که خانمی است ووضع حملش نزدیك است به بیمارستان‌برسانند.

چون اصرار کردند آنها راسوار کردم. در میان راه یکی از آنها بمن گفت: که شوهر خانم بیمار در مسافرت است و اگر زودبشهر نرسند کسی نیست که او را به بیمارستان برساند و آن خانم تلفنی از آنها استمداد کرده است.

زنم را دیدم

مرد جوان اضافه کرد: من سرعت اتومبیل را بیشتر کردم‌ولی همین وضع سبب شد که با یك گاری تصادف کنم. وقتی من‌پائین آمده بودم و میخواستم خسارت گاری را بپردازم ناگهان اتومبیلی کنارم توقف کرد.

داخل اتومبیل پدر زنم را که پشت فرمان بود شناختم بعقب‌نگاه کردم زنم را در اتومبیل دیدم که فریاد میزد و به پدرش میگفت: دیدی پدر راست میگفتم، منوچهر زن دارد. به‌بین زن و مادرزنش را به شاه‌عبدالعظیم برده است. زنم این را گفت‌و از اتومبیل‌بیرون آمد و این سه خانم را پائین کشید وبجان آنها افتاد. پدرش هم‌بجان من افتاد و اگر ژاندارمها نرسیده بودند روزگارم سیاه بود.

بالاخره مامورین مارا آوردند، چون‌زنم دست بردار نبود آدرس زن حامله را به ژاندارمها دادیم تا اورا به بیمارستان برسانند.

هووی من است

در همین موقع همسر منوچهر بمیان حرف او پرید و گفت دروغ میگوید و در حالیکه به دخترجوانی که همراه مادرش بوداشاره میکرد میگفت این خانم هووی منست. دخترجوان‌ازفرط ناراحتی‌انگشتانش را گاز میگرفت و مادرش میگفت عجب خاکی بسرم ریختم چرا در اتومبیل آقا سوار شدم. وی هرچه قسم میخورد که دخترش هنوز شوهر نکرده و در مدرسه درس میخواند،زن منوچهر قبول‌نمیکرد.

هرچه مادر و دو دخترش گریه‌و التماس میکردند که زن منوچهر حرف آنها را باور کند و بگذارد نزد بیمارخود برونداو قبول‌نمیکرد.

پدرزن منوچهر که گویا کارمند بازنشسته دولت است نیزبطرفداری از دخترش برای منوچهر خط و نشان میکشید و میگفت میدهم از همه‌جا بیرونت کنند فکر کردی من یقنعلی بقالم که تو بدختر نازنین من خیانت میکنی؟

در همین موقع زنك تلفن‌پاسگاه بصدا در آمد و ژاندارمی که برای انتقال زن بیمار به بیمارستان‌رفته بود اطلاع داد که زن بیمار رابه بیمارستان برده و او پسری وضع حمل کرده و حالش خوب است و احتیاجی‌به آمدن آن سه زن‌نیست.

صحبت میان راه

وقتی منوچهر وآن سه زن‌متوجه جریان شدند چهار نفری علیه پدر و دختر که آنها را کتك زده‌بودند شکایت کردند. پاسگاه آنها رابه پزشکی قانونی فرستاد و برای‌هر یك ٥ روز درمان تعیین گردید.

منوچهر پس از بازگشت ازپزشکی قانونی گفت بخدا این دختر همسر من نیست ولی‌محال است ازشکایت خود صرفنظر کنم ومیان راه‌پزشکی قانونی با مادر دختر صحبت کردم و از لج زنم هم شده همین فردابااو ازدواج میکنم! چون منوچهرحاضر بگذشت از پدر زنش نشد پرونده آنها نزد بازپرس کشیك دادسرا ارسال گردید.

برای نوزاد دایه گرفتند

درشماره گذشته اطلاع‌داده‌شد که باانجام یك عمل جراحی‌برروی دوقلوهای‌بهم‌چسبیده سنندجی یکی از آنهافدای دیگری شد.

با انجام عمل جراحی بر روی دوقلوهای بهم چسبیده که هر دوبا یك قلب زندگی میکردند نوزادی که از نظر ساختمان بدنی کاملتر بود زنده ماند و دیگری فداشد خبرنگارمادرسنندج بدنبال گزارش های قبلی اطلاع دادوضع عمومی نوزاد ۱۲ روزه رضایتبخش است چون بعد از عمل جراحی احتیاج به تغذیه از شیر مادر داشت ومادرش بعلت شیوع‌خرافاتی در باره‌نوزادان دوقلوی بهم چسبیده در قریه‌سارال بخش‌دیواندره‌سنندج‌خجالت کشیده بودبه‌سنندج‌بیاید ازطرف‌بیمارستان سنندج دایه‌ای بطور روز مزد برای این نوزاد استخدام شدوقراراست ظرف یکی‌دوروز آینده‌طی‌تشریفات خاصی نامگذاری شود.

صاحب ٤خروار تریاك

توسط مامورین درهمدان دستگیر شد

مامورین ژاندارمری همدان‌موفق شدند «احمد بلورچی» قاچاقچی‌زبر دستی را که چهار خروار تریاك متعلق باو در تهران کشف شده‌بود ومامورین سازمانهای انتظامی در تعقیب او بودند دستگیر کنند.

مامورین ژاندارمری همدان به‌سرپرستی آقایان ستوان‌رحمت‌الله موفقی افسر ژاندارمری و عباس باندرولچی مامور اداره نظارت بر مواد مخدره درنزدیکی قهوه خانه کیفی همدان باتومبیل جیپی که‌با سرعت بطرف تهران حرکت میکرد ظنین شدند و آنرا تعقیب کردند و سر انجام در نزدیکی گردنه «ایلانداشتی» راه بر آن بستند وبا شلیك۳تیر هوائی اتومبیل‌رامتوقف وسرنشینان آن باسامی احمد-بلورچی، حسین مسکر، کریم چودار و یکنفر دیگر را دستگیر کردند وازآنجا تحت الحفظ‌بتهران اعزام شدند.

جوانی در نتیجه مسمومیت فوت شد

پریروز مردی که در اثر مسمومیت بحال اغماء افتاده بودوسیله‌بستگانش به بیمارستان بازرگانان انتقال‌یافت وتحت‌درمان قرار گرفت لیکن معالجات موثر واقع نشد و مسموم فوت‌کرد.

این مرد ابوالحسن خداکرمی نام داشت و ۲٥ساله بود.

جنازه وی برای تعیین علت مرك‌و نوع مسمومیت باداره پزشکی‌قانونی انتقال یافت.

حریق دامنه‌دار بندر پهلوی

حریق ٤ ساعت طول‌کشید و۱٤ مغازه بااسباب‌واثاثه‌سوخت

بنابگزارش خبرنگار مادر بندر پهلوی ساعت ٦ صبح پریروزحریق مدهشی در خیابان سپه بندر پهلوی واقع در مرکز این‌شهرستان رخ داد که طی آن ۱٤ مغازه با تمام اجناس و اثاثیه بکلی سوخت. این حریق از مغازه عطاری‌امین‌هادی‌شروع شد و در مدتی کوتاه به مغازه های اطراف سرایت کرد.

جریان به مقامات مربوطه اطلاع داده شدو آقایان محتشم شهردار با وسائل و مامورین آتش نشانی، سرگرد صلاحی مقدم رئیس شهربانی وروسای کلانتری‌های‌پهلوی وغازیان و تمام پاسبانها، معاون فرمانداری و رئیس پست‌و تلگراف‌در محل حاضرشدند و برای اطفای حریق شروع به فعالیت کردند. چون‌دامنه حریق توسعه مییافت تیمساردریادار منشی فرمانده منطقه نیروی دریائی شمال نیز با وسائل و مامورین‌آتش نشانی نیروی دریائی و عده ای از افسران وسربازان و همچنین مامورین آتش نشانی شیلات و گمرك بندر پهلوی سررسیدند و از هر طرف حریق را محاصره کردند.

این حریق مدهش بمدت چهار ساعت تا ساعت ۱۰ صبح ادامه‌داشت وپس‌از آن با فعالیت های زیادی که مبذول شد روبه‌خاموشی گذاشت‌چنانچه این‌فعالیت های شدید نبود قسمت عمدهٔ شهر بندر پهلوی می سوخت. خسارات وارده در حدود پنج‌میلیون ریال تخمین زده می شود و هنوزعلت حریق معلوم نشده و جریان ازطریق شهربانی تحت تعقیب است.

راننده مست درراه قم کشته شد

پریشب اتومبیل جیپ دولتی شماره ۱۲۷۱۷ برانندگی حسن محمد شهری و بسرنشینی شخصی بنام حاج جبار که هردو براثر افراط درشرابخواری از حال طبیعی خارج بودند، در پیچ‌علی‌آباد قم واژگون شد.

دراین حادثه راننده بلافاصله کشته شد و جنازه او بقم منتقل گردید و حاج جبار نیز که‌بشدت مصدوم و مجروح شده بود در بیمارستان نکوئی قم بستری گردید

قایق شوروی درآبهای ایران

خبرنگار مادر بندر پهلوی گزارش داد: دیروز یکدستگاه قایق موتوری متعلق به شوروی که در آن چند تور ماهیگیری و تعداد زیادی ماهی‌حرام بود بدون سرنشین در ساحل دریای علی آباد واقع درفاصله ده کیلومتری بندر پهلوی دیده شد و امواج دریا این قایق موتوری بی سرنشین را به ساحل آورد. با مشاهده قایق‌مزبور بلافاصله جریان به آقای سرهنك میرکیا رئیس مرزبانی بندر پهلوی اطلاع داده شد و رئیس‌مرزبانی‌شخصا به محل عزیمت کرد. ازقایق‌موتوری شوروی‌و محتویات آن صورتمجلسی تهیه گردید و جریان به مرکزگزارش داده شد. فعلا قایق موتوری مزبور وتورهای ماهی گیری و ماهی های محتوی آن در محل نگهداری می‌شود.

۸ نفر مجروح‌شدند

در ٤۸ ساعت گذشته ۸نفر باسامی مهدی سالاری٥ساله، اکبر خداوردیان فرزند خداداد۲۷ساله، حمیدولی‌زاده فرزند طهماسب ۱٤ ساله، رجبعلی اسکندری فرزندمحمد ۷ساله (تصادف باقطار)، رمضان‌ورامینی ۷ساله‌فرزند علی اکبر، فاطمه‌نوائی فرزندابوالقاسم ۳۱ ساله، مهدی‌صادقی فرزندمرتضی ٦ساله و یك مرد ناشناس دربخش ۷ در اثر حوادث رانندگی مجروح‌شدند.

عاشق شکست-خورده رك خودرا برید

*پریشب جوان ۲٥ ساله‌ای بنام ولی بقصد انتحار رگهای خودرا با چاقو قطع کرد.

وی که در بیمارستان سینا تحت معالجه قرار گرفته است علت عمل را شکست در عشق گفته است!

قرار مجرمیت علیه دختر وپسر

امروز بازپرس شعبه ۱۱ دادسرای تهران علیه جوانی بنام علی اکبرو دختری بنام فاطمه قرار مجرمیت صادر کرد.

صبح روز پیش هنگامیکه علی اکبر این دختر را با اتومبیل خودبتهران پارس برده بود توسط مامورین ژاندارمری دستگیر شد.

بزودی در چند سینمای بزرك پایتخت

ناتالی وود جین کلی در فیلم: گردباد عشق

رنگی دوبله بفارسی

پدیده بزرك سینمای شوروی

سالهای آتش

که باصدای استروفونیك نمایش‌داده میشود

فقط سه روز دیگر در

سینما سعدی

ادامه دارد

از همین هفته

یك وسترن فوق‌العاده

هفت طلای مقدس

GOLD OF THE SEVEN SAENTS

اولین محصول مشترك ایران وایتالیا

تهیه شده درمرکز سینمائی هنرهای زیبا

انتظار بپایان رسید

ازصبح چهارشنبه سیزدهم آذرماه

درسینماهای

سانترال. سهیلا

جدال در مهتاب

وارتا

درمسابقه آزمایشی افرادتیم ملی ایران

قرمز وسفید ۳ـ۳ مساوی کردند

● افتخاری ، شیر زادگان، جدیکار ، سعیدی، کمانی توپها را وارد دروازه کردند

بعداز ظهر روزجمعه بازیکنان تیم ملی فوتبال‌ایران‌دریك مسابقه آزمایشی دردودسته آبی مقابل یکدیگر قرار گرفتند و بازی بانتیجه ۳ـ۳ مساوی خاتمه یافت .

دراین مسابقه که بداوری آقای سعیدصدری وکمك‌داوری آقایان‌زمانی وحاج‌ابوالحسن انجام گردید افرادتیم دسته «د» لباس سفیدبتن داشتند وتیم دسته «ب» لباس قرمز-این‌بازی را متجاوزازدهزارنفر علاقمندتماشا کردند

شروع مسابقه

بازی درساعت سه و بیست و پنج دقیقه آغاز گردید وپس‌از چنددقیقه هیجانی‌پیدا کرد، قرمزپوش هاتوپی‌را بسرعت بسمت دروازه «سفید» پیش بردند وافتخاری بغل‌راست تیم‌قرمزدر دقیقه هفدهم اولین پیروزی رانصیب تیم خودنمود .

دردقیقه بیست‌وچهارم فوروارد های تیم‌سفید حمله‌خودرا آغاز کردند و شیرزادگان اولین گل رابرای تیم‌خود بثمررسانید و نتیجه‌بازی مساوی‌شد.

دراینموقع هردوتیم بایك بازی‌مبهیج همراه‌باحمله ودفاعهای برق‌آسا ببازی ادامه دادند در دقیقه چهلم جدیکار گوش چپ‌تیم‌سفید ازفاصله بسیارزیاد دومین گل‌رابرای تیم‌سفیدوارد دروازه کرد نتیجه ۱ـ۲ شدو باهمین نتیجه هافتایم اول‌خاتمه یافت .

دوره دوم

دردوره دوم تیم‌قرمز جبران‌شکست دوره‌اول رانمود دردقیقه بیستم سعیدی دومین گل‌را واردد‌روازه سفیدنمود و نتیجه‌را مساوی‌کرد دردقیقه‌سی‌ام‌هافتایم دوم کمالی از تیم‌سفید سومین گل راوارد دروازه قرمز نمود و نتیجه‌بازی را ۳ـ۳ نمود بازی ادامه پیداکرد .

دردقیقه سی‌وهفت بازی افتخاری سومین گل‌را برای تیم قرمز بثمر رسانید نتیجه مساوی‌شد وبازی‌باهمین نتیجه خاتمه یافت .

تیم قرمز

بازیکنان تیم‌قرمز عبارت بودند از ظلی، مقدم، صباغ، مهراب‌شاهرخی ، میرزائی ،نادر لطیفی ، کرم نیرلو ، نوروزی، افتخاری ، سعیدی ،اشرفی، اسمعیلی .

افرادتیم‌سفیدعبارت بودنداز:برزمهری، دروازه‌بان عرب، رنجبر ، امیرآصفی ، نوریان ،جمالی،مدنی‌پور، شیرزادگان، کمانی، کنی‌پور وجدیکار .

شاهنشاه ساختمان جدید

بقیه از صفحه اول

یکساعت بظهر روز جمعه گذشته شاهنشاه برای گشایش عمارت‌جدید البنای شبانه روزی دبیرستان‌البرز جلوی سالن بزرك ورزش زمستانی دبیرستان قدم نهادند ،دسته موزیك دبیرستان که از دانش آموزان تشکیل شده بود سرود ملی را نواخت وسپس اعضای انجمن خانه ومدرسه دبیرستان البرز بریاست آقای دکتر ادیب‌بوسیله آقای‌دکتر مجتهدی رئیس دبیرستان حضور اعلیحضرت همایونی معرفی شدند.

د رداخل سالن‌ورزش دریکطرف دبیران و آموزگاران دبستان و دبیرستان که عده آنان بیکصد و هفتاد نفر میرسیدصف کشیده‌بودند ودرسمت دیگر مهندسین و نقشه برداران‌و کلیه کسانی که بنوعی در تاسیسات جدیددبیرستان کمك‌های علمی ومعنوی نموده‌اند قرارداشتند. جمع ی‌از وزیران و شخصیت‌های فرهنگی نیز مقدم ملوکانه راجلوی سالن استقبال کردند.

این سالن بزرك ورزشی که باتمام وسایل مجهز میباشداز وجوه‌اعاناتی ساخته‌شده است که مردم‌خیراندیش دراختیار آقای دکتر مجتهدی گذاشته‌اند و اکنون چند سال‌است مورد استفاده دانش آموزان ورزش دوست قرارمیگیرد، مخارج‌ساختمان این سالن پانصد و پنجاه هزارتومان است که بعقیده افراد بصیر یك میلیون تومان ارزیابی میشود.

پرده برداری شد

در اینجا دکتر مجتهدی گزارش جامعی حضور شاهنشاه معروض داشت و بعد اعلیحضرت در میان شور و احساسات شعف انگیزدانش آموزان که طرفین خیابانهای معبر ملوکانه صف کشیده بودند ابتدا قسمت شبانه روزی قدیمی را که‌در حال حاضر یکصد و هفتاد نفر محصل تهرانی‌و شهرستانی‌پذیرائی میشوند بازدید فرمودندوبعد ازلوحه یادگاری بنای شبانه روزی که در جلوی عمارت جدید نصب شده بود پرده برداری شد و اعلیحضرت همایونی عمارت چهار طبقه شبانه روزی دبیرستان را افتتاح فرمودند.

این عمارت که با جدیدترین وسایل امروز مجهز میباشد ،مورد کمال توجه شاهنشاه واقع شد خاصه اینکه طبق گزارش آقای دکتر مجتهدی هر متر مربع‌دویست وهفتادونه تومان خرج آن شده و یك بنای پنجهزار و پانصد متری‌در چهار طبقه بمبلغ یك میلیون ونیم تومانا ن‌تمام شده بدون اینکه‌دیناری از این مبلغ بر خزانه مملکت‌تحمیل شده‌باشد . یعنی سی‌وهشت نفرافراد نیکوکار وفرهنك دوست مبلغ یك میلیون تومان به‌آقای دکترمجتهدی هدیه کرده‌اند بعلاوه تمام کسانی که دست اندرکار ساختمان بوده‌اند مثل خود ایشان و باعلاقه وایمان کار کرده و این بنای زیبا ومدرن رابوجود آورده‌اند که در نتیجه‌یك میلیون ونیم تومان خرج آن شده، یك میلیون آنرا مردم داده‌اند ونیم میلیون‌دیگر را آقای دکترمجتهدی از صندوق دبیرستان بعنوان وام برداشت نموده‌اند که بعدا از محل اعانات وهدایا بپردازند.

تقدیر شد

علاقه شایان دکتر مجتهدی‌به توسعه و پیشرفت و ترقی‌دبیرستانی که بیش از سه هزار دانش آموز را بر اصول صحیحی تعلیم وتربیت میدهد واهتمام و کوشش ایشان مسرت خاطر ملوکانه رافراهم نمود وچند بار مساعی و مجاهدت دکتر مجتهدی را تقدیر فرمودند.

اعلیحضرت همایونی‌همه قسمت‌ها رابادقت بازدید فرمودند و قبل از اینکه به سالون ناهار خوری شبانه روزی تشریف فرماشوند اظهارعلاقه نمودند که طبقه پائین عمارت راکه در واقع پنجمین طبقه عمارت میشود وآشپزخانه مدرن گاز و تاسیسات مربوط به مستخدمین در آن قرار دارد بازدید فرمایند.

در آنجا توضیحات لازم بعرض رسید و دستگاه حرارت مرکزی مورد بازدید قرار گرفت ودر گوشه تالار ناهار خوری به تقاضای دکتر مجتهدی شاهنشاه مدال سپاس را برسینه دکتر محمد حسین ادیب رئیس انجمن خانه ومدرسه و چند نفر دیگر از کسانی که درتاسیس وساختمان شبانه روزی کمك‌های موثرنموده‌اندنصب فرمودندودرمیان هورا وکف‌زدن‌ها وشورو احساسات پاك دانش آموزان دبیرستان البرز راترك فرمودند.

بازدید وزیر دربار از فروشگاه تعاونی ارتش

آقای قدس نخعی وزیردربارشاهنشاهی عصرروز پنجشنبه گذشته‌از فروشگاه مرکزی شرکت تعاونی مصرف‌ارتش دیدن نمود: آقای ساسانی مدیرعامل شرکت درقسمت های مختلف‌فروشگاه توضیحات لازم درباره نوع کالاها و قیمت‌آنها ونحوه کارشرکت وتاثیرآن درکمك به‌بهبود زندگی خانواده ها باطلاع رساندآقای قدس‌نخعی درپایان بازدید ضمن تقدیرباز طرز کارشرکت باخرید سهام شرکت بعضویت‌سازمان تعاونی مزبوردرآمد .

آگهی تاسیس شرکت برق

بطوریکه اهالی محترم مشگین‌شهر مستحضرند مدتها است که‌موتور های مولد برق مشگین‌شهر بواسطه فرسوده شدن نتوانسته روشنائی‌شهر را تامین نماید وبعلاوه قدرت مولده ازموتور های فعلی تکافوی معابرشهر و مشترکین رانمی نماید وروی هم‌رفته فقط چند ساعت در شب درپاره‌ای از محلات برق‌دائر است آنهم برق ضعیف وکم‌نور واغلب هم موتور ها شکسته میشود که حتی این برق ضعیف شبها نیز قطع میگردد .

چاره‌ای برای جبران این ناراحتی جز تشکیل شرکتی باسرمایه‌مردم و شهرداری بنظر نمیرسد که بتواند فورا جامه عمل پوشیده وتامین روشنائی شهر را بطور شبانه روز بنماید وبرای اطمینان اهالی محترم وبانیان شرکت مورد نظر لازم میداند که قبلا اطمینان بدهد ومتعهد گردد که‌اولین مشترك این شرکت جدید خود شهرداری بوده که روشنائی تمام معابر شهر و اداره شهرداری وساختمانهای مربوطه رادر اختیار شرکت جدید خواهد گذارد و حتمی است که‌با ایجاد برق کافی ازطرف شرکت مورد بحث برتعداد لامپها وروشنائی شهر وتوسعه شبکه معابر شهرافزوده خواهد شد واز این راه درآمد بیشتری عاید شرکت خواهد گردیدعلیهذا مراتب بدینوسیله باطلاع اهالی وداوطلبان از هرنقطه که‌باشند و حاضر برتشکیل این شرکت سهامی خواهند بود میرساند که پیشنهاد خود را کتبا ظرف یکماه از تاریخ انتشار این آگهی بشهرداری ارسال دارند تادر کمیسیون متشکله که باحضور داوطلبان تشکیل خواهدیافت‌مورد رسیدگی واقدام قرار گیرد .

شهردار مشگین شهر پور سرتیپ

۱ـ۲ آ ـ ۲۹۸۲۸

آگهی مزایده نوبت اول

سررشته داری لشکر۸ مستقل پیاده خوزستان تعداد ۱۲۱ قلم پوشاك و سایر وسائل فرسوده موجود در انبار سررشته داری‌لشکر رابرابر صورت زیر و شرایط موجود از طریق مزایده بفروش میرساند .

داوطلبان شرکت در مزایده میتوانند از تاریخ نشر این آگهی بامراجعه به‌انبار سررشته‌داری لشکر و بازدید وسائل یك نسخه از صورت اجناس فرسوده و شرایط تنظیم شده را اخذ پیشنهادات خودرا تاآخر وقت اداری روز ۴۲ر۹ر۲۴ تنظیم به دفتر سررشته داری لشکر تسلیم و رسید دریافت دارند .

رئیس سررشته داری لشکر ۸ خوزستان سرهنك ۲ رضوالی

اجاق گاز ارزان خواهد شد

بقیه از صفحه اول

وسیع بسرعت بسوی صنعتی‌شدن پیش‌میروندازصنایع حمایت‌میشود دولت‌با اجرای تصمیمات گوناگون این صنایع را تقویت میکند خوشبختانه وزارت اقتصاد ازچندی قبل نیز با اتخاذ تعلیمات بجا و منطقی حمایت صحیحی رااز صنایع نوبنیاد آغاز کرده است بدون‌شك با این سیاست آینده امید بخشی در انتظار صنعت و اقتصاد کشورما است .

شنیده شد که عده‌ای گفته‌اند وزارت اقتصاد با دادن پروانه به‌چند کارخانه ، ساختمان ، اجاق گاز را به انحصار عده معدودی در آورده است و در نتیجه قیمت اجاق گاز نسبت بسابق افزایش یافته و عملا مصرف کننده دچار ضرر وزیان شده است . ما بانهایت صراحت به این مسئله اعتراف داریم اما باید به دلائل این کار توجه داشت .

همانطور که اشاره شدبرای ایجاد و دوام صنعتی در کشور دولت و مردم باید کمك کنند و فقط مدت کوتاهی از آن حمایت نمایند .ولی مدتی‌بعد همین‌صنعت نه تنهاجبران گذشته را خواهد نمود بلکه اثرات مفید و مستقیمی نیز در اقتصاد و در نتیجه در آمد سرانه مردم‌خواهد گذاشت بهر حال وزارت اقتصاد تاکنون‌به کارخانجات لعاب‌ایران- بوتان - بوتا - فرگاز - ایران گاز- زه - تهران گاز و فیلکو - پروانه تولید ومونتاژ اجاق گاز داده است طبق محاسباتی که‌شده کارخانجات مزبور خواهند توانست علاوه بر احتیاجات کشور تعداد زیادی‌اضافه تولید داشته باشند وزارت اقتصاد برای آنکه رقابت های غیر صحیح مانع ازپایه گرفتن این صنعت‌نشود پروانه دیگری صادر نکرد .

کارشناسان این وزارتخانه‌معتقدند تا هنگامی‌باید برای ساخت اجاق گاز یا هر صنعت دیگری پروانه داد که دراین صنایع ایجاد هرج‌و مرج نشود وبا ایجاد یك رقابت صحیح و منطقی جنس‌خوب باقیمت مناسب بمردم‌عرضه گردد .

آقای مهندس رفعت افزود: تصور میکنم با این توضیحات دلائل سیاست بجای وزارت اقتصاد برای همه روشن شده باشد کارخانجات اجاق گاز تقریبا از یکسال پیش رسما مشغول بکار شده‌اند و دوسه کارخانه ازآنها دراین‌مدت توانسته است موفقیت های بزرگی بدست آورد حمایتی که ما از دولت‌ومردم انتظار ادامه آن را داریم شایدبیش از یکسال دیگر وقت لازم نداشته باشد ما قول میدهیم که تاپایان این مدت در حدود ۹۰ در صد از اجاق گاز را در ایران بسازیم و البته ۱۰در صد دیگر ساختش نه تنها برای کارخانجات مابلکه برای کارخانجات خارجی نیزمیس نیست مادر این جمع رسما اعلام میکنیم که در پایان مدت لازم نه تنها به حمایتی احتیاج نداریم بلکه قیمت اجاق گاز را بمیزان قابل توجهی تقلیل خواهیم داد .

آقای حکیم نژاد مدیر کارخانجات لعاب‌ایران‌در این‌موقع اظهار داشت شاید بیشتر اعتراضی که وجود دارد از طرف فروشندگان اجاق گاز باشدزیرا قیمت‌اجاق گازداخلی نسبت به سابق که از خارج وارد میشد رقم بسیار کمی افزایش داده شده وتقریبا برای مصرف کنندگان غیر قابل توجه است همانطور که آقای مهندس رفعت اظهار داشت هدف ما این‌است که بتوانیم‌رضایت دولت و مصرف کنندگان را جلب نمائیم .

ما میخواهیم صنعتی را در کشور تقویت کنیم که صدها نفر در پرتو آن بکار بپردازند ودر آینده‌نزدیك مردم کشور ما از نتایج آن‌بهره‌مند شوند .

شوروی پرونده قاتل

بقیه از صفحه سوم

● بیماران روانی

روزنامه نیویورك پست درگزارشی نوشته است که اسوالد درداگاه - کودکان نیویورك سابقه دارالتادیبی و روان پزشکی دارد . او در ۱۳ سالگی تمایلات اسکیزوفرنیك(یك نوع بیماری روانی) داشته است .

گزارش دیگری حاکی است‌که‌برای اسوالد در هفته مبلغ ناچیزی‌درحدود ۳ تا ۷لیره (۷۰۰تا ۱۵۰۰) ریال فرستاده میشده است اما فرستنده معلوم نیست

● کتابهائی که خوانده

یك کتابدار شهر گفت پلیس فدرال دارد سوابقی رابازرسی‌میکند که‌نشان میدهد اسوالد درتابستان گذشته کتاب هائی درباره کندی، قتل‌های سیاسی، جاسوسی و کمونیسم مطالعه میکرده است. او گفت نام کتابهائی که‌در کارت مطالعه اسوالد بود ازاین‌قرار است :

تصویر یك‌رئیس جمهور (درباره کندی)-جنایت‌نسبت به‌هوی‌لانك(شرح قتل‌یك سناتور)- تصویر یك‌انقلابی (روسیه دررژیم خروشچف)

کتابهای دیگر عبارت بودند از : امکانات شوروی- درباره کمونیسم‌چه باید بدانیم- پل‌روی رودخانه کوائی- جهان شجاع‌جدید(اثرالدوس‌هاکسلی) ویك سلسله کتابهای جاسوسی و کتاب دیوار برلین .

● دوربین سوار کرد

تفنك‌ساز شهرایرونیك این شهر به‌پلیس فدرال گفته‌است دریك ماه پیش برای مردی بنام اسوالد دوربین روی تفنك سوارکرده است . وچهار دلارحق‌الزحمه گرفته‌است . این تفنك ساز میگوید تاآنجاکه بیاد دارد این تفنك ساخت خارجه بوده‌است .

● از نزدیك

بشیر لاترش کار شناس سازمان امنیت تونس امروزاعلام کردکه کندی از نزدیك مورد هدف‌قرار گرفته است . وی‌افزود برای آنکه قاتل‌فرار کند از آپارتمان مورد بحث چند تیر شلیك شدو وقتی مردم متوجه ساختمان شدند قاتل که‌همزمان باآن شلیك ازنزدیك کندی‌را مورد هدف قرار داده بود فرار کرد .

نکته عجیب دوم اینکه کسی ازمحل‌کار خود دست به‌این‌قتل بزند. اوکه‌تفنك تلسکوپی‌داشته میتوانست از ساختمان دیگری تیراندازی کند که‌بعدا بتواند بگریزد .

● خاطرات اسوالد

یك یادداشت بشکل ثبت‌خاطرات ازاسوالد بدست پلیس فدرال آمریکا افتاده است . در این یادداشت نام عده‌ای از جمله صاحب خانه‌زن‌اسوالد نوشته شده است پلیس مشغول بررسی این یاد داشت است .

گفته میشوددرشهر دالاس اسوالد اطاقی در نزدیکی خانه جك روبی اجاره کرده بوده‌است در واقع این‌دو نفر همسایه بوده‌اند .

اما وکیل مدافع جك روبی این خبر را تکذیب کرد .

● پرضد شوروی

یك خانم تند نویس و ماشین - نویس میگوید یادداشتهائی راکه‌برای اسوالد ماشین میکرد نشان میدهدکه اسوالد پس از بازگشت از شوروی شروع بنوشتن کتابی بر ضدشوروی کرده بوده است.این کتاب بقول‌خانم ماشین نویس شدیداضد کمونیستی بوده و درباره شرایط‌وحشتناك‌زندگی در شوروی در آن بحث میشد.

● محاکمه مرده !

یك روزنامه محلی پیشنهاد کرد که‌برای‌اسوالد باوجودمرگش‌محاکمه‌ای ترتیب داده شود تا همه حقایق را روشن کند . زیرا این محاکمه برای کندی ، ملت آمریکا ، اسوالد و خانواده او مفید خواهد بود تاهرگونه شك و شبهه وشایعه‌ای از بین‌برود

پلیس نیویورك در جستجوی‌کسی است‌که‌اسوالدهنگام‌اقامت درنیویورك در خانه او بسر می برده‌است .

● بیماری روانی

شش نفر بیمار روانی ازتیمارستان گریخته که یکی از آنها روز گاری گفته بود قصد دارد کندی و راکفلر فرماندار نیویورك را بکشد و دوست دار اتحاد شوروی‌استدوباره‌بازداشت کردند .یکی از این مجانین تفنگی‌نیز دارد .پلیس اعلام کرد هر شش نفر خطرناکند

● اظهارنظر کاسترو

فیدل کاسترو نخست وزیر کوبا که بعنوان یك کارشناس نظامی‌صحبت میکرد گفت اوضاع و احوال عجیبی قتل پرزیدنت کندی را احاطه کرده است .

او که ازرادیو هاوانا سخن میگفت: اظهار عقیده کرد که سوار کردن‌دور بین تلسکوپ برروی تفنك که به هاروی اسوالد نسبت داده‌میشود برای تیراندازیهائی بیش از ۳۰۰ تا۴۰۰ متر است عجیب‌است که‌کسی‌بخواهد از ۸۰ متری تیراندازی کند و دوربین بکار ببرد.شاید گذاشتن این تفنك‌در آن محل جزئی از توطئه بوده است اینکه یك نفر آدم کش‌متعصب‌دوربین بکار ببرد عجیب است آنها معمولا به رولورو طپانچه و نارنجك مجهزمی شوند .

● افراطیون راست

مطبوعات شوروی همچنان‌مینویسد هیچکس بجز افراطیون دست‌راست، قتل کندی را به کمونیستها نسبت نمی دهد این گروه هم کسانی‌هستند که مخالف بهبود روابط شوروی و آمریکاهستند ، این روزنامه‌هاهمچنان به نشرنظر کارشناسان اسلحه راکه با سلاح منتسب به اسوالد نمی‌توان سه تیر پشت سر هم شلیك کرد ادامه میدهند .

تبریکات

جناب آقای مهندس شالچیان وزیر محترم راه

انتصاب مجدد بجا و شایسته جناب آقای هوشنك اربابی را بسمت مقام معاونت وزارت راه و ریاست اداره کل هواپیمائی کشوری به‌آنجناب تبریك عرض نموده موفقیتهای بیشتری رادرراه خدمت به شاهنشاه محبوب و میهن عزیز خواستاریم .

از طرف کارمندان اداره فرودگاه وهواشناسی رامسر-خلیل صرافی

آ ـ ۲۹۸۳۴

جناب آقای عمواغلی

انتصاب جنابعالی را بسمت فرمانداری شهرستان اراك‌تبریك می‌گوئیم .

مهندس محمودیان ـ دکتر فرخ سیر

۱۲۴۷۰ ریال صرفه‌جوئی در مسافرت به آمریکا با پان آمریکن

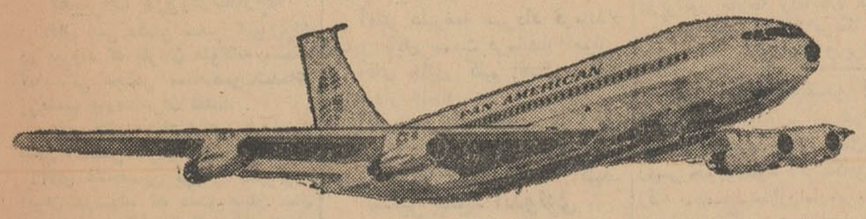

... وضمناً ملاحظه فرمائید که پان آمریکن علاوه برصرفه‌جوئی چه خدمات دیگری برای شما انجام میدهد

با نرخ جدید تفریحی وارزان ۲۱ روزه° درجه صرفه‌جوئی جت پان آمریکن امسال میتوانید طولانیتر از هر موقع دیگر از امریکای جالب و دل‌انگیز دیدن کنید و بخاطر داشته باشید که فقط پان آمریکن این همه مزایای مهم و اضافی را بشه تقدیم میکند .

پان‌آمریکن خیلی بیشتر از هر شرکت هواپیمائی دیگر دارای پروازهای جت بر فراز اقیانوس اطلس است. هرموقع بخواهید میتوانید حرکت‌کنید و برنامه مسافرت خود را با راحتی فراوانتری طرح نمائید .

فقط پان‌آمریکن مستقیماً از اروپا به ۱۵ شهر ایالات متحده پرواز میکنید درآمریکاهر جا اعم ازشمال، جنوب ـ شرق یا غرب بخواهید مسافرت‌کنید با پان‌آمریکن سریعاً بآنجا خواهید رسید .

دیدن شهرهای بیشتری درآمریکا باهزینه‌کمتر بر حسب مقصد شما در ایالات متحده برای شما این امکان وجود داردکه بدون‌پرداخت‌هیچگونه نرخ‌اضافی‌در بیش از ۲۰ شهر آمریکا با یك بلیط پان‌آمریکن توقف کنید .

برنامه فرصتهای عالی مسافرتی پان‌آمریکن در داخل‌آمریکا بشما کمك میکند که از اقامت خود لذت بیشتری ببرید . واین فرصتهای عالی در اختیار شما است: یکهفته اقامت مهیج و پر شور در نیویورك باخرج غذا ،گردش وهتل فقط با ۷۵۰۰/- ریال . یا اقامت در یکی از ۵۱ هتل مشهور شراتون در سراسر آمریکا فقط با روزی ۴۶۰/ ریال (هزینه غذای روزانه‌بیشتراز۴۶۰ریال میشود) . وبالاخره گردشها و دیدارهای متنوع و همه جانبه و ارزان . از آسایش بی نظیر و پذایرائی پان‌آمریکن بهره مند شوید و در عین حال مبلغی صرفه جوئی کنید . پذیرائی گرم واختصاصی باغذاهای‌عالی‌ماکسیم‌پاریس یعنی‌یك مزیت انحصاری‌پان‌آمریکن در اختیار شما است . مهمتر از همه اینها .... در هر پرواز پان آمریکن از تجربیات گرانبهای این شرکت‌هواپیمائی برخوردار میشوید .

هیچ نرخی کمتر از این برای مسافرت با جت به آمریکا وجود ندارد پس‌چرا از اینهمه مزایای پان آمریکن استفاده نکنید؟

برای‌کسب اطلاع بیشتر و ذخیره جا یاکمك بشما در طرح برنامه‌های مسافرت به آمریکا به آژانس مسافرتی خود یا پان آمریکن مراجعه فرمائید :

تهران ـ خیابان شاهرضا ـ نبش ویلا تلفن : ۶۵۹۹۱

آبادان ـ نماینده‌کل فروش ـ اسکای ویز تلفن : ۲۵۳۷

نمونه‌ای ازصرفه‌جوئی‌های نرخ تفریحی ۲۱ روزه پان آمریکن

از تهران یا آبادان به :	نرخهای درجه صرفه جوئی در تمام سال	نرخ درجه صرفه جوئی ۲۱ روزه جت‌پان‌آمریکن	مبلغی که صرفه جوئی میشود
نیویورك	۸۰۰۹۰ ریال	۶۸۶۳۵ ریال	۱۱۴۵۵ ریال
شیکاگو	۸۵۸۰۰ »	۷۴۳۷۰ »	۱۱۴۳۰ »
واشنگتن	۸۳۶۰۰ »	۷۱۱۴۵ »	۱۱۴۵۵ »
لس‌آنجلس	۱۰۱۴۱۰ »	۹۰۶۷۵ »	۱۰۷۳۵ »
دالاس	۹۲۸۴۰ »	۸۱۳۶۵ »	۱۱۴۷۵ »
میامی	۹۰۰۳۰ »	۷۷۵۶۰ »	۱۲۴۷۰ »

° قابل استفاده برای حداقل ۱۴ روز و حداکثر ۲۱ روز از یهم مهرماه

با پان آمریکن مجرب ترین شرکت هواپیمائی جهان

PAN AM

مسافرت شما بهتر انجام میپذیرد

از همین هفته

یك وسترن فوق‌العاده

هفت‌طلای مقدس

GOLD OF THE SEVEN SAENTS

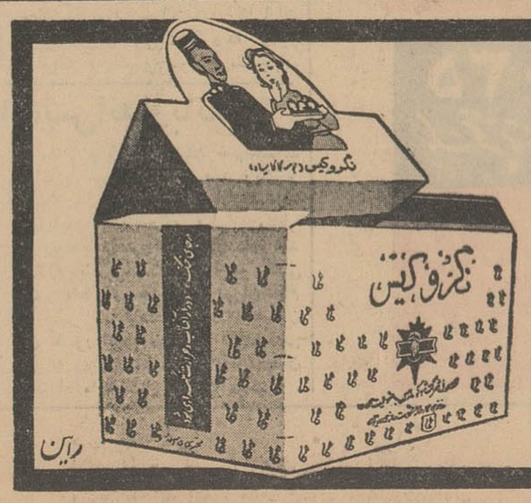

نگروکیس «بوسه سیاه»

بارشدن هرجعبه نگروکیس = شیرین کام شدن ۴۵ نفر!

پیش‌بینی وضع هوا

پیش‌بینی وضع‌هوای ایران ظاهر ردا بدین‌قراراست :

هوای سواحل دریای مازندران و واحی آذربایجان و تهران وشهرستان های‌غربی وشمالی ابری‌گاهی همراه‌با بارندگی‌وریزش برف‌درنواحی کوهستانی خواهد بود .

هوای شهرستان های مرکزی و جنوب غربی نیمه‌ابری گاهی همراه‌با بارندگی های‌پراکنده می‌باشد .

گرمترین نقاط درجا ساعت‌گذشته بندرعباس با حداکثر ۳۷درجه وسرد ترین نقاط مشهدو کرمان باحداقل ۵ درجه زیرصفر گزارش شده است.

حداکثر درجه حرارت تهران در ۲۴ ساعت گذشته ۱۱و حداقل آن ۵درجه بالای صفربوده است .

برنامه امشب

تلویزیون ایران

ساعت ۶ـ اعلام برنامه

۶ر۱ـ برنامه آموزشی

۶ر۳۰ـ خردسالان

۷ـ اخبار بزبان فرانسه و انگلیسی

۷ر۱۵ـ برنامه کازرونی

۷ر۳۰ـ خانه جوانان

۸ـ هنرهای زیبا

۸ر۳۰ـ فیلم مستند

۹ـ فیلم موزیکال

۹ر۳۰ـ اخبار ایران و جهان

۱۰ـ تاتر تروپ منظوری بنام‌خفاش،

۱۰ر۳۰ـ پایان برنامه

اطلاعات

یکشنبه ۱۰ آذرماه ۱۳۴۲
۱۴ رجب ۱۳۸۳
اول دسامبر ۱۹۶۳
شماره ۱۱۲۵۷
سال سی‌وهشتم

سفیر کبیر جدید اردن هاشمی استوارنامه خودرا تقدیم شاهنشاه کرد

ساعت ده بامداد امروز آقای اکرم زعیر سفیر کبیر تازه اردن هاشمی در کاخ مرمر به حضور شاهنشاه شرفیاب شد و استوارنامه های خود را تقدیم داشت.

در این مراسم آقای قدس نخعی وزیر دربار شاهنشاهی ، روسای تشریفات دربار شاهنشاهی و وزارت امور خارجه آجودانهای کشوری و لشگری شاهنشاه حضور داشتند.

توزیع اسناد مالکیت قریه «تفك»

بعد از ظهر امروز اسناد مالکیت ساختمان های «قریه ـ تفك» در بوئین زهرا بوسیله والا ـ حضرت شاهدخت‌شمس‌پهلوی ریاست عالیه جمعیت شیر وخورشید سرخ ایران به آسیب دیدگان اهداء شد.

در این‌مراسم اعضای هیئت مدیره ومدیر عامل جمعیت شیر وخورشید سرخ ایران و عده‌ای از اهالی قراء اطراف بوئین زهرا حضور داشتند.

دکتر ارسنجانی بتهران آمد

شب گذشته آقای دکتر ارسنجانی سفیر کبیر ایران دررم واردتهران شد.

آقای دکتر ارسنجانی امروز به خبرنگار ما گفت که در حدود دو هفته در تهران اقامت خواهد کرد.

وی درمدت توقف خود در تهران بحضور شاهنشاه شرفیاب خواهد شد.

تغییرات دروزارتخارجه

آقای علی دشتی سفیر کبیرایران در بیروت که بفرمان ملوکانه بسمت نمایندگی مجلس سنامنصوب‌شده‌اند پریشب وارد تهران شدند.

سفیر جدید شاهنشاهی در لبنان هنوز مشخص نگردیده است.

آقای غلامحسین فروهر سفیرکبیر ایران درسوئد که مدت چهار سال ماموریت ایشان پایان یافته است شب جمعه بتهران وارد شدند.

بجای آقای فرو هر آقای عدل طباطبائی سفیر ایران در آرژانتین انتخاب گردیده وبزودی بمحل‌ماموریت جدید خود حرکت خواهد کرد.

آقای عبدالاحد یکتا سفیر کبیر سابق ایران در تونس بجای آقای عدل طباطبائی نامزدسفارت‌ایران‌در ـ آرژانتین شده است.

وزیر فرهنگ بپاریس رفت

خبر رسیده از لندن حاکی است که آقای دکتر پرویز خانلری وزیر فرهنگ پس از یکهفته توقف درلندن و بازدید از موسسات‌فرهنگی بریتانیا دیروز لندن را بقصد پاریس ترك کرد.

پریروز وزیر فرهنگ از انجمن دانشجویان ایرانی دانشگاه لندن‌دیدن کرد وزیر فرهنگ هنگام ملاقات با دانشجویان پیرامون وضع تحصیلی آنان گفتگو کرد و نظریات خود را ابراز نمود.

افتتاح کنفرانس توسعه بازرگانی باشیخ نشینها

این کنفرانس مسائل‌مربوط بتوسعه روابط بازرگانی باشیخ‌نشینهای‌خلیج‌فارس را بررسی میکند

● در کنفرانس گفته شد ایران می تواند بسیاری از کالا های کشاورزی و صنعتی مورد نیاز شیخ نشینها را تامین کند

● نخست وزیر در نطق افتتاحیه کنفرانس گفت: افزایش مدام تولیدات داخلی هدف اصلی‌سیاست اقتصادی دولت است

ساعت نه صبح امروز کنفرانس توسعه تجارت باکشور های عربی و شیخ‌نشین های خلیج فارس با نطق آقای علم نخست‌وزیر کار خود را آغاز کرد.

بقیه در صفحه ۱۳ ستون سوم

میلاد امیرمؤمنان باشکوه خاصی در تهران برگزارشد

درمدت دو روز گذشته بمناسبت میلاد مسعود حضرت‌علی علیه‌السلام شهر تهران غرق در جشن وسرور شده بود .مردم محلات ،اصناف و پیشه‌وران در خیابانها و کوچه‌ها و چهار راهها باچراغانی این روزبزرك راجشن گرفتند.

بازار تهران‌و مغازه‌های خیابانهای اطراف بازار باپرچم‌های الوان و چراغ تزئین شده بود در بسیاری‌از مساجد مراسمی بمنظور مدح امیر مومنان وشرح زندگی‌و شهامت‌این رادمرد عالم اسلام ترتیب داده شده بود.

بدعوت آقای دکترجواد نوربخش چندین هزار نفر در خانقاه‌نعمت‌الهی گرد آمدند . چندتن از در اویش معروف در این خانقاه سخن گفتند.

انجمن اخوت

بدعوت تیمسار سپهبد اقاولی بعد از ظهروز جمعه درمحل‌انجمن اخوت مراسمی برپا گردید و این مجلس تاپاسی از شب ادامه‌داشت.

بهمین‌ترتیب درجوادیه،نازی‌آباد شمیرانات ،وحیدیه وسایر محلات تهران مراسم روز تولد مولای‌متقیان باشکوه هرچه تمامتر بر گزارشد ومردم تهران خاطره این روز را گرامی داشتند.

۹ میلیون اعتبار برنامه‌های تحقیقاتی دانشکده ادبیات تامین شد

بطوریکه خبرنگار ما اطلاع‌می دهد سازمان برنامه مبلغ۹میلیون تومان اعتبار جهت اجرای‌برنامه تحقیقاتی ۵ ساله دراختیار دانشکده ادبیات قرارداده‌است که این‌مبلغ صرف کارهای تحقیقاتی و علمی موسسات تابعه دانشکده ادبیات خواهد شد.

خبرنگار ما می‌نویسد :دانشکده ادبیات طی نامه‌ای سه‌میلیون‌تومان اعتبار اضافی تقاضا کرده‌است

شمیران به تهران پارس مرتبط میشود

بعد ازظهر روزپنجشنبه بمناسبت آغاز ساختمان یك خیابان چهل و پنج متری که جاده قدیم شمیران‌را بتهران پارس متصل میکندمراسمی در کوی کاخ تشکیل شد.

در این مراسم آقای دکتر کنی معاون نخست وزیر صحبت کرد و ضمن اظهاراتی در باره پیشرفت کارهای عمرانی گفت:

امنیت‌و ثباتی‌که ماازآن‌برخورداریم آرزوی بسیاری از ملل آسیا و بخصوص ملل خاورمیانه است.

ما بایستی قدر این نعمت رابزرك بدانیم و بشکرانه این‌نعمت کوشش کنیم که محیط سالم‌تری بوجود آورده و بیشتر کار وفعالیت کنیم وکمتر حرف بزنیم. سپس آقای‌دکتر مقتدری‌نیازمندیهای محلی‌راتشریح نمود.

در شورایعالی برنامه

ازساعت‌هشت امروزجلسه‌شورایعالی برنامه بریاست آقای علم نخست وزیر تشکیل شد. در جلسه مذکور این مطالب مطرح شد ومورد‌بررسی قرار گرفت.

۱ـ دنباله بحث در باره تشکیل کمیته مشورتی صنایع و معادن هیئت عالی برنامه.

۲ـ موضوع همکاری‌وزارت‌دارائی وسازمان برنامه در مورد تهیه بودجه سال آینده

۳ـ طرح نهائی ساختمان بندر بوشهر.

۴ـ انتخاب کار شناسان‌فرانسوی بنگاه ذوب آهن و بررسی رئوس قرار داد مربوط.

۵ـ ایجاد شهرهای صنعتی

۶ـ طرح مربوط به دادن وام مسکن به خانواده‌های کم بضاعت.

۷ـ گزارش آقای وزیر اقتصاد در باره کنفرانس سازمان ملل‌متحد راجع به تجارت وتوسعه اقتصادی

سفر ملك حسین بایران

پادشاه اردن سه روز درایران توقف میکنند

امان ـ ملك حسین پادشاه اردن‌روز سه‌شنبه امان را بقصد انجام یك‌سفر ۱۳روزه به هند و بدنبال آن یك‌سفر سه روزه بایران ترك میکند . در این سفر بموجب‌تلهونی‌رئیس‌دفترمخصوص سلطنتی ،وزیر دربار حازم نصیبه، وزیر امور اجتماعی یونس‌حسین و ۵تن از رهبران دیگردولت اردن‌همراه وی خواهند بود.

فرمانداران جدید

امروز این انتصابات از طرف آقای دکتر پیراسته وزیر کشور انجام گرفت.

آقای علیرضا مهرداد فرماندار سابق بابل بسمت فرماندار اهواز

آقای خلیل کلیم افضل بسمت فرماندار خلخال

آقای حبیب‌اله قاسمی ده‌کردی بسمت فرماندار شهر کرد آقای حاجی خانیان سمت فرماندار گنبد.

سفیر جدید اندونزی درتهران

ساعت هفت‌و نیم‌بعداز ظهر روز جمعه آقای شهاب‌الدین عارفین سفیر کبیر تازه اندونزی وارد تهران شدو

بدعوت دولت یوگسلاوی

وزیرامور خارجه ایران به بلگراد میرود

در این عکس والاحضرت شاهپور غلامرضا نماینده شاهنشاه و آقای آرام وزیرامور خارجه ونماینده دولت که برای‌شرکت درمراسم تشییع جنازه رئیس جمهوری فقیدامریکا به‌آنکشور سفر کرده‌اند هنگام مذاکره با دین‌راسك وزیرامورخارجه امریکادیده میشوند.

بقرار اطلاع آقای‌عباس آرام‌وزیر امور خارجه که برای شرکت در مراسم تشییع جنازه جان کندی رئیس جمهورفقید آمریکابواشنگتن رفته بودمستقیما ازراه‌اروپا به‌بلگراد پایتخت یوگسلاوی‌خواهد رفت.این سفر بدنبال دعوتی که مدتی قبل‌از طرف دولت یوگسلاوی از آقای‌آرام شده بود صورت میگیرد.

در این‌سفر که‌از روز دوم‌دسامبر (فردا) آغاز میگردد آقای آرام بیرامون‌بسط‌وتوسعه روابط‌دوکشور درزمینه‌های مختلف بامقامات‌مسئول مذاکراتی بعمل خواهد آورد.

صبح دیروز آقای میرفندرسکی مدیر کل سیاسی وزارت خارجه که در این سفر همراه آقای آرام‌خواهد بود تهران را بقصد اروپا ترك‌نمود.

شهردار تهران امروز طی مصاحبه‌ای اعلام کرد:

خرید اراضی گودها آغاز شد

برای گودنشینان وآلونك نشین‌ها ده هزارخانه‌لازم است

● دراین هفته ۴۷ کوره در جنوب تهران‌خراب‌میشود

● شهرداری برای ساختن ده هزار خانه از شرکت های خانه سازی دعوت‌کرد

امروز آقای نفیسی شهردار تهران طی مصاحبه‌ای‌باخبرنگاران جراید اعلام کرد در اجرای تصویب نامه دولت در مورد خرید اراضی گودها شهرداری کار خود را در سه‌مرحله برای خرید گود ها آغاز کرد.

در مرحله اول گود هائی مورد عمل قرار میگیرند که در داخل حدود قید شده در تصویب نامه هستندوروز جمعه ماموران‌شهرداری دراین مناطق آمار گیری کردند و معلوم شد که در جنوب تهران و در فاصله بین خیابان های شوش و بهمنی چهل و سه گود موجود است از این گودها ۳۶ گود غیر مسکون ۱۷ گود مسکون و سه

بقیه در صفحه ۱۳ ستون ششم

دریك‌حریق مدهش درآبادان

۷ نفرسوختند وعده زیادی مجروح وبستری گردیدند

خبرنگار ما در آبادان گزارش داد ساعت ۶ بعداز ظهر دیروز حریق مدهشی‌در فاصله یکصدمتری ایستگاه برق آبادان واقع در پشت پل‌بهمنشیر رخ داد ودراین آتش سوزی مهیب۷ نفر بکلی سوختندو عده زیادی‌مجروح شدند . جریان از اینقرار استکه ، در محل ایستگاه برق آبادان عده‌ای چادرنشین سکونت دارند و در آنجا لوله‌های نفتو گاز وجود دارد که گاز نفت ازاین لوله‌ها متصاعد می شود و بهدر میرود چادر نشینها در نزدیکی لوله‌های گاز گودالهائی‌حفر کرده‌اند که قطرات نفت از گازهای متصاعده در آنجا میریزد و جمع می شود و چادر نشینها از این نفتها جمع آوری شده استفاده میکنند . دیروز عصر برسر بردن مقداری از این نفت‌های جمع آوری شده بین ۲۳ خانواده چهادر نشین آن محل نزاع وزدوخوردی درگرفت و در حین نزاع معلوم نشد بچه علت ناگهان گودالهای مملو از نفت آتش گرفت و منطقه وسیعی از آن محل غرق در آتش شد .ساکنین محل هر چند برای اطفای حریق کوشیدند نتیجه نبخشید و جریان بفرمانداری و ژاندارمری آبادان و شرکت نفت گزارش‌داده شد .

ماموردین آتش نشانی شرکت و

تقاضای توجه

در شب جشن عروسی منزل جناب آقای خوئی یك عددپالتوی پوست زنانه قهوه‌ای اشتباها، عوض شده تمنا دارد برای تعویض آن به ۸۵۲۶۰۴ تلفن فرمائید.

دکتر سعیدی
متخصص و جراح بیماریهای چشم
خیابان سی متری ـ لشکر ـ
ایستگاه علائی

حساب پس‌انداز زندگی بانك اعتبارات ایران

یك‌اتومبیل‌شورلت
یك‌هفته‌در پاریس
دو بخاری
دو یخچال
دواجاق گاز
صدهاسکه طلا
●
اینهاست‌جوائزی‌که انتظارشمارامیکشند

باغداران محترم

قبل از خرید نهالهای پیوندی و تزئینی از باغ مصفای کارخانه‌قرقره زیبا واقع در جاده‌مخصوص کرج‌دیدن‌فرمائید‌پشیمان‌نخواهید شد.
۳ـ۱ ۳۹۸۸۰ـ۱

بدینوسیله باطلاع عموم میرساند

که از حساب شماره ۷۷ بانك صادرات و معادن ایران شعبه کردکوی فعلا تعداد سه برك چکهای شماره ۲۹۷۷۵۳و ۲۹۷۷۶۹ و۲۹۷۷۷۱ از میان دسته چکها مفقود شده واحتمالا مورد استفاده قرارخواهد گرفت لذا اعلام میدارد که‌چکهای شماره بالا از درجهٔ اعتبار ساقط و اینجانب برای جلوگیری اززیانهای ناشی از این اقدام خائننانه حساب شماره بالا درشعبه کردکوی مسدودنموده‌ام و هیچگونه مسئولیتی دراین مورد ندارم
۲ ۹۷۹۴ـآ کردکوی ـعلی محمدی

شش در صد سود

پس‌اندازهای خودرا بجای خرج درراههای غیرضروری

صرف خرید سهام شرکت سهامی نساجی مازندران

که دارای ضمانت بانکی و حداقل ۶ درصد سود تضمین شده است بنمائید

محل فروش سهام : تهران ـ بانك اعتبارات‌صنعتی ـ بانکملی‌ایران‌شعبه‌مرکزی
بانك صادرات ومعادن شعبه نادری
شهرستانها: شعبات بانکملی ایران وبانك صادرات و معادن ایران

با این قیمتها قضاوت کنید حراج واقعی کجاست!

۳۵ تومان یك تخته توی عالی
۵۰ تومان یك قواره پارچه پالتوئی کرك شتر
۱۵ تومان ده کلاف کاموا (یکیلو)
۲۵ تومان یك قواره پارچه کت ودامنی

حراج واقعی فروشگاه کارخانه‌وطن زرد و کاذبی نقط چند روز دیگر ادامه دارد

فروشگاه کاذبی ـ تهران خیابان سعدی مغازه سه دهنه بزرگ ـ اصفهان چهارباغ پائین کاذبی

کنفرانس نفتی ریاض

باشرکت مقامات عالیرتبه اوپك روزسوم دیماه تشکیل میشود

دمشق ـ۳ نوامبر ـ آسوشیتدپرس ـ عربستان سعودی امروز اعلام کرد که جلسه سازمان اوپك که بتعویق افتاده بود روز ۲۴ دسامبر «سوم‌دیماه» در ریاض تشکیل‌میشود .خبر مزبور از طرف وزیر نفت عربستان از رادیومکه اعلام‌شد ـ وی هیچگونه توضیح اضافی نداد . قراربود کنفرانس وزرای نفت ۷ کشور عضواوپك روز ۲۳ نوامبردر ریاض تشکیل شود ولی برای اطلاع از نتایج مذاکرات اوپك و کمپانی هادر نیویورك بتعویق افتاد.وزیر نفت‌عربستان اخیرا بکمپانی هاتوصیه کرد که‌تقاضا های اوپك راببذیرند والا یاعملیات متقابل آنهاموا‌جه‌خواهندشد. اظهارات وی‌این فکر را تقویت کرد که کشور های‌اوپك که یك‌سوم مجموع نفت‌جهان راتولید می کنند قصددارندد‌ست باقدام جدی بزنند ـ ایران، ونزوئلا، عربستان سعودی، کویت، عراق، لیبی واندونزی عضو اوپك هستند. این کشور ها میخواهند که‌برای‌نفت‌به‌سطح‌سال ۱۹۶۰ برگردد .این کشور هاهمچنین‌خواهان بهره مالکانه بیشتر هستند .

برندگان جوایز حساب پس‌انداز بانکملی

ساعت چهار بعداز ظهر دیروز بمناسبت تولد حضرت امیرالمومنان مولای متقیان ازطرف صندوق‌پس‌انداز ملی‌جشنی درسالن محمدرضاشاه‌پهلوی برگزارشد .

دراین جشن که‌درحدود پنج هزار نفراز مقامات و شخصیت ها وصاحبان حساب صندوق پس‌انداز ملی حضور داشتند .مراسم قرعه‌کشی حساب های صندوق پس‌انداز بعمل آمد ودر نتیجه اعلام شد نمرات دفترچه هائی که به ۲۰و ۱۱۹و ۸۴۸۱ ختم‌شده‌اند هریك بترتیب برنده سیصد ریال و یکهزاروریال وده هزاروریال اعلام‌شدند.

درپایان چند حلقه فیلم‌از مناظر تهران‌و نقاط‌دیدنی کشورنشان داده شد

لازم بتذکراست که قرعه کشی دیروز فقط‌روی حسابهای تهران‌انجام شدونظیر این‌قرعه‌کشی درتمام‌استان های کشور انجام میگیرد . قرعه‌کشی سالیانه وبزرك‌صندوق پس‌انداز‌همچنان درخرداد ماه‌هرسال صورت میگیرد .

بانك تهران

سرمایه ..... ۱۵ ریال که تا پایان ساخت شد

۲،۰۰۰،۰۰۰ ریال

جوائز نقدی حساب پس انداز بانك تهران است

که قرعه‌کشی دارندگان دفترچه حساب پس انداز قرعه کشی خواهد شد

بانك تهران عهده‌دار پرداخت سیصد هزار ریال جوایز نقدی پس‌انداز تا پنج درصد بهره سیصد

برای افتتاح حساب پس انداز به نزدیکترین شعب بانك تهران مراجعه فرمایند

شعبه مرکزی : کوچه برلن شعبه فارابی : خیابان عطاری شعبه ری : مقابل انبار گندم
شعبه فردوسی : چهارراه اسلامبول شعبه امیرکبیر : خیابان سعدی شعبه لاله : میدان محمدرضاشاه
شعبه شاهپور : چهارراه عزیزخان شعبه تخت جمشید : خیابان شیراز شعبه شهباز : خیابان شهباز
شعبه ویلا : خیابان ویلا شعبه پهلوی : چهارراه پهلوی شعبه دروازه شمیران : خیابان هدایت
شعبه بازار : بشره میدان شعبه میدان خراسان : میدان خراسان

شعب شهرستانها رشت اهواز آبادان باجه سیمان آبادان کاشان خرمشهر اصفهان قمصر اصفهان مشهد خسروی مشهد

شعبه شبانه روزی چهارراه پهلوی و شعب جمشید در کرد زیم ساعات رسمی و حتی ایام تعطیل آماده انجام کلیه عملیات بانکی است

شیر کاکائو پاستوریزه نوشیدنی است مقوی ، مغذی، مفرح و دلخواه بزرك و کوچك مرد و زن