۲۴ صفحه

اطلاعات

چهارشنبه ۱۶ شهریورماه ۲۵۳۶ـ شماره ۱۵۴۰۷ تکشماره ۱۰ ریال

تروریستها در آلمان دست به کشتار زدند

موج عملیات تروریستی آلمان را به وحشت انداخت

هانس مارتین اشلایر

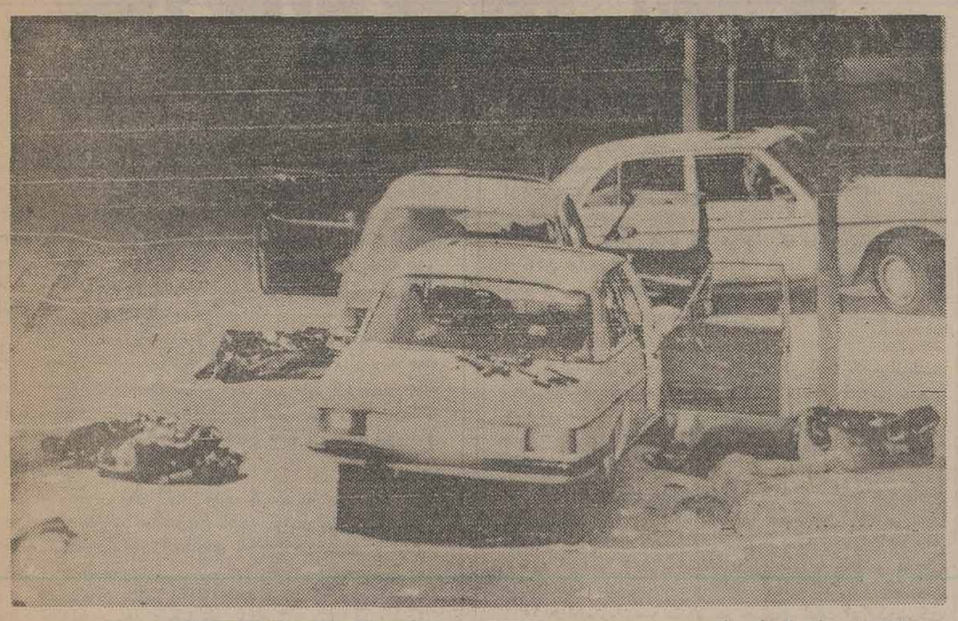

عکس اجساد ٤ نفر از افراد محافظ ورانده «هانس مارتین‌اشلایر» رئیس‌اتحادیه کارفرمایان آلمان غربی را که روی‌کف خیابان افتاده‌اند نشان میدهد . اتومبیل‌حامل کارخانه‌دار معروف آلمانی و همراهان او نیز در عکس دیده‌میشود. اتومبیل جلوئی اتومبیلی است که توسط تروریست‌ها برای متوقف کردن اتومبیل «هانس‌مارتین اشلایر» بکار برده شد که پلیس مشغول بازرسی‌آنست. عکس‌رادیوئی آسوشیتدپرس

تروریستها رئیس اتحادیه کارفرمایان را ربودند و ۴ نفر پلیس افراد محافظ او را کشتند

هزاران پلیس برای دستگیری تروریست ها بسیج شدند

صدراعظم آلمان اعلام کرد علیه تروریستها مبارزه شدت مییابد

در صفحه ۲

برنامه و تاریخ رفت و آمد زائران حج

★ زائران حج از ۵ شهر به‌عربستان سعودی پرواز میکنند

بر صفحه آخر

سیاست دولت درباره تولید و عرضه آهن اعلام شد

ورود آهن آزاد شد

در صفحه ٤

برنامه روسای جدید دانشگاهها در دانشگاه تهران چند رشته جدید ایجاد میشود

در صفحه ٤

طرح ساختمان و توسعه خارج محدوده آماده شد

به صاحبان بناهای نیمه تمام خارج محدوده هم پروانه ساختمان داده میشود

● تا شنبه تکلیف قطعی صاحبان زمین های خارج محدوده روشن میشود

● دولت به صاحبان زمین‌های خارج محدوده که درمسیر طرحهای عمرانی قراردارند زمین اجاره میدهد

در صفحه ٤

پروانه ساختمان توسط انجمن آرشیتکت‌ها صادر میشود

پروانه ساختمان در ۱۲ ناحیه تهران صادر میشود

در صفحه ٤

از طرف گروهی ازمردم‌در نظر خواهی عنوان شد

پیشنهاد تعطیل روزهای جمعه و شنبه مدارس

پیشنهادهای گروهی از صاحبنظران درمورد دوروز تعطیل مدارس همچنان در کمیته‌های رسیدگی به این مسئله برای اخذ نتایج‌نهائی بررسی میشود.

در میان نظرات ارائه‌شده که بوسیله پرسشنامه‌ها به اطلاع مسئولان رسیده است اکثرمتخصصان وکارشناسان و اولیاء دانش‌آموزان با تعطیل دو روز مدارس موافقند و آنرا در آمادگی ذهنی دانش‌آموزان و برخورداری ازاوقات فراغت موثر میدانند .

پیشنهادهای ارائه‌شده در مورد دوروز تعطیل نیز به دو گروه متفاوت تقسیم شده‌اند . نخست آن‌عده‌ای که‌روزهای پنجشنبه وجمعه را برای تعطیلات مناسب تشخیص می‌دهند و دیگر پیشنهادهائی که روز جمعه و شنبه را برای تعطیل مدارس مساعد می‌دانند .

این گروه در پیشنهادهای خود به دلایل مختلفی از جمله اثرات تعطیل روزشنبه برای کاهش مشکل ترافیک واستراحت معلمان درروزی که دیگر طبقات اجتماعی به کار اشتغال دارند اشاره کرده‌اند و معتقدند انتخاب روز شنبه بعنوان دومین روز تعطیل مدارس نتایج مطلوبی‌می‌تواند درپی‌داشته باشد که از آن جمله ادامه برنامه همیشگی مدارس تا روز پنجشنبه است .

این‌عده در پرسشنامه‌های ارسالی خود توجه داده‌اند که با امکانات تفریحی و ورزشی که در روز شنبه وجود دارد دانش‌آموزان می‌توانند ازتسهیلات‌بیشتری برای گذراندن اوقات‌فراغت خود برخوردار شوند.

در صفحه ۳

با تهیه قانون جدید کار

مرخصی سالانه کارگران افزایش میابد

حادثه استثنائی در مشهد

زن مسافر راد راتوبوس شرکت واحد خفه کرد!

★ نزاع مسافران برسر نشستن روی یک صندلی خالی اتفاق افتاد

مشهد ـ خبرنگاراطلاعات یکی از مسافران اتوبوس خط ۳٤ روستای «میل‌کاریز» (وابسته به شرکت واحد اتوبوسرانی مشهد) که زن جوانی بود ، وسیله یکی‌از مسافران مرد اتوبوس کشته شد و متهم پس از خفه کردن زن مسافر، ازاتوبوس پیاده شد و گریخت .

اتوبوس هنگامیکه از خیابان «عامل» مشهد ، میگذشت ، بین چهار زن مسافر به‌نام‌های بی‌بی‌کریمی، زهرا شفیعی ، طاهره همتی ودخترش «الگا» بعلت‌نبودن صندلی خالی ، زدوخوردی روی داد و رمضان شوهر طاهره ، به طرفداری از همسر و دخترش به سوی بی‌بی‌کریمی حمله‌ور شد و با دستهای خود ، گلوی بی‌بی را فشار داد و اورا خفه کرد .

رمضان از اتوبوس‌پیاده شد و گریخت ولی طاهره و دخترش «الگا» وسیله ماموران کلانتری ٤ مشهد، دستگیر شدند.

مسیل های تهران پس از سالها پاک می‌شود

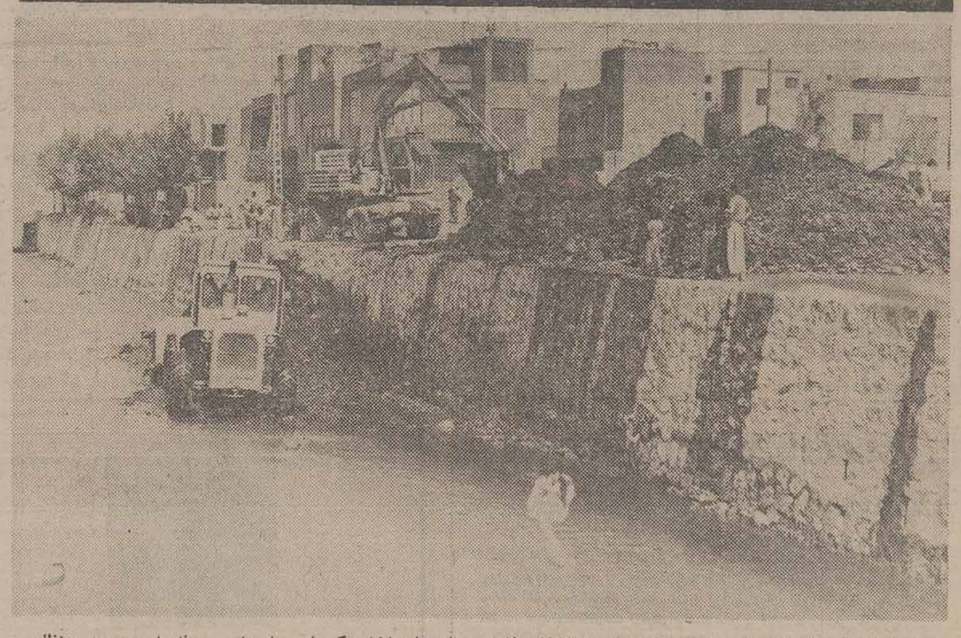

عکس فوق ماموران شهرداری پایتخت‌رادرحال تخلیه‌فضولات وزباله های‌داخل یکی ازمسیل ها درحدفاصل مجیدیه ونظام آباد نشان می دهد .

شهرداری میبایست در انتقال فضولات تخلیه شده به‌خارج شهر هرچه زودتر اقدام کند. زیرا همانطورکه در عکس‌دیده میشود انباشته ماندن زباله ها برای مدت طولانی‌درکنارمسیل ها سلامت‌اهالی بویژه‌کودکان را بخطر میاندازد .

بموجب برنامه‌ای که برای پاکسازی مسیل های تهران‌تهیه و تدوین شده بود مسیل‌شرق تهران‌توسط مامورین‌شهرداری های مناطق‌سه و هشت‌پایتخت تخلیه و فضولات آن ازمسیل خارج شد .

مسیل شرقی تهران که از دامنه های سلسله جبال البرز بسمت جنوب تهران کشیده شده است . بر سر راه‌خود، پس از گذشتن از شمیرانات‌ـ ازطریق‌سلطنت‌آباد وضرابخانه بسمت شمال سید خندان ـ نازمک ـ مجیدیه ـ نظام آباد‌ـ جاده تهران نو و فرح آباد‌ـ پیش رفته وسرانجام دراراضی ورامین به زمین فرومیرود.

مسیل های تهران که سال ها مورد هجوم مسیل‌خوران و بسیاری از افراد سودجو قرار گرفته است ، ازلحاظ تخلیه سیلاب ها برای شهر تهران جنبه حیاتی دارد، زیرا در موقع بارندگی های‌شدید، تهران بزرگ را از خطر سیل‌ـ زدگی نجات‌می‌دهد که‌متاسفانه مردم با ریختن زباله و انواع و اقسام فضولات راه عبور سریع آب را در این مسیل‌ها مسدود میسازند و در نتیجه با یک بارندگی سطحی نیمی‌از شهر ، بویژه منازل واقع در کناره مسیل در منطقه های جنوبی تهران‌در محاصره‌مسیل قرار میگیرد .

مسیل های تهران که سال هالایروبی‌نشده اکنون‌بصورت منبع مناسبی برای تولید مثل انواع حشرات مزاحم و خطرناک درآمده است .

متاسفانه شهرداری تاکنون فقط به تمیز کردن مسیل، آنهم در نقاط شمالی شهر و بالاتر از سید خندان اقدام میکرد در صورتی که مسیل ها هرچه بطرف جنوب پیش میرود از شیب آن کاسته میشود و در نتیجه زباله ها و گل ولای مخلوط با آن بیشتر ته نشین میشود .

از همین روی مسیل های تهران در جنوب پایتخت به‌ا صورتی غیر قابل تحمل وکند آبروبی خطرناک‌برای ساکنان حول و حوش آنها درآمده است .

خبرنگار مامینویسد: تهران دارای یک مسیل اصلی دیگر نیز در غرب پایتخت است که از شمال غربی تهران آغاز می شود وسپس‌ازبالای آیزنهاور بطرف جنوب تغییر مسیر می‌ـ دهد . این مسیل فاضلاب‌اکثر جویهای شرقی ـ غربی‌تهران را نیز با خود بسمت خیابان های بابائیان ، خزانه‌فرح‌آباد، جوادیه راه‌آهن‌و سپس‌بیابان های شهرری میبرد .

بهمین جهت چنانچه‌شهرداری پایتخت قصد تخلیه‌وپاکسازی مسیل های تهران را دارد باید از ابتدا تا انتهای آنرا طبق یک برنامه منظم تخلیه کند و فضولات باقی‌مانده رابلافاصله از محل به خارج شهر منتقل سازد .

هنگام دستگیری یکی‌از اشرار باسابقه

معاون ژاندارمری جیرفت شهید شد

روز گذشته‌یک افسرژاندارمری هنگام دستگیری یکی از اشرار باسابقه بشهادت رسید ،

به ناحیه ژاندارمری کرمان اطلاع داده شد که یکی از اشرار باسابقه‌کهپس ازارتکاب چند قتل متواری است در قریه کن‌سرخ از توابع‌جیرفت پنهان شده است . ستوان‌دوم محمد صلواتی‌معاون گروهان ژاندارمری جیرفت باتفاق چند مامور ساعت ۵ صبح دیروز

ستوان دوم محمد صلواتی

محل اختفای وی را محاصره کردند . محمد فهیمی متهم که توسط ماموران محاصره شده بودبه مقاومت پرداخت و به سوی ماموران تیراندازی‌کرد. یکی از گلوله ها به ستوان محمد صلواتی اصابت کرد و نامبرده درگذشت. متهم نیزپس از تیراندازی توسط ماموران کشته شد .

از خانه متهم چند قبضه اسلحه و فشنگ بدست آمد.

جنازه ستوان دوم محمد صلواتی که بشهادت رسیده است با تشریفات نظامی در جیرفت بخاک سپرده خواهد شد .

جناب آقای فتح‌اله حاجیلو

درگذشت غم‌انگیز شادروان سرهنگ نصراله حاجیلو را صمیمانه بشما وتمام بازماندگان فقید سعید تسلیت می گوئیم .

سازمان تبلیغات ایده

شب چهلم

مراسم چهلمین روز درگذشت همسر عزیزم شادروان سیروس بهنام از ساعت ۷ بعد از ظهر روز پنجشنبه ۱۷ شهریور ماه در منزل شخصی واقع در خیابان سلطنت آباد، نگارستان هشتم‌خیابان اعلم‌خیابان دلگشاپلاک۳برگزار میگردد، حضور دوستان محترم موجب شادی روح آن مرحوم و سپاس بازماندگان خواهد بود.

فرشته بهنام (نویسی)

جناب آقای هوشنگ باتمانقلیچ

سفیر شاهنشاه آریامهر در ترکیه

تبریکات صمیمانه ما را بپذیرند‌ـ توفیق روزافزون جنابعالی را ازخداوند متعال مسئلت داریم .

مهری فردین ـ محمد علی فردین

جناب آقای دکتر علی آزمایش

انتصاب شایسته شما را بریاست مدرسه عالی بازرگانی صمیمانه تبریک گفته موفقیت شمارا در راه خدمت به شاهنشاه آریامهر وفرهنگ ملی آرزومندیم .

مهندس محمود گلسرخی ـ فرهاد عامری

جناب آقای دکتر علی آزمایش

انتصاب بریاست مدرسه عالی بازرگانی را به شما تبریک گفته، آرزومندیم در راه خدمت بشاهنشاه‌آریامهر و فرهنگ ملی موفق باشید .

از طرف کارکنان شرکت توریستی و مسافرتی ایرانین اکسپرس ـ خلیل اسلامی .

آگهی پذیرش دانشجو در فارس
در صفحه ٥

قابل توجه داوطلبان دانشسراهای راهنمائی تحصیلی
بقیه در صفحه حوادث

اطلاعیه جمعیت شیرو خورشید سرخ تبریز

در صفحه ۲۰

اسامی پذیرفته‌شدگان مرحله نخست گزینش دانشجودرمدرسه عالی خدمات جهانگردی واطلاعات

صفحه ۱٦

یخسازی وسردخانه

شرح در صفحه ۱۵

پارس تانکر

سازنده و تولید کننده انواع مخازن سوخت‌ـ آب‌ـ منابع انبساط ـ هوائی‌ـ سالنهای پیش ساخته فلزی در کوتاه ترین مدت‌ـ کمترین هزینه و ضریب اطمینان .

تلفن ۷٦۳٤٦۷ ـ ۷٦۹٦۷۷

جشنواره فرهنگی بریتانیا ایران ۱۹۷۷

دفتر جشنواره از ساعت ۱۰ صبح ۱۹ شهریوردرشورای‌فرهنگی‌بریتانیاخیابان‌فردوسی شماره های ۵۸و۳۸ برای اطلاعات و فروش‌بلیت باز خواهدبود .

ساعات کار : ۱۰ـ۱٤و۱٦ـ۱۸

جمعه‌ها تعطیل است

تلفن : ۳۰۲۵٤۲ و۳۰۲۹٦۹

شاتوشامپو

شامپوی تخم مرغی، خانوادگی وتهیه شده از مواد طبیعی با پ‌هاش ۷ـ هر روز موی خود را با شاتو شامپو بشوئید. تلفن ۸۹۰۷۳۷ ـ ۸۹٦۲۵٤

توجه... توجه...

برای رزرو اتومبیل رنو ۵ ـ چهاردرب

شرکت سهامی ایرانی تولید اتومبیل (سایپا) عام RENAULT

شرح در صفحه ۱۵

گزارش های ضدو نقیض درباره‌سرنوشت‌شهر جوجی‌گا

چندلشکراتیوپی غازم اوگادن شد

موگادیشو ـ خبرگزاری فرانسه ـ آسوشیتدپرس ـ نبرد میان نیروهای اتیوپی وچریکهای جبهه آزادی بخش سومالی غربی در ایالت اوگادن همچنان بشدت ادامه دارد. درحالیکه جبهه آزادی بخش سومالی غربی اعلام کرده است که شهر «جی‌جی‌گا» پس از نبردهای خونین بدست چریکهای آزادی بخش افتاده است دولت اتیوپی ادعا می‌کند که حمله نیرو های سومالی را در اطراف این شهر با موفقیت دفع کرده است.

اما ظاهرا چریکهای سومالی غربی بار دیگر ابتکارعملیات را در میدان جنگ بدست گرفته‌اند. «جی‌جی‌گا» از چند هفته پیش صحنه خونین‌ترین نبردها میان نیروهای اتیوپی و جنگ جویان جبهه آزادی بخش سومالی غربی بود و اکنون‌بگفته سخنگویان سومالی این شهر بطور قطع از دست نیروهای آدیس‌آبابا خارج شده است.

اما ناظران آگاه اظهار عقیده کردند که تصرف کامل‌شهر «جی‌جی‌گا» بدست جنگجویان جبهه آزادی بخش بعید بنظر میرسد و ظاهرا هنوز جنگهای خونین در داخل و خارج شهر ادامه دارد.

کارشناسان نظامی اظهار عقیده کردند که حتی باسقوط بپایان نخواهد رسید وچرا که دولت آدیس آبابا واحدهای نیرومندی از نیروهای مسلح تازه نفس خود را باین منطقه گسیل داشته است و چند لشگر اتیوپی هم اکنون در مرزهای جیبوتی مستقر شده‌اند

ستاد فرماندهی نیروهای مسلح اتیوپی با صدور اعلامیه‌ای سقوط شهر «جی‌جی‌گا» را در ایالت اوگادن جداتکذیب کرد.

فرمانده عملیات نیروهای انقلابی اتیوپی تاکید کرد که در جنگهای «جی‌جی‌گا» تلفات سنگینی به نیروهای‌سومالی وارد شده و سربازان سومالی وچریکهای جبهه آزادی‌بخش در همه جا از جلو نیروهای انقلابی فرار می‌کنند.

یک گزارش دیگر حاکی است که سرهنگ دوم هایله ماریام شخصا فرماندهی عملیات نیروهای اتیوپی را درایالت اوگادن بدست گرفته ونیروی هوائی از نزدیک باقوا ی‌زمینی همکاری می‌کنند.

رادیو آدیس آبابا گزارش داد که در جریان پیکارهای اوگادن هشتصد سرباز سومالیائی کشته شده و سیصد تن دیگر زخمی شده‌اند. پنج هواپیمای میگ ۷۲، ۲۵ زرهپوش دشمن نیز بدست نیروهای انقلابی نابود شده است.

پناهندگان

گزارشهای رسیده از جیبوتی حاکی است که براثرشدت یافتن نبرد در جبهه‌های جنگ سیل پناهندگان اتیوپی بسوی جیبوتی سرازیر شده است.

تاکنون بیش از سه‌هزار وپانصد نفر از اتیوپی‌ها به جیبوتی پناهنده شده‌اند.

اما مقامهای اتیوپی این گزارشها را ساخته وپرداخته دستگاههای تبلیغاتی سومالی میدانند. رادیو اتیوپی در گزارشی که دیشب انتشار داد تاکید کرد که سربازان سومالی روحیه خود را کاملا باخته‌اند ونیروهای موگادیشو درحال هزیمت کامل هستند. رادیو آدیس‌آبابا تاکید کرد که بیش از ۱۵ هزار سرباز سومالیائی در جنگهای ایالت اوگادن‌شرکت دارند.

سرهنگ هایله‌ماریام دیشب بار دیگر رهبران عرب‌بویژه حزب بعث سوریه را به کمک بسومالی در جنگ تجاوزکارانه علیه اتیوپی متهم کرد و گفت طبقه حاکمه کشورهای مرتجع عربی از هیچگونه کمک به سومالی فروگذار نمی‌کنند وحزب بعث سوریه مستقیما در تجاوز سومالی به‌اتیوپی شرکت‌دارد.

از سوی دیگر رادیو آدیس آبابا گزارش داد که «بالت» معاون انجمن خلق، بدست عناصر مرتجع بقتل رسیده است. رادیو آدیس‌آبابا افزود که مراسم تشییع جنازه رفیق «بالت» دیروز از کلیسای «سن‌پیر» انجام شد.

کنفرانس‌وزیران عرب خواستار قطع هرگونه کمك به اسرائیل شد

قاهره ـ خبرگزاریها ـ وزرای خارجه عرب‌درپایان‌کنفرانس چهار روزه خود در قاهره از کلیه‌کشورهای‌جهان‌خواستند کمک های‌نظامی‌و اقتصادی خود به اسرائیل را قطع کنند.

در قطعنامه کنفرانس وزرای خارجه کشور های عربی که به اتفاق آراء تصویب شده به اوضاع بحرانی و رو به خرابی خاورمیانه اشاره‌شده و وخامت روزافزون نتیجه اقدام اخیر دولت اسرائیل‌در ایجاد آبادیهای یهودی‌نشین در سرزمین های اشغالی اعراب‌تلقی شده است.وزرای خارجه عرب در قطعنامه‌خود از کشور های جهان خواسته‌اند با در نظر گرفتن تجاوز های پیاپی اسرائیل و اقدام های این کشور که باز‌دارنده راه صلح است کمک های نظامی و اقتصادی باین کشور فورا متوقف شود.

از سوی دیگر محمود ریاض دبیر کل اتحادیه عرب دریک مصاحبه مطبوعاتی‌گفت‌تصمیم های کنفرانس در باره تجاوز های اسرائیل به سرزمین‌های اشغالی عرب ونتایج وخیمی که سیاست های این کشور برای صلح خاورمیانه دربر دارد پس‌از مشورت‌باوزرای خارجه کشور های مسلمان‌و کشورهای غیر متعهد تسلیم مجمع عمومی سازمان ملل خواهد شد.

هزاران پلیس برای دستگیری تروریستها بسیج‌شدند

هنگام ربودن رئیس کارفرمایان آلمان‌غربی ۴ نفر کشته‌شدند

بن ـ خبرگزاری فرانسه ـ ماجرای ربوده شدن «هانس‌ـ مارتین‌اشلایر» رئیس‌اتحادیه کارفرمایان آلمان غربی بدست گروههای تروریستی افراطی وحشت ونگرانی شدیدی در سراسر آلمان فدرال بوجود آورده وافکار عمومی بسختی علیه آدم ربایان برانگیخته‌است. دیروز تروریستها پس ازکشتن سه نفر از گاردهای محافظو راننده هانس مارتین اشلایردر کلن‌اورا بمقصد نامعلومی‌برده و درخواست کرده‌اند اگر تروریستهای زندانی در چهار زندان آلمان‌ازجمله گروه«بادر» هرچه زودتر آزاد نشوند هانس مارتین را اعدام خواهند کرد.

دیشب یک ناشناس کمخود را عضو سازمان تروریستی «بامداد سرخ» معرفی می‌کرددر یک تماس تلفنی بدفتر یکی از خبرگزاریهای آلمان اطلاع داد که چون رئیس اتحادیه کار‌فرمایان آلمان غربی قصد فرار داشت توسط اعضای این سازمان بقتل رسیده است. گوینده ناشناس اضافه کردتا وقتی که کلیه‌رفقای زندانی‌مان آزاد نشده‌اند از پای نخواهیم نشست. اما سازمان ارتش‌سرخ ضمن نامه‌ای‌که برای‌خبرگزاری فرانسه فرستاده تاکید کرده است که از وجود سازمانی بنام «بامداد سرخ» اطلاعی ندارد و این سازمان را سازمان پلیس‌امنیت‌آلمان غربی«اختراع» کرده است. گزارش کشته شدن هانس مارتین از جانب مقام های آلمان فدرال نیز تائید نشده است.

آخرین گزارشهای رسیده از بن حاکی است که از دیشب بازی بزرگ بین رابندگان اشلایر و دولت فدرال آغاز شده است. بیستو هفتساعت پس از ربوده شدن هانس ـ مارتین اشلایر سخنگوی پلیس جنائی آلمان در یک مصاحبه تلویزیونی اظهار داشت که گماندوهای رباینده رئیس اتحادیه کارفرمایان نامه‌ای برای مقامهای آلمانی فرستاده‌اند. سخنگوی پلیس جنائی آلمان خطاب به آدم دزدان گفت: نامه شما بعد از ظهر رسید و شب دیر وقت متن این نامه باطلاع هیئت دولت خواهد رسید و ما نمی‌توانیم متن این نامه را در مدت زمانی که شما تعیین کرده‌اید فاش کنیم.

ستاد فوق‌العاده بحران که بریاست هلموت اشمیت تشکیل شده در تمام مدت دیشب‌جلسه داشت.

یک مقام آگاه اظهار داشت که آدم‌ربایان‌درخواست آزادی عده‌ای از تروریستها را که در چهار زندان آلمان غربی بسر میبرندکرده‌اند. بنوشته‌روزنامه «بیلدتسایتونگه» تروریستها برای‌اثبات‌اینکه «مارتین‌اشلایر» در حال حیات است عکس او را ضمیمه نامه کرده‌اند.

هلموت اشمیت نیمه شب دیشب هیئت دولت را بتشکیل جلسه فوق‌العاده دعوت کرد وپس از آن ستاد بحرانی که با شرکت گروهی از وزیرانو شخصیت‌های‌سیاسی تشکیل‌شده است آخرین اوضاع رامورد بررسی قرار داد.

بعداز ظهر دیروز «تورت‌ـ ریمان» دادستان فدرال تاکید کرد که اشلایر بدست یک گروه تروریستی ازطرفداران «بادر» ربوده شده است. اعضای همین گروه زنـرال «بوباک» و «بونتو» بانکدار آلمان غربی را بقتل رسانیدند.

گامه تروریستها

تروریستها پس از ربودن «مارتین» نامه‌ای در داخل اتومبیل او گذاشته و پلیس‌را از ترتیب دادن‌مشکار تروریست ها» برحذر داشته‌اند. بدنبال ربوده شدن رئیس اتحادیه کارفرمایان آلمان غربی پلیس فدرال تاکنون دو نفر راباتهام شرکت در عملیات آدم دزدی دستگیر کرده است.

هلموت اشمیت صدر اعظم آلمان دیشب در یک نطق‌رادیو تلویزیونی از مردم آلمان خواست که برای دستگیری‌آدم دزدان باماموران پلیس‌همکاری کنند وتاکید کرد که این‌وظیفه فردفرد ساکنان کشور دموکراتیک آلمان است.

صدراعظم آلمان گفت دولت با خشونت به‌اینگونه تحریکات تروریستی پاسخ خواهد داد وبه پلیس فدرال اطمینان داد دولت فدرال و شخص اوجدا از نیروهای امنیتی حمایت خواهند کرد. چهار نفر که در ماجرای ربوده شدن هانس ـ مارتین اشلایر کشته شدند به لیست قربانیان تروریسم در آلمان اضافه میشوند. هلموت اشمیت ضمن اظهار تاسف از اینکه‌تروریستها همچنان‌عملیات جنایتکارانه خود را دنبال می‌کنند بار دیگر تاکید کرد که دولت برای پاک کردن کشور از فدرال از وجود تروریسم از هیچگونه اقدامی فروگذار نخواهد کرد.

یک ناشناس دیشب درتماس تلفنی بادفتر خبرگزاری آلمان از طرف «ارتش سرخ» وابسته به سازمان تروریستی افراطی «بادرمایینهوف» تاکید کرد که مارتین اشلایر بدست کماندو های این سازمان ربوده شده است.

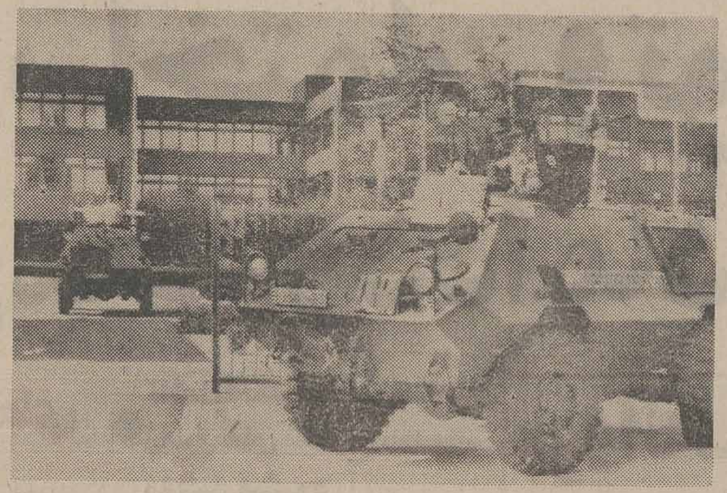

در پی ربوده شدن «هانس مارتین شلیر» رئیس اتحادیه صاحبان صنایع آلمان فدرال اقدام‌های‌احتیاطی شدیدی بموردا جرا گذارده شد.

در عکس چند تن از افراد پلیس آلمان دیده میشوند که‌بااستفاده از تانک هامراقبت از ساختمان صدارت عظمای‌آلمان‌فدرال‌رادربن‌بعهده گرفته‌اند تدابیر مشابه امنیتی در دیگر شهر های آلمان نیز بمورد اجرا گذارده‌شد. عکس رادیویی یونایتدپرس

اخبار کوتاه جهان

همکاریهای چین و یوگسلاوی

● توکیو ـ رویتر ـ مارشال تیتو رئیس جمهوری یوگسلاوی که سرگرم‌دیدار از جمهوری خلق چین‌است دیروز گفت مذاکراتش با هواکوفنگ رهبر چین و دیگر مقام های این کشور موجب گسترش روابط و همکاری های دو کشور خواهد شد.

خبرگزاری چین نو در برنامه خبری خود ازقول مارشال تیتونوشت مابطور قاطع اعتقاد داریم که دیدار ومذاکرات ما برای‌دستیابی به صلح، برابری‌و عدالت بیشتردر جهان کمک‌خواهد کرد.

امریکا به مصر اف ۱۵ میدهد

● بیروت ـ خبرگزاری‌فرانسه ـ روزنامه «لوروی» چاپ لبنان گزارش داد که‌امریکا بزودی چند هواپیمای اف ۱۵ به ارتش هوائی مصر تحویل خواهد داد.

به نوشته این روزنامه هم اکنون یک هیئت مصری برای مذاکره درباره خرید هواپیمای اف ۱۵ وسایر تسلیحات جنگی از جمله‌دو ایستگاه رادار در واشنگتن بسر میبرد.

تقاضای گرومیکو برای تشکیل کشور فلسطین

● مسکو ـ خبرگزاری‌فرانسه ـ آندره گرومیکو وزیر امور خارجه شوروی در ضیافت شامی که‌به‌افتخار والدهایم دبیر کل سازمان ملل متحد در مسکو ترتیب داده شده بود خواستار ایجاد یک «کانون ملی»برای ملت‌عرب فلسطین‌شد. گرومیکو ضمن تاکید لزوم‌حل فوری‌بحران خاورمیانه درخواست کرد که اسرائیل کلیه‌سرزمینهای عربی را تخلیه کند.

جاسوس آلمان شرقی

● کارلسروهه ـ آلمان‌غربی ـ یونایتدپرس ـ دیروز دادستان آلمان، رسما «هاینزدوئریک» یک مقام بلند پایه‌اتحادیه کارگران آلمان غربی‌را بجاسوسی برای‌آلمان‌شرقی‌متهم‌کرد. اتهام «دوئریک»، ۶۵ ساله عضو هیات اجرائی اتحادیه کارگران فلزکار این است که اطلاعات مربوط بسایر مقام های اتحادیه را بروسای سرویس‌جاسوسی آلمان شرقی می‌رسانده است.

وبادر لبنان واسرائیل هم‌شیوع یافت

بیروت ـ خبرگزاری‌فرانسه ـ در هفته‌های اخیر دهها‌نفر در خاورمیانه براثر بیماری وبا جان سپرده‌اند.

بیماری از اواسط فصل تابستان در سوریه شیوع یافت و پس از آن به اردن، کویت و ترکیه سرایت پیدا کرد و سرانجام روزدوشنبه وزارت بهداری لبنان اعلام کرد که دو مورد بیماری‌وبا دراین‌کشور دیده شده‌است.

کارشناسان بهداشتی در بیروت اظهار داشتند، دو ماه وقت لازم است تابیماری بطور کامل ریشه‌کن شود.

شهرهای دمشق و حلب مهمترین‌کانون بیماری‌هستند و چندین مورد بیماری در بندر لاذقیه ومنطقه«دیرالزو» شرق سوریه دیده‌شده است. درحال حاضر جمعا یکهزار و پانصد نفر براثر ابتلا به بیماری وبا در سوریه بستری هستند و شماره کسانی که از این‌بیماری جان سپرده‌اند بیش‌از پنجاه نفر است. در اردن تاکنون ۲۱موردبیماری مشاهده شده است. وزیران بهداری سوریه و اردن روز گذشته دردمشق‌برای‌تشریک مساعی در ریشه‌کن کردن بیماری با یکدیگر به گفتگو پرداخته ـ صدور سبزیجات که عامل اصلی بیماری است از سوریه به بسیاری از کشور های عربی قدغن شده است.

وزیربهداری سوریه‌اضافه کرد که تلقیح عمومی علیه بیماری وبا در کشورمتوقف شده است زیرا تجربه ثابت کرده است که واکسیناسیون تنها سی‌درصد موثر است‌و برای ایجادمصونیت دست‌کم یکماه وقت لازم است. با اینحال همه‌روزه دهها نفر بمراکز تلقیح واکسن ضدوبا مراجعه می‌کنند.

در عمان وزیر بهداری اعلام کرد که اقدامات همه جانبه برای مبارزه باابیماری وبا بعمل آمده و از جمله فروش بستنی و نوشابه‌های غیرالکلی در اماکن عمومی قدغن شده است. ورودمیوه و سبزیجات از سوریه قدغن شده است. تاکنون در اردن ۲۱ مورد بیماری وبا دیده شده است.

بدنبال گسترش بیماری وبا در سوریه سازمان بهداشت جهانی باکمک‌دولت ترکیه به اقدامات احتیاطی شدیدی در این کشور دست زده است. به مسافران خارجی که فاقد گواهینامه تلقیح واکسن ضد وبا باشند اجازه ورود به ترکیه داده نمی‌شود.

در اورشلیم مقام های اسرائیل خود را برای پذیرائی از یک مهمان‌بسیار شوم (وبا) آماده می‌کنند.

عراق،سوریه‌رامتهم به انفجار بمب‌در بغداد کرد

نیکوزیا ـ یونایتدپرس ـ خبرگزاری رسمی عراق گزارش داد تلویزیون این کشور روزگذشته‌مصاحبه‌ای با یک جاسوس خرابکار سوری به‌عمل‌آورد. خرابکار سوری دراین مصاحبه مدعی شد کنسول سوریه در بغداد در انفجار بمب دریک‌اتومبیل دست داشته است. این انفجار ماه ژوئیه صورت گرفت در آن زمان گزارش نشده بود. این انفجار در میدان الرشید بغداد صورت گرفته بود. در همین میدان روز یکشنبه گذشته انفجاری صورت گرفت که به زخمی شدن ۳۵ تن منجر گردید. خبرگزاری رسمی عراق گزارش داد در انفجار روز یکشنبه در میدان الرشیدقلب بغداد بمبی که در داخل یک اتومبیل کار گذارده شده بود منفجر شد و موجب آتش‌سوزی وسیعی شد و مردم که صدای انفجار شدید را شنیده بودند به محل حادثه شتافتند تا در اطفای حریق به آتش‌نشانان کمک کنند. به گزارش خبرگزاری عراق ۱۱تن در حادثه‌انفجار و ۲۴ تن حین اطفای حریق زخمی و به بیمارستان‌ها منتقل شدند.

از چهار گوشه جهان

مسافران یك و دو به سفر خود ادامه میدهند

کیپ کاناورال ـ رویتر ـ دیروز، مقام های سازمان فضائی‌آمریکاگفتندکه هردوسفینه «مسافر۱ و مسافر۲» در مسیر خود بسوی‌سیاره مشتری‌در حرکت‌هستندو هردوی آنها، اطلاعات خواسته شده را بزمین میفرستند.

سفینه «مسافر یک» روز دوشنبه پیش از روی یک راکت تیتان، بفضا پرتاب شد ولی سفینه «مسافر ۲» روز ۲۰ اوت (۲۹ مرداد) گذشته پرتاب شده بود. قرار است که سفینه «مسافر» در مارس ۱۹۷۹در مدار مشتری بگردش آید.

جایزه هنر فرانسه برای گریگوری‌پك

دویل ـ فرانسه ـ آسوشیتدپرس ـ وزیر فرهنگ‌فرانسه ـ میشل دوران دیروز طی مراسمی جایزه‌هنر و ادبیات‌فرانسه را به «گریگوری‌پک» آکتور مشهور هالیوود تسلیم کرد. این جایزه بخاطر پایمردی طولانی «پک» در فیلم های بزرگ بوی اعطا گردید.

گریگوری‌پک طی ۳۰ سال در بیش از ۵۰ فیلم ایفای نقش کرده است.

گریگوری‌پک طی سخنانی از وزیر فرهنگ فرانسه‌به خاطر جایزه تشکرد کرد و خاطر نشان ساخت از دریافت جایزه بشدت تکان خورده است.

مرك اسرار آمیز دختر و وارث سلطان مد ایتالیا

بولزانو ـ ایتالیا ـ آسوشیتدپرس ـ پلیس شهر بولزانو درایتالیا دیروز جسد لوئیزا اسپاگتولی وارث سلطان مد ایتالیایی را کشف کرد. چهار روز قبل دوشیزه لوئیزا مفقود شده بود وگمان برده می‌شد توسط گروه های دست‌چپی افراطی ایتالیا ربوده شده باشد.

باوجود اینکه یک سازمان دست‌چپی ربودن او را مدعی شده بود پلیس نظرداد که‌به احتمال زیادوی‌قربانی یک حادثه تصادف شده است.

خانواده دوشیزه مقتول که چگونگی کشته شدن او مورد تحقیق وبررسی پلیس ایتالیاست صاحب بزرگترین فروشگاه‌های زنجیره‌ای مد درایتالیا هستند. وی هنگام مرگ ۴۸ سال داشت.

۱۲۰ سال زندان برای رهبرحنفی های امریکا

واشنگتن ـ رویتر ـ عبدالخالص، رهبر حنفی های سیاه‌پوست امریکا دیروز بجرم رهبری عملیات اشغال سه ساختمان دراشنگتن وگروگان گرفتن ۱۴۹ تن به‌۴۱ تا ۱۲۰ سال‌زندا ن محکوم شد.

سه‌تن از۱۱ پیرو عبدالخالص که در عملیات‌مذکور شرکت داشتند نیز بزندان‌های سنگین محکوم شدند،یکی ۴۷ سال، یکی ۷۷ سال وسومی ۱۳۲ سال،دیگرمحکومان هیچکدام کمتر از۲۴ سال زندان محکوم نشده‌اند.

هیچیک از محکومان که همگی اعضای فرقه حنفی هستند ازعملیات خودکه منجر بقتل یک خبرنگار جوان وزخمی شدن سه‌تن دیگر شد، ابراز پشیمانی نکردند.

ورزشکاران ـ داوران ـ مربیان

به‌مدافع راستین ورزش آقای دکتر منوچهر صفائی

استاد دانشگاه‌تهران رای بدهید

حبیب‌اله بلور ـ محمد اسفندیاری ـ پرویز سیروزپور ـ سید مرتضی عزیزی ـ محمود معزی‌پور ـ نبی سروری ـ حاج عبدالحسین‌فیلی ـ هوشنگ امیرآفتاب ـ محمد عرب ـ حسین ملاقاسمی ـ منوچهر درجزی ـ رحیم‌علی آبادی‌ـ حشمت‌اله کهن‌دل‌ـ احمد اسفندیاری نوری ـ حسین طهامی ـ ناصر آرین ـ محمد شیرگیر ـ مجتبی عزیزی ـ اسداله گلیان.

بنام خدا

اینجانب میکائیل کاراپتیان در روز پنجشنبه ۱۶ ماه مبارك رمضان در حضور حضرت حجةالاسلام والمسلمین آقای حاج سید مهدی مهدوی بدین مقدس اسلام مشرف‌و نام‌حسین را برای خود انتخاب کردم. آ ـ ۸۶۱۳

مدرسه‌عالی بازرگانی

تشکیل دوره‌هفتم کلاسهای برنامه‌نویسی

مرکز کامپیوتر مدرسه‌عالی بازرگانی تشکیل دوره های کوتاه مدت زیر را به آگاهی میرساند.

به‌داوطلبان دیپلمه وبالاتر که هر یك ازدوره‌هارا باموفقیت به پایان برسانند گواهینامه تخصصی اعطا خواهد شد.

نام دوره	جمع ساعات تدریس نظری و عملی	هزینه بریال
۱ـ آشنائی با کامپیوتر و اصول مقدماتی برنامه نویسی بزبان فورترن	۱۰۰	۱۵۰۰۰
۲ـ برنامه‌نویسی بزبان فورترن (پیشرفته)	۷۵	۱۵۰۰۰
۳ـ آشنائی با کامپیوتر و اصول مقدماتی برنامه نویسی به زبان کوبال	۱۰۰	۱۵۰۰۰
۴ـ برنامه نویسی بزبان کوبال (پیشرفته)	۷۵	۱۵۰۰۰

ثبت‌نام همه روزه بغیر از پنجشنبه‌ها و روز های‌تعطیل از ساعت ۴٫۳۰ الی ۸٫۳۰ بعد از ظهر از تاریخ ۱۵الی۲۵ شهریور ماه ۲۵۳۶ انجام میگیرد.

کلاسهای درس از روز اول مهرماه در ساختمان‌شماره ۲ مدرسه عالی بازرگانی تشکیل می شود. تشکیل هر کلاس مشروط به ثبت‌نام‌حداقل ۲۰نفر میباشد.

مدارك لازم:

فتوکپی آخرین مدرك تحصیلی ـ فتوکپی شناسنامه‌ـ۲ قطعه عکس ۴×۳ و فیش‌بانکی مبنی برپرداخت هزینه تحصیلی واریز شده بحساب ۱۰۵۵ مدرسه‌عالی‌بازرگانی‌نزد بانک بیمه ایران شعبه کریمخان زند.

نشانی: خیابان پهلوی ـ سه‌راه عباس‌آباد ـ نرسیده‌به هتل میامی ساختمان‌شماره ۲مدرسه عالی بازرگانی

تلفن: ۶۲۰۳۹۸

م‌الف ۱۴۱۰۷

آ ـ ۲۶۶۴۱

علاقمندان زبان انگلیسی

ANGLO - CONTINENTAL EDUCATIONAL GROUP

گروه فرهنگی «انگلوکنیننتال» کلاسهای زبان انگلیسی از ابتدائی تا سطح عالی را در ۱۲ مدرسه با ۲۶ برنامه مختلف در شهرهای لندن، پول وبورنموس برای نوجوانان ـ جوانان ـ دانشجویان ـ بزرگسالان وهمه افراد خانواده با پانسیون نزد خانواده‌های انگلیسی دایر نموده است. جهت اطلاعات بیشتر وثبت نام با نماینده رسمی ایران

ANGLO - CONTINENTAL EDUCATIONAL GROUP

تلفن ۶۳۵۳۱۵ تماس حاصل نمائید ویا با صندوق پستی ۱۵۵۷-۱۲ تهران مکاتبه فرمائید ساعات اداری ۸ الی ۱۲ صبح ۴ الی ۷ بعدازظهر

آگهی تصمیمات مجمع عمومی عادی سالیانه شرکت تجارتی و فنی تیمکار سهامی خاص ثبت شده بشماره ۲۰۷۶۲

طبق صورت‌جلسه مجمع عمومی عادی سالیانه مورخ ۲۵ر۴ر۳۶ شرکت مزبور ۱ـ ترازنامه و حساب سودوزیان سال مالی ۲۵۳۵ بتصویب رسید ۲ـ آقای نادر جوادی بسمت بازرس اصلی وآقای نصرت‌اله فارسی جانی بسمت بازرس علی‌البدل برای مدت یکسال‌انتخاب شدند ۳ـ روزنامه کثیر ـ الانتشار اطلاعات جهت درج‌آگهی هواطلاعیه‌های شرکت تعیین گردید.

م‌الف ۱۴۱۱۸

مدیر کل ثبت شرکتها و مالکیت صنعتی، یحیی‌مدنی

دانشگاه اصفهان

آموزشگاه عالی پرستاری معتمدی

باطلاع داوطلبان ورود به‌آموزشگاه عالی پرستاری دانشگاه اصفهان که اسامی آنهاتوسط سازمان‌سنجش‌آموزش کشوراعلام‌شده‌است‌میرساند دانشجویان پرستاری مذکور در طی مدت تحصیل از خوابگاه رایگان بهره‌مندخواهند شد.

آگهی

از مؤسسات ارائه کننده کالاهای‌دندانپزشکی تقاضا میشود صورت کالاهای دندانپزشکی‌ومواد مصرفی دندان‌پزشکی خودرا همراه باکاتالوك و بروشورهای مربوطه به‌قسمت خرید لوازم‌پزشکی این شرکت ارسال دارند.

م الف ۱۴۱۳۳

شرکت سهامی داروئی کشور

اطلاعیه

احداث پارکینگهای چند طبقه

شهرداری پایتخت درنظر دارد درمحدوده قانونی پایتخت برای احداث پارکینگهای‌چندطبقه بشرح زیر اقدام نماید:

الف ـ اجازه احداث پارکینك‌های چندطبقه در پارکینك‌های موجود شهرداری (درنقاط زیر)

۱ـ بلوار الیزابت
۲ـ بهجت‌آباد دردوقسمت
۳ـ نبش تخت‌جمشید ـ سپهبدزاهدی
۴ـ میدان سپه
۵ـ آرامگاه
۶ـ گلاب دره
۷ـ غرب پارك‌نیاوران
۸ـ خیابان تخت‌طاوس
۹ـ پارکینك‌سه راه ضرابخانه
۱۰ـ پارکینك جنوب پارك‌نیاوران
۱۱ـ پارکینك لاله‌زارنو
۱۲ـ جنوب تئاترشهر
۱۳ـ پارکینك میدان ۲۵شهریور
۱۴ـ پارکینك میدان تجریش

به متقاضیان بخش خصوصی.

ب ـ اجازه‌احداث پارکینك‌های چند طبقه‌در زمین‌های مناسبی که مالکین‌آن‌اراضی ارائه‌دهند.

پ ـ درمورد نرخ‌بهره‌برداری از پارکینك‌های طبقاتی پیشنهاداتی که واصل شود مورد بررسی قرار میگیرد.

اشخاص حقیقی یاحقوقی که داوطلب‌سرمایه گذاری دراین‌امرباشند میتوانند جهت دریافت اطلاعات بیشتر بسازمان ترافیك پایتخت واقع در خیابان سپند (شماره ۲۸) مراجعه فرمایند.

آ ـ ۲۶۷۴۸

شهردار پایتخت

م‌الف ۱۴۱۳۷

مرخصی سالانه کارگران افزایش میابد

بررسی های جدید درمورد قانون جدید کار در وزارت کار و امور اجتماعی شروع شد .

یک مقام آگاه صبح امروز در گفتگوئی با «اطلاعات»گفت و طرح جدید قانون‌کار مورد تجدید نظر قرار گرفت و هم‌اکنون وزارت کار وامور اجتماعی در حال جمع آوری بررسی‌ها است و بزودی‌طرح جدید برای تائید در اختیار هیات وزیران قرار خواهد گرفت و سپس برای تصویب تقدیم مجلس شورای ملی میشود .

این مقام اضافه کرد در مورد فصل چهارم طرح جدید قانون کار (تعطیلات و مرخصی‌ها) احتمالا تغییراتی داده خواهد شد ، در ماده۱۸ فصل چهارم طرح جدیدقانون کار در مورد مرخصی سالانه کارگران قید شده است که هر کارگر بازای دوازده ماه کار حق استفاده‌از۱۸ روزمرخصی با استفاده از مزدرا خواهد داشت و نیز در مورد کار های سخت که سلامت‌کارگران را در معرض خطر قرارمیدهند یا خستگی مفرط بدنی یافکری ایجاد میکند.۲۴ روزمرخصی در سال با استفاده از حقوق خواهد بود. ایام تعطیل‌رسمی درکران‌و جمعه‌هاجزء مرخصی کارگران محسوب نخواهد شد.

در قانون فعلی هر کارگر میتواند در سال از ۱۲ روز مرخصی با استفاده از حقوق استفاده کند .

درمحافل ومجالس

مسئولیت چند پست

اخیرا محفل نویس باخبر شد که علی فرشچی علاوه برسمت معاونت نخست وزیر و سرپرستی سازمان اوقاف مسئولیت یکی دو شغل دیگر رانیز برعهده دارد بلکه علاوه بر انجام کار های مستمر این مشاغل هرروز سرساعت ۲بعد ازظهر در نخست وزیری پیدا شده و دریکی از اطاق ها مشغول کار می‌شود و پس‌از ساعتی کاردر آنجا سرساعت معینی راهی محل حزب میگردد ودر اطاق خود در حزب کمقبلا بکارهای خزانه‌داری حزب‌می‌پرداخت مشغول کار میشود و کار های مالی حزب را رسیدگی میکند .

محفل نویس کشف کرد که حضور علی فرشچی در نخست‌وزیری بدلیل عهده‌داری سرپرستی امور مالی نخست وزیری است که سابقا انجام قسمتی از آن برعهده کاشفی معاون سابق نخست وزیر بود و عهده‌داری قسمتی از کار های اجرائی نخست وزیر آنها را انجام میداد و اکنون بایروی کارآمدن آموزگار این کارها یک کاسه‌شده است .ومسئولیت آن برعهده علی‌فرشچی است .

بهرحال فرشچی را از صبح زود تا ساعت ۲ بعد از ظهر در محل کارش در سازمان اوقاف باید دید و از ساعت ۲بعداز ظهر تا ۵بعدازظهر در نخست وزیری و از ساعت۵تا۸ بعدازظهر در حزب است.

خود وی میگوید کارمن هرروز بین ۱۶ تا۱۸ ساعت است با این حساب باید گفت ازساعت ۸تا ۱۰ و ۱۲ شب‌هم در خانه به پرونده ها و نامه هامیرسد.

درسفر شهرستان هاهم حداقل به دو مورد یعنی کار های اوقافو حزب هر دو رسیدگی می‌کند که اخیرا در سفر شیراز هم همین کار را کرد .

تابلو و شایعات

افرادیکه اخیرا از خیابان فرخ‌زاد ـ حدفاصل امیرآباد و پارک وی ـ عبور میکنند متوجه میشوند که ناگهان دانشکده اقتصاد دانشگاه تهران تابلوئی برسر در دانشکده نصب‌کرده است. نصب این‌تابلو بظاهر موضوع جالبی‌نیست ،بخصوص اینکه بیمارستان داریوش کبیر، مقابل دانشکده و موسسه خاکشناسی ، جنب دانشکده نیز تابلوهائی دارند ، اما اینکه دانشکده اقتصاد چرا پس‌از هفت سال اقدام به نصب تابلو کرده جالب و شنیدنی است .

اخیرا چند نفری در دانشگاه تهران شایعاتی درباره ادغام دانشکده های اقتصاد و علوم اجتماعی منتشر کرده‌اند وچون این افراد صراحتاچنین موضوعی را مطرح نمیکنند، مسئولین دانشکده اقتصاد تصمیم گرفتند که هرچه زودتر تابلوئی برسر درآن نصب کنند تابدینگونه به شایعات خاتمه دهند .

جمع جالبی از وزرا

روزنامه نویسها در محیط کار کمتر بیکار میشوند . یا مینویسند یاخبر میگیرند یاخبر میدهند و یا درباره خبرهای روز بحث میکنند و غیره و ... و گهگاه در لابلای این مباحث جدی حرفهای بامزه‌ای هم میان‌آنهاردو بدل میشود.

چندروز قبل پای صحبت چندنفرازایشان صحبت‌ازهر دری بمیان بود ویکی ازاین مباحث این‌بود که‌اگر بمصداق نام‌و نام فامیل هرکس سمتی باو میدادندمیبایست جای‌تعداد زیادی ازشخصیت ها عوض میشد. مثلا منوچهرگنجی وزیر آموزش و پرورش و علوم میبایست وزیر خزانه‌داری‌باشد ویا به مسئولیت های منوچهر آزمون استاندار فارس مسئولیت آزمون همگانی کشور را اضافه میکردند . شیخ‌الاسلام‌زاده میبایست جای خود رابامعاون نخست‌وزیر وسرپرست اوقاف عوض میکرد و به مسئولیت های فرشچی معاون نخست وزیراداره امور شرکت فرشراهم میافزودند.

یکی‌ازافراد همین‌جمع گفت کابینه‌جدیدبا عضویت‌معتمدی وزیربست‌و تلگراف امین وزیر صنایع اعتماد معاون نخست وزیر و صالحی وزیر راه و ترابری .

جمع جالبی رابه گردهم آورده است . مجموعه‌ای‌از افراد امین صالح و معتمد و مورد اعتماد.

۴هزاراتومبیل‌سواری درامردادماه‌واردایران‌شد

★ **در این‌ماه‌بیش‌از ۷۵ هزار تن‌کالا باکامیون به کشور وارد شد .**

۷۵ هزار و ۴۵۷ تن کالادر امرداد ماه با کامیون وارد کشور شد ،از این مقدار۷۴ هزار و ۴۸۸ تن کالا از طریق گمرک بازرگان‌وبقیه ازگمرکات «تایباد» و «خسروی» به‌ایران حمل شده است .

در ماه مورد گزارش ، همچنین ٤ هزار و ۵۵دستگاه اتومبیل سواری به مقصد گمرکات داخلی وارد گردیدکه ۳هزار و ۹۹۷ دستگاه از راه بازرگان وارد شده است .

تعداد اتومبیل های ورودی و خروجی‌باپروانه موقت یک هزار و ۱۴۷ دستگاه میباشد.

مطابق آمار ، موجودی اتومبیل های سواری مسافری در گمرک تهران در آخر تیر ماه ۳ هزار و ۳۷۷ دستگاه و ورودی اتومبیل درامرداد ماه ، یک‌هزار و ۵۷۵دستگاه، جمعا ٤ هزار و ۹۵۲ دستگاه بوده است .

ازاین تعداد ،درامرداد ماه یک هزار و ۵۸۸ اتومبیل از گمرک ترخیص شده است ، موجودی اتومبیل در این ماه به ۳ هزار و ۳٤٦ دستگاه کاهش یافت . تعداد اتومبیل های مسافری ورودی به‌گمرک خرمشهر در مرداد ماه ۱۵۷ دستگاه و به گمرک جلفا ، ۷ دستگاه بوده است . بموجب آمار فوق درامرداد ماه پیش از ۳ هزار و ٤۹۹ تن کالا با ۲۵۲ دستگاه کامیون به‌کشور های خارج صادر شده است . بعلاوه‌درامرداد ماه ۷۷۵تن کالا بصورت ترانزیت ازایران عبور کرده و به کشور های دیگر حمل گردیده است ،آمار نشان میدهد میانگین اتومبیل های ورودی گمرک بازرگان در امرداد ماه روزانه ۱۸۷ دستگاه و خروجی ۲۵دستگاه و ورودی و خروجی‌کامیون در گمرک بازرگان ۲۱۲دستگاه بوده است .

اطلاعات ونیازمندیهای عمومی

تصادفات راهنمائی و رانندگی ۳۳۳۳۳ ـ ۳٤۳٤۳٤
بیمه ایران(۲٤ساعته) ۳۰٤۰۲٦ ـ ٦٤۳۰۱٤
کمیته ملی حمایت از مصرف کننده ۸۵٤۷٤۷ـ ۸۵٤۸٤۸
اطلاعات فرودگاه ٦٤۳۰۱٤
مهرآباد ٦٤۳۹۱۳ ـ ٦٤۳۰۱۲
هواپیمائی ملی پرواز های خروجی ۹۱۱۲۳۱۳و۹۱۱۲۳۱٤
آتش نشانی تهران ۹۵٤٤٤٤ـ ۹۵۵۵۵٤ـ ۹۵۵۵۵۵ـ ٦٤٤٤٤۵
آتش نشانی شمیران ۲۷۷۷۷۲ و۲۷۷۷۷۱ مرکز اورژانس ٦٦۹۹۹۱ و ٦٦۹۹۲۱ مرکز اورژانس تهران ۱۲۳
دفتر ارائه اطلاعات مسمومیت ها مرکز اورژانس تهران ٦٦۰۵۵۲ـ٦٦۰۵۵۱
مرکز حمایت مسمومین بنیاد والاحضرت شاهدخت شمس پهلوی ۸٤۱۰۲۰ ـ ۸۵۱۰۳۰

اطلاعات بانوان

سه‌شنبه‌ها منتشر میشود

در محافل ومجالس

مسئولیت چند پست

اخیرا محفل نویس باخبر شد که علی فرشچی علاوه برسمت معاونت نخست وزیر و سرپرستی سازمان اوقاف مسئولیت یکی دو شغل دیگر رانیز برعهده دارد بلکه علاوه بر انجام کار های مستمر این مشاغل هرروز سرساعت ۲بعد ازظهر در نخست وزیری پیدا شده و دریکی از اطاق ها مشغول کار می‌شود و پس‌از ساعتی کاردر آنجا سرساعت معینی راهی محل حزب میگردد ودر اطاق خود در حزب کمقبلا بکارهای خزانه‌داری حزب‌می‌پرداخت مشغول کار میشود و کار های مالی حزب را رسیدگی میکند .

محفل نویس کشف کرد که حضور علی فرشچی در نخست‌وزیری بدلیل عهده‌داری سرپرستی امور مالی نخست وزیری است که سابقا انجام قسمتی از آن برعهده کاشفی معاون سابق نخست وزیر بود و عهده‌داری قسمتی از کار های اجرائی نخست وزیر آنها را انجام میداد و اکنون بایروی کارآمدن آموزگار این کارها یک کاسه‌شده است .ومسئولیت آن برعهده علی‌فرشچی است .

بهرحال فرشچی را از صبح زود تا ساعت ۲ بعد از ظهر در محل کارش در سازمان اوقاف باید دید و از ساعت ۲بعداز ظهر تا ۵بعدازظهر در نخست وزیری و از ساعت۵تا۸ بعدازظهر در حزب است.

خود وی میگوید کارمن هرروز بین ۱۶ تا۱۸ ساعت است با این حساب باید گفت ازساعت ۸تا ۱۰ و ۱۲ شب‌هم در خانه به پرونده ها و نامه هامیرسد.

درسفر شهرستان هاهم حداقل به دو مورد یعنی کار های اوقافو حزب هر دو رسیدگی می‌کند که اخیرا در سفر شیراز هم همین کار را کرد .

تابلو و شایعات

افرادیکه اخیرا از خیابان فرخ‌زاد ـ حدفاصل امیرآباد و پارک وی ـ عبور میکنند متوجه میشوند که ناگهان دانشکده اقتصاد دانشگاه تهران تابلوئی برسر در دانشکده نصب‌کرده است. نصب این‌تابلو بظاهر موضوع جالبی‌نیست ،بخصوص اینکه بیمارستان داریوش کبیر، مقابل دانشکده و موسسه خاکشناسی ، جنب دانشکده نیز تابلوهائی دارند ، اما اینکه دانشکده اقتصاد چرا پس‌از هفت سال اقدام به نصب تابلو کرده جالب و شنیدنی است .

اخیرا چند نفری در دانشگاه تهران شایعاتی درباره ادغام دانشکده های اقتصاد و علوم اجتماعی منتشر کرده‌اند وچون این افراد صراحتاچنین موضوعی را مطرح نمیکنند، مسئولین دانشکده اقتصاد تصمیم گرفتند که هرچه زودتر تابلوئی برسر درآن نصب کنند تابدینگونه به شایعات خاتمه دهند .

جمع جالبی از وزرا

روزنامه نویسها در محیط کار کمتر بیکار میشوند . یا مینویسند یاخبر میگیرند یاخبر میدهند و یا درباره خبرهای روز بحث میکنند و غیره و ... و گهگاه در لابلای این مباحث جدی حرفهای بامزه‌ای هم میان‌آنهاردو بدل میشود.

چندروز قبل پای صحبت چندنفرازایشان صحبت‌ازهر دری بمیان بود ویکی ازاین مباحث این‌بود که‌اگر بمصداق نام‌و نام فامیل هرکس سمتی باو میدادندمیبایست جای‌تعداد زیادی ازشخصیت ها عوض میشد. مثلا منوچهرگنجی وزیر آموزش و پرورش و علوم میبایست وزیر خزانه‌داری‌باشد ویا به مسئولیت های منوچهر آزمون استاندار فارس مسئولیت آزمون همگانی کشور را اضافه میکردند . شیخ‌الاسلام‌زاده میبایست جای خود رابامعاون نخست‌وزیر وسرپرست اوقاف عوض میکرد و به مسئولیت های فرشچی معاون نخست وزیراداره امور شرکت فرشراهم میافزودند.

یکی‌ازافراد همین‌جمع گفت کابینه‌جدیدبا عضویت‌معتمدی وزیربست‌و تلگراف امین وزیر صنایع اعتماد معاون نخست وزیر و صالحی وزیر راه و ترابری .

جمع جالبی رابه گردهم آورده است . مجموعه‌ای‌از افراد امین صالح و معتمد و مورد اعتماد.

در امتحانات نهائی آموزشگاههای بهیاری شیراز

یک‌دخترعشایر، شاگرداول‌شد

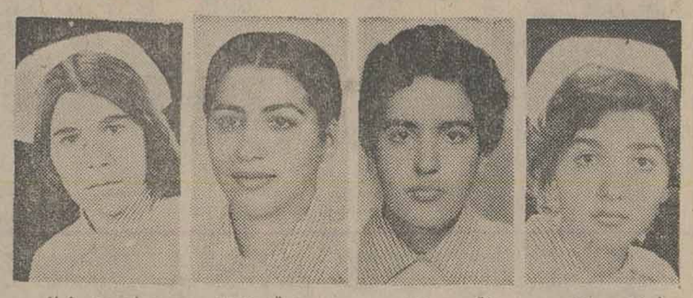

فرخنده برازنده — اقدس حیدری — صدیقه هنرمند — خدیجه بیضائی

شیراز ـ خبرنگار اطلاعات: آموزشگاه بهیاری «عباس مسعودی» امسال نیز بسان سال‌های گذشته ، با ارائه صد درصد قبولی ، بین‌کلیه آموزشگاه‌های بهیاری‌شیراز مقام اول را بدست آورد .

اما امسال‌تلاش‌کادرآموزشی و تربیتی این آموزشگاه نتیجه چشمگیر و استثنایی داشت. چراکه از ۳۹ دانش آموز آمـوزشگاه بهیاری «عباس مسعودی»درامتحانات نهایی آموزشگاه‌های‌شیراز، پنج نفر با معدل ۱۸ قبول شدند و یازده نفر بامعدل بین ۱۷ ـ ۱۸ پذیرفته شدند و بقیه‌فارغ‌التحصیلان معدل ۱۷ آوردند .

جالب اینکه شاگردان‌اول تا چهارم آموزشگاه هـای بهیاری شیراز از بین دانش آموزان‌آموزشگاه‌های‌بهیاری «عباس مسعودی» برگزیـده شدند .

خانم شمسی آل‌آقامدیریت آموزشگاه بهیاری «عباس مسعودی» با عنوان مطالب بالا ، افزود :

خدیجه بیضائی شاگـرد اول آموزشگاه‌هـای بهیاری شیراز که یک دختر عشایر است ، ۱۸٫۳۳ معدل آورده است. او با این معدل، مقام اول را در رشته مامائـی بدست آورده است .

اقدس حیدری با معدل ۱۸٫۲۲ مقام دوم‌رشته‌مامایی و صدیقه هنرمند با معـدل ۱۸٫۲۱ سومین مقام رشته مامایی را بدست آوردند.

شاگرد چهارم آموزشگاه های بهیاری شیراز که بـا معدل ۱۸٫۱۹ رتبه اول خدمات بیمارستانی را هـم بدست آورده است، فرخنده برازنده نام دارد .

پیشنهاد اخذ عوارض جدید

درآذربایجان‌شرقی

تبریز- خبرنگار اطلاعات

به پیشنهاد آموزش وپرورش آذربایجان شرقی ، چند قلم عوارض جدید در شهر تبریز وضع میشود.

این پیشنهادپنجشنبه گذشته از سوی آموزش و پرورش آذربایجان به انجمن‌شهرستان تبریز داده شد تا براساس‌آن مبلغ ۹۵ میلیون تومانی که از محل عوارض جدید اخـذ میگردد صرف احداث ۱۵ باب مدرسه در شهر تبریز گردد .

اداره کل‌آموزش وپرورش آذربایجان شرقی اعلام کرد:با ایجاد این مدارس در جهت پذیرش دانش آموز بیشتر و نیز تبدیل مدارس ۳ نوبته به ۲ نوبته اقداماتی معمول می‌گردد انجمن شهرستان تبریز پیشنهاد عوارض مذکور را جهت بررسی‌هائی بکمیسیون بودجه و آموزش و پرورش انجمن ارجاع کرد.

در صورتی که این پیشنهاد مورد تصویب انجمن‌شهرستان تبریز قرار گیرد در آینده از گذرنامه ـ شمـاره گـذاری اتومبیل‌پروانه کسب‌پروانه ساختمانی ـ مشروبات الکلی (آبجو تولید محلی) ـ سیمان و ترخیص کالا از گمرک‌تبریز عوارض جدیدی اخذ میگردد.

استاندار فارس در سمینار یکروزه‌فرمانداران بخشداران و شهرداران این استان گفت :

انضباط‌اداری‌را با دیکتاتوری‌اشتباه‌نگیرید

شیراز ـ خبرنگار اطلاعات: سمینار یکروزه فرمانداران ـ شهرداران و بخشداران‌فارس با حضور دکتر منوچهـر آزمون استاندار فارس‌درسالن اجتماعات استانداری فارس در شیراز تشکیل شد .

در این‌سمینار دکترمنوچهر آزمون استاندار فارس ضمن تشریح وظایف فرمانداران ـ بخشداران و شهرداران گفت:

ـ مردم با ژرفـنگری برکار ما نظارت دارند و آنهائی را که صادقانه خدمت میکنند و یا احیانا نسبت‌به وظایف‌خود بی اعتنا هستند کاملا می ـ شناسند و باید بگویم افکار عمومی در مجموع اشتباه‌نمی کنند .

استاندار فارس اضافه‌کرد: ما هیچ وظیفه‌ای مقدس‌تر از خدمت بمردم نداریم و ایـن میزها را برای حکومت بـا نداده‌اند . این میزها برای خدمت بمردم در اختیار مـا گذاشته شده و ما نیز باید صادقانه بمردم خدمت کنیم .

استاندار فارس خطاب بـه فرمانداران ـ بخشداران و شهرداران گفت :

ـ شما نباید قربان گوی سودجویان باشید و نظـم و انضباط‌اداری را بادیکتاتوری اشتباه نگیرید .

دکتر آزمون در پایان سخنان خود گفت : کلیه وظایفی را که شاهنشاه آریامهر وقانون در اختیار من گذاشته عینـا بشما تفویض میکنم و اعلام میکنم که همیشه آماده‌شنیدن نظرات شما هستم .

سپس چندتن از فرمانداران ـ بخشداران و شهرداران مشکلات موجود را برشمردند و از استاندار خواستند در رفع احتیاجات آنان اقداماتی معمول دارد.

دانش‌آموزان‌خراسان‌ازپوشیدن لباسهای گرانقیمت‌منع‌شدند

اداره کل آموزش‌وپرورش خراسان اعلام کرد :بمنظور هماهنگی در فرم و رنگ لباس دختران‌دانش آموز و جلوگیری از اعمال سلیقـه های مختلف در تهیه لبـاس دانش آموزان‌ورعایت‌امکان های مالی اولیای آنـان هر آموزشگاه زیر نظر شورای متشکل از نمایندگان دانش آموزان و انجمن خانه و مدرسه و نماینده معلمان و مشاوران رنگ و فرم لباس و روپوش آن مدرسه را تعیین میکند .

ضمنا باید از پوشیدن لباسهای کوتاه و نامتناسب و لباس‌های فانتزی و گران قیمت خودداری شود . در مدارس پسرانه نیز روسای مدارس موظفند به دانش‌آموزان تذکر دهند که در طرز لباس پوشیدن و آرایش موی سر رعایت‌شئون‌مدرسه و وضع دانش‌آموزی را بنمایند .

استخدام کارگر عکاس

یک‌نفر کارگر عکاس که‌بکلیه امور عکاسی بویژه تهیه عکس‌های خبری تسلط کامل داشته باشد نیازمندیم.نشانی شهر کرد ـ تلفن ۲۷۲۷ .

آگهی استخدام

بانک‌فرهنگیان‌ایران‌جهت تکمیل کادر نگهبانی خود تعدادی داوطلب با مدرک تحصیلی و مشخصات زیر استخدام مینماید :

۱ـ نگهبان بامدرک تحصیلی ششم ابتدائی یا پنجم‌ابتدائی نظام جدید .

۲ـ سرنگهبان بامدرک‌تحصیلی سوم متوسطه یاسوم راهنمائی .

شرایط استخدام :

۱ـ تابعیت دولت شاهنشاهی ایران
۲ـ متدین بیکی ازادیان(اسلام ـ مسیحی ـ کلیمی ـ زرتشتی)
۳ـ داشتن برگ خاتمه خدمت سربازی
٤ـ داشتن سلامتی کامل طبق گواهی پزشک معتمدبانک
۵ـ ارائه برگ عدم سوءپیشینه
٦ـ حداکثر سن ۲٦سال
۷ـ حداقل قد ۱۷۰ سانتیمتر

داوطلبان واجد شرایطمیتوانند برای انجام مصاحبه تاپایان ۲۵ شهریور ۳٦به‌کارگزینی‌بانک‌خیابان ایرانشهر شمالی شماره ۲۷٤ مراجعه نمایند .

آ ـ ۲٦۷۵۰ م‌الف ۱٤۱٤٤

از امشب...

کاباره باکارا

با برنامه های جدید و جالب

تلفن‌های رزرو ۸۹۵۱۷۷ـ ۸۹۸۲۰۸

مناقصه

مرکز اورژانس تهران وابسته به‌وزارت بهداری و بهزیستی خرید ۱۷۰ قلم لوازم یدکی آمبولانس‌های شورلت مدل ۱۹۷۷ موتور ٤۵۰ خودرا بمناقصه میگذارد داوطلبان میتوانند همه روزه‌ازتاریخ ۱٦٫٦ر۳٦ لغایت ۵٫۷ر۳٦ باستثناء پنجشنبه‌ها وایام تعطیل از ساعت ۸ صبح الی ٤بعدازظهر جهت دریافت شرایط مناقصه‌وکسب اطلاعات لازم بادر دست داشتن معرفینامه به‌امور اداری مرکز اورژانس تهران واقع در خیابان‌شاه ۱٫۱۳۰ طبقه سوم مراجعه نمایند .

م‌الف ۱٤۱۳۲

فرش‌هومن

فرح‌آبادژاله بیست‌متری کوکاکولا مقابل بازار روز کماکان زیباترین فرش ماشینی را نقد واقساط در اختیار کارمندان دولت ، بانکها و نیروهای مسلح شاهنشاهی قرار میدهد تلفن ۳٤۳۲٦۷

سازمان منطقه‌ای بهداری و بهزیستی استان مرکزی

آموزشگاه بهیاری بوعلی وابسته به‌شبکه بهداری وبهزیستی شماره۷ تهران دانشجومیپذیرد

آموزشگاه بهیاری بوعلی عده‌ای داوطلب دختر به منظور تربیت بهیار برای سال ۳۷ـ۳٦ از طریق امتحان و مصاحبه با شرایط زیر انتخاب میکند .

۱ـ داشتن گارنامه قبولی سیکل اول متوسطه یاچهارم (نظام قدیم) و یاسال دوم دبیرستان (نظام جدید).
۲ـ داشتن سلامت جسمی و روانی .
۳ـ سن بین ۱٦ـ۲۲ سال .
٤ـ قبول شدن در امتحانات ورودی و مصاحبه آموزشگاه بهیاری بوعلی.

مدارک لازم

۱ـ دوقطعه عکس ٤×۳
۲ـ فتوکپی شناسنامه یک برگ
۳ـ فتوکپی گواهینامه یا کارنامه قبولی .
٤ـ رسید بانکی مبنی برپرداخت ۳۵۰ ریال بحساب شماره ۵۱۸۰ بانک رفاه کارگران شعبه ژاله خیابان شهناز

مدت تحصیل دو سال روزانه بوده و کمک هزینه تحصیلی نیز به دانش آموز پرداخت میگردد (ماهیانه ۵۵۰۰ ریال) داوطلبین میتوانند جهت اطلاع از شرایط نام نویسی از ساعت ۸صبح الی٤بعداز ظهر بجز ایام‌تعطیل لغایت ۲۰٫٦ر۳٦ بمحل آموزشگاه واقع در خیابان دماوند روبروی‌بیمارستان جرجانی ـ بیمارستان بوعلی آموزشگاه بهیاری بوعلی‌مراجعه نموده واز شهرستان ها مدارک خود را به آدرس فوق ارسال نمایند .

پروانه ورود بمجلسه امتحان که محل و تاریخ‌امتحان درآن درج شده است در تاریخ دوشنبه ۲٤٫٦ر۳٦ در محل آموزشگاه بهیاری واقع در آدرس فوق توزیع خـواهد شد .

برگ درخواست‌شرکت درامتحانات ورودی آموزشگاههای بهیاری بوعلی :

نام خانوادگی	نام	نام پدر	شماره شناسنامه
محل صدور	تاریخ تولد روز	ماه	سال
مدرک و رشته تحصیلی	نشانی کامل		

م‌الف ۱٤۰۹۹ آ ـ ۲٦٦۲۲

سازمان منطقه‌ای بهداری وبهزیستی استان مرکزی

پذیرش دانشجو برای دوره فوق لیسانس جغرافیای طبیعی در سال تحصیلی ۳۷ـ۲۵۳٦

دانشکده علوم زمین دانشگاه ملی ایران در سال تحصیلی ۳۷ـ۲۵۳٦ برای دوره فوق لیسانس جغرافیای طبیعی طبق آئین‌نامه تحصیلات دوره فوق لیسانس عده‌ای دانشجو از طریق مسابقه ورودی میپذیرد .

شرایط

۱ ـ فقط دارندگان درجه لیسانس جغرافیا و زمین شناسی از دانشگاه های معتبر میتوانند برای شرکت در مسابقه ورودی داوطلب شوند .

۲ ـ معدل کل لیسانس داوطلبان نباید از معادل «ب» = ۳ در نظامهای مختلف نمره‌گزاری کمتر باشد دانشجویانی که معدل کل لیسانس آنها ۲٫۵ بوده ولی حداقل یک کاریژوهشی در زمینه مسایل جغرافیائی‌یازمین شناسی که ارزش علمی آن بتائید دانشکده علوم زمین‌برسد انجام داده باشند میتوانند درمسابقه ورودی‌شرکت نمایند .

مدارک لازم

داوطلبان واجد شرایط باید تقاضانامه خود را که شامل نام و نام خانوادگی ، نام پدر ،شماره شناسنامه ، محل صدور ، تاریخ و محل تولد ، نشانی کامل و شماره تلفن باشد بخط خودوبطور خوانا تنظیم نمودهوبانضمام مدارک مشروحه در زیر بنحوی باپست سفارشی بـه نشانی اداره ثبت نام ـ امور آموزشی دانشگاه ملی ایران (اوین) ارسال دارند که حداکثر تا روز دوشنبه ۲۸ شهریور ماه ۲۵۳٦ واصل شود .

۱ ـ فتوکپی ریز نمرات دوره لیسانس
۲ ـ گواهی‌میانگین کل نمرات (برای کسانی که‌میانگین کل نمرات در دانشنامه یا ریز نمرات آنها ذکر نشده است)
۳ ـ فتوکپی دانشنامه لیسانس
٤ ـ فتوکپی شناسنامه
۵ ـ چهار قطعه عکس ٤×٦ که در سال جاری گرفته شده باشد .
٦ ـ فتوکپی دفترچه پایان خدمت زیر پرچم‌یامعافیت دائم (فارغ‌التحصیلان خرداد ۲۵۳٦ درصورتی که سن آنان از ۲۸ سال تجاوز نکند میتوانند بدون دارا بودن معافی‌در مسابقه شرکت نمایند .)
۷ ـ فیش بانکی به مبلغ یک‌هزار ریال که بحساب واریز شده باشد .

و یاتوسط یکی از شعب بانک ملی ایران بهمین‌حساب شماره ۱۳٦٤ بانک ملی ایران شعبه دانشگاه ملی ایران

مواد امتحانی

جغرافیای طبیعی ایران ـ آب و هوا شناسی ـ ژئومورفولوژی ـ زمین‌شناسی ـ زبان خارجی(درحدود برنامه دوره لیسانس جغرافیا)

توضیح

۱ ـ زبان خارجی برای هر رشته میتواند انگلیسی، فرانسه ، آلمانی باشد داوطلبان باید در تقاضانامه خود نوع زبان خارجی را که امتحان میدهند مشخص‌نمایند

۲ ـ پذیرفته شدگان موظفند در تمام مسافرت‌های علمی ـ طبق برنامه تنظیمی دانشکده شرکت نمایند .

۳ ـ پذیرفته شدگانی که دارای‌لیسانس زمین‌شناسی میباشند باید چند واحد درسی دوره لیسانس جغرافیا را که گروه مربوطه تعیین میکند ، ضمن تحصیل دوره‌فوق لیسانس بگذرانند .

تاریخ امتحان ساعت ٤ بعد از ظهر روز چهارشنبه سی‌ام شهریور ۲۵۳٦درمحل دانشکده علوم‌زمین‌دانشگاه ملی ایران انجام خواهدشد وکارتهای ورودی‌صبح‌همان‌روز در محل اداره ثبت‌نام و پذیرش ـ امور آموزشی توزیع‌خواهد شد .

دانشگاه ملی ایران

اسپورت راما

شما را به مشاهدهٔ برنامه‌های جالب ژیمناستیک‌های شوروی درسالن مجموعه‌ورزشی آریامهر دعوت‌میکند

فقط

۴ شب دیگر ازنمایش باقی‌است

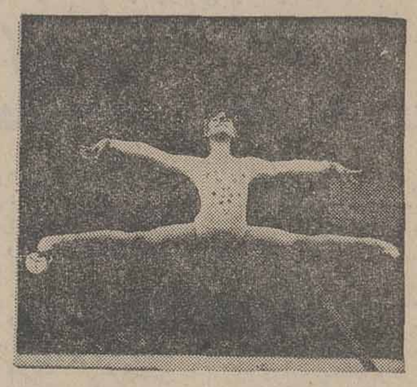

محل فروش بلیط شعب بانک عمران

بانک عمران

در خدمت ورزش

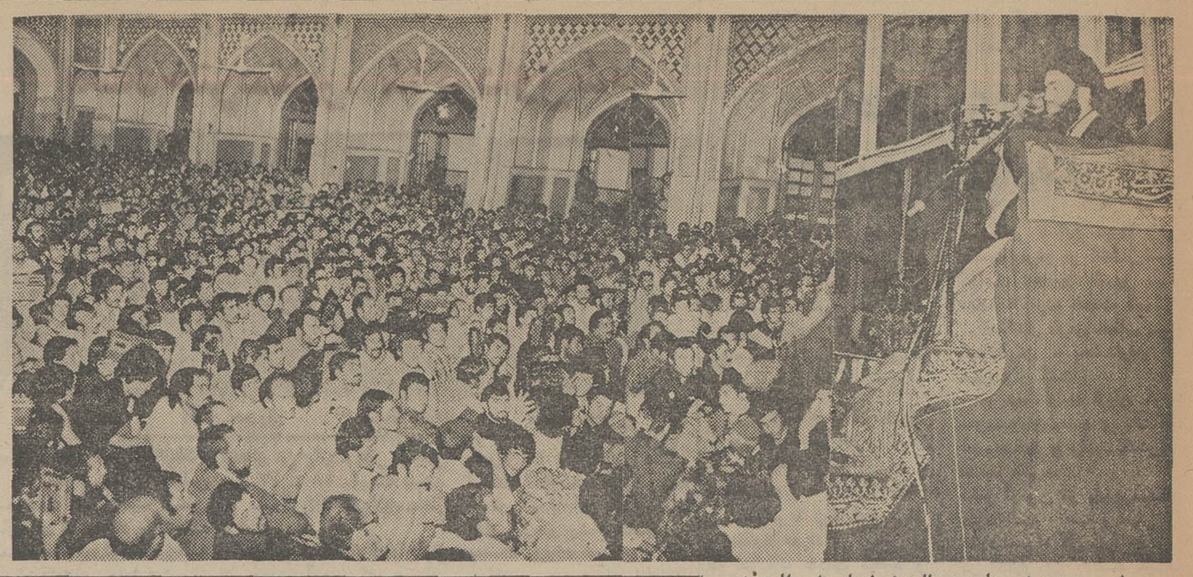

پریشب ودیروز بمناسبت سالروز شهادت امیرالمؤمنین حضرت علی «ع» در سراسر کشور مجالس وعظ و عزاداری متعددی تشکیل شد و سخنرانان مذهبی خاطرات زندگی و شهادت غرورآفرین پیشوای شیعیان جهان را باردیگر بازگو کردند.

عکس ، مجلس عزاداری مسجد آذربایجانیهای تهران را درحالیکه واعظ شهیردکتر عبدالرضا حجازی سرگرم سخنرانی است ، نشان میدهد.

مشروح گزارشهای خبرنگاران ما را در این باره در صفحه ۱۷ بخوانید .

با سفر وزیر امور اقتصادی

گفتگوهای اقتصادی ایران و هند آغاز شد

گفتگو های هوشنگ انصاری وزیر امور اقتصادی ودارایی که بعد از ظهر روز سه‌شنبه در راس یک هیات بلند پایه اقتصادی وبازرگانی بمنظور شرکت دراجلاس مشترک ایران و هند به دهلی‌نو وارد شده بود با مقامات بلندپایه هند آغاز شد .

در هیات اقتصادی ایران چند تن از مقامات و کارشناسان برجسته وزارت صنایع و معادن و شرکت ملی نفت ایران عضویت دارند .

پیش‌بینی میشود در مذاکرات دو کشور که تا شنبه آینده بطول خواهد انجامید ،مسئله خرید سنگ آهن و مواد معدنی از هندوستان و همکاری های صنعتی بین دو کشور با سرمایه‌گذاری طرفین مطرح شود.

همچنین دولت هند بامذاکراتی که قبلا صورت گرفته بود تصمیم دارد از ایران مستقیما نفت بخرد که این مسئله نیز در مذاکرات طرفین مطرح خواهد شد .

ایران به سومالی اسلحه نفرستاد

سرهنگ احمد محمود فرح عضو کمیته مرکزی حزب سوسیالیست انقلابی سومالی هنگام عبور از ایران طی مصاحبه‌ای مطبوعاتی گزارش خبرگزاریها را مبنی برارسال اسلحه ازسوی ایران و بعضی از کشورهای عربی به سومالی تکذیب کرد .

سرهنگ فرح همچنین اظهار داشت که نیروهای کوباو عدن در کنار ارتش اتیوپی برعلیه سومالی می جنگند . در باره نقش شوروی که در گذشته هم به سومالی و هم به اتیوپی اسلحه ارسال میداشته و با هر دو کشور دوست میباشد، سرهنگ فرح گفت ما ازشوروی حداقل انتظار میانجیگری را داشتیم، وی تاکید کرد که امریکا تاکنون حاضر نشده که به سومالی اسلحه دهد . و کمک خود را به جنبش استقلال طلبانه سومالیهای اتیوپی تنها ارسال کمک دارو و غذا و اسلحه عنوان کرد .

صدور پروانه ساختمان با انجمن آرشیتکتها واگذار میشود

بمنظور ایجاد سهولت بیشتر در کارهای ساختمانی، صدور پروانه در مناطق دوازده‌گانه شهرداری تهران متمرکز میشود.

امروز گفته شد: مطالعاتی در جریانست که در نحوه صدور پروانه ساختمان تغییرات دامنه داری صورت گیرد.

بهمین جهت ، مذاکراتی بین شهرداری پایتخت با انجمن آرشیتکتها وکانون مهندسان ایران بعمل خواهد آمد تادر صورت امکان ، وظیفه صدور پروانه به این انجمن واگذار شود.

اولین جلسه هیات مدیره و نمایندگان انجمن آرشیتکتها و کانون مهندسان با جواد شهرستانی شهردار پایتخت و مقامهای شهرداری هفته آینده تشکیل خواهد شد، تا درزمینه واگذاری صدور پروانه و نظارت برکار پایان ساختمان تصمیم های مقتضی اتخاذ گردد.

گفته میشود ، در صورت تصویب طرح واگذاری صدور پروانه ساختمان به انجمن آرشیتکتها و کانون مهندسین صدور پروانه با انجمن آرشیتکت هاو نظارت بر نحوه کار و پایان عملیات ساختمانی با کانون مهندسین خواهد بود.

در طرح پیش بینی شده ، سازمانی برای اینکار متشکل ازنمایندگان کانون های منتخب مهندسان و معماران ،انجمن آرشیتکت و شهرداری پایتخت تشکیل میشود تا نقشه های ساختمانی که قبلا بامضاء مهندسان ناظر مجاز رسیده است، پروانه ساختمان برسد و به تائید این سازمان اجازه ساختمان بلافاصله صادر شود.

از همین روی برای جلوگیری از اتلاف وقت مردم در مناطق دوازده‌گانه شهرداری ،اعضای این سازمان مستقر خواهند شد تا پروانه ساختمان ظرف یکی دوروز صادر شود.

امروز همچنین گفته شد : در تهران ۲۵۰۰ نفر مهندس مجاز واجدشرایط امضاء نقشه های ساختمانی وجود دارد . این افراد بر اساس قانون نظام معماری میبایست دارای پروانه اشتغال باشند و پروانه اشتغال را نیز باید از وزارت مسکن و شهرسازی بگیرند. با امضاء نقشه های ساختمانی توسط مهندسان ناظر چنانچه تخلفی در هریک از مراحل ساختمانی پیش آید مهندس ناظر طبق قانون نظام معماری برای یکبار تخلف مدت ۶ ماه حق اشتغال به هیچکاری را نخواهد داشت و در صورت تکرار تخلف برای چهارمین بار بین ۴ تا ۱۰ سال از کار محروم خواهند شد.

ممنوعیت ورود آهن لغو شد

سیاست تولید و عرضه جدید آهن امروز بوسیله دولت اعلام شد . طبق سیاست جدید در سال های اخیر نوسانات شدیدی روی عرضه و قیمت آهن آلات در بازار های بین‌المللی پیش آمده که آثار خود را گاهی بصورت کمبود و افزایش قیمت وگاهی بصورت «دمپینگ» در بازار داخلی ایران منعکس کرده است و موجب اختلالاتی روی تولیدات داخلی و عرضه آهن آلات و قیمت آنها گردیده است .

در اجرای اوامر شاهنشاه آریامهر مبنی بر حمایت معقول از تولیدات داخلی و تامین کامل نیازمندیهای کشور از طریق تولیدات و واردات و جلوگیری از انتقال نوسانات بی رویه قیمت های جهانی به داخل کشور پس از بررسیهای لازم که از طرف وزارت بازرگانی انجام گرفت روشی بشرح زیر برای تنظیم بازار آهن و فولاد مورد تصویب واقع شد .

● هماهنگی در سیاست‌های مربوط به تولیدات و واردات و ذخیره سازی و توزیع و قیمت گذاری آهن و فولاد از طریق شورای بازاریابی آهن و فولاد انجام خواهد گرفت و به سیاست حمایت معقول از تولیدات داخلی و رفع نیازها با قیمت مناسب توجه لازم خواهد شد .

● درباره تولید هدف بر این خواهد بود که مقدار تولید داخلی بحدی برسد که کفاف احتیاجات داخلی را بدهد و امکاناتی برای صادرات در آینده فراهم گردد .

● وزارت بازرگانی ترتیبی خواهد داد که کمبود احتیاجات داخلی از طریق واردات تامین گردد . بمنظور ایجاد رقابت سالم بهیچ موسسه و یا شرکتی یا شخصی انحصار واردات داده نخواهد شد و درصورتی که بخش خصوصی از واردات خودداری نماید و قیمت هاتحت تاثیر کمبود عرضه قرارگیرد وزارت بازرگانی راسا از طریق شرکت سهامی بازرگانی دولتی ایران واردات لازم را انجام خواهد داد و مرجعا از طریق شبکه تعاونی های توزیع ببازار عرضه خواهد داشت .

● در مورد قیمت‌گذاری واردات آهن و فولاد مورد نیاز کشور شورای بازاریابی آهن و فولاد با توجه به حمایت های لازم از تولیدات داخلی و قیمت های بین ـ المللی مابه‌التفاوتی را برای آهن و فولاد وارداتی تعیین خواهد کرد وپس از تصویب واعلام به اجراء خواهد گذاشت .

● واردکنندگان مجاز خواهند بود در قبال پرداخت مابه ـ التفاوت مصوب سازمان حمایت تولید کنندگان و مصرف کنندگان بورود آهن و فولاد طبق ضوابطی که شورا معین خواهد کرد اقدام نمایند .

● برای تنظیم عرضه و تقاضای آهن و فولاد و جلوگیری از نوسانات احتمالی قیمت آن در داخل کشور وزارت بازرگانی همیشه مقداری آهن و فولاد بعنوان ذخیره در اختیار خواهد داشت تا در مواقع لزوم برای تعدیل عرضه و قیمت بازار عرضه دارد .

● باتوجه به برنامه های صادراتی کشور هدف دولت این خواهد بود که قیمتهای تولید آهن و فولاد تولید شده در داخل کشور قابل رقابت با قیمت های جهانی باشد ، در اجرای این هدف وزارت صنایع و معادن اقدامات لازم را در مورد افزایش کارآئی و بالا بردن بهره ـ وری انجام خواهد داد .

● توزیع آهن و فولاد تولیدی و وارداتی ازطریق شبکه موجود انجام خواهد گرفت و بموازات شبکه توزیع تعاونی ها نیز تقویت خواهد شد تا توزیع آهن و فولاد به نحو رضایت‌بخشی در سطح کشور انجام شود .

طرح ساختمان و توسعه خارج محدوده آماده شد

بررسی نهایی کمیته ویژه رامحل‌یابی برای مسئله خارج از محدوده پایان یافت و این کمیته امروز نظریات خویش را برای مطالعه و تصویب نهائی به نخست‌وزیری تسلیم کرد.

گفته میشود دولت و یا شخص نخست وزیر ویا یکی از اعضای چهارگانه کمیته فوق الذکر تا شنبه طی اعلامیه‌ای کلیه نقاطی را که اجازه ساختمان در آنها داده میشود به آگاهی عموم خواهد رساند.

امشب نیز برای اخذ تصمیم نهائی در این بارمجلسه مهمی باشرکت اعضای کمیته مورد بحث تشکیل خواهد شد.

در این کمیته که وزیر مسکن وشهرسازی، وزیر مشاور شهردار پایتخت و وزیرمشاور وسرپرست سازمان برنامه و بودجه شرکت داشتند کلیه مسایل مربوط به نقاط خارج از محدوده و مرز محدوده مورد بررسی وتبادل نظر قرارگرفت.

درجنب جلسات این کمیته تعداد زیادی از کارشناسان وزارت خانه‌های مزبور و شهرداری پایتخت نیز شرکت داشتند و مسئله آزادی خانه سازی در مناطق جنوب ـ جنوب شرقی وپاره‌ای از نقاط مرز محدوده را در نقاط مختلف شهرتهران از جمله شمال شرقی مورد مطالعه قرار دادند.

امروز گفته شد براساس تصمیمات اتخاذ شده به خانه های نیمه تمامی که قبلا توسط مردم در اراضی جنوب و جنوب شرقی تهران ساخته شده است پروانه ساختمان داده میشود تا صاحبان آنها بتوانند ساختمان‌های خود را مطابق باضوابط ومقررات شهرسازی وروی اصول ایمنی بنا کنند.

ضمنا منازل ساخته شده قبلی نیز توسط صاحبان اراضی خارج ازمحدوده چنانچه در مسیر خیابان کشی یا طرح‌های عمرانی واقع نباشد تخریب نخواهد شد.

همچنین گفته شد به آن دسته از کسانی که تمام یا بخشی از ساختمان یازمینهای آنان در هنگام پیاده کردن نقشه‌های تصویب شده خارج ازمحدوده در مسیر خیابان کشی یا طرح عمرانی واقع میشود، ازطرف دولت زمین‌هایی بصورت اجاره ۹۹ ساله داده خواهد شد تادر آنها برای خود وخانواده‌شان مسکنی بسازند.

مقامهای آگاه امروز باردیگر خاطر نشان ساختند دولت پس از اعلام مناطق مورد نظر در خارج از محدوده که اجازه ساختمان در آنها داده میشود اجازه نخواهد داد دلالان و سودجویان ویا افراد بساز و بفروش به این مناطق راه‌یابند.

بهمین جهت از کلیه سازمان های مسئول نظیر شهرداری ، اتاق اصناف، وزارت بازرگانی مسکن و شهرسازی خواسته خواهد شد، در این زمینه با دولت همکاری نزدیکی داشته باشند. از سوی دیگر برای جلوگیری از هرگونه اجحاف وتقلب در امر خانه سازی در خارج از محدوده به هر خانواده فقط یک پروانه ساختمان داده میشود.

کارشناسان شهری امروز احتمال دادند مناطقی که آب وبرق وسایر خدمات شهری به آنها نزدیکتر است شانس بیشتری برای خانه سازی سریع‌تر دارند از جمله مناطق خارج از محدوده که امکان خانه‌سازی به آنها داده میشود.

افسریه ـ هاشم‌آباد ـ نازی‌آباد ـ خانی‌آبادنو ـ جوادیه ـ کوی ولیعهد ـ امام‌زاده حسن ـ مهرآباد جنوبی ـ کوی اتابکی ـ یاخچی‌آباد ـ فرح‌آباد خزانه ـ فیروزآباد ـ اطراف ری ـ علی آباد ـ بیسیم نجف‌آباد ـ مسگر آباد ـ خاوران ـ دولاب ـ یافت آباد ـ سرآسیاب ـ قلعه مرغی ـ باقرآباد ـ شترخوان ـ کوی جوانمرد قصاب ـ شهباز ـ محله شاهسون‌ها ـ شاه‌آبادنو ـ رشیدآباد ـ اسدآباد ـ ابیانه ـ سید ملک خاتون ـ خیابان فلاح را میتوان نام برد.

با ادامه فعالیت سینماهای تعطیل شده موافقت شد

روزدوشنبه درجلسه‌ای که با حضور معاون پارلمانی وزارت فرهنگ و هنر و مسئولان امور سینمائی این وزارتخانه و اعضای هیات‌مدیره انجمن سینماداران تشکیل شد علت تعطیل سینما های «سانترال» و «پانوراما» مورد بررسی قرار گرفت .

صاحبان سینما های یادشده که دستور وزارت فرهنگ و هنر رامبنی برعدم ادامه فعالیت سالن های نمایشی خودغیرقانونی میدانستند در چند جلسه فوق‌العاده انجمن سینما داران خواسته ها و نظریات خود را مطرح کردند و بدنبال یک رشته گفتگو و مذاکره بین مسئولان وزارت فرهنگ و هنر با انجمن سینماداران در جلسه مشترک روزدوشنبه موافقت شد سینما های تعطیل شده فعالیت خود را ادامه دهند و از امروز مشکلی برای گشودن سینما های تعطیل شده وجود ندارد .

یک مقام مطلع اظهار داشت: بدنبال این توافق مقرر گردید برای بررسی دقیق تر وضوابط مربوط به فیلم و سینما جلساتی در وزارت فرهنگ و هنر تشکیل شود.

۶ نوع مصالح ساختمان مورد آزمایش قرار گرفت

فیروز توفیق وزیر مسکن و شهرسازی صبح امروز از مرکز تحقیقات ساختمان و مسکن وشهر سازی بازدید کرد .

در این بازدید فرخ نقابت رئیس مرکز تحقیقات ساختمان و مسکن توضیحات لازم را به اطلاع رسانید .

در این مراکز مصالح مختلف ساختمانی داخلی و خارجی ، خاصه از لحاظ کیفیت مورد آزمایش قرار میگیرد و هم اکنون ۵۰ نوع مصالح ساختمانی خارجی که اغلب بصورت قطعات پیش ساخته است و ۱۰ نوع مصالح داخلی که عمده آن تولیدات این مراکز میباشد، در دست آزمایش است .

در مرکز تحقیقات ساختمان و مسکن، ایستگاه بررسی عوامل موجود آمده است و مشابه این نوع ایستگاه در پنج نقطه کشور از جمله یزد ـ همدان ـ بوشهر نیز تاسیس خواهد شد.

مسئول مرکز تحقیقات مذکور یادآور شد که در مرکز مذکور قطعات از لحاظ وآب و هوا تحت آزمایش قرار میگیرد و نمونه مصالحی که در این مرکز ساخته شده، نوع تازه‌ای از آجر نسوز میباشد که اکنون از خارج هر کیلو ۶۰ ریال وارد میشود ، درحالیکه در مرکز تحقیقات ساختمان می‌توان کیلوئی ۸ ریال ساخت.

همچنین چندخانه بسا قطعات پیش ساخته که با تکنیک کشور های مختلف از جمله هلند ـ آمریکا ـ ژاپن ساخته شده برای نمایش ایجاد شده و ضمنا از نظر مقاومت در آب و هوای ایران نیز مورد بررسی قرار میگیرد. بخصوص این بررسی برروی خانه های پیش ساخته ژاپنی که ازچوب میباشد انجام گرفته است .

آزمایشات تازه‌ای در مرکز با استفاده از پوسته برنج‌در تولید قطعات سیمانی و دیوار های گچی پیش ساخته آغاز گردیده که بزودی نتایج آن نیز اعلام خواهد شد .

در برخورد دو اتومبیل در جاده کرج ـ قزوین ۹ نفر کشته و مجروح شدند

کرج ـ خبرنگار اطلاعات: طی یک حادثه شدید رانندگی در جاده کرج ـ قزوین ۵ نفر کشته و ۴ نفر مجروح شدند.

پیکان ۴۳۹۲۷ تهران ـ ط که از کرج عازم قزوین بود درهشتگرد با اتومبیل ۵۶۷۱۴ تهران ـ ب تصادف کرد.

در این حادثه محمود رفیع‌زاده راننده پیکان و حسین رفیعی یکی از سرنشینان آن و نیز یعقوب رجبی راننده و دو سرنشین اتومبیل ۵۶۷۱۴ کشته شدند.

دونفر از قربانیان حادثه، هنوز شناخته نشده‌اند .

مجروحین توسط ماموران ژاندارمری به کرج انتقال یافتند و در بیمارستان بستری شدند.

زن و شوهر ملایری باتهام قتل دخترشان بازداشت شدند

ملایر ـ خبرنگار اطلاعات:

دربی مرگ مشکوک یک دختر ۱۶ ساله ملایری، پدر، مادر وبرادر وی باتهام قتل دستگیر شدند .

مقتول اقبال صفاری نام داشت و به مهناز معروف بود .

خانواده مهناز جسدوی را درحالی به بیمارستان انتقال دادند که دخترجوان بعلت بریدگی عمیق از ناحیه سینه و خونریزی شدید جان سپرده بود .

دکتر حاتم پزشک قانونی ملایر پس از کالبد شکافی علت مرگ مهناز را ضربه کارد تشخیص داد و اعلام کرد مقتول ۳ ساعت پیش از مرگ مورد عمل لواط قرار گرفته است .

دکتر حاتم در گفتگو با خبرنگار ما اظهار داشت:

ساعت ۹ شب بود که زنگ درخانه‌ام بصدادرآمد. شخصی از پشت «دربازکن برقی» اظهار داشت دختری از بستگان ما زوی یک قطعه شیشه سقوط کرده و براثر پارگی قسمتی از سینه‌اش جان سپرده است.

وی سپس از من خواست برای صدور جواز دفن جسد مراجعه کنم .

من بدون اینکه این شخص را ببینم گفتم به کلانتری مراجعه کنید و تشریفات قانونی مربوط این کار را انجام دهید.

در کالبد شکافی از جسد روشن شد که یک زخمبه عمق ۳ سانتیمتر و طول یک سانتیمتر باعث مرگ مهناز شده است و خلاف ادعای بستگان و خانواده دختر ، این بریدگی از شیشه نیست بلکه مربوط به ضربه کارد می‌باشد .

دربی صدور جواز دفن جسد ، بازپرس دادسرای ملایر دستور بازداشت امامقلی صفاری پدر و مادر و برادر مقتول را صادر کرد .

این ۳ نفر هم اکنون در بازداشت بسر می‌برند و تحقیق از آنها ادامه دارد.

جوانی که با خواهر زنش فرار کرده بود دستگیر شد

شیراز ـ خبرنگار اطلاعات

مرد ۲۷ ساله‌ایکه همراه خواهرزن خود به شیراز فرار کرده بود ، دستگیر شد .

این مرد که احمد نعمت‌زاده نام دارد و مددکار اجتماعی است ۲ ماه قبل خواهرزن ۱۵ ساله خود بنام مریم را اغفال کرد و از خوی به شیراز آورد .

احمد نعمت زاده دیروز در یکی از هتلهای شیراز توسط ماموران آگاهی دستگیر شد و اعترافکرد: از دوسال قبل عاشق خواهر زنم شدم و چون نمی خواستم همسرم را که از او ۲ فرزند دارم طلاق بدهم، با خواهرزنم رابطه پنهانی برقرار کردم

مریم در مورد رابطه خود با شوهر خواهرش گفت : ما دو سال است عاشق یکدیگر هستیم و سرانجام تصمیم به فرار گرفتیم .

نجات‌یافتگان حادثه خلیج‌فارس ، پس از پیاده شدن در خشکی این عکس را بیادگار لحظات مرگ و زندگی خود گرفتند.

۵۲ نفر از غرق شدن در خلیج فارس نجات یافتند

جزیره خارک ـ علی بهروز زیارتی :

۵۲ سرنشین یک موتورلنج، وسیله واحد های شناور شرکت نفتی ایران ـ پان امریکن ، هاور کرافت های نیروی دریایی شاهنشاهی و با یاری ماموران ژاندارمری جزیره خارک ، از غرق‌شدن درخلیج فارس، نجات‌یافتند .

این عده ناخدا ، ملوانان و مسافران یک موتور لنج مسافری بودند که از کویت به بندر بوشهر میرفت .

موتور لنج ، در نزدیکی منطقه نفتی فریدون در خلیج فارس بعلت توفانی بودن دریا، سوراخ شد و آب به داخل آن راه یافت .

احمد وزیریان ناخدای موتور لنج با یاری ملوانان، ۱۸ ساعت از غرق شدن موتور لنج جلوگیری کرد و ۱۸ ساعت بعد از حادثه ، موتور لنج را به نزدیکی جزیره خارک هدایت کرد .

مسافران و ملوانان نیز برای سبک کردن بار موتور لنج و جلوگیری ازغرق‌شدن آن، کلیه اثاثه خود را به دریا ـ خلیج فارس ـ ریختند .

موتورلنج در نزدیکی جزیره خارک غرق شد و زیر آب رفت و ۵۲ نفر ـ ناخدا، ملوانان و سرنشینان موتور لنج ـ با غرق شدن موتورلنج روی آب ریختند و در لحظه هایی که بیم غرق شدن آنها میرفت، واحد های شناور شرکت نفت ایران ـ پان امریکن که کارشان رسیدگی به چاههای نفت دریایی در آبهای این منطقه از خلیج فارس است ، به کمک ۵۲ سرنشین موتور لنج غرق‌شده شتافتند و در کمتر از چند دقیقه هاور کرافت‌های نیروی دریایی شاهنشاهی سررسیدند و ۵۲ نفر با کوشش پیگیر ماموران ژاندارمری جزیره خارک و افراد نیروی دریایی شاهنشاهی نجات یافتند .

این عده دیروز و دیشب را در حسینیه، اعظم ، جزیره خارک بسر بردند تا ترتیب انتقال آنان به بوشهر داده شود .

خبرهای کوتاه

پیام تبریک

ازجانب اعلیحضرت همایون شاهنشاه آریامهر بمناسبت سالگرد اعلام استقلال برزیل پیام تبریکی به حضرت رئیس جمهوری آن کشور به برازیلیا مخابره شد.

والاحضرت علیرضا پهلوی وارد مشهد شدند

مشهد ـ خبرنگار اطلاعات

والاحضرت علیرضا پهلوی ساعت ۱۰،۳۰ دقیقه بامداد امروز باتفاق شیربچگان آموزشگاه رضا پهلوی با هواپیما وارد مشهد شدند و مورد استقبال ولیان استاندار خراسان وجمعی ازشخصیت های لشگری و کشوری قرار گرفتند .

والاحضرت پس از ورود به مشهد جهت زیارت عازم حرم مطهر حضرت رضا علیه‌السلام شدند و پس از استراحت و صرف ناهار به باغ «ملک‌آباد» رفتند .

بعدازظهر امروز والاحضرت باتفاق همراهان برای بازدید ازاردوگاه پیشاهنگی «باغرود» رهسپار نیشابور خواهند شد.

۱۴ ایرانی مقیم اگادن سالمند

به قرار اطلاع در ناحیه اوگادن در غرب سومالی تنها یک خانواده چهارنفری از ارامنه ایرانی بنام ماردا کیان که همگی مسن هستند و گذرنامه ایرانی دارند درشهردیردا واز زندگی میکنند و طبق آخرین اطلاع افراد این خانواده سلامت هستند. ظرف دو ماه گذشته جنگهای شدیدی بین هوادارن سومالی و ارتش اتیوپی در منطقه اوگادن جریان داشته است .

استخدام دیپلمه ها برای آموزش کودکان استثنایی

۲۴۰ دیپلمه طبیعی ،ریاضی، ادبی و خانه داری برای آموزش و پرورش کودکان استثنائی در مراکز تربیت معلم پذیرفته میشوند . این عده با گذراندن یک سال دوره کار ـ آموزی در وزارت آموزش و پرورش استخدام میشوند . شرایط پذیرش دیپلمه های داوطلب از سوی وزارت آموزش و پرورش باینشرح اعلام شد :

دارا بودن کارنامه شرکت در آزمایش همگانی گزینش دانشجو ، حداکثر سن در ۳۱ شهریور ماه ۲۵۳۶ سی سال تمام . داشتن برگ معافیت دایم سال گذشته و سپردن تعهد نظم وظیفه برای دیپلمه های خدمت برای دیپلمه های امسال.

پذیرفته شدگان ، دوره کار آموزی یک ساله را در تهران می گذرانند و در این مدت به آنان حقوق برابر پایه یکگروه مربوط پرداخت میشود و در رشته های آموزش و پرورش کودکان استثنایی نابینوا ، نابینا ، عقب مانده ذهنی ، معلولان و نازسازگاران در تهران و شهرستان ها به استخدام رسمی وزارت آموزش و پرورش درمی آیند.

پنجمین جلسه کمیسیون شاهنشاهی

ساعت سه‌بعدازظهر شنبه آینده پنجمین جلسه عمومی کمیسیون شاهنشاهی باحضور آقای نخست وزیر چندتن از آقایان وزیران ، دبیر کل حزب رستاخیز ملت ایران ، رئیس دفتر مخصوص شاهنشاهی ،رو سای بازرسی شاهنشاهی و بازرس ویژه نظامی ، دبیر و کارشناسان کمیسیون شاهنشاهی ، نمایندگان وزارتخانه ها و سازمان‌های مسئول، نمایندگان حزب رستاخیز ملت ایران، ونمایندگان وسایل ارتباط جمعی در دربار شاهنشاهی درسعد آباد تشکیل خواهد گردید . دراین جلسه گزارش بازرس کمیته‌ها مورد بحث وگفتگو قرارخواهد گرفت. جزئیات مذاکرات کامل این جلسه در بخش‌های خبری ساعت ۲۱،۴۵ دقیقه روزهای شنبه ۱۹ یکشنبه ۲۰ دوشنبه ۲۱، سه‌شنبه ۲۲، چهارشنبه ۲۳ شهریور ماه از شبکه اول تلویزیون وروزهای یکشنبه ۲۰ ودوشنبه ۲۱ و سه‌شنبه ۲۲ وچهارشنبه ۲۳ پنجشنبه ۲۴ شهریور در بخش اخبار ساعت ۱۴ از صدای ایران عینا پخش خواهدشد .

سفر وزیر دادگستری

صبح امروز آقای غلامرضا کیانپور وزیر دادگستری باتفاق آقایان ناصر یگانه رئیس دیوان عالی کشور ، عباس پیشوائی معاون وزارت دادگستری ،و ابوالفتح پاسری معاون و رئیس ثبت اسناد کشور و اسفندیار غفاری مدیر کل بازرسی و غلامحسین وفائی سرپرست اداره دفتر کل وزارتی و احمد علی بامداد مدیر کل شورا های داوری و خانه های انصاف برای بازدیدادارات دادگستری و ثبت و همچنین شوراهای داوری به شیراز عزیمت کردند .

نامگذاری کتابخانه مرکزی دانشگاه پهلوی

شیراز خبرنگار اطلاعات

بپاس خدمات آقای امیراسدالله علم در سمت های ریاست دانشگاه ورئیس هیات امنای دانشگاه پهلوی ، کتابخانه مرکزی دانشگاه پهلوی بنام امیراسدالله علم نامگذاری شد.

این تصمیم به پیشنهاد شورای دانشگاه مذکور و تصویب شاهنشاه آریامهر اتخاذ گردید.

انتصابات دانشگاه

شیراز ـ بدستور دکتر فرهنگ مهر رئیس دانشگاه پهلوی تغییراتی بشرح زیر در کادر روسای واحدهای آموزشی انجام شد.

دکتر جهانگیر مهربان‌پور سرپرست شبکه‌های تندرستی آموزشگاههای بهداروروستایی بسمت رئیس آموزشگاههای بهدار روستایی انتخاب شد ودکتر اصغر رضویه دانشیار بخش روانشناسی دانشکده ادبیات و علوم با حفظ سمت به ریاست دانشکده علوم تربیتی منصوب گردید.

ایجاد چند رشته جدید در دانشگاه تهران

چند تن از روسای جدید دانشگاه ها برنامه های خود را برای بهبود امور دانشگاهی اعلام کردند .

دکتر قاسم معتمدی رئیس دانشگاه تهران پیرامون مسائل دانشگاهی و تحقیق در برنامه های جدید در جهت گسترش کیفیت و هماهنگی با نیاز های جامعه و همچنین تربیت نیروی انسانی در سطوح مملکت گفت :

افزایش کیفی آموزشی عالی از نقطه نظرهای اصلی من است و امیدوارم بدون آنکه کمبودی در تربیت نیروی انسانی بوجود آید بتوانم در تحقق آن توفیق یابم یعنی ضمن حفظ تعداد دانشجویان کیفیت آموزشی را تاحدممکن فزونی ببخشم.

دکتر معتمدی که برنامه ریزی آموزشی موفق او در دانشگاه اصفهان از خدمات درخشان آموزش عالی چند سال اخیر روسای دانشگاه‌ها بشمار می‌آید همچنین افزود: به آموزش دوره های تحقیق و دوره های دکترا در دانشگاه توجه خاصی مذول می‌گردد و سعی خواهد شد رشته های دانشگاه را تا آنجا که پاسخگوی کامل نیازهای جامعه امروز از نظر تربیت نیروی انسانی ورزیده و متخصص باشد افزایش دهیم.

دکتر معتمدی در زمینه رشته های جدید گفت :

بمنظور تامین نظریادشده یعنی تربیت نیروی انسانی ماهر و متخصص چند رشته جدید از جمله «هموکونومیک» که از رشته های مورد احتیاج جامعه های پیشرفته است و همچنین رشته « مددکار اجتماعی » در دانشگاه در آینده دانشجو بپذیرد .

شرکت در طرحها

با دکتر سیروس شفیقی رئیس پلی‌تکنیک بعد از شرکت در شورایی که با حضور گروه های مهندسی و استادان پلی تکنیک تشکیل شده بود تا بانظر آنان به برنامه‌های آموزشی و اداری مهم و ضروری که اجرای آنها اولویت دارد رسیدگی شود صحبت کردیم. رئیس پلی‌تکنیک گفت : در همین دو سه روز مشغول برگزاری دوکنکور برای مدرسه عالی ساختمان در رشته‌های ساختمان سازی و دکوراسیون بودیم. از طرف دیگر چون قرار است کلاس‌های دانشگاه روز دوم مهر شروع شود داریم مقدمات این کار را فراهم می‌کنیم.

دکتر شفیقی در مورد ترمیم حقوق و مزایای استادان پلی تکنیک گفت: شاهنشاه برای ترمیم حقوق مهندسان و استادان پلی‌تکنیک اوامری صادر کرده‌اند و اقداماتی انجام شده که بزودی بما ابلاغ خواهد شد که بی‌گمان در بالا بردن حقوق و مزایای استادان دانشگاه ها موثر خواهد بود. علاوه بر این ما می‌خواهیم در برنامه کارخانه‌های صنعتی و سازمان های دولتی همکاری داشته باشیم و از طریق شرکت درطرح و مشارکت پروژه‌های بزرگ ضمن اینکه مهندسان پلی‌تکنیک با صنایع کشور آشنا میشوند منبع درآمدی هم برایشان ایجاد شود تا به ادامه کار تدریس تشویق شوند.

همینطور قرار است دربرپروژه های مشاورتی سازمان برنامه مشارکت داشته باشیم.

دکتر سیروس شفیقی در پاسخ این سئوال که سرانجام نام «پلی‌تکنیک» دانشگاه شدیا همچنان دانشکده باقی است . توضیح داد که پلی‌تکنیک ۲۰ سال سابقه کار دارد وبازده کارش نیز درخشان بوده ودر حال حاضر هم چهار دانشکده مهم دارد اما در شرایطی که در نظام بوروکراسی اداری عنوان ها اینقدر در جریان کار و اجرای برنامه‌ها و هدفها اثر مثبت یا منفی میگذاردو اینجا به اسم دانشکده معروف شده ما صبر میکنیم تا بمرور این اسم از اذهان محو شود .

همکاری استادان قدیمی

دکتر منوچهر مرتضوی رئیس جدید دانشگاه آذرآبادگان در یک مصاحبه اختصاصی با علی نیکفرتار خبرنگار اطلاعات در تبریز پیرامون مسائل دانشگاه آذرآبادگان و هدفهای آینده این مرکز علمی و پژوهشی گفت :

هدف نهائی ازبرنامه‌ریزی های دانشگاهی افزایش رسالت آموزشی و پژوهشی است و باید عشق و ایمان را در کلیه سطوح دانشگاهی خواه درمیان هیئت‌های علمی و دانشجویان ایجاد کرد و بتوسعه کمی بموازات گسترش کیفی مسائل توجه داشت.

به اعتقاد من فقدان دو مسئله همواره موجب بروز مشکلات دانشگاهی بوده است . باین معنی که گاهی توسعه کمی فدای کیفیت شده و ناچار نتیجه مطلوب بدست نیامده است .

وی درضمن تشریح آینده دانشگاه گفت :

بدون تردید باید دانشگاه دانشجوی بیشتری بپذیرد و

دکتر مرتضوی هنگام تشریح برنامه‌های ضروری دانشگاه وجذب اندیشمندان و مفاخر جامعه ابتدا به لزوم بزرگداشت نیروهای انسانی در اجتماع تاکیدکرد وگفت از وظایف بزرگ مسئولان یک دانشگاه اینست که فقط در چهار دیواری دانشگاه ذهن خود را محبوس نکنند و ابعاد فکری وسیعی داشته باشند و استادان قدیم و ارزنده را حتی اگر عضو یک دانشگاه نیستند ولی بدون تردید ارتباط معنوی نزدیکی با یک دانشگاه دارند درجهت افزایش کیفیت برنامه‌ها به همکاری بطلبند.

رئیس دانشگاه دراین‌جا بعنوان نمونه از استاد شهریار سخن گفت و اظهار داشت: استاد شهریار را باید باتوجه به ابعاد تاریخی شخصیت او سنجید چون حقیقت اینست که این شاعر نامدار به تاریخ ایران تعلق دارد .

جامعه امروز از نظر تربیت نیروی انسانی ورزیده و متخصص باشد افزایش دهیم.

دکتر معتمدی در زمینه رشته های جدید گفت :

بمنظور تامین نظریادشده یعنی تربیت نیروی انسانی ماهر و متخصص چند رشته جدید از جمله «هموکونومیک» که از رشته های مورد احتیاج جامعه های پیشرفته است و همچنین رشته « مددکار اجتماعی » در دانشگاه در آینده دانشجو بپذیرد .

شرکت در طرحها

با دکتر سیروس شفیقی رئیس پلی‌تکنیک بعد از شرکت در شورایی که با حضور گروه های مهندسی و استادان پلی تکنیک تشکیل شده بود تا بانظر آنان به برنامه‌های آموزشی و اداری مهم و ضروری که اجرای آنها اولویت دارد رسیدگی شود صحبت کردیم. رئیس پلی‌تکنیک گفت : در همین دو سه روز مشغول برگزاری دوکنکور برای مدرسه عالی ساختمان در رشته‌های ساختمان سازی و دکوراسیون بودیم. از طرف دیگر چون قرار است کلاس‌های دانشگاه روز دوم مهر شروع شود داریم مقدمات این کار را فراهم می‌کنیم.

دکتر شفیقی در مورد ترمیم حقوق و مزایای استادان پلی تکنیک گفت: شاهنشاه برای ترمیم حقوق مهندسان و استادان پلی‌تکنیک اوامری صادر کرده‌اند و اقداماتی انجام شده که بزودی بما ابلاغ خواهد شد که بی‌گمان در بالا بردن حقوق و مزایای استادان دانشگاه ها موثر خواهد بود. علاوه بر این ما می‌خواهیم در برنامه کارخانه‌های صنعتی و سازمان های دولتی همکاری داشته باشیم و از طریق شرکت درطرح و مشارکت پروژه‌های بزرگ ضمن اینکه مهندسان پلی‌تکنیک با صنایع کشور آشنا میشوند منبع درآمدی هم برایشان ایجاد شود تا به ادامه کار تدریس تشویق شوند.

همینطور قرار است دربرپروژه های مشاورتی سازمان برنامه مشارکت داشته باشیم.

دکتر سیروس شفیقی در پاسخ این سئوال که سرانجام نام «پلی‌تکنیک» دانشگاه شدیا همچنان دانشکده باقی است . توضیح داد که پلی‌تکنیک ۲۰ سال سابقه کار دارد وبازده کارش نیز درخشان بوده ودر حال حاضر هم چهار دانشکده مهم دارد اما در شرایطی که در نظام بوروکراسی اداری عنوان ها اینقدر در جریان کار و

بررسی گزارش امرو اجتماعی سازمان شاهنشاهی بازرسی آموزش و پژوهش

هرسال میلیاردها ریال پول کشور بیهوده در خارج مصرف می‌شود

هم اکنون بیش از ۶۰ هزار دانشجوی ایرانی در بیشتر از چهل کشور دنیا مشغول تحصیل هستند که ۴۰٪ آنها در امریکا و ۲۶٪ در انگلستان و ۹٪ در آلمان غربی و ۸٪ در فرانسه و بقیه در سایر نقاط دنیا پراکنده شده‌اند.

فقط در سال گذشته بیش از ۸ هزار نفر از ایران خارج شده‌اند که در مقابل رقمی در حدود ۳۹۵۰ نفر از آنها به مملکت مراجعه کرده‌اند.

همه ساله گروهی ازجوانان کشور برای تحصیل به خارج ازکشور می روند. کارشناسان علت خروج جوانان را برای تحصیل به خارج، درضعف کیفیت اموزشی مامی دانند. عکس ازخروج گروهی دانشجو درفرودگاه مهراباد برداشته شده است

این ارقام را سازمان شاهنشاهی بازرسی آموزش و پژوهش اعلام کرده است اینها کسانی هستند که ظاهرا با گذرنامه تحصیلی به خارج رفته‌اند، اما سوای اینها هزاران نفر از جوانان ما هم بطرق دیگر رهسپار خارج شده‌اند که در این شمار بذکر نیامده‌اند چرا که هنوز نتوانسته‌ایم احصائیه کامل یا حتی نسبی از دانش آموزان و دانشجویان ایرانی در خارج تهیه کنیم، اما آنچه که در این ارقام، چشمگیر و قابل توجه است، این است که هر سال، هزاران نفر از جوانان ما، حتی کودکان و اطفالی که در سن زیر تعلیم هستند، به خارج اعزام میشوند بدون آنکه با ارقام برگشتی به مملکت توازن داشته باشند.

چرا چنین شده، چرا این موج - موج گرایش سفر به خارج برای تحصیل یا زندگی - شدید شده و همه اندیشه مندان جامعه ما را غافلگیر کرده است. شاید به دو دلیل باشد، نارسایی‌ها و ناتوانی‌ها و کاهش کیفیت‌های آموزشی و نیز درآمدهای قشرهایی از جامعه ما در ۵ - ۶ سال اخیر.... متخصصان آموزشی میگویند: یکی ازبزرگترین علل اعزام جوانان مابه خارج کاهش کیفیت‌های تحصیلی و آموزشی مملکت است که برای خانواده‌های ما، نوعی ناآطمینانی و ناباوری بوجود آورده است، چرا که همه پدران و مادران ما تلاش میکنند تا فرزندانی تحصیلکرده پرورش دهند، اما چون مدارس ما نمیتوانند این خواست اولیاء و مربیان و این نیاز اجتماعی امروز مملکت را پاسخی مناسب بدهند، راه را در گریز از محیط آموزشی دانسته‌اند تا از امکانات وسیعتر ممالک دیگر، بهره بگیرند. همین گروه میگویند: تا هفت هشت سال قبل که انجمن‌های خانه و مدرسه، بر مدارس ما، نوعی حکومت داشتند، محیط های آموزشی بهتری وجود داشت، چون این انجمن‌های خانه و مدرسه، از یکطرف به مشکلات درسی بچه‌ها رسیدگی میکردند، از طرفی کمبودهای مدرسه را برطرف میکردند، حضور و غیاب معلمان را بررسی میکردند و نحوه درس و تعلیم را زیر نظر میگرفتند. ولی در ۵ - ۶ سال اخیر، اختیارات انجمن‌ها را کاهش داده‌ایم تا جایی که دیگر در محیط آموزشی مدارس، انجمن خانه و مدرسه صیغه‌ای اضافه بشمار میاید، اینجا است که مدیران مدارس، فقط گوش به دستور ناحیه بسته‌اند، از بچه‌ها و پدران و مادرانشان فاصله گرفته‌اند و این فاصله هم، راه را برای اعمال مدیریت آنها و برای جبران کمبودهای وسایل و ابزار کار مدارس بسته است هر چند که از انجمن‌های خانه و مدرسه هنوز در مدارس اسمی باقی مانده است.

معلمان و دبیران ما در گذشته «مسئولیت» بیشتری احساس میکردند که الزاما با تلاش آنها برای تربیت شاگرد بهتر و ارزنده‌تر توام بود، ولی حالا ان دلسوزی‌ها کاهش پیدا کرده و در نتیجه نوعی سر خوردگی در خانواده‌ها بوجود آورده است.

از طرفی، دوگانگی امور تحصیلی ما، اینکه دبیران و معلمان ما نمیدانند در مقابل نظام جدید و قدیم آموزشی کشور، چه روشی را باید انتخاب کنند، به این ناباوری‌های اجتماعی دامن زده است.

ما نظام جدید را به این خاطر تاسیس کردیم تا بچه‌ها را از همان آغاز کار بسوی آینده‌ای روشن رهبری کنیم، اما حالا در میان راه، گرفتار شده‌ایم، چون از یکطرف نظام قدیم را بر هم ریخته‌ایم و از طرفی از نظام جدید هم سودی نبرده‌ایم در نتیجه سطح سواد آموزی فرزندانمان پائین آمده و اغلب خانواده‌ها را نگران و ناراحت ساخته است.

متخصصان:

تحصیل در خارج برای هموطنان ما نوعی کلنی فکری و احساسی نسبت به جامعه‌ای که در آن تحصیل کرده‌اند و نسبت به کسانی که با آنها همدوره بوده‌اند ایجاد میکند.

کمبود مدرسه خوب

کارشناسان مسائل آموزشی میگویند: اینکه مدرسه خوب و دلخواه کمتر پیدا میشود، اینکه همه چشمها فقط به جانب چند مدرسه صاحب نام، دوخته شده، اینکه ثبت نام بچه‌ها در این چند مدرسه برای همه خانواده‌ها امکان ندارد، اینکه برای فرزندان ما، محیط مناسبی برای تحصیل و زندگی دیده نمیشود، همه اینها دست بدست هم داده است تا بهانه‌ای برای اعزام بچه‌ها به خارج باشد، اما اگر این کار، نتایج و حاصلی دلخواه داشته باشد، شاید قابل توجیه باشد، ولی تجربیاتی که در چند سال اخیر بدست آورده‌ایم، متاسفانه در بسیاری از مواقع، خلاف آن را ثابت کرده است. چرا که فرزندان ما، در غرب، همانند گنجشک از قفس پریده‌ای، ناگهان خود را در دنیایی دیگر، با آداب و رسومی دیگر میبابند که با آنچه در سابق دیده‌اند، تفاوت‌های بسیار و باور نکردنی دارد.

اینها - جوانان معصوم زیر بیست سال ما - که غالبا جز خواهر و برادر و عمو و دایی، کس دیگری را ندیده‌اند، اینهایی که جز راه مدرسه و خانه، جای دیگری نرفته‌اند، در محیط آزاد و بی بند و بار غرب، ناگهان دست و پای خود را گم میکنند و به اسانی در دام، دام گستران همه کاره غرب گرفتار میشوند و بدنیایی راه پیدا میکنند که از تحصیل علم و دانش فرسنگ‌ها دور خواهند شد. البته بعضی‌ها هم از دامها دور میمانند و به تحصیل می‌پردازند.

کارشناسان مسائل آموزشی میگویند: حالا اگر روی مثبت سکه را هم در نظر بگیریم، تازه نفعی نبرده‌ایم، چون وقتی که جوانان ما در محیط صنعتی غرب تحصیل کنند، اجبارا نوعی پرورش فکری پیدا خواهند کرد که با فرهنگ ملی و اجتماعی ما، فاصله‌های زیادی خواهد داشت، چرا که سنت‌های اجتماعی ما، ویژگیهای اخلاقی و رفتاری جامعه ما با جوامع اروپایی تفاوت دارد آنچه که در جامعه ما مورد احترام است، در آنجا اعتبار و ارزشی ندارد و آنچه که در آنجا مورد پسند جوانان است، در اینجا خریداری نخواهد داشت...

کلنی‌های فکری

کارشناسان میگویند: اعزام بچه‌ها بخارج، سبب خواهد شد که جامعه ما ناآگاهانه تخم بذر و نفاق را در میان خانواده‌ها بپاشد، چرا که اقامت چند ساله جوانان در یکی ازممالک غرب، نوعی دلبستگی وواپستگی با فرهنگ آن مملکت ایجاد خواهد کرد که برای او، دریچه فکری تازه‌ای را میگشاید که در بازگشت به مملکت، روی آنها و روی همه افکار و رفتارشان تاثیر خواهد گذاشت. چون انهایی که در انگلستان تحصیل کرده‌اند یا فرضا آنهایی که در فرانسه بوده‌اند خود بخود با مردم آن سامان همفکری پیدا خواهند کرد که ناخود آگاه برای آنها نوعی کلنی فکری و احساسی بوجود میاورد، درنتیجه زمانی که یکی از اینها در مملکت ما، مقامی را اشغال کند تلاش خواهد کرد تا همه اعضای کلنی را بدون توجه به کار آیی‌ها و استعدادهایشان بکار گیرد، یا آنکه همه تجربیات آن جامعه را در اینجا بکار بندد، در نتیجه نوعی بی نظمی در دستگاهها پدید میاورد که همین حالا هم، گاهی شاهد و ناظر انواع آن هستیم، چون هم اکنون، گروهی که در امریکا تحصیل کرده‌اند، با گروهی که تحصیلکرده اروپا هستند، اگر در مسائل و مباحث اجتماعی و سیاسی، اختلافات شدیدی نداشته باشند، حداقل، با هم جوشش زیادی هم نخواهد داشت.

این تفاوت فکر و اندیشه،این اختلاف عقیده و سلیقه حتی در جامعه پزشکی که جامعه روشنفکر ماست هم بچشم میخورد، چون تیپی که تحصیلکرده امریکا هستند، غالبا نظراتشان در مورد معالجه و درمان با پزشکان تحصیلکرده اروپایی تفاوت دارد...

خروج ارز

سوای اینها، هر سال میلیونها دلار ارز مملکت ما هم برای ادامه تحصیل این بچه‌ها به خارج میرود، در حالیکه این سرمایه های مملکت ما است که با پرداخت مالیات های خانواده‌ها جمع شده و روی هم انباشته شده و باید در این مملکت خرج شود.

این سرمایه های کلان، بجای آنکه دراین مملکت بکار گرفته شود و تنگناهای مارا پر کند، به خارج می رود و مشکلات اجتماعی ما را زیادتر میکند.

یک حساب ساده میگوید که هرسال بیش از میلیاردها ریال سرمایه این مملکت بیهوده روانه غرب میشود، حالا اگر این سرمایه گذاری، نتیجه داشته باشد اشکالی نخواهد داشت، اما عیب کار، در اینجاست که وقتی تحصیلات این بچه‌ها خاتمه پیدا کرد، علاقه‌ای به بازگشت نشان نمیدهند، همانجا میمانند و همانجا هم برای خودشان کاری دست و پا میکنند بدون آنکه فکر کنند با سرمایه این مملکت بزرگ شده‌اند، تحصیل کرده‌اند و بجایی رسیده‌اند که جامعه ما به آنها احتیاج دارد و حالا براثر فرار آنها، ناچار شده است که صدها هزار نیروی کار خارجی را دعوت کند تا به شکل دیگری، قسمت دیگری از سرمایه های مارا به ممالک دیگر منتقل سازند.

کارشناسان مسائل آموزشی میگویند: برای جلوگیری ازاین مهاجرت های بی ثمر، باید سازمان های آموزشی خودمان را توسعه و گسترش بدهیم، هدف‌ها را بشناسیم، راه های رسیدن به آنها را دقیقا تعیین کنیم، مردم را به مشارکت فکری و عملی درراه توسعه و گسترش همه جانبه سطوح مختلف آموزشی کشور دعوت کنیم، با کمک آنها مدارس خوب و دلخواه ایجاد کنیم تا این ناباوریهای خانواده هارا از بین ببریم.

برای انجام این کارها، ساده ترین راه آن است که از فکر و ایده مردم، از نظر و عقیده مردم، از پول و ثروت مردم کمک بگیریم، انجمن های خانه و مدرسه را تقویت کنیم، قسمتی از امور مدارس را در اختیار مردم بگذاریم و به آنها نوعی استقلال بدهیم.

گروهی از متخصصان مسائل آموزشی میگویند: این بی بندو باری که در اعزام کودکان به خارج از مملکت دیده میشود، در هیچ جامعه دیگری وجود ندارد، چون بسیاری از جوامع صنعتی هم برای اعزام کودکان به ممالک دیگر، مقررات خاصی تدوین کرده‌اند که بموجب آن، از خروج اطفال در زیر سن تعلیم جلوگیری میکنند و فقط زمانی اجازه خروج میدهند که جوان، تحصیلات دانشگاهی خودش را پایان داده باشد و برای تکمیل تحصیلات یا دیدن دوره های خاص آموزشی،احتیاج به این مسافرت داشته باشد.

همین گروه میگویند: اینکه هفتاد تا هشتاد و پنج در صد جوانان ما در خارج مانده‌اند بدلیل آن است که در سن تعلیم به خارج رفته‌اند، چون اینها بدلیل ناپختگی های دوره صباوت، قبل از هرچیز دلبستگی های عشقی پیدا میکنند، ازدواج میکنند و این ازدواج، حلقه‌ای به گردن آنها میاندازد که از بازگشتشان جلوگیری میکند، در حالیکه جوان دانشگاهی به آن درجه از رشد سنی و فکری رسیده است که دور از مظاهر فریب دهنده غرب، راه بازگشت را، همچنان صاف و هموار نگاه میدارد

مربیان:

وقتی که در داخل کشور امکان تحصیل و ابزار تحصیل وجود ندارد، وقتی که مدرسه خوب کمتر پیدا میشود، چاره‌ای نیست جز آنکه فرزندانمان را برای تحصیل بهتر به خارج بفرستیم.

آمارگران:

همه ساله میلیارد ها ریال سرمایه این مملکت برای تحصیل فرزندانمان به خارج ارسال میشود

آمارها سخن می گویند:

۲۳ در صد دانشجویان ایرانی در خارج تحصیلات عالی دکترا و ۷۲ در صد تحصیلات متوسط لیسانس و فوق لیسانس و ۵۰ در صدشان تحصیلات پائین یعنی فوق دیپلم دارند

در حالیکه از یکصد و بیست و شش هزار نفر دانش آموزان و دانشجویان ما فقط ۳ در صد تحصیلات عالی دکترا و ۵۰ در صد تحصیلات متوسط لیسانس و ۴۶ در صد هم تحصیلات پائین دارند.

همین آمار ها. نمایانگر آن است که کیفیت آموزشی در خارج خیلی بالاتر از کیفیت آموزشی در داخل مملکت است.

برنامه آینده سینماهای
ریولی-شهر تماشا
دو سینمای ممتاز و ۴ ستاره ★★★★

۱۲ مرد خبیث دیگر...! یک گروه وحشی دیگر...!
آیا کسی خواهد توانست حدس بزند چه سرنوشتی در انتظار آنان است؟ تعدادی اندک که سرسختانه در مقابل قوای متفقین مردانه ایستادگی می کنند... وشما فقط باید ببینید چگونه مبارزه می کنند این مردان وحشی

یک فکر بکر...
از تعطیلات آخر هفته...
...یک آلبوم اختصاصی درست کنید:
دوربین اینستاماتیک کداک «۷۶ ایکس» وفیلم رنگی کداک داشته باشید

Kodak

دنیای ورزش شنبه‌ها منتشر میشود

اسپورت راما
شما را به مشاهدهٔ برنامه‌های جالب ژیمناست‌های شوروی درسالن مجموعه‌ورزشی آریامهر دعوت میکند
فقط
۴ شب دیگر ازنمایش باقی است

محل فروش بلیط شعب بانک عمران
بانک عمران
در خدمت ورزش

اسپرت راما تقدیم میکند
یک برنامه عالی و فوق العاده برای ورزشکاران، دانشجویان و دانش‌آموزان
روزجمعه ۱۸ شهریور ساعت ۳ بعدازظهر
ژیمناستها و قهرمانان کشور اتحاد جماهیر شوروی در سالن ۱۲ هزار نفری مجموعه ورزشی آریامهر هنرنمائی میکنند
بلیطهای این برنامه نیمه بها میباشد
خواهشمند است بلیط را قبلا از شعب بانک عمران تهیه فرمایید و ضمنا سر ساعت ۳ بعدازظهر در محل حضور بهمرسانید چون ساعت ۳/۵ بعدازظهر کلیه دربهای ورودی سالن بسته خواهد شد.
بانک عمران در خدمت ورزش کشور

سازمان بهداری و بهزیستی استان فارس
دانشگاه پهلوی
جمعیت شیر و خورشید سرخ

آگهی پذیرش دانشجو
داوطلبان تحصیل در دوره‌های دوساله فوق دیپلم پرستاری و مامائی مدارس وابسته به مراکز زیر :
۱- سازمان بهداری و بهزیستی استان فارس شیراز
۲- مرکز آموزش پرستاری دانشگاه پهلوی شیراز
۳- جمعیت شیروخورشید سرخ شیراز
درصورتیکه دارای شرائط مندرج در صفحه ۲۸ و ۱۵۴ و ۱۵۲ دفترچه راهنمای ورودبه‌آموزش عالی سال ۳۷- ۲۵۳۶ شاهنشاهی باشند می - توانند فتوکپی کارنامه آزمایش همگانی سال جاری خودرا بضمیمه درخواست تکمیل شده زیر شخصا باپست سفارشی تا تاریخ روزبیستم شهریورماه به نشانی زیر ارسال دارند .
شیراز - مرکز آموزش پرستاری دانشگاه پهلوی
داوطلبان باید با در دست داشتن اصل کارنامه آزمایش همگانی سال جاری در روز ۲۰ شهریورماه بمرکز آموزش پرستاری دانشگاه پهلوی‌واقع‌در ساختمان آموزشگاه عالی‌پرستاری نمازی مراجعه نمایند .
خواهشمند است نام مرا جزو داوطلبان‌یکی از مراکز آموزشی نامبرده زیر ثبت‌نام نمائید.
سازمان بهداری وبهزیستی استان فارس شیراز پرستاری ☐ مامائی ☐
مرکز آموزش پرستاری دانشگاه پهلوی شیراز پرستاری ☐
جمعیت شیروخورشید سرخ فارس شیراز پرستاری ☐
فتوکپی کارنامه آزمایش همگانی سال جاری را ضمیمه این درخواست کرده واعلام میدارم‌که واجد کلیه شرائطلازم میباشم .
نام نام خانوادگی امضاء
تلفن تاریخ نشانی :

اطلاعات ۱۳۰۴

بنیانگذار: شادروان عباس مسعودی
صاحب امتیاز و مدیر: فرهاد مسعودی
سردبیر: حسین بنی احمد
سال پنجاه و دوم
محل اداره: خیابان خ ام. ساختمان اطلاعات
تلکس ۲۱۲۳۳۶ ـ تلگرافی: اطلاعات. تهران.
تلفن ۳۲۸۱

طرح تعطیل دوروز در هفته مدارس و بازده آن

دکتر منوچهر کمالی طه

حالا که می بینیم دستگاههای مسئول به درهم پیچیدگی دروس مدارس و زیادی ساعات درس از جمله تعطیل دو روزه در هفته مدارس توجه کرده‌اند جای امیدواری است و اگر به نتیجه عملی برسد جای سپاسگزاری نیز پیدا میکند و این توجه از این جهت شایان اهمیت است که هرچه برای بچه هایمان کنیم به راهی هرز و بی جا نمیرود اینها بچه ها و عزیزان ما هستند که قسمت اعظم جمعیت نو پا و پر بار و قابل تربیت کشور را تشکیل میدهند پاک و معصوم و بیگناهند، مردان و زنان فردایند و شاگردانی هستند که بهر ترتیب شده فردا و پس فردا بتدریج مسئولیت قسمتهای مختلف این اجتماع را بعهده خواهند گرفت از اینها گذشته نه انکه ما از جهت رابطه والد و فرزند مدیون و مسئول راهنمائی و تربیت آنهائیم بلکه از جهت اجتماعی نیز وظیفه داریم آنان را به راههای پیشرفت مفید و کوتاه و سنجیده هدایت کنیم زیرا اینها مواد خام کارخانه های آدم سازی این کشورند که به بیراهه انداختن آنان گناهی سنگین و نابخشودنی خواهد بود

ظاهرا در تحلیل مساله تعطیل دو روزه در هفته برای کودکان و نوجوانان، ضمن استدلالات گوناگون بحث شده بود که این تعطیلات مشکلات زیادی برای خانواده ها ببار خواهد آورد، زیرا همین الساعه هم سرگرم ساختن بچه ها در روز های جمعه برای عده‌ای از والدین گرفتاری ایجاد کرده است

من به هزار و یک دلیل بخود حق نمیدهم به چنین استدلالاتی حمله کنم زیرا هرچه باشند بجای خود مطالبی هستند درخور توجه، لیکن اگر بنا باشد از اینها به عنوان مانع در نفی طرح تعطیلات کودکان و نوجوانان استفاده شود اجازه میخواهم بگویم واقعا این استدلال مخصوصا از ناحیه کسانی که سالهاست کارشناس چنین مسائلی هستند قابل تامل مینماید.

موقعیکه فشار زیاد تکالیف شب دانش اموزان مطرح شد بحث کردیم که چگونه بچه های مدارس در عرض سال تحصیلی از بعد از ظهر هر روز تا پاسی از شب گرفتار تکالیف مدرسه‌اند و به اینجا رسیدیم که نه والدین و نه مملکت هیچیک ماشین محفوظات و مرتاض لازم ندارند و تنها عده‌ای جوان میخواهند مودب مفید شاداب، و آشنا بکلیات رشته هائی از علوم و آماده برای آغاز دوره های تقریبا نیمه تخصصی دانشگاهی، لهذا استدلال اخیر باعث شد درخواست کنیم تا آنجا که ممکنست کاری کنند تا کودکان و نوجوانان هر تلاشی که در زمینه یاد گیری بکار برند، در مدرسه بکنند تا وقتی بخانه باز میگردند با پرداختن به امور سرگرم کننده، تمدد اعصاب و شرکت در زندگی عادی خانوادگی، برای روز بعد آمادگی لازم را بدست بیاورند

حالا این مساله که گفته میشود اگر پنجشنبه هم مدارس تعطیل شود فشاری سنگین روی خانواده ها خواهد داشت استدلالی روشن نیست، چون اگر دقت کنیم اغلب مدارس، پنجشنبه تا ظهر بیشتر فعالیت نمیکنند و این فعالیت هم از ۴ ساعت تجاوز نمی کند، از این گذشته هر کاری که والدین در بعد از ظهر پنجشنبه و روز جمعه و دیگر تعطیلات متعدد دیگر در زمینه مزاحمت های کودکان و نوجوانان خود میکنند، صبح پنجشنبه، بین ساعت ۸/۵ تا ۱۲/۵ هم تحمل خواهند کرد، البته اگر کار بچه ها از نظر والدین، مزاحمت باشد!

واقعا جای تعجب است عوض اینکه فکر سلامت عقل و رشد جسمی و تقویت روحی و بازدهی فکری و آزادی مغزی هرچه بیشتر کودکان و نوجوانان خود باشیم استدلال کنیم تعطیل چهار ساعته صبح پنجشنبه، برای خانواده ها گرفتاری ایجاد خواهد کرد با توجه باینکه همه ما میدانیم مدارس چیزی در ردیف مهد کودک و یا خانه بنوانان نیست و وظیفه آموزش و پرورش چیزی خیلی خیلی بیشتر و بالاتر و والاتر از نگاهداری کودکان و نوجوانان و جمع آوری آنها از خیابانهاست، فکر میکنم معتقدین به گرفتار شدن بعضی از خانواده ها در صبح پنجشنبه نظری بسیار احتیاط آمیز داشته‌اند و خواسته‌اند اگر تغییراتی داده میشود به ترتیبی نباشد که صبح های پنجشنبه هم عده‌ای را گرفتار اطفال و نوجوانانشان سازد وگرنه در مقام کارشناس آموزش و پرورش و یا مطلع از مسایل آموزش و پرورش و حتی پدر و مادر گرفتار نا آرامی ها و بچگی کردن هر چه بیشتر کودکان و نوجوانان نیست بنظر عده زیادی اگر واقعا تعطیل صبح پنجشنبه برای تعدادی از خانواده ها گرفتاری ایجاد میکند باکی نیست بگذارید بکند، زیرا بازده جمعی و سراسری و کلی این تعطیل خیلی بیشتر و با ارزش‌تر و ژرف‌تر از ناراحتی بعضی از خانواده ها در چهار ساعت صبح های پنجشنبه است.

تکیه قسمت اعظم از استدلال اتحادیه ها و سندیکاها و جمعیتها در دنیای پیشرفته در حمایت از دو روز تعطیل در هفته این بوده است که دنیای کنونی با گامهای سریع ماشینی و کمپیوتری خود در حال خوردن و هضم کردن انسانهاست بنابراین باید کوشید برای طولانی‌تر کردن مقاومت طبیعی ساختمان بدنی و دستگاه فکری بشر و همچنین برای بازدهی بیشتر و معقول ماشین بدن انسان، مدت استراحت فکری و جسمی کارکنان رشته های مختلف را بتدریج زیادتر کرد بهمین جهت هم اکنون در قسمتهایی، گفتگو از تعطیل بیش از دو روز در هفته میشود صاحبکاران پیرو برنامه ریزی کمپیوتری، اغلب از نصف روز کارکنان خود می گذرند تا بازدهی ۵ روز بقیه هفته بیشتر شود از این رو هم اکنون سرگرم بررسی هستند که اگر نصف روز دیگر استراحت دهند بازدهی ۴/۵ روز بقیه از ۵ روز فعلی بیشتر خواهد شد یا نه

بنابراین چطور میخواهیم کودک و نوجوان خود را که کارش صرفا فکری و روحی است از ۴ ساعت تعطیل اضافی محروم کنیم، بخصوص اینکه میدانیم بازده این استراحت فکری بسیار بسیار ارزشمندتر از بازده مادی کار کسانی است که در دنیای امروز برای بازده بیشتر کارشان سعی میشود تعطیلات آخر هفته آنها هرچه بیشتر و بیشتر شود؟ چگونه انصاف میدهیم کودکان و نوجوانانمان را که در تمام طول هفته تمام ساعات بعد از ظهر و اول شب را هم ناچار از انجام تکالیف هستند از این ۴ ساعت تعطیل بسیار ارزنده بازداریم، بدون اینکه فکر کنیم بازده روحی و فکری این استراحت تا چه پهنه هایی پیشرفت میکند؟ من بحدی به ازدیاد و تقسیم استراحت سالانه کودکان و نوجوانان و بازده آن معتقدم که اگر ترس از اتهام تقلید از غرب را نداشتم پیشنهاد میکردم از انجا که در بیشتر نقاط کشور تا آخر خرداد و هم چنین در همه ماه شهریور هوا معمولا خوبست فقط در تیر و مرداد تعطیل کنند و دو ماه تعطیلی دیگر را به هر هشتاد روز یکمرتبه یکماه یعنی یکبار از ۲۰ آبان تا ۲۰ آذر و بار دیگر از ۱۰ اسفند تا ۱۰ فروردین اختصاص دهند البته برای دو سه استان گرم هم میتوان با توجه به آب و هوای محل و زودرسی یا دیررسی گرما تعطیلات تابستان را درست در گرمترین سه ماه فصل قرار داد و یکماه بقیه را در دو نوبت هر نوبت ۱۵ روز بین سه دوره هشتاد روزه درس، با شیوه‌یی که در بالا اشاره شد تقسیم کرد. به این ترتیب کودکان و نوجوانان در هر سال تحصیلی سه هشتاد روز که میان هر یک از آنها یک تعطیل یکماهه (و در دو سه جا ۱۵ روزه) قرار دارد با فراغت و استراحت کامل و تعطیلات مناسب و موجد انرژی و علاقه درس خواهند خواند.

این تقسیم تعطیلات تا آنجا معقول و منصفانه و پر بارست که هر گاه پیشنهاد آنرا با اطلاعات اساسی و دقیق به کمپیوتر هم بدهند جواب منفی نخواهد داد

البته در خاتمه توضیح این نکته ضروریست که اگر قرار شود در دو روز تعطیل اخر هفته و تعطیلات کوتاه وسط سال آنقدر تکلیف درسی داده شود که بچه‌ها نتوانند سربخارانند از پیاده کردن طرح دوروز تعطیل منصرف شوند بهترست، زیرا در آنصورت بچه‌ها از هر دو سروا خواهند ماند!

سخن روز

مروری بریک گزارش

فصلی از گزارش سازمان شاهنشاهی بازرسی آموزش و پژوهش به مساله اعزام دانشجو و دانشجویان ایرانی مقیم خارج اختصاص دارد.

آمار و ارقام مندرج درگزارش را مرور میکنیم:

«شماره دانشجویان ایرانی مقیم خارج را ۶۰هزار میتوان تخمین زد که در متجاوز از چهل کشور پراکنده‌اند. این رقم بیشتر دانشجویانی را شامل میشود که با گذرنامه دانشجوئی بخارج سفر کرده‌اند و قطعا عده کثیر بلکه اکثر افرادی را که با گذرنامه عادی و بامقاصد تحصیلی درکشورهای خارج اقامت دارند دربرنمیگیرد. معذلک تجزیه این ارقام بعضی مشخصات جامعه دانشجویان ایرانی درخارج را معلوم میکند. از جمله اینکه قریب ۴۰درصد دانشجویان درایالات متحده امریکا، ۲۶درصد درانگلستان، ۹درصد درآلمان غربی و ۸درصد درفرانسه مقیم‌اند... درسال گذشته درحدود ۸۰۰۰نفر با گذرنامه تحصیلی به خارج عزیمت کرده‌اند که تقریبا با رقم مشابه برای سال ۲۵۳۴ مساوی است ولی عده بازگشتگان سال ۲۵۳۵ که درحدود ۳۹۵۰ نفر بودند نسبت به سال قبل از آن ۸ درصد کاهش نشان میدهد».

کشوری که در راه صنعتی شدن و تبدیل و تحول روش‌های زندگی اقتصادی، اجتماعی و فرهنگی قدم برمیدارد، بناگزیر نیازمند دستیابی به تکنولوژی و آشنایی بافوت و فن زندگی تحول یافته دیگران است. از روزی که اندیشه تحول درایران شکل گرفت، اعزام دانشجو به خارج عنوان یکی از ضروری‌ترین و فوری‌ترین اقدامات را برای نیل به تمدن جدید احراز کرد و پایه گذاران اصلاحات عمیق و اساسی، با هر تمهید و به هرقیمتی که بود وسایل اعزام محصلین ایرانی را به خارج فراهم آوردند.

اما باید دید که این نیاز ابدی است یا موقت و آیا برای سالهای نامحدود، تعداد نامحدودی محصل از ایران به خارج اعزام شود و درمقابل تعداد تحصیلکرده‌هایی که پس از اتمام تحصیلاتشان به وطن باز میگردند پیوسته محدودتر شود؟

اعزام دانشجو را در درجه اول باید یک سرمایه گذاری فرهنگی انگاشت.

هنگامی که مسأله را ازین زاویه و با این دید نگاه کنیم طبعا به سؤالی برمیخوریم: آیا این سرمایه گذاری صورتی سنجیده و بازدهی متناسب دارد؟

بررسی جوانب چنین سؤالی البته دریک بحث مختصر نمی گنجد و مستلزم آن است که آمار اعزام دانشجو را بازهم تفکیک کنیم و ببینیم ایرانیانی که برای تحصیل به خارج میروند به ترتیب درچه سنینی قرار دارند، درچه سنی و با چه پایه معلوماتی میروند، درچه سنی و با چه معلوماتی باز میگردند. درچه رشته‌هایی تحصیل میکنند و دربازگشت به ایران وارد چه رشته از فعالیت و اشتغال میشوند. چند درصد تحصیلکرده‌های ایرانی را که درخارج ماندگار میشوند افراد زبده و پخته و استعدادهای فوق‌العاده تشکیل میدهند و بالاخره آیا این تعداد عظیم دانشجو که پس از چندین سال اقامت و تحصیل درکشورهای خارجی به ایران باز میگردند و معمولا درمقامات و مناصب و مدارج بالای جامعه به کار میپردازند تا چه حد نسبت به فرهنگ و سنن ایرانی وفادار و حتی مأنوس باقی میمانند، یا اینکه تاچه اندازه تحت تأثیر فرهنگ و سنن بیگانه قرار میگیرند و دربازگشت به ایران، ناخودآگاه عامل انتقال و ترویج فرهنگ غیرایرانی واقع میشوند؟

اینها و بسیاری مسائل دیگر، نکته هایی است که دریک بررسی دقیقتر و موشکافانه‌تر راجع به مسأله اعزام محصل باید مورد توجه قرار گیرد.

رشد صنعت ما بصدور چه نوع کالایی بستگی دارد؟

شیدان درخشانی

چندی قبل در یکی از مجلات کشور با اب و تاب و تفصیلات سخن از کسی بود که اخیرا از یک کشور خارجی در یکی از رشته‌های مهندسی فارغ‌التحصیل شده و در بازگشت به میهن اعلام کرده که می‌خواهد با تاسیس یک کارخانه بزرگ، ایران را از لحاظ تولید و فروش مغز الکترونیکی در جهان پس از آمریکا و ژاپن به مقام سوم برساند!

داستان بالا از این نظر جالب است که مورد، مذکور نشان دهنده یکی از تصمیمات اساسی است که در تعیین مشی صنعتی آینده ایران باید گرفته شود.

این تصمیم اساسی نمایانگر نوع محصولاتی است که در یکی دو دهه آینده بقصد صادر کردن تولید خواهیم کرد و باید ببینیم آیا شایسته است توجه خود را به محصولات نوین که به دانش و سرمایه نیاز دارد و در تولید آنها سابقه کمی داریم متمرکز کنیم (نظیر وسائل پیشرفته الکترونیکی) یا بر محصولات قدیمی و محتاج نیروی انسانی که در تولید آنها سابقه زیاد داریم (نظیر قالی) یا فرآورده‌های میان این دو؟

در اینکه منافع کشور حکم می‌کند در آینده تولیدات صنعتی باید بخش بسیار مهمی از صادرات ما را تشکیل دهند، حرفی نیست زیرا امروزه احتیاج متقابل کشورهای دنیا بیکدیگر بحدی رسیده که هیچ کشوری نمی‌تواند بدون تحمل مصائب زیاد و غیر قابل قبول، سیاست اتکاء صد در صد بر محصولات خود را دنبال کند.

البته واردات بدون صادرات از نقطه نظرهای مختلف و بخصوص از نظر ذخایر ارزی غیر قابل قبول است و بی‌شک تا ابد هم بر روی منابع استخراجی، مانند نفت و گاز و غیره برای صادرات نمی‌توان تکیه کرد، پس لزوم صادر کردن فرآورده‌های صنعتی ثابت می‌شود.

عواملی که بر میزان صادرات اینگونه فرآورده‌ها تاثیر می‌گذارند بسیارند، از عوامل اقتصادی گرفته تا عوامل تربیتی و اجتماعی. در هر کشوری هم این عوامل به طرق گوناگون و با اهمیت متفاوت نمایان می‌شوند.

کوشش بسیار در زمینه تدوین فرضیه‌هائی درباره عواملی که بر نوع و میزان صادرات هر کشور اثر می‌گذارند به عمل آمده است و مشهورترین آنها، فرضیه‌ای است که بر طبق آن هر کشور، نوع محصولی را صادر می‌کند که در تولید آن از عواملی که در کشور بحد وفور وجود دارند استفاده شده است، یعنی اگر در کشوری سرمایه زیاد است، صادرات آن باید سرمایه برو و اگر نیروی کاری آن فراوان است و یا احیانا در آن کشور بیکاری زیاد وجود دارد

صادرات آن باید کارگر بر باشند و غیره...

این فرضیه بسیار ساده و منطقی بنظر می‌رسد و بهمین جهت در میان کسانی که در دانشگاه‌ها و انستیتوهای علمی، دور از غوغا و جنجال بکار تحقیق مشغولند، دارای طرفداران زیادی است، اما در مرحله عمل به اجرا در نیامده است. دست اندرکاران یعنی مسئولان اقتصادی و گردانندگان صنایع و بازرگانان کشورهای مختلف در غالب موارد از این فرضیه بظاهر قابل قبول پیروی نکرده‌اند و این خود، نشانه‌ای است قاطع که آن با حقیقت منافات دارد.

بقیه در صفحه ۱۷

افکار یک پادشاه

نوشته: ر ـ ک ـ کارانچیا ۹۵

جریان اصلاحات ارضی

سئوال ـ اعلیحضرت به من گفتند که از هنگام بازگشت از اروپا، ذهن و روحشان مجذوب طرحی برای بهبود سرنوشت دهقانان کشورشان گردید. شما برای رسیدن به مقصود در ۱۹۵۱ فرمان تقسیم بیش از ۲۰۰۰ روستای متعلق به مقام سلطنت را صادر کردید ولی از انجا که شخص مصدق یکی از ملاکان عمده بود، آن طرح به جائی نرسید. پس از سقوط مصدق، شما کاردوباره سازی کشور را آغاز کردید و به فکر رهبری کردن یک انقلاب ارضی افتادید. آیا ممکن است بفرمائید که این انقلاب نهفتی که باید ضرورتا ارباباِن زمیندار سابق را دچار تب ورعشه کرده باشد، چگونه آغاز شد؟

جواب ـ برای آنکه بتوان کاری کرد تا برداشتن قدمی انقلابی مانند اصلاحات ارضی به یک پیروزی کامل منتهی شود، من اقداماتم را به طریقی سنجیده آغاز کردم و قبل از هرچیز دستور دادم که مسئله زمین وزمینداری با حوصله و دقت تمام بررسی شود. گزارشهای مقدماتی نشان داد که تنها ۱۰ درصد از کل اراضی ایران برای بدست آوردن محصولات مختلف کشاورزی زیرکشت قرار دارد، درحالیکه ۱۵ درصد دیگر از اراضی کشور پوشیده از جنگل ـ ۳۵ درصد دیگر ـ مرکب از اراضی بایروکویر و ۴۰ درصد باقیمانده اراضی مرتع است که به چرای گله های دام اختصاص دارند.

سئوال ـ مالکیت ارضی، طبق نتایجی که از آن بررسی بدست آمد، چه سیاقی داشت؟ آیا بیشترین بخش اراضی را املاک سلطنتی تشکیل میداد؟

جواب ـ نه، تعجب آور است که املاک سلطنتی و اراضی متعلق به دولت بزحمت ۱۰ درصد ازتمام اراضی را تشکیل میدادند، درحالیکه ۲۰ درصد دیگر از زمینها درمالکیت اوقاف، و موسسات نیکوکاری قرار داشتند. بیست درصد دیگر از اراضی دردست کشاورزانی بود که برروی زمین هایشان کار میکردند و بیش از ۵۰ درصد از زمین های مرغوب کشور متعلق به ملاکین بزرگ و سنتی و طبقه پولدار مملکت بود.

سئوال ـ به این حساب حقانیت روشنی وجود داشت که ملی کردن اراضی و تقسیم دوباره آن را میان روستائیان بی زمین ایجاب میکرد؟

جواب ـ بلی. حق باشماست، ولی بادرنظر گرفتن قدرت هزار فامیل کذایی که قبلا درباره آنها برایتان سخن گفته‌ام، و بدلیل استیلایی که برزارعان داشتند، اقدام من درزمینه اصلاحات ارضی کاری بود که شباهت به برهم زدن لانه زنبور داشت. هرقدمی که من درمسیر انقلاب ارضی‌ام برمیداشتم باید قبلا بطور شایسته سنجیده و برنامه ریزی میشد و بادقت ووسواس تمام به مرحله اجرا درمی آمد.

سئوال ـ چرا؟

جواب ـ تجربه گذشته خیلی چیزها به من آموخته بود. سابقا، پس از آنکه بر تخت سلطنت جلوس کردم، فرمانی صادر کرده بودم که براساس آن املاک سلطنتی را به دولت واگذار میکردم تا بتوان کاری کرد که همه درآمدهای حاصله ازآن اراضی برای کمک به زارعان مورد استفاده قرار گیرد. اما تجربه بمن آموخت که این اقدام بی فایده است. تمام وجوهی که از آن اراضی بدست می آمد برای مقاصد گوناگون مورد استفاده قرار میگرفت ولی چیزی ازآن نصیب کشاورزانی که برروی آن اراضی زندگی می کردند نمی شد. مدتی بعد تجربه دیگری را ازمایش کردم که این بار عبارت از تقسیم کردن اراضی سلطنتی بین عده کوچکی از کشاورزان بود. این تجربه نیز باشکست روبرو شد چون مالکیت زمین چیزی نبود که فی نفسه به کشاورزانی که به پول و اعتبارات سهل الوصول و راهنمائی های فنی نیاز داشتند کمکی بکند. ادامه دارد

نامه به سردبیر

آیین نامه تغییر ناپذیر

مطلب زیر که نمایانگر یک مورد از نارسائی‌های اداریست توسط محسن موحد؛ روزنامه نگار و نویسنده پر سابقه و قدیمی نوشته شده که بی شک در رفع محظور مورد اشاره موثر خواهد بود:

پسر شانزده ساله من طی سال تحصیلی ۳۵ ـ ۳۶ در کلاس اول رشته خدمات تحصیل میکرد که دچار بد شانسی و بد بیاری بزرگی شد. او از هفدهم بهمن ۳۵ تا دوازدهم خرداد ۳۶ بعلت دو بار بیمار شدن و سه بار بستری شدن در بیمارستان و دو بار تحت عمل جراحی قرار گرفتن بمدرسه نرفت

(باستثنای پانزده روز فاصله بین دو بیماری) و در نتیجه در امتحانات نوبت دوم و سوم و نهائی هم نتوانست شرکت کند. در یکی از روزهای فروردین که برای مذاکره پیرامون وضع تحصیلی او بملاقات مدیر دبیرستان رفته بودم؛ مطلع شدم که طبق آئین نامه امتحانات؛ دانش آموزی که نتواند در امتحانات نوبت دوم و سوم و نهائی شرکت کند مردود است و اگر از هر لحاظ هم خود را آماده برای شرکت در امتحانات تجدیدی اول شهریور کرده باشد آئین نامه مذکور ؛ چنین اجازه‌ای باو نمیدهد یکبار تزدیک به ۴۵ دقیقه با جناب وزیر آموزش و پرورش و چندین بار با آقایان دکتر اسیری معاون نو اوری و پژوهش ؛ دکتر مظلومان معاون امور آموزشی؛ پدرام رازی‌وحبیبی مدیران کل سابق ولا حق امتحانات ملاقات و مذاکره کردم و همه این آقایان در کمال صراحت و انصاف اعتراف به ظالمانه بودن آئین نامه کردند و حتی شخص وزیر در یادداشتی که برای دکتر مظلومان فرستاد (در پرونده موجود است) ضمن اعلام موافقت با شرکت فرزندم در امتحانات تجدیدی شهریور؛ دستور تشکیل کمیسونی برای اصلاح آئین نامه امتحانات نیز صادر کرد و در پیرو همین دستور کتبی؛ آقای دکتر مظلومان به اداره کل امتحانات دستور داد یک کمیته فنی تشکیل شود و وضع خاص پسر من (که ممکن است صدها نظیر داشته باشد) مورد رسیدگی قرار گیرد. کمیته به اتفاق آرا به پسر من حق داد و پیشنهاد کرد که وی در امتحانات تجدیدی شهریور شرکت کند. باستناد رای کمیته فنی؛ دکتر مظلومان گزارشی بعنوان وزیر ارسال کرده و طی آن موافقت کامل خود را با نظر کمیته ابراز داشته بود حال شما بجای بنده بودید و جریان کار را تا اینجا دنبال کرده بودید چه انتظاری داشتید؟ حتما بخود نوید میدادید که با دستور صریح وزیر و رای بالاتفاق کمیته فنی و موافقت صریح معاون امور آموزشی کار تمام و دستور لازم به مدیر دبیرستان جهت شرکت دادن فرزند اینجانب در امتحانات تجدیدی شهریور ماه صادر خواهد شد اما در آخرین مرحله کار بر عکس شد و وزیر تصمیم گرفت از یکی دیگر از معاونین خود نظر خواهی کند و این معاون که معاون آموزش عمومی است اظهار نظر کرده بود که: «این دانش آموز که چیزی بلد نیست. بنابر این شرکت او در امتحانات شهریور؛ علاوه بر اینکه مخالف آئین نامه است بی مورد نیز میباشد» !

گزارشهای روزانه اطلاعات از اروپا

بدون تفسیر

ابتکار یک دیپلمات افریقائی

مطبوعات اروپائی گزارشهای جالبی درباره وضع مسکن و کرایه خانه در شوروی منتشر کرده‌اند.

تاکنون سابقه نداشته است که در شوروی اجاره نشینان دست باعتصاب بزنند ولی تصمیم اخیر مقامات شوروی در افزایش کرایه خانه خارجیان، اعتصاب بزرگی بوجود آورده و تمام خارجیان اعم از دیپلمات، روزنامه نگار، بازرگان و غیره از پرداخت کرایه خانه خودداری میکنند. مقامات شوروی که معتقدند شوروی بهشت تثبیت قیمتها است. یکباره صد در صد اجاره خانه خارجیان را افزایش دادند و شکایت خارجیان نزد مقامات آن کشور تاکنون هیچگونه نتیجه‌ای نداشته است.

بدنبال این وضع حوادث مختلفی بوجود آمده که مطبوعات اروپائی گزارشهای جامعی درباره ان منتشر کرده‌اند، از جمله قطع برق و آب گرم اجاره نشینان اعتصاب کننده. جالبترین حادثه برای یک دیپلمات افریقائی روی داد. او بدنبال قطع آب گرم آپارتمانش فورا مراتب را به وزارت امور خارجه کشورش اطلاع داد انها نیز آب سفارت شوروی را قطع کردند.

نتیجه: طی ۲۴ ساعت جریان آب گرم دیپلمات افریقائی در مسکو برقرار شد.

۳۶/۶/۱۰
منصور تاراجی

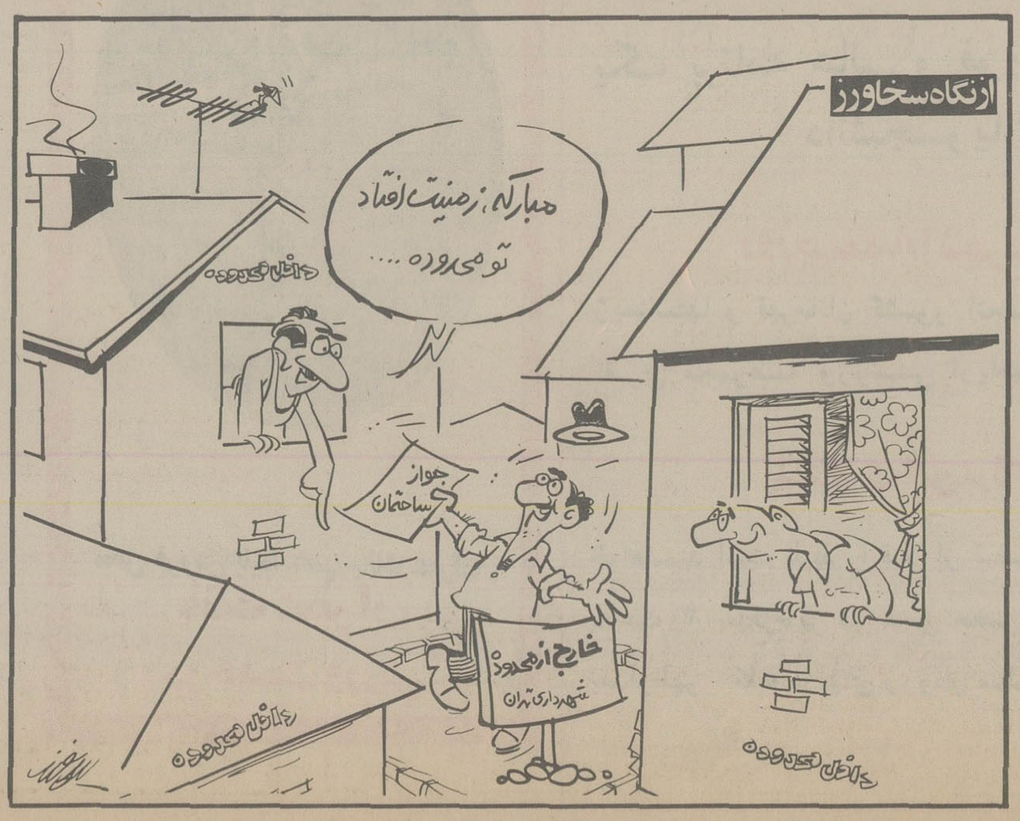

چهل سال قبل...

کنگره حزب نازی در نورنبرگ گشایش یافت

نورنبرگ ـ بامداد روز سه‌شنبه اعلامیه صدراعظم آلمان در حضور رؤسای مجمع حزب سوسیالیسم ملی و هیئت نمایندگان سیاسی و رؤسای نیروی دفاعی آلمان قرائت گردید و کنگره حزب نامبرده گشایش یافت.

ابتدا در اطاق بزرگ کنگره «رودلف‌هس» معاون شخصی هیتلر بجمع صورت رسمیت داده و باتشریفات مختصری از کسانی که درراه نهضت سوسیالیسم ملی کشته شده‌اند یاد نمود و سپس «ادولف‌واگنر» رئیس ناحیه بادی‌بر اعلامیه صدراعظم آلمان را برخواند.

هیتلر چه می گوید؟

طی اعلامیه چنین اشعار گردیده بود که هرگاه به آخرین روزهای جنگ بین‌المللی نظری افکنده شود معلوم میگردد. هنگامی که پیشوای آلمان مانند سربازناشناس در صفوف جنگ بسر میبرد بصفات حقیقی ملت آلمان پی برده و تصمیم گرفت برای آلمان رهبری برگزیند که واجد صفات ذاتی و فضائل اخلاقی ملت باشد زیرا حکومت وقت از لحاظ معنویت و اخلاق و شهامت و شجاعت دردرجه پستی قرارگرفته بود. دراین موقع فقط سربازان از خود شهامت نشان میدادند و حال آنکه ترس و هراس زمامداران سیاسی را فراگرفته بود. هیچ وسیله ممکن نبود کشور آلمان را نجات داد مگر اینکه رؤسای سیاسی از میان برداشته شوند....

دراین سالها کسی به اهمیت یک سرباز گمنام بمنظور ایجاد حزبی که روحیه سربازان را در سنگرها تقویت نماید پی نمیبرد. پس ازان حزب ناسیونال سوسیالیزم شروع بتوسعه نمود. حزب نامبرده جرات کرد که در مقابل منطق غلط مارکسیست‌ها تسلیم نشده و در برابر کسانی که بامید اینکه اشخاص نالایق در مقامات سیاسی باقی بمانند اعمال نفوذ مینمودند سر فرود نیاورد. برنامه جدید نکته به نکته اجراء گردید و در پرتو مبارزه بی نظیر ازادی و استقلالی بدست آمد که بهتر و بزرگتر از آن نتوان یافت.

کمیابی کارگر

اعلامیه صدراعظم خاطرنشان میسازد: اکنون مهمترین اشکال قلت کارگران ماهر برای صنایع و دهقانان کاراگاه برای مزارع است. نایابی کارگران در آلمان ناشی از دو علت است: اول محصول خارق‌العاده‌ای که ناشی از تصمیم جدی گورینگ بوده و برای سال اینده ذخیره شده است. دوم اجرای تدریجی برنامه چهارساله که طبق آن محصولات آلمان بیش از پیش میشود.

اینک مابمقصود خویش رسیده‌ایم و امروزه محاصره آلمان کوچکترین تاثیری در اوضاع اقتصادی آن نخواهد داشت. اعلامیه سپس به اقدامات ایتالیا برای اضمحلال نفوذ یهودیان اشاره کرده و ازاینکه ایتالیا و آلمان در موضوعات مختلف روش واحدی درپیش گرفته‌اند اظهار خوشوقتی مینماید.

بحران چکوسلواکی

پاریس ـ از تفسیرهای جراید چنین برمی‌آید که بحران چکوسلواکی بمنتها درجه خود رسیده است. ظاهرا از طرف دولت چکوسلواکی نقشه پیشنهادی جدید آن دولت برای دولت فرانسه ارسال شده است ولی نظربانکه مندرجات آن محرمانه است وزارت امور خارجه از تفسیر آن خودداری مینماید. روزنامه «اپوک» مینویسد: هرگاه بنابباشد حکمیت بعدا صورت گیرد نباید امتیازهای مهمی قائل گردید و گرنه استقلال چکوسلواکی جیزی جز وهم و تصور نخواهد بود و دیری نخواهد گذشت که از سهل‌انگاری نسبت به متجاوز بسی نادم و پیشمان خواهیم شد.

قطع مذاکرات

برلن ـ خبرگزاری آلمان اطلاع میدهد که در «مورادی استرو» پاسبانان چکوسلواکی پردوتن نماینده پارلمانی آلمانی های سودت حمله برده‌اند. خبرگزاری این حمله را بمنزله افتضاح کلی تلقی میکندطبق اطلاعی که از پراگ رسیده آلمانی‌های سودت که ابتدا باپیشنهادهای جدید دولت چکوسلواکی روی خوش نشان داده و موافقت کرده بودند اساس مذاکرات فیمابین قرارگیرد قضیه ۵ «مورادی استرو» را بهانه کرده تصمیم به قطع مذاکرات گرفته‌اند.

در برلن محافل وابسته بدولت آلمان اظهار میدارند حادثه اخیر ضعف حکومت چکوسلواکی و عدم لیاقت آن را برای درک وخامت اوضاع ظاهر میسازد.

سرقت جواهرات

بلگراد ـ قضیه سرقت جواهرات تاج سلطنتی تزارهای روسیه کماکان دقت اداره شهربانی را معطوف داشته است. دونفر از اتباع روسیه موسوم به «گن‌سلج» و «تئودوروچ کواشین‌کی» به اتهام سرقت قسمتی ازاین جواهرات امروز توقیف گردیدند. جواهراتی که در لنین‌گراد بدست «ژنرال ورانکل» ازخطر رهائی یافته بود به دونفر متهم نامبرده سپرده شده بود تاآنهارا بوزارت مالیه یوگسلاوی تحویل دهند. در چند ماه اخیر قسمتی ازاین جواهرات در پاریس بمعرض فروش گذارده شده است و تصور میرود دو متهم نامبرده در شانزده سال پیش از این قسمتی از جواهرات را سرقت کرده‌اند.

اوضاع فلسطین

بیت‌المقدس

اغتشاشهائی که تاکنون نظیر نداشته در فلسطین آغاز گردیده است. افراد غیر منظم عرب اکنون برای جنگ سروصورتی بخود داده و هرروزه متشبث به نیروی روزافزون خود شده اقدامات جدیدی مینمایند. آخرین ضرب دست آنان این بود که شهر حیفارا ازنور برق محروم نمودند و دیروز ان را میدان اغتشاشهای سخت قرارداده‌اند. در قسمت کهنه شهر بیت‌المقدس نیروی نامنظم اعراب دو نفر عرب را متهم به خیانت و جاسوسی کرده و کشته‌اند. یک عرب دیگر از اهالی «اکو» را نیز یهودیان کشته‌اند.

«نقل از اطلاعات ۱۶ شهریور ۱۳۱۷»

سئوال از تهران. آقای حاج حسین کاشانی منش عضو هیئت مدیره صنف کشباف

آیا امام میتواند در امور تکوینی تصرفاتی داشته باشد؟

جواب : آیت الله آقای حاج سیدمهدی لواسانی:

ولایت را میتوان بر سه قسم تقسیم نمود، تکوینی، تشریعی، شرعی. ولایت شرعی را بدنیست مختصر توضیحی درباره‌اش بدهیم، این ولایت گاهی از جانب رسول الله و ائمه اطهار علیهم السلام به شخصی اعطا میشود که میتواند به اموراطفال صغیر و افرادی که قاصد یا غایب هستند رسیدگی نماید و همچنین در موارد احکام فتوی بدهد و یا این که درموقع منازعات و خصومات قضاوت نماید. این مقام عالی فعلا که حضرت امام زمان روحی وارواح العالمین له‌الفداء درپس پرده غیبت هستند به فقیه جامع الشرایط سپرده شده است.

ولایت تشریعی:

ان کس که زمام امور اجتماعی را بدست می گیرد و شئون اجتماعی مردم را اداره می کند و مسلط برمقدرات مردم است عملا ولی امرمسلمین می باشد. پیغمبر اکرم (ص) در زمان حیات خودشان ولی امر مسلمین بودند و این مقام را خداوند به ایشان اعطا فرموده بود و پس از ایشان طبق عقیده ما که دلائل زیادی داریم به اهل بیت عصمت و طهارت علیهم‌السلام رسیده است مثلا ایه شریفه «اطیعوالله واطیعوالرسول و واولی الامر منکم اطاعت کنید خدا و پیغمبر را و کسانی را که اداره کار شما به دست انها است.

و در قران کریم در پیرامون این موضوع بسیار بحث شده است، ایات زیادی نیز شاهد این ادعای ما خواهد بود.

مثلا ایه شریفه «عالم الغیب فلایظهرعلی غیبه احداالامن ارتضی من رسول فانه یسلک من بین یدیه و من خلفه رصدا» مضمون ظاهر ایه اینست که خدا عالم برغیب می باشد واحدی را برغیب مطلع نمی گرداند مگرکسی را از طایفه رسول پسندیده باشد، پس بتحقیق نگهبانانی از جلو و پشت سربران، پیغمبر گماشته است.

استدلال به این ایه اینستکه پیغمبر اگر رضای حضرت حق باشد می تواند عالم برغیب بشود، البته بواسطه تعلیم حضرت ربوبیت، پس پیغمبر اسلام و جانشینان واقعی ان حضرت که قطعا مرضی خدا بودند، بمقتضای دلالت ایه انها که موردپسند و رضایت پروردگار باشند صلاحیت علم به غیب را دارند. وقتی که نبی اکرم حضرت محمد (ص) اخبار از غیب و یا حکمی را انشاء فرمود بادرنظرگرفتن مضمون ایه مبارکه «ماینطق عن الهوی» (سوره نجم ایه ۳) ناچار بواسطه اطلاع به غیب اخبار را انشاء می کند و کسی ادعا نکرده که رسول خدا ذاتا عالم بغیب بود بلکه مسلما عالم به تعلیم‌الله است و وقتی که خبر از حکم خدا و یا قضیه خارجیه داد و مقام عصمت مانع از کذب و افتراء علی الله می باشد. صلاحیت علم به غیب را هم که دارد پس بدون تردید و حتما حکم او مستند به امری می باشد که برای مردم مکتوم و برای خود آن حضرت معلوم است. همین جنبه قدرت برفراگرفتن حکم از عالم غیب به معنای ولایت تشریعی است.

ولایت تکوینی:

ولایت تکوینی عبارتست از قدرت تصرف درامور تکوینیه به اذن الله که بالاترین مراحل ولایت می باشد. چنانکه معجزات انبیاء مستند بهمین نیروی الهی است و هرکس که معتقد به ثبوت خارق عادات و معجزات انبیاء بوده باشد ناچار ولایت انها را از جنبه تکوین قبول دارد و درثبوت ولایت تکوینیه همین مطلب کافی می باشد.

البته ازنظر شیعه که مساله ولایت مطرح می باشد از ۳ جنبه است و درهرسه جنبه کلمه امامت بکار رفته است.

اول ـ از جنبه سیاسی که احق والیق به خلافت پیغمبر چه کسی بوده است و این که پیغمبر از جانب خداوند علی را برای پست و مقام اجتماعی تعیین کرده بود، این جهت است که درحال حاضر جنبه تاریخی و اعتقادی دارد

دوم ـ انکه دربیان احکام دین بعدازپیغمبر به چه کسانی باید رجوع کرد و ان کسان علم خود را ازچه طریق کسب کرده‌اند و ایا انها دربیان احکام معصومند یا نه؟ و چنانکه می دانیم شیعه معتقد به اصل امامت ائمه معصومین است هم جنبه اعتقادی دارد و هم عملی.

سوم ـ ازجنبه معنوی و باطنی ازنظر شیعه در هر زمان یک انسان کامل که نفوذ غیبی دارد برجهان و انسان، و ناظر بر ارواح و نفوس و قلوب است و دارای نوعی تسلط تکوینی برجهان و انسان است همواره وجود دارد.

البته باید عرض کنم مقصود از ولایت تصرف یا ولایت تکوینی این نیست که بعضی جهال پنداشته‌اند که انسانی از انسانها سمت سرپرستی و قیومت نسبت به جهان پیدا کند بطوری که او گرداننده زمین و اسمان خالق و رازق و محیی و ممیت من جانب الله باشد. زیرا اگرچه خداوند جهان را برنظام اسباب و مسببات قرار داده و موجوداتی که قران انها را ملائکه می نامد «مدبرات امر» (سوره نازعات ایه ۵) و مقسمات امر» (سوره ذاریات ایه ۴) به اذن الله می باشند واین جهت هیچگونه منافاتی ندارد با شریک نداشتن خداوند درملک و خالقیت و همچنین منافات ندارد با این که بهیچ وجه هیچ موجودی «ولی» به معنای یارویاور خدا و حتی «الت» و ابزار خدا بشمار نمی رود «ولم یکن له شریک فی الملک ولم یکن ولی من الذل وکبره تکبیرا» (سوره اسراء ایه اخر) نسبت مخلوق به خالق جز مخلوقیت و مربوبیت مطلقه نیست، قران درعین این که خداوند را درحداعلای غنا و بی نیازی معرفی می کند و درعین این که مثلا می گوید: «الله یتوفی الانفس حین موتها» (سوره زمر ایه ۴۲) باز می گوید «قل یتوفاکم مللک الموت الذی وکل بکم» (سوره سجده ایه ۳۲) الذین تتوفیهم الملائکه ظالمی انفسهم (سوره نحل ایه ۲۸) قران درعین این که میفرماید: خداوند برهمه چیز حفیظ می باشد (سوره هود ایه ۵۷) می فرماید ویرسل علیکم حفظة حتی اذا جاء احدکم الموت توفته رسلنا (سوره انعهام ایه ۶۱) دراین ایه رسولانی راهم بعنوان نگهبان و هم قبض کننده ارواح معرفی می کند. پس ازنظر توحیدی وجودی وسائط ونسبت دادن تدبیر امور به غیر خداوند ولی به اذن خدا به اراده پروردگار بطوریکه مدبران مجریان اوامر و اراده پروردگارند مانعی ندارد.

اولا ادب اسلامی اقتضا می کند که ما خلق ورزق واحیاء واماته و امثال اینها را به غیر نسبت ندهیم

ثانیا نظام عالم از نظر وسائط نظام خاصی است که خداوند آفریده است و هرگز بشر دراثر سیرتکاملی خود جانشین هیچیک از وسائط فیض نمی گردد بلکه خود فیض را ازهمان وسائط می گیرد.

البته بحث بسیار علمی و استدلالی است که در این جواب مجال نیست ولی ایات زیادی نیز در قران تائید میفرماید

بامدارکی که دردست می باشد امام باذن الله قادراست آتش را گلستان وگلستان را آتش کند.

مراسم احیاء را میتوانید درخانه خود برپاکنید

برای آندسته از مسلمانانی که نمی توانند درمراسم احیاء مساجد و تکایا حاضر شوند و مایلند این مراسم را درخانه خود انجام دهند، اصول مراسم درزیر چاپ شده است:

مقارن غروب آفتاب غسل نموده نماز شام را با غسل به جا آورد.

دو رکعت نماز بعداز حمد هفت مرتبه سوره توحید (قل الله احد...) پس از اتمام نماز هفتاد مرتبه بگوید استغفرالله واتوب الیه

پس از این مراسم هرشب، قرآن مجید را درمقابل خود گشوده بگوید

اللهم إنی أسئلک بکتابک المنزل وما فیه وفیه اسمک الأکبر وأسمائک الحسنی وما یخاف و یرجی أن تجعلنی من عتقائک من النار

و آنگاه قرآن شریف را بربسر بگذارد و بگوید:

اللهم بحق هذا القرآن و بحق من أرسلته به و بحق کل مؤمن مدحته فیه و بحقک علیهم فلا أحد أعرف بحقک منک

پس ده مرتبه بگوید بک یا الله

ده مرتبه بمحمد ده مرتبه بعلی ده مرتبه بفاطمة ده مرتبه بالحسن ده مرتبه بالحسین ده مرتبه بعلی بن الحسین ده مرتبه بمحمد بن علی ده مرتبه بجعفر بن محمد ده مرتبه بموسی بن جعفر ده مرتبه بعلی بن موسی ده مرتبه بمحمد بن علی ده مرتبه بعلی بن محمد ده مرتبه بالحسن بن علی ده مرتبه بالحجة

اعمال مخصوصة این شبها پس اعمال شب نوزدهم چند چیز است اول صدمرتبه

أستغفر الله وأتوب إليه

دویم صد مرتبه

اللهم العن قتلة امیرالمؤمنین

زیارت کند امام حسین علیه السلام را

مجالس

مسجد حاج سیدعزیزالله بازار بعداز اقامه جماعت عشاء حضرت آیت‌الله العظمی آقای حاج سیداحمد خوانساری مرجع عالیقدرشیعیان

آقای حاج اشرف کاشانی

حضرات حجج اسلام و آیات گرامی

آقای حاج سیدرضی شیرازی مسجد شفا

آقای حاج سیدمحمد رضا علوی مسجد امیر امیرآباد شمالی

آقای حاج سیدمهدی لواسانی مسجد لواسانی گذرلوطی صالح

آقای حاج شیخ حسن سعید مسجد جامع چهلستون

آقای حاج سیدعبدالعلی تقوی شیرازی مسجد سنگی ادیب الممالک

آقای حاج شیخ یحیی طالقانی مسجد شاه اباد

آقای حاج شیخ مصطفی مسجد جامعی مسجد المصطفی حسن اباد

آقای حاج سیدمهدی خلخالی مسجد صدریه میدان خراسان

آقای حاج شیخ عبدالکریم حقشناس مسجد امین الدوله بازار

آقای حمید زنجانی مسجد لرزاده خیابان خراسان

آقای شیخ محمد علی چرندابی مسجد صاحب الامرشیمران

آقای حاج شیخ غلامرضا فقهی مسجد ظهیرالاسلام خیابان ظهیرالاسلام

آقای حاج شیخ ریحان الله نخعی مسجد پنبه‌چی قلعه وزیر

حضرات علماء اعلام وحجج اسلام و آیات گرامی‌که نامبرده شدند در مساجد خودشان مراسم احیاء را برگزار میفرمایند.

آقایان خطباء گرامی و سخنوران مذهبی

آقای دکتر محمد جواد مناقبی

آقای حاج شیخ احمد کافی خراسانی مهدیه خیابان امیریه

آقای حاج سید قاسم شجاعی حسینیه طریقت

آقای حاج اشرف کاشانی حسینیه کربلائیها ۱۲ الی ۱ بعدازنیمه شب و منزل حضرت حجة‌الاسلام والمسلمین آقای طهرانی واقع درخیابان مولوی.

آقای حاج شیخ حسن کافی خراسانی مسجد ارک از ۱۲ الی ۱ بعدازظهر

علی علیه السلام را بهتر بشناسیم

اقضانا علی بن ابیطالب

ترجمه: «از همهٔ ما به قضاوت داناتر علی پسر ابوطالب است».

عمر بن خطاب

ریاض النضره ج ۲ ص ۹۸

هموطن عزیز:

شما که به عللی از برگزاری مراسم ماه مبارک رمضان معذور هستید و نمی توانید روزه بگیرید، برای تعظیم شعائرمذهبی و احترام به قانون اسلامی، از تظاهر به روزه خواری خودداری بفرمائید

ساعات شرعی

چهارشنبه بیست و دوم ماه مبارک رمضان

توپ سحر ساعت ۵ و ۷ دقیقه

طلوع آفتاب ساعت ۶ و ۳۸ دقیقه

ظهر شرعی ساعت ۱۳و۴ دقیقه

توپ افطار ساعت ۱۹ و ۴۳ دقیقه

دعای مخصوص افطار به روایت از حضرت امیرالمومنین علیه السلام

حضرت امیرالمؤمنین علیه السلام هرگاه میخواست افطار کند می گفت ...

اللهم لک صمنا وعلی رزقک افطرنا فتقبل منا انک انت السمیع العلیم

بنام خدا، خداوندا برای تو روزه گرفتیم و بر روزی تو افطار کردیم پس آن را از ما بپذیر که تو شنوا و دانائی

دعای روزبیست ودوم ماه مبارک رمضان

اللهم افتح لی فیه أبواب فضلک وأنزل علی فیه برکاتک ووفقنی فیه لموجبات مرضاتک وأسکنی فیه بحبوحات جناتک یا مجیب دعوة المضطرین

دریچه‌ای به جهان روشنایی

هرروز باغروب آفتاب «مهدی سهیلی» شاعر معروف دریچه‌ای به جهان روشنایی می گشاید که قلب‌های مشتاق روزه‌داران را به خدای بزرگ نزدیک‌تر می کند. سهیلی دربرنامه رادیویی «دریچه‌ای به جهان روشنایی» با احاطه‌ای که در کلام و گفتار دارد و باخلوصی که به اولیاءالله، شنوندگان برنامه خود را به برجهای رفیع عرفان می کشاند. توفیق بیشتر این گوینده، نویسنده و شاعر را درخدمت به اسلام خواهانیم.

فراموش نکنید...

تعطیلات آخرهفته...

...به هرکجا سفرمیکنید:

دوربین اینستاماتیک کُداک «۷۶ ایکس» وفیلم رنگی کُداک داشته باشید

Kodak

آگهی استخدام

شرکت مخابرات ایران به عده‌ای مهندس ارتباطات و الکترونیک جهت‌خدمت درایستگاه زمینی اسدآباد همدان با شرایط زیر نیازمند است :

۱ـ داشتن دانشنامه فوق لیسانس یالیسانس در رشته های الکترونیک ارتباطات و مخابرات .

۲ـ دارا بودن گواهینامه پایان خدمت نظام وظیفه یا معافیت دائم .

۳ـ دانستن زبان انگلیسی .

۴ـ داشتن شرایط عمومی استخدام‌درشرکت های دولتی .

۵ـ سپردن تعهد مبنی بر انجام کار درایستگاه زمینی اسد آباد .

از داوطلبان واجد شرایط خواهشمنداست فتوکپی مدارک خود را بضمیمه تقاضای کتبی باذکر سوابق تحصیلی و تجربی ومشخصات کامل و یک قطعه عکس پرسنلی حداکثر تا دو هفته پس از انتشار این آگهی به‌آدرس میدان سپه کاخ مخابرات شماره ۲طبقه ۱۱ امور بیسیم پهلوی ارتباطات بین‌الملل‌ارائه‌نمایند .

از داوطلبان استخدام بعدا کتبا دعوت‌بعمل خواهد آمد .

م‌الف ۱۴۰۹۷

شما سئوال کرده‌اید

آقای حسن شجاع: اگر زنی خوره داشت حضرات مراجع عالیقدر در رساله عملیه حکم به بهم زدن عقد داده‌اند و حال این مرض را میتوان معالجه کرد این حکم قابل اجراست یا نه.

تماسهائی که با چند تن از مراجع تقلید داشتیم فرمودند مختار است می تواند بهم بزند و می تواند کناره گیری کند تا معالجه آن زن تمام شود.

آقای علی رضا ناطقی: آیا باید یک فرد مسلمان سرنوشت خود را بدست استخاره بسپارد؟

بعضی از حقایق اسلامی تحریف شده است از جمله استخاره. استخاره یعنی خیر خواهی از خداوند که پس از بررسی و تشخیص و تصمیم و تهیه ابزار و وسایل، اگر باز انسان تردیدی داشته باشد، از طریق استخاره تردید را برطرف کند. استخاره در تقویت اراده و تصمیم نقش موثری دارد. انسان که از عوامل مخفی در نظام خلقت بی اطلاع است برای انجام هرکاری باید تا حد توان مادی بکوشد و بعدا با طلب خیر از خداوند علل پنهان را در راه مقصدش فرا خواند. استخاره یعنی: خداوندا اگر علل مخفی به نفع من است، انجام دهم وگرنه ترک کنم و چه بسیار استخاره ها که با حقیقت امر مطابق بوده است.

پس استخاره یعنی آگاهی مبهم از جریان مخفی در نظام خلقت و آفرینش.

وصیت مولای متقیان به امام حسن (ع)

از نهج‌البلاغه میراث درخشان امام علی علیه‌السلام

تقدیر

مرگ را به خویش به قبولان. نفس خود را وادار ساز که ناپایداری را قبول کند مصائب ناروا و سخت روزگار را به آن نشان بده، زشتی دهر و ناسازگاریهای روزها و شبها را برایش بخوان ان را بترسان یادفتر زندگی پیشینیان آنرا آشناگردان، پیشامدهائی که برآنها گذشته است برایش بازگو که آثار آنهمه عظمت و قدرت را خوب بنگرد و دریابد که از کجا رسیده‌اند و چطور از دوستان جداگشته در خانه‌های تنگ و تاریک، برجای مانده‌اند دراین لحظه در اندیشه بدپروران که دیریازود توبسان یکی ازآنها تنهای تنها خواهی ماند.

پس دراینصورت منزل و آرامکده خویش را سروسامان بخش و آخرت خود را بدنیای خویش مفروش، سخنی که خوب نمی‌دانی عنوان نکن و در پیرامونش آنچه بتو مربوط نیست سخن نگو، از رفتن راهی خودداری کن که مبادا به گمراهی رسی، زیرا خودداری در لحظه سرگردانی از گمراهی بهتراست به اعمال نیک انسانها را امرکن تاخود نیز اهل آن گردی و بدست و بزبانت نیکان را به کارهای پسندیده تشویق بنما و از کردار نکوهیده بازدار،

هرمقدار که میتوانی با بدکاران و آنهائی که اندیشه پلید دارند معاشرت نکن و از آنان دوری کن. در راه خدا جهاد کن آن چنان جهادی که شایسته قدر او میباشد. هرجا و درهر موقعیتی هرچند که سختی را تحمل کنی و برنج افتی برای حق و عدالت قیام بنما در کار دین همیشه دانشجو باش و خود را به شکیبائی در ناملایمات عادت ده که جسوری در راه حق خوی نیکی است. در کلیه کارها برکردار خود توکل بنما زیرا توبه پناهگاهی استوار و بی مثال روی آورده‌ای و آنگاه که دست نیاز بسوی خدای بزرگ در آورده‌ای با تمام جان و دل نیازمند باش، برای این که جود و کرم تنها از خداست، درکارها زیاد از او طلب نیکی و خیر بنما و در سفارش و وصیت من فکر بکار انداز، چیزی را از خاطر مبر برای این نیکوترین گفتار سخنی میباشد که شنونده را از آن سود سرشار و بهره‌ای بی اندازه میبخشد سخنی که آغشته به نیکی و پاکی است از آن نیست که بهره‌ای نرساند و آموخت علمی که پسندیده نیست بدون تردید علم و عملش هم سودمند نخواهد بود. دلبندم!

بخویش نگاه میکنم که کودکی و جوانی را به پیری و سالخوردگی رسانده‌ام، سستی و ناتوانی در وجودم آشیان کرده از این رو در وصیت به تو شتاب زده شدم دریاب در آن حکمتی است، میترسیدم مبادا مرگ گریبانم را گرفته و آنچه را در خاطر می‌پرورانم بتو نرسانده باشم و یا همانطور که اندامم را سستی فرا میگیرد فکرم نیز سستی پذیرد و سخنان زیادی ناگفته بماند، بیم داشتم مبادا قبل از آن که وصیتهایم را بشنوی هوس برتو چیره گردد و آشوبگریهای دنیا بسان شتری مست و سرکش ترا به عصیان کشد. دل جوان مانند زمین بکرو خاک پاکی میباشد که هر دانه‌ای در آن بیفتد نشو و نما مینماید، بهمین دلیل قبل از آنکه خاک دلت ناپاک و سخت گردد و عقل و خردت اسیر هوس شود، در تربیت تو کوشا شدم.

اطلاعیه سازمان سنجش آموزش کشور

درباره :

داوطلبان رشته های پرستاری و مامائی

پیرو آگهی های قبلی نظربه اینکه‌تعدادی محل تحصیل در رشته های پرستاری‌ومامایی در موسسات عالی مستقر در تهران وجود دارد ، سازمان سنجش آموزش کشور از داوطلبانی که قبلا رجوع‌کرده اصل کارنامه آزمایش همگانی خود را تحویل داده‌اند یا کسانی که به علت تکمیل ظرفیت بعضی از موسسات مذکور از ثبت‌نام منصرف شده کارنامه خود راپس گرفته‌اند ویا داوطلبان‌واجد شرایط دیگر برای تکمیل ظرفیتهای بقی مانده و ظرفیت ذخیره ساعت هشت صبح روز شنبه نوزدهم شهریور ماه جاری به‌ترتیب نمره‌کل مندرج درکارنامه آزمایش همگانی ، بطور حضوری ثبت‌نام بعمل‌می‌آورد . کسانی که کارنامه آنها درسازمان سنجش آموزش کشور وجود دارد فقط‌ساعت هشت روز نوزدهم باید در دبیرستان‌دخترانه شماره ۳ آذر واقع در خیابان کریمخان زند حاضر شوند . ولی داوطلبان دیگرلازم است در یکی از روز های شانزدهم یاهفدهم شهریور برای تسلیم اصل کارنامه ونیز ساعت ۸ روز نوزدهم برای انتخاب موسسه آموزشی به‌دبیرستان مذکوررجوع کنند.

سازمان سنجش آموزش کشور

۱ـ۲۶۴۹۶

آگهی استخدام

شرکت ملی صنایع فولاد ایران به‌تخصص های زیر برای‌خدمت در مجتمع های تولید فولاد خود در شهرستانها نیازمند است :

۱ـ لیسانس یا فوق لیسانس برق با آشنائی بزبان انگلیسی و حداقل دوسال تجربه کار

۲ـ لیسانس یا فوق لیسانس‌راه وساختمان‌با آشنائی بزبان‌انگلیسی و حداقل دوسال تجربه کار

۳ـ لیسانس یا فوق لیسانس مکانیک باآشنائی بزبان انگلیسی‌و حداقل دوسال تجربه کار

۴ـ لیسانس یا فوق لیسانس مدیریت بازرگانی و اداری باآشنائی بزبان انگلیسی و حداقل دوسال تجربه‌کار

۵ـ لیسانس یا فوق لیسانس حسابداری باآشنائی بزبان‌انگلیسی و حداقل دوسال تجربه کار

۶ـ سیستم آنالیست با آشنائی بزبان انگلیسی و حداقل دوسال تجربه‌کار

۷ـ فوق‌دیپلم برق با آشنائی به‌زبان انگلیسی و حداقل چهارسال تجربه کار

۸ـ منشی و ماشین‌نویس‌فارسی ولاتین

داوطلبان بایستی خدمت نظام‌وظیفه انجام و یا دارای‌برگ‌معافیت دائم باشند .

از متقاضیان واجد شرایط تقاضا میشود برای تنظیم پرسشنامه استخدامی و انجام مصاحبه از تاریخ ۱۹ر۶ر۲۵۳۶ همه‌روزه بین ساعت ۸ الی ۱۲ بجز روزهای پنجشنبه و جمعه و ایام‌تعطیل به اداره‌کارگزینی شرکت واقع‌در خیابان‌تخت طاووس‌خیابان جم شماره۱۵ مراجعه‌نمایند.

شرکت ملی صنایع فولاد ایران

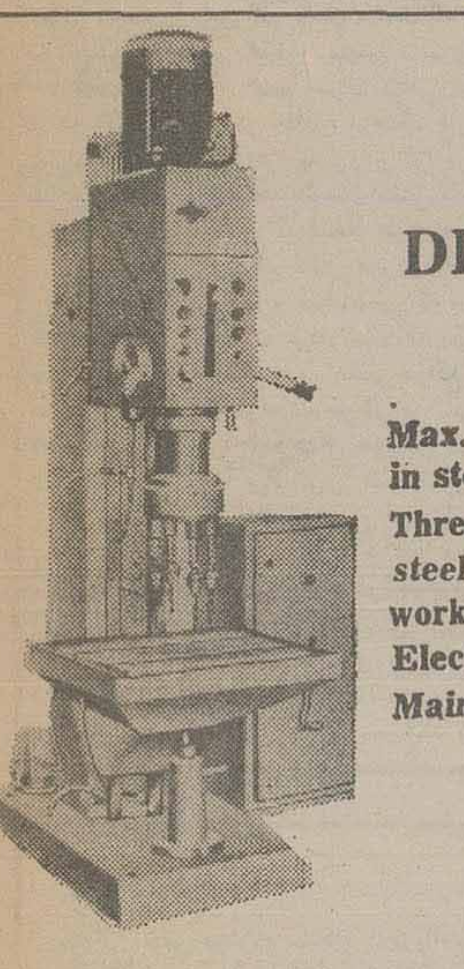

DRILLING MACHINE

		4GCO	6GCO	6GM
Max. drilling diameter in steel	mm	40	63	63
Threading capacity in steel		M 24x1.5	M48x1.5	M48x1.5
working depth	mm	180	200	200
Electric meter	KW	2.2/2 8	3.0/4.0	3.0/4.0
Main spindleconc		3	5	5

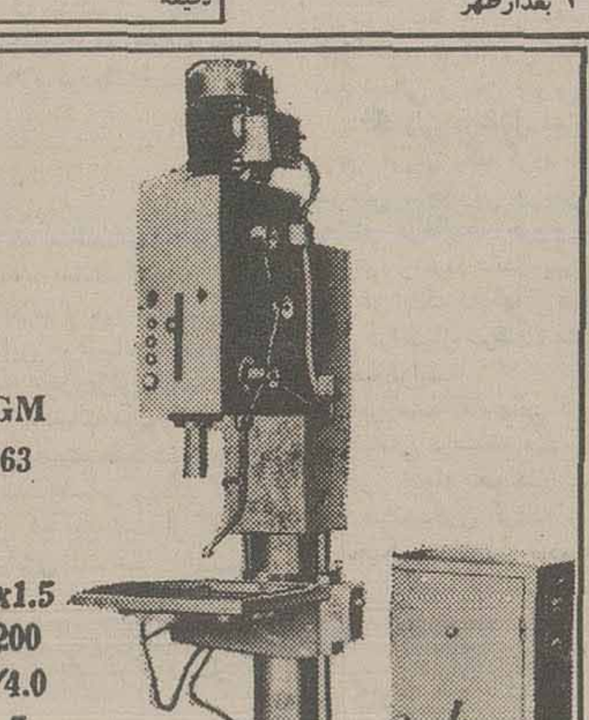

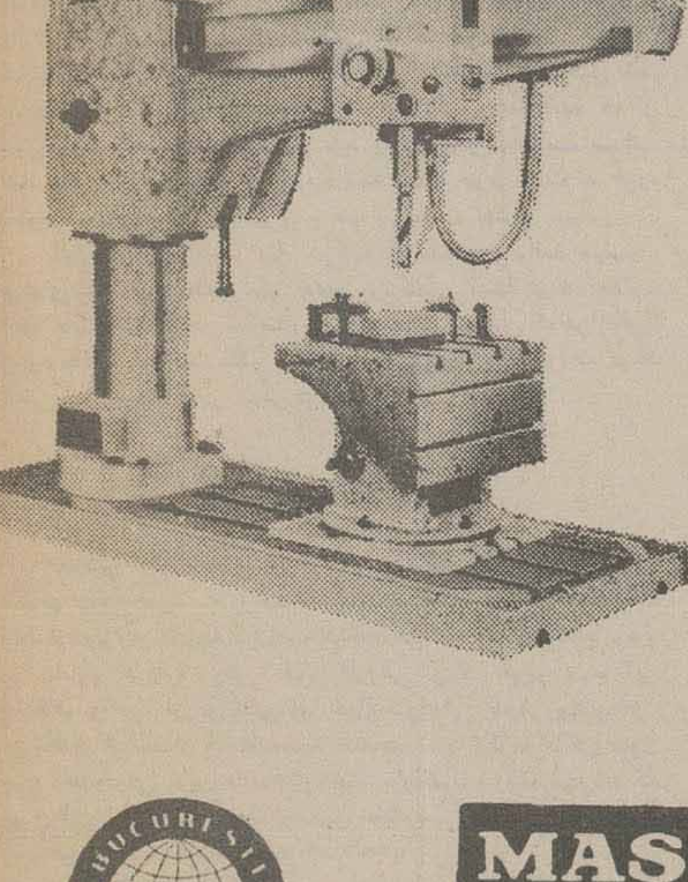

RADIAL DRILLING MACHINES

		6GR	8GR
Max. drilling diameter in steel	mm	63	80
Threading capacity in steel		M 48x2	M 52x3
Max. Distance between column and drill	mm	1250-1600-2000	1600-2000-2500
main spindle conc		5	5
Working depth	mm	320	400
Electric moter	KW	7.3	12.35

For further infermatien and details apply to

MASINEXPORTIMPORT

Fereign Trade Company
BUCHAREST - ROMANIA
7, Matei Mille Street
Cables: MEXIM
Telephene: 137596;332720
Telex: 11206; 11216

الحوادث

شعله های آتش در آفریقا

کشورهای سودان، سومالی، جیبوتی، اری‌تره، یمن شمالی و یمن جنوبی احتمالا دریک گروه بندی دست راستی متحد میشوند

مسافرتی کوتاه به فرودگاه ادیس ابابا در اتیوپی کافی است تا از بازی پیچیده و هیجان انگیزی که در «شاخ افریقا» جریان دارد آگاه شویم آنچه بیشتر مورد تعجب و شگفتی میباشد آن است که شاهد هواپیماهای لیبی و اسرائیلی و شوروی باشیم که در باند این فرودگاه در فعالیت هستند و سلاح و ذخائر برای نیروهای اتیوپی که از «عمرا» در شمال اریتره تا «بال» در جنوب ایالت «اوگادن» که مورد اختلافات اتیوپی و سومالی است جنگ میکنند حمل مینمایند. از زمانیکه کارشناسان و مشاوران و خبرنگاران خارجی به موگادیشو و خرطوم انتقال داده شدند تا در حاشیه مناقشات جاری باشند، مطبوعات خارجی به مناقشات مزبور که در سواحل دریای سرخ جریان دارد، رنگ و جلوه‌ای کمتر از آنچه هست دادند کمترین عنوانی که میتوان بان داد این است که مطبوعات به مناقشات مزبور رنگ «مذهبی» داده‌اند. زیرا این مطبوعات یادآور شدند که جدا کردن سومالی از نفوذ شوروی و تلاشهائی که برای جدا کردن یمن جنوبی از همان نفوذ صورت میگیرد باضافه حمایت کرملین از سرهنگ ماریام بعنوان رهبر «اولین تجربه کمونیسم در افریقا» در حقیقت جنگی است که «پترودلار» علیه نفوذ کمونیسم انجام میدهد و یا جنگی است که کشورهای اسلامی مومن علیه کمونیسم ملحد «خدانشناس» صورت میدهند. ولی این نتیجه گیری را که مطبوعات غربی سعی در اثبات آن دارند، اگر نقش لیبی را در مناقشات در نظر بگیریم، منطقی بنظر نمی رسد، زیرا لیبی در هر حال از لحاظ مذهبی کمتر از سایر کشورهای اسلامی نیست.

جابجا شدن

در حقیقت از زمانیکه کودتای اتیوپی رخ داد و ماریام روی کار آمد، حالتی بوجود آمد که میتوان آنرا جابجا شدن هم پیمانان در شاخ افریقا نامید زیرا شوروی جایگزین سودان شد و یک نوع گفتگو میان آمریکا و خرطوم شروع گردید و بدنبال آن «خروج پنهانی چند مرحله‌ای کارشناسان شوروی از سومالی آغاز شد. این تحولات شگفت انگیز بنظر عده‌ای «انقلاب اریتره» را بصورت نهضت جدا طلبی دراورد و آنگاه متهم به دست نشاندگی ارتجاع عربی ساختند. اوج این تحولات شگفت انگیز موقعی بود که فیدل کاسترو در راه بازگشت خود از شوروی در موگادیشو طی نطقی سرهنگ ماریام رهبر تازه اتیوپی را بعنوان «رفیق انقلابی جدید» که مورد توجه و حمایت کرملین است معرفی کرد.

این سخنان شگفت انگیز که بازگو کننده نظرات مسکو بود، «محمد سیاد بار» رهبر سومالی را به تعجب واداشت تا جائیکه آنرا باور نداشت ولی باینوصف در شامگاه همان روز دستور داد اولین گروه کارشناسان شوروی از سومالی بیرون روند. که البته این کارشناسان بمسکو بازنگشتند بلکه زودتر از سلاحهائی که به ادیس آبابا حمل شده بود، به آن شهر رفتند.

شورویها، همانگونه که منصور خالد وزیر خارجه سودان گفت، برای اینکه عملا ثابت کنند که «اشتباه میکنند» تعمدا رئیس میسیون خود در سومالی را بعنوان سفیر شوروی در ادیس آبابا تعیین کردند و این امر نشان میدهد که کارشناسان منتقله از موگادیشو به ادیس آبابا و سپس سفیری که به آنها پیوست، اطلاعات کاملی از تمام اسرار نظامی سومالی که همسایه و دشمن اتیوپی است در اختیار سرهنگ ماریام گذاشتند. این امر باعث شد تا سومالی هر چه زودتر از گردونه دوستان شوروی خارج شود، و بدون شک دشمنان سنتی نفوذ شوروی در اطراف دریای سرخ سومالی را در اتخاذ چنین تصمیمی تشویق کردند.

«سالزبرگر» روزنامه نگار معروف آمریکائی باین نتیجه رسیده است که روشها و فعالیتهائی که مسکو ظرف هیجده ماه گذشته انجام داده ثابت کرده است که شورویها قصد دارند به عمر رژیم مصر خاتمه دهند. بعضی مواقع چنین بنظر میرسید که مسکو برای تقویت موقعیت خویش در سودان و سومالی و لیبی فعالیت میکند، زیرا پایگاههای شوروی در سومالی بمسکو این امکان را میدهد تا براقیانوس هند نظارت نماید در حالیکه موجودیت آن در سودان و لیبی امتیازاتی در دریای سرخ و دریای مدیترانه فراهم میسازد، و این موجودیت در پایان کار منجر به تحکیم محاصره اطراف رژیم پرزیدنت سادات میگردد. ولی وقتی پرزیدنت جعفر نومیری باین حقیقت پی برد که دستگاههای راداری که شوروی در سودان نصب کرده عمدا دستکاری شده‌اند تا هواپیماهای شوروی را که از قلمرو فضائی آن میان لیبی و اتیوپی پرواز میکنند ردیابی نکنند، نقشه شوروی را بهم ریخت.

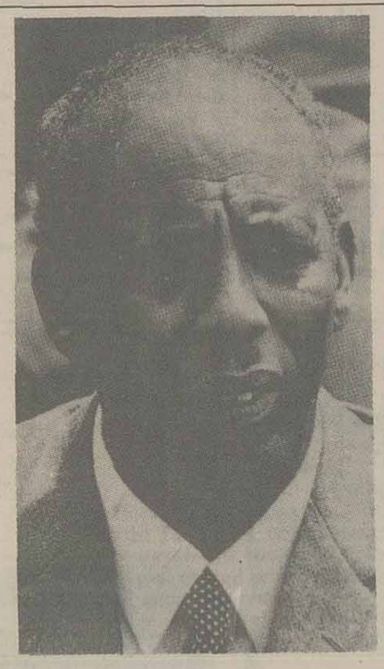

پرزیدنت سیادبار رئیس جمهوری سومالی

پرزیدنت سودان این ماجرا را به اطلاع «محمد سیاد بار» که در سال ۱۹۷۴ با شوروی یک پیمان دوستی و همکاری منعقد کرده بود، ولی مطمئن بود که مسکو یک بازی دو جانبه دارد رسانید. زیرا ضمن اینکه شورویها او را دوست خود بشمار میاوردند، در عین حال سلاح و کارشناس در اختیار دشمن دیرینه او قرار میدهند، و بهمین جهت دوستی سومالی با مسکو روبسردی گرائید.

تا آن هنگام دوستی با شورویها در موگادیشو و منطقه اقیانوس هند در بهترین وضع خود بود ولی سیاست مسکو در سومالی موقعیت شوروی را در اقیانوس هند ضعیف کرد و علاوه بر آن سقوط ایندیراگاندی در هندوستان موقعیت شورویها را در طرف دیگر اقیانوس هند هم فرو ریخت. پس شورویها در حال حاضر روی چه کسی درشاخ افریقا حساب میکنند؟

آنها فعلا روی لیبی و اتیوپی و تا حدودی یمن جنوبی حساب میکنند. اسرائیل هم در این راه کمک میکند. زیرا بنفع آن نیست که اعراب در منطقه دریای سرخ نفوذی داشته باشند بویژه پس از اینکه جیبوتی عرب بودن خود را اعلام کرد باتحادیه عرب پیوست.

ابعاد خطرناک

صرفنظر از اختلافات منطقه‌ای که مناقشات را میان کشورهای «شاخ افریقا» شعله ور میسازد، مانند اختلافات سومالی و اتیوپی و اختلافات میان دو انقلاب اریتره و اتیوپی، باید دانست که عوامل بین المللی به این مناقشات ابعادی خطرناک تر از حد تصور میدهد. که البته عامل «ژئوپولیتیک» یعنی سیاست جغرافیائی نقشی اساسی در مناقشات مزبور بازی میکند گرچه آمریکائیان و پیمان آتلانتیک توانستند نفوذ شوروی را از منطقه منابع نفتی دور سازند با اینوصف احساس میکنند که این خطر هنوز هم در کنار شاهراهائی که این نفت از آنها میگذرد وجود دارد، و ناگفته نماند که استراتژی نفت عبارت است از منافع نفتی و راههائی .که این نفت طی میکند و همچنین نقاط بارگیری آن در کنار دریا. نفتی هم که از خلیج فارس حمل میشود دو راه زیر را طی میکند که اهمیت تسلط بردریای سرخ را نشان میدهد:

راهی که از خلیج فارس بطرف عدن و سوئز و سپس اروپا و آمریکا امتداد دارد.

* راه خلیج فارس به میناسا و سپس ساحل شرقی افریقا تاکیپ تاون. راهی که بطرف آسیا و ژاپن میرود از همین راه منشعب میشود.

صرفنظر از مناقشات حبشه و سومالی که در منطقه «اوگادن»، که جزئی از سومالی است و اتیوپی درقرن نوزدهم بخاک خود ملحق ساخته، بصورت جنگ شدیدی درآمد، باید دانست که رقابت آمریکا و شوروی در این منطقه مهم استراتژیکی باعث شده تا جنگهای خونینی روی دهد که دوستان و هم پیمانان طرفین در آن گیر شوند.

همانگونه که آمریکائیان وجود نفوذ شوروی را در نزدیکی منابع نفت و یا راههای عبور نفت، یک عنصر خطرناک بحساب میاورند، کشورهای نفتی هم همین نظر را دارند. زیرا سعودیها بطور کلی مایل نیستند آرامش یمن شمالی مجددا از سمت سواحل غربی دریای سرخ مورد تهدید قرار گیرد، کما اینکه حاضر نیستند به‌بینند یک ژنرال شوروی فرماندهی آتشبار موشک «سام» را در شهرت پورت سودان در فاصله یک ساعت پرواز تا جده را بعهده داشته باشد. همانگونه که ظرف سالهای ۱۹۶۹ و ۱۹۷۲ صورت گرفت. بدین ترتیب می بینیم بازی که هم اکنون جریان دارد به دو مسئله مهم زیر بستگی دارد:

* نخست، مسئله امنیت مورد نیاز برای استراتژی نفت که دریای سرخ یکی از عناصر اساسی آن بشمار میرود. استراتژی نفت مهمترین نوع استراتژی است که آمریکا و پیمان اتلانتیک در چهار چوب آن فعالیت می کنند.

* رابطه جغرافیائی موجود میان مناقشات شمال شرقی افریقا از یکطرف و مناقشات نیمه جنوبی قاره افریقا از طرف دیگر، با بررسی و دقت در این امر متوجه میشویم که شعله های جنگ بطرف شمال بیش از قسمت مرکزی (زئیروآنگولا) سرایت میکند و سپس بطرف جنوب (رودزیا و زیمبابوه) متوجه میشود.

صرفنظر از عامل نفتی که به این مناقشات اهمیت زاید الوصفی میدهد، با اینوصف آگاه شدن کامل از تاریخ رقابت نیاز به این دارد که به عقب برگردیم تا شاهد آنچه روی داده بود باشیم.

تاریخ رقابت ها

اهمیت شاخ افریقا از زمانی آغاز شد که آمریکا در سال ۱۹۵۰ پیمانی برای مدت ۲۵ سال با هایل سلاسی تحت عنوان دفاع مشترک از جهان آزاد منعقد کرد.

این پیمان به سودان امکان داد تا از کمکهای آمریکا استفاده نماید و در مقابل آمریکا این امکان را پیدا کرد که فعالیت های شوروی را در دریای سرخ زیر نظر بگیرد و آرامش و این شاهراه مهم را که نفت از آن میگذرد تضمین نماید.

موقعیکه منطقه مزبور در معرض طوفانهای ناسیونالیسم پیشرو واردیکالیسم قرار گرفت، ماموریت های آمریکا در اتیوپی افزایش یافت و انجام جاسوسی علیه یمن دمکراتیک و سپس سومالی از طریق رادارهای عظیم آمریکایی که سراسر افریقا را می پوشانید توسعه گرفت. و اهمیت پایگاه نظامی آمریکائی «کاگینو» در شمال «اسمرا» بجائی رسید که ماموریت دریافت کلیه اطلاعات جاسوسی مانند پیامهای ماههای مصنوعی و عکسهای گرفته شده از اتحاد شوروی و اروپای شرقی به آن واگذار گردید. آمریکائیان اعتراف میکنند که پس از تحولات دست چپی در یمن جنوبی و سومالی دچار شگفتی شدند و وحشت آنان با روی کار آمدن یک رژیم کمونیستی درادیس آبابا «اتیوپی» بیشتر شد زیرا دیوار کمونیستها در اطراف منابع نفتی تکمیل میگردید.

موقعیکه رژیم کمونیستی ادیس ابابا روی کارامد آمریکائیان با وظایف سنگینی روبرو شدند زیرا علاقلانه نبود که اراضی نفتی را دربرابر این گروه بندی کمونیستی مرکب از اتیوپی وسومالی ویمن جنوبی آزاد گذاشت. بهمین جهت از همانروز توجه نسبت به شاخ افریقا بیشتر شد. از جمله:

* امریکا و دوستانش درمنطقه تلاشهای زیادی مبذول میدارند تا سومالی ویمن جنوبی را از نفوذ شوروی جدا سازند و سپس سومالی را بطرف راست گرایش دهند. درحالیکه علیرغم مسافرت علی ناصر محمد نخست وزیر یمن جنوبی به شوروی جهت گفتگو درباره اوضاع بحرانی منطقه دریای سرخ، این تلاشها بایمن جنوبی هم ادامه دارد. کسانیکه باعناصر اصلی مناقشات منطقه تماس دارند، میگویند که بعداز «تصحیح روش» سومالی و بدنبال اعلام استقلال جیبوتی که هم اکنون گرایشی بطرف راست نشان میدهد، این امکان بوجود آمده است که یک گروه بندی پترودلاری شامل سودان - سومالی جیبوتی - اریتره - یمن شمالی و یمن جنوبی بوجود اید.

* ولی درمقابل شوروی و دوستانش سعی کردند از طریق بوجود آوردن یک گروه سوسیالیسم منطقه‌ای مرکب ازاتیوپی - سومالی - جیبوتی و یمن جنوبی، دیوار کمونیسم را استحکام بخشند، درحالیکه خروج سومالی از این محاسبه و استقلال جیبوتی و مردد ماندن یمن جنوبی به پیوستن به آن باعث شد، که علیرغم اینکه تانکها و هواپیماهای شوروی با ثروت «پترودلار» لیبی دراختیار سرهنگ ماریام قرار میگرد، این نظر شوروی غلط از اب درآید.

درزمینه تلاشهائی که برای برپائی مجموعه‌ای از کشورهای کمونیستی درمنطقه صورت میگیرد، قبلا هم یوگسلاوی و لیبی بمنظور ایجاد یک فدراسیون میان انقلاب ارتیره واتیوپی میان آنها میانجیگری کردند که عثمان صالح سبی درهمان موقع این میانجیگری را چنین توصیف کرد: «آنها سعی دارند مارا قانع کنند تا به اریتره وضعی شبیه وضع اوکراین یا روسیه سفید درچهارچوب جمهوریهای اتحاد شوروی بدهیم.»

اوگادن

با درنظر گرفتن جنگ اتیوپی و سومالی و پس از زد و خورد های مرزی که درمرز لیبی و مصر صورت گرفت و منجربه نابودی اسکادران هواپیماهای تجسسی شوروی که درپایگاه «عدم» لیبی مستقر بودند و فعالیت آنها شامل اغلب کشورهای افریقا از جمله مصر و سودان میشد گردید، با درنظر گرفتن موارد بالا میتوان گفت که «دیوارمارکسیستی» که شوروی سعی کرد آنرا رویاروی منابع نفت برپا دارد دربرابر حمله متقابل «پترودلار» دچار آسیب شد.

منطقه‌ای که امروز بیش از سایر نقاط دچار بحران میباشد، منطقه صحرائی «اوگادن» است که یک برامدگی بشکل شاخ اسب آبی تشکیل میدهد و موقعیت استراتژیکی مهمی را دردریای سرخ دارا میباشد.

تاریخ نشان میدهد که منطقه«اوگادن» جزئی از سومالی بود، ولی درقرن نوزدهم و بدنبال تقسیم منطقه افریقا میان دولتهای امپریالیستی آن زمان، اتیوپی هم اوگادن را بخود ملحق ساخت هنوز هم یکی از گوشه های ستاره‌ای که وسط پرچم سومالی قرار دارد سمبل اوگادن میباشد.

دولتهای امپریالیستی قرن نوزدهم عبارت بودند از فرانسه - ایتالیا - انگلستان و امپراتوری حبشه «اتیوپی».

قبائلی که هم اکنون دراوگادن زندگی میکنند، سومالیانی هستند و بهمین جهت موگادیشو از «جبهه رهائی بخش سومالی غربی» که جهت بازگشت به مهین با اتیوپی ها جنگ میکنند حمایت مینماید.

اولین تلاش ساکنان «اوگادن» برای رهائی از سلطه اتیوپی درسال ۱۹۶۳ شروع شد. دران سال «فضل ظاهر احمد» اولین تشکیلات «زیرزمینی» مسلحانه را بوجود آورد و شهر دهری را بعنوان مقرخود انتخاب کرد و اعلام نمود که درراه تحقق یافتن دوهدف تلاش میکند یکی رهائی یافتن از تسلط اتیوپی و دیگری پیوستن بسومالی از همان زمان فعالیت ساکنان «اوگادن» برای مقاومت دربرابر تسلط اتیوپی توسعه گرفت این مقاومت که از حمایت سومالی برخوردار بوده باعث بروز چندین زد و خورد میان سومالی واتیوپی گردید که مهمترین آنها جنگ فوریه ۱۹۶۴ میباشد.

سپس چندین گروه دیگر که برای آزادی فعالیت میکردند، بوجود آمد و سومالی سعی کرد همه نهضتها را وحدت بخشد تا اینکه همه آنها درسال ۱۹۷۰ جبهه واحدی تشکیل دادند، بنام «جبهه واحد رهائی بخش سومالی غربی» نبردی که هم اکنون جریان دارد، فقط شامل شش هزار جنگجوی این جبهه که آموزش نظامی خود را درسومالی کسب کرده‌اند نیست بلکه ارتش سومالی هم دران درگیر میباشد و با توسعه دامنه جنگ، پیشنهادهای تحویل سلاح به موگادیشو از غرب بویژه از آمریکا تا چندی قبل گروههائی را برای تحقیق درباره پایگاههای شوروی درساحل سومالی اعزام میکرد افزایش یافت.

درحالیکه چشمها همه بسوی جنگهای «اوگادن» دوخته شده و از بروز یک برخورد مسلحانه میان آمریکا و شوروی بیم میرود، آتش هائی که درسطح افریقا شعله میکشد بشرح زیر بخوبی بچشم میخورد:

چند نقطه در افریقا که شعله های آتش در آن ها زبانه می کشد

شعله های آتش

* جنگ میان شورشیان ارتیره و نیروهای سرهنگ ماریام دراتیوپی دامنه میگیرد.

* از آتش جنگ مرزی مصرولیبی فقط دود آن باقی مانده است و همه بانتظار ملاقات طرفین و گفتگو برای تدوین طرحی جهت جلوگیری از زد و خوردها درآینده هستند.

نبردهای مرزی مصرولیبی بدان جهت بتعویق افتاد که بحران یک «زئیر دوم» میان لیبی وچاد درافق هویدا شده بود. زیرا تماسها و فعالیتهائی که درشامگاه بروز زد و خورد میان مصرولیبی صورت گرفت نشان داد، کسانیکه جنگ زئیر را بر پاداشتند حاضر هستند جنگ مشابهی درمرزهای شمالی چادعلیه شورشیان و نیروهای لیبی که قسمتی از اراضی چادرا اشغال کرده‌اند شعله ور سازند. بهمین جهت فرانسه کمکهای نظامی فوری دراختیار «فیلیکس مالوم» رئیس جمهور چادقرار داد. کمااینکه تماسهائی میان انورسادات و جعفر نومیری و والری ژیسکاردستن و ملک حسن دوم صورت گرفت و طی این تماسها معلوم شد که یک ماجرای سریع نظیر ماجرای ایالت «شابا» درمنطقه تیبستی صحرائی درشمال چاد دراستانه رخ دادن است گرچه هنوز بوی آتش از زئیر به مشام میرسد، ولی به آتش زد و خوردهای پی در پی درصحرای غربی هم توسط شورشیان «پولیساریو» که اخیرا عملیات خود را علیه موریتانی و نیروهای مغرب افزایش داده‌اند دامن زده میشود و علیرغم اینکه اوضاع درانگولا به آرامش گرائیده، ولی حدود تسلط «اوگستینونتو» از مرزهای جنگلهای شمالی که تحت تسلط جبهه «اونیتا «برهبری ساویمبی» قرار دارد تجاوز نمی کند.

* اگر بجنوب برویم، جنگ نژاد پرستی هیزم زیادی برای بلعیدن دارد. زیرایان اسمیت که بالجاجت هیچگونه راه حلی را برای مشکل رودزیا نپذیرفته، مناقشات را از طریق اقدامات نظامی خود علیه شورشیان موزامبیک افزون ترکرده است.

درنامیبیا هم که تحت تسلط افریقای جنوبی است، تازمانیکه «جان فورستر» نخست وزیر افریقای جنوبی حاضر نشود به تسلط خویش بران خاتمه دهد، آتش سوزی ادامه دارد. اوضاع افریقای جنوبی هم از لحاظ بروز خطر یک کشتار نژادی، بهتر از رودزیا نیست.

جهان عرب هم، به همان میزان که از بخطر افتادن راههای عبورنفت دردریای سرخ وحشت دارد، برای بخطر افتادن راههائی که از دماغه امیدهم میگذرد بیم دارد. حال که افریقا میسوزد این پرسش مطرح میشود:

آیا رقابت آمریکا و شوروی احتیاج به این آتش سوزیها دارد؟ و یا اینکه واشنگتن ومسکو برای حفظ سطح بازار اسلحه نیاز به دامن زدن به آتش سوزیها دارند.

رهبرآینده رودزیا کیست؟

زوددویچه زایتونگ

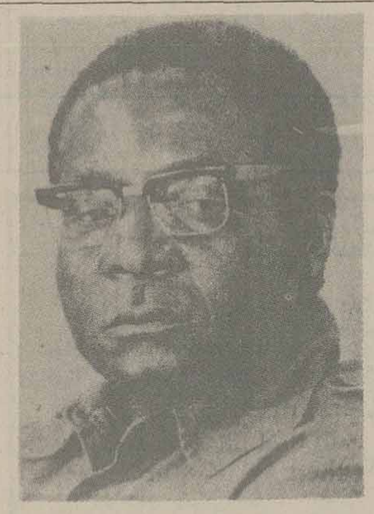

موگابه

سیتول

نکومو

سئوال اصلی درمورد مشکل رودزیااینست که چه کسی در دوره انتقال قدرت به سیاهان و پس از آن مسئول امنیت داخلی خواهد بود. «جبهه میهن پرستان» خواستار انحلال ارتش رودزیااست و «روبرت موگابه» یکی از رهبران سیاهان بطور محرمانه اظهار داشته که نباید به ادغام سیاهپوستانی که درحال حاضر درارتش رودزیا خدمت میکنند درارتشی که درآینده تشکیل خواهد شد، فکر کرد. حتی وی طرفدار اقداماتی خشونت آمیز علیه این سیاهپوستان طرفدار رژیم اسمیت است.

این سئوال بازهم بدینوسیله پیچیده تر میشود که تنها سازمان سیاسی و قانونی که توسط سازمان اتحاد افریقا برسمیت شناخته شده، یعنی جبهه میهن پرستان فقط روی کاغذ وجود دارد و «ارتش خلق زیمبابوه» که زمانی تحت فرماندهی مشترک سازمانهای سیاسی برهبری موگابه و نکومو تشکیل شد، مدتهاست که دیگر وجود خارجی ندارد. گروه «موگابه» که از موزامبیک فعالیتهای چریکی خود را درروذزیا هدایت میکند، عملیات چندماه اخیر را بعهده داشته است، چون نسبت به گروه نکوموهم دارای افراد بیشتری و هم تسلیحات بهتری میباشد.

باین مسائل رقابت بین موگابه و نکومو اضافه میشود. هردوی آنان میخواهند رئیس جمهوری کشور آینده شوند. بعلاوه، اختلافات قبیله‌ای دو سازمان چریکی، مانند وضعی که در آنگولا وجود داشت، درآینده نقش مهمی خواهد داشت و اجبارا به تسلط یکی از گروهها منجر میگردد.

نفوذ از خارج

همچنین نباید نفوذ از خارج را برهردو جبهه ازنظر دور داشت: نکومو یک «سیاست چرخش» بین شرق و غرب دارد، درحالیکه فقط ازشوروی اسلحه دریافت میکند. موگابه اخیرا درپکن بود و در بیاناتش درباره رودزیا خیلی افراطی تر از نکومو است. این اختلاف را میتوان در تلقی این دواز شرایطی که در پیشنهادات آمریکا و انگلستان گنجانده شده، مشاهده کرد. نکومو ظاهرا بدون هیچ محدودیتی بااین ها موافق است. برعکس، موگابه میترسد که قبول این شرایط - منجمله تضمین حفظ زمین که بیشترین متعلق به سفید پوستان است - مانع اصلاحات آتی گردد. موگابه اعلام کرده است که نظامی که دران سیاهپوستان دارای حقوق کمتری باشند و سفید پوستان امتیازات خاصی داشته باشند، قابل قبول نیست. همچنین وی پیشنهاد یک عفو عمومی را رد کرد و اعلام داشت «برای جنایتها و خشونت های بیشماری» که سیاهپوستان و سفید پوستان مرتکب شده‌اند باید محاکمه‌ای ترتیب یابد.

موقعیت، موگابه براثر پیوستن فراریان به چریکهایش و حمایت «نایرره» و ماشل، روسای جمهوری تانزانیا و موزامبیک تقویت میشود. رئیس جمهوری زامبیا، کائوندا از نکومو حمایت میکند و بهمین دلیل ارتش کوچک وی نیز درهمین کشور مستقر است و از آنجا حملات خود را علیه رودزیا انجام میدهد.

آنچه موگابه میخواهد، بدست آوردن قدرت نظیر آنچه درموزامبیک رخ داد، میباشد همچنین جامعه‌ای را که آرزوی اوست شباهت زیادی به «مدل» موزامبیک دارد. اما باید توجه داشت که اسمیت بهیچوجه مثل پرتقالیها تحت فشار قرار ندارد و دلیلی نمی بیند که با انتقال قدرت که هیچ نفعی برای سفید پوستان ندارد، موافقت کند. ظاهرا اسمیت حمایت «فورستر» رئیس حکومت افریقای جنوبی را جلب کرده و دلیلی ندارد بدون اینکه برای سفیدپوستان امتیازاتی بدست آورد بانقشه های «اوئن» و «یانگ» نمایندگان انگلیس و آمریکا همکاری کند. اسمیت امیدوار است بارهبران ملی تحت این شعار «حکومت مال شما، ما بانکها را کنترل میکنیم» بتوافق برسد.

قابل توجه است که مدتها قبل یک هیات بزرگ رودزیائی به کنیا رفت تادرباره مدل همکاری سیاه - سفید و قهوه‌ای مطالعه و بررسی کند. اما نه رهبران چریکها و نه روسای جمهوری موزامبیک وزامبیا خواهان یک «کنیای دوم» هستند، چون آنرا یک «مستعمره نو» میدانند.

خیلی دشواراست تعداد پیروان رهبران ناسیونالیست - اسقف موزوروا و کشیش سیتول را - تخمین زد. اینکه اکثریت سیاهپوستان پیرو موزوروا هستند، حقیقت ندارد. دلیل این ادعا فرار جوانان سیاهپوست از رودزیا و پیوستن آنان به گروه موگابه میباشد که بقول خود وی بیشتر داوطلب دارد تا اسلحه. همچنین پیوستن تعداد زیادی از پیروان برجسته موزوروا به سیتول دلالت برکاهش نفوذ روز افزون اسقف سیاهپوست دارد. در رودزیا زنگها برای سیتول بصدا درآمده است سیتول دراصل رهبر گروه موگابه بود، وی رهبری گروه را هنگام بازداشتش ازدست داد، درحالیکه درکشورهای افریقائی بازداشت یکی از شرایط بدست آوردن مقامات بالا میباشد. معروف است که سیتول دردوره زندانی بودنش، سلامتی‌اش را ازدست داده است.

درمورد اینکه چگونه ارتش کنونی بعداز انتقال قدرت اداره شود هیچ تو افقی بین گروههای متعدد وجود ندارد، اما سیتول و موزوروا خوشحال خواهند بود، همچون سایر مستعمرات سابق انگلستان، پس از بدست آوردن استقلال تعدادی از افسران حرفه‌ای سفید پوست لااقل برای مدتی درارتش باقی بمانند.

چرا مردم به قانون احترام نمیگذارند

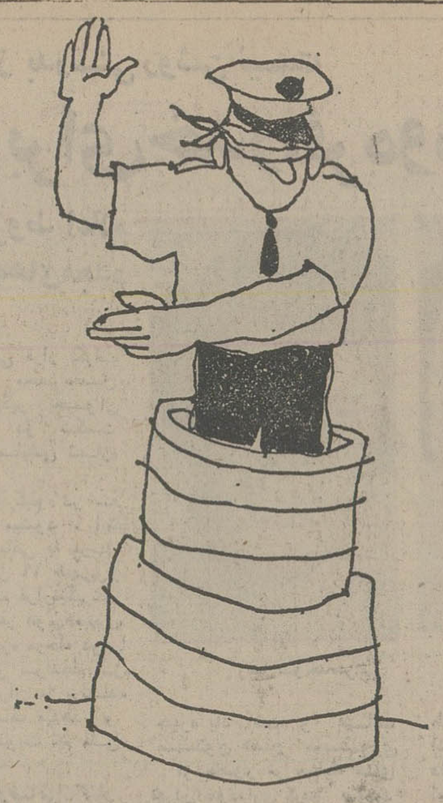

اواخر سال گذشته در خیابان شمالی ـ جنوبی ۱۱۵ تهران پارس معروف به رشید از جنوب به شمال با اتومبیل خود در حرکت بودم که در چهارراه خیابان مزبور (چهارراهی که تاکنون چندین نفر را کشته است) راننده پیکانی بدون توجه به تابلو « ایست» با اتومبیل من تصادف کرد و سرعتش بحدی بود که باوجود گذشتن من از نصف بیشتر چهارراه ، نتوانست اتومبیلش را کنترل کند و در نتیجه « در» سمت راست و عقب اتومبیل مرا خورد کرد و اگر اتومبیل من ۸سیلندر و بزرگ نبود مسلما از روی من می‌گذشت ! راننده گواهینامه نداشت، بیمه نداشت و مجری قانون افسر راهنمائی هم هیچ کاری نکرد ...

با توجه به کم لطفی پلیس به خود رئیس اداره راهنمائی شکایت کردم و بازرسی از آن اداره مسئول رسیدگی شد که حالا پرونده این قضیه تکمیل شده در بازرسی موجود است در این پرونده سرپاسبانی که به محل حادثه آمده بوده در برگ بازجویی مینویسد: چون ماشین خطی قادر به حرکت نبود ـ آنرا باز کردم و باداره آوردم و به افسر تصادفت منطقه ۵ سپردم » .

اجازه بفرمائید همینجا بپرسم چطور جرثقیل های اداره راهنمایی می‌آیند بدون اطلاع صاحبان ماشین ، اتومبیل را به خاطر اینکه برای مثال در جای پارکینگ ممنوع ، توقف کرده حرکت می‌دهند و هرجا دشان خواست می برند ،اما ماشین راننده‌ای را که بدون گواهینامه پست فرمان نشسته و عمدا اقدام به قتل عمد کرده نمی‌توانند حرکت دهند، افزون براینکه بعدا معلوم شد بجای راننده خاطی برادرش باگواهی نامه عامل تصادف معرفی شده است !

قرار شد گواهینامه و نمره ماشین خاطی در کمد نگهداری گردد تا خسارت مرا بپردازند، اما چند روز بعد شخصا دیدم که نمره روی همان اتومبیل پیکان که تعمیر شده نصب است و در خیابان ها در حال رفت و آمد است. به افسر مسئول تلفن زدم و مراتب را اطلاع دادم ، در جوابم گفت ،نمره و گواهینامه را از کمد من دزدیده‌اند و مقداری فحش هم نثار دزد موهوم کرد ! ناگفته نماند ایشان از ابتدا می گفت ما حق نداریم ماشین را توقیف کنیم یا نمره آنرا برداریم .در حالی عمل خلاف قانون راننده و تخلف صاحب ماشین علنی است و همانطور که ماشین هایی را بنام « شخصی مسافر بر» صد تا صد تا توقیف می‌کنند ! چطور اتومبیلی را که راننده بدون گواهینامه پشت آن بوده و موجب خسارت کلی شده توقیف نمی نمایند ؟ آیا عمل کدامیک از این دو راننده موجب ضایعات جانی است ؟

بهر حال من شکایتم رادنبال کردم و در بازرسی اداره راهنمائی سفته‌ای به مبلغ سه هزار تومان به سررسید ۲۹ر۴ر۳۶ بمن دادند که رضایت بدهم و خوشبختانه با توجه به آنچه گذشته بود و گم شدن گواهینامه و نمره ماشین یعنی در اصل دزدیدن آن از کمد راهنمایی ، پیش بینی کردم که این پول هم وصول نمی‌شود و رضایت مشروط دادم که هرگاه پول وصول نشد شکایت من بقوت خود باقی است .در هر حال همین سفته موجود که واخواست شده و جزو مدارک پرونده است و مجرم بودن راننده پیکان و مسئولی که قضیه را بطور قانونی تعقیب نکرده میباشند، لازم است اضافه کنم چون متعهد سفته کارمند بانک ایران شهر است از طرف آن بانک قرار شده طلب من وصول شود که تا این دقیقه خبری نشده است.

نتیجه :

همانطور که در ابتدای این نامه نوشتم ، مردم وقتی که بدینسان حقشان ضایع میگردد و خواب از چشمشان ربوده می شود و مجری قانون را می بینند که نمی داند چه کند وبدین ترتیب پرونده را لوث می کند ، مسلما با تمام قوانه قانون و مجریان قانون دهن کجی خواهد کرد .

غلامحسین ساسانپور

بامحدود کردن صدور پروانه ساختمان :

شرکتهای ساختمانی عملا متوقف شده‌اند

بااطمینان بروش اطلاعات که همواره منعکس کننده خواسته‌های صنفی و اجتماعی مردم بوده خواهشمندم نظریات مرا که از سه سال قبل حرفه‌ام مهندسی مشاور ساختمان بدون درجه‌بندی سازمان برنامه است و دفتری بهمین مناسبت دایر کرده‌ام، جهت آگاهی مسئولین منعکس فرمائید . یادآور می‌شود که من دارای درجه دکترا در معماری هستم و سوابقی نیز در تدریس دانشگاهی دارم.

من به سیاست اخیر شهرداری در مورد توقف کار ساختمان بشرح زیر اعتراض دارم :

۱ ـ از صنف ما که متخصص در این رشته است کوچک‌ترین نظرخواهی درمورد تغییر ضوابط ساختمان انجام نشده است .

۲ ـ منافع صنف ما بعنوان بخشی از جامعه ایران که با ابوابجمعی شامل دهها هزار نفر میشود مطلقا در نظر گرفته نشده و نظر به اینکه ما فاقد درجه بندی سازمان برنامه هستیم و کارهای دولتی بما ارجاع نمیشود اکنون که کار های بخش خصوصی متوقف شده ما با مخارج زیاد بیکار هستیم و الزاما باید کارمندان خود را اخراج کنیم .

۳ ـ محدود کردن پروانه ساختمان نه فقط باعث تعدیل قیمت مصالح ساختمان و پائین آمدن اشتغال نیروی انسانی غیر متخصص در این رشته نشده ، بلکه قیمت مصالح و نیروی کار حتی به دو برابر قیمت های قبلی رسیده است .ضوابط جدید فقط باعث کنار گذاردن متخصصین فنی و علمی این حرفه گردیده است .

۴ ـ بعنوان نتیجه منطقی این کار ها بزیبائی شهر چنان لطماتی وارد شده که شاید سالها برای جبران آن وقت لازم باشد .

۵ ـ غیر از پروژه های دولتی که بدلایل اشاره شده، بما ارجاع نمیشود ، شرکت های بزرگ ساختمانی نیز اغلب پروژه های خود را با کمک متخصص خارجی تهیه میکنند و باز هم ما ناچاریم انجام طرحهای جزئی هستیم که آن هم فعلا متوقف شده است .

۶ ـ شاید اتهام ما ازاین محرومیت های مادی، روحی و عملی نداشتن صلاحیت اثبات شده باشد که بدین ترتیب هرگز اثبات نخواهد شد .

با استدعای رفع عاجلانه این محرومیت ، من شخصا آماده هرگونه فداکاری و تحمل در راه پیشرفت و بهبود امور شهری و کشورم میباشم ولی لااقل لزوم این فداکاری را برای ما توضیح دهید و بما ثابت کنید کدام تجربه عملی و در کجای ایران یا سایر نقاط جهان این راه حل ، گریز گاهی بطرف بهبود بوده است ضمنا راه چاره‌ای هم برای ادامه حرفه و زندگی پیش پای ما بگذارید .

منوچهر کاویانی‌نژاد

قلبهای مهربان مأموران برج مراقبت را مهربان‌تر کنید

خبری در اطلاعات چاپ شده بود که هوشیاری بودقت مامور برج مراقبت پرواز فرودگاه مهرآباد جان ۴۲۰ مسافر هواپیمای جمبوجت را نجات داد ، این اولین بار نیست که یک مامور مراقبت پرواز موفق به نجات هواپیمائی میشود، نمونه آن سه سال پیش نجات مسافرین هواپیمای شرکت استرینگ در مهرآباد وصدها نمونه دیگر است .

وقتی خلبانی از فرودگاه پرواز میکند صدای گرم و امید بخش مامور برج مراقبت است که بادلسوزی و دقت خلبان را هدایت میکند، چنانچه خلبانان موقعیکه اجازه پرواز از برج مراقبت میگیرند قسمتی از مکالمه خلبان و مامور برج را برای مسافران پخش میکنند. و بدینوسیله ندای آرام بخش برج مراقبت، به مسافرین نوید میدهد که تنها خلبان مسئول جان آنها نیست بلکه این پیام از قلبهای مهربانی است که برای سلامتی آنها تپش می‌کند. آری این تنها خلبان نیست که مسافران را از میان ابرهای طوفان‌زا و یا فضای شلوغ ترافیک هوائی سالم عبور میدهد و بمقصد میرساند.

مسئولیت شدید مامور برج مراقبت پرواز آنقدر است که یک لحظه غفلت یا یک اشتباه کوچک کافی است که دو یا چند هواپیما در مجاورت فرودگاه با هم تصادف کنند بهمین جهت متخصصین مراقبت پرواز از بین هزاران داوطلب دیپلمه و لیسانسیه انتخاب می شوند که از بین هر هزار نفر فقط ده نفر شانس قبولی دارند. بنابراین جا دارد که سازمان هواپیمائی کشوری توجه بیشتری برای رفاه این دسته از کارکنان خود مبذول دارد .

علی‌محمد عدیمی بختیاری

وضع استخدامی نامه رسان‌های پیمانی

در چند سال اخیر باوجود ترقی روزافزون هزینه زندگی و افزایش سطح دستمزدها درکلیه موسسات دولتی و خصوصی ، متاسفانه در اداره پست گامی در جهت بهبود وضع استخدامی و حقوق نامه رسان های پیمانی برداشته نشده است .

نامه‌رسان های پیمانی اداره پست از چند سال پیش تاکنون باحقوق ناچیز ۷۵۰ تومان بخدمت خود در شعبه های این اداره ادامه میدهند و هیچ مقامی تاکنون درصدد آن برنیامده است تابرای بهبود وضع آنان چاره‌ای بیندیشد و در زمینه حل مشکلات آنها رامحلی در پیش نهد .

از نخست وزیر جدید و بویژه از وزیر پست و تلگراف تقاضا داریم دستور فرمایند دراین زمینه تحقیق و بررسی لازم بعمل آمده بارسیدگی بوضع استخدامی و افزایش حقوق نامه‌رسان های پیمانی موجباتی فراهم آید تا این گروه با دلگرمی بیشتری بخدمت خود ادامه دهند .

از طرف نامه رسان های پیمانی اداره پست تهران
بهروز کدیور

قسم به گوشواره‌های گیلاس!

راستی این قسم های آنچنانی هم شورش را درآورده است وآدمها میمانند کدامیک ازاین سوگندها را باور کنند افلان خواننده از فراق معشوق ناله سر میدهد «قسم» به گوشواره های گیلاس «قسم» به سیب های کال بابل (عجب که بابل سیب صادراتی داشت و ما خبر نداشتیم، آنهم از نوع کالش) و یا خواننده دیگری در این اوصاف میخواند: شده‌ام بت پرست تو «قسم» به چشمون مست تو و دهها وبل صد ها نمونه دیگر از حوصله این مقال خارج است . با این حساب میتوان گفت هر کدام از این بیتلهای کذائی نشان دهنده بت‌پرستی « حداقل ظاهری » میتوانند باشند، که این بمانند آن است درموردیکه احتیاج به قسم باشد رو به درختی بنمائیم و بگوئیم مثلا قسم به این «چنار» یا «کاج» که دوستت دارم که این سوگند را قدما در زمان پرستش بت ها یاد میکردند . البته در بعضی مواقع شاعر برای تنظیم قافیه و دیگر اصول شعری بالاجبار دست به این نوع کارها میزند که نباید بزند ، اما دیگر کرارا نباید مرتکب این تخلف شود . حال اگر این ابیات آنچنان در دل شعری نغز و گویا جا خوش کرده بود، یک چیزی !اما شعری که در حد ابتذال است وازاین تک‌بینی ها هم (درش) آنوقت باید گفت : زهی افسوس ، بهر حال امید است ادبا و شعرای بی‌آدعا وفهیم اشعارشان را دربست در اختیار خواننده های انکرالاصوات قرارندهند، تا از این رهگذار خواننده‌های کوچه و بازار که برخلاف اکثر خواننده های رادیو و تلویزیون و بالاخص کابارده ها از قارهای صوتی خوبی برخوردارند بنوا و شهرت حقه خویش برسند .

عباس توکل

حرفهائی از آن سوی سیم

مشکلات خود را با «اطلاعات» درمیان بگذارید

باستثنای بعدازظهر پنجشنبه‌ها و روزهای تعطیل
تلفن ۳۲۸۴۳۱ از ساعت ۸/۳۰ صبح
تا ۴ بعدازظهر در اختیار شماست

طاهره شرفخان:
اهالی نازی آباد سالهااست از بوی نامطبوع کشتارگاه مدر این محل رنج میبرند، بخاطر آسایش و سلامت مردم این ناحیه تقاضا دارم کشتارگاه را بنقطه دیگری منتقل کنند.

حسین آتشی خیاوی ـ تبریز:
دراولین رشته انتخابی برای دانشگاهی قبول شدم، امامقام هائی دانشگاهی چون معدل چهارم متوسطه‌ام فقط ۳۴صدم کم دارد که دلیل آنهم پائین بودن سطح نمرات دروس غیر اختصاصی است . از ثبت نام من خودداری می کنند ، بنظر شما آیا این ظلم نیست؟

حسین مرادی:
این روز ها صحبت ازهمه چیز میشود، جز مسائل رفاهی کارکنان دولت، خواستم بپرسم راستی ازکمک غیر نقدی شش ماهه اول سال جاری و از اضافات و افزایش ضریب حقوق بازنشستگان چه خبر؟

احمد ستوده:
سال پیش رفتگر خیابان‌ده متری شیرازی (توجه داودی) هر دو روز یکبار زباله ها را جمع آوری میکرد که باشکایت مردم به شهرداری منطقه ۶ مدتی سربراه شد ولی اینک دو سه ماه است این رفتگر مجددا هر دو سه روز یکبار زباله هارا جمع می کند و باعتراض مردم هم توجهی ندارد.

محمد حسن مهردادی:
میوه فروشهای شهریش اخیرا برای فرار از قانون مغازه های خود را تخلیه کرده‌اند و در فضای باز میوه ها را با قیمت گران و بدون اتیکت قیمت عرضه میکنند ،به اتاق اصناف شکایت میکنیم،می گویند باشهرداری و کلانتری است و ما فقط قیمت اجناس داخل مغازه هارا کنترل می کنیم!

صدیقه یغمائی:
درخیابان توسل جنب میمنت زمین سه گوشی است که از طرف ماموران نظافت شهرداری ناحیه، محل تجمع زباله هاشده است، همینطور آبهای فاضلاب توام با آشغال در جوی این خیابان جاری است و مسئولان شهرداری که چکترین توجهی باین وضع زننده و نامطلوب ندارند.

اسپورت راما

شما را به مشاهدهٔ برنامه‌های جالب ژیمناستیک‌های شوروی درسالن مجموعه ورزشی آریامهر دعوت میکند

فقط

۴ شب دیگر از نمایش باقی است

محل فروش بلیط شعب بانک عمران

بانک عمران

در خدمت ورزش

همان کسانی که اتومبیل گالانت برای شما ساختند اکنون دو جی لانسر

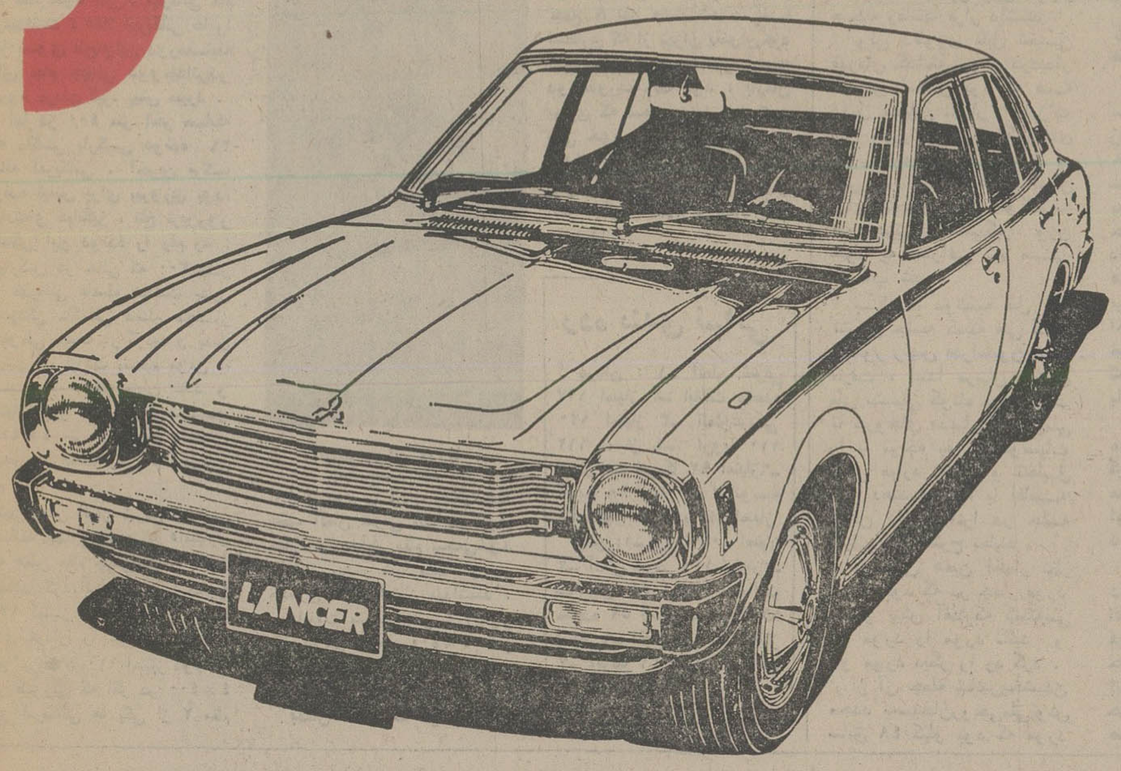

اتومبیلی که بخاطر پیروزی و رضایت خاطر شما ساخته شده معرفی میکنند

اتومبیلی که انسان را بنشاط و هیجان میآورد زیرا لانسر بوسیله کسانی ساخته شده که لذت رانندگی را خوب چشیده‌اند . استحکام لانسر فوق العاده است و در سختترین مسابقه اتومبیل رانی سال ۱۹۷۶ یعنی مسابقات آفریقای شرقی سه مقام اول را احراز کرده است . سرعت لانسر بی نظیر است زیرا در مسابقه اتومبیلرانی (سوئرن کراس) در استرالیا در سال ۱۹۷۶ مقام اول را کسب کرد و اتومبیلهائی با موتور خیلی بزرگتر را پشت سرگذاشت . و امسال لانسر از همیشه بهتر است . نمای بیرونی آن پر جاذبه‌تر و داخل آن راحتتر است لانسر : اتومبیل چهاردربا موتور گالانت ۱۶۰۰ با داخل و خارج بسیار زیبا و برازنده است . با یک بار دیدن شیفته آن میشوند و این شیفتگی و علاقمندی هنگام رانندگی دو صد چندان میشود .

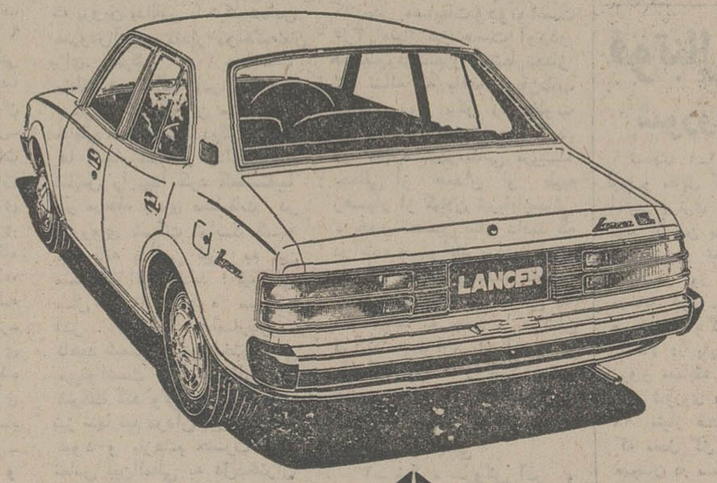

AUTHORIZED DISTRIBUTOR CHRYSLER INTERNATIONAL

اتوتهران شرکت سهامی خاص

تهران ـ خیابان کورش کبیر ـ شماره ۳۵۳ ـ تلفن : ۷۵۷۳۱۱-۲۰

مجله دنیای ورزش شنبه‌ها منتشر میشود

پایان اولین‌دوره جام جهانی دوومیدانی

مردان آلمان شرقی و زنان اروپا فاتحین ۲ جام

دوومیدانی

دوسلدورف ـ آلمان شرقی با همان نزدیکی که عنوان قهرمانی مسابقه های زنان‌را به تیم‌برگزیده اروپا باخت ، عنوان قهرمانی مسابقه های مردان را از چنگ تیم ایالات متحده بیرون آورده و خود برد .

مقام قهرمانی تیم مردان ایالات متحده درگروی مقام نخست یا مقام دوم این کشور در آخرین مبارزه مسابقه های مردان ، دو امدادی ۴۰۰×۴ متر بود .تیم ایالات متحده با پیشتازی که تاقبل از شروع ۴۰۰ متر آخر داشت ، نه فقط خود درراه قهرمانی گام برمیداشت ، عملا امریکائی ها را نیز بسوی فتح‌اولین دورمسابقه های جام جهانی دوومیدانی‌در گروه مردان نیز، پیش میبرد .

اما در ۴۰۰ متر آخر مسابقه که ماکسی پارکس دونده ۲۶ ساله امریکائی ، آخرین برگ برنده تیمش برای پیروزی بود، حادثه‌ای غم‌انگیز ، تلخ ترین‌روز زندگی این دونده را رقم زد !

پارکس در حالی که ۳۰۰ متر تا قهرمانی فاصله نداشت بدلیل کشیدگی ناگهانی عضله دچار سقوطی تاسف بار گردید و بدین ترتیب تیم ایالات متحده موفق به رسیدن به خط پایان نشد و امتیازاتی را که امریکائی‌ها دردو ۴۰۰×۴ متر از دست دادند ، منجر به‌ازدست رفتن جام‌قهرمانی هم شد!

تیم مردان آلمان شرقی در این مسابقه چهارم شد و با ۵امتیازی که همین مقام چهارمی نصیب آلمانها کرد،آلمان شرقی‌بامجموع ۱۲۷ امتیاز جام قهرمانی مسابقه های مردان را تصاحب نمود . تیم امریکا با ۱۲۰ امتیاز دوم‌شد. در صورتی که اگر در ۴۰۰×۴ متر امریکائی ها یکی از ۲ مقام اول یا دوم را کسب مینمودندنه فقط آلمان شرقی یک پله نزول میکرد و بخاطر مقام پنجمی‌خود ۴امتیاز بیشتر نمیگرفتند و در مجموع ۱۲۶ امتیاز میداشتند ، تیم ایالات متحده حتی با ۷امتیاز مقام دومی مسابقه ۴۰۰×۴ متر هم میتوانست با ۱۲۷ امتیازفاتح مسابقه های مردان باشد.

آلبرتوجوان تورنا

بهمان اندازه که مردان آلمان شرقی ، ایالات متحدرابا‌پیروزی خود شگفت‌زده نمودند ،تیم برگزیده زنان اروپا هم ، زنان آلمان شرقی را غافلگیر کردند . تیم اروپا فقط با ۵ امتیازبرتری نسبت به زنان آلمان شرقی،یعنی با ۱۰۷ امتیاز ، جام قهرمانی مسابقه های زنان را از آن خود نمود . تیم شوروی هم بافاصله زیاد ، با ۸۹ امتیاز روی سکوی سوم ایستاد .

تیم های زنان و مردان آسیا که تیمور غیائی و رضای‌انتظاری از ایران نیز در آن عضوبودند، در هر ۲ گروه خود آخرشدند، همچنانکه تیمورغیائی امید بزرگ ایران نیز در مسابقه پرش ارتفاع از ۲ر۱۰ متر بالاتر نرفت و در جمع ۸ نفر هشتم شد . رضا انتظاری که از تهران بعنوان فرد ذخیره تیم ۴۰۰×۴ متر آسیابه دوسلدورف رفته بود ، بازمان بهتری که نسبت به‌زمان داده‌شده قبلی خود بدست آورد ، به عنوان نفر دوم تیم برگزیده شد. ولی او و۳آسیائی دیگرهمچون اکثر دیگر آسیائی ها بمقام آخر رسیدند!

رده بندی نهائی

مردان : ۱ـ آلمان شرقی ۱۲۷ امتیاز ۲ـ ایالات متحده ۱۲۰ امتیاز ۳ـ آلمان‌غربی ۱۱۲ امتیاز ۴ـ اروپا ۱۱۱ امتیاز ۵ـ امریکا ۹۲ امتیاز۶ـ آفریقا ۷۸ امتیاز ۷ـ اقیانوسیه ۴۸ امتیاز ۸ـ آسیا ۴۴ امتیاز

زنان :۱ـ اروپا ۱۰۷ امتیاز ۲ـ آلمان شرقی ۱۰۲ امتیاز۳ـ شوروی ۸۹ امتیاز ۴ـایالات متحده ۵۹ امتیاز۵ـ امریکا ۵۵ امتیاز ۶ـ اقیانوسیه ۴۵ امتیاز ۷ـ آفریقا ۳۱ امتیاز ۸ـ آسیا ۲۹ امتیاز

چهره تیم ملی کشتی هنوز بدرستی روشن نیست

پیراهن تیم ملی برای خدر، فره‌وشی و سوخته‌سرائی

سوای طالقانی که انتخابش مشروط اعلام شده ، برای ۶ وزن دیگر مسابقه‌های مجدد روشنگر سرنوشت خواهد بود

جلسه ٤ ساعته کمیته فنی فدراسیون کشتی تائیدی بر شایستگی سه‌کشتی‌گیر وزنهای ۵۷ ـ ۶۲ و فوق سنگین‌برای عضویت در تیم ملی اعزامی‌به مسابقه‌های جهانی لوزان در سوئیس بود .

اگر انتخاب رمضان خدر و رضا سوخته‌سرائی بدون تردید مینمود لکن شکست محسن فره‌وشی برابرکاووس جعفرزاده حریف مازندرانی این شبهه را بوجود می‌آورد که مبارزات دیگری سرنوشت ۶۲ کیلو را از ابهام خارج کند، خاصه اینکه قدرت پور کریمی و محمد رضائی دو عضو نامدار این وزن دوراز صحنه رقابتها قرار داشتند .

ولی دلاوری قابل تحسین قهرمان گذشته جهان دردیدار آخرین آنچنان بود که همه دلایل مدعیان تکرار مبارزات این وزن بخاطر ویژگی های خوب فره‌وشی رد شد و ملی‌پوش ٤ ساله کشتی ایران برای پنجمین سال متوالی‌به عنوان‌برترین کشتی‌گیر وزن خود به همراهی تیم ملی انتخاب شد .

بامداد دوشنبه قبل از تشکیل جلسه کمیته فنی که با حضور رئیس فدراسیون شکل گرفت ، ابتدا مربیان تیمهای ملی نشستی کوتاه مدت‌داشتند تا نیروهای مدعیان پیراهن‌ملی را با توجه به خصوصیات کیفی مورد تجزیه و تحلیل قرار دهند و بعدا با اقامه کردن دلایلی آنرا در جلسه کمیتی فنی مطرح نمایند .

براساس همین اظهار نظر مربیان بود که در چهار مورد گفتگو پیش آمد که کمیته‌فنی دو مورد را مورد تائید و دو مورد دیگر را رد کرد .

از آن جمله شانس‌بخشیدن مجدد به‌سبحان‌روحی‌ملی‌پوش سابق ۴۸ کیلو بود که مورد توجه کمیته فنی قرار نگرفت ولی در عوض محمد حسین دباغی کشتی‌گیر جوان مازندرانی برغم دو شکست پیاپی برای آزمایشی تازه دعوت شد .

مبارزات ۴۸ کیلو در سه مرحله برگزار میشود ، ابتدا محمد حسین دباغی با عزیز رستمی در روز ۱۹ شهریور ماه رویا روی‌هم قرارمیگیرند، کرامت زرنگ نفر دوم‌رده‌بندی با فاتح این مبارزه مرحله دوم‌را انجام میدهند و سرانجام بزم آور قهرمان ایران با برنده مرحله قبلی مصاف میدهد و چهره برتر بعضویت تیم ملی برگزیده میشود.

پورکریمی ورضائی کنار ماندند

۵۲ کیلو تنها با یک مبارزه سرنوشتش روشن میگردد ، زیرا رستمی فاتح نخودچی به ۴۸ کیلونزول‌میکندونخودچی ـ فتاحی باردیگر برای‌تصاحب پیراهن ملی مبارزه میکنند . در حالیکه کمیته فنی از تقاضای داریوش واعظی‌نفرسوم‌مسابقه های دانشجویان جهان نیز بی‌تفاوت گذشت ، درحالیکه اگر واعظی‌حاضر بود،حداقل می‌توانست سنگ محکی برای شایستگی فتاحی ـ نخودچی باشد .

خدر انتخاب شده ۵۷ کیلو معرفی شده ولی با توجه به کیفیات رسول حسینی صاحب مدال نقره‌جوانان جهان‌وجود اورادارادو ضروری‌تشخیص دادند .

در ۶۲ کیلو پیش‌بینی‌میشد دوری پورکریمی قهرمان جام افغانستان و محمدرضائی‌نایب قهرمان مسابقه‌های جوانان جهان سبب تکرار مسابقه‌های این وزن گردد . ولی اکثریت حاضرین بر شایستگی‌فره‌وشی صحه گذاردندو بعلت اینکه‌دو چهره یاد شده و غایب بدون هیچ مجوزی از حضور در مسابقه های تهران خودداری کرده بودند فدراسیون کشتی فره‌وشی را بر آنها ترجیح داد .

محسن فره‌وشی

رمضان‌خدر

رضا سوخته‌سرائی

۶۸ کیلو برغم پیروزی دهقان سرنوشتش با مسابقه های مجدد روشن خواهد شد، زیرا عدم حضور محمد خرمی ـ جهانشاه کریمی و یدالله اعتصامی از یک سو و کمی‌تجربه دهقان از طرف دیگر سبب این تصمیم گیری‌گردید و فدراسیون کشتی برای‌شناخت ملی‌پوش این وزن سه مرحله مسابقه در نظر گرفت که ابتدا خرمی جهانشاه کریمی و اعتصامی در یک مسابقه دوره‌ای یک تن را بعنوان فاتح از جمع خود معرفی کنند تا این چهره‌با پیروز رویاروی جهاندار عبدالباقر قرار گیرد .

چهره پیروز در صورتی که از سوی‌مربیان تیم ملی واجدشرائط تشخیص داده شودبمقابله دهقان خواهد رفت، در غیر اینصورت دهقان صاحب پیراهن ملی‌خواهد شد

در ۷۴ کیلو برزگر وحسین محبی ،در۸۲ کیلو بیژن‌زرافشانی و حسن محبی در رویاروئی با یکدیگر مردان ملی پوش را مشخص میکند.

برای ۹۰ کیلو محمد رضا طالقانی مدنظر قرار گرفت ولی انتخاب قطعی‌او نیاز بتائیدیه‌ای دارد که در فاصله ۱۵ روز به اعزام تیم، از سوی مربیان تیم ملی صادر شود .

در ۱۰۰ کیلو غلامرضا خلج با داود ایوب برای رویاروئی با سلیمانی مصاف میدهند و سرنوشت تیم ملی در این وزن‌پس از دیدار سلیمانی و نفر فاتح مبارزه اخیر روشن میگردد .

سرانجام در سنگین وزن رضا سوخته‌سرائی برای تیم ملی‌معرفی شد که از آغاز جای تردیدی‌برای انتخاب او باقی نبود .

شانس تازه

بااین خصوصیات ضمن اینکه مبارزات تکراری در روز های ۱۹ـ ۲۰ ، ۲۶ و ۲۸ شهریور ماه در خلال مسابقه های انتخابی نوجوانان آسیا سرنوشت۶وزن دیگر تیم ملی را روشن می‌کند پیشنهاد میکنیم از وجود قدرت پورکریمی با آن درجه آمادگی که مربی شخصی او و دیگر تمرین دهندگان تیم ملی به آن معترفند در۶۸ کیلو استفاده‌شود.

داخل کردن قدرت پورکریمی به جمع سه نفری اعتصامی ـ کریمی و خرمی علاوه بر اینکه حقی ازدیگران تضییع نخواهد کرد، از آمادگی و جوانی اونیز بی‌تفاوت گذشته نشده است ، بخصوص که در شرائط کنونی پورکریمی برای رسیدن بوزن ۶۲ کیلو با مشقات فراوانی درگیر خواهد بود زیرا در آخرین تمرین قبل از آغاز مسابقه های قهرمانی ایران او پس‌از تمرین سنگین وزنش بالاتر از ۶۷ کیلو بود ، واین بدان معنی است که باید از هم اکنون او را در ۶۸ کیلو بازی بگیریم واو را ازکم کردن بی‌مورد وزن برحذرداریم. زیرا گذشته این جوان نیز حاکی از آن است که در مسابقه هائی که مسئله ۲ کیلو آوانس مطرح بوده او درخششی بیش از زمان هائی که‌در ۶۲کیلومبارزه میکرده نشان داده بعنوان‌اثبات این‌دلیل، پیروزی اخیراو را در مسابقه های بین‌المللی افغانستان ـ جام آریامهر ـ جام دانکولف باید به حساب آورد ، در حالیکه او در میدان هائی‌که‌از کیلوهائی ارفاقی خبری نیست فروغ لازم‌را نداشته است

در مورد رضائی باید گفت که او کشتی‌گیری‌درقواره ۶۸کیلوئی ها نیست و بعلت اینکه فره‌وشی برگزیده مسلم ۶۲ کیلواست او چوب کمکاری خود را خورد، زیرا از نظر فدراسیون کشتی او بدون هیچ مجوزی درصحنه رقابت های پایتخت خود راکنار کشید.

املین هیوز کاپیتن تیم ملی فوتبال انگلیس

رون گرینوود مربی تازه تیم ملی فوتبال انگلیس ، املین هیوزکاپیتن‌تیم‌لیورپول قهرمان باشگاه های این کشور و اروپا را به‌عنوان کاپیتن تیم ملی انگلیس برای دیدار دوستانه انگلیس ـ سویس که امشب‌در ورزشگاه ویمبلی لندن انجام می‌شود انتخاب کرد .

تا پیش از این بازوبند کاپیتنی بر دست کوین‌کیگان هم‌باشگاهی سابق هیوز که به تیم آلمانی هامبورگ نقل مکان کرده است، بود .

رون گرینوود در مورد این تصمیم خود یادآورشد که برای تعویض کاپیتن تیم ملی باهردو بازیکن‌گفتگوکرده است .

مسابقه‌های فوتبال قهرمانی باشگاههای تهران

در ادامه مسابقه‌های‌فوتبال گروه اول باشگاه های تهران ۲ دیدار در ورزشگاه امجدیه انجام شد و تیمهای اکباتان و گروه صنعتی بهشهر با نتیجه ۲ـ۰ حریفان خود را مغلوب کردند.

اکباتان با گلهای محسن نوری در دقیقه ۴۷و مسعود ضرابی در دقیقه ۶۷ شهپر را ۲ـ۰ مغلوب کرد. تیم صنعتی بهشهر هم با گلهای حسن جوادی مقدم در دقیقه ۴۷ و سیروس سلطان محمدی در دقیقه ۶۸تیم ایزایران راشکست داد .

اصفهان میزبان مسابقه‌های شنای قهرمانی ایران

از روز چهارشنبه‌هفته‌آینده مسابقه‌های شنای قهرمانی کشور در اصفهان‌آغازخواهد شد. این مسابقه‌ها که تنها صحنه برخورد و رقابت شناگران برجسته و برگزیده تمامی ایران می‌باشد تا سی‌ام شهریور ادامه خواهد یافت .

کرویف وبارسلون جدا نمی شوند !

هربار که شایعه جدائی کرویف کاپیتن هلندی تیم بارسلون اسپانیا برسر زبان‌ها می‌افتد ، آتش خشم مردم بارسلون نسبت‌به شایعه‌سازان و حتی رهبران تیم بارسلون که احتمالا روزی تن به این کار دهند ، بیشتر می‌شود . درمقابل شایعه آخر که طی آن صحبت رفتن کرویف به‌تیم کاسموس نیویورک برسرزبان ها افتاد ، رهبران بارسلون برای آسوده کردن خیال‌مردم بارسلون ، تصمیم قطعی و بلاعوض خود را در مورد سرنوشت این بازیکن اعلام کردند .

رهبران بارسلون رسمااعلام کردند تا روزی که کرویف‌بهر صورتی به فوتبال ادامه دهد با هر قیمتی ، رضایت او را برای ادامه بازی در بارسلون جلب خواهند کرد. بعد از آویختن کفشها ، بازهم او را به عنوان مدیر تکنیک تیم‌نگاه خواهند داشت تا روزیکه‌خود او حاضر به پرداختن به‌کار مربیگری و رهبری تیم‌بارسلون شود .

نامزدهای تیم ملی مشتزنی در همدان نشان میشوند

۶۶ مشتزن بگرد جام بزرگ دنیای ورزش

تیم ملی مشت‌زنی اواخر مهرماه برای شرکت در مسابقه‌های قهرمانی آسیا به‌اندونزی میرود

از ساعت ۶بعدازظهر امروز، ورزش همدان ،زیر سلطه‌ی بزرگترین شورو هیجان سال درمی‌آید. شورآفرینان،نخبه‌ترین وزبده‌ترین مردان‌رینگ‌ایران‌اند، که‌ازپنج‌منطقه‌ی کشور برگزیده شده‌اند،وشایستگی‌های‌خودرا برای‌فتح‌عناوین برترجام بزرگ دنیای ورزش ـ که بمنزله‌ی دوره‌نهایی مسابقه های منطقه‌یی وآوردگاه شناخت ملی‌پوشهاست ـ بنمایش می ـ گذارند.

مشتزنانی که درآوردگاه همدان، آزمون موفق میدهند، به‌عنوان نامزد های تیم‌ملی‌ایران‌نشان میشوند، وپس‌از زندگی اردویی‌وقطعیت عضویتشان درتیم، به‌اندونزی وبرلین‌میروند، تا درمسابقه های قهرمانی‌آسیا وفستیوال آلمانشرقی شرکت جویند.

مشتزنان تهرانی شهرستانی- که‌نزدیک به۶۶ نفرند از روزسه شنبه‌در همدان زندگی میکنند، اینان ، در باشگاه افسران همدان اسکان یافته‌اند،وعصرپریروز، ودر ۲۴ساعت گذشته ، استراحت کردند وازساعت ۶بعدازظهر امروز بازیهای خود را می‌آغازند. درپی این‌مسابقه‌ها تیم ملی‌مشتزنی برگزیده شده ،اواخر مهرماه به‌اندونزی میرود، اما هنوز معلوم نیست که مشتزنان به‌آلمانشرقی میروند یانه .

بادپا ،غایب بزرگ

پیش‌از ظهر پریروز ،که‌کاروان مشتزنان تهران واستان مرکزی بسوی همدان گسیل میشد،بزرگترین غایب مسابقه ها، معلوم گردید: « پرویزبادپا»، قهرمان سنگین‌وزن‌ایران و آسیا، که‌حریف قدرومدعی جدی‌ما درهمدان پیش روی خودنداشت ، چراکه قویترین سنگین وزن‌اعزامی به‌همدان، داریوش جعفری ، مشتزن‌تاج است، که هیچگاه رنگ پیروزی را در مصاف بادپا ندیده،و درآخرین پیکارش با« پرویز» شکست ناکاوت را ازاین همباشگاهی مقتدرش پذیرفت .

بادپاکه بااین غیبت،شانس صددرصد فتح‌کاپ سنگین وزن را ازدست داد،طی نامه‌یی به‌فدراسیون مشتزنی نوشته، که مادراو،سخت بیمارست، وازاینرو، نمی تواند، وی‌را بدون سرپرست گذارده، به همدان برد اما حاضر است ، هرچند مسابقه که‌فدراسیون بخواهد، دراردو برای اوترتیب دهد، تا درصورت اثبت شایستگی‌اش ،پیراهن « ملی» رابه وی تفویض دارد.

بادپا طی تماسی تلفنی باسرویس ورزشی اطلاعات‌اظهار داشت . که :«مادرش رابتازگی از بیمارستان به منزل‌برده است و افسوس خورد، که نمی‌تواند، درجام‌بزرگ دنیای‌ورزش بازی‌کند و دیگر بدداریوش جعفری بجنگد.

مشتزنان شهرستانی هم که ازپریروز وارد اردوی‌همدان شده‌اند ، خودرا سخت آماده میسازند، تاپس‌از یکسال رویاروی مردان ملی‌پوش وباتجربه وبرگزیده‌تهران به‌ایستند وشایستگی هایشان رابمنصه ظهور رسانند.

اسامی مشت زنان

مشتزنانی که‌از استان مرکزی ،تهران واستانها و شهرستانها به همدان رفته‌اند، عبارتند از:

تهران: سعید علی‌بابائی، ابراهیم شیخی ،داود روحی ، جبارفعلی ، حسین صحرایی، بهروز پنجه‌ای حسن ابراهیم‌زاده، علی بحری ،حسین علی‌نژاد، ماسیس هامبارسومیان- که‌اینها قهرمانان ۴۸ تا۸۱ کیلو هستند- ناصر علی‌بابائی، فیروز عبادی، بهرام آنجیر «کرج»، فرامرز خسروی«اراک» ،پرویز بهمنی ،فرمان مسلمان زاده، داریوش جعفری ،مهدی کاظمی، علی جمشیدی ،موسی نخستین‌ماهر.

شهرستان ها -کرمان :علی خواجوی ،حمید صداقت‌زاده، ابرهیم جعفری ،جورقازاریان ، علی اکبر پوریدنی ، غلام کمالی ، محمدجواد بربط، عباس صداقت‌زاده - بوشهر : اصغر سعدی دوست ،رحمان اولاد محمدرضا - بندرعباس: محمود بشیری ،غلام رئیسی ،غلامحسین ریاض - گیلان : ابوالحسن مبارکی ،احمد اسداللهی ، علی سپهری آزاد، علی علیزاده ،بهمن سمیعی، حسن ستودگان ،محمد آذرحزین، کریم کامیاب، مهرداد بدری ،بیژن بنی‌یعقوب -آذربایجان شرقی :حسین حسینیان، علی‌زارع، اسدالله‌رهبر. کرمانشاه: مصطفی عباسی ، منوچهر طیاری، نورالله‌پرهون ، خلیل امیری . لرستان: حیدر دریچوند -رضائیه : محمد علی‌فیوج، حمید حقی -اصفهان: کریم شجاعی ، کمال‌مرادی‌زاده ، اسماعیل چنگالی ، محمد رضاشفیعی ،عباس اکبری ،غلامرضا احمدی -آبادان :مرادباقرزاده -اهواز: محمد رستگاری ، عبدالله سالمپور -شیراز :علیرضا پورشریف ، احمد کرومی، شریف دلارام ،محمد حسنی.

پایان مسابقه‌های شطرنج قهرمانی بانوان کشور

مقام قهرمانی در گروی پیکارهای دوجانبه

شکوه سروش آذر و هما پاکتچی

شکوه سروش‌آذر

مسابقات شطرنج قهرمانی بانوان کشور که‌باشرکت ۳۶ شطرنجباز از روز ۵ شهریور ماه‌در کانون شطرنج دانشگاه تهران آغازشده بود با صدر نشینی شکوه سروش‌آذرو هما پاکتچی به اتمام رسید. در پایان این‌مسابقات که به روش‌سوئیسی و در ۹ دور انجام شد نفرات تیم ملی ایران مشخص گردیدند و تنها سرنوشت عنوان قهرمانی بانوان کشور بمدیداردوجانبه سروش‌ـ آذر و پاکتچی کشیده شد .نفرات تیم ملی بانوان ایران عبارتند از: شکوه سروش آذر دانشجوی دانشگاه ملی و عضو باشگاه‌تاج، هما پاکتچی دانشجوی دانشگاه تهران و عضو باشگاه دانشگاه، زهره شهسوار دانشجوی مدرسه عالی شفا و عضو باشگاه قصر‌یخ ، فریده رازبان دانشجوی دانشکده دماوند و عضو باشگاه قصر یخ ،طیبه افتخار دانشجوی دانشگاه تهران و عضو باشگاه دانشگاه و شهلا پورمنددانش ـ آموز مدرسه راهنمائی الهام و عضو باشگاه پاس .

تیم ملی بانوان ایران هیچ گاه تماس بین‌المللی نداشته است و این مهمترین علت رکودشطرنج دختران در ایران است چرا که سالی یک مسابقه قهرمانی کشور انتخاب چند نفربه‌نام اعضای تیم ملی و فراموش نمودنشان تا سال آینده غیر از دلزدگی آنها نسبت بشطرنج وتوقف دراین رشته حاصل دیگری نخواهد داشت ،

بهمین دلیل ازاولین مسابقه قهرمانی بانوان تا امروز نفرات شرکت کننده در هردوره بادوره قبل متفاوت بوده است . در حالیکه در گروه مردان اگر چهره تازه‌ای میایددر کنار بزرگان‌گذشته قرار می‌گیرد و هیجان و رونق مسابقات بیشتر می‌شود و اگر چهره جدید بتواند خود جای نشین قدیمیها خواهد شد . در اولین دوره مسابقات قهرمانی بانوان کشور سروش آذر ، لاجوردی ، ایرانپرست‌ورجب ـ پور نفرات تیم بودند که بدون انجام هیچ مسابقه‌ای یکسال‌این عنوان را بدوش کشیدند، در مسابقات انتخابی بانوان جهت شرکت در مسابقات منطقه غرب آسیا. سروش آذر ، پروین یداللهی ، هما پاکتچی وسونیا نفیسی صدر نشینان جدول‌بودند که پروین یداللهی با شکست‌دادن سروش‌آذر دردیدار دوجانبه‌شان برای شرکت در مسابقات منطقه غرب آسیا (در تهران) برگزیده شد که آن مسابقات‌به خاطر عدم شرکت دیگر کشور ها انجام نشد و یداللهی این شانس را پیدا کرد که‌مستقیما در مرحله بعدی مسابقات در شوروی شرکت نماید که متاسفانه یداللهی نیز به این مسابقات اعزام نشد ! تیم ملی سال گذشته . شکوه سروش آذر . آنوش باغداساریان ، ناهید شمس و نوراختر غزنی می‌توانست در المپیاداسرائیل شرکت کند ولی در این‌مسابقه نیز تنها تیم مردان ایران‌شرکت نمود و بازهم حسرت یک تماس بین‌المللی به دل‌دختران شطرنجباز باقی ماند !

حالا ملی‌پوشان تازه در انتظار این هستند که ببینندآیا مسئولین فدراسیون شطرنج آنها را به یکی از دهها‌مسابقه بین‌المللی که در طول سال‌در سراسر دنیا برگزارمیشود اعزام می‌نمایند یا اینکه آنها هم‌باید به سرخوردگان از این‌ورزش فکری به‌پیوندند ؟!

هما پاکتچی

در مسابقات امسال حضور یک دختر ۸ ساله به نام آزیتا فردین که خردسالترین شرکت کننده‌در مسابقات‌بودو توانست ۳ر۵ امتیاز نیز بدست آوردو همینطورفرشته‌رزاقی‌شطرنجباز ۱۳ ساله که باغداساریان‌نایب قهرمان دور پیش را مغلوب نمود سخت جلب‌توجه‌می‌کرد.

دو چهره شهرستانی فریبا جمالی از همدان و طیبه رهسپار از گیلان نیزبابازیهائی درخور تحسین نشان دادند که درآینده می‌توانند برای‌شطرنج بانوان مهره‌هائی‌حساس‌باشند.

از چهره‌های سرشناسی که نتوانستند به جمع ملی‌پوشان درآیند می‌توان از آنوش باغداساریان ، روشنگ‌روشن طبری ، ویدا امیرکیائی و روشنگ حبیب‌نژاد نام برد .

رده‌بندی نهائی

۱ـ شکوه سروش آذر و هما پاکتچی ۸ر۵ امتیاز ۳ ـ زهره شهسوار ۶ر۵ امتیاز ، ۴ـ فریده رازبان، طیبه‌افتخار، شهلا پورمند۶ امتیاز۷ـ آنوش باغداساریان ، روشنگ روشن طبری،نوشین‌شاهرخی ،شهین حمیدی با ۵ امتیاز .

کاسموس ، ماریوس ترزور را میخواهد

در شهر مارسی فرانسه اعلام شد که تیم امریکائی کاسموس نیویورک خواستار ماریوس ـ ترزور مدافع ملی پوش تیم المپیک مارسی است ، کاسموس بااین منظور، حتی نمایندگان‌خود را به مارسی اعزام داشته ،لیکن بنظر میرسد رهبران تیم فرانسوی هیچگونه تمایلی‌برای‌فروش‌مدافع ملی‌پوش تیم خود ندارند.

جریمه برای بازیکنان

ارنست هاپل مربی تیم بلژیکی اف . سی . بروژ این هفته بازیکنانش را برای یک بازی تدارکاتی به شهر اوترخت هلند برد.

در این مسابقه بروژ ۲ـ۵ باخت و همین نتیجه منجر به‌عصبانیت شدید مربی اتریشی‌بروژ گردید !

اولین کاری که هاپل انجام‌داد. باز گرداندن سریع و توهین‌امیز بیرگرجنسن دروازه‌بان و وادی‌ارد کریگر مدافع تیم ، بخانه بود ! چرا که این دو شب قبل از مسابقه تا دیر وقت در بیرون از هتل بسر برده بودند .

جریمه بزرگ و جمعی را هاپل وقت بازگشت تیم به بلژیک به اطلاع بازیکنان رسانید . به‌این صورت‌که اوپس‌از بردن‌بازیکنان به ایستگاه راه آهن ، به آنان اطلاع داد که بدلیل بد بازی کردن مقابل فاینوردو شکست ۲ـ۵ باید که هزینه بازگشت به بلژیک را بازیکنان خود شخصا بپردازند .

مسابقه‌های فوتبال‌جام رئیس جمهوری کره

هند ۰ـ۳ به کره جنوبی باخت

تیم ملی فوتبال تایلند در ادامه مسابقه های فوتبال«جام رئیس جمهوری کره» موفق شد در برابرتیم‌انگلیسی میدلسکس واندررز بیک پیروزی غیر منتظره دست یابد . این دومین شکست تیم انگلیسی در مسابقه‌ها بود.

در دیگر مسابقه دیروز ، تیم ملی کره جنوبی قهرمان مشترک سال پیش تیم ملی هند را ۰ـ۳ مغلوب کرد .هندیها دروقت اول خیلی خوب مبارزه کردند و موفق شدند که ۴۵ دقیقه نخست را باوجود حملات بی‌وقفه تیم کره بدون گل، مساوی بپایان برسانند ، لیکن دروقت دوم کره‌ایها ۳ بار دروازه هند را گشودند که ۲ گل از این ۳ گل راچابوم‌کئون مهاجم بزرگ تیم ملی کره بثمر رسانید . چابوم‌کئون در دقایق ۶۰و ۷۴ دروازه هند را باز کرد ، گل سوم نیز در دقیقه ۷۵ زده شد .

در دیداردیگردیروز که هر۲ مسابقه درشهر «تانگو» واقع در ۱۸۰ مایلی سئول انجام‌گرفت ، تایلند و تیم‌واندررز انگلیس وقت اول را ۱ـ۱ مساوی نمودند . گل پیروزی تایلند دروقت دوم و بوسیله سچیتیورن یونگسری زده شد.

در این دور از مسابقه‌های جام رئیس جمهوری کره ۹تیم شرکت دارند که‌در ۲ گروه مبارزات مقدماتی را انجام میدهند ، تیم انگلیسی میدلسکس واندررز مسابقه اول خود رابه‌تیم راسینگ‌لبنان ۱ـ۲ باخت. تایلندیها هم در اولین‌دیدار ۰ـ۱ مغلوب کره جنوبی شدند .

در گروه اول مسابقه‌ها کره جنوبی ، تایلند، راسینگ لبنان ، هندومیدلسکس واندررز و در گروه دوم جوانان کره ، منتخب سائوپولواز ، برزیل ، مالزی و بحرین‌شرکت دارند .

در مسابقه های گروه دوم برزیلیها ۴ـ۰ تیم ملی‌بحرین و ۳ـ۱ تیم ملی مالزی را شکست داده‌اند . دیدار مالزی ـ برزیل در نیمه اول ۱ـ۱ مساوی تمام شده بود.

فوتبال قهرمانی باشگاههای کشورهای اروپا

شوروی

تساوی ۱ـ۱ دینامو کی اف‌در لووفو مقابل کارپاتس ، آخرین امتیاز برتری دینامو را نیز در صدر از بین برد. دینامو تفلیس نزدیکترین تعقیب کننده‌پیشاهنگ، در همین روز کایرات آلماآتارا درخانه خود۰ـ۲ مغلوب کرد و هم امتیاز باکی‌افیها شد.

حالا در پایان بیستو یکمین روز مسابقه های‌قهرمانی باشگاه های شوروی ، هردو تیم صاحب ۲۸ امتیاز هستند، با این تفاوت که معدل گل بهتر ، کی اف را همچنان در صدر باقی نگاهداشته است .

نتایج روزبیست ویکم

لکوموتیو مسکو ۲ـ چرنو موریتس اودسا ۱
توربیدومسکو ۲ـ شاختر ـ دونتسک ۰
زنیط لنینگراد ۴ـ زمکامسکو۱
آرارت ایروان۱ـ نفتچی‌باکو۱
دنیپر ۱ـ زاریاوروشیلو گراد۱
کارپاتس لووف ۱ـ دینامو کی اف ۱
دینامو تفلیس ۲ ـ کایرات آلماآتا ۰

رده بندی : ۱ـ دیناموکی اف ۲۸ امتیاز ۲ـ دینامو تفلیس۲۸ امتیاز .

انگلیس

هفیلدونزدی با شکست ۳ـ۱ تیم بلاکپول قدم به مرحله‌سوم مسابقه های جام اتحادیه باشگاه‌های انگلیس گذاشت . دو تیم بدلیل تساوی در دیدار قبلی مجبور به تکرار مسابقه خود در مرحله دوم شده بودند.

پل‌برادشاو ، تینان و جفت جنسون برای ونزدی گل‌زدند. در دیگر مسابقه تجدید شده مرحله دوم ،بوری باتنها گلی که در وقت اضافی دیدار خودبا آکسفوردیونایتد کسب کرد ، موفق به شکست این تیم‌وصعود بدور سوم شد .

خبر بزرگ دیروز در فوتبال انگلیس کنار گذارده شدن‌ویلی بل مربی تیم دسته اول‌بیرمنگام بود. بیرمنگام در فصل تازه در ۵ مسابقه ۵ شکست و تنها یک گل زده داشته است . کن‌اولیود تمرین دهنده تیم فعلا جانشین بل خواهدبود.

اسپانیا

آتلتیکو مادرید قهرمان سال پیش باشگاه های اسپانیا ،فصل تازه فوتبال باشگاهی این کشور رابا‌پیروزی ۱ـ۳ بر والنس آغاز کرد. بارسلون دیگرتیم‌پرآوازه این‌کشور نیز در اولین روز با نتیجه ۰ـ۱ از سد رئال‌سوسیداد گذشت .

رئال مادرید برخلاف‌بارسلون و آتلتیکو دراولین روز باشکست ۱ـ۲ مقابل سالامانکا روبرو گردید.

نتایج روز اول

سالامانکا۲ـ رئال مادرید ۱
هرکولس ۱ـ اسپورتینگ ۰
راسینگ ۲ـ آلش ۰
کادیز ۲ـ رایو والکانو ۱
آتلتیکو مادرید ۳ـ والنس ۰
بارسلون ۱ـ رئال سوسیداد۰
آتلتیکو بیلبائو۰ـ رئال‌بتیس۰
سویل ۳ـ اسپانول ۱
لاس پالماس ۰ـ بورگوس ۰

ترکیه

طرابوزون اسپور قهرمان ۲ ساله ترکیه که روز اول مغلوب شده بود ، دومین هفته رابابرد ۰ـ۱ از تیم آنکاراگوسوسپری کرد . فنرباغچه تیم پرآوازه استانبولی باشکست ۲ـ۵مرسین یوردو ،بهترین نتیجه‌روز راکسب کرد. بلطف معدل گل بهتر ، فنر باغچه اکنون پیشاهنگ‌مسابقه ها است . آلتای تنها تیم‌دیگری است که در هر ۲ هفته آغاز فصل ، مسابقه های خودرا با پیروزی انجام داده‌است .

نتایج روز دوم

آدانا اسپور ۱ـ آدانادمیراسپور۱
آلتای ۳ـ زونگولداک ۱
بشیکتاش ۰ـ بورسا اسپور ۰
اسکی‌شهیر ۲ـ گالاتاسرای ۲
فنرباغچه ۵ـ مرسین‌یوردو ۲
اردواسپور ۰ـ بولواسپور ۳
سامسون اسپور ۳ـ دیاربیاکی اسپور ۲
طرابوزون ۱ـ آنکاراگوسو ۰

رده‌بندی : ۱ـ فنر باغچه ، آلتای ٤ امتیاز ۳ـ بورسااسپور، بولواسپور، گالاتاسرای،طرابوزون اسپور ۳امتیاز.

جانشین لوئی پریرا

«کوتینهو» مربی تیم ملی فوتبال برزیل رسما اعلام کرد ، بازیکنی راکه‌جانشین احتمالی لوئی پریرا مهره بزرگ خط دفاعی تیم ملی خواهد بود پیدا کرده‌است. وی مدافع جوانی است‌بنام «آمارال» که در تیم برزیلی «گوارانی» بازی میکند علت وجود تردیددر موردحضور پریرا در تیم ملی در جام جهانی ۷۸ ، مخالفتی است که رهبران تیم باشگاهی او، آتلتیکو مادرید قهرمان اسپانیا با پیوستن این بازیکن به اردوی آمادگی تیم ملی برزیل نموده‌اند .

برزیلیها ، پریرا را ۳ماه قبل از جام جهانی‌میخواهند ولی آتلتیکو حاضرنیست‌یک ماه زودتر از شروع جام او را برای رفتن به‌امریکای جنوبی آزاد بگذارد .

باخودیاری کسبه‌وهمکاری فرهنگ‌وهنر

بازارهای اطراف میدان نقش جهان بسبک دوران صفویه نوسازی میشود

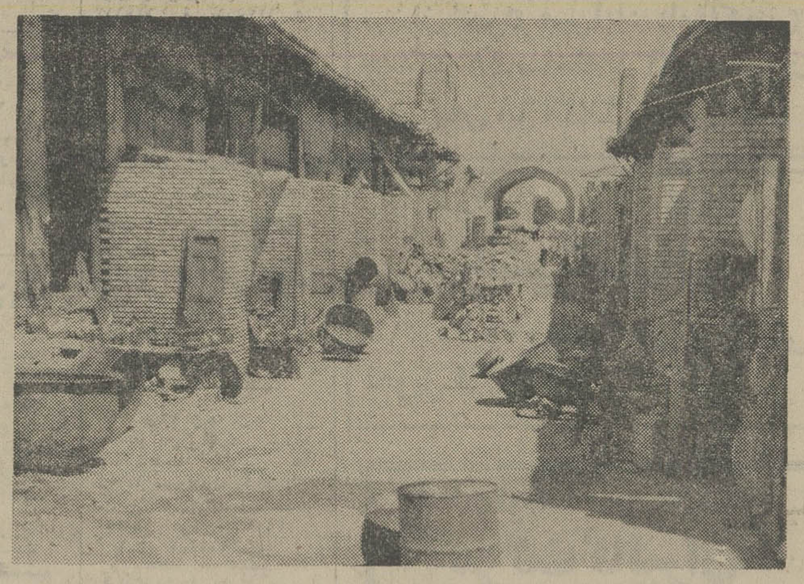

بازار مسگر های اصفهان که به‌سبک معماری دوران صفویه مرمت می‌شود .

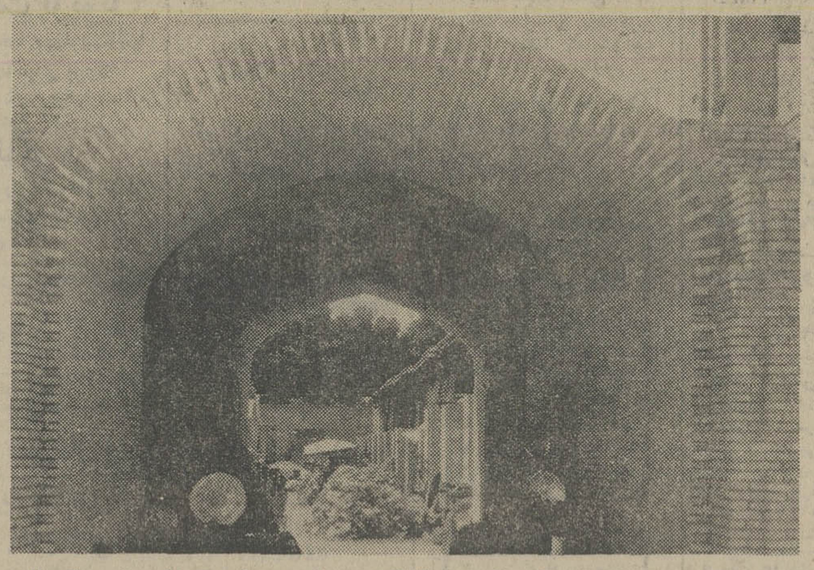

گوشه‌ای از بازار مسگر های‌اصفهان که‌به سبک معماری‌دوران صفویه‌بازسازی شده است .

اصفهان: «باخود یاری کسبه میدان‌نقش جهان اصفهان، بازار های اطراف این میدان به سبک معماری صفویه باز سازی می شود».

این مطلب را حبیب‌الله اشراقی مدیر کل فرهنگ و هنر استان اصفهان در گفتگو با خبرنگار اطلاعات مطرح کرد وافزود : کاوشگری‌وپی سازی در یکی‌از بازار ها از سال ۲۵۳۵ شروع شده و تاکنون نیمی از آن باز سازی شده و به موجب برنامه تنظیمی‌از سوی دفتر فنی‌سازمان وابسته به فرهنگ و هنر، وبه پیروی از سیاست اداره کل فرهنگ و هنر در زمینه احیای آثار ملی نخستین اقدام در زمینه باز سازی بازار مسگر ها آغاز شده‌که بزودی مورد بهره‌برداری قرار می گیرد.

این اقدام با همکاری طبقات مختلف مردم صورت گرفته وبه این وسیله می توان آثارتاریخی کهن را مرمت کرد وسنت های قدیمی و باارزشی را در معماری حفظ نمود.

سرعت، بی احتیاطی و تحمل خسارت

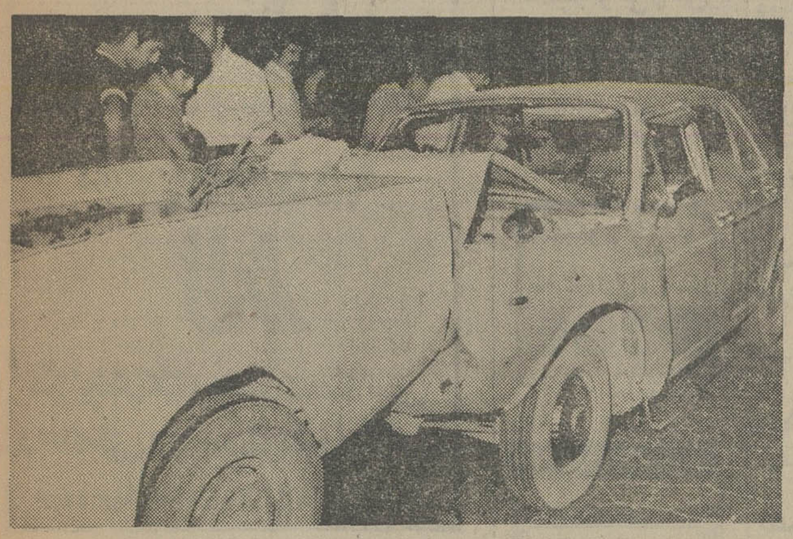

★ بازهم بی احتیاطی در رانندگی و بی‌اعتنائی نسبت به قوانین راهنمائی ، دریکی از خیابانهای اصفهان حادثه آفرید. اتومبیل پیکانی که‌در عکس می بینید بدون حفظ فاصله‌باوانت پیکانی‌که‌در جلو آن حرکت میکرد، به علت‌توقف ناگهانی‌وانت به‌شدت با قسمت عقب وانت برخورد کرد و خسارت‌زیادی‌دید. خوشبختانه این حادثه تلفات جانی نداشت، اما آیا همیشه بی احتیاطی در رانندگی تا همین اندازه کم‌زیان خواهدبود؟
عکس از بختیار شفیع زاده

آموزشگاه بهیاری «عباس‌مسعودی» شیراز مکانی برای تربیت بهترین بهیاران

شیراز : آموزشگاه بهیاری «عباس‌مسعودی» شیراز،امسال نیز ، چون سالهای پیش با داشتن بیشترین‌شاگردان‌ممتاز، بین آموزشگاههای بهیاری شیراز ، مقام نخست را به‌دست آورد.

امسال تلاش کادر آموزشی و تربیتی آموزشگاه بهیاری عباس مسعودی شیراز ، ثمری چشمگیر و استثنائی داشت ، زیرا از ۳۹ نفردانش‌آموز این آموزشگاه که‌درامتحانات‌نهائی آموزشگاههای بهیاری شیراز شرکت کردند ۵ نفر بامعدل ۱۸ تا ۱۱ نفر با معدل ۱۷ تا ۱۸ و بقیه نیز با معدل‌های ۱۷ قبول شدند و این آموزشگاه باتوجه به معدل‌های درخشان دانش آموزان خود و همچنین با توجه به این نکته کهشاگردان اول تا چهارم آموزشگاههای بهیاری شیراز از آموزشگاه عباس مسعودی می‌باشند ، این آموزشگاه مقام اول‌را بین آموزشگاههای بهیاری شیراز کسب کرد.

آموزشگاه بهیاری عباس مسعودی وابسته به جمعیت شیروخورشیدسرخ را میتوان یکی از موفق‌ترین آموزشگاه های بهیاری کشور به‌شمار آورد .

این آموزشگاه با ایجاد امکانات وسیع و گسترده آموزشی و تلاش دلسوزانه کارکنان و کادر آموزشی خود توانسته است همه ساله به موفقیت‌های‌چشمگیرو درخشانی دست یابد .

دانشجوی پرستاری

آموزشگاه بهیاری عباس مسعودی از دو سال قبل با تامین امکانات آموزشی به پذیرفتن دانشجویان پرستاری نیز اقدام نمود و اولین گروه پرستاران این آموزشگاه بزودی فارغ‌التحصیل می شوند.

کتابخانه بزرگ ، مدرن‌ترین وسایل آموزشی و وسایل سمعی و بصری‌کمک آموزشی درکنار مجهزترین وسایل‌زیست و تحصیل شبانه‌روزی، باکمک ورزیده‌ترین کادر آموزشی ، آموزشگاه عباس مسعودی را به محیطی کاملا استثنائی و ایده‌آل برای پرورش بهیاران و پرستاران کاردان تبدیل ساخته است .

با نگاهی کوتاه و گذرا به معدل فارغ‌التحصیلان این آموزشگاه این پرسش پیش می آید که در شرایط پذیرش دانش‌آموز این آموزشگاه ، مانند موسسه‌های عالی و دانشگاه‌ها به‌معدل کتبی‌دروس دبیرستانی داوطلبان توجه می شود یاخیر؟

خانم شمسی آل‌آقا مدیره آموزشگاه پرستاری و بهیاری عباس مسعودی در پاسخ این پرسش ، به خبرنگار اطلاعات گفت : به عقیده من هرموسسه آموزشی‌می‌تواند خودسازنده باشد. موفقیت چشمگیر و درخشان این آموزشگاه همه ساله‌نمایانگر این واقعیت‌است.

شاگرد اول امتحانات امسال آموزشگاههای بهیاری شیراز که از آموزشگاه بهیاری عباس مسعودی است خود گواه این مدعاست . این شاگرد اول در بدو ورود به‌آموزشگاه‌بهیاری عباس مسعودی دارای معدل ۱۲ بود و موفقیت درخشان‌او تنها در نتیجه تلاش و مساعی کادر آموزشی این آموزشگاه است .

کادر آموزشی ورزیده

همانطور که اشاره رفت ، آموزشگاه‌بهیاری‌عباس‌مسعودی با کادر ورزیده و امکانات وسیع آموزشی و همچنین با فراهم ساختن تجهیزات رفاهی زیست‌وتحصیل محیطی‌ایده‌آل واستثنائی برای بسیاری از دانش‌آموزان دختر سراسر کشورمیباشد. دراین‌آموزشگاه دانش‌آموزان به ندرت ممکن است احساس غربت‌کنند، زیرا محیط پراز صفا و دوستی آموزشگاه و لبخند مهربان مربیان و شکل کاملا صمیمانه و خودمانی زندگی اصیل ایرانی که فضای آن راانباشته به کسی فرصت اندیشیدن به غربت‌زدگی را نمی‌دهد. در آموزشگاه عباس مسعودی به کلیه نیازهای آموزشی وتربیتی و روحی دانش‌آموزان توجه شده‌ووجود میهمانسرای‌سنتی این آموزشگاه که با هزینه سرکار خانم قدسی مسعودی ایجاد گردیده خود بیانگر این واقعیت است و از همین رو است که‌همه‌ساله تعدادبیشماری ازدختران‌جوان سراسرکشور برای‌نام‌نویسی به‌این‌آموزشگاه مراجعه می‌کنند و امسال نیز مانند سالهای اخیر تعداد داوطلبان فراوان است .

نفرات اول

خانم شمسی آل‌آقا در این مورد به‌خبرنگار اطلاعات‌گفت: ما برای اینکه فرصت کافی به همه داوطلبان‌شرکت درکنکور آموزشگاه‌بهیاری‌عباس‌مسعودی داده شود، تاریخ امتحان پذیرش را از ۱۸ شهریور به ۲۸شهریور تمدید کردیم و در سال تحصیلی آینده ۵۰ نفر برای آموزشگاه بهیاری و ۵۰ نفر برای کلاسهای روزانه پرستاری پذیرفته خواهندشد.

همانطور که قبلا اشارهشد در امتحانات نهائی آموزشگاه های بهیاری حوزه شیراز ۱۲۴ نفر از ۴آموزشگاه موجود در شیراز وابسته‌به‌وزارت‌بهداری وبهزیستی ، ارتش ، دانشگاه پهلوی و آموزشگاه عباس مسعودی که وابسته به‌جمعیت شیروخورشید سرخ است شرکت کردند و در این بین نفرات اول تا چهارم امتحانات نهائی آموزشگاههای بهیاری شیراز از آموزشگاه بهیاری عباس مسعودی برگزیده شدند :

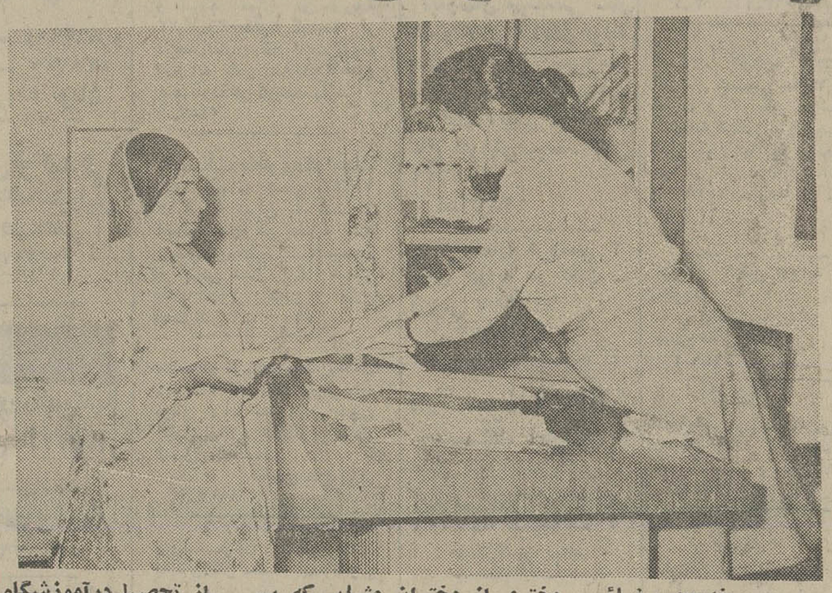

خدیجه بیضائی ، دختری از دختران عشایر که پس از تحصیل‌درآموزشگاه بهیاری‌عباس‌مسعودی شیراز ، رتبه اول رشته مامائی را در بین دانش آموزان آموزشگاه های بهیاری شیراز بدست‌آورد.

خرم آن مردکه‌با چهره پربور اندرره حق‌دربی عشق ازلی رفت
الطاف خدا رحمت خودشامل او ساخت
زیرا که در این ماه بیابوس علی‌رفت

روز پانزدهم شهریور مطابق با ۲۱ رمضان، شهادت مولای متقیان علی علیه‌السلام یکسال از خاموشی دوست عزیزم‌شادروان‌حسن‌مسعودی گذشت‌باردیگر بهمه بستگان و دوستانش تسلیت میگویم .

آبادان – سید عبدالرضا یزدانفر

شاگرد اول

بهمن‌مبین انش آموز کلاس اول دبستان کوی چهارم‌آبان دزفول با معدل ۲۰ شاگرد اول شناخته شده است .

آ – ش ۳۲۹۰

چمدان گمشده

مورد توجه زائران محترم عتبات عالیات

زائرانی که روز اول شهریور ماه ۳۶ در ساعت ۲۱٫۳۰دقیقه در فرودگاه مهرآباد وارد شده‌اند چمدان‌اینجانب مجید«یوسف‌کله» اشتباها بوسیله یکی از زائران برده شده از شخصی که چمدان نزد اوست خواهشمند است به آدرس دزفول – خیابان نظامی – چهار راه ۴۵ متری پلاک ۱۹۴ ارسال و یابا تلفن ۲۵۵۵ در دزفول تماس حاصل نمایند .

آ–ش ۳۲۸۹

تجدید آگهی مناقصه

پیروآگهی شماره ۱۹۶۱۸٫۲۰ – ۳٫۵۳۶
اداره کل آموزش و پرورش خوزستان تهیه ملبوس و ملحقات لباس ودیگر نیازمندیهای سپاهیان‌دانش‌زن دوره ۱۹ مرکز آموزش اهواز را با دوخت آنهاباشرایط زیر برای تعداد ۴۰۰ نفر از طریق مناقصه خریداری مینماید .

۱–برای هرسپاهی یکدست پالتو افسری تمام‌آستر ابریشمی بادرجه و کمربند برزنتی‌و آرم‌سپاهی طبق طبق‌نمونه موجود درمرکز سپاه دانش

۲– برای هرسپاهی یکدست فرنج شلوارو فرنج‌دامن با آستر ابریشمی و کلاه ونشان و دکمه شیروخورشید طبق نمونه مولود در مرکز سپاه دانش

۳– برای هرسپاهی دو دست لباس کارشامل(بلوز– شلوار –کلاه – کمربندمشکی – کشکول –آرم‌بازویک جفت پوتین طبق نمونه موجود در مرکز سپاه‌دانش)

۴– برای هرسپاهی چهار عدد بلوز افسری طبق نمونه موجود درمرکز سپاه‌دانش‌زنان اهواز

۵– برای هرسپاهی دوجفت کفش مدل سپاهی رنگ مشکی طبق نمونه موجوددرمراکزسپاه‌دانش‌زنان‌اهواز،

۶– برای هرسپاهی یکعدد کیف مشکی مرغوب طبق نمونه موجود در مرکز سپاه دانش‌زنان اهواز

۷– برای هرسپاهی یك جفت دستکش پرلون سفید طبق نمونه موجود در مرکز سپاه دانش زنان اهواز

۸– برای هر سپاهی یك‌جفت کراوات مشکی طبق نمونه موجود در مرکز سپاه‌دانش زنان اهواز

۹– برای هرسپاهی چهارجفت جوراب استارلایت ساق‌بلند بالاکش‌دار و دوجفت جوراب ساق کوتاه‌طبق نمونه .

۱۰– برای هرسپاهی آرم بزرك ۳عدد و آرم کوچك ۳ عدد میناکاری و مطلا طبق نمونه موجود در مرکز سپاه دانش زنان اهواز

۱۱– برای هر سپاهی آرم پارچه‌ای۴جفت – اتیکت کائوچوئی ۳عدد– اتیکت پارچه‌ای با اسم و شهرت‌و اسم سپاه دانش هرکدام دوجفت

۱۲–درجه گروهبان یکمی ۸۰جفت گروهبان‌دومی ۱۶۰ جفت و گروهبان‌سومی ۱۳۶۰ جفت

۱۳– برای هرسپاهی یك تخته زیلونخی و یك‌تخته پتو پشمی

الف– پیشنهاد دهندگان به مرکز آموزش سپاه – دانش زنان اهواز مراجعه و از نزدیك نمونه و دوخت را ملاحظه و ذیلا امضاء فرمایند .

ب–پیشنهاددهندگان معادل ۵٪ کل مبلغ مناقصه را باضمانت‌نامه سه‌ماهه بانکی باپیشنهاد خود تسلیم نمایند .

ج– پیشنهاددهندگان نظریه‌خودرا درپاکت لاك و مهرشده قرارداده و تاظرف ده روز پس از نشرآگهی به‌دبیرخانه اداره آموزش و پرورش خوزستان‌واقع در امانیه فلکه ساعت تسلیم و رسید دریافت دارند . پیشنهادات واصله‌یك روز پس‌ازتاریخ مزبوردردفترکار معاون اداری و مالی باز ورسیدگی‌خواهدشد .

د– برنده مناقصه بمحض‌دریافت ابلاغ‌کتبی‌ظرف سه روز جهت تنظیم قرارداد به‌اداره کل آموزش و پرورش خوزستان مراجعه در غیر این صورت سپرده وی بسود صندوق دولت ضبط و قرارداد برابرمقررات بابرنده دوم مناقصه منعقد خواهد شد .

هـ–برنده مناقصه موظف است ملبوس و ملحقات فوق‌را ظرف مدت ۷۵ روز بدون عیب و نقص تهیه و بمرکز سپاه‌دانش درمقابل اخذ رسید تحویل‌نماید .

یك دست‌لباس کار باملحقات‌وپوتین‌دهم‌مهرماه۳۶ ویکصد فرنج دامن و پالتوبیستم آذرماه ۳۶ بقیه‌ملبوس دردهم دیماه ۲۵۳۶ ضمنا به‌ازاء هرروز تاخیر مبلغ ۲۰۰۰۰ ریال از سپرده مناقصه بسود صندوق دولت کسر و ضبط خواهد شد هزینه نشر آگهی ومالیات و هرگونه هزینه‌ایکه تعلق‌گیرد بعهده‌پیمانکارمی‌باشد. اداره آموزش و پرورش دررد یك‌یاکلیه پیشنهادات مختار و شرکت پیشنهاددهندگان یانمایندگان آنان درجلسه مناقصه آزاد است .

پازوکی مدیرکل آموزش وپرورش استان خوزستان

آ–ش ۳۳۰۰

آگهی حصروراثت

بانو کامله منشدی دارای شناسنامه شماره ۲۴۰۵ بستان فرزند زبون‌ازاین دادگاه درخواست گواهی‌حصروراثت نموده و چنین توضیح داده که مرحوم احمد منشدی در تاریخ۲۵۲۸ شاهنشاهی در سعیدیه اقامتگاه دائمی خود بدرود زندگی گفته ورثه آنمرحوم منحصر است به خود متقاضیه کامله منشدی فرزند زبون شناسنامه ۲۴۰۵ صادره از بستان عیال متوفی ۲ – فیصل منشدی بشناسنامه ۲ صادره از حوزه ۲ دشت‌میشان ۳– یسر منشدی بشناسنامه ۶ موالید صادر از حوزه ۲ دشت‌میشان ۴ – جمیل منشدی بشناسنامه ۲۴۲۳ صادره از بستان پسران متوفی ۵ – سنیه منشدی بشناسنامه ۳۳۷۳ صادره‌ازحوزه۲دشت‌میشان ۶ – جمیله بشناسنامه ۳۴۲۴ صادرازحوزه ۲ دشت‌میشان‌شهرت وی‌منشدی و لاغیر باتوجه به شهادت شهود محتویات پرونده ۲۰ – ۳۶ امور حسبی اینک با انجام تشریفات مقدماتی درخواست مزبور را در سه نوبت پی‌درپی ماهی‌یکمرتبه‌آگهی‌مینمایدتاهر کسی اعتراض دارد و یا وصیتنامه از متوفی نزد او باشد از تاریخ نشر نخستین آگهی ظرف ۳ ماه‌بدادگاه‌تقدیم دارد‌والا گواهی‌صادرو هروصیت‌نامه جزرسمی و سری که بعداز این مدت بدادگاه‌ابراز شود ازدرجه اعتبار ساقط است.

سید محمد سیفزاده
متصدی شعبه ۲دادگاه بخش اهواز
آ–ش ۱۸۴۸

آگهی حصر وراثت

آقای محمد آذرپی بشناسنامه ۲۷۱۷۸ اهواز درخواست صدور گواهی حصر وراثت نموده و توضیح داده که پدرش مرحوم یداله آذرپی به شناسنامه ۲۱۷۷۷ اهواز بتاریخ ۱۳۳۵٫۱۲٫۱۶ در اهواز اقامتگاه دائمی‌اش فوت و ورثه‌اش عبارتند از ۱– متقاضی ۲– قدرت‌اله بشناسنامه ۲۷۱۷۹ اهواز ۳– شهریار بشناسنامه ۲۷۱۸۰ اهواز ۴– منصور به شناسنامه ۲۳۶ اهواز ۵– تیمور بشناسنامه ۶۹۷ اهواز ۶– احمدرضا بشناسنامه ۴۶۵۷ اهواز ۷– ناصر بشناسنامه ۴۶۳ اهواز ۸– غلامرضا به شناسنامه ۴۶۵۶ اهواز «پسران متوفی» ۹– فاطمه بشناسنامه ۸۹۰ اهواز ۱۰– نصرت بشناسنامه ۳۵۸ اهواز ۱۱– عصمت بشناسنامه ۲۷۱۸۲ اهواز«دختران متوفی»شهرت همگی آذرپی ۱۲– تاج سلطان امیری درهبیدی بشناسنامه ۴۷۸ فریدن ۱۳– ربابه قوام‌آبادی بشناسنامه ۲۸۸ شهرضا زوجات متوفی و غلامرضا آذرپی وارث ردیف ۸– نیز بتاریخ ۱۳۳۷٫۲٫۱۶ در اهواز اقامتگاه دائمی‌اش فوت‌و یگانه وارث وی مادرش بانو تاج سلطان امیری درهبیدی‌وارث ردیف۱۲میباشد بشرح پرونده ۲–۳۶–۱۲۱ مدنی شعبه ۲دادگاه بخش اهواز .

اینک با انجام تشریفات قانونی مراتب مزبوررادرسه نوبت متوالی بفاصله ماهی یکمرتبه آگهی می‌نماید تا هرکس اعتراض دارد و یاوصیت‌نامه نزداو باشد از تاریخ نشر نخستین آگهی ظرف ۳ ماه‌بدادگاه‌تقدیم دارد‌والا گواهی‌صادرو هروصیت‌نامه جزرسمی و سری که بعداز این مدت بدادگاه‌ابراز شود ازدرجه اعتبار ساقط است.

سید محمد سیفزاده
متصدی شعبه ۲دادگاه بخش اهواز
آ–ش ۱۸۴۸

«تجدید آگهی مناقصه»

سازمان آب وفاضلاب اهواز ، مقداری شیر قطع ووصل وشیر اتصال به شبکه خارجی را از طریق مناقصه درسی انداف خرمشهر باشرایط زیرخریداری‌مینماید

۱– تاریخ‌قبول پیشنهاد تا ساعت ده‌صبح روز ۱۰٫۸٫۲۵۳۶ شاهنشاهی .

۲– مدت‌تحویل حداکثر ۴ماه پس‌از امضاءقرارداد.

۳– مشخصات وسایرشرایط دربرگ‌مناقصه مندرج است .

داوطلبان شرکت در مناقصه بایستی مبلغ ۵۰۰ ریال به حسابجاری شماره ۸۴۲۸ سازمان نزدبانك ملی ایران شعبه اهواز واریز ورسید آنرا به‌دبیرخانه سازمان آب اهواز واقع درباغ‌معین– خیابان‌وفا– خیابان موسوی تسلیم واسناد مناقصه را دریافت و با توجه به مندرجات آن اقدام فرمایند .

مرتضی بصیر مدیر عامل

آ–ش ۲۶۸۲

آگهی استخدام

شرکت‌سهامی خاص‌پی وی‌سی‌دراصفهان به نفرات زیر نیازمند است :

۱– سرپرست تغییرات وبرق که دارای حداقل ۵ سال سابقه کار باشد یکنفر .

۲– دوشیزه یا بانو جهت ماشین نویسی فارسی و لاتین یک نفر .

۳– دیپلمه یا سیکل فنی در رشته مکانیک یابرق سه نفر .

۴– برفکار با تجربه که دارای حداقل گواهینامه ششم ابتدائی باشد دو نفر .

داوطلبین می‌توانند همه روزه بجز ایام تعطیل از ساعت ۸ صبح الی۴ بعداز ظهر به آدرس اصفهان جاده یزد جنب کارخانه قند اصفهان مراجعه و یا باتلفن ۵۷۷۳۵ تماس حاصل نمایند .

آ–ش ۳۲۷۸

آگهی حصر وراثت

آقای طعیمه عبیداوی دارای شناسنامه شماره ۱۷۸۰ فرزند غیبان از این دادگاه درخواست گواهی حصر وراثت نموده و چنین توضیح داده که مرحوم پدرش غیبان درتاریخ ۱۲٫۱۰٫۳۵ در قریه ساهندی سعیدیه اقامتگاه دائمی خود بدرود زندگی گفته ورثه آنمرحوم منحصر است به خود متقاضی شناسنامه ۱۷۸۰ صادره از حوزه ۲ دشت میشان ۲– نعمت‌اله بشناسنامه ۱۱۴۳۷ صادره از حوزه یک دشت‌میشان ۳–جاسب‌بشناسنامه ۵۰۰۷ صادره دبیه ۴– علی بشناسنامه ۵۰۰۸ صادره از دبیه ۵– غالب بشناسنامه‌دو صادره از دبیه ۶– حاجی بشناسنامه شماره یک صادره از دبیه ۷– غافل بشناسنامه ۶۵۹۴ صادره‌ازحوزه ۲ دشت میشان ۸– محمدرضا بشناسنامه ۶۵۹۵صادره از حوزه ۲ دشت میشان ۹– ناجی بشناسنامه شماره ۴۰۷۹ صادره از حوزه ۲ دشت میشان ۱۰– نجم بشناسنامه ۴۰۸۰ صادره از حوزه ۲ دشت میشان «پسران متوفی» ۱۱–عزیله‌بشناسنامه ۱۴۶۸ صادره از حوزه ۲ دشت میشان ۱۲– تکیه بشناسنامه ۲۲۲۳ صادره از حوزه ۲دشت میشان۱۳– صدیقه بشناسنامه ۳۰۸۱ صادره از دبیه ۱۴– خدیجه بشناسنامه ۳۲۱۶ صادره از دبیه ۱۵– پرتقال بشناسنامه ۳۷۹۸ صادره از دبیه ۱۶– نشعه به «دختران‌متوفی» ۶۵۹۳ صادره از حوزه ۲ دشت میشان «دختران متوفی» شهرت همگی عبیداوی ۱۷– طلیعه چناتفرزند شریب بشناسنامه ۲۸۳۵ صادره از حوزه ۲دشت میشان ۱۸– ناقه عبیداوی فرزند های متوفی. مولا بشناسنامه ۱۳۵۹ حوزه ۲ دشت میشان وجه‌های متوفی.

اینک با انجام تشریفات مقدماتی درخواست مزبور را درسه بشناسنامه ۳۷۹۸ صادره از دبیه ۱۶– نشعه بشناسنامه نوبت پی‌درپی‌ماهی‌یکمرتبه آگهی‌مینمایدتاهرکسی اعتراضی‌داردو یا وصیت‌نامه از متوفی نزد او باشد از تاریخ نشر نخستین آگهی ظرف سه ماه بدادگاه تقدیم دارد و الاگواهی صادر و هروصیت‌نامه جزرسمی و رسمی که بعد از این موعد ابراز شود ازدرجه اعتبار ساقط و بلااثر خواهد بود .

ناصری – رئیس دادگاه بخش دشت میشان
آ–ش ۱۸۴۹

آگهی مزایده شماره ۹۲

شرکت سهامی سازمان آب و برق‌خوزستان ۱۰۷ دستگاه اتومبیل اسقاط از قبیل‌جیپ استیشن، جیپ‌وانت، جیپ کالسکه‌ای،لیلاند پیروز، کامیون، جمس، سیتروئن، ژیان و غیره موجود درانبارهای اهواز واندیمشک را طبق صورت مشخصات یکجا از طریق مزایده کتبی نقدا بفروش می‌رساند .

علاقمندان می‌توانند برای کسب اطلاعات لازم باداره اموال و انبارهای سازمان واقع در جاده گلستان اهواز مراجعه و پس از دریافت برگ مشخصات و شرایط معامله‌و بازدید اتومبیل‌های مورد مزایده باپرداخت سپرده‌ای معادل پنج درصد مبلغ‌پیشنهادی درمزایده مربوطه شرکت نمایند. پیشنهادات تاآخر وقت اداری روز یکشنبه ۱۰٫۷٫۳۶ پذیرفته می‌شود و به پیشنهادات مبهم و مشروط ومغایر با شرایط معامله ترتیب‌اثر داده نمی‌شود .

شرکت سهامی سازمان آب وبرق‌خوزستان

نیازمندیهای اطلاعات

نیازمندیهای اطلاعات تلفنی پذیرفته میشود

تلفنهای: ۳۱۱۲۲۷-۳۱۲۴۱۳

لارج Large
تلفن ۹۵۵۵۱۵
لارژ
مرکز پخش کلیه محصولات عکاسی وسمعی وبصری در ایران
تهران، میدان رشدیه، اول خیابان آذربایجان

پیتال پارکت
با تجربه‌ترین مرکز تهیه و نصب پارکت عرضه‌کننده بهترین پارکت بلوط دنیا از کشور لهستان و رومانی بصورت معمولی، و جناقی پهن با کمترین قیمت ونصب فوری تلفن ۷۹۲۰۷۹،۷

نصب ماشین‌آلات صنعتی
شرکت زوحی تحت نظر مهندسین مجرب، ماشین‌آلات صنعتی شما را در اسرع وقت نصب مینماید. ۸۴۲۶۴۴

فرش اقساطی
انواع فرشهای ماشینی باچك کارمندی نارمك میدان ۷حوض گالری‌رز تلفن ۷۹۵۹۴۱

شرکت کلازیك
تولید کننده دربوپنجره ونما و توری آلـومینیوم و نصب هرنوع سقف کاذب ۷۳۲۹۹۶

کلیه مصالح ساختمانی
خاکبرداری و آسفالت ۶۸۲۶۸۷

پشم شیشه
خارجی
بالابر برقی مصالح ساختمانی ۹۳۵۲۶۷

خاکبرداری
وتهیه‌کننده‌شن‌ماسه‌آجر خاك‌درس سنك ماكادام تحویل فوری در محل کار تلفن ۵۹۳۳۹۸

ایزوگام
هرگز چکه نمیکند
شرکت
ایران ایزول
(وابسته به شرکت‌پشم شیشه ایران)
۶۶۷۵۳۷ - ۶۴۴۳۱۷

اسکلت فلزی
مقاطعه‌کاری با مصالح و بدون مصالح تلفن ۹۳۷۹۸۶

شستشوی مبل وفرش
خشك شوئی مبلمان و موکت در محل - تلفن ۳۹۱۷۶۰

قالیشوئی بیوك
بسرپرستی داریوش
رفوگری و رنگ برداری‌پذیرفته می شود تلفن ۵۵۱۳۶۰ و ۹۷۷۱۱۸
۱ـ۱

بدون ادعا
ناتالی اکسپرس خشکشوئی موکت مبل فرش پرده و نظافت کلی‌ساختمان ۸۳۲۲۳۲ و ۸۳۷۹۰۳

پیام کلین
خشکشوئی موکت متری ۳ تومان مبلمان یکدست ۵۰ تومان
بانضمام فرش بارکت کفپوش و داخل اتومبیل
۸۵۳۰۳۱ -۳۲ -۳۳

قالیشوئی طهران‌روحانی
با ۲۰ سال سابقه درخشان
۵۳۴۰۷۷

آمریکن کلینر هوم سرویس
خشکشوئی مبل، فرش، موکت، پرده داخل اتومبیل در محل. واکس پارکت، موزائیکو مکالنوم ۷۶۹۹۰۳ و ۷۵۳۸۷۳ و ۷۵۳۸۸۵

کارگاه رفوگری نعمت
تلفن ۳۱۰۳۷۵
آ ـ ۲۱۷۱

قالیشوئی شربت اوغلی
شستشو با اصول‌مذهبی
۹۲۶۱۸۹

سازمان نصب
شستشوی‌موکت مبلمان فوری ۸۴۷۱۲۲
۱ـ۱۰ آ ـ ۳۳۱

کومانچی سرویس
تزئینات - خشکشوئی موکت- فرش- تشك اتومبیل‌کفپوش پرده کرکره و نظافت کلی ساختمان ۹۶۴۱۱۸
آ ـ ۲۰۷۱

قالیشوئی پارس
پرسابقه‌ترین‌قالیشوئی درایران قالیهای شمارا دراسرع وقت میشوید جو ادیه کشتارگاه
تلفن ۵۳۲۰۴۳
آ ـ ۲۰۶۹

دوراکلین
سرویس امریکا
تلفن های دزدو وقت
۸۴۸۳۹۵ و ۸۴۸۳۹۶ و ۸۴۵۶۸۳

رفوگری فرش پذیرفته میشود تلفن ۷۶۶۱۴۹

خشکشوئی موکت و مبلمان و پرده تلفن ۸۴۷۱۲۲

کلین سرویس پاکزا
خشکشوئی فرش مبل، موکت وکلیه کفپوش ها با اخرین تکنیك تمیز تر و ارزانتر تلفن ۸۵۳۹۹۵

شرکت فورهاش
نظافت کلـی ساختمان و خشکشوئی‌مبل موکت فرش و پرده ۷۵۶۵۵۸

کارخانه قالیشوئی زمـرد ۹۲۱۷۷۴

CERTIFIED HOME SERVICE CLEANING CO.
بعمل کار برآید به سخن دانی‌نیست امریکن‌سرتیفاید هوم سرویس کلینینگ مجهز ترین سازمان خشکشوئی مبلمان فرش، موکت ، پرده ونظافت‌منزل ومحل کار با برخورداری از نیم قرن تجربه‌وتکنیك برترامریکائی تلفنهای‌رزرو ۷۵۸۴۹۶ ـ ۷۵۴۸۱۲

قالیشوئی وطن
۲۰ سال سابقه درخشان اماده شستن فرش بادستگاه هـای اتوماتیك تلفن :
۵۵۱۶۷۰

خشکشوئی تی.دم
نظافت کامل محل کار و منزل
شك اتومبیل موکت مبلمان فرش پرده
ارزان وبهتر در محل ۶۲۱۵۶۹

تعمیروسرویس کولر

راهنمـای سرویس
ارج
درسراسرکشور
۹۶۲۰۴۵
ازساعت ۷½ صبح تا ۷½ بعدازظهر

موسسه فنی ۱۱۲
سرویس ابگرمکن گازی و نفتی
۹۶۴۱۹۱
آ ـ ۲۳۶۲

تعمیروسرویس یخچال

تعمیرگاه یخچال‌فریجیدر
اثاث یدکی موجود ۸۴۸۷۵۶

تعمیر یخچال‌فریزو
سیدحسین ۲۴۲۴۳۸

لوله‌کشـی گاز

گاما
لوله‌کشی گاز با تائید ۷۹۳۸۹۷

لوله‌کشی گاز
باتائید شرکت ملی گاز
تلفن ۸۴۰۵۹۹

لوله‌کشی گاز
طبق استاندارد شرکت ملی گاز ایران ـ شرکت رفیکان تماس ۷ صبح تا ۲ بعدازظهر ۷۹۱۸۲۵

لوله‌کشی گاز با تائید شرکت ملی گاز تلفن ۲۲۰۰۹۶

لوله‌کشی گاز منازل
باتائید شرکت ملی گاز ایران تحت نظر متخصصین
دفتر فنی پدرام
۳۹۳۳۰۰

لوله‌کشی گاز
باتائید شرکت ملی گاز
تلفن ۸۴۹۷۱۲

لوله‌کشی گاز با تائید شرکت ملی گاز شرکت ایران‌مانوهیت
۸۹۰۱۵۸
۸۹۷۱۹۵
شوفاژ ، تهویه- سریع ارزان
آ ـ ۱۲۹۳

تعمیروسرویس لوازم‌منزل

تعمیر لباسشوئی ۷۶۴۰۳۰
آ ـ ۱۰۷۴

جنرال برق
نصب و تعمیر همه نوع آبگرمکن لباسشوئی و ظرفشوئی ۳۵۸۹۰۸

لوازم خانگی
برقی ، نفتی ، گازی
تعمیر. سرویس. نصب فوری
۸۳۸۴۴۷ ـ ۹۳۶۳۹۹
۱ـ۳ آ ـ ۲۲۰۷

تعمیرگاه آبگرمکن

سرویس‌وتعمیرآبگرمکن
برق اف اف کـولر فـوری
۸۴۳۹۱۹
آ ـ ۲۲۴۴

تعمیروسرویس شوفاژ

نصب موتورخانه و لوله‌کشی شوفاژ با سرویس فوری تلفن ۷۹۳۸۹۷

سرویس و نگهداری
شوفاژ تلفن ۶۵۹۱۴۹
۱ـ۱۰ آ ـ ۲۲۰۹

شرکت تاکوتا
قابل توجه بیمارستانها و ساختمانهای بزرك
سرویس و نگهداری‌کلیه دستگاه های حرارت مرکزی و برق
تاکوتا
نصب فوری شوفاژ چیلر سردخانه‌تلفن ۲۲۸۹۷۱
آ ـ ۲۱۸۸

نصب شوفاژ باقساط ۱۰ ماهه
۹۲۱۱۰۸
شرکت کولدواتر

نصب شوفاژ و تهویه فوری
۸۴۷۱۴۴ و ۷۹۴۶۹۴
شرکت تاوسا

نصب شوفاژوتهویه مطبوع و آبرسانی شرکت مکرول ۸۲۲۷۸۸
آ ـ ۱۰۳۹

شرکت هیت استیل
نصب ، نگهداری ، تعمیرات شوفاژ بطـور شبانه‌روزی تاسیسات شهرستان پذیرفته می شود ۹۳۵۷۶۱

شرکت بی‌بی‌یان
با ۲۰ سال تجربه‌در۲۴ ساعت برای تعمیرات شوفاژ و تهویه مطبوع تلفن ۸۵۱۹۹۳

طرح و اجراء تهویـه مطبوع شوفاژ تلفـن ۲۲۰۰۹۶

لوله‌کشی سرد وگرم شوفاژ برق ، گاز ، ۸۵۸۷۲۲

نصب شوفاژ
در مدت ۵ روز با اقساط شرکت ایلون کلد تلفن ۶۴۰۶۰۴

نصب‌سرویس و نگهداری
شوفاژ ۲۶۳۶۹۸

شرکت مهندسی و ایس‌هایت
نصب فوری شوفاژ و لوله‌کشی گاز با تائید شرکت ملی گاز باه سال سرویس مجانی ۸۵۳۷۴۵

ایران دارسل
مجری‌ومشاور تاسیسات تهیه و نصب (شوفـاژ، تهویه مطبوع و برق)لوله کشی گازبا تائیدشرکت ملی گاز تلفن ۸۳۸۹۶۸

مهندسی واترمینز
اجرای تاسیسات‌بهداشتی‌شوفاژ تهیه ، برق گاز با تائید موری تلفن ۷۳۷۹۹۰
آ ـ ۳۰۰۰

لوله‌بازکنـی

لوله‌بازکنی و تخلیه چاه ۴۰۰ تومان ۳۴۱۶۳۸

لوله‌بازکنی و تخلیه چاه
تلفن ۳۶۰۶۹۶

لوله‌بازکنی فوری سعدی ۳۵۵۴۷۳

لوله بازکنی فردوسی
مجهز. یکساعته تمام نقاط
۳۵۵۵۰۹

تشخیص ترکیدگی
لوله با دستگاه الکترونیکی و لوله بازکنی و لوله‌کشی تلفن ۶۵۹۰۴۷ و ۹۲۰۱۷۵
۱ـ۲۰ آ ـ ۹۲۳

لوله‌بازکنی شبانه‌روزی فوری ۶۳۶۳۷۹

لوله بازکنی ولوله‌کشی
[illegible] ۸۲۷۴۰۸

لوله بازکنی و
تخلیه چاه در تمام نقاط
تلفن ۷۶۷۶۷۳

لوله‌بازکنی فوری
۷۶۰۶۲۷

سرویس آبگرمکن و لوله‌بازکنی فوری ۳۹۲۵۸۵

لوله‌بازکنی فوری
۶۴۷۵۳۰

تشخیص
ترکیدگی لوله
بادستگاه‌مجهز آمریکائی و ترمیم بلافاصله ۹۳۹۴۲۹

تخلیه‌چاه

تخلیه‌چاه
و لوله‌بازکنی فوری ۶۶۸۱۵۹

تخلیه چاه فوری ۵۴۸۹۶۳

تخلیه‌چاه
۹۲۰۱۷۵ و ۶۵۹۰۴۷

تخلیه چاه
لوله‌بازکنی
کاوه
باپمپهای مخصوص لجن کشی در تهران و شهرستانها ۹۶۲۲۵۳

تخلیه‌چاه
۵۳۴۴۲۲ ـ ۵۶۳۹۰۴ و ۵۳۷۸۱۷ ـ ۵۳۸۳۳۷
لوله‌بازکنی ۵۰ تومان

تشخیص‌ترکیدگی
لوله‌با دستگاه الکترونیکی لوله‌بازکنی ولوله‌کشی ۲۲۷۱۴۴

تخلیه هرنوع چاه ولوله بازکنی
جهت تهران وشهرستانها
شرکت دلیجان ۹۷۵۷۴۲

تخلیه چاه متری ۱۵۰ ریال تلفن ۵۲۱۶۷۶

تشخیص ترکیدگی لوله و ترمیم آن
تلفن ۵۳۷۸۸۵

تخلیه چاه باقیمت مناسب
۵۳۷۸۸۵

تشخیص ترکیدگی لوله
بادستگاه الکترونیکی
ولوله‌بازکنی فوری
تلفن ۹۲۶۱۵۶

تخلیه‌هرگونه چاه ولوله‌بازکنی
تعمیروحفرچاه
۲۰ درصد ارزانتر
ایران تخلیه ۹۳۵۲۸۶

تخلیه‌چاه
فوری ۸ تومان
۳۴۴۶۲۷

شرکت تخلیه
اس . اف
با مسئولیت محدود
تلفن های
۵۴۴۸۶۸
۵۴۴۷۹۲

آگهیهای متفرقه

دفترخوانندگان ۶۵۱۹۲۰

استخر
نصب و فروش همه نـوع دستگاههای تصفیه آب نقد و اقساط بانازلترین قیمت تلفن ۸۵۲۹۴۸

هرنوع
غذای آماده
برای‌هرگونه‌مجالس و موسسه ۳۶۶۵۴۸

اکازیون
فقط بایك تلفن
میتوانید بهترین و مرغوبترین برنج را هرمقدار که بخواهید دراسرع وقت تهیه نمائید.
۶۶۲۴۰۱
آ ـ ۲۱۳۳

کرکره چوبی
میشلر MISCHLER
سرما، گرما و نور از کرکره چوبی میشلر عبورنمیکند
پارکت BW
نمایشگاه: شاهرضا کوچه فتوتی
۸۲۹۳۹۰-۸۲۴۳۰۷
۸۲۴۸۷۰-۸۲۹۵۹۶

ترجمه ومکاتبات

ترجمه ارزان کارنامه واوراق رسمی و غیر رسمی در اسرع وقت مقابل سینما حافظ ربانی ۳۱۷۱۳۵

کلیه امور ترجمـه و اوراق رسمی و غیر رسمی شما را دراسرع‌وقت انجام میدهدشاه چهارراه امیر اکرم تلفن
۶۶۶۱۹۳
۱ـ۱۳ آ ـ ۲۲۷۷

گمشده

گذرنامه بین‌المللی بنام طاهره فروغی جهرمی‌ومقدار ۲۵۰۰ دلار و ۸۰۰ تومان وجه‌نقد و اسناد دیگر در مورخه ۲۲ر۵ر۳۶ مفقود گردیده از درجه اعتبارساقط است یابنده لطفا به تلفن ۳۲۸۳۸۸اطلاع داده مژدگانی دریافت دارند
آ ـ ۲۲۵۳

یك‌عددکیف محتوی گواهینامه پایه یکم به شماره ۷۴۲۴۳ ۱۷ر۴ر۵۴ تهران بنام مـراد اعلائی ماجولان مفقود شده ازیابندگان‌محترم تقاضا میشود به آدرس شمال پارك شهر بانك تعاونی کشاورز اطلاع دهند تلفن ۹ـ۲۱۱۰۰۱

پنج برگ از دسته چك حساب شماره۴۲۳۷۱ بانك پارس‌شعبه میدان نواب سفید و بدون امضاء مفقود شده و از درجه اعتبار ساقط است.
مهدی حاج بیری
آ ـ ۸۶۰۳

پروانه موقت پزشکی متعلق به‌آقای‌دکتر محمد جعفرقانون پرور فرزند محمد حسین به شماره ۲۷۲۱ر۵ مفقود گردیده است. از یابنده تقاضا میشود آنرا به نظام پزشکی مرکـز (خیابان حافظ خیابان شیرین یابوسیله‌صندوق پستی ۳۴۷۴ تهران) ارسال دارند. چـون پروانه جدید صادر میگردد ، پروانه مفقود شده بهرحال‌از درجه اعتبار ساقط است.
آ ـ ۸۶۱۱

دفترچه تلفن وگواهی نامه رانندگی بشماره ۵۶۹۶۸۴ بنام محسن زینعلی مفقود گردیده‌از یابنده تقاضا میشود باتلفن : ۲۷۶۳۳۶تماس بگیردو مژدگانی دریافت دارد .

سگ گمشده
سگی از نژاد تریر به رنگ سفید و سیاه حوالی محمودیه شمیران کوچه خیام به مدت ۶۰ روز است که گمشده از یابنده خواهشمند است باتلفن ۸۵۸۷۱۸ تماس گرفته و مبلغ ۱۰۰۰۰ ریال مژدگانی دریافت دارد .

آپارتمان‌فروشی

آپارتمان تجارتی
در جردن ۵ اطاق با فن‌کوئل پارکینگو تلفن مستقل نوساز بفروش میرسد ۲۲۲۴۷۹ - ۲۲۲۴۸۰
۱ـ۲۶ آ ـ ۲۲۵۳

پشت پارك کورش
دو دستگاه‌آپارتمان‌باآسانسور، شوفاژ و فیش تلفن لوله‌کشی گاز با ۱۸۰۰ متر فضای سبزو پارکینگ ۶۵۰ الی ۶۹۰ هزار تومان بفروش میرسد تلفن ۲۳۷۴۷۵
۱ـ۳۰ آ ـ ۱۰۲۰

عباس آباد انتهای فرح شمالی آپارتمان ۳اطاقخوابه ۱۴۰ متر مقطوع ۷۶۰ هزار تومان تلفن ۸۴۴۰۲۳ و ۸۴۵۷۰۱
۱ـ۱۰ آ ـ ۲۰۸۴

یکدستگاه آپارتمان یک اطـاق خوابه‌دارای موکت ـ کولرـ کاغذ دیواری واقع درآپادانا فروشی تلفن ۸۵۵۲۷۱
۱ـ۲ آ ـ ۲۰۸۳

گیشا آپارتمان با وام بانکی ۶۳۶۶۶۰

آپارتمان
۳و ۴ و ۵ اطاقه باقیمت مناسب نقد و اقساط تلفن ۷۹۴۶۵۴
آ ـ ۲۱۸۴

آپارتمان فروشی
نارمك ۳و۴اطاق خوابه‌باسرویس کامل تلفن ۷۳۵۶۳۱

در شمال شهر
آپارتمانهای۲ تا۴ اطاق‌خوابه برای فروش موجود استتلفن ۸۵۳۷۳۶ و ۸۴۷۹۸۲

آپارتمان فروشی در شمال شهر ۸۳۵۲۲۲ ـ ۸۳۲۴۴۰

پیش فروش
آپارتمان۲اطاق خوابه لوکس ۷۸ متری با سرویس هـای ایرانی و خارجی و شوفاژ کولر فیش تلفن مدار بـرق اضطراری و پارکینگ بفروش میرسد تلفن ۸۳۱۶۱۱
۱ـ۱۴ آ ـ ۴۴۰

قیمت ها را شکستیم
آپارتمان با تخفیف کلی در تهران پارس فروشنده‌ایم ۷۸۱۹۱۸

آپارتمان فروشی در جاده قدیم شمیران ۸۳۲۴۴۰

مقابل پارك کورش
یکدستگاه آپارتمان ۸۴ متـر بنای خالص ۴۵۰ هزار تومان بفروش میرسد تلفن۲۳۷۴۷۵
آ ـ ۱۰۲۱

آپارتمان فروشی
آپارتمان مهندسی ساز تك واحدی ۳ اطاق‌خوابه هال وسالن سرویس کامل شوفاژ آسانسور، پارکینگ۲نبش درخیابان کاخ بفروش‌میرسد تلفن ۶۶۵۳۳۲
آ ـ ۲۱۳۶

آپارتمان فروشی ۲ اطاق خوابه در تخت ـ طاوس ۶۲۶۶۳۷
آ ـ ۲۱۵۳

درشهرك اکباتان
یکدستگاه آپارتمان ۴ اطاق خوابه دوپلکس به فروش می‌رسد تلـفن : ۸۴۳۹۰۶ از ساعت ۵ بعدازظهر ببعد

آپارتمان مهندسی‌ساز
یک اطاق خوابه شمال خیابان دولت باسرویس لازم حدود ۱۲۰ متر زیر بنای هر طبقه بدون واسطه فروشی تلفن ۲۶۴۴۳۲و تا۸ تلفن۶۶۹۷۵۴
۱ـ۲ آ ـ ۲۲۶۲

آپارتمان واقع در خیابان منوچهری بمساحت ۱۷۶ متر زیربنای مفید با سرویس کامل موکت شده ۳ اطاق خوابه به قیمت ۸۵۰ تومان فروشی ۸۲۱۷۱۸
آ ـ ۲۱۵۸

دودستگاه آپارتمان یک‌اطاق خوابه و ۲ اطاق خوابه در رویال آپارتمان دوما بفروش میرسد فوری بعلت مسافرت‌تلفن ۲۸۲۳۳۵ از ۵ تا ۹
آ ـ ۲۱۵۱

آپارتمان فروشی در خیابان پهلوی ۸۳۵۲۲۲

آپارتمان از ۳۰۰ هزار تومان ببالا از چهار راه قصر تـا شمیرانات تلفن ۲۲۸۹۷۱تفکری
آ ـ ۱۱۲۵

آپارتمان در شمال شهر ۹۳۳۹۷۶

خانه و آپارتمان در شمال شهرفروشنده‌ایم ۹۲۸۰۸۲

آپارتمان فروشی تهران‌ـ پارس با وام بانکی ۲۵۰ هزار تومان پیش قسطبه اقساط ۱۵ ساله از یـك الی ۵ اطـاق تلـفن ۷۸۳۰۳۰ و ۷۸۰۰۶۱

عباس‌آباد شمال شهر
آپارتمانهای۲ و۳ اطاق خوابه ۴۵۰ هزار تومـان بـبالا ۸۴۹۱۸۴

چند دستگاه آپارتمـان لـوکس مهندسی‌سـاز دواتاق‌خوابه باپارکینك آسانسور فـن کـوئـل واقع در جهـت شمالی خیابان میرداماد مقابل ساختمان بیمه پیکان به فروش میرسد ۸۴۱۵۵۸
آ ـ ۱۹۱۲

آپارتمان دواطاق‌خوابه ببالا ۳۷۰ تومان ببالا تهران‌پارس ۷۸۰۴۶۸

آپارتمان فروشی
آپارتمان های ۲ و ۳ و ۴ اطاق‌خوابه‌در وزراء بخارست جردن پهلوی ونك از ۷۰۰ هزار تومان ببالا ۶۲۲۹۵۴و ۶۲۴۶۱۳ و ۶۲۳۵۱۱ و ۶۲۵۲۰۱

محل کاروسکونت
تخت جمشید اول ایرانشهر شمالی طبقه همکف مشتمل برسه اطاق ، هال وسرویس ، شوفاژ ، کولر ، تلفن ، موکت ـ ۳۹۰هزارتومان بدون واسطه‌فروشی‌تلفن ۳۹۱۸۳۶
آ ـ ۲۲۵۲

توجه توجه توجه
طبقه اول از آپارتمان ۳طبقه ۵اطاق‌باحیاطو سرویس ۲۵۰ متر ۶۰ قدم فاصله تا خیابان نادری خیابان مسعود سعـد ۶۵۰ هزار تومان ۳۱۰۹۱۵
۱ـ۲ آ ـ ۱۱۷۴

آپارتمان فروشی در گاندی و پهلوی
مهندسی ساز دو اطاق خواب باهال‌و سالن‌مجهز باسرویس کامل پارکینگ ۷۰۰ هـزار تومان‌بفروش میرسد ۲۲۲۴۷۹ و ۲۲۲۴۸۰
۱ـ۱۰ آ ـ ۱۱۸۵

اکازیون
آپارتمان های ۳ و ۴ و ۵ اطاقی با حیاط و تـراس و بالکن‌اعلا و تلفن های‌مشغول کار که در هر طبقه فقط یک آپارتمان‌میباشد واقع درمرکز تجارتی‌و سکونتی میدان هفت حوض نارمك بفروش میرسد تلفن‌های ۷۹۵۷۷۱ و ۷۹۱۵۵۴
۱ـ۳ آ ـ ۲۰۶۳

فرح‌ـ اکازیون استثنائی
آپارتمان مهندسی ساز ۲ اطاق خوابه و ۳ اطاق خوابه در ۴طبقه‌پارکینگ انباری‌تجهیزات کامل یکجا یا بطور مجـزا بفروش میرسد تلفن ۷۵۵۲۸۲ و ۲۴۰۸۵۰ جمعه‌ها از ساعت ۱۰ تا ۱۳
۱ـ۳ آ ـ ۲۰۵۶

آپارتمان ۳اطاق خوابه باوام بانکی
عباس آباد خیابان‌مهناز کوی چهارم مقابل پلاك ۱۶
آ ـ ۲۲۴۶

گیشا
۴اطاق‌باسرویس شوفاژپارکینگ تزئینات۱۱۰متر بنا بقیمت‌روز تلفن ۶۶۴۶۱۹ و ۶۳۴۰۴۲
آ ـ ۲۰۴۴

گیشا
آپارتمان مهندسی‌ساز ۳ اطاق خوابه‌مساحت مفید ۱۷۵ متر باتلفن‌شوفاژ کولر فروشی‌تلفن ۲۷۶۷۹۹

یکدستگاه آپارتمان در خیابان خواجه عبـدالله انصاری با آب و برق و شوفاژوپارکینگ‌مساحت ۱۲۰ متر بفروش‌میرسد ۸۴۱۵۵۸

اکازیون واقعی
بهترین آپارتمان های ۲ و ۳ اطاق خوابه شخصی سازبا دید عالـی خیابان ۳۰ گیشا آخرین ساختمان جنوبی‌تلفن ۶۳۵۵۱۰
آ ـ ۲۰۵۷

یک‌آپارتمان‌بسیار لوکس‌شخصی سازدر غرب پارک ساعی نورا بفروش میرسد ۸۳۴۲۳۷
آ ـ ۲۲۱۴

یک آپارتمان در تخت طاوس کوه نورطبقه۲سه‌اطاق خوابه یک انبار فروشی ۸۳۴۲۳۷
آ ـ ۲۲۱۵

خانه‌فروشی

خانه ویلائی و مستغلات فروشی ۸۳۹۷۴۰ ـ ۸۳۹۰۲۵

یکدستگاه خانه‌شخصی‌ـ ساز ۱۱۶ متردوطبقه‌ونیم درفرح‌آباد ژاله بعلـت مسافرت بفروش میرسد قیمت ۷۵۰ هزار تومان تلفن ۳۳۲۸۹۳
آ ـ ۲۱۶۴

یکدستگاه خانه شخصی ساز ۱۱۶ متر ۲ طبقه و نیم در فرح‌آباد ژاله به علت مسافرت بفروش‌می رسد قیمت ۷۵۰ هـزار تومان تلفن ۳۳۲۸۹۳

اکازیون واقعی
منزلی در انتهای خیابان جردن با ۴ اطاق‌خواب، یك سالن ، نهار خوری‌و دفتر بانضمام سونا ، استخر و دو شماره‌تلفن بمبلغ ۵ر۵ میلیون‌تومان بفروش‌میرسد ۲۹۱۶۲۸ و ۲۹۵۳۰۴

یکمنزل سه طبقه مستغلاتی‌هر طبقه ۵اطاق‌ـشوفاژ ـ تلفن پارکینگ‌ـبعلت مسافرت بفروش میرسد تلفن ۸۳۴۲۳۷

ترخیص کالا
از گمرك مهرآباد (ارتاکسی)
حداکثر ۴۸ ساعته از ۲ تا ۵ بعد از ظهر تلفن ۹۷۲۳۶۸

ارزان ارزان
کاشی ایتالیائی
۱۵×۱۵ و۱۱×۱۱ کلی و جزئی
تحویل فوری تلفن ۸۴۶۱۱۳

قابل توجه مصرف کنندگان
موکت کالبران
ضدلکه‌های گوناگون
مانند: دوده- چربی- هرنوع
آلودگیها و مواد کثیف کننده خارجی میباشد
جهت اطلاع بیشتر و آزمایش عینی با تلفن ۳۱۰۷۷۲ یا آدرس شاه‌رضا بین لاله‌زارنو و [illegible] فردوسی ساختمان ۷۰۸ مراجعه نمائید.

در بابلسر
خانه‌ای‌فروشی‌بامساحت ۱۳۰۰ متر، آب و برق‌با ساختمانی قدیمی ساز بدون‌واسطه‌فوری‌فروشی ۹۶۷۸۴۰

اکازیون
خانه‌ای به‌مساحت۸۶متر دارای ۵ اطاق مستغلات با تلفن درباغ‌صباخیابان صلیب ۵۹۵۰۰۰ تومـان ۷۵۳۵۹۵ـ ۲۳۶۶۸۱

قابل‌توجه معماران‌و بنگاهداران
ساختمان جنوبی کلنگی ۳ طبقه با پروانه ساختمان و سیمان موجود۳ برق مستقل‌و آب و ۳شماره تلفن جمشید‌ـ آبادشمالی نزدیک‌بلوار تلفن ۶۵۷۸۹۴
آ ـ ۲۲۶۱

اکازیون
به علت مسافرت فوری خانه‌ای شخصی ساز دو طبقه مستغلاتی هرطبقه ۳ اطاق خواب اطـاق مستخدم ، هال ، سالن غذاخوری ، انباری ، شوفاژ ، تلفن و کـولر بدون واسطه خیابان وزرا تلفن۶۲۸۷۳۷ساعت ۸تا ۱۰ و ۱۶ تا ۱۹

در بهترین نقطه
میرداماد
(ملك تجارتی)
منزلی دونبش ویلایی‌یك طبقه به‌مساحت ۷۷۰متر دارای چهار اطاق خواب سالن پذیرائی وناهار ـ خوری‌وشومینه‌ـشوفاژ، کولر تلفن ـ استخر ـ باداشتن نقشه‌جواز۳۳۰ درصد تجارتی هشت‌باب مغازه وشانزده‌دستگاه آپارتمان دفتری واقع در میدان‌کاخ جوانان‌به‌علت مسافرت فوری بفروش می‌رسد تلفن ۲۳۳۸۳۸
۱ـ۳ آ ـ ۲۰۲۵

خانه ۴۵۰ متری‌دوطبقه با ۵۰۰ متر زیر بنا هر طبقه چهار اطاق خـواب در خیابان ونك فروشی تلفن ۹۲۳۲۱۰

خانه ۸۰ متری در دلگشا اول خیابان نیکنام کوچه اتحـاد پلاك ۱ دو طبقه ۵اطاقه با آب وبرق حمام کولر فروشی تلفن ۳۴۶۲۸۳
۱ـ۴ آ ـ ۲۰۲۳

اکازیون
بعلت مسافرت
فوری
خانه‌ای شخصی سازدو طبقه‌ونیم مستغلاتی‌دوبر شمالی و جنوبی و دو تلفن ، شوفاژ و کولر بدون‌واسطه‌بلوارالیزابت تلفن ۶۵۸۸۴۲

یك ساختمان ۴ طبقه‌. مستغلاتی در دروس‌فلکه احتشامیه ۱۲۰۰ متـر زیربنا و ۶۲۰متر مربـع زمین هرطبقه چهار اطاق خواب و دیگر وسائل‌در وضع عالی با استخر و پارکینگ‌و ۴ تلفن‌بعلت مسافرت با قیمت نازل فروشی است ساعت ۵ تا ۷ بعدازظهر آقای توسل ۸۳۱۴۵۰ ـ ۸۲۴۱۶۳

خانه‌های نوساز در کرج
تعداد چند دستگاه ساختمان نوساز در بهترین نقطه‌کرج خیابان‌پهلوی کوچه بیمارستان کمالی‌بمساحت هریک ۲۵۰متر مربع بازیر بنای ۲۳۰ مترمربع از قرار هر دستگاه ۶۸۰هزار تومان به فروش میرسد تلفن ۹۶۱۵۰۷ از صبح تا ۵ بعـد ازظهر

قابل‌توجه آقایان‌پزشکان شرکتهاوموسسات‌بزرك
یکدستگاه‌ساختمان‌مدرن احدائی‌در ۹۰۰متر زمین با پارکینك فـن‌کوئل و آسانسور شامـل ۲۰ آپارتمان ۴ اطاقه واقـع درجهت شمالی خیابـان میرداماد تك،تك یا یکجا به فروش میرسد تلفـن ۸۴۱۵۵۸

استثنائی فروشی
سلطنت آباد. دو اتاق خوابه شرکت نسیم تلفن ۸۲۹۹۸۴
آ ـ ۲۲۷۴

فروش یا معاوضه
خانه‌ای ویلائی در خیابان رشید تهران پارس بمساحـت ۳۸۴ متر مربع با ۲۹۳ متـر مربع زیر بنا ، نوساز، دارای ۴ اتاق خـواب و دو اتاق و سرویس و زیر زمین ،تلفن ، شوفاژبمبلغ ۸۵۰ر۰۰۰ر۱تومان بفروش میرسد و یا با ویلائی در شمال معاوضه میشودتلفن ۶۸۷۸۳۷
آ ـ ۵۶۴۶

فروش مستغلات
نیاوران آپارتمان ۲ اطـاق خوابه تلفن- شوفاژ-پارکینگ مقطوع ۶۲۰ هزار تومان‌تلفن از ساعت ۴ تا۸ـ۲۷۰۰۵۸
آ ـ ۲۲۵۷

اکازیون فوری
بعلت مسافرت
طبقه اول از خانه‌ای دو طبقه شمالـی و جنوبی ومستغلاتی باحیاط ۱۸۰ متر زیربنـا ۱۴۰ متـر خیابان آیزنهاور۲۱متری جی ـ دامپزشکی غربـی کـوچه زانوسی پلاك ۲۸ دارای در ماشین‌رو ، دو اتاق خواب، ناهارخوری، پذیرائی ، هال بزرك ، سرویس کامل ،آبگرمکن گازی ، کاغذ دیواری ، پرده کرکره ، موکت و کولر بقیمت ۶۰۰ هـزار تومان بدون‌واسطه‌فروشی تلفن۳۱۲۸۶۳و۹۶۴۵۶۹

خانه‌ای واقع در کیلو متـر ۲۶ جاده ساوه بمساحت ۵۰ متر مربع، دو اتاق،آشپزخانه باآب و برق قیمت ۱۰۰ر۰۰۰ تومان ، دارای سند مالکیت مشاع، بین ساعت ۸ الی ۲بعد از ظهر باتلفن ۷۵۵۸۱۴ عشقی تماس بگیرید.

نیازمندیهای اطلاعات

تلفنهای: ۳۰۳۷۰۲-۳۱۱۲۱۹-۳۱۱۲۲۵-۳۱۱۲۲۴

نیازمندیهای اطلاعات تلفنی پذیرفته میشود

ویلافروشی

ویلا فروشنده‌ایم تلفن ۶۸۴۱۰۹
آ-۱۰۹۰

مهرشهر - بلوار رضاشاه کبیر - کوی مهر

ویلاهای زیبای یک و دو طبقه با نازلترین‌قیمت شرایط پرداخت مناسب و وام بانکی - برای دریافت اطلاعات بین ساعات ۹ الی ۱۳ و ۱۷ الی ۲۰ با شرکت‌صنایع ساختمان آ. آر. ام تلفن ۶۶۸۲۵۵ تماس حاصل فرمائید

ویلای لوکس و استثنائی در تهرانپارس‌جهت فروش آماده است زمین ۳۶۰ متر- زیر بنا ۴۴۴ متر دو طبقه و قابل توسعه آپارتمان سازی بافیش تلفن - لوله‌کشی گاز، موکت، پرده‌کرکره ، دو کولر،شوفاژ روشن- تلفن ۹۷۰۸۶۸
۱-۳ آ-۲۶۶۴۸

رامسر

ویلایی شخصی ساز ۸۰۰۰ متر کنار دریا به قیمت زمین بی واسطه فروشی ۶۲۵۶۷۳
آ-۲۸۲۰

فروش ویلا

درحومه محمود آباد نزدیک کمپ شرکت نفت دو ویلا (جنوبی) یکی با ۴۵۰ مترمربع زمین و ۱۰۰ متر زیر بنا قیمت ۴۵۰ هزار تومان و دیگر با ۲۲۵۰ مترزمین وباغ میوه و مشجر ۲۰۰ مترزیربنا مبله ۸۰۰ هزار تومان علاقمندان باتلفن ۲۶۴۱۰۷ تماس بگیرند.
۱-۲ آ-۲۰۷۱

باغ فروشی

باغ فروشی

باغ ده‌هکتاری‌صنوبر بین محمودآباد ونوشهر باسندمالکیت ۲۲۵۲۷۲
آ-۲۱۷۰

اکازیون

باغچه سیب بمساحت تقریبی ۱۳۰۰متردر جاده فشم‌فروشی ۷۹۱۸۲۸
۱-۶ آ-۲۲۲۳

سرقفلی

دوباب مغازه با جوازمرغ فروشی و قصابی در نارمك بفروش‌میرسد تلفن ۷۹۲۳۷۸ جلیل رحمانی

یک جایگاه فروش بنزین به‌مساحت ۹۰۰ متربا ۱۱ پمپ واقع درجهت‌جنوبی خیابان شوش حدود دروازه غاربفروش‌میرسد ۸۴۱۵۵۸
آ-۲۱۶۸

یکباب مغازه نو ساز بمساحت ۲۰۳متر مربع دارای‌آب وبرق وفیش تلفن‌با تاسیسات شوفاژ آب گرم وسرد و لوله کشی گازواقع‌در خیابان ۳۵ متری چیذربفروش میرسد متقاضیان باتلفنهای ۸۲۴۸۲۹و ۸۲۶۹۹۲ تماس بگیرند.
۱-۲ آ-۲۲۱۰

یکباب مغازه‌با نمایشگاه جداگانه با تلفن واقع در خیابان‌نادری‌پاساژسینما ایفل بفروش می‌رسد ، طالبین میتوانندبسازمان فروش کارخانه های صنعتی آزمایش واقع‌در خیابان تهران‌نو ایستگاه دفترویابا تلفن ۷۹۲۱۲۱ تماس حاصل نمایند .

قابل توجه

صنایع کوچك

چند محل ساخته شده‌نو ساز با آب و برق و تلفن واقع در جاده اول جاده مخصوص کرج مقابل فرودگاه جهت استفاده کار های تولیدی - تعمیرگاه - کارگاه‌وانبار فروشی‌تلفن ۷-۹۳۹۸۹۵

انبار و تعمیرگاه آماده از ۲۰۰۰ متر ببالاموجود است ۹۳۰۱۳۹

فروش - شریك

زیباترین رستوران در بهترین نقطه تهران با تمام تجهیزات کلاواگذار و یا یك تا ۲نفر شریك فعال قبول می‌نمایدتلفن ۶۶۳۳۵۵ و ۶۶۲۰۲۰

دوباب مغازه باجواز کسب لوازم خانگی خیابان تهران‌نو مقابل‌سینما نهتون بادو شماره تلفن واگذار میشود تلفن ۷۳۱۷۵۵ ساعت ۳ تا ۸ شب
آ-۲۲۸۹

توجه

مغازه‌پیراهن‌دوزی‌باجواز در نارمك بفروش می رسد ۷۳۴۳۸۵
آ-۲۲۶۵

اکازیون

یکباب گاراژ با ۷ باب مغازه تخلیه بمساحت تقریبی ۱۷۰۰ متر در جاده ساوه شهرک آریامهر جنب شهرک واوان فروشی ۷۹۱۸۲۸
۱-۶ آ-۲۲۳۲

مغازه فروشی

مغازه تازه ساز بمساحت ۴۴ متر مربع با شوفاژ روشن و حمام وسیع و سرویس های ایرانی و فرنگی وروشوئی باضافه ۳۰ متر پارکینگ و کنتور های برق و آب‌گرم و سردکه کف آن بابهترین سنگ فرش شده و استفاده از سایر مزایاکلاهم از ملکی وسرقفلی وغیره بمبلغ ۲۷۵ هزار تومان بفروش می رسد تلفن های ۷۹۵۷۷۱ و ۷۹۱۵۵۴
۱-۳ آ-۲۰۶۴

مطب فروشی کیشا ۹ الی۱۲ ۱۷ الی ۲۰ تلفن ۶۳۶۵۰۶
۱-۷ آ-۹۹۱

زمین فروشی

فروش زمین مهرشهر ۹۳۶۷۵۳

فروش زمین ساختمانی ۹۲۸۰۸۲

زمین مهرشهر فروشی ۸۳۱۴۰۲ و ۸۲۴۰۱۰

در سواحل زیبای‌شمال

زمین از متری ۴۰تومان‌ببالا جهت خانه‌وویلا تلفن۳۵۴۹۴۶
آ-۱۰۳۸

یك زمین بمساحت ۳۶۰ متر در بهترین نقطه تهران پارس فورا بفروش میرسد تلفن ۸۳۴۲۳۷
آ-۲۲۱۱

شهریار

زمین بقطعات ۱۶۰ متر ببالا دارای آب و برق و سند مالکیت ۶۸۲۴۷۲

سه قطعه زمین ۹۰۰متری مجاور هم بانقشه‌وجواز تعمیرگاه

در منطقه صنعتی اول جاده مخصوص کرج مقابل فرودگاه بفروش‌می رسد تلفن ۷ تا ۹۳۹۸۹۵

یك قطعه زمین کرج باغستان دارای‌امتیاز۳۰ تا مغازه‌بفروش میرسد تلفن ۸۳۴۲۳۷
آ-۲۲۱۲

حوالی شاهدشت

یك‌قطعه‌زمین خوش‌قواره دوبر شمالی بمساحت تقریبی ۱۵۰۰۰ متر مربع $\frac{1}{4}$ مشجر (درختان سیب و گلابی ۳ ساله)با چاه آب بتونی‌در موقعیت بسیار عالی واقع در بین شاهدشت و صفا دشت (اراضی سلیمان) باسند اصلاحات ارضی مقطوع متری صدتومان بفروش میرسد تلفن ۳۲۸۵۰۹ ساعات اداری

زمین در جاده قدیم و مخصوص کرج‌خریداریم ۹۳۰۱۳۹

اجاره‌داده‌میشود

آپارتمان وویلا و محل کار در شمال شهر از ۴۰۰۰ تومان ببالا موجود است‌تلفن ۸۴۹۵۲۴ و ۷۳۹۰۵۹
۱-۲۰ آ-۱۱۳۴

توجه توجه

آپارتمانهای ۲ و ۳ و ۴اطاق خوابه‌مدرن در شمال شهر و شمیرانات‌جهت‌سکونت ومحل کار موجود است ۲۲۲۴۷۹و ۲۲۲۴۸۰
آ-۱۳۴۲

مالکین‌عزیز

فقط یك تلفن شما کافیست تا دراسرع وقت منازل شمارا اجاره بدهیم ۳۳-۸۵۳۰۳۱
۱-۶ آ-۳۲۰

اجاره سید خندان

یکدستگاه آپارتمان با تلفن ۳۹۰۰ تومان اجاره تلفن ۲۳۷۴۷۵
آ-۲۱۳۳

رهن و تصرف

آپارتمان های ۵ اطاقی مبله شده کامل در مرکز تجارتی و سکونتی میدان هفت حوض نارمك برای رهن و تصرف موجود است تلفن ۷۹۱۵۵۴ ۷۹۵۷۷۱
آ-۲۰۶۵

محل کار

از۴ تا ۳۰ اطاق موجود ۸۵۰۶۳۱
۱-۱۰ آ-۷۱۲

بهترین نقطه جردن

چند دستگاه آپارتمان ۳ اطاق خوابه مجهز با اجاره مناسب ۶۲۴۶۱۳
۱-۱۰ آ-۲۶۵

دو دستگاه آپارتمان هرکدام دارای چهاراتاق باحیاطحدود ۵۰۰ متر با تلفن کولر،موکت واقع در خیابان سی متری نظامی‌بین شاه وحشمت‌الدوله شماره ۳۰۲ مبله یا غیر مبله اجاره داده میشود تلفن ۸۵۵۱۸۰ و ۶۴۸۰۲۵ و ۸۳۲۰۱۰
آ-۱۹۱۹

ساختمان ویلایی دو نبش دو طبقه در باغچه‌ای بمساحت ۱۲۵۰متر هر طبقه شامل(سالن ناهار خوری هال) کف سنگ بار، شومینه،پارتیشن هرطبقه ۴ اطاق خواب کف موکت ، تلفن ، کولر، شوفاژ استخر باتصفیه اطاق باغبان مستخدم یکجا یاجداگانه اجاره داده می شود قلهك خیابان دولت بین نشاط و قنات پلاك ۲۷۱ تلفن ۲۴۱۷۱۷
۱-۲ آ-۲۲۰۷

طبقه دوم‌مستقل‌آپارتمان ۲ اطاق‌خوابه ،باشوفاژ، کولر ، تلفن ، سرویس کامل اجاره داده‌میشود نشانی ۴۵ متری سید خندان خیابان دبستان کوی گلوار پلاك ۷۲
آ-۲۱۵۷

کافیست

نیاز های اجاره‌ای خود را هم برای محل کار و سکونت از آژانس ژوزف بزرگترین مرکز اجاره درمیان بگذارید مطمئنا با کادر مجهز و نفرات باتجربه در اسرع وقت نیازتان تامین میشود تلفن ۶۵۵۶۱۵ و ۶۵۰۴۹۶
۱-۵ آ-۳۱۹

آپارتمان ۳ اطاق خوابه‌دارای کولر شوفاژ تلفن موکت با کلیه‌تجهیزات و سرویس های لازم تلفن ۶۲۸۲۵۲
آ-۲۱۱۵

گیشا آپارتمان شمالی ۳اطاق خوابه مهندسی سازبمساحت ۱۸۵ متر با سرویس و تزئینات ومبل کامل و تلفن اختصاصی وکولر، موکت برای اجاره‌یا فروش تلفن ۸۲۳۴۸۹
۱-۵ آ-۲۲۸۳

طبقه دوم خیابان ظفر رئیسی‌اجاره داده‌میشود تلفن ۲۲۲۹۴۱ تماس حاصل شود

خانه و آپارتمان اجاره‌می-دهیم ۶۸۴۱۰۹
آ-۱۰۲۳

پشت پارك كورش

یکدستگاه‌آپارتمان ۴۵۰۰ تومان اجاره داده میشود ۲۳۷۴۷۵
آ-۱۰۱۹

دفتر کار

از ۵ تا۱۰۰ اطاق دفتری‌بسیار مجهز در نقاط شمال شهر اجاره داده می‌شود ۲۲۲۴۷۹ و ۲۲۲۴۸۰
۱-۲۶ آ-۲۳۵۴

دفتر کار

۸ و۱۰ و ۲۰ اطاقه در عباس آباد وزراء بخارست پهلوی اجاره داده میشود تلفن ۶۲۵۲۰۱
۱-۱۰ آ-۳۱۲

جهت خارجیان‌وویلااجاره و فروشی تلفن۲۹۲۹۸۲

اجاره

ویلا و آپارتمان در جردن - ونك- سلطنت آباد- جاده قدیم‌سیدخندان موجود است تلفن ۷۳۹۰۵۹
۱-۲۰ ۲۲۴۰۶

برای محل کاروسکونت

جهت اجاره موجود ۸۴۷۹۸۲ و ۸۵۳۷۳۶

اجاره‌هر نوع‌ویلاآپارتمان ومحل کارتلفن۹۳۶۱۸۱

آپارتمانهای ۲و۳و۴و۵ اطاق خوابه با اجاره ۴ هزار تومان ببالا.

تهیه مسکن‌گلدهاوس
تلفن۶۵۰۴۱۳و ۶۵۲۶۳۲

خدمات بین‌المللی

لاکی

محل کار مسکونی
اجاره منزل‌به‌ایرانی وخارجی ۸۴۹۵۲۴ و ۷۳۹۰۵۹
۱-۵ آ-۱۱۳۳

اکازیون

ویلائی‌واقع در جاده لشگرك بالاتر از مدرسه عالی دماوند برجاده ۹۰۰۰ متر باغ با ساختمان ویلائی استخر با چشم انداز عالی با آب وبرق تلفن به سفارت خانه ها یا کلوپ به خارجیان و یا سکونت اجاره داده میشود تلفنهای ۲۸۵۵۷۷- ۶۸۳۶۱۱
۱-۳ آ-۲۰۸۵

یك‌اطاق مستقل باوسایل‌رفاهی برای اجاره ۶۵۸۶۶۱
آ-۲۰۹۸

مورد نیاز اجاره

آپارتمان و ویلا در شمال شهر نیازمندیم تلفن های ۸۴۹۵۲۴ و ۷۳۹۰۵۹
۱-۲۰ آ-۴۲۵

طالب یك منزل اجاره در شمیران تلفن ۲۷۱۱۵۳

چندین خانواده

آمریکائی و آلمانی
بتعدادی آپارتمان و ویلا در شمال‌شهر مخصوصا پهلوی، داودیه، دروس، سلطنت‌آباد باشوفاژ و کولر و تلفن نیاز فوری دارند تلفن ۶۸۷۸۱۲

آپارتمان یا اطاق

خانه یك اطاقی و نیز آپارتمان ، یك خانه مستقل ۳ اطاقی نیازمندیم تلفن ۳۱۱۲۰۱ از ۸ تا ۳ بعدازظهر .
آ-۲۱۶۶

خواهان اجاره

بهچند آپارتمان ۲ تا۵ اطاق درشمال شهر نیازمندیم تلفن ۸۵۰۴۵۰ و ۸۴۹۶۶۳
۱-۶ آ-۱۱۲۲

به یك ساختمان با حدود یکهزار متر مربع زمین ۹ تا ۱۲ اطاق خواب‌نیاز فوری است لطفا با تلفن های زیر تماس بگیرید ۶۴۶۸۶۴- ۶۴۳۶۲۱- ۶۴۶۶۰۵

مستاجر خارجی

برای یك سفیر وروساو کارمندان خارجی چند شرکت به‌تعدادی ویلا و آپارتمان مبله و غیر مبله درشمال تهران نیازمندیم تلفن : ۲۹۴۶۸۸ و۲۹۳۳۶۱

آپارتمان کوچك نیازمندیم ۶۸۴۱۰۹
آ-۱۰۲۷

نیازخانه و آپارتمان برای اجاره ۶۸۴۱۰۹
آ-۱۰۲۲

آپارتمان همکف ویلا برای خارجی فوری نیازمندیم ۶۸۷۰۶۴
۱-۲۰ آ-۲۴۰

ویلا وخانه فروشی نیازمندیم ۸۳۵۲۲۲ و ۸۳۹۰۲۵

تعدادی ویلاوآپارتمان برای خارجیان شرکت شمال شهراحتیاج است ۸۵۰۶۳۱

ویلا و آپارتمان درشمال شهر برای کارمندان عالیرتبه شرکت خارجی فوری نیازمندیم۲۲۲۶۳۰ و ۲۲۷۵۱۱

مورد نیاز برای خرید

خرید همه رقم آپارتمان مستغلات وویلائی ۸۳۷۴۰۹
۱-۱۳ آ-۱۱۸۹

خریدار یك خانه یا یك قطعه زمینی در شمیران ۲۷۱۱۵۳

خرید و فروش زمین بلوار رضا پهلوی ۳۴۴۹۸۲
۱-۱۰ آ-۲۹۰۳

خریدارزمین افسریه ۳۴۱۳۵۹
۱-۱۱ آ-۷۹۵

خرید زمین مهر شهر ۹۳۶۷۵۳

اراضی مهرشهر

۸۲۴۰۷۳

آپارتمان فروشی نیازمندیم ۸۳۲۴۴۰ و ۸۳۹۷۴۰

تهرانپارس موسسه کیان زمین های تهرانپارس خریداریم تلفن ۷۸۰۲۹۴

زمین‌های فرامزیه کرج را خریداریم

۳۱۱۸۳۶

خریدار زمین افسریه ۳۴۳۳۴۶
۱-۱۰ آ-۲۰۹۶

اهواز

زمین خریداریم۷۹۴۴۱۸

خانه یا آپارتمان خریداریم ۸۵۳۰۳۱
آ-۳۴۷

خانه های کلنگی وزمین های ساختمانی شمال شهر را خریداریم ۹۲۳۹۷۶

زمین صنعتی کارخانه جاده کرج خریدار فروشنده‌ایم ۹۲۷۹۶۹

زمین در مهرشهر خریداریم ۸۲۴۰۱۰ و ۸۳۱۴۰۲

اهواز

زمینهای‌اهواز-خرمشهر آبادان‌خریداریم۶۶۸۳۷۴

ویلا خریداریم تلفن ۶۸۴۱۰۹

زمین های تهران پارس خریداریم۹۳۰۲۰ ۷
آ-۱۰۳۰

زمین در مهرشهر خریداریم ۸۲۴۰۱۰ و ۸۳۱۴۰۲

بنگاههای‌معاملات‌املاك

بورس املاك شمیران دفتر براتی ۲۷۲۵۷۵

دفتر پارس

مرکز معاملات املاك شهر و شمیرانات ۸۴۱۵۵۸

بورس اراضی مهرشهر کوی ولیعهد گوهردشت ۶۴۸۲۵۵

خرید و فروش خانه تلفن ۶۸۴۱۰۹
آ-۱۰۲۴

آپارتمان و خانه ارزان در خیابان انوشیروان دادگر بورس املاك‌سعید تلفن ۳۴۲۷۳۵

خرید و فروش‌کارخانه‌و انبار در جاده کرج ۹۲۷۹۶۹

معاملات پول

پول راکد شما رابا انتقال مبیع هزاری ۵۰ تومان سود می‌دهیم ۷۵۶۴۲۴ و ۷۵۷۵۳۵

چك كارمندی

تلفن ۸۳۹۷۴۰

پول‌در مقابل املاك‌شمال شهر و شمیران موجود تلفن ۸۲۵۲۶۳ - ۸۲۹۵۲۷

پول فوری در مقابل‌خانه و مستغلات موجود ۹۲۸۴۶۵

پول در مقابل تضمین بانکی مورد احتیاج‌است ۸۲۷۶۸۳

پول شرطی از صد هزار تا ۵ میلیون تومان نیاز ۹۲۰۸۲۹

در محل‌کار شما ، روی هر نوع اتومبیل، تلفن ارزانتر وام داده می‌شود تلفن ۸۵۵۳۵۳

بپول راکد شمابا مبیع ارزنده نیازمندیم

۷۵۹۶۶۹

به‌پول راکد شمادرمقابل مبیع نیازمندیم
۶۴۶۴۵۵
آ-۱۹۲۲

وام درمقابل چك کارمندی
۶۴۶۴۵۵
آ-۱۹۷۲

مورد نیاز

پول شرطی در مقابل خانه ارزنده مورد نیاز است تلفن ۷۵۷۵۳۵ و ۷۵۶۴۲۴

پول مورد نیاز بدون واسطه ۶۲۶۷۱۰ و ۶۲۳۳۷۷

قبوض وسهام

خریدقرضه دولتی‌قبوض مرحله سوم‌و شهرداری ۹۴۵۹۵۷

معاملات تلفن

مرکز خرید و فروش تلفن ۳۳-۳۲- ۸۵۳۰۳۱

خریدار تلفن ۳۰۳۲۳۶

تلفن ٦٤ بدون واسطه فروشی تلفن ۸۴۱۸۰۲

استخدام

دوزندگی مینائی
یك كارگر آقاو یا خانم زنانه‌دوزتکمیل نیازمندیم بشماره تلفن ۹۶۳۱۳۳

استخدام میشود

راننده لیفتراک - انبار دارفنی کارگر ساده تلفن ۶۸۱۷۷۰ - ۶۸۶۱۹۶ بین ۴ تا۸ بعدازظهر
۱-۷ آ-۴۰۳

استخدام لوله‌کش‌ماهر باحقوق مکفی تلفن : ۸۳۸۹۶۸

سکرتر

جهت شرکت‌تاسیساتی نیازمندیم نشانی جاده قدیم شمیران مقابل خیابان آمل شماره‌۲۱۸ طبقه پنجم تلفن۷۵۵۰۹۴
آ-۱۹۳۲

شرکت ماهتکس

ویزیتور خانم جهت تزئینات باحقوق مکفی نیازمندیم تلفن ۸۳۰۶۶۷
آ-۳۱۳۵

استخدام

برای تکمیل کادر پرسنلی به بیست مرد و بیست زن کارگر ساده احتیاج میباشد داوطلبان به‌نارمك میدان دردشت‌خیابان انجمن-انجمن حمایت‌معلولین یاتلفن ۷۹۳۸۵۰ مراجعه‌نمایند
آ-۲۱۰۹

به چند نفرآهنگر ماشین‌آلات و راننده بولدوزر کمپرسی مورد نیاز است

تلفن ۶۴۵۴۹۱
آ-۲۰۹۱

یك پرستار بچه با مشخصات زیر بطور شبانه روزی استخدام میشود :
۱- سن بین ۳۵ تا ۴۰ سال
۲- داشتن سوادوتجربه در نگهداری بچه نوزاد
۳- سپردن ضامنی که حداقل یکسال خدمت کند
داوطلبان از ساعت ۹ تا ۱۲ و ۵ تا ۸ به تلفن شماره ۸۲۰۳۸۶مراجعه نمایند .

ماشین‌نویس فارسی‌تمام وقت مورد نیاز است تلفن ۸۹۹۶۰۵

ماشین نویس نیمه‌وقت برای صبح و بعد ازظهر، ویزیتور، نامه‌رسان ومستخدم موردنیاز شرکت کتاب‌آبی‌تلفن ۳۹۲۹۰۰
آ-۲۳۶۰

به یك نفر راننده کمگو اهینامه شخصی جهت بیابان نیازمندیم ۸۳۴۸۴۳
آ-۲۲۱۰

یکنفرمستخدم‌بازنشسته برای کارهای دفترصبح ها مورد نیاز است تلفن ۸۴۵۲۲۰

آگهی استخدام

یك نفر دوشیزه ماشین نویس فارسی و لاتین و یك نفر دوشیزه برای جوابگوئی تلفن موردنیاز است تلفن ۶۵۴۱۸۵

استخدام فوری

بانو یا دوشیزه ماشین نویس که بتایپ فارسی و لاتین‌آشنا باشداستخدام میگردداو طلبین به آدرس تقاطع عباس آباد و فرح شمالی ساختمان ۸۵۰ سازمان مسکن مراجعه نمایند
آ-۲۲۰۰

موسسه ایمنی‌شهیاد

بچندنفرکارگرساده باتحصیلات ششم ابتدائی نیازمند است تلفن ۹۵۲۸۵۰ و ۹۶۶۹۴۶
۱-۲ آ-۲۰۷۳

به چندنفر آبکار پولیش کار-گیلانسکارو‌ریخته‌گر (تزریقی) نیازمندیم ۹۶۲۰۱۸

استخدام

باحقوق مکفی و شرایط عالی
کارگرفنی در هر صنعت کارگر ساده‌و مستخدم . بهار شمالی ایستگاه نامجو شماره ۲٫۲۰۹ طبقه سوم شرکت هلپ تلفن ۷۶۱۱۹۶
آ-۲۹۱۵

FRIGAN LTD

فریگان استخدام مینماید

ورقکار- آهنگر- نجار و سرویسکار سردخانه‌وکارگر ساده تلفن :
۶۴۴۳۰۸ و ۶۴۲۴۴۳

لیسانس و دیپلم-مربی کودك-بهیارو کودك‌یار- نظافت‌کار زن - برای مهد کودك مونتسوری امیرآباد شمالی شیراز شرقی پلاك ۱۷۵ تلفن ۶۵۳۰۰۵

نظافتچی

تعداد کارگر نظافتچی تمام وقت ونیمه وقت نیاز مندیم تلفن ۳۹۳۳۹۹
آ-۲۲۵۵

آگهی استخدام شرکت روغن نباتی ناب

به‌افراد زیر نیازمنداست
۱-لیسانس شیمی دوشیزه
۲-ماشین نویس‌فارسی
۳- دیپلمه مرد
۴-نظافتچی
تلفن قبل ازظهرها ۶۴۷۹۳۸ - ۶۶۰۰۴۶
آ-۲۱۷۵

استخدام

در هر سطح وتخصصی
اگر به معنای واقع از خصوصیات زیر برخورداريد وخودتان را ذیحق بهترین محیط کاری با حداکثر حقوق ممکن میدانید ، در هرسطح‌و تخصصی که باشید گروه شرکتهای ما برای سازمان دهی چندین شرکت و وابسته صمیمانه‌شمارا به همکاری تمام وقت دعوت مینماید . احتراز از تغییر شغل بعلت مسائل‌کم ارزش، منطقی،مصمم ومنصف در مقابل منفی بافیها، احترام به حسن‌نیت‌و تجربه مدیریت اثبات عملی نکات مثبت سهم انتظار مکس‌العمل . دلسوزدر منافع‌و زیانهای شرکت .رعایت کامل‌مقررات کار.مبتکر وجدی برای ارائه راه بهترو نزدیکتر. انجام ماموریتها با امکانات موجود. کمك به ایجاد صمیمیت بیشتر و مبارزه با حسادت‌و خودبینی وبدگوئی در محیط . صرف اوقات کار صرفا برای کار. صداقت و شهامت اعتراف به تقصیر و اشتباه.حفظ رفتار مطابق روز های‌اولیه اشتغال. حفظ اسرار تجاری. احترام به قول و تعهدات . لطفا فقط افرادی که به صفات فوق موصوفند ویا آنان که حاضرند با تصمیم و جدیت نکات فوق را در خود تقویت نمایندتا پایان ماه‌جاری قبلابوسیله تلفن ۷۶۸۲۲۶تعیین وقت به آدرس بهار شمالی ایستگاه‌نامجو شماره ۲٫۲۰۹ شرکت هلپ مراجعه‌فرمائید
۱-۳ آ-۱۹۳۳

دعوت به‌همکاری

شرکت ساختمانی تامت
به یك نفر منشی بانو یا دوشیزه که در امور بایگانی و ماشین‌نویسی فارسی و لاتین‌سابقه‌کار داشته باشد به همکاری دعوت می‌نماید کسانی‌که در شرکت ساختمانی سابقه داشته باشند حق تقدم دارند . لطفا با تلفن ۸۳۱۲۶۴ ازساعت ۱۲ الی ۱۷ با آقای زواره‌ای تماس گرفته شود .
آ-۲۲۶۸

بتعدادی راننده پایه دو جهت کار در بیابان باسابقه کار نیازمندیم تلفن ۸۳۴۸۳۴
آ-۲۲۸۲

بچندنفر کارگر کشباف‌نیازمندیم فرح آباد ژاله تلفن ۲۳۳۰۷۲
۱-۲ آ-۲۲۴۲

استخدام برقکار

ولوله‌کش تلفن ۶۵۲۱۶۴
۱-۳ آ-۲۲۴۷

بتعدادی راننده باپیکان جهت تعلیمرانندگی تمام وقت یا نیمه وقت مورد احتیاج است تلفن ۶۴۰۱۰۱
۱-۲ آ-۲۲۵۵

استخدام‌فوری

بچند نفر جوشکار برق کاربیت و برق کار نیازمندیم خیابان پهلوی جنب سینما رادیوسیتی کوچه گیلانشاه شرکت بوران مراجعه شود

بچند نفر مترور فوق - دیپلم با سابقه جهت‌کار در تهران و شهرستان نیازمندیم به تلفن ۶۶۷۶۷۶ و ۶۴۱۹۷۲ مراجعه نمائید .

استخدام‌راننده

به یکنفر راننده شخصی با حقوق مکفی نیازمندیم به آدرس خیابان حافظ خیابان ارفع شماره ۲۰ طبقه دوم مراجعه‌نمائید.

شرکت‌ساختمانی

جهت کار در ایرانشهر به آقایان مشروحه‌زیرین نیازمند است :
۱- مهندس ساختمان با تجربه کافی یکنفر .
۲-تکنیسین‌باتجربه‌کافی ۴ نفر .
۳- کمك مترور با تجربه کافی یکنفر .
از داوطلبان خواهشمند است جهت مصاحبه حضوری در ساعات ۱۰ الی ۱۲ با تلفن های ۸۹۴۵۱۴ و ۸۹۴۶۶۲ تماس حاصل نمایند .
آ-۲۲۸۳

استخدام مربی کودك

بیك نفر دوشیزه یا بانو (مربی دوره‌دیده کودك) نیازمندیم تلفن۲۳۶۴۳۳

کارخانجات صنایع عبدوست

به تعدادی کارگر دربو پنجره‌ساز آهنی و یك راننده پایه دو شخصی که حداقل ۲ سال سابقه رانندگی‌داشته‌باشدمورد نیاز است از علاقمندان دعوت‌میشود جهت‌اطلاع کافی با تلفن ۷۹۷۲۲۸ تماس بگیرند

استخدام

زن‌یامرد تمام یا نیمه وقت

۱- مسلط به انگلیسی و مکاتبات بازرگانی
۲- مدیر فروش مواد غذائی .
حداقل ۳ سال سابقه‌کار تلفن ۳ر۶۸۶۷۸۱

استخدام‌نظافتچی

شرکت بتون باتیمان جهت دفتر مرکزی خود تعدادی نظافتچی را به همکاری دعوت مینماید . واجدین شرایط میتوانند همه روزه به دفترمرکزی شرکت خیابان بلوار- الیزابت شماره ۱۴۱، مراجعه نمایند .

پیشخدمت نظافتچی

تعداد ۳۰ نفر با حقوق‌و اضافه‌کار مکفی و بیمه خدمات درمانی و مزایا آماده کار مورد احتیاج است خردمند جنوبی شماره ۱۸ طبقه اول

یکنفر نظافتچی‌جهت‌کار در یك شرکت تجارتی‌با حقوق مکفی نیازمندیم تلفن ۷۵۱۱۷۲ و ۷۵۱۱۶۹

به تعدادی کارگر ساده بانوودوشیزه نیازمندیم تفن ۹۲۳۸۵۱

جویای کار

انقلابی دربازاریابی

شرکتهای‌محترم: بابرخورداری از امکانات و ابتکارات‌بیسابقه گروه شرکت های ما،بازاریاب های‌خودرا از سرگردانی‌نجات دهید.ما باشرایط عالی ماهیانه حدود ۶۰۰۰ بار شرکتها را برای عقد قرارداد فروش در کلیه زمینه ها راهنمائی وکمك میکنیم.لطفابرای‌اطلاع مشروح باتلفنهای ۷۶۸۲۲۶و ۷۶۱۱۹۶ مکالمه فرمائید.
۱-۳ آ-۱۹۳۳

آموزشگاهها

آمادگی کودکستان زیبا ثبت‌نام مینماید داودیه میدان پهلوی تلفن ۲۲۸۰۱۲

تعلیم آواز و کلیه‌سازها ۶۴۲۶۳۳ و ۶۴۱۳۲۲

پیانو وسولفژ خصوصی ساعتی۵۰تومان تلفن۶۳۳۷۴۷
آ-۲۸۲۴

خانه‌شمارا بخارجیان اجاره‌میدهیم

موسسه نیازمندیهای خارجیان
خانه بخارجیان اجاره میدهد
۸۳۰۰۸۱- ۸۳۰۰۸۲
۸۲۱۸۱۱-۸۲۱۷۲۳
۲۶۱ تخت جمشید مقابل سفارت آمریکا

موسسه امپایر ۲۳۷۵۰۰
خانه بخارجیان اجاره میدهد
۲۳۸۹۵۵-۲۳۲۲۲۲

سازمان مسکن پارس
مرکزاجاره بخارجیان
۸۴۸۴۲۴
۸۵۳۸۵۳
۸۵۷۵۸۵
خرید وفروش

موسسه فورد
بزرگترین مرکز اجاره بخارجیان
۶۸۶۱۵۸-۶۸۵۷۳۷

مرکزاجاره بخارجی و ایرانی
خرید - فروش
۷۶۹۰۷۴ و ۷۶۹۰۷۱

مرکز اجاره بخارجیان
خرید و فروش ۹۳۶۲۷۸و ۹۲۲۲۱۶

موسسه امور خارجیان
مرکز اجاره تخت جمشید جنب بیمارستان ۵۰۳
۷۵۱۷۸۲-۷۵۲۳۵۸

ZAFAR موسسه ظفر
سریعترین مرکز اجاره خارجیان در شمال شهر
تلفنهای ۲۲۵۵۰۴
۲۲۷۷۴۶-۲۲۸۵۸۹

سازمان مسکن
کندو
کانون اجاره بخارجیان
ویلا آپارتمان دفتر کار
خرید وفروش
۲۲۷۶۳۸-۲۲۷۶۳۹

۲۶۷۲۲۹
سریعترین مرکز اجاره منزل شمابه خارجی و ایرانی

۲۴ ساعته
یونیورسال
۲۳۸۷۹۹
مرکز اجاره بخارجیان
با تضمین یکساله

آژانس کیهان
اجاره به ایرانی وخارجی
تلفن ۸۴۷۴۵۸

وزیری
۶۵۸۱۸۸
۶۵۳۷۴۳
اجاره بخارجیان-خرید-فروش

موسسه ایران‌ورلد
ویلا و آپارتمان شما را به خارجیان اجاره میدهد
۶۸۰۱۵۷-۶۸۷۱۷۳

سازمان نیازمندیهای فرخ
مرکزاجاره وخرید وفروش
۲۲۹۱۵۵-۲۲۹۱۵۷
مباشرت نیز میپذیریم

سازمان گلدن سیتی
مرکزاجاره به خارجیان
تلفن ۷۵۶۹۲۲-۷۶۲۲۵۷

I.R.S.
خدمات
مسکن واقامت ایران
مرکزاجاره بخارجیان
تلفن ۶۸۴۲۸۲

تهیه مسکن آگشن
اجاره بخارجیان ۶۸۷۸۱۲

۸۲۴۹۵۳
سازمان نیازمندیهای خارجیان
خانه شمارابه خارجیان اجاره میدهد
۸۲۷۹۰۱-۸۳۸۱۰۶

آژانس استار
اجاره بخارجیان
۸۴۶۱۶۳-۸۵۶۱۷۴

آژانس بین‌الملل
جهت خارجیان
مستغلات [illegible] شمارا اجاره میکند
تلفن ۸۳۰۸۴۱-۸۳۰۸۴۲-۸۳۰۸۴۳

سازمان مسکن [illegible]
سریعترین مرکز اجاره بخارجیان
خرید و فروش
۲۹۴۴۱۹ و ۲۹۱۱۱۰

جنرال هاوس

مرکز اجاره بخارجیان
۶۶۵۷۲۷

کورش لیسینك

اجاره به خارجیان
۸۵۱۴۷۷

آژانس منوچهر

سریعترین مرکز اجاره به خارجیان و ایرانی
۸۵۰۴۵۰ - ۸۴۹۶۶۳

نیازمندیهای اطلاعات

تلفنهای: ۳۱۱۲۲۷-۳۱۲۴۱۳

نیازمندیهای اطلاعات تلفنی آگهی میپذیرد

سازمان آموزشی
خسروی
ثبت نام آخرین چهارم نظام قدیم
افرادی که در خردادماه جاری موفق به ثبت نام نشده و یا مردود و تجدید شده‌اند میتوانند در کلاسهای
خیلی فشرده
سازمان آموزشی خسروی شرکت تا از امتحانات
نیمه اول
مهرماه برخوردار شوند
شروع کلاس ها
۱۶ر۶ر۳۶
آدرس: شاهرضا نرسیده به میدان شهناز روبروی فروشگاه کورش سازمان آموزشی خسروی تلفن های ۷۵۵۹۹۵ و ۷۵۲۹۴۵

در آموزشگاه آزاد موسیقی سرناد
پیانو، ارگ، گیتار، آکوردئون، تار، ویلن، ماندلین، سلفژ، آواز ایرانی و جاز و فن بیان تعلیم داده میشود نشانی شاهرضا اول فرصت شماره ۱۴ تلفن ۸۲۷۶۵۴ و ۸۲۹۸۱۹
آ ـ ۲۲۴۱

تدریس خصوصی
انگلیسی خصوصی
مکالمه
۹۷۱۸۷۶

انگلیسی خصوصی تلفن ۸۵۵۸۰۱

دروس تقویتی دبستان توسط دانشجو تلفن ۹۷۱۸۸۵

تدریس زبان انگلیسی توسط لیسانس زبان از ۴ببعد تلفن ۶۲۲۱۲۴ از ۸صبح تا۲بعداز ظهر
آ ـ ۲۲۶۴

تدریس خصوصی
انگلیسی تلفن۳۶۴۵۸۲

مکالمه روزمره را
در هرسطحی که هستید بیاموزید
نوار و کتاب رایگان
۸۵۸۱۱۱ و ۸۵۰۱۱۱

دروس
فیزیک مکانیک شیمی ریاضی هندسه مخروطات ترسیمی رقومی‌رسم‌فنی‌حساب استدلالی ریاضیات عمومی علوم تجربی آمار حسابداری جبر مثلثات وگرامرانگلیسی توسط دبیران مدارس تهران
تلفن ۸۲۰۹۷۳

تدریس خصوصی انگلیسی گرامر و مکالمه توسط دانشجو ۸۰۷۲۱۷
۱ـ۳ آ ـ ۲۱۴۶

پانسیون
پانسیون مهری
دانشجو و دانش آموز میپذیرد
۸۴۴۸۶۸
آ ـ ۲۱۳۲

پانسیون خصوصی
دانشجوی دختر میپذیرد
تلفن ۶۳۹۸۳۱

پانسیون
خانوادمحترم‌مطمئن مشخصات مالی فقط دو دختر دانشجو یاکارمند ۸۹۶۴۵۳
۱ـ۳ آ ـ ۲۲۹۰

ایران شیندا
بچند نفر تعمیر کار وسرویسکار آسانسور نیازمندیم
خیابان بهارشمالی خیابان مزین‌الدوله شماره ۷۳ تلفن ۷۵۶۱۹۳

آگهی استخدام
کارگر
بچند نفر کارگر ساده که دارای ضامن معتبر بوده و برگ پایان خدمت یا معافی داشته نیازمندیم طالبین میتوانند همه روزه بجز روزهای تعطیل بشرکت ایران الکترونیک واقع در خیابان لاله‌زارنو پلاک ۳۶۴ مراجعه نمایند.

کارخانه ماشین‌سازی فرزین
افراد زیر را به همکاری دعوت می نماید.
۱ـ تراشکار درجه ۲
۲ـ آهنگر مونتاژکار ماشین های پلاستیک
۳ـ کارگر تولیدکار پلاستیک
آدرس انتهای خیابان امامزاده حسن پلاک ۴۴۴ تلفن ۵۴۹۸۸۱

سرپرست تعمیرات
شرکت تولید و تصفیه روغن (سهامی عام) برای تصدی شغل سرپرستی ارشد قسمت تعمیرات وسرویس های عمومی پالایشگاه خود واقع دراول جاده قم آقائی با مشخصات زیرین باحقوق ومزایای مکفی و پنج روزکار در هفته استخدام می نماید.
۱ـ داشتن درجه لیسانس مهندسی مکانیک باحدود یکسال سابقه کار در تعمیرات ونگهداری ماشین‌آلات در صنایع شیمیائی یا دیپلم با حدود ۸ سال سابقه کار در تعمیرات ونگهداری ماشین‌آلات وسرپرستی گروه های تعمیراتی.
۲ـ آشنائی کافی بزبان انگلیسی.
۳ـ داشتن توانائی و سابقه سرپرستی و اداره کردن.
۴ـ داشتن گواهی‌نامه رانندگی و ترجیحا اتومبیل شخصی.
متقاضیان حائز شرایطی‌توانند برای کسب اطلاعات بیشتر و ترتیب قرار ملاقات بین‌ساعات ۱۰ الی ۱۲ صبح با تلفن ۹۶۳۲۸۴ تماس حاصل فرمایند.

استخدام و اعزام به آلمان
شرکت سهامی خاص نانشهر برای کار در کارخانه بزرگ خود، افراد ذیل را استخدام می نماید وجهت گذراندن دوره تخصصی به آلمان اعزام‌میدارد:
۱ـ تکنیسین برق دارای سابقه‌کار دررشته مربوطه یا دیپلم فنی.
۲ـ تکنیسین مکانیک دارای سابقه کار در رشته مربوطه یا دیپلم فنی.
۳ـ تکنیسین تاسیسات دارای سابقه کار در رشته مربوطه یا دیپلم فنی.
داوطلبین می توانند همه‌روزه از ساعت ۸ صبح الی ۴ بعداز ظهر به آدرس کرج بعد از حصارک‌جاده‌قزل حصار بعدازپل راه‌آهن‌کارخانه نانشهر مهندس آرمین‌نیا مراجعه نمایند. تلفن دفتر مرکزی تهران ۶۸۵۳۶۹

آگهی استخدام
کارگر ساده
کارخانجات تولیدی پرسیک سازنده تشکهای فنری خوشخواب تعدادی کارگر زن و مرد را با حقوق مکفی همراه‌با سایر مزایای‌رفاهی استخدام مینماید.
نشانی: جاده مخصوص کرج بعداز میدان شهباد مقابل پل فرودگاه ۲۰متری ریاحی از۷ر۷ صبح الی ۴ بعدازظهر مراجعه نمایند.

آگهی استخدام
قابل توجه جویندگان کار در کرج ـ حصارک ـ حسین‌آباد مهرشهر وکمال‌آباد
کارخانه شرکت سهامی خاص نانشهر واقع در کرج تعدادی کارگر ساده زن و مرد با حقوق و مزایای مکفی استخدام مینماید.
متقاضیان میتوانند همه روزه از ساعت ۸ صبح الی ۵ بعد از ظهر به آدرس حصارک جاده قزلحصار بعد از پل‌راه‌آهن کارخانه نانشهرآقای مهندس آرمین‌نیا مراجعه نمایند.
تلفن اداره مرکزی تهران ۶۸۵۳۶۹

آگهی استخدام منشی و ماشین‌نویس
یک شرکت بین‌المللی چند نفر دوشیزه یا بانو را با شرایط زیر استخدام می‌کند.
۱ـ منشی مدیر عامل تسلط کامل به امور منشیگری وزبان انگلیسی‌وتایپ فارسی ولاتین.
۲ـ ماشین نویس فارسی و لاتین باسابقه کار موثر.
از داوطلبان واجد شرایط استخدام دعوت میشود بین ساعت ۱۵ الی ۱۷ هفته آینده به امور اداری شرکت‌واقع‌در خیابان‌ژیاچهارراه‌ایرانشهر ساختمان ۱۳۰ طبقه سوم مراجعه نمایند.

استخدام منشی مدیرعامل
شرایط
۱ـ تسلط کامل به امور منشیگری
۲ـ تسلط کامل به زبان انگلیسی.
۳ـ تسلط کامل به تایپ‌فارسی و لاتین.
واجدین شرایط می توانند همه روزه از ساعت ۴ر۵ الی ۶ بعداز ظهر برای تعیین وقت مصاحبه با تلفن های ۶۶۸۶۵۴ ـ ۶۶۸۶۵۵ تماس حاصل نمایند.

آگهی استخدام
پیمانکاران سازمان انرژی اتمی ایران برای ساختمان نیروگاه اتمی ایران ۱ و ۲
افراد مشروحه زیررا جهت‌خدمت در بوشهر بهمکاری دعوت مینماید:

کارگر ساده	بیش‌از ۱۰۰ نفر
کمک‌کارگر فنی	بیش‌از ۱۰۰ نفر
آرموتوربند	۱۰۰ نفر
بنا	۱۰۰ نفر
نجار	۱۰۰ نفر

پذیرفته شدگان طی یک دوره کوتاه آموزش خواهند یافت و از مسکن مجانی درکمپ‌استفاده مینمایند. سالن غذاخوری کمپ برای صرف سه وعده غذای گرم وکامل به‌بهای ناژل‌موجود است.
نشانی ما: پیمانکاران سازمان انرژی اتمی ایران‌برای‌ساختمان نیروگاههای اتمی‌ایران۱و۲ بوشهر:
صندوق پستی ۲۳۹
کارگاه وکمپ‌واقع در ۲۰کیلومتری بوشهر

مهندس راه و ساختمان
مترور کارهای ساختمانی
نقشه‌کش ساختمان
باتجربه کافی، جهت شهرستانها استخدام میشوند. داوطلبان می‌توانند از ساعت ۸ الی ۱۲ ظهر با تلفن‌های ۶۲۰۰۸۴ و ۶۲۸۴۳۶ مذاکره فرمایند.

بافراد زیر جهت کار در روز و شیفت شب احتیاج است:
۱ـ راننده جرثقیل هوائی ۶نفر
۲ـ راننده دامپر ۴نفر
۳ـ مکانیک ماشینهای کارگاهی ۲نفر
خیابان سلطنت‌آباد جنوب باشگاه بانک مرکزی شرکت پل‌سنگ سنندج.

TOLOMBEH IRAN
(SHERKATE SAHAMI KHASS)
SUCHT ZUM SOFORTIGEN EINTRITT
SEKRETAERIN
Deutsche Muttersprache und Englisch in wort und Schrift sind Voraussetzung.
Stenokenntnisse erwuescht.
Wir bieten eine den Leistungen entsprechende grosszuegige Bezahlung, angenehmes Betriebsklima und gleitende Arbeitszeit.
Bewerberinnen werden gebeten, sich unter tel : 824035 - 38 zu melden.

شیراز
درمانگاه رضا واقع در خیابان قاآنی نو افتتاح‌وبتعدادی پزشک، دندانپزشک و بهیار نیازمند است

منشی مدیرعامل
باتجربه و آشنا به زبان انگلیسی یافرانسه تایپ فارسی و لاتین مورد احتیاج است تلفن ۸۹۳۰۹۵ صبح ها ازساعت ۸تا ۱۲

آگهی استخدام
شعله‌شوفاژ
استادکار لوله‌کش آب‌سرد و گرم‌وفاضلاب چدنی که حداقل ۵سال سابقه کار داشته‌باشد باحقوق و مزایای بسیار عالی جهت همکاری دعوت میشود تلفن ۲۳۰۳۸۵

آگهی استخدام
شرکت تولیدی جهت تکمیل کادر مالی خود احتیاج‌به افراد زیر دارد.
۱ـ لیسانس حسابداری یابازرگانی.
۲ـ دیپلم بایک‌تاسه سال تجربه‌حسابداری.
متقاضیان به آدرس خیابان حافظ خیابان ارفع شماره ۲۰ طبقه دوم مراجعه نمایند.

آگهی استخدام
دبستان پویا جهت سال تحصیلی ۳۷ـ۳۶ به تعدادی آموزگار زبان جهت تدریس انگلیسی نیازمند است داوطلبین برای اطلاع بیشتر باتلفن ۲۴۴۷۳۱ صبحها تماس بگیرند.

Large German Construction Co. requires for Tehran Office
1 PURCHASER
Applicant must be experient in purchasing of spare parts for all kinds of construction machineries and have a knowledge of the Tehran market.
Fluency in English and Iranian nationality essential.
Please apply in writing to:
P.O. Box 41-869, 14155 Tehran
with full resume and details of experiences.

شغلی با آینده بهتر
به تعدادی دوشیزه یا بانوی جوان دارای‌دیپلم متوسطه برای آموزش واستخدام نیازمندیم.
برای مصاحبه لطفا بین‌ساعات ۹ صبح تا یک بعدازظهر به شرکت فوجیران ـ خیابان نادرشاه ـ کوچه دوم ـ شماره ۳۰ مراجعه فرمائید.

تغییر محل
بدینوسیله باطلاع‌میرساند که‌محل جدید شرکت ایران خورش (سهامی خاص) به‌آدرس‌زیر انتقال یافته است
خیابان عباس آباد خیابان پاکستان کوی چهاردهم پلاک ۷ طبقه دوم تلفن ۶۲۳۱۷۴

تعدادی کامیون کمپرسی
برای کار در اطراف دماوند مورد نیازاست
تلفن ۶۶۴۱۰۴

شرکت سهامی کوش
وابسته به گروه تولیدی کفش وین
تعدادی کمک فروشنده که‌خدمت وظیفه‌راانجام داده‌ویادارای‌معافیت باشند از طریق مصاحبه میپذیرد که پس از دوره کارآموزی با حقوق و مزایای کافی‌وبرخورداری ازبیمه درمانی و بازنشستگی بخدمت اشتغال خواهند یافت (حقوق دوره کارآموزی پرداخت میشود).
داوطلبان میتوانند همه روزه باستثنای روز های تعطیل صبح و بعدازظهر بدفتر مرکزی واقع درکیلومتر ۱۲ جاده مخصوص کرج کارخانه کفش وین اطاق شماره ۵ مراجعه نمایند

استخدام
جهت معرفی و توزیع نمونه های یک‌محصول ممتاز بین‌المللی دربیمارستان‌ها چند دوشیزه فعال‌و خوش برخورد با حقوق‌و مزایای مناسب استخدام میشوند.
خواهشمند است جهت تعیین وقت مصاحبه با تلفنهای ۳۸و۳۲ـ ۲۲۳۰۳۱ خانم فرهادی‌تماس بگیرید.

مهندس راه‌وساختمان ومترورساختمانی
باتجربه کافی برای کار در شهرستان استخدام میشود. لطفا باتلفن های ۶۲۰۰۸۴ و ۶۲۸۴۳۶ از ساعت۸ تا۱۲ تماس حاصل‌فرمایند.

REQUIRED IN SHIRAZ by SAUDI ARABIAN AIRLINES
saudia السعودية
Sales and Reservations Agent
Lead Agent
Supervisor Station Accounts
Experienced Iranian Nationals with fluent knowledge of English should apply to:
SAUDI ARABIAN AIRLINES
Shiraz, Zand Avenue, Tel. 36679 - 34679

شرکت کارخانه‌های صنعتی آزمایش (سهامی عام)
استخدام میکند
۱ـ به تعدادی جوان دیپلمه باسه سال‌سابقه کار برای شغل منشیگری
۲ـ به تعدادی کارگر پرسکارو کارگر ساده با حقوق مکفی نیازمند است
همکاران جدید ما علاوه بر مزایای قانونی روزانه از پاداش ازدیاد تولید نیز بهره‌مند خواهند بود.
داوطلبین بایستی دارای معافیت غیرپزشکی بوده‌و به اداره کارگزینی کارخانه های صنعتی آزمایش واقع در کیلومتر ۱۲ جاده آبعلی سه‌راه آزمایش قسمت پرسنل مراجعه نمایند.

SENIOR SECRETARY
Needed immediately by an Irano - Japanese firm, located at Mirdamad - Jordan area.
(1) Must be Iranian national
(2) Minimum 2 years experiecne in English & Farsi typing
(3) Must be able to translate in both English & Farsi.
Qualified female candidates may contact Personnel Dept. at Phone 227072 - 77, Extension 210, between 8:00 a.m. and 3:30 p.m.

مهندسین مشاور استخدام می نماید
نقشه‌کش استراکچر باحداقل ۵ سال‌سابقه کار با تلفن ۸۵۰۹۶۸ و ۸۵۷۶۸۳ تماس حاصل فرمایند.

شرکت نفت پارس
PARS OIL CO.
شرکت نفت پارس
تعدادی کارگر ساده را باحداقل سواد خواندن و نوشتن و در دست داشتن کارت پایان خدمت و یا برگ معافیت از خدمت به همکاری دعوت می نماید نشانی کیلو متر ۱۹ جاده مخصوص کرج بعد ازدو راهی کاروانسراسنگ پالایشگاه نفت پارس

راننده برای کار بین تهران وخوزستان
یک‌نفر راننده پایه دوم شخصی متاهل‌باسابقه کاربرای توزیع لوازم آرایش با حقوق مکفی‌ومزایا وبیمه درمانی استخدام میشود.
جاده قدیم شمیران بالاتراز سه‌راه ضرابخانه انتهای کوی لاجوردی کارخانه بلنداکس.

آگهی
یکنفر تکنیسین برق وتاسیسات فوق‌دیپلم که حداقل ۴ سال تجربه و سابقه‌کار داشته‌باشد جهت خدمت در چالوس موردنیاز است علاقمندان از ساعت ۸ صبح الی ۱۲ باتلفن ۶۴۴۸۴۱ تماس حاصل نمایند.

آگهی مزایده
شرکت سهامی خاص ریسندگی و بافندگی فخرایران پنج‌قلم‌ضایعات‌تکمیل‌را ازطریق‌مزایده بفروش میرساند داوطلبان میتوانندبادریافت معرفی‌نامه از دفتر مرکزی این شرکت واقع در خیابان حافظ ساختمان بانک‌کار طبقه نوزده به کارخانجات فخرایران واقع در هشتگرد مراجعه وپس‌از بازدید اجناس‌مورد مزایده با سپردن مبلغ ۳۰۰۰۰ ریال به‌صندوق شرکت و دریافت رسید، پیشنهادات خود را حداکثر تا پایان‌روز اداری ۲۶ر۶ر۳۶ به دفتر مرکزی شرکت‌تسلیم نماید بدیهی است درصورتی‌که برنده مزایده اقدام به انجام معامله ننماید سپرده وی به‌نفع شرکت ثبت خواهد شد.

آگهی استخدام
کارخانه سیمان تهران دونفر تراشکار با تجربه را باحقوق و مزایای مکفی استخدام می نماید متقاضیان می توانند همه‌روزه به استثنای پنجشنبه وایام تعطیل از۷ بامداد الی ۱۵ به کارگزینی کارخانه واقع در غنی‌آباد شهر ری مراجعه و یا با تلفن ۲۹ـ۵۹۲۰۲۱ تماس‌بگیرند.

قابل توجه
قابل توجه سوپر مارکتها و عامل فروشان مواد غذائی و شرکتهای تعاونی، پنیر درجه یک لیقوانی تولیدی شرکت سهامی ایران خورش به مقدار کافی از محل به تهران وارد وآماده تحویل میباشد
تلفن ۶۲۳۱۷۴

نیازمندیهای اطلاعات

Hoechst

Wir Suchen eine

SEKRETÄRIN

mit perfekten Kenntnissen in Deutsch und Schreibmaschine für unsere Pharmazeutische Abteilung. Bewerberinnen mit iranischer Muttersprache wollen sich bitte mit unserer Personalabteilung, Telefon 61 01 in Verbindung setzen.

Iran Hoechst AG
Sherkate Sahami Khas
Ave. Amirabad, opp. Farah-Park

قابل توجه دوشیزگان جویای کار

کارخانجات پارس الکتریک برای مونتاژ تلویزیون‌های رنگی و سیاه و سفید عده‌ای دوشیزه را که دارای حداقل تحصیلات ششم ابتدائی باشند استخدام مینماید .

لطفا با در دست داشتن شناسنامه بکارگزینی کارخانجات پارس‌الکتریک واقع در خیابان آیزنهاور ایستگاه شاوب‌لورنس شماره ۵۶۳ مراجعه نمائید .

تکنولوگ

مشاوران مهندسی و صنعتی

وابسته به سازمان گسترش و نوسازی صنایع ایران افراد زیررا به همکاری دعوت مینماید :

۱ـ مهندس مکانیک
با تجربه در زمینه های: طراحی، تهیه مشخصات‌فنی، انتخاب‌روش تولید و تهیه روش نصب ماشین‌آلات صنعتی در صنایع (محل کار تهران)

۲ـ مهندس مکانیک وراه‌وساختمان‌وبرق
ـ باتجربه در اداره نمودن پروژه‌های بزرگ‌صنعتی (محل‌کار تهران)

۳ـ مهندس برق‌مکانیک باتجربه در نظارت واجرای پروژه صنعتی (محل کار بندر شاهپور) .

۴ـ مهندس محاسب‌ساختمانی با تجربه‌در کارهای فلزی‌و بتونی (محل‌کار تهران)

۵ـ مترورساختمانی (محل‌کارتهران)

۶ـ نقشه‌کش معماری و شهرسازی ، سیویل واستراکچر ، تهیه‌کننده نمودارهاوگراف وکلیه کارهای هنری و تجربه دررشته گرافیک‌و عکاسی (تحصیلات حدود دیپلم ـ تهران)

۷ـ تکنیسین‌مکانیک‌وساختمان باتجربه در اجرای پروژه‌های بزرگ صنعتی(محل کار بندر شاهپور)

۸ـ ماشین نویس با تسلط به کارهای ماشین‌نویسی فارسی ولاتین (محل‌کار گیلان‌ـ رضوانشهر و تهران)

شرایط عمومی‌ـ تابعیت ایران‌و حداقل چهار سال سابقه کار وبرای ردیفهای ۱ تا ٤ تسلط به زبان انگلیسی و توانائی در تهیه گزارش کامل فنی‌به زبانهای فارسی‌و انگلیسی و برای‌ردیفهای ۵تا۸ آشنائی به زبان انگلیسی .

تهران‌ـ خیابان پهلوی ـ نبش کوچه جام‌جم تلفن ۲۹٤۱۱۱

آگهی استخدام

برای کار در بزرگترین گردشگاه خاورمیانه بما به‌پیوندید ما به همکاری تعدادی زن یا مرد جهت مشاغل زیر باشرایط خوب و حقوق مکفی نیازمندیم .

تعداد	شغل موردنیاز	مدرک تحصیلی
۲ نفر	کارمند امور اداری	لیسانس یا دیپلم
۲ نفر	حسابدار	لیسانس یا دیپلم
۲ نفر	تحصیلدار	دیپلم
۵ نفر	کارگر برقکار	ششم ابتدائی
۵ نفر	کمك آشپز	ششم ابتدائی
۵ نفر	کارگر ساده	ششم ابتدائی
۵ نفر	پیشخدمت	ششم ابتدائی

اگر خدمت وظیفه را انجام داده یا معافی دائم دارید از امروز تابیستم شهریور ماه جاری به امور اداری دنیای خرم مراجعه فرمائید .
آدرس : کیلومتر ٤ اتوبان تهران کرج تلفن ۱۲ـ۹٤۱۷۱۱

آگهی شرکت سایپا جهت رزرو اتومبیلهای رنو۵ـ چهاردرب

بدینوسیله باطلاع مشتریان و مراجعین محترمی که جهت پیش خرید رنو ۵ـ چهار درب، از تهران و شهرستانها به این شرکت مراجعه می‌نمایند میرساند که برای جلوگیری از ازدحام، به نمایندگان مجاز در تهران و شهرستانها مراجعه و اتومبیلهای درخواستی خود را رزرو نمایند.
چون شرکت سهامی سایپا بهیچوجه فروش مستقیم نداشته و فقط رزرو اتومبیل از طریق نمایندگان مجاز، که مجهز به سرویس کامل بعد از فروش میباشند صورت خواهد گرفت‌ـ از مراجعین و مشتریان گرامی تقاضا دارد به نزدیکترین نماینده مجاز زیر مراجعه فرمایند:

صورت نمایندگان مجاز رنو در تهران

	نام	آدرس	تلفن
۱	آقای عزت‌اله وشکینی	خیابان شاهپور- میدان شاهپور پلاك۶۳	۵۲٤۱۵۵
۲	آقای رحمان فرهمندی	آیزنهاور-خیابان زنجان جنوبی پلاك ۳۳	۹۵٤۵۷٤
۳	آقای احمد بیات	خیابان کوروش‌کبیر ترسیده به میدان تجریش۹۳	۷۸۱۷۳۸
٤	آقای علی زمانی	آریاشهر ترسیده به فلکه دوم شماره ۲۸۷	۹٤۲۲۶۸
۵	آقای هوسیك آراکلیان	شاهرضا-خیابان نظام‌آباد- اتوسرویس یکتا	۷۶٤۰٤۱
۶	آقای بازیك میرزاخانی	تهران‌پارس- خیابان رشید پلاك ۵/٤۱	۷۸۲۵۵۵
۷	آقای یعقوبیان	جاده قدیم شمیران- ایستگاه سیدخندان	۲۳۰۵۶۸
۸	آقای علی صالحی	خیابان رودکی- چهارراه هاشمی پلاك ۵۳۶	۹۵٤۸۲٤
۹	آقای حسین منصوری	خیابان شهباز روبروی پمپ بنزین ژاله	۷۵۱۸۹۱
۱۰	شرکت کاردار	خیابان سعدی جنوبی	۳۱۷۳۱۷
۱۱	آقای حسینخانی	خیابان مولوی- چهارراه گمرك- «اتوکار سرویس»	۵۲۳۸٤۱
۱۲	تعمیرگاه آیزنهاور	میدان شهباد- جنب پمپ‌بنزین	۹۵۵۳۵۶

صورت نمایندگان مجاز رنو در شهرستانها

	نام	آدرس	تلفن
۱	آقای احمدپور نصیر	لاهیجان- میدان کوروش- فروشگاه پورنصیر	۳۹۲۶-۳۳۱۸
۲	آقایان میثمی	رضائیه- خیابان داریوش- روبروی فرح	٤۲۹۸
۳	آقای خلیل زمانی زمان	رشت- خیابان سعدی- فروشگاه زمانی نکا	۲٤۹۹۰
٤	آقای بزرگ متقی		
۵	آقای ایرج محمدیان	اندیمشك- اول جاده دزفول	۲۲۱۸
۶	آقای علی عظیمی	همدان- خیابان عباس‌آباد تعمیرگاه مشعل	٤۷۶۱
۷	آقای غلامرضا گودرزی	بروجرد- چهارراه شاپور- میدان سبزه	٤۷۰۰
۸	آقای احمد گرجی ممتاز	یزد- خیابان پهلوی	۶۳٤۸
۹	آقای عزت‌الله وشکینی	آبادان- خیابان احمدآباد- خیابان پانزدهم	۲٤۷۷۷
۱۰	آقای ارومچیان	تبریز- خیابان چهارم اردیبهشت	٤۲۰۱۸
۱۱	آقای علیجان منصوری	خرمشهر- خیابان فردوسی	٤۰۳٤
۱۲	آقای پرویز گلپایی	شاهی- خیابان ساری جنب گونی‌بافی	۳۶۰۲

شرکت سهامی ایرانی تولید اتومبیل (سایپا) عام RENAULT

استخدام میشود

خانمها و آقایان واجدشرایط‌رابه‌همکاری‌دعوت مینمائیم :

۱ـ یك نفر خانم جهت منشیگری امور تبلیغات و انتشارات(فارغ‌التحصیلا ن علوم ارتباطات ارجحیت دارند) .

۲ـ دونفر خانم و یا آقا ، دارای سابقه و تجربه در نقاشی تبلیغات بمنظور همکاری در آتلیه شرکت.

۳ـ یکنفر رآننده با ضامن معتبر و آشنائی به زبان انگلیسی .

٤ـ یکنفرموتورسواربرای نامه‌رسانی .

علاقمندان متوانندفتوکپی مدارك تحصیلی و سوابق کار خود را با یك قطعه عکس به‌آدرس زیرارسال دارند .

زیبا ـ مك‌کن اریکسون (شرکت سهامی خاص)
خیابان سعدی شماره۲۵۵ تلفن : ۳ـ۳۰۱۵۵۱

استخدام ماشین نویس

شرکت برق‌منطقه‌ای‌تهران یکنفر ماشین نویس فارسی ولاتین که مسلط به زبان انگلیسی بوده‌واز لحاظ استخدامی واجد شرایط‌لازم‌باشدبصورت فرآردادی‌استخدام‌مینماید

متقاضیان میتوانند فرم زیرراتکمیل نموده‌حداکثر تا تاریخ ۲۵ر۶ر۳۶ به نشانی ـ خیابان تخت طاووس چهارراه فرح ساختمان شماره ۲ امور کارکنان شرکت برق منطقه‌ای تهران ارسال دارند .

بدیهی است از واجدین شرایطجهت انجام‌مصاحبه کتبا دعوت‌بعمل‌خواهدآمد

نام	نام خانوادگی	شماره شناسنامه
صادره از	آخرین مدرك تحصیلی	
سابقه کار	وضع خدمت‌وظیفه	
نشانی :	شماره تلفن :	

استخدام

شرکت تضامنی فلورتیسن جونیت ونچر به افرادی با مشاغل زیر نیازمند است

۱ـ جوشکار لوله(متخصص جوشهای قوی)
۲ـ مهندس امورایمنی کارهای ساختمانی سنگین
۳ـ مترجم‌زن بامهارت ماشین نویسی
۴ـ لوله‌کش ابزاردقیق

ازمتقاضیان خواهشمنداست به کارگزینی‌شرکت فورتیسن جونیت ونچر پالایشگاه اصفهان ۱۹ کیلومتری جاده اصفهان‌ـ تهران مراجعه فرمایند .

علاءالدین ایران استخدام میکند

۱ـ منشی آشنا به تایپ فارسی و لاتین تحصیلات حدود دیپلم باحداقل۲سال سابقه کار .
۲ـ طراح قالب با ۳ سال سابقه کار
۳ـ فورمن پرس‌کاری با تحصیلات سوم متوسطه و ۵ سال سابقه کار
٤ـ فورمن مونتاژ با تحصیلات سوم متوسطه و ۵ سال سابقه کار
۵ـ ویزیتور دیپلمه جهت فروش لوازم صنعتی با اتومبیل شخصی
۶ـ ویزیتور دیپلمه جهت‌فروش محصولات‌خانگی‌با اتومبیل شخصی
۷ـ خانم یا آقای‌فروشنده باسابقه کار در امر فروشندگی و کار دفتری. افرادی که در فروش محصولات صنعتی تجربه داشته باشند مقدمند .
۸ـ رآننده پایه ۲ شخصی با ۳ سال سابقه کار و حداقل تحصیلات ششم ابتدائی .
واجدین شرایط می توانند همه‌روزه باستثناءروزهای تعطیل از ساعت ۸ صبح الی ٤ بعد از ظهر به کارگزینی علاءالدین‌ایران‌واقع در کیلومتر ۸ جاده مخصوص کرج‌جنب‌کارخانه لیلاند مراجعه نمایند .

گمشده

پروانه اقامت شماره ۱۶۰۶ صادره ازبوشهر بنام آقای مانفرداشترن Manfred Stern
وپروانه اقامت شماره ۱۱۰ صادره از بوشهر به نام آقای یورگن ولن‌هایت (Juergen Wollenhaupt) مفقود گردیده .
از یابنده خواهشمند است به آدرس :تهران ـ خیابان رازی چهارراه فرانسه شماره ۹۳ ویا تلفن ٦٤٦۱۵٤ و ٦٤۳۵۰٦ اطلاع داده ومژدگانی دریافت نمایند .

قابل توجه بازرگانان

علاقه‌مند به‌شرکت درنمایشگاه بین‌المللی تهران غرفه سربسته بمساحت ۳۰۰ متر مربع حاضر و آماده تحویل با دکور داخلی واقع در بهترین نقطه نمایشگاه جهت‌هرگونه اطلاعات بیشتر با تلفن ۳۱۶۰۰۸ و ۳۹۳۷٤۲ تماس حاصل نمائید .

یخسازی وسردخانه

را درایران بانام ما می‌شناسند

موسسه ما بعنوان پرتجربه‌ترین موسسه در صنایع یخسازی وسردخانه افتخار دارد کهاسترن ومایکام را دراین کشور معرفی نموده است .
آماده قبول سفارشات شما هستیم
تجارتخانه شاکرکتبی ـ خرمشهر تلفن شعبه تهران ۷۵۹۲۵۵

پذیرش دبیرستان از امریکا

دارالترجمه حسن‌پور چهارراه امیراکرم تلفن ٦٦٦۱۹۳

اسامی پذیرفته‌شدگان مرحله اول رشته جهانگردی و هتلداری مدرسه عالی خدمات جهانگردی و اطلاعات

پذیرفته شدگان زیر برای دریافت کارت شرکت درمصاحبه میتوانند روزهای ۱۷ و۱۸ و ۱۹ شهریور ازساعت ۹ الی ۱٤ به مدرسه عالی خدمات جهانگردی واطلاعات ـ خیابان پهلوی ـ پائین‌تر از میدان ولیعهد ـ جنب بنیاد پهلوی ـ پلاك ٤۸۸ مراجعه نمایند . برای‌دریافت کارت شرکت درمصاحبه همراه داشتن‌شناسنامه‌عکس‌دارضروری است

قبولشدگان رشته جهانگردی

۱ـ موحی نیکپی
۲ـ محمدتقی رضاقلی
۳ـ نسرین رجبی
٤ـ تقی برادری ازهد
۵ـ بهمن وکیلیان
٦ـ فاطمه امیرافشاری
۷ـ فاطمه خسروی فرد
۸ـ حسن مظفر
۹ـ نازدخت دریانی تبریزی
۱۰ـ فاطمه رنجی
۱۱ـ سیدمصطفی رودباری
۱۲ ـ فرشته لوبهار حسینی
۱۳ـ رقیه آزادرنگی
۱٤ـ ملک‌بانو عسگری
۱۵ـ لطیفه اکبرزاده آهنگری
۱٦ـ جاسمین منصوریان کنارکی
۱۷ـ فریده فرنیا
۱۸ـ رحیمه منصور رضائی‌فومنی
۱۹ـ حسین قاسم فتیدهی
۲۰ـ فرنگیس بهروتی
۲۱ـ آذر فردوسی
۲۲ـ معصومه رکنی
۲۳ـ آناهیدنیازی
۲٤ـ محبوبه نظام‌زاده
۲۵ ـ منظر شعبانی
۲٦ـ حسین جواهری
۲۷ـ محمد شیخ کرمی
۲۸ـ افسر اسدی آذربایجانی
۲۹ـ غلامرضا دباغ‌شعیب
۳۰ـ مهرزاد حاج‌علیرضا یزدی
۳۱ـ فاطمه ستوده بقا
۳۲ـ مهناز حبیب
۳۳ـ خسرو باقری نیا
۳٤ـ کبری حاج یوسف‌مختار
۳۵ ـ محمد حسن نوری
۳٦ـ فرح سرخیل
۳۷ـ اسفندیار مصباح
۳۸ـ معصومه اربابی
۳۹ـ رقیه صادق‌زاده
٤۰ـ حسین مسیب‌پور
٤۱ـ مینودخت مهرنوش
٤۲ـ اسماعیل روشن
٤۳ـ حمید رضا شعاعی
٤٤ـ امیررشید شریعت زاده
٤۵ـ منصوره ایزدی
٤٦ـ ویدا صدقی
٤۷ـ فاطمه زحمت‌کش‌اصفهانی
٤۸ـ فاطمه نوری کله‌بستی
٤۹ـ فرح‌الملوک استیفائی
۵۰ـ سالار فولادوند
۵۱ـ مرضیه آیتانلو
۵۲ـ نوشین رضائی
۵۳ـ شهره سهراب‌خانی
۵٤ـ غلامحسن امیرپور دیلمی
۵۵ـ فیروزه زاهدشهری
۵٦ـ شرلی آوردیان
۵۷ـ زری نظری
۵۸ـ رضا آقائی شلمانی
۵۹ـ جمشید کریمی
٦۰ـ وجیهه نجف‌خانی
٦۱ـ سهیلا آغبیات
٦۲ـ علی‌اکبر قره‌خانی
٦۳ـ اعظم بنائی‌فر
٦٤ـ اعظم تهرانی
٦۵ـ فرزانه وفائی‌علمداری
٦٦ـ فرزانه لاله‌زار اصفهانی
٦۷ـ فرهاد صالح پورسری
٦۸ـ مقصود فدائی
٦۹ـ مهین رضوی خسروشاهی
۷۰ـ جواد نادری
۷۱ـ معصومه بهرامی‌بختیاری
۷۲ـ شهین ملکی
۷۳ـ محمدتقی ریائی‌لنگرودی
۷٤ـ منصوره مختاری
۷۵ـ فریبا خسروی
۷٦ـ علی‌توانا
۷۷ـ اکبر محمودی حمله‌ور
۷۸ـ پریچهر مطیعی
۷۹ـ شهناز فرهنچی
۸۰ـ ناهید مجدالدین
۸۱ـ پروین برومند
۸۲ـ محمود عابدخسروی
۸۳ـ شیوا کریمی
۸٤ـ یوسف جعفری خالجیری
۸۵ـ عباس رمضانزاده
۸٦ـ دریه مه‌آبادی‌پور
۸۷ـ نصرالله آقاجانی‌پیرمحله
۸۸ـ منیژه امیریان حسینی
۸۹ـ رقیه رحمان
۹۰ـ ناهید وقاری
۹۱ـ عمادالدین قسوریان‌جهرمی
۹۲ـ پروین رفیع مهر
۹۳ـ فهیمه ریاحی
۹٤ـ ربابه صدیقی‌نوالیرانی
۹۵ـ فرشته گل‌بخش
۹٦ـ طیبه توسلی
۹۷ـ فخر اعظم انشائی
۹۸ـ سعیده رازقی بشرزاد
۹۹ ـ هیلدا عبدی
۱۰۰ـ عباسعلی نقی زاده کجوسنگی
۱۰۱ـ سید جلیل سیدزاده
۱۰۲ـ فریبرز زندی
۱۰۳ـ زهرا میرزا عبداللیها
۱۰٤ـ میرحسن شیشوان
۱۰۵ـ عبدالمحسن ستار پور
۱۰٦ـ فخری منشین منطق
۱۰۷ـ سوداپناهی تبریزی
۱۰۸ـ محمد ناصرالهی سالاکجائی
۱۰۹ـ عمید سعید
۱۱۰ـ هدایت‌الله ایروان
۱۱۱ـ مسعود یزدآبادی‌فراهانی
۱۱۲ـ زهرا قریب
۱۱۳ ـ سعید شهلازاده
۱۱٤ـ شهین فدائی خوی
۱۱۵ـ محمود رضا فروغی
۱۱٦ـ نرجس ملکوتی ضمیر
۱۱۷ـ فرخنده‌السادات میرداودی
۱۱۸ـ محمود جغتائی
۱۱۹ـ نصرالله خجسته منش
۱۲۰ـ رقیه رضوی شهنده
۱۲۱ـ محمدباقر هادیان
۱۲۲ـ رضا ایمانی
۱۲۳ـ محمد حسین صراحتی جویباری
۱۲٤ـ افسانه شریعتمداری
۱۲۵ـ غلامرضا جواهری میاندوآب
۱۲٦ـ حسین احمدی لاکلایه
۱۲۷ـ فریده محمودزاده
۱۲۸ـ فرشید وهابی
۱۲۹ـ مریم احتشامی
۱۳۰ـ کریم تلیکانی
۱۳۱ مرضیه جاذبی زاده
۱۳۲ـ رمضانعلی صمدی
۱۳۳ـ شهلا حبیب‌پورجوانشیر
۱۳٤ـ سید محسن سیف زاده
۱۳۵ـ حسن گناوه
۱۳٦ـ اسرافیل احمدی
۱۳۷ـ لیدا منصوری
۱۳۸ـ سهیلا عبدالهی
۱۳۹ـ فریدون عرفان
۱٤۰ـ اکبر جعفری زاده
۱٤۱ـ فاطمه مشایخی
۱٤۲ـ روحیه رفیعی صفائی
۱٤۳ـ جمیله سهیمی
۱٤٤ـ شیر علی جاجرمی
۱٤۵ـ ناهید ذاکری
۱٤٦ـ سهیلا پور شریعتی
۱٤۷ـ محمد جلیلوند
۱٤۸ـ عاطفه مدرس یزدی
۱٤۹ـ ثریا علوی
۱۵۰ـ محمود یزدانی‌عروس
۱۵۱ـ سیدرضا کیانی‌جمالی
۱۵۲ـ نسرین‌انصاری‌همدانی
۱۵۳ـ مهدی میرزائی
۱۵٤ـ ناصر خالصی
۱۵۵ـ اعظم باهارگوش
۱۵٦ـ پروانه عالی مرغملکی
۱۵۷ـ شهلا نخستین خوزانی
۱۵۸ـ منیژه شکرخدائیان
۱۵۹ـ محمدرضا تکمه‌چین
۱٦۰ـ ناهید غلامی باویل سفلائی
۱٦۱ـ حسین علی‌سیاه‌مرزکوز
۱٦۲ـ حسین لشگری
۱٦۳ـ محمد محمدشاهی مقدم
۱٦٤ـ خدیجه تقی‌خانی
۱٦۵ـ حسن شادی
۱٦٦ـ شاپور سفیدرودی
۱٦۷ـ عبدالرضا مطهری‌بریمی
۱٦۸ـ علیرضا سلطانی شاد
۱٦۹ـ محمد مهدی مرکباتی
۱۷۰ـ محمد هاشمی
۱۷۱ـ فاطمه اسمعیل زاده
۱۷۲ـ زینت‌السادات مدنی
۱۷۳ـ زهرا رازدار
۱۷٤ـ آراکس داودی
۱۷۵ـ محسن شاهین
۱۷٦ـ آذرمیدخت‌اشرف‌السادات میراحمدی دستجانی
۱۷۷ـ طاهره تقوین آذری
۱۷۸ـ مهین الحسینی همدانی
۱۷۹ـ مهین بانوحاجیان
۱۸۰ـ شهلا علی یاورزاده
۱۸۱ـ احمد نادم قصبه
۱۸۲ـ مهشید نورتجلی
۱۸۳ـ شریفه نجفی نژاد لنگرودی
۱۸٤ـ اکرم تمینی
۱۸۵ـ احمد پور رسولی طبالوندانی
۱۸٦ـ عبدالحمید حسینی لورگانی
۱۸۷ـ فاطمه فاضل نیا
۱۸۸ـ هوشنگ کشاورز ساجی
۱۸۹ـ فاطمه رحمانی راد
۱۹۰ـ عشرت السادات آقیالی نمین
۱۹۱ـ آرام داوسیاه
۱۹۲ـ فرشته خدابخشی چرمهین
۱۹۳ـ افسانه کدیتی
۱۹٤ـ مارگارید طوروسیان
۱۹۵ـ سید محمد صدیق میرعظیمی
۱۹٦ـ موسی محمد جانی اسرمی
۱۹۷ـ سیامک وزیری
۱۹۸ـ مهناز حسین‌یار
۱۹۹ـ کرامت قاسمی پور افشار
۲۰۰ـ شهلا محبی آبکنار

رشته هتلداری

۱ـ صدیقه عاطفه
۲ـ معصومه مژده‌کار
۳ـ شمس‌الله پورنهاوندی
٤ـ پروین فرحزاد
۵ـ مرضیه ضیایی
٦ـ طاهره نجفی‌امین
۷ـ مهرتاج‌کویانی کوثرخیری
۸ـ نیره دهدشتیان
۹ـ قاسم بالنگی
۱۰ـ مینا ابراهیمی
۱۱ـ حدیقه خمیرانی
۱۲ـ رویا محمدی
۱۳ـ زهرا طاهری
۱٤ـ حسین شریفی‌مقدم
۱۵ـ مریم صفایی آشتیانی
۱٦ـ مهرانگیز محمدی
۱۷ـ ماه منیرافسر
۱۸ـ فریبرز متکی
۱۹ـ علی آراشیان نظامی
۲۰ـ ژاله احمدی
۲۱ـ منظر محمودزاده نیکنام
۲۲ـ رویامحمدباقرخان تبریزی
۲۳ـ مهرداد میرزاده
۲٤ـ محمد خلیل‌زاده آلو
۲۵ـ ترانه یوسفی
۲٦ـ خدایار افشاری علی‌آبادی
۲۷ـ سید صادق سید تفرشی خامنه
۲۸ـ شهین حاج عبدالحمید
۲۹ـ زهرا نسیمی
۳۰ـ مهدی ترکمان شیمی
۳۱ـ فاطمه باقری
۳۲ـ فریما سیدموقر
۳۳ـ نسرین استخری
۳٤ـ قدرت‌الله صوفی‌آبادی
۳۵ـ آذین شیبانی
۳٦ـ سیمین جانفروز
۳۷ـ حجت‌الله کالاشی
۳۸ـ علیرضا شمس ریزی
۳۹ـ مریم مرتضائی
٤۰ـ محمدعلی بخشی
٤۱ـ محمد حامیم محمدکاظم
٤۲ـ خسرو نکوئیان
٤۳ـ لیندا کلپاکوکتیه
٤٤ـ فرهاد میرزا آتابیک
٤۵ـ معصومه علی‌اکبری
٤٦ـ فاطمه شیریان
٤۷ـ فاطمه خطیبی غلامی
٤۸ـ سیامک پیروی
٤۹ـ فروغ امیدبخش
۵۰ـ جلال آقازاده
۵۱ـ حسن داداش مطلق
۵۲ـ پروین تقوائی حسین‌پور
۵۳ـ ژاله یکتاخواه
۵٤ـ علی‌اصغر حافظیه
۵۵ـ حسن یاری زنانی
۵٦ـ کیا قبادی انارمرزی
۵۷ـ حوریه پرویزی‌نیا
۵۸ـ سهیلا ترفان
۵۹ـ ناصر خلیلی مشکل پشته
٦۰ـ فرشاد همتی
٦۱ـ مهناز شادکام اصفهانی
٦۲ـ لطفعلی انصاری نقبری
٦۳ـ علی دوست محمدی
٦٤ـ محمد حسین اکرم‌یزدی
٦۵ـ ربابه نسرین ـ فرهومند
٦٦ـ سلیدا عربی شیرازی
٦۷ـ شعله امینی قدس
٦۸ـ محبوبه زرین‌فر
٦۹ـ عباس قاسمی
۷۰ـ بتول سالاری شریف
۷۱ـ محمود احمدی
۷۲ـ محمود گودرزی
۷۳ـ عباسعلی رنجبران‌لودریجه
۷٤ـ ریما پروشالمی
۷۵ـ غفار سلیمان میگوبی
۷٦ـ ملیحه نعمان
۷۷ـ علی‌اصغر گباشی
۷۸ـ شهلا فرخ‌سرشتی
۷۹ـ علی غنی‌آبادی
۸۰ـ اکرم‌السادات‌حسینی‌تبریزی
۸۱ـ علی ماندگارحاجی‌پور
۸۲ـ ژاله باقری طادی
۷۳ـ امیر مالستری فراهانی
۸٤ـ نرگس نجفی
۸۵ـ مهرداد محمودیان
۸٦ـ افسانه خدیوی
۸۷ـ منیژه پیروزنیا
۸۸ـ جمال کمالی
۸۹ـ داودنوروزپورنی‌نی
۹۰ـ مصطفی زرگرباب‌الدشتی
۹۱ـ شهین لقمانی
۹۲ـ زهرا اکبری ماکویی
۹۳ـ رحمان یوسفزاده‌تلفونی
۹٤ـ علیرضا اسداللهزاده
۹۵ـ یاسمن بهفر
۹٦ـ فینا عاملی
۹۷ـ سید مجتبی میره‌ای
۹۸ـ ابراهیم عادلی قی‌بیگلو
۹۹ـ مهناز نمازی محمد آبادی
۱۰۰ـ محمد عرب‌اسدی
۱۰۱ـ زهره شهریاری
۱۰۲ـ مریم‌السادات عصایی ـ قمی تفرشی
۱۰۳ـ روح‌اللهکشاورزمحمدیان
۱۰٤ـ احمد افسری
۱۰۵ـ بهره رفیعی
۱۰٦ـ قدرت عبدالهی
۱۰۷ـ طوبی مهرگان
۱۰۸ـ علیرضا خدمتی‌قرمچمن
۱۰۹ـ غفار خشکبار ابراهیمی‌ـ نژاد
۱۱۰ـ فاطمه شرفی
۱۱۱ـ مینودخت آذرعسگری
۱۱۲ـ ناهید رضائیان
۱۱۳ـ مهری‌داوری
۱۱٤ـ منظر برزوئی
۱۱۵ـ مطلقا جهاندیده نمینی
۱۱٦ـ محمدداود مرادی
۱۱۷ـ سید مسعود الداود
۱۱۸ـ قربانعلی رمحبی
۱۱۹ـ محمدکریم ثریا آسا
۱۲۰ـ خسرو ایلخانی
۱۲۱ـ مهناز عرافی
۱۲۲ـ اکبر جانگدازی
۱۲۳ـ حمیدرضا شاه منصوری
۱۲٤ـ مسعود وحدت شعار
۱۲۵ـ حمید کاویانی
۱۲٦ـ پرویز کندی
۱۲۷ـ لیلا صدرترابی
۱۲۸ـ بهروز دادخواه
۱۲۹ـ جهانگیر میرزائی‌کوشالی
۱۳۰ـ شهین میاحی
۱۳۱ـ محمدحسن ریانکشوری
۱۳۲ـ خدیجه نیری
۱۳۳ـ زهرا رضائیان
۱۳٤ـ غلامرضا چشمه
۱۳۵ـ زهراکهنسال‌خوشرودی
۱۳٦ـ مصطفی صالحی مهربن
۱۳۷ـ هماصفائی مارنائی
۱۳۸ـ سید احمد نجفی‌فراشاه
۱۳۹ـ الهه لوء لوء
۱٤۰ کمال‌الدین سپهر
۱٤۱ـ رویا منصور
۱٤۲ـ سهیلا وفادار رحیمیان
۱٤۳ـ فاطمه کسائی
۱٤٤ـ فرزانه افطسی
۱٤۵ـ محمدعلی احمدزاده
۱٤٦ـ حسن آذرنوش
۱٤۷ـ پوری قریشی
۱٤۸ـ شهلا تشکر
۱٤۹ـ مرتضی قلی‌خسروی
۱۵۰ـ نسرین هدائی
۱۵۱ـ عباس بابی
۱۵۲ـ مرتضی لطفی
۱۵۳ـ سید رحیم کیسائی
۱۵٤ـ داود فرامرزبروجردی
۱۵۵ـ اعظم بداغی
۱۵٦ـ مریم بیگم طبری
۱۵۷ـ عباسعلی رضی‌آبادی
۱۵۸ـ جعفرعلی جعفری
۱۵۹ـ محمدحسین خداکرمی
۱٦۰ـ ام‌البنین کنیک لاهیجانی
۱٦۱ـ محمود کاشانی
۱٦۲ـ داود فرهی‌یگانه
۱٦۳ـ یحیی زرقان
۱٦٤ـ غلامعلی دارابی
۱٦۵ـ فریده جدیدیان
۱٦٦ـ سید هدایت‌اله عسگری نژاد کازرونی
۱٦۷ـ مجتبی نعمت‌الهی
۱٦۸ـ محمدعلوی لو اسانی
۱٦۹ـ الهه زاهدی
۱۷۰ـ حسن خسروی
۱۷۱ـ فریدون سرحدی
۱۷۲ـ حمیدرضا صادقی
۱۷۳ـ علی‌اصغر موسائی
۱۷٤ـ کبری‌اصلاحی
۱۷۵ـ علی‌اصغر قدیری
۱۷٦ـ پریوش اسماعیل زاده کیمیائی
۱۷۷ـ سیروس کاشفی
۱۷۸ـ مرضیه درویش قشتمی
۱۷۹ـ سیدباقر حسینی
۱۸۰ـ مامنیر رضاخانی
۱۸۱ـ پیرایه شبانی
۱۸۲ـ اسماعیل جامعی‌اسکوئی
۱۸۳ـ بتول کاظمی‌حسین‌آبادی
۱۸٤ـ ژیلا دیوان‌بیگی
۱۸۵ـ ریاضی صفری
۱۸٦ـ مهین حاج زینعلی
۱۸۷ـ ورژدرآوانسیان‌خویکانی
۱۸۸ـ سوسن درخشی‌سلماسی
۱۸۹ـ احمد روشن
۱۹۰ـ سکینه صفائیان
۱۹۱ـ فاطمه ریحیمی
۱۹۲ـ سعید حمیدی‌نیا
۱۹۳ـ سهیلا باقرپورزمندیل
۱۹٤ـ منیژه آزرمی
۱۹۵ـ عظیمه فرجی
۱۹٦ـ سید ربیع‌زاقپور
۱۹۷ـ مینو شهروز
۱۹۸ـ فاطمه نجاتی‌فر
۱۹۹ـ داود بخت‌نیا
۲۰۰ـ زهرا هراتی فخر
۲۰۱ـ مریم مهیاری
۲۰۲ـ دیانا پروشالمی
۲۰۳ـ علیرضا قربان مقدم
۲۰٤ خدیجه حق پرست
۲۰۵ـ محمد روحانی
۲۰٦ـ اسفندیار حسن‌پور
۲۰۷ـ اردشیر سلیمانی فرد
۲۰۸ـ حجت‌اله ناطق
۲۰۹ـ حسین جندقی جعفری
۲۱۰ـ سید نظام‌اله احقری
۲۱۱ـ الهه کاشانی
۲۱۲ـ مجتبی قسمطی
۲۱۳ـ یداله ادیب‌فر
۲۱٤ـ ایران درمی محمدی
۲۱۵ـ محمد رضامعارمدوست
۲۱٦ـ ترانه منجدب قیصری
۲۱۷ـ سپنداشجاعیون
۲۱۸ـ فریدون عباس‌زاده‌مقدم جورشری .
۲۱۹ـ مرضیه طرفدار فرد
۲۲۰ـ رحیم غلامی
۲۲۱ـ گیتا شیروانلو
۲۲۲ـ مهرین سلطانی مقدم
۲۲۳ـ سیدصمدقاضی میرسعید
۲۲٤ـ زهرای قندی
۲۲۵ـ محمد حسن ربیعی
۲۲٦ـ مجتبی شفیعی
۲۲۷ـ علی‌محمدزراعی بیدختی
۲۲۸ـ محسن خاکی
۲۲۹ـ محمدنیک
۲۳۰ـ عمید حمیدی ازقندی
۲۳۱ـ محمد حسین
۲۳۲ـ اعظم ابوالقسمی
۲۳۳ـ احمد آشوری‌پرشکوه
۲۳٤ـ محمد حسین خلیلی
۲۳۵ـ مهوش فتاحی
۲۳٦ـ نادر اسماعیل زاده آهندانی .
۲۳۷ـ الهه استاد رضائی‌صباغ
۲۳۸ـ فاطمه اقجوبی
۲۳۹ـ محمدعلی حسن‌زاده‌مراد
۲٤۰ـ بهناز نیانی
۲٤۱ـ سید محمد علی شریف‌ـ الحسینی .
۲٤۲ـ زهرا پشت ماهی
۲٤۳ـ شهلا شرقی ایزدموسی
۲٤٤ـ مریم طغرلی پوربافتی
۲٤۵ـ محمد اسداله جناب
۲٤٦ـ شعبانعلی محمدیان
۲٤۷ـ خسرو درخشان
۲٤۸ـ گلوریا نجفی‌خلج‌آبادی
۲٤۹ـ راضیه رحیمی
۲۵۰ـ عبدالحمید سراج
۲۵۱ـ مریم افقه
۲۵۲ـ فهیمه میراسماعیلی
۲۵۳ـ حسین عبدالکریمی‌کاشی
۲۵٤ـ فرحناز آرمان‌گو
۲۵۵ـ ناهید شیروانی
۲۵٦ـ ویدا نعمت‌اللهی
۲۵۷ـ ژاله کاویانی‌پور
۲۵۸ـ اسداله زهرائی
۲۵۹ـ سهیلا حجت‌پناه
۲٦۰ـ مجید شادیفر
۲٦۱ـ سهیلا تیلاوی
۲٦۲ـ اکرم شاهنده
۲٦۳ـ نازنین رسا
۲٦٤ـ لیلا منعمی
۲٦۵ـ یوسف حسنی
۲٦٦ـ غلامحسین رنگوز
۲٦۷ـ حسن کریمی رحمانی
۲٦۸ـ فریدون غلامی
۲٦۹ـ مهدی عبادی‌فرد
۲۷۰ـ بهمن عبدلی
۲۷۱ـ رحمت‌الله عشقی
۲۷۲ـ شهره عراقی
۲۷۳ـ علیرضا بیگجانی
۲۷٤ـ علیرضا حدادزاده‌مشائی
۲۷۵ـ نسرین واله
۲۷٦ـ صفری امیر اصلانی
۲۲۷ـ حسین جلالیه
۲۷۸ـ مسعود روحانی
۲۷۹ـ سید مصطفی لاری‌بقالی
۲۸۰ـ محمد حسین جوانی
۲۸۱ـ مهدی احمدزاده
۲۸۲ـ عزت‌الله توکل
۲۸۳ـ محمدتقی فتحی کناری
۲۸٤ـ عبدالحسین عبدالهی ورشکی .
۲۸۵ـ سهیلا رضوی
۲۸٦ـ مهدی سلیمی زنجانی‌ـ خواه .
۲۸۷ـ زرین هادی‌زاده
۲۸۸ـ شکراله کرمی
۲۸۹ـ نقدعلی رحمانی خانیانی
۲۹۰ـ مرتضی فیض خادمی
۲۹۱ـ غلامعباس ساجدی
۲۹۲ـ نسرین صادقی
۲۹۳ـ کاووس کاووسی
۲۹٤ـ سید مجتبی حاجی آقا زریاف .
۲۹۵ـ طاهره ذبیحیان
۲۹٦ـ لیدا جاهد
۲۹۷ـ فرشته تقی‌زاده گلزاری
۲۹۸ـ علی آبرومند
۲۹۹ـ علی اشرف رحیمی
۳۰۰ـ خدیجه شاکریان
۳۰۱ـ عبدالحسین ادیرش
۳۰۲ـ داود رستم خانی
۳۰۳ـ مجتبی نراقی
۳۰٤ـ فاطمه نعیمی اکبر
۳۰۵ـ بتول‌زاده کوهک
۳۰٦ـ کاظم رجب‌پورنیکو
۳۰۷ـ آقاسی مجیدی
۳۰۸ـ ابوالفضل سالار
۳۰۹ـ سید محمود حسینی سبزواری .
۳۱۰ـ ورژنیه حاتمی
۳۱۱ـ زهره معرفت خواه
۳۱۲ـ معصومه اردلانی
۳۱۳ـ غلامرضا غفوری
۳۱٤ـ مهناز عرفانی سیگارچی
۳۱۵ـ ماری نشاط دوست
۳۱٦ـ ام‌البنین ـ فرزانه‌سفهیمی
۳۱۷ـ علی بدیعی منش
۳۱۸ـ شهربانو مهدی‌یار
۳۱۹ـ حسین پیروزفر
۳۲۰ـ رمضانعلی گل محمدی
۳۲۱ـ هوشنگ پیرنجفی
۳۲۲ـ فهیمه نوری مرد
۳۲۳ـ زینب‌مفتخری لاجوردی فرد .
۲۲٤ـ ناهید مهدیزاده
۳۲۵ـ ملکسیماایلخان
۳۲٦ـ رقیه اسماعیل‌زاده
۳۲۷ـ فروردین فروغی‌نوـ فرست .
۳۲۸ـ اعظم زمانی‌راد
۳۲۹ـ عباس محمد ورامینی
۳۳۰ـ مصطفی قبادی شرجی
۳۳۱ـ منصور اصلان‌زاده
۳۳۲ـ عبدالحسین پیرمهتر
۳۳۳ـ منوچهر اقبالی دشخواری .
۳۳٤ـ علی اصغر رضائی
۳۳۵ـ محمد علی جهاندیده
۳۳٦ـ رضا جعفری مرندی
۳۳۷ـ جلال شادمان حیدری
۳۳۸ـ عیسی زمرد
۳۳۹ـ ماریا اقدسی
۳٤۰ـ فرزانه محبوبین
۳٤۱ـ فریبا وکیلی منفرد
۳٤۲ـ محمدحسین عقیلی‌خلیفه محله .
۳٤۳ـ شهین حساس یگانه
۳٤٤ـ فاطمه غلام رضایی
۳٤۵ـ آذر شایسته
۳٤٦ـ منیژه مجتهدی ـ شهمیرزادی .
۳٤۷ـ عباسعلی جلالپور
۳٤۸ـ سیدوداود محمودی تبریزی .
۳٤۹ـ بیژن نیکپی لشگریانی
۳۵۰ـ ویدا زمانیان
۳۵۱ـ مرخنده ناظمی
۳۵۲ـ حشمت‌اله عید مرادی
۳۵۳ـ جلال‌الدین مصحف
۳۵٤ـ محمد علی دهقانی‌نفتی
۳۵۵ـ الهه پرتو
۳۵٦ـ زهرا میرباقری
۳۵۷ـ فاطمه طالبی چرمچی
۳۵۸ـ حسین قزوانچاهی
۳۵۹ـ اردشیربندخت‌بهروجنی
۳٦۰ـ سوسن هنرجوئی
۳٦۱ـ پروین‌السادات‌صفی‌زاده
۳٦۲ـ اعظم صادقی
۳٦۳ـ مصطفی‌افتخری‌جوپاری
۳٦٤ـ معصومه مهدوی
۳٦۵ـ صدیقه دبستانی
۳٦٦ـ عذرا عبدالعلی
۳٦۷ـ حشمت‌الله کریمیان مسیچانی .
۳٦۸ـ محمد قاسم قاسمی
۳٦۹ـ ابوالقاسم محمدزاده‌مریز هندی
۳۷۰ـ لیلی باطنی
۳۷۱ـ بهرام کارخانه‌ای
۳۷۲ـ علی مباشر
۳۷۳ـ مهرنوش اعرابی
۳۷٤ـ فیروزه حکیم‌زاده
۳۷۵ـ فاطمه خلف بادام
۳۷٦ـ علی دوست فاطمه
۳۷۷ـ عبدالرضا گل‌افشان
۳۷۸ـ فریده عباسین جهرمی
۳۷۹ـ اعظم رضائی
۳۸۰ـ محب‌الدین علی‌زاده‌آنانی
۳۸۱ـ پروین اشعری
۳۸۲ـ ربابه سماگرباشی
۳۸۳ـ ملیحه زمان رجب
۳۸٤ـ افسر زکی خانی
۳۸۵ـ منصوره نصری اقدم
۳۸٦ـ شمسی دلیری فراهانی
۳۸۷ـ شهلا سعادتی
۳۸۸ـ محمدباقر مشکین فام بامحبی .
۳۸۹ـ معصومه رضاقلی
۳۹۰ـ شمس‌الملوک‌تاج‌احمدی
۳۹۱ـ سوسن شقاقی
۲۹۲ـ ناهید رضائی
۳۹۳ـ یوسف میرکلوی بیات
۳۹٤ـ ایرج داغستانی
۳۹۵ـ ذبیح‌الله سعیدی
۳۹٦ـ اعظم گیودی
۳۹۷ـ صغری مظهر
۳۹۸ـ فرشته آجودی
۳۹۹ـ ابوالفضل کشفی
٤۰۰ـ زهرا کروچ
آ ـ ۲٦۷۵۷

پاسخ مسئولان به نامه‌های مردم

امکان فنی وجود ندارد

در پاسخ شرح درج شده در شماره ۱۵۲۷۵ ـ ۸ر٦ر۳٦ آن روزنامه باطلاع میرساند :

براساس گزارش رسیده در همایون محله بندرپهلوی امکانات فنی برای نصب تلفن همگانی وجود ندارد، بدیهی است در صورت فراهم شدن امکان و تقویت شبکه تلفن شهری در ناحیه مذکور ، نظر اهالی تامین میشود .

دفتر اطلاعات ، انتشارات وروابط عمومی مخابرات

طرح لازم تهیه شده‌است

بازگشت به نوشته چاپ شده در صفحه ٦شماره ۱۵۳۸٦ مورخ ۲۲ر۵ر۳٦ آن روزنامه زیر عنوان « هر فاقد مدرکی بیسواد نیست، خواهشمند است دستور فرمایند پاسخ زیر برای آگاهی نویسنده آن چاپ شود :

پیشنهاد مطروحه در مورد حذف تبصره یک ماده۱۳۲ قانون استخدام کشوری به منظور استرداد پایه های کسر شده مستخدمانی که در اجرای مرحله دوم قانون مذکور پایه هائی را از دست داده‌اند ، ـ همراه با سایر پیشنهادها و نظرات اصلاحی ، ضمن بررسی های مربوط به تجدید نظر در لایحه نهائی قانون استخدام کشور مورد مطالعه قرار خواهد گرفت و در صورت لزوم با توجه به امکانات و مقتضیات موجود اقدام مقتضی در این زمینه به عمل خواهد آمد .

انتشارات و روابط عمومی سازمان امور اداری

درآئین‌نامه تصریح شده است

بازگشت به نوشته چاپ‌شده‌درصفحه ۹شماره ۱۵۳۹۰ تاریخ ۲٦ر۵ر۳٦ آن روزنامه زیر عنوان محمد اسکندری‌فر خواهشمنداست دستورفرمایندپاسخ‌زیربرای آگاهی‌نویسنده چاپ‌شود:

به موجب تبصره ۸۰ قانون بودجه سال ۲۵۳٦ کل کشور مقرر گردیده است که از اول سال ۲۵۳٦ حقوق‌بازنشستگی و وظیفه از کارافتادگی ووظیفه وراث‌مستخدمان رسمی که تاپایان سال ۲۵۳۵ بازنشسته یا از کار افتاده‌وموت شده‌اند ،براساس بالاترین شغل مورد تصدی در زمان خدمت طبق آیین نامه‌ای که به پیشنهاد سازمان امور اداری و استخدامی کشور تقدیم و به تصویب‌کمیسیون های‌استخدام مجلسین میرسد با حقوق مستخدمان شاغل مشمول قانون استخدام کشوری متناسب گردد آئین نامه مذکور تدوین‌و جهت تصویب تقدیم به قوه مقننه گردیده است . بنابه‌مراتب مذکور حکم تبصره فوق در مورد کلیه مستخدمان رسمی است که تاپایان سال ۲۵۳۵ بازنشسته یا از کار افتاده ویا فوت شده‌اند .

انتشارات ، و روابط عمومی سازمان امور اداری

دربرنامه توسعه شبکه پیش‌بینی شد

در پاسخ شرحی که در شماره ۱۵۳۷۸ ـ ۱۲ر۵ر۳٦آن روزنامه درج گردیده باطلاع میرساند :

در حال حاضر چنانچه مشکلی که در موقع شماره گیری تلفن خودکار بین شهری وجود داشته باشد باتوسعه شبکه بین شهری که در برنامه زمان بندی شده جاری‌شرکت مخابرات ایران پیش بینی گردیده نظر آقای آزمون وسایر هموطنان تامین خواهد شد .

دفتر اطلاعات ،انتشارات و روابط عمومی مخابرات

اطلاعیه‌سازمان‌سنجش آموزش کشور

درباره

گزینش دانشجو از میان کادر آموزشی‌دبستان‌هابرای‌دوره دانشیابی(لیسانس) شبانه‌دانشگاه فرح پهلوی

دانشگاه‌فرح پهلوی برای تحصیل‌درهریك‌از رشته های دبیری ریاضیات ، دبیری فیزیك،دبیری‌شیمی‌ودبیری‌زبان‌انگلیسی دوره شبانه تعداد (۵۰) دانشجو منحصرا از بین داوطلبان دختر از طریق مسابقه ورودی و مصاحبه می‌پذیرد.

داوطلبان‌بایدداراي شرائط زیرباشند:

۱ـ دیپلم کامل متوسطه در رشته ریاضی یاطبیعی
۲ـ حداقل سه سال سابقه خدمت آموزشی (سابقه خدمت مدیران، معاونان، آموزگاران و راهنمایان تعلیماتی جزو این مدت منظور می‌شود).
پذیرفته شدن در امتحانات کتبی مسابقه ورودی سازمان سنجش آموزش کشور و مصاحبه‌ای که دانشگاه بعمل می آورد.
۳ـ آمادگی برای سپردن تعهد خدمت بعد از فراغت از تحصیل، بهوزارت آموزش و پرورش برابر مدت تحصیل.
٤ـ حداکثر سن سی سال (متولد سال ۲۵۰٦ شاهنشاهی یابعد از آن).

طرز ثبت نام :

داوطلبان واجد شرایط فوق‌الذکر باید برگ درخواست زیر این اطلاعیه را تکمیل کنند بامدارک مندرج درآن حداکثر تاتاریخ ۲٤ شهریور ماه بایست سفارشی‌بهسازمان سنجش آموزش کشور خیابان آبان‌جنوبی پلاک ۹٤ـ تهران ارسال دارند.

تذکر :

۱ـ به درخواستهائی که مندرجات و یا ضمائم آن کامل نباشد یا بعد از مهلت مقرر به پست تحویل شود ترتیب اثر داده نخواهد شد. مدارک رسیده قابل استرداد نیست.
۲ـ دانشکده تربیت معلم دانشگاه فرح پهلوی آماده‌هرگونه راهنمائی دراین مورد است .

مسابقه ورودی :

امتحان کتبی مسابقه ورودی شامل آزمون زبان فارسی ، شناخت ایران و فرهنگ ملی ،آزمون استعداد تحصیلی و آزمون زبان انگلیسی است. مجموع نمره های تراز شده این آزمون هابانمره های امتحان مواد زیر تلفیق‌می‌شود و ملاک گزینش داوطلبان برای شرکت درمصاحبه قرار می گیرد. مصاحبه جنبه حذف کننده خواهد داشت.

الف ـ مواد امتحانی برای‌داوطلبان رشته‌دبیری فیزیك :

۱ـ فیزیک در سطح ششم متوسطه‌ریاضی	۵۰ سئوال
۲ـ فیزیک در سطح چهارم و پنجم ریاضی	۲۵ سئوال
۳ـ ریاضی‌در سطح ششم متوسطه ریاضی	۲۵ سئوال
	۱۰۰ سئوال

ب ـ مواد امتحانی برای داوطلبان رشته‌دبیری شیمی :

۱ـ شیمی در سطح پنجم و ششم متوسطه طبیعی	۵۰ سئوال
۲ـ فیزیک‌در سطح پنجم و ششم متوسطه طبیعی	۲۵ سئوال
۳ـ ریاضی‌در سطح پنجم و ششم متوسطه طبیعی	۲۵ سئوال
	۱۰۰ سئوال

پـ مواد امتحانی برای داوطلبان رشته‌دبیری ریاضی :

۱ـ جبر در سطح دیپلم ریاضی	۲۵ سئوال
۲ـ مثلثات درسطح دیپلم ریاضی	۲۵ سئوال
۳ـ حساب استدلالی	۱۵ سئوال
٤ـ هندسه فضائی	۲۰ سئوال
۵ـ هندسه ومخروطات	۱۵ سئوال
	۱۰۰ سئوال

تـ مواد امتحانی برای داوطلبان رشته‌دبیری زبان انگلیسی :

۱ـ زبان انگلیسی پیشرفته	۷۰ سئوال
۲ـ زبان فارسی پیشرفته	۳۰ سئوال
	۱۰۰ سئوال

توضیحات

۱ـ دارندگان دیپلم ریاضی فقط برای یکی از چهار رشته ودارندگان دیپلم طبیعی فقط برای یکی از رشته های شیمی یا زبان انگلیسی باید ثبت نام کنند.
۲ـ پذیرفته شدگان باید شخصا مسکن خودرا در تهران تامین‌کنند. دانشگاه از این لحاظ هیچگونه تعهدی ندارد.
۳ـ کارت ورود به جلسه امتحان کتبی سابقه ورودی در تاریخ پنجشنبه هفتم مهرماه از ساعت ۸ صبح تا۱ بعد ازظهر در دانشگاه فرح پهلوی بین داوطلبان‌توزیع‌وامتحانات ورودی راس‌ساعت۸ صبحروز جمعه هشتم مهرماه در دانشگاه فرح پهلوی اجرا خواهد شد.
٤ـ وزارت آموزش و پرورش در صورت لزوم موجبات انتقال پذیرفته شدگان نهائی رابه تهران فراهم خواهد ساخت.

سازمان سنجش آموزش‌کشور

برگ‌درخواست ثبت‌نام در رشته های تربیت دبیر ، دوره شبانه دانشگاه فرح‌پهلوی

اینجانب بانام خانوادگی نام شناسنامه شماره صادر از

ودیپلم کامل متوسطه در رشته [ ] طبیعی [ ] ریاضی و سال سابقه خدمت آموزشی متولد سال شاهنشاهی و دارا

بودن کلیه شرائط مندرج در آگهی، داوطلب تحصیل در رشته ، (فقط نام یک رشته را باتوجه به نوع دیپلم در مربع مربوط مشخص کنید)

دبیری ریاضی [ ] دبیری فیزیک [ ] دبیری شیمی [ ] دبیری زبان انگلیسی [ ]

دوره شبانه دانشگاه فرح پهلوی هستم ومدارک زیر رابه این درخواست ضمیمه کرده‌ام.
(۱) فتوکپی صفحه اول شناسنامه (وصفحه آخر در صورت وجود توضیحاتی درآن).
(۲) فتوکپی دیپلم خود و تضمین مطابقت آن با اصل. (۳) اصل قبض رسید بانک ملی ایران شعبه حاکی‌ازدریافت مبلغ یکهزار ریال‌بابت‌حساب جاری شماره ۷٤۸ خزانه نزد بانک مرکزی‌ایران. (٤) چهار قطعه عکس ٦ × ٤ که در سال جاری گرفته شده و مشخصات خودرا پشت یکایک آنها نوشته‌ام.

نشانی کامل داوطلب : شهر خیابان کوچه شماره پلاک

نشانی دقیق محل خدمت فعلی: استان شهرستان بخش

روستا نام دبستان واقع در منطقه آموزشی

صحت مندرجات برگ درخواست فوق و مدارک ضمیمه آن و مطابقت فتوکپی ها را بااصل آنها تائید و تضمین می کنم.

تاریخ م‌الف ۱٤۱۱۱ امضای داوطلب

ایران در شهادت مولای متقیان به سوگ نشست

دیروز و پریروز، میلیون ها نفر در سراسر ایران در سوگ شهادت مولای متقیان حضرت علی بن ابیطالب (ع) نخستین پیشوای شیعیان جهان، شرکت کردند و در آیین با شکوهی که بمناسبت شبهای قدر در شهرستانها برگزار شد، هزاران نفر از مومنان، قرآن سر گرفتند. این آیین در تهران و در شهرهای مذهبی کشور شکوهی بسیار چشمگیرتر و ملکوتی داشت.

در مشهد

✱ مشهد، یکپارچه غرق در ماتم و عزا شد و از طرف روحانیون و سایر گروههای اجتماعی در نقاط مختلف شهر مشهد و سایر شهرهای خراسان مجالس سوگواری و عزاداری برگزار گردید.

در این مراسم بیش از ۵۰۰ هزار نفر از مردم خراسان و دیگر نقاط کشور شرکت داشتند.

همچنین هیاتهای مذهبی مشهد و دیگر شهرها که رقمی حدود ۸۰ هزار نفر را در بیش از یکصد هیات تشکیل میدهند با ترتیب به صحن مطهر حضرت امام رضا علیه السلام مشرف شدند در این مکان مقدس به عزاداری پرداختند.

بهمین مناسبت علاوه بر هیاتهای مذهبی و گروههای عزاداری بیش از چهار صد هزار نفر از هموطنان ما از نقاط دور و نزدیک کشور بمشهد روی آوردند تا آئین شبهای قدر و مراسم عزاداری روز ۲۱ ماه مبارک رمضان را در جوار بارگاه مقدس حضرت ثامن الائمه علیه السلام برگزار کنند و بدرک فیض نائل آیند.

حرم مطهر حضرت رضا علیه السلام - مسجد گوهرشاد وورواقها و صحنین عتیق و نو و شبستانها - مساجد صاحب الزمان - ابوالفضل - مقبل و دیگر مساجد و تکایای مشهد اماکنی بودند که در شب شهادت امیرالمومنین شور و حال بخصوصی داشتند.

ضریح حرم مطهر حضرت رضا علیه السلام باین مناسبت با روپوش سیاهی تزئین یافته و بدینگونه بر عظمت این فاجعه افزوده است.

همچنین مراسم احیاء با حضور بیش از ۸ تا ۹ هزار نفر از زائرین و مردم و علما و روحانیون در مسجد گوهرشاد و شبستانهای مسجد برگزار شد که در این مراسم آقایان وعاظ معروف حاج شیخ محمد محدث خراسانی - فخرالسلام یزدی - نقیب زاده - عندلیب زاده پیرامون این فاجعه جانگداز و عظمت شبهای قدر و شخصیت والای شهسوار اسلام مولای متقیان مطالبی بیان داشتند سپس مراسم دعا و قرآن سرگرفتن آغاز شد که تا ساعتی از نیمه شب ادامه داشت.

همچنین در مراسمی که در دارالزهد مبارکه برگزار شده بود آقای ولیان نیابت تولیت عظمی و استاندار خراسان وعده‌ای از شخصیتهای اداری و محلی شرکت کردند و مراسم شب احیاء را بجای آوردند.

در منزل روحانیون و مردم مشهد نیز مجالسی برگزار شد منجمله در منزل حضرت آیت - الله زاده سید مجتبی بروجردی از ساعت ۱۰ تا یک بامداد دیروز مراسم احیاء برپا شد که گروهی از مردم مشهد شرکت کردند.

در بارگاه حضرت معصومه (ع)

✱ از بعد از ظهر روز دوشنبه هجوم زائرین برای شرکت در مراسم شبهای قدر و عزاداری امام اول شیعیان، شاه ولایت، حضرت علی بن ابیطالب (ع) از تهران و دیگر شهرستانها به شهر قم آغاز شد.

دسته‌ای از زائرینی که امسال به شهر قم آمده بودند پریشب پس از شرکت در مراسم احیاء به تهران و دیگر شهرستانها عزیمت نمودند، دسته دیگر در شهر قم اقامت گزیدند و در روز شهادت حضرت علی بن ابیطالب (ع) در مراسم عزاداری شرکت کردند.

مراسم احیا درصحن مطهر حضرت معصومه (ع) باشرکت حضرت آیت‌اله العظمی آقای نجفی مرعشی برگزار شد و سایر مراجع تقلید درمسجد «حسین آباد» بازار قم و مسجد امام حسن (ع) وتکایا و مساجد دیگر این شهر مراسم شب زنده داری را بجای آوردند و هزاران نفر دراین مراسم قران برسرگرفتند.

امسال شهر قم شلوغتر از سالهای قبل بود و دیروز چهل هزار نفر زائر به شهر قم روی آوردند و این هجوم باعث بند آمدن خیابانها و سنگینی ترافیک این شهر گردید.

بدستور سرهنگ رزمی رئیس شهربانی قم، کلیه افسران و ماموران راهنمائی و شهربانی قم، آماده راهنمائی زایران شدند.

امسال درمراسم احیا که با حضور حضرت آیت الله العظمی آقای نجفی مرعشی برگزار شد، بیش از چهارهزار نفر شرکت داشتند و باوجودیکه حضرت آیت‌الله العظمی آقای نجفی مرعشی کمی کسالت داشتند اما درمراسم احیا شرکت نمودند.

امسال دستجات مختلف عزاداری شب قدر، بطور منظم وارد صحن مطهر شدند و به عزاداری پرداختند و هیأت عزاداران کربلائیها و نجفیهای مقیم قم، نظر زائرین را بسوی خود جلب کرده بودند.

دیروز با وجود گرمی هوا زائرین درصحن مطهر حضرت معصومه (ع) به نماز جماعت ایستادند و به حضرت آیت‌الله العظمی آقای نجفی مرعشی اقتدا کردند.

در شیراز:

مراسم عزا داری و سوگواری علی (ع) دیروز در حرم مطهر حضرت شاهچراغ، بقاع متبرکه و تکایا و مساجد شیراز برگزار شد.

بریشب حرم مطهر حضرت شاهچراغ (ع) شاهد برازدحام ترین لحظات درامسال بود. هزاران نفر از شهرهای مختلف استان فارس و شهرهای اطراف این استان بویژه استان خوزستان در صحن وحرم مطهر حضرت شاهچراغ (ع) گردآمدند و به سوگواری پرداختند.

همچنین بقاع متبرکه و مساجد و نیز تکایای شیراز مملواز دوستداران علی (ع) بود. بریشب دکتر منوچهر آزمون استاندار فارس درمسجد ولی عصر ومسجد بیت العباس حضور یافت و درمراسم احیا و سوگواری شرکت نمود و دیروز نیز درمراسم سوگواری شهسوار اسلام حضرت علی علیه‌السلام که درحرم مطهر حضرت شاهچراغ و مسجد نو و چند مسجد دیگر برگزار شده بود، شرکت کرد.

درمدت برگزاری مراسم سوگواری واحیا درشیراز، خیابانهای منتهی به حرم مطهر حضرت شاهچراغ (ع) و گورستان شهر، ترافیک سنگینی داشت بطوریکه اکثر مردم پیاده این مسیر را طی کردند ولی شدت ازدحام بحدی بود که پیاده نیز به کندی حرکت میکردند.

در شهری

✱ دهها هزار دوستدار مولای متقیان علی (ع) از روز نوزدهم ماه مبارک رمضان از شهرهای دورونزدیک استان مرکزی خود را به شهرری رساندند و درمراسم سوگواری و شب زنده داری سالروز شهادت حضرت علی (ع) شرکت کردند. نظیرچنین مراسمی دیروز درتمام شهرستانهای کشور برگزار شد.

آیین احیاء در شهرهای مذهبی کشور و در تهران با شکوه هر چه تمامتر برگزار شد

عکس نمایانگر صحنه‌ای است با شکوه از نماز جماعت ظهر دیروز که هزاران نفردرصحن مطهر حضرت معصومه علیه‌السلام به حضرت آیت‌الله العظمی آقای نجفی مرعشی اقتدا کردند و به نماز ایستادند. عکس از علی باباخانی خبرنگار عکاس اطلاعات درقم

رشد صنعت ما بصدور چه نوع کالایی بستگی دارد؟

بقیه از صفحه ۶.

آنچه که در اکثر موارد بصورت واقعیت در میآید اینست که نخست در یکی از پیشرفته‌ترین کشورهای صنعتی، تولید فرآورده صنعتی جدیدی شروع می‌شود و نظر به تکنولوژی جدیدی که وجود دارد و سرمایه گذاری‌هایی که می‌شود با توجه به بی‌اطلاعی کشورهای دیگر از روش مورد بحث، این مملکت تا مدتی تنها تولید کننده و صادر کننده فرآورده مورد نظر است. با گذشت زمان، در یکی از کشورهای وارد کننده این فرآورده که به احتمال زیاد از نظر تکنولوژی و شرایط بازار شبیه کشور اول است، تقاضا برای تهیه این کالا بحدی می‌رسد که با کمک و حمایت دولت و قوانین گمرکی و نیز بخاطر دوری مسافت میان دو کشور، ناگزیر تولید محصول در این کشور امکان پذیر می‌گردد و تدریجا تقاضا در کشور دوم رشد می‌کند و در نتیجه تولید این فرآورده و تجربیات تولیدی مربوط به آن زیاد می‌شود. این رقابت اضطراری موجب می‌گردد که محصولات کشور دوم در بازارهای نزدیک آن نفوذ کرده و محصولات کشور اول، احتمالا بدلائل گوناگون از گرانی هزینه حمل و نقل به علت دوری مسافت، از آن بازارها رانده شود و پس از مدتی، مثلا به دلیل گران‌تر بودن عاملی نظیر نیروی کار در کشور اول، کشور دوم حتی به صدور آن کالا به کشور اول هم دست بزند!

آنچه در عمل اتفاق می‌افتد صد البته بسیار پیچیده‌تر از آن است که شرح آن در بالا رفت، اما این شرح روند کلی وقایع را نشان می‌دهد و سرعت تکمیل این سلسله وقایع به عوامل گوناگون، مانند در آمد سرانه کشورها، سیاست‌های حمایت دولتی دو کشور از صنایع، قوانین گمرکی و وضع حمل و نقل و غیره بستگی دارد.

کشور ما از نظر توانایی‌های صنعتی در وضع خاصی قرار دارد به این معنی که از یک سو از بسیاری کشورهای آسیا و آفریقا از نظر صنعتی جلو ترست و از سوی دیگر برای رسیدن به توانائی صنعتی چندین کشور پیشرفته، راه زیادی را باید بپیماید.

بی‌شک برای آنکه بتوانیم فرآورده‌ای را صادر کنیم باید نخست برای کسب تجربه و آشنایی‌های لازم، مدتی این فرآورده برای بازارهای داخلی تولید شود، و به عبارت دیگر اگر برای فرآورده‌ای بازار داخلی وجود نداشته باشد، موانع موجود در راه صادر کردن آن فرآورده غیر قابل عبور می‌شوند و هر تقاضائی هم کافی نیست زیرا تقاضا باید بحدی باشد که واحد تولیدی داخلی بتواند چندین سال، و در صورت نیاز، با کمک‌های محدود دولتی، در داخل کشور فعالیت کند. یعنی مثلا کامپیوتر را که یکی از دانشبرترین تولیدات است و نیاز به سرمایه گذاری هنگفت اولیه دارد، اگر از نظر علمی هم توانائی تولیدش را داشتیم، تنها به همین دلیل یعنی کمبود تقاضای داخلی کافی، به اضافه دلائل گوناگون دیگر، تا مدتی طولانی نمی‌توانستیم تولید کنیم. بنابراین با توجه به این امر تولید فرآورده‌هایی به قصد صادر کردن امکان پذیر است که در عین حال برای آن‌ها تقاضای داخلی بزرگی وجود داشته باشد که البته نوع این محصولات بسیارست، از لوازم الکترونیکی و مکانیکی گرفته تا پوشاک و فرآورده‌های شیمیایی.

اما برای فروش کالا، علاوه بر خودکالا، به مشتری هم نیاز هست. در کدام بازار می‌توان محصولاتی را که برای بازار ایران تولید شده است فروخت؟ بدیهی‌ست در بازارهائی که شبیه بازار ایرانند ولی قدرت تولید داخلی ندارند.

یعنی در کشورهایی که از نظر رشد اقتصادی، عادات مصرف، درآمد سرانه، فرهنگ عمومی و غیره تا حدی در سطح ما قرار دارند، ولی از نظر صنعتی و تجربه تولیدی در سطحی پائین‌تر از کشور ما هستند. در این زمینه باید به کشورهای همجوار که خرج حمل و نقل کالا به آن‌ها کم است و کالای ایرانی را از نظر قیمت در برابر کالاهای کشورهای صنعتی در وضعیت خوبی قرار دارد، توجه بخصوص کرد.

ماشینهای تراش اتوماتیک باچرخ محورواحد

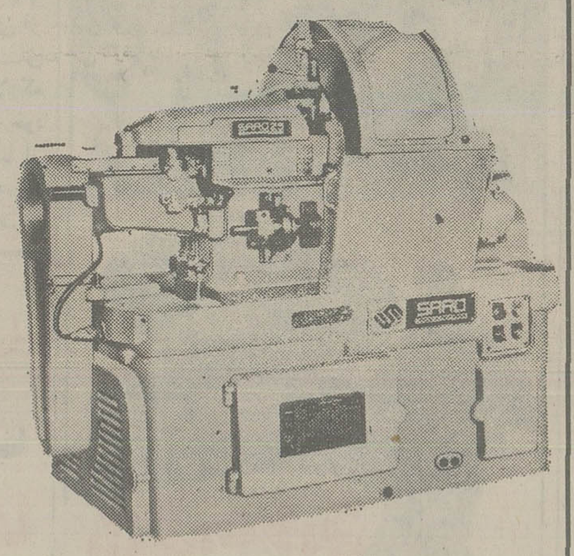

	سارو ۱۶	سارو ۲۵	سارو ۴۲	سارو ۶۰
قطر میله: حلقه های درونی	۱۲میلیمتر	۱۸میلیمتر	۳۶میلیمتر	۵۲میلیمتر
- خورند جبران وزن	۱۶	۲۵	-	-
- حلقه‌های بیرونی	-	-	۴۲	۶۰
تعداد اسلایدهای تودرتو	۴	۴	۴	۴
محرک اصلی (به کیلووات)	۴	۴	۵/۵	۵/۵
بازده (پی سی اس دردقیقه)	۲۰_۰۳	۲۰_۰۳	۰۱/۸/۵	۰۱_۸/۵

ماشین‌های تراش اتوماتیک نوع «دروم تورت»

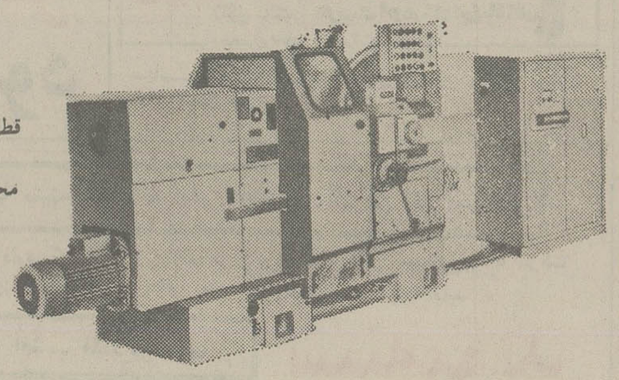

	دی آرتی ۳۲/۴۰آ	۶۰ و ۶۳	۸۰ آ
قطر میله: - خورند درونی - به میلیمتر	۳۲	۵۰	-
- خورند بیرونی - به میلیمتر	۴۰	۶۰	۸۰_۶۳
محرک اصلی به کیلووات	۵/۳_۶/۸	۶/۸ _ ۷/۹_۵/۳	

تراشهای اینجینی

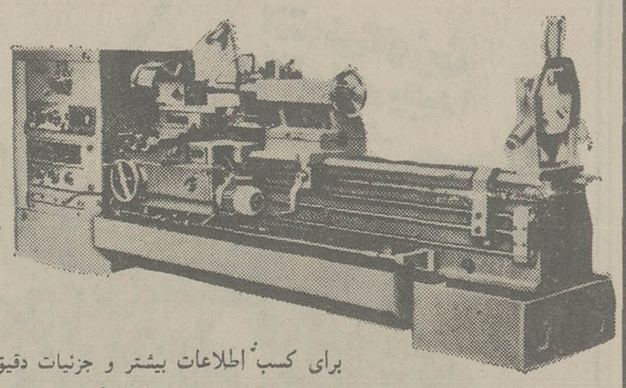

	اس ان بی		اس ان آ		اس ان آ
ارتفاع کانون ها (میلیمتر)	۴۰۰	۱۵۸	۵۶۰	۸۰۰	۷۱۰
فاصله میان کانون ها "	۳۲۰	۱۹۰	۵۰۰	۲۳۵	۳۹۲
محرک اصلی (کیلووات)	۵۰۰	۷۵۰	۱۰۰۰	۳۴۲	۵۰۰۰
	۳	۷/۵_۶/۱	۳۰۰۰	۲۰۰۰	۱۸/۵
			۱۰		

برای کسب اطلاعات بیشتر و جزئیات دقیق تر لطفا مراجعه کنید به:

MASINEXPORTIMPORT

شرکت بازرگانی خارجی
بوخارست - رمانی
7 MATEI MILLO STREET
CABLES: MEXIMA
TELEPHONE: 137596 332720
TELEX: 11206, 11216

BUCURESTI MASINEXPORTIMPORT ROMANIA

برنامه حرکت کشتیهای خطوط کشتیرانی ملی آریا

آریا ARYA

آمریکای جنوبی / خلیج فارس

	آریا نوش	آریا راد	آریا داد
دوربان	۱۲ آگست	۲۱ آگست	۱۲ سپتامبر
خرمشهر	۲۲ آگست	۲۳ سپتامبر	۳ اکتبر

دریای قرمز / خلیج فارس

	آریا مرمر	آریا نوش
سوئز	۱۵ آگست	۵ سپتامبر
بندرسودان	۱۷ آگست	—
خرمشهر	۲۷ آگست	۲۷ سپتامبر

حرکت ماهانه به ایتالیا، اسپانیا و جنوب فرانسه
خط ژاپن، خاور دور / خلیج فارس

	آریا مرمر	آریا شهاب	آریا امید	آریا ناز
اوزاکا	—	—	۲۸ آگست	۱۴ سپتامبر
کوب	۹ جولای	۱۵ آگست	—	—
ناگویا	—	۲۴ آگست	—	۱۸ سپتامبر
یوکوهاما	۲۰ جولای	—	۲۴ آگست	۲۱ سپتامبر
کاشیما	—	—	۲۱ آگست	—
فی هاما	۷ آگست	۲۸ آگست	۲ سپتامبر	۸ سپتامبر
شی موزو	۱۳ آگست	—	—	—
یوسان	—	—	—	—
کیلانگ	۱۷ آگست	۴ سپتامبر	۱۱ سپتامبر	—
هنگ کنگ	—	—	—	—
سنگاپور	۲۳ آگست	—	—	۶ اکتبر

خط آمریکا، سواحل شرقی آمریکا / خلیج فارس

	آریا رح	آریا روز	آریا ..
بنیوارولین	۷/۸	۲۰/۹	۱۲/۱۰
هوستون	۱۳/۸	۲۵/۹	۱۷/۱۰
بالتیمور	۲۳/۸	۳/۱۰	۲۳/۱۰
نیویورک	۲۶/۸	۶/۱۰	۲۸/۱۰

خط اروپا، انگلستان / خلیج فارس

	آریافر	آریاند	آریاسیم	آریاکیش	آریاتاب	آریارز	آریارستاخیر
آنتورپ	۲۵/۷	۲/۸	۱۰/۸	—	۲۴/۸	—	۸/۹
رتردام	—	۱۹/۸	۳/۸	۱۶/۸	—	۳۰/۸	—
تریبس	۲۸/۷	۴/۸	—	۱۹/۸	۲۷/۸	۲/۹	۱۰/۹
هامبورگ	۳۰/۷	—	۶/۸	۲۲/۸	۲۹/۸	۵/۹	۱۳/۹
لندن	—	۱۰/۸	۱۸/۸	—	۵/۹	—	۱۹/۹
لیورپول	۶/۸	—	—	۲۹/۸	—	۱۱/۹	—
مارسی	۱۶/۸	—	—	—	—	۱۹/۹	—
دانکرک	—	۱۱/۸	—	—	—	—	—
گوتنبرگ	—	—	—	۴/۹	—	—	—

KHANEH AGAHIE

از امشب فقط در

سینما حافظ

نمایش دهنده محصولات ممتاز سینمای هند

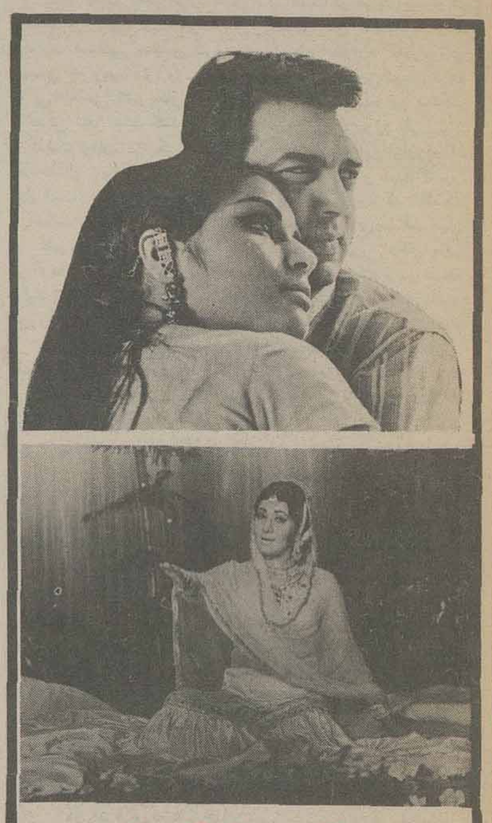

مرگ و زندگی رنگی

باشرکت: درمندرا ـ راکی کارگردان: ساتین بوس

JEEVAN MRITYU

از امشب در سینما

گلدیس

اسپنسر تریسی ـ تری توماس ـ پیتر فالک
میکی رونی ـ سید سزار ـ ادی آدامز ـ باستر کیتون
جیمی دورانته و بزرگترین کمدین های سینمای آمریکا درفیلم

دنیای دیوانه، دیوانه، دیوانه، دیوانه

بکارگردان: استانلی کرامر

پاناویژن رنگی محصول یونایتد آرتیست

سئانسها ۱۰صبح ۱ـ ۴ـ ۷ بزبان فارسی و ۹/۴۵ فیلم «رم فلینی» بزبان انگلیسی

بعداز (شکاردرشهر) و (ضریب مرگ) اینک سومین فیلم ازاین سری «مرگ ساز»

آغاز هفته چهارم فقط در سینما

کاپری

سینمای ممتاز ۴ ستاره

****

کلینت ایستوود درفیلم

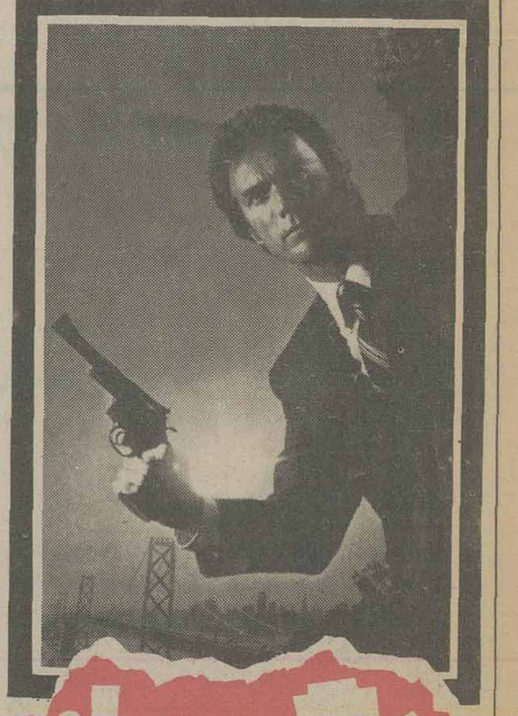

مرگ ساز

باشرکت: هری گواردینو ـ برادفورد دیلمن
پاناویژن و رنگی ـ محصول برادران وارنر ۱۱

THE ENFORCER

با درخشش استثنائی «مارگو همینگوی» نوه ارنست همینگوی که جذابیت خاص او شما را مسحور میکند

آغاز هفتمین هفته نمایش فقط در سینما

شهرقصه

سینمای ممتاز ٤ ستاره

****

دینو دولورنتیس تقدیم میکند

هاتیک

Lipstick

باشرکت مارگو همینگوی کریس ساراندون و آن بنکرافت

برای رزرو بلیت بگیشه سینما مراجعه فرمائید تماشای این فیلم برای اشخاص کمتر از ۱۸ سال ممنوع است

پلیس راه میگوید:

اگر اتومبیلها درخروجی سمت چپ نداشتند شاید بسیاری از حوادث هرگونه اتفاق نمیافتاد ولی حالا که دارند به سرنشینان خود تأکید کنید که حتما از سمت راست و بااحتیاط پیاده و یاسوار شوند.

دنیای ورزش شنبه‌ها منتشر میشود

«بروس لی» آمد...

سال گذشته «بروس لی» در فیلم «راه اژدها» بر پرده سینما کاپری ظاهر گردید و مورد ستایش و استقبال عموم طبقات بخصوص جوانان قرار گرفت.

وامسال...

«بروس لی» بزرگ در فیلم

خشم اژدها

از روز دوشنبه ۲۱ شهریورماه در

سینما کاپری

سینمای ممتاز ۴ستاره ****

غوغا میکند

کلیه بلیطهای رزرو در سینما کاپری تا تاریخ ۲۸ شهریورماه به اتمام رسیده است. لطفا برای رزرو از تاریخ نامبرده به بعد مراجعه فرمائید.

از امشب فقط در

شهر فرنگ

سینمای ممتاز و ۴ ستاره ****

آخرین و بهترین اثر کمدی «پیترسلرز» در سری «پلنگ صورتی»

پیتر سلرز

درفیلمی بکارگردانی: بلیک ادواردز

The Pink Panther Strikes Again

پلنگ صورتی مبارزه میکند

رنگی ـ باشرکت: هربرت لوم ـ کولین بلاکلی

محصول ۱۹۷۷ یونایتد آرتیست

سئانسها ۱۱/۱۵صبح ۱/۱۵ـ ۳/۱۵ـ ۵/۳۰ـ ۷/۳۰ـ ۹/۴۵ بعدازظهر

سینما سینه موند نمایش دهنده بزرگترین آثار سینمائی

اینک افتخار دارد یکی دیگر از ارزنده ترین و زیباترین آثار سینمائی را با شرکت دو هنرپیشه بزرگ امریکا و ایتالیا تقدیم هنردوستان عالم سینما نماید.

از امشب فقط درسینما

سینه موند

انتونی کوئین
جینالولوبریجیدا
درفیلم رنگی
گوژپشت نتردام

سئانسها ۱۱صبح ۱ـ ۳ـ ۵ـ ۷ـ ۹بعدازظهر

تمام ماجراهای هیجان‌انگیزی که در جنگلهای شروود بر رابین هود گذشت.

بطریقه والت‌دیسنی!

آخرین شاهکار کارتون والت‌دیسنی «مبارزات رابین هود»

آغاز هفته سوم در سینماهای

سانترال گلدن‌سیتی

والت دیسنی

تقدیم میکند

رابین هود

رنگی Robin Hood

شما فکر میکنید که چطور میشه توی این دوره زمونه توی شهر فرنگ یک کشیش عاشق میشه (البته کشیش حق ازدواج نداره) ـ اول خوشگلها با هم دیگه شرط بستند که باید کاری کنیم تا این آقای کشیش را عاشق کنیم.

بعدش هم خوشگلهای شهر دورش جمع شدند در باغ سبز نشونش دادن کاری کردن که این آقا کشیش عاشق شد، رسوا شد، دیوانه شد... و آنوقت شما فکر می کنید که این آقای کشیش چه کاری از دستش ساخته بود.

پس فیلم «کمدی سکسی» ـ «کمدی سکسی» را تماشا کنید تا پی به گرفتاری این جناب کشیش ببرید

از فردا صبح در سینماهای

سیلورسیتی ادئون

وقتی کشیش عاشق میشه

رنگی ـ باشرکت

بنجامین لیو ـ گابریلا جرجلی

بهروز وثوقی ـ ناصر ملک مطیعی

در فیلم «بُت»

از امشب در سینماهای: آسیا ـ اروپا ـ مولن روژ ـ شهوند ـ نپتون ـ لیدو ـ ژاله پاسارگاد ـ المپیا ـ توسکا ـ چرخ فلک

برنامه امشب قویترین گروه سینمائی پایتخت

اونیورسال ـ پاسیفیک ـ ایران ـ ساینا ـ تیسفون ـ رنگین کمان ـ موناکو کارون ـ دریا و... آستارا «تجریش»

سازمان سینمائی پانا ـ بت
بهروز وثوقی
بت شکن
ساخته شاپور قریب
غانی
عنایت بخشی ـ محمد عبادی
پاسخ‌دهنده: جمشید مشایخی

دو هنرپیشه بزرگ فیلمهای ترسناک در این فیلم تماشاچی را به صندلی سینما میخکوب میکند

از امشب در سینما

متروپل

بوریس کارلف ـ کریستوفرلی درفیلم رنگی

نفرین خونین

برنامه سینماها

تماشای فیلمهائی که با علامت (×) مشخص شده برای اشخاص کمتر از ۱۸ سال ممنوع است.

- اسمان خراش جهنمی ـ رنگی استیومک کوئین
تخت جمشید (۶۵۲۵۵۰) ۱۱ـ ۱/۴۵ـ ۴/۳۰ـ ۷/۱۵ـ ۱۰
- آخرین مردان سرسخت ـ رنگی ـ چارلتون هستون
پارامونت (۶۴۸۳۲۵) ۱۱/۳۰ـ ۱/۳۰ـ ۳/۳۰ـ ۵/۳۰ـ ۷/۳۰
- اسکورچی ـ رنگی ـ کاتی استیونس
امپایر (۸۹۳۹۴۲) ۱۱/۱۵ـ ۱/۳۰ـ ۳/۳۰ـ ۵/۳۰ـ ۷/۳۰ـ ۹/۴۵
- آه ـ محصول هندوستان
آسمان آبی (۳۴۱۶۶۸) ۹ـ ۱۱ـ ۱ـ ۳ـ ۵ـ ۷ـ ۹
- اشکها و لبخندها ـ رنگی ـ جولی اندروز
تخت جمشید (۶۵۲۵۵۰) ۱۰ـ ۱ـ ۴ـ ۷ـ ۱۰
- ال کاپون ـ رنگی ـ بن کازارا ۹/۳۰
کریستال (۳۱۷۶۷۵) ۱۱/۳۰ـ ۱/۳۰ـ ۳/۳۰ـ ۵/۳۰ـ ۷/۳۰ـ
- بادبادک ـ رنگی ـ پیترفالک
پولیدور (۸۹۲۷۳۱) ۱۱/۳۰ـ ۱/۳۰ـ ۳/۳۰ـ ۵/۳۰ـ ۷/۳۰ـ
- بیگانه عصیانگر ـ رنگی ـ آنتونی کوئین
کسری (۸۲۶۹۳۹) ۱۰/۱۵ ـ ۱۲ ـ ۲ ـ ۴ ـ ۶ ـ ۸ ـ ۹/۳۰
- بت شکن ـ بهروروتوقی ـ جمشید مشایخی
اونیورسال (۹۲۶۹۵۳ ۹ـ ۱۱ـ ۱ـ ۳ـ ۵ـ ۷ـ ۹
ایران (۳۱۶۳۵۴) ۹ـ ۱۱ـ ۱ـ ۳ـ ۵ـ ۷ـ ۹
ساینا (۳۵۲۴۴۲) ۹ـ ۱۱ـ ۱ـ ۳ـ ۵ـ ۷ـ ۹
تیسفون (۸۵۸۸۸۲) ۹ـ ۱۱ـ ۱ـ ۳ـ ۵ـ ۷ـ ۹
رنگین کمان (۷۴۵۷۶۰) ۱۰ـ ۱۲ـ ۲ـ ۴ـ ۶ـ ۸
موناکو (۷۳۵۵۷۶) ۹ـ ۱۱ـ ۱ـ ۳ـ ۵ـ ۷ـ ۹
کارون (۹۵۵۱۶۵) ۱۰/۳۰ـ ۲/۳۰ـ ۴/۳۰ـ ۶/۳۰ـ ۸/۳۰
دریا (۳۴۱۷۴۶) ۹ـ ۱۱ـ ۱ـ ۳ـ ۵ـ ۷ـ ۹
پاسیفیک (۷۵۳۳۱۱) ۱۱ـ ۳/۳۰ـ ۵/۳۰ـ ۷/۳۰ـ ۹/۳۰
آستارا (۲۷۴۰۲۲) ۱۰/۳۰ـ ۲/۳۰ـ ۴/۳۰ـ ۶/۳۰ـ ۸/۳۰
- بت ـ بهروز وثوقی ـ ناصر ملک مطیعی
آسیا (۶۴۲۹۰۹) ۱۱ـ ۱ـ ۳ـ ۵ـ ۷/۱۵ـ ۹/۳۰
اروپا (۳۰۳۱۷۹) ۱۰/۳۰ـ ۲/۳۰ـ ۴/۳۰ـ ۶/۳۰ـ ۸/۳۰
مولن روژ (۷۵۲۹۲۹) ۱۱ـ ۳/۳۰ـ ۵/۳۰ـ ۷/۳۰ـ ۹/۳۰
شهوند (۳۵۴۰۴۰) ۱۰/۳۰ـ ۱۲/۳۰ـ ۲/۳۰ـ ۴/۳۰ـ ۶/۳۰ـ ۸/۳۰
نپتون (۷۶۰۱۳۶) ۹ـ ۱۱ـ ۱ـ ۳ـ ۵ـ ۷ـ ۹
ژاله (۳۰۴۱۲۰) ۱۰/۳۰ـ ۲/۳۰ـ ۴/۳۰ـ ۶/۳۰ـ ۸/۳۰
توسکا (۵۳۹۵۴۴) ۹ـ ۱۱ـ ۱ـ ۳ـ ۵ـ ۷ـ ۹
المپیا (۹۲۶۷۹۶) ۱۱ـ ۱ـ ۳ـ ۵ـ ۷/۱۵ـ ۹/۱۵
لیدو (۹۵۱۵۱۱) ۹ـ ۱۱ـ ۱ـ ۳ـ ۵ـ ۷ـ ۹
چرخ فلک (۹۵۰۵۵۸) ۹ـ ۱۱ـ ۱ـ ۳ـ ۵ـ ۷ـ ۹
- پلنگ صورتی مبارزه میکند ـ رنگی ـ پیتر سلرز ۹/۴۵
شهرفرنگ (۶۲۷۶۲۸) ۱۱/۱۵ـ ۱/۱۵ـ ۳/۱۵ـ ۵/۳۰ـ ۷/۳۰ـ
- تاکسی هوس ـ رنگی ـ ماریزامل
آتلانتیک (۸۹۷۱۷۱) ۱۱/۱۵ـ ۱/۳۰ـ ۳/۳۰ـ ۵/۳۰ـ ۷/۳۰ـ
- تجربه تلخ جوانی ـ سینماسکوپ رنگی
آریا (۳۱۹۱۸۴) ۹ـ ۱۱ـ ۱ـ ۳ـ ۵ـ ۷ـ ۹
- تعطیلات بزرگ ـ رنگی لوئی دوفونس ۹/۴۵
دیاموند (۸۴۸۴۰۰) ۱۱/۱۵ـ ۱/۴۵ـ ۳/۳۰ـ ۵/۳۰ـ ۷/۳۰ـ
- (×) خوشگل کمرباریک ـ رنگی ـ کارمن ویلایی
تاج (۳۱۳۸۶۴) ۹/۱۵ـ ۱۱ـ ۱ـ ۳ـ ۵ـ ۷ـ ۹/۱۵
- دو دینامیت خوشگل ـ رنگی ـ کاردیا جینگز
دیانا (۶۴۷۳۶۵) ۱۱ـ ۱ـ ۳ـ ۵/۳۰ـ ۷/۳۰ـ ۹/۳۰
- دردسر یک کارمند ـ رنگی ـ پالولو ۹/۳۰
شهرتماشا (۹۲۸۶۸۶) ۱۱/۳۰ـ ۱/۳۰ـ ۳/۳۰ـ ۵/۳۰ـ ۷/۳۰ـ
- دودوست دیرین ـ رنگی ـ شمی کاپور
شهناز (۷۵۴۶۲۶) ۱۱ـ ۱ـ ۳ـ ۵ـ ۷ـ ۹
- دنیای دیوانه، دیوانه، دیوانه ـ رنگی
گلدیس (۶۲۸۷۱۳) ۱۰ـ ۱ـ ۴ـ ۷
- رابین هود ـ رنگی ـ والت دیسنی
سانترال (۹۲۸۶۸۶) ۱۰/۳۰ـ ۱۲/۴۵ـ ۳ـ ۵/۱۵ـ ۷/۳۰ـ ۹/۴۵
گلدن سیتی (۶۶۳۳۶۹) ۱۱/۳۰ـ ۲/۳۰ـ ۳/۳۰ـ ۵/۳۰ـ ۷/۳۰ـ ۹/۳۰
- زن و اعتیاد ـ رنگی ـ ماراکروز ۹/۴۵
سیلورسیتی (۲۶۱۲۰۵) ۱۱/۳۰ـ ۱/۳۰ـ ۳/۳۰ـ ۵/۳۰ـ ۷/۳۰ـ
ادئون (۳۱۸۱۱۸) ۱۱ـ ۱ـ ۳ـ ۵ـ ۷/۱۵ـ ۹/۳۰
- زورودست قشنگه ـ رنگی ـ فرانکو
میامی (۷۵۴۳۲۹) ۹ـ ۱۱ـ ۱ـ ۳ـ ۵ـ ۷ـ ۹
سیلوانا (۳۶۳۷۷۷) ۹ـ ۱۱ـ ۱ـ ۳ـ ۵ـ ۷ـ ۹
- سوئینی ـ رنگی ـ دنیس واترمن
رکس (۳۱۸۲۴۲) ۱۰/۳۰ـ ۲/۳۰ـ ۴/۳۰ـ ۶/۳۰ـ ۸/۳۰
رویال (۸۲۹۷۸۵) ۱۰ـ ۱۲ـ ۲ـ ۴ـ ۶ـ ۸ـ ۱۰
- سنگام ـ رنگی ـ راج کاپور ـ ویجنتی مالا
همای (۳۱۶۶۶۹) ۹ـ ۱۲ـ ۳ـ ۶ـ ۹
- شکوه دلاوران ـ بزگوردونها
البرز (۳۰۴۲۵۸) ۸/۳۰ـ ۱۲ـ ۳/۳۰ـ ۷ـ ۸/۳۰
- طالع نحس ـ رنگی ـ گریگوری پک
برلیان (۳۹۳۵۳۵) ۹ـ ۱۱ـ ۱ـ ۳ـ ۵ـ ۷ـ ۹
- فرانکشتین جوان ـ رنگی ـ پیتر بول ۹/۳۰
پولوار (۶۵۵۲۹۲) ۱۱/۳۰ ـ ۱/۳۰ ـ ۳/۳۰ ـ ۵/۳۰ ـ ۷/۳۰
- فاسدها ـ ماسیت کول سیاه
نادر (۳۱۴۷۹۵) ۹ـ ۱۱ـ ۱ـ ۳ـ ۵ـ ۷ـ ۹
- فولکس سحرآمیز ـ سینما سکوپ رنگی
دروازه طلائی (۳۵۲۱۶۰) ۹/۳۰ـ ۱۱/۳۰ـ ۱/۳۰ـ ۳/۳۰ـ ۵/۳۰ـ ۷/۳۰ـ ۹/۳۰
- قهرمان سیاه پوش ـ رنگی ـ سردار
ایفل (۳۱۱۴۷۷) ۱۰/۳۰ـ ۲/۳۰ـ ۴/۳۰ـ ۶/۳۰ـ ۸/۳۰
- قیمت یک زندانی ـ سینما سکوپ رنگی
پارک (۳۱۹۶۳۷) ۹ـ ۱۱ـ ۱ـ ۳ـ ۵ـ ۷ـ ۹
- کینگ کونگ ـ رنگی ـ جف بریجز
ریولی (۷۵۷۷۷۷) ۱۰ـ ۱۱/۳۰ـ ۳ـ ۵/۳۰ـ ۸ـ ۱۰/۱۵
- کودک هندی ـ محصول هندوستان
ارانوس (۵۲۷۹۷۱) ۱۰/۳۰ـ ۱ـ ۳/۳۰ـ ۶ـ ۸/۳۰
- گوژپشت نتردام ـ رنگی ـ آنتونی کوئین
سینه‌موند (۶۴۸۳۲۲) ۱۱ـ ۱ـ ۳ـ ۵ـ ۷ـ ۹
- مرگ و زندگی ـ رنگی ـ درمندرا ـ راکی
حافظ (۳۹۱۰۷۴) ۱۰/۳۰ـ ۲/۳۰ـ ۴/۳۰ـ ۶/۳۰ـ ۸/۳۰
- مرگ ساز ـ رنگی ـ کلینت ایستوود
کاپری (۹۲۸۴۰۱) ۹ـ ۱۱ـ ۱ـ ۳ـ ۵ـ ۷ـ ۹
- (×) ماتیک ـ رنگی ـ مارگوهمینگوی
شهرقصه (۶۲۷۲۹۰) ۱۱ـ ۲ـ ۴ـ ۶ـ ۸ـ ۱۰
- میخواهم زنده بمانم ـ سوزان هیوارد ۷/۳۰ـ ۹/۳۰
پانوراما (۳۴۴۷۵۰) ۹/۳۰ـ ۱۱/۳۰ـ ۱/۳۰ـ ۳/۳۰ـ ۵/۳۰ـ
- مخلوق خارق العاده ـ سینما سکوپ رنگی
سهیلا (۳۱۶۴۲۴) ۱۱/۳۰ـ ۲/۳۰ـ ۴/۳۰ـ ۶/۳۰ـ ۸/۳۰
مراد (۷۵۳۳۸۲) ۹ـ ۱۱ـ ۱ـ ۳ـ ۵ـ ۷ـ ۹
ری (۵۲۲۵۷۸) ۱۰ـ ۱۲ـ ۲ـ ۴ـ ۶ـ ۸ـ ۱۰
- مشتهای فولادین ـ گروهبان فرانکو ۹/۳۰
فلور (۵۲۸۰۹۶) ۹/۳۰ـ ۱۱/۳۰ـ ۱/۳۰ـ ۳/۳۰ ـ ۵/۳۰ـ ۷/۳۰ـ
- نفرین خونین ـ رنگی ـ بوریس کارلف
متروپل (۳۱۹۴۱۰) ۹ـ ۱۱ـ ۱ـ ۳ـ ۵ـ ۷ـ ۹
- نورمن هیپی شده ـ رنگی ـ نورمن ویزدوم
شهرقشنگ (۶۴۷۷۷۷) ۱۱ـ ۱ـ ۳ـ ۵ـ ۷ـ ۹
- (×) هوسهای قبل از مرگ ـ رنگی ـ فمی بتوسی
ب.ب (۸۲۹۶۴۱) ۱۰ـ ۱۲ـ ۲ـ ۴ـ ۶ـ ۸ـ ۱۰
- هدیه مادربزرگ ـ رنگی ـ ادویژفنگ
مازستیک (۶۶۸۴۶۱) ۱۱ـ ۱ـ ۳ـ ۵ـ ۷ـ ۹
- یکبار برای همیشه ـ رنگی ـ آلسیواورانو
پلازا (۶۴۴۲۵۵) ۹ـ ۱۱ـ ۱ـ ۳ـ ۵ـ ۷ـ ۹
- سانس انگلیسی

گلدیس ساعت ۹/۴۵ (رم فلینی)

سینما کریستال: ال کاپون

ناگفتهان در یک سپیده دم (۱۱)

نوشته‌ی: فریدون خادم

چرچیل:

روس‌ها ازارتش ایران وحشت داشتند

این استراحت دو روز طول کشید، اما در پایان آن فروغی پاسخ هزار و صد کلمه‌ای دولت ایران را بیادداشتهای روس و انگلیس نوشته بود. متن جوابی که فروغی برای سفرای روس و انگلیس فرستاد یکی از جالب‌ترین اسناد تاریخی چند سال اخیر میباشد که از نظر حقوق بین‌المللی دارای ارزش و اهمیت فراوانی است. متن این یادداشت تاریخی و سرنوشت ساز که فروغی آنرا بنام دولت شاهنشاهی ایران تنظیم کرده چنین است:

«آقای وزیر مختار محترما در پاسخ نامه مورخ ۸ شهریور ۱۳۲۰ (۲۰ اوت ۱۹۴۱) آنجناب اشعار میدارد

«اینکه مرقوم شده است دولت اعلیحضرت پادشاه انگلستان و دولت اتحاد جماهیر شوروی هیچ قصدی بر علیه استقلال و تمامیت خاک ایران ندارند و عملیاتی که اخیرا واقع شده برضد ایران نیست و در صورتی که دولت ایران حاضر برای همکاری باشد عملیات خصمانه ادامه نخواهد یافت، دولت ایران از این اظهار رسمی اتخاذ سند مینماید و با اعتماد کامل انتظار دارد از اقدامات آن دو دولت چنانکه صریحا وعده داده‌اند هیچ نوع لطمه‌ای باستقلال کامل و تمامیت خاک ایران وارد نخواهد کرد و اینکه اظهار کرده‌اند که دولت ایران تضمین کند که منافع حقه آنها را رعایت خواهد کرد دولت شاهنشاهی ایران کاملا اطمینان میدهد که نه در گذشته و نه در آینده هیچ قصد نداشته و ندارد که منافع آن دولت در ایران مختل شود یا اقدامی برخلاف ـ دوستی و مناسبات همجواری که در بین بوده و هست، بعمل آید.

«اما درباب تقاضاهائی که در نامه مزبور از دولت ایران نموده‌اند:

۱ ـ اینکه تقاضا کرده‌اند دولت ایران بقوای خود امر دهد که بطرف شمال و مشرق خطی که از نقاط خانقین و کرمانشاه و خرم‌آباد و مسجدسلیمان و هفتگل و گچساران ورا مهرمز و بندردیلم میگذرد عقب بکشد و قوای دولت انگلستان در نواحی جنوبی و غربی این خط اقامت کند و نیز دولت ایران قوای خود را بطرف جنوب خطی که از مغرب به مشرق از قصبه اشنویر جنوب غربی رضائیه و حیدرآباد ومیاندواب در جنوب دریاچه رضائیه و زنجان و قزوین و خرم‌آباد در جنوب دریای خزر و بابل وزیر آب و سمنان و شاهرود علی آباد در مشرق میگذرد عقب بکشد و قوای شوروی موقتا در نواحی واقعه در شمال این خط اقامت نماید اظهار میشود که دولت ایران اصولا این پیشنهاد را برای مدتی که اوضاع جنگ کنونی ایجاب میکند میپذیرد و ضمنا چون یقین دارد که خود دولتین هم قصد ندارند نواحی که درآنها قوای خود را موقتا اقامت میدهند وسیع باشد و نیز نظر بملاحظاتی که شفاها گفته شد تقاضا میکنند در قسمت جنوبی حدود ناحیه منظور نظر طوری معین شود که شهرهای خرم‌آباد و دزفول دران ناحیه واقع نشود و در قسمت شمال هم شهرهای قزوین و سمنان و شاهرود از این خط خارج شود، دراین موضوع لازم میداند نکات زیر را اشعار دارد:

الف ـ دولت شاهنشاهی ایران تصور میکند دولت انگلستان موافقت دارد که قوای ایران شهر کرمانشاه را تخلیه نکند.

ب ـ بنابر اصلی که آندو دولت در آغاز نامه تصریح کرده‌اند مسلم است که در نواحی که قوای دولت بریتانیای کبیر یا شوروی اقامت خواهند کرد متعلقات دولت و ملت ایران کاملا محفوظ و اختیارات دولت ایران برحسب استقلال تام، خود را راجع بوظایفی که نسبت بامور کشور برعهده دارد کاملا برقرار خواهد بود و از طرف قوای آن دو دولت بهیجوجه عملیاتی که منافی با آن اختیارات باشد واقع نخواهد شد و ادارات دولتی و ملی ایران ازادانه بوظایف خود مطابق مقررات کشور ایران عمل خواهد کرد و قوای شهربانی و امنیه نیز مشمول همین اصل خواهند بود.

ج ـ قوای دولت انگلستان و اتحاد جماهیر شوروی هر جا اقامت دارند از حیث خواربار و لوازم زندگانی و مسکن و سایر حوائج بردولت ایران تحمیل نخواهند داشت و تهیه لوازم مزبور بر عهده خودشان خواهد بود.

در قسمتی که از داخله تهیه مینمایند باید مطابق مقررات کشور به طریقی باشد که مضیقه پیش نیاید.

د ـ مامورین دولتین انگلستان و اتحادجماهیر شوروی در نقاطی که قوای آن دو دولت اقامت دارند دستورهای لازم خواهند داد باینکه قوای مزبور افراد آنها حتی الامکان با اهالی تماس نداشته باشند تا از وقوع احتمالی قضایای نامطلوب احتراز شود.

۲ ـ اینکه تقاضا کرده‌اند دولت ایران در ظرف یکهفته تمام المانی ها را باستثنای کارمندان سفارت المان و بعضی متخصصین فنی که کار آنها مربوط به دلایل ارتباط یا اعمال نظامی نباشد از ایران خارج نماید، اشعار میدارد دولت ایران موافقت خود را با این تقاضا اعلام میکند، و چون خروج آنها از راه هائی باید بشود که قوای اندو دولت در آنجا اقامت دارند، البته اقدام خواهند نمود که اتباع المانی که خارج میشوند بدون مزاحمت از آن نواحی عبور نمایند و از طرف قوا و مامورین آندو دولت تعرضی بانها نشود.

۳ ـ راجع باینکه بعد ازاین دولت ایران اجازه ندهد اتباع المانی بخاک ایران وارد شوند، اشکالی نیست و بدیهی است این قید محدود بمدتی است که مخاصمه فعلی بین آن دو دولت و دولت آلمان ادامه دارد.

دولت ایران ناگزیر شد با بسیاری از پیشنهادهای تحمیلی روس و انگلیس موافقت کند

۴ ـ اینکه تقاضا کرده‌اند دولت ایران بهیچوجه اشکالی برای حمل اجناس و مهمات جنگی بمقصد بریتانیای کبیر و اتحاد جماهیر شوروی پیش نیاورد و حمل آنها را بوسیله راه های شوسه و راه آهن یا راههای هوائی تسهیل نمایند. دولت شاهنشاهی موافقت خود را دراین باب اشعار میدارد.

البته تسهیلاتی که دولت ایران تعهد خواهد نمود در حدود تمکن و موجودیت وسایل خواهد بود، بطوریکه مایه تضییقی برای دولت ایران و ایرانیان فراهم نشود.

۵ ـ اینکه اظهار داشته‌اند که دولت ایران تعهد کند بیطرف مانده و اقدامی نکند که بمنافع دولت انگلستان و اتحادجماهیر شوروی دراین منازعه آنها با دولت المان خللی وارد آورد اشعار میدارد که راجع به بیطرفی، بطوریکه اطلاع دارند دولت ایران از آغاز جنگ اروپا بطیب خاطر بیطرفی خود را اعلام داشت و بهیچوجه از شرایط این بیطرفی تخلف نکرده بود و بعدها نیز دراین تصمیم خود باقی خواهد بود، و نیز دولت ایران هیچگاه راضی نبوده و نخواهد بود که بمنافع حقه آن دو دولت در ایران خللی وارد آید و امیدوار است که اولیای آن دودولت نیز در تفسیر این عبارت و تطبیق این معنی با موارد عمل، حسن تفاهم را از مد نظر دور ندارند تا از بروز هر گونه مشکلات اجتناب شود.

۶ ـ بطوریکه در نامه خود وعده داده‌اند که بدولت ایران در حوائج اقتصادی آن مساعدت نمائید یقین است که در اجرای این مقصود خرید کالاهای صادراتی ایران را نیز منظور داشته و نیز اقدام لازم بعمل خواهند آورد که اجناس متعلق بایران که اکنون در حدود متصرفات انگلستان و یا خاک دولت شوروی متوقف مانده هرچه زودتر بایران حمل شود و از این جهت برای این کشور گشایش دست دهد.

۷ ـ نسبت بوعده صریحی که آن دو دولت داده‌اند که پیشرفت قوای انگلیس و شوروی را متوقف سازد و به زودی که اوضاع جنگ کنونی اجازه دهد آنها را از خاک ایران بیرون ببرند، دولت ایران از این فقره اتخاذسند مینماید و اعتماد خود را نسبت باین اظهارات دودولت اشعار میدارد.

۸ ـ اینکه اظهار داشته‌اند حق الامتیاز نفت شرکت ایران و انگلیس مانند گذشته پرداخته خواهد شد و دولت شوروی هم موافق قرار داد ایران و شوروی مورخ اول اکتبر ۱۹۲۷ حقوق دولت ایران را از بابت شیلات سواحل جنوبی بحر خزرکماکان خواهد پرداخت، موجب امتنان است.

۹ ـ در خاتمه اشعار میدارد که چون ضمن عملیاتی که از روز سوم شهریور ببعد واقع شده ممکن است اسلحه و مهمات و اشیائی از قوا و متعلقات ایران بدست قوای اندو دولت افتاده باشد، نظر بعوالم دوستی که فیمابین این دولت با دولت بریتانیای کبیر و اتحادجماهیر برقرار است انتظار دارد که آنها را مسترد سازند و نیز چون در ضمن عملیات قوای اندو دولت خسارات مالی و خرابیها و اتلاف نفوس واقع شده است، امیدوار است از طرف آندو دولت نیات دوستانه منصفانه درباره ترمیم آنها ابراز شود. خاصه که قسمتی از این قضایای ناگوارپس از آن روی داده است که دولت ایران بقوای خود امرترک مقاومت نموده بود.»

عین همین یادداشت در همان تاریخ برای سفارت اتحادجماهیر شوروی نیز فرستاده شد که فقط آن قسمت مربوط به نفت خوریان است، که در یادداشت به سفارت انگلیس متذکر نشده‌اند، ذکر میکنیم:

«....اما درباب نفت خوریان درعین اشعار موافقت با همکاری دو دولت ایران و شوروی از استفاده از این منبع ثروت، لازم است این نکته را متذکر گردد که در عهدنامه ایران و شوروی از امتیازات نفت خوریان ذکر نشده است و اگر منظور قراردادهای دیگری است که بین دودولت ایران و شوروی منعقد شده و یا نفت کویر خوریان مناسبت دارد، چنانکه شفاها مذاکره شد، هر قراری دراین باب داده شده باشد چون چندین سال متروک مانده و عملی نشده و ممکن است با مقتضیات حقیقی وفق ندهد، بنابراین اولیای دولت ایران حاضرند که با اولیای دولت شوروی برای عقد قرارداد راجع به نفت کویر خوریان داخل مذاکره شده، استفاده هر دو طرف را از این حیث تامین نمایند....»

این یادداشت از نظر حقوقی و اینکه بعدها، در ملاقات سران سه دولت زمینه‌ای شد برای برسمیت شناختن استقلال و تمامیت ارضی ایران، حائز اهمیت فراوانی است.

هرچند که آتش جنگ بپایان رسید و دودولت شوروی و انگلیس حتی موافقت نامه سران خود را نیز نادیده گرفتند....

تغییر رئیس شهربانی

حرکت سرپاس مختاری رئیس شهربانی، باصفهان برای اسکورت خانواده سلطنتی چنان ناگهانی و بی سروصدا انجام گرفت که جز چند نفر از درباریان هیچکس از آن اطلاع نیافت. غیبت ناگهانی او از تهران موجب شد که یک مشت شایعات عجیب و غریب در باره این مرد مقتدر و مرموز بسر زبانها بیفتد.

عده‌ای میگفتند مختاری از ایران فرار کرده، بعضیها عقیده داشتند چون قصد خیانت بشاه را داشت، دریک دادگاه صحرائی محاکمه و محکوم بمرگ شده است!

جمعی دیگر اظهار میداشتند که بدستور شاه مختاری را در یکی از اطاقهای قصر سعدآباد زندانی کرده‌اند:

بازار این شایعات وقتی داغ‌تر شد که از طرف شاه سرهنگ اعتماد مقدم بریاست شهربانی منصوب گشت. او پس از تصدی شهربانی دست بیک سلسله اقداماتی زد که درست برخلاف مسیر سابق بود.

سرهنگ اعتماد مقدم اول کاری که کرد به پرونده هفتصدتن از زندانیان بلاتکلیفی که مامورین مختاری آنها را باز داشت کرده بودند، رسیدگی و دستور آزادی همه آنان را داد. آزادی این عده موجب سروصدای بقیه زندانیان شد و آنها در تدارک یک شورش علیه زندانیان بودند که ناگهان سروکله مختاری پیدا شد و.....

ادامه دارد

میزکار اعلیحضرت رضاشاه کبیر درکاخ مرمر

آموزشگاه باله کلاسیک

برای کلاسهای باله عصرها ۵ تا ۷ نامنویسی مینماید.

خیابان ونک کوی تک کوچه لیلی. شماره ۱+۱۲

تلفن ۶۸۱۱۶۳ یا ۶۸۷۲۷۴

دانشگاه

دانشکده دندانپزشکی
آموزشگاه عالی بهداشت دهان

آموزشگاه عالی بهداشت‌دهان وابسته بدانشکده دندانپزشکی دانشگاه تهران برای سال تحصیلی ۳۷ـ۲۵۳۶ تعداد ۲۵ نفر دوشیزه داوطلب برحسب اولویت معدل نمرات ششم متوسطه و آزمون همگانی ومصاحبه انتخاب مینماید. مدت تحصیل دراین آموزشگاه دو سال میباشد ودر پایان مدرك فوق دیپلم بهداشت دهان به فارغ التحصیلان داده میشود.

شرایط لازم :

۱ـ داشتن دیپلم طبیعی و یا ریاضی
۲ـ داشتن سلامت کامل .
۳ـ حداکثر سن ۲۵ سال .

مدارك لازم :

۱ـ فتوکپی دیپلم ششم متوسطه و یا گواهی ارزش تحصیلی.
۲ـ فتوکپی شناسنامه
۳ـ عکس ٤×٦ شش قطعه
٤ـ فتوکپی برگ آزمون همگانی .
۵ـ رسید پرداخت مبلغ ۱۰۰۰ ریال بابت ثبت نام بحساب ۱۰۳ بانك عمران شعبه دانشگاه

داوطلبین باید مدارك خود را تا ۲۱ شهریور ماه ۲۵۳۶ همراه با تقاضای کتبی و مشخصات و آدرس کامل و شماره تلفنی که بتوان وسیله آن با داوطلب تماس گرفت صبحها بدبیرخانه دانشکده دندانپزشکی دانشگاه تهران تسلیم و یا باپست سفارشی به آدرس : دفتر دانشکده دندانپزشکی دانشگاه تهران ارسال دارند.

داوطلبین باید برای اطلاع از نتیجه مرحله اول گزینش و تاریخ مصاحبه روز یکشنبه ۲۷ شهریور ماه به دانشکده دندانپزشکی مراجعه نمایند . مصاحبه در روز های دوشنبه ، سه‌شنبه، چهارشنبه۲۸ تا ۳۰ شهریور ماه انجام میگیرد .

م‌الف ۱۳۰۷۹ ۱ـ۲

موقعیت عالی برای ادامه تحصیل
وانتخاب شغل مناسب

سازمان منطقه‌ای بهداری و بهزیستی استان هرمزگان تعدادی داوطلب دختر وپسر برای دوره دو ساله آموزشگاه بهیاری خلیج فارس می پذیرد .

داوطلبان در صورتیکه درمصاحبه وامتحان ورودی موفق شوند برای مدت دوسال به‌هزینه سازمان منطقه‌ای بهداری وبهزیستی استان هرمزگان به‌تحصیل اشتغال خواهند داشت .

دانش‌آموزان باید تعهد بسپارند که پس از فراغت از تحصیل دوبرابر سنوات تحصیل را درهرمنطقه از استان که تعیین شود خدمت نمایند .

شرایط داوطلبان :

۱ـ سن بین ۱۶ تا ۲۲ سال
۲ـ دارا بودن کارنامه قبولی سال دوم خدمات یانظری نظام جدید ویاسیکل ویاسال چهارم وپنجم نظام قدیم
۳ـ برخورداری از سلامت کامل جسمی و روانی

داوطلبان واجد شرایط میبایست برگ درخواست ذیل این آگهی را تکمیل و همراه ۲ قطعه عکس ٤×٦ و فتوکپی شناسنامه حداکثر تاآخروقت اداری روز ۳۱ر۶ر۳۶ باپست سفارشی به‌نشانی: بندرعباس خیابان فرح پشت بیمارستان ثریا ، آموزشگاه بهیاری خلیج فارس ارسال دارند .

پروانه ورودی به‌جلسه امتحان درمحل آموزشگاه بین داوطلبان توزیع خواهدشد .

تاریخ امتحان و مصاحبه ومحل امتحان درپروانه قید خواهدشد .

سازمان منطقه‌ای بهداری و بهزیستی استان هرمزگان

شهرداری تبریز

تبریز و طرح جامع

از انتشارات شهرداری تبریز

کتابی است که حاوی کلیه اطلاعات راجع بطرح جامع و نقشه جامع، محدوده شهر ضوابط ساختمانی و پارکینگ با یک عدد نقشه رنگی طرح جامع میباشد، داشتن این کتاب را حتما ضروری تشخیص خواهید داد،

بها ۴۰۰ ریال فروش در کلیه کتابفروشیهای معتبر تبریز و فروشگاه تعاون شهرداری.

ا ـ ۵۶۸۲

آگهی مزایده

بانک پارس ششدانگ پلاکهای شماره ۳۱۲ الی ۳۱۵ فرعی از سنگ ۴ اصلی و ۸۲ و ۸۳ فرعی از ۱۷ اصلی کلا بمساحت ۱۱۱۸۸ مترمربع واقع در قریه وردآور کرج دوراهی کاروانسرا سنگ مقابل پاسگاه ژاندارمری ملکی خود را از طریق مزایده یکجا بفروش میرساند. مبلغ مزایده از قرار هر مترمربع ۲۵۰۰ ریال شروع میشود. خریداران باید مبلغ پانصدهزار ریال بطور علی الحساب بحسابجاری شماره ۶۰۶۰ شعبه مرکز ـ واقع در خیابان بوذرجمهری واریز و سند آنرا ضمیمه پیشنهاد خود حداکثر تا تاریخ پایان شهریورماه جاری باداره تدارکات بانک واقع در خیابان بوذرجمهری ـ روبروی نوروزخان تسلیم و رسید دریافت دارند پیشنهادات واصله روز اول مهرماه ۲۵۳۶ ساعت ۱۰ صبح در اداره تدارکات باز و قرائت خواهد شد مورد مزایده بکسی که بالاترین قیمت را پیشنهاد نماید واگذار میشود به پیشنهادات فاقد رسید واریز وجه بحساب بانک و مبهم و مشروط ترتیب اثر داده نمیشود چنانچه برنده مزایده تا اول آبان ماه برای تنظیم سند و پرداخت بقیه بهاء مراجعه نکند سپرده وی بنفع بانک برداشت و مورد مزایده بدیگری واگذار خواهد شد.

بانک در رد یا قبول پیشنهادات واصله مختار است.

آ ـ ۲۶۷۱۵

آگهی مناقصه شماره ۹

پایگاه هوائی شیراز ۶۸ قلم وسایل آشپزخانه و نهارخوری مورد نیاز سالیانه خود را از طریق مناقصه خریداری مینماید. پیشنهاد دهندگان میتوانند با مراجعه به پایگاه هوائی شیراز (لجستیکی. شعبه تهیه) و دریافت برگ شرایط و مشخصات پیشنهادات خود را تا ساعت ۹ صبح مورخه ۳۶/۷/۴ به آجودانی پایگاه تحویل و رسید دریافت نمایند.

پایگاه هوائی شیراز.

آ ـ ۵۶۳۳

جدول

ویژه ۹۷۳۵ شماره عادی ۱۲۰۰۷

افقی — عمودی — ویژه

۱ ـ جوهر گوگرد ـ پسوندیست ۲ ـ روادید است و امضاء گذرنامه ـ زیارتگاه گیلانیها ـ خانه ۳ ـ چادر را سر پا نگهمیدارد ـ از دل دردمند برآید ـ نوعی بازی قمار ۴ ـ گردش نیک ایام بسود کسی ـ جنس قوی ـ جائیکه برای اجتماع در آن وقت تعیین کرده باشند ۵ ـ شکم باره ـ آرزوی فرزند بدل دارد ـ جناحی در جنگ ـ شراب ۶ ـ چاق و فربه ـ اگر دست مرد خدا بود بیگمان نیم دیگرش را به درویش داده است ـ فراخ ۷ ـ سخنان بی‌ربط که مریض در وقت تب میگوید ـ خویشی و نزدیکی ـ تیر باشد ۸ ـ بهانه گیر میزند ـ از رفتنیها ـ خداوند یکتا ـ نیم تنه زنانه ـ

فلزیست ۹ ـ بیننده ـ روایت میکند ـ زمانی از وسائل تنبیه بود ۱۰ ـ ضمیر متصل ـ نمونه کالا ـ معمولا با سکنجبین میخورند ۱۱ ـ خون ـ سوره‌یی در قرآن مجید ـ توانائی ـ نقشه در لفظ خارجی ۱۲ ـ نهاد و دستور ـ واحدی در وزن ـ تنهای تنهاست ۱۳

ـ ابر ـ به یکبار خواندش ارزش دارد ـ از گازهای سوزنده ۱۴ ـ نوعی ماهی که منبعی است از چربی ـ کنایه از فرزند است ـ مدال و نشان ۱۵ ـ رود آرام ـ از نشریات معروف و پرتیراژ مادرید.

۱ ـ ضمیر مفرد ـ دارونی که برای رفع تب و نوبه مصرف میشد و اکنون برای بیماریهای عصبی تجویز میشود ۲ ـ آقا و سرور ـ از مکیدنی ها ـ آزمایش ۳ ـ فرزند معروف معاویه که از او به نیکی یاد نمیکنند ـ واحد پول ژاپن ـ قهوه ـ بر و بازو وگردن ۴ ـ هنوز حلقه مفقوده‌اش را پیدا نکرده‌اند ـ بلی بزبان روسی ـ ساز و آواز ۵ ـ حرف انکار ـ پدر کامل است و در زیبائی آن شک نباشد ـ حرفی در زبان موسیقی ۶ ـ پیشاوندیست ـ ماده ضد رنگ ـ یخ برگشته ـ دشمنی ۷ ـ درس از زبان انگلیسی ـ نشانه تیر ـ اثری از مولیر ۸ ـ زیبا که باشند چنین هم میشوند ـ از معروفترین نویسندگان معاصر فرانسه که کتاب «وسوسه غرب» اثری از اوست ـ تکیه کلام درویشان ۹ ـ از امپراتوران رومی که مغلوب ایرانیان شد ـ مرض سگان ـ از جنگهای صدر اسلام ۱۰ ـ اثری از شاتوبریان ـ اسباب خانه ـ بخشنده ـ تردستی در کار ۱۱ ـ تکرارش نوعی مد دامن است ـ گنبدش آسمان است ـ چرک ۱۲ ـ وسط ـ آزاد شده ـ از گلهای زینتی ۱۳ ـ قسمتی از دست ـ آرواره ـ حرفی در زبان موسیقی ـ گدائی میکند ۱۴ ـ در هر کار که داشته باشد پیشرفت میکند ـ تلقین کننده ـ کشتی جنگی ۱۵ ـ انگشت نگاری ـ آنچه خداوند بدهد و ببخشد.

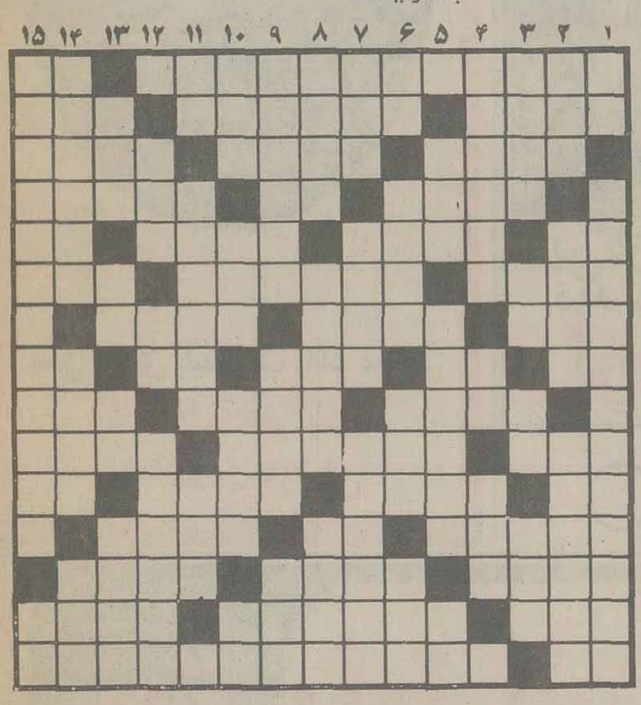

حل جدول های شماره قبل

افقی — عمودی — عادی

۱ ـ از معروفترین سلاطین سلسله قاجاریه ـ خسیس پس نمی‌دهد ۲ ـ جای استراحت این روزهاست ـ دولت مستقیم و غیر مستقیم میگیرد ـ کشتی جنگی ۳ ـ گرد است ـ با آن می‌نویسند ـ از کاخهای معروف ایران ۴ ـ از صفات حضرت حق است ـ عیب وعار ـ از اصطلاحات موسیقی در مورد یک آهنگ ۵ ـ صد متر مربع ـ قوم موسی نبی ـ شهری در ایران ـ پایه و بنیان ۶ ـ بلند آوازه و معروف ـ درختی است ـ قطره قطره به بدن بیمار میرود ۷ ـ مهره‌ای در عرصه شطرنج ـ محبوب محمود ـ خوشگل ۸ ـ پشت سر هم ـ شخص و ذات ـ هواپیمائی در روسیه ـ حرص و طمع ـ حرف ربط ۹ ـ بر انگشتری زینت می‌دهد ـ به سرکه افتد سرزمین می‌زند ـ سرحال نیست ۱۰ ـ از بزرگان بجا می‌ماند ـ همیشه سروکارش با جانیان است ـ ورزش زمستانی ۱۱ ـ فحش و دشنام ـ در دست بنا به کار آید ـ وسیله کوبیدن است ـ رودی در اروپا ۱۲ ـ از آنان چشم یاری داریم ـ ضمیر متصل ـ منظم هم هست ۱۳ ـ محکم و استوار ـ هر کس به نوعیش معتقد است ـ داخل ۱۴ ـ گاهی از آن کوه می‌سازند ـ نیستی ـ زین و برگ اسب ۱۵ ـ شراب فرنگی ـ ماجرای واترگیت خانه نشینش کرد!

۱ ـ زبان موسیقی ـ از بنادر معروف کشور امریکا ۲ ـ بهشت شداد ـ پولیکه قابل خرج کردن است ـ شهر پالایشگاه ۳ ـ نوعی صبح است ـ شراب ـ دولاشده ـ عضوی در درون ۴ ـ پایان عشق پیری است ـ از ویتامین ها ـ قومی در ایران قدیم ۵ ـ صف قطار ـ وسیله چای خوری ـ از نفیرش مرد و زن نالیده‌اند! ۶ ـ تردستی در کار ـ زبانی است ـ اندوه و ناراحتی ـ بر لب می‌نهد ۷ ـ تله ـ نوعی نمایشنامه است ـ فلز جذاب ۸ ـ طولانی ـ ترین شب سال ـ حرکت نسیم ـ در مسابقات وجودش ضروریست ۹ ـ پیشینیان ـ بلند نیست ـ کمک و یاری ۱۰ ـ خوشحال و خندان ـ پوشاندش نیکوست ـ از اقیانوسهای جهان ـ واحد پول ژاپن ۱۱ ـ گوشت ترکی ـ از مجاهدین آزادی ایران از قید اعراب ـ ساحر زیر لب می‌خواند ۱۲ ـ زمین ـ نوعی نشستن قاب در بازی قمار ـ تحریک خارجی ۱۳ ـ قوی و عصبی ـ مثل و مانند ـ برایش حرفی بس است ـ گاهی برای تحصیل نصیب می‌شود ۱۴ ـ بلند آوازه و معروف ـ مستی آور ـ کشتی جنگی ۱۵ ـ از دانشمندان بنام اروپائی که در زندگی حشرات مطالعات عمیق داشت ـ قند بی‌پایان.

روز هفتم

رادیوتلویزیون مشهد اخیرا برنامه‌ی جدیدی در زمینه‌ی تولیدات محلی تحت عنوان «روز هفتم» تهیه کرده که همه هفته روزهای جمعه قبل از اخبار شب شبکه پخش میشود. این برنامه شامل مروری برمهمترین خبرهای ایران و کشورهای جهان، معرفی کتابهای تازه و شهرهای خراسان و مسائل آن می‌باشد. رضابازیبران و علی پاشائی برنامه‌ی فوق را تهیه می کنند.

مروری بر آثار شهید ثالث در لندن

فیلمهای شهید ثالث، کلاسیک‌های آینده

«نشنال فیلم تیاتر» لندن بمناسبت بیست و پنجمین سالگرد برپائیش برنامه‌ای در تجلیل و مرور بر آثار سهراب شهید ثالث با نمایش چهار فیلم بلند این فیلمساز در ماه اوت ترتیب داد. برنامه‌ای در کنار برنامه‌های تجلیل از «هنری کنیگ» فیلمساز امریکائی «لیندسی آندرسن» کارگردان انگلیسی و «ژاک ریوت» فیلمساز فرانسوی که هر سه شهرتی جهانی دارند. این خبر کوتاه و مسرت بخش، بار دیگر سهراب شهید ثالث را بیاد ما می‌آورد،

فیلمسازی که خیلی زود مجبور به ترک وطن شد و در دیاری دیگر مسکن گزید و برای غربیها موفقیت و افتخار آورده. بلوغ ـ در غربت هر دو در آلمان تهیه شدند و مطرح گشته‌اند و خاطرات یک عاشق ساخته جدیدش نیز قرار است در فستیوال لندن امسال بنمایش در آید.

«لستر جیمز پرژ» فیلمساز سیلانی که در سال پیش در جشنواره کودکان فیلمی داشت بقول جمشید اکرمی در آخرین شماره فصلنامه سایت اند ساید از سهراب شهید ثالث بعنوان فیلمسازی بزرگ از شرق در کنار «کور و ساوای» مشهور و «ساتیاجیت رای» معروف نامبرده است و «کن ولاشن» مدیر «نشنال فیلم تیاتر» لندن‌نیز در کاتولوگ «مرور بر آثار سهراب شهید ثالث که چهار فیلم» یک «اتفاق ساده»، «طبیعت بیجان»، «در غربت» و «بلوغ» را شامل میشد با تمجید بسیار از این فیلمساز سخن گفته است.

با تمام این تفاسیر، تماشاچی ایرانی هنوز نتوانسته در اکران عمومی شاهد نمایش «یک اتفاق ساده»، اولین فیلم این فیلمساز باشد، بگونه‌ی گودار و بسیار فیلمسازان خوب دیگر خارجی که همیشه فیلمهایشان خارج از دسترس تماشاگر ایرانی قرار دارد، فیلمهای شهید ثالث هم چنین شکلی پیدا کرده. اگر نمایشی دادند فقط در جشنواره بوده است و بس، که میدانیم در جشنواره فیلم در ارتباط با تماشاگر نمیتواند موفق باشد. بهر حال معلوم نیست که کی، سرانجام تکلیف نمایش آثار این فیلمساز در ایران روشن میشود و چه وقت مسئولان امر بفکر خواهند افتاد تا فیلمسازشان را به کشورشان برگردانند و ترتیبی دهند تا اگر وی میخواهد موفقیتی کسب کند برای ما باشد که عجیب نیاز به وجود چنین فیلمسازانی حس میشود.

البته بازگشتنش منوط به شرایطی است که می‌بایست نه تنها برای او بلکه برای فیلمسازان خوب ایرانی دیگر هم ایجاد شود. شرایطی که دست و پای فیلمساز را نه بندد و فکرش را راحت و آزاد گذارد تا بتواند به خلق اثرش نائل آید.

بد نیست در انتها، جمله‌ی آخر نوشته «کن ولاشن»، «مدیر فیلم تیاتر» را بیاوریم که می‌گوید: «فیلمهای شهید ثالث، کلاسیک‌های آینده خواهند بود.»

قربانیان خیابانها

(چهارشنبه ساعت ۲۰/۳۰ دقیقه برنامه‌ی اول)
قربانیان
کارگردان ـ جرج کوان
هنرپیشگان ـ کارل مالدن ـ مایکل داگلاس ـ هنری سیلوا
محصول ۱۹۷۴

درداستان این هفته سه زندانی بانامهای «لی ویلسون»، «جان فارل»، «وین وایگوس» که هرکدام به اتهام حرفهای جنایی محکومیت‌های شدیدی دارند بایک صحنه‌سازی ساختگی از زندان فرار می کند و هنگام فرار یکی از نگهبانان را نیز بعنوان گروگان باخود می برند. کاراگاه مایک و کاراگاه استیو بدنبال زخمی‌شدن نگهبان فوق وارد ماجرا میشوند و....

ارکستر مجلسی رادیو تلویزیون ملی ایران
رهبر: دنیس مک کالدین
تکنواز ویلن: علی فروغ
برنامه: موسیقی پاریس
رامو: کنسرتو «لاپول»
لوکلر: کنسرتو برای ویلن و ارکستر، اپوس ۷، شماره ۴
میلو: «کنسرتینوی بهار» برای ویلن تنها و ارکستر مجلسی
استراوینسکی: آپولون موزا ژت
۲۲ و ۲۳ شهریور ماه ۲۵۳۶
دانشکده هنرهای زیبا، دانشگاه تهران ـ ساعت ۸ بعدازظهر

محل فروش بلیت ـ روابط عمومی جشن هنر واقع در تقاطع جردن و بلوار ناهید
ـ دانشکده هنرهای زیبا، دانشگاه تهران
ـ انجمن فیلارمونیک تهران
ـ تهران یاماها، تخت طاووس نبش روزولت
ـ صفحه فروشی بتهوون
ـ دراگ استور سلطنت آباد
م الف ۱۴۱۰۴
آ ـ ۲۶۶۴۰

امروز و فردا در تلویزیون ببینید

برنامه اول (شبکه)

چهارشنبه
۱۹/۰۰ ـ اخبار
۱۹/۰۵ ـ قرائت قرآن
۱۹/۱۵ ـ میزگرد مسائل دینی
۱۹/۳۸ ـ دعای قبل از افطار
۱۹/۴۳ ـ اذان مغرب
۱۹/۴۹ ـ سخنان جاویدان
۱۹/۵۵ ـ سروش آسمانی
۲۰/۳۰ ـ خیابانهای سانفراسیسکو ـ قربانیان
۲۱/۳۰ ـ اخبار
۲۱/۵۰ ـ آقای مربوطه

پنجشنبه
۱۹/۰۰ ـ اخبار
۱۹/۰۵ ـ قرائت قرآن
۱۹/۱۵ ـ میزگرد مسائل دینی
۱۹/۳۶ ـ دعای قبل از افطار
۱۹/۴۱ ـ اذان مغرب
۱۹/۴۸ ـ سخنان جاویدان
۱۹/۵۵ ـ لانگ جان سیلور
۲۰/۲۰ ـ مستند «اتومبیل»
۲۰/۳۵ ـ بارتا «شهردام»
۲۱/۳۰ ـ اخبار
۲۱/۵۰ ـ آقای مربوطه
۲۲/۰۰ ـ سرگرمی

تلویزیون بین‌المللی

چهارشنبه
ساعت ۱۹ اخبار
۱۹/۲۰ زندگی حیوانات وحشی
۱۹/۴۵ پیشگامان نقاشی مدرن
۲۰/۲۵ فیلمی ازنیوزلند
۲۰/۴۵ سرزمین بکر
۲۱/۳ فوتبال
۲۱/۵۰ خلاصه‌ی اخبار

پنجشنبه
۱۹/۰۰ ـ اخبار
۱۹/۲۰ ـ نمایشی از زندگی حیوانات وحشی
۱۹/۴۵ ـ مرد شش میلیون دلاری
۲۰/۳۵ ـ شودانی و ماری ازموند
۲۱/۲۵ ـ بیوگرافی
۲۱/۵۰ ـ خلاصه اخبار
۲۲/۰۰ ـ برانک

برنامه دوم

چهارشنبه
۱۹/۲۰ ـ موسیقی و اسلاید
۱۹/۳۰ ـ رایان «کیفی پراز معجزه»
۲۰/۳۰ ـ دنیای پرتحرک «غبار درایکرمیل»
۲۱ ـ گروهنوازی
۲۱/۲۵ ـ سئوال مردم پاسخ مسئولان
۲۱/۳۰ ـ اخبار
۲۱/۴۵ ـ چندتراته

پنجشنبه
۱۹/۲۰ ـ موسیقی و اسلاید
۱۹/۳۰ ـ راه کوه قسمت چهارم فیلمی از احدسالکی
۲۰ ـ فیلم سینمائی ماورای آتلانتیس
کارگردان ـ ادی رومرو
هنرپیشگان ـ پاتریک وین ـ جان اشلی
۲۱/۲۵ ـ سئوال مردم پاسخ مسئولان
۲۱/۳۰ ـ اخبار
۲۱/۴۵ ـ تیتر اول برنامه‌ای از مسعود بهنود

اطلاعیه

جمعیت شیروخورشید سرخ تبریز جهت ارتقاء ساعات خدمت درمانگاهی از ۸ ساعت به ۱۲ ساعت و رفاه حال بیماران کم درآمد و غیرمتشکل و ایجاد تسهیلات جهت گروههای بیمه شده و متمکن اقدام به تشکیل پلی کلینیک ویژه‌ای واقع در خیابان پهلوی تبریز روبروی مسجد کبود نموده که از ساعات ۴ تا ۸ بعدازظهر به غیر از روزهای تعطیل رسمی دایر میباشد و باین ترتیب عرضه خدمات به گروههای کم درآمد در ساعات فعال درمانگاهی به نحو بهتری تامین شده و افراد متمکن و بیمه شده نیز در ساعات اضافی فوق‌الذکر از خدمات پزشکان متخصص بیمارستان شیروخورشید سرخ تبریز استفاده خواهند فرمود.

جمعیت شیروخورشید سرخ تبریز

ایسوزو ISUZU وانت ۱۶۰۰

ساخت کارخانجات ایسوزو
اولین سازنده اتومبیل در ژاپن

- موتور قوی ۱۶۰۰
- دنده گیربکس
- اطاق بار بزرگ
- فنرهای قوی مخصوص جاده‌های ایران
- کم مصرف ـ محکم ـ قابل اطمینان
- قیمت مناسب
- تحویل فوری
- لوازم یدکی فراوان و سرویس مجهز

نمایندگی کارخانجات ایسوزو در ایران:
شرکت فوجی تا (با مسئولیت محدود)
عباس‌آباد چهارراه فرح تلفن ۸۵۸۳۵۹ـ۸۴۴۰۶۳
از شهرستانهای زیر نماینده فعال میپذیریم
مشهد ـ کرمانشاه ـ چالوس ـ رشت ـ شهسوار ـ زاهدان ـ خرم‌آباد ـ اردبیل ـ بروجرد ـ اراک ـ ساوه ـ بیرجند

اسپورت راما

شما را به مشاهدهٔ برنامه‌های جالب ژیمناستیک‌های شوروی در سالن مجموعه ورزشی آریامهر دعوت میکند
فقط
۴ شب دیگر از نمایش باقی است

محل فروش بلیط شعب بانک عمران
بانک عمران
در خدمت ورزش

از امشب
فقط در سینما
کریستال
لاله‌زارنو ـ چهارراه منوچهری
با پارکینگ وسیع جنب سینما

زندگی «ال کاپون» گانگستر معروف که سالهای سال بشت بزرگترین گانگسترهای جهان از شنیدن نام او بلرزه در می آمد بر برده سینما جان می گیرد

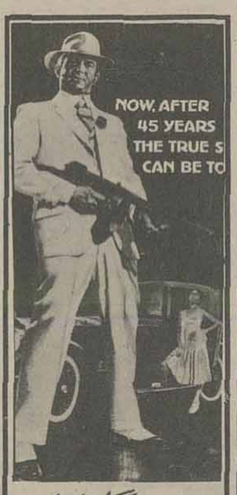

بن گازارا
درفیلم رنگی
ال کاپون

آغاز هفته دوم در
سینما دیاموند

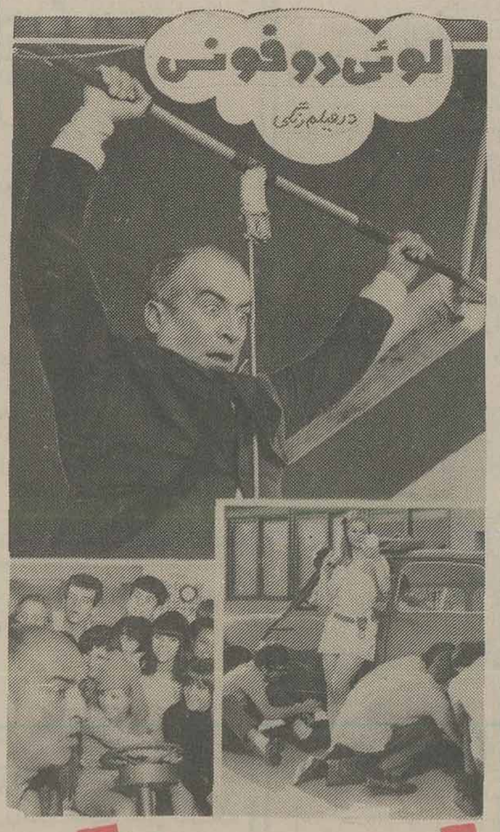

تعطیلات بزرگ
بانشرکت: مارتین کلی ـ لوئی دوفونس

فیلم مهیج و تکان دهنده بر اساس سریال تلویزیونی «سوئینی»
از امشب در سینماهای
رویال ـ رکس

سوئینی

رنگی ـ باشرکت: جان تا ـ دنیس واترمن

شاهم...

نظیر میلیونها نفر در سراسر جهان...
برای تعطیلات خوش آخر هفته...
دوربین اینستاماتیک کداک «۷۶ ایکس» وفیلم رنگی کداک داشته باشید

Kodak

حق با خانم‌های آمریکائیست

مدیران بخش خصوصی درباره سیاست جدید صنعتی و بازرگانی اظهار نظر میکنند

انحصار و «شبه انحصار» در صنعت باید از میان برود

مردم درباره صنایع کشور گفتگوهائی دارند .میگویند محصولات صنعتی‌ماگران است میگویند کیفیت بسیاری از ساخته های داخلی در سطح مشابه خارجی نیست .

مردم می‌پرسند که‌تاچه مدتی باید بار صنعتی شدن را بدوش بکشند ؟ می‌پرسند آیا لازم است که درکلیه صنایع سرمایه گذاری کنیم ؟ آیا بهتر نیست فقط بچند یا چندین رشته صنعتی تکیه کنیم که‌مواد اولیه آنها را در داخل کشور داریم و متکنولوژی» را نیز میتوانیم بسرعت تعمیم دهیم و تولیداتی سالم ودر حجمی زیاد ببازار عرضه نمائیم. تاصنایع ما، محصولاتی باقیمت ارزان و قابل رقابت به‌بازار های جهان ، تولید کنند ودر مواردیکه امکاناتمان محدود است کالا را از خارج وارد کنیم تا ارزانتر بدست مصرف کننده برسد ؟

این سئوالات واین بحث هارا با مدیران صنایع و دست‌اندر کاران تولید درمیان میگذاریم وبویژه آنها رادر زمانی منتشر میکنیم‌که وزرای جدید بازرگانی و صنایع و معادن، مشغول بررسی هاو مطالعات تازه‌ای هستندکه گفته میشود تغییر برخی‌از سیاست ها و روشهای گذشته را بدنبال خواهد داشت .

اولین گفتگو را با مهندس سیاوش ارجمند که‌سابقه‌ای طولانی در صنعت کشور ما دارد مطرح میکنیم و او پاسخ میدهد :

بنظر من ما عادت کرده‌ایم وقت زیادی را صرف شرح مشکلاتو تنگناها کنیم ووقتی نوبت باراءه راه حل میرسدیم فرو می‌بندیم . باتوجه باینکه در ماههای اخیر مشکلات اقتصادی کنونی بکرات مطرح شده ، بهتر است در باره راه حل ها صحبت کنیم .

مسئله بطور ساده این‌است که حدود چهار سال قبل پس از افزایش درآمد نفتو افزایش بودجه دولت بنسبت ۲۵۰ در صد در یکسال ، سطح درآمد مردم بالا رفت وکار گریکه روزانه ۱۵۰ ریال‌میگرفت ، دستمزدش به ۴۵۰ ریال و مهندسی‌که ماهیانه ۳۰ هزار ریال حقوق داشت حقوقش‌به ۷۰ هزار ریال رسید و این افزایش درآمد ، نه‌تنها این‌دو گروه بلکه اکثریت مردم ایران را شامل شد، باین‌ترتیب‌میلیون ها ایرانی باپول اضافی شروع بخرید کالا کردند، در حالیکه در مقابل «این پول‌اضافی» کالای اضافی وجود نداشت.

در سال های بعد هم مرتبا درآمد مردم اضافه شد ولی متاسفانه میزان تولید بالانرفت.

وضع ایده‌آل این بود که تولید نه‌تنها آنقدر بالارود که پاسخگوی نیاز های داخلی باشد بلکه ،مقداری هم برای صادرات تولید شود تا جای درآمد نفت را در سال های‌بعد بگیرد .

دربی کمبود کالا ، عوارض متعددی بصورت افزایش قیمت ها و تورم ـ تنزل مرغوبیت واستاندارد کالا ها کنترل‌شدید دولت بر قیمت هاو متهم کردن مدیران صنایع و بازرگانان به سودجوئی ـتغییرمسیرسیاست بازرگانی و خرید قابل توجه کالا از خارج و ایجاد فسادو صدور صورت حساب های ساختگی و دریافت زیر میزی بروز کرد که‌همه تا اندازه‌ای طبیعی و قابل پیش‌بینی بود . افزایش قیمت ها مخصوصا در مواردی‌که امکان واردات‌میسر نبود مانند تامین‌مسکن و افراد متخصص بیشتر چشمگیر بود

راه‌حل

بعقیده من راه حل قطعی و درازد مدت این است که‌تولید محصولات داخلی بطور مداوم و بابرنامه ریزی مرتب افزایش یابد تا اولا مصرف داخلی‌تامین شود و ثانیا برنامه های مهم صادراتی نیز بمرحله اجراء درآید .

مهمترین اقدام در این راه این استکه«چارچوب» وخطوط اصلی برنامه‌ای که شاهنشاه ترسیم فرموده‌اند هر چه زودتر اجرا گردد، یعنی‌حدود ومرزهای نقش بخش‌خصوصی وبخش دولتی در کل اقتصاد کشور محترم شمرده شود . دولت همه منابع و امکانات خود را درراه‌و توسعه صنایع ملی مانند نفت و آهن و پتروشیمی ومس بکارگیرد و از سوی دیگر بانظارت و کنترل از راه قوانین‌و مقررات‌مالیاتی ـگمرکی‌ـ اعتباراتی و مالی و قوانین کار ، طوری ازسرمایه گذاری بنفع جامعه حمایت کند که بخش خصوصی در سایر موارد تولیدی سرمایه گذاری و فعالیت خودرا توسعه‌سریع دهد.

سرمایه‌گذاری دولت

در اینجا این سئوال را مطرح میکنم که اگر بخش خصوصی سرمایه گذاری لازم را نکرد چه باید کرد و آیالازم است‌که‌دولت‌خوددست‌بکارشود؟

وی میگوید : بنظر من‌دلیلی وجودندارد که‌بخش‌خصوصی بطور جدی‌وارد میدان نشود مگرآنکه مقرراتو سیاست‌های نامبرده ودرگیری با دستگاه های دولتی‌طوری باشدکه‌دست وپای بخش خصوصی‌رابیندد. بنابراین اگر در رشته هائی بخش خصوصی مشارکت‌نکرد بهتر است علل وجهات آن بررسی شود و نه آنکه دولت خود در آن رشته ها سرمایه گذاری کند.بین سرمایه گذاری دولت و بخش خصوصی اختلافات اساسی وجود دارد مثلا بخش خصوصی اگرچند سال پیاپی زیان کند تحمل ادامه آنرا نخواهد داشت و بکلی از بین می‌رود و تولید قطع میشود ، ولی در بخش دولتی دادن «زیان» اهمیت ندارد زیرا هدف تحصیل و سود نیست و زیان از محل بودجه تامین میگردد و تولید ادامه می‌یابد بنابراین علت عدم مشارکت بخش خصوصی در یک رشته خاص ممکنست باین علت یاعلل دیگر باشد که البته باید مقررات حاکم بر سرمایه گذاری با پیشرفت زمان طوری تنظیم گردد که‌سرمایه گذاری از دیدگاه بخش‌خصوصی‌امکان پذیر گردد .

تاراج !

سئوال بعدی اینست که بخش خصوصی اغلب مونتاژ میکند ودر بعضی از مواردبه جای سودعادلانه تاراج‌میکند! این‌شکل‌را چگونه‌باید حل‌کرد؟

ارجمند میگوید : ملاحظه کنید اگر مقررات وسیاست‌های صنعتی ماطوری باشد که یک نفر سرمایه‌گذار بخش‌خصوصی از مونتاژ کردن محصولی بیشتر سود ببرد تا از ساختن کامل آن، انتظار دارید که با نصیحت کردن‌و پند دادن‌می‌توانید او را قانع کنید که مونتاژ کردن پرسود را کنار بگذارد و دست بساخت‌بزند . مسلماچنین انتظاری ندارید پس باید مقررات و سیاست‌ها طوری باشد که سرمایه گذار را تشویق به ساخت وبرحذر ازمونتاژ کند.تعرفه‌هاومقررات وواردات و سایر حمایت ها باید شامل شود نه مونتاژ .. این تعرفه و مقررات واردات و صادرات چنان تاثیر قاطع و همه جانبه روی جهت دادن و هدایت ورشد صنایع کشور دارد که غیر قابل تصور است وجا دارد که یک شورای‌عالی مقررات واردات کشور تشکیل شود و این شورا و هیئت های تخصصی ان در تمام سال مشغول بررسی مسائل باشند و هدفهائی را دنبال کنند که «انحصار» و «شبه انحصار» را چه در دولت و چه در بخش خصوصی ازبین ببرد و رقابت‌سالم را جانشین ان‌کند . مونتاژ راکه بیشتر نوعی‌تجارت است تا صنعت بساخت تبدیل کند و مرتبا ساخت داخله را نسبت بواردات افزایش دهد. (دنباله این گفتگو را درشماره بعد میخوانید).

نیازمندیهای اقتصادی

نرخ فروش ارزهای خارجی

نوع ارز	ارزش- ریال دربانکهای کشور	اسکناس دربازار آزاد	حواله در بازار آزاد
دلار امریکا	۷۰٫۷۵	۷۱٫۵۰	۷۱٫۲۵
دلار کانادا	۶۶٫۱۰	ـ	ـ
دلار استرالیا	۷۸٫۶۵	ـ	ـ
لیره انگلیس	۱۲۴٫۱۰	۱۲۴٫۹۰	۱۲۴٫۷۰
مارک آلمان فدرال	۳۰٫۶۰	۳۰٫۸۵	۳۰٫۸۰
فرانک سویس	۲۹٫۶۵	۲۹٫۷۵	۳۹٫۷۰
فرانک فرانسه	۱۴٫۴۵	۱۴٫۵۰	۱۴٫۵۰
یکصد فرانک بلژیک	۱۹۸٫۸۰	۱۹۹	۱۹۹
یکصد لیر ایتالیا	۸٫۰۵	۸٫۲۰	۸٫۱۰
فلورن هلند	۲۸٫۹۵	ـ	ـ
کورن سوئد	۱۴٫۶۰	ـ	ـ
کورن نروژ	۱۳	ـ	ـ
کورن دانمارک	۱۱٫۵۰	ـ	ـ
شلینگ اتریش	۴٫۳۰	ـ	ـ
یکصد ین ژاپن	۲۶٫۵۵	۲۶٫۷۰	۲۶٫۶۵
یکصد روپیه هند	۸۲۰	۸۲۵	۸۲۳
دینار کویت	۲۵۰	۲۴۸	۲۴۹
دینار عراق	۲۴۱٫۵۰	۲۱۴	ـ
دینار بحرین	۱۸۱	ـ	ـ
ریال سعودی	۲۰٫۳۰	۲۰٫۵۰	ـ
درهم امارات متحده	۱۸٫۵۰	ـ	ـ

ازخریداران‌ارز های خارجی دربانکهاهزینه‌زیرو صول‌میشود
۱ـکارمزد فروش اسکناس ۱٫۵ درصد
۲ـکارمزد فروش تراول‌چک ۱ درصد
۳ـکارمزد فروش حواله ۱٫۵درهزاربا‌ضافه هزینه:پست ،تلگراموتلکس

نرخ فروش سکه های طلا

نوع سکه	دربانکملی	دربازار آزاد
ربع پهلوی	۸۰۰	۷۴۰
نیم پهلوی	۱۵۰۰	۱۴۵۰
یک پهلوی	۲۸۰۰	۲۷۸۰
دو و نیم پهلوی	۷۲۵۰	۷۱۵۰
پنج پهلوی	۱۴۵۰۰	۱۴۲۵۰

نرخ فروش طلای شمش (اونس = ۳۱٫۹۹ گرم)

	وزن	ارزش
لندن	اونس	۱۴۷٫۲۵ دلار
فرانکفورت	اونس	۱۴۷٫۸۶ دلار
پاریس	اونس	۱۵۰٫۸۷ دلار
زوریخ	اونس	۱۴۷٫۳۷ دلار
هنگ‌کنگ	اونس	۱۴۶٫۳۸ دلار
بانکملی ایران	کیلو	ـ هزار ریال
بازار آزاد	کیلو	۳۶۴ هزارریال

معاملات روز دوشنبه بورس سهام شرکتها

نام شرکت	تعداد سهام	قیمت اسمی	قیمت معامله شده
بانک توسعه صنعتی	۴۷۰۰	۱۰۰۰	۱۶۰۰
بانک ساختمان	۴۰۰	۵۰۰۰	۶۰۳۰
بانک گسترش			
خوزستان	۱۰۰	۵۰۰	۵۷۰
بانک ایران وعرب	۵۰	۵۰۰	۱۰۳۵
بانک صادرات	۳۲	۱۰۰۰۰	۳۶۳۶۷
سیمان کرمان	۱۲۰۰	۱۰۰۰	۱۸۰۰
شیرین خراسان	۲۰۰	۱۰۰۰	۱۲۰۰
نساجی مازندران	۵۰۰	۱۰۰۰	۱۴۵۰
یزدباف	۵۰۰	۱۰۰۰	۲۲۷۰
گروه صنعتی خاور	۹۳۵	۱۰۰۰	۲۱۰۰
شیشه قزوین	۲۱۵	۵۰۰	۹۷۰
سرمایه گذاری ملی	۶۰۰	۱۰۰۰	۱۱۱۰
سرمایه گذاری‌بانکها	۷۶۰	۱۰۰۰	۱۰۰۰

معاملات روز دوشنبه اوراق قرضه

نوع قرضه	تاریخ صدور	نرخ‌بهره	نرخ معامله	بازده
قرضه دولتی ۲ ساله	۱۲٫۶ر۳۵	۹	۱۰۰	۹
قرضه دولتی ۷ساله	۱۵٫۵ر۳۰	۹	۱۰۰	۸٫۹۹
قرضه گسترش ۳ساله	۱ر۱۱ر۳۵	۹	۹۷٫۴۲	۱۱
قرضه گسترش ۲ساله	۲۹ر۱۲ر۳۵	۹	۹۷٫۱۵	۱۱
قرضه گسترش ۲ساله	۱ر۱۲ر۳۵	۹	۹۷٫۳۰	۱۱
قرضه گسترش ۳ساله	۱ر۱۱ر۳۵	۹٫۵	۹۵٫۸۶	۱۱٫۵
قرضه گسترش ۳ساله	۲۹ر۱۲ر۳۵	۹٫۵	۹۵٫۶۲	۱۱٫۵
قرضه گسترش ۳ساله	۱ر۱۲ر۳۵	۹٫۵	۹۵٫۷۶	۱۱٫۵
قرضه گسترش ۵ساله	۲۹ر۱۲ر۳۵	۱۰	۹۳٫۰۸	۱۲

صنعت‌ورشوسازی ایران‌توسعه‌می‌یابد

★ کارشناسانی از سازمان صنایع‌دستی بهمین منظوربه بروجرد اعزام شدند

صنعت ورشو سازی در بروجرد توسعه خواهد یافت و براساس طرحهائی که در این زمینه تهیه شده ، درآینده به‌صنعت‌ورشو سازی‌بروجرد که ریشه طولانی دارد و در سراسر ایران نیز از شهرت فراوانی‌برخوردار است‌توجه بیشتری خواهد شد .

امروز اعلام شد : بمنظور بررسی‌تولید مصنوعات‌ورشو و نیز توسعه این صنعت در بروجرد ، کارشناسانی از جانب سازمان صنایع دستی ایران باین شهر اعزام شدند. کارشناسان مذکور ضمن‌تماس با مقامات محلی و دست ـ اندرکاران این صنعت ، به بررسی مشکلات مربوطه خواهند پرداخت . قرار است با کمک همین گروه ها و صنعتکارانی که در این زمینه سالهاست فعالیت دارند طرح هائی تهیه شود تا صنعت ورشو سازی بروجرد توسعه بیشتر یابد .

طرح های توسعه طوری تهیه خواهد شد که علاوه بر توسعه کمی وکیفی این‌صنعت در مصنوعاتی که از ورشو ساخته میشود ،تنوع بیشتری داده شود.

فرآورده های متنوع

امروز همچنین اعلام شد : سازمان صنایع دستی ایران بمنظور گسترش و احیای‌هنر های دستی ایران‌از سال۲۵۳۳ شاهنشاهی ایجاد کارگاه های آموزشی را درسراسر کشور آغاز کرده و تاکنون ۲۷مرکز آموزشی و مجتمع تولید و عرضه بمرحله‌ای بهره‌برداری رسیده .است عملیات‌ساختمانی تعداد دیگری از این مجتمع ها نیز در دست جریان است و پیش‌بینی میشود تا پایان سال جاری تعداد این مراکز آموزشی به ۸۰ واحد برسد.

کارگاه شیشه‌گری میمند و سرامیک سازی استهبانات از جمله کارگاه هائی هستند که از سال گذشته فعالیت خود را در استان فارس‌آغاز کردند و انتظار میرود با عرضه‌ی محصولات تولید شده درسایر کارگاه های آموزشی ، فرآورده‌های متنوع‌تری‌باکیفیت مرغوب در اختیار خریداران صنایع دستی ایران قرارگیرد.

قیمت گندم در بازارهای جهان ۳۵ درصد تنزل کرد

بموجب یک گزارش رسمی قیمت گندم دربازار های‌جهانی ۳۵ در صد نسبت به سال قبل تنزل کرده است . در این گزارش گفته شده ، محصول سال جاری گندم جهان۳۹۰ تا ۴۰۰ میلیون تن خواهد بود، تولید سال گذشته گندم در جهان بطور بی سابقه افزایش داشت و به ۴۱۷ میلیون تن رسید ،بهمین‌دلیل میزان ذخائر گندم در بازار های جهانی فوق‌العاده افزایش یافت ، بطوریکه ذخائر این محصول در ۵ ناحیه صادراتی عمده جهان ۱۸٫۴ میلیون تن بیشتر از سال قبل شده و بحدود۵۶ میلیون تن رسید.

بموجب گزارش مذکور و براساس پیش بینی هیات بین‌المللی گندم ، میزان ذخائر گندم جهان در سال زراعی ۷۸ـ۱۹۷۷ در سطح ۵۵ تا ۶۰ میلیون تن باقی خواهد ماند .

امکان کاهش بیشتر

هیات بین‌المللی‌گندم ،تجارت جهانی گندم‌رادر سال ۷۸ـ۷۷ با گسترش فوق‌العاده‌ای همراه دانست‌و پیش‌بینی نمود که گندمی که در سال ۷۸ـ۷۷ به بازار های جهانی و خریداران عرضه‌میشود حدود ۶۶ تا ۷۰ میلیون تن (بجز بازارداخلی کشور های مشترک‌المنافع) خواهد بود و دلیل عمده افزایش تجارت جهانی گندم را افزایش واردات گنمم توسط چین دانست .

چین در سال زراعی گذشته ۳٫۸ میلیون تن گندم وارد نموده ، در حالی که پیش‌بینی میشود درسال زراعی۷۸ـ۷۷ حدود ۸ تا ۹ میلیون تن گندم وارد کند (تجارت‌گندم در سال ۷۷ـ ۷۶ در جهان در حدود ۶۰ میلیون تن ذکر شده است) .

گزارش های رسیده حاکی است که قیمت گندم دربازار های جهان بطور متوسط ۳۵ در صد پائین تر از سال قبل میباشد و انتظار میرودکه در سال ۷۸ ـ ۷۷ در امریکاو کشور های توسعه یافته گندم بیشتری تولید گردد و دراین صورت امکان کاهش بیشتر قیمت گندم وجود دارد .

روزنامه ندای ناسیونالیست

روزهای چهارشنبه بامطالب تحلیلی‌منتشرمیشود

اعلامیه دپارتمان تافل واعزام

بنابتقاضاهای واصله کلاسهای تافل واعزام دانشجو درتمام ساعات‌درموسسه‌زبانهای‌خارجی درشرف تشکیل است . فقط تا۴۸ ساعت دیگر مهلت‌نام‌نویسی باقی وحق‌تقدم بامراجعان اولیه است . آدرس : خیابان پهلوی بالاتر از چهارراه تخت‌جمشید شماره ۱۵۹ تلفن ۶۶۶۶۵۰

سلامت خانواده خود را با دتول حفظ کنید !

دتول برای مصارف پزشکی

دتول برای زخم وخراشیدگی

دتول برای بهداشت منازل

دتول، ضدعفونی‌کننده‌قوی‌برای‌ظروف، وسائل منزل و وسائل بهداشتی

کاغذ تولید داخلی در بازار کم است

★ مقدار زیادی کاغذ به خارج سفارش داده شده

زمینه کاغذ محصول ایران دربازار کاهش یافت ، در صورتیکه موجودی اقسام کاغذ های خارجی در بازار زیاداست و شایع است اخیرا نیز مقدار قابل توجهی انواع کاغذ به خارج از کشور سفارش‌خرید داده شده است .

یکی از بازرگانان گفت : کمبود زمینه کاغذساخت داخلی موجب شده این فرآورده نیز مانند برخی کالا های دیگر از جمله سیمان گرانتر از نرخ رسمی بفروش برسد ، بطور مثال کاغذ ۵۰ گرمی که هربند ۹۷۰ ریال قیمت دارد ، در حال حاضر بندی‌در بازار۱۰۷۰ ریال معامله میشود . قیمت کاغذ ۵۰ گرمی خارجی ازجمله کاغذ ژاپنی هربند ۱۱۵۰ ریال است . ظاهرا کمبود زمینه‌کاغذ داخلی در بازار ناشی از عدم دقت در توزیع این کالا است.

یکی از خریداران کاغذگفت: تامدتی قبل کارخانه کاغذ سازی ایران ، کاغذ را دربنگاه های بازار و اطراف این‌منطقه به خریداران تحویل میداد ، ولی هزینه انبارداری زیادبود و موقع حمل و نقل نیز ضایعات داشت ، بهمین خاطر چندیست کارخانه فرآورده‌های خودرا فقط در کارخانه به خریداران تحویل میدهدو وجه آنرا قبلا دریافت میدارد . البته تصمیم کارخانه ، خاصه درمورد صرفه جوئی درهزینه های انبارداری کاربست جالب و حتی مورد تایید خریداران، ولی بسیاری از خریداران‌کاغذ انتظار دارند مقام های مسئول کارخانه ، کاغذ را در محل یا انبار های خریداران تحویل دهد و مسلما با توزیع صحیح این کالا در یک مدت کوتاه زمینه کاغذ ساخت کشور در بازار فراوان خواهد شد و بازار سیاه این فرآورده ازبین خواهد رفت .

اطلاعیه

شرکت سهامی عام ایرانیت از اول مهرماه ۲۵۳۶

ورقهای جدید موجدار

خودرا بعموم مصرف کنندگان‌عرضه مینماید

طول این ورقها با پروفیلی‌مقاوم و مخصوص که درزیر نشان‌داده‌شده

تاطول ۷٫۳۵ متراست

که درمصرف‌آهن‌بسیار صرفه‌جوئی میشود

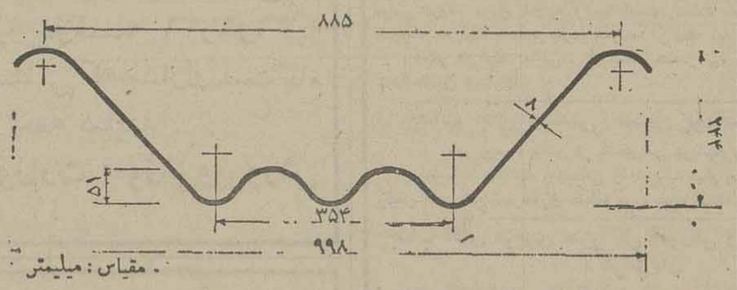

برای کسب اطلاعات فنی دیگر به اداره مرکزی شرکت بنشانی : خیابان امیراتابک شماره ۷۷مراجعه فرمائید
تلفن‌های ۷۵ـ۸۳۱۰۷۱ تلفن بازرگانی ۸۳۱۰۶۷

WELRAN ولران

کارخانجات ماشین‌سازی اهواز(ولران)

اداره‌مرکزی ـ خیابان گاندی ـ خیابان نهم‌پلاک ۵

تلفنهای: ۶۸۶۸۹۹ - ۶۸۶۰۷۹ - ۶۸۷۲۸۸

(شرکت سهامی خاص)

گیوتین ۳٫۲۵×۳۰۰۰ میلیمتر

ماشین‌های ورق کاری ـ گیوتین وخم کن ساخت ماشین سازی اهواز ولران با لیسانس تولید وهمکاری کارخانه ادوارد انگلستان مطابق باآخرین تکنولوژی‌زمان

به اندازه‌های از۲ تا۶ میلیمتر ضخامت واز ۱۲۵۰ تا ۳۰۰۰ میلیمتر پهنا آماده تحویل فوری باتضمین یکساله

ازغرفه‌ماشین‌سازی‌اهواز وابسته به‌سازمان گسترش و نوسازی صنایع ایران درنمایشگاه بین‌المللی جنب‌درب شمالی از۲۸ شهریور تا۹ مهر دیدن فرمائید

برای دادن سفارش وکسب اطلاعات لازم وکاتالوگ به

کالای صنعتی ـ خیابان فردوسی خیابان فروغی‌شماره ۷ وتلفنهای ۳۱۰۹۱۳ـ۱۴ر ـ ۳۰۴۶۲۴ و ۳۱۰۸۲۴ تماس حاصل نمائید .

شرکتهای جدید‌التاسیس

شرکت	موضوع	موسسین و مدیران
نشاط	صادرات کالا های مجاز	اسداله عسگراولادی
خدمات فنی کنفار	کرایه دادن و نصب دستگاه های مولد نیرو	فرهاد حمزوی و یوسف دانشور
مدرنیست	خدمات مالی اداری وپرسنلی	غلامعلی یاوری و فرزانه مصطفوی
تولید نیروی هداکن	فروش و نصب دستگاه های مولد	فرهاد حمزوی و یوسف دانشور
اینفوگرافیک	مساحی ژئوفیزیکی	باری گیبسون میچل
مهندسی سرگزکو	انجام کلیه‌عملیات‌تاسیساتی ساختمان	محمد حسین نقدی همایون اشرفی
کولچ	امور ساختمانی و تاسیسات	عبداله شیرخانی‌و ایرج‌آزدری
تعاونی مسکن فرهنگیان بندرعباس	تامین مسکن اعضاء	عبدالحمید ترابی و محمد زائری
شاطرنلو	شهرک ، راه و پلسازی	سرورایزدی خرازی
دام‌وطیوررشت	پرورش گاو گوسفند و مرغ	محمدحسن حریریان
الکترو فرمی	پروژه های تاسیساتی و تهویه مطبوع	جمشیداستوار و فریدون فدائیان
شکسپیر	واردات و صادرات‌وطراحی ونقاشی	فرخنده طریقی و محمدعلی هنرجوئی
معادن رودبر	اکتشاف و بهره‌برداری از معادن	محمود و محمد رضائی
هولارود	راه و ساختمان و برق	حسینعلی کلانتری و سکینه مسیبی
پیزهوم ایران	احداث خانه های پیش ساخته چوبی	گاوریل کروس و ایرج کشاورز

فیلیپس پترولیوم کمپانی مقیم بارتلسویل اوکلاهما امریکا

صاحب اختراع «اصلاحات درتهیه پولیمر هایا اصلاحات مربوط به‌آنها » ثبت شده‌درایران بشماره ۵۳۸۲ اجازه بهره‌برداری از آنرا باشخاص ذینفع عرضه مینماید . برای کسب اطلاع بیشتر بدفتر حقوقی ر. آقابابیان و همکاران خیابان‌شاه کوچه نوبهار شماره ۱۸ مراجعه شود .

سولیس مایرون زانسمر مقیم بانف‌آلبرتادرکانادا

صاحب اختراع «اصلاحات در دستگاه های تکمیل‌چاه» ثبت شده درایران بشماره ۶۲۶۶ اجازه بهره‌برداری ازآنرا باشخاص ذینفع عرضه مینماید. برای کسب اطلاع بیشتر بدفتر حقوقی ر.آقابابیان وهمکاران خیابان شاه کوچه‌نوبهار شماره ۱۸ مراجعه شود.

آـ۲۶۷۰۶

«قابل توجه»

دارندگان جواز سردخانه وزارت بازرگانی

بهترین سردخانه های دنیا که مورد تائید مشاورین وزارت بازرگانی میباشند با دریافت تا حداکثر ۲۵٪ نقد به اقساط طولانی با بهره حداکثر ۷٪ با تضمین نصب و تحویل قطعی ۷ماهه از ۵۰۰ تا ۳۰۰۰۰ تن برای بهره‌برداری تقدیم میشود .

متمنی است صبحها با تلفنهای ۶۶۷۱۹۳ و ۶۴۴۹۲۹ و عصرها به تلفن ۲۴۱۸۳۸ مراجعه فرمائید .

اعتراف ناپدری دربازپرسی

چون از قیافه دخترم خوشم نمی آمد او را کشتم

علی قره‌داغی متهم بقتل دختر خوانده ۱۰ ساله خود «صغری جازمی» پس از آنکه در اردبیل دستگیر شد و به کرج انتقال یافت جزئیات قتل صغری را نزد آقای «ارباب‌شیرانی» بازپرس شعبه دوم دادسرای کرج تشریح کرد.

علی قره‌داغی که به اتهام کشتن دختر خوانده‌اش دستگیر شده است، دیروز در اداره آگاهی کرج انگیزه جنایت را شرح داد.

متهم هنگام شرح چگونگی جنایت، مرتب سیگار می کشید..

متهم جمعه گذشته پس از تخفه کردن صغری در حیاط خلوت یکی از خانه های مسکونی «کلاك» کرج به اردبیل گریخت و هنگامی که قصد داشت از طریق مرز «نمین» از کشور خارج شود توسط ماموران شناسائی و بازداشت شد.

علی در بازجویی ضمن اعتراف به قتل به بازپرس گفت: چون از قیافه صغری خوشم نمی‌آمد او را کشتم.

حدود ۳ ماه پیش با «ملوك» «مادر صغری» ازدواج کردم. روز جمعه، میخواستیم به خانه جدیدمان برویم که صغری نزد من ماند تا برایم کبریت بخرد. من ابتدا با او گرم صحبت شدم، سپس وی را بداخل آشپزخانه کشاندم و از آنجا او را به حیاط خلوت بردم و با دستهایم خفه‌اش کردم. برای این که مطمئن شوم او مرده است باچاقو چند خراش روی صورتش بوجود آوردم که ببینم خون جاری میشود یا نه. سپس روی دستش را هم خراش دادم و وقتی از مرگش اطمینان پیدا کردم جسدش را ازپشت روی زمین خواباندم و گریختم.

تاج الملوك حسین زاده مادر صغری به خبرنگار ما گفت: ۳ ماه پیش در کارخانه‌ای که کار میکردم با علی قره‌داغی آشنا شدم. او مرتبا توسط همکارانش از من خواستگاری میکرد و سرانجام با وساطت دوستان وهمکاران و برای این که فرزندانم سرپرستی داشته باشند تن بازدواج دادم. علی در این مدت با بچه‌هایم بدنبود تا این که موفق شدیم در زمینمان خانه‌یی بسازیم.

صبح جمعه باتفاق علی و بچه‌ها آثاثیه زاپسته بندی کردیم تابخانه جدید برویم.

علی گفت تو به قلعه حسنخان برو و به یکی از آشنایان بگو برای بردن اثاثیه، وانتش را بیاورد. من باتفاق بچه ها راه افتادیم که علی گفت به یکی از بچه‌ها بگو بیاید برای من کبریت بخرد.

به محمدعلی پسر هفت ساله‌ام گفتم تو برو اما قبول نکرد. دختر معصوم و بیگناهم صغری پیشقدم شد و نزدعلی ماند.

وقتی از قلعه حسنخان برگشتم درخانه باز بود و کسی در آن دیده نمیشد.

چندبار علی و صغری را صدا زدم و پس از مدتی جستجو در حیاط خلوت چشمم به صغری که خم شده بود افتاد.

ابتدا فکر کردم سر کرم کاری است اما وقتی او را برگرداندم دیدم چهره‌اش کبود شده است. فریادی کشیدم و همسایه‌ها را متوجه کردم.

متهم بقتل امروز با حضور آقای ارباب شیرانی بازپرس و ماموران در محل جنایت نحوه قتل صغری را تشریح کرد.

ملوك مادر صغرا درحال گفت‌وگو با قاسم کمالی خبرنگار اطلاعات در کرج دیده میشود.
عکس‌ها از غلام بیکزاده

در حادثه رانندگی جاده مشهد ـ گرگان

رئیس شورای داوری «بم» و ۳ عضو خانواده‌اش کشته شدند

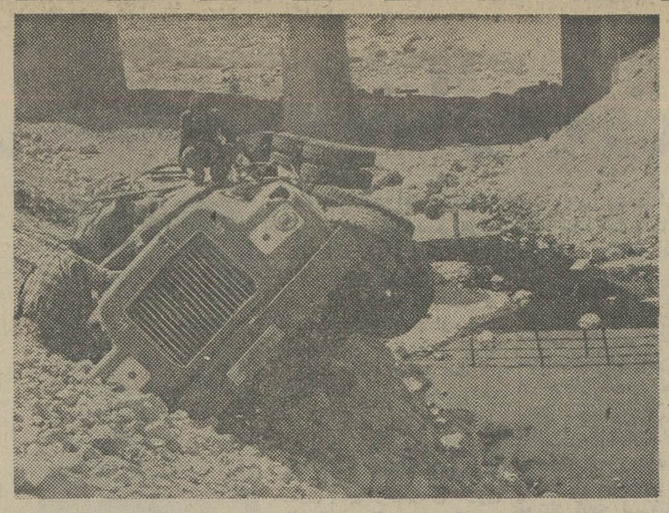

فردوس و بم ـ خبرنگار اطلاعات:

درحادثه رانندگی جاده مشهد ـ کرمان رئیس شورای داوری شهرستان بم و ۳ عضو خانواده‌اش کشته شدند.

لندرور، ۷۴۳۹۳ موقت تهران برانندگی حاج یداله فتاحی کارشناس ۵۲ ساله دادگستری و رئیس شورای داوری شهرستان بم و بسرنشینی خانواده وی که از مشهد عازم کرمان بود در ۱۲۳ کیلو متری فردوس و در جاده دیهوك ـ کرمان با کامیون ۲۱۸۲۹ـ اصفهان برانندگی محمد زیری سیرجانی به‌شدت تصادف کرد.

دراین حادثه حاج یداله فتاحی، همسر وی بانو نصرت فتاحی، پسر ۲۱ ساله‌اش علیرضا فتاحی و بانوفریدونی کشته شدند.

علیرضا فتاحی، دانشجوی یکی از دانشکده های لندن بود.

عباس رضافتاحی ۲۰ ساله، عبدالرضا فتاحی ۲۳ ساله که دراین حادثه جراحات سختی برداشته بودند به مشهدانتقال یافتند.

عباس رضا و عبدالرضا فتاحی نیز دانشجو و مقیم انگلیس هستند.

حاج‌یداله فتاحی

۹ نفر در جاده‌های مشهد کشته شدند

مشهد ـ خبرنگار اطلاعات: در ۵ حادثه رانندگی که در جاده های اطراف مشهد روی داد ۹ نفر کشته شدند و ۱۲ نفر آسیب دیدند. مجروحان حادثه رانندگی به بیمارستان سوانح مشهد انتقال یافتند.

● در حادثه جاده مشهد ـ نیشابور اتومبیل سواری شماره ۲۶۳۷۴ تهران ۲۲ ح با ۶ سرنشین به مشهدمی‌رفت به علت سرعت زیاد در ۳۵ کیلومتری نیشابور از جاده منحرف شد و باتوده های سنگ حاشیه جاده برخورد کرد. در این حادثه راننده ودوسرنشین اتومبیل که هویتشان هنوز مشخص نشده کشته شدند.

دوتن دیگر از سرنشینان به‌اسامی نرگس عراقی و فرخ شیرازیان مجروح گردیدند.

● وانت شماره ۵۸۶۸۸ مشهد برانندگی حسن غفوریان که با سه سرنشین ازطرقبه به مشهد می‌رفت بعلت سرعت زیاد واژگون شد. دو جوان ۱۷ و ۲۵ ساله به‌اسامی هادی اسدی و غلامحسن خندان در این حادثه کشته شدند، راننده و جوان ۱۴ ساله‌ای بنام عابد خراسانی مجروح گردیدند.

● وانت شماره ۵۴۳۶۹ مشهد برانندگی قربان مجردی که بابار خربزه از فریمان به مشهدمیرفت بادوکارگرجاده سازی که در کنار جاده مشغول کار بودند برخورد نمود و باعث مرگ یکی از آنان به نام قادر تیموری ۴۰ ساله، و مجروح‌شدن مرد دیگری بنام ابراهیم ابراهیمی شد.

● اتومبیل ب.ام.و شماره ۱۷۷۷۲ تهران ل، هنگام عبور در ۷۵ کیلومتری جاده مشهد ـ قوچان با کامیون شماره ۳۶۱۳۷ مشهد تصادف کرد و باعث مرگ دو تن از سرنشینان ب.ام.و شد. یکی دیگر از سرنشینان و راننده اتومبیل سواری و راننده کامیون مجروح شدند.

● وانت شماره ۴۶۸۵۹ تهران ط، برانندگی محمد باقر دهقانی که‌بادو فرزندش از قوچان گوجه‌فرنگی به مشهد حمل می‌کرد باکامیون شماره ۳۴۶۹۳ مشهد برانندگی محمود مسکین‌نو ازبرخورد کرد. شدت تصادف بحدی بود که اتومبیل وانت به آهن‌پاره‌ای مبدل شد. دراین حادثه راننده وانت کشته شد و راننده کامیون‌ودو فرزند راننده وانت مجروح شدند.

در جاده قم

۲ راننده کشته‌شدند

قم ـ خبرنگار اطلاعات: طی دو حادثه رانندگی که در جاده قم ـ تهران روی داد، دو راننده جان سپردند.

جواد بازوبند، راننده پیکان ۸۹۸۸۳ تهران ـ ج در کیلومتر ۱۰ جاده قم ـ تهران براثر برخورد اتومبیلش با وانت‌بار ۱۷۸۳۵ تهران ـ د کشته شد.

در دومین حادثه براثر برخورد مزدا ۹۶۶۴۴ تهران ـ ق در کیلو متر ۳۰ جاده قم ـ تهران، بافیات ۵۴۷۱۵ ـ اصفهان، حسن امیدفر راننده مزدا بشدت مجروح شد وقبل از رسیدن به بیمارستان جان سپرد.

تریلر حامل نفت سیاه بدره افتاد

تبریز ـ خبرنگار اطلاعات تریلی ۲۴ چرخ حامل نفت سیاه برانندگی فیروزمظیم‌پور که از تهران راهی تبریز بوده در دروازه ورودی تبریز بدون توجه به کابل سازی و جاده فرعی به دره محل احداث پل سقوط کرد دراین حادثه به راننده آسیبی نرسید.

با جعل شناسنامه و بازکردن حساب جاری

رئیس شعبه بانک با کمک همسرش ۱۰ میلیون تومان سرقت کرد

مهدی رحیمی

چندی قبل بانک صادرات بمامورین شعبه ۵ اداره آگاهی اطلاع داد که مهدی رحیمی آشتیانی رئیس شعبه بلور سازی بانک صادرات پس از برداشتن مبلغ ده میلیون تومان پول بانک فراری شده است.

مامورین آگاهی جهت بررسی و نحوه برداشت رئیس بانک به تحقیقات پرداختند و دریافتند که مهدی رحیمی شناسنامه‌ای بنام رضا عادلخانی برای خود تهیه و عکس خود را به آن الصاق کرد. هنگامیکه در بانک تنها بود از طریق چک های بانکی بعنوان اینکه در شعبه بانک پول کم دارد با نام همسر و بستگانش از شعبات دیگر بانک پول دریافت کرد. بعدیا باز کردن حساب جاری در یکی از شعبات بانک پارس پول ها را بنام رضا عادلخانی بحساب خود واریز کرده مامورین در تحقیقات دریافتند که شهناز همسر مهدی درگرفتن پول ها رل اصلی را بازی کرده است ویکی از کارمندان اخراجی بانک پارس که متوجه شد مهدی رحیمی تحت تعقیب مامورین قرار گرفته است جریان رابه او اطلاع داد و مهدی قبل ازرسیدن مامورین متواری شد. مامورین شهناز را دستگیر کردند و ازطرف دادیار دادسرای تهران بازداشت شد. مامورین آگاهی عکس مهدی را تکثیر و دراختیار مامورین پلیس قرار دادند. اکنون مامورین جهت یافتن مهدی در جستجو هستند.

هنگام پختن غذا آتش گرفت

مسجد سلیمان ـ زن ۲۶ ساله‌ای بنام سوگلی رشیدی چوآخوری هنگام پختن غذا آتش گرفت و در راه انتقال به بیمارستان درگذشت. این حادثه در ناحیه «بهری» از توابع مسجدسلیمان روی داد و جسد سوگلی پس از انجام تشریفات قانونی بخاک

برادر ۱۴ ساله برادر ۹ ساله‌اش را باوانت زیر گرفت

برادر ۱۴ ساله باوانت پدرش برادر ۹ ساله خود را زیر گرفت و کشت.

روز گذشته علی رضابرزگری باوانت ۴۹۲۲۸ تهران ـ ق به همراه دو فرزندش اصغر و سهراب به خیابان جوانمرد قصاب رفت و پس از پارك کردن اتومبیل از آن محل دور شد در غیاب پدر «اصغر» پشت فرمان نشست و برادرش سهراب نیز از پشت سر به برادرش فرمان میداد که به جرکت سریع و ناگهانی وانت باعث گردید که سهراب زیر اتومبیل رفت «سهراب» که دراین حادثه به شدت مجروح شده بود به بیمارستان فیروز آبادی منتقل شد ولی معالجات در مورد وی موثر واقع نشد و نامبرده جان سپرد.

این حادثه ازسوی مامورین پاسگاه کلانتری ۱۷ مورد رسیدگی قرار گرفت.

اسپورت راما

شما را به مشاهدهٔ برنامه‌های جالب ژیمناست‌های شوروی درسالن مجموعه ورزشی آریامهر دعوت میکند

فقط

۴ شب دیگر از نمایش باقی است

محل فروش بلیط شعب بانک عمران

بانک عمران

در خدمت ورزش

تریلر هنگام تخلیه بار واژگون شد

تریلر ۱۸۴۶۸ تهران الف برانندگی محمد رحمتی هنگام تخلیه ورقه‌های آهن واژگون شد. در این حادثه راننده تریلر بنام محمد رحمتی در زیر تریلر ماند و کشته شد.

موتور سوار کشته شد

فردوس ـ در برخورد یك موتورسیکلت با تراکتور در روستای «برون» ۲۴ کیلو متری فردوس موتور سوار که محمد ابراهیم رفتاری‌فام داشت و ۲۴ ساله بود کشته شد. غلامرضا بخشی راننده تراکتور دستگیر شد.

فوت شدگان

این افراد در ۲۴ ساعت گذشته در تهران جان سپردند محمدی عباس فرد ۶۶ ساله، محمدنوری ۱۷ ساله، علی میرزا اسلامی ۲۸ ساله، محمود طهماسبی ۲۳ ساله، میرابپور عبدینی ۸ ساله آسیب مغزی، محمد رحمتی ۵۳ ساله، عبداله غفوری ۶۰ ساله، نورالدین ناصرامتی ۴۷ ساله، فاطمه مصور ۶۸ ساله، حسن جوئی ۲۴ ساله بیماری داخلی، اروج عاشوری ۷۰ ساله خون ریزی مغزی حمید رضا رضائی ۴ ساله سوختگی، کمال مصطفوی یکساله خفگی درآب.

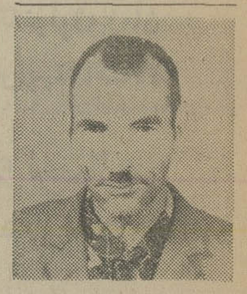

حسن کاظمی ثانی ۴۷ ساله اهل رضائیه فرزند علی شغل حفاظت «نگهبان» یك هفته است خبری از وی نیست هرکس اطلاعی از نامبرده دارد خواهشمند است بشرکت سهامی نوسازی عمران تلفن ۹۳ ـ ۹۶۴۰۹۱ خبر دهد. آ ـ ۸۶۰۹

تبریکات

جناب آقای علی نگهبان

انتصاب شایسته جنابعالی رابه سمت معاونت پارلمانی، اداری و مالی تبریك عرض مینمایم

جهانسوز مسعودی تنکابنی

جناب آقای مهندس مشیرفر

ارتقاء رتبه آنجناب راصمیمانه تبریك عرض مینمایم.

دارا نهروئی

جناب آقای یاسری معاون محترم وزارت دادگستری و رئیس سازمان ثبت اسناد و املاك کشور

انتخاب آقای مهدی سجادی نائینی را که از جوانان تحصیلکرده و باکفایت سازمان ثبت اسناد و املاک کشور میباشند بسمت مدیر کل استان فارس تبریک عرض نموده امید است تحت ارشاد و راهنمائی‌های آنجناب خادمی شایسته برای مردم آن استان بوده باشد.

کمال راستی ـ عبدالرزاق بقائی ـ عباس ـ رفیعی ـ رحمت‌اله جلالی.

جناب آقای یاسری معاون محترم وزارت دادگستری و رئیس سازمان ثبت اسناد و املاك کشور

انتصاب شایسته آقای مهدی سجادی نائینی را بسمت مدیر کل ثبت استان فارس و جزایر وبنادر خلیج فارس تبریك عرض مینمائیم.

رحیم داروئی ـ ابوالحسن سجادی ـ غلامحسین شیران ـ حسین فروتن.

جناب آقای یاسری معاون محترم وزارت دادگستری و رئیس سازمان ثبت اسناد و املاك کشور

حسن انتصاب شایسته آقای مهدی سجادی را که از جوانان تحصیلکرده و بادرایت سازمان ثبت اسناد و املاک کشور است بسمت مدیر کل ثبت اسناد و املاک استان فارس و بنادر و جزایر خلیج فارس بشما و مردم فارس تبریک میگوئیم.

بیژن ـ عزیزی ـ اکبرشیخ فرشی ـ مرتضی عصاری

جناب آقای یاسری معاون محترم وزارت دادگستری و رئیس سازمان ثبت اسناد و املاك کشور

انتصاب شایسته و بجای آقای مهدی سجادی نائینی‌را بسمت مدیر کل ثبت استان فارس و جزایر و بنادر خلیج فارس تبریک عرض نموده و امید است رسالت خود را بنحو شایسته در راه خدمت بمردم شریف آن‌خطه ایفاد نماید.

دکتر هوشنگ بقائی، هوشنگ معصومی، ایرج‌فروتن، عبدالحسین صفارنیا

جناب آقای مهندس حسین پوراصغری

سر پرست بنادر و کشتیرانی دریاچه رضائیه

انتصاب شایسته جنابعالی را تبریک میگویم.

رئیس امورفنی شهرسازی منطقه غرب تبریز ـ عبدالحمید رجبی

جناب آقای عزیزی مدیر کل آموزش وپرورش هرمزگان

جناب آقای شریفی ریاست آموزش و پرورش بندرلنگه

حسن انتصاب آقای محمد صالحی را بریاست آموزش و پرورش گاوبندی تبریک میگوئیم.

مدرسه راهنمائی سیمان شمال شمیران ـ احمدی

جناب آقای دکتر قاسم معتمدی

انتصاب شایسته آنجناب رابه ریاست دانشگاه تهران از صمیم قلب تبریك عرض نموده وتوفیق روزافزون شما را خواستارم.

دکتر عباس اسفندی

جناب آقای دکتر جواد استوتی

انتصاب شایسته وبجای آن جناب رابه سمت رئیس مدرسه عالی پارس تبریك عرض نموده وتوفیق بیش از پیش شما را ازدرگاه ایزد توانا مسئلت دارم.

محسن عضدانلو

جناب آقای مهندس مشیرفر

ترفیع مقام جنابعالی را صمیمانه تبریك گفته و موفقیت های بیشتری برای آنجناب آرزو مینمائیم.

هیئت‌مدیره شرکت ساختمانی سنگین

سرور گرامی جناب آقای دکتر قاسم معتمدی

انتصاب آنجناب رابه سمت ریاست دانشگاه تهران از صمیم قلب تبریك عرض مینمایم.

دکتر محمود حق‌شناس

جناب آقای مهندس حسین پور اصغری

سرپرست بنادر و کشتیرانی دریاچه رضائیه

انتصاب شایسته جنابعالی راصمیمانه تبریك میگویم.

محمدرضا پور زینلی

جناب آقای دکتر پرویز آموزگار

انتصاب جنابعالی رابه ریاست دانشگاه فردوسی تبریك میگوئیم.

دکتر مهدی جزایری وبانو

جناب آقای دکتر گنجی وزیر معظم وزارت آموزش و پرورش

انتخاب آقای فریار بسمت ریاست اداره آموزش و پرورش شهرستان دماوند موجب خوشحالی گردید انتخاب شایسته را به آنجناب تبریک عرض مینمایم.

مدیر دبستان دولتی آه ـ عبدالرحیمی

جناب آقای دکتر گنجی وزیر محبوب وزارت آموزش و پرورش

انتصاب بجا و شایسته آقای فریار را بسمت ریاست اداره آموزش و پرورش دماوند که یکی از سربازان واقعی انقلاب شاه و مردم میباشد با آنجناب تبریک عرض مینمایم.

مدیر دبستان دولتی پسرانه آبعلی اسماعیلی

جناب آقای بحریتی مدیر کل محترم آموزش و پرورش استان سمنان

انتخاب آقای فریار بسمت ریاست آموزش و پرورش دماوند، نشانه توجه آنجناب بسربازان راستین شاه و ملت میباشد، این انتخاب بجارا به‌آنجناب تبریک عرض مینمایم.

مدیر دبستان دولتی دخترانه آبعلی ـ جوادی

همکار گرامی ودانشمند جناب آقای دکتر اسد ایرانپناه

انتصاب شایسته آنجناب را بریاست دانشگاه کرمان تبریک میگوئیم و امیدواریم که دراین مقام‌نیز مانند گذشته در انجام خدمات دانشگاهی قرین موفقیت باشید.

همکاران گروه زمین شناسی دانشگاه تهران

جناب آقای محجوبی رئیس آموزش و پرورش شهرستان هشتپر طوالش

انتخاب شایسته و بجای آقای سیاوش‌پور مهر را به معاونت اداره آموزش و پرورش شهرستان هشتپرطوالش که از فرهنگیان لایق وجدی میباشند صمیمانه تبریک عرض مینمائیم.

اسحق معافی، محمد قاسم معافی، کامران معافی، انور معافی، سراصلان معافی.

اطلاعیه

کلیه داوطلبان ورود به دانشسرا های راهنمائی تحصیلی برای آگاهی از نتیجه گزینش و اطلاع از نتایج مصاحبه بایستی در روز دوشنبه ۲۱ر۶ر۳۶ به اداره کل آموزش و پرورش استانی که مدارك ثبت نام خود را به‌آنجا فرستاده‌اند مراجعه نمایند.

وزارت آموزش و پرورش

آگهی ثبت نام دانشجویان مدرسه عالی بازرگانی

ثبت‌نام دانشجویان دوره روزانه و شبانه مدرسه عالی بازرگانی در روزهای مشروحه زیر انجام می پذیرد:

دانشجویان سال چهارم روز دوشنبه ۲۱ شهریور
دانشجویان سال سوم روز سه‌شنبه ۲۲ شهریور
دانشجویان سال دوم روز چهارشنبه ۲۳ شهریور

چنانچه دانشجویان در روزهای مقرر های آموزشی رفتار خواهد شد ثبت‌نام ننمایند باآنان طبق مقررات و آئین‌نامه م‌الف ۱۴۱۰۶

مدرسه عالی بازرگانی

آگهی پذیرش دانشجو

آموزشگاه فنی الکترونیک وابسته بدانشگاه پهلوی تعدادی دیپلمه ممتاز دختر و پسر در رشته ریاضی، طبیعی و یا فنی (برق و الکترونیک) را جهت طی دوره دو ساله عمومی الکترونیک (تکنیسین عالی) برای ترم پائیز ۲۵۳۶ باشرایط زیر می‌پذیرد:

۱ـ داشتن حداقل معدل نمره آزمون همگانی ۳۷۰۰ در سال ۲۵۳۶
۲ـ روشن‌بودن وضع نظام وظیفه در صورت مشمول بودن.
۳ـ آشنائی بزبان انگلیسی.
۴ـ دانشجویان بایستی مبلغ ۳۰۰ ریال بحساب جاری ۸۰۰۰۱ بانک عمران شعبه آموزشگاه فنی الکترونیک شیراز واریز نمایند.

افراد واجد شرایط میتوانند حداکثر تا ۲۳ شهریور ۲۵۳۶ فتوکپی آزمون، شناسنامه، ریز نمرات ششم متوسطه هرکدام یکبرگ، سه قطعه عکس ۳×۴ و رسید مبلغ ۳۰۰ ریال با آدرس کامل خود بصندوق پستی ۶۱۹ آموزشگاه فنی الکترونیک شیراز ارسال دارند.

آموزشگاه باتوجه به ظرفیت موجود از بین متقاضیان بهترین داوطلبان را انتخاب و آنان را بوسیله تلگراف مطلع خواهد ساخت.

آموزشگاه نسبت به تامین خوابگاه دانشجویان هیچ تعهدی نخواهد داشت.

ضبط جیبی (ماشین دیکته) فیلیپس

بعنوان یك حافظه در اختیار شماست

• برای جلوگیری از اتلاف وقت • مجهز به مینی کاست به ابعاد ۵۵×۳۲ میلیمتر

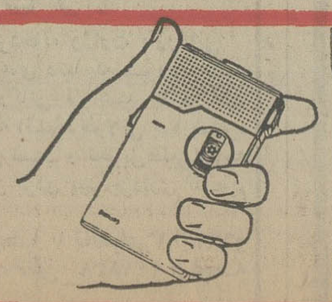

شرکت فیلیپس ایران (سهامی خاص)

ناصرخا ـ نزدیك میدان فردوسی ـ شماره ۸۷۸ ـ ساختمان فیلیپس ـ تلفن ۸۵ ـ ۶۶۲۲۸۱

PHILIPS

مجالس ترحیم

بانهایت تاسف و تاثر درگذشت شادروان عزیزاله صالحی‌پور خالزاده خود را باطلاع بستگان ، دوستان و آشنایان میرساند مجلس ترحیم زنانه ومردانه آن مرحوم از ساعت ۵تا۷ بعدازظهر روز یکشنبه ۲۰ شهریور ماه در مسجد مجد برگزار خواهدشد.
ارتشبد غلامعلی اویسی
آ_۸۶۴۳

بانهایت تاثر فوت همسر، پدر وبرادر ارجمندمان شادروان عزیزاله صالحی‌پور را باطلاع بستگان،دوستان و آشنایان‌میرساند. مجلس ترحیم زنانه ومردانه آن مرحوم در روز یکشنبه ۲۰ شهریور ماه از ساعت ۵تا۷ بعدازظهر در مسجد مجد برگزار خواهد شد.
ملوک اویسی- شهلا- سوسن - اسکندر- نسرین و حسین صالحی‌پور- غدیر صالحی‌پور.
آ_۸۶۴۳

خانواده‌های: صالحی‌پور- اویسی- یوسفی‌نژاد- قوانلو- صالح‌علوی- خیرخواه- جهانگیر- صولتی- دیده‌ور- فارابی - بنی‌آدم- صالح- غفاری- وزیری - ضرابی و غفوری.
بانهایت تاثر درگذشت شادروان عزیزاله صالحی‌پور را به اطلاع بستگان ، دوستان و آشنایان میرسانند. مجلس ترحیم زنانه ومردانه آن مرحوم در روز یکشنبه ۲۰ شهریور ماه از ساعت ۵تا۷ بعدازظهر در مسجد مجد برگزار خواهد شد.
آ_۸۶۴۳

اطلاعات- مصیبت وارده را بعموم افراد خانواده‌های عزادار بویژه تیمسار ارتشبد اویسی و سایر بازماندگان آنمرحوم تسلیت میدهد.

باانده فراوان درگذشت نابهنگام شادروان نورالدین ناصر امینی قاضی دادگستری را به‌اطلاع دوستان وبستگان می‌رساند. مجلس ترحیم زنانه ومردانه آن مرحوم از ساعت ۹ الی ۱۱ روز جمعه هجدهم شهریور ماه در خانقاه صفی علیشاه برگزار می‌شود .
الاحقر حاج سید عبدالکریم انواری، خانواده‌های ناصر امینی، عمادزاده، امیر امینی، عظیما، افشار، عماد ، حسن یزدی، صاحبقلم، فروتن، موید امینی ، بهزادپور ، امین ، امین‌زاده، ظهیر، باقری، ابوعامری، برقی‌نیا، ادیب امینی ، ناظم‌پور، صدقی وزیری، فتوحی، جوینی، اسعدپور، مسلمی، رفیعی،شریعت،پورشالچی،کاظمی، اولیاء ، اقبالی، وزیری ، رفیع‌زاده، سجادی، خردمند، غلامین،تبریزی، اسعدزاده،خیر، شهریار، صادقی‌زاده، مرتضوی، فروزان، ظفرمند، صادقی ، جهانتاب، بیرام، محزونی، نیکزاد، نیکخو،روحانی،موسوی، مالکی، ابراهیم‌پور .

بانهایت تاسف درگذشت نابهنگام برادر و عزیز ازدست رفته خود شادروان نورالدین ناصر امینی قاضی دادگستری را به‌اطلاع دوستان وبستگان می‌رساند. مجلس ترحیم زنانه ومردانه آن‌مرحوم از ساعت ۹ الی ۱۱ روزجمعه هجدهم شهریور ماه در مسجد مجد برگزار خواهد شد.
آ_۸۶۴۳

بانهایت تاثر درگذشت شادروان عزیزاله صالحی‌پور را به اطلاع بستگان ، دوستان و آشنایان میرسانند. مجلس ترحیم زنانه ومردانه آن مرحوم در روز یکشنبه ۲۰ شهریور ماه از ساعت ۵تا۷ بعدازظهر در مسجد مجد برگزار خواهد شد.
آ_۸۶۴۳

اطلاعات- مصیبت وارده را بعموم افراد خانواده‌های عزادار بویژه تیمسار ارتشبد اویسی و سایر بازماندگان آنمرحوم تسلیت میدهد.

باانده فراوان درگذشت نابهنگام شادروان نورالدین ناصر امینی قاضی دادگستری را به‌اطلاع دوستان وبستگان می‌رساند. مجلس ترحیم زنانه ومردانه آن مرحوم از ساعت ۹ الی ۱۱ روز جمعه هجدهم شهریور ماه در خانقاه صفی علیشاه برگزار می‌شود .
الاحقر حاج سید عبدالکریم انواری، خانواده‌های ناصر امینی، عمادزاده، امیر امینی، عظیما، افشار، عماد ، حسن یزدی، صاحبقلم، فروتن، موید امینی ، بهزادپور ، امین ، امین‌زاده، ظهیر، باقری، ابوعامری، برقی‌نیا، ادیب امینی ، ناظم‌پور، صدقی وزیری، فتوحی، جوینی، اسعدپور، مسلمی، رفیعی،شریعت،پورشالچی،کاظمی، اولیاء ، اقبالی، وزیری ، رفیع‌زاده، سجادی، خردمند، غلامین،تبریزی، اسعدزاده،خیر، شهریار، صادقی‌زاده، مرتضوی، فروزان، ظفرمند، صادقی ، جهانتاب، بیرام، محزونی، نیکزاد، نیکخو،روحانی،موسوی، مالکی، ابراهیم‌پور .

بانهایت تاسف درگذشت پدرمان شادروان دکتر ذبیح‌اله ابراهیم‌پور را به‌آگاهی دوستان و آشنایان می‌رسانیم. مجلس ترحیم‌زنانه‌ومردانه آن‌شادروان روزشنبه ۱۹ر۶ر۳۶ ازساعت ٤ الی٦ بعداز ظهر در خانقاه صفی علیشاه برگزارخواهدشد.
زهره ابراهیم‌پور، کامبیز ابراهیم‌پور، جمشید ابراهیم‌پور.
آ_۸۶۷۸

باکمال تاسف درگذشت شادروان دکتر ذبیح‌اله ابراهیم‌پور پدر آقای کامبیز ابراهیم‌پور مدیر عامل گروه مدیا و آقای جمشید ابراهیم‌پور مدیر عامل شرکت چاپگررا باطلاع‌دوستان وسایر همکاران می‌رساند. مجلس ختم آن مرحوم روز شنبه ۱۹ر۶ر۳۶ درخانقاه صفی علیشاه برگزار خواهد شد .
رئیس و اعضای هیئت مدیره گروه مدیا

باکمال تاسف وتالم درگذشت نابهنگام شادروان دکتر ذبیح‌اله ابراهیم‌پور بزرگ خاندان ابراهیم‌پور در آستان‌قدس رضوی را باطلاع دوستان و آشنایان می‌رسانیم . مجلس ترحیم زنانه ومردانه آن شادروان روز شنبه ۱۹ر۶ر۳۶ در ساعت ٤ الی ٦ بعدازظهر در خانقاه صفی علیشاه برگزار می‌شود، ضمنا مراسم هفت آن‌مرحوم در مشهد مقدس انجام خواهد گرفت .
خانواده‌های ابراهیم‌پور، امین، صفاری، اردلان، امین دیوانی، ایرانبدی، زرین‌نژاد، کوچصفهانی، قوامی ، باور ، مرتضوی، آذر، رادفر، برهانی، حجت، حیدری، امیر امینی، امینی، ناصر امینی،امین‌زاده، ادیب امینی، اقبالی، رفیع‌زاده، باقری، صادقی، مجتهدزاده، خبیر، غلامعین، شهریار .
آ_۸۶۷۹

اطلاعات- مصیبت وارده را بعموم افراد خانواده‌های عزادار خصوصا به‌آقای کامبیز ابراهیم‌پور و سایر بازماندگان آنمرحوم تسلیت می‌دهد .

در مسجد جامع کرج
باکمال تاثر وتاسف بدینوسیله درگذشت شادروان حاج‌محمد زکیخانی بزرگ خاندان زکیخانی را باستحضار بستگان و دوستان محترم میرساند مجلس ترحیم مردانه از ساعت ٤الی٦ بعدازظهر روز پنجشنبه ۱۷ شهریور ماه جاری در مسجد جامع کرج و مجلس زنانه در همان روز و همان ساعت در منزل آن مرحوم واقع در حصار کرج برگزار خواهد شد.
خانواده‌های: زکیخانی- اویسی- دانش‌زاده- فاضل‌سرجوئی- افشارقاسملو- اسکندری- فقیه حبیبی- کیهانی- طریقت- شیخ الاسلامی- رهنمون- نعیمی یزدی- مقدسیان - کشاورز- غفرانی- گلبور- کیامهر- نوزری- ناصحی- مجدزاده - صادقیان - قجر- دولو- رمضانی- حسین بالائی.
آ_۵۷۰۹

اطلاعات- مصیبت وارده را بعموم افراد خانواده‌های‌عزادار بویژه بازماندگان آنمرحوم تسلیت میدهد.

باکمال تاثر وتاسف درگذشت شادروان ظهراب چاوله پدر همسر عزیزم را باطلاع دوستان می‌رساند، مجلس ترحیم زنانه ومردانه آنمرحوم روز جمعه ۱۸ر۶ر۳۶ از ساعت ۳٫۵ الی ۵٫۵ در خیابان حشمت‌الدوله غربی برگزار می‌گردد .
غلامعلی چاویده
آ_۲۶۸۲۸

بانهایت تاثر وتالم درگذشت همسر و پدر عزیزمان شادروان ظهراب چاوله (بزرگ خاندان چاوله) را به‌اطلاع دوستان و آشنایان می‌رساند. مجلس ترحیم زنانه و مردانه آن مرحوم روز جمعه ۱۸ر۶ر۳۶ از ساعت ۳٫۵ الی ۵٫۵ بعد از ظهر در مسجد ولی عصر واقع درخیابان حشمت‌الدوله غربی منعقد می‌گردد .
یوسف، فائق، حسن، حسین، محمد، هوشنگ، رفیقه، فریده (روائی)، ظریفه (چاویده)، آذر (قاضوی) ، عفرفه ، شهلا، سهیلا، شکوفه چاوله، خانواده‌های : روائی، عاملی، قطبی، کریمزاده، قاضوی .
آ_۲۶۸۲۶

اطلاعات- مصیبت وارده را ببازماندگان آنمرحوم و خانواده‌های وابسته تسلیت می‌دهد .

باکمال تاسف وتاثر فوت نابهنگام همسر عزیز ومادرگرام بانو وجیهه گلساز را به‌اطلاع عموم فامیل‌ودوستان‌وآشنایان می‌رساند مجلس ترحیم آنمرحومه از روز چهارشنبه ۱۶ شهریور ماه لغایت یکشنبه ۲۰ شهریور در منزل شخصی واقع درمیدان ونک خیابان ونک شماره ۲۰ برگزارخواهد گردید .
عزیزاله گلساز، مهندس هوشنگ گلساز، مهندس پرویز گلساز، شهناز گلساز، منصور صراف وخانواده‌های گلساز عافار، گبائی، بنایان، نی‌داود ،یونسی ، دردشتی، یمینیان، زلیخائی .

ان‌الحسین مصباح الهدی وسفینة النجاة
باکمال تاسف وتاثر درگذشت ناگهانی حاج محمود شفائیان بزرگ خاندان شفائیان خدمتگزار بااخلاص سرور آزادگان اباعبدا... الحسین علیه‌السلام‌ابعموم بستگان‌و هیئات‌حسینی ودوستان تسلیت عرض نموده بدین مناسبت مجلس ترحیمی روز شنبه ۱۹ر۶ر۳۶ از ساعت ۱۰ الی ۱۲ صبح در مسجد آذربایجانیها انتهای بازار کفاشها برقرار ومجلس ختم زنانه در تاریخ فوق از ساعت ۱۶ الی ۱۸ منزل آن مرحوم واقع در خیابان دهمتری گرگان کوچه مجلل برگزار می‌گردد .
خانواده‌های شفائیان، جیحونیان، غفاری، جباری، نیکجو ، عبدالکریمی، شاه علی، هوشمند، حاجیان، زمانی ، رجبی ، سعیدآبادی، سقط‌چیان شمالی،گروسیان، ضیائی،موسی‌پور، کلاف‌چی، پاذری، حسینی وخانواده‌های وابسته .
ضمنا پنجشنبه ۱۷ر۶ر۳۶ از ساعت ۲۱ الی ۲۳ درحسینیه عباسیه بوذرجمهری‌نو کوچه صاحب‌دیوان از طرف سقاهای مقیم مرکز مجلس ترحیمی برگزار خواهد شد .
آ_۸۶۳۷

اطلاعات - مصیبت وارده را بخانواده های‌عزادار بویژه بازماندگان آنمرحوم تسلیت میدهد .

یادبود

بمناسبت سالروز درگذشت شادروان حاج عباس بنکدار مجلس یادبودی از ساعت ٦ بعدازظهر روز پنجشنبه ۱۷ر۶ر۳۶ درمنزل آنفقید سعید خیابان روزولت شمالی خیابان چهاردهم شماره ۷ برگزار میشود . حضور دوستان و اقوام موجب تسلی بازماندگان خواهد بود .
خانواده های : بنکدار ، اخوی ، عراقی ، آمیزش
۲ـ۲ آ_۸۵۵۵

پنجشنبه ۱۷ر۶ر۳۶ مصادف باسالگرد فوت پرفسور دانا حائری همسر و پدر بزرگوارمان می‌باشد یاد آن عزیز فراموش نشدنی را گرامی می‌داریم شادی روانش را ازیزدان بی‌همتاطالبیم هزینه‌مراسم سالگردوقف‌امور خیریه‌خواهدشد.
شیراز - مینا دانا حائری، ژیلا ، زهره، ندا داناحائری .
آ_۵۷۰۲

بیاد مرحوم ایرج نام‌آور
داستان غم هجران تو گفتم با شمع
آنقدر سوخت که از گفته پشیمانم کرد

یکسال از دوری تو گذشت. لبخند پدرانه و مهربان تو که بامامید می بخشیدبخاموشی گرائید.سوگ تو انسوز فراق تو که هیچ وقت از فکر ما غافل‌نبودی، همواره درقلب‌ما است و خاطره فداکاری‌ها و مهربانی تو هیچوقت از دل غمگین‌وروح پریشان‌مابیرون نخواهد رفت، بهمین جهت بمناسبت سالروز درگذشت روز پنجشنبه ۱۷ شهریور ماه ساعت ٤ بعداز ظهر همگام با دوستان وفادارت بر مزارت گرد هم میائیم ویادت رابااشک چشم گرامی خواهیم داشت.
پدر و همسر و فرزندان داغدارت
آ_۲۶۸۱۲

ساعت ۵بعداز ظهر شنبه ۱۹ شهریور به مناسبت سالگشت‌مرگ جلال آل‌احمد
نرسیده به حضرت عبدالعظیم - مسجد فیروزآبادی
منوچهر هزارخانی - باقر پرهام - رحمت‌اله مقدم مراغه - اسلام کاظمیه .
آ_۸۶۱۷ ۱ـ۲

نادیای نازنین
دوسال‌است‌که شمع‌وجودت خاموش شده و کاشانه مارا در تاریکی فرو برده روز پنجشنبه۱۷ شهریورنزدیکانت جمع شده و با اشک دیده مزارت را شستشو می دهند هزینه برگزاری سالگردت صرف امور خیریه خواهد شد .
خانواده‌های توفیق آذریار
آ_۲۶۷۵۸

روز ۱۹ شهریور ماه سالروز مرگ مهندس محمد مهدویان همسر یگانه فرزندم، غم بزرگ زندگیرا یادمی‌آورد ساعت ۱٤ روز شنبه ۱۹ شهریور ماه همراه همه دوستارانش در آرامگاه او در بهشت زهرا یادش را گرامی خواهیم داشت ساعت حرکت ساعت ۱٤ از آریامهر خیابان کاج خیابان هفتم پلاک ۷ .
فرشته میرفخرائی - مانی مهدویان
آ_۲۶۷۸۰

تسلیت

همکار گرامی آقای ناصر رمضانی مطلق
ما هم در مرگ جانگداز جوان ناکام بیژن رمضانی ، فرزند برادرت، همانند پدر و عموهای داغدیده‌اش متالم و متاثریم . ضمن عرض تسلیت به پدر و مادر بیژن ، برای‌شما همکار عزیز وخانواده رمضانی صبر جمیل آرزو می‌کنیم.
کارکنان شعبه تصحیح- لاینوتایپ- الکترون - مکانیکی - انبار فنی- شرکت سهامی ایرانچاپ (روزنامه اطلاعات) .

آقای جمشید مصور
بانهایت تاثر وتاسف درگذشت مادر گرامیتان را تسلیت‌گفته بقای عمر جنابعالی وبازماندگان را از درگاه خداوند متعال آرزومندیم.
حسابداری مرکزی شرکت سهامی خاص صنعتی بهشهر
آ_۲۶۷۹۸

خانم نسرین صالحی‌پور
باکمال تاسف فوت پدرتان را تسلیت گفته بقاء و سلامتی بازماندگان را از خداوند متعال خواستار است.
فرامی- مالک- احمری- نازیه- نصر- کیا- شیخ‌الاسلامی - ایزدمهر- یونسیان- صحرائی- عباسی- زرکش- امیری- بحری نژاد- برومند- خسروی.
آ_۲۶۷۹۷

جناب آقای کامبیز ابراهیم‌پور- جناب آقای جمشیدابراهیم‌پور
مراتب در سوگ‌از دست دادن پدر بزرگوارتان سهیم‌بدانید
پرویز پرتوی
آ_۲۶۷۹۱

جناب آقای کامبیز ابراهیم‌پور مدیر عامل گروه مدیا
جناب آقای جمشید ابراهیم‌پور مدیر عامل شرکت چاپگر.
مصیبت وارده را به‌شما و خانواده گرامیتان تسلیت گفته وخود را در غم بزرگتان سهیم میدانیم.
فریبرز وفائی مدیر عامل شرکت تبلیغاتی مدیا وابسته به‌گروه مدیا
آ_۲۶۷۹۲

همکار گرامی آقای علیرضازاهدی
بانهایت تاسف درگذشت پدر گرامیتان را بسرکار و عموم بازماندگان آن شادروان صمیمانه تسلیت می‌گوئیم.
گروه صنعتی مینو
آ_۲۶۶۹۵

دوست عزیز آقای احمد کسیلا :
شدت اندوهت را در مرگ نابهنگام عزیزی چون داود قدیمی درمی‌یابیم واین مصیبت را بتو ودیگر عزیزان تسلیت میگوئیم .
حسین‌الهامی- حسین آهی - منوچهر بهرامی - حمید بهنام - منصوریاک نشان- منوچهر جهانگیری - جوادجعفری- احمد دیهوری- باقر ذوالمجد- احمد رفیعی - عمادرام - محمدعلی سپانلو -فتح‌اله منطقی - بزرگ محسنی - علیرضا نوری‌زاده- داریوش نظری- اصغرواقدی- اسماعیل وطن‌پرست
آ_۲۶۶۸۷

آقایان سید نصرالله وسید احمد وسید محمدعلی طاهائی
بانهایت تاسف مصیبت وارده راتسلیت میگوئیم .
چاوش - کیومرث جهاندار
آ_۵۶۸۵

جناب آقای کامبیز ابراهیم‌پور مدیر عامل گروه مدیا
جناب آقای جمشید ابراهیم‌پور مدیر عامل شرکت چاپگر.
باانده فراوان مصیبت وارده را به شما و خانواده‌محترمتان تسلیت عرض مینمائیم.
کارکنان‌شرکت سهامی چاپگر وابسته به‌گروه مدیا
آ_۲۶۷۹۳

جناب آقای کامبیز ابراهیم‌پور مدیر عامل گروه مدیا
جناب آقای جمشید ابراهیم‌پور مدیر عامل شرکت چاپگر.
بانهایت تاسف مصیبت وارده را تسلیت عرض نموده، بقای عمر بازماندگان را از خداوند متعال خواستاریم.
از طرف بانک تجارتی ایران و هلند شعبه بزرگمهر- علیزاده
آ_۲۶۷۹۴

جناب آقای کامبیز ابراهیم‌پور مدیر عامل گروه مدیا
جناب آقای جمشید ابراهیم‌پور مدیر عامل شرکت چاپگر.
چه ناتوانیم که بجز کلمه، برای دل غم دیده شما در دلو برلب چیزی نداریم. امید است که این سوگ عظیم ختم غمهای شما باشد.
اسداله رحیم‌پور- زین‌العابدین صادقی
آ_۲۶۷۹۵

جناب آقای کامبیز ابراهیم‌پور مدیر عامل گروه مدیا
جناب آقای جمشید ابراهیم‌پور مدیر عامل شرکت چاپگر.
مصیبت وارده را تسلیت گفته وبراین سوگ عظیم من‌خود نیز ماتم گرفته‌ام.
محمد علی اشتهاردی
آ_۲۶۷۹۶

جناب آقای محمد حسنی وبانو
باکمال تاسف مصیبت وارده را تسلیت عرض نموده سلامت و بقای عمر آن خانواده محترم را از درگاه ایزد متعال مسئلت می‌نمایند .
هیئت مدیره و کارکنان شرکت نمود (سهامی خاص)
آ_۲۶۷۶۹

جناب آقای حاج حسین ناصری طاهری
با کمال تاسف مصیبت وارده را تسلیت عرض نموده سلامت وبقای عمر جنابعالی و خانواده محترم را ازدرگاه ایزد متعال مسئلت می‌نمایند .
هیئت مدیره و کارکنان شرکت نمود (سهامی خاص)
آ_۲۶۷۷۱

جناب آقای هاشم زکی‌خانی
مصیبت وارده را تسلیت گفته و خود را در غم شما شریک میدانیم.
کرج- شرکت سردروسی - خسرو استادجو، محمدحسین واپخش- مهندس حسین رضائی.

سرکار خانم طاهره کرباسی
بانهایت تاثر وتالم درگذشت ناگهانی دوست عزیزم مهندس حسن کرباسی را از صمیم قلب بشما وبستگان آن مرحوم تسلیت عرض نموده ودر غم بزرگ شما شریک هستیم .
شیراز - سیروس ختائی

تسلیت

خانواده‌های محترم مقدم وسرشار
مصیبت وارده را صمیمانه تسلیت گفته درغم شما شریک میباشیم.
هرمز فلکشاهی و بانو
آ_۲۶۷۸۲

دوست عزیز جناب آقای اسفندیار مقدم
مصیبت وارده را از صمیم قلب تسلیت عرض مینماید.
بیژن- قوامی شیرازی
آ_۲۶۷۶۰

جناب آقای دکتر عباس فتوحی و سرکار خانم دکتر حوریه عظیما
درگذشت ناگهانی شادروان ناصر امینی قاضی پاکدامن وزارت دادگستری را تسلیت گفته و خود را در اندوه وارده شریک می‌دانیم .
کلیه کارکنان شرکت سهامی روزنامه رسمی کشور شاهنشاهی ایران .
آ_۸۶۴۹

جناب آقای دکتر نادر معیر
از درگذشت نابهنگام شادروان سرهنگ بازنشسته نصراله حاجیلو ، شدیدا متاثر بدینوسیله بشما ویکایک افراد آن خانواده محترم تسلیت عرض می‌نمائیم .
پزشکان بیمارستان شیر وخورشید سرخ چالوس - دکتر رودبارکی، دکتر نظری، دکترس‌یزدانیان، دکترپهلوان، دکتر حقیقی، دکتر غفاری، دکتر بدوحی، دکتر خلخالی ، دکتر مهیار، دکتر سینگ، دکتر راتناوات، دکتر خانخانیان، دکتر اسلامی، دکتر دراج .
آ_۵۷۰۵

جناب آقای بیژن بهرام‌پور
بانهایت تاسف وقلبی اندوهناک مصیبت وارده را از صمیم قلب تسلیت عرض نموده واز ایزد توانا دوام و بقاء عمر برای سایر بازماندگان آرزو مندیم .
علی اکبر فلاحی کارمندان شهرداری مرودشت
آ_۵۷۰۱

جناب آقای دکتر مهران همکار گرامی
درگذشت اسف انگیزبرادر گرامیتان را تسلیت عرض نموده وبرایتان صبر و شکیبائی آرزو مینمائیم.
سازمان نظام پزشکی گرگان
آ_۵۶۸۶

درگذشت ناگهانی دوست عزیزمان محمد حسن‌کرباسی را به خانم طاهره کرباسی و عموم بستگان آن مرحوم صمیمانه تسلیت عرض می‌کنیم .
شیراز - شهلا و مسعود اولوی

مجالس وعظ و سوگواری

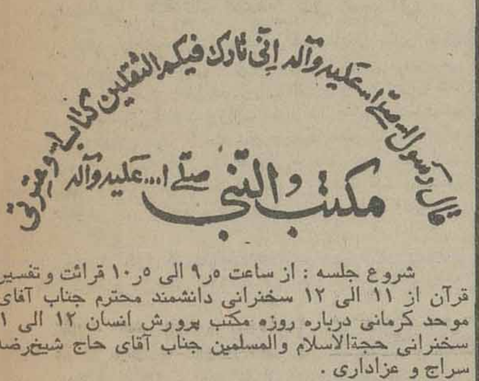

شروع جلسه : از ساعت ۹٫۵ الی ۱۰٫۵ قرائت وتفسیر قرآن از ۱۱ الی ۱۲ سخنرانی دانشمند محترم جناب آقای موحد کرمانی درباره روزه مکتب پرورش انسان ۱۲ الی ۱ سخنرانی حجةالاسلام والمسلمین جناب آقای حاج شیخ‌رضا سراج و عزاداری .
شب پنجشنبه ۲۳ مسجد آذربایجانیها خیام-بازار پاچنار
شب جمعه ۲٤ حاج غلام غفاری خیابان ژاله چهارراه آب‌سردار خیابان ایران کوچه تقوی .
شب شنبه ۲۵ حاج غلامعلی جعفرزاده امیریه نبش ابوسعید کوچه بیژن .
شب یکشنبه ۲٦ حاج علی اکبر رستگار پهلوی جنب کلانتری مرکز کوچه عدل .
شب دوشنبه ۲۷ حاج محمد باقر سپهرآرا منیریه‌انتهای ترجمان جنوبی .
شب سه‌شنبه ۲۸ حاج محمود مصلحی منیریه انتهای ترجمان جنوبی .
شب چهارشنبه ۲۹ حاج سید موسی سجادی امیریه مقابل انتظام جنب قنادی توکلی .
شب‌پنجشنبه ۳۰ حاج سید حسن قرهسید (سیدی) ژاله مقابل بیمارستان شفا کوچه آذر .
صبح جمعه ۲شوال مطابق ۲۵ر۶ر۳٦ منزل آقای حاج حبیب ناج‌کار خیابان شاهپور گذر وزیردفتر کوچه الماس .

انصار ابوالفضل (ع)

بمناسبت ماه مبارک رمضان انصار برنامه خود را بدین شرح باطلاع علاقمندان می‌رساند از ساعت ۹ الی ۱۱ بعداز ظهر تلاوت کلام... مجید واز ساعت ۱۱ الی ۱۲ دانشمند محترم جناب آقای دکتر حشمت‌اله مقصودی سخنرانی می فرمایند. ضمنا ورود بانوان درجلسه آزاد است .
شب بیست وسوم منزل مرحوم جواد متینی کاشانی خیابان پهلوی- پسیان (احیاء تا صبح باصرف سحری) .
شب بیست وچهارم منزل آقای حاج حسن‌کارخانه‌چی تهران پارس ایستگاه حشمتی پشت بانک ملی خیابان ۱۱۲
شب بیست وپنجم منزل آقای حاج حبیب کارخانه‌چی تهران‌نو خیابان خاقانی فردوسی غربی .
شب بیست وششم منزل آقای حسین کارخانه‌چی تهران‌نو خیابان خاقانی فردوسی شرقی .
شب بیست وهفتم منزل آقای افراسیاب امیری فلکه‌سوم تهران پارس خیابان ۱۹٦ شرقی .
شب بیست وهشتم منزل آقای جمال فطانت فلکه چهارم تهران پارس بطرف استخر .
شب بیست ونهم منزل آقای سید تقی کاشانی انتهای فرح شمالی خیابان صغیری خیابان سروش .

سپاسگزاری

سپاسگزاری
بدینوسیله از همه خویشان و دوستان که در مجلس ترحیم ومراسم هفته و تشییع جنازه شادروان مهندس محمد باقر کیا شرکت ویا با فرستادن نامه و تلگراف ابراز همدردی فرموده‌اند سپاسگزاری می‌نمائیم .
خاندان کیا - مالک
آ_۲۶۷۷۰

بدینوسیله از کلیه ذوات محترم، علمای اعلام، حجج‌اسلام، سروران معظم،امرای لشکری وکشوری،قضات محترم دادگستری، روسا وامنای دوایر دولتی، اطاق بازرگانی و صنایع ومعادن، اطاق اصناف واداره کل بازرگانی، هیئات محترم دینی، دوستان، آشنایان، فامیل، همکاران گرامی و خانواده محترمشان و سایر طبقات مردم که با ارسال تلگراف ونامه اعم از خارج کشورو تهران و شهرستانها ودرج آگهی در جراید وشرکت در مراسم تشییع ومجالس ترحیم وشب هفت مرحوم محمد علی کنجیدی عنایت وابراز همدردی فرموده وتسلی بخش خاطر بازماندگان آن مرحوم بودند صمیمانه اظهار تشکر و سپاسگزاری نموده دوام عزت وتوفیق و سلامت همگی را از خداوند متعال‌خواستار وچنانچه در اثر تالمات روحی تاخیری در بازدید سروران ارجمند حاصل شود با محبت بی‌پایانی که دارند امید عفوداشته وپوزش می‌طلبیم.
کرمانشاه - اخوان کنجیدی وسایربستگان
آ_۵۷۱۱

همکار گرامی آقای منوچهر سرشار
ماهم درغم شما شریکیم وبرای بازماندگان صبر وشکیبائی وسلامت وموفقیت آرزو می‌کنیم .
هوشنگ فراگزلو، علی جمالی، زین‌العابدین شمشیری، علی گنجی، علی شهیدی، اکبر نامدار، نصرت نهالی، رضا بدیعی، داریوش آریا، جواد مجاوری .
آ_۲۶۸۳۹

همکار محترم جناب آقای منوچهر سرشار
از درگذشت مادر خانمتان نهایت متاثر ومصیبت وارده را به‌آن همکار گرامی‌وسایر بازماندگان تسلیت‌عرض‌مینمائیم.
کارکنان سازمان وصول موسسه اطلاعات
آ_۲۶۷۶۱

جناب آقای منوچهر سرشار
مصیبت وارده را بشما و سرکار علیه خانم محترمه تسلیت عرض، بقای عمر وشکیبائی شما وکلیه بازماندگان آن مرحومه را از خداوند مسئلت داریم .
کارکنان شعبه آگهی‌های روزنامه اطلاعات
آ_۲۶۷۴۴

جناب آقای محمد حسنی وبانو
باانده فراوان مصیبت وارده را تسلیت عرض نموده خودرا در سوگ شما سهیم میدانیم .
صادق صفاری و بانو
آ_۲۶۷۶۷

مصیبت وارده را به خانواده‌های رضایی و میهن‌دار تسلیت گفته وخودرا درغم شما شریک میدانیم .
دانشجویان ایرانی دانشگاه آناتورک ارزروم ترکیه .
کفیل سرکنسولگری - ترابی
آ_۲۶۸۳۲

همکار محترم جناب آقای مهندس محمود زکیخانی
باکمال تاسف مصیبت وارده را تسلیت عرض مینمائیم.
امین‌زاده، صدرائی، کریمی .
آ_۵۷۱۸

جناب آقای مهندس محمود زکیخانی
مصیبت وارده را بشما و خانواده محترمتان صمیمانه تسلیت عرض می‌نمائیم .
کارکنان و کارمندان مرکز نمونه نساجی کرج
آ_۵۷۱۷

جناب آقای مهندس زکیخانی
ما را درغم خودتان شریک بدانید .
مربیان نساجی مرکز نمونه کرج
آ_۵۷۱۹

همکار گرامی جناب آقای علی اکبر شامبخشی
بانهایت تاسف درگذشت مادر گرامیتان را تسلیت عرض نموده سلامتی وبقای عمر آن‌جناب وبازماندگان محترمتان‌را از خداوند متعال مسئلت داریم .
اردوبادی، گوهری، ثامنی‌راد، سعادتی، عباسیان، عباسی، مولانا، کریمی، شریفی، مردپور، امیر شریفی، دائی کندی ، طوسی، پارسا، ناطقیان، روحی، خطائی، مونسان، جراحی، اصغری، کفائی، الطافی .
آ_۲۶۸۴۰

خانواده‌های محترم بنول کسائی محلاتی کارائی
با اندوه وتاسف فراوان مصیبت وارده را به‌آن خاندان ارجمند از صمیم قلب تسلیت عرض نموده واز‌پرورد گارتوای برای کلیه‌بازماندگان صبر جمیل آرزومندیم.
کیانوش مسیبی‌زاده - بهرام حسینیان‌زاده

سرکار خانم پوراندخت حکیمی گل‌سرابائی
باکمال تاسف وقلبی اندوهناک مصیبت‌وارده را ازصمیم قلب تسلیت عرض‌نموده وازخداوند متعال برای کلیه وابستگان صبرو شکیبائی خواستاریم.
محمد جواد قادوسی‌پور - محمدرضا خرم‌آبادیان

دوست ارجمند جناب آقای خسرو اقلیمزاده شبستری
بانهایت اندوه وتاسف بسیار مصیبت‌وارده را ازصمیم قلب تسلیت عرض نموده‌امیداست که‌مارا درغم واندوه خود شریک و سهیم بدانید.
سید ناصر عندلیبی‌نیا - کاظم حائری

همکار گرامی جناب آقای تورج ضمیری قادوسیان‌نیا
بدین وسیله‌مصیبت وارده‌راصمیمانه به جنابعالی‌تسلیت عرض نموده واز ایزدتوانا برای کلیه بازماندگان دوام وبقاء عمر خواهانیم.
محمدعلی سینا بهرامیان وبانو

سرکار خانم توران جهانگیر نصرآبادیان
با اندوه فراوان مصیبت وارده را صمیمانه تسلیت عرض نموده واز خداوند برای‌کلیه وابستگان آرزوداریم.
سید نصراله پورهرمزادگان و بانو

جناب آقای حاج امیر ابهامیان کهلوئی‌پور
مصیبت وارده را ازصمیم قلب بجنابعالی تسلیت عرض نموده دوام وبقاء عمر برای‌کلیه وابستگان آرزو مینمائیم.
سید نصراله نصرالهیان - بهرام انصاری

جناب آقای تیمور وحیدزادگان گلستانی‌نیا
بدین‌وسیله مصیبت وارده را صمیمانه به جنابعالی از صمیم قلب‌تسلیت عرض‌نموده‌وازخداوندبرای یکایک‌بازماندگان صبرو شکیبائی آرزومندیم.
تیمور خدادادیان‌زاده - پرویز خطابه‌ای

آقای تورج میرزابگیان شیرازی‌پور
با اندوه‌و تاسف فراوان مصیبت وارده را ازصمیم قلب تسلیت عرض نموده واز ایزد منان برای کلیه وابستگان صبر جمیل آرزو مینمائیم.
محمد مهدی خدابرست - ناصر صمصام میرزائی

جناب آقای حاج محمود کوثرزاده ایران‌خانی
باکمال تاسف‌و قلبی پرازاندوه مصیبت وارده را ازصمیم قلب تسلیت عرض نموده دوام و بقاء عمر برای‌سایر بازماندگان از خداوند آرزو مینمائیم.
مینا بهادرخانی - حسین ارسلان‌پی

جناب آقای مهندس حشمت‌اله درویش‌صفت بهنواز
باکمال‌تاسف وقلبی پراز ملال مصیبت وارده را ازصمیم قلب تسلیت عرض نموده واز ایزد منان برای کلیه وابستگان صبرو شکیبائی آرزوداریم.
سید نصراله پورهرمزادگان و بانو

جناب آقای حاج امیر ابهامیان کهلوئی‌پور
مصیبت وارده را ازصمیم قلب بجنابعالی تسلیت عرض نموده دوام وبقاء عمر برای‌کلیه وابستگان آرزو مینمائیم.
سید نصراله نصرالهیان - بهرام انصاری

جناب آقای نیمور وحیدزادگان گلستانی‌نیا
بدین‌وسیله مصیبت وارده را صمیمانه به جنابعالی از صمیم قلب‌تسلیت عرض‌نموده‌وازخداوندبرای یکایک‌بازماندگان صبرو شکیبائی آرزومندیم.
تیمور خدادادیان‌زاده - پرویز خطابه‌ای

آقای تورج میرزابگیان شیرازی‌پور
با اندوه‌و تاسف فراوان مصیبت وارده را ازصمیم قلب تسلیت عرض نموده واز ایزد منان برای کلیه وابستگان صبر جمیل آرزو مینمائیم.
محمد مهدی خدابرست - ناصر صمصام میرزائی

جناب آقای حاج محمود کوثرزاده ایران‌خانی
باکمال تاسف‌و قلبی پرازاندوه مصیبت وارده را ازصمیم قلب تسلیت عرض نموده دوام و بقاء عمر برای‌سایر بازماندگان از خداوند آرزو مینمائیم.
مینا بهادرخانی - حسین ارسلان‌پی

تقویم اطلاعات

ساعات شرعی
استخراج دکتر ریاضی کرمانی

چهارشنبه ـ شانزدهم شهریورماه ۲۵۳۶
بیست‌ودوم‌رمضان ۱۳۹۷ـ هفتم‌سپتامبر ۱۹۷۷
استخراج دکتر ریاضی کرمانی
توپ افطار . . . . . ساعت ۷ و ۴۳ دقیقه
توپ سحر (فردا) . . ساعت ۵ و ۸ دقیقه
طلوع آفتاب (فردا) . . ساعت ۶ و ۳۹ دقیقه
ظهر شرعی (فردا) . . ساعت ۱ و ۴ دقیقه
توپ افطار (فردا) . . ساعت ۷ و ۴۱ دقیقه

برنامه و تاریخ رفت و آمد زائران حج اعلام شد

برنامه نقل و انتقال ۱۸ هزار نفر از زائران حج در سال جاری از ایران به عربستان سعودی از سوی هواپیمائی ملی ایران اعلام شد.

براساس این برنامه زائران حج از هفته دوم آبان ماه طی ۱۴ روز و با ۸۵ پرواز هواپیمائی ملی ایران از ۵ شهر کشور مستقیما به جده اعزام می شوند.

در برنامه امسال پیش‌بینی شده است که علاوه بر زائران حج از مشهد، تبریز، شیراز و آبادان نیز مستقیما به جده برده شوند، در حالیکه در سال گذشته فقط از شهر های تهران، شیراز و آبادان پرواز های حج انجام شد.

امروز همزمان با اعلام برنامه نقل و انتقال زائران حج گفته شدکه : در حال حاضر بررسی های تازه و همه جانبه‌ای برای تنظیم برنامه حج امسال در سازمان اوقاف شروع شده است.

در هفته آینده برنامه کامل سفرحج امسال طی یک مصاحبه مطبوعاتی از سوی علی فرشچی معاون نخست‌وزیر و سرپرست سازمان اوقاف اعلام خواهد شد.

بموجب برنامه تنظیم شده برای نقل و انتقال زائران، پرواز های رفت زائران حج از هفته دوم آبان ماه برابر با هفته سوم ذیقعده رسما شروع خواهد شد.

باشروع پرواز های حج زائران بوسیله هواپیما های جت‌بوئینگ ۷۰۷ و جمبوجت های هواپیمائی ملی ایران طی دوهفته و با ۸۵ پرواز از ۵ فرودگاه‌شهرهای تهران، تبریز، مشهد، آبادان و شیراز مستقیما به جده اعزام می شوند و پس از انجام مناسک حج بترتیب پروازهای‌رفت‌به کشور مراجعت می کنند.

پیام رئیس جمهوری پاناما به شاهنشاه بمناسبت امضاء قرارداد کانال پاناما

رئیس جمهوری پاناما طی تلگرامی پیروزی ملت پاناما را در امضای قرارداد کانال پاناما به استحضار شاهنشاه آریامهر رسانید متن این تلگرام بشرح زیر است .

احتراما به‌استحضار اعلیحضرت همایون شاهنشاه آریامهر می‌رساند که روز هفتم سپتامبرماه جاری اینجانب بنام جمهوری پاناما قرارداد کانال پاناما را به اتفاق حضرت جیمی کارتر رئیس جمهوری ایالات متحده امریکا امضاء خواهیم نمود و ملت پاناما تشکرات عمیق خود را بمناسبت حمایت مداوم و مصمم دولت و ملت ایران از کوششی که دولت‌وملت پاناما برای‌نیل به هدف عادلانه خود نموده‌اند تقدیم میدارد کشور پاناما اینک با امضای این قرارداد به نیت اصلی خودکه از میان رفتن منطقه کلنی‌یال بوده است رسیده و این‌کشور قادر به‌اجرای‌حقوق و امتیازات قانونی در آن قسمت از قلمرو خویش در تاکنون از نظر سیاسی ،اقتصادی و اجتماعی از بقیه کشور مجزا بوده‌است خواهد بود با اطمینان به روابط دوستانه و همکاری موجود که‌دولت‌وملت‌ودولت‌مارا بهم نزدیک نموده و باتوجه به اهمیت شایانی‌که این‌قرارداد برای حمایت از صلح و امنیت بین‌المللی دارد این جانب یک رونوشت از متن رسمی آنرا پس‌از امضاء به پیشگاه آن اعلیحضرت تقدیم خواهد نمود از فرصت استفاده نموده احترامات شایان خود را تقدیم میدارد .

رئیس جمهوری
تبریک شاهنشاه

شاهنشاه آریامهر طی‌تلگرامی درپاسخ‌رئیس حکومت‌جمهوری پاناما موفقیت این کشور را مبنی بر امضای قرارداد کانال پاناما به رئیس جمهوری وملت پاناما تبریک گفتند . متن‌تلگرام شاهنشاه به این‌شرح‌است.

تلگرام آن حضرت را که‌طی آن اطلاع داده‌اند قرارداد‌کانال پاناما هفتم سپتامبر به امضاء خواهد رسید‌دریافت‌داشتم این قرارداد از یک اعتبار جهانی برخوردار بوده‌و دارای‌اهمیت تاریخی بسزائی است . به مناسبت این موفقیت تبریکات صمیمانه همراه با بهترین آرزو های خویش را برای تندرستی شخص آن حضرت و رفاه و پیشرفت ملت پاناما ابرازمیدارم.

محمدرضا پهلوی

مذاکرات وزیر خارجه عراق با سفیر ایران

«سعدون حمادی» وزیرخارجه عراق دو روز پیش در بغداد با سفیران ایران ، ترکیه و پاکستان ملاقات کرد و نظر آنان را در مورد تصمیم عراق دایر بر طرح مسئله فلسطین در اجلاس آینده مجمع‌عمومی سازمان ملل متحد استفسار کرد .

سخنگوی وزارت خارجه عراق ضمن اعلام این خبرگفت دولت عراق در نظر دارد موضوع فلسطین را برای‌یک بحث وسیع و همه جانبه در اجلاس آینده مجمع عمومی سازمان ملل متحد عنوان کند. وی اضافه کرد که دولت‌عراق در مورد طرح مسئله فلسطین در اجلاس آینده سازمان ملل متحد با دیگر کشور های‌عرب نیز مشورت خواهدکرد تاهمه اعراب نسبت به پیشنهاد عراق روش مشترکی داشته باشند.

سخنگوی وزارت خارجه عراق تاکیدکردکه بعلت‌سیاست شرافتمندانه که کشور های ایران ،ترکیه وپاکستان در حمایت مداوم از حقوق انکار ناپذیر فلسطینی ها دنبال می‌کنند ، دولت عراق از این‌سه کشور خواسته‌است تاپیشنهاد های عراق رادر مجمع عمومی سازمان ملل متحد مورد تائید قرار دهند .

سالروز استقلال برزیل

امروز سالروز استقلال‌کشور برزیل است کشور برزیل در سال ۱۸۲۲ استقلال خود را بدست آورد. گرچه این کشور با ۸٫۵ میلیون کیلومتر مربع از نظر مساحت بزرگترین‌کشور امریکای‌جنوبی است ، ولی جمعیت آن بیش از ۱۱۰ میلیون‌نفرنیست.برزیل کشوری است‌که از لحاظ‌منابع طبیعی و زیرزمینی فوق‌العاده غنی میباشد . تولید« کریستال کوارتز» در برزیل مقام اول را در جهان و منگنزمقام سوم و شنگ آهن مقام هشتم را دارد .

در سال های اخیر کشور برزیل توانسته است با اجرای برنامه های عمرانی و جذب سرمایه گذاری‌های خارجی از توسعه و پیشرفت چشمگیری برخوردار شود .

روابط ایران‌و برزیل‌دارای سابقه دیرین میباشد . اولین عهدنامه دوستی و بازرگانی دو کشور در سال ۱۹۰۳ به امضاء رسید.با تاسیس‌سفارت ایران‌درریو دوژانیرو روابط بازرگانی بین دو کشور بیش از پیش توسعه یافت .

در حال حاضر ایران و برزیل با ایجادیک کمیسیون مشترک سعی دارندهمکاری های‌صنعتی و تجاری خود را باز هم افزایش دهند .

فروش ۱۰ دستگاه رادار پرنده (اواکس) بایران

نیویورک . خبرگزاری‌فرانسه- روزنامه آمریکائی نیویورک تایمز دیروز نوشت حکومت جیمی کارتر تصمیم گرفته است در هفته جاری یار دیگر مساله فروش ۷ دستگاه رادار پرنده (اواکس) را به ایران در کنگره این کشور مطرح کند .

این روزنامه نوشته است این۷ دستگاه بدون تجهیزات تکامل یافته نوشته های رمز آنها به ایران فروخته خواهد شد .

نیویورک تایمز به نقل از منابع وابسته‌به‌کنگره‌آمریکا نوشت جیمی کارتر پس‌ازاینکه ایران اطمینان داد که از رادار های پرنده جزدر موارد صرفا دفاعی استفاده نخواهد کرد،امیدوار است فروش‌این رادار های پرنده را قبل از پایان سال جاری مالی که در ۳۰ سپتامبر منقضی میشود ، از تصویب کنگره بگذراند.

ایران برای خرید این ۷ دستگاه رادارپرنده‌یك‌میلیارد و دویست میلیون دلار به آمریکا پرداخت خواهد کرد و حکومت جیمی کارتر انتظاردارد سه دستگاه دیگر ازاین‌رادار ها را به ایران‌بفروشد .

اطلاعات دیپلماتیک

گسترش روابط ایران با جمهوری دمکراتیک کره

لی‌یان‌هو سفیر جمهوری دموکراتیک خلق کره دردربار شاهنشاهی بمناسبت روز ملی کشورش در مصاحبه‌ای گفت روابط دوستانه بین ایران و جمهوری دموکراتیک خلق‌کره از سال ۱۹۷۲ که روابط سیاسی برقرار شده است به سرعت رو به گسترش‌است دو کشور به خاطر تمایل متقابل و همکاری برای صلح پایدار جهانی و ساختن کشوری خوشبخت بر اساس استقلال، مساوات و منافع‌متقابل روابط دوستانه خودراروز به روز مستحکم‌ترمیکنند.او افزود اما معتقدیم که در آینده‌روابط‌بین دو کشور در تمام زمینه هابه خصوص اقتصادی و فرهنگی براساس دوستی مو جود توسعه و گسترش خواهد یافت .

آقای لی‌یان‌هو اضافه کرد ملت ایران در ساختن کشور بخصوص در زمینه صنعت‌تحت رهبری های شاهنشاه آریامهر موفقیت های زیادی بدست آورده است .

ایران تلاش زیادی برای مضویت جمهوری دموکراتیک خلق کره در سازمان ملل به عمل آورد و ما از این جهت متشکریم در حال حاضر راه های زیادی‌برای گسترش‌روابط جاری و فرهنگی بین ایران و کره وجود داردحجم مبادلات تجاری بین دو کشور در حدود ۵۰ تا ۶۰ میلیون دلار است که البته مقدار کوچکی است در آخرین پروتکل‌امضاء شده قرار است این رقم در آینده به دو برابر افزایش‌یابد.

سفیر جمهوری دموکراتیک خلق‌کره در باره اتحاد دو کره‌اضافه کرد مردم‌کره‌از بابت تقسیم‌کشور رنج میبرند اتحاد دوکره اولین وظیفه مردم کره است و ما اصول تغییرناپذیری برای اتحاد دو کره داریم ، اتحاد کره باید بدون دخالت خارجی از راه صلح آمیز و یک اتحاد بزرگ ملی باشد ما پیشنهاد میکنیم بدون در نظر گرفتن‌سیستمهای مختلف مذهب و ایدئولوژی ها و یا تمام شرایط موجود یک کنفدراسیون از دو کره‌تشکیل شود تا ما بعنوان یک کره‌در صحنه جهانی و در سازمان‌ملل ظاهر شویم .

سفیر جدید مصر در تهران

بدنبال پایان ماموریت عزت ابراهیم سلیمان سفیر سابق مصر در دربار شاهنشاهی و عزیمت وی از ایران ، علی‌سمیر صفوت سفیر جدید مصر در ایران امروز وارد تهران شد و مورد استقبال مقامات وزارت امور خارجه و دیپلمات‌های عرب مقیم تهران قرار گرفت سفیر جدید مصر که ۴۹ ساله است فارغ‌التحصیل در رشته حقوق از دانشگاه پاریس است و در سال ۱۹۵۳ درجه دکترای خود را اخذ کرد وبکسال بعد بعنوان دبیر سوم در وزارت خارجه مصر آغاز بکار کرد.

وی در طول کار سیاسی خود در وین ، ژنو وپاریس خدمت کرده و از سال ۱۹۷۴ سفیر مصر در سنگاپور بوده است .

مقامات آگاه دیپلماتیک مصر ازعلی سمیر صفوت‌بعنوان یکی از کارکشته‌ترین دیپلمات های مصر یاد میکنند وعقیده دارند حضور وفعالیت اودر تهران بدون شک باعث تحکیم هرچه بیشتر روابط تهران و قاهره خواهد شد .

لیبی سر باز در اختیار تروریستها میگذارد

روزنامه «وال استریت ـ جورنال» چاپ امریکا در مقاله منسوطی مینویسد : قذافی که پرداخت پول های کلان به تروریستها را حرفه خود میداند ، اینکه‌میخواهد سرباز در اختیار تروریست ها قرار دهد .

این روزنامه سپس‌میافزاید: انورسادات رئیس جمهوری مصر در برخورد اخیر خود بالیبی درسی به این کشورداد که هرگز فراموش نخواهد شد .

وال استریت جورنال‌ضمن بحث در باره سیاست‌تسلیحاتی قذافی اضافه‌میکند که وی‌بیش از یک میلیارد دلار جنگ‌افزار روسی را به زرادخانه خود اضافه کرده است و در ۱۸ ماه گذشته شماره جت های شکاری بمب افکن‌و تانک های او چند برابر افزایش یافته است‌واخیرابا استخدام‌اجباری مردان در ارتش تلاش‌هائی بمنظور تقویت‌بنیه نظامی‌خود شروع کرده است و تدارکات وسیعی بمنظور آموزش فنون رزمی به تمام مردم لیبی در جریان است .

روزنامه مذکور میافزاید صاحبنظران سیاسی و منابع دیپلماتیک معتقدند قذافی که تاکنون کمک های مالی بی دریغی دراختیارتروریستهای چپگرا گذاشته است . احتمالا در آینده نیروی مسلح نیز در اختیار این گروه ها قرار خواهد داد . عده زیادی از صاحبنظران عقیده دارند که قذافی افکار وحشتناکی دارد بمنظور تثبیت موقع خود در هشت سال گذشته مبلغ کمی از درآمد های‌سرشار نفتلیبی را برای احداث شاهراهها ، مدارس و بیمارستانها نیز مصرف کرده است اما بیشتر درآمدها را در خرید جنگ ـ افزار و کمک به تروریست‌ها بکار برده است .

ناظران ببطرف اعتقاد دارند که سیاست اقتصادی کنونی‌او که تقویت بنیه نظامی راارجح میدارد ، عواقب وخیمی در پی خواهد آورد .

احضار مردم برای خدمت نظام وظیفه در لیبی حتی برلیبیائی‌های مقیم خارج‌کشور نیز اثر گذاشته است ، اخیرا بدستور قذافی چهار هزار دانشجوی لیبی را از آمریکاو انگلستان فرا خوانده‌اند تا خدمت نظام خودرا انجام‌دهند. درطرابلس کارمندان‌موسسه‌ها و دوایر را. برای انجام خدمت نظام احضار کرده‌اند ، مدیر موسسه‌ای که دو هزار کارمند دارد،گفت اخیراسیصد کارمند او را برای آموزش فنون جنگی احضار کرده‌اند. آن دسته از مردم لیبی هم که به سنین کهولت رسیده و یا به آن نزدیک شده‌اند ، برای آموزش شیوه های دفاع غیر نظامی و جنگ های چریکی احضار شده‌اند .

ناظران سیاسی‌میگویند با وجود کاهش‌درآمد نفت‌روش قذافی تغییر نخواهد کرد زیرا برداشت‌ها و پندار های او جنبه اقتصادی‌ندارد و ازاینکه سیاست تسلیحاتی او روی اقتصادکشورش اثرات‌ناگواری خواهد گذاشت هیچگونه احساس نگرانی نمیکند زیرااو فقط به جنبه های نظامی میندگرد و ایجاد آشوب و ناامنی از خواسته های‌قذافی است .

در پیروی از این خواسته اخیرا قسمتی از سرزمین‌چادرا اشغال کرد و ضمن مخاصمه با سودان و با دیگر همسایه خود تونس کشمکش هائی را دامن زده است .

امریه شاهنشاه در مورد بکار بردن «امرداد» بجای «مرداد»

او امر مطاع مبارک اعلیحضرت همایون شاهنشاه آریامهرمبنی بر بکار بردن عنوان«امرداد» بجای مرداد در مکاتبات و انتشارات بوسیله جمشید آموزگار نخست وزیر به آقایان وزیران ابلاغ شد . شاهنشاه آریامهر امر و مقرر فرمودند که بر طبق فرهنگ های زبان پارسی وگاهنامه ایرانی ماه پنجم سال امرداد نامیده میشود و بکار بردن واژه مرداددرست نیست او امر ملوکانه از طریق دفتر مخصوص شاهنشاهی به جمشید آموزگار نخست وزیر ابلاغ گردیده است .

کشف فسفات در منطقه بوشهر

رادیو مسکو اعلام کردکه‌طی گزارشی که‌اخیرادر روزنامه پروادا درج شده، در ساحل خلیج فارس در نزدیکی بندر بوشهر منابع فسفات اعلی کشف گردیده است. گفته می شود که‌باکشف و بهره‌برداری ازاین معادن ایران‌ازو آردات این ماده بی‌نیاز خواهد شد.

ایران در مسابقه قرائت قرآن دوم شد

کوالالامپور ـ مالزی ـ آسوشیتدپرس ـ قاریان قرآن از مالزی ، برونی ، سنگاپور ، ایران ،اندونزی و تایلند در مسابقه‌بین‌المللی قرائت قرآن که دیشب پایان یافت ، برندگان جایزه های ممتاز شدند .

«فریده‌بنت‌مات‌سمن» ،اهل مالزی ، که سال گذشته در میان‌زنان قاری برنده جایزه اول مسابقه بوده ، امسال نیز ، مقام خود راحفظ‌کرد و جایزه‌ئی نقدی برابر ۲۰۰۰ دلار از سلطان‌یحیی بترا پادشاه مالزی دریافت کرد .

در میان مردان قاری ، «آوانگ حاجی مسعود »که از برونی شرکت کرده بود جایزه اول را برابر ۲۰۰۰ دلار نقدا دریافت کرد .

خانم فریده ، و نیزحاجی مسعود هردو ۹۴٫۵ امتیاز بدست آوردند .

خانم « کمیسه بنت‌امیر » از سنگاپور با ۹۲ امتیازو خانم الفی‌حاجی ارشد ، از اندونزی با ۹۲امتیاز درمیان زنان قاری بترتیب بمقام های دوم و سوم رسیدند .

درمیان مردان‌قاری،محمد غفاری از ایران با ۹۲٫۵ امتیاز ،سامشیت و انگ‌کاسن از تایلند با ۹۲ امتیازبترتیب مقام های دوم و سوم را بدست آوردند .

جایزه برندگان مقام های دوم و سوم بترتیب برابر ۱۲۰۰ دلار و ۸۰۰دلاراست

معرفی رئیس هیئت مدیره و مدیر عامل شرکت ملی صنایع مس

مهدی شقاقی ضرغامی

فرخ نجم‌آبادی

شاهنشاه آریامهر بعداز ظهر دیروز آقای محمدرضا امین وزیر صنایع‌ومعادن‌را درکاخ سعدآباد به حضور پذیرفتند . در این شرفیابی وزیر صنایع و معادن آقای فرخ نجم آبادی را به سمت مدیر عامل شرکت ملی‌صنایع فولاد ایران و همچنین رئیس هیئت‌مدیره شرکت‌ملی صنایع مس ایران و آقای مهدی شقاقی ضرغامی را به سمت مدیر عامل شرکت‌ملی صنایع مس ایران به پیشگاه ملوکانه معرفی کرد .

آقای نجم‌آبادی‌از سال ۲۵۲۶ درسمت معاون‌صنعتی و معدنی وزارت اقتصاد انجام وظیفه کرده و در تاریخ ۲۵ اسفند ماه۲۵۲۸ شاهنشاهی به سمت معاون کل وزارت اقتصاد منصوب شده و در اردیبهشت ماه ۲۵۳۳ شاهنشاهی‌بسمت‌وزیر صنایع و معادن منصوب شد .

مدیر عامل مس

آقای مهدی شقاقی ضرغامی در سال ۲۵۰۰ شاهنشاهی در اصفهان متولد و پس از اتمام تحصیلات عازم آمریکا شده و دررشته های‌مهندسی راه و ساختمان‌به اخذدرجه دکترای از دانشگاه ایلینویز نائل گردیده است و سپس در یک موسسه مهندسی مشاور و تحقیقاتی‌درکمبریج در زمینه رادیو تلسکوب های بسیار بزرگ و ساختمان کروی حافظ‌آن‌بکارپرداخته و ضمنا در ریاضیات نیز در ام.ای . تی سرگرم‌ادامه تحصیل گردیده و به دریافت دانشنامه فوق لیسانس نائل شده است . آقای شقاقی ضرغامی در بازگشت به ایران فعالیت آموزشی خود را در سال ۲۵۲۷ با معلمی دانشکده ریاضی دانشگاه صنعتی‌آریامهر آغازو مراحل آموزشی را از معلمی تا استادی دانشگاه مزبور طی کرد آخرین سمت وی نیابت تولیت عظمی دانشگاه صنعتی آریامهربوده است .

خانواده کارگر آن سرباز از مزایای قانون بیمه های اجتماعی برخوردارند

خانواده کارگران بیمه شده در ایام خدمت سربازی از مزایای قانونی بیمه های اجتماعی برخوردارخواهند بود وسازمان تامین‌اجتماعی مکلف است حق بیمه این افراد را طبق نرخ سازمان تامین خدمت‌درمانی بسازمان مزبور پرداخت کند .

حسین قربانی‌نسب رئیس سازمان کارگران ایران در اجتماع نمایندگان کارگران و مسئولان سندیکاهای کارگری ضمن اعلام‌این‌خبر، گفت : براساس ماده ۹۴ قانون تامین اجتماعی ،اگر کارگر بیمه شده‌ای هنگام خدمت سربازی آسیب دیده یا در اثر سانحه‌ای فوت‌کند صندوق‌تامین‌اجتماعی‌موظف به‌برقراری مستمری درباره بازماندگان او می‌باشد .

وی اضافه کرد : مدت خدمت وظیفه مشمولین قانون تامین اجتماعی پس از پایان خدمت و اشتغال‌مجدد در موسسات مشمول قانون مذکور جزو سابقه پرداخت حق بیمه آنها منظور می‌شود .

رئیس سازمان کارگران ایران در پاسخ یکی از نمایندگان کارگران نارسائی های سازمان تامین خدمات درمانی را مطرح کردوگفت: مسلما نارسائی ها ، در درمانگاه ها ، در بیمارستان ها و سرویس‌خدمات‌پزشکی وجود دارد که شما بایداین نارسائیها را در جلسات هیات همکاری مطرح کرده‌و نظرات و پیشنهادهای خود را برای بهبود کار به‌سازمان مرکزی کارگران بدهید تا با وزیر بهداری‌و بهزیستی‌برای حل مسائل و مشکلات در میان گذاشته شود .

عضو انجمن شهر علیه اداره مسکن اعلام جرم می کند !

شیراز ـ خبرنگار اطلاعات:

دشتی عضو انجمن شهر شیراز‌درجلسه اخیر این‌انجمن اظهارداشت:

من علیه اداره مسکن و شهرسازی اعلام جرم می کنم، به دلیل اینکه قیمت زمین در خیابان « جردن» تهران متری یکهزار و پانصد تومان است، (ظاهرا نماینده محترم انجمن شهر شیراز از قیمت واقعی زمین در تهران اطلاع دقیق ندارند!) در حالیکه این اداره قیمت زمین در «معالی آباد » شیرازرامتری دو هزارو نیصد وشصت‌تومان‌تعیین کرده‌است. دشتی همچنین از شهردار خواست‌که لیست کامل افرادی راکه در زمینهای کشاورزی شیراز ساختمان کرده‌اند تهیه کندو آنرابه‌انجمن شهر بدهد.

دشتی اضافه کرد: بااینکه بخاطر دفاع از اراضی‌مزروعی «اکبر آباد» که زمینخواران سرگرم نابودی آن هستند مرا تلفنی تهدید کرده‌اند ، بازهم می گویم اگر این مسئله حل نشوداز حرف خود برنمیگردم وحاضر نیستم نه به کسی‌تعظیم کنم و نه کفش کسی را پاک کنم.

بوستانی‌عضو دیگر انجمن شهر، در مورد گورستان «دارالرحمه» شیراز گفت:مردم حرمت‌اموات خودرا باخیرات نگه میدارند ، اما دستگاه های اداری این حرمت را ندیده گرفته‌اندو روح اموات ازدست آنها مضطرب است.

وی افزود: این گورستان که بدون دیوار و حصار می باشد محل عبور حیوانات‌شده است، شهرداری باید هرچه زودتر در مورد دیوار کشی آن اقدام کند.

دکتر علوی ، عضو دیگر انجمن شهر، به نبودن دستگاه کلیه مصنوعی در بیمارستانهای شیراز اشاره کرد و گفت:در حالیکه‌قیمت‌تلفن‌های الکترونیک که دراتاق برخی از مدیران‌کل وجود دارد چند برابر قیمت کلیه مصنوعی است، بیماران برای استفاده‌از کلیه مصنوعی مجبورند راهی تهران شوند.

ثبت نام برای انتخابات میان دوره‌ای تهران آغاز شد

از امروز ثبت‌نام از درخواست کنندگان کارت الکترال‌انتخابات‌میان‌دوره‌ای تهران در یکصد حوزه نام‌نویسی آغاز شد. این ثبت‌نام تا ۱۵ روز ادامه خواهد داشت .

از طرفی امروز اعلام شد حزب رستاخیز ملت ایران با همکاری ده منطقه حزبی تهران‌اقدام‌به‌تشکیل‌اجتماعات انتخاباتی خواهد شدتانامزد های آنتخابات با فرصت‌های مساوی در این اجتماعات شرکت کنند . طی دو روز گذشته جلساتی نیز بمنظور تعیین نحوه فعالیت کاندیدا های انتخابات تهران‌تشکیل شد .

ده تن از نامزدهای‌انتخابات میان دوره‌ای تهران که از سوی حزب رستاخیز ملت ایران معرفی‌شده‌اند عبارتند از: منصورمنطقی- هدایت‌اله محمودی ـ سعید محمدی دشتکی ـ ابراهیم صهبا ـ دکترمنوچهرصفائی- محسن شریعتمداری- محمودخرازی ـ نصرالسادات رضوی ـ حریری طلوع- دکتر یوسف شکیب فهیمی .

از هفته گذشته پس از اعلام اسامی نامزد های نمایندگی تهران- فعالیت نامزدها آغاز شد. نخستین کاندیدائی که با نصب اعلامیه‌های تبلیغاتی در گوشه و کنار شهر و پخش تراکت‌های تبلیغاتی ، فعالیت انتخاباتی خود را برای جلب آرای مردم آغاز کرد،دکتریوسف شکیب‌فهیمی بود. وی با تشکیل ستاد انتخاباتی برای تشویق مردم به مشارکت در انتخابات ، فعالیت گسترده‌ای را آغاز کرده است طی روز های آینده نیز شاهد فعالیت های دیگر کاندیدا خواهیم بود .

مناقصه خرید مولد برق

انجمن توانبخشی پنج‌دستگاه مولد برق سه فاز جهت مرکز آموزش کشاورزی کرج، مرکزروانپزشکی رازی ومرکز کودکان ازگل را به مناقصه میگذارد.داوطلبان شرکت درمناقصه میتوانند حداکثر تا تاریخ ۳۶٫۶٫۲۶ به‌اداره تدارکات انجمن توانبخشی واقع در خیابان شاهرضا بین ویلا وکالج خیابان سرشار ساختمان شماره یك مراجعه وشرایط مربوطه را دریافت نمایند م الف ۱۴۱۴۲

انجمن توانبخشی

دانشگاه ملی ایران

پذیرش دانشجو برای دوره فوق‌لیسانس جغرافیای طبیعی، در سال تحصیلی ۳۷ ـ ۲۵۳۶

در صفحه ۳

اطلاعات بانوان

سه‌شنبه‌ها منتشر میشود

سازمان انرژی اتمی ایران

آگهی

بمنظور راهنمائی مسئولین موسسات اعم از دولتی وغیر دولتی در زمینه امورحفاظت در برابر اشعه هیات‌های بازرسی سازمان‌انرژی اتمی ایران طبق برنامه زیر به مراکز استانها مسافرت می‌نمایند. موسسات دولتی و غیر دولتی که مایلند هیات بازرسی سازمان‌انرژی اتمی ایران از موسسه آنها بازدید بعمل‌آورد می‌توانند بوسیله تلفن ۸۹۱۰۸۰ یا صندوق پستی شماره ۲۶۶۳ـ ۴۱ با امور حفاظت در برابر اشعه این سازمان تماس بگیرند.

تاریخ بازدید	محل بازدید
۲۲ـ۲۴ شهریور ۲۵۳۶	رضائیه
۲۹ـ ۳۱ شهریور ۲۵۳۶	همدان
۴ـ۷ مهر ۲۵۳۶	بابل- شاهی
۱۲ـ۱۴ مهر ۲۵۳۶	اصفهان
۱۸ـ۲۱ مهر ۲۵۳۶	رامسر- رشت
۲۶ـ۲۸ مهر ۲۵۳۶	کرمانشاه
۱ـ۳ آبان ۲۵۳۶	زاهدان
آ ـ ۲۶۶۳۹	م‌الف ۱۴۰۹۳

اعلامیه دپارتمان تافل و اعزام آخرین مهلت ثبت نام

بقیه در صفحه ۲۱

سردبیر وظیفه شناس مجله وزین جوانان جناب آقای اعتمادی

تلاش صادقانه شما برای راهنمائی نسل جوان درجهت پرهیز از فساد شایسته تقدیر و احترام‌است سپاس قلبی مرا بعنوان یك خواننده ساده مجله پذیرا باشید .

مصطفی جاویدان

شماره ۱۲۲۰۱ ـ ۱٫۶٫۳۶

تجدید آگهی مزایده

دخانیات منطقه رضائیه در حدود یکصد و بیست تن گونی کنفی‌لفاف دورونوشته بفروش میرساند طالبین جهت اطلاع از شرایط فروش در تهران بشرکت دخانیات ایران- اداره اموال واقع در خیابان قزوین ودر شهرستانهای تبریز و رضائیه باداره دخانیات مراجعه نمایند .

دخانیات منطقه‌رضائیه

اطلاعیه مورخ ۱۴٫۶٫۲۵۳۶ پلیس راه‌ژاندارمری کشور شاهنشاهی

پلیس راه ژاندارمری به آگاهی میرساند : در اجرای مقررات راهنمائی و رانندگی و باستناد ماده قانونی (استفاده از شماره غیرمجاز) وسیله ارتباط جمعی بطورمکرر و متناوبا از رانندگان تریلی های وایت‌وهمچنین شرکتهای تعاونی رانندگان تقاضا شده بود که نسبت بدریافت پلاك مجاز از شهربانی کشور اقدام نمایند .

اینك باتوجه به تمدید مهلت های مکرر داده‌شده از تاریخ یکم مهرماه جاری از حرکت تریلی هائیکه فاقد پلاك مجاز باشند جلوگیری خواهد شد .

پلیس راه ژاندارمری کشور شاهنشاهی

دعوت برای نصب ماشین آلات کارخانه دوهزار تنی سیمان صوفیان

ازکلیه اشخاص وموسسا تیکه آمادگی برای نصب کارخانه سیمان دارند دعوت میشود با مراجعه به‌کارخانه‌سیمان‌صوفیان (تبریز ـ جاده مرند) و دریافت کلیه اطلاعات و مدارك موردلزوم‌پیشنهاد خودرا برای نصب وسایل وماشین آلات واحد چهارم سیمان صوفیان (کارخانه دوهزار تنی) حداکثر تا پایان روز پنجشنبه چهار دهم مهرماه تسلیم این شرکت نمایند .

شرکت سهامی عام کارخانجات سیمان صوفیان