سفیر سوئد در ویتنام شمالی نیکسون را دروغگو خواند

۲۰ صفحه

اطلاعات

شنبه ۱۰ تیر ماه ۱۳۵۱ - شماره ۱۳۸۳۶ تکشماره ۵ ریال

جنجال بمباران سدهای ویتنام شمالی

خلبانان امریکائی خواستار صلح شدند

نیکسون : ما سدها را بمباران نمی کنیم وژنرالی را که بدون اجازه هدفهای غیر نظامی را بمباران کرده بود برکنار کردیم

سفیر سوئد : من بچشم خود آثار بمبهای آمریکائی را در سد های ویتنام شمالی دیدم

در صفحه ۲

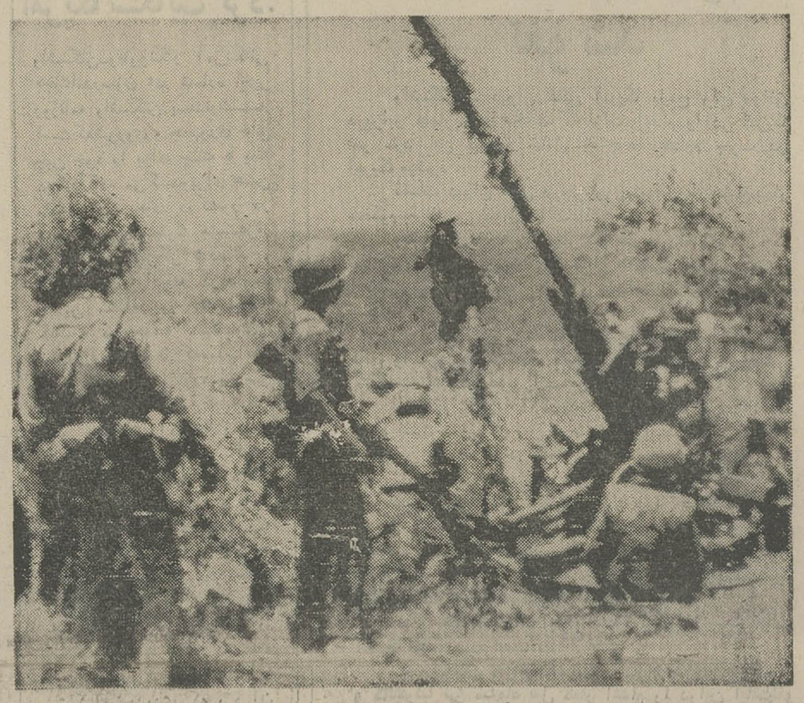

جنگ در کوانك تری جنگ در ناحیه «کوانگ‌تری» ادامه دارد. منابع سایگون اعلام کردندکه دولتی به پیشروی خود ادامه می‌دهند. در عکس یک توپ‌ضدهوائی ساخت شوروی متعلق بارتش ویتنام شمالی که بدست نیروهای دولتی افتاده در کنار چند سرباز ویتنام جنوبی دیده میشود.

عکس رادیوئی اطلاعات

توافق امریکا و ویتنام شمالی برای مذاکره

نیکسون گفت : ویتنام شمالی حاضر به مذاکرات جدی شده است و بهمین دلیل امریکا در مذاکرات صلح ویتنام شرکت میکند .

نیکسون گفت : ما برای شرکت در مذاکرات هیچ امتیازی به کمونیستها نداریم .

بمباران ویتنام شمالی ادامه می‌یابد

ویتنام شمالی و ویت‌کنك گفتند : نیکسون ناچار به شرکت در مذاکرات شده است

در صفحه ۲

تیم قهرمان آلمان در تهران درهم شکست

پیروزی حیرت انگیز!

سرپرست بایر مونیخ : فوتبال ایران مارا دیوانه کرد

گردمولر وبکن باوئر : هنوز نمی‌توانیم باور کنیم !

در صفحات ۳و۴

سفر «کلی»

۱۰ روز عقب افتاد !

کلی علت تعویق مسافرتش را به خبرنگار اطلاعات در امریکا توضیح داد

در صفحه ۱۷

من کی گفتم فوتبال آبروی ایران را برده!

سپهبد حجت :

- تغییرات در فدراسیون فوتبال را تصویب کرده‌ام
- مربی جدید تیم ملی : درنفرات تیم ملی تجدید نظر میشود

سخنگوی باشگاه تاج : فوتبال ما اسیر باند بازی شده

در صفحه ٤

اعدام جاسوس

* یك تبعه ترکیه که در پیمان ناتو برای کمونیست ها جاسوسی می کرد در دادگاه نظامی استانبول محکوم به اعدام شد

در صفحه ۲

بازدید خبرنگاران از پلی‌که بغداد خبرانهدام آنرا داده بود

خرابکاران میخواستند با دینامیت پل را منفجر کنند

★ خرابکاران پس از انفجار دینامیت در نتیجه تعقیب ماموران ایرانی فرار کردند

★ عراقی‌ها با خمپاره و موشك اندازبه پاسگاههای ایران شلیك کردند

پل «دویرج» واقع در فکه نقطه مرزی بین ایران و عراق که انهدامش بوسیله عوامل خرابکار مورد بحث و گفتگوی رادیو بغداد قرار گرفت بعداز ظهر دیروز موردبازدید گروهی از خبرنگاران

بقیه در صفحه ۱۹

آگهی انتخاب دانشجو برای دوره تخصصی رشته بیهوشی دانشکده پزشکی دانشگاه تبریز

بقیه در صفحه ۱۸

باغات چایکاری نمکابه لاهیجان دارای آب وبرق و خیابان های عریض و طویل برای خانه‌سازی وشهرسازی به قطعات مختلف کوچك وبزرك تفکیك وآماده‌فروش است. برای خرید و کسب اطلاع بیشتر به سینمارویال لاهیجان مراجعه فرمایند.

آ_۲۳۱٦٦

بانهایت تاثر و تاسف فوت شادروان بانو فخرایران‌مزین خواهر گرامی سرلشگر مزین نماینده مخصوص شاهنشاه آریامهر در گنبد ، گرگان ، دشت و بجنورد را باطلاع میرساند مجلس‌ترحیم آنمرحومه روز دوشنبه دوازدهم‌تیر ماه از ساعت ٥تا٧ بعدازظهر درخانقاه صفی‌علیشاه برگزار خواهد شد.

وزیر دربار شاهنشاهی - اسداله‌علم

عرض سپاسگزاری بحضور رجال معظم ،سناتورها ونمایندگان مجلس شورایملی ، امرا و افسران ارتش شاهنشاهی و دوستان و خویشاوندان‌و سایرطبقات مختلف که‌با شرکت در مراسم سوگواری شادروان‌محمداکبر بازماندگان و خانواده‌های مصیبت دیده را مورد عنایت‌و عطوفت قرار داده‌اند بسی دشوار است چون بعلت‌تالمات روحی ممکن است تاخیر در تقدیم تشکر و امتنان حضوری حاصل شود بدینوسیله مراتب معذرت خودمان را ابراز میداریم.

عزت ملک و باقر بوشهری

نهضت آزادی اسلحه بایران حمل می کرد

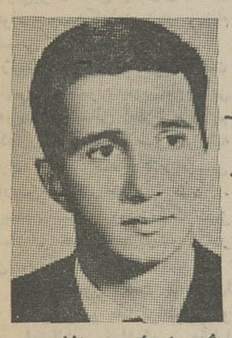

یك دانشجوی بهائی هنگام حمل این سلاحها به ایران در ایتالیا دستگیر شد

شهرام مشهود دانشجوی دستگیر شده در ایتالیا

درصفحه ٤

توضیحات وزیر علوم وهیئت اجرائی درباره

سئوالات کنکور

★ گروه ادبی ٤٣٢ سئوال ، گروه ریاضی ٣٨٦ سئوال و گروه‌طبیعی ٤٠٨ سئوال دارد

★ محل وحوزه های کنکور گروههای مختلف تعیین شد

درصفحه ٤

دیروز دهها هزار مسافر در سواحل دریای خزر بسر بردند

کنار دریا نمایشگاه مد شده بود

عده زیادی از مسافران پریشب درکنار خیابانها وداخل اتومبیلها خوابیدند

در صفحه ۱۷

در کنفرانس سران‌هند و پاکستان :

هند خواستار خروج پاکستان ازسنتو شد

هند از پاکستان خواست در دوستی خود با چین تعدیل بوجود آورد . بیمارشدن رئیس هیات نمایندگی هند،مذاکرات را موقتا متوقف کرد .

در صفحه ۲

کولر ارت

آگهی استخدام شرکت‌ملی ذوب‌آهن ایران

در صفحه ۱۷

مجله دنیای ورزش منتشر شد

تشکر واعتذار

بدینوسیله‌ازسروران عزیز و گرامی ، علمای اعلام، ارتشبد ضرغامی استاندار معظم آذربایجان شرقی ،جناب آقای راسخ معاون استانداری و فرماندار تبریز ،صاحب‌منصبان محترم کشوری و لشگری ، سایر روسای محترم سازمانهای دولتی و طبقات مختلف مردم شهرستان‌تبریز همکاران ودوستان و بستگان که درمراسم تشییع وتدفین ومجالس ختم همسر و فرزندانم ابرازهمدردی‌نموده‌و موجبات تسلی خاطربازماندگان رافراهم فرموده‌اندصمیمانه سپاسگزاری مینماید و چنانچه بعلت تالمات روحی توفیق عرض تشکر حضوری رخ ندهد پوزش میطلبد وازخداوند برای همگی سعادت و سلامت آرزومند است .

تبریز - حاج علی‌اصغر بصیری

آگهی تسلیم اظهارنامه مالیاتی

چون مهلت تسلیم اظهارنامه‌وپرداخت‌مالیات مربوط بدوره عملکردسال ۱۳۵۰ مودیانی که‌بابت درآمد منبع‌و جمع‌درآمد مکلف به تسلیم آن هستند در آخر تیرماه جاری‌منقضی خواهد شد لذابمودیان محترم تذکر داده می شود که از این‌فرصت کوتاه استفاده نموده پیش از انقضای مهلت باتعیین درآمدواقعی خود اظهار نامه‌مالیاتی وترازنامه (درمورد اشخاصی که ترازنامه هم‌باید بدهند) به‌حوزه های ممیزی تسلیم ومالیات متعلقه راپرداخت فرمایند تا از امتیازات قانونی زیر بهره‌مند گردند:

۱ـ از پرداخت جریمه عدم تسلیم اظهارنامه معاف خواهندشد .

۲ـ باتسلیم اظهارنامه مالیاتی و ارائه دفاتر قانونی خود دفاتر آنان موردرسیدگی واقع ودرآمد مشمول مالیات‌براساس دفتر تشخیص خواهدشد ودر غیراین صورت تعیین مالیات به‌تشخیص علی‌الراس خواهدبود ضمنا لازم به‌تذکراست درصورتی که مودیان مشمول تسلیم ترازنامه ، ترازنامه و حساب سودوزیان سال مالی خود را در مهلت‌قانونی به‌حوزه های ممیزی بدهندو از تسلیم اظهارنامه‌در مهلت مقرر خودداری نمایندعدم تسلیم اظهار نامه مانع رسیدگی بدفاتر قانونی آنها نخواهدشدولی بعلت عدم تسلیم‌اظهار نامه مشمول جریمه خواهند گردید.

۳ـ باپرداخت مالیات در مهلت قانونی از زیان دیرکرد معاف خواهندشد .

٤ـ باتسلیم اظهارنامه در مهلت‌قانونی ممیز مالیاتی مکلف خواهدشد ظرف یکسال باظهارنامه رسیدگی‌وبرك تشخیص صادرو پس از آن ظرف‌سه ماه بمودی ابلاغ کندوالامندرجات اظهارنامه مودی که در مهلت مزبور تسلیم شده‌است قطعی و حق اعتراض به‌آن ساقط خواهدشد ونتیجه آن تسریع درتعیین تکلیف قطعی مودی‌وواریز حساب مالیاتی وبسود مودی‌خواهدبود.

۵ـ حق ارجاع رسیدگی دفاتر بحسابدار رسمی در حدود مدلول بند های ۲و۳ ماده ٦۱ قانون مالیاتهای مستقیم برای مودیان مالیاتی محفوظبوده واگراز طرف حسابدار رسمی صحت‌حسابهای‌مودی گواهی شود طبق تشخیص حسابداران عمل‌خواهد شدو ممیز مالیاتی حق‌اعتراض بدفاتر ورد آن نخواهدداشت.

٦ـ در صورتی که از طرف ممیز مالیاتی بدفاتر مودی ایرادات غیر موجهی شده‌و دفتر مردود دانسته شده باشد مراجع حل‌اختلاف مالیاتی حق خواهند داشت به تقاضای مودی قراررسیدگی بدفاترا‌ورا صادر کنندوبرای مودیانی که به تکالیف قانونی خود عمل کرده‌اند امکان تسهیلات بیشتر در رسیدگی به اعتراضات آنان خواهد بود.

اظهارنامه های چاپی مالیاتی برای تنظیم در حوزه های ممیزی در اختیار مودیان محترم مالیاتی گذاشته خواهدشد .

م‌الف ۵۳۰۵

وزارت‌دارائی

آ_۲۳۳۷۸

آگهی پذیرش دانشجو در دانشکده افسری

دانشکده افسری نیروی زمینی شاهنشاهی تا خاتمه وقت اداری روز ۲۰ر٤ر۵۱ برای دوره عمومی از داوطلبان واجد شرایط وسیله پست ثبت‌نام مینماید .

م الف ٤۹۸۸

آ_۲۲٦٤٤

آگهی یک‌مرد اجاره‌داده میشود

شرح در صفحه حوادث

دعوت صاحبان سهام

احتراما اطلاع میدهد که مجمع عمومی عادی سالیانه شرکت سهامی‌خاص‌تولید آزبست سیمان ایران روز یکشنبه ۲۵ تیرماه ۱۳۵۱ ساعت پنج بعدازظهر در محل شرکت واقع در خیابان کریمخان زند شماره ٦۵ تشکیل میگردد .

خواهشمند است در جلسه مذکور شخصا و یا توسط وکیل حضور بهمرسانند دستور جلسه عبارتست از :

۱ـ استماع گزارش هیئت مدیره و بازرسان و تصویب عملیات هیئت مدیره در سال ۱۳۵۰

۲ـ تصویب ترازنامه سال ۱۳۵۰

۳ـ انتخاب بازرسان اصلی و علی‌البدل

هیئت مدیره شرکت سهامی خاص تولید آزبست سیمان ایران

آ_۲۳٤۸٦

بانهایت تاسف درگذشت جانگداز بانو اشرف‌السلطنه نخجوان (امیرعلائی) را باطلاع عموم میرساند . تاریخ مجلس ختم بعدا اعلام خواهد گردید .

خانواده های : نخجوان . امیرعلائی

آ_آ_۸۰۱۷

آگهی استخدام درمؤسسه‌عالی آموزش ارتباطات

بقیه در صفحه ۱۷

آگهی مسابقه ورودی دوره لیسانس شبانه دانشگاه تهران

شرح در صفحه ۱٤

آگهی پذیرش دانشجو برای آموزشگاه عالی پرستاری شفا

شرح در صفحه آخر

اطلاعیه

آخرین فرصت برای شرکت در تجدید آگهی مزایده خیابان دروازه طلائی مشهد تا ساعت ۱۱ صبح روز چهارشنبه ۱٤ تیرماه است

شهرداری مشهد

نیکسون اعلام کرد به کنفرانس صلح باز میگردد

ویتنام

واشنگتن ـ پرزیدنت ریچارد نیکسون در یك کنفرانس مهم مطبوعاتی که ازشبکه تلویزیون سراسری آمریکا پخش شد اعلام داشت که مذاکرات صلح پاریس از روز سیزدهم ژوئیه پنجشنبه هفته آینده از سر گرفته خواهد شدولی تاریخ معینی برای قطع بمباران های هوائی و مین گذاری بنادر ویتنام شمالی تعیین نکرد .

رئیس جمهوری آمریکا گفت مایس از مشورت با ویت نام جنوبی به ویت نام شمالی اطلاع داده ایم که ازروز پنجشنبه سیزدهم ژوئیه در مذاکرات صلح کنفرانس پاریس شرکت خواهیم کرد . ویت نام شمالی وویت کنك نیز آمادگی خود را برای شرکت در این مذاکرات اعلام داشته اند.

نیکسون گفت ما برای از سر گرفتن مذاکرات هیچگونه امتیازی نداده ایم بمباران ویت نام شمالی همچنان ادامه خواهد داشت . مادر حالی به کنفرانس پاریس باز می گردیم که انتظار داریم ویتنام شمالی حاضر شود بطور جدی وسازنده درمذاکرات شرکت کند.

نیکسون در پاسخ یکی از خبرنگاران که پرسید آیا جنك ویت نام تا ۲۰ ژانویه آینده که نخستین دوره ریاست جمهوری وی پایان می یابد تمام خواهدشد یا نه به موفقیت هائی که طبق برنامه ویت نامی کردن جنك نصیب دولت او شده است اشاره کرد و گفت همزمان با خروج تدریجی نیرو های آمریکائی از ویت نام اعتبارات نظامی به حداقل رسیده وطی سه سال و نیم اخیر پانصد هزار سرباز آمریکائی هندوچین را ترك گفته اند . اکنون سربازان آمریکائی در جنك شرکت نمی کنند وتلفات آمریکائی ها در ویت نام که درگذشته بطور متوسط سیصد نفر در هفته بود به دونفر در هفته تقلیل یافته و هزینه های جنگی ماد ویت نام نیز از ۲۲۰ میلیارد درسال به هفت میلیارد کاهش پیدا کرده است .

نیکسون گفت اگر مذاکرات کنفرانس پاریس به طور معقول ونتیجه بخش ادامه یابد جنك قبل از ۲۰ ژانویه آینده پایان خواهد یافت ولی اگر وضع غیر از این باشد ایالات متحده بانجام تعهدات خود نسبت به ویت نام جنوبی ادامه خواهد داد باین معنی که هدفهای نظامی ویت نام شمالی را بمباران کرده و آبهای ساحلی آن کشور را مین گذاری خواهد کرد.

ماهمچنین ازچهل هزار سربازان باقی مانده خود در ویتنام حفاظت خواهیم کرد و «اتو» هائی برای آزاد کردن اسیران خود بدست خواهیم آورد.

نیکسون تاکید کرد که آمریکا بهیچوجه باروی کار آمدن یك دولت کمونیست در ویت نام جنوبی موافقت نخواهد کرد زیرا در حقیقت این نوعی پاداش تجاوز بشمار رفته و به حیثیت آمریکا لطمه خواهد زد.

رئیس جمهوری آمریکا گفت من به تجربه دریافته ام که کمونیست ها چیزی از دست نمی دهند مگر آنکه در قبال آن چیزی بدست بیاورند بنابراین تنها راه آزاد کردن اسیران جنگی ادامه بمباران های هوائی و در هم کوبیدن هدفهای نظامی و نگهداری بنادر این کشور در محاصره مین های دریائی است وتنها باین طریق است که ما می توانیم اسیران جنگی خود را باز گردانیم.

نیکسون گفت در سال ۱۹۵۴ هنگامی فرانسوی هانیرو های خود را از هندوچین خارج ساختند که ۱۵ هزار فرانسوی درویتنام ناپدید شده بودندوهرگز این عده پیدا نشدند . من نمی توانم اجازه بدهم که اسیران جنگی شجاع مادچار چنین سرنوشتی بشوند.

نیکسون در باره بمباران هدف های غیرنظامی در ویتنام شمالی گفت ژنرال «لاول» که بدون اجازه دستور این بمباران های این هدفها را صادر کرده بود بازنشسته شدوتنزل درجه یافت و چنین عملیاتی در آینده صورت نخواهد گرفت .

نیکسون تاکید کرد که بمباران هدفهای نظامی ویت نام شمالی ومین گذاری بنادر این کشور اکنون نتیجه مطلوب ببار آورده و به نیرو های ویت نام جنوبی امکان داده است که از وضع دفاعی خارج شده ووضع تهاجمی بخود بگیرند.

دولت ویت نام جنوبی نیز همزمان با کنفرانس مطبوعاتی نیکسون اعلام داشت که روز سیزدهم ژوئیه در مذاکرات کنفرانس پاریس شرکت خواهد کرد .

در پاریس سخنگویان دولت ویت نام شمالی و دولت موقت انقلابی ویت نام جنوبی بدون آنکه صریحا شرکت در جلسات آینده کنفرانس پاریس را تائید کنند گفتند سرانجام دولت نیکسون همان طور که دولت هانوی وجبهه آزادی بخش خواستار بود حاضر شده است در صدو پنجاهمین جلسه کنفرانس شرکت کند .

خانم «تی بین» وزیر امور خارجه دولت انقلابی ویتنام جنوبی (ویت کنك) که اکنون از منطقه «بولونی» در فرانسه دیدن میکند درتفسیر اظهارات نیکسون به خبرنگاران گفت مذاکرات روش جدی پیش می گرفتند . همه می دانند که دولت نیکسون در جریان کنفرانس پاریس خرابکاری کرده است ما بار ها درخواست کرده بودیم که کنفرانس پاریس گفتگو های خود را از سر بگیرد.

اکنون نیکسون میگوید که حاضراست به کنفرانس بازگردد ولی بازگشت به جلسه کنفرانس کافی نیست باید در مذاکرات روش جدی پیش گرفت . نیکسون در نطق خود از مذاکرات جدی، سخن بمیان آورده ولی خاطر نشان ساخته است که به بمباران های هوائی ومحاصره آب های ویت نام ادامه خواهد داد . این به آن معنی است که نیکسون سیاست جنگی خود را دنبال می کند در حالی که ملت ویت نام میخواهد صلح از طریقی که به نفع این ملت باشد پایان یابد و برای آمریکا اکنون راه دیگری وجود ندارد جز آنکه از توسعه دامنه جنك خودداری و به سیاست جنگی و بمباران های هوائی پایان داده و به صلح عادلانه هفت ماده ای که از طرف دولت انقلابی موقت ویت نام جنوبی پیشنهاد شده است تن در دهد.

محافل سیاسی پکن اظهار عقیده میکنند که ازسر گرفته شدن مذاکرات کنفرانس پاریس نتیجه گفتگو هائی است که هنری ـ کی سینجر مشاور ویژه پرزیدنت نیکسون در پکن باچوئن لای نخست وزیر جمهوری خلق چین انجام داده است.

اما کاخ سفید واشنگتن اعلام داشت که کی سینجر عجالتا در نظر ندارد برای گفتگو بانماینده ویت نام شمالی عازم پاریس شود.

از طرف دیگر گفته شد که ممکن است جان کانالی وزیر سابق خزانه داری آمریکا وسفیر سیار کنونی نیکسون بجای پورتر ریاست هیئت نمایندگی آمریکا را در کنفرانس صلح ویتنام به عهده بگیرد.

نیکسون در کنفرانس مطبوعاتی خود گفت چون ویتنام شمالی حاضر شده بطور جدی مذاکره کند امریکا با تجدید مذاکرات موافقت کرده است ولی ویتنام شمالی و ویت کنگ اعلام کردند که نیکسون تحت فشار افکار عمومی مجبور به شرکت در کنفرانس صلح شده است در عکس چند ژست نیکسون در کنفرانس مطبوعاتی دیده میشود .
عکس رادیوئی اطلاعات

سفیر سوئد درویتنام شمالی گفت امریکا سدها را بمباران میکند

استکهلم ـ زان کریستوف اوبرگ سفیر سوئد در هانوی اعلام کرد که با چشمهای خودش آثار بمبهائی را که بوسیله نیروی هوائی آمریکا برسیل بندهای ویتنام شمالی پرتاب شده مشاهده کرده است.

اوبرگ که درکنگره سازمان های جوانان سوسیال دمکرات در استکهلم سخنرانی میکرد گفت : رئیس جمهور آمریکا به دروغ مدعی است که سدها وسیل بندهای ویتنام شمالی مورد حمله بمب افکن های آمریکائی قرارنگرفته اند .

سفیر سوئد در ویتنام شمالی که برای گذراندن یکدوره مرخصی به استکهلم بازگشته است اخطار کرد که ویران شدن سیل بندهای ویتنام شمالی خطری است که باید بهر قیمت از آن جلوگیری شود چون درغیر اینصورت قحطی ومرگ میلیونها نفر از مردم ویتنام شمالی را تهدید خواهد کرد .

سفیر سوئد ضمن اشاره به ۵ مصاحبه مطبوعاتی نیکسون که در آن گفته است امریکا سدها وسیل بندهارا بمباران نمی کند گفت این اظهارات درست نیست ونیکسون میتواند نماینده اش را به ویتنام شمالی بفرستد تا از نزدیک همه چیز را ببیند . وی گفت مقامات امریکائی میگویند که ویتنام شمالی نمی تواند سیل بندها و سدها را نگهداری کند ولی من بچشم خود دیده ام که چگونه همه مردم ویتنام شمالی درحفظ این سیل بندها کوشش میکنند .

قابل توجه جویندگان کار

از جویندگان کار در مشاغل زیر دعوت میشود که حداکثر تا ۱۵ تیر ماه ۱۳۵۱ برای کاریابی و راهنمائی شغل بمرکز کاریابی شماره ۱ تهران واقع در خیابان امیرآباد جنوبی خیابان رهنما پلاك ۲۳ مراجعه نمایند :

کارمند ـ حسابدار ـ دیپلم فنی ـ تکنیسین برق ـ برقکار ـ تراشکار ـ جوشکار ـ پرسکار ـ آهنگر ـ راننده ـ نجار ـ لوله کش ـ خیاط ـ انباردار ـ فروشنده ـ بسته بند ـ خدمه خانگی ـ کارگر ساده م الف ۵۰۷۸

اداره کل اشتغال وزارت کار و امور اجتماعی
۱ـ۳ آ ـ ۲۳۰۳۴

انواع **کاغذدیواری**
درصدها طرح جالب «محصول اروپا» قابل شستشو
ارزان‌تر از همه جا
متر مربع ۲۰ تا ۱۲۰ ریال
وارد کننده انحصاری: خیابان فردوسی ـ مقابل بانك ملی ـ کوچه نلث ساختمان مسعود طبقه پنجم تلفن ۳۱۲۸۰۳

خلبانان اسیر امریکائی خواستار صلح شدند

هانوی ـ چهارده خلبان آمریکائی که طی دو ماه اخیر هواپیما های آنها در حملات هوائی به ایالات ویت نام شمالی سرنگون شده و اسیر گردیده اند دیروز در هانوی به خبرنگاران روزنامه ها و دیپلماتهای مقیم این شهر معرفی شدند .

چهارده خلبان آمریکائی که لباس زندانیان را بتن داشتند زیر فلاش دوربین های عکاسان و فیلمبرداران چند کلمه ای درباره جگ و صلح سخن گفتند . نخستین خلبان آمریکائی که پشت میکروفن قرار گرفت سروان «دیویدبرین گرانت» ۳۰ ساله و اهل تنسی بود . او در حالی که یک پایش را گچ گرفته بودند به چوب های زیربغل تکیه کرده بود پیامی به خانواده خود فرستاد و گفت : «من شما را خیلی دوست دارم» .

دومین خلبان که پشت میکروفن رفت سروان «آلن جاکسون» ۲۶ ساله اهل ویرجینیا بود که از ناحیه دست چپ زخمی شده است .

وی گفت : امیدوارم که این جنگ هرچه زودتر پایان یابد و بتوانم در دنیائی که در آن صلح حکمفرما باشد کار کنم .

پس ازآن خلبانان دیگر آمریکائی یکی پس ازدیگری خود را معرفی کردند آنگاه مدیر اداره اطلاعات ومطبوعات ویت نام شمالی درباره سیاست جنگی آمریکا سخن گفت و اضافه کردکه دولت نیکسون که در جنگ ویت نام جنوبی شکست خورده دامنه نبرد را به ویت نام شمالی گسترش داده است . مدیر کل اداره مطبوعات ویت نام شمالی سپس مانورهای دیپلماتیک نابکارانه آمریکائیها را مورد حمله قرار داد و گفت واشنگتن با این مانور های سیاسی میخواهد افکار عمومی آمریکا و جهانیان را فریب دهد .

در سایگون اعلام شد که شکاریهای بمب افکن آمریکا و هواپیما های عظیم «ب ۵۲» طی بیست و چهار ساعت اخیر ۲۲۲ ماموریت جنگی انجام داده اند . درعین حال سه واحد جنگی ناوگان هفتم انبار های مهمات ویت نام شمالی را در منطقه خلع سلاح شده درهم کوبیده اند .

در ویت نام جنوبی حمله نیروهای ویت نام جنوبی برای پس گرفتن شهر «کوانگ تری» از دست کمونیستها ادامه دارد .

امروز دو واحد چترباز ویت نام جنوبی برای کمک به قوای دولتی بوسیله هلیکوپتر درشمال رودخانه «مای جان» پیاده شدند .

لوله نفتی هانوی ـ چین بمباران میشود

واشنگتن ـ وزارت دفاع آمریکا اعلام کرد که ساختمان لوله نفتی که هانوی را به جمهوری خلق چین متصل میکند تا ۸۰ درصد پیشرفت کرده و بهره برداری از آن ممکن است ظرف یکی دو هفته آینده آغاز شود .

«جری فریدهایم» سخنگوی وزارت دفاع آمریکا اظهار داشت که این لوله نفتی تاکنون بعلت اولویت هدف های دیگر سوق الجیشی در ویتنام شمالی مورد حمله بمب افکن های آمریکائی قرار نگرفته است اما ممکن است خلبانان آمریکائی لوله نفتی هانوی چین کمونیست رایس از شروع بهره برداری از آن مورد حمله قرار دهند .

سخنگوی وزارت دفاع آمریکا اضافه کرد که لوله نفتی یادشده میتواند روزانه درحدود ۱۱۰۰ تن سوخت برای ویتنام شمالی تامین کند .

«فریدهایم» بهرحال اعتراف کرد که بدون این لوله نفتی نیز ویتنام شمالی دچار مشکل کمبود سوخت نخواهد شد چون از مدت ها قبل سوخت به مقادیر کافی در این کشور ذخیره شده است تا برای ماه های آینده بتواند احتیاجات خود را باوجود حملات هوائی شدید آمریکا تامین کند .

هند خواستار خروج پاکستان از سنتو شد

سیملا ـ ایندیرا گاندی نخست وزیر هند از پیشرفتی که در سیملا در مذاکراتش با ذوالفقار علی بوتو رئیس جمهور پاکستان حاصل شده است اظهار رضایت کرد.

سران هند و پاکستان عصر روز جمعه ۴۰ دقیقه با یکدیگر در «سیملا» گفتگو کردند .

بوتو بنوبه خود پس ازاین ملاقات به خبرنگاران اظهار داشت که مذاکراتش با ایندیرا گاندی در باره مسائل مورد علاقه دوکشور بوده و این مذاکرات ادامه خواهد یافت .

از طرف دیگر افتخار علی وزیر امور خارجه پاکستان به خبرنگاران اظهار داشت که از سه روز پیش تاکنون سیاستمداران هندو پاکستان سر گرم تهیه طرح قراردادی برای تنظیم روابط دو کشور هستند و عقد این قرارداد ایجاد یك صلح پایدار رابین دهلی نو و راولپندی تضمین خواهد کرد.

افتخار علی انکار نکرد که درآخرین لحظات ممکن است بین دو کشوراختلاف نظر بروز کند . در صورتی که چنین فرصتی پیش آید ـ مذاکرات هند و پاکستان تاروز دو شنبه آینده بدرازا خواهد کشید.

خروج از سنتو

بیمارشدن ناگهانی ای . پی دهار رئیس اداره سیاسی وزارت خارجه هند که پنجشنبه شب گذشته دچار ناراحتی قلب شده و پزشکان به او توصیه کرده اند که بطور کامل استراحت کند مذاکرات حساس هند وپاکستان رادر وضع دشواری قرار داده است .

دهار همان کسی است که چندماه پیش به پاکستان رفت و هیئت نمایندگی هندرا درمذاکراتی که منجر به تدارك مقدمات سفر کنونی رئیس جمهوری پاکستان به هند شد رهبری کرد .

وی بدنبال موفقیتی که در این ماموریت بدست آورد در محافل سیاسی دهلی نو به لقب «کی سینجر هند» شهرت یافت .

از آنجا که «کی سینجر هند» ریاست هیئت نمایندگی کشورش را در مذاکرات جاری سران هند و پاکستان درسیملا نیز برعهده دارد این مذاکرات عملا ازپنجشنبه شب گذشته تاکنون تقریبا دچار توقف شده است .

پاکستان برعکس مدعی است که صدور چنین اعلامیه ای پیش از پیدا شدن راه حل های مناسب برای اختلافات بزرگ ومتعدد دو کشور غیر منطقی و غیر ممکن است.

طبق گزارش خبرگزاری فرانسه از جمله توقعاتی که هند از پاکستان دارد انصراف این کشور ازادامه عضویت در پیمان مرکزی (سنتو) و تعدیل دوستی موجود پاکستان با چین کمونیست است .

در گزارش منابع هندی یا پاکستانی در سیملا گفته نشده که آیا این توقعات در کنفرانس سیملا نیز به عنوان مسائل اساسی و حیاتی روابط دو کشور مطرح شده است یا خیر .

چین از شوروی به امریکا شکایت کرد.

واشنگتن ـ وقایع نگار آمریکائی «جك اندرسون» در شماره اخیر روزنامه واشنگتن پست نوشته است که شوروی و جمهوری خلق چین خود را برای جنك با یك دیگر آماده می کنند و برای همین منظور نیرو های دو کشور در دوسوی مرز مشترك هشت هزار کیلومتری متمرکز شده اند .

«اندرسون» اضافه کرده است که این مسئله روز سه شنبه گذشته در جلسه مسئولان استراتژی آمریکا که سه ساعت طول کشید بدقت مورد بررسی قرار گرفت.

رئیس جمهوری آمریکا به زمامداران چین و شوروی گفته است که جنك بین دو کشور بزیان منافع آمریکا خواهد بود و باین ترتیب آمریکا ممکن است به منظور دفاع از منافع خود در جنك احتمالی مسکو و پکن دخالت کند.

نویسنده آمریکائی اضافه کرده است که چینی ها اخیرا درمنطقه «لوپ نور» در «سین کیانك» موشکهای جدیدی که برد آن هایش از چهار هزار کیلومتر است کار گذاشته اند . شوروی بیش از یك میلیون سرباز در مرز متمرکز کرده است و هفته گذشته رهبران شوروی از این تمرکز نیرو به هنری کی سینجر مشاور نیکسون شکایت کردند.

مجازات اعدام در امریکا لغو شد

واشنگتن ـ دیوان عالی آمریکا باپنج رای موافق دربرابر چهار رای مخالف مجازات اعدام را در امریکا لغو کرد این تصمیم شامل ششصد محکوم بمرك در آمریکا میشود .

قضات دیوان عالی درجریان رسیدگی به وضع چهار محکوم بمرك این تصمیم را اتخاذ کردند .

وکلای مدافع این چهار نفر عقیده داشتند که حکم صادره درباره موکلین آنها مخالف هشتمین اصلاحیه قانون اساسی است که مجازات های غیرانسانی را منع کرده است .

رسیدگی باین مسئله چند ماه وقت قضات دیوان عالی را گرفت تاسرانجام قضات این مرجع عالی قضائی روز پنجشنبه رای خود را صادر کردند .

از دوم ژوئن ۱۹۶۷ هیچ محکومی درآمریکا اعدام نشده است . از آن پس فرمانداران ایالات که حق عفو محکومان را دارند درانتظار رای دیوان عالی کشور از صدور اجرای حکم مجازات خودداری میکردند.

طرفداران الغای مجازات اعدام بیم آن داشتند قضاتی که از طرف نیکسون انتخاب شده اند بالغو کیفر اعدام مخالفت کنند . اتفاقا حدس آنها درست بود و چهارنفری که ازطرف نیکسون بعضویت دیوان عالی انتخاب شده بود باالغای مجازات اعدام مخالفت کردند .

قبلا مجازات اعدام در ۱۶ ایالت از پنجاه ایالت آمریکا لغو گردیده است .

درمیشیگان مجازات اعدام از سال ۱۸۴۷ لغو گردیده و کالیفرنیا نیز سه ماه قبل کیفر اعدام را دراین ایالت لغو کرد .

طبق قوانین ایالتی محکومین درهریك از ایالات از طریق دارزدن ، یاصندلی برقی و یا دراطاق گاز اعدام می شدند .

مجازات اعدام دربسیاری از کشور های جهان از جمله پرتغال ، هلند ، نروژ ، سوئد ، دانمارك ، سوئیس ، ایتالیا ، فنلاند ، آلمان غربی ، اتریش ، انگلیس لغو شده است .

پرزیدنت نیکسون درکنفرانس مطبوعاتی دیروز خود ضمن اشاره به تصمیم دیوان عالی آمریکا گفت : من تصور میکنم که مجازات اعدام یك سلاح بازدارنده و ضروری برای برخی از جنایات بزرك ازجمله آدم دزدی یاهواپیما ربائی است . وی اظهار امیدواری کرد که اجرای تصمیم دیوان عالی شامل این جنایات بزرك نشود .

جاسوس ترکیه محکوم باعدام شد

استانبول ـ دادگاه نظامی استانبول «ناهیدایمر» کارمند عالیرتبه سابق ترکیه را درسازمان اتحادیه آتلانتیک شمالی بجرم جاسوسی به نفع کشور های اروپای شرقی به اعدام محکوم کرد. «ناهیدایمر» که دادرسی وی از روز هشتم اکتبر ۱۹۷۰ آغاز شده است ممکن است از حکم دادگاه استیناف بدهد .

وی در ۱۲ سپتامبر ۱۹۶۸ هنگامی که از اسناد محرمانه مهم نظامی مربوط به دفاع اتحادیه آتلانتیک و ترکیه عکس برداری میکرد دستگیر شد .

زدوخورد مسلحانه مسلمانان ومسیحیان

مانیل ـ دیشب بین مسیحیان و مسلمانان فیلیپین دوبار در نزدیکی منطقه «زامبوآنگا» واقع در ۷۳۶ کیلومتری جنوب مانیل زد و خورد خونینی درگرفت و در نتیجه ۱۶ نفر کشته شدند .

بموجب گزارشهای رسمی طی دو سال اخیر در برخورد مسلمانان با نیروهای پلیس و مسیحیان بیش ازدو هزار نفر کشته شده اند .

۳۵ نفر از مارکسیستهای ترکیه دستگیر شدند

استانبول ـ فرماندار نظامی ازمیر اعلام داشت که سی و پنج نفر در این منطقه باتهام فعالیتهای خرابکارانه بازداشت شدند . این عده جزو گروه هرج و مرج طلبانی هستند که بمنظور برقرار کردن نظم مارکسیستی، لنینیستی و مائوئیستی در ترکیه یک سازمان غیرقانونی بنام حزب کمونیست انقلابی کارگران و کشاورزان تاسیس کرده اند .

بیشتر اعضای این سازمان را دانشجویان تشکیل میدهند .

از طرف دیگر مقامات فرمانداری ترکیه اعلام داشتند جوانی بنام «وحدت» که دو روز قبل در جریان بازجوئی خودرا ازطبقه ششم ساختمان اداره امنیت آنکارا بخارج پرتاب کرد در قتل سرکنسول اسرائیل در استانبول دست داشته است .

در مقابل راجرز بمب منفجر کردند

پرت ـ (استرالیا) ـ ویلیام راجرز و همسر وی که از استرالیا دیدن میکنند از انفجار یك بمب دودی که روی پله های هتل محل اقامت آنها هنگام خروجشان از این هتل منفجر شد آسیبی ندیدند . پس از انفجار بمب ساختمان هتل انباشته از دود شد و کمی بعد راجرز و همسرش از میان دود بیرون آمدند و بااتومبیل دور شدند .

بمب هنگامی منفجر شد که وزیر خارجه آمریکا و همسر وی قصد داشتند از هتل محل اقامتشان به یك میهمانی شام خصوصی بروند . درهمان هنگام دراطراف هتل تظاهراتی علیه جنك ویتنام برپا بود و پلیس که برای پیدا کردن پرتاب کننده بمب بمیان جمعیت رفت با تظاهرکنندگان دست بگریبان شد .

پلیس استرالیا درساعات مختلف روز جمعه جمعا چهار نفر را باتهام برپا کردن تظاهرات ضد آمریکائی که بادیدار راجرز از استرالیا ارتباط داشت بازداشت کردند.

یك جوان ۲۰ ساله که اتهام وی باقضیه انفجار بمب دودی روی پله های هتل محل اقامت وزیر خارجه آمریکا ارتباط دارد از جمله بازداشت شدگان است .

راجرز روز گذشته پس از شرکت در کنفرانس وزیران پیمان دفاعی جنوب شرقی آسیا (سیتو) که اوایل هفته گذشته درکانبرا تشکیل شده وارد پرت شد .

روز گذشته دربرابر هتل محل اقامت وزیر خارجه آمریکا عده ای ازجوانان استرالیائی تظاهراتی برضد آمریکا برپا کردند و کوشیدند مترسکی را که به شکل یك انسان خوك نما ساخته بودند آتش بزنند .

دراین تظاهرات نیز یك مرد و یك زن بازداشت شدند .

سرطان گلوی مائو

نیویورك ـ نشریه «وال استریت جورنال» چاپ نیویورك درشماره اخیرخود نوشته است که مائوتسه تونك رهبر حزب کمونیست چین از سرطان گلو رنج میبرد .

«رابرت کیتلی» وقایع نگار این نشریه تصریح کرده است مائوتسه تونك که اکنون ۷۸ سال دارد ازسیگارکش های قهار است یك بار بوسیله اشعه ایکس تحت عمل جراحی قرارگرفته و حالا معلوم نیست که بیك عمل جراحی گلو تن درخواهد داد یانه .

مائوتسه تونك که از مدتی قبل ناپدید شده بود دو روز قبل بانو «باندرانایکه» نخست وزیر سیلان راپذیرفت هنوز گزارش این نشریه از طرف منابع دیگر تائید نشده است .

رباینده هواپیما دستگیر شد

ایندیاناپولیس (آمریکا) ـ اداره تجسسات فدرال آمریکا اعلام کرد که شب گذشته مارتین مکنالی جوان ۲۸ ساله ای را که روز پنجشنبه یك هواپیمای مسافربری آمریکا بوسیله وی ربوده شده درمیشیگان بازداشت کرده است .

مکنالی درتمام هفته گذشته دایما مورد تعقیب کارآگاهان اف . بی . آی قرار داشت و بازداشت وی اندکی پیش از نیمه شب دریکی از خانه های میشیگان صورت گرفت .

اتهام مارتین مکنالی این است که پرواز شماره ۱۱۹ یك هواپیمای شرکت «آمریکن» درآسمان بین سنت لوئیس وتولسا ربوده و پس از دریافت ۵۰۲ هزار دلار باج نقدی باچترنجات درتورونتو به پائین پریده و هواپیمای ربوده شده را رها کرده است . قبلا تصور میرفت که «مکنالی» هنگام پریدن از هواپیما کشته شده باشد زیرا وی در پرش باچتر نجات تجربه نداشت .

موزائیک ماشینی نامید
معمول ترین تکنیک سیاتکاری در ایران
خیابان پهلوی سه راه عباس آباد
۵۹۴ تلفن ۶۲۱۰۵۲ ـ ۹۲۱۰۵۴

مجله
دنیای ورزش
امروز منتشر شد

پروژکتورهای ناطق **ادمیگ**
فیلمهای شما را زنده میکند
فیلمهای ۸ میلیمتری سوپر و غیر سوپر خود را با پروژکتورهای تمام اتوماتیك اومیگ بطریق ساده ناطق کنید
اومیگ سازنده مشهورترین انواع دوربین و پروژکتور ۸ میلیمتری درجهان
شرکت سهامی **ادکا** (نماینده انحصاری)
ساختمان پارکر خیابان سپهبدزاهدی ۲۴۵
تلفن ۸۲۶۳۰۴ ـ ۸۳۰۵۲۸

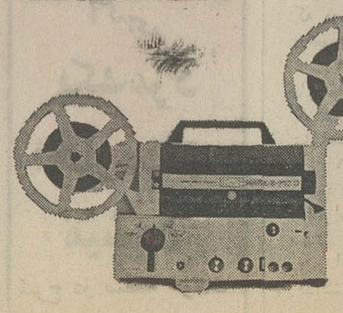

آگهی مناقصه خرید کتاب

نیروی دریائی شاهنشاهی تعدادی کتاب ، مجلات ، نقشه جات خارجی را برابر لیست ناشرین عمده و اختصاصی جمعا به مبلغ دو میلیون و یکصد هزار ریال از طریق مناقصه خریداری می نماید .

داوطلبین شرکت در مناقصه برای کسب اطلاعات بیشتر و دریافت برگ مشخصات می توانند تاتاریخ ۵۱ر۴ر۱۴ همه روزه از ساعت ۸ صبح الی ۳ بعداز ظهر به روابط عمومی ستاد نیروی دریائی شاهنشاهی (فرح جنوبی ـ خیابان منصور) مراجعه فرمایند .

پیشنهادات تاساعت ۹ صبح روز ۵۱ر۴ر۱۷ پذیرفته خواهد شد، به پیشنهاداتی که بعد از تاریخ یادشده برسد ترتیب اثر داده نخواهد شد م الف ۴۹۵۹

روابط عمومی نیروی دریائی شاهنشاهی
۱ـ۳ آ ـ ۲۷۶۸

آگهی استخدام

۱ـ گارد شاهنشاهی بمنظور تکمیل کادر افراد پیمانی تعدادی داوطلب باشرایط زیر استخدام مینماید :

الف ـ تابعیت کشور شاهنشاهی ایران و متدین بدین اسلام یایکی از ادیان رسمی کشور .

ب ـ داشتن حداقل سن ۱۸ سال تمام و حداکثر ۲۴ سال تمام .

پ ـ خواندن و نوشتن را بداند .

ت ـ سالم بودن وداشتن تناسب اندام برابر تشخیص بهداری گارد شاهنشاهی .

ث ـ داشتن حداقل ۱۸۰ سانتیمتر قد .

ج ـ نداشتن سابقه بد و معروف نبودن بفساد اخلاق .

چ ـ نداشتن عیال و اولاد وکسان تحت تکفل .

ح ـ نداشتن هرگونه اعتیاد .

۲ـ داوطلبانی که خدمت دوساله سربازی را به پایان نرسانده اند باسمت سرباز پیمانی استخدام و به مرکز آموزش اعزام و درحین طی دوره چهارماهه مقدماتی ماهیانه ۲۵۰۰ ریال بعنوان کمك هزینه تحصیلی دریافت و پس از پایان دوره مقدماتی واختصاص به یگانها ماهیانه مبلغ ۵۸۰۰ ریال بعنوان حقوق و مزایا دریافت و داوطلبانی که خدمت دوساله سربازی را به پایان رسانیده اند باسمت سرباز پیمانی استخدام و مستقیما به یگانها اعزام و از بدو استخدام ماهیانه مبلغ ۵۸۰۰ ریال بعنوان حقوق و مزایا دریافت و ترفیع بعدی آنان یك برابر مدت توقف در درجات تعیین شده درقانون استخدام نیروهای مسلح شاهنشاهی میباشد .

۳ـ داوطلبان پس ازطی دوره چتربازی و تکاوروابراز لیاقت و شایستگی حقوق و مزایای آنان تامبلغ ۹۸۰۰ ریال افزایش مییابد .

۴ـ داوطلبان میتوانند برای کسب اطلاع بیشتر و ثبت نام بادردست داشتن عین شناسنامه و ۱۲ قطعه عکس ۴ × ۶ پرسنلی از تاریخ ۵۱ر۴ر۱۵ الی ۵۱ر۶ر۱۵ همه روزه باستثناء روزهای تعطیل از ساعت ۷ر۳۰ صبح تاپایان وقت اداری به سلطنت آباد جاده لویزان درب شرقی سربازخانه سلطنت آباد مراجعه نمایند .

گارد شاهنشاهی
۱ـ۳ آ ـ ۲۲۳۳۰

توفان گل سرداران فوتبال ایران

قهرمانان ایران، دروازه قهرمان آلمان را ۶ بار گشودند!

- داور یك گل صد درصد ایران را نپذیرفت
- سرداران ایران، بکن باوئر ومولر را مات کردند!
- تهران ۶ بایرمونیخ قهرمان آلمان ۳

دیروز در یك نبرد سرشار از شگفتی ، سرداران تیم ملی فوتبال ایران، شش باردروازه تیم قهرمان آلمان ـ برنده جام ملت های اروپا ـ را به آتش کشیدند ، در حالی که داور یك گل صد در صد آنان را بخطا نپذیرفت وچند گل دیگر را نیز خود از دست دادند !

پیروزی بزرگ و افتخار آفرین تیم ملی فوتبال ایران بر «بایر مونیخ» قهرمان آلمان غربی ، دیروز داغترین و عجیبترین خبر ورزشی در سراسر جهان بود . خبرگزاریهای بزرگ جهان روی یك خط پیروزی معجزه مانند سرداران سبز پوش فوتبال ایران را به گوشه و کنار گیتی مخابره کردند : ایران شش بر سه ، تیم نیرومند نامدار بایر مونیخ قهرمان آلمان غربی را «له» کرد !

نبرد تماشایی ، پرشکوه و آمیخته باگلباران تیم منتخب تهران با «بایر مونیخ» را بیش از سی هزار تن در استادیوم آریامهر تماشا کردند ، در حالی که بی‌گمان هر کس این بازی سرشار از جنب وجوش وهیجان را ندیده باشد، اکنون سخت پشیمان است.

سرداران افتخار آفرین فوتبال ایران ، دیروز در قیافه‌یی جنگنده ، پر اشتها و خستگی ناپذیر ، اولین پیروزی فوتبال ایران در استادیوم یکصدهزار نفری آریامهررا به‌ثبت‌رساندند، پیروزی باشکوهی که به عنوان یك افتخار بزرگ برای همیشه در سینه تاریخ حفظ خواهدشد.

سیمای دو تیم

سرداران فوتبال ایران که پیراهن سبز به تن داشتند ، با این‌شکل به نبرد گاه آمدند :

ناصر حجازی ـ ابراهیم آشتیانی (از دقیقه ۶۵ لواسانی) ـ مجید حلوائی ـ جعفرکاشانی ـ مصطفی عرب (ازدقیقه ۲۸ اکبرکارگرجم) ـ پرویز قلیچ‌خانی ـ علی‌پروین (از دقیقه ۸۵ قراب) ـ محمد صادقی ـ مهدی مناجاتی ـ همایون بهزادی (از دقیقه ۲۰ صفر ایرانپاك) ـ غلامحسین مظلومی .

بایر مونیخ :

بکن باوئر ـ شاهزاده فوتبال اروپا ـ و گردمولر ـ سلطان گل جام جهانی و اروپا ـ در کناراین بازیگران نامدار رویاروی ایران صف آرایی کردند :

شوالب (دروازه‌بان) ـ هازن ـ برایتز ـ ری وارجیك ـ روت ـ میزن ـ شنایدر ـ برگر ـ هوفمن.

قضاوت مسابقه را داود نصیری داور باسابقه ایرانی‌برعهده داشت در حالی که اصغر تهرانی وحاج ابوالحسن یاران کنار او در داوری بودند . داود نصیری در نبرد دیروز ، علاوه بر گلی که مجید حلوایی به ثمر رساند و در قانونی بودن آن جای تردیدی وجود نداشت ، در پاره‌یی دیگر از دقایق مسابقه نیز مرتکب خطا شد . خطاکاری داود نصیری ، نمایشگر این نکته بود که دوری‌از صحنه مسابقات ، از قدرت تشخیص وداوری می‌کاهد. دوری داود نصیری از کار قضاوت ، سبب شد که او بار ها از توپ و لحظه های حساس مسابقه جا بماند .

بااینحال ، بنابه گفته‌سرهنك صادقی سرپرست باشگاه پاس ـمیزبان بایر مونیخ ـ چاره‌یی جز سپردن قضاوت به داود نصیری‌وجودنداشت‌زیراآلمانیها تنها با دو داور ایرانی (اصغر تهرانی ونصیری)موافقت کرده‌اند.

راز پیروزی

راز پیروزی ایران ، درپس پرده همکاری ویکپارچگی و جنگندگی سرداران سبز پوش تیم ما پنهان‌بود.پیروزی دیروز ، در واقع نشان داد که فوتبال مانه تنها مایه آبروریزی نام پر افتخارایران نیست و نمی توان آن راطبل توخالی خواند بلکه با کمی دلسوزی و برگزیدن مربی مناسب ، می‌توان از فوتبال ایران ، فوتبالی در حدجهانی ساخت .

سرداران فوتبال ایران،دیروز چنان بر دروازه بایر مونیخ مغرور و نیرومند تاختند که قهرمانان نامدار آلمانی گیج‌و منك شده بودند . باسه گل پیاپی و کوبنده‌یی که‌قهرمانان مجرب فوتبال در دل محبوب فوتبال در دل دروازه آلمان غربی کاشتند ، درست مثل آن بود که به یکایك بازیگران بایر مونیخ، فشارقوی برق وصل کرده باشند.

گلهای ایران که درعرض سه دقیقه اول مسابقه در نهایت مهارت و زیبایی‌به‌ثمر رسید که « بکن باوئر » ـشاهزاده فوتبال ـ نیزچشم‌هایش باور نمی کرد و جز آنکه باحیرت و ناکامی‌دست بر پیشانی کشد ،نمی‌توانست واکنشی بنماید !

حمله بی‌امان

سبزپوشها از آغازنبرد،بی‌امان حمله‌ور شدند . آلمانیها که معمولا درپانزده دقیقه‌آغازمسابقه کاررا یکسره می کنند تادنباله نبرد را باآسودگی بگیرند . بزرگترین‌فشارهارا درهمین‌زمان محدود حس کردند !بکن‌باوئر، گردمولر و دیگر سرداران بایرمونیخ ـقهرمان‌آلمان‌غربی‌ـ نه تنها در آغاز کاری از پیش نبردند بلکه سه گل ناگهانی‌و برق‌آسانیز پذیرا شدند .

تیم‌ایران که برپایه همکاری درخشان و خیره‌کننده پرویز قلیچ‌خانی و علی پروین استوار بود ،برای‌اولین‌باردرخط‌فوروارد نیز پر تلاش‌و یکپارچه می‌نمود.

محمدصادقی فوروارد جوان‌تیم های ملی وپاس ،باآهنگی‌خوش وشتابان در کنارهمایون‌بهزادی وغلامحسین مظلومی و صفر ایرانپاك ، یك‌روزپرفروغ‌راپشت سرنهاد .

پس‌از هفت دقیقه‌حمله‌یکپارچه وبی‌امان که‌بازیگران‌بایرمونیخ را کلافه و گیج کرده‌بود ، همایون‌بهزادی‌اولین گل‌ایران‌را درون دروازه «شواسب» کاشت

رگبار آتش حمله

حمله را تیم ایران بادرخشش علی پروین آغاز کرد .این‌حمله یورش مناجاتی را بدنبال‌داشت که ضربه این یکی با فاصله اندك از بالای دروازه گذشت . نفوذ بعدی قلیچ‌خانی ، دفاع بایرمونیخ را بار دیگر چنان پریشان ساخت که بازیگرانش راناچار به کرنر کردن توپ ساخت .

ابراهیم‌آشتیانی دردقیقه پنجم ، ضربه کرنررا زد .یك‌دقیقه‌بعد، پرویز قلیچ‌خانی که با قدرت شیران و ظرافت کبکان جولان میداد ،از پشت محوطه ۱۸قدم‌به سوی‌دروازه تیم قهرمان آلمان شلیك کرد . خط دفاعی که ستاره فوتبال دنیا ـ فرانتزبکن باوئر ـ در قلب آن بود ، دیگر حتی یك‌دم نیز آرام نداشت . بدنبال شوت قلیچ‌خانی ،این‌بار نوبت پروین بود تا باشلیکی سهماگین دروازه حریف را به خطر افکند .

یک دقیقه بعد در حالی که‌هفت دقیقه بیشتر از آغاز مسابقه نمی‌گذشت ، پرویز قلیچ‌خانی پایه‌های اولین گل را ریخت . او باهمکاری شایسته وچشمگیر علی پروین آهنگ دروازه بایر مونیخ را کرد. یک‌ـ دوی پرویز قلیچ‌خانی باعلی پروین چنان افسون کننده بود که خط‌دفاعی آلمان غربی را برجای‌میخکوب ساخت !

قلیچ‌خانی وپروین ، خونسرد وآرام تا قلب دروازه حریف تاختند درحالی که حتی «بکن باوئر» نیز جلودارشان نبود! قلیچ‌خانی که حریف را افسون کرده بود ، با هوشیاری یک پاس طلایی‌برای همایون‌بهزادی فرستاد. بهزادی قهرمان با تجربه ، خونسرد و مسلط‌تور دروازه آلمان رابه لرزه‌درآورد.

یک دقیقه بعد باردیگر پرویز قلیچ‌خانی در کنار علی پروین، خط دفاع تیم بکن‌باوئر و یارانش را فرو ریختند . این بار محمد صادقی با شلیکی سهماگین و غیر قابل مهار ،از پشت محوطه ۱۸ قدم ، آتش‌را در خرمن دروازه بایر مونیخ گرفت .

بایر مونیخ هنوز از ضربه‌دو گل گیج و منگ بود که سومین گل‌را دردقیقه دهم ،غلامحسین مظلومی باضربه دقیق سر به‌ثمر رساند

بایر مونیخ چهار دقیقه‌فرصت می‌خواست تا این سه ضربه برق‌آسا را تحمل کند و حالت عادی خود را بازیابد . دردقیقه چهاردهم وبیست‌وچهارم‌گردمولر و «پراک‌هازن» بترتیب دوگل زدند. این‌دوگل تخم‌بیم وهراس را دردل دوستداران تیم‌ایران کاشت درحالی که مظلومی یک گل صددرصد را از کف‌داد ! او حتی دروازه‌بان را نیزدریبل زد ولی تعلل او سبب شد که دفاع برسد و توپ را ازمنطقه خطر دور کند . گل چهارم‌ایران را صفر ایرانپاک در دقیقه ۴۲ روی کرنر عالی کارگرجم زد.

در نیمه‌دوم محمدصادقی‌جوان گل‌زن وپراشتها پنجمین و ششمین گل ایران را دردقایق ۶۴و ۷۸ بثمر رساند. تنها گل «روت» برای بایر مونیخ ازروی نقطه پنالتی داخل دروازه‌ایران شد.

پنالتی در یک موقع ساده ، معمولی توسط کارگر جم‌بوجود آمد . کارگر جم بی‌اختیار توپ را بادست لمس کرد !

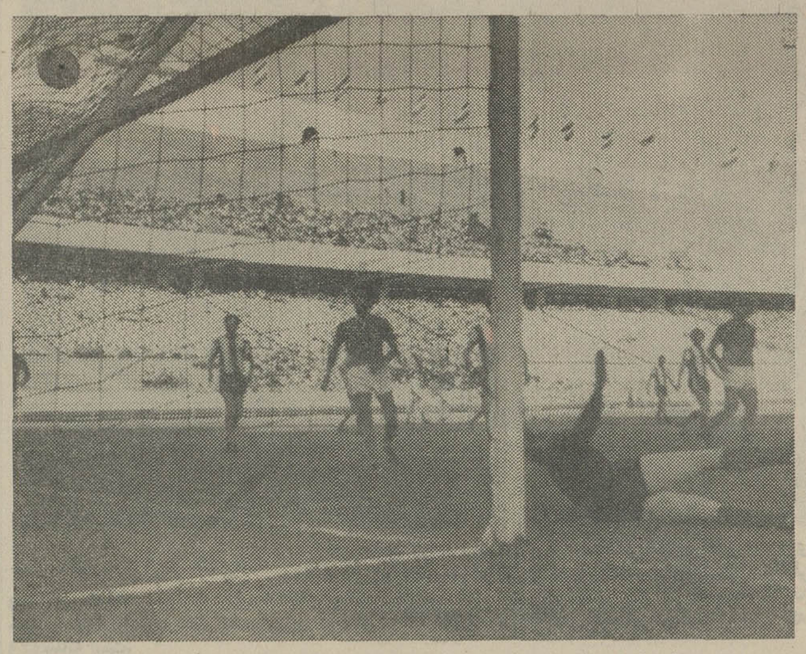

توپچی ها ی‌ایران در نبرددیروز حتی یکدم نیز آرام نداشتند . آنها با یک‌دو های سریع و کوبنده . بارها و بارها خط دفاع بایرمونیخ را فروریختند . این حملات ۷ بار به گل انجامید که داوریکی ازآنها را بخطا نادیده گرفت .

کارنامه نبرد دیروز

منتخب تهران ★★★★ (عالی)
بایرمونیخ ★★ (متوسط)
داور ★★ (متوسط)
تماشاگر ★★★ (خوب)
مسابقه ★★★★ (عالی)

بازیگر اسکاتلندی، یوگسلاوی را از شکست رهایند !

پرتغال همراه با پلنك سیاه خود ، راه قهرمانی در جام‌جهانی کوچك را شتابان واستوار ،می پیماید . اکنون پرتغال ازبخت های شماره‌یك قهرمانی در جام جهانی کوچك‌است ، گرچه در گروه خود حریفان نیرومندی چون شوروی ـاوروگوئه و اسکاتلند را پیشرو دارد .

پرتغال با بهره گیری از «اوزه‌بیو»ـ پلنك سیاه ـ گام بلندی رابه سوی قهرمانی در گروه خود برداشت‌و آرژانتین را بانتیجه ۳بریك به زانودر‌آورد . در همین گروه، تیم ملی‌شوروی ـقهرمان دوم جام ملت های اروپاونیرومندشوروی نیزاولین‌مسابقه‌خود را باپیروزی به‌پایان رساند. اوروگوئه‌حریف خشن‌باکلی«اونی‌شنکو»دردقیقه۵۶ به ثمر رساند ، مزه شکست راچشید.

درگروه دیگر تیم های حاضر در دوره نیمه نهایی ، دومین نبردنیز به‌تساوی انجامید . پس از تساوی برزیل(میزبان) باچکسلواکی ، دوتیم اسکاتلند ویوگوسلاوی نیز به نتیجه مساوی‌دست‌یافتند و هر کدام‌دو گل درون دروازه‌حریف کاشتند. گل مساوی یوگسلاوی را «بوکان» بازیگر تیم ملی اسکاتلند ، وارد دروازه خود کرد !!

تلویزیون
نوبل
NOBEL

ایران طیور
سازنده‌ماشین‌های‌جوجه‌کشی و لوازم مرغداری
تولیدکننده تخم‌مرغ جوجه‌کشی و جوجه‌نژادتخمی
مرکزفروش- تهران خیابان‌آیزنهاور-خیابان‌خوش شمالی تلفن ۹۷۴۳۸۹
نماینده -شاهرضا جنب میدان‌فردوسی تلفن: ۸۳۴۶۰۹ تلگرافی «کاط»

اکازیون بیسابقه
نوار کارتریج
پرشده ۴۰ تومان
نوارکاست پرشده ۲۵ تومان
پخش صوت استریو اتومبیل بانصب و۲ سال‌ضمانت
۶۵۰ تومان
پخش صوت‌کاست اتومبیل بانصب
۴۵۰ تومان
استریودیسکو- روزولت شمالی بین سه‌راه دیبا وپمپ بنزین جنب بانك رهنی تلفن ۸۳۶۷۹۶

کولر مخصوص پیکان
ساخت فریجیت‌آمریکاوارد ودرکلیه‌تعمیرگاههای ایران ناسیونال موجود است، تلفن : ۳۰۳۵۹۶
آ-۲۲۷۶۶

شرکت ا.ارسطوزاده وپسران
نماینده انحصاری
موتوردیزل بمفورد- موتورپمپ معروف آلکون
ویبراتوربنزینی-برقی-کمپرسوری-شمشه‌ای ترمیکس
کامپاکتور- بتون وخاك ترمیکس - انواع لوازم
یدکی اصلی ماشین آلات فوق
خیابان سعدی ۶۹۰-۶۸۶
تلفن ۳۱۵۸۴۱-۳۱۹۸۳۹-۳۱۵۷۱۲
۲

برای اطلاع پزشکان و داروخانه های کشور
شربت وانکوئین VANQUIN
شربت وانپار VANPAR
به اندازه کافی وارد شده است .
Parke-Davis

فروشگاه وطن تلفن ۳۹۳۶۵۰
مرکز پخش مرغ وجوجه کبابی منجمدشده
مرغ منجمد کیلوئی ۸۰ ریال
۱-۴ آ-۲۳۲۸۲

برنامه‌آینده‌سینما
پولیدور
دلهره واضطرابی‌که چون پتك سنگین‌براعصاب‌شما فرود می‌آید و . . .
کارول بیکر
جرج هیلتون
و
استیفن بوید
درفیلم رنگی

چهره‌های افونگر

کوپ الکساندر
گیسوی شوی وپوش بانوان
ویك سربازان
پروك جوانان
هرپیس آقایان
به اقساط ماهیانه
فقط ۲۰ تومان
I.B.S.
آی‌بی‌آس پهلوی جنب سینماامپایر تلفن ۶۲۳۹۰۰

کاغذ دیواری
حراج
کاغذهای دیواری خیلی‌قشنك با دوام ـ ارزان
برنگهای مختلف و کرکره‌امریکائی-موکت- پرسیانا
کفپوش برنگهای گوناگون برای منازل ودفاتر کارشما
مؤسسه‌تزئینات‌افشین ۶۶۷۶۴۴
خیابان شاه اول کاخ شمالی
کاغذ دیواری

اطلاعیه کودکستان‌ودبستان بیژن‌مه‌داد
تنها دبستانیست که در امتحانات نهائی کلاس پنجم درناحیه ۲ آموزش و پرورش تهران صد درصد قبولی‌داده است .
ثبت نام دانش آموزان برای سال ۵۱ و۵۲ فقط تاآخر تیرماه انجام میگیرد
انگلیسی درتمام کلاسها توسط معلم خارجی و ایرانی تدریس میشود .
کلاسهای تقویتی ریاضیات زیرنظر آقای رادان معلم سابق ریاضیات تلویزیون و کلاسهای کار آموزی تدریس میشود، وتمام مواددبستانی از تاریخ دهم‌تیرماه دایراست
وسیله ایاب وذهاب برای شهر وشمیران‌مهیا است.
نام نویسی همه روزه صبح وعصر .
خیابان‌پهلوی‌بین‌چهارراه پهلوی وامیراکرم کوچه آذر
تلفن ۴۶۹۱۰

کودرگازی
توشیبا
درسه مدل مختلف

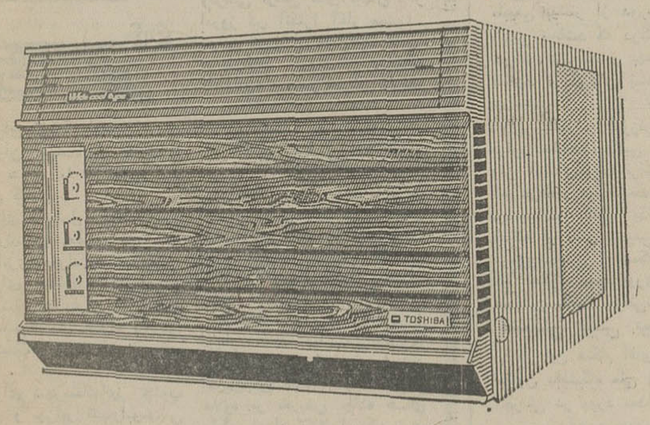

باقدرت ۱۲۰۰۰-۱۶۰۰۰ و ۲۳۰۰۰ بی تی یو
قابل استفاده باولتاژهای مختلف برق درسراسرکشور
Toshiba
توشیبا سازنده بیش از ۶۰۰۰ نوع لوازم الکتریکی والکترونیکی

اولیاءمحترم کودکان
عقب افتاده
درناامیدی بسی امید است،اگر براثر عقب افتادگی فرزندانتان ازهمه جاناامید ومأیوس شده‌اید باماتماس بگیرید، تاشما رااز گرداب یأس وناامیدی نجات بخشیم
تلفن ۶۲۴۷۵۳

آگهی استخدام رسمی
دانشگاه مشهد طبق مفاد قانون استخدام‌کشوری یک نفر لیسانس یا فوق لیسانس کتابداری یا یک نفر لیسانسیه را بعد از طی‌دوره تخصصی کتابداری از طریق امتحان ومسابقه در گروه موقت شغلی ۶بعنوان کارشناس کتابداری استخدام می‌کند .
داوطلبان واجد شرایط میتوانند برگ درخواست زیر این آگهی را تکمیل کنند و بادو قطعه عکس ۴×۳ حداکثر تا تاریخ ۱۸ر۴ر۵۱ با پست سفارشی به‌نشانی کارگزینی دانشگاه مشهد ارسال دارند به مدارکی که بعداز این تاریخ به پست تحویل داده شود ترتیب اثر داده نخواهد شد از داوطلبان واجد شرایط کتبا برای شرکت در امتحان و مسابقه دعوت بعمل خواهد آمد م‌اف ۴۹۵۲
دانشگاه مشهد
برگ درخواست شغل از دانشگاه مشهد

نام	نام‌خانوادگی	نام پدر
شماره شناسنامه	محل صدور	تاریخ تولد
مدرک ورشته	وضع خدمت	شغل مورد تقاضا
تحصیلی	وظیفه	
نشانی کامل داوطلب		شهر
خیابان	کوچه	شماره
		امضاء داوطلب

۱-۳ ا-۲۲۴۱۶

خبرهای کوتاه

تلگرام تبریك شاهنشاه

از جانب شاهنشاه آریامهر بمناسبت سالروز تاجگذاری حضرت پاپ پل ششم تلگرام تبریکی به واتیکان مخابره شد در این تلگرام شاهنشاه، تندرستی، سعادت و توفیق در انجام وظیفه برای حضرت پاپ آرزو کردند

نمایندگان ایران بازگشتند

نمایندگان ایران که هفته گذشته برای شرکت در اجلاسیه اوپک به وین رفته بودند صبح امروز بتهران بازگشتند. در اجلاسیه اخیر اوپک مهمترین بحث مربوط به مشارکت و گزارش نماینده ایران پیرامون مذاکرات ایران وکنسرسیوم بود. اوپک تصمیم گرفت که اجلاسیه بعدی را شش ماه دیگر در نیجریه تشکیل دهد وقطعنامه های مصوبه را ۷ امرداد منتشر سازد.

کنفرانس آموزشی

بامداد امروز کنفرانس آموزشی متصدیان بیمه بیماری شعب سازمان بیمه های اجتماعی در سراسر کشور، با سخنان آقای منوچهر نیکپور رئیس هیئت مدیره ومدیرعامل سازمان بیمه های اجتماعی گشایش یافت.

مدت برگزاری این کنفرانس یک هفته است ودر آن مسائلی مربوط به امور فنی بیمه‌های اجتماعی و توسعه و گسترش این بیمه ها مطرح و مورد بررسی قرار می گیرد.

آغاز مسابقات قهرمانی آموزشگاه های کشور

هجدهمین دور مسابقات قهرمانی آموزشگاههای ایران منطقه سه در بابل آغاز شد. در این مسابقات در گروه پسران پانصد نفر و درگروه دختران دویست دانش‌آموز شرکت دارند.

جلسه شعر

ساعت شش بعد از ظهر فردا جلسه شعر با شرکت چند تن از شاعران درمحل انجمن قلم دائر خواهد بود.

آموزشگاه بهیاری در خرم‌آباد

شیروخورشید سرخ اعلام داشت آموزشگاه بهیاری این جمعیت در خرم‌آباد از اول مهرماه آینده دائر و برای تربیت بهیار فعالیت خواهد کرد.

دکتر خطیبی مدیر عامل جمعیت شیروخورشید سرخ ایران دیروز از آموزشگاه و بیمارستان ۱٤۰ تختخوابی خرم‌آباد که بزودی مورد بهره‌برداری قرار خواهد گرفت دیدن کرد.

نامگذاری چند خیابان

طبق رای کمیسیون نام‌گذاری شهرداری پایتخت برای خیابان دوازده‌متری معروف به نصیر کاشانی واقع در منطقه چهار شهرداری نام آستانه و برای کوچه هشت متری منشعب ازاین خیابان نام بیشه انتخاب گردید و همچنین خیابان معروف به همایون و خیام درمنطقه ٦ به ترتیب خیابان طالش وکوچه‌بوستانك نامگذاری شدند.

شهردار جدید صومعه‌سرا

صومعه‌سرا: جلسه انجمن‌شهر صومعه‌سرا با شرکت کلیه اعضاء تشکیل شد و پس از بحث درباره چندپروژه‌عمرانی آقای محسن عبید رحمانی به سمت شهردار صومعه‌سرا انتخاب گردید.

مشت‌زنان گیلانی بر تیم لبنان پیروز شدند

بعد ازظهر دیروز در باشگاه «گیل» رشت، مسابقه مشت‌زنی بین تیمهای بوکس لبنان و گیلان انجام شد و در نتیجه تیم مشت‌زنی گیلان با چهار برد و یک مساوی و سه باخت برتیم حریف پیروز شد این مسابقه رابیش از هزاروپانصد نفر تماشاکردند.

پیش‌بینی هوا

هوای کرانه های دریای مازندران نیمه ابری گاهی ابری همراه با بارندگی در استان گیلان.

هوای سواحل دریای عمان نیمه‌ابری در بعضی ساعات تمام ابری همراه با گردوغبار.

هوای استانهای آذربایجان وشهرستانهای غربی ایران کمی تا قسمتی ابری همراه باوزش باد نسبتا شدید در سطح زمین.

هوای شهرستانهای جنوب شرقی و جزایر تنب وابوموسی صاف گاهی همراه با مقداری ابر.

هوای تهران صاف گاهی همراه با مقداری ابر و باد نسبتا شدید در سطح زمین پیش‌بینی می شود.

گرمترین نقطه در ۲٤ ساعت گذشته ایرانشهر با حداکثر ٤۸ درجه بالای صفر و خنکترین نقطه سقز با حداکثر ۳۲ و حداقل ۹ درجه بالای صفر برده است.

حداکثر درجه‌حرارت دیروز تهران ۳۷ وحداقل ۲٤ درجه بالای صفر بوده است.

تلگرام تبریك به فرماندار کانادا

حضرت رولند میچنر فرماندار کل کانادا ـ اتاوا ـ بمناسبت سالروز اعلام کنفدراسیون کانادا خیلی خوشوقتم که تبریکات صمیمانه خود را به آن‌حضرت ابراز دارم تندرستی وسعادت شخص آن‌حضرت و رفاه‌روزافزون ملت کانادا را از صمیم قلب آرزومندم.

محمدرضا پهلوی

افتتاح نمایشگاه

ساعت ٥ بعدازظهر امروز در پیشگاه علیاحضرت شهبانو نمایش «جامه های عتیق و اصیل ایرانی در زندگی امروز» در خانه «چارگان» افتتاح خواهد شد.

دراین‌مراسم که‌نمونه‌هائی از طرحهای جامه های اصیل و سنتی ایران به نمایش گذارده میشود گروهی از شخصیت های سیاسی و روزنامه‌نگاران شرکت خواهند داشت.

سالگرد تاجگذاری پاپ در تهران

سفارت واتیکان در تهران عصر پنجشنبه بابرگزاری دو مراسم مختلف نهمین سالگرد تاجگذاری پاپ پل ششم رهبر کاتولیک‌های‌جهان را جشن گرفت. نخستین مراسم که‌در کلیسای‌کاتولیک هادر خیابان فرانسه برپاشد عنوان شکرگزاری داشت که باحضور جمعی از کاتولیک‌ها برپا گردید.

بدنبال این‌مراسم، مدعوین به جشن و ضیافت سفارت واتیکان رفتند و به جمع مدعوین دیگر ضیافت‌سفارت واتیکان پیوستند.

بورس ایران به یمن شمالی

ایران ۲۵ بورس کار آموزی دررشته تلویزیون ویک چاپخانه به‌وزارت‌اطلاعات جمهوری یمن شمالی اعطاء کرده‌است.

علاوه‌براین‌دو کارشناس فنی تلویزیون ودو کارشناس رادیو در اختیار جمهوری یمن قرار داده‌است‌این مطلب دراعلامیه‌ای که پس از پایان مذاکرات وزیر اطلاعات یمن‌بایک هیئت ایرانی درصنعا انتشاریافت عنوان‌گردیده است.

مطالعه‌تغییر نرخهای‌بیمه

بیمه مرکزی ایران‌اطلاع داد که کمیسیونهای مشورتی متعددی بدستور آقای جواد منصور رئیس کل‌بیمه‌مرکزی ایران‌با شرکت‌مدیران‌عامل، نمایندگان‌ومتخصصین‌شرکت های‌بیمه وکارشناسان و حقوقدانان دربیمه مرکزی ایران تشکیل شده‌است.

این کمیسیون ها برای مطالعه یك تعرفه منطقی و کامل جهت نرخ‌و همچنین شرایط بیمه‌های باربری، آتش‌سوزی وحوادث شخصی وتطبیق این شرایط با زمان حال تشکیل شده‌است.

مدارس تبریز درجه‌بندی شد

در سال جاری تغییرات تازه‌ای‌دروضع شهریه‌مدارس تبریز بوجود آمد و پس از تصویب شورای آموزش و پرورش منطقه آذربایجان شرقی به کلیه مدارس ابلاغ گردید.

براساس این تصویب نامه مدارس ملی تبریز به چهار درجه تقسیم شده‌اند و حداقل و حداکثر شهریه‌ای که از هردانش‌آموز دریافت میدارند بین یکهزار تا پنجهزار ریال خواهد بود.

مسابقات کشتی ارتش های جهان

مسابقات‌قهرمانی کشتی آزاد وفرنگی ارتش های جهان از امروز در آنکارا آغاز میشود. دراین دوره از مسابقات کشور های‌ترکیه‌ـ امریکا‌ـ‌ایران‌ـ‌ایتالیا الجزایر‌ـ و مصر شرکت دارند.

تعریض جاده های آذربایجان

راههای تبریز، اهر، مشگین شهر، اردبیل وبستان آباد‌تعریض میشود. در طول سه سال برای انجام عملیات مذکور تاکنون ۱٤۷ میلیون‌ریال هزینه بمصرف رسیده است.

سخنگوی وزارت راه امروز اظهار داشت: عملیات راهسازی وتعریض‌جاده های‌اصلی استان آذربایجان‌همچنان ادامه دارد. علاوه بر تعریض جاده های مذکور تعداد ۲۳۳ پل یک متری الی‌۸ متری ساخته شده، ۲۰۰ کیلومتر عملیات خاکی، ۱۷۰ کیلومتر راهسازی اصلی و صد کیلومترنیز از این محوراسفالت شده است.

سخنگوی وزارت‌راه افزود: مجموع این محور ۳۵۰ کیلومتر است و برای پایان ساختمان‌آن در سال جاری نیز اعتباری به مبلغ یکصدمیلیون ریال پیش‌بینی شده است. که پیش‌بینی میشود تاآخر سال جاری عملیات راه سازی محور استان آذربایجان به‌پایان برسد.

از طرف شرکت ملی نفت

سهام شرکتهای پتروشیمی بمردم واگذار میشود

در اجرای منویات مبارك شاهنشاه آریامهر و در راه گسترش‌مالکیت واحدهای‌صنعتی کشور اعم از خصوصی ودولتی شرکت ملی نفت ایران مصمم است سهام خود را در هریک از واحدهای‌فرعی‌نامبرده زیر به مردم عرضه نماید.

شرکت سهامی پتروشیمی آبادان، شرکت سهامی‌شیمیائی شاهپور، شرکت سهامی شیمیائی خارک، شرکت‌سهامی کود شیمیائی ایران (کارخانه کود شیمیائی شیراز)، شرکت سهامی پتروشیمی پاسارگاد، شرکت سهامی لوله‌سازی اهواز شرکت سهامی کارخانجات روغن‌سازی پالایشگاه تهران (در شرف تاسیس).

انتقال سهام بصورتی انجام خواهد شدکه اداره عملیات و همچنین مالکیت حداقل یک سهم در هرموردردست‌شرکت ملی نفت ایران باقی بماند و بدین منظور خریدار حق رای خود را بشرکت ملی نفت‌ایران واگذار خواهد نمود حق تقدم در هر مورد با کارگران و سپس‌با کارمندان صنعت نفت و صنایع وابسته پتروشیمی و گاز خواهد بود و ترتیباتی اتخاذ خواهد شد که خریدار در حین ترك خدمت و پایان اشتغال سهم‌خود را بقیمت روز در اختیار شرکت تعاونی کارکنان صنعت نفت قرار دهد تا از آنطریق بکارگر یاکارمند جدیدی که در خدمت این صنعت و صنایع وابسته وارد میشود انتقال یابد.

مطالعات وبررسیهای لازم از برای تهیه مقدمات اجرای این منظور در جریان است وبرنامه عرضه سهام در مورد هریک از شرکتهای مذکور جهت اطلاع عموم آگهی خواهد شد.

ضیافت وزیر خارجه

امیرعباس هویدا نخست‌وزیر با «چن‌هسین‌ـ‌جن» سفیر جمهوری خلق چین و یکی دیگر از اعضای سفارت چین و همسرش در تهران که هریک‌یک‌لیوان‌نوشابه غیرالکلی‌در دست دارند در ضیافت عصر پنجشنبه باشگاه وزارت خارجه‌گفتگو میکند. عباس آرام سفیر ایران در پکن نیز که هفته گذشته‌برای تقدیم گزارش حوزه ماموریت خود به تهران آمد در کنار نخست‌وزیر دیده میشود. چهره ها در عکس جملگی حکایت میکنند که‌بحث این محفل کوچک بسیارگرم و دوستانه است.

تصمیم تازه

مردودین کلاس هفتم میتوانند در شهریور امتحان بدهند

وزیر آموزش و پرورش‌موافقت کرد استثنائا مردودین کلاس‌هفتم دبیرستان های کشور که در سال تحصیلی ۵۱ـ۱۳۵۰ مردودشده‌اند در امتحانات شهریور ماه شرکت کنند.

با ایجاد و تاسیس مدارس راهنمائی تحصیلی مقرر گردیده بود که در سال تحصیلی ۵۲ ـ ۱۳۵۱ کلاس های اول دبیرستان ها منحل گرددو دانش آموزان پس از گذراندن امتحانات خرداد ماه در کلاس دوم سرگرم تحصیل شوند و بهمین ترتیب در سال های آینده تحصیلی کلاس های دوم و سوم دبیرستان ها تعطیل شود در امتحانات خرداد ماه امسال عده‌ای از دانش آموزان سال اول دبیرستان ها مردود شدند. وزیر آموزش و پرورش طی دستورالعملی به دبیرستان‌ها اعلام کرد که مردودین سال اول دبیرستان ها میتوانند استثنائادر امتحانات شهریور ماه ثبت نام کرده و تحت نظارت هیئت ژوری در امتحانات شرکت نمایند.

پیروزی حیرت‌انگیز فوتبال ایران

«گرچه ما خسته و کوفته بودیم ولی باز هم نمی‌توانیم باور کنیم که تیم منتخب تهران، شش گل به مازده باشد!»

گردمولر ـ سلطان گل جام جهانی مکزیك ـ و «بکن‌باوئر» شاهزاده‌فوتبال اروپا بعدازظهر دیروز درحالی که هنوزازشکست عجیب خود در برابر قهرمانان ملی ایران‌بهتزده‌می‌نمودند، گفتند:

«ما هرگز فکر نمی کردیم که در ایران با یک‌چنین بازیگرانی روبرو بشویم!»

«گرد مولر» و «بکن باوئر» که در یک مصاحبه اختصاصی با خبرنگاران روزنامه اطلاعات، شرکت جسته بودند، افزودند:

«سه گلی که تیم ایران دردقایق اول مسابقه به ما زد، کاملاگیج کننده بود. ماحتی فکر نمی‌کردیم که بازیگران ایرانی بتوانند در عرض سه دقیقه، سه‌بار دروازه ما را فرو بریزند.»

«بایرمونیخ» که چهارشنبه گذشته‌نبردنهایی خودرا با «شالکه» برگزار کرد و ۵ بر یک به‌پیروزی رسید، درحالی رویاروی‌سرداران سبزپوش تیم ملی ایران قرار گرفت که تاج قهرمانی فوتبال باشگاههای آلمان غربی را بر سر داشت. بنابراین، شکست‌این‌تیم، بیگمان‌یکی‌از بزرگترین‌افتخاراتی است که تاکنون نصیب ورزش مملکت ما شده است.

مرا دیوانه کرد

آقای «شووان» سرپرست تیم نامدار بایرمونیخ، در گفت‌وگویی با خبرنگار سرویس ورزشی روزنامه اطلاعات، اعتراف کرد: «پیروزی ایران مرا دیوانه‌کرده است!»

او افزود: «ما ازفوتبال‌مملکت شما کمابیش اطلاعاتی‌کسب‌کرده بودیم و تقریبا با آشنایی قبلی در برابر تیم‌شما قرار گرفتیم. با اینحال وقتی که در عرض سه دقیقه، سه‌بار شاهد فرو ریختن دروازه خود شدیم، درست مثل مشتزنی که در آستانه ناک‌اوت است، تلوتلو می‌خوردیم!»

«ورنراشتوکمن» مفسرمعروف‌فوتبال که برای گزارش‌نبرد بایرمونیخ قهرمان آلمان غربی باتیم‌منتخب تهران به ایران آمده است، می گفت:

«شاید خود فوتبالیستها و دوستداران ایرانی این ورزش نیز ندانند که پیروزی ٦ بر۳در مقابل بایرمونیخ یعنی‌چه! مسلما در اروپا کمتر کسی می تواند بپذیرد که قهرمانان ایرانی‌شش بار دروازه بایرمونیخ را فرو ریخته باشند آن‌هم درشرایطی که بکن‌باوئر کاپیتان تیم ملی‌آلمان غربی قهرمان جام‌ملتهای اروپا، در قلب دفاع بوده است!»

یار دیگر، پای صحبت‌گردمولر و بکن‌باوئر بنشینیم.

بکن باوئر کاپیتان تیم‌ملی‌فوتبال آلمان غربی که در نبرد دیروز بارها شرمزده، چهره خودرا با دست پوشاند، به‌خبرنگارماگفت:

«شما از قهرمانان بزرگی برخوردارید که اگر آنان تحت مراقبت و توجه دقیق باشند، تیم های ایرانی در سطح جهانی‌قرار خواهند گرفت.»

«بکن‌باوئر» افزود:

«مادر مسابقه دیروز باشیوه عجیبی روبرو شدیم که ازهمان دقایق اول چنان ما را درحیرت فرو برد که‌ساق پاهایمان‌ناگهان گره خورد! درهافتایم دوم ما اصلا نمی‌توانستیم قدم ازقدم برداریم!»

«گردمولر» دنباله‌گفته یارنامدار خود را چنین گرفت:

«سه‌گل او ل‌ایران تیم مارا ازهم پاشید! ماتصمیم داشتیم که در همین دقایق گل بزنیم و باخیال آسوده به مسابقه ادامه بدهیم. ما فکر می‌کردیم که این کار به آسانی انجام‌پذیر است!»

بکن‌باوئر درباره شکست تیم خود گفت:

«ماچنان گیج شده بودیم که بازیگران ایرانی می‌توانستند بازهم گل بزنند. در واقع تیم بایر مونیخ بخاطر خط دفاع متزلزل و نزول هافبکهایش، دچار این شکست شد.»

گردمولر نیز اظهار داشت:

«خستگی وگلهای غیرمترقبه مارا شکست داد ولی مسلم بدانید که روز یکشنبه چنین نتیجه‌یی تکرار نخواهد شد.»

نبرد دوم در امجدیه

دشواریهای مردم برای‌تماشای نبرد باشکوه و استثنایی دیروز در استادیوم آریامهر، سبب‌شد رهبران باشگاه پاس تصمیم بگیرند که نبرد دوم بایرمونیخ قهرمان آلمان غربی را در امجدیه برگزار کنند.

کلیه کسانی که بلیت این مسابقه پرشکوه را در دست دارند، می‌توانند دراستادیوم امجدیه نبرد پاس ـ بایرمونیخ را تماشا کنند.

سپهبد حجت: من کی گفتم فوتبال آبروی ایران را برده!

«من هرگز نگفته‌ام که فوتبال آبروی ایران را برده است.»

سپهبد حجت کاشانی معاون نخست وزیر و سرپرست سازمان تربیت بدنی که هم اکنون بیشتر وقت خود را به تهیه مقدمات برگزاری المپیک آسیایی تهران اختصاص داده است. در گفت و گویی با خبرنگار ما، امروز اعلام داشت:

«فوتبال ازجمله ورزشهایی است که می کوشیم تا آن را هر چه بیشتر گسترش دهیم. بنابراین چطور ممکن است من گفته باشم که فوتبال آبروی ایران را ریخته است. در زمان تصدی من در مقام سرپرستی سازمان تربیت بدنی، فوتبال ما جام آسیائی را ربوده و به المپیك راه یافته‌است. این افتخارات چطور امکان دارد که آبروی ایران را بریزد. منظور من فقط خطایی بود که فدراسیون فوتبال پیشین مرتکب شد و سه بازیگر را بطور غیر قانونی به مسابقات‌جوانان‌دربانکوك فرستاد»

سپهبد حجت، در پایان یادآور شدکه روزچهارشنبه آینده در یك کنفرانس مطبوعاتی و رادیو ـ تلویزیونی شرکت خواهد جست و مطالب تازه‌یی را اعلام خواهد کرد.

تجدیدنظر در تیم ملی

یك هیات ٥ نفری ازکارشناسان فوتبال عهده‌دار تعیین و انتخاب نفرات تیم ملی فوتبال ایران می‌شوند.

برای رهبری تیم ملی فوتبال از یك مربی خارجی استفاده خواهد شد.

امروز سخنگوی فدراسیون فوتبال ایران ضمن‌اعلام این مطلب‌اضافه کرد:

برای انتخاب اعضاء تیم ملی فوتبال ٥نفر از کارشناسان فوتبال کشور دعوت می شوند تا با فدراسیون فوتبال همکاری کنند. امروز حسین فکری‌سرپرست‌کمیته مربیان فوتبال‌در یك‌گفتگوی تلفنی بخبرنگار ما گفت: در ترکیب اعضاء تیم ملی فوتبال ایران که برای مسابقات المپیك انتخاب شده‌اند، تجدید نظر خواهد شد. وازوجود کارشناسان ومتخصصین فوتبال کشور برای برنامه ریزی در امر فوتبال بنحو تازه‌ای استفاده خواهد شد.

فکری افزود: هم اکنون در فدراسیون فوتبال افرادی هستند که میتوان از وجود آنها برای پیشرفت برنامه ها استفاده کرد بشرطی که خود آنها نیز چنین آمادگی را داشته باشند وبتوانند خود را با شرایط جدیدی که در فدراسیون فوتبال پیش آمده‌تطبیق دهند.

کادرجدید فدراسیون فوتبال

دیشب از طرف آقای کامبیز اتابای رئیس فدراسیون فوتبال ایران کادر جدید این‌فدراسیون بشرح‌زیر انتخاب گردید.

حسین فکری‌سرپرست کمیته مربیان، حسین جبارزادگان رئیس هیئت تهران، امیرعراقی کمیته قضائی، هوشنگ دیده‌بان دبیر، کاظم رهبری کمیته فنی، حسین صدقیانی‌کمیته انتظامی، علی الهی کمیته اجرائی، داود نصیری کمیته آموزشی، تقی زرکش کمیته پزشکی.

کنفرانس بین‌المللی کار ازشاهنشاه تجلیل کرد

کنفرانس بین‌المللی کار در آخرین جلسه پنجاه و هفتمین اجلاسیه خود درژنو ازتشریف فرمائی‌شاهنشاه آریامهر به آن کنفرانس‌و بیانات جامع معظم‌له تجلیل کرد.

دراین جلسه آقای جنکس مدیر کل دفتر بین‌المللی کار برای اینکه نشان دهد تاچه حد فرمایشات‌شاهنشاه ازنقطه نظر هدف ها و فعالیت های سازمان بین‌المللی کار اساسی بوده و دستور کار اجلاسیه فعلی را تحت‌الشعاع قرار داده است‌دراولین قسمت نطق خود کلیه رئوس مطالب فرمایشات شاهنشاه را یك بیك تکرار کرد.

آقای جنکس اظهار داشت که روز ۲٤ خرداد ماه گذشته اعلیحضرت شاهنشاه ایران از این تریبون فرمایشاتی که در فعالیت های حاضر و آینده سازمان بین‌المللی کار اهمیت شایانی خواهد داشت ایراد فرمودند.

مدیر کل دفتر بین‌المللی‌کار سپس‌به نمایندگان یکصدونوزده دولت‌شرکت کننده در اجلاسیه فعلی‌کنفرانس وهمچنین‌نمایندگان کار فرمایان و کارگران باتاکید خاصی اظهار داشت که ماتائید قاطع وجامعی را که از طرف اعلیحضرت شاهنشاه ایران نسبت بهدف‌ها ومقاصد سازمان بین‌المللی‌کارشده است استقبال میکنیم‌زیراتائیدی که بدین نحو از طرف معظم‌له از خط مشی سازمان بین‌المللی کار شده‌عامل مثبت ترقی اقتصادی از جانب شاهنشاه مملکتی است که دارای اقتصادی پخته و تجربه دیده‌است، بلحاظ انکه میزان رشد اقتصادی ایران به نسبت ۱٤٫۳ درصدباثابت بودن قیمت ها است.

فوتبالیست درضمن بازی مرد

ترویگلیو ـ ایتالیا ـ یك‌جوان ۱۵ساله فوتبالیست ایتالیائی به نام روبرتو کورالی دیروز درشهر ترویگلیو در اثنای یك مسابقه فوتبال ناگهان‌نقش‌زمین شد ودرگذشت‌زادگاه‌او«پالسیو» نامیده میشود که‌درزبان‌ایتالیائی فوتبال معنی می دهد.

سقوط هواپیما در منطقه آزمایشهای اتمی فرانسه

پاپت ـ یك هواپیمای‌شناسائی فرانسه از نوع «ك. ث ۱۳۵» بامداد امروز بلافاصله پس از پرواز از جزایر مرجانی «مائو» پایگاه مقدم‌مرکز آزمایش‌های اتمی در اقیانوس آرام به‌دریا سرنگون شدو هرشش‌سرنشین آن کشته شدند.

گفته میشود که ممکن است هواپیمابراثرخراب‌شدن دستگاه «راکتور» آن سرنگون شده باشد.

رهبران حزب دمکرات علیه سناتور مك‌گاورن وارد مبارزه شدند

واشنگتن ـ کمیسیون اعتبار نامه‌های حزب دموکرات آمریکا که اکنون در واشنگتن تشکیل جلسه داده است بطورمحسوس شانس انتخاب شدن سناتور «مک‌گاورن» را در نخستین دور رای‌گیری‌بسمت نامزدحزب دموکرات تقلیل‌داد.

در حالیکه سناتور ایالت داکوتای جنوبی‌از پیروزی‌قطعی در کنوانسیون حزب دموکرات سخن می‌گفت کمیسیون اعتبار‌نامه‌های حزب دموکرات باکثریت ۷۲ رای در برابر ٦٦ رای تصمیم گرفت ۲۷۱ رای ایالت کالیفرنیا را بطور نسبی تقسیم کند.

سناتور مک‌گاورن‌پس ازاطلاع از رای کمیسیون ویژه که‌محرک آن حس حسادت اعضای کمیسیون بود بشدت انتقادکرد و اظهار داشت که با وجوداین تصور می‌کندکه‌در همان‌نخستین دوره رای‌گیری به نامزدی‌حزب انتخاب خواهد شد.

سناتور مک‌گاورن تهدید کرد که اگرکنوانسیون حزب‌دمکرات که ماه آینده تشکیل میشود تصمیم کمیته اعتبارنامه‌ها را تصویب کند وی از حزب دمکرات خارج خواهد شد.

«نهضت آزادی» اسلحه به‌ایران حمل میکرد

خبرگزاری آلمان ـ رم ـ یك دانشجوی ایرانی‌درشهر «پروجا» به جرم‌حمل اسلحه‌غیرمجازتوسط پلیس این کشور بازداشت شد.

هنگام بازبینی اتومبیل او سه قبضه اسلحه دیگر نیز در داخل جاسازی اتومبیل بدست آمد.

دانشجوی مزبور که «شهرام مشهود» نام دارد هنگام بازجوئی پلیس اظهار داشت عضو جمعیت نهضت آزادی ایران است‌واضافه کرد که قصدداشته‌است این‌سلاح ها را باخود به ایران حمل کند و در اختیار جمعیت نهضت‌آزادی بگذارد.

پلیس ایتالیاضمن تحقیقات‌خود و براساس مدارك بدست آمده دریافت که این دانشجو با کنفدراسیون دانشجویان نیز همکاری نزدیك دارد.

***

بازداشت این دانشجوی ایرانی در ایتالیا و افشای توطئه هائی‌که او در آن شرکت دارد بار دیگر از اسرار تازه‌ای‌که نمایشگرروابط جناح های ضد میهنی است پرده برمیدارد و نشان میدهد چگونه نیرو های تخریبی و دشمنان ملی ما از هر وسیله‌ای برای ایجاد صحنه های تبلیغاتی و حادثه آفرینی در جامعه ایران سود می برند. تردیدی نیست که همه این تلاش های پراکنده‌وبی ثمرمتوجه یك هدف است و آن انحراف افکار عمومی و ایجاد تشویش و اخلال در محیط آرام کشوراست تا بدینگونه دستاویزی برای سوداگران‌بین‌المللی‌فراهم سازند.

«شهرام مشهود» که طبق اطلاع پلیس ایتالیا و ضمن بازجوئی‌های بعدی فاش شده که بهائی است‌بنا باعتراف خود او وظیفه داشته است اسلحه های قاچاق را به ایران بیاورد و تحویل جمعیت نهضت آزادی ایران بدهد.

این جمعیت که طی چند سال اخیر طراح نقشه های تخریبی زیادی بوده و تاکنون باعمال تروریستی متعددی‌مبادرت ورزیده است از نظر مردم ایران ماهیت شناخته شده‌ای دارد و همه کم و بیش ازروابط پنهانی آنها باتوطئه گران بین‌المللی اطلاع دارند.

جمعیت به اصطلاح‌نهضت‌آزادی همیشه سعی کرده چهره خود را زیرپوشش شعائراسلامی وتمایلات مذهبی بپوشاند در صورتیکه‌چنین وقایعی یکبار دیگر نظر همگان را تائید میکند که اینگروه تروریستی روابط گسترده‌ای باعناصر مخرب دارد و تظاهر بمذهب و «اسلام» فقط پوششی برای افکار مار ـ کسیستی آنها می باشد.

توضیحات وزیر علوم وهیئت اجرائی کنکور درباره:

سؤالات کنکور امسال

فیروز مجللی

صبح امروز آقای دکتر حسین کاظم زاده وزیر علوم و آموزش عالی در یک مصاحبه مطبوعاتی که با حضور آقای دکتر حمید زاهدی معاون نظارت برکار دانشگاهها و مدارس عالی این وزارتخانه و کمیته اجرائی کنکور سراسری تشکیل شده بود مطالبی پیرامون برگزاری کنکور بیان داشت وی گفت: از قول من بداوطلبان توصیه بکنید که با آرامش کامل وبدون هیجان در این مسابقه بزرگ شرکت نمایند زیرا برای انتخاب متجاوز ازده هزار نفر از بین ۸۱۵۸۰ نفر داوطلب کنکور هرچه بچه‌ها آرامش بیشتری داشته باشند و دفتر چه دوم راهنما را بهتر بخوانند نتیجه مطلوب‌تر گرفته میشود.

وزیر علوم افزوداین‌جلسه‌بمنظور توضیحات تازه وکامل‌تری است که از جانب اعضای کمیته‌اجرائی کنکور بزرگ که در نیمه تیرماه برگزار میشودخواهدبودوهمچنین مطالب دفترچه دوم راهنما که هنگام توزیع کارت در اختیار داوطلبان قرار میگیرد تشریح خواهد گردید.

رشته‌های جدول

شرکت این تعداد داوطلب در کنکور سراسری نشانه فعالیتهای عظیمی است که در سطوح پائین عملی شده و تعداد داوطلبان‌گروه طبیعی بیشتر از دورشته ریاضی وادبی میباشد که درکنکور امسال شرکت کرده‌اند و بهمین نسبت فعالیت و کوشش بسطح بالا تر میرسد.

وزیر علوم و آموزش عالی در موارد مختلف مطالبی عنوان کرد واز اعضای‌کمیته‌اجرائی خواست که هرکدام در قسمت‌کارخودشان توضیحات کافی بدهند و در خاتمه از آقای سمیعی رئیس‌مرکز آزمون‌شناسی و همکاران ایشان که فعالیت شبانه‌روزی دارند و همچنین کمیته‌اجرائی‌تشکر نمود.

مشکلی پیش نیاید

در این هنگام آقای دکترفاضل معاون دانشگاه ملی و عضوکمیته اجرائی در مورد تعداد داوطلبان و توزیع آنان‌درحوزه های‌مختلف گفت: این توزیع روی تقاضای خودشان بوده که به ترتیب ٦۳۰۳ نفر در اصفهان ٤۷۱۲نفر در اهواز ٤۸۷۹ نفر در تبریز ۵۲٦٤۹ نفر در تهران ۲۱۱۷نفر در رضائیه ۵۱۳۰ نفر در شیراز ۵۷۹۰ نفر در مشهد که از جمع این عده ٤۵۱۳۷ داوطلب دیپلمه طبیعی، ۲۸٦۱۱نفر دیپلم‌ریاضی و۷۸۳۲ نفر دیپلمه ادبی هستند.

دکتر فاضل افزود هنگام ثبت نام تا آخرین پاکتی که به مرکز رسیده شد رسیدگی‌کردیم وکارت صادر نمودیم و نتط ۸۸ تقاضا باطل شد و آن نیز به علت‌داشتن دیپلم های متفرقه غیر از ریاضی، طبیعی و ادبی بود.

آنگاه آقای‌دکتر رضویه عضو کمیته اجرائی در مورد سؤالات توضیحاتی داد و گفت ظرف سه ماه متخصصین هررشته سؤالات تست چهار جوابه تهیه کردند و تعداد سؤالات نیز به ترتیب ٤۳۲ سؤال برای گروه ادبی با ۲۲۰ دقیقه وقت ۳۸٦سؤال برای‌گروه ریاضی با ۲٦۰ دقیقه‌وقت و ٤۰۸ سؤال برای طبیعی با ۲۳۵ دقیقه وقت.

فرصت کافی برای سئوالات

دکتر رضویه افزود وقت‌تعیین شده کمتر از فرصت لازم برای پاسخگوئی تمام سئوالات است‌و داوطلبان نبایددچار هیجان‌بشوند که وقت کم است وقت بطور کلی کمتر محاسبه شده است و کم و زیاد بودن سئوالات گروه های مختلف نیزباوقت‌آنان تطبیق‌داده شده و تفوقی بر یکدیگر ندارند. چنانچه داوطلبی نتوانست تمام سئوالات را پاسخ بدهد و دیدکه وقت‌روبه‌اتمام است نبایدنسنجیده شروع به پاسخگوئی بکند زیرادر صورت غلط بودن جوابها نمره منفی خواهد گرفت.

روز توزیع کارت

سپس دکترعلی محمد کاردان رئیس دانشکده علوم‌تربیتی وعضو کمیته اجرائی که سال ها مسئول برگزاری کنکور های مختلف می باشد درباره نحوه اجرای‌کنکور مطالبی بیان داشت.

دکتر کاردان در مورد کارت های ورود به‌جلسات امتحان‌گفت توزیع کارت درتهران ۱۳ و ۱٤و ۱۵ تیر ماه و در شهرستان ها به علت تعداد کمتر داوطلبان فقط ۱٤ و ۱۵ تیر ماه خواهد بود امتحانات اختصاصی معماری‌روز ۱٦ تیر ماموفقط در تهران‌خواهد بود. وی افزود داوطلبان هنگام دریافت کارت باید برگ قبولی ششم متوسطه‌عکس دارمهوربمهر وزارت آموزش‌و پرورش و برای کسانی که روی کارت آنان نوشته شده تائیدیه رسیده است فقط یک مدرک‌عکس‌دار برای‌شناسائی داوطلب لازم است زیرا کارت ورود به جلسه‌هرداوطلب شخصا به خودش داده میشود و باید حتما به حوزه‌ای که برای‌امتحان انتخاب‌کرده‌اندجهت دریافت‌کارت مراجعه نمایند و همچنین ساعتی که در آگهی توزیع کارت قید شده است در تهران‌و شهرستان ها مراجعه شود. داوطلبان ریاضی در تهران که ۲۰ هزار نفر هستند از دانشگاه صنعتی آریامهر، داوطلبان طبیعی‌که ۲۸ هزار نفرند از دانشگاه تهران و ادبی که متجاوز از چهار هزار هستند از دانشگاه ملی میتوانند کارت خود را دریافت دارند.

حوزه های تهران عبارتند از دانشگاه های صنعتی آریامهر و تهران، پلی‌تکنیک مدرسه عالی بازرگانی و دانشگاه ملی روزاول یعنی ۱۷ تیرماه‌برای گروه طبیعی روز دوم دانشگاه های آریامهرو تهران و دانشکده‌پلی تکنیک برای ریاضی ودانشگاه‌ملی در همانروز برای گروه ادبی. در روز های امتحان ساعت شش‌صبح درحوزه های امتحانی باز و ساعت هفت‌و نیم بسته و درساعت‌هشت امتحان آغاز میگردد.

روش تازه پخش سئوالات

دکتر کاردان افزود امسال سئوالات بطورجداگانه‌به‌داوطلبان داده نمیشود بلکه بصورت‌دفترچه هائی با دوخت مجزا بداوطلبان داده میشود و نوبت هر قسمت‌که باشد پاسخنامه توزیع میگردد آن قسمت را داوطلب باید ازدفترچه سئوالات باز کند و پاسخ دهد روی این دفترچه و پاسخنامه باید نام و نام خانوادگی و شماره کارت نوشته شودوآنچه داوطلب مینویسد باید با مداد باشد و داوطلبان حق خروج از حوزه امتحانی را تا آخر وقت تعیین شده‌ندارند.

ورقه‌ها را بامداد بنویسید

مرکز کنکورنیز از صبح‌دوازدهم در وزارت علوم و آموزش عالی تشکیل میشود و با تلفن با تمام حوزه های امتحانی‌تهران و شش شهرستان تماس مستقیم دارد.

دکتر کاردان درخاتمه مطالب خود افزود برای‌مسئولین‌قسمتهای مختلف چند جلسه راهنمائی تشکیل داده‌ایم و حتی برای ۲۱ روشندل نیز که در کنکور امسال شرکت دارند تمرینات‌کافی‌برایشان داده شده است. آنگاه آقای دکتر خالصی زاده مسئول قسمت ماشینهای حسابگر دانشگاه صنعتی آریامهر در مورد تصحیح اوراق واستخراج نتایج‌توضیحاتی داد و گفت داوطلبان باید حتما بامداد جواب سئوالات را بدهند تا ماشین قادر باشد به آنها نمره بدهد.

نتایج کنکور درمردادماه اعلام خواهد شد

در خاتمه آقای دکتر کاظم‌زاده مجددا در باره اینکه داوطلبان با آرامش کامل به جلسه بیایند و قبل ازامتحان‌نیز دفترچه‌راهنمای دوم را بخوانند تاکید کرد و گفت نتیجه کنکور سراسری بین یکهفته تا ده روز اعلام میشود.

از ۸۱۵۸۰ داوطلب کنکور دانشگاههای‌کشور ومدارس عالی دولتی در حدود ۱۰۰٤۰ وارداین چهارده مرکز میشود وبدینترتیب نسبت یک هشتم میباشد و از هر هشت‌نفر یک‌نفر پذیرفته میشود و بقیه راهی کنکورهای دیگر میگردند.

طرح طبقه‌بندی مشاغل کارکنان شهرداریها

تا ۲ ماه دیگر آماده‌میشود

کلیه کارکنان شهرداریهای سراسر کشور باستخدام‌رسمی در می آیند و از حقوق و مزایای بازنشستگی بهره‌مند میشوند.

پس از تصویب مقررات بازنشستگی و وظیفه مستخدمین شهرداریها وزارت کشور، سرگرم تهیه طرح طبقه‌بندی مشاغل و شرائط احراز مشاغل کارکنان شهرداریها شده است. این طرح تادوماه دیگر خاتمه یافته و به شهرداریهای سراسر کشور ابلاغ خواهد شد.

درطرح طبقه‌بندی‌مشاغل‌کارکنان شهرداریها، سازمان‌بندی اداری ونیز نحوه ارتقاء کارکنان‌وتصدی مشاغل در یک جدول مشخص میشود.

خبرنگار ما گزارش میدهد:

در طرح وزارت کشور برای طبقه‌بندی مشاغل کارکنان شهرداریها ـ اولویت احراز مشاغل به افرادی داده میشود که در کار خود تخصص داشته و دارای مدارک تحصیلی بالاباشند ضمنا بموجب این طرح، به شهرداریهای سراسر کشوراجازه داده میشود که کارشناسان امور شهری و اقتصادی استخدام‌کنند.

خبرنگار ما اضافه می کند:

خبر نگاران ناشناس اطلاعات

همه‌جا هستند

بی بند و باری در کنترل نرخها یکی از عوامل گرانی‌در کشور ما است . این را نامه‌ها و تلفن های شکایت آمیزمداوم مردم از تفاوت قیمت یک کالادر چند منطقه شهر که به روزنامه میرسد ، ثابت میکند. برای نمایش بی بند و باری کسبه در رعایت نرخ و عدم‌نظارت سازمان های دولتی بر کار کسبه ، از این پس‌گهگاه ، یکی از خبرنگاران ناشناس اطلاعات‌را برای‌خرید یک کالای معین اعزام میکنیم ، و امیدواریم آنچه ما از این پس در این باره مینویسیم‌سبب شود که دولت یک راه حل اساسی و پایدار برای خاتمه دادن به تراژدی ـ کمدی‌گران فروشی در کشورما که‌سابقه‌ای بس طولانی دارد پیدا کند .

امروز یکی از خبرنگاران ناشناس ما شنیده ها و دیده های خود را در جریان خرید چند وسیله یدکی اتومبیل‌شرح میدهد .

لوازم یدکی اتومبیل : مواظب باشید کلاه سرتان نرود!

برای آنکه بتوانم‌گزارش جامعی در آن حد که گنجایش صفحه پنجم روزنامه‌است تهیه‌کنم اقلامی معین از وسایل‌یدکی از مدل های یکسان چند اتومبیل اروپائی ـ آمریکائی و ایرانی را در دفتر یادداشتم نوشتم ، وسپس درجلد کارگزار یک‌تعمیرگاه اتومبیل‌عازم تهیه گزارش شدم . به نخستین مغازه یدکی فروشی اتومبیل کمدر میدان عشرت‌آبادوسر راهم واقع بود رفتم‌و از فروشنده‌اش‌پرسیدم:

ـ بوش و پیستون فولکس مدل ۵۶ دارید ؟

ـ داریم ماهله میخواهید یا نورال ؟

ـ ماهله و نورال دیگر چیست؟

ـ ماهله به وسایل یدکی فولکس واگن که مارک کارخانه روی آن خواستم . فروشنده گفت :

ـ مانورالش را نداریم فقط‌ماهله داریم که از ۶۰۰ تومان یک قران هم کمتر نمیفروشیم .

زده شده گفته میشود ... نورال هم به وسائلی گفته میشود که گرچه ساخت کارخانه سازنده اتومبیل است ولی مارک‌کارخانه را ندارد !

ـ قیمت هرکدام چند است .

ـ ماهله۴۲۰تومان ـ نورال۳۸۰ تومان.

۱۸۰ تومان گرانتر

به یک فروشگاه وسائل یدکی در خیابان‌شهباز ـ ایستگاه‌ناصری رفتم ، و از فروشنده آن یک‌بوش و پیستون فولکس واگن مدل ۵۶ خواستم . وقتی یک نمونه‌اش را آورد ، قیمت راپرسیدم‌گفت : ۴۰۰تومان. این ارزان‌ترین قیمتی بود که تا این زمان یک فروشنده بابت یک بوش و پیستون ازائه‌میداد ،از او پرسیدم :

ـ زه چراغ فولکس مدل ۵۸ را چند میفروشید .

ـ ۷ تومان !

گفتم : ولی من‌قبلا قیمت‌کرده‌ام.. حدود ۴۵۰ تومان قیمت دارد ، شما چرا اینقدر گران حساب‌می کنید ؟

شانه‌ای بالا انداخت و گفت : همان است که گفتم :

پرسیدم : زه چراغ فولکس‌مدل ۵۸ دارید .

ـ داریم ... قیمتش ۱۵ تومان است .

ـ به ! مرا بگو که آمده‌ام اینجا جنس ارزان بخرم . همین نیم ساعت پیش یک یدکی فروش در خیابان عشرت‌آباد آن را ۶تومان میفروخت و من نخریدم فروشنده با بیانی آمیخته به خشم گفت :

ـ بد کردی‌نخریدی ... مال‌آنها حلبی است ، مال ما اصلی است.

ـ ولی آن یکی هم مثل این‌است که شما نشانم‌دادید. اگر آن‌حلبی بود، این هم هست .

ـ ولی حاب مالها مال شهرحلب است .. میدانی که حلب‌کجاست.. نزدیکی های شهر شام !

برو آقا جان ، خدا روزیت را جای دیگر حواله کند !

در خیابان ملت

مقصد بعدی من یکی از مغازه های متعدد لوازم یدکی فروشی‌در خیابان ملت بود. از فروشنده‌این مغازه نیز یک بوش و پیستون فولکس واگن مدل ۵۶ خواستم . وقتی یک نمونه‌اش را آورد ، قیمت راپرسیدم‌گفت : ۴۰۰تومان. این ارزان‌ترین قیمتی بود که تا این زمان یک فروشنده بابت یک بوش و پیستون ازائه‌میداد ،از او پرسیدم :

زه چراغ فولکس مدل ۵۸ را چند میفروشید .

ـ ۷ تومان !

گفتم : ولی من‌قبلا قیمت‌کرده‌ام.. حدود ۴۵۰ تومان قیمت دارد ، شما چرا اینقدر گران حساب‌می کنید ؟

شانه‌ای بالا انداخت و گفت : همان است که گفتم :

پرسیدم : زه چراغ فولکس‌مدل ۵۸ دارید .

ـ داریم ... قیمتش ۱۵ تومان است .

ـ به ! مرا بگو که آمده‌ام اینجا جنس ارزان بخرم . همین نیم ساعت پیش یک یدکی فروش در خیابان عشرت‌آباد آن را ۶تومان میفروخت و من نخریدم فروشنده با بیانی آمیخته به خشم گفت :

ـ بد کردی‌نخریدی ... مال‌آنها حلبی است ، مال ما اصلی است.

ـ ولی آن یکی هم مثل این‌است که شما نشانم‌دادید. اگر آن‌حلبی بود، این هم هست .

ـ ولی حاب مالها مال شهرحلب است .. میدانی که حلب‌کجاست.. نزدیکی های شهر شام !

برو آقا جان ، خدا روزیت را جای دیگر حواله کند !

در نمایندگی فروش

۱۸۰ تومان

از مغازه‌ای که چند در بنددکان آنطرفتر از اولی قرار داشت ، به یکی دیگر از مغازه های یدکی فروشی این خیابان رفتم و قیمت یک دستگاه کامل دلکوی فولکس واگن مدل ۵۶ راپرسیدم: همین جنس را قیمت کردم .

ـ ۲۰۰ تومان ...

به نمایندگی فروش وسائل‌یدکی فولکس واگن که در سه راه اکباتان واقع است رفتم و قیمت یک دستگاه دلکوی کامل فولکس واگن مدل۵۶را پرسیدم .فروشنده مظنه خواستم ، یکی گفت ۱۸۰ تومان و دیگری گفت ۲۰۰تومان؟

ـ جنس آنهاایرانی و ژاپنی‌است ولی‌مال ما ساخت‌کارخانه اصلی است .

ـ یعنی میفرمائید ژاپنی‌ها وحتی ایرانیها میتوانند دلکوی فولکس واگن بسازند ؟ ـ به حق چیزهای نشنیده !

بیکی از مغازه های یدکی‌فروشی خیابان امیر کبیر رفتم و قیمت همین دستگاه را پرسیدم گفت :

ـ ۲۷۰ تومان .

ـ ژاپونی است یا ایرانی یا آلمانی ؟

ـ یعنی چه ؟ دلکوی فولکس نه ژاپنی‌دارد نه ایرانی فقط‌کارخانه سازنده میتواند آن را بسازد .

ـولی‌این‌موضوع‌را من از زبان فروشنده نمایندگی وسائل یدکی فولکس واگن شنیدم .

ـ بیخود گفته آقا ... ما این دلکو را از خودشان میخریم ، به خریدار هم‌قیمت‌را۲۷۰تومان می‌گوئیم ولی‌اگر چانه‌زدنتا ۲۵۵تومان هم پائین می‌آئیم .

ـ ولی اگر شما راست میگوئید، و از این دلکو یک مارک بیشتر نیست پس چرا فروشنده یک فروشگاه دیگر آنرا به ۱۸۰تومان میفروخت ...

ـ من چه میدانم ! ... شاید دست دوم‌بوده...شاید هم دزدی. به یک فروشگاه لوازم یدکی دیگر در همین خیابان امیر کبیر رفتم و قیمت یک پمپ بنزین دوج مدل ۵۴ را پرسیدم .

ـ ۴۰ تومان ..

در دفتر قیمت های شرکت کند و کاوی کرد و بعد گفت :

ـ سیصد تومان ...

ـ ولی من از دو خرده فروشی در فروشگاه دیگر پمپ بنزین دوج را چند می‌فروشید ؟

ـ ۳۴ تومان .

ـ بابرینک‌شیفت گیربکس‌شورلت ۵۱ را چند میفروشید ؟

ـ ۲۰ تومان

در فروشگاهی دیگر بهای همین کالا را پرسیدم . فروشنده گفت:

ـ ۲۵ تومان

به انبوهی وسائل یدکی این‌مغازه‌برای لوازم یدکی نرخ وجود دارد..

اتومبیل داخلی

از یک مغازه خیابان ملت بهای یک آئینه بغل اتومبیل آریا را پرسیدم ، فروشنده گفت : ۲۶۰ تومان» ازیک‌مغازه دیگر درخیابان امیرکبیراستعلام بها کردم‌فروشنده قیمت را ۳۵ تومان ذکر کرد . یک نمایشگاه فروش اتومبیل های آریا و شاهین رفتم و قیمت همین آئینه را پرسیدم ، فروشنده‌گفت: سه نوع آئینه داریم ... فابریک کارخانه ـ آمریکائی و ایرانی و قیمت هرکدام‌به ترتیب ۵۵و ۴۰ و ۲۶ تومان است .

در یک مغازه دیگر قیمت یک جفت خار جلوی پنجره اتومبیل پیکان را که آهنی است چند سانتی متری کمدوتا شده و وسط آن را سوراخ کرده‌اند پرسیدم فروشنده گفت :

ـ سه تومان .

ـولی نباید قیمت شیئی ساده از چند ریال بیشتر باشد .

ـ بله درست است ، اما یدکی های بی‌ارزش وساده اتومبیل‌های ایرانی مثل همین خارجلوی‌پنجره یا پیچ تنظیم کاربراتور ـ واشر نسوز گلوئی لوله اکزوز پیکان‌مدل جوانان ـ و دسته چراغ راهنمای فرمان پیکان‌بوسیله عده‌ای‌مصنوعا کمیاب‌میشود وعده‌ای از بازارسیاه استفاده میکنند و این کالا را به ما گران میفروشند، ما همناگزیریم گران بفروشیم .

بازهم اتومبیل‌های خارجی

از فروشنده یک مغازه یدکی فروشی خیابان امیر کبیر قیمت یک یاتاقان بنز ۱۹۰ و یک کمک فنر همین مدل اتومبیل بنز را می پرسم ؟

ـ یاتاقان ۱۵۰ تومان ، کمک فنر ۱۳۰ تومان.

در یک‌مغازه دیگر درهمین‌خیابان فروشنده قیمت ها را به ترتیب ۱۱۰ و ۱۰۰ تومان اعلام میکند. ازیک‌مغازه‌یدکی‌فروشی بهای یک مجموعه‌دوقطعه‌ای دیسک وصفحه کلاچ اتومبیل اپل را پرسیدم : گفت : «۳۰۰ تومان» در حالیکه فروشنده یک مغازه دیگر حاضر بود آن‌رابه ۱۶۰ تومان بفروشد .

ماحصل

ماحصل کلام اینکه حتی برای نمونه به یک مورد برخوردنکردم کمدوفروشگاه لوازم‌یدکی اتومبیلی را به یک قیمت بفروشند ، و به مصداق مشت نمونه خروار است، همین مختصر میتواند بازارآشفته فروش وسائل یدکی اتومبیل را بیان کند ...

نکته جالب اینکه اگر خریداری پیه دوندگی برای شکایت ازیک فروشنده گران فروش وسایل‌یدکی را هم به تن خود بمالد ،مرجعی نیست که به شکایت اورسیدگی کند ، یا اگر هست معلوم نیست کجا و تابع کدام سازمان دولتی است . من که هرچه در این باره تحقیق کردم چیزی دستگیرم نشد .

هنرستان عالی موسیقی

در سال تحصیلی ۵۱ـ۵۲ برای رشته های پیانو، ویلن ، باله کلاسیک از کلاس چهارم ابتدائی و برای ساز های بادی ، آواز ، ویلن سل از کلاس اول‌راهنمائی (در قسمت آموزش موسیقی جهانی) هنرجوی دختر وپسر می پذیرد .

دفتر هنرستان واقع در خیابان پهلوی روبروی کاخ مرمر. روز های یکشنبه و چهارشنبه از ساعت ۸ الی۱۲ نام نویسی می نماید . تلفن ۴۲۹۶۶ م الف ۴۹۸۹ آ ـ ۲۲۹۴۸

آگهی مناقصه شماره ۱۸ر۵ر۵۱

راه‌آهن دولتی ایران سه‌قلم‌لوازم خطاز قبیل: آچاروصله‌بلند دوسره . آچار پیچ‌تراورس‌چوبی . آچار پابند مورد نیاز را برطبق مشخصات و نقشه شرایط مربوطه .

سی‌انداز یکی از بنادر ایران (خرمشهر یا شاهپور) یا مرزجلفای ایران یا ایستگاه راه‌آهن مرز ایران و ترکیه از طریق مناقصه خریداری مینماید .

داوطلبان شرکت در مناقصه میتوانند در ساعت اداری با تسلیم قبض صندوق راه‌آهن به‌مبلغ ۲۰۰ ریال جهت دریافت اسناد مناقصه باداره کل کارپردازی مراجعه نمایند. شرکت کنندگان در مناقصه باید مبلغ ۴۵۰۰۰ ریال بعنوان سپرده شرکت در مناقصه بصندوق راه‌آهن پرداخت و رسیدصندوق یا معادل آن ضمانت‌نامه بانکهای مجاز ایران که لااقل دوماه اعتبار از تاریخ مناقصه داشته باشد بضمیمه پیشنهاد خود تا ساعت ۹ صبح روز ۱۱ر۶ر۵۱ مطابق با ۲ سپتامبر ۷۲ در صندوق پیشنهاد ها واقع در اداره کل کارپردازی بیاندازند . پیشنهادهای واصله ساعت۱۰ همان‌روز باز و قرائت خواهدشد حضور پیشنهاددهندگان‌یانمایندگان‌مجاز آنان درجلسه‌مناقصه آزاد است و راه‌آهن‌در ردیاقبول هریك‌یاتمام‌پیشنهاد هامادامی که قرارداد مبادله نشده است جزا و کلا مختار می‌باشد به پیشنهاد فاقد سپرده و مشروط و مبهم و پیشنهادی که بعداز موعد مقرر برسد ترتیب‌اثر داده نخواهد شد سپرده برنده و حائز حداقل درجه دوم مناقصه نگهداری و در صورت‌استنکاف از انجام معامله بدون هیچگونه تشریفات بنفع راه‌آهن ضبط خواهد گردید و پرداخت مالیاتی که در ایران نسبت بعواید حاصله از این معامله بنا به تشخیص وزارت دارائی تعلق میگیرد بعهده برنده یا برندگان مناقصه می‌باشد راه‌آهن میتواند صدی بیست‌و پنج از میزان معامله را کسر یا اضافه نماید . پیشنهاد های واصله از کشورهائی که با دولت‌ایران پیمان معاملات تهاتری‌دارند باشرایط مساوی‌حق‌تقدم خواهند داشت . م‌الف ۴۷۸۳ راه‌آهن دولتی ایران

آگهی حراج

اداره بندر و کشتی رانی بندر پهلوی در نظر دارد مقداری آهن آلات و ماشین های زائد و لوکوموتیو و جرثقیل دستی و تراکتور و سایر لوازم اسقاط خود را در ۹ گروه‌جداگانه بموجب لیست های لوازم اسقاط و شرایط قرارداد موجود دراداره بندر از طریق حراج بشرح زیر بفروش برساند .

۱ـ مدت بازدید ساعات اداری روز های چهارشنبه ۲۸ر۴ر۵۱ لغایت ۵ر۵ر۵۱ .

۲ـ تاریخ حراج راس ساعت ۷½ صبح روز ۷ر۵ر۵۱ درمحل اداره بندر بطور حضوری .

۳ـ وجه نقدا باید به حساب ۱۰۰۴۸ درآمد در بانك ملی ایران واریز گردد و کلیه مخارج بعهده خریدار می باشد .

۴ـ برای گروههای ۱ الی ۸ مدت حمل لوازم اسقاط به خارج از انبار اداره بندر حداکثر یکماه و برای ردیف۹ مدت معقول با تراضی طرفین .

۵ـ تسلیم ضمانت‌نامه بانکی به مبلغ ۱۰ درصد مبلغ حراج جهت حسن انجام کار در مورد حمل و تخلیه انبار ها د رموعد مقرر .

اداره بندر و کشتی رانی بندر پهلوی
آ ـ ۲۳۱۶۸

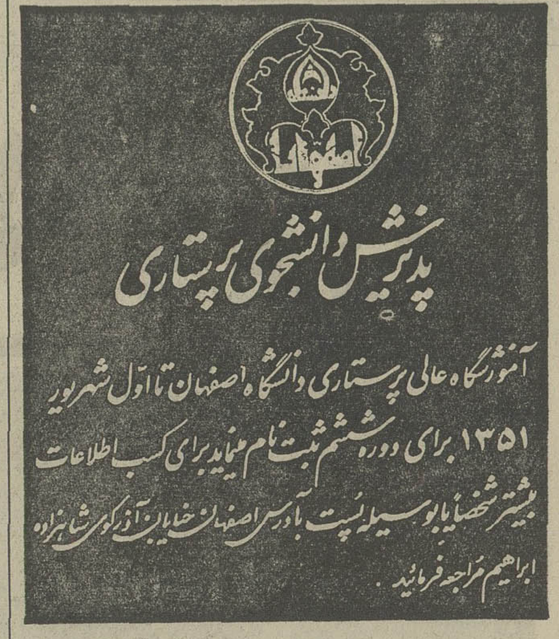

آگهی حراج

بانک سپه هشت دستگاه اتومبیل بمشخصات زیر :

۱ـ اتومبیل بنز ۲۰۰مدل ۶۵	شماره‌شهربانی	۱۶۲۶۸
۲ـ اتومبیل‌بنز ۲۲۰ مدل ۶۴	شماره‌شهربانی	۳۹۱۸۶
۳ـ اتومبیل بنز۱۹۰ مدل ۶۴	شماره‌شهربانی	۴۴۴۸۳
۴ـ اتومبیل بیوک‌الکترا مدل ۶۵	شماره‌شهربانی	۵۳۹۱۴
۵ـ اتومبیل پونتیاک مدل ۶۵	شماره‌شهربانی	۳۵۳۳۷
۶ـ اتومبیل آریا مدل ۱۳۴۵	شماره‌شهربانی	۶۲۶۸۵
۷ـ اتومبیل جیپ ولیز مدل ۶۴	شماره‌شهربانی	۸۲۸۲۳
۸ـ اتومبیل‌کامیون‌دوج‌کمپرسی مدل۵۴	شماره‌شهربانی	۹۶۹۵۲

از طریق حراج عمومی بفروش میرساند . طالبین میتوانند روز شنبه هفدهم تیرماه سال جاری ساعت چهار بعد از ظهر در محل پارکینگ اداره مرکزی اول خیابان سپه حضور بهمرسانند بدیهی‌وجه اتومبیل‌ها نقدا دریافت و بانک در رد یا قبول پیشنهادات مختاراست و حق حراج عهده خریداران خواهد بود .

بانک سپه
آ ـ ۲۲۹۵۴

آگهی مناقصه شماره ۱۲۲۹ر۵۱

راه‌آهن دولتی ایران ـ ناحیه راه‌آهن چهارصد دستگاه‌چراغ حباب پلاستیکی شامل دوعددلامپ فلورسنت معمولی ۶۰ سانتی (دوعدد ۲۰ وات جمعا ۴۰ وات) مورد نیاز را بر طبق مشخصات وشرایط مربوطه . از طریق مناقصه تحویل تهران انبار مرکزی (د) ر اگذاری خریداری مینماید .

داوطلبان شرکت در مناقصه میتوانند در ساعات اداری جهت دریافت اسناد مناقصه باداره کل کارپردازی مراجعه فرمایند شرکت کنندگان در مناقصه باید مبلغ بیست هزار ریال‌بعنوان سپرده شرکت در مناقصه به صندوق راه‌آهن پرداخت و رسید صندوق یا معادل همان مبلغ ضمانت نامه بانکی صادره یکی از بانکهای مجازایران که‌لااقل یکماه‌اعتبارداشته‌باشد بضمیمه‌پیشنهاد خود تا ساعت ۹ صبح روز ۳۱ر۵ر۵۱ در صندوق پیشنهاد هاواقع در اداره کل کارپردازی بیاندازند پیشنهاد های واصله ساعت‌ده روز مزبور باز و قرائت خواهد شد . حضور پیشنهاد دهندگان یا نمایندگان مجاز آنها در جلسه مناقصه آزاد است و راه‌آهن در رد و یا قبول هر یك یا تمام پیشنهاد ها مادامیکه قرارداد مبادله نشده است جزا و کلا مختار میباشد . به پیشنهاد فاقد سپرده و مشروط و مبهم و پیشنهادیکه بعد از موعد مقرربرسد ترتیب اثر داده نخواهد شد سپرده برنده اول و نفر دوم مناقصه یک دستگاه دلکوی کامل فولکس واگن مدل۵۶را پرسیدم .فروشنده در دفتر قیمت های شرکت کند و کاوی کرد و بعد گفت :

ـ سیصد تومان ...

ـ ولی من از دو خرده فروشی در فروشگاه دیگر پمپ بنزین دوج را چند می‌فروشید ؟

ـ ۳۴ تومان .

ـ بابرینک‌شیفت گیربکس‌شورلت ۵۱ را چند میفروشید ؟

ـ ۲۰ تومان

در فروشگاهی دیگر بهای همین کالا را پرسیدم . فروشنده گفت:

ـ ۲۵ تومان

اتومبیل داخلی

از یک مغازه خیابان ملت بهای یک آئینه بغل اتومبیل آریا را پرسیدم ، فروشنده گفت : ۲۶۰ تومان» ازیک‌مغازه دیگر درخیابان امیرکبیراستعلام بها کردم‌فروشنده قیمت را ۳۵ تومان ذکر کرد . یک نمایشگاه فروش اتومبیل های آریا و شاهین رفتم و قیمت همین آئینه را پرسیدم ، فروشنده‌گفت: سه نوع آئینه داریم ... فابریک کارخانه ـ آمریکائی و ایرانی و قیمت هرکدام‌به ترتیب ۵۵و ۴۰ و ۲۶ تومان است .

در یک مغازه دیگر قیمت یک جفت خار جلوی پنجره اتومبیل پیکان را که آهنی است چند سانتی متری کمدوتا شده و وسط آن را سوراخ کرده‌اند پرسیدم فروشنده گفت :

ـ سه تومان .

ـولی نباید قیمت شیئی ساده از چند ریال بیشتر باشد .

ـ بله درست است ، اما یدکی های بی‌ارزش وساده اتومبیل‌های ایرانی مثل همین خارجلوی‌پنجره یا پیچ تنظیم کاربراتور ـ واشر نسوز گلوئی لوله اکزوز پیکان‌مدل جوانان ـ و دسته چراغ راهنمای فرمان پیکان‌بوسیله عده‌ای‌مصنوعا کمیاب‌میشود وعده‌ای از بازارسیاه استفاده میکنند و این کالا را به ما گران میفروشند، ما همناگزیریم گران بفروشیم .

بازهم اتومبیل‌های خارجی

از فروشنده یک مغازه یدکی فروشی خیابان امیر کبیر قیمت یک یاتاقان بنز ۱۹۰ و یک کمک فنر همین مدل اتومبیل بنز را می پرسم ؟

ـ یاتاقان ۱۵۰ تومان ، کمک فنر ۱۳۰ تومان.

در یک‌مغازه دیگر درهمین‌خیابان فروشنده قیمت ها را به ترتیب ۱۱۰ و ۱۰۰ تومان اعلام میکند. ازیک‌مغازه‌یدکی‌فروشی بهای یک مجموعه‌دوقطعه‌ای دیسک وصفحه کلاچ اتومبیل اپل را پرسیدم : گفت : «۳۰۰ تومان» در حالیکه فروشنده یک مغازه دیگر حاضر بود آن‌رابه ۱۶۰ تومان بفروشد .

ماحصل

ماحصل کلام اینکه حتی برای نمونه به یک مورد برخوردنکردم کمدوفروشگاه لوازم‌یدکی اتومبیلی را به یک قیمت بفروشند ، و به مصداق مشت نمونه خروار است، همین مختصر میتواند بازارآشفته فروش وسائل یدکی اتومبیل را بیان کند ...

نکته جالب اینکه اگر خریداری پیه دوندگی برای شکایت ازیک فروشنده گران فروش وسایل‌یدکی را هم به تن خود بمالد ،مرجعی نیست که به شکایت اورسیدگی کند ، یا اگر هست معلوم نیست کجا و تابع کدام سازمان دولتی است . من که هرچه در این باره تحقیق کردم چیزی دستگیرم نشد .

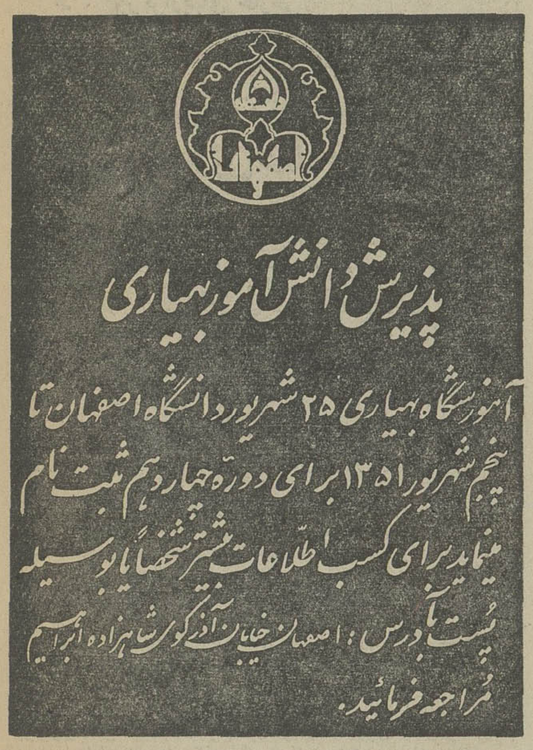

آگهی تغییر اختیارو اصلاح‌مواد اساسنامه درشرکت کنسرسیوم اخگرزیماك «سهامی خاص» ثبت شده بشماره ۱۳۷۰۶

برابر تصمیمات مجامع عمومی فوق‌العاده مورخ ۲۶ر۱ر۵۱ و ۵ر۲ر۵۱ تغییرات زیر در شرکت نامبرده بعمل آمد .

۱ـ ماده ۷۱ اساسنامه بشرح مندرج در صورتجلسه اصلاح شد .

۲ـ اختیارات ماده ۴۱ اساسنامه بشرح زیر به آقای مهندس حسین چهارسوق شیرازی و مهندس محمد تقی امیر عالیخانی مدیر عامل و رئیس هیئت مدیره تفویض گردید . (مدیرعامل ورئیس هیئت مدیره برای اداره امور شرکت دارای اختیارات تام بوده و نماینده قانونی شرکت نزد اشخاص وادارات و مقامات و دادگاه های حقوقی وجزائی دفاتر اسناد رسمی و مقامات‌دولتی وغیر دولتی و کنسولگری ها و شخصیت های حقیقی و حقوقی (ایرانی و خارجی)بانکها اعم از ایرانی‌وخارجی‌بوده‌وحق‌اقدام‌بهرگونه معاملات‌منقول و غیر منقول و انعقاد هرگونه قرارداد و موافقت‌نامه و تنظیم هرگونه سند اجاره . رهنی و شرطی و قطعی از هر شخص حقیقی یا حقوقی و دادن تضمین و ضمانتنامه و انجام مذاکرات اصلاحی و هرگونه سازش در مورد دعاوی مطروح از طرف اشخاص حقیقی و یا حقوقی بطرفیت شرکت و دعاوی‌شرکت علیه اشخاص مذکور در هر مرحله که باشد و دریافت هر مبلغ از مطالبات شرکت‌و پرداخت هر مبلغ از بابت بدهی شرکت و خرید هرگونه اموال منقول و یا غیر منقول دریافت هر مبلغ قرضه از بانکها و موسسات و صرافیها و اشخاص و دادن هرگونه قرضه باشخاص و صدور هرنوع رسید و مفاصا حساب و تعیین و پرداخت هرگونه مخارج شرکت و افتتاح هرگونه حساب در هریك از بانکها و بستن‌حساب‌های مفتوح و صدورهرگونه چك و سفته و برات و ظهرنویسی هرنوع چك . و برات و سفته به نام شرکت‌ودریافت‌وجه‌انهاودریافت هرنوع‌اعتبار وضمانتنامه ازبانکهاوتجارت و تعیین نماینده ووکیل وحق‌الزحمه نمایندگان ووکلا و کارشناسان و داوران و تشکیل و تاسیس شعب ونمایندگی ها برای انجام امور شرکت و تنظیم و اجرای وکالتنامه در موارد قانونی و انجام تشریفات گمرکی وبستی و تلگرافی واقامه هرگونه دعوی بطرفیت اشخاص حقیقی و یا حقوقی و جوابگوئی هرنوع دعوی مطروح به طرفیت شرکت با حق پژوهش و فرجام و ارجاع بداوری و کارشناس و انتخاب داور و کارشناس و دعوی خسارت و جلب ثالث و دعوی متقابل و دفاع از دعاوی مذکور و صدور اجرائیه از طریق محاکم و تعقیب عملیات اجرائی و اخذ محکوم به صدور اجرائیه از دفاتر اسناد رسمی و دوائر اجراء تعقیب را خواهد داشت ضمنا استخدام کارمندان و مدیران فنی و اداری و کارگران‌وتعیین حقوق آنها جزءاختیارات مدیر عامل می باشد .

رئیس اداره ثبت شرکت‌ها و مالکیت صنعتی مهدی نراقی

آگهی استخدام

نیروی هوائی شاهنشاهی تعدادی داوطلب با شرایط زیر جهت تحصیل در آموزشگاه افسری جزء برای (رسته های غیر تخصصی) استخدام می نماید .

الف ـ شرایط استخدام و مزایا .

۱ـ تابعیت دولت شاهنشاهی ایران .

۲ـ متدین بیکی از ادیان رسمی کشور .

۳ـ دارا بودن گواهی‌نامه ششم دبیرستان (ریاضی ، طبیعی ، ادبی) و احراز موفقیت در آزمایشات ورودی .

۴ـ سن بین ۱۸ سال تا ۲۴ سال تمام وبرای کسانی که خدمت زیر پرچم انجام داده‌اند ۲۵ سال .

۵ـ نداشتن پیشینه بدو معروف نبودن بفساد.

۶ـ داشتن صحت مزاج و تناسب اندام‌بر طبق گواهی بهداری نیروی هوائی و نداشتن کسان تحت تکفل .

۷ـ مدت تحصیل در آموزشگاه حداقل یك سال بوده و دانشجویان در تمام مدت تحصیل شبانه روزی‌بوده و هزینه زیست و پوشاك آنان بعهده نیروی هوائی می باشد و ماهیانه ۱۶۶۰ریال نیز دریافت خواهند داشت .

۸ـ داوطلبان پس از خاتمه دوره و احراز موفقیت در آزمایشات به درجه ستوان سومی‌مفتخر و ترفیع بعدی آنان بر طبق قانون و مقررات استخدام نیروهای مسلح شاهنشاهی خواهد بود .

ب ـ داوطلبان می توانند برای کسب‌اطلاعات بیشتر و ثبت‌نام بادردست داشتن عین شناسنامه وفتو کپی دیپلم و ۲۲ قطعه عکس ۴×۳ ازتاریخ نشر این آگهی تاتامین احتیاجات همه روزه به استثنای روز های پنجشنبه و تعطیل از ساعت ۷ الی ۱۲ به فرماندهی آموزش‌های هوائی واقع در جاده تهران‌نو ایستگاه فرودگاه مراجعه نمایند.

م‌الف ۳۹۹۹

نیروی‌هوائی شاهنشاهی

ترتیب اثر داده نخواهد شد سپرده برنده اول و نفر دوم مناقصه یک دستگاه دلکوی کامل فولکس واگن مدل۵۶را پرسیدم .فروشنده در دفتر قیمت های شرکت کند و کاوی کرد و بعد گفت :

ـ سیصد تومان ...

ـ ولی من از دو خرده فروشی در فروشگاه دیگر پمپ بنزین دوج را چند می‌فروشید ؟

ـ ۳۴ تومان .

ـ بابرینک‌شیفت گیربکس‌شورلت ۵۱ را چند میفروشید ؟

ـ ۲۰ تومان

در فروشگاهی دیگر بهای همین کالا را پرسیدم . فروشنده گفت:

ـ ۲۵ تومان

اتومبیل داخلی

از یک مغازه خیابان ملت بهای یک آئینه بغل اتومبیل آریا را پرسیدم ، فروشنده گفت : ۲۶۰ تومان» ازیک‌مغازه دیگر درخیابان امیرکبیراستعلام بها کردم‌فروشنده قیمت را ۳۵ تومان ذکر کرد . یک نمایشگاه فروش اتومبیل های آریا و شاهین رفتم و قیمت همین آئینه را پرسیدم ، فروشنده‌گفت: سه نوع آئینه داریم ... فابریک کارخانه ـ آمریکائی و ایرانی و قیمت هرکدام‌به ترتیب ۵۵و ۴۰ و ۲۶ تومان است .

در یک مغازه دیگر قیمت یک جفت خار جلوی پنجره اتومبیل پیکان را که آهنی است چند سانتی متری کمدوتا شده و وسط آن را سوراخ کرده‌اند پرسیدم فروشنده گفت :

ـ سه تومان .

ـولی نباید قیمت شیئی ساده از چند ریال بیشتر باشد .

ـ بله درست است ، اما یدکی های بی‌ارزش وساده اتومبیل‌های ایرانی مثل همین خارجلوی‌پنجره یا پیچ تنظیم کاربراتور ـ واشر نسوز گلوئی لوله اکزوز پیکان‌مدل جوانان ـ و دسته چراغ راهنمای فرمان پیکان‌بوسیله عده‌ای‌مصنوعا کمیاب‌میشود وعده‌ای از بازارسیاه استفاده میکنند و این کالا را به ما گران میفروشند، ما همناگزیریم گران بفروشیم .

آگهی استخدام‌در نیروی هوائی شاهنشاهی

نیروی هوائی شاهنشاهی تعدادی داوطلب با شرایط زیر جهت‌تحصیل درآموزشگاه افسری جز فنی استخدام مینماید :

۱ـشرایط

الف ـ تابعیت دولت‌شاهنشاهی‌ایران.

ب ـ متدین بیکی از ادیان رسمی کشور . (اسلام ـ مسیحی ـ کلیمی ـزرتشتی)

پ ـدارابودن‌گواهینامه قبولی ششم دبیرستان(رشته‌ریاضی ـ طبیعی) با داشتن حداقل معدل ۱۵واحراز موفقیت در امتحانات ورودی.

ت ـ سن‌بین ۱۸ تا ۲۴ سال تمام وبرای کسانی که خدمت زیرپرچم انجام داده‌اند ۲۵سال‌تمام.

ث ـنداشتن پیشینه‌بد.

ج ـ داشتن صحت مزاج وتناسب‌اندام طبق‌گواهی بهداری‌نیروی هوائی .

چ ـسپردن تعهد خدمت دائم درنیروی هوائی شاهنشاهی.

ح ـ نداشتن کسان تحت تکفل .

۲ـ مدت تحصیل در آموزشگاه مزبوردوسال‌است‌ودانشجویان درتمام‌مدت تحصیل شبانه‌روزی بوده وهزینه زیست‌وپوشاك آنان بعهده نیروی هوائی شاهنشاهی می‌باشدو ماهیانه معادل۲۹۱۵ ریال بعنوان حقوق و فوق‌العاده دریافت خواهندنمود.

۳ـ دانشجویانی که دوره تحصیلی را باموفقیت طی نمایند بدرجه ستوانسومی نائل‌وترفیعات بعدی آنان برطبق مفاد قانون استخدام نیروهای مسلح شاهنشاهی میباشد .

۴ـ داوطلبان می‌توانند برای کسب اطلاعات بیشتروثبت نام‌با در دست داشتن یك نسخه فتو کپی گواهینامه تحصیلی ، عین شناسنامه (عکس‌دار)و ۲۲قطعه عکس ۴×۳از تاریخ نشر این آگهی تا تامین احتیاج (باستثنای روز های تعطیل وپنجشنبه ها)از ساعت۷الی ۱۲ بفرماندهی آموزش های هوائی واقع در خیابان تهران‌نو ایستگاه‌فرودگاه مراجعه نمایند . م‌الف ۴۰۰۲

نیروی هوائی‌شاهنشاهی .

مجله دنیای ورزش امروز منتشر شد

سرمقاله

دو واقعه مهم سیاسی

طی چند روز اخیر ، منطقه ما در جریان دو حادثه سیاسی قرار داشته که هر دو مساله برای دیپلوماسی ایران قابل ملاحظه وحائز اهمیت است .

یکی ازین دو موضوع ، که دولت ایران درباره‌آن رسما اعلام‌نظر کرد، تجدید حملات اسرائیل است به مناطق جنوبی لبنان . اعلامیه رسمی که پریروز بوسیله سخنگوی وزارت امور خارجه انتشار یافت چنین میگوید : «دولت شاهنشاهی ایران به پیروی از سیاست مستمر خود مبنی بر محکوم‌ساختن هرنوع تجاوز مسلحانه به قلمرو دولتهای دیگر ، اقدامات اخیر اسرائیل رادرخاک لبنان براساس تصمیم اخیر شورای امنیت سازمان ملل متحد محکوم می‌کند و در مورد رهایی پنج افسر سوریه‌یی که توسط نیروهای مسلح اسرائیل در خاک‌لبنان دستگیر شده‌اند نیز توصیه شورای امنیت را کاملا تائید میکند ».

ما در مقاله‌یی که بمناسبت انتشار کتاب سبزوزارت امور خارجه نوشتیم یادآور شدیم که از خصائل عمده سیاست خارجی ایران تداوم‌وثبات نظریاتی است که ایران برمبنای اصول اعلام‌شده سیاست مستقل ملی خود در زمینه مسائل و معضلات بین‌المللی اظهار و عنوان میکند . رویه اصولی کشور ما در قبال اوضاع خاورمیانه عربی از بارزترین شواهد این دیپلوماسی است .

وقتی در جریان وقایع شش‌روزه جنگ ژوئن ۱۹٦۷ قسمتی از سرزمینهای اعراب تحت استیلای دولت اسرائیل درآمد روابط سیاسی ایران و مصر براثر پاره‌یی سوء تفاهمات بحالت تعلیق درآمده بود و باسوریه نیز مثل امروز مناسبات ما روشن نبود ، معهذا اینها هیچکدام مانع از آن نشد که دولت ایران اولا بنام یک دولت اسلامی با برادران مسلمان همدردی کند و بسهم خود برای التیام آلامی که برمسلمانان وارد آمده بود اقدامات موثر بعمل آورد ، ثانیا نظریه‌قطعی و صریح خود را درباب وقایع سیاسی و نظامی منطقه به اینشرح اعلام دارد که هرگونه آثار مترتب بر پیروزی نظامی مردود است و اسرائیل باید از سرزمینهای اشغالی خارج شود و به مرزهای قبل از جنگ بازگردد .

از آن تاریخ تا به امروز ، ایران پیوسته بدین اصول وفادار بوده و در تعقیب آن مصرا کوشیده است . امروز هم هیچ ملاحظه‌یی موجب نمیشود که ما از تقبیح تجاوزی که به بهانه نامعقول علیه‌کشور لبنان صورت گرفته است خودداری کنیم و در تائید قطعنامه شورای امنیت ، اکیدا خواستار آزادی افسران سوری نباشیم .

متاسفانه این نظریه غلط و بی‌پایه را دولت اسرائیل بعنوان‌یک اصل مسلم پذیرفته است که بعنوان دفاع از امنیت اسرائیل مجاز است به هرگونه اقدام تجاوزکارانه‌یی علیه همسایگان خود دست بزند و همچنان نسبت به مصوبات شورای امنیت و سایر مراجع بین‌المللی ــ سهل است که به قضاوت افکار عمومی در عالم ــ بی‌اعتنا باشد .

ما این نکته را که برتجارب تاریخی استوار است مکرر به‌اولیای دولت اسرائیل تذکر داده‌ایم که هیچ اساسی جزآنکه برعدالت ومبادی حق و اصول مبتنی باشد پایدار نخواهد ماند و این رویه خشن و متعدیانه که دولت اسرائیل تعقیب میکند در نهایت امر دودش به‌چشم کشور و ملت خودشان خواهد رفت .

★★★

واقعه سیاسی دیگر ، ملاقات تاریخی مابین بانو ایندیراگاندی و ذوالفقار علی بوتو رهبران هند و پاکستان است که همچنان جریان دارد .

شاهنشاه ایران ، چند روز قبل ضمن مصاحبه‌یی که در لندن ترتیب یافته بود اهمیت وقایع شبه قاره را از نظر ایران تشریح فرمودند واظهار کردند که ایران نمیتواند نسبت بدین وقایع بی‌اعتنا باشد . ایران از ابتدا نسبت به اختلافات هند و پاکستان بانظر تاسف نگریسته و اعتقاد داشته است که این دوگانگی و ناسازگاری بین دو ملت برادر وهمخون طبیعی ومنطقی نیست ونمیتواند علل برطرف‌نشدنی داشته باشد. بهمین‌جهت نیز در مناسبت‌های مختلف ، ایران علاقه و اعتقاد خود را به حل شرافتمندانه مسائل دو کشور از طریق گفت‌وگوهای مستقیم و اتخاذ راه حل‌های مسالمت‌جویانه ابراز واظهار داشته است .

با این مقدمه پیداست که ملت ایران اقدام شجاعانه و واقع‌بینانه رهبران هند و پاکستان را در مورد فراهم‌آوردن موجبات این‌ملاقات تاریخی ، صمیمانه می‌ستاید ودرعین‌حال که این ملاقات راقدم اول در راه ایجاد یک محیط سالم وطبیعی درزمینه‌مناسبات دوکشوربرادر می‌داند ، امیدوار است از این ملاقات ، نتایج و ثمراتی که در شان یک چنین اقدام مهمی است بدست آید و ابرهای تیره‌کدورت واختلاف از افق روابط دوکشور و دو ملت برای همیشه رخت بربندد .

تفسیر سیاسی

از : خبرگزاریهای خارجی

درحاشیه کنفرانس مهم مطبوعاتی پرزیدنت نیکسون گامی بسوی صلح درویتنام

مصاحبه مطبوعاتی نیکسون در پنجشنبه گذشته که توسط شبکه‌های تلویزیونی در سراسر امریکا پخش گردیدیکی از مهمترین مصاحبه‌های او در مورد جنگ ویتنام بود . مطالبی که نیکسون در این مصاحبه مطبوعاتی درمورد جنگ ویتنام و امکان رسیدن به توافق با ویتنام شمالی و برقراری آتش‌بس‌در جبهه‌های‌ویتنام‌اظهار داشت علاوه‌براینکه بیم تشدید بمباران ویتنام شمالی‌را توسط هواپیماهای امریکائی افزایش داد امید به برقراری صلح در ویتنام را نیز برانگیخت . نیکسون در کنفرانس مطبوعاتی خود گفت که کمونیستها با ادامه و شرکت در مذاکرات صلح پاریس موافقت کرده‌اند و این مذاکرات باردیگر در هفته آینده آغاز میشود و گفت که اگر این مذاکرات با حسن‌نیت پیشرفت داشته باشد تابیستم ژوئن ۱۹۷۳ که دوران خدمت او بعنوان رئیس جمهوری امریکا پایان میگیرد آتش‌بس در ویتنام برقرار خواهد شد .

نیکسون همچنین درجوار این اظهارامیدواری به برقراری صلح ویتنام گفت که ادامه و تشدید بمباران ویتنام شمالی را تنها راه برای آماده شدن ویتنام شمالی در رسیدن به توافق باامریکا میداند و از این راه است که بالاخره چنان فشار بر ویتنام شمالی وارد می‌آید که حاضر شود شرایط صلح را بپذیرد و اسیران جنگی امریکا را آزاد کند .

باین ترتیب نیکسون ویتنام شمالی را تهدید کرد که اگر عکس‌العملی موافق نشان ندهد وبرای پذیرش‌شرایط صلح‌ورسیدن بتوافق باامریکا حاضر نشود بمباران ویتنام شمالی ادامه خواهد یافت .

این سخنان نیکسون مینماید که تا ظهور هرگونه انعطافی جهت برقراری صلح درویتنام تاپایان دوره ریاست‌جمهوری او ازطرف ویتنام شمالی بمباران شهرها و تاسیسات حیاتی صنعتی و مواضع نظامی و خطوط ارتباطی ویتنام شمالی تشدید خواهد یافت و جنگ ویتنام بهمین شکل و شرایط کنونی ادامه می‌یابد . تمام تلاش نیکسون در این است که پیش از آنکه‌دوران خدمت‌او به‌عنوان رئیس جمهوری آمریکاسرآید بتواند به جنگ ویتنام پایان دهد و آزادی اسیران امریکائی را که یکی از خواسته‌های اولیه و مهم افکار عمومی امریکا است فراهم آورد.

برقراری آتش‌بس در ویتنام در آستانه انتخابات ریاست جمهوری امریکا و پایان دوره زمامداری‌نیکسون یکی‌ازعوامل مهم و اصلی‌تضمین کننده پیروزی او در انتخابات ریاست جمهوری آینده امریکا است و بدون تردید درصورت‌برقراری آتش‌بس‌در ویتنام رای دهندگان‌امریکائی او را مجددا انتخاب خواهند کرد.

نیکسون بطور آشکار در مصاحبه مطبوعاتی اخیرخود گفت که تنها راه را برای پایان‌دادن به جنگ ویتنام وارد آوردن فشار بر ویتنام شمالی میداند او گفت من در حین مذاکرات خود در پکن و مسکو آموخته‌ام که باید سرسختی نشان داد و برای آزادی اسیران جنگی راهی غیر از این نمیشناسد . باین ترتیب باید انتظار تشدید بمباران ویتنام شمالی را داشت مگر آنکه ویتنام‌شمالی با امریکا به توافق برسد متاسفانه در هفته گذشته وزیر خارجه امریکا و کیسینجر مشاوران نیکسون هردو اعلام کردند که هنوز هیچگونه علائمی از طرف هانوی برای آمادگی به برقراری آتش‌بس‌در ویتنام دریافت نداشته‌اند نیکسون در کنفرانس مطبوعاتی خود اشاره کرد که کیسینجر بطور پنهانی با مقامات هانوی برای شرکت آنها در کنفرانس صلح پاریس و برقراری صلح در ویتنام مذاکراتی داشته است و در ابتدای‌سخنان‌خودتاکید نمود که کمونیستها آمادگی‌خود را برای‌شرکت‌درکنفرانس صلح‌پاریس اعلام کرده‌اند.

کنفرانس صلح پاریس تاکنون یکصد و چهل و نه بار تشکیل گردیده است ولی هیچ‌یک از طرفین شرکت‌کننده در این کنفرانس تا به امروز نتوانسته‌اند به توافق دست یابند .

نیکسون با وجود این به کنفرانس صلح پاریس که هفته آینده بار دیگر تشکیل میگردد اظهار امیدواری کرد ولی این در صورتی است که مذاکرات در این کنفرانس در جهت رسیدن به توافق از بن‌بست جنگ ویتنام باشد .

نیکسون همچنین از قرارداد محدودیت تهیه و استفاده ازسلاح تعرضی استراتژیکی بخصوص موشکهای ضد بالستیک که با شوروی امضاء کرده است نام برد او گفت امیدوار است که در مذاکرات آینده که بین نمایندگان شوروی و امریکا در این مورد انجام میگیرد طرفین درباره محدودیت تهیه هرگونه سلاح استراتژیکی به توافق برسند وی اشاره کرد که با وجود این امریکا همچنان به تقویت نیروی‌دفاعی و نظامی خود خواهد کوشید چون اگر در این راه سستی نشان‌دهد از شوروی عقب خواهد افتاد و این عقب‌افتادگی‌موجب بیم متفقین امریکا خواهد شد . نیکسون در پایان مصاحبه خود از پیشرفتهای اقتصادی که نصیب امریکا شده است و همچنین موفقیتهایی که دولت او در مبارزه با بیکاری بدست آورده است یاد کرد ولی قسمت عمده سخنان او پیرامون جنگ ویتنام ، کنفرانس صلح پاریس دور میزد .

نیکسون در این مصاحبه نشان داد که برای پایان دادن هرچه زودتر جنگ ویتنام کلیه تلاش خود را بکار خواهد برد . تشکیل مجدد کنفرانس صلح پاریس نیز یکی از گامهای موثری است که در این راه برداشته میشود با شرایط سختی که در زیر آتش بمبهای هواپیماهای امریکائی در ویتنام شمالی پدید آمده است افزایش‌امکانات دفاعی ارتش ویتنام جنوبی که در هفته‌های اخیر توانسته است راه را بر پیشروی سریع نیروهای کمونیست ببندد و تمایل مسکو به برقراری آتش‌بس در ویتنام و مذاکراتی که کیسینجر در پکن با مقامات چین کمونیست انجام داده است همگی میتوانند عامل موثری درآماده‌ساختن هانوی به برقراری آتش بس باشند و اگر جنگ ویتنام تا آغاز انتخابات ریاست جمهوری امریکا در۱۹۷۳ پایان‌نگیرد امید به‌برقراری صلح دراین منطقه ضعیفتر خواهد شد و باید انتظار تشدید بمباران شهرهای ویتنام شمالی را از طرف هواپیماهای امریکائی و ادامه جنگ ویتنام را بشکل سخت‌تری انتظار داشت و دیگر نمیتوان تا مدتی به پایان آن امیدوار بود .

از : هرالدتریبون چاپ آمریکا
ترجمه : پرویز پرتو

بمباران سدها در ویتنام شمالی

منطقه «تونکن» در ویتنام شمالی باسلسله کوههای مرتفع در شمال و غرب و دریا در جنوب‌غربی محاصره شده است . در فصل بارندگی جویبارها و سیلابها ورودهای‌فراوانی از کوهها سرازیر میشوند که دراین منطقه گسترده میگردند و آنرا آبیاری میکنند. رودخانه اصلی و مهم این ناحیه رودخانه‌سرخ‌است‌که «تونکن» دردلتای آن قرار دارد . در طی قرون زارعان این ناحیه باساختمان سدهای کوچک و باحفر کانالهائی در سرتاسر ناحیه ودر امتداد ساحل دریا آبهای جاری شده را مهار کرده ومسیر حرکت آنها را کنترل مینمایند اگر این سدها و کانالها ساخته‌دست زارعین وجود نداشته باشند ، تمام این منطقه را آبهائی که در فصل بارندگی از کوهها سرازیر میشوند میپوشاندوسیل‌وسیلاب زمینهای‌زراعی وخانه‌هاراویران‌میکند.از آغاز حمله بمب افکنهای آمریکائی‌به‌ویتنام شمالی کارشناسان ومتخصصین اینگونه بمبارانها پیشنهاد کرده‌اند که سدها وکانالهائی که برای مهار کردن و هدایت سیلابهای باران‌های شدید موسمی در ناحیه تونکن وجود دارد منهدم شوند . رئیس جمهوری‌آمریکا بارها باشنیدن این پیشنهاد مخالفت خود را با اجرای آن اعلام داشته است و مانع چنین اقداماتی گردیده است او معتقد بود که این عمل‌مردم را از قساوت آمریکائیها بوحشت خواهد انداخت‌وموجب ایجادهراس کلی از آمریکائیها در بین مردم‌بیدفاع میشود.

در ماه گذشته مقامات ویتنام شمالی و سیاستمداران اروپای شرقی‌بارها تذکر داده و اعلام کرده‌اند که‌هواپیما های آمریکائی به‌بمباران این سدهاو کانالها که مقدار زیادی آب را مهار کرده است می‌پردازند.

مقامات ویتنام شمالی میگویند برای اثبات این ادعا مدارک و شواهد قاطع وتردید ناپذیری در دست‌دارند. فی‌المثل‌در ۲۵ ماه مه وزارت منابع آبی ویتنام شمالی اعلامیه‌ای انتشار داد حاکی از اینکه هواپیماهای بمب افکن آمریکائی ۲٤ بار سدها وبندها وکانالها را در منطقه تونکن مورد حمله قرار داده‌اند حتی درهانوی‌نیز به بمباران اینگونه هدفها پرداخته‌اند وزارت منابع آب‌ویتنام شمالی‌جزئیات امر، ساعت‌و چگونگی حمله‌وخسارات فراوانی راکه وارد آمده‌است وهجوم آبرا به منازل مردم شرح داده‌است. در بیست ودوم ژوئن در پاریس یکی از دیپلماتهای ویتنام شمالی به این مسئله اشاره کرد جزئیات حمله را شرح داد و از مردم جهان خواست که به‌این عمل اعتراض نمایند ومانع تکرار آن شوند. البته با وجودتمام این جزئیات ممکن است که ویتنام شمالی بخواهد علیه آمریکا تبلیغی کرده باشد و از بمباران کردن‌سدها بعنوان یک حربه تبلیغاتی استفاده کند . ولی در هفته گذشته شهودو مدارکی بدست آمد که روشن کرد هواپیماهای آمریکائی بدون هیچ ملاحظه‌ای سدهای آبی را هدف بمبهای خود قرار میدهند.

یکی از کسانی که به‌بمباران‌کردن این تاسیسات اشاره کرده. است نماینده سازمان خبری و مطبوعاتی فرانسه «جین‌توروال» در هانوی‌است. در بیست‌وچهارم ژوئن او و چند خبرنگار خارجی دیگر از «تام‌داینه» دیدار کردند ، تام داینه شهری است که در ٦۰ کیلومتری جنوب هانوی قرار دارد . «جین توروال» آسیاب های بادی مرکز دادوستد وبازار مردم وسدهای بسیاری را دیده است که بمباران شده‌اند. سپس‌او به چهارده کیلومتری شهر به محلی که تعداد زیادی از سدهائی که مانع نفوذ آب باران و سیلاب به شهر میشوند قرار دارند رفت و چنین گزارش داد :

ــ یکی از سدها بکلی ویران شده بود به‌چندتای آنها خسارات‌شدیدی وارد آمده بود . شکافهائی عمیق و حفره‌هائی دربعضی‌دیگر دیده‌میشدند ومنظره دشت چنان از حفره‌های بمب‌ها پر بود که گوئی برماه قدم گذارده‌ایم !

دومین مدرک در اثبات بمباران کردن سدها و کانالهای آبی گزارش مستند و غیر قابل تردید از یک‌مقام سیاسی غیر کمونیست است که در ویتنام شمالی‌خدمت میکند. اومیگوید بدون تردید حالا هواپیماهای بمب افکن آمریکائی سدها و کانال‌های آبی را بمباران میکنند.

خطر بزرگ

فصل بارندگی بزودی در ویتنام‌آغاز میشود، رودخانه‌ها ، سیلابها دراین فصل یعنی بین ژوئیه و سپتامبر درست تا لبه سدها بالا می‌آیند .

بدون آنکه نیازی به دیدن این سدها باشد میتوان تصور کرد که بمباران کردن آنها در این شرایط چه وحشتناک وخوفانگیز خواهد بود وچه خساراتی وارد می‌آورد .پانزده میلیون نفر در منطقه «تونکن» زندگی میکنند و میزان جمعیت به نسبت وسعت محل در اینجا از همه‌مناطق دیگر دنیا بیشتر است .

اگر سدها بمباران وویران شوند هزاران نفر از این مردم را سیل خواهد برد و خطر قحطی و اشاعه امراض پس از هجوم سیل براثر ویران شدن مزارع ، خانه‌ها ومرگ حیوانات وگندیدگی اجساد، گرسنگی همه را تهدید خواهد کرد .

در یک ضیافت‌نهار درسی‌ام‌آوریل، در تکزاس ریچارد نیکسون آمادگی خود را برای جواب به سئوالهای مردمی که در آن ضیافت بودنداعلام داشت . یکی از حاضران در باره بمباران کردن سدها در ویتنام‌شمالی از نیکسون سئوال کرد و نظر اورا خواست نیکسون گفت :

ــ سدها وکانالها را میگوئید؟ مسئله بمباران کردن‌سدها و کانالها یک مسئله مهم است چون باوجوداینکه اینها هدفهای نظامی برای بمباران کردن محسوب میشود چون خراب کردن آن بامرگ عده زیادی ازمردم بی‌دفاع همراه است . ما میخواهیم از انجام آن خودداری کنیم و علاوه براین کاری است که ما فکر نمی‌کنیم نیازی به انجام آن داشته باشیم.

جواب نیکسون بطرزی بود که‌ویتنام شمالی را تهدید میکرد و آنها را تحت فشار قرار میداد که درمذاکرات صلح پاریس به توافق تن در دهند نیکسون بااین سخنان بطور غیر مستقیم ویتنام شمالی را بمبمباران کردن سدها و تاسیسات آبی و کانالها تهدید کرد. نیکسون با وجود اینکه آشکارا میگفت که بمباران کردن‌سد ها و کانالها موجب قتل انسانهای زیادی میشودبطور غیرمستقیم به آنها بصورت هدفهای‌نظامی برای‌بمباران اشاره کرد و نام برد و با گفتن‌اینکه حالا احتیاجی به‌اینکار نیست‌اشاره کرد که اگر نیاز باشد چنین‌خواهیم کرد .

مردم آمریکا میدانند بمباران‌کردن سدها بدون اینکه حتی ریچارد نیکسون درباره آن مطلبی بگوید امکان‌پذیر است و چیزی است که نمیتوان گفت هواپیماهای آمریکائی از انجام آن خودداری مینمایند و مردم آمریکا میدانند که بدون‌اطلاع رئیس جمهور ممکن است این عمل انجام شود وسدها وکانالها بمباران گردند . ولی شاید این مطلب برای سناتورها و نمایندگان کنگره‌آمریکا که میخواهند از کشت و کشتار عده زیادی جلوگیری کنند جالب باشد.

پسر عبدالناصر از آکادمی نیروی دریائی مصر فارغ‌التحصیل شد

اسکندریه ــ عبدالحمیدجمال عبدالناصر پسرجمال‌عبدالناصر رئیس جمهوری متوفی مصرکه در آکادمی نیروی دریائی مصر در اسکندریه تحصیل میکرد ، از آکادمی مزبور با موفقیت فارغ‌التحصیل شد و درمیان دانشجویان‌ممتاز آکادمی‌نیروی دریائی بدریافت نشان نائل گردید. وزیر جنگ مصرژنرال محمد صادق درطی مراسم خاصی که بمناسبت جشن فارغ‌التحصیلی دانشجویان آکادمی نیروی دریائی برپاشد، گواهینامه فارغ‌التحصیلی پسر عبدالناصر را باو اعطاء کرد. عکس نمودار این لحظه است.

«عکس رادیوئی اطلاعات»

از : لوموند و فرانس‌سوار
ترجمه : علی بهارلو

فرانسه: نتایج یک ائتلاف بزرگ

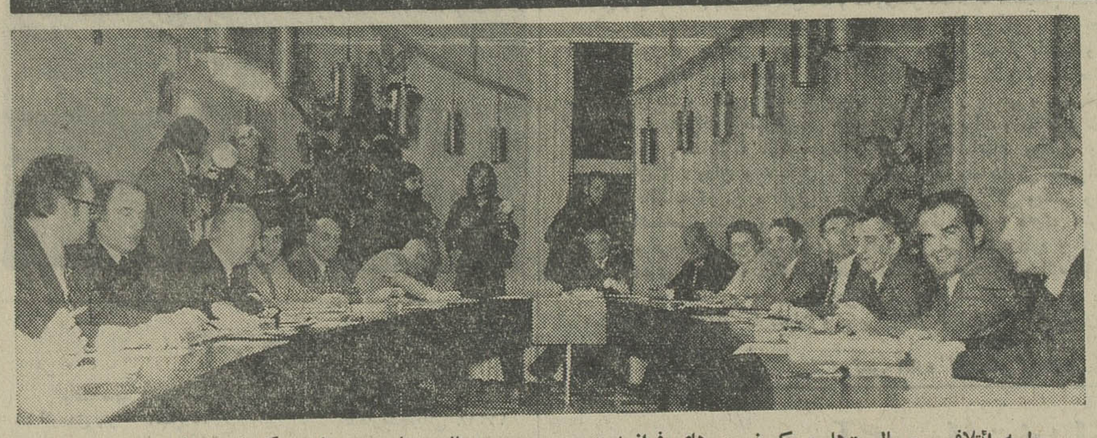

جلسه ائتلاف سوسیالیست‌ها و کمونیست های فرانسه «سمت چپ سوسیالیست‌ها سمت راست کمونیست ها. »

مذاکرات نمایندگان دوحزب نیرومندفرانسه حزب کمونیست وحزب سوسیالیست که ازروز ۲۲ مارس آغاز شده بود با تهیه «برنامه مشترك دولت» آینده دست چپی پایان یافت . «کنوانسیون ملی» حزب سوسیالیست و «کنفرانس ملی» حزب کمونیست هردو ، روز ۹ ژوئیه تشکیل جلسه می دهند و نظر خود را نسبت باین‌برنامه اعلام خواهند کرد .

این برنامه کامل ترین و صریح‌ترین سند سیاسی است که تاکنون توسط دو حزب دست چپی فرانسه تهیه شده است و باین ترتیب جناح‌دست چپی برای شرکت در پیکار انتخاباتی آینده بیش از هر وقت دیگر مجهز شده است . در این برنامه ملی کردن تمام یا قسمتی از گروههای صنعتی در نظر گرفته شده است .

«موریس تورز» رهبر پیشین حزب کمونیست طی نطقی که روز۲٦ژوئن ۱۹۳٤در«کنفرانس ملی» حزب که در «ایوری» تشکیل شده بود فریاد زد : «ما بهرقیمت‌که باشد خواستار وحدت عمل هستیم » اکنون درست سی سال پس‌از این‌نطق این اشعار با تهیه یك«برنامه مشترك» بسابقه‌به تحقق‌پیوسته است .

پیدا است حزب کمونیست فرانسه که از سالها قبل در پی بدست آوردن‌چنین موافقتی بود از دادن امتیازات زیاد به سوسیالیست ها خودداری‌نکرده است .

از جمله حزب کمونیست‌اصل «تناوب قدرت» را پذیرفته است بموجب این اصل یك نیروی سیاسی که قدرت را در دست دارد اگر در انتخابات دراقلیت قرار بگیرد از تز «انحلال ــ اتوماتیك» خود چشم بپوشد و با سوسیالیست ها متحد شود و یا اگر دولتی در مجلس در اقلیت قرارنگیرد‌نباید بلافاصله از کارکناره گیری کند مگر آنکه پارلمان از دادن‌رای‌اعتماد به اکیپ جدیدی که از طرف دولت معرفی می شود خودداری کند .

در زمینه سیاست دفاعی و سیاست اروپائی فرانسه دوحزب متعهد شده‌اند برای یك دوره قانونگذاری از تشکیل نیروی ضربتی اتمی بهر شکل‌باشد صرفنظر کنند ولی در برنامه مشترك تکلیف ذخایرسلاحهای اتمی فرانسه تعیین نشده است. سکوت«برنامه مشترك» درباره این مسئله به آن معنی‌است که حزب کمونیست فرانسه مایل نیست ذخایر سلاحهای اتمی این کشور نابود شود . حزب کمونیست فرانسه از طرف دیگر قبول کرده است که به فعالیت در چهارچوب قرارداد های رم ادامه دهد و در خارج شدن فوری و کامل فرانسه از اتحادیه آتلانتیك شمالی پافشاری نکند

مبادله امتیازات

در مورد ملی کردن صنایع نیز حزب کمونیست فرانسه قبول کرده است که ازپافشاری های قبلی چشم بپوشد چه در برنامه مشترك کنترل تمام یا قسمتی از سیزده گروه صنعتی پیش بینی شده است درحالی که سابقا کمونیست ها اصرار داشتند که بیست و پنج گروه صنعتی بطور کامل زیرکنترل دولت قرار گیرد .

سوسیالیست‌هانیز برای‌رسیدن به توافق پنوبه خود بویژه در زمینه مسائل مربوط به‌سیاست اروپا امتیازاتی به کمونیست ها داده‌اند .

اگر حزب کمونیست از خود ملایمت و حسن تفاهم بیشتری بخرج داده بخاطر این است که «برنامه مشترك دولت» فقط شامل یك دوره قانونگذاری یعنی بمدت پنج سال است

حال باید دیدآیا قراردادی که بین دو حزب سیاسی بزرك فرانسه امضاء شده طرفداران فرانسوامیتران را آنقدرافزایش خواهد داد که موازنه کنونی بین دو حزب سوسیالیست و کمونیست به نفع سوسیالیست ها تغییر یابد ؟

«فرانسوامیتران» که خیال ریاست جمهوری فرانسه را در سرمی پروراند از این‌که روی کاغذ امتیازات زیادی از «ژرژ ماشه» بدست آورده سخت خوشحال است .

«برنامه مشترك دولت» که در آن تشکیل یك دولت از سوسیالیست ها و کمونیست ها پیش بینی شده در ۱۴۷ صفحه ماشین شده تنظیم‌شده است ولی همانطور که گفتیم آیا این قرارداد می‌تواندوضع سوسیالیست ها را تحکیم‌کرده موازنه خود را در جناح دست چپی به نفع میتران و بضرر حزب کمونیست تغییر دهد ؟

هدف بازی خطرنا کی‌که رهبر حزب سوسیالیست فرانسه در آن شرکت کرده همین مسئله است .

برای اجرای این هدف چند طرح در نظر است :

ــ تقویت حمل ونقل رودخانه‌ای و افزایش تعداد قایقها

ــ احداث یك راه زمینی میان دو پایتخت شمال و جنوب یعنی خرطوم و «جوبا»

ــ تقویت وسائل حمل و نقل زمینی و راه‌آهن میان «کردوان» و «دارور» و استانهای جنوب .

با اجرای این برنامه ها است که دولت سودان می تواند پیوستگی دو قسمت را بمرحله عمل در آورد و باختلافات دیرینه ومناقشات هفده ساله خاتمه بخشد .

ارنولد توین‌بی مورخ بزرك انگلستان که به اهمیت پیوند مشکل جنوب باسرنوشت اعراب و افریقا پی برده بود گفت : مشکل جنوب سودان قسمتی از مشکل وحدت آفریقا درمقیاس کوچکتری می باشد بهمین جهت سودان تعیین سرنوشت‌آفریقا را بدست گرفته ، همانگونه که تعیین سرنوشت خود را در اختیار دارد ... اگر سودان بتواند اختلافات میان شمال و جنوب را از بین بردارد ، الهام بخش تمام قاره آفریقا خواهدبود .

فرزندان شمال سودان ماموریت دارند که مسئولیت‌برادران جنوبی را بعهده گیرند .»

از : المصور
چاپ قاهره

تجربه وحدت افریقادرسودان

در ستاد فرماندهی جنوب سودان که شامل نیرو های سودانی و نیرو های سابق شورشی «انیانیا» است با یکی از افسرانی که همراه «تجزیه طلبان» فعالیت داشت و اخیرا از جنگل بازگشته تا به نیرو های سودانی بپیوندد گفتگوئی‌داشتم.

او گفت :

«پس از بازگشت از جنگل ، و احساس علاقه زیاد به حل مشکل جنوب در مردم یك پرسش در مغزم بوجود آمد ... چرا ظرف این مدت دراز فرماندهی ها اجازه دادند که این همه خون مردم ریخته شود و روستا ها ویران گردد و امنیت و عشق و هنر وصلح ، از جنگل و روستا رخت بربندد ؟

سخنان این افسر سودانی نمایانگر ایمان مردم آن سرزمین به برقراری صلح ونشان دهنده انگیزه پایان بخشیدن به مشکلی است که هفده سال تمام یعنی‌تا لحظه امضای پیمان «آدیس‌آبابا» میان دولت سودان و فرماندهی شورشیان «انیانیا» در جنوب‌سودان طول کشید .

جعفر نومیری رئیس جمهوری سودان پس از امضای پیمان «آدیس‌آبابا» گفت که ارزش این پیمان کمتر از کسب استقلال نیست .

بدنبال عقد این پیمان در خرطوم و سه استان بزرك جنوب سودان یعنی «جوبا» و «ملکال» و «واو» فعالیت های بزرگی برای پیوند دادن نیرو های سابقا شورشی«انیانیا» به نیرو های مسلح سودان آغاز گشت . **در عین حال جنوب سودان خود را برای استقبال از کسانی که از خانه خود به کشور های همجوارفراری شده بودند ، آماده ساخت طبق پیش بینی دولت تعداد کسانی که به کشور های همجوار فراری شده بودند بالغ بردویست و پنجاه هزار نفر و کسانی که به جنگلها پناه برده بودند از یك میلیون نفر متجاوز هستند وجود اختلافات هفده ساله میان‌شمال و جنوب سودان این دو قسمت را از هم دور ساخت بگونه‌ای‌که امروز تنها راه پیوستن شمال به جنوب یك راه آبی است .**

اما راههای دیگر ارتباط مانند راههای هوائی بسیار مشکل است زیرا بعلت گرانی کرایه مسافرت و کمی تعداد هواپیما کمتر کسانی می توانند با هواپیما مسافرت کنند . بهمین جهت کمبود محسوسی در کالا های مصرفی مانند شکر و کبریت و بنزین پیدا شد و دولت سودان را وادار به تقاضای کمك از خارج نمود بشکلی که کمکهای خارجی به صورت سنجش‌میزان دوستی دولت های خارجی با سودان درآمد .

در اینجا بدنیست که پیمان ادیس‌آبابا را ازنظربگذرانیم‌من (خبرنگار المصور) بدنبال این پیمان در خرطوم و جنوب سودان کاوش کردم ، وباین نتیجه رسیدم که مواد این پیمان بصورت قوانین و نظامنامه هائی درآمد که طبق دستور جعفر نومیری در قانون حکومت خودمختار ایالتی هم گنجانده شد .

با استفاده از همین پیمان کمیته مشترکی برای آتش‌بس باشرکت نمایندگان سودان و نمایندگان کشور های همجواری که پناهندگان سودانی در آن زندگی می کنند و نمایندگان صلیب احمر و کمیسرعالی نمایندگی سازمان ملل متحد تشکیل یافت .

همچنین شورای عالی اجرائی موقت بریاست «ابیل‌امیر» نماینده رئیس جمهوری تشکیل یافت تا وظایف قوه‌قانونگذاری و قوه اجرائی را در جنوب انجام دهد .

این شورا مدت هیجده ماه دوام خواهد یافت تا بتوان ظرف این مدت اعضای شورای ملی ایالتی را با انتخابات آزادبرگزید. ولی وظایف مربوط به حاکمیت بدست دولت مرکزی سپرده شده . این وظایف عبارتند از دفاع از کشور سیاست خارجی ، برنامه‌ریزی اقتصادی برنامه‌ریزی آموزش و پرورش ، برنامه های ارتباطات باسیم و بیسیم ، حمل و نقل هوائی و آبی روابط بازرگانی خارجی و مسائل مربوط به شناسنامه و گذرنامه .

مشکلات اصلی

دکتر منصور خالدوزیر خارجه سودان گفت که سه مشکل اصلی در راه برقراری صلح میان شمال و جنوب سودان وجود داشت یکی اصرار جنوبیها در ایجاد یك فدارسیون باشمال و دیگر این که زبان رسمی شمال عربی و زبان رسمی جنوب انگلیسی باشد و مسئله مهم مسئله ارتش بود . آنها ابتدا با ایجاد یك ارتش ملی برای سودان موافق نبودند ولی بالاخره با ایجاد این ارتش بشرط این که ایالت جنوب هم دارای‌ارتش محلی باشد موافقت کردند .

جعفرنومیری در یکی از سخنان خود گفت :

«مسئله‌ای که یك هفته درباره آن بحث شد ، موضوع نیرو های مسلح‌بود . زیرا هفده سال جنك و ستیز محیطی از عدم اعتماد میان ما و نیرو های شورشی بوجود آورده بود.مابه آنهاشك داشتیم و آنها هم از ما تضمین می خواستند . تنها فرقی که داشتیم این است که ما نیروئی بزرك و دولتی سازمان یافته بودیم . آنها خواهان یك ارتش جنوبی بودند . به آنها گفتم هیچ کشوری در جهان دارای دو ارتش متفاوت نیست . پس از مذاکرات فراوان باین توافق رسیدیم که در ارتش جنوب ۱۲ هزار نفر از جنوبیها وجود داشته باشند و بعدا چهار هزار نفر دیگر بر آنها افزوده شود . »

بزرگترین برنامه‌ای که دولت سودان در دست اجرا دارد تا بتواند پیمان ادیس‌آبابا را به موقع‌اجرا گذارد ، مسئله برقراری راههای ارتباطی میان شمال و جنوب است .

هم‌اکنون بازار های جنوب سودان از جمله «جوبا» مملو از کالا های اوگاندا است . در صورتی که اگر راههای ارتباطی میان دو قسمت سودان وجود داشت . کالا های دو قسمت میان بازار های همدیگر مبادله می شد و کمکی بزرك به رشداقتصادی آن می کرد .

یک نامه: سخنی درباره انتشارات کارگاه نمایش

این چه کتابی است که می نویسید؟

زبان یأجوج ومأجوج آقای نعلبندیان

عباس نعلبندیان

اشاره

روز بیست ونهم خرداد در روزنامه اطلاعات نقدی بر کتابهای انتشارات کارگاه نمایش (تلویزیون ملی ایران) چاپ شد که در آن آثار عباس نعلبندیان بررسی شده است و محتوای دو کتاب «اگر فاوست یک کمعرفت بخرج داده بود» و «ناگهان هذا حبیب‌الله ، ماتفی‌حب‌الله هذاقتیل‌الله ، ماتبه‌سیف‌الله» مورد بحث قرار گرفت . چند روز پیش نامه‌ای از دوست کتابخوانی بدست ما رسید که ضمن بررسی این‌کتابها، مارا سرزنش کرده بود که چرا به‌بررسی ونقد چنین آثاری دست زده‌ایم، بنظر این خواننده عزیز باوجود کتابهای جالبی که اینروزها منتشر میشود چرا به بررسی نمایشنامه‌هائی از این دست و مجموعه‌هائی که براز اغلاط دستوری است پرداخته‌ایم. منتقد ما عقیده خود را در باره این کتابها نوشته است و در این‌باره نظرات دیگر راه به‌تفصیل بیان خواهیم کرد .چاپ نامه این خواننده رافتجابی در زمینه‌بررسی نوشته‌های پراکنده‌امروزی‌و رسم‌الخطهای عجیب می‌شماریم :

سردبیر گرامی

من باخواندن نقدی بر کتابهای:«اگر فاوست یکم معرفت بخرج داده بود» و«ناگهان‌هذا حبیب‌الله ماتفی حب‌الله هذاقتیل‌الله مات به سیف‌الله» نوشته‌عباس نعلبندیان یک لحظه دچار شک شدم که مبادا منتقد کتاب شما در این زمینه‌دچار غرض‌ورزی شده باشد زیرا ایشان کتاب را بالمره فاقد ارزش دانسته و آنرا بی‌خاصیت و خارج از روال معمول نمایشنامه‌نویسی دانسته بودند بکتاب‌فروشها مراجعه کردم و این دو کتاب‌را خواستم البته باید بگویم که نه چندان راحت ، چون همانطور که نوشتم‌بخاطر سپردن اسمهای طولانی این کتاب‌مشکل بود ودر حافظه نمی‌ماند بهمین دلیل نامها را روی کاغذی نوشته بودم و به کتابفروشی نشان دادم، ایشان هم بادقتی به‌قیافه اینجانب ، گمان بردند که بیسوادم و کتاب رابرای برادر باسوادم میخواهم دردسرتان ندهم ، کتابها را دادند و از بابت مژده گفتند نویسنده فوق‌الذکر کتابهای دیگری هم در این زمینه دارند والبته بدون بردن اسم‌کتابها فقط با نشان دادن جلد آن ، مرا از دیدن آن آثار مفضله‌الاسلامی مستفیض کردند آنچه که در این کتابها مرانا‌راحت کرد ، در درجه اول پیچیدگی متن آنها بود که نویسنده باچنان‌نثر مغلق ودرهمی باشاره وکنایه از موضوع سخن رانده‌بود که فی‌الواقع نخواندن آن بیشتر بفهم موضوع کمک میکرد تا خواندنش .اما مشکل اصلی دیگری که فهم‌کتاب رابرای من دشوار میکرد، رسم‌الخط این‌کتاب ها بود که «صندوق» را «سندوغ» «اوقیانوس» را «اغیانوس» و «صدا»را «سدا» نوشته بود و بسیاری از این کلمات من‌درآوردی‌که‌هیچ‌منطقی نداشت. میخواهم از منتقد ادبی شما سئوال کنم آیا درست است که این کتابهای‌بیربط رااصلا مطرح کنید، تاچه رسد باینکه‌با تخصیص وقت عزیز خود و خواندن‌این اباطیل خستگی و دلزدگی خود را از قرائت این آثار به خواننده منتقل کنید؟ **میخواهم از نویسنده کتاب سئوال‌کنم وعاجزانه سئوال کنم که این چه کتابی است می‌نویسید؟ آیادرست است که‌وقت خودتان وپول بیت‌المال را صرفنوشتن این هذیانها بکنید که‌در آن ازهمجنس بازی آشکار سخن میرود و درهرصفحه این صحبت از توصیف عینی آلات‌جنسی و شرح منکرات و کابوسها و خیالات جوانی است ؟ شما از ترکیب آنچه که غیر ضروری است چه چیزی بخواننده به فرهنگ ولااقل بخودتان میدهید؟البته اگر منصف باشید، چیزی جز شرمساری نخواهید داشت.**

میخواهم از شمابپرسم شما باچه‌جراتی با زبان یک مملکت بازی می‌کنید؟ «نو شما این زبان‌رااز خودمان درنیاورده‌ایم که‌حالا می‌خواهیم عوضش کنیم ، پسر جان مگر زبان ، زیر شلواری است که هرروز بشود عوضش کرد یاشکل و شمایل جنابعالی است که یکرز اینطور و روز دیگر آنطور است شنیده‌ایم شمالباده‌بلند میپوشید و موی سرتان را وزداده‌اید وریش و سبیل‌علم کرده‌اید و این باقیافه محجوب شما که چندی پیش شاگرد روزنامه‌فروش‌بودید واز خجالت ذاتی جرات‌مکالمه بادیگران را نداشتید از زمین تاآسمان فرق میکند.

چه چیز شما را اینطور دگرگون کرده است؟ لابد «به‌به» و «چه‌چه» دوستان حالا شما آن قدرت کاذبه را بدست آورده‌اید که باهزار سال خط و شش هزار سال فرهنگ بازی میکنید تلویزیون که این همه ادعای فرهنگ دوستی می‌کند چطور بشما اجازه میدهد که چنین اداهائی از مرکز تلویزیون صادر بفرمائید؟ نمی‌خواهم نقش سانسورچی داشته باشم این وظیفه بدیگران محول است اما آخر دوست عزیز ، چیزی بنویس که تنها چندتن نوچه و وردست آنرا ستایش نکنند دیگران هم آنرا بخوانند، بفهمند، در روستای شهسوار در قریه جندق در زاهدان و کرمان خواننده داشته باشی ،طوری بنویس‌که پسر من نپرسد بابا این «سدا» درست است یا آنچه درکلاس معلم بما یاد میدهد؟ و کسی مثل دیروز از من‌نپرسد آیا اوغیانوس آقای نعلبندیان آب دارد ودر سندوغش میشودچیزی سراغ‌کرد؟! باور کنید آقای نعلبندیان من از خط و ربط شما چیزی سردرنیاوردم فقط این شک دردلم نشست که شما زبان‌ما، خط مارا مسخره کرده‌اید و ببازی گرفته‌اید من اینرا می‌فهمم و بشما کاری ندارم فقط از سردبیر روزنامه یا از منتقد روزنامه میخواهم مرا روشن کند که آیا من اشتباه میکنم آیا میشود نویسنده‌ای بخودش اجازه بدهد که همه‌چیز رادست بیاندازد حتی زبان رسمی یک ملت را دیگر عرضی ندارم.

احمدرضا دریائی

خبرنگار اطلاعات از بمبئی گزارش میدهد

سینمای هند ۶۰ ساله شد

شصت سال قبل در چنین ایامی اولین فیلم هندی تهیه شد و از آنزمان تا کنون سینمای هند بیش از یازده هزار و چهار صد فیلم عرضه کرده است .

سرمایه صنعت سینما در هند بالغ بر یکهزار و پانصد میلیون روپیه است (هر روپیه معادل ده ریال‌می باشد) و یکصد پنجاه هزار نفر در این کشور بکار سینما اشتغال دارند .

«هند» اکنون دارای هفت هزار و سیصد سالن سینما ، شصت و پنج استودیو فیلم برداری ، سی و هشت لابراتور فیلم سیاه و سفید و رنگی است . بطورمتوسط در هندوستان سالی سیصد و شصت و شش فیلم‌سینمائی ساخته میشود و هر هفته بالغ‌بر شصت و شش میلیون نفر هندی برای دیدن فیلم بسینما میروند . و دستمزد هنرپیشه های درجه اول هندی بین ششصد هزار تایک میلیون و پانصد هزار تومان میباشد . هند در هر سال معادل شصت و دو میلیون تومان از راه صدور فیلم به کشور های اروپائی و امریکائی درآمد دارد !

تازه چه خبر

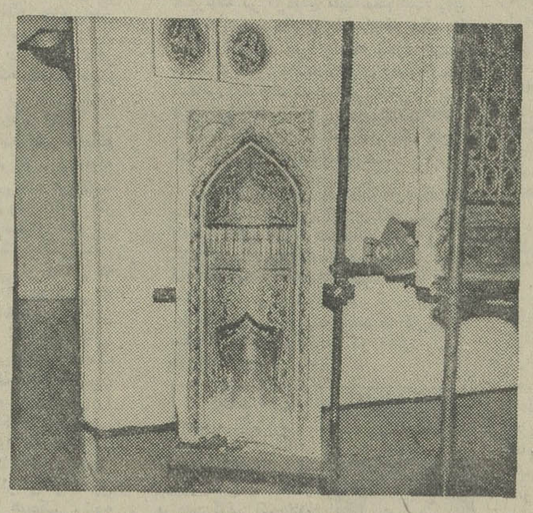

فن معماری قدیم شیراز

نمایشگاهی از فن معماری شیراز : سقفها، درها، دیوارها، پنجره‌ها و گچ‌بریهای قدیم در گالر ی‌شماره یک انجمن ایران و امریکا برگزار است . آثاری‌که در این گالری به نمایش‌گذارده شده است متعلق به خانم وآقای ادیب هویدا، مجیدبیات وفریدون فیروزگر است .

درها ، ستونها ، پنجره و سقفها ، چوبی و متعلق بدوران قاجاریه و گچ‌بریها به سبک اروپائی که درزمان‌قاجار درایران متداول بود گردآوری شده است این آثاراز چندباب منزل‌مسکونی در شیراز که بعللی روبخرابی میرفته‌است جمع‌آوری شده‌است.

تجلیل از فیلمهای ایرانی

سینه‌کلوب‌ایران بمنظور تجلیل از فیلمهای ایرانی از فردا شب (یکشنبه) ساعت ۱۰ بعد از ظهر برنامه خود را به نمایش آثاری از ناصر تقوائی- بهرام بیضائی- کیمیاوی - طیاب - هادی‌پور و جلال مقدم کارگردانان ایرانی اختصاص داده است .

افتتاح نمایشگاه

نمایشگاه نقاشی پرویز مهاجر فرخزاد بمدت سه روز در کاخ مرکزی جوانان برگزار خواهد شد. این نمایشگاه روز یکشنبه ساعت هفت بعد از ظهر باحضور اعضاء کاخ و علاقمندان نقاشی افتتاح خواهد شد .

پرواز در قفس

کاخ جنوبی جوانان نمایشنامه پرواز در قفس را با اجرای هنرمندان عضو کاخ به صحنه آورد. موسی‌مسگریان نویسنده و کارگردان این نمایشنامه است .

سینما-رادیو-تلویزیون

برنامه امروز وفردای تلویزیون

آدم وحوا

شنبه ساعت ۲۲ برنامه شبکه

تهیه کننده : اسدالهی

با شرکت : آهو خردمند - مسعوداسدالهی- محامی- بهمنیار

حوا افکاری دارد که شاید نظیر آن در خیلی از خانواده‌ها و بخصوص بین خانمها مشاهده شده است . آدم که معمولاحرفه‌های خود را با دادوفریاد بیان میکرد مدتی است که ساکت است و حوا فکر میکند که کاسه‌ای باید زیر نیم‌کاسه باشد .

دریچه‌ای بر باغ بسیار درخت

شنبه ساعت ۲۲٫۳۰ برنامه شبکه

تهیه‌کننده : فرخ‌پورخمامی از تلویزیون آبادان

تلویزیون خلیج فارس مرکز خوزستان از این پس برنامه‌ای برای دوستداران شعر و ادبتهیه دیده است بنام «دریچه‌ای بر باغ پردرخت» این برنامه را فرخ پورخمامی تهیه میکند و مجری‌آن مهدی‌اخوان‌ثالث (م-امید) است. از آنجا که «امید» کمتر درچنین برنامه‌هایی شرکت جسته بی‌شک توجه علاقمندان به شعر وادب را جلب خواهد کرد .

ایران زمین

شنبه ساعت ۱۰٫۲۰ برنامه‌دوم

در برنامه ایران‌زمین امشب دکتر باستانی از زندگی میرزا تقی‌خان امیرکبیر و چگونگی فعالیتهایش در زمینه فرهنگی و اداری ، نظامی و بالاخره از سرنوشت او سخن میگوید .

فیلم سینمائی

شنبه ساعت ۲۲٫۳۰ برنامه‌دوم

«یلکان‌ماریبج» نام فیلم‌سینمائی امشب است موضوع فیلم داستان قتل دختران جوانی که توسط یکشخص ناشناس‌بقتل رسیده‌اند دستگاههای مختلف‌مشغول مطالعه و تحقیق هستند تا قاتل را پیدا کنند .

در این جستجو و تحقیق مامورین دختر لالی را می‌یابند که در اثر یک سانحه قدرت‌تکلم را از دست داده است ، او از راز بزرگی آگاه‌است که مامورین پلیس در جستجو و کشف آن هستند .

۷

شنبه

۱۷_۴۵ اسلاید و موزیک
۱۸_۰۴ سلام شاهنشاهی و اعلام برنامه
۱۸_۰۵ کودکان
۱۹_۰۰ نوجوانان
۱۹_۳۰ مادام بواری
۱۹_۵۵ افسونگر
۲۰_۳۰ اخبار
۲۱_۰۵ روزهای زندگی
۲۲_۰۰ آدم و حوا

۲_۳۰ دریچه‌ای بر باغ بسیار درخت
۲۳_۰۰ اخبار

نیمروز یکشنبه

۱۲_۴۵ اسلاید و موزیک
۱۲_۵۸ سلام شاهنشاهی و اعلام برنامه
۱۳_۰۰ اخبار
۱۳_۱۰ برنامه کارگر
۱۳_۳۵ دکتر بزکیسی
۱۴_۳۰ اخبار

۹

شنبه

۱۹_۱۵ اسلاید و موزیک
۱۹_۳۰ سلام شاهنشاهی و اعلام برنامه
۱۹_۳۴ اخبار
۱۹_۴۰ موسیقی ایرانی

۱۹_۵۰ فیلم کمدی کلاسیک
۲۰_۱۰ ایران‌زمین
۲۰_۳۰ ماجرای راه‌آهن
۲۱_۰۰ مسابقه جایزه بزرگ
۲۱_۳۰ اخبار
۲۲_۰۰ برادران کارامازوف
۲۲_۲۵ فیلم سینمائی

۱

تلویزیون آموزشی

یکشنبه

۸_۰۰ ترانه‌ها وچشم‌اندازها
۸_۳۰ سلام شاهنشاهی و اعلام برنامه
۸_۳۵ نیایش
۸_۴۵ ریاضی مدرن
۹_۱۵ برنامه هنری

۹_۳۰ مسابقه ریاضی
۹_۵۵ مکالمه آلمانی
۱۰_۱۰ حساب ذهنی
۱۰_۳۵ فیلم آموزشی
۱۰_۵۰ شیمی برای همه
۱۱_۱۵ برنامه هنری
۱۱_۳۰ مکالمه انگلیسی
۱۱_۴۵ علوم دبستانی
۱۲_۰۵ فیلم داستانی

۸

برنامه تلویزیون امریکا

شنبه

۱۸_۰۰ دانیل‌بون
۱۸_۵۵ آگهی
۱۹_۰۰ اخبار
۱۹_۱۵ این است زندگی

۱۹_۴۰ برنامه باب‌هوپ
۲۰_۳۰ آیرونساید
۲۱_۲۰ تئاتر برنامه مخصوص
۲۲_۱۰ آگهی
۲۳_۱۵ شو امشب
۲۳_۲۰ کریستوفر

برنامه دوم رادیو

(برنامه دوم)

برنامه‌هائیکه بطریقه‌استریوفونیک پخش میشود

ساعت ۹ ژان فیلیپ رامو ، سویت می‌ماژور - کنسرتو شماره ۵ از قطعات کنسرتی کلاوسن

ساعت۱۲بتهوون، (سمفونی‌ها) ساعت۱۷ هندل، کنسرتو ارک شماره ۱۳و۱۴و۱۵و۱۶

ساعت ۲۱ فرانتس شوبرت ، سمفونی شماره ۹ در دوماژور - داریوس‌میلو - سویت پروونسال باله آفرینش جهان .

گروه فرهنگی دکتر اقبال

برای کلاسهای تقویتی تابستانی وتجدیدی اول تاششم‌متوسطه (ریاضی - طبیعی) و دوره راهنمائی تحصیلی ثبت نام مینماید شروع کلاسها . ده تیر ماه می باشد

نشانی: دبیرستان شماره ۱ (آرین) میدان ۲۵ شهریور
خیابان بختیار تلفن ۸۲۰۸۲۶
دبیرستان‌شماره۲ (بوعلی‌سینا) خیابان شاه آباد
تلفن ۳۱۴۰۴۴

گروه فرهنگی خوارزمی

کلاسهای تجدیدی و تقویتی ابتدائی‌ودوره راهنمائی شامل مواد : ریاضیات، ادبیات، انگلیسی در دبستان های پیوند علم و پیوند هنر دائر و ثبت نام مینماید ضمنا این‌دانش‌آموزان درهفته دوروزاز استخر برای تعلیم‌شنا استفاده میکنند .
دبستان پیوندعلم واقع‌در خیابان پهلوی مقابل بانک تهران تلفن ۴۷۴۰۹
دبستان پیوند هنر واقع در یوسف آباد انتهای خیابان بیمه پشت پارک یوسف آباد تلفن ۶۲۶۸۲۵

بام خانه شما هرگز چکه نخواهد کرد اگر آنرا با ایزوگام بپوشانید.

ایزوگام پدیده‌ای مدرن برای هرنوع ایزولاسیون در سقف با امتیازات بیسابقه زیر :

۱ - ایزوگام نمیسوزد و قابل اشتعال نیست
۲ - ایزوگام دربرابر سرما وگرمای شدید (از ۱۷ درجه زیرصفر تا ۱۴۰ درجه بالای صفر) مقاومت میکند
۳ - ایزوگام بسرعت نصب میشود واحتیاج به روکار موزائیک ویا آسفالت ندارد
۴ - ایزوگام بخوبی رنگ پذیر است و رنگ برروی ایزوگام دوام بیشتری دارد
۵ - ایزوگام پوشش سبک ونفوذ ناپذیر برای پوشش سقف های شیب دار
۶ - ایزوگام بطوریک پارچه روی بام قرار میگیرد بدینجهت حتی یک قطره آب ازبام خانه نفوذ نمیکند
۷ - ایزوگام برای عایق دیوارهای استخروایزوله پی‌های ساختمان بی‌نظیراست
۸ - ایزوگام در مقابل گاز وبخار آب مقاوم بوده و برای ایزولاسیون سردخانه‌ها مخصوصاً سرد خانه‌های میوه باکُنترل آتمسفرایده‌آل است

ازامروزبام‌خانهٔ‌خود رافقط باایزوگام‌بپوشانید

ایزوگام
پدیده‌ای مدرن برای هرنوع ایزولاسیون
ایزوگام

برای کسب اطلاعات بیشتر لطفاً به :
شرکت سهامی پشم شیشه ایران
خیابان شاهرضا- صبای جنوبی شماره ۱۳ - تلفن‌های ۶۶۷۵۳۷-۴۸۵۲۱ مراجعه فرمائید

آگهی استخدام

سازمان مسکن یکنفر مهندس متروررا از طریق مسابقه‌ومصاحبه استخدام مینماید. متقاضیان استخدام میتوانند از تاریخ نشر آگهی لغایت ده روز در روزهای اداری از ساعت ۸ الی۱۴ با در دست داشتن مدارک زیر :
۱- فتوکپی آخرین مدرک تحصیلی .
۲- فتوکپی برگ خاتمه خدمت زیر پرچم یا معافیت دائم‌غیر پزشکی .
۳- عکس (۴ × ۶) ۲قطعه
بامور اداری و روابط عمومی سازمان مسکن واقع در اول خیابان لاله‌زارنو - کوچه مفخم مراجعه نمایند.
م‌الف ۵۲۰۴

آ_۲۳۳۶۴

هیات مدیره

دعوت مجمع عمومی عادی سالیانه شرکت سهامی رادیو الکتریک ایران

مجمع عمومی عادی سالیانه شرکت سهامی رادیوالکتریک ایران در ساعت ۱۱ صبح روزچهارشنبه ۲۱ تیرماه ۱۳۵۱ در محل شرکت واقع درتهران خیابان شاهرضا شماره ۳۱۵ تشکیل میشود . از کلیه صاحبان سهام بدینوسیله دعوت میشود که در ساعت مقرر در جلسه مذکور حضوربهمرسانند.
دستور جلسه بقرار زیر است .
تصویب ترازنامه و حساب سود و زیان سال ۱۳۵۰ شرکت
انتخاب بازرس حساب .

شرکت سهامی رادیوالکتریک‌ایران مدیرعامل‌دکترفریدون معاضد

آ_۷۹۸۷

آگهی پذیرش داوطلب برای آموزشگاه بهیاری علیرضا پهلوی

آموزشگاه بهیاری علیرضا پهلوی وابسته به اداره کل بهداری استان مرکزی برای تحصیل‌در دوره ششم آموزشگاه در سال تحصیلی ۱۳۵۲ - ۱۳۵۱ تعداد ۳۰ نفر داوطلب دوشیزه با مشخصات زیر قبول می نماید :
۱- داشتن گواهینامه قبولی سیکل اول‌دبیرستان
۲- سن بین ۱۶ تا ۲۶ سال
۳- داشتن دو نفر معرف مورد اعتماد که حسن‌اخلاق داوطلب را گواهی نماید .
۴- تجرد تا پایان دوره دوسال تحصیلی بهیاری
۵- دارا بودن سلامت جسمی و روحی
۶- تشخیص شایستگی داوطلب در مصاحبه حضوری با مدیر و پرستاران مربی آموزشگاه .
۷- موفقیت در امتحان ورودی آموزشگاه .
۸- سپردن تعهد خدمت در موسسات تابعه وزارت بهداری به مدت دو برابر سنوات تحصیلی در هر منطقه‌ای که وزارت بهداری تعیین نماید .
۹- دانش آموزان در تمام مدت دوره‌تحصیل در آموزشگاه بهزینه وزارت بهداری شبانه‌روزی بوده و در صورتی که پس از پایان تحصیل از خدمت در موسسات تابع وزارت بهداری استنکاف نمایند مبلغی برابر با هزینه تحصیلی دو ساله‌به وزارت بهداری پرداخت خواهند نمود .
۱۰- تاریخ ثبت‌نام از اول تیر ماه لغایت‌اول مردادماه ۱۳۵۱ میباشد . داوطلبان با در دست داشتن فتوکپی مدرک تحصیلی و دو قطعه عکس شش در چهار و یک برگ فتوکپی شناسنامه به آموزشگاه بهیاری علیرضا پهلوی واقع در شهرری طبقه فوقانی بانک عمران مراجعه نمایند (ساعت ثبت‌نام همه روزه از ساعت ۸ صبح الی ۱۲ ظهر میباشد) داوطلبین شهرستان های استان مرکزی حق‌تقدم دارند .

اداره کل بهداری استان مرکزی

آگهی دعوت

بدینوسیله از صاحبان سهام‌شرکت صنایع پارس‌وآمریکا (سهامی‌خاص) دعوت میشود در جلسه مجمع‌عمومی فوق‌العاده که ساعت پنج بعدازظهر روزیکشنبه ۵۱٫۴٫۲۵ درمحل‌شرکت طبقه ۱۱ ساختمان‌آلومینیوم تشکیل‌میشود حضور بهمرسانند.
دستور جلسه :
شور درباره تبدیل شرکت‌به‌شرکت سهامی عام وگسترش مالکیت سهام .

شرکت صنایع پارس‌و آمریکا (سهامی‌خاص)

آ_۷۹۸۹

احمد احرار

انتقاد

۲ـ درفضیلت قناعت وصبر برعافیت
خوشبخت کسی که خر ندارد!

جانم برایتان بگوید آقای «دکتر ـ ت» بعد از آنکه همه‌ی مقدمات را برای خانه‌دار شدن و رهیدن از دردسر های اجاره‌ـ نشینی آماده ساخت نقشه ساختمان را داد بدست معمارباشی تا مشغول ساختمان شود . معمارباشی هم بنا و عمله‌وناوه‌کش خبر کرد و قرار شد تا آنها زمین را هموار و عملیات پی‌کندن را تمام می کنند رفیق ما هم مصالح ساختمانی را از گچ‌وآجرو آهك و تیر و تخته مهیا سازد .

«دکتر ـ ت» قبل از آنکه معامله زمین را تمام کند طبق توصیه رفقا تحقیقات کامل به عمل آورده و مطمئن شده بود هیچگونه اشکال شرعی و عرفی درکارزمین‌نیست. یعنی‌نه داخل «طرح» است و نه در «حریم طرح». اما دیگر به عقلش نرسیده و هیچکس هم راهنمایی‌اش نکرده بود که در خصوص «کوچه» نیز تحقیق بکند . چون قطعه زمین «دکتر ـ ت» در انتهای یك کوچه چهارمتری قرارداره . ولی اشکال اول قضیه در همین‌جاست که کوچه چهارمتری نیست و دوازده متری است ! چطور بگویم؟ اگر کوچه را همینطور که هست دزع کنید عرض آن چهار متر بیشتر نیست در حالی که مطابق قانون و مقررات کوچه دوازده متر عرض دارد برای این که کوچه جزو «طرح» است و به موجب «طرح» شهرداری قراراست‌این کوچه چهارمتری یکروزی به امید خدا تعریض و دوازده متری بشود . چیزی هم که داخل «طرح» قرار گرفت به محض دخول از لحاظ قانونی و حقوقی تغییر ماهیت میدهد . بقول اهل بحث «مستقبل مسلم‌الوقوع در حکم ماضی است»ودلیل ندارد وقتی طرح تعریض کوچه‌چهارمتری از تصویب شهرداری گذشت قانون آنرا دوازده متری فرض نکند . گفته‌اند قانون عطف به ماسبق نمی شود ، نگفته‌اند عطف به‌ما بعد هم نمی شود .وانگهی‌آنراهم‌که‌می گفتند‌نمی‌شود‌کردند وشد!

یاری، دکتر«ت»دوست‌عزیزما بعدازمدتی‌بالاو پائین رفتن و حرص و جوش خوردن حالا دیگر متقاعد شده است که کوچه مورد بحث چهارمتری نیست و دوازده متری است و بنابر این مشمول تمامی مقرراتی است که شامل کوچه دوازده متری می شود . وقتی‌قانون‌این‌رامیگوید خوب،باید هم قبول کردمگراین که آدم یاغی دولت باشد یا منکر قانون .

وقتی «دکتر ـ ت» این را قبول کرد و حواسش سرجا آمد ناگهان چشمش به مدخل کوچه افتاد و تابلویی دید که روی‌آن نوشته بود «ورود کامیون ممنوع» ! این تابلو علاوه بر آنکه‌مغایر باشئون کوچه دوازده متری بود یك اشکال بزرك هم از لحاظ شخص «دکتر ـ ت» داشت ، چون زمین او در انتهای کوچه قرار دارد و میبایستی گچ وسنك و آجر و آهك و سایر مصالح ساختمانی را کامیون ببرد جلوی زمین و بقول استادبنا «پای‌کار» تخلیه کند در حالی که این کار تخلف محسوب می شد و صد تومان جریمه داشت . «دکتر ـ ت» که اصلا اهل تخلف و قانون شکنی نبود رفت به پاسگاه راهنمایی ، تفصیل قضایا را گزارش کرد . پلیس راهنمایی در جواب «دکتر ـ ت» توضیح داد که تعویض تابلو کار ساده‌یی نیست و بهتر است ایشان هم فعلا کاری به کار تابلو نداشته باشد اما محض تسهیل کار او ـ که انشاءالله هرچه زودتر خانه‌دار بشود و از اجاره‌ـ نشینی خلاصی یابد ـ موافقت شد کامیونهای حامل مصالح ساختمانی از مقررات معاف باشند وبتوانند بارشان راانتهای‌کوچه خالی کنند .

«دکتر ـ ت» بازگشت و سرکوچه کلاهش را به احترام‌تابلو برداشت و به معمار وبنا خبرداد که موفق شده است یك‌اجازه مخصوص کسب کند وبا موافقت‌پاسگاه کامیونهای حامل مصالح ساختمانی می توانند داخل کوچه شوند . منتهای مراتب «دکتر ـ ت» خبر نداشت که تابلوی گذائی یك مدعی خصوصی دارد و این یکی بخلاف پلیس راهنمایی قائل به استثناء هم نیست . در حقیقت بمحض آنکه اولین کامیون حامل مصالح بنایی چرخش از پل گذشت‌و خواست داخل کوچه شود سروکله مدعی خصوصی پیدا شد . مدعی که چه عرض کنم ، یك فیل زنجیر گسیخته ، یك لکوموتیو جوشان و خروشان ، یك زره‌پوش ضد کامیون !

چه دردسرتان بدهم ؟ درابتدای‌کوچه‌یی که زمین «دکتر ـ ت» رفیق شفیق ما در انتهای آن واقعست یك خانه قدیمی‌ساز قرار دارد . خانه‌یی که اگر روزی طرح تعریض کوچه عملی شود چیزی‌از آن‌باقی‌نمیماند ولی‌درحال‌حاضر‌پابرجاست .چه‌جورپابرجا؟ آنچنانکه مثل جاده هراز تکان و لرزش و سروصدا ، آنرا در خطر ریختن و فرو نشستن قرار میدهد . بهمین جهت هم صاحبخانه با تشبث‌و توسل ، تابلوی «ورود کامیون ممنوع» را برای کوچه دست و پا کرده و شخصا ضمانت‌اجرای آنرا برعهده گرفته است . صاحبخانه کیست ؟ یکی از کچ‌کلاه‌خان های چل‌حموم ، چل پنجره ـ بایراقو سلسله که هرگاه خودش هم آنقدر ها «هیت‌الله» نباشد عیال مربوط ماشاءالله هزار ماشاءالله یك تنه صد تا «دکتر ـ ت»را لقمه چپش می کند . اتفاقا طرف «دکتر ـ ت» نیز همین مخدره است ، چون بیچاره «دکتر ـ ت» روز اول وقتی با «آقا» روبرو شد و دید حریف اهل صلح و مصالحه نیست تصمیم گرفت وسط روز که «آقا» در خانه نیست کامیونها را دور از چشم مدعی داخل کوچه کند ، ولی این‌مرتبه ناگهان سروکله«خانم» پیدا شد و خلاصه این که صبح ، ظهر، سرشب ، نصف شب ، خروس‌خوان ، بوق‌سك ، هروقت صدای کامیون از پشت دیوار به گوش برسد «خانم» مثل فیل مست می پرد وسط کوچه و داد و هوار که برای رسیدن به انتهای کوچه کامیون باید از روی نعش من بگذرد !

«دکتر ـ ت» یك چند روزی سعی کرد بلکه راه‌چاره‌یی بیابد و اول‌بسم‌الله با درو همسایه به جوال نرود و چون مایوس شد شکایت‌به پاسگاه پلیس برد . آنها هم لطف کردند و گفتند تو اجازه داری کامیون داخل کوچه ببری ، ما هم این جامراقبیم که اگر کسی نمره کامیون را برداشت یا شکایت کرد ترتیب اثری ندهیم . اما چنانکه حدس می زنید این مشکل «دکتر ـ ت» را با«خانم و «آقا»ی مدعی حل‌نمی‌کند مضافا باینکه تازگی یك مدعی قدیمی با دعوی تازه‌یی بالای سر ساختمان سبز شده و این یکی مامور وصول شهرداری ناحیه است که بعد از دریافت تمامی حقوق‌و عوارض زمین و کوچه دوازده متری ! تازه‌یادش آمده که حدود هزار و پانصد تومان «عوارض پارکینك» خانه نساخته را از «دکتر ـ ت» نگرفته است !

این عوارض از قرار مسموع آخرین ابتکار بلدیه مبارکه است و بر هر خانه‌یی که در بزرك اتومبیل‌رو داشته باشد تعلق می گیرد . خوشبختم خودم که خر ندارم ـ از کاه وجوش خبرندارم . ای به قربان اجاره‌نشینی با همه دردسرهایش !

چهل سال قبل دیروز

بقیه دفاع تیمورتاش ودفاع حاج امین در دیوان جزای عمال دولت

جلسه محاکمه تیمورتاش بعد از تنفس مجددا تشکیل گردید و دنباله بیانات باین شرح شروع شد:

تیمورتاش

تیمورتاش‌گفت : مطلب درباب میزان تاکس‌بود که‌بالابرده شدوبالنتیجه مستلزم تزئید عایدات دولت‌بشودکه‌خود این تکثیر عایدات بهترین مدرك بودکه دولت بالمآل از نقطه نظر صدور تریاك وتاکس خود در انعقاد این قراردادبا حاجی امین کوشش میکرده واین مراسله من به‌وزیر مالیه میرساند که دولت هم از من تقاضای کمك کرده واین اتهام که من میزان صدور رابه شش هزار وبانصد صندوق قبول کرده‌ام واین عمل دلیل‌برشوه میباشد این اتهام وارد نیست زیرا بالاخره میزان صدور از چهارصد به ششصد و پنجاه تکثیر یافته و این قسمت به‌نفع دولت بوده .

یک دلیل دیگر اخلاقی دارم. امضاء کننده قرارداد آقای نقی زاده هستند ، نه تنها امضاء کننده قرارداد بلکه تصدیق کننده قراردادردهیئت دولت هستند وهیچ نمیشود پیش‌بینی‌کرد که آقای حاجی‌امین محتاج به‌رشوه دادن درباب قرار دادی شود که تمام هیئت دولت در آن مداخله‌و مطالعه نموده‌اند مگر اینکه بگوئیم هیئت دولت چشم بسته قرارداد را امضاء کرده باشد، این‌هم یک فرض محالی است.

اگر من میخواستم‌استفاده بکنم چه‌مانع داشت استفاده‌های بزرگتر از این مقوله ننمایم، البته اوضاع شخصی‌بنده مربوطبه اینجا نیست که عرض کنم ولی آقایان اگر تحقیقات‌در دارائی بنده‌وضعیات بنده می کردند، تصدیق‌می نمودند که من‌نخواسته‌ام سوء استفاده‌ای بکنم، یکی از دلائلی که بنده دارم‌طرزگرفتن وجوه است، کسی که رشوه می‌گیرد اثری از اخذ وجوه باقی نمی گذارد، حالا برفرض که اسناد کافی برای شرایط اثبات قرض نباشد معذلك ملازمه ندارد که دلیل‌وسندرشوه محسوب گردد، بعلاوه روزی که من این قرض را گرفتم نه تنها برای من بلکه برای حاجی امین هم احتمال بعیدی بود که یک وقتی قرض‌مایه محاکم قانونی بکشد تا در نتیجه سندی تنظیم کنیم که تمام ارکان او مطابق قانون باشد. شما را بخدا هیچکس رشوه را اینطور می گیرد که سه فقره سند از خودباقی بگذاردو بعد بانک ملی هم برای همین اسناد صورت حساب بفرستد که در دوسیه ملاحظه می‌فرمائید، بعد همان را (لتردوکردی) بدهد که باخودم باروپا ببرم در صورتیکه همیشه حاجی امین قادر بود که اگر من تکذیبی در مقابل قرضم بکنم دنبال همین اسنادوحوالجات برود و مسلم ومحرز بکند که این حوالجات را من گرفته‌ام و با سند دین‌من در مقابل او بود.

در جرائم نه‌نتهایابدبهمان صورت ظاهر رسیدگی کرد بلکه پسیکولوژی جرم را هم باید در نظر گرفت و حالات روحیه متهم را در نظر داشت. فرض کنیم یک آدمی مثل من رشومی گیرد، پیش از اینکه این قرارداد امضاء شود میتوانستم بگویم باید فلان مبلغ پول بیاورید و بمن بدهیدنه‌اینکه یکسال بعد از امضای قرارداد و تمام‌شدن قرارداد رشوه اخذ گردد و همین کیفیت پرداخت۹هزار لیره میرساند که قصدرشوه درکار نبوده واما راجع‌به۲۰ هزار تومان که چك‌هادروجه حامل است منشی‌حاجی امین در تحقیقات خود توضیح داده که سبک ورویه‌عمومی همین‌است که‌به‌اشخاص محترم معمولا چك هارا باسم نمی‌نویسند بعلاوه من که بدیهی بود خودم نمی رفتم وجه چك را وصول کنم بعلاوه اظهار آقای حاجی‌امین‌که میگوید بر حسب دستورچك خرد داده‌ام مؤید همین است که رشوه نیست‌زیرا هرکس‌رشوه می‌گیرد نظر اختفا دارد واختفامخالف این فکر است که چك خرد داده شود، یعنی من بجای اینکه یک سند از خود باقی گذارده باشم چهارسند بجا گذارده‌ام وانگهی برای من مانعی نبود وقتی که در دیوان جزا آمده‌ام وصول‌چك هاراکه آثاری ازوصول چك‌ها باقی‌نمانده تکذیب کنم، در صورتیکه موقعی که در دیوان جزا حاضر شدم خودم اظهار کردم من بیست هزار تومان از حاجی امین‌قرض کرده و تفصیل چك هارا بیان کردم، در صورتیکه در آن‌موقع نمیدانستم اصلابرای چه حاضر شده‌ام و علت اینکه چك ها خرد داده شد این بود که بخود ایشان یک قرض فوری‌داشتم که باید داده باشم و شخص دیگری‌که نمیخواهم اسمش را ببرم قرضی به آقای حاجی امین داشت که‌می خواست پای بنده حساب کند چك ها را خودشان باین ترتیب‌داده بودند.

تیمورتاش‌در پایان مدافعات خود گفت : بالاخره‌ازمجموع این دعاوی آقای مدعی‌ـ العموم معلوم نشد سندباینکه بنده رشوه گرفته بوده‌ام چه بوده و چه ارتباطی قرار دادهای ادعائی باعنوان رشوه داشته ومن چه عملی‌را برای حاجی‌امین کرده بودم و چه منفعتی از من برده بودند که کاری در سال ۱۳۰۹ انجام گیرد و در ۱۳۱۱ رشوه آن‌اخذ شود.

دفاع حاج امین‌التجار

حاج‌امین‌التجار

آقای حاج امین‌اظهار داشت: وکلای بنده از دیروز صبح با ادله و براهین کافی آنچه‌لازم بوده‌است‌بعرض محکمه رسانیده‌اندو تکرار آن ها نه فقط موضوع ندارد‌بلکه‌اسباب تصدیع خاطرآقایان‌خواهد بود واگرباز‌چیزی لازم‌باشد خود آقایان وکلای مدافع بنده بعرض‌هیئت حاکمه خواهند رسانید.

بنده فقط‌دوموضوع را میخواهم بعرض برسانم یکی راجع به نسبت ارتشاء است. آقای تیمورتاش دارای یک مقامی بودند که حائز بودن آن مقام منوط به این بودکه حتی به‌برادر خودشان هم نمیتوانستند‌اسم رشوه بیاورند و بگویند رشوه بمن بدمزیرا ابراز این عنوان از طرف ایشان مقام و منزلت ایشان را میکاست . پس رشوه هیچ موضوع ندارد، بعلاوه اگر من به آقای تیمورتاش‌پول مزبور را بعنوان رشوه داده بودم اقلا می بایستی کوچکترین کمك یا مساعدت را نسبت بکار بنده داشته باشند در حالی که اینطور نبود وایشان هیچ مساعدتی نکردند و حتی تحمیلات هم کردند در صورتیکه اگر موضوع رشوه در کار بود اقلا میبایستی تحمیلی بمن نکنند . علاوه براینکه در مورد حق‌الصدور تریاک که تبدیل به‌لیره بشود تحمیل بزرگی نمودند وقتی قانون انحصار تجارت وضع میشد ایشان بدون‌اینکه‌اندك رعایت‌مراکرده‌باشند درقانون‌قیدکردند که کلیه اجناس‌انحصاری از اخذ تصدیق صدور در مقابل صادرات معاف هستند ، این‌سنگینی بار واین پیش‌ـ بینی وقید در قانون فقط متوجه من بود ، در آن موقع هیچ صادراتی در ایران جز صادرات تریاک در انحصار نبود و ایشان ممکن بود از این راه اقلا مساعدتی در قبال آن تحمیلات بنمایند.

حاج‌امین در جای دیگر اظهارات خود گفت: قانون انحصار تجارت به فراکسیون مجلس آمد و آقای تیمورتاش سمت ریاست فراکسیون را داشتند بنده هرچه به ایشان التماس کردم که این ترتیب برای صادرات تریاك خسارت داردومخصوصا با چندنفر دیگرازوکلا دراین خصوص مخالفت کردیم معهذا موثر واقع نشد و قبول نکردند حتی در عریضه‌ای که خدمتشان عرض کردم نوشتم‌که‌این‌چوب‌آخری است‌که شما به‌بار شیشه میزنید، معهذا ایشان ابدا اعتنا نکردند ، بااین مراتب آیا وجوه رشوه صدق میکند و موضوعی دارد؟

بعد حاجی‌امین‌گفت: از این قسمت که بگذریم قسمت‌دیگرموضوع کلاهبرداری‌است که در ادعانامه مدعی‌العموم باین جانب نسبت داده شده است. من خواهش میکنم آقایان‌در این دفاتری که خدمتشان هست مراجعه نمایند،قدری دقت فرمایند به بینند درهمین دفاتر متجاوز از ۲۵ میلیون تومان معامله شده و بنده در حدود ۱۵ میلیون تومان‌بدولت‌پرداخته‌ام، مبلغ خطیری‌تریاک خریده‌ام، این معاملات را کی کرده است؟ تمام اینها تحت اختیار مستقیم من بوده و هیچکس دخالت نمیکرده‌وهیچیک ازشرکاء نظر نداشته‌اند،آیاسزاوار است گفته شود برای یک چنین مبلغی که بمن نسبت داده شده من اقدام به کلاهبرداری علیه شرکاء خود کرده‌ام؟

بنده عرضم همین بود وفقط میخواستم همین دو موضوع را بعرض هیئت حاکمه برسانم و عرض کنم که این عمل از آفتابه دزدی هم پست‌تر است.

***

پس‌از مدافعات حاج امین‌التجار آقای‌لطفی رئیس محکمه گفت:آقای‌مقبل وکیل مدافع تیمورتاش‌اگراعتراضی به بیانات مدعی‌العموم دارند بفرمایند.

دنباله دارد

(نقل از اطلاعات ۱۰تیرماه ۱۳۱۲)

احمد احرار

تمرکز در ایران

ـ۱۷۴ـ

نجاربی که در این مدت از آن مملکت بدست آورده‌ایم امیدبخش و تشویق آمیز نیست دو دوره قبل از ظهور حوادثی که روسها را مجبور بحرکت سمت طهران کرد مبلغ یکصد هزار لیره بعنوان مساعده به دولت ایران پرداخته شده بود با اینحال شاه و وزرای آنوقت ازافکندن خویش‌بدامن آلمانها مضایقه نکردند تا زمانیکه پیشرفتن روسها بطرف پایتخت رویه آنان را تغییر داد آنوقت روسها را نجات دهنده خویش فرض کردند و بالاخره این وقایع هم مانع از آن نگردید که وزیر مختار شاه ایران‌مقیم دربار برلن حسین قلیخان اظهارمیدارد که چنانچه آلمانها بتوانند یک اتحاد و ارتباط محکمی با مشرق زمین حاصل سازند طبعا ایران حاضر خواهد شد که به آنها ملحق گردد آلمان که توانسته است امروزه در قسطنطنیه مقامی را که فرانسه وانگلیس داشته‌اند تحصیل نماید مملکت عثمانی را محور عمایات سیاست خود در مشرق زمین قرار داده است . آلمان نفوذ خانوادگی و غرابت فامیلهای سلطنتی را که در بالکان داشته برای خنثی کردن احساسات اهالی یونانی و رومانی استعمال کرده است . بلغارستان را بر علیه دولی که سابقا وی را از عبودیت نجات داده‌اند وادار ساخته . اشتباهات زیاد و خطایای متراکم مونلفین نیز از طرفی بوضع غرابت آمیزی عملیات و مقاصد متحدین اروپای مرکزی را قوت داده و این اشتباهات از روزی شروع شده که بحربه جنگی مونلفین در مدیترانه گذارده است کشتیهای جنگی گوبن و برسا داخل داردانل شوند بدون آنکه آنها را تعقیب نماید .

در این موقع هم تردید های خاطریونان و شبهاتی که اعزام‌قشون به سالونیك‌حاصل شده جدا تعقیب میشود آلمانها در ایران بوسیله تهییج عناصر اسلامی و فعالیت کارکنان خویش موفق شده‌اندکه عنصر های انقلاب و اغتشاش را برضد مونلفین به جنبش درآورند و باوجود آنکه منطقه های نفوذ روس و انگلیس‌درنقشه ایران مترسم گردیده در همان مناطق آلمانها نفوذانقلابی بدست آورده‌اند لیکن مبانی تحریکات آنها همان عده قلیل‌ژاندارم است که داخل‌خدمت آنان شده‌اند .

برای تخریب نقشه آلمان و عثمانی در ایران اعزام قوا لازم است و تمام عناصر صالحه اهالی غیر از نجات و خلاصی چیز دیگری نمیخواهند و تصور مینمایند که‌تنها مونلفین قادر برآن خواهند بود که بقیه الباقیه استقلال مملکت شاهان را حفظ نمایند . پیاده شدن قشون روس در انزلی نشان میدهد که مونلفین ما مهیا میشوند با قوت و شدت مواجهه با اوضاع کرده و خاتمه بمقاصد آلمان د. ایران بدهند .

پیغامی برای مستوفی

« احمدعلیخان مورخ‌الدوله » دبیر سفارت آلمان روز شنبه سوم صفر «یازدهم دسامبر ۱۹۱۵» وارد تهران شد . اوسفری توام با اضطراب را پشت سر گذارده و راه قم ـ تهران را با شتاب بسیار پیموده بود. زیرا که‌زدوخوردهای‌قوای روس‌باژاندارمها و افراد قوای ملی ، موجی از وحشت در جاده‌های اطراف می‌پراکند و هر لحظه انتظار میرفت سیلی از قوای مهاجم بر سر مسافران فرود آید .

صدای غریدن توپهایی‌که فرونت ساوه را زیر آتش گرفته بودند در نقاطی ازجاده قم طنین می‌افکند و از شدت وخامت جنگ خبر میداد . جاده خلوت بود و ساکنان آبادیهای بین راه اغلب خانه و مزرعه خود راگذاشته‌بجانب‌قم‌میگریختند. «مورخ‌الدوله» با یک کالسکه چاپاری که هشت ژاندارم آنرا اسکورت میکردند عازم تهران بود و هرجاکه‌کالسکه برای چنددقیقه‌یی استراحت و تجدید قوای اسبها متوقف میشد ، اهالی او را زینهار میدادند که از حرکت به‌تهران منصرف شود و خودرا درکام خطرنیندازد. ولی «احمدعلیخان» وقتی نامه وزیرمختار را در آستر کت خود لمس میکرد و بخاطر می‌آورد که ماموریت خطیری بعهده دارد ناگزیر خطر را نادیده میگرفت و به راه خود ادامه میداد .

«مورخ‌الدوله» روزشنبه به‌تهران رسید و مطابق تعلیمات «برنس رویس» ابتدا به ملاقات «مستشارالدوله» رفت که نزدیکترین دوست آلمان در کابینه «مستوفی» بشمار می‌آمد .

«مستشارالدوله» نومید وافسرده بنظر میرسید و ازجریان اوضاع رضایتی‌نداشت. او میگفت بعد از وقایع هفتم محرم که شاه فسخ تصمیم کرد و از تغییر پایتخت منصرف شد شرایط در تهران بکلی تغییر کرده و طرفداران‌روس وانگلیس ابتکار عمل را بدست گرفته‌اند :

«کابینه متزلزل است و مستوفی‌مردد. وزرای مختار روس و انگلیس در تهران حکمران واقعی محسوب میشوند و برای طرف دیگر ، اگر امیدی باقی مانده باشد در خارج تهران و موکول به عملیات و اقدامات مهاجرین است، والا درتهران باید متحدین مرکزی را بازنده و کار آنها را تمام شده فرض کرد .

آگهی تبدیل نوع شرکت وتغییرات دیگر درشرکت سهامی قند شازند ثبت شده بشماره ۱۱۵۹۲

برابر تصمیم مجمع عمومی فوق‌العاده ۸ر۹ر۱۳۵۰ تغییرات زیر در شرکت نامبرده به عمل آمد .

۱ـ نوع شرکت بسهامی‌خاص تبدیل گردید و نام فعلی آن شرکت سهامی خاص‌قندشازند می‌باشد .

۲ـ اساسنامه جدیدی مشتمل بر ٦٦ ماده تصویب وجایگزین اساسنامه قبلی گردید .

۳ـ آقای حبیب‌اله فغفوری به سمت بازرس اصلی و آقای محمد علی سلیمانلو بسمت بازرس علی‌البدل برای مدت یکسال انتخاب شدند .

٤ـ آقایان علی کاشانچی ، حسن کاشانچی، اسمعیل‌رهبری بسمت اعضاء اصلی و آقای علی اکبر عقیلی بسمت عضو علی‌البدل هیئت مدیره برای مدت دو سال انتخاب شدند .

٥ـ روزنامه اطلاعات جهت‌درج و نشر آگهی های شرکت تعیین شد .

٦ـ بموجب صورتجلسه مورخ ۸ر۹ر۱۳۵۰ هیئت مدیره آقای علی کاشانچی بسمت ریاست هیئت مدیره ومدیر عامل و آقای حسن کاشانچی بسمت نایب رئیس هیئت مدیره بر گزیده شدند .

۷ـ هیئت مدیره اختیارات مندرج در ماده ٤٤ اساسنامه را بمدیر عامل تفویض نمود .

۸ـ حق امضاء کلیه اوراق و اسناد بهادارو الزام آورشرکت با آقای علی کاشانچی رئیس هیئت مدیره و مدیر عامل ویا آقای حسن کاشانچی نایب رئیس هیئت مدیره هر یك به تنهائی و با مهر شرکت می باشد .

۹ـ آقای علی اکبر عقیلی به سمت قائم مقام مدیر عامل تعیین گردید . م الف ٥۱۰۲ رئیس اداره ثبت شرکت ها ومالکیت صنعتی ـ مهدی نراقی آ ـ ۲۲۳۸۲

هنرستان صنعتی کاخ‌دانش

ازدهم تیرماه نام نویسی میکند

خیابان فرانسه . کوچه مرجان

آکادمی زبانهای دنیا

طبق‌آمارو مدارك‌رسمی‌درترمهای پیشین

صددرصدقبولی داشته است

۱ـ کلاسهای اعزام محصل بخارج و کنکورمدارس‌عالی

توفل هفته‌ای ۱۲ساعت با همکاری استادان خارجی و ایرانی

۲ـ کلاسهای اعزام هفته‌ای٦ ساعت‌مخصوص سطوح میانه

۳ ـ کلاسهای عادی هفته‌ای سه ساعت

٤ ـ کلاسهای مکالمه توسط Miss Samantha

٥ ـ کلاسهای آلمانی ـ فرانسه

٦ ـ کلاسهای شورت هند (تندنویسی) ماشین نویسی فارسی و لاتین

شروع کلاسها بترتیب پانزدهم‌وبیستم تیر میباشد.

ساعات کار موسسه ۸ صبح الی ۸ شب

آدرس دروازه دولت ـ اول روزولت ـ ساختمان جم ـ طبقه چهارم ـ آکادمی زبانهای دنیا تلفن ۸۲۸۲۱۳

آموزشگاه‌زبان انگلیسی خجسته

(گروه‌فرهنگی خزائلی)

دارای‌امتیازرسمی‌ازوزارت‌آموزش‌و پرورش‌زیر نظر متخصصان‌ایرانی‌وخارجی

برای کلاسهای تابستانی بشرح زیر ثبت‌نام میکند ،

۱ـ دوره مقدماتی (شامل‌سه ترم) Elementary

۲ـ دوره میانه (شامل سه ترم) Intermediate

۳ـ کلاسهای تقویتی برای دانش‌آموزان دبیرستانها

٤ـ کلاس مخصوص مکالمه زبان

از اول مهرماه سال جاری دوره‌عالی نیزدایرخواهدبود کلاسها از ۱۰ تیر ماه صبح و عصر دایراست .

نشانی‌ـ خیابان شاه‌آباد ـ کوچه‌محمودی تلفن۳۱۸٤۹۳

گروه‌فرهنگی خوارزمی‌شمیران

برای کلاسهای‌اول‌ودوم‌دوره‌راهنمائی

تاآخر تیرماه ثبت‌نام‌مینماید داوطلبان

بواحدهای‌زیر مراجعه‌فرمایند

دبیرستان پسران ، خیابان پهلوی نرسیده‌به میدان تجریش تلفن۸۷۳٤۲۹

دبیرستان دختران ، تجریش ، خیابان سعدآباد ـ کوچه‌دکتر مالك تلفن۸۷۳٦۳٥

جدول کلمات متقاطع

شماره ۵۳۷۳

طراح جدول : ف . جلوه

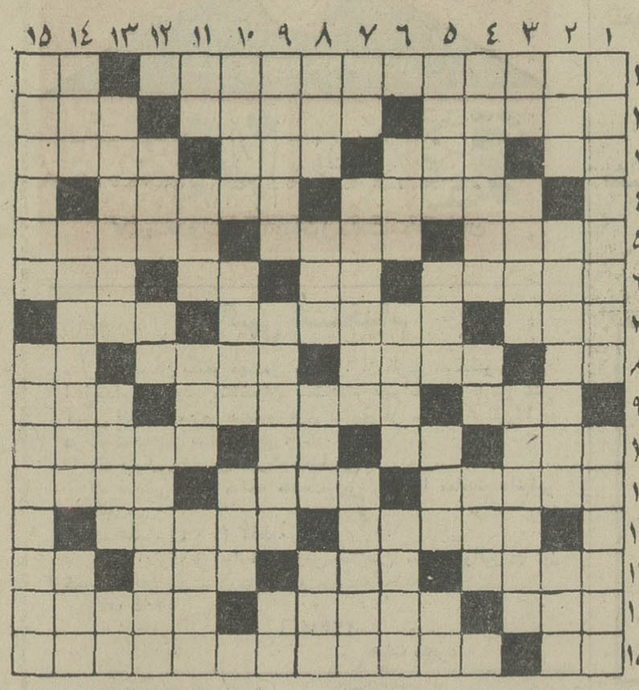

افقی :
۱ـ از تنقلات‌سرد تابستانی ـ در موقع گرفتن ماه می کوفتنه ۲ـ از اصطلاحات موسیقی فرنگی ـ سبزی شیرین ـ انبوه ۳ـ زمام اتومبیل ـ حرف بیهوده ـ وام ـ اضافی ٤ـ مضطرب و پریشان خاطر ـ امور ده را به او سپرده‌اند ٥ـ از گرانبها ترین اقسام خال ـ جای مناسبی برای ملاقات یاران‌و کپ زدن ـ از فرق سرتانوك یا ٦ـ به امین میسپارند ـ بطرف ـ شانه‌ـ دعای زیرلب ۷ـ دوست باشد ـ میوه خشخاش ـ مربوط‌به ملت‌است ۸ـ ماه شکسته ـ بدنیا آمدن ـ بی حالی ـ خاك چینی۹ـ از عملیات کشاورزی ـ فلزی است ـ بخشنده ۱۰ـ این نیست دیگری است ـ ازیاران قدیم سولقان ـ ضمیری است ـ صاف و مسطح ۱۱ـ معمولا با اوباش می‌نشیند ـ خشت را آجر میسازد ـ پای اصلی هفت سین ۱۲ـ از پادشاهان شکارچی ـ پشت سرهم ۱۳ـ چنین نباشد ـ جلوه فروش مهتاب ـ عکس‌العمل لاابالی‌در مقابل حوادث ـ شیربی‌دم ۱٤ـ اطاق دراصطلاح‌معاملات ملکی ـ از شهرهای آسیا ـ سرزمین اصلی تمدن موجودجهان ۱٥ـ ضمیر مستقل ـ لقبی که روزنامه ها به کاریل چسمان داده بودند .

عمودی :
۱ـ از درجات حرارتی ـ چای سلمانی دوره‌گرد ۲ـ مزاحمت طلب از قفا انجام میدهد ـ نشان دهنده ـ مال عشقش را با نقد جان می بازند ۳ـ قطعه ـ تهیدست ـ میخانه ٤ـ سر ـ بجای پا نهاده ـ مایه آهنگ ـ قوه مدرکه ٥ـ سرگیجه ـ از تك چیزی بیش دارد ـ از گاز های سمی و بدبو ـ خودمانیم ٦ـ از اسامی متداول مردانه فرنگی ـ نمایشنامه بسیار معروفی اثر بن‌جونسون ـ زنهار ۷ـ پرده سیاه جهان ـ رقیق‌القلب ـ از انواع ابرو ۸ـ خاطر ـ از باغهای معروف ایران ـ این‌وام نیزلابد بعلت مشکلاتش‌است که درهم‌شده ـ چیزی نیست ۹ـ رم کرده‌است ـ اتومبیل را روشن میکند ـ ازطوایف ایران ۱۰ـ خانمها اوقات بیشتری را مقابل آن میگذرانند ـ چهارپایه گرم کن ـ هیچ زنی چشم دیدنش را ندارد ۱۱ـ آفرین ـ بال آدمیزاد در فوتبال و درخیابان میزنند ـ از چهار پایان معروف ۱۲ـ پریشان ـ باده‌ـ دانشمند و محقق شرق شناس ۱۳ـ از انواع هواپیمای جت برای‌پرواز کوتاه ـ قومی که فرنهایش در جنوب کلده میزیستند ـ طرف ۱٤ـ راه و روش‌ـ نازشان را ناچار بایدکشید که خریدار دارد ـ پشم پریشان ۱٥ـ در هزار و یکشب بروبحر سفر کرد ـ دوبرادر پرخاصیت وبد بودر خانواده سبزیجات .

حل‌جدول شماره ۵۳۷۲

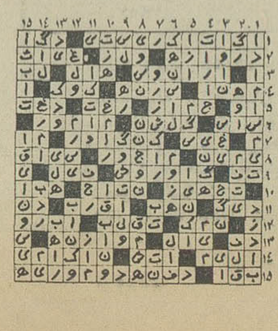

تورم جسد در مؤسسات علمی

نظر انسان امروز راجع به مرگ و مراسم تدفین و بخاک سپردن مرده ها با گذشتگان تغییر کرده است . درگذشته مردم تصور میکردند اگر بخاک سپرده شوند ، روحشان سرگردان باقی میماند و باین علت اطباء و جستجوگران عالم طب ، با فقدان جسد برای آزمایشات لازم روبرو بودند و درنتیجه عده‌ای برای تامین اجساد مورد لزوم اطباء به سرقت اجساد از گورستان ها می پرداختند ! در قرن ۱۹ قانون برای این عده که تعدادشان زیاد شده بود ، مجازات مرگ را تعیین کرد . ولی بطوری که آمار و اخبار نشان میدهد امروزه از هر ده هزار آمریکائی هزار نفر آنهامیخواهندکه‌بعداز مرگ اجسادشان برای تحقیقات علمی و کالبد شکافی به موسسات پزشکی و یا دانشگاه های پزشکی سپرده شود .

دانشگاه طب ویسکانس آمریکا که قرار است در سال آینده ۳۰۰ جسد را مورد آزمایش قرار دهد وبرای دانشجویان کالبد شکافی کند ، در حال حاضر چهارصد جسد دارد که نمیداند ۱۰۰ جسد اضافی را چه کند !

دانشگاه طب کالیفرنیا ۵۰۰۰ جسددرسردخانه دارد و ۱۰۰۰۰ تقاضا هم از طرف مردمی که میخواهند بعداز مرگ با علم پزشکی همکاری کنند دریافت داشته است ، و دیگر هیچ تقاضائی را در این مورد نمی پذیرد !

اغلب موسسات پزشکی دیگر نیز همینطور با ازدیاد جسد روبرو هستند ، بطوری که اکثر آنها از پذیرش اجساد تازه خودداری میکنند . آیا این دلیلی بر تغییر عقیده بشر نسبت به زندگی پس‌از مرگ و مراسم تدفین نیست ؟ بخصوص اینکه بدانیم مخارج تدفین در آمریکا بسیار گران است و این خود دلیل دیگری در خودداری مردم از پذیرش مراسم تدفین است که بیشتر میخواهند بدون تحمیل خرجی به بازماندگان‌شان ، اجساد خود را به موسسات پزشکی بسپارند . در هر صورت عکس جالبی که در اینجا می بینید ، نموداری از طرز کار قاچاقچیان اموات است که در قرون گذشته از طریق دزدیدن اجساد و دادن آنها به اطباء و موسسات درآمد قابل ملاحظه‌ای داشتند .

حاشیه پرداز

مانی خرسندی

عریضه

یکی از آشنایان آمد و مثل خلبانی که توی هواپیما،هفت تیر به رویش کشیده باشند ، دلخور بود. ازپکری قیافه‌اش به قیافه آقای منافزاده، بعد از دستگیری ،میمانست!خسته بود. هن وهن میکرد و رنگش پریده بود. انگار که الساعه عوارض نوسازی را پرداخته و آمده !

نی مقدمه گفت: «آمدم یک عریضه برایم بنویسی تا بکارم رسیدگی‌کنند». پرسیدم:«کدام کار؟» با دلخوری آمیخته به تردید پرسید «می‌نویسی یانه» گفتم والله جرات «نه» گفتن را ندارم اما از نوشتن هم، دردی دوا نمیشود. اگر بخواهند به کارت رسیدگی کنند، بدون عریضه‌هم‌رسیدگی می‌کنند. اصلا میدانی، دیگر عریضه هم از مد افتاده،حالا باید چیز دیگری بجای‌عریضه رد کرد! عریضه دیگر مد روز نیست. یک روزگاری، مردم خیلی عریضه می نوشتند و عرضحال میدادند. ولی حالا معلوم میشود همه آن کارها ، محض خالی نبودن عریضه بوده !

گفت اینقدر طول و تفصیلش نده، می نویسی بنویس، نمی نویسی میدهمدم پستخانه‌برایم بنویسند. گفتم‌اگر عریضه‌های میرزابنویس های کنار پست‌خانه، بجائی میرسید، اولیک عریضه برای خودشان می نوشتندکه‌از این وضع‌ناهنجار راحت شوند! گفت پس حالا که کاری از دست آنها برنمی آید، خودت بنویس !

این را گفت و قلم را دادستم و کاغذ را جلوم گذاشت. بعد کمی فکر کرد و گفت :

میخوام اول یک خط شعر بنویسی.میخوام عریضه‌ام‌حال داشته باشد که همینطور که آقای وزیر میخواند ، دلش برایم بسوزد و ترتیب کارم را بدهد! اولش یکشعربنویس.

(بعد با لحن غم‌انگیزی شعر خواند) گفته بودی چو بیائی، غم دل با تو بگویم- چه بگویم که غم از دل برود چون تو بیائی ...

گفتم ابوالله! حالا کارت‌بجائی رسیده‌که‌میخواهی‌برای‌مقامات مسئول شعر عاشقانه بنویسی؟ وحشتزده پرسید: مگراشکالی دارد؟ گفتم پس چی؟ میگیرند پدرت را درمیاورند!

گفت پس تنویس ! پرسیدم چی بنویسم؟ گفت یک سری القاب و عناوین پشت سر هم جور کن و برای ایشان بنویس. یعنی بنویس جناب آقای اعظم اشرف اکرم اعلم افخم حضرت عالیجناب عالیمقام واز اینجور چیزهاکه شاید از من خوشش بیایدو کارم را راه بیندازد !

گفتم مگر نمیدانی که دادن لقب های افتخاری و قلابی به مقامات مربوطه،ممنوع است؟ گفت پس‌کوبنده بنویس!شدید بنویس!بنویس‌این‌چه‌وضعشه؟!

بنویس چرا مسخره بازی در آوردین؟ بنویس مگه ما علاف شما هستیم؟! بنویس میروم از دست شما به مقامات بالاتر شکایت میکنم! بنویس‌شماهیچ چیز سرتان نمیشود !...

هرچی گفت نوشتم و دادم دستش و رفت و مدتی است که نه اینطرف‌ها آمدنه‌خبری ازش دارم. انشاءاله کارش درست شده باشد !

انجمن شهر شیراز :

تصویب مالیات غلط، خیانت به‌مالیات دهنده‌است!

شیراز ـ رئیس انجمن شهر شیراز دعوت اداره دارائی این شهر را برای شرکت درجلسات آن اداره رد کرد و به منشی انجمن گفت :

ـ در پاسخ دعوتنامه دارائی بنویسید چون‌در جلسات‌دارائی به نظرات اعضاء انجمن توجه نمی شود ، بنابر این اعضاء ، در جلسات مزبور شرکت نمی کنند !

اختلاف نظر بین‌اعضای انجمن شهر و مسئولان دارائی شیراز برسر افزایش درآمد دارائی از طریق افزایش مالیات‌ها رخ‌داده است .

در جلسه اخیر انجمن شهر شیراز ،آقای خواجه‌نوری یکی از اعضاء گفت :

ـ من در کمیسیون مستغلات دارائی ،عضو هستم. نمایندگان دارائی و ثبت‌اسنادنظر دارند درآمد این ادارات را از طریق افزایش مالیات مستغلات بالا ببرند و درنتیجه پاداش بگیرند! من‌وسایر اعضاءچگونه میتوانیم با چنین موضوعی موافقت کنیم زیرا مردم مجبور خواهند شد عوارض بیشتری بپردازند .

آقای فهرمانی عضودیگر انجمن گفت :

ـ معلوم نیست کمیسیون ارزیابی اراضی‌و مستغلات‌روی چه اصولی هرسال مالیات مستغلات را افزایش میدهد . این کار باید حداقل هرپنج‌سال یکبار انجام شود .آنها میگویند باید از این راه درآمد دولت‌بالا برود ، و این خیانت به مالیات دهنده است ما بااینهمه درآمد نباید مردم را هم در تنگنا قرار دهیم .

شهردار شیراز که در این جلسه حضور داشت ، گفت :

ـ شهرداری قصد دارد بخاطر مقام معنوی شیخ روزبهان که ازعلماء ودانشمندان ایران‌بوده است خیابان گود عربان را به خیابان آستانه متصل‌کند و جلو آرامگاه این شیخ بزرگوار را بصورت آبرومندی درآورد،ولی مهندسین مشاور اظهار نظر کرده‌اند که ترکیب محلات شهر بهم می خورد .

خانم مشیری عضو انجمن گفت :

ـ مهندسین مشاور که با ما نهصد کیلو متر فاصله دارند ، چگونه بدون‌درنظر گرفتن وضع شهر راجع‌به‌آن‌تصمیم میگیرند؟ شیخ روزبهان مقام جهانی دارد و خیابان آرامگاه او باید برای بازدید توریست های داخلی و خارجی احداث و آسفالت شود و بصورت آبرومندی درآید .

خواهی نشوی رسوا ـ آبدوغ بخور وحلوا!

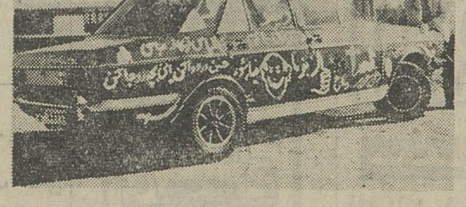

شیراز ـ در این دنیای‌عجیب و غریب هرکس بچیزی عشق می ورزد ، و بقول «حسن فشفشه» شیرازی ، یکی به کبوتربازی ، یکی به قناری ، یکی به سینما ، یکی‌به فوتبال و«حسن‌فشفشه»نیز به‌سرعت! حسن فشفشه را باشعار

«خواهی نشوی رسوا، آبدوغ بخور و حلوا» اکثر ساکنان شیراز می‌شناسند .بخصوص که وی اتومبیلی‌دارد که روی بدنه آن نقاشی های عجیب و انواع‌شعارها نظر هربیننده‌ای را بخود جلب می کند .

البته این شعار ها از مغز متفکر حسن فشفشه ترشح کرده و بقول وی در هیچ‌نقطه دنیا نظیرآن‌گفته نشده است. بهرحال «حسن‌فشفشه»باهمین اتومبیل رنگ آمیزی شده‌خود در کلیه مسابقات اتومبیلرانی ایران شرکت کرده‌و ...اصلا امتیازی کسب نکرده است ! ولی او این موضوع راباآب‌و تاب برای همه تعریف می‌کند و بامید پیروزی های آینده است !

در میان این همه عجائبی که زیر آسمان کبود دیده می شود ، این یکی را هم داشته باشید ، تا بعد ...

کندو در کنار گل آفتابگردان!

ثروت تازه:

یکمزرعه ردیف کاری آفتاب گردان که یکنواختی بوته ها ، کاملا مشخص است .

حماسه سازندگیها، گوش‌نواز ترین سرودی است که در یك اجتماع میتوان شنید . بزرگی کار ها و عظمت پرداخت های اجتماعی،وقتی ارزش می یابد، که سازندگان از مبارزه با مشکلات فائق برگشته باشند .

... و چنین است حماسه‌گل آفتابگردان درفارس که علیرغم همه‌مشکلات باآهنگی تند ، رو به پیشرفت گذاشته است . حماسه‌ای پرامید که‌درپرتو آن بهره‌وریهای همه جانبه‌ای به اقتصاد ، به صنعت‌بکشاورزی وبه نیروهای انسانی روستائی میرسد .

درآخرین بند حماسه گل آفتابگردان، بپای صحبت یك کارشناس آگاه کشت دانه های روغنی مینشینیم تا اززبان او، آگاهیهای بیشتری درباره دانه های روغنی بشنویم :

بیش از برنامه پیش‌بینی شده

دردفتر نمایندگی‌شرکت‌سهامی توسعه کشت دانه های روغنی درفارس با مهندس مطلبی‌پور به گفتگو می نشینیم و از او درباره برنامه‌ها و فعالیت هائی که‌از سوی این شرکت درمنطقه فارس بعمل می‌آید ، پرس و جو میکنیم .

مهندس مطلبی‌پور میگوید:

ـ علیرغم مشکلاتی که در فارس وجود داشت ، ما با پیشرفت های قابل توجهی روبرو شدیم . کافی است بگویم‌که‌بنابر برنامه پیش‌بینی شده ، قرار بود که در سال ۱۳۵۱ ، سطح زیر کشت دانه های روغنی در فارس‌به ۲۵۰۰هکتار برسد . برای‌این چنین سطحی‌امیدما به بهره گیری ۱۸۰۰ تن محصول بود،اماآموزش ها ، پی‌گیری هاو هماهنگی هائی که میان شرکت و کشاورزان وجود دارد ، از یك سو وشرایط مناسب جوی و وضع مساعد هوا از سوی دیگر سبب گردید که‌سطح‌زیر کشت در سال ۱۳۵۱ به بیش از ۶ هزار هکتار برسد .

درمنطقه آباده و سرحد چهاردانگه بسبب امکانات مناسب جوی‌وآب کافی، توسعه سطح کشت به بهترین نحو صورت گرفت تا جائی که میزان آن به ۵ هزار هکتار رسید.

مهندس مطلبی‌پورکه آگاهی های فراوانی برکشت دانه‌های روغنی دارد ، چگونگی کیفیت و مرغوبیت دانه های روغنی‌را مورد بحث قرار میدهد و می گوید :

ـ هدف شرکت سهامی توسعه کشت‌دانه های‌روغنی تنها افزایش‌سطح زیرکشت نیست . افزایش سطح زیر کشت ایده‌آل است ، بشرط آنکه از این سطح زیر کشت بیشترین بهره برداری را بشود انجام داد و از سوی دیگر مرغوبیت فرآورده در سطح‌عالی باشد بدیهی است اگر مقادیر زیادی زمین زیر کشت باشدو راندمان‌برداشت کم‌باشد ، شرکت‌توسعه کشت دانه های روغنی به هدف خود نرسیده است . باید شرایطی بوجود آید که از سطح زیر کشت بهره‌برداری کامل صورت گیرد . بهمین منظور هدف ما ، درمرحله نخستین ، افزایش راندمان است . این افزایش راندمان درآمد کشاورز را تا چند برابر بالاتر خواهد برد .

برای نمونه در منطقه مرودشت که میتواند از ذخایر غنی آب سدداریوش‌کبیر بهره‌ور شود ، فعالیت‌رابه‌شکلی صورت‌داده‌ایم که از کمترین سطح زیر کشت بیشترین‌بهره‌برداری‌صورت‌گیرد. به تعبیری دیگر این چنین برداشتی میتواند صرفه و نفع اقتصادی خود را نشان دهد و کشاورزان را به افزایش سطح زیر کشت تشویق و ترغیب‌کند. تلاش ما اینست که در منطقه مرودشت سطح زیر کشت را به ۵ هزارهکتار برسانیم این گسترش باتوجه‌به بهره‌وری‌از سد داریوش‌کبیر ، می‌تواند امید برداشت۷ هزار تن محصول‌را بدست‌بدهد . درمنطقه داراب میزان‌برداشت محصول ، بالاتر ازهزار کیلوگرم درهکتار است ولی‌مابین قانع نیستیم و تلاش میکنیم کشاورزان منطقه از هرهکتار زمین هزار و پانصد کیلو گرم محصول برداشت‌کنند.

برای‌منطقه داراب ٤ هزار هکتار زمین‌جهت افزایش سطح زیر کشت دانه های روغنی‌در نظر گرفته‌ایم که بطور متوسط ٦ هزار تن برداشت محصول‌از آن خواهد بود .

روی‌همرفته ، هدف اینست که دراین‌سه منطقه ۱۵ هزار هکتار زمین زیر کشت‌دانه های روغنی آفتابگردان ، سویاوگلرنگ داشته باشیم که از آن سالانه ۲۰۰ هزار تن محصول بدست آوریم .

برنامه‌ی تنظیم شده و در دست اجرااین امیدواری‌را بوجود آورده است که طی ۸ سال‌فعالیت گذشته در این استان ، برداشت محصول برای هرهکتار ۱۵۰۰ کیلو گرم باشد .

پرورش زنبور عسل !

درشماره‌های گذشته از امکان پرورش زنبور عسل درمزارع آفتابگردان که میتواند با تولید عسل به درآمد کشاورزان کمك کند سخن گفتیم . برای آگاهی بیشتر از مهندس مطلبی‌پور در این باره پرس‌وجو میکنیم و او میگوید :

ـ شرکت سهامی توسعه کشت‌دانه های روغنی ، طی چند سال اخیر در زمینه پرورش زنبورعسل در مزارع آفتابگردان ، مطالعات و اقدامات چشمگیری انجام داده است . درفارس که امکانات جالبی برای پرورش زنبور عسل وجود دارد ، برنامه اینست که علاقمندان متشکل‌شوندوباتشکیل شرکت های تعاونی‌و باهمکاری های این شرکت که با طیب خاطر راهنمائیهای‌لازم راانجام می دهد . شرایطی بوجود آید که پرورش زنبور عسل با معیار های بین‌المللی صورت بگیردو درآمد بیشتری نصیب کشاورزان گردد .

مقدمات تشکیل این شرکت فراهم گردیده و باراهنمائی‌های سازمان تعاون روستائی استان فارس‌این شرکت بزودی وارد مرحله فعال خواهد شد ، از هم‌اکنون داوطلبان زیادی برای عضویت درشرکت‌آمادگی خود را اعلام کرده‌اند و بعضی ها نیز دراندیشه تشکیل شرکت های مشابه هستند . حتی چند نفر از کشاورزان حدود ٤۰۰ کندو جهت پرورش زنبور عسل تهیه دیده‌اندوباشوق و شوری که دارندوامکاناتی که درفارس وجود دارد امید است که‌طی چندسال آینده فارس یکی از عسل‌خیزترین نقاط مملکت‌باشد.

درپایان دیدار بامهندس مطلبی‌پور وی خبر میدهد که : شرکت توسعه کشت دانه های روغنی برای راهنمائی کردن‌به کشاورزان درمناطق زیر کشت چندنفر مهندس باتجربه‌گماشته است‌که مقیم آن مناطق هستند و درتمامی مراحل کشاورزان را آموزش میدهند .

ادامه دارد

فارس :

سطح زیر کشت دانه‌های روغنی در فارس به ۱۵ هزار هکتار میرسد
فارس درآینده نزدیکی به مرکز تهیه عسل معروف خواهد شد !

گل

دبستان ـ کودکستان
میدان‌شهناز ـ تلفن ۷۵٤۳۳۲

مدرسه راهنمائی پریسا ـ قلهك

همه روزه صبحها برای کلاسهای اول و دوم راهنمائی ثبت‌نام‌میکند ـ نشانی‌قلهك‌اول خیابان‌دولت تلفن۸٦٤۲۳۸

آگهی پایان‌ممیزی منطقه۷ یزد

بدینوسیله باطلاع کلیه مالکین زمینها و ساختمانها و مستحدثات و صاحبان حقوق قانونی واقع در محدوده کروکی مشخص شده زیر .

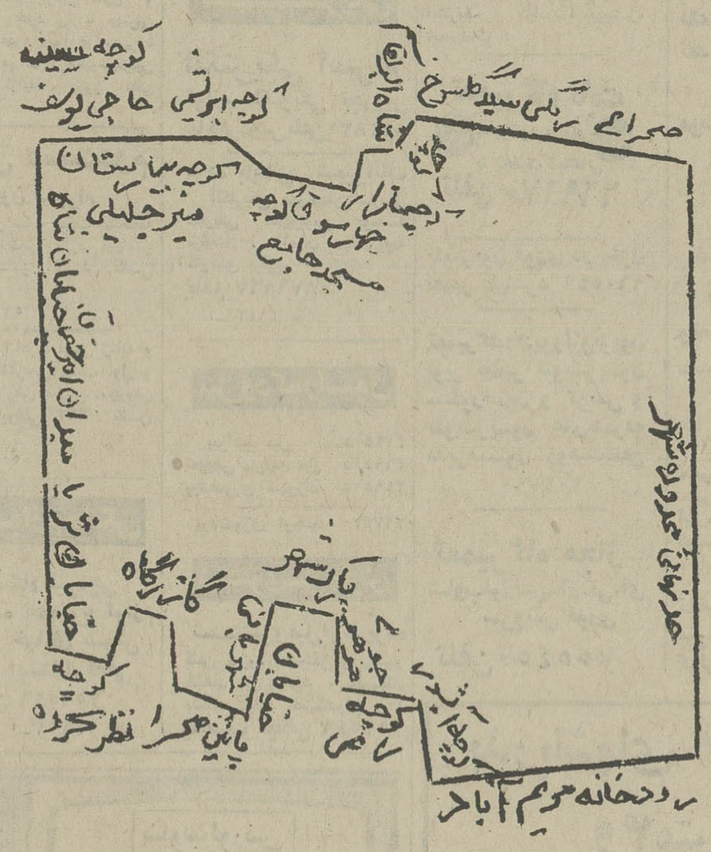

میرساند که ممیزی منطقه مزبور پایان‌یافته . از کلیه مودیان محترم دعوت میشود با مراجعه بسازمان ممیزی و درآمد نوسازی واقع در عمارت باغملی از نتیجه ممیزی املاک خود که در تابلو اعلانات الصاق‌شده‌اطلاع‌حاصل نمایند درصورتیکه به نتیجه ممیزی اعتراضی داشته باشند میتوانند با توجه به تبصره ۲ ماده ۸ قانون نوسازی و عمران شهری عوارض مورد قبول خود رابحساب شماره ۱۵۱٦٤ بانکملی شعبه یزد واریز و رسید آنرا همراه اعتراض‌نامه‌بذکردلیل و استنادبمدارك و نشانی کامل و صریح خود حداکثر ظرف چهار ماه از تاریخ فوق بسازمان ممیزی و درآمدنوسازی تسلیم و رسید دریافت دارند بدیهی است پس از پایان مهلت مذکور عوارض قطعی محسوب شده و در صورت عدم پرداخت اقدامات قانونی بعمل خواهد آمد .

آ ـ ۲۱٤۸٤

شهردار یزد ـ موید علائی

آگهی استخدام رسمی

دانشگاه مشهد طبق مفاد قانون استخدام کشوری دونفر کارشناس‌ریاضی‌را از طریق امتحان و مسابقه بشرح زیر استخدام میکند .

عنوان شغل	حداقل شرط تحصیلی لازم	تعداد مورد نیاز	گروه موقت شغلی
کارشناس علوم‌ریاضی	لیسانس در رشته ریاضی	۲ نفر	٦

داوطلبان واجد شرایط می توانند برگ درخواست ذیل این آگهی را تکمیل کنند و با دو قطعه عکس ٤×۳ حداکثر تا تاریخ ۵۱٫۲۱٫٤ با پست سفارشی به نشانی کارگزینی دانشگاه مشهد ارسال دارند به مدارکی که بعداز این تاریخ به پست تحویل داده شود ترتیب‌اثر داده نخواهد شد . از داوطلبان واجد شرایط کتبا برای شرکت درامتحان و مسابقه دعوت‌بعمل خواهد آمد.

دانشگاه مشهد

برك درخواست شغل از دانشگاه مشهد

نام خانوادگی ـ نام ـ نام پدر
شماره شناسنامه ـ محل صدور ـ تاریخ تولد
مدرك در رشته تحصیلی ـ وضع خدمت وظیفه
شغل مورد تقاضا ـ نشانی کامل ـ شهر
خیابان ـ کوچه ـ شماره منزل
شماره تلفن ـ امضاء داوطلب

۱ـ۳ آ ـ ۲۲٤۹٤

درگوشه وکنار ایران

گاو دیوانه، مردم را میترساند!

شاهپور آذربایجان ـ یک گاو دیوانه که ۵ روز تمام در خیابانها و کوچه‌های شاهپور آذربایجان تاخت و تاز میکرد ، بضرب گلوله از پای درآمد .

این گاو را یکی از قصاب‌های شهر بنام «پیر تیموری» خریده بود و برای ذبح‌کردن می‌برد که ناگهان گاو ، دیوانه شد و پس از مجروح‌کردن صاحب خود پابه فرار گذاشت.

گاو دیوانه ۵ روز تمام در کوچه‌ها و خیابان‌ها می‌تاخت و موجب‌وحشت‌مردم میگردید، بطوری‌که واردهرمحله‌ای‌میشد، اهالی آن محله به داخل خانه‌های خود می‌دویدند و در را قفل می‌کردند !

سرانجام پس از ۵ روز ، ماموران انتظامی گاو دیوانه را وادار کردند که وارد یکی از کاروانسراها شود و سپس حیوان را در آنجا بضرب ۵ گلوله ازپای درآوردند !

گوش بری برای انتقام

خوی ـ مرد جوانی بنام «جعفر» ساکن‌قریه «اگری‌بوچاق» خوی ، برای انتقام‌گرفتن از حاج رضا ساکن همین قریه‌گوش سه گاومیش او را برید و گاومیش‌های گوش بریده را ازصحرا روانه خانه حاج‌رضا کرد .

حاج‌رضا که از همسایه‌ها شنیده بود جعفر دست به‌این کار زده است ، علیه او شکایت کرد و پرونده شکایت او در دادسرای خوی تحت رسیدگی قرار گرفت .

جالب اینکه جعفر به‌این علت دست به «انتقامجوئی» زد که چندی پیش حاج‌رضا پدر او را بدنبال اختلافاتی به دادسرای خوی کشانده بود !

حمام‌های اراك تعطیل شد !

اراك ـ براثر خرابی الکتروپمپ چاه‌های عمیق‌سازمان آب «اراك» . این شهر به بی‌آبی تهدید می‌شود و هم‌اکنون یک سوم اهالی آب آشامیدنی در دسترس ندارند !

بعلت کم‌آبی بی‌سابقه ، چندین دستگاه گرمابه این‌شهر تعطیل شده است و سایر گرمابه‌داران نیز در صورت ادامه ـ پیداکردن این وضع ، گرمابه‌های خود را تعطیل خواهند کرد.

در حال حاضر هشت روز است که بی‌آبی گریبانگیر اهالی اراك شده است و مردم انتظار دارند ماموران سازمان آب هرچه زودتر نسبت به تعمیر الکتروپمپها اقدام کنند .

نیازمندیهای شما

نیازمندیهای اطلاعات
تلفنی آگهی قبول میکند
تلفن‌های ۳۱۱۲۲۰-۳۱۱۲۲۴
۳۱۱۲۲۷-۳۱۱۲۲۹-۳۱۱۲۳۰

اثاثیه

خرید

بازرگانی فرش کیهان ۸۳۰۹۰۴ و ۸۲۳۷۷۶ خریدار نقدی همه رقم فرش کهنه و نو جهت صادرات روزولت میدان ۲۵ شهریور

فرش‌طوسی ۷۵۹۰۲۹ همه نوع فرشهای کهنه اعلا و نو شما را قیمت صادراتی‌از سایرین‌بهتر نقدا خریدار است .

فروشگاه آسیا۹۲۲۸۳۲ و۹۲۵۱۰۲خریدار‌یخچال برقی و نفتی تلویزیون قالی و قالیچه و سایر لوازم منزل را بااطلاع تلفنی خیابان شاه

فروشگاه‌آستارا۹۲۶۴۰۲ خریدار یخچال برقی و نفتی تلویزیون فرش‌و کلیه لوازم منزل بقیمت عادلانه‌شاه‌چهارراه‌پیروز

فروشگاه‌مشرق۹۲۹۳۲۷ بهترین خریدار یخچال نفتی برقی قالی قالیچه لوازم منزل

جهان کالا
خریدار یخچال،تلویزیون و لوازم منزل ، شاه چهار راه پیروز تلفن : ۹۲۵۴۵۸

فرش‌خواجه‌نصیر
بهترین خریدار فرش کهنه و نومعاوضه جهت صادرات‌تلفن‌ـ ۷۵۲۶۹۰

فروشگاه ایران فرش
تلفن ۷۷۴۹۷۲
کلیه لوازم منزل شمارابهرمبلغ باشد بیشتر از سایرین نقد خریداریم .

فروشگاه آریا ۹۲۹۳۹۳ خریداریخچال برقی‌نفتی فرش مبلمان اجاق‌گاز تلویزیون و اثاث منزل

فرش تخت‌جمشید
فرشهای کهنه شماراخریداری ومعاوضه مینمایدتلفن ۸۳۴۷۴۳
آ ـ ۳۱۲۸

نمایشگاه فرش‌طباطبائی
انواع فرش‌های کهنه و نوشما را در منزل نقدا خریدار است تلفنهای : ۴۰۴۱۰ و۶۶۲۱۴۸
آ ـ ۴۷۳۵

فروشگاه فرش اخوان
فرش نو و کهنه و کلیه اثاثیه منزل شما را خریداریم تلفن ۴۷۲۱۲

فروشگاه فروردین
خرید فرش کهنه و نو تلفن۶۶۱۶۵۵ و ۴۳۰۸۵

صاحب امتیاز
عباس مسعودی
تهران خیابان خیام
تلفن ۳۱۱۰۷۱

شرکت سهامی
ایران چاپ
چاپخانه اطلاعات
خیابان سپه مقابل پستخانه مرکز
تلفن ۳۱۱۲۳۳

فروشگاه فرش صمد
خریدار همه رقم فرش کهنه‌و سایر لوازم منزل واشیاءقدیمی ۹۲۹۹۸۴

فروشگاه‌شایان۹۲۳۳۸۱ بهترین‌خریدار فرشهای کهنه و نوـ یخچال تلویزیون و سایر لوازم

نمایشگاه فرش توکلی
فرشهای کهنه را با نو معاوضه و فرشهای کهنه را نقد خریدار است نمایشگاه ۶۲۱۴۰۵ بازار ۲۰۸۲۹
آ ـ ۴۳۵۸

فرش گلشن تلفن ۶۲۱۴۲۱ بهترین خریدار فرش کهنه همه رقم فرش نو موجود میباشد.

فروشگاه فرش تهران
کالا فرش اثاثیه منزل ۹۲۹۲۲۶

فروشگاه بختیاری‌تلفن۷۵۹۳۲۹ بهترین خریدار کلیه لوازم‌منزل

مرکز فرش
کرمان
فروشنده انواع و اقسام فرشهای دست اول کرمان سرای روحانی‌نو حجره ۲۶
(تلفن۵۳۹۵۶۵)
یدالله پوررحیمی کرمانی
آ ـ ۴۹۳۴

ایران فرش
خریدار فرشهای کهنه و نو و قبول رفوگری تلفن : ۷۶۱۰۳۲
آ ـ ۴۲۱۳

فرش اردیبهشت
شاه تلفن ۶۶۸۱۶۴

فروشگاه فرش تهران
کالا فرش اثاثیه منزل ۹۲۹۲۲۶

فرشهای کهنه
از متری ۳۰۰ تومان به بالا خریداریم فرش اشراف جنب سینما پاسیفیک
۷۵۸۶۵۵
آ ـ ۵۲۲۸

فروش دست‌اول با ۳ تومان
با روزی سه تومان منزل و محل کار خود را با بهترین انواع کاغذ دیواری ، پرده کرکره ، موکت و کفپوش‌تزئین فرمائید تزئینات روز تلفن ۷۷۴۵۳۷

فروش دست‌دوم
مزون شهرام
از روز شنبه بمدت یکهفته حراج تابستانی دارد آریامهر روبروی تالار کورش کاشی ۲۵۰
آ ـ ۵۰۱۵

بعلت مسافرت لباس زنانه و دخترانه خارجی دست اول و دوم به فروش میرسد تجریش دزاشیب بوعلی ۲۶۷ تلفن ۸۷۲۸۵۲
آ ـ ۵۰۷۸

لوازم‌خانگی

فروشگاه میوه‌چی
فروشنده همه‌نوع لوازم خانگی خیابان شوش شرقی ایستگاه لطفی تلفن ۳۵۱۵۹۶
آ ـ ۴۹۳۳

فروشگاه حمید
فروشنده کلیه لوازم خانگی مدرن درمارکهای مختلف سی‌متری نارمك ایستگاه داروخانه تلفن ۷۹۳۹۸۱

فروشگاه مرتضوی
بورس‌یخچال وتلویزیون اجاق گاز ـ کولرو کلیه لوازمات خانگی نقد ـ اقساط . نواب چهارراه مرتضوی .
تلفن ۹۶۰۷۸۱
آ ـ ۴۹۱۳

دیگ زودپز سب
شرکت ایران سب
ساختمان آلومینیوم طبقه هشتم
تلفنها: ۶۶۰۵۴۰ ـ ۶۶۱۰۴۰
پنج سال تضمین تعمیر مجانی
تنها دیگ زودپز استاندارد شده
صندوق پستی ۱۴۰۵

فروشگاه مهران
فروشنده کلیه لوازمات خانگی . دروازه شمیران خیابان مهران تلفن ۷۵۶۹۴۵

فروشگاه‌صالحی
فروشنده همه نوع اب میوه گیری انواع ماشین ریش تراشی و پنکه و پلوپز بازار تیمچه حاجب‌الدوله
تلفن ۲۶۹۱۵

الکتریکی

الکتریکی اسرام
لوازم الکتریکی تجریش باغ‌فردوس تلفن۸۷۲۸۲۱

مژده باهالی شمیرانات
الکتریکی نورجهان سرپل تجریش مجهزترین موسسه تزئینات ، تزئینات مجالس‌بیمه کارهای برقی
تلفن ۸۷۶۸۶۷
آ ـ ۴۹۴۲

مبل‌ودکوراسیون

پیراهن مبل ۳۱۹۵۰۵
تعویض پارچه مبل ۳۱۹۵۰۵
پرده‌دوزی شهرزاد ۳۱۹۵۰۵
پرده‌دوزی ارجمند ۳۱۷۳۷۰

شستشوی‌مبل‌وفرش

شستشوی‌مبل‌فرش‌پرده
کلین سرویس مبتکر و پیشرو نظافت مبل و فرش و بادستگاه منحصر بفرد خشکشوئی پرده بانصب مجانی ۹۵۲۵۴۶

کنت سرویس
مبلمان موکت فرش و تشک اتومبیل شمارابا آخرین تکنیک درجای خود سرویس مینماید
۷۷۶۷۱۳

قالیشوئی ایران دویچ
بهترین نوع شتشوی فرش در ایران تلفن : ۳۵۰۰۴۵

کارخانه‌قالی‌شوئی
ماژیک
تلفن مرکزکارخانه ۶۶۱۸۲۲
تلفن‌شعبه‌جمشیدآباد ۶۶۱۸۲۳
تلفن شعبه تهران‌نو ۷۹۸۸۱
آ ـ ۳۶۲۱

خشکشوئی مبلمان‌ادیب
یکدست ۵۰ تومان در جای‌خود تلفن ۹۵۶۵۶۵

کارخانه قالی شوئی ادیب
مجهز منظم تلفن : ۹۵۶۵۶۵

درایکلین سرویس آلمان
خشکشوئی مبلمان‌فرش موکت درمحل ۷۹۵۳۰۷

آنتن تلویزیون
آنتن تمام کانال ۸۰۰ آموزشی ۵۰۰ ریال تلفن ۹۵۸۸۷۹
۱ـ۴ آ ـ ۵۰۶۹

تعمیرات

تلویزیون
تعمیرگاه تلویزیون الکترون تلفن ۷۶۳۶۸۲
تعمیرگاه تلویزیونهای R.C.A. شاوب‌لورنس فیلیپس سیرا تلفونکن وسایر مارکهاباسرویس مجهز سیار درشهروشمیرانات

موسسه‌مهندسین
ایران تلویزیون
تعمیرگاه مجهزتلویزیون های اروپائی و آمریکائی
R.C.A.R.T.I.
شاوب‌لورنس دمونت‌بلر وستینگهاوس فیلیپس گراوندیك ، تلفونکن سرویس سیارضمانتنامه
تلفن ۷۶۰۷۶۴

تلویزیون سرویس شاد
سرویس فوری تلویزیونهای اروپائی امریکائی . شاوب لورنس ، آر ، تی ، ا و نصب آنتن تمام کانال تلفن۷۶۴۵۴۱ سرویس سیار تعمیر در محل
۱ـ۲۶ آ ـ ۴۰۲۰

سرویس تلویزیون
گارانتی تلفن ۶۲۸۳۷۱
سرویس سیار R.T.I., R.C.A. سیرا مدیاتور جنرال . الکتریک و گراندیک بویژه شمیرانات .

تعمیرگاه ثابت
تعمیرتلویزیونهای RCA RTI
با تخفیف استثنائی
تلفن ۶۶۹۱۷۰

تلویزیون فوری در منزل تعمیر میشود ۹۶۰۵۴۶

تعمیرگاه‌رادیووتلویزیون بویر تعمیر تلویزیون سیلورتون و گرتس و تلویزیون های‌متفرقه مدیرمسئول رومیك‌تلفن ۳۰۲۷۹۰

تعمیرگاه مجاز
شاوب‌لورنس‌ـآر.تی.آی سرویس فوری
تلفن ۷۵۵۴۵۰

کولر
نصب و سرویس ورنك کولرو کانال کشی‌فوری ۷۹۳۸۹۷

سرویس مجاز شماره ۴
آزمایش ۷۸۶۳۰

تعمیر کولر آبگرمکن ۷۹۶۱۰۳

جنرال
مقدم ۶۳۶۶۳۰
سرویس معمولی و نصب کولر و آبگرمکن فوری
۱ـ۴ آ ـ ۴۲۲۴

کارگاه فنی نادر
نصب و سرویس کولر سرویس کولر ۲۰۰ریال کانال تهویه هوا ۳۵۰ ریال و لوازم قطعات یدکی هرنوع کولر تلفن ۳۵۰۴۰۳

سرویس کولر ۲۰۰ریال پوشال ۴۰۰ ریال
تلفن ۶۶۳۲۸۷
آ ـ ۴۶۵۱

مجانی
جهت معرفی شرکت جدیدـ التاسیس و لتیس سرویس‌کامل کولر مجانی انجامیشودمعرف بهترین پوشال نصب کولر و کانال‌کشی‌با۱۵٪تخفیف تلفن ـ ۷۵۱۵۶۹

تعمیرگاه آسیا
سرویس و نصب کولرو یخچال تلفن ۹۷۰۸۵۵

کارگاه‌فنی حشمت‌الدوله
پیمانکار همه نوع کانال‌کشی کولر وشوفاژ وبخاری‌وتعمیرات آن تلفن ۹۲۶۲۷۴
۱ـ۵ آ ـ ۷۶۹۱

الکتروآریا
نصب و سرویس کولر تعمیر کلیه ادوات برقی سیمکشی ساختمان و تهویه شوفاژ امیرآباد شمالی اول خیابان رستم .
تلفن ۶۳۸۴۷۹
آ ـ ۴۸۳۰

کولر
سرویس هرنوع کولر آبی ونصب وکانال کشی در اسرع وقت
تلفن ۹۷۸۸۶۰
آ ـ ۴۹۲۵

کارگاه فنی
حقیقت
نصب کولرـ کانال‌کشی ساختمان دریچه های تنظیم هوا نقد و اقساط
تلفن ۳۵۶۶۶۵

نصب‌کولر فوری
نقد و اقساط تلفن ۷۹۵۳۷۸

موسسه مونت ۷۹۶۱۰۳
نصب کولر
کانال کشی فوری

تعمیرگاه الکترو کاخ
نصب کولر
وتعمیریخچال ۶۶۴۰۳۸

یخچال
تعمیرگاه سید حسین ۸۸۲۴۳۸
تعمیرهرنوع یخچال رختشوئی آبگرمکن . سرویس و نصب کولر .

تعمیرات یخچال فوری
سردخانه . رختشوئی ـ کولر گازی ۷۹۳۸۹۷

سرویس آبگرمکن
۹۲۰۶۶۴

تعمیریخچال سردخانه
کولر شوفاژ ۴۳۳۵۵

تعمیرگاه یخچال فریجیدر
اساس یدکی موجود است۔ تلفن ۷۵۲۳۳۶

تعمیرگاه یخچال‌فوری۸۸۲۴۳۸
۱ـ۲۶ آ ـ ۲۳۲

شماره‌تلفن‌جدید موسسه فنی نوریکار ۹۲۰۶۶۴ سرویس‌یخچال ـ کولرـ آبگرمکن

تعمیر یخچال ـ تلفن ۸۲۰۲۰۹ ـ ۸۳۱۵۹۱
۸۳۱۵۹۲

فروش‌اتومبیل

فوردموستانك مدل ۷۱
مدل مخصوص بهار دانشجوئی نو بدون نمره به فروش میرسد لطفا به ۶۳۲۴۴۳ بین ساعت ۱۷ تا ۱۹ تماس بگیرید.
آ ـ ۵۰۷۱

مورد نیاز
تعدادی‌کامیون کمپرسی برای کار در تهران‌مورد نیازاست‌تلفن ۳۹۲۲۹۵

فروشگاههای اتومبیل

برادران گلپایگانی
مرکزخریدو فروش‌انواع مینی‌بوس واتوبوس نوو دست دوم بطور نقد و اقساط تلفن
۵۳۶۳۰۱
و ۲۷۹۰۰

بورس تاکسی تهران
نمایشگاه اتومبیل ایران
تلفن ۹۵۶۰۴۲

برای‌اتومبیل‌شما

الکتروموتور
و فروش بلبرینك
خیابان قزوین بش سه راه مخصوص جنب‌بانك بازرگانی تلفن ۹۵۳۶۰۰

ژیان ۵۱
نقدواقساط

آماده‌برای‌تحویل
نمایشگاه اتومبیل امیر
میدان مخبرالدوله شاه
تلفنهای ۹۲۰۰۹۰و۹۲۹۶۶۶

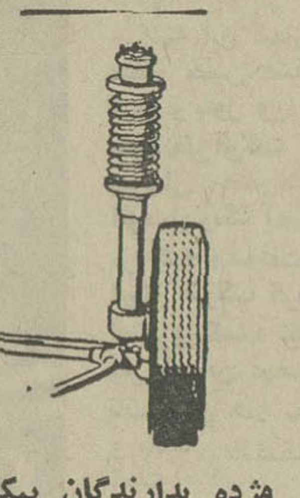

مژده بدارندگان پیکان
اگر چنانچه اتومبیل شما لاستیک سائی‌داردو یاجلوبندی آن سروصدا دارد و یا کمك فنر شما خوب کار نمیکند به تعمیرگاه‌اساسی مراجعه‌فرمائید. خیابان‌ملت سه‌راه‌وزارت‌فرهنگ تلفن ۳۱۰۴۴۵
آ ـ ۵۰۹۲

FIAT
تعمیرگاه مرکزی میات
تعمیر همه نوع اتومبیل فیات با سرویس‌مجهزشهناز چهارراه صفا شماره ۱۲۹ تلفن۷۵۹۶۷۴
آ ـ ۵۰۸۹

اتو سرویس کرملو
تعمیرگاه مجازشماره ۱ آریا شاهین ـ جیپ‌شمیران مقابل سینما پاسفیك اول خیابان شیراز تلفن های ۷۵۹۰۰۰ و ۷۵۴۶۴۲
گرانتی اتومبیل‌های نوتا ۵۰۰۰ کیلو متر
آ ـ ۵۰۸۳

محافظت اتومبیل
قیر پاشی اتومبیل بوسیله قیر صداگیر پلاستیکی بندیکس . پپسی کولا جیحون پائین‌تر از دامپزشکی جنب فروشگاه قیر بندیکس سالن قیر پاشی تلفن ۹۵۳۶۰۱

تعمیرگاه مجاز شماره۴
ژیان وپژو
شهباز انتهای خیابان غیاثی جنب‌بانك‌صادرات تلفن ۳۵۵۶۳۸
آ ـ ۴۹۳۵

روکش صندلی اتومبیل
فقط
کارچر
ایرانشهرجنوبی ـ تلفن:
۸۲۰۳۵۲

کرایه

اتولوکس
اتومبیلهای تشریفاتی با راننده برای داخل و خارج از تهران میدان فردوسی تلفن ۸۲۱۲۷۰ و ۸۲۶۶۰۵

کاج بار
بارکش شهر وحومه
حل‌بار به‌تمام نقاط ایران
تلفنهای
۶۶۱۱۱۱
۴۱۱۱۱

جرثقیل توانا
تلفن : ۹۵۴۰۹۱
۹۵۲۱۸۰

M.A.S.
ام.آ.اس
اتوبوس ومینی‌بوس دربست
۹۷۰۸۱۴
۹۷۸۸۱۵

مسافربری میهن‌نورد
مسافرت به اصفهان ـ شیراز اهواز ـ آبادان‌ـ یزد ـ کرمان بندرعباس ـ مشهد ـ اراك دراسرع وقت بوذرجمهری مقابل بازار آهنگرها تلفنها ۲۵۶۵۵ ـ ۲۱۹۳۷

ژاله بار تلفن ۳۱۵۳۸۷

روزولت بار
بارکش شهروحومه‌وشهرستان
وانت ـ کامیونت ـ کامیون
روزولت ـ سه راه عباس آباد
تلفن: ۸۳۹۹۰۳

جرثقیل بابك‌آیزنهاور
تلفن ۹۷۸۰۸۰ و ۹۵۹۵۸۸

ماشین‌آلات

دستگاه سانتری فوژ جهت خشك کردن‌فرش و جنسهای مشابه‌باحجم دومتر مکعب آماده برای تحویل موجود است
تلفن ۹۵۳۶۱۲

یکدستگاه حفاری چکسلواکی هیدرولیك با ۱۴متردکل‌گردان کمپروسوروروتر موتورسه‌سیلندر وتریلی‌وچهارچرخ‌ویکدستگاه موتورانگلیسی‌فابریکی‌دست دوم موتورراسل یکهزار ودور ۱۰۰اسب‌۶ سیلندر۵۰کیلووات روشنائی ۶۰ کیلووات‌صنعتی‌با تابلو فابریکی بفروش میرسد. تهران خیابان قزوین جنب‌پمپ بنزین باربری نوراکسپرس .
۱ـ۳ آ ـ ۵۶۳۳

استخدام

کار وآموزش
۲۵نفر علاقمند به کار رادیو تلویزیون نقشه کشی برق فشار قوی و ۲۰ نفر علاقمندبه ماشین نویسی پس از یکدوره کوتاه آموزش به کار مشغول میشوند پهلوی نبش بهرامی تلفن ۴۹۴۹۴

بیك خیاط مردانه‌دوز
با تجربه نیازمندیم لطفا بین ساعت ۲ تا ۵ بعداز ظهر با تلفن ۴۱۹۴۶ تماس بگیرید

استخدام
بیکنفر دوشیزه ماشین نویس فارسی برای تمام وقت نیازمندیم ، خیابان کاخ چهارراه تیر شماره ۱۳۲ طبقه دوم پارتمان

استخدام فوری
به دوشیزه یا بانو معلم ورزش ونرمش معلم بالت کودکان معلم نقاش نیازمندیم سرای هنر ـ شاهرضا ـ اول‌وصال‌شیرازی.
۱ـ۲ آ ـ ۴۸۳۱

رسپشنیست
بیک دوشیزه‌یا بانو خوش برخوردبا تجربه برای شرکتی واقع در عباس‌آباد بطور تمام وقت مورد نیاز است به‌کسانی که مکالمه انگلیسی و یاماشین نویسی فارسی را خوب بدانند حق تقدم داده میشود.
متقاضیان مشخصات خودرا به ضمیمه یک قطعه عکس جدید۔ میزان حقوق‌درخواستی و ذکر شماره تلفن به صندوق پستی ۱۱٫۱۳۸۵ فرستاده تا ترتیب مصاحبه حضوری داده شود.
۱ـ۶ آ ـ ۲۲۳۴۲

کارگر درب وپنجره‌واسکلت ساز مورد احتیاج است تلفن ۷۸۲۱۵۲
۱ـ۳ آ ـ ۴۸۱۶

سه نفر واسطه درستکار وارد به امور ملکی نیازمندیم دفتر سجادی ۷۷۱۰۶۶
آ ـ ۴۷۷۰

۱۵ نفر دیپلمه
پس ازدیدن یکدوره کارآموزی یکماهه حسابداری عالی و دفترداری دوبل مشغول به‌کار خواهند شد تلفن ۳۱۴۰۴۰

گروه صنعتی شهریار
جهت‌تکمیل‌کادر فنی‌کارخانجات وابسته در اهواز چند نفر مهندس مکانیک که واجد شرایط زیر باشند استخدام مینماید.
۱ـ تابعیت ایران
۲ـ خدمت وظیفه عمومی‌را انجام داده و یابرگ معافیت‌از خدمت در دست داشته باشند.
۳ـ حداکثر سن ۴۰ سال
کسانیکه دارای تجربه و سابقه کار باشند حق تقدم خواهند داشت.
واجدین شرایط میتوانند برای مصاحبه‌و کسب اطلاعات بیشتر باداره کل کارگزینی‌گروه واقع در خیابان شیراز(بهجت آباد) ساختمان ۲۴۸ مراجعه فرمایند.
آ ـ ۴۷۳۰

جنرال
استخدام میکند
طراح یا نقشه کش مکانیك جهت‌تهیه نقشه های محصولات خانگی با حداقل ۵ سال سابقه کار و ۳۰ سال سن به تلفنهای ۹۶۱۰۹۹ـ ۹۶۱۰۹۵مراجعه فرمائید

انتخاب مشاور
بتعدادی افراد فعال که دارای تحصیلات عالی خوش تیپ ـ اجتماعی وطالب درآمدی‌حدود ده هزار تومان در ماه باشند نیازمندیم . جاده قدیم شمیران روبروی سینما ریولی‌ساختمان ۲۸۰ طبقه سوم شرکت‌سهامی بیمه ایران ـ امین (نمایندگی کل) .
آ ـ ۳۹۲۱

کانون هنری پاترا
(پاترافیلم) عده‌ای خانم وآقا جهت تعلیم هنرپیشگی برای شرکت در فیلم سینمائی‌میپذیرد داوطلبان همه روزه از ساعت ۱۰ صبح الی ۱۲ وازه٫ر٤الی۸ بعدازظهر مراجعه نمایند . احمد کاشانی کارگردان تئاتر و سینما.دروازه دولت روبروی پمپ‌بنزین کوچه حمیدالدوله تلفن ۳۱۴۵۳۹
۱ـ۲ آ ـ ۴۸۱۳

بازار یاب جهت فروش چای با حقوق مکفی و ضامن معتبر مورد نیازمیباشد. تلفن۲۱۴۲۱
۱ـ۳ آـ۴۹۴۷

گروه صنعتی شهریار
برای خدمت درکارخانجات اهواز بچندنفر انباردار مجرب آشنا بیکی از زبانهای‌انگلیسی یا آلمانی نیازمند است .
ساکنین خوزستان‌ارجحیت دارند .
لطفا بکارگزینی گروه واقع درخیابان شیراز (بهجت‌آباد) شماره ۲۴۸ مراجعه فرمایند .
۱ـ۲ آ ـ ۴۹۷۲

سازمان تبلیغاتی سینما و تزئینات مهردادبه تعدادی خانم و آقا با حقوق مکفی استخدام میکند تلفن ۳۱۹۰۱۴ بمدیریت عباس مهردادیان .
۱ـ۲ ا ـ ۴۸۹۲

استخدام دیپلمه
شرکتی بین‌المللی‌بخدمت‌جوانی دیپلمه ریاضی یا طبیعی و یا فارغ‌التحصیل مدارس موسطه حرفه‌ای نیازمند است :
واجدین شرایط استخدام که حداقل معدل دیپلم آنان ۱۴ وحداکثر سن شان ۲۵ سال باشد ، برای اطلاع بیشتر توسط تلفن ۹۵۴۰۵۱ازساعت ۸تا۱۰ صبح مذاکره فرمائید .
۱ـ۲ آ ـ ۴۸۹۷

شرکت تولیدی بین‌المللی در جنوب طهران به چندنفر میکانیك درجه یك متخصص نصب و کار با ماشین آلات‌دقیق‌احتیاج دارد .
واجدین شرائط برای مصاحبه با تلفن های : ۳۵۲۰۶۵ و ۳۵۲۰۶۹ تماس بگیرید .

دونفر مهندس راه و ساختمان برای کارگاههای راهسازی مورد احتیاج است داوطلبان‌با تلفن ۴۵۱۰۲ تماس بگیرند .
۱ـ۲ آ ـ ۷۸۸۳

کارگر پادو با سواد فعال‌با ضامن مورد نیاز است تلفن ـ ۶۶۳۸۲۷
۱ـ۳ آ ـ ۴۹۵۱

یک شرکت‌خارجی برای‌کار در دفتر فنی بافراد زیراحتیاج دارد :
۱ـ مهندس ساختمان با تسلط در محاسبات ساختمان های فلزی و آشنا به زبان فرانسه
۲ـ نقشه‌کش ورزیده دارای سابقه‌کاردر نقشه‌کشی‌ساختمان های فلزی
از واجدین‌شرایط خواهشمند است درخواست خود را با ذکر آدرس و شماره تلفن به صندوق‌پستی ۱۳۰۷ ـدفتر فنی ارسال دارند.
۱ـ۳ آ ـ ۲۳۰۹۲

خانم جوان
با ظاهر اراسته شیك پوش و خوش‌بیان که‌برای‌مسافرت‌شهرستان های ایران ازادی داشته باشد با حقوق ماهیانه مکفی استخدام میشود لطفاهمه روزه بین‌ساعت ۵ تا ۷ بعد از ظهر به موسسه گیسوی‌آی‌ـبی‌ـ اس خیابان پهلوی جنب سینما امپایر مراجعه نمایند

به‌یکنفر دوشیزه‌یابانوی خوش بیان وارد به امور دفترداری‌و تلفن‌چی‌مورد نیاز است صبحها بین ساعت ۹ الی ۱۲ و بعد از ظهر ساعت ٤ الی ۷ به نشانی اسلامبول ساختمان پلاسکو طبقه سوم‌شماره ۲۰۹مراجعه نمایند یا با تلفن ۳۰۱۳۹۶ تماس بگیرند

به چند نفر کارگر
متخصص الکتریکی جهت‌انجام کارهای ساختمانی نیازمندیم مهدی ایجادی تلفن ۶۲۶۵۷۶ تماس ۵ بعد از ظهر به بعد
۱ـ۳ آ ـ ۵۰۷۵

پس از دیدن‌یکدوره ازکلاس های موزیک گام در رشته دلخواهتان شروع به فعالیت هنری نمائید . سه‌راه شادنیش کوچه سیمرغ کلاسهای موزیک گام تلفن : ۶۶۱۴۳۳
آ ـ ۴۰۷۸

به تعدادی کارگر لوله‌کش شوفاژ ـ خمکار و جوشکار نیازمندیم تلفن ۴۰۶۹۲
۱ـ۲ آ ـ ۵۰۷۰

تعدادی‌خواننده‌و نوازنده هنرمند در رشته های مختلف جهت تشکیل چند گروه نیازمند است خیابان شاه خیابان دانشگاه پلاك ۱۴۶ طبقه ٤ تلفن ۶۶۵۷۵۶

یک آشپز زن وارد
در امور خانه‌داری برای شبانه روز با شرایط خوب استخدام بیشود داوطلبان با تلفن ۴۳۲۳۹ تماس بگیرند .
آ ـ ۷۹۹۱

WANTED
AN international manufacturing company in south of Tehran has a vacancy for an experienced machine shop supervisor. Ability to read drawings and practical knowledge of all machine tool operation. Contact Personnel Department at 352065, 352069, for interview appointment.

استخدام بازاریاب
شرکت امدادی اتومبیل در ایران برای کادر بازاریابی خود ٥ نفر بازاریاب زن یا مرد با سابقه حداقل ۲ سال با حقوق ثابت و پورسانتاژ و مزایای عالی استخدام مینماید افرادیکه سابقه بیشتری در این مورد داشته باشند مقدمندبرای مصاحبه حضوری و کسب اطلاعات بیشتری در مورد شرایط استخدام روز سه‌شنبه ۱۳ر٤ر۵۱ بین ساعت ۵ الی ۷ بعد از ظهر بدفتر مرکزی شرکت واقع در خیابان قدیم شمیران ایستگاه عوارضی پلاك ۶۳۷ مراجعه نمایند.

BARAK برك
پشمبافی ایران برك برای مشاغل زیر استخدام مینماید :

شغل	سابقه‌کار	تحصیلات	حداکثر سن	انگلیسی	محل‌خدمت
رئیس بازاریابی	٥ سال	لیسانس	۳۵ سال	خیلی‌خوب	تهران
رئیس‌اموراداری	٥ سال	لیسانس	۳۰ سال	خیلی‌خوب	رشت
رئیس حسابداری	۱۰سال	لیسانس	۳۵ سال	خیلی‌خوب	رشت
حسابدار صنعتی	٥ سال	لیسانس	۳۰ سال	خیلی‌خوب	رشت
حسابدار	۳ سال	دیپلم	۲۵ سال	خوب	رشت

از آقایان واجد شرایط خواهشمنداست حداکثر تاتاریخ‌چهاردهم‌تیرماه جاری از ساعت ۵ر۲ تا ۵ بعداز ظهربه آدرس بلوار الیزابت کاخ شمالی شماره ۳ مراجعه فرمایند .

بذرپاشهای ۳متری و۴متری ساخت‌دانمارک
باخط‌کش اتوماتیك‌ـ مساحت شمارـ هیدرولیکی با ۲ عدد چرخ لاستیکی مخصوص کشت غلات ـ یونجه ـ شبدر ـ حبوبات ـ شاه‌آباد خیابان ملت شماره ـ ۲۸ تلفن ۳۱۵۲۱۶ شرکت تکنوماشین

شاوب‌لورنس
SCHAUB-LORENZ
سرویسهای سریع درمنازل
تلفن ۹۲۴۳۰۲ ۹۲۴۷۶۴ ۹۲۸۹۳۳
INTERNTIONAL.T.V.SERVICE.Co.
کمپانی مهندسین تلویزیونهای بین‌المللی

کولر اتومبیل های چهار و شش سیلندر پارتی دوم رسید برای ملاحظه و خرید بشرکت سهامی دیسك ایران‌واقع‌درمیدان فردوسی‌اول ایرانشهر پلاك ۶ تلفن ۸۲۹۲۷۸ مراجعه فرمائید

نیـــــازمندیهـــــای شمـــــا

نیازمندیهای اطلاعات
تلفنی آگهی قبول میکند
تلفن‌های ۳۱۱۲۲۰-۳۱۱۲۲۴
۳۱۱۲۲۷-۳۱۱۲۲۹-۳۱۱۲۳۰

شرکتی بیک دوشیزه بادیپلم منشیری و معافی از خدمت وظیفه با حداقل دو سال‌سابقه کار نیازمند است‌تقاضای خود را با شرحی ازسابقه در به صندوق پستی ۲۷۵۶ ارسال دارید.
ا– ۵۰۱۱

عده‌ای جوان ورزیده و با سوادجهت‌ویزیوری بپورسنت و درامد قابل توجه مورد نیاز است بعد از ظهرها از ٤ تا۸ تلفن ٤٩٤٠١
۱–۲ آ– ۵۰۲۲

یک نفر سکرتر دوشیزه یا بانو و یک نفر پیشخدمت مرد برای تمام وقت استخدام می شود تلفن ٤٤٨١٩
آ– ۵۰۱۲

کارمند به کراتکو
کارمند وارد بامور درافیک و طراحی روزی ۲ ساعت‌بعد از ظهرها با حقوق مکفی استخدام میشود متقاضیان به آدرس خیابان‌رشت اوبن‌دوچه سمت چپ ساختمان روبرو و یا باشماره تلفن ٤٦٦٩٨ خانم لازاریان تماس بگیرند.
۱–۲ آ– ۵۰۱۸

شرکت هادنو (سهامی خاص) استخدام مینماید
یکنفر خانم یا آقای ماشین نویس فارسی درجه یک با حداقل پنج سال سابقه کار
واجدین شرایط به خیابان تهران‌نو ایستگاه دفتر شماره ۱۰۱۵ مراجعه نمایند.
۱–۲ آ– ۲۲۲٦۰

شرکت تولیدی بین المللی در جنوب طهران به تعدادی افراد برای بازرسی کنترل مرغوبیت احتیاج دارد. برای مصاحبه با تلفن‌های: ۳۵۲۰٦۵ و ۳۵۲۰٦۹ قسمت کارگزینی تماس بگیرید.

جویای کار

دیپلمه ۲۷ ساله – اشنا به فیلمبرداری ۱٦ میلیمتری جویای کار راهنمای ۲۷۲ روزنامه اطلاعات تلفن۳۱۱۲۳۱
۱–۳ آ– ۷۸۳۷

مهندس مکانیک
فارغ‌التحصیل از دانشگاه کلرادوی امریکا با درجه M.S. در رشته *Solid Mechanics* و دو سال تجربه جویای کار تمام وقت در تهران است.
تلفن ۹۷۱۱۱۵ صبحها از ساعت ۸ تا ۱۲
آ– ۷۹۷۹ ۱–۲

حسابدار ورزیده وارد به کار دفترداری با چندین سال سابقه از ساعت ۱ بعد از ظهر به بعد جویای کار میباشدتلفن ۳۱۱۲۳۱ راهنمای۲۷۱ روزنامه اطلاعات
۱–۲ آ– ٤۲۵۱

خانمی با آشنا بودن به‌اکثر لوازم آرایش آماده کارمیباشد تلفن ٦۲۷۰۹۸
۱–۲ آ– ٤۸۹۵

آمـوزشـگـاهـهـا

ماشین نویسی
آموزشگاه‌ماشین‌نویسی
بیژن
همتا ندارد میتوانید امتحان کنیدمیدان ژاله جنب‌پمپ‌بنزین
آ– ٤۵۳۵

دبیرستان دخترانه اختردانش از دانش آموزان کلاس پنجم طبیعی دعوت میشود که تا پانزدهم مرداد ماه ۵۱ جهت ثبت‌نام در کلاس ششم طبیعی مراجعه نمایندددانش آموزان دبیرستانهای دیگر با امتحان ورودی پذیرفته میشوند دبیرستان همه روزه صبحها برای نامنویسی سیکل اول و دوم طبیعی دائر میباشد.آدرس خیابان تهران‌نو پانزده متری سوم تلفن ۷۹۱۷۸۲
آ– ۵۰۷۳

تعلیم موسیقی
تعلیم گیتار اکاردئون پیانو ارگ در منزل خودتان توسط استاد با سابقه تلفن ٦٦۲۳۵۸

تعلیم پیانو تلفن ۳۱۳٦٤۹

تعلیم رانندگی

هنرستان فنی پرستو
مرکز آموزش صحیح رانندگی ومیکانیکی ترافیک مجهز به بهترین ومدرنترین وسایل آموزش بامربیان ورزیده و بدون اتلاف وقت باهزینه کم نشانی چهارراه گمرک شاهپور تلفن ۲۳۹۱٦
آ– ۲٦۲۱

آموزشگاه رانندگی نوین
با مربیان کارآزموده امیریه چهارراه مختاری تلفن۵۳٤۳۳۲
۱–۲ آ– ۵۰۸۵

تدریس خصوصی

انگلیسی توسط
MR. MAYER
ساعتی ۱۵ تومان
تلفن ۹۵۰۵۸۲

فیزیک شیمی ریاضیات در ۵ جلسه باتضمین قبولی توسط دانشجویان سال چهارم دانشکده پلی‌تکنیک تهران باچهار سال سابقه تدریس خصوصی و دبیرستان تلفن ۳۵٤٦۹۲

تدریس خصوصی توسط دانشجو تلفن ۹۵٤۱۲۲

تدریس خصوصی
توسط دانشجویان پلی تکنیک تلفن ۷۹۱۰۲۷
آ– ۲۳۱٦۲

ریاضیات دوره اول و دوم دبیرستان به ویژه کلاسهای‌ششم‌دبیرستان اول خیابان محمد رضا شاه توسط لیسانسیه ریاضی تدریس میشود تلفن ٦۲۵٤۱۹

جبر و مثلثات دوره دوم بویژه ششم ریاضی یا طبیعی
توسط باستانی
تلفن ۷۵۳۲۳۵
۱–٦ آ– ٤۵۷۰

تدریس زبان‌انگلیسی توسط بانوی لیسانسیه زبان تلفن – ۷۵۲۱۲۵

تدریس فرانسه جلسه‌ای۲۰ تومان طبق روش موژه‌وروش تدریس دبستانهاودبیرستانهای فرانسه زبان تلفن ۹۲۸۰۱۸
۱–۳ آ– ٤۵۹۸

تدریس خصوصی برای‌خانمها توسط معلم خارجی‌که فارسی نیز میداند تلفن ۸۳٦٤۱۰
آ– ۷۸٦۵ ۱–٦

پـانـسـیـون

قابل توجه خانواده های‌محترم کودکان خودرا باخاطری‌اسوده به‌پانسیون‌شبانه‌روزی‌کودکستان بوستان کودک بسپارید نارمک هفت حوض پارک شرقی‌میدان ۳۲ تلفن ۷۹۳۸۷۸
آ– ٤۹٦۸

املاک و مستغلات

فروش

خانه فروشی
باقساط ٤ تا ۲٤ ماهه
در نیروی‌هوائی‌لوکس‌ترین‌خانه های ویلائی و مستغلاتی۳تا۸ اطاقی ۹۵ – تا ۲۵۰هزارتومان ۳۹۳۰۵۸
آ– ۵۰۷۹

خانه شخصی ساز ۲٦٦متر در نارمک ۳ اطاق هال تلفن بر میدان ۱٤۰ هزار تومان ۵ تا ۸ تلفن ۷۹۳۳۳۰
آ– ۵۰۱۳

اگر فروشنده ملک باشیدهر کجای تهران و شمیران باشد توضیح و قیمت را با۳۱۹۷۸٤ به بنگاه کوشان بفرمائید .
۱–٦ آ– ۲۱٦۰۰

خانه لوکس فروشی مساحت ۲۳۵ متر مربع ۳ طبقه هر طبقه ٤ اتاق با سرویس کامل و لوله کشی شوفاژ آب و برق‌خیابان‌شادمان‌جنوب ده متری تلفن ۹۷۲٦۷۰

خانه ویلائی جاده قدیم شمیران روبروی حسینیه ارشاد کوچه هدیه قطعه‌پنجم شمالی مساحت ۳٦۵ متر زیر بنا ۲۳۰ متر ۲ اطاق خواب‌وسالن ناهارخوری با سرویس کامل شوفاژ روشن و تلفن بمبلغ ٤۵۰ هزار تومان بدون واسطه به فروش میرسد متقاضیان به تلفن ۵۳۸٤۹۰ مراجعه نمایند.

یکباب خانه بمساحت۸٦ متر ۳ اطاق خیابان امیریه قیمت ٦۵ هزارتومان۵۳۳۳٤۱

خانه‌ای شخصی ساز ، جنوبی دارای ۱۰ اطاق مقطوع ٤۲۰ هزار تومان بفروش میرسد دفتر سجادی تلفن ۷۷۱۰٦٦

خانه‌ای بمساحت ۱۱۷متردر خیابان دلگشا با آب و برق‌و تلفن بدون‌واسطه بفروش‌میرسد تلفن ۳۵٦۷٤٤

منزل اقساطی در تهران پارس بمدت طولانی و منزلهای شخصی سازاز ۸۰ هزار تومان تا ۲۵۰ هزارتومان‌تلفن۷۹٤٤۸٤

مستغل مرغوب فروشی از قیمت منطقه ارزانتر
در حوالی خیابان اسلامبول مشتمل بر چندین مغازه و آپارتمان در هشتصد متر زمین با نود و شش‌هزار تومان‌اجاره در سال حدود قیمت یکمیلیون و یکصد هزار تومان برای‌اخذ توضیحات رجوع فرمائید ۳۱۹۷۸٤ به : بنگاه کوشان
آ– ۲۳۲۱٦

عمارت دو طبقه مجزا به قیمت ۳۳۰ هزار تومان با تلفن نزدیک کاخ جوانان ، مسجد ارشاد هر طبقه چهار اطاق و لوازم رجوع فرمائید ۳۱۹۷۸٤ به : بنگاه کوشان
آ– ۲۳۲۱۸

مستغل فروشی کوچک به‌قیمت ۲۷۰ هزارتومان
دو آپارتمان سه اطاقه با چند مغازه تماما در اجاره یک آپارتمان آن خالیست نزدیک بیمارستان مهر رجوع فرمائید ۳۱۹۷۸٤ به : بنگاه کوشان
۱–۲ آ– ۲۳۱۰۰

درشمیران دوطبقه مجزا به‌قیمت ۵۲۰ هزارتومان
بمساحت ۳۸۰ متر هرطبقه‌پنج اطاق با شوفاژ و کولر و تلفن رجوع فرمائید ۳۱۹۷۸٤ به : بنگاه کوشان

خانه فروشی
در شهرآرا خیابان ۱۹ کاشی ۲٦ چهار اتاق ۲ طبقه‌باکولر تلفن‌وکرکره بفروش میرسد تلفن ۹۷۰٦۳۷

آپارتمان فروشی

یک قصر ایده‌آل تهیه کنید
باخرید آپارتمان اسنیل امریکائی ۵ و٦ اطاقی باتهویه مطبوع ۲ آسانسور ۲ هزار متر فضای سبز استخروپارکینگ درخیابان پهلوی خیابان ونک نصف نقد وبقیه اقساط ۱۵ ساله بدکترها و مهندسین تخفیف کلی میدهیم تلفن ٤۵۰۰۸

باغ فروشی
یک باغ
با ساختمان قدیمی درحدود سه هزار متر واقع در زعفرانیه انتهای آصف اول برنجکبدون واسطه بفروش میرسد . تلفن: ۲۳۹۰۸
۱–۳ آ– ٤۸۷٦

کنار دریای نوشهر
ویلای مجلل با باغ به‌فروش میرسد تلفن ٤۲٤۹٦
۱–٦ آ– ٤۲٤٤

درالهیه شمیران باغهای مشجرو زمین و ویلاهای مدرن برای فروش ۸٦٤۹۵۱

یک آپارتمان تیپ ب (دو اطاق‌خواب) طبقه ۱۹ساختمان سامان ۲بقیمت عادلانه‌بفروش میرسد طالبین‌به‌تلفن ۸۳۲۰٤٤ بین ساعت‌هفت و نیم تا۹صبح مراجعه فرمایند .
۱–۵ آ– ۲۲۵۹٦

چندقطعه باغ جاده علیشاه عوض جنب خادم آبادقدس بفروش میرسد به تلفن های ۳۱۲٤۹۸ و ۳۱۲۸۲۹ مراجعه شود .
۱–۳ آ– ۵۰۸۱

باغ مشجر بمساحت حدود۳۰ هزار متر مربع واقع‌درجاجرود بر جاده آسفالته با آب جاری و سه اطاق بدون واسطه به فروش میرسد . تلفن۷۷۳۱۲٤

زمین فروشی
زمین ارزان
با سند مالکیت بقطعات ۱۲۰ متری ببالا شمالو جنوب جاده ٤۵ متری اسفالته خیابان خراسان تلفن ٤۷۲۱۲ اخوان خیابان شاه‌اول فروردین جنوبی

کرج
نیمساعت فاصله‌ازمیدان شهیاد

زیبادشت

زیبادشت در تامین مسکن و سلامتی‌و آسایش شما ومطمئن ترین پس‌انداز
زیبادشت هرروز زیباتر میشود
توصیه‌سازمان‌زیبادشت
ار کلیه نقاط پیشنهادی حومه کرج قبلا دیدن‌نمودمبعدا برای هرگونه مقایسه از باغات محصور ویلائی زیبادشت که آماده برای ساختمان‌است نیز دیدن نمائید و آنگاه برای‌خرید تصمیم بگیرید تلفن ۵۳۹۹۸۹– ۲۳۷۰۰ و بعد از ظهر٤٤۳۱۱
نشانی : اتوبان کرج خروجی جاده شاهدشت ۹کیلو متر بطرف جنوب
زیبادشت
آ– ٤۲۳۲

فروشنده یک قطعه زمین ساختمانی طرشت ۳۱ × ۹ برخیابان ۱٦ متری دریان‌نو تلفن ۹۷٤۳۸۵ – ٦٦۱۳۹۸

اوکازیون
یک قطعه زمین به مساحت ٤۰۰ متر در بهترین نقطه‌عباس آباد برای فروش تلفن۷۷۱۹۲۷
آ– ۳۹۹۷

برای کارخانه ها
۱۰ هکتار زمین‌با سند مالکیت بر جاده گلندرود ۳ کیلو متری خط ساحلی‌برای ایجادکارخانه ها به فروش میرسد تلفن ۸٤٤۹۵۹
۱–۵ آ– ٤۸۰۳

زمین به‌قطعات ۱۰۰متری متری
٤۵ تومان
جنوب غرب تهران
دفتر سه‌راه تهران ویلا طبقه سوم بانک تهران دفتر جهان
آ– ۳۳۷۷

خرم‌دشت
سلامتی شما و فرزندانتان با هوای سالم خرم دشت تضمین است
بهترین منطقه ویلائی جاده آبعلی کیلو متر۲۸ محیط ییلاقی و خیابان های اسفالته و جدول بندی خیابانها بااسلوب صحیح با سند تفکیکی جداگانه بقطعات ۱۰۰۰ متری
نقد و اقساط
سازمان‌عمران خرم‌دشت
تلفن ۷٦۵۱۱۷ و سرویس مجانی‌همه‌روزه ٤ تا ٦ آماده است

شهر ییلاقی‌اقبالیه کرج متری
٤۵ ریال
دفتر کرج ویلا
تلفن ٦٦۷۳٤۳

زمین
فقط با ۵۰۰ تومان صاحب یک قطعه زمین شوید تلفن ۳۵٦۳۸۷ میدان شاه‌دفتر شایسته فرد

زمین شمال هنرسرای عالی نارمک از ۲۵۰ الی ۵۰۰متر نقد واقساط ۷۸۱۹٤۱

فروش سرقفلی
مغازه واگذاری
یکباب مغازه دودهنه با تلفن وبرق وکولر وبالکن و قفسه واقع در چهارراه سیمتری نارمک اول سیمتری‌وثوق پلاک ۱۲و۱۳ بفروش میرسد تلفن– ۷۹۵۷٦٤ ساعت ٤الی۹
۱–۵ آ– ٤۸۳۳

دو باب مغازه واقع در امیراباد شمالی نرسیده به پمپ بنزین مقابل ساختمان پتروشیمی با آب و برق وتلفن و کولر واگذار میشود تلفن ۹۲٦۹۰۹
۱–٦ آ– ۵۰۱۰

فروش سرقفلی
یکباب مغازه در بهترین‌محل با آب و برق که فعلا مبل فروشی میباشد مناسب‌برای هر کار اول بیست متری مرحح شمالی میدان پالیزی واگذار میشود بتلفن ٦۳۵۰۰۸مراجعه شود.
آ– ۵۰۱٦ ۱–۲

واگذاری
یکباب مغازه با زیر زمین آب و برق جنب تی بی‌تی‌تلفن ٦۲۳۱٤۵ آقای سحاکیان
۱–۲ آ– ۵۰٦۷

زیر زمین واگذاری
یک زیرزمین بمساحت۳۰۰متر دارای آب‌وبرق و شوفاژوکولر تلفن۸۲۱۷۱۸ واقع درتخت – جمشید .
آ– ٤۵۰٤

سینما
۵ر۱ دانگ از ٦ دانگ یک سینما واقع در مرکز شهر با ملک آن دارای یک پاساژ با ۷ مغازه و یک زیرزمین و ۱۲ اطاق در طبقه فوقانی سینما بفروش میرسد طالبین با تلفن– ٦٦۷۹۸۲ از ٤ تا۷ بعدازظهر تماس حاصل فرمایند .
۱–۳ آ– ٤۸۷۵

فروشگاه هدیه
با موقعیت خوب با تمام اجناس موجود و دکوراسیون واگذار میشود با زمین خانه ، باغچه ، ویلای کوچک نیز معاوضه میشود تلفن ۹۲٤۹٤٤
۱–۳ آ– ٤۷٤۰

چلوکبابی
چلوکبابی مدرن بعلت تغییر شغل بفروش می رسد تلفن ۷٦۵٦۵۵

سالن آرایش
سالن آرایش نینا جاده پهلوی محمودیه ایستگاه آبان با حمام سوناوکلیه وسایل فروشی . تلفن ۸۹۲۰۳۷

قنادی چلچله
با تمام وسائل و دکوراسیون کامل با کارخانه بزرک و وسائل آن‌واقع‌در شاه‌آبادخیابان ظهیرالاسلام نبش چهار راه مسعود با موقعیت بسیار عالی با آب وبرق سه فاز و تلفن بفروش میرسد تلفن ۳۱٦۵۵۰

اجاره‌داده‌میشود

آپارتمان اجاره
دو دستگاه آپارتمان ۳ و ٤ اتاقه برای دفاتر کار نبش پهلوی تخت‌جمشید برای اجاره ٦٦٦۲٦۳

چندین دستگاه آپارتمان ۲ و۳ و٤ و۵ و ٦ اطاقخواب باشوفاژ کولر برای اجاره موجود است . خیابان وزراء نرسیده به خیابان یازدهم ساختمان دریچه طبقه سوم دریچه .
۱–٦ آ– ٤۰۰۵

برای کار های دفتری
آپارتمان ٤ اطاقه لوکس با شوفاژ کولر تلفن در خیابان تخت طاوس بین فرح‌وروزولت باجاره واگذار میشودبین‌ساعت ۵ تا ۸بتلفن ۷٦۵۹٤۱ مراجعه شود .
۱–۳ آ– ٤٦۲۱

عباس آباد خیابان بازرگانان طبقه دوم و سوم هرطبقه ۵ اطاق با سرویس‌کامل اجاره‌داده میشود تلفن ۷٦۲۳۱۹

عباس آباد آپارتمان نوساز طبقه دوم و سوم با شوفاژ کولر و گاراژ اجاره داده می شود.تهران‌سیتی تلفن۷۵۵۵٤٤
۱–۵ آ– ٤٤۷٦

قابل توجه ادارات دولتی و ملی و شرکتها و پزشکان آپارتمانی دارای سه طبقه که طبقه دوم و سوم آن با کلیه لوازم مدرن خالی‌میباشد اجاره داده میشود، طالبین به‌نشانی: خیابان هاشمی غرب خیابان جیحون‌جنب۱۲متری حبیب‌الله یا بتلفن : ۹۵۷۸٦۰ مراجعه فرمایند .
آ– ٤۷۳۹ ۱–۵

خیابان پهلوی نرسیده به میدان ونکیک دستگاه‌آپارتمان ۵ اطاقه با سرویس کامل اجاره‌داده‌میشود تلفن۳۰۳٤۲۳
۱–۳ آ– ۵۰٦٦

۲٤ دستگاه آپارتمان
دارای ۱۰۰ اطاق‌تهویه مطبوع سیستم فنکوئل با پارکینگ غیر اختصاصی در بهترین نقطه خیابان پهلوی‌چهارراه امیراکرم یکجا واگذار میشود بعد از ظهرها تلفن ۸۹۲۹۷۲
۱–٦ آ– ٤٦۱۲

۱۰ دستگاه آپارتمان
پلاک شماره ۱۲۱ خیابان ایرانشهر جمعادارای ٤۵ اطاق و آسانسور و تلفن و کولر و شوفاژ یکجا یا جداگانه اجاره داده میشود تلفن ۸۳۰٦۹٦
آ– ٤۳۷۱

شمال شهر آپارتمان
٤ و ۵ و ٦ اطاقه برای‌سکونت و محل کار و منزل دربست اجاره داده میشود ۸۲٦۳۳۷
۱–٤ آ– ٤۷۳۱

ساختمان اجاره
اجاره داده میشود
دوطبقه‌درچهاردستگاه‌ساختمان باکولر آب برق و تلفن برای موسسات دولتی وملی اجاره داده میشود تلفن ۳۱۸۲۹۷
۱–۵ آ– ٤٤۹٦

ساختمان طبقه سوم وچهارم هر طبقه ٦ اطاق هال و اتاق مستخدم شوفاژ و کولروتلفن مستقل تلفن ۳۱۳٦٤۹
۱–۳ آ– ۵۰٦٤

اجاره داده میشود
دوطبقه درچهار دستگاه ساختمان باکولرآب‌برق و تلفن برای موسسات دولتی و ملی اجاره داده میشود تلفن ۳۱۸۲۹۷–۳۱۹٦۳۲

ویلای دریاکنار
ویلائی مبله واقع دردریاکنار اجاره داده میشود تلفن – ٦۲۰۰۳۱
۱–۳ آ– ٤٤٦۷

ویلای سه پیس بادو سرویس وبا کلیه‌لوازم مدرن‌در دریاکنار (بابلسر) جهت اجاره واگذار میشود، برای کسب اطلاع بیشتر باتلفن : ۸۹۲۸۱٤تماس بگیرید.
۱–۲ آ– ۵۰۲٦

ویلای مبله دریا کنار تلفن ۷۸۳۳٤
آ– ۲۳۱۵٦

منزل اجاره
منزلی دارای ۹ اطاق‌با استخر تصفیه و حمام کولر ، شوفاژ تلفن و سایر لوازم واقع در خیابان پهلوی‌بلوارناهید باجاره واگذار میشود با تلفن۸۹۲۰٤۵ تماس بگیرید .
۱–٤ آ– ٤۸۳٦

باغ اجاره ماهیانه
دو هزار تومان مقطوع
باغی بمساحت ۳۰۰۰متر مربع دارای درخت های کهن‌استخر بزرگ ساختمان ویلائی شامل سالن ناهارخوری هال بزرگ چهار اطاق‌خواب‌سرویس های لازم آب لوله‌کشی‌شهر آبچاه برای باغ برق تلفن درشمیران (قیطریه– چیذر) اجاره‌داده میشود طالبین بتلفن شماره ۸۷۵۷۱۰ دکتر سعادت مراجعه نمایند .
۱–۳ آ– ٤۷۹۷

نیازمندیهای اجاره

سازمان نیازمندیهای خارجیان
خانه شما را اجاره میدهد ۸۲۳۹۳۹

موسسه نیازمندیهای هیلتون اجاره به خارجیان ۸۳٤٦۳۷
آ– ٤۳۹۸

آژانس اپارتمان ۷۷۳۲۸۵
مرکز اجاره بخارجیها

۸۲۹۷٦٦–۸۳۵۱۲۰
سازمان کورش – اجاره به خارجیان

تعدادی منزل دربست یا آپارتمان طبقه اول چهار اتاقه مابین شاهرضا و عباس‌آباد فوری مورد احتیاج می‌باشد ، تلفن های : ۸۳۵۱۲۰ و ۸۲۹۷٦٦

شرکت مسکن رفاه
اجاره کلیه آپارتمان‌های مدرن مبله و غیر مبله وسیله ایاب و ذهاب آماده میباشد تلفن ٦۳۳۵٤٦ و ٦۳۳۱۳۵ و ٦۳۳۲٤۰
۱–٤ آ– ۵۰٦۵

خریداری میشود

اراضی تهران پارس خریدار و فروشنده‌ایم امینی ۷۹۰۰۹۰

کوهک ، کوهک ، کوهک
خریداریم گلکاریزدی ۹۵٦٦۰٦
۱–۲٦ آ– ۸۱۵

زمینهای افسریه خریداریم ۷۹۱۳۵۹

خریدکوهک جنت‌آباد باغ‌فیض عباس‌آباد سازما نبرنامه‌تلفن– ٦٦٦۲۰۳

زمین تهران پارس‌خریداریم ۷۹۳۰۲۰

بورس املاک شمیران دفتر براتی باغ فردوس۸۷۲۵۷۰

خرید زمین افسریه ۷۹۳۳٤٦

بورس اراضی ونجک
محمودیه علی‌آباد لطفی – ۸۹۰۱۵۰

زمینهای زعفرانیه دره‌قشلاق مکانیر سعادت آباد فرحزاد خریداریم‌بازرگانی‌جلالی خیابان پهلوی تلفنهای ٦۲٦٤۱۱ یا ٦۲٤۱۹۳

خریدار زمین تهران پارس ۷۸۱۹۲٦
۱–۲٦ آ–٤۹٤۳

اراضی گیشا خریداریم تلفن ۹۷۱۳٤۸

مجیدیه ، مهران کاظم‌آباد خریداریم ۷۵٤٤۹۹
۱–۲۱ آ–٤۸٦۸

خریداراراضی ساختمانی شمال شهر داوودیه‌جردن شمیرانات بویژه اراضی ونک‌فرح‌زادگیشاطرشت پونک باغ‌فیض جنت‌آباد وجاده‌کرج تلفن۷٦٤۳۳۳

اراضی گیشا خریداریم دفتر هجری ٦۳٤۲٤٤

اراضی تهران پارس شرکت نفت راه‌آهن خریداریم تلفن ۸۷٤۸۵

خریدار زمین افسریه فلاح تلفن ۷۹۲۸۰۳

خریداراضی شمس‌آباد مبارک آبادکاظم‌آباد مجیدیه دفترآریا ۷۷۹۱۱۸
۱–۳ آ– ٤۵۳٤

بنگاههای معاملات املاک

اراضی‌جاده کرج تا قزوین، را خریدار و فروشنده‌ایم تلفن ۹٦۳٤۳۲

زمین یافت‌آبادخریدار و فروشنده‌ایم تلفن ۹۵۲۰٤۵

کارخانه و انبار خریدار و فروشنده‌ایم تلفن ۹۵۲۰٤۵ ۸٦٦۱٤۳

مشاور املاک کوی‌نفت‌واقع در ٤۵متری میرداماد خریدار اراضی دره قشلاق – داودیه سیدخندان ونک و فرمانیه . سعدآباد. کرج و ساختمانهای ارزنده به قیمت مناسب در اختیار مشتریان محترم گذارده میشود ۷۷٦۹۹۵
آ– ٤۵۸۳

بازرگانی سلامت خریدار و فروشنده خانه‌وزمین‌دریوسف‌آباد ٦۲۰۷۹۳

دفتر پارس
مرکز معاملات املاک و مستغلات در شهر و عباس‌آباد و شمیرانات تلفن ۷٦۱۵۵۸

معاملات پول

پول موجود
ارزان‌شد
در مقابل اتومبیل، تلفن وخانه با ارزانترین بهره وشرایط سهل فورا وام داده میشود
٤۹۰۵۰
٤۵۰۵۷
خیابان حافظ جنب‌پارک هتل پلاک ۱۹٤ موسسه تعاون

پول فوری ۲شاهی ۸۲۹٦۸۰

از یک میلیون ریال ببالا موجود پاکپور ٦٦٦۲٦۳

خانه پول– فرح شمالی‌مرکز معاملات پول تهران ۷۷۱۳۸۸

پول دوشاهی ۸۲۸۰۹۰

پول‌سود ۱۰٪ ٦٦۲۰۲۰

پول۵ر۱ شاهی٦۲٤۸۷۳

پول تومانی دو شاهی همیشه موجود ۸۲۸۰۹۰

قلک وام میدهد
در مقابل مبیع ارزنده ملکفورا وام میدهد تلفن ۷٦۵۷٤۵

برای گرفتن وام و گروگذاشتن روی اتومبیل‌وتلفن و ملک‌خود با تلفن ٤٤۳۰٤ تماس بگیرید.
۱–۲٦ آ– ٤۷۳٤

پول شرطی موجود است ۲۷۲۰۸

پول نیازمندیم ۸۳۷٦۸٤

مورد نیاز
پول نیازمندیم ۸۳۷٦۸٤

تعمیـرات تلفن

تعمیرات تلفن ودستگاههای مرکزی درمحل تلفن٤۹۸۹٤
۱–۱۵ آ– ٤٦٤۲

معاملات تلفن

خرید و فروش تلفن ۳۰۱٤۰٤

تلفن ۳ و ۷ فروشنده‌ایم ۳۱۷٤۳۷

قبوض

موسسه تک
صدرصد قبوض فرش – طلا– جواهر بانک کارگشائی را خریدار است و بمازاد ارزیابی قبوض شما وام میدهد خیابان شامروبروی بانکبیمه‌بازرگانان ٦٦۲٤۵۹ و ٤۵۱٦۸

قبوض ۷ ساله‌عباس‌آباد و مرحله سوم اصلاحات ارضی و دیگر اوراق بهادار بی‌واسطه خریدار پاکپور ٦٦٦۲٦۳ و ٦٦٤٦۱۸ و ٦٦۰۲۰۰

برای ساختمان شما

کاشی
سرامیک
تهران نقش
سازنده مرغوبترین سرامیکدر فرم ورنگهای مختلف در موقع خرید سرامیکبمارک ع . سی توجه فرمائید خیابان حضرت عبدالعظیم خیابان فرح‌آباد سرای حاج حسنعلی تلفن– ۲۷۱٦٤

کارگاه مهندسی فرزین
سازنده هر نوع در و پنجره توری کشوئی لولائی و ثابت آلومینیوم .
تلفن ۳۰٤۹۲۹ – ۳۰۱۰۷۲
آ– ۵۰۹٤

هواکش با نصب فوری ٤۳۳۵٤

موسسه سم پاشی چمن
سمپاشی باغات ومنازل خیابان دزاشیب جنب کلانتری تجریش
تلفن : ۸۷۱۳۲۰

اکوستیک تایل
تلفن ۸۲۳۸۱۵ – ۸۲۱۱٤۷
آ– ۳٤٦۹

تعمیرات ساختمانی تلفن ۸۳۲۰۱۰

لوازم ساختمانی

رحمانی
خاک برداری زمین توسط بولدوزر لودر و کامیون تلفن ۷۵٤۹۷٦ و ۷۵۵۳۹۲

نادر قربانی
فروشنده همه نوع آهن آلات ساختمانی‌و صنعتی با نازلترین قیمت اول بازار آهنگر ها تلفن ۲٦۰۵۵

فروشگاه آهن امین
نماینده شماره ۱۱ ایرانیت مرکز پخش‌آهن آلات و کلیه لوازمات ساختمانی میدان‌تجریش دزاشیب مقابل کلانتری یک تجریش تلفن های ۸۷۰۳۰۲ و ۸۷۳۹۹۷

کارگاه فنی میرزائی سازنده درب و پنجره پروفیلی و لوله کشی خزانه فرح‌آباد فلکه‌سوم تلفن ۵۳۳۷۷۳

تزئینات ودکوراسیون

۷۵۸۵۵۰
پرده پارچه کاغذدیواری پرده کرکره – فرش ماشینی کف‌پوش‌باقساط

پرده کرکره
با نصب فوری و تعمیر تزئینات هومن ۹۷۰۸۸۸

نصب
پرده کرکره آمریکائی
و تعمیرات هرمترمربع٤۰تومان تلفن ۷۹۵۹٦۸
آ– ٤٦۲۸

دفتر ماشین حساب همه‌رامیرسد
ماشین حساب الکترونیکی ۱۲ رقمی بوزیکوم
۱٤۹۰۰ ریال
شرکت دفترماشین . تلفن۸۳۹۳۵۵–۸۳۹۳٦۱

آگهی استخدام
بهداری کل راهها جهت تامین کادر درمانی خود در شهرستانها بتعدادی طبیب عمومی نیازمند است متقاضیان در ساعات اداری روز های چهار شنبه۱٤و پنجشنبه ۱۵تیرماه بکارگزینی بهداری کل‌راهها واقع‌در خیابان ابن‌سینا مراجعه فرمائید
بهداری کل راهها

برای سرویس‌محصولات آزمایش بتلفنهای ۹٦ تا ۷۹٦٦۹۳ مراجعه فرمائید

چند بانو یادوشیزه برای کارهای دفتری وحسابداری که حداقل پنجسال سابقه
حسابداری داشته باشند استخدام میشوند
لطفا بعد ازظهرهااز ½٤ تا½۷ بعدازظهر به‌شرکت فانتوم – سوم اسفند – شماره ٤٤مراجعه‌فرمائید

استخدام ویزیتور داروئی
بیک ویزیتور داروئی باسابقه جهت خدمت در کرمانشاهان نیازمندیم .
شرایط :
داشتن معافی – دیپلم – وسیله نقلیه‌ودادن تعهد خدمت .
واجدین شرائط میتوانند در روزهای ۱۱ر٤ر۵۱ و ۱۲ر٤ر۵۱ به‌نشانی خیابان‌شاه‌بختی شماره ۸٦ تلفن ٤۹۷۹ مرکز پخش تهران فارما آقای الهیاری مراجعه نمایند .

HOTEL INTER•CONTINENTAL
TEHRAN
Need Male and Female Telex operators. Experience necessary. Good knowledge of English.
Apply to Personnel Office.
HOTEL INTER-CONTINENTAL IRAN-NOVIN AVE.

سالن چلوکبابی فردسلطانی
مخصوص خانواده‌های‌محترم‌آماده پذیرائی‌میباشد فرح‌جنوبی مقابل اجرائیات پلیس تلفن ۷۵۵۳۵٤

نیــــازمندیهـــای شمـــا

نیازمندیهای اطلاعات

تلفنی آگهی قبول میکند

تلفن‌های ۳۱۱۲۲۰-۳۱۱۲۲۴

۳۱۱۲۲۷-۳۱۱۲۲۹-۳۱۱۲۳۰

قابل توجه

فروشندگان لوازم ساختمانی

ومؤسسات تزئیناتی شهرستانها

شرکت تولیدی ایرپلاست تولید کننده قطعات پیش ساخته گچی، آگوستیک، دکوراتیو، سرستون، کتیبه، و قطعات تزئینی، پیش بخاری، سقف کاذب و معمولی و بلوکهای پیش ساخته گچی برای دیوار.

ازمراکز استانها نماینده فعال میپذیریم. لطفا باآدرس: تهران ـ بلوار کریمخان زند اول خردمند شمالی شماره ۱ر۴۲ مکاتبه فرمائید. تلفنهای: ۸۲۷۱۰۲ و ۸۳۶۵۳۶

حامی دارندگان ژیان

نریمیان قطعات یدکی مدلهای مختلف سیتروئن را مستقیما از فرانسه وارد نموده و با تخفیف واقعا فوق‌العاده در اختیار شما میگذارد.

فروشگاه شماره ۱ خیابان حشمت‌الدوله غربی ۴۲۲ چهار راه باستان از شهرستانها نماینده فعال میپذیریم تلفن ۹۵۰۱۱۱

قابل توجه اهالی محترم تهران و شهرستانها

صاحبان زمین

خانمها وآقایان شماکه به‌علتی نمی توانید ساختمان‌سازی کنید یک شرکت ساختمانی با طرح و نقشه مورد تائید شما بابهترین اسلوب مهندسی با شرایط زیر ساختمان‌سازی میکند ۱ـ کلیه هزینه ساختمان‌سازی بعهده شرکت میباشد ۲ـ طرح ونقشه واجرای ساختمان شما تحت نظر مهندسین این‌شرکت ۳ـ هزینه ساختمان شما بصورت اقساط سالیانه باسود بانکی دریافت میگردد برای اطلاعات بیشتر خواهشمند است‌بنشانی چهارراه شاه کوچه سیمرغ شماره ۶۶طبقه سوم‌تلفن ۶۶۸۳۷۴ تماس‌حاصل فرمائید.

کله پزی حاج عبدالله

واقع در سرپل تجریش از صبح ساعت ۴ الی ۳۰ر۸ بعداز ظهر برای پذیرائی از مشتریان خود افتتاح شد.

رضایت شما بهترین تبلیغ برای ماست.

عبداله قادری

دفتر فنی کشاورز

واردکننده ـ بذر ـ لوازم کشاورزی ـ دارو های مرغداری ـ تخت جمشید چهارراه بهار شماره ۳۶۰ تلفن ۷۵۳۳۰۰

سازمان توسعه آبیاری

سازنده‌توربینهای چاه عمیق وحفر چاههای‌عمیق امیرکبیر شماره ۲۱۱ تلفن ۳۱۷۸۷۵

مژده بدارندگان کولراونیورسال

شرکت سهامی اونیورسال جهت تسهیل در امر نصب خازن وهمکاری بیشتر تعدادی خازن مخصوص مشتریان و خریداران کولر اونیورسال وارد نموده است

تلفن‌های ۷۹۲۸۱۰ و ۷۹۰۳۸۹

روزوشب دراختیار شماست

کاغذ دیواری

با نصب فوری باقساط ۷۸۱۹۷۷ و ۷۷۵۷۷۱

کاغذ دیواری با نصب نقد و اقساط تلفن ۹۷۸۴۲۰

MISCHLER
میشلر

سرما، گرما و نور از کرکره چوبی میشلر عبور نمیکند، پرده چوبی میشلر در عین زیبائی در مقابل سرقت مقاوم بوده و بصورت خانه قفل خواهد شد.

BW
پارکت

فرش چوبی ایران بساختمان شما جلوه خاصی میبخشد روی پارکت BW آتش سیگار، جوهر، اسید وسایر مواد شیمیائی اثر ندارد.

نمایشگاه پارکت BW وپرده کرکره میشلر: خیابان شاهرضا کوچه فتوحی. تلفن‌های ۸۲۴۲۰۷ ـ ۸۲۹۳۹۰ ـ ۸۲۹۵۹۶ و ۸۲۴۸۷۰

کاغذ دیواری، فرش ماشینی وپرده‌کرکره باسهلترین شرایط تلفن ۶۳۷۶۱۰ طالقانی

قابل توجه

انواع اکوستیک رسید تلفن ۷۶۴۱۹۰ آـ ۴۴۲۴

لوله بازکنی

لوله بازکنی فاضل آب ۸۳۷۴۰۸

لوله بازکنی کنت با تخلیه چاه ۷۷۶۷۱۳

لوله بازکنی فاضل آب سرویس منظم مسعود بلوار تلفن ۶۶۴۴۸۵

لوله بازکنی فاضل آب قدیمی تلفن ۹۵۵۱۱۶

لوله بازکنی واترام بازکننده لوله در ایران ۸۳۲۰۱۰

رفع گرفتگی لوله ساختمان در ۲ دقیقه سازمان ترا کم تلفن ۸۸۱۶۸۱

رفع گرفتگی هرنوع لوله ساختمانی باد ستگاه تراکم هوا. تلفن ۷۸۷۲۷

لوله بازکنی فاضل آب ۶۶۴۶۳۵ مقدم ۶۶۵۳۷۴

گـــاز

ادساگاز ۸۲۴۰۲۱

اکازیون

قابل توجه فروشندگان لبنیات و مواد غذائی وفروشگاههای بزرک

یك دستگاه سردخانه مجهز وکامل ۹۱تن درچهار قسمت ساخت آلمان غربی آماده به‌نصب بفروش میرسد. طالبین برای خرید وکسب اطلاعات بیشتری به‌خیابان سعدی جنوبی سرای‌صدقی‌نژاد به‌آقای الهوردی ستهایابه تلفن شماره ۳۰۴۳۵۵ مراجعه فرمایند.

اطلاعیه

شرکت سهامی خاص دشت مرغاب تولیدکننده فراورده های غذائی

یک‌ویک‌ـ‌تابش

نشانی جدید خیابان کاخ شمالی شماره ۱۵۵ تلفنهای‌جدید ۴۵۵۸۰ـ ۶۶۲۶۱۷

قابل توجه

شرکتهای ساختمانی

مهندسین مشاور

مهندسین آرشیتکس و کارگاه‌های نجاری‌وآهنگری. حتما بنفع شماست

قبل ازخرید هرگونه یراق درب پنجره مدرن (قفل ولولا) از

فروشگاه‌پخش لولا

دیدن‌کنید. خیابان سپه جنب میدان موزه

تلفنهای: ۳۰۲۸۰۳ـ ۳۱۱۴۲۷ـ ۳۱۴۶۰۵

مژده بدارندگان اتومبیل

نمایندگی کل بیمه آریا

آمادگی خود را برای صدور بیمه نامه شخص ثالث‌اقساطی اعلام‌میدارد: آدرس خیابان اکباتان کوچه ناظم الاطباء پاساژ مبصر.

ساعات کار از ۷ صبح الی ۷ بعد از ظهر

عالیترین پرده کرکره

آمریکائی با ۳۰ درصد تخفیف

فروشگاه سایه‌دار تلفن ۹۲۹۴۵۸ سفارشات تلفنی پذیرفته میشود

مدیر بازاریابی استخدام میشود

یك نفر مدیر بازاریابی که در رشته لوازم آرایش اطلاعات کامل داشته و بوضعیت بازار های ایران آشناو سابقه‌کار داشته‌باشد برای‌قبول مسئولیت در یك شرکت فرعی یکی از مهمترین گروه های صنایع شیمیائی اروپائی مورد لزوم است.

دانستن زبان انگلیسی و یا آلمانی بطور کامل ضروری است فقط و فقط داوطلبانیکه واجد شرائط فوق باشند تقاضای خودشانرا با ذکر سوابق کار ـ مدارك تحصیلی و احوالات شخصیه با یك قطعه عکس توسط راهنمائی شمار، ۲۷۳ روزنامه یومیه اطلاعات ارسال دارند.

مجله اطلاعات دختران وپسران بامطالب بسیارآموزنده ومتنوع روزهای شنبه منتشر میسود

شرکت بوتان

BUTANE

پخش گاز ۹۵۳۰۵۱

سرویس وصدور کارت وتغییر آدرس ۳۱۳۱۶۱

ثبت فروش ۲۰۴۷۱۱

قبول سفارشات گاز از ۷ صبح الی ۹ شب

پرشین گاز

گازوسرویس

غرب خیابان پهلوی ۹۶۳۰۲۱ الی ۹۶۳۰۲۵ از ۷ صبح تا ۷ شب

شرق خیابان پهلوی ۸۲۲۰۲۵ الی ۸۲۲۰۲۱ ۸۳۰۰۲۵ الی ۸۳۰۰۲۱ از ۷ صبح تا ۱۰ شب

تلفن مخصوص تعمیرات ۸۲۶۲۴۰

آگهیهای متفرقه

مونالیزا

مجموعه‌ای از چهل موزه‌جهان بصورت هلیوگراور تابلو های نقاشی شاه عباسی شماره ۵۳ ۱ـ ۱۰ آـ ۳۶۷۱

تحصیل کلیه خواستهای صادراتی ووارداتی شما در ۱۶۹ کشور تلفن ۸۲۸۱۷۱ و ۸۳۴۹۴۴

مهندس طراح

نقشه، نظارت، مقاطعه‌و تعمیرات ساختمانی

تلفن ۹۷۷۵۲۳

یك‌دستگاه‌کشتی تفریحی و سالن دانسینك و چند عدد قایق موتوری کنار دریا با جواز کسب و زمین بفروش میرسد ۹۶۱۸۶۸ ـ ۳۹۲۳۶۱

رستوران‌ها

چلوکباب اسلامپناه

مطبوعترین چلوکباب برگ کوبیده و چلوخورش سالن پذیرائی برای خانواده های محترم میدان اعدام اول خیام جنوبی تلفن ۵۳۶۷۶۱

داروخانه‌ها

داروخانه مهران

خیابان شیروخورشید چهارراه استخر تلفن ۹۵۴۰۰۷

گمشده

اسناد تحصیلی اینجانب رحیم رحیمزاده بلور فروشان بزبان انگلیسی درپاکتی زرددر مسیرمیدان فردوسی و ویلا مفقود شده تقاضا میشود یابنده بتلفن ۶۲۴۲۶۲ تماس گرفته و مژدگانی دریافت دارد

گواهینامه و شاسنامه اینجانب محمدرضا اسفندیاری بشماره ۱۲۷۴۵۰ (شماره شناسنامه ۹۵) صادره بخش۶ تهران در تاریخ ۲۸ر۳ر۵۱ مفقود گردیده از جویندگان تقاضا دارم به آدرس شهباز کوچه باغفرید آژانس فرماکش مراجعه نمایند.

آـ ۵۰۲۰

B.K.D
بکد

دربازکن برقی

یکدستگاه کامل ۲۵۰ تومان

بدون پیش قسط به اقساط ماهیانه

درتمام مدت ۲۴ ساعت شبانه روز بوسیله تلفن سفارش دهید دستگاه درمدت ۴ ساعت نصب وتحویل میشود.

تلفنهای دفتر فروش: ۶۲۴۴۱۴-۶۲۴۴۹۰-۶۲۴۵۱۰

نماینده انحصاری و مرکز فروش و نصب: شرکت بکد الکتریک

تهران ـ خیابان پهلوی مقابل پارک ساعی شماره ۶۸۰

دیپلمه‌هاولیسانسیه‌ها

وخردسالان‌عازم‌بخارج

پذیرش از دانشگاه وکالجهای معتبر امریکا و انگلستان، کالجهای انگلیسی زبان دراسپانیا و سوئیس مخصوص G.C.E. برای دیپلمه‌ها وخردسالان.

دارالترجمه پیروز با پانزده سال سابقه در اخذ پذیرش

خیابان شاه ساختمان آلمینیوم شماره ۵۱

تلفن: ۶۶۸۳۵۶

دانشجویان،دانش‌آموزان‌عزیز

(سیکل دوم) تابستان فرا رسیده از تعطیلات خود بنحو احسن استفاده کنید یا بقسمت فروش ما مراجعه کرده و ساعات بیکاری خود را تبدیل به پول کنید و یا از کلاسهای آموزش کمپیوتر، با سهلترین شرایط استفاده نمائید.

دیدارما

در خیابان شاه‌عباس نبش کوی سام شماره ۱۱

کلاسهای تابستانی ـ تجدیدی ـ تقویتی

قبولی هردانش آموز باضمانت نامه محضری تضمین میگردد

تکدرس، دوره‌راهنمائی. سیکل اول. سیکل دوم بویژه

ششم طبیعی وریاضی

میدان ۲۴ اسفند ـ گروه فرهنگی اروند تلفن ۶۶۸۱۸۰

دستگاه تصفیه استخر

کلر زنی آب

تزئین میدان‌و پارك بدون واسطه‌به قیمت تجارتی با اقساط طویل‌المدت

شرکت باندور

تلفن ۸۳۸۱۹۱

تدریس خصوصی

فیزیك، شیمی، ریاضیات، ادبیات وسیله دانشجویان دانشگاه تهران امور دانشجوئی دانشگاه تهران تلفن ۴۷۰۶۷

نقشه‌شهر مونیخ

محل برگزاری‌مسابقات المپیک ۱۹۷۲

به‌شش‌زبان

با برنامه کامل وساعت‌شروع مسابقات در استادیومهای مختلف را از

کانون جهانگردی واتومبیل کلوب شاهنشاهی ایران

خیابان ورزش (شمال پارك شهر) شماره ۳۷ دریافت فرمائید

برنامه سینماها

★ آفتاب سرخ ـ رنگی چارلز برونسون ـ آلن‌دلون
کسری (۸۲۶۹۳۹) ۳۰ر۱۰ـ۲ـ۴ـ۶ـ۸ـ۱۰

★ صبح روز حادثه ـ رنگی ـ آلن‌دلون ـ سیمون سینیوره
آتلانتیک (۶۲۷۱۷۱) ۱۱ـ۳۰ر۳ـ۳۰ر۵ـ۳۰ر۷ـ۳۰ر۹

★ تابستان ۴۲ـ رنگی ـ جیفر اونیل ـ گاری گویمز
شهر فرنگ (۶۲۷۶۲۸) ۱۵ر۱۱ـ۳ـ۱۵ر۵ـ۳۰ر۷ـ۴۵ر۹

★ من زنم را دوست دارم ـ رنگی ـ الیوت گلد
دیاموند (۸۲۸۴۰۰) ۱۵ر۱۱ـ۳۰ر۳ـ۳۰ر۵ـ۳۰ر۷ـ۴۵ر۹

★ شاه‌لیر ـ یوری‌یاروت
شهر قصه (۶۲۷۲۹۰) ۱۱ـ۰ر۲ـ۵ـ۳۰ر۷ـ۱۰

★ آتش افروزان ـ رنگی ـ بریژیت‌باردو ـ کلودیا کاردیناله
امپایر (۶۲۳۹۴۲) ۱۱ـ۳۰ر۳ـ۳۰ر۵ـ۳۰ر۷ـ۳۰ر۹

★ فوزك پا ـ رنگی ـ هورست بوخهولز
تراس امپایر (۶۲۳۹۴۲) ۳۰ر۷ـ ۴۵ر۹

★ فرار بزرك ـ رنگی ـ چارلز برونسون ـ استیومك کوئین
سانترال (۹۲۸۶۸۶) ۳۰ر۹ـ۳۰ر۱۲ـ۳۰ر۲ـ۳۰ر۶ـ۳۰ر۹
گلدن‌سیتی (۶۶۳۲۶۹) ۱۵ر۱۱ـ۳۰ر۳ـ۳۰ر۶ـ۳۰ر۹
رویال (۸۲۹۷۸۵) ۱۵ر۱۰ـ۱۵ر۱ـ۱۵ر۴ـ۱۵ر۷ـ۱۵ر۱۰
متروپل (۳۱۹۴۱۰) ۳۰ر۱۰ـ۳۰ر۱ـ۳۰ر۴ـ۳۰ر۷

★ کت‌لو ـ رنگی ـ یول برینر ـ دالیالاوی
مولن‌روژ (۷۵۲۹۲۹) ۱۱ـ۳۰ر۳ـ۳۰ر۵ـ۳۰ر۷ـ۳۰ر۹

★ مافوق سرعت ـ رنگی ـ استیومك کوئین
پولیدور (۴۲۶۳۱) ۳۰ر۱۱ـ۳۰ر۳ـ۳۰ر۵ـ۳۰ر۷ـ۳۰ر۹

★ ازدواج سیسیلی ـ رنگی ـ لاندو بوزانکا
سینما ونك (۶۲۹۰۱۶) ۱۱ـ۱۵ر۳ـ۳۰ر۵ـ۴۵ر۷ـ۱۰

★ روزگاریکه مردم از ته دل میخندیدند
سینه‌موند (۴۸۳۲۲) ۱۱ـ۳ـ۵ـ۷ـ۹

★ ده فرمان ـ رنگی چارلتون هستون
ب. ب. (۸۲۹۶۴۱) ۱۰ـ۲ـ۶ـ۱۰

★ مرغ تخم طلا ـ رنگی ـ همایون ـ بهمن مفید
اونیورسال (۹۲۶۹۵۳) ۱۱ـ۱ـ۳ـ۵ـ۱۵ر۷ـ۳۰ر۹
پاسیفیک (۷۵۳۳۱۱) ۱۱ـ۱ـ۳ـ۱۵ر۵ـ۳۰ر۷ـ۴۵ر۹
ایران (۳۱۶۳۵۴) ۹ـ۱۱ـ۱ـ۳ـ۵ـ۷ـ۹
سابینا (۳۵۲۴۴۲) ۱۰ـ۱۲ـ۲ـ۴ـ۶ـ۸
تیسفون (۹۵۸۸۸۲) ۳۰ر۱۰ـ۳۰ر۲ـ۳۰ر۴ـ۳۰ر۶ـ۳۰ر۸
مراد (۷۵۳۳۸۲) ۹ـ۱۱ـ۱ـ۳ـ۵ـ۷ـ۹
موناکو (۷۹۵۵۷۶) ۹ـ۱۱ـ۱ـ۳ـ۵ـ۷ـ۹
پرسپولیس (۵۸۱۰۸۳) ۱۰ـ۱۲ـ۲ـ۴ـ۶ـ۸
داریوش (۲۶۲۶۵) ۹ـ۱۱ـ۱ـ۳ـ۵ـ۷ـ۹
دریا (۷۹۱۷۴۶) ۱۰ـ۱۲ـ۲ـ۴ـ۶ـ۸
کارون (۹۵۵۱۶۵) ۱۰ـ۱۲ـ۲ـ۴ـ۶ـ۸
مهتاب (۴۷۷۷۷) ۱۵ر۱۱ـ۱۵ر۳ـ۱۵ر۵ـ۱۵ر۷ـ۱۵ر۹
کریستال (۳۱۷۶۷۵) ۱۰ـ۱۲ـ۲ـ۴ـ۶ـ۸
آستارا (۸۷۴۰۲۲) ۳۰ر۱۰ـ۳۰ر۲ـ۳۰ر۴ـ۳۰ر۶ـ۳۰ر۸
تراس انیورسال ۸ ـ ۱۰

★ شعله های آتش ـ رنگی ـ مارلوبراندو
رادیوسیتی (۴۳۳۲۰) ۱۵ر۱۱ـ۳ـ۱۵ر۵ـ۳۰ر۷ـ۴۵ر۹

★ خواستگار ـ پرویز صیاد ـ زری خوشکام ـ نوذر آزادی
کاپری (۴۸۴۰۱) ۱۱ـ۱ـ۳ـ۵ـ۷ـ۹
نیاگارا (۶۶۵۳۰۷) ۱۱ـ۱ـ۳ـ۵ـ۷ـ۱۵ر۹
اروپا (۳۰۳۱۷۹) ۳۰ر۱۰ـ۳۰ر۱۲ـ۳۰ر۲ـ۳۰ر۴ـ۴۵ر۶ـ۹
میامی (۷۰۴۳۲۹) ۳۰ر۱۰ـ۳۰ر۱۲ـ۴۵ر۲ـ۵ـ۷ـ۹
الوند (۳۵۶۵۳۸) ۱۰ـ۱۲ـ۲ـ۴ـ۶ـ۱۵ر۸
کیهان (۹۵۷۳۶۰) ۹ـ۱۱ـ۱ـ۳ـ۵ـ۷ـ۹
ری (۲۲۵۷۸) ۹ـ۱۱ـ۱ـ۳ـ۵ـ۷ـ۹
اسکار (۹۵۰۸۹۸) ۱۰ـ۱۲ـ۲ـ۴ـ۶ـ۱۵ر۸
فردوسی (۳۱۵۷۸۴) ۸ـ۱۰ـ۱۲ـ۲ـ۴ـ۶ـ۸ـ
مارلیک (۹۶۳۶۱۶) ۱۱ـ۱ـ۳ـ۵ـ۷ـ۱۵ر۹
ارانوس (۲۷۹۷۱) ۱۰ـ۱۲ـ۲ـ۴ـ۶ـ۸
سیلورسیتی (۸۶۱۲۰۵) ۳۰ر۱۰ـ۳۰ر۲ـ۳۰ر۴ـ۳۰ر۶ـ۳۰ر۸
سیلوانا (۳۹۳۷۷۷) ۴۵ر۹ـ۴۵ر۱۱ـ۴۵ر۱ـ۴ـ۶ـ۱۵ر۸

★ شالاکو ـ رنگی ـ شون‌کانری ـ بریژیت‌باردو
آسمان‌آبی (۳۹۲۶۶۸) ۹ـ۱۱ـ۱ـ۳ـ۵ـ۷ـ۹

★ اعجوبه ها ـ سپهرنیا ـ گرشا ـ متوسلانی
آسیا (۴۲۹۰۹) ۱۱ـ۱ـ۳ـ۵ـ۱۵ر۷ـ۳۰ر۹
رکس (۳۱۵۲۹۳) ۳۰ر۱۰ـ۳۰ر۲ـ۳۰ر۴ـ۳۰ر۶ـ۳۰ر۸
شهوند (۳۵۴۰۴۰) ۹ـ۱۱ـ۱ـ۳ـ۵ـ۷ـ۹
لیدو (۹۵۱۲۸۲) ۹ـ۱۱ـ۱ـ۳ـ۵ـ۷ـ۹
رنگین‌کمان (۷۵۶۷۶۰) ۱۰ـ۲ـ۴ـ۱۵ر۶ـ۳۰ر۸
ژاله (۳۰۴۱۲۰) ۹ـ۱۱ـ۱ـ۳ـ۵ـ۷ـ۹
پاسارگاد (۷۹۲۷۸۲) ۱۰ـ۱۲ـ۲ـ۴ـ۱۵ر۶ـ۳۰ر۸
توسکا (۵۳۹۰۴۴) ۱۰ـ۱۲ـ۲ـ۴ـ۶ـ۸
المپیا (۹۲۶۷۹۷) ۴۵ر۱۰ـ۱ـ۳ـ۵ـ۷ـ۹
چرخ‌وفلك (۹۵۰۰۵۸) ۱۰ـ۱۲ـ۲ـ۴ـ۶ـ۸
شرق (۵۴۰۲۴) ۹ـ۱۱ـ۱ـ۳ـ۵ـ۷ـ۹
فیروزه (۷۵۷۶۶۹) ۹ـ۱۱ـ۱ـ۳ـ۵ـ۷ـ۹
ماندانا (۷۹۹۸۲) ۳۰ر۱۰ـ۳۰ر۲ـ۳۰ر۴ـ۳۰ر۶ـ۳۰ر۸
درایوین (۶۲۲۵۵۷) ۸ ـ ۱۰
دیانا (۴۷۳۶۵) ۱۱ـ۳۰ر۱ـ۳۰ر۳ـ۳۰ر۵ـ۳۰ر۷ـ۳۰ر۹
حافظ (۳۹۱۰۷۴) ۳۰ر۱۰ـ۰ر۲ـ۳۰ر۴ـ۳۰ر۶ـ۳۰ر۸
تراس دیانا ۸ ـ ۱۰

★ مردان ماجراجو ـ ممتاز ـ فیروخان
همای (۳۱۱۶۶۹) ۳۰ر۱۰ـ۱ـ۳۰ر۳ـ۶ـ۳۰ر۸

★ ارتباط فرانسوی ـ چین‌هاکمن
تخت‌جمشید (۴۳۵۵۰) ۱۱ـ۲ـ۴ـ۶ـ۸ـ۱۰

★ تیره‌تر از کهربا ـ رنگی ـ رودتیلور ـ سوزی‌کندال
ریولی (۷۵۷۷۷۷) ۱۱ـ۳۰ر۳ـ۳۰ر۵ـ۳۰ر۷ـ۳۰ر۹

★ تپلی ـ همایون ـ زری‌خوشکام ـ عقیلی
تراس نیاگارا ۳۰ر۷ ـ ۳۰ر۹

★ پاداش تجاوز ـ رنگی ـ راکوئل‌ولش
پارامونت (۴۸۳۲۱) ۱۵ر۱۱ـ۳۰ر۳ـ۳۰ر۵ـ۳۰ر۷ـ۳۰ر۹

★ مردان خوب مردان بد ـ رنگی ـ رابرت‌میچام
پردیس (۳۰۴۲۵۹) ۹ـ۱۱ـ۱ـ۳ـ۵ـ۷ـ۹

★ چشمان سردوحشت ـ رنگی ـ لیلی‌پالمر
پارک (۳۱۹۶۳۷) ۹ـ۱۱ـ۱ـ۳ـ۵ـ۷ـ۹

★ رشید ـ بهروز وثوقی ـ بهمن مفید ـ
خورشیدنو (۳۹۳۵۷۸) ۹ـ۱۱ـ۱ـ۳ـ۵ـ۷ـ۹

★ پرنده‌ای‌بابالهای بلورین ـ رنگی ـ سوزی کندال
ادئون (۳۱۸۱۱۸) ۳۰ر۱۰ـ۳۰ر۲ـ۳۰ر۴ـ۳۰ر۶ـ۳۰ر۸

★ راز عقرب ـ رنگی ـ جرج هیلتون
سهیلا (۳۱۶۴۲۴) ۳۰ر۱۰ـ۳۰ر۱۲ـ۳۰ر۲ـ۳۰ر۴ـ۳۰ر۶ـ۳۰ر۸
پلازا (۴۴۲۵۵) ۱۵ر۱۱ـ۱۵ر۱ـ۱۵ر۳ـ۱۵ر۵ـ۱۵ر۷ـ۵ر۹
تاج (۳۱۳۸۶۴) ۱۰ـ۱۲ـ۲ـ۴ـ۶ـ۸ـ۱۵ر۱۰
بولوار (۶۶۰۲۹۲) ۱۱ـ۲ـ۴ـ۶ـ۸ـ۱۰

★ وقتی که ۸ ناقوس بصدا درمیاید ـ رنگی ـ ناتالی‌دلون
گلدیس (۶۲۸۷۱۳) ۳۰ر۳ـ۳۰ر۵ـ۳۰ر۷

★ مردقانون ـ رنگی ـ برت لنکستر
فلور (۲۸۰۹۶) ۹ـ۱۱ـ۱ـ۳ـ۵ـ۷ـ۹
دروازه‌طلائی (۳۵۲۱۶۰) ۱۰ـ۱۲ـ۲ـ۴ـ۶ـ۸ـ۱۰

★ خاطرخواه ـ ناصر ملك‌مطیعی ـ فروزان ـ
مازستیک (۶۶۸۴۶۱) ۱۱ـ۱ـ۳ـ۵ـ۷ـ۱۵ر۹

★ الدورادو ـ رنگی ـ جان‌وین
ایفل (۳۱۱۴۷۷) ۱۰ـ۱۲ـ۲ـ۴ـ۶ـ۸ـ۱۰

★ دختر له‌شده ـ دفاع از حق
دنیا (۳۹۳۸۱۲) ۹ـ۱۱ـ۱ـ۳ـ۵ـ۷ـ۹

★ قهرمانان سرعت ـ کاپیتان آپاچی
ستاره (۵۳۹۷۲۱) ۹ـ۱۱ـ۱ـ۳ـ۵ـ۷ـ۹

★ چکمول ـ بازگشت فومانچو
البرز (۳۰۴۲۵۸) ۳۰ر۸ـ۱۲ـ۳۰ر۳ـ۷ـ۳۰ر۸ـ۳۰ر۱۰

سانس انگلیسی
گلدیس ساعت ۳۰ر۹ (وقتی که ۸ناقوس بصدا درمی‌اید)

گفتگوی تلفنی

۳۱۱۰۷۱

از ساعت ٤ تا ۹ بعد از ظهر

★ من امیر افخمی . . . . امروز وقتی در یکشیشه قرص را که ساخت یکی ازکارخانجات داروسازی داخلی است و طبق تجویز پزشک از یک داروخانه خریداری کرده بودم، گشودم میان‌قرصها یک تکه آشغال دیدم . تذکر بدهیدلااقل کارخانه داروسازی که کارشان ساختن داروبرای‌مداوای بیماران است بهداشت‌را رعایت کنند !!

★ الو ، من علاء الدین پارکوهی .... عده‌ای جوان مقلد و خودنما ، لوله اگزوز موتورسیکلت‌ـ هایشان را برمیدارند تا با صدای گوشخراش و اعصاب فرسای‌آن توجه دیگران را جلب کنند . و حس خودخواهی‌شان را ارضاء نمایند .عده‌ای دیگر هم که موتورسیکلت فرسوده‌ای را به عنوان وسیله کار و ایاب‌وذهاب در زیر پا دارند وقتی اگزوز آن خراب می‌شود ابدا در قید تعمیر نقص وارده نیستند ، و نتیجه اینکه در تهران سرسام گرفته از صدا ، این قارقارک های وحشتناک آخرین ضربه را بر اعصاب فرسوده مردم وارد میکنند . چرا مامورین اداره راهنمائی و رانندگی از کار این موتورسیکلت هاجلوگیری نمیکنند ؟

★ الو ، من مهندس عباس صفاوردیان‌ـ ریرتاژ «برو ۱۹روز دیگر بیاء را چند بار خواندم ولذت بردم . این ریرتاژ را شما اززبان همه کسانی نوشته بودید که‌باشهرداری‌های مناطق مختلف تهران سروکار دارند . مدتی است در خیابان ظفر زمینی خریده‌ام ولی درشهرداری شمیران برای‌صدور جواز ساختمان آنقدر کار مرا به امروز و فردا موکول کرده‌اند که‌باور کنیددارم ازخیر خانه‌سازی‌میگذرم! ضمنا رفتار بعضی از کارکنان شهرداریها بسیار زننده است.

★ الو ، من احمد احمدی ـ تا یکماه پیش جرائم‌ناشی از تخلفات رانندگی را میتوانستیم بتمام بانکها بپردازیم، ولی اکنون‌اداره راهنمائی‌اعلام کرده‌جرائم را فقط باید به‌اداره اجرائیات پرداخت . خواستم به مقامات مسئول اداره راهنمائی بگویم : این کار موجب ازدحام مراجعه کنندگان در یک اداره میشود و ساعاتی از وقت مردم بیهوده تلف خواهد شد. در صورتیکه پرداخت جرائم به بانک ها، مانند سابق ، وقت مردم را کمتر خواهد گرفت.

★ الو ، من سیمین شریفی ، کارمند پست و تلگراف‌و تلفن ـ وزارت پست و تلگراف وتلفن باشگاهی بنام باشگاه‌پیام ،مخصوص کارمندان وزارتخانه و اعضاء خانواده‌شان دارد وبرای استفاده از استخر باشگاه از کارمندان‌ماهانه ۸۰ تومان ، بعلاوه ۲۰ ریال ورودیه برای هربار استفاده از استخر ، می‌گیرد . ولی اخیرا نمی‌گذارند افراد خانواده های کارمندان‌از استخری که متعلق به آنها است استفاده کنند، درصورتیکه بیشاهنگان و خارجی‌ها بدون دادن آن ۸۰تومان ماهانه ، از استخراستفاده می‌کنند!

★ الو من اصغر پاکزادیان ـ دو سه روزی است سرو کله اتوبوسهای جدید شرکت واحد با بلیطهای۵ ریالی‌اش ، در شهر پیدا شده واز دو جهت نظر مردم را جلب کرده است: یکی اینکه اتوبوسها واقعا نو هستند ودیگر اینکه بهای بلیطشان ۵ ریال است . خواستم بنویسید مبادا‌شرکت‌واحدمیخواهد بقول بچه‌ها «پولتیک»بزند وبابکار انداختن این اتوبوسهای جدید ،رفته رفته اتوبوسهای دو ریالی را ـ که تنها وسیله ایاب و ذهاب‌اکثریت مردم‌است وبادرآمدشان‌تناسب‌دارد‌ـ از میان بردارد ؟!

نامه به‌روزنامه

ماشین شوئی در خیابان !

من به بسیاری از کشور های خارج سفر کرده‌ام‌ودر هیچ‌شهری ندیده‌ام که اتومبیل های سواری را در کنار خیابان بشویند .ولی متاسفانه درهمین پایتخت‌خودمان، این کار را میکنند . مثلا اگر توریستی از بلوار الیزابت بگذرد مشاهده خواهد کرد که حاشیه بلوار واطراف پارک‌فرح تبدیل به محل ماشین شوئی شده است. شستن اتومبیل ها ، در کنار خیابان ، گذشته از آنکه زشت است ، آسفالت خیابان ها را نیز خراب میکند . بجا است‌که‌مقامات مربوطه از این عمل جلوگیری کنند .

مهدی جوانمرد

کارمندان دون‌پایه

مدتها است‌اداره اموراستخدامی کشور ، به اتفاق وزارت کشور، صریحا اظهار کرده است که اقداماتی‌برای‌تثبیت وضع‌کارمندان دون‌پایه بعمل خواهد آمد . ولی عملا هیچگونه اقدامی نکرده‌اند ، و ما کارمندان دون‌پایه (بخصوص آنهائیکه در شهرستان ها خدمت میکنند) با همان‌حقوق دون پایگی که ٤۵۰۰ ریال است با بدترین شرایط زندگی‌میکنیم . حال آنکه در بعضی از وزارتخانه ها و موسسات دولتی . کارمندان دون‌پایه از قانون جدید استفاده میکنند و از مزایای اضافه حقوق و بازنشستگی بهره‌مندند . تنها تقاضای کارمندان دون‌پایه شهرداری اینست که ما هم مانند سایر کارمندان دولت از کلیه مزایای قانونی استخدام جدید کارمندان شهرداری استفاده کنیم .

از بهشهر ـ نصرت‌الله میرزائی

تفکیک مسیر

با توجه به آمار قربانیان سال های اخیر ، جاده های ایران مخصوصا جاده های‌هراز ،قزوین و قم ،پیشنهادمیکنم در جاده‌های مزبور ،مسیراتومبیل های‌سواری، اتوبوسهای مسافربری و کامیون های باری وتریلرهای سنگین رااز هم تفکیک‌کنند ، تا از میزان این تصادفات کاسته شود .

ل ـ ایپکچی

بانک های معتبر

سازمان های دولتی یا وابسته به دولت و موسسات صنعتی‌کشور وقتی آگهی مناقصه یا مزایده در روزنامه های کشور منتشر میکنند، در بعضی از این آگهی‌ها قید میکنند که پیشنهاد دهنده باید تضمین‌نامه بانکی ، ازیکی ازبانک های معتبر کشور ضمیمه پیشنهاد خود کند . من از این اصطلاح «بانک‌های‌معتبر کشور» چیزی سر در نیاوردم . مگر بانک هایی که در ایران تاسیس میشود باجازه مقامات دولتی و تابع قانون‌تجارت و بانکداری نیست ؟ پس‌منظور از بانک های معتبر کشور چیست ؟ مگر در قانون بانکداری کشور ضابطه‌ای به تصویب رسیده که بانک های معتبر را از سایر بانک های مجاز کشور جدا میکند ؟ خوب است کانون بانک ها به‌این سئوالات جواب دهد.

احمد خاکپور

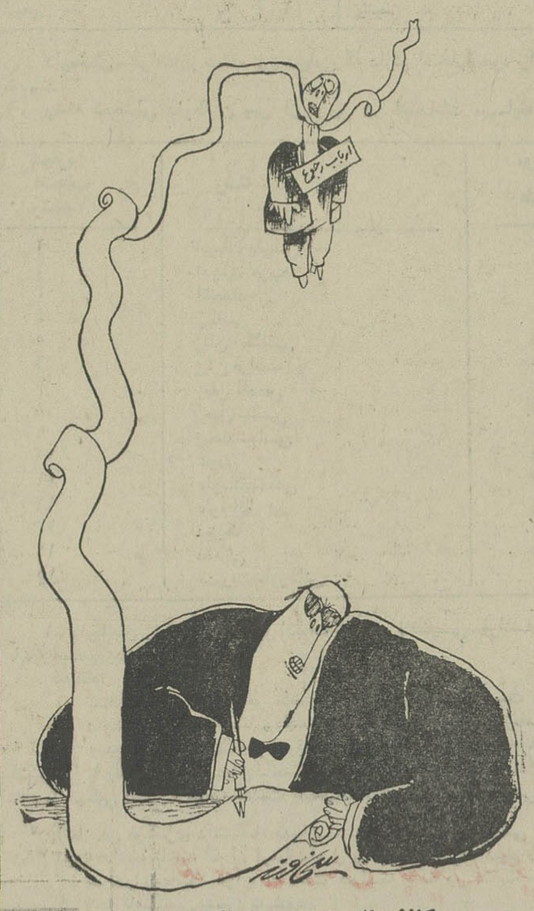

کاغذ بازی ادارات وارباب رجوع

عقیده آزاد

نوشته : دکتر یحیی عبده

اجبار نوشتن بزبان بیگانه...

دکتر یحیی عبده

**در میخانه ببستند خدایا مپسند
که در خانه‌تزویر وریابگشایند**

«باپول ایرانی مقاله خارجی می ـ نویسید » عنوان برانگیزنده مقاله‌ای‌بود در شماره سه شنبه ۳۰ خرداد ماه ۵۱ فکر اصلی و محتوای مقاله از چند نظر قابل بحث و بررسی است ، که درین جا تنها به یك مورد اساسی آن که متضمن‌سودگروههای‌زیادی‌ازدانشگاهیان است ، تکیه می کنیم . و آرزو می‌کنم سرانجام این بحث به نقطه‌ئی ختم شود که دور از احساسات ناسالم ، مصلحت جامعه دانشگاهی را در بر داشته باشد.

اصولا دانشهای ریاضی‌و طبیعی به مرز ها ختم نمی شوند و دانش مرز نمی شناسد . بهترین مبین این موضوع‌وجود جایزه نوبل است که به ملیت افرادنگاه نمی کند . آنچه مهم است این که دانشمندان بزرك به بشریت چه‌داده‌اند. در گذشته دو تن از بزرگترین بنیان گذاران علوم طبیعی و پزشکی بوعلی سینا و زکریای رازی بوده‌اند و دنیای وقت حداکثر استفاده را از آثار آنها نموده است . جای تردید نیست که‌پایه علوم ریاضی و طبیعی جدید را ما درقرن بیستم از دنیای غرب گرفته‌ایم‌و امروز هم در این علوم کاروان سالارهای‌جهان هنوز آنها هستند و عمده مطالب مجلات تخصصی معتبر علمی به آنها اختصاص دارد .

فلسفه آموزش زبانهای بزرك دنیا در مدارس ایران همین است که افراد بتوانند بعد ها در رشته های خود از کتب و مجلات علمی در سطح جهانی استفاده نمایند .

پژوهشهای امروز مثلا در زمینه تحقیقات فیزیك هسته چیزی نیست که هرکسی درك کند و قادر باشد راجع‌به آن اظهارنظر نماید . آنها هم که می فهمند بی‌شك به یکی از زبانهای رایج دنیا آشنائی دارند و از لحاظ پیشرفت دانش خود ، یقینا مجلات مربوط به رشته خود را دائم مطالعه می کنند. این است که اینگونه از مقالات که غالبا نتیجه و عصاره تحقیقات دانشمندان‌جهان است در مجلات تخصصی از قبیل «نیوکلئار فیزیك» منتشر می شود و یا مثلا مقالات مربوط به شیمی‌آلی را در مجلاتی‌ازقبیل :ژرنال ارگانیك‌شمستری، حتی مقالات مربوط به ترکیبات هترو ـ سیکلیك که یك فصلی است ازشیمی ـ آلی را در مجله ژورنال دو هتروسیکلیك شمستری می توان خواند . و به عنوان یك ماخذ از آنها استفاده کرد . و نویسندگان این مقالات دانشمندان همه جهان هستند نه از یك ملت و یك قوم .

در دنیای دانش امروز ارائه کارهای علمی و تحقیقاتی به زبانهای بزرك دنیا برای اینست که همکاریهای مثمربین دانشمندان برقرار شود و از پیشرفت‌ها و حاصل کار های یکدیگر مطلع باشند تا از نتیجه این ارتباطات و رقابت‌های شرافتمندانه و انسانی سطح اطلاعات بشریت بالارود و ما نیز بنوبه خود از این مغز های بزرك بشری بهره گیریم. اگر ما آنچه را که تحقیق کرده‌ایم برای خودمان نگاه‌داریم و در مجلات معتبر بین‌المللی منتشر نسازیم و در جهان علم گوشه عزلت را اختیار کنیم، چگونه می توانیم از یکطرف از نیروی دانشمندان خود استفاده نمائیم و از سوی دیگر کمك‌وهمکاریهای موسسات بزرك علمی دنیا را جلب کنیم .

بطور مثال اگر آقای دکتر رهبر نتیجه تحقیقات خودش را راجع به هموگلوبین در ایران در مجلات بین ـ المللی منتشر نکرده بود و نتایج‌پژوهش های خود را در این قسمت در کنگره های علمی دنیا ارائه نمی داد دست دانشگاه کیفو و دانشگاه توکیوی ژاپن بسوی او دراز نمی شد و ده میلیون‌ریال باو اعتبار نمی دادند و امروز چندین نفر از دانشمندان ژاپونی در دانشکده پزشکی تهران با او همکاری سودمند در سطح جهانی نمی کردند .

مجله شمیکال آبستراکت مرتبا عصاره کار های تحقیقاتی معتبریکه به زبانهای بزرك دنیا راجع به شیمی‌منتشر می شود ، جمع آوری می کند . این مجله در نوع خود منحصر است و هر جای دنیا که در یك موسسه علمی‌شیمی بروید این مجله را می بینید . اصولا بدون دردسترس داشتن این مجله کوچکترین کار تحقیقی بطورجدی‌میسر نیست .

بهمین ترتیب در رشته های مشابه دیگر این نوع مجلات وجود دارد .

موضوعات علمی که‌جنبه تخصصی دارد مطالبی نیست که هرکسی از آن چیزی بفهمد و بتوان آنرا در مجلات و روزنامه های معمولی منتشر نمود بلکه بیشتر جنبه تخصصی دارد و مربوطمی شود به محققینی که دانشگاه را دررشته خود تمام کرده و ساعات بسیار زیادی را برای کشف مجهولات دانش امروز در کتابخانه ها و آزمایشگاه ها بسر برده‌اند .

ژاپنی ها که شاید یکی از وطن‌پرست ترین‌ملت های‌دنیاهستند بعضی ازمجلات علمی خودشان را به‌زبان انگلیسی‌منتشر میکنند و همچنین آلمانی ها . این نه از این نظر است که ژاپنی یا آلمانی وطن‌پرست نیست بلکه از آن جهت که تحقیقات کشود خود را به زبان های بزرگ دنیا منتشر سازند تا نتیجه کار های آنها درمعرض افکار دانشمندان متحدالرشته مربوط قرار گیردو نظریات آنها را بدانند و در راه تکامل تحقیقات خود پیش روند .

پیشرفت علوم امروز بدون همکاری و آگاهی ازنظرات دانشمندان همه‌جهان میسر نیست و این موضوع به حدی‌مورد اهمیت است که حتی قدرت های جهانی که بصورت رقیب‌یکدیگر درآمده‌اندمانند امریکا و شوروی در قسمت های فضائی و قسمت های دیگر سعی می کنند که با همکاری یکدیگر گام های تازه‌ای برای شناخت مجهولات علمی به نفع بشریت بردارند .

در مقاله موصوف اشاره‌ای نیز به هیئت ممیزه دانشگاه شده بود . هیئت ممیزه دانشگاه شورائی است متشکل از نمایندگان دانشکده‌های مختلف‌که هریک ازآنها ازطرف‌دانشکده خود برای‌گیری انتخاب شده‌اند تا راجع به صلاحیت داوطلبان ورود به خدمت در مراتب دانشیاری ، و یا استادی و یا ترفیع آنها رسیدگی‌نمایدواین‌رسیدگی بی‌طرفانه باتوجه به اظهارنظر گروه های آموزشی در چهارچوب معیار های قانونی است .

باید انصاف داد که هیئت ممیزه دانشگاه که از هر دانشکده یکنفر درآن عضویت دارد در تمام مدت موجودیتش رعایت بی‌طرفی را نموده و با سیاست‌و رفیق‌بازی مبارزه کرده است . واقعیت اینست که‌دراین هیئت بهیچ‌وجه نمیتوان از مسیر غیر طبیعی اعمال نفوذ نمود و از این سد قانونی گذشت .

بعلاوه طبق آئین‌نامه هیئت ممیزه قسمت عمده امتیازات‌برای‌کتب ومقالاتی است که در ایران انتشار میابد .

دانشگاه جایگاه مقدسی است که فقط مغز و دانش بشرها در آن احترام دارد . تنها در یکسال اخیر متجاوز از یکهزار مقاله و کتاب بوسیله هیئت علمی دانشگاه تهران منتشر شده که بیش‌از دوسوم آن به زبان فارسی بوده است.

طبیعی است که اگر کسی نتواند مانند دیگران در این مسابقه علمی‌شرکت کند و با پژوهش و زحمات پی‌گیر در کتابخانه ها و آزمایشگاه ها چیزی به فرهنگ ایران و جهان اضافه نماید ، خوامناخواه در مسابقه با مغز های آماده تر ، عقب میافتد .

علوم ریاضی و طبیعی هریک در جای خود چون حلقه زنجیر هائی بهم مربوطند . کسانی که در قسمت های معینی از فیزیک یا شیمی کار میکنند اگر از کار هائی که تا امروز بر بشر معلوم شده است آگاهی نداشته باشندنمیتوانند پله های جدید علمی برای ارتقاء به کاخ دانش بشر را طی کنند .

اغلب معلمان امروز دانشگاه های ایران ممتازترین فارغ‌التحصیلان‌دانشگاه های پیشرفته بودند و تحقیقاتی که در ایران کرده‌اند در معتبر ترین مجلات تخصصی جهان انعکاس‌یافته ماندمجله: تحت عنوان :

بنام پارسا و اشعری و نوبری ،

من می توانم ده ها نام از محققین دیگر ایرانی ببرم که در دانشگاه های همین مملکت‌بی‌سروصداو بدون‌هیچگونه تظاهر به آموزش وپژوهش اشتغال‌دارند ومقالات تخصصی ارزنده‌آنهاکه هم‌سطح مقالات دانشمندان غرب است با آغوش بازاز طرف مجلات‌معتبر علمی بین‌المللی مورد قبول واقع‌شده است با اینحال آیا شرط انصاف است که به آنها گفته شود :

«شما دانش فنی و علمی غربی‌را هنوز ندارید و چاپ مقاله درباره این مسائل اگر حتی در معتبر ترین مجلات هم‌صورت بگیرد‌ـ هرگز نمیتوانددر سطح مقالات‌یک‌دانشمند غربی‌ارزشیابی‌شود».

اگر ما ثروت و قدرت دولت های پیشرفته را نداریم دلیل نمی شود که از لحاظ استعداد علمی از سایرین عقبتر باشیم .

دعوت‌ازشرکت کنندگان‌در آزمایش‌ورودی دانشکده‌افسری نیروی‌دریائی شاهنشاهی

از داوطلبان نامبرده زیر که در آزمایش ورودی دانشکده افسری نیروی دریائی شاهنشاهی شرکت نموده‌اند دعوت میگردد که با در دست داشتن دیپلم ریاضی یا جواز قبولی برای مصاحبه بترتیب زیر از ساعت ۸ صبح الی۱۲ ظهر بستاد نیروی دریائی شاهنشاهی مراجعه نمایند . دانشجویان دانشکده افسری نیروی دریائی شاهنشاهی‌از بین قبول شدگان درمصاحبه انتخاب خواهند شد .

قاسم مستقل
نادر اروندی
سعید نیکخواه
محمد صادق مشتاقی مقدم
محمد خدنگ
فرامرز طوبی
علیرضا علیپور رحمانی
احمد پورمندی
محمد فرخ راسخی
مهران سیاح سینا
محسن هروی
جمشید گلشادی قامه شادی
کامران باقر
غلامرضا صلاحی مقدم
نریمان آباد
غلامحسین سیف نوبخت
سیروس آدمی
سید پرویز هاشمی سیاح آبادی
مهرداد حیات داودی
علیرضا حمداوی
سعید هنرمند
مسعود ایمانی
رضا سیروس صبری
بهرام روانی
ناصر خوشبخت مردی
یوسف آرمودلی
مانی آذرخش
سید منصور حسین ارانی
فرهاد رئیس زاده
فرامرز مهدی پور
منصور اخوان ذاکری
فرشاد معینی
ابوالقاسم شرفی
بیژن تقوی نژاد دیلمی
بهروز اقتصاد
مسعود شفیعی
حمید خرسند صفائی
سید غلامرضا اسلامی
محمد حاتمیان
سید حسین نیکنام
منصور موسوی
سعید ضیائی
بهرام هاشمی شهرکی
مهدی شهد آرام
بهمن امدادی فرکوش
بهمن صدر عرفانی
حسین شریفیان عطار
سعید لقمانی
سید محمود وحیدی
بهرام فرخ‌منش
احمد یزدخواست
پرویز نوری سبزیکاری
حسن رفتاری
روح‌اله نوری محمدی پور
کامران نجات الهی
محمد تقی شبستری
علی علوی
بهزاد عابدیان
کامبیز فاروقی
محسن غفاری
محمد صدیق معینی
امیر کاویانی
فرخ صالحی‌پور
مهرداد خان بابائیان
محمد نظیری
محمد علی ملائک صفت
غلامرضا خاصفی
مهدی دهقان لنگرودی
ساسان مربوط صادق
فرزین مهربی
مجید کرباسی افشار
مسعود اسماعیلی
نبی‌اله مجبی
کاوس ناصر آذری
سید رضا علوی مقدم
محمد نمازی
علی قرشی
عبدالرحمن حبیبی لطف آبادی
احمد آشتیانی شفیعی
محمد رضا کاوه مریان
داریوش فرکیش
مهرداد بابائی پیروز
محمود برای سواد کوهی
مسعود اسماعیل‌پور کمالی
قهرمان میراخوی
چنگیز دل‌آرا
محمد رستمی‌زاده
مسعود نیکوکار نجاتی
بیژن امامی تبریزی
علی حسینی انور
احمد محمدی زهرائی
محمد علی ایروانی محمد آبادی
شهداد دولت شاهی
فریدون جمزاده
یداله فرهادی
غلامعلی شریفیان
سیروس رشیدنوید
نعمت‌الله عربی
بهمن وزیری تبار
هوشنگ توفیقی
محمود سید صدر
میرعمادالدین بدری
فریبرز بیرجندیان
مهرداد عماد
شهریار شهنواز
علیرضا باقی
مهرالدین رشید امانی
ملک‌محمد عباسعلی پورزنجانی
مرتضی بذرافشان
محمد رضا قائد اعلم
کامران ایرج پناه
اصغر قربانی امیر آبادی
حمید علمی
پرویز کریمی حاجی خادمی
کیخسرو شهرام
فرهاد صالحی صدیقیانی
محمود عزتی
کامبیز پروازوند
کوروش سیفی
فرشید وزیرزاده
کامبیز فتحی نژاد
عادل صراف زاده خوئی
یوسف محمودی
مهرداد ریاحی
عباس سعیدی‌فر
کیومرث واحدی
احمد رضاتقی ابن‌سینا
عبدالحمید میرهادی
محمد علی خرم
ارسلان سلامت
مهرداد مهدیان
سید محمد رضا مبین
فریدون لطفی لاریجانی
پرویز رضائی
میر هاشم اطهری انارکی
حسین نجاری
فرشید امامی
فرید دانشوری
بهروز شمس
محمد رشید دهستانی
بهروز آزمین
حمید مقیم زاده
داریوش وفائیان
خسرو جزی فراهانی
مسعود خدیور
علی غفاری
حمید نعمت‌الهی
فرهاد غفاری گرگانی
حمید تهامی گلپایگانی
محمود صفائی
محمد ملقب به کیومرث‌هوشمند
کامران احمدیان
فرشید مومن
شهریار بدیعی
آراماثیل طهماسیان زرنی
خسرو پناهی
مصطفی رستگاری
ناصر رجائی باقری
بهرام قریب
حبیب لطیف‌پور
علی خواجه
حمید رضا افکاری
عباسعلی عرفانی جزئی
شهریار صفری
منصور اسفندیاری
فریدون شیرزادی
محمد وثوقی نوری
سید علی اکبر افطسی
رمضان پسران یوسف
رضا رحیمی تیا
سعادت‌پور مظفری خلف بادام
کاوه حق کردار
مهرداد منصور پور
محمد تاج احمدی
حسین تحسینی عراقی
محمود طاهری
سیدمحمد رضاسید شریعت دوست
منصور دهقانی
علیرضا سپاس
بهرام محبوب جهانیان
عطاءاله نظامی فرح‌آباد
عطاءاله طبقانی
محمد اسماعیل شجاعی
عبداله امیر بیزمارك
بهرام سرانجام
هرمز بهمنی
محمد مجید میرسعیدی
سید حسین شفیعی بنادکی
پرویز کمالی
محسن رجبی
مسیح مهام
عیسی علیپور نکامجانی
حسین آقا ملک
پرویز قدیری
آراسپ پزشکپور
کریم نهدیان فرد
سیروس حبیب‌الهی کیانی
ابوالقاسم اسدیان
باقر میرزاده
احمد فاضلی
محمد عطائی
نادر رئوفی
سپهر خدایار
حسین معماری مهابادی
محمد طهماسبی
سید مرتضی رمضانپور
علی‌اکبر ارجمند شبستری
مهدی صفویه مقدم
نستهن نیکبخت شیبانی
حمید رضا آبادی
عبدالحمید خزائلی
غلامرضا میرزائی
سید محمد مهدی رجاوند
بختیار معظمی
فروزان درخشان
کامبیز قلی‌زاده
سیوشانس هلاکوزاده ابراهیمی
نادر نصرت ماکوئی
عبدالرضا امینی
ابراهیم ورشوچی
مصطفی عیسیران
ناصر مظاهریان
جمشید مسعودی
عظیم خلیفی
محمد حسین کراچیان
کامران ترکستانی
حسینعلی مخترعی‌زاده
محبوبعلی فرخ‌زاده شاملو
مرتضی مشایخی
حمید رضا جعفری
علیرضا میر خسروی
پرویز تیموری
ولی رئیسیان پروری
رسول عفتی عموزاده
سید عباس خراشاهی
مهرداد آراسته
ابراهیم داومی
داریوش اروندی
شاپور افسری ده محبوبی
منوچهر مظهرمنش
کامران بهروزی
علی اصغر جعفریان
محمد مهدی معمارزاده‌زاهدی
منوچهر زاهدی
مجید هومن‌فر
مصطفی‌باباخانی تیموری
محمد تارخ
جعفر برنجی
شهاب آفتابی
شهمیر شکرگزار
علیرضا طایفه محمودی
محمد رضا مددی
اسماعیل فارسی
اسیب هراپتیان
محمد باقر قندی
سید محمد حق‌گوی کوچصفهانی
سید جواد سید اف
محمود اسدیان
محسن‌تاج‌الدینی
اسماعیل ملک محمدی
عبدالعلی طباطبائی
آزمان فخزنی
مهدی افشار راد
ژوبین کرد رستمی
علی‌اکبر صفاری کرمانی
مرتضی صمدی
فرهاد کیالاشکی
علیرضا انصاری
مسعود ستوده
محمد رضا خوش نیت
حسن ساده
منوچهر آقا محمدی
علی افشاری
علی‌اکبر شریفیان
داود امینیان
سید ابراهیم هاشمیان
قوام پاکزاده
ایرج آژخ
عبدالامیر نیك نژاد
یداله راست‌بین
خسرو فتحعلی الیانی
بهزاد صالحی
عبدالرضا داد خواه
علی اصغر پور مالکی
فلامک بردائی
فرامرز فریور
مسعود جلالی چهارمحالی
مهرداد باقری
رحمت‌اله کریم‌زاده سیرجانی
فریدون آگه دل
سعید ثابت قدم ذوالنور
مسعود اقدام دشتی
علی‌اصغر حسینی جاری
شهرام ملکی
بهمن اصلاح اندیش
حمید رضا دهقانی
مهدی بریان‌زاده
سعید نوربخش
رحیم آبسالان
علی‌اصغر ملایری
علی اصغر صولتیان
هرمان هرمزی
خسرو افراد ایرانی
رحیم مهدی پور اوجانی
محمد کریم سقزی
هوشمند صادقی افشار
نادر قاسمی موسوی
سعید علیشاهی
هادی صادق عارف
منوچهر حریری
اسداله قاضی مرادی
اردشیر دانش‌پور
رضا شاطر آبادی
حمید لاکساری
فرشید صمدی
فریبرز محمدیان
امیر غلامی
احمد قوامی لاهیجی
هومن فرجاد
حمید رضا ذوالفقاری
میر حسن سید تقوی
علیرضا هدایتی
عباس علی نژاد
عباس رضا زاده کرمانی
امیر شاه ملکی
مهرداد سهرابی
محمد علی مردانی
مجید وقف رحمانی
محمد باقر قاضی عسگر
مرتضی نوربخش
ابراهیم غضنفر اهری
نورالله هادیان
حمید رضا رجبی فخاری
ابوالفضل محشری فراهانی
مسلم گل محمدی
قنبر قنبری نیر
محسن اسدی اربابی
فرشید نادر الاصلی
جهانبخش پریرخ
رضا عبادی
محمد علی بیات
مهرداد سلیمانی
علیرضا کمالیان
پرویز مرادی
فرهاد ملک احمدی
عبدالحمید ماهرخ مقدم
عبداله زارع ملکی نیک چهر
دانش عالیپور بیرگانی
بابک مجیدیان
مهرداد مبین تهرانی
محمد رضاناظمان
فرهاد یوسفیه
محمد حسین برخوردار
محمد سماک باشی
خایل خلیفی نصب
محمود میرزائی
فریدون دیهیم
کاوه‌فرزاد
محمد رحیم لباف زاده
محمود حکیم‌رابط
فرشید برادران وحدت
احمد سهرابی
محمود محمدی زهرائی
خلیل عقیلی
حیدر کیائی‌پور
سید حسام‌الدین‌علی میرابوالفتحی
غلامحسین احمدیان نعیمی
علی اکبر بازیان
فرخ شکیر
محمد حسین شیرویه
فرزاد اردلان
مسیح‌اله صادقی
محمدرضا وطن‌دوست تبریزی
هوشنگ شعبانی لالائی
محسن متین
منصور شاهقلی عباس
ادوارد داودیان‌پور
محمد قائدی
محسن تاجیک
فرخ واثقی
اصغر ابراهیم زاده
مرتضی مجدد شهروز
محمد علی مشایخی
غلامحسین فریبرز مهرپویا
سید امین بیضائی
شهرام پناهی
علی اصغر گرانی
مصطفی خاکی
عباس محمدیان
غلامرضا عربرضائی
مجید مخلصین
حسین لبافی
سید عبدالرضا موسوی
محسن‌پور اصغریان رودسری
سعید سعیدی
اکبر رجائی اصفهانی
حسن قبادی
بهمن فراهانی
محسن صالحی صدقیانی
اسداله نساجی

آ ـ ۲۲۳۵٤

آگهی تجدید مناقصه

واحد ساختمانی کارخانه آریامهر واقع در ٤۵ کیلومتری‌راه اصفهان ـ شهرکرد ۲۰قلم نوار تسمه نقاله مورد احتیاج خود را طبق برگ‌مشخصات از طریق مناقصه‌خریداری مینماید .داوطلبین شرکت درمناقصه میتوانند با پرداخت مبلغ پنجاه ریال برگ مشخصات واسناد مناقصه را از دفتر تدارکات واحد دریافت و پیشنهاد خود را براساس تعیین حداقل مدت تحویل (نامه‌رسمی کارخانه سازنده حاوی‌کلیه مشخصات تسمه‌نقاله‌های پیشنهادی ومطابقت باتسمه نقاله‌های درخواستی را ضمیمه نماید)ومفاد مندرج در برگ شرائط و سایر مدارک مناقصه تنظیم و بانضمام رسید سپرده بانکی بحساب شماره ۹۰۵۰۳ بانک ملی ایران شعبه اصفهان یاضمانت‌نامه بانکی از یکی از بانکهای معتبربمبلغ ۱۳۰۰۰۰ ریال تاساعت ۹ونیم روز ۲۱ر٤ر۵۱ تسلیم دبیرخانه واحد نمایند .

پیشنهادات واصله در ساعت ۱۰ همانروز در قسمت‌تدارکات واحد باز و قرائت خواهد شد ، محل تحویل آن انبارهای واحد ساختمانی کارخانه آریامهر میباشد . حضور پیشنهاد دهندگان یانمایندگان آنها در جلسه مناقصه آزاد و سایر شرائط دربرگ شرائط مندرج میباشد . م‌الف ۵۱۹۳

از طرف سرپرست کل عملیات کارخانه‌آریامهر

آ ـ ۲۳۱۷۶

مجله اطلاعات دختران وپسران
بامطالب بسیارآموزنده ومتنوع
روزهای شنبه منتشر میشود

۱۷ـ زندگی کیسینجر

توطئه ربودن مشاور نیکسون

اطلاعات تقدیم میکند

عشقها

وبازیهای سیاسی مشاور نیکسون

نوشته : بانو دانیل هوبل
روزنامه نگار فرانسوی
ترجمه : رضاعقیلی

ـ هانری بقدری در زندگی روز مره ناشی و بی عرضه است که حتی عرضه گشودن یک در قفل شده و باز کردن یک بسته را ندارد . هر زنی که با او آشنا شود میل پیدا میکندحمایت‌اورا بعهده بگیرد، من وقتی برای او شروع به کار کردم هیجده سال داشتم و نوعی‌احساس مادرانه نسبت به او درخود حس میکردم .ضمنا وجودش همچون معمائی است که انسان میخواهد این معما را حل کند او برای پول‌مطلقا ارزش‌قائل‌نیست و بدان‌اهمیت نمیدهد وقتی ما به مشکلات بودجه‌ای و بی پولی برخورد میکردیم آقای کیسینجر می ـ گفت :

«چنانچه ما هزار دلارکسر محل‌داریم مشکل بتوان آنرا از محلی پیدا کنیم ، اما اگر یک میلیون‌دلار باشد بسهولت تهیه میشود .

در دفترکار هانری

شب قبل از قرار ملاقات با هانری به خیابان پنجم رفتم و یک کیف دستی بسیار زیبا و شیک بعنوان هدیه برایش خریداری کردم و حروف اول اسمش‌راروی آن نقش کردم . صبح روز بعد به واشنگتن‌رفتم و پس از مراجعه به کاخ سفید سکرترهانری در کاخ سفیدبمن اطلاع‌داد که او برای مصاحبه در باره فیلمی که «سی . بی . اس» مشغول تهیه آنست بـه اتاق‌دیگررفته و بزودی‌مراجعت خواهد کرد .

از شنیدن این خبر بیادفیلم ناچیزبیست‌دقیقه‌ای خودم‌افتادم وقلبم مالش رفت . در همین‌اثنا هانری بسروقتم آمد و با هم به دفترکارش رفتیم .

چرا میخواستند هـانری‌را بربایند ؟

موضوعی‌که هیچ روزنامه‌ای درباره‌اش‌اشاره نکرده وخبرش کاملامحرمانه مانده و بهیچ‌کجا درز نکرده بود موضوع نقشه ربودن‌هانری بود . «اف . بی . آی» به هانری اطلاع داده‌بود که چند روحانی متعصب‌قصد دارنداو را بربایند تا بدینوسیله بدولت فشار بیاورند که هر چه زودترجنگ‌ویتنام را پایان‌دهد. شخصیتی مانند کیسینجر کلید امنیت‌آمریکا محرم راز و مشیر و مشاور رئیس جمهوری کـه از طرف مطبوعات و افکـار عمومی مورد حمله واقع شده و افکارش بهرسو پراکنده و مشوش‌بود اکنون میبایستی از جان‌خود نیز محافظت میکرد .

خیابان‌پنسیلوانیا را قدم‌زنان طی کردیم . البته گوریل مامور حفظ جان هانری بدنبالمان بود . فکری از مغزم گذشت: هانری‌مراقب حفظ امنیت دنیا بود و من مراقب ایمنی هانری.

به رستورانی‌که‌ظاهرا پاتوق رجال سرشناس واشنگتن بود داخل شدیم و پشت میزنشستیم هانری‌بااکثر مشتریان‌رستوران سلام و احوالپرسی میکرد . سرمیز مجاور میز ما طنزنویس معروف«آرت‌بوخوالد» و«جوزف کرافت» نشسته بودند . هر دو بصدای بلند میخندیدند .یقین داشتم صحبت آنها در باره هانری و موفقیت های او در بدام انداختن جنس لطیف‌بود..

من و او در رستوران

موقع صرف ناهار ازهانری پرسیدم آیا نامه‌ای که ازلندن در مورد ماده مخدر وژاپونیها نوشته‌بودم‌بدستش رسیده‌است؟

ـ بله من نامه های شما را خیلی دوست دارم .

هدیه‌ای را که برایش‌آورده بودم‌به‌اودادم ،میدانستم هانری فوق‌العاده‌دوست دارد که زنان باو هدیه بدهند ولی کمتراتفاق می‌افتادکه زنی حتی همین‌زنان هنرپیشه سیاهی لشگر باوهدیه داده باشد .

او اینگونه زنان را هنرپیشه می‌نامید . از او پرسیدم :

ـ آیا حیف شما نیست که‌با این سیاهی لشگر ها در اماکن عمومی سریک میز بنشینید و مجلات عکس شما را با آنها بردارند ؟

ـمقصودتان همین هنرپیشه هاست ؟ آخر این هنرپیشگان در پشت سر برای من تبلیغ میکنند اما من کمترین اهمیتی برای آنان قائل نیستم .

ـ «هانری ، آیا گاهی‌اوقات دروغ میگوئید ؟

ـالبته و آن موقعی است که باید از خودم دفاع کنم

وقتی هدیه را باو دادم گفتم:

ـ لابد شما ده تا کیف بهتر و گرانقیمت تر از این کیفی که برای شما آورده‌ام دارید .

ـ اتفاقا این اولیـن کیفی است که دارم و تا بحال کیف دستی نداشتم

در انتظار «او»

یک هفته پس از بازگشت من به پاریس خبر مسافرت نیکسون به اروپا شایع گردید . در واشنگتن با هانری قـرار گذاشته‌بودیم‌که یکی ازتعطیلات آخر هفته را بپاریس آمده و با من بگذراند .

نیکسون برنامه هائی برای بازدید از ناوگان مدیترانه ، اسپانیا و بریتانیا داشت که من نسبت به آن بی‌علاقه ،ودم ولی روزنامه ها خبر دادند هانری بدون هیچ برنامه و تشریفاتی فقط بقصد دیدار ژنرال کی معاون‌وان‌تیو رئیس دولت ویتنام جنوبی‌تنها بپاریس سفر خواهد کرد .

چندروز بعد خبر ورود او به رم انتشاریافت . بوسیله یکی از کارمندان سفارت که عازم رم‌بود برایش پیغام دادم که مشتاقانه با بیصبری در پاریس منتظرش هستم .

ظاهرا هانری ظهر روز شنبه همان هفته به پاریس آمده و شب را در سفارت آمریکابسر برده و روز بعد هم پاریس را ترک‌گفته‌بودبی آنکه بمن‌کمترین اطلاعی داده باشد و من بیهوده انتظارش را می کشیدم .چندی بعد با یکی از دوستان مشترک موضوع را مطرح و از هانری گله کردم . معلوم شد درمهمانی خصوصی که سفارت آمریکـا همان شب به شام ترتیب داده بود نام مرا جزء مهمانان از قلم انداخته بودند .

مردانی‌مانند هانری صرفنظر ازنبوغشان همواره درجستجوی زنان‌سهل‌الحصولند و با اینگونه زنان خود را راحت حس می‌ کنندوبا زنان باهوش وروشنفکر میانه‌ای ندارند . اگر هانری بجای صندلی کاخ سفید در یک کرسی استادی فراموش میشد چه بسا ممکن بود عاشق زنی شود و این عشق او را بجائی بکشاند که شغل و آینده‌اش را فدای عشق کنـد . یـکی از نویسندگان‌درباره هانری نوشته است «اگر می‌بینیم که هانری‌ـ کیسینجر سرانجام جفت مناسب خود یعنی نیکسون را یافته و بااوازدواج کرده شایدبدانجهت است که با «مارلین دیتریش» خود برخورد نکرده است .»

نمایش فیلم هانری

چند هفته بعـد سفـارت آمریکا از من دعوت کرد تا در استودیوی سازمان رادیو و تلویزیون فرانسه فیلم کذائی «سی . بی . اس» را که از هانری تهیه کرده بود نمایش دهد این فیلم یک فیلم تبلیغاتی خالص‌بودحاضران در استودیو با خونسردی و بی تفاوتی‌فیلم را تماشا میکردند اما من از اینکه می دیدم تکنیسین های «سی .بی . اس» هانری را بهر شکل و قیافه‌ای که دلخواهشان بود در آورده و او را دستمالی کرده اند رنج میکشیدم .هانری را لخت و عریان با یک مایو در کنار دریا نشان میداد که بچه هایش از سرو دوشش بالا میرفتند و با دست به شکم و پشت پدر می‌نواختند آهسته و مخفیانه و با گلوی خشک و فشرده ازاستودیو خارج شدم . همانروز نامه‌ای برای هانـری نوشتم و ضمن آن بی‌آنکه روی موضوع مسافرتش بپاریس و عدم دیدار من پافشاری کنم تمایل باطنی ام را مبنی‌براینکه قصد نوشتن کتابی در باره او دارم باطلاعش رسانیدم و باو نوشتم :

BBC
LONDON
بهترین روش

توجه فرمائید

از الفباء زبان تا ادبیات شکسپیر
اگر شما هم ازیادگیری زبان انگلیسی مایوس‌شده‌اید
باید مانندیگران ازمتد سمعی و بصری (بی.بی.سی)
لندن انگلیسی را بیاموزید
زیرا تمامی اساتید زبان‌انگلیسی فقط این متد راتوصیه میکنند دوره اول(ابتدائی) دوازده‌صفحه و یک‌کتاب‌ترجمه شده ۲۵۹تومان دوره دوم (تکمیلی) نه صفحه ویک‌کتاب ترجمه‌شده ۳۱۶ تومان خیابان نادری کتابخانه مبسو شعبه شرکت مطبوعاتی ایران یاد تلفن ۳۱۲۹۴۰

کلاسهای تابستانی
سازمان‌فرهنگی‌ابطحی
برای کودکستان ـ دبستان ـ راهنمائی
بااستفاده از استخر و وسیله رفت و آمد بهرنقطه شهر
و کلیه دروس تجدیدی و تقویتی
دوره کامل‌دبیرستان
ثبت نام میکند
فرح جنوبی مقابل‌پمپ‌بنزین تلفن۷۵۵۳۴۹

آگهی‌مسابقه‌ورودی‌دوره‌لیسانس‌شبانه‌دانشگاه‌تهران

دوره شبانه دانشگاه تهران در سال تحصیلی ۵۲ـ۵۱ از طریق مسابقه ورودی وبا شرائط زیر تعدادی دانشجو می‌پذیرد.

از دارندگان دیپلم کامل متوسطه رشته‌های طبیعی یا ریاضی یا ادبی برحسب نوع دیپلم آنان‌درحدود برنامه دوره دوم متوسطه(رشته‌ای که‌دیپلم‌آن‌رادارند) امتحان‌بعمل‌میاید موادامتحانی وضرائب‌برای‌هریک از سه نوع دیپلم بشرح زیر است :

مواد امتحانی و ضرائب آنها برحسب نوع دیپلم

دیپلم طبیعی	ضرائب	دیپلم ریاضی	ضرائب	دیپلم ادبی	ضرائب
زبان فارسی	۱	زبان فارسی	۱	زبان فارسی	۱
زبان خارجه (انگلیسی یافرانسه)	۱	زبان خارجه (انگلیسی یافرانسه)	۱	زبان خارجه (انگلیسی یافرانسه)	۱
طبیعیات شامل فیزیولوژی‌گیاهی و جانوری زمین شناسی و تکامل	۳	ریاضیات شامل جبر هندسه مثلثات حساب استدلالی	۳	ادبیات فارسی و زبان عربی	۳
فیزیک و ریاضی	۲	فیزیک و مکانیک	۲	تاریخ و جغرافیا	۲
شیمی	۲	شیمی	۲	فلسفه و منطق روانشناسی و اخلاق	۲

داوطلبان میتوانند برحسب نوع دیپلمی که دارند انتخاب خود را در کلیه رشته‌های دوره شبانه طبق جدول زیر بترتیب تمایل خود نویسند .

رشته تحصیلی داوطلبان پس از توفیق در امتحانات مسـابقه برحسب جمع نمرات وانتخاب آنان تعیین خواهد شد .

شماره انتخاب رشته	رشته	نوع دیپلم: طبیعی	ریاضی	ادبی	تعداد تقریبی دانشجو
۱	ادبیات فارسی			×	۳۰
۲	ادبیات عرب			×	۵۰
۳	اقتصاد		×		۶۰
٤	ریاضی		×		٤۰
۵	زبان انگلیسی	×	×	×	۳۵
٦	زبان فرانسه	×	×	×	۵۰
۷	زبان آلمانی	×	×	×	۵۰
۸	زمین‌شناسی	×	×		۲۰
۹	زیست‌شناسی	×	×		۲۰
۱۰	شیمی	×	×		۲۰
۱۱	علوم اجتماعی	×	×	×	۳۰
۱۲	علوم اداری	×	×		٦۰
۱۳	فیزیک		×		۲۰
۱٤	قضائی	×	×	×	٦۰
۱۵	مدیریت بازرگانی	×	×		٦۰

۱ـ داوطلبان رشته های زبان و ادبیات خارجی (انگلیسی‌ـ فرانسه‌ـآلمانی) باید لااقل ۳ درصد سئوالات امتحان زبان مورد انتخاب‌خودرا پاسخ صحیح بدهند .

ثبت‌نام

۱ـ ثبت‌نام از روز پنجم تیر ماه ۱۳۵۱ شروع وتا روز بیست و پنجم تیر ماه ۱۳۵۱ ادامه خواهد داشت .

۲ـ داوطلبان باید تقاضانامه ضمیمه این آگهی را از روزنامه جدا کرده با دقت و بطور خوانا تنظیم نموده و بانضمام یکبرگ‌رونوشت یا فتوکپی صفحه اول شناسنامه و ۲ قطعه عکس ٤ × ٦ برقی (که نام‌و شماره شناسنامه وتاریخ تولد خودرا پشت‌آنها نوشته باشند) و رسید بانک ملی یا بانک مرکزی بمبلغ پانصد ریال (که بحساب ۲۲٤۵ بانک مرکزی ایران پرداخته شده باشد) و فتوکپی برگ معافیت از خدمت نظام یا فتوکپی دفترچه خاتمه خدمت باپست‌سفارشی دوقبضه به‌نشانی:

(سازمان مرکزی دانشگـاه تهران ـ امور خدمات آمـوزشی ـنامنویسی مسابقه ورودی دوره شبانه) ارسال دارند .

توجه داشته باشند که از ارسال اصل یا فتوکپی مدرک دیپلم درموقع ارسال تقاضا خودداری نمایند .

۳ـ بدرخواستهائیکه درآن اطلاعات خواسته شده در تقاضانامه‌بطور کامل نوشته نشده باشد ترتیب اثر داده نخواهد شد .

٤ـ وجه نامنویسی مسترد نمیشود .

داوطلبان میتوانند برای اطلاع بیشتر از شرایط تحصیل در دوره شبانه و خرید راهنمای مربوط بمرکز فروش کتاب دانشگاه واقع در خیابان ۲۱ آذر مراجعه نمایند .

تاریخ توزیع کارت مسابقه ورودی :

داوطلبانی که دیپلم طبیعی دارند باید از ساعت هفت صبح تـا شش بعد از ظهر روز دوشنبه ۲ مرداد ماه ۱۳۵۱ و داوطلبانی کـه دیپلم ریاضی و ادبی دارند روز سه‌شنبه ۳ مرداد ماه ۱۳۵۱ در همان‌ساعات با در دست داشتن مدرک لازم مبنی برقبولی در دوره کامل متوسطه برای دریافت کارت مسابقه ورودی ودفترچه‌راهنمای امتحانات بدانشگاه تهران مراجعه نمایند .

تاریخ و محل مسابقه ورودی :

مسابقه ورودی ساعت ۸ صبح‌روز پنجشنبه ۵ مرداد ماه ۱۳۵۱در محل دانشگاه تهران انجام خواهد شد . داوطلبان باید بـا در دست داشتن کارت مسابقه ورودی ساعت هفت صبح روز مذکور در دانشگاه‌تهران حاضر باشند.

شرایط تحصیل در دوره شبانه :

۱ـ برنامه های آموزشی دوره لیسانس شبانه مانند برنامه همین‌رشته‌ها در روز میباشد ولی مقررات خاص دوره شبانه از لحاظ میزان شهریه و تعداد واحد های درسی در هرنیمسال نیز اجراء میگردد .

۲ـ شهریه هرواحد درس علوم نظری در هرنیمسال پانصد ریال برای کلیه واحد های دروس علوم تجربی (فیزیک ، شیمی ، زیست شناسی ، زمین شناسی) ششصد ریال است که دانشجو در موقع ثبت‌نام‌هرنیمسال برابر تعداد واحدهائی که انتخاب میکند نقدا می‌پردازد .

۳ـ شهریه زبان خارجی : چون برای زبان خارجی ساعـات‌اضافـی در واحد هـای درسی معین شده است (هرواحد سه ساعت) هردانشجو هنگام ثبت‌نام نیمسال اول علاوه برواحدی ۵۰۰ ریال مبلغ٤۰۰۰ ریال بابت ساعات اضافی نیز باید پرداخت نماید و در نیمسال سوم نیز علاوه برواحدی ۵۰۰ ریال مبلغ ۲۰۰۰ ریال بابت ساعـات‌اضافی باید به پردازد .

٤ـ ساعات تحصیل در دوره شبانه از ۵ تا ۹½ بعد از ظهر است. هردانشجو در هرنیمسال میتواند حداقل ۸ و حداکثر ۱٤ واحـد انتخاب کند .

۵ـ کسانی که در مسابقات ورودی پذیرفته شوند باید برطبق‌آگهی‌رسمی دانشگاه در موعد مقرر برای نامنویسی مراجعه کننـد . درغیر اینصورت پذیرش آنان در دانشگاه تهران موکول به توفیق مجـدد در مسابقات ورودی خواهد بود .

٦ـ هرگاه زبان خارجه قبولشدگان براساس نتیجه تست زبـان‌خارجی مسابقات ورودی ضعیف باشد باید در کلاسهای فشرده زبان در تابستان ۱۳۵۱ شرکت نمایند و شهریه مقرر ر بپردازند .

۷ـ دانشگاه تهران امتیازات دانشجوئی از قبیل معافیت ازشهریه ،مسکن در اختیار دانشجویان دوره شبانه نخواهد گذاشت .

درخواست ثبت‌نام برای‌شرکت در مسابقه‌ورودی دوره شبانه دانشگاه تهران در مرداد ماه ۱۳۵۱

اینجانب با مشخصات زیر :

محل درج‌حروف الفبای نام‌خانوادگی بترتیب از راست‌بچپ
۱ ـ نام خانوادگی | | | | | | | | | | | | | | | | | |

محل درج‌حروف‌الفبای نام‌بترتیب از راست بچپ
۲ـ نام | | | | | | | | | | | | | | | | | |

۳ـ شماره شناسنامه ٤ـ محل صدور ۵ـ تاریخ تولد ٦ـ محل تولد

۷ـ رشته تحصیلی دبیرستان : (۱) طبیعی ☐ (۲) ریاضی ☐ (۳) ادبی ☐

۸ـ زبان خارجه‌ای‌که امتحان‌میدهم: (۱) انگلیسی ☐ (۲) فرانسه ☐ (۳) آلمانی ☐

۹ـ رشته های انتخابی مورد علاقه اینجانب به ترتیب عبارتند از :

که گواهی نامه دوره دوم متوسطه را در سال بامیانگین از دبیرستان
شهرستان دریافت داشته‌ام و نشانی اقامتم شهر : خیابان
کوی خانه پلاك شماره تلفن
است با اطلاع از مقررات مسابقه ورودی و تحصیل در دوره شبانه دانشگاه تهران و قبول کامل آنها درخواست شرکت در مسابقه ورودی را دارم.
قبض رسید بانك ملی یا مرکزی بشماره مورخ
بمبلغ پانصد ریال (۵۰۰ ریال) که بحساب اختصاصی شماره ۲۲٤۵ دوره شبانه در بانك مرکزی ایران پرداخته‌ام و ۲ قطعه عکس ٤×٦ و یکبرگ فتوکپی صفحه اول شناسنامه یا رونوشت شناسنامه ، فتوکپی معافیت از خدمت نظام ، فتوکپی دفترچه خاتمه خدمت ضمیمه این درخواست است .

امضاء داوطلب تاریخ

تذکر : داوطلبان باید این درخواست را با توجه کامل به آگهی مسابقات‌ورودی تکمیل نمایند .

م الف ٤۸۲۲
آـ ۲۱۷۵٦

اظهار تشکر

سازمان‌فرهنگی‌سراج

بدینوسیله از دبیران ارجمند دبیرستان دخترانه که در نتیجه زحمات آنان امسال هم مانند سالهای گذشته دانش آمـوزان‌ششم طبیعی این دبیرستان در امتحانات نهائی، بین کلیه دبیرستانهای آموزش و پرورش ناحیه ۷مقام اول‌را احراز کرده‌اند، صمیمانه تشکر مینماید .

سازمان فرهنگی سراج ـ حاجیه حسنی

دبیرستان کیهان‌نو

برای کلاسهای تقویتی وتجدیدی وفشرده رشته‌های
طبیعی‌وریاضی همه روزه ثبت‌نام مینماید
آیزنهاور اول‌جمشیدآباد شمالی تلفن های٦٦٦۷۷۹ و ٤۷۸۷۵ و ٦٦۷۹۰٤

کلاسهای تابستانی برای دانش آموزان مدارس وداوطلبان‌متفرقه در آموزشگاههای خزائلی

کلاسهای تجدیدی و تقویتی‌در
آموزشگاههای‌دخترانه وپسرانه‌خزائلی
تحت‌نظر دبیران‌مجرب از هفته‌اول تیرماه
صبح‌وعصر دایراست
واز بیستم‌خرداد همه‌روزه‌صبح‌وعصر
ثبت‌نام‌بعمل‌میاید
نشانی:شاه‌آباد‌ـ کوچه محمودی‌ـ
آموزشگاه‌پسرانه‌خزائلی تلفن:۳۹۱۸۸۱
نشانی:شاه‌آباد‌ـ کوچه‌ظهیر الاسلام
آموزشگاه‌دخترانه‌خزائلی
تلفن:۳۱۷۲٦۷

برنامه تابستانی آموزش بـاله کلاسیك در هنرستان عالی موسیقی

هنرستانعالی موسیقی تعدادی هنرجو بین هشت تا ده‌سال را برای یک دوره تابستانی بمدت شش هفته از هفتم مرداد ماه‌تا شانزدهم شهریور ماه بـرایگان میپذیرد.

داوطلبان جهت نام‌نویسی و کسب اطلاع‌میتوانند از پانزدهم تیرماه همه روزه بین ساعات ۸ صبح الی۱۲ ظهر با قسمت باله هنرستان تماس حاصل نمایند .
م‌الف ٤۸٤۰
تلفن ٤۲۱۷۰
آدرس : خیابان پهلوی روبروی کاخ مرمر شماره۳۳۰
آـ۲۲۹٤٤

دبیرستان‌بازرگانی‌پازند

برای رشته‌های تخصصی بازرگانی‌ـ حسابداری بانکداری تعدادی دانش‌آموز میپذیرد‌ـنام نویسی تا پایان تیر ماه نشانی ـ شرق دانشگاه خیابان آناتول‌فرانس ـ شماره ۲۱ تلفن ٤۵۲۱۱

دبیرستان دخترانۀ ایمان
برای دورۀ اول ودوّم دبیرستان
رشته های طبیعی وریاضی
ودورۀ راهنمای تحصیلی همه روزه ثبت نام مینماید
نشانی : خیابان وصال شیرازی کوچه مهرین تلفن ٤٦۸٦٤

کلاسهای تقویتی‌ـ تجدیدی‌ـ متفرقه
آموزشگاه ایران باستان
کلاسهای فشرده کنکور
میدان ۲٤ اسفند اول آیزنهاور شماره۳۲

دبیرستان‌همایون‌دختران

برای سال تحصیلی ۵۱ـ ۵۲ دوره راهنمائی ودوره اول‌ودوم متوسطه
(رشته‌های‌طبیعی‌ـادبی
خانه‌داری‌ـمنشیگری)
ثبت‌نام مینماید
وسیله ایاب و ذهاب آماده و غذای گرم برای ناهار داده میشود آدرس خیابـان روزولت ـ میدان ۲۵ شهریـور
تلفن ۸۲۳۷۰۱

تفسیر اقتصادی

اوپک بدنبال ایران

علی باستانی

وزرای نفت اوپک ، با وجودیکه دو روز قبل ازگشایش اجلاسیه خود غافلگیرانه مواجه با طرح مبهم ولی برامیدی از ایران شدند ، معهذا در همان ۲۴ ساعت اول کنفرانس پس از استماع دو گزارش از عربستان سعودی‌و ایران‌تصمیم واقع بینانه‌ای اتخاذ کرد .

گزارش زکی‌یمانی وزیر نفت عربستان سعودی در مورد طرح مشارکت بود ، وی اطلاع داد که مثل گذشته اختلاف بر سر قیمت تاسیسات و دارائی باقی است .

دومین گزارش از معاون وزارت دارائی ایران بود که اوپک را از کلیات مسائلی مطروحه بین شاهنشاه آریامهر و کنسرسیوم آگاه ساخت ، این گزارش برخلاف تعبیرو تفسیری که در خارج از کنفرانس بعمل آمد ، نه تنها ناراحت‌کننده نبود ، بلکه در قبال گزارش زکی‌یمانی ، آرامش خاطری به کشور های حوزه خلیج فارس بخشید . بخاطر همین گزارش بود که اوپک تصمیم گرفت از یک طرف مذاکرات خود را با کمپانیها با صدور یک اخطار شدیداللحن دنبال کند و ازطرف دیگر اجلاسیه بعدی را شش ماه دیگر در نیجریه تشکیل دهد ، تا از نتایج مذاکرات ایران و کنسرسیوم آگاه گردد، و موارد توافق آنرا در مذاکرات و طرح مشارکت منظور نماید .

بهمین جهت در کنفرانس مطبوعاتی رسما اعلام شدکه اوپک مذاکرات مشارکت را با توجه به طرحهای ایران ولیبی و نیجریه تعقیب خواهد کرد . در مورد طرح لیبی و نیجریه باید گفت لیبی و نیجریه طرح جدیدی ندارند طرح لیبی ملی کردن پنجاه و یک در صد سهام و پرداخت غرامت آن بود . طرح نیجریه هم ملی کردن سی تا پنجاه ویک در صد سهام میباشد .

ازاقدامات اجرائی نیجریه هنوز خبری نیست اما لیبی صاحب تجربه هائی است که مهمترین آن کاهش تولید نفت‌آن کشور میباشد .

کشور های خلیج فارس طرحهای لیبی و نیجریه راقبول ندارند . زیرا این کشورها حاضر نیستند که ۵۱ در صدسهام را بخرند برای این کار نه پولی دارند و نه آنرا سودبخش میدانند و عوارض احتمالی آنرا که کاهش تولید نفت است تحمل ندارند .

آنها مایلند همراه با دریافت سهم بیشتر و سود زیادتر تولیدات خود را هرروز افزایش دهند. (باستثناء کویت) بهمین جهت این کشورها بشدت تحت تاثیر اقدامات ایران میباشند .

گزارش معاون وزارت دارائی ایران ضمن آنکه سیاست ایران را روشن میکرد و رویه‌ای که ایران پیش گرفته توجیه مینمود تقریبا هیچ‌نوع اطلاعات‌دقیق‌وجزئی‌به‌اوپک‌نمیداد. علت آنهم اینست که‌ایران‌هنوز مذاکرات باکنسرسیوم را بپایان نرسانده و توافق نامه تنظیم نکرده است معهذا بخاطر همین گزارش بود که اوپک در مورد مشارکت تصمیم حادی نگرفت و همه عصبانیت خود را از عدم موفقیت مذاکرات زکی‌یمانی با کمپانیهای نفتی در یک اخطار تقریبا شدیداللحن خلاصه کرد .

در حال حاضر برای بسیاری از محافل نفتی جهان این فکر پیش آمده است که ایران یکبار دیگر رهبری کشور های نفتخیز خلیج‌فارس را درمورد مشارکت بدست‌خواهدگرفت این تصور از یک‌نقطه‌نظرقابل‌قبول است . ایران بعلت آنکه مسئله مشارکت را مشمول خود نمیداند طبعا هیچ‌نوع دخالت علنی و ظاهری در این مورد ندارد . اما از آنجائی که هرتوافقی که باکنسرسیوم در مرداد ماه بعمل آید درسرنوشت‌مشارکت تاثیری دارد و خطوط اصلی آنرا روشن میسازد ، لذا عملا ایران رهبری کار را بدست گرفته و همه را در انتظار نتایج آن نگهداشته‌است بخصوص کشور های خلیج فارس که با آرامش در انتظار نتایج مذاکرات مرداد ماه ایران و کنسرسیوم میباشند .

محافل نفتی معتقدند : در بیست و یک روز دیگر نه‌تنها توافق‌های ایران و کنسرسیوم روشن میشود بلکه سرنوشت مشارکت بین کمپانیهای نفتی و کشورهای خلیج فارس نیز معلوم خواهد شد . و همه کشور های اوپک از آنچه در ایران انجام خواهد گرفت بهره‌مند خواهند شد بهمین جهت جهان نفت بی تابانه منتظر روشن شدن مذاکرات بیست روز دیگر تهران است .

یکصدهزار تن گندم خریداری شد

با موافقت دولت ، سازمان غله کشور جهت‌ذخیره احتیاطی یکصد هزار تن‌گندم ازآمریکا خریداری کرد که هم اکنون‌در بنادر جنوب مشغول تخلیه آن میباشند .

خرید یکصد هزار تن گندم از خارج با توجه به خوبی‌وضع محصول سال جاری از آن‌جهت صورت میگیرد که هنوز وضع محصول گندم در مناطق سرد سیری کشور روشن نشده‌است و برداشت محصول فقط در مناطق گرمسیری انجام گرفته‌و میگیرد .

بر اساس گزارشات رسیده به تهران‌تا کنون وضع‌محصول گندم در مناطق گرمسیری‌خوب بوده و به جهت آنکه مبادا گندم مناطق سردسیری طبق پیش‌بینی های گذشته کفاف ندهد ، اقدام بخرید گندم‌زمستانه گردیده است .

قیمت گندم در عمده فروشی های تهران وضع عادی دارد و معاملات در حد احتیاجات‌روزانه انجام میشود

تا کنون انواع گندمی که از مناطق گرمسیر به تهران رسیده است مربوط‌به کوهدشت وسرپل ذهاب و دزفول بوده ودر این هفته بتدریج گندم خرم آبادی نیز شروع به برداشت شده است .

قیمت ها نسبت‌به‌سال‌گذشته کاهش نشان میدهد و قیمت گندم در حدود کوهدشت وسر پل به وعده ۳۰ تا ۴۰ روز خرواری ۱۹۰ تومان معامله‌می شود و نوع مرغوب گندم این مناطق نیز خرواری ۱۹۵ تا۲۰۰ تومان بصورت نقدی صورت‌می گیرد .

پاره‌ای از فروشندگان گندم دزفول ترجیح میدهند که معاملات خود را در محل انجام دهند زیرا بخلاف معمول‌قیمت گندم دزفولی در محل گرانتر از تهران میباشد .

قیمت گندم دزفولی در محل خرواری ۱۸۰ تومان است و همان گندم در تهران با توجه باتنی ۹۰ تومان هزینه حمل و ۲تا ۳ تومان هزینه بسته‌بندی و باربری هر تن ۱۹۰ تومان عرضه میشود، بدین جهت‌بیشتر معاملات در محل انجام می‌شود .

سال گذشته با توجه به خشکسالی و کمبود محصول گندم از طرف دولت اقدام به خرید گندم از خارج کشورشد که در روی نرخ بازار موثر افتادوگندم مرغوب که خرواری ۲۸۰ تا ۲۸۲ تومان معامله میشد بتدریج کاهش قیمت‌داد و در خرواری ۲۴۰ تومان‌تثبیت گردید .

بخلاف گندم که نرخ عادی دارد . در یکی دو هفته اخیر قیمت جوافزایش نشان داده، و خرواری ۸ تومان ترقی کرده است . در حال حاضر هرخروار جو مرغوب در تهران ۱۵۵ تومان عرضه میشود .

ظرفیت سالانه کارخانه سیمان کرمان به ۴۷۵ هزار تن افزایش داده میشود

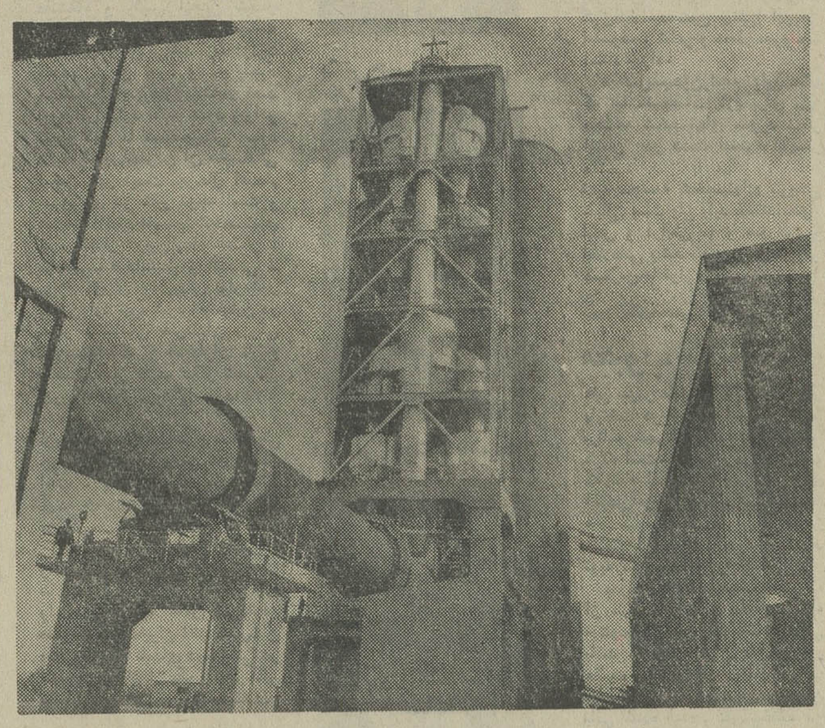

ظرفیت‌کارخانه سیمان کرمان از روزی ۳۰۰ تن به روزی هزار وسیصد تن افزایش‌داده خواهد شد.

تولید کارخانه سیمان کرمان در سال گذشته۱۱۰ هزار تن سیمان بود . بمنظورتامین تقاضای روزافزون سیمان در کرمان ، عملیاتی برای توسعه ظرفیت‌تولیدی این کارخانه از ۳۰۰ تن به روزی ۱۳۰۰ تن آغازشده است و انتظار میرود که واحد دوم این کارخانه در سال آینده آماده بهره‌برداری شود .

با بهره‌برداری از واحد دوم این کارخانه ظرفیت سالانه از ۱۱۰ هزار تن به ۴۷۵ هزار تن در سال خواهد رسید و این افزایش سبب خواهد شد که سیمان در کرمان درسال آینده در سطح وسیعتری توزیع شود .

خرید کالای مصرفی برای کشاورزان

وزارت تعاون و امور روستا ها اعلام داشت : در اردیبهشت ماه گذشته مقادیر قابل‌توجهی مواد مصرفی و کالاهای مورد نیاز کشاورزان از جمله ۸۵تن گندم ، ۲۶ تن روغن نباتی ۸۴ تن حبوبات ، ۷۳تن آرد، ۶تن چای ، ۷۶تن برنج، ۱۸ تن‌جو، ۱۶تن قندو شکر ، ۲۰ هزار قالب صابون ۵۰۰ تخته پتو ، ۱۸۰۰ جفت کفش یك میلیون و ۹۰۰ هزار عدد سیگاروسیله اتحادیه های تعاونی روستائی تهیه و از طریق فروشگاه های مصرف شرکتهای تعاونی روستائی سراسر کشور در دسترس کشاورزان قرارگرفت.

کمك به طرحهای دام داری ومرغداری

صندوق توسعه کشاورزی اعلام کرد که این صندوق با پرداخت ٤ فقره وام به مبلغ ٦٧ میلیون ریال‌برای اجرای طرحهای دامداری ، کشاورزی ، گاوداری و مرغداری‌درشهرهای ورامین، رضائیه و گرگان موافقت کرده است .

مجموع سرمایه‌گذاری‌در این ٤ طرح بالغ بر ۱۴۹ میلیون ریال است و باپهره برداری از این طرحهاسالانه ۹۰۰ تن چغندر ۲۷۵ تن گندم ، ۷تن جو ، ۳۲ تن گوشت گوسفند ، ۷ هزارو ۳۵۰ تن شیر ، ۳۹۵ تن گوشت گاو و یك‌هزارو۱۲۰ تن‌سیب‌درختی بارزش‌تقریبی ۱۶۸ میلیون ریال برتولیدات کشاورزی و دامی کشور افزوده خواهد شد .

اخبار اقتصادی شهرستان

اکتشافات نفت در ساوه

ساوه : وجود چاههای نفت در اطراف ساوه ازمدتها قبل مورد بررسی و مطالعه کارشناسان مربوطه قرار گرفته بود و سرانجام در نتیجه مطالعات پیگیری که بعمل آمد این نکته به اثبات رسیدوکارشناسان‌با ایجادمقدمات حفر چاههای نفت در ۱۲ کیلومتری ساوه در محلی بنام « ده‌والمان» کار خود را آغاز کردند .

براساس گزارش واصله : کارشناسانی که‌مشغول نصب دستگاههای مخصوص حفاری چاههای نفت در منطقه «والمان» هستند پیش‌بینی میکنند که در این محل منابع عظیم نفتی کشف شود .

همکاری صنعتی ایران و سوئد

تبریز: «کنت‌بونده» سفیر کبیر سوئد در ایران که برای بازدید از کارخانجات صنعتی به تبریز آمده بود از کارخانه بولبرینگ سازی و یکی از کارخانجات کبریت سازی این شهر دیدن کرد .

آقای « بونده» به خبرنگار ما گفت : تاکنون همکاری صنعتی کشور سوئد با ایران قابل توجه نبوده ولی‌کشور سوئد در نظر دارد بیش از گذشته همکاریهای صنعتی خود را با ایران توسعه دهد و در این کشور سرمایه گذاری نماید .

بازار کرمانشاه

وضع بازار پشم ـ روغن حیوانی ـ حبوبات سقز ـ کنیرا ـ و غله در خردادماه جاری رونق بیشتری داشت و معاملات عمده‌ای روی اجناس بالا انجام گرفت .

گندم

گندم سفید درجه یک سیصد کیلو بین ۲۰۸۰ تا ۲۱۰۰ ریال

گندم سفید درجه ۲ سیصد کیلو ۱۹۵۰ تا ۲۰۰۰ ریال

گندم متفرقه سیصد کیلو بین ۱۷۵۰ تا ۱۹۰۰ریال‌ـ جوسفید مرغوب سیصد کیلو بین ۱۳۸۰ تا ۱۴۰۰ ریال‌ـ نخود اعلا کیلوئی ۳۵ تا ۳۸ریال‌ـ لوبیا سفید کیلوئی۳۲ تا ۳۴ریال‌ـ لوبیا قرمز کیلوئی ۴۲تا ۴۴ ریال .

برنج

برنج صدری دنگی درجه یک کیلوئی ۴۱ تا ۴۲ ریال ـ برنج صدری دنگی درجه ۲ کیلوئی ۳۹ تا ۴۰ ریال ـ برنج صدری دنگی درجه ۳ کیلوئی ۳۷ تا ۳۸ ریال ـ برنج صدری دنگی متفرقه کیلوئی ۳۶ تا ۳۷ریال‌ـ برنج صدری ماشینی کیلوئی ۳۳ تا ۳۴ ریال ـ برنج چمپا کیلوئی ۱۷ تا ۱۸ ریال ـ روغن حیوانی کرمانشاهی کیلوئی ۲۱۰ تا ۲۱۵ ریال ـ روغن حیوانی ایلام کیلوئی ۲۲۵ تا ۲۳۰ ریال .

پشم‌سفید ناشور گرمسیری‌کیلوئی ۹۰ تا۱۰۰ ریال‌ـ پشم سفید ناشور ییلاقی کیلوئی ۹۵تا۹۷ ریال ـ کنیرای سفید مغتولی کیلوئی ۵۲۰ تا ۵۸۰ ریال ـ کنیرای سفید ارمبر کیلوئی ۱۱۰ تا ۱۲۵ ریال ـ کنیرای چاقوبر کیلوئی ۱۲۰ تا ۱۴۵ ریال ـ مغز بادام شیرین کیلوئی ۱۴۰ تا ۱۵۰ ریال ـ برگه جعبه‌ای۱۲کیلوئی ۲۷۵ تا ۲۸۰ریال‌ـ برگه جوالی کیلوئی ۱۵ ریال تا ۱۶ ریال .

قیمت چند کالای صادراتی تعیین شد

کمیسیون تعیین نرخ کالاهای صادراتی باحضور نمایندگان‌وزارت اقتصاد ـ وزارت کشاورزی ـ مرکز توسعه صادرات ایران ـ بانک مرکزی ایران ـ اداره کل گمرک و نماینده اتاق بازرگانی و صنایع و معادن ایران در مرکز توسعه صادرات ایران تشکیل گردید و قیمت کالاهای زیر را تعیین و تصویب کرد.

سبزه محصول ملایر و قزوین هر جعبه ۱۲ و نیم کیلو	۲۳۰ ریال
سبزه محصول مراغه و رضائیه هر جعبه ۱۲ و نیم کیلو	۲۲۰ریال
کشمش کالیفرنیائی دانه هر جعبه ۱۲ و نیم کیلو	۲۵۰ ریال
کشمش آفتابی بی‌دانه هر جعبه ۱۲ و نیم کیلو	۲۳۰ ریال
کشمش ریز دانه هر کیلو	۱۸٫۵۰ ریال
روده هنگ درجه یک هرهنگی	۲۰۱ ریال
روده هنگ درجه دو هر هنگی	۱۰۰ ریال
روده‌هنگ درجه سه هر هنگی	۵۰ ریال
سنگ سیلیس درجه یک هر تن تحویل بنادر ایران	۸۰۰ ریال
سنگ سیلیس ۹۴ الی ۹۶ درصدهرتن تحویل بنادر ایران	۶۰۰ ریال
لوبیا سفید هر کیلو	۲۷ ریال
زیره سبز هر کیلو	۳۶ ریال

افزایش مقدار بهره بانکها

نیویورك ـ ترازنامه‌ها آمارها و ارقام‌بانکهای بین‌المللی‌نشان میدهد که از آغاز سال‌مسیحی تاکنون میزان سودی که‌بانك ها از وام‌گیرندگان دریافت میدارند و میزان سودی که بانکها به حسابهای پس‌انداز می‌پردازند در سرتاسر جهان افزایش یافته است آخرین‌این بانکها مجتمع بانکهای کشور انگلیس بودند که در هفته گذشته بر میزان هردو سود دریافتی و پرداختی به مقدار یك‌درصد افزودند و از پنج‌در صد میزان سود را به شش‌در صد افزایش دادند .

میزان سود در بانکهای انگلیس از تمام کشور های صنعتی دیگر بیشتر است در فرانسه میزان سود پرداختی و دریافتی بانکها ۵٫۷۵ درصد و در آمریکا ۴٫۵ درصداست.

افزایش سود دریافتی و پرداختی بانکهای انگلیس به واسطه نوسانات در ارزش‌پوند است‌پیش‌بینی‌میشود که‌برمقدار سودهای دریافتی و پرداختی بانکهای آمریکائی نیز افزوده شود بطوریکه آمارگران‌بانکی آمریکا گزارش کرده است طبقه متوسط آمریکا به‌میزان یك درصد درآمد خود رابطور کلی درماه‌پس‌اندازمینماید ولی در عوض به میزان وام های دریافتی ازبانکها نیز نسبت‌به پنج‌سال گذشته به مقدار سه در صد افزوده شده است و بانکها با افزایش سوددریافتی و پرداختی‌بطور مجموع‌دوبرابر از تفاوت‌سود پرداختی‌ودریافتی استفاده می‌برند وام های درخواستی‌از بانکهای‌آمریکائی توسط مردم این کشورپیشتر بواسطه خرید اتومبیل، یخچال، کولر ووسائل مدرن‌والکتریکی منزل دریافت میشود .

آگهی دعوت مجمع عمومی عادی سالیانه

از صاحبان سهام شرکت فانتوم (سهامی‌خاص) دعوت‌میشود که در ساعت ۳بعدازظهر روز سه‌شنبه ۲۰ تیرماه ۱۳۵۱ در محل شرکت واقع در خیابان سوم اسفند شماره ٤٤ شخصا یا توسط نماینده تام‌الاختیار خود در جلسه مجمع عمومی‌عادی سالیانه شرکت حضور بهمرسانند .

دستور جلسه :

۱ـ استماع گزارش هیئت‌مدیره
۲ـ تصویب ترازنامه و حساب سود و زیان سال ۵۰
۳ـ اخذ تصمیم راجع به تقسیم سود سال ۵۰

شرکت سهامی فانتوم (شرکت خاص)

آ ـ ۷۹۸۱

● اگر به سرمایه خود علاقمند هستید ● اگر صرفه جو هستید
● اگر به حفظ ثروت اقتصادی مملکت علاقه دارید
● وسیله نقلیه ای را انتخاب کنید که دوام زیاد داشته وسالیان دراز برای شما کار کند

BRITISH LEYLAND LAND-ROVER

انواع ماشینهای لندرور

(مدل های شهری و بیابانی)

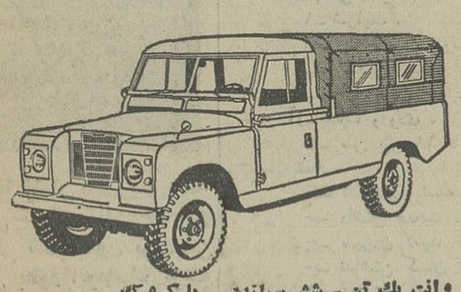

وانت یك تن ـ شش سیلندر ـ با کروك

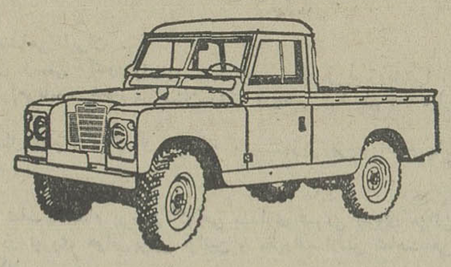

وانت یك تن ـ شش سیلندر

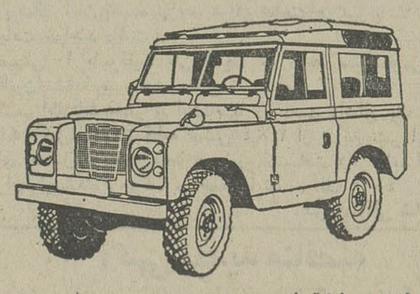

لندرور اطاق فلزی ۷ نفری ـ چهارسیلندر

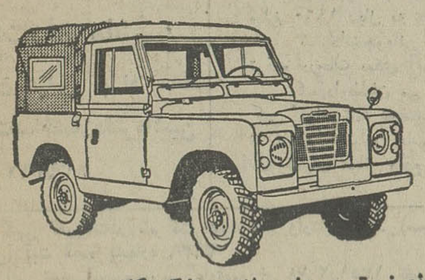

وانت نیم تن ـ چهار سیلندر ـ با کروك

● دودیفرنسیال ● پرقدرت ● محکم‌وبادوام ● رقابت ناپذیر
● موتورهای ۴ و ۶ سیلندر قوی وکم مصرف

شرکت سهامی خاص صنعتی تولیدی مرتب

خیابان شاه ، چهار راه شیخ هادی ، شماره ۲۹

تلفن مستقیم دایره فروش ۶۶۰۰۷۳ (شماره های تلفنخانه شرکت ۶۶۵۶۸۳ـ۴۸۱۴۹ـ۶۶۴۲۰۳)

اکثریت نمایندگان فروش لندرور تهران و شهرستانها در صورت لزوم تسهیلات نقد و اقساط را نیز در اختیار مشتریان خود میگذارند.

آگهی استخدام رسمی

گمرك طبق مفاد قانون استخدام کشوری ۲۰ نفر را که دارای گواهی نامه سال سوم متوسطه و گواهی‌نامه ماشین نویسی باشند از طریق امتحان و مسابقه در گروه موقت شغلی دوبرای خدمت در شهرستان های زیر استخدام می کند :

بندر پهلوی ، اصفهان ، نوشهر ، جلفا ، بازرگان ، آبادان ، خسروی ، بندر شاهپور،اهواز، خرمشهر، بندرعباس ، بندرلنگه ، بندرکیش ، جاسك ، کرمان ، شیراز ، گناوه ، زاهدان ، مشهد و چاه‌بهار (هر شهرستان یك نفر) .

داوطلبان واجد شرایط می توانند برك درخواست ذیل این آگهی را تکمیل کنند و بادو قطعه عکس ۴×۳ حداکثر تاتاریخ ۵۱٫۴٫۲۹ باپست سفارشی به نشانی تهران ـ کل گمرك ـ اداره کارگزینی ارسال دارند به مدارکی که بعد از این تاریخ به پست تحویل داده شود ترتیب اثر داده نخواهد شد .

پروانه ورود بجلسه امتحان و مسابقه به‌نشانی داوطلبان ارسال خواهد شد . تاریخ و محل امتحان و مسابقه در پروانه مذکور درج شده‌است .

داوطلبانی که در امتحانات ماشین نویسی سازمان‌اموراداری واستخدامی‌کشور شرکت‌کرده و اطلاعیه قبولی مورخ ۵۰٫۱۲٫۱۵ آن سازمان رادر دست دارند می توانند با ارسال فتوکپی اطلاعیه قبولی خود برای هر یك از شهرستان های فوق‌که مایل باشند داوطلب شوند م الف ۵۰۹۵ .

کل گمرك

برك درخواست شغل از گمرك

نام خانوادگی	نام	نام پدر	شماره شناسنامه
محل صدور	تاریخ تولد	مدرك و رشته تحصیلی	
وضع خدمت وظیفه	شهر مورد تقاضا (فقط یك شهر)		
شغل مورد تقاضا	نشانی کامل : شهر		
خیابان	کوچه	شماره منزل	تلفن

امضاء داوطلب

۱ـ۳ آ ـ ۲۳۰۲۶

تاریخ ۵۱٫۴٫۴ شماره ۴ ـ ت ۸۹۹۸

آگهی مناقصه شماره ۵۱/۱۰

شرکت مخابرات ایران تعداد ده میلیون(۱۰٫۰۰۰٫۰۰۰) طغری پاکت موردنیازاداره کل تلگراف رابارعایت شرایط عمومی‌وقراردادبرابرنمونه مشخصات‌و نمونه از طریق مناقصه خریداری می‌نماید.

داوطلبان شرکت در مناقصه می توانندهمه روزه بجز ایام تعطیل ودرساعات‌اداری به‌دبیرخانه اداره تدارکات شرکت مخابرات‌واقع در خیابان تخت‌جمشید چهارراه شیراز مراجعه ونمونه‌پاکت رارویت نموده با ارائه رسیدپرداخت‌مبلغ پانصد ریال (۵۰۰)بحساب‌شماره ۱۰۵۰۹ شرکت‌مخابرات ایران نزدبانك ملی ایران شعبه تخت جمشید مدارك مناقصه رادریافت‌وبا توجه کامل‌بمندرجات آنها را امضاء نموده بضمیمه پیشنهاد خود در دو پاکت (الف) و (ب) بوصف مشروحه در شرایط عمومی تا آخر وقت اداری هیجدهم تیرماه‌یکهزار و سیصدو پنجاه و یك‌بدبیرخانه شرکت‌مخابرات بنشانی ذکر شده تسلیم و رسید دریافت دارند .

پیشنهادهای واصله تا موعد مقرر در ساعت ۱۰ صبح‌روز نوزدهم تیرماه ۱۳۵۱ در اطاق ۳۰۲ ساختمان شرکت بنشانی بالا باز و قرائت‌خواهد شد .

حضور پیشنهاد دهندگان یا نماینده مجاز آنها در کمیسیون مناقصه آزادوشرکت مخابرات ایران در رد یك و یا کلیه پیشنهاد های رسیده مختار است .

۱ـ ۲۲۷۸۶ شرکت مخابرات ایران

وزارت جنك

آگهی مناقصه خرید دیك یدکی شوفاژ

شماره ۶ تاریخ ۵۱٫۴٫۷

فرماندهی مهندسی نیروی زمینی شاهنشاهی یك قلم اجناس مشروحه زیر را

دیك یدکی شوفاژ

یکدستگاه

از طریق مناقصه خریداری مینماید .

پیشنهاد دهندگان میتوانند با در دست داشتن معرفی نامه به دایره تهیه و پیمان فرماندهی مهندسی نیروی زمینی شاهنشاهی واقع در خیابان امیرآباد چهار راه آریامهر مراجعه و با ملاحظه مشخصات اجناس و دریافت برك شرائط‌ومشخصات معامله‌پیشنهاد خود را طبق مفاد مندرج در شرایط معامله تنظیم و تا ساعت ۱۲ روز ۵۱٫۴٫۲۴ بدفتر توزیع فرماندهی مهندسی نیروی‌زمینی شاهنشاهی تسلیم نمایند .

م الف ۵۱۹۹

فرمانده مهندسی نیروی زمینی شاهنشاهی

آگهی نوبت دوم دعوت مجمع عمومی عادی سالانه

پیرودعوتنامه‌شماره۱۳۷۳ـ ۵۱٫۳٫۲۲ چون در تاریخ ۵۱٫۴٫۷ بعلت عدم حصول حدنصاب جلسه مجمع‌عمومی عادی سالانه رسمیت نیافته و تشکیل نگردید لذا بموجب مدلول تبصره ماده ۲۱ اساسنامه بدینوسیله از عموم اعضاء محترم شرکت تعاونی نانوایان تهران دعوت میگردد در جلسه‌مجمع‌عمومی عادی سالانه که درساعت چهار بعدازظهر روز دوشنبه۵۱٫۴٫۲۶ در محل شورایعالی اصناف واقع در خیابان هدایت برابر مفاد قسمت اخیر ماده ۳۲ اساسنامه تشکیل خواهد شد شخصا و یا وکالتا بادر دست داشتن دفترچه سهمیه که‌به منزله کارت شناسائی اعضاء خواهد بودحضور بهمرسانند .

دستور جلسه عبارتست از :

۱ـ استماع گزارش هیئت‌مدیره و بازرسان راجع‌بعملیات سالانه شرکت و اتخاذ تصمیم درباره آنها .

۲ـ بررسی و تصویب ترازنامه سالانه و حساب سودوزیان شرکت .

۳ـ اخذ تصمیم نسبت به ذخائر و پرداخت سود سهام مازاد درآمد و تقسیم آن طبق اساسنامه .

۴ـ انتخاب بازرسان شرکت .

رئیس هیئت‌مدیره شرکت تعاونی نانوایان مصطفی ـ شراره

۱ـ ۲۳۳۲۴

آگهی دعوت مجمع عمومی شرکت سهامی خاص سومل

شرکت سهامی خاص ساعت پنج بعد از ظهر روز پنجشنبه پانزدهم تیر ماه ۱۳۵۱ در محل شرکت واقع درخیابان تیمیران خیابان بوشهر پلاك ۲۱ تشکیل میشود .

دستور جلسه عبارت خواهد بود از :

۱ـ رسیدگی به ترازنامه و صورت سود و زیان شرکت

۲ـ مذاکره در باره پیشرفت امور جاری شرکت

۳ـ از کلیه صاحبان سهام دعوت میشود که در ساعت مقرر در جلسه مزبور حضور بهمرسانند .

شرکت سهامی خاص سومل . غلامرضا ادیبی گرکانی

آ ـ ۷۹۸۳

تهران چشم براه ۱۰۰ مجسمه تازه!

در محافل تهران

ع. عباد

دنیای منشی‌ها!

● دنیای «منشی»ها هم تماشائی است. البته منشی‌داریم تا منشی! مثلا یک «منشی» در نتیجه‌گذراندن دوره مخصوص و درایت و کاردانی خود منشی میشود ولی یکی دیگر معمولا برائر آب و رنگ و بروروئی که دارد. ولی اولی غالبا منشی مدیر کل و رئیس میشود اما دومی سکرتری برای از مدیر کل به بالا را معمولا ترجیح میدهد!

تا اینجای قضیه چندان مهم نیست، ولی برخورد و نوع انجام وظیفه این دو«تیپ»کاملا فرق میکند. اولی کاربرتر است و بیشتر درددلها را، به رئیس یا مدیر کل گزارش‌میکند، ولی دومی عین خیالش هم نیست و بیشتر نقش «مستنطق» را بازی میکند. برای آنکه از اطاله کلام جلوگیری کنیم به دو گفتگوی تلفنی با دو منشی که دارای دو «تیپ» مختلفند توجه بفرمائید:

«الو ... آقای رئیس تشریف دارند؟
ـ شما ....؟
ـ بنده فلان‌کس ...
ـ گوشی را داشته باشید.
لحظه‌ای بعد (منشی):
ـ خیر، ایشان کمیسیون دارند، خواهش میکنم چند دقیقه بعد تلفن بزنید.

از آنسوی تلفن: خانم بنده کار فوری دارم.
خانم منشی: قربان چکارکنم، مگر من نمیتوانستم بشما بگویم که آقای رئیس تشریف ندارند. بنابراین ملاحظه میکنید که من برای کمک بشما گفتم آقای رئیس کمیسیون دارند!
منشی دوم که اکثرا در دفتر معاونین و یا وزراء انجام وظیفه میکند.
مراجعه کننده تلفنی:
ـ جناب .... تشریف دارند.
منشی: بله، جنابعالی
ـ بنده فلان‌کس ...
منشی: نخیر نیستند ...!
از آنسوی تلفن:
ولی شما الان گفتید که تشریف دارند ...؟
منشی: اوا ... خوب گفتم که گفتم ...
و تلفن قطع میشود!

اتوبوس مدرن بانرخ مدرن

بسلامتی وجود مبارک مسئولین شرکت واحد، تعدادی اتوبوس نو در خطوط مختلف شروع بکار کرده و در عوض مینی‌بوسهای بیچاره با یک «تیپا» از گردونه خارج‌شدند و «لش» آنها به گوشه‌توقفگاههای‌شرکت افتاد. یادش بخیرزمانی که همین مینی‌بوسها شروع بکار کردند مسئولین شرکت‌واحد چه محسناتی برای آنها که برنشمردند. مردم بردبار هم چه عزتی که به مینی‌بوسها نگذاشتند!

اما طراحان شرکت واحد نشستند و کلاهشان را قاضی کردند و دیدند که خیلی راحت میتوانند هر کاری که دلشان بخواهد با مسافر «بیچاره» که از بس در صف اتوبوس منتظر میماند، انگشتان پایش «میخچه» میزند، بکنند. بنابراین آمدند و یک مشت اتوبوس خریدند و با نصبیک رادیو بروی آن قیمت بلیط را از ۲ ریال به ۵ ریال افزایش دادند. حالا هم وعده داده‌اند که ۳۰۰ دستگاه دیگر از همین اتوبوسهای لوکس (منظور اتوبوسهائی است‌که رادیو دارد!) در خطوط دیگر بکار می‌افتد منظور اینست که مردم باید ۲ ریالی‌های خود را بگذارند جیبشان و بجای آن از کیسه پرفتوت خود ۵ ریالی بیرون بکشند.

اما اینکه جناب مدیر عامل شرکت واحد گفته: اتوبوس ها به تعداد صندلی مسافر سوار میکنند باید گفته شود: «خیلی هم ممنون!»

در ضمن یکی از اولین مسافران اتوبوسهای جدید می‌گفت:

«خدا رحم کرد که در اتوبوسهای جدید، تلویزیون کار نگذاشتند وگرنه مثل آب خوردن بلیت دو ریالی را میکردند یکتومن و در مقابل دل شیر هم میخواست تا کسی بگوید: آخ!»

مهندس سیحون، دکتر فرهودی وعلی سپهر مجسمه چه کسانی را ترجیح میدهند

شما نیز می توانید مجسمه‌های تهران را انتخاب کنید

دکتر حسین فرهودی

مهندس هوشنگ سیحون

علی سپهرنیا

همانطورکه در چند شماره پیش اطلاع دادیم شهرداری پایتخت در نظر دارد، از شخصیتهای تاریخی مملکت، مجسمه‌هائی تهیه کند ودر میدانها و پارک های عمومی شهر نصب کند، در این زمینه روزنامه اطلاعات پیشنهاد کرد که انتخاب شخصیتهای تاریخی که بنااست مجسمه آنها تهیه‌شود، باید با نظر وبه پیشنهادمردم انجام گردد. پس از انتشاراین پیشنهاد، صدهانامه از سوی ساکنین پایتخت و تعداد کثیری‌اظهارنظر و پیشنهادازجانب مردم سراسرکشور رسید که‌نسبت به تهیه مجسمه شخصیتهای مورد نظر خود، اظهار علاقه کرده‌اند.

باین‌لحاظ که تعداد پیشنهادات بسیار زیاد است از ذکر نام خانم ها و آقایانی که در این زمینه اظهارنظر کرده‌اند، خودداری می کنیم. ولی باید اشاره شود که پیشنهادهای خوانندگان‌عزیز عموما حاوی شخصیتهای تاریخی چون سلاطین هخامنشی ـ ساسانیان صفویه و شعرای دوران ششم و هفتم‌وهشتم‌وهنرمندان ودانشمندان ونویسندگان نامی و رهبران و رزمندگان انقلاب مشروطیت ایران بوده است.

در این بین برخی از مسئولین شهری نیزپیشنهادهائی کرده‌اندکه لازم میدانیم به ذکر آنها بپردازیم.

بر تعداد مجسمه‌ها بیفزائید

آقای‌دکترحسین فرهودی استاد دانشگاه و رئیس انجمن شهر پایتخت اظهارنظر می‌کند: مجسمه شخصیتهای‌تاریخی‌باید ازمحدودیت «عدد» خارج شود و به یکصد مجسمه‌ایکه شهرداری‌پایتخت قصد تهیه آنرا دارد اکتفا نشود زیرادر تاریخ کهن ما شخصیتهائی وجود دارند که بر شمردن آن هابسادگی امکان پذیر نیست بهرحال اقدام شهرداری در خور توجه است و شخصاعلاقمند هستم‌که‌شخصیتهای مجسمه‌هااز بین پادشاهان: ساسانی‌ـ هخامنشی و اشکانی ـ بویژه کورش وداریوش واردشیر بابکان‌وارد تهیه شود. همچنین در عصر ساسانیان هنرمندان بزرگی می‌زیسته‌اندکه از افتخارات تاریخ ماهستند. از طرف دیگر شعرائی چون ـ دقیقی‌ـرودکی مورد علاقه منند.

ازبین‌فلاسفه ودانشمندان شخصیتی چون ابوریحان بیرونی مورد نظر است. بخصوص که مادر سال آینده جشن هزاره این شخصیت‌را برگزار خواهیم کرد.

همچنین ابوعلی‌سینا و زکریای رازی‌وامام‌محمدغزالی از شخصیت های مورد علاقه من هستند. چرا راه دور برویم، همین سرداران صدرمشروطیت‌ایران‌مانند ستارخان وباقرخان که نامهای درخشانی در تاریخ‌ما هستند از یک چنین‌رجالی نیزبایدمجسمه‌ئی در پایتخت‌باشد.

مهندس سیحون انتخاب میکند

مهندس‌هوشنگ سیحون‌ارشتیک معروف شخصیتهای مورد نظرخود را که علاقمنداست مجسمه آن ها وسیله شهرداری‌پایتخت تهیه شود باین شرح اعلام کرده است.

از بین شعرا: حافظ ـ سعدی ـ فردوسی‌ـ عطار‌ـ مولوی و خیام

از بین سلاطین: کورش ـ داریوش‌ـ خشایارشاه‌ـ بهرام‌گور‌ـ شاه عباس کبیر و نادرشاه افشار

هنرمندان کلاسیک:رودکی‌ـ ابوعلی سینا که علاوه‌بر طب گام موسیقی مخصوصی ساخته است و باربد

هنرمندان: علیرضا عباسی ـ کمال‌الملک ـ شیخ بهائی (ادیب، فیلسوف، شاعر و معمار معروف)‌ـ استاد بهزاد.

مهندس‌سیحون‌راجع باین‌مسئله که آیا مشخصات لازم برای تهیه مجسمه شخصیتهای مورد نظر ایشان در دست است اظهار داشت:

تهیه مجسمه شخصیتهای تاریخی خیالی است ولی باید مستند بنوع لباس و آرایش مو و صورت و اطلاعاتی باشد که از زمان قدیم‌در دسترس ما قرار دارد.

شخصیت‌های محبوب

علی سپهر نایب رئیس انجمن‌شهر پایتخت در این زمینه ضمن تائید برنامه شهرداری‌پایتخت اظهارنظر کرده است. امیدوارم در این عصر که تمام امکانات و شرائط برای افتخارآفرینی‌فراهم‌میباشد. شخصیت های کنونی‌مملکت به آن درجه از خدمتگذاری برسندکه‌مردم پیشنهاد تهیه مجسمه آنها رابکنند.

بهرحال‌علاقمندم مجسمه‌هائی که از طرف شهرداری پایتخت تهیه میشود. از بین آن شخصیتهائی باشد که‌پس‌ازهزاران سال یادگار عظمت وافتخار آفرینی آنها درقلب میلیونها نفرازمردم ایران و جهان باقی مانده است. خوشبختانه در تاریخ پر افتخار ما، نام شخصیت های بزرگی ثبت شده است. که مجسمه‌هر کدام‌آنهاتهیه شده برای ملت‌ایران‌وبخصوص‌ساکنین پایتخت مغتنم است.

قصابها جلوی چشم شهردار گوسفند ذبح کردند!

خطر بیماری های مسری منطقه ۱۵۰ هزار نفری فرح‌آباد خزانه را تهدید می‌کند!

اهالی منطقه یکصد و پنجاه هزار نفری فرح‌آبادخزانه، ازیک‌فرصت‌کوتاه استفاده کردند و به دور شهردار خود حلقه زدند و سیل احتیاجات و پیشنهاد های خودرا براو گرفتند.

شهردار منطقه هفت که برای اعطاء گواهینامه های فارغ‌التحصیلی هنر آموزان اولین کلاس خیاطی انجمن محلی خزانه آمده بود، چنان پیشنهاد باران شد که حتی یکدم نیز نتوانست آرام بگیرد.

قصابهای موقع شناس وزیرک محله نیز درقدم به قدم شهردار منطقه‌شان گوسفند قربانی کردند. آقای شهردار نیز پیاپی، تشکرکنان، برای حیوانهای بیچاره دلسوزی میکرد... اما قصابها دست‌بردار نبودند!

چه فرصتی برای قصابها ازین بهتر که به‌بهانه بازدید شهردار منطقه هفت، با خیال راحت گوسفند ذبح کنندوبعد از مدتی‌فروش گوشت یخزده را کنار بگذارند!

دربازدید شهردارمنطقه هفت، چندمشکل عمده محله یکصدوپنجاه هزار نفری فرح‌آباد خزانه، مانند ترجیع‌بند، تکرار شد:

مساله عبور نهر فیروز آباد از میان محله پرجمعیت فرح‌آباد خزانه، سلامت مردم این منطقه را شدیدا تهدید می کند. این نهر که در واقع کار فاضلاب پایتخت را انجام می دهد، پوشش ندارد‌ودرنتیجه کانون پرورش انواع واقسام میکربهای خطرناک وبیماری های مسری است.

مردم منطقه یکصد و پنجاه هزار نفری فرح‌آباد خزانه، از اولین مزایای شهرنشینی مانند آب لوله‌کشی، پارک و باغ کودک برخوردار نیستند.

خبرنگارماگزارش می دهد: البته شهردار منطقه هفت نیز در مقابل ترجیع‌بند مشکلات، ترجیع‌بند قول مساعد را تکرار کرد. از امروز مردم فرح‌آباد خزانه چشم براه جامه عمل‌پوشیدن‌وعده‌های‌شهردار منطقه‌خویشند.

پزشک ایرانی و دیوان داوری‌لاهه

دادگاه داوری لاهه عدم صلاحیت خود را دررسیدگی به موضوع اختلاف یک پزشک ایرانی با سازمان قلب وعروق جهانی اعلام داشت و پرونده شکایت این پزشک ایرانی را به سازمان ملل متحد فرستاد.

چندی قبل دکتر سیف‌الدین نبوی یکی از پزشکان قلب تهران ازسازمان جهانی قلب‌و عروق بواسطه اینکه هیچیک‌از پروژه‌هائی که وی در زمینه سالم پوشی و هفته جهانی‌قلب دراختیار این سازمان جهانی قرار داده است، موردتوجه واقع نشده، شکایت کرده بود.

دبیرخانه دیوان لاهه در جواب طی‌نامه‌ای‌به وی اطلاع داد که این دیوان بین‌المللی مخصوص شکایات دولتی ها است و به شکایت‌های افراد رسیدگی نمیکند.

چه‌چیز بلال ازموز کمتراست؟!

مواظب باشید که چشم هم چشمی افزایش‌نرخ کره وپنیر ـ بادمجان‌وخیار ـ گیلاس و آلبالو، در مورد بلال و موز تکرار نشود!

* قیمت «بلال» بس گران است اما معلوم نیست مسئول گرانی بلال کیست..!

البته استحضار دارید که مسئله گرانی «بلال» اصلا قابل‌ملاحظه نیست.... ولی بهرحال این دلیل نمی شود که شهرداری پایتخت بیکار بنشیند و به صرف اینکه قیمت ارزاق عمومی را فقط در روزنامه ها ارزان کرده است (بگوید دیگر قیمت بلال بمن‌چه...!»

زیرا ممکن است فروشندگان «موز» هم متوجه گرانی بلال بشوند و به‌آنها بربخورد و بگویند مگر موز چه چیزش از بلال کمتر است...؟

بهرحال از هم اکنون ما هشدار میدهیم قبل از آنکه موز وبلال باهم درگیر شوند گروه ضربتی شهرداری پادر میانی کند وتایک مشکل بزرگ دیگر مثل چشم‌هم چشمی کره و پنیر ـ بادمجان‌وخیار ـ گیلاس و آلبالو ـ برای شهرداری پیش نیامده است، تکلیف بلال را نیز روشن سازد.

دنیای ورزش منتشرشد

سینما تخت جمشید
نمایش دهنده بهترین فیلم‌های سال
از امشب
ارتباط فرانسوی
برنده ۵ جایزه اسکار ۱۹۷۲

شماره گیر اتوماتیک برای هرنوع تلفن

فقط با فشار دادن یك دكمه تا سی شماره تلفن خارجی‌و یاداخلی شما بدون برداشتن گوشی بطور اتوماتیك گرفته میشود.

شرکت‌دفتر ماشین
خیابان عباس آباد تقاطع روزولت‌ساختمان‌دفتر ماشین
تلفن ۸۳۹۳۶۱

آگهی استخدام

نیروی هوائی شاهنشاهی بمنظور تامین کادرافسری اسلحه و مرمیات برای یگانهای خود در سراسر کشور تعدادی داوطلب با شرایط زیرجهت تحصیل درآموزشگاه‌افسری اسلحه‌ومرمیات استخدام می نماید.

۱ـ شرایط.
الف ـ تابعیت دولت شاهنشاهی ایران.
ب ـ متدین بیکی از ادیان رسمی کشور (اسلام ـ مسیحی ـ کلیمی ـ زرتشتی).
پ دارا بودن حداقل گواهی‌نامه ششم دبیرستان رشته (ریاضی، طبیعی). احراز موفقیت در آزمایشات ورودی.
ت ـ سن بین ۱۸ تا ۲۴ سال تمام و برای کسانی که خدمت زیر پرچم انجام داده‌اند ۲۵ سال تمام.
ث ـ نداشتن پیشینه بد.
ج ـ داشتن صحت مزاج و تناسب اندام برطبق گواهی بهداری عمومی نیروی هوائی.
چ ـ سپردن تعهد خدمت در نیروی هوائی برابر قوانین و مقررات ارتش شاهنشاهی.
ح ـ نداشتن کسان تحت تکفل.

۲ـ مدت تحصیل در آموزشگاه مزبورحداقل یکسال است و دانشجویان در تمام مدت تحصیل شبانه‌روزی بوده و هزینه زیست و پوشاك آنان بعهده نیروی هوائی شاهنشاهی می باشد و ماهیانه مبلغ ۱۹۶۰ ریال به عنوان حقوق دریافت خواهند داشت.

۳ـ دانشجویانی که دوره تحصیلی را با موفقیت طی نمایند به درجه ستوانسومی نائل، ترفیع درجات بعدی آنان‌برطبق مفاد قانون‌استخدام نیرو های مسلح شاهنشاهی می باشد.

۴ـ داوطلبان می توانند برای کسب اطلاعات بیشتر و ثبت‌نام با در دست داشتن یك نسخه‌فتو کپی گواهی‌نامه تحصیلی،عین شناسنامه(عکس‌دار) و۲۲ قطعه عکس ۴×۳ از تاریخ نشر این‌آگهی تا تامین احتیاج (باستثنای روز های تعطیل و پنجشنبه ها همه‌روزه)از ساعت ۷الی۱۲به فرماندهی آموزشهای هوائی واقع در خیابان تهران‌نوایستگاه فرودگاه مراجعه نمایند. م الف ۴۰۰۰

آ ـ ۲۲۹۷۰

نیروی‌هوائی شاهنشاهی

آگهی تجدید مناقصه

واحد ساختمانی کارخانه آریامهر واقع در ۴۵ کیلومتری جاده اصفهان ـ شهر کرد ۱۳۴۰ کیلومتر سیم خاردار طبق نمونه موجود در تدارکات مورد احتیاج خودرا از طریق مناقصه خریداری‌مینماید. داوطلبین شرکت در مناقصه میتوانند با پرداخت مبلغ پنجاه ریال اسناد مناقصه را از دفتر تدارکات‌واحد دریافت و پیشنهاد خود را بر اساس تعیین حداقل مدت تحویل و مفاد مندرج در برگ‌شرائط‌و سایر مدارك مناقصه‌تنظیم‌وبانضمام رسید سپرده بانکی بحساب شماره ۹۰۵۰۳ بانك ملی ایران شعبه اصفهان یاضمانت نامه بانکی از یکی از بانکهای معتبر بمبلغ ۲۰۰۰۰ ریال تا ساعت۹روز ۲۴ر۴ر۵۱ تسلیم‌دبیرخانه واحد نمایند. پیشنهادات واصله در ساعت ۱۰ همانروز درقسمت تدارکات واحد باز و قرائت خواهد شد محل تحویل آن انبار های واحد ساختمانی کارخانه آریامهر میباشد. حضورپیشنهاد دهندگان یا نمایندگان آنها در جلسه مناقصه آزادوسایرشرائط در برگ شرائط مندرج میباشد.

م الف ۱۹۲ ه

از طرف سرپرست کل عملیات کارخانه آریامهر

آگهی تجدید مناقصه

واحد ساختمانی کارخانه آریامهر واقع در ۴۵ کیلومتری جاده اصفهان ـ شهر کرد ۱۳۴۰ کیلومتر سیم خاردار طبق نمونه موجود در تدارکات مورد احتیاج خودرا از طریق مناقصه خریداری‌مینماید. داوطلبین شرکت در مناقصه میتوانند با پرداخت مبلغ پنجاه ریال اسناد مناقصه را از دفتر تدارکات‌واحد دریافت و پیشنهاد خود را بر اساس تعیین حداقل مدت تحویل و مفاد مندرج در برگ‌شرائط‌و سایر مدارك مناقصه‌تنظیم‌وبانضمام رسید سپرده بانکی بحساب شماره ۹۰۵۰۳ بانك ملی ایران شعبه اصفهان یاضمانت نامه بانکی از یکی از بانکهای معتبر بمبلغ ۲۰۰۰۰ ریال تا ساعت۹روز ۲۴ر۴ر۵۱ تسلیم‌دبیرخانه واحد نمایند. پیشنهادات واصله در ساعت ۱۰ همانروز درقسمت تدارکات واحد باز و قرائت خواهد شد محل تحویل آن انبار های واحد ساختمانی کارخانه آریامهر میباشد. حضورپیشنهاد دهندگان یا نمایندگان آنها در جلسه مناقصه آزادوسایرشرائط در برگ شرائط مندرج میباشد.

م الف ۱۹۲ ه

از طرف سرپرست کل عملیات کارخانه آریامهر

آگهی تغییرات‌در شرکت صادرات‌و واردات‌کشور (سهامی خاص) ثبت شده بشماره ۲۱۴۹

برابر تصمیم‌مجمع‌عمومی عادی‌مورخ ۱۸ر۲ر۱۳۵۱ تغییرات زیر درشرکت نامبرده بعمل آمد ۱ـ ترازنامه شرکت به تصویب رسید ۲ـ آقای دکتر علیمحمد بنکدارپور بسمت بازرس اصلی وآقای‌دکتر انصاری بسمت بازرس علی‌البدل برای مدت یکسال (تاپایان اردیبهشت‌ماه ۱۳۵۲)انتخاب‌شدند ۳ـ روزنامه‌اطلاعات‌جهت‌درج و نشر آگهیهای شرکت تعیین شد. م‌الف ۵۰۹۸

رئیس اداره ثبت شرکتها و مالکیت صنعتی. مهدی‌نراقی

آگهی تغییر ماده ۲۷ اساسنامه در شرکت سهامی خاص زروان ثبت‌شده بشماره ۵۴۵۶

برابر تصمیم مورخ ۴ر۲ر۱۳۵۱ مجمع‌عمومی فوق‌العاده‌ماده ۲۷ اساسنامه بشرح زیر اصلاح گردید ماده ۲۷ ـ کلیه بدهی شرکت بابت مالیات ـ بیمه ـ باشخاص ـ موسسات بعهده هریك از سهامداران است به نسبت سهامی که دارا می‌باشند. م‌الف ۵۰۹۸

رئیس اداره ثبت‌شرکتها و مالکیت صنعتی. مهدی نراقی
۱ـ ۲۳۳۹۴

بوئینگ ۷۴۷ بی.او.ا.سی با ۳۶ درصد تخفیف؟ باور نکردنی است!

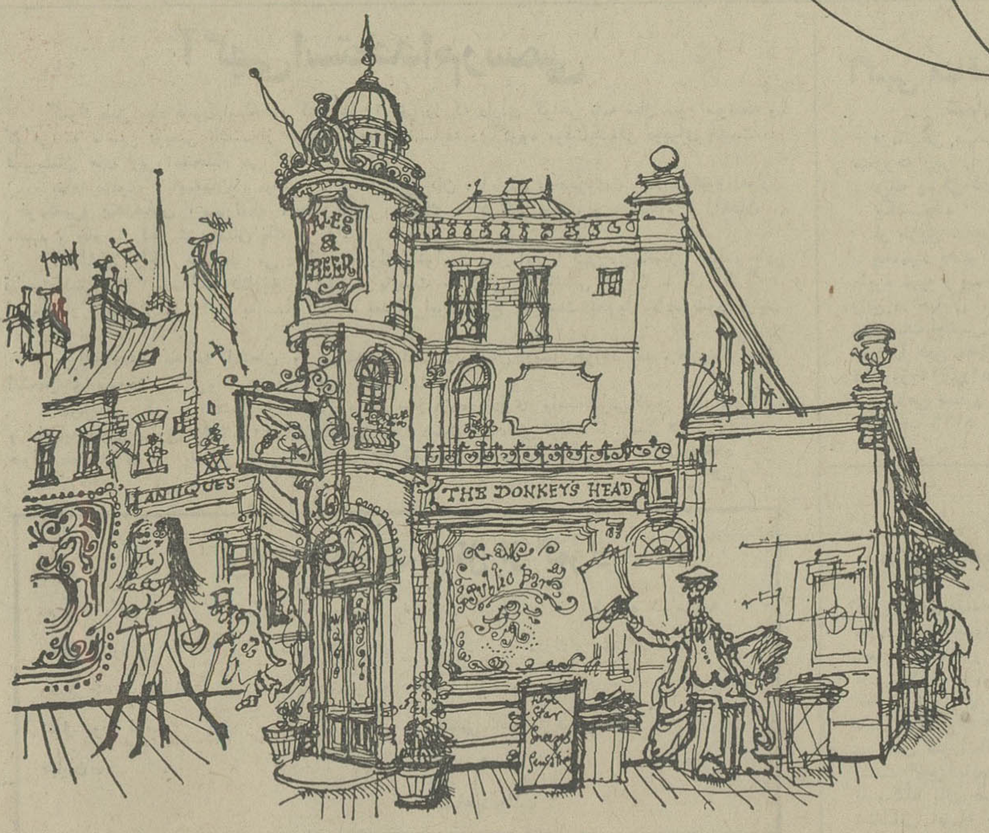

برای بعضی‌ها تنها یك خط هواپیمائی وجود دارد.

بهای بلیط‌سفر تفریحی یکماهه‌به‌لندن، فقط ۳۱۷۹ تومان است‌که ازبلیط دوسرهٔ عادی، ۳۶ درصد ارزانتر است.

بااین بلیط شما میتوانید بایکی از ۱۰ پروازهفتگی ما، ازجمله پروازهای بوئینگ ۷۴۷، به لندن سفر کنید ودربین راه‌نیز دراروپا توقف نمائید. اگر برای رسیدن به لندن عجله دارید، میتوانیدبهنگام‌بازگشت، ازتوقف بین راه استفاده‌کنید.

درسفرآیندهٔ خود به لندن، بدون پرداخت‌حتی یك‌ریال بیشتر، بابوئینگ ۷۴۷ بی.او.ا.سی یعنی عالیترین‌وهیجان انگیزترین هواپیمای جهان پرواز کنید.

بهنگام پرواز، سرگرمیهای جالبی نیز باپرداخت‌مبلغ ناچیزی دراختیار مسافرین قرار میگیرد.*

برای کسب اطلاع بیشتر ازجزئیات این پروازها، به آژانس مسافرتی خود یا بی.او.ا.سی مراجعه فرمائید.

*طبق مقررات بین‌المللی

BOAC
ازشما مواظبت میکند

بی.او.ا.سی درتهران ـ خیابان شاهرضا ـ شماره ۳۲۳ تلفن ۹-۳۱۲۳۲۵ آبادان: سان شاین تلفن ۲۴۷۱/۳۱۵۴ شیراز صندوق پستی شماره ۷۸ تلفن ۴۵۶۱/۴۸۶۹

استخدام پزشک توسط دولت ممنوع میشود

★ بیمه خانواده فرهنگیان اجرا میشود.

با اجرای قانون تامین خدمات درمانی که‌لایحه‌ان پس ازبررسی های لازم در کمیسیون‌های مختلف فردا در جلسه علنی مجلس شورایملی طرح میشود ، دیگر پزشکان توسط دولت استخدام نخواهند شد و به گروه های پزشکی که مایل به ایجاد مراکز درمانی در نقاط مورد احتیاج مملکت باشند از طرف دولت کمک های مالی و موثری خواهد شد. این مطلب را دکتر نیلی آرام مدیرعامل سازمان بیمه درمان کارمندان دولت، درکانون‌سپاهیان انقلاب اظهار داشت.

دکترآرامدر تشریح لایحه‌مذکور خاطرنشان ساخت که طرح تامین درمان عمومی علاوه بر کارمندان دولت ، در سطح کشور و برای کلیه طبقات مردم اجرا خواهد شد.

از خصوصیات این لایحه که براساس درمان بیمه های مترقی ترین کشور های جهان تهیه شده است بیمار حق دارد طبیب و بیمارستان را شخصا انتخاب کند وتمامی افراد خانواده بلافصل کارمندان حق استفاده از بیمه را خواهند داشت.

بیمه خانواده فرهنگیان

امروز دکتر آرام در مورد بیمه فرهنگیان اظهار داشت دفترچه بیمه فرهنگیان اکثر نقاط کشور بین آنان توزیع شد و مقررات بیمه انفرادی کارکنان آموزش و پرورش ازاول‌تیرماه‌بمرحله اجرا درآمده است.

وی یادآور شد با تصویب لایحه جدید ، خانواده فرهنگیان نیز مشمول مقررات بیمه‌درمان‌خواهند شد.

کناردریا، دیروز نمایشگاه مد شده بود

دیروز یکبار دیگر سواحل دریای خزر بصورت نمایشگاه بزرگی‌از مد وزیبائی درآمد و برتن مسافران‌گرما زده‌ای که دراین پهنه گسترده‌اجتماع کرده بودند همه‌جور لباس‌و «بیکینی» دیده می شد!

دردومین هفته تابستان همه‌چیز از پیش برای استقبال‌ازمسافران آماده شده‌بود و آنچه بیش از همه جلب توجه می کرد‌مراقبت چشمگیر ناجیان غریق درجهت کنترل موقعیت شناگران بود.

وضع‌خواربارو ارزاق عمومی در سواحل دریای مازندران رضایت‌بخش بود ولی‌مردم‌اکثرا از نظر «جا» در مضیقه بودند.

پلاژها از عصر روز ٤شنبه پر شد وبعداز آن‌صدهانفر‌مسافرانی که بتدریج به سواحل دریای بابلسر ، نشتارود ، کتالم،عباس آباد ، فرح‌آباد ، سادات محله وسایر سواحل دریای مازندران رسیدند باکمبودجاروبروگشتند وناچار شب‌جمعه‌را کنارپیاده‌روها ماسه های اطراف پلاژهاوپارک های گوشه و کنار شهر های ساحلی گذراندند!

سایر مسافرانی که درسواحل دریای نوشهر ،رامسر، رودسر، بابلسر،فریدونکنار ،ومحمودآباد گردآمده‌بودندوضع‌بهتری‌نداشتند وآنها هم بعلت پربودن پلاژها ازمسافر جائی بهترازپیاده‌روها و پارکها برای‌استراحت‌نیافتند.

دریا آرام بود

همانطور که‌قبلاهم‌پیش‌بینی می‌شد .دیروز بندر پهلوی یکی از شلوغترین روز های خود رادر سال جاری پشت‌سر گذاشت و بقول معروف در کیلومتر ها از این ساحل گسترده جای‌سوزن انداختن نبود.

بااینکه هوای بندر پهلوی ابری‌ودم کرده‌بود معهذا دریا آرام بود.

دراینجا بازار اسب سواری ، موتورسواری وقایقرانی داغ داغ بود.

کنترل ناجیان غریق

نکته‌ی قابل توجهی که‌دیروز ازطرف چندناجی غریق‌در ساحل دریای بندر پهلوی عنوان شد این‌بود که : هشتاددرصد از کسانی که بقصد آبتنی واردددریا شده‌بودند به فن شنا آشنائی نداشتند وبهمین جهت ناجیان غریق‌از نظر کنترل و مراقبت وضع مسافران روزسختی‌راپشت سر گذاشتند.

دیروز درسواحل بندر پهلوی و غازیان حدود پنجاه ناجی غریق مراقبت‌از جان مسافران‌رابعهده داشتند.

میوه گران است!

امسال وضع عمومی ساحل بندر پهلوی‌نسبت بسالهای گذشته تفاوت فاحشی دارد و یك بانوی تهرانی به خبرنگار ما گفت: من‌ازاینکه چند روزی‌ازتعطیلات سالانه‌ام را باین نقطه‌آمده‌ام احساس رضایت وخوشحالی می کنم.

ولی یک مرد دیگر که او نیز اهل تهران بود از وضع گرانی میوه در بندر پهلوی شکایت داشت و متعقد بود که میوه ـ فروشان این شهر توجهی بـه دستورات ماموران شهرداری ندارند و میوه را هر طوردلشان بخواهد به مشتری میفروشند.

با مایو وبیکنی در شهر

عده‌ای از خانمها و آقایانی که برای شنا به ساحل دریا می‌آیند پس از آبتنی با همان مایو وبیکنی وارد شهرمیشدند وسبب بی‌نظمی را در نقطه‌ای از شهر فراهم میکردند.

واما بدنیست بدانید که شهرداری بندر پهلوی کرایه‌هر پلاژ را بدینشرح تعیین کرده است از ساحل دریا تا فاصله چهار کیلومتری هرپلاژ دویست الی سیصد ریال واز کیلومتر چهار تا هشت هرپلاژ یکصدو پنجاه الی دویست و پنجامریال، واین قیمتها تاچه حدودی‌رعایت خواهد شد این به موقعیت و زمان بستگی دارد!

این مقام با اشاره به ورود یکصد دستگاه اتوبوس ویکصد وپنجاه دستگاه مینی‌بوس عده تازه‌واردین را به‌بندر پهلوی پنجاه هزار نفر تخمین زد.

۵۰ هزار تازه وارد

بدرستی روشن نشد که تاعصر دیروز چند هزار نفر وارد بندر پهلوی شدند ولی یک مقام مطلع عده تازه واردین راظرف روزهای چهارشنبه تا عصرروز جمعه به بندر پهلوی بیشتراز پنجاه هزار نفر ذکر میکرد.

در چالوس

هجوم مسافران‌دریا به‌چالوس از ظهر روز چهارشنبه شروع شد . اتومبیل‌ها بخطـ زنجیر از راه کندوان به طرف‌چالوس سرازیر شد. ورود اتومبیل‌هابه چالوس تا عصر پنجشنبه ادامه داشت و صبح دیروز نیز عده زیادی به چالوس آمدند.

پلاژها، هتل‌ها و متل‌های ساحلی مملو از مسافر بود و عده زیادی برای استراحت از خانه‌های مردم استفاده‌کردند

هجوم مسافر نسبت به هفته پیش ، بیشتر بود بطوریکه‌در دو روز اخیر ۹ هزار نفر با٤ هزار سواری به چالوس‌آمدند.

پریروز ودیروز هوای‌چالوس آفتابی ودریا نیز آرام بود.

جمع آوری گاو ها

دیروز برای‌اولین بار گاوهایی که در خیابانهای چالوس «ولو» بودندجمع‌آوری‌شدند ودرمحلی که دور آن سیم‌کشی شده بود نگهداری شدند.

فرهنگستان، ٤ کتاب تلویزیون ملی ایران را بررسی میکند

اخیرا چهار کتاب نمایشنامه ازطرف کارگاه نمایش تلویزیون ملی ایران منتشر شد که براثر اغلاط املائی‌مورد بحث‌محافل ادبی قرار گرفت.

روزنامه اطلاعات در شماره ۲۹ خرداد با نقدی برانتشار کتاب های‌کارگاه‌نمایش ،اغلاط و متن آنرا مورد بحث قرارداد و این بحث به فرهنگستان نیز کشیده شد.

بدنبال تماسی که امروز بـا رئیس فرهنگستان ایران گرفته شد وی اعلام کرد که نظریات فرهنگستان درمورد املای‌چهار کتاب منتشره از طرف تلویزیون ملی ایران پس‌از بررسی کتاب ها اعلام خواهد شد.

آقای دکتر صادق کیا معاون هنری وزارت فرهنگ و هنر که ریاست فرهنگستان‌را بعهده‌دارد اظهار داشت:برای اعلام‌نظریات فرهنگستان بررسی و مطالعه وسیعی باید انجام بگیرد وبدون تردید پس‌ازمطالعه کافی‌نظریات فرهنگستان اعلام می گردد .در صفحه ۷ این شماره نیز بحثی در همین زمینه وجود دارد.

سفر کلی بتعویق افتاد

امروز درحالیکه میزبانان محمد علی کلی «قهرمان مسلمان مشت زنی جهان» خود را برای‌استقبال از او آماده کرده بودند ، ناگهان اعلام شد : سفر محمد علی به تهران به مدت ۱۰ روز به تعویق افتاده است!

پس از دو ماه کشمکش برسر آمدن کلی به ایران و بحث و گفتگو های‌مفصل‌در محافل‌ورزشی قرار بود ساعت ده و نیم بعد از ظهر امروز محمد علی کلی و همراهانش با هواپیما وارد تهران شوند ، اما اعلام ناگهانی خبر تعویق تاریخ سفر کلی به‌ایران یکبار دیگر طرفداران این مشتزن نامدار را در حیرت فرو برد.

گزارش از امریکا

ساعت دوازده و سی و پنج دقیقه امروز، دکتر پرویز زاویه خبرنگار روزنامه اطلاعات‌و مجله هفتگی جوانان در نیویورک ، تلفنی اطلاع داد که سفر کلی‌به تهران حدود ده روز به تعویق افتاده است . این مطلب را«کلی» تلفنی به دکتر زاویه اطلاع داد.

مدیر برنامه های محمد علی « میجر کاکس» نیز ضمن‌تائیداین تصمیم گفت:

« سفر کلی به تهران به قوت خود باقی است ولی باید توجه داشته باشید که‌کلی‌پس ازپیروزی بر جری‌کواری‌احتیاج‌به استراحت بیشتری دارد.»

آخر وقت امروز سخنگوی‌باشگاه تاج (میزبان محمد علی کلی) نیز رسما اعلام کرد که سفر کلی بـه ایران حدود ۱۰ روز به تعویق افتاده اما همچنان به قوت خـود باقی است.

وی افزود :محمد علی قهرمان مسلمان بیستم تیر ماه آینده‌میهمان ما خواهد بود البته اگر طلسم مسافرت او به ایران تا آن‌روز بشکند و بار دیگر برنامه سفر او ناگهان برهم نخورد!

دمونستراسیون قهرمانان کشتی

قهرمانان کشتی‌کشور، امروز در عجیبترین دمونستراسیون ورزشی تـاریخ ایـران شرکت می‌جویند تا برای ورزش مورد علاقه خود ، تبلیغ کنند.

قهرمانان کشتی ایران که بارها در میدانهای المپیک ومسابقات جهانی درخشیده‌اند ، بـا این دمونستراسیون بزرگ می‌کوشند تا بار دیگر نگاهها را به ورزش کشتی بدوزند.

قهرمانان کشتی ایران کـه معتقدند ورزش مورد علاقه‌شان شایسته توجه بیشتری از جانب مردم است ، بعد از ظهرامروز با لباس ورزش ازجلودبیرستان دارالفنون‌تهران،دمونستراسیون خود را همراه با تاجهای گـل آغاز خواهـند کرد قهرمانان کشتی ایران ازجلوی‌دبیرستان دارالفنون به میدان سپه‌خواهند رفت ودرآنجاپیکره اعلیحضرت رضا شاه بزرگ را گلبـاران خواهند کرد.

امروز نصرت‌الله شعبانخانی کشتی‌گیر معروف بازنشسـتـه و دبیر فدراسیون کشتی فرنگـی درگفت‌وگویی باخبرنگارسرویس ورزشی روزنامه اطلاعات ، اعلام کرد:

ـ ورزش کشتـی علیرغم افتخارآفرین بودن ، اخیـرا مورد بیمهری مردم قرار گرفته است درحالی که‌این‌کشتی‌برای ایران افتخار و مـدال کسب می‌کند.

«دمونستراسیون امروز نیـز برین اساس استوار است کـه آیا ورزش افتخارآفرین کشتی شایستگی توجه بیشتـری را ندارد ؟ ما نمی‌گوئیم که مردم فوتبال‌تماشانکنند یا ادعانمی‌کنیم که فوتبال‌برای کشورما ارزشی ندارد ، حرف ما اینست‌که باید به‌کشتی وکشتی‌گیران نیزتوجه شود.»

قهرمانان کشتی پس از نثار گل به‌پیکره‌اعلیحضرت رضاشاه کبیر رهسپار استادیوم‌محمدرضا شاه پهلوی خواهند شد تـا در مسابقات کشتی قهرمانی کشور، شرکت جویند.

مسابقه ورودی کلاس خبرنگاری مؤسسه اطلاعات

از کلیه داوطلبان تهران و شهرستان ها که برای مسابقه ورودی کلاس خبرنگاری موسسه اطلاعات ثبت‌نام نموده‌اند ، دعوت میشود ساعت ٥ بعداز ظهر روز شنبه هفدهم تیر ماه در سالن اجتماعات موسسه اطلاعات طبقه پنجم خیابان خیام حضور بهم رسانند.

کارت‌ورود به‌جلسه امتحانی‌داوطلبان نیم‌ساعت قبل‌از وقت مقرر در سالن روابط عمومی توزیع میشود.

اسامی قبول شدگان مسابقه ورودی روز بیستم تیر ماه در روزنامه اعلام خواهد شد.

خبرهای تلفنی شهرستانها

کامیون بدره افتاد و ۲ نفر کشته شدند

کامیون کمپرسی بـا ۳٤ سرنشین به دره افتاد . در این حادثه دو نفر کشته‌شدند و ۱۵ نفر بسختی مجروح گردیدند.

خبرنگاران اطلاعات در پره‌سر و رضوانده در مـورد این حادثه می‌نویسند : ایـن کامیون با مقداری اثاثه و۳٤ سرنشین عازم ییلاق «ارده» بودولی بعلت نامعلومی‌بدره‌ای در حوالی این منطقه سقوط کرد.

دو نفری که در این حادثه کشته‌شدند بانوسا کلانتری و فرامرز اسدپور بودند . و هویت مجروحین هنوز معلوم نشده است.

بستنی فاسد ۲۵ نفر را مسموم کرد

شهسوار ـ پریروز ۲۵ نفر درشهسوار‌براثرخوردن‌بستنی فاسد ، مسموم شدند.

٦ نفر از مسمومین که حال آنها رضایتبخش نبود ، برای مداوا به بیمارستـان «فرح» رامسر انتقال یافتند و بقیـه در بیمارستان شیروخورشید سرخ شهسوار بستری‌شدند.

موتور لنج مغروق عراقی از آب گرفته شد

آبادان ـموتورلنج غرق شده عراقی با فعالیت هیئت عراقی‌و همکاری مقامات مرزبانی ایران از قعر آبهای اروندرود بیرون کشیده شد.

این موتورلنج که ٤سرنشین داشت چند روز پیش هنگام راهنمائی یک کشتی خارجی غرق شد ولی سرنشینان‌موتورـ لنج نجات داده شدند.

برای خارج کردن این موتورلنج از آبهای ایران ، یک هیئت عراقی به آبادان آمده و این هیئت باهمکاری ماموران‌ایرانی برای خارج کردن موتورلنج غرق شده عراقی، بکارپرداخت تا اینکه‌عصرروز پنجشنبه‌تلاش ماموران ایرانی و عراقی‌بنتیجه رسید و موتورلنج ازآب‌بیرون کشیده شد.

این موتورلنج با یک یدک کش عراقی‌به‌بصره حمل‌گردید.

مامورین عراقی هنگام تـرک آبهای ایران ، از همکاری صمیمانه و دوستانه مرزبانان ایـرانی که در مـورد بیرون آوردن موتورلنج نشان داده بودند ، تشکر و سپاسگزاری کردند.

یك خانواده تهرانی درشمال دچارسانحه‌شدند

شهسوارـ اعضای‌یک‌خانواده تهرانی که برای استفاده از دریا عازم شمال بودند،دچار سانحه شدند و مجـروح گردیدند. این عده که مهندس محـمد روشنی، همسر و دو فرزند آنان میباشند بااتومبیل شماره ٦٢٥٩٤ تهران د بـه شهسوار میرفتند که در ۲کیلو متری این شهر اتومبیل آنان با کامیونی که ازطرف قـابل در حرکت بود ، تصادف‌کرد. راننده کامیون پس‌از تصادف، بسرعت از محل حادثه فرار کرد. مجروحین برای معالجه به بیمارستان «فرح» رامسر انتقال یافتند.

یکنفر کشته و ۲ نفر مجروح شدند

چالوس ـ اتومبیل شماره ۲۱٤۱٥تهران‌برانندگی‌فتحعلی مریدپور و دو تن سرنشین به اسامی «فروزان» و «رضی» فرزند و برادر راننده هنگامی که از چالوس عازم متل‌قوبود در دو کیلومتری متل‌قو بـا اتومبیل شماره ٦٦١٣١تهران برانندگی قربانعلی تصـادف کرد.

در این حادثه «رضی» کشته شد وراننده و سرنشین‌دیگر آن‌مجروح‌گردیدند.مجروحین به بیمارستان چالوس منتقل شدند.

رئیس خانه‌انصاف‌کشته شد

بندر جاسک‌ـ توفان،شیروانی ساختمان دبستان روستایی «یکدار» جاسک را از جاکندو آقای حسن بازرگان رئیس خانه انصاف دهکده بـه علت برخورد با شیروانی ، کشته شد.

آقای بازرگان باتفاق اعضای خانه‌انصاف روستای «یکدار» در یکی از کلاسهای دبستان مذکور، مشغول رسیدگی بـه شکایات اهالی بود، بهنگـام حادثه، اعضای خانه انصاف از محل واقعه فرار کردند . ولی آقای بازرگان نتوانست خود را نجات دهد.

کمك مردم شهرداری برای اسفالت خیابانها

آبادان ـ آقای مهندس جوهرزاده شهردار آبادان ، بودجه یکصد ویک میلیون‌ریالی عمرانی شهر آبادان را بانجمن شهر ارائه کرد و انجمن شهر آبادان پیشنهاد شهردار را بـا اکثریت آرا تصویب نمود.

بودجه پیشنهادی شهردار آبادان فقط صرف اسفالت خیابان های این شهرخواهد شد.

در این جلسه ۲ نفرازاهالی آبادان باسامی آقایان : عراقی و بهارلویی مبلغ یکصد هـزار ریال به‌بودجه عمرانی‌شهرداری کمک کردند.

آگهی استخدام درمؤسسه‌عالی آموزش ارتباطات

موسسه عالی آموزش ارتباطـات وابسته‌بوزارت پست و تلگراف و تلفن بر اساس مفـادو مقررات استخدام پیمانی سازمان برنامه عده‌ای‌را برای تدریس و سایر امور آموزشی و عده دیگررا بشرح زیر جهت انجام امور اداری بطور تمام وقت‌از طریق مسابقه و مصاحبه استخدام مینماید.

ـ دکترای‌ارتباطات: رشته های(الکرونیک‌ـ مدارهای الکتریک‌ـ امواج‌و آتن اخبارو اطلاعات)	٤ نفر
ـ لیسانس یا فوق لیسانس : رشته برق (جریان ضعیف و فشار قوی)	۹ نفر
ـ لیسانس یا فوق لیسانس : رشته مهندسی مکانیک	۲ نفر
ـ لیسانس یا فوق لیسانس رشته زبـان انگلیسی	۲ نفر
ـ فوق دیپلم یا دیپلم هنرستانهای صنعتـی و حرفه‌ای رشته برق و مکانیک	۱۰ نفر
ـ کارشناس امور مالی و اداری (لیسانس علوم‌اداری‌یاگذراندن‌دوره‌تخصصی)	۱ نفر
ـ متخصص امور کتابداری (لیسانس یـا دیپلم با گذراندن دوره تخصصی)	۱ نفر
ـ متخصص امور فتوگرافی و اسناد و اوراق(دیپلم‌باگذراندن‌دوره‌تخصصی)	۱ نفر
ـ کمک کارشناس اداری و مالی (دیپلم در رشته مربوطه)	۱ نفر
ـ بایگان (دیپلم با گذراندن دوره تخصصی)	۱ نفر

ـمنشی ، الکتریسین ـمکانیسین‌ـ کارپرداز فنی ـ انباردار فنی ـ کارمند دفتری ـ ماشین نویس ـ حسابدار ـتحویلدار ـ متصدی چاپ ـمتصدی تهویه و شوفاژ ـ راننده (مجموعا ۱۲ نفر) برای هرشغل یکنفر

داوطلبان واجدین شرایط باید حداکثر تا تاریخ بیست و پنجم تیر ماه ۱۳۵۱ نمونه ذیل را تکمیل نموده همراه بادو قطعه عکس ٤×۳ و فتوکپی مدارک تحصیلـی و تخصصی و برگ معافیت دائم یا خاتمه خدمت از نظام وظیفه خود را بوسیله پست سفارشی به آدرس: جاده‌قدیم شمیران ـایستگاه بیسیم‌موسسه عالی آموزش ارتباطات وزارت پست و تلگراف‌و تلفن ارسال دارند (پشت پاکت نوشته شود مربوط باستخدام هیئت آموزشی یا امور اداری)

نام	نام خانوادگی	نام پدر
شماره شناسنامه و محل صدور		تاریخ تولد
وضع‌نظام وظیفه	آخرین مدرک تحصیلی وتخصصی	
نشانی کامل پستی و شماره تلفن :		
		امضاء

پس از رسیدگی به تقاضای واصله از داوطلبانیکه دارای شرایط بهتر باشند با رعایت حق تقدم کسانیکه تجربه و سابقه کارداشته و یـا در امتحانات ادواری سازمان امور اداری و استخدامی کشور قبول شده‌اند دعوت بعمـل‌می‌آید.

تاریخ و محل امتحان بعدا باطلاع داوطلبـان خواهد رسید . م‌الف٤۹۸٤

از طرف وزیر پست و تلگراف و تلفن ـفتح‌اله ستوده

دانشگاه‌تهران ـ دانشکده بهداشت

آگهی پذیرش دانشجو

دوره‌های فوق‌لیسانس وپس از دکتری گروه پزشکی

دانشکده بهداشت برای سال تحصیلی ٥۲ـ٥۱ جهت دوره های مختلف زیر دانشجو می پذیرد:

الف ـ دوره فوق‌لیسانس علوم بهداشتی m.s.p.h. در رشته های :

۱ـ **اداره امور بیمارستانها** : برای‌دارندگان درجه لیسانس و یا بالاتر در رشته های : علوم اداری ومدیریت بازرگانی ـاقتصاد ـ حسابداری‌ـ علوم اجتماعی روانشناسی ـ مدیریت و دارندگان درجه دکتری پزشکی ـ دندانپزشکی داروسازی.

۲ـ **مهندسی بهسازی** : برای دارندگان درجه لیسانس و یا بالاتر در رشته های : ریاضی ـ فیزیك ـ شیمی ـ زمین‌شناسی‌ـ آبیاری و آبادانی ـ علوم مهندسی و فنی(شیمی‌ـ راه و ساختمان ـمعدن)ـ بهسازی محیط وزیست شناسی (بشرط داشتن سابقه کافی و طی دوره قبلی بهسازی در وزارت بهداری).

۳ـ **تغذیه** : برای دارندگان درجه‌لیسانس و یا بالاتر در رشته های : شیمی ـ صنایع کشاورزی ـ دامپروری ـ تغذیه ودارندگان درجه‌دکتری پزشکی‌دامپزشکی و داروسازی.

٤ـ **حشره‌شناسی پزشکی‌و مبارزه باناقلین**: برای دارندگان درجه لیسانس و یا بالاتر در رشته های : زیست‌شناسی ـ کشاورزی عمومی ـ دفع‌آفات و دارندگان درجه دکتری پزشکی ـ دامپزشکی و داروسازی.

٥ـ **پاتوبیولوژی** ـ برای دارندگان درجه‌لیسانس و یا بالاتر در رشته های : علوم آزمایشگاهی ـ زیست‌شناسی ـ دارندگان درجه دکتری‌پزشکی دامپزشکی و داروسازی.

ب ـ دوره‌فوق‌لیسانس بهداشت عمومی ـماستر بهداشت عمومی m.p.h.

داوطلبانی که حداقل سابقه دوسال تجربه در رشته مربوط یا پایان خدمت در سپاه‌بهداشت را داشته باشند حق‌تقدم خواهند داشت :

۱ـ **مدیریت امور بهداشتی**: برای‌دارندگان درجه دکتری‌پزشکی ـ و دندانپزشکی.
۲ـ **اپیدمیولوژی** : برای دارندگان درجـه دکتری‌پزشکی ـ دامپزشکی.
۳ـ **بهداشت محیط** : برای دارنـدگان درجه دکتری‌پزشکی ـ دامپزشکی و داروسازی.
٤ـ **بهداشت حرفه‌ای** : برای دارندگان درجه دکتری‌پزشکی
٥ـ حرکات جمعیت : برای دارندگان درجه دکتری پزشکی
٦ـ آمار حیاتی : برای دارندگان درجـه دکتری پزشکی ـ دامپزشکی و داروسازی

ج‌ـ دوره گواهینامه پرستاری بهداشت‌همگانی :

برای لیسانسیه های پرستاری (فارغ‌التحصیلان آموزشگاههای پرستاری که‌شرط ورود به آنها دیپلم کامل متوسطه بوده است) که ضمناداراى دو سال تجربه در پرستاری بهداشتی و یاتجربه در خدمات آموزشی و بالینی پرستاری هستند.

تذکرات :

الف ـ میانگین کل‌لیسانس داوطلبان طبق نظام‌جدید نمره‌گذاری باید ۳ یا بیشتر باشد.

تبصره ۱ـ میانگین کل دوره لیسانس داوطلبانی که طبق‌نظام‌های دیگر تحصیل کرده‌اند به تشخیص گروه آموزشی مربوط و تائید کمیته پذیرش باید معادل ۳ طبق نظام جدید باشد.

تبصره ۲ـ میانگین کل دوره دکتری داوطلبانی که با درجه دکتری در این دوره ها شرکت مینمایند باید مورد قبول گروه آموزشی مربوطه و تائید کمیته پذیرش باشد.

تبصره ۳ـبه داوطلبانی‌که در دوره‌لیسانس تحصیلات کاملا رضایت‌بخشی داشته‌اند ومعدل کل آنان از ٥ر۲ طبق نظام جدید یا معادل آن‌طبق نظام های دیگر طبق تشخیص گروه آموزشی و تائید کمیته پذیرش کمتر نیست به ترتیب الویت اجازه شرکت در مسابقه داده میشود.

تبصره ٤ـ داوطلبانی‌که طبق تشخیص گروه آموزشی و کمیته پذیرش دارای تجارب علمی ، عملی کافی و متناسب با رشته فوق‌لیسانس مورد تقاضا هستند از شرط معدل معاف می‌باشند.

ب ـ کلیه برنامه های دانشکده بهداشت بصورت تمام‌وقت (صبح‌و بعدازظهر) اجرامیگردد.

ج‌ـ داوطلبان باید به یکی‌از زبانهای‌انگلیسی یا فرانسه آشنائی کافی داشته باشند.

د ـ داوطلبان باید خدمت وظیفه را انجام داده و یا معافی دائم داشته باشند.

هـ ـ کارمندان دولت‌طبق مقررات و بامعرفی سازمانهای متبوعه خود بشرط پذیرش درمسابقه و مصاحبه ورودی میتوانند در برنامه های‌آموزشی مربوط شرکت نمایند.

و ـ داوطلبان میتوانند همه‌روزه از تاریخ نشر این آگهی تا آخر وقت اداری روز بیست‌و یکم مردادماه ۱۳۵۱ برای ثبت‌نام‌و کسب‌اطلاعات بیشتر درباره شرایط ثبت‌نام به اداره دبیرخانه دانشکده بهداشت مراجعه و یا با دبیرخانه بـه‌وسیله صندوق پستی شماره ۱۳۱۰ تهران مکاتبه نمایند.

ز ـ مسابقه و مصاحبه ورودی هفته اول شهریورماه ٥۱طبق‌برنامه‌ای که‌در دانشکده‌آگهی میشود در دانشکده بهداشت انجام خواهد‌گردید. م الف ٤۸۰۹

رئیس دانشکده بهداشت‌ـ دکترمحمدعلی‌فقیه

۱ـ۲۱۸۹۲ ۱ـ۲

آگهی استخدام

واحد کل عملیات کارخانه آریامهر افراد زیر را برای خدمت در محل کارخانه استخدام مینماید :

۱ـ مهندس برق و الکترونیک
۲ـ مهندس مکانیک
۳ـ مهندس مکانیک (طراح ماشین)
٤ـ مهندس تعمیرات توربین و دیگهای بخار
٥ـ تاسیسات تهویه و تبرید
٦ـ مهندس تکنولوژی
۷ـ مهندس هیدروتکنیک
۸ـ تعمیر کار توربین
۹ـ تعمیرگار انواع پمپ‌ها
۱۰ـ تعمیرکار دستگاه های وانتیلاسیون
۱۱ـ تعمیرکار دستگاه های تهویه
۱۲ـ تعمیرکار دیگهای بخار
۱۳ـ تعمیرکار دستگاه های آزمایشگاهی
۱٤ـ متخصص ابزار دقیق
۱٥ـ استادکار تعمیر دستگاه های تراش
۱٦ـ کارگر پرسکار قیچی
۱۷ـ کارگر دستگاه اهرمهای فولادی
۱۸ـ فرزکار
۱۹ـ راننده الکتروکار
۲۰ـ راننده تلشکی برقی و لیفتراک
۲۱ ـ پرداخت گر
۲۲ـ تعمیرکار دستگاه های اتوماتیک بازدید فنی‌واگن‌ها
۲۳ـ بازدید کننده واگن ها
۲٤ـ نقشه کش طراح غلطکهای نورد
۲٥ـ نقشه کش مکانیک برای قطعات یدکی
۲٦ـ مونتاژکار وسائل تاسیساتی
۲۷ـ جوشکار برق با سابقه کار مطلوب
۲۸ـ جوشکار گاز
۲۹ـ لوله کش لوله های فولادی‌و چدنی
۳۰ـ کانال ساز

متقاضیان میتوانند همه روزه با در دست داشتن‌مدارک لازم بانضمام چهار قطعه عکس باداره کاریابی‌قسمت کارگزینی این واحد واقع‌در ٤٥ کیلو متری جاده اصفهان شهرکره مراجعه نمایند ضمنا متقاضیان مقیم تهران میتوانند از تاریخ هفتم تادهم هرماه باداره کاریابی شرکت ملی ذوب آهن‌ایران واقع در چهارراه پهلوی اول تخت جمشید مراجعه نمایند.

الف ۱۸۱۷

جشن باشکوه پایان سال تحصیلی در نائین

دراین جشن‌علاوه ازروسا و محترمین ۱۱۰ نفرازبهترین‌دانش آموزان شرکت داشتند.

پس‌ازسلام شاهنشاهی‌و خیر مقدم‌و گزارش توسط آقای‌فروزان، اشعاری توسط راهنمای تعلیماتی قرائت وآقای‌فخاری رئیس‌آموزش وپرورش وآقای فرماندار هر کدام بیاناتی در مورد پیشرفت‌آموزش وپرورش ایراد و جوائزی بین ۱۱۰نفر از دانش‌آموزان دبستان‌و دبیرستان توزیع گردید.

آ‌ـ۲۳۱۹۰

٥۱ر۳ر۳۱ـ٦ر۲۰٥۷۸

آگهی تغییرات شرکت سهامی پیرلس ایران ثبت‌شده شماره ۱۰٦٤۳

برابر صورتجلسه‌مجمع عمومی فوق‌العاده ۱٦ر۱۲ر۱۳٥۰تغییرات زیردرشرکت نامبرده به‌عمل‌آمده‌است ۱ـ نوع شرکت بسهامی خاص تبدیل گردید ۲ـاساسنامه جدید شرکت که‌مشتمل‌بر ٤٥ماده می‌باشد به تصویب‌رسید ۳ـ روزنامه اطلاعات جهت‌درج آگهی های شرکت تعیین گردید ٤ـ هیچگونه تغییری نسبت‌به اعضای هیئت مدیره و مدیر عامل شرکت و همچنین بازرس‌و بازرس علی‌البدل موسسه حسابرسان وینی‌موری‌و آقای بایرون‌ـ نلسون نسبت به بقیه مدت ماموریت آنها داده نشد . م‌الف٥۰۹۹

رئیس‌اداره ثبت شرکت ها و مالکیت صنعتی ـمهدی‌نراقی

آ‌ـ۲۳۳۸٤

آگهی شرکت کالا و سرویس (سهامی خاص)

برابرصورتجلسه مجمع عمومی‌عادی سالیانه شرکت کالاوسرویس (سهامی خاص)مورخ اول خرداد ماه ۱۳٥۱ ضمن‌تصویب‌ترازنامه وحساب‌سودوزیان سال ۱۳٥۰ آقایان اردشیرسبحانی‌وسعید کیوان برای‌مدت یکسال به‌ترتیب بسمت‌بازرس اصلی‌و علی‌البدل شرکت انتخاب شدند . ضمنا کلیه آگهی های مربوط به‌شرکت در روزنامه اطلاعات منتشر خواهدشد.

م‌الف٥۰۹٦

رئیس‌اداره ثبت شرکت هاو مالکیت صنعتی‌ـمهدی‌نراقی

آ‌ـ۲۳۳۸٦

از کلیه اعضاء محترم سازمان فرهنگی پیام دانش دعوت میشود روز شنبه ۲٤ تیر ماه ٥۱ساعت ٦بعدازظهر دردبستان ره‌آوردکوی همایونفر در جلسه مجمع عمومی سالیانه‌حضور بهم‌رسانند.

دستور جلسه‌ـطرح‌وتصویب ترازنامه سال ٥۰

مدیرعامل ـصادق دهپور

آ‌ـ۸۰۰٥

اطلاعیه دفتر امور دانشجویان وزارت علوم وآموزش عالی

درباره اردوی جوانان برای حفاظت منابع طبیعی

بدینوسیله به اطلاع دانشجویانی که برای اجرای طرحهای حفاظت منابع طبیعی کشور از طرف دانشگاههـا و مـوسسات آموزش عالی به دفتر امور دانشجویان وزارت علوم وآموزش‌عالی معرفی شده‌اند می‌رساند :

۱ـ تاریخ و وقت حرکت برای اردوی اول سه‌شنبه بیستم تیرماه ساعت ٦ صبح خواهد بود.

۲ـ محل حرکت ، انجمن ملی حفاظت منابع طبیعی و محیط انسانی واقع در تهران خیابان آبان روبروی بیمارستان وزارت اقتصاد می‌باشد.

دانشجویانی که در روز و ساعت مقرر در محل تعیین‌شده حضور نیابند نمی‌توانند در اردو شرکت نمایند.

آ ـ ۸۰۲۳

آگهی مزایده

شرکت سهامی بیمه ایران شعبه خرمشهر کالای خسارت دیده و بازیافتی زیر را که در انبار این شرکت (واقع در خیابان فردوسی نزدیک درب ورودی گمرک) موجود است با شرایط زیردرخرمشهر بفروش برساند :

الف ـ یکدستگاه بنز سواری ۲۳۰ اس ب ـ حدود ۱۸عدل کنف فله.

ج ـ حدود ۳۰ بشکه و ۲٦۰ گالن و ٤۲ قوطی روغـن مختلف ریزش دار

د ـ ۲٤۸ تیر چوبی پایه برق و ۳٥ تیر مستطیل شکل

طالبین میتوانند همه روزه بجز روزهای تعطیل از ۸ تا۱۲ از کالا در انبار بازدید و برای شرکت در مزایده هریک ازچهار ردیف کالا سپرده زیررا بحسابجاری ۷۸۷۰۱ این شرکت در بانک بیمه ایران شعبه خرمشهر واریز و رسید بانکی را ضمیمه پیشنهاد خود در پاکت لاک و مهر شده حداکثر تا ساعت ۱٤ روز ۲٥ر٤ر٥۱ بدفتر این شرکت در خرمشهر تحویل و رسید دریافت دارند (میزان سپرده : برای ردیف الف ۰۰۰ر٥ ریال‌ـ ردیف ب ـ ۰۰۰ر۲ ریال ـ ردیف ج ۰۰۰ر۲ ریال ـ ردیف د ۰۰۰ر۱۰ ریال).

کمیسیون مزایده درساعت ۱۰ صبح روز ۲۷ر٤ر٥۱ در دفتر این شرکت تشکیل میشود و برنده مزایده هریک از چهار قلم کالای مذکور تعیین میشود (پیشنهادات ناقص و مبهم موردقبول واقع نخواهد شد) . شرکت در رد ویا قبول‌یک‌یا کلیه‌پیشنهادات بدون ابراز دلیل مختار است . کلیه هزینه‌ها از هرقبیل بعهده خریدار است و برنده مزایده باید حداکثر در ظرف پنج روز بقیه ارزش کالا را پرداخت وکالا را از انبار شرکت خارج نماید درغیر اینصورت سپرده وی بنفع شرکت ضبط خواهد شد.

شرکت سهامی بیمه ایران ـ شعبه خرمشهر

آ ـ ۲۳٦۰۸

٥۱ر۳ر۲۳ ـ٦ر۱۹۹۹۰

آگهی‌افزایش سرمایه‌وتعیین مبلغ‌اسمی‌سهام‌درشرکت‌سهامی خاص آبادانی و عمران شمال ثبت‌شده بشماره ۱٤٤۲۷

برابر تصمیم مجمع عمومی‌فوق‌العاده مورخ۲۷ر۲ر۱۳٥۱ تغییرات زیردرشرکت نامبرده بعمل آمد . ۱ـ سرمایه‌شرکت‌از مبلغ پنج میلیون ریال بمبلغ سی‌و دو میلیون ریال تمام پرداخت‌افزایش یافت‌ودر اختیار هیئت مدیره قرارگرفت ـ۲ـ مبلغ اسمی سهام از پنجهزار ریالی بمبلغ دویست‌و پنجاه هزار ریالی افزایش‌یافت‌ـ۳ـ بنابراین کل‌سرمایه شرکت مبلغ سی‌و دو میلیون ریال‌منقسم‌به یکصد و بیست‌وهشت سهم دویست‌و پنجاه هزار ریالی که دوسهم آن بانام و بقیه بی‌نام می‌باشد . م‌الف ٥۱۰۰

رئیس‌اداره ثبت‌شرکت هاو مالکیت صنعتی . مهدی نراقی

آ‌ـ۲۳۳۹۰

آگهی دعوت مجمع عمومی فوق‌العاده‌ومجمع عمومی‌عادی بطور فوق‌العاده

بدینوسیله از صاحبان سهام شرکت سهامی صنعتی‌ترموفریگ (خاص) دعوت می‌نماید که در روز شنبه ۲٤ تیرماه ٥۱ ساعت ٤ بعد از ظهر در مجمع فوق‌العاده و مجمع عمومی عادی کـه بطور فوق‌العاده در محل شرکت واقع در خیابان نادرشاه پلاک ۱٤۰ تشکیل میگردد حضور بهمرسانند.

دستور جلسه عبارت است از :

۱ـ اصلاح و تغییر بعضی از مواد اساسنامه
۲ـ تصویب ترازنامه
۳ـ تعیین بازرسان اصلی و علی‌البدل
٤ـ خط مشی شرکت

هیئت مدیره شرکت سهامی صنعتی ترموفریگ

آ ـ ۲۳٤۲۸

حمام مرگ

یک زن و شوهر جوان در حمام منزل جان سپردند

ایران و فربود کمالی‌پور

ممکن است مرك این زن وشوهر ازسرایت «گاز» به محوطه حمام باشد

دیروز یک زن و شوهر جوان در حمام خانه خود درگذشتند.

این حادثه درخانه شماره ۱۸۹ خیابان شماره ۲۲ منشعب ازخیابان پنجم‌نیروی هوائی روی داد.

متوفیان فربود کمالی‌پور ۲۵ ساله وایران کمالی‌پور ۲۲ ساله بودند و ۱۳ ماه‌قبل باهم ازدواج کرده بودند. گویا هردو در وزارت علوم خدمت می‌کردند.

فربود وایران‌درطبقه اول خانه شماره ۲۸۹ زندگی می‌کردند.

آنها ظاهرا ساعت ۷بامداد به‌حمام منزل می‌روند ودیگر بیرون‌نمی‌آیند. ساعت۱۱و۳۰ دقیقه صبح یکی از ساکنان طبقه‌دوم متوجه صدای‌ریزش لاینقطع آب حمام می‌شود، در حمام را می‌زند، ولی صدائی نمی‌شنود و همین‌امر باعث کشف جریان می‌شود.

اجساد این دوتن جهت تعیین علت مرگ به‌اداره پزشکی قانونی فرستاده شده است.

گفته می‌شود که ممکن است «گاز» باعث مرگ این زن وشوهر جوان شده‌باشد، زیرا بنظر می‌رسد گاز به محوطه حمام سرایت کرده باشد.

فروشندگان قرص دستگیر شدند

آنها به معتادان مواد مخدر برای رفع‌خماری قرص مسکن قوی (خواب‌آور) می فروختند

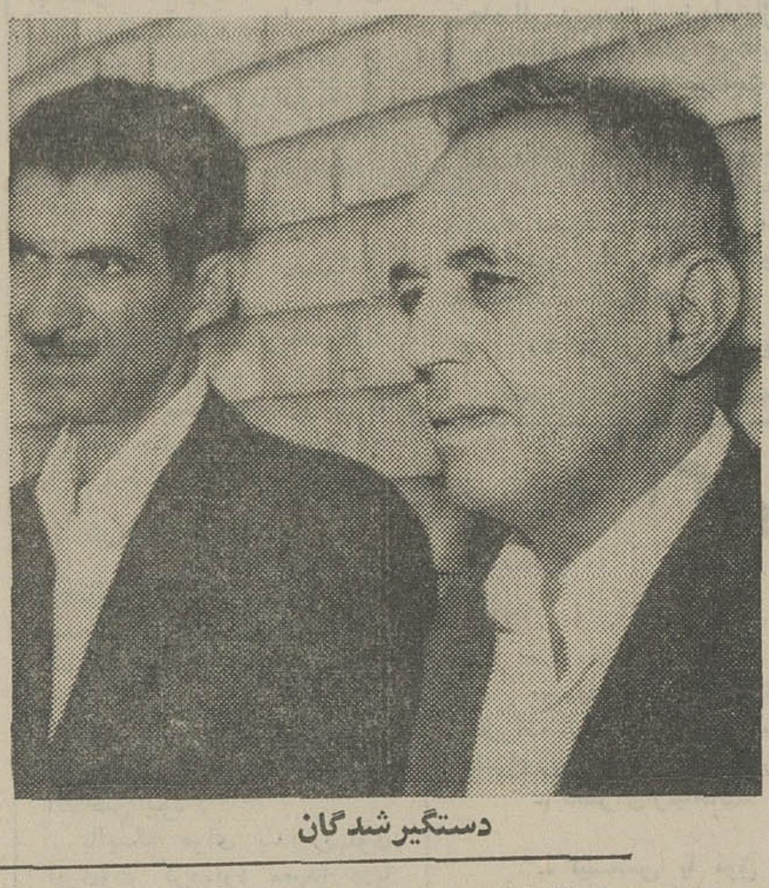

دستگیرشدگان

دیروز در خیابان ناصر خسرو ،پلیس دونفر را که قرص مسکن قوی (خواب آور) به معتادان مواد مخدر می‌فروختند دستگیر کرد.

این دونفر سلمان تهرانی و مرتضی حکی نام دارند و بوسیله ستوان یکم حبیبی افسر تجسس کلانتری ۱۳ دستگیر شده‌اند.

از این‌دونفر ، دوهزارو۹۰۴ قرص دوریدن یکهزارو۴۵۶ کپسول آبوت۵۳۰ قرص وکس‌پراکس و۸۲ کپسول‌کارپیتال، ۸۴ گرم تریاک و مقداری سوخته‌بدست آمده است.

طبق گزارش خبرنگار ما که با پلیس صحبت کرده ، طرز کار این دونفر از این قرار بود که در خیابان ناصرخسرو فعالیت می‌کردند یکی از آنها پول دارو را می‌گرفت و دیگری قرصها را تحویل میداد و بافاصله زیاد از هم فعالیت می‌کردند ، تا دفعتا دستگیر نشوند

مشتریان این دونفر معتادانی بودندکه مواد مخدر بدست نمی‌آوردند وبرای‌رفع خماری و حالت تشنج تصمیم به‌مصرف قرص مسکن قوی می‌گرفتند.

مردی همسرش را در خانه به‌زنجیر کشیده بود

این مرد چند جای بدن زنش‌را داغ کرده است

دیروز زنی که شوهرش‌چند جای بدنش را داغ کرده ودست های اورا با زنجیر به‌تختخواب بسته و اورا در خانه محبوس ساخته بودبه کلانتری۱۵شکایت برد ودر آنجا قفل و زنجیر را از دست او باز کردند.

این زن زهرا پاکدال نام دارد.

زهرا در حالی که ناراحت بود به ماموران پلیس گفت :

چند سال پیش با حسن غفاری ازدواج کردم ابتدا کوچکترین ناراحتی نداشتیم ، ولی حسن چندی بعد شغل خودرا‌ازدست داد و بیکار شد ، من او را دلداری میدادم تا اینکه اخیرا بین ما بر سر موضوعی اختلاف افتاد و هرروز بردامنه‌آن‌افزوده شد و دنباله همین اختلاف بود که شوهرم از چند روزقبل با زنجیر دستهای مرا به‌تختخواب بست، مرا محبوس کرد وبرچند جای بدنم داغ گذارد امروز پس از تلاش فراوان دست خود را ازلای‌زنجیر خارج کردم، ازراه بام خانه فرار کردم و به‌کلانتری آمدم .

زهرا به اداره پزشکی قانونی معرفی شد پزشکان برای‌او سه هفته درمان‌تعیین کردندودستور احضار شوهر او صادر شد .

۱۲ کولی ایرانی که در پرتغال کف‌زنی میکردند در تهران زندانی شدند

بازپرس شعبه ۲۱ دادسرای تهران ۱۲ مردکولی را به‌اتهام جعل گذرنامه‌بزندان فرستاد.

این عده پس از اینکه ۳ سال در کشور پرتغال زندانی بودند بایک هواپیما به‌ایران عودت داده شدند و چون باگذرنامه جعلی ازایران خارج‌شده بودند به‌دادسرای‌تهران‌تسلیم‌گردیدند.

آنها ۳ سال قبل به اتفاق همسران و فرزندانشان به‌اروپا رفته بودند و در پرتغال هنگام «کف‌زنی» دستگیر وبه۳تا۶سال زندان محکوم شدند.

در همان تاریخ همسر و فرزندان‌آنهابوسیله یک‌هواپیمای ایرانی‌به‌تهران بازگردانده‌شدند. هنوز ۳تن از مردان کولی‌در زندان پرتغال هستند.

پریروز همسران این کولیها بالباسهای مخصوص خود در راهرو دادسرای‌تهران درانتظار تعیین سرنوشت شوهران خود بودند.

یک دانش‌آموز تبریزی ندانسته مهندس جوانی راکشت

ساعت ۲ بامداد امروز یك مهندس جوان بنام احمد جاوید در یکی از خانه های مسکونی واقع در محله باغ معین اهواز به ضرب گلوله‌ایکه وسیله دوستش شلیك شد از پای درآمد .

احمد جاوید در این خانه به میهمانی دعوت شده بودوحسنعلی امیرشقاقی برادر صاحبخانه‌هنگام شوخی با مهندس ندانسته باعث مرگ وی گردید .

حسنعلی صبح امروز پس از دستگیری‌چگونگی وقوع حادثه را بدینشرح برای آقای مستوفی بازپرس شعبه سوم دادسرای اهواز تشریح کرد :

دیشب مهندس احمد جاوید و موسی آقاخانلو دو تن ازدوستانم را بخانه برادرم دعوت کرده بودم و ما سه نفر چندین ساعت سرگرم گفت و گو بودیم .

نزدیکهای ساعت ۲ بامداد تفنگی که در گوشه اتاق قرار داشت نظرم را جلب کردومن در حالیکه قصد داشتم بوسیله آن دوستانم را بترسانم تفنگ را بدون اینکه از وجود فشنگ در آن با خبر باشم بطرف جاوید قراول رفتمو ماشه تفنگ را کشیدم و جاوید در خون غلطید . او را باتفاق دوستم به بیمارستان رساندم ولی‌دیرشده بود وجاویددرگذشت.

بقراراطلاع حسنعلی امیرشقاقی در یکی از دبیرستان های‌تبریز به درس خواندن مشغول میباشد وچند روزقبل برای دیداربرادرش که در اهواز زندگی میکند،باین شهر عزیمت کرده است .

مهندس احمد جاوید که بهنگام مرگ ۲۸سال داشت در قسمت‌راه و ساختمان بکار اشتغال داشت .

برای‌دیدن مسابقه فوتبال عجله‌داشت ، ولی....

دریك حادثه رانندگی که براثر سرعت زیادصورت گرفت دوچرخه سوار ناشناسی جان خودرا از دست‌داد.

دیروز مردی که قصد رفتن به استادیوم ۱۰۰ هزار نفری آریامهر را داشت و میخواست هرچه زودتر خودرا به محل برگزاری مسابقه فوتبال برساند با دوچرخه‌سواری که هنوز هویت او معلوم نشده‌است برخورد کردو شدت تصادف بحدی‌بود که دوچرخه سوار آنا جان سپرد.

راننده مصطفی قاسمخانی نام دارد که‌با اتومبیل شماره «۳۱۳۸۳ تهران د» حرکت می‌کرد . او گفت : میخواستم هرچه زودتر خودرا به استادیوم ۱۰۰ هزارنفری برسانم و مسابقه راتماشا کنم قدری دیر شده بود بی‌اختیار بر فشار خود بر پدال گاز می‌افزودم که این‌حادثه بوقوع پیوست و نتوانستم مسابقه را تماشا کنم.

دهها نفر از بستنی مسموم شدند

دیروز در جنوب تهران دهها نفربراثر مصرف بستنی فاسد مسموم شدند.

این عده که حدود ۸۰ نفر بودند در بیمارستان‌های مختلف تحت درمان قرار گرفتند.

تصادف منجر بمرك

روز گذشته اتومبیل سواری شماره ۸۴۳۵۵ تهران ج برانندگی غلامرضا قزاقی که از سه راه ورامین میگذشت باموتور سواری بنام میکائیل محمودی‌تصادف کرد واو را کشت .

کارشناس تصادفات علت اصلی وقوع حادثه‌راانحراف‌بچپ‌ناگهانی از طرف راننده اتومبیل سواری میداند .

تصادف با قطار

دیروز در ٤ کیلومتری تهران ، مردی در تصادف با قطار تهران‌ـ تبریز کشته شد .

هویت این مرد هنوز کشف‌نشده است .

آگهی استخدام

نیروی هوائی شاهنشاهی بمنظور کار در مهندسی ستاد و کارگاه های ساختمانی تعدادی مهندس راه وساختمان ومهندس تاسیسات (آب‌وفاضلاب ، برق ،تهیه‌وشوفاژ) که‌حداقل ۵سال‌سابقه کارداشته واز نظر تخصص و مدیریت در سطح بالائی باشندازطریق مصاحبه‌وآزمایش باحقوق مکفی‌استخدام مینماید واجدین شرایط می توانند ازتاریخ۳ر٤ر۱۳۵۱ تا ۱۵ر٤ر۱۳۵۱همه‌روزه بجز پنجشنبه و جمعه از ساعت ۱۷الی ۱۱بادردست داشتن‌مدارك تحصیلی بدایره کارگزینی‌غیرنظامیان‌مهندسی نیروی هوائی واقع درخیابان فرح‌آبادستاد نیروی هوائی شاهنشاهی مراجعه نمایند.

مهندسی نیروی هوائی شاهنشاهی   م‌الف۴۶۴۰

آگهی انتخاب هیئت مدیره و بازرس اصلی و علی‌البدل در شرکت سهامی خاص‌کنسرسیوم‌همکاری مهندسین مشاور (س.ا.اك) ثبت شده بشماره ۷۸۰٤

بموجب صورتجلسه مجمع عمومی عادی مورخ ۱٦ر۳ر۱۳۵۱ آقای علی پهلوان معروف به سمت عضو هیئت مدیره برای بقیه مدت انتخاب گردید و آقای نصرت‌اله کبیری به سمت بازرس اصلی و آقای رضا ناصر مستوفی بسمت بازرس علی البدل برای یک سال انتخاب گردیدند و روزنامه اطلاعات جهت درج آگهی های شرکت تعیین گردید برابر صورتجلسه هیئت مدیره مورخ ۱٦ر۳ر۱۳۵۱کلیه قرارداد ها و سفته ها و بروات و بطور کلی اوراق‌تعهدآور شرکت با امضای آقای دکتر محمد باقر حاتمی (مدیر عامل) باتفاق یکی‌از آقایان ساهاک گرینفیلد ـ حسن نیامیر علی پهلوان معروف بامهر شرکت معتبر میباشد . م‌الف ۵۱۰۱

رئیس اداره ثبت شرکت ها ومالکیت صنعتی. مهدی نراقی

آ‌ـ۲۳۳۹۲

هنرستان دولتی موسیقی ملی ازواحدهای وزارت فرهنك‌و هنر

برای کلاسهای چهارم‌و پنجم‌ابتدائی‌و اول راهنمائی‌تعدادی هنرجوی مستعد دختر و پسر می‌پذیرد .

دفتر هنرستان واقع در خیابان کاخ‌جنوبی (بین‌شاه و حشمت‌الدوله) شماره ۳۱۲ تلفن ٤۲۳٤۵ تا پایان تیرماه همه‌روزه از ساعت ۸ الی ۱۲ و از ۱۷ الی ۱۹ برای ثبت‌نام دائر است .

آ‌ـ٦   آ‌ـ۷۷۰۳

آگهی تغییرمدیرعامل و حدود اختیارات آن

طبق صورت جلسه هیئت مدیره مورخ ۱٤ر۲ر۵۱ شرکت قند نقش جهان (سهامی عام) آقای محمد رضا برومند دارنده شناسنامه شماره ۲۳۸۳ صادره از اصفهان بسمت مدیر عامل شرکت برای مدت یکسال انتخاب گردیدند و حدود اختیارات نامبرده طبق ماده ۲۵ اساسنامه بشرح زیر است :

الف . اختیار مذکور در ذیل بند یك از ماده ۲٤ اساسنامه .

ب . اختیارات مذکور در ذیل بند های شش ، هفت، نه وده ازماده ۲٤ اساسنامه بمدیر عامل واگذار گردیده که مدیر عامل این اختیارات را با آقای علی اکبر اسمعیلی رئیس حسابداری شرکت عندالزوم متفقا امضاء نمایند .

ج . اختیارات در ذیل‌بندهای‌سه، چهار . شانزده . و هفده از ماده ۲٤ اساسنامه با محدودیت های زیر بمدیر عامل تفویض گردید .

۱ـ اختیارات ذیل بندسه باستثنای موارد مربوط بکارمندان عالیرتبه شرکت که بر حسب پیشنهاد مدیر عامل و تصویب هیئت مدیره خواهد بود بمدیر عامل تفویض گردیده .

۲ ـ مدیر عامل امور مذکور در بند چهار از ماده ۲٤ اساسنامه را با متابعت از آئین نامه های مربوطه که به تصویب هیئت مدیره خواهد رسید انجام خواهد داد .

۳ ـ در مورد بند های شانزده و هفده خلاصه دارائی و قروض ششماهه شرکت و همچنین حساب ها و ترازنامه و حساب سود و زیان باید در مواقع خود توسط مدیر عامل تهیه و برای تصویب هیئت مدیره و تسلیم آنها به بازرس و مجمع عمومی‌صاحبان سهام به هیئت مدیره داده شود . د . اختیارات مذکور در بند های هشت و چهارده از ماده ۲٤ اساسنامه با محدودیت های زیر بمدیر عامل تفویض گردید که عنداللزوم با آقای علی اکبر اسمعیلی رئیس حسابداری شرکت متفقا امضاء نمایند .

اولا . در مورد بند هشت هرگاه مبلغ معامله (باستثناء معامله کشت و خرید چغندر قند) بیش از یك میلیون ریال باشد قرارداد آن باید قبلا بتصویب هیئت مدیره برسد .

ثانیا . خرید و فروش اموال منقول و هر نوع ماشین آلات و معاوضه آنها و احداث هر قسم راه و ساختمان و هرنوع پل در داخل‌کارخانه درصورتیکه مبلغ آن بیش از یك میلیون ریال نباشد .

ثالثا . نرخ خرید چغندر قند قیمت فروش کود های شیمیائی به چغندر کاران و همچنین طرح قرارداد آن باید قبلا به تصویب هیئت مدیره برسد .

رابعا . در مورد بند چهارده اختیارات تفویض شده فقط شامل دعاوی کمتر از یك میلیون ریال خواهد بود و بطور کلی مدیر عامل و دارنده امضاء مجاز مجری مصوبات هیئت مدیره میباشد .

٤ـ مدیر عامل حساب های موجود شرکت نزد بانك ها را مسدود و دو حساب بنام شرکت نزد بانك ها تحت عنوان حساب شماره یك و دو افتتاح خواهند نمود .

۵ـ کلیه درآمد های شرکت بحساب شماره یك ریخته می شود و حق استفاده و برداشت از آن با امضاء متفق مدیر عامل و یکی از آقایان ابوالقاسم خردجو و حسین همدانیان میباشد .

٦ـ بر حسب پیشنهاد مدیر عامل هر بار مبلغ مورد نیاز شرکت از حساب شماره یك بحساب شماره ۲ منتقل خواهد شد و حق برداشت از حساب شماره ۲ با امضاء متفق مدیر عامل وآقای علی‌اکبر اسمعیلی رئیس حسابداری شرکت خواهد بود . مراتب ذیل شماره ۷۹۲ ثبت گردید .

رئیس ثبت شرکت های ثبت اصفهان . عبدالحسین فزوه

م الف ۵۱۹۷   آ ـ ۲۲۱۷۸

تلویزیون آمریکائی
جنرال الکتریک
general electric U.S.A.
آئینه افسانه‌ها

نشانی جدید دفتر وکالت هادی اسماعیل‌زاده وکیل‌پایه‌یك دادگستری‌ـ خیابان پهلوی چهارراه امیراکرم شماره ۱۳۵ طبقه چهارم تلفن ۴۹۷۱۳

آگهی انتخاب دانشجو برای طی دوره تخصصی رشته بیهوشی دانشکده پزشکی دانشگاه تبریز

پیرو آگهی شماره ٦۳۳ ـ ۲۹ر۱ر۵۱ دانشکده پزشکی تبریز برای‌طی دوره تخصصی رشته بیهوشی‌در سال‌جاری تعداد ده نفر دانشجو بطور تمام وقت با دستمزد ماهانه پانزده هزار ریال میپذیرد .

داوطلبان حائز شرایط میتوانند از تاریخ نشر آگهی تا آخروقت اداری روز یکشنبه ۱۵ مرداد ماه ۱۳۵۱ با ارسال مدارك لازم بشرح زیر

۱ ـ درخواست ثبت‌نام متضمن‌شرح حال‌وسوابق تحصیلی
۲ ـ فتوکپی دانشنامه پزشکی وریز نمرات امتحانی کلیه دروس سالهای تحصیلی پزشکی
۳ ـ معرفی نامه از سه نفراز پزشکان دانشگاهی‌که داوطب را میشناسد و بطرز کار وی آشنائی دارند .
٤ ـ فتوکپی برك انجام خدمت وظیفه عمومی و یا معافیت از آن
۵ ـ گواهی صحت مزاج
٦ ـ فتوکپی شناسنامه
۷ ـ عکس ٤ × ٦ چهار قطعه

بنشانی دبیرخانه دانشکده پزشکی تبریز درخواست ثبت نام نمایند امتحان در نیمه اول شهریور ماه ۵۱ بعمل خواهد آمدو تاریخ قطعی مصاحبه‌و امتحان پس‌از رسیدگی بمدارك داوطلبان کتبابنشانی پستی‌داوطلبین‌واجد شرایط اطلاع داده خواهد شد .

توضیح اینکه داوطلبانی که پذیرفته میشوند میتوانند پس از یکسال خدمت در صورت رضایت از طرز کار و انجام وظیفه بسمت مربی رسمی تمام وقت رشته بیهوشی با حقوق و مزایای ماهانه سی هزار ریال استخدام گردند.

دانشکده پزشکی تبریز

بزودی در ٤۰ سینمای ایران
مرداجاره‌ای

کمتر صنعتی است که احتیاج بقطعات پلاستیکی نداشته باشد
هرمشکلی درکارپلاستیک دارید باما مشورت کنید
وهرقطعه پلاستیکی که بخواهید مابرای شماخواهیم ساخت
قطعات صنعتی پلاستیکی از۲تا۴٫۰۰۰ گرم
کارخانجات پلاستیک سازی پلاستی ران :
جاده قدیم کرج کیلومتر۱۸ جنب ایران ناسیونال تلفن ۹٦۰۷۹۸ـ۹۵۳٦۰۵
اداره فروش و دفتر مرکزی :
خیابان شاهرضا ـ چهارراه کالج شماره ۱۹۲ تلفن ۴۹۲۶۱۲و۴۹۲۶۱۳ـ۶۶۵۶۶۸
Plastiran co

کودکی بی‌سرپرست برای یافتن اقوام خود از شمال افریقا به جنوب این قاره بزرك سفر میکند و اینست ماجرای سفر پرمخاطره و هیجان‌انگیز او . . .

از صبح سه‌شنبه در
سینه‌موند

فیلمی که‌کودکان ، نوجوانان و بزرگسالان بیك‌اندازه از تماشای آن لذت خواهندبرد

ادواردجی رابینسون
هری کوربت
و کودک هنرمند :
فرگوس مک لیلاند
درفیلم سینماسکوپ ورنگی
سامی
به جنوب میرود

«اکبر» که‌بودکه مردم نام اورا برسر گذر خود میگذاشتند؟

برنامه‌آینده گروه ممتازسینمائی پایتخت

بیک ایمانوردی در:
گذراکبر
یک فیلم از آرش (زرندی)

داود رشیدی . فرشته جنابی
ایران دفتری . تقی‌نژاد . تهرانی . مهری . تورج
دهقان . فرزین چهره جدید شهناز و شیراندامی
سناریست ایرج رضائی فیلمبردار شکراله رفیعی
پخش از شرکت سینما تاترکس

و در بزرگترین سینما های شهرستانها

خرابکاران میخواستند با دینامیت پل را منفجر کنند

بقیه از صفحه اول
قرار گرفت.
خبرنگار مادراهواز گزارش‌داد این پل که۱۷۰متر طول‌و ۸ متر عرض دارد وبرروی رودخانه دویرج همچنان قراردارد در۱ر کیلومتری ضلع شرقی پاسگاه فکه که ساختمانی‌قدیمی‌ومحکم ودید ن‌آن‌از هر حیث‌جالب‌است ومحل ملاقات مرزبانان می‌باشد ساخته شده .
خبرنگار ماافزود : رودخانه دویرج ازکوپرکوه دهلران سرچشمه می گیرد وبه‌خاک‌عراق می ریزد رئیس پاسگاه فکه و مرزبان درجه ۲ بستان به‌سئوال خبرنگاران در خصوص‌چگونگی انفجار چنین پاسخدادند .
ساعت ۱و ٤۰ دقیقه بعد از نیمه شب۱۷ر۳ر۵۱صدای‌انفجار توجه ماموران پاسگاه فکه رابه خود جلب کرد به محض‌شنیده شدن صدای انفجارماموربن‌برای بررسی و تعقیب خرابکار یا خرابکاران به محل شنیده‌شدن صدا عزیمت کردند وازادامه عملیا ت‌خرابکاری عناصر مزدور قویا جلوگیری‌بعمل آوردند و این عناصر که ماموران ژاندارم رادر تعقیب خوددیدند متواری شدند .

انفجار با دینامیت

درپاسخ سئوال خبرنگار مادر مورد تشخیص نوع‌خرابکاری‌که خوشبختانه ناچیز بوده‌است‌رئیس پاسگاه گفت مواد منفجره‌ازنوع دینامیت‌به میزان دوپوند بوده و همانطوری که مشاهده می شود برای‌پلی‌باین عظمت ناچیز بوده وخسارات آن قابل‌توجه نیست فقط باعث ریزش قسمتی ازبتون یك پایه به مقدار خیلی ناچیز شده‌است .
خبرنگار مادراینجا پرسید که آیا درروزهای اخیر تاسیسات دیگری‌در منطقه‌حفاظتی‌شمامورد خرابکاری قرارگرفته است یانه؟ گفته‌شد که دو عملیات تجاوزـ کارانه عوامل عراقی‌در پاسگاه گروهان بستان بنام پاسگاه خرابه وپاسگاه سعدیه صورت گرفت که تجاوزات باسلاحهای سنگین‌دورزن بود (از قبیل خمپاره‌و موشك انداز) که‌ازداخل خاك خودشان شلیك کردند و خوشبختانه به‌هدف‌اصابت‌نکردو هیچگونه خسارتی‌ببار نمی آورد ازجمله یکی‌ازگلوله‌های‌خمپاره آنهادر دو کیلومتری پاسگاه سعدیه ، بستان بداخل اراضی کشاورزان نشست وعمل نکردو گلوله مزبورازخاك بیرون‌آورده شد .

مجالس ترحیم

باکمال تاثر و تاسف درگذشت شادروان علی‌بزرگ‌نیا نماینده ادوار سابق و همسر ارجمند خانم صدری بزرگ‌نیا نماینده مجلس شورای ملی را باستحضار میرساند .
مجلس ترحیم فقید سعید از ساعت ٤ تا ٦ بعد از ظهر روز یکشنبه یازدهم تیرماه جاری در خانقاه صفی‌علیشاه‌منعقد خواهد بود .

رئیس مجلس شوراملی
عبدالله ریاضی

بانهایت تاسف درگذشت شادروان آقای علی بزرگ نیا (صدرالتجار)نماینده ادوار سابق مجلس شورای‌ملی پدر همسر آقای محمد علی شکوهیان سرپرست اداره روابط فرهنگی وزارت امور خارجه را باستحضار میرساند .
مجلس‌ختم زنانه و مردانه روز یکشنبه ۱۱ تیر از ساعت ٤تا ٦ بعد از ظهر در خانقاه صفی‌علیشاه منعقد خواهد گردید .

وزارت امور خارجه

بانهایت تاسف درگذشت شادروان علی بزرگ‌نیا همسر گرامی جناب خانم صدری بزرگ‌نیا هم مسلك محترم راباطلاع میرساند مجلس ترحیم فقید سعید از ساعت ٤ تا ٦ بعد از ظهر روز یکشنبه یازدهم تیر ماه جاری در خانقاه صفی‌علیشاه منعقد خواهد بود .

قائم مقام دبیر کل حزب ایران نوین
امیر قاسم معینی
آ-۲۳۲۳۰ ۲-۲

بانهایت تاسف درگذشت شادروان علی بزرگ‌نیا همسر گرامی جناب خانم صدری بزرگ‌نیا همکار و هم مسلك‌محترم را باستحضار میرساند .
مجلس ترحیم فقید سعید از ساعت ٤ تا ٦ بعد ازظهر روز یکشنبه یازدهم تیر ماه جاری در خانقاه صفی‌علیشاه منعقد خواهد بود .

لیدر فراکسیون پارلمانی حزب ایران نوین
مصطفی الموتی
آ-۲۳۲۳۰ ۲-۲

سناتور ها و نمایندگان مجلس شورای‌ملی از استان‌خراسان بانهایت تاسف درگذشت شادروان علی بزرگ‌نیا همسر گرامی جناب خانم صدری بزرگ‌نیا نماینده مجلس شورای‌ملی را باستحضار میرسانند :
مجلس ترحیم فقید سعید روز یکشنبه یازدهم تیر ماه جاری از ساعت ٤ تا ٦ بعد از ظهر در خانقاه صفی‌علیشاه منعقد خواهد بود .
امیرحسین خزیمه علم ـ عماد تربتی ـ مهندس جمال گنجی ـ دکتر محسن حجازی ـ عبدالحسین آموزگار ـ دکتر عظیم‌اسکوئیان ـ دکتر محمد حسین اعتمادی ـ ایران اقبال ـ دکتر مهراب برزگر ـ غلامرضا بهادری ـ رضاپیرزاده مهندس فضل‌الله جلالی‌نوری ـ دکتر عبدالعظیم حبیب‌اللهی ـ امیرعلم خزیمه ـ علی احمد خورشید ـ رضا سجادی ـ محمد شهرستانی- دکتر محمود ضیائی ـ دکتر امین غنی ـ کرامت‌اله فرنود ـ علی اصغر قدردان ـ خانلر قراچورلو ـ دکتر فرهاد قهرمان ـدکتر حمید کفائی ـ دکتر سید حسن مرتضوی سید کاظم مسعودی ـ دکتر ضیاءالحق ناوی ـ علینقی نجد شیبانی .
آ-۲۳۲۳۰ ۲-۲

بانهایت تاسف و تاثر درگذشت شادروان علی‌بزرك‌نیا (صدرالتجار) پدر همسر گرامی دوست وبرادر عزیز آقای محمدعلی شکوهیان رئیس اداره روابط فرهنگی وزارت امور خارجه را باطلاع میرسانیم .
مجلس ترحیم آن فقید سعید از ساعت ۱٦ تا ۱۸ روز یکشنبه۱۱تیرماه۱۳۵۱ درخانقاه‌صفی‌علیشاه برگزارخواهدشد.
احمد اردلان . حمید اردلان . رضا اسفندیاری . عبای اسفندیاری . هوشنك اسفندیاری . عزیزالله اسکندری . امیربهنام . انوشیروان بهنام . ابوالقاسم تفضلی . هوشنك کاشانیان . عیسی مالك . دکتر کریم معتمد . ابوالفضل میراحمدیان . عباس نجم . ارسلان . نیرنوری .
آ-۲۳۲۳۰ ۲-۲

بانهایت تاسف و تاثر درگذشت شادروان علی‌بزرك‌نیا نماینده اسبق اطاق بازرگانی و صنایع و معادن مشهد و بازرگان نیکونام را باطلاع میرساند .
مجلس ترحیم فقید سعید از ساعت ٤ تا ٦ بعدازظهر روز یکشنبه یازدهم تیر ماه جاری در خانقاه صفی علیشاه منعقدخواهدشد

اطاق بازرگانی و صنایع و معادن تهران
آ-۲۳۲۳۰ ۲-۲

باانده‌وغمی فراوان درگذشت همسر و پدر بزرگوارمان شادروان علی بزرك‌نیا (صدرالتجار) را باطلاع دوستان و خویشاوندان میرسانیم .
مجلس ترحیم مردانه و زنانه آن مرحوم روز یکشنبه یازدهم تیرماه از ساعت٤تا٦ بعداز ظهر درخانقاه صفی‌علیشاه منعقد خواهد گردید
صدری بزرك‌نیا (سهامی) . پری‌بزرك‌نیا. حوری‌بزرك‌نیا (شکوهیان) . فاطمه بزرك‌نیا . پروین بزرك‌نیا (مهدویان) . عباس بزرك‌نیا . یوسف بزرك‌نیا .
آ-۲۳۲۳۰ ۲-۲

خانواده‌های‌بزرك‌نیا . محمودفرخ . سهامی . شکوهیان. مهدویان . احتشام‌زاده . مغروری . عباس‌زادگان . معینی . کلالی . صادق . سعیدمهدوری . مصدق رضوانی . ممتاز. والی‌زاده‌افشار.بهمن‌فرزانه . درگذشت شادروان علی‌بزرك‌نیا (صدرالتجار) بزرك خاندان بزرك‌نیا را باستحضار دوستان و خویشان میرسانیم .
مجلس ترحیم مردانه‌و زنانه‌آن‌مرحوم روزیکشنبه یازدهم تیر از ساعت ٤ تا ٦ بعداز ظهر درخانقاه صفی‌علیشاه منعقد خواهد گردید .

باکمال تاسف‌وتاثر فوت‌خواهر عزیزمان **فخرایران مزینی** را به اقوام و دوستان گرامی اعلام و باستحضار میرساند .
مجلس ختم زنانه و مردانه آنمرحومه روز دوشنبه دوازدهم تیرماه جاری از ساعت‌٥ تا ۷بعدازظهر درخانقاه صفی‌علیشاه منعقد خواهد بود .
سرلشگر منصور مزین . سرتیپ مظفر مزینی . آزردخت‌مزینی
آ-۷۹۳۷ ۱-۲

باکمال تاسف‌وتاثر فوت فخرایران مزینی (صبیه‌مرحوم مزین‌الدوله) را باقوام و دوستان گرامی اعلام‌و باستحضار میرساند . مجلس ختم آنمرحومه روز دوشنبه دوازدهم تیرماه جاری از ساعت‌٥تا ۷ بعدازظهر درخانقاه صفی‌علیشاه منعقد خواهد بود .
خانواده های : مزین . مزینی . شهردار . عطری . امیربرخوردار . تهرانی . داروگر . اسکوئی . جلایر . شیبانی . شهلاوی . عقیلی‌پور . بقائی . شهنواز .
آ-۷۹۳۷ ۱-۲

بخانواده های محترم مزین و مزینی و سایر افراد خانواده های عزادار مصیبت وارده را تسلیت میدهیم .

در مدرسه سلطانی اصفهان
با نهایت تاثر و تاسف فوت شادروان **حاجی میرزااحمدخان شکوه** را باطلاع کلیه فامیل و دوستان وآشنایان میرساند .
مجلس ختم مردانه آنمرحوم روز یکشنبه یازدهم تیر ماه (۱۱ تیرماه) جاری از ساعت ۸ تا ۱۱ صبح در مدرسه چهار باغ اصفهان و مجلس ختم زنانه در همان روز از ساعت ۳ بعدازظهر به‌بعد در منزل شخصی آنمرحوم برقرار خواهد بود حضور دوستان محترم باعث شادی روح آنمرحوم و تسلی خاطر بازماندگان خواهد گردید ضمنا برگزاری مراسم شب هفت روز پنجشنبه ۱٥ تیرماه از ساعت ۳ الی ٦ بعد از ظهر در تخت‌فولاد اصفهان تکیه مرحوم آیت‌اله آمیرزا محمدباقر چهارسوقی برگزار خواهد شد
خانواده‌های. شکوه . عمومی . شیروانی . سامانی صدری. کشاورز. پرورش. فقری . پورانصاری . انصاری . کمالی‌زاده. قائلی. کتابی. طیاران. پیراسته. شیرانی. امامی. داوری. بروجردی. پیرتانی. روضاتی. خاتمی. مرندی.کلباسی. دامادی. صابری. پورسیرفی. بزرگزاد. ممتاز. موسوی . مرتضوی .
آ-۸۰۵۳
مصیبت وارده را بعموم بازماندگان آنمرحوم تسلیت‌میدهیم

بانهایت تاسف درگذشت شادروان **حاج حسن ستوده** پدر گرامی سرهنك ۲ اسمعیل ستوده مدیر عامل شرکت تعاونی کارکنان شهربانی کل کشور را باطلاع میرساند .
مجلس ختم آن روانشاد از ساعت ۳ تا ٥ بعدازظهر روز دوشنبه ۱۲ تیرماه درمسجد مجد برگزار خواهد شد .
شهربانی کل کشور
آ-۸۰۵۹

باانده فراوان درگذشت مرحوم **حاج‌حسن ستوده** پدر گرامی سرهنك ۲ اسمعیل ستوده ، مدیر عامل شرکت تعاونی کارکنان شهربانی کل کشور را باطلاع میرساند .
مجلس ترحیم زنانه و مردانه فقید سعید از ساعت ۳ تا ٥ بعدازظهر روز دوشنبه ۱۲ تیرماه درمسجد مجد برگزار خواهد شد .
رئیس هیئت مدیره شرکت تعاونی کارکنان شهربانی
سرتیپ افرا
آ-۸۰۵۷

بدین وسیله درگذشت **حاج‌حسن ستوده** صاحب‌منصب بازنشسته شهرداری تهران ،فرزند ارشدمرحوم آقاشیخ‌ابراهیم نوری طاب‌ثراه‌بزرگ‌خاندان ستوده‌راباستحضاراقوام‌و آشنایان میرسانیم . مجلس ترحیم مردانه و زنانه آن مرحوم روزدوشنبه دوازدهم تیرماه ازساعت ۳الی٥ بعداز ظهر درمسجد مجد منعقد میگردد .
خانواده های : ستوده ، عمامه ،مشحون ، نقدی ،دانشور، کردبچه ، رافت ، فضلی، اسفندیاری ، نوری ، جمشیدی ، حق‌بیان، منوچهری ، مظهری ، حمیدزاده ، گلستانه ، شفیعی، اصغریان ، میرسعیدی ، روزبه ، قریب ، شفیع‌نوری ،پاسوار، خانلرخانی ،صالح، علی‌مدد، مینونژادو خانواده‌های وابسته.
آ-۲۳٤۳۰
مصیبت وارده را بعموم بازماندگان آن مرحوم تسلیت میدهیم .

با کمال تاثر و تاسف درگذشت شادروان **محمدمیرزارادمند** •بزرگ‌خانواده‌وپدرآقای‌علی‌اکبر رادمند دبیر هیئت عامل‌برنامه را باطلاع دوستان و آشنایان میرسانیم مجلس ترحیم مردانه و زنانه از ساعت ۳تا ٥ بعدازظهر دوشنبه ۱۲ تیر ماه جاری در مسجدالجواد واقع در میدان ۲٥ شهریور منعقد است.
خانواده های : رادمند ،مشیریان ، حسینی ، قاسمی ، شهبازی ، ذوالفنون ، کرمانیها ، فرزانه ، معرف ، سینکی ، تقوی .
آ-۸۰۱۳
به آقای علی‌اکبر رادمند و سایر بازماندگان آن مرحوم تسلیت میدهیم .

درگذشت شادروان **بانو عالیه دریابیگی** مادر گرامی‌آقای بهرام دریابیگی مدیرکل شهرداری پایتخت‌را باطلاع‌میرساند :
مجلس ترحیم روز یکشنبه ۱۱ تیرماه از ساعت ٦ تا ۸ بعد از ظهر در خانقاه صفی علیشاه برگزار میگردد
شهرداری پایتخت
آ-۲۳۰۷٤

بدینوسیله باکمال‌تاسف درگذشت بانوعالیه‌دریابیگی مادر گرامی جناب آقای بهرام دریابیگی عضو هیئت مدیره سازمان پارکها را باطلاع میرساند . مجلس ترحیم از ساعت ٦ تا ۸ روز یکشنبه ۱۱ر٤ر۵۱درخانقاه صفی‌علیشاه‌منعقد خواهد بود.
سازمان پارکها
آ-۷۹۲۹ ۲-۲

خانواده های : دریابیگی گیلانی ، عزالدین زنجانی ، معزی، میرزائی، میرمبین، نورائی، مظفری، موسوی، متین (بهلول) زنگنه ، پیرزاده و سایر خانواده های وابسته .
بانهایت تاسف درگذشت **بانو عالیه دریابیگی گیلانی** صبیه مرحوم آیت‌الله العظمی حاج میرزا ابوطالب زنجانی و همسر شادروان امیرحسین دریابیگی را به اطلاع دوستان و آشنایان میرسانند .
مجلس ترحیم آن مرحومه روز یکشنبه ۱۱ تیرماه از ساعت ٦ تا ساعت ۸ بعد از ظهر در خانقاه صفی علیشاه برگزار میگردد .
آ-۲۳۰۷۸

بانهایت تاسف درگذشت شادروان‌حاجی علی‌اکبر رضازاده میلانی رابااطلاع میرساند . مجلس ترحیم زنانه و مردانه آن مرحوم یکشنبه ۱۱ر٤ر۵۱ از ساعت ٦ تا۸بعدازظهر در منزل آنمرحوم واقع در قلهک خیابان دولت چهارراه‌قنات- خیابان قیطریه خیابان فرهاد- خیابان جوادی کوچه جاوید منعقد است.
رضازاده میلانی . طالب‌زاده حجازی . غفاری .محمودپور منطقی . کبودوند .
آ-۸۰٤۹
مصیبت وارده را بعموم بازماندگان آنمرحوم بویژه‌آقای غفاری تسلیت میگوئیم.

باکمال تاسف و تاثر درگذشت شادروان علی اکبر تاجبخش را باستحضار میرساند .
مجلس ترحیم زنانه و مردانه فقید سعید از ساعت ٤ الی ٦ روز دوشنبه ۱۲ر٤ر۵۱ در مسجد حاجی حسن واقع در خیابان ارامنه منعقد خواهد بود .
خانواده های: تاجبخش ـ لاجوردی ـ خراسانی ـ واحدی ـ موحدی ـ تیمسار طاهری ـ مشك‌آور ـ چوپانیان ـ شریفی ـ و پژمان .
آ ـ ۸۰۳۵ ۲ ـ ۲
بعموم بازماندگان آنمرحوم مصیبت وارده را تسلیت می‌گوئیم.

در مدرسه چهارباغ اصفهان
بمناسبت درگذشت مرحوم تقی فداکار نماینده پیشین مجلس شورایملی و وکیل دادگستری مجلس ترحیمی از طرف این جمعیت از ساعت ۹تا ۱۱½ صبح روز دوشنبه ۱۲ تیرماه جاری درمدرسه سلطانی اصفهان منعقد میباشد، انتظار دارد با شرکت در مجلس مذکور روح آنمرحوم را شاد و اعضای این جمعیت را قرین امتنان فرمایند .
جمعیت وکلای دادگستری اصفهان
۲-۱ آ-۲۳٦۲۲

با اندوه فراوان باطلاع بستگان، دوستان و آشنایان مقیم‌تهران میرساند که روز ۸ تیر ماه جاری آقای **محمد کاظم عسگری** بزرگ خاندان عسگری دارفانی را وداع گفت، بهمین مناسبت مجلس ترحیم درمسجد جامع «حسن کیف» کلاردشت برقرار است .
تیمور عسگری. پرویز عسگری. یزدان عسگری . سبحان عسگری. ابوالقاسم عسگری. حاج امین غفاری. حاج عباس غفاری. شکرعلی حاتمی. کیومرث حاتمی. جعفرحاتمی.اردشیر حاتمی. سید رحیم نقیبی .
آ-۲۳۱۸۲
مصیبت وارده را بعموم بازماندگان آنمرحوم تسلیت‌میدهیم

جامعه دندان پزشکی ایران
فوت مرحومه پریچهر رشتیان خواهر همکار گرامی آقای دکتر اکبر رشتیان‌عضو هیئت‌موسس جامعه‌دندان‌پزشکی ایران را باطلاع عموم میرساند . مجلس ترحیم آن مرحومه از ساعت ۳ تا ٥ بعداز ظهر روز یکشنبه ۱۱ تیر ماه جاری در مسجد الجواد میدان ۲٥ شهریور برگزار میگردد .
آ-۲۳٤۲٤

خانواده های : شهپر . رشتیان . رشتی . رشدیه . و حاجی صادقی .
باندوه فراوان‌درگذشت شادروان پریچهر رشتیان‌همسر گرامی آقای ایرج شهپر و همشیره آقای دکتر اکبر رشتیان یزدی رابااطلاع اقوام و دوستان میرسانند .
مجلس ترحیم زنانه و مردانه آن مرحومه درروز یکشنبه ۱۱ تیرماه از ساعت ۳ تا ٥ بعدازظهر درمسجد جواد واقع درمیدان ۲٥ شهریور و مراسم شب‌هفت درروز سه‌شنبه ۱۳ تیرماه از ساعت ٥تا ۷ بعدازظهر درسالن سوگواری شماره ۲ بهشت زهرا برگزار خواهد شد .
آ-۸۰۰۳
بعموم بازماندگان آنمرحومه مصیبت وارده را تسلیت میدهیم .

بانهایت تاسف و تالم درگذشت شادروان **مسعود هیرمند** پسرعموی عزیزمان‌رابااطلاع‌دوستان‌وآشنایان میرسانیم. مجلس ترحیم آن فقید سعیدروزیکشنبه۱۱تیرماه۱۳۵۱ ازساعت‌چهارونیم تا شش‌ونیم بعدازظهر درسالن مدرسه اتفاق خیابان اناتول فرانس شرق دانشگاه برگزار خواهد شد .
حبیب‌الله مسعودی . میرزاآقا مسعودی . ایوب‌مسعودی
آ-۷۹۵۱

یادبود

سیمین عزیز :
چهل روز است که شمع وجودت به خاموشی گرائید و مرغ روحت به‌جهان ابدیت پرواز کرد ، در این مدت‌چشم گریان و قلب ما آکنده از اندوه بود روز یکشنبه ۱۱ر٤ر۱۳۵۱ از ساعت ٥ تا۷ بعد ازظهر برسر مزارت در امامزاده عبدالله جمع می‌شویم تا اشگهای خود را بدرقه راهت سازیم‌وشادی روحت را از درگاه حضرت احدیت مسئلت نمائیم.
سرهنگ شفیقی . مهندس سیروس . بهمن و سوسن شفیقی.
آ-۸۹۵۹ ۲-۲

حمید عزیزم

دیشب یکمین سال درگذشت را برگزار کردیم، نشستیم و گریستیم. اما هرگز در هیچ حظه‌یی، غمت برای ما کهنه نخواهد شد. همیشه این‌اندوه در قلب شکسته‌ام خواهدبود.
مادرت ـ فاطمه بیات
آ-۷۹۹۳

درامامزاده نائین
بمناسبت سی‌امین‌روزدرگذشت مرحوم **رضا خان نکوئی** پدر عزیزمان روز دوشنبه ۱۲ر٤ر۵۱ از ساعت چهاربعدازظهر مراسمی برسر مزار آنمرحوم درامامزاده نائین برگزار میشود شرکت دوستان‌وهمشهریان عزیز باعث شادی روح آن‌مرحوم و تسلی خاطر بازماندگان خواهد بود .
مصطفی نکوئی . مرتضی نکوئی . سیدمحمدنکوئی . صفانکوئی . ایراندخت‌نکوئی . فاطمه نکوئی . سکینه‌نکوئی.
آ-۲۳۱۸۸

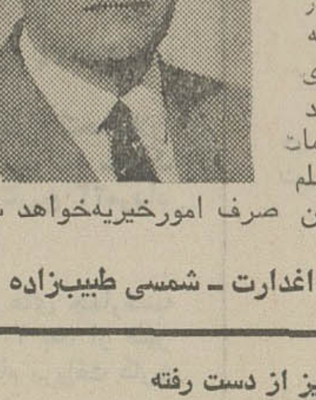

شادروان‌دکتر یحیی‌طبیب‌زاده
شخصی انسان دوست و نوع پرور پزشکی حاذق ودانشمند همسری مهربان و فداکار که اکنون چهل روزازدرگذشتش میگذرد همواره خاطره‌اش در قلب اندوهگین من و همه دوستانش زنده است شادی روانش را از درگاه خداوند متعال مسئلت میکنم بعلت تالمات روحی و جسمی مراسم چهلم برگزار نمی‌شود ومخارج آن صرف اموزخیریه‌خواهد شد .
همسر داغدارت ـ شمسی طبیب‌زاده

بیاد عزیز از دست رفته
روز دوشنبه ۱۲ر٤ر۵۱ مصادف با چهلمین روز درگذشت شادروان (بانوزهرا بانك) میباشد عزیزیکه خاطره او را همواره گرامی خواهیم داشت بهمین مناسبت مجلس یادبودی از ساعت ٥ تا ۷ بعدازظهر در سالن شماره یك بهشت زهرا برگزار می گردد . خانواده های : میناییان . بانك
آ ـ ۸۰۱۱

تسلیت

جناب آقای مصطفی ستوده
درگذشت پدرتان را به شما و خانواده محترم ستوده و نقدی تسلیت گفته ما را در غم خود شریک بدانید .
خانواده های : اسدالله ، نصرآبادی ، لاله‌دشتی

همکار گرامی ـ آقای ابراهیم کلیجی
با نهایت تاسف مصیبت وارده را بجنابعالی و خانواده های وابسته تسلیت گفته بقای عمر بازماندگان را از درگاه حضرت احدیت مسئلت می‌نماید .
شرکت سهامی خدمات مهندسی آب‌وبرق (مهاب)
آ-۷۹۹۷

سرور گرامی تیمسار سرتیپ مزینی
با نهایت تاسف فوت سرکار علیه همشیره محترمه را به حضورتان تسلیت عرض مینمایم .
علی کریمی
آ-۲۳۱۷۰

سرکار خانم دکتر فرح اعلم
همکاران شما در بهداری بانک ملی ایران خودرا در مصیبت جانگداز فوت‌پدرگرامتان صمیمانه‌شریک دانسته سلامت وشکیبائی برای جنابعالی وفامیل محترمتان آرزو مینمایند.
آ-۲۳٤۱۲

خانواده محترم لولانی
مرگ جوان ناکام آقای علی اصغر لولانی را تسلیت‌میگوئیم **از طرف دوستان آن‌مرحوم در شیراز. مافی**
آ-۸۰۰۱

سرور گرامی تیمسار معظم سرلشگر مزین
بانهایت تاسف و تاثر فوت سرکار علیه همشیره محترمه را بحضور عالی تسلیت عرض مینمایم.
علی‌کریمی
آ-۲۳۱۷۲

سرکار خانم ناهید مقدمی (زیادلو)
درگذشت پدر گرامیتان را بشما و خانواده محترمتان تسلیت میگوئیم .
حمید قنبری- علی‌اکبر اکبرزاده- بتول قنبری
آ-۲۳٤۱٦

جناب آقای عطاءاله امیرعلائی
جناب آقای جمشید امیر علائی
با کمال تاسف وتاثر مصیبت وارده را تسلیت عرض‌نموده بقای عمر آن خانواده محترم را از خداوند بزرگ خواهانم.
شرکت آلپا ـ نادر زارعی
آ-۲۳٤۲۰

استاد ارجمند جناب آقای دکتر علی‌اکبر
مصیبت وارده را تسلیت عرض نموده خود را در غم شما شریک میدانم .
جهانگیر قوام‌زاده
آ-۸۰۰۹

سرهنگ محمود ایمانی
افسران ـ درجه‌داران و افراد نیروی پایداری مصیبت وارده را تسلیت گفته سلامت بازماندگان را آرزومندند .
سرلشگر سهیلی
آ-۸۰۲۹

کارکنان ، خلبانان و تکنسین‌های سازمان حفظ‌نباتات مراتب همدردی عمیق خود را بمناسبت فقدان همکار گرامی خود خلبان اسمعیل خوشبهاری که در حین انجام وظیفه‌شربت شهادت نوشیده است اعلام داشته و برای خانواده داغدار آن مرحوم از درگاه ایزد متعال صبر جمیل مسئلت مینمایند .
رئیس سازمان حفظ نباتات ـ حسین امین‌مدنی
آ-۸۰۲۷

جناب آقای محمودی معاون محترم دبیرستان خیام نیشابور
باکمال تاسف مصیبت وارده را بجنابعالی و خانواده محترم رضوی و فقیری صمیمانه تسلیت گفته خود را در غم شما شریك می دانیم .
علی احمد خورشید. دکتر محسن اثنی عشری. عندلیب‌زاده. علی اصغر صدیقی . رئیسی . جواد لسانی .
آ ـ ۸۰۳۳

همکار محترم آقای عباس حقیقت
مصیبت وارده را بشما وخانواده محترمتان تسلیت میگوئیم و خود را درغم شما شریک میدانیم.
اصغر رستمی- جعفر عطافر کارکنان برق بخش‌اردستان
آ-۲۳٦۰۲

جناب آقای نورمعاون محترم و پیشکاری دارائی
باکمال تاسف مصیبت وارده را تسلیت عرض مینمائیم.
بزرگی ـ هراتی ـ پاکبین ـ جعفری ـ بهمن‌نژاد ـ حبیب‌زاده ـ صاعد ـ قدسی ـ غلامرضا حیدری
آ-۲۳۲۰۰

جناب آقای دکتر آذرکیان
مصیبت وارده فوت مادر گرامیتان را تسلیت عرض می ـ نمائیم .
دکتر خاچاطوریان ـ دکتر پور اسمعیل ـ علی صمیمی
آ ـ ۲۳٦۱۰

جناب آقای دکتر سرهنگ ۲ اصباح
درگذشت عموی گرامیتان را تسلیت عرض می نماید
بهداری اصفهان ـ حسین معمارزاده
آ ـ ۲۳٦۰٤

جناب آقای دکتر طباطبائی مدیر کل محترم اداره پزشکی قانونی
باکمال تاسف مصیبت وارده را تسلیت عرض می نماید.
بهداری اصفهان ـ حسین معمارزاده
آ ـ ۲۳٦۰٦

دوستان و همکاران آقای محمد نور خود را در غم فقدان دانشمند محترم رضاخان نورسهیم دانسته و مصیبت وارده را به آندوست معظم و خانواده های محترمیکه عزادار شده‌اند تسلیت گفته و آمرزش روح بزرگ فقید سعید را از خداوند متعال مسئلت می نمایند .
کارمندان اداره دارائی شهرستان کرج
آ ـ ۲۳۱۹۸

همکار گرامی آقای ابراهیم کلیجی
کارکنان امور برق شرکت مهندسین مشاور مهاب مصیبت وارده را به جنابعالی و خانواده محترم تسلیت می گویند .
آ ـ ۸۰۳۱

فوت مرحومه پریچهر رشتیان خواهر دوست عزیز آقای دکتر اکبر رشتیان را بهمکار خود و سایر بازماندگان آن مرحومه صمیمانه تسلیت می گوئیم .
دکترنواب ـ دکتر وهاب‌پور ـ دکتر هاشمی ـ دکتر تابش ـ دکتر تاج ـ دکتر برناردی ـ دکتر اوانسیان ـ دکتر حداد ـ دکتر افتخاری .
آ ـ ۲۳٤۲٦

همکار عزیز جناب آقای ایرج حلمی
از مرگ پدر عزیزتان ما نیز متالمیم و برایتان ازخداوند طلب صبر میکنیم تسلیت مارا بپذیر و بفامیل محترم ابلاغ‌فرما.
کارکنان بانک عمران شعبه رودکی
آ-۸۰٦۳

سرور گرام جناب آقای فتح‌اله امیرعلائی
درگذشت همشیره عزیزتان را از طرف کلیه ورزشکاران باشگاه بزرگسالان تهران تسلیت عرض نموده بقاء وسلامتی شما و خانواده محترمتان را از درگاه باریتعالی‌خواستارم.
عباس قریب
آ ـ ۸۰۷۱

جناب آقای فتح‌اله امیرعلائی
بدینوسیله درگذشت خواهر گرامی جنابعالی راتسلیت عرض نموده وبقاء عمر شما و خانواده محترم را ازدرگاه باریتعالی خواستاریم .
سیما نخستین‌نیا . عباس نخستین‌نیا
آ-۸۰٦۱

جناب آقای حبیب‌الله مسعودی . جناب آقای میرزاآقامسعودی
باکمال تاسف مصیبت وارده را از طرف خود و عموم کارمندان وکارکنان موسسه حمل ونقل مسعودی خرمشهر تسلیت عرض نموده بقاء عمر وسلامت بازماندگان را ازایزد متعال مسئلت داریم.
موسسه حمل و نقل مسعودی خرمشهر ـ حسن‌اشتری
آ-۲۳٦۱٦

بدینوسیله درگذشت جناب آقای مهندس محمدصادقپور دوست و همکار عزیز را از طرف کلیه کارمندان شرکت مهندسین تهران ـ بوستن واپراتورهای مخزن آب برازجان واپراتورهای خط لوله آبرسانی شاهپور به خانواده ایشان تسلیت میگویند.
محسن هدایت‌زاده
آ-۲۳٦۱۸

تیمسار سرلشگر مزین ـ تیمسار سرتیپ مزینی
با اندوه فراوان درگذشت شادروان همشیره محترمه را بحضورتان تسلیت عرض مینمائیم .
حسین بشارت وبانو آ-۲۳٤۸٤

تیمسار سرلشگر مزین
باانده فراوان فوت شادروان همشیره محترمه را تسلیت عرض مینمایم .
عباس مهرآئین آ-۲۳٤۸٤

تیمسار سرلشگر مزین
مصیبت وارده را بجنابعالی و خانواده محترمتان تسلیت عرض مینمایم .
شجاع‌الدین طباطبائی آ-۲۳٤۸٤

تیمسار سرلشگر مزین
با نهایت تاسف فوت سرکار علیه همشیره محترمتان را تسلیت عرض مینمایم .
ضیاءالدین طباطبائی آ-۲۳٤۸٤

تیمسار سرلشگر مزین
با نهایت تاسف فوت همشیره بزرگوارتان را تسلیت عرض مینمایم .
مهندس کمال تقدیسی آ-۲۳٤۸٤

سرکار خانم بزرگ‌نیا
دوستان و هم‌مسلکان شما در حوزه ۷۳ با قلبی مملو از تاثر مصیبت واردرا تسلیت عرض نموده و بقای عمروسلامت جنابعالی و سایر بازماندگان را ازخداوند بزرگ مسئلت‌دارند.
منصور کاشانیان آ-۸۰۸۷

مجالس سخنرانی و سوگواری

بسمه‌تعالی‌شانه
نظر به تغییر مجلس سوگواری بانوی اول اسلام فاطمه زهرا (ع) از روز به شب اعلام میدارد که از روز بیستم جمادی‌الاولی برابر با ۱۱ تیرماه از ساعت ۸ بعدازظهر شروع خواهد شد امید است بعنوان احترام بمقام والای ملکه اسلام حضرت صدیقه (ع) عموم آقایان و بانوان بالاخص سلسله جلیله علماء و وعاظ محترم درمجلس مذکور شرکت‌فرمایند .
سیدکاظم ارفع
خانی‌آباد ـ کوچه مسجدقندی ـ کوچه‌ارفع ـ پلاك۱۸
آ-۸۰۰۷

در شهرستان کاشان
با گردش ایام باردیگر خاطره جانسوز رحلت حضرت فاطمه علیهاسلام تجدید شد بهمین مناسبت هیئت حیدری در منزل آقای سیاهکار در شهرستان کاشان میدان فین از شب ۲۱ جمادی‌الاول تا ده شب مجلس عزا دارد .و دانشمند معظم شهیر اسلامی آقای حاج شیخ عباس کبیری تحت عنوان رموز سعادت از دیدگاه قرآن سخن میگویند .
کاشان ـ هیئت حیدری
آ-۸۰۱۹

بمناسبت ایام شهادت یکتا بانوی فداکار اسلام
مجلس تبلیغی از یکشنبه ۲۰ جمادی‌الاول مطابق با۱۱تیر تا ۱۰ روز طبق برنامه زیر در مسجد اعظم تجریش منعقد است.
٦½ الی۷½ سخنرانی سخنور شهیر جناب آقای امامی کاشانی بحث پیرامون اسلام واقتصاد ۷¾ تا۸¼ نماز مغرب‌و عشاء ۸½ تا۹¼ مواعظ توسط استاد سخن جناب آقای‌حاج سید عبدالرضا حجازی ،بحث پیرامون ضرورت مذهب از دیدگاه قرآن .
هیئت مسجد اعظم
آ-۲۳٦۱۲

سپاسگزاری

سپاسگزاری
از کلیه سروران گرام و دوستان و اقوام بخصوص قاطبه اهالی باایمان وحق‌شناس شهرستان ساوه که درمراسم تشییع جنازه و شرکت در مجالس ترحیم مرحوم برادرم‌آقای **احمد نوابی** درساوه و تهران شرکت فرموده ویا بوسیله تلگراف ونامه وجرائد و یاحضورا ابراز همدردی فرموده‌اند از جانب خود و خانواده نوابی صمیمانه تشکر نموده سلامتی و توفیق همگی را ازدرگاه ایزد متعال خواستارم .
مهندس محمود نوابی
آ-۸۰٦۷

سپاسگزاری
از علمای اعلام‌وحجج اسلام و مقامات لشگری‌وکشوری و قاطبه اهالی شریف گیلان که بارسال تلگرام و شرکت در مجلس‌یادبود مرحوم **احمدجهانسوز** ابراز همدردی فرموده‌اند صمیمانه سپاسگزار چنانچه‌براثر تالمات روحی درعرض تشکر حضوری تاخیری روی دهد امید عفو داریم .
خانواده جهانسوز
آ-۲۳۱۹۲

سپاسگزاری
بدینوسیله از ذوات معظم و دوستان و آشنایان و بستگان که باشرکت درمراسم تشییع و مجالس ترحیم مرحوم **احمد جهانسوز** موجبات دلجوئی وتفقد بازماندگان رافراهم فرموده‌اند صمیمانه سپاسگزار ، چنانچه براثر تالمات روحی درعرض تشکر حضوری تاخیر روی دهد امید عفو داریم .
«خانواده جهانسوز»
آ-۲۳۱۹٤

از سروران ارجمند و همکاران محترم و دوستان و خویشاوندان که حضورا و یابوسیله درج آگهی درروزنامه وارسال تلگراف درغم مرك فرزندم ابراز همدردی فرموده‌اند سپاسگزاری نموده ، سعادت و سلامت همگان را از درگاه ایزد متعال مسئلت دارم .
عباس چیت‌ساز
آ-۸۰٤۵

از کلیه دوستانی که بوسیله نامه‌یاتلگرام واقعه‌جانگداز درگذشت مرحوم **دکترتاماس** جراح‌بیمارستان مسیحی‌اصفهان و دو پرستار آن بیمارستان را تسلیت گفته ، باعث تسلی‌خاطر اعضاء دایره اسقفی ایران بخصوص بانو تاماس شده‌اند بدینوسیله صمیمانه سپاسگزاری میشود .
دهقانی ـ اسقف ایران
آ-۸۰٤۷

از کلیه اقوام ، آشنایان ودوستان گرامی که درمراسم تشییع جنازه و مجالس ترحیم همسر عزیزم مرحوم **محمدحسن رخشانی‌مقدم** چه حضورا و چه‌تلگرافا مرا مورد تفقد قرار داده و ابراز همدردی فرموده‌اند صمیمانه تشکر مینمایم واز درگاه خدای بزرگ برای همگان سلامت‌و سعادت آرزودارم‌و چنانچه براثر تالمات روحی امکان شرفیابی و عرض تشکر فراهم نگردید پوزش میطلبم .
فخری رخشانی‌مقدم
آ-۸۰٤۱

جناب آقای مهندس منصور فروغی
با نهایت تاسف و تاثر درگذشت مادر عزیزتان را بمخانواده محترم مخصوصا جنابعالی تسلیت عرض می نماید .
ابوالفضل غیائی
آ-۸۰۹۵

جناب آقای مهندس منصور فروغی
با نهایت تاسف درگذشت مادر گرامیتان را تسلیت عرض نموده بقای عمر جنابعالی و خانواده محترم را از درگاه‌باریتعالی مسئلت دارد .
شرکت سهامی نیر ایران

با اندوه فراوان درگذشت شادروان سرلشگر حسین افسری‌نژاد را از سوی خود و همکارانم به بازماندگان‌آنمرحوم تسلیت عرض نموده شادی روح آن روانشاد را از درگاه‌ایزد یکتا خواستارم .
سپهبد سهراب‌پور آ-۸۰۸۳

آقای محمدحسین خوشبهاری و بانو
داغ مرگ رضاجان هرگز از سینه‌مان زدوده‌نخواهدشد.
حمید احمدی و بانو آ-۸۰۷۹

سال چهل‌وهفتم ـ شماره ۱۳۸۳۶

اطلاعات

شنبه ـ دهم تیرماه ۱۳۵۱
نوزدهم جمادی‌الاول ۱۳۹۲ اول ژوئیه ۱۹۷۲

ساعات شرعی

استخراج دکتر ریاضی کرمانی

اذان صبح ..... ساعت ۲ و ۵۶ دقیقه
طلوع آفتاب ..... ساعت ٤ و ۵۰ دقیقه
ظهر شرعی ..... ساعت ۱۲ و ۹دقیقه
اذان مغرب ..... ساعت ۷ و٤۳دقیقه

وضع استخدامی کارکنان بانکها یکنواخت میشود

★ درباره نحوه تبلیغات بانک‌ها تصمیم گرفته خواهدشد

کارکنان کلیه بانکهای خصوصی دارای مقررات جدید استخدامی وبازنشستگی و طبقه بندی‌مشاغل مشترک خواهند شد .

طرح طبقه‌بندی مشاغل ومقررات جدید استخدامی وبازنشستگی بانکهای خصوصی بوسیله کانون بانکها تدوین شده است . این طرح فردا در جلسه کانون بانکها که با شرکت مدیران بانکهاتشکیل میشود ، مورد بررسی نهائی‌قرار خواهد گرفت .

با تصویب این طرح از این‌پس کلیه کارکنان بانکها دارای‌مقررات یک نواخت استخدامی خواهند شد و طبقه‌بندی مشاغل در باره وضع استخدامی این گروه پیاده خواهد شد در این طرح به تامین هرچه بیشتر کارکنان بانکهاتوجه خاصی از طرف کانون‌بانکها بعمل آمده است .

یک مقام کانون بانکها گفت : در جلسه فردا علاوه بر طرح مسائل استخدامی و مقررات جدیدی که بهمین منظور تدوین شده است ، درباره نحوه تبلیغات بانکها در آینده نیز تصمیم‌گیری‌خواهد شد.

همین مقام توضیح داد : که با تصویب لایحه پولی و بانکی از این‌پس کانون بانکهاتقویت‌خواهد شد از طرفی کلیه بانکهابراساس ماده ۳۸ این قانون موظف‌ومکلف به عضویت کانونهای بانکها می باشند وموسسه‌ایکه عنوان بانکی دارد باید عضویت کانون بانکها را داشته باشد . همچنین با تصویب لایحه پولی و بانکی‌کشور کانون بانکها شخصیت‌حقوقی‌پیدا خواهد کرد و مشکلاتی که از این نظر وجود دارد رفع خواهد شد .

جشن پایان‌سال تحصیلی دانشگاه تهران

شب جمعه وزیر علوم وآموزش عالی بمناسبت خاتمه سال‌تحصیلی و بافتخار روسای دانشگاهها و مدارس عالی کشور ضیافتی درورزارت علوم ترتیب داد .

در عکس بالا از چپ براست‌آقای امیراسدالله‌علم‌وزیر دربارشاهنشاهی دکتر نهاوندی رئیس دانشگاه‌تهران و دکتر کاظم‌زاده وزیر علوم دیده میشوند .

رئیس‌دانشگاه: تعداد‌بورس ها ، وام های دانشجوئی و ظرفیت‌خوابگاههای‌دانشجویان افزوده شد

بعداز ظهر روز پنجشنبه پایان سال تحصیلی دانشگاه تهران در سالن کتابخانه‌مرکزی جشن گرفته شد .

در این مراسم وزیر علوم و آموزش عالی چند تن از وزراء روسای پیشین دانشگاه تهران و جمعی از اساتید ، شخصیت های علمی و مملکتی و فارغ ـ التحصیلان شرکت داشتند .

گزارش رئیس دانشگاه

پس‌از نواختن‌سرود شاهنشاهی و سرود دانشگاه آقای دکتر نهاوندی رئیس دانشگاه‌درزمینه تحقیقات ، کوشش هائی که برای رفاه دانشجویان انجام گرفته وروابط‌دانشجو بااستاد و دانشگاه و جامعه مطالبی اظهار داشت .

دکتر نهاوندی‌گفت: دانشگاه تهران با ۱٤۳۶نفر اعضای‌هیئت علمی تمام وقت ونیمه وقت خود که ۱۲۷۷ نفرآنان دارای درجه دکترا هستند بزرگ‌ترین نیروی علمی و مهمترین مرکز تحقیقاتی و آموزشی ایران است .

آقای نهاوندی پس‌از اشاره به تحقیقات‌علمی دانشگاه تهران اضافه کرد :دانشگاه تهران طی یکسال اخیر کوششی مداوم در تمام قسمت ها به کار بسته‌است مخصوصا انعقاد۸قراردادهمکاری آموزشی و تحقیقاتی با دستگاه های بزرگ جهان و برقراری روابط علمی منظم با موسسات بزرگ بین‌المللی چون سازمان بهداشت جهانی و یا فرهنگستان علوم اتحاد جماهیر شوروی و شورای تحقیقات‌ملی‌و کمیسیون انرژی اتمی‌ایالات‌متحده آمریکا عاملی در توسعه فعالیت های تحقیقاتی دانشگاه ما در مقیاس جهانی خواهد بود .

وام دانشگاهی

رئیس دانشگاه تهران سپس باعطای وام های دانشگاهی اشاره کردواظهار داشت تعداد وامهای دانشگاهی‌و بامؤسسات مختلف مربوط یا وابسته به دانشگاه در سال تحصیلی ۵۱ـ۵۰ به ۵٤۳۲ وام رسید تعداد بورس‌های‌تحصیلی مستمر در سال تحصیلی ۵۰ـ٤۹ برابر ٤۳۸ بود و در سال تحصیلی ۵۱ـ۵۰ به ۹۶۳ رسید ، تعداد دانشجویانی که‌درساعات‌فراغت در سازمان های مختلف دولتی و خصوصی در مقابل دریافت حق‌الزحمه بکار اشتغال داشتند در سال تحصیلی قبل ۱۸۶۵نفر بود که درسال‌تحصیلی ۵۱ـ۵۰ به ٤۲۶۷ نفر رسید . همچنین ظرفیت‌خوابگاه‌های دانشجویان از ۲۱۶۳ نفر به ۲۳۱۷ رسید .

آقای نهاوندی سپس اظهار داشت همه‌خدمتگزاران دانشگاه تهران در یک نکته اتفاق نظر و اتفاق رای دارند و آن بقای مملکت و رعایت حرمت مقدسات ملی و پاسداری شاهنشاهی ایران ومیراثهای بزرگ‌تاریخی این اجتماع‌است‌وهیچ انحرافی را در این زمینه‌نخواهندپذیرفت و این رسالت ملی خود را در هیچ شرایطی از یاد نخواهند برد .

سپس‌آقای مینوی‌سخنرانی‌کردو آنگاه چندبرنامه‌موسیقی توسط دانشجویان دانشکده هنر های زیبای‌دانشگاه تهران‌اجرا شد و در پایان کوشش‌های پژوهشی، آثار وانتشارات علمی دانشگاه، نمایشگاه عکس و فعالیت های دانشگاه در سال تحصیلی ۵۱ـ۱۳۵۰موردبازدیدشرکت‌کنندگان در جشن پایان‌تحصیلی ۵۱ـ۵۰ دانشگاه تهران قرار گرفت .

در صفحات دیگر میخوانید

در صفحات‌دیگر می‌خوانید

کوازم یدکی اتومبیل مواظب باشید کلاه‌سرتان نرود

در صفحه ۵

- سرمقاله (دووقعه مهم سیاسی) تفسیر و مقالات و گزارشهای سیاسی درصفحه٦
- **این چه کتابی است که می‌نویسید ؟**
- سینما ـ رادیوتلویزیون درصفحه ۷
- انتقاد ـ چهل سال قبل در همین‌روز ـ جدول‌وپاورقی در صفحه ۸
- زیر آسمان ایران و گزارشهای تحقیقی صفحه ۱۰
- نیازمندیهای شما در صفحات ۱۰ ـ ۱۱ و ۱۲
- برنامه‌سینماهاصفحه۱۲
- گفتگوی‌تلفنی‌کاریکاتور روز ـ نامه برورزنامه و عقیده آزاد در صفحه ۱۳
- **توطئه ربودن مشاور نیکسون**
- عشقها وبازیهای‌سیاسی کی‌سینجر صفحه ۱٤
- تفسیر واخبار اقتصادی در ایران وجهان درصفحه ۱۵
- تهران چشم براه ۱۰۰ مجسمه تازه
- اخبار ومطالب اجتماعی در صفحه ۱٦

قابل توجه اطباء

A.P.P

STOMACH POWDER صدگرمی

وارد شد قیمت ٦۷ ریال

بلموند

انتخاب کانال دلخواه بافشار یک دکمه

باصفحه عظیم پانوراما

وتیونر تمام اتوماتیک الکترونیک

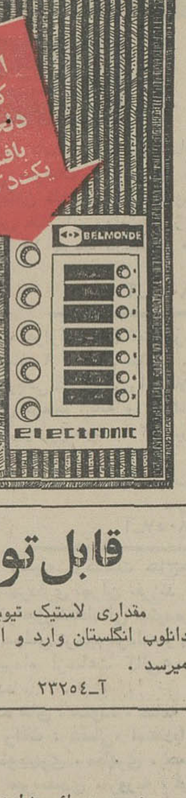

قابل توجه‌دارندگان اتومبیل پیکان

مقداری لاستیک تیوبلس(که احتیاج‌به لاستیک‌توئی ندارد) برای اتومبیل های سواری پیکان‌ساخت داطوپ انگلستان وارد و از قرار هر حلقه ۹۰۰ ریال بعد از ظهر ها از ۳ تا ۷ در محل شرکت به فروش میرسد .

شرکت سهامی معاملات خارجی

خیابان شاهرضا . کوچه البرز شماره۱۰

آ ـ ۲۳۲۵٤

آگهی استخدام

نیروی دریائی شاهنشاهی تعدادی غیر نظامی‌را بشرح زیر برای خدمت در پایگاه های تابعه(بندر عباس . سیرجان . بوشهر .خارک‌وبندریهلوی)استخدام می نماید . داوطلبانی که دارای حداکثر ۳۵ سال‌سن باشند میتوانند همه روزه باستثناء پنجشنبه و ایام تعطیل از ساعت ۹ تا ۱۱ با در دست داشتن عین شناسنامه عکس دارو چهارقطعه عکس سه در چهار به شعبه استخدام ستاد نیروی دریائی شاهنشاهی‌واقع در تهران چهارراه قصر مراجعه نمایند .

۱ـ متصدی کاردکس	حداقل دیپلمه
۲ـ متصدی پروژکتور	حداقل دیپلمه
۳ـ تکنیسین بیسیم و رادار	سیکل اول
٤ـ تکنیسین تله تایپ و تلفن خودکار	سیکل اول
۵ـ متخصص برق فشار قوی و مولد برق	سیکل اول
٦ـ سیم‌پیچ ژنراتورو الکتروموتور	سیکل اول
۷ـ تکنیسین تهویه مطبوع	سیکل اول
۸ـ سرآشپز	ششم ابتدائی
۹ـ راننده پایه یکم	ششم ابتدائی
۱۰ـ نانوا (شاطر ـ خمیرگیر)	ششم ابتدائی
۱۱ـ پیشخدمت باسابقه	ششم ابتدائی

م الف ۵۲۰٦ آ ـ ۲۳۳۵۸

نیروی دریائی شاهنشاهی

«کلی» روزشنبه بتهران نمی آید

پس «کلی» کی بتهران می آید؟

این خبرنگاران سرویس فوق‌العاده مجله جوانان در داخل و خارج از ایران هستند که کاملترین‌وصحیح‌ترین اخبار و حوادث را تحقیق و منتشر میکنند .

دوشنبه‌ها همه جوانان میخوانند

شما هم دوشنبه همین هفته جوانان بخوانید

استخدام نرس جهت مربی آموزشگاه

آموزشگاه بهیاری مرکز آموزش بهداری چند نفر نرس که 3-S پرستاری داشته باشند و چند نفر نرس جهت مربی طبق قانون استخدام کشوری یا بطور پیمانی استخدام‌مینماید داوطلبان درساعات اداری به خیابان بخارست ـ خیابان‌الوند کاشی۱۳ ـ تلفن٦۲٤٤۸۰ مراجعه یا مکاتبه نمایند .

م الف ۵۲۰۳

اداره بهداری نیروی زمینی شاهنشاهی

آ ـ ۲۳۳٦٦

نتیجه انتخابات عمومی سندیکای مهندسان مشاورمعمار وهیئت مدیره سندیکا را بشرح زیر باستحضارهمکاران ارجمند وعلاقمندان میرساند :

اعضاء هیئت مدیره :
آقایان اورنگ دانا ـ حسین محمود ـ امیرنصرت منقح ـ عبدالعلی حاج دائی ـ باقر حاتمی ـ منوچهر مرجان ـ پرویز پژهان .

اعضاء علی‌البدل :
آقایان نظام عامری ـ داریوش بوربور ـ فرخ هیربد .

بازرسان :
آقایان افشار قاسملو ـ مهدی جعفریان ـ نصراله پرنگی

ضمنا آقای مهندس امیرنصرت منقح	بعنوان رئیس‌هیئت‌مدیره
آقای عبدالعلی حاج دائی	بعنوان نایب رئیس
آقای اورنگ دانا	بعنوان دبیرکل
آقای دکتر حسین محمود	بعنوان خزانه‌دار
آقای مهندس‌پرویزپژهان	بعنوان منشی‌انتخاب شدند

دبیرخانه سندیکای مهندسان مشاور معمار

آ ـ ۸۰۳۹

آگهی استخدام

شرکت دخانیات ایران یکنفرکه‌بماشین نویسی فارسی‌ولاتین تسلط کامل داشته باشد از طریق آزمایش طبق مقررات و آئین‌نامه استخدام کارمندان پیمانی و باشرایط زیر :

۱ـ تابعیت دولت شاهنشاهی ایران .
۲ـ دیپلم کامل متوسطه .
۳ـ دارا بودن حداکثر سن ۳۰ سال .

استخدام مینماید . داوطلبان واجد شرایط استخدامی میتوانند تقاضای‌خودراضمن تعیین مشخصات تاآخر وقت اداری روز ۲۹ تیرماه ۵۱ باپست سفارشی باداره دفتر شرکت درتهران خیابان ایرانشهر شمالی ارسال و درساعت ۹ صبح روز سوم مرداد ماه ۱۳۵۱ برای انجام آزمایش باداره کارگزینی این شرکت مراجعه نمایند . م‌الف ٤۹۷۸

شرکت دخانیات ایران

۱ـ۲ آ ـ۲۲۸۰٦

آگهی انتخاب دستیار مقیم

دانشکده پزشکی دانشگاه تهران برای رشته بیماریهای میزه راه (اورلوژی) دو تن دستیار مقیم طبق مقررات دانشکده پزشکی از طریق امتحان و مصاحبه انتخاب می نماید .

داوطلبان می توانند برای ثبت نام با در دست داشتن پنج قطعه عکس ٤×٦ و دو برگ رونوشت شناسنامه با فتوکپی صفحه اول شناسنامه : فتوکپی دیپلم مرکزی دکتری پزشکی و دو برگ فتوکپی اتمام خدمت وظیفه عمومی یا معافیت تا آخر تیرماه ۱۳۵۱ درساعات اداری باداره تخصصی دانشکده مراجعه و ثبت نام نمایند .

م الف ٤٦۲٤

رئیس دانشکده پزشکی . دکتر پیرنیا

آ ـ ۲۲۹۵۲

آگهی انتخاب دستیار علوم پایه

دانشکده پزشکی دانشگاه تهران برای گروه کالبد شکافی چهار تن دستیار تمام وقت برطبق مقررات دانشکده پزشکی ازبین دارندگان دیپلم دکتری پزشکی و یا دامپزشکی از طریق امتحان و مصاحبه انتخاب مینماید داوطلبان میتوانند برای ثبت نام با در دست داشتن پنج قطعه عکس ٤×٦ و دو برگ رونوشت شناسنامه یا فتوکپی صفحه اول شناسنامه، فتوکپی دیپلم دکتری و دوبرگ فتوکپی انجام خدمت وظیفه عمومی یامعافیت تاآخر تیر ماه ۱۳۵۱ درساعات اداری باداره تخصصی دانشکده پزشکی مراجعه و ثبت نام نمایند .

م الف ٤٦۲۵

رئیس دانشکده پزشکی . دکتر پیرنیا

در پارلمان ایران

در بازدید اعضای کمیسیون آموزش و پرورش از مرکز بین‌المللی سوادآموزی حرفه‌ای اصفهان گفته شد :

مجتمع صنعتی اصفهان یکمیلیون نفر جمعیت‌خواهدداشت

★ ضیافت رئیس مجلس هامبورگ بافتخار رئیس مجلس سنای ایران

علیرضا شفائی

آقای مهندس جعفرشریف‌امامی‌رئیس مجلس سنا که درراس هیئت پارلمانی ایران به‌آلمان سفر کرده‌است باتفاق‌سناتورمصطفی تجدد ـسناتور دکتر طاهر ضیائی وسناتور دکتراحمد سیدامامی در ضیافت‌رئیس مجلس هامبورگ شرکت کرد .

دراین ضیافت رئیس مجلس هامبورگ طی نطقی از سفر شاهنشاه آریامهر وعلیاحضرت شهبانو به‌آلمان‌یاد کردوبرنامه هائی‌را که در ایران در اجرای اصول‌انقلاب سفیداجرا می شود مورد تجلیل قرار داد .

رئیس مجلس در همین ضیافت ضمن تشریح تحولات وپیشرفت های ایران اظهار داشت که در برنامه پنجم آبادانی ایران که از سال آینده وارد مرحله‌اجرائی میشود امکانات‌وسیعی برای شرکت سرمایه‌گذاران آلمانی در ایران وجود دارد .

***

در مهمانی مجللی که رئیس اطاق بازرگانی ایران وآلمان به‌افتخار اعضای هیئت پارلمانی ایران درهامبورگ ترتیب داد ، رئیس سناطی سخنانی ابراز امیدواری کرد که همکاری وروابط موجودبین ایران‌وآلمان گسترده‌تر وصمیمانه ترشود و سناتور دکتر طاهر ضیائی رئیس اطاق بازرگانی وصنایع‌ومعادن ایران‌وعضو هیئت‌پارلمانی ایران نیز بایادآوری اینکه تشکیل نمایشگاه صنایع آلمان در سال ۱۹۶۶در تهران تاثیر مطلوبی درتوسعه روابط‌تجاری بین‌دوکشور داشته ، افزود : ایران امروز فقط صادر کننده کالا های سنتی مانندفرش نیست بلکه‌کالا های صنعتی ایران نیز به‌کشور های متعددی از جهان صادر میشود.

***

وزیرآموزش‌وپرورش از خانم شوکت ملک‌جهانبانی، رئیس‌واعضای کمیسیون آموزش‌وپرورش مجلس شورای ملی دعوت کرد تابه اصفهان بروندو باتفاق دکتر مهدی بطحائی معاون پارلمانی این‌وزارتخانه از مرکز سوادآموزی بین‌المللی حرفه‌ای اصفهان بازدیدکنند .

شانزده نفر از ۲٤ نفرعضو کمیسیون در این سفر شرکت داشتندو در مدت دوروز به تفصیل از چگونگی اجرای طرح مذکور در مرکز اجرای طرح بین‌المللی مبارزه با بیسوادی اصفهان و ذوب آهن‌آریامهر دیدن کردند. دراین‌سفر مهدی‌نیک‌نژاد رئیس تشریفات مجلس‌ـ مفیدی رئیس تشریفات وزارت آموزش وپرورش وفرشته میرفخرائی نماینده‌اداره کل‌روابط عمومی‌وزارت آموزش‌و پرورش ، اعضای کمیسیون آموزش‌وپرورش مجلس را همراهی می کردند.

***

پیدایش طرح سوادآموزی حرفه‌ای که مورد بازدید رئیس و اعضای کمیسیون آموزش و پرورش مجلس شورای ملی قرار گرفت بدنبال توصیه‌ای است که در قطعنامه کنفرانس عمومی یونسکو در سال ۱۹٦٤ برای ایجاد برنامه تجربی جهانی سوادآموزی شده است و در مجمع وزیران آموزش و پرورش جهان منعقده سال ۱۳٤٤ تهران مورد تایید قرار گرفت .

توصیه مذکور این بود که روش جدیدی در زمینه سوادآموزی بزرگسالان ابداع شود تا بزرگسال را قادر سازد ضمن آموختن مهارت های خواندنی و نوشتن و حساب کردن عادی ، از طریق آشنا شدن با سطحی از مهارتها و تخصص های حرفه‌ای برای ایفای نقش فعالتری در توسعه اقتصادی و اجتماعی آماده شود .

ایران نخستین کشوری است که در کار مبارزه با بیسوادی ، اجرای طرح تجربی سوادآموزی حرفه‌ای را با دامنه وسیع و در قالب برنامه های ملی بعهده گرفته و اجرای طرح مذکور به وزارت آموزش و پرورش محول گردیده است و اینک طرح مورد بحث در دو منطقه دزفول و اصفهان اجرا می‌شود .

★★★

در پاسخ پرسش خانم شوکت ملک جهانبانی رئیس کمیسیون آموزش و پرورش مجلس درباره چگونگی طرح سوادآموزی حرفه‌ای در اصفهان و دزفول و نحوه اجرای آن ، دکتر موفقیان معاون فنی وزارت آموزش و پرورش پاسخ داد منطقه دزفول به سبب تحولات ناشی از طرح آبیاری دز و حوزه سد محمدرضا شاه پهلوی ، برای برنامه های بخش کشاورزی و منطقه اصفهان بعنوان یک منطقه صنعتی است . وی اضافه کرد ازویژه‌گیهای‌اصفهان آنست که از جمعیت فعال این شهر که مطابق سرشماری سال ٤۵ حدود ۵۰۰ هزار نفر است حدود شصت درصد بیسواد هستند وبا توجه به طرح های صنعتی عظیمی که در صنعت ذوب‌آهن و صنایع وابسته درحال اجرا است و رشد سریع جمعیت بعلت ایجاد این قطب صنعتی‌می‌بایست یک برنامه سوادآموزی حرفه‌ای برای تربیت و آموزش کارگران وابسته و نیز برای کارگرانی که جدیدا متوجه کار در صنایع میشوند بمرحله اجرا درآید ، بطوریکه جوابگوی نیاز های طرح عمرانی باشد . با ایجاد اثرات تکاثری صنعت ذوب‌آهن از قبیل صنایع سیمان ، گاز ، پتروشیمی ، آسفالت ، شیشه سازی و ایجاد آریاشهر با ظرفیت ۳۰۰ هزار نفر پیش‌بینی میشود که مجتمع‌اصفهان و ویژ ، جمعیتی در حدود یک میلیون نفر داشته باشد .

سازمان جلب سیاحان

شرکت سهامی تأسیسات جهانگردی

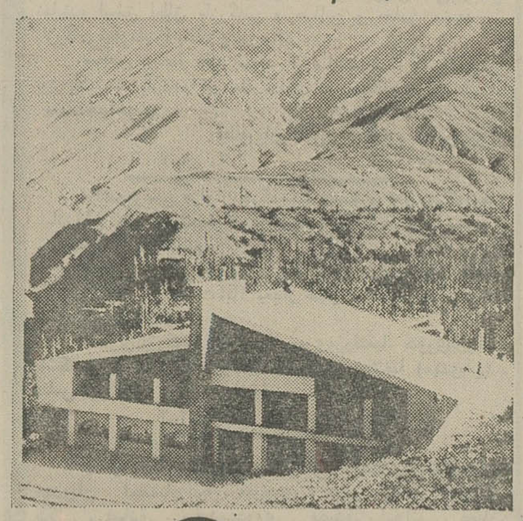

هتل شمشک

باعالیترین سرویس درخدمت شما

استراحت | پیاده‌روی | دیسکوتک | ماه‌عسل

برای رزرو به شماره های ۶۳۸۶۸۳ - ۶۳۶۲۹۹ مراجعه فرمائید

آگهی پذیرش دانشجو برای آموزشگاه عالی پرستاری شفا

آموزشگاه‌عالی‌پرستاری شفا وابسته به انجمن‌توان‌بخشی از میان ۱۰ارندگان گواهینامه سال ششم متوسطه در رشته طبیعی و ریاضی برای سال تحصیلی ۵۲ ـ ۱۳۵۱ از طریق مسابقه و مصاحبه تعدادی دانشجو با شرائط زیر میپذیرد :

۱ـ حداقل سن ۱۸ سال تمام و حداکثر ۳۰ سال تمام .
۲ـ مجرد بودن .
۳ـ سلامت کامل جسمی و روانی .

داوطلبان میتوانند بادردست داشتن مدارک زیر همه‌روزه از تاریخ نشر آگهی الی ۲٤ مرداد ماه از ساعت ۸ صبح الی ۳ بعد از ظهر به آموزشگاه عالی پرستاری شفا واقع در خیابان ژاله مراجعه نمایند .

۱ـ ٦ قطعه عکس سه در چهار همانند که در پشت آن مشخصات کامل داوطلب نوشته شده باشد .
۲ـ یک برگ فتوکپی مدرک قبولی یا گواهی اشتغال به تحصیل در سال ششم متوسطه .
۳ـ یک برگ فتوکپی یارونوشت شناسنامه .
٤ـ رسید مبلغ پانصد ریال به حساب شماره ۳۰۰۷٤بانک ملی ایران شعبه ژاله .
۵ـ یک برگ فتوکپی‌معافی از خدمت برای فارغ‌التحصیلان قبل از خرداد ماه ۱۳۵۱ داوطلبان شهرستانها میتوانند مدارک فوق را جهت ثبت نام وسیله پست سفارشی تا تاریخ ۲۳مرداد ماه به نشانی ذکر شده ارسال دارند .

توجه :

۱ـ کارت شرکت در امتحان ورودی روز های چهارشنبه ۲۵ و پنجشنبه ۲٦ مرداد ماه از ساعت ۸ الی ۳ بعد از ظهر در محل فوق توزیع خواهد شد . داوطلبان هنگام دریافت کارت باید شناسنامه عکس دار خود را همراه داشته باشند.
۲ـ تاریخ و محل امتحان هنگام توزیع کارت به اطلاع داوطلبان خواهد رسید .
۳ـ مواد امتحانی عبارتند از : هوش و استعداد ، علوم تجربی ، زبان فارسی ، زبان انگلیسی ، رغبت و خصوصیات اخلاقی
٤ـ وجه دریافتی و کلیه مدارک ارسالی بهیچوجه مسترد نخواهد شد .

آموزشگاه عالی پرستاری شفا

آگهی استخدام

نیروی هوائی شاهنشاهی بمنظور تامین کادرافسری رادار کنترل برای یگانهای خود درسراسر کشور تعدادی داوطلب با شرایط زیرجهت‌تحصیل درآموزشگاه‌افسری رادار کنترل استخدام می‌نماید

۱ـ شرایط استخدام .
الف ـ تابعیت دولت شاهنشاهی ایران .
ب ـ متدین بیکی از ادیان رسمی کشور (اسلام ـ مسیحی ـ کلیمی ـ زرتشتی)
پ ـ دارا بودن حداقل گواهی‌نامه ششم دبیرستان رشته (ریاضی ـ طبیعی) و احراز موفقیت در آزمایشات ورودی .
ت ـ سن‌بین ۱۸تا۲٤ سال تمام . و برای کسانیکه خدمت‌زیرپرچم انجام‌داده‌اند ۲۵ سال‌تمام
ث ـ نداشتن پیشینه بد .
ج ـ سپردن تعهد خدمت در نیروی گواهی بهداری نیروی هوائی .
چ ـ داشتن صحت مزاج‌و تناسب اندام برطبق هوائی‌شاهنشاهی
ح ـ نداشتن کسان تحت تکفل .

۲ـ مدت تحصیل در آموزشگاه مزبورحداقل یکسال و نیم است و دانشجویان در تمام مدت شبانه‌روزی بوده و هزینه‌زیست‌و پوشاك آنان‌بعهده نیروی هوائی شاهنشاهی می باشد و ماهیانه مبلغ ۲۹۱۵ ریال به عنوان حقوق و مزایا دریافت‌خواهند داشت .

۳ـ دانشجویانی که دوره تحصیلی را با موفقیت طی نمایند بدرجه ستوانسومی نائل و ترفیعات بعدی آنان بر طبق مفاد قانون استخدام نیرو های مسلح شاهنشاهی می باشد .

٤ـ داوطلبان می توانند برای کسب‌اطلاعات بیشتر و ثبت‌نام با در دست داشتن یك نسخه فتو کپی گواهی‌نامه تحصیلی،عین شناسنامه(عکسدار) و۲۲ قطعه عکس ٤×۳ از تاریخ نشر این آگهی تاتامین احتیاج (باستثنای‌روزهای تعطیل و پنجشنبه ها) از ساعت ۷ الی ۱۲به فرماندهی آموزشهای هوائی واقع در خیابان تهران ر ایستگاه فرودگاه مراجعه نمایند . م الف ٤۰۰۱ .

آ ـ۲۲۹۷۲

نیروی‌هوائی شاهنشاهی