اطلاعات ۱۳۰۴
۳۶ صفحه
پنجشنبه ۱۷ اسفندماه ۱۳۴۶ . . . . . شماره ۱۲۵۳۱
. . . . . سال چهل و دوم . . . . . تکشماره ۴ ریال

نمایندگان کنسرسیوم به تهران آمدند

ایران برای قبولاندن درخواستهای خود پافشاری میکند

● محافل نفتی برای مذاکرات تهران که از صبح دوشنبه آغاز میشود، اهمیت خاصی قائلند

در صفحه ۳۳

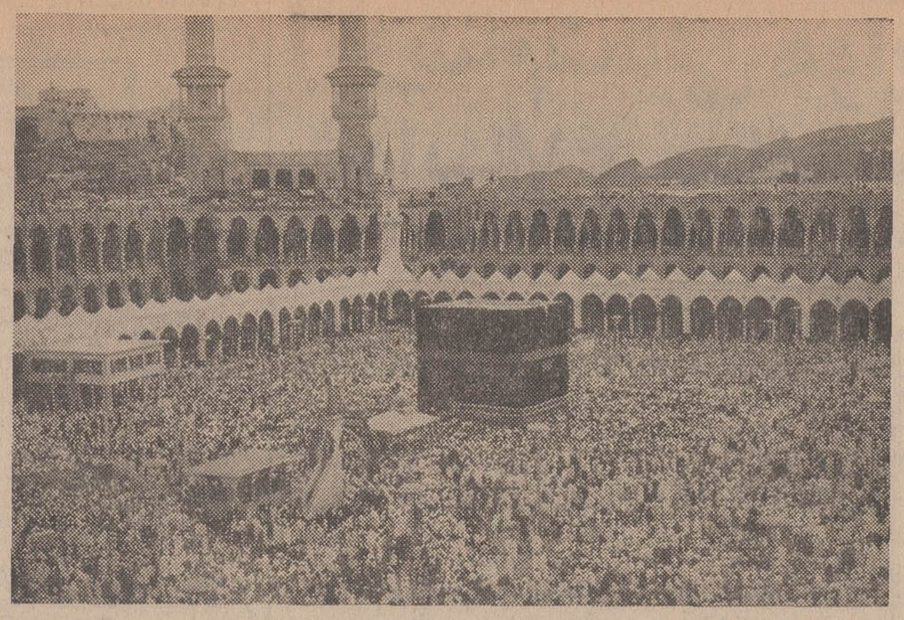

زائران بطواف کعبه رفتند

اینجا کعبه ، خانه خدا است و امروز که روز آغاز انجام مناسك حج است ، صدها هزار مسلمان مستطیع بشوق زیارت خانه خدا از نقاط مختلف جهان در مکه معظمه گرد آمده‌اند .

در عکس مقابل صحن مسجدالحرام دیده میشود که در آن حجاج با لباس های احرام مشغول طواف بدور کعبه و گزاردن نماز هستند. دروسط صحن مسجدالحرام کعبه و در کنار آن محل چشمه آبزمزم دیده میشود .

درصفحه ٤

اینها دونفر از سه نفر قربانیان خودسری دولت رودزیا هستند .

اتهام آنها این بود که به یك کشاورز سفیدپوست حمله کرده‌اند. حکم اعدام واجرای این حکم ونوع اتهام بخوبی شدت عمل دولت رودزیا را علیه سیاهپوستان نشان میدهد

اعدام سیاهپوستان جهان را بخشم آورد

نماینده ایران در کمیته حقوق بشر اعدام سیاهپوستان را ستمکارانه وغیرانسانی نامید

● آفریقا برای سه سیاه ـ پوست رودزیائی اعلام سوگواری کرد

● جلسه شورای امنیت ممکن است برای رسیدگی باوضاع رودزیا تشکیل شود

● رهبران روحانی، سیاسی و حقوقدانان جهان از اعدام سیاهپوستان رودزیائی ابراز خشم و تنفر کردند

● هارولد ویلسون گفت اعدام سیاهان او راتکان داده است

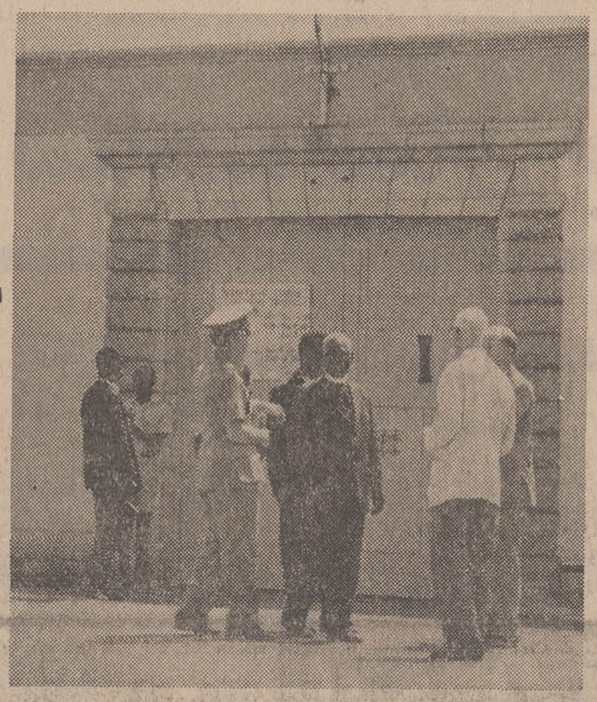

اینجا زندان مرکزی پایتخت رودزیا است در اینجا سپیده دم دیروز سه زندانی آفریقائی توسط مامورین رژیم یاغی ونژاد پرست یان اسمیت بدار آویخته شدند. قبل از مرگ مامورین سفیدپوست بهیچکس اجازه ملاقات بامحکومین را ندادند. تنها چند کشیش چند لحظه قبل از اجرای حکم اعدام با آنها ملاقات کردند وپس از آن محکومین بدار کشیده شدند. این عکس در پایان ملاقات کشیش ها با زندانی هاوهنگامی که آنها زندان را ترك می کنند گرفته شده است .

● ممکن است صد نفر آفریقائی دیگر در رودزیا اعدام شوند

● انگلستان برای رهبران رودزیا پرونده آدمکشی تشکیل میدهد

● مجازات های اقتصادی رودزیا تشدید میشود

در صفحات ۲ و ۳

این «یان اسمیت» نخست وزیر سفیدپوست کشور سیاهپوست رودزیا است .

درروزیا فقط در حدود دویست هزار نفر سفید پوست زندگی می‌کنند که از کشور های اروپائی مهاجرت کرده‌اند وبعد آنرا به تملك خود درآورده‌اند . میلیونها صاحبان واقعی رودزیا هیچگونه حقی در کشور خود ندارند و مورد شدید ترین تضییقات غیرانسانی قرار می‌گیرند

به پیشنهاد نخست‌وزیر در کمیسیون بودجه سنا

مالیات اتومبیل و مکالمات تلفنی

ازلایحه متمم بودجه حذف شد

● نخست‌وزیر پیشنهاد کرد ۱۰ درصد عوارض اتومبیل های ساخت داخل به ۵ درصد تقلیل یابد

درجلسه کمیسیون بودجه مجلس سنا که برای رسیدگی به لایحه متمم بودجه کل کشور تشکیل گردید . آقای نخست وزیر پیشنهاد کرد که عوارض ده در صد اسفالت اتومبیل‌های ساخت ایران

بقیه در صفحه سی‌و سوم

برای رفع کمبود گوشت

قرارداد خرید گوسفند از ترکیه تمدید شد

● گوشت مرغ بدنبال کمیابی گوشت گوسفند گران شد

دیروز و امروز نیز درتهران گوشت کمیاب بود ودرنتیجه مردم به مغازه های مرغ فروشی روی آوردند و چون مصرف مرغ زیاد شد قیمت آن نیز بالا رفت وبعضی فروشندگان مرغ با استفاده از موقعیت قیمت گوشت مرغ را افزایش دادند.

امروز آقای بیروز قائم‌مقام شهردار تهران اعلام داشت که روز گذشته پنجهزار راس گوسفند پرواری در کشتارگاه ، کشتار شد و امروز نیز تابحال پنجهزار و پانصد راس کشتار شده و تا غروب هفت هزار

بقیه در صفحه سی‌و سوم

ممنوعیت ورود چای خالص خارجی

در قطعنامه سمینار چای از دولت درخواست شده است

● شرکت های تعاونی در رشته های مختلف چای باید بوجود آید

سمینار چای پس از چهار روز بحث و انتقاد و بر رسی مسائل مختلف مربوط به چای و مطالعه پیشنهادات کشاورزان ، صاحبان صنایع و تجار ، قطعنامه‌ای صادر کرد ، که مهمترین نکات آن بشرح زیر است .

کمیته قطعنامه بر اساس مذاکرات درسمینار چای موجودیت سازمان چای را ضروری و مفید برای کشت و صنعت و تجارت چای تشخیص داد .

* شرکتهای تعاونی

کمیته پیشنهاد کرد تاسیس شرکتهای تعاونی در رشته های مختلف چای باید مورد حمایت و تشویق قرارگیرد و وام و تسهیلات لازم برای این منظور فراهم گردد .

پیشنهاد دیگر کمیته این بود که کارخانه چای نباید بدون پروانه

بقیه در صفحه چهارم

عوارض جدید اراضی و املاك

در کمیسیون وزارت کشور بررسی میشود

وزارت کشور اعلام کرد که برای بررسی لایحه نوسازی و عمران شهری کمیته‌ای در وزارت کشور تشکیل شده و عموم طبقات مردم می‌توانند نظرات خودرا در مورد این لایحه تاآخر اسفند ماه باین کمیسیون بدهند، اعضای کمیسیون ضمن بررسی نظرات مردم ودرصورت لزوم باخود آنها درجلسات کمیسیون بحث و تبادل نظر خواهند کرد.

کمك شرکت ملی نفت

بدانشگاه های مشهد و جندی‌شاهپور

دکتر اقبال رئیس هیئت مدیره و مدیر عامل شرکت ملی نفت ایران در جلسه هیئت امناء دانشگاه مشهد حضور یافت وچکی به مبلغ ۵ میلیون

بقیه در صفحه سی‌و سوم

کمیسیون عفو زندانیان

تا آخر وقت ۲۵ اسفند تقاضا می‌پذیرد

امروز اعلام شد که کمیسیون عفو وبخشودگی زندانیان محکوم به حکم قطعی تاآخر وقت روز بیست و پنجم اسفندماه به تقاضاهای واصله رسیدگی خواهد کرد .

این کمیسیون که زیر نظر آقای محمدقلی جوادی رئیس اداره سجل کیفری و آمار قضائی و عفو بخشودگی تشکیل شده است می‌کوشد تا فهرست زندانیان واجد شرایط عفو را روز بیست و ششم اسفند ماه تهیه نماید تا طوری فهرست به شرفعرض ملوکانه برسد که زندانیان عفو شده در ساعت تحویل سال درمیان خانواده های خود باشند .

در برنامه چهارم

بمیزان تمام سرمایه گذاریهای بخش عمومی در طول برنامه سوم، در رشته صنعت سرمایه گذاری میشود

درصفحه ۱۶

حق شناسی فرهنگیان خرم‌آباد لرستان

در صفحه ۱۰

آ ـ ۶۱۹۵۸

سازمان ملی حفاظت آثار باستانی ایران سه نفر مهندس معمار استخدام مینماید

بقیه در صفحه ۶

آ ـ ۳۸۲۴۳

ناهار فردا باقلاپلو با گوشت بره

فردا (جمعه) در سلف سرویس

فروشگاه بزرگ ایران

وسایر غذاها

ساعات کار فروشگاه از ۹ صبح الی یك بعدازظهر

چهارراه شاه

آ ـ ۶۲۰۶۶

صنف فخار گورنك را رئیس اتحادیه میدانند

اینجانبان امضا کنندگان زیر فخاران ساکن مناطق خیابان سپهبد رزم‌آرا ، علی آباد ، دولت آباد ، فیروز آباد، قرچك ، محمود آباد، خاتون آباد ، هاشم آباد بدینوسیله از جناب آقای حاج عباس گورنك رئیس اتحادیه قدردانی مینمائیم و تا انتخابات قانونی صنف تجدید نشده معظم‌له رئیس اتحادیه میباشد و دیگران هر تصمیمی بگیرند مورد قبول اینجانبان نیست .

شرح بالا را یکصد و سی نفر امضاء کرده‌اند که روز شنبه متن آن منتشر خواهد شد .

آ ـ ۶۲۴۴۶

از امشب در سینه موند

دنیای هنر

عشوه گر

رنگی

اطلاعیه بانك اعتبارات صنعتی

پرداخت سود تضمین شده سال ۱۳۴۶ سهام شرکت سهامی نساجی مازندران

بانك اعتبارات صنعتی از کلیه صاحبان سهام شرکت سهامی نساجی مازندران خواهشمند است که از ۲۶ اسفند ماه ۱۳۴۶ بامراجعه بهمان شعبه بانکی که سهام خودرا از آن خریده‌اند و یا بانك اعتبارات صنعتی در تهران سود تضمین شده سهام خودرا برای سال ۱۳۴۶ دریافت فرمائید .

بانك اعتبارات صنعتی

آ ـ ۶۲۲۵۲

فردا

فروشگاه بزرگ

کفش وین

خیابان شاهرضا چهارراه کاخ افتتاح میشود

فروشگاه فردوسی مرکز

شعبه قلهك و سینمای کودکان و نوجوانان در فروشگاه فردوسی فردا (جمعه) از ساعت ۹ صبح تا ۱ بعدازظهر باز خواهد بود.

آ ـ ۶۲۳۲۶

اصفهان ـ شیرینی بابك یزدی

جنب مهمانسرای شاه‌عباس ـ تلفن ۶۴۵۴

آ ـ ۶۲۳۶۲

۱ ـ ۶

جناب آقای دکتر حفیظی استاد و رئیس محترم دانشکده پزشکی

انتخاب آنجناب را بریاست دانشکده پزشکی دانشگاه تهران تبریك گفته موفقیت روزافزون جنابعالی را در پیشرفت هرچه بیشتر دانشکده پزشکی خواستاریم .

آ ـ ۳۸۶۷۹

استادیاران بخشهای جراحی بیمارستان سینا

سرمقاله

تحول اجتماعی و خانواده

دهمین سمینار بین‌المللی مطالعات خانواده ، پریروز عصر باپیام علیاحضرت شهبانو فرح برای مدت یکهفته گشایش یافت .

تشکیل این سمینار در تهران مناسبت جالبی است وموضوعی که سمینار برای مباحثات یکهفته‌ای خود برگزیده مناسبتی‌جالبتر.

مطلعین و صاحبنظرانی که برای شرکت در اجلاسیه اخیر سمینار بتهران آمده‌اند ، جامعه‌یی را در مقابل خود می‌یابند که از حیث مسائل خانواده دوران خاصی را میگذراند و در همین زمان بایك سلسله تحولات اجتماعی مواجه است که‌خانواده نیز از تاثیر عمیق آن بی‌بهره نیست .کیفیت خاصی که کشور ما ازحیث مسائل مربوط بخانواده در جریان آن قرار دارد باعنوان «دوره انتقالی» مشخص میشود. دورانی که هر اجتماعی در مسیر تحولات خودخواه ناخواه ازآن میگذرد و بجهاتی حساسترین نقطه این تحول است .

درین زمان تضادها بشکل شگفت‌آوری میان دونسل که‌در کنار یکدیگر قرار گرفته‌اند جلوه‌گر میشود . تضاد میان اندیشه ها، تضادمیان سنت‌ها و تضادمیان ظواهر و کیفیات زندگی .

نمونه‌های متنوع این تضاد رادر شرایط کنونی حیات اجتماعی ما آشکارا میتوان درروابط پدرو فرزند ، مادر و فرزند وحتی زن وشوهر مشاهده کرد ، همچنانکه نتایج وخیم آنرا .

پسری از خانه میگریزد . او ازتحمل سنت‌هایی که‌محیط کهنه پرست خانواده بروی تحمیل میکندبستوه آمده‌وناتوان گشته‌است. پدری فرزند خودرا ازخانه میراند . اوقادر نیست رفتار پسری را که‌هرگز شباهتی با زندگی پدری و اجدادیش ندارد و بنوعی کفروعصیان میماند تحمل کند .

دختری دست نامزدش را میگیرد و بمادر و پدر پشت میکند . او نمی‌تواند بشرایطی که خانواده درمورد انتخاب شریك زندگی برایش تعیین کرده است تن بدهد .

زنی‌از شوهرش جدا میشود و شوهری همسرش را طلاق‌میگوید بعذراینکه همدیگر رادرك نمیکنیم‌و اینها همه‌واقعیت است .وقایعی است که‌هرجامعه‌یی در مرحله «انتقال» ازیك دوره اجتماعی بدوران دیگر خواه‌ناخواه بانظایر آن روبرو میشود وازآن گریزی نیست. اما وسایل و ضوابطی وجود دارد که اجتماعات را کمك میکند تا این‌سرنوشت جبری را برای خود معتدل و ملایم سازند بنحویکه برخورد سنت‌ها واندیشه ها و مظاهر و کیفیات زندگی دونسل ، لامحاله به گسستن پیوند ها و درهم پاشیدن اساس خانواده منتهی نشود .

عنوان «تحول اجتماعی وخانواده» یعنی‌موضوع بحث‌دهمین‌سمینار مطالعات خانواده ، ظاهرا ناظر برچنین مسئله‌یی است ویا لااقل مسئله اخیر یکی از فصول معتبر و قابل توجه این مبحث‌میباشد.

درین زمینه کشور ما ایران میتواند نمونه‌ای جالب و آموزنده، بکشورهایی که هنوز باین مرحله از تحولات اجتماعی نرسیده ویا هنوز ازآن نگذشته‌اند، ارائه دهد. همچنانکه باحتمال بسیار ممکن است از نتایج تجربیات و مطالعات دیگران که این مرحله رابا مسائل خاص آن پشت‌سر نهاده‌اند برای تنظیم امور خانواده و تعدیل مشکلات موجود بهره‌مند شود .

تحکیم اساس خانواده یکی از هدفهای انقلاب اجتماعی ماست وبهمین ملاحظه، طی سالهای اخیر اقدامات موثری درباب تعیین حقوق مرد و زن و تنظیم حدود روابط خانوادگی صورت گرفته که نمونه جالب آن‌قانون مربوط به‌نظام‌خانواده مصوب‌سال جاری‌است.

بدیهی‌است که حاکمیت قوانین مترقی و عادلانه اسلام درامور مربوط بخانواده جامعه‌مارا از بسیاری جهات کمك کرده است و بجرات میتوان گفت که اگر قوانین اسلام در زمینه روابط خانواده باروح‌عدالتی که‌در جزئیات احکام اسلامی بالاخص در مسئله اخیر نهفته است ،کماهوحقه ملاك مناسبات خانوادگی ما میبود همان قوانین واحکام جامعه مارا ازتوسل بتدبیرات تازه بی‌نیاز میساخت. لکن بطوریکه میدانیم و انکار نمیتوان کرد وضع بگونه دیگری درآمده بودو زمانی میگذشت که‌بفرموده مولانا مغزقرآن فدای پوست شده و استنباطی از احکام عالی‌اسلام برای اکثر مردم باقی مانده بود صرفا درحدود مفاهیم مغلوب‌والفاظ بدون روح ،چنانکه درهمین مسائل مربوط بخانواده بسیاری کسان که مبنای اعتقادشان نیزمحکم‌بودمتاسفانه عملشان باشروط‌عدالت‌اسلامی توافق‌نداشت.

قانون حمایت خانواده و قوانین مثل‌آن بضرورت‌اعمال چنین عدالتی تدوین شده است و بهیچ عنوان نباید تعبیر دیگری ازآن کرد. درحالیکه گه‌گاه بنظر میرسد کسانی مقررات این قانون را مانند مقراضی برای گسستن روابط خانوادگی بکار میبرند که هرچند درمحل قانونی این نیت تحقق پیدا نمیکند اما همان‌تصور وتلقی هم از قانون و نظاماتی که در جهت تحکیم اساس خانواده‌و حمایت افراد خانه تدوین شده مضر است و خلاف انصاف .

بهرکیفیت ،ماامیدواریم که تشکیل سمینار مطالعات خانواده‌از هرحیث مفیدباشد و مخصوصا انتظار داریم نمایندگان ما در سمینار ترتیبی بدهند که از مذاکرات و تصمیمات سمینار هرچه بیشتر بمنظور تحکیم اساس خانواده در ایران استفاده شود .

ویتنام‌شمالی هواپیمای امریکائی را با ۴۷ مسافر سرنگون کرد

سایگون ـ آسوشیتدپرس ـ رویتر ـ یونایتدپرس ـ نیروهای کمونیست برای سومین روز متوالی حملات راکت و خمپاره خود را از بالا تا پائین کشور ویتنام جنوبی ادامه دادند وسربازان آمریکائی را گول زده به تیراندازی‌و حمله به ماکت تقلبی که از چوب بصورت‌کاروانی از کامیون ساخته شده بود واداشتند .

کمونیستها به‌چهار مرکز ایالتی پنج فرودگاه ، شش اردوگاه آمریکائی از جمله ستادهای لشگر ۲۵ پیاده نظام یك اردوی نیروی ویژه‌حمله‌بردند ژنرال وستمورلند گفت با وجود حملات‌وسیع‌و پراکنده دشمن تلفات و خسارات مادر مجموع سبك بوده است چندمین برخورد شدید رمینی بین نیرو های چریك و آمریکائی وویتنام جنوبی درگرفت‌که اعلامیه ویتنام جنوبی تعداد‌کشته‌های کمونیست ها رادرآنها به ۵۰۰ نفر تخمین‌زده‌اند تلفات آمریکا ۱۳ کشته و ۵۴ زخمی بوده است تلفات ویتنام جنوبی سبك‌توصیف شده است .

اما تیراندازی با توپ وخمپاره به پایگاه‌آمریکائی «خه‌سان» ظاهرا اندکی آرام گرفته ودر ۲۴ ساعت اخیر کمونیستها بیش از ۱۰۰دور توپ‌وراکت و خمپاره به آن شلیك نکردند در هفته های اخیر این سبك‌ترین حمله به خه‌سان بوده است .

تلفات امریکا در این‌حمله سبك ذکرشده است حرکت بعضی از نیروهای محاصره کننده«خه‌سان» بطرف مرز لائوس دیده‌شده است.

یك‌افسر عالیرتبه امریکا گفت بعقیده اوشهر«هوئه»بیشتراز‌خه‌سان هدف برای تسخیرویتنام شمالی‌می باشد زیرا به‌آن‌بیشتر علاقمندند این‌شهر اکنون بصورت ویرانه کامل‌درآمده وبرای تسخیر مجدد آن یکی‌از شدیدترین نبردهای جنگ ویتنام در گرفت و برنیروهای متحدین تلفات سنگینی‌وارد آمد.

در «خه‌سان» هواپیما های‌ب ـ ۵۲ امریکائی مواضع ۲۰ هزار سرباز ویتنام شمالی‌را بمباران کردند‌در عرض پانزده روز گذشته این هواپیما ها بیش‌از ۱۳۰۰ پروازعلیه مواضع کمونیستها در اطراف «خه‌سان» انجام داده و۳۶هزار تن بمب ریخته اند ۱۵ هزار تن‌بمب نیز توسط هواپیما های دیگر‌ریخته شده‌است .

درقسمت شرق منطقه غیرنظامی دیروز ماموران اکتشافی خبردادند که یك‌کاروان کامیون‌در امتداد رودخانه «بن‌های»روان است‌فرمانده امریکائی دستور داد تویخانه‌بسوی آن‌کاروان شلیك کندوگزارش‌داد که این‌کاروان رانابود کرده است اما بررسی های بعدی هوائی نشان داد که این کامیون‌ها دکورچوبی بیش‌نبوده اند .

● **پریشان خاطر است**

ژنرال وستمورلند فرمانده‌نیروی امریکادر ویتنام جنوبی گفت که‌از گزارشهائی که درباره عدم اعتماد او به فرماندهان زیردستش در شمال ویتنام جنوبی و تعویض‌انها در مطبوعات منتشر شده پریشان خاطر است .

وی‌دراعلامیه ای تحسین عظیم خودرا نسبت به‌تفنگداران‌امریکائی درویتنام و فرمانده انها ژنرال «کوشمن» اعلام داشت .

معهذا وی این فرمانده وفرمانده دیگری بنام ژنرال «کریتون» را تعویض‌کرد وشخصی بنام ژنرال «روسون» را فرمانده شمال ویتنام جنوبی نموده‌است .

این تغییرات در چند روز آینده رسما اعلام خواهد شد .

● **سوپر سك**

ارتش امریکا در صدد یافتن وخرید و تهیه مقداری«سوپرسك» است‌که از نژاد خالص باشند و توانند با مشکلاتی که‌ویت‌کنگها بوجود آورده‌اند مقابله کنند . از جمله رد پای دشمن را پیدا کنند نیرو های امریکائی‌را ازوجود آنها آگاه سازند و تونل‌هاوتله های مرگ ویت‌کنگ را کشف‌کنند.

دولت‌سویس اعلام کرده که‌یك مامور برجسته‌وزارت‌خارجه ویتنام شمالی بزودی‌ازسویس‌بازدیدخواهد کرد همچنین اطلاع دادکه«روزتی» سفیرسویس در چین کمونیست‌با وزیر خارجه ویتنام شمالی طی بازدید پنج روزه‌ای‌ازهانوی گفتگو کرده‌است .

اعلام‌این‌دو مطلب این شایعه‌را برانگیخته که دولت سویس درصدد است کنفرانس صلح ویتنام‌رادر ژنو تشکیل دهدمادولت سویس همچنان این مطلب را تکذیب‌می‌کند .

حمله به هواپیمای مسافری

یك هواپیمای آمریکائی با ۴۷ نفر سرنشین امروز وقتی به‌پایگاه خه‌سان‌نزدیك‌میشد توسط‌گلوله‌های‌ویتنام‌شمالی سرنگون شد و فورا آتش گرفت هیچ نشانی از زنده‌ـ ماندن کسی از سرنشینان هواپیما بدست نیامده است.

همچنین‌خبر رسید که‌دریك نبرد شدید خیابانی نیروهای متحدین موفق‌شدند‌که شهر کوانك‌لونك را ازدست‌چریك ها در آورند در تسخیر مجدد این شهر که در منتهی الیه ویتنام جنوبی است بقول‌دولت ۳۷۵ چریك کشته شده‌اند.

● **کلیه سرنشینان این هواپیما درنزدیکی‌خه‌سان سوختند**

۵۰هزار تلفات حمله

سایگون ـ فرماندهی امریکا اعلام‌کرد که از آغاز حمله عمومی ویت‌کنگ ها تعداد تلفات ویت‌کنگ‌وافراد ویتنام شمالی به پنجاه هزار نفر میرسد .

بموجب این‌آمار ۳۰٫۰۰۰ نفراز افراد دشمن کشته‌شده وسایرین یا زخمی‌و یا اسیر گردیده‌اند . بنا به‌گزارش فرماندهی امریکا این تلفات ۸۷ درصد تلفات ویت‌کنگ‌در سال ۱۹۶۶ و ۵۶ در صد تلفات آنها درسال ۱۹۶۷ می باشد .

فرماندهی امریکا معتقد است که ۱۵ تا ۲۰ درصد کشته شدگان ویت‌کنگ را افرادجوانی تشکیل‌میدادند‌که احتمالا چند روز قبل‌از حمله عمومی استخدام شده و یا بخدمت کشیده شده‌اند .

درمقابل این تلفات زیاد، تعداد تلفات ویتنام جنوبی ۹۷۵۴ نفر از کشته و زخمی واسیر و۴۰۰۰ نفر امریکائی از کشته و زخمی واسیر و ۴۰۰۰ نفر تلفات متحدین امریکا بوده است .

اعدام سیاهپوستان جهان را بخشم آورد

ژنو ـ رویتر ـ یونایتدپرس اعدام سه سیاه‌پوست‌روذیائی به اتهام حمله به یك سفید پوست موجی از خشم و نفرت نسبت به‌رژیم نژاد پرست یان‌اسمیت درسراسر جهان‌بر انگیخت این سه سیاهپوست که توسط دادگاههای نژاد‌پرست روذیا محکوم به‌اعدام شده بودند توسط ملکه الیزابت که هنوز رسما در راس کشورروذیاست‌تخفیف مجازات گرفته بودند امادولت روذیا بدون توجه به فرمان ملکه و افکار عمومی جهان آنها را سپیده‌دم دیروزاعدام کرد .

هارولد ویلسون نخست‌وزیر انگلیس امروز گفت که‌ازوحشیگری دولت روذیا در اعدام سه نفر سیاهپوست عمیقا «شوکه» شده است .

وی چند ساعت پس از رسیدن خبر اعدام سه سیاهپوست‌درپارلمان سخن میگفت و قبلا از وزیران‌خود در باره واکنش دولت انگلیس نسبت به این نقیصه مشورت‌کرده بود همزمان بااین اعلام شد که رهبران هرسه حزب کارگر محافظه‌ـ کار و لیبرال انگلیس بشدت نسبت به اقدام دولت روذیا ابراز نفرت کرده‌اند و حمایت کامل‌و معتمدانه خود را از اقدامات دولت ویلسون برضد دودیا اعلام داشتند .

مقامات دولتی انگلیس گفتند که برای سران دولت روذیا بعنوان آدمکشی پرونده تشکیل می‌دهند مجازات های اقتصادی خود را بر ضد دولت روذیا تشدید میکنند هم‌اکنون این خطر وجود دارد صد نفر آفریقائی بدستور رژیم یان‌ـ اسمیت بدنبال این سه نفر بپای چوبه‌دار فرستاده شوند .

● **شهدای مبارزه نژادی**

در افریقا سراسر این قاره‌برای سه سیاه‌پوست‌اعدام‌شده‌سوگواری کردند و آنان را بعنوان شهدای راه مبارزه نژادی نامبردند .

«آرنولداسمیت» دبیر کل کشور های مشترك‌المنافع اعدام این سه نفر را یك یاغیگری دیگر رژیم غیرقانونی روذیا وتوهین به‌افکار عمومی جهان‌نامیده‌ودرنایروبی وزیر امورخارجه کنیا گفت اعدام سه سیاهپوست نشان میدهد که دولت غیرقانونی و نژادپرست یان‌اسمیت آماده است عدالت و حقوق ووجدان بشری را درراه نظریات نژادی خود قربانی نماید .

در «آدیس‌آبابا» دولت حبشه اقدام روذیا را محکوم کرد وآنرا ضد عدالت وبشریت نامید اعلامیه دولت تعجب . حیرت و نفرت حبشه را ا زاین آدمکشی نژاد پرستان روذیا اعلام داشته است و از سازمان ملل خواسته است برای رهائی مردم سیاهپوست اززیربوغ نژادپرستان سفید پوست روذیا اقدام کند .

اعدام سه سیاه پوست محکوم آفریقائی درروذیا موجی ازخشم ونفرت‌مردم انگلیس‌و مردم‌سرتاسر جهان را برانگیخته است . روز گذشته بدنبال انتشار خبر اعدام این سه تن جرج تامپسون وزیر امور کشور های مشترك‌المنافع‌نطقی در مجلس عوام آن کشور ایراد کرد و ضمن آن گفت که سردهوك بیدل» رئیس دادگاه عالی روذیا از جانشینی احتمالی سر « همفری کیبس» فرماندار روذیا محروم بود است .

بعقیده ناظران سیاسی رژیم یان‌اسمیت در زمینه اجرای حکم اعدام سه سیاهپوست گام تازه‌ای در راه‌اعلام جمهوری روذیابرداشته و اینك شعاری که در نخستین سخنرانی خودبزبان آورده و «ملکه انگلستان‌بسلامت‌باد»را تکرارکرده بود معنی و مفهوم خود را از دست میدهد .

اعدام سه‌سیاهپوست سبب‌اعتراض مقامات روحانی روذیا و مقامات کشور های‌مختلف گردیده‌وانجمن بین‌المللی حقوقدانان در ژنو اعلامیه‌ای انتشار داده و ضمن‌آن تاکید کرد که رژیم غیر قانونی روذیا حق‌اعدام هیچکس رانداشته است .

«سان مك بریخ» دبیر کل کمیسیون بین‌المللی حقوقدانان ووزیر خارجه سابق ایرلند از این اقدام دولت روذیا ابراز نفرت کرد و گفت یکبار دیگر حقوق بشری بنحو وحشیانه‌ای نقض شده است .

وی دولت روذیا را غیر قانونی نامید و گفت این حکومت نه فقط طبق‌قوانین انگلیس‌بلکه طبق‌قوانین بین‌المللی یاغی و غیر قانونی است.

تیرباران شده‌اند

مفسر رادیو مسکو روایت خود را از اعدام‌سه‌سیاه‌پوست‌ذکر‌کرده‌و تاکید نمودکه سه‌سیاهپوست توسط جوخه آتش تیرباران شده‌اند ضمن ابراز نفرت نسبت‌بعمل دولت روذیا مفسر رادیو مسکو گفت که سه آفریقائی را به حیاط زندان بردند و چلوی دیوار تیرباران کردند و به این ترتیب سه سیاهپوست قربانی اغراض نژاد پرستان افریقائی شدند.

همزمان با این خبرگزاری تاس ضمن تفسیری گذشت و امتیازات و چشم‌پوشی پیوسته دولت انگلیس را نسبت به روذیا رامشوق رژیم یان‌ـ اسمیت در اعدام سه نفر سیاهپوست نامید .

● **چه میتوان کرد**

در دهلی‌نوخانم گاندی‌نخست وزیر هند دولت های آفریقای جنوبی روذیا را یکجا محکوم کرده و اعدام سه سیاهپوست را نشانه کوچکی از تعقیب وفشارعلیه مردم رنگین‌پوست این دو کشور قلمداد نمود وی گفت دولت هند در صدد است که ببیند برای رهائی سیاهپوستان از چنك دوروژیم‌نژادپرست‌آفریقائی چه‌میتوان کرد .

در اوزاکا پایتخت زامبیا امروز پارلمان مدت یك دقیقه باحترام سه سیاهپوست اعدام شده در روذیا سکوت کردودولت‌زامبیا طی‌اعلامیه‌ای رژیم یان‌اسمیت را آدمکش و یاغی بین‌المللی نامید .

دولت موریتانیا نیز علیه اعدام‌این سه نفر اعلامیه‌ای صادر کرد واز دول افریقائی خواست که متحدا علیه رژیم یان‌اسمیت مبارزه کنند .

بازی سیاسی انگلستان

بدنبال اعتراضاتی که از جانب دولت انگلستان نسبت به اعدام سه افریقائی صورت گرفت رژیم یان اسمیت بشدت در مقابل آن ایستادگی کرده و اقدام‌انگلستان را غیر قانونی و مخالف‌قانون‌نامید.

دولت روذیا مدعی است که تقاضای عفو باید از طریق‌محکوم و یا وکیل او داده شود در حالیکه در باره این عده چنین جریانی نبوده است و اقدام دولت‌انگلستان برای صدورفرمان‌عفو‌این‌محکومین برخلاف قانون بوده وبمنزله‌مداخله غیر قانونی در کار رژیم روذیا بوده است . رژیم مزبور مدعی است که این سه تن قربانی‌بازی سیاسی انگلستان گردیده‌اند که میخواست به این‌وسیله‌به‌حاکمیت روذیا لطمه وارد سازد .

ایران ، انگلستان را مسئول دانست

سازمان ملل ـ درسازمان ملل رئیس گروه کشورهای آسیائی ـ افریقائی‌گفت ممکن است شورای امنیت برای رسیدگی به آدمکشی‌رژیم یان‌اسمیت ازطرف دول‌آسیائی ـ افریقائی دعوت به‌اجلاس‌شود وی‌گفت روش دول‌افریقائی تاحدودی وابسته به واکنش دولت انگلیس نسبت به این ماجرا خواهد بود .

درکمیسیون حقوق‌بشر که‌جلسات‌عادی خودراتشکیل داده بود خبر اعدام سه‌سیاه‌پوست افریقائی موجی ازبحث خشم‌آلود برضد دولت روذیا برانگیخت اکثرنمایندگان از اقدام دولت روذیا ابراز نفرت‌کردند .

«ابوقیس» نماینده سنگال به سیاست انگلیس حمله کرد وآن را مسئول جری‌شدن دولت نژادپرست روذیا نامیده منوچهر گنجی نماینده ایران‌گفت کمیسیون باید کارش بیش‌از محکوم‌کردن ساده اقدام دولت روذیا انجام دهد واز سازمان‌ملل بخواهدکه اقدامات عملی برای پایان دادن‌بوضع موجود در روذیا بعمل آورد وی دولت‌انگلیس را مسئول وضعی‌که در روذیا بوجود آمده دانست وپرسید آیا وقت آن نرسیده‌که شورای امنیت تشکیل جلسه‌دهد واقدام موثری برای پایان‌دادن فوری به این وضع‌غم‌انگیز، ستمکارانه و غیرانسانی بعمل آورد .

وی تاکیدکردکه زمان محکوم کردن ساده دولت روذیا گذشته است . اکثر اعضاء دیگر کمیسیون نیز برهمین عقیده بودند و دولت انگلیس را بیش‌از روذیا ملامت میکردند .

نماینده انگلیس درکمیسیون نفرت و حیرت دولت انگلیس را اعلام داشت نمایندگان وتزوئلا ، تانزانیا وسایر دول اقدام فوری برای پایان دادن به ترور نژادپرستان آفریقائی را درجنوب آفریقا خواستار شدند .

خواهدشد زیرا روشی را که اودر مسئله اعدام سه افریقائی اتخاذ کرده بود شایسته نبود .

تامپسون گفت که او با سایر اعضای کابینه‌قبل از اتخاذهرگونه تصمیمی علیه دولت روذیامشورت خواهد نمود . وی گفت روش و وضع قضاتی که فرمان عفو ملکه انگلستان را در باره این سه محکوم رد کرده‌اند اینك از جانب دولت مورد بررسی است و در این باره مسئولیت فردی قضات نیز موردنظر میباشد .

تامپسون در پاسخ سئوال یك نماینده که آیا اقدامات تازه‌ای‌علیه رژیم یان اسمیت صورت خواهد گرفت یانه گفت که این مسئله توسط دولت مورد بررسی قرار خواهد گرفت .

هارولد ویلسن دیروز پس از شنیدن خبر اعدام سه افریقائی‌مردم را دعوت به حفظ خونسردی نموده و گفت مسلما اقدام‌رژیم‌یان‌اسمیت که خود غیر قانونی است بی مورد

گریه مادر

خبرنگار خبرگزاری فرانسه که بامداد امروز برای کسب خبراز جریان اعدام محکومین بزندان سالیسبوری رفته بود گزارش میدهد هنگامی که بدد ورودی زندان رسیدم گروهی ازخبر ـ نگاران جراید خارجی در آنجا اجتماع کرده بودند . روی ورقه‌ای که‌بدرزندان نصب‌شده بود این کلمات به چشم‌میخورد: «حکم دادگاه درباره محکومین بمودداجرا گذاشته شده‌است.»

خانواده محکومین‌ونامزدیکی از اعدام شدگان نیز در آنجا گرد آمده‌بودند وباصدای‌بلندی گریه میکردند آنها از سپیده دم بامید آخرین‌دیدار با جگرگوشه های خود جلو در های آهنین زندان اجتماع کرده بودند.

مادر یکی‌ازمحکومین با گریه والتماس از نگهبان زندان درخواست میکند که از رئیس زندان اجازه بگیرد تا پسر خود را برای آخرین بار به‌بیندولی ده دقیقه‌بعد بوی‌اطلاع میدهند که درخواست او از طرف‌رئیس زندان رد شده است .

همکاری

آقایان، بانوان ـ شرکت کفش جاوید از نوع‌پلاستیك تخفیف‌قابل‌ملاحظه‌ای باشخاصی‌که قصدخریدواهداء کفش بمستمندان دارند بهراندازه در انجام وظیفه حاضر است .

تهران : چهارسوق بزرك. جنب‌سه‌راه‌صدریه ـ تلفن ۲۲۲۰۹ ـ ۵۶۵۳۸

۱۰ـ۱ آ ـ ۳۸۶۸۳

هدیه فراموش نشدنی

قلم های خودنویس سلطنتی

شیفرز

شیفرز مدلهای ۱۹۶۸ خود را عرضه میکند

SHEAFFER

your assurance of the best

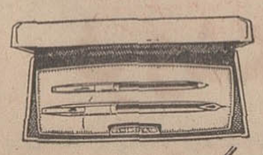

نمایندگی شیفرز ـ موسسه گرافر

خیابان نادری ـ چهارراه قوام‌السلطنه

شیك‌ترین کراوات

گل‌بهار ـ لاله‌زار ـ جنب سینما ایران

آ ـ ۳۷۹۴۹

چه رازی در انگشتان مهاجمین نهفته است

۷ ½ بعدازظهر امشب از تلویزیون ایران کانال ۳

کاپیتن

اخبار کوتاه

دمشق ـ مراسم گشایش کارهای مربوط به ساختمان سد فرات در دمشق تحت ریاست دکتر یوسف زوعین نخست‌وزیر سوریه برگزار گردید و در همین مراسم نخست وزیر خط آهن ۱۵۰ کیلومتری را که شهر حلب را به شهرهای اطراف وصل می‌کند افتتاح کرد.

استانبول ـ سه واحد از ناوگان شوروی امروز از بسفر گذشته و بسوی دریای اژه حرکت کردند. این سه ناو که مین جمع‌کنهای شماره ۴۸۲ و ۴۸۴ و ۷۱۴ می‌باشد از دریای سیاه آمده و فردا از داردانل خواهند گذشت.

توکیو ـ امروز در توکیو موافقتنامه تازه انگلستان و ژاپن پیرامون همکاری در زمینه استفاده مسالمت‌آمیز از انرژی اتمی امضاء شد. این موافقتنامه برای مدت سی سال منعقد گردیده و شامل تحویل وسایل اتمی از انگلستان به ژاپن میباشد بموجب این موافقتنامه انگلستان در آکتور های اتمی و وسایل اتمی به ژاپن خواهد فروخت.

تیرانا ـ روز گذشته مراسم یازدهمین سالگرد مرگ استالین برگزار شد. رادیو ضمن اعلام این خبر استالین را بعنوان رهبر حزب کمونیست و رهبر نخستین کشور سوسیالیستی جهان دوست ارتش و وفادار به راه لنین معرفی کرد.

لیتل‌تاول ـ ریچارد نیکسون معاون سابق رئیس جمهوری امریکا که اکنون داوطلب شرکت در انتخابات ریاست جمهوری شده است اظهار داشت که پس از پایان جنگ ویتنام باید قانون خدمت نظام وظیفه در ایالات متحد لغو شود و ارتش امریکا منحصرا از داوطلبان تشکیل گردد.

گوادالوپ ـ تاکنون جسد ۲۹ نفر از سرنشینان و مسافرین هواپیمای ارفرانس که دیروز در دامنه یکی از کوههای گوادالوپ سرنگون شد از میان بقایای متلاشی شده بوئینگ ۷۰۷ بدست آمده است. این هواپیما که با ۶۸ مسافر و سرنشین از کاراکاس رهسپار فرانسه بود بر اثر برخورد بقله کوه سقوط کرد.

هامبورگ ـ یک کشتی باری ۱۰۹۰۰ تنی آلمان در دریای شمال دچار آتش سوزی شده و با فرستادن علامت خطر از کشتی های دیگر استمداد کرد.

سرنشینان کشتی در پیام رادیوئی خود گزارش داده‌اند که آتش تمام قسمت های کشتی را فرا گرفته است.

آنکارا ـ یک مقام مطلع در آنکارا اظهار داشت که دولت ترکیه بزودی کشت خشخاش را در این کشور ممنوع خواهد کرد.

در حال حاضر سه چهارم هروئینی که در امریکا مصرف میشود از ترکیه وارد آن کشور میگردد.

ساختمان جاده سراسری در خلیج‌فارس

کویت ـ خبرگزاری فرانسه ـ روزنامه «السیاسه» چاپ کویت در شماره امروز خود مسئله احداث یک جاده شوسه از کویت تا عمان و اکه همه شیخ‌نشینها را در بر گیرد مطرح کرده است. این راه که طول آن در حدود ۱۷۰ کیلومتر خواهد بود کشور های نفتی منطقه مانند کویت ابوظبی، و دوبی را بیکدیگر مربوط خواهد ساخت و تا عمان پیش خواهد رفت. این جاده از کویت به قطر از مناطق بزرگ نفتی سعودی خواهد گذشت و منطقه خلیج را به شبکه راههای بین‌المللی خاور میانه مربوط ساخته و به‌راننده امکان خواهد داد که از اروپا از طریق ترکیه به دوردست ترین شیخ‌نشین سفر کند. اهمیت اقتصادی و سیاسی این شاهراه نیز قابل ملاحظه خواهد بود تاکنون این شیخ نشین‌ها را صحرای خشک از یکدیگر جدا میکرد و برای رفتن از یک شیخ‌نشین به شیخ‌نشین دیگر لازم بود که از هواپیما استفاده شود.

این عکس نشانه پایان زندگی سه سیاهپوست افریقائی است که درمیهن خود توسط سفیدپوستان مهاجر بدار آویخته شدند تا بامداد دیروز درحالیکه مردم سراسر جهان نگران زندگی این سه سیاهپوست بودند هیچکس از سرنوشت آنها اطلاعی نداشت. تنها سران رژیم یاغی رودزیا و مامورین جوخه اعدام میدانستند که زندگی سیاهپوستان مزبور برای همیشه پایان یافته است. سرانجام دونفر مامور یک اعلان کوتاه بر درزندان مرکزی پایتخت رودزیا آویختند که روی آن چنین خوانده می‌شد: محکومین بدار آویخته شده‌اند.

یک اردنی هواپیمای کلمبیائی را ربود

هاوانا ـ دولت کوبا اعلام کرده که دراربودن یک هواپیمای کلمبیائی و آوردن آن به کوبا دو کلمبیائی و یک اردنی دست داشته‌اند. اما روشن نکرده که آیا این سه تن تقاضای پناهندگی در کوبا کرده‌اند یا نه هنوز معلوم نیست که این سه تن حتی طرفدار کوبا بوده باشند زیرا هواپیما برای سوخت گیری در یک فرودگاه کوبا نشسته است ولی مقامات کوبائی از دادن سوخت به آن خود داری نموده‌اند.

فرد اردنی «سامی سالم آنالایو» نام داشته و مدتی است در کلمبیا بسر میبرد.

ییلاق متحرک

طراوت پوست با صابون

امپریال لِدِر

کاسِنز

صابون ممتاز کشور انگلستان

در صفحه ۱۷ معرفی شده است

قلب بلی‌برک ممکن است دوباره عوض شود

میشیگان ـ پروفسور بارنارد امروز ضمن کنفرانسی مطالبی اعلام داشت که باعث حیرت محافل پزشکی جهان گردید وی گفت ممکن است در آینده لازم شود که قلب «بلی‌برک» تنها بیمار قلب پیوندی جهان که زنده مانده دوباره عوض شود وی گفت ممکن است در آینده بار دیگر آثار دفع قلب در تن بلی‌برک پیدا شود و در این صورت عمل مجدد پیوند قلب اجباری خواهد بود این البته بشرطی است که علائم دفع قلب منجر به بروز نارسائی احتقانی قلب شود و قلب پیوند شده نتواند کار خود را انجام دهد وی همچنین گفت که میتوان از قلب حیوانات برای عمل پیوند قلب استفاده کرد اما نوع حیوان را مشخص ننمود.

نوروز ۱۳۴۷

فیلمی نو و شیوه‌ای جدید در سینمای ایران

فیلمی برگزیده صنعت سینمای ملی ایران

ملک مطیعی در فیلم

جاده زرین سمرقند

کارگردان : ناصر ملک‌مطیعی

تهیه کننده : جمال مجتهدی

آ ـ ۶۲۱۴۲

آغاز دومین هفته نمایش در

سینما آتلانتیک

آن احساس عجیب

محصول یونیورسال

تماشای این فیلم کمدی عشقی پیران را جوان و جوانان را جوانتر میکند. آ ـ ۶۱۴۴

ژنرال چک اسلواکی به امریکا پناهنده شد

واشنگتن ـ ژنرال «یان سینا» که تا همین اواخر افسر عالیرتبه سیاسی ارتش چکسلواکی بود از آمریکا تقاضای پناهندگی سیاسی کرد و پناهندگی او مورد قبول قرار گرفت این ژنرال که عضو پارلمان چکسلواکی بود هفته پیش با پسر ۱۸ ساله و دختر ۲۲ ساله‌اش از چک اسلواکی گریخت و از راه یوگسلاوی و ایتالیا خود را به آمریکا رساند وی ظاهرا دراین اواخر متهم شده بود که جناح سیاسی ارتش را از بقیه افراد جدا کرده و او که تصفیه شدن خودش را قریب‌الوقوع میدید گریخت.

در هفته‌ایکه گذشت هزاران نفر بدیدار فیلم «سه جوانمرد» رفتند و در شادیها و غمهایشان شریک شدند ... شما هم بتماشای دنیائی از شور و هیجان بیائید.

دومین هفته نمایش باموفقیت در سینماهای

آسیا ـ رکس ـ میامی ـ همای ـ سیلوانا ـ تیسفون ـ پانوراما ـ ری ـ ستاره ـ المپیا ـ پرسپولیس ـ ناتالی

سپرنیا ـ گرشا ـ متوسلانی و فرانک

سه جوانمرد

باشرکت

مارینا ـ جهانگیر غفاری ـ سارا ـ ماروتیان ـ ثریا بهشتی ـ زندی

رقص ستاره شرق : پرنس هروت آهنگها و آواز : عماد رام

همزمان با هفته دوم نمایش در تهران آغاز نمایش در شهرستانهای زیر :

اهواز (سینما آریا) ـ آبادان (سینما های شیرین ـ متروپل ـ ایران) شیراز (سینماهای : مترو ـ پارس) .کرمان (سینما پارموانت). مشهد (سینماهای : متروپل ـ کریستال)

امشب ساعت ۱۰ر۱۵ دقیقه از تلویزیون ایران کانال ۳ «سه جوانمرد» با شما گفتگو خواهند کرد

سینما پارامونت

هدیه نوروزی خود را تقدیم میکند

ازامشب

جولی کریستی

بدیده‌ای تکان دهنده و بی‌همتا در سیر تاریخ سینما

زیبا ـ با اراده ـ بهانه‌جو ـ مغرور

برنده جایزه اسکار دربزرگترین فیلم سال

مترو گلدوین مایر تقدیم میکند

جولی کریستی . ترنس استامپ . پیتر فینچ

الن بیتس

در فیلمی از : جان شلزینگر

دور از اجتماع خشمگین

FAR FROM THE MADDING CROWD

MGM

رنگی ـ بطریقه ۷۰ میلیمتری باصدای استریوفونیک ۶ باندی

کاندیدای جایزه اسکار برای سال ۱۹۶۸

فیلمی که قدرت عظمت هالیود را در تهیه آثار جاویدان فراموش نشدنی باردیگر ثابت میکند

بلیط قبلا درگیشه سینما رزرو می شود

شروع سئانسها ۱۰ر۴۵ صبح ـ ۲ر۴۵ ـ ۶ ـ ۹ر۱۵ بعدازظهر

بهای یک قالب برای مصرف کننده بزرگ ۱۸ ریال متوسط ۱۲ ریال

کوچک ۵ ریال درتمام فروشگاه‌ها موجود است آ ـ ۶۱۵۳۰

اطلاعیه نمایندگی آسانسور اوتیس

قابل توجه صاحبان ساختمان و آرشیتکت ها

کارخانه اوتیس امریکا برای اولین بار آسانسور هائی رابصورت سری و با اندازه های استاندارد عرضه نموده است.

آسانسور های استاندارد دارای همان مشخصات عالی وهمیشگی اوتیس بوده و به قیمت های مناسب تر آماده تحویل فوری میباشند.

نماینده انحصاری ـ شرکت شعله خاور

خیابان تخت جمشید چهارراه بهار ـ تلفن ۴۵ ـ ۷۵۶۱۴۱

با آغاز مناسک حج

زائران به‌طواف کعبه رفتند

● کار بیمارستان شیرو خورشید سرخ ، مورد تحسین هیئت‌های سرپرستی و پزشکی کشور های اسلامی قرار گرفت

امروز مناسك‌حج با طواف کعبه آغاز گردید و متجاوز از ۲۷۰ هزار زائر که برای زیارت کعبه وارد عربستان سعودی شده‌اند در مکه معظمه اجتماع کردند .زائران بیت‌الله‌الحرام پس‌از زیارت مکه معظمه وطواف کعبه برای انجام بقیه مناسك حج عازم صحرای عرفات شدند .

● شستشوی کعبه

قبل از آغاز مناسك‌حج ملك فیصل پادشاه عربستان سعودی‌به اتفاق‌عده‌ای اززائران عالمقام مکه وسفرای اسلامی صحن و سنك کعبه را شستشو دادند .

رئیس‌جمهوری سومالی ، ولیعهد کویت‌ووزیر خارجه اندونزی از جمله شخصیت های شرکت کننده درمراسم شستشوی کعبه بودند.

*** هلیکوپتر**

امسال عربستان سعودی برای اولین‌بار برای‌مراقبت‌از حجاج یك نیروی‌سه هزار نفری رابسیج کرده .ازدستگاههای هلیکوپتروتلویزیون استفاده می کند .

*** خدمات شیرو خورشید**

سخنگوی شیر وخورشیدامروز اعلام کرد :

فعالیت بیمارستان جمعیت شیرو خورشید سرخ ایران درمکه‌معظمه ظرف دو روز گذشته بیشتر شده است و علت این امر هجوم‌فراوان زائران خانه خدا به مکه معظمه می باشد در ۴۸ ساعت‌اخیروسائط نقلیه حامل حجاج بیت‌الله‌الحرام در جاده‌ای که‌جده‌رابه مکه‌متصل میکند و بیمارستان امدادی‌جمعیت شیرو خورشید سرخ نیز درمسیر آن قرار دارد ، بصورت خطرنجیر درآمده است و یك لحظه ورود وسائط نقلیه مذ کور قطع‌نمی گردد. کلیه اتوبوس های حامل حجاج در مقابل بیمارستان امدادی‌شیرو خورشید سرخ ایران درام‌القری‌ه ۵ کیلو متری مکه معظمه توقف می کنند و ضمن بازدید از - بیمارستان از انواع کمك های درمانی و بهداشتی این بیمارستان برخوردار میشوند طی ۲۴ ساعت گذشته قریب ۵۷۵ نفر بیماران سرپائی بدرمانگاه های داخلی زنان و مامائی ، گوش حلق‌وبینی دندانپزشکی ، چشم پزشکی و جراحی مراجعه کرده‌اند بیماران مذکور پس از معاینه و معالجات لازم وسیله پزشکان متخصص بیمارستان از داروی رایگان نیز استفاده کرده‌اند و تزریقات آنان در محل بیمارستان انجام گرفته است بخش رادیولوژی آزمایشگاه و انتقال خون بیمارستان‌نیز گذشته از رفع احتیاجات بیمارستان عکس ها و آزمایش ها و خون موردنیاز درمانگاه های وزارت بهداری و کلیه هیئت های پزشکی کشور های مختلف را تامین نموده است در ۲۴ ساعت اخیر ۸ نفرازبیماران بستری شده در بیمارستان که‌بهبود کامل یافته بودند بتدریج مرخص و ۴۲۱ نفر بیمار که احتیاج به بستری شدن داشتند بستری گردیدند که ۹ نفر از آنان مورد عمل جراحی قرار گرفتند و حال همه آنها رضایت بخش است .در حال حاضر جمعا ۳۷ نفر از ملیت های مختلف من‌جمله از کشور های ترکیه ، اندونزی ، پاکستان، مراکش، الجزایر ،عربستان‌سعودی لبنان و ایران‌در بیمارستان شیرو خورشید سرخ ایران در مکه معظمه بستری هستند که با فعالیت های ثمربخش پزشکان وپرستاران حال کلیه آنها رو به بهبودی است .

تجلیل وستایش

باید اضافه کرد اقدام شیرو خورشید سرخ ایران در استقرار چنین بیمارستان نمونه مجهز در مکه معظمه در کلیه زائران ممالك مختلف حسن اثر داشته است .

در این میان توجهات شاهنشاه آریامهر و اعتقاد و ایمان راسخ معظم‌له به تعالیم مقدس اسلام و شعایر مذهبی بیش از هر چیز مورد تجلیل و ستایش هیئت های سرپرستی و پزشکی از کشور های اسلامی که مرتبا از بیمارستان بازدید میکنند قرار می گیرد و ظرف دیروز و امروز کار استقرار درمانگاههای عرفات و منی با۲۰ تختخواب بپایان رسید و ساعت۹ صبح فردا اعضای کاروان امدادی جمعیت شیرو خورشید سرخ‌ایران برای ادامه خدمت مقدس که‌بعهده دارند رهسپار عرفات خواهند شد.

درجلسه‌ای که‌صبح‌امروزبا حضور آقای اشراقی سر پرست کاروان اعزامی و کلیه پزشکان‌وپرستاران امدادگران و بانوان داوطلب در محل بیمارستان تشکیل شدبرنامه کار اعضاء کاروان در عرفات و مشعر و منی تنظیم و ابلاغ گردید.

*** ارتباط جمعیت**

شبکه ارتباطی جمعیت شیر و خورشید سرخ ظرف چند روز گذشته‌مورداستفاده‌زائران ایرانی قرار گرفته و آنها طی پیامهائی که به سراسر کشور مخابره کرده‌اند کسان خود را از سلامت خویش آگاه ساختند .

ممنوعیت ورود چای

بقیه از صفحه اول

تاسیس گودودربرای‌صدور پروانه فیز مطالعات لازم بعمل آید .

دولت باید یك موسسه‌تحقیقاتی برای کشت و صنعت چای تاسیس کند و انبارهای سازمان چای باید مبدل بانبار مجهز و فنی گردد.

جلوگیری از ورود

مطلب مهم دیگر که در قطعنامه منظور شده مربوط باختلاط چای میباشد .

سمینار از دولت تقاضا کرد ورود چای خالص خارجی ممنوع گردد و تمام چای وارداتی با چای داخلی مخلوط شده وازگمرکخانه ترخیص شود .

در قطعنامه ضمنا از دولت‌تقاضا شده که درسیاست قیمت گذاری‌و تعرفه گمرکی وسوبازرگانی چای وارداتی تجدید نظر بعمل آید ، دو مورد فوق بیشتر بخاطر مبارزه اقتصادی با قاچاق چای توصیه گردیده است .

*** سیاست ثابت**

آخرین تقاضای سمینار ازدولت اینست که سیاست دولت در امرچای سیاست ثابتی باشدتاتمام‌دسته‌های وارد درکار چای بتوانند برای‌مدتی باتکای سیاست ثابت دولت‌برنامه مشخصی برای خود تدوین نمایند.

*** توسعه فعالیت**

آقای قاسم هاشمی رئیس‌سمینار در نطق افتتاحیه خود از همکاری‌و همفکری دسته های مختلف و بخصوص وزارت‌تولیدات‌کشاورزی و مواد مصرفی تشکر کرد وگفت این سمینار بین بخش خصوصی که کارگردان اصلی چای است‌و بخش دولتی که ناظر دقیق در امور چای میباشد ، تفاهم زیادی بوجود آورد .

جاده کمربندی تهران

از میان جنگل مصنوعی اطراف تهران عبور خواهد کرد

برنامه جنگلکاری اطراف‌تهران بمنظور ایجادکمربندسبز دربرنامه آبادانی چهارم‌کشور بطور کامل اجراء خواهد شد . برای تهران‌از مدتها قبل وزارتخانه‌های کشور و آبادانی و مسکن و شهرداری تهران مشغول تهیه یك نقشه‌جامع میباشند که قسمت اول آن چندی قبل‌بتصویب شورایعالی شهرسازی رسید .

خبرنگارما گزارش میدهد : با کمیسیون بررسی نقشه جامع‌شهر تهران ، وزارت‌منابع‌طبیعی‌همکاری نزدیك خواهد داشت ، تا مناطقی که برای ایجادجنگل درنظرگرفته میشود بانقشه‌جامع تهران‌هماهنگی داشته باشد .

خبرنگار ما گزارش میدهد : **برای تهران چند جاده کمربندی‌در نظرگرفته شده است و بزرگترین جاده کمربندی که از کنار تهران عبورمینماید ازمجاور اراضی‌جنگلی کمربند سبز عبور خواهد کرد .**

یك‌مقام صلاحیتدار بخبرنگارما اظهار داشت : علاوه برنقاط‌شمالی شهر ، درنظر است‌که در مناطق جنوبی تهران نیز اراضی که خارج از محدوده قرار دارند تبدیل به جنگل شوند وباین وسیله، هم‌جاده بزرك کمربندی‌تهران ازمیان‌اراضی که برای جنگل اختصاص میيابد عبور خواهد کرد و هم هوای‌تهران تلطیف خواهد شد .

خبرنگارما اضافه‌میکند : علاوه برایجادکمربند سبزاطراف تهران، در دو طرف جاده اتوبان و جاده جدید اتوبانی‌که قرار است بطرف آبعلی‌کشیده شود نیز جنگلکاری خواهد شد .

۵۰ هزار کارگر

در تظاهرات روز ۲۴ اسفند شرکت میکنند

کارگران‌عضو سازمان کارگران ایران در روز ۲۴ اسفند «سالروز تولد اعلیحضرت رضاشاه کبیر» در تظاهرات عظیمی شرکت می کنند وبپاس قدردانی از خدمات‌رضاشاه کبیر درمورد پایه‌گذاری کارخانه های مملکت و توسعه امر صنعت درکشور تاجهای‌گل برپیکره‌رضا شاه کبیر نثار می‌نمایند .

برای این‌منظور کارگران‌تهران وحومه وابسته به حزب‌ایران‌نوین بامداد روز پنجشنبه ۲۴ اسفند در استادیوم امجدیه اجتماع خواهند کرد تا برای تظاهرات و حرکت دستجمعی آماده شوند . سپس کارگران با در دست داشتن شعار های میهنی خیابانهائی را که قبلا تعیین شده است طی کرده و در میدان ۲۴ اسفند تاجهای گل را برپیکره رضاشاه نثار میکنند .

دراین تظاهرات میهنی بیش‌از ۵۰هزارنفر ازکارگران تهران و حومه قدرشناسی خودرا ازخدمات پایه‌گزارایران‌نوین‌ابرازمیدارند .

میزان افزایش‌حقوق آموزگاران ودبیران

میزان افزایش حقوق معلمان در ماه با احتساب یك ترفیع که به آنان تعلق گرفته است در اختیار خبرنگار ما قرار گرفت که جهت اطلاع خوانندگان درج میگردد.

افزایش حقوق آموزگاران

پایه های یك به دو آموزگاری ۶۰۰ ریال ۲ به سه و سه به‌چهار ۱۶۰۰ ریال ، ٤ به پنج و پنج به شش و شش به هفت ۱۲۰۰ ریال، هفت به هشت و هشت به نه ۸۰۰ ریال پایه های ۹به ده ۸۸۰ریال.

*** دبیران لیسانسیه**

از یك به دو و دو به سه و سه به چهار ۲۴۰۰ ریال ، از چهار به پنج ۱۸۰۰ ریال ، و از ۵ به شش ۱۷۰۰ ریال ، ازشش به هفت۱۹۰۰ ریال ، از۷ به هشت و از ۸ به نه و از نه به ده ۱۲۰۰ ریال .

*** دبیران غیر لیسانس**

از ۱ به دو ۱۷۲۰ ریال از دو به سه و سه به چهار ۱۹۲۰ ریال، از چهار به پنج و ۵ به شش وشش به هفت ۱۴۴۰ریال از هفت به‌هشت و هشت به نه ۹۶۰ ریال و از ۹به ده ۹۰۰ ریال ضمنا حقوق کمك آموزگاران نیز از ۶۰۰ تا ۱۶۰۰ ریال اضافه میشود .

پیش‌بینی هوا

هوای استان‌های آذربایجان، کردستان،لرستان وشهرستان های شمالی خراسان ابری ، گاهی همراه‌با بارندگی که‌در ارتفاعات همراه با ریزش برف خواهد بود.

هوای استان خوزستان ، فارس ، نیمه‌ابری گاهی‌همراه با رگبار های پراکنده ،هوای کرانه های دریای مازندران ابری‌همراه‌بابارندگی میباشد.

هوای تهران ابری همراه بـا بارندگی خفیف بخصوص در نواحی‌شمالی خواهدبود .هوای بقیه نقاط کمی‌تا قسمتی ابری پیش بینی میشود .

گرمترین نقاط آغاجاری‌با حداکثر ۴۷ درجه‌و سردترین نقطه همدان و تبریز باحداقل یکدرجه بالای صفر بود .

حداکثردرجه حرارت‌تهران ۱۶ و حداقل ۹ درجه بالای صفر بوده است .

تقویم اطلاعات

پنجشنبه ـ هفدهم‌اسفندماه ۱۳۴۶ـ هفتم ذیحجه ۱۳۸۷ـ هفتم مارس۱۹۶۸

اذان صبح ساعت٤و٥٦دقیقه

طلوع آفتاب ساعت٦و٣٦دقیقه

غروب آفتاب ساعت٥و٥٦دقیقه

در

انگلیسی کانون آموزش زبان

و

کلاسهای پروفیشنسی

در ترم‌بهار کلاسهای زیر دائرخواهدبود

۱ـ کلاسهای کنکور زبان ۹ ساعت‌در هفته در دوقوه مختلف برای‌شاگردان‌قوی وضعیف

۲ـ کلاسهای مقدماتی برای مبتدیان

۳ـ کلاسهای تقویتی برای شاگردان دبیرستانها .

٤ـ کلاسهای پروفیشنسی در ۵ قوه مختلف (a-b-c-d-e)

ثبت‌نام از روز ۱۷ر۱۲ر٤٦ . امتحان ورودی روزهای ۲٤ و۲٦ اسفند جاری شرکت درامتحان ورودی جهت‌تعیین قوه آزاد است

آدرس: خیابان پهلوی جنب سینما رادیوسیتی تلفن ٤۲۷۹۷

۱ـ٦ آـ٦۲۱۷۸

عیدی شما نمودار شخصیت شما است

کتاب بهترین عیدیهااست

برای خرید بهترین‌کتابها در تهران بـه فروشگاههای انتشارات‌امیرکبیرودرشهرستانها به همکاران این موسسه مراجعه فرمائید .

آـ٦۲۱۰۲

فردا،جمعه

مغازه پیرایش

از ساعت ۸ر۵ صبح الی ۱ بعدازظهر باز است

پیرایش-لاله‌زار

آـ٦۱۹۹۲

کم‌کردن وزن تا ده‌کیلودرماه تقویت اعصاب

حمام سونای عمومی-انفرادی - حمام پارافین - دوشهای بافشار انواع ماساژ

دکتر جواد خطیبی خیابان ویلا بالاتر ازتخت‌جمشید

خیابان اسفندیاری تلفن ٦۱۱۸۱٤- بانوان ۸ تا ۳

آقایان ۳ تا ۱۰ شب آـ۳۸۱٦۵

کلاسهای انگلیسی انجمن ایران و آمریکا

ثبت‌نام برای کلاسهای روزی‌یك‌ساعت - پنج‌روز در هفته در تاریخهای شنبه ۱۹ ودوشنبه ۲۱ و سه‌شنبه ۲۲ و چهارشنبه ۲۳ اسفندماه جاری صبح‌ها از ساعت یازده‌ونیم الی یك‌و بعداز ظهر از ساعت پنج الی‌هفت‌بعمل خواهد آمد .

نشانی خیابان وصال شیرازی تلفن ٤۷۱٤۰ آـ٦۱۹۱۲ ۱ـ۳

اطلاعیه‌مؤسسه بریتانیکا

باطلاع مشترکین محترم دائرة المعارف بریتانیکا میرساندکه‌کتاب سال ۱۹٦٦ و ۱۹٦۷ رسید .

موسسه بریتانیکا خیابان سپهبد زاهدی شماره۱۰۲

طبقه ۷ تلفن ٦۱۲۷۳۷ ۱ـ۲ آـ٦۲۰۲٤

گروه‌فرهنگی هدف

برای کلاسهای‌شبانه‌جدید کنکورادبی، حقوق،اقتصاد،بازرگانی‌وحسابداری که‌از ۱۷فروردین ۱۳۴۷دایرمیشودهمه‌روزه ازساعت۵ تا۹ بعدازظهر ثبت‌نام‌میکند

نشانی - خیابان شاه - نزدیك چهارراه شاه- دبیرستان‌شماره٤

آـ٦۲۱۲۸

آزادی وتربیت

محمود صناعی

چاپ دوم با اضافات منتشر شد

موسسه انتشارات امیرکبیر

نتیجه قرعه‌کشی بلیطهای اعانه ملی

شماره‌های برنده سری ۸۹۸ چهارشنبه ۴٦/۱۲/۱٦

۴	شصت ریال
۳۸	یکصدویست ریال
۸۰۷	پنجهزار ریال
۲۹۹۱	ده‌هزار ریال
۰۵۰۱۸	بیست‌هزار ریال
۰۱۴۰۸۲۸	پنجصدهزار ریال
۰۲۴۰۸۲۸	پنجصدهزار ریال
۰۳۴۰۸۲۸	پنجصدهزار ریال
۰۴۴۰۸۲۸	پنجصدهزار ریال
۰۵۴۰۸۲۸	پنجصدهزار ریال
۰٦۴۰۸۲۸	پنجصدهزار ریال
۰۷۴۰۸۲۸	پنجصدهزار ریال
۰۸۴۰۸۲۸	پنجصدهزار ریال
۰۹۴۰۸۲۸	پنجصدهزار ریال
۱۰۴۰۸۲۸	پنجصدهزار ریال
۱۱۴۰۸۲۸	پنجصدهزار ریال
۱۲۴۰۸۲۸	پنجصدهزار ریال
۱۳۴۰۸۲۸	پنجصدهزار ریال
۱۴۴۰۸۲۸	پنجصدهزار ریال
۱۵۴۰۸۲۸	پنجصدهزار ریال
۱٦۴۰۸۲۸	پنجصدهزار ریال
۱۷۴۰۸۲۸	پنجصدهزار ریال
۱۸۴۰۸۲۸	پنجصدهزار ریال
۱۹۴۰۸۲۸	پنجصدهزار ریال
۲۰۴۰۸۲۸	پنجصدهزار ریال
۰۸۲۲۲۲۲	دویست‌هزار ریال
۱۸۲۲۲۲۲	دویست‌هزار ریال
۰۹۴۲۰۴۵	یکصدهزار ریال
۱۹۴۲۰۴۵	یکصدهزار ریال

شماره‌های ماقبل ومابعد جایزه یك میلیون ریالی هریك برنده بیست و پنجهزار ریال

شماره‌های ماقبل ومابعد جایزه دویست‌هزار ریالی هریك برنده پنجهزار ریال

شماره‌های ماقبل ومابعد جایزه یکصدهزار ریالی هریك برنده دو هزار ریال

برندگان جوایز یك میلیون ریالی، دویست‌هزار ریالی و یکصدهزار ریالی باید حداکثر تا روز چهارشنبه آینده برای دریافت جایزه خود به بنگاه اعانه ملی مراجعه کنند، ازمیان این برندگان دونفر بحکم قرعه قهرمان شانس میشوند که باولین قهرمان شانس یکدستگاه اتومبیل پیکان و به دومین قهرمان شانس هموزن‌خودش پول (سکه) اهداء میشود.

آلودگی آب آشامیدنی مردم بهشهر مسلم میباشد!

راه بهشهر ـ دامغان ایجاد نشده واعزام یکنفر قابله تحصیلکرده به بهشهر ضروری میباشد

«... آب آشامیدنی مردم شهرستان بهشهر آلوده است وبهمین جهت بیماری فراوان! دربهشهر وضع تلفن های مغناطیسی شهری طوری است که بی اغراق عدمش به‌ز وجود است . اینجا قابله تحصیلکرده وجودندارد و جان زنان حامله بهشهر بهنگام زایمان درخطر می‌باشد . هنوز برای تکمیل ساختمان راه شوسه از بهشهر به دامغان اقدام نشده وتکمیل این رشته راه یکصد کیلومتری که شصت کیلو متر آن قابل عبور و چهل کیلو متر آن‌غیر قابل عبور است از احتیاجات ضروری مردم بهشهر می‌باشد»

این مطلب مهم ترین مسایلی بود که‌در بیست و سومین جلسه‌هیئت مشورتی روزنامه اطلاعات دربهشهر مورد مذاکره قرار گرفت .تفصیل مذاکرات این جلسه‌طبق گزارش آقای هادوی نماینده و خبرنگار و دبیر هیئت مشورتی روزنامه‌اطلاعات در بهشهر ازاینقرار است :

* گل آلود است

دراین جلسه آقایان دکتررحیمی رئیس اداره بهداشت و سرکار سروان میرزائی رئیس راهنمائی‌و رانندگی بهشهر نیز حضور داشتند و ابتدا آقای قابلی یکی ازاعضای هیئت مشورتی درباره‌کیفیت وضع آب آشامیدنی اهالی‌این‌شهرستان صحبت کرد و گفت :

اولا آب آشامیدنی مردم بهشهر در هنگام بارندگی با سیلاب مخلوط و گل آلودمیشود و حتی چند روز پس از پایان بارندگی نیز آب لوله کشی این شهرستان گل آلوداست ثانیا بدنبال مذاکرات یازدهمین و بیست و یکمین جلسه هیئت‌مشورتی که ضرورت ایجاد تصفیه خانه آب دراین شهر عنوان شد اکنون مجددا این موضوع را یاد آوری میکنم‌که ایجاد تصفیه خانه آب در بهشهر مورد احتیاج و تقاضای عموم اهالی است .

بهمین جهت اقداماتی برای ایجاد تصفیه خانه آب در این شهر بعمل آمد و از طریق اداره بهداشت لزوم ایجاد تصفیه خانه‌در بهشهر توصیه گردید وحتی‌سازمان آن مسلم شد .

گوشه‌ای ازبیست وسومین جلسه هیئت مشورتی بهشهر

* بیماریهای گوناگون

دراین موقع آقای دکتررحیمی‌رئیس اداره بهداشت بهشهر در این مورد اظهار داشت . اداره بهداشت در سال گذشته آب آشامیدنی مردم بهشهر را آزمایش کرد و آلودگی برنامه حاضر شد تصفیه خانه آب دراین شهرستان ایجاد نماید و دوچرخه بهای آنرا باقساط طویل المدت‌از شهرداری دریافت دارد .

بااینکه برای کلرزنی‌آب‌آشامیدنی مردم بهشهر مراقبت کامل بعمل می آید معهذا آلودگی آ باین شهر مسلم است و بیماری های گوناگونی دراین‌شهر دیده میشود که ناشی از مصرف آب آلوده می باشد .

احداث تصفیه خانه آب آشامیدنی برای اهالی بهشهر واجب وضروری است و بسیار بجا است که هر چه زودتر نسبت بایجاد تصفیه خانه در این شهرستان اقدام گردد .

پس از آن موضوع صدور گواهی نامه رانندگی ، موتوسیکلت و دوچرخه و تراکتور در بهشهر مطرح شد و آقای سروان میرزائی رئیس راهنمائی و رانندگی دراین باره اظهار داشت‌از طریق اداره دارائی شهرستان بهشهر درخواست گواهی نامه چاپی دوچرخه از مرکز شده و قابحال برای ارسال آن اقدامی صورت نگرفته است . البته بمحض بهشهر توصیه گردید وحتی‌سازمان وصول برگ چاپی گواهی نامه‌برای دریافت گواهی‌نامه‌رانندگی‌تراکتور دراداره راهنمائی بهشهر ثبت نام کنند و هنگامی له عده آنان بحد نصاب رسید از اداره راهنمائی و رانندگی ساری برای آزمایش رانندگی‌انان کارشناس‌ومتخصص دعوت شود ؟

* اتصالی پیدا میکند

آقای سروان میرزائی دراین‌باره اظهار داشت تا کنون چنین رویه‌ای معمول‌نبوده‌ولی اکنونکه‌منظوررفاه حال طبقه کشاورزان است دراین مورد بااداره راهنمائی و رانندگی استان مازندران مکاتبه و درصورت موافقت به متقاضیان اعلام میشود.

سپس آقای احمد کیانی یکی دیگر از اعضای هیئت مشورتی در مورد خرابی وضع تلفن مغناطیسی شهری بهشهر صحبت کردو گفت‌با آنکه تلفن شهری بهشهر بنابه اظهار متصدیان مربوطه دو سیمه شده وازاین بابت دو برابر ابونمان قبلی از مشترکین دریافت میشود معهذا اغلب اوقات سیمهای تلفن شهری بهشهر اتصالی پیدا میکند و غیر قابل استفاده میشود .

* غیرقابل عبور

آقای رحمت‌الله علائی عضوجدید هیئت مشورتی در مورد نبودن قابله تحصیل کرده در بهشهر مطالبی بیان داشت و گفت : در حوزه‌این شهرستان بیش از یکصد هزارنفر جمعیت زندگی میکنند و با آنکه بیمارستان مجهزی دراین‌شهردایر است معهذا قابله تحصیل کرده وواجد شرایط در این شهرستان وجود ندارد و جان زنان حامله‌هنگام زایمان در خطر می باشد .

آخرین سخنران جلسه آقای حاج محمد علی صداقتی عضو هیئت مشورتی بود که در مورد راه‌بهشهر دامغان صحبت کرد و گفت قسمتی از راه یکصد کیلو متری بهشهر ـ دامغان در حدود شصت کیلو متر قابل عبور ولی چهل کیلو متردیگر غیر قابل عبور می باشد و احتیاج‌به کوه بری دارد . ایجاد این رشته‌راه و تکمیل ساختمان آن از اساسی ترین خواسته های مردم‌بهشهراست که امیدوارم مسئولان مربوطه برای تامین آن هر چه زودتر اقدام‌نمایند

بیمارستان سیار شیروخورشید سرخ

در مکه معظمه نصب‌گردید وشروع بکار کرد

بنابگزارش خبرنگار مادر اصفهان : طبق تلگرافی که ازمکه معظمه به‌شیروخورشید سرخ اصفهان رسیده است ازطرف جمعیت شیروخورشید سرخ اصفهان یك بیمارستان مجهز سیار درمکه‌معظمه در محلی بنام «المدوه» تاسیس گردیده است .

این بیمارستان دارای ۵۰ تختخواب می‌باشد که عبارت‌ازقسمت های بیماریهای داخلی ، گوش ، حلق ، بینی (چشم پزشکی) ، (دندان پزشکی) جراحی زنان و همچنین آزمایشگاه و تزریقات و پانسمان است که نصب کلیه قسمتهای آن خاتمه یافته و زائران می‌توانند درموقع ضرورت باین بیمارستان مراجعه کنند و تحت‌مداوا قرار گیرند . تاکنون تعداد زیادی بیمار باین درمانگاه‌ها مراجعه نموده و معالجه شده‌اند .

قاتل فراری دستگیر شد

بموجب گزارش خبرنگار ما در خواف : چند روز پیش رمضانعلی اتفاقی‌فر معروف به «آلود» که‌از ده سال قبل باتهام‌قتل‌متواری شده‌بود براثر فعالیت‌و پشتکار ماموربن انتظامی‌و قضائی دستگیر گردید.

رمضانعلی اتفاقی‌فر ده‌سال قبل‌پس‌از شرکت دریك نزاع‌دستجمعی ومسلحانه که‌منجر بقتل دونفربنامهای حاج‌حسن و حاج محمدرسول‌و جرح یکنفر دیگر گردید متواری شدو بعداز دستگیری زندانی گردید.

دستگیری ۳ نفر سارق

چند روز قبل دوزن ودومرد که از سارقین باسابقه هستند ضمن عبور از بجنورد به مشهد در شهر بجنورد پیاده شدند واز دومغازه پارچه‌فروشی وجواهرفروشی اجناسی بسرقت بردند اماقبل از اینکه موفق بفروش اشیاء مسروقه شوند توسط مامورین آگاهی بجنورد دستگیر شدند .

خبرنگار مادر بجنورد که این خبر را ارسال داشته اضافه می‌کند : این‌چهارنفر که‌عبارتند از زمان نیکوئی ، طوبی افشار ، منصور طلائی واحمد جمیله که از شاه‌پسند عازم مشهد بودند دربجنورد بدواکیپ دونفری تقسیم شدند ، دسته‌اول واردیك مغازه پارچه‌فروشی شد و ضمن استفاده از شلوغی مغازه یك توپ پارچه قیمتی راکه بالغ بر بیست هزار ریال میشد بسرقت برد ودسته‌دوم‌نیزبشقاب طلا را که صاحب مغازه‌مشغول پاك‌کردن ویترین بود دزدید . موقعی که صاحبان مغازه‌ها متوجه قضایا شدند که اثری از سارقین نبود و جریان را بشهربانی بجنورد اطلاع دادند .

یکی از سارقین بعداز خاتمه کارکه برای دیدن فیلمی بسینمارفته بود دستگیر گردید و دونفردیگر نیز دستگیر شدند اما یکی از سارقین موفق‌بفرار شد .

اشیاء مسروقه بصاحبان آنها تحویل داده‌شد وسارقین نیز تحت پیگرد قانونی قرار گرفتند ...

عکس بالا سه‌نفر سارق رانشان میدهدازچپ‌براست عبارتند از : طوبی افشار اهل کرمانشاه ، منصور طلائی وزمان نیکوئی اهل آبادان .

فعالیت ماموران شهربانی زاهدان

بموجب گزارش خبرنگار مادر زاهدان : طی نیمه دوم بهمن‌ماه گذشته ، شهربانی زاهدان چندین سارق رادستگیر و اموال مسروقه را تحویل صاحبان آنها نموده‌است .

منجمله شخص ناشناسی مبلغ هزارو شصت ریال از جیب‌رهگذری سرقت کرد و ماموران شهربانی زاهدان ، پس از کسب اطلاع‌از چگونگی جیب بری ، به تعقیب سارق پرداختند و پس از یك سلسله عملیات پیگیر، سارق رادستگیر کردند و وجه را به صاحبش مستردنمودند .

همچنین شخص دیگری که در تهران و اصفهان و چند شهرستان دیگر ، بعنوان اخذ گواهی‌نامه ،چندین فقره سرقت کرده بود ، در زاهدان دستگیر شد و تحویل مقامات قضائی گردید .

کلنگ ساختمان شهرداری انار

توسط فرماندار رفسنجان، بزمین زده شد

چندروزقبل آقای‌دهقانی فرماندار رفسنجان به اتفاق آقای دکتر مهدوی و چندتن دیگر ، جهت به زمین زدن اولین کلنگ ساختمان شهرداری انار ،وارد این شهر شد و مورد استقبال روسای‌ادارات‌دولتی وجمع کثیری از طبقات مردم قرار گرفت .

خبرنگار مادرانارگزارش داد :در اجتماعی که بهمین مناسبت تشکیل گردیده بود ، آقای تهامی شهردار انار خیر مقدم گفت ،آنگاه آقای دهقانی ، در میان ابراز احساسات شدید اهالی نسبت بشاهنشاه آریامهر ، اولین‌کلنگ ساختمان شهرداری انار را بزمین زد .

هزینه احداث ساختمان فوق الذکر بالغ بر چهارصدونود هزار ریال است که از محل کمکهای بلاعوض استانداری کرمان تامین شده ودر زمینی‌بمساحت پنجهزار متر مربع احداث‌خواهد شد .

کارشناسان شوروی در قوچان

قوچان ـ هیئتی مرکب از مهندسین و دارشناسان شوروی‌بمنظور احداث سیلوی ۱۲هزارتنی در قوچان باین شهرورارد شدند. اعضای هیئت مزبور پس از ورود بقوچان‌باآقای انوری رئیس اداره غله این شهر ملاقات کردند وبزودی فعالیت خودرا جهت ایجاد سیلوی‌مجهز دوازده‌هزارتنی در قوچان شروع خواهندکرد .

ثبت نام میکنند

خبرنگارما در گالیکش‌مینویسد: مقدمات تشکیل کلاس پیکار با بیسوادی درگالیکش فراهم شده‌است .همه روزه عده‌ای‌بیسوادبرای ثبت‌نام در کلاس‌پیکار بابیسوادی که نزودی افتتاح خواهدشدبدفتردبستان گالیکش مراجعه‌میکنند .

جلسه کمیته ملی پیکار با بیسوادی

بنابگزارش خبرنگار ما در گرگان : چندروز پیش جلسه کمیته ملی‌پیکار با بیسوادی گرگان باحضور آقای کامرانی فرماندار ورئیس کمیته و آقای قره‌داغی دبیر و مسئول اجرائی کمیته پیکار بابیسوادی دردبستان ششم بهمن تشکیل گردید .

دراین جلسه آقای قره‌داغی رئیس آموزش و پرورش گرگان گزارشی از اقدامات انجام شده کمیته پیکار بابیسوادی این‌شهرستان را باطلاع رسانده و برای بهبود و توسعه‌و گسترش کلاسهای پیکار بابیسوادی پیشنهاداتی نمود که پس از بحث و گفتگوهای لازم تصمیماتی اتخاذ گردید .

افتاد و مرد

اصفهان ـ مرد عابری که هنوز هویت وی معلوم نشده است هنگام قدم‌زدن در یکی‌از خیابانهای اصفهان ناگهان‌بر زمین افتاد و چندلحظه بعد درگذشت . پزشك قانونی‌پس‌از معاینه جسد علت مرك را «کم خونی» تشخیص داد و جوازدفن بنام مجهول‌الهویه صادر گردید

* انگشتش قطع شد

هرند ـ جوانی بنام جواد امینی هنگام کار در کارخانه‌ریسندگی هرند ، غفلتا بدستگاه حلاجی کارخانه نزدیك شدو یکی از انگشتهای دست وی به علت برخورد بادستگاه مزبورقطع گردید . سال گذشته نیز انگشتان مردی بنام ناظمی هرندی بعلت برخوردبادستگاه حلاجی کارخانه ریسندگی‌هرند قطع شد .

* مرك کمك راننده

کاشمر ـ اتومبیلی‌برانندگی الهرسان که از کوهسرخ کاشمر عازم این شهر بود در ۶ کیلومتری کاشمر واژگون

خلاصه‌ای از: حوادث شهرستانها

گردید . دراین واقعه کمك راننده اتومبیل بنام تیمور کشته شد . پرونده امرازطریق‌مقامات قانونی تحت رسیدگی میباشد.

* پیرزنی سوخت

اردکان ـ پریشب‌بعلت‌وقوع حریق در خانه یکی ازساکنین قریه « بفروشیه»ازتوابع اردکان زن ۶۰ ساله‌ای بنام سرداری که دراطاق خوابیده بوددچار سوختگی شد و پیش‌از اینکه بستگانش درصدد نجات وی برآیند ، درمیان شعله های آتش سوخت . حریق پس‌از ساعتی باتلاش اهالی قریه خاموش گردید وجنازه‌پیرزن باانجام تشریفات قانونی بخاك سپرده شد .

تصادف بادوچرخه سوار

فلاورجان ـ اتومبیل وانت شماره ۳۱۸۲ به‌رانندگی ابوالقاسم ریاحی که از شهر کرد عازم اصفهان بود در ۶ کیلومتری فلاورجان باجوان دوچرخه‌سواری بنام حسین‌شاه محمدی تصادف کرد واوراکشت راننده اتومبیل بوسیله‌ماموربن پاسگاه ژاندارمری فلاورجان دستگیرشد .

کفیل فرمانداری

خرمشهر ـ از طرف آقای‌سالور استاندار خوزستان ، آقای مویدی رئیس دادگستری خرمشهر باحفظ سمت بکفالت فرمانداری‌شهرستان خرمشهر منصوب و مشغوب بکار شد .

مشکل نوظهور

گفتم : فلانی ، شنیده‌ای که گفته‌اند ، هردم از این باغ بری میرسد ، تازه‌تر از تازه‌تری میرسد .

گفت : آره، اما این«تازه» چیست ؟

گفتم : وفور گربه در خارك واتحاد عجیب آنها ودرنتیجه ایجاد یك مشکل نوظهور ، گربه‌های خارك ده ،دوازده تائی بایکدیگر همگام‌میشوند و بمرغ و خروسها و حتی‌به اهالی این شهر حمله‌میکنند! جرات این حیوانات اخیرابه حدی شده که قسمتی از معابر عمومی خارك را قرق میکنند و موجبات آزار و اذیت کودکان را فراهم می‌آورند .

گفت : این از حسن‌اتفاق و همبستگی است ، سالها پیش‌نیز همین مشکل عینادر خارك بوجود آمده بود و مردم و مقامات مصلحت در آن دیدند تااین گربه‌های متفق را به‌بندر گناوه تبعید کنند و همینکاررا هم کردند اما امسال کدام‌نقطه‌ی‌دورافتاده تبعیدگاه گربه‌های جزیره خارك خواهد بود ؟ خدامی‌داند ...

خبرنگار اطلاعات ـ سعادتمند

اخبار شهرستانها

جذامیان «ورزقان» اهر آزادانه بین‌مردم اینمنطقه بسرمیبرند

جذامیان منطقه ورزقان‌اهر ، آزادانه در میان خانواده‌هایشان زندگی میکنند و بدین‌جهت سلامت پنجاه هزار نفر مردم این‌منطقه در خطرجدی قرار گرفته‌است .

طبق گزارش خبرنگار مادر ورزقان اهر : زندگی‌مبتلایان‌جذام در منازل که تعدادشان نسبتازیاد است ،مشکلی‌برای مردم ایجاد کرده است از این گذشته ، بعضی از بستگان جذامیهای و رزقان نیز در تنگناقرار گرفته‌اند چون از یکطرف در خطر ابتلای به‌جذام‌هستندو ازطرف دیگر نمیتوانند آنهارا طرد کنند . خوبست متصدیان مسئول باسرعت عمل برای رفع این خطرجدی از مردم ورزقان اقدام نمایندو جذامیهای ورزقان اهر راجمع‌آوری نمایند .

ساری، سرسبز وباشکوه

... اکنون حاشیه جویباران حوالی ساری از بنفشه های معطر اسفندی انباشته شده‌و نسیم روحپرور ، تن باطراوت این پیام آوران بهاری را می رقصاند ... پسران روستائی، هر یك در دستان خودبادسته های بنفشه ،باستقبال‌مسافران نوروزی می شتابند و بالهجه شیرین ، ادای کلامشان این است :

بساری خوش آمدید ، از این بنفشه ها بخرید !...

* نقاط دیدنی

گردشگاههای معروف و دیدنی ساری عبارتند از :

پارك کودك ،میدان رضا شاه کبیر ، میدان پهلوی ، سر پل تجن و امامزاده یحیی (در داخل شهر) و بندر فرح‌آباد ، سرچشمه عالیواك ، سرچشمه گذرخان ،پل راه آهن و امامزاده عباس درداخل شهر : فاصله‌بندر فرح آباد تا ساری ۲۵ کیلو متر و بقیه این گردشگاهها در فاصله یك تا سه کیلو متری ساری قرار گرفته‌اند.

برای رفتن به گردشگاههای خارج از شهر اتوبوس و اتومبیل های سواری کرایه در تمام‌ساعات روز آماده است . ضمنا کرایه تاکسی در داخل شهر برای هر نفر ۵ ریال و برای دو و سه نفر ده ریال میباشد .

* سینماها

سپهر خیابان فردوسی تلفن ۲۲۱۲ـ مولن روژ خیابان خیام تلفن ۲۴۶۳ـ ایران خیابان‌مازیار تلفن ۲۳۱۲ـ فردوسی خیابان بهلوی . بهای بلیط ورودی سینما سپهر لژ ۲۵ ریال ،درجه یك و بالکن ۲۰ ریال ، درجه ۳ پانزده ریال . ارزش بلیط ورودی سایر سینما ها بترتیب ۲۰، پانزده و ده ریال است .

* مراکز درمانی و داروئی

بیمارستانها : پهلوی خیابان رازی تلفن ۴۰۴۷ ـ دکتر نواب خیابان نادر تلفن ۲۲۴۲ـ مسلولین تلفن ۴۲۷۰ ـ راه آهن شمال خیابان راه آهن تلفن ۴۴۰۰ ـ درمانگاهها : رضا پهلوی‌خیابان رازی تلفن ۴۰۴۴ ـ شیروخورشید خیابان شاه عباس تلفن ۴۲۳۶ ـ دارو خانه های کشیك و شبانه‌روزی : مرکزی ، رازی ، وفا و شفیعی در خیابان‌شاه‌ـ نجات‌خیابان شاه عباس کبیر تلفن ۴۲۳۲ ـ سینا خیابان نرگسیه تلفن ۲۱۹۱ نوبخت تلفن ۲۱۸۱

* باچه وسیله ؟

فاصله ساری از طریق جاده هراز با تهران ۲۶۰ کیلومتراست و شهرستان ساری تا دریای فرح‌آباد ۲۵ کیلو متر فاصله‌دارد. در جاده اسفالته بین‌تهران‌ـساری همه روزه اتوبوس های مجهز شرکت های مسافری و همچنین اتومبیل های سواری ، کرایه رفت و آمد میکنند .

بهای بلیط اتوبوس ها بین۸۰ تا ۹۰ ریال و کرایه اتومبیل های سواری یکصد و پنجاه ریال‌است.

* هتلها ... مهمانخانه‌ها

هتل ساری خیابان شاه تلفن ۴۰۷۷ ، هتل شمال خیابان شاه تلفن ۲۱۵۱ ، مهمانخانه توکل میدان شاه تلفن۲۴۹۳ ،مسافرخانه شمس خیابان شاه تلفن ۲۵۷۱ ، مسافرخانه خزر خیابان نادر تلفن ۲۱۸۰ .

نرخ کرایه هر اطاق در هتل‌با یك تخت ۱۲۰ ریال ، با دو تخت ۲۰۰ ریال و با چهار تخت ۲۴۰ ریال است . کرایه هر اطاق در مهمانخانه ها و مسافر خانه ها با یك تخت ۹۰ ریال ، با دو تخت ۱۶۰ ریال ، با سه و چهار تخت ۲۰۰ ریال می باشد .

قیمت تقریبی غذا ها در این هتل ها و مهمانخانه ها بشرح زیر است :

چلو کباب برك ۵۰ ریال ـ چلو کباب کوبیده ۴۵ ریال ـ چلو خورشت سی ریال ،چلو ماهی شصت ریال ـ چلو جوجه ۵۵ریال صبحانه برای یکنفر سی ریال ، نرخ اغذیه در مسافرخانه ها وکافه رستورانها اعم از صبحانه ،ناهارو شام بین بیست تا۵۵ ریال‌میشود .

از معروفترین غذا های محلی ساری خورشت سماك ، ناز خاتون، ماهی جیریزی و قرمه سبزی رامی توان ذکر کرد .

* بانکها ...

ملی : میدان پهلوی تلفن ۲۰۴۳ ـ سپه خیابان شاه ـعمران خیابان شاه ـ بیمه بازرگانان خیابان شاه .

* مراکز انتظامی

شهربانی ساری، اداره‌راهنمائی و رانندگی و کلانتری یك ساری خیابان شاه قرار گرفته وگروهان ژاندارمری و پاسگاه مرکزی ـ ژاندارمری ساری در خیابان ژاندارمری و پاسگاه ژاندارمری واقع می باشد . کلانتری ۲خیابان شاه عباس تلفن ۴۰۲۲

* سوغاتی

انواع مربا ، آب نارنج ، کاهو، پرتقال و جارو ا زمهمترین سوغاتی های مرکز استان مازندران‌است.

۲۲۰۶

شماره تلفن دفتر نمایندگی و خبرنگاری روزنامه اطلاعات در شهرستان ساری است اداره‌سرپرستی و دفتر خبرنگاری اطلاعات در خیابان «شاه» ساری‌واقع میباشد .

تلویزیون ملی ایران

برنامه امشب

۱۷ - صفحات درخواستی
۱۷٫۳۰- هنر برای مردم از باشگاه پهلوی
۱۹٫۳۰- کهکشان
۲۰٫۳۰ - اخبار
۲۱ - دکتر بن کیسی
۲۲ - سرکار استوار
۲۲٫۳۰ - فیلم داستانی
- آخرین اخبار وپایان برنامه

برنامه فردا

۱۳٫۳۰- صفحات درخواستی
۱٤- پخش رپرتاژ مسابقات اتومبیل‌رانی
۱۵٫۳۰- فیلم داستانی
۱۷ - گلی لاگوریل
۱۷٫۳۰- خلاصه اخبار
۱۷٫٤۰- پشت درکیه ؟
۱۸ - محاکمات اوبراین
۱۹ - روزها و روزنامه‌ها
۱۹٫۱۵- واریته
۱۹٫۳۰- نبرد زندگی
۲۰ - دختر شاه پریان
۲۰٫۳۰ - اخبار
۲۱ - رنگارنك با شرکت (دلکش- ویگن -گوگوش- رامش - عارف - پرتو و مسعودی)
۲۱٫۳۰ - برد باکیست
۲۲ - غرب وحشی
۲۲٫۵- آخرین اخبار
۲۳ - پایان برنامه

برنامه بامدادی شنبه

۷ - آغاز برنامه
۷٫۲ - نیایش
۷٫۷ - ورزش
۷٫۱۵- مضحك قلمی
۷٫۳۰ - اخبار
۷٫۳۵- موسیقی
۷٫٤۵- تدبیر منزل
۸ - فرار
۸٫۳۰ - پایان برنامه

تلویزیون آموزشی

وزارت آموزش و پرورش

برنامه شنبه

۸٫۳۰ - جبر ششم ریاضی
۹٫۳۰ - شیمی ششم طبیعی و ریاضی
۱۰٫۳۰ - انگلیسی سالهای ششم
۱٤٫۳۰- طبیعی جانوری‌ششم طبیعی
۱۵٫۳۰ - فیزیك و مکانیك ششم طبیعی و ریاضی

تلویزیون آمریکا

برنامه امشب

۱۸ - خلاصه اخبار جهان
۱۸٫۱۵- اخبار نیروی هوائی
۱۸٫۳۰- نمایش بابی‌مور
۱۹ - دیك واندیك
۱۹٫۳۰- صحنه‌ای‌ازفیلمهای گذشته
۲۰- برنامه دانیك‌بون
۲۱ - خلاصهٔ اخبار جهان
۲۱٫۵ - وریته
۲۱٫۵۵ - فیلم سینمائی

برنامه فردا

۱٤- فیلم سینمائی
۱٦ - فیلم سینمائی
۱۷٫۱۰ - سرکار ستوان
۱۸ - خلاصه اخبار جهان
۱۸٫۱۵- بزرگترین نمایش‌نامه‌ها
۱۸٫۳۰- سرگذشت
۱۹ - دانی‌تاماس
۱۹٫۳۰- مرد سوم
۲۰ - دره بزرك
۲۱ - خلاصه اخبار جهان
۲۱٫۵- نمایش‌مایك‌داگلاس
۲۱٫۱۰- فیلم سینمائی

برنامه شنبه

۱۵٫۳۰- فیلمهای کارتون
۱٦٫۳۰ - اطاق‌جادو
۱۷ - اودیسه
۱۷٫۳۰- ماهیگیر پرنده

دنباله برنامه از ساعت ۱۸ درشماره فردا درج میگردد .

تلویزیون ایران

برنامه امشب

۱۷ - سلام شاهنشاهی و اعلام برنامه
۱۷٫٤- تقویم روز
۱۷٫۱۰- اخبار
۱۷٫۲۵- بررسی مطبوعات
۱۷٫۳۰- فیلم سینمائی بنام (بزن بریم هالیوود)
۱۹٫۳۰ - بعدا اعلام می‌شود
۲۰٫۳۰- بالاتر از خطر
۲۱٫۳۰- رنگین کمان
۲۲٫۳۰- شما و سینما
۲۲٫٤۵- فیلم سینمائی

برنامه فردا

۱۵ - سلام شاهنشاهی و اعلام برنامه
۱۵٫۳۰- تقویم روز
۱۵٫۱۰ - فیلم سینمائی
۱۷ - اخبار هفته
۱۷٫۳۰ - ۱ - ۲ - ۳
۱۸ - گوگوش
۱۸٫۱۵ - تخت جمشید
۱۸٫۳۰- مسابقه بی سابقه
۱۹ - آقای «مانیکس»
۲۰ - فراری
۲۱ - برنامه محلی
۲۱٫۳۰ - فیلم «هاك»
۲۲٫۳۰ - گلچین

در گوشه و کنار شهر

تهیه و تنظیم از : نوشیروان کیهانی‌زاده

عروسی بیسابقه

*پنجشنبه شب یك مرد ۵۵ ساله باداشتن همسر و هفت فرزند برای دومین بار به حجله رفت .

این عروسی ۲۷ سال پس از «عقد» انجام شد . عزیزاله ۲۷ سال پیش موقعی که ۲۸ساله بود در شهر مشهد دختر ۱٦ ساله‌ای بنام زینب را عقد کرد ولی برسر تاریخ عروسی باپدر زنش اختلاف پیدا کردو او رابه سختی کتك زد بطوریکه از هوش رفت و سپس به گمان اینکه مرده از ترس فرارکرد به خوزستان رفت و سه سال بعد در اهواز بادختری ازدواج نمود و هفت سال پس ازازدواج خود به مشهد رفت . دراینجااز زنده ماندن پدر زنش آگاه‌شد، ولی ازخانواده زنش اثری‌نیافت به عزیزاله گفتند که خانواده زنش به‌تهران کوچ کرده‌اند عزیزاله چون همسر دومش‌را زنی حسود می پنداشت دنبال قضیه را رها کرد لکن هروقت که گذارش به‌تهران می افتاد سراغی از زینب می گرفت ،اما اورانمی یافت تااینکه اخیرا عزیزاله باتفاق زن و فرزندانش کارخودرا به‌تهران منتقل کرد ودر کوی‌خزانه خانه‌ای خرید و به زندگی خود ادامه داد.

عزیزاله هنوز در فکر زینب اولین عشق خود بود و اگر فرصتی مییافت از خراسانیهای مقیم تهران سراغ‌خانواده اورا می گرفت ، ولی نتیجه‌ای نمیدش نمی شد .

چند روز پیش عزیزاله دختر ۲٤ساله خودرا شوهر داد و چون یکی از اتاقهای خانه‌اش به این ترتیب خالی شد به یك بنگاه معاملات ملکی سپردتا مستاجر سر براهی برایش‌پیدا کند و این بنگاه زن ٤۳ساله‌ای راکه در موسسه‌ای کار می کند بعنوان مستاجربه خانه عزیزاله برد . عزیزاله درآن موقع درخانه نبود زینب به همسر عزیزاله‌که از او درباره شوهر او پرسید گفت که شوهرش قبل از عروسی با او ناپدید شده است‌همسرعزیزاله که زینب را زنی نجیب و سر براه دید فورا اتاق را به او داد و زینب شناسنامه‌اش را به‌زن عزیزاله داد که به شوهرش بدهد تابه محضر ببردو سند اجاره را بنویسد عزیزاله پس از ورودبه‌خانه شناسنامه زینب راخواندعکس او را نشناخت ولی‌موقعی که نام خودرا در ستون ازدواج شناسنامه زینب دید از تعجب دچار حالتی شد که تحت تاثیر آن حقیقت رابرای زنش گفت زنش نیز خوشحال شد و آنشب موقعی که زینب‌واردخانه شدفرزندان عزیزاله از اودر آستانه «در» استقبال کردند و به عنوان‌مادر جدید خود به اتاق پدرشان بردند و پنج شنبه‌شب‌جشنی برپا کردند و پدرشان رابرای دومین بار به حجله فرستادند و بر وفاداری زینب آفرین فرستادند .

این مطلب رایکی از اهالی کوی خزانه که در جشن عروسی عزیزاله و زینب شرکت کرده بود به روزنامه اطلاعات اطلاع داد .

سوگند دزد

*نادعلی که باتهام سرقت توسط سرکار سرگردایزدپناه کلانتر بخش ۸ پلیس‌تهران دستگیرو بدادسرای ناحیه دو تهران تسلیم شد دربازپرسی برای آقای محجوب بازپرس این دادسرا سوگند خورد که سابقه دزدی ندارد و بی گناه است ولی موقعی که بازپرس سوابق اورا از زندان سئوال کرد معلوم شد بیست سابقه دزدی دارد و حتی یك بار نیزبه اتهام چاقو زدن صاحبخانه‌در دادگاه جنائی محکوم شده است .

بلیط‌های اعانه ملی مخصوص نوروز
روز ٦ دیگر
قرعه‌کشی میشود
هفت سین طلا ، پیکان و مجموعه نفیس بهترین کالاها برای دو قهرمان شانس

باپان آمریکن دوردنیادر ۴۵ روز

جالبترین و باشکوه‌ترین برنامه‌ای که تاکنون بدوردنیا تنظیم گردیده .
* دیدار از عجائب دنیا با راهنمای فارسی زبان
* اقامت در هتل های لوکس
* سفرباپان امریکن مجرب‌ترین شرکت هواپیمائی‌دنیا
فقط ۱۰ روزفرصت باقی‌است
برای کسب اطلاعات بیشتر به‌پان‌آمریکن تلفن ٦۵۹۹۱٫۵ مراجعه فرمائید .

PAN AM

مسافرت با پان‌امریکن باشکوهتر است

پان‌آمریکن
مجرب‌ترین شرکت هواپیمائی جهان

توجه اطلاعیه

کارخانه پیراهن‌دوزی پاناما

بدینوسیله باطلاع میرساند اخیرا عده‌ای سودجو ازشهرت ومحبوبیت پیراهن پاناما استفاده‌کرده پیراهنهای خودرا با مارك مشابه بنام پاناما یا بنام دوخت کارخانه پاناما بفروش میرسانند لذا ازعموم مشتریان پیراهنهای‌پاناما انتظار داردکه درموقع خرید به کلمه پاناما روی یقه وجعبه پیراهن توجه بیشتری فرمایند . پیراهنهائیکه بدون‌کلمه پاناما به مشتریان‌عرضه میشود به هیچ وجه دوخت این‌کارخانه‌نمیباشد.

بااحترام-شرکت پاناما

مراکز پخش و فروشگاههای عمده پیراهنهای پاناما‌معرفی میشوند

مراکز - لاله‌زارنو چهارراه کنت - پاساژ کمپانی طبقه سوم کارخانه‌پاناماوبازارسرای منصورشایگان‌وعمید فروشگاهها

۱- فروشگاه شماره ۱ شاهرضا مقابل پارك پهلوی-پاناما
۲- فروشگاه شماره ۲ اسلامبول بازار کمپانی - پاناما
۳- اول لاله‌زارنو مغازه ماه
٤- لاله‌زارنو مغازه سوسن
۵- لاله‌زارنو چهارراه کنت - ملکیان
٦- لاله‌زارنو مغازه طوفانی
۷- لاله‌زارنو مغازه شهریار
۸- لاله‌زارنو دکتر قاسمی
۹- لاله‌زارپائین اول رفاهی -پوشش
۱۰- لاله‌زار پائین مانون
۱۱- خیابان نادری مغازه نادری (کریم‌قاسمی)
۱۲- خیابان نادری رادیوتهران
۱۳- تخت جمشید فروشگاههای بیوتی ودانشمند
۱٤- سه‌راه شاه تریکو مروارید
۱۵- پاساژ پلاسکو - لناژ
۱٦- شاهرضا مقابل کوچه رامسر فروشگاه رفوآ
۱۷- اول بلوار الیزابت - فروشگاه‌شاهبرك

درتهران و شهرستان‌ها درتمام مغازه‌های معتبر

شب سینما : «کشتن مرغ مقلد»

با شرکت گریگوری پك و ماری‌بدهام
پس فردا شنبه ۱۹ اسفند ۵٫۳۰ عصر و ۸ شب انجمن ایران و آمریکا -عباس‌آباد . آ-٦۲۰۱٦

حفر چاه عمیق
پمپ وسترن
ساخت امریکا
با ۵۰ سال سابقه درخشان در خدمت کشاورزی
WESTERN Turbine PUMPS
نماینده انحصاری شرکت سهامی آبدشت تهران خیابان سعدی ۸۷۰ تلفن ۳۰۲٦٤۷

جویای کار

دو آرشیتکت فارغ‌التحصیل از ریبا (RIBA) با داشتن چند سال سابقه کار که فعلا درلندن اقامت دارند جویای کار در ایران هستند .
لطفا به آدرس زیر مکاتبه نمائید .

Ann Caddington
32, Mark Ham Square
London S.W. 3
England.

اطلاعیه مرکز سازمانهای فداج

روز جمعه (فردا) ساعت ۹ وسه ربع صبح درمیدان ورزشی راه‌آهن مسابقه فوتبال‌قهرمانی هیجان‌انگیزی برای احراز مقام اول ودوم بین‌تیم فوتبال باشگاه ورزشی کارگران سازمانهای فداج وایرانا با حضور معاونین وزارت کارو شخصیتهای ورزشی وارباب جراید برگزار می شود ما تماشای این مسابقه پرشور را بعموم ورزش دوستان توصیه میکنیم. آ-٦۲۰۹٦

جناب‌آقای دکترمنتخب وجناب آقای دکتر هوشیار
تشکرات قلبی خودرا در مورد عمل جراحی ماهرانه همشیره‌ام ابراز میدارد . دکترصالح خرم

سازمان ملی حفاظت آثار باستانی ایران

برای خدمت در ۱- حوزه های خوزستان و لرستان و بروجرد ۲- خراسان ۳- قم و کاشان و اراك احتیاج‌به سه‌نفر مهندس معمار دارد داوطلبان میتوانند مدارك زیر را تاآخر وقت اداری ۲۸ اسفند ماه ٤٦ بدبیرخانه سازمان واقع در ساختمان جنب موزه ایران باستان تسلیم دارند .

۱- عین یاعکس دانشنامه از لیسانس ببالا در رشته معماری از یکی از دانشگاه های معتبر جهان (کسانی‌که دوره اختصاصی تعمیر بناهای تاریخی را نیز دیده باشند حق تقدم دارند).
۲- گواهی انجام خدمت نظام یابرك معافیت .
۳- گواهی تندرستی .
٤- گواهی نداشتن پیشینه بد .
۵- شش قطعه عکس ٤×٦
٦- چهار برك رونوشت شناسنامه

کسانی که صلاحیتشان مورد تائید بخش فنی سازمان واقع گردد باحقوق ماهیانه ٤٤۰۰۰ ریال که ۲۰ هزار ریال آن حقوق ثابت و بقیه برای خدمت خارج ازمرکز است استخدام خواهند شد و بعلاوه وسیله نقلیه در حوزه ماموریت بخرج سازمان در اختیار آنان قرارداده میشود .

برنامه تلویزیونی آگفا-گورت

Agfa

برای علاقمندان فن وهنرعکاسی
همه هفته روزهای دوشنبه
ساعت ٦/۴۵ تا ۷ درکانال ۳
از ۲۱ اسفند ۱۳۴٦ توسط : هادی

برنامه هفتگی ژاندارمری کل‌کشور

برنامه هفتگی ژاندارمری کل کشور از ساعت ۱۰ صبح روزجمعه بانمایش فیلم « شلیك کن‌تیرانداز» بهمراه کنسرت هنرمندان رادیو تلویزیون « عارف . سیما ،علی‌بابا و برادران عبدالکریم » در سینما ایفل اجرا خواهد شد . افسران و درجه داران ژاندارمری‌باخانواده میتوانند با تهیه بلیط نصف بهاء ازاین برنامه استفاده نمایند .

آگهی مناقصه

موسسه انحصار دخانیات ایران چهارصد تن کاغذ الوان بوبینی مورد احتیاج خود را سی‌انداف خرمشهر یا بندر شاهپور یا بندر پهلوی یاتحویل مرز جلفای ایران از طریق مناقصه خریداری می - نماید . داوطلبان شرکت درمناقصه میتوانند پیشنهادات صریح‌وقطعی خود را با اطلاع و رعایت کامل مشخصات شرایط و مفاد طرح پیمان که از اداره معاملات‌خارجی این موسسه دریافت میدارند باتوجه باینکه مبلغ دویستو چهل هزار ریال اسناد خزانه بعنوان سپرده شرکت در مناقصه میبایستی‌تسلیم نمایند تاساعت ۹ صبح روز۹٫۳٫٤۷ مطابق باسی‌ام می ۱۹٦۸ باداره دفتر موسسه انحصاردخانیات‌ایران تسلیم نمایند جلسه مناقصه در ساعت ده صبح‌همان روز در اداره معاملات‌خارجی‌تشکیل‌میشودحضور پیشنهاد دهندگان یا نمایندگان آنان در جلسه مناقصه آزاد و شرکت در مناقصه بمنزله قبولی کلیه شرایط مناقصه بوده‌وپرداخت حق‌الدرج آگهی مناقصه در روزنامه بعهده برنده مناقصه خواهد بود سپرده نفر دوم تا قطعیت معامله بانفر اول مسترد نخواهد شد. الف ۱۱۷۳۹ .

مدیر کل موسسه انحصار دخانیات ایران
۱-۲ آ-٦۱٤۸٤

کرایه

اتولوکس
اتومبیلهای تشریفاتی باراننده برای داخل و خارج تهران میدان فردوسی ٤٤٦۰۵و ٦۱۱۲۷۰
۱-۳۰ آ-۳۷۱۷

کاشی سعدی

همه‌جامیدرخشد

هاك

برنامهٔ جالب تلویزیونی کاشی سعدی

کارخانجات کاشی سعدی همه هفته سئوالاتی ازسری فیلمهای تلویزیونی‌هاك مطرح میکند و به دونفر از کسانیکه‌پاسخ صحیح ارسال دارند بقید قرعه معادل ۳۰۰۰ ریال جایزه از فروشگاه بزرك ایران میدهد .

سئوالات جمعه ۱۸ اسفند

۱- هاك به چه نحوی قاتل را بدام انداخت ؟
۲- قاتل چند راننده را بقتل رسانید؟

لطفا جوابهای خودرا به روابط عمومی کارخانجات کاشی سعدی‌خیابان‌فردوسی- کوچه باربد شماره ۸۰ ارسال فرمائید . آ-٦۱٦۳٦ ۱-۳

رپرتاژ روز

● صفحه ۷ . . . . .
● پنجشنبه ۱۷ اسفندماه ۳۴۶
● هفتم ذیحجه ۱۳۸۷ . . .

● هفتم مارس ۱۹۶۸ . . . . .
● سال چهل ودوم . . .
● شماره ۱۲۵۳۱ . . .

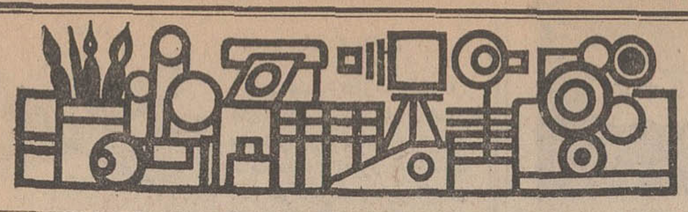

اتومبیل‌های مدل ۱۹۶۹

در سال ۱۹۶۹ صنعت اتومبیل سازی امریکا دچار تغییر وتحول خواهد شد

یك میلیارد اتومبیل برای سال ۱۹۶۹

مردم خواستار تجهیزات و تجملات بیشتر اتومبیل ها هستند

امسال ۲۵ درصد بیش از سال قبل اتومبیل فروخته شده

اتومبیل های بزرك فقط ۳ درصد اضافه فروش داشته‌اند

فروش اتومبیل درداخل امریکا بعلت جنك ویتنام بطور دلخواه انجام نمی گیرد

اتومبیل های ۱۹۶۹ امریکا کوچك خواهد بود

اتومبیل های ۱۹۶۹ با نفت سفید کار میکنند

هفته آینده طی جلسه مهمی در واشنگتن علل تصادفات مورد بررسی قرار میگیرد

هیئت اجرائیه و کارگران موسسات اتومبیل‌سازی آمریکا که مرکز آن هادر دیترویت است هرهفته هشتاد ساعت کار کردند تاتوانستند سال ۱۹۶۸ راسال خواسته های صنعت اتومبیل بدانند . علاوه‌برصاحبان صنایع خریداران اتومبیل نیزازمدل های اتومبیل‌های جدید رضایت زیاد دارند.

*** تجهیزات وتجملات بیشتر**

سازندگان اتومبیل میکوشند تا رضایت بیشتر خریداران را فراهم آورند . بطور نمونه شرکت فورد مدل‌های اتومبیل سال ۱۹۶۸ خودرا باوسائل تهویه هوا مجهز کرده‌است وشرکت شورلت اعلام کرده‌است که هفتاددرصد مشتریان این موسسه‌از این شرکت میخواهندتااتومبیلهای آنهارا هرچه بیشترباوسائل جدید مجهز کنند . موسسه کرایسلراخیرا ضمن پرسشنامه‌ای عقائد مردم را درباره‌اتومبیل‌های خودجویا شده‌است

این شرکت میخواهد بداند مردم چه تغییرات و تحولاتی برای‌اتومبیل خودخواستارند و چه چیزهائی را میتوان بدستگاه‌های جدید اضافه کرد ،نتیجه‌ایکه حاصل شدنشان میداد، مردم خواهان تجملات بیشتر د رداخل وخارج اتومبیل هستند . عاقلانه یاغیر عاقلانه ، آنچه مردم میخواهند تحول و تغییر در اتومبیل است بهمین سبب صاحبان صنایع اتومبیل‌سازی هرروز دراین فکرند تاپدیده تازه‌ای را ببازارعرضه‌دارند.

*** ۲۵ درصد بیشتر**

تحولات سال‌جدید و تغییراتی که در داخل وخارج اتومبیلها داده شده است موجب شده که پنج موسسه اتومبیل سازی ۲۵درصد بیشتر از سال قبل‌اتومبیل‌بفروشد ، درحالیکه شرکت پلیموت ٤٤ درصد افزایش فروش داشته است علت افزایش فروش اتومبیل دراین است که دستگاه های کوچکتری را ببازار داده‌اند ولی اتومبیلهای بزرك فقط سه‌درصد بیشتر فروخته شده‌است.

*** تاثیر جنك ویتنام**

بااین حال روسای شرکت های اتومبیل سازی کرایسلر و جنرال موتورز میگویند به‌سبب جنك‌ویتنام ومسئله مالیات بردرآمد فروش اتومبیل درداخل آمریکابطوردلخواه صورت نمیگیرد و احتمال میرودمدل ها ۱۹۶۸ بتعداد نه‌میلیون دستگاه درخاك آمریکا فروخته شود درحالی که درسال یکهزارنهصد شصت‌وپنج تعداد نه میلیون و سیصد هزار دستگاه اتومبیل درسراسر آمریکا فروخته شده بود . شرکت اتومبیل سازی دوج عقیده دارد که فصل اتومبیل فروشی دربهارآغازمیشود. باید درانتظار فصل بهار بود و تب خرید اتومبیل‌رادید . درمقابل گروه دیگری میگویند فصل‌بهاررانمیتوان فصل معاملات اتومبیل‌درسال‌دانست. زیرا مردم منتظر پائیز هستند تامدل های سال ۱۹۶۹ ببازار بیاید .

مرکوری

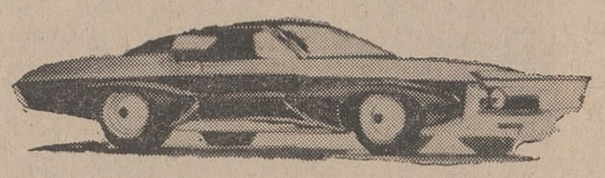

شورلت

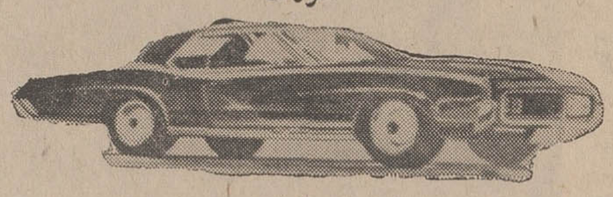

بیوك

*** یك میلیارد اتومبیل**

از هم‌اکنون پیش‌بینی میشود که مدلهای ۱۹۶۹ خریدار زیاد خواهد داشت و اقلا یك میلیارد دستگاه اتومبیل در کشور ایالت متحده فروخته خواهد شد . صنعت اتومبیل سازی آمریکا باانتظار زیاد دستگاه های کوچکتر و درعین حال مجهزتر از سابق را طرح ریزی کرده ودر پائیز برای فروش ببازارعرضه‌خواهد کرد .

اتومبیل‌های سال ۱۹۶۹ دارای موتور جدیدی خواهدبود .

دستگاه تولید نیروی‌اتومبیل‌فورد ۳۵۱اینچ مکعب خواهد بود .امکان دارد مدلهای آینده بدون کلاچ کار کند.اتومبیلهای‌لینکلن‌مرکوری بمبلغ ۳۵۰۰دلار فروخته خواهدشد

*** سال فروش کرایسلر**

اما سال ۱۹۶۹ را باید سال‌فروش کرایسلر دانست . زیرا این‌شرکت تمام وسائل لازم واحتمالاتلویزیون را دراتومبیلهای خود نصب خواهند کرد ولی این‌امر حتمی نیست‌چون بااین کار قیمت اتومبیل بقدری بالا خواهدرفت که دررقابت بازرگانی باشکست‌روبروخواهد شد .

صنایع اتومبیل سازی آمریکا مخصوصا جنرال موتورز باهمکاری دانشگاه پنسیلوانیا طرحی را تهیه کرده‌اند تااتومبیلهای ۱۹۷۰ راحتی‌الامکان کوچك‌بسازند . این‌اتومبیل هایك سوم اندازه اتومبیلهای کنونی راخواهد داشت .

*** نفت سفید**

سوخت اتومبیل های ۶۹ ازنفت سفید تامین خواهدشد ، موتور آن باالکتریك مجهز خواهد بود ومسئله هوای کثیف‌درشهرها را حل‌خواهد کرد. دستگاه‌های‌اتومبیل‌الکترونیك که نیروی‌خودرااز گازوئیل تامین خواهدکرد پس از دوسال ببازار خواهدآمد و ترمز آنها ضدلغزش خواهدبود . هفته آینده‌هیئت‌اجرائیه موسسات اتومبیل‌سازی آمریکا در واشنگتن جلسه‌ای تشکیل خواهند داد تاطبق راهنمائی سنای آمریکا وسائل مربوط به‌امنیت اتومبیل و مردم ، نظافت‌هوا ، قیمتها و امثال آن‌را مورد بررسی قرارداده چاره‌ای بیندیشند تا از تصادفات جلوگیری شود و دودهای نفت خیابانها را فرا نگیرد .

انتظار میرود دراجتماع آینده۲۱ مسئله مورد بررسی قرارگیردو ۱۱ نوع وسائل گوناگون برای‌اتومبیل ها پیشنهاد شود .یکی از اینها قفل مخصوصی است که‌دزدان‌راازربودن اتومبیل بازمیدارد . صاحبان صنایع میگویند افزایش وسائل محافظتی اتومبیل هزینه‌زیاد لازم دارد و قیمت را بالاخواهدبرد . سنای آمریکاباید تصمیم بگیرد که آیا آنها میتوانند قیمتها را بالاببرند یانه ؟ هرچه‌باشد قیمت اتومبیل ترقی خواهد کرد . هم‌اکنون چند شرکت‌اتومبیل‌سازی اعلام کردند که قیمت اتومبیلهای خودرا درپائیز آینده اقلا صددلار افزایش خواهند داد . مشکل کارگر و تقاضاهای آنان نیز علت ترقی قیمت اتومبیلهای سال ۱۹۶۹ میباشد

*** کمپانیهای اروپائی**

درمحافل مختلف اظهار نظرمیشود که تصمیمات کمپانی های امریکائی درمحافل صنعتی‌اروپا نیز بدون‌تاثیر نخواهدبود . بدون شك شرکت‌های اروپائی که باساختن اتومبیل های کوچك رقیب سرسخت‌امریکائی‌ها درفروش اتومبیل هستند تصمیمات امریکائی ها را نادیده نخواهند گرفت .از جمله هرنوع‌وسیله‌ای که باتومبیل های امریکائی اضافه شود موردتوجه کمپانی‌های اروپائی قرار میگیرد . زیرا این کمپانی‌ها در خود امریکا بازارهای فروش خوب‌دارند، هم‌اکنون اتومبیل های فرانسوی و آلمانی درآمریکا خواستاران‌فراوان دارد .

پونتیاك

توضیح آقای حسینعلی‌البرز

آقای حسینعلی البرز موسس بنیاد فرهنگی البرزدرزمینه‌رپرتاژی که پیرامون اقدامات و هدفهای وی درج شده‌بودبخبرنگارماتوضیح داد :

در رپرتاژ مزبور ذکری رفته است که از مال دنیا فقط یکدست لباس برای اینجانب باقی مانده است که‌چون قصد تظاهر وتبلیغ شخصی ندارم لازم است عرض کنم درانعکاس این نکته اندکی اغراق بخرج رفته است .

دیگر اینکه ملك کتابخانه جردن را اینجانب نخریده و فقط هزینه‌ساختمان کتابخانه‌راپرداخته‌ام. وبالاخره اینکه نوشته‌اند ازمعماران و مهندسان گله دارم ، باید عرض کنم همانطور که در آگهی مبنی‌بر تشکر ازمدیر یك کارخانه چینی سازی ذکر شده بود این گله‌بنده متوجه پیمانکاران است نه‌مهندسین و معماران .

کاغذ دیواری و شیشه‌ای پاناما

نماینده انحصاری : شرکت‌لعل‌خیابان پهلوی تلفن۶۲۰۱۶۱

از فردا صبح

مولن روژ - دیانا

مهتاب - اسکار - برلیان - زهره

چیچو وفرانکو را فقط باید در مولن روژها دید

چیچو و فرانکو

خورشید خانوم آفتاب کن
یه مشت برنج توآب کن
مابچهٔ پلنگیم
آماده بهرجنگیم

بچه‌های پلنگ

رنگی - ایستمن کالر

کف پوش یک پارچه
مکاکرم
مهر مربع ۱۸ تومان
ساختمان آلومینیوم تلفن ۶۰۰۳۵

Chap Stick
چپ استیک
برای لبهای خشك
سرما و آفتاب زده و تب خال
مصرف چپ استیک قبل از ماتیك
از پوسته پوسته شدن ماتیك
جلوگیری میکند.
SELECTED FOR USE BY THE U. S. OLYMPIC TEAM

باران مصنوعی ایمز آمریکا

نماینده انحصاری شرکت باران خیابان آیزنهاور تلفن ۹۵۰۱۰۹

رن پولانك اس. آ. مالك اختراعات زیر :

شماره ۲۲۱۶ مربوط به (مشتقات جدید فنوتیازین و طرز تهیه آنها)شماره۲۲۱۸مربوط‌به (طریقه جدید تهیه فنوتیازین)

میل دارد باصاحبان صنایع درایران برای بهره برداری از اختراعات خود وارد مذاکره‌شود. برای اطلاع بیشتر به دفتر حقوقی دکتر آقایان و همکاران خیابان سوم اسفند ۱۴۹ مراجعه فرمائید . آ-۳۸۵۷۵

ایندن

شامپوی ایده آل باشهرت جهانی - علاج قطعی شوره سر

در دیده بوسی های عید .

غنچه دهان شما با:

اسپری دهان

هالازون

● خوشبوتر
● خنک تر
● مطبوع تر
میشود

مرکز پخش دربازار : زندنی- رحمانی- تیمچه بهرام
آ-۶۱۹۰۲

بلیط های اعانه ملی مخصوص نوروز
روز ۶ دیگر
قرعه کشی میشود
هفت سین طلا ، پیکان و مجموعه نفیس بهترین کالاها برای دو قهرمان شانس

ایرانا

اولین محصول صنعتی وتنها
کاشی استاندارد شده ایران

گفتگو با نخست‌وزیر شوروی

الکسی کاسیگین دریك مصاحبه اختصاصی نظرات خود را درباره خاورمیانه و ویتنام شرح میدهد

این مصاحبه بطور خصوصی‌صورت گرفته و بدین روی حائز اهمیت است‌که رهبران شوروی بندرت با روزنامه نویسان غربی مخصوصا امریکائی مصاحبه می‌کنند .

سردبیر کل هفته‌نامه لایف در مقدمه این‌مصاحبه میگوید ماکمتر سئوال میکردیم و به نخست‌وزیر شوروی فرصت میدادیم تا عقاید خود را درباره جنك ویتنام واوضاع خاورمیانه اظهار دارد . راهنما مارا از پلکانی که با قالی های شرقی مزین شده و جلال و ابهت عهد تزار از هرسوی آن نمایان بودعبور داد و باطاقی رسیدیم که روی آن این جمله نوشته شده بود «رئیس شورای وزیران اتحاد جماهیر شوروی.»

نخست وزیر شوروی که لباس تیره رنك پوشیده و کراوات خاکستری بسته بود از ما استقبال کرد و بسوی میزی که در وسط اطاق بود راهنمائی نمود . ما از اطاق کوسیگین اطراف کرملین را بخوبی میدیدیم . در اطاق کار نخست وزیر شوروی دو میز بود که یکی از آنها پنج تلفن سفید رنك نهاده بودند و روی میز دیگری چند کتاب و مقداری کاغذ دیده میشد . تنها یك‌تصویرلنین زینت این اطاق‌بود و یك‌عکس کوچك‌از همسر کوسیگین نیز روی میزقرار داشت .

سئوال و جواب در پشت یك میز بزرك که شش لیوان حاوی مقداری آب معدنی و یك بسته سیگار روسی روی آن قرار داشت آغاز شد .

سردبیر لایف سئوال کرد ،آقای نخست وزیر چرااین دوره ازروابط ایالات متحده و شوروی را مورد انتقاد قرار میدهید ؟

کاسیگین گفت :

روابط کنونی امریکا و شوروی بسیار پیچیده ومبهم است . این تیرگی را شما پدید آورده‌اید نه ما . شما برضد یك کشور سو ـ سیالیستی به جنك پرداخته‌اید . یعنی بیك کشور دوست ما ویتنام شمالی حمله کرده‌اید درحالی که ما از این کشور دفاع و حمایت میکنیم . مبارزه ما بخاطر بقای سوسیالیزم در ویتنام شمالی است که شما آنرا مورد حمله قرار داده برآن شده‌اید تا با وسایل نظامی وبمباران آنسرزمین را منهدم کنید. ارتش امریکا بقسمت های جنوبی این کشور هجوم برده اماکن و افراد غیرنظامی را نابود میکند . تجاوز امریکا بویتنام تمام اوضاع بین المللی را دگرگون کرده است و جهان متوجه عملیاتیست که در ویتنام صورت میگیرد .دخالت امریکا در ویتنام روابط عادی ودو جانبه بین شوروی و امریکا را تحت تاثیر قرار داده تازمانی که تجاوز امریکا در ویتنام پایان‌نیابد درباره رابطه عادی چیزی نمیتوان گفت . سه‌سال است‌که شمانه‌تنها برضد ویتنام‌جنوبی‌بلکه علیه‌ویتنام شمالی نیز جنك میکنید .

آیا میدانید برای بدست‌آوردن چه چیزی دست باین جنك‌زده‌اید؟ هدف از این جنك چیست ؟

آیا ملت امریکا میتواند باین سئوال پاسخ دهد ؟ به چه دلیل سربازان ایالات متحده در سرزمین ویتنام بسر میبرند ؟

د رایالات متحده بمردم گفته‌می شود بنا بدعوت دولت ویتنام جنوبی سرباز ها به آن کشور فرستاده شده‌اند . یعنی شما بدعوت دولت ویتنام جنوبی بیاری مردم ویتنام شتافته‌اید .

اما این دولت ویتنام جنوبی چه نوع دولتی است ؟

این دولت نماینده کیست ؟ برعموم جهانیان آشکار است که این دولت نه پشتیبانی مردم ویتنام را داراست نه افکار عمومی‌جهانیان را و نه مردم ویتنام جنوبی آنرا انتخاب کرده‌اند . بلکه اجتماعی از چند ژنرال سایگون است که قطعا ارزش اجتماعی ندارند .

پس نظامیان شما بخاطر آن ژنرال ها این جنك کثیف را ادامه میدهند .

آیا نظامیان شما در ویتنام می دانند برای رسیدن به کدام‌هدف به نبرد فرستاده شده‌اند ؟

آیا شما خبر دارید که افسران وافراد ارتش شما در ویتنام فاقد روحیه سپاهیگری شده‌اند ؟

میشنویم که ایالات متحده می گوید دراین جنك بخاطر حیثیت ومقام جهانی امریکا شرکت کرده است . آیا در طول چند سال‌جنك حیثیت امریکا بالاتر رفته است ؟ آیا برمقام ایالات‌متحده اضافه‌شده است ؟ آیادرسراسر امریکا یکتن دیده میشود که‌ازاین جنك‌خوشحال باشد ؟

من در مسافرتی که اخیرا بامریکا انجام دادم با گروه کثیری ازمردم ایالات متحده تماس گرفتم ودیدم که تمام آنها با ادامه‌جنك دروینتام سخت مخالف هستند. همچنین‌نامه های زیاد از طبقات مختلف مردم امریکا بمن میرسد که در آن نسبت باین جنك اظهار تنفر می کنند .

من در مسافرتی‌که باروپای‌غربی کردم با هر فردی مذاکره نمودم او را مخالف جنك ویتنام یافتم . تعدادمخالفین‌سیاست جنگی‌امریکا در انگلستان و فرانسه بیشتر از سایر نقاط است .

ایالات متحده بخاطر چه کسی دراین جنك شرکت کرده است؟

شما باتمام تلاش هائی که در جنك ویتنام کرده‌اید هیچ نتیجه‌ای حاصل کرده‌اید ؟ البته خیلی چیز ها را از دست داده‌اید . در این جنك جز خسارت‌و زیان هیچ‌سودی نصیب‌امریکانشده‌است بلکه‌زیربار فشار اقتصادی قرار گرفته ملت را تحت فشار مالیات های سنگین‌قرار داده است . در اثر وخامت‌اوضاع اقتصادی موقعیت دلار متزلزل‌شده و حتی اقتصاد اروپای غربی را نیز تحت تاثیر قرار داده است .

اگر امریکا فکر کند میتواند ویتنامی ها را شکست دهد اشتباه میکند . البته اگر امریکا بخواهد میتواند به جنك پایان دهد .

سئوال : آقای نخست وزیرموقعی که شما در لندن بودید گفته شد دربرقراری‌صلح‌در ویتنام‌علاقه‌نشان داده‌اید؟آیادرمسافرت اخیرهارولد ویلسون به‌مسکو نیز موضوع‌صلح درویتنام مطرح بوده است ؟

ج ـ کشور های بسیار کوشش میکنند تا بجنك ویتنام پایان داده شود . اما عملا فقط ایالات متحده قادر است‌جنك‌را پایان‌داده موجبات برقراری صلح را فراهم سازدواگر امریکا نخواهد همین فردا درویتنام صلح برقرار خواهد شد .

وگرنه ، ما هیچ اختیاری‌نداریم تا درباره صلح ویتنام. مداخله‌کنیم. ویتنام‌شمالی بجبهه‌نجات‌ملی‌جنوب چنین اختیاری نداده‌اند وقتی که من درلندن بودم سفیرکبیرویتنام شمالی در پاریس بمن گفت اگر شرائط هانوی را واشنگتن بپذیرد ویتنام شمالی در گفتگوی صلح شرکت خواهد کرد. من آن‌موضوع را به نخست وزیر انگلستان گفتم و او هم به جانسون گزارش داد اگرچه امریکا به آن گزارش پاسخی نداد اما متقابلا بمباران ویتنام شمالی را شدت داد .

من از شما می پرسم آیا ایالات متحده با اصول انتخابات آزاد ، دمکراسی ، و آزادی‌ملت هامخالف است ؟ آیا فکر میکنید شوروی خواهان جنك است ؟

س ـ آقای کوسیگین ما درامریکا گروه‌هائی موصوف به «شاهین» و «کبوتر» داریم آیا شما همچنان دسته هائی دارید ؟

چ ـ نه ما فقط یك دسته داریم و آن از کبوتران تشکیل یافته است .

س ـ آقای نخست وزیر مایلم نظر شما درباره خاورمیانه راجویا شوم . سیاست شوروی در آن منطقه با روش امریکا چه تفاوتی دارد ؟

ج ـ از آنچه درخاورمیانه رخ داده است متاسفیم ولی نمیخواهیم وقایع گذشته را تجزیه و تحلیل کنم . زیرا تلاش های ما پس از تجاوز اسرائیل آشکارا بوده‌است. اما اسرائیل حتی از قبول قطعنامه شورای امنیت ملل‌متحد نیزامتناع میورزد و آماده نیست سرزمین هائیراکه درشش‌روز جنك‌ماژوئن در کشور های عربی اشغال کرده است تخلیه کرده بصاحبان آن بازگرداند . سرپیچی اسرائیل از قبول قطعنامه شورای امنیت‌ومسترد نداشتن مناطق اشغال شده باعراب فقط با پشتیبانی امریکا صورت میگیرد .

امریکا زمینه‌ای فراهم آورده است تا اسرائیل مناطق اشغال‌شده را در تصرف داشته باشد و بر مشکلات این منطقه جهان اضافه شود . اگر سیاست امریکا با سیاست شوروی یکسان میبود آتش بحران درخاورمیانه خاموش میشد. درحالی که‌هم‌اکنون طرفین‌مخاصمه اعراب و اسرائیل تدارکات جنگی می بینند .

من‌تردیدی ندارم‌که اگرامریکا در کوشش با شوروی همکاری می داشت اسرائیل مدتها قبل سرزمین اعراب را تخلیه کرده بود . ما میخواهیم قطعنامه شورای امنیت درباره اعراب واسرائیل اجرا گردد. اگر ایالات متحده نیزچنان‌تمایلی میداشت این مسئله حل میشد . نمیتوان باور کرد که اگر امریکا بدوست و متحد خود اسرائیل بگوید سرزمین اعراب را به‌آنها بازگرداند اسرائیل آنرا نپذیرد

س ـ منظور شما از دادن سر. زمین های متصرفی به کیست ؟ میگوئید اسرائیل آنرا به اعراب بدهد ؟

ج ـ مسئله دادن مطرح نیست. کلمه دادن باین سئوال وارد نمی شود . باید سرزمینهای اشغال شده را به صاحبان اصلی آن بازگردانند و صدها هزار اطفال ، زنان و مردانیکه از خانه‌های خود رانده شده‌اند بخانه‌های خود باز گردند . از اسرائیل توقع بخشیدن و دادن نداریم بلکه میگوئیم خانه های مردمی که هم اکنون در گرسنگی و فلاکت زیر چادرها در بیابان بسر میبرند به آنها باز گرداند. این کار باید هرچه‌زودتر صورت گیرد .

س ـ بهتر نیست این مناطق مورداختلاف‌را تحت نظارت‌سازمان ملل‌متحد قراردهند ؟

ج ـ از چه وقت صحرای سینا منطقه مورد اختلاف شده است ؟ اگر اینطور باشد ممکن است گروهی واشنگتن را بزور متصرف شوند و آنرا منطقه مورد نزاع بخوانند .

س ـ آقای نخست‌وزیر آیااین امکان وجود ندارد که در آینده سطح زندگی مردم شوروی بالاتر ازسایر ملل قرارگیرد ؟

ج ـ اگر کشور شما هر سال هشتاد میلیارد دلار هزینه دفاعی نمیداشت و هر سال ۲۵ الی سی میلیارد دلار در جنك ویتنام خرج نمیکردید سطح زندگی مردم تمام نقاط گیتی خیلی بالاتر از میزان کنونی‌بود . درحالیکه‌ایالات‌متحده باعلاقه زیاد به تسلیحات نظامی می پردازد ما مجبوریم هزینه دفاعی بیشتری داشته باشیم تا از شما ضعیف‌تر نباشیم .

س ـ اگر اجازه بدهید و وقت باشد یك سئوال شخصی دارم . اکنونکه سه‌سال ونیم است‌برمسند نخست‌وزیری شوروی تکیه زده‌اید میتوانید بگوئیدعکس‌العمل شمادر مقام نخست وزیر اتحاد جماهیر شوروی چه بوده است ؟ در این مقام احساسات شما چیست ؟ از نخست‌وزیربودن چه‌رضایتی‌حاصل میکنید ؟ و چه مشکلاتی احساس مینمائید ؟ و خلاصه این کار را چگونه دیده‌اند ؟

ج ـ فکر میکنم‌شما معنی‌واقعی نخست‌وزیری در شوروی را درك نکرده‌اید . دراین کشور حکومت انفرادی و شخصی وجود ندارد . ما با اصول دستجمعی دولت را اداره میکنیم و کمیته مرکزی حزب کمونیست رهبری دولت را بعهده دارد . ما از این روش حکومت دستجمعی مباهات وافتخار داریم و یکی‌از محاسن چنین طرز حکومت اینست که اگر یکی‌از رهبران در مقام‌خود اشتباهی‌بکند دیگری‌آنرا اصلاح میکند .

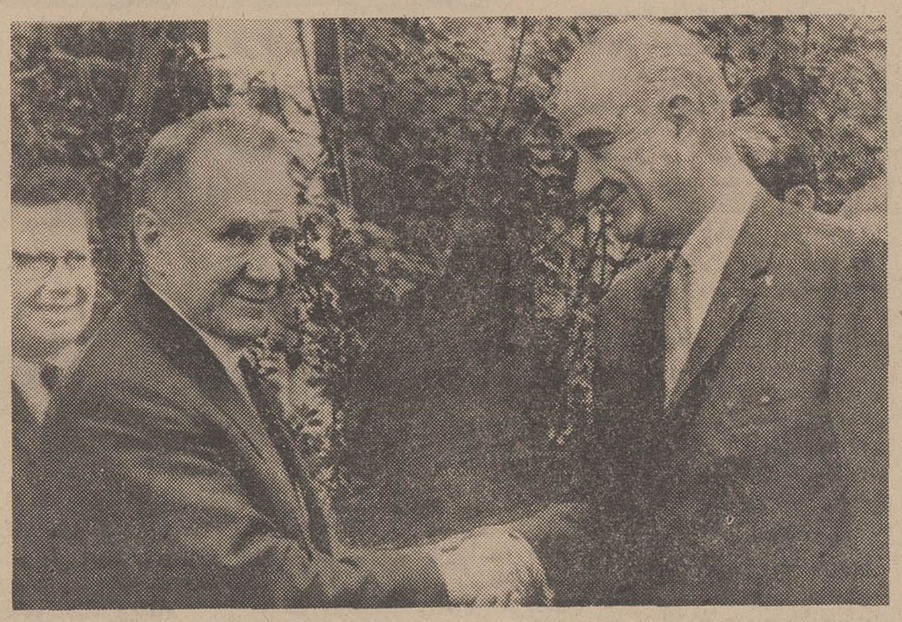

ازآنروز هاکه‌کاسیگین به‌آمریکا رفت و در «گلاسبورو» با پرزیدنت‌جانسون ملاقات نمود مدتها می گذرد و در این مدت با وجود تلاش‌های‌امریکا و شوروی برای آنکه روابط‌دو کشور فوق بزرك جهان بهبود یابد نتیجه ای حاصل نشده و روابط دوکشور حتی نسبت‌بآن‌روزها سردتر شده است .کاسیگین درمصاحبه ای که‌درهمین‌صفحه بچاپ رسیده توضیح‌میدهد که علت این امر جنك ویتنام است‌وامریکائیها نیز متقابلا استدلال میکنندکه‌جنك ویتنام به امریکاتحمیل‌شده و مسئول ادامه آن تنها ویتنام‌شمالی و رهبران ویت‌کنك و چین هستند که نمی خواهند اوضاع درآسیای جنوب شرقی آرام بگیرد ومردم با رژیم های دلخواهشان زندگی کنند .

از: لوموند وفرانس سوار

کودتای نظامی حکومت ناصر را تهدید میکند

جمال عبدالناصر با نطقی که روز یکشنبه گذشته برای دفاع از سیاست خود در برابر کارگران کارخانه «حلوان» ایراد کرد شاید بتواند در خیابانهای قاهره یك نوع آرامش ظاهری برقرار کند و گروهی از مصریها را تحت تاثیر قرار دهد ولی آیا افکار عمومی در کشوری که بابسته شدن کانال سوئز و بمباران پالایشگاههای آن در ماه نوامبر گذشته از لحاظ اقتصادی دوچارورشکستگی گردیده و کاملا فلج شده است با اینگونه سخنرانیها واقعا تسکین پیدا می‌کند ؟

مردمی که دستگاه تبلیغاتی ناصر مدعی بود روز ۹ ژوئن گذشته با اصرار و التماس از «رئیس» درخواست میکردند استعفای خود را پس بگیرد اکنون دریافته اند که با ادامه حکومت ناصر اوضاع در مصر بیش از پیش روبوخامت و تباهی میرود .

آیا لحن «پدرانه‌ای» که ناصر درسخنان خود بکار برد و تایید این مطلب که برخورد کارگران‌ومامورین پلیس ناشی از یك«سلسله سوء تفاهمات» بوده است توانسته است مردمی را که در مدت چندین روز درخیابان های قاهره علیه رژیم او شعار میدادند راضی کند ؟

* کودتای نظامی

ریشه‌حوادث اخیر هر چه باشدقدرمسلم این است که اکنون بحران وخیمی در مصر بوجود آمده دورنمای یك کودتای نظامی ورستاخیز جمعیت افراطی اخوان‌المسلمین دره نیل را بشدت تهدید می کند ناصروقتی درسخنرانی‌خود گفت : «عناصر ضد انقلابی میخواهند یك «حمام خون» در کشور بوجود بیاورند بی‌گمان منظورش همان جمعیت اخوان‌المسلمین بوده است .

او برای مقابله در برابر این خطر ازملت و ارتش خواست که با یکدیگر متحد شوند. ولی این کار در مصر فعلی بسیار مشکل‌است زیرا تجدید سازمان ارتش نمی تواند بغض و کینه پانزده ساله مردم را نسبت به طبقه‌ای که در زمان صلح این قدر پر خرج و درزمان جنك این همه بی تاثیر و بی‌ثمر بوده‌ازبین ببرد .

از طرف دیگر سخنان ناصر در مورد هدف های انقلاب مصر ممکن است در عین حال افراطیون دست راستی و دست چپی را بشدت ناراضی کند . در حال حاضر هر دو گروه معتقدند که با توجه به فاجعه نظامی ژوئن گذشته باید در سازمان های سیاسی و اقتصادی کشور اصلاحات عمیقی بعمل آید .

* تغییرات کلی

بطورکلی‌اکنون مردم مصر بشدت‌خواهان آن‌هستندکه در زندگی عمومی آنها تغییرات کلی داده شود تا همه بتوانند از سرنوشت ناگواری که بآن دوچار شده اند رهائی‌یافته واشغالگران اسرائیل را از خاك خودبیرون کنند . در مورد اختلافات اسرائیل و مصر درسخنرانی‌ناصر هیچ مطلب تازه ای بچشم نمی‌خورد .

او همان فرمولی را که در کنفرانس عالی سران عرب در خرطوم عنوان شده بود پیش‌کشید و تاکید کرد که اگر حل مشکل ازراه سیاسی امکان پذیر نباشد راه حل دیگری از جمله توسل بزور در پیش پای مصر قرار دارد .

اوسوگندیاد کرد که سرزمین های اشغالی را بدون توجه بقربانیهائی که بایددر این راه داده شود وجب بوجب پس‌بگیرد .تنها در این یك مورد بخصوص بود که اظهارات او مورد تائید همه مصریها قرار گرفته است ولی آیا مردم‌مصر ادعای او را در مورداینکه دشمنی ملت و ارتش از تحریکات عوامل ارتجاع سرچشمه می گیرد باور می‌کند .

جواب‌این‌سئوال با توجه‌بطرز فکراکثریت مردم مصر نسبت به دارودسته فرماندهان نظامی کاملا منفی است زیرا بیشتر مردم این عده را مسئول شکست ژوئن گذشته میدانند .

بسیاری از صاحبنظران سیاسی عقیده دارند که ناصر با پیش کشیدن مسئله اتحاد ملت‌وارتش خواسته است یك مسئله‌اساسی را که اکنون در برابر او قرار دارد مسکوت بگذارد او با جمع کردن افراد ارتش و مردم در متینك «حلوان» کوشیده آنها راافسون کند اما آیا میتواند با کسانی که در ارتش علیه خود او فعالیت میکنند مقابله نماید .

آیا او میتواند اختلاف و دو دستگی راکه اکنون در صفوف ارتش مصر پدید آمده‌است برطرف سازد ؟

پاسخ این سئوال بچریان حوادث آینده بستگی دارد .

تفسیر سیاسی

جعفر مدنی

بادهای تغییر

رهبران حزبی ، دولتی و نظامی کشورهای عضوپیمان ورشو به گفتگو های خود درصوفیه ادامه میدهند در حالیکه‌رومانی میکوشد کشور های کوچك دیگر عضو پیمان را با خود هماهنك سازد .

در اروپای شرقی،چك‌اسلواکی بیش از هر کشور دیگری آمادگی دارد که در برابر شوروی به رومانی به پیوندد. در چك اسلواکی مدت زمانی است‌که بادهای‌تغییر میوزند ویك موج لیبرالیستی در آن قدرت روز افزون میگیرد و مسکو بیم آن دارد که این امر در سراسر اروپای شرقی انعکاس وسیع داشته باشد .در حقیقت‌هنگامی آنتونین‌نووتنی رهبر استالینیست‌چك‌اسلواکی قدرت‌خودرا از دست داد وجز عنوان تشریفاتی رئیس‌جمهوری برایش باقی نماندچك‌اسلواکی یك مرحله تاریخی را پشت‌سر گذاردو وارد مرحله تازه‌ای شد .

الکساندر دوبچك جانشین نووتنی بعداز فیدل کاسترو جوانترین رهبرکمونیست که قدرت رابدست آورده و مایل است آن را در جهت اجرای برنامه های اساسی اصلاحاتی خود بکار اندازد . دوبچك‌هم اکنون باقداماتی دست زده که درچك‌اسلواکی زمان نووتنی گناه کبیره بشمار میرفت . او کارش را باداون امتیازات بزرك به روشنفکران عاصی شروع کرد . حالا اتحادیه نویسندگان چك اسلواکی نشریه خاص‌خودرا بدون‌کنترل حزب منتشر میکند . دومین‌قدم دوبچك کنار گذاردن تمام بوروکراتهائی بود که‌باشاره نووتنی کارمبارزه‌باروشنفکران را در دست داشتند .

بجز این آثار فراوان دیگری از وزش باد های تغییر در چك‌اسلواکی بچشم می‌خورد .

روزنامه ها و مجلات مقالات فراوانی در انتقاد از دستگاه‌های اداری و مملکتی انتشار میدهند گوئی‌مقررات سانسور یکباره لغو شده است. کنترل حزب و دولت بر تاسیسات سیاسی کمتر شده و بابتکارات‌شخصی میدان داده میشود . برای اولین بار در یك کشور سوسیالیستی گفتگوهای کمیته های عالی حزبی منتشر می‌شود و از مردم و اعضای‌عادی حزب‌میخواهند که‌نظرات‌خود را اعلام کنند .

همه شواهد حاکی از آن است که این تازه آغاز کار است ، بلافاصله بعد از کنار رفتن «نووتنی» روزنامه هاپر از مطالبی شده‌اند که‌درآنها پیشنهاد میشود قدرت مجلس ملی افزایش یابد و پادلمان، که‌نماینده مردم است،بتواند بدون کنترل‌حزب نقش‌موثری در زندگی کشور بازی کند و حتی یکی از اعضای کمیته مرکزی حزب پیشنهاد کرده دولت به رای اعتماد مجلس متکی باشد و مجلس بتواند دولتی را که شایسته‌نمیداند برای عدم اعتماد خود برکنار سازد . با اینحال این‌تحولات بدون برخورد با مقاومت‌پیش نمی‌رود . انجام این برنامه در خارج از کشور پیش از همه مسکو را نگران میسازد و در داخل بازمانده حکومت استالینیستی سابق را هنوز معلوم نیست«دوبچك» وطرف‌داران او تا چه حد میتوانند در برابر فشاری که به آنها وارد میشود مقاومت کنند . آنچه مسلم است یکی از مسائلی که بر کنفرانس صوفیه سایه انداخته ،همین کشمکش و مبارزه است.با اینحال انتظار نمی‌رود این کشمکش بیك برخورد بزرك و علنی در کنفرانس صوفیه منجر شود .

ادامه دارد

آتن‌ـتصفیه ادارات وسازمان های دولتی یونان از وجود مخالفین رژیم نظامی همچنان ادامه دارد . امروز به خدمت ۱۰۹ نفر دیگر که بیشتر آنها از کارمندان بانکهای دولتی بودند خاتمه داده شد .

یك رئیس زندان پنج محافظ نیز جزو برکنارشدگان هستند.

توطئه علیه دووالیه

سن‌دومینیك: گزارش هائی‌از هائیتی به‌سن‌دومینیك رسیده حاکی‌است که توطئه جدیدی علیه پرزیدنت«فرانسوادووالیه» کشف شده و گروهی از گردانندگان این توطئه‌دستگیر گردیده‌اند .

یك سرهنك و بیست تن از افسران پلیس هائیتی جزو بازداشت شدگان هستند .

سیل

بلوهورنیرونته ـ برزیل ـ براثر ریزش باران سیل‌آسا در جنوب غربی ایالت «باهیا» رودخانه های این منطقه بشدت طغیان‌کرده و آب اراضی‌وسیعی را فرا گرفته است .

نخستین‌گزارش های رسیده حاکی است که تاکنون دوازده نفر کشته شده اند و صد ها خانه‌ویران گردیده است.ریزش باران که از سه روز پیش آغاز شده با همان شدت ادامه دارد و ازاین رو نمی‌توان آمارقطعی تلفات وخسارات وارده‌راتعیین کرد .

گرچکو در عراق

بغداد ـدر بغداد رسما اعلام‌شد که مارشال اندره گرچکووزیر دفاع‌شوروی در اواسط ماه مارس جاری برای یك دیدار رسمی از عراق وارد این کشور خواهدشد .رادیو بغداد‌گزارش داد که‌مارشال گرچکودعوت ژنرال شاکر محمود وزیردفاع عراق رابرای بازدید از این کشور پذیرفته است .

ملاقات کرد

مسکو : اندره مالرو وزیر فرهنك فرانسه که اکنون در مسکو بسر می برد امروز با الکسی کوسیگین نخست وزیر شوروی ملاقات کرد .

دراین‌ملاقات‌که باحضور سفیر فرانسه در مسکو انجام شد مسائل مورد علاقه دو کشور مورد بررسی قرار گرفت .

ارکستر در برف

آلتانا : دیروز هنگامی که ارکستر سمفونی آلتانا درهوای آزاد مشغول اجرای برنامه‌بود طوفان برف شدیدی در گرفت ولی رابرت شاو رهبرارکستر باخونسردی تمام هیئت ۸۹نفری خودرا تاپایان برنامه رهبری کرد در حالیکه از پنج هزار تماشاچی فقط سی نفر صندلی های‌خودرا ترك نکرده بودند

میخواهند برگردند

سازمان ملل متحد ، یکی از افراد سپاه صلح آمریکا در نامه‌ای که برای شورا های قیمومیت سازمان ملل متحد فرستاده درخواست کرده‌است که از دولت آمریکا بخواهد به ساکنین قدیمی جزیره «بی کهین» اجازه داده شود تابه موطن اصلی خودباز گردند .

این جزیره در سال ۱۹۴۶ مرکز آزمایش های اتمی امریکابود و ساکنین آن قبل از بمباران به جزیره دیگری بنام کیلی منتقل شدند .سپاهی صلح آمریکا که اکنون در این جزیره به ساکنین سابق بی کهین انگلیسی درس‌میدهد درنامه خود نوشته است مردم بی کهین اکنون پس از بیست ودوسال می‌خواهند به جزیره خودبازگردند و دولت‌امریکا باید وسایل مراجعت آنها را فراهم سازد . کمیسیون‌انرژی اتمی آمریکا سال گذشته‌اعلام داشت که جزیره بی کهین اکنون برای مردمی که‌بخواهند درآنجا زندگی کنند‌هیچگونه خطری ندارد .

تروئه گفت

بروکسل ـ «فابیولا» ملکه بلژیك که پانزده روز قبل تحت عمل جراحی قرار گرفت بعداز ظهر امروز کلینیك بروکسل را ترك گفت .

ملکه بلژیك به توصیه‌پزشکان دوران نقاهت خود را در کاخ «لاکن» خواهد گذرانید .

مینی ژوپ ممنوع

پلانتیر ـ مالاوی ـ دولت مالاوی پوشیدن «مینی ژوپ» و لباسهای کوتاه را در این کشور اکیدا قدغن کرد .

در اعلامیه ای که از طرف دولت مالاوی انتشار یافته‌گفته شده است که زنان و دختران مینی‌ژوپ‌پوش بیدرنك از طرف ماموربن انتظامی بازداشت خواهند شد و فروشگاه هائی که بفروش دامنهای کوتاه‌اقدام کنند بلافاصله تعطیل خواهند گردید و پروانه کسب صاحب فروشگاه لغو خواهد شد .

سومین عمل

نیویورك ـ پروفسور«بارنارد» که اکنون در نیویورك بسرمی‌برد اظهار داشت که پس از بازگشت به آفریقای جنوبی بسومین عمل پیوند قلب اقدام خواهد کرد .

وی‌گفت‌که تصور می کند پس از بازگشت به کیپ‌تاون بتواند دکتر بلیبرك را که روز ۲ژانویه تحت عمل جراحی پیوند قلب قرارگرفت از بیمارستان‌مرخص کند .

روزنامه جدید

بغداد ـ از دیروز روزنامه جدیدی بنام الشعب در بغداد منتشر میشود .

این روزنامه که صبح‌هامنتشر میشود جایگزین‌روزنامه‌المساء گردیده‌است که‌عصرها انتشار می‌یافت روزنامه المساء چندی قبل از طرف اداره مطبوعات عراق تاسیس گردید ولی بیش از سه ماه دوام نیاورد باین ـ ترتیب‌اکنون‌صبحها‌پنج‌روزنامه بزبان عربی و یك روزنامه به زبان انگلیسی در بغداد منتشر میشود .

بلیط‌های اعانه ملی مخصوص نوروز

هفت سین طلا ، پیکان و مجموعه نفیس بهترین کالاها برای دوقلمان شانس

لغت نامه دهخدا

مجلدات ۱۳۳ و ۱۳۴ لغت‌نامهٔ دهخدا منتشر شده‌است ومجلدات ۱۳۵ تا ۱۳۸ تحت صحافی‌است .

۱ـ۳ آ ـ ۶۲۲۱۲ الف ۱۱۸۶۰

ما مردم ایران را بقضاوت میخوانیم جوانان مدعی است که بهترین وزیباترین

شماره مخصوص نوروز

را دراختیار پیروجوان میگذارد

این شماره در ۸۴ صفحه بدون تغییر قیمت با یک تقویم بزرگ ۴ صفحه‌ای که به تنهائی ۲۰ ریال ارزش دارد . یک عکس بزرگ ۴ رنگ که زینت بخش اطاق شماست منتشر میشود . حالا

پرده‌ها را کنار بزنید عطر و گلاب بپاشید ، هورا بکشید

جوانان نوروز ازحجله بیرون می‌آید

دوشنبه ـ ۲۱ ـ اسفند

شماره مخصوص جوانان

آریاهتل شیراز

چهارستاره‌ای لوکس مدرن ومجهز به‌آخرین وسایل بهداشتی با غذاهای ایرانی وفرنگی ازمسافرین محترم نوروزی پذیرائی مینماید برای رزرو مراجعه فرمائید .

خیابان سعدی تلفن ۷۷۲۱

موتور سیکلت

ایژ پلانت

با قدرت یك اتومبیل

تك سیلندر ۱۶ اسب

تنها موتور سیکلتی که در بیشتر استانهای کشور بجای تاکسی مشغول کار است

ایژ پلانت

۴۲ بار در مسابقات بین‌المللی مقام اول را بدست آورده و بیش از صد سال سابقه و شهرت جهانی دارد

ایژ پلانت

بالوازم یدکی فراوان و ارزان در تمام ایران

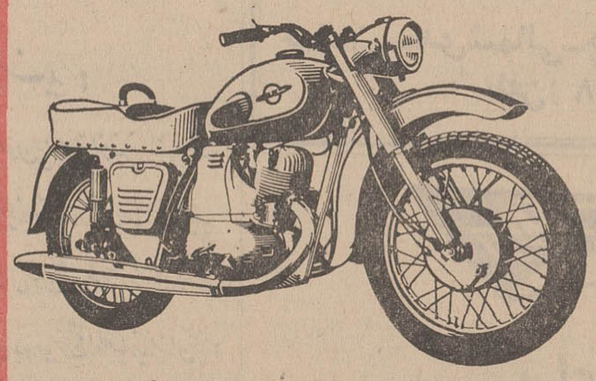

ساخت شوروی

کشوری که تکنیکش آسمانها را تسخیر کرده است

نماینده انحصاری در ایران شرکت سهامی ایران شرق تهران ـ خیابان اکباتان

ایده

دراوج قدرت

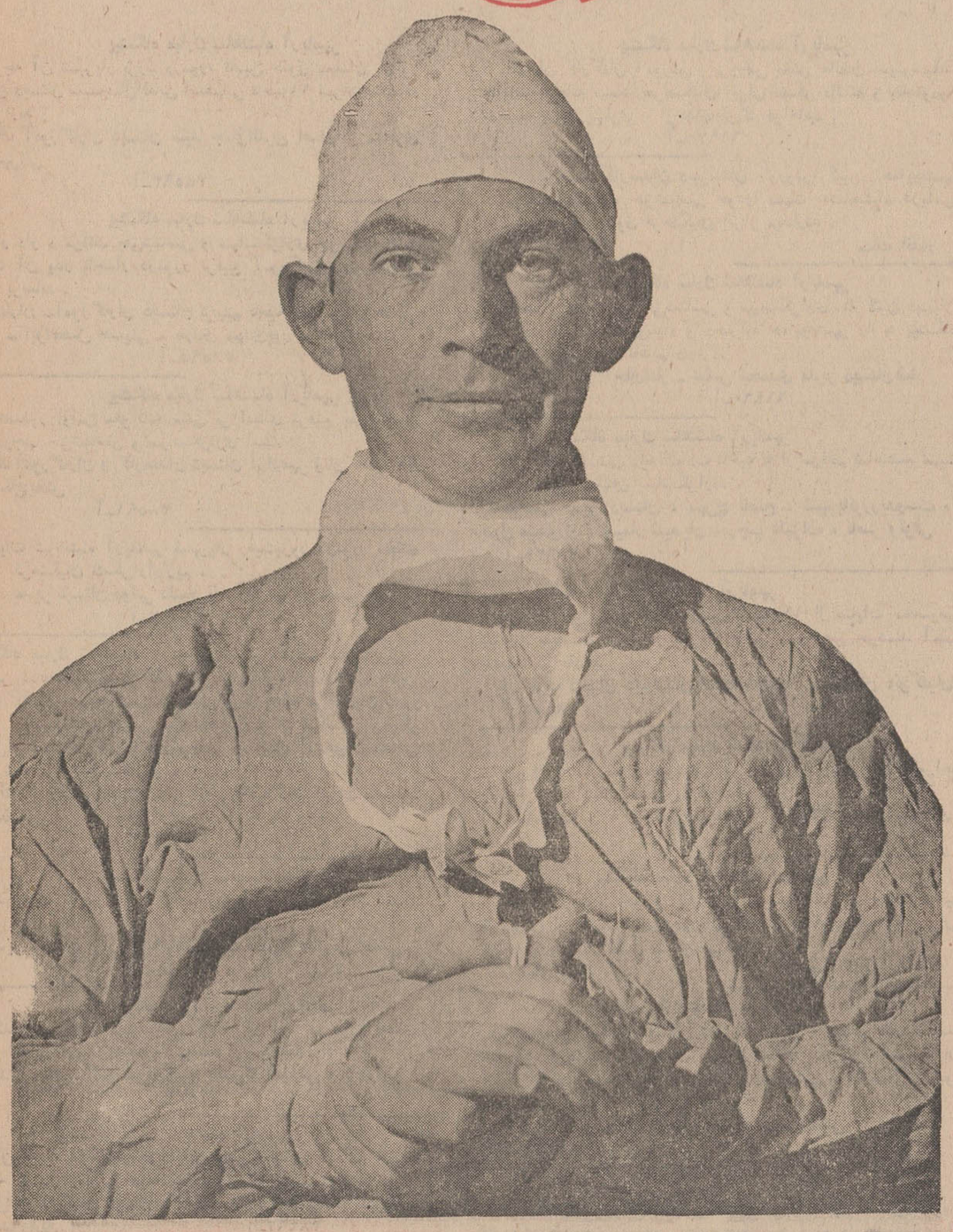

پروفسور بارنارد مردی با اندوخته‌ای بزرگ از علم و دانش

با اطمینان بآینده فرزندان خود را در مسیر راه مردان موفق قرار دهید

با افتتاح حساب تشکیل سرمایه در بانک عمران برنده جایزه

مادام العمر ماهی ۲ هزار تومان

شوید و **دراوج قدرت** زندگی کنید

برای شرکت در قرعه کشی این جایزه بزرگ سال فقط تا پایان اسفند فرصت دارید

آگهی استخدام پیمانی

ژاندارمری کل کشور ۴ نفر متخصص فنی (مهندس الکترونیك) برای اداره مخابرات مرکز بطور پیمانی باحداقل حقوق ۱۴۴۰۰ ریال و حداکثر ۲۱۰۰۰ ریال طبق آئین نامه استخدام پیمانی از طریق مصاحبه استخدام مینماید داوطلبان میتوانند فرم ذیل را تکمیل و همراه بافتوکپی آخرین مدرك تحصیلی و دو قطعه عکس خودرا حداکثر تا آخر اسفند ماه ۴۶ توسط پست سفارشی به نشانی تهران ـ آجودانی کل ژاندارمری کارگزینی کارمندان غیرنظامی ارسال دارند به تقاضائی که بعداز تاریخ فوق برسد ترتیب اثر داده نخواهد شد تاریخ و محل مصاحبه بعدا درهمین روزنامه آگهی خواهد شد . الف ۱۱۸۶۱

نام — نام خانوادگی — شماره سناسنامه

محل صدور — تاریخ تولد — مدرك تحصیلی

وضع خدمت وظیفه

نشانی کامل — امضاء داوطلب

آ ـ ۶۲۲۱۸ ۱ـ۳

در ایام عید

با شیرینیجات علی بابا

از میهمانان خود پذیرائی کنید

خیابان پهلوی اول خیابان شاهپور علیرضا تلفن ۴۲۴۱۰

عرض سپاس معلمان کشور به پیشگاه شاهنشاه آریامهر

پیشگاه مبارك شاهنشاه آریامهر
ازتوجه آن شهریار بزرك درمورد تامین حقوق معلمان کشور ،کارکنان دبستان سیدجمال‌الدین اصفهانی ناحیه۱۱ تهران‌صمیمانه سپاسگزارند.
ازطرف آموزگاران دبستان سید جمال‌الدین اصفهانی -فخری اربابی تهرانی
آ-۳۸۵۹۳

پیشگاه مبارك شاهنشاه آریامهر
افتخار دارد مراتب حق‌شناسی و سپاسگزاری خودراازعنایات وتوجهات آن پدر تاجدار درمورد ترفیع آموزگاران بشرفعرض همایونی برساند.
جان‌نثاران -آموزگاران دبستان دیهیم ناحیه ۱۱ تهران حسین سهرابی - ابوالفضل حسینی - مهدی مهدی‌پور - محمودحسنی
آ-۳۸۵۹۵

پیشگاه مبارك شاهنشاه آریامهر
شرفصدور اوامر ملوکانه مبنی بر اعطای ترفیع بفرهنگیان ،کشور موجب حق‌شناسی و سپاسگزاری است.
ازطرف‌آموزگاران و کارمندان دبستان آزادمهر زنان ناحیه ۱۱ تهران -تاج‌بخش
آ-۳۸۵۹۱

ازعنایات شاهنشاه آریامهر شهریار رعیت‌پرور درمورد اعطای یك رتبه بفرهنگیان تشکر راداریم.
مدیر دبستان دولتی دلشاد ناحیهٔ ۶ تهران -قاضی‌پور
آ-۳۸۵۹۷

پیشگاه مبارك شاهنشاه آریامهر مبتکر انقلاب سفیدایران
اوامر شاهانه مبنی براعطاء رتبه معلمان واجراء کامل قانون استخدام کشوری مژده مسرت بخشی برای قاطبه فرهنگیان کشور می‌باشد ضمن‌تقدیم عرض سپاسگزاری وحق شناسی باردیگر جانفشانی و آمادگی خودرا درراه بثمر رساندن آرمانهای مقدس آن پدر تاجدار عرضه میداریم.
جان‌نثار - رئیس دبستان ملی فیض ناحیه دهم تهران -مسعود شیخ‌الاسلامی
آ-۳۸۶۲۳

پیشگاه مبارك شاهنشاه آریامهر
سپاسگزاری خود را از اعطای ترفیع به‌پیشگاه مبارك تقدیم میداریم
مدیر دبستان فراز ناحیه ۹تهران - صدیقه هاشمی اصفهانی
آ-۳۸۶۲۱

پیشگاه مبارك شاهنشاه آریامهر
کارکنان دبستان و دبیرستان ملی ایران فردا در مورد اعطای ترفیع از الطاف آن‌پدر تاجدار سپاسگزار میباشد.
بدری وحبیب‌الله سریع‌القلم بخش۳ آموزش و پرورش
آ-۶۲۰۷۲

پیشگاه مبارك شاهنشاه آریامهر
معلمان ناحیه ۵ تهران ازعنایات رهبر عالیقدر خودکه همیشه دراندیشه تامین زندگی فرهنگیان بوده‌اند سپاسگزارند.
از طرف کارکنان دبستان گلشن پسران ناحیه ۵ تهران - محمد سبزواری.
آ-۳۸۴۶۷

پیشگاه مبارك اعلیحضرت همایون شاهنشاه آریامهر
جان‌نثار افتخار دارد از طرف عموم پیشتازان انقلاب دبیران - آموزگاران - کارمندان شهرستان فسامراتب حق‌شناسی وسپاس‌گزاری را به مناسبت صدور اوامر ملوکانه درمورد اعطای یك رتبه به کارمندان به‌خاك پای همایونی عرض ودوام عمر و سلطنت شاهنشاه آریامهر از درگاه ایزد بزرك مسئلت دارد.
جان‌نثار رئیس اداره آموزش و پرورش شهرستان فساایرج‌عباسی
آ-۶۱۷۹۴

پیشگاه مبارك شاهنشاه آریامهر
معلمان ناحیه ۶تهران ازعنایات پدر تاجدار کمال تشکررادارند
دبستان ایران‌نو ناحیه ۶ درمشیان
آ-۳۸۴۳۵

پیشگاه مبارك شاهنشاه آریامهر
اینجانب افتخار دارد از طرف خود و آموزگاران دبستان هنر از عنایات آن پدر تاجدار که‌نسبت بفرهنگیان مبذول فرموده‌اند سپاسگزاری نماید.
بانو بگداشت -منزوی - مدیر دبستان هنر زنجان
آ-۶۱۸۰۴

پیشگاه مبارك شاهنشاه آریامهر
معلمان دبستان مهرداد از عنایات آن رهبر خردمند عظیم‌الشان نسبت به‌فرهنگیان سپاسگزارند مدیر دبستان مهرداد -ناحیه۶
شوکت بهارستانی
آ-۳۸۴۳۹

پیشگاه مبارك شاهنشاه آریامهر
کارکنان و آموزگاران دبستان نوبهار ناحیه ۶ تهران از توجهات دائمی شاهانه نسبت به‌معلمین سپاسگزارند
مدیر دبستان نوبهار - ناصر صادقی
آ-۳۸۴۴۳

پیشگاه مبارك شاهنشاه آریامهر
شاهنشاها بسی مایه افتخار است که‌عرض سپاس معلمان‌دبستان لشگری را بپذیرید.
مدیر دبستان لشگری فاطمه ودیعی
آ-۳۸۴۴۱

پیشگاه مبارك شاهنشاه آریامهر
دبیران و کارمندان دبیرستان امین‌الدوله مراتب امتنان و سپاسگزاری خودرا در مورد اعطاء رتبه بمعلمان بحضور پدرتاجدار تقدیم میدارند.
رئیس دبیرستان امین‌الدوله ناحیه۴- مهندس‌ملك‌محمدی
آ-۳۸۵۳۱

پیشگاه مبارك شاهنشاه آریامهر
دبیران وکارمندان دبیرستان عماد همایونشهر از الطاف رهبر مدبرو خردمند کمال تشکر رادارند.
رئیس دبیرستان عماد -محمدرضا پورصیرفی
آ-۶۱۹۴۸

پیشگاه‌مبارك‌شاهنشاه آریامهر
از بذل توجه‌وعنایات خاص آن پدرتاجدار در مورد بهبود وضع کارمندان واجرای کامل قانون جدیداستخدام کشوری مراتب سپاسگزاری خود را تقدیم سلامت‌ودوام سلطنت ذات اقدس شهریاری را از خداوند متعال آرزومندیم.
از طرف کارمندان دایرهٔ کارگزینی اداره آموزش وپرورش ورامین -امرالله بیگدلی
آ-۶۲۰۴۰

پیشگاه مبارك شاهنشاه آریامهر
فدویان کارکنان اموزش و پرورش بخش طالقان بدینوسیله‌از عنایات شاهانه نسبت بفرهنگیان ایران تشکر داشته و بقاء ودوام سلسلهٔ جلیله پهلوی را ازخدای بزرك خواهانیم.
آ-۶۱۹۷۰

دبیران و کارمندان دبیرستان کوروش کبیر همایونشهر مراتب سپاس و حق‌شناسی خودرا نسبت به‌شاهنشاه آریامهر درترمیم نمودن حقوق فرهنگیان ابراز میدارند.
آ-۶۱۹۶۳ مشك افشار

پیشگاه مبارك شاهنشاه آریامهر
افتخار دارد مراتب حق‌شناسی و سپاسگزاری کارکنان دبستان های هما -ضمیمه -نوبنیاد و دخترانه همایونشهر را به پیشگاه شاهنشاه دانش‌پرور تقدیم دارد.
جان‌نثار - عباس محمدی مدیر دبستان‌هما
آ-۶۱۹۶۰

پیشگاه مبارك شاهنشاه آریامهر
کارکنان دبستان راه سعادت ناحیه ۴ از مراحم شاهنشاه نسبت بتامین حقوق معلمان سپاسگزارند.
موتمنی مدیر دبستان ، مهرخ ناصح ، شهربانوزریدوست ، بتول منصوری ، سیمار شیدیان ، رجب علیزاده ، ناصر وثوقی
آ-۳۸۶۳۹

پیشگاه مبارك شاهنشاه آریامهر
دبیران دبیرستان تخت طاوس ناحیه ۱۱ از عنایات مخصوص شاهانه سپاسگزارند ودر اجرای اوامر آن رهبر خردمند آماده خدمت می باشند.
از طرف دبیران دبیرستان تخت طاوس ، صلواتیان ،توکلیان
آ-۳۸۵۸۳

پیشگاه مبارك شاهنشاه آریامهر
دبیران و کارمندان دبیرستان کریمخان زند «ناحیه ۶» از مراحم رهبرخردمند کمال تشکر را دارند.
آ-۳۸۵۸۹ رئیس‌دبیرستان کریمخان زند . سرمدی

پیشگاه مبارك شاهنشاه آریامهر
مفتخرا از طرف خود و کارکنان دبیرستان ملی فرح‌بخش ناحیه ۶ تهران از عنایات و مراحم عالی آن شاهنشاه معظم که همواره متوجه فرهنگیان است تشکر می نماید
آ-۳۸۶۳۷ خرم آبادی

پیشگاه مبارك شاهنشاه آریامهر
جان‌نثاران معلمان دبستان دخترانه «مهر» خوی از عنایات‌خاصه شاهنشاه فرهنگدوست نسبت بفرمان اعطای یکرتبه به‌آموزگاران کشور بی‌اندازه سپاسگزار مراتب شاهدوستی و خدمتگزاری‌خود رابه آستان مبارك تقدیم میدارند.
ازطرف آموزگاران دبستان مهرخوی - نهضتی
۱-۶۴۱۹۸

فرهنگیان فیروزکوه سپاس عمیق خودرا به‌پیشگاه بزرگترین حامیشان شاهنشاه آریامهر نثار میکنند و آرزو دارند بسیاری از رهبران جهان هم مملکت‌داری وفرهنك‌پروری رااز پرچمدارخردمند انقلاب سفید فراگیرند
جان‌نثاران : محسن منطقی رئیس اداره آموزش‌و پرورش‌فیروزکوه کادرآموزشی (دبیران - سپاهیان‌دانش - آموزگاران سپاهی و عادی) کادر اداری : سید یحیی برهانی - پرویز داودیان - ارسطو غفاری - قدرت‌الله قمری - باباایلکا - سیدعلی‌رضاحسینی -آدینه خلیلی - علی‌عمرانی - علی‌سعید - جواد ابوحمزه - عبدالله‌ازدجینی مسعودی لنگرودی - اسماعیل خلیلی - بهمن‌رفیعی - قاسم‌حسینی- عباس‌حسینی، پرویز فخر آور، مهدی‌عموزاده،فخرالزمان‌حسینی، ناصر محمدیان- سهراب کاردگر- بخشعلی فخرآور - علی‌خرم‌پور زینت عسگری - پروین‌دخت نیکخواه - رخساره حسینی - حیدرعلی باطبی - چراغعلی باطبی -سیدمجتبی حسینی - احمد قربانی-عسگر احمدی -نورالله یزدانی- احمدملاجعفری - نورالله جعفری-ماندگار آهنگر - عباسعلی دماوندی - محمدحسن‌ایلکا - هوشنك ایلکا- چنگیز شهرآشوب - حجت‌الله باطبی - شعبانعلی نجفی - سبحان وردی رشیدی - خلیل‌باطبی - هاشم‌باطبی - محمدنبهی- لطف‌الله ادهمی - حسن‌برهانی‌دوست - سیدعبدالله موسوی - پری‌قدیریان - موسی رشیدی - کرمعلی باطبی - خلیل کیه‌بادرودی- غلامعلی نصیری‌فر،شهین جلیلی، احمد شادمان ، نازیلا ریاستی، اکرم بشیری قربانعلی سربازی -جعفر حافظی ، جورابلو ، محمد قنبری منوچهر حسینی ، قاسم عربی ، محمد تقی علومی‌یزدی ، پرویز محمد زاده ، سید رضا کریمی ، رضا بروجردیان ، محمدشاهرخی احمد محققی ، حبیب‌اله بلوری ، رستم مهدی ، علی اصغر کاشانی کاظم ابریشمی مقدم ، عبداله شیخ الاسلامی ، سید عباس غنی ، عبداله حاج محمد حسین کاشی ، حاجی کرامت خواه ، فضل‌اله نیکومنش فر، حسین بغوری ، سید محمود حسینی ، رحیم چای فروش‌ابریشمی ،اردشیر قبادی ، فریدون پارسا ،حسینعلی کاظمی محمد آشوری واجاری ، علیمراد کامیاب ، عزت‌اله رضائی ،قاسم طالب‌زاده ، عبدالله ممتاز نادری ، نصرت‌اله محمد علی زاده ترابی، محمد حسین ایلکا،،مهدی همتی ، گلشن کاردگر ، فاطمه کتال کریم شادلو ، یونس حسینی، سید هادی حسینی ، تقی فرساد ، سید قدیر حسینی، عفت درودی ، رمضانعلی خادمی ، محمد امیر آتشانی ، مسعود شادلو ، عبدالله اسناوندی ، احمد مهدوی ،محمد دهقانی ، خلیل اله‌رضائی، قدرت‌اله محمدیان، محمدعلی سراج- رحمت‌الله طیبی،نصرت‌اله‌قاسمی،یداله شیرازی،تقی‌غربا،سیدمحمد کابلی ، هوشنك فخر آور ، بدری شریعت پناهی ، فعال حسین محمد جعفری ، محمد باقر بهفر ، ابوالقاسم سجادی ، ایرج نجا ، احمد مجاهد ، رحیم ثقفی کیا ، محمود نیشابوری ، علی میر اخورلی محمد حسن مظلوم خراسانی ، محمد رضا رونقی ، رمضانعلی‌یزدی زاده ، رضا منصوری ، پروین‌دخت تفرشی.
آ-۶۲۱۹۲

پیشگاه‌مبارك‌شاهنشاه آریامهر
از عنایات‌پدر تاجدار در مورد ترمیم حقوق‌واعطای یك رتبه به فرهنگیان‌بی‌نهایت‌سپاسگزار است.
از طرف کارمندان دایره سپاه دانش آموزش‌وپرورش ورامین- جمال میررجبی
آ-۶۲۰۴۲

پیشگاه مبارك شاهنشاه آریامهر
بانهایت احترام کارکنان دبیرستان شفق (ناحیه ۴ تهران) از عنایات ملوکانه نسبت باعطای یکرتبه ترفیع بفرهنگیان سپاسگزاری مینمایند.
امیرسالاری -حمیدیان -صداقت -مظاهری -محمداسماعیل- خانی - جوانمردی - متالهی -ارمی
آ-۳۸۵۶۱

پیشگاه‌مبارك‌شاهنشاه آریامهر
معلمان دبستان بزرك امید ناحیه ۵از عنایات رهبرعالیقدر خود که همیشه‌دراندیشه تامین زندگی‌فرهنگیان بوده‌اندسپاسگزارند.
سلیمانی - نورموسوی -دامغانی -صفائی -بهرامپور
آ-۳۸۵۳۹

پیشگاه مبارك شاهنشاه آریامهر
کارکنان دبیرستان ودبستان دکتر مصاحب‌تابعه‌اداره آموزش وپرورش ناحیه ۴ از عنایات ملوکانه نهایت سپاسگزارند.
آ-۳۸۵۷۷

پیشگاه مبارك شاهنشاه آریامهر
مفتخرا از طرف کارکنان دبستان و دبیرستان ملی ره‌آورد از توجهات وعنایات ملوکانه سپاسگزاری مینماید.
مدیره دبیرستان ملی‌ره‌اورد (بخش‌یك) تاج نیا
آ-۳۸۵۹۹

پیشگاه مبارك شاهنشاه آریامهر
دبیران و کارکنان دبیرستان امیر کبیر شهرستان خوی از مراحم ملوکانه مبنی برصدور فرمان اعطای یکرتبه بکلیه معلمان کشور سپاسگزارند.
از طرف دبیران و کارکنان دبیرستان امیر کبیرخوی- مهدی‌آقاسی

پیشگاه مبارك شاهنشاه آریامهر
اکنون که اوامر مطاع ملوکانه در مورد اعطای یك رتبه‌بمعلمان شرفصدور یافته بدینوسیله مراتب سپاسگزاری وحقشناسی خود را بخاکپای مبارك عرضه میدارد.
از طرف کارکنان دبستان نقیبی خوی - فطوره‌چی
آ-۶۲۲۱۰

پیشگاه مبارك شاهنشاه آریامهر
جان نثاران دبیران و کارکنان دبیرستان ملی بامداد خوی از فرمان اعطای حقوق حقه فرهنگیان بی‌اندازه سپاسگزار مراتب فداکاری وجانبازی خودرا بخاکپای مبارك تقدیم میدارند.
از طرف کارکنان ودبیران دبیرستان ملی بامداد خوی - سید کباری
۱-۶۲۲۰۸

پیشگاه مبارك شاهنشاه آریامهر
جان‌نثاران آموزگاران دبستان ملی ترانه خوی‌از عنایات‌و توجه خاصه شاهنشاه فرهنگدوست بقاطبه معلمان‌مشعوف مراتب‌فداکاری وجانبازی خودرا بخاکپای مبارك تقدیم میدارند.
از طرف آموزگاران دبستان دخترانه ملی ترانه‌خوی - خضرلو

پیشگاه مبارك شاهنشاه آریامهر
جان‌نثاران دبیران دبیرستان ملی ترانهٔ خوی از عنایات و توجه خاصه شاهنشاه فرهنگ‌پروربقاطبه‌معلمان سپاسگزارو مراتب‌فداکاری وجانبازی خود را بخاکپای مبارك تقدیم میدارند.
از طرف دبیران دبیرستان دخترانه ملی ترانه خوی- آقاسی
آ-۶۲۲۰۴

پیشگاه مبارك شاهنشاه آریامهر
جان‌نثاران آموزگاران دبستان ملی بامداد از فرمان‌اعطای‌یکرتبه ترفیع بفرهنگیان بی‌اندازه سپاسگزار مراتب فداکاری وجانبازی خودرا بخاکپای مبارك تقدیم میدارند.
از طرف آموزگاران دبستان ملی بامداد خوی -سزاوار
۱-۶۲۲۰۲

پیشگاه‌مبارك‌اعلیحضرت‌همایونی‌شاهنشاه‌آریامهر
دراین موقع که کارمندان دولت مشمول عنایات‌ذات آن رهبر عالیقدر قرار گرفته‌اند جانفشانی‌وسپاسگزاری خود رابخاك پای مبارك عرضه میدارند.
از طرف معلمان دبستان ۱۷ دی ناحیه ۳ تهران - فتوحی

پیشگاه مبارك شاهنشاه آریامهر
کلیه‌دبیران و آموزگاران و کارکنان گروه فرهنگی نمونه (دبیرستان دیبا -دبستان مهد تربیت -دبستان دیبا- کودکستان‌دیبا) مراتب سپاسگزاری خود رابمناسبت شرفصدور اوامر ملوکانه در اعطای ترفیع بفرهنگیان کشور بدین‌وسیله ابراز میدارند.
گروه فرهنگی نمونه اداره آموزش وپرورش ناحیه۲رفیعا
آ-۳۸۵۳۳

پیشگاه مبارك شاهنشاه آریامهر
فرهنگیان خرم‌آباد لرستان دراین‌موقع که الطاف وعنایات بیکران آن خسرو دانش پرور برای اجرای کامل قانون‌استخدام‌و اعطای یك‌رتبه به کلیه معلمین و دبیران کشور متجلی‌شده‌است مراتب سپاس وحق شناسی خود را در استانه سال نو به‌آستان مبارك شهریار فرهنك پرور تقدیم میدارند.
از طرف کلیه فرهنگیان خرم‌آبادلرستان -قدرت‌الله ستاری- نصرت‌الله‌ساجدی
آ-۶۱۹۵۸

پیشگاه مبارك شاهنشاه آریامهر رهبر خردمند ومحبوب ملت ایران
دبیران و کارمندان کادرآموزشی دبیرستان ملی آینده رشت از بذل عنایات آن‌پدرتاجدارنسبت بعموم‌فرهنگیان سپاسگزاری نموده دوام سلطنت وبقای ذات‌اقدس شهریاری را از درگاه ایزد منان مسئلت مینمایند.
رئیس دبیرستان ملی‌آینده -جان‌نثارناصر اسمعیل‌پور
آ-۶۱۹۶۶

پیشگاه مبارك اعلیحضرت شاهنشاه آریامهر
دبیران و کارکنان دبیرستان امیر کبیر رشت مراتب‌تشکر وسپاسگزاری خود را به مناسبت صدور فرمان اعطای یکرتبه بکارمندان دولت به‌پیشگاه مبارك‌تقدیم و آمادگی خود را برای هر گونه جانبازی وفداکاری در راه اجرای اوامر شاهنشاه‌بزرك واعلای میهن عزیز اعلام میدارند.
جان‌نثاران .محمد حسن نقش پور . ابوالحسن رحیمی . ناصر خورده . عیسی نقی‌پور . عنایت‌الله عسکری زاده . ناصرصبح‌خیز. امیرحسن‌زرین تلت. احمد عرا . پرویز دوقی . سید میرتقی حسینی . غلامرضا بازعی . علی‌نوروزی . مصطفی فرضی پورماچیانی نصرت‌الله‌فرامرزی

پیشگاه مبارك اعلیحضرت شاهنشاه آریامهر
دبیران وامور کاران دبیرستان ودبستان فرهنگ ودین‌رشت ضمن اظهارتشکروسپاسگزاری‌بمناسبت صدور فرمان اعطای‌یکرتبه به کارمندان دولت‌آمادگی خودرابرای هر گونه‌فداکاری وجانبازی در راه اجراء اوامر شاهنشاه بزرك اعلام و توفیقات وسلامت آن خسرو معدلت گستر را از خداوند مسئلت دارند.
از طرف همه دبیران وامور کاران دبیرستان ودبستان فرهنگ دین -حاج خمامی

پیشگاه مبارك شاهنشاه آریامهر
معلمان‌دبستان اللهوردیخان از مراحم رهبرخردمند ملت ایران سپاسگزارند.
اصفهان -رئیس دبستان اللهوردیخان - صدر نصیری
آ-۶۱۹۷۲

پیشگاه مبارك شاهنشاه آریامهر
جان‌نثار از طرف کارکنان دبیرستان خیام ناحیه‌یك مراتب سپاسگزاری خود رابه مناسبت اعطاء ترفیع معلمان به‌پیشگاه همایونی تقدیم میدارد.
رئیس دبیرستان خیام - دکتر عشق پور
آ-۶۲۰۹۲

پیشگاه مبارك شاهنشاه آریامهر
معلمان ناحیه ۵تهران از عنایات رهبر عالیقدر خود که‌همیشه در اندیشه تامین زندگی فرهنگیان بوده‌اند سپاسگزارند.
رئیس دبستان ملی نورستگان -دریانی
آ-۳۸۵۶۹

پیشگاه‌مبارك اعلیحضرت همایون شاهنشاه آریامهر
از عنایات و توجهات شاهنشاه فرهنك پرور سپاسگزاریم
کارمندان دبستان فتحیه ناحیه ۴
آ-۳۸۵۷۱

پیشگاه مبارك شاهنشاه آریامهر
از بذل توجه شاهنشاه‌محبوب نسبت به کارمندان آموزش و پرورش و ترفیع‌آنان از صمیم قلب‌سپاسگزاریم.
کارمندان دبستان بهجت . از اداره اموزش وپرورش‌ناحیه۶تهران

پیشگاه‌مبارك‌شاهنشاه آریامهر
مراحم بی‌پایان شاهنشاه محبوب موجب تشکرفراوان فرهنگیان کشوراست.
از طرف‌دبیران وکارکنان دبیرستان ثریا بخش ۴ فطانه حکیمی
آ-۳۸۵۴۹

پیشگاه مبارك شاهنشاه آریامهر
کارکنان دبستان ملی انصاری پسران از عطیه ملوکانه در مورد درخواست های معلمین سپاسگزارند.
از طرف کارکنان دبستان انصاری - مخبری
آ-۳۸۵۶۵

برای ساختمان شما

خاکبرداری و تسطیح اراضی
خیابان‌بندی بوسیله بولدوزر با نازلترین قیمت تلفن ۶۱۱۲۳۸
۱-۱۰ آ-۳۸۷۳

کارگاه فنی طاهری
نصب و تعمیر کولر و کانال کشی ساختمان باتضمین تلفن ۷۶۵۲۶۴
۱-۳۰ آ-۳۸۴۹

کلیه امور ساختمانی
نوسازی - تعمیر و تزئین به نقدو اقساط‌پذیرفته میشود تلفن۴۸۴۴۰
۱-۲۶ آ-۵۹۸۷۰

کلیه کارهای تعمیرات
ونوسازی ساختمان‌شما بطورنقد واقساط انجام میشودتلفن ۳۱۸۶۹
۱-۲۶ آ-۳۹۳۲

توجه کنید :
هم اکنون بیماری نیازمند خون شما است
حادثه خبر نمیکند، شاید شما روزی محتاج خون بشوید
مرکز انتقال خون شیر و خورشید سرخ آماده است.
بشما خون بدهد و یا خون شما را در اختیار نیازمندان بگذارد
خیابان ناصرخسرو جنب دارالفنون
تلفن ۳۰۴۴۷۵

گروه فرهنگی خرداد
برای کلاسهای جدید کنکور
پزشکی- فنی- علوم- کشاورزی
اقتصاد- ادبیات- حقوق
که‌ازروز ۱۷فروردین دایرمیشود
ازهم‌اکنون ثبت‌نام مینماید
خیابان‌سعدی‌شمالی-چهارراه سید علی-دبیرستان‌خرداد
تلفن: ۳۰۴۵۸- ۳۱۶۹۸

شرکت سهامی تی.بی.تی
برای ایام عید نوروز
بااتو کارهای شرکت سهامی تی‌بی‌تی مسافرت نمائید
تلفن های تی‌بی‌تی ۴۶۹۹۹ و ۶۱۱۷۵۲ و ۶۸۳۲۸ و ۶۸۳۲۷

سناتور دکتر طاهر ضیائی رئیس اطاق صنایع و معادن گفت:

منابع طبیعی ونیروی انسانی شالوده اقتصاد کشوراست

تعیین ارزش چوبهای جنگلی ایران بعلت نداشتن آمار ونقشه دقیق غیر مقدوراست

*** لزوم سرمایه گذاری برای ایجاد کارخانجات وکارگاه های مصنوعات چوبی کاملا محسوس است**

در چهارمین روز تشکیل سمینار بررسی مشکلات جنگل سناتور دکتر طاهر ضیائی رئیس اطاق صنایع و معادن در مورد بخش خصوصی وسرمایه گذاری آن درامور چوب بحث مفصل نمودو پیشنهاداتی جهت رفع موانع موجود درسمینار فوق بیان داشت که در زیر قسمتی از بیانا تایشان جهت استحضار خوانندگان درج میگردد.

جناب آقای مهندس گلسرخی- حضار محترم

برای اینجانب کمال خوشوقتی است که امروز فرصتی حاصل شد تابتوانم راجع به یکی از منابع طبیعی کشور که نقش مهمی در برنامه‌های نوسازی وصنایع مملکت دارد مطالبی بعرض حضار گرامی برسانم ، تحرك بی‌سابقه‌ایکه در پرتورهبریهای خردمندانه شاهنشاه آریامهر برای ثمر رساندن انقلاب شاه و مردم در کلیه شئون اقتصادی وصنعتی کشور بوجود آمده موجب شده که افراد در هر حرفه وصنعتی باتفکر وتعمقی در فکر بهبود و توسعه آن حرفه یا صنعت برآیند.

موضوع امروز ، بحث در باره «مسائل و مشکلات صنایع چوب در ایران» میباشد که خوشبختانه کم وبیش حضار محترم به آن واقف بوده و بنده نیز سعی میکنم باتوجه بحقایق امر و آمار دقیق نکاتی را یادآو رشده تاشاید راه کوتاه و سریعی برای حل مسائل و مشکلات صنعت چوب در ایران با همکاری وزارت منابع طبیعی وآقایان محترم پیدا کنیم .

*** مصارف چوب**

آقای دکتر ضیائی در موردمصارف مختلف چوب گفت : چوب بریده شده -الوار- تراورس - تخته فشرده (نئوپان) - فیبر -تخته‌های چندلا چوب پنبه - پارکت -درب و پنجره - سقف و کف دیوارساختمان ووسائل تزئینی -آن - لوازم موسیقی -کشتی-هواپیما -اتوبوس واگن راه‌آهن -بعضی وسائل کشاورزی -وسائل نگهداری وبسته بندی وحمل ونقل مواد خوراکی - فرآورده‌های صنعتی از قبیل کاغذ و مقوا وروکش‌های مختلف -الیاف ورزین مصنوعی - پلاستیك -الکل وجوهر سرکه .

از اقلام یادشده به‌آسانی میتوان درك کرد که هر یك از آنها متفرعات وصنایع و حرف وابسته زیادی دارند ولذا اهمیت چوب و بخصوص منبع مهم آن که جنگل است نمایان.

آمار سازمان ملل نشان میدهد که مصرف چوب و تخته فشرده در کشورهای توسعه یافته در حدود ۲۸ برابر کشورهای توسعه نیافته است باوجود آنکه در بعضی موارد فلزات جانشین چوب شده‌اند معذلك فرآورده‌های چوبی اهمیت خود را حفظ نموده است.

جنگلهای شمال را میتوان بدو عنوان نام برد:

اول جنگلهای تجاری که از لحاظ اقتصادی اهمیت داشته وبهره برداری از آنها امکان پذیراست، وجنگلهای غیر تجاری که بعلت شیب زیاد وقطع بی‌رویه‌ای که در سوابق ایام اتفاق افتاده بهره‌برداری از آنها مستلزم صرف هزینه‌های هنگفتی میباشد .

ودر حال حاضر بعلت نبودن جاده به‌بیش از یك میلیون هکتار از جنگلهای تجاری دسترسی نیست.

*** ارزش چوبهای جنگلی**

تعیین ارزش حقیقی چوبهای جنگلهای ایران بعلت نداشتن آمار ونقشه دقیق غیر مقدور است ولی تنها قیمت جنگلهای تجاری شمال که تاحدودی مقدار چوب آن معلوم است بقرار هرمتر مکعب حجم الواری یکهزار ریال حدود ۳۶۰ میلیون دلار بالغ میگردد .

رویش کل سالیانه درختان موجود ۵۱۱ر۶۲۵ر۴ متر مکعب است که حدود ۶۱۸ر۵۶۱ر۳ متر مکعب آن از نوع درختان الواری است، مرك ومیرسالانه حدود ۹۶۰ر۵۷۴ متر مکعب است و امکان برداشت سالانه درختان الواری ۶۵۸ر۹۸۶ر۲ متر مکعب تخمین شده است.

بنابراین درصورت بهره‌برداری صحیح میتوان سالانه در حدودسه میلیون متر مکعب چوب بدست آورد که برای تامین مواد اولیه کارخانجات موجود و کارخانجاتیکه در سالهای آینده در این منطقه ایجاد خواهد شد بمصرف خواهد رسید .

این محصولات جنگلی پس از آنکه در کارخانجات تبدیل شد بمیزان ده‌ها برابر ارزش اولیه خود ارزش بازار پیدا میکند که در اقتصاد کشور نقش مهمی را ایفاء مینماید.

بعلت نبودن دستگاههای لازم برای آماده کردن چوب در حال حاضر مقادیر زیادی از تخته‌ها و چوبهای تهیه شده در معرض آفتاب وباران قرار گرفته و ترك خورده و باوجود تقاضای زیادی که دربازار چوب ایران وجود دارد برای این قبیل چوبها مشتری وجود ندارد.

*** طرح جنگلداری**

باتصویب قانون جنگلها ومراتع مصوب تیرماه ۱۳۳۸ بهره‌برداری از جنگلها بطریق سابق ممنوع گردیده و موکول به تهیه واجرای طرح جنگلداری با رعایت اصول علمی و فنی شد ، از آن تاریخ سی و پنج طرح جنگلداری جهت تهیه چوب صنعتی بکار افتاد که جمعا مساحت ۲۷۰ر۱۶۸ هکتار را در برمیگیرد ومیزان برداشت سالیانه آنها به ۹۲۶ر۲۳۸ مترمکعب بالغ میگردد.

علاوه براین طرحها ۲۹ طرح دیگر که مساحت ۷۴۵۶۴ هکتار ازجنگلهای جلگه‌ای رادربرمیگیرد بمنظور احیاء جنگل‌ها و استفاده از چوبهای موجود جهت تهیه هیزم وذغال در حال اجراست .

*** سرمایه‌گذاری**

برای روشن شدن مسائل و مشکلات بهتر است مختصری نیز راجع بمیزان مصرف و تقاضا بحث شود، فرآورده‌های چوبی که بایران وارد میشود فوق‌العاده زیاداست که ازنظر دسته‌بندیهای موجود درآمار بازرگانی خارجی کشور مقادیرآن برای سالهای مختلف روشن است. درسال ۱۳۴۲ مقدار ۰۱۳ر۹۶ تن بارزش ۵۱۴ر۳۲۳ر۱۳۶ ریال واردات داشته‌ایم که در سالهای بعد نیز مرتبا زیادتر شده است ، بنابراین درحال حاضر لزوم سرمایه گذاری برای ایجاد کارخانجات و کارگاه های مصنوعات چوبی کاملا محسوس است . از این ارقام بر می‌آید که از جنگلهای ایران که یك ثروت ملی عظیم میباشد میتوان بابهره‌برداری صحیح وایجاد صنایع چوب نه فقط احتیاجات داخلی را کاملا

بقیه در صفحه ۲۵

اسامی تعدادی از برندگان ساعت گرانبهای زنانه

جایزه چای گلستان

خانم مهناز جمشیدی	ساکن تهران
فرزانه شریفی	.
مریم بیگم مؤمنی	.
راحله رفیعانی	.
سیمین پیشیار	.
زهرا پاك خو	.
خانم آرتمیس پاتماگریان	.
آقای عبدالعزیز محمد بوکانی	.
استوار فریدون عکاس	.
محمد نگهبان	.
علی‌اکبر قربانی	.
علی محمدزاده	.
محمد صادق امیرخانی	.
حاجی احمد یاوری	ساکن یزد
علی‌اصغر فلاح یخدانی	.
احمد رحمانی	ساکن قزوین
محمد علی پورمقدم	.
حاجی فضل‌الله ملك‌زاده	.
حسین مومنی آرانی	ساکن کاشان
حسین صلواتی	.
خانم شمس‌الملوك محمدی	ساکن شاهرود
آقای عباس پناهی	ساکن بروجرد
محمد علی بهلولی	. درود
غلامعلی حصاری	. ورامین
عوض کردونی	. رامشهر اهواز
هاشم سلطانیان	. بندر ماه شهر
خانم معصومه بختیاریان	. شهر ری

WERTHEIM

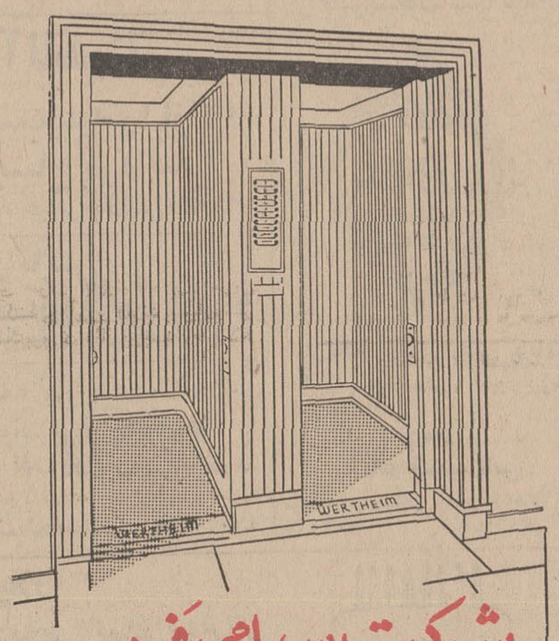

شرکت سهامی فم

نماینده انحصاری آسانسور و پله‌های برقی و رتهایم اطریش در ایران

خیابان شمیران نبش شهناز چهارم تلفن ۷۱۹۴۲-۷۶۵۶۵۸

بلیط های اعانه ملی مخصوص نوروز

هفت سین طلا ، پیکان و مجموعه نفیس بهترین کالاها برای دو قهرمان شانس

ن . و . اورگانون مقیم اوس در هلند

صاحب اختراع راجع به «معرفهای (رئاژان) مخصوص تعیین گونادوتروپینها وطریقه تهیه واستعمال این معرفها » که در ایران تحت شماره ۴۷۱۲ بثبت رسیده است اجازه بهره برداری ازاختراع مزبور را باشخاص ذینفع عرضه مینماید .برای کسب اطلاع بیشتر بدفتر حقوقی ر .آقابابیان وهمکاران خیابان شاه کوچه نوبهار مراجعه شود .

آ-۶۱۸۲۲

دکتر آرسن آرزو

از امریکا بایران مراجعه نموده اوقات پذیرائی صبح ها ۹ تا ۱۲ بعداز ظهر ها با تعیین وقت قبلی نشانی - درمانگاه ادونتیست خیابان پهلوی شماره ۱۱۱ نبش کوچه رشت تلفن های ۶۲۲۶۶۰ و ۴۴۵۲۵

۱-۳ آ-۳۶۹۱۳

دنلپ

اولین و پیشرفته ترین لاستیک در دنیا

مخترع لاستیک بادی در دنیا بسال ۱۸۸۸

دارای ۱۰۶ کارخانه در پنج قاره جهان

دارای ۲۰ سال تجربه مداوم در تهیه لاستیک مخصوص جاده های ایران

DUNLOP C49

نماینده انحصاری در ایران

شرکت سهامی ایران و غرب ۱۱۶ - خیابان شاهرضا - ساختمان ایرانغرب

نمایندگان فروش در سراسر کشور

کالاهای مرغوبی که در این ایام مورد استفاده عمومی است

قنادی فرزین یزدی
شاهرضا مقابل لاله‌زارنو تلفن ٦۹۲۹۷

ایرانتال
هرکسی که‌بایرانتال آمده راضی برگشته‌است.درایرانتال بهترین لباسهای فصل ـ دوپیس ـسه‌پیس وکت و دامن را میتوانید با ارزانترین‌قیمت خریداری کنید.اگربه‌ایرانتال قبل‌ازخرید سربزنید مسلما شماهم مثل مشتری‌های‌دیگرما ازخرید خودراضی خواهید بود .
خیابان نخت جمشید چهارراه ویلاشماره ۱٤٤ـ تلفن٤٦۹٦٥

قنادی گل و بلبل
شاهرضا پیچ شمیران تلفن ۳٤٤۲۱

بهترین عیدی از مزون
مهتاب
۱۵٪ تخفیف در انواع دوپیس ـ مانتو ـ پالتو
خیابان پهلوی ـ امیراکرم ـ تلفن ٦۰۷۲٦
آ ـ ٦۲۲۸٦

حراج درفروشگاه ارمغان
زیباترین لوستر عالیترین کریستال مدرن ترین لوازم آشپزخانه و بهترین سرویس‌های کارد وچنگال همه باهم در حراج فروشگاه ارمغان .
فروشگاه ارمغان خیابان منوچهری نبش کوچه ژاندارك تلفن ۳۷۹۸٦

دستگاه ورزش انیورسال

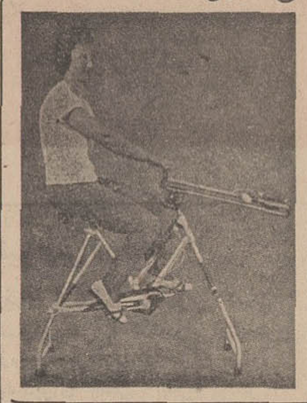

ورزشهای دوچرخه‌سواری قایقرانی و تلمبه زنی‌همه را برای تناسب اندام وسلامت بدن خود روی یکدستگاه انجام دهید .
شرکت کاشانی پور تلفن ۲۲۵٦۹ آ ـ ٦۲۲۷۸

مکمل‌زیبائی مبلمان‌منزل‌شما فرشهای جالب وممتاز
شرکت فرش ۱۱۰
میباشد که در طرحهای عالی ورنگهای گوناگون برای‌سلیقه‌های مختلف‌تهیه گردیده‌است‌وشماهم اگر تصمیم به خرید یاتعویض فرش منزل خود دارید بشرکت فرش ۱۱۰ میدان ۲٤ اسفند اول سی‌متری‌مقابل ژاندارمری کل تلفن ٦٤۲۸۹ مراجعه فرمائید . آ ـ ٦۰٦۷٦

حسنایع فلزی
راطا RATA
طراحان و مهندسین کارخانجات صنایع فلزی راطا ضمن تقدیم صمیمانه‌ترین تبریکات نوروزی مجهزتراز همیشه آماده خدمتگذاری بخانواده های محترم میباشند و سفارشات شما را بسبك جدیدترین و مدرن‌ترین کابینت‌ها ودکوراسیون های ممالك اروپائی‌در اسرع وقت آماده و تقدیم میدارد .
عباس‌آباد نرسیده به چهارراه فرح تلفن های ۷٦۰۹٦۷ ـ ۷٦۲۲۷۹

طلاچیان بلبل طلایی
فروشنده انواع طلا ۱۸ عیار دست‌بند. سینه‌بند. انگشتر و گوشواره وانواع جواهر است .
تهران ـ بازار زرگرها شماره ۳۹ تلفن ۲۵۸۲۵

بلبل طلائی
تهران ـ بازارزرگرا ـ تلفن ۲۵۸۲۵

کیف‌های زنانه
منصور
باداشتن ۱٤ سال حسن سابقه بیش از ۵۰ رنك و ۱۰۰ مدل‌ساخته‌شده بااجناس‌خارجی درجه‌اول بدون‌رقابت است منصور ـ چهارراه یوسف‌آباد تلفن ٤٤٤۳۵

خشکبار گلستان
خیابان سپه مقابل پستخانه۳۳٦۲۷
۱ ـ ۱۵ آ ـ ۳۹۰۲

کافه قنادی فرد

FARD
قبل از خرید شیرینی شب عید از کافه قنادی فرد دیدن فرمائید جمشیدآباد شمالی جنب بانك‌ملی شماره ۲٦٤ تلفن ٦۱۳۹۳۳ آ ـ ۳۹۲۸
شیرینیجات شب عید

ازکافه قنادی «علی بابا»
خیابان پهلوی نبش شاهپورعلیرضا تلفن ٤۲٤۱۰

کافه قنادی یاس
میدان بهارستان تلفن ۳۳۸۸٤ و ۳۰۲۰۱۷ ۱ ـ ۳۸٦۵

یاس
نام ثبت شده‌ایست که تقلید از آن موجب تعقیب مقامات قانونی خواهدبود.
کافه قنادی یاس میدان بهارستان
تلفن ۳۰۲۰۱۷ ـ ۳۳۸۸٤

فروشگاه مرجان
بانمایندگی بهترین کاغذهای دیواری از ممالك‌آمریکا واروپا وانواع کرکره آکوستیك وپوششهای کف افتتاح شد . عباس‌آباد نظامی چهارراه فرح شماره ۲۵۷ و ۲۵۹
تلفن ۷٦۱۹٤۹ آ ـ ٦۲۲۸۰

کافه قنادی شهرزاد
تهیه‌کننده عالیترین شیرینیجات عید
خیابان آیزنهاور جنب مسجد صاحب الزمان

رستوران درینك
باکباب لذیذ ژاپونی ونوشابه‌های خنك وده نوع خوراکهای گرم وسرد از ساعت ۱۱ صبح تاپاسی از نیمه شب آماده پذیرائی است .
خیابان پهلوی ـ مقابل هتل میامی تلفن ٦۲٦٤۱۵
پارکینك آزاد . آ ـ ٦۲۲۸۲

کافه قنادی آناهیتا
بهترین شیرینیجات شب عید را ازکافه قنادی آناهیتا ابتیاع فرمائید
فرح جنوبی ـ نرسیده به چهارراه عباس‌آباد تلفن۷٦۱۸۲٤

موسسه الکترو نایس
جهت سرویس وتعمیر تلویزیون درتمام ایام عید نوروز مفتوح میباشد . خیابان چهل‌متری‌نواب تلفن ۹۲٦۰۳

بی‌بی پیك
تریای جالب ـ مدرن ـ آرام ـ برای خانواده‌ها جوانان ـ وهمه‌آنهائی‌که نشاط ، لذت آرامش و شادی را درکنار هم دوست دارند .
خیابان پهلوی ـ روبروی سینماآتلانتیك پاساژ یکتا

قنادی پلازا
تهیه کننده عالیترین شیرینی های ایرانی‌وفرنگی
انواع کیك برای جشن‌های مختلف‌هرنوع شکلات‌وشیرینی وبیسکویت درقنادی پلازا برای شماآماده‌است. سفارشات پذیرفته میشود .
آدرس : تهران خیابان گرگان ایستگاه مدرسه‌قنادی پلازا
تلفن ۷٤۵۱۵ آ ـ ٦۰٦۵٦
آ ـ ٦۰٦۰۷۲

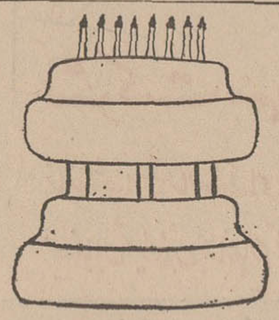

سالن ورود آرایش
اطلاعیه سالن آرایش نایس
دیپلمه از آلمان ،همه نوع‌پوستیژ طبیعی به حراج میرسد از۵۰ تومان ببالا
خیابان نادرشاه جنب گرمابه طلا ٦۲۲۳۷۸

بوتیك توئیگی
خیابان سپهبد زاهدی بالاتر از ساختمان پارکر نرسیده‌بچهل‌متری کوچه رفاهیت کاشی ۲۲ طبقه دوم تلفن ٦۲٦٤۲۰
۱ ـ ۱۵ آ ـ ۳۸۹٤

راهنمای این
صفحه تلفن
۳۰٤۵۹۲

کف‌پوش پلاستیکی
برندلوم امریکا
۲ متر مربع تومان
نصب مجانی
تلفن: ۷٦۳۸۰۰ ۷٦۲۹۲۹
خیابان روزولت ـ مقابل سینما دیاموند شماره ۲۴۵

اطلاعیه
اتحادیه‌شهرداریهای کشور
قابل توجه‌داوطلبان‌دیپلمه‌شرکت‌کننده در مسابقه ورودی دوره آموزش حسابداری

از خانمها و آقایان زیر که برای شرکت‌در مصاحبه انتخاب شده‌اندعوت میشود در تاریخ تعیین شده جهت شرکت درمصاحبه بدفتر امور آموزش اتحادیه شهرداریهای کشور (تهران ـ انتهای خیابان ویلا ـخیابان شرکت ـشماره ٦) مراجعه نمایند .
از افرادیکه در تاریخ مقرر مراجعه ننمایند هیچگونه عذری پذیرفته نخواهد بود .

گروه اول: خانمها وآقایان:
محمد حسین سیاوشی ـ جعفر جعفر زاده همدانیان ـ اعظم‌السادات طوسی ـ کریم خیر ـ عبداله فلاح‌دار ـ کیومرث رحیمی ـ ناصر یخت‌آور ـ زهرا بااوسی ـ محمدرضا روح‌بخش‌داوران ـ سکور حسین پور معتمد ـ حسن‌حسن زاده کشتلی ـ رحمت‌اله حیدری نسب ـ فاطمه‌تحریری ـ رحمت‌اله قادری ـ حسن رنجبر ـ احمد نصیری ـ منصور صالحی ـ فریده حیدرپور ـ فتح‌اله نیازی ـ محمد اسفندیارپور ـ سید احمد طیبی کرباسدهی ـ غلامحسین احمدی ـ عباس علی‌محمد زاده‌بازارگرد ـ مرتضی میرزائی ـ عباس طیبی رضائی
ساعت ۱۰ تا ۱۲ صبح چهارشنبه چهاردهم فروردین ۱۳٤۷

گروه دوم : خانمها وآقایان :
نصرالدین جلیلی ـ کیخسرو یزدانی‌جعفرآبادی ـ مسعود باغبانیان ـ سید جمال‌الدین محور ـ محمود حجی ـ محمد فخر مقدم ـ محمد باقر احمدی‌عطار ـ امیر هوشنك غفاری زاده ـ ناصر جمارانی ـ محمد حسن مرشدی‌تربتی ـ احمد احمدی نژادقصبه ـ میرجعفر شجاعی ـ یوسف میر شریفی ـ مجتبی کریمی گلپایگانی ـ رشید یامسی ـ قاسم اصغریان سالکویه ـ تورج معینی ـ شهلا ناشری ـ مصطفی ایزدی ـ رجبعلی معصومی‌عیدآلو ـ ابراهیم زارع طیبی ـ سید محمد معصومی لاری ـ علی رمضانی ـ منصور برهمی مرودشت ـ امان‌اله پورزارع .
ساعت ۱۰ تا ۱۲ صبح‌پنجشنبه‌پانزدهم فروردین‌ماه ۱۳٤۷

گروه سوم : خانمها وآقایان:
عباس منصوری ـ سید حسن فاطمی زینت آبادی ـ مرتضی رسولی کهرودی ـ ناصر نیکی ملکی برچلوئی ـ انعام‌اله لشگری ـ علی عبدالله زاده ـ حسین خراز صابری ـ رحمان روحی ـ کیومرث نرافی ـ سید علی هاشمی ـ سید حسین موشح ـ طاهره اوصیا ـ حمید رضائی تبریزی ـ غلامرضا کیانی آذربایجانی ـ محمد احسان ریاضی ـ محمد علی سبحانی عراقی ـ خیراله جاویدی الیکائی ـ محمود بحرینی ـ مختار آزاد ـ محمد صادق همایون فرد ـ مرتضی شعبانی ـ احمد حق پناه کوچصفهانی ـ علی‌پورسینا ـ فیروز خاکی ـ علی اعظم غفاری .
ساعت ۱۰ تا۱۲ صبح شنبه هفدهم فروردین ماه چهل‌وهفت

گروه چهارم : خانمهاوآقایان:
محمد رادگر ـ رضا ذره پرور مقدم ـ مجتبی فربودمنش ـ ذوالفقار گلابتونی ـ حبیب‌الله نعمتی نیا ـ سید علی اکبر بخش زاده ـ لیلی‌پوراحمدی ـ عذرا بیاتی ـ منوچهر قاسم پورنیك فرجام ـ علی اشرف فرضی ـ محمد رضا امیریان تبریزی ـ کریم چهره‌ای ـ ایرج نوروش ـ پرویز نکوئیان ـ هوشنك شاهمرادی ـ خدیجه صالحجو ـ اصغر یوسف‌خان گرجی ـ علی‌اکبر رضوانی ـ نصرت‌اله شیدائی ـ محمد حسن خرسند ـ عزت‌اله هاشمی ـ حمید چراغچی ـ فریدون مظهری ـ عباسی ـ مسعود میلانی ـ بیژن‌نجفی .
ساعت ۱۰ تا ۱۲ صبح یکشنبه‌هیجدهم فروردین ماه ۱۳٤۷

گروه پنجم : خانمها وآقایان :
مهدی عزیز خانی ـ سید محمد طاهری ـ محمد رضا غمگسار ـ ژاله اخباری ـ محمد تقی صبور ـ موسی عبداللهی درگا ـ سید عنایت‌اله نبوی ـ سید ابوالفضل شریعت پناهی ـ ناصر خلیقی ـ زهره خائف ـ نادر کهن صیون ـ رجب دستوار ـ محمد ابراهیم هنرمند ـ محمد حسین دانشپایه ـ عبدالحسین ذوقی توانا ـ جعفربندرچیان رشتی ـ نظام کاشفی ـ فریده متولی علی‌آبادی ـ سید مهدی ایمن طبری ـ محمد رضا خسروانی ـ جلیل ذبیدی ـ ولی‌اله قرائیان ـ ناصر همایونی ـ محمد رضا بیضائی ـ افخم بهبودی تبریزی .
ساعت ۱۰ تا ۱۲ صبح‌چهارشنبه‌بیست ویکم فروردین ماه ۱۳٤۷

گروه‌ششم: خانمها وآقایان:
حسن محمدیان ـ امیر هوشنك شیرزاد ـ حسین صالح‌منش ـ محمد باقر فروحی ـ پرویز بابازاده ـ علی عوض‌زاده ـ سید اشرف دهقانی‌نیکی ـ شهربانو چهره‌سا ـ مرتضی مستوفی‌خباز ـ احمد آذری جعفری ـ محمد ریاحی پور ـ محمد اسماعیل گیوه‌چی ـ اسداله شفیعی ـ هاشم‌عموئی ـ ابراهیم علی غلامرضائی ـ سیروس خدادادی ـ هاجر اخلاقی کنك لاهیجانی ـ پرویز میرزائی صدیقی زنوزی ـ جلال امامیان ـ ناصر تاجیار ـ هما ادراکی ـ علی بایزیدچی ـ علی مختاری گورابجوآری ـ خادم‌اله صادقیان خلج آبادی ـ روح‌انگیز شمسی .
ساعت ۱۰ تا ۱۲صبح پنجشنبه‌بیست ودوم فروردین ماه ۱۳٤۷
آ ـ ٦۱۷۸٤

عیدی شما نمودار شخصیت شما است کتاب بهترین عیدیهااست . برای خرید بهترین کتابها
درتهران بفروشگاههای انتشارات امیرکبیر ودرشهرستانها به‌همکاران این مؤسسه مراجعه‌فرمائید

محمدرضا صالحی کرمانی

تعطیلات سالانه

آقای نخست وزیر در مورد لایحه عوارض شهری اظهار داشته اند که :

دولت تعصبی در مورد لایحه عوارض شهری ندارد و از نظرات اصلاحی مردم و مجلسین در این زمینه استقبال میکند .

و خیلی روشن است که این طرز فکر تنها در مورد یك لایحه بخصوص نیست و باید چنین استفاده کرد که آقای نخست وزیر و اصولا دولت این آمادگی را دارند که نظرات مردم را در جمیع شئون و در کلیه اقداماتی که از طرف دولت انجام میگیرد مورد بررسی و مطالعه قرار دهند .

ازاقدامات اخیردولت مسئله تعطیلات سالانه کارمندان دولت است البته این مسئله هم مانند سایر مسائل باید از زاویه های مختلفی مورد بحث قرار گیرد ولی آنچه که هم اکنون در این مقاله مورد نظر است و امید است که دولت به آن توجه نماید مسئله تعطیلات از نظر مذهبی است .

تقلیل تعطیلات آنهم برای کشوری مانند ایران که سخت نیازمند کار و فعالیت وکوشش است کار صحیح و بجائی است ولی باید توجه داشت که این کشور ، یك کشور اسلامی است، و تقلیل تعطیلات نباید خدای ناکرده موجب نادیده گرفتن اعیاد رسمی اسلامی شود .

ما از نظر مذهبی دارای دو عید رسمی هستیم یکی عید فطر ودیگری عید قربان ، در وضع جدید خوشبختانه عید قربان منظور شده است ولی متاسفانه عید فطر که یکی ازدو عیدبزرك و رسمی اسلام است نادیده گرفته شده است .

تمام جامعه های اسلامی بموجب دستور صریح رسول اکرم پس از ماه مبارك رمضان، روز اول شوال را عید میگیرند. و در این روز به انجام مراسم عبادت و نماز عید می پردازند، ازفقرادستگیری می کنند وو.

و این عید اختصاص به جامعه اسلامی ایران ندارد ، بلکه یك عید بین المللی اسلامی است و تمام کشور های اسلامی این روز را تعطیل می کنند در تقلیل تعطیلات ، بسیاری از روز های مقدس مذهبی نادیده گرفته شده و چون اطمینان داریم که این تذکرات احیانا ممکن است موثر باشد علاوه بر روز عید فطر لازم میدانیم که نیمه شعبان را هم که روز تولد دوازدهمین پیشوای ما حضرت حجة بن الحسن علیه السلام است نیز متذکر شویم .

عید فطر ، عید جهان اسلام است ، و عید نیمه شعبان، مخصوص مسلمانان امامیه اثنا عشریه . ومیدانید که در میان جامعه های اسلامی ، ایران این افتخار را دارد که دوازده امامی است ، ما علاوه براینکه باید بجهات عمومی اسلامی که تمام کشور های مسلمان در آن شریکند توجه داشته باشیم باید به ممیزات خاص خودنیز توجه کامل نموده و آنها را نادیده نگیریم و علاوه در تمام مسائل اجتماعی و از آنجمله مسئله تعطیلات بروحیه خاص جامعه ایرانی توجه کامل داشته باشیم

مسئله تقلیل تعطیلات بمنظور افزون کردن سرمایه مادی و اقتصادی جامعه است ولی مسئله مهم اینست که در این راه نباید سرمایه های معنوی جامعه فدای سرمایه های مادی و اقتصادی شود و بهمین جهت است که پیشنهاد می کنیم خوب است دولت در تقلیل تعطیلات خود تجدید نظر نموده و در انجام این مسئله روحیه مذهبی و معنوی جامعه اسلامی ایران را نادیده نگیرد .

توضیح آقای سرلشکر مقدم مراغه در مورد

سرگذشت ارتش شاهنشاهی ایران

آقای سرلشگر بازنشسته مقدم مراغه طی نامه مفصلی در مورد رپورتاژ مندرج درشماره سی ام بهمن ماه تحت عنوان «سرگذشت ارتش شاهنشاهی» اشعار داشته اند که رپورتاژ مزبور ناقص ودارای اشتباهاتی بوده است بطوریکه وقایع ازابتدای زمان فتحعلیشاه تا جنك بین المللی اول یعنی وقایع متجاوز از ۱۱۰ سال نادیده گرفته شده است . ایشان مینویسند :

« درهمان اول سلطنت فتحعلیشاه قاجار بمنظور جلوگیری ازتجاوزات خارجی ابتدا در آذربایجان و بعدا درسایر ولایات قشون متحدالشکل سرباز روی اساس بنیچه تشکیل شد که با استفاده از مربیان و افسران انگلیسی ، فرانسوی و اطریشی روی اصول و قواعد ارتش های منظم آنزمان از صفوف ثلاثه پیاده وسوار و توپخانه و حتی یك واحد مهندسی تشکیل و تعلیم یافتند نفرات این ارتش روی اصول بنیچه احضار میشدند و روستاها و ایلات ایران حقوق نقدی و جنسی به نفرات اعزامی خودشان وخانواده های آنها بعنوان پادارانه میدادند . نفرات مزبور تحت السلاح لباس و مواجب نقدی مختصری دریافت میکردند و در اردوکشی های جنگی غذای خود را دریافت میداشتند . رویه اخذ نفرات بنیچه در ارتش های ممالك اروپا هم در ایام قدیم معمول بود، مخصوصا در مملکت سوئد در لشکرکشی های شارل دوازدهم نفرات قشون وی را سربازان بنیچه تشکیل میدادند. ارتش سرباز بنیچه ایران نیز مدت ۱۶ سال با قشون تزاری روسیه جنگید و ضربت های کاری بدشمن وارد آورد . بعد از فراغت از جنك های روسیه قشون کشی هرات پیش آمد که در آنجا متجاوز از ۲۵ هزار سرباز شرکت کردند بعداقشون کشی و رفع انقلاب و طغیان سالار و تجاوزات خان خیوه در خراسان پیش آمد که تاریخ مفصل دارد ... »

نویسنده پس از تشریح سایر اردوکشی ها مینویسد :

« در اواخر سلطنت مظفرالدین شاه مجددا قسمت بندی ولشکربندی بعمل آمده و در حدود شصت و پنج هزار پیاده و سواره و توپچی ابواب جمعی کلیه ولایات قید گردیده است ... امروزه از تاریخ تاسیس قزاق که بعد به بریگادو بعدا دیویزیون تبدیل شد قریب یکصد سال میگذرد . »

نویسنده همچنین تذکر میدهد که « موضوع قزاق وژاندارم راکه قوای نظامی و تامینیه ایران بودند بایلیس جنوب مخلوط کردن اشتباه است . پلیس جنوب یکعده مزدور اجنبی و بدست اجنبی موقتا در فارس بوجود آمد و دولت ایران همیشه سازمان آن که دو سال بیشتر دوام نکرد معترض بود . »

***

لازم بتوضیح است که درشماره سی ام بهمن قبل از شروع مطلب تذکر داده شده است که آنچه نوشته میشود شرح مختصری از چگونگی ایجاد ارتش نوین ایران است ولی برای بررسی صحیح نگذشته نیز اشاره میشود .

چون درج سرگذشت ارتش ایران حتی در یك کتاب مفصل نیز امکان پذیر نیست درر پورتاژ مزبور اختصارا بمطالب اشاره شده بود و در آنچه که نوشته شده اقتباس و تلخیص از مجموعه ماهنامه ارتش شاهنشاهی است .

در مورد تشکیل بنیچه نیز در همین رپرتاژ شرحی آورده شده که عینا از مطالب مندرج در مجموعه ماهنامه ارتش اقتباس گردیده است. بهرحال تذکر این نکته لازم است که در این رپوتاژ قصد ، آشنا کردن خواننده بچگونگی تاسیس ارتش نوین ایران بوسیله اعلیحضرت فقید بوده ،زیرا اگر قرار باشد سرگذشت کامل ارتش شاهنشاهی ایران نوشته شود باید از دوره های پرشکوه باستانی وزمان هخامنشیان و اشکانیان وساسانیان شروع شود.

وقتی همه
مسکویچ
داشته باشند

ساخت شوروی

کشوری که تکنیکش آسمانها را تسخیر کرده است

وقتی همه مسکویچ داشته باشند فروش بنزین بحداقل تقلیل میابد زیرا که اتومبیل مسکویچ باوجود قدرت وکششی که دارد درهرصد کیلومتر فقط ۶٫۵ لیتر بنزین مصرف میکند و این رقم کمترین مقدار مصرف بنزین میباشد

مسکویچ ، خیره کننده چون جواهر

مسکویچ در رنگهای متنوع و مد روز ، از لحاظ شکل ظاهری بسیار شیك و از نظر تجهیزات ، کامل و ایده آل است زیرا که مسکویچ دارای رادیو ، بخاری، تهویه، فندك ، شیشه شوی اتوماتیك و صندلی های قابل تبدیل به تختخواب می باشد

برای همهٔ شما در آن جا هست

داخل مسکویچ بسیار جادار است و یك خانواده کامل براحتی در آن جای میگیرند و چون تمام وسایل ایمنی در مسکویچ بکار رفته مطمئن ترین اتومبیل برای خانواده ها است

با مسکویچ، همه راهها بروی شما باز است

موتور ۴ سیلندر با قدرت ۶۰٫۵ اسب و گیربکس ۵ دنده و شاسی سرتاسری فولادی مسکویچ توأم با دقت و توجهی که در ساخت قطعات مختلف فولادی آن بکار رفته موجب شده که مسکویچ براحتی هرگونه جاده ای را با قدرت کامل طی کند

مسکویچ ، پدیده بعد از موشك

مسکویچ با استفاده از تجارب ۵۰ ساله مهندسین و متخصصین عالیمقام شوروی ساخته شده و پدیده بعد از موشك صنایع عظیم ماشین سازی شوروی است و بهمین جهت کامل ترین ـ مستحکم ترین ـ و قویترین اتومبیل در نوع خود میباشد

همه جا برای مسکویچ جا هست

مشکل پارکینگ برای مسکویچ وجود ندارد زیرا با وجود اینکه از نظر داخلی اتومبیل جاداری است، قسمت خارجی اتومبیل طوری ساخته شده که جای کمی را اشغال میکند و همه جا میتوان براحتی آنرا پارك نمود

مسکویچ ، تضمین شده

فنرهای مسکویچ مجهز بنوار پلاستیکی است و ترمزهای آن بطور اتوماتیك رگلاژ میشود. کمك های مسکویچ قوی و قابل تعمیر بوده و احتیاج بتعویض ندارد و دستگاه خنك کننده موتور مسکویچ عمر موتور را دو برابر میکند . با توجه باین مزایا و نظر باعتماد و اطمینانی که باتومبیل مسکویچ وجود دارد سرویس و تعمیرات آن تا ۵ هزار کیلومتر تضمین شده و مجانی است

مسکویچ تعمیرگاههای مجهز و مدرنی در سراسر کشور دارد و لوازم یدکی آن بطور فراوان و ارزان همیشه موجود است

مسکویچ، گوهری که آسان تصاحب میشود

مسکویچ با تمام مزایای فوق گوهری گرانبها است که آسان تصاحب میشود زیرا که قیمت و شرایط فروش مسکویچ غیرقابل رقابت و در تمام ایران یکسان است

مسکویچ در انواع رنگها اکنون موجود است و میتوانید آنرا در نمایشگاه مرکزی و یا در نمایندگیهای شهرستانها از نزدیك ملاحظه فرمائید

ایده

نماینده انحصاری و نمایشگاه مرکزی شرکت سهامی ایران شرق خیابان اکباتان ـ ساختمان ایرانشرق

ماشین لباسشوئی
PHILCO

فیلکو

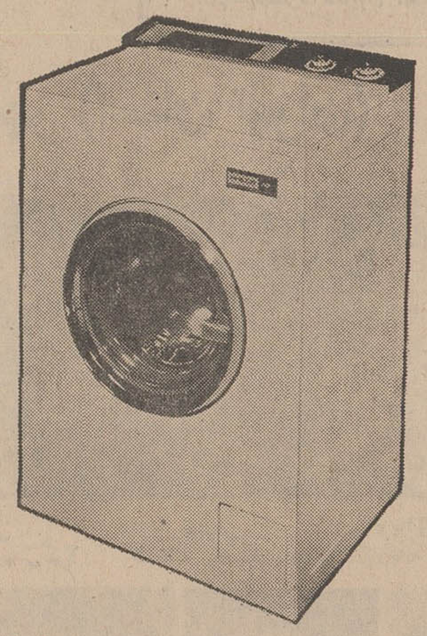

ما ادعا میکنیم که هیچ ماشین لباسشوئی دیگری بپای ماشین لباسشوئی فیلکو نمیرسد.

فیلکو تمام اتوماتیك با در بزرگ قفل دار ، ظرفیت ۵ کیلو با جای مخصوص برای پودر رختشوئی و صافی مخصوص هر نوع پارچه را میشوید ، آب میکشد ، گرمیدهد و آماده اطو میکند .

۷۳ در صد بانوان آمریکائی از لباسشوئی فیلکو استفاده میکنند .

فیلکو باقساط طولانی و سرویس و لوازم یدکی مجانی .

فروش در کلیه فروشگاه های معتبر

بخش : شرکت سیراکو ـ شماره ۴۸۲ خیابان فردوسی ـ تهران

۲۴ اسفند روز تولد رضاشاه کبیر بنیانگزار ایران نوین

۲۴ اسفند روزیکه بفرمان آریامهر ، شاهنشاه ایرانزمین ، روز کارگر نامیده شد

۲۴ اسفند همزمان باتشکیل کنگره کارگران سراسر ایران در تهران

۲۴ اسفند صمیمانه‌ترین احساسات دهها هزار کارگران ورزشکار، نسبت به رهبر خردمند و بزرگ خود، با اجرای آوای شاهنشاهی ایران زمین، در یکساعت معین در سراسر کشور متجلی خواهد شد

۲۴ اسفند روزیکه طبقه کارگر، بشکرانه نجات خود از ظلمات جهل و فقر، از شاهنشاه فرزانه وانساند وست خویش صمیمانه سپاسگزای مینماید

۲۴ اسفند

روزیکه نمایندگان ده‌ها هزار کارگر و ورزشکار سراسر ایران ، با برادران کارگر ورزشکار پایتخت ، طی تظاهرات باشکوهی، لوحه‌زرین، که طرح آن از مغز دانشجویان هنرمند دانشگاه تهران سرچشمه گرفته وبدست هنر آفرین کارگر ایرانی ساخته و پرداخته‌شده‌است توسط نمایندگان کارگران ورزشکار تقدیم پیشگاه مبارك شاهنشاه آریامهر ، رهبر بزرك انقلاب سفید شاه و مردم خواهد شد .

در خون ایرانی بخصوص کارگران ورزشکار وشریف همیشه سه عشق وسه‌نور موج میزده «خدا .شاه. میهن » از اینجاست که بسیاری از تمدن های کهن ، بسیاری از ملل بزرك محوو نابود شدند و نامشان راجز درصفحات تاریخ نمیتوان دید .

اما درآئینه زمان هنوز نام ایران ، تمدن ایران وشاهنشاهی ایران زمین جاوید است .هنوز آتش‌مهرگان و نوروز فروزان استو هنوز در قلبهای ایرانیان ،شعله‌شاهدوستی و عشق به شاهنشاهی مقدس ایران ،زبانه میکشد و تاهزاران سال همچنان زبانه خواهدکشید .

امروز شاهنشاه بزرك و خردمند ایران ، یك تنه‌آستین بالا زده تاهمچنان عظمت ایران را درجهان‌نگاه دارد . شاه فرزند رسالت تاریخی است .

شادی مردم ، شادی دهقان و شادی کارگر رامی خواهد، از جهل و بیماری ملت خودبیزار است ،میخواهد نام ایران همچنان برپیشانی تاریخ بدرخشد .

وبرماست که همراه این شاهباز بلند پرواز ،درمرز افتخار تاریخ، بسوی آینده روشن میهن ، پرواز کنیم و شاه را بپرستیم و جاودانه بپرستیم .

اکنون طبقه کارگر ایرانی ، همگام بابرادران وخواهران کشاورز خودو همراه باسایر طبقات زحمتکش ایرانی ، براساس روح ومفهوم انقلاب شاهو ملت ، جهش و تحرك عظیم کشور رادرزمینه های صنعتی و تولیدی تدارك میبینند . این نیروئی است که براثر انقلاب اجتماعی ایران ،برای‌تسمین و ترقی صنعتی واجتماعی وافزایش‌روز افزون ثروت ملی بکار افتاده است و مسلما ضامن آینده امید بخش ایران خواهد بود ،زیرا همچنانکه هفتاد سال پیش هنری جرج دانشمند فقید امریکائی ،در کتاب خودبنام «ترقی و فقر » نوشت : «غنی‌ترین ممالك آنهائی نیستند که در آنها طبیعت غنی‌تر است بلکه ممالکی هستند که کارگران با کفایت‌تر وشایسته‌تری دارند .»

ازکتاب انقلاب سفید

بقلم‌اعلیحضرت همایون محمد رضاشاه پهلوی‌آریامهر

کمیته‌تدارك لوح‌زرین، تقدیمی به‌پیشگاه شاهنشاه‌آریامهر (استان تهران)

سلطانی کارخانه آزمایش — کرداوغلی نماینده ورزشکاران اطلاعات — سالاری کارخانه‌ایرا ن‌ناسیونال — یوسفی کارخانه ارج — احمدی کارخانه ایرانا — قلی‌زاده کارخانه ایرانیت — عابدی‌تهرانی کارخانه پارس الکتریك — سبحانی کارخانه پپسی کولا — توفیقی کارخانه پلاسکو کار — بوداغ‌زاده کارخانه تولیدارو — ادریسی کارخانه چیت‌تهران

حسن‌زاده کارخانه چیت‌ری — فروزنده کارخانه داروپخش — علی‌مدد راه‌آهن — بهرامپور کارخانه‌روغن کشی‌ورامین — ذیفهم سازمان آب — شوروی سازمانهای فداج — شقاقی سیمان ری — نویدی سیلوی‌تهران — شهبازی شرکت تلفن - عبقری فرد شرکت‌جوراب — نعیمی شرکت‌دوخت — مستعلی شرکت‌واحد

اصلی کارخانه شیرپاستوریزه — بشیرآزاد کارخانه فیلیپس‌ایران — حریری کارخانه قرقره‌زیبا — سرتیپ‌زاده قندکرج — انتخابی قندورامین — نقیبی قندوشکر — سروان توانا کشتارگاه تهران — ابرقوئی گلیسرین‌وصابون — خسروی گمرك — صراف اف لیلاندموتور — سخن‌سنج کارخانه مینو

۱۳٤۷

شکست
۱۹٦۸

پیروزی

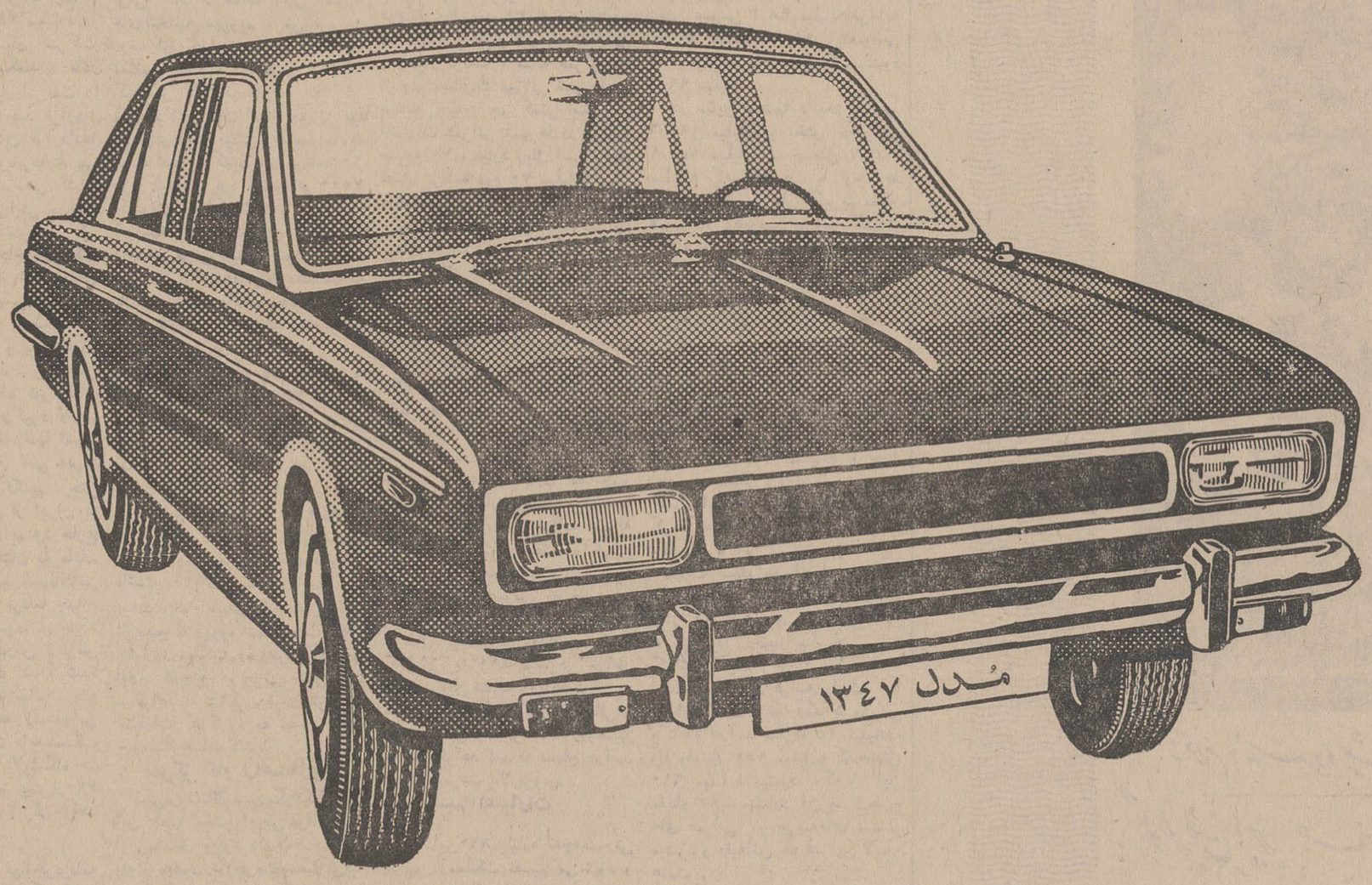

قرنهاست که تمدن سربلند ما نظم طبیعت را شناخته ومبداء سال ایرانی مبداء گردش وحرکت در منظومه شمسی است . ایران سال را باطبیعت آغاز میکند وطبیعت بابهار نومیشود. وقتی نوروز ۱۳٤۷ بارقص شکوفه ها فرا میرسد ، سال ۱۹٦۸ که در شبهای یخ زده زمستان شروع شده کهنه و فرسوده شده است .

پیکان یك محصول ایرانی است و به تمدن ایران ، تاریخ ایران و دانش کهن ایران بستگی دارد. بهمین دلیل پیکان، سال خودرا باطبیعت آغاز میکند

پیکان ٤۷ وقتی به بازار می‌آید که از عمر اتومبیلهای ٦۸ سه‌ماه سپری شده است .

دردنیای تکنیك، در دنیای پرتلاش صنعت سه ماه مدت کمی نیست وآنها که پیکان ٤۷ میخرند ، سه ماه از اتومبیل مدل ٦۸ در سراسر جهان پیش خواهند بود . پیکان ٤۷ سه ماه نوتر، جوانتر و به تکنیك جدید نزدیکتر است نوروز امسال پیروزی سال ۱۳٤۷ و شکست سال ۱۹٦۸ است .

کارخانجات ایران ناسیونال

پیکان

ثمره نبوغ مهندسین ودستر نج کارگران ایرانی

گزارش دکتر الموتی ، رئیس کمیسیون برنامه مجلس شورایملی، درباره لایحه برنامه چهارم عمرانی کشور : (۵)

درحدود تمام سرمایه‌گذاری بخش عمومی در طول برنامه سوم تنها در رشته صنعت در برنامه چهارم سرمایه‌گذاری میشود

*** دربرنامه چهارم درحدود ۴۵۰۰ کیلومتر راههای موجود اسفالت میگردد و بیش از ۴۶۰۰ کیلومتر راههای اصلی و ۱۲۵۰۰ کیلومتر راههای فرعی و متجاوز از ۱۵۰۰ کیلومتر راه آهن ساخته میشود**

از جمله مسائلی که لازم‌است در اینجا اشاره بشود البته‌تاحدودی متصل بصنعت است ، مسئله نفت وگاز در این مملکت است .

برنامه‌ای در مورد نفت وجود دارد وهمانطور که میدانیم کل اعتبارات برای توسعه نفت دربرنامه چهارم ۸۱ میلیارد است که ۲۸ میلیارد را شرکت نفت وبقیه‌را سایر شرکت سرمایه‌گذاری میکنند . مادر دورهٔ قبل چند قرارداد نفت را تصویب کردیم الان چند قرارداد به ثمر رسیده واز آن قراردادها بنحو بسیار خوبی بهره‌برداری می شود . میدانهای جدید نفتی کشف شده . همه‌اینها درافزایش درآمد ملی ما بسیار موثر است .

نه‌تنها صنعت نفت در داخل مملکت توسعه پیدا کرده واز تمام میدان های نفتی بهره‌برداری میشود، بلکه صنعت نفت در خارج مملکت هم گسترش پیدا کرده و به‌آن‌هدف عالی شاهنشاه که باید شرکت ملی نفت ایران در ردیف شرکتهای بزرگ نفتی جهان قرارگیرد داریم نزدیک میشویم وما نه تنها امروز قدرت داریم از منابع نفتی ایران بهره برداری کامل بکنیم ، حتی تعدادی کارشناس هم از ایران به سایر ممالک فرستاده‌ایم ودرخارج ازمملکت مثل هندوستان سرمایه‌گذاری کرده‌ایم که میرسیم باقلامی که یك مقدار درآمد برنامه چهارم از این راه تامین میشود. در مورد همین پالایشگاه مدرس عرض کردم در این نشریه اشاره شده درآمد این پالایشگاه سالیانه به ۲۴ میلیون دلار خواهد رسیدواین درآمد از فروش نفت عایدمملکت خواهد شد و درخود پالایشگاه هم که‌سرمایه‌گذاری‌شده بیش‌از۷۰۰ هزار دلار نصیب ملت ایران‌خواهد شد .

تولید نفت خام ما درآخربرنامه سوم ۱۵۷ میلیون متر مکعب‌است که درپایان برنامه چهارم به۲۷۹ میلیون متر مکعب خواهد رسید. این اقلام رابسهولت میخوانیم و رد میشویم ، ولی واقعا اگر بتوانیم‌در مملکت‌ما باین ارقام که در این برنامه اشاره شده است برسیم ، می‌توانیم بگوئیم در راه نیل به برنامه های بزرگ شاهنشاه ایران موفقیت پیدا کرده‌ایم .

تنها کافی نیست که یك دولت یا یك گروهی معتقد باشند. باید تمام مردم آمادگی پیدا کنند و حاضر بشوند تا برنامه‌ای باین وسعت درمملکت پیاده بشود .

*** توسعه سطح زیرکشت**

یکی‌از مشکلات مملکت‌ما مسئله کمیابی یا نفله شدن مقدار زیادی از آبهای مملکت است که لایحه ملی شدن آب که در جلسه قبل اینجا مطرح‌بود . نظرطراحان‌برنامه این است که آب مورد استفاده اراضی کشاورزی از ۲۹ میلیارد مکعب‌سال اول برنامه به۳۳میلیارد مکعب برسد ، ۴۰۰هزار هکتار به اراضی آماده کشت اضافه شود و آبیاری ۵۰۰ هزار هکتاراراضی زیرکشت منظم بشود . این هم‌بنظر من از آن برنامه‌های سنگین‌است.

*** راههای اصلی وفرعی**

مطلبی که کرارا صحبت شده‌و خیلی مورد علاقه همه همکاران‌ما است مسئله راههای اصلی‌وراههای فرعی است . همه‌ما وقتی بخوزه های‌انتخابیه میرویم ، می‌بینیم در درجه اول خواسته مردم راه است. معتقدم که **راههای فرعی ۱۲۵۰۰** کیلومتر کافی نیست .

آقای دکتر کاظم‌زاده ، حق‌این بود براههای فرعی بیشتر توجه‌میفرمودید بحث شما درکمیسیون برنامه ۲۰ هزارکیلومتر بود ، نمیدانم ۷۵۰۰ کیلومتر چراکم شد .

خواسته همه مردم این است که راههای فرعی اضافه شود باید فکری کرد که دهقانهای‌مملکت‌ما که درکوهستانها واقعا محبوس‌هستند آزاد شوند و بتوانند محصولات خودرا بشهر برسانند .

ما وقتی میتوانیم یك جامعه‌مرفه داشته باشیم که این ۱۵ یا ۱۶ میلیون دهقان ایرانی از زندگی مرفهی استفاده کنند . آنروزاست که باید گفت ملت ایران بدرجه نهایت سعادت رسیده است و یکی از خواسته‌های اساسی که راه‌است تامین شده است . ما درکمیسیون برنامه روی همین علاقه‌ای که‌وجود داشت ، آقای مهندس اصفیا هم بودند ، تمام‌اعضای کمیسیون‌برنامه از صبح تا غروب نشستیم تمام اقلام اعتباری مملکت را زیرورو کردیم. اقلام کلی بود ، جزئی خیلی وقت میخواهد ، ۲۱۰ میلیون تومان‌از اعتبارات کم‌کرده به اعتبار دهات و روستا اضافه شد .

*** تمرکز کار راهسازی**

یکی‌از مسائل مهم‌دیگرنگاهداری این راهها است . درطی برنامه‌سوم این مشکل وجود داشت . پس از بحث مفصل بالاخره تصمیم گرفته شد که اساسا کار راهسازی‌مملکت، اعم از اصلی و فرعی ، در یك سازمان متمرکز بشود وآن‌وزارت راه است واین نظر تامین شد و قرارشد درهراستان و یاشهرستانی سازمانهای مجزی‌بوجود بیاید که از این راهها نگاهداری بکنند . این سیستم نگهداری راه نیست. راه بایستی بصورت اساسی نگاهداری بشود که برای همه‌قابل عبور و مرور باشد .

تصمیم این است که در برنامه چهارم اسفالت ۴۴۹۸ کیلو متر راههای موجود و ساختن ۴۶۶۶ کیلو متر راههای اصلی و ساختن ۱۲۵۰۰ کیلومتر راه فرعی .

البته تقسیم کرده‌اند راههای استانی و منطقه‌ای **وساختن ۱۵۵۰** کیلومتر راه‌آهن و برای اینکه نظر آقایان تامین شود ، باید از اعتبارات دیگرکم بکنند و به راه های‌فرعی اضافه‌بکنند . این‌آرزوی ماهست و امیدواریم آقایان‌طراحان برنامه بیشتر باما همکاری بکنند.

*** رونق مالی واقتصادی**

برای اینکه توجه داده بشود که وضع مملکت از نظر مالی‌تاچه اندازه بهبود پیداکرده ، حق این است که اشاره بکنیم به اعتبار برنامه عمرانی اول و دوم . اعتبار برنامه هفت ساله اول عمرانی که درسال ۲۷ تصویب شد ۲۱ میلیارد بودکه ۶ میلیارد پرداخت شده و مصرف شده . برنامه هفت ساله دوم که دراسفند ۳۴ تصویب شده ۷۰ میلیارد اعتبار آن بود ، یعنی رقم‌اعتبار برنامه ۷ ساله عمرانی‌دوم از رقم اعتبارات عمرانی شهرها در برنامه چهارم هم کمتر است .

اعتبارات عمرانی شهرها در برنامه چهارم ۷۰ میلیارد ریال است وتمام اعتبار برنامه دوم ۷۰ میلیارد ریال بوده است . اما برنامه سوم‌به۲۳۰ میلیارد رسید و برنامه عمرانی چهارم دریك رقم۸۱۰ میلیارد است که همه‌اش البته از سرمایه‌بخش دولتی نیست ، این توام است از سرمایه بخش خصوصی و بخش دولتی ، یعنی ۴۸۰ میلیارد ریال سرمایه‌گذاری بخش عمومی‌است‌و ۳۳۰ میلیارد ریال سرمایه‌گذاری بخش خصوصی ، در صورتیکه در برنامه‌سوم بخش‌عمومی۲۳۰ میلیارد سرمایه‌گذاری کرده بود و بخش خصوصی ۱۵۰ میلیارد که جمع **ان ۳۷۰** میلیارد ریال بود . ما حساب میکنیم درطی برنامه ۵ساله گذشته مملکت که‌اسفندماه آخرین ماه برنامه ۵ساله است ، سرمایه گذاری بخش عمومی و خصوصی ۳۸۰ میلیارد ریال بود ، درحالیکه ۵ سال آینده این مقدار سرمایه‌گذاری به ۸۱۰ میلیارد خواهد رسید . این نشانه آن است که در مملکت‌ما چه رونقی از نظر مالی و اقتصادی بوجود خواهد آوردوهمین موجب خواهد شد که سطح درآمد ملی‌ما بسرعت بالا برود .

*** تقسیم اعتبارات**

اما این۸۱۰ میلیارد به‌چه‌صورتی ببینیم درمملکت تقسیم می شود و درچه بخشهائی بمصرف میرسد . در قسمت کشاورزی و دامپروری بخش عمومی ۲۵ میلیارد سرمایه‌گذاری میکند و بخش خصوصی ۴۱٫۱ میلیارد ، یعنی بیش‌ازبخش دولتی ، جمعش ۶۶٫۱ میلیاردبخش دولتی و بخش خصوصی در امر کشاورزی و دامپروری سرمایه‌گذاری می کنند و امیدوار هستیم که با چنین سرمایه گذاریهائی مابتوانیم به آنرشد مطلوب‌برسیم. مطلب مهم درصنایع مملکت‌است. در قسمت صنایع و معادن ، بخش عمومی ۸۶٫۷ میلیارد سرمایه گذاری میکند و بخش خصوصی ۱۲۰٫۳ میلیارد که جمعا ۲۰۷ میلیارد میشود ، یعنی در حدود تمام سرمایه گذاری بخش عمومی در برنامه سوم فقط در رشته‌صنعت در برنامه چهارم سرمایه گذاری میشود . این مطلب را از این‌جهت عرض میکنم که اهمیت سرمایه‌گذاری و اهمیت این۸۱۰ میلیارد کاملا روشن باشد در بخش نفت‌و گاز در بخش عمومی ۴۲٫۳میلیارد در بخش خصوصی ۵۲٫۳ میلیاردو جمعا ۹۴٫۶ میلیارد در این بخش سرمایه گذاری شده است ، اعم از شرکتهای خارجی که دارند سرمایه‌گذاری میکنند که جمعا ۱۰۴میلیارد ریال در این بخش سرمایه گذاری میشود .

در رشته آب و برق که‌ازرشته‌های بسیار بسیار مهم مملکت ما است بخش عمومی ۹۸٫۴ میلیاردسرمایه گذاری میکند و بخش خصوصی ۱٫۲ میلیارد که جمع آن میشود ۹۹٫۶ میلیارد .

در سایر بخشها ، بخش‌عمومی ۱۹۰٫۶ میلیارد و بخش خصوصی ۱۵۲٫۱ میلیارد . جمعش ۳۴۲٫۷ میلیارد که خلاصه با توجه به پورسان اگر در نظر بگیریم بخش عمومی ۵۴٫۷درصد برنامه گذاری میکند و بخش خصوصی ۴۵٫۳در صد و آرزو این است که با این سرمایه گذاری سنگین ،مابتوانیم وتوفیق‌پیداکنیم که به‌رشدمطلوب برسیم .

این ۸۱۰ میلیارد از کجا تامین میشود .

اما در بعضی از محافل صحبتی بود که این پول از کجا تامین می شود . این ۸۱۰ میلیارد و چون این رقم بسیار بزرگی است ، هر کسی باین رقم‌برخورده است‌تعجب کرده که‌چطورناگهان برنامه‌عمرانی مملکت با این وسعت و با این اعتبارات میخواهد اجرا شود. ما اگر حساب کنیم درآمد نفت ما یعنی ۸۰ در صدی که در طی این ۵ سال در اختیار سازمان برنامه گذاشته میشود ۳۸۵ میلیاردریال است ، اوراق قرضه داخلی ۵۰ میلیارد است ، حد آمد متفرقه ۲۵ میلیارد، وام واعتبار ۱۵۰ میلیارد که‌جمعش ۶۱۰ میلیارد میشود که از این مقدار ۴۸۰ میلیارد آن صرف‌طرح های عمرانی و هزینه‌های مستمر میشود و بقیه‌اش هم در این لایحه هست .

در دوره قبل در مجلس شورای ملی ، پس از بحث های مفصلی لایحه‌ای تصویب شد که اجازه‌به دولت داده شد که با یك فرمولی دولت بتواند وام و اعتبار بگیرد . عین همان فرمول در برنامه چهارم هست ، براساس همان ضوابطی که در برنامه سوم پیش بینی‌شده بود. اما این سرمایه‌گذاری ۸۱۰میلیارد باین صورت ... عرض کنم آن سرمایه گذاری مستقیمی که از ۴۸۰ میلیارد سازمان برنامه درکار عمرانی سرمایه گذاری بکند۳۷۹ میلیارد است برای اینکه ۳۴ میلیارد ازآن اعتبارات بادر اختیار بخشهای خصوصی میگذاردبصورت وام‌و۶۳ میلیارد هم‌موسسات‌انتفاعی و شهرداری سرمایه گذاری‌میکند و این جمعا میشود ۴۸۰ میلیارد . منابع خصوصی هم ۳۳۰ میلیارد.

وضع بسیار محکم و درخشان ارزش

دربارهٔ‌منابع ارزی مملکت واین از نکاتی است که باید گفته‌شود ما خوشبختانه باتوجه به‌گزارشات رسمی مملکت ، گزارش بانك مرکزی وگزارش های‌رسمی‌دولت امروز از نظر منابع ارزی مملکت وضع بسیار محکم و درخشانی

بقیه در صفحه ۲۱

شرکت سهامی ایران گاز دومین نمایشگاه آقایان مرزوقی و خالقی را که هفته گذشته د خیابان بهار بنام فروشگاه زهره افتتاح شد تبریك گفته و موفقیت بیشتری برای ایشان آرزو میک

شرکت سهامی ایران گاز

آ ـ ۶۲۱۲۰

نه گرم ونه سرد و همیشه بهار

با کولر بُن ایر بهار را بخانه بیاوریم

کولر آبی « بُن ایر » محصول تازه‌ای از

کارخانه صنعتی سعید وارسته

بدون صدا ـ مجهز به موتورهای وستینگهاوس آمریکا

نمایشگاه و فروشگاه ـ کارخانه صنعتی سعید وارسته خیابان تهران نو ـ ایستگاه فرح آباد شماره ۱۱۵۵ تلفن ۷۸۱۳۱۱

بلیط های اعانه ملی مخصوص نوروز

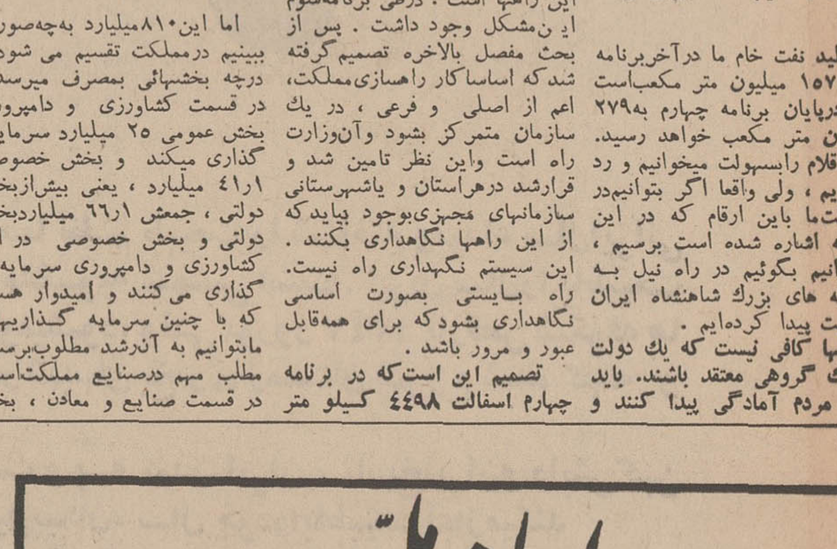

هفت سین طلا ، پیکان ـ ومجموعه نفیس بهترین کالاها برای دو قهرمان شانس

هدیه
برای کسانیکه
از تغییر بیمورد خوششان نمیآید

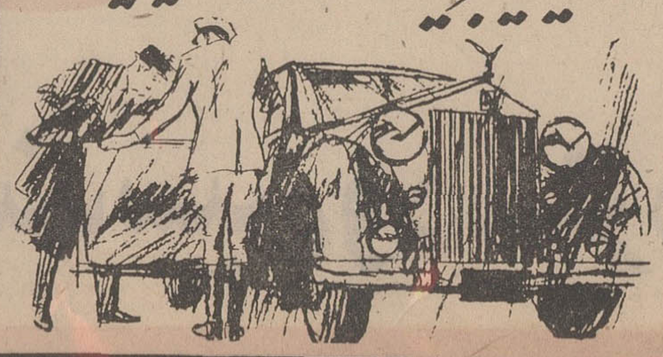

پارکر ۵۱

پارکر ۵۱ بعد از ۲۸ سال هنوزهم درباز ارفروش
خودنویس تقاضای فوق‌العاده دارد. درباره‌آن همینقدر
کافیست بگوئیم یکی از برندگان جائزه
«ده کالای دارای بهترین طرح» بوده است وهنوزهم
موجبی برای تغییرطرح آن پیدا نشده. پارکر ۵۱
یکی ازروانترین وپرکارترین خودنویس‌های کلاسیك
بشمار میرود وهدیه‌ای شایسته برای کسانیست
که از تغییر بیمورد خوششان نمیآید

PARKER
پارکر سازنده مطلوبترین قلمهای جهان

نمایندگی محصولات پارکر در ایران شرکت سهامی ادکا
خیابان سپهبد زاهدی (فیشرآباد شمالی) شماره ۲۴۵ تلفن ۹۶۲۶۳۰۴
دارای سرویس مجهز برای قلمهای پارکر و اورشارپ میباشد

یک قدم بجلو در جنگ باسرطان

داروئی ساخته شد که از رشد سلول های سرطانی جلوگیری میکند

عبور از پنج قاره

روز ۲۷ فوریه کمیته امور اختراعات و اکتشافات وابسته به شورای وزیران اتحاد شوروی نتیجه آزمایشات آلکساندر کوزین عضو وابسته فرهنگستان علوم اتحاد شوروی و بانو لیدیا کریوکوواکاندید علوم زیست شناسی را بعنوان کشف جدیدی درراه مبارزه باسرطان ثبت نمود. در نباتاتی که در معرض اشعه گاما قرار گرفته بودند ترکیب چنان ماده‌ای کشف گردید که از رشد سلول های «بدخم» جلوگیری میکند.

*** زائیده تشعشعات**

بوسیله صدها آزمایش ثابت شده است که انرژی زیاد از تجزیه سلولها جلوگیری میکند و ضمن تغییر مبادله مواد بعضی از مواداز بین میروند و مواد دیگری پدید می‌آیند.

دانشمندان مسکو در تجسس موادی که کلید مکانیسم تاثیر تشعشعات روی سلول های زنده در آن نهفته است دست به آزمایشات جالب وساده‌ای زدند گیاهی رادر معرض تشعشعات قرار میدادند ولی نه‌تمام گیاه بلکه فقط یك برك آن را. ولی پس‌از مدتی نه‌فقط در این برك‌بلکه در نقاطی که‌از تشعشعات محفوظ بود نیز رشد سلولهامتوقف میگردید. چرا؟ اگر برگی که‌در معرض تابش اشعه قرار گرفته‌قطع گردد چه‌اتفاقی رخ خواهد داد؟

معلوم گردید که گیاه‌بطور عادی به‌رشد خود ادامه میدهد گوئی از تاثیر زیان بخش بعضی از مواد که‌در محل موردتابش اشعه بوجود آمده بود آزاد شده است. چه موادی؟

این مواد رابطور مشروط «رادیو توکسین» نامیدند و از برگهای گیاهان مختلفی که در معرض تشعشع قرار میگرفتند از قبیل‌نعناع وکتان وسیب‌زمینی بدست می‌آمد. این مواددرشرایط مصنوعی‌استعداد خود رابرای تغییر سریع رشدبافت ها حفظ میکردند ظاهرا در همان موقع نیز این فرضیه بوجود آمد که «رادیو توکسین» ها قادرند در رشد سریع سلولهای سرطانی مداخله کنند

راه طولانی آزمایشات علمی‌قرین موفقیت گردید. درنتیجه آزمایشاتی که روی کشت بافت هاو حیوانات آزمایشگاهی انجام گرفت ثابت گردید که سلول های بدخیم‌نسبت به‌مواد زائیده تشعشعات حساس می‌باشند.

آزمایش ها روی ۵۰۰ حیوان ر نوع موش و موش صحرائی بعمل آمد و نتیجه کاملا رضایت‌بخش بود. انتظار میرود که داروی جدید بتواند‌درآینده مزایای غیر قابل انکار خود را بثبوت برساند

کبوترها را عقیم میکنند!

کبوترها بااینکه پرندگان زیبائی هستند در شهرهای بزرك مزاحمت زیادی بوجود می‌آورند. ازاین رو در بسیاری از پایتخت های اروپا مبارزه شدیدی برای جلوگیری از افزایش دسته‌های کبوتر آغاز شده است.

دربعضی از شهرها این پرندگان زیبارا مسموم‌می‌کنندولی درپاریس آنهارا بوسیله دام می گیرند و به‌نقاط دوردست میفرستند اما آلمانیهابهترین راه مبارزه راانتخاب کرده‌اند. باین ترتیب که‌شهرداریهای آلمان غربی بادادن داروهای «ضدآبستنی» آنها را عقیم‌می کنند داروئی که برای اینکار مورد استفاده قرار میگیرد، گرد سفید رنگی است که دانه را به‌آن آغشته کرده و جلو کبوتر هامی‌ریزند. باین ترتیب بدون آنکه باین پرندگان زیبا آسیبی برسد از تعداد آنها کاسته میشود و جمعیت حمایت حیوانات نیزبااین شیوه مبارزه موافقت کرده است.

حیوانخانه بجای کتابخانه!

شهرداری «ریچموند» در امریکا اخیرا بابتکارجالبی دست زده و بجای کتابخانه«حیوان‌خانه» مخصوص برای کودکان دائر کرده‌است.

شهرداری «ریچموند» در امریکا اخیرا بابتکار جالبی سازمان جدید خدمت بزرگی به کودکان امریکائی کرده است زیرا آنها درعین‌حال که خودرا با حیوانات موردعلاقه خود سرگرم می کنند در حقیقت بطور زنده در تاریخ طبیعی یادمی گیرند کودکان ریچموند میتوانند بامراجعه باین مرکز جدید حیوانات مورد علاقه خودرا برای یك یا چند روز کرایه کنند «حیوان‌خانه»ریچموند انواع واقسام‌ماهی‌های کوچك موش سفید، خوك هندی، پرندگان مختلف وحتی مارهای بی‌خطر دراختیار دانش آموزان میگذارد.

کودکانی که‌این حیوانات را بعاریه میگیرند بایدآنها رابه«حیوان خانه» تحویل داده‌وقبض‌رسیدخودرابمی‌بگیرند

نمایشگاه جهانی لوازم آشپزخانه

هفتاد وسومین نمایشگاه بین‌المللی لوازم خانه‌داری و آشپزی دیروز در پاریس گشایش یافت.

در این نمایشگاه جدید لوازم آشپزی و خانه‌داری بمعرض نمایش گذاشته و۲۷ کشور درآن شرکت دارند امسال برای نخستین بار سه کشور اروپای‌شرقی لهستان، چکوسلواکی و آلمان شرقی نیز در این نمایشگاه شرکت کرده‌اند.

بلیط های اعانه ملی مخصوص نوروز

هفت سین طلا، پیکان ومجموعه نفیس بهترین کالاها برای دو قهرمان شانس

نردبان باندازه قوطی سیگار

در امریکااخیرا نردبانهای بادی جای نردبان‌های فلزی وچوبی را گرفته است‌نردبان بادی یا «تاشو» از پارچه‌های نایلونی مخصوص ساخته میشود و دو نفر باسانی میتوانند از آن بالا بروند.

این نردبان‌ها بر خلاف نردبان‌های‌معمولی‌جای‌زیادی نمی گیرندوپس‌از خالی کردن بادآنهامیتوان مانندیك‌قوطی سیگار در جیب جا داد.

زبان خارجی را در خواب یاد بگیرید!

گروهی ازاستادان امریکائی در صدد برآمده‌اند در تعلیم زبانهای زنده‌از «هیپنوتیزم» استفاده کنند.

به تجربه ثابت شده است که دانشجویان در خواب مغناطیسی مطالب درسی را چهار بار سریع‌تر از حال بیداری یاد می گیرند.

بزودی

با ارزش‌ترین هدیه‌عیدنوروز ۱۳۴۷

بعد از موفقیت فیلم «رام کردن زن سرکش»، اکنون «دکتر فاستاس» بر پرده سینماظاهرمیشود

داستان‌شگفت‌انگیزمردی که بخاطر یك زن روح خود را به شیطان فروخت.

ریچارد برتن
الیزابت تیلور درفیلم رنگی
دکتر فاستاس
محصول کمپانی کلمبیا

کولر ام.بی ییلاقی متحرک است
واکنون باچهار امتیاز منحصر بفرد برسایر کولرهای مشابه دراختیار شما است
• کولر ام.بی باپنجسال تضمین • کولر ام.بی بدون صدا است
• کولر ام.بی در رنگهای متنوع • لوازم یدکی کولر ام.بی مجانی است

مرکزپخش - شرکت سهامی ولتاخیابان فردوسی روبروی صندوق پس انداز ملی کوچه بلژیک شماره ۲۷
تلفن ۳۰۲۹۳۲ تلفن کارخانه ۷۹۷۱۵

جوراب ماندانا
باده سال سابقه درخشان در ایران
جورابی که هرگز درنمیرود ونخ کش نمیشود
مرکزپخش: تهران - بازار جنب دالان امین الملک
تجارتخانه برادران مازندرانی تلفن ۲۹۳۹۸

جدول کلمات متقاطع شماره ۳۶۸۳

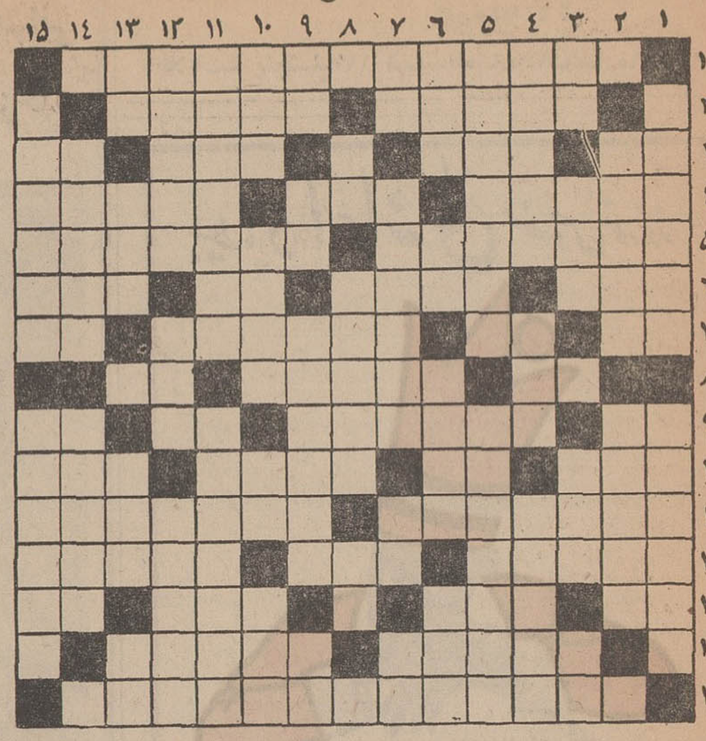

افقی : ۱ـ بزرگترین مرجع برای رسیدگی به اختلافات ملل ۲ـ از اقسام اضافه ـ روز تولد و تولد یافتن ۳ـ طرف ونور ـ شیراست و برج ماه مرداد ـ منطقه‌ای درفارس ـ حرف فاصله ٤ـ منظور همان فایده است ـ رود مرزی ـ کارش تشخیص سره ازناسره است ۵ ـ محافظ و مواظب ـ محلی برای حفظ اغذیه و همچنین جائی برای حفظ اموات ٦ـ درپوکر بازی را دوبرابر میکند ـ شترماده ـ صدمتر مربع ـ نزدیك شدن و نزدیك بودن ۷ـ از مابهتران ـ بالا آمدن آب دریا ـ بزرك و کوچکش از ییلاقات اطراف تهران است ـ تکرار حرف آخرین ۸ـ فرمان صریح ـ وسیله نعش کشی ـ دریا ۹ ـ حرف واضح وبی رودربایستی ـ چنین بنگاهی کارش حمل ونقل بار است ـ از غذاهای وطنی ـ برروی رودخانه می‌بندند تاعابرین به‌آب‌نزنند ۱۰ـ از ممالك آسیائی ـ قدم یك‌پا ـ بیم‌وترس ـ پزشك تجویزمیکند ۱۱ـ جهیزیه مادر زن برای بچه اول ـ نام کوچك کارگردان معروف ایتالیائی ۱۲ـ سزاوار و شایسته وارزان‌قیمت ـ درموسیقی ایرانی‌یك چهارم پرده صدا را تغییرمیدهد ـ عادتها ۱۳ـ منطقه‌ای درکنار رودهراز ـ کامل وتمام ـ اگر بلند باشد انسان از آن بجائی میرسد ـ موجب‌دل آزاری‌کهنه ۱٤ـ نمکها ـ شهرستانی درآذربایجان ۱۵ـ شاعری‌که درحصار نای بسیار نالیده .

عمودی : ۱ ـ از سبزیهای سرشار از ویتامین آ ـ یار ناموافق آسمان ۲ـ اسبی آن قبل‌از اتوبوس درتهران حرکت‌میکرد ـ لقبی‌که بغلط در نامه‌نگاری‌های گذشته‌زنها برخود مینهادند ۳ـ سه‌چهارم‌کره ارض را فراگرفته ـ دوست ورفیق ـ محلی‌که آفتاب برآن نمیتابد ـ پایه٤ ـ بیش‌از حد ـ جای تلاقی‌رود ودریا ـ شنونده است و صاحب سخن را بسر ذوق می‌آورد ۵ـ محصول کارش را دردکان بقالی و لبنیاتی میفروشند ـ ازمیوه های بهاری ٦ـ عددی بین سه تا نه ـ تکرار یك حرف ـ علامت صفت عالی ـ از اقوام آریائی ساکن ایران ۷ـ از حروف نفی ـ دگرگونی ناگهانی و شدید ـ پیشقراول اعداد ـ یك وقتی میگفتند انسان پنج‌تا دارد وحالا تا دوازده‌تاهم آنرا میدانند ۸ـ بچه‌ها دربازی میزنند ـ از مرغان شکاری ـ درخت انگور به ـ تکیه به‌پشتی ـ ازچاشنی‌ها ـ رودی در فرانسه‌که برود رن می‌پیوندد و شهرستانی دره آن دیار ـ علامتی بربالای الف ۱۰ـ شب عرب ـ مستقیم وبی اعوجاج ـ حرف ندا ـ میگویند تاساکت شوند ۱۱ـ ازفلاسفه بزرك اسلامی ـ بکاربردن وعمل‌کردن ۱۲ـ شرح واقعات ـ مال عقرب از راه‌کین نیست ـ مانتو بودو درهم ریخت ۱۳ـ مرز واندازه ـ باگذشت‌وفداکار ـ رنج والم ـ از علائم جمع پارسی ۱٤ـ کاری به‌این ترتیب‌نمیتواند حرفه باشد ـ جوینده ۱۵ـ سروصدا وجنجال ـ از هنرپیشگان بنام هالیوود و قربانیان بیماری سرطان .

حل‌جدول شماره ۳۶۸۲

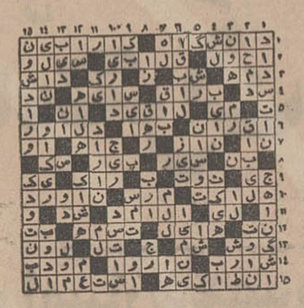

برای تعیین قیمت اشیاء تجملی

۳۰ سال قبل در همین روز

وزارت تجارت و فواید عامه مراسله ای باین شرح باطاق تجارت طهران نوشت :

در موضوع فروش‌اجناس خرازی ولوکس نظر باینکه قیمت معینی ندارند غالبا فروشندگان‌مخصوصاکلیمی هاوارامنه‌نسبت بخریداران اجحاف و تعدیاتی می‌نمایند که جلوگیری از آن لازم است لذا مقتضی است موضوع مزبور را مورد مطالعه قرار داده و نظریات آن هیئت محترم را راجع به تعیین قیمت مقطوع اجناس خرازی و نوشتن آن روی اشیاء و وسیله عملی اجرای این‌منظور را بنحوی که تولید اشکال ننماید مشروحا باین وزارتخانه اطلاع دهید .

جواب اطاق تجارت

اطاق تجارت طهران پس از مطالعه نسبت به تعیین قیمت اشیاء تجملی و خرازی به وزارت تجارت وفوایدعامه می‌نویسد : تعیین قیمت برای هر رقم متاع نظر بکثرت انواع آن و همچنین نظر به تغییراتی که هرروزه راجع به قیمت اجناس و مخارج مربوطه حادث می‌گردد غیر مقدور و بعلاوه‌مخالف اصل رقابت و بناء علیه نقض غرض است. اما یگانه‌وسیله که‌برای جلوگیری‌از تعدیات فروشندگان بجزبااوضاع‌جاری معاملات‌فعلا بنظر میرسد و در مرقومه وزارت جلیله هم اشاره فرموده‌اند همانا تعیین قیمت مقطوع اشیاء تجملی و خرازی است بطور آزاد از طرف مغازه‌داران و الصاق اتیکت حاکی از قیمت‌بطور وضوح‌روی‌اجناس ، تصورمیرود با اتخاذ چنین تصمیمی که بالنتیجه موجب تشویق رقابت وارزان شدن قیمت هم‌منوط باین امر است مقصود حاصل خواهد شد مضافا باینکه تعیین قیمت مقطوع موجب خواهد شد که مغازه داران حد اقل قیمت اجناس خود را تعیین‌نمایندتا دوچار رقابت همکاران خود نشوند .

تحویل گرفتن تلگراف بیسیم

بوشهر ـ رئیس ایالتی پست و تلگراف جنوب‌با حضورآقای سرتیپ نخجوان رئیس هواپیمائی کل قشون بنای نیمه کاره تلگراف بیسیم بوشهر راکه کمپانی (ایمپریال ایردی) درچهارسال قبل ساخته بودند و بعد موقوف شده بود باتمام مصالح موجوده آن از نماینده ژنرال قونسولگری انگلیس تحویل گرفت و به بندر عباس و چاه‌بهار نیزدستور داده شد که در آن نقاط نیز بناهای مزبور را از قونسولگری انگلیس تحویل بگیرند .

مالیات برعایدات

پروژه مالیات برعایدات که‌تحت ٦۵ ماده از طرف وزارت مالیه تهیه شده بود هنوز مورد مطالعه وزارتخانه میباشد که پس از تکمیل تقدیم مجلس شورایملی گردد .

کارت‌ویزیت‌باچاپ مطبعه

انواع کارت ویزیت های ساده آب‌طلای نازك ممتاز برای چاپ عید نوروز حاضر ودر یك روز فاصله تحویل داده میشود . تجارتخانه کاشانی ، ناصریه .

تار یحیی از اصفهان

تارهای استادیحیی‌خان‌که بتصدیق‌تمامی اهل فن مقام اولویت را دارا است جدیدا ازاصفهان‌وارد شده‌ومیشود طالبین بخیابان شاه‌آباد انتهای کوچه سالار فاتح نمره (۱۵) مراجعه فرمایند .

اوضاع افغانستان

ترمذ ـ مطابق اطلاعات واصله در سی کیلومتری کابل (ناحیه میدان) جنك بین عساکر متهاجم امان‌الله خان وکوهستانیها شروع شده است . در کابل شب‌نامه‌هائی منتشر میشود که امان‌الله خان در غزنه و شهر (میدان) موفقیت حاصل کرده و این دونقطه بتصرف عساکر امان‌الله خان‌درآمده است .

لندن ـ در محافل رسمی لندن عملیات شجاعانه و حیرت‌انگیز قوای هوائی‌انگلیس درموضوع استخلاص ۵۸۰ نفر ازکابل مورد تحسین واقع شده است ۸۲ طیاره برای نجات اشخاص بکار افتاده وهمیشه بارتفاع ۱۲ هزار پا باوجود شدت سرما در هوااوج گرفته و حتی یك تلفات هم داده نشده‌است.

سرسموئیل هور پیامی از طرف پادشاه مبنی بر تشکر از قوای هوائی همایونی دریافت داشته مبنی براینکه قوای هوائی شاهی در استخلاص زنان و مردان واطفال از کابل شجاعتی شایان ابراز داشته است .

(نقل از اطلاعات هفدهم اسفند ۱۳۰۷)

ترجمه: رضا عقیلی

ر: فرانسوا پونتیه

جاه‌طلب

ـ۳۱ـ

ـ فعلا چه میکنی ؟

ـ برای آقای «مارینز» که یکی از جوازهای آقای«بوکای» را اجاره کرده ، منکنز استخراج میکنم .

ـ حسین، معدنتان کجاست ؟

ـ خیلی دور است . خانم . جائیکه کوره راه هم ندارد از یك راه باریك بزور بزحمت امد و رفت میکنیم. معدن ما در «خریس‌احمد» واقع است. آقای «بوکای» درانجا پروانه‌های استخراج دارد ولی هیچوقت به ان نقاط نمی‌اید .

ـ در معدنتان منکنز هم پیدا میشود ؟

ـ به‌!تا دلتان بخواهد . رگه‌های معدنی مثل مگس‌لول میزند !

ـ بگوببینم ، پس لابد باید در آنجا معادن زیادی‌وجود داشته باشد ؟

ـ درست است خانم . آقای «بوکه» هم یك جواز استخراج نزدیك «بولمان» دارد.

ـ معدن منگنز ؟

ـ نه خانم ، آقای «بوکه» شیفته وشیدای طلااست. .او بدنبال طلا میگردد .

ـ وطلا در آنجا پیدا نمیشود ؟

ـ چرا خانم ،... ولی برای استخراج طلا، آب لازم است تاطلاشوئی کنند در آنجاهم قطره‌ای آب پیدا نمیشود وآقای «بوکه» سدی ساخته که در فصل بارندگی ، آبهای باران رادر آنجا ذخیره نموده و ازآن برای طلاشوئی استفاده میکند.لیکن چون پول کافی نداشت . سد را آنطور که باید محکم نساخت وچندی قبل سد شکست حالافقط مختصر آبی وجود دارد.

ـ آقای بوکای در آن منطقه جوازهای زیادی دارد ؟

ـ خانم ، او چهار جواز در آن منطقه دارد. خودش فقط یکبار بدانجا آمد و دیگر تابحال قدم بدانجا نگذاشته است.

ـ تو از کجا میدانی که او چهار جواز درآن منطقه دارد؟

ـ خانم ، در دهات وقصبات احتیاجی به روزنامه نیست‌وخبرها دهان بدهان میرسد.

ـ آیا در حوزه امتیازی این جوازها ، منگنزپیدامیشود؟

ـ فراوان !خانم : شما میتوانید تکه‌تکه از روی‌زمین‌منگنز جمع کنید. مقدار منگنز موجود درآن‌منطقه خیلی‌بیش‌از معادن «تیربولا» است و من خودم رگه‌های معدنی را نشانه گذاشته‌ام، متجاوز از ده رگه معدنی بچشم میخورد.

ـ محل معدن از اینجا خیلی دور است ؟

ـ اول با اتومبیل باید تا «بولمان» رفت و از آنجا بسمت راست پیچید و یکراست تا «ایشنون» رفت. آنوقت باید اتومبیل را در «ایشنون» گذاشت و از آنجا باشتر بسمت جنوب رفت.از اینجا کوره راهی است که باید سوار قاطر شد تا به «ایسکر» رسید .«ایسکر» کوهی است که «خریس احمد» در دامنه آن واقعشده است .

ـ نمیتوان تاآنجا با جیپ رفت ؟

ـ نه ، خانم . در ایشنون جاده اتومبیل‌رو تمام میشودودیگر جاده فرعی وجود ندارد ودر آنجا قاطر فراوان است‌وبرای‌رسیدن به‌آنجا حتی باقاطر هم بزحمت این راه‌راخواهید پیمود وناراحت خواهید شد .

ـ حسین ، توباید به «تیفرنین» بدیدن من بیائی ودرباره گفتگوی امروزمان و منگنز نباید با هیچکس حرف بزنی!.

ـ خانم شما میتوانید روی من حساب کنید هرچه‌بخواهید بفرمائید باجان و دل انجام خواهم داد، انشاءالله!.

فصل چهارم

وقتی ژرژ و «بوکای» دربازگشت از مراکش قدم‌به‌بار مهمانخانه «ژانپولوس» نهادند،اولین خبری که بعنوان‌مهمترین خبر روز بگوششان رسید، عمل قهرمانی آلیس بود . این ماجرای درعرض بیست‌وچهارساعت صورت حماسه بخودگرفته بود و باشاخ‌و برگهائی که مردم برآن چسبانده بودند ،باآب وتاب برای همدیگر تعریف میکردند . رانندگان کامیون‌برای کسب خبر و بدست‌آوردن موضوع صحبت ، در طول راه ، نقطه‌بنقطه توقف میکردند تاوقتی به‌معادن‌دورافتاده درکوهستان ها میرسند ، آن‌اخبار رابرای معدنچیان و سکنه آن نقاط که بندرت موضوعی برای گفتگو پیدامیکردند ، نقل کنند .

«ژرژ» قبل از وصول‌پیغام تلفنی همسرش ، بسرعت‌خود رابه‌بیمارستان رسانید.انتظار داشت آلیس‌رابادست‌وپای‌شکسته نالەکنان روی میز عمل ببیند . لیکن وقتی‌بدانجا رسید ،اورا درحال‌ورق‌بازی باپرستار دید . فرصت نکرد از اواحوالپرسی کند . زیرا در همین لحظه «کوالیوسکی» فریادزنان وجنجال کنان ، سراسیمه داخل اطاق آلیس شد .

مردپروسی سخت خشمگین و عصبانی بود . باوخبر رسیده بودکه «آلیس» بزور دراطاقش را شکسته واز موتوسیکلت او استفاده کرده است . باوجود پهلوی شکسته‌اش ، برای عربده‌کشیدن نیز نیروی کافی ونفس در سینه داشت .«آلیس» باخشکی وقیافهٔ جدی همیشگی خود ،بمقابله بااو شتافته فریادزد :

ـ بس‌کن ! بس‌کن! پول این موتور «پت‌پتی» را خودم می‌پردازم .

استخدام

آگهی استخدام

شرکت‌ویلیامز برادرزاورسیز برای کاردر کارگاههای خوددرخوزستان به‌دونفر طبیب احتیاج دارد که‌به زبان انگلیسی آشنا و حداقل‌پنج سال سابقه طبابت داشته باشند از واجدین شرایط تمنی میشود به دفتر شرکت واقع در میدان‌بلوار نهر کرج‌کوچه ارژنك کاشی ۷ مراجعه‌ویاباتلفن ٦۲۵۲۲۳ مذاکره فرمایند.

۱ـ ۳ آ_۳۸۰٦۷

آگهی استخدام

تعدادی زن و مرد سیکل یا دیپلم مورد نیاز است تلفن ۳۱۸٦۹

۱ـ۱۰ آ_۳۸۹۳

سالن آرایش ربکا

به یك متخصص آرایش صورت و توالت وابرو نیازمند است تلفن ٦۲٤٦۷۰ و ٤۵۰۸٤

۱ـ۵ آ_۳۹۰۳

اگر کار میخواهید بما مراجعه کنید

نشانی : شاهرضا اول وصال‌شیرازی محل کاخ‌هنر تلفن ٤۹۳۷۳

۱ـ ۳ آ_۳۹۱٤

قابل توجه ادارات دولتی وموسسات ملی

ازنظر تامین احتیاجات نیروی‌انسانی از قبیل : کارگر . ماشین نویس راننده . متخصص فنی و مشاغل دیگر میتوانید به آدرس و تلفن های زیر مکاتبه و مکالمه فرمایند. خیابان شاهرضا . اول روزولت پاساژ جم طبقه سوم شماره ۳۰۷ تلفن های ۷۵۷٦۲۹ و۷۶۵٦۸۸

۱ـ۳ آ_۳۹۲۷

خدمتکار زن

که آشپزی و خانه‌داری بداند مورد نیازاست تلفن ٦۲٤۹۷۳ ۳۸۵۲۹۲

شرکت مقاطعه کاری مجم

با مسئولیت محدود به تعداد چهار نفر راننده درجه یك احتیاج دارد داوطلبان میتوانند همه روزه از ۸ صبح الی ۱۲ و از ٤ الی ۸ بعداز ظهر به نشانی خیابان ویلای شمالی خیابان اسفندیاری پلاك ۳۱ دفتر شرکت مراجعه و یا با تلفن ٤۵۰٦۱ تماس بگیرند .

۱ـ۲ آ_۳۸۳۵۵

شرکت مقاطعه کاری مجم

با مسئولیت محدود به تعداد چهار نفر راننده درجه یك احتیاج دارد داوطلبان میتوانند همه روزه از ۸ صبح الی ۱۲ و از ٤ الی ۸ بعداز ظهر به نشانی خیابان ویلای‌شمالی خیابان اسفندیاری پلاك ۳۱ دفتر شرکت مراجعه و یا باتلفن ٤۵۰٦۱ تماس بگیرند .

۱ـ۲ آ_۳۸۳۵۷

آموزشگاه آرایش کاخ

بیکنفر دوشیزه یابانو آرایشگر متخصص باحقوق مکفی‌نیازمنداست تلفن ٦۲۳٦۱۲

۱ـ۲ آ_۳۸۳۳۷

دیپلمه مکانیك موردنیاز است‌تلفن ۳۱۸٦۹

۱ـ۳ آ_۳۹۳

برای استخدام در موسسات

به‌ده‌نفر دوشیزه یابانو باتحصیلات ششم ابتدائی نیازمندیم نشانی شاهرضا اول وصال شیرازی محل کاخ هنر تلفن ٤۹۳۷۳

۱ـ۳ آ_۳۸۹۷

بازرگانی آرا

یك‌نفر حسابدار باتجربه که دارای برك خاتمه خدمت یا معافی باشد استخدام میکند حائزین شرایط‌از ساعت ۵تا۷ بعدازظهر بخیابان‌ویلا چهارراه تریا بازرگانی آرامراجعه نمایند .

آ_۳۸۵۵۷

استخدام دکوراتور

یکی‌از شرکتهای صنعتی بچند نفر دکوراتور با تجربه که دارای اطلاعات‌لازم و سابقه در این امر باشند نیازمند است داوطلبان که باید منحصرا در تمام اوقات روز بکار رمحوله مشغول شوند مدارك علمی وهنری‌خودراباذکر اشتغالات گذشته و فعلی و میزان حقوق‌مورد درخواست وسیله صندوق پستی ۳٤٦۷ اعلام دارند تا ترتیب‌ملاقات واستخدام داده شود.

آ_۳۸۱۷۱

دیپلمه هنرستان‌صنعتی

چند نفر دیپلمه فارغ‌التحصیل از هنرستان صنعتی در رشته مکانیك وساختمان ولوله‌کشی که بدون موانع قانونی استخدام باشند در یك کمپانی بزرك تولیدی و صنعتی بطور تمام وقت با حقوق مکفی استخدام‌میشوند‌داوطلبان‌مشخصات کامل خود را بایك قطعه عکس‌به صندوق پستی ۲۰٤٤ تهران ارسال فرمایند.

آ_۳۹۳۳

آگهی استخدام

اداره مهندسی نیروی زمینی شاهنشاهی متخصصین مشروحه‌زیر اعم از زن و مرد بطور رسمی ویا پیمانی استخدام مینماید.

۱ـ مهندس هیدرولیك یکنفر

۲ـ مهندس بهداشت

۳ـ متصدی تعیین قیمت یکنفر

٤ـ کمك نقشه‌بردار یکنفر

۵ـ تکنسین ساختمانی وتاسیساتی وراه وپل چهار نفر

٦ـ نقشه‌کش یکنفر

داوطلبان واجد شرایط‌میتوانند با در دست داشتن ۱٦ قطعه عکس و۸ برك رونوشت شناسنامه تاآخر روز اداری ۲۱ر۱۲ر٤٦ به‌آجودانی کل اداره مهندسی نیروی زمینی شاهنشاهی واقع در خیابان پارس مراجعه نمایند.

اداره مهندسی نیروی زمینی شاهنشاهی

آگهی استخدام

اداره مهندسی نیروی زمینی شاهنشاهی دو نفر مهندس راه و ساختمان و یکنفر مهندس نقشه‌بردار فارغ‌التحصیل دانشگاه‌تهران که اطلاعات و معلومات در امور ملکی و ثبتی دارا باشند با دستمزد ماهانه ۲۵۰۰۰ ریال بطور پیمانی استخدام مینماید داوطلبان واجد شرائط میتوانند همه روزه ازساعت ۸تا۱٦ برای ثبت نام به آجودانی کل اداره مهندسی‌نیروی زمینی شاهنشاهی واقع در خیابان پارس مراجعه نمایند قبول پیشنهاد تاآخر روز ۲۱ر۱۲ر٤٦ میباشد.

اداره مهندسی نیروی زمینی شاهنشاهی

آگهی استخدام

یك شرکت تولیدی در تهران‌به یك دوشیزه یابانو ماشین‌نویس که واجد شرایط زیر باشد نیازمند است.

۱ـ دانستن کامل‌ماشین نویسی به‌فارسی و لاتین بنحو احسن

۲ـ به‌یکی از زبانهای خارجی (انگلیسی یاآلمانی) آشنا باشد.

واجدین شرایط میتوانند همه روز از ساعت ۸ صبح الی ۹½دایره کارگزینی شرکت واقع‌در خیابان تخت جمشید غربی خیابان فریمان شماره ٦۱ مراجعه نمایند.

۱ـ۲ ۱ـ٦۱۰٤۸

بیك نفرمهندس ارشیتکت

ودونفر نقشه کش حرفه‌ای باتجربه بطور تمام وقت نیازمندیم تلفن ٦۵۸۱٤

آ_۳۸٦۱۵

آگهی استخدام

اداره مهندسی نیروی زمینی شاهنشاهی یکنفر آهنکوب یکنفر بنا یکنفرمتخصص آسانسوریکنفر متخصص تعمیر وسائل آتش نشانی راباشرائط قانون افزارمندان‌ارتش استخدام مینماید داوطلبان واجد شرائط میتوانند همه روز ازساعت ۸تا۱٦تاپایان‌روز اداری۲۱ر۱۲ر٤٦ با در دست داشتن ۱٦ قطعه عکس‌و ۸ برك رونوشت شناسنامه بـه آجودانی کل اداره مهندسی واقع در خیابان پارس مراجعه نمایند.

اداره مهندسی نیروی زمینی شاهنشاهی

آگهی استخدام

اداره مهندسی نیروی زمینی شاهنشاهی دو نفر مهندس راه و ساختمان و یکنفر مهندس نقشه‌بردار فارغ‌التحصیل دانشگاه‌تهران که اطلاعات و معلومات در امور ملکی و ثبتی دارا باشند با دستمزد ماهانه ۲۵۰۰۰ ریال بطور پیمانی استخدام مینماید داوطلبان واجد شرائط میتوانند همه روزه ازساعت ۸ صبح تا ۱۲ بـه‌قسمت کارگزینی اداره‌مرکزی بانك‌واقع در خیابان شاه مقابل ساختمان آلومینیم مراجعه نمایند.

۱ـ ۳ آ_۳۹۱۲

یك نفر شریك

باهزار تومان برای مغازه بـه ژاله ـ زرین نعل اول یاس پلاك۱۲ بعد ازظهر مراجعه شود.

آ_۳۸٦۲۹

یکنفر بانوی پرستار

جهت پرستاری یك خانم فلج نیازمندیم از ۷بعد از ظهر الی ۷ صبح‌به‌نشانی خیابان شمیران‌بالاتر از سینما مولن‌روژ خیابان شادمان کوی‌مدنی‌پلاك۲۲ر۱ـ منزل مرتاضی مراجعه شود.

استخدام میشوند

کارخانجات مواد غذائی از گروه تولیدی پارس واقع در کیلو متر ۱٤کرج ٦نفر مهندس و لیسانس رابشرط تسلط ،بزبان انگلیسی بشرح‌زیر استخدام مینماید.

۱ـ مهندس کشاورزی دررشته دامپروری ۲ نفر

۲ـ مهندس‌بیوشیمی‌یا لیسانس در رشته صنایع مواد غذائی جهت کار در لابراتوار یکنفر

۳ـ مهندس فنی جهت نظارت‌در امور فنی موتورها و ماشین آلات کارخانه یکنفر .

٤ـ لیسانس اقتصاد ۲نفر داوطلبان در خیابان خیام ساختمان قو بکارگزینی‌مراجعه‌فرمایند.

۱ـ ۳ آ_۳۸۸۲

بانك صادرات ایران

آقایانی را که دارای مشخصات زیر باشند استخدام مینماید

۱ـ دیپلمه ریاضی ـطبیعی ـ بازرگانی

۲ـ سن کمتر از ۲٦ سال

۳ـ داشتن برك انجام خدمت‌وظیفه عمومی یابرك معافیت دائم غیر از معافی پزشکی

داوطلبان میتوانند همه روزه‌از ساعت ۸ صبح تا ۱۲ بـه‌قسمت کارگزینی اداره‌مرکزی بانك‌واقع در خیابان شاه مقابل ساختمان آلومینیم مراجعه نمایند.

۱ـ ۳ آ_۳۹۱۲

یك نفر شریك

باهزار تومان برای مغازه بـه ژاله ـ زرین نعل اول یاس پلاك۱۲ بعد ازظهر مراجعه شود.

آ_۳۸٦۲۹

یکنفر بانوی پرستار

جهت پرستاری یك خانم فلج نیازمندیم از ۷بعد از ظهر الی ۷ صبح‌به‌نشانی خیابان شمیران‌بالاتر از سینما مولن‌روژ خیابان شادمان کوی‌مدنی‌پلاك۲۲ر۱ـ منزل مرتاضی مراجعه شود.

استخدام میشوند

کارخانجات مواد غذائی از گروه تولیدی پارس واقع در کیلو متر ۱٤کرج ٦نفر مهندس و لیسانس رابشرط تسلط ،بزبان انگلیسی بشرح‌زیر استخدام مینماید.

۱ـ مهندس کشاورزی دررشته دامپروری ۲ نفر

۲ـ مهندس‌بیوشیمی‌یا لیسانس در رشته صنایع مواد غذائی جهت کار در لابراتوار یکنفر

۳ـ مهندس فنی جهت نظارت‌در امور فنی موتورها و ماشین آلات کارخانه یکنفر .

٤ـ لیسانس اقتصاد ۲نفر داوطلبان در خیابان خیام ساختمان قو بکارگزینی‌مراجعه‌فرمایند.

۱ـ ۳ آ_۳۸۸۲

معاملات پول

چك های برگشتی را نقدا خریداریم ٦۵٤٦٤

۱ـ۲٦ آ_۳٦٦٦

پول‌تومانی۲شاهی ٦۲۸۰۹۰

پول‌تومانی ۲ شاهی ۷۳۵٤۱

۱ـ۲٦ آ_۳۸۵٤

پول شرطی موجود است

تلفن ۳۹۰٦۷و ۳٦۸۸۵

۱ـ۱۲ آ_۳۹۲۱

ازیك میلیون‌ریال ببالا پول موجود

پاکپور ۲۲۱۲۹ و ٦۲۷٦۹۷

۱ـ۱۲ آ_ ۱۹زم

جویای کار

جوانی با دیپلم ادبی

جویای کارمی‌باشد باراهنمای٤٦۳ اطلاعات مکاتبه شود.

آ_۳۸٦۱۱

گم شده

باستحضار مقامات عالی

قضائی میرساند که۳برك ازچکهای بانك بازرگانی شعبه ۳۹ بشماره ۳۲٤۵٦ وبانك پارس شعبه بازار ۷٦۱۱۲۵ و بانکملی شعبه حافظ درمغازه‌اینجانب‌حاج‌قاسم‌دوخته‌چی بلاك ۱۲٦ مفقود شده چنانچه نزد هر کسی درآید از درجه اعتبار ساقط است

۱ـ۳ آ_۳۸۵۳۵

دانشنامه موقت اینجانب

مفقود شده یابنده بتلفن ۳٤٤۸٦ اطلاع دهد.

ابوالفضل دانائی

۱ـ۳ آ_۳۸۵۸۱

برای امور سفارشات

یك شرکت‌تولیدی باشخاص‌مطلع که بزبان انگلیسی‌و ماشین‌نویسی لاتین مسلط باشند تمام روز ویا نیمه روز احتیاج دارد حائزین شرایط با صندوق پستی ۲٦۱٦ مکاتبه نمایند.

۱ـ ۳ ۷٦۰۷ـ۱ ۳

سازمانهای ملی و فرهنگی

فقط در ۲۰ روز

تایپ‌فارسی و انگلیسی رابیاموزید وبکار مشغول شوید کارو آموزش تلفن های ٤۹٤۹٤ و ٦۱۳۷٦۰

۱ـ۱۵ آ_۳۸۳۸

آموزشگاه آرایش زینت

عباس آبادسه‌راه آبادانا ۷٦۵۱۷۳

۱ـ۲٦ آ_۳۸۳۱

هنرستان فنی پرستو

مرکز آموزش صحیح رانندگی ، مکانیکی ترافیك اتومبیل خیابان شاپور چهار راه گمرك‌تلفن۲۳۹۱٦

فقط ۵ نفر دیگر

برای دوره های رادیو تلویزیون‌ـ نقشه‌کشی برق و فشار قوی که ۲۰ اسفند تشکیل میشود میپذیریم‌قبلا نام‌نویسی کنید کار و آموزش تلفن ٤۹٤۹٤

۱ـ۱۰ آ_۳۸۷۸

تدریس خصوصی

انگلیسی‌خصوصی ٦۲۹۵۱۷

۱ـ۱۰ آ_۳۹۵۰

ماهی سی‌تومان

زبان انگلیسی و آلمانی باتضمین موفقیت تلفن ٤۹٤۹٤

۱ـ۱۵ آ_۳۸۳۸

انگلیسی‌توسط‌بانوی‌انگلیسی

پهلوی تلفن های ٤۷۱٤۱ و ٤۲۰۸٦

۱ـ۲٦ آ_۳۸۵۲

تدریس خصوصی آلمانی

توسط مهندس ورزیده از ۵ تا٦و نیم تلفن ٤۵۹٤۰

۱ـ۳ آ_۳۷۷۹۱

هنرستان فنی پرستو

مرکز آموزش صحیح رانندگی ، مکانیکی ترافیك اتومبیل خیابان شاپور چهار راه گمرك‌تلفن۲۳۹۱٦

فقط ۵ نفر دیگر

برای دوره های رادیو تلویزیون‌ـ نقشه‌کشی برق و فشار قوی که ۲۰ اسفند تشکیل میشود میپذیریم‌قبلا نام‌نویسی کنید کار و آموزش تلفن ٤۹٤۹٤

۱ـ۱۰ آ_۳۸۷۸

تدریس خصوصی

انگلیسی‌خصوصی ٦۲۹۵۱۷

۱ـ۱۰ آ_۳۹۵۰

ماهی سی‌تومان

زبان انگلیسی و آلمانی باتضمین موفقیت تلفن ٤۹٤۹٤

۱ـ۱۵ آ_۳۸۳۸

انگلیسی‌توسط‌بانوی‌انگلیسی

پهلوی تلفن های ٤۷۱٤۱ و ٤۲۰۸٦

۱ـ۲٦ آ_۳۸۵۲

تدریس خصوصی آلمانی

توسط مهندس ورزیده از ۵ تا٦و نیم تلفن ٤۵۹٤۰

۱ـ۳ آ_۳۷۷۹۱

ریاضیات وفیزیك وشیمی متوسطه مخصوصا ششم

توسط دانشجوی فنی . باتضمین دقت عمل تلفن ۹۵۳۸۸۷

۱ـ آ_۳۷٦۱۹

متفرقه

تانکر سازی لوپ

تانکر ۵۰۰تا۵۰۰۰۰ لیتر موجود سفارشات لغایت ٤۸ ساعت تحویل میگردد خیابان قزوین سه‌راه‌آذری ۹٤٤۱٤

مسعود،سازنده‌لوستر،آباژور

سفارشات پذیرفته میشود خیابان روزولت جنوب میدان ۲۵ شهریور تلفن ٦۲۸٦٤۰ آ_۳۷۸۸ ۱ـ۱۰

حراج تریکو در فروشگاه لایم‌لایت امیرآباد شمالی

جنب بانك پارس ٦۳۱۹۰۲

۱ـ۱۵ آ_۳۸۲۱

ماشین آب

تلفن‌های ۷۸۱۲۵۰ و ۷٦۲۹۹۷

۱ـ۳۰ آ_۳۷۹۸

مژده ناهالی پایتخت

بویژه ساکنین محترم خیابان های عباس آباد و فرح

فروشگاه مرجان

با نمایندگی بهترین کاغذ های دیواری از ممالك امریکا و اروپا و انواع کرکره آکوستیك‌وپوشش های کف افتتاح شد .

عباس آباد نظامی ، چهار راه فرح شماره ۲۵۷ و ۲۵۹ تلفن ۷٦۱۹٤۹

فروشگاه وکارخانه شعله

Cholch

مدرن‌ترین کارخانه نوستر سازی‌در ایران مراکز فروش ـ فروشگاه شعله ۱ خیابان پهلوی بالای‌بلوار پمپ بنزین نبش کوچه الهیه تلفن ٦۲۱۳۲۲ فروشگاه شعله ۲ خیابان روزولت نرسیده بمیدان ۲۵شهریور تلفن ۷٦۳۸۳۹

شین آب

اولین موسسه آب تصفیه شده در تهران بوسیله‌تانکر های۹ر۸ ۷ و٦متری تلفن ۷۹۱۷٤٦

۱ـ۱۵ آ_۳۹۰۸

انتقاد

از آئینه

کاردرست دولت

خواننده‌ایکه عادت کرده است دردهای درونی‌وسخنان نگفتنی‌خود را در ستون انتقاد منعکس شده به‌بیند و باصطلاح برای خواندن انتقاد تند و کوبنده در این ستون خود را آماده میکند، بدون تردید وقتی عنوان «یك کار درست»رادر ستون انتقاد می‌بیند «جامیخورد»و لابد باخود میگوید : «ای‌بابا اینها هم که ساخت و پاخت کردند»اما اینطور نیست خواننده ما بایدمعنی ومفهوم واقعی کلمه انتقاد را که «عیارسنجی» و «ارزش سنجی» و «محك‌زدن» میباشد در نظرداشته باشد بااین تعریف ـ انتقاد ماشکل دیگری بخود میگیرد. یعنی در بررسی ماآنچه‌بدهست گفته‌میشود وآنچه هم خوب و قابل دفاع‌است عنوان میشود. وحقیقت اینست که نه روزنامه‌نگار باید از چنین‌هدفی که بررسی منطقی مسائل است‌دور شود و نه خواننده‌باید انتظارداشته باشد که روزنامه‌نگاربخاطر راضی نگهداشتن احتمالی او از شیوه صحیح کار دور شود.

بااین مقدمه امروز میخواهیم‌در باره یك کار درست صحبت‌کنیم. لایحه‌نوسازی‌به‌شکلی که‌به‌مجلس داده شده بود موجی از ناراحتی بوجود آورد. امادیروز نخست‌وزیر در مجلس‌رسما عنوان‌کرد درلایحه نوسازی وعمران شهری توسط کمیسیون صلاحیتداری‌تجدید نظر میشود. مفهوم این امر اینست‌که دولت از مجلس میخواهد لایحه‌را فعلا مسکوت بگذاردو لایحهٔ‌مطالعه شده بعدی را بجای لایحهٔ کنونی به مجلس بدهد و درست در همان موقع لایحه فعلی را پس بگیرد. این اقدامی است بسیار صحیح و منطقی . اگر کسانی فکر میکنند پس گرفتن یك لایحه از مجلس برای‌دولت‌شکست‌میباشدصددرصد در اشتباه هستند . بعکس این موضوع نشانه‌احترام به‌افکارعمومی وتوجه دولت به اصلاح هرچه‌بیشتر لوایح میباشدو میتوان آنرامظهری ازدمکراسی پارلمانی‌دانست .اینکه چون دولت حزبی است و مجلس نیزازاکثریت حزبی‌برخورداراست، پس هرچه دولت بگوید همان است که مجلس گفته و هرچه مجلس بخواهد همان است که از طرف دولت دیکته شده صحیح‌نیست . اینکه فرض شود اکثریت حزبی بالوایح دولت مخالفت نکند ویا لایحه‌ایکه در فراکسیون‌پارلمانی حزب ودر حزب‌بررسی شده مورد مخالفت قرار نگیرد محمل قانونی ندارد ـ مجلس جای صف آرائی دولت وملت نیست بلکه‌جای‌تبادل نظر است. چه‌بسا وکیلی که در فراکسیون پارلمانی با لایحه‌ای موافقت کرده‌ولی‌درهنگام‌رسیدگی به‌لایحه در مجلس نکات تازه‌ای بنظرش رسیده تردید نیست که باید آنرا عنوان کند حتی اگر مخالف نظر اولیه‌خودش هست‌زیرا فرض اینست که لوایح تاآخرین لحظه‌ای که بتصویب میرسد از دقیقترین بررسیهای اکثریت نمایندگان مجلس برخوردارباشد.

بهرصورت اینکه دولت تصمیم گرفته است لایحه را در کمیسیون خاصی مورد بررسی‌مجدد قراردهد واصلاح کند بسیار کارخوبی‌است ولی یك نکته را باید ازهم‌اکنون خاطرنشان سازیم و آن اینست‌که در این کمیسیون واقعا باید افراد متخصص در امر شهرسازی‌و در امر وصول مالیات دور ازهر نوع دستور دیکته شده‌ای نظر علمی خودرا ابراز کنند.

اینکه غرض از تشکیل چنین کمیسیونی‌مانندبسیاری‌از کنگره‌ها وسمینارها تایید گرفتن باشد و لاغیر، مطلقا صحیح نیست . در اینصورت نه فقط از دمکراسی پارلمانی دور افتاده‌ایم بلکه اسیر عوام فریبی‌شده‌ایم‌که خطرناکترین دشمن هر جامعه‌ای میباشد .وما واقعا امیدواریم که آقای‌نخست‌وزیر ثابت کنند دولت تعصبی‌روی این لایحه نداردومیخواهدحداکثر مالیات را با در نظر گرفتن‌حداکثر رفاه‌مودی وبرقراری حداکثرعدالت ممکن‌در جامعه ،وصول نماید و بمصرف برساند. یك نصیحت هم به‌پاره‌ای از مسئولین امورمینمائیم. بمجرد تنظیم و تقدیم یك لایحه‌به مجلس مرتب اعلام نکنندکه این لایحه صددرصد با انقلاب ایران سازگاراست و چنین و چنان‌است بگذارید مردم نظرشان رابدهندتا هم عقده‌دل را خالی کنند وهم‌دولت واقعا از نظرات خوب مردم‌استفاده کند . این هر دو بنفع دولت‌است. در حالیکه دفاع‌پیشاپیش مقامات دولتی جرات اظهار نظر را از مردم میگیرد.

۳۰۱۰

از ساعت ۶ تا ۷ بعدازظهر نظریات شمارامنعکس میکند

* عیدی ما

شهرداری‌قراراست‌بکارگران و خدمتگزاران خود شب سال‌نو عیدی بدهد ، ما عده ای کارگر هستیم که چندین سال استدر استخدام شهرداری بسر می ـ بریم و روزانه ۷۰ ریال حقوق میگیریم در بین تمام کارکنان شهرداری فقط دسته ما را می‌ـ خواهند نفری ۵۰ تومان عیدی بدهند ، در صورتیکه رفتگران برابرحقوق خود عیدی‌میگیرند! از شهردار میخواهیم که دستور دهد بین کارکنان تبعیض قائل نشوند .

غلامحسین ایزدی

* وام تلفن

یازده سال است که ۲۳۰۰ تومان‌وام دریافت‌تلفن راداده‌ام بدون آنکه از این مبلغ که بعنوان سپرده است کوچکترین سودی‌بمن‌بپردازند یا آنکه قصد پرداخت آنرا داشته باشند ، تازه باید یك مبلغی هم اضافه مالیات بدهم ، اگر حساب است پول‌مردم هم باید بحساب‌بیاید.

نیك‌اعتقاد بزرك

* چند ماه کسر داریم

ما عده قلیلی از کارمندان وزارت پست و تلگراف هستیم که در سال ۴۳ پایه پنج خود را دریافت نموده ایم و چون باید سه سال در هر پایه بمانیم با چند ماه کسری نمیتوانیم‌از لطفی که شده و رتبه ای که میدهند استفاده کنیم ، می ـ خواستم استدعا کنم این چند ماه را بما به‌بخشند و ما راهم مشمول‌قانون کنند و شب‌عیدی یك پایه هم مثل همه بمابدهند.

طلعت‌قوامی

* حمام درجه یك

در پائین میدان ژاله خیابان شهنازکوچه قدیمی حمامی است که بنام زهره خوانده میشود ، این حمام آنقدر کثیف است که حدو حصری‌برآن متصورنیست و تازه جزو حمامهای درجه یك میباشد و پول حمام را درجه یك حساب میکند ، چندی قبل شکایت‌کردیم و چند نفر بازرس آمدند ولی نفهمیدیم چطور شد که حمام را باز هم درجه یك‌و تروتمیز تشخیص دادند !

بانو مرتضوی

توسعه فضای سبز

سیاح اولی ـ چرا اینها درجنگل زندگی میکنند ؟
سیاح دومی ـ کلیه اراضی شهری را به‌جنگل تبدیل کرده‌اند

از خوانندگانیکه برای درج دراین ستون نامه ارسال‌میدارند خواهشمند است نام ونام خانوادگی و آدرس دقیق خود را ذیل نامه درج فرمایند .

تکلیف اراضی مسیر اتوبان معلوم نیست

نامه‌های مردم

مدتهاست که مسیری برای اتوبان در نظر گرفته‌اند که‌مسلما احداث این شاهراه کمك عمده بوضع ترافیك فعلی تهران خواهد نمودواکنون مدتی است که احداث این شاهراه درد سر عجیبی برای دارندگان زمینهای در آن مسیرو یا گوشه و کنار آن ایجاد کرده است و از جمله من که دارای چندین طفل صغیر میباشم وزمینی در مسیر اتوبان دارم ، قبل از اینکه سر و صدای اتوبان بلند شود زمین مرابه ۸۵ هزار تومان می خریدند ولی اکنون هیچکس حاضر نیست حتی آنراببیند،بدلیل اینکه تکلیف مسیر اتوبان هنوز بطور قطعی روشن نشده است واز این بابت کلی متضرر شده‌ایم ، چرا زودتر تکلیف مسیر اتوبان و زمین های اطراف آنرا روشن نمی کنند و بالاخره نمیدانم چیزی دستگیر بچه های صغیر من‌میشود یا خیر ؟ بهر صورت از مقامات مسئول تقاضا داریم هر چه زودتر تکلیف زمین های مورد نظر را روشن کنند ، اگر از مردم‌می خرند پولشان را بدهند تا بروند و اگر متعلق بخود آنهاست لااقل اجازه ساختمان بدهند که مردم بتوانند از ملك خود استفاده کنند.

بانو عزت خموش

کارش خوب است

کسبه و اهالی محل میدان بروجردی طی نامه‌ای که ارسال داشته‌اند از کار دفترپست‌وتلگراف میدان بروجردی اظهار رضایت کرده‌اند .

چون قبلا ازاین دفتر شکایت شده بود که بموقع بکار مردم‌نمی رسد از مقامات وزارت پست و تلگراف که مسئولیت مستقیم دارند انتظار میرود نتیجه را اعلام‌فرمایند.

پیکار محققان بامشکل خانواده

دهمین سمینار بین‌المللی مطالعات خانواده با شرکت‌عده‌ای از کارشناسان ایرانی و خارجی در باشگاه دانشگاه با پیام علیاحضرت شهبانو فرح افتتاح شد . در این سمینار که بنابدعوت موسسه مطالعات و تحقیقات اجتماعی دانشگاه تهران و باکمك یونسکو در تهران تشکیل شد دانشمندان و محققان ایرانی و خارجی شرکت داشتند و هرکدام از آنها پیشنهاداتی تسلیم سمینار کردند . بطوریکه تاکنون قریب پنجاه مقاله به سمینار داده شده است که ۱۵ مقاله آن از طرف دانشمندان و محققان ایرانی تهیه شده است . این امر میزان پیشرفت و توسعه تحقیقات را در مملکت ما میرساند و ما را بسطح بین‌المللی تحقیقات در ممالك پیشرفته نزدیك میکند .

همانطوریکه علیاحضرت شهبانو در پیام افتتاحیه خود گفته‌اند . بسیار بجاست که این سمینار تحول اجتماعی و خانواده را موضوع مباحثات خود قرار داده است زیرا مواجه بودن بامشکلات خانواده تنها منحصر به کشور های در حال رشد نیست و اکثر ممالك‌پیش رفته‌دنیا با آن مواجه هستند ، مسلما مطالعاتی که از طرف این سمینار در موردمسائل مربوط بخانواده از قبیل مسئله زنان،مسئله ازدواج و دیگرمسائل میشود دارای اهمیت فراوانی است که در حل مشکلات مربوط به خانواده به محققین با ارزش ایرانی کمك خواهد کرد . گفته آقای دکتر نراقی در مورد نتایج مفید این سمینار ما را بیشتر به موفقیت دانشمندان و محققان در موردحل‌مشکلات خانواده‌امیدوار میکند،دکتر نراقی در این‌سمینار گفت که من اطمینان دارم که بحث ها و تبادل نظر های مفیدی که طی جلسات این سمینار انجام خواهدیافت‌دارای آنچنان ارزش و مرتبتی است که مرحله نوینی‌را در بررسی های جامعه شناسی خانواده نوید میدهد .

محسن فتحی

پاسخ بنامه‌های مردم

در برنامه آینده

در پاسخ مشروحه مندرج در شماره ۱۲۴۷۶ بامضای آقای«پرویز متین خو » در مورد اسفالت‌خیابان مبارك آباد واقع در حسین آباد شمیران آقای واقفی رئیس اداره اطلاعات و مطبوعات شهرداری‌تهران اعلام داشته است که‌اسفالت‌خیابان مزبور در برنامه آینده‌منظورخواهد شدو باتوجه بامکانات‌مالی‌شهرداری دراین مورد اقدام‌خواهد شد .

اتلاف سگها

آقای عباس واقفی رئیس اداره اطلاعات و مطبوعات شهرداری در پاسخ شرح مندرج در شماره ۱۲۴۷۸ بامضای آقای محمودسهرابی در مورد مزاحمت سگهای ولگرد خیابان آمل اعلام داشته است که طی نامه شماره ۱۷۷۱۶ـ۲۶ر۱۰ر۴۶ از انجمن بهداری شهر تهران خواسته شد تا در معدوم کردن سگهای‌ولگرد خیابان مورد بحث اقدام کنند .

امروز و هر روز و همه روزهای تعطیل از باغ وحش دیدن کنید

باغ وحش از روز اول عید تا روز ۱۳ به کلیه تماشاکنندگان محترم عیدی نفیس تقدیم میدارد

سرویس کارد وچنگال هِنکِل
« سُلینگن آلمان »
در مدلهای بسیارجالب
• غذا خوری
• میوه خوری
• چای خوری
کاردوچنگال هِنکِل ـ سُلینگن
ازعالیترین فولاد ساخته شده وهرگز کندنمیشود ـ زنگ نمیزند ـ تغییر نمیکند
علامت برتری کارد وچنگال هِنکِل ـ سلینگن آلمان
مرکز فروش:
فروشگاههای برلیان
خیابان شاه ـ چهارراه شیخ هادی شماره ۴۱
خیابان نادری ـ جنب پاساژ نادری
ایده

مطلب از نویسنده

ازدواج

درشهریور ماه امسال موقعیکه وزارت‌دادگستری‌آمار ازدواجهای تهران مربوط به «دی ماه سال ۱۳۴۵» را انتشار داد با عده ای ازطبقات‌مختلف مردم تهران‌تماس گرفتم و نتیجه این گفت و شنود و سنجش عقاید در چند شماره روزنامه اطلاعات در همان ماه انتشار یافت .

چرا به این مصاحبه اقدام کردم ؟ برای اینکه آمار نشان می داد که شهر ۲ میلیون و ۷۰۰ هزار نفری تهران در دی ماه سال ۱۳۴۵ تنها ۱۰۹۰ ازدواج داشت، در حالیکه در دی ماه سال ۱۳۴۳ در پایتخت کشور ما ۱۷۰۶ عروس به خانه شوهر قدم گذارده‌بودند.

قبلا نیز در مورد کاهش‌ازدواج درتهران‌مطالبی نوشته و با طبقات مختلف مردم تماس گرفته بودم . نتیجه همه این گفت و شنود ها این بود که دولت باید با وضع قوانین همچنانکه طلاق را کنترل کرد و از این راه کمك بسیار مهمی‌به‌جامعه ایرانی نمود ازدواج را نیز اجباری کند و موسسات ویژه‌ای جهت تشویق ازدواج و سنجش‌شایستگی داوطلبان‌ازدواج تشکیل دهد و با وضع مقرراتی و دادن جوائز غیر مستقیمی ـ همچنانکه در مورد صادرات‌انجام میشود ـ به این‌امر مهم اجتماعی رونق‌دهد مردمی‌که با آنهاصحبت کردم افزایش ازدواج را مهمترین عامل قطع فساد های فردی و اجتماعی و سالمسازی محیط‌می‌ـ دانستند . آمار نشان می دهد از ۲۲ هزار ازدواج سال گذشته تهران ۱۸ هزار نفرشان دوشیزه بودند و با توجه به اینکه سن مناسب برای ازدواج یك دوشیزه در ایران ، از ۱۷ سالگی تا ۲۷ سالگی است و در این سنین در تهران‌درحدود ۲۰۰ هزار دوشیزه وجود دارد . لزوم تشویق ازدواج تاکید میشود .

این مطلب را برای این منظور نوشتم که در این هفته سمیناری برای بررسی این مسائل تشکیل شده است . من از تشکیل این سمینار خرسندم ، چون لزوم تشکیل آنرا بارها حتی درهمین ستون یادآور شده بودم .

نوشیروان کیهانی زاده

تهران ـ غول وحشتناک

مردم شهرستانها عموما معتقدند که «تاغولی به بزرگی و قدرت تهران وجود دارد ، شهرستانها رشد نمی ـ کنند و یا اگر هم رشدی پیدا کنند سرعت آن بسیار بطئی و کند خواهد بود» .

من این نظر را بار ها از زبان ساکنین مشهد در سفر اخیر خود شنیدم ، یکی از مقامات محلی مشهد میگفت : تهران غول وحشتناکی شده است که بیش از هشتاد در صد اعتبارات مملکت را می بلعد . مخارج سنگین‌پرسنل واحتیاجات آب و برق و تلفن و آسفالت و دیگر ضروریات زندگی مردم پایتخت ، تمام امکانات‌را از دست مردم شهرستانها گرفته است . شهرداریهای اکثریت قریب باتفاق شهرستانهای مملکت ، هشتشان گروی نهشان است ، و برای کوچکترین کاری ناچارند دست تکدی دراز کنند . اما در چنین شرایطی تپه ماهور های شمال تهران تسطیح و آسفالت میشود تا تهرانیهای خوش‌شانس گرد و غبار نخورند و اتومبیلشان آسیب نه‌بینند !

امکانات و امتیازات تهران موجب توجه مردم سراسر کشور به این «عزیز دردانه» شده است و هر سال صد ها و بلکه هزاران خانوار کار خود را رها میکنند و باین سفره گسترده روی میآورند .

همین مقام میگفت : شهرستانها حکم تبعیدگاه کارمند دولت را دارند ، هر کارمند حاضر به‌شهرستان رفتن نیست ، مگر آنکه دستش از همه‌جاکوتاه باشد و یابدلایل دیگر مسئولان مرکز از ریختش بیزار شده باشند. یکی دیگر از محترمین شهر مشهد معتقد بود که‌اجرای‌برنامه ها و طرحهای عمرانی باید درشهرستان هاتوسعه یابد و تمام وسایل فقط برای مردم تهران تهیه نشود .

من آنچه را که شنیدم بدون اظهار نظر نقل میکنم و اطمینان دارم که روزی این حرفهای حساب بگوش کسی فروخواهد رفت .

همایون فروزان

دوره بهداشت

دیروز با رئیس کمیسیون بهداری مجلس شورای ملی در خصوص نیاز کشور به پرستاران ورزیده صحبت داشتیم و او که سالها در سازمانهای بهداشتی کشور مسئولیتی بعهده داشت میگفت چند سال قبل در موقعی که معاون وزارت بهداری بود بدستور او محاسبه ای بعمل آمد و معلوم گردید که در شرایط آنروز ، یکصدوچهار سال‌لازمست تانیازکشور به پرستارتحصیلکرده برآورده شود .

درمقاله‌های قبلی ما ازاندیشه تاسیس آموزشگاه های تکنولوژی که حتما باید در کنار هنرستانهای صنعتی باشد دفاع کردیم زیرا هدف آن تربیت متخصص ورهائی جوان از دربدری است و بدنبال این فکر معتقدیم که برای رفع نیازکشوربه پرستار باید درسیکل دوم متوسطه بجای دوره‌خانه ـ داری ، جوانان ما و بخصوص دختران دوره بهداشت ببینند و دیپلمه بهداشت شوند . و در این سه‌ساله‌فنون اختصاصی‌پرستاری عمومی ، مامائی ، بهداشت ، پرستاری و نگهداری بچه راتعلیم بگیرند . اینکار متضمن مخارج زیادی نخواهد بود . زیرا با محاسبه ای که بعمل آمده هزینه هر دوره برای بیست تا سی نفر در حدود پنجاه هزار تومان است در صورتیکه در آموزشگاه های بهیاری برای همین تعداد سالانه سیصد هزار تومان خرج میشود.

حسن‌دیگراینکار اینستکه‌دولت در مقابل فارغ‌التحصیلان دوره دوم دبیرستان و دیپلمه های بهداشت تعهد کار ندارد و تازه اگر سازمانهای دولتی و ملی‌از وجود آنان استفاده نکنند در خانه‌داری نیز یك زن دلسوز و یك پرستار مهربان خواهند بود که دست کم نیاز خانواده و فامیل را با فنونی که آموخته اند می‌ـ توانند برآورده کنند .

علیرضا شفائی

بند «ز»

بند «ز» نام قانونی است که وقتی بتصویب رسید تمام زمین هائیکه مشمول این قانون شدند تا روشن شدن تکلیف در یك‌هیئت سه‌نفری از هر نوع معامله‌ممنوع گردیدند ، و از آن تاریخ تاکنون صاحب مشخص ندارند . هدف قانونگذار از تصویب قانون بود که زمین های دولتی و شهرداری و موقوفه را از چنك زمین‌خواران خوش اشتها خارج کنند . برای آنکه زمین مشمول بند «ز» بشود سازمان های مزبور اجازه داشتند تا یك‌مدت معین شکایت خود را در مورد زمین های مورد ادعا به هیئت سه‌نفری بدهند و باین ترتیب‌آن زمین مشمول بند «ز» میشد و میماند تا هیئت سه نفری تکلیف آنرا روشن کند .

تا آنجائیکه من یادم میآیدبیش از دهسال است که این هیئت‌سه نفری پیرامون زمینهای بند «ز» مشغول‌رسیدگی و اظهار نظراست و هنوز زمینهای بایری در داخل و اطراف شهر دیده میشود که بلاتکلیف‌باقی‌مانده‌و هیچ‌اطمینانی هم نیست که تا دهسال دیگر هم اینکار طول نکشد . منظور ازطرح قضیه این نیست که به قانون‌بند «ز»ایرادگرفته شود چون حداقل اثر بند «ز» این شد که میزان زمین‌خوری کم شود و قسمتی از زمینهای خورده شده هم توقیف گردید اما کندی کار بخصوص اینکه فقط یك هیئت سه نفری باین همه کار رسیدگی می‌ـ کند جای ایراد است زمینهای‌بند «ز» که روزی در اطراف و حومه شهر قرار داشتند امروز بعلت توسعه شهر تهران بداخل آن کشیده شده‌اند اطراف این زمین ها کویها و شهر های زیادی‌ساخته شده است و این زمینهای لخت ترکیب و زیبائی شهر را از بین برده و مرکز انواع کثافات و خرابیها شده اند حرف من این است چه مانعی دارد که قانون را طوری اصلاح کنند و بجای یك هیئت سه نفری چند هیئت سه نفری مشغول کار شوند و پرونده ها هم بین این هیئت ها تقسیم گردد تا ظرف یکسال تکلیف مردم و دولت معلوم گردد .

علی باستانی

BOAC

نرخهای مخصوص

برای حمل هدایای نوروزی

این نرخها فقط شامل پوشاك ومواد خوراکی خواهد بود وتاروز ۱۱ فروردین ۴۷ معتبر میباشد

حداقل وزن پنج کیلو
حداکثر وزن ۱۰ کیلو

به:	از تهران	از آبادان
آمستردام	۹۲ ریال	۸۲ ریال
برلین	۱۱۳ ریال	۱۰۳ ریال
بروکسل	۹۲ ریال	۸۲ ریال
کلنی	۱۰۱ ریال	۹۲ ریال
کپنهاك	۱۰۴ ریال	۹۶ ریال
فرانکفورت	۱۰۱ ریال	۹۲ ریال
هامبورك	۱۰۵ ریال	۹۶ ریال
هانوور	۱۰۵ ریال	۹۶ ریال
هلسینکی	۱۲۸ ریال	۱۱۹ ریال
لندن	۹۲ ریال	۸۳ ریال
میلان	۸۹ ریال	۸۰ ریال
مونیخ	۱۰۱ ریال	۹۲ ریال
نورنبرك	۱۰۱ ریال	۹۲ ریال
پاریس	۹۲ ریال	۸۲ ریال
رم	۸۲ ریال	۷۳ ریال
استکهلم	۱۱۷ ریال	۱۰۸ ریال
اشتوتگارت	۱۰۱ ریال	۹۲ ریال
سویس	۹۰ ریال	۸۲ ریال
وین	۸۵ ریال	۷۸ ریال
اسلو	۱۱۴ ریال	۱۰۵ ریال

BOAC CARGO

بدینوسیله از زحمات جناب آقای دکتر یحیی طبیبان ریاست محترم بیمارستان فرح پهلوی رامسر و آقایان اطباء و سایر همکاران محترم بخصوص خانم شرفائی قابله بیمارستان و خانم چمنی و خانم باستانیان و خانم مقدم نیا و خانم های بهیاران و سایر کارکنان بیمارستان نامبرده که درامرزایمان همسرم نهایت کوشش را نموده‌اند بینهایت سپاسگزارم.

۶۴۱۹۶-آ دبیرستان اردی‌بهشت رامسر – غلام صیاد

بلیط های اعانه ملی مخصوص نوروز

هفت سین طلا، پیکان و مجموعه نفیس بهترین کالا برای دو قهرمان شانس

سینما هفت روز در جهان سینما

* مك‌لین در برابر تمپل

شرلی تمپل یکی از محبوب‌ترین چهره‌های سینمای امریکا است ، چون تنها هنرپیشه‌ای است که در دوران طفولیت ، وقتی که دختر خردسالی بیش نبود به‌هالیوود آمد وباوج شهرت و محبوبیت رسید ، خبر رسید که حزب جمهوریخواه امریکا برای استفاده از محبوبیت بیش از حد شرلی او را که عضو این حزب می‌باشد برای نمایندگی مجلس امریکا نامزد نموده است در این میان ، دموکراتها نیز برای جبران این پیروزی جمهوری خواهان بیکاد ننشستند ویك‌ستاره دیگر سینما را از جانب حزب‌خود کاندیدای نمایندگی نمودند. جالب اینجا است که دموکراتها برای این کار کسی را انتخاب کرده‌اند که او هم نامش شرلی است ودر حال حاضر از محبوب‌ترین‌ودوست داشتنی‌ترین چهره‌های سینمای امریکا محسوب میشود . رقیب شرلی‌تمپل جمهوریخواه شرلی‌مك لین دموکرات است ! حالا تابدتا زمان‌انتخابات آینده امریکامنتظر ماند تا ببینیم کدامیك از این دو شرلی پیروز خواهند شدو شاید هم هردوی آنها !

شنبه : نوبتی هم باشد ، نوبت «اولینکابروا» است

یکی دو سال گذشته ، مدام سینمای انگلیس و ایتالیا ،سینمای اروپا را فتح کرده‌اند

از جمله جولی کریستی وساماتا- ایگار ،ولی بقول معروف حالا اگر نوبتی هم باشدنوبت سینمای‌اروپای شرقی و «اولینکابروا» این‌ستاره بیست و یکساله اهل چکسلواکی است . ولی جالب اینجا است این بارهم این انگلیسی‌ها هستند که برای مشهور ساختن اوفیلمی‌جالب توجه با شرکت وی ساخته‌اند ، فیلمی موسوم به «بچه کوچولو». و همین یك فیلم باعث شد که فرانسویهای زیبا پسند نیز ازوجود اولینکا بنحو احسن استفاده کنند. چون به مجرد پایان کارش درفیلم اول ، برای بازی در یك فیلم فرانسوی موسوم به«کینه‌جوئی‌یك زن»بفرانسه رفت و با جان‌ریچارد- سون دراین فیلم همبازی شد . و

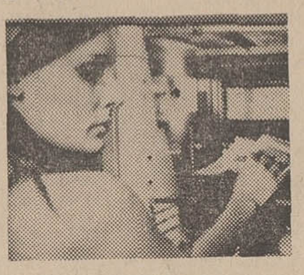

اولینکا بروا

حالا امروز یك مجله امریکائی‌خبر داده‌که این زیبای بیست‌و یکساله متولد پراك ، قرار است به دعوت کمپانی کلمبیا به هالیوود سفر کند و گویا در اولین وهله یك قرارداد سه ساله با اوامضاءخواهد شد . ببینیم آیا اولینکا اولین آکتریس اروپای شرقی خواهدبود که هالیوود را فتح خواهد کردیا نه !

یکشنبه: دنیای‌هنرپیشه‌ها

این هنرپیشه‌های امریکائی هم برای خود عالمی‌دارند .خبرگزاری آسوشیتدپرس خبر داد که روز یکشنبه در کالیفرنیا یك مسابقه اتومبیلرانی برقرار خواهد بود ، ولی این مسابقه با مسابقات‌معمولی فرق بسیار دارد باین صورت که رانندگان این اتومبیلها همگی از مشهورترین هنرپیشگان سینما و تلویزیون هستند و رئیس هیات داوران این مسابقه هم «پتی دوك» همین دختر خوشگلی که در حال حاضر فیلم «دره گناه» اودرتهران در حال نمایش است ، می‌باشد و بالاخر، خبر رسید در حضوربیست هزار تن تماشاگر و علاقمند باین مسابقه « کریس جورج » با یك فورد آمریکائی مسیر مسابقه را از همه زودتر طی کرد و برنده مسابقه شد . و نفرات بعدی«آدام وست» ایفاگر نقش خفاش دردسری فیلمهای تلویزیونی ورابرت‌لانسینك هنرپیشه دیگر تلویزیون بودند ، در عکس پتی دوك دوست داشتنی با تکان دادن پرچم آغاز مسابقه‌را اعلام میکند .

دوشنبه : موفقیت برای پتولا کلارك

پتولا کلارك

ازوقتی که‌اولین‌فیلم سینمائی پتولا- کلارك موسوم به «رنگین کمان فینیها»در اروپا بمعرض نمایش در آمده‌مرتب خبرمیرسد که موفقیت پتولا روزبروز زیادتر می‌شود هرکس چهره او را در این فیلم کنار هنرمند ۶۸ ساله سینمافرد- آستر می‌بیند ، فورا طنین‌دل‌انگیز آهنگهای دوست‌داشتنی‌اوبخاطرش می‌آید، آهنگهائی‌چون down town (پائین شهر) و«این ترانه‌من‌است» پتولا که نام اصلی‌اش « پتو سلی کلارك» است در پانزدهم نوامبر سال ۱۹۳۳ در «دمپسون» انگلیس متولد شده و اکنون در آستانه سی‌وشش سالگی در کنار دوفرزند و شوهرش «کلوتولف» زندگی آرامی را می‌گذراند .

سه‌شنبه : سونی لیستون هم بسینما کشیده شد!

دنیای بزرك بوکس حرفه‌ای‌جهان دردسته سنگین وزن‌قهرمانان‌نام‌آور وقدرتمندی را تا بحال بخود دیده امروز خبر رسید که یکباره دیگر شانس بروی لیستون لبخند می‌زند ، ، ولی نه در رینك بوکس بلکه برپرده سینما . سینماگران هالیوود از لیستون دعوت کرده‌اند درفیلمی با«دیوی جونز» عضوگروه «مانکیز» بنام بهترین خانه درلندن همبازی شود ، چه شاید پس از این فیلم‌کار لیستون برخلاف‌رینك بوکس آنقدر مورد توجه قرار گیرد که چند ماه بعد نام او را در میان نام هنرپیشگان حرفه‌ای سینما ببینیم ،همچون بسیاری از هنرپیشگان کنونی سینما که ابتدا در دنیای ورزش بشهرت رسیدندو بعد سئینما آنها رابسوی‌خودکشیده است حتی در مملکت خودمان !

چهارشنبه: باربارا پرکینز، چهره دوست‌داشتنی تلویزیون وسینما

باز یك روز زوج دیگر هفته رسید ، وآنهنگیکه تلویزیون‌دارند در انتظار ساعت نمایش سری فیلم های جالب «محله پیتون» هستند. اکنون مدتها است که این سری فیلمهای جالب‌وپرهیجان تلویزیونی در تهران هم نمایش داده میشود و بیش از همه دو ستاره زیباودوست داشتنی ، میافارو و باربارااپرکینز در میان بازیگران این سری فیلم ها مورد توجه قرار گرفته‌اند، ولی باربارااپرکینز از وقتی که فیلم‌اخیر کارگردان مشهور امریکائی«مارك رابسون» موسوم‌به«دره عروسکها» شهرتش از حد یك ستاره محبوب تلویزیونی ، چند برابر شده و در حال‌حاضر یکی ازمحبوبترین چهره های روز سینما محسوب میشود ، محبوبیتی که در امریکا واروپانیز نام او را در ردیف موفق‌ترین‌چهره های سال قرار داده است . باربارا ۲۶ سال دارد و در ۲۲ ماه مه در «وانادر» کانادا متولد شده و هنوز ازدواج نکرده است .

پنجشنبه: دیداری‌ازآدامو.

دوستی دارم که در پاریس‌زندگی میکند و از نزدیکترین دوستان «آدامو» می‌باشد ، وی در آخرین نامه‌اش برای من از آدامو مطلب کوتاهی نوشته بود که دراینجاعین آنرا نقل میکنم :

«مطابق معمول بی‌خبر بسراغش رفتم و برخلاف انتظار در خانه‌بسر میبرد . و اولین موضوع صحبتمان

آدامو

در مورد فیلم «آرنوها»ی او بود. عقیده خودش‌رادرباره فیلم‌پرسیدم.

– من از اولین آزمایش‌سینمائی‌ام بسیار خوشحال هستم و بیشتر خوشحالم برای اینکه با هنرپیشه محبوبم «بورویل » در این فیلم همکاری کردیم .

– آیا دلت میخواهد در فیلمی دیگر نیز بازی کنی ؟

–بله،حتی می‌توانم بعنوان اولین نفر خبرش را هم بتو بدهم که‌در ماه ژوئن در دومین فیلم‌بازی‌خواهم کرد .

–داستان فیلم دومت را میدانی؟

–هنوز نه ، ولی خیلی آرزو می کنم ،«براسور» در این‌فیلم‌همبازی من باشد .

صحبت من و آدامو بافرارسیدن ساعت حرکتش برای رفتن به‌محل کنسرت تمام شد و در حالیکه با لبخند از من خدا حافظی می کرد گفت :

–یادت باشد باز هم بسراغم بیائی ، دفعه دیگر شاید اسم‌نامزدم را بتو بگویم .

در حدود تمام سرمایه‌گذاری بخش عمومی

بقیه از صفحه ۱۶

داریم . امیدوار هستیم که این منابع ارزی همیشه همینطور باشد این ۱۵۰ میلیاردی که طی برنامه چهارم دولت احتمال میدهد وام بگیرد این معادل ۲۰۰۰ میلیون دلار است ولی باید توجه کنیم که طی برنامه چهارم ۷۰۰ میلیون دلار ازوام‌های قبلی مسترد میشود . در مورد وام که بنده اشاره کردم ، ما وقتی به اقلام وام نگاه میکنیم از سال ۳۹ تا سال ۴۵ معادل ۴۷۰ میلیون دلار وام گرفته شده است . اما این منابع ارزی مملکت در طی برنامه چهارم چه صورتی دارد ، این مطلب قابل توجه است که طی دوره برنامه چهارم درآمد ارزی ما منحصرا از نفت ۷ میلیارد دلار است ، ازپتروشیمی ۶۰۰ میلیون دلار ، از گاز ۱۳۸ میلیون دلار ، ازصادرات هزار میلیون دلار ، از آلومینیوم ۷۴ میلیون دلار . بنابراین برای اطلاع آن کسانی که معتقد بودند آنها که خیانت کردند و اشتباه کردند و امیدواریم به مجازات اعمال خود برسند ، برای اینکه ملت ایران آنها را نخواهد بخشید ، چون آنها مملکت را بهم زدند و ما هرچه کوشش میکنیم به آنسرعت که لازم است برسیم ، سرعتی که لازمه یك مملکت در حال توسعه است نمیرسیم .

*** رشد رشته‌های مختلف**

یك نکته‌ای که بنده لازم میدانم به آن اشاره کنم رشدی است که طراحان برنامه چهارم در رشته‌های مختلف پیش بینی کردند و این بنظر من لازم است که در مجلس گفته شود تادرصورت مذاکرات منعکس بشود. برای اینکه تمام هدف برنامه این است که رشد برنامه چهارم در کشاورزی و دامپروری در سال ۵ درصد ، در صنایع ۱۵ درصد ، در معادن ۱۷ درصد ، در ساختمان ۱۱ در صد ، آب و برق و گاز ۱۸ در صد ، نفت ۱۵ در صد . بنده میخواهم عرض کنم اگرهر روز طراحان برنامه بیایند دراینجا واین رشدی را که در این کتاب اعلام فرمودند و امروز بملت ایران عرضه میکنند تضمین واجرا بکنند ، بنظر من سند افتخاری برای خودشان وبرای ملت ایران و برای مملکت کسب کرده‌اند .

آرزوی من اینست که واقعا باین رشد برسیم .

در مورد عمران روستاها بنده خیال میکنم که صحبت شد . در تمام دوره قبل ، در تمام جلسات همکاران عزیز درمجلس میفرمودند وچه ارادتمند مکرر عرض کردم و در تمام جلسات کمیسیون برنامه همه همکاران متفق بودند و هستیم و خواهیم بود که **باید مقدار اعتبارات دهات و روستاهای مملکت اضافه شود و این کافی نیست حتی** سیستم مصرف اعتبارات را به آن صورت قبول نداریم . در برنامه سوم برای برنامه‌های عمرانی ده آمده‌اند ضوابطی درنظر گرفته‌اند. میگویند ۵۰ درصد کمك میکنیم دهقان هم ۵۰ درصد کمك کند . البته این برای دهقانها عملی نیست. و بهمین دلیل قسمت اعظم برنامه عمران دهات در ضمن برنامه سوم بعلت عدم تامین سهم روستاها اجرا نشده است ولی ما درعین حال معتقد هستیم به اصول خودیاری ومعتقدیم دهقانها باید کار عمرانی انجام دهند بهمین دلیل در برنامه چهارم تا حدودی این وضع اصلاح شده ، یعنی در برنامه چهارم ۷ میلیارد به امر عمران دهات اختصاص داده شده بود ۳ میلیارد و ۴۰۱ میلیون برای دهقانها در نظر گرفته بودند، ولی باتوجه بهمان نظری که عرض کردم ما ۲ میلیارد به اعتبارات عمرانی دهات اضافه کردیم که شد جمعا ۹ میلیارد. ولی با توجه به اینکه در حدود ۴ میلیارد ازسایر فصول مثل سپاه دانش و سپاه بهداشت و ارتباطات بدهقان ها کمك خواهد شد **جمع اعتبارات دهات که ۱۱ میلیارد بود به ۱۳ میلیارد رسید یعنی دو میلیارد ریال اضافه شد .**

ولی مطلب مهم مسئله نسبت است که تابحال حل شده و الان نسبت ۵۰ ـ ۵۰ عوض شده و در مورد آب آشامیدنی نسبت ۴۰ به یك شده ، یعنی ۸۰ درصد سهم دولت و ۲۰ درصد سهم زارع است و در مورد حمام و غسالخانه ، نسبت ۵ ویك شده . در مورد لوله کشی آب البته ۵۰ـ۵۰ است که باید تغییر بکند و نظر ما این است که سهم دهقان ۲۰ و سهم دولت ۸۰ درصد باشد عرض کردم با توجه باصول خود یاری سهم دهقان کار است که متاسفانه در اکثر دهات کار مهمی انجام نشده ، یکمقدار لوله کشی آب شده ، ولی باید سهم دولت و دستگاههای عمران به نظر بنده ۸۰ درصد بشود و سهم مردم ۲۰ در صد و آنهم کارباشد اگر انشاءالله توفیق پیدا کنیم خدمت بزرگی بنظر من بدهقانها شده .

*** عمران شهری**

در مورد عمران شهری از مسائلی بود که خیلی صحبت شد وقراربر این است که طبق پیش بینی این کتاب ، یك صندوقی یابانکی برای عمران شهرها تاسیس بشود ، چند میلیارد ریال اعتبار داده شود که این صندوق با مطالعه شهرداری هائی که توانائی دارند ، یعنی شهرداری ها را دسته بندی بکند. یك دسته از شهرداریها توانائی دارند و دسته‌ای حقیقتا استحقاق کمك دارند ، یعنی هیچ نوع درآمدی ندارند . این صندوق با توجه به هرشهری ، آنهائی که لازم است مجانا و آنهائی که لازم است ۳۰ درصد و باز اگر لازم باشد بیشتر به آنها کمك کنند . آرزوی ما این است که باتشکیل این صندوق این مشکلات حل بشود.

بهرصورت باید کاری کرد که ضمن برنامه چهارم براساس یك ضوابط صحیح ، کمك‌های منطقی بشود و بهمه شهرهای مملکت توجه بشود نه اینکه شهرهای بخصوصی را کمك بکنند و بعضی شهرها را فراموش بکنند .

*** اشتغال دربرنامه چهارم**

از جمله مسائلی که بنده معتقدم بسیار مهم است و شاید حق بود که به آن بیشتر توجه میکردیم، مسئله اشتغال در برنامه چهارم است .

یکی از هدفهای مهم برنامه چهارم تامین یك میلیون شغل برای طبقات مختلف مملکت است والان آمارش را عرض میکنم ، کل شغلی که طراحان برنامه مامعتقدند بااجرای این برنامه درمملکت احداث خواهد شد ، برای ۹۶۶ هزار نفر خواهد مختلف در رشته‌های صنعتی ، فرهنگی بود که ۲۲۶ هزار نفر در کشاورزی جذب خواهند شد ، ۴۱۷ هزار نفر در صنعت ۳۲۳ هزار نفر درخدمات بهداشتی واداری . این رقمی است که حداکثر میزان اشتغال درطی این برنامه است .

با توجه باینکه در تمام برنامه های اقتصادی در تمام ممالك مترقی می‌بینیم که هدف اصلی اشتغال کامل است ، یعنی برای تمام افراد واجد شرایط در یك مملکتی باید کار وجود داشته باشد ، ما که می خواهیم وضع اقتصادیمان به آن حد برسد که بشود به اصطلاح در اشتغال کامل باشیم ، برای تمام افراد مملکت کار پیدا کنیم .

*** هدف برنامه آموزش وپرورش**

مطلب مهم دیگر در مورد آموزش وپرورش است . البته میدانید که در طی برنامه سوم بر اثر برنامه های بزرك شاهنشاه که یکی ازاین برنامه‌ها اعزام و تجهیز سپاهیان دانش بود ، وضع فرهنگ در دهات و روستاهای مملکت عوض شد.

طی برنامه سوم ۳۵ هزار سپاهی دانش تربیت شد وبروستاها فرستاده شد . هدف برنامه آموزش وپرورش اینست که درطی برنامه چهارم تعداد افرادیکه درمدارس ابتدائی هستند از ۲ میلیون و ۹۰۰ هزار نفر به ۳ میلیون و ۸۰۰ هزار نفر برسد. در متوسطه از ۶۵۸ هزار نفر به یك میلیون و ۱۲۸ هزار نفر ودر مدارس حرفه‌ای از ۱۷ هزار نفر به ۵۰ هزار نفر و در مدارس عالی از ۳۷ هزار نفر به ۶۰ هزار نفر و طی برنامه چهارم تعداد باسوادان از ۴ میلیون و ۶۸۳ هزار نفر به ۹ میلیون و ۷۵ هزار نفر برسد. هدف طراحان برنامه این است که در پایان برنامه چهارم ۹۳ درصد اطفال لازم التعلیم در شهرها و ۵۵ درصد در روستاها باسواد بشوند .

البته آرزوی ما این است که باین هدف برسند .

*** تغییراتی که کمیسیون برنامه داده**

آخرین نکته‌ای که بنده عرض میکنم و مرخص میشوم مربوط به تغییراتی است که کمیسیون برنامه داده و حق این بود که در اول عرایضم برای اطلاع همکاران محترم عرض میکردم غیر از آن اعتبار دهات که ماتوانستیم ۲۱۰ میلیون تومان به بخش دهات و روستاها اضافه کنیم ، مطالب دیگری هم بود که به آن توجه فرمودید. یکی از نکاتش را بنده باید عرض کنم ماده ۱۷ است که ما در کمیسیون برنامه این بحث کردیم و امیدواریم که مورد تائید همکاران عزیز قرار بگیرد مادر ماده ۱۷ پیشنهاد کردیم که برنامه‌های عمران هر منطقه‌ای اعم از استانداران و فرمانداران باید در تهیه آن نظر نمایندگان مردم که چه در مجلس سنا و چه در مجلس شورای ملی مورد توجه قرار بگیرد . برای اینکه دراطاق های در بسته ننشینند و بدون توجه بخواسته‌های مردم برنامه‌هائی تهیه نکنند که احیانا ممکن است خیلی از این برنامه ها منطبق بااحتیاجات مردم نباشد وچه بسا ممکن است راهی بسازند که مردم نخواهند. بنابراین این یکی از آن نکات بود که خواستم به این امر توجه کنید معذرت میخواهم ازطول کلام آرزومندیم که این برنامه عمرانی چهارم که درسایه تدابیرو اندیشه های رهبر بزرك مملکت تهیه شده به بهترین وجهی اجرا بشود تا همه مردم ایران از ثمرات آن بهره‌مند بشوند و ما که افتخار نمایندگی مردم را داریم سهمی در تصویب و اجرای این برنامه های مترقی داشته باشیم .

PARS PRODUCTIVE GROUP
گروه تولیدی پارس

گروه تولیدی پارس

**** تولیدکننده کالای درجه یك ****

★ روغن نباتی قو
★ روغن آفتاب‌گردان قو
★ روغن زیتون قو
★ مارگارین اطلس طلائی
★ صابون کامی
★ پودر لباسشوئی تاید
★ صابون حمام یاس
★ صابون لباسشوئی مرمر

برنامه تلویزیونی خود را تقدیم می کند

بالاتر از خطر

پرهیجان‌ترین فیلم تلویزیونی سال

تنها فیلمی که موفق بدریافت چهار جایزه امی (اسکار تلویزیونی) گردیده است. هربار که انجام ماموریت بزرگی غیر ممکن میگردد گروه «بالاتر از خطر» کارخود را آغاز میکند

امشب ساعت ۸/۳۰ تا ۹/۳۰

تلویزیون ایران ـ کانال ۳

گروه تولیدی پارس ـ تولیدکننده کالای درجه ۱

این برنامه همه‌هفته روزهای پنجشنبه از ساعت ۸ و نیم تا ۹ و نیم بعدازظهر از تلویزیون آبادان نیز اجرا میشود .

آگهی مناقصه

سازمان آب اراك باستناد تصویبنامه های هیئت مدیره سازمان آب لوازم موردنیاز خودرا باشرایط و بشرح زیر از طریق مناقصه وطبق نمونه‌های موجود درسازمان آب خریداری مینماید .

۱ـ شیر محفظه ۱½ اینچ کوتاه و بلند برابر نمونه موجود در سازمان آب اراك ۵۰۰ عدد

۲ـ محفظه چدنی روی‌شیر ½ برابر نمونه موجود درسازمان آب اراك ۵۰۰ عدد

۳ـ شیر محفظه ¾ اینچ برابر نمونه موجود در سازمان آب اراك ۲۰ عدد

۴ـ محفظه چدنی ¾ اینچ برابر نمونه موجود در سازمان آب اراك ۲۰ عدد

۵ـ شیرشبکه ۱۵۰ میلیمتری باحداقل ۱۵ آتمسفر فشار باضمانت کارخانه سازنده دارای محفظه چدنی دربدار وآچارگیر مخصوص ۵ دستگاه .

۶ـ شیر شبکه ۱۰۰ میلیمتری با حداقل ۱۵ آتمسفر فشار با ضمانت کارخانه سازنده دارای محفظه چدنی دربدار و آچار گیر مخصوص ۲۰ دستگاه

۷ـ شیر شبکه ۸۰ میلیمتری باحداقل ۱۵ آتمسفر فشار با ضمانت کارخانه سازنده دارای محفظه چدنی دربدار و آچارگیر مخصوص ۴۰ دستگاه

۸ـ شیرشبکه ۶۰ میلیمتری با حداقل ۱۵ آتمسفر وباضمانت کارخانه سازنده دارای محفظه چدنی دربدارو آچارگیر مخصوص ۴۰ دستگاه

۹ـ پیچ و مهره ۱۶ میلیمتری ۶ سانتی خارجی ۱۰۴۰ عدد

۱۰ـ ورق لاستیکی جهت واشر شیرهای شبکه ۱×۲ متر دورق

شرایط

۱ـ فروشندگان بایستی قبلا بامراجعه بسازمان آب ومشاهده نمونه شیرومحفظه‌ها پیشنهادات خودرا بااطلاع کافی تسلیم نمایند.

۲ـ پیشنهاد دهندگان باید معادل صدی پنج بهای پیشنهادی را اسناد خزانه تهیه و پیوست برك پیشنهاد خود نمایندو در پاکت های لاك ومهر شده که روی آن جمله راجع به (مناقصه خرید شیر ومحفظه وشیرشبکه) قید شده باشد تاساعت ده صبح روز ۴۶/۱۲/۲۵ درمقابل اخذرسید بدفتر سازمان آب تسلیم دارند مدت تحویل کالا پانزده روز پس‌از امضای قرار داد می‌باشد .

۳ـ پیشنهادات واصله با حضور اعضای کمیسیون در ساعت ۱۱ صبح همانروز بازو قرائت وحائز حداقل بهاء تعیین خواهد شد . به‌پیشنهادات فاقد اسناد خزانه و مخدوش و مشروط و پیشنهاداتی که درغیروقت مقرر رسیده باشد ترتیب اثر داده نخواهد شد . حضور پیشنهاد دهندگان در جلسه مناقصه آزاد و سپرده نفردوم تاانعقاد قرارداد بانفراول درصندوق سازمان باقی بوده تا چنانچه نفراول از امضای قرارداد خودداری نماید سپرده وی بنفع سازمان آب ضبط وقرارداد بانفر دوم منعقد گردد . هرگاه نفرات دوم و سوم هم پس‌از ابلاغ قانونی ازامضای قرارداد خودداری نمایند . سپرده آنان نیز بنوبت ضبط خواهدشد و سازمان آب در ردیا قبول یك یا کلیه پیشنهادات مختار و معامله بارعایت کامل مقررات وآئین‌نامه معاملات دولتی انجام و کلیه هزینه اعم از مالیات و عوارض وهزینه درج آگهی وغیره بعهده برنده مناقصه می‌باشد .

مدیر عامل سازمان آب اراك ـ مهندس غفاری

آ ـ ۶۱۵۸۴

شرکت سهامی ایران گاز افتتاح فروشگاه جدید باهری واقع درخیابان مولوی ـ چهارراه به برادران باهری تبریك گفته وموفقیت بیشتری برای ایشان آرزومیکند.

آ ـ ۶۲۰۸۸

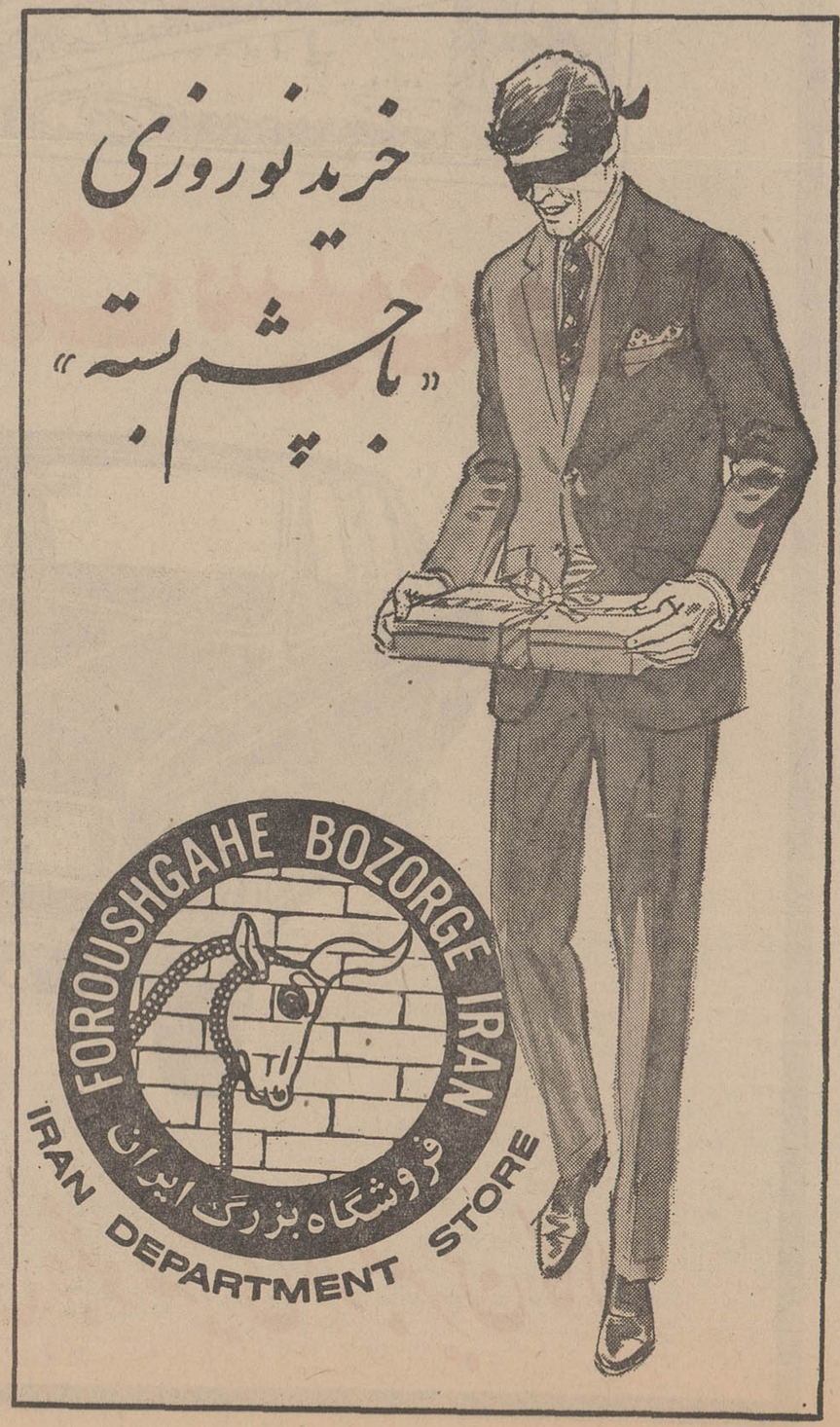

آگهی قبول تقاضای داوطلبان کارشناسی

پیرو آگهی منتشره درروزنامه‌های کیهان و آیندگان چون بنابشرح مندرج در متن آگهی مقرربود که آگهی مربوط به دعوت وانتخاب داوطلبان کارشناسی رسمی درسه‌نوبت بفاصله پنج‌روز درروزنامه‌های کیهان و اطلاعات درج و انتشار یابد ولی بجای روزنامه اطلاعات آگهی در روزنامه آیندگان درج شده و بجای آنکه سه‌نوبت بفاصله پنج روز درج گردددرروزنامه مذکور سه‌نوبت در ظرف پنج‌روز درج وانتشار یافته است بنابراین ازنظر حفظ حقوق کامل اشخاصی که داوطلب کارشناسی هستند طبق ماده ۱ قانون کارشناسان رسمی و ماده ۳آئین‌نامه مربوط به آن مراتب اعلام میشود تا داوطلبان کارشناسی دررشته های مذکور درزیر :

۱ـ امور دریائی و کشتیرانی
۲ـ آبیاری وامور مربوط به‌آب وآب‌شناسی
۳ـ امور مهندسی شیمی ـ شیمی صنعتی ـ شیمی معدنی ـ امور مربوط به‌مواد شیمیائی وکارخانجات شیمیائی الکتروشیمی صنایع‌نفت وپتروشیمی ـ امورمربوط به‌موادغذائی وآشامیدنی (صنایع غذائی)
۴ـ امور نساجی ونخریسی
۵ـ امور مربوط به‌عکاسی وفیلم‌وارزیابی آن
۶ـ انگشت‌نگاری
۷ـ ارزیابی وشناسائی فرش
۸ـ تشخیص جعل
۹ـ ارزیابی چای وپنبه‌وبرنج وارزاق
۱۰ـ تقویم انواع خشکبار (میوه‌هاودانه‌های خشك)
۱۱ـ امور مربوط به‌پارچه ـ ارزیابی و تعیین خسارات آن
۱۲ـ ارزیابی پوست ـ چرم ـ پشم
۱۳ـ ارزیابی ستیك
۱۴ـ امور اقتصادی ومالی وبانکی وبیمه
۱۵ـ امور برق و ماشین (الکترومکانیك) امور کارخانجات و ارزیابی آن ـ امور راجع به‌تاسیسات (آسانسور ـ شوفاژ ـ لوله کشی ـ سیمکشی و کابل‌کشی وتهویه)
۱۶ـ حسابداری امور تولیدی وصنعتی وبانکی
۱۷ـ امور ساختمانی وراه‌آهن
۱۸ـ سرقفلی (حق کسب و پیشه‌یاتجارت)
۱۹ـبورس سهام واوراق بهادار
۲۰ـ امور مربوط به‌تصادفات وسائط نقلیه موتوری زمینی و ارزیابی وتعیین میزان خسارات .
۲۱ـ آتش نشانی
۲۲ـ امور مربوط به‌بهداشت وجراحی زیبائی پوست ومو
۲۳ـ دریاوشیلات
۲۴ـ کشاورزی ـ امور ماشین‌آلات کشاورزی و ارزیابی آن ـ باغ‌ارائی ـ امور مربوط‌به‌زراعت ـ بذر ـ ممیزی املاك دفع آفات نباتی و ارزیابی خسارات ـ باغبانی دایر و بایر ـ امور مربوط به‌زمینهای زراعتی و محصولات (گندم و جو وبرنج و چای وغیره) وتاسیسات آنها ـ تعیین ارزش باغات غیر مثمر ـ امور مربوط به‌انبارهای محصولات کشاورزی و سردخانه‌ها و تعیین هزینه‌فرآورده‌های دامی ـ امور مربوط به‌تعاون‌روستائی ـ امور مربوط به‌آفات قرنطینه ـ برآورد وارزش ساختمان‌های روستائی و اصطبل و غیره ـ امور دامپزشکی ـ امور مربوط به پنبه و استاندارد آن
۲۵ـ دخانیات (امور مربوط به‌توتون وفرآورده‌های آن)
۲۶ـ امور داروئی
۲۷ـ امور مربوط به‌حفاظت جنگل
۲۸ـ بررسی حوادث وبیماریهای ناشی از کار و تشخیص‌علت وتجزیه و تحلیل حوادث ـ تعیین مسئولین‌واقعه و برآوردمیزان خسارت و غرامت
۲۹ـ امور مربوط به‌مواد آرایشی (ازقبیل کرم ـ پودر ـ روژ وغیره)
۳۰ـ امور مربوط به‌مواد مصنوعی (ازقبیل پرلون ـ نایلون پلاستیك و غیره)
۳۱ـ امور مربوط به‌معادن

تقاضانامه خودرا در ظرف مدت یکماه از تاریخ انتشارآخرین آگهی درروزنامه اطلاعات بدفتر اداره فنی وزارت دادگستری تسلیم نمایند . این آگهی دردونوبت بفاصله ده روز درروزنامه اطلاعات درج میشود .

۱ـ داشتن مدرك علمی و تخصص کامل دررشته موردتقاضا
۲ـ عدم اشتهار بفساد اخلاق وتجاهر باستعمال مسکروافیون
۳ـ داشتن بیش‌از ۲۵سال من
۴ـ نبودن تحت ولایت‌وقیمومت
۵ـ عدم محکومیت به‌جنحه که مستلزم محرومیت از حقوق اجتماعی بوده و یامستلزم محرومیت از شغلی است که تخصص درآن دارند و همچنین عدم محکومیت بکلاهبرداری و خیانت‌در امانت وورشکستگی به‌تقلب وجنحه‌های مذکور در قانون کارشناسی
۶ـ عدم محکومیت بانفصال ابدازخدمات دولتی

رونوشت مدرك علمی و مدرك مربوط به سوابق کار و عمل دررشته‌مورد تقاضا ویکبرك رونوشت مصدق شناسنامه و یك برك گواهی عدم سوءپیشینه و دوقطعه عکس ۶×۴ باید ضمیمه تقاضانامه شود وپس‌از انقضاء موعدمندرج دراین آگهی درخواست کارشناسی پذیرفته نخواهد شد . الف ۱۱۷۳۲

رئیس‌اداره فنی وزارت دادگستری ـ ایزدی

۶۱۴۶۶ـآ ۱ـ۲

۱۰ برابر شانس

با یك دسته چك خوشبختی بلیط های اعانهٔ ملّی مخصوص نوروز برای بدست آوردن جوایز:

یك میلیون ریالی، دویست هزار ریالی هفت سین طلا، اتومبیل پیکان و مجموعه نفیسی از بهترین کالاها و صدها هزار جایزه نقدی دیگر، شانس شما ۱۰ برابر بیشتر میشود.

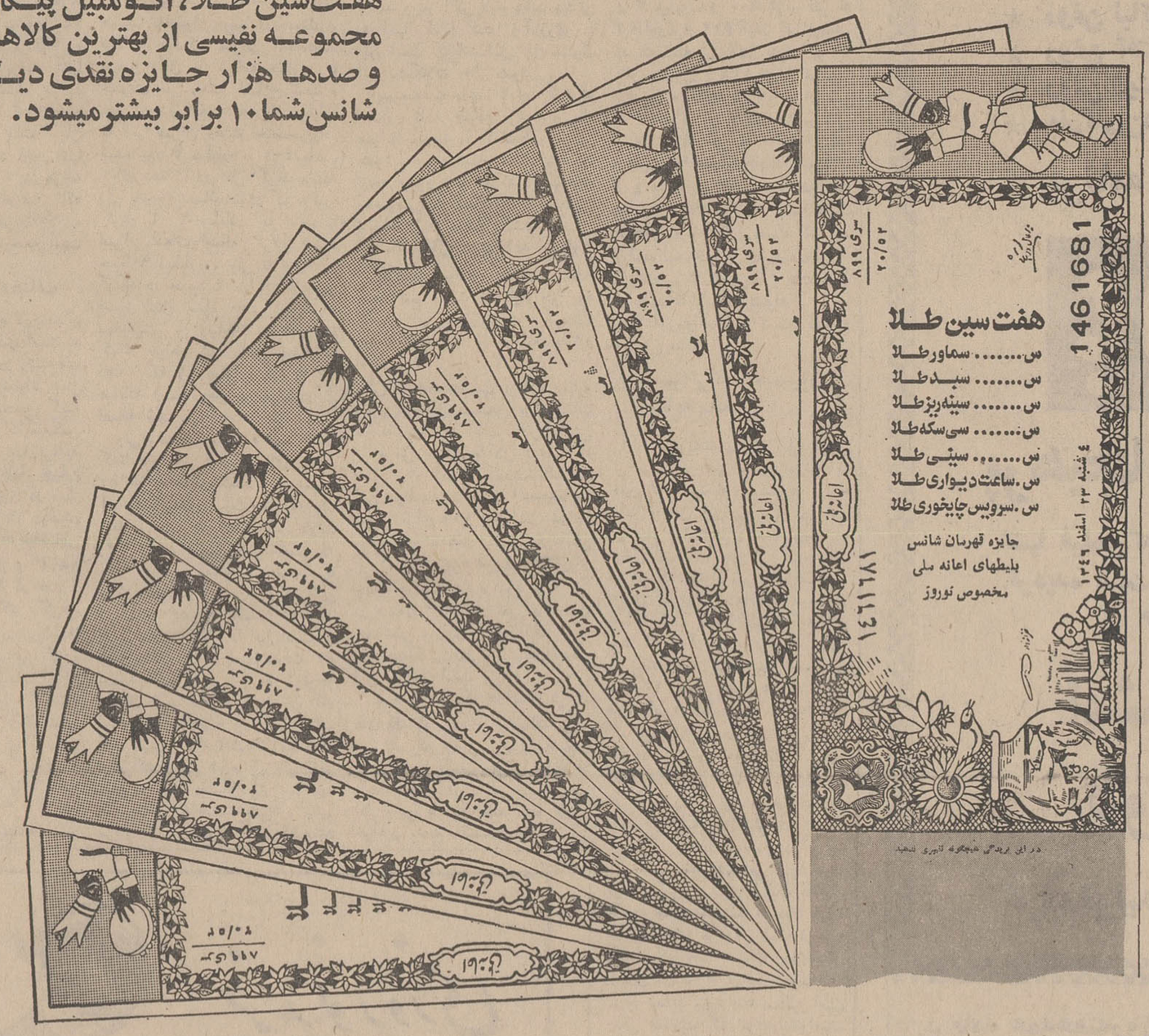

جایزه اولین قهرمان شانس

هفت سین طلا

جایزه دومین قهرمان شانس

پیکان بهترین اتومبیل ومجموعهٔ نفیسی از بهترین کالاها

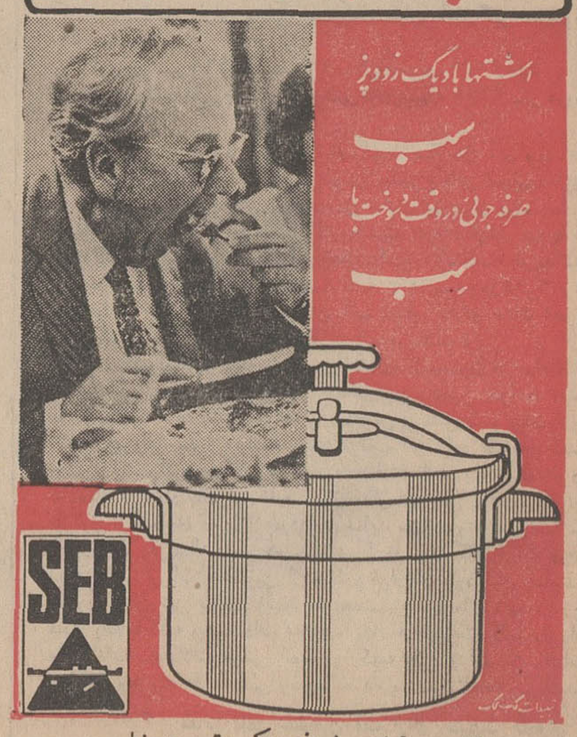

بسته ـ کادو
برای نوروز
نرخهای مخصوص ارفرانس
بین ۱۱ اسفند ۱۳۴۶ و ۱۱ فروردین ۱۳۴۷

اشتوتگارت	۱۰۲ ریال	هر کیلو
آمستردام	۹۲ ریال	هر کیلو
برلن	۱۱۳ ریال	هر کیلو
بروکسل	۹۲ ریال	هر کیلو
پاریس	۹۲ ریال	هر کیلو
دوسلدورف	۱۰۲ ریال	هر کیلو
رم	۸۲ ریال	هر کیلو
سوئیس	۹۰ ریال	هر کیلو
فرانکفورت	۱۰۲ ریال	هر کیلو
لندن	۹۳ ریال	هر کیلو
مونیخ	۱۰۲ ریال	هر کیلو
میلان	۹۰ ریال	هر کیلو
هامبورگ	۱۰۵ ریال	هر کیلو
هانور	۱۰۵ ریال	هر کیلو
وین	۸۶ ریال	هر کیلو

برای بسته‌های محتوی خوراکی وپوشاکی
حداقل وزن : ۵ کیلو
نرخ مخصوص ازآبادان را ازنمایندگان ما سئوال کنید
ارفرانس
بزرگترین شبکهٔ هواپیمائی جهان
درخدمت شما
تهران : خیابان شاهرضا شماره ۳۰۷ تلفن ۶۶۲۵۲-۶۶۳۹۴
آبادان : نمایندگی کل آیتا ، بلوک ساشاین تلفن ۲۸۲۴
شیراز : نیرایست ترانسپورت ،میدان شهرداری تلفن ۴۸۴۳
۱_۳ آ_۶۰۰۰۴۲

آگهی استخدام

شهربانی کل کشور بمنظور تکمیل کادر موزیك شهربانی تعدادی داوطلب باشرایط زیر بسمت پاسبانی استخدام مینماید :

۱ـ تابعیت ایران
۲ـ متدین بیکی از ادیان رسمی
۳ـ دارا بودن گواهی نامه شش ساله ابتدائی
۴ـ داشتن بنیه قوی و صحت مزاج طبق گواهی بهداری شهربانی
۵ـ نداشتن سوءپیشینه کیفری
۶ـ قد کمتر از ۱۶۵ سانتیمتر نباشد .
۷ـ حداقل سن ۱۸ سال تمام و حداکثر ۲۱ سال تمام
۸ـ داشتن معرف و ضامن معتبر
۹ـ دارا بودن صلاحیت اخلاقی
۱۰ـ داوطلبان فقط برای قسمت موزیك استخدام میشوند و حق هیچگونه انتقالی بسایر قسمت های شهربانی را ندارند .
۱۱ـ پس از ۱۲ سال خدمت دو سال خدمت آخر آن جزء خدمت زیرپرچم محسوب و ازخدمت‌سربازی معاف خواهند بود
۱۲ـ داوطلبان از طریق مسابقه فنی موزیك انتخاب میشوند .
۱۳ـ مدت دوره تحصیلی سه ماه است داوطلبان در این مدت شبانه روزی و مخارج آنان ازلحاظ پوشاك‌وخوراك بعهده‌شهربانی خواهد بود و ماهیانه ۵۰۰ ریال بعنوان کمك تحصیلی به هریك از آنها پرداخت میگردد .
۱۴ـ داوطلبان برای ثبت‌نام میتوانند با دردست داشتن مدارك همه روزه باستثنای ایام تعطیل تاآخر وقت اداری تا روز ۲۵ اسفند ماه جاری به دانشگاه پلیس مراجعه نمایند . الف ۱۱۷۳۵

۱ـ عین گواهی نامه ششم ابتدائی یا جواز قبولی
۲ـ عین شناسنامه عکس‌دار
۳ـ سه برك رونوشت شناسنامه
۴ـ ۱۲ قطعه عکس ۴×۶

۱_۲ آ_۶۸۳۱۴

آگهی استخدام

شهربانی کل کشور بمنظور تامین پرسنل مورد نیاز تعدادی دوشیزه با شرایط زیر استخدام مینماید :

۱ـ تابعیت ایران
۲ـ متدین بیکی از ادیان رسمی
۳ـ داشتن بنیه قوی و صحت مزاج طبق گواهی بهداری شهربانی
۴ـ حداقل سن ۱۸ سال و حداکثر ۲۵ سال تمام
۵ـ دارابودن گواهینامه شش ساله ابتدائی.
۶ـ داشتن معرف و ضامن معتبر
۷ـ دارابودن صلاحیت اخلاقی
۸ـ کسانیکه دارای مدرك تحصیلی بالاتروبنیه قو وقدبلندتری باشند برسایر داوطلبان مقدم خواهند بود.
۹ـ داوطلبانیکه در دوره‌های قبل ثبت‌نام نموده و برای تکمیل پرونده ومعرفی به‌آموزشگاه مراجعه نکرده‌اند میتوانند در صورت تمایل مجددا برای ثبت نام مراجعه نمایند.
۱۰ـ داوطلبان واجد شرایط پس از طی دوره سه ماهه‌بادرجه پاسبان سومی استخدام ودر دوره کارآموزی ماهیانه ۵۰۰ ریال هزینه تحصیلی دریافت میدارند . دوره آموزشگاه روزانه بوده‌و از ناهار و لباس خدمت استفاده خواهد کرد .
۱۱ـ داوطلبان برای ثبت نام میتوانند حداکثر تاتاریخ ۲۲اسفند ماه جاری همه روزه (غیر از روزهای تعطیل) از ساعت ۸ تا ۱۲ به دانشگاه پلیس کمیسیون استخدام مراجعه نمایند. الف ۱۱۷۳۴

مدارك لازم برای ثبت نام
۱ـ عین گواهینامه باحواز قبولی یامدارك تحصیلی بالاتر
۲ـعین شناسنامه عکس‌دار
۳ـ سه برك رونوشت شناسنامه
۴ـ ۱۲ قطعه عکس ۴×۶

۱_۲ آ_۶۱۴۷۶

آگهی مناقصه شماره ۱۳۷۳ر۴۶

راه آهن دولتی ایران بیست قلم لوازم‌برق‌مختلف مشروحه‌ازقبیل: لوله فولادی . تقسیم . کلید.پریز. بست. سرلوله .چینی‌دار.پیچ‌و مهره .نوار چسب .سه‌راهه .زانوئی . مقره . اتصال. سیم مسی سیم سیاه وچراغ آرماتور را برطبق مشخصات و شرایط مربوطه از طریق مناقصه تحویل‌تهران‌انبارهای مرکزی‌افرازآلات راه‌آهن خریداری می‌نماید . داوطلبین‌شرکت درمناقصه میتوانند درساعات اداری جهت دریافت‌اسنادمناقصه باداره کارپردازی‌مراجعه‌فرمایند. شرکت‌کنندگان درمناقصه‌باید مبلغ‌چهل هزارریال اسناد خزانه به عنوان سپرده‌شرکت درمناقصه بصندوق راه‌آهن پرداخت‌ورسید آنرابضمیمه پیشنهاد خود تا ساعت ۹صبح‌روز۲۷ر۱۲ر۴۶درصندوق پیشنهاد ها واقع درداره کارپردازی بیاندازند . پیشنهاد های واصله ساعت‌ده‌روزمزبور بازوقرائت خواهدشد.حضورپیشنهاد ـ دهندگان یانمایندگان مجاز آنها در جلسه مناقصه آزاد است وراه آهن دررد ویا قبول هریك یا تمام پیشنهاد هامادامی که‌قرارداد مبادله‌نشده‌است مختارمی باشد.به پیشنهاد فاقدسپردەو مشروطو مبهم‌وپیشنهادیکه بعد از موعد مقرربرسد ترتیب اثرداده نخواهد شد.سپرده برنده‌اول ونفردوم مناقصه‌نگهداری‌ودرصورت‌استنکاف از انجام معامله بدون هیچگونه تشریفات بنفع‌راه آهن ضبط خواهدشد .هزینه درج‌آگهی هادرجراید ومالیات متعلقه‌وهرگونه عوارض‌دیگر بعهده‌برنده مناقصه‌می‌باشد .راه آهن می‌تواند تا حدود صدی بیست‌و پنج از میزان معامله را کسر یا اضافه نماید .الف۱۱۶۷۰

۱_۲ آ_۶۰۳۳۴۰ راه‌آهن‌دولتی‌ایران

آگهی

طبق تصمیم مجمع عمومی فوق‌العاده صاحبان سهام شرکت سهامی سیمان فارس و خوزستان مورخ۱۲ر۴ر۴۶و ۵ر۱۰ر۴۶ سهام شرکت اربی‌نام به نام تبدیل گردیده از صاحبان سهام شرکت خواهشمند است برای تبدیل سهام خود بمحل شرکت تهران ـ خیابان پهلوی ـ چهارراه شاه ـ کوچه سیمرغ شماره ۱۶ ظرف مدت شش ماه از تاریخ صدور این آگهی مراجعه فرمایند .

شرکت سهامی سیمان فارس‌و خوزستان
۱_۲ آ_۶۱۷۲۶

آگهی مناقصه ساختمان مرکز تلفن خودکار اراك

شرکت‌سهامی‌تلفن‌ایران‌احداث ساختمان مرکز تلفن خود کار اراك رابه مناقصه میگذارد :

موسسات‌وشرکت های ساختمانی که‌صلاحیت مالی‌وفنی آنها مورد تائید این شرکت قرار گرفته و در درجه‌بندی حائز درجه دو (۲) شده‌اند وبرای آنها دعوت نامه صادر شده‌است میتوانند از تاریخ ۱۹ر۱۲ر۴۶ لغایت ۲۶ر۱۲ر۴۶ به دفتراداره ساختمان شرکت واقع در خیابان خواجه نصیر طوسی مرکز تلفن عشرت آباد مراجعه نموده‌اسناد و مدارك مناقصه (شرایط مناقصه ـ شرایط عمومی قرارداد ـنمونه‌قرارداد ـدفترچه فهرست بهاء ـ دفتر مشخصات ساختمان برك پیشنهاد ونقشه ها)را در مقابل پرداخت مبلغ‌چهار هزار ریال دریافت‌وپیشنهاد های خود را باتوجه کامل بمندرجات اوراق مزبور برابر مقررات که بامضاءپیشنهاد دهنده‌درمناقصه‌رسیده‌باشددرسه پاکت‌طبق ماده‌سوم‌شرایط‌پیشنهاد لاك‌و مهر شده تاآخروقت‌اداری روز ۷ر۱ر۴۷ به‌اداره دفتر کل شرکت‌سهامی تلفن‌ایران واقع در خیابان شاه ـ کوچه لاله ـ تسلیم و رسید دریافت دارند . پیشنهاد های واصله درساعت ۱۰ صبح روز ۸ر۱ر۴۷ بازوقرائت خواهدشد.

حضور پیشنهاد دهندگان و یا نماینده مجاز آنها درکمیسیون مناقصه آزاد است.الف۱۱۷۳۶ شرکت‌سهامی تلفن‌ایران
۱_۲ آ_۶۱۴۸۰

آگهی مناقصه

سازمان آب منطقه‌ای تهران برای سال ۱۳۴۷ حمل بیست هزار متر مکعب (تا۲۵ درصد بیشتر یا کمتر)شن وماسه مازاد بر ظرفیت حمل کامیونهای خود را از کارخانه تهیه شن وماسه واقع در کوی کن به نقاط مختلف تهران و حومه بر حسب متر مکعب کیلومتر از طریق مناقصه واگذار مینماید .

داوطلبان شرکت در مناقصه میتوانند جهت کسب اطلاعات بیشتر و دریافت برك شرایط عمومی مناقصه بدفتر کارخانه تهیه شن و ماسه واقع درکوی کن مراجعه نموده و پیشنهاد لاك‌و مهر شده خود را بپیوست ۸۰۰۰۰ریال‌اسنادخزانه حداکثر تاساعت ۹ صبح روز یکشنبه ۲۷ر۱۲ر۴۶ بدفتر سازمان آب منطقه‌ای تهران واقع در بولوار الیزابت دوم ، انتهای خیابان میکده تسلیم و رسید دریافت دارند .

پیشنهاد های رسیده درساعت ۱۴و نیم همان روز باز و قرائت خواهد شد ، حضور پیشنهاد دهندگان در جلسه مناقصه آزاد و سازمان در ردیاقبول هریك از پیشنهاد ها مختاراست .

سازمان آب منطقه‌ای تهران
۱_۲ آ_۶۱۶۸۲

محمد علی جعفری . علی نصیریان . عزت‌الله انتظامی .
مهین‌شهابی .پرویزفنی‌زاده . منوچهر فرید . آزیتا لاچینی .
اسمعیل داورفر . خسرو شجاع‌زاده
درنمایش :
آی بی کلاه
آی با کلاه
نویسنده : گوهرمراد
کارگردان : جعفروالی
درتالار ۲۵ شهریور
تلفن رزرو بلیط ۲۵۴۴۴
۱_۲ آ_۶۸۵۶۴

تعطیلات نوروز
خودرا اشرافی بگذرانید
باسابنا
بیکی ازنقاط زیرپرواز کنید
بمبئی
استانبول
آتن
وین
بروکسل
جت بوئینگ بی-۷۲۷ ترانس کانتینتال

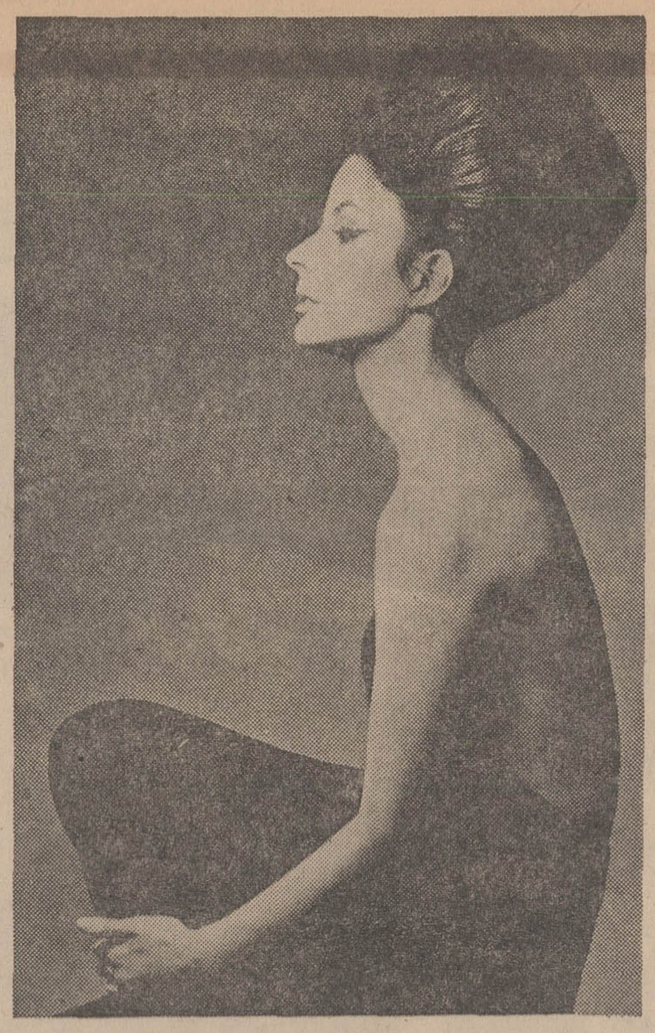

سابنا
شرکت هواپیمائی جهانی بلژیک
لطفا باآژانس مسافرتی خود ویا سابنا
تهران، خیابان ویلا شماره ۴۸ تلفنهای ۶۱۲۵۰۹-۴۹۶۳۸-۶۸۵۱۵و۴۱۲۵۷ تماس بگیرید

BOEING Jet TRANSCONTINENTAL B.727

هوور کار میکند شما استراحت کنید

تنها کاری که شما میکنید:
۱ ـ لباسها را در داخل ماشین قرار دهید .
۲ ـ برنامه را تنظیم کنید .
۳ ـ بقیه کارهارا بعهده هوور بگذارید.
هوور بطرز کاملا اتوماتیك ـ لباسهارا بعدازخیس کردن ، شستن ، کردادن نیمه خشك جهت اطوکردن آماده میکنید .
هوور مدل ۸۸ با ظرفیت ۵ کیلو ۱۶ برنامه مختلف شستشو .

مدل ۸۸ با اقساط هفته‌ای ۶۳ تومان قابل پرداخت در هرماه
مدل ۷۷ با اقساط هفته‌ای ۵۵ تومان قابل پرداخت در هرماه
نصب ، سرویس ولوازم یدکی مجانی
نزدیکترین فروشگاه و یا
کارخانجات تولیدی فیلور
نمایشگاه ـ خیابان شاهرضا . چهار راه کالج شماره ۲۰۰ ـ تلفن ۲-۴۹۲۶۱-۶۶۰۳۴

افتخار بزرگ

دیروز یک افتخار بزرگ دیگر نصیب صنایع ملی ایران شد و تیغ صورت تراشی پرماساخت ایران که محصول یکی از بزرگترین کارخانجات تیغ سازی جهان است برای اولین بار ببازار آمد. وقتی **شاهنشاه آریامهر** به نمایشگاه صنعتی آبان نزول اجلال فرمودند از غرفه تیغ پرماساخت ایران بازدید نموده و شخصاً یکی از تیغهای پرما را ملاحظه فرمودند و پس از توضیحاتی که از طرف مدیران کارخانه در زمینه مزایای این تیغ صورت تراشی بعرض رسید مراتب رضایت خاطر ملوکانه را ابلاغ فرموده و اوامری در مورد پیشرفت این واحد بزرگ صنعتی صادر فرمودند

در این بازدید آقای دکتر عالیخانی وزیر اقتصاد ضمن گزارشی که بعرض رسانید اظهار داشت: تیغ پرما که بطور کامل در ایران تهیه میشود از نظر نوع و جنس در ردیف مرغوبترین تیغهای جهان بشمار میرود.

مدیران کارخانجات پرماشارپ ایران افتخار دارند که برای تأسیس کارخانجات پرماشارپ ایران که در نوع خود بزرگترین کارخانه تیغ سازی ضد زنگ قاره آسیا و یکی از مدرنترین و مجهزترین کارخانجات تیغ سازی جهان است، از هیچ کوششی دریغ نکرده اند.

و بزرگترین شاهد این امر تیغ صورت تراشی پرماساخت ایران است که از دیروز ببازار عرضه شده و در اختیار هموطنان عزیز قرار گرفت

منابع طبیعی و نیروی انسانی...

بقیه از صفحه ۱۱

مرتفع نمود بلکه سالانه میلیونها دلار از طریق صادرات بدست آورد .

درحال‌حاضر علاوه بر کارخانجات چوب‌بری‌دربعضی رشته‌ها کارخانه‌جاتی تاسیس شده و یا در حال تاسیس است .

* کبریت سازی

درصنایع کبریت سازی حدود ۲۶۰۰ نفر اشتغال دارند و سالانه ۳۵۰۰ تن تولید داشته ومبلغ ۲۵۳ میلیون ریال سرمایه‌گذاری شده است .

درصنایع وسائل‌چوبی وخیزران حدود ۳۱ هزار نفر اشتغال دارند و حدود ۳۶۷ میلیون ریال سرمایه گذاری شده و سالیانه ۴۷ هزار تن محصول دارند .

* چوب پنبه

درصنعت چوب‌پنبه یك کارخانه وجود داردکه مواد اولیه خودرا که از اسپانیا وارد میکند و بوسیله دستگاههای مربوطه واضافه کردن مواد دیگر چوب پنبه را بصورت بلوك ـ باطوم ـ ورق ـ واشر ـ پولك وچوب پنبه سربطری در می‌آورد درهمین یك کارخانه ۱۵ میلیون ریال سرمایه‌گذاری شده وسالیانه متجاوز از ۷ میلیون ریال صرفه‌جوئی ارزش میشود .

درسال ۱۳۴۳ از مقدار ۵۴۵تن مصرف‌داخلی مقدار ۱۲۷تن توسط این کارخانه تولید و حدود ۴۱۸ تن وارد شده است .

* فیبر سازی

درصنعت فیبرسازی تنها یك کارخانه درسال ۱۳۴۱ در بابلسر تاسیس شده واز سرشاخه های درختان و چوبهای زنده استفاده مینماید ، این کارخانه مرتبا به دستگاههای خود اضافه کرده و وضع خوبی پیدا نموده است، این کارخانه حدود ۳۰٪ احتیاجات‌فیبر کشور را برای فیبر های از نوع متوسط تامین مینماید ،کمبودفیبر باعث میشودکه تخته چندلا بقیمت زیاد واردگردد .

برای ساخت فیبر مقوائی که حدود ۱۲ هزارتن مصرف سالانه دارد چند موسسه درحال ساختمان میباشند و بزودی محصول آنها به بازار خواهد آمد .

* تخته فشرده

درصنعت تخته فشرده یا نئوپان اولین‌واحد درچمخاله نزدیك‌دریای خزر تاسیس و بهره‌برداری از آن آغاز گردیده است ، مواد اولیه‌این صنعت‌ضایعات کارخانجات کبریت‌سازی ـ سرشاخه‌ها وتنه چوبهای جنگلی‌است که قبلا‌بمصرف‌سوخت ویا تهیه ذغال میرسیده است‌اغلب سرمایه گذاران‌دراین‌صنعت‌صاحبان کارخانجات کبریت سازی هستند که ضایعات کارخانه خودرا که فقط بمصرف گرم‌کردن دیك های بخار آن کارخانجات میرسیده است به تخته‌هائی به ارزش‌هرمتر مربع ۱۵۰ ریال تبدیل و سالانه ۴۵۰ هزارمتر مربع تخته نئوپان تولید مینمایند که جانشین قسمت عمده‌ای از چوبهای روسی شده و در صنایع کابینت سازی ـ مبل سازی ـ درو‌پنجره ـ خانه سازی‌ـ دکوراسیون‌منازل و خانه‌ها از آن استفاده میشود ، دراین صنعت در نقاط مختلف حدود ۱۷۵ میلیون ریال سرمایه‌گذاری شده است.

* پارکت وروکش

درصنعت‌تخته‌چندلاوپارکت‌وروکش ۳ کارخانه که یکی در رشت و دو کارخانه درتهران‌قرار دارند‌مشغول فعالیت‌هستند ، دراین صنایع‌حدود ۱۵۰ میلیون ریال سرمایه‌گذاری شده و حدود ۵۰ درصد احتیاجات کشور تامین میگردد ، اخیرا نیز برای تاسیس کارخانه‌ای بظرفیت ۱٫۵ میلیون متر مربع روکش چوب با استفاده از ماشین‌آلات مدرن پروانه صادر و اقدامات مقدماتی آن بعمل آمده است .

تهیه این کالا از دوجهت‌مقرون بصرفه است یکی تامین مصارف داخلی‌ودیگری‌آنکه امکان‌صادرات چوب بشکل ورق و (نه بصورت‌تنه درخت یا الوار) را فراهم میسازد ومسلما میتوان چوبهای گرانقیمت داخلی را تحت عملیات واقداماتی بصورت بسیار با ارزش‌تری صادر نمود . درحال حاضر دربازار های دنیا هرمتر مربع روکش حدود ۸۰ ریال‌بفروش میرسد درحالیکه‌همین چوب فقط ۵۰۰ گرم وزن داشته و چنانچه چوبهای موجود در کشور تبدیل به‌روکش گردد بقیمت ۴۰ ریال صادر خواهد شد .

* اقتصاد کشور

شالوده اقتصاد هرکشور را دو عامل‌مهم پی‌ریزی میکند که‌عبارتند از منابع طبیعی و نیروی انسانی که برای استفاده از این دوعامل ، دو عامل دیگر نیز دخالت مینماید که عبارتند از سرمایه و ماشین‌آلات بنابراین منطق حکم می کند که اینك که در اثر انقلاب شاه ومردم جنگلها ملی شده هرگونه اقدام مجدانه‌ای که ملازمه با حفظ و حراست این ثروت‌ملی داشته‌باشد ازیکطرف و بهره‌برداری‌عاقلانه‌ای که با احتراز از هرگونه لطمه متصوره برنامه‌ریزی شده باشد ، ازطرف دیگر ، بعمل آید .

این برنامه باید شامل مراحل زیر باشد :

* برنامه اجرائی

۱ـ احداث راه های لازم که‌بر اساس صحیح طرح ریزی شده و دست‌رسی بکلیه نقاط و کنترل واقعی را میسر سازد .

۲ـ تجدید حیات قسمت های جنگلی که براساس بی مبالاتی های گذشته مخروبه شده است .

۳ـ تبدیل تدریجی نوع‌درختان جنگلی بدین‌معنی که از قوه‌نامیه جنگل بجای آنکه چوبهای کج و معوج و غیر صنعتی بوجود آمده‌و فقط صرف‌هیزم‌وذغال شوداستفاده های صحیح‌شده بتدریج‌این‌درختان حذف ، درختان و چوبهای صنعتی جانشین آن شود.

۴ـ قطع درختان تنومند و کهن که رو به انحطاط و فرسودگی می روند و جانشین کردن آنها با درختان صنعتی .

۵ـ پاك کردن جنگلها از گیاهان بی ثمر و از درختانی که بمرور زمان افتاده و محل نشوو نمای باکتریها و میکربهای فاسد ومضر میشوند .

۶ـ مطالعه امکان تبدیل جنگل گیاهان و درختهای پهن برگ به درختان سوزنی برگ و تنظیم برنامه صحیح برای اجرای این امر در نقطه که امکان پذیر باشد .

۷ـ تنظیم برنامه قطع درختان بنحوی که بصورت تناوب‌یاگردش تا موقعی که دوباره نوبت همان محل برسد درختان رشد کافی صنعتی کرده باشند .

۸ـ جلوگیری از عبور و چرای آزاد دامهای مزاحم از قبیل گاومیش و بز .

۹ـ تسطیح اراضی بمنظوربهبود وضع جنگلها در نقاط شیب زیاد و کاشت نهال بصورت پلکانی ،با این ترتیبات که امکان توفیق‌واقعی را فراهم مینماید مسائل و نکات علمی دیگری از قبیل نقشه‌برداری، خاك شناسی ، تهیه کارت‌شناسائی و غیره و غیره توام میباشد که بایستی بموقع و توسط کارشناسان واجد صلاحیت بمورد عمل درآید.

بموازات این اقدامات دولت بایستی مناطق قابل بهره برداری را باطلاع سرمایه گذاران برساند تا بتدریج سرمایه گذاریهای لازم عملی شده و انچه هد فاصلی این برنامه‌هاست بوقوع پیوندد .

* برنامه ریزی

امنیت سیاسی کشور و فعالیت های عمرانی و اقتصادی در چند سال اخیر موجبات ترقی سریع صنعت رافراهم آورده است‌بطوری که در سال جاری رشد اقتصاد کشور حدود ۱۱ درصد پیش بینی میشود ، همین امنیت و علاقه‌شدید در قاطبه اهالی کشور تحرك‌خاص و جنب وجوش شدیدی را فراهم ساخته است که شمه‌ای از آن گذشت ، لیکن از نظر اقتصاد برنامه ریزی شده آیا سرمایه گذار احتیاج ندارد بداند . بچه منظوری سرمایه گذاری میکندو ازاین سرمایه گذاری چه نفعی‌می گیرد ، چه بدست میاورد ، چه‌می سازد ، بچه کسانی میفروشد، اقدامات او بچه نحو تضمین می شود ؟

کشور ما در حال حاضراحتیاجات زیادی دارد و شاید همین وجود احتیاج مبتکرین اولیه هر صنعت را بدون اطلاع یا دسترسی بارقام و اعداد در جهت سرمایه گذاری سوق میدهد ، نگاهی بکارخانجات روغن نباتی ، کارخانجات مشروبات غیر الکلی و نظائر آن روشن می کند که هیچگونه راهنمائی قابل اعتمادی یاوجود نداشته یا طرح‌ریزی نشده بوده است .

* چرا وچرا

چرا صنایع محصولات چوبی ما بچند قلم محدود شده و تازه‌برای درب‌و پنجره و مبل چوب آکاژو فرمیکا از خارج وارد شود ؟ چرا حتی جعبه سازی در کشور ما به صورت استاندارد های تمیزی درنیامده است ؟ چرا هنوز ما کارخانه کاغذ سازی و ساخت الیاف و رزین مصنوعی وپلاستیك از چوب نداریم ؟

ازاین چرا ها فراوان وبیشمار است ، جواب این چرا ها بااولیاء امو راست که بایستی مطالب را توسط کارشناسان خودمورد‌مطالعه قرار داده و راه حل آنها راجستجو نموده و برای راهنمائی اشخاص کوشیده و در جهتی سوق دهند که واقعا هر یکریال سرمایه گذاری در جهت صحیح‌واقتصادی خط‌سیر خود راپیدا کند .

* مشکلات صنایع ومعادن

شاید بسیاری از مسائلی که‌در این کنفرانس باستحضار حضار محترم رسید مشکلاتی باشند که نه فقط در توسعه‌صنایع چوب در ایران وجود بلکه در اکثریت‌قریب باتفاق صنایع و معادن باآن روبرو میشویم ولی اینجانب از حضور اساتید محترم و کارشناسان و اولیاء امور و برنامه ریزان‌استفاده کرده بعنوان مسئول اطاق صنایع و معادن ایران فرصت را مغتنم شمرده این نکات را بعنوان مبانی اساسی مشکلات باستحضاررساندم و بابحثو بررسی هائی که‌درکمیته های صنعت در اطاق صنایع‌ومعادن ایران توسط کارشناسان مختلف‌به منظور رفع مشکلات رشته های مختلف صنایع میشود ملاحظه می شود که صنایع مختلف دربسیاری از مشکلات زیر بنائی ، مالی ، اقتصادی ، فنی ، اجتماعی فصل مشترك های بیشماری دارند که چنانچه این مشکلات برای یك صنعت بطریق صحیح و اساسی‌حل شود و حل آن عمومیت داده شود بسیاری از صنایع از مواجهه با این مشکلات رهائی می یابند ، البته مسائل اختصاصی‌نیز د رهر صنعت وجود دارد .

اطاق صنایع و معادن ایران به نمایندگی بخش خصوصی خود را موظف میداند که باتمام نیرو و وسائل ممکنه بکوشد که به بهترین وجهی در بهره برداری از این ثروت ملی یعنی چوب جنگل ها، مجری منویات شاهنشاه آریامهر باشد .

* تشکر

ضمنا از توجهات مخصوص دولت ،بخصوص جناب آقای مهندس گلسرخی وزیر محترم منابع طبیعی نسبت به صنعت‌چوب و امکان استفاده از اعتبارات‌دولتی و اینکه دربرنامه چهارم در نظر است‌ازورود چوب بکشورجلوگیری شود ، از طرف خود و صاحبان صنایع صمیمانه سپاسگزاری می نمایم .

تمام دختران و پسران ایران اطلاعات دختران و پسران میخوانند

جام جم

۲۱ روز سفر افسانه‌ای به (سرزمین خدا)

برنامه‌ایست کامل به‌خاوردور که شرکت کنندگان در این برنامه خاطره شیرین‌ودلپذیر آنرا هرگز فراموش نخواهند کرد

شمادراین برنامه‌از :

هندوستان ـ تایلند (بانکوك) **ـ ژاپن** (سرزمین‌خدا) ـ توکیو ـ کاماکورا ـ هاکونه اتامی ـ فاگویا ـ جزیره مروارید (میکی‌ماتو) ـ توبا ـ ماتوساکا ـ کیوتو ـ نارا ـ **چین ملی ـ** (تایپه) ـ **هنك کنك ـ ماکائو** (جزیره معروف پرتقالی) دیدن‌خواهیدکرد.

۷۹۰۰ ریال سفر دسته جمعی **it**

این قیمت شامل بلیط رفت و برگشت ـ عوارض‌فرودگاه‌ها ـ اقامت‌در هتلهای‌لوکس‌ودرجه ۱ ـ غذا وهزینه بازدید ها خواهد بود .

برای رزرو جا واخذ برنامه به

شرکت هواپیمائی آلیتالیا

قسمت فروش و روابط عمومی تلفن ۶۹۸۱۹ مراجعه فرمائید

امسال عید تمام مردم ایران باید

مبل داشته باشند بمناسبت فرارسیدن‌عید نمایشگاه بزرك مبل ایتال استیل درسالن شماره ۱ یکدست مبل ۹ پارچه بسیار عالی مدل ۶۸ را با یك گلدان کریستال

فقط ۷۰۰ تومان بفروش میرساند

ودرسالن‌شماره ۲ عالیترین‌مبلهای‌مدرن‌ومجللترین سرویسهای‌اطاق‌خواب‌ومیزوصندلی‌وسایر‌مبلمان دیگرمنزل راکه‌نظیرآنرادرجای‌دیگر ندیده‌اید به ارزانترین **قیمت و سهلترین شرایط بفروش میرساند .**

مبل ایتال‌استیل‌ارزان میفروشد چون زیاد میفروشد

شاهرضا مقابل‌دانشگاه مبل‌ایتال‌استیل

تلفن ۶۱۳۶۳۶

برای رفاه حال مشتریان محترم نمایشگاه تاشب عید حتی روزجمعه و تعطیل‌های رسمی‌از صبح تاشب یکسره بازاست . آـ ۶۲۳۱۰

فروشگاه و کارخانه شعله

مدرن ترین کارخانه لوستر سازی در ایران مراکز فروش‌ـ فروشگاه شعله خیابان پهلوی بالای بلوار پمپ‌بنزین نبش کوچه الهیه تلفن ۶۲۱۴۲۲ فروشگاه شعله۲ خیابان‌روزولت‌نرسیده بمیدان ۲۵شهریور تلفن ۷۶۳۸۳۹

آـ ۷۶۳۸۳۹

آگهی استخدام

شهرداری پایتخت بمنظور رفع نیاز اداره مهندسی ترافیك بافراد زیر :

۱ـ سرپرست واحد خط‌کشی . کمك مهندس نقشه بردار . دارای تحصیلات کامل متوسطه یکنفر .

۲ـ مامور گزارش و برنامه ریزی با حداقل سه سال‌سابقه کار و تحصیلات کامل متوسطه یکنفر .

۳ـ مکانیسین ماشینهای‌کمپرسی با حداقل ۵ سال سابقه کار دو نفر .

۴ـ مامور خط‌کشی که سابقه کار درنقاشی با ماشینهای کمپرسی داشته و گواهی نامه‌رانندگی حداقل پایه دو شخصی نیز داشته باشد ۱۲ نفر .

۵ـ کارگر خط‌کشی ۴۸ نفر

برای مدت موقت نیازمند است داوطلبان میتوانند با دردست داشتن مدارك مربوطه همه روزه تاپایان وقت اداری پنجشنبه۱۷ اسفند ماه جاری باداره کل کارگزینی شهرداری (خیابان ایرانشهر شمالی کاخ مرکزی شهرداری طبقه پنجم مراجعه نمایند .

شهردار پایتخت

آـ۶۲۰۱۲

جناب آقای جهان بینی مدیرعامل محترم شرکت واحد اتوبوسرانی

انجمن محلی‌غرب جیحون واهالی خیابان دامپزشکی از توجه خاص آنجناب در مورد تاسیس خط اتوبوسرانی در خیابان دامپزشکی صمیمانه سپاسگزاری نموده توفیق آنجناب وسایر اولیای‌محترم‌شرکت رادرخدمت بشاهنشاه آریامهر آرزومینمایند.

رئیس انجمن محلی غرب جیحون عباس رادفر

آـ۳۸۵۱۳

چارلزاسکار هوور. مالك اختراع شماره ۳۲۳۰مربوط به

(تکمیل طریقه برای جلوگیری از خوردگی دستگاه های فلزی که جهت تصفیه نفت و ترکیبات مربوط به آن بکار برده می شود) .

میل دارد باصاحبان صنایع درایران برای بهره برداری از اختراع خود وارد مذاکره‌شود. برای اطلاع بیشتر به‌دفترحقوقی دکتر آقایان و همکاران خیابان سوم‌اسفند ۱۴۹ مراجعه‌مائید.

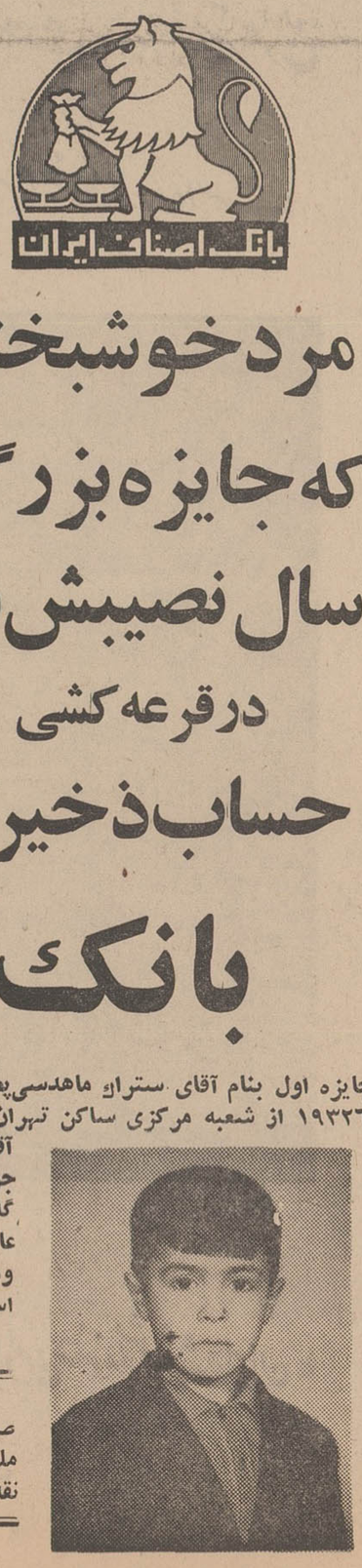

مرد خوشبختی که جایزه بزرگ سال نصیبش شد درقرعه‌کشی حساب‌ذخیره بانك اصناف ایران

جایزه اول بنام آقای ستراك ماهدسی‌پطروسیان بشناسنامه شماره ۹۹۱۸ متولد تبریز دارنده حساب ذخیره شماره ۱۹۳۲۶ از شعبه مرکزی ساکن تهران خیابان گرگان اصابت نمود .

آقای ستراك ماهدسی پطروسیان که باید گفت مرد خوش شانس سال ایام جوانی را در بیابانها وشهرستانهای ایران بشغل‌مقاطعه‌کاری وامور ساختمانی گذرانده‌واینك‌که دوره‌استراحت را میگذراند شانس به او روی آورده وباصطلاح عاقبت بخیر شده است جایزه آقای پطروسیان ۱۰۰۰٫۰۰۰ ریال پول نقد ومجموعه بزرك ارزنده‌ای ازکالاهای مختلف هدیه شرکت‌های بزرك ایران است‌که بایشان تعلق گرفته .

جایزه دوم نصیب آقای اسماعیل محمدی طاهری بشناسنامه شماره ۱۰۷۶ صادره‌تبریز فرزندآقای‌حاج‌احمدمحمدی‌طاهری‌ساکن تبریزراسته‌بازارجنب‌تیمچه ملك‌دارنده‌حساب‌ذخیره‌شماره ۲۰۲۳۱ شعبه‌بازارتبریز بمبلغ ۱۰۰٫۰۰۰ ریال وجه نقد بانضمام سری دوم کالاهای اهدائی شرکتها است .

آـ۶۲۲۴۲

تبریکات

جناب آقای دکتر حفیظی

بانهایت مسرت ایتخاب جنابعالی را بسمت ریاست دانشکده پزشکی تبریك عرض‌نموده‌توفیق بیشتری رابرای‌آنجناب‌ازخداوند متعال مسئلت دارم

آ_۳۸۴۳۳ کاظم‌صالحی زاده

جناب آقای دکتر هوشنك معتمدی

دوستان پزشك همدوره‌ای بانهایت شادمانی ارتقاء آن دوست دانشمند رابه مقام شامخ استادی دانشکده پزشکی دانشگاه مشهد صمیمانه تبریك گفته موفقیت روز افزون شمارااز خداوند بزرك خواستارند.

هیئت اجرائیه انجمن پزشکان فارغ التحصیل‌سال۳۳دانشگاه‌تهران

جناب آقای غلامرضا یمین

انتصاب بجا وشایسته آن‌دوست ارجمند رابمقام مدیریت کل فرهنك‌استان مرکز صمیمانه تبریك میگوئیم

آ_۶۲۰۹۰ دکترعشق‌پور

استاد محترم جناب آقای دکتر حفیظی

انتصاب شایسته جنابعالی رابریاست دانشکده پزشکی دانشگاه تهران صمیمانه تبریك میگوئیم

دکتر فامیلی ، دکتر جواهری ،دکترظهیرالاسلام آ_۳۸۷۳۵

جناب آقای طاهری

انتصاب شایسته آنجناب رابسمت ریاست آموزش و پرورش گرمسار صمیمانه تبریك عرض مینمائیم .

آ_۵۸۵۸۵ اصغر احمدی ، محمد مخبری

استاد محترم جناب آقای دکتر حفیظی

انتخاب شایسته‌جنابعالی‌بریاست دانشکده پزشکی تهران را صمیمانه تبریك‌عرض مینماید

آ_۳۸۴۵۷ دستیاران مرکز پزشکی فیروزگر

جناب آقای دکتر امیر موحدی

انتصاب‌جنابعالی را به معاونت دانشکده پزشکی دانشگاه‌تهران تبریك عرض نموده و موفقیت شمارا آرزومندم

آ_۳۹۴۷۱ دکتر پرویز معیلی

تیمسار سرتیپ اسعدی ریاست پلیس‌راه ژاندارمری

انتصاب شایسته تیمسار رابریاست سازمان ورزشی تاج‌تبریك عرض مینمائیم . احمد خوش‌سرور ، برادران میر صانعی

تیمسار سرتیپ اسعدی ریاست پلیس راه ژاندارمری‌کل

انتصاب شایسته تیمسار را بریاست سازمان فرهنك ورزشی تاج که‌از خدمتگزاران صدیق شاهنشاه و علاقمندان‌بورزش‌می‌باشندصمیمانه تبریك عرض میکنیم

ابهر . حاجی علی حسین‌خانی ، حاجی میرزا آقا حسینخانی ، علی حسینخانی ، ترابعلی حسینخانی آ_۳۸۲۳۷

آگهی شرکت بیمه ایران

بطوریکه کرارا درجراید آگهی‌شده چون از اول سال‌جاری کلیه مالکین اتومبیلهای مسافربری درسراسر کشور بایستی‌در تجدید بیمه‌نامه ودریافت کارتهای سالیانه مربوط بسال ۱۳۴۷اقدام نمایند خواهشمند.است از نظر جلوگیری ازتراکم اموز دراسرع وقت قبل‌از پایان سال جاری بشرکتهای بیمه مربوطه در تهران وشهرستانها برای دریافت کارتهای بیمه اقدام مقتضی معمول فرمایند ، زیرا مامورین انتظامی از کار وسائطی که فاقد کارت‌بیمه سرنشینان مربوط به سال ۱۳۴۷ باشند جلوگیری خواهند نمود.

صندوق مشترك بیمه سرنشینان اتومبیلهای مسافربری

آ_ ۶۱۰۰۸ ۱_۲

جناب آقای دکتر هدایتی وزیر محترم آموزش و پرورش

انتصاب شایسته و بجای آقای غلامرضا یمین را که از فرهنگیان شاهدوست و کاردان می‌باشند بمدیریت کل آموزش وپرورش استان مرکز تبریك عرض مینماید .

آ_۳۸۴۹۳ دبیر دبیرستان های تهران حسن درخشان

تیمسار معظم و محبوب سرلشگر پرویز خسروانی

حسن انتخاب و انتصاب آقای علی عبده بمشاورت عالی سازمان تربیت بدنی رابعموم ورزشکاران تبریك‌عرض مینماید

آ_۳۸۴۸۵ دائی رضائی

جناب‌آقای یمین مدیر کل محترم آموزش و پرورش استان‌مرکز

انتصاب شایسته آنجناب رابسمت مدیریت کل آموزش و پرورش استان مرکز که در اثر لیاقت و کاردانی احراز فرموده‌اید صمیمانه تبریك میگوئیم آ_۳۸۴۲۷ ابراهیم‌قائمی‌وبانو

تیمسار محترم سرتیپ‌اسعدی

انتصاب بجاو شایسته آنجناب رابریاست سازمان های ورزشی کشور صمیمانه تبریك عرض نموده و موفقیت سرکار را درخدمت بشاهنشاه آریامهر و کشور ایران از خداوند متعال خواهانم

آ_۶۱۹۴۸ علی صدر عاملی

استاد محترم جناب آقای دکتر حفیظی

انتصاب جنابعالی را بریاست دانشکده پزشکی تبریك گفته توفیق آنجناب رادر ادامه خدمات دانشگاهی آرزو داریم

آ_۳۸۵۴۷ دستیاران جراحی بیمارستان سینا

جناب آقای غلامرضا یمین

انتصاب بجا و شایسته آندوست ارجمند رابمقام مدیریت کل فرهنك استان مرکزی صمیمانه تبریك عرض میکنم

آ_۳۸۵۴۷ دکتر عشقپور

تیمسار معظم سرلشگر خسروانی ریاست سازمان تربیت بدنی و تفریحات سالم ایران

انتصاب تیمسار حجازی رابه ریاست اداره ساختمانی آن‌سازمان بشماتبریك میگویم آ_۳۸۵۱۷ محمد جعفر سمنانی

جناب آقای مرتضی داروغه رئیس مرکز تلفن تهران پارس

انتصاب آن جناب را صمیمانه تبریك میگوئیم

آ_۳۸۵۵۹ احمد شهرابی ، محسن شهرابی

تیمسار سرتیپ اسعدی ریاست محترم پلیس راه ژاندارمری‌کل کشور

انتصاب جدید آن تیمسار رابریاست سازمان های ورزشی و فرهنگی تاج کشور صمیمانه تبریك عرض مینمایند .

آ_۶۲۱۹۴ سندیکای کامیون‌داران رامسر

در هرکجا باشید نزدیکترین شعبه

بانك‌عمران شمارا باوج‌قدرت میرساند

باافتتاح حساب در هریك ازاین شعب میتوانید بزرگترین جایزه سال

مادام‌العمر ماهی ۲ هزار تومان

را بدست آورید

شعب تهران		شعب شهرستانها
نام‌شعبه	آدرس	
تجریش	تجریش مقابل سینما آستارا	مشهد
هتل هیلتون	هتل هیلتون	بجنورد
پهلوی	خیابان پهلوی سه‌راه عباس‌آباد	بهشهر
روزولت	خیابان روزولت میدان ۲۵ شهریور	گرگان
میدان ژریا	انتهای خیابان گرگان میدان ژریا	گنبد
امیرآباد	میدان۲۴اسفنداول خیابان‌امیرآباد	ساری
شهناز	میدان فوزیه اول خیابان شهناز	شاهی
نادری	خیابان شاه ساختمان آلومینیوم	آمل
مرکزی	خیابان استانبول	بابل
رودکی	خیابان سلسبیل نزدیك چهارراه دامپزشکی	بابلسر
بازار	مقابل بازار بزرك	چالوس
سپه	خیابان سپه مقابل بیمارستان نجات	شهسوار
مخصوص	خیابان قزوین روبروی خیابان مخصوص	رودسر
فرح‌آباد	خیابان فرح‌آباد نرسیده به‌سه‌راه سلیمانیه	رشت
تهران‌نو	جاده تهران‌نو ایستگاه پل	لنگرود
سرچشمه	چهارراه سرچشمه مقابل قنادی بهار	لاهیجان
امیریه	خیابان امیریه چهارراه معزالسلطان	خمام
میدان خراسان	میدان خراسان جنب سینماالوند	بندرپهلوی
جادیه	جادیه روبروی سینما استیل	تبریز
کشتارگاه	مقابل کشتارگاه	اصفهان
مدائن	نازی‌آباد خیابان مدائن	خرمشهر
شهرری	شهرری	شیراز
کندی	میدان کندی	آبادان
		اهواز
		کرج
		رضائیه

برای‌شرکت درقرعه‌کشی‌این‌جایزه بزرك‌سال‌فقط تاپایان‌اسفندفرصت‌دارید

یکی دیگر از واحدهای مهم تولیدی ایران که سقف آن به مساحت ۳۰۰۰ متر مربع

باعایق پشم شیشه ساراول از گرما و سرما محفوظ گردیده است

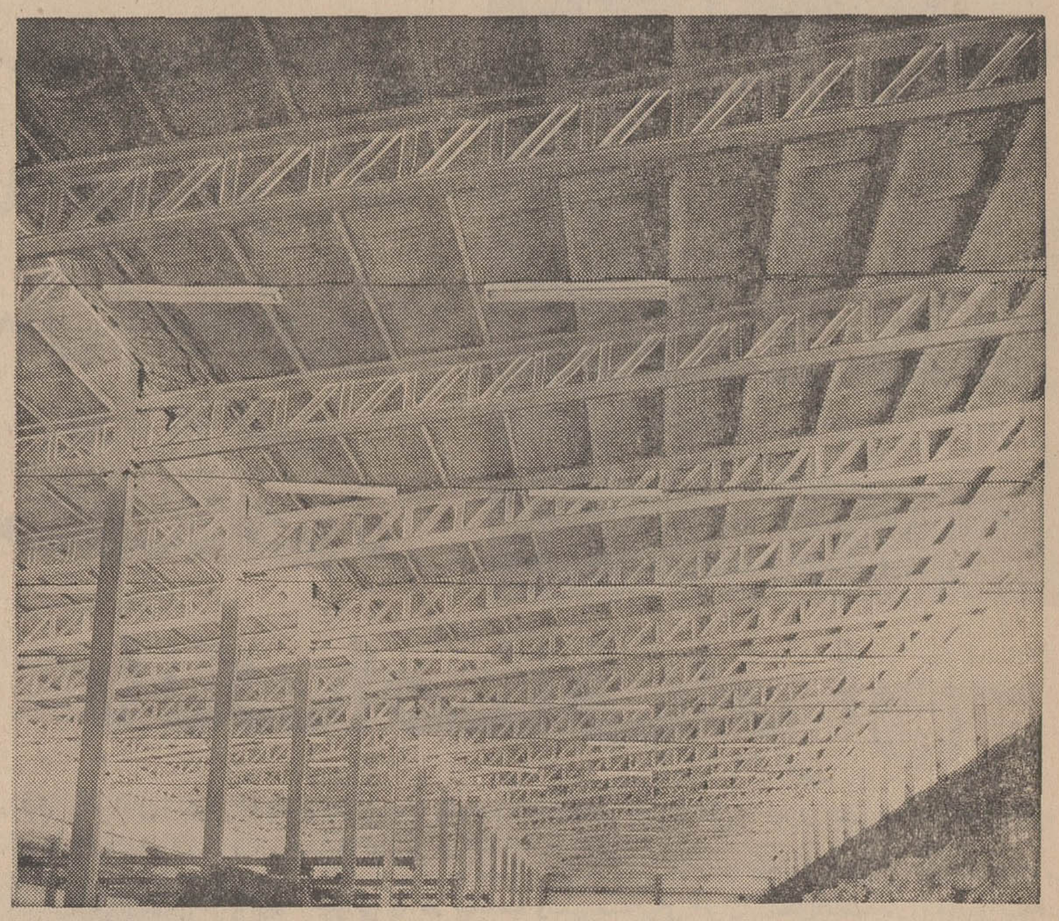

کارخانجات ایرانا

شرکت پشم شیشه ساراول «اولین سازنده پشم شیشه در ایران»

ویلا ـ خیابان دامغان شمارهٔ ۶ تلفن ۴۶۱۹۱

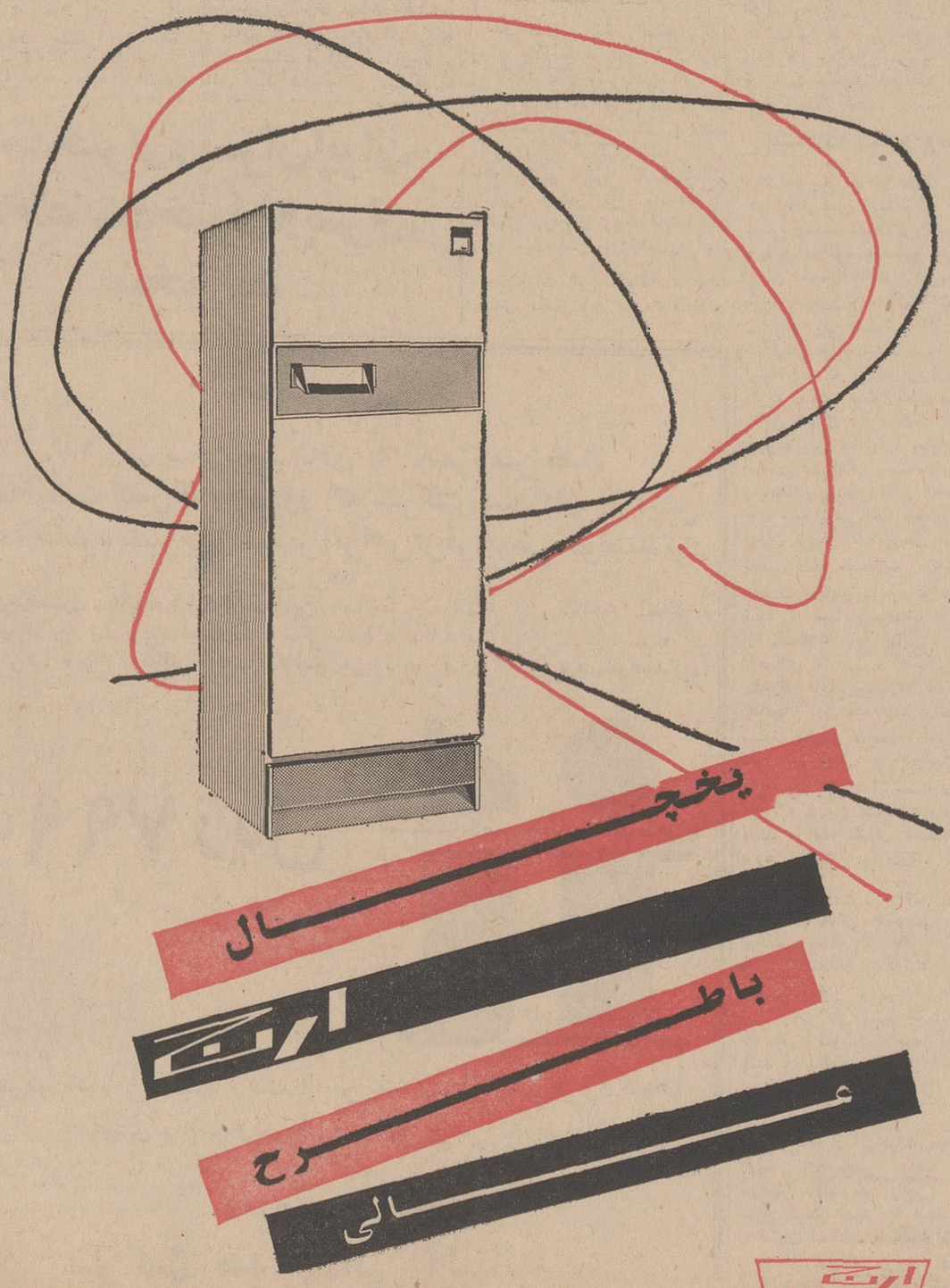

ارنگ BRJ

تا می‌که می‌خندید و بان اطمینان دارید

دوایند صنوبی ایران

آقای ابوالقاسم خردجو رئیس‌کل بانك توسعه صنعتی ومعدنی گفت:

دولت نباید با بخش خصوصی رقابت کند

مشکل چوب مصرف بازار نیست، بلکه تولید آنست

*** در چند سال آینده ۱۰ تا ۱۵ میلیون متر مکعب چوب احتیاج داریم**

در چهارمین روز تشکیل سمینار بررسی مسائل و مشکلات و حمایت و بهره‌برداری از جنگلها و توسعه صنایع چوب آقای ابوالقاسم خردجو رئیس کل بانك توسعه صنعتی و معدنی ایران بیانات پیرامون نقش بخش خصوصی در بهره برداری و توسعه صنایع چوب بیان داشت که بلحاظ اهمیت موضوع ـ قسمتی از نطق ایشان راجهت اطلاع خوانندگان درج می نمائیم .

ما ایرانیان بطور کلی درزندگی گذشته خود چندان مصرف کننده چوب نبوده‌ایم و بعکس بسیاری از کشور های دیگر چه در غرب و چه در شرق که از گهواره تا گور چوب مصرف میکنند از ساختن خانه و اثاث خانه گرفته تا ساخت کشتی و وسائط نقلیه تا وسائل تدفین مردگان عامه ما فقط دو مصرف اساسی برای چوب داشته‌اند یکی وسائل سوخت یعنی هیزم و زغال و دیگری در قسمت های مختصری از خانه یعنی تیر سقف و درب و پنجره البته در هنر های زیبای ما منبت کاری و خاتم‌سازی مقام شامخی داشته ولی این مختصر بوده و چون عامه مردم فرش‌نشین بوده‌اند نه صندلی نشین و ما هم مردم دریائی نبوده‌ایم صنعت مبل سازی که در اروپا از صنایع تاریخی بوده در کشور ما صنعت بیست سی ساله‌ای بیش نیست و هنوز در مراحل اولیه رشد است و کشتی سازی که در بسیاری از کشور ها در زمانهای گذشته مصرف کننده مهم چوب بوده در اینجا ناچیز بوده و البته یك ملت مسلمان مصارف زیادی برای بشکه های مشروبات الکلی نداشته است . قابل تعمق است که در تنازع بقا بین بزوجنگل چون بز و گوسفند هم غذای ما را می داده‌اند و هم پشم که با آن فرش و اثاثیه منزل و لباس تهیه کنیم ما طرف گوسفندان را گرفته‌ایم در صورتیکه بسیاری از کشورهای دیگر که زندگیشان بیشتر وابسته بمحصولات جنگلی بوده همیشه حفظ جنگل را از وظایف مقدس میدانستند .

یك علت عمده احتیاط در مصرف چوب علاوه بر عوامل جوی یعنی خشکی و اختلاف زیاد درجه‌حرارت در زمستان و تابستان دوری راهها و هزینه سنگین حمل و نقل چوب که حجم آن نسبت بقیمتش خیلی زیاد است بوده و در سالهای اخیر که ارتباطات ووسائط نقلیه بهتر شده است مواد دیگری از قبیل آهن و پولاد وآلومینیوم وپلاستیك وارد بازار شده و در صنایع ساختمانی و مبل سازی و غیره رقابت شدیدی از حیث قیمت و دوام و در دسترس بودن با چوب مینماید .

*** مصرف چوب**

با وجود این رشد سریع ـ اقتصادی کشور و افزایش جمعیت و بالا رفتن سطح زندگی روز بروز مصرف چوب و مواد سلولزی را در کشور بالا میبرد باوجود مصرف عظیم پروفیل آهن در ساختن درب و پنجره مصارف چوب برای دربهای داخلی عمارت و گنجه و کتابخانه بسرعت زیاد پیش میرود بالارفتن سطح زندگی و تغییر سنن وروش زندگی مردم مصرف چوب را نه تنها برای مبل و صندلی بلکه برای مصنوعات دیگری که درداخل کشور تولید میشود از قبیل رادیو گرام و تلویزیون و درتو سازی اتومبیل و اتوبوس و باری و غیره و غیره روز بروز بیشتر میکند و از همه مهمتر مصرف کاغذ ومقوا و الیاف سلولزی یعنی ویسکوز در صنایع عظیم نساجی یك میدان وسیع و بازار تازه‌ای برای مصرف چوب بوجود آورده و باین زودی ها شاید هم هرگز اشباع شدنی نیست .

*** مصرف کاغذ**

در ایران در چند سال اخیر در اثر رشد سریع اقتصادی بطور کلی و رشد صنعتی بالاخص و بالارفتن جمعیت و در آمد سرانه و سطح زندگی و تغییرات اساسی در طرز زندگی و عادات اجتماعی مردم و اقدامات مجدانه برای مبارزه با بیسوادی و ترفیع سطح فرهنگ ملت مصرف کاغذ و مقوا و مشتقات آنها بسرعتی بسیار افزایش می یابد .

*** احتیاج بچوب**

مصرف سرانه چوب در کشور های توسعه یافته اروپائی در حدود یك متر مکعب در سال تخمین شده البته تا ما به آن حد مصرف برسیم مدت زیادی طول خواهد کشید ولی بعید نیست که احتیاج ما در چند سال آینده به بین ثلث تا نصف آن برسد که معنای آن اینست که با جمعیتی که در آن موقع خواهیم داشت اقلا ده تا پانزده میلیون متر مکعب چوب احتیاج داشته باشیم که پنج‌شش میلیون متر مکعب آنرا باغهای تبریزی و غیره جوابگو میباشند و بقیه باید از رشد طبیعی سالیانه جنگل ها برداشت شود یا منابع هنگفتی ارز باید برای واردات آنها بدهیم پس بدون شك مشکل استفاده از جنگل ها و صنایع چوب مشکل مصرف و بازار نیست مشکل مشکل تشکیلات و اداره تولید است یعنی مسئله مسئله قطع چوب با حفظ واصلاح میراث جنگلی این کشور و رساندن چوب است بکارخانه هائیکه آنرا باید تبدیل بالوار یا خمیر و کاغذ یا الیاف کنند و اگر صنایع چوبی ما سرعت پیشرفتی که بازار آن و اقتصاد کشور ایجاب میکند نداشته باشد قصور در طرف تولید است . ماده خام صنایع چوب یعنی چوب جنگلها طبق قانون ملی‌شدن بدولت تعلق دارد ولی خوشبختانه سیاست دولت در این رشته از صنعت هم مثل سایر رشته ها بر تشویق سرمایه و نیروی مدیره خصوصی برای بهره برداری قرار گرفته است . همکاری دولت با صنایع خصوصی در صورتی کامل و سودمند و هادی بمقصود خواهد بود که دولت منابع مالی واداری خود را وقف جنبه هائی کند که خیر عموم و حفظ منابع وسود بلند مدت اقتصاد مملکت در آن باشد و اگر صمیمانه میل دارد که از منابع مالی و قدرت خلاقه ومدیره بخش خصوصی در بهره برداری از جنگلها استفاده کند عملیاتی که سود نزدیکتر دارد و با کاربخش خصوصی مناسبتر است ببخش خصوصی واگذار کند .

*** رقابت با بخش خصوصی**

اگر غیر از این باشد ودولت وارد مسئولیت پیدا شود و دولت وارد رقابت با بخش خصوصی گردد دو عیب پیدا میکند یکی اینکه دولت از کار اساسی خود که آماده کردن و ساختن زیر بنا و ارشاد و راهنمائی و کنترل بخش خصوصی باشد وامیماند زیرا مقادیر زیادی از پول و انرژی محدود خود را از کار اصلی منحرف کرده است . دوم اینکه بخش خصوصی وقتی دستگاه دولتی را که متصدی ارشاد و کنترل و انضباط است در رقابت با خود دیده بیچاره و دلسرد شده و معایب و نواقص و تقصیرات خود را در عدم پیشرفت کار یا شکست قطعی بگردن رقابت دولت میاندازد و بجای خشنودی زبان بانتقاد می گشاید .

*** سرمایه گذاری کلان**

از بخش خصوصی نمیتوان انتظار داشت که در زیر بنای اقتصادی جنگلها یعنی ساختن راهها ووسائل ارتباطی و آوردن نیروی برق سرمایه گذاری کلانی نماید چه اولا این سرویسها همگانی است ونمیتواند اختصاصی باشد و سرمایه گذار اصلی نمیتواند به‌آسانی مانع استفاده دیگران شود دوم اینکه سرمایه‌ایکه این امور لازم دارد خارج از توانائی بخش خصوصی است و طبیعت آن هم طوری نیست که پیش بانکها وثیقه گذاشت و از آنها پول گرفت سوم اینکه برگشت اصل و بهره چنین سرمایه گذاری بسیار طولانی خواهد بود و بستگی خیلی زیادی بمقررات پروانه قطع وسایر مقررات جنگلبانی دارد وبخش خصوصی تامین ندارد که پیش از برگشت پولش مقررات تغییر نخواهد کرد.

سازمان جنگلبانی در چند سال اخیر در امورعمومی و کارهای اصلی خود قدمهای موثر برداشته وشکی نیست که باتوجه خاصی که شاهنشاه آریامهر و دولت بحفظ منابع طبیعی واستفاده صحیح از آنها دارند تحت نظارت وزارت جوان خود قدمهای بهتر ی هم خواهد برداشت ازاین قبیل است حفظ جنگلها در مقابل حوادث طبیعی یادربرابر آزمندی وجهالت بشری احیای جنگلهای مخروبه اصلاح انواع درختها بررسیهای علمی نه تنها برای حفظ و حراست و اصلاح جنگلها بلکه بررسیهای فنی و اقتصادی برای تهیه طرحهائی که سودمندترین راه سرمایه گذاری را ببخش خصوصی نشان دهد .

*** ساختمان راه**

در مرحله فعلی هیچ کار موثرتر از ساختن راهها ووسائط ارتباطی جنگلی نیست . منافع دولت وبخش خصوصی هر دو اقتضا میکند که درختی که قطع میشود تمام آن یعنی تنه وشاخه‌ها و سرشاخه‌ها همه به مصرف اقتصادی برسد .

نبودن راهها باعث شده که گاهی بیست در صد درخت بیشتر مصرف نشو دوبقیه آن نه‌تنها ضایع شود بلکه وسیله فساد و موجب رشد آفات برای درختان دیگر هم بشود.

وسائل ارتباط نه‌تنها امکان بیرون بردن همه قسمتهای درخت رابوجه احسن بوجود می‌آورد بلکه باپائین آوردن هزینه حمل شاهراهها ایجاد صنایع جدیدی که با هزینه حمل و نقل سنگین اقتصادی نبود ممکن میکند و همین صنایع هم هستند که امکان استفاده ازتمام درخت افتاده را میسر مینمایند.

در بعضی از رشته‌های صنعت چوب خصوصا درخمیرهای شیمیائی وکاغذ و بسکوز سرمایه گذاری بسیار سنگین است و این صنایع در صورتی میتوانند اقتصادی باشند که اولا اطمینان حاصل شود که ده‌ها بلکه صدها هزار تن چوبی که هر سال لازم دارند بدون وقفه و بقدر کارخانه آنها تحویل شود ثانیا قیمت آن طوری باشد که با قیمت مواد اولیه کشورهای دیگر که صادر کننده مواد ساخته رقیب آنها هستند تناسب داشته باشد.

در صنایع خمیر و کاغذ غیر از چوب دوعامل دیگر بسیار مهم‌اند یکی برق ارزان است و دیگری مواد شیمیائی است. بسیاری از کشورهائی که ما باید باآنها رقابت کنیم علاوه براینکه جنگلهایشان در کنار رودخانه‌های بزرگ و دریاهاست که حمل و نقل را آسان وارزان میکند وسائل تولید برق ارزان هیدرو ـ الکتریك و مواد شیمیائی همه‌پهلوی هم است در اغلب کشورها هزینه برق سه‌ونیم در صد بهای فروش خمیر و پنج درصد بهای فروش کاغذ را تشکیل میدهد و یك قلم مهمی از هزینه است و درتولید خمیر و کاغذ هزاران تن سولفوروـ کلورین ومواد شیمیائی دیگر بکار میرود.

*** برق ارزان**

چوبهای مادرشمال مملکت است وبرق ارزان ومواد شیمیائی مادر جنوب و این خود سرمایه گذاررا بامسائل مهمی مواجه میکند که از حیث محل کجا را انتخاب کند. علاوه بر همه اینها فضولات این صنعت آنها را ممکن است فاسد یا مسموم کند ودر شمال کشور که محل پرجمعیت آن است احتیاج به سرمایه گذاریهای سنگین برای تصفیه و تمیز کردن فضولات بعدی خواهد داشت . ایجاد و توسعه این صنایع در شمال محتاج ببرنامه‌ها و طرحهای دقیقا مطالعه شده و تعمق شده است و بانك توسعه صنعتی تا آنجا که برای یك دستگاه خصوصی میسر بوده است ازمطالعه وبرنامه ریزی دراین رشته از صنعت اندوخته است. در ایجاد اولین کارخانه کاغذ ایران ما مواجه با این مسئله نودیم که چوبهای ما از نوع چوبهای سخت است و الیاف کوتاه و برای ساختن کاغذ مشکلاتی دارد که البته حل شدنی است ولی مشکل بزرگتر این بود که چند سال طول خواهد کشید که وسائل ارتباطی و تشکیلات جنگلبانی ما آماده برساندن میزان عظیمی چوب بکارخانه بموقع و بدون وقفه و بقیمتی اقتصادی باشد. این بود که در مرحله اول تصمیم گرفتیم که اقتصادی‌ترین مواد اولیه درایران همان تفاله نیشکر است زیرا علاوه برآنکه نزدیك برق ارزان ومواد شیمیائی در جنوب است قیمت آن که براساس معادل کالری آن بنفت است در خوزستان اقتصادی‌ترین مواد اولیه را بما خواهد داد.

باتفاهم و همکاری نزدیکی که بین وزارت جوان منابع طبیعی و بانك توسعه صنعتی و معدنی ایران برقرار میشود امیدواریم که در تهیه برنامه‌ها و طرحهای سودمندی که صنایع خصوصی را جلب کند ودرتشویق سرمایه گذاران بوسیله فراهم آوردن اعتبارات وسرمایه‌های لازم وراهنمائیهای فنی و اداری مورد احتیاج وسائلی فراهم کنیم که در بهره‌برداری و توسعه صنایع چوب بخش خصوصی نقش موثری ایفا کند.

*** اعطای وام**

در چند سال اخیر بانك توسعه صنعتی بچند کارخانه فیبر وتخته سه‌لائی وذغوپان و حتی بیکی از طرحهای مصوبه بهره‌برداری از جنگل وام داده است وبطوریکه عرض شد برای تهیه مقدمات وایجاد و توسعه صنایع سلولزی و کاغذ اقدامات اساسی کرده است وهرچه بیشتر سازمان جنگلها در فراهم آوردن زیر بنای اقتصادی جنگل وتسهیلات بهره‌برداری در صنایع چوب موفق شود امکانات همکاری وهمگامی بانك توسعه صنعتی و سایر بانکها باآن سازمان برای بسیج کردن بخش خصوصی بیشتر خواهد شد.

آگهی تجدید مناقصه

شماره ۱۶۰۳ و ۱۶۰۶ و ۱۵۱۲ و ۱۵۱۳ و ۱۵۱۴ و ۱۵۱۵ و ۱۵۱۶ر۴۶

راه‌آهن دولتی ایران پانصد وچهل شاخه لوله گالوانیزه سه‌اینچ شش متری را برطبق مشخصات وشرایط مربوطه ازطریق مناقصه تحویل تهران انبارهای مرکزی افزار آلات ج راه‌آهن خریداری می نماید .

داوطلبین شرکت در مناقصه میتوانند در ساعات اداری جهت دریافت اسناد مناقصه باداره کارپردازی مراجعه فرمایند شرکت‌کنندگان درمناقصه باید مبلغ سی‌هزار ریال اسناد خزانه بعنوان سپرده شرکت درمناقصه از اداره اسناد خزانه وزارت دارائی یا بانکهای عامل خریداری و بصندوق راه‌آهن پرداخت و رسید آنرا بضمیمه پیشنهاد خود تا ساعت ۹ صبح روز ۱۴ر۱ر۴۷ در صندوق پیشنهادها واقع در اداره کارپردازی بیاندازند. پیشنهاد های واصله ساعت ده روز مزبور باز و قرائت خواهد شد . حضور پیشنهاد دهندگان یا نمایندگان مجاز آنها در جلسه مناقصه آزاد است و راه‌آهن در رد ویا قبول هریك یاتمام پیشنهاد ها مادامی که قرارداد مبادله نشده است مختار می‌باشد . به‌پیشنهاد فاقد سپرده و مشروط و مبهم و پیشنهادی که بعداز موعد مقرر برسد ترتیب‌اثر داده نخواهد شد . سپرده برنده اول و نفر دوم مناقصه نگهداری ودر صورت استنکاف از انجام معامله بدون هیچگونه تشریفات بنفع راه‌آهن ضبط خواهد شد . هزینه درج آگهی درجراید و مالیات متعلقه و هرگونه عوارض دیگر بعهده برنده مناقصه می‌باشد . راه‌آهن میتواند تا حدود صدی بیست و پنج از میزان معامله راکسر یااضافه نماید . الف ۱۱۲۶۷

۱ـ۲ آ ـ ۶۱۸۲۴ راه‌آهن دولتی ایران

هر کجا آب است آبادی است

KSB

پمپ‌های کا.اس.ب

بیابانها را به مزارع و زمینها را مبدل بباغ میکند

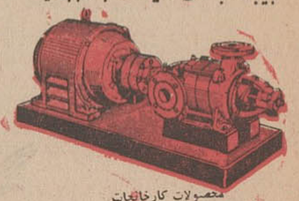

لوازم

سوپاپهای کنترل شیر فلکه شیر تخلیه کار، تبدیلها و فلانشها برای انگرم بخار، مایعات مختلف تا ۳۰۰ درجه سانتی گراد و ۱۶ اتمسفر فشار

فشارهای بخار گیر برای راندمان بهتر در سیستم بخار

محصولات کارخانجات

کا.اس.ب

همیشه موجود در تهران

تلمبه های سانتریفوژ
تلمبه های فشار قوی
تلمبه های شناور والکتریکی
تلمبه های آبگرم
تلمبه های توربینی باشافت

الکتروموتور های افقی در اندازه های مختلف تا ۱۸۰ اسب

شرکت بازرگانی دیتون

خیابان شاه صاحبقرانیه کاج ـ نبش کوچه ایرانی

تلفن ۴۹۲۶۳، ۴۹۲۶۹، ۴۹۲۶۶

دفعه بعد که به بیروت می‌آئید از فروشگاه آلفا دیدن نمائید

در فروشگاه آلفا ـ خیابان ویگاند بیروت ۴۸ ساعت بعد از سفارش کت و شلوار دوخته شده تحویل شما داده خواهد شد.

آلفا

فروشگاه اجناس مد روز

آ ـ ۶۲۰۲۰

هواکش:

ایندولا

«ساخت هلند»

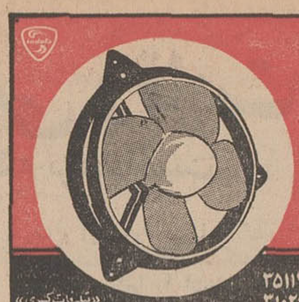

شرکت مقصود خیابان سعدی جنوبی تلفن ۳۵۱۱۷ ـ ۳۱۰۲۴

«تبلیغات کسری»

سایر محصولات ایندولا:

سشوار. بخاری برقی. بادبزن برقی ایندولا

نمایندگی ایندولا دراهواز کالای خانه فلکه جنب پل

جام طلای چای شهرزاد

بارزش ۷۷۷۷۷ ریال

و ۷۷۷ مدال طلای شهرزاد

باضافه ۷۷۷ سکه طلا

جایزه مصرف کنندگان چای شهرزاد

برای شرکت در قرعه کشی بزرگ چای شهرزاد ۵ بسته ۲۵ گرمی یا یک بسته آرم فارسی توطیایی ۱۰۰ گرمی یا یک بسته آرم فارسی توطیایی ۵۰۰ گرمی چای شهرزاد را بدشانی تهران ـ مونته چای شهرزاد ارسال دارید تا کارت قرعه کشی برای شما فرستاده شود.

هر چه بیشتر کارت قرعه کشی دریافت کنید شانس برنده شدن جام طلا برای شما بیشتر میشود

برنده میتواند جام طلا یا ارزش آن را که مبلغ ۷۷۷۷۷ ریال است نقداً دریافت دارد.

دنا

کنج اینترناشنال متان لیمتد مقیم ناسودرباهاما

صاحب اختراع راجع به «مخزن عایق‌شده جهت انبار کردن و حمل‌ونقل گاز رقیق بدرجه جوش‌پائین» که در ایران تحت شماره ۳۳۰۱ بثبت رسیده است اجازه بهره‌برداری از اختراع مزبور را باشخاص ذینفع عرضه مینماید. برای کسب اطلاع بیشتر بدفتر حقوقی ر. آقابابیان وهمکاران خیابان شاه کوچه نوبهار مراجعه شود.

رفع گرفتگی لوله ساختمان

در ۲ دقیقه سازمان تراکم

تلفن ۸۸۱۶۸۱

واکس فوری ماوریک اعجاز میکند

مراکز فروش فروشگاه فردوسی و شعبه قلهک ـ فروشگاه بزرگ ایران ـ ایران سوپر ـ داروخانه شبانه روزی تخت جمشید ـ داروخانه شبانه روزی پاسگال جاده قدیم شمیران ـ سازگار ناصرخسرو کنگاوری بازار ـ فروشگاههای تعاونی ـ داروخانه‌ها و فروشگاههای معتبر

واکس فوری ماوریک علاوه بر تامین مصرف کشور بخارج نیز میتواند صادر نماید.

مرکز پخش ساختمان پلاسکو تلفن ۶۲۵۵۷۱ ـ ۳۰۲۵۰۹

ازشهرستانها نماینده پذیرفته میشود آ ـ ۶۲۲۹۰

ییلاق متحرک

در صفحه ۱۵ معرفی شده

سپاسگزاری

دبیرستان ادیب درنهایت غرور و افتخار ضمن سپاسگزاری از دنش آموزان برگزیده خود که با کسب امتیازات درخشان و احراز مقامهای اول بین دبیرستان های ناحیه ۳ در رشته های مختلف درسی هنری ورزشی و توفیق‌دربدست اوردن کپ حسن اخلاق موجبات سرافرازی و مباهات اولیاء دبیرستان زافراهم آورده‌اند بدبیران گرانقدر و مادران و پدران ارجمندی که با همکاری های بیدریغ خود حصول این افتخار را میسر ساخته‌اند صمیمانه تبریک میگوید.

رئیس دبیرستان ادیب ـ رفیع‌زاده

آ ـ ۶۲۰۹۴

از هم اکنون بفکر خانه فرزندان خود باشید

بانک اعتبارات تعاونی توزیع

علاوه برجوایز سالانه حساب پس‌انداز
برای ده نفر صاحبان حساب پس‌انداز که موجودی آنها بیش از سه هزار ریال باشد بقید قرعه:

هرماه

ده خانه مدرن

میسازد

قیمت خانه بین سیصد تا یك میلیون و پانصد هزار ریال است که انتخاب آن با برندهٔ جایزه است برندهٔ جایزه معادل قیمت خانهٔ انتخابی ۱۲ سال بیمه میشود. ده درصد حق بیمه نقد یا در ۶ ماه ـ پنج درصد موقع تحویل و بقیه در ۱۲ سال باقساط ماهانه دریافت میگردد برندهٔ جایزه میتواند جایزهٔ خود را بغیر واگذار نماید. در مدت بیمه درصورت بروز حادثهٔ ناگوار خانه بدون مطالبه حق بیمه بقیهٔ مدت به وراث یا هرکسی که بیمه‌گذار معلوم نموده باشد تعلق خواهد گرفت.

بانک اعتبارات تعاونی توزیع — DISTRIBUTORS COOP CREDIT BANK

دومین مراسم قرعه کشی ده خانه مدرن حساب پس انداز

بانک اعتبارات تعاونی توزیع

روز ۱ شنبه بیستم اسفندماه که مصادف باعید قربان است ساعت ۷ بعدازظهر از تلویزیون ایران (کانال ۳) اجرا خواهد شد

انجمن دوستیاران بانوان

برای استقبال از نوروز

کلاس شیرینی پزی

تشکیل گردید

مدت سه هفته ـ شهریه ۴۰۰ ریال

دراین کلاس، زیرنظر خانم گریگوریان طرز تهیه انواع شیرینی‌ها بشما یادداده میشود

علاوه براین، برای دوره جدید این کلاسها نیز نامنویسی میشود:

خیاطی ـ آشپزی ـ منشیگری ـ ماشین نویسی ـ رانندگی ـ کمکهای اولیه ـ گلسازی ـ آرایش وزیبائی ـ فارسی ـ زبان انگلیسی.

برای نامنویسی بدبیرخانه انجمن دوستیاران بانوان (خیابان بهارشمالی ـ نبش نامجو ـ تلفن های ۷۵۶۸۳۱ و ۷۶۴۹۸۴) مراجعه فرمائید.

قابل توجه دارندگان و علاقمندان زنبورعسل

شرکت زنبورعسل ایران اولین موسسه تولید و پرورش زنبور عسل با متد بین‌المللی در ایران و نماینده رسمی کمپانی معظم دادانت Dadant آمریکا، انواع ملکه های معروف زنبورعسل میدنایت Midnite و استارلاین Starline را جهت اصلاح نژاد زنبور عسل بومی معرفی و تقدیم میکند و درمورد زنبورداری نوین و بازاریابی خرید و فروش زنبورعسل و محصول ممتاز آن و تعویض ملکه بشما راهنمائی می‌نماید. بهای کندوهای مدرن باجمعیت کافی محتوی زنبور عسل آمریکائی آماده بهره برداری فقط ۴۰۰ تومان ـ زنبور عسل پاکتی Package Bee محتوی ۳ پوند زنبورعسل با ملکه ۱۹۵ تومان.

برای کسب اطلاعات بیشتر و تهیه کلیه وسائل پرورش زنبور عسل و دارو های مربوطه به شرکت زنبور عسل ایران مراجعه فرمائید. خیابان سعدی شمالی شماره ۳۵۸ بالاتر از بانک سپه تلفن ۳۰۴۸۰۴ تلگرافی: زنبور

آگهی رسمی

بموجب نامه شماره ۲۳۳۳ ـ ۲۱ر۱۱ر۴۶ شرکت سهامی تولیدی قند کرج بپیوست رونوشت صورت‌جلسه مجمع عمومی عادی مورخ شانزدهم دیماه یکهزار و سیصدو چهل‌وشش آقای غلامحسین معصومی بسمت بازرس قانونی شرکت انتخاب گردیدند مراتب طبق ماده ۲۰۰ قانون تجارت در دفتر ثبت شرکتهای داخلی این اداره ثبت و برای اطلاع عموم آگهی میشود.

رئیس اداره ثبت شهرستان کرج،

سیدجواد افقیهی

۶۱۸۱۶ ـ ۱

نیازمندیهای شما

تلفنهای ۳۱۵۳۳ و ۳۰۰۱۱

خرید و فروش اثاثیه

خرید
فرش کیهان تلفن ۷۶۳۷۷۶
انواع قالی وقالیچه کهنه‌ونو
مخصوصا قالی‌های سنگین‌قیمت راخریداریم‌بهتر است‌برای‌معاملات هرنوع فرش‌باسازمان فرش کیهان تماس‌بگیرید چون‌مشاورین‌ما‌مجانا در اختیار شما خواهندبود.
۱_۳۰ آ_۳۹۰۷

فرش رضوی تلفن۷۶۴۸۰۰
خیابان روزولت میدان ۲۵شهریور خریدار فرشهای‌نوو کهنه صادراتی تحت نظر کارشناس مطلع باقیمت منصفانه می‌باشد موقع خرید و فروش لطفاباتلفن۷۶۴۸۰۰ مکالمه فرمائید.

فرش گلشن تلفنهای ۶۲۱۴۱۵ و ۶۲۱۴۲۱
انواع فرش های نواز تمام‌شهرستان های ایران موجود می‌باشد و قیمت یك کلام در ضمن فرش کهنه خریداریم. آ_۳۸۲۲ ۱_۲۶

فروشگاه نیك
تلفن‌های ۷۶۰۱۴۲ و ۷۵۷۰۴۶
منصف‌ترین خریدار فرش، یخچال تلویزیون و سایر لوازم منزل.
۱_۲۶ آ_۳۸۰۰

قیمت یك کلام
شرکت فرش کاشانی
مرغوبترین فرشهای ایران رابا دلپذیرترین نقشها تقدیم میدارد.
در نمایشگاه و فروشگاه فرش کاشانی
قیمت یك کلام است
فرشهای کهنه خریداری میشود. خیابا ن‌پهلوی بین تخت طاووس‌و عباس آبادبلاك۵۳۱ تلفن۶۲۶۵۱۰
۱_۲۶ آ_۳۸۹۰

فروشگاه خالقی
تلفنهای۳۰۳۰۸۰و۳۰۳۰۹۰
فرش کهنه ونو ، یخچال ، تلویزیون ولوازم منزل شمارا خریداریم

فروشگاه و نمایشگاه آسیا
تلفن ۶۱۲۸۳۲
یخچال ، تلویزیون ، اجاق گاز و فرش عادلانه خریداریم شاه چهار راه پیروز
۱_۲۶ آ_۳۸۶۲

فروشگاه کالای مرکزی
تلفن ۶۵۰۵۷
خریدار یخچال -تلویزیون -فرش- اجاق گاز و سایر لوازم منزل

فروشگاه سعید - سرچشمه
خریدار اثاث خانگی و فرش های سنگین قیمت تلفن ۳۸۶۶۷و۲۳۳۷۶
۱_۲۶ آ_۳۷۰۲

فرش ملك تلفن ۷۶۴۶۱۷
قالی کهنه‌خریداراست
۱_۲۶ آ_۳۸۱۰

ژاله‌فروشگاه ثابت
خریدار اجناس دست‌دوم ۷۱۹۰۱
۱_۳۰ آ_۳۶۶۷

فروشگاه آرمان تلفن ۶۹۶۲۳
بهترین خریدار تلویزیون، فرش ، چراغ‌گاز و هرنوع یخچال نقتی
۱_۲۶ آ_۳۸۶۳

فروش
شرکت فرش ۱۱۰
انواع فرشها باطرحها و رنگهای مختلف میدان ۲۴ اسفند اول سیمتری مقابل ژاندارمری ۶۴۲۸۹
۱_۴۰ آ_۳۷۱۸

نمایشگاه رویال ۳۸۹۷۵
رادیوگرام مبله باقساط
یکساله ضمنا رادیوگرام ، تلویزیون و ضبطصوت شمامبله میشود سعدی شمالی جنب سینما ادئون داخل پاساژ تلفن ۳۸۹۷۵

بدون پیش قسط
رادیو گرام مبله
استامبول ساختمان پلاسکو طبقه پائین ایران صنعت تلفن ۳۰۳۶۰۲
۱_۳۰ آ_۳۷۴۲
فرش نقد واقساط
فرش درگاهی
چهارراه حسن‌آباد تلفن ۶۶۶۸۷
۱_۳۰ آ_۳۳۷۸

تعمیرات

تعمیرگاه تلویزیون الکترون
تلفن ۷۶۳۶۸۲
آماده برای نصب کنورتور جهت فرستنده دولتی و آموزش‌و پرورش روی‌هر نوع تلویزیون و تعمیر تلویزیون آر،سی،آ، شاوب‌لورنس تلفونکن ، سیبرا ، فیلیپس وسایر مارکها باسرویس مجهز سیار در منازل بویژه شمیرانات

یگانه تعمیرگاه مجهز R.C.A
شرکت تلویزیون سرویس ایران تکنیك
تعمیر تلویزیون‌های فیلیپس ، شاوب‌لورنس ، تلفونکن ، زیمنس، سیبرا ،وستینگهاوس بلاپونکت، دمونت و سایر مارکها و نصب کنورتور اتوماتیك خارجی جهت تلویزیون‌های نامبرده با ضمانت نامه و سرویس مجهز سیار تلفنهای ۶۹۵۱۴و ۴۲۷۳۳
۳۰۱ آ_۳۷۳۹

تعمیرگاه تلویزیون احسان
تلفن ۷۴۳۶۲
تعمیر کلیه مارکهای تلویزیون اروپائی و آمریکائی‌و ژاپنی ونصب کنورتور جدید دولتی در منازل‌با سرویس سیار در تمام نقاط تهران
وحومه ۱_۳۰ آ_۳۶۹۶

شماره‌های‌تلفن تعمیرگاه اختصاصی تلویزیون شاوب‌لورنس
Schaub-Lorenz
۹۲۱۲۷ - ۹۵۱۹۱.۵
۹۳۵۳۷_۹۵۲۰۰۷و۹۵۲۹۴۲
را یادداشت فرمائید . تعمیرگاه های دیگری که بنام شاوب‌لورنس آگهی مینمایند ارتباطی‌به کارخانه شاوب لورنس ندارند و این - تعمیرگاه مسئولیتی راجع به کار آنها نخواهد داشت .
۱_۱۵ آ_۵۷۱۲۸

توجه فرمائید
تلویزیون سرویس R.C.A باطلاع کلیه دارندگان انواع تلویزیون میرساند تعمیر تلویزیون بانازلترین قیمت و نصب کنورتور را با ۹۰ تومان باضمانت نامه کتبی قبول مینماید تلفن ۴۸۵۳۳ آ_۳۷۳۱
۱_۳۰

مهندسی تلویزیون نصیر
جهت سرویس تلویزیون و نصب کنورتور خارجی نصب آنتن تمام کانال در منزل شما تلفن ۳۷۵۲۰
۱_۳۰ آ_۳۷۴۸

سرویس تلویزیون گارانتی
تعمیر تلویزیونهای سیبرا R.C.A اما ، جنرال الکتریك، تلفونکن و نصب کنورتور در تمام نقاط تهران
بویژه شمیرانات ۶۲۸۳۷۱
۱_۲۶ آ_۳۶۹۴

سرویس‌رادیوتلویزیون‌غرب
۳۰ درصد تخفیف
جهت تعمیر انواع تلویزیون و نصب کنورتور اتوماتیك آلمانی‌در منازل باسرویس سیار ۷۵۴۵۰
۱_۲۶ آ_۳۷۴۴

مهندسی تلویزیون المپیك
تلفن۶۴۹۱۸ و ۶۸۸۳۲
تعمیر و نصب کنورتور برای‌انواع تلویزیونهای اروپائی و آمریکائی باسرویس مجهز سیار
۱_۳۰ آ_۳۷۷۰

شرکت سهامی رادیو
تلویزیون ایران
جهت‌نصب کنورتورو تعمیر تلویزیون های R.T.A—R.C.A که تحت‌نظر متخصصین کارآزموده‌انجام میگیرد وبه‌تعمیرگاه خودتان‌بشماره های ۹۰۳۱۹و ۹۰۳۲۰ و ۹۰۳۲۱ مراجعه نمائید .

شرکت مهندسین تلویزیون‌ایران
با کارمزد کم وسرویس سیار مرتب تعمیر هرنوع تلویزیون ۶۱۱۲۳۴
۱_۲۶ آ_۳۷۱۳

تعمیرگاه یخچال اردشیر
تعمیرات همه نوع یخچال تلفن ۷۳۳۶۰

شرکت کارتن سازی تهران
سفارشات تا ۱۰ عدد هم قبول میشود
تلفن ۲۴۳۹۷

نمایشگاههای مبل

دکوراسیون ومبلمان تهران
دکور اصغر تهرانی
خیابان پهلوی جنب تخت طاوس
۱_۲۰ آ_۵۸۰۸۶

پیراهن مبل ۳۹۵۰۵
تعویض پارچه مبل ۳۹۵۰۵
پرده دوزی شهرزاد ۳۹۵۰۵
۱_۲۶ آ_۳۷۱۲

پرده دوزی ارجمند ۳۷۳۷۰
۱_۲۶ آ_۳۶۷۷

مبل اطمینان
مبل کهنه شما را با مبل‌نو معاوضه مینمائیم جاده قدیم شمیران چهار راه حقوقی تلفن ۷۰۰۸۷
۱_۱۵ آ_۳۸۴۷

نمایشگاه‌مبل‌ابتکار۹۵۳۷۲۶
همه‌نوع مبلمان مدرن نقد و اقساط بفروش میرسد از این نمایشگاه دیدن فرمائید سلسبیل مقابل سینما خرم
آ_۳۹۲۹

خرید و فروش اتومبیل

چند دستگاه اتومبیل
بیوك اتوماتیك مدل ۵۸و ۶۰
الدزمبیل مدل ۶۱جاکوار کوپه مدل ۶۰ چهار در کرایسلر مدل ۵۸
اتوماتیك به‌قیمت‌بسیار مناسب‌فورا بفروش میرسد طالبین به خیابان دروازه قزوین جنب سینمای کیهان گاراژ منظم تلفن ۹۵۷۸۴ مراجعه فرمایند .
۱_۶ آ_۳۸۷۱

اتومبیل پیکان تلفن ۲۸۲۸۱
فروشگاه اتومبیل پرویز خیابان ری میدان شاه تلفن ۲۸۲۸۱
۱_۵ ۱ آ_۳۸۷۷

اتومبیل بنز ۱۹۰ مدل ۶۲
خاکستری رنك بقیمت مقطوع ۲۳ هزار تومان بدون واسطه نقدا به فروش میرسد تلفن ۸۶۹۹۲
۱_۳ آ_۳۸۳۶۱

انواع فولکس واگنهای نورا
ازشرکت سهامی عباد خیابان امیر کبیر خیابان‌ملت‌تلفن‌های ۳۰۴۱۸۱ و۳۰۴۴۷۲ خریداری نمائید .
۱_۲۶ آ_۳۹۱

معاملات اطاك و مستغلات

فروش
خرید و فروش ارضی نارمك
تهران‌پارس - در دشت
بازرگانی امینی- تلفن ۷۹۰۰۹۰
۱_۳۰ آ_۵۴۹۵۸

یك محکمه دندانپزشکی
و دندانسازی و تلفن شماره ۳ به علت مسافرت بفروش میرسد .چهار راه بیمارستان امیر اعلم خیابان کنیهاك شماره ۳۰
۱_۳ آ_۳۸۳۹۱

فروش فوری اوکازیون
خانه فروشی باغ صبا
۵۰۰ متر با یازده اطاق سه طبقه
خانه فروشی‌حشمت‌الدوله
۳۵۰ متر بانه اطاق رجوع به
بنگاه‌کوشان‌لاله‌زار ۳۹۷۸۴

مستقلات مرغوب فروشی
۱_ در خیابان حافظ مشتمل بر دکاکین و آپارتمان باشصت هزار تومان اجاره درسال ۲_ در خیابان فردوسی مشتمل بر دکاکین و آپارتمان باچهل هزار تومان‌اجاره سالیانه ۳_ در خیابان روزولت مشتمل بر دکاکین و آپارتمان با اجاره سالیانه صد هزار تومان ۴_ در خیابان‌لاله‌زار مشتمل‌بر دکاکین و فوقانی با۳۴۶۰۰ تومان اجاره سالیانه برای دیدن‌و مذاکره‌رجوع فرمائید .
بنگاه‌کوشان‌لاله‌زار ۳۹۷۸۴

مزرعه زراعتی بمساحت
دویست هکتار که مراحل‌اصلاحات ارضی را هم گذرانیده در۵۰ کیلو متری شرق تهران با اجازه حفر چاه عمیق و حقابه بقیمت‌عادله به فروش میرسد . طالبین میتوانند بین ساعت ۳ تاه‌بعداز ظهر باتلفن ۳۹۲۶۳ مذاکره نمایند.
۱_۲ آ_۶۱۵۷۶

ویلای شخصی درعباس آباد
خیابان اندیشه بمساحت ۵۰۰ متر با استخربدون مشرف‌خوش‌منظره ساختمان دو طبقه ۹ اطاق‌باشوفاژ قیمت ۴۶۵ هزار تومان‌تلفن۴۰۰۰۰ و ۶۰۰۰۰
۱_۱ آ_۳۹۲۵

خیابان نصرت غربی
منزل ۵اطاقه‌مجهز ارزان‌فروشی تلفن ۹۵۳۶۱۵
۱_۶ ۱_۳۸۲۹۵

خریداری پیشنهاد
بورس اراضی جنت‌آباد
باغ‌فیض -حاجی‌آباد ، کن و هاشمی ، جاده کرج، جاده قزوین، بافت‌آباد‌وحومه‌آژانس نوین۶۱۱۷۷۱
۱_۲۶ آ_۳۸۶۸

دفترپارس خریدار زمین
وخانه‌های ویلائی و مستغلات در عباس آباد و شمیرانات ۷۶۱۰۵۸
۱_۲۶ آ_۳۷۴۹

اراضی دروس‌مبارك آباد
فرمانیه ، صاحبقرانیه ، آجودانیه را خریداریم تلفن ۸۸۱۸۴۴
۱_۲۴ آ_۳۷۸۰

اراضی‌عباس‌آباد ومبارك
آبادخریداریم‌دفتراندیشه۷۶۱۷۴۷
آ_۳۸۰۶ ۱_۲۴

املاك آسیا تلفن ۷۷۰۲۷۳
خرید و فروش اراضی عباس‌آباد دره‌قشلاق مبارك‌آباد و کاظم‌آباد
۱_۲۶ آ_۳۸۰۴

زمینهای اراضی کوی
میکائیر خریداریم تلفن ۵۱۹۹۰
۱_۱۵ آ_۶۰۲۶۲

پهلوی دره قشلاق‌داودیه
دروس مبارك آباد برادران عابدی ۷۷۰۴۷۷
۱_۱۰ آ_۳۹۰۴

اراضی یوسف آباد
خریداریم دفتر سلامت ۱۲۰۷۹۳
۱_۱۰ آ_۳۹۱۳

بازرگانی نراقی شمیران
۸۴۱۴۲ ۱_۲۶ آ_۳۶۳۸

دفتر براتی شمیران
خیابان پهلوی باغ فردوس۸۵۲۵۷۵
۱_۲۶ آ_۳۹۱۸

شش قطعه زمین دونبشی
ویك نبش‌برخیابانهای بازرگانان- تلویزیون -پهلوی- جاده نظامی- تخت طاوس‌بدون واسطه‌خریداریم بعد ازظهرها تلفن ۶۲۷۴۷۳
۱_۳ آ_۳۸۶۳۱

منزل مسکونی یا زمین ساختمانی با مشخصات زیر در اطراف شمیران بدون واسطه نقدا خریداری‌میشود
(الف) منزل مسکونی
۱_ بمساحت تقریبا ۱۲۰۰ متر مربع .
۲_ مهندسی و شخصی سازبا شوفاژ.
۳_ حداقل۴ اطاق‌خواب -سالن نهارخوری باضافه۱یا۲ اطاق‌دیگر. باسرویس کامل و اطاق خدمتکار.
(ب) زمین ساختمانی
بمساحت تقریبا ۱۵۰۰ مترمربع متمنی است مالکین محترم محل دقیق و مشخصات کامل منزل ویا زمین فروشی را باذکر بهاء درخواستی و آدرس یا شماره‌تلفن خود بصندوق پستی شماره ۱۱۵۵- تهران ارسال دارند.
آ_۳۸۲۱۱

بنگاه کوشان ۳۹۷۸۴خریدار
ویلاخانه زمین در شهر و شمیران
۱_۱۰ ۱_۶۱۹۸۰

اجاره داده میشود
آپارتمان مدرن۵اطاقه‌و۳ اطاقه با سرویس کامل‌خیابان شاهرضا پل چوبی‌خیابان گرامی‌تلفن ۷۵۸۶۹۵
۱_۳ آ_۳۸۶۹

آژانس البرز جنب ارفرانس
اجاره منازل بخارجیان ۴۲۳۸۲
۱_۱۰ آ_۳۸۵۰

آپارتمان۳و۴ اطاقه اجاره
موجود تلفن ۴۷۹۹۹
۱_۵ آ_۳۸۵۵

تلفنهای ۶۱۲۹۶۴ و ۴۹۷۱۳
منازل و آپارتمانهای شمارا به خارجیان اجاره میدهد
۱_۱۰ آ_۳۸۵۱

نزدیك میدان مجسمه
منزلی پنج اطاقه بانضمام اطاق جداگانه برای مستخدم با کلیه وسائل آسایش واقع در خیابان آیزنهاور خیابان بهزادکوچه گهر باجاره‌واگذارمیشودبتلفن۸۵۱۳۴۰ مراجعه فرمائید.
۱_۳ آ_۳۸۱۱۹

آپارتمان جهت اجاره
خیابان بهار نزدیك تخت جمشید شماره ۱۵۰ یکدستگاه آپارتمان برای محل کار اجاره داده میشود تلفن های ۷۵۶۲۰۳ و ۷۴۸۳۰
۱_۴ آ_۳۹۰۶

طبقه اول ساختمانی نو
وشخصی ساز باشوفاژ و کانال کشی کولر سه اطاق خواب سالن ناهار خوری و پاسیو - زیر زمین بزرك اطاقو سرویس مستخدم - گاراژ تلفن باجاره‌داده‌میشودتلفن۷۶۲۲۰۹
۱_۲ آ_۳۸۳۵

سه باب اطاق دریك‌آپارتمان
بسیار لوکس و مجلل مجهز بهشوفاژو آسانسور دربهترین‌نقطه تهران‌خیابان‌حافظ شمالی‌به آقایان وکلاءدادگستری ومهندسان‌ودفاتر فنی وشرکتها اجاره داده‌میشوداز ۵تا۸ بعد ازظهر به تلفن۴۸۸۹۸ مراجعه فرمائید.
۱_۳۰ آ_۶۰۶۲۶

باغ صبا آپارتمان ۳ اطاقه مجهز ۳۸۰ تومان تلفن ۷۱۸۹۰
۱_ ۲ آ_۳۹۱۵

واگذار میشود
تلفن ۴۰۰۰۰ و ۶۰۰۰۰
مخصوص اجاره منازل بخارجیان
۱_۲۶ آ_۳۸۶۱

اجاره جهت خارجیان
مستغلات شما را در شمال شهر اجاره میدهیم ۶۱۲۹۶۴و ۴۹۷۱۳
۱_۱۰ آ_۳۸۵۶

واگذار میشود
یك مغازه با تلفن در
چهارراه گلوبندك واگذار میشود تلفن ۵۹۱۲۲۱
آ_۳۸۴۴۵

تبـــرض
قبوض اصلاحات ارضی بیواسطه
خریداریم پاکپور ۲۴۷۳۹و۶۴۷۶۹۷
آ_۳۹۲۰

رفع گرفتگی برنوع لوله ساختمانی
با دستگاه تراکم هوا- تلفن ۷۸۷۲۷

راهنمای پزشکی اطلاعات

بیماریهای امیرنی مجاری ادرار
میدان بهارستان‌خیابان صفی‌علیشاه
دکتر یحیی صدری

دکترمسددگواهینامه‌ازآمریکا
درمان قطعی بیماریهای مقاربتی- زنان مجاری ادرار دروازه دولت
دکتر دانشگر

امراض مقاربتی و مجاری ادرار
سپه مقابل پستخانه تلفن۳۰۲۴۱۶

بیماریهای آمیزشی مجاری‌ادرار
دکترمعانی خیابان‌فردوسی
مقابل بانك ملی پس‌انداز

بیماریهای‌معده، کبد، روده
بواسیر بدون عمل جراحی دکتر رفیعی متخصص از دانشگاه پاریس جامی اول کوچه‌پاریس ۴۸۱۸۹

دکترهاشم رستگار۷۴۸۱۶
درمان زخم معده ،روده با متدجدید فوزیه اول شهناز ۴تا ۹ شب

بواسیر بدون جراحی ،فیستول، فیسور بامتد موثر دکتر نیك‌نژاد گرگان‌جنوبی گرامی‌پذیرائی‌عصرها

دکتر محمود سلامتیان
متخصص‌بیماریهای قلب‌ازدانشگاه هاروارد آمریکااز مسافرت‌آمریکا مراجعت وازبیماران محترم‌پذیرائی مینماید .خیابان‌شاه اول کاخ‌شمالی تلفن ۶۸۳۷۲

دکتر محمد علی صدیقی
داخلی پوست آمیزشی ترك هروئین تریاك الکل شاه چهارراه فروردین پذیرائی صبح و عصر تلفن ۴۹۵۲۶

دکترقیصر تلفن ۷۶۵۶۱۴
متخصص فیزیوتراپی از کینهاك درمان فلجها ، دردهای عصبی ، عضلانی ورماتیسم ، سیاتیك ،تخت جمشید چهارراه بهار کوچه آفتاب

معالجه فلج‌باروش هموپاتیك
منحصربفرد در ایران دکتربهره‌مند سعدی کوچه شمالی بیمه تلفن ۳۰۱۱۷ و ۸۶۳۲۸

دکتر بهروز کمپانی
«متخصص بیماریهای اطفال» خیابان شاه‌جنب مسجدسجادشماره ۲۳۱ تلفن ۶۱۳۹۳۵

تخصص ارتوپدی
دکتر کیوان گوهر درخشان
خیابان کاخ جنوبی - کوچه هلالی شماره ۱۱ پذیرائی ۵ تا ۸ بعد از ظهر تلفن ۴۱۷۰۴

دکتر رحمت‌اله سمیعی
متخصص و دیپلمه ناسیونال بیماریهای پوست و آمیزشی از دانشگاه پاریس‌پذیرائی ۴تا۸بعداز ظهر تخت‌جمشیدجنب چهارراه‌بهار

ترك تریاك و هروئین
دکتر اسلامدوست حشمت‌الدوله
چهارراه گلشن ۴۸۳۲۳ و۶۱۳۰۶۷

دکتر عباس جناب زاده
امراض مقاربتی و مجاری ادرار
خیابان‌منوچهری‌مقابل کوچه‌ژاندارك

!مراض مقاربتی و مجاری ادرار فردوسی کوچه صادق‌دکترپولوسا ۴۶۵۸۹

دکترگرجی ۳۴۳۸۹متخصص
بیماریهای خون و انواع کم‌خونیهااز دانشگاه پاریس دروازه دولت

دکترنبوی متخصص چشم
خیابان پهلوی پائین چهارراه‌شاه کوچه ملك ۲تاه‌بعد ازظهرها

دکتر مظهری
داخلی ،رماتیسم،الرژی
شمال پارك ساعی ۶۲۰۲۷۹

مطب دکتررجالی‌دندانپزشك یوسف آباد ایستگاه اول
کاخ‌دوم کوی ده متری نهم شماره ۳۵ پذیرائی صبح‌و عصر باتعیین وقت‌قبلی تلفن۶۲۴۱۱۷

مطب دکتر علی اصغر بخرد
متخصص بیماری های اطفال به خیابان صبای شمالی شماره ۱۶۸ انتقال یافت تلفن ۶۱۲۰۸۷

بیماریهای آمیزشی مجاری‌ادرار
دکتر احتیاطی دیپلمه‌ازآمریکا سبه چهار راه پهلوی تلفن۶۸۴۸۷

دکتر فرنوش تلفن ۴۸۵۵۵
داخلی ، پوست ، مقاربتی ، گواهی نامه از پاریس. امیریه اول‌منیریه

دکترسیدمحمدکاظم‌طباطبائی
تجریش متخصص و استادیار بیمارپهای داخلی ، میدان سرپل اول مقصودبك تلفن ۸۵۳۵۶

داروخانه‌ها

داروخانه شبانه روزی پارس
جاده پهلوی - شمال پارك‌ساعی
تلفن ۶۲۰۲۷۹ و ۶۲۹۴۹۱

داروخانه شبانه روزی
بخت جمشید
درتمام ساعات شبانه‌روز درخدمت شما است تلفن ۶۸۱۰۱و ۶۷۸۲۳

داروخانه مهران‌تلفن۹۰۴۰۷
شیرو خورشید چهارراه استخر

لوله بازکنی فاضل آب
با دستگاه مترقی هوا
تلفن ۷۶۳۲۸۶

صاحب‌امتیازو مدیر مسئول
عباس مسعودی
خیابان خیام ایران چاپ
چاپخانه اطلاعات تلفن۳۰۲۹۶۵
تلفنخانه ۳۰۰۱۱ تا ۳۰۰۱۹

برنامه سینماها

آن احساس عجیب - رنگی - ساندرادی - بابی‌دارین
آتلانتیك (۶۲۷۱۷۱) ۱۱_ ۳۰ر۳ _ ۳۰ر۵ _ ۷ر۳۰ _ ۹ر۳۰

برای مافردائی‌وجود ندارد - اینگرید بولین-
سانترال (۴۸۶۸۶) ۱۱_۳_ ۵ _۷_۹ امپایر (۶۲۳۹۴۲) ۱۵ر۱۱ ۳۰ر۳_ ۳۰ر۵_ ۷ر۳۰ _۹ر۴۵ تاج (۳۳۰۶۴) ۳۰ر۱۰_ ۲_ ۴_۶_ ۸_۱۰

بچه‌های پلنك - رنگی- چیچو - فرانکو
مولن‌روژ (۷۲۹۲۹) ۱۱_ ۳۰ر۳ _۳۰ر۵ _۷ر۳۰ _۹ر۳۰ دیانا (۴۷۳۱۵) ۱۱_۲_۴_۶_۸_۱۰ مهتاب (۴۷۷۷۷) ۳۰ر۱۰_ ۳_ ۵_۷_۹ اسکار (۹۵۰۸۹۸) ۱۰_ ۳۰ر۲ _۴۵ر۶ ۳۰_۸ر۳۰ برلیان (۳۳۵۳۵) ۱۰_ ۱۲_ ۲_ ۴_ ۶ _۸زهره (۳۰۴۸۰۸) ۹ر۳۰ ۳۰ر۱۱ _۱ر۳۰_ ۳ر۳۰ _۵ر۳۰_ ۷ر۳۰

جنجال درسهر - رنگی- نورمن‌ویزدم - تری توماس
پولیدور (۶۴۵۸۵) ریولی (۷۵۷۷۷۷) ۱۵ر۱۱_ ۳۰ر۳_ ۵ر۳۰ _۷ر۳۰ سعدی (۳۶۴۶۸) ۳۰ر۱۰_ ۲ر۳۰ _۴ر۳۰_ ۶ر۳۰ _۸ر۳۰ کاپری (۴۸۴۰۱) ۱۱_ ۳_ ۵_ ۷_ ۹_

دورازاجتماع خشمگین - رنگی- ۷۰ میلیمتری -
پارامونت (۴۸۳۲۱) ۴۵ر۱۰_ ۴۵ر۲ _۶ _۹ر۱۵

دره‌گناه - رنگی - باربارپارکینز - سوزان هیوارد
دیاموند (۶۲۸۴۰۰) ۱۱_ ۳ _ ۳۰ر۵_ ۷ر۴۵ _ ۹ر۴۵

راهنمای مرد متاهل - رنگی- تری‌توماس
گلدیس (۶۲۸۷۱۳) ۳_۵_۷_۹ر۳۰ بزبان اصلی

سه‌جوانمرد - سپهرنیا - گرشا - متوسلانی - فرانك
آسیا (۴۲۹۰۹) میامی (۷۴۳۲۹) ۱۱ _ ۳ _ ۵ _ ۷ _ ۹ رکس (۳۵۳۹۳) همای (۶۹۶۶۴) نیسفون (۹۳۸۸۲) پانوراما (۷۹۳۵۷۰) ستاره (۵۸۷۲۱) المپیا (۹۱۷۹۶) ۳۰ر۱۰ _ ۳۰ر۲ _ ۴ر۳۰ _ ۶ر۳۰ _ ۸ر۳۰ ری (۲۲۵۷۸) ناتالی (۹۵۴۵۳۴) ۱۰_ ۱۲ _۲ _ ۴ _۶_۸ سیلوانا (۳۳۷۷۷)

سالهای ازدست رفته - رنگی- سوزان هایوارد -
تخت جمشید (۴۳۵۵۰) ۳_ ۵_ ۷_ ۹

شهرکوتوله‌ها - رنگی- والتر بربان - تام لاول
رادیوسیتی (۴۳۳۲۰) ۱۵ر۱۱_ ۳۰ر۳_ ۳۰ر۵_ ۷ر۳۰_ ۹ر۳۰ ب .ب (۶۹۶۴۱) ۳۰ر۱۰_ ۲_ ۴_۶_ ۸ _۱۰ ادئون (۳۸۱۱۸) آستارا (۸۴۰۲۲) ۳۰ر۱۰_ ۳۰ر۲_ ۴۵ر۳۰_ ۶ر۳۰_۸ر۳۰ نیاگارا (۶۵۳۰۷) ۱۱_۳_۵_۷_۹

شلیك‌کن تیرانداز - رنگی- پیترلی‌لارنس
پلازا (۴۴۲۵۵) رویال (۴۹۷۸۵) ۱۱_۳_۵_۷_۹ متروپل(۱۹۴۱۰) کیهان (۹۲۳۶۰) ۳۰ر۱۰_ ۲ر۳۰ _۴ر۳۰ _۶ر۳۰ _۸ر۳۰ ایفل (۴۵۳۷۷) ۱۰_ ۱۲_ ۲ _۴ _۶ _۸_۱۰ حافظ (۳۴۰۷۴) ۳۰ر۱۰ ۲_۴_ ۶_۸

عشوه‌گر - رنگی- آن‌مارگرت- ویتوریوگاسمن
سینه‌موند (۴۸۳۲۲) ۱۱_ ۳۰ر۲ _ ۵ _ ۷ر۳۰ _ ۱۰

قهرمان شهرها - فاضلی- نانسی‌کواك_داریوش‌طلائی
اونیورسال (۶۶۹۵۳) پاسیفیك (۷۳۳۱۱) ۱۱_۳_۵_۷ر۱۵_ ۹ر۳۰ تهران (۳۸۱۶۵) ایران (۳۶۳۵۴) نپتون (۷۶۰۱۳۶) مونت‌کارلو (۷۹۷۴۱) پاسارگاد (۷۹۲۷۸۲) ۳۰ر۱۰_ ۳۰ر۲_ ۳۰ر۴_ ۶ر۳۰_ ۸ر۳۰ ژاله (۳۰۴۱۲۰) لیدو - الوند (۵۵۵۳۸) ۱۰_ ۱۲_ ۲_ ۴_۶_ ۸

گرفتار - سینماسکوپ - پاتریشیا گوتزی
ماژستیك (۶۸۴۶۱) ۱۱_ ۳_ ۵_ ۷_ ۹

هاملت - سینماسکوپ - اینوکنتی اسموکتونفسکی
بولوار (۶۰۲۹۲) ۱۱_ ۲ر۴۵ _ ۵ _ ۷ر۱۵ _ ۹ر۳۰

آنژلیك - سینماسکوپ - رنگی- میشل مرسیه
گلدن سیتی (۶۱۳۲۶۹) ۱۱_ ۳_ ۵_ ۷ر۱۵ _۹ر۳۰

ازجان‌گذشتگان - ایلوش- انوش - رضوان
دنیا (۳۳۸۱۲) ۳۰ر۱_ ۳۰ر۲_ ۳۰ر۴_ ۳۰ر۶_۸ر۳۰ نادر (۳۹۰۹۵) ۹_ ۱۱_ ۱_ ۳_ ۵_ ۷_ ۹ مراد (۷۳۳۸۲) ۱۰_۱۲_ ۲_ ۴_ ۶_ ۸ ماندانا (۷۹۹۸۲) ۳۰ر۹_ ۳۰ر۱۱_ ۳۰ر۳_ ۳۰ر۵_ ۷ر۳۰_ ۹ر۳۰ رامسر (۵۲۰۶۰) ۹_۱۱_ ۱_ ۳_ ۵_ ۷_ ۹ شرق (۵۴۰۲۴) ۱۰_ ۱۲_ ۲_ ۴_ ۶_ ۸ جهان (۶۰۳۵۰) ۹_ ۱۱_ ۱_ ۳_ ۵_۷_ ۹ کارون (۹۵۱۰۶۵) ۱۰_ ۱۲_ ۲_ ۴_ ۶_ ۸ جی (۹۱۲۰۷) ۱۰_ ۱۲_۲_ ۴_ ۶_ ۸ فلور (۲۸۰۹۶) ۹_۱۱_ ۱_ ۳_ ۵_ ۷_ ۹

جهنم زیرپای من - فردین
مشعل (۳۳۸۲۶) ۳۰ر۱۰ _ ۲ر۳۰ _ ۴ر۳۰ _ ۶ر۳۰ _ ۸ر۳۰

حرفه‌ای‌ها - سینماسکوپ - رنگی- لی‌ماروین-
پردیس ۳۰ر۱۰_ ۳۰ر۱۲_ ۳۰ر۲_ ۳۰ر۴_ ۳۰ر۶_ ۸ر۳۰

خاندان - رنگی - سونیل‌دات -نونان
فری (۹۵۳۳۳۶) ۱_۳_۵_۷_۹

داستان تختخواب - رنگی- مارلون براندو-دیویدنیون
کسری (۷۵۶۹۳۹) ۱۱_ ۳ _ ۵ _ ۷ _ ۹

شهر طلائی - خوروش- جوانمرد
تالار ۲۵ شهریور (۲۵۴۴۴) ۸بعداز ظهر

فرمان سرنوشت - شجاعت کلانتر
البرز (۳۰۴۲۵۸) ۳۰ر۸_ ۱۲_ ۳۰ر۳_ ۷ _ ۳۰ر۱۰

درسمینار بین‌المللی مطالعات خانواده گفته شد :

دختران ایران زودعروس میشوند!

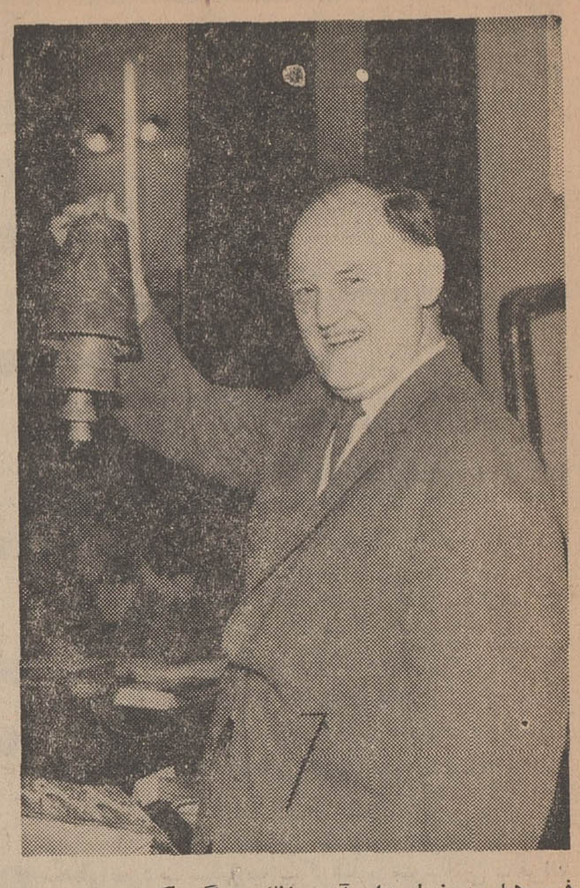

پرفسور هیل دیروز بابصدا درآوردن زنگ بزرگی که در دست داشت اولین جلسه سمینار را رسما اعلام کرد .

سمینار بین‌المللی مطالعات‌خانواده دو روز است که در موسسه‌تحقیقات و مطالعات اجتماعی دانشکده ادبیات تشکیل میشود و بحث پیرامون مسائل مربوط به‌خانواده و زنان در این سمینار همچنان ادامه دارد .

برای تشکیل جلسات این‌سمینار تالار موسسه تحقیقات و مطالعات اجتماعی دانشکده ادبیات انتخاب شده است .

این سمینار فقط بمنظور توصیه‌به علما و دانشمندان جامعه شناس تشکیل شده است ونه‌تنهافقطعنامه‌ای نخواهد داشت‌بلکه‌شرکت کنندگان درسمینارنه‌نماینده کشورخویش‌هستند و نه گفته ها و مطالبشان تعهد و مسئولیتی برای کشورشان ایجادمی کند .

* فقر متخصصین

برای شرکت در جلسات این سمینار از طرف کمیته برگزار کنندگان سمینار عده‌ای جامعه شناس و متخصص بتهران دعوت شده‌اندو چون‌بیشتر متخصصین‌مورد نظر بوده‌اند اکثر شرکت کنندگان سمینار از بین جامعه شناسان کشورهای اروپائی و امریکائی‌هستند وافریقا فقط یك شرکت کننده در این سمینار دارد بطور کلی فقر متخصصین علم الاجتماع کشورهای آسیائی و افریقائی باعث شده است که این سمینار تحت تاثیر کشور های اروپائی و آمریکائی باشد .

شرکت کنندگان ایرانی سمینار طی مقالاتی که‌برای بحث و بررسی به سمینار داده‌اند اکثرا سعی کرده‌اند خانواده و مسائل مربوط به آنرا مورد بحث قرار دهند و اغلب شرکت کنندگان نقش زن‌درخانواده واجتماع رامورد بررسی قرارداده‌اند نقش اقتصادی زن در ایران،تحول خانواده در ایران ، سن ازدواج و ابعاد خانواده درایران ، رابطه زندگی شهری و تحولی در وضع زنان ایران در دهسال اخیر ، قهرو تحول آن در ایران، اثرات سواد و شغل در سن ازدواج زنان درمحلات مختلف تهران ، پخش‌موالیددرایران طبقات ودلایل طلاق در ایران از جمله مسائلی است که متخصصین و جامعه شناسان ایرانی‌پیرامون آن در این سمینار بحث میکنند .

جلسه دیروز صبح سمینار در واقع آغاز مذاکرات بود و پس از انجام انتخابات چند دقیقه استراحت شدو جلسه با زنگ پروفسور هیل آغاز شد .

خانم «لاموزه» از آلمان‌یکی از چند خانمی است که در سمینار بین‌المللی مطالعات خانواده شرکت دارد . اوجامعه شناس است و در موسسه تحقیقات اجتماعی«دورتموند» کار میکند .
خانم لاموزه نقش اجتماعی زن و شوهر رادرخانواده آلمانی برای سمینار تشریح میکند .

زنان شهر نشین ایران‌ترقی کرده‌اند

خانم‌طوبی از جمله کسانی است که پیرامون ترقی و پیشرفت زنان ایران در سمینار دیروز سخن راند. خانم طوبی که امریکائی است وپس از ازدواج بایکی از متخصصین اجتماعی به‌ایران آمده درجلسه بعد از ظهر دیروز این سمینار پیرامون تحولاتی‌که طی چند سال گذشته در زنان شهرنشین ایران بوجود آمده مطالبی اظهار کرد و ضمن‌آن به‌این نکته اشاره کرد که درایران زنان شهر نشین از لحاظ آموزش ترقی زیاد کرده‌اند و توانسته‌اند کارمند دوایر دولتی شوند .

زنان ایران در شهر های بزرگ‌و کوچك بطور یکسان به‌کسب دانش مشغول هستند و چون تحولات در مقام زن مخصوص شهرهای معین نبوده‌است بایستی ازاین تحولات در گسترش امور اجتماعی و اقتصادی در بین زنان استفاده شود .

خانمها خودتان رأیبپوشانید !

این توصیه رئیس ـ جمهور تانزانیا به‌قبیلهٔ اوناس است

هر کشوری از جهتی مورد توجه جهانگردان و سیاحان است و معمولا اکثرجهانگردان اروپائی عازم افریقا میشوندتا بایك تیر دو نشان بزنند هم پیشرفت‌های تازه سیاه را به بینند وهم با زندگی قبایل آنها از نزدیك آشنا شوند .

رئیس جمهور تانزانیا که‌اخیرا استنباط کرده‌است یکی از موارد توجه جهانگردان به آن کشور زنان قبیله اوناس است اعلام کرده‌که زنان این قبیله باید دست از برهنگی بردارند و لباس بپوشند .

این زنها که برهنه و نیم برهنه در محل سکونت قبیله خود میگردندموردتوجه‌سیاحان اروپائی هستند زیرا اغلب این سیاحان در همان روزهای اول اقامت در تانزانیا بسراغ قبیله اوناس میروند و از آنجا فیلم برداری میکنند .

رئیس جمهوری تانزانیا ضمنا اعلام کرده‌است که برای حفظ آبروی‌ملی آنکشور ازبرهنه گشتن این زنان جلو گیری خواهد شد .

زن ایرانی کمك دست مرد است

آقای معزی یکی از محققین ایران در جلسه‌بعداز ظهر دیروزبحث جالبی پیرامون نقش اقتصادی زن درخانواده انجام داد این بحث را آقای معزی بااین نتیجه پایان داد :

مرگ و میر زیاد ، عروسی در سنین کم ، توام با پیروی از سنن و رسوم‌دیرین باعث شده است که زنان نتوانند در فعالیت های اقتصادی شرکت جویند بهمین دلیل در دهسال گذشته فقط ۱۴ در صد زنان در امور اقتصادی فعالیت کرده‌اند تاآنجا که شرکت زنان ایران در امور اقتصادی به نسبت کشورهای دیگر ایران عقب افتاده ترین کشور هامحسوب می شود .

چون زنان در کارهای اقتصادی کشور قرارنگرفته‌اند تولیدات کاهش داشته است .

در سال ۱۳۴۶ از یکمیلیون مرد ۷۶۹ نفر و از یکمیلیون زن ۱۳۴ نفر در فعالیت اقتصادی ایران شرکت داشتند واگر رویهم‌این سنجش انجام شود ، از هر یك هزار تن ایرانی ۴۵۷ نفر به کارهای اقتصادی پرداخته‌اند .

* هوشیاری زن ایرانی

۵۰در صد از زنان ایرانی تاسن ۲۴ سالگی در کارهای اقتصادی شرکت میکنند اما بعد از آن بکلی از کار کناره گیری کرده‌و به خانه‌داری می پردازند . علت کاهش فعالیت آنان از آن سن به بعداینست که دختران ایران زود عروس میشوندو مجبورندبه خانه و بچه داری بپردازند در صورتیکه هوشیاری و کاردانی زنان ایرانی در آزمایش های صنعتی به اثبات رسیده است .

در سال ۱۳۴۴ از هر یك هزار مرد ۶۹۸ نفر در کارگاه ها مشغول کاربوده‌اند و از هر یکمیلیون زن فقط ۱۱۳ تن استخدام شده بودند .

* زنان روستانشین

نکته مهم اینست که اکثریت زنان روستا نشین ایران که در کارهای کشاورزی و دامداری فعالیت میکنند آنرا کمك دست مردان تلقی کرده خودرا زن خانه‌دار میدانند. طبق آماریکه در سال۱۳۴۴تهیه شده است ۸۷٫۶ درصدزنان ایران که سنشان از دهسال بیشتر است‌کار نمی کنند و علت‌انتشار این آمارنیز این بوده‌است که زنان قبایل و روستا نشین که کارهای کشاورزی و دامداری انجام‌میدهند نادیده گرفته شده‌اند .

لکّه

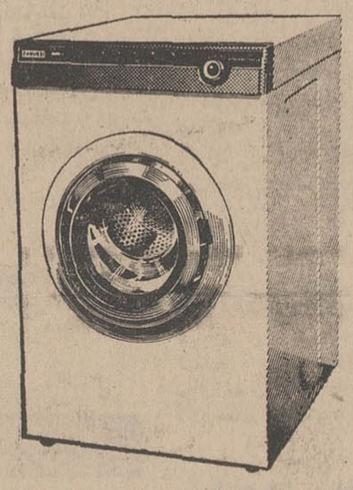

آزمایش‌های علمی ثابت کرده است که چرك و لکه‌های گوناگون در درجات مختلف حرارت زائل میشود ، مثلا : لکه مربا و بستنی در حرارت ۳۲ درجه ، لکه تخم مرغ ، شیر و کره در ۴۳ درجه ، لکه نفت ، شکلات ، قهوه ، کاکائو در ۵۲ درجه ، لکه مشروبات الکلی ، میوه ، ماتیك، جوهر در حرارت ۶۴ درجه پاك میشود.

زانوسی با دستگاه اختصاصی ترموگرادوال هرنوع لکه را در درجه حرارت مناسب از بین میبرد .

زانوسی باقساط طولانی و سرویس و لوازم یدکی مجانی

زانوسی
ZANUSSI

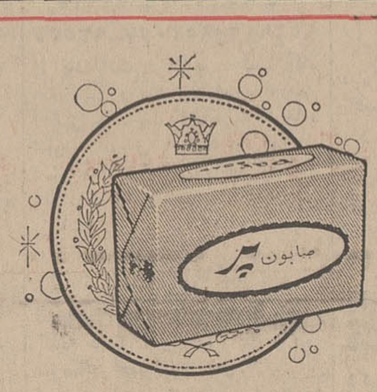

هزاران سکه طلا
در قالب های صابون پر
عیدی‌دار و گر بمصرف کنندگان صابون پر

نماینده انحصاری انواع
کاغذ دیواری لیلاند
ازمتری ۵۰ تا ۱۰۰ ریال
نمایشگاه چهارراه فرخ و عباس آباد
تلفن ۷۶۴۷۳۳

هزارها جایزه نقدی

هزارها جایزه نقدی از ۲۰ تا ۵۰۰۰ ریالی
درجعبه های ۴ تائی باطری طلائی
آی.تی.تی

ITT
باطری آی.تی.تی برای انواع رادیو و چراغ قوه

صابون پر
دارنده امتیاز مهر استاندارد ایران
وابسته به وزارت اقتصاد میباشد
Darugar
دارو گر

۳ محصول ارزنده از فروشگاه ریتس

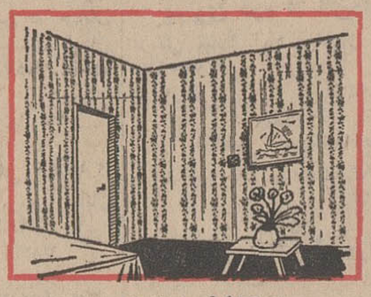

کاغذ دیواری
عالیترین کاغذ دیواری قابل شستشو از کارخانجات معروف‌المیافرانسه‌و نورتاآلمان باهزاران طرح و رنگ جالب مخصوص فروشگاه ریتس

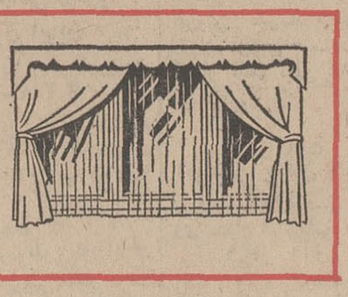

پرده
زیبا ترین سالنها باپرده های ریتس زینت یافته است .
انواع پارچه‌های‌پرده ای بارنگها و طرحهای جالب بقیمت تجارتی فقط درفروشگاه ریتس

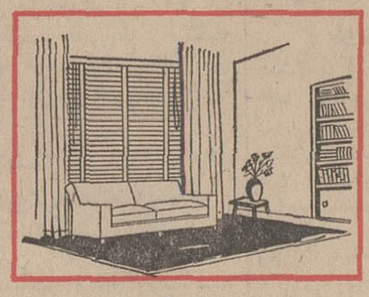

پرده کرکره
انواع پرده کرکره های افقی و عمودی زیبا وبادوام درصد ها رنگ وطرح مختلف ومخصوص‌را ازفروشگاه ریتس تهیه‌فرمائید

فروشگاه ریتس ـ میدان فردوسی تلفنهای : ۴۸۱۴۰ ۴۳۶۳۸

کانون بهبود و پرورش معلولین

باکانون بهبود وپرورش معلولین که بخاطر رفاه معلولین ایران بوجود آمده است همکاری کنید .
شماره حساب جاری‌صندوق مرکزی بانکملی‌ایران۷۲۳۵۹
تعاون معلولین شعبه بهار
بانك بازرگانی ۱۸۰۷
نشانی کانون ـ خیابان ژاله پلاك ۱۰۴ـ۴۶۹
به شماره ثبت ۵۷۵

شماره مخصوص نوروز
مجله اطلاعات
دختران و پسران
برتر از همه‌شماره‌مخصوص‌ها
دراسفند ماه منتشر میشود

مقاله وارده

مخارج تبلیغات تجارتی ، در آئین‌نامه هزینه‌های قابل‌قبول بشکل ناصحیحی منعکس شده‌است

یك موسسه بزرك تبلیغات تجارتی نظر خود رانسبت به آئین نامه هزینه های قابل قبول بشرح زیر برای روزنامه ارسال داشته که از نظر اهمیت مطلب عینا به درج آن اقدام میشود .

متن آئین نامه اجرائی قسمتی از قانون جدید مالیا ت‌ها در مورد تعیین انواع هزینه های قابل قبول شرکت ها ، بازرگانان ،وموسسات مختلف تهیه شد و پس از امضای آقای دکتر آموزگار وزیر دارائی به کمیسیون دارائی مجلس‌شورای ملی برای‌بررسی‌تقدیم گردید .از آنجا که بررسی این آئین نامه حائز کمال توجه است لازم دیدیم که توجه مسئولان امر رابه‌نکاتی که پیرامون آئین نامه مذکورقابل توجه و دقیق است جلب نمائیم .

قبل از اینکه اصول منطقی‌ناقض قسمتی از این آئین نامه رامتذکر شویم نقل قسمتی از آئین نامه را دراینجا لازم دانستیم :

۱۰ـ بابت هزینه تبلیغات مذکور در شق یازدهم بند (ب) ماده ۱۲۴ قانون بقرار ذیل :

الف ـ در مورد کارخانه‌داران اعم از اینکه کار آنهافقط تولید کالا یا گرفتن دستمزد در قبال انجام کار بوسیله کارخانه یاهردو امر باشد در سال اول بهره‌برداری تابیست در صد فروش کالا های تولیدی و مزد خدمات مربوط به آن‌سال و در سال دوم تا ده درصد و سالهای بعد تا پنج درصدفروش و مزد خدمات هرسال ...

باید گفت که تصویب‌این‌آئین نامه بهمین صورت که هست‌اصولا نه بصلاح دولت و نه بصلاح تولید کنندگان است وعلی‌الاصول در خیلی از جهات موجب رکود کار های تولیدی و فعالیت های‌تبلیغاتی خواهد بود چه مبحث تبلیغات‌امروز رشته بسیار مهمی برای افزایش فعالیت های بازرگانی و تولیدی است و نباید این نکته بسیارمهم را ندیده گرفت .

اما مطالبی را که تحقیقا با مطالعات کافی و تجربیات روزمره کهاز طرف تولید کنندگان و وارد کنندگان کالا ها بعمل آمده است و لزوم‌توجه به آنها هنگام تصویب آئین نامه توصیه میشود میتوان باین شرح خلاصه کرد :

اولا مدتی که برای قبول‌مخارج تبلیغات کالا های تولیدی ذکرشده است برای اکثر کالا های تولیدی بسیار ناچیز است زیرا باتوجه به فعالیت های روز افزون واحد های تولیدی و ببازار آمدن کالا های مشابه برای معرفی کالاو شناساندن آن بمردم و بازار یابی ، این مدت بسیار قلیل است زیرا حتی اگر سالی ۳۵ تا ۵۰ درصد از میزان فروش بمصرف شناساندن کالا مخارج تبلیغاتی و بازاریابی بشود باز هم کالا آنطور که‌بایدنمیتواند جای خود را در بازار پیدا کند .

ثانیا تنظیم کنندگان‌محترم‌آئین نامه اصولا هیچگونه توجهی‌به‌انواع مختلف کالا های‌تولیدی‌نفرموده‌اند چه برخی از کالا ها اصولا می ـ توانند برای ادامه حیات خود به همان بیست درصد تعیین شده اکتفا کنند ولی برخی دیگر اگر از ۲۵ تاپنجاه درصد فروش را آنهم برای سالهای اول و دوم و سوم برای مخارج مختلف تبلیغاتی و بازاریابی صرف کنند باز هم کاری از پیش نخواهند برداز آن جمله هستند کالا های بهداشتی و آرایشی و امثال آن که این کالا ها مسلما در سالهای اول و دوم ضرر خواهند داد زیرا تولید کننده باتوجه به وضع بازار ناگزیر از صرف ۲۵ تا۵۰ درصد فروش به منظور شناساندن جنس و امور تبلیغات و بازاریابی خواهد بود و باین ترتیب شکی نیست که ضرر خواهد کرد . البته امید استفاده های آتی در سالهای سوم ببعداست که اگر ۲۰ تا۲۵ درصد فروش را هم بامر تبلیغات اختصاص دهدباز مشوق ادامه کار تولیدی او خواهد بود .

مسئله مهم دیگر که متاسفانه بکلی از توجه دور مانده موضوع بهره برداری از محصول است نه بهره برداری از کارخانه . زیرا باتوجه بمطالبی که در بالا گفته شد محصولات مختلف ممکن است از نظربهره‌برداری کاملابایکدیگر متفاوت باشند و نمیتوان محصولات مختلف یك کارخانه را دریك‌ردیف گذاشت و بعنوان بهره برداری کارخانه مشمول این آئین نامه قرار داد .

در نتیجه بدلائل اجتناب‌ناپذیر مذکور برای آنکه به جزئیات فعالیت های تولیدی و در جهت توسعه این فعالیت ها (نه محدود کردن آنها) توجه بیشتری در آئین نامه تنظیمی بشود مسائل ذیل قویا توصیه میگردد وامیدوار است که در جهت مصالح اقتصادی کشور بدان توجه لازم‌مبذول گردد:

۱ـ بین اجناس مختلف فرق گذاشته شود .

۲ـ حدنصاب ضریبی از حجم‌و درصد فروش باشد .

۳ـ سال اول بهره برداری از کارخانه نباشد وسال اول بهره ـ برداری از هر محصول باشد .

۴ـ اصولا یکسال کم است و بایستی حداقل ۲ سال ، ٤ سال و پنجسال در نظر گرفته شود .

۵ـ ۲۰ درصد حداکثر و پنج‌در صد حداقل برای بعضی ازاجناس کم است که در نکته یك ذکر شده است برای بعضی اجناس شاید کافی باشد و زیاد هم‌باشد ولی مسلما برای بعضی اجناس‌خیلی کم است برای مواد آرایشی و بهداشتی چنانچه دو سال چهارسال و پنجسال در نظر گرفته شودشاید بدون درنظر گرفتن حجم فروش ٤۰ درصد ، ۲۸ درصد و ۱۵درصد خوب باشد .

هفته نامه اقتصادی چاپ بیروت :

ادامه انسداد کانال سوئز مانع ارسال نفت ایران باروپای شرقی است

نفت

هفته نامه اقتصادی چاپ بیروت درشماره امروز خود مینویسد :

ممکن است ادامه بسته بودن کانال سوئز محدودیت‌هائی برقدرت ایران درمورد ارسال نفت خام‌بکشور های اروپائی شرقی بگذارد ولی از فعالیت‌های این کشور در راه توسعه زمینه مذاکراتی برای بستن قرارداد های فروش و ارسال نفت خام کم بهاکه بموجب موافقت‌نامه خصوصی از کنسرسیوم بدست‌می‌آوردنکاسته است .

اخیرامذاکرات نهائی بانمایندگان مجارستان که از نیمه‌های‌فوریه‌برای بحث درخصوص خرید نفت ایران بمبلغ بین ۸۰تا۱۰۰ میلیون دلار بتهران آمده‌اند جریان داشت .

از حوالی تقریبا یکسال پیش شرکت نفت ایران از کنسرسیوم مقداری نفت خام سبك که معدل متوسط آن به۸۰هزار بشگه درروز میرسد برای‌مدت‌پنج‌سال‌باتخفیفاتی درقیمت بدست آورد (ممکن است درحوالی ۵۰سنت‌برای هریك بشکه باشد) ایران از این نفت دردادوستد باپنج کشورواروپای شرقی که‌عبارتند از : بلغارستان ـ مجارستان ـ رومانی ـ چکسلواکی و لهستان استفاده مینماید . و فعلا ایران مذاکراتی دراین‌باره بارومانی و بلغارستان بعمل آورده است ولی بعلت بسته شدن کانال سوئز که منجربه‌افزایش هزینه های بار از طریق‌دماغه امید گردید ایران‌ناچار شد که موعد اجرای آنرا بتعویق اندازد .

(پترولیوم انتلیجنس ویکلی)که این خبر را منتشر ساخته مینویسد که انتظار میرودمجارستان در مقابل بهای نفت مورد توافق‌آلات ودستگاه ها واجناس سرمایه‌ای دیگر بایران بفروشد . هنوز تاریخ و مدت‌تسلیم نفت مذکور به‌مجارستان تعیین نگشته است . گمان میرود که‌تعیین تاریخ ارسال نفت‌درموافقتنامه های تازه به‌مسئله بازشدن کانال سوئز موکول گردد .

نرخ فروش ارز ومسکوك

نرخ فروش ارز ومسکوك در بازار آزاد تهران امروز بشرح زیر بود :

دلار امریکائی ۵۰ر۷۶	
پوند انگلیسی ۱۸۵	
مارك آلمان غربی ۱۰ر۱۹	
فرانك فرانسه ۵۰ر۱۵	
فرانك سویس ۱۸	
دینار عراقی ۱۹۸	
دینار کویتی ۲۱۲	
فروش مسکوکات طلا	
پهلوی ۷۵۰	
نیم پهلوی ۳۹۵	
ربع پهلوی ۲۱۰	

کارخانه ذوب‌آهن بخش خصوصی

باشرکت سرمایه‌گذاران ایران و پاکستان تشکیل‌میشود

ذوب آهن

ایجاد یك کارخانه ذوب آهن خصوصی با همکاری سرمایه‌داران بخش خصوصی در کادر فعالیت‌های سازمان همکاری عمران منطقه‌ای از طرف پاکستان پیشنهادشد .

این پیشنهاد از طرف صاحبان سرمایه بخش خصوصی پاکستان بصاحبان صنایع ایران شده که محصولات مورد نیاز منطقه تهیه گردد وسالانه از خروج میلیونها دلار ارز سه کشور جلوگیری‌شود. حال حاضر پیشنهاد مذکور مورد بررسی اطاق بازرگانی تهران می‌باشد .

میزان سرمایه گذاری مشترك که‌ازطرف پاکستان پیشنهاد شده حدود ۱۹۰ میلیون ریال می‌باشد که ۵۰درصد آن یعنی ۹۵ میلیون ریال از طرف ایران و ۵۰ درصد دیگر از طرف پاکستان سرمایه گذاری میشود .

هنوزمحل نصب کارخانه‌مشخص نشده واحتمالادرتهران یادرکراچی خواهد بود ولی آنچه مسلم است طرفین علاقمندند، که با همکاری مشترك ونیز همکاریهای صاحبان صنایع ترکیه‌یك کارخانه‌ذوب‌آهن ملی تاسیس شود

نرخ‌فروش ارز ومسکوك

نوع ارز	خرید	فروش
یك دلار امریکا	۷۵ر۰۰۰	۷۵ر۱۷۵
یك لیره انگلیسی	۱۸۰ر۱۵۰	۱۸۰ر۵۷۰
یکصد فرانك بلژیك	۱۵۲ر۱۳۳	۱۵۱ر۴۸۳
یك فرانك سویس	۱۷ر۲۶۱	۱۷ر۳۰۲
یك فرانك فرانسه	۱۵ر۲۳۸	۱۵ر۲۷۴
یکصد لیر ایتالیا	۱۲ر۰۱۰	۱۲ر۰۳۸
یك فلورن هلند	۲۰ر۸۰۴	۲۰ر۸۵۳
یك مارك آلمان غربی	۱۸ر۷۴۲	۱۸ر۷۸۶
یك کورن سوئد	۱۴ر۵۰۷	۱۴ر۵۴۱
یك کورن نروژ	۱۰ر۵۰۶	۱۰ر۵۳۱
یك کورن دانمارك	۱۰ر۰۶۸	۱۰ر۰۹۲
یك شیلینك اتریش	۲ر۹۰۶	۲ر۹۱۳

توصیه‌های چهارمین اجلاسیه کارشناسان عمران منطقه‌ای برنامه‌ریزی

همکاری عمران منطقه‌ای

چهارمین اجلاسیه کارشناسان برنامه‌ریزی کشورهای ایران ، پاکستان و ترکیه اعضای سازمان همکاری‌عمران‌منطقه‌ای که‌درتهران تشکیل شده بود بکارخود خاتمه داد. کارشناسان مذکور امکانات وطرق توسعه‌یك همکاری اقتصادی همه جانبه منطقه‌ای‌را بین‌سه کشور در چهارچوب برنامه‌های ملی و عمرانی کشورهای عضومورد‌بررسی قرار دادند.

سخنگوی سازمان همکاری‌عمران منطقه‌ای، گفت بدنبال مصوبات کنفرانس عالی رامسر گروه کارشناسان برنامه‌ریزی‌سه کشور طی سلسله جلسات دو ماهه‌اخیر در ایران ،پاکستان وترکیه‌رشته‌ها وزمینه‌های توسعه همکاریهای اقتصادی‌سه کشور رابررسی‌وتعیین نمودند . کارشناسان برنامه ریزی در مورد مبادله اطلاعات و تجربیات مفید برنامه ریزی هریك از کشورهای عضو و ایجاد هماهنگی موثر در برنامه‌های ملی وعمرانی این کشورها بررسیهای لازم انجام داده و توصیه‌های ثمر بخشی‌بعمل آوردند.

گروه کارشناسان همچنین‌پیرامون امور مربوط‌به تخصص تقسیم‌وکار در چهارچوب برنامه‌های منطقه‌ای واجرای طرحهای مشترك سازمان توصیه‌هائی بعمل آوردند.

در جلسات‌این سمینار به‌پیشنهادات مربوط بتوسعه امور بازرگانی وافزایش‌تخصص‌های لازم‌رسیدگی شد وملاحظه شد که آزادی بازرگانی از طریق اجرای طرحهای مشترك صنعتی در کشورهای عضو سازمان به توسعه امور تخصصی کمك شایان میکند.

کارشناسان برنامه ریزی امور مربوط سرمایه‌گذاری و توسعه خطوط ارتباطی‌حمل‌ونقل وهمچنین صنعت جهانگردی وتاثیر هریك‌در گسترش بازرگانی داخل منطقه‌را مورد بررسی قرارداده وتوصیه‌های لازم بعمل آورده است.

"گی گز"

شیرخشك گی‌گز وغذای‌گی‌گز "GUIGOZ"

ساخت‌سویس‌مصرف‌زیاد بین‌المللی‌دارد (۵۶ کشور)

****

پیروگار Pyrogar

****

سولفوبیس SULFOBIS

«سولفوگوانیدین بیسموته» Sulfoguanidine Bismuthée

****

برموان (الیگزیر برموالریان) اوانس BROMEVAN EVANS

****

محلول اپترکس (OPTREX) وقطره چشمی اپتون (OPTONE) بمقدارکافی موجود است.

آ ـ ۶۱۶۸۸

ماشین تحریر

اُپتیما

Optima

ماشین تحریر اُپتیما ، در اندازه های کیفی و رومیزی بانرده های ۲۴ـ۲۵ـ۳۲ـ ۴۷ـ۶۷ سانتیمتر

ماشین‌تحریر اُپتیما ، با تضمین‌یکسال تعمیرات وسرویس مجانی و لوازم یدکی

ماشین تحریر اُپتیما ، بزبانهای فارسی ـ انگلیسی ـ روسی ـ فرانسه وارمنی

ماشین تحریر اُپتیما ،نرده‌ای متحرك‌داردوبایك ماشین میتوان کوچکترین اندازه های کاغذ تا۶۷ سانتیمتر را ماشین کرد

ماشین تحریر اُپتیما ، خوش خط ،محکم و راحت باتعمیرگاه کاملا مجهز در مرکز شهر

اُپتیما

با اینهمه مزایا ،ارزانترین ماشین تحریر فارسی و لاتین در ایران است

نماینده انحصاری ـ شرکت سهامی بازرگانی آرین تلفن ۵ر۵۳۹۲۱

برای خرید اقساطی به‌نمایشگاه وتعمیرگاه اُپتیما خیابان اکباتان جنب وزارت فرهنگ مراجعه فرمائید

مخمل ـ دبیت ـ فاستونی ـ گاز راصفهان

نماینده انحصاری : پارس ماشین خیابان شاه ساختمان آلومینیوم طبقه ششم تلفن ۴۳۵۱۸

مرکز پخش : شرکت سودمند نادری شماره ۴۸۸ ـ تلفن ۴۶۸۲۵

بارش آب BARECHAB

اولین سازنده وسایل آبیاری بارانی در ایران

تهران ـ خیابان آناتول فرانس شماره ۹۹

تلفنهای ۶۱۲۸۳۴ ـ ۴۴۷۲۳ ـ ۶۵۷۷۳ ـ ۶۷۷۲۸

آگهی فروش زمین

بانك صادرات ایران زمین وخانه و مستحدثات و مشخصات اجمالی زیر را بفروش میرساند :

۱ـ ۴۲۸ مترزمین محصور برخیابان اکباتان

۲ـ ۱۷۴ متر زمین برشمالی خیابان بوذرجمهری‌نو

۳ـ ۱۸۸۷ مترزمین برخیابان تسلیحات ـ وحیدیه

۴ـ ۵۷۳۰ متر زمین درغرب زرگنده شمیران .

۵ـ ۶۶۴۲ متر زمین و مستحدثات آن، واقع درپل‌راه آهن جوادیه .

طالبان برای‌کسب اطلاعات بیشتر، میتوانند به اداره مرکزی بانك، خیابان شاه ، قسمت اموال غیرمنقول تلفن ۶۰۵۶۱ یا قسمت انتظامات‌تلفن ۶۱۳۹۹۱مراجعه فرمایند.

آ ـ ۶۲۱۰۶

ورزشی اطلاعات

هفت روز فوتبال

انگلستان : «لیدز» با پیروزی بر «آرسنال» فاتح جام حذفی شد

ایتالیا : شکست برای بزرگان !

اسکاتلند : روز پرثمر، ۵۰ گل برای ۹ مسابقه !

آلمان : «نورمبرك» در راه‌هموار قهرمانی .

اسپانیا : «لاس پالماس» پرهیاهو متوقف شد !

* لیدز فاتح جام حذفی

*انگلستان ـ این هفته ملت‌عاشق انگلیس باردیگر در دنیای توپ گرد شاهد رویدادهای فراوان‌برای‌توپچی های‌خود بودند، و از پیروزی های مکرر غرق درشادی‌وغرور گردیدند، نخست حادثه شادی آور پیروزی‌تیم «منچستر یونایتد» تیم محبوب انگلستان برتیم فوتبال برگزیده لهستان «گورنیك‌زابرز» در کادر مسابقات قهرمانی جام باشگاه های اروپا بود ،و این‌دومین‌پیروزی‌توپچی های این سرزمین طی دوهفته گذشته در کادربازیهای بین‌المللی بود، چه شنبه شب هفته قبل تیم ملی‌انگلیس باکسب نتیجه مساوی مقابل‌تیم‌ملی اسکاتلند بعنوان هشتمین تیم‌منتخب به‌بازیهای دور نهائی جام ملت های اروپا راه یافت ، و سرانجام آخرین مسابقه جام حذفی درسری مسابقات داخلی بادیدارتیمهای «آرسنال »و «لیدز »دراستادیوم «ویمبلی » لندن هیجان فوتبال انگلیس را به‌اوج رساند ، این دوتیم که در حضور بیش از صدهزار تماشاگر برای تصاحب‌جام مسابقات حذفی باشگاه های انگلیس اوج قدرت خودرا به بازی گذاردند ، دیداری‌دریك‌سطح استثنائی ارائه کردند و ۹۰ دقیقه ویمبلی شاهد آتشبازی‌دوتیم‌باشگاهی خود بود .

«کوپر » فوروارد سریع و جنگنده ارسنال دراواخرنیمه‌نخست‌بازی‌موفق شد گل پیروزی را به‌ثمر رساند و همان نتیجه «۰ـ۱» آخروقت نخست پیروزی « لیدز » را دردیدار با «آرسنال »شهادت داد ، و باعث‌شد، سفید پوشان لیدز باردیگر کاپ حذفی باشکاههای انگلیس را روی سردورزمین چمن برقص‌آورند ! تیم فوتبال « لیدز » بابدست‌اوردن جام حذفی ودارا بودن‌موقعیت مناسب در جدول رده‌بندی بازیهای‌دوره‌ای نزدیکترین حریف به‌تیم صدرنشین جدول یعنی « منچستر یونایتد » می‌باشد ، چه درحال حاضر باوجود یك بازی عقب افتاده فقط سه‌امتیاز از«منچستر یونایتد» کمتر داردواگر نتیجه مسابقه بتعویق افتاده رابسود این تیم قبول کنیم بایك امتیاز کمتر از «منچستر یونایتد» در جای دوم قراردارد .

* منچستر مغلوب‌صدرنشین

نتایج کلیه بازیهای انجام شده‌در این‌هفته به‌این شرح است‌بورنلی صفر- منچستر سیتی‌یك ، اورتون سه- کاونتری یك ،لیستر۳-شفیلد یونایتدیك، منچستر یونایتدیك - چلسی سه ، شفیلدونزدی‌یك - نیو کاسل یك ،سارندرلند صفر - سوتهامپتون سه،وولوزیك-لیورپول یك .

درجدول رده‌بندی تیمهای‌منچستر یونایتد با۴۳، لیدز با۴۰، منچستر سیتی با۳۹، لیور پول‌با۳۹،نیو کاسل با۳۶و توتنهام با۳۳ امتیازعنوان‌های اول تاششم را دارند . تیم بیست و دوم جدول فولهام است با۲۰ امتیاز از ۲۸ مسابقه .

* روز پرثمر! ۵۰ گل برای ۶ بازی

*اسکاتلند -بیست و چهارمین روزبازیهای فوتبال باشگاههای اسکاتلند پس ازیك‌هفته‌تاخیربخاطر تدارك تیم ملی جهت دیدار باملی پوشان انگلیس، بایك نتیجه‌سرسام اور همراه بود . پنجاه گل طی نه مسابقه دراین روز بثمر رسید ،یعنی بطور تقریب۵ گل برای هرمسابقه باضافه ۵ گل درمجموع!!واین‌پرثمر ترین روز مسابقات از اغاز بازیهای این فصل می‌باشد ، بااین همه باید نتیجه دیداردوتیم صدرنشین جدول یعنی رنجرز و سلتیك . را بر حریفان بزرگترین رقم گل شناخت چه هر کدام شش گل‌در دیدار این‌هفته‌خودبدست اورده‌اند با این تفاوت که «سلتیك »۰ـ۶و «رنجرز » ۲ـ۶ میدان را ترك کرد. نتایج بازیهای انجام شده در این هفته به این شرح اعلام گردید . آبردین صفر ،پاتریك ۱ ، کلاید ۴، دونفرملاین ۳ ، دانذی ۶ ، آیرداری ۲ ،فالکرك ۴ ، هرتس۱، هیبرنیان ۵ ، استیرلیك ۲ ، کیلمارونك صفر ، سلتیك ۶ ، مادرول یك ـ دانذی‌یونایتد ۳ ، ریت ۳- مورتون ۱ ،رنجرز ۶ ـ سنت جالستون ۲ .

در جدول رده بندی تا پایان بیست و چهارمین روز تیم «رنجرز» از شهر گلاسکو با ۴۵ امتیازاز ۲۴ بازی انجام شد ، در صدرقرار دارد و ضمن اینکه « سلتیك » از گلاسکو با ۲۳ بازی یعنی یك بازی کمتر۴۱پوئن‌دارد،«هیبرنیان» با ۳۳ ،« دونفرملاین » با ۲۷ ، «کیلمارونك» با ۲۷ و «کلاید » با ۲۶ امتیاز عنوانهای سوم تاششم را دارند . آخرین تیم جدول «استیرلینك» از ۲۴ بازی‌برگزاری فقط هفت امتیاز دارد .

* شکست برای بزرگان !

* ایتالیا - فوتبال - ایتالیا در کادر مسابقات - داخلی هفته‌ایکه گذشت با دو نتیجه حیرت آور روبرو گردید . رویدادی که همه تماشاگران و علاقمندان فوتبال این دیار را در حیرت و شگفتی فرو برد ، دو تیم صاحب نام فوتبال اروپا یعنی«آ.ث. میلان »و آنترمیلان در سری مسابقات داخلی در مقابل تیمهای کلیاری و بولون مغلوب شدند ! «آ.ث.میلان» در عین اینکه با پیروزی ۱ـ۲ هفته‌پیش‌بر«جونتوس» قهرمان سال قبل عملا بمقام‌قهرمانی دست یافت ، ولی این هفته‌دربازی خود مقابل تیم هفتم جدول یعنی کلیاری با نتیجه ۰ـ۱ مغلوب گردید . بدنبال این شکست غیر منتظره تیم «آ.ث.میلان » تیم پرستاره آنتر میلان نیز در بازی مقابل بولون ۱ـ۲ ناچار به تسلیم گشت و به این ترتیب از مقام‌پنجم جدول دوپله پائین تر رفت .

تنها پیروزی قابل توجه این هفته از شکست «آ.ث .میلان » و انتر میلان که بگذریم از آن تیم‌تورینو بود که با نتیجه ۱ـ۴ تیم «آتلانتا » را مغلوب ساخت . نتایج‌بازیهای این هفته از این‌قرار است :

کلیاری ۱ ،«آ.ث.میلان» صفر، بولون ۲ ، انتر میلان ۱ ، تورینو ۴ ، آتلانتا ۱ ، ناپل ۱، سامپدوریا ۱ ، رم صفر ، جونتوس صفر ، وارز ۲ ، اسپال صفر، برشیایك ۱، فیورنتیا ۱ ،مانتوا ۱، لانروس۱

به این ترتیب «آ.ث.میلان» ضمن شکست این هفته هنوز با ۳۲ امتیاز در صدر جدول قرار دارد ، ناپل با ۲۷ ، تورینو با ۲۷، وارز با ۲۷ ، فیورنتیا با ۲۴ و کلیاری نیز با ۲۲ امتیاز عنوان های اول تا ششم جدول رده بندی را دارند در حالیکه تیم «مانتوا»با ۱۵ امتیاز آخرین تیم جدول می باشد .

«لاس پالماس» پرهیاهو متوقف شد !

اسپانیا ـ باشکستی که هفته پیش تیم رئال بانتیجه «۰ـ۲»مقابل «والانس»نصیبش شد و دو امتیاز از دست داد، دشوار بنظر میرسد همچنان برتری خودرا حفظ کند، بخصوص که «لاس‌پالماس» تیم‌دوم جدول در حالیکه دو امتیاز از او عقب بود یك بازی عقب مانده‌با «الش» داشت که اگر پیروزمیشد، شانه‌بشانه «رئال» میسائید ! ولی «الش» در میان حیرت کارشناسان فوتبال اسپانیا در حالی میدان‌راترك گفت که «لاس پالماس» پرهیاهورا در حیرت واندوه فراوان فروبرده بود، نتیجه این دیدار ۰ـ۲ بودبه سود «الش»تیم کوچك وآرام‌جدول بازیها که در رده بندی جای دهم را دارد، و این شکست غیر منتظره همه امیدهای «لاس‌پالماس» رااز میان برد .گرچه «لاس پالماس» هنوز یك بازی عقب مانده داردولی اختلاف ۴امتیازبارئال تیم‌صدرنشین هیچ‌امیدی برای آن باقی نگذارده است. بازیهای انجام‌شده «اسپانیا» به‌این شرح میباشد . رئال‌مادرید ۲ـ تیس سویل ۱ ، بارسلون ۱ـ کوردوصفر ، والنس ۲ـ مالاگا ۱، الش ۲ـ لاس‌پالماس‌صفر ،اسپانول ۱ـ ساراگوزا ۱، اتلتیکو مادرید ۳ـ سویل ۳، سابادل ۱ـ پونتودرا صفر ، بعد از انجام بازیهای این هفته هنوز رئال مادرید با ۳۲امتیاز پیش تاز جدول میباشد ، والنس‌و بارسلون با ۳۰امتیاز ، لاس‌پالماس واتلتیکوبیلبائو با ۲۸ وساراگوس با ۲۴ امتیاز عنوانهای دوم تاششم را دارند.

* نورمبرك درراه هموار قهرمانی

* آلمان غربی ـ هفته گذشته بعلت بازیهای حذفی مسابقات دوره‌ای باشگاهها در آلمان غربی برگزار نشد و این‌هفته بیست و چهارمین روز را که یکهفته تمام تاخیر داشت «نورمبرك» باپیروزی ۱ـ۲ در مقابل مونیخ آغاز نمود .و به این ترتیب تیم صدر جدول یك قدم دیگر به مقام قهرمانی نزدیك شد، تنهانتیجه‌غیر منتظره‌بازیهای این هفته مربوط به شکست«بایرن مونیخ» تیم سوم جدول از هامبورك بود که بانتیجه ۱ـ۲ به پایان‌رسید تیم کلن با نتیجه ۰ـ۴ مقابل صفر ،برونشویك ۳ـ دینربورك صفر ، هامبورك ۲ـ بایرن مونیخ ۱، کلن۴ـ کارلسروهه صفربااانجام بازیهای این روز نورمبرك بابرتری مطلق در حالیکه ۵ امتیاز بیشتراز تیم دوم جدول مونشن گلادباخ‌دارد (۳۵ امتیاز) در صدر قرار گرفته. کلن با ۲۸ ـ «بایرن مونیخ» ، «برانشویك» و «ورنربرم» با ۲۷ امتیازعنوانهای سوم‌تاششم‌رادارند.

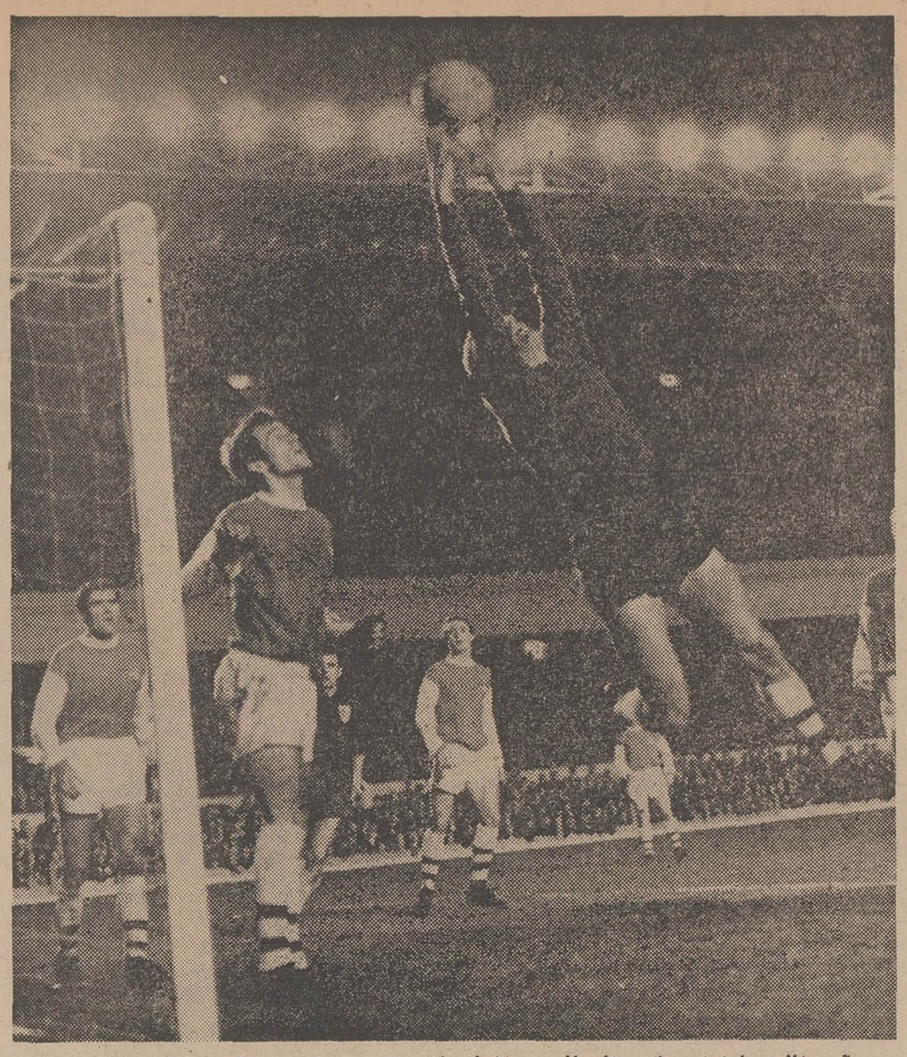

«آرسنال» بادارابودن‌دروازه‌بانی چون«فورنل» توپچی‌های حریف‌را ناامیدکرده‌بود.

پنجال نفتی وگازی الکترولوکس

ساخت سوئد

معروفیت جهانی دارد

Electrolux

اندازه‌های مختلف مدل ۱۹۶۸ وارد شد

نماینده انحصاری ومرکز پخش درایران شرکت ایران وسوئد تلفنهای ۶۹ - ۳۱۰۶۶

طالبین در تهران به فروشگاه الکترولوکس خیابان سوم اسفند شماره ۲۵ و ۲۹ تلفن ۳۲۷۳۴

وفروشندگان یخچالهای الکترولوکس در شهرستانها به شرکت بهروز در تهران خیابان نادری شماره ۳۶۰ تلفن ۴۴۵۳۱ مراجعه فرمایند .

طالبین یخچالهای الکترولوکس در شهرستانها از فروشندگان همان شهرستان خریداری نمایند .

فروردین ماه بی پولی است

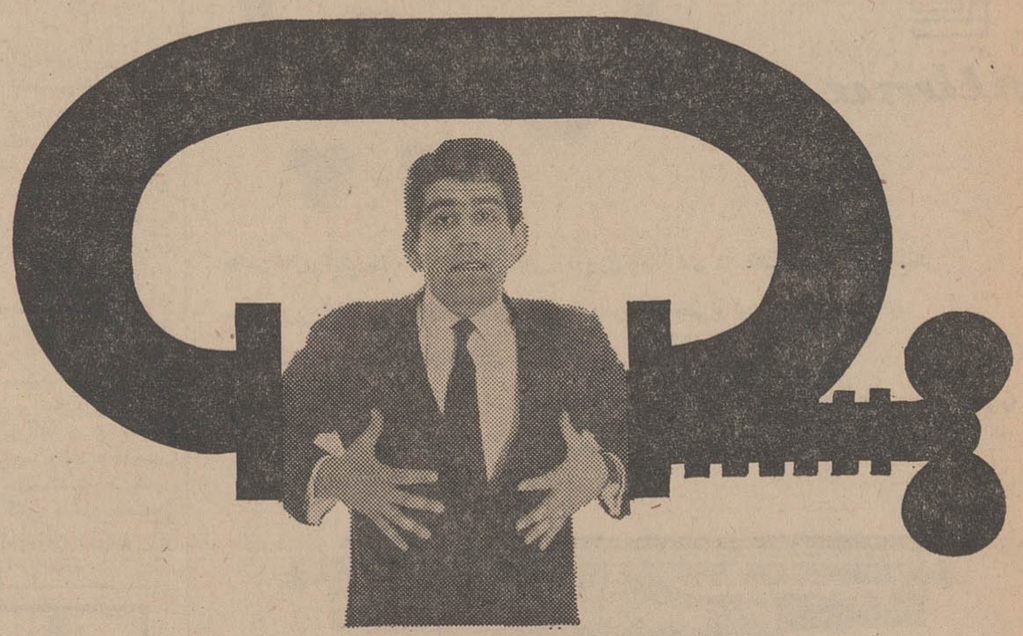

بهتر نیست که مقداری از عیدی‌های خود را پس‌انداز کنید تا از خطر بی‌پولی فروردین در امان باشید ؟

ضمناً بشما توصیه می‌کنیم بایك تصمیم قاطع در ردیف مردان‌دوراندیش و موفق قرار گیرید.

مردان موفق‌جهان در آغاز هرسال تصمیمات تازه‌ای برای موفقیت‌های بیشتر خود می‌گیرند و آنرا شعار سال‌نو می‌نامند .

شما هم اگر میخواهید در ردیف مردان موفق‌ودوراندیش قرار گیرید امسال شعار سال‌نو خود را پس‌انداز در بانك ایران و انگلیس قرار دهید .

بنابراین :

همین امروز در بانك ایران و انگلیس حساب پس‌انداز باز کنید .

THE IRANO-BRITISH BANK

اداره مرکزی : خیابان سعدی

شعب تهران : تخت جمشید- میدان فردوسی تجریش- روزولت- فرح- بوذرجمهری

شهرستانها : خرمشهر- آبادان- اهواز- بندرعباس

خبرهای روز

مراسم آغاز ساختمان کارخانه ذوب آهن

شاهنشاه آریامهر صبح روز چهارشنبه هفته آینده اجازه آغاز عملیات ساختمانی اولین کارخانه پولادسازی ایران را در اصفهان صادر خواهند فرمود .

شاهنشاه ، صبح با هواپیما به فرودگاه اصفهان تشریف‌فرما شده واز آنجا باهلیکوپتر مستقیما به محل ذوب‌آهن که فاصله آن باشهر درحدود ۵۰ کیلومتر است نزول اجلال می فرمایند ..

شاهنشاه آریامهر آنگاه گزارش های آقایان دکتر عالیخانی وزیر اقتصاد و دکتر امیرغلی شیبانی مدیر عامل ذوب آهن را اصغاء می فرمایند . دراین هنگام نخست وزیر ، وزیران ، نمایندگان دو مجلس ،نمایندگان دانشگاه تهران وسازمانهای دیگر مملکتی که صبح همانروز باهواپیما باصفهان آمده‌اند افتخارحضوردارند .

شاهنشاه آریامهر در این مراسم از نمایشگاهی که کلیه فعالیت‌های واحد های مختلف سازمان ذوب آهن درآن بنمایش گذارده شده دیدن می فرمایند وبرای اولین بار از طرح شهر فولاد که بوسیله کارشناسان شوروی تهیه شده و ظرف دوسه روز آینده تسلیم مقامات شرکت ملی ذوب آهن خواهد شد بازدید خواهند فرمود .

انتصابات وزارت اطلاعات

این انتصابات امروز در وزارت اطلاعات بعمل آمد :

آقای ایرج گلسرخی رئیس کل دفتر اطلاعات ومطبوعات وزارتخانه‌ها و سازمان های دولتی بریاست اداره کل رادیو ایران .

آقای روح‌اله تاروردی معاون فنی اداره کل رادیوایران مامور خدمت در حوزه معاونت طرحها و سنجش افکار وزارت اطلاعات .

آقای احمدزعفرائیان معاون اداری رادیو ایران بریاست اداره امور رادیو شهرستانها .

پس از فوت ناگهانی مرحوم مهندس عاطفی رئیس سابق رادیو ایران ، این اداره را آقایان تاروردی و زعفرانیان اداره میکردند .

گزارش خبرنگار ما حاکیست که آقای گلسرخی باحفظ سمت‌های هنری و فنی خودبه این پست منصوب شده است .

وی از سالها قبل در رادیو ایران به امور هنری میپرداخت وهم‌اکنون نیز سرپرستی خانه‌های جوانان را بعهده دارد .

حال انتظام بهبود یافته

دکتر فرهاد و ارتشبد بازنشسته هدایت نیز استراحت میکنند

آقای دکترفرامرز کاظمی پزشک معالج آقای عبدالله انتظام که از چند ی‌پیش «بانفارکتوس» خفیف مبتلا شده ، امروز گفت حال آقای انتظام خوب است وایشان هم‌اکنون در بیمارستان شرکت نفت بستری می‌باشد و تاچند روز دیگر جهت استراحت بمنزل منتقل میگردد.

* دکتر فرهاد

امروز کسب اطلاع شد که‌حال آقای دکتر احمد فرهاد رئیس‌سابق دانشگاه تهران نیز که از چندی پیش دچار ناراحتی قلبی شده بود خوب است‌و زیرنظر پزشک معالج خود در منزل استراحت می‌کند.

همچنین گزارش خبرنگار اطلاعات حاکی است که ناراحتی قلبی ارتشبد بازنشسته آقای‌عبدالله هدایت نیز بهبود یافته و بدستور پزشک معالج، باید یك ماه درمنزل استراحت کند .

دبیر انجمن تحصیلکرده های اروپا

روز گذشته اعضاء شورای‌اداری انجمن تحصیلکرده های‌اروپا که‌قبلا بوسیله اعضاء انجمن انتخاب شده بودند ، تشکیل جلسه دادو آقای دکترسید ضیاءالدین شادمان‌راه سمت‌دبیر انجمن انتخاب گردید.

کمیته اقتصادی‌سنتو شروع بکار کرد

شانزدهمین اجلاسیه کمیته اقتصادی سنتو با شرکت نمایندگان کشور های ایران ، پاکستان ، ترکیه،بریتانیا وایالات‌متحده در راولپندی پاکستان گشایش یافت.

اخذ جریمه توسط افسران ژاندارمری

قانون اخذ جریمه از متخلفان مقررات‌راهنمائی ورانندگی توسط سران ژاندارم ، از روزیکشنبه آینده در پلیس راه اجراخواهد شد هم اکنون پلیس‌راه مشغول چاپ اوراق جریمه واخطاریه است این‌قانون اخیرا به‌تصویب مجلسین رسید وبرای اجرابه وزارت کشور ابلاغ شد .

دانشجویان و استادان عراقی وسعودی در ایران

۶۰۰نفر استاد ودانشجوی‌عراقی ظرف امروز و فردا وارد تهران می‌شوند این عده که ۱۵۰ نفر ازآنان استادان دانشگاه های عراق‌هستند در مدت‌اقامت خوددرایران میهمان وزارت آموزش و پرورش خواهند بود ودر این مدت از تاسیسات آموزشی ، صنعتی و اقتصادی‌ایران بازدید خواهند کرد .

سخنگوی وزارت آموزش و پرورش بخبرنگار ما گفت ۴۸ نفر ازدانشجویان دانشکده‌نفت‌عربستان سعودی نیز از طریق . دهران و شیراز وارد تهران خواهند شد و میهمان وزارت آموزش و پرورش خواهند بود .

این عده روز شنبه وارد تهران میشوند . ضمنا ۲۲نفر از استادان زن‌دانشگاه بغداد که روز گذشته واردتهران شده بودند امروز برای بازدید از آثار باستانی و تاریخی باصفهان و شیراز عزیمت کردند.

این برنامه متعاقب سفر ۲۵۰۰ تن استاد و دانشجوی عراقی که‌ماه گذشته بایران آمدند صورت‌می‌گیرد .

رئیس دانشگاه ورشو در اصفهان و شیراز

پروفسور «تروتسکی» رئیس دانشگاه ورشو که بایران‌آمده است ،امروز عازم اصفهان و شیراز شد . دراین سفر همسر رئیس دانشگاه ورشو نیز همراه او میباشد .

پروفسور «تروتسکی» بعد ازظهر دیروز باتفاق دکتر جهانشاه صالح ازکلیه دانشکده‌های‌دانشگاه‌تهران بازدید نمود .

جلوگیری از هجوم جمعیت به تهران

مورد بحث سناتورها و مسئولان دولتی قرار گرفت

بامداد امروز کمیسیون مامور بررسی امور شهری و اجتماعی‌سنا بریاست آقای دکتر متین دفتری‌و با حضور آقایان انصاری وزیر کشور ، تیمسار صفاری شهردار تهران ، ادیب محمدی‌معاون‌نخست‌وزیر کشور ، شهبازی معاون‌نخست‌وزیر دکتر شهمیرزادی مدیر کل امور محلی وزارت کشور در کاخ سنا تشکیل شد .

در این جلسه آقایان سناتور دکتر صدیق ، دشتی ، پروفسور جمشید اعلم ،عباس‌مسعودی‌حضور داشتند .

در کمیسیون مذاکراتی‌پیرامون امور و مسائل شهری‌صورت گرفت و در زمینه اتخاذ تدابیری برای جلو گیری از هجوم جمعیت به تهران و سایر مشکلات شهری مذاکراتی صورت گرفت وپیشنهاد هائی تهیه شد و مقرر گردید‌دولت مطالعات خود را روی مسائل مورد نظر شروع نماید .

نمایندگان کنسرسیوم بتهران آمدند

نمایندگان کنسرسیوم نفت که از یك هفته قبل در جنوب سرگرم بازدید از تاسیسات نفت بودند ،به تدریج در ظرف‌دیروز وامروز وارد تهران شدند . هیئت مزبور طبق برنامه‌ای که‌برای آنها‌تدوین شده صبح شنبه ابتدا با آقای دکتراقبال بعدبا آقای وزیر دارائی و مقارن ظهر با آقای نخست‌وزیر ملاقات‌و معارفه خواهند داشت. و مذاکرات رسمی هیئت از صبح دوشنبه در شرکت ملی‌نفت‌آغاز‌خواهد گردید.

در ملاقات و معارفه نمایندگان کنسرسیوم با آقای دکتر اقبال اعضای هیئت ایرانی مامور مذاکره با کنسرسیوم نیز حضور خواهند داشت.

خبرنگار ما در گزارش خود اضافه میکند که این ملاقاتها به معنی مذاکرات‌رسمی‌نیست امابطور مسلم ازطرف آقایان دکتر اقبال‌و آقای وزیردارائی وحتی آقای‌نخست وزیر مطالبی در زمینه افزایش صادرات و تولید تذکرداده خواهد شد، محافل‌نفتی‌برای این‌مذاکرات اهمیت زیادی قائلند و معمولا‌روحیه و عکس‌العمل های مقامات ایرانی‌از مذاکرات قبلی درهمین ملاقاتهای معارفه منعکس میشود .

یك‌مقام شرکت‌ملی نفت به خبرنگار ما توضیح داد : شرکت ملی نفت کوشش دارد که حقانیت‌واحتیاج ضروری ایران‌رابدرآمد درخواستی خودبه کنسرسیوم بفهماند. ودر این‌راه‌از هیچگونه تلاشی خودداری نخواهد کرد وامیدوار است که کنسرسیوم هم متوجه حساسیت موقعیت وحقانیت‌تقاضای‌ایران‌باشد.

*** اتکاء به‌نفت**

تقاضای ایران روشن است . ایران برای پیشرفت اموراقتصادی واجتماعی خود به مقدارزیادی‌متکی به‌درآمد نفت‌است و ۹۸تا۹۹درصد درآمد نفت از حوزه قرارداد کنسرسیوم بدست می آید.

طبیعی‌است که توقع‌ایران‌متوجه کنسرسیوم می‌شود و ایران برای نفت‌رشد سالانه ای معادل ۱۶،۸ درصد تعیین کرده است.واز همین محل مبلغی معادل ۶۴۹۳ میلیون دلاردر برنامه پنجسال چهارم به عنوان‌درآمد نفت پیش‌بینی‌نموده که ۶میلیارددلار آن باید از ناحیه کنسرسیوم نفت تامین گردد.

*** ادعای کنسرسیوم**

کنسرسیوم در مقابل مدعی‌است که ایران‌در سال قبل بجای ۱۱۵ تا ۱۲۰ میلیون تن ، ۱۳۰میلیون تولید داشته و این رقم به مقدار زیادی بیشتر از رقمی است که در سال ۱۹۶۵ بین ایران وکنسرسیوم توافق‌شده بودومایلند که افزایش تولید سال ۱۹۶۸را بیشتربه کشور های دیگر بدهند. در حالیکه ایران مدعی‌است که تولید ۱۳۰ میلیون تن برای‌ایران یك امرعادلانه است .

*** بررسی آماری**

ایران ۲۷میلیون نفر جمعیت دارد درحالیکه کشور های عراق. کویت . شیخ نشینهای خلیج‌فارس عربستان سعودی و لیبی جمعا۱۵ میلیون نفر جمعیت دارند اما تولید مادر سال ۱۹۶۷ برای ۲۷میلیون نفر ، ۱۳۰میلیون تن‌بوده درحالیکه تولید برای ۱۵ میلیون نفرجمعیت سایر کشورهای تولید کننده نفت ۴۵۷ میلیون تن است .

بررسی درآمد سرانه نشان‌میدهد که به هر ایرانی فقط ۴،۸ تن نفت‌درسال میرسد. اما بیك نفر کویتی ۴۶۰ تن به‌یك نفر عراقی ۸،۵تن و بیك تبعه عربستان سعودی ۲۵،۶ تن ، به افراد شیخ نشین های خلیج‌فارس ۱۶۰ تن و به لیبی ۵۱ تن نفت خواهد رسید .

آمار فوق بوضوح غیر عادلانه بودن نظر کنسرسیوم را نشان میدهد .

باین نکته نیز باید توجه داده شود که‌احتیاج ایران باین‌درآمد خیلی ضروری تر از دیگران است آمار موجودی پول بسیاری از این کشورها در بانکهای لندن نشان میدهد که قسمت مهمی از درآمد نفت این کشورهادر بانکهای‌لندن متمرکز است ، در حالیکه ایران آخرین دینار در آمد نفت خود را دربازار های غرب خرج خرید کالا های سرمایه‌ای ویادیگر کالاهای مورد احتیاج خود مینماید .

بنظر متخصصین اقتصادی علت مقاومت غرب هم در همین نکته است ، زیراباپولهای تولیدکنندگان نفت که در بانکهای آنها موجود است کار میکند و سود بیشتری میبرد .

*** اختلاف باطنی**

مسئله دیگر که در مقاومت کنسرسیوم موثر است اینست که اعضای کنسرسیوم با همه اتفاق ظاهری که از خود نشان میدهند، دوچار تضاد و اختلافات درونی میباشند .

از یکطرف شرکت نفت انگلیس که‌صاحب ۴۰درصد سهم کنسرسیوم نفت ایران است ،بازار برای‌فروش ندارد ناچار است‌همیشه اضافه‌تولید خودرا با تخفیفی در اختیار شرکت های امریکائی و کمپانی «شل» بگذارد. بهمین‌جهت همیشه‌درمقابل اضافه تولید ، بخصوص اضافه‌تولید ایران مقاومت بخرج میدهد ، اما همینکه موفق شود که با کمپانی های آمریکائی معامله کند ، بلافاصله دست از مقاومت‌برمیدارد. کمپانی های‌امریکائی نیز همیشه دراین موارد از فشار ایران‌استفاده میکنند و امتیازاتی از شرکت نفت انگلیس میگیرند .

*** تضاد دیگر**

تضاد دیگر مربوط به شرکت های کوچك نفتی با شرکت های بزرك است . شرکت های کوچك نفتی بنا بقول و قرار های داخلی حق دارند از اضافه تولید ها سهم بیشتری ببرند و در نتیجه کمپانی های بزرك نفتی در مقابل تقاضای اضافه تولید این خطر را احساس میکنند که شرکت های کوچك نفتی با بدست آوردن نفت بیشتر مقدورات زیادتری برای رقابت با آنها بدست می‌آورند و در نتیجه اکثرا بنابراین علت هم کم و بیش مقاومت هائی در مقابل کشور های تولید کننده بخرج میدهند .

قیمت تمام شده

مسئله دیگر مربوط به سهم کمپانی های امریکائی و انگلیسی در نفت ایران و نقاط دیگر خاور میانه میباشد .

این کمپانی ها بخصوص کمپانی های امریکائی در نقاط دیگر خاور میانه سهم بیشتری دارند و قیمت تمام شده هم در این نقاط ارزانتر است بهمین جهت کوشش دارند حتی‌المقدور سهم این کشور ها را از اضافه تولید بیشتر کنند، تا پول بیشتری بدست آورند . مسائل دیگری نظیر مسائل فوق هر یك بنوبه‌خودعللی‌برای‌مقاومت کنسرسیوم بشمار میرود .

● موافقت

محافل نفتی معتقدند که کنسرسیوم طبق معمول پس از یکدوره‌مقاومت بالاخره با تقاضا های ایران‌موافقت میکند و سر انجام ممکن است فرمول مرضی‌الطرفی پیدا شود که آرامش را جایگزین سروصداهای فعلی کند .

نمایندگان ایران پاکستان و ترکیه کار خود را در کنفرانس کمیته نفت و پتروشیمی سازمان همکاری عمران منطقه‌ای که در آنکارا تشکیل شده بود ، پایان دادند .

بنا بر گزارش خبرگزاری های خارجی کنفرانس مذکور تصمیم گرفت که پروژه خط لوله نفت اهواز ـ اسکندرون را بخاطراوضاع ناآرام سیاسی در خاورمیانه مورد بررسی‌جدی‌تری قراربدهد ومقامات رسمی سازمان همکاری عمران منطقه‌ای اعلام کردند که چنانچه این خط لوله قادر به انتقال ۴۰ تا ۵۰ میلیون تن نفت درسال باشد، در آنصورت احداث آن با صرفه خواهد بود .

این مقامات تاکید کردند که انتقال نفت ایران بوسیله چنین خط لوله‌ای به دریای مدیترانه بعوض حمل آن بوسیله‌نفتکش ها ازطریق خلیج فارس و دماغه امید نه تنها ارزانتر بلکه سالمتر نیز خواهد بود .

هزینه خط لوله گاز اهواز ـ اسکندرون چهارصد میلیون دلار برآورد گردیده است .

در مورد دیگر مسائل در دستور کار کنفرانس مقامات کشور به موافقت هائی رسیده‌اند و رادیو آنکارا در برنامه دیشب خود از قول نماینده ترکیه در این کنفرانس اعلام کرد نواقصی که‌بین‌نمایندگان سه کشور عضو بعمل آمد نه تنها برای کشور های ذینفع بلکه برای صلح جهانی مفید واقع خواهدشد.

از امروز در مجلس شورایملی

بررسی بودجه آغازشد

ساعت۹ بامداد امروزجلسه علنی مجلس شورایملی بریاست آقای مهندس ارفع (نایب رئیس) تشکیل گردید و مجلس بلافاصله وارد دستور شد و رسیدگی به لایحه بودجه سال ۱۳۴۷ کل کشورآغاز گردید . (چندتن‌از آقایان وزیران و معاونان پارلمانی وزارتخانه ها در جلسه حضور داشتند .)

اولین ناطق

آقای محسن پزشکپور رئیس گروه پارلمانی حزب‌پان ایرانیست اولین‌ناطق امروز بود که پیرامون سیاست مالیاتی دولت ، مسائل تامین بهداشت و درمان، آموزش همگانی ، نفت ، خدمت وظیفه تذکراتی‌داد .

سپخنان آقای‌پزشکپور تاآخروقت امروز ادامه یافت و مجلس برای رسیدگی به لایحه بودجه عصر امروز نیز جلسه علنی فوق‌العاده داشت.

سیلاب در رضائیه و برف در شهرکرد

بنابگزارش خبرنگار ما دررضائیه از نیمه‌شب گذشته طوفان شدیدی شهر رضائیه را فرا گرفت وبدنبال آن ریزش باران‌سیل‌آسائی دراین شهر شروع شد و سیلاب‌خیابانها وکوچه‌های‌شهر رافراگرفت وعبور مرور دراین شهر دچار اشکال‌شد.

● در شهرکرد

بدنبال ریزش برف شدید در شهرکرد اکثر راههای‌ارتباطی این ناحیه باسایر نقاط قطع شده‌وعبور ومرور در جاده‌ها صورت نمیگیرد.

● در اشنویه

بنا بگزارش خبرنگار ما در اشنویه: براثر طوفان شدیدی که از دوروز قبل شهر اشنویه را فرا گرفته چندین درخت کهنسال از ریشه کنده شد ،و خسارات زیادی بکشاورزان واهالی وارد آمد .

سحرگاه دیروز زلزله نسبتاشدیدی شهر اشنویه را لرزاند این زلزله خساراتی ببار نیاورد .

برف‌شدیدی که‌در مناطق‌داران‌و سایر قراء فریدن بارید تاکنون سابقه نداشت :

*** قربانیان حوادث**

اهواز ـ خبرنگار اطلاعات: طی ۲۴ساعت گذشته بدنبال ۱۲ ساعت بارندگی مداوم در اهواز بر اثرلیز بودن جاده ها دهها حادثه اتومبیل دراین شهرروی‌داد که در حدودسی نفر دراین حوادث مجروح گردیدند ودونفر کشته شدند .

اولین قربانی شخصی‌بنام فتح‌الله خسروانی راننده موتوسیکلت بود، اتومبیل فتح‌الله هنگامیکه درحوالی قریه. ویس ۲۰ کیلومتری شمال اهواز در حرکت‌بود از جاده‌منحرف شدو فتح‌الله براثرصابت سرش به لوله های نفت کنار جاده دچار خونریزی گردید و قبل اززرسیدن به بیمارستان درگذشت

دومین‌قربانی حوادث ۲۴ ساعت گذشته اهواز زن ۲۸ساله ای‌بود که مریم‌نام‌داشت ، مریم بر اثر واژگون شدن اتومبیلی که درآن سوار بود کشته شد .

سومین وچهارمین قربانی که اقدام بخودکشی نموده بودند زینت اصلانی ۱۸ساله و جوان۲۵ساله‌ای بنام محمد فرزند جعفر نام‌داشتند، هم‌اکنون هوای‌اهواز ابری است.

مالیات مکالمات تلفنی

بقیه از صفحه‌اول

به ۵ درصد تقلیل یابد واتوبوس واتوبوس کوچك وسه‌چرخه‌بارکش وموتوسیکلت و دوچرخه واتومبیل های سواری ساخت داخل مملکت برای کرایه و تاکسی از پرداخت عوارض معاف باشند . ده در صد مالیات از حق مکالمات تلفنی در داخل شهرها نیز به پیشنهادآقای نخست‌وزیر از لایحه متمم بودجه حذف گردید .

تعطیلات رسمی سالانه کشور اعلام شد

امروز تعطیلات رسمی سالانه کشور بمدت ۱۵ روز ازطرف‌دولت اعلام شد .

این تعطیلات عبارتند از :

عید نوروز ۲روز ، عید غدیرخم، سیزده نوروز ، عاشورا ، رحلت حضرت رسول و شهادت حضرت امام حسن ، جشن مشروطیت ، میلاد شاهنشاه آریامهر ، مبعث، میلاد حضرت‌قائم ، شهادت‌حضرت امیر ، عیدفطر ، رحلت امام‌جعفر صادق ، ولادت حضرت امام رضا ، عید قربان .

از طرف دولت اعلام شد که استفاده کارمندان از مرخصی سالانه خود اجباری میباشد .

سعیدوزیری نماینده‌مجلس درلایحه‌برنامه‌چهارم‌درمجلس گفت:

بامردم‌هرحرفی را میتوان‌درمیان گذاشت

● بقدرت مردم تکیه کنید و در اجرای برنامه‌ها پیش بروید

دربحث پیرامون کلیات لایحه برنامه چهارم که بعداز ظهردیروز در مجلس شورایملی انجام شده آقای سعید وزیری طی سخنانی گفت :

تذکرات‌بنده درباره برنامه‌اولا اینست که‌از گذشته برنامه سوم اندرز گرفته واین(فازبندی) و کاغذ بازی که موجب معطلی برنامه هاو ناراحتی مردم است تا حدامکان تغییر کند وسرعت‌در کارها باشد- دیگر اینکه‌بمسئله مهندسین‌مشاور توجه کنند که چند نفرمهندس و متخصص تحصیل کرده برای چند نفر پولدار کار میکنند و چیزی عایدشان نمی‌شود و پولها را چند نفر پولدار موسس مهندسی‌مشاور بجیب میزنند و حال‌آنکه دولت‌می‌تواند همان مهندسین جوان را مستقیما بخدمت خود درآورد و استفاده کند که صرفه‌جوئی هم خواهد شد .

*** همکاری مردم**

واما مسئله مهمتر که باید در مورد اجرای برنامه چهارم بدولت تذکر بدهم اینست که‌بایداعتراف کنیم که بحد امکان از همکاری‌و همچنان مردم بهره‌برداری‌نمیکنیم و حال آنکه ملت امروز . ایران همان مردم چند سال پیش نیستند البته اگر مملکت در حال سلطنت مطلقه و یا فئودالیه و یا فشار کارفرما بر کارگر بود البته‌امکان طرح مسائل با مردم و جلب‌حمایت مردم وجود نداشت **ولی حالا که در این مملکت میلیونها دهقان آزاد شده و صاحب زمین و ملك شده و کارگر ها مانند صاحبان سهام در سود کارخانه ها شریك شده‌اند و زنها و جوانان و تمام عناصر ترقی خواه مملکت بصورتی بحقوق خود رسیده‌اند آمادگی کامل دارند که از حقوق خوددفاع کنند و با تمام قوا هر نوع توطئه ضد ملی و ارتجاعی را فقط بخاطر حفظ پیروزیهای انقلاب‌ملی‌درنطفه خفه می کنند مردم روزیکه دیدند شاه آمد و به آنها گفت که‌پرچم مبارزه را شخصا بدوش گرفته است و با مردم در یك سنگر علیه هر گونه تجاوز طلبی خارجی و ارتجاع استثمار داخلی قرار گرفت مردم از همان وقت تصمیم دارند که از حقوق ملی خوددفاع کنند باین دلیل است که من می گویم با این مردم هر نوع حرفی‌را میتوان در میان گذاشت .**

*** نطق نخست‌وزیر کافی نبود**

ناطق اضافه کرد و خطاب به نخست وزیر گفت : نطقی که‌شما هنگام تقدیم لایحه بودجه به‌مجلس ایراد کردید و پرده از روی مخالفت های شرکت های نفتی و توطئه ها برداشتید نشانه اطمینانی است که حکومت از ملت دارد. ولی‌آن نطق لازم بود‌و کافی نیست- شما میتوانید همه مطالب را با مردم صریح تر در میان بگذارید و آنوقت مشاهده کنید که مردم چگونه یکپارچه‌ومتحداز آرمانهای ملی خود دفاع میکنند-ناطق‌اشاره به مبارزات ملت ایران در ملی کردن صنایع نفت نمود و گفت هنوز روح نهضت اصیل ملی و روحیه انقلابی ششم بهمن در سرتاسر کشور حکومت میکند و ملت ایران باید از پیروزیهائی که در ملی کردن نفت در شانزده‌سال پیش بدست آورده و آنرا درششم بهمن با انقلاب شاه و ملت‌تکمیل نموده است امروز بهترین استفاده را بکند و باین دلیل است که‌مانند یك تن واحد شعار های نهضت اصیل ملی را در دست گرفته و پشت سر شاهنشاه رهبر مردم تا هدف نهائی راه خواهد پیمود و شما مطمئن باشید که اگر بخوبی از قدرت ملی استفاده شود ضریب قدرت سرمایه گذاری و برنامه ریزی ها تا میزان چند برابربالاتر خواهد رفت .

وضع استخدامی زنان کارمند

درسازمان‌زنان‌بررسی‌میشود

سخنگوی سازمان زنان ایران امروز به خبرنگار ما گفت :

سازمان زنان ایران اقدام به تهیه و تدوین یك اساسنامه واحد برای وزارتخانه ها و موسسات‌دولتی وسازمانهای وابسته به آن ها که قصد تشکیل جمعیت زنان کارمند را دارند کرده است این‌اساسنامه از امروز برای رابطه‌های سازمان های مربوط در سازمان زنان ایران فرستاده خواهد شد .

قبلا جمعیت های بانوان در هر یك از وزارتخانه ها و موسسات دولتی دارای اساسنامه جداگانه بودند در حالیکه همه این جمعیت‌ها یك هدف مشترك دارند . سخنگوی سازمان ضمنا اضافه کرد : کمیته‌ئی در سازمان زنان ایران از کار - شناسان وافراد مطلع و چند تن‌از روساو جمعیت های بانوان کارمند تشکیل گردیده است . هدف این کمیته مطالعه در قوانین ومقررات استخدامی کشور در مورد زنان و بررسی تبعیضات اداری احتمالی نسبت به بانوان کارمند و مسائل مبتلابه‌آنها در این زمینه است. حاصل مطالعات این کمیته بعداز بررسی وامعان نظر کافی درشورای مرکزی، به مراجع مسئول عرضه خواهد شد .

فقدان هنری

در این هفته جامعه هنر ایران یکی از برجسته ترین هنرمندان خودرا از دست داد . این هنرمند فضل‌الله‌بایگان بودکه‌از۱۶سالگی یعنی ازهنگامی که دست زدن‌بکار تاتر درایران نوعی فداکاری واز خود گذشتگی محسوب می‌شد ، پای‌بر صحنه نهاد و سی و پنج‌سال ازعمر خودرابرسراین کار گذاشت.

اورا باید بحق یکی‌از بنیان - گذاران تاتر ایران بنامیم زیرا در آن هنگام که‌او کار تاتررا آغاز کرد فقط جمعیت کوچکی بنام گروه کمدی ایران در این زمینه فعالیت داشت واو با همکاری سید علی‌خان‌نصر ،منشی‌باشی(بهرامی)، محمدعلی ملکی، ظهیرالدینی ، طبیب‌زاده و شیبانی با کوشش خستگی ناپذیر به ترویج و توسعه تاتر درایران‌پرداخت.تعدادنمایش- نامه‌هائی که بایگان در آن ها شرکت داشته و نقش هائی ایفا کرده به‌سیصد نمایشنامه میرسد. اوسالها در هنرستان هنر پیشگی تهران تدریس این هنر پرداخته‌و امروز بسیاری از شاگردان او در صحنه‌های تاتر میدرخشند .بایگان همچنین نمایشنامه های متعددی را شخصا نوشته و کارگردانی کرده است .

در حدود سال ۱۳۲۲ نخستین نشریه‌مستقل تاتر ایران که‌امتیازش بنام فضل‌الله بایگان صادر شده بود به‌نام«هنرمندان» انتشار یافت. وی در پنجاه‌و یکسالگی بعلت یا دردی که داشت صحنه تاتر راترك کرد . ولی بازهم بیکار ننشست و بجمع آوری مطالبی درباره تاریخ تاتر ایران پرداخت .

مرد برجسته تاتر ایران در ۶۹ سالگی در حالیکه همیشه دوردادور به‌پیشرفت تاتر و سرنوشت آن در این کشور فکر میکرد ، چشم از جهان فرو بست .

مجلس ختم‌این هنرمنداز ساعت ۸،۳۰ صبح‌تا ۱۰،۳۰ امروز در خانقاه صفی‌علیشاه برگزار گردید ودر آن جمع کثیری از هنرمندان دوستان‌و دوستداران‌بایگان‌شرکت کرده بودند .

✪✪✪

ما درگذشت مرحوم فضل‌الله بایگان را بازماندگان ، دوستان‌و جامعه هنر ایران تسلیت میدهیم.

کمك‌شرکت‌ملی نفت

بقیه از صفحه‌اول

ریال برای گسترش فعالیت های دانشگاه مذکور و بخصوص‌توسعه وتکمیل دانشکده دندانپزشکی،در اختیار رئیس دانشگاه مشهد گذارد.

رئیس هیئت مدیره شرکت ملی نفت‌ایران چکی‌بمبلغ ۲۰ میلیون ریال نیزدر اختیار رئیس دانشگاه جندی شاهپور گذاشت‌تابه مصرف تکمیل دانشگاه مذکور برسد .

همچنین آقای دکتر اقبال برای تامین هزینه های پلاژ کارگران‌در بندر پهلوی‌چکی بمبلغ۱۰ میلیون ریال‌در اختیار وزیر کار وامور اجتماعی گذارد .

چه رابطه‌ای میان مهاجمین ویشقابهای پرنده وجود دارد ؟

۷½ بعدازظهر امشب از تلویزیون ایران کانال ۳

کاپشن

محاکمه دزدانیکه در جستجوی طلا بودند آغاز شد

شعبه سوم دادگاه جنائی مرکز بریاست آقای دکتر وزیری محاکمه سه نفر را که متهم به سرقت مقرون به آزار هستند را آغاز کرد .

این سه نفر در دهم فروردین ماه سال ۱۳۴۵ دستگیر شده‌اند. آنها محمد عسکری ۲۵ ساله، عباس عسکری ۳۰ ساله و رسول حصاری ۴۲ ساله هستند .رسول شنیده بود که در جعفرآبادورامین مردی بنام حاج غلام زندگی میکند که در آن حوالی به « حاج جبار» معروف است و گویا این‌شخص با گرو گرفتن طلا و نقره ازمردم به آنها پول نزول میدهد .

رسول پس از تحقیق در مورد حاج‌غلام، تصمیم گرفت بخانه او دستبرد بزند و انبار گروئیهای‌اورا بسرقت ببرد . برای این منظوربا محمد و عباس وارد مذاکره شد و هر دو را با خود همدست کرد و دیشب با تهیه وسائل لازم وارد خانه حاج غلام شدند اما هر چه گشتند اثری‌از طلا و نقره‌ندیدند. آنها در جستجوی طلادو ساعت در خانه حاج غلام ماندند تا اینکه مراد پسر حاج غلام بیدار شد .

این سه نفر تصمیم گرفتند با تهدید و زور محل طلا ها را از حاج غلام و پسرش بدست آورند. بهمین جهت با چاقو و کارد بجان این دو نفر افتادند ولی باز هم موفق نشدند وسر انجام تصمیم گرفتند فرش های حاجی رابدزدند تا دست خالی بر نگشته باشند .

لکن همین امر باعث دستگیری آنها شد . آنها که بخیال‌دزدیدن طلا آمده بودند . با خود وسیله نقلیه نیاورده بودند ، در حالیکه برای انتقال فرشها به اتومبیل احتیاج داشتند . سارقین‌هنگامیکه درسر جاده منتظر اتومبیل بودند، از طرف مامورین ژاندارمری مورد سوء ظن قرار گرفتند و دستگیر شدند .

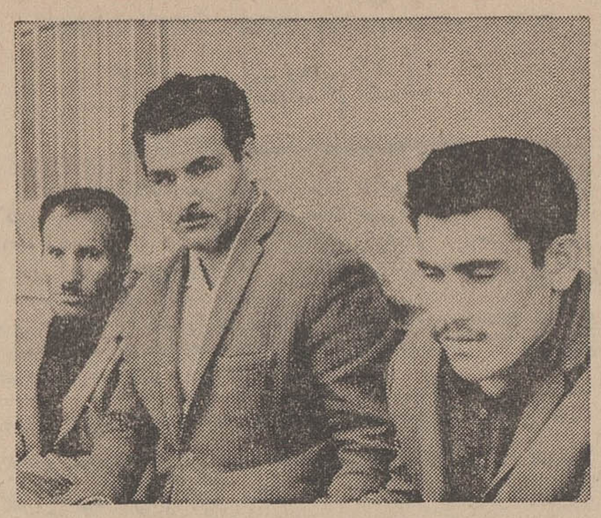

متهمان به‌سرقت

تعهد پدر و اظهار پشیمانی دختر

سه روز پیش خبر دادیم که کلانتری ۱۴ زنی را که مدعی‌است پروانه گودرزی‌نام دارد و ازچالوس به تهران فرار کرده است به دادسرای تهران تسلیم نمود .

انتشار عکس پروانه در روزنامه اطلاعات سبب شد که پدرش‌جلیل انصاری که نگران سرنوشت دختر خود بودبه‌تهران آید و به‌دادسرای تهران مراجعه نماید او گفت اینکه

مرضیه (پروانه دروغی)

دخترم اسمش را پروانه گودرزی معرفی کرده‌دروغ‌است نام اومرضیه است و برخلاف ادعایش شوهر نکرده ، طلاق نگرفته و از دست نامادریش هم فرار ننموده است اوهنوز دوشیزه است وبه این علت فرار کرده که میخواستم‌او راشوهر بدهم . او حاضر نبود با مردی‌که من برایش انتخاب کرده بودم‌شوهر کند منهم حاضر نشدم درخواست مرد موردعلاقه او را در موردازدواج بپذیرم و همین اختلا ف‌نظر سبب فرار مرضیه گردید .

مرضیه که روز بعد توسط مامورین انتظامی به چالوس‌فرستاده شده بود بعلت نبودن پدرش در محل دوباره به تهران برگردانیده شد و امروز در اطاق ۲۰ آقای صادقی مددکار اجتماعی دادسرا به پدرش تحویل گردید و از عمل خود «قهر و فرار» اظهارپشیمانی نمود وپدرش نیز قول داد در انتخاب شوهرآینده مرضیه نظر او را جلب کند .

قتل دوست

بنا بگزارش خبرنگار ما در کرمانشاه : دو جوان باسامی صحبت‌الله فیض‌اللهی و سیامك خطامی‌ساکنین‌بخش چهارکرمانشاه بر سر تقسیم پول بجان هم افتاده و سیاوش با ضربه‌ای که وسیله کارد به قلب صحبت‌الله وارد کرد او را کشت قاتل‌وسیله مامورین انتظامی دستگیر گردید .

زنی خودرا مسموم کرد تاشوهرش را از خودکشی بازدارد !

دیروز زنی بنام پروین باخوردن مقداری سم و به خطر انداختن جان خودمانع آتش زدن خانه‌ای توسط شوهرش شد .

پروین‌که توسط آقای دکتر فرزام رئیس بخش‌مسمومین معالجه شده است‌گفت اوقات شوهرم به این علت که لباسهای بچه‌مان‌کثیف بود تلخ شد وتصمیم‌گرفت خانه‌را آتش بزند و خودش را درمیان شعله‌های آتش بسوزاند ومقدمات کار را هم فراهم‌کرد‌که برای نجات خانه وجان خود او فکری به‌سرم زد واو را صدا کردم ودرجلوی‌چشمش مقداری سم خوردم شوهرم بقدری از این پیش‌آمد ناراحت شدکه تصمیمش را فراموش کرد و مرا به بیمارستان رسانید .

کشف هروئین

مامورین ژاندارمری مرکز . از یك قاچاقچی مواد مخدره ۲۵ گرم هروئین بدست آوردند .

این قاچاقچی که غلامرضا نظری نام دارد امروز از طرف بازپرس دادسرا بازداشت شد .

بزودی

غرب وحشی ، غرب بی‌آرام بار دیگر دستخوش خشم قهرمانانی میشود که هفت تیر بر کمر وپا در رکاب بیابانها را باخون و آتش بلرزه در می آورند ...

تقاضای طلاق

یك زن ۱۹ ساله بنام فاطمه امروز به دادگستری آمده بود تا به‌دادگاه‌خانواده عرضحال طلاق تسلیم‌کند .

او میگفت ۷ ماه است که شوهر کرده‌ام و دراین مدت شوهرم حتی ۷ بار از دست من غذا نخورده است هرنوع غذائی که می‌پزم می گوید « بد » است و همیشه مرا سرزنش می‌کند که نمیتوانم مثل مادرش غذا بپزم . برای جلب رضایت او چند کتاب طباخی خواندم در غیابش به خانه همسایگان رفتم وازآنها آشپزی یادگرفتم ، ولی باز «دست‌پخت» من مورد پسند او نیست واز این وضع‌بقدری ناراحتم‌که یك بار اقدام به خودکشی‌کردم و دیروز که شوهرم صورتحساب ماهانه باشگاه اداره‌اش‌را بمن‌نشان داد و مشاهده‌کردم دربهمن ماه ۳۲۲ تومان شام وناهار خورده بقدری ناراحت شدم که تصمیم بطلاق گرفتم و امروز بهمین منظور به دادگستری آمدم .

استقبال مردم وازدحام جمعیت درهفته اول نمایش فیلم «دره‌گناه» حتی برای سینما دیاموندکه تاکنون موفق ترین‌فیلمهارانمایش داده‌است، چنان بیسابقه بوده‌که‌باعث حیرت واعجاب گشته‌است .

دومین هفته نمایش موفقیت‌آمیز

این اثر شورانگیز سینمائی- ازامروز در

سینما دیاموند

باربارا پارکینز . پاتی دوك . شارون‌تیت
پل‌بورك . تونی‌اسکاتی و... سوزان هیوارد درفیلم

دره گناه

(دره عروسکها)

اقتباس ازکتاب پرفروش‌نویسنده امریکائی: ژاکلین سوزان

بکارگردانی : مارك رابسن

پاناویژن ـ رنگی محصول کمپانی فوکس قرن بیستم

یك فیلم استثنائی وفوق‌العاده برنامه‌نوروز سینماهای

سعدی ـ کاپری ـ پولیدور ـ ریولی

در هیچ کجا ـ وهیچ‌زمان ـ تاریخ سینما یك چنین‌اثر وسترن عظیمی بیاد‌ندارد

«دلیجان آتش» درهمه‌جابه‌پیش میراند وار تمدت حادثه و آتش و خون پرده‌سینمارا منفجر میکند

THE WAR WAGON
ROLLS AND THE SCREEN
EXPLODES!

جان وین . کرك داگلاس در فیلم

دلیجان آتش

پاناویژن (سینماسکوپ) رنگی (تکنی کالر)

با شرکت: هواردکیل ـ رابرت واکر
گیتان وین ـ جوانا بارنز ـ والورانولند ـ بروس کابوت

موزیك از: دیمتری تیومکین

محصول جدید کمپانی معظم یونیورسال

نوروز ۱۳۴۷

فیلمی بو وشیوه‌ای جدید درسینمای ایران

فیلم برگزیده صنعت سینمای ملی ایران

تجدد درفیلم

جاده‌زرین سمرقند

تهیه کننده : جمال مجتهدی
کارگردان : ناصرملك‌مطیعی

CINERAMA

از صبح پنجشنبه ۲۴ اسفند ماه

هدیه نوروزی

سینما آتلانتیک

برای پیروزی

رنگی ـ بطریقه ((سینه‌راما))

باصدای‌استریوفونیك ۷ باندی

BATTLE OF THE BULGE

با شرکت: هنری فاندا . رابرت رایان . دانا اندروز
پیرانجلی . رابرت شاو . جرج مونتگمری . چارلزبرونسون
تلی ساوالاس . باربارا رود . جیمز مك‌آرتور

گیشه سینما همه روزه برای رزرو بلیط آماده است
آ ـ ۶۲۱۵۰

برنامه نوروزمولن روژها

تری توماس

چنجال بزرگ

سینماسکوپ رنگی

میسل مرسیه ـ ربرت‌حسین‌درفیلم

آنژلیك

نامی‌که برای ابد درتاریخ عشق و هوس جاودان خواهد ماند وفیلمی‌که در سه هفته اخیر ده‌هاهزار نفر را مجذوب خودکرد

آغاز چهارمین هفته نمایش

ازامروز فقط در

گلدن‌سیتی

بزودی در سینماهای

میامی ـ رکس ـ آسیا ـ همای ـ تیسفون ـ سیلوانا ـ ری ـ ناتالی ـ پانوراما ـ ستاره ـ المپیا ـ پرسپولیس

وسینماهای : پلازا ـ آستارا (تجریش)

کتایون قائم‌مقامی شهلا در فیلم عروس قهران

متین ـ ایران قادری

کارگردان : احمد خیب‌زاده فیلمبردار : قاسمی‌وند محصول عسرطلایی

انتونیو ساباتو
جان آیرلند
درفیلم سینماسکوپ ـ رنگی

خشم قهرمانان

باشرکت: میرکو الیس
گلوریا میلاند
پخش درایران توسط مترو گلدوین مایر

عید نوروز ۱۳۴۷ فقط یك فیلم

مهیج‌تر از «حرفه‌ای‌ها» پرحادثه‌تر از «توپهای‌ناوارون» کوبنده‌تر از «۱۲ مرد خبیث» و شورانگیزتر از تمام آثار سینمائی‌جهان

رود تیلور
ایوت میمیو
جیم براون . کنت مور
درفیلم

مزدوران

THE MERCENARIES

محصول کمپانی مترو گلدوین‌مایر

پاناویژن ـ رنگی

ییلاق متحرك

درصفحه ۱۷ معرفی شده است

مجالس ترحیم

دانشگاه تهران بانهایت تاسف درگذشت شادروان بانو حاجیه سعادت والده گرامی آقای مهندس عباس مشایخی استاد دانشکده فنی دانشگاه تهران راباطلاع عموم میرساند . مجلس ترحیم مردانه آن مرحومه از ساعت ۳ تا ۵ بعدازظهر روز شنبه نوزدهم اسفندماه جاری در مسجد حاج‌حسن‌خیابان شاهپور برپاخواهدبود .

رئیس دانشگاه تهران ـ دکتر جهانشاه صالح

آ_۳۸۷۵۷

بانهایت تاسف درگذشت بانو حاجیه سعادت مشایخی مادر گرامی آقای مهندس عباس مشایخی استادارجمند دانشکده فنی دانشگاه تهران را باطلاع عموم میرساند مجلس ترحیم مردانه آن مرحومه ساعت ۱۵ تا ۱۷ روز شنبه نوزدهم اسفندماه ۴۶ در مسجد حاج‌حسن‌خیابان شاهپور برگزار میشود .

رئیس دانشکده فنی ـ مهندس مظفر زنگنه

آ_۳۸۷۵۷

بانهایت تاثر درگذشت مرحومه مغفوره بانو حاجیه سعادت مشایخی همسر مرحوم حاج میرزا عبدالحسین مشایخی راباطلاع خویشاوندان ودوستان محترم میرساند مجلس ترحیم مردانه روز شنبه ۱۹ اسفندماه ۴۶ از ساعت ۳ تا ۵ بعدازظهر در مسجد حاج‌حسن واقع در خیابان شاهپور ـ خیابان بوعلی ومجلس ترحیم زنانه روز پنجشنبه ۱۷ اسفندماه ۴۶ در منزل شخصی آنمرحومه واقع در میدان شاهپور ـ کوچه قوام‌دفتر شماره ۶۳ برگزار میشود .

احمد مشایخی (مستشارالسلطنه) ، سکینه طباطبائی مهندس رضامشایخی ، علی‌اکبر مشایخی ، افسر مشایخی (گرامی) ، بتول مشایخی (نجم‌آبادی) ، مهندس عباس مشایخی ، دکتر علی اصغر مشایخی ، نصرت مشایخی (بهرامی) ، مهندس اسمعیل مشایخی ، منظر بانو مشایخی (صفویان) ، دکتر سیدمحمد گرامی ، سید رحیم صفویان ، بهشید بهرامی ، عبدالحسین احسانی ، عزت‌خوری ، دکتر محمدحسین نجم‌آبادی ، سیدجواد هاشمی ، سیدمحمد هاشمی ، سیدمصطفی هاشمی ، سیدمحمدتقی هاشمی ، مهدی مشایخی ، سرهنگ مهندس علی مشایخی ، سرهنگ مهندس احمد مشایخی

۲_ آ_۳۸۵۶۳

خانواده‌های : مقدم تبریزی ، الطافی ، خانخواجه شاکری عاصمی ، مظهری ، ناصریان ، بدر ، کامران خواجوی ، کوچمشکی ، کوش آبادی ، زمانی ، صفائی ، مروتی ، کلافی ، صفا ، مشگین ، گوهرچین ، نقش

بانهایت تاسف درگذشت شادروان بانو فاطمه مقدم تبریزی بزرگ خاندان ومادر گرامی آقایان حسن مقدم تبریزی وحسین مقدم تبریزی‌وبانو طوبی مقدم تبریزی راباطلاع خویشاوندان و دوستان محترم میرسانند . مجلس ختم مردانه طبق وصیت‌آن مرحومه برگزار نخواهد شد و هزینه آن بمصرف امور خیریه میرسد ختم زنانه درروز شنبه ۱۹ اسفندماه ۴۶ از ساعت ۳ تا ۶ بعدازظهر در منزل شخصی واقع در خیابان عشرت‌آباد خیابان خواجه‌نصیر کوچه خوشنود پلاک ۴۴ برگزار خواهد شد .

آ_۳۸۷۱۱

بعموم بازماندگان آنمرحومه مصیبت وارده‌راتسلیت میدهیم

اذکروا موتاکم بالخیر

بپاس خدمات شایسته و آثار باقیه مرحوم مغفور خلد آشیان حاج‌محمدرضاهمدانی طاب‌ثراه مجلس ترحیمی درروز جمعه ۱۸ر۱۲ر۴۶ از ساعت ۹ صبح در مسجد حاج‌اسماعیل هوری (میدان‌شاه کوی‌شترداران) جامعه تعلیمات اسلامی و اهالی محل منعقد نموده از عموم طبقات بالاخص سلسله جلیله علمای اعلام دامت برکاتهم تقاضا میشود باشرکت خود موجبات تسلی قلوب بازماندگان رافراهم‌وبرای شادی روح آن‌فقید سعید طلب مغفرت بنمایند .

از طرف هیئت مدیره مرکزی جامعه تعلیمات اسلامی

عباسعلی اسلامی

محمدمهدی الحسینی النجفی الاشکوری ـ حاج‌سیدحسن فرشچی ـ حاج اسداله ریسمانی

آ_۳۸۵۲۳

بمناسبت درگذشت مرحوم حاج‌میرعلیمحمدتقوی که یکی از معتمدین وخیرین صدیق شرق‌عشرت‌آباد بودند ساکنین محلی خیابانهای گرگان‌وسلمان‌فارسی انجمن‌های خانه و مدرسه انجمن محلی مجلس ترحیمی برای طلب مغفرت روح آن‌مرحوم روز جمعه صبح ۱۸ر۱۲ر۴۶ از ساعت ۹ تا ۱۱ در مسجد مهدی قائم(ع) خیابان گرگان ایستگاه مدرسه منعقد خواهند نمود از دوستان و ذوات محترمی که بسوابق اخلاق‌حمیده مرحوم واقف بوده متمنی است که باقدوم خود روح آنمرحوم راشاد وبازماندگان فقید سعیدراتسلیت‌دهند.

محمود نیکپو ـ حاج‌ماشاءاله نصیری

آ_۳۸۶۸۷

ضایعه ناگواررا بعموم بازماندگان آن مرحوم تسلیت میدهیم

در مسجد جامع نوشهر

بدینوسیله باکمال تاسف درگذشت شادروان مرحوم پاشاخزاعی عضو بازنشسته‌وزارت پست‌وتلگراف رادر نوشهر باطلاع دوستان و آشنایان میرساند . بهمین مناسبت مجلس ختمی از ساعت ۳ الی ۵ بعداز ظهر روز ۱۸ر۱۲ر۴۶ در مسجد جامع منعقدخواهدبود.

نوشهر ـ طایفه خزاعی ـ شجاعی کجوری

بعموم بازماندگان آنمرحوم مصیبت‌وارده را تسلیت میدهیم

خانواده‌های : پاشاخان ، ریاحی ، قره‌باغیان ، فدائی ، ثنائی ، دلیر ، بهاری

باتاسف عمیق فوت ناگهانی مرحوم غلامحسین قره‌باغیان رابعموم فامیل ودوستان اعلام میدارد. مجلس ترحیم مردانه روز شنبه ۱۹ر۱۲ر۴۶ از ساعت ۳ تا ۵ بعدازظهر در مسجد آقاشیخ‌هادی واقع‌در مقابل‌خیابان جنوبی پارک‌شهر وختم زنانه در همان روز و همان‌ساعت در منزل آنمرحوم منعقد است .

آ_۳۸۷۵۹

بعموم بازماندگان آنمرحوم مصیبت وارده راتسلیت میدهیم

باکمال تاسف درگذشت مرحوم جنت‌مکان حاج علی‌اصغر کنعانیان بزرگ‌خاندان راباطلاع اقوام‌ودوستان میرساند . مجلس ترحیم مردانه روز جمعه ۱۸ر۱۲ر۴۶ ازساعت ۹ الی ۱۱ ونیم صبح در مسجد حاج‌ابوالفتح‌واقع در خیابان‌ری میدان‌شاه منعقد و مجلس ترحیم زنانه در همان‌روز ازساعت ۳ الی ۵ بعدازظهر در منزل‌شخصی آن‌مرحوم واقع در خیابان ری مقابل خیابان خراسان کوچه حافظ شماره ۱ + ۱۲ منعقد می‌باشد .

حاج‌رضا کنعانیان ، حاج‌محمدتقی کنعانیان ، حاج‌علی‌اکبر کنعانیان ، جواد کنعانیان ، علی کنعانیان

خانواده‌های : ناظمی ، موحدین ، سلیم‌شهشهانی ، اکبرزادگان ، رهبر کوچکی ، حسین‌زاده ، کلاهدوز ، جعفری ، کریم ، هوشی‌السادات ، وطنیان

آ_۶۲۴۶۶

بعموم بازماندگان آنمرحوم مصیبت‌وارده را تسلیت میدهیم

بنگاه حمایت مادران و نوزادان بانهایت تاسف فوت سرکار سرهنگ‌بازنشسته قهرمان قهرمانی کارمند عالیرتبه فنی بنگاه رابامتحضار کلیه‌خویشان‌وآشنایان آنمرحوم میرساند . مجلس ترحیم مردانه روز شنبه ۱۹ر۱۲ر۴۶ در خانقاه صفی‌علیشاه خیابان صفی‌ازساعت ۸ونیم تاده‌ونیم صبح برگزار میشود .

مدیر عامل بنگاه حمایت مادران ـ دکتر محمد موتمنی

آ_۳۸۷۰۱

باکمال تاسف درگذشت سرکار سرهنگ فنی قهرمان قهرمانی افسر بازنشسته تسلیحات ارتش را باطلاع کلیه افسران ودرجه‌داران بازنشسته و دوستان‌و آشنایان میرساند . مجلس ترحیم روزشنبه ۱۹ر۱۲ر۴۶ درخانقاه صفی‌علیشاه خیابان صفی از ساعت ۸ونیم تا ده‌صبح منعقد می‌باشد . تشریف‌فرمائی آقایان‌موجب خشنودی روح آنمرحوم خواهد بود

کانون افسران و درجه‌داران بازنشسته

آ_۳۸۷۰۱

باکمال تاسف وتاثر فوت سرکار سرهنگ فنی قهرمان قهرمانی افسر بازنشسته راباطلاع کلیه‌خویشان وآشنایان میرسانند . مجلس ختم مردانه روز شنبه ۱۹ر۱۲ر۴۶ از ساعت ۸ونیم تاده صبح و مجلس ختم زنانه در همان روز از ساعت ده‌تا دوازده در خانقاه صفی‌علیشاه خیابان صفی برگزار خواهدشد ومراسم شب‌هفت آنمرحوم از ساعت ۳ تا ۴ بعدازظهر روز شنبه ۱۹ر۱۲ر۴۶ در امامزاده عبدالله مقبره فتوحی‌برگزار خواهدشد .

خانواده‌های : قهرمانی ، یک‌یازاریان ، منصورموید تربیت ، محمدی ، وزیری ، فیروزیان ، دستیار ، خوانساری ، فرجی ، کلنل‌وزیری ، صابر ، سرلشگر منشی ، صابر شیخ ، بقائی ، بدر ، همایون ، سراج ، سیدکهنموئی ، آذری ، آخوندی ، ملاح ، حاجی‌گل

آ_۳۸۷۰۱

بانهایت تاسف درگذشت شادروان عباس بهنام‌را که ازصاحب‌منصبان عالیرتبه شهربانی کل کشور است باطلاع عموم میرساند . ختم‌آن‌مرحوم ازساعت ۸ الی ۱۰ روز دوشنبه ۲۱ اسفندماه در خانقاه صفی‌علیشاه منعقد خواهد بود .

شهربانی کل کشور

۱_۲ آ_۳۸۷۸۱

خانواده‌های : بهنام ، سراج حجازی ، معزی ، ابراهیمی ، کاظمی ، نفضلی ، رسا ، دارا ، میرهدی ، کلانتری ، بهادری عراقی ، خسروی ، مشکوتی

باکمال تاسف وتاثر فوت‌ناگهانی شادروان‌مرحوم عباس بهنام صاحب‌منصب عالیرتبه شهربانی کل کشور راباطلاع دوستان معظم وبستگان محترم میرسانند . مجلس ختم مردانه روزدوشنبه ۲۱ اسفندماه جاری‌از ساعت ۸ تا ۱۰ و ختم زنانه در همان روز از ساعت ۱۰ تا ۱۲ در خانقاه صفی‌علیشاه منعقد است .

درخشنده‌بهنام ، سرتیپ‌فتح‌اله‌بهنام ، عباس‌سراج حجازی ، حسن سراج‌حجازی

۱_۲ آ_۳۸۷۸۱

بعموم بازماندگان آنمرحوم مصیبت‌وارده‌را تسلیت تسلیت میدهیم

وزارت بهداری باکمال تاسف فوت شادروان علی زرکش ابوی گرام آقای دکتر هوشنگ زرکش رئیس درمانگاه بیمارستان فیروزآبادی وابوی خانم آقای کرمروان کارمند این وزارت‌راباطلاع میرساند. مجلس ترحیم مردانه روز شنبه ۱۹ اسفندماه از ساعت ۳ ـ ۵ بعد ازظهر در مسجد آیت‌اله بهبهانی واقع در خیابان بوذرجمهری ـ سرپولک منعقد می‌باشد .

آ_۳۸۶۹۳ وزارت بهداری

آ_۳۸۶۹۳

خانواده‌های : زرکش ، حاجی کرم‌روان ، بیگلرزاده ، خزینه‌دارلو ، فردحبیبی ، کرملو ، ظرفچی ، شعری ، حسینیان ، حمیدی

بانهایت تاسف درگذشت شادروان علی‌زرکش ابوی گرام سرهنگ‌جعفرزرکش ودکتر هوشنگ‌زرکش ومنوچهر زرکش راباطلاع دوستان‌وآشنایان میرسانند. مجلس ترحیم مردانه روز شنبه ۱۹ اسفندماه‌از ساعت ۳ تا ۵ بعدازظهر در مسجد آیت‌اله‌بهبهانی واقع در خیابان بوذرجمهری سرپولک و مجلس زنانه در همان روز و همان ساعت در منزل شخصی آن‌مرحوم واقع در خیابان بوذرجمهری سرپولک کاشی ۹ برگزار میگردد .

آ_۳۸۶۹۳

بعموم بازماندگان آنمرحوم مصیبت‌وارده را تسلیت میدهیم

بانهایت تاسف وتاثر درگذشت جوان ناکام‌شادروان عباس رستمی رابه‌اطلاع‌عموم بستگان وآشنایان‌میرساند مجلس ختم مردانه روز جمعه هیجدهم اسفندماه‌ازساعت ۹ونیم صبح در مسجد فخرالدوله و مجلس زنانه بعداز ظهر همان روز در منزل شخصی واقع در خیابان‌دروازه شمیران جنب کوچه خبیر معظم منعقد خواهدبود .

خانواده‌های : رستمی ، وهابیان تهرانی ، صراف‌زاده ارشادیفر ، تورچی ، گندمی ، طوسی ، مقدم ، غراب ، موحد ، دلجو ، اتقائی .

مصیبت وارده را به‌عموم بازماندگان آن مرحوم تسلیت میگوئیم .

ازطرف اهالی دروازه شمیران ـ حاج‌احمدمطیعی

آ_۳۸۷۲۹

بسمه تعالی

بمناسبت فوت ناگهانی مرحوم آقای حاجی‌سیدحسین حسینی کاشانی که از خاندان جلیل وشخصی‌خیربودند مجلس ترحیمی در عصر روز شنبه ۱۹ر۱۲ر۴۶ درمسجد ارك منعقد میگردد شرکت در مجلس مزبور موجب خشنودی جده‌سادات وتسلیت بازماندگان است .

آ_۳۸۵۴۳ محمدغروی

بانهایت تاسف درگذشت ناگهانی مرحوم حاج سیدحسین حسینی کارمند ثبت‌کل را باطلاع همکاران محترم میرساند . مجلس‌ترحیم آنمرحوم‌ازساعت ۳ تاه بعدازظهر روز شنبه ۱۹ اسفند۴۶ درمسجد ارك‌برگزار خواهد شد .

آ_۳۸۵۴۳

اداره ثبت‌کل

بمناسبت فوت ناگهانی آقای حاج‌سیدحسین‌حسینی کاشانی مجلس ختمی‌درمسجد ارك‌روز شنبه ۱۹ر۱۲ر۴۶ منعقد از دوستان وآشنایان محترم خواهشمند است برای شادی روح آنمرحوم در مجلس مزبور شرکت فرمایند . ضمنا ختم زنانه در همان‌روز و ساعت درمنزل آن‌مرحوم واقع در خیابان لرزاده خیابان اتابك کوچه رضائی کاشی ۶۱ منعقد خواهد بود .

سیدحسن حسینی کاشانی ، سیدمحمود حسینی کاشانی ، سیداحمدحسینی کاشانی ، سیدعلی حسینی کاشانی ، سیدمحمدعلی حسینی کاشانی ، سید محمد طباطبائی ، سیدمحمود طباطبائی ، سیدنصرالله‌طباطبائی حسین‌فریور ، سیدمحمدمرصعی ، حاج‌سیدحسن‌زیلوچیان

خانواده‌های : منشی ، بروجردیها ، دکتر کاظمی ، کامران ، قزلباش

آ_۳۸۵۴۳

بعموم افراد خانواده‌های عزادار بویژه بازماندگان آنمرحوم مصیبت وارد ه‌را تسلیت میدهیم

بانهایت تاثر وتاسف درگذشت آقای حاج‌حبیب‌اله آقامحمدی پدرگرامی آقای‌مهندس آقامحمدی معاون فنی‌اسبق‌برق‌تهران‌راباطلاع میرساند . بهمین مناسبت مجلس ترحیمی ازساعت ۹ الی ۱۱ فردا ۱۸ اسفندماه ۴۶ در مسجد مجد منعقد میگردد .

شرکت برق منطقه‌ای تهران

آ_۶۲۵۰۴

بانهایت تاسف درگذشت آقای حاج‌حبیب‌اله آقامحمدی پدر ارجمند همکار ودوست گرانمایه خود آقای مهندس آقامحمدی رااعلام میدارد . مجلس‌ترحیم آن فقید سعید از ساعت ۹ الی ۱۱ صبح‌فردا جمعه ۱۸ اسفندماه ۴۶ درمسجد مجد منعقد خواهد بود .

مهندس علی‌اکبر نجم ، مهندس نصرالله آق‌اولی مهندس ناصرالدین سجادی ، مهندس عباس‌تاج ، مهندس محسن رهنما ، ناظر مظفری ، اسدالله مسیبی ، مهندس عباس رادفر ، مهندس محمدعلی سراجی ، مهندس احمد ژیمند ، مهندس اکبرراد نوش ، ناصر نخعی ، مهندس مهدمینا

آ_۳۸۷۶۱

بانهایت تاثر و تاسف فوت مرحوم مغفور خلد آشیان حاج‌حبیب‌اله آقامحمدی را که در اروپابراثر سکته قلبی درگذشته وجنازه آن‌مرحوم درنجف‌اشرف بخاك سپرده شد باطلاع بستگان و آشنایان میرساند. مجلس ختم مردانه آن‌فقید سعید درروزجمعه ۱۸ر۱۲ر۴۶ ازساعت ۹ الی ۱۱ صبح در مسجد مجد و مجلس‌زنانه روز شنبه ۱۹ر۱۲ر۴۶ ازساعت ۳ الی ۵ بعدازظهر منزل آقای مظاهری واقع در خیابان برق بین‌المللی پلاك ۷۷ برگزار میگردد .

مهندس‌رضاآقامحمدی ، حاج‌حسینقلی مظاهری ، حاج‌حسن‌آقامحمدی ، حاج عبدالحسن مظاهری ، حسین مظاهری ، حاج‌آقاآقامحمدی ، حسین آقاآقامحمدی

آ_۳۸۷۶۱

بعموم بازماندگان آنمرحوم مصیبت وارده راتسلیت میدهیم

سازمان چای درگذشت شادروان حسن فرید پدربانواعظم فرید همسرآقای ضیاءالدین ثانی رئیس اداره کارگزینی راباطلاع میرساند . مجلس ختم‌آن مرحوم از ساعت ۹ الی ۱۱ صبح روز شنبه ۱۹ر۱۲ر۴۶ در مسجد آذربایجانیها برگزار میشود .

مدیر کل سازمان چای ـ کاوسی

آ_۳۸۷۹

بانهایت تاسف درگذشت شادروان حسن‌فرید پدرهمکارگرامی آقای‌دکترحمیدفریدرا باطلاع دوستان و همکاران محترم میرساند . مجلس ترحیم فقیدسعید ازساعت ۹ تا ۱۱ صبح روزشنبه ۱۹ر۱۲ر۴۶ در مسجد آذربایجانیها واقع دربازار برگزار میشود .

دکتر حمیدآهی ، دکتر غروی ، دکتر مجیدآهی دکتر رضائی‌زاده ، وآسیستانهای بیمارستان وزیری

بانهایت تاسف درگذشت شادروان حسن‌فرید بزرك خاندان فریدرا باطلاع کلیه فامیل و دوستان میرساند . مجلس ختم‌آن مرحوم‌از ساعت ۹ تا ۱۱ صبح روز شنبه ۱۹ر۱۲ر۴۶ در مسجد آذربایجانیها واقع‌در بازار و مجلس ختم زنانه از ساعت ۳ ونیم تاه‌ونیم‌بعداز ظهر روز جمعه ۱۸ر۱۲ر۴۶ در منزل شخصی آن‌مرحوم واقع در خیابان مهدیخان کوچه سعادت کوچه فریار دست‌راست درب دوم پلاك ۲۰۸ برگزار میشود.

بیوك فرید ، دکتر حمید فرید ، سروان ناصر شقاقی ، و خانواده‌های : پورضیائی ، مخترع والانژاد ، ثانی ، میرخانی ، بصیرت ، شائقی ، صالح‌پور مجتهدی

آ_۶۲۴۷۲

به‌آقای دکتر حمید فریدوسایر بازماندگان آن مرحوم مصیبت وارده راتسلیت میگوئیم .

باکمال تاسف فوت بانورقیه صراف راباطلاع‌دوستان وآشنایان و خویشاوندان گرامی میرساند . مجلس ترحیم مردانه آنمرحومه درروزجمعه ۱۸ اسفندماه‌جاری ازساعت ۳ تاه بعدازظهر درمسجدامامزاده‌یحیی واقع‌در خیابان‌ری بازارچه‌نواب و مجلس ترحیم زنانه همان‌روز وهمان‌ساعت در منزل محمودامینی واقع‌در خیابان ری کوچه‌دردار کوچه بیدل منعقد می‌باشد.

حاج‌اکبرصراف ، محمود امینی ، شیخ‌حسین عطار ، محمدرخش‌بهادری

آ_۳۸۷۷۳

بعموم بازماندگان آنمرحومه مصیبت وارده‌راتسلیت میدهیم

باکمال تاسف فوت آقای مهندس‌عباس‌جم‌نژاد اخوی آقای حسن‌جم‌نژاد استاد محترم و دوست ارجمند خود راباطلاع کلیه دوستان وآشنایان میرساند . مجلس ترحیم آن مرحوم روز جمعه ۱۸ اسفندماه جاری‌ازساعت ۳ تاه بعدازظهر در مسجد فخرالدوله منعقد است.

سیدحسن امامی امام‌جمعه تهران

آ_۳۸۷۲۷

بانهایت تاسف درگذشت آقای مهندس‌عباس جم‌نژاد برادر آقای حسن‌جم‌نژاد دبیر بازنشسته‌وزارت آموزش و پرورش راباطلاع میرساند . مجلس‌ختم‌آن مرحوم ازساعت ۳ الی ۵ بعدازظهر روز جمعه ۱۸ اسفند ماه در مسجد فخرالدوله واقع‌دردروازه شمیران گزار خواهد شد .

آ_۳۸۷۲۷

وزارت آموزش‌وپرورش

گروه فرهنگی هدف

بانهایت تاسف درگذشت شادروان مهندس‌عباس جم‌نژاد برادر ارجمند همکار محترم خود آقای حسن جم‌نژاد عضو هیئت‌مدیره گروه راباطلاع‌همه‌دوستان‌و همکاران فرهنگی میرساند . مجلس ترحیم از ساعت ۳ تاه بعدازظهر روز جمعه ۱۸ اسفندماه جاری درمسجد فخرالدوله واقع‌دردروازه شمیران منعقد می‌باشد.

آ_۳۸۷۲۷

بانهایت تاسف درگذشت شادروان مهندس‌عباس جم‌نژاد راباطلاع اقوام و آشنایان میرساند . مجلس ترحیم مردانه روزجمعه ۱۸ اسفندماه جاری از ساعت ۳ تاه بعدازظهر در مسجد فخرالدوله واقع در دروازه شمیران و مجلس ختم زنانه همان روز و همان‌ساعت در منزل شخصی خیابان امیریه خیابان البرز کاشی ۱۳۵ برگزار میشود .

خانواده‌های : جم‌نژاد ، نوروزخانی ، فروتن ، زرین‌جام ، عبداللهی ، صنیعی‌تهرانی ، میرسجادی ، شه‌مهری ، ظهوری ، اهرابی ، لسانی ، جوزا ، طاهری ، نواب ، رحیمی‌بشر ، گلزاری ، خراسانی ، فولادی ، مبصر ، رفیعا ، رحمت‌شاهی ، علیزاده‌امین‌رشتی ، غروی ، محیطی

آ_۳۸۷۲۷

بعموم افراد خانواده‌های عزادار بویژه‌بازماندگان آنمرحوم مصیبت وارده را تسلیت میدهیم

خانواده‌های : میرفخرائی ، آزرمی ، ثقفی ، جندقی ملك‌افضلی ، بهاءالدین ، طباطبائی ، صعوه ، حکیمی ، نیك‌انجام ، کمالوند ، خسروی ، صغری ، صدری ، شریفی ، بهرامیان

باکمال تاسف درگذشت بزرك خاندان میرفخرائی آقای تقی‌میرفخرائی کارمند عالیرتبه وبازنشسته‌وزارت دارائی راباطلاع اقوام و دوستان میرسانند . مجلس ترحیم مردانه روز شنبه ۱۹ اسفندماه جاری از ساعت ۳ تاه بعدازظهر در مسجد آشتیانیها واقع در خیابان شهباز ایستگاه ناصری و مجلس ترحیم زنانه همان‌روز وهمان ساعت در منزل شخصی آنمرحوم واقع‌درخیابان شهباز ـ خیابان آشتیانیها شماره ۴۷ منعقدمی‌باشد.

آ_۳۸۷۳۱

بعموم بازماندگان آنمرحوم مصیبت وارده راتسلیت میدهیم

یادبود

مرحوم میرزالطف‌الله‌خان ذوالقدر پدری عالم باایمان و سرفراز که عمر باسعادت خودرا بامنتهای خلوص درراه خدمت بدین‌ووطن مصروف کرده بوددر سن ۹۷ سالگی لبیك حق‌راآز اجابت نمود انجمن یوسف‌آباد باختری برای تسلای خاطر خانواده محترم فقیدسعید مخصوصا فرزند ارجمندش جناب‌آقای‌حمید ذوالقدر که سالیان متمادی بمشی‌پدر طریق‌خدمت‌بخلق و میهن راشعار خود قرارداده مجلس یادبودی ازساعت ۳ تاه بعدازظهر روز جمعه ۱۸ر۱۲ر۴۶ در مسجدسادات یوسف‌آباد واقع در انتهای خیابان‌محمدرضاشاه‌برگزار مینماید . انتظار دارد ساکنین محترم‌یوسف‌آباد برای حق‌شناسی از خدمات موثر وبی‌شائبه ایشان درمجلس مذکور شرکت فرمایند .

انجمن یوسف‌آباد باختری ـ محمدبغدادی

آ_۳۸۶۹۵

تسلیت

مصیبت وارده رابخانم اباصلتی معاون محترم‌دبیرستان دخترانه محمدرضاشاه تسلیت عرض مینمائیم .

دانش‌آموزان چهارم ادبی

آ_۳۸۶۸۱

دوستان ارجمند جناب آقای قاسم همدانی

درگذشت پدرگرامی آنجناب را صمیمانه تسلیت عرض مینمایم .

سردارنبال مدیر عامل شرکت صنعتی وبازرگانی‌سینك

آ_۳۸۶۰۷

همکار ارجمند آقای حشمت سنجری

ازطرف کارکنان هنرستان‌عالی موسیقی مصیبت وارده رابه‌جنابعالی و خانواده تسلیت عرض‌مینماید.

غلامحسین‌فریب ۳ ۸۶۰۹ آ_

درگذشت ناگهانی دوست عزیزمان آقای حسین عادلی رابه‌بازماندگان آنمرحوم از صمیم قلب تسلیت عرض مینمائیم .

لاهیجان ـ اکبر پدیدارنظر ـ هادی فولادلو ـ محمدتقی محیطی

آ_۶۲۲۴۸

بانهایت تاسف درگذشت مرحوم مغفور آقای حاج‌رضا همدانی رابخانواده محترم‌همدانی‌وتوسلی‌خواه تسلیت عرض مینمایم .

ناصرگلبرگی

آ_۳۸۶۴۳

جناب آقای علی‌اشرف‌دبیر

مرك پدر غمی طاقت‌فرسا است مارادراین سوك بزرك شریك‌بدان

حریری ـ رمضانی

آ_۶۲۲۵۶

سپاسگزاری

از حضور محترم علمای اعلام و همشهریان گرامی وجناب آقای فرماندارورووسا و کارمندان محترم‌ادارات و همکاران ارجمند و فامیل عزیز که با شرکت در مجالس ختم و یاباارسال تلگراف و نامه بمناسبت درگذشت مرحومه مادرم اظهار همدردی و دلجوئی فرموده‌اند سپاسگزار و سعادت و سلامت همگی رااز خداوند متعال خواستارم . وازاینکه بعلت گرفتاری‌و تالمات توفیق تشرف بحضور فردفرد آقایان حاصل نگردید پوزش میطلبم .

محمدرضائی ـ سبزوار

آ_۲۱۹۰ ۶

مهندسین و کارکنان شرکت سهامی کل معادن وذوب فلزات ایران مصیبت وارده رابه همکار محترم خود آقای دکتر مشایخی بانهایت تاسف و تاثر تسلیت عرض مینمایند .

شرکت سهامی کل معادن وذوب‌فلزات

آ_۳۸۶۳۵

درگذشت شادروان حاج‌سیدابراهیم اخوان معروفی (مدیر کتابفروشی تربیت رشت) رابه‌فرزندان عزیزش مخصوصا به‌برادر باوفایش آقای حاج‌سیدعلی اخوان معروفی تسلیت عرض و صبر جمیل برای بازماندگان فقیداز خداوند بزرك مسئلت مینمائیم .

لاهیجان ـ سعادتمند ـ برادران مجتبوی

آ_۶۲۲۵۰

همکار محترم سرکار خانم کبری‌دادبه

کارکنان وآموزگاران دبستان فیروزکوهی دختران از مصیبت وارده مرك مادر گرامتان سخت متاثروخود رادر غم شما شریك میدانند .

ایمانی

آ_۳۲۶۹۷

آموزگار عزیز سرکار خانم‌دادبه

مرك مادر گرامیتان باعث تاثر وتاسف شاگردان‌شما گردید . همدردی مارا بپذیرید .

دانش‌آموزان کلاس پنجم (الف) دبستان فیروزکوهی دختران

آ_۳۲۶۹۷

آموزگار عزیز سرکار خانم‌دادبه

مصیبت وارده مرك مادر محترمتان مارا سخت متاثر ساخته مارا شریك غم‌خود بدانید .

دانش‌آموزان کلاس پنجم(ب) دبستان‌فیروزکوهی‌دختران

آ_۳۲۶۹۷

جناب آقای مهندس اسمعیل مشایخی

بانهایت تاثر درگذشت مادر گرامیتان‌راصمیمانه تسلیت عرض نموده بقای عمر و سلامتی جنابعالی رااز خداوند متعال آرزومندم .

قاسم‌توکلی‌زاده

آ_۳۸۶۷۵

سرکار خانم مرسده سنجری ـ آقای‌حشمت‌سنجری

مصیبت وارده را صمیمانه تسلیت عرض‌مینمائیم.

هیئت مدیره و کارکنان انجمن فیلارمونیك‌تهران

آ_۶۲۳۱۸

گروه فرهنگی هدف

بانهایت تاثر مصیبت وارده به‌همکار ارجمندخود آقای حسن جم‌نژاد رابه‌ایشان و سایر افراد خانواده جم‌نژاد تسلیت می‌گوید .

آ_۶۲۳۲۸

مصیبت وارده را به‌خاندان محترم اباصلتی خاصه آقای عباس‌اباصلتی تسلیت گفته ودراین غم‌بزرك‌خودرد شریك میدانیم .

عبدالله و حمیدملك‌سیاه‌چشم

آ_۳۸۴۹۱

جناب آقای مهندس حاج‌دائی

بانهایت تاسف مصیبت وارده را بجنابعالی وبانو وسایر بازماندگان‌بویژه سرکار علیه‌خانم تسلیت‌عرض مینمائیم .

دکتر گواهی‌و بانو

آ_۳۸۶۸۹

مصیبت وارده را به‌خاندان محترم زرکش خصوصا آقای دکتر هوشنگ زرکش رئیس درمانگاه کهریزك وحسن‌آباد غاروفشافویه تسلیت عرض میمائیم .

محمود فلاح ـ احمدفلاح ـ جوادفلاح

آ_۶۲۴۰۴

جناب آقای حاج‌حسین طلوعی ـ سرکارسرهنگ خسرونصیری

بانهایت تاسف وتاثر فوت مرحوم آقای حاج‌میرعلی محمدتقوی را تسلیت عرض نموده‌سلامتی‌وبقاءعمر کلیه بازماندگان آنمرحوم را از خداوند متعال مسئلت‌دارد.

عیسی نصیری

آ_۶۲۳۵۸

جناب آقای باقر همدانی

باکمال تاسف وتاثر فوت‌پدر بزرگوارتان را تسلیت عرض نموده خودرا در غم شما شریك میدانم .

نوشهر ـ محمدرضا اسلامی

آ_۶۲۳۹۶

همکار گرامی خانم هایده‌بایگان

بانهایت تاسف مصیبت وارده را تسلیت عرض مینمایم .

صفیاری

آ_۳۸۷۰۳

آقای شجاعی همکار محترم

باکمال تاسف فوت پدرعزیزتان را تسلیت گفته وخودرا در غم شما شریك میدانیم .

اسمعیلی‌مکرم ، ابریشمی ، اصلانی ، جم ، تقی‌زاده ، سروش ، سروش ، حاتم ، زربینیان ، شاهنده ، شیمیائی ، روشنگر ، نوائی ، میرسعیدی ، دکترودیعی ، موسوی ، کرباسی ، جلالی ، صالحی ، قاسم‌زاده ، کامران ، علیمحمدی ، خدابنده‌لو ، ملاح ، قنات‌آبادی ، خادم میثاق ، مهدی

آ_۳۸۷۱۰

اطلاعات ۱۳۰۴

پنجشنبه
● هفتم مارس ۱۹۶۸
● هفتم ذیحجه ۱۳۸۷
● شماره ۱۲۵۳۱
* سال چهل و دوم

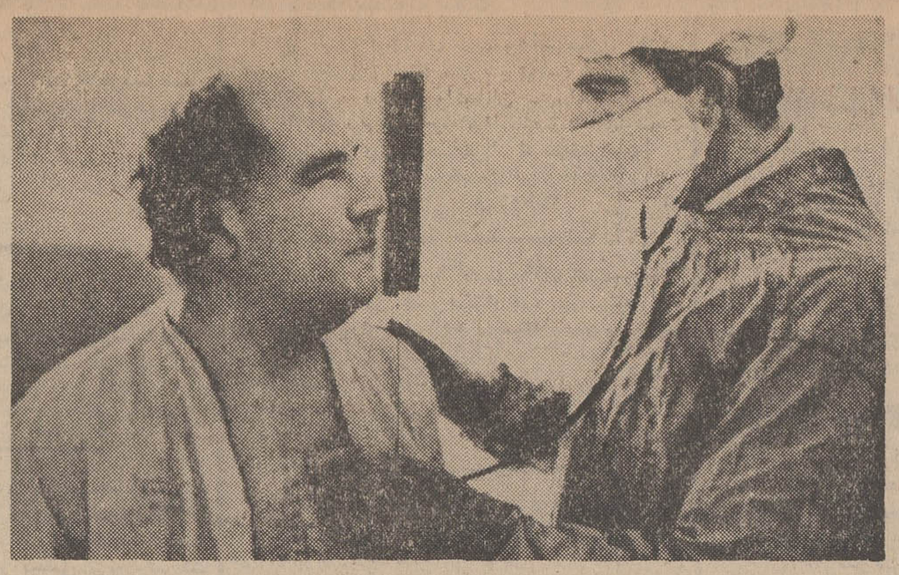

پروفسور بارنارد قبل از آغاز سفر امریکائی خود یك بار دیگر قلب پیوند شده دکتر بلیرك را معاینه کرد و در برابر نگاههای استفهام آمیز او گفت قلب شما خیلی خوب کار می کند بزودی می توانید بیمارستان را ترك کنید. اینك بلیبرك در اتاق استرلیزه شده خود در بیمارستان گروت شور منتظر بازگشت پروفسور بارنارد است تا به کانون خانواده خود باز گردد.

جلسه هیئت امناء دانشگاه مشهد

امروز در حضور والاحضرت شاهدخت شهناز پهلوی سومین جلسه هیئت امناء دانشگاه مشهد تشکیل شد و بامور مربوط باین دانشگاه رسیدگی کرد.

بهره برداری آزمایشی از پالایشگاه تهران آغاز شد

شرکت ملی نفت ایران امروز اعلام داشت که بهره برداری آزمایشی از پالایشگاه تهران از روز ۱۵ اسفندماه آغاز گردید و فرآورده های آن در اختیار قسمت پخش قرار گرفت.

پالایشگاه تهران در پایان اردیبهشت سال ۴۷ بدست مبارك شاهنشاه آریامهر گشایش مییابد و رسما شروع بکار خواهد کرد.

فرمانداران جدید

امروز انتصابات زیر در وزارت کشور انجام شد و فرمانداران جدید تعیین گردیدند. آقایان سعید مجتهدی فرماندار بندر پهلوی، علی اکبر جاویدان فرماندار نهاوند. ابوالحسن دادور فرماندار اهر، علاءالدین معینی فرماندار آباده، محمدصادق کاویانی رئیس اداره حفاظت.

اسکناسهای نو

از روز شنبه در بانکها در اختیار مردم قرار میگیرد

اسکناسهای ۲۰ ریالی- ۵۰ ریالی و ۱۰۰ ریالی نو از روزشنبه در اختیار مردم قرار خواهد گرفت.

بانك مرکزی اعلام کرد باندازه کافی اسکناسهای نو در باجه های تعویض اسکناس مهیا نموده و سهمیه کلیه بانکهای مجاز را نیز ارسال داشته است.

باجه های تعویض اسکناس در کلیه بانکهای مجاز اسکناسهای فرسوده را بانو معاوضه مینمایند.

خبرنگارما گزارش میدهد که از روزشنبه پرداخت حقوق کارمندان در اسفندماه با اسکناسهای نو خواهد بود.

خبرنگارما اضافه میکند که تعداد سکه های پهلوی که امسال برای شب عید ضرب گردیده نسبت به سالهای گذشته کاهش یافته است.

یك مقام مطلع در اینمورد بخبرنگار ما اظهار داشت که بعلت جمع آوری سرمایه مردم در کارهای اقتصادی دیگر رغبت زیادی بجمع آوری سکه نمیباشد و از استقبالی که سابقا برای خرید سکه پهلوی بود کاسته شده است.

سکه یك پهلوی در بانك مرکزی ۸۲۰ ریال و نیم، پهلوی ۴۲۰ ریال و ربعی ۲۲۰ ریال میباشد.

خبرنگارما گزارش میدهد که قیمت مسکوکات طلا در بازار نسبت بقیمت بانك کاهش دارد و سکه یك پهلوی را بقیمت ۷۶۰ ریال میفروشند.

مذاکرات مفید ایران با مقامات عراقی

دکتر عزت الله عاملی سفیر ایران در بغداد که اخیرا رهسپار محل ماموریت خویش گردیده است در این هفته علاوه بر ملاقات با وزیر کار و امور اجتماعی عراق با وزرای کشور و دادگستری این کشور ملاقات کرد.

آئین نامه اجرائی انتخابات انجمنهای شهر بتصویب رسید

در جلسه دیشب هیئت دولت آئین نامه اجرائی انتخابات انجمن شهر تهران تصویب شد. این آئین نامه که در وزارت کشور تدوین شده است دیشب با اصلاحاتی به تصویب رسید.

وزارت کشور امروز اعلام داشت که مشغول تهیه مقدمات اجرای آئین نامه است و از روزشنبه که آئین نامه تصویب شده باین وزارت ابلاغ میگردد، اجرای آن آغاز خواهد شد.

مذاکرات نفتی ایران و عراق درباره انتقال گاز عراق به شوروی

بغداد - خبرگزاری فرانسه - ادیب الچادر مدیر کل شرکت ملی نفت عراق امروز از بغداد عازم الجزایر شد. ادیب الچادر هنگام ترك بغداد گفت: در ۳۰ دسامبر عراق موافقت نامه ای با ترکیه امضاء کرد که بموجب آن گاز طبیعی به آنکشور داده شود عراق همچنین با تهران سرگرم مذاکره برای انتقال گاز طبیعی عراق به شوروی بوسیله لوله از راه ایران میباشد.

مهاجمین

کره زمین در خطر نابودی است
مهاجمین از سیاره ای درحال نابودی
بسوی کره زمین سرازیر شده اند تا مقدمات تسخیر آنرا فراهم سازند.
اولین بشقاب پرنده مهاجمین ساعت ۷٫۳۰ بعدازظهر امشب وارد کره زمین میشود.
مهاجمین را ۷٫۳۰ بعدازظهر امروز در برنامه تلویزیونی ببینید.
آ-۶۲۲۵۸
مانسکو از تلویزیون ایران کانال ۳

نقاش ساختمان هستید؟
خبر خوشی برای شما داریم
برای دریافت این خبر خوش نشانی منزل خود (بانام یکی از فروشگاههای رنك که شمارا میشناسد) به آدرس زیر برای ما بنویسید.
همچنین نقاشان اتومبیل و کارگران رنك کار کارگاهها و کارخانه ها
صندوق پستی ۱۴/۱۳۸۰
۱-۶ آ-۶۲۱۶۴

قابل توجه
بانوان و دوشیزگان شهرستان اصفهان
روزشنبه ۱۹ اسفندماه ۴۶ متخصص آرایش و زیبائی
گیسوی کوماچی
در هتل شاه عباس کبیر برای آرایش انواع گیسوهای کوماچی از ساعت ۴ تا ۹ بعد ازظهر علاقمندان را راهنمائی میکند
از خانمهای محترم دعوت میشود برای دریافت کارت ورودی به
نمایندگی کوماچی در اصفهان فروشگاه نورسته
تلفن ۳۱۳۰ خیابان چهارباغ مراجعه فرمایند
آ-۱۴۹۰ ۶ ۱-۳

HAWI LUX
هاویلوکس
معتبرترین نام در صنعت رنگسازی

دکتر حسن صمصام شریعت
متخصص جراحی عمومی و شکسته بندی از اتحادیه دولتی پزشکان سویس-نشانی خیابان تحت جمشید شماره ۲۲ جنب سینما پارامونت پذیرائی صبح ۹ تا ۱۱٫۵ عصر ۴ تا ۸ تلفن ۴۸۲۹۷

فروش سرقفلی
قابل توجه کسبه و تجار محترم تهران
واگذاری مغازه در بهترین نقطه میدان فوزیه که خیابان شاهرضا را به خیابان مازندران (مهران) متصل می کند چهاربازار و یك خیابان هشت متری بزودی احداث و مغازه های آن باشرایط بسیار سهل واگذار می گردد طالبین بدفتر ساختمان محل با شرکت کوشش فر بزرگترین موسسه بورس سرقفلی تهران خیابان اسلامبول بازار کمپانی تلفن ۳۱۹۰۴ و ۷۴۷۰۰ مراجعه فرمایند.
آ-۶۲۱۱۰

IRAN MAKS ایران مکث
قابل توجه وزارت محترم اقتصاد، وزارت محترم آبادانی و مسکن
سازمان برنامه و مهندسین مشاور
کارخانجات شرکت سهامی صنعتی ایران مکث اولین سازنده انواع وسائل سردکننده بخاری و دیگهای صنعتی دارنده پروانه شماره ۲۱۶۱۶ مورخه ۴۶/۵/۲۵ صادره از وزارت اقتصاد مفتخر است مدرنترین «فن کویل» FAN COIL وکوره های هوای گرم را برای اولین بار در ایران معرفی نماید. برای کسب هرگونه اطلاع و آگاهی از مزایای خاص و بی نظیر «فن کویل» FAN COIL وکوره های هوای گرم ساخت ایران که بمراتب از انواع مشابه خارجی ارزانتر و مرغوبتر می باشد به کارخانجات شرکت سهامی صنعتی ایران مکث جاده مازندران بعد از سه راه تهران پارس تلفن ۷۸۷۹۹ مراجعه فرمائید

قابل توجه
قسمت فروش اتومبیلهای ب. ام. و. تا پایان اسفندماه جاری
روزهای پنجشنبه بعدازظهر و جمعه قبل از ظهر نیز دایر میباشد.
شرکت سهامی وهابزادگان - خیابان تخت جمشید - چهارراه ایرانشهر

مژده بدارندگان اتومبیلهای مرسدس بنز
تعمیرگاه مجهز بوش مرسدس بنز بادستگاههای مدرن افتتاح منحصرا تعمیرات و سرویس اتومبیلهای مرسدس بنز را قبول میکند
آدرس جاده قدیم شمیران باغ صبا تلفن ۷۶۵۵۵۳ و ۷۵۵۵۶۹
نماینده مجاز تعمیرگاه بوش
و نماینده رسمی لوازم یدکی مرسدس بنز

'68 DODGE 440 CORONET
من بشما پیشنهاد میکنم!!
ازامروز دوج کرونت ۴۴۰ مدل ۱۹۶۸ راسوار شوید
دوج کرونت ۴۴۰ کلیه مزایای جدید را توام باعظمت و زیبائی یکجا به شما هدیه میکند.
برای بازدید و ابتیاع:
به نماینده انحصاری - اتوتهران - شرکت سهامی - خیابان قدیم شمیران - تلفن ۷۰۸۹۱-۹۵ مراجعه فرمائید.
AUTHORIZED DEALER CHRYSLER MOTORS CORPORATION

متل میموزا
برای ایام نوروز آماده پذیرائی است
تلفن رزرو ۶۱۱۳۴۸

۲۰ روز دیگر باقیست
کاباره مولن روژ
قوی تر از همه
موفق تر از همیشه
کاباره وایتیک مولن روژ
بزرگترین کاباره در خاورمیانه
عجله کنید- رزرو میز ۳۹۳۳۷

چاتانوگا
کاباره
کاباره چاتانوگا
ازامشب - از امشب
بامجموعه جالبی از سرگرم کننده ترین برنامه ها افتتاح می شود
* موزیك دانس از ساعت ۹
* اتراکسیون بین المللی (بمدت دوساعت) ازساعت ۱۰٫۳۰
کاباره چاتانوگا - جاده پهلوی
تلفن رزرو میز ۶۲۴۵۹۷- ۶۲۵۳۰۱
آ-۶۱۹۷۸