اطلاعات

دوشنبه ۷ تیرماه ۱۳۵۰ شماره ۱۳۵۳۰
سال چهل و ششم ـ تکشماره ۵ ریال

۲۴ صفحه

۱۳۵۰ سال جشنهای دوهزار و پانصد ساله شاهنشاهی ایران

شاهنشاه طی پیامی بمناسبت یازدهمین دوره برنامه عالی مدیریت فرمودند :

مقررات اداری نباید مایه سرگردانی مردم شود

* مدیرعامل بانک توسعه صنعتی : تااین اواخر مدیریت را بشکل یك جوان فکلی با سبیلهای قشنگ میدانستند — درصفحه ٤

هویدا به محتکرین زمین هشدارداد

دولت در مورد بورس بازی زمین تصمیماتی میگیرد

دولت قسمتی از بهره وام ساختمانی را میپردازد

ماجرای جالب بحث دوساعته یك جوان با نخست‌وزیر

● نخست وزیر در شیراز گفت : ترتیبی میدهیم که جلو بورس بازی گرفته شود و سرمایه گذاری روی زمین استفاده نداشته باشد

● مردم فاقد مسکن برای تهیه زمین تحت فشار شدیدی قرار دارند برای تهیه خانه ، زمین و اعتبار دراختیار مردم قرار خواهد گرفت

در صفحات ٤ و ١٤

تاریخ توزیع کارتهای کنکور سراسری

* درحوزه تهران ٤٦ هزار نفر در کنکور شرکت می‌کنند — درصفحه آخر

برای استقرار درمقابل نیروهای اسرائیل در کانال سوئز

چریکهای عرب یك پایگاه اسرائیلی را باموشك منهدم کردند

ارتشهای الجزایر و عربستان به جبهه مصر اعزام میشوند

★ حمایت ملك فیصل از سادات موازنه قوای جنگی را به زیان اسرائیل برهم زد

★ تایم نوشت : بزودی مذاکرات تجدید روابط سیاسی بین شوروی و اسرائیل آغاز میشود
درصفحه ۳

سناتور مهدی نمازی

وزیر دربار شاهنشاهی در یك مصاحبه مطبوعاتی اعلام کرد :

تحت ریاست عالیه والاحضرت ولیعهد بهمت آقای مهدی نمازی یك مؤسسه شبانه روزی در شیراز دایر میشود

شرح درصفحه ۷

فوتبال ایران در انتظار قهرمانی گروه اول

جباری

ایران با پیروزی برترکیه به نیمه نهائی رسید

در بازی دیروز فورواردهای ایران بیش از ده شانس گل زدن را از دست دادند

در صفحات ٤ و ٢٠

آموزش وپرورش اعلام کرد بدون تصویب شورای آموزش وپرورش منطقه

مدارس غیر دولتی حق افزایش شهریه ندارند

* هر مدرسه که شهریه خودرا بالا ببرد، اجازه تاسیس آن لغو خواهدشد — درصفحه ٤

لایحه درمان کارمندان دولت وخانواده آنها در دست تهیه است

* دولت سالانه ۲٤۰ میلیون تومان برای اجرای این لایحه اعتبار تامین می‌کند — درصفحه ٤

بوسیله والاحضرت شاهدخت اشرف پهلوی

مدرسه «کورش بزرگ» درکرانه کویر افتتاح شد

والاحضرت شاهدخت اشرف‌پهلوی پس‌از افتتاح اولین مدرسه از ۲۵۰۰ مدرسه یادبود ، درقریه‌سبحان سمنان . آقای عبدالرضا انصاری قائم‌مقام شورای مرکزی‌جشن شاهنشاهی ایران نیز در عکس دیده میشود .

● در مراسم پرشور افتتاح اولین مدرسه یادبود جشن شاهنشاهی ایران والاحضرت شاهدخت اشرف پهلوی ، از میان صف سپاهیان انقلاب و روستازادگان قریه‌سبحان گذشتند و در حالیکه اشك شوق در دیدگان والاحضرت حلقه بسته بود با تبسم باحساسات صمیمانه مردم پاسخ میگفتند ، به‌مدرسه قدم نهادند .

● والاحضرت هنگام بازدید اولین مدرسه یادبود ، از سرعت و پیشرفت ساختمان مدارس یادبود ابرازخشنودی فرمودند. آقای عبدالرضا انصاری قائم‌مقام شورای مرکزی جشن شاهنشاهی ایران اظهار داشت : نحوه اجرای طرح مدارس یادبود، الگوئی است که میتواند برای کارهای دیگر مورد استفاده قرار گیرد .

خبر افتتاح اولین مدرسه یادبود جشن شاهنشاهی ایران، بدست والاحضرت شاهدخت اشرف پهلوی، در شماره دیروز بچاپ رسید .

خبرنگاران اعزامی اطلاعات، با توجه باهمیت این مراسم ، که بعنوان مبداء تحولی جدید در جامعه روستائی ایران ، در تاریخ عصر انقلاب جاودانه ثبت خواهد گردید ، گزارشی ازجریان گشایش مدرسه‌کورش بزرگ تهیه کرده‌اند ، که در صفحه ۹ میخوانید .

ساعت ۲۲

هرکس، هروقت که‌اراده‌کند، میتواندمنشاء یك‌نیکی‌فردی و شخصی باشد. اما هیچکس نمی‌تواند فرصتی راکه رستاخیز فرهنگی‌جشن شاهنشاهی، برای آفرینش‌نیکی‌جمعی وجاودانه پدید آورده است، باردیگر تجدیدکند.

مسلمانان همیشه میتوانندبه‌زیارت خانه‌خدابروند . اما آئین‌حج‌زمان معین داردو اجتماع تمام مسلمانان رادر زیارت خانه خدا مقررکرده است .

همه میتوانند ، تنها نماز بخوانند یا درطول‌سال روزه مداوم‌بگیرند. امانماز‌جماعت‌شان دیگر دارد وروزه‌ماه‌رمضان که‌روزه عام‌است‌درزمان معین باید انجام‌شود .

زمان شرکت درکارجمعی و مقدس ایجادمدارس یادبود ، فردا بپایان میرسد وشما که مشتاق پیوستن به این رستاخیز عظیم‌فرهنگی هستید ، فقط تا ساعت ۲۲ (۱۰ شب) فردا فرصت دارید باخرید یك‌یاچندمدرسه یادبود ، نام خود وعزیزان خودرا، برکتیبه مدارس یادبود و درصفحات کتاب‌نام‌های جاویدان ثبت‌کنید .

فردا ساعت ۲۲ (۱۰ شب)، پایان فرصتهاست .

ثبت‌نام ترم تابستان

انگلیسی ـ فرانسه ـ آلمانی ـ شورت‌هند ـ کنکور و اعزام درموسسه زبانهای خارجی خیابان شاه ساختمان آلومینیوم ـ طبقه پنجم ادامه دارد تلفن ٦٦٠٦٧٨ ـ ٦٦٠٨٢٩

۱ـ۲ — آ ـ ۲۱۸۳۰

استاندارد کالاهای فروشگاههای فردوسی بالا میرود وقیمت‌ها پائین می‌آید . — درصفحه دهم

آگهی پذیرش دانشجو
انستیتو تکنولوژی تهران ـ رشته راه وساختمان

۱ـ۲ — آ ـ ۹۷۱۱ — شرح درصفحه ۱۳

اطلاعیه شرکت داروئی روش

قابل توجه آقایان اطباء و داروخانه های محترم کشور :
بدینوسیله باطلاع میرساندکه‌شرکت داروئی روش فعالیت تجارتی خود را شروع و کلیه فرآورده های روش سوئیس که بعلت انتقال نمایندگی مدتی کمیاب بود وارد و دردسترس عموم مصرف کنندگان قرار دارد .

آ ـ ۲۱۷٤۲

قابل توجه اطباء و داروخانه‌های محترم کشور

کپسول آترومید ـ S ۵۰۰ میلی گرمی

بمقدار کافی وارد شد

آ ـ ۲۱۷٤۰ — داروپخش

شوروی بحمایت از حکومت مالت برخاست

سرمقاله

هشدار نخست‌وزیر درباره :

زمین ومسکن

آقای هویدا نخست وزیر که بعنوان رئیس دفتر سیاسی و هیات اجرائیه حزب ایران نوین سفر دورمیی خود را بمنظور تشریح برنامه های حزبی ادامه میدهد . ضمن نطق انتخاباتی خود در شیراز اظهار داشت : «مشاهده میشود که متاسفانه قسمتی از سرمایه‌ها در فعالیت های غیر مولد که میتوان آنرا ـ خاکبازی ـ نامید بجریان می‌افتد . مقصودم اینست که صاحبان سرمایه برای اینکه به سودهای کلان ـ وباصطلاح خودشان‌بی‌دردسر دسترسی‌پیدا کنندسرمایه خودرا بمصرف خرید و فروش زمینهای بایر میرسانند و بورس‌بازی روی زمین را رواج میدهند . از اینکار البته گروه معدودی به استفاده‌هائی ـ بنظر من‌غیر مشروع ـ میرسند ولی همه ما میدانیم که‌درین میان توده مردم تحت فشار قرار میگیرند . مردمی که مسکن ندارند ودرآمد آنها هم بحدی نیست که بتوانند زمین را بقیمت غیر عادلانه بخرند»

مسئله‌یی که آقای نخست وزیر روی آن انگشت گذارده بی‌تردید از مشکلات عمده جامعه امروزی ماست که تاثیر نامطلوب آن نه‌فقط در زمینه مسکن ، بلکه در حیات اقتصادی و اجتماعی کشور بچشم میخورد . بگذارید به سرمقاله سی ویکم خردادماه اطلاعات تحت عنوان «تکاپوی تازه در بازار زمین» که طی آن نسبت به تشدید معاملات زمین در تهران اعلام خطر شده است نظری دوباره بیفکنیم: «در محیطی که زمین زیر پای انسان ، خاکی‌که آدمی روی آن زندگی میکند قیمت منطقی نداشته باشد گوئی هیچ چیز در آن جامعه نمیتواند برسر جای خودش قرار داشته باشد . اینست که وقتی میشنویم یکبار دیگر دلال‌ها وواسطه‌ها به‌جنب وجوش افتاده‌اندوترغیب میکنند اشخاص رابه خرید وفروش زمین و کشیدن سرمایه‌های خودشان از کارهای صنعتی و تولیدی ، جادارد نگران شویم . مخصوصا در زمانی که مملکت در مسیر صنعتی شدن قرار گرفته وحیف است از یکدینار سرمایه‌یی که میتواند در کار صنایع و تولیدات بخدمت گرفته شود ولی بورس‌بازها آنرا بطرف معاملات واهی وزیان‌بخش زمین سوق میدهند».

این موضوع راکه معاملات زمین «واهی» و قیمت زمین «غیر منطقی» است اغلب معامله‌گران که مختصر سرمایه خود را در کار خرید و فروش زمین بکار گرفته‌اند متوجه نیستند . آنها بیش خودشان تصور میکنند ترقی ناگهانی قیمت زمین ناشی از تورم جمعیت و کمبود زمین در قبال احتیاجات روز افزون جمعیت شهرنشین است . حال آنکه اگر در پاریمی نقاط جهان ، این مسئله حقیقت داشته باشد در کشورما و حتی در پایتخت ماکه با مشکلات ناشی‌از رشدسریع جمعیت روبروست موضوعیت ندارد .

شما در گرانترین مناطق تهران ، یعنی در محدوده خیابانهایی که قیمت زمین به متر مربعی چند هزار تومان رسیده است ، وقتی نگاه کنید می‌بینید بناهای مسکونی فقط جزئی از فضای منطقه‌را اشغال‌کرده ویک سوم، دوسوم بلکه سه چهارم فضا یا بایر است و یا حیاطهای مخروبه قدیمی و بقول معماران و معامله‌گران زمین بناهای «کلنگی» است که برای نوسازی وتبدیل به واحدهای مسکونی فقط انتظار یک «کلنگ» را میکشند و این کلنگ فرود نمی‌آید ، چون تحت تاثیر بورس‌بازی قیمت آن‌بحدی بالا رفته است که هیچکس جرات جلو رفتن وقدرت معامله‌کردن آنرا ندارد . حال‌آنکه مردم از روی اضطرار در زمین‌های کن وفرمزاد و جی وبریانک خانه میسازند !

الان مدتی است که یک شاهراه عریض از منطقه «سیدوخندان» در جاده قدیم شمیران بطرف نارمک و تهران‌نو و تهران پارس احداث شده است و ظاهرا تا آبعلی ادامه خواهد یافت . به‌اطراف این‌خیابان که نگاه کنید فرسنگها زمین مرغوب برای سکونت را بچشم می‌بینید که معطل افتاده است . اما وقتی به بنگاههای معاملاتی مراجعه کنید ومظنه بخواهید قیمتی بشما میگویند که دود از سرتان بلند میشود . واضح است که این قیمت‌ها طبیعی و مردم روی آب رودخانه ودریاچه خانه میسازند و یادرون قایق‌ها سکونت میکنند قیمت زمین اینطور نوسان ندارد و اینگونه برسایر شئون زندگی،بر قیمت‌ها تاثیرنمیگذارد.

پس واقعا مژده خوشی است اینکه آقای نخست‌وزیر میگوید :«امروز در اینجا اعلام میکنم و بهمه‌کسانی که در سراسر مملکت زمین برای ساختمان مسکن ندارند این مژده را میدهم که دولت باندازه کافی‌زمین در اختیار دارد و اگر برای رفع‌نیازعمومی بازهم به زمین بیشتری احتیاج باشد آنرا تهیه خواهد کرد و به مردمی که فاقد مسکن هستند اعتبار لازم خواهد داد تا اقدام به آپارتمان‌سازی کنند و این مشکل را از بین بردارند».

واشنگتن ـ خبرگزاریها

وزارت خارجه امریکا رسما فاش کرد که دولت دست چپی مالت که تازه روی کار آمده است به دولت امریکا اطلاع داده که ناوگان ششم این کشور نباید وارد آبهای مالت شود . قرار بود کشتی های جنگی ناوگان ششم بطور رسمی از سواحل مالت بازدید کنند اما «مین‌توف» نخست وزیر دست‌چپی مالت‌که هفته گذشته درانتخابات پیروز شد دیروز طی پیامی به فرمانده ناوگان ششم اطلاع داد که نباید به سواحل مالت نزدیک شود .

در حالیکه اقدام «مین‌توف» نخست وزیر جدید مالت در اخراج فرمانده نیروی دریائی ناتو در مدیترانه ازاین جزیره تشویش و نگرانی شدیدی در کشور های عضو اتحادیه اتلانتیک شمالی به وجود آورده ،درداخل جزیره مالت جشن‌و سرور برقرار است .

یک هفته است که جزیره شب و روز براثر انفجار های شدید پیوسته تکان می‌خورد ولی این انفجار ها از تمرین تیراندازی توپخانه نیرو های انگلیس نیست بلکه صدای انفجار ترقه‌هاو آتش بازی به افتخار روی کار آمدن «دوم‌مین‌توف» است .

اتومبیل هائی که با نوار های سرخ و سفید رنگ پرچم مالت تزئین شده و از داخل آنها صدای موسیقی شنیده می شود در خیابانهای شهر در حرکت هستند . امروز به مناسبت پیروزی حزب کارگر مراسم سان و رژه در شهر لاوالت برگزار شد .

در مراسم رژه بعد از ظهر دیروز دهها هزار نفر شرکت کرده بودند ومین تفشخصا به ابراز احساسات طرفداران خود پاسخ داد .

همزمان با هیجان عمومی که در سراسر جزیره مالت‌بوجود آمده یک نوع نگرانی و اضطراب در بین مردم به‌چشم می‌خورد این نگرانی‌وناراحتی از شایعات و گزارشهای غیر قابل کنترل بوجود آمده‌است. مثلا شایع است که وزیر بهداری وگروهی‌ازشخصیتهای سابق مالت بازداشت شده‌اند. یا اینکه ناوگان شوروی‌بزودی وارد آبهای مالت خواهد شد.

اما پیروزی حزب کارگر در انتخابات یک پیروزی‌درخشان نیست بلکه حزب مین توف فقط با چهار هزاررای‌اضافی توانسته است‌قدرت راازدست ناسیونالیستهای مالت برهبری «بورگ اولیور» خارج کند . و بطور کلی اکثریت آنها در مجلس نمایندگان از یک‌کرسی تجاوز نمی‌کند.

کارگران کارگاههای کشتی سازی و جوانان طرفداران اصلی مین توف را تشکیل می‌دهند بعقیده رهبران جدید مالت با رژه عظیمی که بعد از ظهر دیروز با شرکت شخص مین‌توقف برگزار شد دوران انتخاباتی پایان یافته و اینک هنگام کار و تلاش‌فرار رسیده است. کارگران‌کارگاه‌های کشتی سازی که از ماه نوامبر در حال اعتصاب بسر می‌بردند از چند روز قبل به سرکارهای خود باز گشته‌اند.

اضطراب

اما برنامه مین‌توف‌در سیاست داخلی و خارجی هنوز کاملا روشن‌نشده است‌وهمین مسئله است که کشورهای غربی بویژه اعضای اتحادیه اتلانتیک شمالی‌را مضطرب ساخته است .

مین‌توف مایل است که مالت را بیک سرزمین بیطرف تبدیل کندولی معلوم نیست برای این منظورمنتظر فرارسیدن سال ۱۹۷۴ یعنی موعد پایان قراردادهای مالی و دفاعی با انگلیس‌خواهدبود یا از هم‌اکنون شروع بکار خواهد کرد. مین‌توف به انگلیس اطمینان داده است که امنیت جزیره را حفظ خواهد کرد ولی از آنها می‌خواهد که ازبابت تاسیسات مالت پول بیشتری به‌این دولت بدهد .

طبق قرارداد دهساله ۱۹۶۴ انگلیس همه ساله ۵۰ میلیون لیره از این بابت به مالت میپردازد .

درمورد روابط مالت با اتحادیه اتلانتیک شمالی مقامات رسمی در لاوالت میگویند که مالت عضو ناتو نیست و ستاد نیروی دریائی اتلانتیک تنها به‌اتکاء به قراردادی که بین مالت و انگلیس امضاعشده در این جزیره مستقر شده است .

یک مقام مطلع در واشنگتن اظهار داشت که در شرایط فعلی ممکن است ناوگان ششم امریکا برنامه بازدید خود را از مالت لغو کند .

واحدهای ناوگان ششم آمریکا در مدیترانه قرار بود در نیمه دوم ماه ژوئیه وارد بندر لاوالت بشوند .

دیروز نشریه سندی تلگرافگزارش داد که برنامه بازدید ناوگان ششم از مالت بطور قطع لغو شده است .

سندی تلگراف در گزارش خود اضافه کرده بود که یک رزمناو شوروی از روزسه‌شنبه در جلو جزیره ایتالیا «لامپدوزا» در ۱۵۰ میلی جنوب غربی‌مالت لنگرانداخته و ظاهرا منتظر است که مقامات مالت برای وارد شدن آن به‌جزیره چراغ سبز بدهند .

مقامات رسمی آمریکا تاکنون از هرگونه‌اظهاری‌دراین‌باره‌خودداری کرده‌اند . اما روی کارآمدن کسی که بارها مخالفت خود را با «ناتو» ابراز داشته و در جریان مبارزات انتخاباتی تائید کرده که ازناوگان شوروی در آبهای مالت با آغوش باز استقبال خواهد کرد مقامات واشنگتن را سخت دچار تشویش ساخته است .

دریاسالار اخراجی طرفدار اسرائیل بود

مسکو ـ روزنامه پراودا برای نخستین بار در شماره دیروزخوداوضاع‌جزیره مالت را مورد بررسی قرار داده نوشته است که دولت مالت دریاسالار «جینوبریندیلی»که آشکارا ازشاهین های‌تل‌آویو پشتیبانی می‌کرد از لانه‌خود بیرون کرده است .

پراودا اضافه کرده است که نیروهای دریائی اتحادیه آتلانتیک از نقشه‌های توسعه طلبی «ناتو» پشتیبانی کرده و می‌کند .

پراودا دربایان نوشته‌است که رهبران ناتو تمام تلاش خودرا بکار می‌برند تااوضاع را در مدیترانه شرقی‌همچنان بحرانی و آشفته نگهدارند و عقیده دارند که می‌توانند از تیرگی اوضاع این منطقه استفاده کرده و تدارکات نظامی خود را تقویت کرده و محیط را مسموم کنند .

آگهی دعوت مجمع عمومی عادی

نظر باینکه جلسه نوبت اول مجمع عمومی عادی مورخه ۵۰۳۰۳۰ شرکت تعاونی مسکن ادارات مرکزی وناحیه راه‌آهن تهران بعلت عدم حضور عده‌کافی در تاریخ مزبور تشکیل نگردید لذا جلسه بعد درساعت ۹ صبح روز شنبه ۱۹ر۴ر۵۰ در سالن هنرستان تشکیل خواهد شد جلسه با توجه باماده ۲۶ اساسنامه با حضور عده‌حاضر رسمیت خواهد داشت و دستور جلسه بشرح زیر اعلام میگردد :

۱ـ استماع گزارش هیئت مدیره و بازرسان و اتخاذ تصمیم درباره آنها
۲ـ بررسی ترازنامه سالیانه و تصویب بودجه
۳ـ تعیین خط مشی عملیات سال آتی شرکت
۴ـ انتخاب مدیران شرکت و علی‌البدل و بازرسان .

رئیس هیئت مدیره شرکت تعاونی مسکن ادارات مرکزی و ناحیه راه‌آهن تهران . عرب

آ ـ ۲۱۸۶۰

گروه مهندسین مشاور ژنودز
طراح و مجری نقشه‌های ساختمانی نظارت
نقشه‌برداری طرازیابی ـ تفکیک و تقسیم اراضی و پروژه‌های شهرسازی
آدرس ـ ابتدای خیابان ایرانشهر از کریمخان زند
جنب سفارت پاکستان پلاک ۲۰۳ تلفن ۸۲۱۳۶۴

تلفن‌های جدید
شرکت باربری فردوس
۵۳۵۶۱۵-۵۳۰۶۱۵

تریلر کمپرسی
باجك انگلیسی
۵ تن
۷۵۰۰۰ ریال
شرکت تولیما
خیابان ایزنهاور شماره ۴۳۲
تلفن ۹۵۴۴۶۰ـ۹۵۹۲۴۴

HOMELITE® ازآمریکا

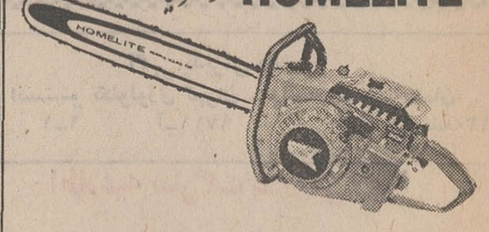

سازنده مرغوبترین اره موتوری دنیا
نماینده انحصاری خودرا درایران معرفی میکند
شرکت سهامی سوسن
۳۸۸ خیابان شاهرضا ـ بین فرصت وایرانشهر تلفن : ۸۲۸۴۲۷
دارای تعمیرگاه مجهز وسرویس لوازم یدکی .

چریکهای مالزی باردیگر دست به‌حمله زدند

کوالالامپور ـ اسوشیتدپرس ـ چریک‌های کمونیست مالزی که‌مدت یازده سال بود به جنگلها رانده شده بودند ، باردیگر دست به فعالیت زده ، امنیت قسمت های عمده مالزی را تهدید میکنند .

تون عبدالرزاق نخست وزیرمالزی گفته است : قضیه چریکها دارد جدی میشود و امنیت این کشور که از معدودی کشورهای آرام جنوب شرقی آسیاست به خطر می‌افتد . شورشیان با تاکتیک‌جدید و عده زیاد در محل‌های تازه‌ای دست به فعالیت زده‌اند . گفته میشود نیمی از نیروی ۴۸ هزار نفری پلیس و ارتش مالزی به سرکوبی چریکها پرداخته‌اند.

در قسمت‌هائی ازایالت پراك ، که مرکز غنی‌ترین‌معادن قلع جهان است ، مقررات عبورومرور ۲۴ ساعته اعلام شده ، زیرا چریکها هفته پیش ضمن حمله به مرکزاین منطقه دو سرباز را کشته‌اند ، در همین محل بود که در ۱۲ سال پیش، چریکها سه سرمایه گذار انگلیسی را اعدام کردند وجنگهای چریکی را آغازنمودند . این‌جنگها در سال ۱۹۶۰ با سرکوبی چریکها خاتمه یافت و اینک پس از یازده سال از نو آغاز شده است .

تخمین‌زده میشود که بیش از ۱۸۰۰ چریک در مالزی فعالیت می‌کنند و ۵۰۰ نفر در ایالت ساراواك به فعالیت دست زده‌اند.

مقامات ساراواك‌میگویند درعرض یك هفته۲۳ نفر چریك راکشته‌اند، اما چریکهانیز کدخدایان ومامورا ن محلی دولت را اعدام میکنند . هر دو گروه چریك‌های فعال درمالزی از طرفداران چین هستند .

چین با امریکا تسویه حساب‌میکند

توکیو ـ آسوشیتد پرس ـ چین کمونیست اخطار کرد که قصددارد حساب خود را با «امپریالیسم آمریکا بمناسبت اشغال اجباری سرزمین مقدس تایوان» توسط آمریکا تسویه کند.

در تفسیری که خبرگزاری چین بمناسبت بیست و یکمین سال «اشغال تایوان» (مقصود برقراری حکومت چین ملی در فرمز است) منتشر کرده گفته میشود آمریکا هر توطئه و حیله‌ای هم که به‌کمک امپریالیسم ژاپن سرهم بندی کند، نمیتواند در اراده تزلزل ناپذیر هفتصد میلیون مردم‌چین برای‌آزاد کردن تایوان خلل وارد کند.

در تفسیر گفته‌شده آمریکا اخیرا دست به تبلیغ مبنی بر وجوددو چین ، یا یک‌چین و یک تایوان زده است‌و به‌حیله ودروغ‌میخواهد وانمود کند که تایوان یکسرزمین مستقل و حاکم برخویش است و گروههای باصطلاح استقلال طلب تایوانی در نیویورک‌و توکیوبوجود آورده است.

درپایان تفسیر گفته میشود آمریکا ضمن‌قراردادبازگرداندن اوکی ناوا به ژاپن، جزایر چینی میتائو وچند جزیره دیگر را به ژاپن بخشیده است.

نیکسون غافلگیر میکند

نیویورک ـ آسوشیتدپرس ـ نیوزویک هفته نامه چاپ‌امریکا در شماره دیروز خود نوشته است در پایان انتخابات اکتبر ویتنام پرزیدنت نیکسون‌درژوئن ۱۹۷۲ پیشنهاد خواهد داد که تا آزادی اسرای جنگی‌بوسیله ویتنام شمالی ۷۰ هزار تن از سربازان آمریکا در خاك ویتنام باقی بماند .

نیوزویک به این مسئله در سلسله اخبار خود تحت‌عنوان « زیر ذره‌بین » اشاره کرده و نوشته است‌این پیشنهادنیکسون در صورت تصویب کنگره یک عامل مهم در آزادی اسرای جنگی آمریکا بشمار خواهد آمد

مجله نوشته است پرزیدنت در صورت‌موافقت هانوی‌نسبت به آزاد کردن اسرای جنگی نمامی نیروی امریکا را ازخاك ویتنام خارج خواهد کرد و از کمک هوائی به ویتنام جنوبی دست برخواهد داشت.

مشاوران نظامی نیکسون‌چنین میپندارند که این پیشنهاد نیکسون ، هانوی ، بازها و دمکراتهای آمریکا را در باره مسئله اسرای جنگی غافلگیر برجای خواهد گذارد .

کایزر جیپ کورپوریشن‌مقیم تولدو ـ اوهایو در امریکا

صاحب اختراع راجع به «سر سیلندر دیزل» که در ایران تحت شماره ۴۸۶۰ به ثبت رسیده‌است اجازه بهره‌برداری‌از اختراع‌مزبور را به اشخاص ذینفع عرضه مینماید . برای کسب اطلاع بیشتر به دفتر حقوقی ر. آقابابیان و همکاران خیابان شاه کوچه نوبهارشماره ۱۸ مراجعه شود .

آ ـ ۲۱۵۱۸

امشب سرنوشت کلی معلوم میشود

واشنگتن ـ محمدعلی کلی قهرمان سابق سنگین وزن مشت‌زنی ، امشب‌نظر دادگاه عالی آمریکا را درباره‌پرونده خود خواهد شنید . وی که بعلت طفره رفتن از خدمت سربازی به پنجسال حبس محکوم شده از دادگاه عالی فرجام خواسته است .

محمدعلی میگوید بعنوان یك روحانی مسلمانان سیاه پوست نباید به خدمت نظام برود .

وی که تاسه ماه پیش قهرمان جهان بود ، دریك مسابقه بزرگ ـ که پول سازترین مسابقه تاریخ مشت زنی بود ـ مغلوب جوفریزر شد .

دراوایل سال جاری پرونده او به دادگاه عالی رفت . وکلای دولت اصرار دارند وی به پنجسال حبس محکوم شود ، زیرا نرفتن او به‌نظام نه‌بدلایل مذهبی ، بلکه‌بدلایل سیاسی و نژادی بوده است. میلیونها سیاهپوست‌امریکائی از کلی حمایت‌می‌کنند ، زیرا دادگاهی که او را محکوم کرد منحصرااز سفیدپوستان تشکیل شده بود .

کلی ، اگر به زندان‌نرود، مامژوئیه امسال‌با جیمی‌الیس و سپس‌بار دیگر با جوفریزر برای‌پس‌گرفتن عنوان‌قهرمانی جهان مسابقه خواهد داد . اما اگر دادگاه عالی او را به زندان‌بفرستدهمه‌این‌مسابقات منتفی خواهد بود .

همسر گروهبان انگلیسی‌جاسوس کمونیستها بود

لندن ـ خانم‌یانا پراکر، همسر یک گروهبان سابق نیروی هوائی انگلیس که‌به جرم جاسوسی برای چکسلواکی به ۱۲ سال‌حبس محکوم شده ، دیروز ضمن مصاحبه‌ای با یکروزنامه انگلیسی حکم دادگاه را در باره شوهرش مردود شمرد و اعتراف کرد که خود او ـ و نه شوهرش ـ جاسوس بوده و اسرار نظامی‌انگلیس را به چکسلواکی میداده

این زن ۴۳ ساله که در جائی دروین (اتریش) مخفی است گفت:در مقابل پول ، به امید اینکه به شوهرش کمک کند،اعترافات دروغینی برای یک روزنامه لندنی کرده است.

وی گفت: من در آن مصاحبه بدروغ گفتم که جاسوس نیستم ، زیرا میخواستم پولی از آنها بگیریم و به محاکمه شوهرم کمک کنم. در حالیکه صددر صد عقیده داشته و دارم‌که شوهرم بیگناه‌است. وی‌گفت: امیدوار است‌اعترافات‌کنونی او به تجدید محاکمه‌وآزادی شوهرش منجر شود.

۸۰ میلیون تخم مرغ اضافی

تل‌آویو ـ وزارت کشاورزی اسرائیل کمیسیونی را مامور کرده است تا مسئولان تهیه برنامه برای تربیت مرغ خانگی را معرفی کنند...

با اینکه قرار بود در سال جاری از میزان تولید تخم مرغ کاسته شود معذلک تخم مرغ اضافی سراسر بازارهای اسرائیل را پر کرده و در اثر نبودن مشتری فاسد می‌شود . در حال حاضر هشتاد میلیون تخم مرغ اضافی در بازار اسرائیل وجود دارد .

درمسابقات تعیین ملکه‌زیبائی آسیاکه‌دیروز درمانیل‌پایتخت فیلیپین برگزار شد «فلورابارا» ملکه‌زیبائی «گوام» بعنوان ملکه زیبائی آسیا درسال ۱۹۷۱ انتخاب شد . در عکس‌ملکه‌زیبائی‌آسیا (نفر وسط) درمیان ملکه های‌زیبائی اسرائیل (نفر اول سمت چپ) کره ، فیلیپین و استرالیا دیده میشود . عکس رادیوئی اطلاعات

فضانوردان شوروی بزمین بازمیگردند

مسکو ـ محافل فضائی شوروی اظهار داشتند که سرنشینان نخستین ایستگاه مداری در جریان این هفته با اطلاعات پرارزش علمی، پزشکی وفیزیولوژی‌فضائی به‌زمین باز خواهند گشت در ساعت هشت و سی و چهار دقیقه بامداد امروز دوبروسکی ولکوف و پاتسایف چهارمین هفته اقامت خود را در فضا در شرایط بی‌وزنی آغاز کردند .

به این ترتیب سرنشینان ایستگاه فضائی رکورد توقف طولانی در فضا را که متعلق به سایوز ۹ بودند شکستند . کارشناسان فضا بیش از ۲۵ روز در شرایط بیوزنی‌زندگی کنند در بازگشت به زمین دوچار مشکلاتی خواهند شد .

از این‌رو باحتمال زیاد مرکز کنترل پایگاه بایکونور روز اول ژوئیه دستور بازگشت سرنشینان سایوز ۱۱ را صادر خواهند کرد .

کارشناسان شوروی از آزمایش هائی که در جریان این پرواز طولانی بدست آمده برای تاسیس پایگاههای مداری دائمی استفاده خواهند کرد . و باحتمال زیاد در آینده نزدیکی ایستگاه فضائی دیگری در ارتفاع کم تشکیل خواهد شد وسرنشینان‌آن هرچند یک بار بوسیله «اتوبوس های فضائی که بین زمین و ایستگاه فضائی در رفت و آمد خواهند بود تعویض خواهند شد .

عبدالرحمان البزاز درلندن بستری شد

لندن ـ ساندی تایمزگزارش داد : عبدالرحمان‌بزاز نخست وزیر سابق عراق در یک بیمارستان لندن‌بعلت‌خونریزی مغزی بستری است .

بزاز که ۵۷ سال دارد ، از طرف چپ بدن فلج شده است . وی اندکی پس‌ازآنکه از زندان عراق رها شد به لندن آمد . او به ۱۵ سال حبس باتهام توطئه برای سرنگون‌کردن رژیم بعثی‌عراق محکوم شده بود ، اما بعلت بیماری زودتر مرخص شد .

وی ازسال ۱۹۶۳ تا۱۹۶۵ سفیر عراق در لندن بود و در این سال معاون نخست وزیر و بعد نخست وزیر شد و در سال ۱۹۶۶ به زندان افتاد و در سال ۱۹۶۸ از زندان آزاد شد .

چند حادثه از چند کشور

۴۵ کشته و ناپدید

● بوگوتا ـ دراثر طغیان یك رودخانه کوهستانی‌در کلمبیاوسرازیرشدن‌سیلاب به دهکده «سالگار»حداقل ۱۵ نفر کشته و ۳۰ نفر ناپدید شده‌اند سیلاب کوهستانی دهها خانه را درهم کوفت و به دره ها سرازیر کرد .

نیرو های کمکی وصلیب سرخ خودرابه محل‌حادثه رسانده‌اند و هنوز خبری از جزئیات حادثه در این محل که ۴۵۰ کیلو متر از پایتخت کلمبیا فاصله‌دارد دست نیامده است .

اجساد برهنه دختران و پسران

● ایزرلون ـ آلمان غربی‌ـ جسد دو مرد و دو دختر سراپا برهنه دریك میدان متروك تیردرآلمان غربی کشف شد . این اجساد را سرگرد انگلیسی (مایك‌می) و همسرش ضمن قدم زدن صبحگاهی در اطراف میدان کشف کردند

پلیس آلمان غربی دلیل این کشتار دسته‌جمعی را نمیداند . جسد این چهار تن در کنار هم، دمروتوی علف‌ها خوابانده‌شده بود. لباس دختران‌در کنارآنها بود ،هر چهار نفر بعلت تیری که از پشت سر و از نزدیك به‌آنهازده بودند کشته شده‌اند .

پلیس میگوید :هرچهار نفر ازساکنان محل‌بوده‌اند و به یك فستیوال آواز میرفته‌اند .

پلیس معتقد است عده‌ای ناگهانی به اتومبیل این چهار نفر حمله کرده‌اندو آنا را ـ بدلایلی که معلوم نیست ـ کشته‌اند .

اینك پلیس در جستجوی دو جوان ۱۹ تا ۲۰ساله است که روز قبل در این میدان تیر ، تمرین تیر ـ اندازی می کرده‌اند .

قربانیان حادثه ۱۶ـ ۱۸ـ ۱۹ و ۲۴ سال داشته‌اندو پلیس عقیده دارد کشتن آنها بشکل‌اجرای یك‌حکم اعدام بوده است ، امااز نحوه آنها اطلاعی ندارد.

زندانیان فراری

● سالوادور ـ پلیس در جستجوی ۱۱۰نفر زندانی از ۳۰۰ نفر زندانی است که شب پنجشنبه بیش از زندان گریخته‌اند ۱۹۰نفر از این زندانیان دوباره توقیف شده‌اند .

این گروه با شکستن لوله های آب و خراب کردن دیوار موفق به فرار شدند و دو نفر آنها در جریان فرار کشته شدند .

بیش از یك میلیون نفر ساکنان شهر سالوادورمی هراس بسرمی‌برند ، زیرا میترسند زندانیان فراری به قتل‌وغارت دست بزنند، عملاموج حمله‌ودزدی در شهر شروع‌شده و مردم آنرا به زندانیان فراری نسبت می دهند .

سقوط جت

● کاسترا ـ امروز یك جت میراژ فرانسه در حوالی ایتالیا آتش گرفت و در شمال ناپل دردریا سقوط کرد از سرنوشت‌خلبان هواپیما هنوز اطلاعی در دست نیست .

انفجار پالایشگاه

● ورشو ـ چند مخزن نفت که در یك پالایشگاه در یك شهر سیلزی در لهستان منفجر شد ، بیش از ۱۴ نفر راکشت و ۵۶ نفر را مجروح کرد . اهالی شهر از ترس آتش سوزی پا بفرار نهادند .

این شهر (چچویچ) نام دارد و بلافاصله پس ازاین حادثه مورد بازدید (گیرك) رهبر حزب کمونیست لهستان قرار گرفت . این‌انفجار شنبه شب رخ داد و عده‌ای از کشته شدگان سربازان و آتش‌نشانان بودند که میخواستند حریق آنرا خاموش کنند .

علت انفجار توضیح داده نشده‌است ،دیروز هنوز شعله‌های آتش‌از پالایشگاه زبانه‌میکشید.

در تعقیب چریکها

● بوئنوس‌آیرس ـ پلیس هنوز در تعقیب کسانی است که به زندان‌ایالتی زنان حمله کرده وچهار نفر زن را که باتهام فعالیت های تروریستی قرار بودمحاکمه شوند، آزاد کرده‌اند .

یکی از چریك‌های شهری بنام (گامارینی) که دراین حمله بزندان شرکت داشت ، دراثر تیراندازی افراد پلیس کشته شد و سه‌زندانبان و یك استوار پلیس نیز زخمی شدند .

راهبه‌ای که در این زندان خدمت میکند چون میخواست کلید های زندان را بحمله کنندگان ندهد ، در اثر یك ضربه مغزی‌بیهوش شد .

چریکهای شهری به عنوان وکیل مدافع‌وارد زندان شدند وناگهان مسلسل‌های خود را بیرون‌کشیدند ونگهبانان را تسلیم کردند .

اعلامیه چریکها حاکی است که «نیرو های مسلم‌پرونیت» این اقدام را انجام داده‌اند و «نیروهای‌مسلح انقلابی» و «مونتونرو»ها به آنها کمك کرده‌اند . هر سه سازمان مزبور از هواداران پرون‌دیکتاتور سابق آرژانتین هستند.

انفجار دریمن

● صنعا ـ دراثر انفجارهائی که در «بیضاء» در جمهوری یمن رخ داده ۲۰ نفر کشته و ۴۰نفر زخمی شدند .

این‌مطلب هنگام‌بحث در پارلمان یمن راجع به حوادث‌اخیر بیضاء افشاء شد. اعضاء پارلمان «آورگان» را باعث‌این‌انفجار دانستند و از دولت خواستند روش محکمی در برابر آنان اتخاذ کند .

یك نماینده گفت : «نقش جنوب» (ظاهرا مقصودیمن جنوبی‌است) نباید در ان حوادث نادیده گرفته شود . پارلمان «آوارگان» را با همکاری با پارلمان یمن جنوبی از تکرار این‌گونه حوادث جلوگیری کند .

انفجار انبار مهمات

● تونس ـ براثر انفجار شدیدی که در انبار مهمات ارتش تونس در دهکده‌ای‌واقع در هفتاد کیلومتری مغرب شهر تونس روی داد چهار نفر کشته شدند و دو نفر دیگر بشدت زخمی گردیدند .

وزارت دفاع تونس اعلام کرد نخستین تحقیقاتی که درباره‌این حادثه بعمل آمده‌نشان میدهد که انفجار کاملا جنبه اتفاقی داشته است .

شکست نسبی حزب دولتی درانتخابات ژاپن

توکیو ـ حزب لیبرال‌دمکرات ساتو نخست وزیر ژاپن ، کمتر از آنچه انتظارش میرفت در انتخابات مجلس‌سنای ژاپن‌رای بدست آورد ، درحالیکه حزب سوسیالیست ژاپن قدرت قابل ملاحظه‌ای کسب کرد .

فعلا ۵۶ درصد آراء شمرده شده و درآن حزب دولتی‌لیبرال دمکرات چند کرسی خود را از دست داده و سوسیالیستها دو کرسی جدید بدست آورده‌اند .

از ۷۱٫۶ میلیون نفر دارنده حق رای در ژاپن ۶۰درصد در انتخابات شرکت کردند .

جمعا در مجلس سنای ژاپن ۵۰ کرسی و در مجالس محلی ۷۶ کرسی وجود دارد که بیش از ۳۰۰ نفر برای اشغال آنها کاندیدا شده بودند .

ترازنامه یکساله ۱۳۴۹ شرکت بازرگانی درکاربامسئولیت محدود ـ تهران

دارائی	مبلغ	بدهی	مبلغ
اموال	۱۳۸،۶۸۲ر۰۰	سرمایه	۴،۰۰۰،۰۰۰ر۰۰
کالای موجود	۱،۶۳۹،۵۰۶ر۰۵	بستانکاران	۴،۷۹۰،۲۴۴ر۰۰
بدهکاران	۶،۴۵۰،۹۷۱ر۱۰		
نقدی و بانکها	۵۶۱،۰۸۴ر۸۵		
توازن	۸،۷۹۰،۲۴۴ر۰۰	توازن	۸،۷۹۰،۲۴۴ر۰۰

حساب‌سودوزیان

درآمد	۸۲۲،۱۸۶ر۰۰	هزینه ها	۷۶۵،۰۶۹ر۶۵
		سود ویژه	۵۷،۱۱۶ر۳۵
توازن	۸۲۲،۱۸۶ر۰۰		۸۲۲،۱۸۶ر۰۰

شرکت بازرگانی‌درکار بامسولیت محدود تهران

ارتش‌های عربستان والجزایر در کانال سوئز مستقر میشوند

بیروت ـ یونایتد پرس ـ رویتر ـ بدنبال صدور اعلامیه مشترك مصر و عربستان سعودی امروز گفته شد که دولت عربستان سعودی بیش‌از پیش در مبارزه مصر علیه اسرائیل از این دولت حمایت میکند .گفته میشودکه عربستان حتی قصددارد قسمتی‌از ارتش خود را به منطقه کانال سوئز گسیل دارد .

روزنامه النهار چاپ بیروت گزارش داد که ممکن است الجزایر ، که سال گذشته نیرو های خود را از جبهه کانال سوئز بیرون برد ، نیز نیروئی به این جبهه اعزام دارد .

کویت و سودان نیز هرکدام نیروی اندکی بعنوان مظهر شرکت خود در جبهه کانال سوئز مستقر کرده‌اند .

روزنامه الاهرام چاپ قاهره نوشته است هماهنگی نظرات رهبران مصرو عربستان‌سعودی در مورد جنك‌بااسرائیل نشانه برهم خوردن موازنه قوا بزیان اسرائیل است .

منابع سیاسی گفتند که حمایت قاطع ملك‌فیصل ، دست انورالسادات را در تلاش‌برای حل بحران‌خاورمیانه تقویت‌می کند .

از طرف‌دیگر کمیسیون‌مامور تهیه طرح قانون اساسی فدراسیون [illegible] جماهیر عربی بکار خود پایان داد .

حسین شافعی معاون رئیس جمهوری‌مصر که ریاست هیئت نمایندگی جمهوری متحد عربی را در این کمیسیون بعهده‌دارد به خبرنگاران گفت که روسای هریك از هیئت های نمایندگی سه کشور متن قانون اساسی‌را بروسای جمهوری خود تسلیم خواهند کرد و پس آنکه مفاد قانون اساسی مورد تائید آنها قرار گرفت روز اول سپتامبربه رفراندوم گذاشته خواهد شد .

جلسات این کمیسیون سه هفته طول کشید و ریاست‌هیئت نمایندگی سوریه‌را محمودایوبی معاون رئیس‌جمهوری سوریه و ریاست هیئت نمایندگی لیبی را عبدالسلام عجلود معاون‌شورای انقلاب آن‌کشوربعهده داشتند.

دولت سودان که هنوز رسما عضویت فدراسیون را نپذیرفته است نیزیکی‌از اعضای شورای انقلاب آن‌کشوررا برای‌شرکت در جلسات کمیسیون به قاهره فرستاده بود .

اخبار کوتاه جهان

فشنك حقیقی

● دمشق ـ حافظ‌اسد رئیس جمهوری سوریه دیشب و امروز در مانورهای‌ارتش زمینی آن‌کشورکه بوسیله فشنگ‌حقیقی انجام‌می‌شد حضور یافت .

رادیو دمشق گزارش داد که در پایان این «پیکارزمینی» حافظ‌ضمن نطقی خطاب به نیروهای سوریه گفت دشمن ما اسرائیل هنوز هم دست از تمایلات توسعه طلبی برنداشته است و در این شرایط بایدکلیه نیروهای کشور برای انجام وظیفه مقدس خود که آزادی سرزمین‌های اشغالی‌است آماده باشند .

اعتراض به هند

● اسلام‌آباد ـ دولت‌پاکستان امروز اعتراض جدیدی نسبت به‌هند، علیه‌حملات مرزی سربازان هندی به عمل آورد .

اعتراض جدید پاکستان به کمیسر عالی‌هندوستان در اسلام‌آباد تسلیم شد . پاکستان در این اعتراض نامه ، به پاره‌ای‌ازحوادث مرزی از ۱۹ تا ۲۱ ژوئن اشاره کرده است .

تقلیل محکومیت

● رنگون ـ ژنرال نه‌وین رئیس دولت انقلابی برمه دیروز محکومیت اعدام زندانیان این کشور رالغو کرد و مدت محکومیت زندانیان دیگر را نیز کاهش داد . این اقدام نه‌وین بمناسبت گشایش نخستین کنگره حزب سوسیالیست برمه بعمل آمد .

مذاکره باسودان

● قاهره ـ در قاهره اعلام شد که ویسچنسکی یکی از رهبران حزب سوسیال دمکرات آلمان باختری روز سوم ژوئیه وارد خارطوم‌میشود تامذاکراتی بارهبران سودان درزمینه های اقتصادی انجام‌دهد. پس ازآنکه آلمان‌باختری در ماه مه ۱۹۶۵اسرائیل را به رسمیت شناخت روابط خارطوم و دیگر کشورهای عربی با آلمان غربی قطع گردید .

سفر آگنیو

● هونولولو ـ اسپیروآگنیو معاون رئیس جمهوری آمریکا سفر دور دنیای خود را آغاز کرد. آگنیو در سفر به کشورهای مختلف پیامهای پرزیدنت نیکسون‌را به سران‌کشور مورد بازدید تسلیم‌خواهد کرد . در نخستین مرحله سفر دوردنیای آگنیوقرار است‌امروزواردکره‌جنوبی شود ، وی مسئله امکان خروج‌سربازان کره‌جنوبی را ازخاك ویتنام‌بارهبران کره جنوبی مورد مذاکره قرار خواهد داد .

بدنبال صدور احکام محکومیت چند یهودی دیگر در شوروی که دادگاه آنها را بجرم توطئه برای‌ربودن یك هواپیمای شوروی و بردن‌آن‌به‌اسرائیل وهمچنین‌انجام‌تبلیغات ضد شوروی بیك تا ۵ سال زندان محکوم کرد از طرف‌یهودیان‌اروپا و امریکا تظاهراتی برپا شد و از جمله چند زن سیاهپوش یهودی،درحالیکه توری های سیاه برچهره انداخته بودند درلندن دست به‌تظاهرات زدند و آزادی یهودیان محکوم شده را خواستار شدند . عکس رادیوئی اطلاعات

شوروی و اسرائیل روابط سیاسی برقرار میکنند؟

نیویورک ـ خبرگزاری‌فرانسه ـ رویتر ـ مجله تایم درشماره‌این هفته خودنوشته‌است که بزودی بین شوروی واسرائیل‌مذاکراتی درباره برقراری مجدد روابط سیاسی میان دو کشور آغاز خواهد شد تایم در این مورد نوشته است از آنجا که آمریکا با داشتن روابط با هردوطرف متخاصم‌می‌خواهدمذاکرات صلح را در خاورمیانه رهبری کند مسکو می‌خواهد ثابت کند که بدون شرکت آن دولت هرگونه ابتکار برای رفع اختلافات اعراب واسرائیل بیهوده است. رهبران آمریکا نیز اعتراف می‌کنندکه بدون شرکت‌شورویها مذاکرات درباره صلح بیفایده خواهد بود وواشنگتن‌می‌خواهد در موقع مقتضی از شوروی‌ها دعوت کند که در مذاکرات مربوط به کانال سوئز شرکت کنند . از طرف دیگر اسرائیل که از حرکت و نقل و انتقال نیروهای شوروی در جمهوری متحد عربی سخت نگران است می‌خواهد اطمینان پیدا کند که در صورت آغاز عملیات واحد های شوروی ازکانال سوئزعبور نخواهندکردوواشنگتن‌می‌خواهد نیز قبل از آنکه شوروی را دعوت به‌شرکت در این‌مذاکرات بکند چنین قولی از شورویها بگیرد . در هرحال ظاهرااکنون هردو طرف برای آغازمذاکرات دراین مورد موافقت دارند .

از طرف دیگر در هلسینکی وزارت امور خارجه فنلاند گزارش روزنامه های تل‌آویورا دائر براینکه بین نمایندگان شوروی واسرائیل در هلسینکی برای برقراری روابط سیاسی بین دو کشور تماسهائی برقرار شده است تکذیب کرد .

وزیر امور خارجه فنلاندگفت که‌گزارش روزنامه‌معاریو دراین مورد کاملا بی‌اساس است .

در اورشلیم گزارش روزنامه های‌مختلف‌جهان درباره‌برقراری تماس‌های‌دیپلماتیک بین‌اسرائیل و شوروی در شورای وزیران اسرائیل مطرح شد . و اباابان در پاسخ سیل‌سئوالات‌همکاران خود گفت که هیچگونه تماس رسمی ونیمه رسمی بین‌اسرائیل و شوروی بعمل نیامده است .

در محافل مطلع اورشلیم‌گفته می‌شود که مسکو منتظر است اورشلیم درموردتجدیدمناسبات پیشقدم شود .

روزنامه معاریو، چاپ‌تل‌آویو گزارش داد : بین شوروی و اسرائیل تماسهائی برقرار شده وکوشش‌میشود مناسبات‌سیاسی که از جنگ ژوئن ۱۹۶۷ بین دوکشور قطع شده است از نو برقرار شود .

بنا باین گزارش نمایندگان شوروی و اسرائیل احتمالا در هلسینکی بایکدیگرروبروشده‌اند.

با اینکه مقامات رسمی در بیت‌المقدس تماس بین شوروی و اسرائیل را تکذیب کردند روزنامه معاریو ازقول‌منابع‌خود در هیئت نمایندگی آمریکا در سازمان ملل متحد نوشته است: تلاش‌هائی‌که همزمان بامسافرت گلدامایر به فنلاند برای تجدید رابطه بین شوروی و اسرائیل آغاز شده هم‌اکنون ادامه دارد.

معاریو روشن نکرده است‌که مذاکرات در چه سطحی در جریان است ، اما توضیح‌میدهد که فنلاند بنا بدرخواست یکی ازطرفین‌نقش میانجی‌را پذیرفته و آنرا دنبال‌میکند . امادیپلمات های سازمان ملل عقیده دارند تماس های کنونی شوروی و اسرائیل در برقراری صلح در منطقه عربی خاورمیانه حائز اهمیت فوق‌العاده است . چه درصورتیکه با کوشش های آمریکا و تماس های کنونی شوروی و اسرائیل نیروهای خود را از مناطق اشغالی فرا خواند اعتبار شوروی در منطقه عربی خاورمیانه افزایش‌خواهد یافت .

الزبرگ عصر امروز خودرا تسلیم پلیس میکند

واشنگتن ـ رویتر ـ پروفسور دانیل‌الزبرگ که هم‌اکنون اف ـ بی‌ـآی بموجب حکم دادگستری آمریکا برای دستگیریش تلاش میکند طبق وعده‌ای که به عمل آورده باید امروز در ساعت۳۰ر۵ بعد ازظهر بوقت تهران خود را در اختیار مقامات پلیس بوستون قرار دهد . پس از تسلیم الزبرگ دیوانعالی آمریکا تصمیم خواهد گرفت که انتشار اسناد و مدارک محرمانه باید ادامه پیدا کند یانه؟ اف ـبی‌ـآی دیروز جستجوهای خود را برای بازداشت الزبرگ شدیدتر کرد . تشدید فعالیت‌پلیس آمریکا هنگامی بعمل آمد که یک سخنگوی‌وزارت دادگستری‌آمریکا اعلام کرد پیشنهاد تسلیم اختیاری الزبرگ از طرف دیوانعالی آمریکا رد شده است.

دادگاه عالی نه‌نفری آمریکا سراسر روزهای آخر هفته گذشته رابراین ادعای دولت که انتشار اسنادبه امنیت ملی آمریکا لطمه وارد کرده و سبب طولانی‌تر شدن جنگ ویتنام گردیده رسیدگی‌کرد. رسیدگی دادگاه بمسئله در اختفای کامل صورت گرفت با این وجود ناظران میگویند بالاخره دادگاه‌در رای‌نهائی‌خوداین‌ادعای‌دولت‌را که ادامه‌انتشاراسنادبامنیت‌ملی‌آمریکا لطمه خواهد زد رد خواهد کرد.

اف ـبی‌ـآی بامداد امروز اعلام کرد هنوز برای یافتن محل‌اختفا ودستگیری الزبرگ کوشش میکند. بموجب حکم بازداشتی که وزارت دادگستری آمریکا صادر کرده ، الزبرگ باید توسط ماموران پلیس فدرال دستگیر و بازداشت شود.

نیویورک تایمز امروز نوشت الزبرگ اسناد و مدارک محرمانه رادر اختیار این روزنامه گذارده است . تایمز ، واشنگتن پست ، بوستون گلوب و پست دیسیچ به موجب احکام دادگاههای مختلف آمریکا بطور موقت از ادامه دادن چاپ گزارش سری منع شده‌اند.

فریب نداده

جرج بال معاون پیشین وزارت خارجه آمریکا امروز در باره‌اسناد ومدارک محرمانه وزارت دفاع‌به اظهار نظر پرداخت و گفت دولت پرزیدنت جانسون بطور خودآگاه ملت آمریکا را نسبت به اقدامات خود در ویتنام فریب نداده است.

بال گفت تصور نمیکنم نیرنگ و فریبی درکار بوده باشد و بنظرمن سوء تفاهمی در این زمینه رخ داده که باید بتدریج روشن شود . بال که در یک مصاحبه تلویزیونی مورد مصاحبه قرار گرفته بود ، بخلاف آنچه شایع شده انتشار این اسناد و مدارک محرمانه خطر چندان زیادی برای امنیت ملی آمریکا دربر ندارد .

تلگرام راسك

مجله تایم نشریه معروف آمریکادر شماره دیروز خود نوشته است دین‌راسک‌وزیرخارجه زمان‌حکومت جانسون در ۱۹۶۱ ضمن تلگرامی به پرزیدنت کندی اورا از خطرات اعزام نیروبه‌ویتنام آگاهانیده است. راسک ضمن این تلگرام به کندی پیشناد کرده‌بود که آمریکا بخلاف نظر ژنرال ماکسول تایلور نه تنها باید ازفرستادن نیرو احتراز جوید بلکه سعی براین داشته باشد که در همان مراحل اولیه از ویتنام خارج شود.

تایم از قول راسک نوشته است بااینکه وزیر امور خارجه سابق آمریکا در حال حاضر خاطره چندان دقیقی از تلگرام ندارد لیکن تردیدندارد که‌این تلگرام‌را برای پرزیدنت کندی مخابره کرده است.

در باره انتشار اسناد و مدارك محرمانه تایم از قول راسک‌نوشته است: من فقط‌ازوجود این اسناد بوسیله روزنامه‌نیویورك تایمزمطلع شدم و قبلا هیچ اطلاعی‌ازوجود و ماهیت آنها نداشتم و نمیدانم کارشناسان و ارزیابان جنگ‌ویتنام کی و چگونه این اسناد را جمع‌آوری کردند . ازمطالعه بعضی‌چیز ها مشعوف میشوم‌و مطالعه پاره‌ای خشمگینم میکند.

۴۸ درصد مخالف

آماری‌که‌بوسیله نیوزویک نشریه معروف چاپ آمریکا بدست آمده نشان میدهد که ۴۸درصد از مردم آمریکا با کوشش دولت برای جلوگیری از ادامه انتشار اسناد و مدارك محرمانه پنتاگون مخالفند .

روزنامه در تحلیل خود به‌این نتیجه رسیده است‌مخالفان ادامه انتشار اسناد مسئله امنیت ملی را بالاتر از آزادی مطبوعات میدانند. مجله مینویسد آمارگیری بوسیله تلفن‌توسط‌موسسه‌معروف‌آمارگیری گالوپ در نیویورك به عمل آمده است.

نتیجه افشای اسناد محرمانه

نیویورك ـ آسوشیتدپرس ـ افشای‌اسناد ومدارك‌محرمانه سازمان دفاعی آمریکا دست کم این درس را به آمریکا میدهد که درآینده دیگررئیس جمهوری این کشور بدون تصویب کنگره و بدون تائید ملت آمریکا دست به جنگی بزند .

مجله لایف ضمن‌اعلام این مطلب در سرمقاله امروزخود نوشته است : لیندن جانسون رئیس جمهوری سابق آمریکا اگر مسئله تشدید جنگ‌ویتنام را از کنگره و ملت آمریکا مخفی نمیداشت چه بسا در اواسط ۱۹۶۳ از پشتیبانی کنگره و ملت آمریکا در این زمینه برخوردار میشد . لیکن وی شق دوم را برگزیده وبه خطا کنگره و ملت آمریکا را به زمانی طولانی و خطرناک درگمراهی انداخت وباافشای آن بنام خود در تاریخ لطمه زد .

لایف اضافه کرده است کنگره خود باید تاحدی مورد مذمت و سرزنش قرار گیرد. بدین خاطر که اجازه میدهد روسای جمهوری جنگ طلب با دستی باز و بدون در نظر گرفتن تصویب و تائید کنگره عمل کنند . وحال کار از کار گذشته وکنگره‌تازه به صرافت افتاده به وظایف قانونی خود در ارزیابی و رسیدگی به مسئله عمل کند .

تلویزیون بلر جام جهان نما
مجهز به ماسك مخصوص که چشم‌ها را خسته نمیکند

آب میوه گیری فوجی تمام فلز
باتیغه پولادین ودستگاه آبلیمو وآب پرتقال گیری

برنامه مسابقات فوتبال
جام کورش بزرگ
استادیوم امجدیه
دوشنبه امروز
ساعت ۶ بعد از ظهر مراکش ـ رومانی
ساعت ۸ بعد از ظهر اطریش ـ جمهوری متحده عرب
سه‌شنبه فردا
ساعت ۶ بعد از ظهر ترکیه ـ هلند
ساعت ۸ بعد از ظهر ایران ـ چکسلواکی
آزمایش
مقدم قهرمانان جام کورش بزرگ را گرامی میدارد

کارخانه لاستیك‌سازی ولکان
سفارشات ساخت همه نوع اجناس لاستیکی پذیرفته میشود. کیلومتراول بعدازسه‌راه تهران پارس تلفن ۷۸۲۳۲۱
صندوق پستی ۱۲۰۶ر۱۳ منطقه ۴

کولردایکین
DAIKIN
کوه یخ درقلب آفتاب
دایکین دنیارا خنك میکند
نماینده انحصاری در ایران:
شرکت برودت خیابان روزولت روبروی دانشسرا بعالی کوچه ثاقب تلفن: ۸۲۷۳۲۸

سهامداران محترم
شرکت تعاونی فرهنگیان تهران
بمناسبت سالگرد روز ۲۳ خردادماه روز لژیون خدمتگزاران بشر وبه پیروی ازنیات خیرخواهانه شاهنشاه آریامهر بمدت یکماه‌از۲۳خرداد لغایت ۲۳ تیر فروش فوق‌العاده‌محصولات کارخانه آزمایش شامل ـ کولر ـ یخچال ـ تلویزیون را با شرائط کاملا استثنائی اعلام میدارد .
شرکت تعاونی فرهنگیان تهران

ساعت ۲۲
ساعت ۲۲ «۱۰ شب»
فردا
آخرین فرصت
برای خرید و استفاده از جوایز بزرگ
اوراق مدارس یادبود

برای شکوه وزیبائی ساختمانها از درهای شیشه ایمنی نشکن استفاده فرمائید شفافیت درهای شیشه‌ای حلوه خاصی بنمای ساختمان میبخشد
شرکت سهامی شیشه‌های ایمنی ایران مرکز پخش درهای شیشه‌ای وانواع شیشه ایمنی اتومبیل
فروشگاه مرکزی ، خیابان مخصوص شماره ۴۹ ـ ۵۱ تلفن ۹۵۵۱۱۴ ـ ۹۵۳۶۴۲
فروشگاه شماره ۲ خیابان تهران نوشماره ۵۶۷ ـ ۵۶۵ تلفن ۷۹۰۱۳۷ ـ ۷۹۶۱۷۶

ازصبح چهارشنبه درسینماهای
تاج ـ کاپری
ایفل ـ پولیدور
اثری بزرك ودرخشان که هیچگاه فراموش نخواهیدکرد
جیسون روبادرز ـ استلااستیونس
دیویدوارنر در فیلمی بکارگردانی سام پکین‌پا
سازنده وسترن مشهور (این گروه خشن)
افسانه کیبل هاگ
رنگی
باشرکت
استراترمارتین
اسلیم پیکنز
THE BALLAD OF CABLE HOGUE
موزیك از : جری گلداسمیت
محصول برادران وارنر پخش از متروگلدوین مایر

مراسم قرعه کشی
حساب پس انداز وحساب امروز برای فردا
بانك ایران وهلند
درساعت ۹ بعدازظهر روز
پنجشنبه ۱۰ تیرماه ۱۳۵۰
درتلویزیون ملی ایران ـ برنامه اول اجراء خواهد شد
دراین مراسم خانم سوسن هنرنمائی میکند

درحضور نواب نخست‌وزیران ایران وشوروی

سد ارس امروز گشایش یافت

* ازاین سد دوکشور ایران و شوروی بتساوی استفاده خواهند کرد
* ۹۰ هزار هکتار از اراضی ایران از آب این سد آبیاری خواهد شد

درمیان ابراز احساسات هزاران نفراز هموطنان یك منطقه مرزی کشور ،درحالیکه نایب نخست وزیر شوروی و نایب نخست وزیر ایران و وزرای آب وبرق وانرژی دو کشور همسایه شرکت داشتند ،سدارس که در زمره یکی از مفیدترین سدهای ایران است گشایش یافت وباین ترتیب یك طرح دیگر از طرحهای مهم اقتصادی کشور مورد بهره‌برداری قرار گرفت .

شرکت کنندگان در مراسم گشایش سدارس که صبح امروز از تهران حرکت کرده بودند ساعت ده صبح به محل سد رسیدند. مراسم گشایش از حدود ساعت ده ونیم آغاز شد ومقامات مسئول ایران وشوروی ضمن سخنانی بهره برداری از سد ارس را یك گام جدید درراه توسعه همکاری های فنی واقتصادی بین ایران و شوروی دانستند .

سدارس که از نوع مخزنی است، در ۱۲ کیلومتری جنوب شرقی شهر نخجوان و ۴۰ کیلومتری غرب جلفا در محلی بنام قزل قشلاق واقع شده است .این سد دردرجه اول به منظور تنظیم جریان رودخانه ارس با ذخیره آب اضافی درمواقع طغیان وتخلیه آن در فصل تابستان برای آبیاری ودردرجه دوم برای تولید برق طرح شده است .

بابهره برداری ازسدارس و پس از تکمیل کانالهای آبیاری آن، ۹۰ هزار هکتار ازاراضی اطراف سد ومنطقه مغان از آب دائمی و منظم استفاده خواهد کرد .

ازسد ارس بانصب دونیروگاه برق آبی نیروئی معادل ٤٤ هزار کیلووات تامین خواهد گردید که باانتقال به شهرهای آذربایجان در گسترش جامعه صنعتی این استان تاثیر فراوان خواهد داشت. سدارس ازنوع خاکی باهسته خاکرس وباسریزنر ونیروگاههای پتونی می باشد . ارتفاع آن بین ٤٢ تا ٤٦ متراز کف رودخانه وعرض آن هشت متر می باشد .ازاین سد ایران وشوروی بصورت تساوی استفاده خواهند کرد .

خبرهای روز

بورس تحصیلی یادگار جشنها

پاریس ـ خبرگزاری فرانسه ـ خانه ایران در پاریس در چهارچوب مراسمی که بمناسبت جشنهای دوهزار و پانصدساله شاهنشاهی ایران برگزار میشود یك بورس تحصیلی ده هزار فرانکی برای یك دانشجوی فرانسوی که علاقمند زبان وفرهنگ ایران باشد به «بنیاد ارشاد» فرانسه اعطاء کرد .

این بورس امروز درمراسمی که با حضور علیاحضرت شهبانوی ایران برپا میشود ،از طرف آقای دکتر مهدی پوشهری مدیر خانه ایران به «مارك بلوشین ـ بلانشه » رئیس «بنیاد ارشاد» تسلیم میشود .

عزیمت وزیر تعاون وامور روستا ها به شیراز

آقای دکتر عبدالعظیم ولیان وزیر تعاون و امور روستاها عازم شیراز گردید. وزیر تعاون و امور روستاها که ریاست کمیته روستائی جشنهای دو هزار و پانصد ساله شاهنشاهی ایران را بعهده دارد در مدت اقامت درشیراز نحوه فعالیت وشرکت نمایندگان کشاورزان مملکت را در مراسم جشن‌های دوهزار و پانصدساله شاهنشاهی مورد رسیدگی قرار میدهد .

انتقال ملك به زارعین

در اجرای قانون تقسیم و فروش املاک مورد اجاره بزارعین مستاجر ازبدوشروع تا پایان نیمه اول خردادماه ۱۳۵۰ املاک ۱۵۰۰ نفراز مالکین که براساس ماده ۱۱ قانون فوق در شق تقسیم بنسبت بهره مالکانه بازارعین مربوط توافق نموده‌اند بین مالکین و زارعین تقسیم وبا تنظیم اسناد انتقال تعداد ۵۸۴۸ نفر صاحب نسق این قبیل املاک صاحب آب و زمین شده‌اند . وزارت تعاون و امور روستاها اعلام کرد املاک این قبیل مالکین قبلا بمدت سی سال بزارعین مربوط اجاره داده شده بود و یا مالکین و زارعین این قبیل املاک براساس مقررات پیش بینی شده با توافق بایکدیگر در این قبیل املاک واحد سهامی زراعی تشکیل داده بودند.

وزیر بهداری مصر دراصفهان

امروز صبح آقای دکتر محمود سلام وزیر بهداری جمهوری متحده عرب باتفاق همراهان با دکتر شاهقلی وزیر بهداری به اصفهان عزیمت کردند .

این هیئت پس از یك اقامت یکروزه فردا ساعت ٥ بعد از ظهر به تهران مراجعت خواهد کرد . معاون پارلمانی بهداری نیز دراین سفر شرکت دارد .

رئیس دانشگاه پهلوی به اروپا رفت

با کسب اجازه از پیشگاه شاهنشاه آریامهر آقای دکتر نهاوندی رئیس دانشگاه پهلوی برای استفاده ازمرخصی عازم اروپا گردید .

وزیر آموزش وپرورش به رضائیه رفت

بانو دکتر فرخ‌رو پارسای وزیر آموزش و پرورش امروز رهسپار رضائیه شد.

وی بمنظور شرکت درفعالیت های انتخاباتی به رضائیه می رود . سفر وزیر آموزش و پرورش ٤ روز طول میکشد.

نتایج امتحانات نهائی ششم متوسطه ومتفرقه

نتایج امتحانات نهائی ششم متوسطه و متفرقه ٥٥ حوزه تا امروز اعلام شد و نتایج ۲۵ حوزه امتحانی دیگر تا پایان این هفته بتدریج اعلام خواهد شد .

از ٥٥ حوزه‌ای که نتایج آن اعلام شده است ٤۲ حوزه آن مربوط به دانش آموزان سال ششم دبیرستانها و ۱۳ حوزه آن مربوط به داوطلبان متفرقه میباشد . طبق گزارش خبرنگار ما نتایج امتحانات نشان میدهد که درحدود ٥٥ تا ٦۰ درصد از شرکت کنندگان درامتحانات خرداد ماه در امتحانات قبول شده اند.

سخنرانی در کانون مدیریت

دیروز در جلسه عمومی کانون مدیریت ، آقای دکتر تراب‌مهرا درموضوع «گرایش پزشکان درروستاها» سخنرانی ایرادکرد وبسئوالات حاضران جواب داد .

رئیس سنا در میتینگ انتخاباتی امروز صحبت میکند

* دستور تشکیل هیئت های نظار وانجمن‌های فرعی در تهران صادر شد
* انجمن نظارت مرکزی بر انتخابات سنا تشکیل گردید

بعد از ظهر امروز اصناف وابسته به حزب ایران نوین در شورای عالی اصناف یک میتینگ انتخاباتی خواهند داشت ، در این اجتماع آقای مهندس شریف امامی سخن خواهد گفت .

میتینگ دیگر در سازمان آب بوسیله کارگران این سازمان برگزار میشود .

تشکیل هیات نظارت

امروز انتخابات هیات نظارت مرکزی انتخابات مجلس شورای ملی تهران درفرمانداری تهران انجام شد. درنتیجه آقای قاسم لاجوردی بسمت رئیس ، آقایان ایروانی بسمت نایب رئیس بانو ملکزاده، دکتر رضوی و شکوه اردوخانی بسمت منشی انتخاب شدند . انجمن نظارت مرکزی پس از تشکیل جلسه ترتیب تشکیل هیات های نظار و انجمن های فرعی را در تهران و حومه داد و اعضای این حوزه های فرعی تعیین و مشغول بکار شدند ،در سراسر تهران سیصد و یک حوزه فرعی و رای گیری دایر خواهد شد .

انجمن نظارت سنا

فرماندار تهران همچنین امروز سی و شش نفر ازافراد طبقات مختلف تهران را برای تشکیل انجمن نظارت مرکزی برانتخابات مجلس سنا دعوت کرد . این عده از میان خود نه نفر را بسمت اعضای انجمن نظارت مرکزی برانتخابات سنا انتخاب کردند . اسامی اعضا بشرح زیر است:

جعفر اخوان ،محمد علی عقیلی ، علی اصغر پیرزاد ، محمد حسین رستگار رازی ، خواجوی کاوس بقائی ، محمد حسن پیروز ، جمال آشتیانی ، مرتضی طوسی ، این عده از میان خود یک نفر را مطابق مقررات قانون بسمت رئیس انتخاب و سپس نایب رئیس و ومنشیان هیات انتخاب خواهند شد .

وزیر کارت گرفت

بامداد امروز آقای حسن زاهدی وزیر کشور همراه معاونان خود در حوزه ثبت نام وزارت کشور حضور یافت و کارت الکترال گرفت . وزیر کشور اولین عضو کابینه است که برای دریافت کارت الکترال اقدام کرده است . پس از وزیر کشور معاونان و کارکنان این وزارت اقدام به دریافت کار انتخابات کردند .

تشویق فرهنگیان

پیش از ظهر امروز وزیر آموزش وپرورش در اجتماع معاونان و مدیران کل وروسای ادارات آموزش و پرورش نواحی تهران درباره لزوم شرکت فرهنگیان در انتخابات صحبت کرد و یادآور شد که بی‌تفاوتی در امر انتخابات مردود است ومشارکت در انتخابات برای هرفرد حزبی و غیر حزبی وظیفه‌ای ملی است .

در پایان این مراسم وزیر آموزش و پرورش باتفاق مقامات این وزارتخانه در دبستان علامه (چهارراه لشگر) حضور یافته و کارت انتخاباتی دریافت کرد .

وزیر به خوزستان رفت

ساعت هفت ونیم بعد از ظهر دیروز آقای دکتر ایرج وحیدی وزیر کشاورزی بمنظور انجام فعالیت‌های انتخاباتی به خوزستان عزیمت نمود .

اعتراض

دیروز عده‌ای از اهالی گلپایگان در محل فرمانداری این شهر اجتماع کرده و بنحوه انتخاب اعضای انجمن نظارت بر انتخابات اعتراض داشتند .

این عده طی تلگرافی از وزارت کشور تقاضای رسیدگی کرده‌اند.

مجروحین زدوخورد فوتبالیستها به بیمارستان منتقل میشوند

در مسابقه فوتبال دو تیم خوزستان وآذربایجان شرقی که دراستادیوم ورزشی کرمان انجام میشد زدوخوردی بین بازیکنان درگرفت که تماشاچیان هم در آن شرکت کردند .

دراین زدوخورد ، چندتن از بازیکنان مجروح شدند . عکس یکی از مجروحین را که جزو فوتبالیست های تیم تبریز میباشد نشان میدهد که روی دست توسط دوستانش از استادیوم خارج میشود تا با آمبولانس به بیمارستان منتقل شود .

بعلت زد و خوردی که دوروز قبل بین فوتبالیستهای آذربایجان شرقی و خوزستان روی داد ، بعد از ظهر دیروز از انجام مسابقات فوتبال استانهای خوزستان، بلوچستان، کردستان و آذربایجان شرقی جلوگیری بعمل آمد .

بنا بگزارش خبرنگار ما در کرمان: قرار است هیئت داوران تشکیل جلسه بدهد و پس از بررسی کامل علل زد و خورد، تصمیم نهائی خود را در مورد انجام این مسابقه اعلام دارد .

مساوی هلند ـ چکسلواکی، شانس قهرمانی ایران را در گروه اول افزایش داد

دیشب در دومین بازی سومین روز مسابقات فوتبال جام کورش بزرگ تیم فوتبال المپیک هلندکه در روز نخست ۳ـ۰ مغلوب تیم فوتبال ایران شده بود . در برابر تیم فوتبال چکسلواکی موفق به کسب نتیجه مساوی ۱ـ۱ شد.

این نتیجه مساوی موجب شدکه ایران حتی در صورت باخت با اختلافیک گل به چکسلواکی در تنها دیدار باقیمانده خود همچنان تیم صدر گروه اول باشد . دیدار دوتیم هلند و چکسلواکی دوچهره کاملا متفاوت داشت باینصورت‌که برخلاف وقت نخست که بدون هیجان پشت‌سر گذارده شد در وقت دوم‌دو تیم‌خوب اروپا فوتبالی تماشائی وعالی ارائه کردند و طی این ٤٥ دقیقه دوم هلندیها کم‌برتر می‌نمودند ، توانستند یک گل از دست رفته خود را در وقت اول نیز ، جبران کنند.

گل چکها در دقیقه ۱٤ بازی بوسیله کاتاسکزده شد و نیمه‌اول باهمین نتیجه بسود چکسلواکی به پایان رسید . لیکن در دقیقه ۲۱ وقت دوم ورهویل‌هافبک و بازیکن شماره ده هلند گل مساوی را بثمر رسانید . بعد از پیروزی ۳ـ۰ ایران برترکیه‌و مساوی ۱ـ۱ هلند وچکسلواکی‌در دومین‌روز مسابقات گروه نخست رده‌بندی تیم‌ها و امتیازات آنها از این قرار است:

۱ـ ایران ٤ امتیاز ، ٤ گل زده
۲ـ چکسلواکی ۲ امتیاز ، ۱ گل زده ، ۱ گل خورده ۳ـ ترکیه ۱ امتیاز ، ۱ گل خورده ٤ـ هلند ۱ امتیاز ۱ گل زده ، ٤ گل خورده.

امروز دوچهارمین روز بازیها ترتیب درساعت ٦ تیم‌های مراکش ورومانی ودر ساعت ۸ مصر و اتریش باهم مسابقه خواهند داد.

دستورالعمل تنظیم بودجه ۵۱ ابلاغ شد

دستور العمل تنظیم بودجه کل کشور درسال ۱۳۵۱ امروز به کلیه وزارتخانه ها و موسسات و شرکت های دولتی و سایر موسساتی که بودجه آنها در بودجه کل کشور منعکس می شود ، ابلاغ شد .

دستورالعمل تنظیم بودجه کل کشور درسال آینده‌امسال دوسه ماه زودتر از سال های گذشته بوزارتخانه‌ها و موسسات دولتی ابلاغ شده است و دلیل این امرقانون جدیدمحاسبات عمومی است که از اول سال جاری بموقع اجرا گذاشته شده است بموجب قانون جدید محاسبات عمومی تاریخ تسلیم بودجه به مجلسین پنجم بهمن ماه هرسال تعیین شده است .

طبق این دستورالعمل ، پیش‌بینی مقدماتی بودجه کل کشور درسال ۱۳۵۱ بایستی بوسیله وزارتخانه‌هاو موسسات دولتی تادهم مرداد ماه آینده تسلیم دفترمرکزی بودجه شود . دفتر مرکزی‌بودجه‌پس ازبررسی پیشنهاد های وزارتخانه ها و موسسات دولتی گزارشی مبنی برپیش‌بینی مقدماتی بودجه‌سال ۱۳۵۱ کل کشور تهیه و تنظیم و برای نخست وزیر ارسال خواهندداشت . این گزارش‌بعد از بررسی کامل‌بر تنظیم بودجه سال آینده قرار خواهد گرفت.

طرح عقب نشینی از حریم کوچه‌ها ملغی شد

مسئله حریم کوچه دیروز در کمیسیون شهر سازی مطرح گردید. نمایندگان انجمن‌شهر طی طرحی پیشنهاد کرده‌اندکه ضابطه شهرداری‌در زمینه عقب نشینی املاک‌مجاورکوچه‌هابادر نظرگرفتن نکات چندی ندیده گرفته‌شود.این‌از مهمترین مسائل مربوط به ساکنان تهران‌است.

برطبق ضابطه موجود در شهرداری هر یک از مالکان تهران که خانه‌ای در کنار کوچه دارد بهر صورت که بخواهند نوسازی کنند، بایددو متر عقب نشینی نمایند . واین ضابطه موجب شکایت‌وناراحتی اکثر مردم شده است به‌منظور رفع این مشکل طرحی ازطرف نمایندگان انجمن شهر تهیه‌شد وبه‌انجمن تسلیم گردیده‌بموجب این طرح ضابطه مربوط به عقب نشینی مالکان از حد وبر کوچه نسخ میشود و در این ضابطه تجدید نظر بعمل‌خواهد آمد .

این طرح اکنون در کمیسیون شهرسازی و معماری مورد بررسی‌قرار گرفته‌و تحت‌قاعده خاصی‌برورد می‌باشد که در جلسه علنی انجمن مطرح و نسبت به آن بوسیله اخذ رای کسب نظر خواهد شد.

دولت قسمتی از بهره وام ساختمانی رامیپردازد

امیرعباس هویدا رئیس‌دفتر سیاسی در میتینگ دیروز عصر خود در شیراز به جنگ زمین خواران رفت‌و ضربه سنگینی‌به بورس زمین‌وبورس باز ها فرود آورد.

وی پرده از برنامه جدید دولت در باره مسکن برداشت‌و اعلام کرد : ازآنجائی که دولت خود بزرگترین زمین‌دارو صاحب اراضی وسیع‌درتمام شهر های ایران‌است ازاین‌پس‌بجای‌زمین، خانه‌ومسکن تحویل مردم‌خواهد داد.

هویدا که از کلیات طرح‌خود صحبت می‌کرد وارد جزئیات آن نمیشد با حمله به «خاك‌باز » ها گفت در آینده روی زمین‌های دولتی‌بامشارکت مردم مسکن بشکل آپارتمان های چند طبقه ساخته خواهد شد . قسمتی از این‌پول را مردم خواهند داد و قسمت‌دیگر را دولت توسط‌بانك ها در اختیار مردم می گذاردو مقداری از بهره را دولت به عنوان‌جایزه خود به عهده می‌گیرد و آنرا به نفع متقاضی مسکن می‌پردازد .

طرح مسکن هویدا‌چنین نوید میدهد که از این نوع زمین‌ها دیگرصحبت از اخذ بهره ده‌تا دوازده در صد به‌میان نخواهد آمدوبطور متوسط سه در صد بهره را دولت می پردازد ، مثلا اگر بهره دوازده در صد باشد، به نه درصدواگر ۹ در صد باشد به ٦ درصد تقلیل خواهدیافت .

طرح مسکن هویدابسیاری از مردم‌بی مسکن را که درسراسر ایران بدون خانه هستند امیدوار خواهدکرد و در مقابل دولت حزبی آینده وظیفه خطیری به عهده میگیرد که بناچار بایددر مورد آن اقدام و طرح های‌اجرائی وسیع‌ومتعددی تدوین‌و تنظیم‌نماید.

هویدا به زمین‌دار ها هشدارداد که اگر زمین را بخواهند برای ترقی قیمت این‌دست‌و آن‌دست کنندونفروشند وکار های ساختمانی نکنندا‌ولا مالیات‌بطور جدی دریافت خواهد شد و با عوارض شهر نیز آنها را تحت فشار خواهندگذاشت ، اما اگر آنها نظر عمرانی وساختمانی داشته باشند می توانند از این تسهیلات دولت استفاده کنند و روی زمین های خود آپارتمان بسازند وقسمتی از هزینه را از متقاضیان خانه دریافت دارند و از نظر بهره نیز از کمك دولت برخوردارشوند.

(مشروح‌جریان میتینگ دیروز حزب‌ایران نوین در شیراز در صفحه ۱٤ شماره امروز درج شده‌است .)

ماجرای جالب بحث دوساعته یك جوان بانخست وزیر

شیراز ـ علی باستانی

دیروز درمیتینگ انتخاباتی حزب ایران نوین در شیراز ، هنگام سخنرانی هویدا جوانی ۱٤ الی ۱۵ ساله در میان انبوه شعارها و فریادها با صدای بلند به نفع پان‌ایرانیست‌ها چند شعار داد و فریاد زنده‌باد سرور پزشکپور سر داد ! نخست وزیر ازاین صدا که در مخالفت بود متوجه شعار دهنده شد وقتی اورا جوانی محصل دید ، برایش دست تکان داد و بعد از پایان نطق بعلت آنکه جمعیت هجوم آورده بود ، موفق نشد خود را به جوان برساند از این‌رو فورا دستور داد این جوان را برای‌ملاقاتش به‌مهمان‌سرا دعوت کنند . دقایقی بعد جوان به مهمانسرا آمد و مدت‌دوساعت باتمام‌احساسات و حرارت جوانی صحبت‌کرد و نخست وزیر با شکیبائی فراوان آنرا گوش میکرد جوان همه مسائل را با متزه طلبی خاص سن خود و با توقعات‌سریع و بی‌چون وچرا بیان میکرد و میگفت ودستگاه های دولتی را محکوم میکرد و کارشکن میدانست وی از پدر خود که کارگری بود با تقدس عجیب ستایش‌میکرد و ازاو بعنوان‌کارگری‌که‌دستش پینه‌دار است یاد میکرد . در این موقع یکی از حاضرین درجلسه دست‌پینه‌بسته‌خودرا نشان داد و گفت من‌مهندس هستم و رئیس دانشکده هم بودم ولی همینطورکه میبینی دستم پینه بسته است .

جوان با حاضر جوابی خاص خود گفت پینه دست شما کمتر و حقوق شما چند برابر پدر من است . نظیر این حاضرجوابی‌ها اگرچه همه حاوی حقایق‌نبودفراوان پیش آمد در دقایق آخر بین نخست وزیر و جوان مزبور برخلاف دقایق اول دوستی و صمیمیت فراوانی پیدا شد و امروز هم آن جوان به هتل آمد وبا نخست وزیر عکسی گرفت. هنگامیکه نخست‌وزیر بوی گفت که آیا میخواهد در تحصیلاتش به وی کمک کند جوان با مناعت طبع‌آنرا رد کرد و هیچ نوع کمکی نپذیرفت فقط تقاضا کردکه عکس را پس‌از چاپ باو هم برسانند وقتی هویدا با جوان پان‌ایرانیست ازهم جداشدند هردو در طرز فکر خودباقی بودند اما بوضوح میشدفهمید که برنده نخست وزیر است .

نظرات و پیشنهاد های مردم

برای تدوین برنامه های عمرانی، جمع‌آوری می‌شود

مرکز سنجش‌افکاروزارت اطلاعات امروزازهمه هم‌میهنان‌وصاحبنظران در سراسر کشور درخواست کرد که نظریات و پیشنهاد های خودرا در خصوص برنامه‌های چهار سال آینده عمرانی ـ اقتصادی ـ اجتماعی ـ فرهنگی ـ آموزشی و بهداشتی و خدماتی شهری کشور باین مرکز ارسال دارند.

این مرکز جمع آوری این‌نظریات را از آن جهت که افکار عمومی باید در تمام زمینه ها، راهنمای دولت باشد و با توجه‌باینکه آرمانها وخواست های‌چهار سال آینده‌ملت ایران در قالب‌برنامه های اجرائی دولت بدوره جدید پارلمان ارائه خواهد شد ضروری میداند.

مرکز سنجش‌افکاروزارت اطلاعات میخواهد باجمع‌آوری‌نظریات مردم در خصوص برنامه های مختلف مملکتی نقش خودرا بعنوان‌رابطی بین‌افکارعمومی ودولت ابقاء کند.

مرکز سنجش افکار فورم های مخصوصی را برای جمع آوری نظریات مردم در سراسر کشور توزیع میکند ولی باتماس تلفنی یا مکاتبه با مرکز مذکور ویا ادارات اطلاعات درمراکز استانها میتوانید نظریات خود را در اختیار این مرکز بگذارید.

سپیده دم امروز در کرمانشاه

۲ قاچاقچی تریاك اعدام شدند

علیمردان مرادی

سپیده‌دم امروز در کرمانشاه دوقاچاقچی تریاك تیرباران شدند.

علی هاشمی

این‌دو علی‌هاشمی فرزند هاشم وعلی‌مردان‌مرادی فرزند میرزا ولی بودند .

طبق پرونده امر، به ماموربن پاسگاه ژاندارمری هرسین اطلاع میرسد که قاچاقچیان قصد دارند مقداری کالای قاچاق و توتون از طرف کاکاوند نورآباد بسمت قریه پاسار بایران وارد نمایند . ماموربن برای راه‌بندی به محل مزبور عزیمت ودرساعت ۲۳ روز ٤ـ۹ـ٤۸ به دونفراسب سوار برخورد می نمایند ولی آندونفر بدون توجه به اخطار ماموربن درصدد مقابله وفراربرآمده و متهم ردیف یکم (علی‌هاشمی) با اسلحه کمری که همراه داشته است شروع به تیراندازی بسمت ماموربن می نماید ولی سرانجام پس‌از یکساعت تلاش علی‌وعلیمردان مرادی توسط ماموربن دستگیر و مقدار ۵۹ کیلو گرم تریاك و یك قبضه طپانچه ومقداری فشنك ضبط‌می گردد. این‌دورا دادگاه تجدیدنظر عادی ٦ کرمانشاه به‌اعدام محکوم کرده است.

پیش‌بینی هوا

هوای کرانه‌های دریای مازندران نیمه ابری در بعضی نقاط ابری هوای استان های آذربایجان و شهرستانهای شمالی استان خراسان صاف تا کمی ابری ـ هوای استان های فارس و خوزستان و شهرستانهای اطراف کویر صاف گاهی همراه باگردوغبار ـ هوای تهران صاف تا کمی‌ابری همراه باگردوغبار و باد نسبتا شدید در سطح زمین هوای‌بقیه نقاط صاف همراه باگردوغبار خواهدبود .

گرمترین نقطه در ۲٤ ساعت گذشته زابل باحداکثر ٤۸ و حداقل ۲۹ . خنك‌ترین نقطه زنجان با حداکثر ۲۸ وحداقل ۱۰ درجه حرارت تهران ۳۵ و حداقل ۱۸ درجه بوده است .

شاهنشاه طی پیامی بمناسبت یازدهمین دوره برنامه عالی مدیریت فرمودند :

مقررات اداری نباید، مایه سرگردانی مردم شود

* مدیر عامل بانك توسعه صنعتی : تااین اواخر مدیریت را بشکل یك‌جوان فکلی با سبیلهای قشنگ تابدار تصور میکردند

یازدهمین دوره‌برنامه عالی‌مدیریت ایران صبح امروز با پیام شاهنشاه آریامهر که بوسیله‌آقای دکتر اقبال رئیس هیئت مدیره و مدیر عامل شرکت نفت ملی ایران قرائت‌شد، افتتاح گردید (متن پیام شاهنشاه جدا چاپ شده است).

بعد آقای ابوالقاسم خردجو مدیر عامل بانک توسعه صنعتی ومعدنی ایران درباره‌مدیریت مطالبی‌اظهار داشت و گفت:

مهمترین رکن شرکت مدیریت آن است ، فراموش نکنیم که در هر اقتصادی اول صنعت پیدا میشود، بعد حرفه مدیریت نه عکس آن . تاریخ اقتصادی برای ما حکایت می‌کند که رهبران انقلاب صنعتی در دنیا یک عده افراد سخت و سختگیر وزحمتکش بودندو بااینکه حاضر بودند پول خود را برای ایجاد صنایع‌نوبنیاد سابقه به‌مخاطره اندازند، پیش از هرکس قدر پول را میدانستند و در مخارج تا حد جنون مسک بودند و تفریط را بزرگترین گناه میدانستند تاریخ این ها را «سرداران صنعت»نام داده است .

مدیریت وسیلهای تابدار!

در دوره ماهم مخصوصا در این ده پانزده ساله اخیر که می‌توان از جهاتی اولین دهه‌های انقلاب صنعتی ایران‌نام گذاشت، صاحبان صنایع ماهم بسیاری از صفات سرداران صنعت رادارا هستند با دارائی خود ریسک می‌کنند ولی در سرمایه‌گذاری در مرحله اول ودر اداره آن درمرحله بعد شب وروز میدوند بیکاره‌ها و تنبلها را تحمل نمیکنند و شاهی ، شاهی را می‌یابند . شما از مدیریت صحیح وموثر چه انتظار دارید جز اینکه دشمن تفریط باشد و باهزینه کم نتیجه زیاد بگیرد اینها اغلب تا این اواخر اسم مدیریت را هم نشنیده بودند واگر شنیده بودند آنرا بشکل یک جوان فکلی با سبیل‌های قشنگ تابدار تصور می‌کردند !

سپس آقای فضل‌اله اکبری رئیس دانشکده علوم اداری و مدیریت بازرگانی گزارشی پیرامون برنامه های گذشته مدیریت عالی از سال ۱۳۳۳ تاکنون داد. درمراسم‌افتتاح آقای هالیخانی رئیس دانشگاه تهران و گروهی از مقامات دانشگاهی و مقامات مملکتی شرکت داشتند.

پیام شاهنشاه

بمناسبت آغاز یازدهمین دوره برنامه عالی مدیریت

یازدهمین دوره عالی مدیریت ایران را باخوشوقتی افتتاح میکنیم، و امیدواریم مذاکرات و تبادل نظر های این دوره نیز مانند دوره های گذشته درراه پیشرفت اصول مدیریت در ایران مفید واقع گردد .

درپیامهای گذشته خود همواره متذکر شده‌ایم که مدیریت صحیح از مهمترین عوامل پیشرفت برنامه های وسیع سازندگی است که اکنون در کشور ما در جریان است ، زیرا مسئولیت بهره‌برداری کامل از امکانات گوناگون و از نیروی انسانی که درسازمانهای مختلف متمرکز شده‌است قبل از هرچیز با مدیران این مراکز است.

در جامعه متحول و مترقی ما، مثل هر جامعه مترقی دیگری در جهان امروز، شرائط اقتصادی و تکنولوژیک پیوسته در حال تغییر و تکامل است وبنابراین مدیران کار باید صلاحیت و آمادگی آنرا داشته باشند که منظما دستگاه‌های تحت اداره خود را بااین تحولات تطبیق دهندتا از عدم تحرک و احیانا بی‌اثرماندن کار آنها جلوگیری کنند.

در دستگاههای دولتی‌نیز که مدیران امور ناگزیر از رعایت قوانین و مقررات معین اداری هستند ،بایداین مقررات طوری در مرحله عمل با نیازمندیهای مردم تطبیق داده شود که نه تنها مایه کندی کار یا سرگردانی و بی‌تکلیفی آنان نشود ، بلکه درست بعکس حداکثر نظم و هماهنگی از نظر تسریع در کار تامین گردد.

مدیران باید با توجه به مسئولیت سنگین خویش بخوبی بدین واقعیت وقوف داشته باشند که کارمندان آنان با سوابق و تحصیلات و تجارب و طرز فکر وروحیات مختلفی در سازمانهای مربوطه گرد آمده‌اند ، و برای این که کار آنان حداکثر بازده را داشته‌باشد، میباید در ارجاع مسئولیت بهرکسی ، نوع استعداد و صلاحیت او با کمال دقت و نیز بینی مورد توجه قرار گیرد و برای بروز استعداد ها و ابتکارات تازه راه باز گذاشته شود .

نیروی انسانی که در اختیار مدیران گذاشته‌شده، بزرگترین سرمایه جامعه‌است ، و بدیهی است که بزرگترین وظیفه هرمدیر خوب اینست که از این سرمایه حداکثر بهره‌برداری را بنفع مصالح جامعه و مملکت بعمل آورد .

تشکیل دوره‌های سالانه مدیریت که بمنظور تبادل نظر و بررسی در حاصل کار و تجارب سال گذشته برگزار میشود ، فرصتی است که اصول و شیوه های عمل پیوسته مورد تجدید نظر قرار گیرند و با شرائط و تحولات جدید تطبیق داده شوند.

توفیق کلیه سازمانها وافرادی را که در این برنامه شرکت دارند و پیشرفت کار مجریان و استادان و شرکت کنندگان آنرا خواستاریم.

لایحه درمان کارمندان دولت و خانواده آنها در دست تهیه است

برای تامین درمان کارمندان دولت لایحه‌ای دردست تهیه است .

بموجب این لایحه نیاز های درمانی کلیه کارمندان دولت و خانواده آنها تامین میشود و سازمان فعلی بیمه کارمندان نیز دراجرای آن سهیم خواهد بود .

براساس این لایحه، برای تامین درمان کارمندان ، دولت سالانه ۲٤۰ میلیون‌تومان بودجه درنظر میگیرد که بامقایسه بودجه ۱۵ میلیون تومانی‌فعلی بیمه‌کارمندان رقم قابل توجهی است .

تنظیم این لایحه بدنبال تصویب قانون حمایت کارمندان دربرابر اثرات ناشی از پیری و از کار افتادگی و فوت‌صورت میگیرد .

درلایحه دردست تهیه ، تعداد کارمندان دولت تعیین شده و اصول و ضوابط خاص نیز برای اجرای این طرح بزرك دولت درنظر گرفته شده است .

برای‌اجرای‌بیمه درمانی‌کارمندان دولت تاحدامکان کمك مالی می کند و خود کارمندان‌نیز تا اندازه‌ای دراجرای آن سهیم خواهند بود.

دراین طرح بزرك ایجاد تجهیزات پزشکی و درمانی در سراسر کشور وبخصوص مراکز دور افتاده درمد نظر قرارگرفته است و این سیاست درمانی و پزشکی به تدریج به مورد اجرا گذارده میشود .

یك مقام مطلع دراین مورد گفت : هنوز معلوم نیست که اجرای این‌طرح بزرك بسازمان بیمه کارمندان دولت ارجاع‌شود یاسازمان دیگری ، ولی سازمان فعلی دراجرای این طرح سهیم خواهد بود .

بموازات این طرح درمان کارمندان بخش خصوصی و صاحبان حرف و مشاغل آزاد نیز مورد مطالعه است . بموجب این‌طرح‌دردست مطالعه کارمندان بخش خصوصی‌وصاحبان حرف و مشاغل آزاد نیز از مزایای درمانی استفاده خواهند کرد .

بااجرای دو طرح بزرك بیمه درمانی کارمندان دولت و بیمه درمانی‌کارمندان‌بخش خصوصی امور درمانی‌و پزشکی درسطح وسیعی‌درسراسر مملکت‌گسترده میشود‌وهمه‌از امکانات ساده‌تری درزمینه‌درمان استفاده میکنند .

اجرای بیمه درمان کارمندان بخش خصوصی درنقل‌وانتقالات نیروی کار تاثیر زیادی خواهد داشت‌واز هجوم‌افراد بموسسات دولتی جلوگیری خواهد کرد .

اجرای‌این‌طرح باعث میشود که افراد درموسسات خصوصی احساس تامین بیشتری بکنند و بامیل‌ورغبت به‌این گونه‌موسسات رو آورند .

سقوط ترانسفورماتور ۱۰ تنی روی اتومبیل سواری

در این اتومبیل ۷ نفر به طرز فجیعی کشته شدند . این اتومبیل در راه اندیمشک هنگامیکه باقاصله کم‌پشت‌سر تریلر حامل ترانسفورماتور ۱۰ تنی حرکت میکرد باین روز افتاد یعنی درست در لحظه‌ای که اتومبیل سواری فاصله خودرا از کامیون کم میکرد تا از کنار آن بگذرد بعلت شیب تند راه ، طنابهائی که جعبه‌بزرگ ترانسفور ماتور را بکامیون بسته بود باز شد و جعبه روی اتومبیل سواری افتاد و آنرا با مسافرانش لهکرد.

مدتی طول کشید تا این‌که‌جعبه ۱۰ تنی را از روی اتومبیل پائین آوردند ، ولی از ۹ سر نشین اتومبیل ۷ نفرشان درگذشته‌بودند شرح حادثه در صفحه حوادث چاپ شده است.

مدارس غیر دولتی

حق افزایش شهریه ندارند

در چند روز اخیر عده‌ای از اولیاء دانش‌آموزان ضمن تماس های‌تلفنی و مراجعه به روزنامه اظهار داشتند که بعضی از مدارس غیردولتی وجوه‌بیشتری رابرای شهریه از آنان مطالبه میکنند ، بدنبال این مطلب امروز خبرنگار ما باچندتن از مقامات‌وزارت آموزش‌وپرورش تماس گرفت و نظر آنان را در این مورد جویا شد .

مقامات‌مزبور در باره‌این‌مطلب گفتند : هیچ ، یك از مدارس غیر دولتی حق‌بالا بردن‌شهریه خود را بدون تصویب شورای آموزش و پرورش منطقه‌ای ندارند ودرصورتی که مدرسه‌ای مبادرت به بالابردن شهریه‌خود نماید اجازه‌نامه تاسیس آن‌لغو خواهد شد .

مطالبه وجوه اضافی

اولیاء دانش‌آموزان اضافه‌کرده‌اند که ،بعضی از دبستان ها ودبیرستان های دولتی نیز بعنوان خرید اوراق مدارس جشنهای دوهزاروپانصد ساله‌از آنان مبالغی دریافت کرده‌اند. مقامات وزارت آموزش و پرورش دراین مورد توضیح دادند مدارس حق ندارند اولیاء دانش‌آموزان را مجبور به این کار بنمایند و افراد میتوانند خود داوطلبانه برای‌خریداوراق مدارس یادبود به محل فروش این اوراق مراجعه‌نمایندواوراق یادبود خریداری کنند .

افزایش شهریه

افزایش‌میزان شهریه‌دبیرستان البرز نیز مورد ایراد عده‌ای‌از اولیاء دانش‌آموزان قرارگرفته است وآنان اظهار داشتند این دبیرستان دولتی امسال معادل ۵۰۰ تومان‌برشهریه‌خودافزوده است .

بزودی
سینما ونک
با تغییر دکوراسیون بصورت
اولین سینمای مبله
و ممتاز ایران بانمایش عالیترین وبرجسته‌ترین
آثار سینمائی جهان افتتاح میشود
نشانی ـ خیابان ونک ـ ساختمان درایوین سینماونک

ایران وافغانستان

در پی راه حلی برای مشکل مشترک کم آبی

دراین گزارش مسأله هیرمند برمبنای حقوقی مورد تجزیه وتحلیل قرار گرفته است

در پرونده هیرمند، ردپای استعمار بچشم میخورد
کمبود آب، سیستان راکه روزگاری انبار غله ایران بشمار میرفت، مبدل به استانی خشک کرده است.

روزگاری سیستان انبار غله ایران بود اما بزودی کم‌آبی آن‌را بصورت استانی خشك و بیحاصل در آورد و مردم را به کوچ ازشهر و دیار خود ناگزیر ساخت. اکنون مشکل کم‌آبی در سیستان چنان است که دیگر از مزارع کوچك نیز کمتر نشانی می‌توان یافت‌وهمه‌امیدها در تلاش‌ایران و افغانستان بخاطر یافتن راه حلی برادرانه برای این مشکل مشترك، خلاصه شده است.

هیاتی که بمنظور دیداردوستانه و مشاهده وضع موجودی و تاسیسات آب در حوزه آبریز هیرمند به افغانستان رفته بود، نتیجه مشاهدات خود را بدولت گزارش داد و آقای حسین شهیدزاده رئیس اداره پنجم سیاسی وزارت‌امورخارجه ،ضمن یك کنفرانس مطبوعاتی‌پیرامون وضع «هیرمند» اطلاعاتی در اختیار نمایندگان مطبوعات گذارد:

در قسمت مهمی ازمناطق افغانستان که مورد بازدید قرار گرفت واقعا مسئله کم‌آبی مشهود بود و مردم از بابت آینده باغها و مزارع خود نگرانیهائی داشتند. تردید نیست که افغانستان در دو سال گذشته مواجه با مشکل کم‌آبی بوده و در نتیجه این کم‌آبی بوده است که ما هم در سیستان متاسفانه با مشکلات زیادی برخورد داشته‌ایم. چون همانطور که میدانید یگانه منبع تهیه آب سیستان از رودخانه هیرمند است که از افغانستان بطرف ایران جاری است. متاسفانه وضع زمین و منطقه هم در سیستان طوری است که به طرق دیگر، از قبیل حفر چاه‌و لوله‌کشی نمیتوان تامین آب نمود، تنها منبع آب همین رود هیرمند است که سیستان ایران و چخانسور افغانستان را مشروب می‌سازد.»

راه‌حل دوستانه

مسئله «هیرمند» راامروزه نمیتوان مشکلی در روابط ایران و افغانستان شمرد. زیرا در سایه حسن تفاهمی که برمحیط مناسبات دو کشور حکمفرماست برای حل و فصل این قبیل مسائل از سرپنجه تدابیر دوستانه و همکاریهای برادرانه استفاده میشود. خاصه که اکنون برادران افغانی ما نیز بنوبه خودبامشکل کم‌آبی‌مواجهند و آنچه برای هر دو کشور دشواری ببار آورده بیمهری طبیعت است و نه عوامل دیگر.

برای آشنائی بیشتربا «هیرمند» و مشکلاتی که وضع خاص‌این رودخانه‌هستی‌بخش ـ اماخسیس ـ برای ایران و افغانستان ببار آورده است از اطلاعات آقای دکتر خسرو اخوان بهره‌مند میشویم که رساله دکترای حقوق خودرا پیرامون «هیرمند» و جنبه های حقوقی و تاریخی این مسئله، تدوین کرده‌است:

«رودخانه هیرمند از نزدیکی های شهر کابل، سرچشمه‌می‌گیردو نزدیك‌به ۸۰۰ کیلومتر میگذردتابه‌بند (کمالخان‌برسد، از آنجا یکباره بسوی شمال سرازیر میشود و به‌بند کوهك که تا بند کمالخان غریب به ۱۰۰ کیلومتر فاصله دارد)می‌رسد.

«هیرمند از بند کوهك دو شاخه میشود. یك شاخه ازآن بنام رود سیستان از سمت چپ جریان می یابد و شاخه دیگر همچنان راه شمال را می‌پوید و پس از ۳۰ کیلومتر بار این رشته به دوشاخه تقسیم میشود. یك‌شاخه بنام‌رود(پریان) بسمت چپ جریان پیدا میکند وشاخه دیگر بر بسوی شمال میرود و پس از تقریبا ۱۰۰ کیلومتربه دریاچه هامون میریزد.

«بنابگفته‌سرهنگ (مك‌ماهون) که از طرف دولت انگلستان درباره مسئله آب سیستان میان ایران و افغانستان‌حکم شد و حکمیت خود را بسال ۱۹۰۵ اعلام داشت، سرزمین سیستان ازبند (کمالخان) آغاز گردیده و در دوسوی رودخانه تا دریاچه هامون گسترده شده است. سرزمین های سمت چپ از بند کوهك تا دریاچه هامون به ایران تعلق دارد. بنابراین رودهای سیستان و پریان در ایران جریان دارند و سرزمینهای ایران را مشروب میکنند.

«اختلاف میان‌ایران و افغانستان درباره آبهای هیرمند در سده نوزدهم بوجود آمد. تا آنهنگام علتی برای اختلاف‌وجود نداشت زیرا تمامی آب هیرمند به سیستان تعلق میگرفت که تا آن زمان وحدت خود را حفظ کرده بود. تا زمان مرك نادر شاه افشار بسال ۱۷۴۷ سراسر خاك سیستان یکی از استان‌های کشور ایران بشمار می آمد.

پس از آن نزدیك به چهل‌سال، این سرزمین به متصرفات حکومت شاه‌دورانی ضمیمه شد که رقیب کریمخان زند بشمار میرفت، پس از آنکه حوزه اقتدار حکومت احمد شاه دورانی از هم گسیخت ،سیستان دوباره به مام میهن پیوست.

سیستان تقسیم شد

«از نیمه دوم سنه نوزدهم‌که رقابت میان دولتهای روسیه و بریتانیا در آسیای مرکزی به اوج شد ترسیده بود، دولت بریتانیا بنا بمقتضیات سیاسی‌از ادعای تازه امیرکابل نسبت به سیستان پشتیبانی‌میکرد. بهمین مناسبت‌ماژور ژنرال(گلدسمیت) را بسال ۱۸۷۱ برای حکمیت در باره حق مالکیت سیستان برگزید و باین سرزمین اعزام داشت، (گلدسمیت) در سال ۱۸۷۳ تقسیم سیستان رابدولت ایران تحمیل کرد.

«چون سیستان تقسیم‌شد، میبایستی آب هیرمند نیز تقسیم میشد، اما حکم در اینباره به‌توضیح کوتاه زیر اکتفا کرد:

«(باید بروشنی دانست که هیچگونه اقدامی در این سو یا آنسو نباید انجام بشودکه احیانا موجب‌تغییر مقدار آب لازم برای‌مشروب کردن کرانه های هیرمند گردد.)

«در بیست سالی‌که ازحکمیت گلدسمیت گذشت اختلافهای جزئی میان ایران و افغانستان برسر بهره‌برداری ازآب‌هیرمند پدیدآمد، در اواخرسده‌نوزدهم، افغانها عده بیشماری از اتباع خودرا به‌کرانه راست هیرمند گسیل داشتند، از این پس سیستان ایران براثر کمبودهای پیاپی آب، به تحمل رنج های بسیار ناگزیر شد.

اختلاف برسرهیرمند

«در سال ۱۹۰۲ کم آبی‌شدیدی روی داد و از اینرو روابط دو کشور همسایه سخت تیره شد. بدین مناسبت دولت‌بریتانیا ایران را بقبول حکمیت دیگری وادار کرد، دولت بریتانیا به سرهنگ (مك‌ماهون) ماموریت داد که آن قسمت از حکمیت گلدسمیت را که به آب هیرمند مربوط است، روشن کند، (مك‌ماهون) نیزحکمیت خود را در دهم آوریل ۱۹۰۵ تسلیم طرفین کرد، حکم از جمله سفارش کرد که بیش از

بقیه درصفحه ۱۵

توضیحی درباره

بندر ایتالیائی تریست

در مطلبی که در شماره گذشته بمناسبت درگذشت دکتر احمد متین دفتری به نظر خوانندگان گرامی‌رسید به بندر «تریست» اشتباها بعنوان یك بندر فرانسوی اشاره شده بود.

ضمن پوزش توضیح میدهیم، «تریست» ازجمله‌بنادرمعروف ایتالیااست‌ومسلماخوانندگان نکته‌سنج‌ما متوجه این‌اشتباه شده‌اند.

توضیح شهرداری

ماده ۵ آگهی‌مزایده ۴۵ متری داودیه سپرده نفر اول و دوم و سوم صحیح است

از امروز فقط در
سینما امپایر
داستانی ازعشق و دلهره فیلمی‌که مطبوعات فرانسه آن را برتراز آثار آلفرد هیچکاك دانسته‌اند

الن دلون
ماری لافوره
موریس رونه
در فیلمی از
رند کلمان
زیر آفتاب سوزان
رنگی ـ ایستمن کالر

شروع سانسها ۱۵ر۱۱ صبح ۳۰ر۳ـ۳۰ر۵ـ۳۰ر۷ـ۴۵ر۹ بعد از ظهر ـ گیشه سینما امپایر همه روزه بلیط رزرو میکند

انگلیسی رامثل انگلیسیها صحبت کنید
با ۱۸۵ تومان ازمتد (سمعی وبصری)
گرید دانگلیش
شامل (صفحات ۳۳ دور کتاب و مکاتبات)
استفاده کنید تا بتوانید انگلیسی را روان، سلیس و اصیل صحبت کنید
می ماکس انستیتو طرحها وبررسیهای آموزشی
خیابان شاه ساختمان آلومینیوم طبقه چهارم
تلفن: ۳۶ـ۳۵ـ۶۶۱۰۳۴
MIMAX

چرا این برنده خوشبخت شما نباشید؟
۷ بار شتر اسکناس
هموزن برنده پول
میلیونها ریال جوایز نقدی
یکدستگاه اتومبیل پیکان جوانان، جوایز اولین سری قرعه‌کشی حساب ذخیره بانك اصناف ایران است.
تافرصت باقیست دربانك اصناف ایران حساب ذخیره بازکنید.

سازمان توریستی آپادانا
*****
تورهای تابستانی ۱۳۵۰ را باسرویس درجه ۱ وقیمت مناسب تقدیم میدارد
اروپا ـ ۳۶ روز
حرکت ۲۳ ـ ۳۰ تیر و ۶ـ۱۳ـ۲۰ مرداد گردش‌درشهرهای رم. ناپل. پمپی. سورنتو. کاپری. نیس. موناکو. ومونت کارلو. بارسلون. پاریس. لندن. هامبورك. ژنو. ونیز. آتن. استامبول. (قیمت ۷۳۵۰ تومان)
اروپا ۳۳ روز
حرکت ۲۹مرداد ـ ۵و۱۷ شهریور گردش‌درشهرهای رم ـ تیولی ـ نیس ـ موناکو. مونت‌کارلو. بارسلون. پاریس. لندن. آمستردام. هامبورك. ژنو. وین. استامبول (قیمت ۶۹۵۰ تومان)
سرویس: کلیه تورها شامل بلیط هواپیما جت ورفت وبرگشت. هتل‌های درجه ۱ صبحانه وناهار درتمام مدت مسافرت ـ (شام‌درناپل ـ کاپری‌وسورنتو) گردش در شهرها بااتوکار دولوکس. ورودیه‌ها عوارض‌فرودگاه‌ها، درمعیت راهنمایان‌محلی‌وراهنمای فارسی‌زبان ایرانی.
تورهای اروپا: ۲۱ خرداد ۲ـ۷ـ۹ـ ۱۵ـ۱۸ـ و ۲۳ تیر فرهنگیان و ۲۸ روز آمریکا تکمیل و در تاریخ های معینه حرکت نموده وخواهدکرد
آپادانا جاده قدیم شمیران چهارراه حقوقی‌اول‌ایرج شماره ۴ تلفنهای رزرو ۷۵۶۲۰۳ـ ۷۵۴۸۳۰ ـ ۷۶۵۷۱۵

یخچال
جنرال استیلش
خوبه

جنرال استیل
اولین یخچال ساخت ایران
P.O-9
دراندازه‌های ۵ـ۶ـ۷ـ۹ـ۱۱ و ۱۴ فوتی
تهران: شرکت سهامی پارس وآمریکا ساختمان آلومینیوم تلفن ۷۶ الی ۶۶۹۴۷۳

مالت

مقالات و گزارشهای سیاسی

صفحه ٦ ـ اطلاعات
دوشنبه ۷ تیرماه ۱۳۵۰
شماره ۱۳۵۳۰

کلید دفاع غرب بدست شوروی میافتد؟

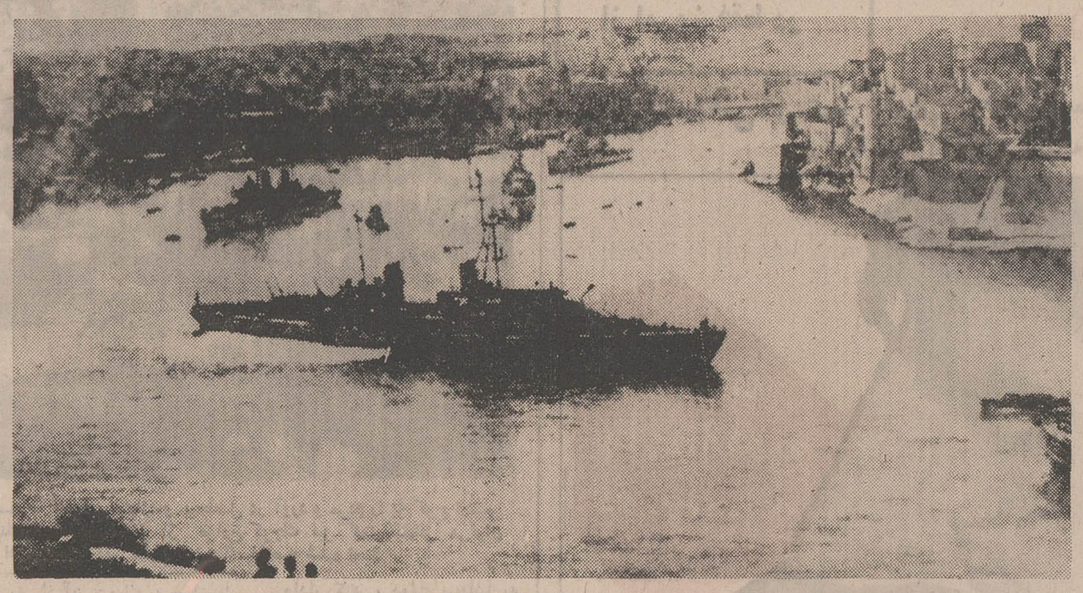

موقعیت جغرافیائی جزیره‌مالت بخصوص از جهت پذیرفتن‌ناوگان جنگی مالت را به کلید دفاع‌غرب تبدیل کرده است .

« هم‌اکنون کنترل نه دهم سواحل افریقای شمالی ازدست ما خارج شده و مواضع استراتژیکی ما در مدیترانه از هرسو فرو میریزد تنها قبرس، ساردنی ، بالئار و بویژه‌آخرین کلید دفاع غرب ، جزیره مالت برای ما باقی مانده است . اینها آخرین دژ های استوار ما هستند که بهیچوجه نمی توانیم از آنها چشم ببوشیم .»

این سخنان را سال گذشته دریاسالار « روزلی‌لورنزینی » فرمانده کل نیروهای دریائی ناتو « برای منطقه امنیت مدیترانه ـ دریای سیاه » در مرکز ستاد جزیره مالت برزبان آورد .

یک سال بعد ، روز جمعه گذشته ناگهان به شورای اتحادیه آتلانتیک شمالی‌گزارش رسید که جانشین دریاسالار « لورنزینی » از مالت اخراج شده و بزرگترین موضع استراتژیکی « ناتو » دردریای مدیترانه بشدت مورد تهدید قرار گرفته است . بلافاصله اعضای شورا با ناراحتی شدید برای بررسی این مسئله مهم جلسه فوری تشکیل دادند .

روز ۱۷ ژوئن پس از انتخابات آزاد یک نخست‌وزیر جدید بنام « دومی‌نیک‌مین‌توف » در «لاوالت» پایتخت مالت قدرت را بدست گرفت .

« مین‌توف » که فرزند یکی از کارکنان سابق نیروی‌دریائی‌انگلیس است رهبری حزب کارگر مالت را بعهده دارد .

پس از انتخابات اخیر حزب کارگر ۲۸ کرسی از ۵۵ کرسی پارلمان را بدست آورد و۲۷کرسی دیگر را مخالفان « مین‌توف » اشغال کردند و با این یک‌کرسی اضافی است که وضع‌استراتژیکی اتحادیه اتلانتیک بشدت متزلزل شده است .

« بورگ‌اولیور »نخست‌وزیرپیشین که در انتخابات اخیر شکست خورد یکی از طرفداران جدی اتحادیه اتلانتیک بود و حتی میل داشت که مالت مستقل بعنوان یکی از کشور های کامنولث بعضویت اتحادیه آتلانتیک پذیرفته شود .

جزیره مالت مرکز ستاد نیروهای دریائی غرب را تشکیل میدهد و یک نیروی دو هزار و پانصدنفری انگلیس درآن مستقر هستند .

دشمن قسم‌خورده

« مین‌توف » برعکس در مبارزات انتخاباتی خود را « دشمن قسم خورده » معرفی میکرد . او از سالها قبل بعنوان قهرمان بیطرفی مالت میخواست این جزیره را به « سوئیس مدیترانه » تبدیل کند و پیوسته می گفت : بندر «لاوالت» باید بروی ناوگانهای همه دولتها باز باشد و سازمان ملل متحد امنیت و آزادی ما را تضمین کند . »

سالها تلاش « مین‌توف » درین زمینه بی ثمر ماند چه در برابراو یک رقیب‌نیرومندبمراتب‌سرسخت‌تر از رهبر حزب محافظه‌کار قرار گرفته بود و آن «عالیجناب‌میکائیل گونزی » اسقف مالت بود که دویار در سالهای ۱۹۶۲ و۱۹۶۶صراحتا اعلام داشت « هرکسی به نفع « مین‌توف » رای بدهد مرتکب گناه خواهد شد» . اما درسالهای اخیر پیوسته روابط رهبر حزب کارگر واسقف « گونزی » رو به بهبود میرفت و سرانجام مرد کلیسا از تکفیر « مین‌توف » دست کشید و در نتیجه حزب کارگر در انتخابات ۱۷ ژوئن اکثریت آراء رابدست آورد .

هنوز سیاست نخست‌وزیر جدید مالت در باره بسیاری ازمسائل روشن نشده است ولی همینقدر معلوم است که وی قبل از انتخاب شدن به نخست‌وزیری با رهبرلیبی سرهنگ قذافی ملاقات کرده و در باره امضای یک قرارداد کمک با وی به گفتگو پرداخته است .

« مین‌توف » چند روز پس ازآنکه مسند نخست‌وزیری مالت رااشغال کرد دست‌بکار شد و برخلافسنت های معمولی بسیاری از نمایندگان سیاسی مالت را در کشور های خارج از کار برکنار کرد و پس از آن بدون آنکه حتی یك دقیقه وقت خود را تلف کند دریاسالار «بریندیلی» را که سمبول حضور «ناتو»در جزیره مالت بود هدف قرار داد .

ایرادی که «مین توف»به دریا سالار بریندیلی وارد کرده این است که فرمانده نیروهای دریائی «ناتو»گفته است : «بیطرف کردن‌مالت برای موازنه قوادر مدیترانه فوق‌العاده خطرناك خواهد بود .»

اخراج

این دریاسالار ایتالیائی که بخود جرات داده برخلاف نظریات او که میخواست مالت را به «سوئیس مدیترانه» تبدیل کند اظهار عقیده‌کند نمیتوانست در حساس ترین مقام نظامی در مالت باقی بماند و بنابراین تصمیم گرفت شر بریندیلی را از مالت بکند . «مین توف» در ملاقاتی که باسفیر ایتالیا به عمل آورد گفت :

«میخواهم نخست وزیر شما آقای‌کلمبو هرچه‌زودتر دریاسالار «بریندیلی » را از مالت فرا خواند.»

نخست وزیر ایتالیا در پاسخ «مین‌توف» میگوید که احضار دریاسالار در حدود صلاحیت او نیست‌وموضوع باتحادیه اتلانتیك شمالی بستگی دارد .

نخست وزیر جدید مالت بشدت از پاسخ «کلمبو» در خشم شده و حکم اخراج «بریندیلی» را صادر میکند.

خبر اخراج فرمانده نیروی دریائی «ناتو» از مالت اعضای کمیته نظامی و شورای دائمی اتحادیه اتلانتیك را بشدت تکان‌دادو شایع‌شدکه«مین‌توف» بدو علت «بریندیلی» را اخراج کرده است : اول آنکه بطور کلی از ایتالیائی ها خوشش نمی‌آید، دیگر اینکه ازشخص «بریندیلی» سخت بیزار است .

در هر حال جای تردید نیست که با از دست رفتن پایگاه مالت ارکان سازمان دفاعی اتلانتیك بشدت متزلزل خواهد شد .

بندر « لاوالت » پایتخت مالت با داران بودن زراد خانه ها و اسکله های متحرك ، مدرن ترین پایگاه ناتو را در مدیترانه تشکیل میدهد .

تا کنون منحصرا سازمان اتحادیه اتلانتیك‌ازاین‌تاسیسات استفاده میکرد ولی حزب‌کارگر مین‌توف اعلام داشته است که با بیطرف شدن مالت ناوگان کلیه کشور ها از تسهیلات موجود درین جزیره استفاده خواهند کرد .

خطری که اکنون پیش آمده این است که گوهر گرانبهای سابق تاج امپراتوری انگلیس ممکن است روزی به «کوبای مدیترانه» تبدیل شود . از این رو در نبرد بزرگ پایگاهها که بین دو دلت فوق بزرگ آغاز شده اسپانیا ارزش‌استراتژیکی فوق‌العاده‌ای پیدا میکند .

بسیاری از ناظران سیاسی بخصوص درایتالیا اظهارعقیده میکنند که «مین‌توف» نخست وزیر دست چپی مالت سرانجام این کلید دفاع غربدر مدیترانه را به شورویها واگذار خواهد کرد . از ـ مطبوعات فرانسه

زمین مالت زیر پای انگلیسیها میلرزد

مین‌توف میخواهدانگلیسی‌ها را از مالت بیرون کند .

این روزها در «مالت» کسی مطمئن نیست که ناتوآدمیرال خود را در این منطقه حساس سوق‌الجیشی از دست داده باشد . گزارش‌های قبلی حاکی بود که نخست وزیر مالت دستور به اخراج دریاسالار ناتو از جزیره داده است . ازطرفی قرائن و شواهد محکمی وجود دارد که «مینتوف» نخست وزیر تازه برگزیده شده جزیره ، شرایط وافی در «مالتی» کردن جزیره «مالت» دارد .

شایعات مربوط پیرامون این تصمیم «مینتوف» پس از پیروزی وی در انتخابات عمومی مالت تقویت یافت و اخبار واصله در اقدام تهورآمیز او نسبت به «عنصر نامطلوب»خواندن دریاسالار «جنیو بریندلی» وسرانجام اخراجش از جزیره ، شایعه را از قوه بفعل درآورد . به اعتقاد برخی از ناظران سیاسی ، اخراج دریاسالار ناتو جزئی از سیاست تازه‌حکومت جدید ، درگرفتن امتیازات بیشتر از متحدین ناتو و بخصوص انگلستان است.

بموازات دستور اخراج دریاسالار بریندلی ، سر «موریس دورمان» استاندار و«ویان» رئیس پلیس جزیره نیز ، زیرفشار حکومتی ناگزیر از استعفا شده‌اند . به کمپانی «سوان‌هانش» بزرگترین کنترات‌دار مالت نیز اخطار شده است که کنترات جدیدی در پایان مدت کنترات فعلی بسته نخواهد شد .

اگر بریتانیا ، در تحولات اخیر مالت زیانکار شده ، درعوض مردم مالت با مشاهده وضع اسفبار «اربابان سابق» لبخند برلب میاورند و شادمانی از این بابت رادر وجناتشان بوضوح می‌توان مشاهده کرد.

لیکن «مین‌توف» هنوز در مقابل ژست تحسین آمیزمردم جزیره مالت ، از راه سپاس سر بپائین‌نمی‌آورد . او از مطبوعات نیزکه ستایشگر اقدامات متهورانه وی‌اند بریده ودر اقامتگاهش بنام «اوبرگ دراگون» گوشه‌عزلت گزیده است .

تنها نشانه حق بجانب بودن مین‌توف در پوسترهائی از وی که بردیوارهای معابر مالت آویخته منعکس است .او خونسرد ، طرفدار پیپ واز خیلی جهات مانند هارولدویلسون است .

جزیره مالت که اینک ظاهرا بابروی کار آمدن مین‌توف در مسیر جدیدی افتاده از یک دوره بحری به بهشت مالیات تغییر یافته است . مردم مالت ، باستثنای برخی از رانندگان تاکسی که کاهش میزان جهانگردان ناراضی‌شان کرده است چندان گرایشی به تغییر «حال وهوای» انگلیسی جزیره ندارند.

مهاجران جزیره

لیکن «مین‌توف» که چنین پیداست میخواهد این «حال وهوا» رابرهم زند ، با مشکلات بسیاری روبروست از جمله اینکه وی ۴۳ میلیون لیره بدهکاری از دولت سلف خود به میراث برده است او برای استهلاک این بدهی اعلام کرده که مزایده ملزومات بنادر را به کسی خواهددادکه سودبیشتری عاید خزانه دولت کند. لیکن با امتناع انگلیس . بزرگترین مزایده‌گذار جزیره از شرکت در مزایده این نخستین کوشش او بی‌ثمر خواهد ماند.

«مین‌توف» قول داده است که مالتی هرچه مالتی‌تر بوجود آورد . ازینروست که‌انگلیسی‌های مقیم جزیره ، رفته رفته، «مهاجران» جزیره خوانده می‌شوند . ناظران سیاسی اظهار نگرانی می‌کنند حال که توسعه فعالیت‌های بحری ،استراتژی مهم شورویها بشمار می‌رود ، دستیابی به مالت ، فعالیت شوروی را در مدیترانه با سرعتی غیر قابل تصور پیش خواهد راند و این متحدان ناتو را نسبت به سرنوشت آینده جزیره نگران کرده است.

ابدیت در مالت برخلاف تصور ناتو . گذرا وکوتاه مدت است . ناگفته پیداست که بندرگاه بزرگ مالت گنجایش پذیرش شش کشتی جنگی شوروی را دارد . علاوه بر این ،ناوگانی ازناوشکن‌های روسی نیز میتوانند در بندربزرگ پهلوبگیرند. وناتو ، که حضور ناوگانش به پیمان بادولت دکتر «بروگ اولیور» نخست وزیر پیشین ، بستگی دارد ، به‌فکر افتاده،در صورت سرسخت‌تر شدن نخست‌وزیر جدید ، ناوگانش راازآبهای مالت‌بیرون کشد و پایگاه‌های دریائی جدیدی در رم یا باحتمال زیاد در ناپل بنا کند.

«مین‌توف» ناخشنودی خود را از ناتو به آشکار ونهان بروز داده است . او همچنان خرسند نیست. که در آینده، ایتالیا ، شوروی یا ایالات متحده پایگاهی بمدت طولانی در بنادر مالت داشته باشند . مانیفست انتخاباتی مین‌تف این نظریه را ثابت میکند:

«بالاتر از همه ، آنهائی که امروز از تسهیلات بندری‌ما استفاده می‌کنند ، نباید چنین پندارند که می‌توانند این تسهیلات رابه اعقاب خود منتقل کنند. این اظهار صریح است که با حادثه اخراج دریاسالار ناتو از خاک مالت ، نگرانی‌رهبران ناتو را روز افزون می‌کند.

از : گاردین ـ چاپلندن

رؤسای جمهوری امریکا همیشه دروغ گفته‌اند

الزبرگ دردادگاه

نتیجه جنجال «اسناد محرمانه» بهر شکلی نمودار شود بطورکلی این‌ماجراء سیاست امریکا را با دشواری روبرو کرد. دادگاه عالی امریکا بنابدرخواست دولت جلوگیری از ادامه انتشار اسناد محرمانه در روزنامه نیویورک تایمز واشنگتن پست را بررسی میکند . اما چاپ مطالب مربوط باین اسناد دردیگر روزنامه های امریکائی جریان دارد .

دادگاه هرگونه تصمیمی اتخاذ واعلام کند دولت نیکسون هم‌اکنون‌با یک‌مسئله داخلی مواجه شده و کنگره امریکا بار دیگر حق اطلاع از وقایع را یادآور میشود و انتشار اسناد را خواستار میشود مراکزقضائی و دادگستری‌امریکا بامسائل اساسی یعنی حق دولت درعدم افشاء مطالب سری و حق روزنامه ها دائر برآزادی قلم روبرو شده‌اند . و جالب اینکه مطبوعات انگلیس بدفاع از جانسون قلم‌فرسائی میکنند .

یکی‌از مسائل مورد توجه ،چگونگی دست‌یافتن روزنامه نیویورک تایمز باین مدارک جنگی است اسنادی که در هفت هزار صفحه تهیه شده و چندین کیلو گرم وزن دارد چگونه در دسترس یک روزنامه قرار گرفته است ؟ میدانیم در وهله اول (دانیل الزبرگ) عضو پیشین وزارت دفاع‌واستاد یک دانشکده ماساچوست بتحویل این اسناد به روزنامه نیویورک تایمز متهم شد .

پلیس فدرال امریکا پس از یکرشته تحقیقات روز شنبه دستور جلب(دانیل الزبرگ)راازّ دادگاه لوس‌آنجلس.بدست آورد . قرار است الزبرگ تا ساعت‌پنج ونیم بعداز ظهر امروز (۲شنبه) خودرا بدادگاه لوس آنجلس تسلیم کند .

صدور حکم جلب الزبرگ از جانب دادگاه بدان معنی است که دولت‌امریکا اتهام وارده علیه‌این استاد دانشکده را تایید میکند و این تصمیم در نتیجه بازجوئی‌ها و تحقیقاتی است که بوسیله مراجع قضائی بعمل آمده است .

دادگاه لوس‌آنجلس ضمن تحقیقات‌روز گذشته از خانم خبرنگار عکاس درباره دخالت الزبرگ درتحویل اسناد محرمانه نیویورک تایمز بازپرسی کرد . خانم «لینداسینای» دردادگاه خود را «دوست عزیز» الزبرگ معرفی کرد . خانم «سینای» که بهار زندگی را پشت سر گذاشته است ، علاوه بر الزبرگ با «انتونی‌روسو» دوست و همکار الزبرگ نیز آشنائی دارد «روسو» «الزبرگ» در موسسه‌فنی «راند» که وسائل دفاعی و نظامی بوزارت دفاع آمریکا میفروشد و بامور سری این وزارتخانه دسترسی دارد کار میکرده‌اند . «روسو» قبل از خانم «سیناي» . بدادگاه احضار شد اما بازپرس‌چیره دست‌و ماهریکه ازواشنگتن مخصوصا بمنظور تکمیل تحقیقات درباره مداخله الزبرگ بلوس‌آنجلس فرستاده شده است نتوانست «روسو»را بحرف بکشد .

عکس برداری

از خانم سینای سوال شدآیا تابحال مشاهده کرده است که الزبرگ ازنوعی اسناد فتوکپی بگیرد ؟ وی در پاسخ گفت ماشین فتوکپی و تهیه فتوکپی در اطاق کار الزبرگ را قبلا دیده امانمی‌داند که او از اسناد عکسبرداری می‌کرده و یا اوراق دیگر .

بازپرس از این خانم سئوال کرد آیا انتقادات الزبرگ‌از جنگ ویتنام راشنیده است ؟اماو نخست از پاسخ خودداری کردو وسپس بر اثر تهدید مطالبی‌بیان کرد که بنا باظهار وکلاء مدافع الزبرگ نمیتواند اتهام علیه او را ثابت کند .

الزبرگ در گذشته بمدت دو سال در ویتنام خدمت کرده و کرارا علیه جنگ ویتنام سخنانی ایراد میکرد و ازمخالفین جنگ محسوب میشد .اما او درمخالفت باجنگ تنها نیست و شخصیت‌های مهم سیاسی‌مانند رابرت کندی فقید وسناتور منسفیلد و صد ها شخصیت سیاسی مخالفت با جنگ ویتنام را صریحا اعلام کرده‌اند .

بازپرسی الزبرگ ازروز سه‌شنبه‌شروع میشود و اگر خیانت وی بدستگاه دولتی محرز شود قطعا مجازات و اگر بیگناه اعلام شود تبرئه خواهد شد. اما مسئله دیگر یعنی اینکه یک نامزد ریاست جمهوری در نطق های انتخاباتی خود بمردم دروغ گفته است باید حل شود .

موضوع اصلی مباحثات و جنجالهای کنونی پیرامون افشاء اسناد محرمانه وزارت دفاع امریکا و مخالفت دولت با چاپ آن، تصمیم لیندن جانسون رئیس جمهوری پیشین امریکا درباره تشدید عملیات رزمی در خاوردور نیست بلکه مسئله اساسی اینست که آیا ایالات متحده‌با مداخله درجنگ ویتنام اشتباهی مرتکب شده است ؟وی این اقدام صحیح بوده ؟اینکه اظهار میشود در سال۱۹٦٤ «جانسون بمردم دروغ گفته است» دلیل منطقی نیست . چه درگذشته و حال همیشه درکشورهائیکه بارژیم دموکراسی اداره میشوند و مخصوصا در ایالات متحده که سیاست کلی دولت آگاه‌کردن مردم از برنامه های‌دولتی است چنین وقایعی روی داده و جانسون تنها رئیس جمهوری نبوده که مردم آمریکا را از طرحهائیکه برای جنگ های آینده تهیه دیده مطلع نکرده است .

دروغ ویلسون

در ماه فوریه ۱۹۱٦ که «وودراو ویلسون» در تدارک مبارزات انتخابات ریاست جمهوری امریکا بود و اروپا در شعله جنگ‌اول‌میسوخت سرهنگ«هاوز» نماینده رئیس جمهوری امریکا بپاریس فرستاده شد تا موقعیت فرانسه درجنگ با آلمان را بررسی کرده و با نخست وزیر وقت فرانسه ملاقات و باوقول‌بدهد که پس از انتخابات ریاست جمهوری امریکا بیاری فرانسه خواهد شتافت.

سرهنگ«هاوز» در پاریس با «موسیو بریان نخست وزیر رمان جنگ اول فرانسه مذاکراتی انجام‌دادو طی نامه‌ای ویلسون نوشت «سرانجام تفاهم شدکه امریکا در این جنگ مداخله کند اینک باید شما در تدارک مداخله‌در این‌جنگ باشید.»

سال۱۹۱٦ سال انتخابات بودوویلسون میخواست بار دیگر بریاست جمهوری برگزیده شود .

اگر بمردم امریکا صریحا میگفت پس از انتخاب شدن جوانان این کشور را بمیدان رزم گسیل میدارد معاومنبود در مبارزات انتخاباتی‌پیروزی نصیبش‌شود. پس مانند جانسون در سال ۱۹٦٤ ویلسون در سخنرانی های انتخاباتی‌به مردم امریکا گفت حزب جمهوریخواه میخواهد ایالات متحده را در جنگ اروپائیان شرکت دهد اما اگر حزب دموکرات برنده شود و وی به ریاست جمهوری انتخاب گردد امریکا را از آتش جنگ دور نگه خواهد داشت .

همچنین فرانکلین روزولت رئیس جمهوری فقید امریکا در سخنرانی انتخابات ریاست جمهوری که در سال ۱۹٤۰ ایراد کرد گفت «من بارها وبارها بشما گوشزد کرده‌ام که جوانان‌امریکائی را بمیدان های جنگ اعزام نخواهم‌کرد. مادر جنگ کنونی شرکت نمی‌کنیم» اما نه‌تنها پس از پیروزی بلکه قبل از آغاز مبارزات انتخاباتی روزولت عملا امریکا را در جنگ دوم شرکت داده وتعهداتی بانگلستان سپرده‌بود که در انهدام نازی ها باروپائیان کمک خواهد کرد .

بی‌خبر

این تنها ملت امریکا نیست که در نزدیک شدن به پرتگاه جنگ از وقایعی که در اطرافش میگذرد بیخبر می‌ماند. بلکه در بسیاری نقاط وضع چنین بوده و هست رهبران کشور های دموکرات شاید بخاطر طرز تفکر گروه تحصیل کرده و روشنفکر طبقه متوسط درمواقع ضرورت اقدامات و تصمیمات مهم را پنهان و پوشیده می‌دارند . چه گروه روشنفکر درقبال مسائل حاد مقطدست‌به انتقاد ومخالفت میزند اما راه حل‌نشان نمیدهد . شاید بهمین دلیل چمبرلن نخست وزیر زمان جنگ انگلیس درروبرو شدن با آلمان نازی مردم را از حقایق آگاه نکرد .چمبرلن «مردم گفت‌انگلستان برای‌حفظ‌وجودیت سرزمین‌های کوچک چون لهستان وارد جنگ میشود در حالیکه حقیقت غیر از آن بود و هدف از شرکت در جنگ دوم جهانی حفاظت از نفوذ انگلستان بر اروپا و آسیا بود. هدف دولت چمبرلن هفتاد درصد حفظ بریتانیا ۲۰ درصد لزوم‌انهدام هیتلریسم وده درصد نجات لهستان از نیستی‌بود. واگر این برنامه آشکار میشد معلوم نیست که مردم انگلستان و دیگر کشور ها تا چه میزان از سیاست جنگی انگلیس حمایت میکردند .

از مطبوعات انگلیس

ساعت ۲۲

ساعت ۲۲ «۱۰ شب»

فردا

آخرین فرصت

برای خرید و استفاده از جوایز بزرگ

اوراق مدارس یادبود

اسناد محرمانه وهانوی

روزنامه های هانوی از انتشار اسناد و مدارك‌محرمانه وزارت دفاع آمریکا در مطبوعات این کشور تمجید فراوان به عمل‌می آورند،این روزنامه ها ضمن‌ستایش از «اقدام تهور آمیز» مطبوعات آمریکا در افشای اسرار دولتی ، می نویسد : این حکومت کنونی امریکاست که در عین اینکه باید خود بار تکوهش جامعه آمریکا را بدوش بکشد ، می کوشد دولت قبلی را مسئول ومسبب فلمداد کند و پای خود رااز معرکه بیرون بکشد .

«نهان‌دان» روزنامه رسمی ویتنام شمالی ، در یك‌صفحه کامل اخرین شماره خود ، زیر عنوان‌قضوت بزرك‌تاریخ به تفصیل درباره انتشاراسناد محرمانه به بحث پرداخته است .

« با اینکه ضروری است دولت پیشین ایالات متحده‌به خاطر هدفهای جنك طلبی‌اش مورد نکوهش وانتقاد قرار گیرد، لیکن از نظر نباید بدوردا‌شت انکه‌ضرورتراست بیش از همه مورد سرزنش قرار گیرد ، دولت پرزیدنت نیکسون است که با وجود آگاهی‌ازوجوداسنادمحرمانه و باردست داشتن انهابافشاری ورزید ، افکار عمومی‌رافریب داد ، و هنوز اهتمام براین دارد ، که بر خلاف منافع‌مردم آمریکا گام بردارد .

روزنامه ها و نشریات‌دیگر چاپ هانوی ضمن شدیدترین انتقادات از دولت نیکسون برگزیده هائی به نقل از نشریات آمریکائی‌را درشماره های اخیر خود درج کرده‌اند اما مقاله امروز روزنامه‌رسمی ویتنام شمالی ، از نظر کمی و کیفی، بر دیگران برتری دارد و ناظران سیاسی می‌پندارند ، که روزنامه‌باشاره مقامات ویتنام شمالی این چنین به قضیه اهمیت داده است .

«نهان‌دان» درگزارش مبسوط خود نوشته است که افشای اسناد گرچه دنیا را تکان داد ، اما برای مردم ویتنام تازگی ندارد و مردم همپای با دولت ، دردازمدتی است سیاست استعمار نوین آمریکا و نیات تجاوز کارانه این کشور را محکوم می کنند.

روزنامه می نویسد : اما انتشار این اسناد سری ، ماهیت سیاست تجاوز کارانه امریکا راآشکارتر برورداد. و نشان داد که امریکا خطرناکترین استعمارگر و امپریالیست جهان کنونی است .

روزنامه خاطرنشان کرده است : معهذا اسناد منتشره تازه بخش کوچکی ازجنایت های آمریکا در ویتنام را بازگو می کند . و خطاست آنچنان که بعضی ها می ـ پندارند دولت‌نیکسون را از اشتباه در جنك ویتنام مبری داریم ، نیکسون نیز چون دولت سلف خود ، بسیاست جنك افروزی در سرزمین ویتنام ادامه می دهد .

روزنامه آنگاه به خود نیکسون مینازد : نیکسون در زمانی که معاون رئیس جمهوری بود ، به ثبوت رسانده که یاشجنك افروز است و هنگامی که‌از این پست کنارفت‌نیز ازروش های تجاوز کارانه دولت ها مدافعه و جانبداری می کرد.

نیکسون پس از بروی کار آمدن ، به وعده مبارزات انتخاباتی خود در پایان دادن به جنك‌ویتنام عمل نکرد .دو سال و نیم از ان تاریخ‌می‌گذرد و دولت او هنوز در اندیشه توسعه دادن جنگی است که‌برای امریکافرجامی دربی ندارد .

روزنامه در پایان گزارش بار دیگر میثاق مکرر مردم ویتنام را در پیکار تا پیروزی نهائی یادآور شده‌است .

از : خبرگزاری رویتر

وزیر دربار شاهنشاهی در یک مصاحبه مطبوعاتی اعلام کرد :

بهمت آقای مهدی نمازی یک موسسه شبانه‌روزی در شیراز دایر میشود

اقدامی بزرگ برای ایجاد مؤسسه‌ای بزرگ

آقای علم وزیر دربار شاهنشاهی دیروز اقدام خیرخواهانه آقای مهدی نمازی را در یک مصاحبه مطبوعاتی اعلام کردو از وی تجلیل نمود .
آقای مهدی نمازی به ایجاد و تامین هزینه اداره آموزشگاهی برای نگهداری و تحصیل دویست کودک بی‌سرپرست تحت ریاست عالیه والاحضرت همایون ولایتعهد اقدام کرده است .
آقایان دکتر باهری معاون امور اجتماعی وزارت دربار وشجاع‌الدین شفا معاون و سخنگوی دربار شاهنشاهی درعکس دیده میشوند.

در اختیارتان می گذارم . در این فرمان نکته جالب توجه این است که برای همیشه ریاست‌عالیه هیئت‌امنای آموزشگاه شبانه‌روزی مهدی نمازی باولیعهد وقت ایران خواهد بود .
خبرنگاران همگی با نگاهی تحسین انگیز آقای نمازی را می نگریستند.
آقای نمازی مرد وارسته‌ایست که شیرازی ها از کمک های مادی و معنوی او بسیار برخوردارشده‌اند .
بهمت مهدی نمازی در شیراز بیمارستان ، آموزشگاه های مختلف تاسیس یافته است .

اقدام ایشان بقول آقای علم اقدامی بیسابقه و استثنائی است .
آقای نمازی درجلسه مصاحبه‌دیروز گفت :

قبل از هرچیزازاینکه استدعای چاکر در پیشگاه شاهنشاه آریامهر مورد عنایت خاص‌واقع شدو امر فرمودند ریاست عالیه آموزشگاه شبانه‌روزی نمازی با والاحضرت ولایتعهدرضا پهلوی باشد سرافراز و مباهی می‌باشم. اگرافتخاری نصیب شدو توفیق یافتم شانوده‌این خدمت‌فرهنگی واجتماعی‌رابریزم حاصل‌پیشرفت و ترقی کشور در سال های اخیر بوده و از ثمرات کارهای بزرگی که هر روز در این آب و خاک صورت می گیرد می ـ باشد .

این پیشرفت هاو موفقیت ها است که به امثال بنده امکان می دهددرپیشرفت اموراجتماعی وفرهنگی کشور سهم کوچکی داشته باشم .

بنده از سالها پیش آرزو داشتم یک‌چنین‌موسسه فرهنگی واجتماعی را تاسیس کنم‌امروز خوشوقت و خوشبختم که می‌بینم آرزویم جامه عمل پوشیده است .

امیدوارم با عنایات و توجهات خاص‌شاهنشاه‌آریامهروالاحضرت ولایتعهد رضا پهلوی ریاست عالیه هیئت‌امنای آموزشگاه‌این موسسه بزودی کار خود را با موفقیت آغاز نماید .

از این موقعیت استفاده کرده مراتب حقشناسی و سپاسگزاری‌خود را به حضورجناب آقای امیراسداله علم وزیر محترم دربار شاهنشاهی و نیابت امنای آموزشگاه که از آغاز کار از هرگونه کمک‌ومساعدت دریغ نفرموده و وقت گرانبهای‌خود را صرف پیشبرد هدفهای این‌سازمان فرهنگی نموده ومی نمایند تقدیم داشته موفقیت هرچه بیشتر ایشان‌را از صمیم قلب آرزو می کنم .

سخنان آقای نمازی به آرامی‌پایان گرفت و آقای علم در حالی که‌دست آقای نمازی را می فشردند اقدام بیسابقه وی راستودندو موفقیت‌بیشتر برای آقای نمازی آرزو کردند .

والاحضرت ولایتعهد ریاست عالیه هیات امنای آموزشگاه شیراز را عهده‌دار هستند

هزینه‌بنای آموزشگاه بین هفتاد تا هشتاد میلیون ریال خواهد بود

آموزشگاه شبانه‌روزی شیراز دویست شاگرد می‌پذیرد

افراد ثروتمند و نیکو کار در سرزمین ما کم نیستند .
چراکه در سایه ثبات وامنیت سیاسی،شرکت افراد متنعم‌ایرانی در خدمات اجتماعی‌هر روزبیشتر میشود .

دیروز آقای علم وزیر دربار شاهنشاهی‌در جمعی ازخبرنگاران مطبوعات و رادیو تلویزیون اعلام کرد که بهمت آقای مهدی نمازی یک آموزشگاه شبانه روزی برای سرپرستی و تحصیل دویست‌کودک بی‌سرپرست درشیراز ساخته‌می‌شود و هزینه تحصیل آنان تا پایان دوره دبیرستان از محل موقوفات آقای نمازی‌تامین خواهد شد .

آقای وزیر دربار پس ازتجلیل از آقای نمازی چنین گفت :
میخواستم این را بدانید که در این مملکت ، همگام با تحولات ناشی از انقلاب شاه و ملت ، روحیه نیکوکاری وخیراندیشی وسعت و دامنه میگیرد . کنفرانس «سازمانها وجمعیت های‌تحت ریاست‌عالیه‌علیاحضرت شهبانوی‌ایران»، که بتازگی تشکیل شد ، نشان داد که کار های خیرتا چه حد در کشور ما پیشرفت کرده است . طی یک سال گذشته ، بیش از یک میلیون نفر از خدمات آموزشی ، فرهنگی ، بهداشتی، درمانی و اجتماعی بیست‌و چهارجمعیت وسازمانی که‌ریاست‌عالیه‌آنها باشهبانوی گرامی ماست، استفاده کرده‌اند .این نوع خدمات اجتماعی ، فرهنگی و بهداشتی در مملکت ما روبه افزایش است . امروزمیخواهم یک نمونه‌برجسته وزنده از این اقدامات خیر خواهانه‌را که در نوع خود منحصربفرداست ،به اطلاع شما برسانم‌و آن تصمیمی است که‌اخیرا آقای مهدی نمازی گرفته‌است.

اقدامی استثنائی

آقای علم‌تصمیم آقای نمازی را اقدامی استثنائی و برنامه‌ای وسیع و همه‌جانبه خواندو گفت :

این اقدام در نوع خود بحدی‌گسترده ودرسطح بالاست که نه‌تنها در ایران بلکه در کشور های دیگرنیز کم نظیر است .

وزیر دربار بسخنان خود چنین ادامه داد :

آقای‌نمازی بدنبال سالها کوشش و توجه‌درپیشبرد امورفرهنگی وعام‌المنفعه، اخیرا از پیشگاه شاهنشاه آریامهر استدعا کرداجازه فرمایند یک‌آموزشگاه شبانه روزی‌با ظرفیت ۲۰۰ دانش‌آموز، بریاست عالیه‌والاحضرت ولایتعهد رضا پهلوی ، در شیراز تاسیس شود . این استدعا، ازطریق هیئت امنای آموزشگاه جدید مهدی نمازی ، که اینجانب‌افتخار نیابت ریاست آنرا دارم ، بعرض‌رفعرض همایونی رسید . وقتی گزارش کامل‌این برنامه بزرگ فرهنگی و اجتماعی را به عرض رساندم ، مورد توجه خاص شاهنشاه آریامهر قرار گرفت و مقرر فرمودند : فرمان انتصاب والاحضرت ولایتعهد رضا پهلوی به ریاست عالیه هیئت امنای آموزشگاه صادر شود و اقدام نیکوکارانه نمازی به‌اطلاع عموم برسد . بهاین مناسبت از شما خواستم در این مصاحبه شرکت کنید تا درمورد اقدام آقای نمازی توضیحاتی بدهم .

۱۲ سال تحصیل‌مجانی

آموزشگاه شبانه روزی مهدی نمازی، که دوره‌اش پنج سال است ، در شیراز ساخته میشود و دویست دانش آموز خواهد پذیرفت . هزینه این دانش ـ آموزان درتمام مدت دوازده سال‌تحصیل چه در پنج سال تحصیلی آموزشگاه ، چه در سه سال تحصیلی‌دوره راهنمائی واچه در چهار سال تحصیلی هنرستان حرفه‌ای ، که بعدا درباره آنها توضیح خواهم داد ، اعم از هزینه تحصیل و غذا ولباس و مسکن و غیره ، بعهده آموزشگاه خواهد بود . آموزشگاه در وهله اول به کودکان حوزه استان‌فارس اختصاص دارد و چنانچه تعداد دانش آموزان مورد نیاز آن از این استان تامین نشد ، از کودکان استانهای دیگر نیز پذیرفته می‌شوند. طرز انتخاب‌دانش آموزان چنین است که در درجه اول ، اطفال شش ساله‌ایکه پدر و مادر خود را از دست داده باشند به دبستان راه می‌یابند و در درجه دوم ،اطفال شش ساله‌ایکه پدرو مادر نداشته باشند ، پذیرفته میشوند .

کودکانی که در این آموزشگاه پذیرفته میشوند ، پس‌از طی دوره دبستان به مدرسه علمی نمازی، که خود آقای مهدی نمازی در گذشته آنرا ایجاد کرده‌اند میروند و درآنجا دوره سه‌ساله راهنمائی را میگذرانند.

استادکاران جوان

دانش‌آموزان پس‌از گذراندن دوره سه‌ساله راهنمائی به دبیرستان حرفه‌ای نمازی ، که بازهم به همت آقای نمازی در سالها پیش بوجود آمده‌است میروند وطی سالهایی که در این دبیرستان هستند حرفه خاصی از قبیل جوشکاری ، تراش فلزات ، برق وآهنگری، باتوجه به استعداد و علاقه خود ، یاد میگیرند .بدینگونه وقتی شاگردان مدرسه‌حرفه‌ای نمازی تحصیلات خود را تمام کنند هیجده ساله خواهند بود، ولی جوانان هیجده ساله‌یی که در یک رشته فنی استادکارند و جامعه به‌وجودشان نیاز فراوان دارد و حتی یک روز هم بیکار نخواهند ماند . این توضیح را هم باید اضافه کنم که رفتن به دبیرستان‌حرفه‌ای نمازی‌برای دانش‌آموزان الزامی نیست و چنانچه استعداد خارق‌العاده‌ای در دانش‌آموزی کشف شود ، بدون شک تحصیلات عالی‌تری را در رشته دلخواه خود میتواند دنبال کند .

تهیه مقدمات

همه هزینه دوره‌هایی که نام بردم ، از طریق موقوفاتی که آقای نمازی‌دراختیار هیات‌امنای آموزشگاه شبانه روزی گذاشته‌اند ، تامین میشود .
همانطور که گفتم این آموزشگاه در نزدیکی شهر شیراز ساخته خواهد شد وزمین آن که ۵۰ هزار متر مربع وسعت دارد ، واگذار شده‌است و کار های مقدماتی آن ، مانند نرده‌کشی و تقسیم‌بندی آغاز شده است .ممکن است دربادی امر بنظر شما اینطور بیاید که ۵۰ هزار متر زمین برای یک چنین کاری زیاد است ، ولی باید بگویم اگر هدف و برنامه های آموزشگاه را در نظر بگیریم ، می‌بینیم لازم‌است‌این مقدار زمین را در اختیار داشته باشیم . آموزشگاه چندین قسمت خواهد داشت و به هر قسمت ساختمانی اختصاص‌داده میشود . مانند قسمت اداری‌و محل سکونت کادر آموزشی و اداری ـ قسمت آموزشی و دبستان ـ خوابگاهها و سالن غذاخوری . البته وقتی میگویم سالن غذاخوری ، همه‌ملزوماتش مثل سردخانه ، آبدارخانه و آشپزخانه را هم‌در نظربگیرید.

بهداری

از اینها گذشته ، وقتی دویست دانش‌آموز دریک‌موسسه شبانه‌روزی زندگی کنند ، به طبیب و داروا‌حتیاج دارند . باین منظور ، بهداری شبانه‌روزی مجهزی در قسمتی ازآموزشگاه ساخته میشود . چون دانش‌آموزان‌در تمام ساعات شبانه‌روز تحصیل نمی‌کنند و اوقات فراغت هم دارند ، برایشان سالن اجتماع و نمایش‌فیلم، سالن و زمین ورزش ، استخر شنا و کارگاههای کار های دستی پیش‌بینی شده است . اینها توضیحاتی بود که لازم داشتم در اختیار شما بگذارم. اگر توضیحات دیگری بخواهید حاضرم .

هزینه آموزشگاه

یکی از خبرنگاران پرسید :هزینه آموزشگاه در سال تاچه میزان‌خواهد بودو از کجا تامین میشود ؟

آقای‌علم : بطوری که‌پیش‌بینی شده است هزینه سالانه آموزشگاه بین سی تا چهل میلیون ریال خواهد بود. آقای نمازی باندازه کافی از اموال خود برای این کار اختصاص داده و وقف نموده‌اند بطوریکه از عایدات آن هزینه سالانه آموزشگاه بخوبی‌تامین میشود و علاوه براین مبلغی هم هر ساله اضافه می‌آید که البته با صوابدید هیات امنای آموزشگاه به مصرف کارهای عام‌المنفعه خواهد رسید .

پرسیده شد : هزینه ساختمان آموزشگاه تاچه میزان پیش‌بینی‌شده است ؟

وزیر دربار : آنطور که از برنامه‌ساختمانی آموزشگاه برمی آید و من قبلا در مورد آن توضیحاتی دادم‌هزینه بنای کلیه قسمت های آن بین هفتاد تا هشتاد میلیون‌ریال خواهد بود که تمام ارقامی نمازی‌شخصا پرداخت می کند .

از آقای علم سئوال‌شد: آموزشگاه چه موقع آغاز بکار خواهد کرد ؟
وزیر دربار : امیدوارم تا دو سال دیگر که‌عملیات‌ساختمانی آموزشگاه تمام میشود شروع بکار کند .

یکی ازخبرنگاران‌پرسید :آموزشگاه مخصوص پسران است یا مختلط خواهد بود ؟
آقای علم ـ مختلط خواهد بود .
در خاتمه مصاحبه، آقای علم گفت: برای اینکه به درجه توجهات خاص شاهنشاه آریامهر به ایجاد و توسعه موسسات فنی و حرفه‌ای و نیز تشویق فعالیت های نیکوکارانه‌ای‌پی ببرید، فتوکپی فرمان همایونی را مبنی بر انتصاب‌والاحضرت‌همایون ولایتعهدبه ریاست عالیه هیئت امنای آموزشگاه

۱۷۱۱ مدرسه

از ۲۵۰۰ مدرسه یادبود نامگذاری شد

در این ستون، با زنان و مردان نیک‌اندیشی آشنا میشویم که با خرید اوراق بنای مدارس یادبود جشن‌شاهنشاهی هزینه ایجاد یک یا چند‌مدرسه راپرداخته‌اند و نام آنان برکتیبه هر مدرسه و در صحیفه تاریخ ثبت خواهد گردید

آقای ابوالفتح آتابای
بنام پسرشان آقای کامروز آتابای
۱ مدرسه از بانک اعتبارات تعاونی توزیع ـ شعبه مرکزی

آموزش وپرورش دامغان
۱ مدرسه از بانک ملی ایران شعبه دامغان

اتحادیه بازرگانان صادرکننده فرش
۱ مدرسه از بانک پارس شعبه تخت جمشید

اداره‌کل آموزش وپرورش کرمان
۱ مدرسه از بانک ملی ایران شعبه کرمان
۱ مدرسه ازبانک بازرگانی‌ایران شعبه کرمان

اداره مهندسی نیروی زمینی شاهنشاهی
۱ مدرسه از بانک ملی ایران شعبه شهباد

استادان مدرسه حالی بازرگانی
۱ مدرسه از بانک بیمه ایران شعبه مرکزی

اعضای انجمن طرفداران محیط زیست
۱ مدرسه از بانک ملی ایران شعبه مرکزی

افسران اداره اردوانس
۱ مدرسه ازبانک سپه ـ شعبه‌مرکزی

افسران درجه‌داران لشگر رضائیه
بنام سرهنگ دوم شهیدحسین کلائی ـ سرهنگ شهیدهدایت‌الله ماقی‌وسروان شهید رضا قره‌باغی
۳ مدرسه از بانک ملی ایران شعبه رضائیه
۱ مدرسه از بانک سپه ـ شعبه رضائیه

انجمن فرهنگی آرامنه چهارمحال بختیاری
۱ مدرسه ازبانک کار ـ شعبه مرکزی

انجمن مهندسان مشاور ایران
۳ مدرسه از بانک صادرات ایران شعبه نادری

بانک اعتبارات صنعتی
۲ مدرسه ازبانک اعتبارات صنعتی

آقای مصطفی پایان
۱ مدرسه ازبانک عمران ـ شعبه تبریز

خاندان فرمانفرمائیان
بنام آقای عبدالحسین میرزا فرمانفرمائیان
۱ مدرسه از بانک اعتبارات صنعتی

خانواده سمیعی در تهران
۳ مدرسه از بانک ملی ایران شعبه مرکزی

دبستان و دبیرستان شماره ۳ و ۴ هدف
۱ مدرسه از بانک بازرگانی ایران شعبه چهارراه شاه

آقای مهندس منوچهر سپه‌پور
۱ مدرسه از بانک ملی ایران شعبه فردوسی

شخص ناشناس
۱ مدرسه از بانک بیمه بازرگانان شعبه مرکزی

شرکت تضامنی حسن تراب و شرکاء
بنام آقای حاجی محمد مهدی تراب
۱ مدرسه از بانک ملی ایران شعبه مرکزی

شرکت حسو
۱ مدرسه از بانک ملی ایران شعبه نادری

شرکت سهامی الکتریک انتورج باطری ایران
۲ مدرسه از بانک تجارت خارجی ایران شعبه مرکزی

شرکت سهامی ساختمان تاسیسات آبیاری سابیر
۳ مدرسه از بانک ملی ایران شعبه بلوار الیزابت

شرکت کرمیت
۲ مدرسه ازبانک ملی ایران شعبه بوشهر

شهرداری ملی خرده فرمانداری کل یزد
۱ مدرسه از بانک بیمه بازرگانان شعبه یزد

آقای مصطفی خرمان آرا
۱ مدرسه از بانک بیمه ایران شعبه مرکزی

آقای دکتر کاوه فرمانفرمائیان
بنام مادرشان خانم فاطمه قرمانفرمائیان
۱ مدرسه از بانک ایران وخاورمیانه شعبه تخت‌جمشید

فرهنگیان یزد
۱ مدرسه از بانک ملی ایران شعبه یزد

خانم ربابه قاضی مراد
بنام آقای پرویز قاضی‌مراد
۱ مدرسه از بانک ملی ایران شعبه مرکزی

کارکنان بانک بازرگانی ایران در تهران
۱ مدرسه از بانک بازرگانی ایران شعبه مرکزی

کارکنان بهداری کل سمنان
۱ مدرسه از بانک ملی ایران شعبه سمنان

کارکنان دفتر مهندسی خوزستان
۱ مدرسه ازبانک بیمه بازرگانان شعبه اهواز

کلاه سبزهای نیروی زمینی شاهنشاهی
۱ مدرسه ازبانک سپه ـ شعبه مرکزی

کمیته مرکب ایران نوین رضائیه
۱ مدرسه از بانک ملی ایران شعبه رضائیه

خانم عفت کورس
بنام پدرشان آقای محمود حکیمی
۱ مدرسه از بانک ملی ایران شعبه یزد

گروه شل
۱ مدرسه ازبانک تجارت ایران و لندن شعبه مرکزی

آقای امین‌الله شکرلو
۱ مدرسه از بانک پارس شعبه نواب

آقای علی محمدی
بنام همسرشان خانم مریم محمدی
۳ مدرسه ازبانک سپه ـ شعبه یزد

آقای سید جواد مصطفوی
۱ مدرسه ازبانک سپه ـ شعبه یزد

آقای دکتر محمد علی معدل
بنام آقای حاج معدل‌الملک
۱ مدرسه ازبانک پارس ـ شعبه شیراز

آقای دکتر محمود ملک
از طرف خاندان ملک
بنام مادرشان خانم بتول ملک شهمیرزادی
۱ مدرسه ازبانک بیمه بازرگانان شعبه مرکزی

نامهای جدید

از صبح چهارشنبه در سینماهای
آسیا ـ رکس ـ رویال ـ شهوند ـ لیدو
نیتون ـ رنگین کمان ـ همای ـ ژاله
توسکا ـ المپیا ـ پاسارگاد ـ چرخ‌وفلک
فیروزه ـ شرق ـ و سیلورسیتی (قلهک)
و برنامه افتتاحیه سینماموناکو خیابان نظام‌آباد

همزمان با تهران‌در شهرستانهای زیر:
آبادان : شیرین ـ متروپل ـ ایران اصفهان: چهار باغ ـ مایاک ـ مهتاب ـ پارس اهواز : سالن و تراس آپادانا تبریز : متروپل ـ تخت‌جمشید مشهد : آریا ـ آسیا ـ سانترال شیراز : پارس ـ مترو ـ کرمانشاه : آتلانتیک ـ متروپل

اطلاعیه
وحدت و ارحام صدر
به فرد فرد مردم تهران مژده میدهند . . .
مژده به آنهائیکه فیلم
«شوهر پاستوریزه»
را ندیدند و تاسف خوردند . . .
ازروز چهارشنبه اونیورسال
نمایش چهارمین هفته فیلم «شوهر پاستوریزه» را در
سالن تابستانی
خود افتتاح میکند
از هم‌اکنون مواظب روده‌هاتون باشید

صفحات پر فروش هفته
مهستی ـ دل این
عارف ـ قلب چوبی
رامش ـ دختر ایلاتی
منوچهر ـ لب دریا
پونه ـ هردلی یه‌رازی‌دار
روانبخش ـ خدایکی یاریکی
برجسته ـ عاشق بمشه
مرتضی احمدی ـ زندگی قسطی
بزبز قندی ـ خاله سوسکه ـ پیرزن
مهربان برای بچه ها

برنینا ۲۵۰۰ جایزه برای ۲۵۰۰ دختر ایرانی BERNINA
هدیه برنینا بمناسبت جشنهای ۲۵۰۰ ساله شاهنشاهی
ازشهرستانها به آدرس ما برنینا چهارراه شاه شماره ۲۴ مکاتبه فرمائید

زنی طی یك نامه بانجمن شهر اهواز نوشت :

وقتی میهمان برای ما میرسد مردهایمان در کوچه میخوابند!

در جلسه انجمن شهر گفته شد :رانندگان تاکسی در اهواز با شورت و پیژاما پشت فرمان می نشینند :

وضع تاکسی‌رانی در اهواز رضایت بخش نیست و بعضی از رانندگان تاکسی باپیژاما- شورت وزیر پیراهن پشت فرمان می - نشینند !

خانمی که نماینده منازل‌چهارصد دستگاه اهواز است طی نامه‌ای‌به انجمن شهر نوشت : وقتی مهمان برایمان می رسد به علت کمبودجا مردهای ما در کوچه می خوابند یا اینحال شهرداری می خواهد قسمتی از خانه های مارا خراب کند !

مطالب فوق قسمتی از مسائلی بود که روز گذشته در جلسه انجمن شهر اهواز مورد بحث و تبادل نظر قرار گرفت .

این جلسه‌بریاست آقای‌مرتضی ناصر وبا حضورشهردار اهواز و اعضاء انجمن شهر تشکیل گردید.

در این جلسه‌آقای دکترهدایتی عضو انجمن شهر ضمن شکایت‌از وضع تاکسی‌رانی در اهواز اظهار داشت بعضی از رانندگان تاکسی بعلت گرمی شدید هوابا پیژاما شورت وزیر پیراهن پشت فرمان می نشینند و این در انظار مردم خوش آیند نیست :

یکی دیگر از اعضاء انجمن در مورد وصول عوارض از گاراژ های اهواز صحبت کرد و قرار شد در مورد مسافربری ها تصمیم لازم اتخاذ گردد .

نامه یکزن

در اینجا آقای حاج احمد کمیلی زاده نایب انجمن شهر نامه خانم خدیجه عالمزاده نماینده منازل چهارصد دستگاه را که بانجمن شهر نوشته شده بود قرائت کرد. خانم مزبور در این نامه متذکر شده بود که ما مدت چهارسال است‌در ۴۰۰دستگاه ساکن‌هستیم، روزی که این منازل را بما دادند فقط یك‌اطاق داشت‌بعد باشهرداری وارد مذاکره شدیم تا بالاخره اجازه دادند یك‌یادو اطاق به‌منازل خود اضافه کنیم. و وقتی اینکاررا انجام دادیم تازه شهرداری تصمیم گرفته است دیوار خانه هایمان‌را تخریب کند . حیاط منزل ماشش متر مربع است اگر چهار متر مربع‌آنرا شهرداری خراب کند، پس برای ما چه میماند ! بعضی مواقع که میهمان برای ما میرسد مردها را مجبورمی کنیم که در کوچه بخوابند تا پیش میهمان‌خود سرافکنده نشویم !

نامه مشروح این خانم مورد توجه اعضای انجمن شهر اهواز قرار گرفت‌وانجمن‌از دکترشیرانی شهردار اهواز قول گرفت که‌در مورد نامه منطقی این خانم اقدام مقتضی معمول گردد .

صد جوان روستائی

در حومه بهبهان :

پلنگی راازپای‌درآوردند!

حیوان خشمگین در مدتی کوتاه ۳۳ نفر رامجروح کرده بود

شب گذشته پلنگ خشمگینی که ظرف چند ماه گذشته بیست و هفت تن از اهالی‌روستای« کوه سیاه» بهبهان‌را مجروح ساخته‌بود پس از مجروح کردن پنج تن‌دیگر از جوانان این روستا به ضرب دشنه و چماق کشته شد !

برای بدام انداختن این پلنگ فریب‌یکصد تن از جوانان روستای کوه‌سیاه بسیج شده بودند محل اختفای پلنگ که در کوهستان‌های این منطقه قرار داشت بوسیله‌این عده محاصره‌شد و تور عظیمی به منظور بدام افکندن‌پلنگ در مسیر آن نصب گردید . هنگام غروب جوانان مزبور با ایجاد سروصدای فراوان بوسیله طبل و دیك‌وقابلمه پلنگ‌را از پناهگاه خود بیرون کشیدند و حیوان خشمگین وقتی با انبوه‌مردم‌وصداهای گوشخراش جوانان زخمی شدند و سرانجام مواجه شد بطرف جمعیت حمله‌ور پلنگ خشمگین بوسیله محاصره- گردید . در این میان ۵ تن از کنندگان خود از پای درآمد .

الاغ بجای مهریه!

زنی بنام «فاطمه» با مراجعه به کلانتری ۲ کرمان شکایتی علیه‌شوهرش «محمد» تسلیم نمود و مدعی شد که محمد به او خرجی نمیدهد و تصمیم‌دارد از شوهرش طلاق بگیرد .

براساس شکایت «فاطمه» محمد را به کلانتری احضار کردند و وی ضمن تایید شکایت‌همسرش گفت : من حاضرم زنم را طلاق بدهم اما از پس مهریه او برنمی‌آیم و چون از مال دنیا فقط یك رأس الاغ دارم ، حاضرم این الاغ رابجای مهریه به فاطمه بدهم ! «فاطمه » این پیشنهاد را نپذیرفت و پرونده‌ای در اینمورد تنظیم شد .

سارق‌وهفت‌تیر قلابی

مامورین کلانتری تجریش یکدزد سابقه‌دار بنام «جبارزاده» را که در خیابان تجریش سرگرم دزدیدن یک اتومبیل بود دستگیر کردند . این دزد بکلانتری جلب شدودر بازرسی ازجیب های وی، یک اسلحه کمری (مخصوص اسباب بازی بچه ها) ، یک‌عده چراغ‌قوه خودنویسی باضافه یک چاقوی ده تیغه مجهز به آچار و کلید قفل بازکن بدست آمد .

بنابگزارش خبرنگارما درشمیران: این سارق اعتراف کرد که از هفت تیر قلابی ، برای دزدی استفاده‌می- کرده است . دزدسابقه‌دار تحویل اداره آگاهی شد .

زائو دراتوبوس زائید!

زن حامله‌ای بنام «سلیمه» که به‌اتفاق شوهرش «علی» از میانه عازم تهران‌بود دربین‌راه دچار دردزایمان‌شدو باکمك چند نفر از مسافران زن اتوبوس نوزاد دختری بدنیا آورد .

نکته جالب توجه اینکه پس از تولد نوزاد عده‌ای از مسافرین به علی‌شوهر سلیمه اظهار داشتند که‌نوزاد مرده‌است ولی او هنگامی که قصد به خاك‌سپردن نوزاد را داشت متوجه زنده بودن او گشت و از اینکار منصرف شد !

پس از این جریان زائو و نوزاد با همان اتوبوس به یکی از زایشگاه های میانه انتقال یافتند و زائو بستری‌شد .

جیب مسافر تاکسی را زدند !

مسافر یک تاکسی به کلانتری تجریش اطلاع داد که جیبش را زده‌اند . مامورین پس از اطلاع از نحوه سرقت ، سارقین را شناختندو آنها را که سه نفر بنام های حسین، رمضان و شکرالله بودند در زیر پل تجریش دستگیر کردند ، بنابگزارش خبرنگار ما در شمیران : سارقین تحویل اداره آگاهی شدند .

بنابا‌عتقاد ساکنان روستای‌بازاره‌قارناس

از «تیش‌تپه» بجنوردهیچکس دست خالی بازنمی گردد..!

تاکنون در این تپه آثار با ارزشی بدست آمده و بقایای‌یك‌قصر قدیمی باستونهای متعدد در آن‌کشف شده است.

براساس گزارش واصله ، مدتهاست عده‌ای از ساکنان روستای «بازاره‌قارناس» ازتوابع شهرستان بجنورد برای تامین آثار عتیقه در دامنه «تپش‌تپه» که در مجاورت دهکده‌فوق‌واقع است بکاوش پرداخته‌اند و تاکنون نیز تعداد زیادی کوزه ـ کاسه، مجسمه و ظروف مختلف عتیقه از این تپه بدست آورده‌اند!

گفته میشود آثاری که در کاوشهای غیرمجازبدست آمده میلیونها ریال ارزش دارد وهمه آنها نمودارتمدنی کهن‌وباستانی می‌باشد .

گزارش دیگری که دراین زمینه رسیده است حاکیست : اخیرا عده‌ای از ساکنان‌روستا و یا در حقیقت کسانی که برای کشف آثار عتیقه «تپش‌تپه» مشغول کاوش هستند بقایای یك قصر قاریخی را در این مکان مشاهده کرده‌اند و حتی ستونهای آن نیز از دل خاك نمایان شده است .

نکته دیگر اینکه از دامنه «تپش‌تپه» هزاران عدد آجر‌یخته رنگی بدست آمده و غالب‌اهالی روستا ازاین‌آجرها برای‌ساختن خانه و کلبه استفاده کرده‌اند! علاوه برآن هنگامی که کار های کشاورزی در دهات دچار رکود میشود دهقانان و زارعین روستاهای اطراف به «تپش‌تپه» روی می‌آورند و هر کدام در قسمتی از دامنه آن شروع به حفاری میکنند و تعجب آور اینکه هیچیك از آنان دست خالی برنمیگردند و هر کدام‌به فراخور فعالیتی که داشته‌اند تعدادی ظروف مختلفه، خنجر ، تیر و کمان ، سپر و بعضی اوقات خمره های بزرك بهمراه خود می‌برند! اینعده میگویند که «تپش‌تپه» نان میدهد و هر کس باین‌تپه‌روی کند بی‌نصیب باز نمی‌گردد !

بقرار اطلاع سال گذشته عده‌ای از ساکنان روستا های اطراف که وضع‌را چنین‌دیدند بسوی «تپش‌تپه» روی آوردند و هر کدام قسمتی از دامنه تپه‌را بنام خود دیوارکشی کردند !

بنا بگزارش رسیده چندی پیش یکی از روستائیان هنگام کاوش در دامنه تپه مزبور به علت ریزش آوار جان سپرد .

«تپش‌تپه» محلی که‌روستائیان‌در آنجا به حفاریهای غیرمجاز دست میزنند !

حال استاندار آذربایجانشرقی رو به بهبود است

حال آقای مهندس تقی سرلك استاندار آذربایجان شرقی که بدنبال یك کسالت ناگهانی در بیمارستان «پهلوی» تبریز بستری شده است رو به بهبودی میرود و براساس نظریات پزشکان کسالت‌ایشان ناشی از فعالیت‌زیاد بوده است . ظرف مدتی که آقای سرلك‌استاندار آذربایجان‌شرقی در بیمارستان بستری شده ، گروه کثیری ازروسای سازمان‌های دولتی و طبقات مختلف مردم از او عیادت کرده‌اندو دفتری را که بهمین‌مناسبت گشوده شده امضاء کرده‌اند .

ضمنا دوپزشك از تهران برای همکاری با پزشکان معالج استاندار به تبریز وارد شده‌اند .

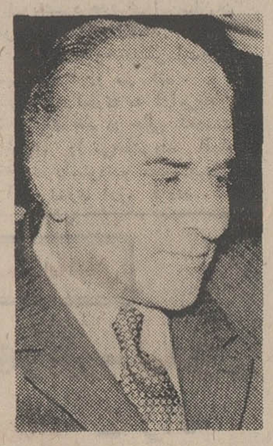

استاندار آذربایجان شرقی

با تهدید مامور شهربانی

مردی که‌ازدوپافلج بودنا گهان‌پابفرار گذاشت!

مردی که‌در نقش یك گدای مفلوج در شهر های مختلف استان کرمان به تکدی اشتغال داشت سرانجام در رفسنجان بدام مامورین انتظامی افتاد!

این شخص که خود را سید اکبر طباطبائی معرفی می‌کرد بعداز ظهر دیروز با اتوبوس کرمان- رفسنجان واردراین شهر شد ، چندتن از مردم این مسافر را که مفلوج بود و نشیمنگاه و زانوان خود را در لاستیك مخصوصی قرار داده بود از اتوبوس بکنار خیابان انتقال دادند !

«سیداکبر» که شال‌گردن سبزی به گردن آویخته بود و با لحن دلنشینی ابیات مذهبی میخواند از همان محل درخالی که باکمك دست‌خودروی زمین میخزید‌شروع‌به گدائی‌وتکدی از مردم کرد !

دراین هنگام خزیدن غیرعادی «سیداکبر» برروی زمین توجه استوار «کوشش» مامور شهربانی رفسنجان رابخود جلب کرد . مامور شهربانی پس‌از چند کلمه گفتگو با «سیداکبر» از او خواست که لاستیك های پایش را باز کند وچون وی از اینکار خودداری کردمعلوم شد که کاسه‌ای زیرنیم کاسه است! بالاخره لاستیکهای پای سید مفلوج پس‌از چنددقیقه درحضور جمعیت زیادی که دراطراف آنها گرد آمده بودند باز شد ومعلوم گردید که او دارای دوپای کاملا سالم است «سیداکبر»از شرمساری پابفرار گذاشت اما مامور شهربانی او را دستگیر کرد ! «سیداکبر» به اداره آگاهی رفسنجان اعزام شد . و در آنجا پس‌از تحقیقات لازم معلوم شد که این شخص‌علاوه براینکه «سید» نیست، در انقلب شهرهای استان کرمان نیز با این طریق اقدام‌بگدائی میکرده است !

سارقین برای یافتن گنج صحن امامزاده را حفاری کردند !

شب گذشته عده‌ای سارق بمنظور یافتن گنج قسمتی از صحن امامزاده روستای «بی‌چا» ، «لشت‌نشاء» را بعمق یکمتر حفاری کردند !

گفته میشود سارقین از نیمه شب تاحوالی سحرگاه مشغول کاوش بوده‌اند و چون از اینکار نتیجه‌ای بدست نیاورده‌اند متواری شده‌اند !

این امامزاده که منسوب به فرزند امام‌موسی‌کاظم (ع) میباشد زیارتگاه عده‌ای از روستائیان میباشد و چون اخیرا باهزینه هائی که از طرف مردم‌پرداخت شده سرو صورتی یافته است .

سارقین ناشی بتصور اینکه در صحن امامزاده دفینه‌ای مدفونست اقدام باینکار کرده‌اند !

در جزیره خارك اسکله ماهیگیری ساخته خواهدشد

بمنظور احداث موج شکن واسکله ماهیگیری در جزیره خارك ، بین اداره کل آبادانی استان خوزستان‌و یکنفر پیمانکار قراردادی به امضاء رسید .هزینه ساختمان این اسکله‌از محل اعتبارات عمرانی‌کشور پیش‌بینی شده وبالغ برپانزده میلیون ریال می- باشد . اسکله مذکور که ۸۰۰ متر طول خواهد داشت برای پهلو گرفتن لنجهاظرفیت کامل داشته‌و درمحوطه آن ساختمانهائی جهت‌اداره گمرك- ژاندارمری و سرویس های بهداشتی ساخته خواهد شد .

بنابگزارش خبرنگار ما در اهواز: ساختمان این اسکله تا هفت ماه‌دیگر آماده بهره برداری خواهد شد .

چاقودرچشم!

کودك پنجساله‌ای بنام حبیب‌اله احمدی در اهواز هنگامی که بایك چاقو سرگرم بازی بود تیغه آنرا در چشم راست خود فرو برد!

بنا به اظهار پزشکان چشم این کودك به علت جراحت شدیدی که برداشته ممکن است قدرت دید خود را از دست بدهد .

حبیب‌اله در غیاب پدرو مادرخود سرگرم بازی با چاقو بود که دچار این حادثه گردید .

دختران ورزشکار بندرعباس درلباس محلی

این روزها دختران ورزشکار بندرعباسی که برای‌شرکت در مسابقات‌قهرمانی آموزشگاههای‌کشور درکرمان بسر میبرند هرجاقدم میگذارند با استقبال سایر ورزشکاران دختروپسر روبرو میشوند ولباسهای زیباوجالبی‌که آنان بر تن می‌کنند نظرهمگان را بسوی خود جلب کرده است. عکس سه‌تن از دختران ورزشکار بندرعباس را درحالیکه لباسهای رنگارنك وزیبای‌محلی برتن دارند نشان‌میدهد.

درباره تامین آب مورد نیاز مردم شهرداری‌وسازمان آب‌مرو دشت بهم تعارف میکنند!

مدتیست فشار آب در لوله های مرودشت کم شده و گاهی اوقات نیز فقط ۵ ساعت آب در لوله ها جریان دارد .

به قرار اطلاع شهرداری و سازمان آب مرودشت درباره تامین آب آشامیدنی این شهر هرکدام نظر خاصی دارند و جالب اینکه بهبود این وضع را هر یك از دیگری میخواهند !

در این میان مرودشتی ها متحیر مانده‌اند که برای‌جریان یافتن آب در لوله ها (بمدت ۲۴ ساعت) ازکی کمك‌بخواهند و بشکل دیگر مسئول تامین آب مورد نیاز مردم مرودشت کیست ؟

گزارش خبرنگار ما در مرودشت حاکیست : باتوجه به افزایش گرمای‌هوا درمرودشت ومصرف‌فوق‌العاده آب‌آشامیدنی مردم تقاضای رسیدگی به این وضع را دارند و برای حل‌این مشکل حیاتی از مقامات‌مسئول کمك میخواهند !

بمناسبت پیش‌آمدن برنامه‌های انتخاباتی تحویل نقشه جامع اصفهان بتعویق افتاد

تحویل نقشه جامع شهر اصفهان که قرار بود هفته قبل ازطرف شورایعالی شهرسازی کشور صورت گیرد بعلت پیش‌آمدن برنامه های انتخاباتی به تعویق افتاد .

خبرنگار ما دراصفهان گزارش‌داد: قرار است ظرف دو روز آینده ، شهردار و چندتن از مسئولان امور شهری اصفهان به‌تهران عزیمت نموده و نقشه جامع اصفهان را تحویل بگیرند . مردم اصفهان بیصبرانه منتظرند که از مشخصات این نقشه آگاهی پیدا کنند .

ساعت ۲۲
ساعت ۲۲ «۱۰ شب»
فردا
آخرین فرصت
برای‌خرید و استفاده ازجوایزبزرگ
اوراق مدارس یادبود

واترلو: دروازه‌سر نوشت

نوشته جرجت‌هایر
ترجمه علیرضا ظاهری

-۵-

لیدی «جودیت‌ورث» محو تماشای‌دوك شده بود که صدای «چارلزآدلی» او را بخود آورد :

- آن زن کیست ؟

«جودیت» مسیر نگاه «آدلی» راتعقیب کرد و گفت :

- «لوسی دیوینیش» ...

وپس از مکثی افزود :

- اما انگار من شما را به یک دیگر معرفی کرده‌ام .

«چارلز آدلی» با لحنی پرهیجان گفت :

- منظور من آن زنی است که بالباس آبی روشن درکنار «لوسی‌دیوینیش» ایستاده است .

لیدی «ورث» ابروانش را درهم کشید وبا نارضایی گفت :

- گمان میکنم به زن ناجوری نگاه‌کرده باشی !

چارلز باشگفتی پرسید :

- زن ناجور ؟ اما اوبنظر من بسیار برازنده و باشخصیت میاید .«جودیت» پرده پوشی مکن ! بمن بگو آن‌زن‌کیست که نمیخواهی مرا با او آشنا کنی ؟

- «باریاراشیلد» ، این اسم‌آن زن است ، شایددر باره و چیز هایی‌شنیده باشی .

- پس‌باریاراشیلد که میگویند ،همین زن است . آیا تو با اوآشنا هستی و ممکن است مرا به‌او معرفی کنی ؟

«جودیت ورث» که کاملا ناراحت و ناراضی می‌نمود ، گفت :

- باید بگویم که آشنایی من‌با اوچندان نزدیک نیست. البته اعتراف میکنم که او زن زیبایی است وبی بیادت باشدکه درین راه برداشتی جز ناکامی وناامیدی نصیب تو نخواهد شد .

- غیر ممکن است !فقط تو مارا به‌هم معرفی کن .

درین هنگام ، ارکستر نواختن آغاز کرد و لیدی‌ورث را از انجام کاری که باب‌میلش نبود ، رهایی بخشید زیرا برخاستن صدای موسیقی نشان میداد که‌پادشاه و ملکه هلند - میزبانان - در راه تالار پذیرائی هستند .میهمانان بیدرنگ درین‌سو و آن‌سوی آستانه تالار پذیرایی صف‌کشیدند . چند لحظه‌بعد شهریار ویلیام در کنار همسر خودوارد تالار پذیرائی شد در حالی که دوپسر او از پشت سر میامدند شهریار ویلیام بنظر سرحال میامد اما چهره پسرش - پرنس فردریک -خندانتر بنظر میرسید. تنها پرنس اورنج پسر دیگر شهریار ویلیام ، لبخندی ساختگی بر لب داشت.

چندی پس از ورود شهریار ،ملکه و دوشاهزاده جوان هلندی . ارکستر نواختن موسیقی رقص را آغاز کرد و میهمانی جنب و جوشی بیشتر یافت .اما کلنل «چارلزآدلی» و گروهی ازیارانش که با تشریفات میانه‌یی نداشتند ترجیح دادند به تراس پناه ببرند و در آنجا بایک دیگر گفت و گو کنند «چارلز- آدلی» فارغ از قید تشریفات روی میز نشست، لرد «مارچ» که از نگاهش تیز- هوشی می‌بارید ،روی یک صندلی‌راحت لمید و کلنل «فرمانتل» در کنار آنان به دیوار تکیه داد . سر«الکساندرگوردون» جوان بیزکه برای پرکردن لیوان‌مشروب خود رفته بود به این اجتماع‌دوستانه پیوست . صحبت تازه‌گل‌انداخته بود که پرنس نیز بسوی این جمع چهار نفری آمد . او در حالی که به کلنل «آدلی» نگاه میکرد ، گفت :

- چارلز ، دوست عزیز من، چگونه‌ای؟

کلنل «آدلی» باحترام از روی میز برخاست اما پرنس فورا ادامه داد :

- خواهش‌میکنم بنشین دوست من . بی‌اندازه‌خوشحالم ازین‌که‌توهم اینجایی. بسیار خوب، تشریفات راکنار‌بگذار، اینجا هم درست‌مثل اسپانیا است .تنها «کانینك و فیتزروی» را کم داریم . خانواده قدیمی دوباره دور هم آمده است !

کلنل «آدلی» با خنده گفت :

- ولی از آخرین باری‌که یک دیگر را دیدیم ، شما ترقی کرده‌اید. حالا شما...

پرنس گفته او را ناتمام گذاشت :

- آه دست‌بردار کلنل ! انگار همه شما میخواهید مرا ازار بدهید !بسیار خوب مرا باندازه کافی زجر دادید.پس شوخی و مسخرگی را کنار بگذارید !

بااین جمله همگی قهقهه زدند و هر کدام بترتیب‌پرنس، همقطارسابق‌خود را دوستانه در آغوش کشیدند . درین هنگام یک افسر پروسی که چهره‌یی جذاب و گیرا داشت، پرده را به‌کناری زد و داخل تراس شد و «آدلی» بادیدن او فریاد زد :

- درود برتو باد بارون ! چگونه- هستی . روزگار بخوشی میگذرد ؟

«فرمانتل» نیز دنباله گفته ، «آدلی» را خطاب به بارون گرفت :

- گیلاس شرابت کجاست «کنستانت»؟ ما میخواهیم به شادی فرمانده‌ات ژنرال «فون‌رودر» بنوشیم !

بارون «کنستانت‌ربک» شانه هایش را بالا انداخت و گیلاس شرابی را که «آدلی» بسویش‌دراز کرده‌بود، گرفت وبا انگلیسی صریح و درستی خطاب به پرنس گفت :

- پرنس ، بنظر میرسد فراموش کرده‌ای که یک شاهزاده هستی و بجای شرابنوشی بادوستان . باید به‌گروه شاهزادگان و اشراف بپیوندی ! تو یک پرنس هستی و مسلما عدم حضورت در جمع اعیان و اشراف فورا معلوم خواهد شد و خاطر شهریار از غیبت تو ، رنجیده میگردد .

پرنس ابروانش را درهم کشید وگفت:

- بارون ، پیش از آن که تو بیایی ، رفقا مرا باندازه‌کافی آزار داده‌اند .اگر یک پرنس اجازه ندارد با دوستان خود تنها باشد و شراب بنوشد، پس من‌دیگر یک پرنس نخواهم بود .

- ولی شما علاوه بر پرنس بودن، ژنرال فرمانده لشکر نیز هستید نه‌مثل‌ما که افسران‌ساده‌یی بشمار میاییم !

کلنل «فرمانتل» لبخندزنان گفت :

- اگر من‌بجای تو می‌بودم، بیدرنگ به‌تالار پذیرائی باز میگشتم .

- برای این که اگر باز نگردم‌پدرم رنجیده خاطر خواهد شد .

«ناتمام»

صفحه ۹ ـ اطلاعات
دوشنبه ۷ تیرماه ۱۳۵۰
شماره ۱۳۵۳۰

طی مراسم پرشوری در روستای «سبحان»
بدست والاحضرت شاهدخت اشرف پهلوی

مدرسه کورش بزرگ در کرانه کویر افتتاح شد

در مراسم پرشور افتتاح، والاحضرت شاهدخت اشرف پهلوی، از میان صف سپاهیان انقلاب و روستازادگان قریه «سبحان» گذشتند و در حالیکه اشک شوق در دیدگان والاحضرت حلقه بسته بود و با تبسم باحساسات صمیمانه مردم پاسخ میگفتند، به مدرسه قدم نهادند

والاحضرت شاهدخت اشرف پهلوی، نیابت ریاست عالیه کمیته ملی پیکار جهانی با بیسوادی، هنگام بازدید اولین مدرسه یادبود، از سرعت پیشرفت ساختمان مدارس یادبود ابراز خشنودی فرمودند.

اولین مدرسه یادبود جشن شاهنشاهی ایران، بدستور والاحضرت شاهدخت اشرف پهلوی نیابت ریاست عالیه کمیته ملی پیکار جهانی با بیسوادی، بنام کورش بزرگ بنیانگذار شاهنشاهی دوهزار وپانصد ساله ایران نامگذاری شد. درعکس بالا عکاسان وفیلمبرداران مقابل در ورودی مدرسه کورش بزرگ بانتظار مقدم والاحضرت اجتماع کرده‌اند.

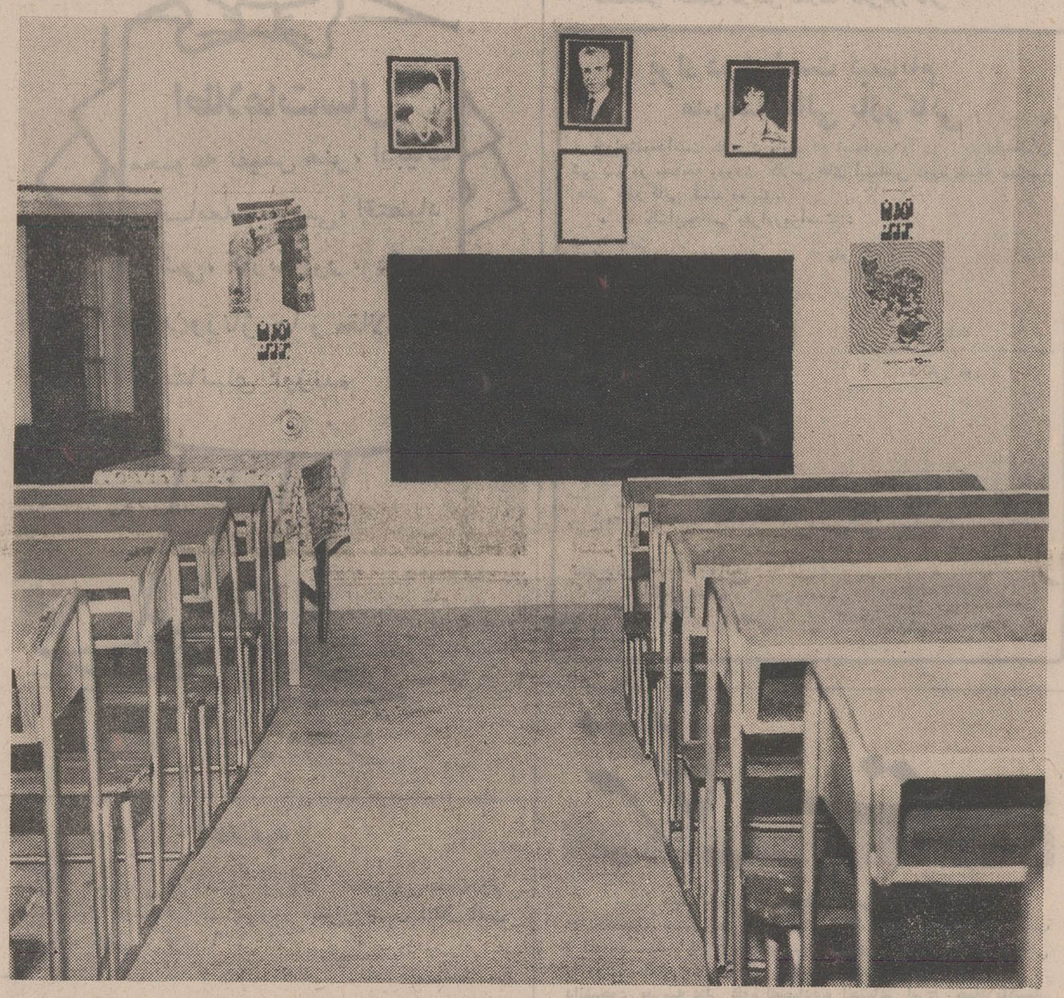

همزمان با گشایش مدرسه «کورش بزرگ» در روستای «سبحان» دامغان، ساختمان ۳۵۰ مدرسه یادبود دیگردر ۳۵۰ روستای کشور بپایان رسید. عکس بالا یکی از کلاس های مدرسه «کورش بزرگ» را نشان میدهد.

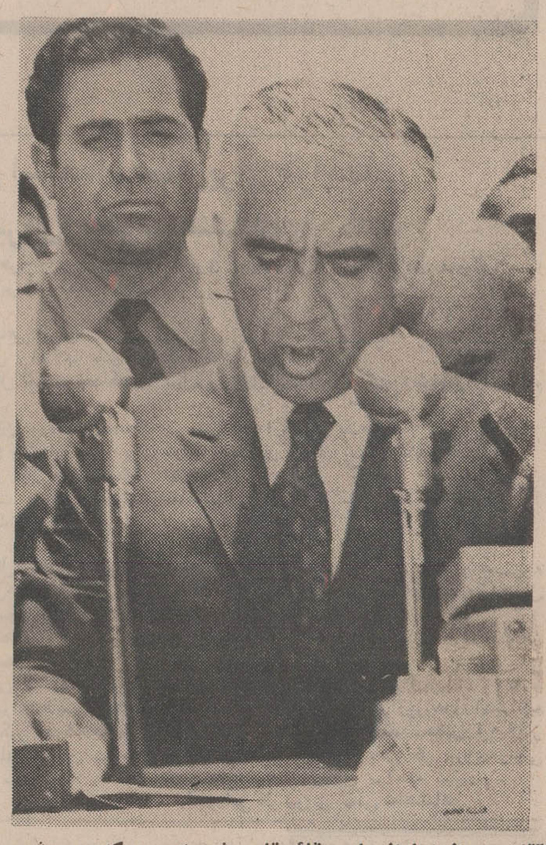

آقای عبدالرضا انصاری قائم‌مقام شورای مرکزی جشن شاهنشاهی ایران که برنامه ریزی واجرای طرح ساختمان مدارس یادبود تحت نظر ایشان انجام میشود، درباره برنامه ایجاد ۲۵۰۰ مدرسه یادبود گزارش مشروحی باستحضار والاحضرت رسانید.

آقای دکتر برهمن فرماندارکل سمنان‌طی گزارشی بعرض والاحضرت رسانید: باوجود شرایط خاص اقلیمی و کویری‌این منطقه، براثر استقبال پرشورطبقات مختلف مردم از رستاخیز فرهنگی جشن‌شاهنشاهی ایران، تعداد مدارس پیش‌بینی شده در فرمانداریکل سمنان‌از ۳۴ به ۴۰ مدرسه رسیده است.

روز گذشته روستای «سبحان» در کرانه کویر ودر۱۲ کیلومتری دامغان شهد برگزاری مراسم شورانگیزی بود که بعنوان‌مبدا تحولی جدید در جامعه روستائی ایران، در تاریخ عصر انقلاب جاودانه ثبت خواهد شد.

در این روز اولین مدرسه از ۳۵۰۰ مدرسه یادبود جشن شاهنشاهی ایران بدست مبارک والاحضرت شاهدخت اشرف پهلوی نیابت‌ریاست عالیه‌کمیته ملی پیکار جهانی با بیسوادی گشایش یافت و در آن لحظات تاریخی که والاحضرت در زیر آفتاب سوزان حاشیه کویر ودر میان‌غریوشادی‌و موج‌احساسات صدها تن از روستائیان سبحان از میان صف سپاهیان سرفراز انقلاب ایران قدم به صحن‌اولین مدرسه یادبود می نهادند، اشك شوق در دیدگان شاهزاده خانم محبوب حلقه بسته بود.

همزمان با گشایش مدرسه یادبود قریه سبحان که بدستور والاحضرت شاهدخت اشرف پهلوی بنام مدرسه «کورش بزرگ» نامگذاری شد، ۳۵۰ مدرسه یادبود دیگر آماده شد و بدین ترتیب در یك روز تاریخی نخستین ثمرات‌رستاخیز عظیم فرهنگی جشن‌شاهنشاهی در ۳۵۰ روستای سراسر کشور بنحو درخشانی تجلی کرد.

خبرنگاران‌اعزامی‌ما ازاین‌مراسم پرشور گزارشی تهیه کرده‌اند که در زیر میخوانید.

جوشش امید درحاشیه‌کویر

شورو شعفی‌که طی ده روز گذشته در سمنان، دامغان و روستا های اطراف آن موج می زد روز گذشته به اوج کمال رسید.

اهالی سمنان، دامغان وروستای سبحان که از خبر تشریف‌فرمائی والاحضرت شاهدخت اشرف پهلوی آگاه شده‌بودند با شوق و شوری کم‌نظیر خودرا برای استقبال‌ازمقدم والاحضرت آماده میکردند.

در دو سوی خیابانها، برسر در منازل، درختان حاشیه‌خیابان و برروی تیر های چراغ برق، شعار های خیرمقدم و تجلیل از برنامه ایجاد مدارس یادبود، باصادقانه ترین و دلنشین‌ترین جملات نصب شده بود.

اهالی سمنان نخستین دیدار والاحضرت نیلوکبار را سراغاز فصل تازه‌ای در عمران و آبادانی این شهر میدانستندو با آگاهی ازاهمیت رستاخیز فرهنگی‌جشن شاهنشاهی ایران، خود رابرای شرکت در مراسم تاریخی گشایش اولین مدرسه یادبود آماده میساختند.

روستائی که یکروزه، به قله افتخار رسید

از ساعت ۶ بامداد روز یکشنبه ششم تیرماه (دیروز) دسته‌دسته اهالی‌سمنان ودامغان‌وروستاهای حومه این دو شهر بااتومبیل، اسب و حتی با پای پیاده خود را به قریه سبحان که درفاصله ۱۲ کیلومتری دامغان درحاشیه کویر قرار دارد، میرساندند تا شاهد گشایش مدرسه کورش بزرگ، نخستین واحد آموزشی ساخته شده از ۲۵۰۰ مدرسه یادبود جشن شاهنشاهی ایران باشند. در نزدیکی مدرسه کورش بزرگ، چهار باند برای فرود «هلی‌کوپتر» تعیین شده بود. ساعت ۱۰ بامداد آقای دکتر برهمن‌فرماندار کل‌سمنان آقای منظری فرماندار دامغان و روسای ادارات دامغان برای استقبال از مقدم والاحضرت شاهدخت اشرف پهلوی وارد سبحان شدند.

در طول مسیر که با پرچمهای سه رنك ایران و شعار های مدارس یادبود تزئین شده بود بیش از سه هزار نفر ازسپاهیان انقلاب، فرهنگیان‌و دانش‌آموزان دختر و پسر، پیشاهنگان و اهالی روستاها با لباس های محلی اجتماع کرده بودند و با پخش شعار های میهنی از بلندگوئی که در کنار در ورودی مدرسه نصب شده بود، بشدت نسبت به شاهنشاه آریامهر و خاندان جلیل سلطنت ابراز احساسات میکردند.

ساعت ۱۱ و ۲۰ دقیقه «هلی‌کوپتر»حامل‌همراهان‌والاحضرت دربادند موقت‌فرودگاه هلی‌کوپتر سبحان بزمین نشست.

بااین هواپیما آقای صفی‌اصفیا نایب نخست وزیر، آقای مهندس‌عبدالرضاانصاری‌قائم‌مقام شورای مرکزی‌جشن شاهنشاهی ایران و چند نفر دیگر از همراهان والاحضرت وارد قریه سبحان شدند.

ده دقیقه بعد«هلی‌کوپتر» اختصاصی والاحضرت شاهدخت اشرف پهلوی بزمین نشست. خانم دکتر فرخ‌رو پارسای وزیر آموزش و پرورش، آقای‌حسن زاهدی وزیر کشور و آقای فریدون هویدا نیز همراهان والاحضرت در این سفر بودند.

پس‌از پیاده‌شدن والاحضرت از هلیکوپتر، فرماندار کل سمنان خیرمقدم عرض کرد و سپس یکی از دختران سپاهی باتقدیم‌دسته گل ورودوالاحضرت را خیرمقدم گفت.

در این هنگام فریاد های جاوید شاه در فضای روستا ودر آسمان کویر طنین انداخته‌بود و احساسات پاك روستائیان نسبت به خاندان جلیل سلطنت ووالاحضرت شاهدخت اشرف پهلوی آنچنان اوج گرفته بود که چند نفر از دختران جوان و زنان سالمند در حالیکه با شادی هلهله میکردند از شدت شوق میگریستند.

والاحضرت در حالیکه باتکان دست و لبخند های مهرآمیز به ابراز احساسات صمیمانه‌اهالی سبحان‌پاسخ میگفتند عریضه‌هائی راکه‌مردم محل‌تقدیم میداشتند، دریافت فرموده و در هر مورد دستورات لازم صادر میکردند.

ساعت ۱۱،۴۰ دقیقه، والاحضرت به‌چادر نارنجی‌رنگی که‌درحیاط مدرسه برافراشته شده بود تشریف فرما شدنددر این‌هنگام سرود شاهنشاهی ایران نواخته شد و سپس آقای مهندس عبدالرضا انصاری قائم مقام شورای‌مرکزی جشن‌شاهنشاهی ایران گزارشی باین شرح معروض داشت.

والاحضرتا

برای خدمتگذاران شاهنشاه آریامهر که در برنامه ریزی و اجرای طرح ساختمان مدارس یادبود انجام وظیفه نموده‌اند موجب‌کمال مباهات وسرافرازی است که مراسم پایان یافتن اولین گروه از دو هزاروپانصد دبستانی که بمناسبت دو هزار و پانصدمین سال بنیانگذاری شاهنشاهی ایران‌در روستاهای کشور ساخته میشود درحضور مبارك آن والاحضرت محبوب صورت میگیرد.

در بهمن ماه سال گذشته در اجرای‌منویات مبارك‌اعلیحضرت همایون شاهنشاه آریامهربرنامه ریزی این طرح عظیم فرهنگی که مشعل علم و دانش را به روستاها یکشور میبرد ازطرف شورای‌مرکزی جشن‌شاهنشاهی با همکاری سازمان برنامه، وزارت آموزش و پرورش، وزارت‌آبادانی ومسکن، وزارت اصلاحات ارضی و همچنین کمیته ملی پیکار جهانی با بیسوادی آغازگشت ودرابتدای کار پنج موضوع مورد توجه قرار گرفت اول تامین اعتبار،دوم تهیه نقشه ها، سوم نحوه‌تقسیم دبستان‌هابین روستاهای‌کشور، چهارم نحوه اجرای‌کار، پنجم اداره دبستانها، در موردتامین اعتبار کمال مساعدت از طرف سازمان برنامه برای تخصیص حداکثر اعتبارات ممکن بعمل آمد و مبلغ چهارصد و سی و پنج میلیون ریال برای این‌طرح اختصاص داده شد.

کمیته ملی پیکار جهانی با بیسوادی‌نیزبامر آن‌والاحضرت مبلغ شصت و پنج میلیون ریال برای اجراح طرح تامین‌نمود، علاوه براین قرار شدباهمکاری وزارت کشور و کلیه آقایان استانداران و فرمانداران کل در حدود سی و پنج درصد از هزینه کار از طریق کمکهای محلی مردم بصورت نقد وجنس و یا کار تامین گردد وکسری اعتبار نیزازطریق فروش اوراق مدارس یادبود تامین شود.

در مورد تهیه نقشه دبستانها با استفاده ازاطلاعات‌مهندسین عالی مقامی که در مدت بیست سال گذشته در امر ساختن دبستانهای روستائی تجربه اندوخته بودند نقشه های ساختمان ها درسه تیپ مختلف برای مناطق گرمسیری، سرد سیری و بارانی آماده شد و نهایت دقت بعمل آمدکه این ساختمان ها در عین حال یکه جوابگوی احتیاجات دبستان و محل سکونت آموزگار باشد با مصالح مرغوب و در کمال‌صرفه جوئی ساخته شود و برای اولین بار درایران دستورالعمل جامع و کاملی‌که حاوی‌جزئیات نحوه اجرای ساختمان میباشد تهیه‌گردیدتااجرای امرساختمان در نقاط دور افتاده که ازلحاظ مجریان فنی در مضیقه هستند دچار اشکال نشود.

در مورد تقسیم مدارس و سهمیه بندی بین استانها بادر نظر گرفتن ضوابطی از جمله جمعیت، مساحت، سطح‌درآمد و احتیاجات منطقه تعداد دو هزار و پانصد دبستان بین شهرستانها تقسیم شد تا درهر شهرستان با در نظر گرفتن اولویت در روستاهائی‌که‌حداقل دارای‌دویست‌وپنجاه نفرجمعیت بوده و فاقد دبستان باشند و مردم نیز بساختن دبستان میل و رغبت داشته و زمین لازم را نیز اهداء کنند ساخته شود.

برای اداره و سرپرستی و نظارت دقیق براجرای طرح‌در سطح کشور کمیته‌ای مرکب از نمایندگان سازمان برنامه، وزارت آموزش و پرورش، وزارت اصلاحات ارضی‌وکمیته ملی‌پیکار جهانی بابیسوادی‌در شورای مرکزی جشن شاهنشاهی تشکیل گردید که کلیه مراحل کار را برنامه زیزی و پی گیری نماید کمیته های مشابهی نیز تحت نظر آقایان استانداران و فرمانداران کل و فرمانداران با شرکت مقامات محلی تشکیل شد تا امور مربوطه را در هر منطقه سرپرستی نمایند.

از طرف وزارت آموزش و پرورش نیز ترتیبی اتخاذگردید که دو هزار و پانصد سپاهی دانش برای اداره این دبستان ها تامین گردد بطوریکه پس از پایان ساختمان هر دبستان آموزگار آن نیز آماده بوده و در اول سال تحصیلی آینده شروع بکار نماید.

پس از خاتمه امر برنامه‌ریزی از آنجائیکه‌اجرای طرح‌محتاج کادر مجهزی بود که باپی‌گیری مداوم امور مربوطه را دنبال نماید لذا علاوه بر دفتری که در شورای مرکزی جشن شاهنشاهی برای اجرای این طرح تجهیز شده بود آن والاحضرت نیز که همیشه پرچمدار پیکار بابیسوادی در کشور بوده‌اند اجازه فرمودند از کلیه امکانات کمیته ملی‌پیکار جهانی بابیسوادی در اجرای این طرح استفاده شود وبهمین جهت کمیته ملی پیکار بعنوان مجری طرح انتخاب گردید و عوامل کمیته در تمام کشور تجهیز شدند تا برای اجرای طرح اقدام نمایند و اینك جای خوشوقتی است که کلیه این فعالیتها مثمر ثمر واقع گشته و چنان استقبالی ازطرف قاطبه مردم از این برنامه بعمل‌آمده که تاکنون در کشور سابقه نداشته است بطوریکه اینکنه تنها اعتبارات ساختن دو هزار و پانصد دبستان تامین گردیده بلکه با تامین اعتبارات اضافی که از محل‌فروش اوراق‌مدارس یادبود بدست آمده امید میرود پس از اجرای مرحله اول طرح که ساختن دو هزار و پانصد دبستان تا اول سال تحصیلی آینده است بتولن‌این برنامه را ادامه داد و تعداد مدارس را تاپایان سال جاری به چهار هزار دبستان رسانید، بدیهی است‌این موفقیت مرهون احساسات پاك مردم وطنپرست و شاه دوست ایران‌در بزرگداشت‌جشن‌دوهزار وپانصدمین سال بنیانگذاری شاهنشاهی ایران واصالت برنامه پیکار با بیسوادی وهمچنین حمایت‌های بیدریغ آن والاحضرت در اجرای این طرح بوده است و مفتخرا بعرض میرساند که در حال حاضر اجرای طرح در ۲۵۰۰ روستای کشور شروع گردیده و تا امروز ساختمان ۲۳۸۰ دبستان آغاز گردیده که در ۲۰۰۰ واحد آنها بیش از پنجاه درصد کار انجام گرفته و اولین گروه این ساختمانها که ۳۵۰ واحد میباشد در این روز تمام شده که این دبستان بعنوان‌نمونه برای بازدید آماده میباشد.

والاحضرتا طرح ساختمان مدارس‌یادبودنه تنهادر ریشه‌کن کردن جهل و بیسوادی در روستاها کمك میکند بلکه در نوسازی و دگرگون کردن‌چهره روستاهای کشور نیز نقش‌مهمی را بازی خواهد کرد زیرا در اغلب‌نقاط ساختمان این‌دبستان ها نمونه و سرمشقی برای‌سایر ساختمان های روستائی‌خواهد بود علاوه براین نحوه اجرای کار که کلیه عوامل اجرائی آریامهر قرار گیرد. اینك‌استدعا دارد اجازه‌فرمایند آقای دکتر برهمن فرماندار کل سمنان که فعالیتهای ایشان در اجرای‌این طرح بسیارچشم‌گیر بوده وایشان موفق شده‌اند قبل از نقاط دیگر کشور نسبت به ایجاد این مدارس اقدام نمایند گزارشی درباره اجرای طرح در منطقه فرمانداری کل‌سمنان بعرض برسانند.

۱۰۰ کیلومتر راه برای مدارس یادبود

پس از پایان سخنان آقای مهندس عبدالرضا انصاری آقای دکتربرهمن‌فرماندار کل‌سمنان با کسب اجازه از حضور والاحضرت، گزارشی بعرض رسانید و ضمن آن گفت: «سعادتی که‌امروز والاحضرت با تشریف‌فرمائی خود نصیب مردم این منطقه فرموده‌اند به چهره های‌مصمم و آفتاب‌سوخته آنان‌شادی‌ونشاط‌خاصی بخشیده است.

والاحضرتا

ساکنین شاهدوست و میهن‌پرست این فرمانداریکل مانند سایر برادران‌و خواهران‌ایرانی خود، در رستاخیز عظیمی که برای ساختن ۲۵۰۰ مدرسه بمناسبت ۲۵ قرن شاهنشاهی ایران به ابتکار رهبر داهی کشور ما وزیر نظر مستقیم والاحضرت محبوب آغازگردیده صمیمانه شرکت نموده و با مشارکت در این نهضت بزرك فرهنگی و انسانی، سهم‌خودرا ادا نموده‌اند.

باآنکه‌براساس تصمیم‌شورای مرکزی جشن ۲۵۰۰ ساله بنیانگذاری شاهنشاهی ایران۳۶ مدرسه باین منطقه اختصاص داده شده بود، ولی با وجود شرایط‌نامساعد اقلیمی‌وکویری این منطقه و کم‌آبی چندساله اخیر، براثر استقبال شدید طبقات مختلف‌مردم و کشاورزان، تاکنون‌تعداد این‌مدارس‌به‌چهل دستگاه رسیده است.

گروه اول این مدارس شامل ۱۶ دستگاه در تاریخ۳۰فروردین آغاز و در تاریخ ۲۰ خرداد ماه پایان یافته و آماده بهره‌برداری شده است و متوسط عملیات ساختمانی بقیه نیز به ۷۵ در صد رسیده است. این مدارس که بطور متوسط ۱۳۳ کیلومتر مختلف مردم پاسخ میگفتند، قدم به صحن مدرسه کورش بزرك نهادند.

بازدید از کلاسهای درسی و کلیه‌قسمتهای‌اولین‌مدرسه یادبود جشن شاهنشاهی‌ایران مدت۲۰ دقیقه طول کشید.

کلاس‌های مدرسه باپستر-های مربوط به مدارس یادبود تزئین یافته بود و یکی ازاین پسترها که با عنوان «نوابغ ناشناخته»، نوید از پرورش استعدادهای روستا زادگان در کلاس‌های‌درسی‌مدارس یادبود میداد، جلب توجه فراوان میکرد. در پایان بازدید، والاحضرت‌شاهدخت‌اشرف‌پهلوی دفتریادبود مدرسه کورش‌بزرك را امضا فرمودند و در ساعت ۱۲ و ۲۰ دقیقه در حالیکه احساسات صمیمانه اهالی‌روستا و فریادهای جاوید شاه‌هزاران تن از اهالی منطقه بدرقه راه والاحضرت محبوب بود با هلیکوپتر محوطه روستا را به قصد سمنان ترك فرمودند.

در سمنان

۵۰ دقیقه بعدازظهر، هلیکوپتر حامل والاحضرت و همراهان‌در زمین چمن استادیوم سمنان بزمین نشست و مقدم شاهزاده خانم گرامی ایران از جانب شخصیت‌های محلی و هزاران نفر از اهالی سمنان استقبال گردید.

در اینجا فرماندار سمنان و شهردار سمنان طی بیانات کوتاهی تشریف فرمائی والاحضرت را خیر مقدم عرض کردند ووالاحضرت ضمن‌ابراز مرحمت نسبت به‌مستقبلین‌برای صرف ناهار واستراحت به‌محل فرمانداری‌کل سمنان تشریف‌فرما شدند. ساعت۲ بعدازظهر دیروز سفر تاریخی والاحضرت شاهدخت‌اشرف‌پهلوی به‌سمنان برای افتتاح «مدرسه کورش بزرك»، اولین مدرسه یادبود جشن شاهنشاهی ایران بپایان رسید.

اشك شوق در دیدگان والاحضرت

در این هنگام والاحضرت شاهدخت اشرف پهلوی نیابت ریاست عالیه کمیته ملی پیکار جهانی با بیسوادی از میان‌صف سپاهیان‌انقلاب وروستازادگانی که برق امید در چشمهای آنها و جلوه شوق در چهره‌های آفتاب سوخته‌شان میدرخشید گذشتند و در حالیکه اشك شوق در دیدگان والاحضرت حلقه بسته بود و با تبسم به ابراز احساسات صمیمانه‌طبقات

مدیر عامل جدید فروشگاه فردوسی :

استاندارد کالاهای فروشگاههای فردوسی بالا میرود وقیمت‌ها پائین میآید

* فروشگاه فردوسی در نقاط لازم شهر فروشگاه های کوچك دایر میکند
* کارکنان شرکت سهامی فروشگاه فردوسی باید خدمتگذار مصرف کننده باشند

آقای ملك منصور معتمدافشار مدیرعامل‌جدید شرکت سهامی فروشگاه فردوسی امروز اعلام داشت :

مسئله‌ای‌که باید همیشه مورد نظر کارکنان شرکت سهامی فروشگاه فردوسی باشد این است که این فروشگاه وشعب آن برای تهیه مایحتاج مردم وبرای‌مردم‌فعالیت میکنندودرهر حال باید خدمتگزار مصرف کننده بوده و برای تامین مایحتاج آنان از هیچ کوششی فروگذار ننمایند ، برای آنکه موفق بانجام این امر مهم گردیم باید سازمان خود را به صورتی که جوابگوی انتظارات مردم و لازمه ادامه کار یک موسسه عظیم تجارتی است اصلاح نمائیم و سپس با در نظر گرفتن احتیاجات مردم محیط شایسته‌ای برای عرضه مایحتاج آنان بوجود آوریم و سعی کنیم عرضه مایحتاج با تقاضا ی‌مردم رابطه مستقیم داشته باشد .

باید راه حل هائی پیدا شود که وسیله آن بتوان احتیاجات ساکنین شهر ها را مرغوبتر و ارزانتر تهیه کرد بمنظور نیل باین‌هدف اقداماتی درنظراست که از آنجمله شروع بتولید بعضی‌ازمایحتاج‌مردم وهمکاری مستقیم با سازمان ها وشرکت های زراعی کشور وکشاورزان و غیره میباشد، بدیهی استکه این زمینه حمایت و همکاری اصیل وصمیمانه‌اینگونه سازمان ها و کشاورزان به موفقیت شرکت‌سهامی‌فروشگاه فردوسی در تهیه مایحتاج ضروری و تثبیت قیمت و شاخص آنها کمك فراوانی خواهد کرد .

تقاضای کمك

شرکت‌سهامی فروشگاه‌فردوسی از مردم تقاضای کمك و یاوری دارد و اطمینان میدهد که پیشنهادات و نظریات آنان را در جهت بهبود کار شرکت صمیمانه مورد توجه قرار داده و وصول نظرات عموم موجب تشکر خواهد شد .

شرکت‌سهامی فروشگاه‌فردوسی از مشتریان خود انتظار دارد اگر نقصی در هر یك از قسمت های مختلف فروشگاه مرکزی و یا شعب آن مشاهده می ـ نمایند دستگاه مدیریت را در جریان امور بگذارند و اطمینان داشته باشند بتذکرات مفید آنان با دقت رسیدگی ونقائص احتمالی مرتفع خواهد شد.

شرکت‌سهامی‌فروشگاه فردوسی در نظر دارد برای جلب رضایت مراجعین و خریداران خود کمال کوششرو مجاهدت را معمول داشته تا بتواند رسالت بزرگ خود را درتثبیت قیمتها بویژه در مورد مایحتاج عمومی ایفا نماید و برای اجرای این امر که از هر نظر واجد اهمیت بوده و در اقتصاد کشوردارای اثرخاصی است اقداماتی در زمینه های مختلف شروع شده است.

شعب کوچك

برای اینکه فروشگاه فردوسی بتواند بنحو بهتر و شایسته‌تری این‌وظیفه خودرابانجام برساند اقدامات اولیه را جهت ایجاد تعدادی شعب کوچك شروع نموده که بتدریج و با در نظر گرفتن احتیاجات محلی درنقاط مختلف‌تهران خصوصادرنقاطی که ساکنین آن بیشتربخدمات این‌شرکت احتیاج داشته‌باشند تاسیس شعب مزبور افزایش خواهد یافت .

در دنباله تلاشهای گذشته از اقداماتی که در فروشگاه ها و شعب شرکت سهامی فروشگاه فردوسی تا کنون بعمل آمده شروع به بالا بردن استاندارد کالا ها و اقدامات اصولی در جهت تهیه مایحتاج مردم به بهای ارزانتر و درنتیجه فروش آنها به اقل قیمت ـ نوسازی جایگاه میوه و تره بار میدان ونك و رعایت نظم و نظافت و راهنمائی‌مراجعین وسیله بلندگو های نصب شده به طبقات و قسمتهای مختلف و تعمیر و تجدید کار دستگاههای فنی و خدماتی فروشگاه ها و شعب میباشد .

بمناسبت فرارسیدن تعطیلات تابستانی مدارس ، سینمای فروشگاه مرکزی مجددا شروع بکار کرده و با نمایش فیلمهای کودکان مراجعین میتوانند کودکان نوجوانان خود را هنگام خرید و بازدید از قسمت های مختلف فروشگاه برای استفاده از نمایش فیلم بسینمای فروشگاه فرستاده و با آرامش و آسودگی خیال کالای مورد نیاز خود را خریداری نمایند.

رستوران

مدیر عامل فروشگاه فردوسی افزود : رستوران فروشگاه آماده پذیرائی از مشتریان بوده و مراجعین میتوانندبرای صرف غذا و رفع خستگی از آن استفاده نمایند و ضمنا در محل هائی که در طبقات‌مختلف فروشگاه در نظر گرفته شده ضمن خرید رفع خستگی نمایند .

ترتیبی داده شده که مردم بتوانند از کارگاههای شرکت دیدن‌کنند وطرزکار استادکاران و اصالت تهیه لوازم و کالا ها و تهیه صنایع را که بعدا برای فروش در قسمتهای مختلف فروشگاه ارائه خواهد شد از نزدیك ملاحظه نمایند.

وی در پایان گفت : آنچه که اعلام شد در پرتو توجهات و دراجرای منویات رهبربزرگ ملت ایران شاهنشاه آریامهر در جهت تامین مایحتاج ورفاه و آسایش عموم هم میهنان‌عزیز است و رجاء واثق دارم که کارکنان شرکت‌سهامی فروشگاه فردوسی وظایف محوله را که در جهت ترفیه حال عموم است با حمایت مشتریان و مراجعه کنندگان و همشهریان عزیز به خوبی بمرحله اجرا درآورده‌و توفیق خدمت در اینراه پیدا کنند .

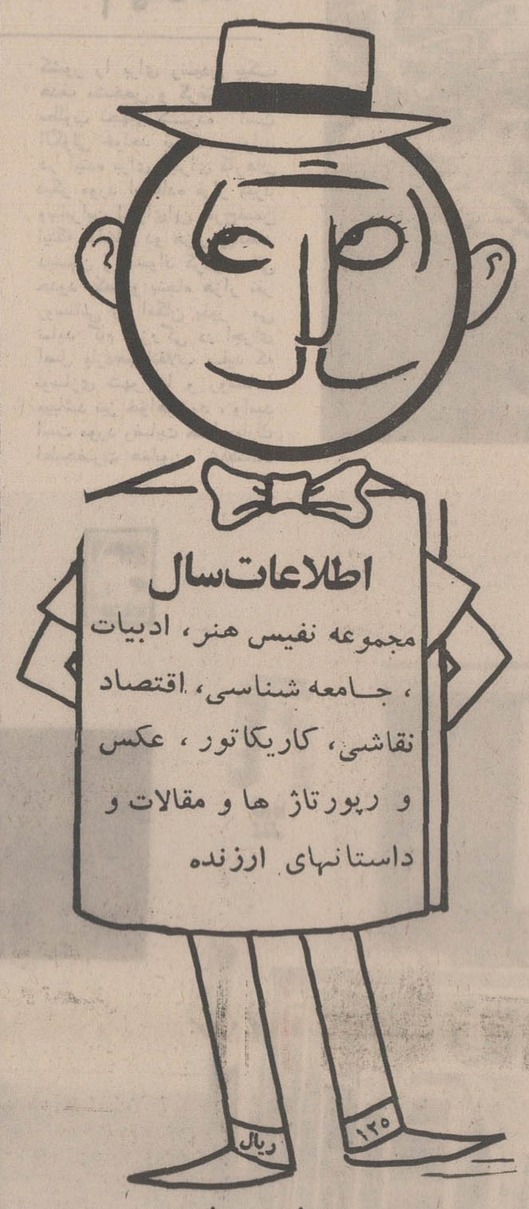

بزودی منتشر میشود

آگهی تشکیل مجمع عمومی

مجمع عمومی سالیانه شرکت سهامی چاپ رنگین در روز پنجشنبه ۲۴ تیرماه جاری ساعت شش بعد از ظهر درمحل شرکت واقع در خیابان خواجو (باغ‌سپهسالار) تشکیل میگردد ـ از سهامداران ویا نمایندگان اختیاردار آنان دعوت میشود که در وقت مقرر حضور بهمرسانند .

۱ـ استماع گزارش هیئت مدیره و بازرس ۲ـ تصویب ترازنامه دستور جلسه

سال ۱۳۴۹ شرکت ۳ـ انتخاب بازرس علی‌البدل ٤ـ شور در کلیه امور شرکتو اخذ تصمیمات لازمه .

شرکت سهامی چاپ رنگین

آ ـ ۹٦۸٥

آگهی سازمان نوسازی وعمران آستانقدس

سازمان نوسازی و عمران آستان قدس رضوی یک قطعه زمین از اراضی آبکوه مشهد واقع در جنوب شرقی خانه های سازمانی به مساحت تقریبی یکصد و پنجاه هزار متر مربع ـ براساس شهرسازی آستان قدس و منطبق با طرح جامع مشهد بزرگ طرح ریزی و به قطعات پانصدمتری تقسیم گردیده یکجا یا به قطعات با شرایط زیر از طریق مزایده برای مدت بیست سال به اجاره واگذار مینماید :

۱ـ مال الاجاره بطور مقطوع هر متر مربع در سال پنج ریال .

۲ـ حداقل تقدیمی برای هر متر مربع پانصد ریال است.

۳ـ مال الاجاره یک ساله اول و مبلغ تقدیمی نقدا و مال‌الاجاره سالهای بعد در اول هر سال از مستاجر اخذ خواهد شد .

٤ـ پیشنهاد دهندگان بایستی قبلا مبلغ هفتصد و پنجاه هزار ریال برای کل مساحت یا دوازده هزار ریال برای هر قطعه پانصد متری در تهران به حساب شماره ۷۰ بانک عمران ـ شعبه مزین‌الدوله خیابان شمیران و در مشهد به حساب شماره ۳ بانک عمران خیابان شاهرضا بعنوان سپرده پرداخت و رسید بانک را ضمیمه پیشنهاد خود نمایند . چنانچه برنده مزایده پس از اخطار این سازمان حاضر به تنظیم سند اجاره نشود مبلغ سپرده ضبط خواهد شد .

۵ـ پیشنهاد دهندگان بایستی پیشنهادات خود را در پاکت سربسته لاک و مهر شده که‌روی آن جمله (مربوط به مزایده یک قطعه زمین از اراضی آبکوه مشهد جنوب شرقی خانه های سازمانی) نوشته شده باشد گذارده و تاپایان وقت اداری روز سه‌شنبه پانزدهم تیرماه ۱۳۵۰ در تهران به دفتر سازمان نوسازی و عمران آستان قدس خیابان تخت جمشید بین بهار و روزولت ساختمان اسپید طبقه چهارم و در مشهد به دفتر نیابت تولیت عظمی تسلیم و رسید دریافت دارند .

٦ـ پیشنهادات رسیده در ساعت ۹ صبح روز پنجشنبه هفدهم تیر ماه جاری در عمارت شماره ۱ دارالتولیه مشهد با حضور اعضاء کمیسیون باز و قرائت میشود حضور پیشنهاد‌دهندگان در جلسه مزایده آزاد است .

۷ـ به پیشنهادات مبهم و مشروط و فاقد سپرده و همچنین پیشنهاداتیکه بعد از موعد مقرر برسد ترتیب اثر داده نخواهد شد .

۸ـ مخارج تنظیم سند اجاره و حق‌الدرج آگهی و هرگونه مخارجی که به این مزایده تعلق گیرد بعهده برنده مزایده خواهد بود .

۹ـ داوطلبان شرکت در مزایده میتوانند قبل از تسلیم پیشنهاد برای مشاهده نقشه تفکیکی و کسب اطلاع بیشتر همه روزه ساعات اداری در تهران به این سازمان و در مشهد به اداره اراضی آستان قدس مراجعه نمایند .

۱۰ ـ سازمان نوسازی و عمران آستان قدس در رد یا قبول یک یا کلیه پیشنهادات رسیده مختار است .

سازمان نوسازی و عمران آستان قدس

آ ـ ۲۱۲۲۰

آگهی احضار

به غیر نظامی فرامرز فرزند ـ شهرت مساسانی که مشخصات بیشتری از وی در دست نیست و فعلا مجهول‌المکان است‌ابلاغ می گردد که به اتهام سرقت و غارت مسلحانه در دادگاه تجدید نظر شماره ۸شیرازواقع در خیابان وصال تحت تعقیب می باشید لازم‌است ظرف‌دوماه از تاریخ انتشار این آگهی‌خود را بدادگاه معرفی نمائید در صورت عدم حضور و انقضای مهلت مقرر دادگاه غیابی به پرونده امر رسیدگی و حکم مقتضی صادر خواهد نمود .

م‌الف ٤۳۹۸

رئیس دادگاه تجدید نظر شماره ۸ شیراز

آ ـ ۹۱٤۱۸

آگهی اصلاحی

درآگهی‌تاسیس‌شرکت سان‌واکو (سهامی خاص) سمت مدیریت عامل آقای فرشید خلعتبری تنکابنی از قلم افتاده است .

م‌الف ٤۳٦۲

رئیس اداره ثبت شرکت ها مالکیت صنعتی : مهدی تراقی

آ ـ ۲۱٤۲۰

اطلاعیه

بنگاه شیمیائی وابسته بوزارت کشاورزی‌بطبقه‌دوم ساختمان ارجاخیابان پهلوی نبش‌زرتشت‌انتقال‌یافت شماره تلفن مرکزی ٦۲۰٦۱۹

آگهی مزایده فروش زمین

شهرداری شهرضا بموجب تصویبنامه‌شماره ۵٦۳ـ ۲۲ر۹ر٤۹ انجمن شهر چهار قطعه زمین ملکی خود واقع در خیابان چهل متری رابشرح وبشرایط زیر از طریق مزایده طبق نظر کارشناس بفروش میرساند.

الف ـ قطعه زمین جنب‌خانه پیشاهنگی‌سمت غرب خیابان چهل‌متری ۱۸۵ متر بقرار متری ۵۰۰ ریال ۹۲۵۰۰ ریال

ب ـ قطعه زمین جنب خانه زنان سمت غرب خیابان چهل متری ۱۵۰ متر بقرار متری ٤۰۰ ریال ٦۰۰۰۰ ریال

ج ـ قطعه زمین جنب پمپ بنزین سمت غرب خیابان چهل متری ۷۰۰ متر بقرار متری ۲۰۰ ریال ۱٤۰۰۰۰ ریال

ه ـ قطعه زمین جنب خندق سمت شرق خیابان چهل متری حدود ۸۰۰ متر بقرار متری ٤۰۰ ریال ۳۲۰۰۰۰ ریال

۱ـ پیشنهاد دهندگان بایستی برای هر قطعه بطور تفکیک معادل۵٪ مبلغ پیشنهادی را اسناد خزانه ویانقدا بحساب شاره ۹۰۰۵٦سپرده شهرداری در بانکملی شعبه شهرضا واریز وفیش ویا اسناد مربوطه را ضمیمه پیشنهاد خود نمایند.

۲ـ پیشنهاد دهندگان بایستی پیشنهادات خود را در پاکت سربسته لاک ومهر شده که روی آن جمله مربوط به پیشنهاد قطعه زمین واقع در خیابان چهل متری غربی باشد تا آخر وقت اداری روز دوشنبه ۲۸ر٤ر۵۰ بدفتر شهرداری تسلیم و رسید دریافت دارند.

۳ـ در پیشنهاد بایستی قطعه زمین مورد پیشنهاد مشخص باشد.

٤ـ پیشنهادات واصله ساعت ۹ صبح روز (۲۹ر٤ر۵۰) با حضور کمیسیون مربوطه باز و برنده مزایده تعیین خواهد شد.

۵ـ به پیشنهادات فاقد سپرده و مبهم و همچنین پیشنهاداتی که بعد از موعد مقرر برسد ترتیب اثر داده نمیشود

٦ـ هرگاه برنده مزایده از انجام معامله خودداری نماید و پس از اخطار شهرداری حداکثر ظرف یکهفته حاضر بخرید نگردد سپرده او بنفع شهرداری ضبط خواهد شد.

۷ـ سپرده برندگان نفرات دوم و سوم تا تنظیم سند بانفر اول مسترد نخواهد شد.

۸ـ کلیه هزینه‌های مربوط به تنظیم سند و نشر آگهی و غیره بعهده خریدار میباشد.

۹ـ حضور پیشنهاد دهندگان در جلسه مزایده آزاد و شهرداری در رد ویا قبول یک یا کلیه پیشنهادات واصله مختار خواهد بود.

شهردار شهرضا . دکتر محسنی

آ ـ ۲۱۰۱۲

اکهی مسابقه ورودی کلاسهای دوره لیسانس شبانه مدرسه عالی بازرگانی

مدرسه‌عالی بازرگانی برای تحصیل در کلاسهای دوره لیسانس شبانه در سال تحصیلی ۱۳۵۱ـ۱۳۵۰، ۱۳۰ دانشجو از بین دارندگان دیپلم ریاضی ـطبیعی ـبازرگانی وادبی می پذیرد.

توضیح : دانش آموزان سال های ششم‌دبیرستان‌و همچنین داوطلبان شرکت در امتحانات ششم متفرقه سال جاری‌نیز می ـ توانند دراین مسابقات شرکت‌کنند ولی ثبت نام‌آنان موکول بارائه دیپلم دبیرستان خواهدبود .

مدارك لازم برای ثبت‌نام:

۱ـ تقاضانامه کتبی به خط داوطلب برای شرکت در مسابقه ورودی بفرم زیر.

۲ـ ٤قطعه عکس ۳×٤که نام داوطلب پشت‌آن نوشته‌شده باشد.

۳ـ فتوکپی یا رونوشت شناسنامه.

٤ـ نسخه‌اول فیش‌بانکی مبنی برپرداخت ۵۰۰ ریال به‌حساب جاری شماره ۵۵بانك بیمه ایران شعبه کریمخان زندتهران . داوطلبان باید مدارك فوق‌راباپست سفارشی وباتعیین آدرس کامل خودطوری‌ارسال‌دارندکه تاپایان وقت‌اداری روز ۱۲ر٤ر۵۰ به‌دبیرخانه مدرسه‌عالی بازرگانی (طهران ، خیابان عباس آباد) رسیده‌باشد.

توزیع کارت

۱ـرسید مدار کوشماره کارت ورود به جلسه‌امتحان به‌آدرس تعیین‌شده‌داوطلب‌توسط پست‌ارسال میشود.

۲ـ کارت ورودبه‌جلسه امتحان در مقابل رسیدارسالی روز های ۱۷و ۱۸ تیر ماه ۱۳۵۰ در محل مدرسه عالی‌بازرگانی منحصرا به‌شخص داوطلب داده‌خواهدشد .

۳ـتاریخ امتحان روز دوشنبه ۲۱ تیر ماه به عمل می آیدو ساعت شروع‌آن در روز توزیع کارت باطلاع داوطلبان خواهد رسید.

اطلاعات مختصری در موردنحوه برگزاری امتحان

امتحان از موادزیربعمل می‌آید.

۱ـریاضیات (در حدود دوره دوم دبیرستان) (با ضریب ۳)

۲ـ زبان انگلیسی (درحدود دوره کامل دبیرستان)(باضریب۳)

۳ـ زبان‌فارسی (درحدود دوره کامل دبیرستان (باضریب ۲)

٤ـ علوم‌اجتماعی (شامل سئوالاتی ازتاریخ وجغرافیا ومسائلی مربوط به‌ایران)(باضریب۱)

اطلاعات مختصری در باره نحوه ثبت‌نام وتحصیل

۱ـدوره تحصیل برای‌اخذ لیسانس لااقل ۵سال است که در هر نیمسال ۱٤ واحد درسی‌دربرنامه منظور می گردد (جمع واحد های تحصیلی برای‌اخذ لیسانس ۱٤۰ واحد می‌باشد).

۲ـ ساعت‌شروع درس از ٤۳۰ بعدازظهر خواهدبود .

۳ـ هزینه تحصیلی برای‌سال اول ۱۷۰۰۰ ریال‌وبرای سال‌های بعد هرسال ۱٤۰۰۰ ریال(۵۰۰ریال برای هرواحد درسی) که نقدا دریافت میشود .

٤ـبرای قبولشدگان مشمول نظام‌وظیفه عمومی در صورت ثبت نام ، برگ معافیت‌تحصیلی دریافت می شود.

محمدعلی احمدی ـرئیس مدرسه عالی‌بازرگانی

برگ درخواست ثبت‌نام مدرسه عالی بازرگانی

خواهشمنداست مقرر فرمائید نام اینجانب را در ردیف‌داوطلبان شرکت در مسابقه ورودی کلاس های لیسانس دوره شبانه مدرسه عالی بازرگانی ثبت نمایند.

مشخصات‌اینجانب بقرارزیراست :

نام‌خانوادگی نام

نام‌پدر شماره شناسنامه

محل‌صدور دیپلمه

دانش‌آموز

دبیرستان

متفرقه

ضمائم‌نسخه‌اول فیش‌بانکی‌بشماره مبلغ ۵۰۰ ریال به حسابجاری شماره ۵۵بانك بیمه‌ایران شعبه کریمخان‌زند تاضمیمه ٤قطعه‌عکس ٤ × ۳پشت نویسی‌شده ویکبرك فتوکپی شناسنامه به‌ضمیمه ارسال میگردد.

آدرس کامل پستی‌اینجانب ...

تاریخ محل امضاء

تریکات

استاد معظم جناب آقای دکتر غلامرضا عدل طباطبائی

کاندیدای بسیار بجا و شایسته‌آن جناب را بنمایندگی دوره‌بیست و سومین مجلس قانون گذاری تبریک عرض حصول موفقیت‌جنابعالی را درامر مقدس ملی از خداوند متعال مسئلت مینماید .

دانشجوی مدرسه عالی علوم اقتصادی‌و اجتماعی ایرج رحمانی‌ناکستان

آ ـ ۲۱۰۸۸

نامزدی جناب آقای حسن اوحدی

را بنمایندگی مجلس شورای ملی‌به‌اهالی محترم همایونشهر تبریک عرض میکنیم و اطمینان داریم که همایونشهری های میهن پرست بار دیگر با انتخاب این سرباز انقلاب و خدمتگزار صدیق مراتب‌شاه دوستی و روشن بینی خود را به ثبوت خواهند رسانید .

کرمان آقاجان محسنی ـمهدی سجودی ـ محمود بامروت‌نژاد ـ جواد شهیدی ـ صفر مرادی ـ محمد بامروت نژاد ـماشاءاله ایرانمنش ـ علی‌محمد حسن‌زاده ـجواد شعار ـ اصغر جوهری ـ امین عبداله‌نژاد ـ محمد ایرانمنش .

آ ـ ۲۱۰۸۰

دوست گرامی آقای منصور ضابطیان

انتصاب شایسته جنابعالی را بمدیریت عامل بیمه آسیا صمیمانه تبریک می‌گوئیم .

منیژه واسمعیل کدخدازاده

آ ـ ۲۱۷۳۰

آگهی دعوت مجمع عمومی عادی شرکت سهامی مرتب نو

جلسه مجمع عمومی عادی سالیانه شرکت سهامی مرتب‌نو روز یکشنبه ۲۷تیرماه ۱۳۵۰ درساعت چهاربعدازظهر در محل قانونی شرکت واقع در خیابان شاه ، چهارراه شیخ‌هادی، پلاك شماره ۲۹ تشکیل میگردد .

دستورجلسه:

۱ـ استماع گزارش هیئت‌مدیره و بازرسان شرکت راجع به دوره عملکرد سال ۱۳٤۹

۲ـ رسیدگی به و تصویب ترازنامه و حساب سود و زیان عملکرد سال ۱۳٤۹ شرکت .

۳ـ انتخاب و تعیین بازرسان شرکت برای مدت یکسال .

٤ـ شور و مطالعه خط مشی آتی شرکت .

از کلیه صاحبان سهام دعوت میشود باتوجه به مقررات مواد اساسنامه شرکت در روز و ساعت مذکور در محل قانونی‌شرکت حضور بهمرسانند .

هیئت‌مدیره شرکت سهامی مرتب نو

آ ـ ۲۱٤۸۸

«آگهی استخدام همافر برای هواپیمائی نیروی‌زمینی‌شاهنشاهی»

نیروی زمینی شاهنشاهی برای تامین کادر همافری (هواپیمائی) خود تعدادی داوطلب با شرایط‌وامتیازات مشروحه زیر استخدام مینماید

شرایط

۱ـ تابعیت دولت شاهنشاهی ایران .

۲ـ مذهب بیکی از ادیان ـ اسلام ـ مسیحی ـ کلیمی ـ زردشتی .

۳ـ حداقل سن ۱۸ سال تمام و حداکثر۲٤ سال و برای کسانیکه خدمت وظیفه را انجام داده‌اند ۲۵ سال تمام میباشد

٤ـ داشتن گواهینامه‌پایان دوره کامل‌متوسطه در رشته‌های (ریاضی ـ طبیعی)

۵ـ داشتن صحت مزاج وتناسب اندام برابر گواهی بهداری نیروی زمینی شاهنشاهی

٦ـ نداشتن پیشینه بد و عیال واولاد وکسا. تحت تکفل

۷ـ سپردن تعهد خدمت در نیروی زمینی شاهنشاهی بمدت ۱۱ سال از تاریخ استخدام.

۸ـ موفقیت در آزمایشات ورودی.

امتیازات

۱ـ داوطلبان در دوسال مدت تحصیل در آموزشگاه همافری شبانه روزی بوده و هزینه زیست و پوشاك و نظامی آنان توسط نیروی‌زمینی شاهنشاهی تامین ودر سال یکم ماهانه ٤۱٦۰ریال ودر سال دوم ۵٤۱۰ ریال بعنوان کمك هزینه تحصیلی دریافت میدارند

۲ـ هنرجویان آموزشگاه همافری درصورت احراز موفقیت در آزمایشات نهائی و فراغت از تحصیل بدرجه‌همافرسومی مفتخر وماهیانه ۱۵۰۰۰ ریال حقوق دریافت خواهند داشت و ترقی‌درجات بعدی آنان برابر مقررات قانون استخدام نیروهای مسلح شاهنشاهی خواهد بود

۳ـ داوطلبان میتوانند برای کسب اطلاعات بیشتر ونام‌نویسی‌همه‌روزه بغیرازروزهای (پنجشنبه وتعطیل) بادردست داشتن فتوکپی مدرك‌تحصیلی ـ عین شناسنامه عکس‌دار و ۲ قطعه عکس ٤ × ۳ از ساعت ۷ صبح الی ۳ بعداز ظهر تاتامین‌احتیاجات به شعبه استخدام آجودانی کل نیروی زمینی شاهنشاهی واقع در خیابان سوم اسفند مقابل بیمارستان فرحناز پهلوی مراجعه نمایند.

م الف ٤۲۷۰ آ ـ ۲۱۱٤۸

آجودانی کل نیروی زمینی شاهنشاهی

آگهی استخدام‌در نیروی‌هوائی‌شاهنشاهی

۱ـ نیروی هوائی شاهنشاهی بمنظور تعلیم وتربیت درجه‌داران فنی تعدادی داوطلب برای تحصیل در آموزشگاه گروهبانی‌فنی با شرایط زیر میپذیرد .

الف ـ تابعیت دولت شاهنشاهی ایران .

ب ـ مذهب بیکی از ادیان رسمی کشور . (اسلام ـمسیحی ـ کلیمی ـ زرتشتی)

پ ـ سن بین ۱۸ تا۲٤ سال‌تمام .

ت ـ دارا بودن‌حداقل گواهینامه قبولی‌سوم‌دبیرستان (دارندگان مدرك تحصیلی بالاتر حق تقدم دارند.)

ث ـ داشتن صحت مزاج و تناسب اندام برطبق گواهی بهداری نیروی هوائی شاهنشاهی .

ج ـ نداشتن پیشینه بد .

چ ـ نداشتن کسان تحت تکفل .

۲ـ مدت تحصیل در آموزشگاه مزبور حداقل یکسال و هنر آموزان درمدت تحصیل شبانه‌روزی بوده وهزینه زیست وپوشاك انها بعهده نیروی هوائی میباشد وماهیانه مبلغ۱۸۷۵ریال بعنوان حقوق وفوق‌العاده سختی خدمت خواهد داشت.

۳ـ داوطلبان پس‌از خاتمه دوره و احراز موفقیت درآزمایشات بدرجه گروهباندومی مفتخر وبرطبق مقررات قانون‌استخدام نیرو های مسلح شاهنشاهی از حقوق و مزایای مربوطه استفاده خواهند نمود .

٤ـ داوطلبان میتوانند برای کسب اطلاعات بیشتر وثبت نام‌با دردست داشتن یك نسخه فتوکپی گواهینامه تحصیلی ،عین شناسنامه (بعرض‌عکس دار) ۲۲قطعه عکس ٤ × ۳ از تاریخ نشر این آگهی تاتامین احتیاج‌باستثنای روز های تعطیل وپنجشنبه‌ها از ساعت ۷ الی۱۲به مرکز امورشهای هوائی واقع درخیابان تهران‌نو ایستگاه فرودگاه مراجعه نمایند. م‌الف ٤۱۸٤

نیروی هوائی شاهنشاهی

آ ـ ۲۰۳۹۰

۵ـ۲

ازامشب‌درسینما

بولوار

کاترین دونوو
میشل پیکولی
در فیلم رنگی
طپش قلب
HEARTBEAT

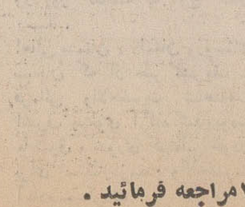

باشرکت
راجر وان هول
ژاك سریز

اطلاعیه شهرداری شیراز

بطوریکه مالکین محترم اطلاع دارند با اینکه در سال گذشته طبق آگهی هاواطلاعیه‌های متعدد از مالکین محدوده شیراز تقاضا شد برای‌پرداخت عوارض نوسازی ملك‌خود بسازمان‌مذکور مراجعه نمایند مع‌الوصف عده زیادی از مالکین محترم‌به موقع برای پرداخت عوارض نوسازی ملك خود مراجعه ننموده و برای اینکه بتوانند ازصدی ده جایزه تخفیف استفاده نمایند ناچار شدند در اسفدماه برای روشن نمودن وضع عوارض نوسازی ملك خود مراجعه نمایند که در اثر ازدحام زیاد موجب تضییع وقت مالکین محترم گردید و مشکلاتی هم برای سازمان نوسازی ایجاد نمود علیهذا برای اینکه مالکین‌وهمچنین سازمان نوسازی در سال جاری مواجه بااشکالات سال گذشته نشوند از کلیه‌مالکین محترم‌محدوده شهر شیراز تقاضا میشود اکنون که ماه سوم سال است و وقت کافی برای محاسبه وپرداخت عوارض دارند هرچه زودتر بسازمان درآمد و نوسازی مراجعه و محاسبه‌عوارض ملك خود را روشن نموده و عوارض سال ۵۰ رابطور نقد یا اقساط تا آخرسال جاری متدرجا پرداخت نمایند تا هم با مشکلات سال گذشته از نظر ازدحام و تضییع وقت مواجه نشده و از صدی ده جایزه تخفیف استفاده نمایند و هم با شهرداری درانجام برنامه های‌عمرانی‌همکاری نموده باشندم‌الف٤٤۱۳

آ ـ ۲۱۱۰۰

شهردار شیراز ـ فتحعلی امیرابراهیمی

ساعت ۲۲

ساعت ۲۲ «۱۰ شب»

فردا

آخرین فرصت

برای خرید و استفاده از جوایز بزرگ

اوراق مدارس یادبود

قابل توجه آقایان مهندسین مشاور ـ شرکتهای ساختمانی ـ سازمانها وصاحبان مؤسسات چاپ نقشه

شرکت سهامی کاغذ حساس ایران

دارندهٔ امتیاز مؤسسه استاندارد وتحقیقات صنعتی ایران

بیش از ۱۵۰ رقم محصولات مرغوب خودرا طبق سفارش مشتریان محترم درمدت کوتاه آماده وتحویل می‌نماید

برای کسب اطلاع راجع بانواع کاغذهای آمونیاکی بالوان مختلف وکاغذهای اوسه OCE (بدون آمونیاك) بدفتر مرکزی شرکت واقع درخیابان شاهرضا (نزدیك کالج) شماره ۱۵٦ مراجعه فرمائید .

تلفن‌های : ٤۰۱۹۰ـ ٤۰۳۳۹ـ ٦٦٦۲۲۱ ـ نشانی تلگرافی هلیو

ازطرف کارکنان مرکز وزارت آب و برق

یک مدرسه یادبود بنام «اصل دهم منشور انقلاب سفید» نامگذاری شد

تاکنون هزینه ایجاد ۳۹ مدرسه یادبود جشن شاهنشاهی ایران از طرف کارکنان وزارت آب و برق و سازمانهای وابسته در سراسر کشور پرداخت شده است

کارکنان مرکز وزارت آب و برق هزینه بنای یك مدرسه یادبود را که سی و نهمین مدرسه خریداری شده از طرف کارکنان وزارت آب و برق و سازمان های وابسته است تامین نمودند تا بنام «اصل دهم انقلاب ایران» نامگذاری شود.

در مراسم خرید ۱۵۰ برگ اوراق بنای این مدرسه یادبود، از بانك ملی باجه اب و برق، آقایان نیرومندراد مدیر کل امور مالی، ظهیری معاون پارلمانی و اداری و شامبیاتی رئیس روابط عمومی وزارت آب و برق شرکت داشتند. در این مراسم همچنین صورت مدارس خریداری شده از طرف سازمان‌های تابعه وزارت آب و برق در سراسر کشور به این شرح اعلام شد:

سازمان آب و برق خوزستان	۷ مدرسه				
سازمان آب و برق آذربایجان	۵ مدرسه				
آب و برق شمال	۲ مدرسه	برق گیلان	۱ مدرسه	سایر	۲ مدرسه
برق فارس	۱ مدرسه	برق غرب	۲ مدرسه	برق اصفهان	۲ مدرسه
برق جنوب شرقی	۲ مدرسه	شرکت توانیر	۲ مدرسه	برق خراسان	۲ مدرسه
برق مازندران	۱ مدرسه	آب تهران	۳ مدرسه	کارکنان مرکز وزارت آبو	
آب فارس	۲ مدرسه	برق تهران	۳ مدرسه	برق	۱ مدرسه

از راست بچپ آقای نیرومندراد مدیر کل مالی، آقای مهندس ظهیری معاون پارلمانی واداری و آقای شامبیاتی رئیس روابط عمومی وزارت آب و برق هنگام خرید اوراق مدارس یادبود

قبولشدگان امتحانات ادواری سال ۱۳۴۹ سازمان امور اداری و استخدامی کشور

آگهی استخدام رسمی

وزارت دادگستری طبق مفاد قانون استخدام کشوری ۱۵۱ نفر برای تصدی مشاغل ثابتی ـ بایگانی ـ کارمندی حسابداری (شامل کمك حسابدار و متصدی حوالجات رسیده و مکاتبات سپرده) و تحویلدار (شامل تحویلدار و متصدی فروش تمبر) و کارپرداز ـ انباردار ـ متصدی ارسال مراسلات ـ متصدی دفتر محجورین و متصدی تصدیق رونوشت با اصل و مامور ابلاغ و اجراء در نقاط ذیل.

تهران ۲۵ نفر ـ کرمانشاه و کرمان هر نقطه ۵ نفر ـ تبریز وشیروان هر نقطه ٤ نفر و برای هر یك از نقاط سمنان ـ اهواز ـ آبادان ـ گناباد ـ زاهدان ۳ نفر و برای هر یك از نقاط زنجان ـ کاشان ـ شاهرود ـ بابل ـ ساری ـ رضائیه ـ میاندوآب ـ سنقر وکلیائی ـ قصرشیرین ـ خرمشهر ـ بروجرد ـ خرم‌آباد ـ دزفول ـ شیراز ـ بوشهر ـ بافت ـ بندرلنگه ـ بم ـ خواف ـ قائنات ـ اصفهان ـ ایرانشهر ـ قروه ۲نفر ـ شهرری ـ گرمسار ـ محلات ـ ساوه ـ قم ـ دماوند ـ دامغان ـ رشت ـ آستارا ـ سیاهکل ـ لنگرود ـ لاهیجان ـ بابلسر ـ گرگان ـ آمل ـ مراغه ـ مهاباد ـ سردشت ـ پاوه ـ همدان ـ نهاوند ـ شاه‌آباد غرب ـ کنگاور ـ بهبهان ـ شوشتر ـ فسا ـ نی‌ریز ـ فیروز آباد ـ میناب ـ یزد ـ بندرعباس ـ قوچان ـ طبس ـ فردوس ـ سبزوار ـ شهرضا ـ خوانسار ـ نجف آباد ـ نائین ـ نطنز ـ همایونشهر ـ گلپایگان ـ شهرکرد ـ چاه‌بهار ـ خاش ـ سراوان ـ بیجار ـ مریوان ـ سقز ـ بانه یکنفر.

در گروه موقت شغلی دوازدهم قبولشدگان امتحانات ادواری سال ۱۳۴۹ سازمان امور اداری و استخدامی کشور استخدام می‌کند.

الف ـ شرایط داوطلبان

۱ـ دارا بودن گواهینامه قبولی دوره اول دبیرستان

۲ ـ دارا بودن گواهینامه قبولی در امتحانان ومسابقات ادواری سال ٤۹ سازمان امور اداری و استخدامی کشور.

۳ ـ دارا بودن برگ پایان خدمت وظیفه عمومی یامعافیت دائم (بعلت مازاد بر احتیاج بودن) یا معافیت دائم تکفل.

٤ ـ عدم اشتغال در سازمان های دولتی

۵ـ داوطلبان بومی هر استان یا فرمانداری کل درصورت تساوی سایر شرایط بر داوطلبان دیگر حق تقدم خواهند داشت.

ب ـ ترتیب نام نویسی

۱ـ داوطلبان واجد شرایط میتوانند فرم زیر این آگهی را تکمیل کرده همراه با عین گواهینامه قبولی خود با پست سفارشی حداکثر تا آخر وقت اداری روز پنجشنبه ۱۷ر٤ر۵۰ بنشانی اداره کارگزینی وزارت دادگستری ارسال دارند. به مدارکی که بعد از این تاریخ به پست تحویل داده شود ترتیب اثر داده نخواهد شد.

۲ ـ داوطلبان بایستی نشانی کامل و شماره ردیف گواهی نامه قبولی خود در امتحانات ادواری را با خط خوانا پشت پاکت محتوی مدارك بنویسند.

ج ـ ترتیب استخدام

وزارت دادگستری در پایان مهلت نامنویسی گواهینامه های داوطلبان واجد شرایط را بتعداد کافی و به ترتیب تقدم قبولی در امتحانات نگهداری کرده از دارندگان آنها برای اقدامات بعدی (بوسیله آگهی در همین روزنامه) دعوت بعمل می‌آورد و گواهینامه های داوطلبان زائد بر احتیاج را برای صاحبان آنها عودت میدهد.

م الف ـ ٤۱۸۸ **وزارت دادگستری**

فرم درخواست ثبت نام

نام	نام خانوادگی
نام پدر	شماره شناسنامه و محل
صدور	تاریخ تولد
محل تولد	مدارك تحصیلی
وضع خدمت وظیفه	
داوطلب خدمت در شهرستان	
بخش	
نشانی پستی کامل	
امضاء داوطلب	

تغییر نام خانوادگی

نام خانوادگی اینجانب حاج یوسف نسیمی اهل و ساکن خرم آباد شهسوار به صدوقی تغییر یافته است

شهسوار ـ حاج یوسف صدوقی

دبیرستان و شبانه روزی ملی کار

ادامه کالج سابق اصفهان

بخش شبانه روزی دبیرستان ملی کار زیر نظر مشاورین انگلیسی وابسته بدائره اسقفی ایران. در شهریور ماه شروع بکار خواهد کرد. فقط عده محدودی دانش‌آموز بین ۱۱ تا ۱۳ ساله پذیرفته میشود. داوطلبان میتوانند با نشانی زیر مکاتبه فرمایند.

اصفهان ـ صندوق پستی ۱۲ مستر هلز

آ ـ ۲۰۶۵۲ ۱ ـ ۵

ساعت ۲۲

ساعت ۲۲ «۱۰ شب»

فردا

آخرین فرصت

برای خرید و استفاده از جوایز بزرگ

اوراق مدارس یادبود

اگر تاکنون مدرسه نخریده‌اید

از فرصت کمی که باقیست استفاده کنید

تاکنون گروه کثیری از بازرگانان، صاحبان صنایع، شرکتها، فرهنگیان، هنرمندان، افسران و درجه داران ارتش شاهنشاهی، وزارتخانه‌ها و مؤسسات دولتی و ملی و طبقات مختلف مردم با خریدیك یا چند مدرسه یادبود برستاخیز فرهنگی جشن شاهنشاهی ایران پیوسته‌اند.

شما هم تصمیم بگیرید

و اگر تاکنون مدرسه نخریده‌اید در این فرصت کوتاه با خرید یك یا چند مدرسه نام خود و مؤسسه خود را بر کتیبه مدارس یادبود و در صفحات این کتاب جاودان سازید.

کتاب نامهای جاویدان

کتاب «نام‌های جاویدان» سند زنده‌ای است از آگاهی و بینائی ملتی که در شرایط انقلاب بسوی تمدن بزرگ گام برمیدارد و بیادبود دوهزار و پانصدمین سال بنیانگذاری شاهنشاهی خود، ۲۵۰۰ مدرسه در روستاها بنا میکند. این کتاب حاوی نام کسانی است که با خریدیك یا چند مدرسه یادبود، برستاخیز فرهنگی جشن شاهنشاهی ایران پیوسته‌اند.

شما هم تصمیم بگیرید

باخرید یك یا چند مدرسه، نام خود و عزیزان خود را در صفحات این کتاب جاودان سازید.

فقط تا فردا فرصت دارید

جوانان تهران، دختران، پسران

خود را برای تماشای فیلم محبوب ترین نماینده نسل جوان امروز آماده کنید

از صبح چهارشنبه فقط در سینما

گلدن سیتی

فیلمی که شما را مسحور میکند، مجذوب میکند، بهیجان میآورد و به رقص و پایکوبی وامیدارد

مترو گلدوین مایر تقدیم میکند

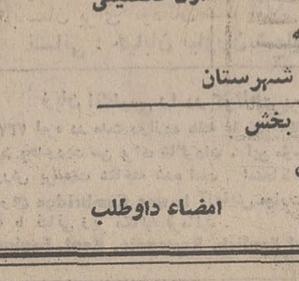

الویس پریسلی

در فیلم

الویس و پسران

تاناویژن و رنگی

THAT'S THE WAY IT IS

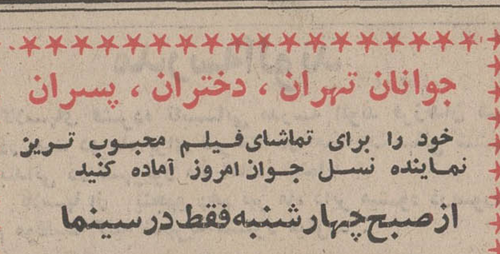

مجانی! مجانی! مجانی!

بمناسبت تعطیل مدارس و دانشگاه ها سینما گلدن سیتی از کلیه دانش آموزان و دانشجویان دعوت میکند که روز چهار شنبه ۹ تیرماه ساعت ۱۱ صبح در یك سانس مجانی که بخاطر آن‌ها ترتیب داده است بدون خرید بلیط شرکت نمایند. منتظر شما هستیم.

سخنرانی

دانشمند ارجمند آقای دکتر پرویز خانلری راجع به کنگره حافظ در تاجیکستان سه شنبه ۸ تیر ماه ساعت ۷ بعد از ظهر در انجمن روابط فرهنگی ایران و شوروی خیابان وصال شیرازی ۱۸۹ تلفن ٤۲۶۹۰

آ ـ ۹۶۹۱

آگهی استخدام

پلیس راه‌آهن و هواپیمائی کشوری تعدادی داوطلب خدمت پاسبانی باشرایط زیر استخدام مینماید:

۱ـ تابعیت ایران.

۲ـ متدین بیکی از ادیان رسمی.

۳ـ دارابودن حداقل گواهینامه شش ساله ابتدائی.

٤ـ سن داوطلبان نباید کمتر از ۱۸ و بیشتر از ۲۸ سال تمام باشد.

۵ـ حداقل قد ۱۶۵ سانتیمتر.

۶ـ داوطلبانی که خدمت زیر پرچم را انجام داده باشند حق تقدم را دارند و مدت کارآموزش این داوطلبان سه ماه خواهد بود و کسانیکه خدمت زیرپرچم را انجام نداده‌اند ۶ ماه دوره کارآموزی خواهند داشت.

۷ـ داشتن بنیه قوی و تندرستی کامل و توانائی برای انجام کاری که بمنظور آن استخدام میشوند بگواهی اداره بهداری شهربانی کل کشور.

۸ـ مبتلا نبودن به بیماری روانی.

۹ـ عدم اعتیاد بمواد مخدر و الکل.

۱۰ـ عدم محکومیت به جنایت و جنحه هائی که بموجب قوانین مستلزم محرومیت از خدمت دولت میگردد

۱۱ـ عدم معروفیت بفساد و عقیده و اخلاق و داشتن حسن پیشینه.

۱۲ـ تعهد ۵ سال خدمت درشهربانی کل باضمانت بمبلغ ۱۵۰۰۰ ریال (پانزده هزار ریال).

۱۳ـ داوطلبان پس از طی دوره کارآموزی که شبانه‌روزی می باشد بااستفاده از وسایل زیست و خوراك و دریافت ماهی ۵۰۰ ریال کمك هزینه تحصیلی بسمت پاسبان درجه ۳ استخدام و ترفیعات بعدی آنان مشمول مقررات ترفیعات شهربانی کل کشور خواهد بود.

۱٤ـ داوطلبان میتوانند درساعات اداری همه روزه از ساعت ۱۰ صبح تاساعت ۱۳ بقسمت امور اداری پلیس راه‌آهن و هواپیمائی کشور مراجعه نمایند م الف ٤۲۶۸

شهربانی کل کشور

آ ـ ۲۱۱۲۲ ۱ ـ ۳

آگهی تجدید مجمع عمومی عادی

چون روز ۳۱ر۳ر۵۰ مجمع عمومی عادی شرکت تعاون مصرف کارکنان و بازنشستگان وزارت دارائی بعلت عدم حصول اکثریت تشکیل نگردید. لذا طبق اساسنامه از صاحبان سهام دعوت میشود روز شنبه ۲۶ر٤ر۵۰ ساعت پنج (۵) بعداز ظهر در محوطه جنوبی کاخ وزارت دارائی حضور بهمرسانند و اگر امکان حضور نباشد هرشریک میتواند بشریک دیگر وکالتدهد وکالتنامه ها باید قبل از روز مجمع بدفتر شرکت ارائه و بمهر بازرسی برسد.

هرشریک با احتساب رای خود نمیتواند بیش از پنج رای داشته باشد، و وکالتنامه های بدون مهر از درجه اعتبار ساقط است.

دستور جلسه

۱ـ استماع گزارش هیئت مدیره و بازرسان در باره عملیات و اقدامات و ترازنامه سال ۱۳۴۹

۲ـ تصویب ترازنامه و حساب سودو زیان و بودجه شرکت.

۳ـ انتخاب یا تجدید انتخاب سه نفر اعضاء اصلی و سه نفر علی‌البدل هیئت مدیره و سه نفر بازرس.

رئیس هیئت مدیره

آ ـ ۹۶۴۱

آگهی دعوت مجمع عمومی عادی و مجمع عمومی فوق‌العاده شرکت سهامی افشره

مجمع عمومی عادی شرکت سهامی افشره ساعت پنج بعد ازظهر روز سه‌شنبه ۲۲ تیرماه ۱۳۵۰ ومجمع عمومی فوق‌العاده ساعت شش بعداز ظهر همان روز در مرکز شرکت (تهران ـ خیابان نادری شماره ۲۴۷) تشکیل خواهد شد بدین‌وسیله از کلیه سهامداران شرکت تقاضا دارد. در ساعت مقرر شخصا یا وسیله نماینده تام‌الاختیار خودشان در این جلسات شرکت فرمایند.

دستور جلسات عبارتند از:

الف ـ جلسه عادی

۱ـ استماع گزارش هیئت مدیره و بازرسان و رسیدگی وتصویب صورت حسابها و ترازنامه سال ۱۳۴۹ شرکت و تعیین تکلیف سود یازیان آن.

۲ـ انتخاب اعضاء هیئت مدیره جدید برای مدت سه سال.

۳ـ انتخاب دو نفر بازرس برای سال ۱۳۵۰

٤ـ شور و اخذ تصمیم درمشی آینده و سیاست کلی شرکت.

ب ـ جلسه فوق‌العاده

۱ـ مذاکره و اتخاذ تصمیم درباره افزایش سرمایه شرکت وانتشار اوراق سهام جدید.

شرکت سهامی افشره

آ ـ ۲۱۷۰۲

سازمانهای فرهنگی و آموزشی

کلاسهای تجدیدی و تقویتی

دوره اول و دوم متوسطه (ریاضی ـ طبیعی)
مخصوص دوشیزگان و بانوان

باهمکاری مستقیم

گروه فرهنگی خوارزمی

در انجمن دوشیزگان و بانوان

این کلاسها از روز شنبه ۱۲ تیر ماه شروع میشود . داوطلبان جهت نام نویسی همه روزه از ساعت ۹ تا ۱۲ صبح و ٤ تا ۷ بعد از ظهر با دو قطعه عکس به‌محل انجمن دوشیزگان وبانوان مراجعه فرمایند .
نشانی خیابان بهار شمالی ـ نبش نامجو ـ انجمن دوشیزگان و بانوان

کلاسهای تابستانی

در آموزشگاههای خزائلی

کلاسهای تجدیدی و تقویتی در آموزشگاههای دخترانه و پسرانه خزائلی تحت نظر دبیران مجرب از ششم تیرماه تا ششم شهریور صبح و عصر دایر است .
نشانی: شاه آباد ـ کوچه محمودی ـ آموزشگاه پسرانه خزائلی تلفن ۳۹۱۸۸۱
نشانی : شاه‌آباد ـ کوچه ظهیرالاسلام ـ آموزشگاه دخترانه خزائلی تلفن ۳۱۷۲۶۷

قابل توجه دانش آموزان دوره اول و دوم دبیرستان

باهمکاری گروه فرهنگی مرجان

کادر آموزشی کلاسهای تجدیدی و تقویتی را بشرح زیر اعلام میدارد

دبیران کلاسهای ششم ریاضی و طبیعی

ریاضیات : شهریاری ـ حریرچی ـ عابدی ـ صدری
فیزیك و میکانیك : فروزانفر ـ مهرداد
شیمی : آیت‌الهی ـ دکتر ایزدی

دبیران کلاسهای چهارم ریاضی و طبیعی

ریاضیات : شهریاری ـ عابدی ـ صدری ترابی ـ فرهمند
فیزیك : فروزانفر ـ مهرداد
شیمی : دکتر ایزدی

دبیران کلاسهای پنجم ریاضی و طبیعی

ریاضیات : ترابی ـ عابدی ـ صدری
فیزیك : فروزانفر ـ مهرداد
شیمی : آیت‌الهی

دبیران کلاسهای دوره اول

ریاضیات : اندامی ـ خاکسار ـ فرهمند محرابی ـ میری
فیزیك و شیمی : تیمورتاش ـ حسین نقوی

اوقات ثبت نام : ۸ تا ۱۲ صبح و ٤ تا ۸ بعد از ظهر
نشانی : میدان کاخ روبروی سینما گلدن‌سیتی تلفن ٤۳۵۹۵

دبیرستان کیهان نو

برای کلاسهای تقویتی و تجدیدی دوره اول و دوم
ریاضی و طبیعی همه روزه ثبت نام مینماید

آیزنهاور اول جمشیدآباد شمالی تلفنهای ٦٦٦٧٧٩ و ٤٧٨٧٥

دبیرستان طهران

کلاس راهنمائی تحصیلی زیر نظر دبیران متخصص د رسال تحصیلی ۵۰ـ۱۳۵۱ در دبیرستان تهران تشکیل میشود و از قبولشدگان کلاس پنجم ابتدائی همه روزه ثبت‌نام مینماید برای سایر کلاس ها (دوره اول ودوم طبیعی و ریاضی) تعدادی دانش آموز با معدل بالا ثبت‌نام می کند .
چهارراه کالج تلفن ٤٦۱۲۰

آموزشگاه زبان انگلیسی طاهری

بنا بدرخواست و استقبال داوطلبان :
۱ـ کلاسهای جدید (کلاس (L-C) وتوفل میشیگان برای دانشجویان اعزامی بخارجه و آمادگی برای امتحان عزام دانشجو که در شهریور ماه انجام میشود .
۲ ـ کلاس کنکور مدارس عالی و کلاس مبتدی متوسط عالی و خردسالان ثبت نام همه روزه ۸ بامداد تا ۸ بعد ازظهر.
شروع کلاسها ۱۲ تیر ماه
نشانی : خیابان پهلوی ـ بالاتر از چهارراه امیر اکرم
تلفن ٤۲۳۱۵

گروه فرهنگی راه‌نو

دبیرستان راه‌نو

علاوه بر کلاسهای دوره اول و دوم (طبیعی ریاضی) برای دوره راهنمائی هم ثبت نام مینماید

رئیس دبیرستان راه‌نو ـ پورملکی

نشانی : خیابان قدیم شمیران ـ ایستگاه تعمیرگاه ـ روبروی بانك صادرات کوچه درخشان تلفن ۷۵۸۵٤٦ـ ۷۵۱۳۸۹

باشگاه تابستانی

کودکان مهرمادر

کودکستان مهرمادر تعدادی کودك ۳ تا ۸ ساله برای ترم تابستانی میپذیرد.
این ترم شامل تعلیم شنا ـ تدریس انگلیسی ـ بافرانسه و بازیهای متنوع در باغ مشجر می باشد .
نشانی : خیابان پهلوی ـ خیابان پسیان کوچه اسد تلفن ۸۵۵۹٦
آ ـ ۱٤٦٦٦

کودك پاد

پرورش دهنده دانشمندان خردسال و کودکان نابغه
خصوصی تعلیم می دهد تلفن ٦۲۷۷۵۹

کودکستان و دبستان

کلبه کودك

تحت نظر مربیان متخصص ایرانی و خارجی با تمام وسائل جدید تربیتی از فرزندان شما از سنین ۳ سالگی همه روزه از ساعت ۹ تا ۱۲ ثبت نام میشود .
استخر شنا باب تصفیه‌شده ووسائل تفریح وزبان انگلیسی در تابستان برای کودکان شما آماده است .
نشانی : خیابان نیاوران شماره ۲۷۵ تلفن ۸٤٦۵۳

زبان انگلیسی را در کوتاهترین مدت بیاموزید

با ۲۲۷ لیره در مدت دوازده هفته با غذا اطاق و روزانه پنج ساعت درس بدون محدودیت سن برای شاگردان . این مؤسسه ازطرف وزارت آموزش و پرورش برسمیت شناخته شده است . امتحانات آموزش دوره مقدماتی کمبریج Lower Cambridge آزمایش مهارت در زبان Proficiency
لطفاً با نشانی زیر مکاتبه فرمائید .
Ian Josephs M. A.
The Regency School of English, Ramsgate, Kent, England.

مدرسهٔ الوند

کلاسهای فشرده تابستانی مدرسه الوند فرزندان شما را در مدت دو ماه برای شرکت در امتحانات نهائی ششم ابتدائی در شهریور ماه آماده مینماید
کلاسها از پنجم و دهم تیر ماه دایر میشود درصورت عدم موفقیت کلیه شهریه مسترد میگردد .
نجریش ـ مدرسه الوند ـ تلفن ۸٤۸۸۹

ششم ابتدائی تضمینی

درسازمان فرهنگی ابطحی
فرح جنوبی مقابل پمپ بنزین تلفن ۷۵۵۳٤۹

کلاس‌های تابستانی

تقویتی، تجدیدی ، تك درس
دوره کامل دبیرستان (طبیعی ـ ریاضی ـ ادبی)

فضیلت

شماره یك : امیریه نبش منیریه تلفن ٤۲٦٤۵
شماره دو : سیمتری چهار راه لشکر مقابل بیمارستان روزبه تلفن ۵۳۱۰۱٦

گروه فرهنگی جهان علوم

دبیرستان دخترانه شماره یك

برای کلاسهای دوره راهنمائی کلاس پنجم وچهارم رشته بازرگانی و چهارم و پنجم و ششم منشیگری چهارم و پنجم و ششم طبیعی و ادبی نام نویسی مینماید .
«ثبت نام همه روز صبحها از ۸ تا ۱۲ بعد از ظهر از ٤ تا ۷»

« وسیله رفت و آمد آماده است »
نشانی : امیر آباد شمالی ـ شیراز شرقی
تلفن ر ٦۳۰٤۰۰

یک بورس تحصیلی و یک درس مجانی

بمیمنت جشنهای فرخنده ۲۵۰۰ ساله شاهنشاهی ایران

گروه فرهنگی آریادر پایان ترم تابستانی بدانش آموزان برگزیده دوره اول و دوم دبیرستان **دخترانه پیروزی یک بورس تحصیلی اعطا میکند**

علاوه براین کلیه دانش آموزان شرکت کننده در کلاسهای تابستانی از **یک درس مجانی** استفاده خواهند کرد

نشانی: آیزنهاور جنب دانشکده دامپزشکی **دبیرستان پیروزی**

تلفن ۴۵۳۵۴

(آمادگی) کودکستان ـ دبستان ـ راهنمای تحصیلی
پانسیون شبانه روزی

فرهنگ کودك

ثبت نام صبحها ساعت ۹ ـ ۱۲
آنفرین دوره کلاسهای متفرقه ششم ـ استخر ـ وسایل سرگرمی کودکان نگهداری تا ۸ بعد از ظهر
خیابان پهلوی مقابل حشمت‌الدوله تلفن ۸٦۷۹۷ و ٤٦۷۹۸

کودکستان و دبستان

مهین

کلاسهای راهنمائی تحصیلی نیز دایر کرده و روز های دوشنبه ـ چهار شنبه ثبت نام میکند .
باغ صبا ـ خیابان سلیم ـ تلفن ۷۵۰۲۹۹

BBC LONDON بهترین دوش

توجه فرمائید

اگر از کسانیکه باصرف مبالغی هنگفت برای یادگیری زبان انگلیسی بانگلستان مسافرت کرده‌اند بپرسید بشما خواهند گفت که در بهترین مدارس آموزش زبان در انگلستان فقط از متد سمعی و بصری (بی.بی.سی) لندن استفاده میشود پس شماهم فقط از

(بی‌بی‌سی) لندن انگلیسی را بیاموزید

۱ـ دوره اول CALLING ALL BEGINNERS شامل دوازده صفحه و یک کتاب ترجمه شده بفارسی ۲۵۹ تومان با شرایط نقد و اقساط
۲ـ دوره دوم GETTING ON IN ENGLISH شامل نه صفحه ویك کتاب ترجمه شده بارزش ۲۱٦ تومان.
برای آشنائی بیشتر میتوانید به شرکت مطبوعاتی ایران بادخیابان ثریا ـ چهارراه فیشرآباد مراجعه ومکاتبه فرمائید و یا باتلفنهای ۸۲٤۸٦۷ـ۸۲۲٤۰٦ تماس بگیرید .

تفریح وآسایش ـ شنا وورزش در سراسر روز های گرم تابستان در پارك مصفا و در کنار استخر زیبای مجهز به دستگاه تصفیه آب .

کاخ کودك

کودکستان استخر شنا دبستان
پانسیون و شبانه روزی
پاستور غربی ـ خیابان کیوان
تلفن ٤۷۱۲۸

موسسه فرهنگی

سزاوار

کودکستان دبستان
دبیرستان راهنمائی تحصیلی
با کادر آموزشی مجهز
ثبت‌نام همه روزه از ۸ صبح تا ۱۲ باوسیله رفت و آمد وناهار
خیابان صبای شمالی ـ نرسیده به‌تخت جمشید
تلفن ٤۷٤۱٦

آگهی نوبت سوم

۱۳۵۰ر۲ر٤ شماره ۲۲۹۵

پیرو آگهی شماره ۱۹۰۰ ـ ۲٤ر۳ر۱۳۵۰ شهرداری گلپایگان در اجرای ماده ۱٦ و ۱۷ قانون نوسازی و عمران شهری عملیات ساختمانی واحداث خیابان باشارتا انتهای باغ ورثه علی تاجداری و زمین مزروعی حسن عزیزی و عمارت میرزا ابوالحسن نوری بعرض ۱۸ متر که به‌تصویب انجمن شهر و تائید مقام استانداری استان اصفهان رسیده و طی شماره ۸۷۹٦ ـ ۳ر۳ر۱۳۵۰ جهت اجرا شهرداری ابلاغ گردیده است باطلاع عموم میرساند وتوجه مالکین و باقائم‌مقام و یا نمایندگان قانونی املاک واقع‌در مسیر را به‌نکات زیر معطوف‌میدارد.
۱ـ تاریخ شروع و مدت تقریبی اجرای طرح از اول روز ۱٦ خرداد ماه سال ۱۳۵۰ لغایت سه ماه خواهد بود .
۲ـ شروع جهت اعتراض از تاریخ انتشار نوبت اول آگهی تادو ماه خواهد بود .
۳ـ محل قبول اعتراضات دفتر شهرداری گلپایگان میباشد و کسانیکه به ارزیابی اعتراض دارند اعتراض خود را بدفتر شهرداری تسلیم و رسید دریافت دارند .
٤ـ کسانیکه مبادرت به تسلیم اعتراض مینمایند مکلفند نشانی کامل و مشخصات خود را در ذیل برگ اعتراض قید نمایند
۵ـ مفاد فهرست ارزیابی و نقشه مربوطه در شهرداری برای ملاحظه عموم الصاق شده است این آگهی درسه نوبت در معابر عمومی الصاق و در روزنامه اطلاعات درج گردید
شهردار گلپایگان ـ افشار
آ ـ ۲۱۰۸٦

وزارت منابع طبیعی
سرپرستی منابع طبیعی استان اصفهان

آگهی

دراجرای ماده ۵٦ اصلاحی قانون حفاظت و بهره‌برداری از جنگل ها و مراتع کشور مصوب بیست و ششم فروردین ماه ۱۳٤۸ و باستناد بند ۹ ماده یک همان قانون و گزارش مامور اعزامی اراضی واقع در محدوده زیر .
۱ـ شمال بیابان آبخانه
۲ـ مشرق به کوه انجیره
۳ـ جنوب مزرعه نیستانه
٤ـ مغرب به کوه حنو
واقع در حوزه فرمانداری کل یزد شهرستان یزد بمساحت تقریبی یکهزار هکتار باستثنای مستحدثات و املاک مزروعی بمقدار تقریبی ۶۰۰۰ متر مربع مربوط بقبل از ۲۷ دیماه ٤۱ که بموجب تشخیص مامور اعزامی عبارتست از مرتع غیر مشجر تشخیص گردیده که بموجب ماده یکم قانون ملی شدن جنگلها و مراتع ملی و متعلق‌بدولت است مراتب بدین وسیله جهت اطلاع عموم آگهی میگردد تا چنانچه اشخاصی نسبت باین تشخیص معترض باشند اعتراض کتبی ظرف یک ماه از تاریخ انتشار این آگهی همراه با اصل‌یارونوشت رسمی مدارک و اسناد مالکیت خود بدفتر این سرپرستی تسلیم نموده تا در کمیسیون ماده ۵٦ قانون حفاظت طرح و رسیدگی گردد .
سرپرست منابع طبیعی استان اصفهان ـ بهره‌مند
آ ـ ۲۱۰۷٦

ساعت ۲۲

ساعت ۲۲ «۱۰ شب»

فردا

آخرین فرصت

برای خرید و استفاده از جوایز بزرگ

اوراق مدارس یادبود

سازمان آموزشی و فرهنگی شهرستان تهران

سارت

دبستانهای نمونه علاءالدین (پسرانه و دخترانه)

دبستانهای نمونه علاءالدین

جهت تدریس در دوره راهنمائی تحصیلی معلمان دوره های مختلف راهنمائی تحصیلی دیده را یشرح زیر استخدام مینماید .

۱ ـ دیپلمه های دوره دیده که فقط صبحها صبحها تدریس ماهیانه ر ۶۰۰۰ ریال

۲ ـ دیپلمه های دوره دیده که صبحها و عصر ها تدریس کنند ماهیانه ر ۹۰۰۰ ریال

۳ ـ لیسانس های دوره دیده که فقط صبحها تدریس کنند ماهیانه ر ۹۰۰۰ ریال

۴ ـ لیسانس های دوره دیده که صبحها وعصرها تدریس کنند ماهیانه ر ۱۵۰۰۰ ریال

معلمانیکه عضو لژیون خدمتگذاران بشر باشند با دردست داشتن معرفی نامه و همچنین معلمانیکه تعهد ۵ سال خدمت بسپارند مقدم خواهند بود و فرزندان ایشان نیز از پرداخت شهریه دوره راهنمائی تحصیلی و دبستانی معاف خواهند بود .

ثبت نام دانش آموزان ـ در دبستان شماره ۱ دختران نمونه علاءالدین و شماره ۲ پسران نمونه علاءالدین و دوره راهنمائی تحصیلی سارت همه روزه صبحها بعمل خواهد آمد .

مدیر عامل سارت و عضو لژیون خدمتگزاران بشر

سرهنگ رفیعی تهرانی

آدرس ـ خیابان داودیه ـ خیابان فرحناز ـ کوی میترا تلفن ۷۷۲۹۶۸

اطلاعیه دبیرستان میترا

همه روزه از ساعت ۸ تا ۱۲ از کلاسهای دوره راهنمائی تحصیلی و اول دبیرستان ثبت نام میشود .

نشانی : خیابان پهلوی جنب بیمارستان شماره ۱ ارتش

تلفن ۶۲۰۹۷۶ ـ وسیله رفت و آمد مهیا است .

دانش آموزان مدارس ناحیه ۱۵

مدرسه یادبود خریدند

دانش آموزان ۲۱ دبستان و دبیرستان ناحیه ۱۵ آموزش و پرورش تهران به رستاخیز فرهنگی جشن شاهنشاهی ایران پیوستند و هزینه ایجاد یك مدرسه یادبود را تامین کردند .

مدارسی که در تامین هزینه مدرسه یادبود ناحیه ۱۵ شرکت کرده‌اند عبارتند از :

دبستان ریاضی ، دبستان ذوقی ، دبیرستان عزت ، دبستان مبشر ، دبستان محدث ، دبستان ره آورد ، دبیرستان کیهان نو ، دبیرستان دخترانه شهر آراء ، دبیرستان پسرانه شهر آراء ، دبستان بهشهر ، دبستان جهان آینده ، دبستان راستین ، دبستان فرآیین ، دبستان سوسن ، دبیرستان فیروزی ، دبیرستان ورجاوند ، دبیرستان اخگر ، دبستان چیستا ، دبستان بنیاد آموزش ملی ، دبیرستان پیش آهنگ ، دبستان نیك پرور .

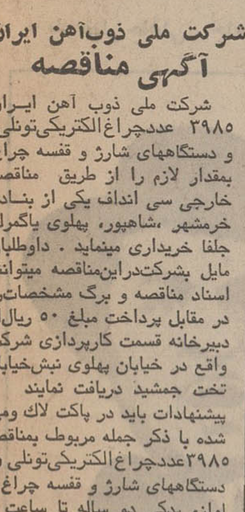

CARDEX

OFFISCO S. A.

307 SHAH REZA AVE

(Air France Bldg)

Tel: 666118 , 668503

آگهی تبدیل نوع شرکت و انتخاب هیئت مدیره و بازرس در شرکت سهامی ریسندگی وبافندگی ری ثبت شده بشماره ۲۵۰۳

برابر تصمیمات مجامع عمومی عادی و فوق‌العاده مورخ ۱۳۵۰٫۳٫۲۵ تغییرات زیر در شرکت نامبرده بعمل آمد .

۱ـ مرکز اصلی شرکت به تهران خیابان بوذرجمهری غربی پلاك ۲۸۹ انتقال یافت ۲ـ موضوع شرکت باین شرح اصلاح گردید (ریسندگی و بافندگی و تکمیل پنبه یا هرگونه الیاف دیگر اعم از طبیعی یا مصنوعی و فروش محصولات کارخانه خرید و نصب ماشین‌آلات برای تهیه محصولات فوق‌الذکر ویخ سازی اشتغال بهرگونه امور صنعتی دیگر شرکت در سایر موسسات و شرکتهای صنعتی یابانکی و یا بازرگانی دیگر ـ واردات وصادرات و کلیه امور بازرگانی مجاز) ۳ـ نوع شرکت از سهامی به سهامی خاص تبدیل گردید و نام فعلی آن شرکت ریسندگی و بافندگی ری (سهامی خاص) میباشد ٤ـ اساسنامه جدید شرکت مشتمل بر ۵۷ ماده و ۹ تبصره تصویب و جایگزین اساسنامه قبلی گردیده ـ آقایان حسن کورس ـ عیسی کورس کاظم کورس . محمود دهدشتی و قاسم هاشمی بسمت اعضاء اصلی هیئت مدیره و آقایان احمد پورصادقی و حسن زندی نژاد بسمت اعضاء علی‌البدل هیئت مدیره برای مدت دوسال انتخاب گردیدند ٦ـ آقای مهندس حسن فاتح بسمت بازرس اصلی و آقای بزرك بهزادپور بسمت بازرس علی‌البدل برای مدت یکسال تعیین شدند ۷ـ روزنامه اطلاعات جهت درج و نشر آگهی های شرکت تعیین شد ۸ـ بموجب صورتجلسه هیئت مدیره مورخ ۱۳۵۰٫۳٫۲۶ آقای حسن کورس بسمت رئیس هیئت مدیره و آقای عیسی کورس بسمت نایب رئیس هیئت مدیره و مدیر عامل برگزیده شدند ۹ـ حق امضاء کلیه اوراق و اسناد و چکها و حوالجات مربوط بشرکت بادونفر از شش نفر آقایان . حسن کورس ـ عیسی کورس . کاظم کورس . محمود دهدشتی قاسم هاشمی و حسن زندی نژاد با مهر شرکت درکلیه مراحل مجاز و معتبر میباشد .

رئیس اداره ثبت شرکتها و مالکیت صنعتی. مهدی نراقی

م الف ٤۳٦۳ ۱ـ ۲۱٤۲۲

آگهی مناقصه کرایه پنج دستگاه مینی‌بوس

سازمان گوشت کشور بمنظور نقل وانتقال کارگران از کشتارگاه تهران به دپوها وبالعکس پنج دستگاه مینی‌بوس مسافربری که از هر لحاظ بدون عیب و نقص‌فنی باشند برای مدت یکسال که شروع آن اول شهریور ۵۰ خواهد بود بشرح برك شرائط از طریق مناقصه کرایه مینماید .

شرکت کنندگان میتوانند با اخذ برك شرائط از دفتر سازمان واقع در خیابان تخت‌جمشید جنب شرکت ملی نفت ایران شماره ۸۰ و امضاء آن در صورت قبول ضمن تودیع مبلغ هفتادوپنج هزار ریال وجه نقد بحساب جاری ٦۹۲۷ سازمان نزد بانك مرکزی و یا معادل آن ضمانتنامه بانکی بمدت یکماه اعتبار پیشنهاد های خود را در پاکت لاکی مهر شده باذکر جمله (مربوط بمناقصه کرایه مینی‌بوس) تاآخر وقت اداری روز دوشنبه ۵۰٫٤٫۲۱ به اداره دبیرخانه سازمان تحویل و رسید اخذ نمایند .

کمیسیون رسیدگی به پیشنهادات ساعت ۱۰ صبح سه شنبه ۵۰٫٤٫۲۲ در محل سازمان تشکیل میگردد ، سازمان دررد یا قبول یك یا کلیه پیشنهاد ها مختار بوده و به پیشنهاد های مبهم وفاقدسپرده و یا ضمانتنامه بانکی ترتیب‌اثر نخواهد داد .

کلیه هزینه های تعمیر و سرویس مینی‌بوس ها و حقوق رانندگان و همچنین کلیه هزینه های مناقصه و هرگونه مالیات و عوارض متعلقه بعهده برنده مناقصه میباشد . م الف ٤۳٤۷

۱ـ ۲۱٤۰۰ سازمان گوشت کشور

آگهی تصحیح ابلاغ

آگهی ابلاغ که در شماره ۱۳۵۲٦ مورخ ۱۳۵۰٫٤٫۲ شده ردیف ۱۷ به جای ۳۹۲٤۰ ریال ۳۱۲٤۰ ریال و ردیف ۲۲ بجای ۸٤۹٦۰ ریال ۸٤۹٦ ریال چاپ شده است که بدینوسیله تصحیح میشود .

دفتر اطلاعات و روابط عمومی وزارت دارائی

مجمع همگانی فوق‌العاده و عادی شرکت سهامی پارسی شهر

در روز پنجشنبه ۳۱ تیر ماه ۱۳۵۰ در ساعت پنج بعد ازظهر در محل شرکت واقع در کارخانه سپنتا تشکیل میگردد . از سهامداران خواهشمند است با توجه به مواد اساسنامه حضور بهمرسانند .

دستور جلسه عادی ـ تصویب بیلان و ترازنامه ، انتخاب هیئت مدیره و بازرسان ، تعیین خط مشی آتیه شرکت .

دستور جلسه فوق‌العاده ـ تغییر و تبدیل اساسنامه ویا مواد آن ، ازدیاد سرمایه و دادن اختیار به هیئت مدیره .

هیئت مدیره شرکت سهامی پارسی شهر

آ ـ ۹۷۱۵

آگهی مزایده

بانك ملی ایران ششدانك عرصه و اعیان محل کارخانه کهکشان به پلاك شماره ۱٦ بخش ۱۲ تهران به مساحت ۲۰۰۰۰ مترمربع واقع در جاده ورامین روبروی کارخانه روغن نباتی خروس‌نشان را که حدود ٤۸۰۰ متر زیربنای آنست به انضمام ماشین‌آلات منصوبه و غیر منصوبه در آن و تلفن شماره ۵۹۰۵۸ از طریق مزایده بفروش میرساند طالبین میتوانند برای دریافت شرائط مزایده و صورت ریزماشین‌آلات به اداره ساختمان این بانك واقع در خیابان سعدی جنوبی نبش کوچه ممتاز و همچنین برای بازدید کارخانه به محل مزبور مراجعه نمایند و در صورت تمایل سپرده‌ای معادل ۵٪ بهای پیشنهادی خود قبلا بحساب شماره ۸٤۰۸ اداره ساختمان نزد شعبه سعدی منظور و رسید آنرا پیوست پیشنهاد خود در پاکت لاك و مهر شده تاآخر وقت اداری روز ۵۰٫٤٫۲۹ بدفتر اداره ساختمان این بانك تسلیم نمایند . پیشنهادات واصله در ساعت ۱۰ صبح روز ۱۳۵۰٫٤٫۳۰ باز و قرائت خواهد شد .

عوارض ـ مالیات و هزینه آگهی و حقوق دیوانی (چنانچه بدهی داشته باشد) بعهده برنده مزایده بوده و به‌پیشنهادات فاقد سپرده و مشروط و مبهم ترتیب‌اثر داده نخواهد شد .

م الف ٤۳۹۵

۱ـ ۲۱٤۳۲ بانك ملی ایران

آگهی مزایده محصولات فرعی کشمش

سازمان مرکزی شرکتها وابسته به وزارت اقتصاد فروش حدود هفتاد و پنج تن انواع محصولات فرعی (ضایعات) سنوات ٤۸ و ٤۹ کارخانه کشمش تاکستان را به مزایده میگذارد .

صورت ریز انواع محصولات فرعی و اوراق شرایط مزایده جداگانه تهیه و در دبیرخانه سازمان مرکزی شرکت هاموجود است . داوطلبان شرکت در مزایده میتوانند همه‌روزه باستثنای ایام تعطیل تاآخر وقت اداری روز ۵۰٫٤٫۱۹ برای دریافت اوراق صورت ریز و شرائط مزایده و همچنین رویت نمونه محصولات فرعی بدبیرخانه سازمان مرکزی واقع در خیابان سپهبد زاهدی چهارراه سپند ساختمان شماره ۲۱۰ مراجعه نمایند .

پیشنهادات واصله در ساعت ده‌صبح روز ۵۰٫٤٫۲۰ در دفتر کمیسیون سازمان باز و قرائت خواهد شد . حضور پیشنهاد دهندگان در جلسه مزایده آزاد و سازمان مرکزی شرکتها در رد یا قبول یك یا کلیه پیشنهادات واصله مختار است .

م الف ۳۹۸۰

سازمان مرکزی شرکتها

۱ـ ۲۱۳۹۰

آگهی از شرکت سهامی تلفن ایران

شرکت سهامی تلفن ایران از هر گونه ناراحتی که در نتیجه برگردان کابل طبعا متوجه مشترکان محترم میشود قبلا تاسف خود را ابراز داشته و بدینوسیله باطلاع میرساند، قسمتی از کابلهای منطقه زیر :

۱ ـ شمالا به خیابان سیدی

۲ ـ شرقا به کاخ دوم

۳ ـ جنوبا به خیابان ناهید

٤ ـ غربا به خیابان بیژن و ۲۰ متری سوم

بعلت ضرورت فنی از تاریخ ۵۰٫٤٫۱۵ برگردان میشود و ناگزیر اختلالاتی بمدت محدود در اتباط تلفنی مشترکان محترم روی خواهد داد .

م الف ٤٤٦۵

اداره نصب شبکه شرکت سهامی تلفن ایران

آ ـ ۲۱۸۲۸

آگهی مزایده نوبت دوم

سازمان عمران قزوین حدود یکهزار و هشتصد تن هلو وشلیل از انواع خارجی و ایرانی محصول سال ۱۳۵۰ باغات طرح عمران قزوین را از طریق مزایده بفروش میرساند داوطلبان میتوانند برای دریافت برگ شرایط شرکت در مزایده و سایر توضیحات همه روزه تا تاریخ ۵۰٫٤٫۱۹ در ساعت اداری بدفتر مرکزی سازمان عمران قزوین واقع دربلوارالیزابت دوم ساختمان وزارت کشاورزی طبقه سوم و یا اداره بازاریابی سازمان عمران قزوین مراجعه و برگ شرایط شرکت در مزایده را دریافت دارند . داوطلبان شرکت در مزایده بایستی پیشنهادات خود را حداکثر تا ساعت ۹ صبح روز ۵۰٫٤٫۲۰ بدفتر مرکزی سازمان عمران قزوین به آدرس بالا تسلیم نمایند پیشنهادات واصله در ساعت ۱۰ صبح همان روز در دفتر مرکزی تهران باز و قرائت خواهد شد حضور پیشنهاد دهندگان در جلسه مزایده آزاد میباشد به پیشنهادات فاقد سپرده شرکت درمزایده و پیشنهادات مشروط ومبهم و پیشنهاداتی که بعد از وقت مقرر برسد ترتیب اثر داده نخواهد شد .

سازمان عمران قزوین در رد یا قبول یك یاکلیه پیشنهادات آزاد است . م الف ٤٤۰۳

سازمان عمران قزوین

آ ـ ۲۱۸۲٦

آگهی مناقصه

مهندسی نیروی دریائی شاهنشاهی پنجاه تن سیم خاردار تاشونده ـ سیم خاردار معمولی پنجاه تن بشرح برك مشخصات موجود در دفتر مهندسی نیروی دریائی شاهنشاهی (واقع در ستاد نیروی دریائی ـ جاده قدیم شمیران جنب ستاد بزرك ارتشتاران) را از طریق مناقصه خریداری می نماید .

مبلغ کل پیمان در حدود دو میلیون و پانصد هزار ریال است .

پیشنهاد دهندگان می توانند با مراجعه به مهندسی نیروی دریائی شاهنشاهی برك مشخصات را دریافت و برابر آن نسبت به تنظیم پیشنهاد خود اقدام نمایند .

قبول پیشنهادات تاساعت نه روز ۵۰٫٤٫۲٦ خواهد بود.

مهندسی نیروی دریائی شاهنشاهی

آ ـ ۲۱۷٤٤۱

آگهی دعوت از صاحبان سهام

پیرو آگهی مندرج در شماره ۱۳۵۰۸ ـ ۵۰٫۳٫۱۲ روزنامه اطلاعات که از صاحبان سهام شرکت سهامی تعاونی کارکنان دادگستری برای روز دوشنبه سی و یکم خرداد ماه ۱۳۵۰ بمنظور شرکت در جلسه مجمع عمومی عادی دعوت بعمل آمده بودچون عده حاضر بحد نصاب قانونی نرسید لذا وقت جلسه برای روز یکشنبه ۲۰ تیر ماه ۱۳۵۰ ساعت پنج بعد از ظهر تجدید و از آقایان محترم صاحبان سهام و نمایندگان آنها دعوت میشود که در وقت مقرر در جلسه مزبور شرکت فرمایند .

دستور جلسه :

۱ـ قرائت گزارش هیئت مدیره و بازرسان مربوطبه ترازنامه دوره عملکرد سال ۱۳۴۹

۲ـ تصویب ترازنامه و تقسیم سود .

۳ـ انتخاب هیئت مدیره و بازرسان

توضیح اینکه این جلسه با هرعده‌ای که حاضر شوند رسمیت خواهد داشت .

شرکت سهامی تعاونی کارکنان دادگستری

فتح‌اله فرزاد

آ ـ ۹٦۷۷ ۰

آگهی از شرکت سهامی تلفن ایران

شرکت سهامی تلفن ایران از هر گونه ناراحتی که در نتیجه برگردان کابل طبعا متوجه مشترکان محترم میشود قبلا تاسف خود را ابراز داشته و بدین وسیله باطلاع میرساند . قسمتی از کابلهای منطقه زیر :

۱ـ شمالا به خیابان ناهید

۲ـ شرقا به کاخ دوم

۳ـ جنوبا به خیابان فراهانی

٤ـ غربا به ۲۰ متری اول

بعلت ضرورت فنی از تاریخ ۵۰٫٤٫۳۰ برگردان میشود و ناگزیر اختلالاتی بمدت محدود در ارتباط تلفنی مشترکان محترم روی خواهد داد . م الف ٤٤٦۳

اداره نصب شبکه شرکت سهامی تلفن ایران

آ ـ ۲۱۸۳٤

هرموریون لیمیتد ـ مقیم تورونتو در کانادا

صاحب اختراع راجع به « طریقه تهیه جعبه های هرمی شکل مملو از مایع» که در ایران تحت شماره ۲۵۵۹ به ثبت رسیده است اجازه بهره‌برداری از اختراع مزبور را باشخاص ذینفع عرضه می نماید . برای کسب اطلاع بیشتر بدفتر حقوقی ر.ـ آقابابیان و همکاران خیابان شاه کوچه نوبهار شماره ۱۸ مراجعه شود .

آ ـ ۲۱۲۵٦

فیلیپس پترولیوم کمپانی مقیم بارتلسویل اکلاهما درامریکا

صاحب اختراع راجع به «مایع حفاری و طریقه حفر چاه» که در ایران تحت شماره ۳۳۲٤ به ثبت رسیده‌است اجازه بهره برداری از اختراع مزبوررا. باشخاص ذینفع عرضه مینماید. برای کسب اطلاع بیشتر بدفتر حقوقی ر. آقابابیان و همکاران خیابان شاه کوچه نوبهار شماره ۱۸ مراجعه‌شود .

آ ـ ۲۱۲۵۲

ال‌پاسوناتورال گازپرودا کتس کمپانی ال‌پاسوتکزاس در امریکا

صاحب اختراع راجع به «ترکیبات و طریقه تصفیه گاز ها» که در ایران تحت شماره ٤۹۱۹ بثبت رسیده است اجازه‌بهره برداری از اختراع مزبور را باشخاص ذینفع عرضه مینماید . برای کسب اطلاع بیشتر بدفتر حقوقی ر.آقابابیان و همکاران خیابان شاه کوچه نوبهار شماره ۱۸ مراجعه شود

آ ـ ۲۱۲۵٤

جوان ۱٤ ساله‌ای بنام منصور رزمون

فرزند محمود ساکن کوهدشت خرم‌آباد مدت بیست روز است بطرف اهوازو آبادان رفته است در صورتی که کسی از وی اطلاعی دارد به کرمانشاه تلفن ٤۸۱٦ اطلاع و مژدگانی دریافت دارد و خانواده‌ای را از غم و اندوه نجات دهد .

آ ـ ۲۱۰٤۰

یك خبر داغ در هوای داغ

متصدیان پلاژ چم‌خاله لنگرود امسال نیز مانند سال‌های ٤۸ ـ ٤۷ ـ ٤٦ بشما مسافرین محترم مژده می دهند

پلاژ چم‌خاله باساحلی زیبا وشنی ، اطاق های تمیز وبهداشتی جهت استراحت خانواده های محترم آماده پذیرائی است .

آ ـ ۲۱۰۵٦

آگهی مناقصه

شماره ۵۰٫۱۷ر۱۱۰۷ ر ب

طرح تثبیت شنهای روان بافراورده های نفتی وابسته بوزارت منابع طبیعی حدود ۱۰ تن ماده شیمیائی افزودنی مورداحتیاج سال ۱۳۵۰ خود را طبق مشخصات مربوطه از طریق مناقصه خریداری مینماید .

داوطلبان شرکت در مناقصه میتوانند در ساعات اداری به اداره طرح واقع در چهار راه قصر عباس آباد ساختمان دکتر اصانلو طبقه دوم مراجعه نموده برگ شرایط در شرکت مناقصه را دریافت دارند . م الف ٤٤۰۷

مجری طرح مالچهای نفتی

عزیزالله منصور موید

آ ـ ۲۱۸۲٤

تاریخ ۵۰٫۳٫۳۱ شماره ۵٤۵۰

آگهی مناقصه

شهرداری شاهی باستناد تصویبنامه شماره ۵٦۰۸ ـ ۵۰٫٤٫۳ قائم‌مقام محترم انجمن شهر عملیات زیرسازی و اسفالت خیابانهای فرهنگ وابن‌سینا و قسمتی از بتون ریزی کوچه های شیرخانی و ترك محله وسایر محلات راکه هزینه آن بمبلغ ۲۸٦۰۰۰۰ ریال برآورد گردیده با شرایط زیر بمناقصه واگذار مینماید

۱ـ داوطلبان شرکت در مناقصه میتوانند پس از دریافت گواهی صلاحیت فنی و مالی از دفتر مهندسی استان مازندران و پرداخت مبلغ یکهزار و پانصد ریال بحساب ۱۵۹۰۲ـ در بانك ملی شعبه شاهی بداثره ساختمانی شهرداری مراجعه و مشخصات و واحدبهاء و شرایط مناقصه و نمونه‌قرارداد را دریافت‌نمایند

۲ـ پیشنهاد دهندگان باید مبلغ یکصد و نودو سه هزارریال پنج درصد بهای کل کار را وجه نقد بحساب ۱۵۹۰۳ ـ شهرداری در بانك ملی شاهی یا معادل‌آن اسناد خزانه یاضمانتنامه بانکی بسررسید دوماه بعنوان سپرده ضمیمه پیشنهاد خود نمایند .

۳ـ پیشنهاد دهندگان باید پیشنهاد خودرا در دوپاکت سربسته لاک و مهر شده الف و ب که‌روی آن نام و نشانی کامل پیشنهاد دهنده و همچنین عبارت مربوطه بمناقصه اسفالت و بتون ریزی نوشته شده باشد (پاکت الف محتوی برگ صلاحیت واسناد مناقصه کذیل هریک بامضاء و مهر پیشنهاد دهنده رسیده باشد بانضمام فیش بانکی ویا اسناد خزانه یا ضمانتنامه بانکی و پاکت ب محتوی برگ پیشنهاد قرارداده و تاساعت ۱۰ صبح روز شنبه ۵۰٫٤٫۲٦ بدفتر شهرداری شاهی تسلیم ورسید دریافت دارند پیشنهادات واصله در ساعت ۱۱ صبح همان روز در کمیسیون عالی معاملات باز و قرائت خواهد شد.

٤ـ پیشنهاداتیکه فاقد سپرده یا مخدوش یامشروط ومبهم‌باشد یا بعداز موعد مقرر برسد ترتیب اثر داده نخواهد شد .

۵ـ شهرداری مجاز است تا میزان ۲۵٪ از کل کار را کسر یا اضافه نماید .

٦ـ رعایت قانون منع مداخله کارمندان در معاملات دولتی برای شرکت کنندگان الزامی است .

۷ـ هرگاه برنده مناقصه ظرف مدت هفت روز از اخطار کتبی شهرداری حاضر بانعقاد قرارداد نشود سپرده او بنفع شهرداری ضبط و قرارداد بانفر دوم منعقد خواهد شد و چنانچه برندگان دوم وسوم نیز طرف مهلت ۷ روز پس‌از ابلاغ شهرداری حاضر بعقد قرارداد نشوند سپرده آنان نیز بنفع شهرداری ضبط خواهد شد .

۸ـ حضور پیشنهاد دهندگان یا نمایندگان قانونی آنها در جلسه مناقصه آزاد بوده‌و شهرداری در رد یا قبول یک یا کلیه پیشنهادات واصله مختار است .

۹ـ مالیات و عوارض و هزینه چاپ آگهی و سایر هزینه های قانونی بعهده برنده مناقصه میباشد .

۱۰ـ سایر اطلاعات و جزئیات در اسناد مناقصه مندرج است:

آ ـ ۲۱۰۷٤ شهردار شاهی ـ ادیب مقدم

آگهی پذیرش دانشجو

انستیتو تکنولوژی تهران ـ رشته راه و ساختمان

انستیتو تکنولوژی تهران رشته (راه و ساختمان) واقع درونك بمنظور تربیت تکنسین عالی دوره دوساله رشته راه و ساختمان و دکوراسیون در سال تحصیلی ۵۰ـ۵۱ بشرح زیر دانشجو می پذیرد .

۱ـ فارغ‌التحصیلان هنرستانهای صنعتی کشور و ششم ریاضی و طبیعی برای رشته راه و ساختمان .

۲ـ فارغ‌التحصیلان هنرستانهای صنعتی کشورورشته تزئینات داخلی (دکوراسیون) ششم ریاضی و ششم طبیعی برای رشته دکوراسیون .

مدارك لازم :

۱ـ تقاضانامه کتبی برای شرکت در مسابقات ورودی که درآن مشخصات و آدرس داوطلب بخط خود او نوشته شده باشد .

۲ـ رونشت مصدق یا فتوکپی گواهینامه دوره کامل هنرستان یا دبیرستان .

۳ـ فتوکپی شناسنامه یك برك .

٤ـ ۳ قطعه عکس ٤×۳ .

۵ـ فتوکپی معافی یا برك آماده بخدمت برای مشمولین .

٦ـ فیش بانکی مبنی برپرداخت ۵۰۰ ریال بابت نام نویسی بحساب شماره ۹۰۰۰۱ بانك ملی شعبه ونك .

۷ـ وجه نام‌نویسی بهیچوجه مسترد نخواهد شد .

مدارك فوق بایستی باپست سفارشی حداکثر تا ساعت ۱۲ روز چهارشنبه ۵۰٫۵٫۲۰ بدفتر انستیتو تکنولوژی برسد به مدارکی که پس از موعد مقرر بدفتر انستیتو برسد ترتیب‌اثر داده‌نخواهد شد .

مواد امتحانی :

فیزیك . شیمی . ریاضیات .رسم‌فنی‌خواهد بود و مسابقه در ساعت ۲ بعد از ظهر روز جمعه ۵۰٫٦٫۱۲ برگزار خواهد شد .

داوطلبان برای دریافت کارت و اطلاع از محل برگزاری مسابقه روزپنجشنبه ۵۰٫٦٫۱۱ بدفتر انستیتو مراجعه فرمایند .

ماه منظر ـ ایمن سیاهی‌رئیس انستیتو تکنولوژی تهران ـ رشته راه و ساختمان

آگهی نوبت دوم

پیرو آگهی های نوبت اول شماره های ۲۷٦۱ ـ ۵۰٫۲٫۲۸ و ۲۷٦۲ ـ ۵۰٫۲٫۲۸ که باستناد دستور شماره ۲۲۰۵ـ۲۳ ـ ۱۳ ر ۵۰٫۲ دادستان‌محترم دیوان محاسبات بمنظور اجرای مدلول دادنامه تنظیمی شماره ۱۷۱۸٦ـ۲ ـ ۹ر۹ر٤۸ شعبه دوم دیوان محاسبات وبقرار تامین شماره ۱۸۵۷۳ر۲۲۰ـ ۲٤ر۱۱ر٤۷ شعبه اول‌دیوان‌مزبور تمامی‌اعیانی شش دانگ یک قطعه باغ‌مزکبات تازه ثمرواقع در قریه خشکرودبخش گلیجان ملکی آقای عبداله گلمحمدی بمساحت تقریبی دو هزار متر مربع ونیز یکباب خانه یک اشکوبه کرسی بلند بانضمام یکباب گاراژ و انبار و حمام و محوطه مشجر به نهال مرکبات بمساحت ۱۳٦۳ متر مربع در شهر شهسوار خیابان بهار دارای سند مالکیت به پلاك‌شماره ۲٦ فرعی از پلاك اصلی ملکی بانو مرضیه خشکرود میانرودی عیال آقای عبداله گلمحمدی تحویلدار سابق دارائی شهسوار که در قبال محکومیت نامبرده وسیله دادسرای شهسوار و دارائی بتامین و بازداشت دولت درآمده و باجلب نظر کارشناس وقت ثبت اسناد شهسوار ارزیابی‌و تقویم بهاء یا مشخصات و شرائطزیر از طریق مزایده بمعرض فروش میرساند ـ الف ـ حدود و مشخصات خانه و ملحقات واقع در شهر شهسوار .

۱ـ حدود خانه و محوطه از شمال متصل است بخانه و محوطه خانم شرفشاهی معروف بخانم نورجنوب متصل است بخانه و محوطه آقای موسوی خیاط شرق ـوصل بنهر آب و خانه و محوطه آقای‌سید مرتضی مدنی مغرب ـ متصل است بخیابان اصلی بهار

۲ـ مساحت کل زمین مشجر بدرخت های مرکبات مقدار ۱۳٦۳متر مربع میباشد که از نظر حق تصرفی اعیانی واگذار میشود و خرید مالکیت عرصه آن از مالک عین باخریدار است و ارتباطی بااین‌معامله ندارد .

۳ـ اسکلت ساختمان کرسی بلند واقع در وسط محوطه بمساحت ۱۸۰ متر مربع آجری و بتون مسلح نوساز میباشد .

٤ـ حمام دارای دیوترم بتون آرمه کاشی کاری تکمیل بسبک جدید بمساحت ۳۲ متر مربع .

۵ـ آشپزخانه مجزی از ساختمان بتون آرمه نوساز بمساحت ۲۰ متر مربع است .

٦ـ ساختمان گاراژ بتون آرمه بادرب آهنی و کرکره بمساحت ۲۰ متر مربع .

۷ـ ساختمان انبار بتون آرمه مجزی از خانه بمساحت ۲۰ متر مربع .

۸ـ دیوار اطراف محوطه سراسری بارتفاع دو متر و بقطر ٤۰ سانت با بلوك وسیمان ساخته شده بمساحت ۲۲٫٤۰ متر .

۹ـ درب ورودی آهن میباشد .

۱۰ـ اسفالت‌و سیمان‌کاری کف حیاط مجموعا در حدود پانصد متر مربع است .

ب ـ حدود مشخصات باغ مرکبات واقع در قریه خشکرود بخش گلیجان شهسوار .

۱ـ شمال متصل است بباغ مرکبات آقای هادی یوسف‌عینی ۲ـ جنوب متصل است به باغ مرکبات حسن یوسف نصیری .

۳ـ مشرق متصل است به باغ مرکبات محمدحسین یوسف‌نصیری

٤ـ مغرب متصل است بباغ بانو سکینه مادر محمدحسین یوسف‌نصیری .

ج ـ شرایط پیشنهادات .

۱ـ پیشنهاد دهندگان میتوانند بهر قیمت و مبلغ که مایل باشند پیشنهادات خود را برای خرید خانه و ملحقات آن ویا هر دورقبه خانه وباغ در پیشنهاد خود با تعیین مبلغ بطور یکجا یا جداگانه نوشته و صدی پنج مبلغ پیشنهادی را بعنوان سپرده بحساب ۵۰۰٦ دارائی شهسوار (نقد یا اسناد خزانه) به بانك ملی شهسوار تودیع و فیش آنرا ضمیمه پیشنهاد خود نمایند و درصورت عدول ازپیشنهاد خود سپرده تودیعی طبق‌مقررات بسود دولت ضبط و مسترد نخواهد شد و به پیشنهادات فاقد سپرده ترتیب اثر داده نخواهد شد.

۲ـ پیشنهادات مبهم و مشروط و به پیشنهاداتی که بعداز موعدمقرر در ذیل آگهی برسد ترتیب اثرداده نخواهد شد

۳ـ هزینه‌نشر آگهی در روزنامه ها و هزینه تنظیم سند که بمعامله مزبورتعلق میگیرد بعهده خریدار میباشد .

٤ـ پیشنهاد دهندگان موظفند پیشنهادات خود را درپاکت سربسته و ممهور وباقید موضوع‌روی پاکت تا ساعت ۱۰ صبح روز چهارشنبه ۵۰٫٤٫۲۳ بدایره دفتر این اداره تسلیم و رسید دریافت دارید پیشنهادات واصله در ساعت ۱۱ صبح روز مزبوردر کمیسیون مربوطه که‌در اطاق کار اینجانب تشکیل خواهد شد باز و قرائت میشود .

۵ـ اداره دارائی در رد یا قبول هریک از پیشنهادات مختار ونظر کمیسیون بس از تائید و تصویب مقامات مرکزنافذ و قاطع خواهدبود.

٦ـ مستخدمین دولت حق شرکت در معاملات دولت را نخواهند داشت .

۷ـ چنانچه اطلاعات بیشتری از مشخصات مورد مزایده باشد طالبین مجازند بدفتر این اداره مراجعه فرمایند تا بمحل ملک راهنمائی شوند . در خاتمه کلیه داوطلبان خرید رقبات مورد این مزایده میتوانندهر یک از رقبات را بهر قیمت که مایل باشند در پیشنهاد خود بدون قیدو شرط تعیین و پیشنهاد خرید نمایند

ذیحساب و رئیس اداره دارائی شهرستان شهسوار ـ حبیب‌الهی

آ ـ ۲۱۰۰٦ ـ ٤٤٦۰ ـ ۵۰٫۳٫۲٦ ـ ۱۳۵۰

شرکت ملی ذوب آهن ایران

آگهی مناقصه

شرکت ملی ذوب آهن ایران ۲۹۸۵ عدد چراغ الکتریکی تونلی و دستگاههای شارژ و قفسه چراغ بمقدار لازم را از طریق مناقصه خارجی سی انداف یکی از بنادر خرمشهر ،شاهپور، بهلوی یاگمرك جلفا خریداری مینماید . داوطلبان مایل بشرکت دراین‌مناقصه میتوانند اسناد مناقصه و برگ مشخصات را در مقابل پرداخت مبلغ ۵۰ ریال از دبیرخانه قسمت کارپردازی شرکت واقع در خیابان پهلوی نبش‌خیابان تخت جمشید دریافت نمایند . پیشنهادات باید در پاکت لاك ومهر شده با ذکر جمله مربوط بمناقصه ۲۹۸۵ عدد چراغ الکتریکی‌تونلی و دستگاههای شارژ و قفسه چراغ و لوازم یدکی دو ساله تا ساعت ۹ صبح روز ۵۰٫۷٫۵ در مقابل اخذ رسید بدبیرخانه قسمت کارپردازی شرکت تحویل شود. پیشنهادات واصله در ساعت ۹٫۵ صبح همان روز باز و قرائت میشود . حضور پیشنهاد دهنده در جلسه مناقصه آزاد است.

شرکت ملی‌ذوب‌آهن در ردوقبول یک یا کلیه پیشنهادات مختاراست در صورتیکه برنده‌اول حاضر بعقد قرارداد نشود سپرده‌اوضبط واز نفر دوم دعوت میشود در صورتیکه نفر دوم حاضربعقد قرار داد نشود سپرده‌وی نیز ضبط خواهد شد. شرکت کننده در مناقصه باید مبلغ ۵۰۰٬۰۰۰ ریال‌بصورت تضمین بانکی‌بعنوان‌سپرده‌شرکت‌درمناقصه در پاکت جداگانه بپیوست پاکت پیشنهاد ارسال نماید . مدت تحویل‌حداقل زمان ممکنه‌است که بایستی درفرم پیشنهاد قید گردد .

سایر شرایط در اسناد مناقصه مندرج است . م الف ۳۸۳۸

شرکت ملی ذوب‌آهن ایران

زنان

دکتر محمدعلی شمعی

تزلزل نقش باستانی والدین

بحثی در باره «بهداشت روانی همسران جوان» در شماره‌های گذشته خواندید و اکنون مطلبی وابسته به آن درباره بهداشت روانی دوران حاملگی و زایمان ، از همان نویسنده می‌خوانید .

در این مقاله همسران جوان در می‌یابند که قبل و بعد از زایمان چه باید کرد تا طفل ،سالم و بدلخواه بار آید. این بحث دنبال خواهد شد.

ازنظر روانشناسی داشتن فرزند برای یک زن ، رسیدن بیک مرحله تکامل جسمی و روانی است و از نظرخانوادگی و اجتماعی نمیتوان نقش فرزند را در ثبات زندگی زناشوئی نادیده گرفت. دوران حاملگی دورانی است که زن احتیاج به مواظبت های بهداشتی و عاطفی دارد بطور کلی در اغلب خانواده‌ها داشتن فرزند و تعداد آنها بیشتر تحت تاثیر عامل عاطفی و اجتماعی است بدین معنی که زن و شوهر بعلت آرزوهای نهفته خوددرداشتن تعدادی پسر یادختر و همچنین تشکیل خانواده وسیع‌تر ممکن است کمتر توجه بامکانات مالی و اقتصادی خود کنند، حتی تربیت فرزندان خودرا که لازمه آن نه تنها داشتن سرمایه کافی بلکه صرف وقت و قبول مسئولیت میباشد نادیده گرفته و صاحب اولاد متعدد گردند.

بچه‌های زیادی

مادری که برای پنجمین بار حامله شده بود با وجود داشتن چهار دختر آرزوی داشتن پسری داشت و این فکر حتی بیش از تربیت فرزندانش او را بخود مشغول کرده بود، غافل از اینکه برای پنجمین دفعه اولاد او نیز دختر خواهد بود- چه بسا که حاملگی های اتفاقی با وجود رعایت دستورات جلوگیری از حاملگی وبابکار بردن وسایل ضد حاملگی مربوط به تمایل درونی زن و شوهر به داشتن فرزند دیگر باشد- در این مورد اتفاق میافتد که زن و شوهر بدون توجه، ناخودآگاه دربکاربردن دستورات و یا وسایل ضد حاملگی اهمال میکند - مثلا زن فراموش میکند که چند شبی قرصهای ضد حاملگی را مصرف کند و یا تاریخ قاعدگی قبلی خود را بمدت یکهفته ناخود آگاه پس و پیش بیاندمی آورد و بدین ترتیب یک مقاومت روانی نسبت به جلوگیری از حاملگی خود باوجود تمایل ظاهری به مصرف قرص و یا دقت درسیکل قاعدگی نشان میدهد.

در مورد حاملگی های متعدد، لازم است به عوامل اجتماعی، معتقدات مذهبی در کنترل موالید و همچنین ترس های ناشی از خطرات مصرف بعضی ازوسائل جلوگیری از حاملگی که خود میتواند عامل موثری در ایجاد مقاومت در زنان باشد اشاره شود . در اینجا لازم است از حاملگی‌های ناخواسته که بعلت عدم اطلاع صحیح در بکاربردن وسائل جلوگیری از حاملگی است نام ببریم دوران بعد از زایمان نیز دوران تلاطمی برای مادران میباشد. وابستگی عاطفی زن بفرزند خود وتمایل او بانجام وظایف مادری امری است غریزی که برای رشد جسمی و روانی کودک نیز لازم است. عدم تمایل و کشش به انجام این وظائف در یک زن که ممکن است علل روانی و یا اجتماعی داشته باشد حیات و رشد جسمی و روانی کودک را بخطر میاندازد . برخلاف نقش مادر باید گفت پدربودن کمتر احتیاج به انگیزه باطنی و غریزی دارد. از نظر بیولوژیک و زیست شناسی نقش پدر قبل از بدنیا آمدن کودک شروع و پایان میپذیرد ولی از نظر اجتماعی پدر دارای وظایفی است که قبل از بدنیا آوردن کودک شروع شده و بعد از آنهم ادامه مییابد. در گذشته، در بعضی از اجتماعات پدرها فقط نسبت به پسرهای خود اظهار علاقه میکردند و متاسفانه هنوز هم دربعضی از خانواده‌ها وجود واقعی دختر توسط پدر آنطور که لازم است درک نمیشود در قدیم مادرها سمبل عشق و محبت ، پدرها نمونه‌ای از فداکاری و اخلاقیات برای فرزندان خود بوده‌اند .

پدرومادر مضاعف

زندگی ماشینی و شهری شدن مردم همراه با دگرگونیهای سنت‌های گذشته نقش باستانی والدین را متزلزل کرده است. خیلی از مادرها در خارج از منزل در دنیای قدیمی مردها بفعالیت مشغولند و بعضی از پدرها خود را با فعالیتهای مخصوص مادران مثل تغذیه اطفال و نظافت آنها مشغول میکنند- در نتیجه بجای اینکه کودک دارای یک پدرومادر حقیقی باشد ممکن است دارای دو مادر و یا دو پدر شود.

گاهی ، پدرها ترجیح میدهند اولادشان «پسر» باشد دخترها - که غالبا به نوازش پدر، احتیاج بیشتری دارند - از چشم پدر می‌افتند ، حاصل کار : نوجوانی پرعقده ، بیمزده و عاصی است . عدالت را در مورد کودکان باید همیشه در مد نظر گرفت.

فال فردا

فروردین - افراد دورو ، کسانیکه بقول عوام نان‌را پنرخ روز میخورند هرگز آن احترام ومحبوبیت‌لازم را در قلب اطرافیان بدست نمی‌آورند .

اردیبهشت - خبر مهمی میشنوید . از هیجان و بیقراری بپرهیزید .

خرداد - انسانهای موفق ، بزرگ و با شخصیت هرگز با مردم به تکبر و نخوت رفتار نمیکنند .

تیر - آنکس که از حقیقت پیروی کرده و ایمان‌خود را از دست ندهد ثروتمندترین فرد روی زمین است .

مرداد - روز خوبی درپیش دارید . درخانواده‌ملایمتر باشید .

شهریور - یک روح تکامل‌یافته مغلوب شیطان و حوادث نمیشود .

مهر - با دوستان خود یکرنگ باشید و آنها را شریک غم و شادی خود بدانید.

آبان - از ورزش و پیاده‌روی غفلت نکنید و بسلامتی خود بیشتر توجه کنید .

آذر - انسان اگر روحا سالم نباشد زیبائی ظاهر و سلامتی جسم نیز برایش بی تفاوت است .

دی - بازیردستان خود بمدارا وانصاف رفتار کنید و بترسید از روزیکه تصادف روزگار شما را زیر دست آنها سازد .

بهمن - بزندگی خوشبین‌تر باشید . شادی و لذت را در شادی نیازمندان بجوئید .

اسفند - نگذارید افراد فرصت طلب از سادگی و صفای شما استفاده‌کرده وبه شما توهین کنند .

آگهی استخدام پیمانی

سازمان برنامه بمنظور تکمیل کادر پرسنلی خود دو نفر مهندس مکانیک (تاسیسات) و دونفر مهندس بهداشت با شرایط زیر براساس آئین نامه پیمانی استخدام مینماید .

۱- دارابودن دانشنامه در رشته مهندسی بهداشت مهندسی مکانیک (تاسیسات) .

۲- انجام خدمت زیر پرچم یا معافیت دائم .

۳- دارابودن سلامت کامل طبق گواهی قسمت بهداشت سازمان برنامه .

۴- حداکثر سن ۳۵ سال

واجدین شرایط میتوانند فرم زیر را تکمیل نموده همراه با فتوکپی دانشنامه - فتوکپی گواهی انجام خدمت زیر پرچم یا معافیت دائم - دوقطعه عکس تا تاریخ ۳۰ر۴ر۱۳۵۰ به نشانی دفتر کارگزینی سازمان برنامه خیابان دانشکده ساختمان شماره ۳ اطاق ۹۵۰ ارسال دارند و تقاضائی که بعد از تاریخ فوق پست شده باشد ترتیب اثر داده نخواهد شد .

سازمان برنامه

نام خانوادگی	نام
نام پدر	شماره شناسنامه
تاریخ تولد	محل تولد
نشانی کامل	تلفن
امضاء داوطلب	

آگهی فروش مغازه

بانک رهنی ایران تعدادی از مغازه های ملکی خود را در کوی هزار دستگاه نازی‌آباد مجاور آپارتمان های احداثی به طریق نقد و اقساط بفروش می رساند . داوطلبان میتوانند همه روزه برای ملاحظه محل واطلاع از مشخصات و قیمت مغازه ها بدایره اموال غیر منقول واقع در ساختمان مرکزی بانک مراجعه فرمایند . م الف ۴۳۹۹

بانک رهنی ایران

۱ـ۲ ۱ـ۲۱۴۱۰

همه شب، شام توام با موزیک میلانو
در تراس باصفای رستوران دانسینگ خانوادگی :
باربکیو
مطبوع ترین غذاهای ایرانی و فرنگی با نازلترین قیمت
نشانی: خیابان پهلوی، ایستگاه پسیان

سرویس مجانی رمینگتون
شما صاحب هرمدلی از ریش تراشهای رمینگتون هستید میتوانید آنرا جهت **سرویس مجانی** بتاریخهای زیر درشهرستانها به فروشندگان مجاز درتهران بشرکت **مینروال** : خیابان سوم اسفند- شماره ۳۲ بسپارید تا
ریش تراش شما ظرف ۲۴ ساعت مجانا سرویس و تحویل شود

رمینگتون عالیترین ریش تراش برای شما

دارای ۶ درجه . خطزن . پاک کن اتوماتیک با برق ۱۱۰ تا ۲۴۰

نهران : از اول تیر ماه الی پایان تیرماه ۱۳۵۰
اصفهان : از دهم تیر ماه الی سیزدهم تیرماه ۱۳۵۰
شیراز : از پانزدهم تیرماه الی هیجدهم تیرماه ۱۳۵۰
رشت : از بیستم تیرماه الی بیست‌وسوم تیرماه ۱۳۵۰
همدان : روز بیست‌وپنجم تیرماه ۱۳۵۰
کرمانشاه : از بیست‌وششم تیرماه الی بیست‌وهشتم تیرماه ۱۳۵۰
رضائیه : ازسی‌ام تیر ماه الی سی‌ویکم تیرماه ۱۳۵۰
تبریز : از دوم مردادماه الی چهارم مردادماه ۱۳۵۰
۱ـ۲۰۱۰۳

هویدا در شیراز گفت

دولت برای آپارتمان‌سازی بمردم زمین میدهد

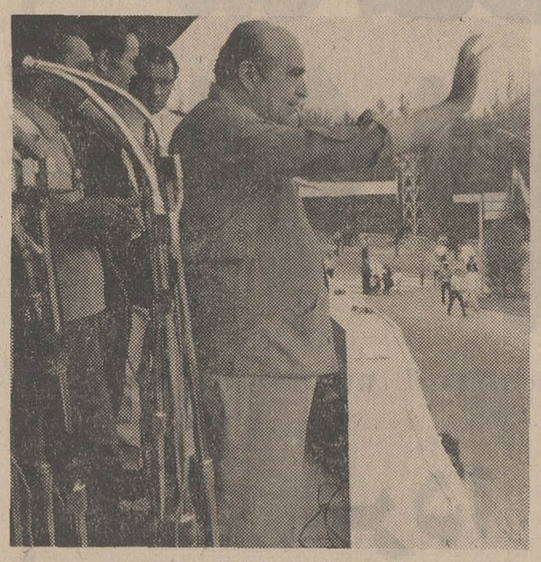

هویدا در متینگ حزب ایران‌نوین زاهدان

آقای هویدا نخست وزیر عصر دیروز در شیراز از بورس‌بازی روی زمین و همچنین از احتکار زمین بشدت انتقاد کرد و اعلام داشتند که دولت بزودی ترقیبی خواهد داد که زمین از صورت یك کالای صرفا معاملاتی خارج شود .

آقای هویدا که ششمین نطق مهم انتخاباتی خود درسفر بدور ایران را در شیراز ایراد می کردند ضمن ابراز همدردی بامردم بی مسکن به محکترین زمین حمله کردند و گفتند:

خاك بازی

متاسفانه مشاهده میشود که قسمتی از سرمایه ها درفعالیت های غیر مولد که میتوان انرا خاکبازی نامید بجریان می - افتد . مقصودم اینست که صاحبان سرمایه برای اینکه به سود های کلان و (باصطلاح خودشان بی دردسر) دسترسی پیدا کنند سرمایه خود را به مصرف خرید و فروش زمینهای بایر میرسانند و بورس بازی روی زمین را رواج می دهند . ازاین کار البته گروه معدودی باستفاده های بنظر من غیر مشروعی میرسند ، ولی همه ما میدانیم که در این میان توده مردم تحت فشار شدید قرار میگیرند، مردمیکه مسکن ندارند و درآمد آنها هم بحدی نیست که بتوانند زمین را به قیمت غیرعادلانه بخرند . من در بازدید هائی که از نقاط مختلف کردم دیدم اقدامات عمرانی دولت موجب شده است که عده‌ای زمینها و اراضی محلهائی را که آباد میشود ارزان میخرند ، آنرا احتکار میکنند و بعد با سود های کلان و غیر معقول بمردم میفروشند و مردمیکه مسکن ندارند ناگزیرند این فشار را تحمل کنند ولی من امروز اینجا اعلام میکنم و بهمه کسانیکه در سراسر مملکت زمین برای ساختمان مسکن ندارند این مژده را میدهم که دولت باندازه کافی زمین در اختیار دارد و اگر برای رفع نیاز عمومی بازهم بزمین بیشتری احتیاج باشد آن را تهیه خواهد کرد و به مردمی که فاقد مسکن هستند اعتبار لازم خواهد داد تا از طریق بخش خصوصی و یا بانك رهنی و یا شرکتهای خصوصی و شرکت های تعاونی که بوجود خواهد آمد اقدام به آپارتمان سازی کنند و این مشکل را از میان بردارند .

هشدار من

باین ترتیب جلوی این سود های غیر مشروع را که ازبورس بازی روی زمین و یا خاك بازی عاید عده‌ای میشود خواهیم گرفت یعنی وقتی همه مردم با سهل‌ترین شرایط صاحب مسکن شدند دیگر سرمایه گذاری روی زمین استفاده‌ای نخواهد داشت و آنوقت این شعار اساسی را به میان میاوریم و میگوئیم زمین برای مسکن است نه برای معامله. امیدوارم کسانیکه زمینها را احتکار کرده‌اند و هرروز بصورت مصنوعی قیمت آنرا بالا می - برند باین هشدار من توجه کافی کنند و هرچه زودتر سرمایه خود را در فعالیتهای عمرانی بکار اندازند . همچنین از مردم هشیار شهرهای خودمان میخواهم که در انجام این برنامه با دولت کمال همکاری را داشته باشند .

اعمال نفوذ خارجی

آقای نخست وزیر در اجتماع بزرگ طبقات مختلف مردم شیراز که در میدان شهرداری این شهر گرد آمده بودند سخن میگفتند خطاب بمردم اظهار داشتند: افتتاح برگزاری جشن بزرگی که در تمام طول تاریخ نظیر نداشته است بشهر شما داده شده و به حق هم داده شده است زیرا هر ایرانی که بشیراز می‌آید احساس میکند که بزادگاه شاهنشاهی و تمدن و فرهنگ خویش گام نهاده است متاسفانه در سال های گذشته براثر حوادث گوناگون سیاسی و اعمال نفوذ های خارجی عملا از پیشرفت این منطقه جلوگیری شده بود ولی با تغییر اوضاع کشور که نتیجه بشررسیدن انقلاب بزرگ ایران است همانطور که همه سد های راه پیشرفت درسراسر مملکت شکست ، همانطورکه در همه جای ایران به نابسامانی ها خاتمه داده شد در استان فارس هم آن بی‌نظمی ها وآن بساط گذشته برچیده شد .

برنامه‌های عمرانی فارس

آقای نخست وزیر در اینجا یادآوری کردند که در استان فارس هم اکنون برنامه های عمرانی وسیعی در دست اجرا است و کارهائی که در شرایط عادی میباید ظرف پنج سال صورت گیرد طی چند ماه عملی شده است البته این استان نیز گرفتار مشکل کم آبی است بهمین جهت ما در طرحهای عمرانی مملکت قبل از هر موضوع دیگر بمشکل آب توجه کرده‌ایم و در شیراز سد (درود زن) که بر روی رودخانه کر ساخته شده است میتواند تا حدی در رفع کمبود آب این منطقه موثر باشد و من امیدوارم ساختمان این سد تا آخر سال جاری پایان یابد .

آقای نخست وزیر سپس به خشکسالی سالهای اخیر و راه های مبارزه با مشکلات طبیعی و برنامه های دولت برای سد سازی و صرفه‌جوئی و ذخیره آب اشاره کردند و ضمن تشریح پیشرفت های آبادانی استان فارس یادآور شدند که هم اکنون ساختمان دو هتل بزرگ در شیراز و تخت جمشید در شرف پایان است ، جاده تهران - شیراز مورد مرمت اساسی قرار گرفته - جاده جدید شیراز- تخت جمشید بزودی آماده می شود و بالاخره ساختمان راه اسفالته شیراز - بوشهر تا اواخر امسال بپایان میرسد .

آقای نخست وزیر آنگاه به موفقیت های استان فارس در زمینه کشاورزی و تشکیل شرکت سهامی زراعی آریامهر و داریوش کبیر و همچنین ایجاد صنایع تازه دراین استان اشاره کردند و گفتند ما با اشتیاق کامل خود را برای برگزاری جشن شاهنشاهی ایران آماده میکنیم - ما در مهرماه امسال میزبان بیش از چهل رئیس مملکت در کشور خود خواهیم بود و دنیا نسبت به گذشته و افتخارات ما ادای احترام میکند و ما نیز در این صحنه تلاش و پیکار، راه خود را مصممانه و با سربلندی طی میکنیم .

آقای نخست وزیر در پایان سخنان خود چند شعار میهنی دادند ، در این موقع مردم با غریو شادی شعار های میهنی نخست وزیر را تکرار کردند .

ملاقات با علما

گزارش خبرنگار ما ازشیراز حاکیست که آقای هویدا پیش از شرکت در این اجتماع به زیارت حرم مطهر حضرت شاهچراغ رفتند ودر جوارحرم با آقایان علما وروحانیون فارس ملاقات کردند .

در این ملاقات آقایان علماء ازآقای نخست‌وزیر درخواست کردند که مراتب فدویت آنان را بعرض شاهنشاه برساند آقای هویدا مراحم خاصه شاهنشاه را به آقایان علماء ابلاغ کردند .

آقای نخست‌وزیر دیشب رادر شیراز اقامت کردند و بعد از ظهر امروز از این‌شهر رهسپار اصفهان خواهند شد .

از صبح چهارشنبه درسینماهای
اونیورسال - میامی
پاسیفیک - ایران - سایناتیسفون - مارلیک
پرسپولیس - مونت کارلو
پانوراما - و...آستارا
و...سیلوانا
یك فیلم جاهلی ، جاهلی ، جاهلی ، جاهلی !

لطفا برای دیدن فیلم «سه‌تا جاهل» شلوارید کی یادتان نرود !

شرکت سهامی گروه پزشکی برزویه
تعدادی متخصص با حداقل ماهیانه زیر برای بیمارستان قدس اراك بطور تمام وقت بهمکاری دعوت مینماید .
۱- متخصص جراحی عمومی ۸۰ر۰۰۰ ریال
۲- متخصص جراحی زنان ۸۰ر۰۰۰ ریال
۳- متخصص گوش و حلق و بینی ۸۰ر۰۰۰ ریال
۴- متخصص چشم پزشکی ۸۰ر۰۰۰ ریال
۵- متخصص بیهوشی ۸۰ر۰۰۰ ریال
۶- متخصص امراض داخلی ۸۰ر۰۰۰ ریال
۷- متخصص اطفال ۸۰ر۰۰۰ ریال
۸- متخصص رادیولوژی ۸۰ر۰۰۰ ریال
۹- متخصص آزمایشگاه ۶۰ر۰۰۰ ریال
۱۰- دندان پزشك ۵۰ر۰۰۰ ریال
۱۱- مامانرس ۳۵ر۰۰۰ ریال
۱۲- داروساز ۵۰ر۰۰۰ ریال
۱۳- بهیار ۲۱ر۰۰۰ ریال
پزشکان فوق علاوه برحداقل ماهیانه دریافتی از پورسانتاژ دستمزد خود هم طبق آئین‌نامه گروه پزشکی برزویه استفاده خواهند نمود . داوطلبان می توانند همه روزه بین‌ساعت ۳ تا ۵ بعد از ظهر به بیمارستان بهادری مراجعه فرمایند .
تلفن ۳۵۵۸۱۱ ـ ۳۵۵۲۶۸ و ۳۵۰۶۳۱

از فردا صبح فقط در
سینما پلازا
سه هنرمند نامی سینما در اثری هیجان انگیز و دلهره آور از عشق و جنایت

ساعت ۲۲
ساعت ۲۲ «۱۰ شب»
فردا
آخرین فرصت
برای خرید و استفاده از جوایز بزرگ
اوراق مدارس یادبود

ایران و پاکستان درپی راه حلی برای مشکل مشترک کم آبی

بقیه از صفحه ۵

یك سوم تمام آب رودخانه هیرمند که در سد (کمالخان) محاسبه میشود ، بایران اختصاص می‌یابد ، این‌حکمیت در ششم مه ۱۹۰۵ از طرف امیرکابل پذیرفته شد ، اما دولت ایران نکاتی از حکمیت را رد کرد وبویژه دوسوم‌تمامی آبهای رودخانه هیرمند را خواستار شد ، لیکن چون اوضاع داخلی ایران ناگهان آشفته شد ، این موارد دنبال نگردید .

«پس ازغل وانغال های بسیار ، سرانجام در سال ۱۹۳۸ عهدنامه‌ای بوسیله نمایندگان ایران وافغانستان بامضا رسیدولی این‌عهدنامه هم در مرحله تصویب ، از طرف افغانستان با شکست روبرو شد .

«در جریان مذاکرات‌عهدنامه مزبور، افغانها ایجاد نهربسیار مهم (بغرا) را در بالای‌سیستان آغاز کردند ، عملیات این نهر سازی پس از جنگ دوم‌جهانی بپایان رسید ، و پس از آن دو سد بزرگ (کجکی) و (ارغنداب) را نیز ساختند .

پس از جنگ دوم جهانی ، دولت ایران برآن بود که‌مسئله هیرمندرابه شورای‌امنیت‌سازمان ملل متحد ارجاع کند . در همین هنگام دولت ایالات‌متحده میانجیگری خود رادر این باره پیشنهاد کرد که مورد موافقت طرفین قرار گرفت ولی این میانجیگری و نیز اقدامهای بعدی دو طرف ذینفع هم بی نتیجه ماند .

کوچ سیستانی‌ها

«سیستان که انبار غله ایران بود براثر کم آبی های مداوم بصورت استانی درامد که ساکنانش(تدریجا) کوچ کردند و فقر در آن منطقه جای رفاه را گرفت .

«تا اینجا کیفیت قضیه‌بود. اکنون مسئله را از نظر حقوقی مورد بررسی قرار میدهیم :

«چنانکه ملاحظه شد ، قسمتی از آب رودخانه هیرمند حق مکتسبه ایران شناخته شد . این حق بر پایه بهره برداری مداوم و حکمیتهای «گلدسمیت» و «مك‌ماهون» و اصول حقوق بین‌الملل عمومی پدید آمده است .

«احترام حقوق‌مکتسب توسط حقوقدانان و رویه حقوقی بین‌الملل و بانوافقهای دوجانبه میان دولتها کاملا تائید شده است : بنابراین هر دولتی‌در انجام حق حاکمیت خود ناگزیر باید بحقوق مکتسب همسایگان خویش نیز پای بند باشد .

«اکنون به بینیم چه اندازه‌از آب‌رودخانه هیرمند حق‌مکتسب ایران است ؟ بنابه حکمیتهای (گلدسمیت)و(مك‌ماهون) حقوق ایران‌و افغانستان در رودخانه هیرمند براساس نیازمندی‌های هریك از این دو کشور برای بهره‌برداری از آب بمنظور مشروب کردن زمین های‌زراعی آنهااست.سرهنك(مك‌ماهون)در گزارش خودزیرعنوان (گزارش درباره مسئله آب سیستان) نکات زیرین را مبنای‌نیازمندی هریك از طرفین قرار داده‌است:

«(جریان‌آب هیرمند در سد کمالخان : ۴٫۲۰۰ سانتیمتر مکعب در ثانیه است .

سطح زیرکشت سیستان ایران ۱٤۱٫۰۰۰ اکر .

سطح زیر کشت سیستان افغانستان (چخانسور): ۲۲٫۷۰۰ اکر .

برآورد مشروب کردن آب در سیستان : ۵۵ اکر زمین با یك سانتیمتر مکعب آب در ثانیه .

(مقدار آب لازم برای‌مشروب کردن سیستان ایران :۲٦٦۰ ۱٤۱٫۰۰۰ سانتیمتر مکعب در ۵۵ ثانیه . و مقدار آب لازم برای مشروب کردن چخانسور: ٤۳۰ ۲۲٫۷۰۰ سانتی متر مکعب در ۵۵ ثانیه .

(حاصل جمع‌این‌دوسهم ۳۰۹۰ سانتیمتر مکعب در ثانیه‌است. بنابراین از جریان آب‌هیرمند در سد کمالخان ۱۱۱۰ سانتیمتر مکعب باقی میماندکه اگر آنرا میان طرفین تقسیم کنیم‌سهم ایران از قرار ۳۲۱۵ سانتیمتر مکعب در ثانیه و سهم‌افغانستان ۹۸۵ سانتیمتر مکعب در ثانیه میشود .)

سهم‌ایران ازهیرمند

«بدینگونه می‌بینیم که سهم ایران بیش‌از سه‌چهارم تمامی آب رودخانه هیرمند میشود . دو اصل حقوق بین‌المللی عمومی درباره آب رودخانه ها وسیله‌حقوقدانان و رویه حقوق بین‌المللی و توافقهای دوجانبه و چندجانبه میان دول برقرار شده که در مسئله هیرمند صادق است :

«اول : هرگونه تغییری در شرایط طبیعی یا در وضعیت موجود که برای کشور همجوار زیانبخش باشد ، ممنوع است.

«دوم : هر دولتی که بخواهد دست به رشته کارهائی بزند که احتمالا به منافع همسایگان‌زیان برساند بایدباآنان واردمذاکره شود تابتوافقی که آن‌کارها را مجاز سازد برسند .»

این خلاصه‌یی بود از پرونده سیاسی و حقوقی هیرمند .

پرونده‌یی که طی سالها کمترین کمکی به حل‌مساله هیرمند نکرده ، بلکه مشکلاتی در محیط روابط دوکشورهمسایه بوجودآورده است . درین پرونده آثار انگشت استعمار آشکارا به چشم میرسد و بطوری که ملاحظه میشود ، همه‌جابتکار عمل را دولت ثالثی بدست داشته است . این قدرت استعماری که‌روزگاری‌همانند یك «قیم» در امور منطقه مداخله میکرد ، چون در موضوعاتی مثل هیرمندبیشتر به منافع خود توجه داشت ، در تمامی موارد مشابه بر دشواریها افزوده و استخوان لای زخم گذاشته است .

پرونده دیگر هیرمند

اما هیرمند پرونده دیگری‌هم دارد ، پرونده‌یی که طی‌سالهای اخیر ملاك عمل بوده و مبتنی بر مسالمت و حسن‌تفاهم است. براساس این سیاست مساله هیرمند بجای آنکه مثل دوران گذشته بر روابط‌دو کشورتاثیر منفی بگذارد ، تحت تاثیر مناسبات صمیمانه و همکاریهای دوستانه دو کشور برادر قرار گرفته و کوشش شده است به همان قسم که سایر مسائل ارضی و مرزی بین ایران و افغانستان باسر انگشت حسن تدبیر و حسن نیت به سامان رسیده ، این قضیه‌نیز براساس موازین عادلانه و شرافتمندانه، حل و فصل شود . نهایت آنکه درین دوساله افغانستان نیز به نوبه خود دچار کم‌آبی بوده و مشکل مشترك دو کشور ناشی از بیمهری طبیعت است و نه عوامل دیگر .

ایران با پیروزی ۱ـ۰ برترکیه به نیمه نهائی رسید

بقیه از صفحه ۲۰

یکدقیقه جلوتر روی یک سانتر خوب آشتیانی با ضربه سر یك خطر صد در صد برای دروازه ترکیه خلق کرد که مهارت و پرش فوق العاده دروازه‌بان ترك او را ناکام نمود .

با این دو تعویض تا حدی هر دو حریف احتیاطی را که در نیمه دوم در کارشان دیده می شد کنارگذاشته و برای کسب نتیجه‌گیری دست به‌تلاش‌بیشتر زدند.

شانس‌های ازدست رفته

اما در این میان قدرت و تسلط خط میانی تیم ایران که بیشتر در گروی چهره موفق پروین در این روز بود، موجب برتری بیشتر ایرانیها و دفاع بیشتر ترکها بود ، در دقیقه ٦٤ یك شانس بسیار خوب به دنبال فرار سریع صفرایرانیاك از جناح راست روی دروازه ترکیه خلق شد ، صفر درست در آغاز محوطه جریمه با ظرافت از دفاع مقابلش عبور کرد و توپ رابه جباری سپرد. عبور جباری نیز از این موقعیت و سپردن توپ به شرفی واقعا تحسین‌انگیز بود اما افسوس که پاس عرضی جباری را قبل از شرفی انور مهار کرد و دروازه‌خود رااز خطر رهانید.

یکدقیقه بعد آشتیانی در دفاع راست‌جای خودرابه پورحیدری سپرد ، در دقیقه ٦۹ بازهم یك‌شیرجه زیبای حجازی‌ضربه سر بازیکن تازه وارد ترکها، اردال را مهار کرد .

دقیقه ۷۲ دو شانس پی‌درپی تیم ایران از دست رفت ، مظلومی‌بدنبال فرارتحسین‌انگیز خود در داخل محوطه جریمه توپ را در عین شانس گل به بغل دروازه‌بان کوبید و چند لحظه بعد شرفی در موقعیت مشابه که گل دوم ایران صد درصد بنظر میرسید توپ رابه اوت زد !

طول این ۱۸ دقیقه باقیمانده بازی دائما پر از صحنه های تاسف بار نظیر این بود خاصه در ۳ دقیقه آخر که مظلومی دوبار و شرفی یکبار دیگر در برابر دروازه تنها توپ را به اوت فرستادند !! در فاصله یکدقیقه به پایان مظلومی‌توپی را که خود از میانه زمین‌برده بود حتی از دروازه‌بان‌هم عبور داد اما بعوض داخل دروازه بخارج دروازه فرستاد !

از حوادث باورنکردنی دیگر نیمه دوم بازی پنالتی ازدست رفته ایران در دقیقه ۷۹ بود، روی پاس پورحیدری از جناح راست و از پشت محوطه‌جریمه برای ایران پاك انور با دست خطا کرد و داور یک ضربه پنالتی فرمان داد ، قلیچ خانی مامور زدن این ضربه شد که باتمام وجودش توپ را بدرون دروازه شوت‌کرد . سرعت‌توپ بقدری بود که دروازه‌بان فرصت هیچگونه عکس‌العملی‌را پیدانکرداما از خوش‌شانسی‌اش توپ به پاهای او برخوردکرده و بمیان زمین بازگشت و بازی با نتیجه ۱ـ۰ بسود ایران به پایان رسید .

چرخ خیاطی وسو
ایده آل بانوان خانه دار
نمایندگی انحصاری - شرکت سهامی وسو سرای چیت ساز تهران تلفن ۲۱۰۲۷

آگهی قبول داوطلب برای شرکت در مسابقات ورودی دوره فوق لیسانس دانشکده علوم اداری و مدیریت بازرگانی دانشگاه تهران

دانشکده علوم اداری‌و مدیریت بازرگانی درنیمسال اول سال تحصیلی ۵۰ـ۵۱ برای تحصیل در دوره‌فوق لیسانس رشته‌های علوم اداری و مدیریت بازرگانی‌بر طبق اصول کلی دوره فوق لیسانس دانشگاه تهران از بین لیسانسیه‌های رشته‌های زیراز طریق مسابقه‌ورودی دانشجو میپذیرد:

علوم اداری ، مدیریت بازرگانی ، حقوق ،علوم سیاسی ، اقتصاد ، علوم اجتماعی . علوم و مهندسی، حسابداری و فارغ‌التحصیلان دانشگاه‌های پلیس و نظامی .

داوطلبان واجد شرایط میتوانند از روز یکشنبه بیستم تیر ماه لغایت پنجشنبه سی‌ویکم تیرماه ۱۳۵۰ همه روزه از ساعت ۱۰ تا ۱۲ صبح بادر دست داشتن مدارک زیر برای ثبتنام به اداره آموزش دانشکده مراجعه نمایند:

۱ـ گواهی تکمیل دوره لیسانس و ارائه مدرک دائر بر اینکه معدل از «ب» و یا برابر ان در روش قدیم نمره‌گذاری بالاتر باشد.

۲ـ اصل دانشنامه لیسانس یا گواهینامه موقت پایان تحصیلات (برای فارغ‌التحصیلان دانشگاه‌تهران) وتائیدیه مدرک لیسانس برای لیسانسیه‌های سایر موسسات علمی و دانشگاهها اعم از داخل یا خارج کشور بانضمام یک نسخه فتوکپی دانشنامه لیسانس‌یا تائیدیه (پس از تطبیق اصل دانشنامه یاتائیدیه مسترد خواهد شد).

۳ـ دو قطعه عکس ٤×٦ و اصل شناسنامه (پس از ملاحظه مسترد خواهد شد)

٤ـ رسید بانکی‌به مبلغ یکهزار ریال که بحساب ۱۰۸٤ بانک مرکزی ایران تودیع شده باشد. باستثناء فارغ‌التحصیلان این دانشکده . سایر داوطلبان مکلفند در صورت موفقیت در مسابقات ورودی ، دروس اصلی دوره لیسانس را قبل از شروع دروس دوره فوق لیسانس در ظرف یکسال بگذرانند .

دروسی که داوطلبان دوره فوق لیسانس رشته مدیریت بازرگانی (باستثناء فارغ‌التحصیلان دانشکده علوم اداری و مدیریت بازرگانی) باید قبل از شروع دروس فوق لیسانس بگذرانند . بشرح زیر است:

اقتصاد عمومی الف وب	٦ واحد حقوق بازرگانی	۳ واحد
اصول حسابداری	۳واحد مدیریت مالی موسسات بازرگانی	۳ واحد
آمار در مدیریت	۳واحد ریاضیات در مدیریت	۳ واحد
سازمان و مدیریت	۳واحد اداره امور استخدامی	۳ واحد
خط مشی مالی و مالیه عمومی	۳واحد مدیریت صنعتی	۳ واحد
حسابداری شرکتها	۳واحد اصول بازاریابی ومدیریت بازار	۳ واحد

دروسی که داوطلبان دوره فوق‌لیسانس رشته علوم اداری (باستثناء فارغ‌التحصیلان دانشکده علوم اداری ومدیریت بازرگانی)بایدقبل‌از شروع دروس فوق‌لیسانس بگذرانند.

اقتصاد عمومی الف وب	٦واحد اصول حسابداری	۳ واحد
آمار در مدیریت	۳واحد اداره امور دولتی	۳ واحد
سازمان ومدیریت	۳واحد تجزیه وتحلیل‌اداری	۳ واحد
اداره امور استخدامی	۳واحد روابط انسانی در مدیریت	۳ واحد
روشهای تنظیم و کنترل بودجه	۳ واحد ریاضیات در مدیریت	۳ واحد
سیستم‌های حکومت	۳واحد خط مشی مالی ومالیه عمومی	۳ واحد

بنا به‌تصویب گروههای آموزشی چنانچه میانگین کل نمرات فارغ‌التحصیلان این دانشکده تا خرداد ماه ۱۳۵۰ با احتساب نمرات ه و دال از۲٫۵ به بالاباشد، ومیانگین ۳۹ واحد دروس اصلی رشته‌های مدیریت بازرگانی وعلوم اداری با احتساب ه ودال به ۳ برسد، میتوانند در امتحانات ورودی مرداد ماه سال جاری شرکت کنند.

امتحانات مسابقه ورودی روز دوشنبه چهارم‌مرداد ماه سال جاری ساعت ٤ بعد از ظهر در دانشکده‌علوم اداری و مدیریت بازرگانی انجام خواهد شد.

یادآوری :

۱ـ دوره‌های فوق لیسانس این دانشکده تماموقت است بنابراین توصیه میشود افراد شاغل داوطلب ورود نشوند .

۲ـ داوطلبان باید دارای برگ خاتمه خدمت یا معافی باشند . شرکت فارغ‌التحصیلان خرداد ماه‌سال تحصیلی جاری ، که از معافیت تحصیلی استفاده‌میکنند بشرط آنکه سن آنان از ۲۵ سال تمام تجاوز نکند ، در مسابقه ورودی بلامانع است افسران وظیفه نمیتوانند در مسابقه ورودی شرکت نمایند.

۳ـ کسانی که در مسابقه ورودی پذیرفته میشوند باید در نیمسال اول سال تحصیلی ۵۱ـ۵۰ ثبت نام‌کنند ومشغول تحصیل شوند وگرنه حق نامنویسی آنان از بین خواهد رفت .

٤ـ برای اطلاع از سایر شرایط داوطلبان باید به اداره آموزش دانشکده علوم اداری و مدیریت بازرگانی مراجعه نمایند . م‌الف ٤۳۵۱

دانشکده علوم اداری و مدیریت بازرگانی دانشگاه‌تهران
۱ـ۲ ۱ـ۲۱٤۱٤

آگهی تجدید مزایده ٤۷۱ قلم ماشین‌آلات و اجناس و لوازم غیرقابل مصرف

شرکت دخانیات ایران ٤۷۱ قلم ماشین‌آلات و اجناس و لوازم غیر قابل مصرف از قبیل:

۱ـ دیك آبگرمکن‌دودستگاه۲ـ ماشین قطع کن‌چوب بدون‌موتور ساخت دخانیات یکدستگاه ۳ـ ماشین اره مجمعه با پایه‌روسی ساخت دخانیات یکدستگاه ٤ـ ماشین‌اره تسمه مارك لئونارد آلمانی یکدستگاه ۵ـ ماشین‌رام با متعلقات‌مربوطه یکدستگاه۶ـ ماشین‌آلات کارخانه نیکوتین ۲۷ صندوق ۷ـ ماشین چاپ سیلندری دو ورقه فرسوده‌یك دستگاه ۸ـ ماشین چاپ افست فرسوده یکدستگاه ۹ـ ماشین چاپ رنگی فرسوده یکدستگاه ۱۰ـباندرول دستی (جعبه‌یکصد عددی پنج‌دستگاه) ۱۱ـدستگاه نمزنی توتون با پایه یکدستگاه ۱۲ـ دستگاه گردگیری فرسوده بدون دینام یکدستگاه ۱۳ـ دستگاه بوجاری چوبی فرسوده نیمکوب‌سه‌دستگاه ۱٤ـماشین‌ته جعبه اشنوصدعددی یکدستگاه ۱۵ـ ماشین اره تسمه مارك دومینیوم انگلیسی ٤ دستگاه ۱۶ـ دستگاه خنك کننده آب یکدستگاه ۱۷ـ ماشین تراش آلمانی ٤ دستگاه ۱۸ـ ماشین صفحه‌تراش دروازه روسی یك دستگاه ۱۹ـ ماشین فرزروشی یکدستگاه ۲۰ـ ماشین کله‌زنی روسی یکدستگاه ۲۱ـ ۱۲٤قلم انواع لوازم چدنی از قبیل لوله وزانوئی و سوپاپ و ردکسیون وسه راه و غیره ۲۲ـ بیست قلم انواع چوب پنبه ۲۳ـ هفده قلم انواع حباب شیشه مات و فلزی سقفی و دیواری ۲٤ـ چهار قلم انواع طناب ۲۵ ـ دوازده قلم انواع لوله سربی و ۲٦٤ قلم اجناس و لوازم متفرقه طبق ۱٦ صفحه صورت پیوست صورت مشخصات و شرایط مزایده را ازطریق‌مزایده بفروش میرساند طالبین شرکت‌درمزایده مذکور باید قبل‌از تسلیم پیشنهاد برای دریافت صورت مشخصات و شرایط مزایده باداره بیمه و اموال مراجعه و پیشنهاد خود را با رعایت کامل مفاد صورت مشخصات و شرایط آن که امضاء خواهند نمود تهیه و تا ساعت ده صبح روز سه شنبه ۵ر۵۰ بدفتر شرکت دخانیات ایران واقع‌در خیابان ایرانشهر تسلیم دارند پیشنهادات واصله ساعت یازده صبح همانروز در اداره بیمه و اموال باز وقرائت خواهد شد :

م الف ٤٤۰۸
شرکت دخانیات ایران
۱ـ۲ آ ـ ۲۱۸۲۰

آگهی دعوت مجمع عمومی عادی سالیانه شرکت سهامی صنعتی تولیدی مرتب

جلسه مجمع‌عمومی عادی سالیانه شرکت‌سهامی صنعتی تولیدی مرتب‌روز شنبه۲۶ تیرماه ۱۳۵۰ درساعت چهاربعدازظهر در محل قانونی شرکت واقع در خیابان شاه، چهار راه‌شیخ‌هادی پلاك شماره ۲۹ تشکیل میگردد .

دستورجلسه:

۱ـ استماع گزارش هیئت مدیره و بازرسان شرکت راجع به دوره عملکرد سال ۱۳۴۹

۲ـ رسیدگی به و تصویب ترازنامه و حساب سودوزیان‌عملکرد سال ۱۳۴۹ شرکت .

۳ـ انتخاب و تعیین بازرسان شرکت برای‌مدت یکسال

٤ـ شور و مطالعه خط‌مشی آتی شرکت .

از کلیه صاحبان سهام دعوت میشود باتوجه به مقررات مواد اساسنامه شرکت در روز و ساعت مذکور درمحل قانونی‌شرکت حضور بهمرسانند .

هیئت‌مدیره شرکت سهامی تولیدی مرتب

بانك مرکزی ایران باطلاع عموم میرساند

در روز سه شنبه هشتم تیر ماه جاری اوراق قرضه یکساله با بهره ۸ درصد در سال و سه ساله با بهره ۹درصد درسال از محل اوراقی‌که بانك مرکزی ایران درروزانتشار(اول‌تیرماه ۱۳۵۰)به‌حساب‌خود خریداری نموده برای فروش عرضه میشود و در موقع فروش بهره متعلقه‌ازتاریخ انتشارتاتاریخ‌فروش‌به بهای‌اسمی اوراق اضافه شده‌و ازخریداراخذ میگردد. بهره اوراق قرضه از مالیات بردرآمد معاف وهر ششماه یکبار پرداخت میگردد .

مبلغ اضافی که‌در تاریخ هشتم تیرماه برای‌فروش هر ۱۰٫۰۰۰ ریال اوراق قرضه یکساله و سه ساله دریافت میشود به‌ترتیب ۱۵٫٦۰ ریال‌و ۱۷٫۵۰ ریال میباشد .

بدین ترتیب ، برای مثال، یکبرك قرضه‌ده هزار ریالی سه ساله منتشره در تاریخ اول تیر ماه ۱۳۵۰ درتاریخ هشتم تیرماه مبلغ۱۰٫۱۷۰٫۵۰ ریال‌بفروش خواهد رسید .

علاقمندان بخرید اوراق قرضه میتوانند در روز سه شنبه مذکوربه بانك مرکزی ایران ویا هر یك‌از بانك های اعتبارات ، ایرانیان ، بازرگانی ، بیمه ، بیمه بازرگانی،تجارت خارجی ، تهران ، پارس ، رفاه کارگران ، سپه ، صادرات ، کشاورزی وملی مراجعه نمایند .

این دو نامه کدام اصل است و کدام کپیه؟

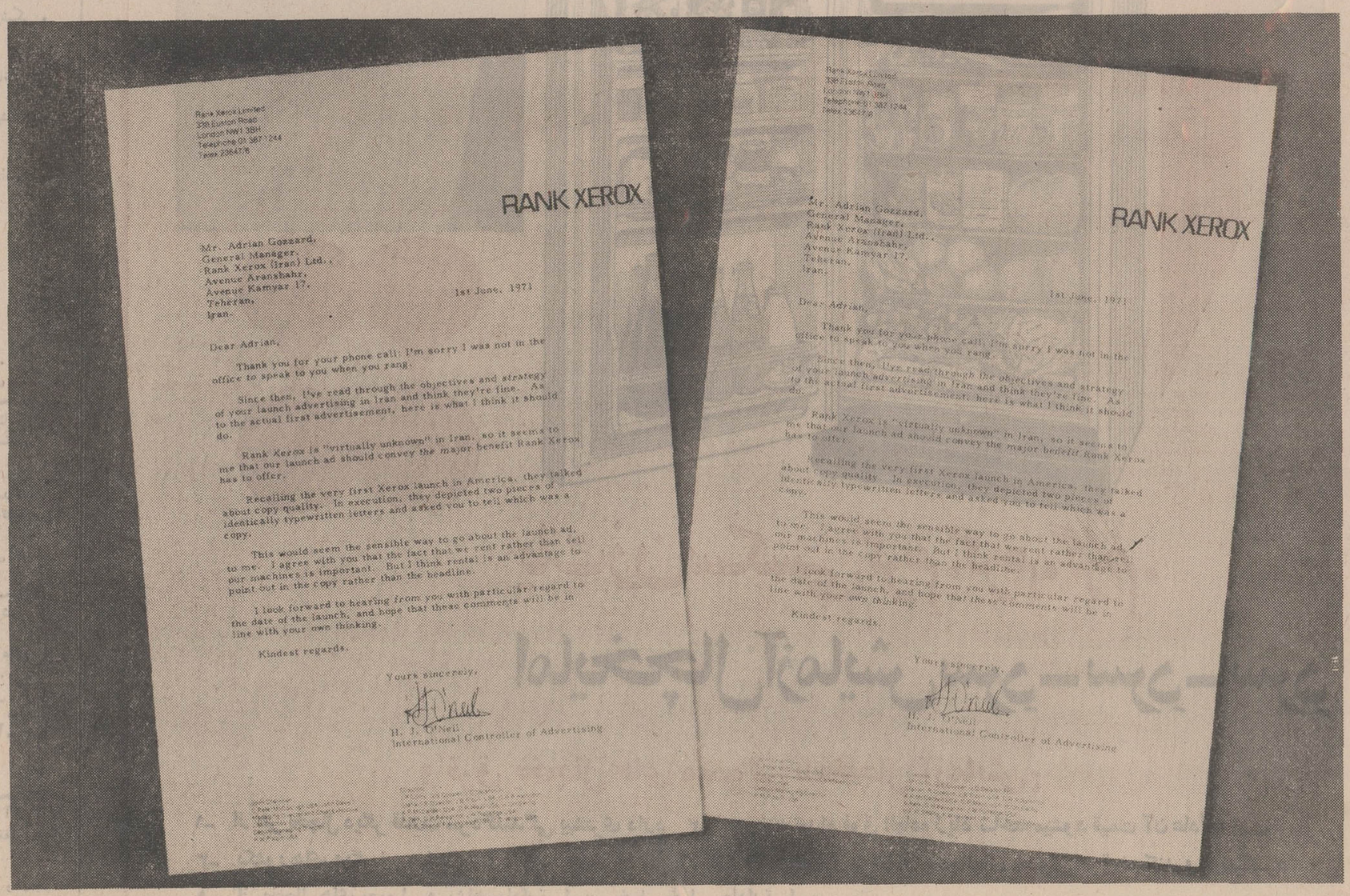

نامهٔ دست چپی کپی است . اگر کپی کاملاً شبیه مدرك اصلی است ، تعجب نکنید، چون با استفاده از ماشین «رنك زیراکس» همیشه کپی عیناً شبیه مدرك اصلی خواهد بود . درواقع «رنك زیراکس» بهیچیك از ماشینهای نسخه برداری که تاکنون دیده اید ، شباهت ندارد.

با «رنك زیراکس» احتیاجی به استنسیل ومواد شیمیائی نیست

فقط باید تعداد نسخه هائی راکه بدان احتیاج دارید ، روی ماشین مشخص کنید ، سپس دکمه‌ای را فشار دهید و به فاصله چند لحظه کپی های کامل خود را به صورت کاملاً آماده وخشك از ماشین تحویل بگیرید و شاهکار «رنك زیراکس» این است که کپی های شما را روی کاغذ معمولی تهیه میکند و به کاغذ مخصوص نیازی ندارد.

ماشین بزرگ «رنك زیراکس» سریع ترین ماشین نسخه برداری جهان است

و در هر دقیقه ده کپی در اختیار شما قرار میدهد

کوچکترین ماشین نسخه برداری «رنك زیراکس»

به سهولت روی یك میز کوچك جا میگیرد

امّا:

شنیدن کی بود مانند دیدن ...

برای مشاهده ماشینهای نسخه برداری «رنك زیراکس»

وکسب اطلاع بیشتر به آدرس زیر مراجعه فرمائید :

«رنك زیراکس» (ایران) بامسئولیت محدود

خیابان ایرانشهر ـ خیابان کامیاد ـ شماره ۱۷

تلفن : ۸ ـ ۸۲۹۵۱٦

RANK XEROX

ساعت ۲۲

ساعت ۲۲ «۱۰ شب»

فردا

آخرین فرصت

برای خرید و استفاده از جوایز بزرگ

اوراق مدارس یادبود

هنرکده موسیقی ملی

آگهی مسابقه ورودی سال تحصیلی ۵۱ـ۱۳۵۰

هنرکده موسیقی ملی وزارت فرهنگ و هنر برای دوره لیسانس رشته ساز و آهنگسازی عده‌ای هنرجواز طریق مسابقه باشرایط زیر می پذیرد :

۱ـ داوطلبان باید متولد ۱۳۲۵ ببعد دارای گواهینامه پایان دوره متوسطه هنرستانهای موسیقی و یاششم دبیرستان (ادبی ـ طبیعی ـ ریاضی) باشند .

۲ـ ثبت نام تاساعت ۵ بعداز ظهر روز دوشنبه ۱۴ تیرماه در دفتر هنرستان واقع درخیابان کاخ جنوبی بین حشمت ـ الدوله و شاه شماره ۳۱۲ انجام میشود .

۳ـ داوطلبان باید در موقع ثبت نام عین مدرک تحصیلی ـ عین شناسنامه ودو برگ فتوکپی از صفحه اول آن ـ ۴ قطعه عکس ۴×۶ برقی و فیش پرداخت پانصد ریال حق مسابقه به حساب ۱۲۸۰ بانک ملی ایران شعبه چهارراه شاه را همراه تقاضانامه تسلیم نمایند.

۴ـ کارت ورود به جلسه مسابقه صبح روز مسابقه توزیع خواهد شد و برنامه مسابقه موقع ثبت نام به اطلاع داوطلبان خواهد رسید .

مسابقه روز سه شنبه ۱۵ تیرماه جاری ساعت ۸ صبح درمحل هنرستان آغاز خواهد شد. تلفن ۴۲۳۴۵ م الف ۴۱۷۸

۱ـ۲۰۳۵۴ ۱ـ۴

قابل توجه پزشکان محترم شهر تهران

اداره کل تحقیقات و برنامه‌ریزی بهداشت و تنظیم خانواده وزارت بهداری اقدام بجمع آوری نظرات و تجربیات پزشکان شهر تهران درزمینه برنامه های بهداشت و تنظیم خانواده نموده است . باارسال پرسشنامه هائی مراتب از همکاران استفسار می گردد . قبلا از ابراز توجهی که همکاران محترم دراین مورد خواهند نمود سپاسگزاری مینماید . م الف ۴۱۶۷

اداره کل تحقیقات و برنامه ریزی بهداشت و تنظیم خانواده

۱ـ۳ آـ۲۰۷۴۰

«آگهی استخدام»

نیروی هوائی شاهنشاهی بمنظور تامین کادر افسری اسلحه و مرمیات برای یگان های خود درسراسر کشورتعدادی داوطلب باشرایط زیر جهت تکمیل درآموزشگاه افسری اسلحه ومرمیات استخدام می نماید :

۱ـ شرایط

الف ـ تابعیت دولت شاهنشاهی ایران .

متدین به یکی از ادیان اسلام. مسیحی. کلیمی. زردتشتی.

پ ـ دارا بودن حداقل گواهینامه ششم دبیرستان رشته (ریاضی طبیعی)و احراز موفقیت در آزمایشات ورودی .

ت ـ سن بین ۱۸ تا ۲۴ سال تمام .

ث ـ نداشتن پیشینه بد .

ج ـ داشتن صحت مزاج و تناسب اندام طبق گواهی بهداری عمومی نیروی هوائی .

چ ـ سپردن تعهد خدمت در نیروی هوائی برابرقوانین و مقررات ارتش شاهنشاهی .

ح ـ نداشتن کسان تحت تکفل .

۲ـ مدت تحصیل در آموزشگاه مزبور حداقل یکسال و نیم است و دانشجویان در تمام مدت تحصیل شبانه روزی بوده و هزینه زیست و پوشاک آنان به عهده نیروی هوائی شاهنشاهی می باشدو ماهیانه مبلغ ۱۹۶۰ ریال به عنوان حقوق دریافت خواهند داشت .

۳ـ دانشجویانی که دوره تحصیلی را با موفقیت طی نمایند به درجه ستوان سومی نائل و ترفیع درجات بعدی آنان برطبق مفاد قانون استخدام نیروهای مسلح شاهنشاهی می باشد .

۴ـ داوطلبان می توانند برای کسب اطلاعات بیشتر و ثبت نام با در دست داشتن یك نسخه فتوکپی گواهینامه تحصیلی ،عین شناسنامه (عکس‌دار) و ۲۲ قطعه عکس سه در چهار از تاریخ نشر این آگهی تاتامین احتیاج (باستثنای ایام تعطیل وپنجشنبه ها همه روزه)از ساعت ۸ الی ۱۲ به مرکز آموزش های هوائی واقع در خیابان تهران نو ایستگاه فرودگاه مراجعه نمایند . م الف ۴۱۷۹

نیروی هوائی شاهنشاهی

آـ۲۰۳۷۰

آگهی استخدام

نیروی هوائی شاهنشاهی بمنظور تکمیل کادر خود تعدادی غیرنظامی بشرح زیر جهت مرکز با حقوق مکفی استخدام می‌نماید.

داوطلبان واجد شرایط میتوانند از تاریخ ۱۲ر۴ر۵۰ همه روزه باستثنای ایام تعطیل و روز های پنجشنبه از ساعت ۸ صبح الی ۱۰ با در دست داشتن مدارك تحصیلی و دفترچه پایان خدمت زیر پرچم ویا برگ معافیت دائم و عین شناسنامه عکس دار ودو قطعه عکس ۴×۶ به ستاد فرماندهی نیروی هوائی شاهنشاهی (کارگزینی غیر نظامیان) واقع در خیابان فرح آباد ژاله (دوشان تپه) مراجعه نمایند . م الف ۴۲۷۱

نیروی هوائی شاهنشاهی

ردیف	عنوان تخصص	درجه تحصیلات
۱ـ	روان پزشگ	دکترا
۲ـ	روانشناس اجتماعی	دکترا
۳ـ	روان‌شناس بالینی	فوق لیسانس یادکترا
۴ـ	متخصص آمار	لیسانس
۵ـ	متخصص علوم‌تربیتی	لیسانس یافوق لیسانس
۶ـ	متخصص مشاوره	لیسانس یا فوق‌لیسانس
۷ـ	مددکار اجتماعی	لیسانس
۸ـ	مترجم زبان انگلیسی	

۱ـ۳ آـ۲۰۷۶۴

آگهی مناقصه

انجمن ملی حمایت کودکان خرید حداکثر یکهزاروششصد تن آرد ستاره را بمناقصه میگذارد . داوطلبان میتوانند بواحد تغذیه انجمن واقع در خیابان پهلوی ـ میدان ولیعهد ـ خیابان خسروخاور شماره ۲۷ مراجعه نموده و با اخذ برگ شرائط مناقصه پیشنهادات خود را در پاکت لاك‌و مهر شده تا ساعت یك بعدازظهر روز پنج‌شنبه هفدهم تیرماه جاری بدفتر انجمن تسلیم و رسید دریافت دارند .

۱ـ۲۱۲۳۸ ۲ـ۱

اطلاعیه شهرداری کرمانشاه

چون عده‌ای از همشهریان محترم باوجود انتشار آگهی های متعدد عوارض نوسازی املاك خود را در سال ۴۹ پرداخت نکرده و بعدا که روی ضرورت بسازمان ممیزی مراجعه مینمایند ناچار به پرداخت جریمه نسبت بمدت تاخیر میشوند لذا از آن عده مالکینی که تاکنون اقدامی در این مورد بعمل نیاورده‌اند خواهشمند است برای اینکه مشمول جرایم بیشتری نشوند بسازمان ممیزی ودرآمد نوسازی واقع در خیابان شهناز جنب کوچه یخچال مراجعه و نسبت به روشن کردن وضع ملك خود از نظر پرداخت عوارض یا معافیت آن اقدام نمایند ـ م الف ۴۳۹۷

شهردار کرمانشاه ـ کیهان

آـ۲۱۰۷۲

مؤسسه انتشارات امیرکبیر

گنجینه‌ای از تمامی دانسته‌ها و اندیشه‌های انسانی

دایرة‌المعارف

دانش بشر

دانشگاه تهران ـ دانشکده بهداشت

آگهی پذیرش دانشجو در دوره‌های فوق لیسانس و پس از دکتری گروه پزشکی

دانشکده بهداشت برای سال تحصیلی ۵۱ ـ ۱۳۵۰ جهت دوره های مختلف زیر دانشجو می ـ پذیرد:

الف : دوره فوق لیسانس علوم بهداشتی M.S.P.H.)در رشته های :

۱ـ اداره امور بیمارستان ها : برای دارندگان درجه لیسانس ویا بالاتر در رشته های : علوم‌اداری و مدیریت بازرگانی ، اقتصاد ، حسابداری ، علوم اجتماعی ، روانشناسی ، زیست‌شناسی و دارندگان درجه دکتری، پزشکی، دندانپزشکی ، داروسازی

۲ـ مهندسی بهسازی : برای دارندگان درجه لیسانس و یا بالاتر در رشته‌های : ریاضی ، فیزیك، شیمی ،زمین شناسی ، دفع آفات ، آبیاری و آبادانی، داروسازی ، علوم مهندسی و فنی (شیمی ـ راه و ساختمان ، معدن) وعلوم بهداشتی (بهسازی‌محیط) وبیولژی (بشرط داشتن سابقه کافی و طی دوره قبلی بهسازی در وزارت بهداری).

۳ـ تغذیه : برای دارندگان درجه لیسانس و یا بالاتر در رشته های :شیمی ، صنایع کشاورزی ، دامپروری ، تغذیه وسایر رشته های علوم بهداشتی ودارندگان درجه‌دکتری پزشکی ، دامپزشکی و داروسازی .

۴ـ حشره‌شناسی پزشکی و مبارزه باناقلین: برای دارندگان درجه لیسانس ویابالاتر در رشته های :
زیست‌شناسی ،کشاورزی عمومی ، دفع آفات ودارندگان درجه دکتری پزشکی ،دامپزشکی و داروسازی .

۵ـ آمار زیستی و بهداشتی : برای‌دارندگان درجه لیسانس و یابالاتر در رشته های : آمار ، ریاضیات ، فیزیك و دارندگان لیسانس درسایر رشته هابشرط دارابودن دیپلم ششم ریاضی و تجارب عملی کافی در آمار شناسی.

۶ـ پاتوبیولوژی : برای دارندگان درجه لیسانس یا بالاتر در رشته های : علوم‌آزمایشگاهی، بیولوژی ، داروسازی ودارندگان درجه دکتری پزشکی، دامپزشکی و داروسازی .

ب : دوره فوق‌لیسانس بهداشت عمومی ـ ماستر بهداشت‌عمومی (M.P.H)

داوطلبانی که حداقل سابقه دوسال تجربه در رشته مربوط یا پایان خدمت درسپاه بهداشت را داشته باشند حق تقدم‌خواهند داشت:

۱ـ مدیریت‌امور بهداشتی : برای دارندگان درجه دکتری‌پزشکی و دندانپزشکی .
۲ـ اپیدمیولوژی ـ برای دارندگان‌درجه‌دکتری پزشکی ، دامپزشکی
۳ـ پاتوبیولوژی ـ برای دارندگان درجه دکتری پزشکی ، دامپزشکی
۴ـ بهداشت حرفه‌ای ـ برای دارندگان درجه دکتری پزشکی.
۵ـ بهداشت مادرو کودك :برای‌دارندگان درجه دکتری پزشکی
۶ـ حرکات جمعیت :برای دارندگان درجه دکتری پزشکی
۷ـ بهداشت دامپزشکی : برای دارندگان درجه دکتری دامپزشکی
۸ـ بهداشت محیط ـ برای دارندگان درجه دکتری پزشکی ـ دامپزشکی ، داروسازی .
۹ـ آمار حیاتی : برای دارندگان درجه دکتری پزشکی ، دامپزشکی و داروسازی

ج ـ دوره گواهینامه‌در پرستاری بهداشتی : برای لیسانسیه های پرستاری (فارغ التحصیلان آموزشگاه های پرستاری که شرط ورود به آن‌ها دیپلم کامل متوسطه بوده‌است)که ضمنا دارای دوسال تجربه در پرستاری بهداشتی و یا تجربه در خدمات آموزشی و بالینی پرستاری هستند.

تذکرات:

الف ـ میانگین کل لیسانس داوطلبان طبق نظام جدید نمره گذاری باید ۳ یابیشتر باشد .

تبصره ۱ـ میانگین کل دوره لیسانس داوطلبانی که طبق‌نظام های دیگرتحصیل کرده‌اند به‌تشخیص گروه‌آموزشی مربوط و تائید کمیته پذیرش باید معادل ۳ طبق نظام جدید باشد .

تبصره ۲ـ میانگین کل دوره‌دکتری‌داوطلبانی که‌بادرجه‌دکتری دراین‌دوره هاشرکت می نمایند بایدمورد قبول گروه آموزشی مربوطه و تائید کمیته پذیرش باشد.

تبصره ۳ـ به داوطلبانی که در دوره‌لیسانس آنان از ۲ر۵ طبق‌نظام جدید یامعادل آن طبق نظام های دیگر طبق تشخیص گروه آموزشی و تائید کمیته پذیرش کمتر نیست به‌ترتیب‌الویت تحصیلات کاملا رضایت‌بخشی داشته‌اند و معدل کل اجازه شرکت در مسابقه داده می شود .

تبصره ۴ـ داوطلبانی که طبق تشخیص‌گروه آموزشی و کمیته پذیرش دارای تجارب علمی و عملی کافی‌و مناسب با رشته فوق لیسانس مورد تقاضا هستندازشرط معدل معاف می‌باشند.

ب ـ کلیه برنامه های دانشکده بهداشت‌به صورت تمام‌وقت (صبح‌وبعدازظهر)اجرا می گردد بنابراین توصیه‌میشود افرادشاغل داوطلب ورود نشوند . کارمندان دولت‌طبق‌مقررات‌و با معرفی سازمان های متبوعه خود به شرط پذیرش درمسابقه ومصاحبه ورودی می توانند در برنامه های آموزشی مربوطه شرکت نمایند.

ج ـ داوطلبان باید به یکی‌از زبان های‌انگلیسی یافرانسه آشنائی کافی داشته باشند.

د ـ داوطلبان باید خدمت‌وظیفه را انجام‌داده و یا معافی دائم‌داشته باشند .شرکت‌فارغ‌التحصیلان خرداد ماه سال تحصیلی جاری ، که ازمعافیت تحصیلی‌استفاده می کنند بشرط آنکه سن آنان از ۲۵ سال تمام تجاوز نکند ، در مسابقه ورودی‌بلا مانع‌است . افسران وظیفه می توانند درمسابقه‌ورودی شرکت نمایند.

هـ ـ داوطلبان می توانند همه‌روزه از تاریخ نشراین آگهی تاآخر وقت‌اداری بیست و پنجم مرداد ماه ۱۳۵۰ برای کسب‌اطلاعات بیشتر درباره شرایط ثبت‌نام به‌اداره دبیرخانه دانشکده بهداشت مراجعه و یا بادبیرخانه بوسیله صندوق پستی‌شماره ۱۳۱۰ تهران مکاتبه نمایند.

و ـ مسابقه و مصاحبه ورودی درنیمه اول شهریور ماه ۱۳۵۰ طبق برنامه‌ای که در دانشکده آگهی میشود در دانشکده بهداشت انجام خواهد گردید.

ز ـ کسانی که در مسابقه ورودی پذیرفته می‌شوند باید در نیمسال اول سال تحصیلی ۵۱ـ۵۰ ثبت نام کنند ومشغول تحصیل شوندوگرنه حق نامنویسی آنان از بین‌خواهدرفت . م الف ۴۳۵۲

دانشکده‌بهداشت دانشگاه تهران

۱ـ۲ آـ۲۱۴۲۴

اگه گفتین چه فرقی داره

یك زن سکسی!

با یك

یخچال آزمایش؟

یك زن سکسی گرم. گرم. گرم.

اما یخچال آزمایش سرد ـ سرد ـ سرد

و فرق یخچال های معمولی با یخچال آزمایش:

۱ـ از هر یخچال دیگر قدرت سردکنندگی بیشتری دارد ۲ـ چون به تعداد فوق العاده زیاد ساخته میشود قیمت آن عادلانه است

۳ـ بکشورهای دیگر نیز صادر میشود ۴ـ جدار داخلی آن تمام لعاب است و بر خلاف یخچالهای معمولی عرق نمیکند و بو نمیگیرد

۵ـ از یخچال های معمولی و مشابه جادارتر است ،خیلی خیلی جادارتر است

محصولات آزمایش باقیمتهای بین المللی عرضه میشود

گنه گنه تنها دوائی که مالاریا را معالجه میکند باید در دسترس عموم قرار گیرد

چهل سال قبل در همین روز

دکتر ملکزاده

پیشنهادی از طرف دکتر مهدی خان ملک‌زاده تقدیم مجلس شده بود مبنی براینکه دولت مقرراتی برای بهبودی وضع کلیه دواجات وارده از خارجه وضع نماید که در کمیسیون اقتصاد ـ مجلس مورد توجه قرار گرفت و ایشان در زمینه پیشنهاد خود گفت : در جلسه گذشته پیشنهاد کردم که چند قلم دوا ازقبیل گنه گنه و سرم ها واملاح ید که فوق‌العاده مورد احتیاج عموم میباشد از داشتن جواز ورود معاف شود تا شاید بدینوسیله تخفیفی در قیمت ها حاصل شود. آقایان بخوبی میدانند که بعضی از دواها بیش از نان که خوراك عمومی است مردم به آن احتیاج دارند ، مثلا شخص می تواند اگر نان پیدا نکند باسیب‌زمینی خود را سیر نگاهدارد ولی بجای گنه‌گنه که دوای منحصر بفرد مالاریا میباشد نمیتوان مواد دیگری استعمال کرد و چون اغلب فقرا مبتلا به‌مالاریا و بعضی‌امراض مسریه هستند باید اقدامی کرد که دواهای اختصاصی با قیمت کمی دردسترس عموم گذاشته شود . خوشبختانه موضوع گرانی دوا مورد توجه مخصوص اعلیحضرت همایونی واقع شده و امر اکید فرموده‌اند که‌دولت اقدامات سریعی انجام دهد و یقین دارم‌این‌مشکل بزرك‌مردم بزودی‌حل میشود ،بنابراین پیشنهاد خودم رادر باره چند قلم دوا که از جواز ورود معاف باشد پس‌میگیرم‌وانتظاراقدامات دولت را خواهم داشت .

ترقی قیمت چادر های یزدی

آقای فهیمی (فهیم الملك) هنگام بحث در لایحه ممنوع‌کردن اجناس لوکس و حمایت ازمحصول داخلی گفت حمایت از محصول داخلی این‌معنی را ندارد که مصرف‌کننده را بانقدر به مضیقه بگذارند که هر جنس بی‌دوام‌وپستی را به‌قیمت گزاف بخرد، مثلا کارخانه زیر ـ پیراهن بافی و غیره قیمت اجناس آن یك ثلث کمتر از خارجه است لکن دوام جنس اروپا یکسال است و دوام زیر پیراهن های

فهیمی

کارخانه سه ماه پس همانطور که رعایت جانب‌تولیدکننده میشودبایستی برای مصرف کننده هم فکری کرد. ملاحظه فرمائید در اثر مذاکرات‌دو جلسه اخیر مجلس راجع به‌چادرقیمت چادر های یزد از هفت و هشت تومان به ۱۷ الی ۱۸ تومان رسیده‌است این تا موقعی است که چادر کربدوشین در مملکت هست والا خواهید دید که چادر یزدی ازقیمت فعلی کربدوشین هم برای خانم ها تجاوز خواهدکرد صحیح است کهن جامه خویش پیراستن به از جامه عاریت خواستن اما نه اینکه جنس گران قیمت وطنی را به مردم تحمیل کنیم .

جواب رئیس کل تجارت

یاسائی

آقای یاسائی رئیس کل تجارت گفت البته صحیح است که‌تولید کنندگان باید رعایت حال مصرف کننده را بنمایند ، لکن باید توجه کرد که ترقی اسعار و تفاوت حقوق گمرکی و عوارضی که روی پایه طلا درگمرك گرفته میشود روی موادی که برای‌تولیدات داخلی از خارج وارد میشود اثر می گذارد و ناچار قیمت اجناس داخلی‌را بالا میبرد . یك عامل دیگر ترقی اجناس عقب افتادن واردات بود که محتاج به صدور جواز است ، کبریت را مثال میزنیم .ما سال گذشته جواز ورود آنرا ندادیم برای حمایت از کارخانه کبریت تبریز ، بعد که احتیاج مملکت را حساب کردیم در سهمیه واردات کبریت را گذاشتیم، حالا ملاحظه خواهید کرد اینقدر کبریت وارد بازار میشود تا مظنه اصلی خود را بدست آورد . بدیهی است وقتی جنس‌در بازار فراوان شد قهراً تنزل میکند ، یکی هم جیت های باسمه‌ایست که ۱۲ میلیون تومان در سال وارد میشود ،همچنین چلوار وململ و ازاین قبیل اجناس سال گذشته گران‌شده‌بودبعد که جوازداده شد عرضه آن در بازار زیاد شد و روز بروز ارزان تر میشود . امروز حاجی امین اصفهانی میگفت : یك فکری برای وارد کننده باید کرد که از بین نرود ، چون بعضی اجناس ورودی هم بواسطه زیاد وارد کردن و رقابت ضرر میکند اما از نظر تشویق کارخانجات داخلی و توسعه مصنوع خود، این پارچه که تن بنده می‌بینید محصول کارخانه اصفهان است .سه چهارسال پیش کارخانه اصفهان نمی توانست جنین‌پارچه‌ای‌را از کارخانه خارج کند شاید نمیتوانست در مقابل پارچه های خارجی چنین پارچه‌ای را ببافد ، اما امروز صاحب کارخانه که می بیند هم‌محصولش مصرف میشود وهم منفعت‌میکند البته‌تشویق‌میشود وروزبروز متاع خودرا بهتر وبکارش توسعه میدهد وقیمت جنس خود را تعدیل میکند ، بنابراین برای‌توسعه و تکمیل صنعت در مملکت باید تا اندازه‌ای گرانی این گونه اجناس‌را تحمل کرد چون اگر دولت حمایت نکند تمام این ماشین هائی که در مملکت هست صورت آهن پاره را پیدا خواهد کرد .

چادر های عبائی و ابریشمی

آقای یاسائی سپس راجع به کارخانجات یزد گفت : دستگاه های پارچه بافی یزد هم مملکت را ازپارچه هـای ابریشمی خارجـی مستغنی می نماید و وقتی صنعـت زیـاد شد ، کارخانه زیاد شد ، بالطبع بین خود صنایع داخلی رقابت پیدا میشود و محصول خود را ارزان می کنند . موضوع چادرهائی که‌فرمودند تصدیق میکنم دولت ورود چادر را ممنوع نموده اما چادر عبائی(آلپاکا) ممنوع نشده‌است ، چادرهای ابریشمی ممنوع شده ، آنهائی که میخواهند چادرکربدوشین سر بکنند ممکن است از چادر های ابریشمی‌یزدیخرند و چادر های عبائی که به‌قیمت‌مناسبی هم میباشد اجازه داده شده و وارد خواهد شد . آقایان باید سعی کنند که خانم ها بجای چادر های خارجه چادر های یزد را ابتیاع کنند ، مخصوصاً چادر های اخیری که آمده است هم رنك آن بهتر شده و هم‌خود کارگران اهتمام دارند که بوجه احسن تا جائی که میتوانند بهترش را به‌بازار بیاورند .

چرا نرخ‌اسعار ترقی‌میکند

در پایان نطق خود رئیس کل‌تجارت گفت : یکی از علل گرانی اسعار خارجی تقاضای خرید است که بازار پر عرضه میباشد و بیشتر در نتیجه صنعتی شدن مملکت است.مثلادولت ماشین سمنت سازی ، قند سازی‌وارد میکند ، ماشین های مختلف دیگری خریداری میشود . باید در مقابل آن‌اسعارداده شود . همینطور شخصی که میخواهد ماشین کوچکی وارد کند اگر بگوئیم که در مقابل‌آن باید صادرات بکند ، باید برای‌خرید یك کارخانه صد هزار تومانی بیست هزار تومان تصدیق صدور خریداری کند و این تحمیل بزرگی به صنعت مملکت است ، باینجهت دولت ورود ماشین‌آلات را از الزام صدور معاف کرده است علاوه براین اسعاری است که برای مخارج‌محصلین دولتی‌وآزاد پرداخته میشود ،مستخدمین خارجی نصف حقوقشان را به اسعار مـی خواهند ـ مرضائی که برای معالجه به خارج میروند باید کمك شوند که از حیث مخارج‌درمضیقه نباشند. اینها مسائلی است که مضیقه‌اسعاری بوجود می آورد و قیمت اسعار ترقی میکند .

(نقل‌ازاطلاعات هفتم‌تیرماه ۱۳۱۱)

صفا ـ حائری

کشف مهم ـ تدابیر اساسی!

در جواب مردمی که از خاموشی های پیاپی وناراحت کننده برق نهران شکایت می‌کنند ، مسئولان‌امر جواب های قابل فهم و فی‌الواقع قانع کننده‌ای مرحمت فرموده‌اند .

این گروه مسئولان ، طی گفت‌و شنودی‌که با خبرنگار اطلاعات کرده‌اند « پنجشنبه ۲۷ خرداد » در پاسخ مردمی که ازخاموش‌کن،روشن کن برق تهران سرسام گرفته‌اند در جواب‌کسانی که بستگان یادوستانتان روی تخت عمل و زیر چاقوی جراحی با قطع برق مواجه شده و احیانا جانشان را از دست داده‌اند درقبال‌رانندگانی که بواسطه تاریکی مطلق‌شبانه درخیابان ها تصادف کرده‌اند، یانور کور کننده چراغ مقابل کنترل اتومبیل‌را از دستشان خارج کرده وسبب‌شده است عابری را زیر بگیرند و یا سانحه‌ای ببار آورند ، در مقابل خانواده‌هایی که‌مجلس میهمانی آنها را برق گریزیا به شام غریبان مبدل ساخته است خیلی مختصر و مفید اظهار میدارند : « از روی ناچاری با حذف قسمتی از نیروی برق معابر و محلات شهر ، بار شبکه برق تهران راسبك می کنیم »!

این فرمایش متین منطقی که ظاهرا جای بحث باقی‌نمی گذارد و راه بر هرنوع گله وشکایتی می‌بندد، یك‌توضیح کوچکی کسر دارد که لازم می آید حضرات چشم هارا ببندند و با چشم بسته غیب بگویند : «علت خاموشی‌های مکرر افزایش مصرف برق‌در تهران است »

اینرا می گوییدیك کشف بزرك‌توام‌باچاره‌جوئی‌اساسی.

حالا نوبت ماست که برویم برسر تجزیه و تحلیل‌ونتیجه گیری‌ازاین‌بیان حکمت‌بنیان. اولا معلوم میشود که قراربوده است مصرف برق در تهران کاهش پیدا کند ولی برق نالوطی حضرات را غافلگیر کرده و مشکل پیش بینی نشده‌ای ببار آورده است ! حالا شما اگر دلتان می‌خواهد طور دیگری فکر کنید مختارید . مثلا می‌توانیدبگوئید افزایش مصرف برق سال به سال ـ ماه به ماه ـ هفته به‌هفته و روزبروز امری طبیعی وحتمی است . چون هرچه وضع مردم بهتر شود خواه‌وناخواه بر وسایل آسایش آنها اضافه می‌شود واین وسایل‌هم‌اکثرا وسایل الکتریکی است . وسایلی‌که در تابستان‌بیشترمورد احتیاج است و با بکار افتادن یخچال ها ، پنکه ها ، کولر ها و امثالهم طبعا مصرف برق‌هم افزایش پیدا می کند .

در حالیکه مسئولان سازمان برق ـ آنهم برق‌تهران ـ با حدس و گمـان و حساب احتمالات سر و کار ندارند. آنها برای محاسبات و پیش‌بینیهای‌خودشان‌به«کامپیوتر» مراجعه میکنند و یقین بدانید نسخه‌اند ، ارقام و آمارلازم را تهیه کرده‌اند و آنرا در اختیار«کامپیوتر»گذاشته‌اند.

کامپیوتر هم اگر فی‌المثل درمحاسبه مصرف برق‌وبدهی شما دچار اشتباه میشود یك بحث دیگری است و هیچ دلیلی ندارد که در محاسبات عمده اشتباه کنـد . یقینا کامپیوتر محاسبه کرده و جواب داده است مصرف‌برق تهران متعادل‌نیم‌درصد نسبت به چهارده سال پیش بـالا خواهـد رفت. مسئولان هم گزارش امر را به کمیسیون مربوطه ارجاع کرده‌اند. و کمیسیون مربوطه ! نظرداده است : حتی اگر مصرف‌برق از نیم در صد هم تجاوزکند جای نگرانی نخواهد بود . بااتقال کارخانه یدکی اردبیل به تهران کسری برق تامین خواهد شد !

همینطور احتمال دارد شما بگوئید صدرحمت‌به‌آن‌زمانی که خاموشی برق در تهران هفتگی بود وهرمحله یکشب نوبت خاموشی داشت ، چون مردم لااقل تکلیفشان روشن بود. آنکه در محله‌حسن‌آباد زندگی میکرد ازابتدای هفته میدانست چهارشنبه‌شب‌نوبت خاموشی محله است وتدارك کارخودش را میدید.چراغش رانفت میریخت، مهمان وعده نمیگرفت و اگر هم هواخواه فیلم «پیتون‌پلیس» بودیکشب جلوتر در خانـه دوستی ، همسایه‌ای ، خویشاوندی جا «رزرو» میکرد .

اما این‌فرمایش شماهم از لحاظ « مسئولان » موجه و منطقی نیست . چون‌مسئولان خیر شما را می‌خواهند و معتقدند خاموشی برنامه‌ای مطلقا به صلاح و صرفـه مشترکین محترم‌نیست. چون برای «برنامه‌ریزی» بودجه لازم است ، کارشناس لازم است ، سازمان و تشکیلات لازم است وبعلاوه ، هیچوقت نوبت خاموشی به محله‌های بالا نمیرسد ، چون ساکنان محله‌های اعیان‌نشین باتشبث وتوسل‌واعمال‌نفوذ بزرگواری بخرج‌داده «نوبت» خودشانرا به‌اهالی‌سایر محلات‌میبخشند تا عوضش‌اینها هم نوبت‌خود را در صف سینما یا درلیست متقاضیان تلفن به‌آنها بدهند. در صورتیکه قطع و وصل بدون برنامه تبعیض بردار نیست و از قدیم هم گفته‌اند ظلم بالسویه عدل است برای خاطر عدالت فرض هم که چهارتا از وسائل الکتریکی منزل شما بسوزد و خـراب شود چه اهمیت دارد ؟

اما در مورد قطع بـرق مسئولان محترم علل مختلفی را ذکر میکنند که بقـول خودشان هر کدام ازین علل می‌تواند مسبب عیب فنی واحدهای کاملا مدرن شود «مثل اینکه موتور میتوانـد عیب غیر فنی هم پیدا کند!» اما بعد ازبررسی‌های فراوان باین کشف مهم نائل آمده‌اند که « از نظر شیمیائی آب برج‌های خنك‌کننده رسوب بیش از حد عادی دارد و همین امر قطع برق را باعث میشود !»

من اگر هم دلایل دیگر مسئولان ومتخصصان‌را قبول نداشته‌باشم این‌یکی راخوب میفهمم و قبول میکنم ، چون در ولایتی که افزایش قیمت شامپانی گرانی لوبیا وعدس را بدنبال می‌آورد ، خیلی طبیعی است که رسوب بیش از حد عادی برجهای خنك کننده واحدهای مدرن ـ و بلکه بالاتر از مدرن ! ـ برق خاموشی‌های مکرر تهران و احتمالا آبادان و اصفهان و مشهد و کرمان‌را سبب‌شود.

دوسگ ولگرد!

مدتهاست دو سگ ولگرد در خیابان آذربایجان جنب بانك صدرات کوی ده‌متری کمال «جاحوش» گرده‌اند وشبها نمیگذارند ساکنین این کوی و کوچه‌های مجاور استراحت نمایند.

چندی قبل نامه‌ای به ناحیه یک شهرداری نوشتم و خواهش نمودم بنام یک همشهری خوش حساب این دوسگ ولگرد را با بهنگاه حمایت حیوانات منتقل نمایند و بابهرنحوی که صلاح میدانند شرآنها را از سرماکم کنند. ولی‌یادر اثر ازدیاد مشغله وباعدم اهمیت‌به این خواسته‌های پیش‌پاافتاده(!) تاکنون توجهی ننموده‌اند.

هنگامی که از کنار این دوسگ مفلوك و «پشم‌وپیله‌ریخته عبور میکنم (سگ ولگرد) صادق هدایت در نظرم مجسم میشود که چگونه ضربات سنگ وپاره‌آجر بچه‌های محل را تحمل میکرده و با رنجها ودردهای روزانه به حیات فلاکت‌بارخود ادامه میداده .

سرنوشت در زندگی موجودات نقش موثری ایفا میکند. دو سگ در یک ثانیه در این جهان متولد میشوند . یکی‌در منزل (ژان) در ژنو و دیگری در خرابه‌های «وگود اخترکور» اولی در همان روز حیات با محبت ونوازش صاحبش روبرو میشود و دیگری باسنگ وآجر مورد عنایت و استقبال بچه‌های محل قرار میگیرد !

آنهائیکه به سرنوشت وتقدیر عقیده‌ای ندارند و بدبختی و خوشبختی هرموجودی را صددرصد به میزان عقل وهوش ذاتی و تلاش مربوط میدانند شاید باین نکته توجه نکرده‌اند که اگر نگارنده ویاشما خواننده عزیز در یکی از بیابانهای‌یمن جنوبی متولد میشدیم ویا در «زامبیا» و «کنگو» پابعرصه‌وجود مینهادیم ، آیا سرنوشتی غیراز این نداشتیم ؟

وواقعا میتوانستیم از محیطی که همه‌چیز در تیرگی فقر ، جهل وبدبختی فرو رفته است خود را برهانیم ؟ آیا این تقدیر وسرنوشت نیست که در یک لحظه دوموجود در یک شهر بوجود می‌آیند ولی اولی که سیاه پوست است موردتحقیر وآزار قرار میگیرد ودومی که دارای رنگ دیگری است ازهمه مواهب ومزایای محیط خویش برخوردار میگردد ؟!

البته عقل وتلاش در سعادت وبه زیستی انسانها تاثیر دارد ولی نمیتواند صددرصد در تغییر سرنوشت صادق‌باشد.

بهرحال هم این دوسگ ولگرد که دراین کوی مقیم شده‌اند (بدآورده‌اند) وهم ماکه فعلا باید تا صبح از صدای عوعو آنها معذب باشیم.

باز جای شکرش باقی است که در (کنگو)و(آنگولا)یا به‌این جهان ننهادیم والحمدالله از خشم ویابی‌مهری سرنوشت تاحدی درامان ماندیم والا تاعمر داشتیم باید در چنگال بیرحم استعمار دست وپا میزدیم وسرانجام نیز ناکام وتیره‌بخت از این دنیا میرفتیم !

علی معصومی

اطلاعات مردم

در اروپا فیلمی از رقص‌های ایران تهیه میشود

۱۲ سال بدون اسفالت

۳۱۱۰۸۰

حدود ۱۲ سال پیش‌نیمی از خیابان‌سیلان جنب‌دانشگاه پدافند ملی را اسفالت ونیم دیگر را بصورت خاکی باقی گذاشتند . در این نیمه‌علاوه برنداشتن اسفالت ، بصورت مزبله‌دانی درآمده‌است‌ووضع طوری شده است که‌خانواده های‌ساکن‌در محل درناراحتی شبانه روز هستند . اهالی از مقامات شهردرای تقاضادارند با توجه بدریافت عوارض نوسازی که از اهالی دریافت شده، همان‌مبلغ‌رادر منطقه‌اشان صرف اسفالت وبهبود وضع کنند ، ممنون ومتشکر خواهند شد محمد رضا شفقی

اطلاعات مردم

دانش‌آموزان اضافی مدارس

چند روز دیکر ثبت نام دانش آموزان در مدارس شروع میشود و هجوم‌دانش‌آموزان‌دوره راهنمائی تحصیلی و همچنین کلاس هفتم به دبیرستان ها آغاز میگردد و خواه ناخواه طبق معمول سنواتی باز مقامات آموزش و پرورش بصورت مختلف مدیران دبیرستانها را مجبور خواهند کرد که از تمام مراجعین و دانش آموزان ثبت‌نام شود و کسی رابهیچ بهانه از مدارس نرانند .البته باز هم طبق معمول چند سال اخیر وزارت‌آموزش وپرورش مدعی خواهد بود که اولسال تحصیلی دانش آموزان‌اضافی به سایر دبیرستانها که‌جای و محل کافی دارند راهنمائی میشوند .

من که دبیر هستم در چند سال اخیر ندیده‌ام که‌دانش‌آموزان اضافی‌بسایر مدارس راهنمائی‌شوندو دانش‌آموزان در همان مدرسه‌ایکه ثبت نام کرده‌اند باقی میمانند ،زیرا که تمام مدارس انباشته از دانش آموزان اضافی میباشد وباین جهت امکان انتقال آنان بسایر مدارس نیست و نتیجه آنکه کلاسها چندین برابر ظرفیت خود دانش‌آموز در خود خواهند داشت ! و کلاسهائی بوجود خواهدآمد (سال گذشته هم بوجودآمد) که جمعیت آن از صد نفرهم متجاوز خواهدبودو تمام‌کاسه وکوزه ها برسر معلم خواهد شکست که در هر کلاس با اینهمه دانش آموز مواجه خواهد بود .لذا حالا که‌هنوز این دستور صادر نشده ، از مقامات مسئول وزارت آموزش و پرورش تقاضا می شود فکری‌اساسی برای‌تامین محل برای دانش آموزان اضافی بنمایندو بالاخره کاری کنند که کلاسها بصورت سال گذشته نباشد که نه شاگرد از درس چیزی‌بفهمد و نه معلم بتواند بدرستی تدریس کند .

م ـ کاظمی ـ دبیر دبیرستان های تهران

کره پاك هم‌گران شد

۳۱۱۰۸۰

کره‌پاك هم به تاسی از گرانی کره‌پاستوریزه ، گران شد . کره پاك قبلاهر یکصد گرم ، ۱۵ریال عرضه میشدو از چندی قبل قیمت به ۱۶ و۱۷ ریال رسید و بالاخره‌از ششماه هر یکصد گرم کره پاك رانیز مانند پاستوریزه۲۳ ریال میفروشند ، آیا اینهم قابل کنترل‌از طرف شهرداری نیست ؟

ع ـ مهابادی

تعریض بازارچه شیخ هادی

حالا که‌دعوت کارشناسان خارجی برای بررسی هرکار ولـو رفع مشکل تـرافیك تهران « مدروز» شده است، بهتر است مسئولان از نظر کارشناسان داخلی‌هم استفاده کنند بخصوص که هریك از ساکنان محلات تهران ، کم و بیش‌بامشکلاتی که‌بنام ترافیك خوانده میشود روزانه در محله خود روبرو هستند و چه بسیارند افرادی که‌بدون دریـافت کـوچکتریـن حق‌الزحمه ، نظرات خود را در اختیار مسئولان قرار می دهند .

خوشبختانه در موردی که ذکر آن‌خواهدآمد مدتهاست شهرداری و راهنمائی و رانندگی نیز موافق بوده‌اند، ولی بعلت عدم تسریع ، هنوز بصورت عمل درنیامده است. از جمله تعریض بعضی از معابر میباشد که سالها قبل مورد عمل قرار گرفته وانجام آنرا بعهده زمان گذاشته‌اند. یکی از این موارد که حل‌آن بخوبی میتواند از شدت ترافیك در منطقه امیریه ، انتظام‌السلطنه ـ منیریه ـ سه‌راه بوذرجمهری بکاهد ، کوچه بازارچه شیخ‌هادی‌می باشد . در حال‌حاضر این معبر در قسمتهائی وسیع و قسمتهائی بصورت سابق‌باقی مانده است ، حال آنکه از تعریض قسمتهای انجام شده نیز استفاده‌ای نمیشود ، بخصوص که بربیقواره‌ای خیابان افزوده است . اگر شهرداری‌تصمیمی‌عاجل‌اتخاذو این خیابان‌را یکسره‌تعریض کند ، آنوقت متوجه خواهیم شد که واقعا گره ترافیك حداقل در نقاط ذکر شده از بین رفته است .

حسین محمودزاده

مراقبت خواهدشد

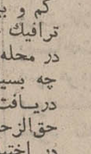

عطف بشرح مندرج در شماره ۱۳۵۰۹ـ۱۳ر۵۰۳ ، تحـت عنوان (شمه‌ای در مورد خط ۲۴۳) بامضاء آقای (محمود البهیاری) باطلاع میرساند که: علت کندی حرکت اتوبوسهای خط مزبور آسفالـت نمـودن مسیر مربوطه از میدان کندی تا میدان آریامهر میباشـد ، مع‌الوصف به سرپرست خط مزبور تاکید گردیده که نسبت به آیاب و ذهاب اتوبوسها و تامین رفاه مسافران محتـرم آنخط دقت و مراقبت بیشتری معمول دارند .

اداره روابط‌عمومی‌شرکت واحد

شماره تلفن جعفرقلی خان

چند رور پیش تصمیم‌داشتم برای انجام کار لازمی به‌چهارراه پهلوی‌بروم.ساعت پنج بعد از ظهر بود. تابش داغ آفتاب از یکطرف و مزاحمین حق بجانب !! خیابانی از طرف دیکر مراوادار کردند تا از خیر تاکسی بکذرم و به جمال اتوبوس دوطبقه‌ای که خرامان خرامان از دور پیش می آمد دل‌ببندم تاشاید‌به مقصود برسم ، لذا شتابان بلیطی‌خریدم و خودم رابه صف منتظرین که‌تصادفا نمیشد انبوهش نامید، رسانیدم. اتوبوس به ایستکاه رسید و منتظرین که از آن جمله من باشم سراسیمه به داخل اتوبوس ریختیم . طبقه پائین و سراسر پله ها اشغال بود . خواستم طبق‌معمول مظلومانه خود را به میله‌ای بیاویزم که صدای خشن و صدالبته امرانه کمك راننده برخاست که می کفت :

ـ خانم ، بالا خالیه ، بفرما بالا ..

و من ساده‌لوح‌بهر مشقتی بودخودم را به طبقه بالا رسانیدم . به محض‌این که چشمم به صندلی ها افتاد آه از نهادم برآمد ، زیرا که تمامی آنهااشغال بود ، بجز یك صندلی شکسته کج و معوج. برای اینکه خودم را ازتك وتا نیندازم ، خیلی خونسرد و در عین حال فاتحانه بر مسند شکسته تکیه دادم‌وبه بررسی جوانب امر امشغول شدم. پشت صندلی جلویی چشمم به یك‌شماره تلفن شش رقمی افتاد که در زیر آن با خط درشتی نوشته‌بود «شماره‌تلفن جعفرقلی. لطفا از ۵ تا ۷ بعد از ظهر تلفن فرمائید ». متحیرانه به شماره تلفـن جعفر قلی نگاه می کردم که اتوبوس‌به یکی از ایستکاه هارسیدو با یك ترمز شدید توقف کرد . عده‌ای از مسافرین که به مقصد رسیده بودند پیاده‌شدندو منهم که بیش از آن طاقت نشستن‌روی صندلی شکسته رانداشتم،یکی ازصندلی هارا که خالی شده بود نشانه گرفتم و بادستپاچکی خودم را به آن رسانیدم. از انجا که به جملات قصار ونقاشی‌های ماهرانه هنرمندان اتوبوس نشین‌بسختی عادت کرده‌ام، لذا به محض جابه‌شدن بروی صندلی دوم ،مشغول مطالعه‌جملات نمکین شدم. در همین موقع برای بار دوم چشمم به شماره تلفن جعفرقلی و وعبارت کذایی «لطفا از ساعت پنج تا هفت بعد از ظهر تلفن فرمائید» افتاد. چون قضیه کمی غیرعادی مینمود،سرك کشیدم تا پشت‌صندلی های دیکررا نیز بخوانم‌و بالاخره با زحمات بسیارمتوجه شدم که آقای جعفرقلی خان حتی‌مسافر یك صندلی را نیز از فیض‌شماره تلفن خود بی‌نصیب نکذاشته . با خود کفتم حتما اتوبوس پیش از سه بار راه بین میدان فوزیه تا میدان۲۴ اسفند رارفته است و برکشته ، در حالی‌که جناب جعفرقلی در طبقه بالا مشغول حکاکی و خطاطی بوده‌است .

من دختر کنجکاوی هستم ، تا آنجا که حتی شماره تلفن جعفرقلی نیز می‌تواند مرا وسوسه کند . و از اینرو شماره را به خاطر سپردم و فردا صبح (ونه از پنج تاهفت بعد از ظهر)باشماره تلفن مزبور تماس گرفتم. خانمی کوشی را برداشت. کفتم :

ـ ببخشید خانم جعفر قلی خان تشریف دارند ؟

ـ کدوم جعفر ؟

ـ جعفرقلی!

خانم خیلی مودبانه جواب داد :

ـ نه خانم‌جون ، رفته دانشکاه،امتحان داره .

در حالی‌که دهانم از تعجب باز مانده بود معذرت خواهی کردم و کوشی را کذاشتم . من تا آن لحظه کمان می کردم جعفرقلی‌فردعامی و بیسوادو کوتاه فکربیست و حالا فهمیده بودم که او نه تنها بیسوادو عامی‌نیست، بلکه‌جوانی است که درپی تحصیلات عالیه‌بدانشکاه رفته . راستی چه عاملی غیر ازیك‌تربیت غلط می تواند وی را به انجام کاری چنین زشت و بی‌خردانه وادار کند ؟ تربیت غلطی که کناه آن در درجه‌اول به کردن خانواده ها و در درجه دوم‌به کردن معلمی است که فقط به کفتن فرمول های قراردادی اکتفا کرده و از آموزش اصول‌تربیت‌و انسانیت‌خودداری کرده است .

ژاله نظیری

نیازمندیها

تلفنهای ۳۱۱۲۲۹ـ۳۱۱۲۲۷

آگهی

در صفحه نیازمندیها باشماره

۳۱۱۲۳۱

قبول میشود

آتلیه خرید

بازرگانی فرش کیهان تلفن ۸۲۳۷۷۶ خریدار نقدی همه رقم فرش کهنه و نو جهت صادرات از روزولت میدان ۲۵ شهریور

فرش طوسی ۷۵۹۰۲۹ فرشهای کهنه و نونوسنگین قیمت شما را جهت صادرات از سایرین بهتر خریداری مینماید.

فروشگاه فرش صمد تلفن ۴۹۹۸۵ خریدار همه نوع فرشهای نو و کهنه و سایر لوازم منزل و اشیاء قدیمی چلچراغ ظروف بلوروچینی ورشو

فروشگاه آستارا ۶۶۴۰۲۱ خریدار یخچال برقی و نفتی تلویزیون کولرفروش وکلیه لوازم منزل بقیمت عادلانه شاه ٤ راه پیروز

فروشگاه مشرق ۴۹۳۲۷ بهترین خریدار یخچال های نفتی برقی قالیچه نو و کهنه اثاث منزل و عتیقه

نمایشگاه گلشن ۶۲۱۴۲۱ همه نوع فرش های کهنه خریداریم و همه رقم فرش نو موجود میباشد فرش های کهنه یا نو معاوضه میشود خیابان پهلوی بالای ایستگاه بیمه جنب بانک ملی یوسف آباد.

فرشهای کهنه از متری ۳۰۰ تومان به بالا خریداریم فرش اعتماد مقابل سینما مولن روژ تلفن ۷۵۸۲۷۰

فروشگاه آسیا ۶۶۲۸۳۲ خریدار یخچال تلویزیون فرش و سایر لوازم منزل بقیمت عادلانه خیابان شاه

فروشگاه فرش تهران کالا خریدار انواع قالیهای نو و کهنه و لوازم منزل ۶۶۹۲۲۶

فروشگاه ایران فرش تلفن ۷۷۴۹۷۲ کلیه لوازم شما بهر مبلغ باشد بیشتر از سایرین نقد خریداریم.

فروشگاه فرش فروردین خریدار فرش کهنه و نو تلفن ۶۶۱۶۵۵ و ۴۳۰۸۵

فروشگاه فرش شایان تلفن ۶۶۳۳۸۱ بهترین خریدار فرش و لوازم منزل

فروشگاه آرمان تلفن ۶۶۹۶۲۳ خریدار یخچال برقی و نفتی و تلویزیون و قالی و قالیچه

خریدار فوری یخچال های نفتی تلفن ۴۹۳۹۳

فروشگاه بختیاری تلفن ۷۵۹۳۲۹ بهترین خریدار کلیه لوازم منزل

نجات ۵۳۱۲۴۷ فرشهای کهنه شما را خریداریم.

فرش کاشان

متری ۳۷۰۰ تا ۴۷۰۰ ریال با اقساط ۲۰ ماهه میدان فردوسی اول فیشر آباد فروشگاه فرش ریتس

فروش دست دوم

یکدستگاه تلویزیون شاوب لورنس مبله ۲۱ اینچ بفروش میرسد تلفن ۷۶۲۱۹۲

ماشینهای تحریر و حساب دست دوم فروشی دروازه دولت بنگاه فنی ناصر تلفن ۸۲۶۲۰۵ ۱ـ۱۳ آ ـ ۲۵۵۶

فروش دست اول

پیانو فقط پیانوی آلمان ایتر په

نام الهه موسیقی یونان بهترین پیانو مصنوع آلمان

شرکت برادران آول نامدار شاه گرویان زند، تلفن: ۶۶۶۸۰۴

مبل و دکوراسیون

پرده دوزی ارجمند ۳۱۷۳۷۰

پیراهن مبل: ۳۱۹۵۰۵
تعویض پارچه مبل: ۳۱۹۵۰۵
پرده دوزی شهرزاد: ۳۱۹۵۰۵

تلفن نمایشگاه مبل حبیبی به ـ ۵۳۸۶۹۹ تغییر یافت

شستشوی مبل و فرش

کارخانه قالیشوئی ادیب بانضمام شستشوی مبلمان درجا تلفن ۹۵۲۴۰۴

آناهیتا سرویس

بزرگترین خشکشوئی مبلمان فرش موکت باقیمت عادلانه و ۲۰٪ تخفیف ۷۹۵۳۰۷

شستشوی مبل و فرش

کلین سرویس مهرمینکروبیشرو نظافت مبل وفرش بادستگاه منحصر بفرد تلفن ۹۵۲۵۴۶

دوراکلین سرویس آمریکا

خشکشوئی مبل و فرش در محل وابسته بتاول ماستر ایران تلفن ۷۵۸۳۹۵ ـ ۷۵۸۳۹۶ و ۷۵۳۶۸۳

کارخانه قالیشوئی اطلس

با سابقه و مجهز ۹۶۰۲۸۹

آناهیتا سرویس

بزرگترین خشکشوئی مبلمان فرش. موکت. قسمت داخل اتومبیل ۲۰٪ تخفیف ۷۹۵۳۰۷

یخچال

تعمیرگاه سید حسین ۸۸۲۴۳۸
تعمیر هرنوع یخچال، کولر، گازی و آبی، لباسشوئی تلفن ـ ۳۱۳۶۳۹

تعمیرگاه یخچال فریجیدر

اساس یدکی موجود است تلفن ۷۵۲۲۳۶

سرویس مجاز شماره ۱۰۳

ارگ

زیر نظر متخصصین مجرب و کار آزموده تعمیرات و رنگ آمیزی یخچال و پخش قطعات یدکی ارج تلفن ۴۰۶۶۴

تعمیر گاه یخچال

کولر ـ رختشوئی ـ آبگرمکن منطقه تهران ویلا ۹۷۳۰۴۷
منطقه فلکه ۸۶۲۰۸۱
منطقه جنوب ۵۳۲۵۰۰
منطقه تهران پارس ۷۸۰۰۶۸

۱ـ٤ آ ـ ۳۳۰۵

تعمیرات تلویزیون

تعمیرگاه تلویزیون الکترون تلفون ۷۶۳۶۸۲

تعمیر تلویزیونهای R.C.A شاوب لورنس. فیلیپس. سیرا تلفونکن وسایر مارکها باسرویس مجهز سیار در شهرشمیرانات.

سرویس تلویزیون فیلیپس

هلند

دیپلمه از پاریس تعمیر تلویزیونهای اروپائی وآمریکائی ۷۶۰۵۲۵

۱ـ۱۹ آ ـ ۳۳۸۰

تلویزیون فوری در منزل تعمیر میشود ۹۶۰۵۴۶

تعمیرگاه مجاز شماره ۲۰ تلویزیون

RTI RCA

ار ـ تی ـ آی
تلفن ۹۶۲۳۸۸

۱ـ۱۰ آ ـ ۲۶۴۳

تعمیرگاه مرکزی:
شاوب لورنس
خیابان آیزنهاور ایستگاه سیمانکو پلاک ۸۵۸
تلفن: ۹۶۳۰۱۶ـ۲۰
SCHAUB-LORENZ

تعمیرگاه مجاز شماره ۲
شاوب لورنس
خیابان سپهبدی نارمک بالاتر از میدان هفت حوض جنب بانک اصناف
تلفن: ۷۹۵۵۶۵
SCHAUB-LORENZ

تعمیرگاه مجاز شماره ۳
شاوب لورنس
میدان ۲۵ شهریور اول خیابان آذری پلاک ۸
تلفن: ۸۲۳۵۶۰ ۴۴۹۹۱
SCHAUB-LORENZ

تعمیرگاه مجاز شماره ۴
شاوب لورنس
خیابان شاه بین چهارراه جمهوری و پیروز پلاک ۵۰۰
تلفن: ۶۶۱۵۸۶
SCHAUB-LORENZ

تعمیرگاه مجاز شماره ۵
شاوب لورنس
خیابان آریامهر جنب بانک ملی پلاک ۲۳۴ ـ ۲۳۲
تلفن: ۶۲۲۷۲۰
SCHAUB-LORENZ

تعمیرگاه مجاز شماره ۶
شاوب لورنس
شمیرانات ۲ راهی قلهک
تلفن: ۸۶۳۸۵۵ ۸۶۶۷۸۶
SCHAUB-LORENZ

تعمیرگاه مجاز شماره ۷
شاوب لورنس
خیابان شمیران قدیم وعباس آباد بش چهارراه قصر
تلفن: ۷۶۰۵۳۶
SCHAUB-LORENZ

تعمیرگاه مجاز شماره ۸
شاوب لورنس
خیابان قادری کوی گوهرشاد پلاک ۱۵
تلفن: ۳۱۱۹۹۱
SCHAUB-LORENZ

تعمیرگاه مجاز شماره ۹
شاوب لورنس
خیابان شهناز شماره ۴۶۸
تلفن: ۷۵۶۵۰۴
SCHAUB-LORENZ

تعمیرگاه مجاز شماره ۱۰
شاوب لورنس
خیابان فردوسی روبروی فروشگاه فردوسی اول کوچه سیرک تکنیکال سرویس
تلفن: ۳۱۴۲۶۷
SCHAUB-LORENZ

تعمیرگاه مجاز شماره ۱۱
شاوب لورنس
خیابان پهلوی پائین تراز امیرکرم
تلفن: ۶۶۷۱۷۱ ۴۲۷۳۳
SCHAUB-LORENZ

تعمیرگاه مجاز شماره ۱۴
شاوب لورنس
خیابان سنائی پلاک ۵۴/۵۳
تلفن: ۳۱۲۰۷۲ ۳۱۲۸۸۲
SCHAUB-LORENZ

تعمیرگاه مجاز شماره ۱۵
شاوب لورنس
عباس آباد سی متری نظامی پلاک ۱۲۹
تلفن: ۷۶۴۲۵۱
SCHAUB-LORENZ

کولر

موسسه گاما نصب و تعمیرات کولر و تهویه مطبوع کانال هدایت هوا دریچه تنظیم هوا فوری ۷۹۱۳۷۷ و ۷۹۳۸۹۷

موسسه مونت کارلو نصب کولر سازنده کانال دریچه تنظیم هوا ۷۹۶۱۰۳۱

پوشال ممتاز پارس

مرغوبترین پوشال کولر موجود در سراسر ایران محل فروش ـ فروشگاه صارمی میدان کندی تلفن ۹۶۰۷۷۰ تلفن دفتر ۶۳۳۷۸۴

۱ـ۲ آ ـ ۳۲۷۶

جنرال سرویس

نصب و سرویس کولر وآبگرمکن تلفن ۷۹۶۱۵۱

نصب و سرویس کولر فوری تلفن ۷۹۵۳۷۸

سرویس و نصب کولر و کانال کشی ۵۳۰۷۸۲

فروش اتومبیل

شاهین
مدل ٤٨
بسیار تمیز بدون تصادف بفروش میرسد تلفن ۸۸۰۴۰۸

۱ـ۲ آ ـ ۳۳۵۴

FOR SALE
MERCEDES 280 S, automatic, 1968 model, color black, power steering, air conditioning, 51,000 kms. Excellent condition, duty paid. Call 826980 between 10:00 and 13:00 hours, except Sundays.

پونتیاک ۵۹
مرتب فوری بفروش میرسد تلفن ـ ۸۲۹۴۸۸

۱ـ۲ آ ـ ۲۱۵۰۶

فروشگاههای اتومبیل

ژیان ۵۰
نقد و اقساط

آماده برای تحویل
نمایشگاه اتومبیل امیر
میدان محمد رضا شاه
تلفنهای ۹۵۰۰۹۰ و ۹۵۹۶۶۶

برای اتومبیل شما

رنگ شیشه
اتومبیل ۶۳۴۳۱۵

کرایه

ام ـ آ ـ اس

اتوبوس و مینی بوس دربست برای کارخانجات و مسافرت های دسته جمعی تلفن ۹۷۰۸۱۴

۱ـ۲۶ آ ـ ۳۳۲۲

کاج بار
بارکش شهر و حومه و بیمه اثاثیه منزل
تلفن شبانه‌روزی
۶۶۱۱۱۱
۴۱۱۱۱

توکل بار
بارکش شهر و حومه
تلفن ۲۲۲۲۲

اتومبیل کرایه

برادران منصوری
تلفن ۹۵۶۲۲۵

انومبیلهای آخرین سیسته آریا ـ شاهین ـ پیکان
باراننده و بدون راننده در تمام شبانه روز خرید وفروش اتومبیل های آخرین مدل آریانا بین چهار راه قصردشت و کارون.

۱ـ۱۰ آ ـ ۲۷۲۸

جرثقیل و تریلی جاسب
تلفنهای ۲۵۷۶۳ـ۲۵۷۶۵
۵۹۹۷۴ ـ ۲۷۸۱۸

۱ـ۲۶ آ ـ ۲۹۸۷

جرثقیل پارس

تلفن ۷۸۶۶۲ و ۷۸۱۱۱۲

جرثقیل بابک آیزنهاور
تلفن ۹۵۹۵۸۸۰۹۷۸۰۸۰

جرثقیل و تریلی ملک
تلفن ۹۵۰۰۶۸ و ۹۵۴۰۰۰

املاک و مستغلات

فروش

سازمان املاک شایسته
تلفن ۶۲۷۲۵۷
با کادری مجرب وصلاحیتدار مرکز عمده معاملات املاک تهران و حومه
خانه ـ مستقلات
ویلا ـ زمین

معاملات تهران پارس و نارمک و پول امینی ـ ۷۹۰۰۹۰

برای فروش املاک خود با تلفن ۳۱۹۷۸۴ به بنگاه کوشان توضیحات و قیمت را بفرمائید.

۱ـ۱۲ آ ـ ۲۰۵۲۶

خانه فروشی

ساختمانهای مدرن شمال شهر آماده فروش است ۷۵۴۱۴۵

فروش فوری بعلت مسافرت مالک مستغل سه طبقه و نیم شخصی ساز پهلوی بر خیابان زرتشت (کیان هتل)
جنوبی بمساحت ۴۵۰ متر ۳۶ × ۱۳ هرطبقه ۶ اطاق هال وکلیه لوازم باضافه ۲ اطاق و سرویس در طبقه تحتانی بدون اشراف با بهترین مصالح ساختمانی در مرغوبترین محل تهران واجاره بندی قابل توجه ـ بانضمام شوفاژ سانترال، کولر و دورشته تلفن.
سازمان املاک شایسته تلفن ـ ۶۲۷۲۵۷

آ ـ ۲۸۱۹

در قبال وجه نقد یک خانه ویلائی ۵ اطاقه بالوازم مدرن با مستقلاتی ۲ اشکوبه بمساحت تقریبی ۳۰۰ متر مربع درشمال شهر بیواسطه خریداری می‌شود تلفن ۸۸۱۰۱۸

بر خیابان عباس آباد
جنب روزولت ۱۲ آپارتمان یکصد اتاق بازیرزمین ۵۵۰ متر جهت محل کار یکجا یا جداگانه با آسانسور، تهویه گرم و سرد اجاره یا بفروش میرسد بتلفنهای ۶۲۱۴۴۹ و ۷۵۶۷۷۴ یا بمحل ساختمان مراجعه فرمایند.

۱ـ۵ آ ـ ۳۰۱۶

خیابان بهار بالاتراز تخت جمشید کوی دانش
خانه‌ای شمالی بمساحت ۲۴۰ متر دارای ۵ اطاق و یکزیر زمین بقیمت ۲۰۰ هزار تومان بفروش میرسد تلفن ۷۵۷۰۸۲

۱ـ۳ آ ـ ۳۳۰۲

امیرآباد شمالی خیابان هیراد ساختمانی مهندسی سازمستقلاتی بمساحت ۲۵۰ مترمربع و ۴۵۰ متر زیربنا با اسکلت فلزی و روکار سنگی شامل: طبقه زیر یک سالن بزرگ سرویس صندوق خانه و گاراژ طبقه اول و دوم سالن ناهارخوری و پذیرائی بسیار بزرگ دو اتاق خواب. دو سرویس. آشپزخانه مدرن کولرویک شمار تلفن مستقل تراس بزرگ بایک اتاق دفتر به قیمت ۳۲۰ هزار تومان بفروش میرسد. برای کسب اطلاع بیشتر بغیراز روزهای پنجشنبه و جمعه با تلفن: ۶۳۳۸۹۱

۱ـ۳ آ ـ ۳۳۰۴

اکازیون
خانه فروشی خیابان گرگان ایستگاه روشنائی کوچه دستگرد کوچه صادقی پلاک ۱۲ مساحت ۲۳۲٫۵ دارای ۷ اتاق آب و برق کولر حمام گلخانه ۷۵ هزار تومان بتلفن کفش توسکا ۳۰۱۴۹۸ بدون واسطه

آ ـ ۹۶۵۱

خانه‌ای جدید، شخصی‌ساز، دوطبقه و نیم با شش اتاق بهار خواب، دوهال سرویس آشپزخانه و حمام، آب لوله‌کشی برق، تلفن، کولر یفاصله ۵۰ متری پهلوی جنب انتظام السلطنه مقابل فرهنگ کوچه سرتیپ باقری شماره ٦ بمبلغ ۲۲۰۰٫۰۰۰ ریال بدون واسطه بفروش میرسد. خواستاران از ۸ تا ۱۰ صبح بتلفن ۵۳۳۷۸۸ مراجعه فرمایند.

۱ـ۲ آ ـ ۹۶۱۳

اکازیون

خانه‌ای شخصی‌ساز دوبر، دوطبقه، مستقل، هرطبقه ۵ اطاق با سرویس کامل شوفاژ، آب لوله‌کشی و برق که با خیابان سلطنت‌آباد ۱۰۰ متر فاصله دارد بعلت بدهی با نازلترین قیمت بفروش میرسد تلفن: ۷۷۱۵۵۵

۱ـ۳ آ ـ ۳۲۰۹

چند دستگاه ساختمان با سرویس کامل بفروش میرسد. تلفن ـ ۶۶۰۰۴۰

۱ـ۳ آ ـ ۲۰۹۸۴

محل ایده‌آل برای بانکها شرکتهای تجارتی، فروشگاهها کمی بیش از ۱۰۰۰ متر واقع در خیابان پهلوی بالاتر از تخت‌جمشید دونبش بدون واسطه بفروش میرسد بتلفن ۶۶۰۰۶۵ از ساعت ۸ صبح الی ۱۰ و از ۳ الی ۵ مراجعه فرمائید.

آ ـ ۲۸۲۸ ۲

آگازیون واقعی

خانه شخصی‌ساز باغ صبا خیابان آق‌اولی کوی تلخ وشیرین شماره ۷۶ بدون خطر نوسازی و تعریض در دوسند مالکیت بمساحت ۶۳۸ متر و ۵۸۰ متر بنای دوطبقه و نیم با ۱۰ اطاق ودو سرویس کامل ماشین‌رو آب و برق و تلفن تماما و یا شمالی با ساختمان جداگانه بعلت مسافرت بیواسطه به قیمت بسیار مناسب بفروش میرسد برای مراجعه وتلفن از ساعت ۳ الی ۷ بعدازظهر تلفن ۷۵۰۳۰۵

۱ـ۳ آ ـ ۳۳۷۲

ویلای فروشی

چند دستگاه ویلا مدرن شخصی ساز بفروش میرسد ـ تلفن ۷۶۴۹۷۳

۱ـ۳ آ ـ ۳۰۵۷

دروس خیابان شیبانی
خانه ویلائی ۳۴۰ متر ۵ اطاق دوزیرزمین مشرف بباغ بزرگ با موقعیت استثنائی با تلفن کولر وگاراژ بفروش میرسد ۷۶۵۸۴۳

۱ـ۳ آ ـ ۳۳۸۲

ویلای شخصی‌ساز

خیابان پهلوی مشرف بپارک ساعی ۸ اطاق سالن نهارخوری دو حمام، دو سرویس، شوفاژ گاراژ و تلفن بفروش میرسد به آقای عباسی ۸۲۳۶۳۳ـ۸۲۳۵۲۰ مراجعه شود.

۱ـ۵ آ ـ ۳۳۵۷

باغ فروشی

(برای کارخانه ـ بیمارستان ـ مهمانخانه و یا تقسیم به ۶ باغ) باغ مشجر زیبائی و میوه‌بیست و چند ساله با ۵۲ آبنما و ۷ استخر با چاه عمیق وباژنراتور لولهکشی آب و لولهکشی برق زیرزمینی اول کلاک دونبش (بر جاده کرج) بفروش میرسد تلفن ۲۱۹۰۸۱ مراجعه فرمائید.

آ ـ ۹۳۲۲

زمین فروشی

زمینی بمساحت ۸۲۰۰ متر
بر جاده آبعلی منطقه صنعتی محصور با پروانه انبار بفروش میرسد تلفن ۷۵۱۷۸۰

۱ـ۶ آ ـ ۳۳۱۹

زمین ساختمانی مرغوب
خیابان پهلوی بالای پله اول ـ قواره دوم سمت راست از خیابان راستین، یک قطعه زمین ۳۰ × ۱۶ ارزانتر از قیمت روز بفروش میرسد به شماره ۲۸۵۰۲ تلفن فرمایید.

۱ـ۲ آ ـ ۹۰۵۵

زمین حقیقی
(زمین مطابق با سند)
جبهه خیابان سی متری کوی اتفاق قطعات ۱۲۰ متری ۳۲۰ ریال
۳۵۵۱۳۷ عدل

دو میلیون متر زمین جاده قزوین پل کردان، چاه عمیق فروشی ۶۶۴۶۱۸

قطعه زمینی درخیابان ویلا
نبش سوسن بمساحت ۱۳۷۰ متر. متری ۱۵ هزار ریال بفروش میرسد به آقای عباسی ۸۲۳۵۲۰ و ۸۲۳۶۳۳ مراجعه شود.

۱ـ۵ آ ـ ۳۳۵۸

خیابان پهلوی خیابان خشایار
یکقطعه زمین بمساحت ۹۰۰ متر دوبر محصور متری ۷۵۰ تومان بفروش میرسد ۸۲۳۵۲۰ و ۸۲۳۶۳۳ آقای عباسی مراجعه شود

۱ـ۵ آ ـ ۳۳۵۶

مشاهده و مقایسه زمینهای کوی ارم

بهترین راهنمای زمین انتخابی شماست. قطعات ۱۰۰۰ متر مربع

تاسیسات آبرسانی و اسفالت موجود یکی از تجهیزات

کوی ارم است

اتوبان کرج جاده ملارد نرسیده به نیروگاه برق

سرویس تمام ساعات روز آماده است

۸۲۶۰۸۸ و ۸۲۶۰۸۷

زمین فروشی قلهک
هزار متر برخیابان دولت رجوع به: ۳۱۹۷۸۴ بنگاه کوشان

آ ـ ۲۱۰۹۸

تابع اکثریت شوید

اگر بمنظور ازدیاد سرمایه ومنفعت بیشتر با بودجه‌ای کلی یا جزئی و یا جهت احداث باغ وویلا بمنظور استراحت خانواده خوددر نزدیکترین محل از حومه تهران درمحیطی ییلاقی که با طرح جامع و اسلوب صحیح شهرسازی شده خواستار زمین هستید.

از منطقه ملارد ویلا دیدن کنید

مشاهده این منطقه و تاسیسات عمرانی و استثنائی آن دلیل ارد یاد فروش انرا بشما نابت خواهد کرد.

ملارد ویلا در فاصله زمانی تقریبی نیمساعت از مرکز شهر ودر بین دو شاهراه تهران کرج بصورت شهری مدرن با خیابان های وسیع و میادین بزرگ، لوله‌کشی آب. برق واسفالت در حال فروش سریع به نازلترین قیمت نصف نقد و نصف به اقساط و هر منطقه دارای سند مالکیت اختصاص میباشد.

شما نیز از این منطقه و تاسیسات آن بازدید و قضاوت فرمائید.

سرویس برای دیدن محل آماده است ـ نماینده فروش زمینهای ملارد ویلا و گلستان سازمان املاک شایسته تلفن ـ ۶۲۷۲۵۷

آدرس: از پهلوی اول اریامهر میدان آریامهر سازمان املاک شایسته.

آ ـ ۲۴۶۵

زمینهای ارزان

۶ کیلو متری میدان خراسان بر اسفالت متری ۵۰ تومان و غیر اسفالت متری ۲۰ تومان باقساط طویل‌المدت و همچنین قطعات ۱۲۰ متری باسند مالکیت ۸ کیلو متری نقد و اقساط ۹۲۷ تومان بدون خرج حضور سه راه امین ـ حضور فروشگاه حاجیار ۳۵۰۱۴۴ و ۳۵۱۸۳۸

زمین همه رقم
اقساط دوساله ـ محل خوب ـ قیمت ارزان فورا بخرید که فردا افسوس نخورید دفتر وحید تلفن ۴۸۸۳۴

۱ـ۳ آ ـ ۳۳۶۱

چه هدیه‌ای از این بالاتر

که با خرید یکقطعه زمین راه را برای تحصیل فرزندان خود هموار کنید

نقد و اقساط در کرج

تلفن ۶۶۷۹۳۸

فروش سرقفلی

مغازه و اگذاری

دوباب مغازه اتومبیل کرایه مجهز به جواز کسب و اتومبیل و تلفن و غیره بفروش میرسد ۳۱۳۹۵۰ و ۹۶۲۸۹۳

۱ـ۱۰ آ ـ ۳۷۷۵

توجه ـ توجه

۲ باب مغازه مرغ فروشی مجهز دایر خیابان مازندران سابق واگذار میشود ۷۶۰۵۲۵

۱ـ٤ آ ـ ۳۳۷۹

دو باب مغازه واقع در تقاطع خیابان ایرانشهر و ثریا واگذار میشود. تلفن ۸۲۱۱۹۰ و ۸۲۳۲۲۱

کافه رستوران با جواز کسب بعلت مسافرت فوری بفروش میرسد تلفن ۹۶۲۳۳۷

آ ـ ۳۱۷۴ ۱ـ۵

سالن آرایش زنانه با سابقه بعلت مسافرت واگذار میشود تلفن ۶۶۲۵۶۰

آ ـ ۳۰۱۷

محل عکاسی با تمام وسایل واگذار ویا اجاره داده میشود و یا شریک میپذیریم تلفن ـ ۳۱۹۶۴۴

۱ـ۷ آ ـ ۳۳۲۳

اجاره داده میشود

آپارتمان اجاره

خیابان شاهرضا پل چوبی خیابان گرامی آپارتمان مدرن نوساز پنج اطاقه وهال وسبع با تلفن و سرویس کامل تلفن ۷۵۵۷۱۲

آ ـ ۸۵۵۷

نبش بلوار امیرآباد
آپارتمان ٤ و ۵ اطاقه با فن کوئل سرد و گرم آسانسور و تهویه مطبوع و تلفن زیرزمین ۳۰۰ متری برای مطب یا دفتر کار ویاشرکت اجاره داده میشود به تلفن ۶۶۹۶۳۴ یا به دفتر ساختمان مراجعه نمائید.

آ ـ ۳۱۸۰

آپارتمان اجاره قابل توجه پزشکان مهندسین و شرکتها
تعداد آپارتمان ۳ اطاقه باتهویه مطبوع وآسانسور و تلفن واقع در بش خیابان ایرانشهر وثریا جنب بانک اعتبارات ایران اجاره داده میشود.

طالبین بدفتر ساختمان مراجعه فرمایند تلفن ۸۲۱۱۹۰ و ۸۲۳۲۲۱

آ ـ ۲۹۷۹

دربهترین نقطه خیابان تخت جمشید سه دستگاه آپارتمان ۸ اطاقه مجهز، با تلفن وکلیه وسایل یکجا یا جداجدا به اجاره داده میشود. تلفن ۸۲۸۲۳۳

۱ـ۵ آ ـ ۹۶۷۱

غرب تهران شادمان
طبقه دوم و سوم از آپارتمان نوساز ۶ اطاق هال، سرویس کامل، شوفاژ، کولر، آسانسور، تلفن، جهت اجاره واگذار میشود تلفن ۹۷۳۵۳۸

۱ـ۱۰ آ ـ ۳۲۶۲

آپارتمان اجاره
دو طبقه واقع درخیابان پهلوی جنب پمپ بنزین هر طبقه شش اطاق کولر، تلفن مستقل وشوفاژ مناسب برای شرکتها وسکونت باجاره واگذار میشود تلفن ۶۲۸۹۵۱ و ۷۷۴۱۹۶

پهلوی جنب هتل میامی
چند دستگاه آپارتمان لوکس ٤ اطاقه با کولر، شوفاژ، وکلیه کفهاموکت و کاغذدیواری اجاره داده میشود تلفن ۸۸۲۷۵۶ و ۹۵۹۵۸۳

۱ـ۳ آ ـ ۳۳۸۳

اطلاعیه دوم

باغ مشجر و با صفای حمیدیه

طبق قراری که با خریداران باغ با صفای حمیدیه داشتیم اکنون کارلوله‌کشی آب آشامیدنی از دو حلقه چاه عمیق برای هر قطعه تمام شده و عملیات اسفالت و روشنائی خیابانها شروع و حداکثر تا یک ماه دیگر باتمام میرسد.

باغ مصفای حمیدیه واقع در کیلو متر ۱۹ بعد از کرج جلو خیابان ٤۵ متری کرج قزوین است که بقطعات دوهزار متر ببالا تقسیم شده و نقدو اقساط بفروش میرسد از عملیات عمرانی مادیدن کنید ـ معرف عمل ماست

محل فروش خیابان ایزنهاور خیابان کندی مقابل خیابان صالحی جنب ایستگاه اتوبوس ۲۳۵ موسسه ساختمانی عمران غرب تلفن ۹۶۰۸۸۶

بیسابقه

بخاطر بزرگداشت و شرکت در مقدس ترین جشن های دوهزاروپانصد ساله شاهنشاهی ایران بخریداران آریاو شاهین ۲۵ برگ ازاوراق مدارس یادبود بعنوان جایزه تقدیم میشود. از یک میلیون تومان پول نقد آن بهره‌مند شوید

سیامک سمیع نمایده مجاز

آدرس: خیابان شاه بین چهار راه گلشن و باستان پلاک ۵۹۲ و ۵۹٤ تلفن ۶۶۷۵۸۰

کف پوش پلاستیکی

۱٫۵ میلیمتری تایل ۲۵ × ۲۵
متر مربع ۱۷ تومان
دبورا تلفن ۸۲۰۱۴۱
شاهرضا اول ویلا کوی مراغه پلاک ۲

انجمن فرهنگی همت

با انتخاب دبیران متخصص و تهیه آزمایشگاه مجهز برای دوره راهنمائی تحصیلی ۱۲ تیر ماه آماده ثبت نام میباشد نشانی خیابان زرین نعل تلفن ۳۰۱۳۲۸

۷۵۳۰۵۳ و ۷۵۲۸۴۰

تلفنهای جدید شرکت سهامی ایران انستال پیمانکار طرحهای آبرسانی و نماینده رسمی کوله های آزبستی

بورس زمین های تهران و حومه اصفهان واهواز تلفن ـ ۴۲۶۸۲

آ ـ ۲۱۸۳

ولنجك
علی‌آباد محمودیه خریداریم ـ ۸۹۰۱۵۰ لطفی.

خریدار زمین افسریه ۷۹۳۳۴۶

آ ـ ۳۲۵۳

اراضی قیطریه

راخریداریم

آژانس یزدی
خیابان شمیران پل رومی تلفن ۸۴۲۸۵

بنگاههای معاملات املاک

خرید و فروش واجاره مستقلات شمال شهر ۸۲۷۴۶۶

بورس املاک شمیران دفتر برانی باغ فردوس ۸۵۲۵۷۵

بورس اراضی شمیران ولنجك اسدآباد املاک نراقی ۸۵۴۸۵

آ ـ ۳۱۴۱

برای ساختمان شما

تلفن ۷۸۱۹۷۷
کاغذ دیواری، باقساط
پرده کرکره، به اقساط
کف پوش، باقساط
نقاشی ساختمان، باقساط

۷۸۱۹۷۷

نقاشی ساختمان باقساط
تلفن ۷۹۵۰۵۹

آ ـ ۲۴۱۹

تعمیرات ساختمان تلفن ۹۵۳۵۰۴

تزئینات ساختمان باقساط
پرده پارچه ـ کاغذ دیواری پرده کرکره به اقساط تلفن ۳۱۵۶۸۰

دفتر موزائیك سازی
کالای ساختمانی گودرزی
هر نوع مقاطعه اسفالت کاری پذیرفته میشود
اسرع وقت
تلفن تماس ۷۵۹۷۹۰

MISCHLER
میشلر
سرما گرما و نور از کرکره چوبی میشلر عبور نمیکند. پرده چوبی میشلر در عین زیبائی درمقابل سرقت مقاوم بوده و بصورت حفاظ قفل خواهد شد

BW
پارکت
فرش چوبی ایران بساختمان شما جلوه خاصی میبخشد روی پارکت B W آتش سیگار جوهر اسید و سایر مواد شیمیائی اثر ندارد. نمایشگاه پارکت BW کرکره میشلر خیابان شاهرضا کوچه فتوحی تلفنهای ۸۲۹۳۹۰ و ۸۲۹۵۹۶ و ۸۲۴۳۰۷

ساختمان اجاره

شمیران خیابان پهلوی چهارراه پسیان ساختمانی دو طبقه در ورودی روبروی خیابان دارای ۹ اطاق در باغ دوهزار متری با آب وبرق وتلفن شوفاژ واستخر با دستگاه تصفیه آب بعلت مسافرت بارزانترین قیمت باجاره واگذار میشود به تلفن ۸۹۰۱۱۲ مراجعه شود.

۱ـ۵ آ ـ ۳۳۶۵

ویلا اجاره
ویلا دریاکنار برای اجاره ۱ تا ۵ تلفن ۷۸۳۳۴

آ ـ ۲۱۰۹۸

اجاره ویلای کنار دریا
نزدیک متل قو بسیار مجهز و مبله عصرها تلفن ۳۹۱۸۴۲

۱ـ۲ آ ـ ۳۳۷۵

نزدیک متل قو ویلائی مدرن کنار دریا با تمام وسائل اجاره داده میشود تلفن ۶۲۸۰۲۷

آ ـ ۳۳۲۰

نیازمندیهای اجاره

سازمان نیازمندیهای خارجیان
خانه شماره ۱ اجاره میدهد
۸۲۳۹۳۹

خریداری میشود

کوهک کوهک کوهک
خریداریم گلکاریزدی ۹۵۶۶۰۶

۳۰۰ متری عباس آباد داخل طرح خریداریم ۶۲۶۲۰۰

خریداراضی مبارك آباد
شمس آباد ـ کاظم آباد ـ مجیدیه ۷۷۰۹۵۹

آ ـ ۵۵۶

خرید اراضی شمس آباد
مبارك آباد ۷۷۱۱۴۸ و ۷۷۵۶۰۸

۱ـ۱۳ آ ـ ۳۲۰۲

زمینهای جنت آباد باغ فیض پونک حسین آباد حسن آباد حاجی آباد کن کوهک خریداریم ۹۷۰۸۱۸

آ ـ ۳۱۴۸

زمینهای زعفرانیه دره قشلاق مکانیر و سعادت آباد فرحزاد خریداریم بازرگانی جلالی خیابان پهلوی تلفنهای ۶۲۶۴۱۱ ـ ۶۴۱۹۳

اراضی طرشت لتمال ویك کن باغات طرشت و مزرعه کن خرگوش دره حصارك شمیران خریداریم ۴۰۸۲۹

۱ـ۲ آ ـ ۳۱۳۱

زمینهای مونترال خریداریم ۷۵۲۸۶۰

آ ـ ۳۰۷۷

دفتر پارس اراضی داخل طرح عباس آباد، خریدار است تلفن. ۷۶۱۰۵۸

اراضی ام. ام سی چینگر تهران بریم ام اراس تهرانسر ورد آورد شرکت شن مونترال کلاک گرمدره خریداریم ۴۸۴۶۲

۱ـ۱۲ آ ـ ۲۴۹۹

خرید اراضی سرخه آباد ملارد کردان جاده کرج جاده قزوین ۴۸۴۶۳

۱ـ۱۲ آ ـ ۲۴۹۸

زمینهای افسریه خریداریم ۷۹۱۳۵۹

خریدار زمین تهران پارس ـ ۷۹۳۰۲۰

دفتر ساختمانی رهنما
زمینهای سرخه آباد ملارد کردن اطراف طرشت را به قیمت روز فوری خریداریم تلفن ۴۸۵۸۳

۱ـ۱۰ آ ـ ۳۱۷۸

خریدار زمین افسریه ۷۹۳۷۰۵

آ ـ ۱۷۸۴

خریدار زمین تهران پارس ـ ۷۸۱۹۲۶

خرید عباس آباد کوهک جنت آباد سرخه اباد ملارد کرج ۶۶۶۲۰۳

اراضی باغ فیض حسن آباد جنت آباد و هاشمی وردآورد یافت آباد خریداریم تلفن جدید حسین کلهر ۹۶۳۴۳۲

آ ـ ۲۶۲۱

برای خرید و فروش اراضی و مستغلات با ما مشورت نمائید تلفن ۸۲۳۸۱۵ ـ ۸۲۱۱۴۷

تخلیه

تخلیه چاه فاضل آب با سیستم موتوری ۵۳۲۵۵۰

موسسه کشاورزی چمن
سمپاشی برای دفع آفات نباتی و چمن‌کاری زیر نظر کارشناسان فنی پذیرفته میشود تجریش اول نیاوران جنب کلانتری تلفن ـ ۸۵۱۳۲۰

B.K.D بکد
دربازکن برقی
قیمت یکدستگاه کامل ۲۵۰ تومان
بدون پیش قسط به اقساط ماهیانه ۵۰ تومان بپردازید
بوسیله تلفن سفارش دهید دستگاه در مدت ۳ ساعت نصب و تحویل میشود
شرکت بکد الکتریک تلفنهای ۷

نیازمندیها

تلفنهای ۳۱۱۲۲۰ ـ ۳۱۱۲۲۴

لوله بازکنی

لوله بازکنی فاضل آب
سرویس منظم مسعود
بلوار تلفن ۶۶۴۴۸۵

لوله بازکنی فاضل آب
۸۲۷۴۰۸ تلفن

رفع گرفتگی هر نوع لوله ساختمانی
پاه دستگاه تراکم هوا ـ تلفن ۷۸۷۲۲

لوله بازکنی فاضل آب
مقدم: ۶۶۵۳۷۴

لوله بازکنی فاضل آب
تلفن ۹۵۵۱۱۶

رفع گرفتگی لوله ساختمان
در ۲۴ ساعت سازمان تراکم
تلفن ۸۸۱۶۸۱

لوله بازکنی فاضل آب
جنرال
۷۹۶۱۵۱

سازمان شبانه روزی ۳۰۱ تلفن ۳۰۱
لوله بازکنی فاضل آب
سرویس مجهز و آماده
نصب و تعمیرات کولر بنجال تلویزیون
تلفن آبگرمکن و پرده کرکره و .....

معاملات پول

پول موجود

پول شرطی موجود ۸۲۲۶۵۹
پول ۱ر۵ شاهی ۶۲۴۸۷۳
وام فوری در مقابل اتومبیل تلفن ۶۶۰۴۷۲
پول نومای دوشاهی همیشه موجود ۸۲۸۰۹۰
خانه پول قرح شمالی مرکز معاملات پول تهران ۷۷۱۳۸۸
پول باسود بانکی ۴۸۴۶۳
پول ۶ ساله اصل و بهره موجود پاکپور ۶۶۴۶۱۸
پول با سود منصفانه ۴۸۵۸۳
۲۶ـ۱ آ ـ ۳۱۴۱

مدیریت در امور بیمه

موفقیت استثنائی جهت احراز مقام مدیریت

خانم و آقای عزیز شما نیز می‌توانید با درآمدی حدود ۸۰۰۰۰ ریال بمقام سرپرستی و مدیریت برسید (حداقل سن حدود سی سال) .
نشانی : امین خیابان روزولت چهارراه تخت‌جمشید جنب تریا قنادی کوچه هدایت شماره ۸۳ امین شماره یک خیابان سپهبدزاهدی نرسیده به کریم‌خان زند ساختمان پارکر شماره ۲۴۵ طبقه سوم .
۷ـ۱ آ ـ ۳۳۰۶

دنیای پرده بیگنفر کارگر که وارد به کار پرده‌دوزی باتصب پرده باشد نیازمند است تلفن ۹۵۰۵۹۷

کانون پرورش فکری کودکان و نوجوانان یکنفر حسابدار با تجربه و حداقل تحصیلات دیپلم کامل متوسطه استخدام میکند. داوطلبان میتوانند از ساعت ۸ تا ۱۳ روز های هفته به انتهای خیابان بهجت‌آباد ـ خیابان شرکت شماره ۵۷ مراجعه‌نمایند.

۳۰ نفر دانشجو محصل دختر و پسر و تعدادی آقا و خانم که وقت آزاد دارند باماهی ۵۰۰۰ ریال اضافه درآمد جهت همکاری با سازمان فروش نیازمندیم همه روزه از ۸ صبح الی ۸ شب خیام شمالی مقابل وزارت اقتصاد طبقه آخر شماره ۶۷۲ شماره ۴۲

آشپز
بیمارستان عیوض‌زاده احتیاج بیکنفر آشپز یا سابقه‌ایرانی‌پز و فرنگی‌پز دارد تلفن ۴۲۰۰۶
۳ـ۱ آ ـ ۹۷۳۹

یکنفر خانم سکرتر جهت امور دفتری ویک نفر مدیر فروش خانم یا آقا مورد نیاز است همه روزه از ساعت ۸ صبح الی ۸ شب خیام شمالی مقابل وزارت اقتصاد شماره ۶۷۲ طبقه آخر شماره ۴۲

تعداد ده نفر کارگر نصب کاغذ و ده نفر کارگر نصب کف با شرایط عالی استخدام میشود واجدین شرایط با تلفن ۷۷۵۷۴۸ تماس بگیرند

یکنفر جوان که حداقل کلاس ششم خوانده و خدمت سربازی را انجام داده و دارای ضامن و معرف معتبر باشد برای خدمت در منزل مورد نیاز است تلفن ۴۴۷۶۶

بانو سکرتر با حداقل پنجسال سابقه‌کار و آشنائی به زبان انگلیسی و ماشین‌نویسی فارسی ولاتین برای یک شرکت‌تولیدی بزرگ‌درتهران نیازمندیم، لطفا درخواستهای خود را با ذکر مشاغل قبلی و شماره تلفن و یک قطعه عکس به راهنمای شماره ۶۹۰ اطلاعات ارسال دارید .
۳ـ۱ آ ـ ۹۶۳۵

کارخانه آلیاژ استخدام میکند .
به یک نفر استاد کار آهن کار درب و پنجره سازکه‌سابقه سرپرستی کارگاه را داشته باشد فوری نیازمندیم .
آدرس دفتر اول سی متری نارمک شماره ۱۴۴ تلفن ۷۹۳۶۱۷

سکرتر
بدوشیزه یا بانو که بزبان انگلیسی مسلط باشد استخدام میشود ۸۲۳۹۳۹
۲=۱ آ ـ ۳۳۲۶

خدمتکار
بیکنفر خدمتکار زن که بامور خانه‌داری و نگهداری بچه آشنائی کامل داشته باشد نیازمند است .
داوطلبانی که سن آنان بین ۳۰ الی ۴۵ سال است میتوانند بتلفن ۴۷۰۵۸ مراجعه نمایند .
۳ـ۱ آ ـ ۹۶۹۷

اپراتور ماشینهای N.C.R

یکنفر دوشیزه و یا بانو آشنا به ماشین های N.C.R برای تمام وقت مورد احتیاج میباشد از داوطلبین خواهشمند است همه‌روزه به ویلای شمالی ساختمان ۳۴۵ طبقه چهارم مراجعه فرمایند .

انستیتو زیبائی وسونا کاخ
بیک دوشیزه یابانو خوش برخورد آشنا بزبان انگلیسی که از عهده تبلیغ این موسسه برآید و یک ماشاژر مرد نیازمند است تلفن ۶۶۱۹۶۹ و ۶۶۷۷۸۳

موسسه مشتعل

برای تکمیل کادر بازاریابی خود ۵ دوشیزه را بامزایای عالی و یکنفر دوشیزه را جهت ماشین نویسی استخدام میکند برای دریافت فرم استخدام به آدرس زیر مراجعه شود پیچ شمیران داخل جاده قدیم شماره ۱۲

حسابدار مجرب بازنشسته
با ضمانت برای تمام‌روز استخدام میشود . فروشگاه وطن‌چهارراه سید علی تلفن ۲۹۳۶۵۰

بسته بند

این کارخانه احتیاج به عده‌ائی دوشیزه یا بانو برای کار بسته بندی در لابراتوار دارو سازی با مشخصات زیر دارد .
حداکثر سن ۲۵ سال
مدرک تحصیلی ششم ابتدائی واجدین شرایط همه‌روزه به‌دفتر کارخانه واقع در خیابان ویلای شمالی شماره ۳۴۵ طبقه چهارم فرمائید.

به یکنفر خانمی که آشنائی کامل به ماشین‌نویسی فارسی داشته باشد برای تمام روز احتیاج است به تلفن ۴۴۷۰۴ مراجعه فرمایند .

قابل توجه داوطلبان
استخدام

فقط بانصف شهریه
در کلاسهای صبح یا بعدازظهر عمومی و یا کلاس مخصوص فرهنگیان و دانشجویان دوره کامل کمک مهندسی

رادیو ، تلویزیون کولر ، یخچال

را در لابراتوار با لوازم

مجانی

نقشه کشی و نقشه برداری
حسابداری منشیگری و ماشین نویسی را

با اخذ گواهینامه رسمی فرا گرفته با معرفی ما با حقوق مکفی استخدام شوید شاهرضا اول ایرانشهر (نزدیک میدان فردوسی) .

آموزشگاه آفرین تلفن ۸۲۴۲۷۲

شرکت ایران و سوئد جهت تکمیل کادر فروش قسمت ماشینهای اداری چندنفر فروشنده فعال و علاقمند را که دارای معافی بوده و یا خدمت زیربرچم را انجام داده‌اند استخدام مینماید .
از متقاضیان خواهشمنداست به آدرس خیابان سوم اسفند شماره ۲۹ قسمت فاسیت‌مراجعه نمایند .

داوطلبان استخدام
میتوانند فقط با ۶۰ تومان شهریه ماهیانه برای دوره های کامل علمی و عملی

رادیو تلویزیون
(برقی ـ ترانزیستوری)
یخچال ـ کولر
در مجهزترین لابراتوار همراه با کلیه وسایل کارآموزی .

مجانی

تا اخذ گواهینامه رسمی ثبت‌نام و با معرفی ما باحقوق مکفی استخدام شوند .
میدان مخبرالدوله ـ اول خیابان شاه‌آباد ساختمان ده طبقه شماره ۲۳۳
کانون بهروزنو
تلفن ۳ ۳۱۵۹۹

به تعدادی خانم‌جهت‌فروشندگی وعده‌ای وزیتور جوان و فعال نیازمندیم ـ خیابان‌خیام‌چهارراه گلوبندک پاساژ توسل شماره ۳۸
موسسه F.A.M.

به یکنفر پادو نیازمندیم تلفن ـ ۳۱۳۶۷۱

اورآل ـ پاریس
L'ORÉAL
اورآل‌پاریس استخدام میکند
اورآل‌پاریس برای ویزیت سالنهای آرایش در تهران به تعدادی دوشیزه یا بانو کواجد شرایط زیر باشند احتیاج‌دارد.
۱ـ تحصیلات حدود سیکل
۲ـ حداکثر سن ۳۰ سال
۳ـ نداشتن موانع قانونی استخدام
۴ـ خوش بیان و خوش‌پوش تجربه در کار فروش ، تحصیلات بالاتر و یا داشتن گواهینامه رانندگی امتیاز محسوب میگردد .
به افرادیکه استخدام‌میشوند حقوق و مزایای مکفی پرداخت شده و از مزایای آئین‌نامه های بازنشستگی ، بهداشت ووام برخوردار خواهند گردید .
واجدین شرایط میتوانند برای انجام مصاحبه در روز سه‌شنبه ۵۰ر۸ از ساعت ۸ صبح تا ۱ بعدازظهر وازساعت ۴ تا ۷ بعد از ظهر به شرکت سهامی خوراک خیابان‌فردوسی شمالی خیابان کوشک‌چهارراه ارباب‌جمشید ـ کوچه خسروشاهی مراجعه نمایند .
۲ـ۱ آ ـ ۲۱۲۷۸

استخدام

بشرط ۲۵ روز کار آموزی ماشین نویسی و یا دفترداری دوبل و حسابداری

را بطورکامل و در کلاسهای فشرده با تضمین بیاموزید و بلافاصله با حقوق‌مکفی‌استخدام شوید . میدان مخبرالدوله اول خیابان شاه‌آباد ساختمان ده طبقه شماره ۲۳۳ کانون‌بهروزنو
۱۵ـ۱ آ ـ ۳۳۶۸

بیک دوشیزه جهت فروشندگی‌با معلومات سیکل متوسطه مورد نیاز است داوطلبان میتوانند به خیابان پهلوی جنب سینما امپایر صفحه فروشی ناتالی مراجعه نمایند .
۲ـ۱ آ ـ ۳۳۷۴

شریک

برای کار پرتنوع
وسود ماهی سی‌هزار ریال بشریکی با ۶۵ هزار تومان نیازمندیم بعداز ظهرها ساختمان پلاسکو طبقه ششم شماره ۶۰۴
۷ـ۱ آ ـ ۳۳۱۳

جویای کار

لیسانسیه شیمی آماده کار درکارخانجات‌شیمیائی وداروئی تلفن ۳۱۶۴۵۲
۳ـ۱ آ ـ ۸۹۲۳

مهندس یا تکنیسین ساختمان با چندین سال سابقه کار آشنا به انگلیسی و آلمانی جهت کارگاه ساختمانی راهنمای ۶۸۷ اطلاعات تلفن ۳۱۱۲۳۱

مهندس مکانیک و انواع جوشکاریها تعمیرات کلیه ماشین‌آلات باسابقه دهسال‌کار در تهران‌وشهرستانها تحصیلات از آلمان سن ۴۰ سال حاضر است برای تمام وقت در تهران یاشهرستانهای نزدیک تهران کار نماید از ساعت ۱ تا ۶ بعداز ظهر بتلفن ۶۳۰۳۰۷ مراجعه‌شود

جوانی با گواهینامه ۲ شخصی وبرگ پایان خدمت جویای کار تلفن ۲۰۵۷۶

جوانی ۲۶ ساله مجرد راننده دو شخصی با سابقه آشپزی با ضامن خدمت‌کرده با سوادبرای تهران یا شهرستان تمام وقت جویای کار است تلفن ۶۳۴۲۹۹

راننده دوشخصی ۱۵ سال‌سابقه متاهل با ضامن آماده کارتلفن ۳۱۰۰۹۰

راننده‌دوشخصی که دانش‌آموز شبانه‌است‌صبح‌الی ۶ بعدازظهر جویای کار است تلفن ۳۱۱۲۳۱ راهنمای ۶۷۹ روزنامه اطلاعات
۳ـ۱ آ ـ ۹۶۳۳

راننده پایه دوم تهران با ۱۵ سال سابقه وفنی آماده کارتلفن ۷۵۷۷۴۲
۲ـ۱ آ ـ ۹۶۶۳

راننده دو همگانی با سابقه ۱۰ سال رانندگی متاهل با ضامن معتبر جویای کار است . لطفا براهنمای ۶۹۱ اطلاعات تلفن ۳۱۱۲۳۱ مراجعه فرمائید .

کمشده

کارت بازرگانی ۲۱۲۳۰ بنام علی ابراهیمی دریانی مفقود از درجه اعتبار ساقط است .
آ ـ ۹۷۴۵

گمشده
از ابراهیم محمدی‌مشکانی‌خبری نیست هرکس اطلاعی ازنامبرده دارد خواهشمند است برای تسلی مادرش به آدرس زیر خبردهد . خیابان سیمتری‌مهناز کوی پروین پلاک ۶۸
آ ـ ۸۵۹۵

آموزشگاهها

کلاس رقص
سالن رقص‌وزینا
رقصهای مدرن را با کمترین قیمت و کوتاهترین مدت زیر نظر مادموازل روزینا بیاموزید ـ نادری روبروی کوچه شاهرخ کانون هنر تلفن ۶۶۰۵۷۴۷
۲ـ۱ آ ـ ۳۳۷۰

تدریس خصوصی

تدریس خصوصی
کلیه دروس دبیرستانی توسط دانشجویان دانشگاه آریامهر تلفن ۹۷۳۹۳۲
۳ـ۱ آ ـ ۹۷۳۳

انگلیسی خصوصی توسط Mrs. Marilynne
در سطح عالی و مبتدی تلفن ۹۵۰۵۸۲
۱۵ـ۱ ـ ۲۹۴۷

انگلیسی شورت‌هند ماشین نویسی توسط بانوی انگلیسی ۴۷۱۴۱

ریاضیات‌فیزیک شیمی‌مکانیک ناصری دبیر ریاضی ۷۵۵۳۸۹
۴ـ۱ آ ـ ۹۳۴۱

ترسیمی‌رقومی‌ریاضیات
فیزیک‌شیمی رسم فنی‌دانشجوی فنی تلفن ۹۷۱۳۷۷
۳ـ۱ آ ـ ۹۵۶۳

کلیه دروس ریاضی ـ ششم ریاضی

تلفن ۷۸۱۷۷۶
۱۰ـ۱ آ ـ ۹۴۶۵

ریاضیات ـ فیزیک ـ شیمی با شرایط سهل‌وتضمین‌آموزش دانشجوی فوق لیسانس فنی
۳ـ۱ آ ـ ۹۴۵۵

ریاضی، فیزیک، رسم فنی
دانشجوی‌دانشکده‌فنی ۳۱۴۹۲۴
۲ـ۱ آ ـ ۹۵۷۱

پانسیون

پانسیون میپدیریم
تلفن ۸۲۶۰۸۹
آ ـ ۲۷۲۱

آگهیهای متفرقه

اسناد لاوصول خریداریم
۳۵۱۶۱۷

اسپرت کلاب
شرق ضرابخانه ۷۷۰۴۱۹
استخر شنا با دستگاه تصفیه و محیط آرام مخصوص خانواده و پیکنیک .
۳ـ۱ آ ـ ۳۲۹۸

داروخانه‌ها

داروخانه مهران
خیابان شیروخورشید چهارراه استخر تلفن ۹۵۴۰۰۷

هواکش هیتاچی
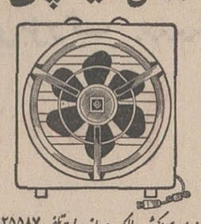
بورس هواکش ـ مالکی ـ دروازه دولت تلفن ۸۲۵۵۸۷ ـ ۳۱۸۷۶۸
نصب هواکش هیتاچی
۶ ساعت پس از اطلاع تلفنی شما

لوله سم پاش صمیمی
خیابان امیرکبیر شماره ۱۱۳ تلفن ۳۱۶۴۳۳

گاز

شرکت پخش بوتاگاز
شرکت بوتاگاز از ۷ و یم صبح تا ۸ شب تلفنهای ۳۹۲۳۸۹ و ۳۹۳۲۲۳

بوتان
متمن بخش گاز
شرکت بوتان
از ۷ صبح تا ۹ شب
۹۵۳۰۵۱

ایران گاز
پخش گاز
۸۲۷۱۳۱
تعمیرات
۸۲۳۰۵۱ـ۵۳
همه روزه از ساعت ۷ صبح الی ۱۱ شب
نمایندگی مرکزی خیابان شاهرضا شماره ۳۳۰

ارساگاز
پخش گاز
۸۲۴۰۲۱
تعمیرات
۸۲۴۰۲۵

پرس گاز
گازوسرویس
غرب خیابان بهبودی
۹۶۳۰۲۱ الی ۹۶۳۰۲۵
از ۷ صبح تا ۷ شب
شرق خیابان پهلوی
۸۲۲۰۲۵ الی ۸۲۲۰۲۱
۸۲۷۹۹۰ـ۸۲۷۲۴۷
از ۷ صبح تا ۱۰ شب
تلفن مخصوص تعمیرات ۸۲۶۲۴۰

کلاس حسابداری و دفترداری دوبل

دوره جدید کلاس حسابداری کاخ‌دانش زیرنظر آقای دکتر حمیدی با سابقه تدریس در دانشگاه تهران تشکیل میشود . در این کلاس فن دفترداری و حسابداری را فراخواهیدگرفت .

کلاسهای ماشین‌نویسی
فارسی و لاتین
شرکت در کلاسهای ماشین‌نویسی کاخ‌دانش شما را برای خدمت در موسسات مختلف آماده میسازد .
کاخ‌دانش
خیابان نادری . پاساژ معتمد . خیابان فرانسه. کوچه‌مرجان
آ ـ ۲۱۵۸۶

خانم و آقای محترم طبیعی است به اتومبیل خود که قسمتی از سرمایه شماست علاقمندید
پس‌چه‌بهتر در غیاب خود از سیکرتهای مختلف M.C.H جهت حفاظت اتومبیل و رادیوگرام و پلاک و نصب آژیرهای خطر و یا ازهرکدام که مایلید با قیمت مناسب استفاده نمائید
سیکرتهای M.C.H تمام نگرانیهای شما را ازبابت اتومبیل و لوازم آن از بین میبرد جهت اطلاع بیشتر به : خیابان سنائی چهارراه شاهین داخل پارکینگ شاهین مراجعه فرمائید .

یک شرکت تولیدی

واقع در کیلومتری ۱۴ جاده شمالی تهران کرج
بیک نفر ماشین نویس که ازعهده‌تایپ نامه های فارسی و لاتین برآمده و بزبانهای انگلیسی و فرانسه یا انگلیسی و آلمانی مسلط باشد بطور تمام‌وقت نیازمنداست. داوطلبان مشخصات کامل خود راضمن یک قطعه عکس باذکر حقوق درخواستی بصندوق پستی شماره ۶۳۰۳ـ۱ ارسال فرمایند

کارخانه کفش وین
تعدادی کارگر بشرح‌زیر استخدام مینماید
۱ـ چرخ کار (زواردوز)
۲ ـ کاربر
۳ ـ مکانیک چرخهای دوختنی صنعتی
۴ ـ کارگر مبتدی
داوطلبان بایستی واجد شرایط زیر باشند :
داوطلبان بایستی واجد شرایط زیر باشند :
الف : داشتن سواد حداقل ششم ابتدائی
ب : حداقل سن ۲۲ حداکثر ۲۵ سال
ج : داشتن برگ خاتمه‌خدمت‌یامعافیت غیرپزشکی
متقاضیان همه روزه باستثنای پنجشنبه‌ها از ساعت ۱۵ الی ۱۷ بکارگزینی شرکت واقع درکیلومتر ۱۸ جاده مخصوص کرج روبروی کاتربیلار مراجعه نمایند .
کارگزینی شرکت‌سهامی کفش وین

آکادمی زبانهای دنیا
بیک نفر که از عهده تدریس زبان انگلیسی در سطح متوسطه و عالی برآید نیازمند است .
اول دروازه دولت ـ تلفن ۸۲۸۲۱۳

بمناسبت جشنهای ۲۵۰۰ ساله شاهنشاهی ایران
کلیه شهریه کلاسها مجانی است
بزرگترین و مدرن ترین آموزشگاه بازرگانی در ایران به ۲۵۰۰ نفر (۳۰ نفر مراجعه کننده اول هر روز) دوره کامل :
ماشین نویسی ، حسابداری و و منشی گری
را مجانا تعلیم داده و گواهینامه اعطا مینماید بکلیه مراجعین کادوئی زیبا نیز مجانا تقدیم میشود
هرچه زودتر بآموزشگاه بازرگانی اقتصاد میدان فردوسی تلفنهای ۸۲۸۳۲۶ و ۸۲۸۳۸۷ مراجعه فرمایند

خشک شوئی لرد
خشک شوئی کلیه البسه جیرطبیعی وانواع پوست وپوسین
کت جیرطبیعی ۲۵۰ ریال
پالتو جیرطبیعی ۴۰۰ ریال
خشکشوئی انواع پوستین صادراتی از ۵۰ کیلوببالا
کیلوئی ۶۰ ریال
خشک‌شوئی لرد ـ خیابان ایزنهاور مقابل وزارت کار
تلفن ۹۵۰۸۸۵ ـ ۹۶۲۸۳۱

برنامه سینماها

★ماجراجویان ـ رنگی ـ کندیس‌برگن ـ ارنست بورگنایز
دیاموند (۸۲۸۴۰۰) ۱۱ـ ۴۵ر۲ـ۱۵ر۶ـ۴۵ر۹
★ ایزی‌رایدر ـ رنگی ـ پیترفاندا
شهر قصه (۶۲۷۲۹۰) ۱۱ـ ۲ـ۴ـ ۶ـ۸ـ۱۰
★ زیر آفتاب سوزان ـ رنگی ـ آن‌دلون
امپایر (۶۲۳۹۴۲) ۳۰ر۱۱ ـ ۳۰ر۳ ـ ۳۰ر۵
۷ر۳۰ ـ ۴۵ر۹

★وعده ما در رم ـ رنگی ـ سوزان‌پلشت
شهرفرنگ (۶۲۷۶۲۸) ۱۵ر۱۱ـ ۳ر۳۰ـ۵ر۳۰ـ۹ر۴۵
★عشق بیگانه نمی‌شناسد ـ رنگی ـ مال ـ پیتر فرانکو
رادیوسیتی (۴۳۳۲۰) ۱۵ر۱۱ـ۳ر۳۰ـ۵ر۳۰ـ۹ر۳۰
★ مردان سرسخت ـ رنگی ـ استوارت‌گرینجر
سانترال (۴۸۶۸۶) ۱۱ـ ۱ـ ۳ـ۵ـ ۷ـ۱۰ر۹
نیاگارا (۶۵۳۰۷) ۳۰ر۱۱ـ ۳۰ر۱ـ ۳۰ر۳ـ ۳۰ر۵ـ ۷ر۳۰ـ ۹ر۳۰
مترویل (۳۱۹۴۱۰) ۳۰ر۱۰ـ ۳۰ر۲ـ ۳۰ر۴ـ ۳۰ر۶ـ ۸ر۳۰
ب.ب (۸۲۹۶۴۱) ۳۰ر۱۰ ـ۲ـ۴ـ۶ـ۸ـ۱۵ر۱۰
درایوین (۶۲۲۵۵۷) ۸ـ۱۵ر۱۰

★ ماجراهای میکی‌موس ـ محصول‌والت‌دیسنی
سینه‌موند (۴۸۳۲۲) ۱۱ـ۳ـ ۵ـ۷ـ۹
★ جهنم در اقیانوس آرام ـ رنگی ـ لی‌ماروین
کاپری (۴۸۴۰۱) ۱۱ـ۳ـ ۵ـ۷ـ۹
پولیدور (۴۲۶۳۱) ۳۰ر۱۱ـ ۳۰ر۳ـ ۳۰ر۵ـ ۷ر۳۰ـ ۹ر۳۰
تاج (۳۱۳۸۶۴) ۱۵ر۱۰ ـ ۳۰ر۳ـ ۱۵ر۱۲ـ ۱۵ر۲ ـ ۴ر۱۵ ـ ۶ر۱۵ـ ۸ر۱۵ ـ ۱۰ر۱۰
★ کلبه‌ای آن‌سوی رودخانه ـ ملک مطیعی ـ زری‌خوشکام
آسیا (۴۲۹۰۹) ۱۱ـ ۱ـ۳ـ۵ـ۷ر۱۰ـ۹ر۳۰
رکس (۳۱۵۲۹۳) شهوند (۳۵۴۰۴۰) سیلورسیتی (۸۶۱۲۰۵) ۳۰ر۱۰ ـ ۳۰ر۲ـ ۳۰ر۴ـ ۳۰ر۶ـ ۳۰ر۸
لیدو (۹۵۱۲۸۲) همای (۳۱۱۶۶۹) المپیا (۹۵۶۷۶۶) شرق (۵۴۰۲۴) فیروزه (۷۵۷۶۶۹)
۹ـ۱۱ـ ۱ـ۳ـ۵ـ۷ـ۹
رویال (۸۲۹۷۸۵) ۱۰ـ۱۲ـ۲ـ ۴ـ۶ـ۸ـ۱۰
نپتون (۷۶۰۱۳۶) ژاله (۳۰۵۴۲۰) ۹ـ۱۱ـ۱ـ ۳ـ۵ـ۷ـ۹ر۱۰
رنگین کمان (۷۵۶۷۶۰) پاسارگاد (۷۹۲۷۸۲)
۱۰ـ ۱۲ـ ۲ـ ۴ـ ۶ر۱۰ـ ۸ر۳۰
نوسکا (۵۸۵۴۴) چرخ وفلک (۹۵۰۰۵۸) ۱۰ـ ۱۲ـ ۲ـ ۴ـ ۶ـ ۸
★دونمونه حماقت ـ رنگی ـ چیچو ـفرانکو
ایفل (۳۱۱۴۷۷) ۱۰ـ۱۲ ـ۲ـ۴ـ۶ـ۸ـ۱۰
★ صمد وقالیچه‌حضرت سلیمان ـ پرویز صیاد
مولن‌روژ (۷۵۲۹۲۹) دیانا (۴۷۳۶۵) ۱۱ـ۳ـ ۵ر۳۰ـ ۷ر۳۰ـ ۹ر۴۵
سهیلا (۳۱۶۲۴۷) ۱۰ـ ۱۵ر۱۲ـ ۲ـ ۴ر۱۵ـ ۶ر۳۰ـ ۸ر۴۵
کریستال (۳۱۷۶۷۵) ۳۰ر۱۰ ـ ۲ـ ۴ر۱۵ـ ۶ر۲۰ـ ۸ر۴۵
مهتاب (۴۷۷۷۷) ۳۰ر۱۰ ـ۳۰ر۲ـ ۴ر۴۵ـ ۷ـ ۹ر۱۵
ماندانا (۷۹۹۸۲) ۱۵ر۱۰ـ ۳۰ر۱۲ـ ۴۵ر۲ـ ۵ـ ۷ر۱۵ـ ۹ر۳۰
اسکار (۹۵۰۸۹۸) ۱۰ـ۴۵ر۱ـ۴ـ ۱۵ر۶ـ۳۰ر۸
دروازه‌طلائی (۳۵۲۱۶۰) ۴۵ر۸ ـ۱۱ـ ۱۳۰ر۱ـ ۳۰ر۳ـ ۴۵ر۵ ـ ۸
الوند (۳۵۶۰۳۸) کیهان (۹۵۷۳۶۰) ۴۵ر۹ـ ۱۲ـ ۱۵ر۲ ـ ۳۰ر۴ـ ۴۵ر۶ـ ۹
مراد (۷۵۳۳۸۲) قصر طلائی (۷۵۹۶۲۴) دریا (۷۹۱۷۴۶) ۳۰ر۹ـ ۴۵ر۱۱ـ ۲ـ ۱۵ر۴ ـ ۳۰ر۶ـ ۸ر۴۵
ارانوس (۲۷۹۷۱) ۴۵ر۸ـ ۱۱ـ ۱۵ر۱ـ۳۰ر۳ـ ۴۵ر۵ـ۸

برنامه تلویزیون

کانال ۷

برنامه امشب
۴۵ـ۵ اسلاید وموزیک
۵۶ـ۵ اعلام برنامه
۳ـ۶ فوتبال
۳۰ـ۶ اخبار
۳۸ـ۶ دنباله فوتبال
۵۰ـ۷ دور دنیا
۳۰ـ۸ مشروح اخبار همراه‌با فیلمهای خبری
۲۰ـ۹ فیلم تفنگدار
۵۰ـ۹ هفت شهر عشق
۳۰ـ۱۰ فیلم سازمان اس

برنامه نیمروز سه‌شنبه
۱ـ۱۰ اسلاید وموزیک
۱۵ـ۱۱ اعلام برنامه
۱۷ـ۱۱ کانون خانواده
۳۰ـ۱۱ فیلم گریزیا
۲ـ۱۲ سفرهای‌جیمی‌مک‌فیترز
۳۰ـ۲ واریته
۴۵ـ۲ اخبار

کانال ۳ـ۹

برنامه امشب
۱۵ـ۷ اسلاید و موزیک
۳۰ـ۷ اعلام برنامه
۳۴ـ۷ ادبیات جهان (کرترود ـ اشتاین)
۰۰ـ۸ واریته
۳۰ـ۸ مشروح‌اخبار همراه‌با فیلمهای خبری
۱۵ـ۹ کاوش
۳۰ـ۹ فیلم ویژه
۳۰ـ۱۰ موسیقی ایرانی

برنامه آموزشی

برنامه صبح سه‌شنبه
۰۰ـ۸ آهنگها و چشم‌اندازها
۳۰ـ۸ اعلام برنامه
۳۵ـ۸ شیمی ۶
۰۰ـ۹ انگلیسی دوره دوم
۱۵ـ۹ ادبیات فارسی
۴۰ـ۹ زنگ تفریح
۵۵ـ۹ مسابقه علم و تجربه
۲۰ـ۱۰ مکالمه فرانسه
۳۵ـ۱۰ مسابقه ریاضی
۰۵ـ۱۱ فیزیولوژی جانوری ششم
۳۰ـ۱۱ زنگ تفریح
۴۰ـ۱۱ هندسه ترسیمی و رقومی ششم
۱۰ـ۱۲ فیزیک ششم
۴۰ـ۱۲ علوم و ریاضی دیستانی
۰۰ـ۱۳ فیلم داستانی

برنامه امریکا

برنامه امشب
۰۰ـ۵ راهبه پرنده
۳۰ـ۵ هانی‌وست
۵۵ـ۵ برنامه آگهی
۰۰ـ۶ اخبار
۳۰ـ۶ اطلاعات مخصوص
۰۰ـ۷ جولیا
۳۰ـ۷ نمایش دوریس‌دی
۰۰ـ۸ نمایش باربارامک‌نیر
۰۰ـ۹ ازدواج بی‌سرانجام
۵۵ـ۹ برنامه آگهی
۰۰ـ۱۰ مسابقه بکس

هرگونه تغییری در برنامه‌ها بعدا بوسیله تلویزیون اعلام میشود .

برنامه سینماها

۴۵ر۵ـ۸
★ درشگه‌چی ـ شهلا ـکریمی ـاسداللهی
کسری (۸۲۶۹۳۹) ۳۰ر۱۰ر۲ـ۴ـ ۶ـ ۸ـ۱۰
★طپش قلب ـ رنگی ـ کاترین دونو
بولوار (۶۶۰۲۹۲) ۱۱ـ ۲ـ ۴ـ ۶ـ ۸ـ ۱۰
★ چهره‌های فریبنده ـ رنگی جرج‌هیلتون
ریولی (۷۵۷۷۷۷) ۱۱ـ۳۰ر۳ـ ۳۰ر۵ ـ۳۰ر۷ـ ۹ر۳۰
★ بیبی‌میکر ـ رنگی ـ باربارا‌هرشی
آتلانتیک (۶۲۷۱۷۱) ۱۵ر۱۱ـ ۳ر۳۰ ـ۵ر۳۰ـ ۷ر۳۰ـ۹ر۳۰
★ دختران رایان ـرنگی ـ۷۰میلیمتری ـ رابرت میچام
پارامونت (۴۸۳۲۱) ۱۰ـ۴۵ر۱ـ ۳۰ر۵ ـ۱۵ر۹
★ پهلوان مفرد ـ ملک مطیعی ـبیک‌ایمانوردی
اونیورسال (۶۶۶۹۵۳) ۱۱ـ۳ـ۵ر۷ـ۱۰ر۹
پاسیفیک (۷۳۳۱۱) میامی (۷۵۴۲۲۹) میلوانا (۳۹۳۷۷۷) پانوراما (۷۹۴۵۷۰) مارلیک (۹۶۳۶۱۶) ۱۱ـ ۱ـ ۳ـ۵ـ ۷ـ ۹
مونت‌کارلو (۷۹۷۴۱) ۱۵ر۱۰ ـ۳۰ر۱۲ـ ۴½ـ ۷ـ۹½
ایران (۳۱۶۳۵۴) تیسفون (۹۵۸۸۸۲) پرسپولیس (۵۸۱۰۸۳) سایا (۳۵۲۴۴۲) استارا (۸۴۰۲۲)
۳۰ر۱۰ ـ۲ر۳۰ ـ ۴ر۳۰ ـ ۶ر۳۰ ـ۸
★ سایه‌های تاریک ـ رنگی ـ جون‌بینت ـ جانتیسن‌فرید
گلدن سیتی (۶۶۳۲۶۹) ۱۵ر۱۱ ـ ۳۰ر۳ ـ ۳۰ر۵ ـ ۷ر۳۰ ـ ۹ر۳۰
★ سارا ـ رنگی ـ شرلی‌مکلین ـکلینت‌ایستوود
ادئون (۳۱۸۱۱۸) ۳۰ر۱۰ ـ ۳۰ر۲ـ ۴ر۳۰ـ ۶ر۳۰ ـ ۸ر۳۰
★ ترکم مکن عشق من ـ رنگی کاترین اسپاک
اریا (۳۱۹۸۸۴) ۹ـ۱۱ـ۱ـ۳ـ۵ـ۷ـ۹
★ گلدجینجر ـ رنگی ـ چیچو ـ فرانکو
برلیان (۳۹۳۵۳۵) ۹ـ ۱۱ـ۱ـ ۳ـ۵ـ۷ـ۹
★ مرادخان ـ فخرالدین
شهرام (۷۷۴۵۴۹) ۹ـ۱۱ ـ۱ـ۳ ـ۵ـ ۷ـ۹
★آیا برامس را دوست دارید ـ رنگی ـ اینگریدبرگمن
مازستیک (۶۶۸۴۶۱) ۳۰ر۱۰ـ۲ـ۴ـ۶ـ۸ـ۱۰
★ هنگ جانبازان ـ رنگی ـ مک‌ساواالس
پلازا (۴۴۲۵۵) ۱۱ـ ۳۰ر۱ـ ۴ـ ۶ر۳۰ـ۱۵ر۹
★ جدال در اوکی کرال ـ برت لنکستر
پارک (۳۱۹۶۳۷) ۹ـ۱۱ـ۱ـ۳ـ۵ـ۷ـ۹
★ ژاندارم نیویورک ـ بوئی دوفونس
گلدیس (۶۸۷۱۳) ۲ـ۴ـ۶ـ۸
★سرنوشت یک عشق ـ رنگی ـ وحیدمرحمان
فری ۱ـ۳۰ر۳ ـ۶ـ۸ر۳۰
★ دودلقک ـ رنگی با شرکت چیچو وفرانکو
کارون (۹۵۵۱۶۵) ۱ـ ۳ـ ۵ـ ۷ـ ۹
★آخرین سکه ـ رنگی ـ چارلزبرونسون
دنیا (۳۹۸۸۱۲) ۹ـ۱۱ـ ۱ـ۳ـ ۵ـ ۷ـ ۹
★ بازیچه یک زن ـ رنگی ـ راک هودسن
پردیس (۳۰۴۲۵۹) ۹ـ ۱۱ـ ۱ـ۳ـ ۵ـ۷ـ۹
★ستاره جنوب ـ عملیات سه‌جانبه
البرز (۳۰۴۲۵۸) ۸ر۳۰ ـ۱۲ر۳۰ ـ۷ـ ۱۰
★بازرس کل ـ رنگی ـ دنی‌کی
سینما فروشگاه فردوسی (۳۰۱۶۴۱) ۱۰ـ ۵ر۳۰ ـ۷
★ سرزمین گناه ـ روساناپودستا
تخت جمشید (۴۳۵۵۰) ۳ـ ۵ـ۷ـ۹

سانس انگلیسی
درایوین ونک ۸ـ ۱۰ر۱۰ فیلم (مردان‌سرسخت
گلدیس ساعت ۱۰ فیلم (تعقیب تاآخرین‌لحظه)

★ تاترها
نمایشنامه کمدی باقر وبی‌قر بانضمام کنسرت آقاسی و ناهید
تئاتر پارس (۳۱۸۸۱۱) ۵ـ

سومین روز مسابقات فوتبال جام کورش بزرگ

ایران با پیروزی ۰-۱ بر ترکیه به نیمه نهائی رسید

طول بازی دیروز فورواردهای ایران بیش از ده شانس گل حتم را از دست دادند

گل پیروزی ایران روی ضربه ریبای جباری بدست آمد

در دقیقه ۱۸ بازی علی جباری توپچی سرشناس ایران در یک موقعیت استثنائی و با زاویه‌ای سخت تنها گل بازی ایران ـ ترکیه را بثمر رساند عکس‌لحظه‌ای بعد از بثمر رسیدن گل می‌باشد، دروازه‌بان ترکیه غیرمنتظره مسیر توپ را دنبال کرده وجباری در حالیکه بدن دروازه‌بان ترکیه او را محو کرده دیده میشود .

یکشنبه ٦ تیر ، استادیوم امجدیه ـ دیدار کنندگان تیم های منتخب فوتبال ایران و ترکیه. داوری فاطع افای الشی‌والر از کشور آلمان ، ۱۰۰ داوران واکر از انگلستان، ولانرو از بلژیك . نتیجه وقت اول و پایان وقت ۰ـ۱ بسود ایران . تنها گل مسابقه در دقیقه ۱۸ توسط علی جباری برای ایران بازیکنان دو تیم :

ناصر حجازی (دروازه‌بان) ـ ابراهیم آشتیانی (منصور پورحیدری از دقیقه ٦۵) ،پرویز قلیچ‌خانی ، جعفر کاشانی ، مصطفی عرب (کاپیتن) ـ علی پروین ، کاروحق‌وردیان ـ علی جباری ، غلامحسین مظلومی ، همایون بهزادی (از دقیقه ۵۹ صفر ایران پاك) ، اصغرشرفی.

مربی : پرویز دهداری .

ترکیه: حفظی‌سربان (دروازه‌بان) گولسون نیازی ، اورکلی انور، ساسال اسماعیل، گوك‌تیموچین ـ کسینال وحدتین ، جیرگین فیرات اولدی ـ کوز فریدون (اوزواردار اردال ازدقیقه ۵۹)، سور گوسکون ، هیانیل آیدین، فهری تورن مهمت .

*سومین روز مسابقات فوتبال جام کورش بزرك را باید روز شانس های از دست رفته تیم ایران دانست ، گرچه بهرحال پیروزی ۰ـ۱ برابر ترکها از هم اکنون این شانس را بما داد که یکی از چهارتیم مرحله‌نیمه نهائی باشیم .

ترکیه که روز نخست در برابر چکسلواکی قدرتی پایاپای ارائه کرد دیروز در دومین دیدارخود در این جام تحقیقا بجز یك شانس صددر صد که گوسکون مهاجم آنها آن را از دست‌داد. هرگز در برابر دروازه ایران شانسی برای گل نداشت : در حالیکه تیم خودی بغیر از یك گل بثمر رسیده جباری که در نهایت زیبائی و قدرتمندی زده شد ، بیش از ده گل حتم دیگر را ازدست داد !!

در این روز اگر بهمان قدرتی که خط دفاعی و خاصه خط میانی عمل کردند ، مهاجمین نیز در کارشان موفق بودند ، بی تردید رکورد بهترین نتایج گذشته تیم ملی ایران که پیروزی ۰ـ۷ مقابل پاکستان در جام دوستی می باشد شکسته‌می شد و بدست آوردن چنین نتیجه‌ای گذشته از همه جوانب بخاطر اینکه حریف تیم منتخب ترکیه بود برای ماصاحب‌ارزش بسیاری می بود .

ضعف سازمانی فوتبال ما

نیمه اول علیرغم اینکه یك گل زده‌شد ،تیم ایران حداکثر یك‌یادوشانس را ازدست‌نداداما با شروع نیمه بعد خاصه از اواسط نیمه که دهداری دو تعویض نزدیك بهم درتیم‌انجام داد، تسلیط فراوانترمدافعین و قدرت‌نمایی تحسین‌انگیزهافبك ها موجب شد بعد از چند بار حملات سنگین و همه‌جانبه که دفاع تیم ترکیه را کاملا گیج کرد بطور پی‌درپی شانسهای حتم برای گل بدست آید اما هرگز مهاجمین حتی یکبار هم طول این نیمه با موفقیت همراه نشدند و آن یکباری که یك شانس گل پنالتی پیش آمد ، دروازه بان شجاع ترکیه با خوش شانسی عجیبی در برابر آن جان سالم بدر برد .

اصغر شرفی که ٤۵ دقیقه اول در کنارجباری بهترین‌چهره میدان بود در نیمه دوم خاصه در ۲۰ دقیقه آخر همراه با مظلومی ضعیف‌ترین بازیهای ممکن خود را ارائه کردند و حتی این‌دوبازیکن‌طول این‌مدت در بثمر رساندن توپهائی ناموفق ماندند که شاید مبتدی تـرین مهاجمین یك تیم جوان در بثمر کردند .

اگر تعداد دقیق شانس های از دست رفته تیم خودی رابرای گل محاسبه کنیم خواهیم دید در مقابل یك گل بدست آمده، ۱۱ گل از دست رفته داریم و این جز ضعف سازمانی فوتبال مانیست !!

ضعف دفاعی حریف

حجازی مرد میان دروازه ،خط دفاعی بخصوص در وقت دوم و برتر از همه سه مهره خط‌میانی تیم کارو ، پروین و جباری دیروز چهره‌ای پر فروغ راپشت سرگذاردند و راز بزرك تسلط و حکومت تیم ایران در این دیدار گذشته از هوشیاری مدافعان ، همکاری و همبستگی و تلاش موثر وفوق‌العاده هافبك هابود

مربی تیم دیروز باز هم در اواسط وقت دوم دو چهره خود را تعویض کرد که از این دو تعویض بمراتب جایگزینی‌صفر ایران پاك برای بهزادی بسود کیفیت تیم بود گرچه ایران‌پاك در طول مدت کوتاهی که در خدمت تیم بود تنها یکبار بطور جدی شانس خود را برای گل آزمود که در آن یکبار نیز دروازه‌بان ترکیه با جاگیری سریع خود شانس اورا ازبین برد .

ترکیه در بازی دیروز تقریبا چهره‌ای مخالف چهره تیم ما داشت .

ضعف بسیار در خط دفاع و عدم تسلط کامل در خط‌میانی اما مهاجمین آنها هرگاه در زمین ایران صاحب توپ‌بودند خطرناك و دقیق عمل میکردند بطوریکه در بحبوحه برتری تیم ایران باهرضد حمله خود خطر گل مساوی‌راروی دروازه ایران خلق میکردند !

اما بعد از تنها گل بازی با وجودیکه چند دقیقه‌ای قدرت عمل‌را دربازی دردست گرفتند، کاری از پیش نبردند و نیمه‌اول با همان نتیجه ۰ـ۱ بپایان رسید و نیمه بعد صددر صد از بیش از پنج گل بسلامت دروازه‌شان نجات پیدا کرد خاصه ازآن ضربه پنالتی‌دقیقه ۳٤ که در بثمر رساندن این پنالتی نیز ناکام ماندیم .

گل زیبای جباری

با وجودیکه در دقیقه۳بازی روی ضربه سربهزادی وشلیك شرفی ایران اولین شانس گل رابخاطرجاگیری‌خوب‌دروازه‌بان حریف از دست داداما در دقیقه ۱۲ درخشش حجازی نیز یك شلیك سنگین بازیکن خط دفاع ترکیه تیموچین را مهار کرد !

بازی در حالت یکنواختی پیش میرفت که دقیقه ۱۸ بازی و گل زیبای جباری هیجـان دوست داشتنی خلق کرد، توپی از جناح‌چپ‌روی دروازه ترکیه سانتر شد . مظلومی در فاصله چند متری دروازه برای توپ با ضربه سر بهوا برخاست‌اما توپ بعداز اندکی‌تماس با سر اوکمی دورتر بچلوی‌پای‌جباری رسید و او با زاویه سخت وبا شلیکی سهمگین دروازه‌ترکیه راگشود،این دومین‌گل جباری طول این بازیها بود که هردو در کمال‌زیبائی و استادی بثمر رسیدند .

در دقیقه۲۳دروازه ترکیه‌در آستانه سقوط دوم بود، جباری و مظلومی بدنبال هم در جناح راست و نزدیك خط اوت بعد از دو بار پاك ـ دوکردن‌توپی را اندك اندك تا نزدیك خط کرتر پیش بردند ، سانترزیبای مظلومی از آنجا در جلوی دروازه بهزادی وشرفی، هردو نفر را در موقعیت خوب قرار داد . بهزادی بسود شرفی از مسیر توپ خود را کنار کشید ولی شرفی بعوض سرزدن به توپ با ضربه پا ، شانس خوبی را که نصیبش شد بهدر داد و توپ به اوت رفت .

در حد فاصل دقایق ۲۸ تا ۳۰ دروازه ترکیه به‌توپ بسته شد و هرآن تماشاگران امید سقوط مجدد آن را داشتند ولی شانس های پی‌درپی وتلاش پی‌گیر و دسته جمعی ترکها دروازه آنها را از این دقایق بحرانی نیز بسلامت عبور داد خاصه در آن لحظه استثنائی که ضربه بهزادی توپ را تا روی خط دروازه ترکیه به‌پیش فرستاد ولی‌انورمدافع ترك‌توپرا بیرون کشید .

تنها شانس ترکیه

دقیقه ۳۰ مقارن با شوت خوب‌گوسکون مهاجم پرتحرك ترکیه از جناح‌چپ بود که با جاگیری و سرعت عمل حجازی توپ مهار شد ، سه دقیقه بعد مظلومی پاسی را که از چپ و از شرفی دریافت کرده بود در عین اینکه می‌توانست در موقعیت بهتر به جباری بسپارد خودشلیك کرد و توپ را به اوت فرستاد .

در دقایق آخر روی یك ضد حمله نیز ایران باز هم خط دفاعی ترکیه را تحت‌فشار قرار داد اما وقت اول با همین‌نتیجه ۰ـ۱ پایان یافت .

در دقیقه ۵۵ ترکیه تنها شانس خود را درتمام طول‌مدت این‌بازی برای‌گل بدست آورد ولی‌عدم‌انتظار گوسکون‌بازیکن شماره ۱۲ برای این شانس مانع از سرعت عمل و درنتیجه موجب از دست رفتن شانس او گردید .

تیموچین توپی‌را از چپ‌روی دروازه ایران سانتر کرده‌بود حجازی که درتمام‌لحظات بازی درخشان بود روی این یك‌توپ اشتباه کرد و با اندکی خروج زودتر از موقع در مهار توپ ناکام ماند و توپ در برابر دروازه خالی‌روی سر گوسکون قرار گرفت ولی ضربه آرام‌سر او موجب شدحجازی لحظه‌ای بعد صاحب توپ باشد .

در دقیقه ۵۹ دوبازیکن‌درزمین عوض شدند بهزادی در خط حمله ایران جای خود را به صفر ایرانپاك داد و اردال مهاجم شماره ۱٤ ترکیه بجای فریدون مهاجم دیگر تیم وارد بازی شد .

بهزادی قبل از ترك بازی،
بقیه درصفحه ۱۵

اخبار کوتاه‌ورزشی

پیروزی ژاپن

ژاپن : تیم والیبال مردان بلژیك در یك دیدار دوستانه مقابل تیم «استیل » ژاپن ۰ـ۳ مغلوب شد . نتایج سه گیم این مسابقه بترتیب (۱۳ـ ۱۵) ، (۱٤ـ۱٦) (۱۰ـ۱۵) بود .

رکورد جدید آسیا

دانمارك: کویاما دونده ژاپنی درمسابقات بین‌المللی دوومیدانی که در دانمارك برگزار میگردد با بدست آوردن زمان ۸ دقیقه و ۱ر۳٦ ثانیه در دو ۳۰۰۰ متر حد نصاب جدیدی برای آسیا بجای گذارد .

این رکورد ۱ر۸ ثانیه از رکورد قبلی کویاما بهتر است .

مساوی ۳ـ۳

نایروبی : تیم فوتبال کنیا در یك دیدار دوستانه مقابل تیم سودان به نتیجه مساوی ۳ ـ ۳ رسید ، تیم میهمان تا دقیقه ۸۵ ۲ـ۳ مغلوب کنیا بود ولی با زدن گل مساوی در ایندقیقه ازشکست نجات یافت .

این مسابقه در نایروبی برگزار شد .

فوتبال

تیم فوتبال برمه فاتح جام جاکارتا آمادگی خود را برای شرکت در مسابقات فوتبال فستیوال ورزشی‌سنگاپور که از اول شهریور ماه آغاز میگردد ، اعلام داشت .

تاکنون برای شرکت در این مسابقات تیمهای هنـد کاسوج ـ اندونزی ـ مالزی و برمه آمادگی خود را اعلام داشته‌اند .

فقط با
۲۰ تومان
از جوایز اوراق مدارس یادبود استفاده کنید
یك میلیون تومان
برای یك نفر

۵۰ پیکان
برای ۵۰ نفر
جوایز فوق‌العاده بانکها
بانك اصناف ایران
۷ بار شتر اسکناس
بانك اعتبارات تعاونی توزیع
۳ بورس تحصیلی دانشگاهی
بانك بازرگانی ایران
یکسال روزی پانصد تومان
بانك بیمه بازرگانان
یك تن پول
بانك پارس
مادام‌العمر ماهی ۴ هزار تومان
بانك سپه
ده جایزه ۱۰ هزار تومانی
بانك ملی ایران
۳۰۰ هزار تومان
این جوایز علاوه بر یك میلیون تومان پول نقد و ۵۰ پیکان جایزه اختصاصی اوراق مدارس یادبود بصورت فوق‌العاده ازطرف بانکها بحکم قرعه بخریداران اوراق مدارس یادبود تعلق میگیرد
برای شرکت در رستاخیز فرهنگی جشن شاهنشاهی ایران واستفاده از جوایز اوراق مدارس یادبود
فقط تا فردا فرصت دارید

پایان مذاکرات وزیران خارجه ایران وترکیه

درمحافل سیاسی تهران

نتایج مذاکرات فیصل ـ سادات تسلیم سفیر ایران شد

اجتماع شیوخ درامارت ابوظبی؟

عثمان اولجای وزیر خارجه ترکیه امروزبمدت دوساعت ونیم با همکار ایرانی خود ملاقات و گفتگو داشت . عکس وزیران خارجه دوکشور رادرملاقات امروز نشان میدهد .

وزیران خارجه ایران و ترکیه دیشب وامروز مذاکرات حساسی راکه دیروز درپیشگاه شاهنشاه آغازکرده بودند دنبال نمودند .

عثمان اولجای وزیرخارجه ترکیه که بدعوت زاهدی از تهران دیدن می کند ، دیشب را مهمان ضیافت شام خصوصی وزیر خارجه بود قبل و بعد از شام دیشب دو وزیر به تبادل نظر و گفتگو نشستند و امروزنیز بمدت دو ساعت ونیم بایکدیگر گفتگو کردند و به مذاکرات خاتمه دادند.

باآنکه رئوس موضوعات مذاکرات وزیران خارجه ایران و ترکیه برهیچکس پوشیده نیست،معذالك ناظران سیاسی تهران درانتخابات یك یاچند موضوع بعنوان مهمترین مسئله بحث و مذاکرات دو وزیر عاجزاند و هنوز بطور یقین نمیتوان گفت چه مسئله مهمی اولجای را به تهران آورده است .

دردستور مذاکرات ایران و ترکیه اینك مسائل مهمی از جمله بررسی مسئله شناسائی رژیم پکن، احداث خط لوله نفتی اهواز ـ اسکندرون و تشکیل کنفرانس عالی سران «آر ـ سی ـ دی» قرار دارد و در درسطح منطقه‌ای و مسائلی چون بحران خاورمیانه ، بحران شبه قاره هند، اوضاع خلیج فارس و مدیترانه مورد بحث است .

ناظران سیاسی تهران مسافرت اولجای بایران رادر عین حال نشانه آرامش تقریبی اوضاع داخلی ترکیه میدانند و این آرامش به دولت نیهات اریم فرصت میدهد که باردیگر توجه خودرا بمعطوف سیاست خارجی و نقش ترکیه درتحولات منطقه‌ای کند .

اولجای امروز را میهمان ضیافت ناهار رسمی وزیر خارجه بود و امشب بافتخار زاهدی ضیافت شام میدهد. او فردابه‌سفر رسمی از ایران پایان داده‌واز تهران مراجعت خواهد نمود .

تهران میگوید مسئله مالکیت ایران بر جزایر تنب کوچک ، تنب بزرگ و ابوموسی واقع در تنگه هرمز ودروازه خلیج فارس به دریای عمان ادعانیست ، بلکه حقیقتی است وطرف صحبت تهران در تاکید حقوق ایران بر این جزایر لندن است نه کسان دیگری.

محافل سیاسی تهران طی دو هفته گذشته نسبت به دخالت‌هائی که بعضی از محافل کویت با تشویق لندن دراین‌ماجرا ابراز داشتند به شدت عکس‌العمل به خرج دادند . با اینکه این عکس‌العمل منحصرا از سوی محافل سیاسی بود نه رسمی ، گزارش های بعدی حکایت از این دارد که همین عکس‌العمل شدید محافل سیاسی و افکار عمومی ایران ، عوامل مداخله‌جورا متوجه عواقب وخیم خطیاشان کرده است.

اطلاع به تهران

رادیو قاهره در برنامه دیشب خود گفت که محمود ریاض وزیر خارجه مصر در ملاقات با سفیر ایران در قاهره وی را از نتایج مذاکرات اخیر مصر و عربستان که همزمان با سفر ملک فیصل صورت گرفت مطلع ساخته است.

رادیو قاهره همچنین گفت ریاض در ملاقات با سفیر ایران وی را در جریان مذاکرات با وزیران خارجه‌ای که اخیرا از قاهره دیدن کرده‌اند قرار داد.

اهمیت مذاکرات ریاض باسفیر ایران از آن‌روست که این مذاکرات در آستانه سفر ریاض به شوروی و سه کشور اروپای شرقی یعنی چکوسلواکی ، مجارستان و یوگسلاوی صورت گرفت . ریاض قرار است فردا رهسپار مسکو گردد.

کنفرانس شیوخ

کنفرانس شیوخ و حکام امارات هفتگانه ساحل عمان متصالح از تحولات خلیج فارس طی روز های آینده خواهد بود .

این کنفرانس قرار است اواخر این هفته درابوظبی، ثروتمند ترین امارات خلیج فارس و بدعوت حکمران آن شیخ زایدبن سلطان آل‌نهیان تشکیل گردد .

تاکنون حکمرانان راس ـ الخیمه ، دوبی و شارجه برای شرکت‌در این‌کنفرانس وارد ابوظبی گردیده‌اند و ابوظبی اینك انتظار ورود حکمران فجیره ، ام‌القوین ، عجمان را میکشد. اما معلوم نیست که حکمرانان مذکور در این جلسه که تشکیل آن مورد تقاضای‌فوری شیخ‌زاید است شرکت کنندو یا اصولا جلسه مذکور تشکیل شود .

شیخ زاید تقاضا به‌تشکیل این کنفرانس رابعد ازسفری که با عجله به لندن صورت داد مطرح نمود و هنوز به درستی معلوم نیست هدف واقعی تشکیل کنفرانس چیست .

میتوان حدس زد که مسئله تشکیل فدراسیونی از امارات بدون شرکت بحرین و قطر یکی از موضوعات مورد بحث‌است‌اما نه‌موضوع اصلی . چه در راه تشکیل چنین‌فدراسیونی نیزمشکلات فراوانی وجود دارد که ناظران سیاسی‌لندن‌را امیدی به حل آسان و فوری آن نیست .

در صدر این مشکلات‌عدم پشتیبانی و شناسائی ایران از این فدراسیون قبل‌ازتاکید حاکمیت ایران بر جزایر تنگه هرمز قرار دارد .

اختلاف مرزی عمان وامارات

روزنامه السیاسه چاپ کویت از قول محافل‌سلطان‌نشین عمان می نویسد که نیرو های سلطان عمان هفته قبل منطقه «الروضه» متعلق به شیخ نشین شارجه را تحت اشغال درآورده‌اند.

السیاسه‌میگوید این‌دومین حادثه از این قبیل طی چند هفته اخیر در این منطقه است . قبلا نیروهای سلطان عمان منطقه «نجا» را که‌جزو قلمرو راس‌الخیمه است اشغال کرده‌اند .

اختلافات مرزی سلطان‌نشین مسقط عمان باامارات ساحل عمان‌واختلافات مرزی میان خود امارات را ناظران سیاسی منطقه جرقه های اختلافات و کشمکش های آینده میدانند . مهمترین این اختلافات اختلافات مرزی متعدد سلطان نشین عمان با امارات مذکور است .

نقشه حدود قلمروامارات و سلطان‌نشین عمان رابیشتر به پیراهن هیبی ها میتوان تشبیه کرد زیرا حدود قلمرو این امارات آنچنان درهم است که به سختی میتوان تشخیص‌داد این مناطق کوچك و بزرك بکدام حکومت‌متعلق است . حدود قلمرو امارات ساحل متصالح بصورتی‌است که سلطان نشین مسقط و عمان را بدو نیم تقسیم کرده و عمان فقط از راه دریا به دوبال خود راه دارد .

تحولات عمان در یکسال گذشته که با شروع حکومت سلطان قابوس آغاز گشت امارات کوچك‌را نگران‌کرده است و ترس این امارات از آن است که عمان‌با استفاده از فرصت ثبات تدریجی در داخل توجه خود را معطوف مرز های خود کند .

آخرین اخبار از شهرستانها

۳۰ تن گندم سوخت

مسجدسلیمان : دو خرمن، آتش گرفت و بیش از سی هزار کیلو گندم و جو تبدیل به خاکستر شد ..

آتش‌سوزی در روستای «سید رجب» اندیکا واقع در پنجاه‌کیلومتری مسجدسلیمان رخ‌داداین‌دوخرمن متعلق به کریم شهبازی بود .

۲ نفر کشته شدند

قم : در جریان لاروبی یک حلقه چاه عمیق درنزدیکی درمانگاه شاهزاده ابراهیم‌ع که وسیله یکدستگاه جرثقیل صورت میگرفت ، ناگهان‌دکل جرثقیل خلاص شد وبه سر شخصی‌بنام‌حاج فتح‌اله موذن زاده ۵۰ ساله اصابت کرد و باعث مرگ وی گردید ، همچنین کارگری بنام عباس نصیری نیز در این واقعه مجروح شد و قبل ازرسیدن به بیمارستان درگذشت . راننده جرثقیل بنام «عبداله شهریاری» دستگیر شد .

محکومیت دانشجوی ژاپنی

مشهد : پیش‌ازظهر امروز شعبه یک دادگاه جنائی خراسان، یکدانشجوی‌ژاپنی بنام «یوزودوناگا» را باتهام حمل ۳۵ کیلوگرم حشیش به خاک ایران به دوسال حبس تادیبی محکوم‌ساخت، دوست این جوان ژاپنی بنام «یاکوتوبوچی» که هنگام‌حمل حشیش همراه وی بود . در دادگاه تبرئه گردید . این دو نفر در اسفند ماه گذشته ، ۳۵ کیلو حشیش‌راکه‌درداخل کپسول های گاز جاسازی شده بود ، به ایران حمل کردند ولی در گمرک تایباد دستگیر شدند . اتومبیل «یوزودوناگا» نیزضبط‌گردید.

کشف حشیش

تایباد : از اتومبیل دو خارجی که از طریق مرز تایباد وارد ایران شده‌بودند، مقدار هفت کیلو و چهارصد گرم حشیش کشف شد .

قاچاقچیان پس‌ازدستگیری روانه زندان شدند .

ناشناسی در حومه واشنگتن

اسنادسری رابه‌روزنامه‌هاداد

نیویورك ـ رویتر ـ نشریه تایم چاپ امریکا در شماره امروز خود نوشته است دکتر «دانیل ـ الزبرك» که اکنون اف ـ بی ـ ای امریکا در تعقیب وی است ممکن است از جانب دست چپی های ضد جنك امریکا کمك هائی در ربودن اسناد ومدارك محرمانه دریافت کرده باشد .

مجله مینویسد : اسناد به‌این هدف که روزنامه‌هایك قدم‌جلوتر ازدولت‌بوده‌باشند بین‌سردبیران نشریات امریکائی دست بدست نگشته است .

تایم نوشته است امکان این نیزهست که‌عاملین این‌جمعیت کار کشته زیرزمینی که‌پرونده های ربوده‌شده از وسائل‌ارتباطی جمعی پنسیلوانیا در باره اف.بی.ای.رادراختیار مطبوعات گذاردند این‌بار نیز دست بکار شده و اسناد و مدارك سری جنك ویت‌نام را در اختیار نشریات نهاده باشند .

تایم نوشته است ماجرای تسلیم اسناد و مدارك سری به روزنامه بوستون کلوب‌چنان‌اسرارآمیز بود که‌نخست، سردبیران‌نشریه فکر کردند نیرنگی‌در کاراست لیکن انها سر انجام به ادرس داده شده رفتند و کیفی حاوی دو هزار برك‌از اسناد را تحویل گرفتند .

سردبیر گروه انتشاراتی که قسمتی از اسناد را منتشر کرده در اختیار گرفتن اسناد را بایك «گنج پربها» مقایسه کرد وی گفت ناشناسی چندین‌بار تلفن کرد و بوی گفت برای تحویل گرفتن اسناد به فلان محل در حومه واشنگتن بیاید .

سردبیر در راس ساعت مقرر به محل تعیین شده در اطراف واشنگتن رفت و هزار صفحه از گزارشات اسنادسری را تحویل گرفت.

دنباله اخبار خارجه

رهبر یهودیان امریکا بازداشت شد

واشنگتن ـ یونایتدپرس ـ «راب میرکوهن» رهبر اتحادیه دفاع یهودیان ، دیروز در واشنگتن بازداشت شد .

پلیس آمریکا اعلام کرد بازداشت کوهن بدنبال تظاهراتی بعمل آمد که وی‌و عده‌ای‌ازطرفدارانش‌مقابل سفارت شوروی در واشنگتن برپا کرده بودند. کوهن‌در این‌تظاهرات شعارهای ضد روسی از قبیل : اتحاد شوروی یك‌کشور استبدادی است. اتحاد شوروی گناه میکند میداد .

کوهن پیش از بازداشت شدن داوطلبانه بر دست‌های‌خود دستبند زد و بعد خود را تسلیم مقامات پلیس نمود . دست‌کم ۳۱ تن از هواخواهان او نیز بدست پلیس افتادند .

قتل رهبر دانشجویان سایگون

سایگون ـ رویتر ـ امروز در سایگون یك رهبردانشجوئی ویتنام جنوبی ترورشدو تروریست‌توانست با پریدن روی موتورسیکلت از حلقه گلوله‌هائی که از طرف پلیس شلیك میشد بگریزد .

رهبر دانشجوئی که‌امروز بضرب گلوله تروریست به قتل رسید «خاك‌سین» نام داشت و در داخل ساختمان یك مدرسه حقوق بقتل رسید .

ناظران در سایگون گفتند که قتل رهبر دانشجوئی ممکن است‌با نزاعی که دربین کادر رهبری جنبش دانشجویان اخیرا صورت گرفت ارتباط مستقیم داشته باشد.

درسقوط هواپیما ۲۳ نفر کشته شدند

ارکا ـ کالیفرنیا ـ رویتر ـ یك هواپیمای مسافری از نوع دی ـ سی ـ ۳ که حامل ۳۰ تن مسافر بود امروز پس از برخاستن از فرودگاه ارکا ، در اقیانوس آرام سرنگون شد .

پلیس گارد ساحلی گفت : تنهاهفت‌تن از مسافران‌ازوسط آب‌سالم بیرون کشیده‌شده‌اند.

حادثه در حدود ۸۰ کیلومتری ارکا واقع در سواحل کالیفرنیا رخ داد وهواپیمای دربست دوموتوره بعلت نامعلومی در اقیانوس آرام سقوط کرد . هواپیما از ارکابه «سانجو»ی کالیفرنیا میرفت .

بمشترکین‌جدید هر هفته هزار شماره تلفن‌داده خواهدشد

امروز یک مقام‌رسمی درشرکت تلفن اعلام کردکه : شرکت تلفن‌هر هفته پانصد تلفن به مردم میدهد و در نظر داردکه‌با رسیدن دوازده هزار کیلو متر کابل خریداری‌این رکورد را شکسته‌وتعداد تلفن های واگذاری رادرهفته تا هزار شماره بالا ببرند.

تلفن ها اکنون در منطقه امیرآباد، دریان نو و امجدیه به متقاضیان داده میشود به تدریج واگذاری شماره های جدید در محلات دیگر آغاز خواهد شد . شرکت تلفن در سالهای گذشته در تمام مدت سال نتوانسته است بیش از هفده هزار تلفن به‌مردم بدهدوامسال میخواهد حدود چهل‌هزار شماره تلفن‌جدید را دایر نماید واین در وضع‌شبکه تلفنی تهران تحولی پیش خواهد آورد.

اکنون شرکت تلفن مسئول تهیه مقدمات‌تبدیل مرکز اطلاعات «۰۸» به «۱۱۸» است و این مرکز جدید بزودی شروع بکار خواهد کرد.

بازدید وزیران بهداری‌مصر وایران ازکارخانه تولیدارو

دیروز آقای دکتر شاهقلی وزیر بهداری و معاونین آن وزارتخانه بامیهمانان عالیقدر خود آقای‌دکتر عبدالمحمودسلام وزیربهداری‌مصرو همراهانشان از کارخانه تولیدارو بازدید بعمل آوردند و مورد استقبال مدیران تولیدارو واقع شدند دراین برنامه که از ساعت ۱۳ الی ۱۶ ادامه یافت قسمت های تهیه محصولات‌دارو، محصولات آرایشی،مواد غذائی‌و لابراتوار مجهز کنترل تولیدارو بازدید و مورد توجه قرار گرفت .

بانك تعاونی کشاورزی ایران باطلاع عموم میرساند :

که شعبه مرکزی و نمایندگی های ۲۵ شهریور ، پارك فرح وپهلوی این بانك در تهران روز سه‌شنبه ۸ر۴ر۵۰ تا ساعت ۲۲ برای فروش اوراق مدارس یادبود جشن دوهزار و پانصد ساله شاهنشاهی باز خواهد بود.

آ ـ ۲۱۹۰۰

موتور پمپ دیزل

مارگو

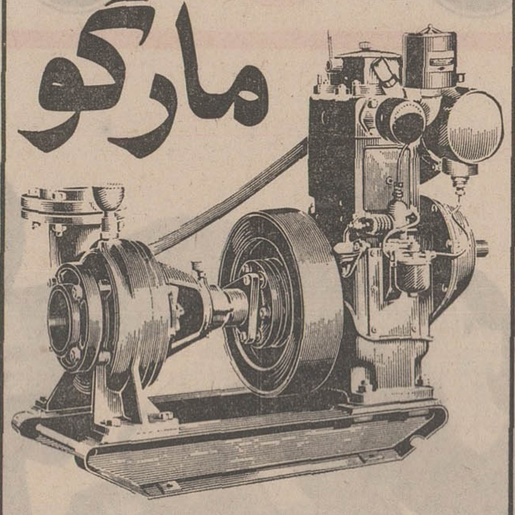

قوی ـ ساده ـ ارزان

موتورپمپ دیزلی «مارگو» باصرفه‌ترین ومحکم‌ترین پمپ برای آبیاری است. موتورپمپ دیزلی «مارگو» به صورت ثابت و سیار ، دراندازه وقدرت های مختلف وبالوازم یدکی فراوان وادزات وسرویس سیار ، در تمام نقاط ایران در دسترس شماست.

با داشتن موتورپمپ «مارگو» هرگز نگران کم‌آبی نخواهید بود.

انواع مختلف موتورپمپهای دیزلی «مارگو»

ساخت کارخانجات معظم :

کرلوسکار اویل انجینز ـ لیمیتد ـ پونا ـ ایندیا

برای استفادهٔ مقاطعه‌کاران نیزموجود است

نماینده انحصاری :

Kirloskar

شرکت ایران مارگو محدود

خیابان آیزنهاور ـ شماره ۲۲۲

بین چهارراه اسکندری وکندی

ساختمان مارگو ـ تلفن ۹۵۵۷۷۸ ـ ۹۶۰۳۶۳

ایران مارگو

(Issued in conjunction with the Engineering Export Promotion Council, Calcutta INDIA)

دربازارتهران

کاهش بدنبال افزایش

قیمت مرغ‌گوشتی درهفته گذشته هرکیلوسه‌ریال‌کاهش یافت ولی این تنزل قیمت ، تفاوت چندانی با افزایشی که در ظرف سه ماهه‌گذشته بوجود آمده است ندارد . در سه ماهه اول‌سال بتدریج قیمت مرغ گوشتی افزایش یافت بطوری که‌قیمت هرکیلو مرغ در بهار امسال بین ۳۷ تا ۴۴ درصد ترقی داشته است .

فروشندگان عمده مرغ و تولید کنندگان ، دلیل این افزایش قیمت‌راکمبود «دان» مرغ و افزایش قیمت آن می دانند . استدلال فروشندگان اینست که در اواخر سال گذشته دولت مقداری گندم‌که برای «دان» مرغ‌مناسب بود، بقیمت ارزان دراختیار آنان گذاشت و بدین ترتیب از افزایش قیمت جلوگیری‌شد، ولی چون در سال جاری‌این کمك انجام نگرفت لذا قیمت «دان» افزایش قابل توجهی یافته بطوری که تعدادی از تولید کنندگان مرغ از این فعالیت دست کشیدند .

بعلت افزایش قیمت دان مرغ و کمبود خریداران‌تولید کارخانجات تولید کننده دان مرغ تقریبا به یك سوم‌کاهش یافت وکارخانجاتی کم‌وزانه ۳۰۰ تن دان مرغ تهیه می کردندحداکثرتولید فعلی‌آنان ۱۰۰ تن میباشد .

از طرفی نحوه فروش دان مرغ‌ازطرف کارخانجات تهیه کننده تغییر یافته‌بطوری که معاملات بصورت نقدی انجام میگیرد حال آنکه سال گذشته‌و سالهای‌قبل معاملات روی «دان» مرغ با سفته و چك وعده‌دار حدود ۵ یا ۶ ماهه انجام میگرفت‌ولی بعلت آنکه تعدادی‌ازتولید کنندگان مرغ نتوانستند بدهی خودرا در سررسید معین بپردازند لذا نحوه فروش «دان» تغییر یافت و اینك علاوه بر آنکه سفته و چك از خریداران دریافت میشودملك مرغداری ازطرف‌کارخانجات‌تهیه کننده وثیقه قرار میگیرد و تحویل دان مرغ حداکثر برابرقیمت ارزیابی شده ملك میباشد .

بعضی از تولید کنندگان مرغ در اطراف تهران خود اقدام به تهیه «دان» مرغ می نمایند . برای این دسته از تولید کنندگان که احتیاج به خرید دان مرغ از خارج ندارند ، فروش مرغ دربازار فعلی منافع سرشاری دارد.

باید توجه داشت که چون فعلا هوا روبه گرمی میرود مصرف‌گوشت‌مرغ به‌فراوانی فصول دیگر بخصوص‌پائیزو زمستان نمی باشدو پیش‌بینی میشود که اگر تولید مرغ بهمین نحو و بدون کمك دولت انجام پذیرد ، باید در فصول آینده شاهد افزایش بیشتری در قیمت‌مرغ باشیم.

قیمت مرغ زنده در حال حاضر در عمده فروشی ها هرکیلو ۶۷ ریال میباشدکه بدست مصرف کنندگان‌کمتر از کیلوئی ۷۳ تا ۷۵ ریال نمیرسد .

دستگاههای جدید نسخه برداری مناسب ـ سریع

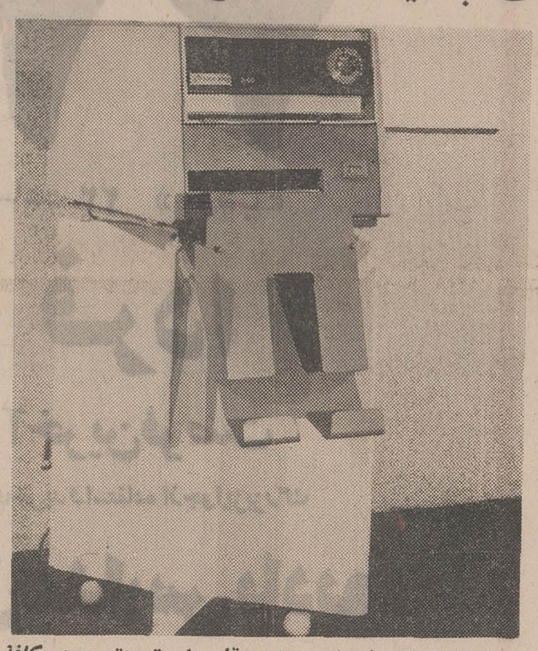

این دستگاه نسخه برداری قادر است حتی روی کاغذ معمولی سفید هم نسخه برداری کند

بتازگی شرکت جدیدی در ایران تاسیس‌وشروع‌بکار کرده است که عرضه دستگاههای نسخه برداری مجهز را با امتیازات فوق‌العاده‌ای‌در ایران دارا میباشد . چندی پیش این شرکت دستگاههای نسخه ـ برداری رنگ‌زیراکس را ببازار عرضه نموده که از همه جهت مورد تائید کارشناسان ، صاحبان صنایع، مقامات‌بخش خصوصی قرار گرفته است .

آقای آدریان گزارد که‌مدیر عامل شرکت رنگ زیراکس میباشد اظهارداشت‌که دستگاه نسخه‌برداری رنگ زیراکس میتواند مرکز ارتباطات کتبی هر موسسه و یا شرکت‌مدرن باشد . این دستگاه بسرعت وکارآئی موسسات‌کمك عظیمی مینماید . در پاسخ اینکه چرا ایران را برای اولین سرمایه‌ـ گذاری انتخاب کرده‌اند گفت:

بعلت اهمیت روزافزون‌اقتصاد ایران و مقام شامخ آن در خاور میانه شرکت او ایران را بعنوان اولین مرکز فعالیت و سرمایه‌گذاری خویش درخاور میانه برگزیده است . آقای گزارد مزایای متمایز دستگاه های رنگ زیراکس را بشرح زیر تشریح مینماید:

سادگی و تکثیر

از مزایای برجسته دستگاه های رنگ زیراکس سادگی و تمیزی کار آنست بطوریکه در یک شرکت احتیاجی به‌فرد متخصصی برای کار با این دستگاه‌هانیست‌بلکه‌هر کارمندی میتواند با کمی تمرین و کار احتیاجات شرکت را برآورده کند.و شرکتهاهمچنین میتوانند نامه اداری ـ بخشنامه‌ها ـ مکاتبات عمومی ـ وبطور کلی کلیه امور مربوط به تکثیر مراسلات رابا این دستگاهها انجام دهند تا در وقت صرفه‌ـ جوئی کامل نمایند .

قیمت مناسب ـ سرعت‌در کار

ازدیگر محسنات دستگاههای رنگ زیراکس میتوان ارزانی و سرعت در کار آن را نام برد. زیرا برای استفاده ازآن احتیاج‌به سرمایه‌گذاری هنگفت نبوده و شرکتها میتوانند برای مدت موردلزوم دستگاههای‌رنگ زیراکس را به عاریه دراختیار داشته باشند و مبلغی را که مطابق با مصرف آنها باشد پرداخت نمایند ، بعبارت دیگر هر شرکت میتواند دستگاهی‌را که‌مناسب باکارآن باشد کرایه نماید .

دیگر کمك‌بزرگ دستگاههای رنگ زیراکس سرعت در کار است ، زیرا این دستگاه در هر ثانیه‌یک‌نسخه و در هر ساعت ۳۶۰۰ نسخه‌تحویل میدهد . و بطورکلی از بعضی از ماشینها در یکماه درحدود ۵۰۰ر۰۰۰ رونوشت بدست آمده است .

مرغوبیت ـ سرویس مجانی

چون نسخه‌برداری رنگ زیراکس با روش خشك الکتروستاتیک انجام میگیرد ، کلیه نسخه‌های تهیه‌شده کاملا خشك و آماده استفاده می ـ باشند . دوام آنچه ماشینهای رنگ زیراکس تحویل میدهد فوق‌العاده ومطمئن‌است.میتوان تضمین نمود که هرگز محو نمیشود . علاوه بر آنچه که تاکنون گفته شد مهمترین و بارزترین مشخصه دستگاه‌های رنگ زیراکس سرویس مجهز و تعمیر مجانی آن میباشد.

غلط‌گیری باروشی سهل

روش غلط‌گیری که دستگاه های‌رنگ زیراکس دارد درنوع خود بی‌نظیرترین‌روش تصحیح است ، شرکت‌هامیتوانند بدون احتیاج به تعویض مکاتبات ، غلط‌گیری آنرا بوسیله دستگاه های نسخه برداری انجام دهند.

تشکیلات اداری

شرکت رنگ زیراکس از هم‌اکنون‌تعدادی ازافراد ایرانی را برای فرا گرفتن فنون این دستگاه ها تحت تعلیم دارد . در حال حاضر ۱۸ نفر کارمند در این شرکت مشغول بکارند.

آگهی دعوت

مجمع‌عمومی عادی سالیانه شرکت سهامی بیمه آسیا در ساعت پنج بعد ازظهر روز سه‌شنبه بیست‌ودوم تیرماه ۱۳۵۰ در محل شرکت واقع در تهران خیابان شیراز (بهجت‌آباد) خیابان اسفند یاری‌شماره ۳۷ تشکیل میگردد از صاحبان سهام‌شرکت دعوت میشود در روز و ساعت مقرر در جلسه مزبور حضور بهمرسانند .

دستور جلسه :

۱ـ استماع گزارش هیات مدیره و بازرسان شرکت

۲ـ تصویب ترازنامه و حساب سود و زیان دوره عملکرد سال مالی ۱۳۴۹

هیئت مدیره شرکت سهامی بیمه آسیا

آ ـ ۲۱۸۸۰

اطلاعیه

بانك ملی ایران به اشخاصی که اوراق مدارس یادبود را از شعبه های بانك ملی ایران خریداری میکنند یك جایزه اختصاصی سه میلیون ریالی‌از طریق قرعه کشی اهدا خواهد کرد .

اشخاصی که حتی یك برك دویست ریالی از شعبه های بانك‌ملی خریداری نمایند شانس‌بردن این جایزه سه میلیون ریالی را خواهند داشت .

برای برخورداری ازاین جایزه بزرك که علاوه‌بر جوایز یك میلیون تومانی و پنجاه اتومبیل می باشد ، فقط تا فردا فرصت باقی است .

ضمنا فردا شعبه های مرکزی، بازار ،سعدی، نادری ، میدان شهناز ، ژاله ، میدان فردوسی ، رودکی ، تجریش ، چهارم آبان و شهرری بانك ملی ایران برای فروش اوراق مدارس یادبود تا ساعت ۱۰ شب باز هستند .

ثبت نام ترم تابستانی توسط استادان انگلیسی زبان

MRS. ELLEN POISSON-MRS. K. HALL-MISS. K. FOX

MRS. D. WHITELY-MRS. M. INGRAM-MRS. CH. ASHLEY

کلاس مخصوص ششم متوسطه ـ تقویتی ـ ترمی ـ

آخرین مهلت ثبت نام ۱۲ تیر ماه میباشد

میدان کندی ضلع غربی مؤسسه انگلیسی ماد تلفن ۹۵۰۵۸۲

بازدید نمایندگان فروش ولوو ازسوئد

شرکت زامیاد بخاطر آشنا نمودن هرچه بیشتر نمایندگان فروش خود در سرتاسر کشور به محصولات ولووبرنامه برای بازدید از کارخانه سازنده ماشین‌آلات کشاورزی صنعتی و کامیونهای ولوودر کشورهای اسکاندیناوی تنظیم و برطبق همین برنامه ۱۵ نفر از نمایندگان تهران‌وشهرستانها برای بازدیداز کارخانجات ولوو بمدت دو هفته روز شنبه به مقصد سوئد حرکت نمودند .

عکس فوق نمایندگان اعزامی را قبل از پروازنشان میدهد .

عجیب‌ترین حادثه رانندگی که در ۴۰ کیلومتری اندیمشک روی داد

ترانسفور ماتور ۱۰ تنی از روی کامیون افتاد و یک اتومبیل سواری با ۸ سرنشین و راننده آنرا «له» کرد

در این حادثه ۷ نفر جان سپردند و ۲ نفر بسختی مجروح شدند

در یک‌حادثه رانندگی که در چهل کیلو متری‌اندیمشک روی داد هفت نفرکشته شدند و۲ تن‌دیگر مجروح گردیدند.

خلاصه‌ای از این حادثه دیروز به چاپ رسید.

طبق گزارش امروز خبرنگار اطلاعات در اندیمشک دیروز هنگامیکه تریلر شماره ۱۸۴۱۷ به رانندگی احمد ایمان حامل یک ترانسفورماتور ده تنی ازخوزستان عازم تهران بود در یکی ازگردنه های پرپیچ و خم جاده «حسینیه» لرستان این حادثه را آفرید علت وقوع این حادثه‌پاره شدن سیمهای یاربند تریلر وسقوط صندوق‌بزرگ محتوی ترانسفورماتور ده تنی بر روی یک اتومبیل سواری بشماره ۱۳۵۲۹ برانندگی‌علی سگوند بود.

این اتومبیل‌که با ۸ تن‌سرنشین از خرم‌آباد بطرف‌اهواز در حرکت بوددر لحظه‌سقوط ترانسفورماتور به‌کنار تریلر رسید.

صندوق محتوی ترانسفور ماتور پس از سقوط‌برروی سقف‌اتومبیل سواری آنرا «له» کرد و راننده و ۸ تن سرنشینان آن در زیر این جعبه مرگ مدفون شدند.

براثر این واقعه رفت و آمد در جاده خوزستان قطع شد و فعالیت رانندگان وساتط نقلیه عبوری نیز برای نجات جان سرنشینان نگون بخت اتومبیل سواری نتیجه‌ئی نبخشید. پس از گذشت ساعتی سرانجام مامورین‌انتظامی وامدادی از اندیمشک‌به محل واقعه‌رسیدند وبااستفاده‌ازامکانات موجود برای خارج ساختن سرنشینان اتومبیل سواری از زیر صندوق بزرگ محتوی ترانسفورماتور بفعالیت پرداختند. تلاش آنان سر انجام به نتیجه رسید ولی وقتی صندوق از روی سقف اتومبیل سواری به کناری رفت از ۹ تن سرنشینان اتومبیل ۷ تن‌جان‌خودرا از دست داده بودند و دو تن دیگر نیز بعلت جراحات شدیددر حال مرگ بودند!

مقتولین این حادثه خونین عبارتند از : علی سگوند (راننده) محمد علی رضائی، مروت قلاوند، حسن رضاو سید حسن رشنو ، ایمان و علیرضا نوروزی

دو تن مجروحین حادثه نیز که بانو آبی رشنو و کوچک علی قلاوند نام دارند در یکی از بیمارستانهای اندیمشک بستری هستند و بقرار اطلاع حال آنها رضایت بخش نیست.

پس از این واقعه راننده‌کامیون حامل ترانسفورماتوربازداشت شدو مقامات انتظامی رسیدگی بعلت‌این حادثه را آغاز کردند.

حادثه‌ای دیگر

در یك حادثه رانندگی دیگر در ۸ کیلومتری اندیمشك اتفاق افتاد، یك نفر کشته شد و ۹ نفر بسختی آسیب دیدند .

حادثه هنگامی روی داد که اتومبیل سواری شماره ۱۴۶۶۵ اهواز برانندگی نادر یوسفزاده‌از خرم‌آباد بطرف‌خوزستان درحرکت بود ،اتومبیل مذکور که با سرعت ازمقابل‌پاسگاه ژاندارمری«بالارود» اندیمشك عبور میکردبا موتوسیکلت سواری بنام محمد حضرت‌بیگی۱۳ ساله تصادف کرد و پس‌ازبرخورد با موتورسوار ، با پایه تانکر آب که درمقابل پاسگاه نصب شده‌بود تصادف کرد .

دراین واقعه موتورسوار کشته شد و تانکر آب‌روی اتومبیل‌سقوط کرد .

گزارش خبرنگار ما دراندیمشك حاکی است : اتومبیل مزبور متلاشی شد و ۹ نفر سرنشینان‌آن آسیب دیدند .

مجروحین طبیه توکلی ، زهرا پروین ، بهمن ، فریبا ، رویا ، حسین و ناصر یوسفزاده و نادر یوسفزاده (راننده‌اتومبیل) هستند که برای معالجه به‌بیمارستان‌دزفول انتقال یافتند .

درحادثه گردنه قوچك یك سپاهی دخترکشته شد

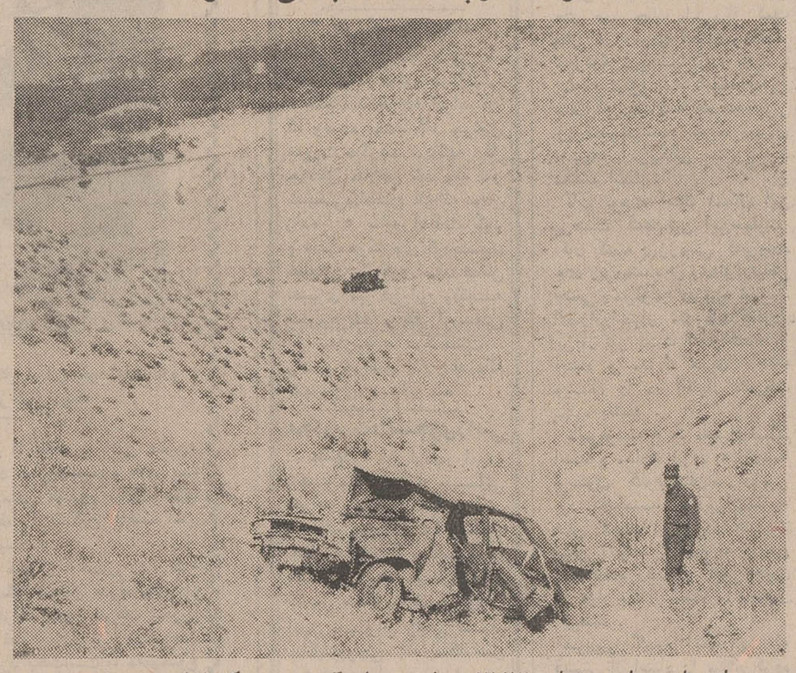

اتومبیل سواری شماره«۷۸۴۷۹ تهران‌ج» برانندگی محمدپور که باتفاق شش نفر از اعضاء خانواده‌اش عازم‌قشم بود ، هنگام عبور ازگردنه قوچك از ارتفاع ۲۰۰ متری بدره سقوط کرد .

دراین حادثه دوشیزه زهرا محمدپور ، خواهر راننده‌که سپاهی ترویج وآبادانی بودجان سپرد و سه نفر دیگربه اسامی علیرضا محمدرضا و فریبرز محمدپور مجروح شدند و به بیمارستان رضا پهلوی منتقل گردیدند .

عکس ،اتومبیل را پس ازسقوط به دره نشان میدهد.

گرمای ۴۸ درجه اهواز مردی را ازپای درآورد!

دیروز مرد کهنسالی بنام استاد «نصراله باقرزاده مقدم» که از اهواز عازم بهبهان بود، هنگام توقف اتوبوس در یکی از قهوه خانه های بین راه بعلت‌گرمای زیاد هوا از هوش رفت‌و قبل از رسیدن به پزشک درگذشت

گرمای دیروزاهواز به چهل و هشت درجه سانتیگراد بالای صفر رسیدوهمین امر موجب گردید که چند نفر دیگر نیز در این منطقه دچار گرمازدگی شوند.

جسد دانش‌آموز اهوازی از آب گرفته شد

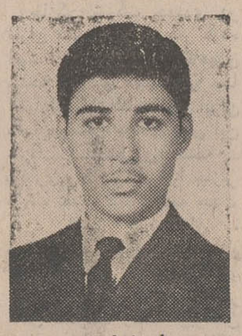

علیرضا رجبی

قبلا اطلاع دادیم علیرضارجبی ۱۶ ساله دانش‌آموز یکی از دبیرستانهای اهواز که در امتحانات آخر سال موفق‌نشده بود ، خود را از روی پل سوم اهواز به‌رودخانه‌کارون‌انداخت و غرق شد .

طبق گزارش خبرنگار ما در اهواز : مامورین که دوچرخه علیرضا را روی پل سوم دیده بودند پس از جستجوی زیاد، سرانجام جسد او را درحوالی پل چهارم اهواز ازآب‌گرفتند .

قاتل برادر به‌حبس ابد محکوم شد

قضات شعبه اول دادگاه جنائی تهران سواد مهدیزاده را که پارسال درحال مستی برادر خود «پاشا» را باچاقو کشته است به حبس ابد بااعمال شاقه محکوم کردند .

دادستان برای متهم که ۳۲ ساله است تقاضای مجازات اعدام کرده بود ،ولی قضات دادگاه بارعایت یک درجه تخفیف او را به حبس ابد محکوم کرده‌اند.

سواد

سواد مدتها بود که در قهوه‌خانه «علی‌شل» کار می‌کرد ، لکن چند هفته قبل از قتل ، علی وی را اخراج کرده بود.

سواد شب حادثه با دوبرادرش پاشا وآزاد به یک میخانه رفت مقدار زیادی مشروب الکلی نوشید وسپس‌به‌اتفاق آنها رهسپار قهوه خانه علی‌شل شد و مشغول «ترنا» بازی گردید .

در اثنای بازی ، او موضوعی را بهانه قرار داد و شیشه‌های قهوه‌خانه را شکست .

هدف سواد به میان کشیدن علی بود که برادرانش جلوی او را گرفتند .

سواد باچاقو به هردو برادرش حمله برد که پاشا کشته شد و دیگری مجروح گردید و علی فرار کرد.

سواد به خاطر مجروح کردن آزاد برادرش نیز به یک سال حبس و تبعید از تهران محکوم شده است‌که اشدمجازات درمورد او اجرا می‌شود.

خودکشی ۲ دانش آموز

خدیجه‌شکوهبین۱۸ساله‌دیروز با خوردن سم نباتی خودکشی کرد.

طبق اظهار مادر خدیجه ، وی که در امتحان کلاس دوم متوسطه ۳ تجدیدی آورده بود خود را مسموم کرد.

محمد

● محمدروزبهانی ۱۶ساله دیروز در یکی از خیابانهای تهران پارس خود را آتش زدو در بیمارستان درگذشت .

بستگان وی گفتند چون محمد ۳ سال متوالی در کلاس اول متوسطه مردود شده بود خود را آتش زد ، ولی وی‌قبل ازمردن به‌ماموران پلیس علت خودکشی خود را «بی پولی» ذکر کرده است.

دختری که‌از معاشرت با دوست‌دخترش‌منع‌شده‌بود به حالت قهر به رختخواب رفت ودیگر برنخاست

خورشید

دختر جوانی بنام «خورشید هورفر» که پدر و مادرش اورا از دوستی با دختر دیگری بنام قمر برحذر داشته بودند شب به عنوان قهر شام نخورد و خوابید و روز بعد وی را در رختخوابش مرده یافتند !

گزارش خبرنگارما درردسر حاکیست : روز قبل ازواقعه ، مادر «خورشید» او رابه‌سبب دوستی و رفت‌وآمد زیاد با دختری بنام قمر سرزنش کردو به وی تاکید نمود که از دوستی با این دختر چشم‌پوشی کند ، لحظه‌ای بعد ، پدر خورشیدنیز از او خواست، دست ازدوستی و معاشرت با «قمر» بردارد . «خورشید» که سخت ناراحت شده بود ، بعنوان‌قهر ازخوردن شام اجتناب‌ورزید وبه‌رختخواب رفت . صبح روز بعد نیز از خواب برنخاست و نزدیك‌ظهر برادرش برای بیدار کردن او به بالینش رفت ولی با کمال حیرت مشاهده کرد خواهرش بیهوش در رختخواب افتاده است ، آقای «هورفر» پدر خورشید که کارمند دادگستری است ، پس از اطلاع از حال وی بیدرنگ پزشگ خبر کرد و آقای دکتر «احمدمیربلوك» به بالین«خورشید» آمد،ولی تلاش پزشگ برای نجات «خورشید» بی‌ثمر بود ، زیرا وی ساعت‌ها قبل فوت کرده بود .

خورشید که امسال کلاس ششم متوسطه را با موفقیت به پایان رسانده بود ، ازدختران مودب و ورزشکارورودسربودو مرگ وی باعث تاسف اهالی این شهرستان گردید . جنازه «خورشید» به پزشگ قانونی انتقال یافت تا علت مرگ وی روشن گردد .

هنوز علت‌فوت‌وی معلوم‌نشده است .

از فرداصبح فقط در

سینما ادئون

سینگوآلا

شاهکار فناناپذیر : کریستیان ژاک

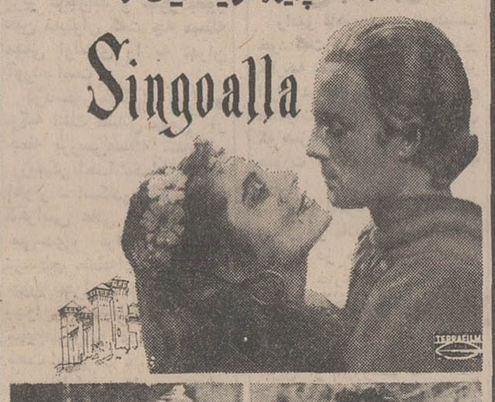

باشرکت: ویوکالیند فورس ـ کریستوفر کنت

ساعت ۲۲

ساعت ۲۲ «۱۰ شب»

فردا

آخرین فرصت

برای خرید و استفاده از جوایز بزرگ

اوراق مدارس یادبود

از فرداصبح در گروه سینماهای

متروپل | نیاگارا | سانترال | درایوین ونک | ب ب

تیراندازی چابك ، سوار کاری ماهر ، مردی انتقامجو ، جوانمردی گشاده دست در مقابل‌ظلم وبیعدالتی‌قد علم میکند وماجراهائی‌فراموش‌نشدنی بوجود میآورد

جولیانو جما در فیلم

کمان و آتش

تکنی اسکوپ و رنگی

باشرکت

مارک دامون

ماریو آدورف

لوئیس داویلا

هلگا لینه

مجالس ترحیم

بانهایت تاثر درگذشت شادروان سناتور احمد متین دفتری نخست وزیر اسبق را که از رجال دانشمند کشور و منشاء خدمات ارزنده بوده‌اند باطلاع میرساند . مجلس ختم فقید سعید روز سه شنبه ۸ تیرماه جاری از ساعت پنج‌تاهفت بعد از ظهر درمسجد مجد برگزار میگردد.

امیرعباس هویدا
۲ـ۲ آ ـ ۲۱۷۳۶

باکمال تاسف فوت جناب آقای سناتور دکتر احمد متین‌دفتری نخست وزیر اسبق که از رجال‌دانشمند کشور و همواره درمقامات مهمه مملکتی مصدر خدمات با ارزش بوده‌اند باستحضار میرساند، مجلس ختم فقید سعید روز سه‌شنبه ۸ تیرماه جاری از ساعت۵تا۷ عصر در مسجد مجد منعقد میباشد.

جعفر شریف امامی ـ رئیس مجلس سنا
۲ـ۲ آ ـ ۲۱۵۴۸

ضایعه مولمه درگذشت شادروان سناتور دکتر احمد متین‌دفتری نماینده اسبق مجلس شورای ملی که از شخصیت های نیکنام و عالیمقام کشور و از اساتید ممتاز و برجسته دانشگاه بودند موجب تاثر عمیق و شدید مجلس شورای‌ملی گردید .

با اندوه فراوان و ضمن عرض تسلیت بخانواده ارجمند آن شادروان باستحضار میرساند .

مجلس ترحیم فقید سعید از ساعت ۵ تا ۷ بعداز ظهر روز سه‌شنبه ۸ تیر ماه‌جاری‌در مسجد مجد منعقد خواهدبود.

رئیس مجلس شورای ملی ـ عبدالله ریاضی
۲ـ۲ آ ـ ۲۱۷۳۲

با نهایت تاسف درگذشت جناب آقای سناتور احمد متین‌دفتری وزیر اسبق دادگستری و استاد عالیقدر خود راکه از رجال شریف و نیکنام کشور بودند باطلاع میرساند :

مجلس ترحیم آن فقید سعید روز سه‌شنبه ۸ر۴۵۰ از ساعت ۵ تا ۷ بعداز ظهر در مسجد مجد برگزار میشود .

وزیر دادگستری ـ منوچهر پرتو
۲ـ۲ آ ـ ۲۱۶۰۰

بانهایت تاسف درگذشت همکار ارجمند شادروان سناتوردکتر احمد متین دفتری عضو هیئت مدیره انجمن حقوقدانان ایران را باطلاع دوستان و اعضاء انجمن میرسانم .

مجلس ترحیم و یادبود آنمرحوم از ساعت۵تا۷ بعد ازظهر سه‌شنبه هشتم تیرماه در مسجد مجد منعقد است .

دبیر کل انجمن حقوقدانان ایران دکتر پرویز کاظمی
آ ـ ۲۱۸۶۶

با نهایت تاسف و تاثر درگذشت شادروان دکتر احمد متین دفتری عضو ارجمند انجمن روابط فرهنگی ایران و شوروی را باطلاع میرساند. مجلس ختم فقید سعید از ساعت ۵تا۷ بعدازظهر سه‌شنبه هشتم تیرماه جاری در مسجد مجد برگزار خواهد شد .

رئیس هیئت مدیره انجمن
آ ـ ۹۷۸۱ عبدالحسین مسعودانصاری

با نهایت تاثر درگذشت شادروان سناتور دکتر احمد متین‌دفتری عضوباشگاه‌لاینز بین‌المللی تهران را باطلاع شیرمردان تهران میرساند

مجلس‌ترحیم‌فقید سعید روز سه‌شنبه ۸ تیر ماه جاری از ساعت ۵ تا ۷ بعداز ظهردر مسجد مجد برگزار خواهد شد.

ادوارد ژوزف رئیس باشگاه لاینز بین‌المللی تهران
آ ـ ۹۷۹۹

فوت شادروان استاد دکتر احمد متین‌دفتری رئیس سابق کانون وکلای دادگستری و پدر همکار ارجمند و عزیز خود آقای دکتر هدایت‌اله متین‌دفتری را به اطلاع قضات و همکاران محترم میرساند . مجلس ختم استاد فقید از ساعت پنج تا هفت بعداز ظهر روز شنبه هشتم تیر ماه در مسجدمجد منعقد خواهد بود .

محمدرضا فیض‌مهدوی ـ حسن نزیه ـ علی هاشمیان ـ دکتر عبدالکریم لاهیجی ـ اسماعیل مصباح ـ دکتر محمود معینی عراقی ـ دکتر کاظم فتاحیان ـ محمدرضا روحانی
آ ـ ۹۸۳۱

انجمن ایران و آمریکا

ضمن عرض تسلیت بخاندان متین دفتری بدینوسیله‌فوت مرحوم سناتور دکتر متین‌دفتری عضو افتخاری هیئت مدیره انجمن را باطلاع اعضا و دوستان میرساند . مجلس ترحیم آن مرحوم روز سه‌شنبه ۸ تیرماه از ساعت ۵ تا ۷ بعداز ظهر درمسجد مجد برگزار میگردد .

هیئت مدیره انجمن ایران وآمریکا
آ ـ ۲۱۹۱۸

باکمال تاثر و تاسف درگذشت جناب آقای سناتور دکتر احمد متین دفتری استاد محترم دانشکده حقوق و علوم سیاسی دانشگاه تهران را باطلاع عموم میرساند مجلس ترحیم آن‌فقید سعید ساعت ۳ و نیم الی ۶ روز سه‌شنبه در مسجد مجد منعقد میگردد .

رئیس دانشکده حقوق و علوم سیاسی ـ منوچهر گنجی
آ ـ ۹۸۵۹

درگذشت شادروان دکتر احمدمتین‌دفتری را باطلاع میرسانیم . مجلس ترحیم روز سه‌شنبه هشتم تیر از ساعت ۵ تا ۷ بعداز ظهر در مسجد مجد برگزار خواهد شد

منصوره متین‌دفتری . هدایت‌اله متین‌دفتری . لیلی متین‌دفتری . علی متین‌دفتری .
آ ـ ۹۶۱۹

خانواده های : رضازاده . میرعمارتی . دواچی . مسیح‌زاده . صفاری املشی . حسین‌زاده . نقوی . خیری . نواده . حمزه جاوید . لوعلیان،رضوانی، زریابی

بانهایت تاسف و تاثرفوت نابهنگام مرحومه علویه‌بانو رقیه سادات میرعمارتی همسر آقای رضازاده را باطلاع دوستان واقوام میرسانند.

مجلس ترحیم مردانه و زنانه روز سه‌شنبه ۸ تیر ماه جاری از ساعت ۵ تا ۷ بعداز ظهر در مسجد بنی‌هاشمی واقع در خیابان گرگان بالاتر ازچهار راه معبنیه برگزار میگردد.
آ ـ ۹۸۲۹

مصیبت وارده را بعموم بازماندگان آنمرحومه تسلیت میدهیم

با نهایت تاسف درگذشت پدر عزیزمان آقای محمد تجریشی را باطلاع کلیه اقوام و دوستان میرساند .

مجلس ترحیم مردانه روز چهارشنبه ۹ تیر از ساعت ۵ تا ۷ بعداز ظهر در مسجد ارك و ختم زنانه روزسه‌شنبه ۸ تیر درمنزل آن مرحوم واقع در خیابان سپهبد زاهدی (فیشرآباد) مقابل تی.بی.تی کوچه مستوفی برگزار میباشد

علی‌اصغر تجریشی ،ابراهیم تجریشی ، حسین منظوری، و خانواده های : منظوری ،مهاجر ایروانی ، سنجری،خازنی، شیرازیان ، امیر حصاری ،ناصحی ، منظمی ، دائمی ، سلیمانی ، یوسفی ، قلمزن ، گردامیری .
آ ـ ۹۸۰۵

بعموم بازماندگان آن مرحوم مصیبت وارده را تسلیت میدهید .

بانهایت تاسف درگذشت ناگهانی مرحوم الیاس اسدی راباطلاع میرساند مجلس ترحیم زنانه و مردانه آن مرحوم روز سه شنبه هشتم تیر ماه ۵۰ از ساعت ٤ الی ٦ در مسجد کارخانه قندکرج منعقد میباشد.

خانواده‌های اسدی . میرچی . خسنو .کیاهور . طباطبائی .فرجادیان .سیدی . زرین‌پاشنه . الهبداشتی . نوربخش .دراج. تقی‌پور . جانی . آبادری . قزوینی . حبیبی.
آ ـ ۹۷۴۳

بعموم بازماندگان آنمرحوم مصیبت وارده را تسلیت میدهیم.

بانهایت تاسف درگذشت شادروان هوشنك قناعت کارمند این کانون را باطلاع میرساند . مجلس ترحیم مردانه آن‌فقید سعید درروز ۳ شنبه ۸ تیر از ساعت ۵ تا ۷ بعداز ظهر در مسجد ارك واقع درمیدان ارك منعقد میباشد .

کانون پرورش فکری کودکان و نوجوانان
آ ـ ۲۱۸۹۴

بمناسبت رحلت حضرت حجةالاسلام مرحوم آقاشیخ عبدالحسین اعتصامی دربرازجان روز سه‌شنبه فردا ازساعت ٤ونیم الی ٦ونیم بعداز ظهر مجلس ترحیمی در مسجدالرسول کوی نازی‌آباد منعقد است شایسته است جهت تعظیم شعائر اسلامی و شادی روح آن عالم متقی شرکت فرمایند .

احمد آلاشتیانی

از طرف روحانیون فارس مقیم مرکزالحاج سید عبدالرسول مهدوی ، الحاج شیخ‌علی‌اکبر ناصری ،محمدباقر دشتیانه
آ ـ ۹۸۱۳

ضایعه ناگوار را بعموم بازماندگان و علاقمندان آن رحوم تسلیت میدهیم .

بسمه تعالی

بانهایت تاسف درگذشت گرانمایه کربلائی اسلام مختارزاده (بزرگ خانواده) که از جمله مردان نیک سرشت و پاکنهاد صدر آزادیخواه مجاهد آذربایجان (اردبیل) باطلاع دوستان و همشهریهای گرامی میرساند مجلس ختم فقید سعید روز سه‌شنبه مورخه ۸ر۳۵۰ ازساعت ۵ بعدازظهرالی ۷در مسجد اردبیلیها واقع‌درچهارراه گلوبندک (چاله حصار) منعقداست.

الاحقر حاجی‌علی رجائی

خانواده های ـ شهامت ـ مهرابی ـ خوشنویس ـ اوستا ـ افشار ـ سندسی ـ ربانی ـ کیسان ـ حاج سیف‌اله ـ حاج‌غلام ترابی ـ حاج محمودی ـ حاج سعداله قدیمی ـ حاج وهاب برومندی ـ حاج حبیب‌برومندی ـ فرشاد ـ احدی ـ طابعی ـ حسینقلی‌زاده ـ شادمانی‌ـرحمت‌الهی خانواده منشی ـ دقتی ـ خادم‌پور ـ کیانی ـ محسنی ـ رونقی ـ منافی خسروشاهی ـ نجفی ـ شامنظری ـ پورنجف رسولی ـ غمامی طالقانی ـ بقال‌زاده ـ مختارزاده
آ ـ ۹۷۷۱

بعموم بازماندگان آنمرحوم مصیبت وارده را تسلیت میدهیم

با نهایت‌تاسف و تاثر درگذشت نابهنگام شادروان‌سرکار سرهنگ بازنشسته پزشک محمدصادق غفرانیان را باطلاع میرساند . مجلس ترحیم مردانه و زنانه فقید سعید ازساعت ۵ و نیم تا ۷ونیم بعداز ظهر روز سه‌شنبه هشتم تیر ماه در خانقاه صفی‌علیشاه منعقدخواهد بود.

سرلشگر ضرغام
آ ـ ۹۶۳۷

با اندوه فراوان درگذشت ناگهانی شادروان سرهنگ دکتر محمدصادق غفرانیان را به آگاهی میرساند مجلس‌ختم مردانه و زنانه آنمرحوم از ساعت ۵ ونیم تا ۷ ونیم بعدازظهر روز سه‌شنبه ششم تیر ماه جاری در خانقاه صفی‌علیشاه منعقد خواهد بود

ملیحه غفرانیان (ریاحی) ـ جهانگیر عفرانیان ـ آذر غفرانیان ـ لیلی‌غفرانیان ـ معصومه غفرانیان ـ فاطمه غفرانیان سرهنگ جواد غفرانیان ـ سرهنگ ابوالقاسم غفرانیان ـ سرتیپ علی غفرانیان ـ دکتر ایرج غفرانیان ـ سرهنگ‌فرهنگ افشار گرجی ـ عباس ریاحی ـ سرهنگ علی ریاحی ـ سرهنگ احمد ریاحی ـ محمود ریاحی ـ یوسف ریاحی ـ حبیب سوداگر ـ سرهنگ عبداله محمدپور وخانواده های فلاحیان ـ سوداگر ـ عبدالوهابی ـ ادریسی ـ حاج ابوتراب دریابیگی ـ یاسری ـاعتماد ـ آراسته سپانلو ـ منظری ـ عزیزی ـ میرهادی ـ شیروانی ـ خور ـ شفائی ـ مستجیر ـ فنورمچی ـ علائی ـ غفورزاده ـ رستمی خراسانی ـ دارابها سرهنگ نوائی ـ پورمهدی ـ ایمان‌خان
آ ـ ۹۶۳۷

مصیبت وارده را بعموم بازماندگان آنمرحوم تسلیت میدهیم

خانواده های : مهدی‌زاده ـ احمدی زاده ـ عسکری ـ عامری ـ شهرابی ـ صالحی ـ کریمی ـ عظیمی ـ نظری ـ خابوری ـ محمدی .

بانهایت تاسف فوت مرحومه فاطمه مهدی‌زاده همسر آقای نعمت‌اله مهدی‌زاده را باطلاع بستگان و دوستان و همشهریان محترم میرساند مجلس ترحیم مردانه روز سه‌شنبه ۸ر۴۵۰ ازساعت ٤ تا ٦ بعدازظهر در مسجد انبارواقع در خیابان ری و ختم زنانه در همان روز و ساعت در انتهای خیابان فرح‌آباد ژاله سی‌متری وثوق ایستگاه سنگکی ۱۵ متری پل فلکه نوری پلاک ۱۸۰ منعقد است.
آ ـ ۹۷۶۹

بعموم بازماندگان آنمرحومه مصیبت وارده را تسلیت میدهیم

یادبود

مراسم شب چهلم شادروان بانو طوبی شریفی زرندی روز سه‌شنبه ۸ تیرماه جاری از ساعت ۵ بعد ازظهر در آرامگاه بدر (امامزاده عبداله) برگزار خواهدشد. تشریف‌فرمائی سروران‌گرامی‌در این مراسم سبب شادی روح آن شادروان وموجب سپاسگزاری بازماندگان خواهد شد.

شریفی . بیگلری . فتوت . شهرروا آریان‌پور .خرمی . ساسانی . کاشانی . رحیمی .نوربخش . عربشاهی . کریمی . حیدری . وخانواده‌های وابسته .
آ ـ ۹۷۶۵

با نهایت تاثر و تاسف فوت مادر عزیزمان بانو سلطان عباس‌زاده را درورودبار باطلاع بستگان و آشنایان میرسانیم. مراسم شب‌هفت آن مرحومه روز پنجشنبه هم تیر ماه از ساعت ۵ تا ۷ بعداز ظهر برمزارش در وادی‌السلام قم برگزار میشود. شرکت بستگان و آشنایان‌از اندوهمان خواهد کاست .

سروان حسین گرانپایه ـ اصغر واکبر و همسرش
حسن گرانپایه و خانواده های وابسته .
آ ـ ۹۷۳۵

بمناسبت سالروز درگذشت شادروان آقای حاج سیدعبداله جزایری مجلس یادبودی از ساعت ۷ بعد ازظهر روز سه‌شنبه ۸ر۵۰ در منزل آن فقید سعید امیرآباد خیابان نصرت کوی جزایری پلاک ۲ منعقد است شرکت دوستان و اقوام سبب شادی روح آن مرحوم وسپاس بازماندگان است.

خاندان جزایری
آ ـ ۲۷۵۹

روز ۵شنبه ۱۰ر۴۵۰ مصادف با هفتمین روز درگذشت مرحومه بانو صراحی (جلال‌خانم) حسینعلی سمیعی می‌باشد برای بزرگداشت روح آن مرحومه مراسمی در بهشت‌زهرا سالن شماره ۳ از ساعت ۵تا۷ بعدازظهر برگزار خواهد شد، تشریف‌فرمائی سروران و فامیل عزیز باعث خشنودی روح‌آن مرحومه خواهد بود .

آ ـ ۹۷۹۳ خاندان سمیعی، دبیری، رسولی، جانسپار

روز سه شنبه مصادف با چهلمین روز درگذشت جوان ناکام شهرام صفاری است. برای بزرگداشت روح آن آن‌عزیزاز دست رفته‌مراسمی در بهشت زهرا سالن شماره یک از ساعت ۵ تا ۷برگزار خواهد شد . تشریف فرمائی سروران و فامیل ارجمند باعث خشنودی روح آن مرحوم خواهد شد .

خانواده صفاری
۲ـ۲ آ ـ ۹۵۸۷

مراسم چهلمین‌روز درگذشت شادروان علی رودیانی‌روز سه‌شنبه هشتم تیر ماه جاری بطور خصوصی برگزار و هزینه مربوطه صرف امور خیریه شده است .

خانواده های : رودیانی . سرهنگ گوهری
آ ـ ۹۶۷۹

بمناسبت سالگرد درگذشت شادروان خیراله وحیدی مراسم یادبودی روز چهارشنبه ۹ر۴۵۰ از ساعت ٦ تا ۸ بعد از ظهر در منزل آنمرحوم واقع در شمیران ـ خیابان پسیان کوچه‌مهران شماره ۱ برگزار خواهد شد خانواده وحیدی
۱ـ۲ آ ـ ۹۷۲۳

تسلیت

جناب آقای ناصر شیرازی

با کمال تاثر و تاسف درگذشت مادرعزیزت را بجنابعالی و خاندان محترم شیرازی تسلیت عرض نموده بقای عمرو سلامتی بازماندگان آنمرحومه را ازخداوند متعال خواستاریم

محسن نبی‌فر ـ مهندس امیرمهدی نبی‌فر ـ علی‌اصغر نبی‌فر ـ اسمعیل نبی‌فر ـ حسن نبی‌فر ـ حسین‌نبی‌فر.

جناب آقای گرمسیری

مصیبت وارده را بشما و خانواده محترم تسلیت عرض می نمایم .

شاجی
آ ـ ۲۱۸۷۴

جناب آقای محمود شجاعی

از طرف خود و اعضای انجمن محلی شمال میدان ثریا مصیبت وارده را به جنابعالی و خانواده محترم آن مرحوم تسلیت عرض مینمایم .

سرتیپ قربانیان
آ ـ ۹۷۴۱

سرکار رسرهنگ ستاد فرضی

از طرف همکاران و خود مصیبت وارده را از صمیم قلب تسلیت عرض میکنم .

ساسان بصاری
آ ـ ۹۷۳۷

جناب آقای گرمسیری

مصیبت وارده را به جنابعالی و خانواده گرامی‌تسلیت عرض می نمائیم .

بازاریابی گروه تولیدی پارس
آ ـ ۲۱۸۷۲

تیمسار سرتیپ علی غفرانیان

مصیبت وارده را تسلیت میگوئیم .

سرتیپ احمد بازرگان ـ سرتیپ محمود بازرگان
آ ـ ۹۷۷۳

سرکار سرگرد دهگان

از طرف خود ، افسران ، درجه‌داران مصیبت وارده به آن همکار گرامی راتسلیت عرض نموده دوام و بقای آن خاندان جلیل را از درگاه خداوند یکتا مسئلت دارم.

سرلشگر ابراهیم معتمدی
آ ـ ۲۱۶۰۶

آقایان جواد فرصت و مهندس علیرضا محتشمی

بانهایت تاسف و تالم درگذشت آقای رضا محتشمی را به آن جنابان و فامیل محترمشان تسلیت عرض نموده و خود را در مصیبت وارده شریک میدانیم بقاء،عمر و عزت سلامتی بازماندگان را از درگاه خداوند متعال خواهانیم

تابان ـ اسحق‌پور
آ ـ ۹۷۳۱

جناب آقای گرمسیری

بانهایت تاثر ضایعه مولمه درگذشت مادر عزیزتان راتسلیت عرض نموده بقای عمر جنابعالی و خانواده محترم را از خداوند متعال خواستاریم.

شهپر ـ نهائی
آ ـ ۲۱۵۹۲

جناب آقای گرمسیری

بانهایت تاثر ضایعه مولمه درگذشت مادر عزیزتان را تسلیت عرض نموده بقای عمر جنابعالی و خانواده محترم را از خداوند متعال خواستاریم .

مهندس ضیائی ـ سروری
آ ـ ۲۱۵۹۰

جناب آقای گرمسیری

از خبر درگذشت مادر گرامیتان بسیار متاثر ضمن عرض تسلیت بقاء عمر خانواده محترم گرمسیری را از خداوند خواهان است.

گروه تولیدی پارس
آ ـ ۲۱۵۹۶

جناب آقای گرمسیری

مصیبت وارده را به آن استاد معظم تسلیت عرض نموده‌بقای عمر جنابعالی و خانواده محترم را از درگاه ایزدمتعال مسئلت دارند.

کارمندان پخش کل شرکت سهامی کارخانجات پارس
آ ـ ۲۱۵۹۴

هیئت مدیره و کارمندان شرکت سهامی بیمه پارس‌درگذشت همکار گرامی خود شادروان رضا محتشمی نماینده شرکت در اصفهان را به خانواده محترم آن مرحوم بخصوص خانم وفرزندان ایشان تسلیت عرض نموده و همدردی خودرا بدینوسیله ابراز میدارند.

شرکت سهامی بیمه پارس
آ ـ ۹۷۲۱

پااندوه فراوان درگذشت شادروان رضا محتشمی را به خاندان محترم محتشمی وکارمندان‌وکارکنان کارخانه سیمین اصفهان تسلیت میگوئیم.

شرکت سهامی ترنتکست
آ ـ ۹۷۶۳

آقای مصطفی دانشور

مصیبت وارده را تسلیت عرض نموده و بقاء وسلامت آن خانواده محترم را ازخداوند متعال مسئلت داریم

کارمندان شرکت پخش کابل ایران
آ ـ ۲۱۸۹۲

آقای محمدعلی رضاپناه دوست و همکار ارجمندم

مصیبت وارده را بشما و آن خانواده محترم تسلیت گفته خود را در این غم بزرگ شریک‌میداریم.

از طرف افسران ، درجه‌داران یکان دوم زرهی اردبیل

تیمسار سرلشگر امیری

باقلبی مملواز تاسف وتاثر مصیبت واردهرا‌ازسوی خود و همکارانم به‌تیمسارو خانواده محترم امیری تسلیت‌عرض‌مینماید.

سرلشگر معین‌زاده
آ ـ ۹۸۱۱

مدیر عامل‌و کارمندان شرکت ایران پازارگاد بامسئولیت محدود درگذشت شادروان رضا محتشمی را به خانواده‌وفامیل آن مرحوم تسلیت عرض نموده همدردی خود را بدین‌وسیله ابراز میدارند .

شرکت ایران پازارگاد بامسئولیت محدود
آ ـ ۹۸۰۷

خانواده های محترم محتشمی
آقایان علیرضا محتشمی . جواد فرصت
شرکت سهامی سیمین اصفهان

بانهایت تاثر مصیبت وارده را تسلیت عرض نموده ، شادی روح آنمرحوم و بقاء عمر بازماندگان را از خداوند بزرگ مسئلت دارد .

شرکت سهامی مارونی‌ایدا (ژاپن)
آ ـ ۹۸۰۱

خانواده های محترم محتشمی
آقایان علیرضا محتشمی . جواد فرصت
شرکت سهامی سیمین اصفهان

بانهایت تاثر مصیبت وارده را تسلیت عرض نموده ، شادی روح آنمرحوم و بقاء عمر بازماندگان را از خداوند بزرگ مسئلت دارد .

شرکت سهامی مارونی‌ایدا (ایران)
آ ـ ۹۸۰۳

جناب آقای هاشم هادی

با اندوه فراوان درگذشت پدر گرامیتان را به جنابعالی و خانواده محترم تسلیت میگوئیم .

کارکنان قسمت فنی مرکز صنایع دستی
آ ـ ۲۱۸۸۲

آقای معادی رئیس مرکز صنایع دستی

مصیبت جانگداز درگذشت پدر ارجمندتان‌را تسلیت‌گفته و خود را در غمتان شریک میدانیم .

نوش‌زادی ـ غیبی ـ وفائی‌نژاد ـ خدابارای ـ توکلی
آ ـ ۲۱۸۸۲

دوست ارجمند جناب آقای دکتر ناصر داودپور

مصیبت وارده به آن دوست ارجمند را صمیمانه تسلیت گفته خود را در غم شما شریك و سهیم میدانیم .

کارمندان شرکت سهامی لپتی ایران
آ ـ ۲۱۸۶۴

دوست عزیز آقای خسرو قناعت

با نهایت تاسف مصیبت واردمرا تسلیت عرض مینمائیم .

قاضی‌زاده ـ خرمی ـ جهانبخشی ـ باباجانی ـ اختری
آ ـ ۲۱۸۸۴

آقای عباس احمدی‌نیا و بانو

در غم مصیبت مرك جانگداز فرزند دلبندتان شریکیم

گلبرك ، سلیمانپور ، سمنانی
آ ـ ۹۸۲۱

سرکار خانم شیوا و خانم دکتر وثوق

با نهایت تاسف و تاثر درگذشت مادر گرامی آقای مهندس شیوا بزرك آن خاندان جلیل را تسلیت عرض نموده و بقای عمر بازماندگان آن مرحومه را از خداوند متعال خواستاریم .

ازطرف کلیه پرستاران، بهیاران،کمك‌بهیاران بیمارستان کودکان شهرآزاد: مهراقدس امامی ، پروین تاجبخش
آ ـ ۹۸۲۳

جناب آقای معادی رئیس مرکز صنایع دستی

بانهایت تاسف درگذشت پدر ارجمندتان را به‌جنابعالی و خانواده محترم تسلیت میگویم .

گریگور دانشور
آ ـ ۲۱۹۰۴

سرکار سرهنگ زرهی ـ مسعود حسین‌آقا محمدزاده

افسران و درجه‌داران و سربازان نیروی زمینی شاهنشاهی مصیبت وارده را به سرکار تسلیت گفته سلامت و دوام عمر بازماندگان را از درگاه خداوند متعال مسئلت مینماید .

نیروی زمینی شاهنشاهی
آ ـ ۹۸۵۵

سرکار خانم عفت‌السادات‌رضوی

مصیبت وارده را تسلیت گفته و درغم شما شریکیم .

از طرف پرستاران ، بهیاران و کارمندان مرکز مشترك مبارزه باسل ـ فروغ اقبال
آ ـ ۹۸۴۵

پاس یادرادمردی بجای میاوریم‌که‌درزندگی خودپایمردی های فراوان داشته است .

به دست پروردگان و فرزندان مرحوم رضوی : کیوان . بهزاد و بهروز تسلیت میدهیم .

آرزوداریم کهشاگردان و فرزندان براه‌معلم و پدرگامزن گردند و دربزرگداشت خاطره وی‌کامیاب‌باشند.

پرویز و جمشید فراست شریعت پناهی
آ ـ ۹۸۳۹

مجالس وعظ و سوگواری

قال‌النبی (ص)
فاطمة بضعة منی

ایام فاطمیه مورد علاقه و احترام تمام شیعیان علی علیه‌السلام است و بذکر فضائل و مناقب حضرت فاطمه زهرا دختر رسول‌خدا علیهما و علیه‌السلام اختصاص‌داردو به‌پیروی این سیره مرضیه در مجلسی که خطبای آن آقایان سرهنگ نظام‌الملکی و دکتر حشمت‌اله مقصودی است‌بیان همین‌موضوع ضمن طرح موضوعات متنوع مذهبی دیگر بمدت ده شب ادامه دارد .

علاقمندان مجلس را باحضور خود مزین نموده و باین وسیله علاقه خود را نسبت بخاندان عصمت وطهارت ابراز می‌دارند .

شروع از روز هشتم تیرماه ساعت ۷ونیم بعدازظهر
نشانی : جاده قدیم شمیران ـ شهناز سوم شماره ۱ر۶۸
منزل حاج اسداله کنی آ ـ ۹۷۸۳

سپاسگزاری

بدین وسیله از شخصیت های عظام ، سروران ، دوستان و بستگان گرام که در مجلس یادبود مرحومه‌مغفوره فاطمه جبارزاده شرکت فرموده یا بوسیله جراید و تلگراف ابراز همدردی فرموده‌اند سپاسگزاری نموده و چنانچه به علت تالمات روحی در شرفیابی حضوری تاخیر شود پوزش می طلبیم .

حاج ایوب جبارزاده ، مصطفی جبارزاده ، ژینا جبارزاده ،مانیا جبارزاده .
آ ـ ۹۸۰۹

از کلیه سروران معظم و بستگان مکرم و دوستان‌گرامی که‌بذل مرحمت فرموده درمراسم‌تشییع‌جنازه وتدفین وهمچنین مجلس ختم و شب هفت فرزند و همسر عزیزمان مرحوم احمد مهرنیا شرکت فرموده و یابوسیله تلگراف و نامه اظهار همدردی نموده‌اند بدینوسیله تشکر مینمائیم هرگاه درشرفیابی و عرض تشکر حضوری تاخیری روی دهد پوزش میطلبیم .

آ ـ ۹۸۳۵ فروغ مهرنیا . فهیمه مهرنیا

همکاران گرامی سرکار خانم مهران‌عطار ـ آقای رضاعطار

باکمال تاسف مصیبت وارده را بشما و خانواده محترم تسلیت میگوئیم .

کارکنان قسمت ترسیم سازمان نقشه‌برداری کشور
آ ـ ۲۱۹۰۸

به دوست عزیزمان آقای کیوان رضوی فوت پدر را تسلیت میگوئیم .

کارکنان کارگاه قطعه ۳ راه چالوس شرکت لاریسا
آ ـ ۹۸۴۳

لکوموتیوهای ذوب‌آهن واردایران شدند

هشت لکوموتیو غول پیکر ایران که برای کشیدن قطار های سنگ آهن و زغال از جنوب به کارخانه ذوب آهن خریداری شده است به بنادر ایران وارد وروی خط قرار داده شداین‌لکوموتیو ها قادراست سه‌هزار تن بار را در خطوط جلگه‌ای حمل نماید.

لکوموتیو ها برقی است و به موتور دیزل مجهزاست‌این‌لکوموتیو هاامروزبوسیله‌کارشناسان راه‌آهن مورد آزمایش قرار گرفتند و آنها اعلام داشتند که‌حرکت دادن قطار ها در حاشیه بیابان لوت با این لکوموتیو ها امکان پذیر است.

نقشه جامع اصفهان تصویب شد

دیروز استاندار اصفهان‌اعلام کرد نقشه جامع این شهرکه در جلسه شورای عالی شهرسازی بتصویب نهائی رسیده است ظرف چند روز آینده باصفهان خواهد رسید .

نقشه مزبور در جلسه اخیر شورایعالی شهرسازی که با حضور آقای آموزگار وزیر آبادانی و مسکن، رئیس انجمن شهر و شهردار اصفهان و نمایندگان این وزارتخانه‌تشکیل شده بود مورد بررسی کامل قرار گرفته است.

استاندار همچنین گفت: بر اساس یکی از طرحهای نقشه مزبور پل زیبائی بر روی‌زاینده رود احداث میگردد که هزینه آن از طرف‌سازمان برنامه‌تامین شده است.

شماره جدید تلفن
دکتر محمد میرعابدی
متخصص گوش‌وحلق‌وبینی‌و پلاستیك سروگردن
مطب ۸۲۹۹۳۲ـمنزل ۸۹۴۸۹۹

آگهی استخدام
کادر پزشکی

جمعیت شیر وخورشید سرخ ایران برای خدمت دربیمارستان مرکزی خود در شیخ‌نشین دوبی احتیاج باستخدام تعدادی متخصص جراحی عمومی- متخصص بیماریهای زنان و زایمان - متخصص‌بیهوشی- متخصص‌ارتوپدی- متخصص چشم‌پزشکی- متخصص گوش وگلو وبینی- متخصص رادیولژیست- نرس‌ماما- تکنیسین بیهوشی، رادیولوژی، آزمایشگاه تشخیص‌طبی،ایسانس تغذیه- فیزیوتراپیست- پرستار و بهیار دارد. از داوطلبین محترم خواهشمند است برای مصاحبه حضوری در تهران باداره‌امور بیمارستانهای جمعیت واقع در خیابان سیمتری روبروی ستاد ژاندارمری کل خیابان ده‌متری ساسان پلاک ۱۲ مراجعه فرمایند واز افرادیکه امکان مراجعه مستقیم ندارند تمنی میشود مدارک تحصیلی و سوابق کار خود را به‌آدرس این‌اداره ارسال‌فرمایند.
آ ـ ۲۰۹۹

برنامه آینده بزرگترین سینماهای پایتخت
عشقی‌ها
شاد ترین فیلم سال
باشرکت: لی‌لی- میری- جمشیدآریا و . . . ثریا بهشتی
کارگردان : جمشیدشیبانی

دوما
اطلاعیه

بنابتقاضا هـای فراوان واصله ، بدین‌وسیله باطلاع کلیه علاقمندان بـه امـر آپارتمان سازی میرساند که در صورت‌تمایل میتوانند روزچهار شنبه ۹ر۴۵۰ از ساعت پنج تا هشت بعد از ظهر ازکارگاه ساختمانی شرکت سهامی خاص رویال‌دوما ایران «پارك مسکونی دوما ـ امانیه» بازدید فرمایند .

مهندسان‌و کارشناسان امور ساختمانی‌شرکت درمحل‌کارگاه،همه‌گونه اطلاعات مربوط به ساختمانهای مرتفع فولادی‌و بتون آرمه‌راکه بطورشبانه روزی ساخته میشود در اختیار علاقمندان گذارده وابشانرا با اصول‌ساختمانی‌مدرن‌اروپائی آشنا خواهند ساخت .علاوه براین افرادخانواده شما نیز با تماشای زیباترین چشم‌انداز بسمت تهران ، شمیرانات ،شهرری ، تهران پارس تا قله زیبای دماوند و کوههای البرز از این بازدیدلذت خواهند برد .

ضمن‌این‌بازدیدکارمندان‌و مهندسین دوما‌با کمال خوشوقتی در بوفه کوچك دوما با نوشیدنیهای خنك از مهمانان عزیزخود پذیرائی خواهند کرد .

بنابراین : روز ۹ر۴۵۰ از ساعت‌پنج‌تا هشت بعدازظهر درپارك مسکونی «دوما ـ امانیه»

ضمنا راه جدید «پارك مسکونی دوما ـ امانیه» به‌خیابان جردن نیز اخیرا احداث وتسطیح گردیده و نشانی آن بقرار زیر است : محل تقاطع خیابان جردن و شاهراه شاهنشاهی ـ خیابان گیتی ـ خیابان «دوما»

اطلاعات

۱۳۰۱

دوشنبه ـ هفتم تیرماه ۱۳۵۰
پنجم جمادی‌الاول ۱۳۹۱ ـ ۲۸ژوئن ۱۹۷۱
شماره ۱۳۵۳۰ ـ سال چهل‌وششم
استخراج دکتر ریاضی کرمانی

ساعات شرعی

اذان صبح ..... ساعت ۲ و۵۵ دقیقه
طلوع آفتاب ..... ساعت ٤ و ۵۰ دقیقه
ظهر شرعی ..... ساعت ۱۲ و ۹ دقیقه
اذان مغرب ..... ساعت ۷ و ٤۱ دقیقه

تاریخ توزیع کارتهای کنکور سراسری

کارت شرکت در کنکور سراسری روزهای ۳۰و۳۱ تیر ماه جاری‌در حوزه های امتحانی تهران وشهرستانهاتوزیع‌خواهد شد .

نحوه توزیع درحوزه‌های‌تهران بدین‌ترتیب خواهد بود‌که کارت های‌ورودی داوطلبان امتحانات طبیعی‌دردانشگاه تهران کارت های ورودی داوطلبان امتحانات ریاضی دردانشگاه آریامهر و کارتهای ورودی‌داوطلبان ادبی دردانشگاه ملی صورت خواهد گرفت .

داوطلبانی که‌حوزه‌های‌امتحانی غیراز تهران راانتخاب کرده‌اند، بایستی جهت دریافت کارت ورودی خود به‌حوزه های‌مربوطه درشهرستانها مراجعه نمایند . کارت های ورودی برای توزیع ازروی نام فامیل داوطلبان به صورت الفبا تنظیم شده‌است .

توزیع همزمان

امروز یك مقام مطلع کنکور گفت : نمایندگان وزارت علوم قبل‌از بیستم تیرماه کارتهای ورودی مربوط به داوطلبان‌حوزه های شهرستان ها را با خود به این حوزه‌ها خواهند برد و در شهرستانها همزمان با تهران توزیع خواهند کرد .

داوطلبان باید شخصا برای دریافت کارت‌وورودی‌خود مراجعه کنند ، آنها باید هنگام مراجعه برای دریافت کارت ورودی عین دیپلم ویا جوازقبولی‌خودراهمراه داشته‌باشند .

امتحانات ورودی دیپلم های طبیعی روز ۲۳تیرماه جاری و امتحانات‌ورودی‌دیپلم‌های ریاضی وادبی درروز ۲٤تیرماه برگزار خواهد شد .

حوزه امتحانات ورودی رشته ریاضی‌در سه حوزه دانشگاه آریامهر و دانشگاه تهران و دانشکده پلی‌تکنیك‌رشته‌ادبی‌در دانشگاه ملی انجام خواهد شد.

امتحانات ورودی درساس‌ساعت هشت صبح آغاز میشود .

٤٦ هزار نفر

درحوزه امتحانی تهران ۲۳ هزار دیپلمه طبیعی ، ۱۸ هزار دیپلمه ریاضی و هزار دیپلمه ادبی شرکت می کنند که این تعداد حدود دوسوم داوطلبان کنکور سراسری‌را تشکیل‌می‌دهد .

برای‌امتحانات ورودی رشته اختصاصی معماری که منحصرا درحوزه‌تهران‌برگزارخواهدشد، ۳هزارنفرتقاضای‌شرکت‌نموده‌اند کارت ورودی این عده همراه با کارت داوطلبان دیپلم ریاضی ، دردانشگاه آریامهر توزیع می‌شود . محل‌امتحانی‌این‌گروه دانشکده هنر های زیبای تهران می‌باشد .

یك مدرسه یادبود بنام انجمن بهداری وکارکنان اداره کل بهداری بندربوشهر وبنادر وجزایر خلیج فارس ثبت شد

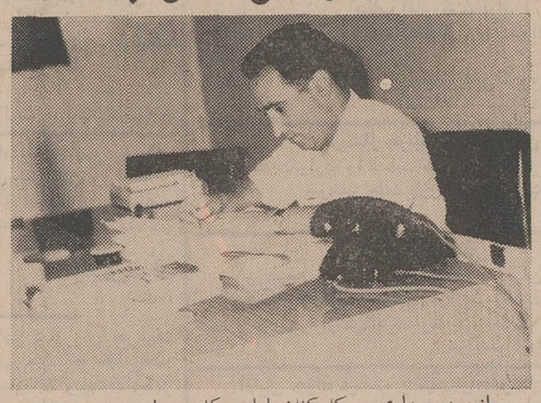

انجمن بهداری و کارکنان اداره کل بهداری بندر بوشهر وبنادر و جزایر خلیج فارس بامراجعه به بانك ملی شعبه بندر بوشهر ۱۵۰۰ برك اوراق مدارس یادبود خریداری نمودند و بنام انجمن بهداری وکارکنان اداره کل بهداری بندر بوشهر و بنادر وجزایر خلیج فارس یك مدرسه ثبت‌شد آقای دکتر موسوی رئیس کل بهداری بندربوشهر و بنادر و جزایر خلیج فارس (عکس‌بالا) ضمن گفتگوئی با خبرنگار ما در بندربوشهر چنین اظهار داشت که مدارس یادبود بزرگترین عامل‌درارتقاء سطح بهداشت عمومی است اجرای وظایف محوله بطرق انقلابی پیوسته از طرف وزارت بهداری تاکید میگردد و یکی ازراه های اصولی برای رسیدن بهدف آموزش بهداشت و بالابردن سطح دانش و فرهنك بهداشتی مردم است همچنین آقای‌دکتر موسوی اظهار نمود که انجمن بهداری و کارکنان بهداری کل بنادر و جزایر خلیج فارس اکنون فرصتی یافته‌اند که‌با شرکت دراین جنبش عظیم ملی سهمی رادررسیدن بهدفهای انقلابی ایفا نمایند .

مرکز سینمایی‌کانون پرورش‌فکری کودکان‌ونو جوانان

یك‌نفر انیماتور باتجربه کافی در زمینه‌ی ساختن فیلم های نقاشی متحرك‌رااستخدام می‌کند .از واجدین شرایط‌درخواست می‌شود که بادردست داشتن نمونه‌ی کار به مرکز سینمائی کانون مراجعه فرمایند .

نشانی : ایرانشهر شمالی ـ خیابان ناصر ـشماره ۳
۱ـ۳ آ ـ ۲۱۵۲۶

ازصبح چهارشنبه نهم تیر ماه

سینماموناکو

مجلل‌ترین وباشکوه ترین سینمای تهران
افتتاح میشود
نخستین برنامه انتخابی
مردهزار لبخند
باشرکت : فردین

وزارت بهداری
اداره کل بهداری تهران
آموزشگاه بهیاری رازی

آموزشگاه‌بهیاری‌رازی‌باشرایط‌زیر عده‌ای داوطلب دختر و پسر می‌پذیرد :

دارابودن گواهینامه دوره اول دبیرستان
سن بین ۱۶ تا ۲۶
ارائه برك معافیت ویاپایان خدمت وظیفه (برای پسران)

از بین کلیه داوطلبان تعدادی از طریق امتحان ورودی و مصاحبه انتخاب خواهند شد . داوطلبان میتوانند برای کسب اطلاعات بیشتر و ثبت‌نام از اول تیر ماه تا پایان مرداد همه روزه از ساعت ۸ تا ۱۲ ظهر با دردست داشتن چهار قطعه عکس ٤×۶ ،اصل شناسنامه‌ودو برك فتوکپی آن وتاییدیه‌مدرك تحصیلی بدفتر آموزشگاه واقع در امین آباد شهر ری مرکز پزشکی رازی مراجعه نمایند .

امتحان ورودی دوم شهریور ساعت هشت بامداد در سالن کنفرانس مرکز پزشکی رازی برگزارخواهدگردید.

بدینوسیله به‌آگاهی میرساند که شماره تلفن های تلفنخانه سازمان بیمه‌های اجتماعی بشرح زیرمیباشد :

۹۷۰۰۲۰ تا ۹۷۰۰۱۴
۹۷۱۰۲۷ تا ۹۷۱۰۱۸

رویال تهران‌هیلتون

کنار استخر ـ بوفه کباب
رقص باارکستر فابیوسارنو
هرچهارشنبه ازساعت۳۰ر۲ـ هرنفر ٤۵۰ ریال

شهردار درانجمن شهر گفت :

قبوض عوارض نوسازی

هرچهارماه یکبار به‌خانه‌ها تسلیم میشود

*** این قبوض بصورت قبض‌های آب وبرق خواهدبود آئین‌نامه‌بازنشستگی کارکنان شهرداری تصویب شد**

دیشب دومین جلسه انجمن دریك هفته برای تصویب طرح های شهرداری تشکیل گردید . دراین‌جلسه‌آئین‌نامه‌بازنشستگی کارمندان شهرداری‌ودریافت وام از سازمان برنامه جهت مکانیزه کردن وصول عوارض نوسازی از تصویب گذشت . ریاست این جلسه را آقای دکتر حسین فرهودی بعهده داشت وشهردار و معاونان نیز درجلسه شرکت داشتند .

وعده

درآغاز شهردار بعنوان پیش از دستور صحبت کرد وگفت: درسال جاری‌من‌بمردم وعده‌دادم که درتهران‌نیم‌میلیون مترپیاده‌رو سازی خواهدشدو اکنون‌سه ماه از این وعده گذشته و سیصد هزار مترپیاده‌رو سازی دراین شهر شده است . شهردارگفت: تاآخرسال این رقم به یك‌میلیون متر خواهد رسید و اطراف بزرك راه ونك بابلوك های سیمانی ساخته میشود .

بازنشستگی کارمندان

سپس آئین‌نامه صندوق بازنشستگی کارکنان شهرداری مطرح شد. آقای رستگارراز از این اقدام تقدیر کرد .

شهردار گفت پس‌از نیم قرن شهرداری برای بهبود وضع زندگی کارمندان قدمی برداشته است و من تردید ندارم که این کارکنان از این‌پس وظایف خود را بهتر انجام خواهند داد .

آنگاه آئین‌نامه صندوق بازنشستگی‌دربیست‌وچهارماده و نوزده تبصره از تصویب گذشت : بموجب این آئین‌نامه شهرداری همه ماهه معادل ده‌درصد ازحقوق‌کارکنان خود را کسر گذارده و برابر آن‌نیز خود تامین میکندکلیه پول‌هائی که تابحال تحت عناوین مختلف بدین منظور از کارمندان‌کسر گذارده شده در این صندوق ریخته خواهد شد . بموجب مقررات این‌آئین‌نامه شهرداری هریك از کارکنان خود را که دارای شصت‌سال‌سن‌و حداقل بیست سال خدمت بوده و یا پنجاه‌و پنج سال سن و سی سال خدمت دارند بدون درخواست خودآنها بازنشسته مینماید .

کارکنان شهرداری و موسسات تابعه میتوانند با داشتن بیست سال خدمت متوالی‌و یا بیست‌و پنج سال‌خدمت متناوب شخصا درخواست بازنشستگی نمایند ولی شهرداری در قبول این تقاضاها آزاد است .

عوارض نوسازی

در پایان دو گزارش‌شهرداری مبنی بر دریافت دو فقره وام برای مکانیزه کردن وصول عوارض نوسازی و نصب مرکز برق کارخانه زباله‌تهران مطرح گردید . شهردار گفت : امر وصول‌عوارض‌نوسازی بصورت وصول‌هزینه‌های آب‌وبرق‌درمی آید وشهرداری برای هریك از مودیان هرچهارماه یکبارقبض عوارض نوسازی را بدر خانه ها خواهد فرستاد . شهردار همچنین اظهار داشت : شهرداری درنظر دارد ضمن دریافت وام‌امر وصول عوارض نوسازی را با ماشین های الکترونیکی انجام دهد ،این دو گزارش بتصویب رسید و جلسه پایان یافت .

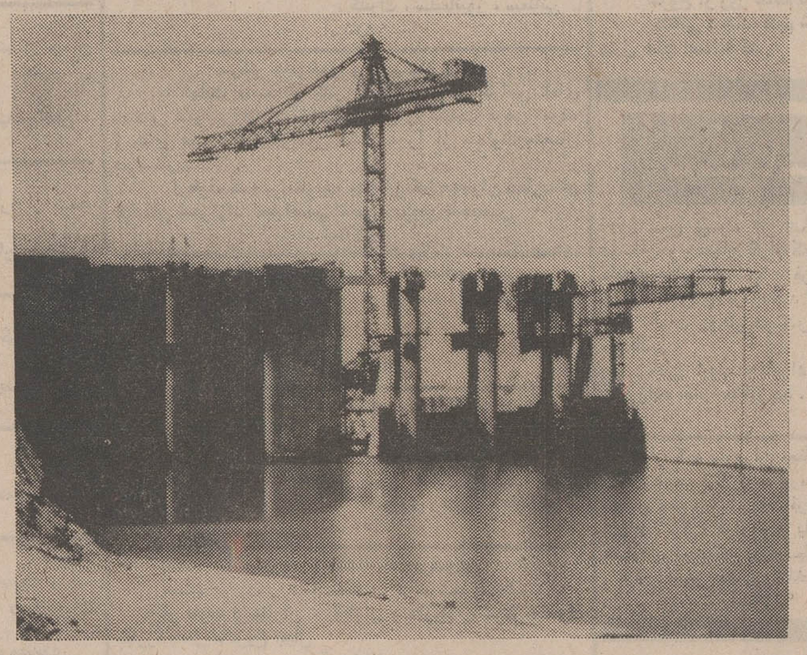

سد ارس که امروز طی مراسمی با حضور مقامات عالیرتبه شوروی افتتاح شد

شرح در صفحه ٤

بزودی درسینما رادیوسیتی

لینو ونتورا
مارلن ژوبر
در فیلم زنگی
آخرین آدرس

باسوزوگداز درگذشت ناگوار عزیزترین عزیزان خود شادروان **فاطمه گرمسیری (شوکتی)** را باستحضاربستگان و دوستان میرساند مجلس ترحیم زنانه و مردانه ازساعت ۵ و نیم تا ۷ ونیم روز چهارشنبه ۹ تیرماه درمسجد مجد برگزار خواهد شد .

گرمسیری ـ شوکتی

جناب آقای دکترکلالی دبیرکل محترم حزب ایران‌نوین

نامزدی آقای میرزا رحیم عزیز مرادی عضو حزب ایران‌نوین شهرستان‌مهاباد برای نمایندگی دوره بیست‌وسوم مجلس شورای ملی موجب کمال خرسندی اعضاء کمیته و سازمان های وابسته وپیوسته بخصوص کشاورزان وکارگران این منطقه گردیده است . ضمن عرض تبریك فعالیت‌ستادانتخاباتی حزب ایران‌نوین مهاباد تاپیروزی نهائی کاندیدای حزبی‌ادامه خواهد یافت .

رئیس کمیته حزب ایران‌نوین مهاباد‌ـفرهنگی
آ‌ـ۲۱۶۰٤

شماره تلفنهای جدید
بنگاه شیمیائی وابسته بوزارت کشاورزی
رئیس کل ۶۲۳۳۹۹
معاون فنی ۶۲۳۳۹۸
مدیر کل امور مالی ۶۲۳۳۹۷
تلفنخانه ۶۲۰۶۱۹
٤٤۸۷۸

جناب آقای ولیان
ریاست محترم سازمان کشاورزان

نامزدی‌آقای میرزا رحیم عزیز مرادی عضو حزب ایران‌نوین شهرستان مهاباد برای نمایندگی دوره بیست‌وسوم مجلس شورای ملی موجب کمال خرسندی اعضاء کمیته و سازمان‌های وابسته وپیوسته بخصوص کشاورزان و کارگران این منطقه گردیده است . ضمن عرض تبریك فعالیت ستاد انتخاباتی‌حزب ایران‌نوین مهاباد تاپیروزی نهائی کاندیدای حزبی ادامه‌خواهد یافت .

رئیس کمیته حزب‌ایران‌نوین مهاباد ـ فرهنگی
آ‌ـ۲۱۶۰۲

ازچهارشنبه نهم تیرماه افتتاح
متل کاباره‌ساحلی شکوفه‌نو
۵کیلومتری چالوس به رامسر
برنامه این هفته :

حسین موفق

مهدیان

عملیات شعبده بازی توسط «پرفسور شاندو» هنرمندبین‌المللی
رقص عربی توسط هنرمندان رادیو تلویزیون قاهره
با همکاری موزیك فلاورز ارکستر مخصوص
برنامه کمدی توسط **برادران رسولی**
فریدون فرخزاد شومن محبوب تلویزیون
تلفن رزرو تهران ۹۶۰۵۷۳ ـ تلفن متل‌کاباره شکوفه نو ـ۱٤۷
برنامه هفته آینده : برای اولین مرتبه منوچهر سخائی خواننده محبوب نسل جوان .

گروه‌فرهنگی‌مرجان
دبیرستان‌دخترانه‌مرجان
برای تمام کلاسها و سال اول راهنمای تحصیلی ثبت‌نام‌میکند
۸ تا۱۲ صبح ـ ٤ تا ۶ بعد ازظهر
نشانی ـ خیابان پهلوی بالاتر از سه راه بیمارستان مهر جنب پمپ بنزین کوچه جاوید
تلفن ٤٤۸۷۸

اگر تاکنون مدرسه نخریده‌اید

از فرصت کمی که باقیست استفاده کنید

تاکنون گروه کثیری ازبازرگانان، صاحبان صنایع، شرکتها، فرهنگیان، هنرمندان ، افسران و درجه داران ارتش شاهنشاهی ، وزارتخانه‌ها و مؤسسات دولتی و ملی و طبقات مختلف مردم با خریدیك یا چند مدرسه یادبود برستاخیز فرهنگی جشن شاهنشاهی ایران پیوسته‌اند .

شما هم تصمیم بگیرید

واگر تاکنون مدرسه نخریده‌اید دراین فرصت کوتاه با خرید یك یا چند مدرسه نام خود و مؤسسه خود را برکتیبه مدارس یادبود و در صفحات این کتاب جاودان سازید .

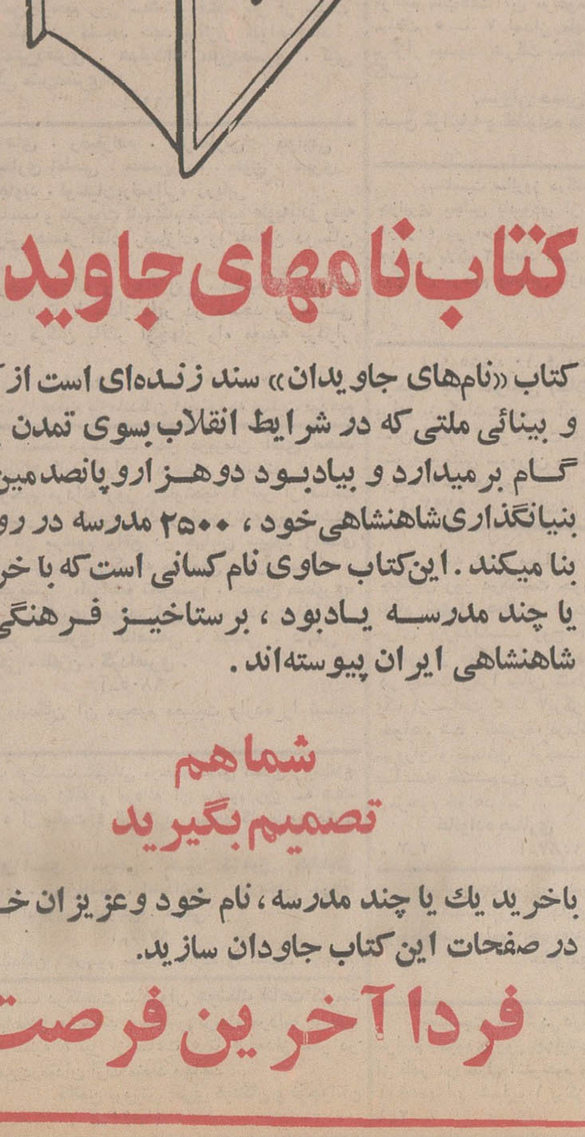

کتاب نامهای جاویدان

کتاب «نام‌های جاویدان» سند زنده‌ای است از آگاهی و بینائی ملتی که در شرایط انقلاب بسوی تمدن بزرگ گام برمیدارد و بیادبود دوهزار و پانصدمین سال بنیانگذاری‌شاهنشاهی‌خود ، ۲۵۰۰ مدرسه در روستاها بنا میکند . این‌کتاب حاوی نام کسانی است که با خریدیك یا چند مدرسه یادبود ، برستاخیز فرهنگی جشن شاهنشاهی ایران پیوسته‌اند .

شما هم تصمیم بگیرید

باخرید یك یا چند مدرسه ، نام خود وعزیزان خود را در صفحات این کتاب جاودان سازید.

فردا آخرین فرصت