سخنگوی ستاد امریکا در ویتنام بعدازظهر امروزاعلام داشت:

ویتنام‌شمالی جت‌امریکارابا‌موشک‌سرنگون کرد

اطلاعات

یکشنبه سوم‌امردادماه ۱۳٤٤ . . . . . شماره ۱۱۷۳۷

. . . . . سال چهلم . . . . . تکشماره ٤ ریال

● چریک های ویت کنگ شاهراه سایگون ـ دلتای رود مکونگ را قطع‌کردند

● امریکا کارخانه مواد منفجره ویتنام شمالی را بمباران کرد

سایگون ـ ۲۵ ژوئیه ـ یونایتدپرس ـ ستاد نظامی امریکا در سایگون امروز اعلام کرد که موشکهای زمین بهوای ویتنام شمالی یك هواپیمای نظامی امریکا از نوع «فانتوم» را در ٤۰ میلی هانوی سرنگون کرده‌اند . یك‌سخن‌گوی امریکائی گفت هردو سرنشین این هواپیما کشته شده‌اند ، اخیرا در اطراف هانوی پایتخت ویتنام شمالی چند پایگاه موشك توسط شورویها ساخته شده است . این اولین‌باراست که باموشك به هواپیماهای امریکادر ویتنام شمالی حمله میشود .

بقیه خبرهای ویتنام در صفحه ۳

تصویبنامه اخذ جرائم رانندگی اصلاح میشود

● یك قاضی بازرسی کل کشور مامور شد برای شناختن مسئولین حادثه جاده هراز تحقیق نماید

● یك عضوهیئت‌مخصوص رسیدگی بحادثه‌جاده‌هراز گفت: اصلاح‌وضع‌ترافیك شهر مورد توجه هیئت دولت ووزارت‌دادگستری میباشد

در صفحه ۱۳

در بازدید آقای نخست‌وزیر و همراهان از سراب گزارش داده‌شدکه :

سه سد بزرگ درآذربایجان‌ساخته‌میشود

سفر نخست وزیر به آذربایجان غربی شروع شد

● رئیس و سه نفر از کارکنان بانك کشاورزی سراب برکنار شدند

دیروز آقای نخست‌وزیر وهمراهان درراه بازگشت از اردبیل به تبریز ازشهرستان سراب و بخش بستان‌آباد وهمچنین ازوضع‌باسمنج بازدیدکردند وصبح امروز آقای نخست وزیر و همراهان برای بازدید وضع صوفیان‌و مرند وخوی از تبریز عازم آن نقاط شدند .

● بازدید از قراء

ساعت۱۱صبح دیروز آقای نخست‌وزیر و همراهان از اردبیل عازم‌سراب گردیدند. دربین راه آقای نخست‌وزیر وهمراهان‌ازقریهٔ«شام‌اسبی» و«سرعین» بازدید کردند. در قریهٔ «شام‌اسبی» پس‌از بررسی مشکلات اهالی قریه ، آقای نخست‌وزیر دستور داد مبلغ یك میلیون ریال اعتبار برای لوله‌کشی‌آب آشامیدنی اختصاص‌داده‌شود .همچنین نسبت بتوسعهٔ شرکت تعاونی روستائی این قریه اقدام لازم بعمل آید .

بقیه‌در صفحه۱۴ ستون ششم

روز درگذشت رضاشاه کبیر

فردا مصادف با روز درگذشت اعلیحضرت فقید ، رضاشاه کبیر ، بانی ایران نوین وسردار رشیدتاریخ میهن ما است .

درچنین روزی رضاشاه‌کبیر «مردی که بیست‌سال‌تلاش‌وپایمردی ومداومت شبانه روزی رابرای افتخار و عظمت ایران درپشت‌سر گذارده بود ، در دورافتاده ترین نقطه جهان، درحالیکه همچنان چشم به‌عظمت واعتلای میهن خویش داشت ، دیده از جهان فرو بست .

بقیه در صفحه ۱۵

امشب‌چه‌کسی فاتح‌میدان‌مسابقه‌است؟

نیم فوتبال ایران که امروز درمقابل‌تیم ترکیه بازی میکند .

قانون جدید مشمولین

امروز برای اجرا بوزارت‌کشور ابلاغ شد

● اداره وظیفه عمومی‌اجرای قانون را از هفته جاری آغاز میکند

قانون تعیین تکلیف مشمولین غائب بتوشیح ملوکانه رسید و امروز برای اجرا بوزارت کشور

بقیه در صفحه ۱۳ ستون دوم

دنباله رپرتاژ

هیجان انگیز :

من‌اززندان ویت‌کنگ میآیم

درصفحه ٤

چندهزار پرونده مالیاتی از امروز رسیدگی‌میشود

چهارهزار پرونده مالیات بردرآمد شرکت ها و بازرگانان کارت دار و مقاطعه‌کاران تهران‌ازامروز درسازمان تشخیص وزارت دارائی‌مورد رسیدگی قرار میگیرد . برای همه این‌پرونده ها‌اظهار نامه مالیاتی داده‌شده است.

رسیدگی سازمان تشخیص‌نشان میدهد که آیا این اظهار نامه درست است‌و یانادرست ؟

در صورت نادرست بودن ، کوشش میشود بانظر مودی رقم صحیح و درست مالیات تعیین گردد .

بقیه‌درصفحه ۱۵ ستون سوم

یك هیئت از کارشناسان خارجی بدولت گزارش‌دادکه:

ایران‌همیشه به‌گندم خارج نیازمنداست

این احتیاج بدلیل پیشرفت کشاورزی بسوی محصولات ،رقیمت‌تر بیشتر میشود

یك هیئت از کارشناسان خارجی پس‌از مدتی بررسی پیرامون وضع تولید گندم ایران طی یك گزارش رسمی بدولت اطلاع داد که کشور ایران هیچگاه نخواهد توانست احتیاجات گندم‌خودرادر کشور تامین نماید و بهمین منظور باید همه‌ساله کسری احتیاجات خود را از خارج تامین کند .

نظر کارشناسان خارجی این‌است که چون کشاورزان‌و خرده مالکان سعی دارند بدنبال کشت محصولاتی بروند که درآمد بیشتری برای‌آنها ایجاد میکند وبعبارت دیگر کشاورزی ایران بسوی محصولات پرقیمت‌تر میرود لذابتدریج ازتعداد کشاورزان گندم‌کار کاسته میشود .

بقیه‌در صفحه۱۳ ستون ششم

اطلاعیه سازمان برق تهران

شماره جدید تلفن نگهبانی منطقه شمالشرق سازمان برق تهران ۷۵۷۸۸٤ میباشد . الف ۲۷٤۱

سازمان برق تهران

شهردار مشگین شهر به نخست‌وزیرگزارش میدهد :

کشتی‌گیران در اردوی رامسر چه‌میکنند؟

کشتی‌گیران، شناگران ماهری ازکار درآمده‌اند وخودشان را در دریا خوب خسته وکوفته میکنند

● بچه های کشتی‌گیر به رضائی قهرمان‌وزن‌هشتم لقب «گونکادین» داده‌اند!

در صفحه ۱۵

غلامحسین ابتهاج درگذشت

با کمال تاسف امروز از «تورمولینوس» در جنوب اسپانیا گزارش‌رسید که‌غلامحسین‌ابتهاج شهردار اسبق تهران و نماینده اسبق مجلس شورای ملی ایران‌در سن ٦٦ سالگی بدرود حیات گفته است .

خبرگزاری رویتر گزارش داد که مرحوم ابتهاج هنگام صرف‌غذا در خانه خود دچار خونریزی‌دماغی

بقیه در صفحه ۱۳ ستون اول

۴۰عروس وداماد

دراصفهان با استقبال پرشکوه مردم روبروشدند

اتوبوس ماه عسل رادویست دوچرخه سوار همراهی کردند

٤۰ عروس وداماد ازآثار تاریخی اصفهان بازدید مینمایند

شرح درصفحه۱۰

● ورزش دوستان تهران باهیجان زیاد منتظرنتیجه مسابقه امشب تیم های فوتبال ایران وترکیه هستند

● مربی تیم ملی ایران‌می‌گوید : ما امشب پیروزاز میدان در می آئیم.

● بر سر نتیجه مسابقه شرط بندیهای زیادی‌شده

مردم ورزشدوست تهران باییصبری منتظر نتیجه مسابقه تیم ملی‌فوتبال ایران وترکیه هستند که قراراست در ساعت هفت‌ونیم بعداز ظهرامروز دراستادیوم امجدیه برگزار شود. در فصل مسابقات امسال ، مسابقه سه‌جانبه ایران پاکستان و ترکیه که بمناسبت سالگرد پیمان‌همکاری منطقه‌ای ترتیب یافته ، به عنوان مهمترین و مهیج‌ترین مسابقات شناخته شده و بخصوص نتیجه‌بازی تیم ایران باترکیه که یك تیم‌نیمه‌اروپائی است موردنظرورزشدوستان است .

● شرط بندی

بهمین‌جهت‌ازدیرورمردم‌ورزشدوست روی نتیجه بازی تیم ترکیه وایران پیش‌بینی وجمعی نیز شرط بندی میکنند .

خبرنگار ورزشی‌ما مینویسد : باحتمال بسیار زیاد صدها نفر از مردم‌ورزش دوست تهران روی نتیجه مسابقه شرط‌بندی کرده‌اند و اغلب‌شرط‌بندیها هم برسر چلوکباب بعداز انجام مسابقه است .

● پیش بینی

خبرنگار ورزشی ما درباره نتیجه مسابقه مینویسد : در صورتی

بقیه در صفحه ۱۳ ستون سوم

نتیجه قرعه‌کشی

حساب‌پس‌انداز بانك‌بازرگانی‌ایران

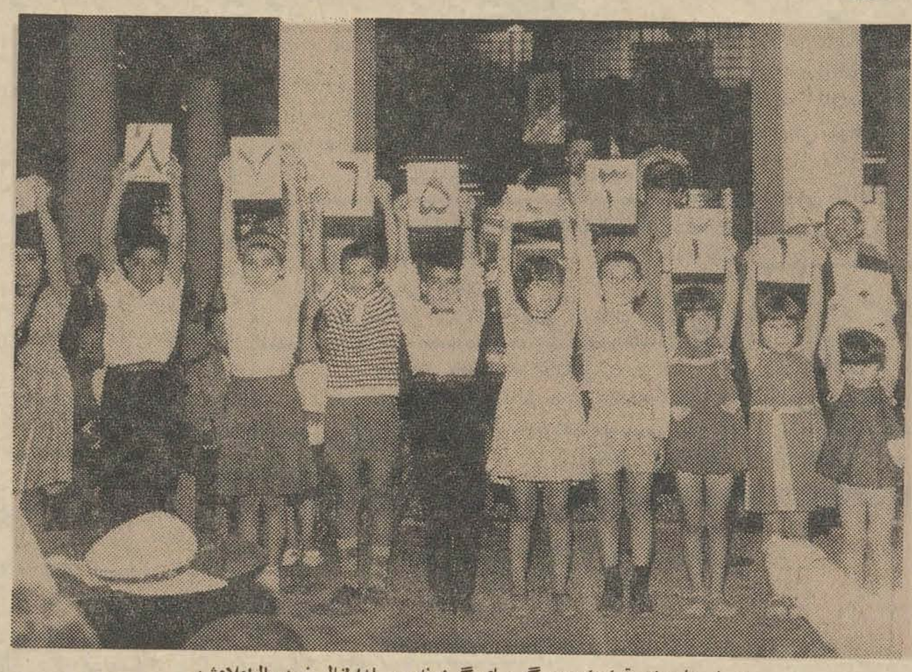

شماره‌ها برای قراردادن‌در گویهای گردونه وسیله‌اطفال خردسال‌اعلام‌شد.

● در قرعه کشی دیروز متجاوز از ۳ میلیون ریال به برندگان جوائز تعلق گرفت

عصر دیروزطی مراسم باشکوهی قرعه‌کشی حساب های پس‌اندازسیار وثابت بانك‌بازرگانی ایران‌باحضور عده‌زیادی‌ازصاحبان‌حساب، بازرگانان ونمایندگان‌دولت در سالن مجلل مرکزی بانك بازرگانی انجام شددر نتیجه علاوه بر هزاران برنده‌جوایز مختلف نقدی آقای‌اسدالله‌نوری‌زاده از شهرستان اردبیل دارنده شماره حساب مسلسل ۱۸۷۱۲٤ و شماره حساب ۳۰۰۳٦ برنده جایزه ممتاز یك میلیون‌ریالی بانك بازرگانی ایران گردید .

در آغاز مراسم قرعه‌کشی آقای فاضل سرجوئی بیرامون علاقمندی مردم به‌پس‌انداز و نقشی که بانك بازرگانی ایران دراین راه بعهده داشته و دارد سخن گفت .

آقای فاضل یادآور گردید استقبال مردم از پس‌انداز نشان‌میدهد که طبقات مختلف در رفاهیت بیشتر بسر میبرند ، اعتماد مردم به بانك بازرگانی که یك موسسه خصوصی است موید این نکته است که هر سال به میزان پس‌انداز مردم در بانك بازرگانی افزوده میشود مانیز خوشحالیم که‌با‌مردمی‌سروکارداریم که در رفاهیت بیشتر بسر میبرند، دراجتماعی که مردم آن از نعمت آسایش بیشتر برخوردار باشند مسلما بخل و کینه و حسد کمتر است .

سپس رئیس اداره حسابهای پس‌انداز بانك طی سخنرانی کوتاهی گفت: بانك بازرگانی ایران اولین بانك خصوصی درایران متکی افتتاح حسابهای سیار و ثابت است و در دونوبت قرعه‌کشی درسال ٦ میلیون ریال جایزه میدهد .

در این قرعه‌کشی همانطور که قبلا آگهی شده است کسانی شرکت داده‌شده‌اند که بیش‌از پانصدریال موجودی داشته‌اند ، جمعا از روی شماره مسلسل ۲۰۷۸۸۸ نفر در قرعه‌کشی شرکت داده‌شده‌اند.

بعد از آن مراسم‌قرعه کشی‌بانظم ودقت خاصی آغاز شد ونتیجه‌بشرح زیر اعلام گردید .

کلیه شماره های مسلسل که دورقم سمت‌راست‌آن به‌عدد ۲۰ختم شود برنده پانصد ریال (۲۰۷۹نفر)

کلیه شماره‌هائیکه سه‌رقم سمت راست آن به عدد ۲۳۹ ختم شود

بقیه درصفحه ۱۳ ستون‌چهارم

مؤسسه عالی حسابداری

از تاریخ ۲۵ امردادماه ۱۳٤٤ برای کلاسهای‌صبح وعصر

دوره لیسانس در سه رشته

حسابداری صنعتی وحسابداری دولتی وحسابرسی

ثبت نام مینماید. دارندگان دیپلم‌کامل متوسطه، رشته های ریاضی، طبیعی، ادبی، دارائی و بازرگانی می توانند برای اطلاع از شرایط ثبت نام وتاریخ مسابقه ورودی از روز چهارشنبه بیستم امردادماه ۱۳۰٤٤ بمحل موسسه واقع ـ خیابان شاهرضا ـ ابتدای خیابان ایرانشهر مراجعه‌نمایند. تاریخ ثبت‌نام دانشجویان فعلی موسسه برای سال دوم دوره لیسانس بعدا اعلام خواهدشد .

۱ـ۳ آ ـ ۱٤۱٦٦ موسسه عالی حسابداری

تاریخ مسابقات ورودی دانشکده‌های ادبیات و علوم اصفهان

شرح درصفحه ششم

قابل توجه مشتریان محترم گاز شرکت بوتان

تلفن های شماره ٦۸۰۱۸ و ٦٦۸٦٦ مخصوص پخش‌گاز شرکت بوتان‌از تاریخ ۲٤ر٤٤ر برحسب تصمیم شرکت تلفن بشماره های ۹۳۸٦۷ و ۹۳۸٦٦ تغییرنموده متمنی است در موقع خواستن گازازدو شماره اخیراستفاده فرمایند .

شرکت بوتان

آ ـ ۱۳۰۲۲ ۲ـ۷

تلفن جدید کارخانه

ایران طیور

۹۵۳۹۸۹

۱٤۱۵٦ـ

کارپل کشنده حشرات

تلفن‌به‌وامشی کارپل

شرکت سهامی کیمیا کار تلفن ٦۲۱٤۹۹

هنرسرای‌عالی

آگهی ثبت نام و پذیرش دانشجو

برای سال تحصیلی ۴۵-۱۳۴۴

درصفحه‌پانزدهم

جریان روز

کوشش های سه جانبه !

شورای وزیران کشور های عضو پیمان منطقه ای برای عمران، که اخیرا در پایتخت ترکیه تشکیل شده بود پس از خاتمه مذاکرات و جلسات رسمی خود ، اعلامیه مشترکی انتشار داد و خوانندگان عزیز ما ، مفاد این اعلامیه رادر شماره گذشته ملاحظه فرمودند. متن اعلامیه بسیار مفصل است، اما بخلاف بسیاری اعلامیه های دیپلماسی که متداول زمان ماست هم مغزدارد وهم مطلب. چنانکه وقتی خواننده از ابتدا تاانتهای آن رامرور میکند می بیند که سه کشور عضو پیمان، در سایه یکرنگی وحسن نیت موفق شده اند بتوافق های قابل توجهی درزمینه بسط مناسبات اقتصادی واجتماعی و فرهنگی و عمرانی خود نائل آیند .

مثلی داریم در فارسی که میگوید «سال نکو از بهارش پیداست» . آثار موفقیت این پیمان منطقه ای هم از همانروزی که روسای سه کشور دوست و همسایه و همکیش گردهم آمدند و پایه های چنین اتحادیه ایرا بنانهادند آشکار بود برای اینکه همه عوامل این اتحاد طبیعی بود. سه کشور همسایه ودرحقیقت عضو یک منطقه بودند بنابراین دربسیاری از مشکلات و مسائل عمومی وجه اشتراک داشتند . هممشرب بودند ، زیرا عوامل مختلفی مثل مذهب، زبان، تاریخ و میراث های هنری وتاریخی ازقدیم آنهارا بهم نزدیک ساخته و میانشان علائق طبیعی بوجود آورده بود .همدرد بودند، چرا که هرکدام درقرون اخیر خصوصا چوب تنهائی وتلخ زیستن راخورده واحتیاج به اتفاق راکه مولد قدرت و قوت بیشتر است احساس میکردند. هم افق بودند، چون هرکدام بدلیلی دستخوش حوادث زمان گشته یکدوران فترتو خمودرا پیموده واینک درراه صعود بقله ارتقاء واعتلاء افتاده، درین راه پرخم وپیچ محتاج تکیه کردن بیکدیگر واستمداد از نیروی مشترک و همکاری و همراهی بودند.

هریک ازین عوامل، بتنهائی برای متحد ساختن دویاچند کشور کفایت داشت تاچه رسد باینکه همه عوامل جهت چنین اتفاقی جمع آمده باشد . ازهمینرونیز هنگامیکه بنیان اتحاد سه جانبه ریخته میشد مردم هر سه کشور صمیمانه آنرا اقبال کردند و بثمرات آن امیدوار بودند .

حالا کم کم شکوفه های این پیوند فرخنده میشکفد وملل سه گانه می بینند درتشخیص خود اشتباه نکرده اند. و براستی هرسه کشور متحد، بادست اتحادی که بهم داده اند ، عبور ازراهی راکه درپیش دارند بسیار آسان نموده اند. ایران و ترکیه و پاکستان ، یک سلسله مشکلات مشابه دارند ویک رشته امکانات مختلف که هرگاه این امکانات باهم تلفیق شود غلبه برمشکلات را تسهیل میکند . مثلا همانطور که دراعلامیه مشترک اجلاسیه اخیر وزیران کشور های عضو ملاحظه فرمودید، تشکیل یک سازمان کشتیرانی مشترک دارد بمراحل وقوع نزدیک میشود. چه، آئین نامه آن از طرف کمیته های مربوط تنظیم شده و بتصویب شورای وزیران که عالیترین مرجع پیمان بشمارمیرود رسیده است وبموجب این آئین نامه شرکت مشترک کشتیرانی با ۱۵ درصدسهم ازطرف ایران، ۵۱ درصداز طرف پاکستان و ۳۴ درصد ازجانب ترکیه تاسیس خواهد شد. شما میدانید که با تشکیل بحریه تجارتی یکی ازآمال دیرین ملی ایرانیان جامه عمل میپوشد واین خود سرفصل باب جدیدی در تجارت خارجی ایران خواهدبود که همیشه از لحاظ فقدان بحریه ، لنگی محسوس داشته است .

علاوه برشرکت مختلط کشتیرانی ، برای تاسیس شرکت های مشترک نفتی که قادر باکتشاف واستخراج وتصفیه نفت باشد نیز، امکانات سه کشور موردمطالعه قرارگرفته است که اینهم از مهمترین اقداماتی است که کشور های عضو پیمان را قادر به بهره برداری کامل ازمنابع حیاتی نفت خود خواهد ساخت . اهمیت این دو قدم اساسی راملت ایران وقتی بیشتر میتواند حس کند که سالهای ۳۰ و ۳۱ را بخاطر آورده، بیندیشد که وقتی ملت ایران صنایع نفت خودرا ملی کرد چگونه ناگزیر شد مدت دوسال روی چاههای نفت راپوشاند ودر تمام این مدت صدور نفت ایران ببازارهای جهان متوقف ماند. بجهت اینکه نه امکانات مابرای استخراج و تصفیه نفت کافی بود ، نه بحریه ای داشتیم که بتوانیم نفت خود را بابحریه خودمان بدنیا برسانیم و نه قدرت اینکه ادامه چنان وضعی را تحمل بکنیم. نتیجه این شد که وقتی نخست وزیر مملکت میخواست قرارداد نفت را تقدیم مجلس کند در حضور نمایندگان گریست و گفت ایکاش مملکت من توانائی آنراداشت که بتواند برای احقاق حق خود ازصنایع نفت یکروز بیشتر مقاومت کند !

مابقی مواد اعلامیه مشترک راکه مربوط است به توافقهای دیگری درزمینه فرهنگی، علمی ، توریستی ، صنعتی ، بانکداری و اداری، بگذاریم و بپردازیم بهمین نکته اساسی که از دهسال پیش تابامروز اوضاع مملکت ماچقدر فرق کرده است واز کجابکجا رسیده ایم . آری ، این همان کشوری است که از ناچاری ، پس از چندسال مبارزه و مقاومت ، تسلیم کمپانیهای نفت شدو بقراردادی که آنها میخواستند .تن درداد چون قادر به ایستادگی نبود. اما درطول دهسال که میدانید چه زمان کوتاهی در عمریک مملکت است همین کشور سنت هائی را که کمپانیهای مقتدر نفت باتمام نیروی خود برای حفظ آن تلاش میکردند شکست ، قراردادهای نفتی با مزایای خارق العاده منعقد کرد، کارتل ها وتراست های قدرتمند رابه تبعیت از نظرات کشور های صادرکننده نفت واداشت وامروز در مقام آنست که با ایجاد بحریه بازرگانی و تشکیل شرکت مختلط نفت باتفاق متحدین خود ،زمام اختیار نفت خودرا در دست بگیرد واین پیروزی رانیز برموفقیت های خارجی و داخلی خویش بیفزاید .این دگرگونی اوضاع عمومی را مافقط مدیون ثبات سیاسی مملکتمان هستیم و رهبری صحیح ولاغیر. درچنین دنیای آشفته ای نیز هیچ چیز بقدر همین ثبات که مادر آرامش است و همین رهبری خردمندانه که عامل اساسی پیشرفت و موفقیت است برای یک ملتی مغتنم ومفیدنیست که خوشبختانه خداوند هردو نعمت را بمملکت ما عنایت فرموده است .

آگهی اصلاحی

تاریخ قبول پیشنهادات مناقصه تکمیل سالن سرپوشیده استادیوم ورزشی کرمان تا ساعت ۱۰ صبح روز ۹ر۵ر۴۴ است و پیشنهادات درساعت ۱۱ همان روز باز و قرائت خواهد شد .

آ_۱۴۱۴۸

مجالس ترحیم و یاد بود

شرکت سهامی پخش مطبوعات درتهران باکمال تاسف و تاثر درگذشت آقای **اسدالله سوداگر** مسئول پخش منطقه ۳ را باستحضار عموم فروشندگان و کارکنان مطبوعات میرساند مجلس ترحیم فقید سعید ازساعت ۹ تا ۱۱ صبح (فردا) در مسجد قائم چهارراه سید علی برقرار خواهد بود .

باکمال تاسف فوت جوان ناکام مرحوم **اسدالله سوداگر** را به اطلاع کلیه فامیل و همکاران عزیز میرساند . مجلس ختم آنمرحوم روز دوشنبه چهار ممرداد ماه (فردا) ازساعت ۹ الی ۱۱ صبح در مسجد قائم چهارراه سیدعلی و ختم زنانه در منزل آنمرحوم خیابان رباط کریم کوچه شش متری انتهای کوچه اخوان اللهوردی منعقدخواهد بود .

علی اکبر سوداگر. محمد سوداگر .اسدالله سماواتی

*

کارکنان موسسه اطلاعات بار دیگر درگذشت آقای اسدالله سوداگر را که از فروشندگان با سابقه جراید و رئیس پخش مطبوعات منطقه ۳ تهران بود بکلیه بازماندگان آنمرحوم بویژه فروشندگان محترم مطبوعات وروسای خطوط صمیمانه تسلیت می گویند .

وزارت دادگستری باکمال تاسف درگذشت مرحوم **علی گردنیا** قاضی بازنشسته وزارت دادگستری را به اطلاع میرساند .

مجلس ترحیم آنمرحوم روزدوشنبه چهارم مرداد ازساعت ۹ تا ۱۱ در مسجد فخرالدوله منعقد خواهد بود . **وزیر دادگستری**

باکمال تاسف درگذشت ناگهانی **آقای علی گردنیا** قاضی بازنشسته دادگستری را به اطلاع اقوام ودوستان میرساند مجلس ترحیم مردانه روز دوشنبه چهارم مرداد ماه ازساعت ۹ تا ۱۱ در مسجد فخرالدوله (دروازه شمیران) و ختم زنانه از ساعت پنج تا هفت بعداز ظهر همانروز در منزل آنمرحوم واقع در خیابان بهارستان بالای سه راه ژاله کوی قائن جنب چاپخانه فردین برگزار خواهد شد .

احمدگردنیا_ عبدالحسین گردنیا _ناصرگردنیا مهندس کاظم گردنیا_ علی اصغر گردنیا _ پرویز گردنیا_ حسین اسمعیلی_سیدعلی اکبر بدخشان هدایت اله فخری یزدی _ نعمت اله ابوالحسنی

به خانواده محترم گردنیا بویژه آقای عبدالحسین گردنیا رئیس اداره رمز وزارتخارجه و آقای احمد گردنیا مصیبت وارده را تسلیت میدهیم .

خانواده های : مجید . معالی پور. فاضلی . سهرابی . آقا میری . حاج محمد حسینی . مواسات . داودیان. اسکوئی . جهانبخش . خسروی . نوائی. اکبرزاده. کامکار

باطلاع بستگان و آشنایان می رساند مراسم یادبود شب چهلم درگذشت مرحومه مغفوره **بانو سکینه مجید** از ساعت ۵ الی ۷ بعداز ظهرفردا دوشنبه چهارم امرداد در منزل شخصی آنمرحومه واقع در قلهک ایستگاه یخچال جنب کارخانه ابر کوچه امیری فر برگزارمیشود

خانواده های خصوصی .سهیلی. صدیقی سعادت _ قمی زاده _ دکتر ناصر طاهری دوگمه چی _ فوزی _ لاله _ جابری پیروزفر .نیر نوری. فروزان. پژوهش باکمال تاسف فوت ناگهانی مرحوم **ابوالقاسم خصوصی** را به استحضار میرساند . مجلس ختم مردانه روز دوشنبه ۴ر۵ از ساعت ۴ الی ۶ بعد ازظهر در مسجد مرحوم حاج شیخ عبدالنبی نوری واقع درسرچشمه اول خیابان سیروس ومجلس زنانه همان روز از ساعت ۴ الی ۶ در منزل آنمرحوم واقع در خیابان زرین نعل ۹ متری اول کوچه یاس پلاک ۱ و مجلس هفته بعد از ظهر پنجشنبه ۷ر۵ر۴۴ ازساعت ۴ الی ۶ در امامزاده عبدالله مقبره خانوادگی منعقد خواهد بود .

به خانواده محترم خصوصی بویژه بازماندگان آنمرحوم مصیبت وارده را تسلیت میدهیم .

باکمال تاسف و تاثر درگذشت **سروان عزت الله رزمجو** افسر بازنشسته ارتش را به اطلاع دوستان و آشنایان میرساند مجلس ختم مردانه روز دوشنبه ۴ر۵ر۴۴ از ساعت ۴ الی ۶ بعداز ظهر در مسجد امام حسن مجتبی واقع در خیابان مرتضوی چهارراه قصرالدشت و مجلس ختم زنانه بعد از ظهر همانروزازساعت ۴ الی ۶ در منزل شخصی آنمرحوم واقع درانتهای خیابان خوش جنوبی کوچه سعدی پلاک ۲۶ منعقد خواهد بود .

ستوان ۲ هوشنگ رزمجو . پروین رزمجو . خانواده های گودرزی. گلچین. غفوری اسکندر نژاد . قدیری . مسگریان

بعموم بازماندگان آنمرحوم مصیبت وارده را تسلیت می دهیم .

سالگرد فوت همسر ومادر عزیزمان مرحوم **زینت السادات مقبلی** مصادف با چهارم مرداد ماه و هزینه سال بخواسته آنمرحوم صرف خیرات ومبرات شد.

جواد مقبلی . مهندس هوشنگ مقبلی. مهین مقبلی. دکتر فریدون مقبلی. همایون مقبلی

بانهایت تاسف درگذشت شادروان آقای **محسن سپهداریان** کارمند عالیرتبه و صدیق و بازنشسته اداره کل گمرک را به اطلاع همکاران و دوستان آنمرحوم می رساند . مجلس ترحیم آنمرحوم روز سه شنبه ۵ر۵ر۴۴ ساعت ۹ الی ۱۱ صبح در مسجد مجد برگزار می گردد .

آ_۹۷۱۵ **اداره کل گمرک**

درگذشت شادروان **آقای محسن سپهداریان** ابوی گرامی همکار عزیز و ارجمند خانم پروانه سپهداریان موجب تاسف وتاثر گردید. مجلس ترحیم آنمرحوم روز سه شنبه ۵ر۵ر۴۴ ساعت ۹ الی ۱۱ صبح در مسجد مجدبا حضور همکاران فرهنگی برپا می گردد .

رئیس اداره آموزش و پرورش ناحیه ۱۰
آ_۹۷۱۵ **دکتر وفائی**

درگذشت مرحوم مغفور آقای **محسن سپهداریان** را به اطلاع دوستان و اقوام میرساند. مجلس ترحیم مردانه روزسه شنبه ۵ر۵ر۴۴ از ساعت ۹ الی ۱۱ صبح در مسجد مجد و مجلس ختم زنانه روز دوشنبه ۴ مرداد ماه جاری ساعت ۵ تا ۷ بعد از ظهر در منزل آنمرحوم واقع در خیابان شاهپور کوچه ناموس شماره ۲ر۵ برپامی گردد

خانواده های : سپهداریان. والا . مهاجر . دادستان. بقائی .امیرسلیمانی. دادور. رفعت. بهنام . غفاری. شیبانی . جلالی قاجار. بهزادی محوی. معتضدی . معتضد . پارسی پور.حمیدی بدوحی
آ_۹۷۱۵

درگذشت آقای سپهداریان موجب کمال تاسف است .مصیبت وارده را به خانواده های محترمی که در این ضایعه عزادارند بویژه بازماندگان آن مرحوم تسلیت می دهیم .

درگذشت نابهنگام مروج الاحکام ثقة المحدثین خدمتگزار دیرین حضرت سیدالشهداعلیه السلام مرحوم **آقای حاج سید جواد سدهی** را بعموم طبقات خاصه علاقمندان بدربار حسینی تسلیت گفته بدین مناسبت مجلس ترحیم از طرف هیئت حسینی پیرعطا عصرروز دوشنبه ۲۶ ربیع الاول در مسجد حاج سیدعزیزالله منعقد است انشاءالله عموم طبقات خاصه علماء اعلام و وعاظ محترم در مجلس مزبور شرکت خواهند فرمود .

الاحقر احمد الموسوی الخوانساری .محمود یاسری آ_۹۷۳۱

باکمال تاسف درگذشت آقای **اسدالله زرین کمر** دانشجوی پزشکی را به اطلاع می رساند. مجلس ترحیم آنمرحوم روز سه شنبه پنجم مرداد ماه ازساعت ۵ تا ۷ بعد از ظهر در مسجد سجاد برگزار خواهد شد . **دکتر آرمین**

باکمال تاسف درگذشت جانگداز دوست وهمکلاس عزیزمان آقای **اسدالله زرین کمر** را باطلاع می رساند . انتظار میرود دوستان محترم بخصوص دانشجویان دانشگاه با شرکت در مجلس ترحیمی که روز سه شنبه ازساعت ۵ تا ۷ بعد از ظهر در مسجد سجاد (خیابان شاه_ ابتدای فخررازی) برگزارمی شودروح آن مرحوم راشاد فرمایند .

دانشجویان سال سوم پزشکی تهران

درگذشت آقای زرین کمر دانشجوی پزشکی رابعموم دانشجویان وخانواده محترم آنمرحوم تسلیت میدهیم .

خانواده های : حاجیان . حاج سید مصطفی سرابی .اتابکی . منشی زاده. بنی هاشمی .حاج محمد صفائی. حاج اصغر علی پور . خانلرخانی کامیاب

فوت مرحوم مغفور **حبیب الله حاجیان** را به اطلاع عمو مفامیل و دوستان وآشنایان می رساند . مجلس ختم آنمرحوم روز دوشنبه چهارم مرداد ماه از ساعت پنج الی هفت بعد از ظهر در مسجد سادات خیابان ایران (عین الدوله) و ختم زنانه در همان ساعت در منزل شخصی واقع درخیابان سقاباشی کوچه مهران شماره ۲۶ منعقد است .

بعموم بازماندگان آنمرحوم مصیبت وارده را تسلیت می دهیم .

بدینوسیله باطلاع عمو مفامیل ودوستان وآشنایان می رساند به مناسبت برگزاری مراسم شب هفت درگذشت جوان ناکام **علی کاشانی** فرزند مرحوم ارباب محمد تقی کاشانی مجلس یادبود ازساعت ۵ تا ۷ بعد از ظهر روزدوشنبه ۴ مرداد ماه در حضرت عبدالعظیم صحن امامزاده حمزه تشکیل خواهد بود .

حاج علی اصغر کاشانی پور
آ_۹۶۶۹

سپاسگزاری

از مراحم مبذوله تیمساران معظم سروران گرام و همقطاران عزیز که در مراسم ختم مادر عزیزمان شرکت ویاتلگرافاو کتبا ابرازهمدردی فرموده اند بی نهایت سپاسگزاریم چنانچه بعلت تالمات روحی درعرض تشکرات حضوری قصوری رخ دهد پوزش طلبیده سعادت وسلامت همگی را از خداوند متعال خواهانیم .

سرهنگ رضا افشائی. سرهنگ عیسی افشائی سروان موسی افشائی

بانهایت تاسف درگذشت ناگهانی شادروان بانو **عفت قوش بیگی** (صبیه مرحوم سرتیپ علی پاشاخان معصومی) را به اطلاع کلیه فامیل و دوستان و آشنایان میرساند. مجلس ختم مردانه آنمرحومه ازساعت ۹ تا ۱۱ صبح روز دوشنبه چهارم مرداد در مسجد مجد و مجلس ترحیم زنانه در همان روز از ساعت ۵ ونیم تا ۷ و نیم بعد از ظهر در منزل شخصی خیابان دربند کوچه عامری کوچه نیاک پلاک ۳۵ منعقد خواهد بود .

ناصر قوش بیگی . نادر قوش بیگی.منوچهر اعتمادیانی . سرلشگر اسمعیل شفائی.سرتیپ خلیل شفائی .حمادی پروانه . سرهنگ عزیزالله معصومی . سرلشگر نصرالله معصومی. سرهنگ غلامحسین معصومی . سرهنگ ابوالحسن معصومی . دکتررضا قلی معصومی . سرهنگ جلال تقدیسی. مهندس کمال تقدیسی .مهندس مرتضی تقدیسی .مهندس عباس تقدیسی. امیر نصرت تقدیسی .مهندس اسمعیل اشرف . نصرالله سرداری. سرهنگ حسین فاتحی . مهندس معزالدین پیروزبخت. دکتر علی هاشم زاده دکترشاهپور شفائی . سرتیپ احمد آجودانی. مهدی ژرفی .عنایت الله پروانه .دکتر حسین میزبان . مهندس عباس میزبان. ابوالحسن میزبان . شاهرخ شاداب .دکتر احمد اشرف . محمود معصومی.سرهنگ ناصر رفعت جو. یدالله حیدری . آ_۹۶۶۷

بخانواده های محترمی که در این واقعه عزادارند بویژه بازماندگان آنمرحومه مصیبت وارده را تسلیت می دهیم .

تسلیت

کارکنان فنی موسسه اطلاعات مصیبت وارده را بعموم فروشندگان جراید پایتخت بخصوص برادر داغدیده آقای عبدالله سوداگر تسلیت عرض می نمایند .

نماینده کارگران موسسه اطلاعات
سید مجتبی ناصری

فروشندگان جراید خط ۶ بدینوسیله درگذشت شادروان اسدالله سوداگر دوست و همکار خود را به خانواده آنمرحوم و کلیه فروشندگان جراید تهران تسلیت عرض نموده وبقای عمر بازماندگان آنمرحوم بویژه پدر بزرگوارشان را ازدرگاه خداوند متعال خواهانیم .

سرپرست و مسئول خط ۶ سیدابراهیم رضوی

سرکار سرهنگ دادپناه

افسران و درجه داران و افرادپادگان رشت با نهایت تاسف درگذشت جانگداز برادر گرامتان را صمیمانه تسلیت میگویند .

ستوان یکم مخصوصی _ ستوان یکم دکتر هروی _ ستوان یکم محمود نژاد _ ستوان دوم مظلوم _ ستوان دوم ربیعی _ ستوان دوم موسوی ستوان سوم زیرکساز آ_۱۴۰۳۶

جناب آقای مهندس ارجمند

مصیبت وارده را به جنابعالی وفامیل محترم ارجمندوشمس تسلیت عرض می کنم .

آ_۹۶۳۹ **سیدعزیزالله مجذوب حسینی**

جناب آقای دکتر قادری نژاد . رئیس محترم سندیکای داروسازان ایران

هیئت مدیره سندیکای داروسازان بنمایندگی ازطرف قاطبه داروسازان ایران مصیبت وارده را به جنابعالی وفامیل محترم تسلیت می گویند .

هیئت مدیره سندیکای داروسازان ایران

بانهایت تاثر درگذشت شادروان حاج قاسم پنبه چی را به خانواده آنمرحوم و به بازماندگان تسلیت عرض می کنیم .

کارمندان شرکت نسبی مهاجری و شرکاء

سرکار سرهنگ دارش

با قلبی مملو از تاثر و تالم مصیبت دردناک فوت همسرعزیزتان را بشما وخانواده محترم صفا تسلیت عرض می نمائیم . **سلمکی_ علائی**

آقایان اکبر پنبه چی ونصرالله پنبه چی

باکمال تاسف درگذشت اخوی ارجمندتان را تسلیت عرض نموده وبقاء عمرشما وبازماندگان را از خداوند متعال خواستاریم .

استیفن پال . محمد مهاجری .ابوالقاسم مهاجری. دکترحسن مهاجری. حسین نمازیان. جواد مهاجر . مهندس غلامعلی مهاجر

دوستان عزیز آقایان دکتر آذرکیا_دکتر معین فر

مصیبت وارده را بدینوسیله تسلیت عرض می نماید.

از طرف فارغ التحصیلان پزشکی سال ۳۵

آ_۹۶۷۳ **دکتر جلال کاظمی**

استاد دانشمند جناب آقای دکتر متین دفتری وسرکار علیه بانوی محترمه وجناب آقای دکتر عنایت الله متین دفتری

درمصیبت بزرگ شما شریک هستم تسلیت قلبی مرا بپذیرید .

آ_۱۴۱۲۴ **دادسرای آمل _سالاریان**

جناب آقای مهندس همایون سیاوشان

همکاران شما در **موسسه مهندس مشاور دکتر کورس** خودرا در مصیبت وارده شریک دانسته بقای عمر شمارا از خداوند خواهانند.

آ_۹۶۶۹

مصیبت وارده را به جناب آقای مهندس ابوالفضل سدهی و آقای حاج سیدمحمود سدهی وخاندان محترم سدهی تسلیت عرض مینمائیم

آ_۹۶۷۷ **شرکت متا**

بانهایت تاسف مصیبت وارده را بجناب آقای رحیم ارجمند وآقایان علی شمس مهندس اسکندر ارجمند مهندس سیاوش ارجمند و سایر بستگان متوفی تسلیت عرض مینمایم.

آ_۹۶۵۷ **محمود توانگر**

پزشکان وکارمندان بیمارستان منطقه ای منجیل بانهایت تاثر مصیبت وارده را به خانواده محترم دادپناه بخصوص سرکارسرهنگ دادپناه فرماندهی پادگان منجیل ورشت تسلیت عرض مینمایند. آ_۱۴۰۶۶

سرگرد دکتر منجمی

هیئت مدیره وکلیه کارکنان کارخانجات باطریسازی نیرو مصیبت وارده را بخانواده فولادی بویژه به آقای محمد فولادی تسلیت عرض می نمایند .

مدیر عامل کارخانجات باطریسازی نیرو
آ_۱۴۱۴۶ **دریاسالار مهندس رافت**

درگذشت ناگهانی جناب غلامحسین ابتهاج رابه خاندان آنمرحوم بویژه جناب آقای مهندس احمد علی ابتهاج و آقای هوشنگ ابتهاج تسلیت گفته سلامت و بقای عمر آن خانواده محترم را از خداوند متعال خواهانیم .

سازمان تبلیغاتی آوازه

فوت ناگهانی فقید سعید غلامحسین ابتهاج را در اسپانیا بکلیه بازماندگان آنمرحوم وخاندان ابتهاج بویژه جناب آقای مهندس احمد علی ابتهاج تسلیت گفته بقای عمر آن خانواده را از خداوند مسئلت داریم.

کارمندان وکارگران شرکت سهامی سیمان تهران وسیمان شمال آ_۱۴۱۵۰

افسران ودرجه داران و افراد و افزارمندان اداره حمل ونقل ارتش مصیبت وارده را بخانواده محترم معصومی بخصوص تیمسار سرلشگر معصومی وسرکارسرهنگ ابوالحسن معصومی تسلیت عرض نموده سلامتی وبقای بازماندگان آنمرحومه را از قادر متعال خواهانند .

رئیس اداره حمل و نقل ارتش .سرتیپ کریمی
آ_۹۶۶۹

سرکار ستوان دوم هوشنگ رزمجو

بانهایت تاسف درگذشت پدر بزرگوارتان را تسلیت عرض نموده سلامت وبقای عمر شماو خانواده محترمتان را از خداوند متعال آرزومندیم

شمس الدین گلچین . ستوان دوم مهندس رکن الدین گلچین . آ_۹۷۱۱

قابل توجه اهالی محترم تهران وشهرستانها

کودکستان ، دبستان ، دبیرستان وشبانه روزی دخترانه جام جم زیر نظر بانو دکتر ملکه طالقانی (کریمی) در باغی مصفا و مجهز بتمام وسایل تعلیمی وتربیتی همه روزه صبحها نامنویسی میکند . پانسیون ناهار وشبانه روزی موسسه در مدت سال تحصیلی دایر ووسیله رفت وآمد آماده است .

تلفن ۷۸۳۶۳

نشانی: مقابل حمام تهران پارس _۱۴۱۵۴ ۱_۱۶

جناب آقای وزیر بهداری

بدینوسیله انتصاب جناب آقای دکتر دانشی راکه از افراد دانشمند ولایق وبصیر وزارت بهداری است بمدیریت کل بهداری استان خوزستان (اهواز) تبریک گفته توفیق آنجناب را درخدمت بمردم از درگاه ایزد متعال مسئلت دارد

مهندس اکبر حیدری _دکتر حسن متقی _ دکتر مرتضی یحیوی _ مهندس محمود بهرامی . آ_۹۷۰۷

دبیرستان ایران باستان
دوره کامل متوسطه طبیعی و ریاضی
باکادر مجهز دبیران ورزیده همه روزه
ثبت نام میکند .
خیابان ژاله - چهارراه آب سردار
تلفن : ۳۶۴۳۶

جرقه

مجموعه شعراز:
اصغر واقدی
منتشر شد
آ_۹۶۶۲

چریکها ارتباط سایگون را با دلتای رود مکونك قطع کردند

سایگون ـ ۲۴ ژوئیه

چریکهای ویت‌کنك امروز راه حیاتی سایگون به‌دلتای رودمکونك راقطع کردند. آنها دوپل را منفجر نموده ئوسنگر درکنار شاهراه ساختند ودر آن موضع گرفتند . چریکها همچنین همه‌ارتباطات ستاد نظامی «می‌تو» واقع در دلتای‌مکونك راباستاد مرکزی قطع کردند .

● غرق شدند

احتمال دارد ۳۹ جوان ویتنامی غرق شده باشند . زیرا وقتی‌آنها را به خدمت‌سربازی میبردندبعنوان اعتراض از فایق نیروی دریائی به رودخانه پریدند . این گروه ۳۰۰ نفر بودند که آنها را به مدرسه نظامی « فوك‌توی » میبردند .آنها در ۵ کیلومتری سایگون شروع‌به تظاهرات ضد سربازگیری کردند و پنجاه نفر آنها خود رابرودخانه انداختند که ۱۱ نفر نجات‌یافتند و بقیه گم شدند و احتمال میرود غرق شده باشند .

یك مقام رسمی گفت : مبارزه برضد احضار به خدمت تبدیل به یك شورش آشکار شده و طبقه‌ای از جوانان فراری از سربازان در سایگون بوجود آمده که پلیس آنها را میگیرد و مانند اسیر به مدارس آموزش نظامی گسیل میدارد . عده‌ای از این جوانان خود را ناقص میکنند یا بلباس زنان در می‌آیند تا از خدمت فرار کنند . بعضی از آنها اخیرا به خبرنگاران گفته‌اند : چرا مابرای امریکائیها کشته شویم ، در حالی که میتوانیم زنده بمانیم .

● اولین ضربه

هواپیما های آمریکائی یك کارخانه مواد منفجره را در ۸۸ کیلومتری شمال غربی سایگون بمباران کردند و این اولین ضربه به صنایع تسلیحاتی ویتنام شمالی است . خلبانان گزارش میدهند که ۱۲ هواپیما ۳۳ تن بمب روی این کارخانه ریخته و یك‌ساختمان آنها را منهدم کرده شش‌ساختمان دیگر را آسیب رساندند . هنوز معلوم نیست که آیا همه هواپیما های آمریکائی سالم به پایگاه های خود برگشته‌اند یا نه .

● جستجوی پلیس

پلیس در جستجوی‌یك‌امریکائی است که احتمال دارد در قتل «جك ریان » ، رئیس قسمت‌امنیت سازمان کمك امریکا و یك‌بانوی ویتنامی مداخله داشته باشد . جسد « جك‌ریان » و خانم«نگوین‌تای » را که کارمند اداره اوبود در راهرو خانه « ریان » پیدا کردند . ریان که متاهل است با دو گلوله کشته شده بود و خانم ویتنامی را که ظاهرا میخواسته فرار کند ، قاتل بدرون‌خانه کشیده و کشته است .

● بااحتیاط

پرزیدنت جانسون باکندی واحتیاط برای اتخاذ تصمیمات مهم درباره ویتنام جنوبی ،که ممکن است باعث وسعت‌یافتن تعهدات امریکادر این‌سرزمین شود عمل می کند .

همه قرائن حاکی‌است که وی در هفته آینده دست به تمرکز قوا و افزایش نیروهای امریکائی در ویتنام تا میزان صد هزار نفر خواهد زدوبرای این منظور نیرو های ذخیره وعده تازه ای از جوانان به خدمت احضار خواهند شد. اما به ‌راز سه روزمذاکره‌ومشورت جانسون هنوز در اتخاذ تصمیم مردداست‌واطلاعات بیشتری از همه جنبه های جنك ویتنام میخواهد .

عده‌ای ازناظران عقیده دارند نقشه افزایش قوا درحال حاضر تصویب شده وجانسون میخواهد بیش از اعلام آن ، کاری کند که قبول آن از طرف افکار عمومی حتمی‌باشد. ملاقات با ایزنهاور نیز احتمالا بهمین منظور بوده‌است.احتمال دارد روز دوشنبه یاسه شنبه مطالعه جانسون و سران دو حزب ومشاورانش کامل شده‌و تصمیمات رئیس جمهوری اعلام گردد .

● حمله کرد

الکسی کوسیگین نخست وزیر شوروی در ضیافتی که بافتخار نخست وزیر اوگاندا برپا شده بود شدیدا به سیاست‌امریکادر ویتنام حمله کرد .

وی محافل امپریالیستی‌امریکا را متهم کرد که طالب توسعه‌جنك ویتنام‌هستندوگفت دول‌امپریالیستی دارای آنچنان سیاست خارجی می باشند که محور اصلی آن تشکیل کانون های تازه و خطرناك جنك است .

کوسیگین گفت‌امپریالیست‌های امریکائی آشکاراو با نیروی‌نظامی علیه ملل جهان که طالب صلح هستند تحریکاتی بعمل می آورند در چنین شرایطی حزب و دولت شوروی معتقداست‌تحکیم‌و تصویب نیروی دفاعی کشور شوروی وظیفه اساسی‌و اولیه آنها است .

نخست وزیرشوروی افزودارتش قدرتمند ما قادر است هر نقطه از خاك تجاوز کار احتمالی را مورد هدف قراردهد.وی‌افزود زیردریائی های موشك‌انداز ما قدرت اساسی نیروی دریائی جنگی شوروی را تشکیل میدهد .

● قربانی نمیشود

هریمن سفیرسیار امریکاآلمان غربی را مطمئن کرد که منافع امریکا در اروپا قربانی صلح در ویتنام نخواهد شد. وی قبل از ملاقات با ارهارد گفت : مطلقا ارتباطی بین ویتنام و مسائل‌اروپائی وجود ندارد ونمیتوان یکی از اینها را بخاطر دیگری وجه‌المصالحه قرار داد. هریمن‌خاطر نشان‌ساخت کشمکش ما در ویتنام نه با شوروی بلکه با ویتنام شمالی است که‌از طرف چین‌پشتیبانی‌میشود وشوروی مداخله‌ای در کار ویتنام ندارد .

بعضی از محافل آلمانی اظهار ترس کرده بودند که‌مبادا امریکا بحساب آلمان غربی و اروپا با شوروی برسر مسائل ویتنام وبمب اتمی مصالحه کند . ولی هریمن به آنها اطمینان داد که امریکا چنین کاری نخواهد کردوهر مذاکره‌ای با شوروی با اطلاع اروپای غربی خواهد بود .

● ناسازگار نیست

هریمن گفت که با مقامات‌شوروی درباره افزایش بازرگانی بین دو کشور مذاکره کرده است . وی افزود که بنظر او ایجاد قوای‌چند جانبه اتمی با فکر حله گیری از گسترش سلاح اتمی ناسازگار نیست .

هریمن مدت یکساعت و نیم با ارهارد و صدر اعظم آلمان غربی مذاکره کرد و ارهارد بعد از این ملاقات به خبرنگاران گفت : مذاکرات مذکوردرباره تامین‌امنیت بوسیله نیروی اتمی چند جانبه یا نیروی اتمی ناتو بوده است .

(آسو شیتد پرس ـ یونایتد پرس‌ـ رویتر‌ـ خبرگزاری‌فرانسه)

مبارزه بافحشاء

در سه هفته اخیر رژیم نظامی ژنرال کائوکی‌جلوگیری از تزدیکی و مهر و محبت‌زنان ویتنامی را با سربازان‌وافسران امریکائی وجبهه همت خودقرار داده‌است .هدف‌اینکارجلوگیری ازفحشاء است که جزئی از نقشه‌های«سختگیرانه»کائوکی می باشد .

به پلیس محرمانه دستور داده شده زنانی را که لباس های‌پرزرق و برق می‌پوشند و با امریکائیها هستند توقیف کنند . گفته می شود در این جریان عده ای از زنان بیگناه هم توقیف‌شده‌اند .

مثلا هفته پیش یك مقام امریکائی در پاسگاه پلیس‌یك ساعت توضیح داد که زنی را که با یك امریکائی درتاکسی گرفته اند فاحشه‌نیست‌وکارمند میسیون امریکائی می باشد .

پلیس مرتبا به بارهای رستورانها هجوم می کندوزنان را توقیف می نماید . در سال ۱۹۶۳هزاران فاحشه توقیف شدند ، اما پس ازکودتای‌ضد نگودین‌دیم آزادشدند.

راه حل بحران

باآنکه تظاهرات دامنه‌دار بطرفداری از ژرژپاندرو نخست وزیر مستعفی یونان ادامه‌دارد، اکثریت‌نمایندگان پارلمان‌نیز اعضای حزب‌وی و یا از طرفدارانش هستند ، معذلك بازگشت مجدد او بقدرت بعید بنظر میرسد ، بخصوص آنکه گروهی از نمایندگان طرفدار «پاپاندرو» بتدریج شروع به تغییر دادن‌عقیده‌خویش کرده‌اند ظاهرا بحران یونان‌باپیداکردن شخص ثالثی جز «پاپاندرو» و «نواس» نخست‌وزیر جدید حل خواهد شد .

۲ تن ازرهبران رومانی برکنار شدند

بوخارست ـ ۲۴ژوئیه ـ رویتر ـ هیئت رئیسه حزب « بوریلا » و « موگیوروس » نام دارند و هردو بلافاصله به عضویت کمیته‌اجرائیه حزب انتخاب شدند .

وظیفه این کمیته اجرائیه ۱۵ نفری که مرکب از حزبی های قدیمی و متخصص است روشن نیست ، چون‌این کمیته‌تازه‌تشکیل شده است . این تغییرات درپایان ششمین جلسه کنگره حزب کمونیست رومانی‌انجام شد. کنگره قدم های تازه‌ای در راه مستقل‌تر کردن رومانی از اردوی کمونیسم بین‌المللی برداشت و همچنین طی قطعنامه‌ای عملیات جنگی آمریکا رادرویتنام محکوم‌کرد و ویت‌کنك ها را تنها نماینده قانونی مردم ویتنام جنوبی دانست

دیدار رسمی

مسکو ـ سفارت‌گینه درمسکو اعلام داشت که سکوتوره‌رئیس جمهوری این‌کشور بزودی‌برای یك دیدار رسمی از شوروی وارد مسکو خواهد شد .

سکوتوره نخستین زمامدار خارجی است که ازطرف حزب کمونیست پرزیدیوم شورایعالی شوروی و دولت شوروی به مسکو دعوت شده است .

اظهار رضایت

مسکو ـ میلتون اوبوت نخست‌وزیر اوگاندا که برای یك دیدار رسمی هفت روزه در اتحاد شوروی بسر میبرد ضمن نطقی از سیاست شوروی در آفریقا اظهار رضایت کرد و گفت آن عده از کشور های آفریقائی که مسئولیت‌هائی در این قاره‌دارند ازسیاست‌شوروی استقبال میکنند ، میلتون‌اوبوت که‌تاکنون دوبار بانخست‌وزیر شوروی ملاقات‌و گفتگو کرده است گفت‌اوگاندا و شوروی‌در بسیاری از مسائل جهانی از جمله مسئله حفظ صلح‌نظریات مشابهی دارند .

بمب اتمی اندونزی

جاکارتا ـ دکتر سوکارنو رئیس جمهوری اندونزی اعلام داشت که دولت اندونزی‌بزودی بساختن بمب اتمی دست‌خواهد زد .

سوکارنو ضمن نطقی در باندونك گفت ما بمب‌اتمی را برای حمله بملتهای دیگربکار نخواهیم بردبلکه‌تنها درصورتی ازاین سلاح استفاده خواهیم کرد که کشور ما ازخارج مورد حمله قرار گیرد .

زیر دریائیهای امریکا وانگلیس

مسکو ـ الکساندر شلپین عضو پرزیدیوم کمیته مرکزی حزب کمونیست شوروی طی مراسم اعطای مدال ستاره‌سرخ به گروهی از ملوانان شوروی گفت : نیروهای شوروی کاملا قادرند که از شوروی و تمامی اردوگاه سوسیالیستی محافظت کرده و به هرگونه تجاوز کار یاگروه تجاوزکاران‌ضربت‌نابود کننده‌ای وارد سازد .

وی گفت اخیرا زیردریائیهای انگلیسی و امریکائی‌درسواحل شوروی دربالتیك دیده شدند. من معتقدم این زیر دریائیها برای دیدن زیبائیهای سواحل شوروی باین نقاط نیامده‌اند آنهاباید بدانند که‌این تحریکات بسیار خطرناك است .

مادلینك ، جانشین هیوم ؟

لندن ـ رجینالد مادلینك وزیر دارائی سابق کابینه محافظه کار و وزیر خارجه احتمالی محافظه کاران ممکن است بجای‌سرالك دوگلاس‌هیوم بسمت رهبری‌حزب محافظه کار انتخاب‌شود. خبرنگاران‌سیاسی بسیاری از روزنامه های‌لندن پیش‌بینی کرده‌اند «مادلینك» بامختصر تفاوت رای رقیب‌خود ادوارد هیت را شکست خواهد داد .

نخستین رای گیری برای تعیین رهبر جدیدحزب محافظه کار از روز سه شنبه این‌هفته بعمل خواهد آمد.

تقویت ارتش

مسکو ـ مارشال رودیون‌ـ مالینوفسکی وزیر دفاع شوروی طی‌نطقی که‌بمناسبت روزنیروی دریائی شوروی ایراد نمود گفت شوروی هرگونه تصمیم لازم رادرجهت تقویت ارتش‌وناوگان دریائی خود اتخاذ کرده است.

وی افزود نیروی دریائی شوروی هر لحظه آماده است که پاسخ شایسته‌ای به تجاوز‌ـ کار احتمالی بدهد .

یخچال

جنرال وستینگهاوس

محصول مشترك کمپانی وستینگهاوس

وشرکت سهامی صنعتی جنرال

امتیازات خاص یخچال جنرال وستینگهاوس

۱ـ کمپرسور آن درکارخانجات وستینگهاوس درآمریکا تهیه میشود وبهمین دلیل دقت‌آن بیشتروعمرآن زیادتر است .
یك نظراجمالی به حجم آن برتریت آنرا ثابت میکند .

۲ ـ بطورکلی گازیخچال در آمریکا بوسیله دستگاههای دقیق و مطمئن تهیه ودرکارخانجات وستینگهاوس پرشده است.

۳ـ عایق بندی این یخچال بوسیله پشم شیشه‌ای انجام شده که مطمئن‌ترین وبهترین نوع ایزوله یخچال میباشد .

۴ـ محفظه داخلی‌آن از ورق فولادی با دوپوشش لعاب تهیه شده است .

۵ـ باتمام امتیازات فوق یخچال جنرال وستینگهاوس باضمانت نامه‌کتبی بفروش میرسد.

بزرگترین امتیاز یخچال کمی مصرف برق آن میباشد
یخچال جنرال وستینگهاوس با مصرف کم

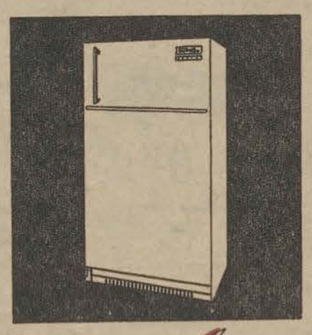

نمایندگی انحصاری صنایع فلزی ایران

شرکت سهامی صنعتی جنرال خیابان تخت جمشید ـ خیابان کیوان ـ شماره ۶۷ ساختمان جنرال

در موقع خرید دقت فرمائید تایخچال دیگری را که شباهت اسمی بانام محصولات این شرکت دارد بجای یخچال جنرال وستینگهاوس بشما نفروشند. آ ـ ۱۴۰۴۴

در این هفته
برنامه سینماهای
سانترال
متروپل
سالن نیاگارا
فیلمی شاد از جوانان برای جوانان

برنامه آینده
سینماهای
ب.ب
ماژستیك
ایفل
رادیوسیتی

پیك نیك کجا برویم
استخر شنای کاپ
جاده کرج مقابل کارخانه جیپ

ازصبح سه‌شنبه درسینماهای
پلازا ـ آتلانتیك ـ ادئون

تفسیر روز

تحولات رومانی

جنگهای کرم ویتنام سبب شده‌اند که توجه مردم بتحولاتی که بدون داشتن گرمای جنگ ویتنام، مانند ان اثرات عمیق وپایدار بر جهان میگذارند معطوف نگردد. یکی ازاین تحولات که بی‌شك در تغییر چهره سیاسی‌جهان و کیفیت مناسبات شرق‌و غرب اثر عمیق دارد تحولات رومانی است که‌امروز چهارمین کنگره حزب کارگر(وارث‌این‌پس حزب‌کمونیست) آن‌پایان یافت.

درجلسات کنگره کمونیست‌ها وسوسیالیست‌های رومانی در برابر چشمان کنجکاو رهبران شوروی وچین و ٥٠ هیئت نمایندگی دیگر سلسله حوادث تاریخی که ازقبل تکوین یافته بودند رژه رفتند. چهارمین کنگره حزب کارگر رومانی از شمار کنگره های‌عادی احزاب کمونیست‌نبود. این‌کنگره تاسیس یافت تانیکولاسسکودبیر کل جوان حزب سند استقلال کشور رادر کادر دنیای کمونیست وموجودیت ناسیونالیسم پرقدرت و توانای‌آن رادر حضور رهبران احزاب کمونیست بتائید عمومی بگذارد. شیوه مستقل رومانی در صحنه سیاست جهانی و درداخل دنیای کمونیست از همان آغاز مناقشات چین و شوروی بچشم خورد وباگذشت‌زمان شکل‌گرفت وقوام و استحکام یافت تابدانجا که امروز دراین زمینه از همه اعضای‌جامعه‌کمونیستی‌پیشی‌گرفته ولهستان ومجارستان را پشت‌سر گذارده است. رومانی اول در مقابل «کومکون» که نقش بازار مشترك کمونیستی را دارد ایستاد و صریح وبی‌پرده اعلام داشت که ازسیاست بزرگترها پیروی‌نخواهد کرد و تسلیم«تقسیم‌کار» کشور های سوسیالیستی نخواهد شدو بخلاف توصیه«کومکون»» هم‌خود رامصروف صنایع سنگین خواهد ساخت. صنعتی کردن کشور و ایجاد صنایع بزرگ جزئی‌از نمایش استقلال رومانی بوده است امابا آنکه غرور ناسیونالیستی مردم‌سهم بزرگی در پیروزیهای اقتصادی‌آن داشته، هرگز برای موفقیت‌نهائی کافی نبوده است. رومانی هامی‌دانستند که‌باغرورملی واحساسات ناسیونالیستی نمیتوان کوره های ذوب فلزات و صنایع گوناگون تاسیس کرد و استقلال سیاسی و اقتصادی کشور را حفظ کرد. بدین سبب برنامه عظیمی بمورد اجرا گذارده شد که‌از یکطرف توده های مردم را بصفوف حزب یکشاند واز طرف دیگر آخرین آثار حکومت استالینی را ازچهره رژیم بزدید تاهمه انرژی‌آزادشده در اختیار برنامه های انقلابی قرار گیرد.

رومانی ها از این بابت پیروزی های بزرگی بدست آورده‌اند که بی‌شك برآینده خود آنها و دنیای کمونیسم تاثیر قطعی‌خواهد داشت اقتصاد پیش میرود و مردم بهیجان می‌آیند تعداد افراد حزب که در ١٩٤٤ یکهزار تن‌بود حالا به‌یك میلیون ونیم رسیده و سرعت پیشرفت این حزب در ٥ سال‌اخیر ازتمامی احزاب کمونیست دیگر بیشتر بوده است. امروز نرهای حزب بروی همه باز است. شاید ناسیونالیست کمونیستهای رومانی میخواهند بدین‌وسیله نشان‌دهند که‌بگفته ژانوس کادار«هرکه‌علیه ما نیست باما است.» حزب کارگر رومانی ازاین پس حزب کمونیست خوانده میشود وازاین پس مایجای جمهوری خلق‌رومانی با جمهوری سوسیالیستی رومانی سرو کار خواهیم داشت.

اینها گوشه‌ای ازتحولات روزهای اخیر رومانی‌است که عواقب‌بزرگی برای آن پیش‌بینی میکنند. اما تغییرات رومانی تنهابه زمینه‌های سیاسی واقتصادی محدود نمیشود، دبیرکل حزب‌در کنگره حزب‌اعلام کرده است که: درانتقاد ،ادبی و هنری بایستی‌فعالیت‌خلاقه رابطرزی اصولی وبی‌آنکه قصد تحمیل‌راه حل‌های اجباری را درشکل وشیوه آثار هنری داشته‌باشد ، تحلیل کنند.»این نیز نشانه آن است که درورومانی امروز ، خشونت در هر زمینه‌ای که‌باشد خریدار ندارد.

اخبار خاورمیانه

طرفداران امام یک شهر دیگر را گرفتند

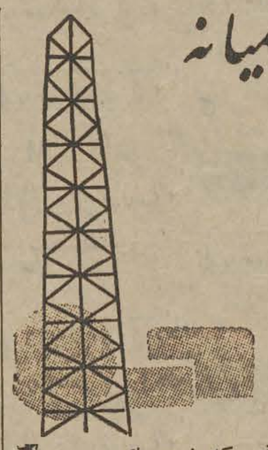

طرفداران امام یمن موفق شدند شهر «جمانا» مرکز ایالت‌خولان‌در ٤٥ کیلو متری جنوب شرقی صنعارا تسخیر کنند.

رادیو طرفداران امام اعلام کرد پس از نبرد های تازه ای که بین نیرو های امام‌البدر و سربازان مصری روی داد طرفداران امام موفق شدند شهر« جیانا » راتسخیر کنند.

رادیو مذکور افزود سه‌ماه برای اشغال شهر «جمانا» تلاش شده است.

پیروزی بزرك

ملك فیصل پادشاه‌عربستان سعودی در مبارزه خود باناصر به‌پیروزی بزرگی نائل آمد، زیرا در حدود چهل تن‌ازاعضاء حکومت مستعفی احمد نعمان یمنی بهمراهی عده ای از شیوخ قبایل برای رهائی از توقیف بدست حکومت ژنرال سلال از راه بیهان به‌عربستان سعودی آمده اند. پناهندگان بنام همه خلق یمن از ملك فیصل خواستار شدندبه جنك پایان دهد اما ظاهراملك‌فیصل تاموقعی که نیرو های مصری در یمن هستند قصد ندارد از حمایت امام البدر دست‌بردارد و بیرون‌رفتن قوای مصری را شرط قبلی مذاکرات صلح میدانند. گروه یمنی پناهنده نیز با بیرون رفتن قوای‌مصری موافقند واین‌مطلب‌را در تلگراف های خود به سازمان‌ملل و اتحادیه عرب عنوان کرده‌اند.

سفر پادشاه افغانستان به شوروی

رسما اعلام شد که محمد ظاهر شاه‌پادشاه افغانستان و ملکه «حمیرا» روز سوم اوت امسال از شوروی بازدید خواهند کرد. منابع مطلع میگویند بازدید شاه و ملکه افغانستان از شوروی دو هفته طول خواهد کشید.

خودکشی‌دستجمعی دانشجویان نیروی هوائی

٦٥ نفر ازدانشجویان آموزشگاه‌نیروی هوائی ترکیه بعلت مردود شدن درامتحانات دست بخودکشی دسته جمعی زدند، اماهمه آنها نجات یافتند. این حادثه عجیب در آموزشگاه گروهبانی «اسکی شهر»رخ داد. ١٥ نفراز این دانشجویان وقتی که یك جت درحال نشستن روی باند بود خود را جلوی چرخهای آن انداختند. خلبان قضیه رابه برج مراقبت خبر داد و مامورین آنها رااز باند بیرون کشیدند. بقیه دانشجویانی که قصد خودکشی داشتند روی ریل های یك ترن سریع‌السیر خوابیدند، اما مامورین آنها را هم بلند کردند.

رشد اقتصادی کشورهای خاورمیانه

«ویلیام تورپ» رئیس کمیته کمك های عمرانی در گزارش خود گفت کشور های خاورمیانه در سال های‌اخیر در رشداقتصادی خود پیشرفت های مهمی کرده‌اند و بین‌سال ١٩٦١ تا ١٩٦٣ تولید ملی این کشور ها در حدود ١٠ درصد در اسرائیل، اردن و سوریه و ٧ درصد در عراق افزایش یافته است. در گزارش گفته میشود فقط لبنان عقب مانده است که تولید ملی آن دراین مدت دودرصد کاهش یافته است.

از لحاظ افزایش تولیدسرانه ،خاورمیانه بیش از هر منطقه دیگر پیشرفت داشته‌اند. افزایش تولید اردن و اسرائیل فقط ازژاپن عقب‌تر بود ولی باوجود اینها درآمد سرانه افراد این منطقه اگرچه از درآمد سرانه آسیای جنوبی و آفریقا بیشتر است، اما از درآمد سرانه آمریکای‌لاتین کمتراست.

«تورپ» میگویدتولید کشاورزی وصنعتی درهمه کشور های این منطقه بخصوص اسرائیل، اردن و عراق‌پیشرفت قابل‌ملاحظه داشته است.

تظاهرات در «سالونیك» بنفع «پاپاندرو»

سالونیك -٢٤ ژوئیه - آسوشیتدپرس - خبرگزاری فرانسه-شب گذشته‌تظاهراتی در شهر بزرك سالونیك به عنوان اعتراض به قتل جوانی که در تظاهرات شدید روز چهارشنبه گذشته در شهر آتن، بخاطر پشتیبانی از «ژرژپاپاندرو» نخست‌وزیر مستعفی‌یونان بقتل رسیدبرپا گردید

در تظاهرات شب گذشته‌چندین تابلو دردست تظاهرکنندگان بود که روی آنهاشعارهای‌ضدامریکائی نوشته بودند. تظاهرکنندگان‌سپس در برابر کنسولگری امریکا در سالونیك اجتماع کردند، اما پس از چند لحظه پلیس موفق گردید آنهارا متفرق سازد.

تظاهرکنندگان که تعداد آنها تقریبا سه‌هزار تن بود بعنوان احترام بروح مقتول حوادث‌آتن یك دقیقه سکوت کردند.

● اعتصاب عمومی

کنفدراسیون عمومی کاردریونان که چهارصد هزار تن عضو دارد اعلام کرد سه روز دیگر در شهر های بزرك یونان اعتصاب عمومی خواهد شد.

این کنفدراسیون در بیانیه‌ایکه شب گذشته منتشر کرد از تمام اعضای خود و مردم یونان دعوت کرده است برای دفاع‌ازدموکراسی وحمایت از «ژرژپاپاندرو»نخست‌وزیر مستعفی یونان دست باعتصاب‌عمومی بزنند.

قرار است تایکهفته دیگرحکومت جدید یونان که ریاست‌آنرا«نواس» عهده‌داراست در مجلس تقاضای‌رای اعتماد کند.

ناظرین امور خاطرنشان میسازند این اعتصاب که همزمان با رای اعتماد مجلس خواهد بود موجب‌آن میگردد که بسیاری از نمایندگان از «ژرژپاپاندرو» حمایت کرده و به دولت «نواس» رای اعتمادندهند.

«پاپاندرو» فردا صبح‌طی ملاقاتی که باپادشاه یونان بعمل می‌آوردواو را درجریان تحولات داخلی یونان قرار خواهد داد.

پادشاه یونان که اینك در«کرفو» بسر میبرد جهت حضور درتمرینات نفرات دانشکده نیروی دریائی‌یونان وارد آتن خواهد شد.

پادشاه یونان از این فرصت استفاده کرده و بارهبران سه‌ارتش زمینی، هوائی و دریائی پیرامون اوضاع یونان مذاکره میکند.

اوضاع آتن طی ٢٤ ساعت گذشته روز عده بیشتری از این‌نمایندگان علیه تمایل او به ادامه به حکومت نواس گفت ژرژپاپاندرو بزرگترین عوام‌فریب عصر ما است. وی از ملت یونان خواستر که حل‌مسائل کنونی یونان را به‌پارلمان واگذار کند.

نواس گفت پارلمان یونان در جلسه‌فوق‌العاده‌ای که هفته آینده تشکیل میدهد باو رای‌اعتمادخواهد داد.

● مصالحه میکنند

پاپاندرو نخست‌وزیر برکنارشده یونان‌بامخالفت‌گروهی ازنمایندگان حزب خود مواجه شده است و هر روز عده بیشتری از این‌نمایندگان علیه تمایل او به ادامه به حکومت به‌صفوف مخالفان میپیوندند. احتمال دارد «پولوس» معاون سابق پاپاندرو بعنوان مصالحه مقام‌نخست وزیری را برعهده بگیرد.

استفانوپولوس‌جزو ٣٠ نماینده‌ای که‌ده روز قبل ، هنگام شروع بحران،از پاپاندرو روگردان شدند نبود، اما وی رهبر جناحی از حزب است که عقیده دارند بایدبه‌هرترتیبی شده‌به بحران پایان داد و دیگر حاضر نیستند باپاپاندرو کاملا همکاری داشته‌باشند.

گفته میشود در حدود ٤٠ تن‌دیگر از نمایندگان حزب«اتحاد مرکزی» از «پاپاندرو» روگردان شده‌اندوبه این ترتیب‌وی‌درحدود ثلث‌هواداران خودرا درپارلمان از دست‌داده‌است

اجرای شاهکار بزرك آنیبال

دیرکراندنس برنارد- نویسنده آمریکائی «هالی بورتن» دیروز ساعت١٤ درحالی‌که سواربر فیل‌بود به‌دیرکراند نس‌برنارد واردشده است. او قصد دارد سوار برفیل از گردنه معروف بگذرد وباینطریق شاهکار بزرك آنیبال را تجدید نماید.

نقل از اطلاعات ٣مرداد ١٣١٤

آگهی قبول داوطلب برای آموزشگاه جنگل و مرتع در گرگان

سازمان جنگلبانی ایران تعداد٢٠ نفرداوطلب‌برای آموزشگاه کمك مهندسی جنگل و مرتع از طریق مسابقه با شرایط زیر:

١- داشتن گواهی نامه کامل متوسطه دریکی‌از رشته های (ریاضی - طبیعی - کشاورزی).
٢- داشتن برك پایان خدمت زیر پرچم یا معافیت دائم (باستثنای معافیت پزشکی)
٣- سن داوطلب از ٢٥سال تمام متجاوزنباشد(متولدین نیمه دوم سال ١٣١٩ پذیرفته میشوند).
٤- نداشتن پیشینه بد کیفری.
٥- داشتن گواهی تندرستی و توانائی‌جسمی‌از پزشك معتمد سازمان جنگلبانی (ترتیب‌معاینه پس‌از انجام مسابقه ورودی داده خواهد شد.)
٦- اشخاصی که درسایر دستگاه های‌دولتی‌شاغل بوده و یا سابقه استخدام داشته باشندمطلقا پذیرفته نخواهند شد.
٧- پرداخت مبلغ ٤٠٠ ریال برای ثبت‌نام بحساب‌شماره٤٥٩٨ دربانك‌اعتبارات کشاورزی‌مرکز
٨- داوطلبان واجد شرایط باید درخواست‌خود را کتبا وبا خط خود نوشته و طبق فرم پائین تکمیل و همراه با دوبرك‌رونوشت مصدق شناسنامه و ١٢ قطعه عکس که در پشت آنها مشخصات خود را نوشته باشند بپیوست قبض رسیدبانکی حداکثر تاروز بیستم مرداد تحویل پست سفارشی‌نمایند.

روی پاکت نوشته شود:

تهران - سازمان جنگلبانی ایران. اداره آموزش مربوط به ثبت‌نام داوطلبان کلاس کمك مهندسی.

٩- آزمایش ورودی در ساعت ٨ بامداد روز پنجم شهریور ٤٤ در دبیرستان تخت جمشید(واقع در خیابان بلوار کرج- تهران) بعمل خواهد آمد کارت های ورودی در ساعت ٦ بامداد همانروز در محل دبیرستان توزیع خواهد شد. برای‌دریافت کارت ورودی اصل شناسنامه عکس‌دار و آخرین مدرك تحصیلی را باید همراه داشت.

١٠ مواد آزمایش بشرح زیر است

طبیعی -ریاضی- زبان (انگلیسی - فرانسه)فارسی (کلیه مواد مذکور درحدود برنامه دوره کامل متوسطه) خواهد بود.

١١- پذیرفته شدگان در آزمایش ورودی‌باید سند رسمی تعهد خدمت بمدت لااقل ده سال بسازمان بسپارند و برای حسن اجرای تعهد دونفر معتمد محل نیز باید تعهد اورا به میزان یکصد هزار ریال تضمین ثبتی نمایند.

١٢- آموزشگاه مزبور بصورت شبانه درشهرستان گرگان ویا نوشهر بوده و مدت تحصیل درآن دوسال است و بدانشجویان در دوران‌تحصیل ماهانه مبلغ ٣٥٠٠ ریال بابت: (کمك هزینه تحصیلی و جیره غذائی) پرداخت میشود.

١٣- دانشجویان آموزشگاه پس از موفقیت‌در آزمایش نهائی طبق مقررات مربوطه باستخدام سازمان جنگلبانی ومراتع کشور درخواهند آمدسازمان جنگلبانی از ثبت‌نام افرادی که نقصی در یکی از مدارك نامبرده بالا مشاهده کند خودداری‌خواهند نمود. الف ٣٠١٣

١-٣ آ-١٤١٠٦ **رئیس سازمان جنگلبانی ایران - سرهنك معصومی**

درخواست ثبت نام در آموزشگاه‌جنگل‌ومرتع

دراین مستطیل چیزی نوشته‌نشود.

نام نام فامیل نام پدر شماره شناسنامه
محل‌صدور تاریخ تولد (روز ماه سال)
که خدمت زیر پرچم را در شهرستان انجام داده‌ام / معافیت دائم دارم (نوع معافیت
ذکرشود) ودوره تحصیلات‌متوسط را درسال شعبه
بامعدل بپایان رسانیده‌ام واکنون ساکن شهر تهران / شهرستان
خیابان کوچه پلاك میباشم تقاضا دارم نام اینجانب‌رادرردیف داوطلبان آموزشگاه جنگل و مرتع ثبت نمایند زبان خارجه‌که خوانده‌ام فرانسه / انگلیسی میباشد.

ضمنا دوبرك‌رونوشت‌شناسنامه ١٢ قطعه عکس. قبض رسید بانکی‌ورونوشت دفترچه پایان خدمت / معافیت دائم ورونوشت خطی‌گواهینامه متوسطه‌پیوست است.

١-٣ آ-١٤١٠٦ امضاء داوطلب

نوشته : آکی‌هیکو اوکامورا

من از زندان ویت کنگ میآیم

(٢)

جنك مهیب ویتنام برای مدت بیست سال است که ادامه دارد. قسمت اعظم کشور سرزمینی است درهم شکسته، مغشوش و گیج کننده که معلوم نیست چه کسی واقعا برآن مسلط است. مردم عادی این نواحی سرگرم مبارزه رقت‌آور زندگی هستند و درهمان حال نیرو های دولتی و شورشیان بطور تصادفی کنترل قسمتی ازیك جاده، یك دهکده ویایك شالی‌زار را گاه بگاه بدست میگیرند.

د ردهکده « بن‌کت» واقع در ٤٠ کیلومتری سایگون وسائل کشتار این‌جنك را از نزدیك‌دیدم. در آنجا نیرو های دولتی مواضع بسیاری برای آتشبار های توپخانه ١٠٥ و ١٥٥ میلیمتری « هویتزر » ایجاد کرده بودند. آنوقت، فقط ٥٠٠ قدم بالاتر با ٥ مرد مصادف شدم‌که اونیفورم‌سبز تیره‌سربازان دولتی را پوشیده وبا تفنك های کوتاه مسلح بودند. گرچه فورا متوجه نشدم، اما سرانجام فهمیدم که آنها از ویت‌کنك ها هستند. ویت‌کنك ها اتوبوس را متوقف کرده و در اختیار خویش گرفتند. من سعی کردم با آنان صحبت کنم ولی چریك ها فقط در جوابم‌غرغر کردند. با وجود این سه‌کیلومتر که گذشتیم‌اتوبوس‌را نگاه‌داشتند و از من دعوت کردند به آنها ملحق شوم. من هنوز خیال‌میکردم آنها سربازان دولتی هستند اما دعوتی که بعمل آوردند اسباب تعجبم را فراهم کرد. فکرکردم شاید میخواهند مطلبی را بطور خصوصی با من در میان گذارند، اما بمحض آنکه از اتوبوس پیاده شدیم، گفتند که در واقع‌شورشی هستند. من هنوز کاملا باورنمی‌کردم، چه شنیده بودم سربازان دولتی گاهی وانمود میکنند از چریك ها هستند تا بدین وسیله دامی را کشف کنند.

به آنها گفتم که میخواهم‌بمیان دهقانان بروم. یکی از چریك ها گفت: اگر مایلی پیش زندگی مردم چگونه است، آنرا بتو نشان خواهم داد. جلوی کامیونی راکه در حال عبور بود گرفتند. ازاطاق کامیون بالا رفتیم و هنوز صدقدم جلو نرفته بودیم که حادثه‌ای موجب ترس من شد. یك اتومبیل نظامی آمریکائی از نوع ام-١١٣ جلوی کامیون را گرفت. اتومبیل پر از سربازان دولتی بود. دوستان تازه من، یعنی چریکها خونسرد بودند متوجه شدم که سربازان دولتی سایگون فقط پی غذا می‌گردند و چون بار کامیون تنها حبوبات بود متعرض آن نشدند و بدون آنکه مزاحم گردند درحالی که دست تکان میدادند از آنها دور شدیم.

اندکی بعد ٥ نفر چریك از کامیون پائین پریدند و کفتند دهکده‌ای که سر راهمان قرار دارد پر از سربازان دولتی است. چریکها اظهار داشتند که من‌براه خود ادامه دهم و آنها دهکده را دور زده و در طرف دیگر آن بیکدیگر ملحق خواهیم شد. وارد دهکده شدم و در یکی از مغازه های کنار خیابان اصلی آن بخوردن آبجو مشغول بودم که کاروانی از کامیون های دولتی در حالی که نیروهای دولتی وسربازان آمریکائی از آن محافظت میکردند وارد گردید. همانطور که کاروان کامیونها میگذشت سربازان‌محافظ آن بسوی جنگل‌هائی که دوطرف خیابان اصلی دهکده را در میان داشت تیراندازی میکردند. با ناپدیدشدن کاروان در حدود ٥٠ ویت‌کنك دوچرخه سوار ناگهان‌از جنگل بیرون آمدند و به تعقیب کامیونها پرداختند تا مطمئن شوند که حتما از دهکده خارج شده‌است.

من که قبلا گفته بودم‌جنك‌ویتنام جنك احمقانه و غیر عاقلانه‌ای‌است! بنظرم رسید عکس گرفتن از کاروان چریکهای دوچرخه‌سوار جالب‌است، این بود که دوربین خودرا آماده کردم اماشش‌سربازویت کنك‌جلویم را گرفتند ویکی از آنها گفت: او یك آمریکائی سیاه است. شاید این اظهارنظر احمقانه بنظر برسد اما باید توجه داشت که بسیاربعید است سربازان دهاتی ویت کنك‌یك سیاه آمریکائی را دیده باشند.

ناتمام

نکات دیگری ازکتاب هزار روزکندی

کندی میخواست راسك رابرکنارکند

نیویورك - ٢٤ ژوئیه -خبرگزاری فرانسه - آرتور شلزینگر مورخ امریکائی و مشاور سابق‌پرزیدنت کندی در قسمت دیگری ازخاطرات خود تحت عنوان «هزار روزکندی» که در مجله لایف منتشر شده است مینویسد: جان کندی در سال ١٩٦٣ تصمیم‌گرفت‌دین‌راسك را از راس وزارت امور خارجه امریکا برکنار کند.

وی اضافه میکند رئیس‌جمهوری سابق امریکا مصمم بود در سال ١٩٦٤ یعنی پس ازانتخابات‌ریاست جمهوری دین راسك را معزول نماید.

مشاور سابق پرزیدنت کندی ننوشته است که جانشین احتمالی دین‌راسك چه نام داشت.

شلزینگر مینویسد جان کندی همیشه آرزومند بود کسی چون «مك نامارا» در راس وزارت‌امور خارجه امریکا قرار گیرد که با تحرك بوده‌و روح تازه‌ای‌دردستگاه های وزارت امور خارجه امریکا بدمد.

جان کندی همیشه قریحه و استعداد دین‌راسك را می ستوداما از اینکه وی قادر باخذ تصمیم‌نبود ناراحت بود.

د رنوامبر ١٩٦١ در سازمان وزارت امور خارجه امریکا تجدید سازمانی شد و جرج‌بال مرد شماره ٢ وزارت امور خارجه امریکامامور امور خاور دور گردید. این‌تغییر اوضاع را کمی بهبود بخشید.

شلزینگر مینویسد تغییراتی‌که در سال ١٩٦١ در وزارت امور خارجه امریکا روی دادموجب‌تغییر سیاست آسیائی وزارت امورخارجه امریکا گردید و از آن سال‌ببعد ژرژبال، هریمن ودین‌راسك سه قدرت در داخل وزارت امورخارجه امریکا شدند و بهمین جهت کندی علیرغم میل‌قلبی خود تصمیم‌گرفت دین‌راسك را برکنار سازد.

مشاور سابق رئیس جمهوری سابق امریکا مینویسد برزیدنت جانسون که در آنزمان معاون برزیدنت کندی بود با برکناری دین‌راسك مخالف بود و او رابرای وزارت امور خارجه امریکا مردی شایسته میدانست.

سپاسگزاری و تشکر

جناب آقای شجاع‌الدین‌ملایری معاونت محترم‌وزارت کشور و مدیریت عامل شرکت واحد اتوبوسرانی

طبق امر آنجناب آقایان خسروبرومند -نعمت‌الله طاهری و تقی محلاتی که در بیمارستان بازرگانان بستری و معالجه شده‌اند بپاس حق‌شناسی صمیمانه از مراحم عالی وبی شائبه آنجناب سپاسگزاری وتشکرنموده و توفیق روز افزون‌جنابعالی را در راه خدمت بشاهنشاه و وطن از خدای بزرك خواستاریم

ازطرف سرپرستان خطوط ناحیه٢ - محمد عطائی - ناصر جدیدی

آگهی مناقصه

انحصار دخانیات ایران‌حمل درحدود چهار هزار و ششصد و هشتاد وپنج تن توتونسیگار خام از رضائیه بتهران را بمناقصه میگذارد. داوطلبان میتوانند همه روزه باستثناء ایام تعطیل رسمی بادارهباربری این‌موسسه مراجعه‌وپس‌از دریافت یکنسخه‌شرایط مشخصات پیشنهاد خود رابراساس مفاد آن تنظیم و بپیوست شرایط مشخصات امضاء شده تاساعت ده صبح مورخه ٤٤ر٥ر٢١ که‌جلسه مناقصه در موسسه تشکیل خواهد شد باداره دفتر موسسه انحصار دخانیات ایران تسلیم و رسید اخذ نمائید حضور پیشنهاد دهندگان در جلسه مناقصه آزاد و موسسه درد وقبول یك‌یاکلیه پیشنهادات مختار است ضمنا به پیشنهادات مبهم و مشروط و یا اینکه بعداز ساعت مقرر برسد ترتیب اثر داده نخواهد شد. الف ٢٩٧٤

ازطرف‌مدیرکل موسسه انحصار دخانیات ایران
١-٢ آ-١٣٩٦٢

اطلاعات هفتگی
یکشنبه سوم مردادماه ۱۳۴۴
شماره ۱۱۷۳۷

۳ـ من از یمن خونین باز میگردم

نوشته: نذیر فنصه

وزیران دولت «امام» درجبهه جنگ بسر میبرند

این وزیران هریك درراس عده‌ای از نیروهای امام بامصریها می جنگند

در کوهستانهای گرم وسوزان یمن هرچه هست نبرد و مبارزه است ... نبرد طرفداران و جنگجویان امام بر علیه نیروهای مصری ، مبارزه آنها باشرایط سخت زندگی و مارها وخزندگان خطرناك کوه ... در این عکس پرنس سیف‌الاسلام محمدبن ابراهیم را در حالیکه مار بزرگی رادر دست دارد مشاهده میکنید.

● افراد قبایل یمن‌درارتش امام نقش مهمی بازی می کنند

هاشم بن‌هاشم وزیر اطلاعات امام البدر که نماینده اطلاعات را راهنمائی وهمراهی می‌کرد.

هنگامی که مشغول گردش بودم ناگهان چشمم به‌سیف (سلام افتاد که چیزی شبیه به‌یك تسبیح بزرك رادر دست داشت، قدری که جلو رفتم و درست نگاه کردم ماربزرگی دیدم که تقریبایك مترونیم طول آن بود .جیغ کشیدم وفرار کردم.ولی و یمن‌اطمینان داد که‌این‌مار ازاری نمیرساند، این بود که برگشتم و چندعکسی هم از این منظره برداشتم .

هر روز صبح امام از غذا های مخصوص یمن که‌باسلیقه تهیه میشد بعنوان صبحانه برایم می‌فرستاد .این غذاها ازلوبیا، بادمجان، کدو وگوشت تهیه شده وبرنج هم همراه آن بود. همراه هریك از این غذاهاسیروگشنیز هم وجود داشت، غذاها مطبوع واشتها آوربود ولی شدت گرما و عرق فراوانی کهاز من میریخت مانع از این‌میشد که‌به‌آسانی از خوردن آن لذت ببرم. ویاآنها را بی‌محابابلعم.

● کابینه امام یمن

پس‌از انقلاب سلال هنگامی که امام یکوهها پناه آورد سیف الاسلام حسن عموی‌امام که قبلا رئیس هیئت یمنی درسازمان ملل متحد بود به‌امام پیوست . پس ازاسیف‌الاسلام محمد بن‌الحسین پسرعموی امام که درسابق وزارت مختار یمن را دربن بعهده‌داشت به‌آنها ملحق گردید . سپس علی ـ بن‌الحسین (که‌درمیدان جنگ کشته شد) وحسن‌بن‌الحسین‌از بیروت آمدند. این‌دوجوان دردانشگاه‌امریکائی‌بیروت درس میخواندند،همچنین سیف‌الاسلام احمدبن‌الحسین فارغ‌التحصیل دانشگاه نظامی قاهره که روزهای مرخصی را می‌گذرانید ونیز سیف‌الاسلام عبدالله بن‌الحسین وسیف‌الاسلام عبدالله‌بن‌ یحیی عموی امام خودرا بامام‌رسانیدند

هنگامی که نیرد های مصری وارد یمن شدو همراه عبدالله‌سلال شهر های بزرك یمن‌را تصرف کردند سیف‌ الاسلام‌محمدبن‌الحسن پسر عموی امام که‌در صنعاء ۲۰ روز مخفی بود فرار کرد وخودرا به‌قبیله ارحب در شمال صنعاء رسانید . درآنجا قبایل نیز اطراف او جمع‌شدندو جنك سختی را علیه سلال آغاز نمودند .

سیف‌الاسلام ومحمدبن‌اسماعیل و سیف‌الاسلام شرف‌بن‌مظهر که در دانشگاههای قاهره درس میخواندند ودرآن هنگام‌در مرخصی‌بودند هرکدام رهبری جبهه‌ای راعهده‌دار شدند .

از طرف دیگر بسیاری از شیوخ قبایل نیزدرمناطق‌مختلف جبهه‌آرا استند وجنگی راآغاز کردند که هنوز که هنوز است گاهی شدید و گاهی‌خفیف برحسب موقعیت واوضاع واحوال ـ ادامه دارد اما کابینه امام‌البدر بشکل زیر تشکیل یافت :

سیف‌الاسلام حسن‌بن یحیی ۶۰ ساله نخست‌وزیر

سیف‌الاسلام عبدالرحمن بن‌یحیی نائب نخست‌وزیر

سیف‌الاسلام محمدبن‌الحسین وزیر کشور .

آقای احمد شامی وزیر خارجه

آقای هاشم‌بن‌هاشم وزیر اطلاعات

شیخ صلاحی مصری وزیر دفاع

شیخ‌حامی‌العوجری وزیر دارائی

شیخ‌عبدالوهاب سنان‌وزیر ارتباطات

البته این کابینه اکنون کاری‌انجام نمیدهد ، چون اعضای کابینه درراس جبهه های خود سرگرم جنك‌هستند.

● ارتش امام محمدالبدر

ارتش امام از نظامیان ،افراد قبایل وافراد عددی مردم تشکیل شده‌است . پس‌ازانقلاب یمن تعداد زیادی ازافراد نظامی به‌امام پیوسته‌ودر کوه ودشت بحمایت او برخاستند. هسته مرکزی نیروهای دفاعی‌امام راهمین عده‌تشکیل میدهند که برهبری وزیرانی که قبلا به‌آنها اشاره کردیم بوظائف دفاعی خود سرگرم می‌باشند .

تعداد افراد نظامی در حدود پنجاه هزار نفر است‌و تعداد قبایلی که از امام پشتیبانی میکنند صد قبیله است که‌سرسختانه علیه نیروهای مصری میجنگند . وباضربتهای سنگینی که بآنها وارد می‌آورند سلاحها و مهمات جنگی آنها را نابود میکنند وافراد آنها راناروا مار میسازند .

افراد قبایل باشیوه خاص خودنیرو های مصری را محاصره نموده تعداد زیادی از افراد آنها راشکار میکنند. بطوریکه بمن گفتند : آنها روزانه بین ۴۰ تا ۵۰ مصری راشکار ودسگیر میکنند .

درمیان افراد این قبایل گروهی هستند که بدوی هستند و نسبت به اسیران مصری شدت عمل زیدی‌نشان میدهند .

اینها معتقدند مصریها مسلمان نیستند چون مصریها آبادیهای بی‌ دفاع رازیر بمباران گرفته‌اند و درماه رمضان بمساجد حمله کردند و در قتل و کشتار فرقی بین زن ومرد وپیر وجوان نگذاشتند . این قبایل بهمین دلیل‌جنك بامصریها رایك جهادمقدس میدانند .یکی از قبایلی که‌افراد آن بدن سربازان مصری را «منله»می‌کردند قبیله «دهم» است که مرکز اقامت آن منطقه «جوف» می‌باشد .

البته اخیرا امام‌البدر با کوشش فراوان توانسته است آنها را قانع کند که «منله» کار خوبی نیست ، درنتیجه آنهانیز ازاینکار دست کشیدند .امام به‌آنها وعده داده‌است درمقابل تسلیم هریك ازاسرای مصری مبلغ ۴۰ ریال اطریشی به آنها خواهد داد (ریال اطریشی برابر ۸۰ ریال ایرانی‌است).

● اسیران مصری

اکنون در حدود ۲۲۰ نفر از افراد مصری در اسارت طرفداران امام‌هستند ودرمیان غار های نزدیك جبهه هابسر میبرند . یکبار امام شش نفرازافسران اسیر مصری را بحضور خواند ، آنها باگریه وزاری میگفتند ما مسلمانیم زنو بچه‌داریم، عبدالناصر باتهدیدما رابه یمن فرستاده تابابرادران‌مسلمان خود بجنگیم. وضع آنها رقت‌بار و ترحم انگیزبود . مخصوصا هنگامی که بخاك افتاده پاهای امام را میبوسیدند وازاو پوزش میطلبیدند .

امام آنهارا به صلیب‌سرخ سویس فرستاد (صلیب سرخ درقلمرو امام در سه منطقه «جوف» ،«قاره» و «رازخ» اردودارد .).

قبایل یمن از نظر خلق وخوی انسانی و پیشرفت اجتماعی در مراحل مختلفی هستند .

بعضی از آنها درست مانند انسان نخستین می‌باشند . بدن آنها لخت و موهایشان ژولیده است . آنها فقط عورت خودرا می‌پوشانند و خنجری هم بکمر میبندند. آنهااز سلاحهای‌سنگین مصری نمی‌ترسند وبا خنجر های‌خود به‌تانك ها وزره‌پوشهای مصری حمله میکنند. بااینکه دراین راه قربانی فراوان میدهند معذلك تاسرنشینان تانکهاوزره‌پوشها را دستگیر نکنند به‌سرسختی خودادامه میدهند . آنها پس‌از دستگیر کردن سرنشینان‌تانك هااسلحه ولوازم‌قابل انتقال آنرابیرون می‌آورند وباسربازان اسیر شده به طرف مواضع خود میگریزند . !

سربازان مصری بیش از هر چیز از افراد قبایل میترسند . افراد قبایل درسرراه سربازان‌مصری مخفی می‌ شوندآنها را غافلگیر کرده وبدون هیچگونه رحم و شفقتی به‌آنها حمله میکنند .

از: تایم (چاپ امریکا)

کره‌وویتنام

نکته‌ای که اغلب در گفتگو پیرامون جنك ویتنام پیش می‌آید اینست که میگویند ممکن است ویتنام به کره دوم تبدیل شود.

مابرای آنکه خوانندگان‌عزیز به‌کیفیت و کمیت جنك کره و آثار تبدیل ویتنام به کره دوم آشنائی بیشتری پیدا کنند آمار مقایسه جنگهای ویتنام وکره‌را از مجله تایم ترجمه کرده‌ایم که در زیر آورده میشود .

جمع‌کل سربازان امریکائی

کره

در آغاز امریکا ۵۰۰ مستشار نظامی در کره داشت واین رقم بعدها به ۴۰۰ هزار تن رسید.در آن هنگام‌رویهمرفته ۳۵۰ر۰۰۰ را هزار تن امریکائی درخدمت جنك کره بودند وبنوعی در آن شرکت داشتند.

ویتنام

درسال ۱۹۶۱دولت امریکادرویتنام ۶۸۵ مستشار داشت. این رقم‌اکنون به ۷۳ هزار تن رسیده است‌وانتظار میرود تاپایان سال مسیحی جاری‌به ۲۰۰ هزار تن برسد . تاکنون ۲۰۰ هزار تن امریکائی بنوعی در جنك ویتنام شرکت دارند.

جمع‌کل سربازان متحدین

کره

در آغاز جنك کره جنوبی خودش ۱۵۰ هزار سرباز داشت . دردوران جنك این رقم به ۴۶۰ر۰۰۰ تن‌رسید. علاوه براین ۴۰هزار سرباز دیگر از ۱۵ کشور مختلف متحد امریکا زیر پرچم سازمان ملل‌درجنك کره‌شرکت داشتند.

ویتنام

در حال حاضر ۵۵۰ هزار سرباز ویتنام جنوبی در جنك شرکت دارند. این عده عبارتند از سربازان منظم ونیروهای دفاعی محلی در دهات و استان‌ها که وظیفه‌شان دفاع ازدهکده واستان خودشان می‌باشد .

علاوه براین ۹۰۰ سرباز استرالیائی‌و ۱۵۰ سرباز از زلاند نوتر جنك‌شرکت دارند. ضمنااز استرالیا۴۰۰ کارشناس وتکنسین وازنزلاندنو ۳۳ کارشناس‌از انگلستان ۱۳ نفر از فیلیپین۶۸ نفر واز ژاپن ۸۰نفر به‌ویتنام اعزام‌شده‌اند.

کره جنوبی تاکنون ۲۱۰۰ سرباز و چین ملی ۱۲۴ نفر به ویتنام جنوبی فرستاده‌اند . علاوه براین ۴۳ آلمانی ۱۷ ایتالیائی ویك کانادائی بنفع‌دولت ویتنام جنوبی در جنك شرکت‌دارند.

جمع‌کل سربازان کمونیست

کره

کره شمالی ۱۴۵ هزار سرباز و چین کمونیست یك میلیون «داوطلب» وارد میدان‌کرده بودند.

ویتنام

چریکهای ویت‌کنك در آغاز ۳ هزار نفر بودند که در شمال ویتنام تعلیم دیده بودند و حالا تعدادشان‌به ۴۷ هزار تن مردجنگی رسیده است. این عده همسته مرکزی قوای چریك راتشکیل میدهند.

گمان میرودنیروهای‌چریك ۱۰ هزار سرباز ویتنام شمالی‌مشغول جنك باشند . ضمنا تعداد چریکهای محلی به ۸۰تا۱۰۰ هزار تن‌میرسد. ویت‌کنك‌درعین‌حال دارای۱۸هزار نفر دیگر هستند که نیازمندیهای غذائی‌و تسلیحاتی‌جنگجویان راتامین‌می‌کنند.

باین ترتیب تعداد افرادکمونیست جنگجو به ۱۴۵ تا ۱۶۵ هزار تن میرسد.البته باید خبربرهارا باینعده افزود . ارتش ویتنام شمالی ۴۵۰ هزار سرباز دارد که قسمت‌اعظم آن هنوز وارد جنك نشده است .

جنك هوائی

کره

درجنك‌کره هواپیماهای امریکائی برای بمباران‌کره شمالی حدوحصری نمی‌شناختند . درآن جنك هواپیما های امریکائی تقریبا صد در صد صنایع ۴۰ درصد مساکن را منهدم ساختندودرمقابل‌هرهواپیمای‌امریکائی که توسط میك های کمونیست سرنگون میشد ۱۱ میك سرنگون میگردید .

ویتنام

بمباران محدود تاکنون ۳۴ پل وچند مخزن نفت را منهدم‌کرده اما صنایع اطراف هانوی وهایفونك‌دست نخورده باقی مانده است و تاکنون دوجت امریکائی ۵ میك‌کمونیست سرنگون شده است .

تلفات

کره

۵۴۲۴۶ امریکائی کشته و۱۰۳۲۴۸ نفر مجروح و ۷۱۴۰ نفر اسیرشدند تلفات متحدین امریکا در جنك‌کره عبارت بود از ۵۰۱۹۴ کشته شامل ۴۷ هزار از کره جنوبی ۶۸۶ نفر انگلیسی و ۳۵۰۸ از بقیه کشور ها و۱۹۴۲۹۷ نفر مجروح تلفات‌کمونیست ها درحدود ۱٫۳۴۷٫۰۰۰ نفر کشته و زخمی بود .

ویتنام

۵۰۳ امریکائی کشته و ۳۷۲۰ نفر مجروح و ۱۴ نفر اسیرشده‌اند. ویتنام جنوبی تاکنون ۲۵ هزارکشته و ۴۸ هزار مجروح داشته است . کشته ها و مجروحین ویت‌کنك به ۱۰۷ هزارتن بالغ میشود .

پایان

کره

پس‌از سه سال و یك‌ماه و دو روز جنك قراردادی بین کمونیست‌ها وغربیها امضاء شدکه به موجب‌آن مدار ۳۸درجه بعنوان مرز کره‌شمالی وجنوبی برسمیت شناخته شد .

وامروز علیرغم ناآرامی‌های‌مرزی کره جنوبی تحت حفاظت ۵۵۰هزار سرباز کره‌ای و ۵۰ هزار سرباز امریکائی یك کشور مستقل و غیر کمونیست است .

ویتنام

در ویتنام هنوز هیچ دورنمائی برای پایان جنك وجود ندارد .

MWM DIESEL
موتورهای دیزل ام و ام ساخت آلمان
رضایت شمارا ازهرلحاظ جلب مینماید
شرکت سهامی ام.و.ام ایران تهران چهارراه کالج تلفن: ۴۹۲۶۸ ـ ۴۹۲۶۷

هنرستان موسیقی تبریز
برای سال تحصیلی ۴۴ـ۴۵ در رشته های مختلف موسیقی برای کلاس پنجم وششم ابتدائی و اول متوسطه که علاوه بر تدریس موسیقی برنامه تحصیلی آن برابر سایر مدارس عمومی است هنرجوی دختروپسرکه دارای استعداد موسیقی باشند می‌پذیرد داوطلبان میتوانند برای ثبت نام روزهای دوشنبه وپنجشنبه‌صبحها از ساعت ۸½الی ۱۲ بدفتر هنرستان مراجعه نمایند.الف۳۰۲۴
نشانی : تبریزخیابان‌پهلوی نرسیده به باغ گلستان‌تلفن۳۲۴۲
۱ـ۱۲ آ ـ ۱۴۰۹۰

وزارت فرهنك و هنر
هنرکده هنرهای دراماتیك
برای سال تحصیلی ۴۵ـ ۴۴ از طریق انجام امتحانات ورودی با مدارك زیر هنرجو میپذیرد.
۱ـعین گواهی نامه یارونوشت مصدق و یا کارنامه قبولی‌سال‌ششم متوسطه.
۲ـ دوبرك رونوشت مصدق شناسنامه
۳ـشش‌قطعه عکس ۴×۶
۴ـ رسید بانکی برای ثبت نام بمبلغ پانصد ریال که باید قبلا (به‌حساب جاری شماره ۷۶۹۶ بانك پارس ـشعبه‌فردوسی.پرداخت شده باشد.
داوطلبان شهرستانها میتوانند با فرستادن مدارك مذکور حداکثر تا دهم شهریور ماه بوسیله پست سفارشی‌در هنرکده هنرهای دراماتیك ثبت‌نام کنند.
دوره‌تحصیل برای اخذ لیسانس چهارسال وبرای دوره‌فوق‌لیسانس حداقل یکسال خواهدبود. امتحانات ورودی در پانزدهم شهریور ماه انجام خواهدشد.
داوطلبان برای ثبت نام وکسب اطلاع بیشتر میتوانند تا دهم شهریورماه روزهای دوشنبه و چهار شنبه صبح ها از ساعت ۸تا ۱۲ به دبیرخانه هنرکده واقع در خیابان ژاله . چهارراه‌آب‌سردار شماره ۲۹۱ مراجعه نمایند. الف ۳۰۲۲
۱ـ۱۴۱۰۲

از فرداصبح‌درسینماهای
مولن روژ ـ مهتاب ـ دیانا
کریستال ـ حافظ ـ اسکار ـ برلیان ـ زهره
افسانه گمشدگان
تکنی راما رنگی تکنی کالر

جان وین
سوفیا لورن

در این هفته
برنامه سینماهای تراس سالن امپایر
تاج ـ تراس نیاگارا
پرده سینما برای نخستین حقایق‌زندگی خصوصی‌مردی که دنیا را به خاك و خون کشید جسورانه‌عریان‌میسازد
زندگی خصوصی هیتلر

«زندگی خصوصی هیتلر» مستندترین ، ارزنده‌ترین و مهیج‌ترین فیلمی است که‌از جنایات ، عشقها ، وزوایای گیج‌کننده زندگی خصوصی هیتلر تهیه شده است .
«مجله لایف»

از ۱۴ مرداد
تاج افتخار سینمای آمریکا
میردراندی
چارلتون‌هستون (سرگرد داندی)
ریچارد هریس / ستانبرگر
جیمز کابرن / جیم ۴ تن

سینماسکوپ ـ رنگی

انتقاد

از: پرویز قاضی سعید

جواب شهردار!

روزچهارشنبه گذشته ، در ستون انتقاد روزنامه مقاله‌ای داشتم که لبه حمله آن متوجه شهرداری شمیران بود بواسطه موضوعی که خلاصه آنرا برای استحضار خوانندگان عزیز مجددا عرض میکنم :

در تیرماه سال ۳۸ برای فروش قطعه زمینی که در شمیران داشتیم ، اقدام کردیم وهنگام معامله محضردار، طبق قانون ازما که فروشنده بودیم مفاصا حساب شهرداری خواست و چون شهرداری زمین مزبور راکه زیرکشت بود ، بایر تشخیص داده بود پرونده به کمیسیون حل اختلاف رفت ودرآنجا مورد بررسی قرارگرفت و اختلاف حل شد . عوارضی که قرار بود پرداخت گردد ، باجزئی اختلافی به شهرداری داده‌شد و قبضی به‌عنوان علی‌الحساب دریافت گردید . قاعدتا با قبض علی‌الحساب نمی‌توان درمحضر معامله‌ای انجام داد . اما دفترداری که معامله مورد بحث در آنجا انجام پذیرفت ، برخلاف مقررات ، قبض علی‌الحساب را بعنوان مفاصا حساب قبول کرد. براثر راهنمائی غلط همان سردفتر (که سرانجام نیز دفترش را بعلت همین‌نوع خلاف‌کاریها تعطیل کردند) ما تصور کردیم بدهی شهرداری را پرداخت کرده و دیگر از بابت فروش زمین و عوارض آن چیزی به‌شهرداری بدهکار نیستیم . درحالیکه حقیقت جزاین بود ومیبایست که ما برای دریافت برك مفاصا حساب ، قبض علی‌الحساب را ببریم و یك مبلغ جزئی دیگر هم پرداخت‌کنیم ولی‌ما همانطور که دربالا اشاره شد ، بعلت راهنمائی غلط محضردار ، اینکار را نکردیم . از آنسال ببعد ، سالی یکبار شهرداری اخطاریه میفرستادکه بیائید وعوارض معوقه زمین را بپردازید واین موضوع تا آنجا ادامه پیداکرد که نگارنده تصورنمود مامورین شهرداری‌شمیران خیال میکنند هنوز ، زمینی که درسال سی‌وهشت بفروش رفته متعلق بما می باشد . چندروز قبل که آخرین‌اخطاریه شهرداری بمنزل‌ما ابلاغ‌شد به‌شهرداری مراجعه‌کردیم و توضیح دادیم که‌زمین مورد بحث چندین سال قبل فروش‌رفته وبی‌جهت برای ما هرسال اخطاریه میفرستند . مامور شهرداری‌هم هیچ گونه‌توضیحی‌درمورد اشتباه محضردار و اینکه چرا این اخطاریه‌ها را می فرستند نداد و بذکر "اشتباه شده است" قناعت‌کرد که ماجری منتهی به نوشتن مقاله روزچهارشنبه‌گذشته‌شد وانتقاد براینکه چرا مردم بایدبدنبال اشتباهات مامورین ، حتی یکساعت از وقتشان را بیهوده تلف‌کنند ...

یکروز بعداز انتشار آن مقاله ، آقای لسانی شهردار شمیران جهت توضیح موضوع به‌اداره روزنامه‌مراجعه کرد . من هرگز تصور نمیکردم‌میان مامورین و مدیران سازمانی مثل شهرداری کسانی باشندکه این‌چنین با دلسوزی کامل ، برای رفع‌اختلافات وروشن‌کردن مسائل دنبال کاری را بگیرند . البته از مدتها قبل جسته و گریخته ، راجع به‌فعالیت‌ها وخدمات شهردار شمیران مطالبی می‌شنیدم و یا میخواندم . اما هیچوقت پیش نیامده بودکه خودم از نزدیك شاهدآن باشم. شهردار ، با همه‌گرفتاریها ، پرونده امر را زیربغل زده و به روزنامه آمده بود تا برای نگارنده توضیح دهدکه مامورین او اشتباه نکرده‌اند و اگر اشتباهی روی داده ، بعلت راهنمائی محضرداری بوده است که محضرش را بعلت خلاف‌کاری تعطیل کرده‌اند . موضوع از این نظر قابل توجه است که اگر همه مامورین کسانی که‌بنحوی وبعنوانی دردستگاههای مختلف‌اداره‌ما کار میکنند ، مانند لسانی به‌انتقادات توجه میکردند ، شخصا دنبال کار مردم را میگرفتند و با توجه و علاقه وحسن‌نیت هر موضوعی را تعقیب می گردند ، لااقل نیمی از گرفتاریهای مردم حل میشد . هفته‌ای شش شب، مردم گرفتاریهای خودرا با روزنامه در میان میگذارند واین قبیل مشکلات و مسائل در روزنامه منعکس میشود . حال اگر تصورکنیدکه مسئولین‌امور، هرکدام باهمین علاقمندی و دلبستگی مراجعات مردم را دنبال کنند چه‌مقدار از مشکلات عمومی که حل نخواهدشد؟ من بسهم خود خوشحال‌ومتشکرهستم که شهردار شمیرانات چنین دستی‌از خود نشان دادکه انسانرا امیدوار می سازد باینکه در سازمانهای اجتماعی همیشه رسم پشت‌گوش اندازی و بی اعتنائی رایج نیست بلکه پیدا میشوند مامورین علاقمندی‌که آنچه را مربوط به‌آنهاست بانظراهمیت وتوجه‌مینگرند وعقب آنرا میگیرند تا مسئله روشن شود .

آمدن و نشستن و اوراق پرونده‌ای را ورق زدن مستلزم نیم‌ساعت صرف وقت بیشتر نیست ، ولی این "ژست" نشانه‌ایست از علاقمندی و دلبستگی واحساس مسئولیت از طرف یك‌مدیر. این چندسطر را بعنوان حقگزاری مینویسم تا بلکه انشاءالله هر آدم مسئولی درهرمقامی‌که هست در باره مسائل مربوط بحوزه مسئولیت‌خویش همینطور احساس و همینطور عمل‌کند. شما انصاف بدهید : اینطرزجواب دادن بمردم موثرتر و سودمندتراست یا از پشت‌میز نامه‌پراندن وهرچیزی‌را از بیخ وبن تکذیب‌کردن ؟!

گفتگوی تلفنی

با ۳۰۰۱۰

اهالی محترم تهران هر روز بعداز ظهرها از ساعت ٦ تا ۷ر۳۰ میتوانند تلفنی درددلها وگرفتاریها وشکایتهای خود را با ما در میان بگذارند .

● **در تخته !**

درمانگاه ونك ساعت یازده صبح که‌میشود تعطیل می گردد ، دکتر ها میروند ، سرایدار درِدرمانگاه را تخته‌میکند ، خواستم ناراحتی اهل محل رااز این مورد یادآور شوم

احمد عباسی

● **ارائه طریق نمائید**

پشت دیوار پمپ بنزین میدان‌ژاله در قسمت جنوبی کوچه‌ایست که در آن چند قطعه زمین بایرافتاده است این زمینها شده انبارگاه عمومی ،در این خصوص به برزن محل‌شکایت‌کردیم ، برزن بعذر عدم اعتبار کاری از دستش ساخته نیست ،خواهش میکنم یکی بما ارائه طریق کند ، به‌بینیم چه‌باید بکنیم .؟

رمضانعلی . صفری

● **بیمه نداریم**

من یکی از فرهنگیان قلهکم‌در قلهك مادکتر بیمه نداریم،مااگر مریض شویم باید به شهربرویم پول رفت و آمد بشهر را می‌توانیم خرج‌دوا دکتر خود در محل کنیم.

آموزگار

● **در جریان**

وزیر دارائی قول داده بودند که حقوق کارمندان دولت ۲۹هر ماه پرداخت می شود . ما هم براساس همین قول بلیط قطار گرفتیم و منتظر روز بیستو نهم شدیم . این روز هم سر رسید . رفتیم حقوق بگیریم دیدیم خبری نیست چك‌را برده‌اند رامسر تا مسئول مربوطه امضاء کند، خواستم آقای وزیر دارائی را در جریان بگذارم.

دبیر فرهنك

● **خرابی ازکجاست؟**

از تلفن شماره ۸۳۰۱۸ هر وقت جائی را میگیریم ، یکجای دیگر جواب میدهد، نمی‌دانم خرابی از کجاست ؟

مشترك

● **دائم الخراب!**

درسه‌راه فرح‌آباد خیابان رزم‌آرا باجه تلفنی نصب کرده‌اند که‌دائما خراب است و اگر هم اتفاقا سالم باشد شماره های ۹رابطور کلی نمی گیرد .

اهل محل

● **فردا**

حقوق روز مزد های وزارت پست‌وتلگراف‌هنوز پرداخت نشده هرروز مراجعه میکنیم میگویند فردا ؟

کارمند روز مزد

● **فراموش نشود**

من معلم فرهنك شهر ری‌هستم تقاضا داریم حالا که میخواهند بفرهنگیان وام بدهند ما را هم در نظر داشته باشند .

معلم

● **شکایت از نوسان!**

ما از نوسان برق تهران در منطقه شمال غرب (خیابان کریم آباد) خسته شدیم . وسائل برقی منازل مرتبا میسوزد .

ساکن محل

● **چرا**

عوارض تاکسیهای گازوئیلی را کم‌کردند چرا عوارض اتومبیل های شخصی گازوئیلی راکم نمی کنند .

مالك

● **گریه اهل محل!**

یك‌خانه‌داریم‌در سه‌راه‌سیروس اول بازارچه نایب السلطنه ،ده قدم که داخل کوچه میشویم یك تکه زمین بایر هست که دورش دیوار ندارد در نتیجه اینجا شده زباله‌دانی ، اهالی محل به گریه افتاده‌اند .

هادی‌ناصرنیا

● **دعوت**

مقدار زیادی لجن و کثافت از اول تابستان در نهر خیابان کدخدائی واقع در بخش ٦ شهرداری تهران جمع شده و چون میلیونها میکروب و پشه در این نهر موجود است برای‌تماشا دعوت مینمائیم !

اهل محل

● **سئوال**

بنده ۲۴۰ کیلوات برق شب مصرف کرده ام ۴۵۸ کیلوات برق روز بهای آن ۲۴۹ تومان شده است . برای من برق کیلوواتی سه قران و دهشاهی‌تمام شده ، خواستم خواهش کنم‌اداره برق روشن کند که چقدر برق من‌ارزانتر تمام شده است ؟

احمد ـ نیلی

هزار روز کندی ۱۲

نوشته : آرتور شلزینگر
ترجمه : جعفر مدنی

سرعت گامهای حوادث بیشتر می شد. «سیا» اعلام کرد که کوبامی خواهد هواپیماهای جت از شوروی دریافت کند و خلبانان کوبائی هم اکنون در چك اسلواکی هدایت‌این هواپیما هارا تعلیم می بینند . بنا بمحاسبه سیا اگر تا ... صورت نمی گرفت‌انوقت برای بر انداختن حکومت کاسترو، امریکا ناگزیر میشد نیروی‌هوائی‌وتفنگداران دریائی خودرا بکار ببرد . حالادیگر نیمه مارس بود و رئیس جمهور کندی ناگزیر بود طرح‌حمله به کوبا را عملی کند یا برای همیشه از آن صرفنظر نماید .

روزیازده مارس مرا بجلسه‌مخصوصی که در کاخ سفید تشکیل شده بود احضار کردند .

وقتی وارد اتاق هیات وزیران درکاخ سفیدشدم گروه پر هیبتی را دیدم که در اطراف میز نشسته‌اند . وزیر امور خارجه ، وزیر دفاع ، رئیس آژانس‌مرکزی‌اطلاعات «سیا»و روسای ستاد مشترك نیروهای مسلح‌امریکا که در میان انیفورمها و مدال های خود می درخشیدند و عده‌ای دیگر با همکاران و مشاوران خود این‌گروه پرهیبت را تشکیل میدادند . من در ته میز روی یك صندلی نشستم و در سکوت سراپا گوش شدم .من‌برای اولین بار در اوایل ماه فوریه‌موضوع جنك بر ضد کوبارا شنیده بودم ودر همان زمینه یاد داشتی برای رئیس جمهور کندی فرستادم .درآن یادداشت نوشته بودم اگر موضوع تنها به‌کوبا منحصر و محدود میشد فکر حمله به آن موجه بنظر میرسید اما بمحض آنکه موضوع کوبا توسعه یافت و امریکای لاتین و بقیه جهان رادر بر گرفت انوقت عده‌ای بیشتر و با قدرت زیادتربه تصمیم امریکا حمله‌خواهند کرد. در یاد داشت من بعدا چنین آمده بود :

«مهمترآنکه حمله به کوبا اولین اقدام بزرك دولت شمادر زمینه‌سیاست خارجی است و باین ترتیب‌شما با یك حرکت‌تمام علاقه‌وحسن نیتی راکه‌در سراسر جهان نسبت بحکومت شما بر انگیخته شده از میان میبرید . حمله به کوبا در ذهن میلیونهانفر تصویر زشت و بد خواهانه‌ای از حکومت‌جدیدآمریکا منقش میسازد. در آن هنگام من در امریکای لاتین سفر میکردم و حالا که یکماه از آن سفر میگذشت اوضاع همچنان متغیر بود و هنوز هیچگونه تصمیم قطعی در مورد حمله به کوبا گرفته نشده بود . یعنی هنوز معلوم نبود که‌آیا اصولا حمله‌ای صورت خواهد گرفت ودراین صورت‌آیابندرترینیداد در کوبا نقطه آغاز حمله خواهد بود یانه ؟

سر انجام قرار شد آلن دالس رئیس «سیا»و ریچارد بیسل همکار او که طراحان اولیه حمله بودند کار دفاع از پروژه حمله را بعهده بگیرند .من این هر دو نفر را از ۱۵ سال قبل میشناختم و بهردوی آنها احترام‌می گذارم .در زمان جنك من بعنوان افسر اطلاعاتی در لندن و پاریس کار میکردم و در تمام این مدت‌شیوه‌کار آلن دالس را تحسین مینمودم . اما در مورد بیسل او را اول من بعنوان یك اقتصاد دان در برنامه مارشال میشناختم . او بعدا وارد آژانس مرکزی اطلاعات «سیا» شد و به معاونت آن رسید .

بیسل مردی با شخصیت و دارای استعداد های درخشان و روشنفکرانه بود چند سال قبل اوطرح‌پروازهواپیما های اکتشافی یو-۲ رابر فراز خاك شوروی ابتکار کرد و با آنکه این طرح در۱۹۶۰هنگام تشکیل کنفرانس سران شرق‌و غرب درپاریس جنجال بزرگی بر انگیخت ، اما ازاهمیت موضوع‌بهیچوجه نکاست و طرح‌پرواز یو-۲ بصورت بزرگترین کودتای اطلاعاتی وجاسوسی در سالهای بعد از جنك باقی ماند . بیسل از یکسال قبل با همان حرارت خودرا وقف پروژه حمله به‌کوبا کرده بود .

حکومت‌کندی‌نسبت‌باین پروژه‌ظنین بودودالس‌وبیسل‌بایستی چنین حکومتی رابه درستی نظر خود متقاعد می ساختند . آنها ناچار شدند برای‌جلب نظر حکومت تازه طرح‌خودرا تعدیل کنند، بااینحال اعزام یك دسته‌مسلح به کوبا همچنان جزء برنامه باقی‌می ماند.

وباز هم عقیده بر آن بود که وقتی کار آغاز شد نباید اجازه داد که‌به شکست بیانجامد .

این‌طرح‌سرانجام بمورد اجرا گذارده شدو همه جهانیان از نتیجه آن که حمله‌بخلیج خوکها بوداکاه هستند. در اینجا ترجمه مهمترین قسمت های کتاب «هزار روز کندی»را که ساندی تایمز خلاصه‌ای از آن را انتشار داد پایان میدهیم .

پایان

شکار دانشمندان آلمانی ۱۹۴۴-۱۹۶۰

نوشته: میشل برزم
ترجمه: «س»

-۲۳-

کاتالوگها واسنادی‌که درپاریس پیدا شده بود نشان‌میدادکه آلمانها دانشگاه استراسبورك را بصورت مرکز علمی بسیارنیرومندی درآورده بودند . بهترین تجهیزات علمی در آنجا متمرکز شده بود وبزرگترین دانشمندان برای تدریس ونیز تعقیب تحقیقات خودشان درآنجا گردآمده بودند . همان اسناد نشان میداد که گذشته از «فن‌دایس‌سکر» ، فیزیکدان بسیار مشهور دیگریعنی «دکترفلایشمان» هم در استراسبورك کار میکند ، از هلند خبر دادند که‌اخیرادستگاه علمی بسیار پرارزش و مدرنی‌که‌بوسیله کارخانجات«فیلیپس»ساخته شده بود به‌این شهر حمل شده است . آیا مردانی که‌بااین‌کارها سرگرم بودند اکنون کجا رفته‌اند ؟

دانشمندان ناپیدا شده بودند اما «کلنل پاش» خود راشکست یافته نمی‌شمرد . خبرکوچکی توجه اورا جلب کرده بود . کی باو اطلاع داده بود که در بیمارستان استراسبورك تعداد دکترها بطور غیر عادی زیاد شده است . ازاینرو یك کماندوی «آلسوس»مامور تفتیش بیمارستان شد .

«شرلوك هلمس»هائی که لباس نظامی بتن داشتند این بار بهیچوجه دچار زحمت نشدند . مقدار زیادی دستگاههای پیچیده جلب نظر آنها را کرد که بهیچوجه شبیه دستگاههای طبی نبود . باقیافه‌های غیر عادی‌که روپوش سفید بتن داشتند گوئی ازاینکه‌مورد مزاحمت نظامیان واقع‌شده‌اند بشدت ناراضی بودند . شکارچیان اول با اعتماد به شامه‌پلیسی خوششان چندنفر راتوقیف کردند . همانشب اولین بیلان کارشان راتنظیم کردند : آنروز موفق شده بودندهشت فیزیکدان و شیمیست برجسته را توقیف‌کنند که در میان آنها توانستند چهار دانشمند اتمی معروف رابشناسند . خود «فلایشمان» هم در میان آنها بود .

معلوم بودکه آزادشدن از «یوغ‌نازی »بهیچوجه برای این‌دانشمند مطبوع نبوده‌است . تازه امریکائی ها سئوالاتشان راشروع کرده‌بودند که فلایشمان بطرف همکارانش برگشت و بالحن محکمی به‌آنهادستور دادکه چطور جواب بدهند . بخصوص تذکردادکه درباره همه‌مسائل مهم‌سکوت کنند . اما «کلنل‌پاش» گوشش‌بدهکار نبود . تصمیم گرفت که «فلایشمان »را ازدیگران جداکند وبدون توجه‌به شخصیت و مقام‌علمی او ، دستور دادکه اورادر یکی از سلول های زندان‌شهر نگهدارند . و «گودسمیت »که باعجله از پاریس آمده‌بود ، همانجا «فلایشمان »را ملاقات کند . خود «گودسمیت » بعد ها دراین باره چنین نوشت :

« وقتیکه بدیدن این‌دانشمندان آلمانی می رفتم دچار احساس عجیبی بودم . بالاخره‌کسانی راکه اینهمه دنبال شان می‌گشتم ، یعنی دانشمندان اتمی آلمان راپیدا کرده بودم . از خودم زیاد مطمئن نبودم و در برابر آنهاکمی احساس ناراحتی می‌کردم . احساس ملاقات یك‌همکار در زندان مراآزار میداد . چطور می‌توانستم قبول‌کنم که این شخص باید درزندان باشد؟ تنهااین بهانه که باآنها درحال‌جنگیم آیااین وضع‌راتوجیه می‌کرد ؟ فیزیکدانان استراسبورك در آغاز نمی دانستندکه ماچه کسانی هستیم و دنبال چه می‌گردیم . من‌این نکته راچند روزبعد به‌آنها حالی کردم . »

همکار بودن هم‌نتیجه‌ای نبخشید . سئوالاتی که آنهمه انتظار از آن داشتند نتیجه‌ای ندادو «فلایشمان » و همکارانش بالبان بسته فقط نگاههای خشن شانرا بروی فرستادگان «آلسوس »دوختند . برای امریکائی ها فقط یك‌امید بسیار ضعیف باقی مانده بود : اسنادی که در دانشگاه استراسبورك پیدا شده است .

همانشب «گودسمیت » و دست‌راستش «فردواردنبرك » پس از اینکه باعجله‌شامی خوردند به دفتر کارسابق «فن‌وایس‌سکر »دردانشگاه رفتندو درابروی خود بستند . «گودسمیت » در خاطراتش مینویسد :

« شب سردی‌بود . آلمانها ازآنطرف رودخانه شهررابه‌گلوله‌های توپ‌بسته‌بودند و توپهای ماهم جواب آنهارا می‌دادند . حملات هواپیما ها بالای سرما قطع نمی‌شد . مابرای روشنائی فقط یك‌چراغ‌آستیلن وچندشمع داشتیم . دروسط اطاق سربازان ماورق‌بازی می‌کردند . در گوشه‌ای از اطاق من و «فرد» در صندلیهای راحتی‌نشسته بودیم و پرونده آلمانها را بهم میزدیم . »

«ناگهان فریادی از دهن‌هردوی مادرآمد . تقریبا هردو با هم به‌اوراقی رسیده بودیم که‌پرده ازروی رازبر می‌داشت . »

«روبرت یونك » در نقل‌ماجرای آن‌شب چنین می‌نویسد :

یکی از سربازان بشنیدن این‌فریاد برگشت و گفت :«دکترگلر جایزه بزرك بخت‌آزمائی رابرده‌اید ؟ » وگودسمیت جواب داد : «فرقی ندارد ! فعلامابزودی در جنك پیروز خواهیم شد . » و سرباز جواب‌داد: «من‌یقین داشتم . »و باخیال راحت به‌ورق بازیش‌ادامه داد .

نامه‌های مردم

بازهم قر میزنند

ازمیدان بهارستان بقصد خیابان ملك (جاده‌شمیران باغ‌صبا) سوار بنز شماره ۶۳۴۴ شدم ولی راننده بعوض حرکت کردن گفت چون ماشین من بنزینی است یك تومن صرف نمیکند.بنده‌نمیدانم تکلیف مسافرین با اینگونه راننده های تاکسی چیست ؟ زیرا از تاکسی هم نامی بیش باقی نمانده زیرا اضافه‌تراز اتوبوسهای‌شرکت واحد سوار میکنند وبازهم‌قرمیزنند تازه وقتی پیاده میشویم مجبورمان‌می‌کنند لااقل پانزده ریال بپردازیم .

مسافر ـسیروس

میگون را دریابید

یکی‌از ییلاقات اطراف تهران که مورد توجه زیاد اهالی قرار دارد «میگون» می‌باشد ولی تا رسیدن بمیگون آنقدربایدخون جگرخورد که‌اغلب از خیرش باید گذشت زیرا این‌جاده را تافشم اسفالت کرده و بقیه رابامان خداسپرده‌اند درصورتیکه درنزدیکی های میگون چند پیچ‌باریك و خطرناك وجود داردکه چندین مرتبه باعث‌سقوط اتومبیلها گردیده است و تلفات جانی داشته واز طرفی برق میگون رایك موتور ۳۵ کیلوواتی قراضه اداره میکند که عدمش به‌زوجودش است. واز همه بدتر نرخ‌اتوبوس های این خط است‌که حقیقتا نسبت بسایر خطوط تفاوت فاحشی دارد اگر مسئولین امر توجهی هم‌به ییلاقات اطراف تهران بنمایند از خیلی‌تصادف وزورگوئیهاجلوگیری شده است .

ساکن میگون

بانتظار پایان ضرب

دوهزار نفر کارگر وکارمند از ساعت هشت‌شب تانیمه های شب ازصدای ضرب زورخانه وداد وفریاد خواب و آرام ندارند و سرسام گرفته‌اند .این زورخانه در کوچه هشت‌متری درمیدان شهناز خیابان نظام‌آباد کوچه‌حمام‌نوواقع میباشد. اهالی این‌کوچه دراین هوای گرم تابستان که‌به پشت‌بام پناه می‌برند مجبورندتا نیمه های شب با اطفال خود بانتظار پایان ضرب زورخانه دقیقه شماری کنند . از مسئولین مربوطه‌تقاضاداریم اعصاب مارا ازاین صدا راحت کنند .

حسین‌ـ کارگرنانوائی

پاسخ شکایات مردم

صورت تهیه شده

جریده شریفه‌اطلاعات محترم‌ماعطف بشرح مندرج شنبه ۲۲ خرداد ماه در ستون گفتگوی‌تلفنی آن‌جریده شریفه بامضای آقای «محمد حکیم» درمورد خاکی بودن قسمت اعظم خیابانهای سیمتری قزل قلعه وکاخ طبق‌گزارش شهرداری ناحیه ۹ اشعار میدارد :

صورت خیابانهای مورد نظرتهیه وجهت اقدام لازم به اداره اسفالت ارسال‌گردیده‌است‌تادربرنامه اسفالت منظور وبموقع نسبت باسفالت آنها اقدام گردد .

رئیس اطلاعات ومطبوعات شهرداری ـ

شستشو گردید

جریده شریفه‌اطلاعات محترم‌ماعطف بشرح مندرج پنجشنبه ۲۰خرداد ماه در ستون گفتگوی تلفنی بامضای آقای «علی نوروزی» تحت عنوان‌از بوی گند ولجن و کثافات جوی‌میدان مخبرالدوله ناراحت هستیم طبق گزارش شهرداری ناحیه ۲ اشعار میدارد: نسبت‌به‌تخلیه نهروشستشوی زیرپل های میدان مخبرالدوله‌وسیله مامورین اقدام گردید .

رئیس اطلاعات ومطبوعات شهرداری ـ

خطری ندارد

جریده شریفه اطلاعات محترم‌ماعطف بشرح مندرج شماره ۱۱۷۱۹در ستون گفتگوی تلفنی آن جریده‌شریفه به امضای آقای «محمد پوراکبر» در مورد دیوار واقع‌در کوچه وزیردفتر طبق‌گزارش شهرداری ناحیه ۵ اشعار میدارد :

برابر صورت مجلس تنظیمی ۱۵ر٤ر٤٤ کمیسیون رسیدگی بمحل های‌خطرناك دیوارموردبحث در کوچه وزیر دفتردرحال حاضر خطری‌ندارد.

رئیس اطلاعات ومطبوعات شهرداری ـ

رفع مشکلات کشاورزی

جریده شریفه‌اطلاعات محترم‌ماعطف بمطلب مندرج در شماره ۱۱۷۲۰مورخ ۱۲ر٤ر٤٤ آن جریده تحت عنوان (آفت در مزارع جوشقان و جوشقان مروج کشاورزی ندارد)اشعار میگردد که از طریق سازمان مدیریت کل ترویج باداره کل کشاورزی وعمران واصلاحات‌ارضی‌استان اصفهان‌دستور داده شد تااستقرار مروج کشاورزی درمحل نسبت برسیدگی تقاضای کشاورزان اقدام لازم بعمل آورندو آنان را در رفع مشکلات کشاورزی راهنمائی بنمایند .

رئیس دفتر اطلاعات و مطبوعات‌وزارت کشاورزی

آگهی مناقصه شماره ۵٦۲

شهربانی کل کشور دستمزد شستشو واطوکشی ملحفه سفیدو رویه بالش‌سفید قسمتهای تابعه‌راکه در هر هفته یك نوبت‌بایستی انجام شود برای مدت یکسال طبق برك شرایط جداگانه بمناقصه میگذارد ـ داوطلبان شرکت در مناقصه میتوانند برای دریافت برك شرایط باین اداره مراجعه وپیشنهادات خود را تنظیم ودر پاکت لاك و مهر شده تاآخر وقت اداری روز ۱۷ر۵ر۴۴ بدائره دفتر تسلیم و رسید دریافت دارند ـ پیشنهادات رسیده در ساعت ۱۸ همان روز در کمیسیون خرید بازوقرائت خواهدشد ـ حضور پیشنهاد دهندگان در جلسه کمیسیون الزامی است‌وکمیسیون مذکور در رد یا قبول یك یا کلیه پیشنهادات مختار است .

الف ۳۰۱۵ — رئیس اداره کارپردازی ـ سرهنك افتخارزاده

۱۴۱۰۴ـ۱ — ۲ـ۱

پمپ کشاورزی جی یوتی

AQUALITY PRODUCT FROM INDIA

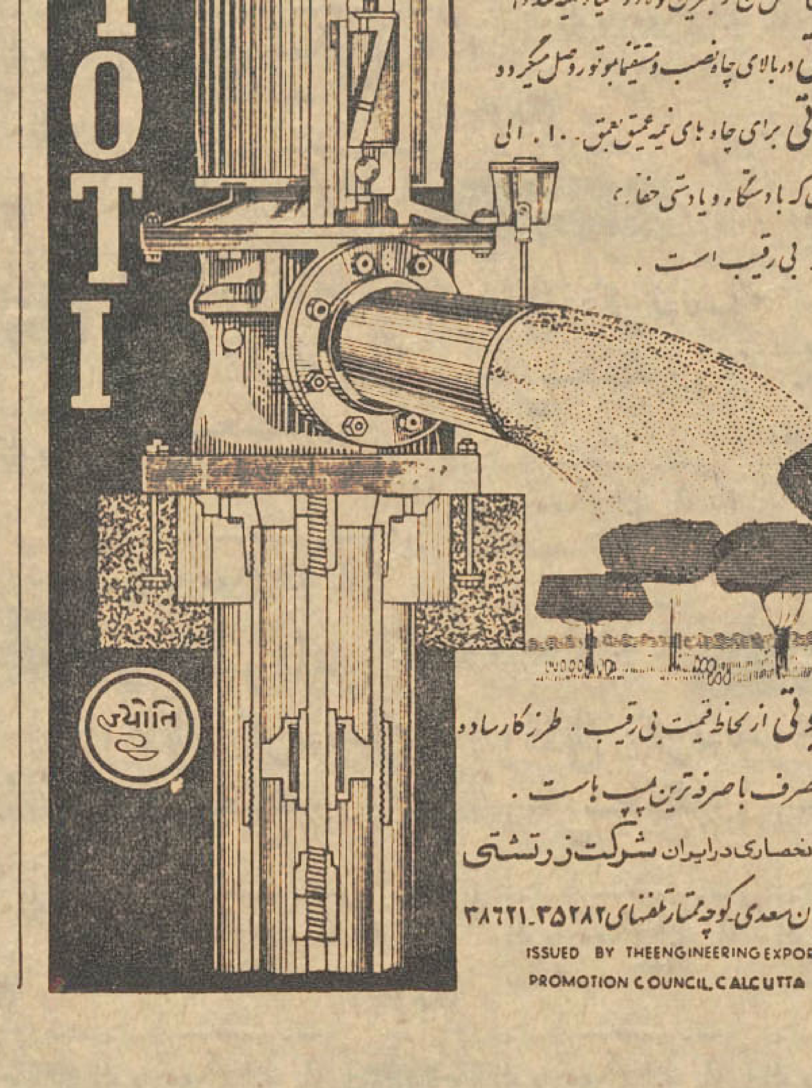

ساخت بزرگترین کارخانه پمپ سازی درهندوستان

زیرنظر مبرزترین متخصص فن ازبهترین فولاد وآلیاژ تهیه شده است

پمپ جی یوتی دربالای چاه نصب ومستقیما بموتور وصل میگردد

پمپ جی یوتی برای چاه‌های نیمه‌عمیق بعمق ۱۰. الی ۷۵. متری که بادستگاه ویادستی حفر شده باشد بی‌رقیب است .

پمپ جی یوتی از لحاظ قیمت بی‌رقیب . طرز کار ساده وعجیب . ومصرف باصرفه‌ترین پمپ است .

نماینده انحصاری درایران شرکت زرتشتی

تهران خیابان سعدی کوچه ممتاز تلفنهای ۳۸۶۲۱-۳۵۲۸۲

ISSUED BY THE ENGINEERING EXPORT
PROMOTION COUNCIL, CALCUTTA INDIA

«مسابقات ورودی دانشکده‌های ادبیات و علوم اصفهان

بدین وسیله‌باطلاع داوطلبان شرکت‌در مسابقه ورودی‌دانشکده ی علوم‌و ادبیات‌اصفهان میرساند که‌امتحانات مسابقه‌درروزهای:

دوشنبه ۱۵ شهریور ۱۳۴۴
سه شنبه ۱۶ شهریور ۱۳۴۴
چهارشنبه ۱۷ شهریور ۱۳۴۴

بعمل خواهد آمد- کارت های ورودی روز های پنجشنبه ۱۱ وجمعه۱۲وشنبه۱۳ شهریور صبح هابرای داوطلبان‌دانشکده‌ادبیات و عصر ها برای دانشکده علوم درمحل دانشکده توزیع خواهدشد برنامه و جای امتحان نیز در محل دانشکده آگهی و باطلاع خواهد رسید .

ضمنا دفتر ثبت‌نام داوطلبان در آخر وقت اداری روزچهارشنبه ۱۳ر۵ر۴۴ بسته خواهد شدو از آن بعد دیگر بهیچوجه ثبت‌نام بعمل نخواهد آمد .

رئیس دانشکده ادبیات و سرپرست دانشکده علوم اصفهان ـ دکتر فاروقی

آگهی مناقصه

موسسه انحصار دخانیات ایران حمل در حدود پنجهزار تن توتونسیگار از رشت به تهران را بمناقصه میگذارد داوطلبان می توانند همه روزه باستثناء ایام تعطیل رسمی باداره باربری این موسسه مراجعه و پس از دریافت یکنسخه‌از شرایط‌مشخصات و اطلاع کامل از مفاد آن پیشنهاد خود را تنظیم به پیوست‌شرایط مشخصات امضاء شده از طرف مدیرباربری تاساعت‌ده‌صبح‌مورخه ۱۷ر۵ر۴۴ که‌جلسه مناقصه تشکیل خواهد شد باداره دفتر موسسه کل انحصار دخانیات ایران تسلیم و رسید اخذنمایند حضور پیشنهاد دهندگان در جلسه مناقصه آزاد و موسسه دررد و قبول یك یا کلیه پیشنهادات مختار است ضمنا به پیشنهادات مبهم و مشروط و یا اینکه بعد از ساعت مقرر برسد ترتیب اثر داده نخواهد شد . ـالف ۲۹۲۹

مدیر کل موسسه انحصار دخانیات ایران .

۱۳۷۹۲ـ۱ — ۲ـ۱

دکتر طهمورث فروزین

رزیدنت آسیستنت سابق بیمارستانهای انگلستان
متخصص جراحی عمومی (جراحی شکم)
وجراحی زنان میدان فردوسی ـ خیابان فرصت
خیابان‌مه‌زادشماره ۳۱٦ تا۷بعدازظهر تلفن ٤٦٦٥٤

آگهی مناقصه شهرداری کلاچای

شهرداری کلاچای باستناد اجازه‌نامه شماره ٦۸۰۷ ۱۲ر٤ر٤٤ مقام معظم استانداری استان‌اول گیلان عملیات ساختمان کارخانه برق ییلاقان را با شرایط زیر بمناقصه میگذارد :

۱ـ مبلغ کار در حدود دویست و پنجاه هزار ریال است و تا ۲۵٪ اضافه یا کسر میگردد .

۲ـ مدت کار از تاریخ‌عقدقرار داد سه ماه است .

۳ـ پیشنهاد دهندگان باید صلاحیت فنی و مالی برای انجام‌این قبیل کارها دارا باشند شرکت های پیشنهاد دهنده که صلاحیت آنها بوسیله دفتر محترم‌فنی استان‌گیلان معلوم‌خواهد شدمیتوانند بدفتر شهرداری مراجعه و اسناد مناقصه (نقشه و مشخصات و فهرست بهاء) را ملاحظه و مهر و امضاء نمایند پیشنهادات باید در دو پاکت الف و ب‌لاك و مهر شده تا آخر وقت اداری روز ۱۷ر۵ر۴۴ در مقابل رسید بدفتر شهرداری تسلیم شود .

پاکت الف ـ محتوی برك صلاحیت و مبلغ بیست هزار ریال اسناد خزانه خواهد بود .

پاکت ب ـ محتوی برك پیشنهاد و میزان تخفیف نسبت به واحد بهاء خواهد بود .

٤ـ پیشنهادات در ساعت ده صبح روز ۱۸ر۵ر٤٤ درکمیسیون مناقصه باز و قرائت وصورت مجلس میشود .

۵ـ به پیشنهادات مشروط‌ومبهم و فاقد اسناد خزانه وهمچنین پیشنهاداتی که بعد از موعد مقرر رسیده باشد ترتیب اثر داده نخواهد شد .

٦ـ هزینه چاپ آگهی ومالیات و عوارض و هزینه های قانونی دیگر بعهده پیمانکار است .

۷ـ شهرداری در ردیاقبول یك یا کلیه پیشنهادات واصله مختار است .

۸ـ سایر شرایط بر طبق مفاد قانون آئین نامه معاملات‌دولتی است ودیعه نفر اول‌و نفر دوم نگهداری میشود و پس از عقد قرارداد بانفر اول ودیعه نفردوم مسترد میگردد .

۹ـ چنانچه نفراول‌از عقدقرارداد خود داری نماید ودیعه آن بنفع شهرداری ضبط و قرارداد با نفر دوم منعقد خواهد شد .

۱۰ـ شهرداری پس از تنظیم قرارداد معادل نصف مبلغ کل معامله را در قبال تضمین بانکی پرداخت و مازاد ۵۰٪ بهای کار را پس از تحویل موقت بمدت شش ماه پرداخت خواهد نمود و ۱۰٪ از اقساط پیمانکار بعنوان حسن انجام کار کسر خواهد شدو وجوه کسر شده پس از تحویل قطعی در وجه پیمانکار پرداخت خواهد شد .

آ ـ۳۸۸۲ ۱ — کفیل شهرداری ـ نودهی

آگهی مناقصه شماره ۶۰۵ر۴۴

راه آهن دولتی ایران هشتاد هزار کیلو سیم روکش مسی(دوفلزه) میلیمتر مقره فولاد که‌صدی چهل آن مسی باشد برابر بابرك مشخصات وشرایط مربوطه از طریق مناقصه سی. اند. اف یکی‌از بنادر ایران (خرمشهر یاشاهپور) یا مرز جلفای ایران خریداری مینماید.

داوطلبان شرکت در مناقصه‌میتوانند در ساعت اداری جهت دریافت اسناد مناقصه باداره کارپردازی مراجعه نمایند.

شرکت کنندگان در مناقصه باید مبلغ۲۶۰۰۰۰ ریال اسناد خزانه بعنوان سپرده شرکت در مناقصه از اداره اسناد خزانه وزارت دارائی یابانکهای عامل مقیم ایران خریداری وبصندوق راه‌آهن پرداخت ورسید آنرا بضمیمه پیشنهاد خود تاساعت ۹ صبح روز سه‌شنبه ۱۸ر۸ر۴۴ مطابق با۹نوامبر ٦۵ در صندوق پیشنهادها واقع در اداره کارپردازی بیاندازند موسسات خارجی میتوانند از طریق کارگزار بانك مرکزی ایران نسبت بخرید اسناد خزانه‌توسط بانك مزبور اقدام نمایند. پیشنهادهای واصله ساعت ده همان روز باز وقرائت خواهد شد. حضور پیشنهاد دهندگان یانمایندگان مجاز آنها در جلسه مناقصه‌آزاد است وراه‌آهن در ردویاقبول هریك یاتمام پیشنهادها مادامیکه‌قرارداد مبادله‌نشده است مختار می‌باشد . به‌پیشنهاد فاقد سپرده ومشروط ومبهم وپیشنهادیکه بعد از موعد مقرر برسد ترتیب اثر داده نخواهد شد سپرده برنده اول ونفر دوم مناقصه نگهداری ودر صورت استنکاف از انجام معامله بدون هیچگونه تشریفات بنفع راه‌آهن ضبط خواهد گردید. هزینه درج آگهی درجراید بعهده برنده‌مناقصه است وپرداخت کلیه مالیاتیکه در ایران بفروشنده تعلق میگیرد بتشخیص وزارت دارائی بعهده برنده مناقصه میباشد .راه‌آهن میتواند صدی بیست‌وپنج از میزان معامله راکسر یا اضافه نماید. الف ۳۰۳۸

راه‌آهن دولتی ایران

۱۴۰۹۶ـ۱ — ۲ـ۱

۴۳۲ مرکز جمع آوری زباله در تهران

محل تولید مثل پشه و مگس و خطر بزرگی برای سلامت مردم پایتخت است

اطلاعات اجتماعی

● طرح تازه‌ای برای جمع‌آوری زباله در تهران تهیه شده

۴۳۲ مرکز جمع آوری زباله‌در تهران اهالی ساکن خانه های مجاور این مراکز را ناراحت کرده‌است ، این مراکز محل تولید پشه و مگس است و سلامت وبهداشت خانواده‌ها را تهدید می کند . برای زباله‌شهر تهران باید چاره ای اندیشید تا مردم رنك زباله را نبینند .

خبرنگار اجتماعی ما گزارش می دهد که در شهر تهران مجموعا ۴۳۲ مرکز جمع‌آوری زباله وجود دارد که رفتگران زباله هارا از خانه هاجمع‌آوری ودر این‌مراکز میریزند ، جمع آوری زباله ها دو الی سه ساعت بطول می‌انجامد . و هرروز کامیون های زباله کش شهرداری زباله‌های جمع‌شده‌را به خارج از شهر حمل می کنند .

گاهی زباله ها یك یادو روزباقی میماند و در همین مدت‌است که‌اهالی ساکن‌اطراف مراکز جمع‌آوری زباله ها از بوی گند بستوه‌می‌آیند

محلهای‌جمع آوری زباله طوری انتخاب‌شده است که دسترسی به کامیون امکان پذیرباشد .

در بعضی محلات که بهتر عمل می شود . رفتگران زباله هارا داخل «تریلی» ها می‌ریزند ، ولی این‌عمل در کلیه نقاط شهر انجام نمی‌شود.

● مورد رضایت نیست

آقای مهندس لاوری رئیس اداره رفتو روب شهر تهران در این باره بخبرنگارما گفت:

در حال حاضر وضع‌جمع‌آوری زباله در تهران مورد رضایت شهرداری‌نیست ،چون ناراحتی مردم از این بابت زیاد است.برای حل مشکل زباله شهر تهران طرحی تهیه شده‌است که پس از موافقت آقای شهردار تهران به مرحله اجرا گذاشته می شود .

با اجرای این طرح ترتیبی داده می شود که زباله خانه‌ها از لحظه ای که تحویل‌رفتگر می گردد تاهنگامی که بصورت کود مفید برای کشاورزی در می آید دور از چشم اهالی تهران باشد و کسی رنگ زباله را در معابر عمومی نبیند.

● طرح تازه

برای اجرای این طرح‌از کامیون های کوچك استفاده خواهد شد ، این کامیونها صبح زود در نقاط مختلف شهر مستقر می‌شوند رفتگران‌خاکروبه اهالی تهران ، از شهر خارج‌میشوندو زباله هارا در انبار بزرگی که‌در ۹ کیلومتری شهر در نظر گرفته شده است انبار می کنند وباین‌ترتیب‌دیگر خریداری می شود .

کامیونهای زباله کش موجود بهیچوجه رفع احتیاجات را نمی کند، در طرح جدید سازمان مخصوص طرح‌تهیه شده و پس از موافقت‌آقای شهردار تهران به مرحله اجراگذاشته می‌شود و مشکل خاکروبه‌تهران‌برای همیشه حل می شود .

خبرنگار ما می افزاید : درحالیکه برای زباله‌تهران طرحی تهیه شده و مسئولان‌مربوطه متوجه‌معایب کارهستند اهالی‌تهران بخصوص‌ساکنین خانه‌های اطراف مراکز زباله انتظار دارندهرچه زودتر این طرح یا نظیر آن به مرحله اجرا گذاشته شود تا آسایش عمومی تامین گردد .

باین ترتیب زباله‌ها حتی در گوشه خیابانهای پررفت‌وآمد شهر جمع‌آوری میشود ... تاکی کامیون سربرسد .

منازل را با چرخهای دستی‌حمل می کنند و با استفاده از پلی که کامیونها دارند بداخل کامیون انتقال میدهند ، کامیونها قبل از شروع فعالیت صبح کسی رنك زباله را در کوچه‌وخیابان نخواهد دید .

تجهیزات و وسائل کار از محل اعتبار ۲ هزار خروار زباله تهران باحداقل‌پرسنل برای‌زباله کشی‌تهران داده می شود .

● موافقت شهردار

آقای مهندس لاوری افزود ایـن

در خیابان فرح عباس آباد
گردوغبار مردم را بستوه آورده

مردم عباس‌آباد از شهرداری وبرق باراضی هستند ، آنها میگویند مدتی است خیابان فرح جنوبی را حفاری کرده و رفته‌اند ، از این خیابان‌روزانه هزاران اتومبیل عبور میکند و گردو خاك مردم رابستوه آورده است .

مردم از ضعف برق و نامنظم بودن آن نیز شکایت دارند و میگویندده‌ها یخچال و تلویزیون ورادیو بهمین علت سوخته و خیابانها تاریك می‌باشد. جلسه انجمن محلی فرح عباس آباد بریاست آقای لشگری و جمعی از ساکنین خیابانهای فرح جنوبی و انتهای بهار تشکیل شده بود دراین جلسه از روش شهرداری در مورد کندی اسفالت و تعویق عمران وآبادی محلات وبی‌نظمی برق انتقاد کردند . انجمن اعلام‌کرد که سارقین درعباس‌آباد دستشان بازاست و مرتبا بخانه‌ها دستبرد میزنند .

جدول کلمات متقاطع شماره ۳۰۰۷

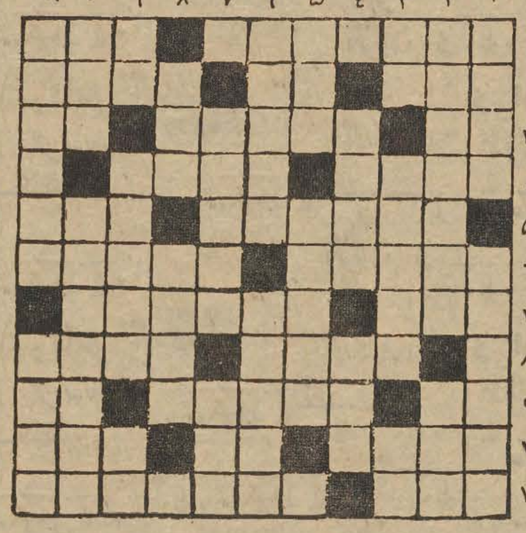

افقی : ۱ـ معمولا بر سقف تالار می‌نشیند ولی چند سال پیش پشت وبترین کتابفروشی هم دیده شد ـ پرداختن ۲ـ ازاقسام‌ماهی وتصدیق!ـ مادر ـ تن پوش ۳ـ ناپذیرفته ـ اسم اختصاری یکی از سازمان های اقتصادی وابسته به سازمان ملل ـ سایه تردید ٤ـ هم صحبت ومونس ـ کشوری که‌ازتعدادی جزیره بوجود آمده است ۵ـ از انواع دکان های خوراك پزی ـ همیشه همراه گل می‌آید ٦ـ چون به عرصه شطرنج رسد فرزین شود ـ منطقه‌ای در اصفهان و فارس‌که چند سال پیش حادثه خونینی در آن روی داد ۷ـ درد ـ در راه امامزاده داود به آن میرسند ۸ـ در طلبش‌بدام‌می‌افتند ـ کینه توز و حسود ۹ـ تکیه کلام خانم‌ـهم در آسمان چشمك‌میزند هم روی پرده سینما ـ تکرار یك حرف ۱۰ـ داخل ـ نه بزبان‌خارجی ـ ناپیوسته ۱۱ـ از بین رفته و نابود شده‌ـ غرض‌همان ایام جوانی است.

عمودی : ۱ـ بیچاره آنست که در فکرش نیست‌ـ وقتی بخت برگردد باهمه نرمی دندان میشکند ۲ـ به آدمهای بی بند و بار و باری بهر جهت میگویند ـ گندم بعداز آسیا ۳ـ لکد شده ـ معمولا سال غالب مردم کمتراز هزینه‌است ـ طرف ٤ـ روشنی‌دلها ـ منطقه‌ای صنعتی در اروپا ۵ـ رقصی‌که چند سال‌پیش پیر و جوان را به تب و تاب انداخت ـ سبك کردن٦ـ از ادارات شهرداری و شهربانی ـ آدم قوی زودتر و آسانتر و غیر منطقی تر میجوید۷ـ از سبکهای نقاشی مدرن ـ شایسته ۸ـ شعله آتش ـ عیال موقت ۹ـ در تابستان بیشتر مصرف میشود ـ نزدیکی گاجره است و معدن زغال سنك دارد ـ کوشش بی انتها ۱۰ـ اگر مشتی هم باشد کلاه‌مخملی است ـ اتمش از همه سنگین‌تراست ۱۱ـ شمشیر بازی دوستانه نه خصمانه ـ سرزمین و ولایت .

حل جدول شماره ۳۰۰٦

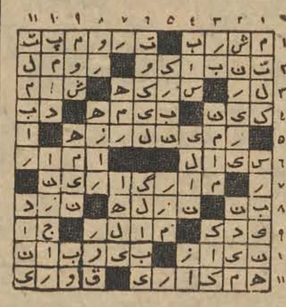

جوایز عالی عروس وداماد‌ها

مشهورترین موسسات و فروشگاههای تهران ، ارزنده‌ترین هدایا رابرای عروس و دامادهای اتوبوس ماه عسل که سفر نشاط انگیز خویش را از پنجشنبه گذشته آغاز کرده‌اند کنار گذاشته‌اند !

* ایران ناسیونال ، یك اتومبیل سواری ساخت ایران ..
* فیلیپس ایران ، بهترین محصولات برقی ...
* کشباف نیلی ، عالیترین منسوجات ...
* کارخانه‌های صنعتی آزمایش ، ۵ دستگاه یخچال آزمایش ...
* جنرال مد، انواع پوشاك مدرن برای عروس‌سال..
* کمپانی سینگر، دو دستگاه چرخ خیاطی ...
* فروشگاههای سینا و برلیان ، انواع وسایل مورد لزوم خانواده را به عروس وداماد‌های اتوبوس ماه عسل در بازگشت شان به تهران تقدیم‌می‌کنند ...

با اطمینان خاطر سفرکنید

سواری ۱۵۰۰

استیشن سواری ۱۵۰۰

استیشن ۱۲ نفره ۱۵۰۰

مدل ۱۱۲

فولکس واگن ماشین بی‌دردسر

مشکلات شهرستانها

درسمینارهای هراستان مورد بررسی قرار میگیرد

برنامه تشکیل سمینار های استان ها بمنظور بررسی مشکلات شهر ها و بخش ها ادامه مییابد . تاکنون در پنج استان‌اصفهان، فارس، کرمانشاه، کردستان و خراسان سمینار های محلی استانها تشکیل شده است .

دراین سمینار ها که با حضور فرمانداران و بخشداران و روسای ادارات استانها تشکیل گردیده و مشکلات شهرها و بخشها بوسیله فرمانداران و بخشداران مطرح و در باره آنها تصمیماتی اتخاذ گردیده است .

سمینار استانها بوسیله وزیر کشور افتتاح شده است ودر آینده دراستان های آذربایجان شرقی و غربی ، مازندران و گیلان نیز این سمینار ها تشکیل میشود .

دراواسط ماه جاری آقای دکتر صدر وزیر کشوربرای افتتاح سمینار محلی استان های آذربایجان شرقی‌و غربی به‌این مناطق مسافرت خواهد کرد .

خبرنگارما میافزاید : هم‌اکنون فرمانداران‌و بخشداران استان های آذر بایجان شرقی و غربی خودرابرای شرکت در مذاکرات سمینار آماده میکنند .

نتایجی که از سمینار های محلی گرفته میشود در کنفرانس‌استانداران که در مهرماه‌در تهران تشکیل‌خواهد شد بررسی میگردد .

ایطالیدن ساندوز محصول سویس

SANDOZ

مشکلات دردها

مخصوصا در سرماخوردگی و زکام

در موقع خرید بعلامت مشت ساندوز قرصها توجه فرمایید

آگهی مناقصه

شرکت سهامی شیلات ایران تعداد هشتادوپنجهزار عدد قوطی جای خاویار بشرح زیر:

۱ـ قوطی ۱۰۰ گرمی ۱۰۰۰۰ عدد
۲ـ قوطی ۲۰۰ گرمی ۲۵۰۰۰ عدد
۳ـ قوطی ۳۰۰ گرمی ۲۵۰۰۰ عدد
٤ـ قوطی ۵۰۰ گرمی ۲۵۰۰۰ عدد

راطبق نمونه موجود در اداره بازرگانی شرکت و شرائط و مشخصات مندرج دربرك اطلاعات وشرائط موجود در دفتر ایشرکت در تهران و یادراداره بازرگانی کل شیلات شمال واقع در بندر پهلوی (غازیان) که مجانا به متقاضیان تسلیم خواهد شد از طریق مناقصه خریداری مینماید شرکت کنندگان باید پیشنهاد خودرا بانضمام یکنسخه از برك شرائط ومشخصات درپاکت لاك ومهر شده حداکثر تاساعت ۹ صبح روز ۱۸ مرداد بدفتر شرکت سهامی شیلات ایران واقع در غازیان ـ بندر پهلوی تسلیم ورسید دریافت دارند پیشنهادهای واصله در ساعت ۱۰ صبح همان روز در کمیسیون مربوطه باز وقرائت خواهد شد حضور پیشنهاد دهندگان ویانمایندگان رسمی آنان در کمیسیون مناقصه آزاد میباشد بپیشنهادهای مبهم و مشروط و بدون ذکر تاریخ قطعی تحویل وفاقد تمام سپرده مذکور در برك شرائط و مشخصات ترتیب اثر داده نخواهد شد شرکت در ردیاقبول یك یاکلیه پیشنهادها مختار است. الف ۳۰۱۸

شرکت سهامی شیلات ایران

۱ـ۱۴۰۹۸ ۲ـ۱

در کمترین‌مدت‌زبان انگلیسی رابیاموزید

در مدت ۲ یا سه هفته تعلیم انگلیسی توسط فارغ‌التحصیلان اکسفورد با دستگاههای الکترونیکی آخرین سیستم در کلاس‌های کوچك استفاده سرشاری خواهید برد . شرایط سهل و آسان بدون محدودیت من ـ شبانه روزی با تمام وسایل آسایش‌در مدرسه زبان REGENCY SCHOOL OF ENGLISH رجنسی رامزگیت، کنت، انگلستان Ramsgate kent England

صلاحیت‌این مدرسه‌ازطرف‌وزارت‌فرهنك‌برسمیت‌شناخته‌شده‌است‌و بهترین تضمین برای فراگرفتن زبان‌انگلیسی‌دراسرع‌وقت میباشد نماینده رسمی درایران: رحیم حکیم . تهران خیابان لاله‌زار ـ پاساژایران شماره ۸ تلفن ۳۵۰۶۹ ـ۱

جوان گمشده

صاحب‌عکس بالا هاشم‌شهرت‌سارد وئی فرزند بختیار ۱۸ ساله محصل بعلت اختلاف خانوادگی در تاریخ ۱۷ر٤ر٤٤ ازمنزل خارج و تاکنون مراجعت ننموده و خانواده‌وی‌ناراحت‌استدعا دارندچنانچه کسی از محل اقامت وی با خبر است بدفتر نمایندگی اطلاعات‌بندر معشور اطلاع دهد .

بختیار سارد وئی

پامدسولفامیسین

قابل توجه کلیه کارخانجات شیرینی وشکلات وآب نبات سازی قنادیها و تهیه کنندگان مواد خوراکی در سراسر کشور

سری کامل رنگهای مجاز خوراکی ساخت کارخانجات معظم «بوش» انگلستان که طبق مقررات رنگهای خوراکی وزارت بهداری ایران تهیه‌گردیده و بگـواهی آزمایشگاه وزارت بهداری نیز رسیده‌وار **ـودر فروشگاه شرکت ابیض‌با** بهای‌بسیار مناسب دراختیار مصرف کنندگان میباشد.

ضمنا در فروشگاه ابیض کلیه‌اسانس‌های خوراکی ولوازم اجناس مـورد نیاز کارخانجات شیرینی سازی وقنادی و آب‌نبات سازیها باناز‌لترین قیمت در دسترس مصرف کنندگان بوده واز شهرستانهـ سفارشات و نماینده فعال میپذیرد.

نشانی: فروشگاه ابیض . تهران ـ بازار نوروزخان ـ تلفن ۵۸۸۲۶

مسائل روز
ایران‌وهند

«۳»

بدنبال مقالاتی که در این ستون در باره تجارت ایران و هند در این هفته و هفته گذشته انتشار یافت مقامات سفارت کبرای هندوستان اطلاع داده‌اند که اولا برای آزاد کردن ۸۰۰ صندوق انقوزه ایران که درمرر شهر امریتسر هندوستان متوقف شده است اقدامات سریعی شروع شده و انتظار میرود که در ظرف هفته جاری کلیه ۸۰۰ صندوق انقوزه از گمرک ترخیص شود . مقامات هندی همچنین اظهار عقیده کرده‌اند که علت عمدهٔ عدم ترخیص انقوزه اظهار نظر وزارت بهداری دولت هندوستان بود که کالای وارده بگمرک را سالم تشخیص نداده است و اضافه کرده‌اند که‌اخیرا وزارت اقتصاد ایران اعلام کرده است که از این پس کلیه محمولات انقوزه با مهر موسسه استاندارد ایران صادر خواهد شد و بهمین جهت و برای رفع نگرانی تجار ایران و بخصوص تولید کنندگان یزدکه محصول متعلق بایشان است تصمیم به ترخیص انقوزه گرفته شده‌است

درباره تقلیل صادرات ایران بهندوستان این مقامات معتقدند که کمی صادرات ناشی از فراهم نبودن جنس دربازارایران بوده است و عقیده دارند که در سال قبل خرما و مواد گیاهی دارولی بمیزان کافی تولید نشده وبهمین جهت وارد کنندگان‌هندی موفق بخرید نگشته‌اند . متاسفانه در مورد میزان تولید دارو های گیاهی آمار دقیق دردست نیست ولی در مورد خرما بزحمت‌میتوان قبول کرد که در سال گذشته میزان تولید آن چنان تقلیل یافته باشد که تجار هندی نتوانسته باشند چند هزار تن خرما از بازار ایران خریداری کنند .

کل تولید خرمای ایران به موجب بعض آمار ها از سیصد هزار تن متجاوز است که ازاین مقدار فقط در حدود سی هزار تن آن صادر میشود و قسمت مهمی از بقیه تولید همیشه برای صادرات آماده بوده است .بهر حال مقامات سفارت هندوستان اعلام داشته‌اندکه بموجب تقاضای وزارت اقتصاد جواز واردات‌خرما و دارو های گیاهی را که در سال گذشته مورد استفاده قرار نگرفته و مبلغ آن از سی میلیون ریال متجاوز است برای سال جاری تمدید کرده‌اند و عقیده دارند که باین ترتیب در سال‌جاری میزان صادرات ایران به هند با احتساب این سی میلیون ریال به حدود دویست میلیون ریال بالغ خواهد شدکه در سه ساله اخیر سابقه نداشته است .

این مقامات ضمنا اظهار امید کرده‌اند که با شروع معاملات نفت بین ایران و هندوستان و انعقاد قرار داد برای خرید روی محصول ایران‌وهمچنین باانعقاد قرار داد دیگری که برای‌خرید کونشیمیائی هم‌اکنون درجریان مذاکره است صادرات ایران بهند سالانه سه تا چهار میلیارد ریال افزایش خواهد یافت و اظهار نگرانی کرده‌اند که با توجه بنوع محصولات وارداتی از هندوستان به احتمال زیاد درسال های آینده همیشه‌موازنه تجاری دو کشور به نفع ایران‌و بضرر هندوستان خواهد بود .

تردیدی نیست که افزایش میزان خرید های هندوستان از بازار ایران و همچنین حل مشکلات نسبتا کوچکی از قبیل مسئله انقوزه که با وجود کمی مبلغ موجب نگرانی شدیدتجار صادر کننده شده است‌ناراحتی هائی را که در بازار تهران در باره معاملات با هند وجود دارد از میان خواهد برد وقطعاهنگامی که مبادلات دو کشور موازنه پیدا کند - که با توجه بارقامی که از جانب سفارت هند منتشر شده است‌امیدواریم چنین‌شود- نه‌فقط شکایاتی از قبیل‌شکایات چند هفته‌اخیر درمحافل بازرگانی مطرح نخواهد شد ، بلکه‌علاوه بر جامعه تجاری ، سازمان‌های دیگر نیز کوشش خواهند کرد که بر میزان مبادلات دو کشور افزوده شود . زیرا با توجه با همکاری های بسیار نزدیکی که در مورد مسائل بازرگانی بین - المللی بین ایران و هندوستان وجود داشته و با توجه باشتراك نظر و مساعی که در کنفرانس هائی از قبیل ژنو بین دو کشور مشهود بوده است و همچنین با توجه بهدف اساسی توسعه تجارت بین ممالك در حال رشد که ایران نیز نظیر هندوستان برای آن‌ارزش‌حیاتی قائل‌است ، هیچ مشکل غیر قابل حلی درراه توسعه تجارت دو کشور وجود ندارد و اگر میزان خرید های هندوستان از ایران بحدی که در قرارداد ذکر شده است‌برسد و محافل بازرگانی احساس‌کنند که هندوستان کوشش دارد روح قرارداد را اجرا کند ، طبعاتجار ایرانی کوشش خواهند داشت‌که برمیزان خرید های خود از هندوستان بیافزایند. هندوستان با امکانات وسیع اقتصادی خود و انواع کالا های صنعتی ومصرفی که تولید میکند باسانی میتواند جای مهمی در بازارایران اشغال نماید و این نگرانی که افزایش خرید های هندوستان از ایران موجب شد که موازنه تجارت بضرر هندوستان تغییر یابد ، با توجه بامکانات وسیع صادراتی هندوستان ، باحتمال‌زیاد موردی پیدا نخواهد کرد . ایران و هندوستان با توجه به برنامه‌های وسیع توسعه‌اقتصاد که‌درد‌و کشور دردست‌اجراست، درآینده‌نزدیك خواهند توانست نه فقط چند برابر بلکه ده ها برابر میزان فعلی با یکدیگر مبادلات داشته باشند ووضع مبادلات کشورهای پیشرفته که‌باوجود توسعه‌اعجاب‌آور صنعتی باز هم مداوما برمیزان مبادلات خود میافزایند ، دلیلی است براین که آینده تجاری کشورهائی‌نظیرایران‌وهندوستان نیز میتواند درخشان باشد .

«ناظر»

اطلاعات اقتصادی

نقشه‌های ساختمانی

آپارتمانهای جلالیه تهیه شد

هریك ازخریداران قبلا میتوانند نقشه دلخواه خودرا انتخاب کنند

نقشه های ساختمان آپارتمان‌های اطراف پارك فرح (جلالیه) توسط سازمان مسکن تهیه و بتصویب‌وزارت آبادانی و مسکن رسید . هر یك از خریداران این آپارتمانها لازم است یکی از این نقشه ها را انتخاب نماید تا واحد های مسکونی بیك شکل و فرم معینی در آید .

طبق این نقشه ها هر آپارتمان ٤ تا ٦ اطاق خواهد داشت متقاضیان خریداین آپارتمان ها فقط میتوانند تعداد اطاق و وسعت آنراتعیین نمایند .

نحوه ساختمان و شکل ظاهری آن باسازمان مسکن خواهد بود .

● **شروع کار**

ساختمان آپارتمان های اطراف پارك فرح (جلالیه) در سال جاری آغاز میشود .

در حال حاضر سازمان مسکن سرگرم تهیه اعتبار اولیه برای‌آغاز ساختمان میباشد . ممکن است‌دراین مورد از اعتبارات و وام های خارجی نیزاستفاده‌شود.

در مورد تعداد این آپارتمانها یك منبع مطلع گفت تعداد واحد ها بواسطه تقاضا های بیشمار افزایش داده میشود .

قبلا قرار بود ٤۸۰ دستگاه آپارتمان در این ناحیه ساخته شود . قیمت آپارتمانها هنوز بصورت دقیق در نظرگرفته‌نشده است . قبلا پیش‌بینی شده بود آپارتمانهای جلالیه بین۱۰۰ تا ۱٤۰ هزار تومان باشد .

افزایش در آمد گمرکی

آمار گمرکی نشان میدهد که در سه ماهه اول امسال درآمد گمرك ۳۲ میلیون و ۲۰۰ هزار تومان نسبت به سه ماهه اول سال قبل افزایش دارد همین‌آمار حاکیست که در ۲۹روزه ماه جاری در آمد گمرك به ۱۵میلیون و۸۰ هزار تومان بالغ‌شده است .

آمار گمرکی کشور که بصورت جالبی تهیه می شود روزانه نشان‌می میدهد که وضع‌درآمد گمرکخانه‌های مملکت در چه حدود بوده است .

همچنین در آمد هرروز و هرماه بامدت‌مشابه خود درسال گذشته‌مقایسه میشود و در صورتیکه گمرکخانه ای تقلیل وصولی داشته باشد ازطرف معاون گمرکی وزارت اقتصادتذکر لازم داده خواهد شد .

تعهد گمرك در سال‌جاری‌به بودجه کشور ۱۱۵۰ میلیون تومان میباشد.

احداث کارخانه شیر پاستوریزه درمشهد

بمنظور تامین بهداشت اهالی‌مشهد بانك اعتبارات صنعتی تصویب نمود ۷٫۵ میلیون ریال وام بشرکت سهامی شیر ولبنیات پاستوریزه مشهدپرداخت گردد .

با استفاده از این مبلغ وهمچنین ۱٦٫۵ میلیون ریال سرمایه متقابل که صاحبان سهام شرکت پرداخت کرده‌اند یك کارخانه مجهز و مدرن شیر پاستوریزه در شهر مشهدتاسیس خواهد شد .

ظرفیت کارخانه مذکور ۵ تن شیر در یك نوبت کار است و فر آورده های آن عبارتند از شیر پاستوریزه - ماست پاستوریزه - کره پاستوریزه و بستنی .

برای تامین شیر مورد نیازکارخانه از هم‌اکنون اقداماتی در جریان است و سرمایه داران خصوصی مشهد در صدد اند که بموازات تاسیس کارخانه فعالیتهای گاو داری صنعتی را توسعه داده و با استفاده از نژاد گاو های خوب و تهیه علوفه از تفاله چغندر کارخانجات قند میزان‌شیردهی گاو ها را افزایش دهند و شیر لازم را برای کارخانه تامین کنند .

بانك اعتبارات صنعتی تاکنون‌نیزسه پروژه برای تهیه شیر پاستوریزه تصویب کرده است .

طرح اول برای کارخانه پاستوریزه مازندران که قریبا شروع به‌بهره - برداری خواهد کرد . طرح دوم‌مربوط به شهر مشهد است که هم‌اکنون

اوراق بهادار

اسناد خزانه- سهام بانك ها و سایراوراق بهادار تلفن ۳۳۱٤٦
۱_۱۰ آ_۱۲۸۰٦

آگهی فقدان سندمالکیت

آقای حسن زاد فرزند مرحوم‌حاج محمدرضا مدیر عامل شرکت سهامی برق و صنایع‌قم طی نامهٔ شماره۲۲۹۱ مورخهٔ پنجم‌تیرماه یکهزار وسیصد و چهل وچهاربه‌پیوست یکبرك استشهاد محلی مدعی است که دوجلد سند مالکیت ششدانك یکقطعه باغ پلاك- شماره۱۵۷۲ واقع‌دربخش دوشهرستان قم ملکی‌شرکت سهامی برق وصنایع شهرستان قم که‌در صفحات یکصد و سه ویکصدو شش دفتر ۹دفتراملاك تحت شماره ۸۸۹ بنام حاج محمدرضا وسید جلال سیدشاکری ثبت وسپس طبق اسناد رسمی شماره ٦۱۷۷ - ۲۸ر٤۲۸ دفترخانه۲و۴۰۸۲۱_۱ر۲ر۳٦ دفترخانه ۸قم بشرکت سهامی برق و صنایع قم انتقال قطعی یافته مفقود گردیده استو شش دانك پلاك مزبور مورد هیچگونه معاملهٔ شرطی وقطعی نیست . این اداره پس‌از تحقیق کتبی از شهود مراتب رابدستور تبصرهٔ یك ودو الحاقی بمادهٔ ۱۲۰ آئین‌نامهٔ‌قانون ثبت‌آگهی می‌نماید که‌هرکس نسبت به‌ملك مزبورخود را ذینفع میداندویا معامله شرطی و قطعی نموده ویا اسناد مالکیت مذکور نزد اواستاز تاریخ انتشار اولین آگهی (۱٤ر٤_٤٤) الی مدت یکماه مدارك و دلایل خود را بادارهٔ ثبت واسناد شهرستان قم‌تسلیم نماید والاپس‌از گذشتن مدت نامبرده وعدم وصول واخواهی این اداره طبق مقررات درصدور سند مالکیت المثنی بنام شرکت سهامی برق و صنایع شهرستان قم اقدام خواهد نمود .

نوبت اول ۱٤ر٤_٤٤
نوبت دوم ۲٤ر٤_٤٤
نوبت سوم۳ر٥_٤٤
رئیس اداره ثبت قم- لطیفی
۱_۳ آ_۱۱٤۹٦

آگهی احضار

به غیرنظامی اژدر فرزندغلام - حسین شهر تطلائی که‌محل‌اقامت خودرا تهران خیابان آریاناکوچه گلمحمدی منزل اسکندری تعیین نموده و فعلا مجهول‌المکان‌بوده و باتهام سرقت مسلحانه تحت‌پیگرد میباشد اخطار میشود که ظرف‌مدت دو ماه از تاریخ نشر آگهی خود را بدادگاه تجدید نظر شماره ۱ اداره دادرسی ارتش معرفی نماید. در غیر اینصورت دادگاه طبق ماده ۲٦۱ قانون دادرسی و کیفر ارتش باتهامش رسیدگی و مبادرت به صدور رای غیابی خواهدنمود .

دادگاه تجدید نظر شماره ۱ اداره دادرسی ارتش

قابل‌توجه مقاطعه کاران محترم

یك دستگاه کارخانه اسفالت

«٤۰ الی ٦۰ تن در ساعت»

که قریبا بایران وارد خواهدشد برای‌فروش آماده‌است شرکت سهامی الماس خیابان فردوسی شمالی شماره ۱۵ تلفن ٦۱۱۷۳۸- ٤٦۷۷۹
۱_۲ آ_۱٤۰٦٤

توجه

انجمن بانوان فرهنگی درنظردارد برای بزرگداشت خدمات بانوان فرهنگی پیشرو درتمام‌کشور که بنیان‌گزار فرهنك زنان امروزند تاریخچه‌ای تدوین‌کند.

متمنی است کسانیکه دراین زمینه اطلاعات‌کافی‌دارند رونوشت مدارك ونشانی دقیق خودرا به آدرس زیرارسال دارند.

کوچه فروشگاه فردوسی جنب بانك اصناف اداره‌کل تعلیمات متوسطه خانم مهین‌کاتبی.
۲_۳ آ_۱۳۰۸٦

آگهی شهرداری تهران

چون اخیرا آئین‌نامه اتحادیه فروشگاههای گوشت بموجب‌تصویب نامه شماره ٦۱۹٤ر٤۹ر٤٤ و باستناد ماده ٤۲ قانون‌شهرداری از طرف وزارتکشور بقائم مقامی انجمن شهر در ۳۷ ماده‌تصویب گردیده علیهذا لزوما باطلاع کلیه کسانیکه قصد احداث ودایر ساختن فروشگاه گوشت دارند میرساند که قبل از اجاره محل و انجام هر گونه اقدام و یا تقبل وتعهد خرجی آئین نامه‌مصوبه راکه‌نسخه‌ای از آن در تمام شهرداریها و شورایعالی خواربار وجود دارد دقیقا بررسی نمود و چنانچه انجام شرایط‌مقرره‌برای تقاضاکننده میسر باشد به شهرداری ناحیه مراجعه و با جلب موافقت قبلی شهرداری مربوطه اقدام باجاره محل وتهیه وسائل مقدماتی فروشگاه مورد نظر نمایند تابعداً بعلت عدم‌تطبیق‌مقررات مزبور باوضع فروشگاه مواجه با اشکال نشوند . الف ۳۰۲۰

شهردار تهران

آگهی تشکیل مجمع عمومی عادی سالیانه سال ۱۳٤۳ شرکت سهامی ساختمانی شهر آرا

چون در جلسه مجمع عمومی عادی سالیانه سال ۱۳٤۳ منعقده‌در تاریخ۲۷ر٤ر۱۳٤٤ اکثریت حاصل نشدلذا مطابق ماده ٤۵ قانون تجارت مجددا باستحضار دارندگان سهام شرکت سهامی ساختمانی شهر آرا میرساند که مجمع عمومی عادی‌مجدده‌سالیانه سال ۱۳٤۳ در تاریخ روز یکشنبه بیست و هشتم شهریور ماه ۱۳٤٤ ساعت ۵ بعدازظهر در محل شرکت واقع در شهر آرا تشکیل میگردد.

دستور جلسه .

۱- گزارش هیئت مدیره‌وبازرسان .
۲- تصویب بیلان وترازنامه شرکت.
۳- انتخاب ۳ نفرعضو هیئت مدیره و ۲نفرعضوعلی‌البدل برای مدت چهار سال و ۲نفر بازرس برای مدت یکسال دارندگان سهام بارعایت ماده ٤۳ اساسنامه میتوانند همه‌روزه عیراز ایام تعطیل صبح و عصر بمحل شرکت مراجعه و برك ورودی درمجمع مزبور را دریافت دارند.

باتقدیم احترام - شرکت سهامی ساختمانی‌شهرآرا - حسین دریانی

نیازمندیها

استخدام

آگهی استخدام - پیلمه

یك‌موسسه تولیدی چند نفر دیپلمه ریاضی که‌خدمت زیر پرچم راانجام داده باشند استخدام‌مینمایداوطلبان مشخصات کامل‌خودرا بوسیله‌صندوق پستی شماره ۳۱٦۸ تهران اطلاع دهند .
۱_۳ آ_۹۱۰۹

استخدام داوطلب

نیروی هوائی‌شاهنشاهی برای‌مرکز آموزش افسران متخصص تعدادی داوطلب باشرایط زیر میپذیرد .

۱- شرایط

الف- تابعیت‌دولت شاهنشاهی‌ایران.
ب- متدین‌بودن‌بیکی ازادیان‌رسمی (اسلام . مسیحی . کلیمی . زردشتی)
پ-دارابودن حداقل گواهینامه ششم دبیرستان (رشته ریاضی یا طبیعی)و احراز موفقیت در امتحانات ورودی
ت- سن بین ۱۸تا ۲٤ سال تمام
ث- داشتن صحت مزاج و تناسب اندام طبق گواهی بهداری نیروی‌هوائی
ج- نداشتن پیشینه بد
۲- سپردن تعهد خدمت در نیروی هوائی شاهنشاهی بمدت ده‌سال از تاریخ پایان دوره تخصصی .
۳- مدت تحصیل درمرکز آموزش مزبور دوسال است و دانشجویان در سال اول شبانه روزی بوده و هزینه زیست‌و پوشاك آنان بعهده نیروی هوائی می‌باشد و ماهیانه نیز مبلغی در حدود ۲۹۱۰ ریال بعنوان کمك هزینه تحصیلی دریافت خواهند نمود .

درپایان سال‌اول از دانشجویان‌امتحان نهائی بعمل آمده و کسانیکه موفق شوند بدرجه ستوان سومی مفتخر و سال دوم رابادرجه ستوان سومی طی خواهند نمود .

۳-داوطلبان میتوانند برای ثبت‌نام از ساعت ٦صبح روز۹ر٥ر٤٤ تاتامین احتیاج بمرکز آموزشهای هوائی‌نیروی هوائی واقع‌درخیابان تهران‌نو ایستگاه فرودگاه مراجعه نمایند .

٤-مدارك لازم برای ثبت‌نام .
الف- گواهینامه ششم دبیرستان (رشته ریاضی یاطبیعی)
ب-عین شناسنامه وسه قطعه‌عکس ٤×٦
۳_۱ آ-۱۳۸٤٤

استخدام سرباز داوطلب

نیروی هوائی شاهنشاهی برای تکمیل کادر نگهبانی خود تعدادی سرباز داوطلب بشرایط میپذیرد

الف : شرایط

۱ -تابعیت دولت شاهنشاهی‌ایران
۲ - متدین بیکی ازادیان رسمی (اسلام . مسیحی . کلیمی . زردشتی)
۳ - عدم سوء پیشینه
٤- دارا بودن معلومات در حدود کلاس ٤ ابتدائی .
۵- دارا بودن برك خاتمه خدمت سربازی .
٦ - سن بین ۲۱و۲۵ سال تمام.
۷ - دارا بودن صحت مزاج و تناسب اندام طبق گواهی بهداری نیروی هوائی و قدبیش از ۱۷۰ سانتیمتر .
۸- سپردن تعهد خدمت در واحد های نیروی هوائی در سراسر کشور بمدت ۷ سال
۹ - نداشتن عیال و اولاد.

ب - حقوق ومزایا

۱ - حقوق ومزایا در هرماه ۳۱۰۰ ریال و لباس رایگان واگذار خواهد گردید
۲ - درهرسال یکماه مرخصی داده خواهد شد
۳- کسانیکه از خدمتشان رضایت کامل باشد تا رتبه سرجوخگی ترقی خواهند کردوپس ازخاتمه ۷سال در صورت احتیاج نیروی‌هوائی درخدمت باقی‌خواهند ماند .
٤ - داوطلبان میتوانند برای ثبت نام بادر دست داشتن مدارك فوق و عین شناسنامه و چهار قطعه عکس از روز ۱۲ر٥ر٤٤ تا تامین احتیاج از ساعت ٦ الی آخر وقت اداری‌بمرکزآموزشهای هوائی‌نیروی هوائی واقع در خیابان تهران‌نو ایستگاه فرودگاه مراجعه نمایند.

نیروی هوائی شاهنشاهی
۱-۳ آ - ۱۳۷۳٦

آگهی استخدام

سازمان بیمه‌های اجتماعی بچندنفر پزشك‌عمومی برای‌خدمت در درمانگاه‌ های شعب شهرستانهای کاشان - دزفول - ورامین - شهرری بطورتمام وقت نیازمند است داوطلبان باهمراه داشتن مدارك لازم باداره سرویسهای کارگزینی واقع درخیابان آیزنهاور کاخ سازمان مراجعه نمایند تا پس‌از مصاحبه واطلاع از شرائط استخدامی نسبت باستخدام و اعزام افراد مورد احتیاج بواحد های مزبور اقدام لازم معمول گردد ـ ٤ر۲۸

رئیس هیئت مدیره و مدیرعامل- **دکتر محمود خواجه‌نوری**
۱-۲ آ_۱۳۹۰۲

برای ویزیتوری دارواحتیاج

به دکتر داروساز یا طبیب آزاد داریم باصندوق پستی ۲۱۲۵ مکاتبه نمائید
آ_۹٦۳۳

بچندنفر فروشنده نیازمندیم

باصندوق پستی ۲۲۱٤ مکاتبه‌فرمائید
آ_۹٦۳۱

آگهی استخدام

دانشگاه تبریز طبق لایحه‌قانونی استخدام هیئت آموزشی دانشگاه‌به ۹تن استادیار جهت‌خدمت دردانشکده های ادبیات - فنی و علوم- کشاورزی بشرح زیر نیازمند است .

الف - دانشکده ادبیات
۱- استادیار برای رشته تاریخ
۲- استادیار برای رشته زبان انگلیسی

ب - دانشکده فنی و علوم
۱- استادیار فیزیك ترمودینامیك حرارت - صوت
۲- استادیار بتون‌آرمه-ساختمان های فلزی
۳- استادیار هیدرولیك - کارهای آبی - ماشین‌ها وتاسیسات آبی
٤- استادیارزیرسازی و روسازی و راه‌آهن
۵- استادیار سدسازی-ساختمان های دریائی - ساختمانهای سنگین
ج - دانشکده کشاورزی
۱- استادیار حشره‌شناسی یا بیماریهای گیاهی
۲- استادیارماشین‌آلات کشاورزی

داوطلبان واجد شرایط ازتاریخ دو ۴مردادماه ۱۳٤٤ بمدت دو ماه با در دست داشتن مدارك لازم (دانشنامه دکترا در رشته مربوط - رونوشت برك معافی از خدمت نظام‌یا دفترچه خاتمه خدمت دوقطعه عکس و دوبرك رونوشت مصدق شناسنامه- مدارك استخدامی درصورت دارابودن ومبلغ پانصد ریال حق‌ثبت)درتهران باداره‌کل تعلیمات عالیه و در تبریز بدفتر دانشکده مربوطه مراجعه وثبت نام نمایند سن داوطلب درموقع ثبت نام وتسلیم مدارك از ۳۵ سال نباید تجاوز نماید .

معاون دانشگاه تبریز -دکترآزمون
۱_۳ آ_۱٤۰۰٤

جریای کار

جوانی باتصدیق پایه دو

همگانی رانندگی وباسواد آماده‌کار است لطفا بشماره ۲۰۷ راهنمای روزنامه اطلاعات مراجعه نمائید
آ_ ۵۵۸۱

مهندسیاری باسابقه

درامور ساختمانی و لوله‌کشی و نقشه‌برداری و نقشه‌کشی آماده‌خدمت درهرنقطه از کشور میباشد لطفا به شماره ۲۰۸ راهنمای اطلاعات مراجعه فرمائید
آ_۹٦۲۱

راننده پایه دو همگانی

متاهل - باسواد - خدمت‌کرده و ضامن معتبر جویای کار است تلفن ۹۵۱۳٤۵
۲_۱ آ_۹٦۲۷

گم شده

یك قطعه سفته بسررسید

۴٤٤٦ر۳ بشماره ۳۵۸۷۷۹ بمبلغ پانزده هزارریال حواله تقی ترکمان‌بامضای حاج ابوالقاسم شیخزاده درکاشان گمشده واز درجه اعتبار ساقط است.
آ_۹٦۲۹

جهت امور بازاریابی

شرکت لاوی از طریق مصاحبه تعدادی خانم و آقای تحصیل کرده خوش تیپ و خوش بیان با حقوق‌مکفی وپورسانتاژ می‌پذیرد صبحها بخیابان اسلامبول ساختمان پلاسکو طبقه‌اول شماره ۱۱۱ روابط عمومی . کاظمی مراجعه نمائید تلفن ۳٤۵۵٦

.....

انستیتوی بررسی آفات وبیماریهای گیاهی

شش نفر مهندس کشاورزی فوق لیسانس در رشته دفع‌آفات ویامهندس چهارساله کشاورزی عمومی فارغ - التحصیل دانشکده‌های داخل‌وخارج کشورکه تز دفع آفات نوشته باشند بطور روزمزدوبرای‌خدمت‌درشهرستانها باگذراندن مسابقه استخدام مینماید. داوطلبان با در دست داشتن آخرین مدرك تحصیلی . برك خاتمه خدمت و یامعافیت دائم . پایان نامه تحصیلی و دوبرك رونوشت مصدق شناسنامه . چهارقطعه عکس ٤×٦ برك عدم سوء پیشینه و برك معرفی از سازمان‌هدایت فارغ‌التحصیلان کشور تا آخر وقت اداری روز ۳۱ مردادماه ۱۳٤٤ به کارگزینی انستیتو واقع در خیابان پیراسته (جاده تجریش اوین) مراجعه وثبت نام‌کرده کارت شرکت‌درامتحان که درساعت ۸ صبح اول شهریور ماه ۱۳٤٤ از مواد آفات نباتی وبیماریهای گیاهی و سموم و هوش و زبان‌درمحل انستیتو بعمل خواهد آمد دریافت نمایند .

اسامی قبول شدگان پس‌از انجام مصاحبه درمحل انستیتو اعلام خواهد شد -الف ۳۰۲٤

انستیتوی بررسی آفات وبیماریهای گیاهی

.....

لیسانسیه ودیپلمه

سازمان پخش مصالح ساختمانی‌برسو بمنظور فروش مصالح تزئینی ساختمانی‌بیست‌نفرخانم وآقای‌لیسانسیه ودیپلمه از طریق مصاحبه میپذیرد . تخت‌جمشید چهارراه ایرانشهر شماره ۳۲۳ طبقه دوم ۵ الی ۸بعدازظهر
۲_۱ آ_۹٦٤۳

بیکنفر بانو یادوشیزه

برای کار در مطب بعنوان منشی نیازمند است به راهنمای شماره ۲۰۹ اطلاعات مراجعه فرمایند

دوراکلین
سرویس

مبلمان وفرش شمارا در محل کارومنزلتان‌بدون استفاده ازآب وصابون و مواد قلیائی ویاهر ماده شیمیائی مضر دیگری بروش دوراکلین تمیز میکند . نمایندگان موسسه **(دوراکلین سرویس)** برای ادای توضیحات بیشتردراختیارشماهستند برای این منظور میتوانید باتلفن های

٦۴۲۲٦و٦۱۳۰۸۴

تماس بگیرید.
نشانی : خیابان شاه - ساختمان آلومینیوم طبقه سوم.

مکالئوم

کف پوش برای کف ساختمانها
با دقت مخصوص آلمانی .

مناسب باآب و هوای ایران تهیه میشودو بهیچ وجه باد نمیکند پاره نمیشود ویك تیکه نصب میشود .

مکالئوم ارزان - بادوام عایق رطوبت و الکتریسیته برنگهای مختلف در اختیار شما است.

نشانی: خیابان شاه - ساختمان آلومینیوم طبقه سوم تلفن‌های ٦۱۳۰۸٤- ٦٤۲۲٦

کلاسهای خیاطی

دوره جدید کلاس خیاطی کاخ دانش با استفاده از جدیدترین روش ابداعی گرلاوین در پاریس از روز ششم مرداد ماه با همکاری کمپانی عظیم کهلر آلمان تشکیل میشود و یکنفر از شاگردان بخرج کاخ‌دانش با هواپیمای لوفت هانزا بپاریس‌اعزام خواهد شد .

کلاس رادیو تلویزیون

دوره جدید کلاس رادیو تلویزیون از ۹مردادماه با استفاده ازمدرن‌ترین لابراتوار الکترونیك تشکیل میشود. فعلا در این کلاس نامنویسی کنید و پس از پایان دوره بلافاصله استخدام شوید.

کاخ دانش

خیابان نادری . پاساژ معتمد
خیابان فرانسه . کوچه مرجان
۱_۲ ۱_۱۳۳٤۸

خرید اثاثیه

نمایشگاه‌وفروشگاه‌ایران کالا اولین موسسه خرید وفروش لوازم منزل در ایران

هرنوع قالی و لوازم دیگر منزل شما رابهر اندازه و قیمتی که باشد نقدا در منزل خریداری مینماید .

تهران خیابان شاه چهارراه گلشن تلفن۴۵۶۸۹ـ۴۵۶۸۶

فروشگاه تهران کالا ۷۵۷۲۱۶

همه نوع فرشهای کهنه ونومخصوصا سنگین قیمت جهت صادرات بخارج‌با عالیترین قیمت از منازل خریداریم فرشهای نو از منازل خریداری‌میشود وباسودکمی بفروش میرسد .
آ_۱۲۲۴ ۱_۲۶

فروشگاه گلشن

تلفنهای ۶۸۷۱۴ و ۶۸۰۱۴
منصف‌ترین خریدار کالای دست دوم کلیه فرشهای شمارا جهت صادرات‌و لوازم / منزل خریداریم خیابان شاه چهارراه گلشن مقابل پمپ‌بنزین

فروشگاه فروردین ۶۱۱۶۵۵

قالی ، یخچال ، تلویزیون ، رادیو گرام و سایر اثاثیه منزل شما را خریداریم خیابان شاه چهار راه اردیبهشت نرسیده به چهار راه سی متری شماره ۳۵۱

ثلاث باد
بارکش‌شهروحومه تلفن ۵۵۵۵۵

فروشگاه سعید ـ سرچشمه

تلفنهای ۵۸۱۶۱۸ ـ۳۸۶۶۷
کلیه اثاث خانگی شمارا عادلانه خریداریم مخصوصا فرشهای سنگین

فروشگاه نیك ۷۵۷۵۴۶

منصف‌ترین خریدار کالای‌دست دوم قالی و قالیچه ، یخچال ، تلویزیون، رادیو گرام ، اجاق‌گاز ، ضبط صوت کولر .

فروشگاه ماه تلفن ۳۳۶۷۵

کلیه لوازم منزل شمارا بانضمام‌فرش های کهنه و نو بهتر و بیشتر از دیگران خریداریم سه‌راه‌امین‌حضور

کالای مرکزی تلفن۶۵۰۵۷

بهترین خریدار اجناس دست دوم یخچال ، تلویزیون ، گرام ، فرش اجاق گاز خیابان شاه چهارراه گلشن
آ_۱۱۸۶ ۱_۲۶

فروشگاه سمساری صمد
تلفن ۴۹۹۸۵

خریدار همه رقم فرش‌کهنه و اشیاء قدیمی وسایر لوازم منزل
آ_۱۰۳۹ ۱_۳۰

«فرش» .. «فرش»

شرکت صادرات فرش عالی‌تهران فرشهای شمارا بقیمت صادرات آلمان خریدار است تلفن ۲۲۴۱۸ و۶۸۰۱۴
آ_۱۲۲۳ ۱_۲۴

فروشگاه‌حسان‌تلفن۵۸۱۵۵۸

همه نوع فرش نو و کهنه و سایر لوازم‌شمارابقیمت عادلانه خریداریم
آ_۴۹ ۹ ۲۱_۲۵

فروشگاه و نمایشگاه آسیا

تلفن ۶۱۳۸۴۲
یخچال .تلویزیون. اجاق گاز و فرش عادلانه خریداریم شاه چهارراه پیروز

بازرگانی مسیح

خیابان شاهرضا پیچ شمیران مقابل بیمارستان زنان خریدار همه نوع فرشهای کهنه برای صادرات میباشد تلفن ۷۱۷۴۰ و ۷۰۲۳۳
آ_۱۰۹۱ ۱_۳۰

فروشگاه‌جهاندوست۳۱۱۲۶

خریدار فرش نوو کهنه و اجناس منزل بقیمت عادلانه ـ سرچشمه
آ_۱۱۸۴ ۱_۳۰

فروشگاه‌دادگستر تلفن۴۴۱۶۱

بهترین خریدار فرشهای نو وکهنه
آ_۱۱۰۷ ۱_۳۰

فروشگاه فردوست۷۵۷۶۸۵

منصف ترین خریدار کالای‌دست دوم

فرش صادرات تلفن ۴۳۰۸۵

قالی‌های‌نو و کهنه شمارا باعالی‌ترین قیمت خریدار است.
آ_۱۱۳۵ ۱_۲۶

فروشگاه جمالی تلفن۷۵۱۱۸

بهترین خریدار فرش نوو کهنه شما
آ_۱۱۴۳ ۱_۱۳

فروش اتومبیل

نماینده فولکس‌واگنهای مدل ۶۵ شرکت عباد

امیر کبیر ملت ۳۰۴۱۸۱و ۳۰۴۴۷۲
آ_۱۳۲ ۱_۲۶

کاج بار اثاثیه منزل شمارا (بسته‌بندی) وبیمه‌مینماید تلفن : ۶۱۱۱۱۱

اولین بازاراتومبیل در ایران

دربازار اتومبیل ۹۴۰ خرید و فروش بامعاوضه اتومبیل بقیمت‌روز و عادلانه انجام میشود سرچشمه توقفگاه کاروان تلفن ۳۱۳۲۷

فیات ۶۳ تاکسی فروشی ۶۱۱۵۷۹
آ_۱۲۲۱ ۱_۶

اتوبار فردوسی اثاثیه منزل شمارا بسته‌بندی مینماید تلفن ۷۹۱۱۱۱

خرید اتومبیل

یکی از ماشین زیر رابنقد

واقساط خریداریم بنز ۱۹۰ مدل۶۲ اپل ۶۳ یا شورلت ۵۹ـ ۶۰ تمیز تلفن ۷۸۴۲۸
آ_۹۶۵۱

تعمیرات

نعمیرگاه تلویزیون‌زیمنس

تلفونکن ،گرندوتك ، بلاپونکت شاوب‌لورنس .R.C.A سییرا ، رکورد و راسنا با سرویس مجهز سیار در منازل تلفن ۴۹۰۷۴
آ_۱۲۲۵ ۱_۲۶

شرکت سهامی صنعتی جنرال
سرویس جنرال
خواهشمندیم برای نصب بازدید آبگرمکن بخاری یخچال اجاق گاز جنرال باتلفن ۶۹۷۲۰ و ۴۷۴۸۹ تماس بگیرید

نعمیرگاه یخچال کلوینانور

تکنیسین های مجرب یخچال های وستینگهاوس، فیلکو ،فریجیدر ، A.E.G انواع کولر ، سرد خانه، آب سردکن را قبول‌مینماید تلفن ۶۱۲۸۳۹

تعمیرگاه تلویزیون فیلیپس

شاوب لورنس ، زیمنس .R.C.A سیرا ، بلاپونکت ، تلفونکن ، وستینگهاوس ، المپیك با سرویس سیار در منازل تلفن ۶۱۲۸۳۹
آ_۹۲۹ ۱_۲۳

الکترو کاخ تلفن ۶۴۰۳۸

زیر نظر مهندس خانی سازنده بزرك ترین دستگاههای یخسازی و سردخانه تعمیر انواع کولر و یخچال‌ـ نشانی خیابان کاخ ـ چهارراه تیر
آ_۱۲۲۲ ۱_۲۶

تلویزیون گارانتی

تعمیر انواع مارکهای‌تلویزیون درمنازل باسرویس سیار.نادری پاساژ نوبهار تلفن۶۱۲۱۷۹
آ_۱۰۵۰ ۱_۳۰

تعمیرگاه‌یخچال‌مشعل۳۳۲۹۴

تعمیر هرنوع یخچال و کولر

تعمیرگاه یخچال نورژ۷۵۰۴۸
آ_۹۵۹ ۱_۲۶

سرویس کیانوس تلفن۴۹۶۳۹

تعمیر انواع‌مارکهای تلویزیون‌یخچال
آ_۱۰۸۱ ۱_۳

تعمیرگاه یخچال نوریك

متخصص هرنوع یخچال ۹۲۳۶۷۴
آ_۱۱۲۰ ۱_۲۶

تعمیرگاه یخچال اردشیر

تحت نظر متخصص از کارخانه معظم دیتروئید ایتالیا تعمیر همه‌نوع‌یخچال تلفن ۷۳۳۶۰
آ_۱۱۶۴ ۱_۲۶

تعمیرگاه تلویزیون R.C.A.

وستینگهاوس ، فیلیپس، شاوب لورنس پلاپونکت ، زیمنس تلفن ۴۲۷۳۳
آ_۱۲۱۵ ۱_۲۶

فروش اثاثیه

انواع قالی وقالیچه

درجه یك کاشان نقدو اقساط‌فروخته و بافرش کهنه معاوضه میشود بازار کفاشان سرای بوعلی نو تلفن ۵۴۴۹۲ اطمینان
آ_۱۱۷۹ ۱_۷

مستغلات

نارمك‌ـ بازرگانی امینی ۷۹۰۰۹۰ معاملات زمین‌و خانه نقدواقساط‌وپول
آ_۱۳۶۲۴

زمینهای‌عباس‌آباد رانقدا خریداریم خیابان‌پهلوی‌بالای‌پمپ‌بنزین بازرگانی جلالی‌تلفنهای۶۲۶۴۱۱ـ۶۲۴۱۹۳
آ_۱۳۶۲۶ ۱_۳۰

بازرگانی‌عمران‌تلفن۶۲۰۶۴۷

خریدو فروش زمین ومستغلات(اجاره) عباس آباد .یوسف‌آباد و اطراف پهلوی
ا_۱۰۵۸ ۱_۲۶

اراضی داودیه خریداریم ۷۷۳۳۰۹
آ_۱۰۸۰ ۱_۳۰

بورس معاملات اراضی

شمال تهران و حومه تلفن ۷۷۲۲۰۹
آ_۱۰۷۹ ۱_۳۰

بورس املاك شمیران

دفتر براتی باغ فردوس ۸۵۲۵۷۵
آ_۱۱۰۳ ۱_۲۶

دفتر املاك قندی

مرکز فروش خانه های اقساطی بورس املاك امیرآباد بلوار جمشید آباد نواب شمالی تلفن ۶۱۱۴۱۸
آ_۱۱۴۴ ۱_۳۰

ویلا وخانه شخصی ساز در شهر وشمیران خریداریم

لاله زار ۳۹۷۸۴ بنگاه کوشان
آ_۱۳۳۸۲ ۱_۱۰

برای اجاره بخارجیان

بچند منزل مدرن با استخر و شوفاژ احتیاج داریم برای اطلاع باتلفنهای ۶۱۲۹۶۴ و ۴۹۷۱۳ در اختیارشماست
آ_۱۱۹۷ ۱_۶

یك خانه در بست

شامل ٤تاه اطاق‌حدودشمال شرقی جهت‌اجاره نیازمندیم‌تلفن۷۵۸۵۷۰ و۳۳۱۸۱

قطعه ۳۶۱ قل قلی

علیا را خریداریم رستگار۴۷۳۰۰
آ_۱۰۹۴ ۱_۱۰

بفروش میرسد

۱۲۵۰ متر مربع باغ مسجر

دارای یکباب اطاق برقو آب استخر واقع در گلشهر خیابان کوکب‌قطعه ۵بفروش میرسد طالبین به تلفن‌شماره ۶۲۰۷۴۸ مراجعه نمایند .

خانه در خیابان اکباتان

۱۵۰متر با برق و آب وتلفن شش اطاق قیمت ۴۵هزارتومان به آژانس استیفانی ۴۱۹۳۹ مراجعه نمائید
آ_۱۲۱۲ ۱_۴

خانه‌ای در خیابان فرهنك

آب وبرق و تلفن مساحت ۱۱۰متر فروشی تلفن ۶۱۱۵۷۹
آ_۱۲۱۹ ۱_۵

دوقطعه زمین در خیابان

اصلی بابلسر نزدیك دریا بفروش میرسد به‌تلفن ۳۵۵۹۳مراجعه‌فرمائید.
۱_۱۳۰۰۰ ۱_۴

خانه دو طبقه هفت اطاق

تلفن ـ آب ـ برق بانضمام یکباب مغازه دوطبقه آب وبرق جداگانه‌مقطوع ۱۵۵ هزار تومان بدون واسطه‌بفروش میرسد تلفن ۴۲۲۳۱
آ_۹۶۱۹ ۱_۳

واگذار می شود

دو باب مغازه

داخل هم‌دو نبش با سرویس دارای موقعیت بسیار عالی‌واقع درعباس آباد واگذارمیشود تلفن ۶۵۹۰۹
آ_۱۲۱۱ ۱_۳

محل مناسبی برای سوپرویا

فروشگاه درباغ صبا واگذار می‌شود به تلفن ۷۰۱۸۹ مراجعه شود
آ_۱۳۷۷۶ ۱_۳

یك مغازۀ خیاطی

کاخ جنوبی کاشی ۳۵۷ با لوازم مربوطه و برق واگذار می شود لطفا بتلفن ۸۳۷۷۹ مراجعه فرمائید
آ_۹۶۱۱ ۱_۲

ساختمان

نقاشی ساختمان جانفدا

فوری ارزان باقساط تلفن۷۸۱۹۷۷

رفع گرفتگی هرنوع لوله‌ساختمانی بادستگاه تراکم هوا تلفن ۷۸۷۲۷

ساختمان باقساط پنجاه الی‌یکصد ماه ساخته میشود تلفن ۶۹۰۲۵

قبوض اصلاحات ارضی

قبوض اصلاحات ارضی

بیواسطه خریداریم لیلچی ۶۹۶۹۰

قبوض‌اصلاحات‌ارضی‌بیواسطه

خریداریم‌یا کپور۲۲۷۲۹ـ۶۲۷۶۹۷

اجاره داده میشود

ساختمان جدید جنرال‌استیل

واقع‌در لاله‌زار نو نبش چهار راه‌کنت دارای دویست اطاق باتهویه مطبوع. شوفاژ آسانسور و همه گونه‌وسایل جداگانه یا یکجا باشرایط سهل به اجاره واگذار می شود .طالبین به خیابان شاه ساختمان آلومینیوم‌طبقه یازده تلفن ۶ـ۶۹۴۷۳ مراجعه‌نمایند
آ_۲۲۰۹ ۱_۳

اجاره باشرایط بسیار سهل

ساختمان پلاسکو خیابان اسلامبول ساختمان آلومینیوم .خیابان شاه‌برای دفاتر تجارتی و غیره هر مقدار محل مورد احتیاج باشد طالبین‌شاه‌ساختمان آلومینیوم‌طبقه یازدهم‌تلفن۶ـ۶۹۴۷۳ مراجعه نمایند .
أ_۱۲۱۰ ۱_۳

سه دهنه اتوشوئی

سرویس ـ پنچر گیری در جاده مازندران برای اجاره تلفن ۷۸۵۹۱
آ_۱۱۲۱ ۱_۱۰

اجاره میشود
برای‌اجاره منازلتان‌بخارجیان
با تلفن ۶۰۰۰۰تماس بگیرید

معاملات پول

پول بیواسطه‌موجود ۳۳۷۳۹و۶۲۷۶۹۷
آ_۹۱۴ ۱_۳۰

پول دوشاهی موجود ۳۱۹۵۸
آ_۱۰۴۶ ۱_۲۶

پول تومانی دوشاهی۷۳۲۴۲
آ_۱۲۱۷ ۱_۲۶

معاملات تلفن

بورس تلفن البرز ۳۹۳۲۰

خرید و فروش تلفن وفیش تلفن

معاملات تلفن وفیش ۴۴۲۲۰
۱_۳۶ آ_۱۱۳۹

سازمان بورس تلفن شهر

خرید وفروش همه‌نوع‌تلفن ۲۷۷۷۰

خریدتلفن شمیرانات۸۵۷۳۱
آ_۱۰۷۴ ۱_۳۰

تلفن حضرتعالی را نقدا

خریداری نموده باقساط ماهی ۱۵۰ تومان‌بخودتان میفروشد تلفن۵۱۹۶۱
آ_۴۹ ۹ ۲۱_۲۵

خرید

هرنوع فیش تلفن خریداریم ۵۰۰۰۰
آ_۸۳۵ ۱_۳۰

تلفن ۵۰۰۰۰ خریدار

تلفنهای ۵ـ۲ـ۳ـ۶ـ۷ شمیری

تلفن وفیش تلفن‌خریداریم ۵۵۴۹۶
آ_۹۲۶ ۱_۲۶

خرید فیش وتلفن شمیرانات

فروش و نصب در ۵ روز ۸۵۷۳۱
آ_۱۱۱۲ ۱_۲۵

خرید انواع شماره تلفن ۵۳۰۳۰
آ_۱۱۸۱ ۱_۳۰

فروش

تلفن نقدواقساط فروشنده‌ایم ۵۵۴۹۶
آ_۹۲۷ ۱_۲۶

تلفن نقد و اقساط فروشی۳۰۲۲۲۲
آ_۱۰۸۴ ۱_۳۰

یك شماره تلفن ۳

منطقه ژاله بفروش میرسد به‌تلفن ۳۹۶۹۱ مراجعه شود
آ_ ۱۴۱۰۸

فروش انواع‌شماره تلفن ۲۳۰۳۰
آ_۱۱۸۲ ۱_۳۰

آگهیهای متفرقه

شستشوی مبل

سرجای خود بدون شکافتن وسیله موسسه مهر تلفن ۹۵۲۵۴۶
آ_۱۰۵۱ ۱_۲۶

بکامیون کمپرسی تانکر

آ ب جمعا ۱۵ دستگاه نیازمندیم‌عصر ها تلفن ۴۴۶۳۴ـ۶۱۳۱۴۰

یك ابتکار جدید

بااطلاع بتلفن ۹۵۱۹۹۱ مبلهای کثیف سرجای‌خودشسته میشود.
آ_۱۱۳۳ ۱_۱۵

مولد برق ـ دیزل رستون

۴۰ اسب فروشی تلفن ۳۱۵۴۱
آ_ ۹۵۵۵ ۱_۳

نیازمندیهای روزنامۀ اطلاعات تلفن: ۳۱۵۳۳

آموزشگاههای فنی وحرفه‌ای

ماشین نویسی ربانی شاه‌آباد۳۷۱۴۵ آموزشگاه باسابقه معروف مطمئن

ماشین‌نویسی وانگلیسی‌نژاد

برای کلاسهای تجدیدی‌ـ تقویتی‌ـ ماشین نویسی ثبت نام مینمائید زیر نظر مربیان انگلیسی خیابان پهلوی جنب کلانتری مرکز تلفن ۴۲۰۸۶
آ_۱۱۲۹ ۱_۳۰

کلاسهای شبانه شاهین

برای داوطلبان متفرقه ـ تقویتی ـ تجدیدی همه روزه ثبت نام مینماید شاهرضا روبروی دانشگاه دبیرستان شاهین تلفن ۴۱۲۷۷
آ_۱۱۸۳ ۱_۱۰

مژده باهالی محترم شمیران آموزشگاه عالی‌خیاطی بهارنو

با متد گرلاوین هنرجو میپذیرد. بدوشیزگان دانش آموز تخفیف داده میشود
سه راه نیاوران
آ_۹۴۷ ۱_۱۵

برای استخدام فوری

درآموزشگاه فائز ماشین نویسی را بامتد جدید بیاموزید شاه آباد ـ اول اکباتان تلفن ۳۵۷۵۷
آ_۱۲۲۶

کلاسهای خیاطی وماشین نویسی

دوره‌جدید کلاسهای خیاطی و ماشین نویسی از ده مرداد ماه درآموزشگاه آبام تشکیل میشود قبلا نامنویسی نمائید مخبرالدوله جنب شرکت‌بیمه
آ_۱۱۹۴ ۱_۳

تدریس خصوصی

فیزیك ـ شیمی ـ ریاضیات توسط دبیر دبیرستانهای مرکز تلفن۶۱۱۵۷۹
آ_۱۱۱۷ ۱_۱۰

انگلیسی . آلمانی و فرانسه

توسط بانوی انگلیسی مکتب‌نژاد ۴۲۰۸۶
آ_۱۱۳۰ ۱_۲۶

فیزیك. شیمی. ریاضیات

توسط دانشجوی سال چهارم پلی ـ تکنیك تلفن ۴۰۵۷۷

گروه معلمین خصوصی ۴۹۳۵۴
آ_۹۳۵۱ ۱_۵

انگلیسی توسط تحصیلکرده امریکا

از ۱۲الی ۵ بعداز ظهر تلفن ۶۰۱۰۷ پالیزی مراجعه فرمائید .
آ_۱۱۱۰ ۱_۱۰

عربی و منطق وادبیات‌توسط

دبیر دبیرستانها تلفن ۶۶۵۲۷
آ_۹۶۶۵

تدریس خصوصی باتضمین قبولی

ریاضیات ـ فیزیك ـ شیمی ـ انگلیسی توسط دانشجوی‌سال چهارم پلی‌تکنیك تلفن ۴۰۵۷۷
آ_۹۶۶۱ ۱_۲

آموزشگاههای رانندگی

تعلیم‌رانندگی‌شهاب۶۲۶۵۷۵
آ_۱۱۵۹ ۱_۳۰

هنرستان فنی پرستو

مرکز آموزش صحیح رانندگی ، میکانیکی و تئوری ترافیك شاهپور چهارراه گمرك تلفن ۲۳۹۱۶

تعلیم رانندگی وفنی فرهنك

پیچ شمیران تلفن ۳۴۰۵۲

سالن مدوآرایش

آموزشگاه ارایش هنگامه با امتیاز رسمی وزارتفرهنك

باسابقه چندین ساله ، دیپلمه‌پاریس و رم
برای دوره جدید کلیه متدآرایش سر و صورت و آرایش گیسوی مصنوعی مانیکور ـ پدیکور ـماساژ بابرق انواع فرها راعلمی و عملی با نازلترین‌قیمت تااخذ گواهینامه‌رسمی با هزینه تضمین مینماید به بهترین هنرجویان یك گیسوی مصنوعی‌تقدیم میشود ـ انتهای خیابان شاه خیابان دقیقی جنب ایران کالا پلاك ۱۵۵

آموزشگاه آرایش مژه

با امتیاز رسمی وزارتفرهنك
برای دوره جدید تابستانی هنرجو میپذیرد میدان ژاله اول شکوفه‌تلفن ۳۳۹۹۹

گیسو
دارای امتیاز رسمی از وزارت فرهنگ و سابقه ممتد در آموزش آرایش
باشد جدید آرایش کامل سروصورت ، مانیکور ، ماساژ پوست وساختن انواع کلاه‌گیس را با هزینه کم در کوتاهترین مدت میآموزد و دیپلم میدهد . خیابان شاه ـ چهارراه سی متری آموزشگاه آرایش گیسو

راهنمای پزشکی اطلاعات

دکتر محمد رضا مسدد

دارای‌گواهینامه ازبروك‌مدیکال امریکا درمان قطعی بیماریهای مقاربتی ، مجاری ادرار ـ زنان تلفن ۳۰۲۵۴۸ پذیرائی عصرها‌ـدروازه‌دولت‌روبروی ساختمان فیات

ترك تریاك و هروئین

دکتر اسلامدوست خیابان حشمت ـ الدوله چهارراه گلشن‌تلفن ۶۱۳۰۶۷

درمان‌کامل‌سوزاك‌تازه وکهنه

بیماری های امیزشی سستی‌وناتوانی مردان خیابان صفی علیشاه
دکتر یحیی صدری

دکتر محمد لقمان ادهم

جانشین‌پروفسورو دکتر متخصص کودکان از دانشگاه ژنو و پاریس وسایل معاینه جدید برق تلقیح‌انواع واکسن
آدرس ـ میدان بهارستان تلفن ۳۴۹۱۶

بیماریهای‌معده ـکبد ـروده

بواسیر بدون‌عمل‌جراحی دکتررفیعی متخصص از دانشگاه پاریس خیابان جامی اول کوچه پاریس تلفن۴۸۱۸۹

درمان قطعی سوزاك تازه و کهنه وتقویت قوای‌تناسلی

دکتر عباس جناب‌زاده دارای‌گواهی‌ـ نامه ازدانشکده طب فرانسه‌ـخیابان منوچهری مقابل کوچه ژاندارك اول کوچه مهر پذیرائی صبح و عصر ها

ترك تریاك دکتررحمانی

متخصص امراض اعصاب وروح‌از دانشگاه لندن خیابان پهلوی‌بالاتراز چهار راه امیر اکرم تلفن ۴۵۱۱۴

دکتر فرنوش تلفن۴۸۵۵۵

داخلی ، مقاربتی « سفلیس وسوزاك » گواهینامه از دانشگاه پاریس‌پذیرائی صبح و عصر امیریه اول منیریه

دکتر عباس نیك نژاد

متخصص ازدانشگاه پاریس‌بیماری های معده، روده ، کبد ، لوزالمعده درمان بواسیر بدون عمل ، فیستول فیستور ، متد موثر دروازه شمیران خیابان گرامی‌پذیرائی ۳تا۷بعد ازظهر

فلج اعصاب . سکته . فشار خون

قندمسمومیت‌های غذائی بامتدجدید هموپاتیك علاج قطعی ومدارك موجود دکتر حسن بهره‌مند شاه آباد۳۶۶۳۸

دکتر دانشگر

امراض مقاربتی و جلدی و سوزاك تازه وکهنه‌ودم پروستات ضیق مجراء سستی وبواسیر امراض‌زنانه ونازائی خیابان سپه مقابل پستخانه ۳۰۲۴۱۶

دکتر آسایش

بیماریهای آمیزشی مجاری ادرار خیابان‌منوچهری کوچه ارباب‌جمشید شماره ۱۱ پذیرائی۶تا۸ونیم‌بعدازظهر

درمان قطعی سوزاك

خیابان شاهپور جنب سینما جهان نرسیده به‌سه‌راه بوذرجمهری‌ـ دکتر جلال بهی زاد .

دکتر فرهودی چهار راه پل چوبی شاهرضا بعداز ظهر و شب ۷۵۶۲۸۳

دکتر در طب پولوسا

متخصص بیماری های مقاربتی (سوزاك تازه و کهنه سفلیس)امراض مجاری ادرار وتناسلی ـ خیاباز فردوسی شمالی کوچه‌صادق پذیرائی ۹تا ۱۲ و ۵ تا۸ تلفن ۴۶۵۸۹

بیولاکس مسهل آلبالوئی

دندانپزشکان

دکتر سایانی

شاه‌آباد جنب باغ سپهسالار پذیرائی صبح‌و عصر تلفن ۳۲۷۸۳

درمانگاه های خصوصی

درمانگاه شبانه روزی نارمك درتمام ساعات‌ومواقع‌ضروری‌سوانح واتفاقات وامور دندانپزشکی در خدمت‌شماست تلفن ۷۹۵۵۵

داروخانه

داروخانه شبانه روزی تخت جمشید در تمام ساعات شبانه روز در خدمت‌شما است تلفن ۶۸۱۰۱ و ۶۷۸۴۳

خط لثه‌ها فقط با مصرف مسواك طبی دریای نور ساخت آلمان ـ تامین میشود
DARIAIE NOOR
تلفن ۲۴۵۹۶

برنامه سینماها

● **بریژیت عزیزـ سینماسکوپ ـ رنگی‌ـ جیمز استوارت‌ـ**
امپایر (۶۲۳۹۴۲) ۱۱ ـ ۳ر۳۰ ـ ۵ر۳۰ ـ ۷ر۳۰ ـ ۹ر۳۰ نیاگارا (۶۵۳۰۷) ۱۱ ـ ۳ ـ ۵ ـ ۷ ـ ۹ تراس ۷ر۳۰ ـ ۹ر۳۰ تاج (۳۳۰۶۴) ۱۰ر۳۰ ـ ۲ ـ ۴ ـ ۶ ـ ۸ ـ ۱۰ آستارا (۸۴۰۲۲) ۱۰ر۳۰ ـ ۳ ـ ۵ ـ ۷ ـ ۹

● **برفهای کلیمانجارو ـ سینماسکوپ ـرنگی‌ـگریگوری‌پك**
رادیوسیتی (۴۳۳۲۰) ۱۱ر۱۵ـ ۳ر۳۰ـ ۵ر۳۰ـ ۷ر۳۰ـ ۹ر۳۰ ماژستیك (۶۸۴۶۱) ۱۰ر۴۵ـ ۳ـ ۵ـ ۷ـ ۹ ب.ب (۶۹۶۴۱) ۱۰ر۳۰ـ ۲ر۳۰ـ ۴ر۳۰ـ ۶ر۳۰ـ ۸ر۳۰ـ ۱۰ر۳۰ ایفل (۴۵۳۷۷) ۱۰ـ ۱۲ـ ۲ـ ۴ـ ۶ـ ۸ـ ۱۰

● **فاتحین‌برمه ـ رنگی ـ جفت‌چندلر ـ تی‌هاردین**
آسیا (۴۲۹۰۹) رویال(۴۹۷۸۵) ۱۱ـ۳ـ۵ـ۷ـ۹ رکس (۳۴۱۶۹) همای (۶۴۶۶۹) ۱۰ر۳۰ـ ۲ر۳۰ـ ۴ر۳۰ ـ ۶ر۳۰ـ ۸ر۳۰

● **پسرها ودخترهاـ تامی سندز ـ فابیان‌ـ رنگی**
مولن‌روژ (۷۲۹۲۹) ۱۱ ـ ۳ر۳۰ ـ ۵ر۳۰ ـ ۷ر۳۰ ـ ۹ر۳۰ مهتاب (۴۷۷۷۷) ۱۱ر۳۰ ـ ۲ر۳۰ ـ ۴ر۳۰ ـ ۶ر۳۰ ـ ۸ر۳۰ دیانا (۴۷۳۶۵) ۱۰ر۳۰ ـ ۳ ـ ۵ ـ ۷ـ ۹ حافظ (۳۴۰۷۴) ۱۰ ـ ۲ ـ ۴ـ ۶ ـ ۸

● **وایکینگها ـ رنگی‌ـ کرك داگلاس‌ـ تونی‌کورتیس**
کریستال (۳۷۶۷۵) ۱۰ر۳۰ ـ ۲ر۳۰ ـ ۴ر۳۰ـ ۶ر۳۰ ـ ۸ر۳۰ اسکار (۴۵۷۹۷) ۱۰ ـ ۲ر۳۰ ـ ۴ر۳۰ ـ ۶ر۳۰ ـ ۸ر۳۰ برلیان (۳۳۵۳۵) ۱۰ ـ ۱۲ ـ ۲ ـ ۴ ـ ۶ ـ ۸ زهره (۳۰۴۸۰۸) ۹ر۳۰ ـ ۱۱ر۳۰ ـ ۲ـ ۴ـ ۶ ـ ۸

● **فرار بزرك ـ استیومك‌کوئین ـ جمزگارنر (رنگی)**
تراس دیاناوتراس کریستال ۷ونیم و۱۰بعد ازظهر

● **قانون واسلحه ـ رنگی‌ـ رابرت لاگزیاـ جیمز دون**
سعدی (۳۶۴۶۸) ۱۰ر۳۰ ـ ۱۲ر۳۰ ـ ۲ر۳۰ ـ ۴ر۳۰ ـ ۶ر۳۰ ـ ۸ر۳۰ سهیلا (۳۶۴۲۴) ۱۰ر۳۰ ـ ۲ر۳۰ ـ ۴ر۳۰ ـ ۶ر۳۰ ـ ۸ر۳۰ تراس ۷ر۳۰ ـ ۹ر۳۰

● **ابهام ـ جون کرافورد ـ دایان بیکر**
سانترال (۴۸۶۸۶) ۱۱ ـ ۳ ـ ۵ ـ ۷ ـ ۹ تراس امپایر ۷ر۳۰ ـ۹ر۳۰ـ متروپل (۳۹۴۱۰) ۱۰ر۳۰ ـ ۲ر۳۰ ـ ۴ر۳۰ ـ ۶ر۳۰ ـ ۸ر۳۰

● **کسدی جوان‌ـ رنگی‌ـ رودتیلورـ جولی‌کریستی**
آتلانتیك (۶۲۷۱۷۱) ۱۱ ـ ۳ر۳۰ ـ ۵ر۳۰ ـ ۷ر۳۰ ـ ۹ر۳۰ پلازا (۴۴۲۵۵) ۱۱ ـ ۳ر۱۵ ـ ۵ر۱۵ ـ ۷ر۱۵ ـ ۹ر۱۵ ادئون (۳۸۱۱۸) ۱۰ر۳۰ ـ ۲ر۳۰ ـ ۴ر۳۰ ـ ۶ر۳۰ ـ ۸ر۳۰ درایوین (۷۸۱۷۹۵) ۷ر۴۵ ـ ۹ر۴۵

● **داغ‌ننگ ـ قادری ـ تهمینه ـ ایمان‌وردی**
فرح (۵۵۲۳۵) ۹ ـ۱۱ـ ۱ـ ۳ـ ۵ـ ۷ـ ۹

● **هرگز فراموش‌نکن ـ راج‌کاپور ـ سادنا**
اونیورسال (۶۶۹۵۳) ۱۱ـ ۳ـ ۵ـ۷ـ۹ تراس ۷ر۳۰ـ ۹ر۳۰ایران (۳۶۳۵۴)میامی (۷۴۳۲۹) ۱۰ر۳۰ـ ۲ر۳۰ـ۴ر۳۰ـ ۶ر۳۰ ۸ر۳۰سیلوانا (۳۳۷۷۷) ۳ ـ۵ـ ۷ـ ۹ـ تراس ۷ر۳۰ـ ۹ر۳۰

● **کلئوپاترا ـ سینماسکوپ ـ رنگی‌ـ الیزابت تیلور ـ**
تراس آریا ۸ بعد از ظهر

● **دیدار ـ آنتونی‌کوئین ـ اینگرید برگمن**
آریا (۳۹۸۸۴) ۹ر۳۰ ـ ۱۱ر۳۰ ـ ۱ر۳۰ ـ ۳ر۳۰ ـ ۵ر۳۰ ـ ۷ر۳۰ ـ ۹ر۳۰

● **فریاد دهکده ـ اکبر هاشمی ـ آپیك ـ سپهرنیا**
فردوسی (۳۵۷۸۴) پرسپولیس (۵۸۱۰۸۳) ۹ـ۱۱ـ۱ـ۳ـ۵ـ۷ـ۹ ژاله (۳۰۴۱۲۰) میهن ۱۰ـ۱۲ـ۲ـ۴ـ۶ـ۸ر۳۰ داریوش المپیا (۶۵۷۹۸) ۱۰ـ۱۲ـ۲ـ۴ـ۶ـ۸ماندانا (۷۹۹۸۲) ۲ر۳۰ـ۴ر۳۰ ـ۶ر۳۰ـ۸ر۳۰ شهناز ۱۰ر۳۰ ـ۲ر۳۰ ـ۴ر۳۰ـ۶ر۳۰ ـ۸ر۳۰

● **تعطیلات در آکاپولکو ـ رنگی ـ الویس‌پریسلی**
فری (۹۵۳۳۳۶) ۳ـ۵ـ۷ـ۹

● **سالهای درخشان ـ یك روزتاریك ـ سرگذشت کندی**
مونت‌کارلو (۷۹۷۴۱) ۱۰ر۳۰ ـ ۲ر۳۰ ـ ۴ر۳۰ ـ ۶ر۳۰ ـ ۸ر۳۰

● **همسایه خوب سام ـ رنگی ـ جك‌لمون**
تخت جمشید (۴۳۵۵۰) ۱۱ـ ۳ـ ۵ـ ۷ـ ۹ر۱۵

● **دو فرزند ـ رنگی ـ راجندراکومار ـ سارابانو**
تهران (۳۸۱۶۵) ۱۱ـ ۱ر۳۰ـ ۴ـ ۶ر۳۰ـ ۹ تراس ۷ر۳۰ـ ۱۰

● **سنگام ـ رنگی ـ راج‌کاپور ـ ویجنتی‌مالا**
نادر (۳۹۰۹۵) ۹ ـ ۱۲ر۴۵ ـ ۴ر۳۰ ـ ۸ر۳۰
مراد (۷۳۳۸۲) ۱۰ ـ ۱ر۳۰ ـ ۵ ـ ۸ر۳۰
دنیا (۳۳۸۱۲) ۹ر۴۵ ـ ۱ر۳۰ ـ ۵ر۳۰ ـ ۹
رامسر (۵۲۰۶۰) ۹ر۴۵ ـ ۱ر۳۰ ـ ۵ر۳۰ ـ ۹
کارون (۴۰۰۶۵) ۹ ـ ۱۲ر۴۵ ـ ۴ر۳۰ ـ ۸ر۳۰
فلور (۲۸۰۹۶) ۹ر۴۵ ـ ۱ر۳۰ ـ ۵ر۳۰ ـ ۹
جهان (۶۰۳۵۰) ۹ـ ۱۲ر۴۵ ـ ۴ر۳۰ ـ ۸ر۳۰

● **گربه جنگل ـ ۷ مبارز**
البرز (۳۰۴۲۵۸) شروع یکسره از ۸ر۳۰ صبح

● **مردجان‌سخت ـ رابرت‌لوجینا**
پردیس ۱۰ر۳۰ ـ ۲ر۳۰ ـ ۴ر۳۰ ـ ۶ر۳۰ ـ ۸ر۳۰

● **نورمن قهرمان ـ نورمن‌ویزدم**
مشعل (۳۳۸۲۶)۱۰ر۳۰ـ۲ـ۴ـ۶ـ۸

● **مسافرت چارلی به قله‌قاف ـ نمایش مخصوص کودکان**
تاتر کسری (۷۵۶۹۳۹)۵ـ۸ بعداز ظهر بکارگردانی مودین

● **دراکولا ـ رنگی ـ کریستوفرلی**
پارك (۳۹۶۳۷) ۱۰ر۳۰ـ ۲ر۳۰ـ ۴ر۳۰ـ ۶ر۳۰ـ ۸ر۳۰

برنامه حرکت اتوکارهای شرکت سهامی تی.بی.تی

شیراز ۵ونیم صبح‌٤ونیم و ۹بعداز ظهر اصفهان ۵ونیم و ۸و۱۰ صبح۲و ۲ونیم و٤ونیم و۹و۹ونیم بعدازظهر . آبادان ۲بعداز ظهر و ۹شب کرمان روزهای یکشنبه و سه‌شنبه ـپنجشنبه صبح‌و همه‌روز ۲ونیم بعداز ظهر یزد۵ ونیم صبح و۲ونیم بعداز ظهر رشت‌و پهلوی ۵ونیم و ۶ونیم ۷و۸و۱۰ صبح ۲و۳ونیم و ۵بعداز ظهر لاهیجان ۶و نیم صبح‌و ۳ونیم بعداز ظهر اردبیل‌۵ و۵ونیم صبح کرمانشاه ۵ونیم و ۹ونیم و۱۰ صبح‌۲ونیم بعداز ظهر سنندج‌۵و نیم صبح همدان ۵ونیم و ۹ونیم و۱۰ صبح ۲ونیم بعداز ظهر تبریز ۵ونیم صبح ۵بعداز ظهر رضائیه‌۵ بعداز ظهر مشهد ۵ونیم صبح‌و ۵بعداز ظهر . گرگان و گنبد۵ونیم و۷ونیم صبح‌و ۱بعداز ظهر آمل وبابل و بهشهر ۵و نیم و۷ونیم صبح ویك بعداز ظهر . کاظمین ۵ونیم‌صبح ارض‌روم دوشنبه‌ـ جمعه ۷صبح آلمان و مونیخ دوشنبه و جمعه ۷صبح تلفنهای شرکت سهامی تی‌بی‌تی ۴۶۹۹۹ و ۶۱۱۷۵۲و ۶۸۳۲۸ و۶۸۳۲۷

لوازمات فلزی

نمایشگاه داطا

اگر آشپزخانه مدرن

باقیمت مناسب مورد دلخواهتان باشد مصنوعات فلزی‌داطا که درنوع خود بی‌نظیر است انتخاب خواهید نمود برای مشاهده انواع گنجه های فلزی بآدرس نمایشگاه عباس آباد نرسیده به چهار راه‌فرح شماره۲۴۹ مراجعه فرمائید تلفن ۶۲۷۲۷۹

صاحب‌امتیاز و مدیرمسئول: عباس مسعودی
جای اداره خیابان خیام چاپخانه: اطلاعات

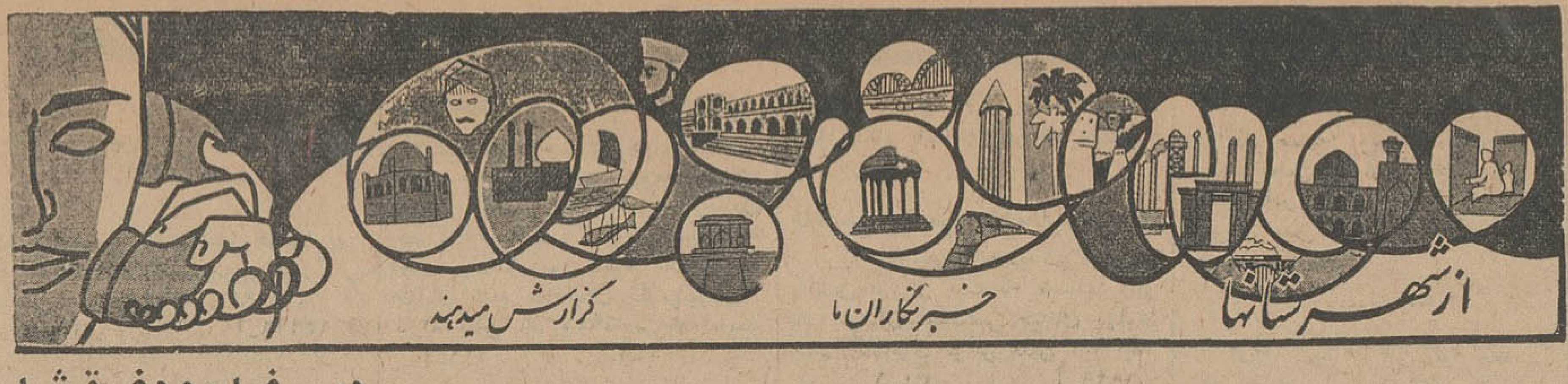

اردوی دختران دانشجو دررامسر

خبرنگار ما در رامسر گزارش داد: بعد از ظهر پنجشنبه اردوی دختران دانشجوی دانشگاه تهران زیر نظر تربیت بدنی بمدیریت خانم فروغ منصور و سرپرستی آقای محمود دنکائی در اردوگاه تربیتی رامسر تشکیل شد.

در این اردو ۱۲۸ نفر دانشجو و یازده نفر مربی شرکت دارند واردو تا روز نهم مرداد ادامه خواهد داشت.

ضمنا ۳۷ نفر از دوشیزگان عضو کلوپ‌شهنازپهلوی که برامسر آمده‌اند در اردوگاه تربیتی رامسر بسرپرستی خانم پروین امینی بسر میبرند.

۴۰ عروس و داماد

دراصفهان بااستقبال پرشکوه مردم باذوق این شهر روبروشد

دویست دوچرخه‌سوار کاروان راهمراهی کردند

● چهل عروس و داماد با شور و نشاط فراوان از برنامه های جالب سیرك سلطنتی هند دیدن‌کردند

● سرنشینان اتوبوس ماه عسل ناهار روز جمعه را ته چین بره خوردند

● بین عروس و داماد های مازندرانی ، تهرانی ، گیلانی وکرد بر سرهنرنمائی رقابت افتاده‌است!

سفر شورانگیز چهل عروس وداماد که بابتکارمجله اطلاعات هفتگی باهمکاری موسسه مسافر بری تی.بی.تی آغاز گردیده لحظه بلحظه پرهیجان تر ، شیرین‌تر وشوق‌آفرین‌ترمیشود وشادمانی وسرور نوعروسان و تازه دامادها اوج میگیرد.

● بسوی اصفهان

بطوریکه خوانندگان ارجمند آگاه هستند ساعت پنج‌ونیم بعد از ظهرروز پنجشنبه گذشته کاروان اتوبوس‌ماه عسل درمیان مشایعت گرم هزاران‌نفر از اهالی کاشان ، این شهر رابسوی اصفهان ترك گفت. بمحض‌عبوراتوبوس از دروازه شهر ، اجرای برنامه‌های هنری باشور وهیجانی وصف ناپذیر آغاز گردید: عروس ودامادهای سقز، قصرشیرین و کرمانشاه در یك‌دسته قرار گرفتند و به آنان «دسته کردها» لقب داده شد. آنها تامدتی سرگرم رقص وآواز بودند ودیگر سرنشینان اتوبوس را سرگرم ساختند.

● رقابت درهنرنمائی

بعد، نوبت بهنرنمائی عروس‌ودامادهای ساری، چالوس ، بهشهر و آمل(دسته مازندرانیها) رسید و بدنبال آن ، آذربایجانیها ، تهرانیها و گیلانیها با آنان بمبارزه برخاستند و برنامه‌های هیجان‌انگیزی اجراءکردند.سرنشینان اتوبوس بی‌آنکه لحظه‌ای بخوابند همچنان میرقصیدند ، آوازمیخواندند، لطیفه میگفتند ومیخندیدند واتوبوس، بیکپارچه شور و نشاط تبدیل شده بود.

● اهداء دسته‌گل

ساعت ده بعد ازظهر ،اتوبوس به «انوشیروان» واقع در ۱۸ کیلومتری اصفهان رسید. در اینجا آقای‌حسین عمومیان سرپرست نمایندگان‌اطلاعات در استان اصفهان،خانم‌عیوقی خبرنگار مجله اطلاعات بانوان ، آقای حاج علیزاده‌خبرنگار عکاس‌روزنامه‌اطلاعات کارکنان اداره سرپرستی و عده‌ای‌از علاقمندان مجله اطلاعات هفتگی از سرنشینان اتوبوس استقبال کردند و خانم عیوقی دسته گلی بخانم دکتر تحقیقی زاده اهداء نمود.

● در دفتر تی.بی.تی

نیمساعت بعد، چهل عروس وداماد در مقابل دفتر موسسه تی.بی.تی از اتوبوس‌پیاده شدندوازطرف‌عده کثیری از اهالی اصفهان مورد استقبال قرار گرفتند . در دفتر تی.بی.تی پذیرائی گرمی از سرنشینان اتوبوس ماه‌عسل بعمل آمد. در این هنگام چهل عروس وداماد بدو دسته تقسیم‌گردیدند و یك دسته در هتل ساحل ودسته دیگردر هتل سیروس مستقر شدند.

● رقص روی دوچرخه !

ساعت ۹صبح روز بعد (پریروز) چهل عروس وداماد‌با لباسهای‌رنگارنگ وزیبا سوار اتوبوس تی.بی.تی شدند وچند بار شهر اصفهان را دورزدند. درهر خیابان صدها نفر از مردم باذوق اصفهان برای مهمانان خویش‌ابراز احساسات کردند . در طرفین اتوبوس دونفر موتوسیکلت سوار و بیش از دویست نفر دوچرخه سوار در حر کت بودند ودوچرخه‌سواران روی دوچرخه میرقصیدند !

● برنامه های شورانگیز

پس از دوساعت گردش وتفریح ، سرنشینان اتوبوس ماه عسل بدعوت آقای حاج اسمعیل جوهری نماینده موسسه تی.بی.تی و مدیر هتل‌ایران به‌باغ مصفای ایشان واقع در سه‌کیلو متری شهر رفتند واجرای برنامه‌های رقص دستجمعی ، کردی ، لزگی و شرقی آغاز گردید . آقایان نورانی، ژاله و سروری بنوازندگی مشغول بودند وآقای حسین صاحبان‌خواننده خوش صدای رادیو اصفهان برنامه آواز اجراءمیکرد .این برنامه‌دوساعت بطول انجامید و پس از صرف ناهار کف‌بینی وعملیات شعبده بازی‌بوسیله آقای احمد فراقی که چند روز است مهمان اداره سرپرستی نمایندگان اطلاعات در اصفهان میباشد انجام‌یافت وهمه عروس ودامادها را به حیرت‌و تعجب واداشت.

یکی ازسرنشینان اتوبوس ماه عسل بارقص‌شورانگیزش همسفران راسرگرم میکند

● سرپل خواجو

ساعت شش ونیم بعد ازظهرسرنشینان اتوبوس ماه عسل بموجب دعوت آقای صدری مدیر تاتر سپاهان وارد باغ ایشان شدند وهنگامیکه عروس‌خانمها در باغ گردش‌میکردند دامادها بااغتنام این فرصت مناسب دراستخربزرك‌باغ بشنا پرداختند .نیم ساعت بعد برنامه گردش در شهر شروع گردید . در داخل اتوبوس ، نوازندگان‌مینواختند وعروس ودامادها کف میزدند . در مسیر اتوبوس نیز گروه کثیری از مردم اجتماع کرده‌بودند و برای‌عروس ودامادها هورا میکشیدند . مخصوصا در «سرپل خواجو»ازدحام مردم بقدری بود که لحظه‌ای عبور ومرور وسائط نقلیه متوقف گردید.

● در سیرك سلطنتی هند

اتوبوس ماه عسل پس ازطی خیابان کمال‌الدین اسمعیل میدان ۲۴ اسفند، پل فلزی و جلفا درساعت هشت بعد ازظهر در مقابل چلوکبابی سلطانی توقف کردو سرنشینان آن‌شام صرف کردند.

ساعت ۹ عروس ودامادها به سیرك سلطنتی هند که چند روزی است در اصفهان برنامه اجراءمیکند رفتند و بتماشای برنامه‌های آن که‌دراین روزها مورد توجه واستقبال مردم هنردوست اصفهان واقع گردیده است پرداختند.

اتوبوس ماه عسل از مدرنترین‌اتوبوسهای شرکت تی‌بی‌تی است‌که گنجایش ٤٦ نفر را دارد وآسایش مسافرین آن از هرجهت تامین میباشد

نمایندگان اطلاعات درخدمت مردم

مردم شهرستانها بوسیله نمایندگان اطلاعات خواسته‌های خود راشرح میدهند

تقاضای کارمندان دولت در کرج

«عمری در بدری وخانه‌بدوشی ، ما را با مشکلات بزرگی مواجه ساخته و وضعی برای مایش آورده‌است‌که تحمل آن دیگر طاقت فرساشده‌است.»

گروهی از فرهنگیان و کارمندان دولت در کرج بدفتر نمایندگی اطلاعات مراجعه کردند و اظهارداشتند:

چندسال پیش از طرف اداره خالصه‌مقداری زمین فروخته شده و هریك از فرهنگیان یك قسط‌یا بیشتربهای آنرا پرداخته و سنددریافت داشته‌اند . اکنون که اولیای امور به پیروی از منویات‌ملوکانه در صددتامین رفاه عمومی هستند جا دارد وزارت آبادانی و مسکن‌نسبت بایجاد خانه در این اراضی اقدام نماید تابتوانیم بعدازیك‌عمر خانه‌بدوشی، از این وضع نجات یابیم.

هرند اصفهان فاقد شهرداری است

«هرند شهرداری ندارد و بهمین دلیل سالهاستکه اقدام عمرانی قابل توجهی در آن بعمل نیامده و بهمان صورت چندین سال پیش باقی مانده است.»

عده‌ای از اهالی هرند ضمن مراجعه بدفترنمایندگی‌اطلاعات،گفتند: منطقه پرجمعیت هرند از هر حیث استحقاق‌تاسیس شهرداری رادارد و این موضوع با بررسیهائی که بوسیله یکی از فرستادگان‌استانداری اصفهان بعمل آمده تائید و باستانداری گزارش داده شده است . بنابراین خوبست در مورد تاسیس شهرداری هر چه زودتراقدام‌شود تا با آغاز اقدامات عمرانی ، عقب افتادگیهای هرندجبران گردد.

درسفیدرود غرق شد

بنابگزارش خبرنگارما در رشت محمود قاسمزاده دانش آموز فارغ‌التحصیل سال پنجم طبیعی دبیرستان رضا شاه کبیر رشت ساکن کردمحله باتفاق دوستش بنام فرهادکریمی برای گردش به‌لشت‌نشاء رفت . این دونفر در «کردخیل» از توابع لشت‌نشاءبرای شنا برودخانه سفیدرود رفتند ولی محمود قاسم زاده براثر عدم آشنائی بفن شنا غرق شد و هنوز جنازه‌اش بدست نیامده است.

قربانی گرما

خبرنگار ما در اهواز گزارش می دهد جوانی بنام مطیر یکی ازاهالی اهواز که براثر گرمای فوق العاده هوا بیهوش در کنار پیاده رو یك خیابان افتاده بود پس از انتقال به بیمارستان فوت کرد . جنازه پس از انجام تشریفات قانونی مدفون گردید .

لبخند به‌آینده آذربایجان

این مسئله که کالبد بیروح اقتصادآذربایجان بروح تازه‌ای احتیاج داردتاتحرکی یابد و رونقی گیرد همیشه مورد گفتگو در محافل اقتصادی بود.بااعلام برنامه‌های اقتصادی آذربایجان در سفر اخیر آقای هویدا نخست‌وزیر به تبریز انتظار میرودکلیدحل این معما پیداوشکل مرتفع شود . عکس بالا آقای نخست‌وزیر را در حالیکه از این‌موضوع کاملا راضی‌بنظر میرسد نشان میدهداین‌رضامندی از چهره متبسم تیمسار سرتیپ صفاری استاندار آذربایجان شرقی و دیگران‌نیز بخوبی‌احساس‌میشود.

وزیر کشاورزی در تبریز

باخرده مالکین این‌شهر گفتگو کرد

وزیر راه نیز از اداره راه استان بازدید نمود

تیمسار سپهبد ریاحی وزیر کشاورزی که در سفر آذربایجان همراه آقای نخست‌وزیر میباشد . صبح پریروز در سالن شهرداری‌تبریز با گروهی از خرده مالکان این شهر گفتگو کرد .

خبرنگار ما در تبریز مینویسد: آقای وزیر کشاورزی ضمن پاسخ بپرسش های خرده مالکان بیاناتی ایراد کرد و گفت اجرای انقلاب سفید ایران یك شاهکار مسلم بود که برای ایران ضرورت قطعی داشت . من در زمان تصدی خودهمیشه سعی کرده‌ام حقی از کسی ضایع نشودو بهمین جهت با صبرو حوصله بتمام شکایات و نظرات مردم رسیدگی میکنم . ضمنا ساعت ۲ونیم بعد از ظهر پریروز ، اداره راه استان آذربایجان شرقی مورد بازدید آقای دکتر مهندس شالچیان وزیر راه قرار گرفت . دراین بازدید که‌مدت۶ ساعت ادامه داشت‌آقای وزیر راه از قسمت های مختلف کارگاه ماشین آلات و تعمیرگاه اداره راه دیدن کرد .

براثر نزاع، حادثه اتومبیل، مارگزیدگی وشلیك‌گلوله

۴ نفر کشته و۲۵ نفرمجروح شدند

* اتومبیل سواری شماره ۱۱۴۳ تهران برانندگی«هلموت آندرس» تبعه آلمان هنگام عبور در یکی از خیابان های بابلسر با عابری بنام قربانعلی رشیدی ۵۰ ساله که با دوچرخه از روی پل بزرك می گذشت تصادف کرد . راننده با تشکیل‌پرونده‌بدادگاه اعزام‌گردید و قربانعلی که بسختی مجروح و بیهوش شده بود به بیمارستان انتقال یافت .

*در دهکده «کردان» از توابع هشتگرد نزاعی‌بین‌عده‌ای درگرفت و طی آن چهار نفر مجروح شدند. ضمنا هاشم فرزند قاسم ساکن دهکده بختیار هنگام ذخیره گیری فشنك در اسلحه براثر شلیك ناگهانی کشته شد . جریان پس‌از اطلاع به پاسگاه‌ژاندارمری ینگی‌امام تحت رسیدگی قرار گرفت .

* بدنبال قهر «ماه‌پری» فرزند زمان ساکن زاهدان از خانه‌شوهر و عزیمت شوهرش بخانه اقوام وی جهت باز گرداندنش‌عده‌ای‌بطرفداری از زن وجمعی‌بهوا خواهی از شوهر بجان یکدیگر افتادند و بیست نفر مجروح شدند . مجروحین به بیمارستان منتقل گردیدند وبیست نفر نیز دستگیر شدند .

* در دهکده تلخاب واقع در۱۲ کیلو متری میاندوآب بین ده نفر باسامی شیخ آقائی وابراهیم کلارس نزاعی روی داد و ضمن آن ابراهیم براثر شلیك گلوله تفنك شیخ آقائی بقتل رسید . جنازه با اعلام مراتب بدادگاه دفن شد و برای دستگیری متهم که متواری است اقدام گردید .

* اسماعیل‌عطائی‌ساکن دهکده «نهبندان» از توابع بیرجند شبانه بوسیله چند نفر خفه شد .بااطلاع جریان بمقامات انتظامی و قضائی برای شناختن و دستگیری متهمین فعالیت شدیدی آغاز گردید .

* احمد ۲۳ ساله ساکن‌دهکده «فرخ یاشار» خوی هنگامی که در زیر سایه درختی بخواب رفته بود دچار مار گزیدگی شد . وی جهت معالجه بسوی بیمارستان‌خوی حمل گردید ولی بین راه براثر شدت مسمومیت در گذشت .

شعبه نفت بندر بوشهر تبدیل بناحیه شد

فرآورده‌های نفتی بوسیله‌کشتی باین‌بندر حمل میشود

خبرنگار مادربندر بوشهرگزارش‌میدهد : چون در آبهای خلیج فارس و اطراف فعالیت های نفتی وسیعی شروع شده باینجهت شرکت ملی نفت ایران در صدد برآمده است که شعبه شرکت نفت را در این منطقه بناحیه تبدیل کند و بموازات فعالیت های شرکت های‌نفتی خارجی ، تشکیلا تخود را توسعه دهد و تکمیل نماید .

در حال حاضر از طرف شرکت‌ملی نفت آقای نویدی‌به‌بندر بوشهر آمده است وایشان مشغول سازمان دادن امور ناحیه میباشد .

با تبدیل شعبه شرکت نفت به ناحیه ، ازاین پس حمل فرآورده های نفتی به بندر بوشهر بجای تانکر بوسیله کشتی های نفتکش صورت خواهد گرفت . این کشتی های‌کوچك در اسکله شرکت ملی نفت‌واقع‌در محل پودرپهلو میگیرند و محمولات خودرا در انبارهای مخصوص تخلیه میکنند.سپس فرآورده های نفتی از این انبار ها بوسیله‌کامیون و توزیع بمناطق و بخش های تابعه بندر بوشهر حمل میگردد .

دونفر قربانی یك چاه فاضل‌آب شدند

خبرنگارما در شهرری گزارش داد: دیروز یك‌مقنی بنام اصغر قوچانی که‌درخانهٔ حسین طهماسبی یکی‌از ساکنین‌شهرری مشغول پاك‌کردن چاه فاضل‌آب بودناگهان چاه منزل همسایه که‌در مجاورت چاه فاضل آب خانه مزبور بود ریزش کرد و اصغر درقعرچاه خفه‌شد . دراینموقع بقال محله بنام مرتضی ارسطوئی برای نجات مقنی مذکور بداخل چاه‌رفت ولی اونیز براثر گازچاه خفه‌شد بااطلاع جریان برای‌بیرون کشیدن اجساد دونفر قربانیان چاه اقدام گردید و فعلا قضیه تحت تعقیب است .

تلویزیون ایران
فرستندهٔ آبادان

دوشنبه ـ ٤ر٥ر۱۳۴٤

ساعت ۶ـ موسیقی باتصویر
ساعت ۶ر۳۰ـ سلام شاهنشاهی واعلام برنامه
ساعت ۶ر۳۲ـ فیلم کارتون
ساعت ۶ر۴۰ـ یکه‌سوار
ساعت ۷ـ صنعت نفت
ساعت ۷ر۳۰ـ الفردهیچکاك
ساعت ۸ـ موسیقی ملی
ساعت ۸ر۳۰ـ اخبار
ساعت ۸ر۴۵ فیلم کوتاه
ساعت ۹ـ موزیکال برادوی
ساعت ۹ر۳۰ تاتر
ساعت ۱۰ر۳۰ـ پایان برنامه

خودکشی کرد

خبرنگار ما دررشت اطلاع داد: چند روز قبل بانو زهرا یکی از اهالی دشت براثر اختلافات‌خانوادگی با خوردن مقداری تریاك و گرد د.د.ت و تعدادی قرص‌خواب‌آور دست بخودکشی زد .

کسان زهرا که از جریان مطلع شده بودند جسد نیمه جان اورا به بیمارستان پورسینای رشت‌بردند ولی معالجات موثر واقع نگردید و زهرا فوت شد .

۲ برادر

باتهام قتل دستگیر شدند

طبق گزارش خبرنگار ما درآبادان پریروز دوبرادر باسامی صالح و مجید شریفی که میخواستند بعنوان مسافر قاچاق از مرز فرار کنند بوسیله آقای ستوان دوم‌قادری باتهام قتل صفر مبارکی مدیرمسافرخانه‌ایران آبادان دستگیرشدند

اشیاء تاریخی که در مهاباد کشف شد

بطوریکه خوانندگان عزیز استحضار دارند. چندروز قبل در محله «محمودکان» مهابادبوسیله یك کارگر تعدادی اشیاء عتیقه که‌ارزش تاریخی دارند کشف‌شد. در این عکس اشیاء مکشوفه دیده میشود .

منازعین متحد شدند

ودستجمعی یکنفر تیرانداز را کشتند

بدنبال اختلافاتی که برسربرداشت محصول بین عده‌ای از اهالی بخش «خضر» جهرم رخ داد یکنفر از اهالی بنام «نمك خرمی» با اسلحه سایرین را تهدید و چند نفر را مجروح نمود ولی سایر اهالی محل‌با بیل و کلنك برسر «نمك» ریختند و او رازپا درآوردند .

خبرنگار ما در جهرم گزارش داد: «نمك‌خرمی» یك قبضه اسلحه کمری همراه داشت و پریروز هنگامیکه بین عده‌ای ازاهالی «خضر» اختلاف افتاد «نمك» منازعین را با اسلحه تهدید بقتل کرد و شروع به تیراندازی‌نمود براثر تیراندازی وی چند نفرمجروح شدند . سایر اهالی که اینچنین دیدند دستجمعی برسر نمك ریختند واو را بضرب بیل و کلنك و چماق بقتل رسانیدند .

با اطلاع جریان بمقامات مربوطه مامورین ژاندارمری عده‌ای ازمنازعین را دستگیر کردند و مجروحین نیز تحت معالجه قرار گرفتند فعلاتحقیقات ازدستگیر شدگان ادامه دارد .

در یکی از قراء تابعه اهر

گرما دو کودك‌راکشت

خبرنگار ما در تبریز اطلاع داد بقرار گزارش خبرنگار اطلاعات دراهر دیروز دو کودك‌شیرخوار درقریه «ورزگان» اهر براثر گرمازدگی فوت کردند . این دو کودك را مادرانشان که برای چیدن حبوبات‌رفته بودند باخو دبصحرا بردند و شدت گرما باعث مرك آنان شد .

انتصابات درشهرستانها

بوشهر: آقای محروسی‌ـ رییس ادارهٔ پست و تلگراف .

قزوین: آقای سرهنك حبیب‌الله وجدانی ـ رئیس دادگاه عادی شماره۳ لشکر یك‌گارد قزوین ـآقای سرهنك موسی سلیمی ـدادستان همان دادگاه .

هشتگرد: آقای استوار یکم عباس لاله‌یانی ـرئیس پاسگاه ژاندارمری ینگی امام .

عظیم ترین انفجار در تاریخ بشر

● انفجار در سیبری روی داد اما مردم لندن در پرتوی نور آن میتوانستند روزنامه بخوانند

● پس از نیم قرن امروز دانشمندان معتقدند این انفجار را «ضدماده» بوجود آورده است

پروفسور لیبی وهمسرش. نظریه پروفسور درمورد بمب ضد ماده هیجانی در جهان بوجود آورده است.

روز ۳۰ ژوئن ۱۹۰۸ ساعت ۱۷ دقیقه و یازده ثانیه بعداز نیمه شب انفجار وحشتناکی در سیبری روی‌داد. این انفجار که هنوز نوع آن تعیین‌نشده کلیه دستگاههای زلزله‌نگار رابلرزه درآورد بدنبال این انفجار قسمتی از «تایگا»واقع درسیبری بوسعت ۷۰ کیلومتر شعله‌ور شد . حرارت این آتش آنقدر تند بود که‌دراثر آن سماور یك فردسیبیری‌بنام «واسیلی ایلچ»درقریه«تونکو- سکا» واقع در ۴۵ کیلومتری محل انفجار آب شد. آتش این انفجار همچنین پیراهن «سمونف» ساکن یك دهکده و گوشهای یك فرد دیگربنام کوسوپولف راسوزانید شدت آتش بحدی بود که از ۱۵۰۰ کیلومتری روشنائی آن‌دیده می‌شد .

دوماه پس از این انفجار ابری نورانی کره‌زمین را حلقه‌واراحاطه کرد و شب چون روز روشن شد این روشنائی بحدی بود که در نیمه دوم ماه‌اوت مردم‌لندن میتوانستند نیمه شب هنگامیکه ساعت کلیسای بیك بن‌زنك نیمه شب رامینواخت روی نیمکت های میدان ترافالکار نشسته و روزنامه بخوانندبدون‌اینکه بچراغ احتیاجی باشد .

● مسئله عجیب

مسئله عمده دراین حادثه‌اینست که تاکنون هیچ دلیلی برای این انفجار پیدانشده است.

«کولیك » دانشمند روسی اولین کسی بود که باین منطقه رفت او گفت: که این‌انفجار ممکن است در اثر سقوط یك جسم آسمانی باشد ولی اوهیچ‌نشانه‌ای که دلیل دهانه آتش فشانی و سقوط جسم باشد پیدا نکرد .

کولیك همچنین متوجه‌شد که آتش جنگلی بوسعت ۱۸ کیلو متر را از بین برده و بعلاوه او باین مسئله پی‌برد که درختان سوخته شده طوری افتاده بودند که گوئی ضربه‌ای از سوی شمال به آنهاوارد آمده است .

● سنك سماوی یاتوده‌های یخ

بااینکه از سال ۱۹۲۷ تاکنون درباره این حادثه توضیحات زیادی داده شد ولی هیچکدام قطعی نبوده و بشر هنوز بفرضیه‌ها متکی گردیده است .

دانشمند برجسته روسی«فسینکوف» معتقد است که این حادثه در اثر سقوط یك جسم سماوی صورت گرفته‌است درحالیکه «استراویچ» روسی و«ویپل» امریکائی میگویند حادثه ۳۰ ژوئن ۱۹۰۸ در اثر سقوط یك توده یخ که دارای سرعتی برابر ۶۰ کیلومتر درثانیه (۱۹۶۰۰۰ کیلومتر درساعت) بود حادث گردیده‌است ولی‌معلوم‌نیست که چطور این توده عظیم که‌مسلما بایدچندصدمتر مکعب بزرگی‌داشته باشد بدون اینکه دیده شودسقوط نموده‌است .

● انفجار اتمی

پس از آزمایشهای اتمی‌که در روی زمین صورت گرفت وبابررسی نحوه انفجارات دودانشمند روسی بنام زولوتف و زیگل به‌این نتیجه رسیدند که انفجار ۳۰ ژوئن ۱۹۰۸ ممکن است ریشه‌های آتمی داشته باشد . بامطالعه تنه خاکستر شده درختان معلوم گردید‌که دوجریان مشخص وجود داشته است‌یکی از غرب بهشرق که دارای جهت بالیستکی بوده است و جریان‌دیگر که شدیدتر بوده درختان‌راریشه‌کن نموده‌است .

زولوتف و زیگل میگویند که ممکن است جسم سماوی از موادطبقه‌طبقه از جنس اورانیوم و پلوتونیم‌تشکیل گردیده باشد ولی از این‌مواداثری بدست نیامده است .

● یك توده ضد ماده

د رمقابل همه این فرضیه ها دانشمندان امریکائی نظریه تازه دیگری را مطرح کرده‌انه .

«فرانك لیبی » برنده جایزه‌نوبل فیزیك و «کلین کوان » کاشف‌ماده «نونترینو » نظریه خودرابااین‌ترتیب اعلام کردند : باتوجه‌به‌ترکیب‌زمین در این منطقه و باتوجه‌به‌نحوه‌انفجار وفقدان آثاری که دلیل بروجود سنك سماوی و توده یخ‌و غیره‌باشد میتوان تصور کرد که انفجار دراثر رسیدن یك توده ضدماده به زمین باشد . افزایش میزان کاربن ۱۴موجود در طبقات مختلف زمین دراین منطقه امکان سقوط توده‌ضد ماده را ثابت میکند .

حال اگر انفجار را در اثرسقوط یك شهاب ضدماده بدانیم . این سئوال پیش می‌آید که شهاب‌ضد ماده از کجا آمده است ؟ هنوزعلم بشر نتوانسته است بطور رضایت بخشی باین سئوال پاسخ بدهد . زیرا باوجودیکه‌وسایل فضائی بشر امروزه به‌منتهای نیرومندی رسیده هنوز بشر نتوانسته است شهاب‌ضد ماده دیگری را کشف کند .

سرویس علمی خبرگزاری‌فرانسه

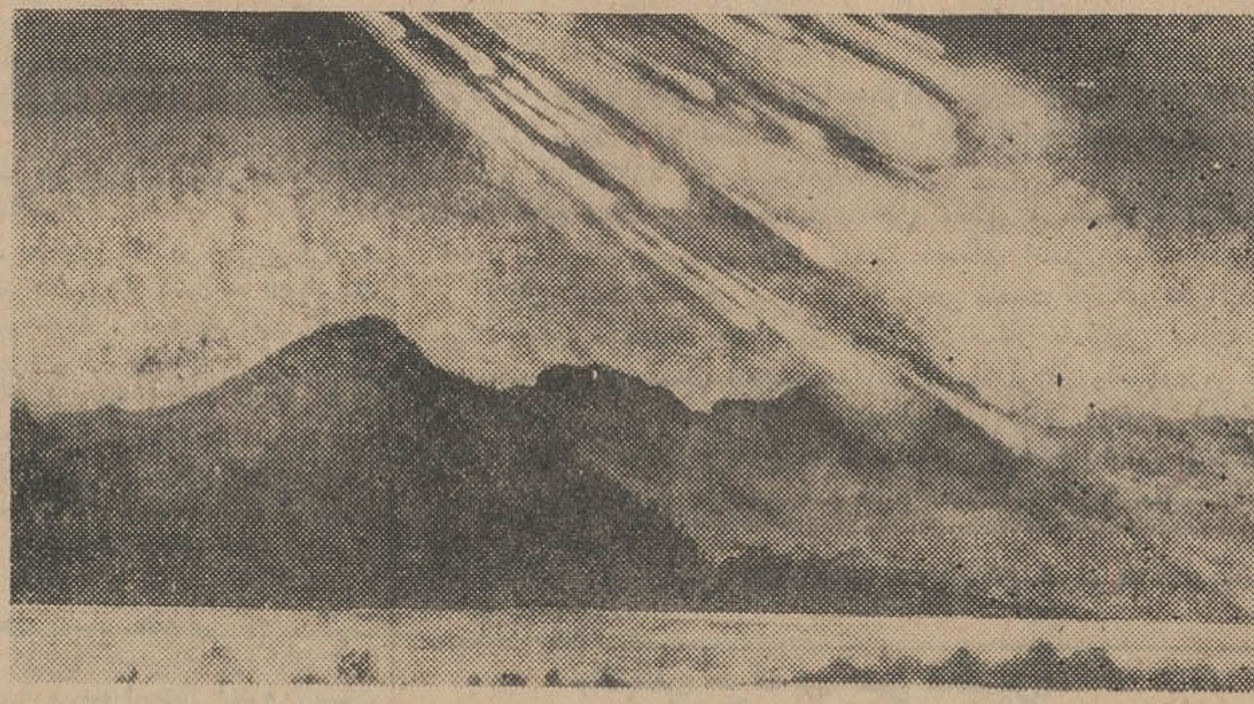

تصویری از ورود بمب ضد ماده در سیبری

در عصر ما

● آشپزی بوسیله فشار

بزودی خواهید توانست که باوارد آوردن یك فشاربسیار قوی وبدون استفاده از آتش غذای بسیار لذیذ وچربی بدست آورید .

دستگاهی که‌برای این منظور ساخته شده طوری‌است‌که روی هر سانتی مترمربع یك‌کیلوگرم فشاروارد میکند .

« دکترویلاروبی » استادشیمی آکادمی علوم‌ملی‌واشنگتن که‌این خبررا اعلام داشت گفت‌که این روش بزودی‌رواج‌خواهد یافت زیرا هم مدت کمی‌برای تهیه آن‌صرف میشود وهم غذای بهتری بدست می‌آید .

عبور از پنج قاره

۵۰ میلیون مسلول درجهان

اخیرا کمیسیون بهداشت امریکا در شهر نیویورك اقدامات شدیدی بر ضد سل‌شروع کرده که مسئول‌قتل اکثر بیمارهای قرن هیجدهم بود و هنوز هم ۵۰ میلیون نفر از مردم دنیا به‌آن مبتلا هستند .

کمیسیون بهداشت امریکا ده‌هزار نمونه از ماده مخصوصی بنام «توبر- کوسین‌تاین تست » که در کارخانه های سیانامید امریکا ساخته شده است و برای تشخیص مرض در روی پوست امتحان میشود بطور رایگان در اختیار پزشکان گذاشته است . ماده «توبرکوسین‌تاین تست »دارای چهار دندان میباشد که بدون‌کوچك‌ترین احساس درد درروی پوست‌قرار گرفته و مرض سل را به آسانی در مدت کوتاهی قابل تشخیص و راه رابرای پیشگیری و معالجه میسر می سازد .

پزشکان گیتی معتقدند که بیش از نیمی از مسلولین گیتی از مرض خود بی اطلاع میباشند و ندانسته این مرض را شیوع میدهند و بنابراین تشخیص این مرض در مراحل‌مقدماتی از شیوع آن جلوگیری میکند .

شهرداری فرانکفورت خسارت سروصدارا میپردازد

ساکنین محله مرکزی فرانکفورت میتوانند شبها بجای خوابیدن در منزل خود بخرج‌شهرداری این شهر دریکی از هتلهائی‌که‌با منزلشان فاصله دارد اقامت کنند .

علت اتخاذ این تصمیم اینستکه اکنون کارگران با ماشینهای عظیم شب و روز دراین محله‌سرگرم ساختن مترو هستند و چنان سرو صدائی براه میندازندکه خوابیدن راغیر ممکن میسازد .

اهالی‌نسبت‌باین امرشروع باعتراض کردند و شهرداری برای خلاص شدن ازدست آنها - که تعدادشان هم چندان زیاد نیست -راه حلی‌راکه در بالابدان اشاره شد درنظر گرفت و بدین ترتیب‌سنت بیسابقه‌ئی راپایه‌گذاری کرد .

دعوتنامه مجمع عمومی عادی شرکت سهامی شیلات ایران

بدینوسیله باطلاع صاحبان سهام شرکت سهامی‌شیلات ایران میرساند که مجمع عمومی عادی اینشرکت در ساعت ۸ صبح روزدوشنبه کاخ‌وزارت دارائی تشکیل خواهد گردید از صاحبان سهام خواهشمند است در جلسه مزبور حضور بهم رسانند.

دستور جلسه

۱- طرح و تصویب بیلان سال بهره برداری ۴۲ر۴۳ و تقسیم سود
۲- تصویب برنامه‌های مالی و بهره‌برداری شرکت در سال ۴۴ر۴۵
۳- تجدید انتخاب بازرسان قانونی شرکت
۴- بحث در اطراف مسائل جاری وخط مشی شرکت الف ۳۰۱۹

شرکت سهامی‌شیلات ایران

۱-۲ آ-۱۴۰۸۶

ترازنامه شرکت بازرگانی تضامنی علی سعادت وشرکاء سال ۴۳

موجودی صندوق‌وبانکها	۲۸۴۷۴۸ر۳۰	سرمایه	۲۵۰۰۰۰۰ ریال
اثاثیه	۶۹۳۰۰	بستانکاران	۱۰۳۸۰۷۲۹ر۵۵
کالاو اشخاص	۱۲۵۷۵۸۳۷ر۰۵	سود	۴۹۱۵۵ر۸۰
	۱۲۹۲۹۸۸۵ر۳۵		۱۲۹۲۹۸۸۵ر۳۵
سود از فروش کالا	۳۱۰۰۴۲ر۳۰	مخارج	۲۶۰۸۸۶ر۵۰
		سود ویژه	۴۹۱۵۵ر۸۰
	۳۱۰۰۴۲ر۳۰		۳۱۰۰۴۲ر۳۰

مدیر عامل

آگهی مناقصه شماره ۴۴ر۲

اداره کل کارپردازی وزارت پستو تلگراف و تلفن مقدار پنج هزارتن‌ریل آهنی طبق مشخصات و برك شرایط و طرح قرارداد موجود از طریق مناقصه خریداری مینماید .

داوطلبان شرکت در مناقصه میتوانند با مراجعه باین اداره کل‌و دریافت مدارك مناقصه پیشنهادات خود را طبق مفاد برك شرایط و طرح قرارداد در جوف دو پاکت بشرح مندرج در برك شرایط مناقصه ساعت۹صبح ۱۷ر۵ر۴۴بدفتراداره کل کارپردازی واقع درخیابان سعدی جنوبی ساختمان بیمه پارس تسلیم داشته رسید دریافت دارند پیشنهادات واصله ساعت ۱۰ صبح همان روز بازو قرائت خواهد گردید . الف ۲۹۷۶

رحیل

نوشته : احمد احرار

-۸۷-

آتوسا ! :من‌بودم که‌موانع وصلت تورابا پسرم آرزیکاس از میان برداشتم. من‌بودم که آراء قاضیان و مشاوران شاه رادرهم‌شکستم ومن‌بودم که‌دست ترا دردست اونهادم.اما از همانوقت بانتظار چنین روزی بودم. روزی‌که تو نزدمن بیائی واز عهدشکنی همسرت ونامرادیهای خودت نزدمن بنالی ... این‌بود که‌پیشاپیش درمانی برای التیام قلب جریحه‌دارتو فراهم آورده‌ام... نگاه‌کن ،آنجاست ... درست‌پشت‌سرت!

آتوسا بعقب نگریست و ناگهان مثل مارگزیده‌ای ازجاپرید :

-اوخوس ؟!...

صدای مردانه‌ای باو جواب داد:

-آری ، خواهر نازنینم ... اوخوس ... داروی دردهای پنهانی و مرهم شفابخش قلب شکسته تو!

آتوسا متحیرانه لحظه‌ای به اوخوس و لحظه‌ای به پاریزاتیس مینگریست . سخن روی لبهایش خشکیده بود و نمیتوانست آنچه‌را که‌میدید چگونه باید تعبیر کند. در اینهنگام پاریزاتیس بکمك او برخاست :

-آتوسای عزیزم !برای تو میگفتم سدهائی که در راه وصلت‌تو وآرزیکاس وجود داشت بدست من شکسته شد و بطوریکه میدانی دراین پیکار سخت، من حربه خودرا از دست خشایارشا گرفتم .اما همانوقت که زبانم از وصلت خشایارشا وخواهرش سخن میگفت ونظرم بتو وآرزیکاس دوخته بود، در آئینه‌دلم تراکنار اوخوس مجسم‌میساختم. آری، برای من باآن آشنائیها که برطبیعت ناپایدار پسرم آرزیکاس داشتم مشکل نبود چنین روزهائی‌را حدس بزنم .حتی‌وقتی که آرزیکاس بی‌تابانه در آتش عشق تومیسوخت یقین‌داشتم اگر مشاورین وقضاةشاهی درمنع وی‌ازین ازدواج اصرار بورزنده به‌آسانی خواهند توانست جای ترا در قلبش‌خالی کنند. باین سبب بود که برایش پیام دادم و شتابان باینجا آمدم تابازی راکه سرگشته روی آسمان در پرواز بودبروی‌شانه توبنشانم ... نمیتوانم بگویم این کوشش بخاطر توبودیا آرزیکاس‌و یاخودم ... امامیتوانم قلبم را گواه بگیرم که‌پیش‌ازآن هر وقت بفرزندان آرزیکاس فکر میکردم تو واوخوس را ازهمه بخودم‌نزدیکتر میافتم واین علاقه امروز بدانجا رسیده است که میخواهم تمام نیرو و اندیشه ونفوذ خودرا در راه آن بگذارم تا اوخوس راجانشین آرزیکاس وترا ملکه او گردانم ... اکنون میفهمی که از چه‌روی میگویم درمان دردتو اوست ... او ... برادرت ، اوخوس!

اوخوس که‌تا این لحظه دستهایش را بکمر زده و بالبخندی پیروزمندانه خواهر زیبای خودرا مینگریست ، ناگهان در مقابل آتوسا زانو زد و دست اورا در میان دستهای خود فشرد :

-نازنین من ... آتوسا ، آیا این خواب طلائی تعبیر خواهدشد؟!

آتوساسامات ومبهوت بود. هنوز سخنی برای گفتن نداشت .اوخوس بدست اوبوسه زد:

-خواهرم ! بیا زانو بزنیم واز فرشتگان بخواهیم که مارا دراین راه سخت که بقله زرین کامیابی و پیروزی میرسد یاوری کنند .بیا ازبانوی جهان شکر گزار باشیم که باآن دیدگان پر از محبت بما مینگرد. بیا بخودمان فکر کنیم. بیا نیروهای خودمانرا برای رسیدن بهمدیگر و هموار کردن راه خوشبختی خودمان متحد سازیم .بیا ...

آتوسا گفت:

-براستی که بازیهای روزگار خیره کننده است!

اوخوس حرف اورابرید :

-امانه آنچنان که جمال تو خیره کننده است!

پاریزاتیس سخن آندورا قطع کرد وگفت:

- بگذارید من از دل‌هردوی شما حرف بزنم .مدتهاست‌که اوخوس رازدلش را نزدمن گشوده و اعتراف کرده که اسیر عشق تو شده‌است دخترم!وتو نیز بگمانم اگر در سیمای اوخوس بنگری خواهی دیداوخوس شایسته آن هست که هرزنی عشق اورابدل بگیرد ... آتوسا ،فکرآن مردرا که دیگر در فکر تو نیست رهاکن و بعشق اوخوس بیندیش . ببرادر جوان وبرازنده‌ات که وارث شایسته‌ای‌برای تخت وتاج پادشاهی است ومیل دارد که در کنار تو ، وبهمراه تو خرقه کوروش را بدوش بکشد !

آگهی تجدید مناقصه

شرکت سهامی کارخانجات ایران (قسمت صنایع شیمیائی و مواد غذائی) تعداد ۴۳۵۰۰۰ عدد کارتن در ۱۵ نوع مختلف‌برای بسته‌بندی انواع محصولات کارخانه های تابعه خود از طریق مناقصه خریداری مینماید .

داوطلبان شرکت درمناقصه میتوانند همه روزه باستثنای ایام تعطیل درساعات اداری برای دریافت برك شرایط و مشخصات مناقصه باداره روابط عمومی ودبیرخانه این‌قسمت واقع‌درخیابان استخر - شرکت سهامی کارخانجات ایران مراجعه نمایند .

پیشنهادات تا آخر وقت اداری روز ۱۷ر۵ر۴۴ پذیرفته و در ساعت ده صبح روز بعد باز وخوانده خواهد شد . الف ۲۹۱۲

۱-۳ آ-۱۳۷۹۴ قسمت صنایع شیمیائی ومواد غذائی

Margo

INDIA'S QUALITY PRODUCT

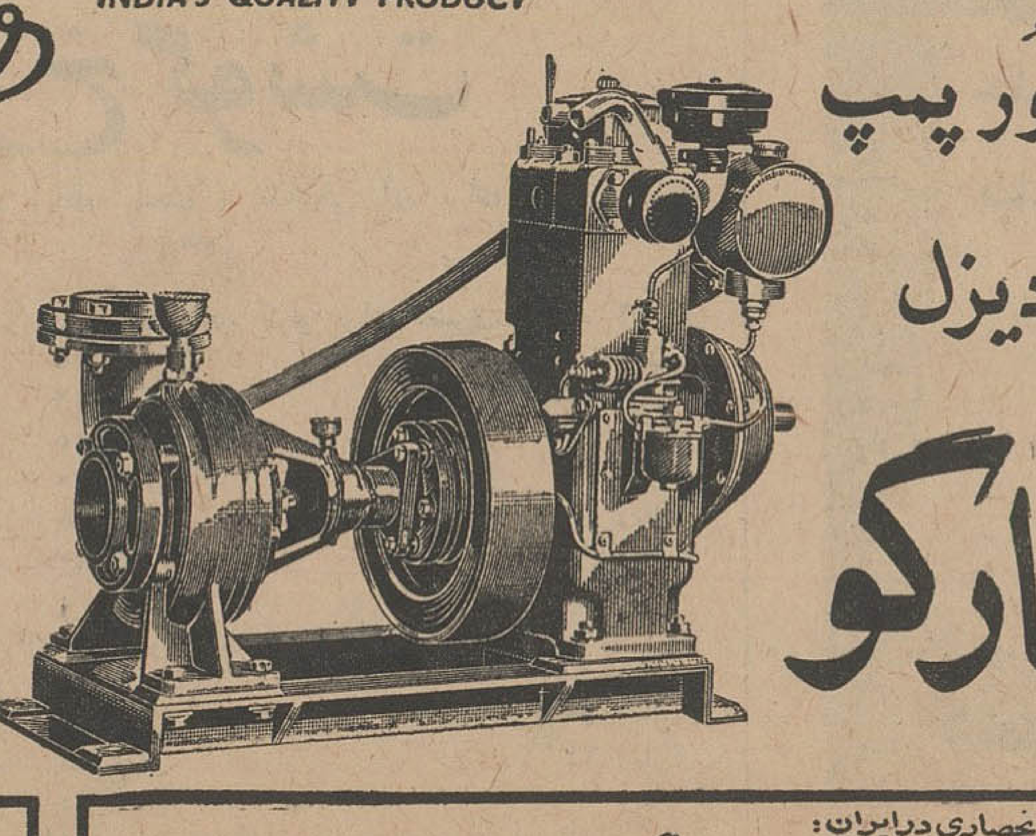

موتور پمپ دیزل مارگو

موتور پمپ دیزل مارگو

از محکمترین وباصرفه‌ترین موتور پمپ‌های دیـزل در دنیا است بـا قدرت و استحکام فوق‌العاده در مناطق مختلف ایران کارمیکند واندازه های ۲½ اینچ تـا ۵ اینچ ثابت و سیار باموتورهای دیزل‌مارگو که‌باآب یا هواخنك میشود وباپمپ‌های سانتریفوژ وسوفاف سرخود موجوداست.

لوازم یدکی درتمام شهرستان‌ها دردسترس شما بـوده و سرویسهای سیار همیشه حاضر بخدمت شما است .

ساخت کارخانجات

کرلوسکار-پونا- هندوستان

نماینده انحصاری درایران:

شرکت ایران‌مارگو بامسئولیت محدود

تهران-خیابان سعدی-شماره ۴۷۱-۴۷۳ تلفن: ۳۸۱۳۳-۳۰۵۴۶۵ تلگرافی : ایران مارگو

(Issued in conjunction with the Engineering Export Promotion Council, Calcutta)

از هرپنج مسافر پی.آی.اِ یک مسافرجدیداست

درحالیکه افزایش تعداد مسافران کلیه خطوط هواپیمائی درپنج سال گذشته ۱۱٪ بوده در مورد پی.آی.اِ این افزایش تا ۲۵٪ رسیده است. این نتایج درحقیقت نه‌تنها انعکاسی از توسعه عجیب پی.آی.اِ میباشد بلکه باردیگر استاندارد ممتاز وعالی طرز عمل پی.آی.اِ را که بالاتر از استانداردهای متوسط صنعت هواپیمائی است بثبوت میرساند. این توسعه شدید روزافزون در طرز عمل و قبول خیال انگیز است که سبب شد پی.آی.اِ همراه یک خط هوائی سوددهنده باشد و مسافران هوائی مشتاق مسافرت با کارکنان لایق آن باشند.

بریتانیای کبیر - اروپا - شوروی - افریقا - خاورمیانه - هند - افغانستان - پاکستان - نپال - چین

هواپیمائی بین المللی پاکستان

همراه با کارکنانی لایق پرواز کنید

برای گونگادین بهشت نیست

نوشته : علی میردیرك وندی

۱۸

ترجمه: غلامحسین صالحیار

سوهنك«اسكيت»گفت :«گونگادين» از زمان های قديم سبزه بود . و آنگاه به گفتگو های خود درباره مطالبی ازاين قبيل ادامه دادند . ناگهان يك جهنمی سياه مستقيما از دروازه جهنم گذشتو بسوی افسران آمده گفت :

صبح بخير من « گونگادين» هستم

افسران گفتند : آه .«گونگادين» . حالت چطور است و تمام با او دست دادند باو گفتند اينجا بنشين و برای ما وضع خود ووضع جهنم را تعريف كن و تمام افسران دور و بر «گونگادين» نشستند و خوراكی‌های بهشتی را كه برايش آورده‌بودندباو دادند، و «گونگادين» همانطور كه مشغول خوردن خوراكيهای بهشتی بود شروع به تشريح‌وضع و موقعيت‌جهنم و جهنمی ها كرد .

او گفت : معمولا حمله بما از شامگاه‌تا بامداد انجام‌ميشود وبراثر اين حمله بهنگام سحرديگر مرده‌و تبديل به خاكستر شده ايم . وقتی خورشيد عالم افروز فرارسيدن روزرا اعلام می كند «آتش‌جهنمی» خاموش می شود و قدرت صدائی‌كه برميخيزد دوباره بما جان ميدهد و تا شامگاه زنده نگاهمان ميدارد . اين شعله آتش است كه مرا چنين سياه كرده است . تمام جهنمی‌های ديگر نيز بسياهی من هستند . صبح بما جيره‌ای ميدهند و اجازه داريم تاشامگاه درداخل جهنم قدم بزنيم ، اما شامگاه ، قبل از آنكه حمله «آتش جهنمی» آغاز شود موظفيم به اتاق های خويش برگرديم . در روز های مقدس آتش جهنمی بما حمله نمی كند واز اينرو در روز های مذكور اندكی راحت‌تريم .

همچنين در روز های مقدس بما سه بار جيره ميدهند . در جهنم‌سی ميليون و دونفر جهنمی بسر می‌برند. من و «شيطان سوم» جديد ترين‌آن ها هستيم‌و «گونگادين» مطالب‌ديگری ازاين قبيل برای افسران گفت كه من قادر بنوشتن آنها نيستم‌اظهارات اوسه ساعت طول كشيدو تمام‌افسران بخاطر «گونگادين» بی نهايت متاسف بودند. آنها تاشامگاه با«گونگادين» بسر بردند و پس از آنكه دلدارش دادند و دستش را فشردند اورا ترك نمودند. آنهاناهنگامی كه«گونگادين» وارد دروازه جهنم‌شدبا نگاه‌بدرقه‌اش كردند سپس سوار بر هواپيمای بهشتی شدند . هواپيما بپرواز درآمد و پرواز آن‌تمام شب ادامه داشت . وقتی خورشيد عالم افروز طلوع‌صبح را اعلام كرد هواپيما جلوی خانه بهشتی آدم فرود آمد . افسران از هواپيما پياده شدند و وارد خانه‌آدم گرديدند . آنها آنچه را كه‌درباره جهنمی ها ، وآن قسمت از جهنمی هائی‌كه فرزندان آدم محسوب می شدند ، ديده يا شنيده بودند ،برای آدم تعريف كردند . آدم باصدای بلند بر حال **آن دسته** ازفرزندانش كه در جهنم بودند می گريست و اظهارات افسران به آدم چنان سر و صدای عجيبی براه انداخت‌كه بگوش تمام فرزندان آدم **كه در** جهنم‌بودند رسيد.و تمام‌فرزندان‌آدم كه دربهشت بودند بی نهايت به خاطر آن دسته متاسف شدند. و يكروز تمام‌فرزندان **آدم كه‌در بهشت بودند اجتماعی** در اطراف خانه بهشتی «آدم» تشكيل دادند **و قطعنامه‌ای** بشرح زير صادر كردند :

۱ـ تمام جهنمی ها **بايد** بيدرنك به بهشت منتقل شوند .

۲ـ جهنم بايستی منحل شود.

۳ـ ميدان داوری بايد تعطيل‌گردد و «داور» برای هميشه از بست خود بركنار شود .

٤ـ آن دسته از فرزندان آدم كه هنوز برروی زمين بسر می برند مستقيما به‌بهشت بيايند .

٥ـ برزخ برای هميشه بايدمنحل شود .

٦ـ مقام فرزندان آدم بايستی‌برتر و والاتر از مقام تمام‌مخلوقات‌ديگر باشد.

۷ـ فرزندان آدم بايد عزيز تر از تمام مخلوقات ديگر تلقی شوند .

وقتی اين قطعنامه صادر شد ،اجتماع كنندگان در بهشت براه افتادند در حاليكه با صدای بلند شعار ميدادند: جهنم نابود باد ! برزخ نابود باد!

همانطور كه حركت می كردند اين شعار ها را با صدای بلند تكرارمی نمودند . و مخلوقات بهشتی همانطور تظاهرات را می نگريستند با چشم های خود آنها را تعقيب می كردند. فرشتگان نيز تظاهرات فرزندان آدم را نگاه می كردند و بعضی از آنها با صدای بلند می گفتند :

«بنظر می رسيد امروز صبح‌فرزندان آدم خل شده‌اند! «ووقتی فرزندان آدم‌اين كلمات رااز دهان فرشتگان شنيدند سخت خشمناك شدند و به آن ها حمله كردند و مضروبشان نمودند و تقريبا جنك مغلوبه شد . اما در اين جا «آدم» مداخله كردو جلوی‌فرزندان خودراگرفت ونگذاشت كه جنك را ادامه دهندو فرزندان او دست از حمله برداشتند . وجبرئيل امين نزد آدم آمدو باو گفت :آتش جهنمی برای‌هميشه خاموش شده‌است ودیگر جهنمی ها را مورد حمله قرار نميدهند جهنمی ها رنك طبيعی چهره وبدن خويش را باز يافته‌اند ، ودیگر سياه نيستند . اينك جهنم بصورت يك زندان نظير زندان های كره‌زمين درآمده و جهنمی ها مانند زندانيان خاكی بسر می‌برند .

و فردای آن روز فرزندان آدم دوباره اجتماعی در برابر خانه آدم تشكيل دادند و خطاب به آدم‌گفتند: اگر قطعنامه هشت‌ماده‌ای ما به موقع اجرا گذارده نشود ، ماخودمان قطعنامه جديدی‌راكه تنظيم كرده‌ايم اجرا می كنيم واين قطعنامه دوم‌چنين بود :

۱ـ ما از بهشت خارج خواهيم شد

۲ـ در اطراف بهشت شهر هائی بوجود می آوريم .

۳ـ بهشت را برای هميشه ترك می گوئيم .

٤ـ همانطور كه در زمين‌ميكرديم، كار می كنيم واز دسترنج خويش‌نان خواهيم خورد . آدم به آنان گفت: من جريان را باطلاع جبرئيل امين ميرسانم و هفته آينده نتيجه امربر شما معلوم خواهد شد .

ووقتی فرزندان آدم اين حرفهارا ازدهان «آدم» شنيدند اندكی آرام شدند و محوطه جلوی خانه اوراترك گفته بخانه های خويش بازگشتند.

من بسيار متاسفم كه تاكنون خبری درباره تصميمات فرزندان آدم بدستم نرسيده است‌از اينرو داستان را درهمين جا ختم می كنم .

خداوند همه فرزندانش را بيك اندازه دوست دارد .

پايان

اطلاعيه

آگهی استهلاك وامهای ششهزار ريالی تلفن

۱ـ چون طبق تبصره ماده ۷ قانون ملی‌شدن تلفن وامهای ششهزاررياليی تلفنهای سابق از محل حق الاشتراك و بهای مكالمات تلفن مستهلك خواهد شد . لذا بمنظور اجرای قانون اين شركت پرسشنامه‌هائی تهيه و در دسترس مشتركينی‌كه وام مذكور را پرداخته‌اند قرار ميدهد واز مشمولين اين‌مقررات تقاضا دارد برای اخذ پرسشنامه و تنظيم آن همه روزه غيراز ايام تعطيل بدفتر ادارهٔ بازرسی شركت سهامی تلفن ايران واقع درخيابان شاه‌كوی لاله مراجعه فرمايند .

۲ـ مشتركان محترميكه كوپن وام ششهزار ريالی دريافت فرموده‌اند چنانچه تابحال برای استهلاك اقساط سنوات ۳۷ تا ٤۳ مراجعه ننموده‌اند ميتوانند همه‌روزه غيراز ايام تعطيل‌جهت استهلاك اقساط سالهای مزبور با در دست داشتن كوپن وام به‌آدرس فوق مراجعه فرمايند . الف ۳۹۱۱

آ ـ ۱۳۸۰۲ ۱ـ۲ شركت سهامی تلفن ايران

ترازنامه‌شركت موزون بامسئوليت محدود ازفروردين‌ماه ٤۳ لغايت اسفند ٤۳

دارائی		بدهی	
صندوق	۷۹۸۲۷ ريال	سرمايه	۱۰۰۰۰۰۰ ريال
بانكها	۷۲۷۶۷٫۷۵	ذخيره	۳۳۲۱۸ ريال
اسناد دريافتی	۸۵۰۵۷٤	جاری‌اشخاص	
جاری‌اشخاص		وبستانكاران	٤۰٫٤٤۹۳۹۹ ريال
وبدهكاران	۷۶۸۶۰۰٫۵۰ ريال	اسناد پرداختنی	۱۹۱۸٤٤٤٥٫۵۰ ريال
سرقفلی واثاثيه	۲۸۸۷۶۹٫۰۵ ريال	سودوزيان سنواتی	۵۳۲۳٫۷۵ ريال
موجودی كالا			
وسفارشات	۲۳۷٤۳۷۳۵٫۰۵ ريال		
جمع	۲۵۸۰٤۲۷۳٫۳۵ ريال	جمع	۲۵۶۷۲۳۸۶٫۶۵
		سود ويژه	۱۳۱۸۸۶٫۷۰ ريال
موازنه	۲۵۸۰٤۲۷۳٫۳۵ ريال	موازنه	۲۵۸۰٤۲۷۳٫۳۵

حساب سود وزيان

درآمد		هزينه	
سودناويژه	۱۲۰۰۵۸٤٫۱۵ ريال	هزينه كل	۱۰۶۸۶۹۷٫٤۵ ريال
		سودويژه	۱۳۱۸۸۶٫۷۰ ريال
موازنه	۱۲۰۰۵۸٤٫۱۵ ريال	موازنه	۱۲۰۰۵۸٤٫۱۵ ريال

بتاريخ ۱۳٤٤٫۳۱ـ امضاءشركت موزون بامسئوليت محدود

آگهی نرخ گوشت

از اين تاريخ تا اطلاع ثانوی نرخ گوشت وقطعه بندی و تفكيكی آن برای مصرف كننده بشرح زير اعلام ميگردد.

گوشت گوسفند

گوشت گوسفند مخلوط با استخوان شستك بز . ميش هر كيلو برای مصرف كننده ۷۲ريال

		با استخوان	بی استخوان
الف. گوشت گوسفند مخلوط	هر كيلو	۷۲ ريال	۹٦ ريال
۱ـ قلوه گاه	هر كيلو	۵۵ريال	۷۳ ريال
۲ـ سينه. گردن	هر كيلو	۷۰ ريال	۹۳ ريال
۳ـ راسته وسردست و ماهيچه	هر كيلو	۷۵ريال	۱۰۰ ريال
٤ـ ران	هر كيلو	۸۰ريال	۱۰۷ ريال

گوشت گاو و گوساله

گوشت گاو و گوساله مخلوط با استخوان هر كيلو برای مصرف كننده

ب ـ گوشت گاو و گوساله مخلوط	هر كيلو	٤۸ريال	٦٤ ريال
۱ـ قلوه گاه سينه و گردن	هر كيلو	۳۸ ريال	۵۰ ريال
۲ـ ماهيچه . سردست	هر كيلو	٤۸ ريال	٦٤ ريال
۳ـ ران و راسته	هر كيلو	۵۵ ريال	۷۳ ريال

از اهالی محترم پايتخت نقاضا ميشود كه با شهرداری تهران همكاری نموده و هر يك‌ازگوشت فروشان كه از نرخهای تعيين شده بالا اضافه فروختند مراتب را فورا بشهرداری ناحيه و يا دادگاههای مربوطه اطلاع دهند و اطمينان‌داشته باشند كه متخلفين مورد تعقيب قانونی قرارخواهند گرفت .

الف ۳۰۲۱ شهردار تهران

۱ـ ۱٤۱۰۰

آگهی تشکیل شرکت سهامی صادرات‌طسوج باسرمایه ده میلیون ریال

بمنظور تهيه و آماده ساختن وبسته‌بندی وصدور كليه كالاهای صادراتی شركتی بنام (شركت‌سهامی صادرات طسوج)باسرمايه ده ميليون ريال كه‌تمامانقدی‌وبنابه نوشته مديران شركت تماما پرداخت شده‌ومنقسم به دويست سهم پنجاه هزار ريالی‌بی‌اسم كه مركز آن‌درتبريز سرای حاج محمدقلی وشعبه آن در تهران‌سرای بوعلی طبقه‌فوقانی پلاك ۲۰ـ۲۱ از تاريخ اول تيرماه يكهزار و سيصد وچهل وچهار بمدت‌نامحدود تشكيل‌گرديده ودر تاريخ ۱۲ر٤٤ر٤٤ در دفتر ثبت شركتهای داخلی اداره ثبت تبريز زير شماره ۲۱۱ـ٤۲۳ به ثبت‌رسيده است.

آقای حاج مختار و حاج احمد و حاج مجتبی و مسعود و مرتضی تماما بنا م‌خانوادگی طسوجی بسمت اعضای اصلی هيئت مديره و آقايان نعمت طسوجی و يحيی طسوجی بسمت اعضای علی‌البدل هيئت مديره بمدت چهارسال و آقای ستار طسوجی ببازرسی شركت بمدت يكسال انتخاب‌شده‌اند امضاء اوراق واسناددرمركز شركت تبريز و شعبه آن در تهران با امضای دونفراز آقايان حاج مختار طسوجی و حاج احمد طسوجی و حاج مجتبی طسوجی و مسعود طسوجی و مرتضی طسوجی و نعمت‌طسوجی با مهرشركت دارای اعتبار خواهدبود.

رئيس ثبت استان آذربايجان شرقی‌محمودسليمی

۱ـ ۱٤۱۰۸

(انتخاب حرفه در حين تحصيل)

بحث ميزگرد توسط شاگردان امريكائی امريكن‌فيلد سرويس فردا دوشنبه ٤ مرداد ٦ عصر

انجمن ايران وامريكا ـ عباس‌آباد

شاگردان ممتاز

دوشيزگان هما و هلن معظمی

فرزندان آقای محمود معظمی‌كه در دبستان ثريا بابل درس می‌خوانند از شاگردان ممتاز بشمار ميروندودوشيزه هما در كلاس پنجم با معدل ۱۹٫۳٦ و دوشيزه هلن در كلاس اول بامعدل ۱۹٫۷رتبه اول را حائز گرديدند .

آ ـ ۱٤۰۳۰

دوشيزه فاطمه‌شريف‌زاده محلاتی

دانش آموز دبستان دوشيزگان بم در كلاس اول بين ۷۲ نفر با معدل ۱۸٫۷۵ شاگرد اول شده است

دوشيزه فاطمه سعيدی

دانش آموز كلاس سوم دبستان گيتی فردر سال تحصيلی ٤۳ـ٤٤ بين ۳۰ نفر شاگرد اول شده‌است‌اين‌دوشيزه دركلاسهای اول‌ودوم‌نيز شاگرد اول بوده‌است .

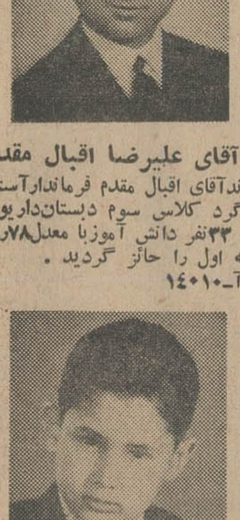

آقای علیرضا اقبال مقدم

فرزندآقای اقبال مقدم فرماندارآستارا شاگرد كلاس سوم دبستان‌داريوش بين ۳۳ نفر دانش آموزبا معدل۱۸٫۷۸ رتبه اول را حائز گرديد .

آ ـ ۱٤۰۱۰

آقای فرخ افرند

دانش آموز سال اول دبستان بيژن مه‌داد كلاس اول با معدل بيست به كلاس بالا ارتقاء يافته است .

آ ـ ۹٦۰۹

آگهی احضار

بدينوسيله باطلاع غير نظاميان ۱ـ محمدفتحی فرزند قاسم شغل كمك راننده ۲ـ عزت‌الله باقرزاده فرزند ابراهيم شغل دستفروش ـ ۳ـ عسگرولی پور شغل دست‌فروش كه‌فعلا مجهول‌المكان بوده‌و پرونده اتهامی آنان باتهام سرقت مكرر در اين دادگاه مطرح ميباشد می رساند درصورتيكه از تاريخ اخرين آگهی تا مدت دو ماه خود را به دادگاه تحديد بطر لشگر۱ گارد ـ واقع در تهران‌يادگان قصرمعرفی ننمايند به پرونده آنان رسيدگی و رای مقتضی صادر خواهد شد .

دادگاه تجديد نظر لشگر ۱ گارد

۱۳۷۲۰

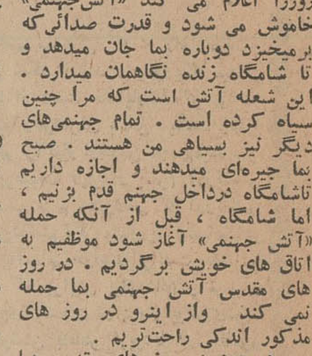

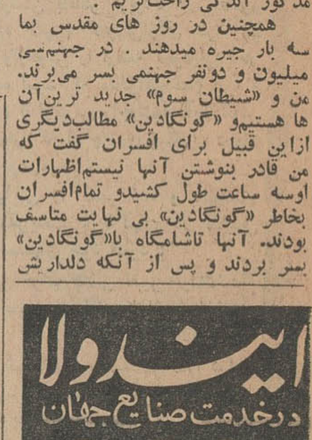

شرکت مقصود سعید جنوبی تلفن ۳۵۱۱۷ ۳۱۰۲٤

درمرکز ترک اعتیاد تریاک میکشیدند!

● رئیس مرکز «ترک اعتیاد!» یک پزشکیار منتظرخدمت وزارت بهداری بود
● یکی از مامورین بعنوان معتاد دراین مرکز بستری شد و سرآن را فاش کرد

شخصی بنام دایرکردن مرکز ترک استعمال موادمخدره ازمشتریان خود پذیرائی میکرد و مواد مخدره دراختیار آنان میگذاشت!

این مرکز بوسیله ماموران وزارت بهداری اداره مبارزه باموادمخدره مدتی تحت‌نظرگرفته شد وسرانجام سرآن فاش شد و مامورین بانی این مرکز را باتفاق همکاران اودستگیر کردند.

● گزارشها ...

مقامات وزارت بهداری دراین‌باره امروز گفتند :طی چند هفته اخیر گزارشهائی دایر به ایجاد یک مرکز بخش مواد مخدره دریکی از کوچه های فرعی خیابان روزولت به‌وزارت بهداری میرسید ، این گزارشها نشان میداد که شخصی باسم‌دایر کردن یک مرکز ترک استعمال‌مواد مخدره از مشتریان‌معتادخودپذیرائی مینماید ومواد‌مخدره‌را دراختیارآنان قرار میدهد .

وزارت‌بهداری باهمکاری‌مامورین اداره مبارزه با مواد مخدره‌شهربانی کل کشور ، خانه‌مزبور را تحت‌نظر گرفت و یکی از مامورین رابنام مریض بمرکز مذکور معرفی نمود این مامور همه‌روزه بوسیله تلفن‌از همان مرکز بعنوان تماس با نامزد خود اطلاعات کافی دراختیار مامورین قرار میداد ، تاآنکه روز پنجشنبه گذشته مامورین مبارزه با مواد مخدره پس از اطمینان کامل و گرفتن اطلاعات لازم بخانه مزبور وارد شدند و پس از تفتیش‌وتحقیق زیاد مقداری مواد مشکوک بصورت گرد و محلول از مخفی‌گاه های‌آن منزل بدست آوردند که پس از تشکیل پرونده متهمین را برای تعقیب و مجازات بمقامات قضائی تحویل دادند .

● کارمند منتظر خدمت

آقای دکترناوی مدیر کل وزارت بهداری دراین باره بخبرنگار ما گفت : صاحب این خانه‌یک‌پزشکیار منتظرخدمت وزارت بهداری است که بعلت تخلفات پی‌درپی‌از طرف وزارت بهداری منتظر خدمت شده‌و پرونده اونیز بمراجع قضائی‌ارسال گردیده‌نامبرده‌قبلا نیز مدتی باتهام پذیرائی از معتادین در زندان بسر برده است .

از طرف مامورین وزارت بهداری ومبارزه با مواد مخدره شهربانی کل کشور خانه مسکونی وی مدت سه ماه تحت نظارت بود تا اینکه بار دیگر مقادیری مواد مخدره از خانه وی کشف و دستگیر و تحویل مقامات قضائی گردید .

آخرین خبر خارجه

چریکها جنگ را درحومه سایگون آغاز کردند

سایگون -۲۵ ژوئیه- آسوشیتد پرس- نیرو های کمونیست ویت‌کنگ امروز جنگ را به آستانه پایتخت ویتنام جنوبی کشاندند. بامداد امروز چریک‌های کمونیست یک پست نظامی دولتی را در ۱۶ کیلومتری پایتخت مورد حمله‌قرار دادند و پس از گلوله باران کردن آن را بتصرف در آوردند. یک سخنگوی نظامی امریکائی گفت نیرو های دولتی بعدا دوباره این پست نظامی را اشغال کردند .نیرو های چریک ضمنا مراکز دولتی شهر «لین‌چان» واقع در ۱۰ کیلو متری پایتخت را با خمپاره مورد حمله قرار دادند - بلافاصله بعد از آنکه خبر حمله چریک ها به پایتخت رسید هلیکوپتر های امریکائی چریک‌ها را گلوله‌باران کردند.

دکتر جهانگیر آموزگار بتهران آمد

آقای دکتر جهانگیر آموزگاررئیس دفتر اقتصادی ایران درامریکا وارد تهران شد .

آقای دکتر جهانگیر آموزگار در مدت اقامت در تهران گزارشی از کار های دفتر اقتصادی ایران در واشنگتن را باطلاع دولت خواهد رسانید .

انتصاب

از طرف سازمان ترویج کشاورزی آقای احمد مغازه‌ای بسمت رئیس اداره اطلاعات و مطبوعات‌این‌سازمان انتخاب گردید .

ورود

آقای منوچهر طلیعه مستشار دادگاه استان پس از خاتمه مطالعات خود در باره حمایت حق بشر درآئین دادرسی‌جزائی‌در کشور های‌فیلیپین، مالزیا و پاکستان بتهران .

غلامحسین ابتهاج درگذشت

بقیه از صفحه اول

شد و بعد از انتقال به بیمارستان «مالاگا» درگذشت ، وی در چهار سال اخیردر «تورمولینوس»زندگی میکرد .

مرحوم غلامحسین‌ابتهاج درسال ۱۲۷۷ در تهران متولد شد و تحصیلات خودرا درپاریس وبیروت باتمام رساند و در سال ۱۲۹۰ وارد خدمات دولتی‌شدوبه ترتیب‌مشاغل معاونت اداره راه ، دبیر اول‌سفارت ایران در قاهره ، ریاست اداره سیاسی و جلب سیاحان ، معاونت شهرداری ، کفالت شهرداری و معاونت وزارت‌راه‌را عهده‌دارگردید و چندبار نیز شهردار تهران وچند دوره نماینده مجلس شورای ملی بود .

آن مرحوم اولین کسی بودکه فکر جلب سیاحان را بایران دنبال کرد و دراین راه نخستین گام‌های مفیدو موثر را برداشت .

وی درهمان‌هنگام موسسه‌ایران‌تور رادایر کردوبعدها کانون‌جهانگردی ایران را تاسیس نمود .

مرحوم ابتهاج در مشاغل‌مختلف اجتماعی و سیاسی خود از مردان کاردیده و فعال بود و در پست‌های مختلف منشاءخدمات مفیدو موثری به مملکت بود .

***

درگذشت مرحوم غلامحسین‌ابتهاج که از شخصیت‌های معروف‌مملکت بود مایه کمال تاسف و تاثر است وما این ضایعه را بخاندان‌ابتهاج، بدوستان و آشنایان آن مرحوم ومخصوصا برادران ارجمندشان آقایان ابوالحسن ابتهاج‌و مهندس احمدعلی ابتهاج صمیمانه تسلیت میگوئیم .

امشب چه کسی

بقیه از صفحه اول

که اعضای تیم ملی ایران در مقابل ترکها از بازی باتیم پاکستان که منجربزدن ٤گل شدسریعترحرکت کنند وزودتر به‌توپ برسند و باتوپ بازی کنند و درهافتایم دوم نیز بتوانند مثل‌هافتایم اول باانرژی‌بازی نمایند ، بطور قطع تیم ایران‌برتیم فوتبال ترکیه پیروز خواهد شدو در غیراینصورت پیروزی برتیم ترکیه که دارای یک کلاس اروپائی وبازی سریع وبازیکنان قوی میباشندقدری مشکل خواهد شد .

● تیم ملی ایران

ترکیب تیم ملی ایران درمقابل تیم‌ترکیه دقیقا مشخص نیست و ممکنست جای دوسه نفر از اعضای تیم تغییر کند باحتمال قوی تیم‌ما همانست که در مسابقه باپاکستان بازی کرد . تیم ما در مسابقه با پاکستان باینشرح بازی کرد :

عزیز اصلی‌دروازه‌بان ، محمدرنجبر حسن حبیبی ، مهراب‌شاهرخی،رضا قلیچ‌خانی بک، مصطفی عرب وجلال طالبی هافبک ، اکبر افتخاری ، همایون بهزادی ، فریبرز اسمعیلی وعلی جباری فوروارد وافراد ذخیره نیز کامبیز جمالی ، علی میرزائی، حمید جاسمیان ، عزت‌اله وطنخواه، فرامرز ظلی ، نادر لطیفی و حمید امینی‌خواه بودند و فقط وطنخواه‌از بین این عده درهافتایم دوم بازی کرد.

دربازی پاکستان دوگل هافتایم اول را همایون بهزادی ساخت که یکی را عرب و دومی را جباری‌وارد دروازه‌کرد و دوگل هافتایم دوم را سایر فوروارده‌ها ، برای بهزادی ساختند و بهزادی دردروازه کاشت امروز مهراب شاهرخی‌بازی‌نخواهد کرد وبجای او یکی از ذخیره های تیم ملی بازی خواهد نمود .

● تیم ترکیه

بازیکنان تیم ترکیه عبارتند از بیلماز، مظفر، جاعلیان، نوراب ، طلعت ، جوشگون، ارگین ،اوگون، گورسل وادر، دربازی با بازیکنان پاکستان دوگل را «اورگون» ویکی راگورسل زد .

● نظر رئیس فدراسیون

خبرنگار ورزشی ما امروز نظر چند تن از شخصیتهای ورزشی و مطلعین امر فوتبال را درباره نتایج بازی امشب سئوال کرد.

آقای حسین مبشررئیس فدراسیون فوتبال کشور دراین باره اظهار داشت: بردو باخت در یک چنین تماس هائی‌برای هیچیک‌از مامطرح نیست بلکه اهمیت اینگونه تماس ها مورد نظر است زیرا تماس‌های ورزشی در تحکیم روابط کشور ها موثر است . همه میل دارند و آرزو میکنند که‌تیم خودشان‌برنده شود و منهم همین آرزو را دارم وامیدوارم که نتیجه از هرجهت رضایت بخش‌باشدولی آنچه‌بیشتر از هر چیزی‌قابل اهمیت است‌ارائه یک فوتبال خوب برای علاقمندان‌و تماشاچیان است که فکر میکنم‌با کلاس فوتبال ترکیه و مجاهدت فوتبالیست های ایران امروز عرضه شود .

● همکاری نزدیک

آقای احمد ادبخواه نایب رئیس فدراسیون بوکس کشور که از فوتبالیست های‌سابق ایران میباشد گفت : موفقیت تیم ایران بستگی به همکاری نزدیک و دستجمعی فوتبالیست های خودمان دارد زیرا دفاع ترکیه‌قابل رخنه‌است و همین امر باعث خواهد شد که بازیکنان ما در اثر همکاری پیروز گردند.

نظر داور بین‌المللی

آقای اصغر تهرانی داوربین‌المللی اظهار داشت تیم ما باید در مقابل ترکها سریع تر بدود . زود تر بتوپ برسد و فکر تک روی را از سر بدرکند وهنگامی‌که هرکدام از بازیکنان صاحب‌توپی میشوند نباید بفکر این باشند که توپ را خود گل کنند بلکه باید این‌توپ را برای کسی که موقعیت بهتری دارد بسازند .

● ما پیروز میشویم

آقای حسین فکری‌مربی تیم‌ملی فوتبال ایران اظهار داشت تیم ما امشب پیروز میشود زیرا بچه ها آمادگی کامل دارند و قول‌داده‌اند که فداکاری نمایند و روی همین اصل من به پیروزی آنان معتقدم.

● در باشگاه جعفری

ساعت هفت بعد از ظهر دیروز تیم های ملی فوتبال پاکستان و ترکیه در باشگاه جعفری حضور یافتند و از ورزش باستانی وقسمت های مختلف باشگاه‌بازدید کردند.

تصویبنامه

بقیه از صفحه اول

امروز کسب اطلاع شد که‌تصویب نامه‌قانونی سال ۳۹مربوط‌باختیارات پلیس راه واخذ جرائم رانندگی وسیله افسران پلیس راهنمائی در وزارت دادگستری مورد بررسی و اصلاح قرار خواهد گرفت.

خبرنگار قضائی ماگزارش میدهد بدنبال چند حادثه پیاپی رانندگی‌در جاده هراز و جاده های‌اطراف‌تهران که منجر بمرگ چندین نفرگردید بدستور آقای دکتر عاملی وزیر دادگستری مسئله از نظر اهمیت حوادث اخیر ، در بازرسی کل کشور طرح گردید .

بهمین منظور هیئتی بریاست آقای مصدقی مدیر کل بازرسی و نمایندگان سازمانهای‌مسئول‌تشکیل گردید . این هیئت جلساتی‌تشکیل داد تا ضمن رسیدگی بعلل این تصادفات ، درباره مسئولین اصلی حادثه جاده هراز گزارشی تهیه نماید . بهمین منظور آقای صدر حاج‌سیدجوادی قاضی بازرسی کل کشور ماموریت یافت تاعلاوه بر اقدامات بازپرسی پرونده که در دادسرا مشغول تحقیق است،بررسی هائی برای تعیین مقصر اصلی‌حادثه بعمل آورد .

تعبیر در تصویب‌نامه

ظهر امروز یک‌مقام‌مطلع‌دادگستری بخبرنگا رما گفت : آنچه مورد توجه دادگستری و شخص وزیر دادگستری است ، پیشگیری قطعی از بروز چنین حوادث میباشد . در حال حاضر علاوه بر آنکه‌یک‌قاضی مشغول بررسی حادثه جاده هراز است ، دربازرسی کل کشور هیئتی مشغول مطالعه تصویب‌نامه سال۳۹ هستند .

هیئت مذکور ، تصویب‌نامه قانونی سال ۳۹ راکه بموجب آن‌اختیاراتی بافسران راهنمائی برای اخذ جرائم رانندگی داده شده‌وحدودومسئولیت پلیس راه تعیین گردیده ، مطالعه خواهد کرد و براساس تجربیات حاصله از اجرای این تصویب نامه ومشکلات عملی ترافیک ، شهر تهران ، اصلاحاتی در تصویب‌نامه مذکور بعمل خواهند آورد .

این مقام که درکار بررسی‌تصویب نامه نیز دخالت دارد اضافه کرد مسئله ترافیک شهر تهران با مشکلات زیادی که موجود است مورد توجه دادگستری وهیئت‌دولت میباشد و در نظر است با اصلاحی نه باین منظور انجام میشود ، از این پس مشکل ترافیک عبورومرور بطور قاطع و مشخص حل شود.

ملکه زیبائی جهان انتخاب شد

میامی بیچ - خبرگزاری‌فرانسه - «اپاسارا هونگ ساکولا» ملکه زیبائی تایلند از میان زیبا رویان کشورهای جهان که‌در میامی بیچ گرد آمده‌بودندبسمت ملکه‌زیبائی جهان انتخاب شد .

ملکه های‌زیبائی فنلاندوامریکا به ترتیب مقام دوم و سوم رابدست آورده‌اند .

برای گونگادین بهشت نیست

نویسندگان‌و هنرمندان بزرگ جهان وایران
آنرا اثر
بی همتای نبوغ واصیل ترین و شیرین ترین داستان نامیده‌اند.

نوشته : علی میر دیرک وندی

ترجمه : غلامحسین صالحیار

منتشرشد. بقیمت ۱۵ ریال ازروزنامه‌فروشها خریداری فرمائید آ-۱٤۱۹۲

سه سد بزرگ

بقیه از صفحه اول

در«سرعین» اردبیل آقای نخست‌وزیر دستورداد مالکین آبهای‌معدنی بامشارکت دولت‌برای تکمیل و بهره برداری ازآبهای معدنی سرمایه‌گذاری کنند و در صورتیکه صاحبان مغازه های اطراف خیابان اصلی سرعین ، مغازه‌هایشان رانوسازی کنند خیابان مزبور اسفالت شود .

● در سراب

آقای نخست‌وزیر و همراهان ، ساعت یک و پنجاه دقیقه بعدازظهر وارد سراب شدند . در مدخل‌شهر، آقای ادیب فرماندار سراب خوش‌آمد گفت واظهار داشت : فرهنگ سراب‌در دوسال اخیر، یک برابرونیم پنجاه‌سال گذشته پیشرفت کرده است . در اینموقع گزارش نظامی‌بوسیلهٔ تیمسار سرتیپ دستغیبی فرماندهٔ تیپ‌سراب باستحضار رسید و روسای ادارات ، فرهنگیان و نمایندگان اصناف و کشاورزان به‌آقای نخست‌وزیر معرفی شدند .

در مراسم معارفه ، آقای مجتهدی شهردار سراب‌اظهار داشت، باتوجهات دولت قسمت عمدهٔ احتیاجات شهر مرتفع شده‌است .

آقای‌نخست‌وزیر بفرمانداری‌رفت وپس از صرف ناهار بانمایندگان‌مردم ملاقات کرد .

در این ملاقات براساس‌تقاضای اهالی نسبت بتاسیس شعبه ریاضی دردبیرستان و تکمیل کادر دادگستری دستور لازم داده شد .

● سه سد بزرگ ساخته میشود

خبرنگار ما درگزارش دیگری‌اطلاع داد : دیروز هنگام گزارش وضع‌شهر سراب به آقای‌نخست وزیروهمراهان شهردار سراب اظها رداشت : قرار است برای آبیاری مزارع کشاورزی دهات اطراف این شهرستان سدی بررودخانه «میرکوه» زده شود.

آقای نخست وزیر از وزیر آب وبرق در مورد این سد پرسش کرد و آقای مهندس روحانی اظهارداشت هم‌اکنون در آذربایجان‌سه سد بزرگ ارس ، مهاباد و زرینه رود در دست ساختمان ویادردست‌مطالعه است.

برای ایجاد سد میرکوه باید کار‌شناسان و مهندسین وزارت‌آب وبرق از هر جهت قبلا مطالعات لازم را انجام دهند .

● برکنار شدند

پس از آن چند نفر از اهالی و کشاورزان به‌آقای‌نخست وزیرشکایت کردند که شعبه بانک اعتبارات کشاورزی و عمران روستائی سراب در پرداخت وام کشاورزی مسامحه‌و کوتاهی کرده است . آقای‌نخست وزیر پس‌از رسیدگی کامل دستورداد رئیس شعبه‌بانک اعتبارات کشاورزی وسه نفر از کارکنان‌سهل‌انگار بانک از کار برکنار شوند .

رئیس کل‌بانک اعتبارات کشاورزی وعمران روستائی به کشاورزان‌سراب اظهار داشت ازفردا (امروز) وامهای کوتاه مدت‌ظرف ۲٤ ساعت و وامهای متوسط ظرف یکهفته ووامهای بزرگ حداکثرظرف‌یکماه بمتقاضیان‌پرداخت میگردد .

● در بستان آباد

ساعت چهار وده دقیقه بعدازظهر آقای نخست وزیر وهمراهان عازم بستان آباد شدندوهنگام ورود بشهر، مورد استقبال آقایان فزونی فرماندار تبریز ، احراد بخشدار بستان‌آباد وعده‌ای‌از معتمدین‌محلی قرارگرفتند.

شهردار بستان آباد ، ضمن خیر مقدم مطالبی بیان داشت و گفت: اطمینان داریم که با توجه دولت‌برای تامین احتیاجات‌مردم‌محروم بستان‌آباد اقدام خواهد شد . آقای نخست‌وزیر در پاسخ اظهار داشت : شما دربخش کوچک بستان آباد از وسائلی که لازمه زندگی جدیداست برخوردارید برق دارید ، آب‌لوله‌کشی دارید و وسایل زندگیتان از هر لحاظ فراهم است . روانیست که چنین مردمی «محروم» نامیده شوند ... اگر مردم اینجا محروم باشند ، پس نام «مرفه» بچه افرادی اطلاق میشود .. در بکار بردن کلمات دقت کنید ...

● ارتباط تلفنی

آقای نخست وزیر وهمراهان پس ا زبررسی وضع عمومی بستان آباد به تبریز عزیمت کردند ودربین راه در باسمنج توقف کردندوآقای‌نخست وزیر برای ایجاد تلفن کاربر که‌مورد تقاضای‌اهالی بود دستوراتی داد .

دیشب اعضای هیئت دولت در استانداری استراحت کردند و صبح امروز بصوب صوفیان و مرند عزیمت نمودند .

ضمنا پیروز ودیروز ارتباط‌تلفنی شبکه «سنتو»بین‌کلیه‌نقاط آذربایجان وتهران برقرار بود واهالی از این موضوع بسیار خوشحال بودند .

مصاحبه مطبوعاتی

خبرنگا مادر تبریز گزارش داد: صبح امروز قبل از عزیمت آقای نخست‌وزیر و همراهان از تبریز ، آقای نخست‌وزیر یک‌جلسه‌مطبوعاتی درسالن استانداری آذربایجان‌شرقی تشکیل داد . دراین مصاحبه نمایندگان و خبرنگاران جرائد و رادیو حضور داشتند .

آقای نخست‌وزیر دراین مصاحبه مطبوعاتی اظهار داشت : در این چهارروز به‌بسیاری از مسائل و مشکلات و نظریات مردم‌آذربایجان شرقی که در رجاه بهبود وضع زندگیشان داشتند واقف شدم ، احساسات میهن‌پرستانه و شاه ـ دوستی مردم این استان درهمه‌شهر هابخوبی تجلی میکرد.

بالارفتن سطح زندگی‌مردم‌انتظارات آنان را بیشتر کرده است بطوریکه برخی از طرحهای عمرانی‌واقتصادی که اجرایش سابقا حتی در چند سال عملی نبود حالا مردم اجرای آنرا از دولت طی چندماه‌میخواهند مانه‌تنها از پرتوقعی مردم ناراضی نیستیم بلکه آنرا نتیجه رشدفکری آنها میدانیم .

من از مشاهدات خود در شهر های آذربایجان شرقی و تماس با مردم این منطقه در خویشتن احساس‌غرور میکنم‌وامیدوارم طرحهای مفیدی‌که توسط ،کارشناسان دولت‌وبازرگانان در راه ایجاد صنایع تازه و سرمایه گذاری جدید اجرا میشود طرحهای عمرانی و اقتصادی مارا کامل کند.

● نخست‌وزیر در خوی

مقارن ظهر امروز آقای نخست‌وزیر وهمراهان پس‌ازبازدید صوفیان ومرند وارد شهرستان خوی شدند .

ابتدا استاندار آذربایجان غربی خیرمقدم گفت وسپس در مقابل‌صف روسای ادارات دولتی آقای شاکری فرماندار خوی ضمن تهنیت ورودآقای نخست‌وزیر و همراهان روسای ادارات دولتی را معرفی کرد .

پس‌ازانجام مراسم استقبال آقای نخست‌وزیر و همراهان عازم شهرداری خوی شدند .

آقای نخست‌وزیر و همراهان در سالن شهرداری‌خوی‌لحظه‌ای استراحت کردند وآنگاه آقایان روحانیون ، روسای ادارات و نمایندگان طبقات مختلف مردم با آقای نخست‌وزیر و همراهان ملاقات و مذاکره نمودند .

یکساعت ونیم بعداز ظهر آقای نخست وزیر و همراهان در ضیافت ناهار شهرداری خوی شرکت کردند و در ساعت سه‌وتیم بعداز ظهر ازبازارخوی وخیابانهای جدیدالاحداث و اراضی معروف به «ارک» و همچنین تاسیسات دخانیات و بیمارستان بهداری خوی بازدید نمودند .

آقای نخست‌وزیر و همراهان در ساعت چهارونیم بعداز ظهر امروز در میان بدرقهٔ اهالی و نمایندگان‌طبقات مختلف‌مردم خوی‌عازم ماکو گردیدند.

بیست و پنجمین سال

بقیه از صفحه آخر

نمایندگان ملت درچنین‌روزی افتخار شرفیابی دستجمعی پیدا نمایند تا بدین ترتیب بتوانندمراتب احساسات واز جان گذشتگی مردم این‌سرزمین رامعروض دارد .باتقدیم احترام - فراکسیون پارلمانی حزب مردم .

● فروش کارخانجات

بعد لایحه تاسیس شرکت سهامی کارخانه های ایران و فروش سهام مطرح گردید .

آقای دکتر حکیم شوشتری بعنوان موافق بااین لایحه صحبت کرد واز ترقیات و پیشرفتهای زیادی که تحت توجهات اعلیحضرت همایونی نصیب ملت ایران گردیده سخن گفت و سپس اظهار داشت :

رمز محبوبیت شاهنشاه در داخل‌و خارج مملکت، توجه مخصوص‌معظم‌له برفاه ملت ایران وسعی و کوشش شبانروزی در پیشرفت‌و ترقی مملکت است .

آقای دکترحکیم شوشتری درپایان گفت: فراکسیون پارلمانی حزب‌ایران نوین باتائید نظر فراکسیون پارلمانی حزب مردم پیشنهاد میکندکه باکسب اجازه از پیشگاه شاهانه در روزبیست وپنجم‌شهریور ماه آینده کنگره دو مجلس تشکیل گردد و ضمن تائید و تجلیل از خدمات و فداکاری های شاهنشاه بملت ومملکت و برای‌ضبط درتاریخ یک‌لوحه‌زرین افتخاربمناسبت آغاز بیست و پنجمین سال سلطنت شاهنشاه از طرف ملت ایران تهیه و طی مراسمی بوسیله روسای دومجلس به‌پیشگاه شاهانه تقدیم گردد .

● تصویب لوایح

دراینموقع لایحه مزبور تصویب و بدولت ابلاغ گردید .

سپس به‌ترتیب‌لایحه‌مربوط به‌ارجاع اختلافات احتمالی وزارت جنگ با کارخانه اسلحه‌سازی فرانسه به‌داوری لایحه راجع به‌قرارداد مربوط بواریز حسابهای سابق پایاپای ایران وآلمان ولایحه مربوط بموافقت‌نامه ترانزیت ایران و ترکیه مطرح‌شدو بتصویب رسیدو بدولت ابلاغ گردید .

● تعطیت تابستانی

آقای رئیس مجلس اظهار داشت: بدین ترتیب تعطیلات تابستانی خود را شروع میکنیم و تاروز چهاردهم مهرکه دوره جدید قانونگزاری توسط شاهنشاه افتتاح خواهد شد مجلس شوراملی تعطیل خواهدبود مگراینکه دولت تقاضای تشکیل جلسه فوق‌العاده بنماید .

● تقاضای رسیدگی

درجلسه امروز آقای دکتر مبین تقاضائی بشرح زیر راجع به‌مسائل مربوط بوزارت اقتصاد بـرای‌رسیدگی تقدیم مقام ریاست نمود .

ریاست محترم مجلس شوراملی

چون درمورد سه‌فقره سئوال‌مربوط بوزارت اقتصادراجع‌بموضوعات‌استخدام ومبادلات مرزی‌وقندوشکر درکمیسیون رسیدگی‌بسئوالات‌رسید گیهای‌مقدماتی معمول و تخلفات ونقض قانون وزارت مزبور محقق گردیده است . علیهذابا توجه باصل ٦٥متمم قانون اساسی و بتجویز ماده ۳ از قانون محاکمه‌وزرا مصوب ۱٦تیرماه ۱۳۰۷ تقاضا دارم مقرر فرمائید موضوع در کمیسیون عرایض تحت رسیدگی قرارگیرد .

دکتر مبین

کنفرانس

بقیه از صفحه آخر

در بیست و هشتمین‌اجلاسیه مورخ ۳۱ تیر ماه هزار و سیصد و چهل وچهارضمن یادآوری اهمیت حیاتی که جهان امروز برای مبارزه با بیسوادی‌قائل استو با تاییداهمیت کنگره وزرای آموزش و پرورش جهان که سپتامبر آینده بمنظور تبادل نظر و ایجاد هماهنگی‌وفعالیت های مبارزه‌بابیسوادی برای‌ریشه کن کردن بی سوادی در تهران تشکیل خواهد شد مراتب‌حقشناسی خودرانسبت بشاهنشاه‌ایران‌بمناسبت ابتکار شایسته‌وپیشنهادسخاوتمندانه معظم‌له در تشکیل کنگره وزرای آموزش و پرورش کشور های‌عضو یونسکو اعلام میداردو بکشور هائی که در بیست و هشتمین اجلاسیه کنفرانس بین‌المللی تعلیم‌و تربیت شرکت کرده‌اندتوصیه مینماید که باشرکت وزرای آموزش و پرورش خود درکنگره تهران موجبات‌توفیق این کنگره را فراهم نمایند .

نتیجه قرعه‌کشی حساب

بقیه از صفحه اول

برنده یکهزارریال (۲۰۸۰نفر) کلیه شماره‌هائیکه چهاررقم سمت راست آن به عدد ۳٦۳۱ ختم‌شود برنده ۳۵هزارریال .

اسامی ۲۱ نفر برندگان جایزه ۳۵۰۰۰ ریالی

۱- از شعبه بهشهر آقای کریم دوانلو دارنده شماره‌حساب۳۳۵۳۰۰
۲- از شعبه درود بانوخدیجه‌توکلی دارنده شماره حساب ٦٦۳۲٦
۳ از شعبه شیراز بانوزمان بخت‌بالا دارنده شماره حساب ٤۰٦۷۲۱
٤- سیار شعبه‌اهواز مصطفی‌بهبودی دارنده شماره حساب ۲۰۲٦۹۸
۵- از شعبه همدان اصغر آذردارنده شماره حساب ٦۱۲۲۸۱
٦- از شعبه گنبدکاوس فاطمه محمدی سراب دارنده شماره حساب ٤۹۱۲۱٤
۷- از شعبه ناصرخسرو محمدباقر فرپور دارنده شماره‌حساب ۵۸۹۷۲
۸- از شعبه لاهیجان منصورخمکده دارنده شماره حساب ٤۹٦۵۰۳
۹- از شعبه آبادان‌بانوعفت کافعیان دارنده شماره حساب ۲۷۲۷۳۹
۱۰- از شعبه کرمان رمضان‌قنبری دارنده شماره حساب ٤۵۸۰۹٤
۱۱- ازشعبه مشهد مهدی مقیمان کاسب دارنده‌شماره‌حساب۵۷۱۷۲۲
۱۲- ازشعبه‌بابل‌بانو معصومه تقی‌زاده دارنده شماره حساب ۳۲۳۰۹۳
۱۳- ازشعبه دانشگاه تهران‌جمشید جلیلی دارنده‌شماره‌حساب۱٤۱٤۷٦
۱٤- از شعبه یزد فاطمه بلوچ‌زاده دارنده شماره حساب ٤۵۳۷٤۳
۱۵- ازشعبه مرکزی بهرام خرم صفت دارنده شماره حساب۱۲٤۸۸٦
۱٦ - ازشعبه قلهک‌غلامرضابصیری اسفندآبادی دارنده شماره حساب ۲۲۰۲۹٤
۱۷- ازشعبه لاله‌زارنو مریم توفر، دارنده شماره حساب ۱۲۵٦٤۳
۱۸- ازشعبه اصفهان رباب سلطان شفعیه دارنده‌شماره‌حساب۲۲٦٦۹۸
۱۹- ازشعبه اصفهان‌فتانه گل‌بخش دارنده شماره حساب ۲٤۱٤۵۵
۲۰- ازشعبه نارمک کیهان‌دوخت استقائی دارنده شماره حساب ۲۰۰۱۹۷
۲۱- ازشعبه مرکزی جلیل فلاحی دارنده شماره حساب ۲۰۱۷۳

آقای اسداله نوری‌زاده ازشعبه اردبیل دارنده‌حساب‌شماره۳۰۰۰۳٦ برنده جایزه ممتاز اعلام گردید.

ضمنا آقای احمد عبدالنبی‌جفافر دارنده حساب ۳۰۰۰۳٤برنده‌ده‌هزار ریال ماقبل و یوسف نظری گیلان‌ده دارنده حساب شماره۳۰۰۰۳۸برنده ده‌هزارریال مابعد اعلام شد.

جایزه سکه طلا

در طول قرعه کشی از روی کارت های ورودی قرعه کشی شد و به‌۲۵ نفر برندگان سکه طلا جایزه داده شد .

قانون جدید مشمولین

بقیه از صفحه اول

ابلاغ شد و تا پایان هفته جاری اداره کل وظیفه عمومی اجرای این قانون را آغاز میکند .

مطابق این قانون غیبت کلیه مشمولین اعم از عادی و دیپلمه و بالاتر بخشوده میشود وبا استفاده از بخشودگی غیبت مشمولین عادی متولد۲۳ و۲٤ میتوانند‌درقرعه‌کشی های سالانه‌شرکت کنندومشمولین دیپلمه بالا میتوانند در تامین احتیاجات شهریور ماه و دیماه شرکت نمایند .

مطابق ماده ۲ قانون مزبور مشمولین عادی متولد ۱۳۱۲تا پایان ۱۳۲۲ با پرداخت ۲۰۰ تومان از خدمت زیر پرچم در زمان صلح معاف میشوند .

مطابق ماده ۳لایحه نیزمشمولین دیپلمه ببالا در تامین احتیاجات شرکت میکنند و در صورت مازاد بر احتیاج بودن پس از اعزام جوان‌ترین مشمول ، معاف میشوند.

خبرنگار ما میافزاید رئیس‌اداره وظیفه عمومی در این هفته درباره نحوه معافیت و اعزام مشمولین عادی و دیپلمه و همچنین نحوه مراجعه آنان به پاسگاه های ژاندارمری و حوزه‌های وظیفه‌عمومی اطلاعاتی در اختیار نمایندگان مطبوعات قرار خواهد داد .

ایران همیشه

بقیه از صفحه اول

اکنون کشت گندم در بسیاری‌از نقاط و دهات صرف نمیکند زیرا کشاورز ناچار است آب راساعتی ٦۰ تا ۸۰ ریال خریداری نماید.

● تهیه گزارش

در منطقه گرگان که در سالهای گذشته محصول گندم قابل توجهی بدست میآمد اکنون زمین های زیر کشت گندم ، بکشت پنبه اختصاص یافته‌است . زیرا هرتن پنبه بین‌چهار تاپنج هزار تومان قیمت دارد درحالی که‌گندم تنی۶۰۰ تا۷۰۰ تومان معامله میشود .

دولت ایران از چندی قبل برای تهیه گزارشی از وضع گندم کشور و سیاستی که باید در این خصوص اتخاذ کند ازچندکارشناس داخلی و یک هیئت ازکارشناسان خارجی کمک خواست‌واین‌هیئت‌پس ازبررسی های کافی گزارش اختصاصی خودرا بدولت داد .

● نباید نگران بود

در حال حاضر در حدود دوسوم کشت گندم ایران بصورت دیم‌انجام میگیرد ومتاسفانه چون در سالهای اخیر وضع بارندگی رضایتبخش‌نبوده لذااحتیاج گندم‌کشور افزایش یافته است . البته باید تولید امسال را جزء سالهای خوب ونادر بحساب آورد زیرا در این سال احتیاجات‌ما بگندم بین ٤۰۰تا۵۰۰هزار تن‌تشخیص داده شده است .

در گزارش هیئت متخصصین‌خارجی توضیح داده شده که نباید ایران ازاین مسئله نگران باشد زیرا قیمت گندم دربازار های جهانی ارزان است ودر مقابل اضافه درآمدی که نصیب کشاورز ایرانی از طریق تغییر کشت میشود واردات مقداری گندم ترس زیادی ندارد .

ایران در حال حاضر سالیانه در حدود سه میلیون ودویست هزار تن گندم مصرف دارد که بطور متوسط در یکسال معمولی بیش از دوتا دو میلیون ونیم تن آن درداخل‌تولید میشود .

مجالس ترحیم و یاد بود

خانواده های : نادری . برزین .امیرپناهی صدری . خاوری . هنریار . بلور. رستم‌پور . کاظمی . شمیرانی .غفارنژاد.صفاری.نجفی‌زاده دکتر طوفان .توکلی

بدینوسیله‌فوت بانو **حاجیه تاج‌الملوک‌نادری** مادر گرامی آقای تقی‌نادری وفخری برزین رابه اطلاع خویشان ودوستان می‌رساند طبق‌وصیت آنمرحومه هزینه ختم مردانه صرف امور خیریه می گردد ومجلس ختم زنانه روزسه‌شنبه پنجم مرداد ازساعت ۵ الی ۷ بعد از ظهر در منزل شخصی‌آنمرحومه واقع درنارمک‌خیابان٤٦متری نبش خیابان مهرگان پلاک ۹۱برگزار می‌شود .

بعموم بازماندگان آنمرحومه مصیبت‌وارده‌را تسلیت می دهیم .

باکمال تاسف درگذشت شادروان **محمد حسن عاقلی‌زاده** را به اطلاع خویشان و دوستان آن مرحوم می رساند . هزینه مجلس ختم مردانه‌طبق وصیت آنمرحوم بمصرف امور خیریه و مجلس ختم زنانه روز دوشنبه چهارم مرداد از ساعت ٤ ونیم‌الی ۷ونیم بعداز ظهر درمنزل‌آن مرحوم‌واقع د رفیشرآباد خیابان هما کاشی ۲٦ منعقد میباشد

خانواده های : عاقلی‌زاده . بهبهانی . قادری. شریف‌صادقی . جلوه. پیشواززاده . هخامنشی. نیکدل . عنقا. طهیری

بعموم بازماندگان آنمرحوم‌مصیبت‌وارده‌را تسلیت می دهیم .

تسلیت

مصیبت وارده‌را به خانواده محترم گودرزنیا به ویژه آقایان فتح‌الله گودرزنیا و عزت‌الله گودرزی تسلیت عرض کرده سلامت وسعادت آن خاندان را از خداوند بزرگ‌مسئلت می نمائیم .

عزت‌وارژنگ قاجارامیر نظامی .امیر حسین‌صارمی

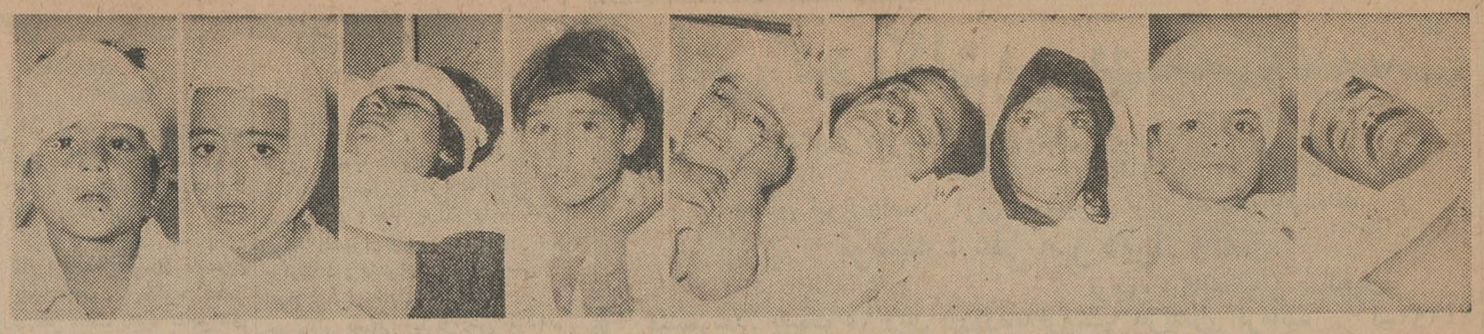

چندتن از مجروحین حادثه جاده خرمشهر - اهواز که در نتیجه بی‌احتیاطی راننده‌ای سروکارشان به بیمارستان کشانیده شده است. اغلب مجروحین کودکانی میباشند که روی زانوی پدرومادرشان نشسته بودند

من از محل حادثه خونین جاده خرمشهر میآیم

خبرنگار مادر اهواز که از محل حادثه خونین تصادف اتوبوس با کامیون در جاده خرمشهر - اهواز بازدید کرده بدنبال خبر دیروز، امروز گزارشی از مشاهدات خودبه تهران فرستاد. خبرنگارمامینویسد این حادثه یکی از تاثرانگیزترین حوادثی بود که من تاکنون بااو روبرو شده‌ام. عده‌ای قربانی عدم توجه راننده‌ای شدند که در حال خواب برانندگی ادامه میدادوجمعی نیز بشدت مجروح گردیدند.

خبرنگار ما مینویسد: اتوبوس شماره ۲۰۲۹۸ حامل ۴۱نفرمسافر زن و مرد وعده‌ای کودک‌برانندگی صفر مبرزی که از اصفهان بطرف خرمشهر حرکت میکرد درراه‌اهواز خرمشهر در فاصله ۳۰ کیلومتری اهواز براثر سرعت زیادوخواب - آلودگی راننده باکامیون شماره ۱۴۷۳۱۸ حامل شن برانندگی غلامحسین ابراهیمی فرزند حیدر که در کنار جاده متوقف بود بشدت تصادف کرد. از شدت این‌تصادف کامیون بسراشیبی پرتاب شدونیمی از اتوبوس درهم فرورفت ومسافرین قسمت جلوی اتوبوس و اثاثیه و باری که در سقف اتوبوس بود تا مسافت۲۰ متری پرتاب شدند. در همان لحظه تصادف ۴نفرازمسافرین باسامی محمدعلی غلامزاده ۲۰ساله فرزند دادطلب‌وشکرالله صادقی۲۲ ساله فرزند محمد جلیل ودو کودک خردسال دهساله و ۸ساله‌مجهول‌الهویه دردم کشته شدند. مامورین ژاندارمری کیلومتر ۳۰ جادهٔ اهواز خرمشهر بکمك آمدند و مجروحین این تصادف را به بیمارستان های شیروخورشید وجندی شاپور اهواز منتقل کردند ولی پنج نفر دیگراز مجروحین باسامی سید مرتضی شازندی ۱۸ساله (کمك‌راننده - اتوبوس)، عبدالخالق حورائی ۴۵ ساله، مرتضی فرزند عبداله ودونفر ناشناس دیگر که یکی لباس عربی بتن داشت درراه بیمارستان جان سپردند.

وقتی ما به محل رسیدیم مسافرین مجروح درگوشه‌ای افتاده و ناله میکردند و در انتظار انتقال به بیمارستان بودند. اتوبوس درهم شکسته که‌غرق خون بود در کنار جاده بچشم میخورد و هربیننده‌ای رامتاثر میساخت. صفر مبرزی راننده‌اتوبوس بشدت مجروح گردیده وحالش وخیم است.

راننده خواب بوده است

طی تحقیقاتی که بعمل آمدمعلوم شد راننده اتوبوس هنگام وقوع تصادف خواب بوده‌است‌این‌اتوبوس از شیراز بامسافر باصفهان آمده وبمحض ورود باصفهان ۴۱ نفر مسافرین اصفهان ساکن خرمشهر وآبادان را بمقصد خرمشهر سوار کرده وبدون هیچگونه استراحتی براه افتاده و در نتیجه این حادثه فجیع رخ‌داده است.

دراین اتوبوس علاوه بر ۴۱مسافر زن ومرد عده‌ای کودك نیز بوده‌اند که دراین تصادف همه مجروح گردیده و در حال حاضر بستری میباشند. چند تن از مجروحین را که حالشان وخیم بود برای معالجه به آبادان منتقل کردند.

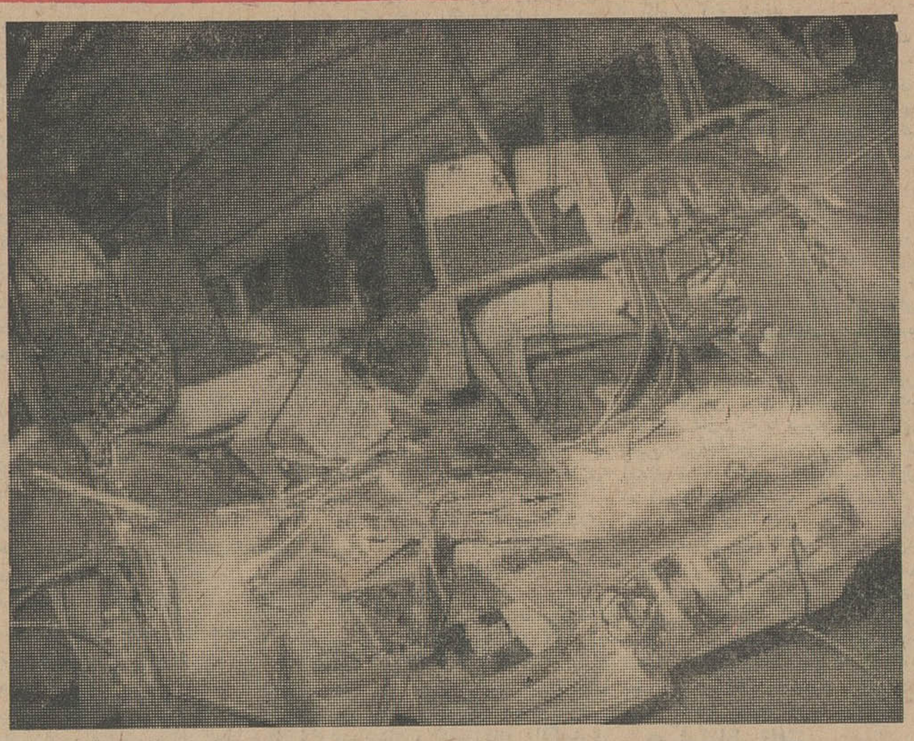

قسمت جلوی اتوبوس پس ازتصادف باین‌صورت درآمد

راننده اتوبوس

آماریکه امروز منتشر شده حاکیست:

تلفات تصادف درماه گذشته بیسابقه بوده است

آماری که امروز ازطرف اداره پزشکی قانونی منتشر شده حاکیست که رقم‌تلفات ناشی از تصادف در تیرماه گذشته نه‌تنها درماههای‌قبل بلکه در سالهای‌اخیر بیسابقه بوده است.

این آمارنشان میدهد که‌از ۱۳۷ نفر تلفات ماه تیر در تهران واطراف تنها ۵۲ نفر آنها در نتیجه تصادف با اتومبیل کشته‌شده‌اند.

پس از تلفات ناشی ازتصادف درآمار خفگی در آب مقام‌دوم را دارد. در تیرماه ۳۴ نفر بعلت خفگی‌درآب‌فوت‌شده‌اند

تلفات حوادث دیگر باین شرح است:

سقوط ۱۵ نفر، برق‌گرفتگی ۵نفر، قتل باگلوله ۴ نفر سوختگی ۶ نفر، زیرآوار۳ نفر، ضربه مغزی ۴ نفر، اصابت تیرآهن ۲ نفر، اصابت جسم خارجی ۳نفر، ضربه تبر ۲نفر، دارزدگی ۲نفرو ضربه چاقو، تصادف‌باگاری خفه‌کردگی، نزاع، خودکشی باگلوله ۵نفر.

درتیرماه اداره پزشکی‌قانونی ۱۲۱ نفر را از لحاظ وضع روحی مورد معاینه قرار داده و به علاوه ۱۲۳ نفر از جهت اعمال منافی‌عفت، ۸۷ نفر برای تعیین سن، ۲۳۱۵ نفر مجروح و مضروب معاینه شده‌اند.

سماور ازدست مادر روی فرزندش افتاد

کوشش پزشکان بیمارستان‌شیرو-خورشید تهران برای نجات منصور فاخری ۴ساله بجائی نرسید و او جان خودرا از دست داد. منصور دوروز پیش براثر ریختن آب‌جوش روی بدنش مجروح شده بود.

هنگامی آب جوش روی منصور ریخت که او در خواب بودومادرش سماور آب‌جوش را میخواست‌جابجا کند که پایش سرخورد و سماوراز دست اوروی منصور افتاد.

باندی که اوراق واسناددولتی را جعل میکرد کشف شد

اعضاءباندجعل باتعدادی از اسناد و مدارك جعلی که درخانه یکی ازآنها پیداشده‌است

امروز مامورین کلانتری ۱۷ یك دسته ازجاعلین را دستگیر کردند. مامورین پلیس اظهار داشتند: متهمین که چهارنفر میباشند گواهی نامه های رانندگی، برك عدم سوء پیشینه، مدارك تحصیلی، اوراق معافیت‌دائم و سرقت، اسناد مالکیت، تمبر و اسناد دولتی‌بدون مهر و بی مهر، برك‌اداره کل هواپیمائی کشوری، احضاریه های دادگستری و رونوشت شناسنامه جعل میکرده‌اند.

ضمن دستگیری این‌عده در خانه آنها تعدادی حروف چاپ مربوط باسامی وزارتخانه های‌مختلف، مهر های لاستیکی‌امضاء مقامات‌مختلف ادارات بدست آمد.

مقامات پلیس اسامی این عده راعلی‌موسویان، حاج رحیم افشاری، عبداله معروف به عبداله زنجانی و بانو مرجان ذکر کرده‌اند.

مامورین کلانتری ۱۷ برای جستجوی مواد مخدره بمنزل علی موسویان‌در جوادیه رفتند ومقداری تریاك‌بدست آوردند. ضمن بازرسی منزل باحاج رحیم که بدرخانه‌آمده بود روبرو شدند و اورا دستگیر کردند.

در بازرسی بدنی از جیب حاج رحیم دوجلد گواهی رانندگی‌جعلی پیدا شد و حاج رحیم اعتراف کرد که این گواهینامه‌ها را جاعلین‌بوی داده‌اند با معرفی عبداله زنجانی مامورین بخانه شخص اخیر رفتند واسنادومدارك جعلی‌فراوانی بدست آوردند.

دو «هوو» بجان هم افتادند!

دوهوو که یکدیگر را کتك‌زده بودند دیروز بدادسرا آمده بودند، یکی از آنها ملیحه و دیگری‌تامارا نامدارد.

ملیحه میگفت: مدتی بود شوهرم بعضی شبها بخانه نمی‌آمد میگفت بماموریت می‌رود ولی یك روز یکی ازدوستانم بمن گفت که شوهرم راباآخوندی که دفتر بزرگی زیر بغلش بود در اتومبیلش دیده‌است.

این خبر مرابااین فکر انداخت که شوهرم زن دیگری گرفته‌است جریان را با دختر عمویم درمیان گذاشتم. بمن گفت شبی که اوبه خانه نمی‌آید، بمن خبر بده تاباتفاق تمام کوچه‌های خیابانی‌راکه‌شوهرت آخوندرا می‌برده بگردیم‌واتومبیلش را پیداکنیم.

من ساعت پنج بامدادیکی‌ازشب هائی که شوهرم بخانه نیامده بود بخانه دخترعمویم رفتم و باتفاق اوو شوهرش‌باین خیابان رفتیم همه کوچه‌ها و خیابانهای فرعی راگشتیم تاسرانجام در انتهای‌خیابان‌اتومبیل شوهرم راکه جلو درخانه‌ای پارك شده بودپیدا کردیم.

ماآدرس خانه را یادداشت کردیم ورفتیم. روز بعد (دیروز) بشوهرم گفتم خواب‌دیده‌ام که‌ازدواج کرده‌ای جواب‌داد خواب زن چپ است!

شوهرم سپس هرچه میتوانست‌از مردهای دوزنه بدگفت و بمن‌اطمینان داد زن نگرفته است.

من حرفی نزدم و امروز باین‌خانه آمدم ووارد آن شدم، زن‌شوهرم‌را پیدا کردم خودم را معرفی کردم. تصور میکردم باشنیدن حرف من ناراحت میشود وبامن همدست می شود ولی او گفت که‌می‌دانسته شوهرش زن دارد به‌هوویم گفتم‌پس چرا زن اوشده وسعادت مرا ازبین برده گفت که دلش میخواسته‌و دستور دادکه از خانه‌اش بیرون بروم من که سخت ناراحت‌شده‌بودم بااو گلاویز شدم ویکدیگررا آنقدر زدیم که کسبه محل متوجه شدند ومارا به بیمارستان وسپس‌بکلانتری ودادسرا فرستادند.

نانوای کم‌فروش دستورداد مشتری راکتك بزنند

زلیخا زنی که از ایادی نانواکتك خورد

یك زن ۴۰ساله از نانوای محل شکایت کرده که بوی نان کم‌داده وهنگامیکه او اعتراض کرده مردی راواداشته تااو راکتك بزند!

این زن که زلیخا نام دارد ودیروز بپاسگاه ژاندارمری مرکز درخزانه آمده بود میگفت: من هرروز از دکان نانوائی نان میخرم‌و احساس میکنم نانواکم‌میفروشد. امروز تصمیم گرفتم نان را دردکان‌دیگری بکشم وقتی اینکاررا کردم دیدم ۱۵۰ گرم از یك کیلو کم است. به نانوائی برگشتم و بنانوا اعتراض کردم ولی او مردی را واداشت‌تامرا دنبال کند و درکوچه خلوتی مرا کتك بزند!

این زن درحالیکه جای ضربات آنمردرا روی دست‌وصورتش نشان میداداز مامورین‌درخواست‌دستگیری ضارب و نانوارا کرد. زلیخا گفت مردی که‌اورا کتك‌زدعینك‌مخصوصی بچشم داشت ویك چشمش نابینا بود.

مامورین بااین نشانی چند دقیقه بعد ضارب را که نامش علی اصغر است دستگیر کردند و بهمراه نانوای کم‌فروش بدادگستری‌تسلیم نمودند.

درشکه‌چی دخالت در صحبتهای خصوصی کرده بود

دیروز درشکه‌چی جوانی‌بمامورین ژاندارمری از دست مردی که اورا کتك زده بود شکایت کرد.

درشکه‌چی که خود را حجت‌اله معرفی میکرد میگفت: یك ساعت پیش در ایستگاه منتظر مسافربودم مردو زن جوانی بطرف من آمدند واز من خواستند مدت یك ساعت بهرکجا که دلم میخواهد آنها را ببرم و برگردانم. آنها ضمن راه بیکدیگر حرف‌های‌عاشقانه میزدند که ضمن حرفها فهمیدم آنمرد از زن میخواهد تا از شوهر زندانیش طلاق بگیرد و زن او شود و برای اینکار راههائی باو نشان میداد.

حرفهای آنها برك‌غیرت من‌برخورد با اینکه آنها جز حرف زدن کاری نمیکردند، عصبانی شدم و آنهارا پیاده کردم ولی آنمرد مرا کتك زدو هر دو وارد کوچه باریکی شدند و فرار کردند. چون‌درشکه وارد کوچه نمیشد نتوانستم آنهارا تعقیب کنم.

از فردا

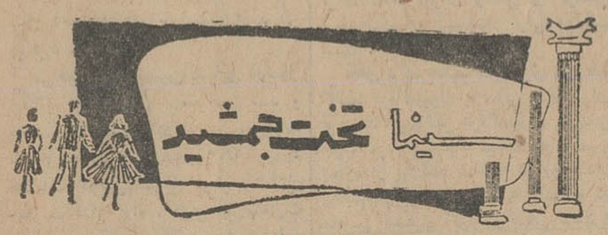
سینما تخت جمشید

هتل بین المللی

رنگی سینماسکوپ

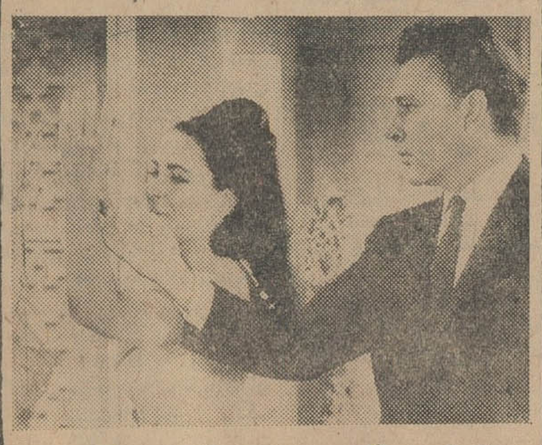

الیزابت تیلور.... ریچارد برتن

اورسن ولز. رودتیلور. الزامارتینلی. لوئی ژوردان

محصول کمپانی متروگلدوین‌مایر THE VIP's

از همین هفته درسینماهای

سعدی-آسیا- تراس سالن سهیلا

دان وادیس درفیلم
هفت روئین تن
«مردان طلائی»
رنگی. دوبله بفارسی
ماریا اورفئی
ماریاتولو ـ پیرولولی

روزخوش خود را با نان روغنی سیتا آغاز کنید

پماد ولی

همیشه درمنزل و سوانح احتمالی پماد ولی همراه‌داشته باشید

از همین هفته در سینماهای

رکس-رویال همای

آنتونی کوئین
لیتا میلان
بازگشت تیرانداز

کشتی‌گیران در اردوی رامسر چه‌میکنند

از راست بچپ ردیف ایستاده صنعتکاران - نبی سروری مربی تیم ملی-مهدیزاده- حیدری -رضائی- عرب- قلیچ خانی- فرخیان -موحد و سیف‌پور و ردیف‌نشسته میرمالک وخشوعی دراردوی رامسر دیده‌میشوند

بیش از یکماه از انتشار ماجرای «گونگادین» نویسنده میلیونر وگمشده ایرانی میگذرد و درحالیکه هنوز معمای زندگی او مورد بحث محافل است . ناگهان گونگادین دیگری پیدا میشود .

اما این‌بار گونگادین یك نویسنده میلیونر نیست ، او یك قهرمان‌کشتی است که عضویت تیم ملی ایران را بعهده دارد و رفقایش این نام رابراو نهاده‌اند .

حالا چرارضائی‌قهرمان‌وزن هشتم «گونگادین» لقب‌گرفته‌است‌این‌سئوالی است که ازاعضای ارزنده تیم ملی کشتی ایران که اکنون در اردوی رامسر شرکت دارند باید پرسید.

● اردوی رامسر

دراردوی رامسر۱۲ قهرمان کشتی آزاد وفرنگی شرکت دارند ، ودرهتل رامسر زندگی میکنند .

برنامه روزانه قهرمانان پس از صرف صبحانه از ساعت نه شروع می شود .بچه‌ها باتفاق کنار دریا میروند ودر محوطه اطراف کازینو شنا می کنند .

در حدود ساعت یك بعد ازظهر میز ناهار رنگین میشود وبچه ها که خوب خسته‌وکوفته‌شده‌اند ناهارشان رادر سالن هتل جدید رامسر صرف میکنند .

پیشخدمتها ازقهرمانان کشورخود خوب پذیرائی میکنند و بقول معروف سعی دارند کسی از سر میز برنخیزد بلندنشود. زیرا مسلما درآب وهوای رامسر قهرمانان مایابد انرژی تازه‌ای ذخیره کنند تا مجددابرای شرکت در مسابقات آینده و کسب‌افتخارات جدید آماده شوند . بچه هابعداز ظهر استراحت کوتاهی‌دارند ومجددا راه‌دریا و کازینو رادر پیش میگیرند در حدود ساعت شش بعد از ظهر گردش «عصرانه» شروع‌میشود .باغ وحش وباغات رامسر ازجمله جاهای دیدنی است‌که آنهارا سرگرم‌میکند.

بعد از آن در سالن آمفی تآتر هتل‌ازبرنامه های سینمائی استفاده میکنند .

خبرنگار مادررامسر ضمن‌رپرتاژی که از برنامه روزانه قهرمانان‌تهیه کرده با چند تن از قهرمانان و مسئولان تیم نیز تماس گرفته‌است و سئوالاتی از انها نموده که‌بنظر خوانندگان عزیز میرسد .

● درد دل عرب

عرب، قهرمان نشتی فرنگی‌در مورد رشته اختصاصی خود میگفت باید به کشتی‌فرنگی توجه بیشتری بشود و با علاقه‌ای که شاهنشاه باین رشته ابراز فرموده‌اند لازم است تماس های زیاد تری بین قهرمانان ایرانی و خارجی ایجاد شود . این تماس ها حداقل باید سالی یکی دوبار صورت بگیرد . باید تیم کشتی فرنگی تکمیل گردد و ما در تمام اوزان قهرمان داشته باشیم .

● ضربه قهرمان شوروی

فرخیان قهرمان ارزنده تیم در مورد پیروزی‌خودبر قهرمان‌مشهور شوروی گفت من باین موفقیت مطمئن بودم و با بچه ها شرط بسته بودم که رقیب خود را ضربه فنی خواهم کرد . این پیش بینی روی تشك به حقیقت پیوست ومن با همین امتیاز توانستم تیم ایران را بمقام اولی برسانم .

● توجه بیشتر

ضمن صحبت با آقای خادم‌دبیر فدراسیون کشتی‌و سرپرست‌اردو، وی گفت: بعدازاین بوضع کشتی‌گیران شهرستانی توجه بیشتری خواهد شد و امیدواریم تا دو سال آینده تمام کشتی گیران مابتوانند مدال طلا بگیرند .

در مورد وزن هفتم و هشتم نیز با اوامر شاهنشاه و علاقه آقای قره‌گزلو رئیس‌فدراسیون این‌امید وجود دارد که مشکل نداشتن قهرمان خوب برای این دو وزن حل شود .

با چندتن‌از کشتی‌گیران راجع بازدواج صحبت کردم زیرا درمیان قهرمانان فقط فرخیان ازدواج‌نموده و دارای یك پسر و یك دختراست، صنعتکاران هم که افسر شهربانی است تازگی ها نامزد کرده است و انشاءالله‌بزودی‌به بچه‌هاشیرینی عروسی خواهد داد .

● ازدواج میکنم

موحد میگوید : اگر یك دختر خوشگل و نجیب پیدا کنم با او ازدواج خواهم کرد . او در مورد دختران انگلیسی میگفت : بخدا یك ساعت صحبت‌کردن دخترهای ایرانی را نمیدهم که چند دختر انگلیسی بگیرم .

● زن مغرور !

مهدیزاده درمورد دختر های‌ژاپنی میگفت ، آنها خیلی با ادب‌اندولی د رمقابل سبك هستند . بعقیده‌من زن باید مغرور باشد .

موحد در مورد خاطرات خود در منچستر صحبت کرد و گفت : در این شهر دختر ها دسته دسته دور رضائی را میگرفتند و او هم در امضاء کردن‌امساك‌نمیکرداز کتابچه و پیراهن گرفته حتی کف کفش دختر خوشگل را یك روز امضاء کرد .

بهرحال در رامسر تیم ملی ایران تجدید قوا میکند ، اعضای تیم ایران که عالی ترین افتخار را نصیب خود کرده‌اند مصمم‌اند که امتیاز خود را با شرایط و وضع عالی تری حفظ کنند .

روز درگذشت رضاشاه کبیر

بقیه از صفحه اول

رضاشاه کبیر ، مردی بزرك ، قدرتمند ،میهن پرست وبااراده بودکه در تاریکترین روزهای ایران، برای عظمت وطن خویش قیام کرد و بیست سال تمام مداوم و خستگی ناپذیر ، حیات ایران نورا پایه گذاشت .

قیام رضاشاه کبیر مصادف با تیره ترین ایام تاریخ ایران بود ، درآن روزها میهن ما درفقرمادی ومعنوی و ازهم گسیختگی شیرازه‌های فرهنگی، اجتماعی واقتصادی دست‌وپا میزدو مردم وطن ما ناامید ودرمانده تنها در انتظار یك معجزه بودند ...

دراین اوضاع‌واحوال‌بود که‌اعلیحضرت فقید قد مردانگی علم کردو هنگامی که‌برمسند قدرت تکیه‌زد ، فقط یك هدف مقدس میاندیشید : عظمت و اعتلای ایران... و همه میدانیم که رضاشاه کبیر در طول بیست سال سلطنت خویش ثابت کرد که‌بهدف خود صمیمانه و عاشقانه پایبند استو هنگامی که‌در دیار غربت چشم از جهان فرومی‌بست، ایران تازه‌ای که بحیات نوین خود اعتماد و اطمینان داشت برجای گذاشته بود .

دررروزهای تاریك بیماری‌و دوری از وطن ،تسلی بخش رضاشاه کبیرتنها وجود فرزند برومند وتاجدار اوبودکه کارهای مملکتی را بکف باکفایت خویش میگرفت و چشم او به‌مشتی‌خاك که‌از میهن خویش همراه برده بود...

فرارسیدن روز چهارم‌مردادماه‌فرصت میدهد که یکبار دیگر از فداکاریها یا پیمردی های رضاشاه کبیر ونیز از خاطره تلخ‌درگذشت این سردار بزرك ایران یادشود .

دکتر نراقی درجلسه ماهانه بانك مرکزی گفت:

دولت باید اقتصاد آزاد را ارشاد کند

کتاب ضخیم قوانین متضاد باید تبدیل به دویاسه‌ماده‌شود

● دولت نباید کارخانه‌داری کند بلکه کارخانه دار را باید ارشاد وهدایت‌کند

آقای دکتر احسان نراقی استاد دانشگاه تهران دیشب درجلسه ماهانه بانك مرکزی طی سخنرانی مبسوطی پیرامون موانع اجتماعی در توسعه اقتصادی گفت : دولت‌برای پیشرفت اقتصادی باید اقتصاد آزاد را ارشاد کند و تجارت بخصوص تجارت خارجی راکنترل نماید .

تجارت خارجی باید تابع مصالح توسعه اقتصادی داخلی باشد نه‌تابع مصالح کشورهای توسعه یافته.

آقای دکتر نراقی افزود: جلوگیری از ورود وسایل تجملی و کالا های تجملی که مصرف آن‌الگوی‌طبقات دیگر میشود باید مورد توجه قرار گیرد.

● پشتیبانی مردم

برای اجرای نقشه‌های اقتصادی باید پشتیبانی مردم را جلب کردو بی‌توجهی باین عامل موجب میشود که دستگاه بدون شرکت مردم دست‌باعمالی بزندکه به‌نتیجه‌نرسد

مردم نباید احساس کنند که از یك‌برنامه اقتصادی سود نامعقول عاید عده معدودی میشود در این صورت اعتماد عمومی باینگونه‌برنامه ها سست میشود . مردم باید معتقد شوند که‌باکار و زحمت صحیح میتوان ثروتمند شد نه‌از تصادف‌و شانس . باید بافکر شانس وتصادف درامور اقتصادی جنگید .

● در مشروطیت

در آغاز مشروطیت ، طبقه فعال حکومت ، روحیه اقتصادی داشت بخصوص مجلس اول بیشتر از بازاریان وتجار وصاحبان صنایع تشکیل شده بود . در همین دوره ٤۰درصدنمایندگان ، تجار و بازرگانان بودندوبهمین جهت‌برنامه دولت درامور اقتصادی تقویت شده بود اما در دوره‌های بعدبه‌تدریج‌این نسبت‌از بین رفت و مالکین اکثریت پیدا کردند .

● دروازه‌های باز

آقای دکتر نراقی سیاست دروازه های باز و همچنین ایجاد بورس زمین راکه قبل از سال٤۰اعمال‌شد مورد انتقاد قرار داد و گفت:دولت درامر مالکیت اراضی توجه‌بافزایش قیمت زمین ورابطه آن با توسعه شهر نکرد وبادادن زمین به‌مردم، بورس زمین بوجود آمد .

● قوانین متضاد

دراینجا آقای دکتر نراقی به‌قوانین متضاد وگوناگون اشاره کردوگفت بانظر عده‌ای از متخصصین باید این قوانین غربال شود وکتب‌ضخیم قوانین بدل‌بدویاسه‌ماده شود ، زیرا قوانین متضاد مانع توسعه‌اقتصادی شده است دستگاه اداری ما روحیه «پدرمابی» دارد ، بابرنامه های اقتصادی هماهنك نیست و افرادی که در دستگاهها هستند بخودشان متکی نیستند وباید بااین روحیه‌از مدارس مبارزه کرد .

دولت بایدبامور عمومی توجه داشته باشد نه شخصی و دولت نباید صاحب کارخانه باشدبلکه کارخانه‌دار را هدایت کند ودستگاههای دولتی باید مشاور و هادی باشند نه عامل اجرای.

چندهزار پرونده مالیاتی

بقیه از صفحه اول

دربین چهارهزار پرونده‌مزبورپرونده مالیاتی بانك‌ها وشرکتهای بازرگانی دولتی‌هم‌وجود دارد، میزان‌مالیات‌این چهارهزارپرونده بیش‌از مالیات‌قریب ۱۵۰ تا ۱۸۰ هزار مودی دیگرتهران است که مالیات خود را به اداره کل وصول تهران تسلیم میکنند.

● ۱۸۰ هزار مودی

اداره کل وصول تهران مالیات ارث ، مستغلات ، املاك مزروعی ، اتفاقی ، پیشه‌وران واصناف تهران را وصول میکند بهمین جهت باده اداره دارائی مختلف تهران با۱۷۰ تا۱۸۰ هزار مودی طرف است .البته تعداد پرونده های مالیاتی متشکل کمتر ازاین تعداد مودی است . اما **مراجعه متقابل چه از طرف دارائی** وچه از طرف مودی بهمین تعداد میباشد .

● شروع شد

از دیروز کار توافق مالیاتی در دارائی های مناطق تهران واداره کل وصول تهران آغاز شد .

روسای دارائی ها اجازه دارند تا۲۵۰ هزار ریال مالیات را راسا با مودی توافق کنند ، اما مالیات های بیش از ۲۵۰ هزار ریال در کمیسیونی که درادراه کل وصول تشکیل شده مورد طرح و توافق قرار میگیرد .

این توافق شامل همه مودیان‌بغیر از پیشه‌وران میباشد . زیرا برای پیشه‌وران قانون وجودندارد و بعداز تعطیلات مجلسین لایحه مربوطه‌تسلیم توه مقننه خواهد شد .

بوکسورهای تهران

برای شرکت در مسابقات قهرمانی ایران انتخاب شدند

بعداز ظهر دیروز فینال مسابقات قهرمانی‌بوکس‌تهران‌زیرنظرفدراسیون بوکس کشور درباشگاه پهلوی انجام گردید .

دراین مسابقه بوکسور های تهران جهت شرکت‌درمسابقات قهرمانی کشور بدین شرح انتخاب شدند . دروزن ٤۸ کیلو ورژدانلیان و حسین برفش دروزن‌اول ویلهم یونانی‌و حسن‌حسینی دروزن دوم‌حسن ملك‌پور، ربرت‌یونانی دروزن سوم حسین صحفی و علی‌فرح، دروزن چهارم ایلتی طالبی ووارطان کشیشیان، دروزن پنجم فریدون‌غلامی وبهروز هنری، دروزن ششم ضیاء واعظ‌پور و قدیر مقدم، دروزن هفتم روبرت آتون و علیرضا انگیزی ،در وزن هشتم رضا هویت دوست ومحمود نوربخش، دروزن نهم منوچهر ساسانی وایرج نصیری ، دروزن دهم حسین فتحیان‌پور وناجی .

تیم بسکتبال شریف برنده کاپ شهبانو شد

بعداز ظهر دیروز فینال مسابقه بسکتبال دختران برای تصاحب کاپ شهبانو بین تیم های‌بسکتبال شریف و تهرانجوان بداوری آقایان تهرانیو نعمتی انجام گردید وبنفع تیم شریف خاتمه یافت این مسابقه در حضور جمعی از علاقمندان و مسئولین ورزش برگزارشد.

این دوتیم‌دومسابقه‌دیگر بایکدیگر داده‌بودند که‌یکی را تهرانجوان وبار دیگر شریف برنده شده‌بود ودیروز مسابقه نهائی بین این دوتیم برگزار شد ودر نتیجه تیم شریف، بااختلاف زیاد برنده گردید و کاپ شهبانو را تصاحب کرد .

پس از خاتمه مسابقه، کاپ شهبانو وسیله آقای دکتر شادمان رئیس فدراسیون بسکتبال به‌سرپرست تیم شریف داده شد اعضای تیم بسکتبال شریف عبارتند از سیمین شفیعی ، گیتی افلاطون،زیبا افلاطون نینازگر صالح عفت احمدخانی زهره پروین و عفت ادیبی .

تقویم اطلاعات

یکشنبه سوم امردادماه۱۳٤٤
بیست‌و پنجم ربیع‌الاول ۱۳۸۵
بیست و پنجم ژوئیه ۱۹٦۵
اذان صبح ساعت ۳ و ۲۰دقیقه
طلوع آفتاب ساعت ۵ و۷دقیقه
غروب آفتاب ساعت ۷ و٥٦دقیقه

برنامه امشب

جشنواره جهانی فیلم وزارت آموزش وپرورش‌دردبیرستان رضاشاه کبیر .
یك شب با آقا قورباغه از امریکا
فضانور آمریکائی بفضامیرود از امریکا
فیلم سینمائی‌زنبق‌های‌صحرائی از امریکا

برنامه امشب

تلویزیون ایران

۵ر۰۱ اعلام برنامه
۵ر۰٤ برنامه آموزشی تدریس فیزیك
۶ر۰۰ خانواده نلسون
۶ر۳۰ مد وخیاطی
۶ر٤۵ آرایش
۷ر۰۰ جوانان
۷ر۳۰ اخبار
۸ر۰۰ برنامه‌هنری‌وزارت‌فرهنك وهنر
۸ر۳۰ فیلم جاسوسی
۹ر۳۰ مسابقه بیسابقه
۱۰ر۰۰ چارلی چاپلین
۱۰ر۲۰ فیلم نبرد
۱۱ر۳۰ پایان برنامه

۹۰۰۰ نفر

برای کنکور دانشکده حقوق ثبت نام نمودند
تضمین موفقیت شما در کنکور
بامطالعه دقیق کتاب

آکادمی‌علوم

«کلیات اطلاعات عمومی»

است، این‌کتاب مفید را درتمام شهرهای ایران از کتابفروشیهای معتبر خریداری ودقیقا مطالعه نمائید
بها ۱۵۰ ریال (شرکت نسبی اقبال. شاه آباد)

آ-۱٤۱٤٤ ۱-۲

آگهی مناقصه

اداره آموزش و پرورش شهرستان کرج تعمیرات ساختمان های دولتی آموزشگاه های حوزه کرج را بمناقصه میگذارد داوطلبین میتوانند باین اداره مراجعه و یك نسخه از سیاهه تعمیرات و شرایط مناقصه را دریافت نموده و پس از اطلاع از کلیه شرایط مناقصه پیشنهادات خود را تا آخر وقت اداری روز دوشنبه ۱۸ مرداد ماه ٤٤ بدفتر اداره تسلیم نمایند و پیشنهادات واصله در ساعت ۱۰ صبح روز سه‌شنبه ۱۹ مرداد ماه ٤٤ دردفتر اینجانب بازو قرائت خواهد شد .

سرپرست اداره‌آموزش وپرورش شهرستان‌کرج-خجندپور

آ-۱٤۱۱٤ ۱-۳

آگهی

باطلاع عموم بازرگانان محترم میرساند

چون اظهار نظر در نرخها وسایر امور مربوط به بیمه بایستی بوسیله سندیکای بیمه گران که بموجب تصویب نامه قانونی مصوب آذر ۱۳۳۱ تشکیل شده است انجام شود لهذا سندیکای مزبور درجلسات متعدد نرخهای جدیدی را تصویب نمود که از مرداد ماه ۱۳٤٤ بمورداجرا گذاشته خواهد شدبازرگانان محترم میتوانند به بیمه‌گر خودشان مراجعه واز نرخهای موردعلاقه خود اطلاع حاصل فرمایند .

طبق تصمیم سندیکاهمه بیمه‌گران‌درکمال جدیت درنگهداری واجرای مصوبه اقدام خواهند نمود .

موضوع دیگری که در سندیکا مطرح‌و مورد تصویب قرار گرفت راجع به نرخ بیمه باربری برای کالا هائیست که باکشتی های قدیمی و فرسوده حمل میشوند ، البته آقایان بازرگانان محترم استحضار دارند که اگر چه حمل کالا با این‌قبیل کشتی ها قدری ارزانتر است و اغلب تولید خسارات‌بسیار بزرگی‌مینماید که برای کشور و آقایان و همچنین بیمه‌گران واقعا غیر قابل تحمل است .

بموجب تصمیم سندیکا و طبق قوانین بین‌المللی باربری به کالاهائی که باکشتی هائی که‌از سال ساخت آنها بیش از بیست سال میگذرد اضافه نرخی تعلق میگیرد که بیمه‌گران مطالبه و وصول خواهند نمود . لهذا بهتر است آقایان بازرگانان درموقع افتتاح اعتبارو حمل کالا مواظب این امر باشند که کالای آنها باکشتی های فرسوده‌و قدیمی که‌اغلب دارای وسائل استحفاظی کافی نیستند حمل نشود .

سندیکای بیمه‌گران ایران همواره باتوجه به منافع بازرگانان وبیمه‌گران حاضر برای هرگونه خدمت میباشندنواز بازرگانان محترم انتظار تشریك مساعی و راهنمائی دارد .

رئیس سندیکای بیمه‌گران ایران - دکترحسین اهری

آ-۱٤۱۳٤ ۱-۳

کودکستان و دبستان شیوا

به سرپرستی پروین دولت آبادی

روزهای دوشنبه وچهارشنبه از ساعت ۸ تا۱۲ بامداد نام‌نویسی مینماید . ۱-۱۰ آ-۸۰۳۳

امیرآباد جنوبی - شماره ۲۱۹

چك شماره ۳٤٦۱۵۰ عهده بانکملی شعبه شاهرضا جنب بهار ازحساب شماره ۲۷۸۹ بمبلغ دویست و چهل هزار ریال گمشده واز درجه اعتبار ساقط است .

آ-۹٦۷۱ ایران پرویزی

دسته چك اینجانب جمال طوسی دارای حساب جاری شماره ۱٦۰۷٤٦ بانکملی ایران باجه کاخ دادگستری مفقود گردیده مراتب ببانك ملی اطلاع و صدور چك از حساب جاری فوق الذکر از درجه اعتبار ساقط است

آ-۹٦۸۷

نامنویسی برای دورهٔ جدید :

کلاس منشیگری

در این کلاس ، در مدت سه ماه زیر نظر برجسته‌ترین دبیران با اصول منشیگری ، نامه‌نگاری اداری، بایگانی، حسابداری، آداب مردم داری آشنا میشوید و بعد از کارآموزی در موسسات بکار می‌پردازید.

علاوه بر این ، درانجمن این کلاس‌ها در اختیار شماست :

کمك های اولیه - خیاطی (٤ماهه و ۹ ماهه) - آرایش و زیبائی - گلسازی - گل‌آرائی-شمع‌سازی-انگلیسی (فوری ، عادی ، عالی‌ومکالمه با دبیران آمریکائی) ، آشپزی ، ماشین‌نویسی(یك ماهه وسه‌ماهه) و موسیقی -کاردستی - سنگدوزی .

برای نامنویسی بدبیرخانه انجمن (خیابان فرصت شاهرضا - شماره ۷۳ - تلفن ٦۹۷۱۵ «۴۰۲۱۱ و ٦٤٤۹٦) مراجعه فرمائید .

صفحه ۱۵

اطلاعات- یکشنبه سوم مردادماه ۱۳٤٤- شماره ۱۱۷۳۷

دبیرستان دخترانه — کودکستان ودبستان

عبداله‌مستوفی — صفی‌نیا

بسرپرستی

بانو مهروش صفی‌نیا مستوفی

برای‌دوره ابتدائی ومتوسطه وسال چهارم رشته‌های ریاضی- طبیعی- ادبی- مترجمی و منشی‌گری
همه روزه صبح‌ها ثبت‌نام مینماید
کلاس تقویتی برای‌کلیه مواد وکلاسهای زبان انگلیسی
زیر نظر معلمان خارجی وکلوپ هنری درتابستان دائر است. شماره ۵ تجریش- باغ فردوس تلفن ۸۳۵۲۷

دبیرستان میترا

برای سال تحصیلی ٤۵-٤٤ در تمام رشته ها ثبت نام می‌کند . زبانهای انگلیسی و فرانسه نیز تحت نظر مربیان تحصیلکرده‌درکشور های انگلستان وفرانسه تدریس میشود . تلفن ٦۲٤۸۱۳

آدرس - خیابان پهلوی - میدان بولوار

کلاسهای انگلیسی فشرده انجمن ایران و آمریکا

ثبت نام برای دوره آینده کلاسهای فشرده که‌هفته‌ای پنج‌روز صبحها از ساعت ۷½ تا ۹½ و از ۱۰ تا ۱۲تشکیل میشوند در روز های شنبه‌دوم و یکشنبه سوم و دوشنبه چهارم مردادماه صبح از ساعت۸تا۱۲وبعد ازظهر ازساعت ٤ تا ۸ بعمل خواهد آمد در این دوره کلاسهای مخصوصی جهت خردسالانیکه‌ازدوازده‌سال کمتر نداشته‌باشندنیز دایر است . امتحان تعیین قوه برای داوطلبان جدید در روز های فوق‌تایك‌ساعت قبل از خاتمه ثبت نام‌انجام‌خواهدشد.

نشانی- خیابان شاه - ساختمان آلومینیوم - طبقه هفتم تلفن ٤۷۱٤۰

دبستان و دبیرستان دکترمیرزاده

برای دوره ابتدائی وسیکل اول ثبت نام مینماید.
تلفن ۵۲۹۲۸ خیابان ری دوراه مهندس وسیله آمد ورفت آماده است.

آ-۱٤۰۸۲

هنرسرایعالی

آگهی ثبت‌نام

وپذیرش دانشجو برای سال‌تحصیلی ٤۵-۱۳٤٤

هنرسرای عالی (دانشسرای عالی صنعتی وابسته به سازمان نمونه تعلیم‌و تربیت حرفه‌ای سابق کشور واقع در نارمك) برای سال تحصیلی ٤۵-۱۳٤٤ تعداد ۱۵۰ نفر دانشجو برای دوره دوساله‌اول‌خود دررشته‌های: ماشین‌افزار -اتومکانیك - برق - ساختمان- صنایع چوبی‌و تزئینات داخلی -جوشکاری و ساختمان های فلزی- ذوب فلزات وریخته‌گری- لوله‌کشی و تاسیسات حرارتی بانام نویسی ازطریق مکاتبه و انجام مسابقه ورودی‌بشرط دارا بودن شرایط و مدارك زیر می پذیرد :

۱-دارا بودن دیپلم کامل یاجواز قبولی خردادماه ۱۳٤٤ از هنرستان های صنعتی کشور و یا دیپلم فنی دیگری که ارزش آن بتشخیص شورای عالی فرهنك برابر دیپلم کامل هنرستان شناخته شده باشد .

۲- سن داوطلبان‌تا شهریور ٤٤ از ۲۵ سال تجاوز نکرده باشد (هنرآموزان هنرستان ها از این لحاظ مستثنی هستند.)

۳- داشتن سلامت مزاج و استعداد بدنی‌و عاری بودن از نقص عضوی که مانع انجام کار فنی و آموزشی باشد .

٤- عدم اشتغال بکاردرموسسات ملی یا دولتی (باستثنای هنرآموزان هنرستان ها که در صورت قبولی وضعیت آنان از نظر استخدامی روشن خواهد شد.)

۵- دارابودن نمره انضباط بیش‌از ۱۲ در دیپلم‌یاجوازقبولی

٦- تسلیم برك تقاضانامه ومدارك مندرج درآن منتهی تاتاریخ دوم شهریور ماه ٤٤ .

توضیح- دوره تحصیلات چهارساله هنرسرای عالی به دودوره دوساله تقسیم شده است . دوره دوساله اول برای تربیت کمك دبیران (تکنیسین های آموزشی درجه ۱) ودوره دوساله دوم‌برای تربیت دبیران فنی (مهندسین آموزشی) اختصاص خواهدداشت. داوطلبان برای کسب کلیه اطلاعات لازم و دریافت برك‌تقاضانامه باید در شهرستان ها بادارات آموزش و پرورش و هنرستان ها ودر مرکز به هنرسرای عالی مراجعه‌نمایند.

رئیس هنرسرای‌عالی‌و هنرستان‌ضمیمه -دکترمهندس‌هنربخش

آ-۱۲۵۵۰ ۳-۱

آگهی مناقصه

اداره آموزش‌و پرورش شهرستان کرج برای سوخت‌زمستانی سال ٤٤ عده‌ای از آموزشگاه های دهات کرج که فاقدنمایندگی فروش نفت میباشند احتیاج به ۲۵۰۰ خروار هیزم خوردکرده باب بخاری دارد . داوطلبین میتوانند باین‌اداره مراجعه‌و پس‌از اطلاع از شرایط مناقصه پیشنهادات خود را تاآخروقت اداری روز ۱٦ مرداد ماه ٤٤ بدفتر اداره تسلیم و رسید دریافت دارند پیشنهادات واصله در ساعت ۱۰ صبح روز یکشنبه ۱۷ مرداد ٤٤ در دفتر اینجانب بازو قرائت خواهد شد.

سرپرست اداره‌آموزش وپرورش شهرستان‌کرج-خجندپور

اطلاعات

یکشنبه
- ۲۵ ربیع‌الاول ۱۳۸۵
- ۲۵ ژوئیه ۱۹۶۵
- شماره ۱۱۷۳۷
- سال چهلم

برای رعایت مقررات جدید نرخ برق

بکارخانه‌های برق خصوصی اخطار شد

● مردم از چند کارخانه برق که هنوز نرخ برق خود را ارزان نکرده‌اند شکایت دارند

سازمان برق تهران امروز یکبار دیگر یکارخانه های برق خصوصی اخطار کرد که فیوض مصرف برق مشترکین خود را براساس نرخ جدید تنظیم کنند و ارسال دارند.

اخطار برق تهران بدنبال شکایاتی است که همچنان از طرف مردم از بعضی از کارخانه های خصوصی برق تهران بعمل می آید .

● از تاریخ تصویب قانون

برق تهران اعلام کرد که طبق قانون ارزان شدن قیمت برق ، کارخانه های برق خصوصی موظف هستند مانند برق دولتی قیمت برق را از تاریخ تصویب قانون ارزان کنند و مقررات جدید نرخ را در قبوض برق عمل نمایند .

برق تهران اعلام کرد که قانون ارزانی قیمت برق کلیه تشریفات قانونگزاری خود را طی کرده و برای عموم قابل اجرا است و برق دولتی و برق های خصوصی ملزم باجرای مقررات جدید قانون از تاریخ تصویب میباشند .

مسئولان برق دولتی اعلام کردند که متن قانون یك هفته پس از تصویب به کلیه کارخانه های برق خصوصی ابلاغ شده و در حال حاضر عموم کارخانه ها باید مقررات نرخ جدید را رعایت کنند .

● شکایت مردم

طی چند روز گذشته جمعی از مردم از چند کارخانه برق خصوصی بروزنامه اطلاعات و برق تهران شکایت کردند و اظهار داشتند که بعضی از کارخانه های برق خصوصی بمقررات جدید نرخ برق عمل نمیکنند .

یکی از مشترکین برق بین‌الملل میگوید که مسئولان کارخانه قبوض برق را مانند سابق و طبق نرخ قدیم صادر کرده و درپاسخ شکایت مردم جواب میدهند که قانون هنوز ابلاغ نشده است . از چند کارخانه دیگر نیز منجمله برق شمیرانات و یاب شکایاتی در این مورد رسیده است .

مدیر کل برق تهران امروز اعلام کرد که مشترکین برق های خصوصی بهای برق را طبق نرخ دولتی باید پرداخت نمایند و در تهران تسلیم دارند تا با آنها که صورت لزوم این قبیل مشترکین در برابر قانون مقاومت کرده‌اند میتوانند شکایت خودرا بدفتر برق طبق قانون رفتار شود .

طرح نمایندگان مجلس شورایملی بمناسبت

بیست و پنجمین سال سلطنت شاهنشاه

● در آخرین جلسه مجلس شورایملی تقاضا شد کار های وزارت اقتصاد در کمیسیون تحقیق مورد رسیدگی قرار گیرد

در جلسه فوق‌العاده امروز مجلس شورایملی طرحی درمورد بزرگداشت روز ۲۵ شهریور که مصادف باآغاز بیست‌و پنجمین‌سال سلطنت‌شاهنشاه است تقدیم گردید و چهار لایحه دولت بتصویب نهائی رسید .

● طرح نمایندگان

ساعت ۹ بامداد جلسه علنی فوق‌العاده مجلس شورایملی بریاست آقای مهندس عبدالله ریاضی تشکیل شد.

درابتدای جلسه آقای دکترمهندس بهبودی پیشنهاد فراکسیون پارلمانی حزب مردم را مبنی بر بزرگداشت روز ۲۵ شهریور ، که مصادف با بیست وپنجمین‌سال سلطنت‌شاهنشاه خواهد بود تقدیم داشت .

متن پیشنهاد باین شرح است:

ریاست معظم مجلس شورایملی

در روز ۲۵ شهریور ماه ۱۳۴۴ ملت حق شناس ایران بمنظور سپاسگزاری از رهبری و فداکاری های اعلیحضرت همایون شاهنشاه محمد رضا شاه پهلوی ، در طول ربع قرن سلطنت ، جشن بزرگی برپاخواهدداشت، فراکسیون پارلمانی حزب مردم پیشنهاد میکند چنانچه مجلس شورایملی تایید نماید بمنظور بزرگداشت جشن روز فرخنده و بمنظور آنکه ریاست معظم مجلس شورایملی منعکس کننده افکار و احساسات قاطبه ملت ایران باشند، روز پنجشنبه ۲۵ شهریور ماه ۱۳۴۴ که مصادف با آغاز بیست وپنجمین سال سلطنت رهبر عالیقدر ملت ایران میباشد جلسه فوق‌العاده مجلس شورای ملی منعقد گردد، ضمنا تقاضا دارد که ریاست محترم از پیشگاه مبارك علیحضرت همایون شاهنشاه استدعا نماید تاچنانچه اجازه فرمودند

بقیه در صفحه ۱۳

وزیر آموزش وپرورش امروز گفت:

کنفرانس تعلیم و تربیت ژنو

از ابتکار شاهنشاه برای تشکیل کنگره جهانی مبارزه با بیسوادی تجلیل کرد

آقای دکترهدایتی وزیر آموزش و پرورش که برای شرکت در کنفرانس تعلیم و تربیت عازم ژنو شده بود دیشب به تهران بازگشت و امروز طی مصاحبه‌ای مطالبی در باره اهمیت کنفرانس تعلیم و تربیت ژنو و نحوه تشکیل این کنفرانس ایراد داشت وی گفت :

در ابتدای کنفرانس مدیر کل یونسکو ضمن پیامی از شاهنشاه ایران بمناسبت ابتکار بزرگی که در تشکیل کنگره تهران نموده‌اند تجلیل شایسته‌ای کرد و در آخرین جلسه کنفرانس که با حضور ۳۰۰ نفر نمایندگان ۹۶ کشور جهان بریاست اینجانب تشکیل شد در میان شور و هیجان عمومی ضمن قطعنامه‌ای که باتفاق آراء بتصویب رسید بار دیگر از ابتکار شاهنشاه ایران در تشکیل کنگره مبارزه با بیسوادی ضمن یك سند رسمی تجلیل شد .

● متن قطعنامه

کنفرانس بین‌المللی تعلیم و تربیت

بقیه در صفحه ۱۳

۴۰ عروس وداماد دراصفهان

۴۰ عروس و داماد ، سرنشینان «اتوبوس ماه عسل» در اصفهان بسر میبرند واز آثار تاریخی این شهر باستانی بازدید می کنند .

روز گذشته خبرنگار اطلاعات هفتگی بحث‌میز گردی با ۴۰ عروس وداماد ترتیب داد که رپورتاژ کامل آن اینهفته دراطلاعات هفتگی چاپ خواهدشد.

برای ۴۰ عروس وداماد انتخاب‌شده از شهر های مختلف کشور برنامه های جالبی تنظیم شده‌است و اواخر این هفته آنها عازم شیراز خواهندشد اینك شیراز آماده پذیرائی از سرنشینان اتوبوس ماه عسل میشود.

دبیرستان فیروز بهرام

بنا بر تقاضای اولیای محترم دانش‌آموزان چند کلاس بکلاسهای اول و دوم اضافه نموده و هر روز صبح و بعد از ظهر تاپایان مردادماه ثبت نام مینماید.

این هفته

۲۰۰ هزار تومان پول نقد

۱۰ جایزه ۲۰ هزار تومانی

و یلای ماه عسل

جوائز بلیط های اعانه ملی

در آرامگاه رضاشاه کبیر

بمناسبت تصادف روز دوشنبه‌چهارم امردادماه ۴۴ باروز درگذشت شادروان اعلیحضرت فقید رضاشاه کبیر مراسم نثار تاج گل از طرف نیرو های مسلح شاهنشاهی وژاندارمری وشهربانی کل کشور با حضور والاحضرت شاهپور غلامرضا پهلوی و تیمسار ارتشبد حجازی ریاست ستاد بزرگ ارتشتاران وامرای حاضر در مرکز و جمعی ازافسران ارشد در آرامگاه اعلیحضرت فقید رضاشاه کبیر انجام میگردد .

دراین مراسم تیمسار ارتشبد حجازی ریاست ستادبزرگ ارتشتاران بیاناتی پیرامون خدمات بنیان گزار ارتش نوین ایران ایراد خواهد نمود .

تغییرات در سرپرستی ها

امروز کسب اطلاع شد که وزیر آموزش و پرورش مشغول مطالعاتی برای حل مشکلات سرپرستی های دانشجویان درکشورهای خارج میباشد

خبرنگار ما مینویسد انتظار میرود که بزودی تغییراتی دروضع سرپرستی های دانشجویان داده شود .

یك مقام مطلع فرهنگی امروز به خبرنگار ما گفت تاکنون پست سرپرستی دانشجویان بافرادی داده میشد که قصد تفریح و استراحت یا معالجه داشتند ولی با مطالعاتی که هم اکنون ازطرف وزارت آموزش و پرورش میشود دیگر این قبیل کار ها تکرار نخواهد شد و سرپرستانی برای دانشجویان گمارده خواهند شد که قسمت اعظم وقت خود را صرف حل مشکلات دانشجویان بنمایند .

شرایط واگذاری خانه بفرهنگیان

امروز خبرنگار فرهنگی ما اطلاعاتی در باره شرائط واگذاری خانه‌هائی که قرار است بفرهنگیان داده شود بدست آورد . یکی از این شرائط اینست که بفرهنگیانی خانه داده میشود که خود یا همسرآنان در تهران و یا در حومه تهران (شمیرانات و شهر ری) خانه شخصی یا زمین ملکی نداشته و تاکنون ازخانه ساخته‌شده و اراضی واگذاری دولتی و اهدائی بهیچوجه استفاده نکرده باشند .

خبرنگار ما مینویسد برای واگذاری خانه بفرهنگیان اوراقی از طرف اداره کل رفاه معلم وامور اجتماعی تهیه شده است که این اوراق به بخش های دهگانه فرهنگی تهران فرستاده میشود تا فرهنگیان واجد شرائط اوراق مزبور را پر نموده و تسلیم بخشها نمایند .

پایان ماموریت سفیر یوگسلاوی

دیشب بمناسبت پایان مدت ماموریت سفیر کبیر یوگسلاوی در تهران مجلس تودیع و ضیافتی از طرف سفیر کبیر برزیل در دربار شاهنشاهی که سمت شیخ‌الفرائی دارد ، برپاشده بود که درآن جمعی از رجال سیاسی وروزنامه نگاران وسفرای خارجی مقیم پایتخت شرکت داشتند .

اظهار قدردانی وتشکر

بدینوسیله از کلیه کارکنان بیمارستان شماره هشت سازمان بیمه‌های اجتماعی کارگران (مهدی خزانه) مخصوصا جناب آقای دکتر رزم‌آرا رئیس محترم بخش قلب وآقای دکتر رهنما طباطبائی وبانو دکتر زندی ودوشیزه ویکتوریا دولتخانی که باکمال جدیت ومهربانی از کلیه بیماران پذیرائی و به‌مداوای آنان میپردازند اظهار قدردانی وتشکر نموده و خدمات آنانرا دراین امر اجتماعی ازدرگاه باری‌تعالی خواستار وامیدوار است که باذوفروغ بیات و بانو امجدایزد از کلیه کارکنان ساده این بیمارستان طرز رفتار و سلوك رابیاموزند .

ابراهیم لیمونادی

تشکر و قدردانی

افزارمندان اداره اردنانس ارتش که همواره‌دوش بدوش برادران سرباز خود درراه خدمتگذاری بشاهنشاه عظیم‌الشان و اعتلای میهن همگام بوده‌اند بدین وسیله ازکلیه مقاماتی که دراجرای منویات پدر تاجدار و پشتیبانی طبقات فعال و زحمتکش کشور کوشش و فعالیت مبذول فرموده و طرح طبقه بندی جان‌نثاران شاهنشاه را در کمترین مدت بمرحله اجراء گذارده‌اند کمال تشکر وامتنان را داشته و بشکرانه سلامتی ذات مبارك ملوکانه ووالاحضرت ولایتعهد از درگاه خداوند متعال آرزوی موفقیت و خدمتگذاری بیشتر فردفرد تیمساران :

۱ـ تیمسار ارتشبد حجازی ۲ـ تیمسار سپهبد صنیعی
۳ـ تیمسار سپهبد کمالی ۴ـ تیمسار سپهبد فاضلی
۵ـ تیمسار سپهبد خوشنویسان ۶ـ تیمسار سپهبد کاتوزیان
۷ـ تیمسار سپهبد تنکابنی ۸ـ تیمسار سپهبد بهاروند
۹ـ سرلشکر شجاعی ۱۰ـ سرلشکر سمیعیان
۱۱ـ سرلشکر یاسائی ۱۲ـ تیمسار سرتیپ عزب دفتری
۱۳ـ تیمسار سرتیپ‌شیرین سخن ۱۴ـ تیمسار سرتیپ چمن‌آرا

را در راه اجرای منویات اعلیحضرت همایون شاهنشاه از قادر متعال درخواست مینمائیم .

ازطرف افزارمندان اداره اردنانس ارتش ـ عبدالعلی ارجمند عباسی ـ جلیل جوانپور ـ شکرالله هوشیدر ـ اسماعیل حقداد ـ اسماعیل آذری ـ قاسم سلیمانی

شماره ۴۳

کتاب جیبی دختران و پسران

دراین هفته منتشر میشود

هرشب با بچه‌ها باباغ گلستان بیائید

باغ گلستان سرراه سلسبیل

حساب تشکیل سرمایه

بانك عُمران

هنگام بروز سوانح چون فرشته نگهبان

به امداد شما میآید

فقط عابرین را در برابر تصادف باوسائط نقلیه مجانا بیمه مینماید

فقط ۲ روز دیگر فرصت دارید تا با افتتاح حساب تشکیل سرمایه بنام خودو افراد خانواده‌تان گذشته ازشرکت در مراسم قرعه‌کشی‌های بی‌نظیر بانك عمران در برابر تصادف باوسائط نقلیه مجانا بیمه شوید .

شعب بانك عمران : شعبه مرکزی خیابان اسلامبول ـ شعبه نادری خیابان شاه باساز آلومینیوم. شعبه رودکی خیابان سلسبیل چهارراه دامپزشکی ـ شعبه مخصوص خیابان فروین روبروی خیابان مخصوص ـ شعبه نجریش مقابل سینما آستارا ـ شعبه هتل هیلتون ـ بازی‌آباد خیابان مدائن شعبه مدائن ـ باحه کشتارگاه مقابل کشتارگاه ـ شعبه امیرآباد میدان ۲۴ اسفند ـ شعبه شهناز میدان شهناز.

شعب شهرستانها : شاهی ـ بابل ـ بابلسر ـ گرگان ـ گنبد ـ بجنورد ـ مشهد ـ آمل ـ شهسوار ـ آبادان ـ بریم‌سان‌شاین ـ رشت سبزه میدان

شعبه اهواز نیز دیروز افتتاح شد

بانك اعتبارات کشاورزی وعمران روستائی ایران

برای خدمت درشعب ونمایندگیهای خود دویست نفراز بین داوطلبان مردجهت ورود بکلاس کارآموزی اختصاصی تربیت کارمندان بانك که دردانشگاه ملی تشکیل میشود از طریق آزمایش و مسابقه باشرایط زیر وبرای خدمت درشهرستانها باحقوق ماهانه چهار هزار وهشتصد ریال (۴۸۰۰ ریال) وفوق‌العاده متناسبی انتخاب خواهد نمود :

۱ـ داشتن گواهینامه ششم متوسطه .
۲ـ سن حداقل بیست سال وحداکثر سی سال .
۳ـ داشتن برك خاتمه خدمت نظام‌وظیفه یابرك معافیت دائم غیرطبی .
۴ـ دارابودن بنیه‌سالم و صحت کامل طبق گواهی پزشك معتمد بانك.

داوطلبان میتوانند برای ثبت نام خود باهمراه داشتن مدارك زیر:

۱ـ رونوشت مصدق شناسنامه ۵ برك
۲ـ عین برك دیپلم کامل متوسطه ۱ برك
۳ـ عین برك خاتمه خدمت وظیفه ویا معافی مربوط ورونوشت مصدق آن ۲ برك
۴ـ عکس ۶×۴ ۱۲ قطعه
۵ـ برك عدم سوءپیشینه ورونوشت آن ۲ برك

تاپایان وقت‌اداری روزپانزدهم مرداد ماه ۱۳۴۴ باطاق شماره ۳ جنب درب‌غربی ورودی بانك واقع در تهران خیابان سپه مراجعه ودرخواست کتبی خودرا بضمیمه مدارك مورد نظر درقبال اخذ رسید تسلیم دارند تادرصورت احراز شرائط مقدماتی برای آزمایش و مسابقه معرفی شوند، برای تامین هزینه انجام آزمایش و مسابقه هرفرد واجدشرائط مبلغ سیصدریال (۳۰۰ ریال) ازطرف داوطلب بصندوق دانشگاه ملی ایران پرداخت میشود که قابل استرداد نخواهد بود .

تعداد افرادی که باین‌ترتیب انتخاب میشوند باسپردن تعهدنامه رسمی پس‌از گذرانیدن دوره پنج‌ماهه تحصیلی کلاس که‌از روزاول شهریور ماه ۱۳۴۴ دردانشگاه ملی ایران شروع میگردد بقراء وقصبات کشور اعزام میشوند . ۱ـ۲ آ ـ ۱۳۹۲۴

شماره مخصوص
تابستان
مجله نمونه
ستاره سینما
با ۸ تابلو ۴ رنك
۱۶ صفحه رنگی
۷۲ صفحه خبر ،
رپورتاژ و داستان
صبح چهارشنبه
منتشر میشود

روزنامه فردا

چهارشنبه‌ها منتشر میشود

دکاکین و آپارتمان فروشی
با ۵۱ هزار تومان اجاره
در سال ۳۹۷۸۴
بنگاه کوشان
آ ـ ۱۴۱۲۶

فقط
ری . اُ . واك

دارای نوار اطمینان کارخانه میباشد

ری . اُ . واك

قوی‌ترین باطری برای هرنوع رادیو و چراغ دستی