اطلاعات

دوشنبه ۱۰ شهریورماه ۱۳۵٤ـشماره ۱٤۷۹۸
تکشماره ۱۰ ریال

۲۴ صفحه

پاسخ کامل سئوالات ششم ریاضی و بارم

ص ۲

معجزه پزشکی درایران

جوانی طی شش سال با بیست‌عمل جراحی زندگی را بازیافت

بدن «سبزعلی» بکلی سوخت ولی پزشکان اورا باپیوندپوست‌انسان وحیوانات زنده نگهداشتند

گزارش از : محمدویژگان
عکس‌ها از : جمشید ابراهیم‌زاده

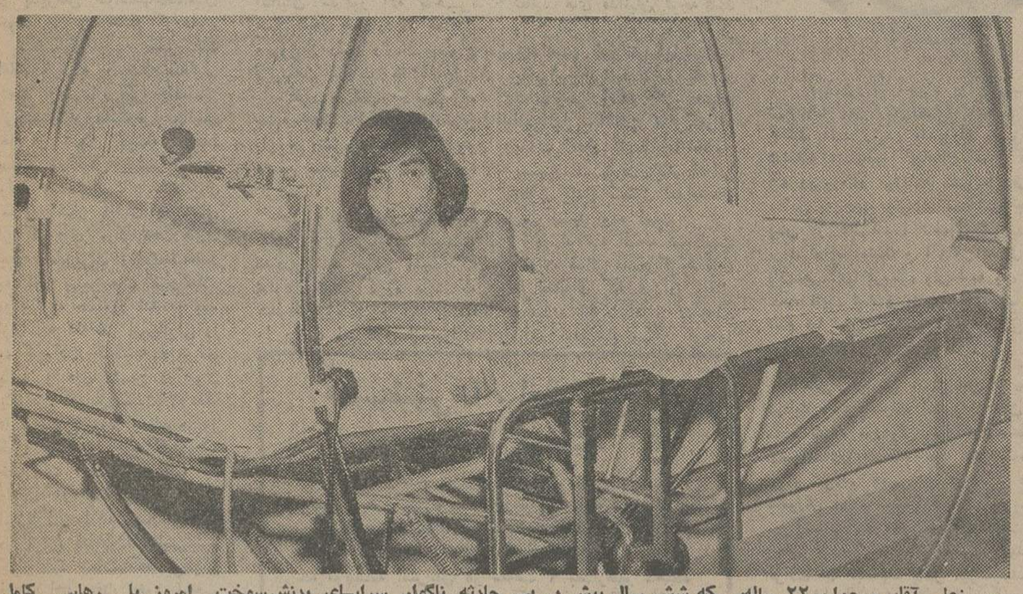

«سبزعلی آقایی» جوان ۲۲ ساله‌یی که شش سال پیش در بی حادثه ناگوار سراپای بدنش سوخت امروز با رهایی کامل ازخطر مرگ‌دربیمارستان سوانح و سوختگی تهران ، و در انتظار بازیافتن سلامت کامل خویش است .
«سبز علی» چهار سال در بیمارستان های مختلف و دوسال در روی همین تخت بیمارستان سوانح و سوختگی تهران زندگی کرده است .

دهها عمل جراحی سنگین‌ومهم‌بوسیله تیم جراحی‌بیمارستان‌سوانح و سوختگی تهران برجزء جزء بدن «سبزعلی» انجام شد. این عکس از آخرین عمل جراحی است که بربدن «سبز علی» انجام گرفته . این عمل حیات دوباره به «سبزعلی» برگرداند و اکنون پزشکان پس از شش سال اعلام کرده‌اند که او باردیگرمیتواند شادمانه بزندگی لبخندبزند .

درصفحه ٤

محدوده تهران توسعه پیدا نمیکند

دختر شایسته‌ایران دردنیا اول‌شد

★ شهره نیکپور دختر شایسته ایرانی عصا و تاج‌برلیان قهرمانی را دریافت داشت

درصفحه‌آخر

دکتر شریفی وزیر آموزش و پرورش اعلام کرد :

درکنارهرمدرسه برای معلمان خانه‌ساخته‌میشود

بیشتر آپارتمان های دولتی به معلمان داده می‌شود

درصفحه‌آخر

چشمه آب‌حیات درایران کشف‌شد

درصفحه۳

ایران داوطلب بازیهای المپیک ۱۹۸۴شد

اصغر بیروی دبیر کل کمیته ملی المپیک ایران داوطلبی ایران برای میزبانی بازیهای المپیک ۱۹۸٤ را اعلام کرد .

امروز همزمان با سالگرد مراسم افتتاح‌هفتمین دوره بازیهای آسیائی ، ایران گام نخست رابرای برگزاری بازیهای المپیک ۱۹۸٤ برداشت

صفحه ۷

طرح کامل تعلیمات‌عمومی وگزینش‌دانشجو

دانشگاهها سال‌آینده‌اسامی‌ذخیره وتکراری نخواهند داشت

★ درجریان سال‌تحصیلی و تیرماه از دانش‌آموزان داوطلب ورود به دانشگاهها آزمایش میشود

★ برای خالی نماندن ظرفیت دانشگاهها ترتیبات خاصی داده خواهد شد

درصفحه ۵

اتاق اصناف شیراز هم منحل شد

★ بزرگترین فروشنده آهن آذربایجان شرقی بزندان افتاد

★ خیاطی که هزار تومان برای دوخت کت‌وشلوار میگرفت به سه‌ماه حبس محکوم شد

★ مدیرعامل شرکت روغن موتور «اسو» محکوم به ٥ماه حبس شد

درصفحه‌آخر

توسط نشریه تایم چاپ امریکا

قرارداد سری مصرواسرائیل فاش شد

مصر اگراحساس کنداسرائیل برای صلح تلاش نمی‌کند وارد جنگ میشود

درصفحه ۲

قیمت رسمی روپوش ولوازم‌التحریر اعلام‌شد

★ قیمت لوازم‌التحریر ۱۵ درصد ، کیف۳۵ درصد و روپوش ۱۷ درصد کاهش یافت

درصفحه ۲۱

کودتای خونین در اکوادور

★ سربازان‌شورشی کاخ‌رئیس جمهوری‌رامحاصره کردند .

درصفحه٤

آغاز کار مرکز اورژانس بزرگ تهران

★ هزینه درمان بیماران و مصدومین بیبضاعت ازطرف‌مرکزاورژانس بزرگ تهران‌پرداخت میشود

درصفحه۳

بنیاد پهلوی کنگره پزشکی ایران

ازکلیه پزشکان و کارشناسانی که برای شرکت در کنگره پزشکی ایران (رامسر) ثبت نام نموده‌اند تاضا میشود برای دریافت‌اوراق ذخیره جا تاآخر وقت اداری روز چهارشنبه ۱۲شهریورماه۱۳۵٤ به‌قسمت بهداشت بنیادپهلوی‌مراجعه‌نمایند .

کنگره پزشکی ایران

اسامی قبولشدگان داوطلبین مرکز آموزش افسری ژاندارمری کشور

شرح در صفحه ۲

با نهایت تاسف و تاثر درگذشت مادر و خواهر عزیزمان شادروان بانو آسیه کاشانی (منوچهری) رابه اطلاع خویشان ودوستان‌میرساند بنابه‌وصیت‌آنمرحومه هزینه مراسم ترحیم وتذکر وروز هفت صرف امورخیریه خواهد شد .
سرتیپ محمد علی منوچهری . نیره منوچهری (پورنادر) . ناخدایکم محمد منوچهری. احمدمنوچهری. مصطفی منوچهری .

جناب آقای سناتور علی صادق
انتصاب مجدد آن جناب را به نمایندگی مجلس سنا از صمیم قلب تبریک گفته امیدواریم همواره در خدمتگزاری به اعلیحضرت همایون شاهنشاه آریامهر و وطن عزیز موفق وموید باشید .
گروه مهندسین فرمویونایتد

آگهی
بانک توسعه صنعتی ومعدنی ایران
ساعات کار بانک از شنبه پانزدهم شهریورماه ۱۳۵٤ بیقرار زیر خواهد بود :
از شنبه تا چهارشنبه از هشت صبح تاچهارونیم بعداز ظهر
روزهای پنجشنبه تعطیل خواهد بود .

جناب آقای دکتر خامنه‌ای
مدیر عامل محترم شرکت طرح و عمران
مصیبت وارده را حضور جنابعالی و خانواده محترم تسلیت عرض می‌نمائیم .
مهندسین و کارمندان مهندسین مشاور طرح‌وعمران

آقای دکتر خامنه‌ای
مصیبت وارده را به آن دوست عزیز صمیمانه تسلیت عرض مینماید .
علیرضا رئوفی‌راد ـ محمدرضا عشقی

جناب آقای شهرستانی وزیر محترم راه و ترابری
بانهایت تاسف و تاثر درگذشت شادروان پسر عموی گرامیتان آقای سید صالح شهرستانی‌را تسلیت‌عرض‌نموده وسلامت بازماندگان را از خداوند مسئلت داریم .
شرکت بنادر

با کمال تاسف مصیبت وارده را به خانواده های محترم خامنه‌ای و درودی تسلیت عرض نموده و بقای خانواده‌های محترم را مسئلت می‌نماییم .
شرکت سهامی آبیران هوخست

اطلاعیه اتحادیه صنف فخار

از اعضاء محترم صنف فخار دعوت میشودتا روز ۱۵ر٦ر٥٤ جهت ثبت‌نام درشرکت‌ومجتمع آجر تهران به اتحادیه مراجعه فرمایند .

جون قرار است بزودی شرکت و مجتمع بزرگ آجر تهران تشکیل گردد، باطلاع عموم همکاران و واحد های صنفی فخاری وابسته به‌اتحادیه صنف فخار رسانده واز آنها دعوت میشود که برای شرکت دراین کاربزرگ ملی، صنفی و اجتماعی واقتصادی تا روز ۱۵ر٦ر٥٤ به‌اتحادیه صنف فخار مراجعه فرمایند .
رئیس اتحادیه صنف فخار
حاج عباس گورنگ

در جریان حمله یك گروه مرك فلسطینی به اسرائیل

۳۰ اسرائیلی و ۲ فلسطینی کشته‌شدند

بیروت ـ رویتر ـ جبهه خلق برای آزادی فلسطین دیشب در بیروت اعلام کرد که فدائیان آن عده‌ای از گروگان های اسرائیلی را که روز گذشته در جریان حمله به جلیله به اسارت فدائیان درآمده بودند بعد از آنکه دولت اسرائیل از پذیرفتن خواستهای فدائیان خودداری کرد اعدام کرده‌اند.

سخنگوی جبهه خلق دیشب اعلام کرد که در حمله فدائیان تحت رهبری این گروه به قسمتی از تاسیسات مسکونی اسرائیلی ها در شمال جلیله تلفات بسیار سنگینی برآسرائیلی‌ها وارد شده است سخنگوی مذکور اظهار داشت که دسته‌ای از گروهای مرك تحت رهبری جبهه خلق برای آزادی فلسطین به کوچ نشین های کنار گیلاد در جلیله حمله‌ور شدند و بعد از آنکه ۳۰ نفر اسرائیلی را به گروگان گرفتند در نبردی با نیرو های دشمن درگیری یافتند . که از ساعت ۳ بامداد تا ساعت ۲ بعد از ظهر دیروز طول کشید . سخنگوی جبهه خلق که «بسام ابوشریف» نام داشت در سخنانش مقامات اسرائیلی را به رفتار ابلهانه در برابر فدائیان فلسطینی متهم کرد و اظهار داشت که اسرائیلی ها با این رفتار خود موجب مرك عده زیادی از گروگان ها و سربازان اسرائیلی شدند چون در برابر سماجت بی‌معنای مقامات صهیونیست در عدم قبول تقاضا های فدائیان فلسطینی برای فدائیان چاره‌ای جز اعدام کردن گروگانها باقی نماند. ابوشریف اضافه کرد که عده‌ای از ساکنان چند روستای مرزی جنوب لبنان به چشم خود دیدند که چگونه ارتش اسرائیل ناگزیر شد تعدادی هلیکوپتر و در حدود ۲۰۰ سرباز و ساز و برگ کامل جنگی به نقطه‌ای که فدائیان گروه مرك فلسطینی به‌آن حمله‌ور شده بودند اعزام کند.

سخنگوی جبهه خلق از فدائیان مذکور که ظاهرا همگی جان خود را در عملیات دیروز از دست داده‌اند بعنوان قهرمانان انقلاب ملت فلسطین یاد کرد و اظهار داشت که جبهه خلق برای آزادی فلسطین باز هم ضربات مرگبارتری بر دشمن صهیونیست وارد خواهد کرد.

اعلامیه‌ای که از طرف جبهه خلق برای آزادی فلسطین صادر شده حاکی است که تعداد اعضای گروه مرك که عملیات خیره‌کننده روز گذشته را برضد اسرائیل انجام‌دادند از دو نفر بیشتر نبوده است. در قسمتی از اعلامیه گفته‌شده است که دو فدایی گروه مرك در ساعت یك بعد از ظهر روز یکشنبه به این نتیجه رسیدند که مقامات صهیونیست جز تلف کردن وقت هدف دیگری ندارند و حاضر نیستند به تقاضا های فدائیان توجه کنند و ۹ نفر از یاران آنها را از زندانهای اسرائیل آزاد سازند. بنابراین برای فدائیان چاره‌ای نماند جز آنکه گروگانهای اسرائیلی را طبق قولی که داده بودند اعدام کنند اما دشمن صهیونیست بار فتار نابخردانه‌اش بطور کامل مسئول اعدام شدن گروگانها بوده است .

در اعلامیه اضافه شده است که دو فدائی عضو گروه مرك تا لحظه‌ای که هر دو به‌قتل رسیدند قهرمانانه با نیروهای انبوه اسرائیل پیکار کردند.

فلسطینی‌ها ، اسرائیل را به موشك بستند

بیروت ـ خبرگزاری فرانسه ـ ارتش لبنان اعلام داشت دیشب بین واحدهای توپخانه اسرائیل و لبنان در منطقه «کفرشوبا» نبرد شدیدی درگرفت . در اعلامیه ستاد فرماندهی نیروهای لبنان گفته میشود که توپخانه اسرائیل در ساعت ۹ بعدازظهر دهکده «کفر شوبا» را در جنوب شرقی لبنان زیر آتش گرفت و توپخانه لبنان بیدرنگ به‌تیراندازی اسرائیلی‌ها پاسخ داد.

نبرد توپخانه طرفین ۴۵ دقیقه‌ادامه داشت ولی به نیروهای لبنانی تلفاتی وارد نشد. در تل‌آویو یک سخنگوی نظامی اظهارداشت دیشب‌دو بار دهکده‌های کریات شمونه ودوهولا در جلیله‌علیا از داخل مرزهای لبنان بموشك بسته شد و نیروهای اسرائیلی نیز متقابلا پایگاههای فدائیان را در جنوب لبنان باتوپ و موشك درهم کوبیدند.

اخطار ملك‌حسین به اعضای کنگره امریکا

● نیویورك ـ خبرگزاری فرانسه ـ مجله نیوزویك در شماره اخیر خود نوشت ملك حسین تصمیم گرفته است مستقیما در باره سلاحهای درخواستی اردن از آمریکا پیام هائی برای نمایندگان کنگره بفرستد . درخواست اردن در باره دریافت سلاحهای مدرن آمریکائی هنوز بتصویب کنگره آمریکا نرسیده است .

بنوشته نیوزویك ملك‌حسین ضمن نامه‌هائی که به عنوان یکصد نماینده مجلس نمایندگان و پنجاه سناتور آمریکائی میفرستد خاطر نشان خواهد ساخت که اگر آمریکائیها از تحویل سلاح های درخواستی اردن خودداری کنند برای دریافت جنگ افزار های مورد نیاز نیز شوروی متوسل خواهد شد . ملك حسین در نامه خود اطمینان خواهد داد دولت اردن از پانزده موشك انداز ضدهوائی «هاوك» که میخواهد از آمریکا دریافت کند بعنوان یك سیله دفاعی استفاده خواهد کرد.

مدال صلح برای عرفات

بیروت ـ خبرگزاری فرانسه ـ امروز مدال صلح ژولیوکوری ضمن مراسمی که در بیروت برپا میشود ازطرف شورای جهانی صلح به یاسرعرفات رئیس کمیته اجرائیه سازمان آزادی بخش فلسطین اعطا میشود. دبیر کل شورای جهانی صلح « رومیش چاندرم» برای شرکت در این مراسم، وارد بیروت شده است وی ضمن نطق کوتاهی اظهار داشت یاسرعرفات یک مبارزراه صلح است واز اینرو شورای جهانی صلح تصمیم گرفته است «مدال صلح ژولیوکوری» را بوی اعطا کند .

تبریکات

استاد دانشمند جناب آقای دکتر حسین سپاسگزاریان

همکاران دانشگاهی شما با نهایت خرسندی انتصاب بجا وشایسته آنجانب‌را بریاست‌دانشگاه‌گیلان تبریک عرض‌نموده ، موفقیت بیش از پیش جنابعالی را در پیشبرد هدفهای آموزشی کشور آرزومندند .

دکتر افقهی ـ دکتر امیرشاهی ـ دکتر آل‌آقا ـ دکتر اجلالی ـ دکتر احسانی ـ دکتر احمدیان ـ دکتر اسدی مقدم ـ دکتر اسکندری ـ دکتر اسماعیلی‌ـدکتر اشتیاقی ـ دکترالبرزی‌ـ دکتر امین ـ دکتر ایروانی ـ مهندس آزمایش‌فرد ـ مهندس اخوت ـ دکتر باغستانی ـ دکتر باقری ـ دکتر بدیع‌زادگان ـ دکتر برقعی ـ دکتر بهروزی ـ دکتر تابش ـ دکتر توکلی ـ دکتر ثقفی ـ دکتر جامعی ـ مهندس جعفری ـ دکتر حجاروند ـ دکترحکمتی ـ مهندس‌حکمتی ـ دکتر حکیمیان ـ دکتر خرازی‌ـ دکتر خدابنده ـ دکتر خصوصی ـ دکتر خلیفی ـ دکتر خلیلی ـ دکتر خیری ـ دکتر خوجینی ـ مهندس خسروشاهین ـ دکتر دفتری ـ دکتر رحمانی ـ دکتر رفیع ـ دکتر رفاهی ـ دکتر رهبر ـ مهندس رسولیان ـ رعائی ـ دکتر زالی ـ دکتر زاهدی‌ـ دکترزرین‌کفش ـ مهندس‌زاد ـ دکتر سالاردینی ـ دکترسعادت‌ـ دکتر سعادتی ـ سیمحائی ـ دکتر شجاعی ـ دکتر شریفی ـ مهندس شفیعی ـ دکتر صالح راستین ـ دکتر صانعی ـ دکتر صرافی ـ دکترصدرالاشرافی ـ دکتر طاهباز ـ مهندس‌طاهری‌ـ طالبی ـ علوی ـ دکتر علومی ـ دکترفرداد ـ دکتر فکری ـ دکترفیروزه ـ مهندس فیض ـ فخر طباطبائی ـ دکتر کازرونی ـ دکتر کاشانیان ـ دکتر کاشی ـ دکتر کاظمی ـ دکتر کوپاهی‌ـ دکتر کوهستانی ـ دکتر کریمی ـ مهندس کرکان ـ دکتر گیتی ـ دکتر لامع ـ دکتر لسانی‌ـدکتر مهرکار ـ دکتر مخترع‌ـ دکتر محتشمی ـ دکتر مراد اسحقی ـ دکتر ملامد ـ دکتر معصومی ـ دکتر مقصود ـ دکتر منجمی ـ دکتر میمندی‌نژاد ـ دکتر میراسدزاده ـ مهندس محمودی ـ مهندس مجتهدی ـ مهندس مسعودی ـ مهندس مقصودی ـ مهندس مودب ـ مهندس مصاحبی ـ دکتر نوربخش‌ـ دکترنژاد هاشمی ـ دکترنگارستان‌ـ دکتر نیکخواه ـ دکتر وجدانی ـ دکتر یاراحمدی .

آ ـ ۴۳۲۵

انتخاب‌جنابان مهندس شریف امامی و حاج سید اسدالله موسوی و انتصاب جنابان اشرف احمدی و دکتر شمس‌الملوك مصاحب را به سناتوری هفتمین دوره قانونگذاری مجلس سنا تبریک‌عرض نموده،امیدوار است در ظل عنایات رهبر اندیشمند شاهنشاه آریامهر گام های موثری برای به‌ثمر رساندن اصول چهارده‌گانه انقلاب شاه و مردم بردارند .

سید علی بحرینیان

آ ـ ۲۷۸۵۷

سناتور محبوب تیمسار محمد علی صفاری

انتصاب شایسته آن سناتور انتخابی را به سناتوری‌انتصابی صمیمانه تبریک عرض نموده و توفیق روز افزونی را در راه خدمت به شاهنشاه آریامهر و میهن عزیز از خداوند یکتا خواهانم .

لاهیجان : جواد اسدی

آ ـ ۴۳۱۷

اخبار کوتاه جهان

اعتصاب‌عمومی درکورس

● باستیا ـ کورس ـ رویتر ـ اعتصاب عمومی ۲۴ ساعته‌ای که قرار است برای اعتراض به رفتار پلیس فرانسه با طرفداران‌خودمختاری‌کورس دراین جزیره‌مدیترانه‌ای برپا شود بیم آن میرود که تمام زندگی رادر کورس فلج کند. پیش بینی میشود که تمام مغازه‌ها و رستوران‌های کورس در جریان اعتصاب عمومی تعطیل‌شوند ووسایل حمل و نقل وارتباطی در خشکی ودریا از کار بیافتند در حال حاضر انبوهی از جهانگردان فرانسوی و خارجی در جزیره کورس بسر میبرند که در صورت برپا شدن اعتصاب عمومی سخت دچار زحمت خواهند شد .

جلسه فوق‌العاده‌سازمان ملل

● سازمان ملل‌متحد ـ هفتمین اجلاسیه فوق‌العاده مجمع عمومی سازمان ملل متحد بعد از ظهر امروز گشایش یافت. هنری کی‌سینجر وزیر امور خارجه‌آمریکا در جلسه افتتاحیه مجمع عمومی نطق مهمی پیرامون توسعه همکاریهای اقتصادی بین کشور های جهان ایراد کند ولی با طولانی شدن ماموریتش در خاورمیانه به نماینده آمریکا در سازمان ملل‌متحد دستور داد که متن نطق وی رادر جلسه علنی ایراد کند .

محافل‌سیاسی برای نطق‌وزیر امور خارجه آمریکا اهمیت زیادی قائل هستند . ظاهرا کی سینجر پیشنهاد های تازه‌ای در باره توسعه و همکاریهای اقتصادی عنوان کرده است.

قول فورد در موردپایان بیکاری در امریکا

● نیویورك (امریکا) آسوشیتدپرس ـ جرالد فورد رئیس جمهوری‌امریکا دریک مصاحبه تلویزیونی وعده داد که‌باکمک کردن به صنایع وبازرگانی کشور کاری خواهد کرد که بیکاری در امریکا ریشه‌کن شود.

فورد که در مصاحبه‌ای بمناسبت روز کارگران امریکایی سخن‌میگفت اضافه کردکه‌اگر دمکرات های‌کنگره بادولت وی همکاری کنند خواهد توانست وضع‌بسیار مطلوب تری برای اقتصاد امریکا و اشتغال کارگران آن بوجود آورد.

حمله هوزاك به‌مطبوعات غربی

● پراك ـ آسوشیتدپرس ـ گوستاو هوزاك رئیس جمهوری ورهبر حزب کمونیست چکسلواکی دیروز بشدت مطبوعات باختری را مبادا حمله گرفت و آنها را متهم به پراکندن تبلیغات دروغین و خصمانه بر ضد چکسلواکی و سایر کشور های کمونیست اروپای‌شرقی کرد.

در جریان حمله یك گروه مرك فلسطینی به اسرائیل

اف ـ بی ـ آی نامه اسوالدرا معدوم‌کرد

دالاس (تکزاس)ـ یونایتدپرس ـ لی‌هاروی اسوالد مردی که مسئول قتل‌جان کندی فقید رئیس جمهوری اسبق‌آمریکا شناخته شد طبق گزارش رسوا کننده‌ای که دیروز در روزنامه تایمز هرالد در دالاس به چاپ رسیده است تنها چند روز پیش از قتل‌کندی نامه‌ای تهدید آمیز برای اداره امنیت و آگاهی فدرال‌آمریکا (اف‌بی‌آی) فرستاد ولی نامه وی در این اداره نابود شد و مقامات اف‌بی‌ـ آی در تمام ۱۲ سال گذشته از فاش کردن این موضوع خودداری کرده‌اند .

طبق گزارش تایمز هرالد در نامه تهدید آمیز اسوالد اسمی از جان کندی برده نشده بود ولی اسوالد مخصوص از اف‌بی‌آی خواسته بود که مامورانش دیگر مزاحم همسروی نشوند . عده‌ای‌از ماموران اداره امنیت فدرال آمریکا ظهرا در آستانه سفررئیس‌جمهوری وقت‌آمریکا (جان کندی) به‌تکزاس به‌سراغ عده‌ای از افرادی که مشکوك بنظر میرسیدند رفتند و در باره آنها تحقیقاتی انجام‌دادند یکی از این اشخاص اسوالد بود که‌ماموران اف‌بی‌ـآی از همسرش در باره‌او تحقیقاتی کرده بودند داستانی که در تایمز هرالد دالاس بچاپ رسیده مبنی براطلاعاتی است که از «کالارنس‌کلی» رئیس کنونی اف‌بی‌ـآی وعده‌ای‌ازصاحب منصبان دیگر این اداره بدست آمده است .

این منابع گفته‌اند که نامه‌اسوالد در وقتیکه به اف‌بی‌ـای رسید چندان‌جدی تلقی نشد و موجب نگردید که وی حتی در روزی که رئیس جمهوری وقت آمریکا وارد دالاس گردید موقتا بازداشت شود و یا بطور احتیاطی تحت نظر قرار گیرد . آنچه که‌درداستان حاضر مخصوصا‌اسرار آمیز بنظر میرسد این است که نامه تهدید آمیز اسوالد بعد از کشته شدن جان کندی در اف‌بی‌ـآی معدوم شده است.

رئیس اف‌بی‌ـآی اظهار داشته است که اکنون تحقیقات مجدانه‌ای در این باره جریان دارد تا معلوم شود که چه شخص یا اشخاصی نامه اسوالد را معدوم کرده‌اند و چه دلایلی برای اینکار داشته‌اند.

مواد سری قرارداد مصر و اسرائیل فاش شد

قرارداد مصر و اسرائیل امشب پاراف میشود

اسکندریه ـ خبرگزاری فرانسه ـ یک منبع مطلع در **اسکندریه اظهار داشت که دومین قرارداد مصر و اسرائیل درباره جداسازی نیروها امشب‌پاراف میشودو روزپنجشنبه بطورنهایی در ژنو امضاء خواهد شد.**

روزنامه‌های الاهرام والجمهوریه از قول منابع مطلع نوشته‌اند که متن قرارداد جدید را ژنرال محمد علی فهمی رئیس ستاد ارتش ، احمد عثمان نماینده دائمی مصر درمقر سازمان ملل متحد در ژنو بنمایندگی از جانب مصر وژنرال مردخای‌گور رئیس ستاد ارتش اسرائیل و یک دیپلمات اسرائیلی از طرف اسرائیل امضاء خواهند کرد و بلافاصله متن آن در اسکندریه انتشار خواهد یافت. قرارداد درجلسه کمیسیون نظامی مامور تعیین تاریخ عقب‌نشینی نیروهای اسرائیل از گردنه‌های صحرای سینا وچاههای ابورودیس امضاء خواهد شد نمایندگان آمریکا و شوروی درکنفرانس ژنو وهمچنین فرمانده نیروهای سازمان ملل متحد در خاورمیانه در مراسم امضای نهایی قرارداد شرکت خواهند کرد.

کی‌سینجر که پس از ده روز توانسته است موافقت قاهره و اورشلیم را برای جداسازی جدید نیروها درصحرای سینا بدست آورد دیشب بار دیگر از اسکندریه‌به‌اورشلیم بازگشت و بلافاصله گفتگوهای خود را باوزیران اسرائیلی از سرگرفت.

مشمعون‌پرزه وزیر دفاع اسرائیل اظهار امیدواری‌کرد که این مذاکرات بنتیجه نهایی برسد بااینحال پرز ازابراز خوش‌بینی زیاد نسبت به‌امضای قرارداد خودداری کرد.

وزیر دفاع اسرائیل افزود اگر طرفین بطور نهایی درباره قرارداد جدید موافقت کنند، کابینه اسرائیل روز دوشنبه (امروز) به تشکیل جلسه فوق‌العاده دعوت خواهد کرد وپس ازآن متن قرارداد پاراف خواهد شد.

دولت اسرائیل امیدوار است که پارلمان این کشور نیز بااکثریت کمی قرارداد را تایید کند .

در اسکندریه سخنگوی پرزیدنت سادات اظهار داشت که قرارداد جدید ممکن است تاچند ساعت دیگر امضاشود. وی گفت مسئله حضور تکنیسین‌های امریکائی‌در صحرای‌سینا حل شده وامریکا و مصر در این باره بتوافق رسیده‌اند.

سخنگوی رسمی مصر توضیح داد در گفتگوهای بعداز ظهر دیروز پرزیدنت سادات باکی‌سینجر که ۲ ساعت طول کشید پیشرفتهای تازه‌ای در باره مسائل مورد اختلاف‌بدست آمده وقرارداد جدید ممکن است به محض آنکه بتصویب کابینه اسرائیل رسید امضاء شود.

از سوی دیگر پرزیدنت جرالدفورد در یک مصاحبه تلویزیونی که دیشب‌در شیکاگو پخش‌شدگفت برای جلوگیری از هرگونه سوء تفاهمی مسئله حضور تعداد کمی از کارشناسان امریکایی در صحرای سینا در کنگره مطرح‌خواهد شد.

رئیس جمهوری امریکا حاضر نشد بگوید در باره اعزام تکنیسینهای امریکایی به‌صحرای سینا قراردادهای جداگانه‌ای بین مصر و اسرائیل وامریکا بامضاء خواهد رسید یاخیر و همینقدر تصریح کرد که کنگره باید هرگونه قراردادی در این زمینه را تصویب کند.

مواد سری

مجله تایم در شماره اخیر خود نوشته است که‌امریکا تعهد داده است در چهارچوب قرارداد جدید جداسازی نیروها تازه‌ترین سلاحهای تکامل یافته زرادخانه جنگی‌خود را در اختیار اسرائیل بگذارد شکاریهای اف ۱۵ و موشکهای زمین بزمین از نوع «لانس» از جمله سلاحهایی است که امریکا به‌اسرائیل تحویل خواهد داد.

بنوشته تایم قرارداد جدید اسرائیل و مصر دارای‌مواد سری باین شرح است :

● مصر متعهد میشود ماموریت نیروهای سازمان‌ملل متحد را در خط آتش‌بس صحرای سینا بمدت سه‌سال‌تمدید کند و از تبلیغات ضد اسرائیلی در داخل سازمان ملل متحد وخارج آن خودداری کرده و به تحریم موسسات امریکایی که با اسرائیل معاملات بازرگانی دارند پایان دهد.

● مصر همچنین متعهد میشود که اگر اسرائیل از طرف یک کشور ثالث مورد حمله قرار گیرد در جریان‌جنگ مداخله نکند مگر اینکه اسرائیل در این جنگ مهاجم‌شناخته شود. تعیین این مسئله که آیا اسرائیل مهاجم بوده‌یا خیر بادولت مصر خواهد بود.

● امریکا وعده داده است تا وقتی که سازمان‌آزادی‌بخش فلسطین موجودیت اسرائیل را برسمیت شناخته ازشناسائی این سازمان خودداری کند. امریکا همچنین متعهد شده‌است بدون مشورت قبلی بااسرائیل بهیچگونه ابتکار جدید برای برقراری صلح در خاورمیانه دست نزند ونیازمندیهای نفتی اسرائیل را از ذخایر نفتی خود تامین کند.

تایم تاکید میکند تعهدات امریکا نسبت به‌اسرائیل جنبه یک قرارداد امنیتی غیر رسمی را دارد و حتی در صورت جنگ به امریکا امکان میدهد که در جریان نبردها مداخله کند.

تایم از قول یک کارمند بلند پایه اسرائیلی نوشته‌است این یک نوع قرارداد دفاعی بین امریکا واسرائیل است گواینکه در متن موافقتنامه به‌آن اشاره نشده است . مجله تایم در باره تکنیسینهای امریکایی کهبه صحرای سینا فرستاده خواهند شد نوشته است که این عده از بین افراد نظامی و سازمانهای اطلاعاتی انتخاب خواهند شد.

در اورشلیم محافل سیاسی اظهار عقیده کردند که پارلمان اسرائیل برای امضای قرارداد جدید به اسحق رابین رای اعتماد خواهد داد.

در اورشلیم تظاهرات مخالفان امضای قرارداد همچنان ادامه دارد ولی از شدت اولیه آن کاسته شده است . هنری‌کی‌سینجر امروز پس از پایان مذاکراتش در اورشلیم برای گفتگو باملک حسین به عمان رفت.

عرفات خواستار تشکیل کنفرانس سران عرب شد

دمشق ـ رویتر ـ یاسرعرفات رهبر سازمان آزادیبخش فلسطین (الفتح) از رهبران کشورهای عربی خواست نظر به تحولات تازه‌ای که در خاورمیانه در جریان است و نیز اقدامات تازه آمریکا در این منطقه یک کنفرانس سران عربی تشکیل دهند

روزنامه الفرقان چاپ دمشق در شماره دیروز از قول عرفات نوشت اوضاع و تحولات کنونی منطقه عربی خاورمیانه و نیز اقداماتی که آمریکا انجام میدهد ضرورت تام و فوری تشکیل یک کنفرانس از سران‌عرب را ایجاب میکند .

یاسرعرفات علاوه برخواستار شدن تشکیل کنفرانس سران عرب تلاشهای آمریکا را بشدت مورد انتقاد قرار داده و خاطرنشان ساخته است که هدف نهایی آمریکا چیزی جز ایجاد شکاف در میان صفوف اعراب و وارد آوردن ضربه‌ای تازه به نهضت پایداری فلسطین نیست .

مادامی که تلاش صلح ادامه دارد مصر با اسرائیل وارد جنك نمیشود

قاهره ـ رویتر ـ هفته‌نامه روزالیوسف چاپ قاهره دیروز فاش کرد که‌مصر و اسرائیل‌براساس مفاد قرارداد موقتی‌جدیدی‌که قراراست بایکدیگر امضا کنند ـ از طریق امریکا متقابلا تعهد کرده‌اند که یکدیگر رامورد حمله نظامی قرار ندهند .

نکات مهمی که در گزارش هفته‌نامه مصری به‌چشم میخورد از اینقرار است. اختلافاتی که برسر مدت قرارداد جدید وجود داشت بعد از آنکه مصر موافقت کرد که تاوقتی احساس کند که اسرائیل پای‌بند قرارداد است ـ ترتیبات‌مربوط به استقرار نیروی صلح سازمان ملل در صحرای سینا را سالی یکبار تجدید کند برطرف شد . امریکا ضمانت کرده وبه اسرائیل قول داده است که کاری خواهد کرد تا مدت اجرای قرارداد جدید از سه‌سال کمتر نباشد .

بزرگترین مشکلی که در مذاکرات مربوط به عقد قرارداد جدید مصر واسرائیل پیش آمد پافشاری اسرائیلی‌ها برای ادامه کنترل و اداره ایستگاه ارتباطات رادیوئی «ام‌خشیبه» در غرب گذرگاه جدی بود که اکنون قرار است بوسیله نیروهای اسرائیل تخلیه شود. این مسئله‌هنگامی حل شد که مصر قبول کرد که ایستگاه مذکور در دست اسرائیلی‌ها باقی بماند بشرط اینکه‌مصر نیز اجازه داشته باشد که در شرق گذرگاه های مبتلا وجدی در صحرای سینا ایستگاه مشابهی دایر کند. اسرائیل که ابتدا زیربار قبول این‌شرط نمی‌رفت سرانجام قبول کرد و مسئله حل شد مصر قول داده است که تاوقتی احساس کند که تلاش برای برقرار کردن یک صلح عمومی در خاورمیانه ادامه دارد از بکار بردن زور برضد اسرائیل خودداری کند امریکا تضمین خواهدکرد که اسرائیل نیز مصر را مورد حمله قرار ندهد .

ـ اسرائیل در برابر اصرار مصریان قبول کرده است که بعدا با سوریه نیز وارد مذاکره شود تا برای جداسازی نیروهای اسرائیل و سوریه از بلندیهای جولان نیز راه حلی نظیر آنچه که‌درصحرای سینا پیدا شده است جستجو گردد. مصر علاوه‌بر این تاکید کرده است که‌عقد قرارداد جداسازی نظامی دیگری میان اسرائیل واردن نیز ضرورت دارد .

مرحله جاری ماموریت کی‌سینجر وزیر خارجه امریکا درخاورمیانه آخرین مرحله‌کارهای وی در این منطقه است چون بین مصر و امریکا در مورد شرایط نهایی حل وفصل مسائل خاور میانه اختلاف‌نظر وجود دارد .

مصر معتقد است که صلح واقعی هنگامی در خاورمیانه برقرار خواهد شد که اسرائیل‌تمام اراضی اشغال شده اعراب راتخلیه کنولی‌امریکا بااین عقیده مخالف است .

مصر در عین‌حال بوجود آمدن یک کشور و دولت مستقل وملی فلسطین در اراضی غرب رود اردن و نوار غزه را یکی دیگر از شرایط ضروری برقراری صلح در خاورمیانه میداند ولی امریکا در این مورد نیز با مصر هم‌عقیده نیست

اسامی قبول شدگان داوطلبان مرکز آموزش افسری ژاندارمری کشور

اسامی ۱۹۸ نفرقبول شدگان و ۹۱ نفر رزرو یکم و ۵۲ نفر رزرو دوم آزمایش ورودی مرکز آموزش افسری ژاندارمری کشور بشرح زیراعلام میگردد . ضمنا قبول‌شدگان حداکثر تا تاریخ ۵۴٫۶٫۲۵ بایستی جهت اخذ کارت معاینه پزشکی به مرکزآموزش افسری‌واقع درسربازخانه ونك همه روزه بغیر از روزهای تعطیل‌درساعات‌اداری مراجعه نمایند .

صورت اسامی داوطلبین غیر نظامی قبولی در کنکور دوره هشتم مرکز آموزش افسری ژاندارمری کشور

ردیف	شماره کارت	نام نام‌خانوادگی
۱	۹۹۲	عبدالرضا چادرلاجورد
۲	۸۵۴	ولی مدیری
۳	۴۵۲	امیریاسائی نژاد
۴	۴۶۳	عبدالحسین میرزائی
۵	۸۳۲	عباس عربیار محمدی
۶	۶۰۹	علیرضا شفیزاده دزفولی
۷	۴۷۰	اسداله ابراهیمی
۸	۲۶۵	حاجی‌لری
۹	۶۲۶	اسماعیل رضاوند
۱۰	۷۵۰	عبدالحسین جنت‌مکان
۱۱	۵۶۵	افندی دوکاخ‌فرد
۱۲	۵۶۳	رضا رحمت‌الزاده سیاه گرودی
۱۳	۵۴۲	سید میرآقا رضائی
۱۴	۶۲۵	علی‌حسین سلطانی
۱۵	۷۸۱	بهلول عبدلی
۱۶	۷۸۵	حسن جعفری علیرضا چائی
۱۷	۵۸۵	نادر خادمی
۱۸	۸۶۸	غلامرضا جمالی
۱۹	۵۶۰	عبدالحمید امامی
۲۰	۴۳۴	حسن کشاورز
۲۱	۴۵۶	هاشم بابائی‌توسکی
۲۲	۳۲۷	ودود قلی‌زاده تبریزی
۲۳	۲۰۶	زلفعلی کرامت آذرقوشچی
۲۴	۴۴۴	مسعود موسوی
۲۵	۲۴۹	علیرضا ملایری
۲۶	۲۶۱	عبدالعظیم فکرت‌الیاس‌آباد
۲۷	۲۷۵	ولی صالحی چون‌قاراسوئی
۲۸	۳۱۵	مرتضی معتمد
۲۹	۶۰۰	فریدون رستمی
۳۰	۹۸۳	عیسی باقری
۳۱	۴۶۹	حشمت‌اله راهوی
۳۲	۲۹۷	فیروز کیانی حقگو
۳۳	۴۱۵	فادل خباره
۳۴	۴۱۹	یداله نادریان توتشاهی
۳۵	۳۶۲	غلامحسین سلمانی حسین‌آباد
۳۶	۷۸۸	رسول کریمخانی
۳۷	۱۰۲۱	اکبر سهرابی‌کرکه‌چغائی
۳۸	۴۳۱	منوچهر عزیزی
۳۹	۹۳۱	میرزاعلی ایمانی
۴۰	۶۰۶	علی‌اکبر قنبرنعمانی
۴۱	۹۹۳	رمضانعلی احمدزاده
۴۲	۴۰۱	سیدعلی رضاحسینی
۴۳	۴۷۳	مشکعلی رحیمی‌خرم‌آذر
۴۴	۲۹۶	عبدالناصر روشنائی
۴۵	۸۵۶	حجت‌اله دهقانی
۴۶	۱۰۹	داریوش رستمی
۴۷	۷۶۴	مسعود کلهری
۴۸	۵۱۵	حسین کریمی
۴۹	۵۰۰	حسنعلی تقوی
۵۰	۸۹۴	فرج‌اله سلطانیان
۵۱	۲۳۷	غلامحسین کریمی
۵۲	۵۸۷	صاحبعلی ابتهاج
۵۳	۴۵۰	عبدالحمید آزادیان دیلمی
۵۴	۴	حسن عمرانی
۵۵	۵۴۳	علی آبروشن
۵۶	۵۴۶	احمدعلی محمدره‌چناری
۵۷	۹۱	عبداله قلعه‌ای
۵۸	۲۵۰	جواد سلیمانی آروق
۵۹	۶۵۱	بهروز نیری
۶۰	۴۷۲	سعید فرخی قاعمجوقی
۶۱	۶۰۸	فتح‌اله بیات‌حشامی
۶۲	۸۵۰	حسن پاسیار
۶۳	۵۴۴	مجتبی اردلان
۶۴	۱۳۶	سهراب کفاش
۶۵	۸۹۲	جهان محمد محمودی
۶۶	۳۹	مسلم بروخه
۶۷	۳۷۳	حسین حبیبی
۶۸	۱۹۳	هاشم رازقی
۶۹	۷۶۹	علیرضا ذوالفقاری
۷۰	۸۵۷	امیر قیصری
۷۱	۹۸	محمد رحیم بابائی طوسکی
۷۲	۱۵۱	منوچهر تفضلی
۷۳	۱۴۳	بخشعلی محمدی سفیدچقائی
۷۴	۲۱۸	آشور سخرائی
۷۵	۶۳۸	مظفربیش‌نژاد سوائی
۷۶	۴۷۵	میربخت توارا
۷۷	۲۴۱	قنبرعلی شکری
۷۸	۶۳۹	علی‌حیدر امان‌زاده
۷۹	۲۲۵	علی‌ولد زمانی
۸۰	۱۲۱	امراله فلاح‌پور
۸۱	۸۰	حسین معدلی
۸۲	۹۵۴	سیاوش مصوبی
۸۳	۶۲۴	سبزعلی عزیزی
۸۴	۶۴	مرتضی ساق‌بلند
۸۵	۶۳۶	خیراله خزائی
۸۶	۲۵۴	خدابخش خسروانی
۸۷	۸۶۷	حسین محمدحسن‌درآباد
۸۸	۳۱۷	موسی اسکندری زینگانلو
۸۹	۱۷	علی دامی
۹۰	۶	جعفر حدیدی
۹۱	۸۳۴	محمدعلی فرخی
۹۲	۲۵۵	غلامرضا رضائی
۹۳	۵۵۶	صفر شیخ‌لر
۹۴	۴۹۴	حبیب‌اله سگوند
۹۵	۲۲۲	نوروزعلی‌راد
۹۶	۱۶۴	جواد بهرامی
۹۷	۲۵۳	جعفر چوبدار شفیعی
۹۸	۶۵۳	فریدون رنجبر زنگیشه‌ای
۹۹	۶۳۴	رمضان رنج بربیجاری
۱۰۰	۱۱۳	ابراهیم وطن‌پور همدانی
۱۰۱	۷۷۲	مسعود آزادی
۱۰۲	۲۰۸	محمدضیائی‌بشیرزاد
۱۰۳	۳۴۰	دوستمحمد رهنما
۱۰۴	۱۴۸	مجتبی مظفری
۱۰۵	۱۹۱	سجاد هداوند
۱۰۶	۳۶	عظیم رضائی
۱۰۷	۹۷۹	مسعود رضوانی کاشانی
۱۰۸	۱۰۷	محمدعلی اسدالپور کوتناهی
۱۰۹	۱۲۳	علی‌اکبر استقامتی
۱۱۰	۹۸۷	ستار زرگر
۱۱۱	۶۲۷	فرامرز فخرائی
۱۱۲	۷۱۶	عبدالرحیم کردستان‌چی
۱۱۳	۹۱۰	اسداله قلی‌زاده
۱۱۴	۱۰۱۰	محمدرضا مرادی
۱۱۵	۲۸۶	اردشیر عادل
۱۱۶	۶۳۵	حسین‌علی‌زاده چابچیان
۱۱۷	۶۰۳	محمدرضا عبادی
۱۱۸	۷۱۸	رضا اسلامیان
۱۱۹	۳۸۹	سلطان‌احمد یعقوبی
۱۲۰	۶۱۲	عباس همت‌پور
۱۲۱	۴۰۹	حسین کارخانه‌ای
۱۲۲	۱۹۵	مظفر طیری
۱۲۳	۵۶۴	حبیب فرمدل
۱۲۴	۹۸۴	حسین منصوری

مرکز اورژانس بزرگ تهران گشایش می یابد

هزینه درمان بیماران ومصدومین را مرکز اورژانس میپردازد

مرکز کمک های فوری برای نجات مصدومین و بیماران تادو هفته دیگر شروع بکار میکند.

رساندن کمک های اولیه به مصدومین در محل حادثه- انتقال سریع بیمارانی که احتیاج به کمک های فوری دارند به نزدیکترین و مجهز ترین موسسه پزشکی- کمک های اجتماعی - مددکاری‌مالی برای بیمارانی که استطاعت مالی ندارند و بالاخره‌دردسترس قرار دادن کلیه امکانات‌درمانی موجود برای بیماران و مجروحین در نقاط مختلف‌تهران از وظایف این مرکز بزرگ پزشکی میباشد.

این مرکز که بصورت‌بازرگانی و طبق مقررات سازمان تامین خدمات درمانی اداره میشود دارای ۱۰۰ آمبولانس است. هرآمبولانس نیز مجهز به کلیه وسایل کمک های اولیه پزشکی مثل دستگاه اکسیژن و تنفس مصنوعی میباشد.

مرکز اورژانس پایتخت دارای ۲ شماره دستگاه تلفن خودکار می‌باشد که همیشه آزاد بوده و کسانیکه بخواهند با مرکز اورژانس تماس بگیرند هیچگونه مشکل‌ازاین‌نظرنخواهند داشت.

معالجات مجانی

براساس طرح اجرائی اورژانس هزینه درمان آن گروه بیماران و مصدومینی که قادر به پرداخت هزینه انتقال به بیمارستان و مخارج درمان نیستند، از طرف‌مرکز اورژانس پرداخت میشود. این مرکز مجهز به ۴۰ بیسیم بوده و همواره از آمار تخت های آماده برای پذیرش‌بیماران در بیمارستانها مطلع خواهد بود.

بیمارستانها نیز موظف به پذیرش بیمار یا مصدومی که با آمبولانس بوسیله مرکز اورژانس برای آنان اعزام میشود میباشند.

فعالیت کمیته ها

دو کمیته، فعالیت اورژانس را تحت نظارت خواهندداشت. کمیته اول مسئول هماهنگی کارها است و هرسه ماه یکبار تشکیل میشود. اعضای این کمیته عبارتند از وزیر رفاه - وزیر بهداری - دبیر کل نظام پزشکی - مدیر عامل سازمان تامین درمان - رؤسای دانشکده های پزشکی تهران و دانشگاه ملی - رئیس پزشکی قانونی و رئیس راهنمائی و رانندگی - مدیر عامل شیر و خورشید سرخ و مدیر عامل سازمان شاهنشاهی خدمات اجتماعی.

کمیته دوم مربوط به کمیته مشاورین است که هردو هفته یکبار تشکیل میشود ودرمورد ضوابط و نحوه همکاری بیمارستانهابرای‌معالجه‌مصدومین و بیماران تصمیم خواهد گرفت.

۴۰ هزار دانشجو دانش آموز ۲۰ میلیون ساعت کار کردند

اردوهای عمران ملی درسراسر کشور جمعا با بیست میلیون ساعت کار و بجای گذاشتن‌صدها نمونه عمرانی، اصلاحی،بهداشتی و تربیتی در سراسر کشور بکار خود خاتمه داد.

در این اردوها چهل هزار دانشجو، هنرجو و دانش‌آموز شرکت داشتند که در ۴۳۱ اردو در سراسر کشور به آبادی و بهسازی روستاها پرداختند.

عکس از کلاس درسی دریکی از اردوگاههای گیلان برداشته شده است جوانان پرشور و تحصیلکرده کشور ما،با اشتیاق‌و شور یک ایرانی وطن‌پرست بهر گجاکه گام نهادند باخود، عمران آبادی، سواد وبهداشت به‌ارمغان بردند.

عکس از رجب مهدی زاده
خبرنگارعکاس اطلاعات دررشت

٤ کنفرانس بین‌المللی بازرگانی درتهران تشکیل میشود

چهارکنفرانس بزرگ‌بین‌المللی بازرگانی‌همزمان باگشایش‌سومین نمایشگاه بین‌المللی تهران در سالن کنفراس محل دائمی نمایشگاهها شروع بکارخواهدکرد.

نخستین کنفرانس بین‌المللی بازرگانی در روز ۲۳ شهریورماه جاری بوسیله فریدون مهدوی وزیر بازرگانی گشایش خواهد یافت.

سخنگوی شرکت سهامی نمایشگاههای بین‌المللی ایران ضمن اعلام این خبر اضافه کرد که در این کنفرانس بزرگ کارشناسان و متخصصان‌عالیرتبه ایرانی از وزارت بازرگانی، وزارت امور اقتصادی ودارائی، وزارت صنایع و معادن، سازمان برنامه وبودجه و بانک اعتبارات صنعتی شرکت خواهند داشتو بمدت ٤ روز کلیه مسائل‌مربوط به چگونگی تجارت و امکانات توسعه صنعتی و بازرگانی‌ایران را مورد بحث وتبادل نظرقرار خواهند داد. همچنین در این کنفرانسها گروهی ازکارشناسان و متخصصان خارجی از ۴۳ کشور شرکت کننده درسومین نمایشگاه بین‌المللی تهران شرکت خواهند داشت.

مدرک تحصیلی شرط اصلی استخدام نخواهد بود

* پذیرش قطعی داوطلبان استخدام براساس‌سنجش معلومات موردنیاز برای هریک از مشاغل دولتی صورت خواهد گرفت

ارزش استخدامی مدارک تحصیلی تغییر میکند و برای ورود به مشاغل مختلف‌دولتی، حداقل مدرک تحصیلی مورد نیاز دیپلم متوسطه تعیین میشود.

طرح جدا کردن امتیازات علمی از مزایای استخدامی و همچنین پیش بینی موازین استخدامی گوناگون براساس رشته تحصیلی و بازار کار، در طول تشکیل‌هشتمین‌کنفرانس ارزشیابی انقلاب آموزشی رامسر، در کمیته رابطه استخدام با آموزش مورد بررسی قرار گرفته است.

بموجب این طرح که‌اساس آن در اطلاعات مورخ ۲۰ مرداد ماه سال ۱۳۵٤ چاپ شد، ارزش‌علمی گواهینامه های تحصیلی از امتیازات استخدامی جدا میشود وحداقل مدرک تحصیلی لازم برای ورود به هریک از مشاغل دولتی - بغیر از مشاغل‌پزشکی و مشاغل خدمات اداری - گواهینامه پایان تحصیلات متوسطه در نظر گرفته خواهد شد.

مدرک تحصیلی لازم برای ورود به مشاغل پزشکی بالاتر از دیپلم و برای مشاغل خدمات اداری نیز کمتر از دیپلم‌تعیین میشود.

همچنین‌شرایط تصدی مشاغل براساس ماهیت وظایف شغل و براساس دو عامل‌معلومات و تجربه مشخص میشود و معلومات مورد نیاز برای‌تصدی هرشغل بصورت مشخص در قالب دوره های آموزشی تخصصی کوتاه مدت وضمن خدمت تعیین میگردد.

سنجش معلومات

بدین ترتیب با توجه باین طرح در آینده حداقل دانش و اطلاعات عمومی برای ورود بخدمت دولت خودبخودموجب پذیرش در مشاغل‌دولتی‌نخواهد بود، بلکه پذیرش قطعی‌براساس سنجش معلوماتی صورت خواهد گرفت که برای انجام دادن شغل معینی مورد نیاز است.

برای طبقات اولیه هررشته شغلی نیز نوع معلومات مورد نیاز مشخص شده و سپس برای سنجش واقعی‌آن‌معلومات آموزشهای لازم تهیه و تنظیم خواهد شد. در این طرح همچنین برنامه آموزش ضمن خدمت و آموزش کوتاه مدت شغلی و همچنین فعالیتهای مربوط به سنجش و اندازه‌گیری و ارزشیابی خدمات کارمندان مورد توجه قرار گرفته است. دوره های آموزش ضمن خدمت براساس نیازهای‌عمومی دستگاههای دولتی و به تبعیت از احتیاجات کارمندان دولت، برای ارتقاء و ترقی و پذیرش وظایف سنگین‌تر تشکیل میشود.

در این دوره‌ها احتیاجات سازمانهای دولتی بصورت برنامه های آموزشی فشرده ومرتبط مبدل شده و بدون آنکه تکیه به مدارک دانشگاهی شود، مطالب علمی و دانشگاهی بصورت دوره های کوتاه‌مدت بکارمندان آموخته میشود.

برای اجرای این منظور در هریک از وزارتخانه‌ها و موسسات آموزشی یک مرکز آموزش ضمن خدمت ایجاد خواهد شد تا اجرای برنامه های آموزش ضمن خدمت‌مورد نیاز وزارتخانه‌ها را در زمینه تخصص و دانشهای خاص وزارتخانه یا موسسه بعهده گیرد.

همچنین در مرکز هراستان نیز یک مرکز آموزش ضمن خدمت استانی ایجاد میشودتا کارمندان دولت را در استان مربوطه با دانش جدید اداری و مهارتهای مورد نیاز آشنا سازد.

فرانسویها درایران چشمه آب حیات کشف کردند!

کارشناسان فرانسوی اعلام کردند موفق به کشف یک «چشمه‌آب حیات» درایران شده‌اند. آب این چشمه در بطریهای پلاستیکی به بازار های ایران، کشور های عربی‌وحتی‌اروپا عرضه خواهد شد.

چشمه‌ای که کارشناسان فرانسوی آب آن را حیات بخش اعلام کرده‌اند «چشمه اعلی» نام دارد و در منطقه دماوند واقع است.

اهالی بومی این منطقه از زمان های دور معتقدبوجود خواصی در آب «چشمه اعلی» بوده‌اند و حتی عده‌ای اعتقاد دارند دادن عنوان «اعلی» به این چشمه که آب فراوانی هم داردبخاطرخواص شفابخش آن بوده است.

توجه گروهی از کارشناسان آب های معدنی فرانسه مدتی پیش به این چشمه جلب شد. آن ها نمونه هایی از آب چشمه اعلی را برای آزمایش به‌فرانسه فرستادند و آزمایش های انجام شده درمجهزترین لابراتوار های فرانسه ثابت کرد که آب چشمه اعلی دارای املاح متعددی است‌که برای درمان بسیاری بیماریها و از جمله کم‌اشتهائی و دیرهضمی غذا سخت موثر است. خواص گوناگون‌آب «چشمه اعلی» موجب شده است دانشمندان به این چشمه، عنوان چشمه آب حیات بدهند.

نتیجه نهائی آزمایش های آزمایشگاههای فرانسه‌دیروز به تهران رسید و اکنون کارشناسان سرگرم مطالعه و بررسی هستند تا منبع جدیدی برای آبیاری باغات دماوند که تاکنون از آب «چشمه اعلی» مشروب می‌شدند بیابند.

دمپر وارمسر (ساخت سوئیس)
WORMSER

نماینده انحصاری: شرکت رولر- خیابان آبنهاور
شماره ۶۲۸ - تلفن: ۸۸-۹۵۰۸۵-۹۵۸۵۵۵

خنک در تابستان - گرم در زمستان
با استفاده از سوخت ارزان گازوئیل یا گاز بجای برق
با دستگاه تهویه مطبوع آبزروبشن
نیگاتا
خیابان تخت‌طاووس - روبروی‌امیراتابک شماره ۱۴۵
تلفن ۸۵۶۶۹۰ - ۹ و ۸۵۸۷۷۸ - ۶ و ۸۵۳۲۲۵

اطلاعیه‌مدرسه‌عالی ترجمه
بدینوسیله باطلاع ذخیره های جدید مدرسه عالی ترجمه میرساند نمره زبان انگلیسی ذخیره های جدید که‌در شماره ۱۴۷۹۷ روز یکشنبه۸ شهریور درصفحه ۳ ـ اشتباها از شماره ۱۷۲۸الی ۷۳۸ درج شده بود از شماره ۷۱۸ الی ۷۳۸ می باشد که‌بدینوسیله تصحیح میگردد.

مجله جوانان امروز منتشر شد

مسابقات تنیس
جام‌شهیاد
باهمکاری‌تهران‌جورنال-شرکت‌آبگینه
درباشگاه‌شاهنشاهی
ازهشتم شهریور تا هیجدهم شهریور
محل‌نامنویسی‌شرکت‌کنندگان‌درمسابقات
کلوپ شاهنشاهی. دفتر تنیس
امجدیه. فدراسیون تنیس

از زمان شروع تاریخ سینما - اثری این چنین ابتکاری، سوژه‌ای این چنین التهاب آور و فیلمی این‌چنین دلهره‌انگیز بر پرده سینما نقش نبسته است.

از صبح چهارشنبه درسینما
رادیوسیتی
دیداری‌اضطراب‌انگیز با یک‌فیلم غیرمنتظره

تماشای این فیلم برای اشخاص کمتر از ۱۸ سال ممنوع است
آنهائی هم که۱۸ سال بالا دارند بایدخود را برای تماشای یک پدیده نوظهوروخارق‌العاده در سینما آماده کنند.

ازصبح ٤ شنبه فقط در
سینما پارامونت
«تلی‌ساواالاس» هنرمند برجسته سینما دریکی‌از بهترین آثار چشمگیر سینما

حراج پوشاک در
ایرانتال
تا ۱۵ شهریور ادامه دارد
تخت جمشید چهارراه ویلا
آ-۲۷۸۲۵

از صبح چهارشنبه در گروه ممتاز سینمائی پایتخت
آسیا - رکس - مولن‌روژ - شهوند - لیدو - نپتون - ژاله - توسکا - المپیا
پاسارگاد - چرخ فلک - شرق

هرچه خنده دارید برای این فیلم رزرو کنید!
ازامشب‌فقط‌در
سینما دیاموند
بعنوان آخرین برنامه تفریحی تابستان امسال مافیلمی کمدی به شما هدیه میکنیم که‌یادشیرین وخاطره دلپذیر آنرا تا تابستان سال آینده هم فراموش نخواهید کرد!
رنو وارنی و گروه کمدین های جنجال در اتوبوس
اینک در تازه ترین اثر کمیک خود
تعطیلات در اتوبوس
رنگی. محصول ۱۹۷۵

باشرکت: دورین هیر. باب گرانت. مایکل رابینز
گیشه سینما دیاموند همه روزه برای رزرو بلیط آماده است.
سانسها ۱۵ر۱۱ صبح - ۴۵ر۱ - ۳۰ر۳ - ۳۰ر۵ - ۳۰ر۷ - ۴۵ر۹ بعدازظهر

طرح کامل تعلیمات عمومی و گزینش دانشجو

★ در جریان سال تحصیلی و تیرماه از دانش‌آموزان داوطلب ورود بدانشگاهها آزمایش میشود

★ برای خالی نماندن ظرفیت دانشگاهها ترتیبات خاصی داده خواهد شد .

روش فعلی گزینش دانشجو که برای اولین بار در سال جاری به اجرا گذاشته شده در دو سال آینده حفظ میشود ولی نواقص آن براساس پیشنهاداتی که هم‌اکنون در کنفرانس رامسر مطرح است اصلاح خواهد شد.

این پیشنهادات که بصورت طرح تهیه شده ودر صورت تصویب ازسالهای ۵۶ تا ۵۹ اجرا خواهد شد بشرح زیر است :

۱ـ از کلیه داوطلبان ورود بدانشگاهها و موسسات آموزش عالی آزمایشهایی بشرح زیر بصورت سراسری وسیله سازمان سنجش آموزش کشور بعمل میاید:

الف ـ آزمایش تحصیلات دانشگاهی ـ این آزمایش در جریان سال تحصیلی انجام خواهد شد.

ب ـ آزمایش معلومات هر رشته براساس برنامه مصوب وزارت آموزش و پرورش و باتوجه به مقتضیات رشته تحصیلی در دانشگاه ـ این آزمایش در تیر ماه انجام خواهد شد و نتیجه امتحانات در کارنامه‌هایی ثبت وبدست داوطلب داده‌میشود. برای آنکه دانش‌آموزان ناگزیر نباشند دوبار در امتحانات شرکت کنند، پیشنهاد میشود برای اعطای دیپلم متوسطه نتایج امتحانات داخلی دبیرستانها که با نظارت کامل و دقیق وزارت آموزش و پرورش انجام خواهد شد ملاک عمل قرار گیرد و امتحانات نهایی کنونی حذف شود.

۲ـ از کسانیکه در سال های قبل دیپلم گرفته و داوطلب ورود بدانشگاه هستند با بکاربردن سئوالات مشابه با سئوالاتی که، برای دانش آموزان طرح می شود امتحان بعمل آید و به آنان نیز کارنامه‌هایی داده شود.

۳ـ گزینش دانشجو، جدا از آزمایش های فوق و پس از آن ها توسط دانشگاه ها و موسسات آموزش عالی واز روی ضوابطی که تعیین خواهند کرد انجام می شود. برای آنکه این گزینش در مدتی کوتاه و بدون خالی ماندن ظرفیت رشته‌های تحصیلی انجام شود لازم است جزئیات اجرای آن قبلا بررسی و برنامه دقیقی برای آن تنظیم شود و مرکزی مانند سازمان سنجش آموزش کشور برآن نظارت کرده و اقدامات دانشگاه ها وموسسات آموزش عالی را در همه مراحل هماهنگ کند.

صورت قطعی اسامی پذیرفته شدگان دانشگاهها و موسسات آموزش عالی که بااعمال ضوابط اختصاصی هر دانشگاه و تقدم انتخاب های داوطلبان بدست می آید قبل ازاعلام دراین مرکز مقابله و هماهنگ می شود. برای اینکار باید از داوطلبان خواسته شود پس از دریافت کارنامه ها آزمایش های ورودی باتوجه به شرایط اختصاصی رشته‌های تحصیلی دانشگاه چند رشته (مثلا پنج رشته) را انتخاب کرده و باطلاع سازمان سنجش آموزش کشور برسانند.

این سازمان باتوجه بدرخواست داوطلب نمره‌های او را به دانشگاه و موسسه آموزش عالی مربوط می فرستد ودانشگاه باتوجه به شرایط خود وظرفیت هر رشته و تقدم‌هایی که قائل می شود، فهرست اسامی کسانیکه میتوانند پذیرفته شوند تهیه کرده و بسازمان مذکور ارسال دارد.

این سازمان بارعایت تقدم انتخاب های داوطلب و نمره های او فهرست های اسامی راهماهنگ کرده و برای اعلام نهایی پذیرفته شدگان بدانشگاه مربوط بازگشت میدهد.

وسپس هر دانشگاه بطور مستقل اسامی پذیرفته‌شدگان خود را اعلام خواهد کرد .

طرح بلند مدت گزینش دانشجو

علاوه برطرح فوق‌الذکر طرح دیگری در کنفرانس رامسر مطرح است که در صورت تصویب از سال تحصیلی ۶۰ـ۵۹ به بعد به اجرا درخواهد آمد

جزئیات این طرح که تاموقع اجرا باز هم مورد بررسی و تغییر قرار خواهد گرفت بشرح زیر است:

۱ـ توجه به سابقه تحصیلی : برای اعمال سابقه تحصیلی داوطلبان در پذیرش آنان به دانشگاهها و موسسات آموزش عالی لازم است اقدامات زیر صورت گیرد :

الف ـ در پایان دوره راهنمائی امتحان جامعی به صورت نهایی و با شیوه عینی در سراسر کشور انجام شود بطوریکه اولا فارغ‌التحصیلان این دوره به رشته ـ هایی که استعداد تحصیل در آنرا دارند هدایت شوند و ثانیا ارزیابی فعالیت آنان با استفاده از نتایج این امتحان ممکن باشد.

ب ـ در پایان سال سوم متوسطه، امتحان جامع دیگری به‌صورت نهایی و با شیوه عینی انجام شود به نحوی که اولا میزان دانش هر دانش آموز در دروس مختلف متوسطه دقیقا تعیین شود ثانیا بتوان در خلال این امتحان استعداد تحصیلی آنان را تا حدودی تشخیص داد این امتحان با همکاری اعضای هیات علمی دانشگاه و در سازمانی که از لحاظ ابزار های سنجش مجهز باشد انجام شود.

ج ـ برای کلیه دوره های تحصیلی بیش از دانشگاه برای هر دانش آموز پرونده تحصیلی شامل میزان هوش و استعدادها و جهات علاقه و نوع شخصیت و خصوصیات دیگر وی تدریجا تنظیم گردد تا بر اساس آن بتوان به هنگام انتخاب دانشجو برای دانشگاه علاوه بردانسته ـ های وی به‌خصایص عقلی وعاطفی وشخصیتی او نیز توجه کرد.

۲ـ سنجش استعداد تحصیل دانشگاه با توجه باین که اندازه‌گیری دانسته های افراد در تشخیص آمادگی برای تحصیلات عالی کافی نیست . در پایان سال سوم متوسطه از داوطلبان ادامه تحصیل در دوره آمادگی ورود به دانشگاه امتحان استعداد تحصیلات عالی بعمل آید ونتیجه این امتحان همراه با سوابق تحصیلی ملاك پذیرش وی در دوره آمادگی قرار گیرد .

۳ـ دوره آمادگی ورود به دانشگاه .

در این دوره که برای آماده ساختن دانش آموزان مستعد تحصیل در دانشگاه باید توسط وزارت آموزش و پرورش با نظارت و همکاری دانشگاهها ایجاد شود دوره سه ساله متوسطه با توجه به سابقه و استعداد تحصیلی آنان و نیاز و ظرفیت دانشگاهها پذیرفته خواهند شد.

برای اجرای طرح فوق اقدامات زیر انجام خواهد شد :

الف ـ در جریان سال تحصیلی ۵۹ـ۱۳۵۸ آزمایش استعداد تحصیلات دانشگاهی بوسیله سازمان سنجش آموزش کشور انجام خواهد شد .

ب ـ چون یکی از ضوابط پذیرش دانشجو در دانشگاهها و موسسات آموزش عالی طبق طرح توجه به محتوای پرونده تحصیلی هر داوطلب لازم است از هم اکنون وزارت آموزش و پرورش محتوا و روشهای تنظیم این پرونده را مورد مطالعه کامل قرار دهد در پایان سال تحصیلی ۶۰ـ۱۳۵۹ دانشگاهها و موسسات آموزش عالی دانشجویان خود را از میان فارغ‌التحصیلان دوره آمادگی ورود بدانشگاه و بدون کنکور انتخاب خواهند کرد .

کمیته ششم کنفرانس در روز ـ های گذشته طرحهای فوق‌الذکر را مورد بررسی قرارداد وامروز تصمیم نهایی خود را در باره این طرحها اتخاذ خواهد کرد.

بنابر گزارش خبرنگار ما احتمالا طرحهای فوق‌الذکر با تغییرات جزیی در کمیته ششم تصویب خواهدشد .

به هیات های امنای دانشگاهها قدرت بیشتری داده میشود

باآغاز سومین روز فعالیت کمیته های کنفرانس ارزشیابی انقلاب آموزشی رامسر خطوط اصلی مباحث مورد نظر در قطعنامه کنفرانس مشخص شده است و چند کمیته بمرحله نهائی وتصمیم‌گیریهای اساسی رسیده‌اند که احتمالا قسمتی از این نظریات و پیشنهادات در برنامه های اجرائی کنفرانس گنجانده خواهد شد . پیشنهاد چند تن از شرکت کنندگان در کنفرانس ارزشیابی انقلاب آموزشی رامسر برای واگذاری قدرت اجرائی طرحها به هیات امناء و مدیریت دانشگاهها بحث های طولانی و جالبی را برانگیخت و کمیته‌های شماره ۸ و ۹ که بیرامون چگونگی امور مدیریت دانشگاهها بمطالعه پرداخته‌اند دراین نقطه به توافق رسیدند که بمنظور سرعت عمل و جلوگیری از اتلاف وقت و همچنین اجرای دقیق طرحها ضروری است که به هیات امنای دانشگاهها قدرت اجرائی بیشتری داده شود .

درهمین کمیته در مورد حدود اختیارات شورای مرکزی دانشگاهها نیز تاکید شد که این شورا نباید فقط طراح برنامه ها تلقی شود ولازم است مصوبات این مجمع تا حدودامکان توسط خود شورا بمرحله اجرا درآید.

خانم‌ها در مسابقه قرائت قرآن مجید

شش دوشیزه و بانوی تهرانی در مسابقات انتخاب بهترین قاری قرآن کریم که باشرکت متجاوز از ۱۰۰ داوطلب تهرانی و شهرستانی ازامروز آغاز شده شرکت کرده‌اند .این خانمها اکنرا دیپلمه هستند . مسابقات قرائت قرآن برای انتخاب دوقاری جهت اعزام به مسابقات جهانی قرائت قرآن که در آبانماه سال جاری در مالزی انجام میشود از امروز در مسجد آذربایجانیها با حضور صدها نفر آغاز شد .

دانشگاهها

سال آینده اسامی ذخیره و تکراری نخواهند داشت

طرح سازمان سنجش آموزش کشور برای گزینش دانشجو در سال تحصیلی آینده مورد توجه کمیته شماره ۶ کنفرانس ارزشیابی آموزشی رامسر قرار گرفت و اعضای این کمیته مواد پیشنهادی سازمان سنجش آموزش را برای جلوگیری از بروز مشکلاتی که امسال برای گزینش دانشجو بوجود آمده بود روشی صحیح تشخیص دادند .

در طرح سازمان سنجش آموزش قید شده است که چون شرایط پذیرش و انتخاب دانشجو در سال تحصیلی ۵۴ ـ ۵۳ با مشکلاتی روبرو شد و دانشگاه ها و موسسات عالی کشور برای تامین دانشجو ناگزیر به اعلام اسامی افراد ذخیره در چندنوبت گردیدند در سال آینده کلیه داوطلبان ورود بدانشگاه ها و موسسات عالی درخواست های خود را باذکر رشته های انتخابی خود به سازمان سنجش ارسال خواهند داشت و تقاضا های رسیده در این مرکز با توجه به ظرفیت رشته های مختلف تقاضاها رده‌بندی خواهد شد و دراختیار دانشگاه‌ها و موسسات عالی گذارده میشود تا باطلاع پذیرفته شدگان برسد و باین ترتیب از تکرار اسامی و انتخاب متعدد رشته ها پیشگیری میشود و باحتمال قوی مشکلات پذیرش دانشجو که امسال با آن مواجه بودیم رفع خواهد گردید .

خبرهای کوتاه

سلطان عمان به ایران آمد

نیمساعت قبل از ظهر امروز، اعلیحضرت قابوس بن سعید سلطان عمان برای دیدار خصوصی ، وارد نوشهر شدند و مورد استقبال شاهنشاه آریامهر و علیاحضرت شهبانو قرار گرفتند .

اعلیحضرت قابوس بن سعید ، تا چند روز آینده در نوشهر اقامت خواهند داشت. سلطان قابوس قبل از ظهر امروز بهنگام ورود بتهران مورد استقبال آقای هرمز قریب رئیس کل تشریفات شاهنشاهی و آقای زند سفیر شاهنشاه آریامهر در مسقط قرار گرفتند .

رئیس کل تشریفات شاهنشاهی و سفیر شاهنشاه آریامهر در مسقط اعلیحضرت قابوس را تا نوشهر همراهی کردند.

استاندار در راس هیئتی به‌عراق رفت

آقای محمد علی سمیعی استاندار کرمانشاهان امروزدر راس هیاتی بدعوت دولت عراق برای یک بازدید رسمی در کرمانشاه به عراق رفت .

در مرز خسروی استاندار دیاله وجمعی ازمقامات عراقی از استاندار کرمانشاهان و همراهان استقبال کرد وهیات ایرانی پس از صرف ناهار از استان دیاله رهسپار بغداد شد . این نخستین هیاتی است که پس از عادی‌شدن روابط ایران وعراق از استان کرمانشاهان به کشور عراق عزیمت میکند .

محکومیت دوگرانفروش

سخنگوی وزارت دادگستری اعلام کرد: نصرت‌اله طاهری مدیر کارخانه تولیدی آجر محکم بعلت گرانفروشی به سه ماه حبس و خیر حاجیان مدیر مسئول کارخانه سنگ کوبی جهان نو به ۶۱ روز حبس جنحه‌ای محکوم و بازداشت شده است .

حکم محکومیت این دو سرمایه‌دار در شعبه ۵۹ دادگاه جنحه که مامور رسیدگی به پرونده گرانفروشان است صادر شده است .

نشر اسلام در آفریقا

صبح امروز حسین عبداله سراج رئیس اتحادیه بین‌المللی روابط عالم اسلام که به دعوت سازمان اوقاف به ایران آمده بود تهران را ترک کرد . وی در فرودگاه گفت ضمن ملاقات با روحانیون ایران و آیت‌اله قمی دبیر کل انجمن تقریب مذاهب اسلامی پیرامون مشکلات عالم اسلام گفتگو کرده و قرار است برای نشر اسلام در آفریقا و بلاد دیگر ، مبلغین مذهبی به کشورهای مختلف از طرف اتحادیه روابط عالم اسلام اعزام شوند .

رهبران زنان کره‌شمالی در تهران

امروز خانم لیسوول معاون اتحادیه زنان کره شمالی و خانم هو جانگ سو رئیس هیئت نمایندگی کره شمالی در کنفرانس مکزیک در دفتر کار خانم مهناز افخمی دبیر کل سازمان زنان ایران حضور یافتند و پیرامون فعالیتهای زنان دو کشور گفتگوهائی بعمل آوردند .

پس از این دیدار از فعالیت های مرکز رفاه خانواده شماره ۶ سازمان زنان ایران واقع در سرآسیاب دولاب بازدید کردند .

مجروحین و مسمومین تهران در ۲۴ ساعت

در ۲۴ ساعت گذشته در تهران و شمیران ۱۴ نفر درگذشتند و ۲۰۳ نفر به بیمارستان های سینا ـ رضا پهلوی ـ سوانح سوختگی ۲۵ شهریور ـ مسمومین منتقل شدند و تحت درمان قرار گرفتند این عده در اثر تصادف ـ مسمومیت ـ نزاع زمین خوردگی ـ سقوط و سوختگی در این مراکز زیر نظر پزشکان تحت درمان قرار گرفتند .

برکناری سردفتر و دفتریار

آقایان جواد عظیمی سردفتر و مهدی کبیر دفتریار دفتر اسناد رسمی شماره ۱۳۰ تهران بعلت تخلفاتی که مرتکب شده‌اند باستناد تبصره ماده ۴۲ قانون سردفتران با استفاده از اختیارات حاصله بدستور آقای ژرین‌نعل معاون وزارت دادگستری و رئیس سازمان ثبت املاک و اسناد کشور بمدت سه ماه از سمت خود منفصل و از کار برکنار شدند .

تصویری از خیام

در جلسه ناهار هفتگی کلوپ روتاری شمال تهران که ساعت یک بعد از ظهر فردا در هتل اینترکنتیانتال برپا میشود ، آقای حسن شهبازتحت عنوان تصویری ناشناخته از خیام سخنرانی خواهد کرد .

کنگره بین‌المللی مطالعات میترائی

ساعت ۱۱ امروز با پیام علیاحضرت شهبانوی ایران که بوسیله آقای امیر اسداله علم وزیر دربار شاهنشاهی قرائت شد. کنگره بین‌المللی مطالعات میترائی در تالار ایوریحان بیرونی در دانشگاه ملی ایران گشایش یافت (متن پیام شهبانو جداگانه در شماره آینده درج میشود)

پس از پایان قرائت پیام علیاحضرت شهبانو ، دکتر شجاع‌الدین‌شفا در باره برنامه کار کنفرانس صحبت کرد.

کنفرانس بررسی مسائل حفاظت خاك

پیش از ظهر امروز با قرائت پیام والاحضرت شاهپور عبدالرضا پهلوی ، دومین کنفرانس بررسی مسائل حفاظت خاک و آبخیزداری در تبریز گشایش یافت .

نخست‌وزیر سنگاپور به تهران می‌آید

«لی‌کوآن‌یو» نخست وزیر سنگاپور برای یک دیدار پنج روزه هفته آینده به تهران میاید. این سفر بدعوت امیر عباس هویدا نخست وزیر صورت میگیرد . «یو» را در سفر به تهران ، یک هیات از مقامات اقتصادی سنگاپور همراهی میکند .

هیات اقتصادی سنگاپور با تجار و مسئولان امور اقتصادی ایران مذاکره خواهد کرد و احتمالا همزمان یک قرارداد اقتصادی میان تهران وسنگاپور نیز امضاء خواهدشد. محافل سیاسی تهران پیش‌بینی می ـ کنند که سفر نخست وزیر سنگاپور به تهران ، روابط سیاسی دو کشور را گسترش خواهد داد. در همین محافل احتمال داده میشودکه تهران و سنگاپور بزودی اقدام به تاسیس سفارت نیز خواهند کرد .

فروش بلیط بازی های المپیك

هواپیمائی ملی‌ایران امروز اعلام کرد که بلیط بازی های المپیک ۱۹۷۶ مونترال در تهران بفروش میرسد .

بموجب قراردادی که کمیته این‌بازی ها با هواپیمائی ملی ایران منعقد کرده است بلیط این بازیها شامل کلیه رشته های ورزشی المپیک خواهد بود فروش بلیط تا ۲۱ شهریور ادامه دارد .

وزیر مشاور فرانسه در مشهد

خانم « فرانسواز ایرو » وزیر مشاور در امور زنان در جریان سفر خود به ایران با هواپیما وارد مشهد شدو مورد استقبال قرار گرفت .

خانم « ژیرو » که مدیر کل دفتر خدمات اجتماعی زنان ایران نیز همراه وی بود از موزه و کتابخانه آستان قدس رضوی دیدن کرد و سپس مرکز آموزش سپاه دانش زنان را در مشهد مورد بازدید قرار داد .

وی پس از بازدید از مرکز آموزش ، از سپاه دانش ایران بعنوان فکری اصیل و مترقی یاد کرد و آنرا در سراسر جهان بی‌نظیر دانست .

نرخ فروش ارزها

یک دلار امریکا ۶۸٫۱۵ ریال
یک لیره انگلیسی ۱۴۴٫۴۰ ریال
یک مارک آلمان غربی ۲۶٫۵۵ ریال
یک فرانک سوئیس ۲۵٫۵۵ ریال
یک فرانک فرانسه ۱۵٫۱۰ ریال
یک صد فرانک بلژیک ۱۷۹٫۵۵ ریال
یکصد لیر ایتالیا ۱۰٫۳۰ ریال
یکصد ین ژاپن ۲۳٫۱۰ ریال
یک ریال سعودی ۱۹ ریال
یک دینار عراق ۱۹۷ ریال

پیش‌بینی هوا

هوای سواحل دریای مازندران ـ استان های آذربایجان ـ نواحی غربی ایران ـ دامنه های البرز کمی تا قسمتی ابری ـ هوای استان های بلوچستان ـ کرمان ـ سواحل بحر عمان صاف تا کمی ابری همراه با وزش باد در سطح زمین هوای تهران و سایر نقاط صاف تا کمی ابری ـ گرمترین روز را در ۲۴ ساعت گذشته آغاجاری با ۴۵ درجه و سردترین شب را کرمان با ۳ درجه بالای صفر داشته‌اند .

حداکثر تهران ۳۲ و حداقل آن ۲۰ درجه است

خیابان شاهرضا

توقفگاه اتومبیلها میشود

عملیات آماده سازی خیابان شاهرضا برای اجرای مقررات جدید حرکت عابرین و وسائط نقلیه ، ترافیک این خیابان و خیابانهای منشعب از آن را مختل کرده است .

شهرداری تهران اخیرا طرحی را به تصویب مجلسین رساند که براساس آن اگر عابرین پیاده در خیابانهائی که خط‌کشی کافی و چراغ مخصوص برای حرکت عابرین وجود داشته باشد ، در نقاط غیر خط‌کشی شده با اتومبیل تصادف کند مسئولیت جزائی متوجه راننده نخواهد بود، مشروط بر اینکه اتومبیل فاقد عیب فنی تشخیص داده شود و راننده آن هم تمام مقررات راهنمایی و رانندگی را رعایت کرده باشد.

اولین خیابانی که برای حرکت عابرین آماده میشود خیابان شاهرضا یعنی یکی از پرتقاطع ترین و شلوغ‌ترین خیابانهای تهران است . کشیدن خطوط مخصوص عابر و اضافه شدن چراغها ی راهنمایی جدید برای حرکت عابرین برتعداد توقف اتومبیلها در این خیابان می افزاید و در آینده عملا ترافیک خیابان شاهرضا متوقف خواهد شد اکنون ماموران شهرداری مشغول برداشتن قسمت هائی از جدول وسط خیابان شاهرضا برای ایجاد خط‌کشی مخصوص عابر هستند و خاکبرداری جدول وسط این خیابان نیز برکندی ترافیک خیابان شاهرضا و خیابان های مرکزی شهر کمک کرده است .

مقاله میل‌تریبون چاپ سانفرانسیسکو درباره

تظاهرات دانشجویان ایرانی مقیم امریکا

«روزنامه میل‌تریبون» چاپ سانفرانسیسکو در شماره مورخ دهم ژوئیه ۱۹۷۵ طی مقاله‌ای تحت‌عنوان «اعتراض دانشجویان ایرانی» تظاهرات عده‌ای از دانشجویان ایرانی مقیم آمریکا را منعکس کرده است .

در این مقاله آمده است : بعضی از دانشگاه های امریکا بصورت صحنه اعتراض و تظاهرات درآمده است . ولی تظاهر کنندگان امریکائی نیستند بلکه سرزمین و هرف آنها در فاصله ۸ هزار میل دورتر از امریکا قرار دارد .

ادعاهای دانشجویان متظاهر و معترض یا فاقد دلایل محکم و واقع‌بینانه است و یا اگر بعضی دلیل گونه برکار های خود دارند غیر قابل اعتماد است .

آمریکا بعنوان یک جامعه دموکراتیک بدانشجویان ایرانی اجازه میدهد تا حد رعایت قوانین و عدم نقض آنها هر آنچه می‌خواهند در باره وطن خود بگویند و بنویسند ، لیکن انتظار دانشجویان ایرانی متظاهر و معترض بیش از اینست . آنها میخواهند در پاسخ عکس العمل دولت ایران در مقابل اعمال این دانشجویان که منجر به قطع کمک مالی و لغو پاسپورتشان میگردد و یا از امریکا خواسته میشود که آنها را از این کشور اخراج کند ، مورد حمایت آمریکا قرار گیرند و آمریکا بنام بشردوستی مسئله تقاضای اخراج آنها را نادیده انگارد .

باین تظاهرات باید با احتیاط نگریست ، زیرا ایرانیانی که در آمریکا تحصیل میکنند آینده درخشانی در انتظارشان میباشد واغلب موارد شاهنشاه ایران هزینه تحصیلی آنها را میپردازند اگر آنها دستی را که از آن تغذیه میکنند گاز بگیرند مسلما با واکنش دولت ایران مواجه خواهندشد و عدم دخالت امریکا در این مورد نباید رفتاری غیر انسانی تلقی شود . اگر دولت امریکا بکمک این دانشجویان بشتابد آنها باویزای تحصیلی به آمریکا میایندوپس از آنکه یکشورشی سیاسی شدند، تقاضای پناهندگی مینمایند .

باید توجه داشت که اعلام پناهندگی سیاسی یک ایرانی از این کشور که جای خود دارد ، با قبول تقاضای پناهندگی دانشجویانی که درخواست حمایت از ناسزاگوئی هایشان نسبت بدولت متبوع خود دارد امری است جداگانه و غیر قابل اغماض .

کودتای خونین در اکوادور

کیتو ـ اکوادور ـ آسوشیتد پرس ـ گروهی از افسران بلندپایه ارتش اکوادور بامداد امروز با محاصره کاخ ژنرال «جیلر موروریگوز» رئیس جمهوری اکوادور به کودتای خونینی برای ساقط کردن او دست زدند .

کودتاگران پس از حمله به کاخ ریاست جمهوری با مقاومت شدید افراد گارد کاخ ریاست جمهوری مواجه‌شدند. افسران شورشی که از واحد های زره‌پوش ارتش اکوادور هستند بفرمان ژنرال «ویلوالورا» رئیس ستاد ارتش کشور وارد عمل شدند وقصدداشتند با محاصره کاخ ریاست جمهوری دولت را مجبور به استعفا کنند . اما هنگامی که آنها می خواستند وارد قصر ریاست جمهوری شوند با آتش شدید سلاح‌های افراد گارد روبرو شدند .

معمولا حدود ۳۰۰ نگهبان مسلح از کاخ ریاست جمهوری اکوادور حفاظت میکنند .

ناظران آگاه در کیتو گفتند: کودتا از طرف بیشترین آحاد ارتش ازجمله هنگ تانکنیرو های مسلح اکوادور پشتیبانی می شود .

ناظران سیاسی معتقدند که همین امر دال براین است که شورشیان می توانند طی چند ساعت آینده قدرت را در این کشور بدست گرفته و رئیس جمهوری را ساقط کنند .

شورشیان ارتش اکوادور قبلا طی اعلامیه‌ای خواستار استعفای «رودریگوز» شده بودند.

آخرین گزارش حاکیست که نبرد میان نیرو های شورشی و مامورین گارد کاخ ریاست جمهوری بشدت ادامه دارد.

استعفای شهردار

سنندج ـ کریم نجات‌پور شهردار سنندج از سمت خود کناره گرفت و استعفای خود را تسلیم انجمن شهر کرد .

انجمن شهر سنندج ، با قدردانی از خدمات دوساله شهردار ، استعفای او را پذیرفت و تا تعیین شهردار جدید ، سرپرستی شهرداری سنندج را به معاون شهرداری این شهر سپرد .

محدوده توسعه پیدا میکند

مرز محدوده تهران تغییر می‌کند و وسعت پایتخت یکصد کیلومتر مربع گسترش می یابد در نتیجه این گسترش اجازه خانه سازی در منطقه وسیعی داده خواهد شد و این امر به توسعه خانه سازی و در غایت امر به کاهش بحران کمبود خانه و گرانی اجاره بها در تهران منجر می شود

مهندس بدیع کارشناس شهرسازی از جانب شورایعالی نظارت برگسترش شهر تهران مامور مطالعه برگسترش محدوده قانونی شهر تهران شد .این کارشناس دفتر کار خود را به واحد شهرسازی شهرداری تهران برد . و مطالعات خود را در این زمینه آغاز کرده است.

یك مهندس عالیمقام در شهرسازی شهرداری امروز به «اطلاعات» گفت : دشواری بزرگ کار در شرایط حاضر هماهنگ ساختن مقررات ضدو نقیض طرح نقشه جامع تهران است که بوسیله مهندس مشاور طرح بدون مطالعه وبررسی تدوین شده‌است. بزعم مهندس مشاور تهران برابر نقشه هائی که داده شده باید خراب شود و از نو ساخته‌شود. کارشناسان شهرسازی شهرداری می‌گویند مشکلات اجتماعی و اقتصادی کنونی شهر تهران معلول مقررات مطالعه نشده طرح نقشه جامع است.

افزایش سرسام‌آور قیمت زمین وکرایه خانه ،بحران بازار مصالح ساختمانی، مشکلات ترافیك همگی از طرح نقشه جامع سرچشمه میگیرد ومسئولیت این دشواری‌ها به عهده مهندس مشاور است.

اراضی بلاتکلیف

مسئول شهرسازی شهرداری نیز اعلام کرد که سه هزار و پانصد قطعه از اراضی تهران به علت قرار گرفتن در مرز دو محدوده بدون استفاده باقیمانده و در حال حاضر به صاحب قطعه زمینی که نیمی از آن در داخل و نیم دیگرش در خارج محدوده قرار گرفته اجازه ساختمان داده نمی شود. اما پس از انجام مطالعات لازم اجازه ساختمان در این سه هزار و پانصد قطعه زمین داده خواهد شد .

مهندسان شهر سازی هم‌اکنون خطوط مرزی محدوده قانونی تهران را در حریم محلات زیر مورد مطالعه قرار داده‌اند : کوه بی‌بی شهربانو ، محله دباغ ، شترخان، اسدآباد ،رشید آباد ، علی‌آباد ، یاخچی آباد ،فیروز آباد، سید ملك خاتون، مسگر آباد، افسریه،قلعه مرغی،خزانه، امامزاده حسن، وصفنده ،یافت آباد، سرآسیاب مهرآباد ،جی (در قسمت جنوب)،هشم آباد ، باقر آباد ، ابهانه، افسریه ، دولاب، بی‌سیم نجف‌آباد، فرح آباد، کوی نیروی‌هوائی، تهران نو، نارمك، تهران پرس،جوادیه (در شرق)، مجیدیه ،داودیه ، محمودیه، لویزان سلطنت‌آباد ، دروس، اختیاریه، قلهك،نیاوران، کاشانك، محمودیه، دربند،اوین، درکه، زعفرانیه ازگل، شمس آباد، ونك، شهر زیبا (درشمال) طرشت، کوی مکانیز، مهرآباد، میدان شهباد ، سه راه‌آذری(در غرب).

شهرداری اعلام کرد که به دستور شهردار مهندسان عضو واحد های شهر سازی مناطق دوازده‌گانه تهران و شهرسازی مرکزی مامور مطالعه و تجدید نظر در مقررات طرح نقشه جامع تهران شده‌اند این مهندسان دو هفته یکبار در واحد شهرسازی جلسه میکنند و مشکلات کار خود را در محلات و مناطقی که پس از اجرای مقررات طرح نقشه جامع پیش آمده طرح کرده و پیشنهاد لازم را در زمینه نحوه تغییر مرز محدوده ارائه می ـ دهند.

مهندسان شهر سازی اعلام کردند که آنچه ایجاد تغییراتی را به عمق برابر در سراسر مرز ۷۰ کیلومتری محدوده تهران به شهرداری پیشنهاد داده‌اند این پیشنهاد بوسیله شهردار در جلسه‌ای با شرکت وزیران بازرگانی ، نیرو، آبادانی و مسکن و نایب نخست‌وزیر مطرح و مورد تصویب قرار خواهد گرفت.

به گفته مهندسان گسترش محدوده جز در شمال، در محلات دیگر با عمقی برابر یك کیلو متر تحقیق خواهد یافت این توسعه در محلات جنوبی ، شرقی وغربی همه جانبه و یکنواخت خواهد بود .

معجزه پزشکی در تهران

امروز خبرنگاران ما کسب اطلاع کردند که یک جوان ۲۲ ساله بنام «سبزعلی آقایی» که شش سال قبل براثر انفجار دستگاه ذوب‌فیر بهنگام اسفالت جاده‌ی دراصفهان سراپا سوخته بود و پزشکان مرگش را حتمی می‌دانستند ، از مرگ نجات‌یافته و پزشکان معالج‌وی در بیمارستان سوانح وسوختگی تهران اکنون با اطمینان کامل اعلام کرده‌اندکه «سبزعلی» سالهای سال سرزنده و شاداب زندگی خواهد کرد.

نجات این جوان از مرگ پس از ۶ سال تلاش و کوشش ، برای پزشکان که ابتدا امیدی به نجات وی نداشتند به‌یک معجزه بیشتر شباهت داشته است .

۶ سال بیش هنگامیکه پدر «سبزعلی» در یکی از جاده‌های اطراف اصفهان کارگران اسفالت کار راسرپرستی میکرد «سبزعلی» به قصد کمک به پدر، به محل کارش رفت و مشاهده کرد که حرارت کوره مخصوص ذوب قیر پائین آمده است . سبزعلی برای بالا بردن حرارت ،شروع به زدن پمپ کوره کرد ولی شلنگ پمپ از جا کنده شد و دریک لحظه نفت‌های مشتعل سراپای «سبزعلی» را فرا گرفت.

«سبزعلی» در این حادثه سراپا سوخت و در حالیکه دیگر رمقی بتن نداشت بیکی از بیمارستان های اصفهان منتقل شد. در اصفهان معالجات بدن سوخته «سبزعلی» آغاز می‌شود ولی چون بنتیجه نمی‌رسد از این بیمارستان به آن بیمارستان منتقلش می‌کنند. تا دوسال و اندی پیش که بیمارستان سوانح و سوختگی تهران آغاز بکار می‌کند «سبزعلی» بوسیله پدرش به این بیمارستان انتقال می‌یابد و از لحظه ورود تحت درمان قرار میگیرد باگذشت زمان حال «سبزعلی» رو به بهبود میگذارد .

امروز خبرنگاران ما کسب اطلاع کردند ، از جوانی که شش سال پیش همه بستگان و پزشکان دل ازحیاتش بریده بودند رفع خطر کامل شده و او میتواند سالهای سال شاداب و سرزنده بزندگی لبخند بزند.

بازگرداندن سلامت «سبزعلی» برای بیمارستان سوانح وسوختگی تهران متجاوز از دویست هزار تومان هزینه دربرداشته است.

بیمارستان برای شور پزشکی در مورد «سبزعلی» یک تیم متخصص پزشکی را بایران دعوت کرده تاکنون که خطر مرگ از «سبزعلی» کاملا دور شده تصمیم نهایی در مورد او گرفته شود.

بیمارستان در کنار معالجات موثر «سبزعلی» از تقویت روحی اونیز غافل نبوده و برای آنکه ارتباط این جوان که شش سال روی تخت بیمارستانهای مختلف خوابیده با جهان پیرامون قطع نشود طی برنامه‌های منظمی مرتبا بابرانگارد به سینما و گردش برده می‌شود و در بیمارستان نیز از برنامه‌های تلویزیون و رادیو استفاده می‌کند.

تلاش و فعالیت

روزی که «سبزعلی» به بیمارستان سوانح و سوختگی منتقل شد باآنکه مدت چهار سال در بیمارستانهای مختلف تحت‌مداوا بود ولی تمام پاها و پشتش شدیدا زخمی و عفونی بود. کم‌خون وبسیار ضعیف بود و غذا نمیخورد گذشته‌از آن چهار سال درد کشیدن و نومیدانه بر تخت بیمارستانها خوابیدن روحیه‌اش را بقدری ضعیف‌کرده بود که در مقابل کوچکترین ناملایمات واکنش شدید نشان میداد. روحیه‌اش آنقدر پزشکان را نگران کرده بود که بلافاصله پس ازورود به بیمارستان وآغاز مداوا تحت نظر متخصصین اعصاب بیمارستان قرار گرفت. بدینجهت کلیه تشخیص پزشکان معالج با آن روحیه ضعیف مداوای جسم «سبزعلی» میسر نبود «سبزعلی» از بدو ورود به بیمارستان سوانح و سوختگی همه روزه چند بار باجراحتهای مخصوص درحمام های ضد عفونی کننده استحمام میشد و پس از استحمام با دستگاه مخصوص خشک وگرم میشد.

وقتی عفونتها و کرم‌زدگیهای بدنش از بین‌رفت عملهای جراحی آغاز شد مجموعا بیست بار روی بدن «سبزعلی» عمل جراحی صورت گرفت.

مریضی که دچار سوختگی شدید میشود صرفنظر ازدرمان سوختگی چون مدتها روی تخت بدون حرکت میماند باوجود فیزیوتراپی قسمتهای مختلف‌بدن و نواحی سوخته‌بدنش خونریزی میکند. یکی دیگر از عوارض مهمی که در این قبیل بیماران حتما بوجود خواهد آمد ، تغییر شکل مفصل‌هاست «سبزعلی» نیز از اینمورد مستثنی نبوده و تعداد زیادی از مفصلهای بدنش از جمله مفصل‌های لگنی ،زانو، مفاصل پاومچ پای او تغییرشکل داده بود که بارها متخصصین شکسته‌بندی روی مفاصل او معالجات متعددی انجام دادند.

در محل‌های سوخته بدن «سبزعلی» پوستی وجود نداشت ابتدا از پوست انسانهای دیگر و حیوانات ، قسمتهای سوخته اورا پیوندهای موقتی دادند و پس از بهبودی نسبی از بهترین پوند که پیوند خودش بخودش است در مورد او استفاده و پیوند های موقتی از بدنش برداشته شده است .

وضع روحی

دکتر پرندیان که در باره «سبزعلی» با خبرنگار ما گفتگو میکرد اظهار داشت برخلاف سوقمی که تازه به بیمارستان منتقل شده بود اکنون «سبزعلی» روحیه‌ی بسیار قوی دارد. پرستاران در دوسالی که «سبزعلی» درکارشان بوده آنچنان باو علاقه پیدا کرده‌اند که ساعتها در کنارش میمانند ، برایش کتاب آورده‌اند و باو درس میدهند .

«سبزعلی» صدای گرمی دارد و اغلب در بر

۳/۵ ساعت التهاب و هیجان برای تهیه عکس و خبر

راننده کامیون میخواست جیپ حامل خبرنگاران اطلاعات را به دیوار بکوبد

در قلب یک حادثه

« سیمین » زنی‌که‌متهم‌است‌در یکی از روزهای گرم مرداد فرزند ۱۱ساله شوهرش راکشت تمام تلاش « نصراله و بستگانش برای این بود که ،عکاسان سرویس حوادث اطلاعات موفق نشوند چنین عکسی از « سیمین » بگیرند .

۱

موتوسیکلت‌سوار آنقدراتومبیل بازپرس و خبرنگاران اطلاعات را تعقیب کرد که مورد اعتراض دکتر زاهدی بازپرس و راننده‌اش قرار گرفت . مهدی سید حسینی خبرنگار جنایی سرویس حوادث اطلاعات ناگزیر به مداخله شد و راننده موتوسیکلت را دورکرد .

۳

در یکی از روزهای گرم مرداد ، زنی بنام «سیمین» که متهم است محمد فرزند ۱۱ ساله خود را کشته ، او را به بهانه کاری از کلاس درس انگلیسی به بیرون فراخواند و بخانه خالی‌همسرش در قلهک برد.

«سیمین» در آن خانه بعد از ایراد ضرب و شتم به این‌کودک ۱۱ ساله ، او را که بیهوش‌شده بود ، کشان کشان‌به داخل‌توالت برد و در را از پشت بست . آن روز «نصراله رحیمی» شوهر «سیمین» و پدر «محمد» طبق معمول جلوی مغازه‌اش به انتظار فرزند باقی ماند ولی هرچه‌انتظار کشید از «محمد» خبری نشد .

او که مادر «محمد» را طلاق گفته و بتازگی با «سیمین»ازدواج کرده تصور کرد«محمد»رامیتواند در خانه پدرزن سابقش بیابد. لذا بدانجا سر کشید اما «محمد»آنجا نبود بخانه چند تن دیگر از اقوام و آشنایان نیز رفت ولی بازهم فرزندش را نیافت .

ناگزیر مراتب را به ماموران انتظامی اطلاع داد و برای یافتن فرزندش از آنان استمداد گرفت.

جسد «محمد» پیدا شد

چند روز بعد که «نصراله» ماجرا را یکبار دیگر تشریح کند ..

خبرنگار جنایی سرویس‌حوادث باتفاق خبرنگار عکاس روزنامه با جیپ مجهز به بیسیم مخصوص کسب خبر ، بدنبال اتومبیلی که بازپرس و «سیمین» را به محل واقعه می‌برد براه افتادند . اما «نصراله» پدر «محمد» با دیدن خبرنگاران اطلاعات سعی کرد از ادامه ماموریت آنان جلوگیری‌کند تا موفق نشوند عکس و خبر مربوط به تشریح نحوه قتل را تهیه کنند . او که در آغاز کار موفق بدین کار نشده‌بود درقلهک ترتیبی داد تا اتومبیل‌حامل‌بازپرس و «سیمین» را طوری جلوی در خانه‌اش قرار دهند که تنهاخروج یک نفر از جیپ و ورود او به خانه ممکن باشد .

«نصراله» همچنین برای دور کردن خبرنگاران از دوستان و اقوام خود نیز کمتر محل‌حضور داشتند مدد گرفت . مع‌الوصف خبرنگاران ما در این قسمت از ماجرا آنچه را که لازم بودبدست آوردند .

وقتی کار بازپرس در قلهک‌پایان گرفت «سیمین» بادیگر با اتومبیل بازپرس بطرف تهران براه افتاد و جیپ حامل خبرنگاران نیزپشت

بقیه در صفحه ۱۰

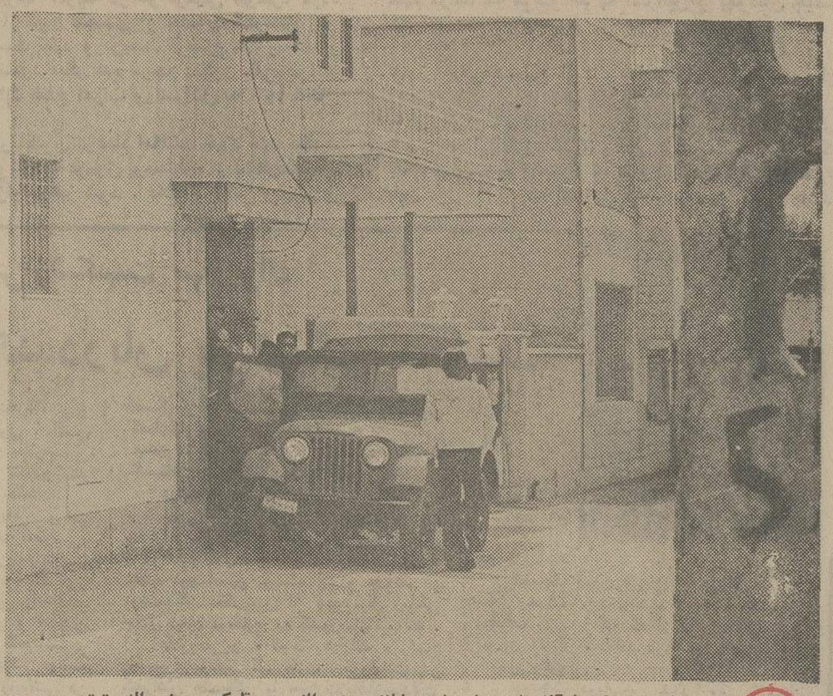

ماجرا از اینجا آغاز شد . ازجلوی خانه « نصراله » درقلهک . « نصراله» ترتیبی داد تا اتومبیل بازپرس طوری جلوی درخانه قرار گیرد تا عکاسان و خبرنگاران حوادث اطلاعات موفق نشوند عکس و خبر تهیه کنند .

۲

اینجا جلوی دادگستری است. ماموریت تمام شده‌است : هم برای بازپرس وهم برای خبرنگاران حوادث اطلاعات .بازپرس می‌رود تا متهم و پرونده‌اش را برای تعیین تکلیف به دادستان تحویل دهد .

۴

برای سرکشی خانه خالیش در قلهک به آنجارفت با جسدبی‌جان فرزندش روبرو شد .

«نصراله» جریان را به ماموران اطلاع داد و تحقیق و جستجو درباره گمشدن «محمد»و پیداشدن جسد بی‌جانش آغاز شد . (خبر همان روزدرصفحه‌حوادث‌روزنامه اطلاعات درج شد) بازپرس‌تحقیق درجریان بازجویی‌باآنکه «سیمین» به قتل اعتراف نکرده بود دستور بازداشت او را صادر کرد و همراه پرونده برای ادامه‌تحقیقات دراختیار ماموران‌آگاهی گذاشت.

«سیمین» بعد از یکماه سکوت ، درمقابل سئوالات ماموران آگاهی و پس از پاسخگویی‌های ضدو نقیض ، سرانجام بگریه افتاد و سکوت را شکست .

«سیمین» اعتراف کردکه نقشه قتل فرزند ۱۱ ساله شوهرش را طرح کرده و به ترتیبی که ذکر آن در بالا رفت ، او را به قتل رسانده است . با این اعتراف مهدی سید حسینی‌خبرنگار جنایی سرویس حوادث روزنامه‌ماموریت یافت تا همراه باجهانگیر رزمی و مرتضی خاکی خبرنگاران عکاس گزارش لحظه به لحظه ماجرای غم‌انگیز قتل کودک یازده سالمرا تهیه کند .

۳٫۵ ساعت التهاب

صبح دیروز دکتر زاهدی‌بازپرس شعبه ۱۴ دادسرای تهران«سیمین» را به محل قتل برد تا چگونگی

یك خبرچگونه تهیه میشود؟

ـ گاهی خبربی‌دردسر و آسان به‌دست می‌آید،گاه خبرنگار برای‌تهیه آن ناگزیراز تحمل دشواری هائی است ... بسیاری‌اوقات نیز کسب‌یك خبر یاتهیه عکس حتی‌مخاطرات جانی به‌همراه دارد.

گزارش مصوری‌که امروز میخوانید شرح ماجرای تهیه خبر وعکس هایی است که خبرنگاران ما در جریانش حتی باخطر جرح‌و مرگ روبرو شدند .اما هدف از درج آن‌تنها نشان دادن و شرح‌ماجرای تهیه خبر وعکس نیست ،بلکه بازگوکردن این واقعیت است‌که گاه ،یك‌انگیزه انسانی خبرنگاران را وامی‌دارد برای‌تهیه خبر وبازنمایاندن‌زشتی هاحتی به استقبال خطربروند .

لطفا به چندسطر آخراین گزارش‌مصور خوب توجه کنید.

پس‌انداز امروز
گره‌گشای فرداست
از امروز بفکر فردا باشید
بانک عمران

در گذشته شما با
موتورسیکلت چوپا
آشنا بودید

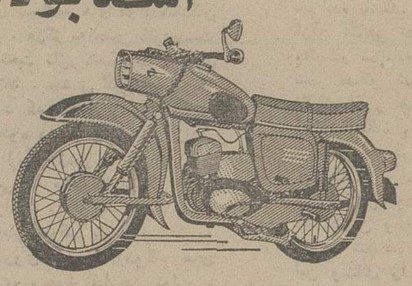

اکنون مُدل جدید
موتورسیکلت چوپا
۲۵۰ سی‌سی ـ با قدرت ۲۱ اسب

باچراغ گردان وفنربندی تلسکوپیک
ازشهرستانها نمایندهٔ فعال می‌پذیریم
تبرک تهران ـ خیابان فردوسی ـ شمارهٔ ۵۷ ـ تلگرافی : تبرک تهران ـ تلفن ۳۰۴۲۹۲ ـ ۳۱۵۵۵۶

آژانس جهانگردی مهاجری وشرکاء
برنامه مسافرتهای دسته جمعی به نقاط مختلف جهان را بدوستداران خود تقدیم مینماید

نام تور	مسیر تور	تاریخ حرکت	قیمت
توراامریکای شمالی ۲۱ روزه	بازدید از شهرهای نیویورک، میامی، هوستون، لوس‌آنجلس، لاس و گاس، سانفرانسیسکو و لندن شامل صبحانه کامل وناهار	۸و۲۲مهر۶ و۲۰آبان ۴و۱۸آذر ۲،۱۶و۳۰ دی ۱۴و۲۸ بهمن،۱۲و۲۶اسفند	۱۲۹۰۰۰ ریال
تور امریکای جنوبی ۲۷ روزه	بازدیداز ریودوژانیرو ـ سائوپالو، ابشار ایگواسو، بوئنوس آیرس، لیما، مکزیکوسیتی آکاپولکو. شامل صبحانه کامل و ناهار	۴ آذر ۷ بهمن و۲۶ اسفند	۱۵۶۰۰۰ ریال
تور افریقای جنوبی ۲۴ روزه	بازدید از ژوهانسبورگ، کیپ تاون،نایروبی،(مارا، سرنگتی، گرونگورو، مانیارا)تری تاپس، قاهره و بیروت. شامل صبحانه کامل و ناهار	۷ آبان، ۳ دیماه، ۲۵ و ۲۷ اسفند	۱۰۹۶۰۰ ریال
تور فوجی یاما ۲۲ روزه	بازدید از بانکوک، سنگاپور،توکیو، ازاکا، سئول و هنگ کنگ شامل صبحانه کامل.	۳مهر،۸آبان،۶آذر و۲۷ آذر، ۸ بهمن ۷و۲۱ اسفند	۱۱۵۰۰۰ ریال
توردوردنیا ۳۷ روزه	بازدید از بانکوک، هنگ کنگ، توکیو، هونولولو، سان فرانسیسکو، لاس‌وگاس،لوس‌انجلس،واشنگتن،نیویورک شامل صبحانه کامل و ناهار	۲۷شهریور،۲۴مهر،۲۲ آبان ۲۰آذر،۲۵دی و ۲۳ بهمن	۱۹۹۸۰۰ ریال

برای دریافت برنامه کامل تور های تابستانی به آژانس جهانگردی مهاجری وشرکاء
خیابان ویلا شماره ۳ تلفنهای : ۸۲۵۰۵۲ ـ ۸۲۴۰۷۴ ـ ۸۳۱۰۸۱ یا آژانس مسافرتی خودتان مراجعه فرمایند.

اطلاعات
بنیانگذار : عباس مسعودی
صاحب امتیاز ومدیر : فرهاد مسعودی
سردبیر : احمد شهیدی
سال پنجاهم
محل اداره : خیابان خیام. ساختمان اطلاعات. تهران
تلفن : ۳۱۱۰۷۱ تا ۳۱۱۰۷۹
تلکس : ۲۳۳۶ ـ تلگرافی : اطلاعات ـ تهران

اسرائیل باید حقایق را بپذیرد

نوشته : سالزبرگر
از : هرالدتریبون

محور اصلی سیاستی که امریکا در مرحله جاری و حساس کوششهایش برای برقرارکردن صلح در خاورمیانه دنبال میکند معطوف است به متقاعد کردن اسرائیل به قبول این حقیقت که با دیدی‌تاریخی و آمیخته با دورنگری و مال‌اندیشی به‌مسائل و به نقش خودش نگاه کند. این ـ از نقطه نظر امریکائیان ـ متضمن‌شناخت و قبول برخی از حقایق جهانی است که ممکن است ظاهرا و عجالتا با مصالح تاکتیکی اسرائیل و با مرزهای موقت یانهائی آن ربط و یا سازگاری نداشته باشند.

واشینگتن مطمئن است که زمان حاضر احتمالا بهترین فرصتی است که میتواند طی سالهای دراز برای فراهم‌آوردن ترتیبات حل‌وفصل مسائل خاورمیانه بدست آیند . آنطور که وزارت خارجه امریکا به اوضاع نگاه میکند ـ دستگاههای‌موجود رهبری درمهمترین کشورهای عرب ازقبیل مصر و سوریه وعربستان سعودی و اردن شاید زیرکترین و خردمندترین و منطقی‌ترین دستگاه‌های رهبری‌کننده‌ای باشند که میتوان تا آینده قابل پیش‌بینی برای این کشورها تصور کرد.

علاوه براین امریکا معتقد است که شوروی امروز در مقایسه با بهار گذشته که ماموریت قبلی کی‌سینجر در خاورمیانه با شکست روبرو شد رفتاری بسیار مساعدتر دارد که به پیروزی کوششهای معطوف به برقرارکردن صلح میان اعراب و اسرائیل کمک میکند. واشینگتن‌روی اعتقادش باین نکته انگشت می‌نهد که روسها بیمناکند که اگر تا پایان سال جاری‌و حتی تا قبل از به آخر رسیدن تابستان جاری راهی برای برقرارکردن صلح درخاورمیانه پیدا نشود انفجار تازه‌ای روی دهد که تمام خاورمیانه و شرق مدیترانه را درکام آتش فروبرد.

با درنظرگرفتن چنین دلایلی است که وزیر خارجه امریکا به رهبران اسرائیل اندرز داده و آنانرا در فشار گذاشته است تا بیش از آنچه که خودشان میل و آمادگی داشته‌اند حاضر به دادن امتیاز باشندو همکاری کنند .

گرچه عموما این نکته مورد وقوف است که هدفهای سیاست امریکا در خاورمیانه کماکان مبتنی بر مفاد قطعنامه شماره ۲۴۲ شورای امنیت سازمان ملل متحد است با اینحال روشهائی که در حال حاضر بوسیله رهبران آمریکا اعمال میشود اساسا خدمتگزار این‌گرایش است که حتی‌الامکان از بازگرداندن شرایط و احوال به وضعی که تشکیل دوباره کنفرانس صلح خاورمیانه در ژنو را ضروری و حتمی سازد اجتناب‌شود آنچه که‌گفته شود جان کلام در احتجاج‌های عمده‌ای است که‌کیسینجر درمذاکرات جاریش مخصوصا با رهبران اسرائیل ومصر بکار میبرد.

وزیر خارجه امریکا در هر فرصتی گوشزد کرده است که اگر از دور مجددی از جلسات کنفرانس ژنو نیز نتایجی بدست نیاید و بن‌بست اوضاع خاورمیانه از میان برداشته نشود دیگر هیچ مرجع دیگری باقی‌نخواهد ماند که مذاکرات صلح اعراب و اسرائیل به آنجا انتقال یابد .

کی‌سینجر اکنون از تمام امکانات خود مدد میگیرد تا از توسل دوباره به فرمول پرمخاطره از سرگرفته‌شدن کار کنفرانس ژنو پرهیز شود . علاقه و تلاش وی برای رسیدن به همین هدف یکی از مهمترین انگیزه‌های اوبرای بازگشت به خاورمیانه بوده است ـ کما اینکه همین ملاحظات را باید درعین حال از مهمترین دلایلی دانست که اعمال فشارهای نیرومند امریکا براسرائیل را نیزقابل توجیه سازد .

مذاکرات و تماسهای مقدماتی که برای تدارک‌سفر جاری کی‌سینجر به خاورمیانه ضرورت پیدا کرده بود از مراحل بسیار دشواری گذشت که درباره‌ای موارد حتی ناهنجاروبغایت ناراحت‌کننده بود.

مواردی که پیش آمد که محافل طرفدار اسرائیل ـ هنری کی‌سینجر را که خود دارای مذهب یهودی است متهم کردند که می‌خواهد به اسرائیل و یهودیان خیانت کند .

جه این که می به این قبیل اتهامات داده است و هنوز هم‌می‌دهد این است که اسرائیل و تمام یهودیان جهان باید [illegible] خطر رکود اقتصادی‌جدید ـ و آشفته‌کردن‌مجدد روابطش با ژاپن و اروپای باختری وحتی درگیرشدن دریک جنگ تمام‌عیار باشوروی برود و تمام این مخاطرات را صرفا باین دلیل بپذیرد که اسرائیل مایل نیست واقع‌بین باشد.

معمای بی‌تفاوتی!

شاهنشاه آریامهر طی بیانات‌مهمی که‌در جلسه افتتاحیه کنفرانس آموزشی رامسرایراد فرمودند، از«بی تفاوتی» بعنوان یك معما یاد کردند:در مملکتی که درهر زمینه‌اش ماميتوانیم دردنیا نمونه‌باشیم این‌پدیده برای من یك‌معماست. این‌معما که فکرمیکنم حل‌کردنش چندان مشکل‌نیست.همان بی‌تفاوتی است ...»

دربسیاری ازکشورهای جهان‌وحتی پیشرفته‌ترین‌کشورها ـ مسئولان اموردولتی ،اکثریت‌رابخاطر سکوتش درقبال رویدادها و بویژه برخوردولت باافراطیون چپ‌یاراست سرزنش میکنند و معتقدند «اکثریت خاموش» باسکوت خود موجب میشود افکارغیر معتدل رواج پیدا کند.اما درجوامع زنده‌وپیشرو ،همین اکثریت خاموش بمحض روبرو شدن‌با مواردی که‌حائز جنبه‌جدی واساسی است، عکس‌العمل نشان‌میدهدو هرگز رضا نمیدهدکه عناصر فسادوآزمندی‌و تجاوزطلبی در سایه سکوت‌وتسلیم اوجان بگیرند.

پس، مواردی هست‌که بی‌تفاوتی معادل‌کوتاهی در انجام وظیفه محسوب میشودونسبت به‌بی‌تفاوتی درچنین مواردی ،نمیتوان‌بی‌تفاوت بود.

یکی ازاین موارد ،بی‌تفاوتی مسئولان‌امور آموزشی است در قبال سرنوشت تحصیلی جوانان یانوجوانان که‌ازطرفی باسرنوشت شخصی آنها مرتبط میشودو ازطرف دیگر باسرنوشت مملکت . سرنوشت این‌کشور بستگی مستقیم دارد بامحصول سالانه یکایك واحد های آموزشی، بویژه دانشگاه ها ومدارس‌عالی‌کشور که‌کانون پرورش متخصصان ومدیران ایرانی‌است .ماکشورهایی‌را میشناسیم که‌از امکانات وسیع‌واستعداد های قابل‌ملاحظه طبیعی برخوردارند، اماچون ازلحاظ نیروی انسانی تحصیلکرده ومتخصص فقیرند ،ناگزیر اختیار صنایع و معادن و منابع ثروتشان دردست دیگران است. همچنان‌که سالهای درازیك شرکت خارجی اختیاردارمطلق بزرگترین منبع ثروت‌خودما ـ نفت ـ بودوبعداز ملی شدن نفت، بعلت آنکه کارشناس ومدیر ایرانی نداشتیم ناچارشدیم نزدیك به‌دوسال صنایع نفتمان راتعطیل کنیم‌و عاقبت‌هم برای به‌راه انداختن چرخهای این صنعت‌عظیم باردیگر باکمپانی‌های‌خارجی قرارداد بستیم.وهکذابالعکس، کشورهایی بوده‌اندو هستندکه ازحیث‌منابع طبیعی فقیرند ولی چون نیروی انسانی‌کارآمدو متخصص دارند، شریك‌وسهیم وحتی‌مالك ثروتهای دیگرانند.

اگرایران به‌تناسب ثروت ملی‌وامکانات طبیعی خود ،نیروی انسانی کاردان ـ ازمدیران صنعتی‌گرفته تاکارگر ماهر ـ مجهز میبود، یقینا بسیاری ازکمبود ها ونقائص وعوامل بازدارنده که‌امروز سد راه‌ومانع پیشرفت سریع‌ما است وجود نداشت‌وباسرعتی مضاعف‌می توانستیم دراه وصول‌به‌هدفهای ملی خود پیش‌بتازیم.

بااین‌کیفیت ،چگونه میتوان بی‌تفاوتی نسبت به‌عواملی را که مخل‌برنامه های‌آموزشی وتربیت‌نسل جوان یا احیانا موجب تضییع استعداد هاست تحمل کردوبی‌تفاوت ازکنار آن‌گذشت؟ بفرمایش شاهنشاه :« اگر میگفتند اصلاحات نمیشود ویك عده‌یی عاصی‌هستند. قابل قبول‌بود .ولی‌چطور میشود دراین‌مملکت‌که در هر زمینه‌اش ما میتوانیم دردنیا نمونه‌باشیم دریك‌کنفرانس آموزشی بما گزارش‌بدهند که در دانشگاه های‌ایران‌بعضی اوقات‌بیشتر، بعضی اوقات کمتر ، تعداد روزهای تحصیل‌به‌یك پورسانتاژ خیلی عجیب ودرعین‌حال‌مسخره وغیر قابل تحمل رسیده‌است .چطور ممکن است دراین اجتماع فردی پیدا شودکه‌بخودش اجازه بدهد وجرات بدهدکه دوتا کلمه ضد میهنی‌اظهارکند وچطوریك عده‌ای ناظر این‌کارها هستند ؟!»

اعراب و فلسطینی‌ها

بنظرمیرسد که‌حمایت دنیای‌عرب از جناحهاو محافل افراطی اعراب که‌همواره راه‌حل‌های بسیار سختگیرانه را اندرز میدهند در این اواخر کاهش یافته‌است .این‌حقیقت درکنفرانس سران کشور های‌عضوسازمان وحدت افریقایی در اوگاندا هنگامی خودنمایی کرد که‌مصر به‌قیمت خشمگین‌کردن فلسطینی‌ها قطعنامه‌ای درمورد اخراج اسرائیل ازسرزمان ملل تسلیم‌کنفرانس رهبران افریقایی نمود که لحن آن‌بطرز حیرت‌آوری ملایم ومضمون آن‌به‌میزان خیره‌کننده‌ای رقیق‌وحاکی ازروح میانه‌روی بود .

عاملی که‌شاید بیش‌ازتمام عوامل دیگراهمیت داشته باشد و بنوبه خوددرفته‌رفته ظاهر میشود این‌است که‌آن متاع نادری که‌اسمش راوحدت اعراب گذاشته‌اند اکنون باردیگر صفات کیمیایی خودرا به منصه‌ظهور میرساند. ازروزی که‌اولین‌جنك اعراب‌و اسرائیل روی‌داد ـ دنیای‌عرب تاکنون همواره دستخوش عوارض کشمکش‌های پایان ناپذیر برادران سامی‌بوده‌است گرچه این‌تضادها وکدورتها درایام ضرورت ودرشرایط بحرانهای خارق‌العاده ومابه‌الاشتراك موقتا درزیر پوشش ناپایداری ازاحساسات اخوت‌و همبستگی عربی پنهان شده‌اند اما ظهور وخودنمایی مجددشان درتمام سالهای طولانی بعدازتاسیس شدن کشور اسرائیل‌منظما تکرارشده‌است اکنون‌بار دیگر آن یکپارچگی فرار وکذایی تصویر شگرفی ازابهام کسب کرده است.

درزمان حضر پرطنین‌ترین‌فریاد های جنك‌طلبانه‌ای که‌در خاورمیانه میتوان شنید ازکشورهایی‌مانند الجزایر ولیبی بگوش میرسد که‌از اسرائیل بسیارفاصله دارند. رهبران لیبی‌دولت‌مصر رابه‌سازشکاری متهم میکنندوبرضدرژیم قاهره به دسیسه چینی‌وفتنه‌انگیزی روی آورده‌اند. مطبوعات‌مصر کمترفرصتی رابرای محکوم‌کردن توطئه‌هایی که‌به‌نیت برپاکردن کودتاهای ضدمصری درلیبی تدارك دیده‌میشود از دست میدهند .

مصر بااهمالش درحمایت‌کردن مجدانه از قطعنامه‌ای که‌فلسطینی هاطی‌آن خواستار اخراج اسرائیل ازسازمان ملل شده‌بودند نه‌تنها سازمان آزادی‌بخش فلسطین بلکه دیگر محافل افراطی وآشتی‌ناپذیر دنیای عرب رانیزبشدت خشمگین کرده‌است. مصریان باکراهی‌که از صحه‌گذاشتن برتقاضای‌فلسطینی هانشان دادند درحقیقت خواستند به‌یك‌سرعرفات بفهمانند که مسائل وگرفتاری‌های خودشان و مهمتر از همه مصائب اقتصادی مصر برایشان‌بیش‌ازآن‌بزرگ‌وفوری و حیاتی است که درشرایط حاضرعطش واشتیاقی برای درگیر شدن در یك جنك جدید ضد اسرائیلی داشته باشند..

بعداز یادآوری‌آنچه که گفته‌شدهرگز نباید کاملا با احساس اطمینان نامحدود حکم به‌دائمی بودن‌و پایدارماندن هیچ وضعی از ظواهر احوال خاورمیانه داد.این درحقیقت منطقه‌ای است که حدوث یك دگرگونی زیروزبرکننده دراوضاعش تقریبا احتیاج به زمان ندارد .

آرامش بعداز کودتا

بدنبال کودتای نظامی بدون خونریزی«پرو» اوضاع در این کشور بحال عادی بازگشته است. تنها روزها مردم کنجکاو در اطراف کاخ ریاست‌جمهوری اجتماع میکنند وآمدورفت رهبران‌جدید را به کاخ تماشا میکنند . عکس گروهی از مردم‌را در نزدیکی کاخ ریاست جمهوری نشان میدهد.
عکس رادیوئی اسوشیتدپرس

فریبرز عطاپور

دور جدید نبرد در لبنان

در بیروت ، هنوز از چهارمین دورنبردی‌گفت وگو می کنند که لبنانیها و تقریبا تمامی خارجی ها ، آنرا در پائیز آینده احتراز ناپذیر می دانند . سومین دور نبرددر پایان ژوئن ،حوتاهترین دور اما بدترین دور بود .نزدیك به یك هفته تمام بیروت درزیر بمباران راکت ها و خمپاره‌ها میلرزید ، هزاران خانه‌ومغازه منفجر و منهدم شد . حومه «شیا» بیش از همه متحمل ضایعه شد .قسمت عمده ازیکی از فقیرترین محله های بیروت که بیشترساکنانش شیعی‌مذهب هستند ، در سومین دورنبرد با خاك یکسان شده است و این نبرد هنگامی پایان یافت‌که رشید کرامی‌نخست وزیرلبنان دولت شش نفری رستگار ملی خود رااعلام‌کرد اما درسراسر ژوئیه اوضاع همچنان بحران آمیز باقی ماندوقتیکه‌کنکورد دیوار صوتی را در آسمان بیروت‌شکست‌به انتظارچهارمین دور نبرد نیز پایان داد.اکنون شب های‌زیادی است که‌انسان میتواند غرش‌آشنای سلاح را بشنود ـ صدای غرش‌اسلحه جنگاورانی‌که در تپه‌هاترمین می کنند. این روزهادربیروت نوعی رخوت و سستی‌مشهود است . در آغاز اوت بیروت هنوز به نحوی هراس آور خالی است کار هتل ها ۸۰ درصد کاهش یافته است . بسیاری از شرکت های غربی که طی هشتساله اخیرصحبت از خروج از بیروت میکردند سرانجام تصمیم به خروج از بیروت گرفته‌اند .

دولت لبنان نمی خواهد که این مهاجرت جمعی را به وحشت و گریز مبدل کند . کامیل شمعون به این شرکت ها قول داده است که شبکه خبرگیری تلکس‌بهتری بدان‌ها عرضه خواهدشد .آن‌توریست های جامه سفید عرب که به سرمای بسالم سوریه و اردن پناه برده بودند دیرتر از حد انتظار جرات بازگشت از مرز پیدا کردند .

در دو هفته نخست اوت، لبنان از تابستان گم شده‌اش چیزی را بازآورد. پیاده‌روها، بار پرشد اگرچه کنار دریا خالی بود این معمولا بدین معناست که توریست های ثروتمند و پول خرج کن های بزرگ هنوز جرات آمدن به بیروت نداشته‌اند . پول خرج کن های بزرگ حتی از میان خود انسان ها به اروپا رفته‌اند . هتل‌دار ها ، دیگر بی‌اعتنا نیستند . کافی است که از چهارمین نبرد نامی ببرید تا چهره آنها درهم‌کشیده شود.در «بهامدون» استراحت گاه محبوب عرب های جامه سفید و زنان چادر سیاه،شب ها سرد است اما خیلی زود پایان می یابد بار های«عالی» خالی است. از آن عبورجمعی ویرجلال معمول ، در مسیر منتهی به معبد «باخوس» در بعلبك خبری‌نیست .جشنواره بعلبك تعطیل شده است . آیا لبنان دارد میمیرد ؟

بهای بنزین به مقدارهنگفتی افزایش یافته است همچنین است تعداد بیکارانو نیزمیزان و نرخ تورم . از سوی دیگر درآمد های‌دولت رو به‌کاهش است . ذخیره های بانکی هم در کاهش است شرکت های خارجی‌بی‌رونق شده‌اندسرویس های اجتماعی کاهش یافته‌اند. بازگشائی آبراه سوئز هم‌کمکی به بهبود اوضاع نکرده است . فعالیت های بازرگانی در بندر و کالاهای ترانزیت کاسته شده‌اند . پس ازجنگ ۱۹۵۶ سوئزوسقوط اسکندریه بیروت شهر شکوفایی شد ، ساختمان‌های بتونی‌ان کاملا تازه‌اند کاخ «حمراء» فقط ۱۰ سال دارد . رونق میانه دهه ۶۰ پس از آنکه براثر جنگ شش روزه آبراه سوئز بسته شد و توریست ها و کالاهای ترانزیت را از مصر به لبنان راننددوباره تجدیدشداماحالا همه چیز باز به مصر بازگشته است و در اینکار چارمیی هم نمی توان کرد بسته شدن «تاپلاین» مساعدتی به بهبودی اوضاع نکرده است .

هفته پیش غسان تویني، ملك خالد را ترغیب کرد کهبه لبنان نفت بفرستد اما این امر بخاطر امتیاز های قدیمی‌میسر نشد . شیخ کویت تابستان خود را در سویس گذراندو برای اینکار هم چارمیی‌وجود نداشت . چپ گرایانی که از رانده شدن‌از دولت راست‌گرا ناراضی هستند تهدید کرده‌اند که تظاهرات مسلحانه تازه‌یی را سازمان می‌دهندو فرودگاه را به تعطیل می کشانند . اینکار هم کمکی به بهبودی اوضاع نمی‌کند،و حتی‌روزنامه نگارانی که برای چند روز به تعطیل به لبنان می آیند در بازگشت از بیروت، متقاعد می شوند که چهارمین دور نبرد هم پدید خواهد آمد و این فقط آخرین دستاویز است .

۷ سال پس‌ازشکست بهارپراگ

دوبچک، دربان پارکینگ شده‌است

هفت سال پیش در سحرگاه روز ۲۱ اوت ۱۹۶۸ تانکهای شوروی ، آلمان شرقی ، لهستان ، مجارستان و بلغارستان برای پایان دادن به آزمایش « سوسیالیسم با چهره انساخ » وارد پراگ شدند .

از دیدگاه کشورهای عضوپیمان ورشو حوادث پراگیک « انحراف ضد انقلابی» بوده که امکان داشت دامنه آن به سایر کشور های برادر کشانده شده وامنیت مرز های غربی اردوگاه سوسیالیستی را بخطر بیاندازد . این مداخله نگرانی و هیجان شدیدی نه تنها درنهضت های کمونیستی‌و کارگری غرب بلکه درداخل خود جامعه سوسیالیستی بوجود آورد . رومانی در عملیات نظامی علیه کشور چکسلواکی‌شرکت نکرد و آلبانی یک ماه بعداز پیمان ورشو خارج شد .

هفت سال پس‌از این ماجرا کارشناسان سیاسی بابررسی حوادثی که از یکسال قبل درداخل و خارج چکسلواکی‌میگذردهنوزهم نسبت به‌اوضاع کشور درشگوتردیدهستند بکار بردن کلمات « عادی شدن » «آرامش» «وثبات » برای توصیف اوضاع چکسواکی دشوار است اما آثار و علائمی از احساس امنیت درمیان مردم بچشم میخورد ورهبران پراگ برای تامین رفاه مردم اقدامی بعمل آورده و دست خود رابسوی روشنفکران دراز میکنند .

یکی از نشانه‌های‌احساس‌امنیت افزایش میزان موالیددر سال ۱۹۷۴ است که دربین سالهای ۱۹۶۴ و ۱۹۶۸ به حداقل کاهش یافته بود . باین ترتیب سال گذشته ۲۹۴ هزار نفر برجمعیت پانزده میلیونی کشور افزوده شده است . ازسوی دیگر باوجود که‌بود بارهای‌محصولات ، مغازه‌ها از انواع کالاهای مرغوب انباشته‌شده‌است.

امسال برای نخستین‌بار باعضای خانواده کسانیکه درسال ۱۹۶۸ بخارج از کشور مهاجرت کرده‌اند اجازه داده شد تعطیلات تابستانی را نزدکسان خود بسر برند .

درزمینه فرهنگی نیزبرنامه‌عادی‌کردن» موفقیتهایی بدست آورده‌است.«جیری‌سوتولا» شاعر و نویسندگان مشهور«بوهومیل‌هاربال» و «ولادیمیرپارل » با انتقاد خود به اتحادیه جدید نویسندگان پیوسته اند و چندنفر از نویسندگان دیگر پس از چند سال زندگی بحال تبعید درخارج به کشور بازگشته‌اند .

علاوه براین « گوستاوهوزاك » رئیس جمهوری ودبیر کل حزب کمونیست در کنفرانس هلسینکی با حرارت‌زیادازمبادلات فرهنگی بین سیستمهای اجتماعی مختلف پشتیبانی کرد. معذلك این علائم ظاهری سیاست نرمش باجریاناتی همراه است‌که افکار عمومی رانسبت به « عادی‌شدن» اوضاع دچار شك و تردید میکند .

انکساندر دوبچک رهبرحزب‌کمونیست چکسلواکی در دوران بهارپراگ » برای نخستین‌بار در ۲۸ اکتبر ۱۹۷۴ سکوت طولانی خود راشکست و نامه‌ای بعنوان مجمع فدرال فرستاد که متن آن درغرب انتشار یافت .

دوبچک دراین نامه نه تنهاازمحدودیت هایی که برای‌او قائل‌شده‌بودند انتقادمیکرد بلکه جنبه پلیسی رژیم را بطور کلی‌محکوم کرده بود.

« گوستاوهوزاك » در برابر این‌اقدام دوبچک عکس‌العمل شدیدی نشان داد و دبیرکل سابق حزب کمونیست رابه‌فعالیتهای ضد انقلابی و ضد چکسلواکی متهم کرد و از وی خواست اگر مایل باشد میتواند جمدانهای خود رابسته وبهرکشوربورژوازی که مایل باشد برود باریابان و حامیان خود به پیوندند .

دوبچک ضمن نامه‌ای به هوزاك پاسخ داد وجواب وی بوسیله سوسیالیستهای مخالف رژیم پراگ که از سال ۱۹۶۸ در خارج مستقر شده‌اند درکشور های غربی انتشار یافت .

دوبچک درپاسخ خود به گذشته « بورژوازی و فاشیستی » رهبر کنونی‌حزب اشاره کرد و نوشته بود که او برخلاف هوزاك عمر خود را درخدمت بسوسیالیسم گذرانیده است .

بنوشته مجله تایم دوبچک پس ازاین مشاجره قلمی از کار خود درادارمجنگلبانی برکنار شد و به دربانی یکی ازپارکینگها گمارده شده است .

بدنبال این ماجرا ماموران پلیس در جستجوی هواداران دوبچک و کسانی‌که ماجرای نامه دوبچک را درخارج کشور فاش کرده‌اند خانه های عده‌ای از افراد مظنون را بازرسی کرده مقدار زیادی‌اوراق و کتابهای خطی بدست آورده‌وچاپخانه‌ای راکه‌در آن کتابهای ممنوعه چاپ میشدکشف کرده و تاسیسات آنرا منهدم کرده‌اند.

کنگره حزب کمونیست چکسلواکی که درآوریل ۱۹۷۰ تشکیل خواهد شدبه‌پرونده قطور « عادی کردن اوضاع » رسیدگی خواهد کرد .

فرانس‌پرس

سخنان سولژنیتسین

در مجمع فدراسیون کار و اتحادیه
تولیدکنندگان امریکا
ترجمه : دکتر عنایت‌الله رضا

ـ۲ـ

از آن روزگار تاکنون ، طبقه‌ی کارگر هیچگاه فرصت دفاع از حقوق خویش را نیافت .کارگردان کشورما به خلاف همه‌ی کارگران کشور های غربی ، تنها آنچه را که به آنان‌اعطا می شود ، دریافت می دارند . در واقع آنچه طبقه‌ی کارگرکشور مادریافت می دارد ، صدقه‌ای بیش نیست . طبقه‌ی کارگر کشور ما حتی قادر به دفاع از عادی ترین و ساده‌ترین‌منافع زندگی و معیشت‌خویش نیست.طبقه‌ی کارگر شوروی از حق کمترین‌اعتصاب بخاطر افزایش دستمزد و یا بهبود شرایط زندگی خویش محروم است. هرگونه اعتصاب کارگران ، به مثابه‌ی عملی ضدانقلابی تلقی‌میشود. به‌سبب محدود و بسته بودن سیستم‌و نظام شوروی ، شما هرگز نتوانسته‌اید از اعتصاب های کارگری روسیه،از جمله‌اعتصاب‌کارگران صنایع بافندگی شهر ایوانوو (۱)بسال۱۹۳۰و اعتراضهای کارگران شهر های الکساندروف (۲) و موروم (۳) به سال ۱۹۶۱ کمتر اطلاعی حاصل کنید . بی‌گمان از قیام کارگران شهر نووچرکاسک (٤) به سال ۱۹۶۲ که در زمان خروشچفو پس از آب شدن یخ های روزگار استبداد استالینی روی دادنیز آگاه نشده‌اید . این مطلب در جلد سوم کتاب من زیر عنوان « مجمع‌الجزایر گولاگ» آمده است . جلد سوم این کتاب ، بزودی در کشور شما چاپ و منتشر خواهد شد .

در حادثه‌ی نووچرکاسک،کارگران به آرامی و بی کمترین تعرضی ، در حالیکه تصویر لنین را در پیشاپیش صف های خود حرکت می دادند،به سوی کمیته‌ی حزبی شهر روان‌شدند. آنان بهبود وضع اقتصادی وزندگی خویش را خواستار گردیدند . امابا مسلسل ها بروی‌کارگران آتش‌گشودند وبا تانک ها ، صف های نمایش ـ دهندگان را پراکنده کردند . هیچ خانواده‌ای جرات نکرد اجسادکشتگان ویا مجروحان خود را از خیابان‌ها وکوچه های شهر بردارد . همه‌ی اجساد کشتگان و مجروحان راپنهانی بردند و دیگر کسی روی آنان راندید و هرگز خبری از آنان باز نیامد .. لزومی ندارد برای حاضران مجلس این نکته را شرح دهم که پس از انقلاب،در کشور ما هرگز اتحادیه‌ی آزاد کارگران پدید نیامده است . رهبران آزاد « تراديونيون» (۵) اتحادیه‌ی کارگران بریتانیا در این زمینه به بازی ناشایستی دست زدند: آنان دعوت اتحادیه های صوری را پذیرفتند و نمایندگان خود را اعزام داشتند . ولی فدراسیون کار امریکا و کنگره‌ی اتحادیه های تولیدکنندگان این کشور ، هرگز به چنین کاری‌دست نزدند و تحت تاثیر تصورات واهی قرار نگرفتند . جنبش کارگری امریکا اجازه نداد که حقایق را در نظرش وارونه جلوه دهندوبردگی را آزادی وانمایند! (کف زدن ها) .

هنگامی که متفکران لیبرال غرب مفهوم «آزادی» را از یاد بردند ، در محافل غربیان سوگند یاد کردند که اتحاد شوروی اصولا اردوگاه های کار اجباری وجود خارجی ندارد . ولی فدراسیون کار آمریکا به سال ۱۹۴۷ نقشه‌ای از اردوگاه های کار اجباری موجود در کشور ما انتشار داد . من از سوی همه‌ی زندانیان‌آن روزگار ، از این نهضت امریکایی ، قدردانی می کنم !(کف زدن ها)

تشنگان ثروت

همانگونه که ما و شما خود را متحد یکدیگر می‌شماریم، اتحاد دیگری نیز وجود دارد ...این اتحاد درنگاه نخستین ، شگفتی‌انگیز و اعجاب‌آور می‌نماید. ولی با اندکی اندیشه ،می‌توان‌به ماهیت‌آن پی‌برد و دریافت که جای هیچگونه شگفتی نیست . این اتحاد ، اتحاد زمامداران کمونیست‌ما باسرمایه داران شما است . (کف زدن ها)... این اتحادی تازه نیست ...این اتحاد را «آرماندهامر» که اکنون زنده ومشهور است ، در نخستین سال‌های انقلاب، به هنگام زمامداری لنین ، با سفر های تجسسی خود پایه نهاد . تجسس های وی بسیار موفقیت‌آمیز بنظرآمد . ازآن روزگار تاکنون ،یعنی طی پنجاه سال، ماشاهد پشتیبانی و حمایت مداوم سرمایه‌داران غرب از سیاست اقتصادی غلط زمامداران کمونیست شوروی هستیم.هرگاه کمک های مداوم مادی و فنی سرمایه‌داران غرب نمی‌بود ، زمامداران شوروی هرگز نمی‌توانستند بانیروی خود بر دشواری های اقتصادی ، فایق آیند . بزرگترین تاسیسات صنعتی نخستین برنامه‌ی پنجساله ، با کمک های‌ویژه‌ی مادی و فنی امریکا در کشورماساخته شده است . استالین خود به این نکته اذعان داشت که دوسوم وسائل و دستگاه های کارخانه هاوتاسیسات شوروی ، از طریق کشورهای غربی تامین شده است. هرگاه امروز اتحاد شوروی ، باوجود فقرو مکنت ، از قدرت نظامی و پلیسی‌عظیمی برخوردار است که جنبش های آزادیخواهانه‌را در اتحاد شوروی به شدت سرکوب می‌کند، ماباید بخاطر همه اینها از سرمایه داران باختری‌سپاسگزارباشیم.

من حادثه‌ای راکه بتازگی رویداده است ، یادآور می‌شوم . شایدکسانی از شما، جریان امر رادرروزنامه ها خوانده باشند. ولی هستند کسانی‌که ازآن آگاهی ندارند . چندی پیش‌بنا به‌ابتکار سرمایه داران آمریکا ، در شهر مسکو نمایشگاهی در زمینه‌ی تکنیک امور جنائی گشایش یافت .در این نمایشگاه ، جدید ترین دستگاه‌ها ووسائلی که در کشور شما برای‌یافتن جنایتکاران ، استراق سمع ، استراق بصر، عکس برداری پنهانی ، شناختن جنایتکاران و غیره، به معرض تماشا گذارده شد ... (کف زدنها) ... همه‌ی این وسائل را به مسکو بردند، تا ماموران کمیته‌ی‌امنیت دولتی شوروی (کا .گ . ب) بتوانند طرز استفاده‌از وسائل مذکور را بیاموزند... گوئی اصلا نمی‌دانید از دیدگاه آنان چه کسانی جنایتکارندو باید دستگیرشوند. دولت شوروی که نهایت درجه نسبت به‌اینگونه ابزار ووسائل شیفتگی از خود نشان می‌دهد ، درصدد برآمد همه‌ی آنها را خریداری کند . سرمایه داران شما نیز در نهایت اشتیاق ، کالاهای خود را به فروش رسانیدند. وهنگامی که برخی عناصر هوشمند، سرو صدا براه انداختند ، کار فروش کالاهای مذکور متوقف شد. ولی هوشیاری کمیته‌ی امنیت دولتی (کا . گ .ب) رانباید از دیده دورداشت و دست کم گرفت . بجای دوسه هفته فعالیت نمایشگاه که تحت حفاظت و نگهبانی ماموران شوروی برگذار شد، تنها دو ـ سه شب کافی‌بود تاماموران کمیته‌ی امنیت دولتی(کا.گ .ب)همه‌ی ابزار ووسائل را مورد بررسی قرار دهند و ازآنهانمونه‌بردارند ....هر گاه امروز شکار انسان در کشور ما با استفاده از بهترین و کاملترین ابزار فنی صورت می‌گیرد ، باید از سرمایه داران غربی شما تشکر کنیم !

غرب ازوضع کارگران شوروی آگاه نیست

۱ـ شهرایوانووو پیش از انقلاب ایوانووزنسنسك نام داشت .
این شهر یکی از مراکز عمده‌ی صنایع بافندگی شوروی است .(مترجم)
2- Aleksandrou
3- Murum
4- Novocherkask

۵ـ مجموعه‌ی اتحادیه‌های‌کارگری و سندیکائی انگلستان است که‌جنبش آن از سده‌ی هیجدهم آغاز شدو به سال ۱۸۶۸ شکل گرفت .(مترجم).

مقالات کوچك از روزنامه‌های بزرگ

تعهدات امریکا درسینا

Herald Tribune International

دولت آمریکا ،باید اطمینان دهدکه درباره تعهدات‌آمریکا نسبت به‌سیمی‌که درموافقت نامه‌جدید اسراییل ـ مصر برعهده‌گرفته، هیچ ابهامی وجود ندارد.

اسراییل، درزیرفشار کیسینجر ،قبول کرده است‌که گذرگاه‌های استراتژیك را درسینا تخلیه‌کند، وبزرگ‌ترین منبع‌نفتی این سرزمین را نیزبه‌مصر بازدهد. موقعیت نزدیك به‌انزوای اسراییل درجهان ،باتوجه به‌این‌که فقط آمریکا تدارك کننده تسلیحات این کشور است،برای اسراییل چاره‌یی جزاین باقی نگذارده است‌که شرایط‌فعلی رابه عنوان بهترین‌شرایط ممکن بپذیرد.

امابرای امضاکنندگان این‌موافقت‌نامه ونیزبرای مردم آمریکا باید دقیقا روشن‌شود که‌آمریکا چه تضمین هایی‌برای پایداری و اجرای شرایط این‌موافقت‌نامه داده‌است ـ خاصه آنکه‌درمیان مردم آمریکا نسبت‌به‌خطر درگیری‌نظامی آمریکادر خاورمیانه سوء تفاهم های‌فزاینده‌یی پدید آمده‌است ،وحضور ۱۰۰ یا۱۵۰ تن آمریکایی مسلح‌در قرارگاه های نظارت مشرف برگذرگاه های کوهستانی‌سینا، این سوء تفاهم راتشدید کرده‌است.

انهار مواد محرمانه

موافقت‌نامه جدید در سینا، جنبه یگانه‌یی پیدا کرده‌است، زیرا محرمانه بودن‌یکی ازسه زمینه‌مورد توافق درآن‌که مربوط است به آمریکاو مصر ،مهمترین نکته آن‌است. آنچه ازلحاظ روابط اسراییل ومصر، دراین موافقت‌نامه گنجانده شده ،ولابد جزئیات آن‌افشا خواهدشد، بحث‌وتردیدی برنمی‌انگیزد. اسراییل هم،ممکن است بپذیردکه آنچه دراین موافقت‌نامه، ازلحاظ روابط اسراییل و آمریکا گنجانده شده، انتشار یابد تاهمگان ازآن‌آگاه شوند.

اما ،مصر ممکن‌است شرائطی‌از موافقت‌نامه مذکور راکه مربوط به روابط مصروآمریکاست، مناسب انتشار ندانند، زیراممکن است که‌این شرایط به‌تضمین غیرمستقیم آمریکا از امنیت اسراییل‌مربوط باشد.

نتیجه این‌که در مورد فرمول نهایی موافقت‌نامه قابل قبول برای مصروامریکا واسراییل ،بنحوی که‌انتشارآن هم‌مانعی نداشته باشد، سئوال های فزاینده‌یی پدید آمده‌است .بایدانتظارکشیدودیدکه این فرمول چگونه تدوین میشود.

توزیع عادلانه در آمدها

THE OBSERVER

دراین هفته، مسائل مهمی‌چون مشاغل وبیکاری، تعرفه‌های گمرکی، دادو ستد کالاها،ونحوه پرداخت ودریافت کمك،ضمن یك‌سلسله بررسی‌های دقیق دراجلاسیه فوق‌العاده مجمع‌عمومی سازمان ملل مورد بحث‌واقع میشود.

این‌بررسی‌ها همراه یا درآستانه مطالعاتی صورت‌میگیرد که مربوط به‌صند

مصاحبه مطبوعاتی رئیس فدراسیون کشتی

سازندگی کشتی را بعهده باشگاهها میگذاریم

دکتر محمد توکل رئیس فدراسیون کشتی کشور در نشستی که روز گذشته درمحل تالار کنفرانس کاخ ورزش با مخبرین و نمایندگان رادیو-تلویزیون و مطبوعات داشت، درباره خط مشی و برنامه‌های آتی فدراسیون کشتی سخن گفت.

رئیس فدراسیون کشتی در آغاز از همکاری های وسائل ارتباط جمعی تشکرکرد و گفت این جلسه مصاحبه مطبوعاتی بخاطراینکه‌در ایندسوء تفاهمی پیش نیاید و عنوان نگردد بجهت نتایج جام جهانی‌کشتی تشکیل شده، پیش از سفرتیم‌های ایران بمسابقات جهانی شوروی تشکیل گردیده است.

از اول فروردین ۱۳۵۴که باتفاق همکاران صمیمی در فدراسیون‌کشتی بخدمت‌مشغول هستیم تلاش و کوشش شده طرقی برای بهبودی وضع این ورزش و ثبات موقعیت گذشته بیابیم.

همه‌مطلع‌بودندکه فدراسیون کشتی واین ورزش دردی‌دارد چرا که اگر اشکالاتی نبود، این‌همه قوس‌صعودی ونزولی درکار کشتی دیده نمیشد.

پایه‌گذاری

بعد از بررسیهای فراوان به این نتیجه رسیدیم که ماکشتی را خیلی دیر شروع می‌کنیم و اگر هم مهره‌های برجسته‌ای‌در خدمت کشتی بوده‌اند همه استثنائی بوده‌اند.

درکشتی هیچ زمان پایه‌گذاری اصولی و صحیح نداشته‌ایم درحالیکه کشورهای ضعیفدر کشتی با پیروی از یک برنامه درست بمکان‌های درخورتوجه دست‌یافته‌اند، علت این‌موفقیتها فقط و فقط مسئله پایه‌سازی و توجه به آینده بوده است.

در کشوری چون‌بلغارستان که قبل از دهه ۱۹۶۰ آنچنان موقعیتی نداشت، بخاطر توجه به کشتی‌گیران ۸ تا ۱۴ سال آنها به پشتوانه‌سازی اهمیت نشان میدادند و بطورکلی می‌توان نتیجه گرفت که‌وجود نوجوانان در کشتی هر خطه موید توجه به زیر بنای این ورزش است.

بدین خاطر برای گسترش کشتی مسابقات نوجوانان را بنیان نهادیم که در این راه احتیاج به حمایت سازمان‌های مختلف بخصوص وزارت آموزش و پرورش داریم.

برای برگزاری مسابقات نوجوانان تهران و ایران از بهداری آموزشگاهها کمک گرفتیم و سوای آن باتوجه به سلامتی شرکت‌کنندگان‌ورضایت والدین آنها یک کار پایه را آغاز کردیم.

بدون‌شک اگر این برنامه بشکل ایده‌آل پیاده شود، هیچگاه ایران موقعیت واعتبار خود را در کشتی از دست نخواهد داد و همواره ایران

رئیس فدراسیون کشتی درجلسه مصاحبه مطبوعاتی روزگذشته خط مشی آینده و برنامه های فدراسیون را در اختیارنمایندگان وسائل ارتباط جمعی قرار داد.

را بعنوان یک وزنه سنگین بشمار خواهند اورد.

کارهای دیگر ما، دگرگونی در برنامه‌های‌تمرینی و هماهنگ ساختن قهرمانان با مقررات و بطور کلی سعی در مرمت تیم ملی شده است که با بهترین شکل ممکن در مسابقات‌جهانی شرکت کنند.

کار کشتی یک کار جمعی است و باین ترتیب شکست و پیروزی بگردن همگانست. اگر موفقیتی حاصل شود این پیروزی متعلق به باشگاهها ـ زورخانه‌ها، مربیان و همه مسئولان است که زمینه را برای تربیت یک قهرمان جهان آماده کرده‌اند و باین خاطر در آغاز از همه دست‌اندرکاران این‌ورزش برای‌همکاری دعوت کردیم وکمیته‌هائی تشکیل‌دادیم و به کمیته‌ها اختیار دادیم، هرچند که این مسائل بشکل ایده‌آل نیست ولی سعی شده نواقص و نقاط مبهم بتدریج از میان برود.

اعتقاد دارم در هرتشکیلاتی تا تنبیه وتشویق وجودنداشته باشد پیشرفت میسر نخواهد بود.

ما برای ایجاد پیشرفت در کارها احتیاج به کمک داریم تا اگر چنانچه یک خاطی ولو در هر پایه‌ای را بخاطر کار غلط تنبیه و محروم کردیم از این کار ما حمایت کنید.

بزرگترین برنامه‌ای که در حال بررسی اتین‌نامه ان‌هستیم برگزاری‌مسابقات جام‌علیاحضرت شهبانوی ایران می‌باشد که با توجه به بررسی همه‌جانبه‌ای این برنامه را بمرحله اجرا درمی‌آوریم و در این مسابقات که‌بصورت دیدار های‌باشگاهی ایران انجام خواهد شد سعی خواهد شددرطول سال‌همیشه مسابقات کشتی باشگاههای ایران بطور رفت و برگشت انجام شود و یک روز هفته به کشتی اختصاص‌دهیم. هدف بزرگتر ازاین کار این است که کشتی را به باشگاهها ببریم. چرا که در اصل سازندگی در اساسنامه فدراسیونها وجود ندارد و این مهم بر عهده باشگاههاست و سعی خواهیم کرد شرایطی بوجود آوریم که باشگاهها با طیب خاطر به

بقیه در صفحه ۱۰

اخبار کوتاه ورزشی

اعلامیه کمیته ملی المپیك ایران

بفرمان اعلیحضرت همایون شاهنشاه آریامهر نخستین کاروان داوطلبی ایران برای‌برگزاری بیست‌و سومین دوره بازیهای المپیك ۱۹۸۴ توسط والاحضرت شاهپور غلامرضا پهلوی ریاست معظم کمیته ملی المپیك ایران‌و جناب آقای نیك‌پی شهردارتهران برداشته شد. این‌مطلب توسط آقای پیروی دبیرکل‌کمیته ملی‌المپیك ایران‌دراولین سالگرد(امروز ۱۰شهریور) مراسم‌افتتاح هفتمین دوره بازیهای آسیائی‌اعلام گردید.

دبیرکل‌کمیته ملی‌المپیك اضافه نمود که طبق مقررات کمیته بین‌المللی المپیك ایران طی دونامه به‌لرد کیلانین‌رئیس کمیته بین‌المللی المپیك داوطلبی خودرابرای برگزاری بازی های فوق‌اعلام نموده‌است.

اولین‌نامه مبنی برحمایت کامل کمیته‌ملی المپیك ایران از برگزاری این‌بازیها ازطرف والاحضرت شاهپور غلامرضا پهلوی ریاست معظم کمیته ملی المپیك ایران ونامه دوم توسط‌جناب‌آقای نیك‌پی شهردارتهران مبنی‌بر اعلام‌آمادگی‌شهر تهران جهت برگزاری بازیهای المپیك ۱۹۸۴ بکمیته‌بین‌المللی المپیك ارسال گردید.

شکست ۰ـ۲ عربستان سعودی

تیم ملی‌فوتبال عربستان‌سعودی دریك‌دیدار دوستانه با تیم‌فیورنتیناز گروه اول‌باشگاه های ایتالیا بانتیجه ۰ـ۲ مغلوب شد. این‌بازی درحضور ۶هزار تماشاگر در فلورانس ایتالیا انجام گرفت. تیم ایتالیائی بوسیله اسپگیورین و کامارما صاحب گل‌شد.

تیم عربستان سعودی که‌از ماه قبل فرانس پوشکاش رابعنوان مربی بخدمت گرفته‌است، بامربی نامدارو مجاری خود به‌ایتالیا سفرکرده‌است.

کاریف، پورتیش، گلگوریك درصدر

لاجوس‌پورتیش شطرنجباز برجسته مجاری پس‌ازتساوی باولفگانك اونزیکر شطرنجباز آلمانی، همطراز با آقاتولی‌کاریف روسی درصدر مسابقات بین‌المللی شطرنج میلان در ایتالیا قرار گرفت.

باوجود صدرنشینی پورتیش، هنوز آناتولی کاریف‌قهرمان شطرنج جهان شانس بزرك قهرمانی است. کاریف که روز جمعه باپورتیش به‌نتیجه مساوی دست یافت، درصورت‌پیروزی در بازی نیمه تمام خود بابنت لارسن دانمارکی میتواند بار دیگر پیشتاز مطلق مسابقات باشد. سومین نفری که‌درحال‌حاضر باپورتیش وکاریف درمکان صدر جدول سهیم است، اسوتوزار گلیگوریك از یوگوسلاوی میباشدکه دیروز یان اسمیکال از چکسلواکی راشکست داد.

در مسابقات بین‌المللی میلان، جمعا ۱۲ استادبزرك شطرنج حضور دارند.

فوتبال‌قهرمانی باشگاه‌های کشورهای‌اروپا

منچستریونایتددرانگلیس پیشتازاست

در فصل تازه مسابقات فوتبال باشگاهی انگلیس، مهاجمان بیشتر از گذشته در خدمت تیمها هستند. ثمره تلاش بیشتر این گروه، گلهای‌زیادتری است که هر هفته بدست می‌آورند.

پنجمین روز مسابقات با ۲۹ گل سپری شد. در این‌روز دو تیم‌ایپسویچ و برنلی به اولین پیروزی خود در این فصل دست یافتند. این هر دو تیم‌موفق شدند با کسب ٤ گل بر بیرمنگهام و میدلزبرو غلبه کنند. تنها تیم دیگری که در این روز توانست با همین تعدادگل حریفش را شکست دهد، منچسترسیتی بود که ٤ـ۰ بر نیوکاسل غلبه نمود.

برای منچسترسیتی، دنیس‌استوارت ۲بار ازروی نقطه پنالتی‌گلزد. جوروبل که زمانی خطرناکترین مهاجم در فوتبال انگلیس شناخته میشد ۲ گل دیگر تیم پیروز را بدست اورد.

منچستر یونایتد، تیم تازه بازگشته گروه اول اینهفته نیز با کسب پیروزی تازه‌ای صدرنشینی خود را ادامه داد. منچستریها که در استوکسیتی بازی می‌کردند با تنها گلی که الن‌رود مدافع میزبان به اشتباه وارد دروازه تیم‌خود کرد، ۱ـ۰ استوک سیتی را شکست دادند. شادی این پیروزی بیشتر ازآن جهت بود که وستهام نزدیکترین حریف منچستریونایتد در این روز در سد کوئینزپارکرنجرز به نتیجه تساوی۱ـ۱ رسید.

در حال حاضر منچستریونایتد با مجموع ۹ امتیاز تیم پیشتاز مسابقات است. وستهام با ۸ امتیاز در جای دوم قرار دارد و کوئینزپارکرنجرز، اورتون و لیدز هریک با هفت امتیاز مشترکا در رده سوم ایستاده‌اند.

در بازی روز شنبه وستهام ـ کوئینزپارکرنجرز، حادثه بزرگ با مصدوم شدن جری فرانسیس کاپیتن تازه تیم ملی انگلیس روی داد. اما فرانسیس خود بعدا تائید کرد که آسیب‌دیدگی‌او چیز مهمی‌نیست وبرای دیدار روز چهارشنبه قادر به بازگشت به میدان هست.

نتایج روز پنجم

آستون‌ویلا	۱	کاونتری	۰
برنلی	٤	میدلزبرو	۱
اورتون	۲	دربی	۰
ایپسویچ	٤	بیرمنگهام	۲
لستر	۱	لیورپول	۱
منچسترسیتی	٤	نیوکاسل	۰
کوئینزپارکرنجرز	۱	وستهام	۱
شفیلدیونایتد	۰	لیدز	۲
استوکسیتی	۰	منچستریونایتد	۱
تاتنهام	۲	نوریچ	۲
وولوز	۰	آرسنال	۰

رده‌بندی: ۱ـ منچستریونایتد ۹ امتیاز ۲ـ وستهام ۸ امتیاز ۳ـ کوئینز پارکرنجرز، اورتون، لیدز ۷ امتیاز ٦ـ کاونتری، لیورپول، آرسنال ٦ امتیاز ۹ـ منچسترسیتی، برنلی، نیوکاسل، میدلزبرو، استون‌ویلا ٥ امتیاز.

مجارستان

فصل تازه مسابقات فوتبال باشگاهی مجارستان نیزازیکشنبه اینهفته آغازشد. اوبیشت‌دوژا قهرمان فصل قبل، در اولین روز دیدار از جمله پنج تیم پیروز بود که ۲ـ۳ هالاداس را مغلوب کرد. ناکام بزرگ آغازفصل، ویدئوتون بهترین تیم شهرستانی جام بود که در پایتخت ۱ـ۳به هونود بوداپست باخت.

نتایج هفته اول

کاپوسوار	۲	واشاش	۰
هونود	۳	ویدئوتون	۱
اوبیشت	۳	هالاداس	۲
سگد	۱	ام.تی.یو	۰
بکس‌سابا	۱	رابائتو	۱
سالگوتارجان	٥	تاتابانیا	۲
زالاگرسک	۱	دیوشگیور	۲

رده‌بندی: ۱ـ سالگوتارجان، اوبیشت‌دوژا، کاپوسوار، دیوشگیور، سگد ۲ امتیاز ٦ـ بکس‌سابا، رابائتو ۱ امتیاز.

به جهت درپیش بودن دیدار دوستانه چهارشنبه اینهفته تیم‌های ملی آلمان غربی و اتریش، بازیهای دو هفته چهارم و پنجم مسابقات باشگاهی این کشور بفاصله ۳روز ازهم انجام گرفت.

بایر اوئردینگن تیم تازه‌وارد دسته اول. در روز چهارم حادثه‌ساز بزرگ بود. این تیم که وابسته به‌کارخانجات شیمیائی منطقه بایر آلمان میباشد در دیداربا بایرمونیخ دارنده عنوان‌قهرمانی اروپا وپیشتاز مسابقات تا هفته قبل ۱ـ۲ به پیروزی رسید و بدین ترتیب مردان دتمارکرامر به اولین شکست‌خود در این فصل تن دردادند.

گرچه مونیخی‌ها بتلافی این‌شکست، دیدار روز پنجم خود را ۰ـ٥ مقابل فورتوناد وسلدورف فتح کردند، اما یاران بکن‌بوئر موفق به بازگشت بصدر جدول نشدند. در حال حاضر دوتیم مونشن‌گلادباخ و اینتراخت‌برانشویک هرکدام با هشت امتیاز از ٥ دیدار صدرنشینان جدول هستند. درحالیکه بایرمونیخ با ۷ امتیاز در جای سوم‌قرار دارد.

نتایج روز پنجم

روتوایس‌اسن	۱	کارلسروهه	۳
هرتابرلین	٥	بایراوئردینگن	۰
بوخوم	٥	اوفنباخ	۰
فرانکفورت	۲	شالکه	۱
بایرمونیخ	٥	دوسلدورف	۰
دویزبورگ	٤	هانوور	۳
برانشویک	۳	وردربرمن	۲
هامبورگ	۲	کایزرزلاوترن	۰
کارلسروهه	۳	کلن	۱

رده‌بندی: ۱ـ مونشن‌گلادباخ، اینتراخت برانشویک ۸ امتیاز ۳ـ بایرمونیخ ۷ امتیاز ٤ـ فورتونا دوسلدورف ٦ امتیاز.

آگهی پذیرش دستیار مقیم

مرکز پزشکی رضاشاه‌کبیر وابسته به جمعیت شیرو خورشید سرخ ایران واقع درتهران (شهرری) که صلاحیت‌آموزشی آن ازطرف دانشکده پزشکی دانشگاه تهران تائیدشده‌است درسال‌تحصیلی ٥٤ـ ٥٥ در رشته های زیر دستیار مقیم میپذیرد.

۱ـ جراحی عمومی	۲ نفر
۲ـ بیماریهای داخلی	۳ نفر
۳ـ بیماریهای کودکان	۲ نفر
٤ـ هوش بری (آنستزی)	۳ نفر

از تعداد فوق پنج نفر ازبین پزشکان شاغل در موسسات درمانی جمعیت که حداقل دو سال سابقه خدمت تمام وقت داشته باشند و بقیه از بین پزشکان آزاد طبق شرایط زیر با امتحان کتبی ومصاحبه‌حضوری انتخاب خواهند شد.

۱ـ تابعیت ایران

۲ـ حداکثر سن ۳۲ سال

۳ـ تعهد دوسال خدمت تمام وقت پس‌از اخذ تخصص در موسسات درمانی جمعیت

علاوه برکمك هزینه تحصیلی که‌طبق مقررات مربوط به دستیاران مقیم‌به‌آنها پرداخت میشود تامین‌محل سکونت و غذای پزشکان مجرد در محوطه بیمارستان بعهده جمعیت شیروخورشید سرخ خواهد بود.

داوطلبان اعم از شاغلین جمعیت و یا پزشکان آزاد می توانند برای اسم‌نویسی از تاریخ۱۲ لغایت ۲۱ شهریور ماه جاری بادردست داشتن فتوکپی دیپلم و پروانه پزشکی ـ ورقه معافیت یا خاتمه خدمت وظیفه عمومی و چهار قطعه عکس به مرکز پزشکی رضاشاه کبیر و یا سازمان خدمات درمانی جمعیت واقع‌درخیابان تخت‌جمشید نبش خیابان‌سپهبدزاهدی مراجعه‌فرمایند. کارت شرکت در امتحان در روز ۲۳ شهریور ماه‌توزیع و در همان روز امتحان کتبی بعمل خواهد آمد وتاریخ مصاحبه حضوری پذیرفته شدگان در امتحان کتبی متعاقبا باطلاع خواهد رسید.

سومین نمایشگاه بین‌المللی تهران
۲۲ شهریور ـ ۲ مهر ۱۳۵۴
محل دائمی نمایشگاهها

مهم
برای شرکتهای تاسیساتی و صاحبان ساختمان

● پارتی‌های جدید دیگهای چدنی آهلمن شوفاژکار بظرفیت های‌مختلف‌از ۲۲۰۰۰ تا ۴۸۵۰۰۰کیلوکالری در ساعت ساخت آلمان وانواع مشعلهای تمام اتوماتیک کورتینگ واردشد وآماده تحویل میباشد.

● شرکت صنعتی شوفاژکار همگام با برنامه دولت قیمت کالاهای وارداتی خود را براساس قیمتهای مردادماه۱۳۵۳ عرضه می‌نماید.

● مراکز فروش درتهران

۱ـ فروشگاه شرکت تاسیساتی جنرال شوفاژ ـ یوسف آباد میدان فرح شماره ۵۲ ـ تلفن ۶۵۱۸۹۴

۲ـ فروشگاه شرکت تکنو شوفاژ ۱۰۰۱ ـ خیابان آریامهر، خیابان کاج شماره ۴۷ تلفن ۶۵۶۷۶۸

۳ـ فروشگاه شرکت سانترم ـ تخت جمشید، بین بهار وروزولت شماره ۴۶۷ ـ تلفن ۸۲۴۵۵۱

۴ـ فروشگاه شرکت تهران شوفاژ ـ خیابان فرح شمالی ـ شماره ۳/۱۱ ـ ۲/۱۱ ـ ۱۵۴ تلفن ۸۴۶۱۷۵

۵ـ فروشگاه شرکت پان ـ خیابان تخت جمشید شماره ۳۵۰ ـ تلفن ۷۵۲۴۶۳

۶ـ فروشگاه شرکت مهندسی هیتینگ، خیابان نادرشاه شماره ۴/۲ تلفن ۶۲۵۴۱۷

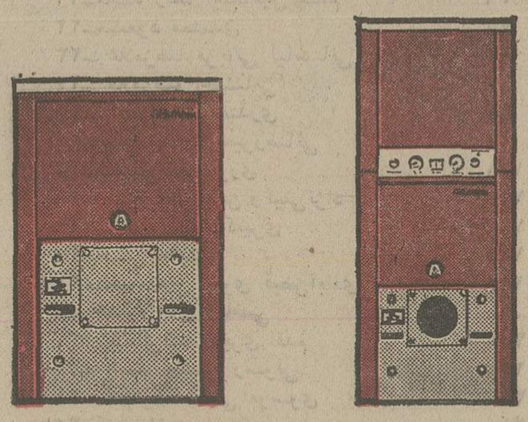

دیگهای سولارترم شامل منبع دو جداره آبگرم، تابلو برق تمام اتوماتیک، پمپ آب، منبع واکت، شیر یک طرفه واتصالات مربوطه میباشد.

شرکت صنعتی شوفاژکار
SHAUFFAGEKAR

دفتر مرکزی ـ تخت جمشید ـ خیابان ملک الشعراء بهار ـ شماره ۱۵ تلفن ۸ ـ ۸۳۹۳۲۶

مرکز فروش ـ تخت جمشید ـ چهارراه ملک الشعراء بهار شماره ۴۲۵ تلفن ۸۳۸۶۷۷ ـ ۸۳۵۹۹۱

راه‌حلی مشترک برای مشکل ترافیک و مسکن در تهران

هادی خرسندی

باد فتق !

آقای «ن» رئیس یک‌اداره است . آقای «ن» هروقت می خواهد بادفتقش را عمل کند، برای شرکت دریک سمینارمهم به اروپا می‌رود .

پادوهای اداری ، دراسرع وقت ، بلیط هواپیماوپاسپورت ایشان را آماده می کنند .حکم ماموریت ایشان صادرمی‌شود. اداره حسابداری مشغول محاسبه فوق‌العاده ماموریت ایشان می شود .

آقای « ن » ، دراروپا ، مذاکرات مهمی انجام می‌دهد. پزشکان یکی از بیمارستان های معروف لندن ، درباره بادفتق آقا ، سمینار می‌کنند. دراینجا گفته می شود که شرکت آقای«ن» دراین سمینار جهانی خیلی به نفع‌مردم‌است.

دراینجا اعلام می شود که تشکیل این سمینار ، بدنبال سمیناری است که سه ماه‌قبل تشکیل شده بود . چونکه اواخر اردیبهشت‌ماه‌گذشته هم آقای «ن» ، برای اینکه به خواهرزنش سربزند ، سفری به اروپا کرده بوده .

اصولا ، هروقت که آقای «ن» کاری در ممالک خارجه داشته باشد ، فورایک‌کنفرانس و سمینار مهم ، در آنجا برگزار می شود ! چونکه اگر اینجور کنفرانس‌ها وسمینارها برگزار نشود ، آقای « ن » نمی تواند از پول اداره، بلیط وپاسپورت و خرج سفر و فوق‌العاده ماموریت بگیرد . تازه مجبور است از مرخصی استحقاقی خودش ، استفاده کند .

دیروز ، آقای «ن» به ایران برگشت . ظاهرا شرکت ایشان دراین کنفرانس آخری ، خیلی موفقیت‌آمیز بوده . به همین دلیل ، آقای « لام» درفرودگاه مهرآباد ، گشادگشاد راه میرفته‌اند .

ماه آینده ، بازهم آقای«ن» برای شرکت دریک کنفرانس بین‌المللی ، رهسپار اروپا می شوند تابه امیدخدا ، بخیه‌ها را دربیاورند .

پیشنهادی برای اشتغال جوانان

پیشنهاد میکنم آن دسته از جوانان که در قرعه‌کشی نظام وظیفه معاف میشوند توسط وزارت رفاه اجتماعی یا وزارت کار ، آموزش حرفه‌ای فشرده به بینند و به تناسب احتیاج موسسات دولتی و خصوصی‌از وجودشان استفاده کنند تاهم نرخ دستمزد وخدمات کاهش یابد و هم این عده جوان‌بیکار نباشند .

مسیح ملکپور

اخیرا برای رفع این دو مشکل اعصاب‌خردکن تهران راه‌حل های متعددی پیشنهاد شده است : برای رفع این دو نقیصه‌ی حیاتی پایتخت پیشنهادی دارم .

بامراجعه به آماری که موجود است معلوم میشود که تقریبا در هشتاد وزارتخانه و سازمان مهم دولتی تهران حدود دویست هزار کارمند و عوامل مشغول کارند کماینکه حدود یکصد هزارنفر کارکنان و دبیرانو آموزگاران آموزش و پرورش بالغ برسیصد هزار نفر میشوند و باتوجه باین بالا رفتن‌قدرت خرید مصرف‌کننده که اخیرا مبتنی برتحکیم مبانی سیاست اقتصادی کشور بدست آمده حدود نیمی از این عده دارای وسیله‌ی نقلیه‌اند کما اتومبیل باداره آمده آن رادر خیابان‌ها معابر اطراف وزارتخانه و یا موسسه‌ی خود پارک میکنند و با این عمل‌یکی ازمهمترین عوامل درگیری و اشتغال سطح معابر وخیابانها رابوجود می آورند واز سوی دیگر حرکت دادن این‌اتومبیلها درساعات تقریبا معینی ازصبح

از : رحیم جعفری
بخشدار تخت‌جلگه نیشابور

و بعدازظهر وحتی عصرشدیدا موجب اختلال در امر ترافیک میشود ، همچنین در تهران حدود دویست‌شرکت‌وموسسه‌ی غیر دولتی وجوددارد که‌هریک دارای دست‌کم یکهزار نفر کارمند و کارگر میباشند واینها هم اغلب به نسبت نیمی از عوامل خود دارای اتومبیل و وسیله‌ی نقلیه‌ی‌شخصی‌میباشند که اگر این یکصد هزاراتومبیل را بایکصدوپنجاه هزار اتومبیل موضوع پیشین در نظربگیریم جمعا حدود دویست و پنجاه هزار وسیله‌ی نقلیه برای‌شهری مانند تهران رقم نگران کننده‌یی را نشان میدهد . ازطرفی دیگر این عده تقریبا پانصد هزارنفری‌که‌اغلب‌هم شهرستانی هستند آقلا نصفشان اجاره نشینند و طبقه عمده مستاجرین منازل پایتخت را اینها تشکیل میدهند .

بنظر میرسد چنانچه هر وزارتخانه و شرکت‌وموسسه‌یی در محدوده‌ی تهران از طریق ایجاد شرکت های وسیع تعاونی نسبت به تهیه‌ی زمین مناسب واحداث ساختمانهایی برای سکونت عوامل خوداقدام کند این مشکل بزرگ وحیاتی را ازپیش پای کارمندان خود برداشته است . حال چنانچه هرموسسه و سازمانی وسیله‌ی چند اتوبوس نسبت بانتقال عوامل خود از خانه باداره و بالعکس‌بنمایدباحداکثر دوهزار اتوبوس چهار نوبت در روز این‌عده‌ی پانصد هزار نفری را میتوان بدون کوچکترین ناراحتی و اتلافوقت واعصابکشی به محل کار رسانید و به منزل بازگرداند بابکار افتادن این‌سرویسها میتوان مدعی شد که بیش‌از نیمی ازاتوبوس های‌شرکت واحد اتوبوسرانی و تاکسی‌ها کاملا زائد خواهند بود . در اینصورت پرسنل اداری و کارگری پایتخت از وسیله نقلیه ی خود صرفا برای‌روز گردش درخارج‌شهر و ییلاقات های تعطیل آنهم اغلب جهت ومسافرتهای طولانی استفاده خواهند کرد از طرفی دیگر تقاضای اجاره‌ی منزل نیز به نصف فعلی تنزل پیدا کرده و عرضه مسکن را باقیمت واقعی روز وحتی بسکتر ازآن میاورد واین رویه بی است که‌اغلب ممالک مترقی‌جهان اعمال‌میکنند تابدانجا که درشهرهای‌همانند نیویورک وواشنگتن ولندن با ان جمعیت سرسام آورشان‌از اینهمه گرفتاری مسکن‌وترافیک که در تهران وجود دارد اثری دیده نمیشود.

اطلاعات برای همه

۷ ماه به ۷ ماه نوبت میرسد

برای متقاضیان کواهینامه رانندگی‌دراصفهان مقررات‌تازه‌ای وضع شده یعنی متقاضی پس از ثبت‌نام باید هفت‌ماه انتظار بکشد تاامتحان مقدماتی بدهد واگرقبول نشد هفت ماه دیگر باید صبر کند و بهمین ترتیب انقدر این هفت ماهها باید تکرار شود تا شانس قبول شدن درخانه متقاضی را بزند حالا چرا اینهمه فاصله خداميداند . سودابه رحمانی

بدون اطلاع منتقل شده‌ایم

یکسال است که آموزگار مدارس ایرانی در عراق هستیم ولی مدیره مدرسه حسینی که نه تنها طبق دستوروزارت‌آموزش وپرورش کودکسرا تهیه نکرده بلکه بجرم اینکه ناگزیرم کودک پنج‌ساله را باخود بمدرسه ببرم بدون اطلاع مارا به آموزش و پرورش کرمانشاه منتقل کرده‌اند در حالیکه هنوز از حکم ماموریت ما سه ماه باقی است .

قمرتاج عبدالملکی ـ حسن‌چاکرخ

توضیح اتحادیه آموزشی‌موسسات زبانهای خارجی

شرحی‌تحت‌عنوان اجحاف در کلاسهای شبانه درآن‌روزنامه‌درج شده بودکه‌باحقیقت منطبق نیست و حق این بود که قبل از درج‌این خبر تحقیق لازم بعمل آید .

رئیس اتحادیه آموزشی موسسات زبانهای خارجی‌ـ مصطفی شکوه

پروانه کار برای بناها

پیشنهاد میکنم‌دستمزدکارگران ساختمانی وبناها ساعتی‌تعیین‌شود وبناهاهم درجه‌بندی شوندوپروانه کارداشته باشند.

حسین داریوش

چهل سال قبل در همین روز

جنگ خونین درشمال اسپانیا ادامه دارد

هندی ـ مخبر مخصوص خبرگزاری هاواس از جبهه « ایرون » اطلاع‌میدهد امروز صبح‌ازساعت ۶ صدای‌دلخراش توپ از مرکز شهر بلند شده است. درساعت ۷ قریب ۱۵۰ بمب برروی شهر انداخته‌شد. برطبق خبری که هنوز تایید نشده ذخیره دینامیت نیروی دولتی در « ایرون » مورد بمباردمان هواپیماهای‌شورشیان قرار گرفته است .

زندانیان تیرباران شدند

پاریس ـ از ایرون خبر می‌دهد دستجات دوندی‌عده‌ای را که بطور گروگان در قلعه کواداتوپ نگاهداشته بودند دیروزبعدازظهربراثراولتیماتومی که‌سورشیان بمرکز نیروی‌شهر محاصره شده دادند تیرباران کردند . این خبر از طرف‌مخبر مخصوص «پاری‌سوار» فرستاده شده که ژنرال « مولا » چون از تصمیم شوم مارکسیست‌ها اطلاع داشت ابتدا در فرمان حمله تردید کرد ولی چون دانست که در هرصورت‌کشتن اسیر شدگان حتمی است‌فرمان حمله را صادر کرد . میسیونی که بعنوان گروگان نگاهداشته شده بودند پس از . اینکه مارکسیست‌ها آنها را به‌درخت های شهر بستند تیرباران گشتند .

معاهده انگلیس‌ومصر

لندن

هیئت نمایندگی مصردرمذاکرات موجب تلفاتی نگردید و لیکن از میان سربازانی که خود را از اتومبیل پائین می‌انداختند دو نفر روی حفره مملو ازمواد منفجره دیگری‌افتادند که‌انفجار آن موجب فوت آنها گردید .

نحاس‌پاشا

اقامتگاه جدیدتروتسکی

اسلو ـ تروتسکی و خانمش امروز صبح از هوسوس برای اقامتگاه جدیدی که در ایالت هوروم در سی‌کیلومتری‌جنوب « اسلو » برای آنها معین‌شده حرکت نمودند .

پادشاه انگلستان در ترکیه

آنکارا ـ اعلیحضرت‌ادوارد هشتم پادشاه انگلیس که‌بطور ناشناس با کشتی تفریحی « ناهلن » مسافرت میکند از طرف ناوشکن های ترکیه در موقع ورود بخاک ترکیه سلام داده شد . گارد احترام بریاست ژنرال فخرالدین النامی واگذار شده بود . پادشاه انگلیس در سد البحر پیاده شد ودر آنجا قبل از اینکه فردا صبح به اسلامبول بیاید از قبرستان جنگی دیدن خواهد نمود . پادشاه در قصر دلمه باغچه از طرفرئیس‌جمهور «آتاتورک» پذیرائی خواهد شد .

دوام اغتشاش در فلسطین

لندن ـ از اورشلیم اطلاع می‌دهند که بامدادان در راه اورشلیم به « نابلوس » دو نفر ازسربازان اسکاتلندی مجروح گردیدند . در جاده اورشلیم اتوبوسی که حامل دستجات بود ناگهان با حفره‌ای ازمواد منفجره که بطور ماهرانه میان جاده تعبیه شده بود مصادف گردید . انفجار مواد مزبور

نقل‌از اطلاعات ۱۰ شهریور ۱۳۱۵

نامه به سردبیر

روزنامه اطلاعات
خیابان خیام
تهران

همه از عروس ناله‌دار ندمن‌ازدخترم

در روزنامه سوم‌شهریورخانمی نوشته بود که ما مادربزرگها کلفت نوه‌های خود هستیم در جواب این خانم باید بگویم‌بازهم باوجودکلفت شدن از ما قدردانی بشود ویک کلمه ممنونم بگویند محبتهای ما جبران میشود اما متاسفانه منکه سالهازحمت‌کشیده‌ام تاچهارتا نوه‌ام را بزرگ کردم آنچنان ازطرف دخترهی‌مهری‌می بینم که باید بگویم‌همه‌مادرشوهرها از عروس شکایت دارند ولی من‌از بی محبتی دخترم . آرزو میکنم‌در خانواده‌ها این‌چنین دخترانی که تابجائی میرسند پدر ومادر را فراموش میکنند پیدانشوند .

نیر ـ س

بی‌آب مانده‌ایم

ماساکنان انتهای خیابان‌فرح تپه اولیاء بیک سنددج که حدود سه هزار نفر هستیم باوجود مراجعات مکرربسازمان آب چون حاضر به لوله‌کشی نشدند ناچار باهزینه شخصی محله را لوله‌کشی کردیم و تا سال ۵۱ هم دارای آب بودیم ولی بعد آب راقطع کردند و تاکنون بهرجا مراجعه میکنیم جواب نمیدهند فکری بحال خانواده‌های ما بکنید .

قانون چک چه شد ؟

باوجودی که قانون چک تغییر کرده هنوز کلاهبرداران حرفه‌ای از این قانون سوء استفاده میکنند چرا درباره قانون چک کاررا دنبال‌نمیکنند که آبروی مردم را مشتی کلاهبردار نریزند .

مهندس‌مجتهدی

اشتباه‌محاسبه‌در تعیین‌اجاره ساختمان پیش نیاید

بقرار اطلاع ، وزارت مسکن و شهرسازی آئین‌نامه‌ئی در دست تدوین وتصویب دارد که محاسبه اجاره ساختمان براساس قیمت زمین و ساختمان باتوجه بدرصد متعارفی تعیین خواهدشد واقدام‌بطبقه‌بندی هشت‌گانه و تجهیزات و تاسیسات وغیره کرده است و ضمن این ضوابط اضافه‌شده است که : (ضمنا استهلاک‌ساختمان‌سالیانه پنج‌درصد خواهد بود .)

منظور از این جمله معلوم نشد که‌آیا قصد آنست که از بهای ساختمان بقرارپنج درصد برای هرسال که از بنای آن‌میگذرد کسر شود وآیا آنکه قصد تنظیم کنندگان آئین نامه اجرای اصول استهلاک است ؟

اگر منظور کسر از بهای ساختمان است‌که نتیجه آن میشود ـ هرساختمانی که بیست سال از تاریخ بنای‌آن‌گذشته‌باشدفاقدارزش است و کرایه‌ئی به آن تعلق نمیگیرد در صورتیکه درتهران ساختمانهای بیست سال پیش چه دولتی و چه شخصی زیاد است که بسیار ارزنده هستند .

اما اگر منظورازتدوین کنندگان آئین‌نامه اجرای صحیح اصول استهلاک است که باید مبلغ استهلاک‌عرمال‌الاجاره افزوده‌شود زیرا منظور از استهلاکها چه منقول و چه غیرمنقول در امور مالی ومحاسباتی قرار اقتصادی برای حفظ سرمایه است .

پس‌برای افرادی که‌سرمایه خودشان‌را درراه ساختمان بکار میاندازند باید درآمدی درنظر گرفته شود که علاوه بر سودعادله سرمایه پنج درصد بهای ساختمان‌هم در سال بنام استهلاک عاید آنها بشود و آن وجوه رادربانکها بودیعه بگذارند تا پس‌از بیست سال که ساختمان فرسوده و بقول معروف کانگی میشود از محل وجوه استهلاک آن ساختمان تجدیدبنا و نوسازی بشود وهرآینه بعلت تورم ویا عوامل دیگر هزینه تجدید ساختمان درظرف بیست‌سال ترقی کند اضافه هزینه را ازبهره متعلقه بوجوه استهلاک دربانکها وباقیمانده‌مصالح ساختمان کلنگی شده تامین و جبران کند وبدینطریق سرمایه خود را از نیستی‌نجات دهد .

درهر صورت منظور از برقراری‌استهلاک در محاسبات اقتصادی پیش‌بینی برای‌حفظ سرمایه‌است .

لطف‌اله زاهدی

زندگی‌من‌را بازیچه قرار داده‌اند

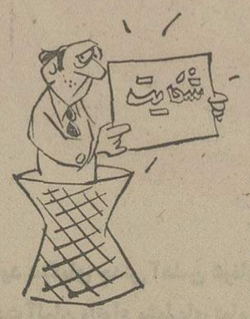

دو سال است با انتقالهای مکرر وارجاع کارهای غیر متناسب چنان در مضیقه‌ام قرارداده‌اند که بقول معروفبه مرگ گرفته‌اند که به‌تبراضی شوم و حالا هم دوماه است‌که حقوقم را نمیدهند وهمه‌شکایت های من‌هم بیجواب‌مانده‌زندگی هفت‌سر عائله‌ام بعداز ۲۱ سال خدمت بازیچه و درمخاطره است تقاضای رسیدگی دارم .

رضاگودرزی ـ کارمندشهرداری

چرا تعطیل کرده‌اید

فروشگاه شرکت نساجی مازندران را درشهرستان نور بدلیل اینکه بجای ۷۰۰ هزار تومان فروش ۵۰۰ هزارتومان درسال داشته تعطیل‌کرده‌اند ، درحالیکه وجود این قبیل فروشگاهها برای‌رفاه‌کشاورزان لازم است واگر این فروشگاه کمتر فروش داشته بعلت‌گرانی قیمت بوده بنابراین چرا این فروشگاه را تعطیل کرده‌اید .

محمدنوری

آگهی مزایده‌فروش اتومبیل

بانک سپه درنظر دارد ۵ دستگاه‌اتومبیل‌مشروحه‌زیر

۱ـ اتومبیل بنز ۲۳۰ مدل ۶۸ شماره شهربانی ۶۳۴۸۶ ط ـ ب
۲ـ اتومبیل بنز ۲۳۰ مدل ۶۸ شماره شهربانی ۲۷۸۴۵ ط ـ الف
۳ـ اتومبیل آمبولانس شورلت مدل ۶۴ شماره شهربانی ۷۹۴۶۱ ط ـ الف
۴ـ اتومبیل وانت پیکان مدل ۵۰ شماره شهربانی ۵۲۵۶۱ ط ـ د
۵ـ کامیون بنز کمپرسی ۹۱۱ مدل۷۲ شماره شهربانی ۹۲۷۳۶ ط ـ د

را ازطریق‌مزایده یکجا بفروش برساند

داوطلبان شرکت در مزایده میتوانند همه روزه در ساعتهای اداری در محل پارکینگ‌اداره مرکزی بانک واقع در میدان‌سپه‌اتومبیلهای مورد مزایده را از نزدیک بازدید و پیشنهادات‌خودرا با در نظر گرفتن شرایط ذیل‌تهیه‌وتسلیم‌نمایند.

۱ـ داوطلبان بایستی ۵٪ بهای اتومبیلهای مورد نظررابحساب‌جاری ۲۶۹۱ اداره کل کارپردازی بانک واریز ورسید سپرده را ضمیمه پیشنهاد خود در پاکت لاک ومهر شده بدفتر اداره کل کارپردازی تسلیم نمایند.

۲ـ چنانچه برنده مزایده بهر نحو از انجام معامله خودداری نماید سپرده بنفع بانک ضبط خواهد شد.

روز چهارشنبه ۱۲ شهریور ماه ۱۳۵۴ باز و قرائت خواهد شد.

۳ـ پیشنهادات واصله در ساعت ۱۰صبح داده نخواهد شد.

۴ـ به‌پیشنهادات فاقد سپرده ترتیب اثر پیشنهادات مختار است.

۵ـ بانک در رد و یا قبول یک یا کلیه

بانک سپه
اداره کل کارپردازی

نیروی دریائی شاهنشاهی

آگهی استخدام
«اعزام بخارج»

نیروی دریائی شاهنشاهی برای تکمیل کادر درجه‌داری خود تعدادی داوطلب بامدرک قبولی سوم متوسطه یا «پایان دوره راهنمائی» استخدام وپس از موفقیت‌درآزمایشات جهت‌طی‌دوره بخارج‌ازکشوراعزام مینماید.

داوطلبینی که سن آنها بین ۱۵تا ۲۰ سال تمام می باشد می توانند همه روزه با در دست داشتن آخرین مدرک تحصیلی واصل شناسنامه ویک قطعه عکس۴×۳ بمعاونت پرسنلی نیروی دریائی شاهنشاهی واقع در طهران خیابان سپهبدزاهدی بالاترازبیمارستان آپادانا (مدیریت استخدام) و یا به پایگاه ها و نمایندگیهای نیروی دریائی شاهنشاهی در شهرستان های بندر پهلوی . خرمشهر . بندر عباس . بوشهر . کرمانشاه . رضائیه . اصفهان . مشهد. یزد . زاهدان . کاشان . شیراز . کرمان مراجعه نمایند. م الف ۱۹۳۴۱

شرکت ملی صنایع پتروشیمی

آگهی استخدام

لیسانسیه های علوم رشته شیمی، فیزیک و ریاضی جهت خدمت در شرکت ملی صنایع پتروشیمی بعنوان کارمند دانشجوی قراردادی از نامبردگان زیر که در امتحانات کتبی قبول‌شده‌اند

دعوت میشود که‌درتاریخهای مشروحه ذیل برای انجام مصاحبه در اداره مرکزی شرکت‌ملی‌صنایع‌پتروشیمی واقع‌در خیابان کریمخان زند حضور بهمرسانند .

لیسانسیه های شیمی

الف ـ شنبه ۱۵ر۶ر۵۴ ساعت ۷ صبح

نام ـ نام خانوادگی	شماره کارت
۱ـ منصور حسین‌زاده دهکردی	۵
۲ـ داود تبوتی رنجانی	۹
۳ـ محمد پیکری	۱۲
۴ـ اکبر حلوائی	۱۷
۵ـ داریوش ریاحی‌فر	۲۳
۶ـ محمد علی حجازی	۲۴
۷ـ عبدالرحیم نامدار صحت	۲۶
۸ـ زیدالله ایقانی نژاد متنق	۳۱
۹ـ محمد مهدی مهدوی نرگس	۳۶
۱۰ـ کاظم سنائی	۳۷
۱۱ـ مجتبی شریفی‌فرد	۳۹
۱۲ـ ناصر خواجه نصیری	۴۶
۱۳ـ شاپور اصلانی	۴۹
۱۴ـ علی طینتی	۵۱
۱۵ـ کرامت‌اله محمدنیا	۵۳
۱۶ـ علی اصغر وفائی	۵۶
۱۷ـ احمد مهران‌زاده	۵۸
۱۸ـ محمد امین کریمی	۵۹
۱۹ـ آندرانیک پرومیان	۶۶
۲۰ـ سعید نجات‌بخش	۷۵

ب ـ یکشنبه شانزدهم شهریور ساعت ۷صبح

نام ـ نام خانوادگی	شماره کارت
۲۱ـ محمد رضا اسماعیل مقدم	۷۶
۲۲ـ مسعود معتمدی	۷۸
۲۳ـ غلامرضا قربانی لیاستانی	۸۲
۲۴ـ غلامرضا احتشامی	۹۰
۲۵ـ احسان‌اله مقتدری	۹۲
۲۶ـ سید رسول میررضائی	۹۷
۲۷ـ عبدالمحمد بلوری	۱۰۱
۲۸ـ سید فخرالدین وکیلی‌نژاد	۱۰۳
۲۹ـ محمد رضا کبیری	۱۱۴
۳۰ـ حسن حامدی	۱۱۷
۳۱ـ محمد علی تقوی فیض‌آبادی	۱۱۸
لیسانسیه های ریاضی	
۳۲ـ عبدالرضا جابری اقدم	۳۰۴
۳۳ـ احمد حسین رسولی	۳۰۵
۳۴ـ غلامرضا کافی موسوی	۳۱۱
۳۵ـ کریم اشتریان	۳۱۴
۳۶ـ مسعود قلی‌زاده قلعه عزیز	۳۱۵
۳۷ـ مجتبی ناگهانی اسدآبادی	۳۱۶
۳۸ـ فریدون مجیدنیا	۳۱۷
۳۹ـ حسین جابر الانصار	۳۱۸
۴۰ـ امیرقلی سلمان باوادی	۳۲۰

ج ـ دوشنبه هفدهم شهریور ساعت ۷ صبح

نام ـ نام خانوادگی	شماره کارت
۴۱ـ خسرو خدادادیان	۳۲۱
۴۲ـ محمد علی نیکو	۳۲۳
۴۳ـ محمد علی شهزادی	۳۲۴
۴۴ـ غلامحسین اخلاقی	۳۲۶
۴۵ـ خسرو منور صادق	۳۲۷
۴۶ـ محمود صبور ملکی	۳۲۸
۴۷ـ علی اخلاقی	۳۲۹
۴۸ـ اسداله مبرهن بناب	۳۳۵
۴۹ـ کاظم کنجی شریف‌آباد	۳۳۶
۵۰ـ احمد عصار	۳۳۹
۵۱ـ محمد علی غلیائی اصفهانی	۳۴۰
۵۲ـ پرویز ابراهیم‌زاده جوریانی	۳۴۱
۵۳ـ محمد اسداله خانقاه	۳۴۴
۵۴ـ رحیم دباغجامنش	۳۴۸
۵۵ـ محمد باقرزارع	۳۵۳
۵۶ـ محمد مهرانی	۳۵۵
۵۷ـ حسن عمومی	۳۵۶
۵۸ـ محسن تقوی طلب	۳۶۲
۵۹ـ رسول پرورش	۳۶۴
۶۰ـ جهانگیر زراعی انارک	۳۶۷
لیسانسیه های فیزیک	

سه شنبه هیجدهم شهریور ساعت ۷ صبح

نام ـ نام خانوادگی	شماره کارت
۶۱ـ ابراهیم صادقی	۶۰۳
۶۲ـ محمد حسن سراج‌زاده	۶۰۴
۶۳ـ مرتضی افتخارزاده	۶۰۵
۶۴ـ غلامرضا اعتصام	۶۰۷
۶۵ـ اصغر عظیم‌زاده ایرانی	۶۱۰
۶۶۶ـ محمود تولائی	۶۱۱
۶۷ـ علی اکبر سلیمی فرد	۶۱۲
۶۸ـ محمد جواد عرفانیان شیشه	۶۱۳
۶۹ـ محمود هاتفی	۶۱۴
۷۰ـ علیرضا اقبالی	۶۱۸
۷۱ـ حسین کیهانی	۶۲۱
۷۲ـ محمد کورنك بروجردی	۶۲۴
۷۳ـ سعیدنوردرخشان	۶۲۷
۷۴ـ نادر رنجکش چکوسری	۶۲۸
۷۵ـ حسن شتائی	۶۳۳
۷۶ـ منصورآذری	۶۳۴
۷۷ـ جلال فلاح کریمی	۶۳۵
۷۸ـ فرزاد نویدی	۶۳۷
۷۹ـ اکبر توائی	۶۳۹
۸۰ـ منوچهر مددی زاده	۶۴۹
۸۱ـ محسن پروانه	۶۵۸
۸۲ـ خداکرم شریفی	۶۶۰

م الف ۱۱۶۲۰

آگهی مناقصه شماره ۴۴

تاریخ ۳ر۶ر۵۴

فرماندهی لجستیکی نیروی‌زمینی شاهنشاهی یک‌قلم اجناس‌مشروحه زیررا :

۱ـ گالن‌پلاستیکی۲۰لیتری طبق‌نمونه ومشخصات موجود بتعدادی که‌دربرگ شرایط معامله مندرج‌است.

از طریق مناقصه خریداری مینماید.

پیشنهاد دهندگان میتوانند با مراجعه به‌دفتر انتظامات فرماندهی لجستیکی نیروی زمینی شاهنشاهی وملاحظه نمونه اجناس ودریافت برگ شرایط ومشخصات معامله پیشنهاد خودرا طبق‌مفاد مندرج‌در شرایط معامله تنظیم وتاساعت۱۲ روز یکشنبه ۲۳ر۶ر۵۴ به‌دفتر انتظامات فرماندهی لجستیکی تسلیم نمایند.

فرماندهی لجستیکی نیروی زمینی شاهنشاهی

م‌الف ۱۱۶۲۲
آ ـ ۲۷۹۳۴

امامعلی چناری ۲۴ ساله از ۳شنبه گذشته خبری‌از وی‌نیست هرکس اطلاعی از نامبرده دارد خواهشمند است بتلفن ۳۵۵۶۹۷ کارخانه آک عباس کرمانشاهی خبر دهد.

برندگان جوایز بزرگ بلیطهای بخت آزمائی هفته گذشته (سری ۱۲۸۷) که تاکنون برای دریافت جوایز خود به بنگاه بخت آزمائی مراجعه کرده‌اند

آقای کامران محقق‌زاده و آقای شاهپور شهیدی

مشترکاً برنده

۸۰۰ هزار تومان

آقایان شاهپور شهیدی و کامران محقق زاده دانش آموزان ساکن تهران با خرید یک بلیط بخت‌آزمائی برنده ۱۰۰ هزار تومان شدند سپس در قرعه‌کشی تعیین برنده ۷۰۰ هزار تومان پول خانه نیز برنده شدند وجمعاً ۸۰۰ هزار تومان خالص و بدون کسر مالیات دریافت داشتند. سهم جایزه هریک از این دو شریک خوشبخت جداگانه طی چک تضمین شده بانک ملی ایران پرداخت گردید.

باخرید شرکتی یک بلیط بخت آزمائی

دو دانش آموز تهرانی ۸۰۰ هزار تومان برنده شدند

اولین جایزه ۷۰۰ هزار تومان پول خانه، بحکم قرعه‌شانس، مشترکاً نصیب دو دانش آموز تهرانی بنام آقایان شاهپور شهیدی و کامران محقق‌زاده شد. این ۲ جوان خوش‌شانس که بترتیب در کلاس ٤ دبیرستان بابک تهران و پنجم ابتدائی دبستان ملی بیام فردا تحصیل می‌کنند و باشرکت هم یک بلیط بخت آزمائی خریده و برنده یکی از ۵ جایزه ۱۰۰ هزار تومانی شده بودند، عصر چهارشنبه گذشته در مراسم بنگاه بخت آزمائی ملی حضور یافتند و در کنار سایر برندگان جوایز ممتاز ۱۰۰ هزار تومانی در قرعه کشی جایزه ۷۰۰ هزار تومان پول خانه شرکت کردند که بحکم قرعه برنده شدند.

۱۰۰ هزار تومان جایزه نقدی و ۷۰۰ هزار تومان پول خانه بموجب چک های تضمین شده بانک ملی ایران تحویل این دو دانش آموز خوش‌شانس شد و چون آقای کامران محققزاده به سن ۱۸ سال تمام نرسیده است، سهم جایزه وی به پدرش آقای محمود محققزاده پرداخت گردید.

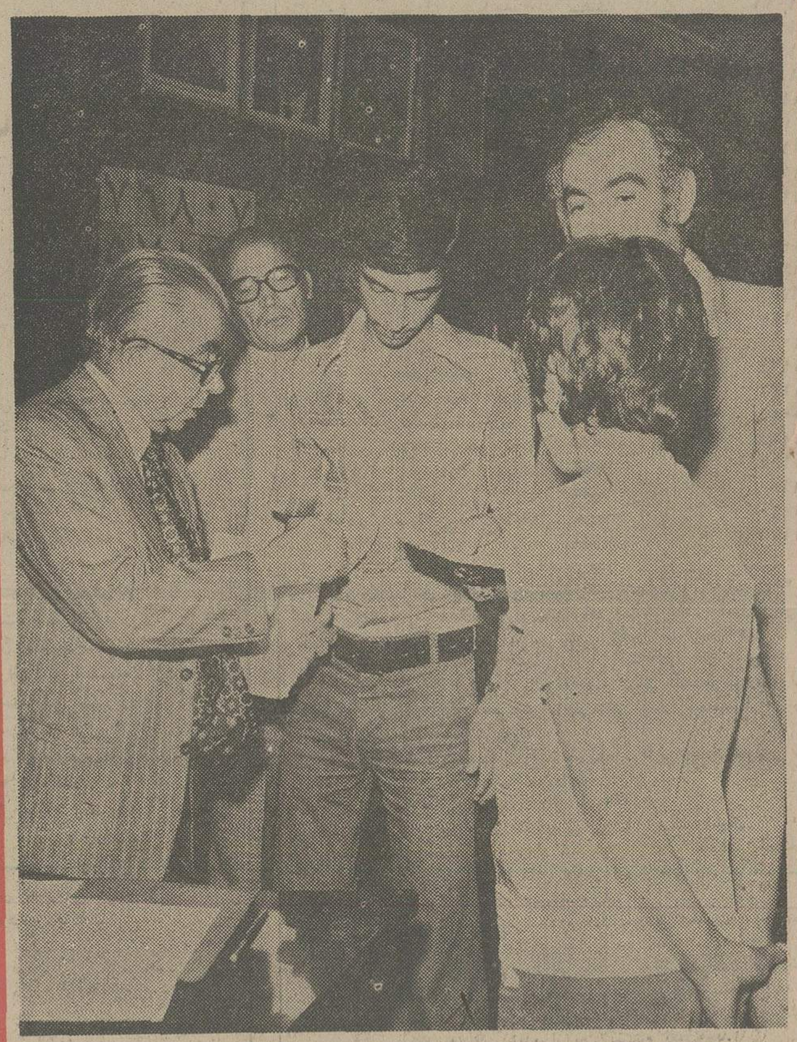

دو دانش‌آموز خوش‌شانس، سهم جوایز خودرا بموجب چک های تضمین شده بانک ملی ایران، از آقای نسترن‌پور رئیس حسابداری بنگاه بخت‌آزمائی دریافت میدارند از راست بچپ آقای کامران محقق‌زاده (پشت به‌دوربین)، آقای محمود محقق‌زاده پدر کامران محقق‌زاده، آقای شاهپور شهیدی دیده میشوند.

برندگان ۱۰۰ هزار تومانی

همانطوریکه خوانندگان عزیز اطلاع دارند بلیطهای بخت آزمائی همه هفته ۵ جایزه ۱۰۰ هزار تومانی دارد که ۷۰۰ هزار تومان پول خانه بین آنها قرعه‌کشی میشود و یکنفر بحکم قرعه برنده آن میشود تا خانه دلخواه خود را هرکجا که مایل باشد خریداری کند. در اینجا برندگان ۱۰۰ هزار تومانی که تاظهر چهارشنبه گذشته به‌بنگاه بخت آزمائی مراجعه کرده بودند و همراه با دودانش آموز خوشبخت در مراسم تعیین برنده ۷۰۰ هزار تومان پول خانه شرکت کردند معرفی می‌شوند.

خانم نوشین کاشانی

برنده

۱۰۰ هزار تومان

خانم نوشین کاشانی کارمند ساکن تهران، بایک بلیط برنده ۱۰۰ هزار تومان خالص و بدون کسر مالیات که طی چک تضمین شده بانک ملی ایران جایزه خود را دریافت کرد.

آقایان علینقی خانزاده و مهرداد هوشانیان

برنده

۱۰۰ هزار تومان

آقایان علینقی خانواده ـ پیشه‌ور و مهرداد هوشانیان دیپلمه ساکن تهران با خرید یک بلیط برنده ۱۰۰ هزار تومان خالص و بدون کسر مالیات که سهم جایزه هریک ازآنها جداگانه طی چک تضمین شده بانک ملی ایران پرداخت شد.

آقای نوراله میر احمدی

برنده

۱۰۰ هزار تومان

آقای نوراله میراحمدی دلیجانی کارمند بازنشسته راه‌آهن بایک بلیط برنده ۱۰۰ هزار تومان خالص و بدون کسر مالیات که طی چک تضمین شده بانک ملی ایران جایزه خود را دریافت کرد.

غوغای سری ۵ تائی

۸ نفر از برندگان جوایز ۳ تا ۱۰ هزار تومانی هفته گذشته با خرید سری ۵ تائی ۵ برابر جایزه بردند

آقای محمد مظفری دانش‌آموز ساکن تهران بایک بلیط برنده

۳۰ هزار تومان

آقای اسماعیل هزار جریبی کارمند ساکن بهشهر بایک سری ۵ تائی برنده

۳۰ هزار تومان

آقای جمشید اعتمادی کارمند ساکن تهران بایک سری ۵ تائی برنده

۳۰ هزار تومان

آقای حسین محسنی نژاد چوب‌بر ساکن لشت‌نشاء بایک سری ۵ تائی برنده

۲۵ هزار تومان

آقای رحیم تجلی آقای رحیم تجلی کارمند ساکن اصفهان با یک سری ۵ تائی برنده

۲۰ هزار تومان

آقای علی خشنورا ننده ساکن میانه با یک سری ۵ تائی برنده

۲۰ هزار تومان

آقای عباس آریان‌فر دبیر ساکن مشهد با یک سری ۵ تائی برنده

۱۵ هزار تومان

آقای ذبیح‌الله غلام ـ حسینی آهنگر ساکن تهران بایک بلیط برنده

۵ هزار تومان

آقای غلامحسین ضمیریان کارمند ساکن تهران با یک بلیط برنده

۵ هزار تومان

آقای حسن یاروندپور کارمند ساکن تهران بایک بلیط برنده

۵ هزار تومان

آقای عطاءالله طالبی کارمند ساکن تهران بایک بلیط برنده

۳ هزار تومان

آقای رحیم سیف‌زاده پیشه‌ور ساکن بندر پهلوی بایک بلیط برنده

۳ هزار تومان

آقای فریدون خیاطی کارمند بازنشسته ساکن رضائیه بایک بلیط برنده

۳ هزار تومان

قهرمان شانس

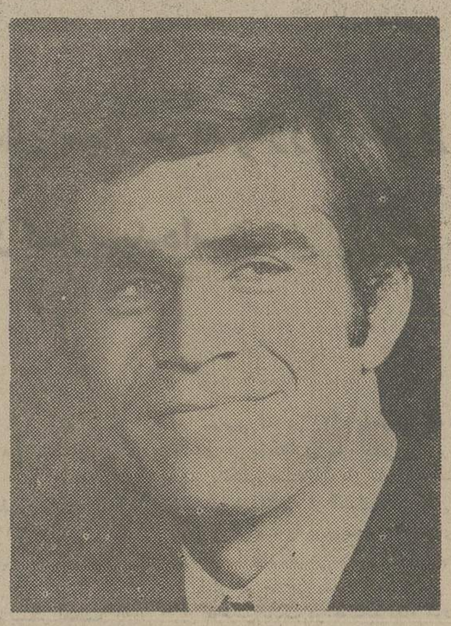

برنده ۴۵ هزار تومانی

آقای محمود صلوب هنرمند وزارت فرهنگ و هنر ساکن تهران باخرید یک سری ۵ تائی از بلیط‌های بخت آزمائی برنده ۱۵ هزار تومان شد. این برنده خوش شانس در قرعه کشی قهرمان شانس که بین برندگان ۳ تا ۱۰ هزار تومانی انجام میشود، شرکت کرد، بقید قرعه ۳۰ هزار تومان جایزه قهرمان ـ شانس دوم را هم برنده شد و جمعاً ٤٥ هزار تومان خالص و بدون کسر مالیات دریافت داشت.

استافیر شیمیکال کمپانی مالك اختراع شماره ۷۶۰۶ مربوط به:
مشتقات متاـبیس‌آنیلیدوخواص آنها در دفع آفات نباتی
میل‌دارد باصاحبان صنایع درایران برای بهره‌برداری از اختراع خود وارد مذاکره شود.
برای اطلاع بیشتر به‌دفتر حقوقی دکتر آقایان و همکاران خیابان سوم اسفند ۱٤۹ مراجعه فرمائید.
آـ۹۳۳۵

استافیر شیمیکال کمپانی مالك اختراع شماره ۹۱۵۲ مربوط به:
مشتقات متاـبیس‌آنیلید وبکاربردن آنها برای دفع آفات نباتی
میل دارد باصاحبان صنایع درایران برای بهره برداری از اختراع خود وارد مذاکره شود.
برای اطلاع بیشتر به‌دفتر حقوقی دکتر آقایان و همکاران خیابان سوم اسفند ۱٤۹ مراجعه فرمائید.
آـ۹۳۳۵

مارتن اویل کمپانی مالك اختراع شماره ۹۵۰۹ مربوط به:
طریقه برای اکتشاف نفت
میل‌دارد باصاحبان صنایع درایران برای بهره‌برداری ازاختراع خود وارد مذاکره شود.
برای اطلاع بیشتر به‌دفتر حقوقی دکتر آقایان و همکاران خیابان سوم اسفند ۱٤۹ مراجعه فرمائید.
آـ۹۳۳۵

جناب آقای دکتر حسین حکمت ریاست محترم
بیمارستان دادگستری
اجازه میخواهم بهترین و صمیمانه‌ترین سپاس قلبی خودرانسبت به عمل جراحی آن‌پزشك عالیقدر وتلاشی‌که درحصول بهبودی وسلامت اینجانب فرمودید تقدیم و توفیق شما را درادامه خدمتگزاری بمردم از قادر متعال مسئلت‌دارم.
خیراله مهدوی‌سرئیس دفتر دادگاه‌های اطفال تهران
آـ۹۳٤۵

اداره کل ثبت شرکت ها و مالکیت صنعتی
آـ۲۷۹۲۸

قابل توجه داوطلبان آموزشگاه عالی پرستاری نیروی هوائی
نیروی هوائی شاهنشاهی باطلاع میرساند کلیه داوطلبان آموزشگاه عالی پرستاری روز پنجشنبه ۲۰ر۶ر۵٤ با دردست داشتن اصل کارنامه آزمون همگانی واصل جواز قبولی ششم متوسطه بترتیب‌زیر در فرماندهی آموزشهای هوائی‌واقع‌درخیابان تهران‌نو ایستگاه فرودگاه جهت مصاحبه حضور بهمرسانند.
۱ـ ساعت مراجعه پسران ۸
۲ـ ساعت مراجعه دختران ۱۰

بیمه ایران

آگهی اجاره پارکینك و زمین
شرکت سهامی بیمه ایران در نقاط مختلف تهران تعدادی پارکینگ برای بازدید اتومبیل های خسارت‌دیده اجاره می نماید.
از مالکان محترم پارکینگ و یا زمین هائی که میتوان از آنها برای پارکینگ استفاده نمود خواهشمند است حداکثر تا دهم شهریور ماه ۵٤ از ساعت ۸ تا ۱۳ باداره کل ساختمان این شرکت واقع در خیابان سعدی شمالی مراجعه فرمایند.
م الف ۲۷۲۸۹
شرکت سهامی بیمه ایران

کار از «دُم‌خروس» گذشته ...!!

بی توجهی به خواست های منطقی و قانونی مردم از سوی بعضی از مسئولان دست‌اندرکار وخصوص دررده های اجتماعی آنچنان عادی شده که باید گفت برای آنها عادت ثانوی شده‌است. گاهی آنچنان فارغ‌البال بمردم جواب سربالا میدهند و زمانی باچنان جسارت‌وبی‌پروائی کتمان حقیقت می کنندودرشرایطی که نه تنها « دم‌خروس » بلکه خود خروس و شاید شتروفیل‌هم در جیبشان هست ، توی چشم طرف را نگاه می کنند و منکر ، میشوند و حتی مدرک کتبی‌هم میدهند . برای اثبات این ادعاء از میان دهها نامه‌ای که از مردم میرسد و پاسخهائی که مسئولان بمردم میدهند نه ده بلکه صدها شاهد زنده وارزنده میتوان‌ارائه نمود .

به مسئله تلفن اشاره کنیم ، آه و ناله مردم روی بدقولی‌شرکت مخابرات بلند است تا آنجا که بعضی بادردست داشتن فیش پرداخت ودیعه از ۹ سال‌پیش تابحال درانتظار نشسته‌اند اما کسی نیست بحرفشان گوش‌بدهد.

چند روز قبل گزارشی چاپ شده بود مبنی براینکه اداره کل ترافیک و پیش‌بینی‌شرکت‌مخابرات اعلام داشته رقمی معادل ۲۸۳ هزار شماره بتعداد تلفن های موجود است و بعد بعنوان پیش‌بینی احتیاجات تلفن گفته‌اند تاسال ۱۳۵۳ تا ۶۵۰٫۰۰۰شماره. تاسال ۱۳۵۶ تا ۸۶۰٫۰۰۰ شماره . تاسال ۱۳۵۸تا ۱٫۳۰۰٫۰۰۰ شماره .

لازم داریم ، روی این حساب تاسال ۵۸ باید ۱٫۳۰۰٫۰۰۰هزار شماره تلفن در تهران باشد و حالا کمی بیش از ۲۸۰ هزاراست یعنی بالاتر از رقم یک میلیون برای این مدت باید تدارک شود.

از آغاز تاسیس تلفن درایران تا بامروز ۲۸۰ هزار شماره‌دادمشده، آیا ظرف چهار سال آینده به چهار برابر تواند رسید ؟!

این راهم اضافه کنیم که مسئولان تلفن نه تنها معتقدند که ظرف ۴ سال آینده یک میلیون تلفن میدهند بلکه یک پیش‌بینی درازمدت که جالبتر از وعده یک میلیون تلفنی است داده‌اند و آن اینکه برای محوری از شمال به کوههای البرز ، از جنوب‌کیلومتر ۱۰ر۰ میدان شوش از شرق کیلومتر ۱۴ میدان شهناز منتهی میشود ۳ر۱۲۰ر۰۰۰ تلفن مورد نیاز است .

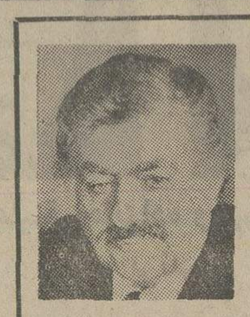

محمدعلی سفری

از تامین و توزیع آب و تاسیسات فاضلاب شهرها سخن بگوئیم که چون گوشت قربانی بین شهرداریها، وبخش‌خصوصی ودهها واحد دولتی و غیر دولتی دیگر تقسیم است آنچنان کمبرای پایان دادن باین وضع ناهنجار دولت تصمیم گرفته وزارت نیرو رامامور اینکار کند و این وظیفه را در سراسر کشور بعهده این وزارت بگذارد . منتهی همین وزارت‌نیرو که انتظار میرفت‌پس‌از آن همه مخارجی که برای‌ایجاد سدها و نیروگاههای برق شده و شبکه سراسری پیدا کرده‌ایم‌دیگر از کمبود و قطع و وصل‌وخاموش وروشنی خلاص شدیم ، باکمال تاسف همچنان این دردسر وجود دارد که بعنوان مثال به نامه‌ای‌با دهها امضاء همراه‌باعکس‌توکیی‌تعدادی فاکتور تعمیرات اشاره میشود که مربوط است به ساکنان منطقه یوسف‌آباد .

دراین شکوائیه آمده است‌که ضمن ارسال برگ فتوکپی‌قسمتی از خسارات وارده فقط بیکی از مشترکین برق این منطقه ماا‌علام میداریم که کلیه وسایل برقی ما بخاطر ضعیفی برق‌غیرقابل‌استفاده شده‌است . ما مشترکین برق ۲۲۰ ولت خریده‌ایم‌درصورتیکه‌بشهادت خود متخصصین برق یوسف‌آباد، برق خیابان بیستم بین ۲۰ متری کاج و ۲۰ متری سوم یوسف‌آباد در حدود ۱۱۰ الی ۱۳۰ولت‌است ومسئولین‌هم بعلت نداشتن‌امکانات دربهبود وضع اظهار عجزمی‌کند.

از مسئله درمان که باید گذشت چون مثل‌معروف‌که یک لانرسید دو لاکن شاید برسد ، مصداق واقعی دارد زیرا روابط بین بیمار و پزشک باشرایط فعلی دست‌کم از رابطه مالک و مستاجرندارد .

وبالاخره از نظر بی توجهی مسئولیت ودرعین حال جسارت درپیان مطالب خلاف واقع‌باین‌نامه توجه کنید . منتهی قبل ازدرج آن برای یادآوری اشاره شودکه در شماره بیست و یکم‌مردادضمن مطالب شرحی بود درزمینه اینکه درست درگرماگرم تابستان که مردم به کنار دریاو ییلاق پناه میبرند وزارت راه هوس اسفالت می کند و جاده‌ها را می کند و درییلاق‌هم از جمله در شهر فرحناز هوس پل سازی می‌کنند ومردم راسرگردان میسازند، باین قسمت اخیر شهردار فرحناز ،با شهردار سد فرحناز جوابی باین شرح داده‌است .

۱ـ در مورد این مطلب که مرقوم فرمودند مدت دو ماه‌است راه عبور قریه‌ای را بسته‌اند خواهشمند است درپاسخ اعلام فرمایند نام قریه چیست واسم جدیدی که انتخاب فرمودند مارا هم مطلع فرمایند زیرا در تاریخ عمر لواسانات و سوابق موجود قریه‌ای که اشاره شده وجود ندارد بلکه یک کوچه بن بست اختصاصی چندنفر بیش نیست.

۲ـ در مورد پل احداثی این شهرداری برطبق سوابق و آنچه دریرونده مشهود است قریب به ۱۶ روز است که شروع گردیده وتا ۵روزدیگر برطبق مفادقرارداد فی‌مابین شهرداری‌وپیمانکاریانجام میرسد ، علیهذا ضمن تشکر از توجه و تذکرات نویسنده محترم استدعادارد در مکتوبات آینده خاصه در مورد این منطقه قدری بیشتر تحقیق فرمایند ...» این بود نامه شهردار فرحناز و حالا درپاسخ نه تنها قدری بیشتر بلکه خیلی تحقیق شد و معلوم شد که:

۱ـ نام قریه‌ای که شهردار نمیداند ، « باغ‌دره » است و حداقل سابقه سیصد سال سکونت خانواده‌ها درآن مسلم است حال اگرایشان در تاریخ عمرلواسانات باین قریه برنخورده‌اند دلیلش‌این است که به حوزه محل ماموریت وقوف کامل دارند !! . از این گذشته اگر بادعای ایشان یک کوچه بن بست اختصاصی است. این سئوال پیش می آید کهاز بودجه دولت روی چه حساب و بچه دلیل شهرداری احداث پل می‌کند .

۲ـ اینکه ادعا شده قریب۱۶ روز که شروع شده،همین اعتراف به اینکه تاریخ قطعی راشهرداری نمیداند خود کافی است ولی بشهادت ساکنان و همان‌پرونده‌ای که اشاره شده و مقاطعه کاریولش را میگیرد ، از خرداد ماه که فصل ییلاق شروع شد مردم این راه را بسته دیدند و بالاخره مهمتر از همه قسمت آخر استکه شهردار مدعی شده تا ۵ روزدیگر کاریانجام میرسد .

تاریخ امضای‌شهردار۲۱مرداد است و تاریخ صدور نامه ۲۳ مردادکه بازاین خودنشانه سرعت کار دراین باصطلاح شهرداری است ، اما بهرحال تا این تاریخ که دهم شهریور است نه تنهاپل ساخته نشده‌بلکه قسمتی ازآنچه که ساخته شده بود خراب‌کردند و حقه مهرشهردار برای مردم این ناحیه بهمان مهرونشان هست که بود و خدا داند که این پل بر رودخانه باغ دره درچه‌تاریخی تمام میشود . وحال چرا یکمامور کوچک دولت درلواسان کوچک و پشت گوش تهران دریک نامه رسمی من البدوالی الختم خلاف واقع می نویسد پرسشی است‌که باید از مافوق‌اوکردووقاحت‌خواست که مسئولان بهمین‌یکمورد برسند وبپرسند اینهمه بی اعتنائی به مسئولیت چرا ؟!

در قلب یك حادثه

بقیه از صفحه ۵

سر اتومبیل بازپرس حرکت کرد، در یکی از خیابانهای فرعی قلهک راننده جیپ اطلاعات‌ناگهان کامیون غول پیکری را که بنظر میرسید از بستگان «نصراله» باشد درمقابل خود دید و ناگزیر به ترمز شدید شد . باین امید کمراه گریز از تنگنایی که کامیون‌برایش بوجود آورده بود بیابد .

این ترمز ناگهانی نیز راننده کامیون را از تصمیمی که گرفته بود منصرف نکرد و تاحد ممکن جلوی جیپ خبرنگاران پیچید . فاصله کامیون در یک چشم‌بهم‌زدن آنقدر با جیپ کم شد که چیزی نمانده بود جیپرا با سرنشینانش به دیواره کنار خیابان فرعی قلهک بچسباند .

مهدی سید حسینی (خبرنگار جنائی اطلاعات) که با این وضع ادامه ماموریت را غیر ممکن‌دیده بود برای کسب تکلیف بیسیم جیپ خبری اطلاعات را روشن کرد تا با سر دبیر روزنامه تماس بگیرد و مشکلی را که کامیون برایش پیش آورده است اطلاع دهد .

راننده کامیون که صدای گیرنده بیسیم را شنید . به خیال اینکه خبرنگاران ماموران انتظامی را از موقعیت خود آگاه می کنند، دست‌وپای خود را گم کردوپس‌از برخوردبادیواره سمت چپ‌خیابان فرعی بسرعت خود رابه خیابان اصلی قلهک رساند و دور شد.

بدین ترتیب خبرنگاران به ماموریت خود ادامه دادند و بهر ترتیبی بود، باردیگر خود رابه پشت سراتومبیل بازپرس‌رساندند.

تذکر بازپرس

این باریکی دیگر از دوستان « نصراله » مامور متوقف کردن خبرنگاران شد و با موتورسیکلت به تعقیب جیپ روزنامه اطلاعات پرداخت .

اما چون جیپ خبرنگاران با فاصله کمی پشت‌سر اتومبیل بازپرس حرکت می کرد ، موتورسیکلت سوار برای آنکه راه را براتومبیل خبرنگاران ببندد ، مجبورشد مدتی طولانی بافاصله بسیار کمی درکنارا‌تومبیل‌بازپرس حرکت کند از آنجاکه‌نحوه‌حرکت موتورسیکلت در کنار اتومبیل بازپرس مشکوک بود ، ناگزیر بازپرس دستور توقف اتومبیل را داد ، از اتومبیل پیاده شده و بموتورسیکلت سوار تذکر داد که نباید اتومبیلی را که متهم بقتل درآن سوار است تعقیب کند .

راننده موتورسیکلت بدون‌توجه به‌تذکربازپرس‌پار دیگر به‌تعقیب هردو اتومبیل ادامه داد . تاآنجا که اتومبیل اطلاعات مجبور به توقف شد و خبرنگار جنایی سرویس حوادث برای دورکردن موتورسیکلت‌سوار از اتومبیل،پیاده گردید و اورا از حوالی اتومبیل اطلاعات دورکرد .

مزاحمت « نصراله» وبستگان او به همین‌جا خاتمه‌نیافت ، آنان و بیشتر از همه « نصراله » بهر ترتیبی که میتوانستند در کار خبرنگاران برای تهیه مطلب و عکس اخلال کردند ، اماسرانجام خبرنگار و خبرنگاران عکاس ما آنچه را می خواستند بدست آوردند : عکس‌ها و این‌گزارش را که خواندید و دیدید مهدی سیدحسینی ، جهانگیر رزمی‌و مرتضی خاکی خبرنگاران و عکاسان سمجی هستند اما تنها محرک آن‌ها برای تهیه این گزارش و عکس ها سماجت نبود. خودشان می گویند .

ـ مامی‌دیدیم پدری علنا و با تمام قوا از متهم به قتل پسرخود دفاع می کند ، واین برایمان دردناک بود و سئوالی انسانی‌را مطرح می کرد :

ـ کدام مهمتر است :

اجرای عدالتوگرفتن قصاص خون بی‌گناهی ؟ ، یاکوشش برای نجات زنی که چهره‌ای سپید و دلی سیاه دارد؟

ما قاضی نیستیم و نمیتوانیم رای بدهیم . اما ایمان داریم هیچ انسان شرافتمندی بر عمل پدری که برای نجات متهم‌به قتل‌فرزندش می کوشد ، صحه نمی گذارد . و نیز ازآنجاکه‌ایمان داریم نشان دادن زشتی‌ها می تواند دیگرانی را که زشتی را درکنار خود نمی بینند هشیار کند ، تاآخر، ماجرا رفتیم و عکس و شرح‌یکماجرای زشت را برای درمعرض افکار عمومی قرار دادن تهیه کردیم.

شهرداری شهرضا
آگهی پایان تجدید ممیزی

باستناد ماده ۷ قانون نوسازی و عمران شهری به اطلاع عموم میرساند .

ممیزی شهر شهرضا در تاریخ ۳۱ر۰ه۵۴ پایان یافته صاحبان اماکن و مستغلات می‌توانند همه روزه بجزروز های تعطیل به واحد ممیزی ودرآمد نوسازی در محل ساختمان شهرداری مراجعه واز نتیجه ممیزی ملک خود اطلاع حاصل نموده در صورتیکه اعتراضی داشته باشند از تاریخ انتشار اولین آگهی در جرائد ظرف مدت چهار ماه اعتراض خودرا تسلیم دفتر واحد ممیزی ودرآمد نوسازی نمایند در غیراین صورت ممیزی قطعی خواهد بود بدیهی است قبول اعتراض مودی راجع به ممیزی در کمیسیون ماده ۸ موکول به‌آن است که عوارض ملک خود را بر اساس اعلام بهائیکه خود مالک برطبق ماده ۸ موکول به آن است که عوارض ملک خود را براساس اعلام بهائیکه خود مالک برطبق ماده٤ قانون نوسازی نموده‌است بپردازد ورونوشت یافتوکپی قبض پرداخت را به ضمیمه برگ شبزیخ‌یداخ ۳بی‌پرژا! ۶به کارمد●لاجزه وضوع عشقئ●؟ اعتراض به دفتر نوسازی در شهرداری جهت ارسال به کمیسیون تسلیم نماید مگراینکه بهای اعلام شده از طرف مالک مشمول حدنصاب بخشودگی باشد معترض مکلف است نشانی کامل و صریح خود را ذیل برگ اعتراض بنویسد .

شهردار شهرضا ـ ایرج سلامی

مجله جوانان بامطالب جالب و خواندنی امروز منتشر شد

سازندگی کشتی ...

بقیه از صفحه ۷

پهن کردن تشک‌های کشتی راعب شوند.

۱۲ تیم

در سال اول ۶ تیم از استان در مسابقات حضور خواهند داشت و در این مسابقات‌عمومی باشگاههای‌اختصاصی وعمومی حق شرکت خواهند داشت و انتخاب‌باشگاهها روی‌ضوابطی معین صورت میگیرد.

در پایان گفتگو خبرنگاران وسائل ارتباط جمعی‌سئوالاتی مطرح کردند که پاسخ‌سئوالات از طرف مسئولان داده شد .

در این جلسه محمداسفندیاری دبیر و محمدعلی صنعتکاران سرمربی تیم ملی کشتی نیز حاضر بودند

در هنگام خروج نمایندگان وسال ارتباط جمعی تیمسار حجت کاشانی‌درمدخل سازمان تربیت‌بدنی باآنها به گفتگو پرداخت . این جلسه نیم‌ساعت بعدازظهر بپایان رسید.

دانشگاه تهران
دانشکده پزشکی پهلوی
آگهی استخدام

دانشکده پزشکی پهلوی دانشگاه تهران‌جهت خدمت درواحدهای آموزشی‌و درمانی‌بیمارستان دکتر اقبال به تعدادی پرستار لیسانسیه، بهیار، کمک‌بهیار و مستخدم زن نیاز دارد .

داوطلبان می توانند برای آگاهی بیشترو تکمیل فرم تقاضای شغل همه روزه در ساعات اداری بامور پرستاری ایندانشکده واقع در انتهای بلوار الیزابت تهران مراجعه نمایند.

م الف ۱۱۳۵۹

پذیرفته‌شدگان دوره‌فوق لیسانس موسسه‌عالی علوم‌سیاسی وامورحزبی

شماره	نام خانوادگی	نام	شماره‌کارت
۱	ظهیرنیا	جلیل	۱۰۱۳
۲	خرسندی	خسرو	۱۰۸۷
۳	فریور	حسن	۱۰۱۰
٤	میرشاهی	محمد	۱۰۵۷
٥	قهرمان	مهگونه	۱۰۲٤
٦	نصیری شفتی	فرامرز	۱۰۳۳
۷	خسروی	همای	۱۰۷٦
۸	اردکانی	ابوالقاسم	۱۰۲۲
۹	صالحیار	غلامحسین	۱۱۹۸
۱۰	جعفری	علی‌اکبر	۱۲۰۰
۱۱	سعادت	فیروزه	۱۰۷۹
۱۲	اسماعیلی	محمدرضا	۱۱۱۱
۱۳	فوشریان	عباس	۱۱۲٤
۱٤	روستا خراسانی	فخور	۱۰۸٥
۱٥	موهبتی	محمدعلی	۱۰۱۸
۱٦	جیروند	عبداله	۱۰۵۱
۱۷	گزانی	مهین	۱۰۷٥
۱۸	بهمنیار	فرخ عبدالکریم	۱۲۰۲
۱۹	فرد	عزیزالله	۱۰۷۱
۲۰	سفیدکوهی	منوچهر	۱۰۹۸
۲۱	افلاکی نبی	محمدرضا	۱۱۰۹
۲۲	پورقربان	رحمن	۱۱۳٥
۲۳	منشی‌پوری	محمود	۱۰٦٦
۲٤	ممتاز	داریوش	۱۰۷۰
۲٥	حکیمی	نصراله	۱۱٦۰
۲٦	حشمت زاده	محمد باقر	۱۰۰۷
۲۷	مرکباتی	حسن	۱۰۹۳
۲۸	تن‌سیان	فروغ	۱۱۳۹
۲۹	مطلبی‌پور	شهریار	۱۰۰۸
۳۰	دلکش	محمد صادق	۱۱۲۲
۳۱	بدرصالحیان	نسرین	۱۰۰۹
۳۲	سمیعی‌فرد	محمد	۱۰۳۷
۳۳	خیاط زاده	علی‌اکبر	۱۰۷۲
۳٤	بولادی	محمدرضا	۱۱۳۳
۳٥	قریشی	سهیل	۱۱۱٤
۳٦	نصوری	حاتم	۱۰٤۰
۳۷	بیات	فرهاد	۱۰٤٦
۳۸	مرتضوی ایزدی	میراحمد	۱۰۷٤
۳۹	افسرمنش	حمیده	۱۱۹۲
٤۰	میرزائی نیکچه	سعید	۱۰۱۱
٤۱	صدر لاهیجانی	سید عباس	۱۱۲٥
٤۲	عنایت‌الهی	محمود	۱۱۲٦
٤۳	کروندی	کامبیز	۱۱٤۰
٤٤	قریب	مینا	۱۱۳٦
٤٥	تحویلداری	صمد	۱۱٤٤
٤٦	روزدار	عارف	۱۱٥۰
٤۷	سیدخلیل قمصری	سیدمحمد	۱۱٦۸
٤۸	محسنی	احمد	۱۲۰۱
٤۹	ذوبوسفین	محمد صادق	۱۰٤۷
٥۰	مهندسی	فرامرز	۱۰۹۱
٥۱	امامیان	فرشته	۱۱۰۲
٥۲	اکبر	علیرضا	۱۱۰٦
٥۳	یزدانفر	کریم	۱۱۲۰
٥٤	ایگانج	پروین	۱۰۱۷
٥٥	حکیم هاشمی	حسن	۱۱۳٤
٥٦	رحیم زاده اصل	رحیم	۱۱۷۳
٥۷	میراحمدی شریعی	سید حسین	۱۰٥٤
٥۸	فلاحتی	یدالله	۱۰۸۸
٥۹	آرین	محمد	۱۱۱۷
٦۰	عباسی	علی	۱۱۸۰
٦۱	حکیم	فریماه	۱۰۲۰
٦۲	عباچی	ثریا	۱۱۷٦

پذیرفته‌شدگان فوق‌باید بادردست‌داشتن مدارک زیر تاساعت ۱۲ ظهر روز چهارشنبه ۱۹شهریورماه برای ثبت‌نام بدفتر آموزش فوق لیسانس واقع درخیابان آپادانا نبش گلشن ساختمان شماره ۲ مراجعه نمایند.

۱ـ اصل مدرک لیسانس یاگواهی‌نامه موقت لیسانس ودرصورتی که‌مدرک ازیکی ازدانشگاه های‌خارج‌ازکشور صادر شده‌باشد آرزش نامه وزارت‌علوم وآموزش‌عالی.

۲ـ ریزنمرات دوره‌لیسانس باقید میانگین کل‌برای دانشجویانی‌که هنوز بدفتر آموزش تسلیم ننموده‌اند.

۳ـ ٤ـقطعه عکس ٦×٤.

٤ـفتوکپی دفترچه پایان خدمت‌زیر پرچم یا معافیت دائم.

تبصره :فارغ‌التحصیلان خرداد ماه ۱۳۵٤ که‌از معافیت تحصیلی استفاده نموده‌اند بشرط‌آنکه سن‌آنان از۲۸سال‌تجاوز ننماید کماکان از معافیت تحصیلی استفاده مینمایند.

داوطلبانی‌که تاتاریخ تعیین‌شده برای‌ثبت‌نام مراجعه ننموده باشند بجای آنان ازافرادذخیره ثبت‌نام بعمل‌خواهد آمد .

کسانی‌که‌نام آنان درفهرست افرادذخیره درج‌شده است میتوانند روز شنبه بیست‌و دوم شهریورماه ازساعت۸ صبح تاساعت٦ بعداز ظهر مراجعه نمایند درصورت بودن محل خالی روز یکشنبه بیست‌و سوم شهریورماه به‌ترتیب تقدم ازآنان ثبت‌نام بعمل‌آید.

اسامی ذخیره‌ها :

شماره	نام خانوادگی	نام	شماره‌کارت
۱	جبل عاملی	مجتبی	۱۰۲٦
۲	دانشمند	یوسف	۱۱۳۰
۳	شریف	عبدالحسین	۱۱٤۹
٤	فرهنگ رازی	شیرین	۱۱٦۲
٥	صالحپور	حبیب	۱۱۷۷
٦	حاج نجفی	عباس	۱۱۸۳
۷	افشاری	اسداله	۱۱۱۳
۸	شیروانی شاه‌عنایتی	فاطمه	۱۰٦۷
۹	ابراهیم	لولوئی	۱۱۹٦
۱۰	آقاجانی چوبری	عبدالعظیم	۱۱۱۲
۱۱	اطمینان	زهره	۱۱۱۸
۱۲	جواهری	محمد امین	۱۰۱٦
۱۳	نیک منش	نصرالله	۱۰٤۱
۱٤	عطائی	نبی‌الله	۱۱٥۸

۲۷۸۸۸ـا

سالی بسیار موفقیت آمیز برای کومرس بانک

در داخل و خارج

افزایش درآمد باآهنگ رشدی بسیار سریعتر از رشد طرازنامه‌ای کل دارائی

گروه اکنون به ۴۴ میلیارد مارک رسیده‌است

کومرس بانک ا.گ نماینده یکی از بزرگترین شبکه های بانکداری جمهوری فدرال آلمان از نظر تعدد شعبات است.

بیلان کل برای ۱۹۷۴ با ۱۰/۷٪ افزایش به ۳۱/۴ میلیارد مارک و حال آنکه در همان سال بیلان گروه کومرس بانک با ۱۲/۹٪ افزایش به ۴۴/۲ میلیارد مارک بالغ گردید. جمعا در حدود ۸۳۵ شعبه این بانک طول و عرض آلمان غربی و برلن باختری را پوشانده است.

در گروه کومرس بانک دو مؤسسه وابسته که از همه بیشتر اهمیت دارند عبارتند از کومرس بانک اینترنشنال اس.آ لوگزامبورگ با بیلان کلی معادل ۴/۰۴ میلیارد مارک وراینیشه هیپوتکن بانک. فرانکفورت با بیلان کلی که بالغ بر ۸/۱۲ میلیارد مارک بوده است.

دهه گذشته شاهد توسعه استوار و برنامه‌ای فعالیتهای خارجی بانک بوده و این نتیجه را به ارمغان آورده است که اینک کومرس بانک را میتوان تواما از لحاظ خصوصیات و خدمات آن واقعا بین المللی بشمار آورد.

بدنبال برداشته شدن نخستین گام ـ یعنی تاسیس شبکه‌ای از دفاتر نمایندگی و ایجاد دارائی های مستقر در خارج هدف از برداشتن گام دوم این بود که حیاتی پایه‌ای مطمئن و مستحکم ـ چه در بازار های مالی اروپائی و چه در منطقه دلار تحصیل گردد و برای حصول این مقصود، شعبات خارجی و تعداد فزاینده شعبات و وابسته ها، در بسیاری از ممالک همچون ابزاری مورد استفاده قرار گرفت.

سومین گام در ۱۹۷۱ با موافقتنامه «شرکا» اروپائی که نقطه عزیمت جدیدی در بانکداری بین‌المللی بود برداشته شد. شرکاء اروپائی اکنون چهار بانک برجسته اروپای باختری یعنی بانکودی. رما در ایتالیا «بانکو هیسپانو آمریکانو از اسپانیا» کومرس بانک از آلمان غربی و کره‌دی لیونه از فرانسه را در برمیگیرد. هدفهای نخستین آنها این است که هر چه نزدیکتر با یکدیگر در سراسر اروپا همکاری کنند و فعالیتهای مشترکه را در بازارهای خارجی بسط دهند.

کومرس بانک در حالیکه نگاه خود را به آینده دوخته، برای رسیدن به درجات رشد بالاتر در تمام بخشها بخوبی مجهز است. چشم اندازهای تجاری ومبادلاتی هر دو روشن بنظر میرسند چون میتوان انتظار داشت که بازرگانی خارجی آلمان توسعه خود را ادامه دهد. افزایش استفاده بین‌المللی از مارک آلمان بخوبی خواهد توانست منتج به گسترش جریانهای سرمایه بین آلمان و باقی جهان شود.

کومرس بانک در حال حاضر کمتر از یک چهارم از عواید خود را مرهون فعالیتهای بسیار پر تنوعی است که در سطح بین‌المللی انجام میدهد کومرس بانک در حالی به استقبال آغاز سال ۱۹۷۵ رفت که شعبات مهمش در لندن، نیویورک و شیکاگو دایر شده بودند دفتر نمایندگی دیگری در تهران و نمایندگی دیگری از جانب شرکاء اروپائی در کپنهاگن شبکه جهانی ما را که در ۱۹۷۴ نیز بس گستردگی داشت کاملتر کرد. و در اینجا قرار است بزودی در مسکو قاهره و جاکارتا نیز دفاتر نمایندگی بانک دایر گردد

COMMERZBANK

برای بدست آوردن نسخه‌ای از گزارش سالانه ۱۹۷۴ به انگلیسی، فرانسه یا آلمانی(و همچنین متن خلاصه شده‌ای بزبان اسپانیائی) و به منظور کسب اطلاعات بیشتر لطفا با نشانی زیر تماس بگیرند.

کومرس بانک آ.گ. دفتر نمایندگی تهران دکتر هلموت، تولنر، یا صندوق پستی ۴۶۷ـ۳۳ تهران تلفن ۸۲۹۷۳۵ و ۸۳۲۴۲۷

هواپیمائی ملی ایران ۰ هما ۰

اطلاعیه

هواپیمائی ملی ایران «هما» در زمستان سال جاری ظرفیت حمل‌بار قابل توجهی (بیش‌از۱۰۰۰ تن) از تهران بمقصد عربستان سعودی وبالعکس در اختیار دارد و حاضر است تسهیلات کافی جهت موسسات و بازرگانانی که مایلند کالا ها یا فرآورده‌های خود را به‌آن کشور صادر و یا از عربستان سعودی به‌تهران وارد نمایند فراهم سازد .

علاقمندانی که مایلند از این موقعیت بسیار استثنائی استفاده نمایند میتوانند جهت کسب اطلاعات بیشتر با تلفنهای ۹۱۱۵۳۹ ـ ۹۱۱۵۹۳ و ۹۱۱۵۶۹ تماس حاصل نمایند .

اطلاعات
روزهای شنبه ـ دوشنبه زینچشنبه درسراسردنیا منتشر میشود .
قبل از عزیمت عزیزان‌خود بخارج اطلاعات هوائی را برای آنها آبونه شوید .
تلفن ۳۱۱۰۷۱ و ۳۱۱۰۸۱

صاحبان صنایع وبازرگانان کشور
الاخاء
تنها مجله عربی زبان ایران یادداشتن نمایندگی در ۱۱ کشور عربی
روزهای شنبه منتشر میشود

نیازمندیهای اطلاعات

تلفنی آگهی می‌پذیرد

۳۱۱۲۲۴-۳۱۱۲۲۵-۳۱۱۲۲۷-۳۱۱۲۱۹
۳۱۱۲۲۹-۳۱۱۲۳۰-۳۱۲۴۱۳-۳۱۱۲۳۵

اثاثیه

فروش دست دوم

بعلت مسافرت انواع لباسهای خارجی زنانه‌ومردانه(تلویزیون مبل ـ سکرتر تلفنی مارک گروندیک) بفروش‌میرسد تلفن ۸۵۴۱۴۰ آ ـ ۱۲۷۸۶

خانواده آمریکائی‌میزنهارخوری ۸نفره بابوفه کاملا نو قیمت۶۰ هزار تومان دوتخت یکنفره با وسایل کامل نو ۳۰ هزار تومان و یکعدد بار بقیمت ۱۵ هزار تومان تلفن ۷۷۸۴۴۶ آ ـ ۱۲۷۸۵

خرید

بازرگانی فرش کیهان ۸۳۰۹۰۴ و ۸۲۳۷۷۶

خریدار نقدی همه رقم فرش کهنه‌ونو جهت صادرات‌روزولت میدان ۲۵ شهریور

شستشوی مبل وفرش

دوراکلین سرویس‌امریکا خشکشوئی مبلمان‌موکت فرش تشک اتومبیل در محل مطابق با آخرین تکنیک متداول آمریکا گرانتر مطمئن‌تر ۸۴۵۶۸۳ و ۸۴۸۳۹۶ و ۸۴۸۳۹۵

خشکشوئی ناتاشا

مبلمان ، موکت، فرش، تشک اتومبیل در محل وتژئینات در خدمت خانواده‌ها تلفن تهران ۹۷۵۸۸۴ کرج خیابان پهلوی پاساژ زنوزی .
۱ـ۱۵ آ ـ ۱۲۲۴۸

کلین سرویس

خشکشوئی مبل فرش موکت با دستگاه وپرده بانصب مجانی ۹۵۲۵۴۶

آناهیتاسرویس‌بزرگترین

خشکشوئی مبلمان فرش موکت پرده در محل ۷۹۵۳۰۷

شرکت ایران پالاگر

شستشوی فرش، موکت،مبلمان پرده و تشک اتومبیل با مواد منحصر بفرد در محل ۷۵۵۷۷۹ و ۷۵۷۳۶۹

کارخانه فالیشوئی بیوک تلفن۹۷۷۱۱۸و۵۲۹۹۱۵

مولن کلین

شستشوی انواع موکت کفپوش با مواد منحصر بفرد در محل تلفن :

۸۳۱۶۳۳

کارخانه‌قالیشوئی اطلس

تلفن ۹۷۵۴۳۰ و ۹۵۲۵۴۶

شستشو ورفوگرقالی تلفن ـ ۷۶۸۶۶۳

تعمیرات

تلویزیون

تعمیرگاه مجاز شماره ۱۱
شاوب لورنس
سرویس سیار فوری برای کلیه نقاط تهران و شمیرانات
تلفنهای ۶۶۷۱۷۱ ۶۶۹۵۱۴ ۴۲۷۳۳
SCHAUB-LORENZ

SCHAUB-LORENZ
شاوب‌لورنس
سرویس فوری ۸۸۳۲۶۲

تعمیرات انواع تلویزیون و دستگاه های استریوفونیک تحت نظر متخصصین فن تلفن ۴۹۷۱۰ ـ ۴۸۷۲۶
۷ـ۱ آ ـ ۱۳۴۱۸

تلویزیون شما فوری در منزل تعمیر می شود
۸۷۴۷۷۰

آنتن

رومیزی تلویزیون ساخت آلمان

که هرنوع برفك را می گیرد و تصویر را صاف و روشن نمایان میکند رسید . میدان‌سپه‌رادیو جاوید تلفن ۳۱۴۸۶۰

ترانس اتوماتیک ایتالیائی

جهت تنظیم برق ـ تلویزیون رسید ، میدان سپه رادیو جاوید تلفن ۳۱۴۸۶۰

قابل توجه مقاطعه کاران ، بازرگانان و صاحبان صنایع

برای مشاوره‌و تهیه هرنوع ماشین‌آلات وکالای دست اول یادست دوم درکشور آلمان وهمچنین اخذ هرنوع نمایندگی لطفا درتهران بامهندس شوقی تلفن ۶۲۲۲۳۴ تماس بگیرید .

فروش اتومبیل

ب. ام. و بی.ام.و ۲۰۰۲ مدل۷۵
باشرایط مناسب‌بفروش میرسد
تلفن ۸۴۴۹۷۲

ب‌ام‌و ۲۰۰۲ یوساس سپر بهن سفید شیشه رنگی مدل ۷۵ کمرک نشده باشرایط خیلی آسان بفروش میرسد تلفن ـ ۷۵۰۱۳۶
آ ـ ۱۳۷۷۹

بی.ام.و مدل ۷۳
بی، ام،و۲۰۰۲ تی‌آی‌آی آل‌پیناسفارشی ۱۷۰قوه اسب مدل ۷۳ فروشی ۶۵۶۲۶۸
۴ـ۱

بی‌ام و ۲۰۰۲ مدل ۷۱ بسیار تمیز سفید رنگ فروشی ـ ۸۹۳۹۸۹ از ۵ ببعد .

ب .ام .و ۲۰۰۲ نارنجی مدل ۷۲ تلفن ۷۷۶۹۹۴

بنز بنز ۲۰۰ مدل ۷۳
فوری بیواسطه بفروش‌میرسد
تلفن ۶۸۰۷۷۸

دوعدد کامیون‌بنز۶۰۸مدل۶۹۶۸ مجهز بدستگاه سردخانه ویک کامیون کمپرسی دوجکتزانزیت تلفن ۳۱۹۲۲۳

بنز ۲۰۰ مدل ۷۱
بسیار تمیز کرم‌رنگ‌سقف‌کشوئی دنده‌گیربکس کمرک نشده نمره ترانزیت بیواسطه فروشی تلفن ۶۵۴۱۴۶
آ ـ ۱۸۷۴۱

بنز مدل ۶۶ اکازیون
یکدستگاه بنز کمپرسی ۱۴۱۸ مدل ۶۶ موتور ۱۰ تن آماده بکار فوق‌العاده تمیز باموتور و گیربکس نو بفروش میرسد از ساعت ۴ الی۹ شب تلفن ـ ۶۳۹۴۷۶

مرسدس بنز ۲۳۰ چهارسیلندر ۷۴ سفید ۱۶ هزار کیلومتر کارکرده بارادیو قیمت ۵۵هزار تومان بدون واسطه فروشی ـ ۶۵۸۷۴۲
۲ـ۱

بنز مدل ۷۴
مرسدس بنز ۲۸۰ اس مدل۷۴ رنگ سبز مغز پسته‌ای متالیک شیشه رنگی رینگ‌اسپرتی‌رادیو و ضبط استریو بانمره آلمانی بدون واسطه بفروش میرسد تلفن ۶۸۵۰۴۰ و ۷۷۷۱۸۸۸از ۱۰ صبح تا ۷ بعدازظهر
آ ـ ۱۳۸۳۴

شورولت
شورلت مونت کارلو ۷۴ ـ اتوماتیک ـ فول با سقف نیمه چرمی فرمان تیلت وشیشه‌رنگی اتوماتیک و طایرهای‌مخصوص گمرک نشده بدون‌واسطه‌بفروش میرسد از ساعت ۳ تا۵ بعداز ظهر بتلفن ۸۹۳۸۶۴ و از ۵تا۹ بعدازظهر به تلفن ـ ۹۷۱۰۷۶ مراجعه فرمائید

شورولت کامارو ۷۵
شش سیلندر دنده‌ای سربی متالیک نمره ترانزیت ۹ صبح الی۴ بعدازظهر تلفن۶۳۲۴۷۸
آ ـ ۱۳۶۱۰

شورولت کاستم ۳۰ دولوکس مدل ۷۵ وانت نقد و اقساط بفروش‌می رسد تلفن ۷۹۵۸۱۷

پژو
پژو ۵۰۴ مدل ۷۲ رنگیشمی سقف کشوئی باشیشه گرمکن عقب‌دنده گیربکسی با رادیو بفروش میرسد قیمت ۵۲ هزار تومان تلفن ۷۷۳۹۲۴
آ ـ ۱۳۶۷

پژو مدل ۷۱ـ ۵۰۴ رنگ سفید و پژو مدل ۷۵ـ ۵۰۴ ال تلفن های ۸۷۶۵۷۸ ـ ۸۷۴۸۴۳

پژو۵۰۴ مدل ۷۲ دنده پلا ـ رنگ شیری بسیار تمیز تلفن ـ ۷۶۳۸۰۴
آ ـ ۱۳۷۷۰

پژو ۵۰۴ جی ال
مدل ۷۵ بارنگ و تودوزی استثنائی ترانزیت‌بفروش‌میرسد تلفن ۸۷۸۴۷۴
۲ـ۱ آ ـ ۱۳۷۷۳

پیکان ۵۲ بفروش‌میرسد تلفن ۶۶۷۰۷۷ از۶ببعد

پیکان ۴۸ کار مقطوع۱۵ هزارتومان‌تلفن۸۴۲۹۶۰

پیکان ۵۳ رنگ بژ فوق‌العاده تمیز فوری‌بفروش میرسد تلفن ۶۲۱۴۴۸

یك دستگاه دوج دارت مدل ۷۳ کاهوئی رنگ‌با کولر و پخش‌صوت به فروش می‌رسد تلفن فروش می‌رسد تلفن ۵۲۹۳۳۲ با آقای‌شریف تماس بگیرید

دوج دارت دولوکس ۷۵ نو با پاوربرك و پاور ـ استرینك سبز کاهوئی متالیك‌سقف‌سیاه‌فابریك قیمت مناسب بدون واسطه بفروش می‌رسد تلفن ۳۱۴۲۶۷ مهندس میناسیان ۱ـ۳

فیات ۱۲۸کوپه ۱۳۰۰ بفروش میرسد تلفن ۹۲۱۰۶۳

فیات ۱۲۸ کوپه‌اس ال مدل۷۳ رنگ قرمز رنگ کمرک شده ۴۶ هزار تومان ۲۱۶۷۱۷
۱ـ آ ـ ۱۳۶۶۹

فیات ۱۲۸ اسپورت ۷۳
تمیز بااستریو ۴۷۰۰۰ تومان ۴۰۴۳۸
آ ـ ۱۳۷۳۵

۲ دستگاه اتومبیل فیات ۱۲۸ اسپورت ۱۳۰۰ مدل ۷۵ نمره موقت بفروش میرسد تلفن ـ ۸۸۰۹۶۸
۳ـ۱ آ ـ ۴۳۰۵

رنجرور
مدل ۷۵
رنجرور ۷۵ بدون‌کمرک‌بفروش میرسد تلفن ۸۴۴۷۲۴ـ۵
۳ـ۱ آ ـ ۱۳۶۸۹

رنجرور
مدل۷۵
رنجرور ۷۵ فرمان هیدرولیک شیشه رنگی ۱۳۷۰۰۰ تومان بدون واسطه فروشی۵۲۷۰۳۹
۳ـ۱ آ ـ ۱۳۷۵۶

فورد کاپری ۱۶۰۰ ـ ال۷۳ رادیوبلاپونکت‌کرمکن‌شیشه‌عقب با ۲ پروژکتورگازی کاملانو نمره ترانزیت فوری‌بدون‌واسطه ۲۸ هزار تومان تلفن ۳۴۳۰۲
۲ـ۱ آ ـ ۱۳۶۷۲

بیوک مدل لسابرسال ۱۹۷۲ـ چهاردرب سدان ـ گیربکس اتوماتیک‌ـ شیشه‌هاغیراتوماتیک پخش صوت ـ رنگ ابی با سقف سفید ـ فقط جهت استفاده مدیرعامل شرکت امریکائی استفاده شده و در وضع بسیار عالی میباشد ـ فروش نقدی است‌ـعلاقمندان میتوانند باتلفنهای شماره ـ ۶۶۰۴۲۸ و ۴۹۱۸۸ با آقای بلورچی جهت دیدن اتومبیل تماس بگیرند .
آ ـ ۱۳۷۰۵

یکدستگاه جیپ ویلیزکروکی تمیز بابخاری سبزرنگ بدون واسطه بپیست هزار تومان۵تا۷ عصر ۷۰۷۹۷۹
آ ـ ۹۲۸۳

هیلمن ۷۵ رنك نخودی ۳۱ تومان مقطوع‌فروشی ۷۹۷۰۵۹

۳ دستگاه فولکس استیشن۱۲نفره‌باراننده برای سرویس مدارس شرکتها کرایه داده می شود تلفن ۷۹۰۰۴۶

فولکس ۱۵۰۰ مدل ۶۵ تمیز بیواسطه فروشی تلفن ۹۳۰۴۲۶

اکازیون
سواری مزاد ۹۲۹
کویه مدل۷۴بسیار تمیزبارادیو پخش نمره شده تلفن صیحها ۶۲۲۰۰۸و۹ وعصرها۹۲۳۴۶۰ و ۹۳۹۵۷۳
آ ـ ۱۳۸۳۹

خرید شورلت
شورلت ایران
آماده تحویل نقدواقساط
تلفن ۸۴۸۸۸۷

پیکان جوانان و کار ۵۱ بیالا ماهیانه ۲۵۰۰ تومان خریداریم تلفن ۹۵۲۷۸۷ از ساعت ۹تا ۱۱ صبح .
۲ـ۱ آ ـ ۱۳۶۷۶

هرنوع ماشین بدون پیش‌اقساط خریداریم تلفن ۳۴۵۰۱۱
آ ـ ۱۳۸۱۱

ماشین آلات

کامیون‌ماك

یکدستگاه‌ماك تریلی‌کش ۱۹۷۰ بیست‌دنده موتور جلو و یك دستگاه ماك تریلی‌کش شاسی‌دوبل با جرثقیل ۱۵ تنی به فروش میرسد تلفن ۸۵۰۱۴۶ و۸۴۶۶۱۱

کرایه

اتوآسیا

اتومبیل کرایه باراننده وبدون راننده در ۲۴ ساعت درخدمت شماستلفن۷۵۴۹۸۰و۷۵۱۶۲۰

کاسپین تاکسی‌سرویس
کرایه اتومبیلهای تشریفاتی با راننده فرحشمالی پالیزی ۱۴۵ تلفن۷۷۷۱۱۰و۷۷۸۰۹۰

اتومبیلهای‌لوکس کرایه باراننده و بدون‌راننده برای داخل و خارج تهران
۷۵۷۲۹۴ ـ۷۵۷۰۳۵
۷۶۷۷۵۵ ـ۷۵۷۶۰۲

برای ایاب و ذهاب
دانش‌آموزان‌به‌تعدادی‌مینی‌بوس باراندگان وارد و مودب برای نه ماه سال تحصیلی نیازمندیم داوطلبان ازساعت ۵ر۳الی ۶ بعدازظهر تاروز ۱۳ر۶ر۵۴ و عقد قرارداد به دفتر مدرسه دخترانه علوی اسلامی واقع‌در خیابان ایران یا تلفن۳۶۱۸۰۹ مراجعه نمایند .
آ ـ ۱۳۸۲۸

تدریس خصوصی

تدریس دروس‌دبستان‌وراهنمائی ودبیرستان باتضمین ۸۳۷۶۸۲
۱۰ـ۱ آ ـ ۱۳۰۹۵

تدریس‌پیشرفته‌انگلیسی توسط بانو انگلیسی تلفن ۸۸۴۸۵۲

مکالمه با استادان خارجی

ساعتی‌کنتراتی ۸۳۳۳۱۹

بانوی انگلیسی
آماده تدریس۸۳۳۳۱۹

دوشیزگان دانشجو
شمارا راباوسایل‌مدرن‌پانسیون میکنیم تلفن ۸۴۴۸۶۸
۷ـ۱ آ ـ ۱۳۷۰۳

مکالمه روزمره انگلیسی تضمینی در ۳۰ ساعت

۹۳۶۱۸۱

فرانسه‌وآلمانی
۹۳۶۱۸۱

آموزشگاهها

ماشین نویسی بیژن
باحسن شهرت میدان ژاله تلفن ۳۴۸۳۸۴

پانسیون

پانسیون

وشبانه‌روزی دختران
در محیطی سالم باساختمانی مدرن مبلمان شیک و کلیه خدمات بالاتر از میدان ونک تلفن ۶۵۰۸۱۵ (۵ر۹الی ۱۲و ۴الی۶) .

پانسیون مدرن مینا
ویژه‌بانوان و دوشیزگان ـ ۸۴۷۹۸۱

استخدام

صندوق‌نسوز کاوه
عده‌ای راکساکن‌شرق وجنوب شرق تهران باشند باحقوق و مزایای عالی استخدام مینمائیم.
۱ـ رنگکار و بتونه‌کار .
۲ـ جوشکار برق درجه دو .
۳ـ کارگرساده .
واجدین شرایط میتوانند از ساعت ۹الی ۵ر۷ بعدازظهر باآدرس میدان فردوسی‌ابتدای خیابان سپهبد زاهدی ساختمان کاوه شماره ۱۹ طبقه اول مراجعه نمایند .
۲ـ۱ آ ـ ۱۳۷۷۰

یك خدمتکار زن
شبانه روزی باضامن موردنیاز است تلفن ۸۶۴۷۹۸
آ ـ ۱۳۷۴۳

با حقوق مکفی‌وموقعیت عالی دو نفر حسابدار
دوشیزه یابانو و یکنفر منشی بطور تمام وقت فوری استخدام میشوند تلفن ۸۳۹۲۰۶
۲ـ۱ آ ـ ۱۳۷۰۲

یکنفر منشی ماشین‌نویس که تسلط کامل‌داشته‌باشدنیازمندیم خیابان تخت طاوس بین پهلوی ونادرشاه‌خیابان لارستان پلاك ۱۱و۲ طبقه اول شرکت‌دمسور
۲ـ۱ آ ـ ۱۳۶۷۳

دفترمهندسی سالارزاده
بیکنفر دوشیزه یابانوماشین نویس فارسی احتیاج داردتلفن ۷۵۲۹۷۲ و ۷۶۶۸۸۹
۲ـ۱ آ ـ ۱۳۶۸۳

بیك دوشیزه یا بانوی جوان برای جواب دادن تلفن نیازمندیم تلفن ۷۶۷۲۹۶

بچند نفر دوشیزه یابانو جهت فروشندگی‌پوشاك نیازمندیم خزانه فرح‌آباد فلکه دوم طبقه فوقانی بانك ملی شرکت تامین پوشاك
۲ـ۱

استخدام
افرادیکه دارای تصدیق ششم ابتدائی باشند برای اموزش و استخدام در قسمتهای مختلف چاپ‌میتوانند به خیابان نادری کوچه گوهرشاد شماره ۲۶ چاپخانه سکه مراجعه فرمایند.
۲ـ۱ آ ـ ۱۳۷۲۷

به دونفر کارگردن نیازمندیم از ساعت ۷ الی ۵ بعدازظهر نشانی خیابان کاخ جنب دبیرستان مرجان پلاك ۱۶۲ کودکستان دیسنی‌لند (بلور).
آ ـ ۱۳۷۲۶

موسسه تی . تی .اس تعدادی راننده پایه یکم و دوم همگانی نیازمند است آدرس آیزنهاور بعد از دانشکده‌صنعتی آریامهر ۲۱ متری جی

به نویسنده خوش خطی که سابقه کار در دفتر اسناد رسمی‌داشته‌باشد نیازمندیم تلفن ۳۱۵۳۱۷

کارخانجات

اتومبیل سازی

مزدا

جهت تکمیل کادر پرسنلی خود به افراد زیر نیازمند است .
۱ـ مدیر فروش یك نفر حداقل سه سال سابقه کار
۲ـ رئیس صدوراصناف یك نفر ۲ سال سابقه‌کار
۳ـ رئیس بازرسی‌جهت انبار قطعات ۲ نفرسابقه کار ۳ سال
۴ـ انباردارلوازمات‌یدکی ۳ نفر دارای سه سال سابقه کار
۵ـ مسئول تدارکات یك نفر با ۳ سال سابقه‌کار
۶ـ حسابدار صنعتی ۷ نفر دارای ۲ سال سابقه کار .
۷ـ انباردار قطعه شناس ۳ نفر با ۳ سال سابقه کار
۸ـ حسابدار ـ آمارگیر یکنفرسه‌سال سابقه‌کار و ۱۰ نفر کارمند جهت اموراداری‌شرایط‌داشتن دیپلم پایان خدمت متقاضیان به کیلومتر ۲۱ جاده قدیم کرج کارگزینی کارخانه مزدا مراجعه نمایند .
۲ـ۱

فقط با ۴۵ تومان

دوره کامل حسابداری دفترداری دوبل . ماشین‌نویسی‌فارسی ولاتین‌منشیگری‌وبایگانی‌را فرا گرفته بااخذ گواهینامه استخدام شوید، بکلیه‌کسانی که امروز یا فردا مراجعه نمایند ۱۰٪ تخفیف داده میشود شاهرضا مقابل پارك ولیعهد آموزشگاه پوریا تلفن ۶۶۷۶۶

سکرتر با حقوق مکفی

۱ـ سکرتر برای تایپ فارسی
۲ـ سکرتر برای تایپ فارسی و لاتین با آشنائی بزبان انگلیسی برای سازمان سینمائی پیام استخدام میشود .
با تلفن ۶۵۱۱۶۵ و ۶۵۱۱۶۶ بین ساعات ۱۱ الی ۱و ۶ الی۸ بعداز ظهر تماس گرفته شود.

PHILIPS

سکرتر

شرکت فیلیپس ایران
استخدام‌مینماید

شرایط :
تسلط کامل بزبان انگلیسی جهت نامه‌نگاری دانستن تایپ فارسی و لاتین دارای حداقل ۳سال سابقه کار
واجدین شرایط میتوانند همه‌روزه‌به‌استثنای روزهای تعطیل‌از ساعت ۸صبح‌الی ۱۳بکارگزینی شرکت واقع در خیابان شاهرضا مابین ویلا و فردوسی مراجعه نمایند .
تلفن ۸۵ تا ۶۶۲۲۸۱

آگهی استخدام

یك شرکت معتبر بازرگانی و تولیدی‌برای امور حسابداری خود بافراد زیر نیاز دارد
۱ـ مسئول ثبت دفاتر روزنامه و کل باحداقل ۵ سال سابقه کار دو دنفر
۲ـ دوشیزه یا بانوی دیپلمه جهت ثبت دفاتر معین دو نفر
۳ـ دوشیزه یا بانوی دیپلمه کارمند دفتری برای امور بایگانی یك نفر
۴ـ کمك انبّاردار یك نفر
۵ـ دوشیزه یا بانوی اپراتور ماشین های ان .سی .آر یك نفر
متقاضیان باتلفنهای ۷۹ و۸۵۸۷۷۸ و یا ۲۶ و۸۵۳۲۲۵ تماس حاصل فرمایند .

آگهی

مرکز تحقیقاتی و درمانی قلب و عروق بنیاد ملکه پهلوی برای تربیت تکنیسین در رشته های مورد نیاز خود تعدادی داوطلب‌زن‌و مردباشرایط زیر میپذیرد :
۱ـ دارا بودن دیپلم کامل متوسطه رشته‌طبیعی
۲ـ سن بین ۱۸ ـ ۲۵ سال
۳ـ مجرد
۴ـ داشتن گواهینامه صحت مزاج
۵ـ معافیت نظام وظیفه
داوطلبان میتوانند برای اطلاع کامل ازشرایط و دریافت درخواست چاپی از تاریخ‌دهم‌شهریور ماه جاری الی سی‌ام شهریور ماه بدفتر مرکزی، بنیاد ملکه پهلوی (خیابان پهلوی ـ جنب پارك شاهنشاهی)مراجعه نمایند .

بنیاد ملکه پهلوی

کامیون
کامیون
کامیون
کامیون

کامیون‌با کمپرسی ـ کامیون با بتون‌مخلوط‌کن کامیون با تریلی(۶چرخ‌و ۱۰ چرخ)تحویل‌تهران یا آلمان فوری موجود است تلفن ۶۶۳۶۶۲

شرکت بوتان
برای شیفت صبح و بعد ازظهر به تعدادی تلفنچی زن و مرد نیازمند است آدرس سه‌راه آذری اول ۲۰ متری ولیعهد شرکت بوتان

آگهی استخدام

سازمان رادیو تلویزیون ملی ایران برای تکمیل کادر فنی خود تعدادی مهندس (لیسانس دررشته الکترونیك) وتکنیسین رشته الکترونیك (دیپلم‌و فوق دیپلم الکترونیك)
باداشتن حداقل یکسال سابقه کار با حقوق مکفی ازطریق مصاحبه به همکاری میپذیرد
کسانیکه دارای تجربه مفید میباشند و یا آشنائی به زبان‌های خارجی و تخصص‌های مفید دیگر دارند ارجحیت خواهند داشت و ازمزایای بیشتری برخوردار خواهند بود .
از داوطلبانی که تعهد اشتغال به تحصیل در دانشگاه‌ها و مدارس عالی و همچنین تعهد اشتغال به‌کار در سازمان‌های دولتی و یا بخش خصوصی ندارند و دارای حداکثر ۳۵ سال سن میباشند دعوت میشود جهت کسب اطلاعات بیشتر و ثبتنام با دردست داشتن‌فتوکپی مدرك تحصیلی، فتوکپی برگ پایان‌خدمت یا معافی دائم و دو قطعه عکس ۴×۳ به امور اداری سازمان رادیو تلویزیون ملی‌ایران واقع در خیابان تخت‌طاووس ـ خیابان میرعماد مراجعه فرمایند . م الف ۱۰۹۰۹

ویزیتور داروئی

دانشجوی سال چهارم یا پنجم داروسازی‌یا طب جهت ویزیت اطباء در تهران مورد احتیاج است تلفن ۴۶۹۶۶

آگهی استخدام

کارمند اداری برای مکاتبات انگلیسی

آقایاخانمی که بتوانند مکاتبات‌انگلیسی مربوط به امور تجارتی و سفارشات از خارج رابخوبی انجام دهند با شرایط زیر فورا استخدام میشوند :
حداقل دارای ۲ سال سابقه‌وتجربه‌قبلی ـ تسلط کامل بزبان انگلیسی . نداشتن موانع قانونی استخدام ـ آشنائی کامل به تایپ انگلیسی ـ حداکثرسن۳۰ سال (افرادیکه دراین رشته در خارج تحصیل کرده و یا تجربه بیشتری داشته باشند حق تقدم‌دارند) لطفا مشخصات خود را باذکر سوابق کار ـ تحصیلات ـ میزان حقوق درخواستی ـ آدرس کامل و شماره تلفن منزل یا محل کار (بزبان انگلیسی و بصورت دستنویس) به نشانی تهران صندوق پستی ۲۵۶ بعنوان اقای ادگار سفریان ارسال و تقاضای تعیین وقت نمایند .

شرکت سهامی خاص اتو تهران

قابل توجه مصرف‌کنندگان اسید سولفوریك

شرکتی محصول جانبی تولید خودرا که مقداری اسید سولفوریك ۷۸ درصد (اسپنت‌اسید) میباشد بطور مزایده بفروش میرساند.
از علاقمندان خواهشمند است با تلفن های۶۶۸۱۶۱ـ ۶۶۰۱۵۷آقایان زابلی یا قیصر تماس حاصل‌فرمایند.

برای اتومبیل شما

سقف چرمی اتومبیل منصور برای گرما و سرما و زیبائی سقف اتومبیل خود را بسپارید و در کمتر از سه ساعت درب منزل خود تحویل بگیرید و در کوشش صندلی پهلوی مقابل پارك ساعی تلفن ۶۸۳۶۳۹

فروشگاههای اتومبیل

فروشگاه اتومبیل گرامی هیلمن: تلفن ۷۹۱۵۱۹

شورلت بلیزر
دنده‌ای ـ کولردار ـ فرمان هیدرولیک ـ مدل ۷۵ شیشه رنگی موجود است .

نمایشگاه وزیری
سیمتری نظامی (ششپهمن) بین شاه وحشمت‌الدوله تلفن ـ ۴۷۸۴۸ ـ ۶۶۰۴۳۰ـ۶۶۸۳۹۸
آ ـ ۱۳۶۸۱

فقط انواع پیکان ۵۴ ۷۵۹۴۱۹

فقط هیلمن ۷۵ موجود ۷۵۹۴۱۹

استخدام کارگر ساده

شرکت شهوند تعدادی کارگر ساده با مشخصات زیر استخدام می نماید
۱ـ داشتن سواد خواندن و نوشتن
۲ـ حداکثر سن ۳۰ سال
۳ـ توانائی کار در شیفت
استخدام با حقوق مکفی ومزایائی ازقبیل‌غذای گرم وارزان ـ استفاده ازسرویس ـ سودویژه قابل ملاحظه ـ استفاده از وام شرکت تعاونی اعتبار ـ دریافت حق اولاد ـ حق شیفت‌ـ استفاده از بازنشستگی بیمه های اجتماعی
آدرس : جاده مخصوص کرج کیلومتر ۱۴ ایستگاه شهوند

استخدام فوری

کارمند اداری برای مکاتبات انگلیسی

آقایاخانمی که بتوانند مکاتبات‌انگلیسی مربوط به امور تجارتی و سفارشات از خارج رابخوبی انجام دهند با شرایط زیر فورا استخدام میشوند :
حداقل دارای ۲ سال سابقه‌وتجربه‌قبلی ـ تسلط کامل بزبان انگلیسی . نداشتن موانع قانونی استخدام ـ آشنائی کامل به تایپ انگلیسی ـ حداکثرسن۳۰ سال (افرادیکه دراین رشته در خارج تحصیل کرده و یا تجربه بیشتری داشته باشند حق تقدم‌دارند) لطفا مشخصات خود را باذکر سوابق کار ـ تحصیلات ـ میزان حقوق درخواستی ـ آدرس کامل و شماره تلفن منزل یا محل کار (بزبان انگلیسی و بصورت دستنویس) به نشانی تهران صندوق پستی ۲۵۶ بعنوان اقای ادگار سفریان ارسال و تقاضای تعیین وقت نمایند .

شرکت سهامی خاص اتو تهران

BERNINA

استخدام میکند
به چند نفر دوشیزه یا بانو جهت فروش چرخهای خانگی برنینا نیازمندیم ـ خیابان شاه ـ شماره ۲۴ـ تلفن ۴۲۴۳۴ ۱ـ۲

عروسی ـ تولد ـ ضیافت و میهمانی « هرگونه جشنی » درپیش دارید قبل ازهر اقدام با سازمان مطمئن که با شرکت و مسئولیت هنرمندان مشهور کشور تنظیم واداره میشود مشورت نمائید. خیابان شاه مقابل سینما نیاگارا تلفن ۴۱۳۲۲ دفتر هنرمندان

نیازمندیهای اطلاعات تلفنی آگهی می‌پذیرد
۳۱۱۲۲۴-۳۱۱۲۲۵-۳۱۱۲۲۷-۳۱۱۲۱۹
۳۱۱۲۲۹-۳۱۱۲۳۰-۳۱۲۴۱۳-۳۱۱۲۳۵

بهیار یا پزشکیار صبح و عصر نیازمندیم تلفن ۵۳۱۰۵۴

ویزیتور
برای فروش محصولات ساختمانی ویزیتور ـ ورزیده نیازمندیم. هزینه ایاب و ذهاب و پورسانت عالی پرداخت میشود تلفن ۳۱۱۱۸۱ و ۳۱۱۱۸۴

اکیپ وارد به عملیات بنائی تونل احتیاج است تلفن ۴۵۴۹۱

به یک
دوشیزه یا بانو
برای تمام‌وقت که درامر سکرتری و بایگانی سابقه داشته باشد احتیاج است. تلفن
۶۶۵۰۷۶۳ و ۴۸۵۳۸
ساعت اداری.

دوشیزه تلفنچی تمام‌وقت مورد نیاز است تلفن ۶۶۵۰۵۱۵ و ۶۶۵۰۴۲۹

راننده دو شخصی و پایه یک و دو همگانی استخدام میشود تلفن ۴۵۴۹۱

مانیکوریست بسیار مجرب جهت کار در هتل شرایتون نیازمندیم با تلفن: ۶۸۲۷۷۱ تماس بگیرید.

آگهی استخدام
یک واحد تولیدی واقع در جاده مخصوص کرج احتیاج بچند تکنیسین برق و چند شیمیست دارد لطفا با صندوق پستی شماره ۱۳۶۹/۱۴ مکاتبه فرمایند.

بیک نفر دوشیزه یا بانو جهت منشیگری احتیاج است ۹۳۰۸۷۱

بخانمی که بتواند ارگ تعلیم بدهد نیازمندیم صبحها تلفن ۷۷۱۶۰۸

یکنفر کارگر فنی
وارد بامور سیم‌کشی و آپارات سینما موردنیاز است ساعت‌کار ۹صبح لغایت ۱۲ و ۴ـ۶ غایت ۹ محل کار میدان‌راه‌آهن کاخ جنوبی جوانان تلفن ۵۴۲۸۸۸
آ ـ ۱۳۷۰۱

به یک مستخدمه شبانه‌روزویا روزانه باضامن معتبر نیازمندیم از ساعت ۵ ببعدتلفن ۷۷۱۷۱۲
۱ـ۳ آ ـ ۱۳۶۶۵

چند نفر جوان دیپلمه
با ضامن معتبر جهت صندوقداری و تحصیل‌داری فروشگاه‌های افشار یزد مورد نیاز است.
تلفن ۶۶۵۶۰۵

یک شرکت ساختمانی جهت کار خارج ازتهران به یکنفر نقشه‌بردار ـ نیازمند است تلفنهای ۷۵۱۱۶۶ ـ ۷۵۳۳۲۱

به تعدادی فروشنده مرد و زن با مزایای بسیار عالی نیازمندیم
تلفن ۹۵۴۴۳۱

یک نفر آقا با داشتن ۳۰ هزار تومان وجه نقد تضمین برای همکاری تمام‌وقت مورد نیاز است
۹۳۷۱۵۶

کیان‌هتل
بیک نفر مهماندار مرد کمبزیان انگلیسی خوب صحبت نماید و بتواند پاسخ تلفنها را بدهد و سن متقاضی کمتر از ۳۰ سال نباشد احتیاج دارد با تلفن ـ ۶۵۳۲۳۶ مذاکره نمایند.
آ ـ ۱۳۶۴۲

استخدام
به دونفر کارگرزن نظافتچی‌با ضامن معتبر نیازمنداست‌طالبین میتوانند همه روزه از ساعت ۹الی۷٫۵ بعدازظهر بادردست داشتن برگ معافی خود به آدرس میدان فردوسی‌ابتدای خیابان سپهبد زاهدی‌ساختمان کاوه شماره ۱۹طبقه‌اول‌مراجعه نمایند.

تعدادی دست دوزتریکو نیازمندیم شاهرضا پیچ شمیران تلفن ۳۹۱۶۲۵

راننده شخصی که منزل آن‌شمیران‌باشد نیازمندیم عصر ها از ساعت ۴ تا ۷ تلفن ۸۷۶۷۵۸

بهچندنفرجوان دارای‌تحصیلات حدود دیپلم وداشتن‌برگ‌معافی دائم نیازمندیم. داوطلبان با راهنمای شماره ۲۴۴ روزنامه اطلاعات خیابان خیام مکاتبه فرمایند.
۱ـ۲ آ ـ ۲۷۷۴۶

بیک دوشیزه آرایشگر بسیار مجرب جهت کار در هتل شرایتون نیازمندیم باتلفن: ۶۸۲۷۷۱ تماس بگیرید.

استخدام سکرتر
به یک نفر دوشیزه یا بانو آشنا به‌تایپ‌فارسی نیازمندیم فرح جنوبی نرسیده به عباس‌آباد جنب کلینیک زنان ساختمان ۴۴۶ طبقه دوم شماره ۲۷ تلفن ۸۴۸۸۸۷

شوکت بازرگانی و تولیدی به یک دوشیزه یابانوی دیپلمه به ماشین نویس فارسی و امور حسابداری احتیاج دارد ـ واجدین شرایط‌ازساعت ۵ تا ۷ بعدازظهر باتلفن ۳۱۲۲۶۳ تماس بگیرند.

بیک خانم سرپیچ نیازمنداست امیرآباد شمالی جنب‌فنادی‌کاخ کوچه شهریور پلاک ۳
آ ـ ۱۳۷۰۶

به چند نفر بازاریاب
با تجربه در رشته‌خوراک دام و طیور نیازمندیم
تلفن ۹۲۱۴۷۵

استخدام نقشه‌کش
یکنفر نقشه‌کش کاملا وارد با سابقه نیازمندیم ۸۴۹۶۵۴

یك شرکت مهندسی به چندین نفر کارباب با تجربه در امورتاسیسات برقی و تهویه مطبوع نیازمند است. واجدین شرایط میتوانندباشماره ۸۲۶۹۴۳ تماس بگیرند.

بیك نفر دوشیزه یا بانو سکرتر نیازمندیم.
تلفن ۹۵۴۴۳۱

تعدادی پزشك عمومی
ودندانپزشك با پروانه دائم و بهیار نیازمندیم درمانگاه غرب‌تهران تلفن ۹۶۳۰۹۱

گروه صنعتی بهار کارخانجات زاگرس
استخدام میکند
۱۰ نفر کارگر نجار
۱۰ نفر کارگرجوشکاربا سابقه
۲۰ نفر کارگر ساده زن و مرد با سواد خواندن ونوشتن
داوطلبین به دفتر ـ کارخانجات زاگرس خیابان نادری پاساژ گیو تلفن ۵ـ۳۱۱۳۴۱ مراجعه نمایند.
۱ـ۳

بدو نفر کمك حسابدار زن یا مرد تمام وقت نیازمندیم شاهرضا پیچ شمیران نمایندگی ۳۷ پیکان

موسسه فرهنگی فرانسوی‌برای ۵ روز کار نیمه وقت درهفته بچندنفر زن که بین ۱۸ تا ۲۸ سال داشته باشند نیازمنداست. طالبین بین ۸ صبح‌تا یکبعداز ظهر باتلفن ۶۶۵۰۹۹ تماس بگیرند.
۱ـ۶ آ ـ ۱۳۴۶۶

درمانگاه فرح‌بخش
واقع در چهل و پنج متری‌سید خندان چهارراه مجیدیه‌چندنفر پزشک و دندانپزشک با پروانه دائم ومامای لیسانسیه‌وپزشکیار رابرای ساعات مختلف‌شبانه‌روز به همکاری دعوت مینماید تلفن ۷۷۴۵۶۶
۱ـ۳ آ ـ ۱۳۶۶۱

بچندنفر کارگر لوله کش و چدن کار نیازمندیم.
تلفن ۸۵۲۲۵۶

پیشخدمت مرد
یکنفر پیشخدمت‌باسواد و با ضامن معتبر برای کار در شرکت تجارتی موردنیاز است‌متقاضیان بین ساعات ۱۰ الی ۱۶ به تلفن ۶۲۷۰۲۳ مراجعه نمایند.

شرکت اتوپیکاپ
به آقا و خانمی که‌آشنائی به زبان انگلیسی داشته باشد برای تصدی امور تاکسی‌رانی نیازمنداست بعدازظهر ها تلفن ۶۵۴۹۴۲

یك شرکت ساختمانی
برای کارگاه سرخس احتیاج بیك مهندس‌راه وساختمان‌و یك‌حسابدار و یك انباردار که بزبان انگلیسی تسلط داشته باشد نیازمند است.
تلفن
۶۶۵۰۷۶۳ و ۴۸۵۳۸
ساعت اداری

کمك حسابدار با دیپلم ریاضی با حداقل ۳ سال سابقه کاردر حسابداری و معافی با حقوق مکفی استخدام میشود. تلفن ۷۶۵۰۷۹۸ و ۷۵۷۳۴۸

شرکت سهامی آرایه
به تعداد زیادی نظافتچی زن‌و مرد باضامن معتبر نیازمنداست داوطلبین‌بخیابان‌روزولت‌خیابان نامجو پلاک ۱+۱۲ مراجعه نمایند
۱ـ۲ آ ـ ۱۳۵۸۶

آگهی
شرکت حمل‌ونقل بین‌المللی دانزاس ایران به یکنفرکارمند دفتری باسابقه در کارهای وارداتی و آشنا به یکی از زبانهای انگلیسی یا فرانسه یا آلمانی باشد نیازمند است واجدین شرایط به خیابان شاه‌عباس نبش جم ساختمان عشاقی‌تلفن ۸ـ۸۳۲۰۶۶ مراجعه نمایند.
۱ـ۲ آ ـ ۹۲۰۷

تعدادی کارگر سیم‌کش‌باحداقل ۴ سال سابقه کار در تهران و شهرستان نیازمندیم‌خیابان‌تخت طاوس بین پهلوی ونادرشاه خیابان لارستان پلاک ۱۱و۲ طبقه اول شرکت دمسور.
۱ـ۳ آ ـ ۱۳۵۱۳

منشی تمام وقت
با معلومات کامل انگلیسی وفارسی وماشین نویس فارسی وانگلیسی برای‌دفترمرکزشرکت سهامی خاص تلهتک خیابان شاه‌عباس کبیر شماره ۱۳۰ استخدام میگردد.باتلفن ۸۲۶۹۸۰ ۸۲۹۱۸۴ تماس گرفته شود.
۱ـ۳ آ ـ ۱۳۵۵۶

شرکت تاسیساتی
برای ساختمان تعدادی زیادی تیرهای بتونی در منطقه کرمان احتیاج به پیمانکار دست دوم دارد واجدین شرایط با تلفن های ۸۲۶۹۸۰ ـ ۸۳۴۷۱۵ مذاکره به آدرس شرکت‌سهامی خاص تلهتک خیابان شاه‌عباس کبیرشماره ۱۳۰ مکاتبه نمایند.
۱ـ۳ آ ـ ۱۳۵۵۵

بیکنفر ماشین‌نویس ورزیده انگلیسی برای کار تمام وقت احتیاج است باتلفن ۶۶۳۹۵۰ تماس گرفته شود
۱ـ۵ آ ـ ۲۷۲۵۷

ANNOUNCEMENT SECRETARY.
Tehran office of International Dutch Firm is looking for an experienced Secretary, with good knowledge of English and preferably shorthand. Please refer to telephone 877275 or 824767, Mr. Gregorian or write to R, De Wilde P.O. Box 66/1622 Niavaran part time or flexible office hours can be considered.

استخدام
۱ـ سکرتر با آشنائی به تایپ فارسی و لاتین
۲ـ تلفنچی دوشیزه یا بانو تلفن ۷۵۹۶۰۰ و ۷۵۹۶۷۷

آگهی استخدام
طراح گرافیك حداقل سه‌سال تجربه انجمن ایران و امریکا تلفن ۶۲۵۰۴۵ داخلی ۴۲ از ساعت ۹ صبح تا ۵ بعدازظهر

پرستار تحصیل‌کرده که سن‌ان ۳۰ تا ۳۵ سال باشد برای نگهداری یک بچه باحقوق‌مکفی بطور شبانه روزی نیازمندیم تلفن ۸۴۵۰۳ از ۸ تا ۱۱ صبح
۱ـ۳ آ ـ ۱۳۳۶۱

بیکنفر دوشیزه یابانو برای دفترداری عکاسی‌نیازمندیم‌تلفن ۳۶۲۰۱۲
۱ـ۳ آ ـ ۱۳۷۷۸

استخدام فوری
۱ـ کمك حسابداو مردبا حداقل سه سال‌سابقه‌کار
۲ـ چند نفر تحصیلدار با موتور و ضامن معتبر متقاضیان با تلفن ۶۲۱۸۴۷ و ۶۲۱۲۳۰ تماس حاصل فرمائید.
آ ـ ۱۳۷۶۲

منشی و تلفنچی وتایپیست استخدام میشوند تلفن ۴۱۳۲۲
۱ـ۲ آ ـ ۱۳۷۹۲

استخدام کارگر فنی
شرکت تاسیسات‌ساختمانی‌کلیپ بتعدادی کارگر شوفاژکار و جوشکار، برق و کاربیت نیاز دارد باتلفن ۸۵۱۸۰۲ یاشانی تخت طاوس‌امیراتابکشماره ۳۳ تماس حاصل نمائید.
آ ـ ۱۳۷۸۹

دعوت به‌همکاری
یکنفر دوشیزه یابانو که تسلط کامل بزبان انگلیسی و فارسی را داشته باشد جهت روابط عمومی بین‌المللی بمدت نمایشگاه مورد نیاز میباشدتلفن ۸۳۶۱۲۸ـ۹
آ ـ ۱۳۷۷۱

مستخدم زن برای منزل مورد احتیاج است عصر ها تلفن ۴۰۵۲۰

باعبان جوان
برای حومه تهران لازم است‌با تلفن ۶۲۰۸۷۷
آ ـ ۱۳۸۲۳

بازاریاب
شرکت سهامی اظفار کشور برای فروش‌درب‌های‌ساختمانی ساخت آلمان غربی ودرب گاراژ الکترونیکی با فرمان‌بازو بستەشدن از داخل اتومبیل با پورسانت کافی‌بچندنفربازاریاب فعال نیازمند است.
علاقمندان به محل نمایش درب‌ها به خیابان سپه میدان موزه‌پاساژباستان‌تلفن ۳۹۲۵۸۶ مراجعه فرمائید.
۱ـ۳ آ ـ ۹۳۶۷

اونیورسال
شرکت سهامی خاص افراد زیر را بهمکاری دعوت مینماید
۱ـ حسابدار باداشتن‌سابقه‌کار دفتر نویسی.
۲ـ راننده تریلی با حداقل
۳ـ دونفر دوشیزه یا خانم جهت نقشه‌کشی
۴ـ خانم تلفنچی
۵ـ نگهبان باداشتن برگ‌خاتمه خدمت و سپردن‌تضمین‌وحداقل شش کلاس سواد.
۶ـ قالیساز و کمک‌قالیساز.
۷ـ جوشکار آهنگر ودروپنجره ساز.
۸ـ کمک راننده و کارگر ساده داوطلبان‌به‌محل‌کارگزینی‌شرکت واقع در انتهای سیمتری‌نارمک خیابان چهل جنب‌دانشکده‌علوم صنعت مراجعه فرمایند.
آ ـ ۱۳۸۲۳

به تعدادی خانم و آقای ویزیتور نصف روز یا تمام‌روز نیازمندیم خیابان شاه ساختمان آلومینیوم طبقه پنجم شماره ۵۴۴

هنرپیشه زن‌ومرد
آموزشگاه هنری پاترا باامتیاز رسمی از وزارت فرهنگ وهنر عده‌ای خانم و آقا جهت‌تعلیم هنرپیشگی. فن‌بیان و شرکت در فیلیم سینمائی و سریال تلویزیونی میپذیرد ضمنا یکنفر تلفنچی زن مورد نیاز است.
داوطلبان همه روزه از ساعت ۱۰ صبح الی ۱۱٫۵ و از ۴٫۵ الی ۷٫۵ بعدازظهر مراجعه نمایند. احمدکاشانی‌کارگردان تئاتر ـ نشانی دروازه دولت روبروی پمپ بنزین کوچه حمیدآندوله تلفن ۳۱۴۵۳۹
۱ـ۲ آ ـ ۱۳۷۹۹

درمانگاه شبانه روزی شهداد پزشك برای شبها تلفن ۷۹۴۵۳۵

بعلت مسافرت به‌آمریکا
درتهران پارس یکخانه‌شمالی ۲ طبقه مجزا به مساحت ۲۲۵ متر بفروش میرسد تلفن ـ ۴۰۲۵۸ و ۴۴۳۹۵ (۸تا۱۲ و ۴تا۸).
آ ـ ۱۳۷۷۴ ۱ـ۲

مستغلات وویلاهای شخصی‌و مهندسی‌سازیاساحتهای‌متفاوت درشمال تهران پهلوی جردن ونک وشمیرانات فقط میتوانید از شرکت تهیه مسکن آسیانکو خریداری فرمائید تلفنهای ـ ۶۲۲۰۶۵ و ۶۲۰۱۰۷
آ ـ ۱۳۷۹۷

خانه‌ای قدیمی قابل سکونت چندخانوار بمساحت ۳۰۸ متر دارای حیاط بیرونی‌واندرونی با۹اطاق وزیرزمین با آب‌برق، تلفن واقع در حوالی چهارراه مولوی (اسماعیل‌بزاز) داخل کوچه بعلت‌مسافرت‌بدون‌واسطه ۳۰۰ هزار تومان بفروش میرسد طالبین بین‌ساعت ۶ الی ۸ بعدازظهر با تلفن ۳۶۲۰۰۵ تماس حاصل فرمائید.

شمیرانات و شمال شهر
الهیه ـ قیطریه ـ ضرابخانه فرمانیه ویلا و مستغلات‌از ۶۵۰ هزار تا ۱۰میلیون ۴۹۱۸۴یکتا
آ ـ ۱۳۷۵۵

منزل فروشی جنوبی
واقع در حدود میدان فوزیه بر۸ متری محل خلوت‌مساحت ۲۰۰ متر دوطبقه با دوسرویس و تلفن و کولر دارای ۸ اطاق تلفن ۷۶۹۰۷۱
آ ـ ۱۳۷۵۴

خانه شخصی‌ساز
خوش نقشه دونبش برخیابان فرح‌بالای تخت طاوس‌موقعیت ممتاز مستغلاتی شامل ۷ اطاق‌و سرویس کامل مساحت تقریبی ۴۰۰ متر آماده فروش‌یاتعویض باخانه در شمیرانات روز ها ۶۱۶۶۷۸ شبها ۸۴۲۳۰۰
۱ـ۲ آ ـ ۱۳۷۵۷

اکازیون
فوری بفروش میرسد
یکباب خانه با سیمد و سی‌متر مساحت پنج اطاق باشوفاژ، کولر، تلفن، گاراژ استخردر پهلوی پسیان قیمت ۹۲۰۰۰۰ تومان تلفن ۸۹۳۳۲۷
۱ـ۲ آ ـ ۱۳۶۸۳

املاك ومستغلات
خانه فروشی

فروش مدرنترین ویلا مستغلات
از یکمیلیون ۵۰۰ تا ۱۰میلیون و آپارتمان ۱و۲و۳ اطاق موجود است تهیه‌مسکن کوروش ۸۴۷۹۸۲ و ۸۵۳۷۳۶
آ ـ ۱۳۴۳۲

منزلی‌واقع در خیابان شاهپور ارامنه بمساحت ۸۰متردوطبقه دارای دو حمام دو آشپزخانه و فیش تلفن و هر طبقه دارای دواطاق و سرویس کامل بدون واسطه بفروش میرسد تلفن ـ ۷۸۳۱۲۴
۱ـ۲ آ ـ ۱۳۶۷۸

فروش فوری
خانه‌ای ۱۲۸ متر دو طبقه‌نوبنیاد ۵ اطاق دو سرویس ودو کولر آب و برق و تلفن در نیروی هوائی ۲۰متری کوکاکولا ده‌متری ارجمندی تلفن ۶۶۳۰۹۶
۱ـ۳ آ ـ ۱۳۶۸۸

خانه مستغلاتی امیریه اول امیریه شخصی‌ساز جنوبی بمساحت ۱۲۰ متر ۲٫۵ طبقه با سرویس کامل و تلفن قیمت مقطوع ۴۰۰ هزار تومان فوری بفروش میرسد تلفن ۵۲۱۶۰۳
۱ـ۲ آ ـ ۱۳۶۸۶

خانه فروشی
منزلی شمالی جاده کن کوی گلستان به مساحت ۳۸۰متر با سرویس کامل فوری بفروش میرسد ۹۴۲۴۰۷
آ ـ ۱۳۸۳۶

شریك
درصرفت واردات و صادرات بیك شرکت نیازمندیم تلفن ـ ۴۷۱۶۱
۱ـ۲ آ ـ ۱۳۶۴۵

جویای کار
لیسانسیه بازرگانی‌باتجربه‌بجداز ظهرها جویای کار راهنمای ـ ۲۴۳ تلفن ۳۱۱۰۸۰ روزنامه اطلاعات.
آ ـ ۹۱۷۱ ۱ـ۲

جوانی باتحصیلات حدودسیکل نیازمندیم تلفن ۳۱۱۲۲۹
۱ـ۲ آ ـ ۱۳۸۴۱

راننده دوشخصی بامعافی و سوادجویای کار تلفن ۳۱۱۰۸۰ راهنمای ۲۴۶ روزنامه‌اطلاعات
آ ـ ۹۳۳۱

A leading international toiletries manufacturer requires a chemist with at least two years analytical experience. Applicant must possess B.S. or preferably M.S. in chemistry and must be fluent in English. Excellent salary and other benefits offered to the right applicant. Please send full resume outlining educational and work experience in detail to Ettela'at Reference No. 248.

شرکت کارخانجات پارس‌الکتریك برای کار تمام وقت باافراد زیر نیازمند است:
۱ـ دوشیزه یا بانوی منشی با سابقه کار.
۲ـ دیپلم با حداقل ۲ سال سابقه کار در حسابداری.
۳ـ دیپلم با حداقل یکسال سابقه کار درکار های تولیدی و برنامه ریزی.
۴ـ حدوددیپلم(مرد) با سابقه کار دردفترداری برای کار در شهرستانها.
شرایط عمومی:
دارا بودن برگ معافی یا خاتمه خدمت.
از کلیه افراد واجد شرایط دعوت میشود همه روزه بین ساعات ۸ صبح الی ۴ بعد ازظهربدفتر کارگزینی شرکت کارخانجات پارس الکتریک، واقع در خیابان آیزنهاور رایستگاه شاوب لورنس‌شماره ۵۶۳ مراجعه‌نمایند

شرکت پارس‌منال
برای سرپرستی بخش صنایع کارخانه خود به یکنفر مهندس صنایع باتجربه نیازمند است.
از متقاضیان واجد شرایط و علاقمند به بازسازی صنایع کشور دعوت می‌کند برای‌تعیین وقت مصاحبه با تلفنهای ۹ـ ۸۳۱۰۶۷ تماس حاصل فرمایند.

RAY-O-VAC ESB
آگهی استخدام
کارخانه باطری‌سازی ری‌ـاو‌ـ واك واقع درشهرصنعتی‌البرز ـ قزوین جهت تکمیل کادر پرسنلی خود به افراد ذیل نیازمند است:
۱ـ رئیس تعمیرات و نگهداری با سابقه کار در کارخانجات تولیدی ۲ نفر
۲ـ کارمند جهت کار در لابراتوار با معلومات حدود دیپلم ۵ نفر
۳ـ مکانیك دستگاههای تولیدی با سابقه کار ۵ نفر.
متقاضیان باید دارای برگ معافی و یا خاتمه خدمت بوده و حداقل سن آنها ۲۵ سال باشد.
واجدین شرایط میتوانند بکارگزینی کارخانه باطری سازی ری‌ـاو‌ـواك واقع در شهر صنعتی البرز ـ قزوین مراجعه و یا با صندوق پستی شماره ۱۷ قزوین مکاتبه نمایند.
۱ـ۴

آگهی استخدام
مهندس راه‌وساختمان
دارای حداقل ۵سال سابقه برای مدیریت کارگاه بزرگ ساختمانی در خوزستان با حقوق و مزایای بسیار جالب استخدام میشود از داوطلبان تقاضا میگردد درخواست و مدارك خود رابه‌آدرس‌صندوق پستی شماره ۱۵۷۰ ـ ۱۴ ارسال دارند

استخدام سکرتر باتجربه
شرکت سهامی خاص
آلوپن
بیك نفر سکرتر با تسلط کامل بزبان انگلیسی و تایپ‌لاتین و تعدادی‌ماشین‌نویس فارسی‌ولاتین با حقوق و مزایای مکفی‌وساعت‌کار مطبوع استخدام مینماید.
متقاضیان میتوانند روز های‌شنبه الی چهارشنبه از ساعت ۸ الی ۱۳ به‌کارگزینی شرکت واقع‌درخیابان عباس‌آباد خیابان پاکستان کوچه دوم شماره ۴۳ مراجعه نمایند.

یك شرکت بزرك تولیدی احتیاج به افراد زیر دارد:
۱ـ حسابدار دیپلمه‌باحداقل دوسال‌تجربه‌کار
۲ـ سکرتر وماشین نویس درجه‌یك.
واجدین شرایط میتوانند همه‌روزه ازساعت۹ الی۱۲ ظهر باتلفنهای ۵ـ۳۰۵۰۰۱ داخلی ۲۸۰ تماس حاصل فرمایند.

نیروی دریائی شاهنشاهی
آگهی استخدام لیسانسیه زن جهت کادر افسری
نیروی دریائی شاهنشاهی جهت تکمیل کادر افسری خود تعدادی لیسانسیه زن از طریق مصاحبه بصورت نظامی استخدام و برای طی دوره آموزش زبان بکشور امریکا اعزام میدارد.
داوطلبین میتوانند همه روزه جز ایام تعطیل جهت کسب اطلاعات بیشتر با در دست داشتن فتوکپی مدرک لیسانس و اصل شناسنامه بساختمان معاونت پرسنلی نیروی دریائی شاهنشاهی واقع در خیابان سپهبد زاهدی جنب مسجد الرحمن مدیریت استخدام مراجعه نمایند.

شرکت معابر استخدام میکند
تکنیسین راه وساختمان با حداقل ۵ سال سابقه‌کار راه سازی نشانی پهلوی بالاتر از فروشگاه کوروش کوچه جاوید پلاك ۶

فسان
شرکت ساختمانی بامسئولیت محدود
استخدام مینماید
ـ دیپلمه‌ریاضی یاطبیعی ۱۰ نفر
برای امور بازاریابی. دفتری، حسابداری، فنی و روابط عمومی هیچگونه سابقه کار احتیاج نیست. داوطلبان پس از مصاحبه حضوری و استخدام یک دوره تعلیماتی در شرکت خواهند دید.
ـ میکانیسین درجه یك‌ماشین‌آلات ساختمانی
با حداقل ۵ سال سابقه کار
ـ میکانیسین درجه یك‌ماشین‌آلات ثابت کارخانه ۵ نفر
مانند: ماشین قیچی وسمبه و پرس
با حداقل ۵ سال سابقه کار
ـ ماشین‌نویس فارسی درجه یك ۳ نفر
سطح معلومات فارسی حداقل دیپلم ششم متوسطه با حداقل ۳ سال سابقه کار
از واجدین شرایط تقاضا میشود همه روزه از ساعت ۷ الی ۱۰ صبح با در دست داشتن فتوکپی شناسنامه و مدارک نمایانگر سابقه کار خود به خیابان آناتول فرانس شماره ۹۹ کارگزینی شرکت فسان مراجعه فرمایند.

آگهی استخدام
شرکت ساختمانی در بوشهر احتیاج به‌افرادزیر برای کارگاه بزرگ خوددارد
۱ـ استاد کاربنائی
۲ـ استاد کار بتون
۳ـ بنا
۴ـ بتون‌کار
۵ـ نجار قالب ساز
۶ـ آرماتورچی
۷ـ راننده کامیون
۸ـ مکانیك
۹ـ آهنگر
استخدام شوندگان از حقوق‌مکفی محل سکونت و امتیازات زیادی برخوردار خواهند بود از داوطلبان‌خواهشمند است با صندوق پستی ۲۳۹ بوشهر و یا بوشهر کوچه گلشن پلاك ۱۸۸ مکاتبه فرمایند.

نیازمندیهای اطلاعات تلفنی آگهی می‌پذیرد

۳۱۱۲۲۴-۳۱۱۲۲۵-۳۱۱۲۲۷-۳۱۱۲۱۹
۳۱۱۲۲۹-۳۱۱۲۳۰-۳۱۲۴۱۳-۳۱۱۲۳۵

خانه اکازیون
دوباب خانه ویلائی به مساحت ۵۰۰متر و ۷۶۰ متر دوبرواقع در میدان تجریش اول نیاوران باهم یاجداگانه بدون واسطه بفروش میرسد عصرها بشماره ۸۷۳۰۹۰ تماس بگیرید .
۱ـ۳ آ ـ ۱۳۶۳۰

منزلی بمساحت ۲۴۰متر در دو طبقه کاملا مجزاهر طبقه ۵ اطاق و سرویس کامل و تلفن مستقل‌واقع در شمال شرقی‌کارخانه برق ژاله‌بفروش میرسد تلفن ۳۴۴۲۸۰

خانه مستغلاتی
درسه طبقه بسیار مجلل جدید ساز باشوفاژ در فرمانیه تلفن ۷۰۶۵۲۹

اکازیون
خانه فروشی واقع در خیابان آیزنهاور خیابان زنجان۴۵متری‌سهروردی بمساحت ۲۵۶ متر زمین اوقافی شمالی ۲۸۰ متر ساختمان سه ساله دو طبقه هر طبقه دارای دو اطاق‌خواب سالن‌پذیرائی و هال سرویس کامل آب و برق و تلفن کولر و پرده کرکره و موکت قیمت مقطوع ۵۵۰ هزار تومان تلفن ۹۷۰۶۲۷

خانه‌ای کلنگی بمساحت ۲۷۰ متر بادرسند مالکیت دونبش واقع درجاده قدیم شمیران خیابان معلم کوی خمین پلاک ۱و۴ مقطوع متری ۱۵۰۰تومان باآب و برق تلفن ۳۵۲۱۲۳ از ساعت ۹ صبح الی ۱۲ ظهر

خانه های نوسازتهران پارس با وام بانکی تلفن ۷۸۱۹۱۸ و۷۸۳۵۳۵

خانه‌ای بمساحت ۲۲۰متردربع شمالی ویلائی دو طبقه دارای۵ اطاق خواب سالن ونهارخوری بزرگ‌باتلفن‌وسیستم‌تهویه‌مطبوع (فن‌کوئیل) وسرویس کامل‌واقع درخیابان آریامهر مقابل هتل اینترکنتینانتل خیابان باباطاهر فوری بفروش میرسد تلفن ـ ۶۵۳۵۸۵ازساعت ۴ بعدازظهر ببعد تلفن شود.
۱ـ۲ آ ـ ۱۳۷۷۵

اکازیون
منزلی درخیابان ژاله ۳ اطاقه با زیرزمین وجواز ساختمان بمساحت ۲۰۰ متر ۴۲۰ هزار تومان تلفن ۳۰۴۸۶۳
۱ـ۵ آ ـ ۱۳۴۲۵

یك ساختمان چهار طبقه
فونداسیون آهنی دارای ۴دستگاه آپارتمان کامل ومجزا باشوفاژ روشن سیستم کولرهای داخلی دورشته تلفن کلا تخلیه دونبش نزدیک خیابان‌کریمخان زند بدون واسطه‌بفروش‌میرسد تلفن ۸۲۱۶۱۰
۱ـ۱۰ آ ـ ۱۳۴۳۹

در امیرآباد شمالی
۳دانگ از خانه جنوبی‌شخصی ساز ۳ طبقه باتمام وسایل ۲۲۰ هزار تومان بفروش میرسدتلفن ۶۳۹۱۲۰ از ۸ صبح‌تا۵بعداز ظهر .
آ ـ ۱۳۸۱۵

خانه فروشی خیابان آریامهرمیدان آریامهر
اوایل خیابان طاق بستان‌خانه دوطبقه جنوبی و شمالی دوبر بادودرب جنوبی وشمالی‌دارای سه اطاق وهال‌وسالن وناهارخوری وزیرزمین و حیاط با سرویس کامل ـ کولر ـ تلفن به مبلغ ۹۵۰۰۰۰ تومان بدون واسطه بفروش میرسدازساعت ۲الی۶ بعدازظهر باتلفن ـ ۶۵۴۲۶۰ مکالمه فرمائید.

ویلا فروشی
ویلائی مجلل و مجهز به تمام‌وسایل‌ودکوراسیون لوکس که مساحت زمین تقریبی ۸۰۰ متر واقع‌در دریاکنار بعلت مسافرت فوری بفروش می‌رسد طالبین بتلفن ۴۳۶۹۶ مراجعه نمایند .

شرکت‌کامینه فروش‌ویلا در اطراف کرج وسواحل شمال نقد واقساط‌تلفن ۹۲۱۵۲۴ بعدازظهر۵تا۸

ویلا فروشی در نیاوران
بامنظره بسیار زیبا ازتهران و کوههای البرز ۴۹۰ متر زمین حدود ۵۰۰ متر ساختمان، در دوطبقه و نیم، تهویه مطبوع ، پارکت گردوئی اعلا،قالیسازی، گچکاری دارای ۱۴ اطاق و۴ سرویس، حیاط سازی،استخر گاراژ ، برق ، آب و تلفن‌قیمت ۱۸۵۰۰۰۰ تومان تلفنهای ـ ۴۷۴۶۸ و ۸۸۵۰۷۸و۸۸۴۹۸۴
۱ـ۳ آ ـ ۱۳۶۴۳

باباسر دریا کنار
ویلائی ۴۴۰ در دریاکنار دو طبقه با ۲ اطاق خواب وتلفن نزدیک دریا باموقعیت‌عالی۵۵۰ هزار تومان بفروش میرسد از یک‌الی۱۰ بعدازظهر ۶۲۰۵۶۰
آ ـ ۱۳۵۷۷

آپارتمان فروشی
فروش آپارتمان‌باتخفیف کلی فقط برای چند روز آپارتمانهای ۳و۴اطاقی‌باشوفاژ روشن سه اطاقی بقیمت های ۱۷۰ و ۲۰۰ و ۲۲۰ و ۲۲۵و ۲۳۰ وچهار اطاقی ۲۵۰و۲۵۵ و ۲۶۰ و ۲۶۵ هزارتومان‌نطفا از این‌موقعیت استثنائی هرچه زودتر استفاده‌وحتی ایام‌تعطیل مراجعه فرمائید.تلفن ۷۹۱۰۵۴ ـ ۷۹۱۰۵۴
آ ـ ۱۳۴۲۹

دو دستگاه آپارتمان مناسب‌محل کارآیزنهاور اول نواب فروشی تلفن ۹۳۸۹۳۸

فروش آپارتمان های لوکس در داودیه خیابان میرداماد میدان محسنی خیابان بهروز خیابان‌یکم پلاك ۱۱
هر دستگاه دارای۱۲اطاق خواب سالن پذیرائی نهار خوری هال‌انباری اختصاصی ـ پنجره های آلومینیومی پارکینگ حیاط بزرگ اشتراکی شوفاژ روشن کولر آسانسورفیش تلفن‌اطاق سرایدار باسرویس‌طبقه زیر ۳۰۰ طبقه اول ۵۸۰ بقیه طبقات ۵۰۰ هزار تومان‌بازدیداز۲آپارتمانها در هر ساعتی امکان‌پذیر است پس از انتخاب آپارتمان مورد نظر با تلفن ۹۳۶۶۹۸ تماس گرفته شود .

واقع در فرح
یک منزل جهار طبقه‌مستغلاتی هرطبقه دارای ۴ اطاق باسه شماره تلفن و سه کولر فوری بفروش میرسد تلفن ۸۴۲۳۱۹
۱ـ۳ آ ـ ۱۳۸۳۱

آپارتمان فروشی در داودیه
شخصی‌ساز هریک دارای سه اطاق خواب وسرویس کامل شوفاژ روشن‌وتلفن‌با۱۰٪تخفیف از قیمت روز بعلت مسافرت فوری بفروش میرسد تلفن ـ ۷۷۶۲۷۹
۱ـ۲ آ ـ ۱۳۵۹۱

فروش‌آپارتمانهای‌لوکس
واقع در چهارراه اریامهر و امیرآباد روبروی‌مهندسی‌آرتش سه اطاقه هال ـ سرویس‌کامل شوفاژ روشن ـ تلفن ـ کولر ـ موکت تلفن ۹۲۹۰۶۶
۱ـ۳ آ ـ ۱۳۵۸

عباس آباد
اوکازیون آپارتمان چند دستگاه آپارتمان لوکس بفروش میرسد تلفنهای ۷۵۰۲۵۰ و ۷۵۱۱۲۰

دربهترین نقطه‌سیدخندان یکدستگاه آپارتمان‌مهندسی‌ساز ۳۵۰ هزار تومان بابدهی‌بانکی تلفنهای ۷۷۷۷۵۱و۷۷۷۷۰۵
۱ـ۱۰ آ ـ ۱۳۸۳۵

واقع در فرح
یک آپارتمان سه طبقه زیربنای هرطبقه ۱۵۰ متر شخصی‌ساز طبقه اول دارای سه اطاق‌طبقه دوم و سوم هرطبقه چهاراطاق بمبلغ ۷۰۰ هزار تومان‌بفروش میرسد تلفن ۸۴۲۳۱۹
۱ـ۳ آ ـ ۱۳۸۳۲

آپارتمان
مهندسی ساز
۲اطاق خوابه با سرویس کامل خیابان شانزدهم‌انتهای‌نرده‌های چاپخانه دانشگاه بسمت جنوب دستچپ خیابان دوم (خیابان بقائی) اولین ساختمان شمالی برای خرید باتلفن ۶۵۰۸۱۵ تماس بگیرید .

آپارتمان فروشی‌یك‌اطاق خوابه با سرویس کامل کاغذ دیواری ، موکت بدون واسطه بفروش می رسد تلفن ۹۷۲۹۳۴

شرکت سهامی نوسازی وعمران تهران استخدام میکند
۱ـ حسابدار دیپلمه با حداقل سه سال سابقه‌کار شش نفر
۲ـ تحصیلدار با ضامن معتبر ، دارای گواهی‌نامه موتوسیکلت وسه سال سابقه کار دونفر
واجدین شرایط می توانند با در دست داشتن مدارك لازم روز های شنبه تا چهارشنبه بین ساعت ۸ صبح تا ۱۲ ظهر به کارگزینی شرکت سهامی نوسازی و عمران تهران واقع در خیابان تخت جمشید ـ ملك‌الشعرای بهار شماره ۱۵مراجعه نمایند .

استخدام کارگر
تعداد ۴۰ نفر کارگر که سواد خواندن و نوشتن داشته باشند باحقوق‌ومزایای مکفی‌استخدام میگردند .
متقاضیان همه روزه به‌ادرس کیلومتر ۱۱.جاده کرج خیابان استادیوم آریامهرکارخانه‌شیشه سازی مینا مراجعه نمایند.

شرکت آبمعدنی ایران استخدام میکند
بچند راننده دو همگانی و دو شخصی و چند فروشنده با تضمین نیازمندیم .
خواهشمند است به شرکت آبمعدنی ایران واقع‌در خیابان تهران‌نو ـ جنب پمپ بنزین قاسم‌آباد مراجعه فرمائید.
۱ـ۳

آگهی استخدام
مهندس راه‌وساختمان
شرکت ساختمانی بیك نفر مهندس راه و ساختمان باتجربه که حداقل پنجسال سابقه‌کار داشته و بزبان انگلیسی کاملا مسلط باشدبرای تمام‌وقت جهت دفتر مرکزی شرکت نیازمنداست از داوطلبان تقاضا میشود درخواست و مدارك خود را به انضمام یك قطعه عکس به نشانی صندوق پستی ۱۵۷۰ ـ۱۴ ارسال فرمایند .

آگهی استخدام
سیمان تهران (شرکت‌سهامی عام)بدونفر انباردار با شرایط زیر نیازمند است .
۱ـ حداقل مدرك تحصیلی دیپلم متوسطه‌با سه سال سابقه کار .
۲ـ دارابودن برك‌خاتمه خدمت‌یا معافیت‌دائم.
واجدین شرایط میتوانند همه‌روزه باستثنای روزهای پنجشنبه و تعطیلات حداکثر تاپایان شهریورماه ۵۴ از ساعت ۸ الی۲ بعدازظهر با در دست داشتن مدارك و سوابق‌کار بکارگزینی شرکت واقع در خیابان کوشك ـ ارباب‌جمشید شمالی ـ سیمان تهران مراجعه نمایند .

آپارتمان ۴ اطاقه طبقه اول
واقع در خیابان نصرت غربی بعد از میدان‌کندی کف موکت با سرویس کامل بقیمت ۲۳۰ هزار تومان بفروش میرسد دفتر جمشید تلفن ۹۲۸۰۸۲

اکازیون
دودستگاه آپارتمان از یک ساختمان سه طبقه واقع در میدان ۳۵ نارمک دواطاق‌خوابه با سرویس ـ موکت‌کاغذدیواری بقیمت دو میلیون و پانصدهزار ریال مقطوع بفروش میرسد ـ ۷۷۷۲۶۱
۱ـ۳ آ ـ ۱۳۶۷۰

چند دستگاه آپارتمان ۴ اطاقی در امیرآباداراضی قزل قلعه با موکت و پارکینك ، تلفن با ۱۵۰ هزار تومان وام ده ساله به قیمت۴۵۰ هزارتومان دفتر جمشید ۹۲۸۰۸۲

آپارتمانهای نمونه۴اطاقه آیزنهاور با وام بانکی ۱۵ ساله ۹۳۷۳۵۶

میدان ۲۴ اسفند
اول جمشیدآباد جنوبی ۱۱ دستگاه آپارتمان با۲ باب مغازه ویك زیرزمین بزرك و ۱۵ شماره تلفن دائر و باتمام تاسیسات فنی مناسب جهت بانکها و شرکتها و سکونت یکجا و تك تك با سند جداگانه به‌فروش‌میرسد تلفن۹۳۲۲۵۳و۹۳۰۱۳۲

شرکت تاجیکو
فروشنده اپارتمان های نوساز ومدرن درتهران‌پارس وسیمتری وثوق تلفن ۷۹۵۲۹۴
۱ـ۱۰ آ ـ ۱۲۱۰۵

شمیران زعفرانیه
کوی آصف یکدستگاه آپارتمان بقیمت ۶۰۰ هزار تومن بفروش میرسد تلفن ۸۷۰۶۸۸
آ ـ ۱۳۸۲۵

آپارتمانهای بسیارمجهز و مدرن ۱۰ طبقه تهویه مطبوع‌آسانسور ـ پارکت ۴۰۰ تا ۹۰۰ هزار تومان کریمخان‌زند اول‌سنائی ویلا ابتداء خوشبین تلفن ۴۰۸۴۵ و۹۳۱۰۷۴ یوسف‌آباد مستوفی

قابل توجه
خریداران آپارتمان
چند دستگاه آپارتمان های ۳و۴ اطاقه دارای شوفاژموکت کاغذ دیواری باسرویس کامل‌و پارکینگ برای همه قیمت از ۲۱۰الی ۳۰۰ هزار تومان در بهترین نقاط نارمک بفروش میرسد لطفا باتلفن های زیر تماس بگیرید .
۷۹۴۶۵۴ و ۷۹۳۴۱۸
۷۹۱۴۴۹ و ۷۹۸۰۹۰

یکدستگاه آپارتمان مجهز با پارکینگ ـ کولر ـ موکت ـ پرده لوستر ودکوراسیون واقع در خیابان دامپزشکی غرب خیابان جیحون کوچه بانگ بفروش میرسد جهت دیدن بعدازظهر ۲تا۴ تلفنها صبحها ۳۹۲۶۹۸و ۸۳۶۴۲۷
۱ـ۲ آ ـ ۱۳۹۰۹

آپارتمان در میدان ۲۵ شهریور
کوی منبع اب طبقه‌اول دارای سالن ، هال ، ناهارخوری ، حیاط ، زیرزمین و سرویس کامل تلفن ۸۲۲۰۰۴
ا ـ ۱۳۵۶۱

آپارتمان فروشی
پهلوی بالاتر ازچاپانوکا کوی شناسا پلاك۴۴تلفن ۶۵۳۴۲۶

هرنوع آپارتمان
یک اطاق خواب بیالا در هر نقطه شهر برای فروش اماده است تلفن ۷۰۶۵۲۹
۱ـ۳ آ ـ ۱۳۳۲۱

در خیابان جردن
چند دستگاه آپارتمان بسیار لوکس مهندسی ساز هر یك مشتمل بر دو اطاق خواب ، سالن و نهار خوری، انبار سرویس های لوکس ، کف پوش ، پارکت و موکت‌فن‌کوئیل‌آسانسور شوت آشغال و دستگاه آشغال خردکن ، تلفن اختصاصی دایر ، پارکینك اختصاصی ، لوله‌کشی‌گازبدون‌واسطه بفروش می‌رسد طالبین بعداز ظهر هاباتلفن‌های ۶۸۴۲۹۶ و ۸۹۰۷۴۸ تماس بگیرند .
۱ـ۵ آ ـ ۱۳۲۲۹

در بهترین نقطه خیابان گاندی
۲دستگاه آپارتمان‌لوکس مهندسی سازهردستگاه دارای یك اطاق خواب سالن‌پذیرائی‌ناهارخوری با میز و صندلی غذا خوری کاملا مدرن هال سرویس فرنگی انباری اختصاصی تلفن کولر شوفاژ شوت آشغال پارکینك بین خیابان گاندی وجردن بفروش میرسد تلفن ۶۶۸۳۸۳

اکازیون
زمینی مشجر در منطقه صنعتی دو نبش دارای چاه نیمه عمیق استخر برق ۱۰۰ آمپر و تلفن بمساحت ۹۰۰ متر مربع واقع‌درخیابان داروپخش کیلومتر ۲۰ بین اتوبان و جاده مخصوص کرج نقدا از قرار متری ۲۲۰ تومان بدون واسطه به فروش میرسد طالبین از ساعت ۱۲الی۵ بعدازظهر با تلفن ۸۲۶۶۲۶ تماس بگیرند .

اکازیون
یک قطعه زمین بمساحت۸۰۰۰ متر مربع باسند مالکیت واقع درسدفرح‌ناز از قرار هرمتر مربع ۱۵۰۰ ریال‌بفروش‌میرسد طالبین با تلفن ۷۷۹۰۴۶ و ۷۷۹۴۳۸ تماس بگیرید .
۱ـ۲ آ ـ ۴۲۳۴

دوقطعه زمین هریک ۲۰۰ متر دونبش برخیابان اکبرآبادجنوب آیزنهاور بدون واسطه فروشی بین ۸تا۱۲ صبح تلفنهای ـ ۹۳۵۰۱۸ ـ ۹۳۲۵۱۳

اکازیون
یک قطعه زمین به‌مساحت۵۵۳ مترمربع واقع در خیابان ضرابخانه گلستان الهه (مرز محدوده شهری)مقطوع متری ۷۵۰۰ ریال صبح‌ها ازساعت ۹الی ۱۳ عصرها از ساعت ۱۷الی ۲۰
۱ـ۲ آ ـ ۴۱۷۰

۹۶ هزار متر زمین‌برای‌شهرك وکارخانه برجاده ملارد نزدیک نیروگاه برق تلفن ۴۴۲۲۰

باغ فروشی
زعفرانیه
۵۰۰مترمربع باغ‌مشرف به ۶۰۰۰ متر باغ۳۴متر بر خیابان متری ۳۰۰۰ تومان تلفن ۸۲۳۰۰۳

باغ درمنطقه متل‌قو
ده هکتار زمین مشجر در منطقه متل قو با سند عرصه واعیان خریداری از دولت بفاصله سه کیلومتر از جاده اسفالت محصور باسیم خاردارو پایه سیمانی با ساختمان باغبان وانبارو دارای ۱۰هزاراصله‌درخت تبریزی شش‌ساله‌و۱۰ هزار اصله پنج ساله‌و۱۰ هزار اصله چهارساله که از سال آینده قابل بهره‌برداری و فروش‌است بعلت مسافرت به قیمت مناسب بفروش میرسد از ۴ تا۷ بعدازظهر تلفن ۸۳۲۴۳۱

استخدام حسابدار
سیمان تهران «شرکت‌سهامی‌عام» جهت کار در اداره مرکزی به ۳ نفر لیسانسیه حسابداری‌یا بازرگانی با حداقل ۳سال سابقه کار نیازمند است. واجدین‌شرایط میتوانندهمه‌روزه‌باستثنای روز های پنجشنبه و تعطیلات حداکثر تا آخر شهریورماه ۵۴ با در دست داشتن مدارك‌وسوابق کار از ساعت ۸ الی ۱۴ بکارگزینی شرکت واقع در خیابان کوشك ، ارباب‌جمشید شمالی مراجعه نمایند .
سیمان تهران «شرکت سهامی‌عام»

زمین فروشی
زمین صنعتی ، کارخانه فروشنده‌ایم ۹۳۹۱۶۴

داخل‌محدوده نوشهر
۵۵۵متر زمین بانقشه وجواز ساختمان نصفنقد نصف‌اقساط ۱۵ ماهه مقطوع متری ۱۰۰ تومان بفروش میرسد.ازچالوس ابتدای نوشهر جنب پمپ‌بنزین به استراحتگاه رنگین‌کمان مراجعه گردد تلفن تهران ـ ۸۴۳۴۹۵
۱ـ۹ آ ـ ۱۳۳۱۵

۱۲۰۰ متر زمین فروشی‌خیابان سپه ۳۱۹۷۸۴
۱ـ۲ آ ـ ۲۷۶۲۷

قابل توجه شرکت های ساختمانی
یکقطعه زمین بمساحت ۴۰۰۰ متر مربع باسند مالکیت برجاده آسفالته دریامناسب برای ویلا سازی بدون واسطه بفروش میرسد تلفن ۹۳۸۹۴۰
آ ـ ۱۳۷۸۱

یک قطعه زمین به‌مساحت۳۵۳ متر شمالی واقع درچیذراول فرمانیه بانقشه‌وجوازساختمانی از قرارهر متر ۱۵۰۰۰ ریال بفروش میرسد طالبین باتلفن شماره ۷۷۹۴۳۸ تماس‌بگیرند.
۱ـ۲ آ ـ ۴۳۳۶

استخدام
گروه مهندسین مشاور ایرانی بتعدادی اشخاص زیر :
۱ـ مهندس راه و ساختمان با سابقه کار ازیك تا پنجسال
۲ـ مهندس متخصص آسفالت باسابقه‌کار
۳ـ تکنیسین راه و ساختمان باسابقه کار
۴ـ تکنیسین آسفالت باسابقه کار
۵ـ تکنیسین نقشه‌بردار با سابقه کار
برای کار در خارج از تهران احتیاج دارد که با حقوق و مزایای قابل توجه استخدام مینماید.
علاقمندان با تلفن های ۸۴۴۱۶۹ و ۸۴۱۳۱۷ از ساعت ۷ صبح تا یك بعدازظهر تماس‌بگیرند.

آگهی استخدام
شرکت سهامی شیشه قزوین(عام)
جهت خدمت در تهران به افراد زیر نیازمند است :
۱ـ لیسانسیه حسابداری صنعتی با حداقل یکسال سابقه کار ۵نفر.
۲ـ دیپلمه ریاضی یا طبیعی جهت حسابداری با حداقل دو سال سابقه کار ۷نفر.
۳ـ انباردار دیپلمه بادو سال سابقه کار و تضمین کافی .
ازمتقاضیان واجد شرایط‌خواهشمنداست همه‌روزه باستثنای ایام تعطیل به کارگزینی شرکت واقع در خیابان محمدرضاشاه ـ خیابان هفتم ـ پلاك ۳۴ ازساعت۸صبح الی ۱۴ مراجعه نمایند .

شرکت سهامی خاص زاگرس
بافراد زیر جهت کار در تهران بطور تمام‌وقت باضامن معتبر نیازمند است .
۱ـ مامور خرید باسابقه کار درشرکتهای تاسیساتی
۲ـ انباردار باسابقه کار در شرکت های تاسیساتی
خیابان تخت‌جمشید چهارراه بهارشماره ۳۶۰ طبقه چهارم

استخدام‌اپراتورتلفن
دوشیزه یابانوئی که بتواند از عهده‌اداره دستگاه تلفن (بایکصد شماره داخلی و ده شماره خارجی) بخوبی برآید باشرایط زیر ازطریق مصاحبه فورا استخدام میشود .
حداقل یکسال سابقه کار و تجربه‌قبلی ـ وآشنائی بزبان انگلیسی درحدشغل‌تلفنیست ـ حداقل معلومات حدود سیکل اول متوسطه ـ نداشتن موانع قانونی استخدام ـ حداکثر سن ۳۰ سال .
از داوطلبان واجد شرایط تقاضا داردقبل ازظهرها به نشانی این شرکت واقع در جاده قدیم شمیران بالاتر از سینما مولن‌روژ پلاك ۵۷۵ (بادردست داشتن مدارك و سوابق کار) مراجعه و یا باتلفنهای ۱۸ الی ۷۵۷۳۱۱ تماس حاصل نمایند .
شرکت سهامی خاص اتو تهران

شرکت سهامی مخمل و ابریشم کاشان
بچند نفر منشی با حداقل ۲ سال سابقه‌کار نیازمند است واجدین شرایط می توانند همه‌روزه به استثنای ایام تعطیل از ساعت ۸ صبح الی ۱۲ به آدرس خیابان پهلوی روبروی سینما آتلانتیك شماره ۳۸۳ قسمت امور کارمندان مراجعه‌نمایند.

باغی بمساحت ده هزار متر مربع با دیوار بلوکی چاه آب واستخر برجاده اسفالته‌قزل‌حصارنزدیك به جاده اصلی قزوین و موقعیت ممتاز با قیمت مناسب بفروش میرسد با تلفن ۸۳۶۴۳۸ تماس حاصل فرمائید .

باغات سرسبز
به قطعات ۱۰۰۰ متری با لوله کشی آب درشاه دشت تلفن ۹۲۶۹۶۴

فروش سرقفلی درخیابان شاه
یکباب مغازه در موقعیت تجارتی با تلفن‌وفن‌کوئل بفروش میرسد طالبین‌با تلفن ۶۶۷۳۳۰ ساعت۹ تا۱۲و۴تا۷ الی ۷ تماس بگیرند

دوباب مغازه خواروبار ولبنیات بادو جوازدستگاه‌ماست‌بندی‌آب وبرق تلفن باموقعیت بسیارعالی درزعفرانیه پسیان‌شمالی‌بفروش یاپا خانه معاوضه می شودتلفن ۸۷۳۰۵۷

اکازیون
آرایشگاه مردانه پهلوی حدود میدان ونك با دکوراسیون عالی به مساحت ۲۰۰ متربا‌جواز فروش یاشریك ۶۸۰۱۴۴

نیازمندیهای اطلاعات تلفنی آگهی می‌پذیرد

۳۱۱۲۱۹-۳۱۱۲۲۷-۳۱۱۲۲۵-۳۱۱۲۲۴
۳۱۱۲۳۵-۳۱۲۴۱۳-۳۱۱۲۳۰-۳۱۱۲۲۹

طوشوئی واگذارمیشود
یکباب مغازه‌اطوشوئی‌درخیابان آبان جنوبی واگذار میشود ـ ۳۱۹۳۲۷
آ ـ ۱۳۸۰۸

یك دفتر لوکس واقع در سعدی شمالی با جواز معاملات املاك بفروش‌می رسد ۳۱۴۲۸۵

فروش فوری امیرآباد شمالی
سرقفلی دو دهنه مغازه بزرك ۹۰۰ هزار تومان ـ مناسب نمایشگاه‌وبانك با اجاره کم
تلفن ۴۰۸۴۵ ـ منزل ۹۳۱۰۷۴

اکازیون عالی
بعلت مسافرت فوری‌هتل‌مجهزبا ۴۵ اطاق لوکس ۲ستاره و خوزستان واگذاریاشرکت قبول می‌کند تلفن ۹۵۲۳۱۹
آ ـ ۱۳۶۶۲

اکازیون پمپ بنزین
جایگاه اختصاصی در بهترین نقطه مشهد به مساحت ۲۰۰۰ متر مربع با درآمد مکفی تلفن تهران ۸۳۹۱۸۱ تلفن مشهد ـ ۳۳۲۵۸
۱ـ۲ آ ـ ۱۳۶۲

اجاره‌داده‌میشود

اجاره داده میشود
دودستگاه آپارتمان مجهز در آیزنهاور ـ بهبودی‌تلفن ۳۱۰۴۵۴
آ ـ ۱۳۶۸۹

رهن
خانه رهنی مورداحتیاج
خانه یا آپارتمان‌با۴اطاق‌خواب وانباری‌تا۴۰۰ هزار تومان‌رهن تصرفی بین شاهرضاوعباس‌آباد و طرفین پهلوی و حافظ مورد احتیاج تلفن ۸۶۲۶۴۲
۱ـ۲ آ ـ ۱۳۷۳۹

مورد نیاز اجاره

توجه
تعدادی ویلا همکف واپارتمان برای مهندسین‌ودیپلمات‌خارجی موردنیاز است ۶۲۳۶۷۴ ـ ۶۲۷۴۵۵
۱ـ۲۶ آ ـ ۱۱۴۰۳

به ۲ تا ۴ اطاق جهت‌دفتر کار نیازمندیم تلفن ۹۷۵۶۸۱

یك خانواده سه نفره به یك آپارتمان دو اطاق ـ خوابه که دارای شوفاژ ـ کولر ـ تلفن بوده و در محدوده کاخ‌جنوبی یا کریم خان زند باشد با اجاره ماهیانه بیست الی‌سی‌هزارریال نیازمند است به تلفن ۶۲۲۲۹۰ مراجعه شود

یك شرکت بازرگانی
به ۱یا۲ اطاق حتی‌المقدور در شمال‌شهر جهت اجاره برای دفترکار نیازمند است لطفا با مهندس شوقی تلفن ۶۲۲۲۳۴ تماس بگیرید .
آ ـ ۱۳۶۹۹

سه موسسه بزرگ فرهنگی خارجی احتیاج به آپارتمان‌ها وویلاهای مناسب جهت اجاره برای کارمندان خود دارد خواهشمندیم درساعات ۱ الی ۵ بعدازظهر باتلفن ۷۸۳۱۶۷ تماس حاصل نمائید.
۱ـ۱۰ آ ـ ۱۲۹۰۷

آپارتمان یا خانه ۶ تا ۸ اطاقه در شمال شهر جهت محل کار موردنیاز است تلفن ۶۲۹۹۶۲ ۵ تا ۹ بعدازظهر

مورد نیاز طبقه اول‌یاویلاجهت اجاره بخارجیان تلفن ۸۴۹۶۲۵

مورد نیاز برای خرید

زمین
اراضی تهران پارس خریداریم ۷۸۰۰۶۱

زمین تهران‌پارس خریداریم‌تلفن ۷۹۳۰۲۰
آ ـ ۷۴۵۶

بنگاههای معاملات املاك

دفتر پارس
مرکز معاملات املاك‌شهر و شمیرانات ۸۴۱۵۵۸

بورس املاك شمیران
دفتربرائی ۸۷۲۵۷۵ـ۸۷۷۸۷۵

اگر فروشنده‌املاك‌باشید باتلفن ۳۱۹۷۸۴ یا باپست به‌مجمع‌مشاورین املاك لاله‌زاربه‌بنگاه کوشان بفرمائید
۱ـ۲ آ ـ ۲۷۶۲۸

بورس خرید و فروش اراضی مهرشهر ـ گوهردشت فردیس و باغات سرحدآباد وملارد تلفن ۹۲۲۷۳۹ دفترکرج

برای خرید خانه های ویلائی‌مهر ویلاباموقعیت عالی و اراضی مهرشهر شهرك نمونه به تلفن ۴۸۲۵۵ و ۴۲۶۸۲ مراجعه کنید .

فروشنده و خریدارتلفن وساختمان درشمال‌شهر تلفن ۴۰۸۴۵ـ۹۳۱۰۷۴

معاملات پول

مرکز دادستد پول‌روی‌ملك‌فوری تلفن ۸۵۷۹۳۸
۱ـ۲۵ آ ـ ۱۳۲۶۷

پول

نیازپولی شمارا درمقابل
چك
کارمندی
ودر مقابل هرنوع
اتومبیل
تلفن
و مازاد سند
ملك
چنانچه در رهن یا گرو باشد بدون خرج محضر پرداخت مینمائیم تلفن
۶۶۰۴۰۰
۶۶۹۷۰۰

وام
در مقابل ملك تلفن، فرش و قبض بانك کارگشائی تلفن ـ ۴۴۹۸۱

پول شرطی فوری جهت خانه و مستغلات ۸۳۰۸۳۵

خانه پول ـ فرح شمالی مرکز معاملات پول تهران ۸۴۸۳۸۸

پول موجود بخاطر رفاه مشتریان گرام
وام‌ازبهره ۶درصدبه ۴درصد
کاهش داده شد
۹۳۱۷۳۱

دادوستدپول از ۲ میلیون‌ریال ببالا پاکپور
۶۶۴۶۱۸، ۶۶۶۲۶۳، ۶۶۰۲۰۰

پول فوری‌باسودبانکی مقابل خانه ۹۲۸۴۶۵

مورد نیاز
پول درمقابل خانه‌ارزنده نیازمندیم ۷۵۶۴۲۵

بپول راکد شما باانتقال مبیع هزاری ۵۰ تومان سود میدهیم ۷۵۶۴۲۵

پول‌شرطی درمقابل‌خانه فورا نیاز ۹۲۰۸۲۹

به پول راکد شما در مقابل ملك ارزنده ـ نیازمندیم ۷۵۴۳۰۸

از یك میلیون تا ۵ میلیون پول شرطی نیازمندیم .
۶۲۲۷۱۳ و ۶۲۳۶۲۲

قبوض

قبوض شهرداری وقرضه‌های دولتی‌راخریداریم پاکپور
۶۶۴۶۱۸، ۶۶۶۲۶۳، ۶۶۰۲۰۰

خرید قبوض شهرداری ۴۵۹۵۷

معاملات تلفن

به نفع شماست قبل از خرید و فروش تلفن با ۸۵۳۰۳۱ تماس‌بگیرید.

تلفن ۳ و ۷ و ۶۲ خریداریم ۳۰۳۲۳۷

دوست من
بشما در مقابل
چك
اتومبیل
تلفن
مازادملك
در صورتیکه‌درگروباشد فورا پول تقدیم میکنیم
۴۲۲۲۷

خرید و فروش تلفن
۳۱۷۴۳۷ اسلامبول کمپانی ۱۷ و ۲

خرید و فروش تلفن
۶۶۲،۶۶۲

خریدوفروش‌هرنوع‌تلفن ۸۹۴۰۵۰

تزئینات‌ودکوراسیون

کاغذدیواری آلمانی موکت مخملی ونمدی
پلاستر
(باشرایط دلخواه‌شما)
نمایشگاه مرکزی: چهارراه امیراکرم
۶۶۶۶۶۵، ۶۶۶۶۶۱
۶۶۸۸۳۲-۶۶۸۸۳۳
شعبه‌گیشا ۶۳۲۹۱۴ ۶۳۱۹۴۷
شعبه‌باغشاه ۶۶۰۷۷۲
نمایشگاه‌تجریش ۸۷۴۳۰۲

شرکت ایران پالاگر
فروش و نصب انواع کاغذ دیواری ، موکت، پرده و پرده کرکره تلفنهای ۷۵۵۷۷۹ و ۷۵۷۳۶۹

موسسه حمید
نقاشی و تزئینات وامور ساختمانی تلفن ۹۵۸۳۲۰ و ۹۵۲۲۷۲

برای ساختمان شما

پاکتان
انجام کلیه امورنظافتی نقاشی و دکوراسیون ساختمان ۸۳۸۱۷۲ و ۷۵۴۷۵۳

شرکت ایران پالاگر
نقاشی داخل ونمای ساختمان ۷۵۵۷۷۹ و ۷۵۷۳۶۹

لوله‌کشی گاز منازل وتاسیسات
خدمات مهندسی‌گاز ۶۶۵۵۹۰
آ ـ ۱۳۰۸۵

شرکت ایران پالاگر
نظافت کلیه قسمتهای‌ساختمان ۷۵۵۷۷۹ و ۷۵۷۳۶۹

تعمیر ـ اسفالت‌ونقاشی ۶۲۵۷۳۲

صادکو
فروش و نصب سقفهای کاذب تلفنهای ۸۱ـ۷۶۱۲۸۰
۱ـ۲۰ آ ـ ۱۳۵۸۲

قابل توجه
تعمیر سنگهای ریخته ساختمان و پیچ ورول پلاك‌پذیرفته میشودتلفن ۶۵۱۶۱۰

آسفالتکاری
ارزان تلفن ۴۷۱۴۳
۱ـ۱۰ آ ـ ۱۳۲۷۲

لوله‌بازکنی

لوله بازکنی ولوله‌کشی دروازه دولت ۸۲۷۴۰۸

لوله‌بازکنی ولوله‌کشی مقدم ۹۲۵۳۷۴

لوله بازکنی فوری یکساعته تلفن ۷۶۵۲۴۴

لوله‌کشی گاز
شرکت کازاما جهت هرگونه لوله‌کشی گاز ـ صنایع و منازل طبق استاندارد و نظارت شرکت ملی گاز ایران تلفن ۸۳۴۴۷۹

لوله بازکنی یکساعته فوری تلفن ۹۲۴۳۸۰

آگهیهای متفرقه

کرکره‌چوبی
میشلر MISCHLER
سرما، گرما و نور از کرکره چوبی میشلر عبور نمیکند
پارکت BW
نمایشگاه: شاهرضا کوچه فتوحی
۸۲۴۳۰۷-۸۲۹۳۹۰
۸۲۹۵۹۶-۸۲۴۸۷۰

۱ـ ماك تریلرکش مدل ۷۵ ساخت امریکا ـ موتور ۲۵۰ اسب بیست‌دنده چرخ ۲۴ بالاستیك وزاپاس ، صفر کیلومتر آماده تحویل .
۲ـ بنز کمپرسی هشت‌تن 15131K مدل ۷۵ ساخت آلمان اطاق‌کمپرسی ساخت‌ایران
۳ـ بنز شاسی بلند هشت تن 1513LA مدل ۷۵ ساخت آلمان‌بدون‌اطاق‌جفت‌دیفرنسیال
۴ـ بنز کمپرسی شش تن 911LAK مدل ۷۵ ساخت آلمان جفت دیفرنسیال با اطاق کمپرسی ساخت ایران .
۵ـ بنز کمپرسی شش تن مدل۷۵ساخت‌آلمان‌اطاق‌کمپرسی ساخت‌ایران به ضمیمه‌وسایل‌ایمنی‌روی‌آنهاو سردکننده موتورو دیگر وسایل خاص آب و هوای ایران همگی‌آماده تحویل .
تلفنهای ۶۸۰۶۵۱ و ۶۸۴۲۳۳

آگهی استخدام

یك شرکت حمل‌ونقل افراد زیر را باحقوق مکفی به همکاری دعوت مینماید
۱ـ پزشك عمومی نیمه‌وقت
۲ـ پزشکیار
۳ـ ماشین‌نویس فارسی‌و لاتین
۴ـ بایگان باسابقه
۵ـ حسابدار
۶ـ سرپرست بسته‌بندی
۷ـ راننده پایه یك
۸ـ راننده پایه‌دو
۹ـ نگهبان
۱۰ـ خدمتگزار نظافت‌چی
متقاضیان که بجز راننده و نگهبان وخدمتگزار باید بزبان انگلیسی آشنائی داشته باشند درخواست و شرح سوابق کار خود را ضمن‌ذکر نشانی پستی وشماره تلفن بصندوق پستی ۱۲۲۴ ارسال فرمایند .

استخدام‌مهندس ناظر

یکنفر مهندس راه و ساختمان باحداقل ۷سال سابقه کار وتجربه در ساختمانهای بتونی که‌به زبان انگلیسی آشنائی داشته باشد برای نظارت در شمال مورد نیاز است لطفا با راهنمای شماره ۲۴۷ روزنامه اطلاعات مکاتبه فرمائید

شرکت‌سهامی ایران‌هوخست

به یکنفر تایپیست «فارسی. ولاتین» مسلط‌به زبان انگلیسی نیازمند است داوطلبان لطفا به کارگزینی ایران هوخست‌واقع درکریمخان زند نرسیده به روزولت مراجعه نمایند.

HOECHST

Albright & Wilson Ltd.

Sales Manager
Technical Representative

Water Specialities and Services Teheran

We are a major British chemical company currently expanding our interests in the Water *Specialities and Services Field and as a* result require the following staff based in Teheran.

Sales Manager
£11,000 – £12,000 per annum + car

The successful candidate will be our key man in the Middle East, promoting and selling our products throughout the area with the aid of two *Technical Representatives.*

Applicants must be proficient in both English and Farsi and have several years experience of selling water specialities ideally in the Middle East. A technical background and a business qualification would be advantageous.

Technical Representative
£9,000 – £10,000 per annum + car

Reporting to the Sales Manager, the successful applicant will provide technical support for our Water Specialities Business throughout the Middle East.

Candidates must be graduate chemists or chemical engineers who have had several years experience in the Water Products field.

In addition to attractive salaries, excellent conditions of employment apply.

Please apply for an application form to: Mr. N. Sadri, Managing Director, Donyaye Chimie Co. Ltd., 104 Shah Abbas Avenue, Teheran. Tel. 834504.

ALBRIGHT & WILSON LTD

شرکت‌سهامی ترانکواکسپرس

یك‌نفر دوشیزه یا خانم که از عهده ماشین‌نویسی فارسی و لاتین بخوبی برآید برای تمام‌وقت اداری باحقوق مکفی استخدام مینماید واجدین شرایط به خیابان بهار چهارراه تخت‌جمشید شماره ۱۳۳ مراجعه نمایند .

گمشده

مژدگانی
یك عدد کیف جیبی مردانه پلاستیکی برنك قرمزحوالی خیابان‌حافظ مقابل خیابان پاریس ویا در راه‌رو هتل هیلتون مفقود گردیده از یابنده تقاضا میشود به‌تلفنهای ۴۲۰۱۴ و۴۱۹۳۱ و ۴۴۸۵۳ و۳۰۳۲۸۹ ـ اطلاع داده و مژدگانی خوبی دریافت نمایند .

برگ شناسائی‌شماره۱۳۴۱ـ ۶ت ـ ۲۳ر۳ر۴۹ شرکت‌تعاونی نانوایان نانوائی تافتونی واقع در خیابان سپهبد رزم‌آرا جنب کارخانه بلورسازی‌کوچه‌هاشمی پلاك ۲۸۰ اینجانبان محمد صادق صادقی ومعصومه‌حسنی مفقود شده‌ازیابنده‌تقاضامیشود به آدرس شرکت واقع در چهارراه ملکباغ‌صبا ارسال دارد
آ ـ ۹۳۵۵

بدینوسیله‌به‌اطلاع عموم‌میرساند دسته‌چك۵۰برگی‌سفیدازشماره ۲۵۲۳۰۱ الی ۲۵۲۳۵۰جاری شماره ۵۰۰۵۷ ازبانك‌بازرگانی میباشد در تاریخ ۲۱ر۵ر۵۴ مفقود شده واز درجه اعتبار ساقط میباشد .
محمدعلی عنقا
آ ـ ۱۸۷۴۱

سرقت شده
شناسنامه‌وگواهینامه رانندگی‌و پاسپورت صادره ۷ر۲ر۵۴ و چکهای بانك صادرات اکباتان ازشماره ۷۶۸۴۳۲ تا۷۶۸۴۵۰ حسابجاری ۴۶۵۱ ودسته چك دیگری شعبه بانك عمران کاخ شمالی حسابجاری ۲۰۵ در خیابان سلیمانیه‌ازداخل‌سواری بشماره ۱۷۸۵۴ تهران ص به نام آقای عزیزاله امینی سرقت شده‌چکهای نامبرده‌تحت‌شماره تعقیبی کلانتری ۲۱ شماره ـ ۱۰۵ر۶۸ر۶ر۲۱ر۲۱ تاریخ ـ ۵ر۶ر۵۴ جهت‌ارسال‌به آگاهی وچکها از درجه اعتبار ساقط میباشد .
آ ـ ۱۳۸۱۸

سند مالکیت خانه شماره۲۱۷۳ بنام قدسیه کالیراد درتاریخ ـ ۳ر۶ر۵۴ دراتومبیل شخصی جاگذارده‌ام از راننده محترم تقاضا میشود بتلفن ۳۵۱۳۹۶ تماس گرفته و مردگانی جالبی دریافت دارد .
۱ـ۵ آ ـ ۱۳۸۱۶۰

آگهی فقدان پروانه‌مالکیت خودرو
آقای عزت‌اله آقا محمدی‌کارت مالکیت موتورسیکلت شماره ـ ۶۲۸۲ تهران ۳۸ را مفقود و تقاضای صدور مجدد آنرادارد مراتب درسه نوبت هرده روز یکبار آگهی میگردد درصورت عدم اعتراض ده روز پس از نشر این آگهی المثنی مربوطه تنظیم‌وتسلیم نامبرده خواهدشد
اداره راهنمائی‌ورانندگی

چك شماره۹۴۵۳۰۵ـ۹ر۶ر۵۴ بمبلغ ۴۰۰۰۰ ریال عهده بانك سپه خیام حسابجاری ـ ۵۲۳۶ بامضای حسن بخشیان کاشانی و بحوالهکرد حاج غلامحسین صباحی‌مفقودگردیده از درجه اعتبار ساقط است.
غلامحسین صباحی

خانه‌شمارا بخارجیان اجاره‌میدهیم

سازمان نیازمندیهای خارجیان
خانه‌شمارا اجاره میدهد ۸۲۳۱۵۵
۸۲۳۹۳۹ ۸۳۸۱۰۶

مؤسسه نیازمندیهای خارجیان
خانه بخارجیان اجاره میدهد
۸۳۰۰۸۲ - ۸۳۰۰۸۱
۸۲۱۷۲۳ - ۸۲۱۸۱۱
۳۶۱ تخت جمشید مقابل سفارت آمریکا

مؤسسه ظفر ۷۷۷۷۴۶
خانه بخارجیان اجاره میدهد
۷۷۸۵۸۹ - ۷۷۸۶۰۰

مؤسسه امپایر ۷۷۷۵۰۰
خانه بخارجیان اجاره میدهد
۷۷۲۲۲۲ - ۷۷۸۹۵۵

دفتر خدمات خارجی تاپ
هرنوع مستغل شمارادراسرع وقت بخارجیان اجاره میدهد
تلفن: ۶۸۰۶۰۱ - ۶۸۳۶۴۲

مؤسسه امور خارجیان
مرکز اجاره تخت جمشید جنب بهار ۵۰۳
۷۵۲۳۵۸ - ۷۵۱۷۸۲

---

۲۴ ساعته
یونیورسال
مرکز اجاره به خارجیان
۸۶۲۵۹۴ - ۸۶۱۵۸
با تضمین یکساله

سازمان مسکن پارس
مرکز ۸۵۳۸۵۳
۸۴۸۴۲۴
اجاره ۸۵۷۵۸۵
بخارجیان

اجاره ویلاوآپارتمان
بخارجیان فوری
تلفن: ۸۵۹۹۸۸

پیشتاز
پیشتاز اجاره به‌خارجیان
۳۱۷۷۴۲

آژانس نامبردان
No1 AGENCY
مرکز اجاره بخارجیان
846163-856174

مؤسسه کوئیک
خانه بخارجیان اجاره میدهد
۸۵۵۶۰۵ - ۸۵۵۵۵۶

---

۲۴ ساعته
سازمان نیازمندیهای بین‌المللی
اجاره بخارجیان
۶۵۶۹۵۷
۷۷۹۱۱۸

مؤسسه پارامونت
در کوتاهترین مدت‌منزل شما را بخارجیان اجاره میدهد تلفنهای ۸۵۸۰۱۱ ـ ۸۵۸۰۱۲ ـ ۸۵۸۰۱۳

۸۲۹۷۶۶ - ۸۳۵۱۲۰
سازمان کورش
اجاره منازل بخارجیان

سوپلایز
اپارتمان وویلای شما را ۲۴ ساعته به خارجیان اجاره میدهد تلفن ۶۶۵۲۳۱

آژانس سی ـ اند ـ ار
اجاره‌بخارجیان ۸۴۹۶۲۵

شرکت هماهنگی خدمات
شخصا یا توسط‌آژانس‌مورد نظرمشخصات‌دفاترکارومحلهای مسکونی‌رامنحصرا برای‌اجاره بخارجیان به دایره منازل این شرکت اعلام فرمائید تلفن ـ ۶۲۲۴۷۰ ـ ۶۲۲۴۳۰
۱ـ۹ آ ـ ۱۳۶۹۰

تهیه مسکن کورش
مرکز اجاره‌خانه ویلاومحل‌کار به‌خارجیان وایرانیان ۸۵۳۷۳۶ و ۸۴۷۹۸۲

خانه های ویلائی و آپارتمانی اجاره‌بخارجیان ۷۷۶۶۲۵ و۷۷۳۴۶۶

بخارجیان
خانه های ویلائی یا آپارتمانی خصوصا طبقه اول مبله و غیر مبله شما را در شمال شهر ونك، پهلوی، الهیه، جردن، داودیه ، جاده قدیم ، دروس ، سلطنت‌آباد با تضمین تخلیه و عدم خرابی به مدت دلخواه شما فقط به خارجیان اجاره می دهیم تلفن ۷۷۶۶۲۵ و۷۷۳۴۶۶

هر زبان انسانی است
با دریافت یك دوره کامل نوار انگلیسی هر کجا که فرصت داشته باشید میتوانید یك‌زبان جدید بیاموزید.
به آقای فاطمی موسسه زبانهای خارجی‌پهلوی بالاتراز تخت‌جمشید شماره ۱۵۹ مراجعه نمائید.
تلفن ۶۶۶۶۵۰ ـ ۴۸۱۹۹

آگهی استخدام

شرکت‌ساختمانی دربوشهر به‌افراد زیراحتیاج‌دارد
۱ـ حسابدار
۲ـ حسابدار مالی
۳ـ انباردار آشنا بزبان انگلیسی یا آلمانی
۴ـ ماشین نویس فارسی و لاتین
۵ـ حسابدار باتسلط کامل بماشین حساب آن‌ـسی‌ـآر ۳۲
۶ـ کارمندساده‌جهت‌حسابداری و انبارداری
۷ـ نقشه‌کش
۸ـ نقشه‌بردار
۹ـ سرکارگر بتون و سرکارگر کفراژ بند
۱۰ راننده کامیون‌جهت ماشین‌های سنگین
اشخاص مسلط بزبان انگلیسی‌و یا آلمانی برسایرین حق تقدم دارند ماضمن ارائه یك محل کار بسیار جالب با حقوق مکفی منزل نیزمجانا در اختیارتان قرار میدهیم .
از متقاضیان خواهشمند است تقاضا های کتبی خودراباتعیین‌میزان حقوق مورد نظرو فتوکپی کامل‌مدارك لازم بیکی از آدرس های زیر ارسال نمایند.
تهران ـ خیابان رازی شماره ۹۳ بوشهر ـ صندوق پستی ۲۳۹

تخلیه‌چاه‌فاضلاب

تخلیه چاه فاضلاب و توالت و سپتیك تانك وفوسپتیك وساختمان آنها و کانال‌کشی و حفر چاه بادستگاه‌موتوری لوله بازکنی
شرکت ایران‌شوشتر ۸۳۰۷۲۲ ـ ۸۲۹۵۵۶

ساختمان برای اجاره شرکتی معتبر نیازمند بیك یادو آپارتمان اجاری جمعاً درحدود ۱۰۰۰۰ مترمربع زیر بناوبا مشخصات زیر میباشد

۱ـ واقع در خیابان کریمخان‌زند تا شمیران
۲ـ پارکینك مناسب
۳ـ تلفن
۴ـ تهویه
خواهشمند است بین ساعت ۸ الی ۱۲ صبح و یا ۱۲ الی ۴ بعدازظهر با تلفن های ۸۵۹۹۷۱ الی ۸۵۹۹۷۶ تماس حاصل فرمائید .

شرکت سهامی کارخانجات
رادیوشهاب

افراد زیر را باحقوق مکفی استخدام می‌نماید.
۱ـ تعمیرکار و متخصص رادیو وتلویزیون
۲ـ آشپز
۳ـ کارگر ساده
۴ـ مستخدم
متقاضیان میتوانند با تلفنهای ۹۶۱۴۸۹ و ۹۶۱۴۹۰ و۹۵۴۴۶۳ تماس حاصل فرمایند.

شرکت دولتی دو نفر بانو یا دوشیزه رابعنوان منشی بامشخصات زیرازطریق‌مصاحبه استخدام مینماید .
۱ـ آشنائی کامل به‌زبان انگلیسی
۲ـ دانستن شورت‌هند SHORT HAND
متقاضیان میتوانند همه روزه ازساعت ۸صبح الی ۴بعدازظهر با تلفن های۸۲۸۰۲۶و۸۲۵۹۲۲ تماس بگیرند .

اندونزی : کشور موسیقی دانان‌یا:

کشور دوستداران رقص و موسیقی

اهالی «بالی» زیبائی راعطیه آسمانی میدانند که برسبیل امانت بدست ایشان سپرده شد

دراندونزی ـ مردم از نظر نژادی دارای خصائص هنری بسیار هستند و قوه ابداع و ایجاددارند. زنان این کشور نیز ازاین قاعده مستثنی نیستند و اغلب چیزهائی که تهیه میکنند ظریف و زیبا و پارنگهای خاصی تزئین شده است. این زیبائی و تزئینات ویژه بیشتر از هرچیز هنر آنان را مشخص میکند زیرا در اغلب کار های هنری نقوش وتزئینات که فقط نشانه عمل آنهاست بکار میرود.

در جزیره «بالی» رقص با زندگی افراد توسعه پیدا کرده است ورقصهای این جزیره شکوه خاصی دارد. رقص «کابور» این جزیره از رقصهای معروف معابد است که زندگی امروز نیز در آن بی تاثیر نبوده است. اصولا بهترین رقص ها در جزیره «بالی» است زیرا وزن حرکات بسیر مناسبتر، باروح تر و جابکتر از رقصهای دیگرجزایر جلوه می کند. نمود احساسات روشنتر و تظاهر حالات آشکارتر است و از مختصات آن میتوان حرکات روان چشمو ابروها و جنبشهای پر نیروی قسمت بالا تنه را بحساب آورد وبدین جهت است که رقص های «بالی» بلا فاصله ناظر را مجذوب و تمام توجه او را به خود جلب میکند.

در جزایر اندونزی رقصهائی که از دوران قدیم بیادگار مانده هنوز مشخصات و معتقدات روحانی از آن مشهود است و اغلب در موارد مخصوص بموقع اجرا در میاید. مانند رقص در موقع تشریفات مربوط به مرگ ـ رقص در موقع برداشتن خرمن ـ رقص در موقعی که مه از محاق به هلال میرود و رقص در موقع تبدیل شناسد وآن‌را آنطور که سایر مذاهب تعریف میکنند ـ نمیداند...»

در جزیره «بالی» از ترکیب «هندو» و «بودائی» ـ مذهب خاص برهمائی توام باعقیده پرستش اجداد و طبیعت پرستی ،رسم شد. مردم این جزیره «زیبائی» را عطیه آسمانی میدانند که بر سبیل امانت بدست آیشان سپرده شدوبه پاس این بخشش بزرگ مراسم بسیار زیاد بعنوان تقدیم هدایا در معابد و تشریفات سوزاندن جسد دارند که همه آنها با سازو رقص همراه است. معمولا این مراسم رادرزیر درخت خوش سایه که مقدس میشمارند یا در شلتوک به برنج. تمام این رقص هابطور آشکار فرهنگ قدیمی توده های جمعیت را که درهزاران جزیره از مجمع الجزایر اندونزی دارندو اکنون بصورت یك ملت واحد درآمده‌اند ، نمایان می ـ سازد.

نکته‌هائی از بالی

«بالی» با دو هزار میل مربع مساحت و دو میلیون جمعیت که اکثر زندگی آرام هنری دارند ـ جزیره‌ایست که هلندیها تا قرن حاضر هیچگاه نتوانستند بر آن مسلط شوند. میگویند «هندو» ها حدود ۲ هزار سال پیش کیش بودا رابه این جزیره آوردند. دراینجا اشاره به‌این نکته مناسب است که «کیش بودا در حقیقت صورت دینی ندارد بلکه ازیك رشته اصول و دستورات اخلاقی تشکیل شده‌است. خدائی رانمی شناسد و آن‌را آنطور که سایر مذاهب تعریف میکنند ـ نمیداند...»

در جزیره «بالی» از ترکیب «هندو» و «بودائی» ـ مذهب خاص برهمائی توام باعقیده پرستش ،رسم شد. مردم این جزیره «زیبائی» را عطیه آسمانی میدانند که بر سبیل امانت بدست آیشان سپرده شدوبه پاس این بخشش بزرگ مراسم بسیار زیاد بعنوان تقدیم هدایا در معابد و تشریفات سوزاندن جسد دارند که همه آنها با سازو رقص همراه است. معمولا این مراسم رادرزیر درخت خوش سایه که مقدس میشمارند یا در میدان دهکده و یاحتی در کنار جاده برپا میدارند. دین هندو های «بالی» بریکتاپرستی استوار است ولی آنها پروردگار را به چندین صورت که اهم آن برهما، یشنو ، شیوا، است تجسم می دهند و خدایان ریگری بنام کوه، رود، دریا و زراعت دارند وجهت همه آنها معابد خانوادگی عمومی و خصوصی است. در ناحیه شرقی جزیره بالی ـ مزرعه هائی است که برای نگاهداری معبد بزرگ آن حدود، مطابق عرف و عادت های محلی ـ از روزگار قدیم به طرز اشتراکی اداره میشود.

«بالی» از سرو صدا های تمدن جدید بدور ووسیله رفت و آمد اکثر باسه چرخه «درشکه» ، گاری است. جواهر لعل ونهرو در سفر به «بالی» آنجا را «بامداد جهان» خواند و بعضی دیگر نیز

رقص بازندگی افراد جزیره «بالی» توسعه پیداکرده استو اکنون‌حتی برای تما م‌تشریفات رقص هائی‌وجود دارد که نمودار فرهنگ قدیمی توده مردم است.

ورود هیئت پارلمانی ایران به «بالی» و استقبال باشکوهی که بعمل آمده است نیز بابرنامه ویژه‌رقص های محلی همراه بود .بدین ترتیب که اجرای رقص گل می‌باشیدند و اجرای رقص گل می‌باشیدند و بهریك از اعضای هیئت یك شاخه گل میدادند.

در شماره امروز از هنر رقص ،موسیقی ، جزیره بالی و چند مراسم وآداب و رسوم کشور اندونزی یادداشت کوتاهی داریم.

هنر رقص وگوناگون آن

زنان اندونزی از زمانهای قدیم تاکنون نقش مهمی در معرفی رقص‌های این کشور دارند. این رقص‌ها اغلب کهن و باستانی است و از اعصار قدیم ودوره هندوان باقی مانده‌وهریك معرف نشانه‌یی از فرهنگ زمان خویش است . دراین رقص ها حوادث و گذشت زمان بی تاثیر نبوده‌و هرگاه بنا به مقتضیاتی قسمتی از آن‌تغییر یافته است اما خوشبختانه‌اصلیت آن هرگز زائل نشده‌است.

یادداشت های علیرضا شفائی خبرنگار پارلمانی اطلاعات از سفر ۸ روزه به اندونزی (٤)

که از بانوان علاقمند به فرهنگ و هنر است میکفت در میان یکی از طوایف جزیره جاوه که ازدواج آنان مطابق شرع مبین اسلام و عادات و رسوم موروثی و نژادی انجام میگیرد تشریفات ویژه‌ای وجود دارد. بدین ترتیب که در حدود یکماه پیش از عقد کنان ـ پدر ومادر دختر او را باطاق خودمی خوانند و بدنبال مذاکرات طولانی پو اخطار میکنند حق ندارد از خانه خارج شود وغیر از پدرو برادر وحتی بانزدیکان ودوستان ذکور خود ـ ملاقات کند. اما در عوض عده‌یی دختر هم‌سن‌وسالش رابرای هم صحبتی با او دعوت میکنند تا احساس تنهائی نکندو تنها به حمام نرود. عروس خانم ۳۰ روز قبل از عقد کنان در یك محیط آرام و اغلب در اطاقی که باو اختصاص داده شده ایام را صرف تهیه البسه‌ئی که باید در شب عروسی بپوشد میکند.

روز عروسی ـ خانه را باگل تزئین میکنند و هنگامی که منزل آراسته شد مقدمات جشن عروسی طی تشریفات خاص آماده میشود و مقداری از گلهای شاداب را دریك صدف بزرك قرار میدهند و آن را قبل از این که عروس وداماد به حجله بروند به آنجا میبرند وروی آن رابا پارچه که حتما عروس باید بافته باشد می پوشانند ،همچنین یك کوزه آب ویك تخم مرغ و پارچه پیچیده شده رابه حجله میبرند و تخم مرغ را در دهانه کوزه قرار می دهند و وقتی عروس و داماد به حجله رفتند چراغی را که تا آنوقت ۲۴ ساعت است خاموش نشده ـ خاموش میکنند.

یادداشت‌های سفر مربوط به کشور اندونزی بواسطه فزونی آب وورسوم وسنتها ـ هنوزباقی مانده استو با این که قرار بود در چهار شماره آن راخلاصه کنم و در یادداشت پنجم و ششم ـ از سنگاپور وبانك کوك نکته هائی یادکنیم . اما آقای محمدزاده همکار قدیمی مادر روزنامه اطلاعات که از سه سال قبل تاکنون در مقام سومین شخصیت سفارت ایران در اندونزی فعالیت دارد و زبان این کشور را فراگرفته است باعلاقه به خوانندگان اطلاعات وتوجهی که به ذوق‌شان دارد از آنچه خواسته بودیم اطلاعات قابل توجه دراختیار گذاشت .بنابراین در شماره آینده باتوجه به گزارش ایشان بـه گزارشی در باره اندونزی پایان میدهیم.

تشریفات ومراسم عروسی

اندونزی همانطور که دارای جزایر بیشماری است آداب و رسوم متعدد وگوناگونی هم‌دارد. خانم بزرك نیاهمسر آقای شکوهیان

آگهی گزینش دانشجو مدرسه عالی پرستاری مهر آئین وابسته به اداره کل بهداری استان اصفهان

از داوطلبینی که قبلا فتوکپی مدارك خود را بدفتر مدرسه ارسال داشته‌اند و درزیر نامبرده میشوند دعوت میگردد که درتاریخ های تعیین شده راس ساعت ۸ صبح بادر دست داشتن اصل مدارك خود بمنظور مصاحبه حضوری در محل مدرسه عالی پرستاری مهرآئین به آدرس اصفهان ـ خیابان پهلوی ـ بین پل فلزی وپل شیری حضور یابند.

۱ـ از شماره ۱ الی ۳۰ پسران	شنبه ۵٤ر۶ر۱۵
۲ـ از شماره ۱ الی ۳۰ دختران	شنبه ۵٤ر۶ر۱۵
۳ـ از شماره ۳۱ الی ۶۰ پسران	یکشنبه ۵٤ر۶ر۱۶
٤ـ از شماره ۳۱ الی ۶۰ دختران	یکشنبه ۵٤ر۶ر۱۶
۵ـ از شماره ۶۱ الی ۹۰ پسران	دوشنبه ۵٤ر۶ر۱۷
۶ـ از شماره ۶۱ الی ۹۰ دختران	دوشنبه ۵٤ر۶ر۱۷
۷ـ از شماره ۹۱ الی ۱۲۰ پسران	سه شنبه ۵٤ر۶ر۱۸
۸ـ ازشماره ۹۱ الی ۱۲۰ دختران	سه شنبه ۵٤ر۶ر۱۸
۹ـ ازشماره ۱۲۱ الی ۱۵۰ پسران	چهارشنبه ۵٤ر۶ر۱۹
۱۰ـ ازشماره ۱۲۱ الی ۱۵۰ دختران	چهارشنبه ۵٤ر۶ر۱۹
۱۱ـ ازشماره ۱۵۱ الی ۱۹۰ پسران	پنجشنبه ۵٤ر۶ر۲۰
۱۲ـ ازشماره ۱۵۱ الی ۱۶٤ دختران	پنجشنبه ۵٤ر۶ر۲۰
۱۳ـ ازشماره ۱۹۱ الی ۲۱۹ پسران	یکشنبه ۵٤ر۶ر۲۳

ضمنا توجه داوطلبین را به نکات زیر جلب میشماید.

۱ـ اگر داوطلبی اصل مدارك خود را در دست نداشته باشد در مصاحبه شرکت داده نخواهد شد .

۲ـ در صورتیکه در روز و ساعت تعیین‌شده برای مصاحبه حاضر نگردد غایب محسوب وهیچگونه مسئولیتی متوجه کمیته گزینش دانشجو نخواهد بود.

اداره کل بهداری استان اصفهان

لیست داوطلبان پسر

۱ـ نصرت امیرزاده خیابانی
۲ـ محی‌الدین شریفی
۳ـ حسین بابائی
٤ـ اسد خستوان بوروندرق
۵ـ رحمت‌اله محمد رجبی
۶ـ اسماعیل نوش‌آبادی
۷ـ مرتضی دائمی
۸ـ آردآداس ابراهیمی
۹ـ علی‌اکبر مهدوی خوشدل
۱۰ـ عبدالرحمان حیدری مدوئیه
۱۱ـ اکبر ملایری زاده
۱۲ـ علی‌اکبر کاشانی زاده تازه
۱۳ـ منصور دارابی
۱٤ـ عباس مهدوی شریک آباد
۱۵ـ حمیدرضا محبی
۱۶ـ محمد قویدل
۱۷ـ کیومرث فروزنده شهرکی
۱۸ـ محمد حسین بهگزین
۱۹ـ حمیدرضا رمضان گرگیری
۲۰ـ سید نورالدین ضوابطی
۲۱ـ محمد مزارعی
۲۲ـ جواد قربانی
۲۳ـ محمدعلی یزدانی‌نجف آباد
۲٤ـ حسن بیاتی
۲۵ـ عباس علی خسروی نجاد
۲۶ـ علی اصغر خبار گلختمی
۲۷ـ موئز سلیمی
۲۸ـ غلامرضا عباس تشنیزی
۲۹ـ احمد مصلی نژاد
۳۰ـ جلیل حاجی آقائی مرند
۳۱ـ ابوالفضل صادقی اردستانی
۳۲ـ جلال گواهیان جهرمی
۳۳ـ فتح‌اله دهقانی فیروزآبادی
۳٤ـ عبدالکریم زمردی
۳۵ـ سید حسین رجبی
۳۶ـ حسین خدائی اردبیلی
۳۷ـ محمدرضا یعقوبیان کفش گرکلاتی
۳۸ـ غلامحسین ربانی شیردل
۳۹ـ محمد حسن صمدی
٤۰ـ حسین تفویضی زواره
٤۱ـ منصور کاوه
٤۲ـ محمد قدیری لنگری
٤۳ـ علیرضا کریمپور
٤٤ـ علی‌کرم حفظاله
٤۵ـ مسعود دخش
٤۶ـ سعید فتوحی
٤۷ـ عباس کفیتی
٤۸ـ ستار خواجه‌تاش
٤۹ـ محمد محمودی
۵۰ـ محمدرضا آقاسی بروجنی
۵۱ـ علی قاسمی پنجه
۵۲ـ میرزاآقا بدرمقدم
۵۳ـ محمد ابراهیمی
۵٤ـ ولی‌اله آشنا
۵۵ـ شاهپور بازارنونژاد
۵۶ـ جهانگیر شیرانی
۵۷ـ عسگر امینی
۵۸ـ قدرت‌اله کریمی سعیدآبادی
۵۹ـ علی شیرانی بیدآبادی
۶۰ـ ابراهیم معتمدی محمدآبادی
۶۱ـ مهدی ایرجی‌زاد
۶۲ـ مهرزاد مهرآرا
۶۳ـ اکبر آهوئی سیمنی
٦٤ـ صدرالدین‌حشمتی دهکردی
٦۵ـ رسول انعیاری
٦۶ـ سید کاظم رضائیان
٦۷ـ مسعود ابریشمکار
٦۸ـ محمود نصیری زیری
٦۹ـ سید حیدر میرقادری
۷۰ـ سید محمد علی مطلبی
۷۱ـ مصطفی فیروزنیا
۷۲ـ کاظم گلی
۷۳ـ عباس بایندر
۷٤ـ اسداله مسقولی‌زاده
۷۵ـ منصور روحانی تزنگی
۷۶ـ محمد جلیل‌یوسفنژاد
۷۷ـ محمود امانی قیوم
۷۸ـ احمدعلی سیرانی
۷۹ـ عسگرقاسمزاده گلخوران
۸۰ـ نادعلی قربانپور لندی
۸۱ـ محمد اسماعیل‌گلرگرجهرمی
۸۲ـ اکبر میرآباد
۸۳ـ عظیم آب‌خنک
۸٤ـ امیرعلی امیری
۸۵ـ عبدالکریم اسحقی همگینی
۸۶ـ هوشنگ ایراندوست
۸۷ـ مهدی شاهی
۸۸ـ ابراهیم صفدری شادلو
۸۹ـ عباس سعیدادی نژاد
۹۰ـ غلامعلی مصطفائی کرملکی
۹۱ـ ناصر خدولی
۹۲ـ حسین حاجی‌محمد رضائی
۹۳ـ خیراله امین شیخ آبادی
۹٤ـ سید عباس زارع
۹۵ـ فرج‌اله امین شیخ‌آبادی
۹۶ـ حسن فرهمند حسن آبادی
۹۷ـ مرتضی شریفیان درجه
۹۸ـ علی ترکمن‌چی
۹۹ـ عیسی موسی‌پور مقیمی
۱۰۰ـ کریم نصراصفهانی
۱۰۱ـ عبدالحمید ریاضی
۱۰۲ـ سید محمد رضا دیدور
۱۰۳ـ احمد سارانی
۱۰٤ـ محمدرضا جرامیریان
۱۰۵ـ علی خوبی آرانی
۱۰۶ـ یداله کوهی کمال آبادی
۱۰۷ـ سید حسین میرعابدی شهرضا
۱۰۸ـ علی‌اصغر امانی‌بنی
۱۰۹ـ غلامرضا ایمنیان
۱۱۰ـ سیداحمد حنیفی یزدی
۱۱۱ـ علی‌اکبر یاوری
۱۱۲ـ ناصرمحمودیان اصفهانی
۱۱۳ـ محسن خیری
۱۱٤ـ یعقوب خجسته سالکویه
۱۱۵ـ داود رسولی فرنیان
۱۱۶ـ محمد انتظامی
۱۱۷ـ احمدبیگی خوزانی
۱۱۸ـ کریم صاحبی
۱۱۹ـ امیر حسین رحمانی
۱۲۰ـ ماشاءاله صیفی شلمزاری
۱۲۱ـ اسداله جعفری
۱۲۲ـ حسین قربان حسینی
۱۲۳ـ محمد عباس طوبی
۱۲٤ـ علی اکبر پیرایش‌فر
۱۲۵ـ احمد مزارعی
۱۲۶ـ مرتضی مزروعی سبدانی
۱۲۷ـ محمد مهدی بیات‌پور
۱۲۸ـ خلیل بهرامی قصرچمی
۱۲۹ـ عباس علی کثیری دولت آبادی
۱۳۰ـ محمد جواد شیرین
۱۳۱ـ سیدمحمدمیرزا محمدزاده کسائی
۱۳۲ـ محمد تقی الهی نجف‌آبادی
۱۳۳ـ نادر محمدی
۱۳٤ـ حسین ریحانی
۱۳۵ـ سید عباس جوانمردقصاب رودسری
۱۳۶ـ مازیار رهروی
۱۳۷ـ آرسل آرمین
۱۳۸ـ محمدمهدی البرزی‌جهرمی
۱۳۹ـ اکبر محمدیان مرج
۱٤۰ـ محمد قدیری
۱٤۱ـ محمد رضا زارع‌زاده
۱٤۲ـ سید محمد رضا محمدی برازجانی
۱٤۳ـ محمد علی قاسمی ارنساء
۱٤٤ـ پرویز مهرپویا
۱٤۵ـ احمد خوشنود
۱٤۶ـ علیرضا شفائی‌نیا
۱٤۷ـ غفار پاشایی مرتی
۱٤۸ـ احمد کهزادی
۱٤۹ـ یوسف مدنی پور
۱۵۰ـ محمد تقی رضائی هرزندی
۱۵۱ـ محمود بنائی بروجنی
۱۵۲ـ طهماسب حسین پور
۱۵۳ـ حجت‌اله رشنو
۱۵٤ـ جلال احمدی منش
۱۵۵ـ حسین قرمزاد
۱۵۶ـ احمد حسینی فهرجی
۱۵۷ـ محمد قلی آقا حسین‌مهابادی
۱۵۸ـ حبیب مزروعی سیدانی
۱۵۹ـ رضا مزروعی سیدانی
۱۶۰ـ محمد رضا حافظ‌الصحه
۱۶۱ـ یعقوب کریم مشایی
۱۶۲ـ محسن ذوالفقار
۱۶۳ـ جواد هاشمی قیری
۱۶٤ـ اسداله ضرغام پور
۱۶۵ـ محمد علی شفیعی
۱۶۶ـ غلامرضا انصاری
۱۶۷ـ رحیم بغلانی
۱۶۸ـ علی اصغر خدارحیمیان
۱۶۹ـ اردوان طهماسبی گنزمکار
۱۷۰ـ کاظم کی‌منش
۱۷۱ـ زین‌العابدین افروزنده
۱۷۲ـ عباس مختاری
۱۷۳ـ حبیب‌اله فریدون پور
۱۷٤ـ مرتضی اکبرزاده
۱۷۵ـ قاسم خیری
۱۷۶ـ سید جواد قدمگاهی
۱۷۷ـ اصغر رجائی اصفهانی
۱۷۸ـ علی مزروعی سیدانی
۱۷۹ـ حبیب نیکبخو
۱۸۰ـ علی رضا آرمان
۱۸۱ـ محمد رشیدیان‌فر
۱۸۲ـ محمد رضا اسکندری
۱۸۳ـ جعفر امینی
۱۸٤ـ محمد دارابی
۱۸۵ـ وزیر محمدی
۱۸۶ـ باباجان دهقان
۱۸۷ـ فرزاد کهن
۱۸۸ـ علی شعبان زاده
۱۸۹ـ محمد صادق سماعی
۱۹۰ـ محمدعلی‌لطفی نجف‌آبادی
۱۹۱ـ محمدرضا عمادی‌خورزوقی
۱۹۲ـ رحیم جداری صالحپور
۱۹۳ـ حسین وفائی حسین‌آبادی
۱۹٤ـ رضا ترابی گودرزی
۱۹۵ـ میربهاءالدین میر کریمی
۱۹۶ـ احمد خواسالار
۱۹۷ـ جمال حسین زاده فیروز آبادی
۱۹۸ـ کاظم تدین
۱۹۹ـ حسین اشرفی آیدیلو
۲۰۰ـ حمید زارعی
۲۰۱ـ اسداله مجرد
۲۰۲ـ مهدی ونکی
۲۰۳ـ حسین‌علی‌نوریان اردکانی
۲۰٤ـ محمد تقی سیفی
۲۰۵ـ محمد یوسفی ریزی
۲۰۶ـ علی رضا کوشافر
۲۰۷ـ محمد رضا نقی‌زاده‌آیدنلو
۲۰۸ـ محمدرضا حق‌جوسروستانی
۲۰۹ـ مسعود مرادی جزینکی
۲۱۰ـ علی اکبر قاسمی تودشکهوئی
۲۱۱ـ محمود شایسته
۲۱۲ـ فضل‌اله زاهدی‌ابوالوردی
۲۱۳ـ محمد علی ارجمند
۲۱٤ـ محمد سلیمان درجه
۲۱۵ـ رحمت وکیلی ساعتلو
۲۱۶ـ عباس یزدانی
۲۱۷ـ نادر قاسمی
۲۱۸ـ غلامرضاجمالی کوشکقاضی
۲۱۹ـ عبداله قاضی

لیست داوطلبان دختر

۱ـ مهوش عزیزیان
۲ـ مریم فکور
۳ـ شیرین نعیم ابیانی
٤ـ فاطمه پاکبخو
۵ـ ژاله افشاری آزاد نوبری
۶ـ شهره خورشید
۷ـ خدیجه بهاربور لنگرودی
۸ـ زهرا رانق
۹ـ نزهت صفا اشرفی
۱۰ـ عذرا مولادچی
۱۱ـ ربابه محمد زاده برهانی
۱۲ـ فاطمه جلوندی
۱۳ـ زهرا بیگلری
۱٤ـ پروین فتح‌الهی
۱۵ـ منیژه وکیلی طباطبائی
۱۶ـ مهین السادات نیکخواه
۱۷ـ مهوش صالحی
۱۸ـ ریحانه رخساری تادیکالائی
۱۹ـ فاطمه پاکبخو
۲۰ـ شعله مقدوری
۲۱ـ زینت سالاری
۲۲ـ زهرا برزوئی
۲۳ـ نسرین ملک نیا
۲٤ـ شهلا عباسی
۲۵ـ زهرا نوذری
۲۶ـ سوسن‌السادات شمس زاده
۲۷ـ سودابه احدی تهرانی
۲۸ـ عفت عباسیان عطا آبادی
۲۹ـ مریم‌السادات سبحانی
۳۰ـ فریبا معتمدی کردستانی
۳۱ـ لیدا چیاری
۳۲ـ مهوش آهنگی
۳۳ـ قدم خیر جعفری لاغرکی
۳٤ـ فاطمه فامیل‌ملکی
۳۵ـ فریبا حکیم‌زاده جهرمی
۳۶ـ ناهید حسن‌کوکبی
۳۷ـ طراوت حکیم‌زاده جهرمی
۳۸ـ فرخ حاجی‌قنبری
۳۹ـ یاسمن ابریشمی
٤۰ـ زهره فردانی
٤۱ـ کیان وجدانی نجف‌آبادی
٤۲ـ کزا حقیقت
٤۳ـ هما نیکنژاد
٤٤ـ شهلا امامنژاد ابرقوئی
٤۵ـ فری بیدهندی
٤۶ـ توران ملاعلی‌محمد لواسانی
٤۷ـ عالم تاج ناظر مظفری
٤۸ـ فاطمه عباسی فرد
٤۹ـ نسرین مدنی پور
۵۰ـ ساجده فوزی
۵۱ـ اکرم نجاتیان رجائی
۵۲ـ مولود سیفتی
۵۳ـ نسرین آزادی اردکانی
۵٤ـ زهرانظری
۵۵ـ منیرالسادات الصفی
۵۶ـ منصوره فخاری
۵۷ـ طلعت بیگم جعفرزادگان
۵۸ـ اشرف اشراقی
۵۹ـ میترا رستگارتهرانی
۶۰ـ حورا کنفچیان لنگرودی
۶۱ـ زهرا سرمدی‌زاده
۶۲ـ نرگس گنجیان
۶۳ـ زهرا توکلی دینانی
۶٤ـ میرسکینه میرموذن
۶۵ـ پوران لیموچی
۶۶ـ رضوان شادروان
۶۷ـ ناهید بازوکی
۶۸ـ نصرت‌عابدین‌نژاد
۶۹ـ فاطمه جلیلی‌یال
۷۲ـ شهناز آزادمنش
۷۰ـ شهلا عباسیان
۷۱ـ روشنک هاشمی‌نژاد
۷۳ـ شهره خورشید
۷٤ـ زهرا حاجی‌زاده صدری
۷۵ـ پروانه امیداردلی
۷۶ـ شیرین دست‌غیب
۷۷ـ صبا غفوری
۷۸ـ زهرا رنجبر
۷۹ـ کوکب تربتی
۸۰ـ فاطمه آصفی ظریفی
۸۱ـ نیره حیدریه
۸۲ـ مهری گودرزی
۸۳ـ ربابه علی‌نژاد
۸٤ـ شهلا بهرامی کهروئی
۸۵ـ ژاله چگنی
۸۶ـ مهوش محمودی
۸۷ـ مهراندخت دلاوری
۸۸ـ فریبا حسنوند
۸۹ـ عطیه عقیلی
۹۰ـ سیمین‌دخت انتشاری
۹۱ـ رقیه حاجی نجفی
۹۲ـ سدابه نظام‌فر
۹۳ـ منیر گرامی
۹٤ـ زهره بوانی
۹۵ـ فاطمه شهاب‌پور
۹۶ـ فاطمه مستجابی
۹۷ـ زهرا بیگلری
۹۸ـ فاطمه تیموری
۹۹ـ تاج‌الملوك صمدی
۱۰۰ـ عفت موفقی
۱۰۱ـ مریم ظرفسازیپنس
۱۰۲ـ منیجه خواجه‌ای
۱۰۳ـ مریم سید عرب
۱۰٤ـ مهین‌نصرتی شیشوان
۱۰۵ـ زهرا نورمحمدی
۱۰۶ـ زینت‌ورنائی روشندوست
۱۰۷ـ سیمین شاهروخی
۱۰۸ـ توران محمدی درویش‌وند
۱۰۹ـ فاطمه کازرونی
۱۱۱ـ زینت‌السادات صادقی
۱۱۲ـ ربابه ضائمی
۱۱۳ـ فرحناز مخترعی‌زاده
۱۱۴ـ نرگس اورکی
۱۱۴ـ سیمین اشجع
۱۱۵ـ نسرین بی‌طرفغر
۱۱۶ـ فهیمه ابوالقاسمی
۱۱۷ـ رویا گلشن
۱۱۸ـ شمسی‌متاتیا
۱۱۹ـ فاطمه اکرمی
۱۲۰ـ عفت هاشمی
۱۲۱ـ کبرا امین ناصری
۱۲۲ـ زیبا خام‌فروش
۱۲۳ـ مریم همتی بروجنی
۱۲٤ـ پروین ازانکو
۱۲۵ـ زهرا فرزانگان بیدگلی
۱۲۶ـ عشرت یوسفی‌زاده نائینی
۱۲۷ـ پروین گلینی مقدم
۱۲۸ـ زهرا مرتضائی
۱۲۹ـ زلیخا نیک سیمائی
۱۳۰ـ زیور خواجه علی
۱۳۱ـ پروین طاهره خلف‌آبادی
۱۳۲ـ بتول نفیسی
۱۳۲ـ عفت یوسفی مقدم
۱۳٤ـ نزهت بدری
۱۳۵ـ حوروش ارجمندی
۱۳۶ـ ملکتاز صحرائی
۱۳۷ـ شهناز طالبی
۱۳۸ـ فاطمه حجازی
۱۳۹ـ صغرا مدبر
۱٤۰ـ عزت‌الدوله زارع‌زاده
۱٤۱ـ مهرانگیز واقفی
۱٤۲ـ منیژه سفیددشتی‌رضائی
۱٤۳ـ زهره خدایاری
۱٤٤ـ رقیه امری‌چالزمینی
۱٤۵ـ اعظم جاویدان
۱٤۶ـ اشرف مومنی فراهانی
۱٤۷ـ زهرا چراغی
۱٤۸ـ سیمین شمس‌اسفندآبادی
۱٤۹ـ منیره شاه‌چراغی
۱۵۰ـ منیژه جوانگروه
۱۵۱ـ ناهید دهدار
۱۵۲ـ نوشین مجدی
۱۵۳ـ مهری شعله‌پاس
۱۵٤ـ منصوره حسنی
۱۵۵ـ مهری معتمدیان
۱۵۶ـ مهین حیدری‌فریدنی‌پور
۱۵۷ـ شفیقه غلامپور
۱۵۸ـ زهرا دلاور
۱۵۹ـ الهه گلستانی
۱۶۰ـ مرضیه خوشخو
۱۶۱ـ رفعت پزو
۱۶۲ـ فرزانه فرید معیر
۱۶۳ـ آذردخت لقمانیان
۱۶٤ـ زهرابیگم میرکریمی آ ـ ٤۳۲۹

آگهی استخدام

جمعیت خیریه مرج‌پهلوی تعدادی از دارندگان دانشنامه لیسانس در یکی‌از رشته های علوم اجتماعی ویا روانشناسی را جهت سرپرستی واحد های خوددرشهرستان ها ازطریق مصاحبه استخدام مینماید. داوطلبان میتوانندهمه روزه و حداکثر تا تاریخ ۱۵ر۶ر۵٤ از ساعت ۹الی ۱۲ صبح با دردست داشتن مدارک زیر به دفتر مرکزی جمعیت حوزه معاونت فنی واقع در خیابان تخت طاووس ـ انتهای خیابان کوه‌نور جهت دریافت آگاهی هـای لازم و تنظیم پرسشنامه مراجعه نمایند.

۱ـ فتوکپی دانشنامه لیسانس ۲ـ فتوکپی برگ پایان خدمت یا معافی دائم ۳ـ فتوکپی یا رونوشت شناسنامه ٤ـ چهار قطعه عکس .

آگهی استخدام همافری

ارتش شاهنشاهی ایران برای تامین کادر فنی متخصص در رشته الکترونیك تعدادی داوطلب پسر یا دختر برای طی دوره همافری آموزشگاه فنی الکترونیك وابسته بدانشگاه پهلوی شیراز باشرایط و امتیازات مشروحه زیر میپذیرد :

۱ـ شرایط

الف ـ تابعیت دولت شاهنشاهی ایران

ب ـ متدین بیکی از ادیان (اسلام ، مسیحی ، کلیمی ، زردشتی)

پ ـ حداقل سن ۱۸ سال تمام وحداکثر سن ۲٤ سال و برای کسانی که خدمت زیر پرچم را انجام داده‌اند ۲۵ سال تمام (دراول آبان‌ماه ۱۳۵٤)

ت ـ داشتن گواهی نامه دوره کامل دبیرستان در رشته ریاضی یا طبیعی

ث ـ داشتن صحت مزاج و تناسب‌اندام برطبق گواهی‌بهداری‌نیروی‌زمینی‌شاهنشاهی

ج ـ نداشتن همسر واولاد و کسان‌تحت تکفل

چ ـ نداشتن‌پیشینه بد

ح ـ سپردن تعهد خدمت بمدت ۱۱سال از تاریخ خاتمه تحصیل

خ ـ موفقیت در آزمایشات ورودی که‌روز ۳۱ر۶ر۵٤ انجام خواهد شد .

۲ـ مدت آموزش ۲ سال.

۳ـ امتیازات

الف ـ داوطلبان در طول مدت تحصیل در آموزشگاه شبانه‌روزی بوده و هزینه‌زیست وپوشاك نظامی آنان توسط ارتش‌شاهنشاهی تامین می گردد و مبلغ ۸۰۰۰ ریال کمك‌هزینه تحصیلی دریافت میدارند .

ب ـ داوطلبان دختر در صورتی که‌وسائل‌زیست آنان آماده نباشد در مدت تحصیل برابر ارزش جیره هنرجویان پسر ماهیانه وجه نقد دریافت خواهندکرد .

پ ـ هنرجویان پس از احراز موفقیت در آزمایشات نهائی بدرجه همافر سومی مفتخر و ماهیانه ۲۰۷۷۰ ریال حقوق و فوق العاده سختی خدمت دریافت داشته و با ترفیعات بعدی‌ازحقوق و مزایای کافی‌برخوردار خواهندشد.

٤ـ داوطلبان می توانند برای کسب اطلاعات بیشتر و ثبت‌نام با در دست‌داشتن فتوکپی گواهی‌نامه تحصیلی وعین شناسنامه و ۲ قطعه عکس ۴×۳ از تاریخ پخش این آگهی همه روزه باستثنای روز های تعطیل از ساعت ۱۰الی ۱۲ تاپایان روز بیکی از حوزه های امتحانی مشروحه زیرین مراجعه وثبت‌نام نمایند .

تهران ـ به آجودانی ستادبزرك‌ارتشتاران (خیابان کوروش کبیر ـ چهارراه قصر)

شیراز ـ به آجودانی مرکز پیاده(باغ‌تخت)

مشهد ـ به آجودانی (لشکر ۷۷پیاده)

اصفهان ـ به آجودانی مرکز آموزش نوپخانه وموشکها

کرمان ـ به آجودانی مرکز آموزش ۵۰ کرمان

۵ـ داوطلبانی که مایل باشند ازطریق مکاتبه ثبت‌نام نمایند باید مشخصات خود را برابر فرم زیر تکمیل نموده و به آدرس هر یك از حوزه های امتحانی که شرکت‌می نمایند ارسال دارند ضمنا داوطلبان مزبور باید قبل از ۲۵ر۶ر۵٤ ساعت ۹ با در دست داشتن فتوکپی یا عین گواهی‌نامه تحصیلی و عین شناسنامه و ۲ قطعه عکس ۴×۳ به حوزه مربوطه مراجعه و کارت ورودی خودرادریافت نمایند .

(مشخصات داوطلبین همافری آموزشگاه فنی الکترونیك)

۱ـ نام	۲ـ نام خانوادگی	۳ـ نام پدر	٤ـ شماره شناسنامه
۵ـ محل صدور	۶ـ تاریخ تولد		۷ـ محل سکونت
۸ـ مدرك تحصیلی	۹ـ حوزه امتحانی انتخابی		۱۰ـ آدرس دقیق داوطلب
			۱۱ـ محل امضاء داوطلب

توجه ـ فرم ها باید به ترتیبی تکمیل و ارسال گردد که قبل از تاریخ ۲۵ر۵٤ به حوزه مربوطه رسیده باشد.

م الف ۱۰۸۷۷

آگهی افزایش سرمایه ـ تغییر محل شرکت سهامی خاص مارگارین ثبت شده ٤۲۰٤

برابر صورتجلسه مورخ ۲۸ر۱ر۵٤ مجمع عمومی فوق‌العاده شرکت مذکور اولا مبلغ یکصد میلیون ریال بموجب گواهی شماره ۱۵۰ـ۲ر۵ر۵٤ بانك بازرگانی شعبه ساختمان شهید بابت افزایش سرمایه شرکت بحسابجاری شرکت واریز گردیده است در نتیجه ماده ۵ اساسنامه شرکت بشرح زیر اصلاح گردید ماده ۵ سرمایه شرکت مبلغ دویست و پنجاه میلیون ریال است که به چهار هزارونهصدوهشتاد وشش سهم پنجاه هزار ریالی بی‌نام و چهارده‌سهم پنجاه هزار ریالی بانام تقسیم گردیده که تماما پرداخت شده ثانیا مرکز شرکت به تهران میدان فردوسی ساختمان شهید طبقه نهم انتقال‌یافت‌مراتب فوق در تاریخ ۲۱ر۵ر۵٤ ازنظر امضاء ت

اطلاعیه

شرکت کارخانجات مخمل و ابریشم کاشان (سهامی عام)

در اجرای اصل چهاردهم انقلاب شرکت کارخانجات مخمل و ابریشم کاشان (سهامی عام) بامسرت فراوان بهای محصولات خود را که بوسیله مرکز بررسی قیمتها تعیین و اعلام گردیده است بشرح زیر باطلاع عموم میرساند:

نوع محصول: قالی و قالیچه

ردیف	نوع ومشخصات کالا	واحد	بهای نقدی هر تخته برای مصرف کننده
۱	قالی ۴×۳ متر شماره ۲۶۰۵	تخته	۲۵۳۷۷
۲	قالی ۳٫۵×۲٫۵ متر شماره ۲۵۰۵	تخته	۱۸۴۹۸
۳	قالی ۳×۲ متر شماره ۲۰۰۱	تخته	۹۸۲۷
۴	قالیچه ۱۸۰×۱۲۰ متر شماره ۱۰۰۱ و ۱۰۰۳	تخته	۳۰۴۰

نوع محصول: مخمل و حریر

ردیف	نوع و مشخصات کالا	قیمت نقدی هرمتر برای مصرف کننده
۱	مخمل کبریتی نقشه ۱۶ عرض ۹۰ سانتی متر	۱۷۸
۲	مخمل کبریتی نقشه ۱۶ عرض ۱۴ سانتی متر	۲۹۲
۳	مخمل کبریتی نقشه ۱۵ عرض ۹۰ سانتی متر	۱۶۵
۴	مخمل کبریتی نقشه ۱۵ عرض ۱۴۰ سانتی متر	۲۷۴
۵	مخمل کبریتی نقشه سی ـ ۱۹ عرض ۱۴۰ سانتی متر	۴۱۳
۶	مخمل کبریتی نقشه ۱۸ عرض ۹۰ سانتی متر	۱۶۵
۷	مخمل نخی ونوس ۳۱۵۱ عرض ۹۰ سانتی متر	۳۴۷
۸	مخمل شلال شماره ۱۰۰۰ عرض ۱۱۰ سانتی متر	۲۳۵
۹	مخمل موکت شماره ۱۲۰۰ عرض ۱۲۰ سانتی متر	۳۵۰
۱۰	انواع مبلی در الون ۴۶۰۱ عرض ۱۳۰ سانتی متر	۶۱۸
۱۱	مبلی ۴۵۰۰ بعرض ۱۳۰ سانتی متر	۴۴۵
۱۲	ملی ۴۰۰۰ بعرض ۱۳۰ سانتی متر	۴۴۵
۱۳	مبلی ۴۵۱۰ عرض ۱۳۰ سانتی متر	۶۱۰
۱۴	نخی ونوس ۳۱۵۰ عرض ۹۰ سانتی متر	۳۴۷
۱۵	تافته وی ۵۱ عرض ۱۴۰ سانتی متر	۱۳۱
۱۶	تافته وی ۱۶ ساده بعرض ۱۴۰ سانتی متر	۱۰۴
۱۷	تافته ریون وی ۴۰ چاپی عرض ۹۰ سانتی متر	۸۲
۱۸	مخمل شیفونی شماره ۳۰۳۰ ر ۳۰۶۰	۱۸۸

نوع محصول: مخمل و حریر

ردیف	نوع و مشخصات کالا	بهای نقدی هرمتر برای مصرف کننده
۱۹	وی اف ۳ چادری مشکی ساده عرض ۹۰	۷۸
۲۰	وی پی ۲ چادری	۷۷
۲۱	تافته استات آ ۲۰ ساده عرض ۹۰ سانتیمتر	۶۲
۲۲	تافته استات آ ۲۰ چاپی عرض ۹۰ سانتی متر	۸۴
۲۳	سرژه استات آ ـ ۱۷ چاپی عرض ۹۰ سانتی متر	۸۶
۲۴	آ ـ ۲۲ چاپی عرض ۹۰ سانتی متر	۸۷
۲۵	داکرون ان پی یک چادری عرض ۹۰ سانتی متر	۷۸
۲۶	تافته آ ـ ۱۹ عرض ۱۵۰ سانتی متر چاپی	۱۴۷
۲۷	پلوش سی پی ـ ل	۵۳۱
۲۸	تافته نایلون ان ۶ ساده عرض ۹۰ سانتی متر	۵۷
۲۹	تافته نایلون ان ۶ چاپی عرض ۹۰ سانتی متر	۷۵
۳۰	روبانی آ ـ ۱۸ ساده عرض ۹۰ سانتی متر	۷۲
۳۱	سرژه طرح وی آ ۳۷ ساده عرض ۱۴۰ سانتی متر	۱۱۲
۳۲	تافته ریون وی ۴۰ ساده عرض ۹۰ سانتی متر	۶۲
۳۳	ساتن استات آ ـ ۲۱ ساده عرض ۹۰ سانتی متر	۸۰
۳۴	ژرژت ریون وی ۲۸ ساده عرض ۹۰ سانتیمتر	۷۸
۳۵	ژرژت ریون وی ۲۸ چاپی عرض ۹۰ سانتیمتر	۸۴
۳۶	ژرژت ریون وی ۵۴ چاپی عرض ۹۰ سانتی متر	۸۴

قیمتهای فوق برای مصرف کننده بصورت نقدی است و فروشندگان وجه اضافی مطالبه نخواهند نمود از کلیه هموطنان عزیز تمنی دارد در صورت مشاهده هر گونه تخلف مراتب را بشرکت اطلاع دهند

شرکت کارخانجات مخمل و ابریشم کاشان (سهامی عام)

عبور از پنج قاره

ظرف ده سال تعداد جنایات در آمریکا دو برابر شده است

•

در دو ماه گذشته دو دانشجوی ایرانی در آمریکا کشته شده‌اند

افزایش هولناک جنایات در امریکا

باکشته‌شدن فجیع یک دختر دانشجوی ایرانی در امریکا که دومین ایرانی مقتول ظرف دوماه گذشته دراین کشور است بار دیگر ازهان متوجه جنایات ،فجایع وقتل وغارت در امریکا شده است .

آزادی حمل‌اسلحه ، میخوارگی های بی‌حساب ، جنون های ناشی از جامعه ماشینی و اختلافهای نژادی ریشه های اصلی جنایت در امریکا را تشکیل میدهد . این ریشه ها نه‌تنها باگذشت زمان رو به خشک شدن نیست بلکه بررسی های اخیر نشان داده است که تعداد جنایات،تجاوز های به‌عنف و دزدی و غارتگری روز بروز در امریکا رو به‌توسعه است. مطلبی که در زیر آمده بررسی یکروانکاو امریکائی است که با ارائه آمار به تحقیق درباره جنایت‌در امریکا پرداخته است .

بنابر یک بررسی تحقیقی که از جانب دکتر رونالدت ، لوند روانکاو وابسته به دانشگاه استانفورد و مولف «تحقیقی در مورد جنایات» صورت گرفته ، طی ده ساله اخیر، میزان‌جنایات درامریکا، دوبرابر شده،واکنون، درحد نصابی است که‌در تاریخ امریکا بی‌سابقه است . در سال مسیحی جاری، بنابراین بررسی، ازهر ده هزار امریکایی ،یکی مرتکب جنایت شده است ـ در حالی‌که بنابر آماراداره تحقیقات فدرال (اف . بی آی) این رقم درسال ۱۹٦۵ پنج‌نفر در صد هزار امریکایی ، بوده است .

دکتر لوند ، در کتاب دیگرش زیر عنوان «جنایت و جنون» خاطرنشان کرده است که میزان خودکشی در امریکا ۲۵ برابر اروپا ، واز ۱۵ تا ۲۰ برابرهر یک از سایر کشورهای اروپای غربی بیشتر است .

دکتر لوند نوشته است : در دوران‌های پیشرفت‌اقتصادی، تعداد جنایات کم . و تعداد خود کشی ها افزایش می‌یافته است. اما اکنون وضع برعکس است، و تعداد خودکشی ها ،هنوز بسیار کمتراز تعداد جنایات‌است. نکته بسیار جالب این است که درحال حاضر مقتول ها، بیشتر از نزدیکان قاتل ها (شوهر ،زن، عاشق ، همسایه، دوست ، و آشنا) هستند .

بنابر نوشته دکتر لوند ، در امریکا، دوسوم جنایت ها با سلاح‌های آتشین صورت‌میگیرد. وهم‌اکنون ، ۵۰ میلیون سلاح آتشین در اختیار امریکایی های غیر نظامی قراردارد ، وتخمین زده میشود که‌این رقم تا پایان سال جاری به ۲۰۰ میلیون‌قبضه برسد. در امریکا، به تناسب جمعیت ، مقدار اسلحه بیش از هرکشور دیگری در جهان در اختیار مردم غیرنظامی قراردارد.

بنابر نوشته‌دکتر لوند، وضع جغرافیایی هم در میزان جنایات تاثیر دارد. در ایالت های‌جنوبی امریکا،درهر سال،ازهر۱۰۰،۰۰۰ تن،۱۲تن مرتکب جنایت می‌شوند . در نیوانگلند این رقم از هر ۱۰۰،۰۰۰ تن، ٤تن است ٤٤۰ درصد تمام جنایت‌ها در ایالت های جنوبی روی می‌دهد، در حالی که در ایالت های مرکزی، این رقم ۱۰ درصد ، و در ایالت های غربی ۱۵ در صد است.

در آمار جنایات ، مردان تسلط کامل دارند ، اما آمارزنان جنایت‌کار از ۱۹۵۰ تاکنون ، مرتبا افزایش نسبی داشته‌است درسال ۱۹۵۰ کمتراز ۲۰ درصد جنایت کاران، زن بودند ، ولی حالا این نسبت به نزدیک ۲۵در صد رسیده است .

مردان سیاه پوست ، بیش از مردان سفید پوست کشته می‌شوند. و زنان سیاه پوست . پنج‌بار بیش‌تراززنان‌سفید پوست درمعرض خطرکشتن‌قرار دارند.

الکل و جنایت ، ارتباط و تناسب مستقیمی با هم دارند . در اغلب جنایت ها ، قاتل مست بوده است.

دکتر لوند ، در پایان بررسی های تحقیقی خود چنین نتیجه گرفته است که : «من راه‌هایی برای متوقف کردن جنایت‌هامی‌شناسم. اگر اقتصاد راکدبماند.. که به اعتقاد من‌تا چند سال‌دیگر کمابیش متوقف خواهد بود ، میزان جنایات بازهم ، بیش و بیش‌تر خواهد شد .

شباهت ژست،صداونحوه سخن گفتن

هانری ژیسکاردستن ۱۸و نیم ساله، پسر رئیس جمهوری فرانسه، وقتی همراه پدرش از سفرژئیر وگابون، بفرانسه بازگشت، تصمیم گرفت در مونپولیه ، درحضور ۵۰۰ جوان‌هوادار پدرش، درباره «آزادی‌و تکوین‌اجتماعی» سخن‌رانی کند .

هانری که در سال دوم علوم سیاسی تحصیل میکند، در سخن‌رانی خود متذکر شد : «درعرضه بحث وجدل ، جوان، خندان ، وطبیعی باشید. واز بکار بردن عبارت های پیچیده ، وسبک سخن گویی تکنوکرات ها اجتناب کنید.»

جالب این است که خود وی، در سخن‌رانی خود، بسیار عبارت های پیچیده بکار برده ، و سبک سخن‌گویی او شباهت تامی با سبک سخن‌گویی پدرش داشت که مسلما یکی از برجسته ترین تکنوکرات های فرانسه است .

جت باربری جدید

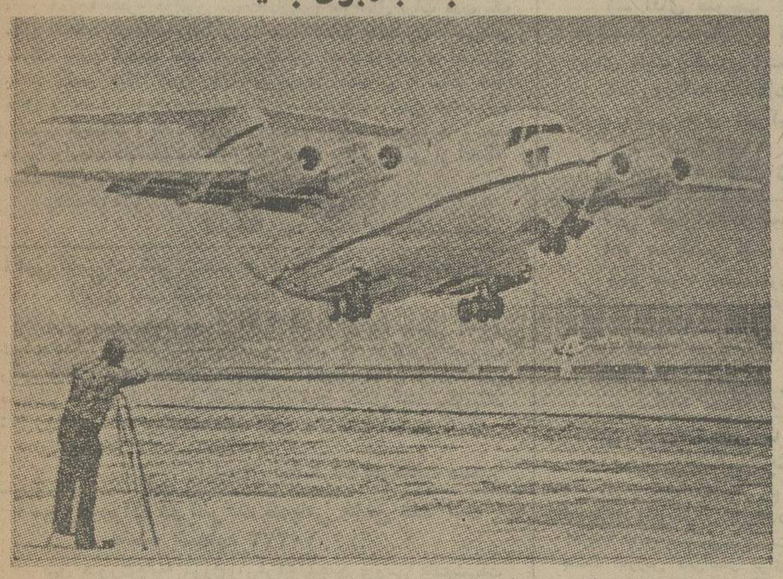

هواپیمای تجربی مک دانل راگلاس «بی . سی ـ۱۵»، که یک جت باری استو برای‌استفاده در نوارهای کوتاه فرودگاه هاطرح‌ریزی‌شده، نخستین پرواز خود را با توفیق کامل به‌انجام رساند .

این هواپیمای بزرگ بدنه که دارای چهار موتور جت است تا ارتفاع ۱۸۰۰۰ پایی و با سرعت ۳۰۰۰ مایل در ساعت پرواز کرد.خصلت عمده این هواپیمای باری، برخاستن آن اززمین، درمدت و مسافتی بسیار کم‌تر از مدت ومسافت جت های باری مشابه‌است . هواپیما های مشابه پس‌از طی مسافتی معادل ۷۷۰۰ پا، قادر به برخاستنی از زمین هستند در حالی که جت‌تازه برای برخاستن از مسافتی برابر ۲۰۰۰ پا آنهم شده، ولی در تجربه اول پس از طی مسافتی برابر ۳۰۰۰ پا از زمین برخاسته است.

هواپیمای باربری جدید مک‌دانل داگلاس‌که چهار موتور جت دارد وقادر است در مسافتی کوتاه از زمین برخیزد .

موزه بین‌المللی ماسک

موزه جدید بین‌المللی ماسک ها و کارناوال ها کمدر حدود ۲۰۰۰ ماسک و ۲۵۰ مانکن به اندازه طبیعی را بمتماشا گذارده است ، چند روز پیش، در بنیچ، بلژیک ،گشایش یافت. در این موزه ، مجموعه‌یی از تابلو های نقاشی پوستر ها، عکس ها و دستخط های مربوط مناسبت های جادوگران ، شعبده بازان، درمعرض دیدتماشاگران قرارگرفته است.

در حال حاضر از غرفه های این‌موزه‌برای نمایش، ماسک‌های سنتی‌اروپا به‌صورت نمایشگاهی که زیر نظر دولت بلژیک و شورای اروپایی یونسکو اداره می‌شود، استفاده می‌شود. اگرچه ۱۷ کشور در این نمایشگاه شرکت کرده‌اند، امادرحدود نیمی از ۱۲۸۹ فقره اشیاء نمایشگاه ، از مجموعه موزه بینچ است .

اشیاء این موزه، نه‌تنها در بلژیک ، بلکه از سراسر جهان گردآوری شده است . البته در تمام موزه های دیگر ، مجموعه هایی از ماسک ها و مانکن های جادویی وجود دارد، اما موزه بینچ ، تنها موزه‌یی در جهان است که در آن فقط ماسک ها و مانکن های جادویی ، واطلاعات عظیمی در این زمینه ها ، جمع‌آوری شده است .

۱ـ تجسمی از شیطان ماده ، بنابر روایت سویسی که در موزه بینچ‌نگهداری می‌شود .

۲ـ تجسمی دیگر از شیطان «شیطان نرکه در کارناوال های سالانه اتریش به معرض نمایش درمی‌آید .

هیجان ستاره شناسان

هیئت شناسان‌جهان ، یک ماه است ازفوران غیر عادی و عظیم اشعه‌ایکس از نقطه‌یی در آسمان ، سخت به هیجان آمده‌اند.

آن ها متوجه شده‌اند که این فوران ، تکراری است از یک جریان ۵۸ سال پیش ، آن ها عقیده دارند که منبع این اشعه ایکس یک یا دو ستاره‌یی است که در کهکشان ما، نزدیک به زمین قراردارند.

((در این جا، «نزدیک»به معنای چند هزار سال نوری است)).

این منبع اشعه‌ایکس که اکنون در آسمان درخشان‌ترین منبع از نوع خود است، در اوایل اوت ، به‌وسیله ماهواره انگلیسی آریل ـ۵، وماهواره نجومی امریکا به نام ساس ـ ۳ کشف و محل آن به طور دقیقی مشخص شد.

موشهای پاریس

تازه ترین تخمین علمی نشان می‌دهد که در پاریس، پایتخت فرانسه ، بین چهارتا پنج میلیون موش زندگی می‌کنند. که برابر است با تعداد ساکنان این شهرکه لقب‌عروس دنیا را به‌خود بسته است.

این تعداد موش روزانه ۲۰۰ تن غذا می‌خورد ، و ٤۰۰۰ تن دیگر را هم ضایع می‌کند .

جادوی‌صوت‌وحرکت..

بقیه از صفحه ۲۰

ازخنده ،از ترس، از امید ناشناخته است، نزدیک ودور است ، آشنا و بیگانه است، زبان کودکی وپیری‌است صدای هندی و ایرانی و سرخ‌پوست وژاپنی است صدائی است که‌از دهان بازیگران فوران میکند، هوش ما را در خود میگیرد ، عواطفمان در آن شنا میکند ، مادر رنگارنگی آن غرق میشویم .

درنمایش الکترا، صدای الکترا ، یکسره خشم و خروش و استغاثه‌است، در «مده‌ا» صدای مده‌ا نفرین است، تباهی واندوه سرزبر است در زنان تروایاایستادگی‌است،مبارزه ،مجموعه‌یی از واژه‌های نامفهوم ، عواطف ما را در ارتعاشات خود هدایت میکنند بی‌آنکه بمدد مفاهیم ،تراژدی را بفهمیم‌از طریق موسیقی درونی اصوات ، صدا های دهان ، ترکیب صدا ها بایکدیگر، درگیری‌شان ، همخوانی شان ضرب وجریان آوازی شان‌بابازیگران همدرد می‌شویم و یگانه و همپیوند.

البته شریان دراثر خویش این اصوات رابمکار گرفته اما خالق آنها یعنی اهنگساز زبان‌های بشری نمایشنامه‌ها خانمی‌بنام الیزابت‌اسوادس است که پیش از این نیز همکاربروک بود و اوست که چون آهنگساز و یکرهبر آن مجموعه غریب اصوات را ساخته و به کمال‌رسانده است .

موسیقی و حرکت

« موسیقی حرکات » این عصاره حرفی است که من درباره حرکات و رفتار بازیگران تریاوژی باید بگویم .

تریاوژی از حرکات بدیع سرشار است حرکاتی که بدوراز رفتار های نمایشی کلاسیک ومعهود است و جدا از شعبده بازیهای پاردیی کارگردانهای نورسیده ، هرحرکت ورفتار درکار شریان شکلی ساده و دریافتنی . اما بدیع و خلاقه دارد .

هرحرکت نتی است که در مجموع سنفونی حرکات را میسازد ، حرکاتی که ناگزیر دربی یکدیگر می آیند در الکترا ـ پلکانی را یکسوی ساخته‌اند که بازیگران از طرفی بالا رفته‌وازطرف دیگر فرود می آیند در مقابل آن ، در آنسوی میدان دروازه‌ئی قرار گرفته و پلی برسر آن که از دوطرف به دو پلکان می‌انجامد ، صفحه‌یی در وسط میدان ساخته‌اند . حرکات برگرداین سه محور می گردد ، اصوات ، بازیها راهدایت میکند و با آن یگانه میشود . برفراز رفتن واز اوج فرود آمدن‌ها، از میان گذشتن واز اینسو تاآنسو بر سنگهای راه گذشتن چهره‌آرامی‌صورت میگیرد ، رفتار نمایشی دراین بخش بی‌شباهت به رفتار بازیگران ژاپنی در نمایش « نو» نیست آرام باطمانینه ، پرقدرت و باضربی موسیقیائی می آیند ومی گذرند ، رنم بازیهای ملایم شاید بشود گفت کند است چرا که حادثه به آرامی گذردارد.

وقتی برای نمایش زنان تروپا از دروازه خشایارشا راه می افتیم‌توصیه شده که نزدیک بازی گران‌ودر کنارآنها باشیم ـ درکنار گاریهای اسیران«تروا» درگرد وخاک وتاریکی‌وهجوم‌تماشاگران میتوان حدس زد که همه چیز غافلگیر کننده خواهد بود.

درتاریکی ناگهان روشنائی بروی دویاچند زن ومرد می‌افتد ، گاری اسیران ، نمایش ادامه دارد ،جیغ‌یک زن ، رقص مردان رفتار غالب ومغلوب شکنجه‌ها ، رقص عریان ، قربانی‌ها را در روشنائی غافلگیر کنده نورافکن‌ها می‌بیند ، نمایش ادامه دارد .

همه چیز درتاریکی است ، تاریکی زمان ، تاریکی اسطورها ، تاریکی قرن ها فاصله ، دراین تاریکی ، بازیگر و تماشاگر درکنارهم‌اند ، شریان یکباره درتاریکی صحنه را روشن میکند ، یک واقعه را می بینید ، به هیجان می‌آئید اندوهگین می شویدصحنه‌دوباره تاریک میشود در تاریکی برجامی‌مانیدتابار‌دیگر جای دیگر بایک نعره ، یک اواز با یک نورافکن روشن شود ، دراین‌حرکت دایره‌وار که درآخر نمایش به سکون میرسد ، شما سفر تبعیدیان را تامقصد مرگ دنبال میکنید با آنکه نمی‌خواهم بجزئیات بپردازم اما از زیبائی حرکت زنی که قربانی شده و آرام و مرتیج از شیب تخته‌ها به پائین لغزید نمیشود یادنگرد پس‌از اینهمه حرکات تند ، سقوط آرام او تماشائی بود درمدآه که بالای کوه کنار مقبره اردشیر اجرا شد حرکت کمتر بود واستفاده ازصوت بیشتر . دراین نمایش بازیگر نقش‌مدآ با صدای پرتوان خود،حرکتی ازامواج نامرئی ایجادمیکردکمیقراری‌واضطراب می‌آفرید آنچه درپایان گفتنی است اینستکه : شریان آفرینشگر صوت و حرکت است او از زبانی صوتی‌ومجرد به کمال بهره یافته ومانند یک مصنف سنفونی ، بابازیگران چون‌ملودیهای گوناگون رفتار کرد، از حداکثر ظرفیت هرکس استفاده کرده درنمایش اوبازی قوی یاضعیف وجود ندارد . هرکس چون مهره‌یی دردست بازی‌ساز حرکت کرده است اگر بازیگر نقش‌مدآ میالکترا میدرخشد به اعتقاد من این بخاطر نقش اوست نه توانائی بازیگریش .

تریاوژی یونانی یک حادثه‌بزرگ درجشن‌هنر بود ، یک اوج بیسابقه برای برنامه‌ها ، این تجربه نمایشی نه برای غرب بلکه برای هنرمندان ایرانی نیز میتواند راهگشا باشد.

اطلاعیه‌سازمان سنجش آموزش کشور

درباره انتخاب دانشجو جهت کادرقضائی نیروهای مسلح شاهنشاهی

سازمان سنجش آموزش کشور تعدادی‌دانشجوی‌مرد ازطریق مسابقه ومصاحبه برای تحصیل‌در رشته قضائی دانشکده حقوق دانشگاه تهران و تکمیل کادر قضائی نیروهای مسلح شاهنشاهی ایران یا استفاده از بورسیه‌های تحصیلی می‌پذیرد کسانی می توانند داوطلب شوند که‌درآزمایش همگانی تیرماه سال جاری شرکت کرده باشند.

شرایط اختصاصی

ـ دارابودن دیپلم‌کامل متوسطه دریکی ازرشته‌های طبیعی ،ریاضی ،ادبی.
ـ تابعیت‌ایران
ـ متدین بودن بیکی از ادیان« اسلام، مسیحی ، کلیمی ،زرتشتی».
ـ داشتن صحت‌مزاج بگواهی مراکز پزشکی ارتش شاهنشاهی.
ـ دارابودن حسن شهرت.
ـ پذیرفته شدن درمسابقه ورودی.
ـ سپردن تعهدبرای ۱۰سال خدمت پس‌از فراغت از تحصیل.
ـ نداشتن همسر واولاد.
ـ حداکثر ۲٤ سال «متولدین سال۱۳۳۰ بعد»

مزایای استخدامی

ـ دانشجویان طبق مقررات استخدامی نیرو های‌مسلح شاهنشاهی استخدام میشوند ومشمول کلیه مقررات‌خواهند بود.
ـ دانشجویان تاپایان سال سوم دانشکده حقوق در دانشکده افسری شبانه‌روزی بوده‌کلیه مخارج آنها از قبیل خوراك ،پوشاك، وسائل‌زیست، هزینه تحصیلی، از طرف نیروهای مسلح شاهنشاهی تامین خواهدشد.
ـ کمك نقدی ماهانه به‌دانشجویان در دوران تحصیل سال اول ۹۰۰۰ ریال، سال دوم ۱۰۰۰۰ ریال، وسال سوم ۱۱۰۰۰ریال خواهدبود.
ـ دانشجویان پس‌از موفقیت‌درسال‌سوم‌به‌درجه ستوان دومی مفتخر میشوندو ازحقوق ومزایای مربوط استفاده خواهندکردومراحل ترفیعات بعدی‌آن طبق مقررات مربوط به سایر افسران ارتش شاهنشاهی خواهدبود.

مواد امتحان و ضرایب آنها

ـ ادبیات فارسی وزبان‌عربی	ضریب۲
ـ تاریخ‌و جغرافیا	ضریب۱
ـ فلسفه ،منطق، روان شناسی واخلاق	ضریب۱

ـ نمرات ترازشده کارنامه آزمایش همگانی‌باضرایب زیر:
۱ـ استعداد تحصیلی باضریب «۳»
ـ زبان فارسی و شناخت ایران و فرهنك ملی با ضریب«۱»
ـ زبان خارجی با ضریب «۱»
ـ ملاك‌تعیین ترتیب تقدم پذیرفته شدگان قرارخواهد گرفت.

ثبت نام

داوطلبان بایدفرم ذیل این‌اطلاعیه راتکمیل کرده‌به مدارك خواسته شده حداکثر تاتاریخ ۵٤٫۶٫۱۶ به‌نشانی تهران صندوق‌پستی شماره ۵٦٦ ارسال دارند« مدارك‌ثبت نام منحصرا ازطریق پست سفارشی دریافت خواهد شد« به‌مدارکی که‌بعداز تاریخ مذکور به‌پست تحویل شود ترتیب‌اثر داده نخواهد شد.

توزیع کارتهای‌ورودی

کارتهای ورودی در روز ۱۷٫۶٫۵٤ در محل دبیرستان شماره۳ آذر واقع درخیابان کریمخان زند توزیع وروز بعد ازآن‌امتحان برگزارخواهد شد محل و ساعت امتحان در روز توزیع‌کارت به‌اطلاع داوطلبان خواهد رسید.

سازمان سنجش آموزش کشور

اینجانب: نام‌خانوادگی ... نام ... دارای شناسنامه شماره ... صادره از ... متولد ...
دیپلم کامل متوسطه دررشته ... تقاضای ثبت‌نام برای شرکت در مسابقه ورودی بورسیه های قضائی ارتش شاهنشاهی رادارم،
زبان خارجی که امتحان خواهم‌داد: انگلیسی ☐ فرانسه ☐
مدارك زیر راهمراه این‌برگ ارسال میدارم.
ـ قبض رسیدبانك ملی‌ایران بمبلغ ۵۰۰ریال به‌حساب‌جاری شماره ۷٤۸ خزانه نزد بانك مرکزی ایران
ـ فتوکپی کارنامه آزمایش همگانی به شماره .....
ـ فتوکپی دیپلم کامل متوسطه یاگواهی قبولی
ـ فتوکپی کامل‌وخوانای شناسنامه
ـ چهار قطعه عکس ٤×٦ که مشخصات خودرا پشت همه آنها نوشته‌ام .
نشانی: شهر ... خیابان ... کوچه ...
ك‌ك شماره ... شماره تلفن ... تاریخ ... امضاء داوطلب
تذکر: وجه‌پرداختی ومدارك ثبت‌نام به هیچ‌عنوان مسترد نمیشود.
روی پاکت نوشته شود مربوط به مسابقه ورودی بورسیه‌های قضائی ارتش شاهنشاهی م‌الف ۱۱٦۳۰

پذیرش هنرجودر آموزشگاه همافری نیروی هوائی شاهنشاهی

آموزشگاه همافری نیروی هوائی شاهنشاهی‌از دیپلمه های ریاضی ، طبیعی و دیپلم هنرستان (برق الکترونیك) که حداکثر سن آنها ۲٤ سال (برای کسانی که خدمت زیر پرچم را انجام داده‌اند ۲۵سال تمام) باشد و دارای سلامت جسمانی کامل بوده و از عهده آزمایش استعداد مربوطه برآیند برای دوره دو ساله این آموزشگاه هنرجو می‌پذیرد .

حقوق و مزیا :

هنرجویان در مدت تحصیل درایران‌شبانه‌روزی بوده و هزینه آنان بعهده نیروی هوائی می باشد و ماهیانه در سال یکم ۱۰۵۰۰ ریال و در سال دوم ۱۱۷۵۰ ریال دریافت خواهند کرد . هنرجویان پس‌از طی دوره تحصیل بدرجه همافر سومی مفتخر واولین حقوق و مزایای آنان ۳۵٤۸۰ ریال و در صورتی که در خارج‌ازمرکز خدمت نمایند ٤۹۷٦۰ریال خواهد شد.

همافران از مزایائی نظیر طی دوره‌های‌تخصصی خارج ازکشور ، پاداش سالیانه ،پس‌انداز تامین‌آتیه که در مدت سی سال خدمت بالغبر ۲۷٦۰۰۰۰ ریال میگردد بهره‌مند میگردند ، خانه های سازمانی‌ودرمان رایگان و استفاده از فروشگاه های ارتشی با تخفیف قابل ملاحظه نیز قسمتی از مزایای خدمتی آنان خواهد بود .

داوطلبان برای استفاده از موقعیت‌و ثبت‌نام‌همه روزه باستثنای پنجشنبه ها و تعطیلات رسمی بادر دست داشتن مدارك تحصیلی و فتوکپی آن و عین شناسنامه ازساعت ۷ صبح‌تا دو بعداز ظهر درتهران بفرماندهی‌آموزشهای هوائی خیابان‌دماوند (تهران‌نو) ایستگاه فرودگاه و در شهرستان ها به پایگاه ها و ایستگاه ها، هوائی یا مراکز کاریابی وزارت کار و امور اجتماعی مراجعه نمایند .

م الف ۵۵۵٤

نیروی هوائی شاهنشاهی

آگهی‌های رسمی شرکتها: ● تأسیس شرکتهای جدیدالتأسیس ● تغییرات اساسنامه شرکتها ● افزایش سرمایه ● تصمیمات جدید ● انحلال

آگهی تغییرات شرکت سهامی خاص ریسندگی و بافندگی اطلس بافت ثبت شده بشماره ۵۳۸۷

برابر صورت جلسات مورخ ۵۴٫۳٫۲۴ مجمع عمومی عادی وفوق‌العاده شرکت مذکور اولا ماده ۲۳ اساسنامه و تبصره آن بشرح صورت جلسه اصلاح گردید ثانیا ترازنامه سال۵۳ شرکتبه تصویب رسید ثالثا آقایان احمد پورقدیری اصفهانی ـجلال‌پورقدیری اصفهانی و حسین پورقدیری اصفهانی بسمت اعضاء اصلی و خانم اشرف الملوک پورقدیری اصفهانی به سمت عضو علی‌البدل برای مدت دو سال و آقای اصغر حسینی بسمت بازرس اصلی و خانم خدیجه مجرد هراتیان بسمت بازرس علی‌البدل برات مدت یک سال انتخاب گردیدند رابعا روزنامه اطلاعات جهت‌درج آگهی‌های شرکت تعیین گردیده است خامسا آقایان احمد پورقدیری اصفهانی بسمت رئیس هیئت مدیره جلال پورقدیری اصفهانی به سمت مدیر عامل و حسین پورقدیری اصفهانی بسمت نایب رئیس هیئت‌مدیره انتخاب گردیدند و کلیه اوراق و اسناد بهادار و چک ها و سفته ها و قراردادها باامضاء متفق رئیس هیئت مدیره و یکی از اعضاء هیئت مدیره با مهر شرکت معتبر خواهد بود .

م‌الف ۱۱۵۶۵

اداره کل ثبت شرکت هاومالکیت صنعتی

آگهی تغییرات شرکت‌سهامی‌خاص کنسرسیوم‌فیروزه ایران ثبت شده بشماره ۱۲۲۳۲

برابر صورتجلسه مورخ ۵۴٫۳٫۲۵ مجمع عمومی عادی شرکت مذکور اولا قرارنامه و عملکرد سال ۵۳ شرکت به تصویب رسید ثانیا آقایان محمد مومنی بسمت بازرس اصلی و مصطفی طباطبائی بسمت بازرس علی‌البدل برای مدت یکسال انتخاب‌گردیدند ثالثا روزنامه اطلاعات جهت درج آگهی های شرکت تعیین گردید.

م‌الف ۱۱۵۴۰

اداره کل ثبت شرکت هاومالکیت صنعتی

آگهی تغییرات در شرکت سهامی خاص عنقا ثبت شده بشماره ۱۰۲۷۳

طبق صورتجلسه مورخ ۵۴٫۱٫۱ مجمع عمومی عادی‌شرکت سهامی خاص عنقا تغییرات زیر در شرکت نامبرده به عمل آمده‌است

۱ـ ترازنامه سال ۵۳ شرکت به‌تصویب رسید .

۲ـ آقای جعفر حائری به سمت بازرس اصلی و آقای‌قاسم محرابی بسمت بازرس علی‌البدل برای مدت یک سال انتخاب‌شدند.

۳ـ روزنامه اطلاعات جهت درج آگهی های شرکت تعیین‌شد.

م‌الف ۱۱۵۶۷

اداره کل ثبت شرکت هاومالکیت صنعتی

آگهی تغییرات در شرکت سهامی خاص درخشان تهران ثبت شده ۱۱۱۷۷

طبق صورت جلسه مورخ ۵۴٫۳٫۲۹ مجمع عمومی عادی شرکت سهامی خاص درخشان تهران تغییرات زیر در شرکت‌نامبرده به عمل آمده است .

۱ـ ترازنامه سال ۵۳شرکت به تصویب رسید

۲ـ آقای فتح‌اله کریمیان به سمت بازرس اصلی و آقای‌حسین علی اکبریان بسمت بازرس علی‌البدل برای مدت یک سال انتخاب شدند .

۳ـ روزنامه اطلاعات جهت درج آگهی های شرکت تعیین‌شد.

م‌الف ۱۱۵۶۶

اداره کل ثبت شرکت هاومالکیت صنعتی

آگهی تغییرات در شرکت سهامی خاص معادن جنوب ایران ثبت شده بشماره ۹۳۷۰

باستناد صورتجلسه مجمع عمومی عادی مورخ ۵۴٫۳٫۲۴ تصمیمات زیر اتخاذ شد .

۱ـ ترازنامه سال ۱۳۵۳ به تصویب رسید .

۲ـ آقایان اسداله سپهری ـ مهدی کبیر ـ عبدالکریم عموئی برای مدت دو سال بسمت اعضای اصلی هیئت مدیره شرکت انتخاب شدند .

۳ـ آقای محمد مومنی بسمت بازرس اصلی‌وآقای مصطفی طباطبائی بسمت بازرس علی البدل برای مدت یکسال تعیین شدند .

۴ـ روزنامه اطلاعات جهت درج‌و نشر آگهی های شرکت تعیین گردید .

۵ـ طبق تصمیم هیئت مدیره مورخ ۵۴٫۳٫۲۴آقای عبدالکریم عموئی بسمت رئیس هیئت مدیره وآقای مهدی کبیر را بسمت نایب‌رئیس و آقای اسداله سپهری را بسمت مدیر عامل انتخاب نمودند .

۶ـ کلیه اوراق‌و اسناد بهادار شرکت را دونفر از سه نفر اعضای هیئت مدیره آقایان‌اسداله‌سپهری‌ـ مهدی کبیر و عبدالکریم عموئی متفقا بامهر شرکت امضاء می نمایند .

اداره کل ثبت شرکت ها و مالکیت صنعتی

م الف ۱۱۵۴۸

آگهی تغییرات در شرکت سهامی خاص امریك آسیا ایران ثبت شده بشماره ۵۱۸۷

طبق صورت جلسه مورخ ۵۴٫۱۸ مجمع عمومی عادی‌شرکت سهامی خاص امریک اسیاایران تغییرات زیر در شرکت نامبرده به عمل آمده است :

۱ـ ترازنامه سال ۱۳۵۳ به تصویب رسید

۲ـ آقای فیروزمادن بسمت رئیس هیئت مدیره وبانوامی‌مادن بسمت عضو هیئت مدیره و آقای ناوال مادن بسمت مدیر عامل شرکت از تاریخ ۵۴٫۱۸ الی ۱۳۵۶٫۱۸ تعیین و انتخاب‌شوند

۳ـ آقای محمد خطیبی بسمت بازرس اصلی و آقای سمباد سوکازیان بسمت بازرس علی‌البدل برای مدت یک سال تعیین‌گردیدند.

۴ـروزنامه اطلاعات جهت درج آگهی های شرکت تعیین‌شد.

م الف ۱۱۵۵۲

اداره کل ثبت شرکت هاومالکیت صنعتی

آگهی تغییرات شرکت گروه سرمایه گذاری بین‌المللی (شرکت سهامی خاص) ثبت شده بشماره ۱۸۱۴۹

طبق صورت جلسه مورخ ۵۴٫۳٫۴ مجمع عمومی عادی شرکت مذکور تصمیمات زیر اتخاذ گردید .

۱ـ ترازنامه و حساب‌سود وزیان سال ۱۳۵۳ شرکت به تصویب رسید

۲ـ آقایان نصرت‌اله نادری بسمت بازرس اصلی و سیدرضا معصومی طبائی بسمت بازرس علی‌البدل برای مدت یکسال انتخاب شدند .

م‌الف ۱۱۵۵۵

اداره کل ثبت شرکت هاومالکیت صنعتی

آگهی اصلاحی ۱۶۹۴۸

پیرو آگهی ۱۵۹۲۶ـ۶ـ ۵ر۵۴ مندرج در روزنامه رسمی شماره ۸۹۰۷ ـ۹ـ۵ر۵۴ نام مدیر عامل شرکت آقای مهندس علی اصغر ناظمیان میباشد و نامبرده برای مدت دو سال تعیین‌وانتخاب شده‌است .

م‌الف ۱۱۵۵۶

اداره کل ثبت شرکت هاومالکیت صنعتی

آگهی تغییرات در شرکت سهامی خاص جیپ ثبت شده بشماره ۵۲۷۲

طبق صورت جلسه مورخ ۵۴٫۴٫۲۳ مجمع عمومی عادی شرکت سهامی خاص جیپ تغییرات زیر در شرکت نامبرده به عمل آمده است .

۲ـ آقای دکتر حسین احمری بسمت بازرس اصلی و آقای قاسم حصارکی بسمت بازرس علی‌البدل برای مدت‌یکسال تعیین‌شدند

۳ـ روزنامه اطلاعات جهت درج آگهی های شرکت گردید.

اداره کل ثبت شرکت هاومالکیت صنعتی

م‌الف ۱۱۵۴۳

آگهی تغییرات شرکت سهامی خاص بزرگراه ثبت شده ۱۹۵۳۳

برابر صورت جلسه مورخ ۵۴٫۴٫۲۱ مجمع عمومی شرکت مذکور اولا ترازنامه و حساب سود و زیان سال ۵۳ شرکت بتصویب رسید ثانیا آقایان عباس نصیریان بسمت بازرس اصلی و حسینعلی صامت بسمت بازرس علی‌البدل شرکت برای مدت یکسال انتخاب گردیدند.

م‌الف ۱۱۵۵۱

اداره کل ثبت شرکت ها و مالکیت صنعتی

آگهی تغییرات درگروه صنعتی خاور)شرکت‌سهامی عام) ثبت شده بشماره ۷۱۷۴

طبق صورتجلسه مورخ ۵۴٫۴٫۲۳ مجمع عمومی عادی سالیانه گروه صنعتی خاور (شرکت سهامی عام) تغییرات زیر در شرکت نامبرده بعمل آمده است .

۱ـ ترازنامه و حساب سود و زیان سال ۱۳۵۳ بتصویب رسید .

۲ـ آقای منوچهر بیات بسمت بازرس اصلی و موسسه پیت مارویك میچل بسمت بازرس علی‌البدل برای مدت یکسال انتخاب گردیدند .

۳ـ روزنامه اطلاعات و کیهان و رستاخیز جهت درج آگهی های شرکت تعیین شد .

م الف ۱۱۵۳۲

اداره کل ثبت شرکت ها و مالکیت صنعتی

آگهی تغییرات در شرکت سهامی تولیدی آجر سوفالین ثبت شده بشماره ۱۶۹۲۱

برابر صورت جلسه مورخ۵۴٫۴٫۲۵ مجمع‌عمومی عادی سالیانه شرکت سهامی خاص تولیدی آجرسوفالین تغییرات زیر درشرکت مذکوربعمل آمده۱ـ ترازنامه وعملکرد سال۱۳۵۳ بتصویب رسید۲ـ روزنامه اطلاعات جهت درج‌آگهی های شرکت‌تعیین گردیده.

م‌الف ۱۵۵۳

اداره‌کل ثبت‌شرکتهاو مالکیت صنعتی

آگهی تغییرات شرکت سهامی خاص چای کلکته ثبت شده بشماره ۹۹۸۱

برابر صورت جلسه مورخ ۵۴٫۴٫۹ مجمع‌عمومی شرکت مذکور اولا ترازنامه وحساب سودوزیان سال۵۳ شرکت‌به‌تصویب رسید ثانیا آقایان عباس مسگرزاده بسمت بازرس‌اصلی وغلامحسین مسگرزاده بسمت بازرس علی‌البدل برای مدت‌یکسال انتخاب گردیدند ثالثا روزنامه اطلاعات جهت‌درج‌آگهی های شرکت تعیین گردید.

اداره‌کل ثبت‌شرکتهاو مالکیت صنعتی

آگهی انتخاب سمت‌اعضاءهیئت مدیره شرکت‌سهامی خاص مرغداری تهران ثبت شده بشماره۸۷۳۹

باستناد صورتجلسه مورخ ۵۴٫۳٫۲۷ هیت‌مدیره شرکت مذکور آقایان دکتر علی رحیمیان اصفهانی بسمت‌رئیس هیئت‌مدیره مهندس‌فیروزفروهی‌بسمت نایب رئیس هیئت مدیره محمد حسین روشن ضمیر بسمت مدیر عامل شرکت انتخاب گردیدند و کلیه اوراق و اسناد وسفته ها و چکها و بروات و اوراق بهادار و قرارداد های تعهدآور شرکت با امضاء متفق رئیس هیئت مدیره و مدیر عامل بامهر شرکت معتبر خواهد بود .

آگهی تغییرات در شرکت صنعتی خودروسازان ایران (سهامی خاص) ثبت شده بشماره ۹۶۴۳

طبق صورتجلسه مورخ۵۴٫۳٫۱۰ مجمع عمومی شرکت صنعتی خودروسازان ایران «سهامی خاص» تغییرات زیردرشرکت نامبرده بعمل آمده‌است ۱ـترازنامه سال ۱۳۵۳ شرکت‌به‌تصویب رسید۲ـ آقای بیوك ابریشمیان بسمت بازرس‌اصلی وآقای حسین بلوریان بسمت بازرس علی‌البدل برای سال‌مالی ۱۳۵۴ انتخاب شدند ۳ـ آدرس قانونی شرکت‌محل‌کارخانه کیلومتر ۱۵ جاده کرج تعیین گردید.

م‌الف ۱۱۵۴۴

اداره‌کل ثبت‌شرکتهاو مالکیت صنعتی

آگهی تغییر محل شرکت فند اصفهان (سهامی عام) ثبت شده بشماره ۶۰۲

برابر صورت جلسه هیت مدیره مورخ۵۴٫۴٫۱۹ مرکز اصلی شرکت نامبرده از اصفهان به (تهران خیابان شاه جنب ساختمان مرکزی بانك صادرات ایران .ساختمان کاوه طبقه سوم) انتقال یافت .

م الف ۱۱۵۶۰

مسول ثبت شرکت های ثبت اصفهان ـعبدالحسین فزوة

آگهی تغییرات در شرکت سهامی خاص کشتیرانی ملی آریا ثبت شده ۱۱۶۷۰

طبق صورت جلسه مورخ ۵۴٫۴٫۲۹ مجمع عمومی عادی شرکت سهامی خاص کشتیرانی ملی آریا تصمیمات زیر در شرکت نامبرده اتخاذ شده است .

۱ـ ترازنامه و حساب سود و زیان دوره عملکرد شش ماهه منتهی به۵۳٫۱۲٫۲۹ بتصویب رسید ۲ـ روزنامه اطلاعات وکیهان‌و رستاخیز جهت درج آگهی های شرکت تعیین گردید ۳ـ آقای‌منوچهر ملکیان بسمت بازرس اصلی و آقای احمد فاطمی بسمت بازرس علی‌البدل برای سال مالی ۵۴ انتخاب شدند .

اداره کل ثبت شرکت ها و مالکیت صنعتی

آگهی تغییرات در شرکت سهامی خاص جیپ‌پارت ثبت شده بشماره ۶۵۲۵

طبق صورت جلسه مورخ ۵۴٫۴٫۲۳ مجمع‌عمومی شرکت سهامی خاص جیپ پارت تغییرات زیر در شرکت نامبرده بعمل آمده است ۱ـ ترازنامه حساب سود و زیان سال ۱۳۵۳ بتصویب رسید ۲ـ آقای دکتر حسین احمری بسمت بازرس اصلی و آقای قاسم حصارکی بسمت بازرس علی‌البدل برای مدت یکسال انتخاب شدند ۳ـ روزنامه اطلاعات جهت درج آگهی های شرکت تعیین شد.

اداره کل ثبت شرکت ها و مالکیت صنعتی

م‌الف ۱۱۵۴۳

آگهی تغییرات در شرکت سهامی خاص فروپلاست ثبت شده بشماره ۴۵۴۰

برابر تصمیم مورخ ۵۴٫۳٫۶ مجمع عمومی تغییرات زیر در شرکت مذکور بعمل آمد۱ـ ترازنامه و سود و زیان شرکت بتصویب رسید ۲ـ آقایان لطف‌اله حلیمی و روح‌اله حلیمی بسمت اعضاء هیئت مدیره برای مدت‌دو سال‌انتخاب گردیدند ۳ـ بانو ملوک ژرفی بسمت بازرس اصلی و بانو شمسی صراف بسمت بازرس علی‌البدل برای مدت یکسال تعیین گردیدند ۴ـ روزنامه اطلاعات‌جهت درج آگهی های مربوط بشرکت تعیین شده ۵ـ طبق‌تصمیم مورخ۵۴٫۳٫۶ هیئت مدیره آقای لطف‌اله حلیمی بسمت رئیس هیئت مدیره و مدیر عامل و آقای روح‌اله حلیمی بسمت نایب رئیس هیئت مدیره شرکت انتخاب شدند.

م‌الف ۱۱۵۷۱

آگهی تغییرات در شرکت سهامی خاص تولیدی پرسیك ثبت شده بشماره ۷۰۶۰

طبق صورتجلسه مورخ ۵۴٫۴٫۳۱ مجمع‌عمومی عادی شرکت سهامی خاص تولیدی پرسیك تغییرات زیر د رشرکت نامبرده بعمل آمده است .

۱ـ ترازنامه و حساب سود وزیان و عملکردسال ۱۳۵۳ بتصویب رسید .

۲ـ آقای دکتر خداداد بسمت‌بازرس اصلی‌وآقای دکتر عزت‌اله عزیزی بسمت بازرس علی‌البدل‌برای مدت یکسال انتخاب شدند .

۳ـ روزنامه اطلاعات جهت درج آگهی‌های‌شرکت تعیین شد .

م الف ۱۱۵۵۸

اداره کل ثبت شرکت ها و مالکیت صنعتی

آ_۲۷۹۰۵

آگهی تغییرات در شرکت سهامی خاص عملیات صنعتی ومعدنی تلاش ثبت شده بشماره ۱۲۰۸۴

۱ـ باستناد صورت جلسه مجمع عمومی عادی مورخ۵۴٫۳٫۲۴ ترازنامه سال مالی ۱۳۵۳ شرکت بتصویب رسید ۲ـ آقای محمد مومنی بسمت بازرس اصلی و آقای مصطفی طباطبائی بسمت بازرس علی‌البدل برای مدت یکسال انتخاب شدند ۳ـ روزنامه اطلاعات جهت درج‌و نشر آگهی های شرکت تعیین گردید.

م‌الف ۱۱۵۳۷

اداره کل ثبت شرکت ها و مالکیت صنعتی

آگهی تغییرات در شرکت سهامی خاص پولی‌کم ثبت شده بشماره ۱۲۰۸۱

برابر تصمیم مورخ ۵۴٫۴٫۱۹ مجمع عمومی عادی وفوق‌العاده تغییرات زیر در شرکت مذکور بعمل آمد ۱ـ مواد ۱۲و ۲۴و ۲۸ اساسنامه بشرح مندرج در صورت جلسه مذکور اصلاح گردید ۲ـ آقایان جواد خسروشاهی ـ مجید خسروشاهی ـکاظم خسروشاهی ـ اصغرخسروشاهی ودکتر احمد آراسته بسمت اعضاء اصلی هیئت مدیره و آقایان حاج احمد خسروشاهی و خلیل خسروشاهی بسمت اعضاء علی‌البدل هیئت مدیره برای مدت دوسال انتخاب گردیدند ۳ـ آقای عبدالعلی عرفانی بسمت بازرس اصلی و آقای محمدحسین پورکاشف بسمت بازرس علی‌البدل برای مدت‌یکسال انتخاب گردیدند ۴ـ روزنامه اطلاعات جهت درج آگهی های مربوط بشرکت تعیین شد ۵ـ طبق تصمیم مورخ ۵۴٫۴٫۱۹ هیئت مدیره آقای دکتر علی‌اصغر نیک افشان بسمت مدیر عامل و آقای جواد خسروشاهی بسمت نایب رئیس هیئت مدیره و آقای مجید خسروشاهی بسمت نایب رئیس هیئت مدیره تعیین گردیدند کلیه اسناد و اوراق تعهد آور شرکت باامضاء مدیر عامل یا نماینده وی یا امضاء یکی از پنج نفر اعضاء اصلی هیئت مدیره یایکی از نمایندگان آنان متفقا و مهر شرکت و اوراق ونامه‌های عادی با امضاء یکی ازشش نفر فوق‌الذکر منفردا و مهر شرکت صادر و معتبر خواهد بود .

م‌الف ۱۱۵۷۳

اداره کل ثبت شرکت ها و مالکیت صنعتی

آگهی تغییرات در شرکت سهامی خاص تولیددارو ثبت‌شده‌بشماره ۵۱۱۸

برابر تصمم مورخ ۵۴٫۴٫۱۰ مجمع عمومی عادی‌فوق‌العاده‌تغییرات زیر در شرکت مذکور بعمل آمد ۱ـ مواد ۱۲و ۲۴و ۲۸ اساسنامه بشرح مندرج درصورت جلسه مذکور اصلاح گردید ۲ـ ترازنامه‌سال ۱۳۵۳ شرکت بتصویب رسید ۳ـ آقایان جواد خسروشاهی ـ کاظم خسروشاهی ـ اصغر خسروشاهی و دکتر احمد آراسته بسمت اعضاء اصلی هیئت مدیره و آقایان حاج احمد خسروشاهی و خلیل خسروشاهی بسمت اعضاء علی‌البدل هیئت مدیره انتخاب گردیدند ۴ـآقای عبدالعلی عرفانی بسمت بازرس اصلی و آقای محمدحسین پورکاشف بسمت بازرس علی‌البدل برای مدت یکسال انتخاب گردیدند ۵ـ طبق تصمیم مورخ ۵۴٫۴٫۱۰ هیئت مدیره آقای جواد خسروشاهی بسمت ریاست هیئت مدیره و آقای مجید خسروشاهی بسمت نایب رئیس هیئت مدیره و آقای دکتر احمد خسروشاهی بسمت مدیر عامل شرکت انتخاب‌گردیدند وکلیه اسناد و اوراق تعهدآور شرکت با امضاء مدیر عامل یا نماینده وی یابایکی از پنج نفر اعضاء اصلی هیئت مدیره یا بایکی‌از نمایندگان آنان و مهر شرکت و اوراق عادی با امضاء یکی از شش نفر مذکور بتنهائی و مهر شرکت صادر خواهد شد ۶ـ روزنامه اطلاعات جهت درج آگهی های مربوط بشرکت تعیین شدند.

م‌الف ۱۱۵۷۴

آ_۲۷۹۲۱

اداره کل ثبت شرکت ها و مالکیت صنعتی

آگهی تغییرات شرکت سهامی خاص تولیدی صنعتی دودمان ثبت شده بشماره ۱۲۶۴۸

طبق صورت جلسه مورخ ۵۴٫۴٫۱۴ مجمع عمومی سالانه شرکت مذکور تصمیمات زیر اتخاذ گردید ۱ـ ترازنامه و حساب سود و زیان عملکرد سال ۵۳ شرکت به تصویب رسید ۲ـ آقای محمد بازرگان بسمت بازرس اصلی و آقای عبدالحسین بازرگان بسمت برای مدت یکسال انتخاب شدند ۳ـ روزنامه اطلاعات جهت درج آگهی های شرکت تعیین گردیده است .

م‌الف ۱۱۵۴۱

اداره کل ثبت شرکت ها و مالکیت صنعتی

آگهی تغییرات در شرکت سهامی خاص نوراستیل ثبت شده ۱۸۳۱۷

طبق صورت جلسه ۵۴٫۴٫۱۶ مجمع عمومی شرکت سهامی‌خاص نوراستیل تغییرات زیر در شرکت نامبرده بعمل آمده است ۱ـ ترازنامه سال ۵۳ بتصویب رسید ۲ـ روزنامه اطلاعات جهت درج آگهی های شرکت تعیین شده ۳ـ بانو دکتر اکبری (فاطمه) بسمت مدیر عامل و رئیس هیئت مدیره و آقایان رجب دمیرچی وابراهیم دادبی بسمت اعضاء هیئت مدیره برای مدت دوسال و آقای احمد چراغچی بسمت بازرس اصلی و آقای محمد عظیمی بسمت بازرس علی‌البدل برای مدت یکسال انتخاب شدند.

م‌الف ۱۱۵۶۹

اداره کل ثبت شرکت ها و مالکیت صنعتی

آگهی تصمیمات شرکت سهامی خاص داروئی دام ثبت شده ۱۰۹۳۲

طبق صورتجلسه مورخ۵۴٫۴٫۲۹ مجمع عمومی عادی و فوق‌العاده شرکت مذکور تصمیمات زیر اتخاذ گردید .

۱ـترازنامه عملکرد سال ۵۳ شرکت تصویب گردید .

۲ـ سرمایه شرکت از مبلغ بیست وپنج میلیون و پانصد هزار ریال به سی ویك میلیون و پانصد هزار ریال پرداخت شده ارتقاء حاصل وارزش هر سهم از یکصدو هفتاد هزار ریال به دویست وده هزار ریال افزایش یافت .

م الف ۱۱۵۳۵

اداره کل ثبت شرکت ها و مالکیت صنعتی

آگهی تغییرات در شرکت سهامی خاص اسپادانا ثبت شده ۷۶۰۱

برابر تصمیم مورخ ۵۴٫۳٫۶ مجمع عمومی عادی تغییرات زیر در شرکت مذکور بعمل آمد ۱ـترازنامو سود وزیان شرکت‌به تصویب رسید ۲ـ آقایان عزت‌اله حلیمی و سعید حلیمی بسمت اعضاء هیئت مدیره برای مدت دوسال انتخاب گردیدند ۳ـ آقای روح‌اله حلیمی بسمت بازرس اصلی وبانو ویکتوریا حکیمزاده بسمت بازرس علی‌البدل برای مدت یکسال تعیین شدند ۴ـ روزنامه اطلاعات جهت درج آگهی های مربوط بشرکت تعیین شده۔ طبق تصمیم مورخ ۵۴٫۳٫۶ هیئت مدیره آقای عزت‌اله حلیمی بسمت رئیس هیئت مدیره ومدیر عامل و آقای سعید حلیمی بسمت نایب رئیس هیئت مدیره انتخاب شدند.

اداره کل ثبت شرکت ها و مالکیت صنعتی

آگهی تغییرات در شرکت ایران سانوتی بشماره ثبت ۱۵۷۲۹

طبق صورتجلسه مورخ۵۳٫۱۱٫۱۵ مجمع‌عمومی فوق‌العاده شرکت سهامی خاص ایران سانوتی آقای ژوزف‌پریماورا ازسمت خوداستعفاء نموده واینترنشنال کمپانی‌فورایتجرینك «شرکت بین‌المللی‌مهندسی» سهامدار شرکت‌ایران سانوتی بسمت‌عضو هیئت‌مدیره وآقای ایکنا سیوجنواردی نماینده‌شرکت اینترنشنال کمپانی فورایتجرینك وآقای ژرژ کوپینی رابنمایندگی اینترنشنال کمپانی فورکمپانی فورایتجرینك وآقایان ذکلریوورنارده رابسمت سایر نمایندگان اینترناشنال کمپانی فورایتجرینك به‌مجمع معرفی نمودمو بموجب ماده۳۱ اساسنامه اینترناشنال کمپانی فورهرای هریك‌ازسه‌نفر آقایان عضو هیئت‌مدیره یك‌سهم‌بعنوان وثیقه دراختیار شرکت خواهدگذارد وبا انتصاب آقای ژرژ کریینی بسمت مدیرنماینده برگزیده شدند هیئت‌مدیره‌اختیار امضاء حسابهای بانکی‌را بشرح‌زیر تفویض نمودند الف‌آقای حسین دفتریان باتفاق آقای ژرژکوپینی یاباتفاق آقای موتولی ب‌ـآقای عطاءاله نراقی باتفاق آقای جورجیو کوپینی یاآقای ماتولی .

م‌الف ۱۱۵۶۸

اداره‌کل ثبت‌شرکتها ومالکیت صنعتی

آ‌ل‌۲۷۹۲۰

آگهی تغییرات در شرکت سوسن (سهامی‌خاص) ثبت شده ۲۱۱۷

برابر صورتجلسه مورخ ۵۴٫۳٫۲۴ مجمع عمومی عادی سالیانه شرکت سوسن (سهامی) تغییرات زیر در شرکت مذکور بعمل آمد .

۱ـ ترازنامه و عملکرد سال ۱۳۵۳ به تصویب رسید .

۲ـ روزنامه اطلاعات جهت درج آگهی های شرکت تعیین گردید .

۳ـبانو ایراندخت صالح بسمت بازرس اصلی و آقای عباس خاقانی بسمت بازرس علی البدل برای مدت یکسال انتخاب شدند .

م الف ۱۱۵۴۸

اداره کل ثبت شرکت ها و مالکیت صنعتی

آگهی تغییرات در شرکت سهامی خاص معادن آریا ثبت شده بشماره ۱۲۰۰۰

باستناد صورت جلسه مجمع عمومی عادی مورخ ۱۳۵۴٫۳٫۲۴ تصمیمات زیر اتخاذ شد ۱ـ ترازنامه سال مالی ۱۳۵۳ شرکت به تصویب رسید ۲ـ آقایان اسدالله سپهری ـ عبدالکریم عموئی ـ زین‌العابدین اظهری مهربانی برای مدت دو سال بسمت اعضای هیئت مدیره شرکت انتخاب شدند ۳ـ آقای محمد مومنی بسمت بازرس اصلی و آقای مصطفی طباطبائی بسمت بازرس علی‌البدل برای مدت یکسال انتخاب شدند ۴ـ روزنامه اطلاعات جهت درج آگهی های شرکت تعیین گردید ۵ـ طبق تصمیم هیئت مدیره مورخ ۵۴٫۳٫۲۴ آقای اسدالله سپهری بسمت رئیس هیئت مدیره و آقای زین‌العابدین اظهری مهربانی بسمت نایبرئیس و آقای عبدالکریم عموئی را بسمت مدیرعامل انتخاب نمودند ۶ـ کلیه اوراق و اسناد بهادار شرکت را دونفر از سه نفر اعضاء هیئت مدیره آقایان اسداله سپهری ـ عبدالکریم عموئی و زین‌العابدین اظهری مهربانی متفقا با مهر شرکت امضاء مینمایند.

م‌الف ۱۱۵۳۹

اداره کل ثبت شرکت ها و مالکیت صنعتی

آ_۲۷۹۲۳

آگهی تغییرات در شرکت سهامی خاص تولیدی و صنعتی ایرنك ثبت شده شماره ۱۱۷۴۹

برابر تصمیمات مجامع‌عمومی مورخ ۵۳٫۳٫۱۰ و ۵۴٫۳٫۱۵ تغییرات زیر در شرکت مزبور بعمل آمده است ۱ـ ترازنامه سال ۵۲ و ۵۳ تصویب گردید ۲ـ روزنامه اطلاعات برای درج آگهی های شرکت تعیین شد ۳ـ آقایان ضیاءاله عزیزی بسمت بازرس اصلی و بهمن عمیدبسمت بازرس علی‌البدل برای سال ۵۳ و ۵۴ انتخاب شدند۴ـ مرکز شرکت بخیابان آبادانا (مهرشاه) کوچه صدیقی شماره ۱۳ منتقل گردید ۵ـ آقایان مهندس حسین پاشنه طلا ـجلال عزیزی ـ عزیز عزیزی و خانگری ژانتی همدان بسمت اعضاء هیئت مدیره از تاریخ ۵۴٫۳٫۱۵ بمدت دو سال انتخاب شدند ۶ـ برابر صورت جلسه هیئت مدیره مورخ ۵۴٫۳٫۱۵ آقای مهندس حسین پاشنه طلا بسمت رئیس هیئت مدیره جلال عزیزی بسمت نایب رئیس هیئت مدیره و مهندس فرهنگ وحدت بسمت مدیر عامل تعیین و امضاء اوراق عادی و مکاتبات اداری و امو‌یکه تعهد مالی نداشته‌باشد بامدیر عامل منفردا با مهرشرکت و امضاء اوراق رسمی و بهادار از قبیل چک سفته برات قرارداد های تعهدآور و اسناد رسمی با مدیر عامل باتفاق یکنفر دیگر از اعضاء هیئت مدیره متفقا بامهر شرکت میباشد .

م‌الف ۱۱۵۷۲

اداره کل ثبت شرکت ها و مالکیت صنعتی

آ_۲۷۹۲۲

آگهی تغییرات در شرکت سهامی خاص تکنو صنایع ثبت شده بشماره۱۰۵۵۹

برابر تصمیم مورخ۱۳۵۴٫۴٫۱۹ مجمع عمومی عادی‌و فوق‌العاده تغییرات زیر در شرکت مذکور بعمل آمد ۱ـ مواد ۱۲ و ۲۴و ۲۸ اساسنامه بشرح مندرج در صورت جلسه مذکور اصلاح گردید ۲ـ ترازنامه سال ۱۳۵۳ شرکت بتصویب رسید ۳ـآقایان جواد خسروشاهی ـ مجید خسروشاهی ـ کاظم خسروشاهی اصغر خسروشاهی و دکتراحمد آراسته بسمت‌اعضاء اصلی‌هیئت مدیره و آقایان حاج احمد خسروشاهی‌و خلیل خسروشاهی بسمت اعضاء علی‌البدل هیئت مدیره برای مدت دو سال‌انتخاب گردیدند ۴ـآقای‌عبدالعلی عرفانی بسمت بازرس اصلی و آقای‌مهدی بادامچی بسمت بازرس علی‌البدل برای مدت یکسال تعیین گردیدند ۵ـ روزنامه اطلاعات جهت درج آگهی های مربوط بشرکت تعیین شد۶ـطبق‌تصمیم مورخ۱۳۵۴٫۴٫۱۹ هیئت مدیره آقای جواد خسرو شاهی بسمت ریاست هیئت‌مدیره و آقای‌مجید خسروشاهی بسمت نایب رئیس هیئت مدیره و آقای احمد موسوی بسمت مدیر عامل شرکت تعیین گردیدند کلیه‌اسناد و اوراق تعهدآورشرکت‌با امضاء مدیر عامل یانماینده وی باامضاء یکی از پنج نفر اعضاء اصلی هیئت مدیره یابایکی از نمایندگان آنان متفقا و مهر شرکت واوراق ونامه های عادی با امضاء یکی از شش نفر فوق‌الذکر صادر شده و معتبر خواهد بود .

اداره کل ثبت شرکت ها و مالکیت صنعتی

آ_۲۷۹۳۱

آگهی افزایش سرمایه و تغییرات دیگر در شرکت سهامی خاص اتورکس ثبت شده بشماره ۵۸۱۷

طبق صورت جلسه مورخ ۵۴٫۶٫۵ هیئت مدیره و صورت جلسه مورخ ۱۳۵۴٫۶٫۱۳ مجمع عمومی فوق‌العاده شرکت سهامی خاص اتورکس تغییرات زیر در شرکت مذکور بعمل آمده‌است .

اولا ـ مقرر گردید که علاوه بر اعضاء های مذکور درصورت جلسه مورخ ۱۳۵۴٫۶٫۱۸ آقای رحیم سمنانیان «مدیر عامل» نیز باتفاق یکی از آقایان محمد علی فولادی یا محمد فولادی یا محمد حسن فولادی یا حسین فولادی با مهر شرکت در مورد کلیه اسناد و اوراق تعهدآور شرکت از جمله‌قراردادها،چکها، سفته هاو بروات ،حق امضاء خواهند داشت .

ثانیا ـ سرمایه‌شرکت نامبرده از مبلغ پنج میلیون ریال به‌سی میلیون ریال افزایش یافت و اضافه سرمایه بموجب گواهی شماره ۵۹۰۸ ـ۱۳ـ۵ر۱۳۵۴بانك تهران شعبه امیر کبیر بحساب شرکت منظور شده و ماده ۱۸ اساسنامه درمورد‌سال‌مالی‌شرکت بشرح مندرج در صورت جلسه مورخ ۱۳ـ۵ر۱۳۵۴اصلاح گردیده است.

م‌الف ۱۱۵۳۶

اداره کل ثبت شرکتهاومالکیت صنعتی

آگهی تغییرات در شرکت سهامی خاص طبع و نشر کتابهای درسی ایران ثبت شده ۹۱۲۷

برابر تصمیم مورخ ۵۴٫۳٫۳۱ مجمع عمومی عادی سالیانه‌تغییرات زیر در شرکت مذکور بعمل آمد ۱ـ ترازنامه سال ۵۳ شرکت به تصویب رسید ۲ـ آقایان مهندس عبداله والا و محمود مطیربسمت بازرسان اصلی و آقای سید مصطفی میرمحمدی بسمت بازرس علی‌البدل انتخاب گردیدند ۳ـ روزنامه های اطلاعات و کیهان جهت درج آگهی های مربوط بشرکت تعیین شد .

م‌الف ۱۱۵۳۱

اداره کل ثبت شرکت ها و مالکیت صنعتی

آ_۲۷۸۹۷

آگهی تصمیمات شرکت سهامی خاص سیمان آریا ثبت شده بشماره ۱۴۶۱۷

طبق صورت جلسه مورخ ۵۴٫۲٫۱ مجمع عمومی فوق‌العاده شرکت مذکور تصمیمات زیر اتخاذ گردید ۱ـ آقای سپهبد علی بیگدلی رئیس هیئت مدیره و آقای سرلشگر علی‌رضوی عضو هیئت مدیره و آقای محمود امامی عضو هیئت مدیره ـ آقای تقی‌عصاره عضو هیئت مدیره و مدیرمالی و اداری و آقای مهندس رضاابطحی عضو هیئت مدیره و مدیر عامل برای مدت دو سال دیگر انتخاب گردیدند ۲ـ و ضمنا آقای دکتر نصرت‌الله ایقانی بسمت بازرس قانونی شرکت برای مدت یکسال دیگر انتخاب نمودند.

م‌الف ۱۲۵۰۹

آ_۲۷۸۹۶

اداره کل ثبت شرکت ها و مالکیت صنعتی

آگهی افزایش سرمایه در شرکت سهامی عام بانك پارس ثبت شده بشماره ۳۹۵۰

طبق صورت جلسه مورخ ۵۳٫۱۱٫۲۰ مجمع عمومی فوق‌العاده شرکت سهامی عام بانک پارس سرمایه بانک مزبور از مبلغ هفتصد وپنجاه میلیون ریال به مبلغ یک میلیارد ریال افزایش‌یافته و اضافه سرمایه بموجب گواهی ۱۷۸۳ ـ ۲۶ر۵۴ حسابداری کل بانک مرکزی پرداخت شده و ما

مهدی بهشتی پور

چرا جشن انگورچینی شکوه همه ساله را ندارد

دهها هزار تن انگور در خطر نابودی

باغداران ، کشمش صادراتی را کیلوئی ۳٫۵ ریال میفروشند ، در صورتیکه هزینه انگورچینی حدود ۳ تا ۳٫۵ ریال است

دستمزد انگورچینان که تا دوسال قبل روزانه ۱۲۰ تا ۱۵۰ ریال بود به ۲۸۰ الی ۳۵۰ ریال رسیده است .

توجه دولت به بهبود وضع کشاورزان و تولید کنندگان خاصه کمک به ایشان در جهت افزایش هرچه بیشتر تولید فرآورده های کشاورزی موجب شده است که ما نیز بیش از گذشته توجه مقامات مربوطه را به مسائل و مشکلات کشاورزی ایران معطوف داریم .

سخن امروز ما پیرامون مشکل انگورچینی در استان آذربایجان است .

● دیروز با خبر شدیم که متاسفانه بسیاری از باغداران آذربایجان خاصه آذربایجان‌غربی و نیز رضائیه تمایل چندانی به چیدن انگور نشان نمیدهند . به همین علت است که دهها هزار تن محصول انگور این منطقه‌رو به نابودی است .

شاید بتوان گفت که شهرستان رضائیه قلب‌تاکستانهای‌آذربایجان را تشکیل میدهد . این شهرستان زیبا دهها هزار هکتار باغ انگور دارد و هزاران انسان زحمتکش تاکستانهای سر سبز و پربرکتشان برپا میکنند و هزارها تن زن و مرد ، پیر و جوان ساعتها پایکوبی میکنند ولی همچنانکه گفته شد متاسفانه امسال‌این‌جشن شکوه همه ساله را نداشت و مراسم آن فقط برحسب عادت برگزار شدنه از روی شوق‌ومیل.

هنوز برای تولیدو مصرف کشمش در ایران آمار صحیحی در دست نیست ولی میتوان تاحدودی مقدار تولید کشمش را در ایران تخمین زد و مقدار آنرا سالانه در حدود ۶۰ الی ۶۵ هزار تن در نظر گرفت که قریب ۱۲ الی ۱۵ هزار تن آن بمصرف داخله میرسد و بقیه بخارج از کشور صادر میگردد .

کشمش یکی از محصولات مهم صادراتی ایران است که همساله قریب ۴۰ تا ۴۳ هزار تن صادر میشود و بالغ بر ۲ میلیارد ریال ارز بکشور سرازیرمیکنددرصورتی که متاسفانه کمتر از معمول به تولید و صدور این‌محصول‌توجه شده است .

وضع محصول کشمش‌در بیشتر کشورهای جهان در سال جاری خوب است و پیش‌بینی میشود مقدار محصول کشورهای تولید کننده در سال جاری قریب ۶۰۰ الی ۶۲۰ هزار تن یعنی حدود۳۰ الی ۵۰ هزار تن بیش از سال گذشته باشد که بشرح زیرمقدار آن تخمین زده شده است :

امریکا ۱۹۵ تا ۲۰۰ هزار تن
ترکیه ۹۵ تا ۱۰۰ هزار تن
یونان ۹۵ تا ۱۰۰ هزار تن
استرالیا ۹۰ تا ۹۵ هزار تن
ایران ۶۰ تا ۶۵ هزار تن
افغانستان ۴۵ تا ۵۰ هزار تن
افریقای جنوبی ۵۰ تا ۵۵ هزار تن
سایر کشورها ۵۰ تا ۶۰ هزارتن

رویهمرفته کشمش امسال بازار بهتری دارد و پیش‌بینی میشودکه کشورهای تولید کننده کشمش مقدار زیادتری از سال‌های‌گذشته به بازارهای خرید صادر کنند و از لحاظ قیمت نیز انتظار میرود که نرخ انواع کشمش‌در هفته‌های آینده از قیمت تعیین شده در کنفرانس جهانی کشمش نیزبالاتر بفروش برسد .

در همین حال که نمایندگان ۷ کشور تولید کننده کشمش(امریکا استرالیا- ایران - افریقای‌جنوبی - افغانستان - ترکیه و یونان) که در کنفرانس خود در یکی از شهرهای انگلستان در اوایل‌تیرماه سال جاری تشکیل شده‌بود متعهد شدند که در موقع فروش به تعهدات خود عمل کنند و کشمش را به کمتر از قیمت اعلام شده بفروش برسانند .

در این اجلاس قیمت کشمش صادراتی ایران تنی ۵۵۰ دلار تعیین شده و قیمت محصول کشورهای دیگر نیز بشرح زیر اعلام گردید :

افغانستان تنی ۵۰۰ دلار،ترکیه و یونان تنی ۶۲۰ دلارو افریقای جنوبی و استرالیا تنی ۷۰۰ الی ۷۲۰ دلار .

صادر کنندگان ایران در یکماهه اخیر حدود یکهزار و پانصد تن کشمش محصول سال گذشته را به قیمت ۵۵۰ و ۶۰۰ و ۷۰۰دلار به کشورهای اروپای شرقی و غربی و چند کشور عربی بفروش رسانیده‌اند و پیش‌بینی میشود عمده محصول امسال حتی بیش ازقیمت تعیین شده در کنفرانس جهانی کشمش بفروش برسد .

اکنون باغداران انگور و تولید کنندگان کشمش نیز احتیاج به کمک دارند که بعقیده نگارنده مهمترین آنها عبارت است از :

۱ـ پرداخت وام کافی با بهره‌کم به باغداران .

۲ـ ایجاد انبارهای بزرگ از طرف دولت در اطراف تاکستانها

۳ـ تعیین حداقل قیمت انگور برای باغداران و تعیین حداقل قیمت کشمش جهت فروش به صادر کنندگان با در نظر گرفتن قیمت جهانی کشمش .

۴ـ کوتاه کردن دست واسطه‌ها و سلف خرها .

اگر درمقابل حداقل قیمت تعیین شده خریداری وجود نداشته‌باشد باید کلیه محصول‌باغداران‌بوسیله شرکتهای سهامی زراعی یاشرکت های تعاونی خریداری و تا رونق بازار آن در انبارها نگاهداری شود ـ و تنهابدین وسیله است که میتوان به توسعه تاکستانهاو افزایش محصول امیدوار بود و از سقوط قیمتهای واقعی جلوگیری کرد .

روزانه درحدود ۱۲۰ تا ۱۳۰ کیلو است و حساب کنید درمقابل پرداخت دستمزدهای ۲۸۰ الی ۳۵۰ ریال و پرداخت مبالغ‌زیادی بابت هزینه‌های حمل‌ونقل این محصول ، با فروش هر کیلو به ۳ تا ۳٫۵ ریال برای کدام یک از باغداران تولید و عرضه انگور سود خواهد داشت .

کسانی که انگور را کیلوئی ۳ الی ۳٫۵ ریال‌ازباغداران‌خریداری میکنند کیلوئی ۵ ریال به تولید کنندگان کشمش میفروشند ، از چهار کیلو انگور قریب یک کیلو کشمش بدست می‌آید و تولید کنندگان کشمکش این محصول را بصورت فله به قیمت کیلوئی ۲۰ الی ۲۲ ریال دراختیار کارخانه های کشمش‌سازی میگذارند و کارخانه‌های کشمش سازی نیز پس از شستشو و ضد عفونی و درجه‌بندی هر جعبه ۱۲٫۵کیلوئی را به قیمت ۴۲۰ الی ۴۵۰ ریال به صادرکنندگان‌کشمش‌میفروشند.

بهرحال زیان باغداران متاسفانه موجب شده‌تا امسال‌جشن انگور در این منطقه بسیار ساده برگزار شود و حتی خبر آن نیز که همساله در مجلات و روزنامه‌ها منعکس میشد امسال در هیچیک از نشریات منعکس نشود .

روز ۲۴ مرداد ماه هرسال که مقارن با ۱۵ اوت‌است، مسیحیان رضائیه یکی از زیباترین و شکوهمندترین جشنهای خود را که «شاندر» نامیده میشود در دل در پرورش آنها کوشیده‌اند تا امروزه بتوان از آنها هزاران تن انواع انگور به بازار خرید عرضه کرد .

امسال محصول انگور ایران خاصه در این‌منطقه‌بسیارخوبست و مهمتر آنکه برخلاف بسیاری از سال‌های گذشته امسال تاکستان های این منطقه از بلایای‌آسمانی چون تگرگ و سیل و توفان و بادهای شدید محفوظ مانده است و راهها نیز مسدود نیست تا موجب تاخیر و حمل انگوربشود اما بنا بگفته باغداران بزرگترین مشکل بالا بودن دستمزدها و پائین بودن قیمت انگور است ،که باغداران را از برداشت این محصول مایوس کرده است .

باغداران میگویند در دو سال اخیر دستمزد کارگران انگورچین از ۱۲۰ الی ۱۵۰ ریال به ۲۸۰ الی ۳۵۰ریال‌ترقی کرده‌درصورتی که قیمت انگور در همان کیلوئی ۳ تا ۳٫۵ ریال باقی مانده است . حاصل کار یک کارگر انگورچین

آگهی اصلاح ماده ٤ اساسنامه شرکت سهامی‌خاص کانب ثبت شده بشماره ۱۹۳۳۳

طبق صورت جلسه مورخ ۲۱ر۴ر۵۴ مجمع عمومی فوق‌العاده شرکت سهامی خاص کانب ماده ٤ اساسنامه شرکت نامبرده بشرح مندرج درصورت جلسه فوق‌الذکر اصلاح و تصویب شده است .

م‌الف ۱۱۵۵۷

اداره کل ثبت شرکت ها و مالکیت صنعتی

آ ـ ۶ ـ ۲۷۹۰۶

«آگهی اصلاحی»

پیرو آگهی شماره ۳۲۰۱ ـ ۳۰ر۴ر۵۴ مندرج در روزنامه اطلاعات شماره۱۴۷۷۹ ـ ۱۸ر۹ر۵۴ و پیکنجشته شیراز بشماره ۱۱۵۵ ـ ۱۹ر۹ر۵۴ بدین وسیله باطلاع‌عموم میرساند که رقم ٤ هکتار مستثنیات ردیف ۱۵ آگهی مزبور مربوط به محدوده چهبیدی و گودسکو وسرگچ مبنی بر اشتباه بوده و بدین وسیله اعلام میگردد که محدوده مذکور فاقد مستثنیات قانونی تشخیص داده شده است .

رژایان سرجنگلدار شمال استان بوشهر

اقتصاد جهان

درخواست تحریم صدور غلات آمریکا به شوروی

جورج مینی رئیس اتحادیه های کارگری فدرال امریکا در دفاع از تحریم حمل دانه های غذایی آمریکا به شوروی ـ که اتحادیه کارگران بنادر تصویب کرده ـ گفت که آمریکا باید از مازاد محصول های کشاورزی خود به عنوان یک اسلحه دیپلماتیک استفاده کند ، درست همانطور که اعراب که از نفت به عنوان یکسلاح موثر استفاده کردند .

او گفت سئوال من این است که آیا مامی خواهیم به اتحاد شوروی اجازه دهیم که ازبازار دانه های غذایی ما به زیان مصرف کننده‌آمریکایی استفاده کند ؟ چرا باید چنین کنیم ؟

جورج مینی با این تصمیم اتحادیه‌کارگران بنادر امریکا موافقت کرده است که از بارگیری کشتیهائی که میخواهند دانه های غذائی ازجمله ۱۰٫۳ میلیون تن گندم خریداری شوروی‌از امریکا را حمل کند خودداری شود . او گفته است که ما باید به اتحاد شوروی بگوئیم که شما نمی ـ توانید با اتباع امریکایی‌یاموسسه های‌خصوصی معامله کنید مگر این که ما در ایالات متحده‌آمریکا به عنوان یک دولت بشما اجازه معامله با اتباع امریکایی یا موسسه های خصوصی را بدهیم.

وضع قیمتها در توکیو

نمودار بهای کالاهای مصرفی‌در توکیودر ماه اوت به علت کاهش ۰٫۴درصد از قیمت پوشاک ناگهان فروافتاد.

اداره نخست وزیری ژاپن دیروز اعلام‌کرد که نمودار قیمت ها درماه اوت ۱۲۱٫۴است که ۳ درصد از ماه ژوئیه کمتر ولی ۱۰٫۷ درصد از ماه اوت سال پیش ، بیشتر است(۱۹۷۰ برابر ۱۰۰) از آوریل ۱۷۹۳ تاکنون‌این‌نخستین باری بود که افزایش بهای سالانه در حدود۱۰ درصد بوده است .

نمودار بهای کالاهای مصرفی در سطح‌ملی (۱۹۷۰ برابر ۱۰۰) در ماه ژوئیه ۱۷۲٫۸ واحد بود که ۲ درصد بیش از ماه ژوئن و ۱۱٫۴ درصد بیش از ژوئیه سال پیش بوده است .

در همین حال تعداد بیکاران ژاپن درماه ژوئن ۹۲۰ هزار بود که ۱۰ هزار تن‌بیش از ماه مه و ۳۱۰ هزار تن بیش از ژوئن سال‌پیش بوده است .

میزان بیکاری نسبت شاغلان در ماه اوت ۱٫۷ درصد بوده که نسبت به ماه پیش از آن تغییری نکرده ولی از ماه اوت سال پیش ۱٫۱ درصد بیشتر بوده است .

هراونس طلا ۱۶۰ دلار

بهای طلا در بورس لندن برای نخستین‌بار پس از اکتبر ۱۹۷۴ به کمتر از هر اونس ۱۶۰ دلار کاهش یافت و از هر اونس ۱۶۲٫۳۰دلار به ۱۵۸٫۷۵ دلار رسید .

علت این امر فروش بیش از حد طلا در امریکای شمالی بود ولی کارشناسان‌بولی‌آمریکا ابراز عقیده کردند که افول بهای طلا منعکس کننده عوامل دیگر از جمله افزایش عرضه و استفاده کمتر از طلا در صنایع بوده است .

پول از نو طلا

تازه‌ترین نمودار میانگین بهای سهام ۳۰ موسسه صنعتی داوجونز بدین شرح اعلام شده است :

سهام صنعتی ۲٫۸ واحد ترقی کرده و به ۸۳۵٫۳۴ واحد رسیده است .

سهام حمل و نقل ۱٫۰۵ واحد ترقی کرد وبه ۱۵۷٫۲۴ واحد رسیده است .

تازه‌ترین نمودار میانگین بهای سهام د ر بورس نیویورک بشرح زیر گزارش شده‌است

سهام صنعتی ۱۵٫۷ واحد ترقی کرده وبه ۹۸٫۵۱ واحد رسیده است

سهام حمل و نقل ۸٫۱ واحد ترقی کردهو به ۵۴٫۳۱ واحد رسیده است .

شرکت کشتیرانی ایران اکسپرس لاینز

سرویس مستقیم نیویورک ـ خرمشهر ۲۲ روزه

برنامه حرکت وورودتقریبی کشتیهای‌خود را از بنادر شرقی آمریکا به بنادر خلیج فارس و بالعکس اعلام میدارد .

از بنادر شرقی آمریکا به بنادر خلیج فارس		کشتی دسپینا سفرا	کشتی پ.پ. رکساس‌سفر۵	کشتی آ. وسل سفر ۱	کشتی ایل‌کن پولی سفر۵
چارلستون	حرکت	ـ	۵ سپتامبر	ـ	۳۰ سپتامبر
نیواورلئان	٫٫	ـ	۲۹ اگست	۱۲ سپتامبر	۲۳ سپتامبر
هوستون	٫٫	ـ	۲ سپتامبر	۱۵ سپتامبر	۲۶ سپتامبر
فیلادلفیا	٫٫	۲۳ اگست	۹ سپتامبر	ـ	۳ اکتبر
بالتیمور	٫٫	۲۷ اگست	۱۵ سپتامبر	۲۶ سپتامبر	۱۰ اکتبر
نیویورک	٫٫	۳۱ اگست	۱۱ سپتامبر	۲٤ سپتامبر	۷ اکتبر
خرمشهر	ورود	۲۲ سپتامبر	۷ اکتبر	۱۸ اکتبر	۱ نوامبر
بندر شاهپور	٫٫	۷ اکتبر	۲۲ اکتبر	۲ نوامبر	۱۶ نوامبر
کویت	٫٫	۲۳ اکتبر	۶ نوامبر	۱۷ نوامبر	۱ دسامبر

از خرمشهر به بنادر شرقی آمریکا		کشتی پ.پ. کوئزون سفر ۲	کشتی پیشتاز ایران سفر ۲	کشتی پ.پ. گارسیا سفر٤	کشتی ایل‌کن دالیو سفر ٦
خرمشهر	حرکت	۱٤ سپتامبر	۳۰ سپتامبر	۱۵ اکتبر	۳۰ اکتبر
کراچی	ورود	۱۹ سپتامبر	۵ اکتبر	۲۰ اکتبر	۵ نوامبر
مالاگاسی	٫٫	۳۰ سپتامبر	۱۷ اکتبر	۲ نوامبر	۱۷ نوامبر
نیویورک	٫٫	۲۲ اکتبر	۹ نوامبر	۲٤ نوامبر	۹ دسامبر

● کشتی‌های بزبور دارای سردخانه بوده و در ضمن تخلیه بار صادراتی از خرمشهر و بندر شاهپور به مقصد کراچی و سایر بنادرشرقی آمریکا قبول می‌نمایند .

برنامه حرکت برای کشتی های سریع السیر (رو ـ رو)

از بندر فیلادلفیا به خرمشهر	کشتی‌ایرانین پروسپرینی سفر ۳	کشتی‌ایرانین پروگرس سفر۳	کشتی‌ایرانین پروسپرینی سفر۵
فیلادلفیا	حرکت نمود	حرکت نمود	۲۵ سپتامبر
خرمشهر	۲۲ آگست	۲۹ آگست	۱۷ اکتبر

لطفا برای کسب اطلاعات بیشتر به نماینده این شرکت درایران مراجعه فرمایند :

شرکت سی .من .پاک
با مسئولیت محدود
خیابان تریا ـ ۱۳۰
صندوق پستی ۱۲۲٤
تهران ـ ایران
تلفن : ۷۹ـ۸۲۵۰۷۶
۸۳۳۹۸۱

شرکت سی .من .پاک
با مسئولیت محدود
خیابان اسکله
سرای سرو
بندرعباس ـ ایران
تلفن : ٤٦۱۰ـ ٤٦۲۰
۲۰۵٤

شرکت سی .من .پاک
با مسئولیت محدود
خیابان فردوسی
صندوق پستی ۱۰۵
خرمشهر ـ ایران
تلفن: ۳٤٤۱ـ۳۹۹۱
۲۹٤۱

پس از ایجاد دهکده ییلاقی خانه کرج شرکت خانه عملیات پروژه «خانه دریا» را در شمال آغاز میکند

شرکت خانه طرح دهکده ییلاقی خانه کرج را جهت استراحت کسانی بوجودآورده که دارای یک کار فشرده در تهران بوده و نیاز حتمی به یک محل استراحت در روزهای تعطیل دارنـــد .

دهکده دارای زمینهای ورزش ـ پارک کودکان و یک فروشگاه بزرگ‌است

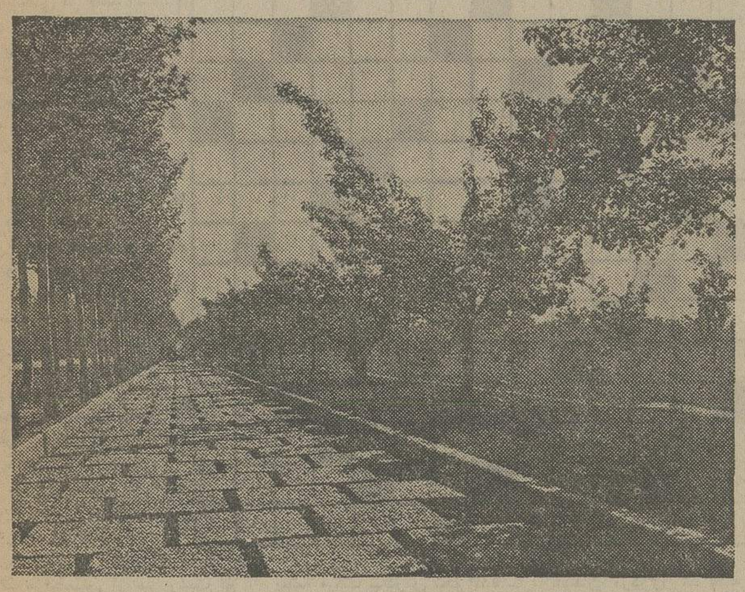

تصویری از دهکده ییلاقی خانه کرج

...خانه دریا

پروژه جدید شرکت خانه که در شمال اجراء میشود در نزدیک محمودآباد درمجموعه‌ای که از کلیه امکانات شهرسازی مدرن برخوردار است ایجاد میشود .

تاسیسات شهری ـ آب و برق و سیستم فاضل آب وخیابان کشی این مجموعه‌درشرف اتمام و عملیات ساختمانی ویلاها بزودی شروع خواهد شـــد .

برای اطلاع از نحوه خرید با شرکت خانه تماس بگیرید .

شرکت خانه ـ تهران تخت جمشید غربی ـ کیوان شمالی ـ شماره۱/۷۷۵ ـ طبقه سوم

تلفن ۶۵۶۵۶۹ و ۶۵۵۵۸۹ و ۶۵۳۲۸۴ و ۶۵۸۱۸۴ و ۶۵۴۴۱۰

دانشگاه ملی ایران

آگهی مسابقه ورودی‌دوره فوق‌لیسانس دانشکده علوم اقتصادی و سیاسی سال تحصیلی ۵۴ـ۱۳۵۵

دانشگاه ملی ایران برای دوره های فوق لیسانس دانشکده علوم اقتصادی و سیاسی در سال تحصیلی ۵۴ـ۱۳۵۵ تعدادی دانشجو بشرح زیر می پذیرد:

۱ـ دوره فوق لیسانس‌سیاسی:
حداکثر ۲۰ نفر در صورتی که نمرات امتحانات ورودی آنان به‌نصاب برسد .

۲ـ دوره فوق لیسانس‌اقتصاد:
حداکثر ۲۰ نفر در صورتی که نمرات امتحانات ورودی آنان به‌نصاب برسد .

مدرک تحصیلی لازم برای داوطلبان رشته اقتصاد منحصرا داشتن درجه لیسانس اقتصاد و برای‌رشته‌سیاسی منحصرا درجه لیسانس سیاسی از یکی از دانشگاه های داخلی یا خارجی خواهد بود .

مدارک ثبت‌نام :
۱ـ فتوکپی یا تاییدیه دانشنامه لیسانس
۲ـ فتوکپی شناسنامه
۳ـ ۶قطعه عکس ۴ × ۶ که‌داوطلب باید مشخصات خود راازروی‌شناسنامه در پشت عکسها نوشته باشد .
۴ـ رسید بانکی بمبلغ۱۰۰۰ریال بابت ثبت‌نام که باید بحساب شماره ۱۰۰۲ دانشگاه ملی در بانک ملی ایران شعبه ۶۷۶ (اوین) یا بهمین حساب‌در یکی ازشعبه های‌بانک ملی‌ایران‌پرداخت شده باشد .
۵ـ فتوکپی گواهی معافی ازنظام وظیفه یا برگ خاتمه خدمت برای‌کسانی که‌ترک تحصیل دارند.(فارغ‌التحصیلان سال تحصیلی جاری در صورتی که سن آنها از ۲۸ سال تجاوز نکند ،اگر سال گذشته از معافی تحصیلی دردوره لیسانس استفاده می نمودند برای‌ثبت نام در دوره فوق لیسانس نیازی به‌برگ معافی از نظام وظیفه نخواهندداشت)

داوطلبان باید درخواست خود را که شامل نام و نام خانوادگی ، نام‌پدر، شماره شناسنامه ، محل صدور ،تاریخ و محل تولد و نشانی کامل باشد به‌خط خود بطور خوانا بنویسند و بضمیمه مدارک خواسته شده حداکثر تا روز۲۴ شهریور به پست تحویل داده و به نشانی دبیرخانه‌دانشکده‌علوم‌اقتصادی وسیاسی- دانشگاه ملی ایران ـ تهران (اوین) ارسال نموده باشند .

تبصره ـ به مدارکی که بعد از ۲۴ شهریور تحویل‌پست داده‌باشندترتیب اثر داده نخواهد شد وجه‌ثبت‌نام و فتوکپی مدارک داوطلبان در صورت شرکت نکردن در امتحان ویا قبول نشدن مسترد نخواهد شد .

به درخواست هائی که فاقد یکی ازمدارک خواسته شده باشد ترتیب اثر داده نمی‌شود .

مواد امتحانی :
دوره فوق لیسانس سیاسی : دروس سیاسی و متون خارجی بزبان انگلیسی .
دوره فوق لیسانس اقتصاد : دروس اقتصاد ، آمار ، ریاضی ، زبان خارجی (انگلیسی) .

تاریخ امتحان :
مسابقه ورودی دوره های‌فوق لیسانس دانشکده علوم اقتصادی و سیاسی روز یکشنبه ۳۰ شهریور در ساعت ۵ بعداز ظهر در محل دانشکده علوم اقتصادی و سیاسی انجام‌خواهد شد و کارت های ورودی در ساعت ٤ بعداز ظهر روز امتحان‌بوسیله‌دبیرخانه دانشکده توزیع‌میگردد .

قابل توجه :
چون حضور در کلاس درس‌الزامی وشرط احراز صلاحیت برای شرکت‌در امتحانات است ، فقط کسانی حق شرکت در این مسابقه ورودی را دارند که در مراکز اشتغال و اقامت داشته باشند وپس از قبول شدن بتوانند گواهی لازم‌راهنگام ثبت‌نام‌ارائه‌نمایند.

دانشگاه ملی ایران

زمین مقابل دریا
دریا وآ ـ اسپانیا

مناسب برای احداث هتل یا آپارتمان سازی واقع‌در ساحل شنی و منطقه‌ای تفرجی است . هر مترمربع ۶۰۰۰ ریال . نماینده ما دوروز در تهران خواهد بود ـ باآقای وین برگ اتاق ۳۰۵ هتل‌ورسای تلفن ۶۲۵۶۶۱ ت اس بگیرید یا بانشانی زیر مکاتبه نمائید.

URBECO SA, Avda Del Caudillo 97
BENISA, SPAIN

گوهر

ماهنامه تحقیقی از انتشارات بنیاد فیکوکاری نوریانی شماره ششم سال‌سوم در ۹۰ صفحه از آثار ۳۰ نویسنده و شاعرانتشار یافت.

نوشته : جواد مجابی

جادوی صوت و حرکت در تخت جمشید

«تریلوژی یونانی» سفری به اعماق بدویت و اسطوره بود

تریلوژی یونانی که در تخت جمشید اجراشد یک اتفاق ساده نمایشی نبود صدای کر کننده‌ای‌چون رعد بود که زیر گوش عابر بترکد .

ضربه سهمناکی‌بود که آدمی رابه اعماق بدویت و اسطوره پرتاب کند .

جادوی صوت و حرکت بود .

حادثه‌ای را از دور ترین زمان با زبان نامفهوم آنان ، شاهد بودیم .

آندره شربان کارگردان‌جوان (اهل رومانی) سه تراژدی «الکترا» ، زنان تروپاومده‌ا را در تخت‌جمشید جان بخشید من به داستان این نمایشنامه ها در اینجا کاری ندارم تنها میخواهم به دو عامل صوت و حرکت در کار این کارگران اشاره کنم.چرا کمداستان بهانه‌ای بوده است تا تجربه ها و تحقیقات«شربان» و همکارش«الیزابت اسوادس» تحقق پذیردوزندگی‌یگانه‌یی یابد .

نخست به‌صوت‌درکار شربان می‌پردازم بی‌اهمیت کردن زبان وتاثیر بخشیدن به اصوات تجریدی نقطه مشترک‌کار آندره‌شربان وپیتربروک است بروک در اورگاست کمدرسال ۵۰در تخت جمشید اجراشد- باترکیب چندزبان مرده چون اوستائی ولاتینی وزبان دساتیری «ندهیوز» ، بر آن‌بود تا انرژی پنهان درصدای آدمی را کشف کند و جوهر اصوات بشری را

صحنه‌ای از نمایش تحسین انگیز «الکترا» به کارگردانی « آندره‌شربن » .

که با عاطفه و حس در رابطه‌ای‌عمیق است دریابد. کهزبان درطول‌قرون چنان فرسوده شده است که بجای ایجاد تفاهم ، ناهمزمانی و بی‌رابطگی پدید می‌آورد و واژه ها اسیر معنا ومفهوم خویشند و ما اسیر واژه ها ومفاهیم ذهنی خود هستیم .

بروک برای شناساندن آنچه در درون آدمهاوروابط نمایشش‌میگذشت بهزبانی، تازه روی آورد زبانی که تازه، نیالوده ، باانرژی مجرد ومتکی برظرفیت‌های‌بدنی‌آدمی بود. شربان هم ازاین راه رفته است او بیاری «اسوادس» که همکار او در پرداختن زبانی ـ غیر عقلانی برای نمایش‌است به‌این تجربه دست یافته که در زبان های گوناگون ، انرژی هائی درواژه ها نهفته است که پیش‌از آنکه معنایش رابدانیم، تلفظ آن ـ در حالات‌متخلف ـاحساس و عاطفه درونی آدمی را آشکار میکند. روبرگرداندن از زبان های امروزی و روکردن به زبانی قدیمی و وحشی چون زبان سرخ پوستان جنوب امریکا دستمایه یی‌شد تا اسوادس از آن واژه ها ـ که معنایش رانه‌او ونه ما نمی‌دانیم ـ برای شکل بخشیدن به مفاهیم تراژیک نمایش های سمگانه بهره یابد . با گزینش اصواتی از زبان های قدیمی ، اوبه یک زبان‌موسیقی‌وارابرای نمایش خود دست‌یافته است نوعی موسیقی که باحنجره ودهان آدمی‌جان میگیرد، داستان تراژدی ها همان است کمپیش ازآن«اوری‌پید»نوشته‌شده، اماشربان کلام مکتوب را بکناری نهاده و بجای نوشتارکتاب وگفتار ممهود،ازموسیقی اصوات مدد جسته و کوشیده است تا بااین‌اصوات نامفهوم و اعتزاعی ، حقایقی از گذشته را کشف کند . ما نمیدانیم کدبهنگام پدیدآمدن این‌تراژدی ها، بازیگران برای بیان و عاطفه‌درونی اثر چگونه از واژه‌ها استفاده می ـ کرده‌اند ، قرن‌ها فاصله دراین‌میان افتاده است اسوادس و شربان کوشیده‌اند تاباسود بردن از زبانی‌که بیواسطه از انرژی صوتی بازیگرانش معنا و مفهوم عاطفی ـ نه عقلانی و متعارف ـ میگیرد این‌تراژدی‌ها رابازسازی کند ، مفهومی عام‌تر ، کلی و بشری به‌آن بدهد ، اسطوره‌یی در زمان ما ـ اما نه بزبان عصر ما ـ بوجود بیاورد که درهمه جارابطی انسانی باهمه ایجاد کند .

صداهای تریلوژی ، موسیقی زبان است ، زبان به معنای اصوات بشری، صدای انسان درهر جای دنیا . این صدا در ارتعاشات خود، در طنین‌ها و فراز وفرود خود، پراست ازگریه،

بقیه در صفحه ۱۷

«قلندرخونه» رسواکننده‌قواعد کلاسیک تاتری است

نوذر آزادی

(مصاحبه با ایرج صغیری کارگردان نمایش قلندر خونه)

صغیری :

★ مادر قلندر خونه بیشتر از عنصر حرکت استفاده می کنیم تا زبان

★ من‌تئاترهائی‌مثل«ناگهان» را هرگز نمی بینم

★ عشق با همه قدرت و ظرافتش در«قلندرخونه »یك عامل بازدارنده است

«قلندر خونه» نمایشی بود که در جشن هنر امسال موردتوجه و تفسیر و گفتگوی بسیارقرار گرفت در یك مصاحبه مطبوعاتی که با ایرج صغیری کارگردان این نمایش ترتیب داده شده‌بود او گفت: هرکس نمایشی ترتیب میدهد ،حرفی برای گفتن دارد. منهم بدون‌شك با «قلندر خونه» حرفهائی برای گفتن داشته‌ام که فکرمیکنم به‌زیباترین وجه ممکن در نمایشنامه‌واجراءآنها راباتاگو کرده‌ام ونیازی به توضیح‌بیشتر نمی‌بینم-چرا که من بدون‌ابهام وتمثیل حرفهایم را زده‌ام چه در مورد فکرو هسته‌اصلی نمایش وچه در مورد آدمهای‌آن.

«قلندرخونه »در واقع یك حسرت است.حسرت‌من ،حسرتی که‌در قالب یك شعر بیان شده وایماژهای این شعر سنت‌ها هستند.سنت های بوشهری ، سنت‌هائی که مال ما هستندواز زندگی ما میجوشند. در حقیقت «قلندرخونه » جای رسوا کردن اکت‌ها و حرکات و گفتارتاتری متداول است . در قلندر خونه‌خط سیر نمایش بجائی میرسد که دیگر کلمات قاصرند و حرکات قادر نیستند بار سنگین مفاهیم راحمل کنند در اینجاست که باید عاملی کمك کننده وارد شود. این عامل شعر است ، شعر درمیان ودر حرکت ،منتهی این شهر ،شعر چاپ شده‌معمول و متداول نیست بلکه شعری‌است از همان نوع‌زندگی که‌در نمایش آن حرفزده میشود. این شعر همان عوامل سنتی هستند که‌در کار ما جابجا وارد شده‌اند .

مثلا وقتی «عباس » از عشق خود که‌در واقع یك اسارت‌حاد است حرف میزند ، برای بیان اندوه وشیدائی او از مراسم «واویلا» و اشعار فایزمدد می‌گیریم.

س :شما از عشق بصورت اسارت حرف‌زدید واقعا اعتقاد دارید که عشق مثلا عشق‌یك‌مرد به‌یك‌زن مصیبت‌است ؟

صغیری :در اینجا بله : در قلندرخونه عشق با همه قدرت وظرافت و شاعرانه‌گی یك عامل بازدارنده است .

س: در نمایش شما بعلت کثرت استعمال کلمات و لهجه های محلی پاره‌ای از گفتگو ها برای تماشاچی نامفهوم است ودر نتیجه بعضی از روابط آدمها و بعضی از صحنه‌ها آنچنان که باید روشن نیستند و باماارتباط برقرار نمی‌کنند .

صغیری :دراین مورد باید بگویم ماتعمدی نداشتیم ، ما ناچار بودیم، این نماینده فرهنگ ماست . خوب در همین‌جشن‌هنر ماتمایش های مختلفی را بازبان های مختلف و فرهنگ هاوشیوه های مختلف دیده‌ایم من فکرنمی کنم قلندرخونه که بهر حال ایرانی است و زبان آن نزدیك بزبان متداول می‌باشد نتواند با تماشاگران ارتباطی راحت و مستقیم برقرار کند بخصوص که ما دراین نمایش بیشتر عنصر حرکت رابه‌کار گرفته‌ایم تازبان.

س: منتقد یکی از روزنامه هانوشته بود که‌این‌نمایش‌حرفی برای گفتن نداشت‌و بهتر همان بود که فقط به سنت هامی ـ پرداخت وآنها راپشت سر هم فقط بصورت یك‌گردآوری از مراسم سنتی نمایش میداد. نظرتان‌چیست ؟

صغیری : من تصور میکنم ـقلندر خونه فکرو حرفی راکه در ظرفیت یك‌نمایش است دارا بود .من سنت‌ها رابرای بهتر گفتن همین‌حرفها و القاء همین فکر ها وارد کارم کرده بودم و بهیچوجه قصدم‌صرفا نمایش‌سنت های بوشهری نبودوگرنه از دسته های سینه‌زنی حرفه‌ای استفاده میکردم.

س: مفهوم و مضمون نمایش شما بانمایش «ناگهان » که‌چند سال پیش در جشن هنر اجراشد یکی است هردو برای بیان فکر وحرف خود ازیك‌اسطوره مذهبی استفاده کرده‌اید ولی بنظر من «ناگهان »بدون کمك گرفتن از عوامل سنتی در القاء مفاهیم و مضمون خودقوی‌تر و موفق بوده است.

صغیری : من «ناگهان» را ندیده‌ام ،یعنی هرگز نمایش هائی مثل «ناگهان» رانمی بینم ولی اگر استفاده از یك اسطوره مذهبی دراین دوکار مشترك‌بوده است . خوب‌باشد دلیل چیزی نیست عاشورا یك حادثه ومسئله قوی و «حسین » یك اسطوره مذهبی خارق‌العاده است منهم‌حق دارم ازاین اسطوره استفاده‌کنم.

س: داستان نمایش شما حرکتی کلاسیك داشت . ولی شما در اجراء و حتی در خود نمایشنامه جابجا از قواعد کلاسیك عدول میکردید واین موجب می شد که نمایش شما از حرکت و هیجان بیافتد وپاره‌ای صحنه‌ها و آدمها آنچنان که لازم بود تاثیر خودرا نبخشندونمایش که‌قابلیت تبدیل به‌یك تراژدی را داشت به این مرزنرسد.

صغیری :نظر من ،درست برعکس است برای این که معتقدم نمایش بهیچوجه خط و حرکت کلاسیك نداشت و در اجرا هم ما نمیتوانستیم قواعد کلاسیك رارعایت کنیم. «قلندر خونه» رسواکننده قواعد کلاسیك است .

س: سالن شیك وشسته و رفته دانشگاه پهلوی برای‌نمایش شما باحال و هوای خاص بومی وولایتیش اصلا مناسب نبود . نظرتان چیست

صغیری : باشما هم‌عقیده‌ام ولی چاره‌ای نداشتم برای اجرای «قلندر خونه » چند محل بمن پیشنهاد شدکه از بین آنها سالن دانشگاه را انتخاب کردم.

جدول های اطلاعات

جدول عادی شماره ۹۱۲۹

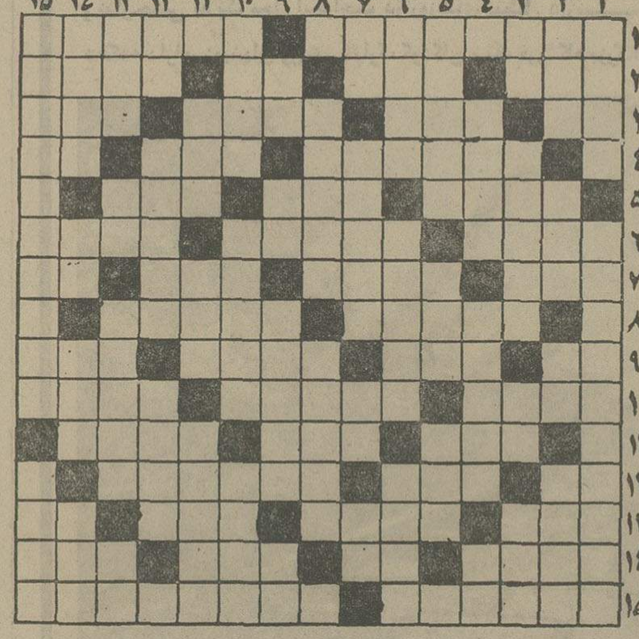

افقی :

۱ـ از میوه هائی که عمری کوتاه دارد ـ پایتختی در آسیا۲ـ درد ورنج ـ از انواع پارچه ـ کلیدموسیقی ـ سرشماری۳ـ شهری نزدیک تهران ـ آزمایش و امتحان ـ از هر طرف که بگیرید یکی است ! ـ مبحثی در شیمی ٤ـ گردن‌به هر کاری می‌نهد تا قدرتی بگیرد!ـ نثرو ازخود راضی ـ دریا ٥ـ پناهگاه ـ اکنون به نیمه نزدیک شده‌ـ ترن برآن روان‌است ٦ـ شهری در غرب ـ هنوز خواب به چشمش نیامده ـ شاعر سرزمین یوش ۷ـ گاهی گونه چو آن سرخ میشود ـ خانه و منزل ـ بادی که نمیوزد ـ زمانی کوی کارمندان بود

۸ـ مزاحمتش از سر رعیت کم شد! ـ از انواع آبگوشت ۹ـ برابر ـ کمك و یاری ـ از پرندگان بلندپای وحشی ـ پتك برآن می‌کوبند ۱۰ـ بزرگترین قاره ـ راه افتاده ـ نیك بخت شدن ۱۱ـ شب در زبان تازی‌ـ در آن آب بجوئید ـ هنگام مصیبت ونیستی۱۲ـ ضمیریست ـاز سبزیهای خوردنی ـ حرفه شریف کدخدا است ۱۳ـ رودی در مرز ـ از اعمالی که تزلش پیشه میکند ـ درس نخوانده ـ واحدی درمسطح ۱٤ـ پشیمان ـ عزیزترین عزیزان ـ حرف تصدیق ـ گاهی با بیا می‌آید ۱۵ـ در سوارکاری بی‌نظیر است ـ ازمیادین مشهورتهران که شاهد حوادث بسیاری‌بود.

عمودی :

۱ـ فرق میان سر ـ لقبی که به آتیلای خونخوار دادند ۲ـ بنده مقرب‌درگاه‌خدا ـ بازگشت‌ـ خاك کوزه‌گری ـ شهری در استان مرکزی ۳ـ مایه اصلی آهنگ ـ یکی از حبیبان خدا ـ دلاور ـ از جشن‌های معروف ایرانیان قدیم ٤ـ برای سرخ کردن غذا بکار می‌اید ـ تیر انداختن‌در لفظ عربی ـ معشوقه کلاه‌مخملی ٥ـ محل فعالیت سپاه دانش‌است ـ ازشاخه‌های درخت می‌سازند و دران میوه می‌نهند ـ از القاب اروپائی٦ـ جنسش خرده شیشه دارد ! ـ از پشتیبانان معروف ـ پارچه فروش ۷ـ مظهر لطافت و زیبائی ـ همیشه در آنجا نوبت رعایت شده ـ از پرحرف چه عجب ـ غنیمت است ۸ـ ندا دهنده در شهریور ـ از گلهای پائیزه ۹ـ عددیست ـ عرب می‌گوید نه ـ تیز است و شاید پولی برده ـ ازنهادهم برامده! ۱۰ـ اولین اذان را به‌صدای بلند گفت ـ سوراخ کوچك برای عبور نور ـ پولدار ۱۱ـ شهر ی‌در مازندران ـ سود پول ـ از فلات‌های معروفدنیا ۱۲ـ توانائی ـ هنر هفتم است اگر وسیله تجارت نباشد ـ از سر آن کارکردن به پشیزی نمی ارزد ! ۱۳ـ حالتی بین هوش و بیهوشی ـ شلوار مد روز ـ روزگاری با خوردن دودچراغ میسر میشد ـ لباس اقا ۱٤ـ فرمانروا ـ کودک از بهر روزی میزند ـ جواب های ـ حرف ندا ۱۵ـ از مشهورترین فرمانروایان که به وکیل‌الرعایا مشهور است ـ پریهاست و ضعیف قدرت خرید انراندارد!

حل جدول شماره ۹۱۲۸

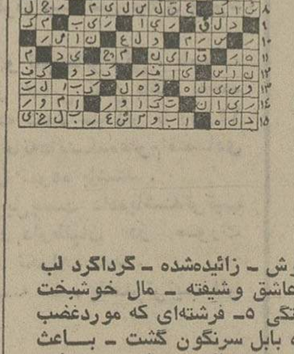

جدول ویژه شماره ۴۸۹

افقی :

۱ـ احنون امپراتورژاپن است ـ ازمعروفترین‌سیاستمداران قرن هجدهم اروپا که سیاستمداری سرسخت بود ۲ـ یکی از انواع دسر ـ خوردن در لفظ عرب ـ آش ـ سنگ طلق ۳ـ عددیست ـ جرقه آتش ـ بزرگتر وبرومندتر ـ قدیمی‌ترین بازار را دارد ٤ـ فرزندرا ازسر مهروعلاقه گفته‌اند- چین و چروك پوست ـ در سخنش شیرینی دیگریست ٥ـ محبت و دوستی‌ـ پرده‌دری ـ از موجودات‌عالم‌بالا ٦ـ دربرآن‌می‌گردد ـ دوره‌ها‌ـ بیماری کم‌خونی ۷ـ پهن و پاشیده خودمانی ـ جاهها ـ سال‌ـ شخص و ذات ۸ـ از مردان مذهبی در دین زرتشت ـ کاشف الکل اتیلیك ۹ـ بادسرد ـ دیوار بلندومحکم ـ پستوفرومایه‌ـ رجزخوان معروف رینگ ۱۰ـ دلیل و خسیس ـ بیابان بی‌آب‌و علف وخشك ـ جای متولدشدن ۱۱ـ گاهی‌خون چنین‌میشود‌ـ یکی ازانواع لباس ـ گاو در لفظ تازی ۱۲ـ نادان می‌پرستید ـ کودن ندارد ـ بسته شدن ۱۳ـ قدر و ارزش ـ فال نیك ـ ازخودراضی بیشتر می‌زند ـ اثر ۱٤ـ ماه آینده باید گرفت ـ نفس بلند ـ از سرزمین‌های منهدم‌شده ـ هر نوشابه‌ای که‌مستی بیاورد ۱۵ـ ستارشناس لهستانی که حرکت وضعی زمین را ثابت کرد- از مبارزان معروف ایران که برعلیه اعراب قیام‌کرد و عاقبت بدست عباسیان به‌قتل رسید .

عمودی :

۱ـ شیر درنده ـ کاخش مقر ماری‌دومدیسی‌بود! ۲ـ کلاه گوشی ـ تاخیر و توقف ـ زمانی بیشتر از پاریس می‌آمد ـ دسته‌یی هنرمند ۳ـ قاعده و روش ـ زائیده‌شده ـ گرداگرد لب ودهان ـ حالتی بر دریا ٤ـ عاشق وشیفته ـ مال خوشبخت نورانی‌تر است ـ از آثار خستگی ٥ـ فرشته‌ای که موردغضب خداوند قرار گرفت و در چاه بابل سرنگون گشت ـ باعث بیهوشی میشود ـ شب گذشته ٦ـ صاف و ساده ـ درها ـ به همه‌چیز به دیده تردید مینگرد ۷ـ از برآمدگی‌های زمین ـ همان کدخداست ـ بردگی وبندگی ـ حرف شگفتی ۸ـ بچه‌وبا‌ـ شدت گرما ۹ـ میوه‌ـ از ویتامین‌ها ـ نام دیگر ستاره زحل ـ شکم‌پرست ۱۰ـ صاحب رمه و گله ـ ملاحظه و جانبداری ـ تسمه باریکی که از عقب زین اسب می‌آویزند ۱۱ـ ازواحدهای پول‌بود‌ـ قانونی در فیزیک ـ آنچه ظاهری خوب ندارد ۱۲ـ عرق نیشکر ـ قلعه معروفی‌در امریکاکه سرخپوستان‌به‌آتشش کشیدند ـ منزلت وجایگاه ۱۳ـ دندانی دردهان ـ بخیه‌برجامه‌ـ از شکستنی‌ها درورزش ـ گیاه سوزاندنی ۱٤ـ دسته‌ای از اعداد ـ نیزه کوتاه ـ خداوند یکتا ـ انداختن ۱۵ـ اثری از جکلندن ـ از ایالات پاکستان.

حل جدول شماره ۴۸۸

فقط با این فیلم :

ما حتی‌عبوس‌ترین تماشاگران را هم به خنده وقهقهه وامیداریم !...

از صبح چهارشنبه فقط در

سینما گلدن‌سیتی

این فیلمی است قشنگ و دیدنی برای همه آنهائیکه آثار کمدی خوب را می پسندند

آگهی‌دعوت مجمع‌عمومی‌فوق‌العاده شرکت بی. اف . گودریچ ایران (سهامی خاص)

مجمع عمومی فوق‌العاده شرکت بی . اف . گودریچ ایران (سهامی خاص) ،درساعت ٤بعداز ظهر روز چهارشنبه دوم مهر ماه ۱۳۵٤ (سپتامبر ۲٤، ۱۹۷۵) درمحل شرکت واقع در تهران خیابان آیزنهاور تشکیل میگردد . از صاحبان سهام شرکت دعوت میشود که درروز و ساعت‌مقرر در جلسه مجمع حضور بهمرسانند.

دستور جلسه بقرارزیر است :

۱ـ اتخاذ تصمیم درمورد تبدیل نوع شرکت به‌شرکت سهامی‌عام

۲ـ تصویب اساسنامه جدید شرکت.

۳ـ انتخاب اعضای هیئت مدیره .

٤ـ انتخاب بازرسان شرکت .

٥ـ تعیین روزنامه کثیرالانتشار برای آگهی های شرکت .

٦ـ مسائل متفرقه

شرکت بی. اف . گودریچ ایران (سهامی خاص)

آ ـ ۲۷۸٦۲

اطلاعیه جشنواره جهانی فیلم تهران

قابل توجه سازندگان فیلم های با ارزش ایرانی

همانطور که طی دعوت از اتحادیه صنایع ملی فیلم ایرانی باطلاع رسیده ، تهیه کنندگان و کارگردانان فیلم های با ارزش ایرانی که مایل به شرکت در «مسابقه»یادیگر برنامه‌های‌چهارمین جشنواره جهانی فیلم تهران هستند باید برگ‌های تقاضای شرکت را حداکثر تا روز۸مهر ماه۱۳۵٤ تکمیل کرده وبه دبیرخانه جشنواره ارائه دهند.

نسخ فیلم ها جهت مشاهده شورای انتخاب بایدحداکثر تا روز ۲۳ مهرماه ۱۳۵٤ در اختیار جشنواره باشد (از نظر تسهیل کار سازندگان فیلم های جدید .در مورد این قبیل فیلم ها ارائه نسخه کارباصدایابی صدا نیز کافی خواهدبود).

لازم است تاکید شود که بدلایل تشکیلاتی تمدید تاریخ مذکور در بالا غیر ممکن بوده، و جشنواره بعداز ۲۳ مهرماه جاری از قبول نسخ فیلم برای مشاهده شورای انتخاب خودداری خواهد کرد . م‌الف ۱۱٦۲٤

دبیرکل جشنواره جهانی فیلم تهران

تلویزیون

برنامه اول کانال ۷

دوشنبه

۱٦ـ۳۰ موسیقی و تصویر
۱۷ـ۰۰ اخبار
۱۷ـ۰۷ آموزش دوومیدانی
۱۷ـ۳۰ کارتون + بچه‌ها بچه‌ها
۱۸ـ۰۵ عصر حجر ـ نقالی
۱۸ـ٤۵ برنامه آموزشی
۱۹ـ۰۰ اخبار ورزشی
۱۹ـ۱۵ یکی‌بود یکی‌نبود
۱۹ـ۳۰ ملشیورها
۲۰ـ۰۰ فرستاده ویژه
۲۰ـ۳۰ اخبار
۲۱ـ۰۵ مردشش میلیون دلاری
۲۱ـ۵۵ آقای مربوطه
۲۲ـ۰۰ اندیشه‌های روبرو
۲۲ـ٤۵ موسیقی کلاسیک

نیمروز سه‌شنبه

۱۲ـ۰۰ اخبار
۱۲ـ۰۵ کارتون
۱۲ـ۲۰ پیشتازان فضا
۱۳ـ۳۰ دانش
۱٤ـ۰۰ اخبار

برنامه دوم کانال ۹

۱۹ـ۳۰ موسیقی و تصویر
۲۰ـ۰۰ اتاق اخبار
۲۰ـ۰۵ دائرةالمعارف دریا :
۲۰ـ۰۰ شیوه‌های دیدن
۲۱ـ۳۰ اخبار از برنامه دوم
۲۲ـ۰۰ گالری شبانه
۲۲ـ۳۰ لانگ استریت

تلویزیون آموزشی

برنامه اول روزسه‌شنبه

۱٤ـ۳۰ ادبیات فارسی سال دوم
۱۵ـ۰۰ تاریخ سال اول

تلویزیون امریکا

دوشنبه

۱٦ـ۰۰ خیابان مسمام
۱٦ـ۵۵ شرکت برق
۱۷ـ۲۵ مریخی محبوب من
۱۷ـ٤۵ جیمزهاند
۱۸ـ۰۰ اخبار
۱۸ـ۳۰ یادداشت برنامه‌ها
۱۸ـ۳۵ بازمانده نسل‌وحشی ها
۱۹ـ۰۰ قیمت‌درست
۱۹ـ۲۵ اطلاعات مخصوص
۱۹ـ۵۰ بابرهنه درپارک
۲۰ـ۱۵ کارل بارنت
۲۱ـ۰۵ بونانزا
۲۲ـ۰۰ اخبار ساعت ۱۰

ستاره بخت شما

فروردین ـخبر های‌خانوادگی شمارا بخود سرگرم خواهد کرد .

اردیبهشت ـ مسئولیت های تازه‌ای بعهده‌شماگذاشته میشود .

خرداد ـ یکی از دوستانتان‌از شما رنجیده‌خاطر میشود وبه دلجوئی او می ـ پردازید .

تیر ـ نگران حال یکی از نزدیکان خود هستید .

مرداد ـ در محیط کار با تشویق وتحسین روبرو می‌شوید .

شهریور ـ تغییر چشم گیری دروضع مالی شما پیدا می‌شود .

مهر ـ خبری که مدتها منتظر دریافت آن هستید به شما می‌رسد.

آبان ـ کار های شما باتایید دیگران مواجه میشود .

آذر ـ خودتانرا برای ملاقاتی جالب آماده نمائید.

دی ـ محبوبیت شما در بین اطرافیان زیاد می‌شود

بهمن ـ تصمیماتی می‌گیرید که در وضع خانوخانواده شما موثر است .

اسفند ـ از شما در زمینه‌ای نظر خواهند خواست.

سینما کسری : اژدها وارد میشود

برنامه سینماها

تماشای فیلمهائی که با علامت (×) مشخص شده برای اشخاص کمتر از ۱۸ سال ممنوع است

★ اسلحه بزرگ ـ رنگی ـ آلن‌دلون
بولوار (٦۵۵۲۹۲) ۱۱ـ۱ـ۳ـ۵ـ۷ر۱۵ـ۹ر

★ اژدها وارد میشود ـ رنگی ـ بروسلی
کسری (۸۲٦۹۳۹) ۱۰ـ۱۲ـ۲ـ٤ـ٦ـ۸ـ۱۰

★ اشکها و لبخندها ـ رنگی ـ جولی‌اندروز
تخت‌جمشید (٤۳۵۵۰) ۳۰ر۱۰ـ۳ـ٦ـ۹

★ اودسا ـ رنگی ـ جان‌وین
تراس امپایر ۸ ـ ۱۰

★ الیس در سرزمین عجایب ـ رنگی ـ پیترسلرز
سینه‌موند (٤۸۳۲۲) ۳۰ر۱۱ـ۳ـ۵ـ۷ـ۹

★ اسم من جانی ـ رنگی ـ دیو آنند
حافظ (۳۹۱۰۷٤) ۳۰ر۱۰ـ۳۰ر۲ـ۳۰ر٤ـ۳۰ر٦ـ۳۰ر۸

★ از هارلم تاهنگ‌کنگ ـ رنگی ـ سینماسکوپ
سهیلا (۳۱٦٤۲٤) ۳۰ر۱۰ـ۳۰ر۲ـ۳۰ر٤ـ۳۰ر٦ـ۳۰ر۸

پلازا (٤٤۲۵۵) ۱۵ر۱۱ـ۱۵ر۳ـ۱۵ر۵ـ۱۵ر۷ـ۱۵ر۹

مراد (۷۵۳۳۸۲) ۹ـ۱۱ـ۱ـ۳ـ۵ـ۷ـ۹

ری (۵۲۲۵۷۸) ۹ـ۱۱ـ۱ـ۳ـ۵ـ۷ـ۹

★ یادی از گذشته ـ رنگی ـ زینت‌امان
همای (۳۱۱٦٦۹) ۳۰ر۱۰ـ۳۰ر۲ـ۳۰ر٤ـ۳۰ر٦ـ۳۰ر۸

★ پیکار سپیددندان ـ رنگی ـ فرانکونرو
امپایر (٦۲۳۹٤۲) ۱۵ر۱۱ـ۳۰ر۱ـ۳۰ر۳ـ۳۰ر۵ـ۷ـ۹ر٤۵

★ تعطیلات در اتوبوس ـ رنگی ـ رگ‌وارنی
دیاموند (۸۲۸٤۰۰) ۱۵ر۱۱ـ٤۵ر۱ـ۳۰ر۳ـ۳۰ر۵ـ۷ـ۹ر٤۵

★ دختران آمازون ـ پوکرپیستول
البرز (۳۰٤۲۵۸) ۳۰ر۸ـ ۳۰ر۱۱ـ ۳۰ر۲ـ ۳۰ر۵ـ ۸ر۳۰

★ (×) جزیره متروک ـ رنگی ـ کاترین‌دیامان
ونک (٦۸٤۱۱٦) ۱۱ـ۲ـ٤ـ٦ـ۸ـ۱۰

★ جدال باارواح طلائی ـ سینماسکوپ ـ رنگی
سانترال (۹۲۸٦۸٦) ۱۱ـ۱ـ۳ـ۵ـ۷ـ۱۵ر۹

رویال (۸۲۹۷۸۵) ۱۰ـ۱۲ـ۲ـ٤ـ٦ـ۸ـ۱۰

مترویل (۳۱۹٤۱۰) ۹ـ۱۱ـ۱ـ۳ـ۵ـ۷ـ۹

★ حادثه‌جویان ـ رنگی ـ آلن‌دلون
ریولی (۷۵۷۷۷۷) ۱۱ـ۳۰ر۳ـ۳۰ر۵ـ۳۰ر۷ـ۳۰ر۹

★ ریش‌آبی ـ رنگی ـ ریچاردبرتون
آسمان‌آبی (۳٤۱٦٦۸) ۹ـ۱۱ـ۱ـ۳ـ۵ـ۷ـ۹

★ راه اژدها ـ رنگی ـ بروس‌لی
کاپری (۹۲۸٤۰۱) ۹ـ۱۱ـ۱ـ۳ـ۵ـ۷ـ۹

★ رولور ـ الیوورید ـ رنگی
مارشتیک (٦٦۸٤٦۱) ۱۱ـ ۱ـ ۳ـ ۵ـ ۱۵ر۷ـ ۱۵ر۹

★ راننده اجباری ـ منوچهر وثوق ـ آرام
نیاگارا (٦٦۵۳۰۷) ۱۱ـ۱ـ۳ـ۵ـ۷ـ۳۰ر۷ـ۹ر٤۵

میامی (۷۵٤۳۲۹) ۱۱ـ۱ـ۳ـ۵ـ۷ـ۹

الوند (۳۵٦۵۳۸) ۱۰ـ۱۲ـ۲ـ٤ـ٦ـ۸

کیهان (۵٤٦۳٦۰) ۹ـ۱۱ـ۱ـ۳ـ۵ـ۷ـ۹

مارلیک (۹٦۳۱۱٦) ۹ـ۱۱ـ۱ـ۳ـ۵ـ۷ـ۹

اسکار (۹۲۰۸۸۸) ۱۰ـ۱۲ـ۲ـ٤ـ٦ـ۸

ارانوس (۲۷۹۷۱) ۳۰ر۱۰ـ۳۰ر۲ـ۳۰ر٤ـ۳۰ر٦ـ۳۰ر۸

شهرام (۸٤٤۵٤۹) ۹ـ۱۱ـ۱ـ۳ـ۵ـ۷ـ۹

سیلوانا (۳٦۳۷۳۷) ۳۰ر۱۰ـ۳۰ر۲ـ۳۰ر٤ـ۳۰ر٦ـ۳۰ر۸

سیلورسیتی (۸٦۱۲۰۵) ۱۰ـ۳۰ر۲ـ۳۰ر٤ـ۳۰ر٦ـ۳۰ر۸

اروپا (۳۰۳۱۷۹) ۳۰ر۱۰ـ۳۰ر۲ـ۳۰ر٤ـ۳۰ر٦ـ۳۰ر۸

★ ریوبراوو ـ رنگی ـ جان‌وین
گلدیس (٦۲۸۷۱۳) ۲ـ۳۰ر٤ـ۷

★ رگبار مرگ ـ تیزچنگ
نادر (۳۱٤٤۹۵) ۹ـ۱۱ـ۱ـ۳ـ۵ـ۷ـ۹

★ زیبای حریص ـ رنگی ـ سینماسکوپ
تاج (۳۱۳۸٦٤) ۱۰ـ۱۲ـ۲ـ٤ـ٦ـ۸ـ۱۰

★ تند وتیز ـ تصویر التهاب
ستاره (۵۳۹۷۲۱) ۹ـ ۱۱ـ ۱ـ ۳ـ ۵ـ ۷ـ ۹

★ سرتو بدزد رفیق ـ رنگی ـ جیمزکابرن
برلیان (۳۹۳۵۳۵) ۹ـ ۱۱ـ ۱ـ ۳ـ ۵ـ ۷ـ ۹

★ سه‌مرد در راه سخت ـ زندگی و مرگ بروس‌لی
پارک (۳۱۹٦۳۷) ۹ـ۱۱ـ۱ـ۳ـ۵ـ۷ـ۹

★ شکنجه دوزخ ـ رنگی ـ بریت‌اکلند
رادیوسیتی (٤۳۳۲۰) ۳۰ر۱۱ـ٤۵ر۱ـ٤۵ر۳ـ٤۵ر۵ـ٤۵ر۷ـ٤۵ر۹

★ دودختر دریك پیژاما ـ رنگی ـ سینماسکوپ
آریا (۳۱۹۸۸٤) ۱۱ـ ۱ـ ۳ـ ۵ـ ۷ـ ۹

★ فاصله ـ مرتضی عقیلی ـ آیلین‌ویگن
آسیا (٤۲۹۰۹) ۱۱ـ۱ـ۳ـ۵ـ۱۵ر۷ـ۳۰ر۹

رکس (۳۱۸۳٤۲) ۳۰ر۱۰ـ۳۰ر۲ـ۳۰ر٤ـ۳۰ر٦ـ۳۰ر۸

مولن‌روژ (۷۵۲۹۲۹) ۱۱ـ۱ـ۳ـ۵ـ۷ـ۹

شهوند (۳۵٤۰٤۰) ۳۰ر۱۰ـ۳۰ر۲ـ۳۰ر٤ـ۳۰ر٦ـ۳۰ر۸

لیدو (۳٤۱۲۸۲) ۱۰ـ۱۲ـ۲ـ٤ـ٦ـ۸

نپتون (۷٦۰۱۳٦) ۹ـ۱۱ـ۱ـ۳ـ۵ـ۷ـ۹

ژاله (۳۰٤۱۲۰) ۳۰ر۱۰ـ۳۰ر۲ـ۳۰ر٤ـ۳۰ر٦ـ۳۰ر۸

توسکا (۵۳۹۵٤٤) ۳۰ر۱۰ـ۳۰ر۲ـ۳۰ر٤ـ۳۰ر٦ـ۳۰ر۸

المپیا (۹۲٦۷۹۷) ۴۵ر۱۰ـ۱ـ۳ـ۵ـ۷ـ۹

پاسارگاد (۳٤۲۷۸۲) ۹ـ۱۱ـ۱ـ۳ـ۵ـ۷ـ۹

چرخ‌فلک (۹۵۰۵۵۸) ۱۰ـ۱۲ـ۲ـ٤ـ٦ـ۸ر۳۰

شرق (۵۳٤۰۲٤) ۳۰ر۱۰ـ۳۰ر۲ـ۳۰ر٤ـ۳۰ر٦ـ۳۰ر۸

★ قرارداد مرگ ـ رنگی ـ برونو پرادال
گلدن‌سیتی (٦٦۳۲٦۹) ۱۵ر۱۱ـ۳۰ر۲ـ۳۰ر۵ـ۳۰ر۷ـ۹ر٤۵

★ کاهیل مارشال ایالتی ـ رنگی ـ جان‌وین
پولیدور (٤۲٦۳۱) ۳۰ر۱۱ـ ۳۰ر۱ـ۳۰ر۲ـ۳۰ر۵ـ ۳۰ر۷ـ۹ر٤۵

★ گشتار در رم ـ رنگی ـ ریچاردبرن
پارامونت (٤۸۳۲۱) ۱۵ر۱۱ـ۳۰ر۳ـ۳۰ر۵ـ۳۰ر۷ـ۹ر۳۰

★ کارآگاه‌مجسور ـ رنگی ـ ژان‌پل‌بلموندو
شهرتماشا (۹۲۸٦۸٦) ۱۵ر۱۱ـ۳۰ر۲ـ۳۰ر۵ـ۳۰ر۷ـ۹ر۳۰

★ مترسک ـ رنگی ـ جین‌هاکمن ـ ال‌پاسینو
شهرقصه (٦۲۷۲۹۰) ۱۱ـ۲ـ٤ـ٦ـ۸ـ۱۰

★ مجازات ـ پهمن مفید ـ هاله ـ حسین گیل
اونیورسال (۹۲٦۹۵۳) ۱۱ـ۱ـ۳ـ۵ـ۱۵ر۷ـ۹ر۳۰

پاسیفیک (۷۵۳۳۱۱) ۱۵ر۱۱ـ۳۰ر۳ـ۳۰ر۵ـ۳۰ر۷ـ۹ر۳۰

ایران (۳۱٦۳۵

حل کامل مسائل مثلثات ششم ریاضی

به‌نظر اینجانب سئوال مثلثات امروز دانش‌آموزان کلاسهای ششم ریاضی با مقایسه نسبت به‌سالهای قبل بسیار ساده و در عین‌حال جامع میباشد.

اسحاق فرهمندپور

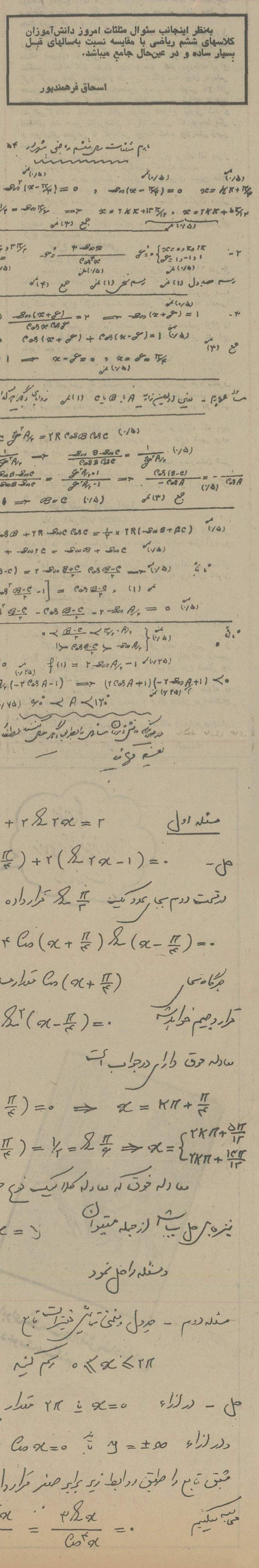

قیمت رسمی روپوش ولوازم‌التحریر اعلام شد

قیمت لوازم‌التحریر ۱۵ و کیف ۳۵ و روپوش ۱۷ درصد کاهش یافت

امروز مرکز بررسی قیمت ها بهای لوازم تحصیلی‌مهر مامدانش آموزان سراسر کشور را بمیزان قابل توجهی کاهش‌داد .

براساس بررسیهایی که به عمل آمده است قیمت ۲۵۰ قلم لوازم‌التحریر مورد مطالعه قرار گرفت و قیمت ۸۹ قلم آن شامل انواع مداد مشکی ـ مداد تراش و مداد پاک کن ـ خودنویس ـ خودکار ـ جوهر و مرکب ـ پرگار ـ نقاله ـ گونیا ـ خط کش ـ چسب ـ مقوای رسم ـ تخته رسم ـ مداد رنگی ـ ماژیک وآب و رنگ ۱۵ در صد نسبت به قیمت های مهر ماه ۵۳ تقلیل یافت . همچنین ۲۹ قلم انواع دفترچه که شامل‌مهم ترین اقلام مصرفی مانند دفترچه های ۲۰ ـ ۴۰ ـ ۶۰ ـ ۱۰۰ و ۲۰۰ برگی است با تعیین نوع کاغذ و اندازه نسبت‌به‌قیمت های ۵۳ نیز ۱۵ در صد کاهش یافت.

کیف مدارس

مرکز بررسی تعیین قیمت ها با مذاکراتی که با اتحادیه سراجان برای تعیین قیمت ۲۱ نوع کیف رایج و مناسب برای محصلین مدارس به عمل آورده است،قیمت ها را نسبت به بهای جاری بازار ۳۵ در صد کاهش داده است.

روپوش مدارس

مرکز همچنین قیمت ۲۸ قلم روپوش های مدارس را به سطح قیمت های شهریور ماه سال ۵۳ برگشت داده است . این قیمتها نسبت به قیمت های جاری بازار ۱۷ در صد کاهش دارد . بهای تعیین شده برای روپوشها با پارچه ترگال که‌بهترین نوع‌پارچه روپوشی است تعیین شده است .

قیمت عکس

آخرین قلم کالای‌مورد نیازهنگام ورود به مدرسه عکسهای ۴×۶ و کوچکتر است که نسبت به‌قیمت های جاری بازار تا ۱۸ در صد کاهش یافته و بهای آن در چهار درجه عکاسیهای پایتخت تعیین شده است . قیمت‌عکس درعکاسی درجه یک ۶ قطعه ۱۲۰ ریال در درجه چهار ۶۰ ریال تعیین‌شده و ظهور مجدد آن دو سوم بها محسوب میشود .

۵ر۳ بامداد در خیابان امیرآباد شمالی تهران

یکساعت ، تعقیب ، گریز و تیراندازی ، سکوت نیمه شب خیابانهای تهران را بهم زد

سارقین فراری پلیس را مجبور به تیراندازی کردند

یکساعت تعقیب و گریز در خیابانهای تهران که با تیراندازی ودلهره همراه بود دو سارق سابقه‌دار اتومبیل را به دام مامورین انداخت .

سارقین که با یک اتومبیل باسرعت ۱۲۰ کیلومتردرخیابان های تهران حرکت می کردند عاقبت بعد از دو تصادف‌شدید که دومی آن منجر به مرگ‌مرد ۳۸ ساله‌ئی شد ، در محاصره پلیس قرار گرفتند و دستگیر شدند .

دیشب ، از طریق کلانتری قلهک بمامورین پلیس وگشتی های آگاهی اعلام شد که‌سارقین اتومبیل دوج شماره ۳۵۲۰۸ تهران ـ ب را در قلهک سرقت کرده‌اند و در صورت برخورد برخورد پاآن اتومبیل را متوقف کنند .

ر۳ ساعت بعد از نیمه‌شب یکی‌از اتومبیلهای گشتی اداره آگاهی ، اتومبیل دوج‌مسروقه رادرحالیکه دو جوان درداخل آن‌نشسته‌بودند، درخیابان سی متری، چهارراه لشگر، مشاهده کرد .

اتومبیل آگاهی کمیک‌افسر و دو مامور پلیس سرنشین‌آن بودند،خود را بنزدیکی‌اتومبیل مسروقه رساند و از سارقین اتومبیل خواست که توقف کنند .

سارقین بی توجه به تذکر پلیس برسرعت خود افزودندو اتومبیل پلیس نیز ناگزیر به تعقیب آن‌ها پرداخت .

سارقین چون متوجه شدند اتومبیل پلیس درتعقیب‌آنهاست با سرعت هرچه تمامتر بطرف شمال تهران پیش رفت .

اخطارهای پیاپی پلیس‌سرعت آنها را افزون‌تر کرد و هردو اتومبیل با سرعت ۱۲۰کیلومتر در ساعت در تعقیب یکدیگر خیابانها را طی می‌کردند .

اتومبیل سارقین بدون‌توجه به‌چراغهای قرمز سرچهارراهها و تقاطع‌ها همچنان‌بفرار ادامه میداد و اتومبیل‌پلیس بااستفاده از آژیر آنرا تعقیب می‌کرد . هردو اتومبیل بمیدان ۲۴ اسفند نزدیک شدند .

مامورین آگاهی ناچارشروع به تیراندازی کردند اما اتومبیل سارقین برای متوقف کردن اتومبیل پلیس به ترمز ناگهانی دست زد تا بدین‌ترتیب اتومبیل پلیس به اتومبیل آنهابرخورد کند و متوقف شود .

★ اتومبیل‌سارقین‌پس‌ازبرخورد با کیوسک کنار خیابان متوقف شد در حالیکه کیوسکرا درهم خرد کرده و انسانی را به‌سختی مجروح کرده بود .

در این میان اتومبیل پلیس نیز با ویراژهای پی‌درپی سعی میکرد‌به‌اتومبیل سارقین‌برخورد نکند .

تیراندازی ، تعقیب و فرار همچنان ادامه یافت و اتومبیل سارقین توانست پس ازگذشتن ازخیابان بولوار آریامهر خود را به خیابان امیرآباد شمالی برساند. در این خیابان بودکه یکی از تیرها به لاستیک‌عقب اتومبیل سارقین اصابت کرد و آنرا پنچر نمود .

با وجود پنچر شدن چرخ اتومبیل ، سارقین بحرکت‌خود ادامه دادند و همچنان باسرعت پیش می‌تاختند .

ولی نزدیک کوی دانشگاه، ناگهان اتومبیل‌سارقین ازمسیر اصلی خود منحرف شد وباتیر سیمانی برق که درکنار خیابان استوار بود برخورد نمود . بااین حادثه ، تیر سیمانی به جلو خم شد و سیمهای برق اتصالی پیدا کرد بطوریکه‌منجر به قطع برق منطقه امیرآباد شمالی شد .

این حادثه نیز نتوانست سارقین را متوقف کند . چه آنها پس از برخورد با تیر سیمانی برق همچنان بحرکت ادامه دادند ولی چون‌یک‌چرخ

علی پناهپور ۳۸ ساله، مردی که قربانی فرار دزدان از چنگ پلیس شد .

اتومبیل آنها پنچر شده بود و اتومبیل پلیس نیز هر لحظه‌به آنان نزدیکتر می‌شد، اتومبیل بار دیگراز مسیر خود منحرف شد و بشدت با کیوسکی که‌در کنار پیاده‌رو قرار داشت برخورد کرد .

در این‌حادثه کیوسک بکلی درهم شکست‌و اتومبیل سارقین متوقف شد. باتوقف اتومبیل، سارقین بلافاصله از اتومبیل پیاده شدند و بدنبال راه فرار بهرطرف دویدنداما قبل ازآنکه بتوانند بگریزند ، در محاصره پلیس قرار گرفتند و دستگیر شدند .

در این موقع بود که‌مامورین متوجه ناله انسانی شدند که‌از لابلای دیواره درهم شکسته کیوسک بگوش می رسید . با عجله خود را بطرف صداپیش رفتند و متوجه شدند مردی‌که درداخل کیوسک خوابیده‌بود بعلت تصادف شدید و خرد شدن کیوسک‌بشدت زخمی‌شده ولی خارج کردن او از میان دیواره‌های‌کیوسک ممکن‌نیست.

بلافاصله جریان به اطلاع آتش نشانی رسید و مامورین امداد خودرا به محل رساندند و باتلاش موفق شدند مردی‌را که از ناحیه هردو پا بشدت مجروح شده بود از لابلای آهن‌پاره‌ها خارج‌سازند .

مجروح که علی پناهپور نام داشت و ۳۸ ساله بود هبل از رسیدن به بیمارستان‌جانسپرد.

سارقین که پس‌ازتیراندازی دستگیر شده‌اندخودرا محسن چندری ۱۸ساله‌و حسن‌رضائی ۲۰ ساله معرفی کردند و علت فرار خود را از چنگ پلیس داشتن سابقه و ترس‌ازدستگیری مجدد قلمداد کردند .

راننده سارقی که اتومبیل‌را هدایت میکرد فاقد گواهینامه رانندگی بود .

محاکمه آدم‌ربایان تهرانی آغاز شد

محاکمه چهارمتهم یک پرونده آدم‌ربائی در دادگاه عالی جنائی آغاز شد.

ازصبح‌دیروز پرونده‌آدم‌ربایان پیش‌روی قضات محکمه جنائی شعبه سوم تهران ـ که بریاست آقای رضا امیرکلالی‌تشکیل شد ـ گشوده شده .

براساس‌کیفرخواست دادسرای تهران چهار نفر به اسامی اصغر کامرانی ، حسین جمالپور ، مصطفی سیدبابائی و محمود عابدی متهم‌اند که درآذرماه سال گذشته درپارک وی راه را بر اتومبیلی بسته‌اند و یک زن رابه زور از داخل آن ربوده‌اند . این افراد پس ازتجاوز بعزن روزبعد وی را در خیابان رها کردند.

براساس شکایت یکی از سرنشینان اتومبیل ، این واقعه‌در حالی رخ داد که دو اتومبیل که سرنشینانشان با هم آشنا بودند یکی‌با چهار سرنشین و دیگری با سه سرنشین ـ که در دومی یک زن بنام بانوشهناز بود به دنبال یکدیگر در پارک وی حرکت میکردند که ناگهان یک اتومبیل پیکان راه را براتومبیل دومیست و به راننده دستور داد که بانو شهناز ـ سرنشین زن ـ را پیاده کند راننده که قصد فرار داشت دنده عقب رفت وآنچنان باسرعت از عقب حرکت کرد که موتور اتومبیل سوخت بناچارمتوقفشد. در این هنگام چهار متهم پیاده شدند شیشه و لاستیک اتومبیل را بازنجیر و چاقو خرد کردند و ضمن آنکه بازور بانوشهناز را با خود بردند ، دوسرنشین مرد اتومبیل را نیز بسختی مجروح کردند .

تمام این ماجرا در حالی رخ داد که چهار سرنشین اتومبیل دوم از ترس کوچکترین کمکی‌به دوستانشان نکردند و تنها پس از فرار آدم‌ربایان مجروحان را به بیمارستان رساندند !

مامورین آگاهی که بدنبال شناسائی چهار آدم‌ربا بودند ، سرانجام بانو شهنازرا پیداکردند و وی در تحقیقات گفت : «در مدتی که در اسارت این چهار نفر بودم یکی ازآنها ـ اصغرکامرانی ـ شماره تلفن خود را بمن داد تا بعداً با او تماس بگیرم .

بدنبال اظهارات شهناز این زن تحت نظر ماموران با اصغر تماس‌گرفت و با او وعده ملاقات گذارد وبه‌این‌ترتیب اصغردستگیر شد وبعد با راهنمائی او سایر متهمان نیز بدام‌افتادند .

در جلسه دیروزدادگاه هرکدام از متهمان دیگری را مسئول ربودن شهناز و مجروح کردن دو نفر دیگر میدانست و تاپایان وقت اداری نیز دادگاه نتوانست کلیه محتویات پرونده را بررسی کند .

در «میمه» اصفهان کامیون ۲ دانش آموز را کشت

کامیون ۱۸۶۷۶ تهران به رانندگی مهدی جلالی پور در نزدیکی میمه ۹۷ کیلو متری اصفهان با غلامحسین بهرامیان وعباس غولی‌که هردو ۱۷ساله بودند تصادف کرد و موجب مرگ آنها شد .

گزارش خبرنگار ما در میمه حاکیست: مقتولین حادثه دانش آموزان دوره راهنمائی بودند و هنگامیکه قصدعبور از عرض جاده را داشتند زیر چرخهای سنگین کامیون کشته شدند.

زن ۵۰ ساله خودکشی کرد

زن پنجاه ساله‌یی به نام «فلک نازنورایی » به دنبال مشاجره‌یی که با شوهرش‌کرد، ازشدت عصبانیت با طناب‌خود را حلق آویز کرد. بموجب گزارش خبرنگار ما درشیراز: حادثه در روستای « امیر» از توابع شیراز روی داد وجسد «ملکنان» که ۶ ساعت پس از مرگ بر شاخه بلندترین درخت روستا وسیله یک کودک پیدا شده بود به پزشکی قانونی شیراز انتقال یافت.

براساس آمار پزشکی‌قانونی تنها در مردادماه امسال

۱۳۱ نفر در حوادث رانندگی تهران کشته‌شدند

در حوادث رانندگی مردادماه گذشته تهران۱۳۱ نفر کشته‌شدند این آمار از گزارش رسمی اداره پزشکی قانونی‌تهران استناد شده است .

براساس‌همین گزارش، همچنین هشت نفر در دومین ماه تابستان در دریاغرق‌شدند که اجساد انها برای معاینه به پزشکی قانونی تهران منتقل شده‌است . علاوه بر آن درماه مرداد ۱۳۹ نفر در اثر انواع بیماریهای داخلی فوت شدند و ۲۲ نفر از بلندی سقوط کردند و جان خودرا از دست دادند.همچنین ۲۵ نفر دراثرخفگی در آب مردندکه این خودبیشترین تعداد قربانیان خفگی‌در آب نسبت به ماههای مشابه سال قبل می باشد و نشان دهنده بی توجهی گروه زیادی از پدر ومادرها در مراقبت از اطفالشان میباشد.

در دومین ماه تابستان امسال ۲۸ نفر در اثر سوختگی ـ ۲۴ نفردراثر ضربه مغزی ، چهار نفر در اثر سقوط درچاه و هفت‌نفر بعلت های غیر قابل تشخیص که ناشی‌از فسادبوده است.درگذشتند بنابه گزارش پزشکی قانونی در این ماه همچنین هفت نوزادنارس بدنیا آمدند و پنجاه نفر تحت آزمایش های مختلف مردند در ضمن سه‌نفربابدار آویختن خود، خودکشی کردند .

هشت نفر در ماه گذشته درتهران به قتل رسیدندکه‌از این عده‌چهار نفر با چاقو ـ سه نفر در نزاع و یکنفر در اثر خفه کردگی کشته شدند . همچنین اصابت گوله ، جان چهار نفر دیگر را نیز در تهران گرفت‌انفجارتانکر وکپسول گاز سه کشته داد و برق گرفتگی موجب مرگ سه نفر شد . کسانی هم که در زیر آوار جان خودرا از دست داده‌اند چهار نفر گزارش شده است.

حوادث دیگری‌که موجب مرگ تهرانیها شده و اداره پزشکی قانونی آنرا گزارش کرده است عبارتند از شکستگی مهره گردن ـ یکنفر ـ تصادف با تراکتور ـ یک نفر ـ سرمازدگی ـ یکنفر ـ و تصادف با قطار نیز یکنفر.

بنابه همین گزارش در ماه مرداد ۲۰۰ نفر که باآنها اعمال منافی عفت شده برای معاینه به پزشکی قانونی مراجعه کرده‌اند همچنین ۱۸۴ نفر برای تشخیص آنکه بیمار روانی هستند یاخیر تحت معاینه پزشکان این اداره قرار گرفته‌اند .

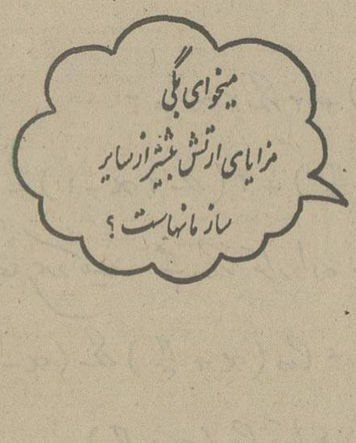

خوق و مزایای پرسنل هوانیروی زمینی شاهنشاهی

ردیف	درجه	حقوق ماهیانه	حق پرواز	حق فنی	جمع حقوق ماهیانه	حق غذا	جمع کل حقوق ماهیانه
۱	دانشجوی افسری خلبانی	۱۰۷۵۰ ریال	ـ	۱۰۷۵۰ ریال	ستوان‌دوم خلبان	۳۵۰۳۰ ریال	۴۹۳۱۰ ریال
۲	شافر	۱۰۵۰ ریال	۱۱۷۵۰ ریال	ـ	شافر سوم	۳۵۵۳۰ ریال	۴۹۸۱۰ ریال
۳	هنرآموز ستوانیاری	۶۵۰۰ ریال	بعداز اولین پرواز	۱۰۲۵۰ ریال	ستوانیار سوم	۳۸۸۴۰ ریال	۶۰۶۸۰ ریال
۴	هنرآموز فنی	۷۵۰۰ ریال	ـ	۷۵۰۰ ریال	گروهبان دوم	۱۷۷۵۰ ریال	۳۰۳۵۰ ریال
۵	دانش آموز عادی	۶۵۰۰ ریال	ـ	۶۵۰۰	گروهبان دوم	۱۴۲۵۰ ریال	۲۶۸۵۰ ریال

من شما را برای خدمت در ارتش شاهنشاهی دعوت میکنم

به برادران خلبان وفنی خود در هوانیروی زمینی شاهنشاهی بپیوندید .

دریغ است که دز شبهای مبارک رمضان در خواب بمانید و از عبادت محروم باشید .

هرشب با آوای آسمانی مناجات برای عبادت و صرف سحری بیدار شوید . .

رادیو ساعتی توشیبا شما را بموقع بیدار میکند .

توشیبا

- رادیو ساعتی توشیبا دارای یک ساعت بسیار دقیق است .
- با رادیو ساعتی توشیبا بخوابید . رادیو در ساعت تنظیم‌شده خود بخود خاموش خواهد شد .
- رادیو ساعتی توشیبا ایده‌آل برای اطاق خواب

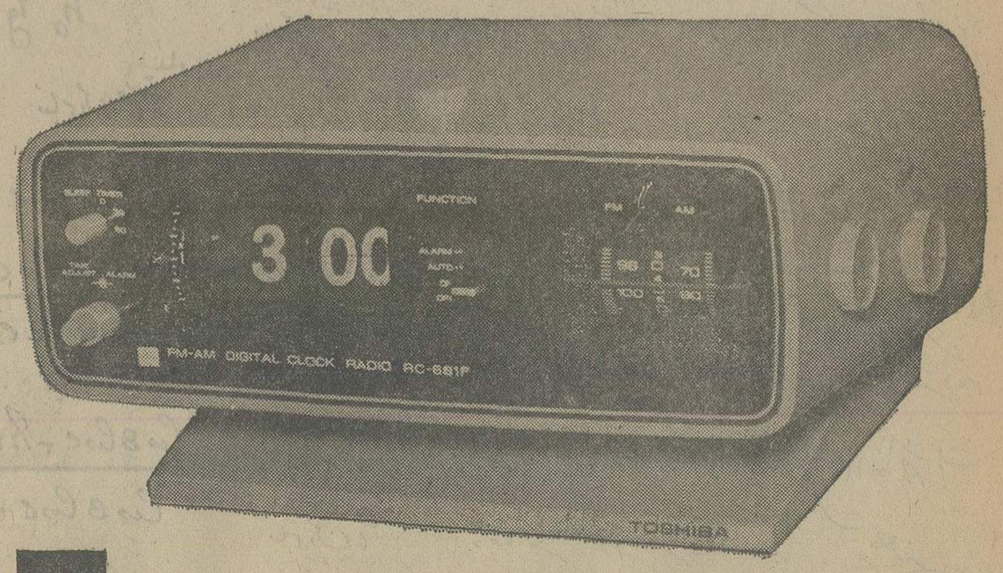

Toshiba

گزارشهای دونده شهرستانها

سیلی مرگ‌آفرین !

کرج (خبرنگار اطلاعات)

جوانی که برای گرم کردن‌غذای‌خودو دوستانش درکنار رودخانه به‌جمع‌آوری هیزم و شکستن شاخه های خشک‌درخت پرداخته بودباسیلی یکی از جوانهای معترض اهل محل از پشت زمین خورد و دیگر برنخاست!

حسن غلامرضائی ۲۵ ساله کارمند سازمان آب وبرق تهران که باتفاق چندتن از دوستان خود برای تفریح به منطقه «حصار» نزدیکی کرج آمده بود، حوالی ظهر به شکستن شاخه های خشک چند درخت کنار رودخانه برای گرم کردن ناهار پرداخت و در این هنگام سه جوان باسامی حسین مصطفائی ،جلال خدابخشی وسهراب خوش نام اهل «حصار »به حسن و دوستانش بخاطرشکستن شاخه درختها اعتراض‌کردند. مشاجره لفظی طرفین به‌نزاع تبدیل شد و لحظه‌ای بعد حسن غلامرضائی با یك سیلی که توسط یکی از جوانهای معترض به گونه‌اش نواخته شده بود نقش زمین شد.

دوستان حسن او را به درمانگاه کرج بردند اما پس‌از معاینه معلوم شد دقایقی از مرگ‌حسن‌گذشته است.

جسد از طرف پزشکی قانونی کرج برای تعیین علت مرگ به پزشکی قانونی تهران انتقال یافت.

و۳جوان معترض که هنوز معلوم نیست کدامیك سیلی به‌گوش حسن نواخته است توسط مامورین دستگیر شدند. پرونده حادثه توسط آقای نیکجو بازپرس شعبه اول‌دادسرای کرج تحت رسیدگی است.

نزاع دسته‌جمعی

کاشان (خبرنگار اطلاعات)

مامورین پاسگاه مرکزی ژاندارمری کاشان ۲۱ نفر از اهالی روستای «فین» و«حسن‌آباد» را که بخاطر آبیاری‌مزرعه با چوب و چماق بجان هم افتاده وبقیه را نیز تشویق به شرکت در نزاع کرده بودند دستگیر کردند و به دادسرا فرستادند.

آقای رحیمی بازپرس دادسرای کاشان عاملین نزاع را با صدور قرار بازداشت به‌زندان فرستاد. عده‌یی در این ماجرا مجروح شده بودند.

بریدن ترمز دو کشته داشت

نهاوند

یك‌کمپرسی که بعلت بریدن ترمزازمسیر خود منحرف شده بود با دو جوان ۲۷ ساله که بالاآخره حاصل یونجه عازم نهاوند بودند برخورد کرد و باعث مرگ هردو نفر آنهم شد.

کمپرسی ۴۴۳۶۶ همدان برانندگی عزت‌الله که بابار شن وماسه از «بارود»۶۰ کیلومتری نهاوند عازم شهر بود به حیدر و علی رحم قپان وری برخورد کرد .

راننده نیز که جراحاتی برداشته بوددر بیمارستان شیر وخورشید سرخ‌نهاوند بستری شد.

آقای علوی‌نیا بازپرس دادسرای‌نهاوندسرگرم‌رسیدگی به حادثه است.

خودکشی دانش‌آموز

ملایر (خبرنگار اطلاعات)

علی‌اشرف دانش آموز ۱۵ ساله ملایری بعلت نامعلومی خود را در خانه مسکونی‌اش بایك تکه طناب حلق آویز کرد.

علی‌اشرف علی‌آبادی دانش‌آموزسال‌دوم‌راهنمایی‌وساکن خیابان «شاهپور» ملایر بودکه جسد وی به پزشکی قانونی ملایر انتقال یافت.

رسیده بود بلائی ...

رودهن (خبرنگار اطلاعات)

در برخورد شدید یك پیکان با کامیون در جاده‌رودهن ـ آبعلی ۵نفر سرنشینان پیکان مجروح شدند .

کامیون ۳۶۵۷۱ تهران برانندگی رضا الیاسی که از شمال عازم تهران بود بعلت سرعت زیاد و انحراف ازمسیر خود با پیکان ۱۷۵۴۴ ـ تبریز که از تهران عازم شمال بود بشدت تصادف‌کرد.

۵۰ نفر سرنشینان پیکان با توجه به‌شدت حادثه به شکل معجزه‌آسایی از مرگ رستند و برای درمان جراحاتشان به تهران انتقال یافتند.

راننده کامیون توسط مامورین‌پاسگاه ژاندارمری‌رودهن دستگیر شد.

مجالس ترحیم

بانهایت تاسف و تاثر فوت **بانو فهیمه جان‌نثاری(ساعتچی)** خواهر آقای محمدرضا ساعتچی راباطلاع دوستان وهمکاران میرساند . مجلس ترحیم آن مرحومه در روز سه‌شنبه ۱۱ شهریور ماه از ساعت ٤ الی ٦ بعد از ظهر در خانقاه صفی علیشاه برگزار خواهد شد .

نمایندگی ساعت های سیتی‌زن در ایران
آ ـ ۹۳۲۵

بانهایت تاسف فوت ناگهانی **بانو فهیمه جان‌نثاری(ساعتچی)** خواهر مدیر عامل این شرکت را باطلاع دوستان و همکاران میرساند . مجلس ترحیم آن مرحومه روز سه‌شنبه ۱۱ شهریور از ساعت ٤ الی ٦ بعد از ظهر در خانقاه صفی علیشاه برگزار خواهد شد .

شرکت ایران کراپ
آ ـ ۹۳۲۵

بانهایت تاسف و تالم فوت ناگهانی **بانو فهیمه جان‌نثاری (ساعتچی)** را باطلاع دوستان و آشنایان میرساند . مجلس ترحیم آن مرحومه روز سه‌شنبه ۱۱ شهریور ماه از ساعت ٤ الی ٦ بعد از ظهر در خانقاه صفی علیشاه برگزارخواهد بود .

شرکت تهرانشهر محدود
آ ـ ۹۳۲۵

باکمال تاسف و تاثر درگذشت شادروان **بانو فهیمه جان نثاری (ساعتچی)** همسر آقای سعید جان نثاری را باطلاع میرساند . مجلس ترحیم مردانه و زنانه فقیده سعیده روز سه‌شنبه ۱۱ شهریور ماه از ساعت ٤ الی ٦ بعد از ظهر در خانقاه صفی علیشاه برگزار خواهد شد .

خانواده های : میرمطهری ـ جان‌نثاری ـ ساعتی ـ جواهری ساعتچی ـ دگمه‌چی ـ دیانی ـ صبرفی ـ دکترمسیح دانشوری ـ رزاق‌منش ـ دکتر علی قریب ـ دکتر حسین نصر ـ بهادران ـ عاصمی ـ اسحق لاریجانی ـ هاشمیان ـ صالحی ـ کرباسی ـ دادفرما ـ بلوریان و خانواده های وابسته .
آ ـ ۹۳۲۵

روزنامه اطلاعات ـ مصیبت وارده را بعموم خانواده های عزادار بویژه بازماندگان تسلیت میدهیم .

بانهایت‌تاسف‌وتاثر درگذشت نابهنگام و جانگداز دوشیزه ناکام **فریبا برکی** را باطلاع دوستان و آشنایان میرساند . مجلس ختم زنانه و مردانه آنمرحومه از ساعت ۳ الی ٥ بعد از ظهر روز سه‌شنبه ۱۱ شهریور ماه در مسجدالجواد برگزار میگردد .

برکی . رجوانی . فروهیدپور . یزدیان . مقتنعی . سرویخش . معصومی . کمالی . اعظم زنگنه . حقیقت . راجی . فرسار . کیهان . صباغ . افضلی ، پرندیان ، وهبی . بجست . لولاجی ، و خانواده های وابسته .
آ ـ ۹۳۵۱

روزنامه اطلاعات ـ مصیبت وارده را بعموم خانواده های عزادار تسلیت میدهیم .

با نهایت تاسف درگذشت نابهنگام شادروان **غلامرضا البرزی** را باطلاع اقوام و دوستان میرساند مجلس ترحیم مردانه آن فقید سعید ۳شنبه یازدهم شهریور ٥٤ از ساعت ٤تا٦ بعدازظهر در مسجد محمد واقع در چهارصد دستگاه ژاله و مجلس ختم زنانه در همان روز و همان ساعت در منزل شخصی آن مرحوم واقع در چهارصد دستگاه ژاله پلاک ٥٤ برگزار میگردد .

خانواده‌های : البرزی . دربندی . عتیقه‌چی . نوذرتاش . فرمانفرمائیان . غفاریور . سرهنگ‌امین . درودیان . خوشنویس . شیرازی . مخملی .
آ ـ ۹۳۷۳

روزنامه اطلاعات ـ مصیبت وارده را بعموم بازماندگان آنمرحوم تسلیت میدهیم

با نهایت تاسف درگذشت مرحومه **خانم عصمت ناظری** عمه آقای مهران ناظری عضو هیئت مدیره این‌شرکت ومادر آقای کیهان‌پور رمدانی همکار خود را باطلاع می رساند. مجلس ترحیم زنانه و مردانه آن مرحومه در روز چهارشنبه ۱۲ر٦ر٥٤ از ساعت ٤تا٦ بعداز ظهر در خانقاه صفی‌علیشاه برگزار میشود .

شرکت سهامی ماستر

بانهایت تاسف درگذشت مرحومه **خانم عصمت‌ناظری** همسر آقای غلامحسین پوررمدانی را باطلاع دوستان و آشنایان میرساند مجلس ترحیم زنانه و مردانه آن مرحومه در روز چهارشنبه ۱۲ر٦ر٥٤ از ساعت ٤تا٦ بعد از ظهر در خانقاه صفی علیشاه برگزار میشود .

پوررمدانی . ناظری . مظفری . رمدانی . کاسمی . مدنی . واسعی . رکروالیان . مقدسی . درگاهی . محسنی . ارفعی‌بلوکی . داراب . امیر عظیمی نیلی . امیر عظیمی آزاد . ضیاء پور . سیدی . هجری . اولیائی و خانواده‌های وابسته .
آ ـ ۹۳۷۳

روزنامه اطلاعات ـ مصیبت وارده را بعموم خانواده‌های عزادار تسلیت میدهیم

هوالباقی

باکمال تاسف و تاثر درگذشت خلدآشیان **آقای سیدمصطفی زاهدی** پدر و برادر بزرگوارمان را باطلاع دوستان و آشنایان میرساند مجلس ترحیم آن مرحوم روز سه‌شنبه یازدهم شهریور ماه از ساعت ۳ الی ٦ بعد از ظهر در مسجد جامع ونک برگزار خواهد شد .

سید احمد زاهدی . سید محمود زاهدی . مسعود زاهدی ، منصور زاهدی ، حاج سید هاشم زاهدی ، حاج‌میر محمدحسین زاهدی ، سید خلیل‌زاهدی ، خانواده‌های زاهدی عجایبی ، مطلبی ، یمینی ، حجازی ، نصیری ، محلوجی ، دفتری ، حبیبی . حوزی ، مظهری . شاهرودی ، مقدردوست ، ساسانی ، عبدالباقیان ، مهدی‌قلی ، چاله‌ای ، امیری‌نیکو . ونکی .
آ ـ ۲۷۷۷٥

بانهایت تاسف و تاثر درگذشت غم‌انگیز همسر ، برادر و پدر عزیزمان شادروان سرکار **سرهنگ محمود انصاری** را باطلاع بستگان و دوستان آن مرحوم میرساند ، مجلس‌ترحیم مردانه روز سه‌شنبه یازدهم شهریور از ساعت ۸ الی ۱۱ر٥ در مسجد سید واقع در خیابان محمد رضا شاه و مجلس زنانه از ساعت ۳ الی ٦ بعد از ظهر همانروز در منزل شخصی آن مرحوم واقع در خیابان شاه کوچه دروازه دولت برقرار است .

احترام انصاری (کاظمی) ـ هادی انصاری ـ شیدخت انصاری (اسفندیاری) ـ نصرت انصاری ـ نظمی انصاری ـ ولی‌زاده انصاری ـ و خانواده های انصاری ـ کاظمی پور انصاری ـ جابری‌انصاری ـ اسفندیاری ـ سجادی ـ یزدانیان ـ شیخ‌الاسلامی ـ وحیدی ـ نیری ـ رامینه ـ رضوی کلیشادی ـ دانش ـ صفیری ـ ایرانپور ـ سریریان ـ کهن‌دل ـ محبان ـ فلاح . فاطمی .
آ ـ ۹۳٦٥

روزنامه اطلاعات ـ مصیبت وارده را بعموم بازماندگان آن مرحوم تسلیت میدهیم .

مجلس یادبود در اصفهان

بمناسبت درگذشت نابهنگام **بانو ژاله فاطمی (امیر طهماسب)** ودوشیزه **شهرزاد فاطمی** همسر وفرزندپروفسور علیمحمد سیفپور فاطمی که براثر تصادف جانخراش بوقوع پیوسته است مجلس یادبود مردانه از ساعت ۹ تا ۱۱ر٥ پنجشنبه ۱۳ر٦ر٥٤ در مسجد سید اصفهان ومجلس زنانه درهمان ساعت درمنزل شخصی واقع در خیابان عباس‌آباد چهارراه آذر برگزار خواهد شد .

خانواده‌های : مصباح سیفپور فاطمی . امیر طهماسب . مرندی . دژبرد . معصومی . امیربختیار . گرانمایه . دستانپور . فاطمی . سرهنگ رضا معتمدی . صهبا . برومند . افتخارزاده . فاطمی . نظام‌زاده نائینی . شبانی . رهنما . جلالی نائینی . مصطفوی نائینی . دارائی . حجت‌کاشانی . دبیری . منوچهری نائینی . صمصام بختیار . مغروری . کاظمی . مجذوب . جابر انصاری . جعفریان . ناصری . شریف . خصوصی . دستوری . امیر ابراهیمی . شهاب . ورزگر . زهرائی . بقائی نائینی . بختیار . کاشفی . کلانتری . کثیرزاده . اسفندیاری . و خانواده های وابسته .
آ ـ ٤۳٤۰

روزنامه اطلاعات ـ مصیبت وارده را بعموم بازماندگان آنمرحومان و سایر خانواده‌های عزادار تسلیت میدهیم

بانهایت تاثر و تاسف درگذشت دوست و برادرعزیزمان شادروان مهندس حبیب **خامنه‌ئی** راباطلاع‌دوستان‌و آشنایان میرساند .

مجلس ترحیم آن مرحوم روز سه‌شنبه ۱۱ شهریور ٥٤ از ساعت ٦ تا ۸ بعد از ظهر در خانقاه صفی‌علیشاه برگزار خواهد بود .

شکرالله اردلان . سرتیپ ناصر امیرانصاری . مصطفی بنائی . هوشنگ پژوه . محسن جاوید . علی جاویدان ، بیژن سلیمی پور . بری‌شجاعنیا . عباس عقدائی . ناصر غفاری ، تقی مصدقی . عبادالله مهدوی . فخرالدین نراقی . محمود نژند . شاپور هاتف ـ عبدالغفار وزیری‌نیا و بانوان .
آ ـ ۹۳۲۳

از طرف کلیه یاران دبیرستانی وهنرسرایعالی بااندوه فراوان درگذشت نابهنگام شادروان مهندس **حبیب خامنه‌ئی** دوست بسیار عزیزو ارجمندمانرا به‌اطلاع دوستان‌میرسانیم، مجلس ترحیم آن شادروان روز سه‌شنبه یازدهم شهریورماه ۱۳٥٤ ازساعت ٦ الی ۸ بعدازظهر در خانقاه صفی علیشاه برگزار میشود .

دکتر محمود آق‌اولی . مهندس جمشید ایلدرم . مهندس شمس‌الدین الهی . مهندس عبدالعلی گرانمایه . مهندس‌احمد زهری . مهندس جواد کاظمی . مهندس محمودقدیمی‌نوائی . مهندس احمد نعیمی .
آ ـ ۹۳۹۱

بانهایت تاسف درگذشت ناگهانی مرحوم مهندس **حبیب خامنه‌ئی** همسر ، پدر و برادر عزیزمان را به اطلاع اقوام‌و دوستان میرسانند .

مجلس ترحیم مردانه و زنانه آن فقید سعید روزسه‌شنبه یازده شهریور ماه ۱۳٥٤ازساعت ٦ تا ۸ بعد از ظهر درخانقاه صفی‌علیشاه برگزار می‌گردد .

پوران خامنه‌ئی (معتضدی) . افسانه خامنه‌ئی ، محمد جعفر خامنه‌ئی . کبری خامنه‌ئی ، اسماعیل خامنه‌ئی . لطیفه خامنه‌ئی . دکتر ابراهیم خامنه‌ئی . نصرت درودی ، خلیل خامنه‌ئی ، فاطمه مشکاتی .
آ ـ ۲۷۷۸۰

خانواده‌های خامنه‌ئی ،معتضدی ،رفیعی‌و خانواده‌های‌وابسته
بانهایت تاسف درگذشت ناگهانی مرحوم **مهندس حبیب خامنه‌ئی** را به اطلاع بستگان و دوستان می‌رسانند .

مجلس ترحیم مردانه و زنانه آن فقید سعید روز سه‌شنبه یازده شهریور ماه ۱۳٥٤ از ساعت ٦ تا ۸ بعد از ظهر در خانقاه صفی علیشاه برگزار می‌گردد .
آ ـ ۲۷۷۷۸

روزنامه اطلاعات ـ مصیبت وارده را بعموم خانواده های عزادار تسلیت میدهیم .

هو الباقی

بمناسبت درگذشت مرحوم مغفور **فتح‌الله غفاریان** مجلس ترحیمی در روز سه‌شنبه ۱۱ شهریور ماه جاری در مسجد ارک از ساعت ٤ الی ٦ بعدازظهر منعقد میباشد لذا ازافراد صنف متمنی است در مجلس مذکور شرکت فرمایند .

اتحادیه صنف فرش فروشان تهران
آ ـ ۹۳۹٥

باکمال تاسف درگذشت مرحوم **فتح‌الله غفاریان** پدر سروان پرویز و ایرج غفاریان و آقایان علی و سیروس غفاریان و برادر آقای حاجی حسین غفاریان را به اطلاع دوستان و آشنایان میرساند .

مجلس ترحیمی در روز سه‌شنبه ۱۱ر٦ر٥٤ ازساعت ٤ الی ٦ بعدازظهر در مسجد ارک و مجلس زنانه در منزل آنمرحوم در همان روز و ساعت منعقد است .

تشریف‌فرمائی شما موجب‌شادی روح آنمرحوم و تسلی خاطر بازماندگان خواهد بود .

خانواده‌های : غفاریان . گلابچی . گلابچی . مستغنی . عباسیان . نوابی . منتظری . مادرشاهیان . سازواری . شاطریان . محتشمی . عبادالهی . شیرین‌کار و خانواده‌های وابسته .

روزنامه اطلاعات ـ مصیبت وارده را بعموم خانواده‌های عزادار تسلیت میدهیم

باکمال تاسف فوت مرحوم **حاجی حسین رضوانی اردستانی** همسر ، برادر و پدر عزیز خود را باطلاع کلیه اقوام و دوستان میرسانیم . مجلس ترحیم زنانه و مردانه آن مرحوم از ساعت ٥ تا ۷ بعد از ظهر روز سه‌شنبه یازدهم شهریور ماه در مسجد الجواد (میدان ۲٥ شهریور) منعقد میگردد .

بتول وقار ـ حاجی حسن رضوانی ـ دکتر رضا ـ مهندس محمد علی ـ مهندس مرتضی ـ مصطفی ـ مهین ـ پروین و مهناز رضوانی .

بدینوسیله فوت‌مرحوم **حاجی حسین رضوانی اردستانی** را به اطلاع کلیه دوستان و همشهریان محترم میرسانیم مجلس ختم زنانه و مردانه آن مرحوم از ساعت ٥ تا ۷ بعد از ظهر روز سه‌شنبه یازدهم شهریور ماه در مسجد الجواد (میدان ۲٥ شهریور) برگزار خواهد شد .

سپهبدنظام الدین وقار ـ دکتر وقار ـ حسین احسانی ـ محمود خاتمی ـ علیرضا صمیمی ـ اسماعیلیان و خانواده های احسانی ـ شفیعی ـ هاشمی ـ جدلی ـ جدلی‌زاده ـ مهدوی ـ عظیمی ـ صمیمی ـ ضیائی ـ رضوی ـ جلو ـ هدی ـ طباطبائی ـ وفائی ـ مصطفوی ـ آقازاده .

روزنامه اطلاعات ـ مصیبت وارده را بعموم خانواده های عزادار تسلیت میدهیم.

پزشکان و جراحان گروه پزشکی کسری
فوت پدر گرامی دوست و همکار محترم جناب آقای دکتر محمد علی مولوی را باطلاع دوستان و آشنایان می‌رسانند .

مجلس ترحیم آنمرحوم از ساعت ۳تاه بعد از ظهر روز چهارشنبه در مسجد الجواد برگزار خواهد شد .

پروفسور یحیی عدل . دکتر محسن تسلیمی . دکترپیروز صادق . دکتر حمید حمیدیه . دکتر احمد علیزاده . دکتر رسول شکیبا .

باکمال تاسف فوت شادروان آقای **ابوالحسن‌مولوی** پدر آقایان رضا قلی‌مولوی . دکتر محمد مولوی (استاد دانشکده پزشکی تهران) و سرهنگ ۲ محمد رفیع مولوی و عموی بزرگوار جناب سناتور آقای دکتر مجیرمولوی را باطلاع دوستان و آشنایان میرساند . مجلس ترحیم مردانه وزنانه آنمرحوم روز چهارشنبه ۱۲ شهریور از ساعت ۳ تاه بعدازظهر در مسجد الجواد برگزار خواهد شد .

خانواده‌های : مولوی . مولوی تبریزی . مجیر مولوی . خطیب شهیدی . امیر احمدی . خطیبی . جزایری . افشار . دکتر راسخی . وخانواده‌های وابسته .

روزنامه اطلاعات ـ مصیبت وارده را بعموم خانواده‌های عزادار بویژه فرزندان آنمرحوم تسلیت میدهیم

تسلیت

جناب سرهنگ محمد توفیق سامانی
بانهایت تاثر فاجعه مولمه فوت ناگهانی برادر ارجمندتان شادروان صمد سامانی را در شیراز صمیمانه تسلیت گفته وبقای عمر جنابعالی و سایر بازماندگان‌را ازدرگاه احدیت مسئلت داریم .

مهندس علی فراروئی وبانو . مهندس محمد ابراهیم احمدی و بانو . مهندس رسول فرهاد و بانو . حاج کریم کاشانی و بانو .
آ ـ ۹۳۷۷

جناب آقای سناتور احمد بهادری
باقلبی مملو از تالم‌وتاثر از خبر درگذشت خانم‌فاضله آن جناب نهایت متاسف بدینوسیله مراتب تسلیت و تعزیت خویش را حضور عالی معروض واز خداوند بزرگ‌مسئلت داریم که روح آن مرحومه را با ارواح مطهره همقرین وبه بازماندگان صبر وشکیبائی عنایت فرماید .

حسین دریانی . علی ساعدی . باقر دریانی . حسن‌دریانی . تقی دریانی . جعفر دریانی . محمد رضا دریانی .
آ ـ ۹۳۸۱

تسلیت

دوست ارجمندم جناب آقای صفار
مصیبت وارده را به جنابعالی و فامیل محترم تسلیت عرض مینمایم .

دکتر خلیل سعادت
آ ـ ۲۷۸٦۹

جناب آقای صفار
مصیبت وارده را تسلیت میگویم .

جعفر رضائیان
آ ـ ۲۷۸۷۱

دوست ارجمندم جناب آقای صفار و بانو
مصیبت وارده را از صمیم قلب تسلیت میگوئیم ما راهم در غم خود شریک بدانید .

ابو الحسن یغمائی و بانو
آ ـ ۲۷۸۷۰

جناب آقای مهندس سید محمد هادی حسنیان
باکمال تاسف و تاثر عمیق فوت همشیره گرامیتان را به آن‌جناب وخانواده محترم تسلیت عرض مینمائیم .

گرمسار ـ ریکان . حمزه کردوانی . عزیز عسگری . رحیم عسگری . عباس احمدی . عبداله احمدی . سیدابوالقاسم موسوی . علی‌احمدی . حاج‌علی کارور . اصغر احمدی .
آ ـ ٤۳۳۸

جناب آقای مهندس تائید
با کمال تاسف وتاثر مصیبت وارده را تسلیت گفته بقاء عمر و سلامت بازماندگان را آرزومندیم .

شرکت صنایع بسته‌بندی ایران (سهامی عام)
آ ـ ۲۷۹۸۱

جناب آقای مهندس عطاءاله معتدل
مصیبت وارده را تسلیت عرض کرده خود را درغم بزرگتان شریک میدانم .

لردگان ـ شفیعی
آ ـ ٤۳٤٤

جناب آقای جواد عابدینی
درگذشت نابهنگام خواهر عزیزتان را صمیمانه تسلیت گفته ، بقای عمر جنابعالی و سایر بازماندگان را از درگاه خداوند متعال مسئلت دارد .

محمد علی ادیب مجلسی
آ ـ ۹٤۰٥

با کمال تاسف وتالم فوت ناگهانی شادروان صمد سامانی فرزند دوست مرحوم عبدالحسین سامانی را بخانواده‌آن مرحوم بویژه‌سرکار سرهنگ محمد توفیق سامانی‌وخانواده های وابسته صمیمانه تسلیت میگوئیم .

هدایت‌اله نهاندست و بانو
آ ـ ۹۳۷٥

جناب آقای مهندس پرویز درودی
مصیبت وارده را به جنابعالی و سرکار علیه بانو تسلیت عرض می‌نماییم .

کارمندان قسمت شیمیایی شرکت سهامی ایران‌هوخست
آ ـ ۲۷۹٤۷

جناب آقای مهندس مهدی شهرستانی و خاندان شهرستانیها
درگذشت شادروان سید صالح شهرستانی را تسلیت عرض نموده طول عمر و بقای بازماندگان آنمرحوم را از درگاه خداوند متعال خواستارم .

تدارکات و انبار کارخانه تولید قطعات فولادی
آ ـ ۲۷۹٤۲

یادبود

چهل روز از درگذشت استاد هنر نقاشی و مینیاتور ایران استاد **رسام ارژنگی** میگذرد دوستان و اقوام از ساعت ۲تا٤ بعدازظهر روز سه‌شنبه یازدهم شهریور درسالن‌شماره ۲ بهشت زهرا گردهم میایند .

خانواده‌های ارژنگی و اقوام وابسته
آ ـ ۹۳٦۹

بمناسبت چهلمین روز درگذشت شادروان **محمد حسن صابرزاده** وکیل پایه یک دادگستری روز سه‌شنبه ۱۱ر٦ر٥٤ از ساعت ٤ تا ٦ بعد از ظهر مراسمی در جوار مقبره واقع در امامزاده حمزه برقرار است . شرکت دوستان و آشنایان دراین‌مراسم موجب شادی روح آن مرحوم و سپاس بازماندگان خواهد شد ضمنا هزینه مراسم شب چهلم صرف امور خیریه میگردد .

خاندان صابرزاده و خانواده های وابسته
وسیله ایاب و ذهاب از ساعت ۳ بعد از ظهر از منزل شخصی مهیا میباشد .
آ ـ ۹۳۱٥

در مرگ جانگداز تو ای نور چشم ما
بیگانه سوخت تاچه رسد آشنای تو

فرهاد عزیز :

واقعه دردناک پرپر شدن تو گل نوشکفته و عزیزترین عزیزان چنان ضربتی بروح ما وارد آورد، که زندگی‌را به مرگ تدریجی مبدل نموده است .

یکسال از حادثه جانسوز از دست دادن جوانی رعنا و وجودی مقدس که همه ساعات عمر کوتاه و پرثمر خودرا صرف تحقیق ومطالعه وسیع کتب پزشکی مینمود میگذرد سالی که نزدیکان با اشک دیده آتش قلب خود را فرونشاندند ومانع خاموشی‌آن‌شمع فروزان تاابزندگی‌شان را تیره وتاریک ساخت .

دریغا که تحقیقات ارزنده پزشکی چنین دانشجوئی با امتیازات خاص خود بهثمر نرسید تا از زحمات بیدریغش قدردانی بعمل آمده و باآن چهره ملکوتی شاهد موفقیتش باشد برای آنکه بیادبود آن عزیز شریف گردهم آئیم روز پنجشنبه ۱۳ شهریور مجلسی از ساعت ۳تا٦ بعدازظهر در تکیه احمدیه برپا داشته مقدم سروران راگرامی میداریم .

خانواده‌های رضازاده . اکبرزاده . محبی . ویستامهر و دوستان دانشجوی دانشگاه اصفهان .
آ ـ ٤۳۳۹

سپاسگزاری

سپاس به عزیزان و گرانقدر انسانهائی که قدم‌رنجه فرمودند و در مجالس ترحیم همسر ومادر مهربانمان **بانو بدرالزمان میثمی «اسکوئی»** شرکت نموده و یا باپیام‌محبت در روزنامه‌ها و تلگرافها تسلی‌بخش خاطر داغدارمان بودند. درود بایسته ما نثار مقدم مهرآفرین همگی باد .

کاظم میثمی . عباس میثمی . دکتر علی رضا میثمی . میثم میثمی .
آ ـ ۹۳۸٥

توضیح درباره حسن پیرایش

آقای « حسن پیرایش» در مورد خبری که در شماره ۱٤۷۹۳ مورخ ۱٤ر٦ر٤ تحت عنوان « کمیسیون پزشکی راز پیچیده دختران پیرایش را فاش می‌کند » طی نامه‌ای که بروزنامه اطلاعات نوشته توضیح داده است که حکم صادره از شعبه ۱٤ دادگاه شهرستان مورد اعتراض من بوده و بهمین جهت پرونده دردادگاه‌استان تحت‌رسیدگی است .

« پیرایش » در نامه خود همچنین نوشته است که قبل از صدور حکم نهایی نمی ـ توان در باره او اظهار نظر قضایی کرد و زندانی کردن وی بوسیله دختر بزرگش « فروغ» نیز صحت ندارد.

کنکور دانشکده الهیات

بعد از ظهر امروز امتحان ورودی‌دوره‌لیسانس‌دانشکده الهیات و معارف اسلامی در دانشکده هنر های زیبای دانشگاه تهران برگزار شد .

برای امتحان ورودی این دانشکده ٦٥۰ داوطلب ثبت نام کرده‌اندو نتایج این‌امتحان اوایل هفته‌آینده‌اعلام خواهد شد .

زن و شوهر آلمانی مسلمان شدند

یک زن و شوهر آلمانی در چالوس مسلمان شدند و نام خود را بمزهرا و حسین تغییر دادند .

بموجب گزارش خبرنگار ما در چالوس«مانفرد» جوان ۲٦ ساله آلمانی و « یوتا » ۲٥ ساله که هردو اهل هامبورک هستند به توصیه رضا جلالوند دبیر انگلیسی دبیرستان « شریف »چالوس و دوست و میهماندار زن و شوهر آلمانی در منزل حاج حبیب نشتایی با حضور چند مقام روحانی اسلام اوردند.

حسین (مانفرد) ارشینکت و زهرا « یوتا » آموزگار کودکستان در آلمان است .

امروز دوشنبه دهم شهریور روزانتشار مجله جوانان پرتیراژترین نشریه ایرانی است

آگهی دعوت

مجمع عمومی فوق‌العاده شرکت سهامی‌قندفسا درساعت۱۲ روز سه‌شنبه هشتم مهرماه ۱۳٥٤ در محل شرکت واقع در خیابان صبا جنوبی نبش کوچه ماه شماره ٥۲ تشکیل میشود. دستور جلسه عبارتست از :
۱ـ اصلاح و تغییر پاره‌ای از مواد اساسنامه .
۲ـ انتخاب اعضاء هیئت مدیره .
۳ـ سایر موارد .
از صاحبان سهام تقاضا میشود در روز و ساعت مقرر با رعایت مفاد اساسنامه در مجمع فوق‌العاده شرکت فرمایند .
شرکت سهامی قند فسا
آ ـ ۹۳۹۷

آگهی دعوت

مجمع‌عمومی فوق‌العاده‌شرکت‌سهامی‌قندپارس درساعت۱۰صبح روز سه‌شنبه هشتم مهرماه ۱۳٥٤ در محل شرکت واقع در خیابان صبا جنوبی نبش کوچه ماه شماره ٥۲ تشکیل میشود. دستور جلسه عبارتست از :
۱ـ اصلاح و تغییر پاره‌ای از مواد اساسنامه .
۲ـ انتخاب اعضاء هیئت مدیره .
۳ـ سایر موارد .
از صاحبان سهام تقاضا میشود در روز و ساعت مقرر با رعایت مفاد اساسنامه در مجمع فوق‌العاده شرکت فرمایند .
شرکت سهامی قند پارس
آ ـ ۹۳۹۹

تصحیح آگهی
شرکت کاشی سازی پارس (سهامی عام)
در آگهی پرداخت ۳۰٪ ارزش سهام‌شرکت نامبرده در صفحه آخر روزنامه شماره ۱٤۷۹٦ اطلاعات شنبه ۸ شهریورماه بجای شرکت‌کاشی سازی پارس (سهامی‌عام) اشتباها سهامی خاص چاپ شده بود که بدینوسیله تصحیح میگردد .

آگهی اصلاحی مربوط به‌صدنفردوم
ذخیره‌های رشته بیمه‌بازرگانی مدرسه عالی بیمه تهران

سید حسن شجاعیان، محمد نجفی چیمه ، مجتبی نخعی، بیژن‌بینا، فاطمه آفاق عابدی‌مقانی، مینو آقا علی مغازه، اکرم صفایی سمنانی ، نازیلا تقوی، مهرانگیز زرگویان،رضا رجب‌زاده،اباصلت گلچین، فاطمه بیان، ابوالفضل فراهانی‌نیا ، هاله برادران لیل‌آبادی ، عبدالعلی یزدانی ، افسانه معاونی، هاجر محمودیان ، عبدالعظیم هاشمی ، نیلوفر هوشمند، مینو اخلاقی توسلی ، پروین غفلتی منجیلی ، زهرا بویرکه ، سکینه خاتون علیشاهی، ژیلا امین، مریم میلانی‌زاده ، خورن آبراهامیان ، حمید امامی، میمنت جبل عاملی ، فرخ قادری، پروانه بنافتی، مهدیقلی نوروزی ، حسام لقمان، نسرین فتحی خطیبانی . فرحناز تقی‌زاده، فایزه جمال امیدی، مرضیه ملاحسین، سوسن هژبر کلالی، محمد علی کاظمی بیجاربند، احمد طاهرخانی، محمدتقی سلیمانیان دستجردی، زهرا معیری‌زاده احمدی، مصطفی طایب، شاهرخ نگیت، فرزانه نوری، محرم علی فدوی اخوان ، آذر حیدری، میرسلیمان غیبی، عمادالدین لطیفیان، فرشته صحراپور، فریده داداش‌نیا، محسن‌رجبی، کیانوش جالب اصل، سارا عرب، پاینده شهرابی مقدم، فتح‌اله شجاع، سهیلا بهبودی نیکوائی ، مرضیه پورمرض اعرابی، مسعودفقیهی، معصومه زارنو عزیزی، عصمت رهنمائیان، رسول کدیور، فرزانه علیزاده قریب، علی اکبر حدادی پارسا ، ابوالقاسم امیر علی اکبر نوش‌آبادی، محمد کرد رستمی، الهه پناهی، فریبرز دژدار ، بنفشه‌تقوی، حسین تاج‌بخش، نعمت‌اله آزرمی ، سدسازی ، مسعود شمس امیری ، فریبا رسولیان ، عادله شایان نسب، محمد بیکزاده طاهرآبادی ، شعله پورمقدم ، رسول لطیفیان ، غلامحسین غفوری رانکوهی، مسعود غنی‌زاده،فایقه‌خلعتبری لیماکی، صدیقه فیض مقدم، فرشته نرگس زنجانی، جواد فرزانه جوان،فتح‌اله راسخ، اسدالله‌سیاح، علیرضا فلاح‌نژاد، قربانعلی اقبالی خلیفه محله ، احمد پورابراهیم گیل‌کلایه، نصرت‌اله ابراهیمی‌ورکیانی، انبار علی حیدر، احمد رضامحمدی، حمیدجلالت وکیل‌کندی، ماهتاب ولوی. شوق‌علی رضاپور.
آ ـ ۲۷۹۹٥

اسامی قبول شدگان داوطلبان مرکز آموزش افسری ژاندارمری کشور

بقیه از صفحه دوم

۳	۲٤٥	حیدر سهرابی	
٤	٤٥٥	محمدعلی جوادیان	
٥	٥۷۷	ابراهیم مفلاح‌سعید	
٦	۷٦۸	ماشاءاله چاپلقی	
۷	۱۱۰	حسین کرمیان	
۸	۲۲٦	نامدار حسینی	
۹	۲۹٦	حسین چفرسته	
۱۰	۳۸۱	حسین اهلی	
۱۱	٥۳۸	احمد خسروی	
۱۲	۲۰۳	محمد مهدی دلاوری پاریزی	
۱۳	۸۰۸	کورش رحمانی	
۱٤	۲۲	محمدعلی شریعت	
۱٥	۹۲٦	محمد شوتیان	
۱٦	٤٥۷	محسن صدری	
۱۷	٥٥٤	محمد اسد اناری	
۱۸	۸٥٥	محمد رضا حبیبی مظاهری	
۱۹	۹٤٥	عزیز چنانی	
۲۰	۱٤۱	جعفرقلی زارع ابرقوئی	
۲۱	۲٤۲	امیرعلی سبزعلی	
۲۲	۲۷	برات تیمور زاده	
۲۳	۷۰	هیبت‌اله صیادی برازجانی	
۲٤	۷٥۸	صیدنور فولادوند	
۲٥	٥۱۸	محمدعلی حامی	
۲٦	٥۸٤	محمد حسین سرگزی	
۲۷	۲۸۹	مسعود برزوئی خرم‌آبادی	
۲۸	۸٦٤	مصطفی دارائی	
۲۹	۱۹٦	عامل جابری	
۳۰	۲٤۸	مالک تجاری	
۳۱	۱۳۰	باقر بابازوی	
۳۲	٥۳۲	حسین صادقی گاوگانی	
۳۳	۳٥٥۲	علی کرمی	
۳٤	۹۹٥	غلام یگانه‌پور	
۳٥	۱۸۹	مروت‌اله اقابراری	
۳٦	٥٥۲	رضا حمیدی‌پور	
۳۷	۸۲٤	خسرو محمدی	
۳۸	۷۲٤	کریم‌اله صیاد	
۳۹	٥۱۰	احمد یوسفی	
٤۰	۹۹۱	کریم درخشنده	
٤۱	۸۰۷	رمضان نوروزی	
٤۲	٦۷	سید هادی سجادی	
٤۳	۱۰۳	علی قلی‌یاری	
٤٤	۱۳۸	مجتبی سرلک	
٤٥	۱۲۹	شیرفعلی تیرانداز	
٤٦	۲٤۷	علی نیافر	
٤۷	۳۱۰	وجیه‌اله محبوبی	
٤۸	٤۷۸	مخدوم‌قلی محمدپور	
٤۹	۷۰۹	غلامعلی صوفی	
٥۰	۷۳٥	قدرت‌اله عرفانی	
٥۱	۷۹۲	عبناله قندیان چالشتری	
٥۲	۷٦۱	سیاوش بریموندی	

آ ـ ۲۷۹٥۱

صورت اسامی ٥۲ نفر غیر نظامیان رزرو دوم

۱	٥	محمد قلی کیارستمی
۲	۲٦۰	یعقوب بهرامی

سال پنجاهم ـ شماره ۱۴۷۹۸

اطلاعات ۱۳۰۴

دوشنبه ـ دهم شهریور ماه ۱۳۵۴ـ
بیست‌و چهارم شعبان ۱۳۹۵ـ اول سپتامبر ۱۹۷۵

ساعات شرعی

استخراج دکترریاضی کرمانی

اذان مغرب ..... ساعت ۶و۵۲ دقیقه
اذان صبح (فردا) ... ساعت ۲و۴ دقیقه
طلوع آفتاب (فردا) ... ساعت ۵و۳۵ دقیقه
ظهر شرعی (فردا) ... ساعت ۱۲و۵ دقیقه
اذان مغرب (فردا) ... ساعت ۶و۵۱ دقیقه

در کنار هر مدرسه برای معلمان خانه ساخته میشود

دکترشریفی

وزیر آموزش و پرورش بعد از ظهر دیروز در گفتگوئی برنامه های وزارت آموزش و پرورش را در مورد تامین رفاه بیشتر معلمین تشریح کرد.

دکتر شریفی تامین مسکن برای معلمین را در راس کلیه برنامه‌های رفاهی قرارداد و سپس بیمه‌های اجتماعی و درمانی افراد خانواده‌های معلمین اشاره کرد . وزیر آموزش و پرورش در مورد تامین مسکن معلمین گفت که قسمت عمده آپارتمانهایی که بوسیله وزارت مسکن و شهر سازی و سایر دستگاهها ساخته میشود برطبق سهمیه‌ای در تهران و شهرستانها به فرهنگیان داده خواهد شد.

دکتر شریفی اضافه‌کرد درنظر است بهره وامهای ضروری معلمین را که در نقاط دوردست خدمت می‌کنند وزارت آموزش و پرورش بپردازد البته ضوابطی از نظر مدت خدمت در منطقه و موقعیت محل خدمت در نظر گرفته میشود .

دکتر شریفی اضافه کرد در برنامه‌های آینده معلمین درنقاط دورافتاده از خانه‌های سازمانی استفاده خواهند کرد و بعلاوه در نظر است در کنار هر مدرسه که ساخته میشود مسکن معلمین مدرسه نیز بنا گردد.

دکتر شریفی تاکید کردکه باید در مقررات استخدامی معلمین تجدید نظر شود و معلمان مشمول مقررات استخدامی خاصی شوند و میزان دریافتی معلمین افزایش یابد چون هربار که صحبت از حقوق معلمین میشود بلافاصله این پاسخ شنیده میشود که پایه حقوق معلمین از سایر گروه های کارمندان بالاتر است و البته عملا هم همینطور است ولی مسئله‌ای که ما مطرح می‌کنیم میزان دریافتی معلمین است که از سایر گروهها کمتر است و بهمین دلیل هم پرداخت فوق‌العاده معلمان بمورد اجرا گذاشته شده‌است.

در مورد ترفیع معلمان هم بحث هایی هست که به کسانی که در نقاط دور افتاده و مورد نیاز خدمت می‌کنند امتیازات بیشتری داده شود.

دکتر شریفی اجرای مقررات مربوط به بیمه عمر فرهنگیان را که از مهرماه گذشته بمرحله اجرا گذاشته شده یکی از برنامه‌های اجرا شده فوری برای رفاه خانواده معلمان خواند و اضافه کرد درنظر است باشگاههایی علاوه برخانه‌های معلم که با همکاری حزب‌رستاخیز ملت‌ایران ایجاد میگردد برای معلمان دائر شود.

دکترمجیدی وزیر مشاور و رئیس سازمان برنامه و بودجه:

برنامه تغذیه کودکان شیرخوار گسترش می‌یابد

دکتر مجیدی

دکتر مجیدی وزیر مشاور و رئیس سازمان برنامه و بودجه در گفتگوئی پیرامون تغذیه مادران باردار و نوزادان ۱۸ ماهگی اعلام کردکه بنا بدستوراتی که شاهنشاه از چند سال قبل صادر فرموده‌بودند برنامه تغذیه مادران باردار و نوزادان ، از یکسال و نیم قبل ابتدا در سیستان و بلوچستان بطور آزمایشی و سپس در ۹ استان کشور اجرا شده است .

رفاه اجتماعی

دکتر مجیدی به برنامه چهارم عمرانی کشور اشاره کرد وگفت در برنامه عمرانی چهارم برنامه های رفاه اجتماعی بخش خاصی در توسعه عمران ملی یافت واز جمله برنامه هایی که به آن توجه شد بهبود تغذیه در نقاط دور افتاده و نواحی آسیب پذیر بود و بطور نمونه در استان سیستان و بلوچستان با تغذیه دانش آموزان در مدارس بمرحله اجرا درآمد و علاوه بر محصلین با همکاری وزارت بهداری زنان باردار و نوزادان نیز مشمول این برنامه قرار گرفتند .

دکتر مجیدی اضافه‌کرد :اجرای طرح بهبود تغذیه در ۹ استان کشورکه‌شامل تغذیه زنان‌باردار، کودکان شیرخوار از تولد تا دو سالگی است بوسیله‌وزارت‌بهداری بمرحله اجرا در آمد با همکاری سازمان برنامه و بانک بین‌الملل طرح مطالعاتی و پژوهشی در مورد این برنامه و اثرات‌آن تهیه شد که گسترش برنامه تغذیه مادران باردار و نوزادان‌باتوجه به پیشنهادات این طرح بمرحله اجرا در خواهد آمد و با اوامر شاهنشاه و علیاحضرت شهبانو و نتیجه‌گیری ازتجربیات گذشته، در آینده این برنامه گسترش خواهد یافت و امیدواریم تاپایان برنامه عمران پنجم این برنامه در سطح کشور بمرحله‌اجرا درآید .

آقای دکتر مجیدی افزود که بطور کلی در سال جاری ۱۵ میلیارد ریال برای تغذیه دانش آموزان مدارس و ۵۵۰ میلیون ریال برای تغذیه کودکان کمتر از سه سال و مادران باردار اعتبار تخصیص یافته است .

گفتگوی نخست‌وزیر بامسئولان آینده کشور

آقای امیرعباس هویدا نخست وزیرکه برای شرکت درکنفرانس رامسربه‌این شهر رفته بود ، فرصتی‌یافت تاضمن بازدید از اردوی تربیتی دانش آموزان با آنهاگفتگوئی کند. نخست وزیر درسخنان خودجوانان رامسئولان آینده کشور خواند وبه وظایف میهنی‌آنها اشاره کرد. عکس نخست‌وزیر را هنگام سخنرانی برای دانش آموزان نشان میدهد

کمیته‌های چهارده گانه کنفرانس راههای تازه‌ای ارائه میکنند

شالوده جدید برای تعلیمات عمومی

★ مقررات و عوامل اداری نباید مانع از سرعت اجرای طرح‌ها شود

★ فرهنگ ایرانی رامیبایست از فرهنگ غیر ایرانی شناخت و جدا کرد

کمیته های چهاردهگانه هشتمین کنفرانس ارزشیابی آموزشی رامسر از روز شنبه بعد از ظهر بدنبال افتتاح مجتمع بزرگ پژوهشی و تحقیقی‌درپیشگاه شاهنشاه‌آریامهر فعالیت خود را بمنظور راه‌جوئی وادامه طرق جدید در جهت سازمان بخشیدن به نظام آموزشی و ارائه برنامه‌های‌ابتکاری بررسی توصیه های ملوکانه آغاز کرد .

در کمیته های یاد شده که در محل کنفرانس تشکیل‌شده ،جمعی از صاحبنظران و شخصیت های علمی و آموزشی با تبادل نظر و طرح تجربیات خود کوشیدند به رفع کمبود ها و احیاناناارسائی های برنامه های آموزش عالی بپردازند .

کمیته شماره۳ که‌عهده‌دار بررسی گسترش کمی و کیفی تعلیمات عمومی در سطح کشور و توسعه تعلیمات فنی و حرفه‌ای از نظر کیفیت و کمیت بود ضمن مطالعه در چگونگی این نکات مدیریت و قدرت اجرائی نظام آموزشی و مسئولیت و فرماندهی واحد ها را در امر آموزش بخصوص در زمینه خدمات درمانی و بهداشتی مورد مطالعه قرار داد و مجموعا به ارزیابی ۷ مسئله‌و ارائه‌پیشنهاد جدید پرداخت .

چند تن ازاعضای این‌کابینه‌امروز اظهار داشتند نکته اساسی دراین کمیته ـ صرفنظر از مواد اعلام شده ـ بیشتربه‌جستجوی‌شالوده‌ای برای تعلیمات عمومی اختصاص دارد و از آنجاکه‌معتقدیم باتامین آموزش عمومی برای تمام اطفال واجب‌التعلیم میتوان به استحکام بنیادی جامعه‌آموزشی توفیق‌یافت تمام نیروی ما صرف بررسی این بخش از مسایل خواهد گردید.

یک عضو دیگر این کمیته‌افزود: در مرحله بعد بخواستهای معلمان ـ بعنوان‌سازندگان واقعی‌روحیه علمی و تربیت و تعلیم نسل جوان توجه خاص میشود .

مقررات استخدام

تفکیک کادر اداری دانشگاهها و موسسات آموزش عالی از جمله مسائل‌اصلی کمیته شماره ۷ است که با نظر موافق اکثر اعضاء روبروشد و یادآوری‌گردید که روش استخدامی این‌گروه نیز باید از قانون و مقررات‌استخدام کشوری جدا شود و از مقررات ویژه کادر آموزشی که در جلسه شورای مرکزی دانشگاهها در مشهد پیشنهادگردیده‌است استفاده کنند . هم اکنون پیشنهاد مزبور در کمیته شماره ۷ از جوانب متعدد به بررسی گذارده شده است و گفته میشود آقای نخست وزیر نیز با اصول کلی این‌طرح موافقت کرده است ، کمیته در جلسات طولانی خود همچنان سرگرم تنظیم مواد این پیشنهاد میباشد .

تکنولوژی آموزشی

مسایل فنی‌وتکنولوژی آموزشی در سطوح‌مختلف‌از هدفهای‌کمیته شماره ۱۴ که طی دو روز گذشته به بحث گذاشته شده است و پیشنهاد جدیدی را مبنی برایجاد هماهنگی امور تعلیمات فنی و حرفه‌ای توسط یک هیات امناء مورد بررسی جدی‌قرارداده‌است. در این پیشنهاد تاکید شده که واگذاری امور تعلیمات و تعیین اجرای برنامه های فنی زیر نظر یک هیئت امناء موجب میشود تا مقررات و عوامل اداری مانع از سرعت اجرای طرحها نگردد و چنانچه بارها تجربه شده است ، اظهار نظر و یا اعمال نفوذ یک مدیر کل فاقد تجربه فنی وناآگاه به مسایل تعلیمات حرفه‌ای از پیشبرد برنامه ها جلوگیری نکند.

فعالیتهای تحقیقی

افزایش هزینه فعالیت‌های‌تحقیقی بمیزان مناسب‌بادرآمد ملی‌و مراهم آوردن یک برنامه‌منظم وهم‌آهنگ در زمینه پژوهشی از پیشنهادهای قابل بحث کمیته ۱۲ بود که‌تنظیم برنامه های تحقیقی دانشگاه ها و موسسات عالی آموزشی را بعهده دارد . با اتکاعیه اصول فوق و تاییدیک سلسله‌برنامه ریزی‌وسیع در این کمیته گفته شد که برای رسیدن به چنین هدفی باید ابتدا آزمایشگاه ها و کتابخانه ها و کلیه وسایل مجهز دیگر تحقیقی دور از ضابطه‌های اداری دست و پا گیر آماده شود تا بتوان از محققین و دانشمندان مسئولیت انجام امور پژوهشی‌را خواست. شناخت آرزو های بزرگ ملی و انتقال پیامهای فرهنگی جامعه ایران از اصول کلی‌کمیته شماره ۲ بشمار می‌آید که زیر عنوان آموزش میهنی مورد بررسی و اهمیت قرار گرفته است .

دکتر ودیعی در باره چگونگی بررسیهائیکه‌این‌کمیته ونتایج‌حاصل از مباحث این امر گرفت گفت : نخست باید توجه داشت که فرهنگ میهنی ـ به معنی فرهنگ ایران ـ در مقابل فرهنگ غیر ایرانی ، هدف اساسی‌از آموزش و فرهنگ میهنی است . تعیین هویت این اصل و دریافت ارزش های فکری گذشته‌دردوران‌انقلاب تلاش این کمیته است .

ارزش مدارک

در پایان دومین روز برگزاری کمیته شماره ۱۳ که بررسی‌رابطه استخدام آموزشی را عهده‌دار است ..درباره جدا کردن ارزش مدارک دانشگاهی در مورد‌مشاغل که ورود به آن داشتن تخصص و تحصیلات دانشگاهی شرط لزوم بشمار می‌آید ، به تبادل‌نظر پرداخت ، و تصمیم گرفت که مدارک تحصیلی ازشرایط اولیه ورود به پاره‌ای ازمشاغل‌محسوب نگردد. و دوره های کوتاه مدت آموزشی قبل ازخدمت و نیزدوره های آموزشی حین خدمت برای ارتقاء ملاک راه یافتن به این مشاغل خواهد بود .

به کارآموزان حرفه‌ای غذا ومسکن مجانی داده‌میشود

★ هرسه ماه یکبار هزار کارگر ماهر وارد بازارکار میشوند

کارآموزان‌حرفه‌ای ازوسایل تحصیلی ـ مسکن ـ غذا و ایاب وذهاب مجانی استفاده میکنند .

وزارت کار و امور اجتماعی اعلام کرد براساس طرح جدید این وزارتخانه ، آموزش حرفه‌ای در شهرستانهاگسترش می یابد بطوری که در دوره کارآموزی پائیز متجاوز ازهزار نفر کارآموزدررشته های‌مختلف در مراکز حرفه‌ای کرج ـ تبریز اصفهان و مشهد به کارآموزی مشغول خواهندشدغذا ـ مسکن ـ و وسیله ایاب و ذهاب این کارآموزان مجانی بوده و وسایل‌تحصیلی‌نیز بطور‌رایگان در اختیار آنان گذاشته خواهد شد .

از سوی‌دیگر مقدمات ایجاد بزرگترین‌مرکز تعلیمات حرفه‌ای برای‌تربیت‌کارگرماهر باهمکاری دولت انگلستان فراهم‌شده‌است این‌مرکز قادر خواهدبود سالانه دو هزارکارگرماهر در رشته‌های مورد نیاز کشور را تربیت و وارد بازار کار کند . اکثر استادان و کادر آموزش این مرکز متخصصین انگلیسی خواهند بود .

بزرگترین فروشنده آهن آذربایجان‌شرقی بزندان افتاد

اتاق اصناف شیراز هم منحل شد

★ یك تبریزی ، چلوخورش به جلسه کمیته ملی‌حمایت از مصرف کننده برد !

فریدون ناصح بزرگترین فروشنده آهن درآذربایجانشرقی به جرم گرانفروشی به‌پرداخت ۹۰ هزار ریال جریمه نقدی و ۷۰ روز زندان محکوم شد . فریدون ناصح که مدیر شرکت آهن «آذر» و عضو هیات‌مدیره اتحادیه آهن فروشان تبریز است با رای دادگاه ضربتی‌نظام صنفی روانه زندان شد.

همچنین عصر دیروز ،دادگاه های نظام صنفی تبریز ـعده‌ای از کسبه عمده فروش دیگراین شهر رابه جرم‌گرانفروشی‌جریمه وبازندانی کردند.

«بهروز نسوحی»فروشنده‌لوازم یدکی اتومبیل بنز۷۰ روززندانی شد و مجیدپورعلی مدیری‌متصدی فروشگاه کفش بلا (شعبه مرکزی) تبریز علاوه برپرداخت ۹۰ هزار ریال جریمه نقدی‌برای ۸۰ روز هم به‌زندان رفت.

حسین فردوسی مدیر عامل بنگاه مسافربری «لوان‌تور» در تبریز به دویست هزار ریال جریمه و داود اکرامی مدیر «تریارکس» نیز به پرداخت‌پنجاه هزار ریال جریمه محکوم شدند.

چلوخورش در جلسه

دیشب در جلسه کمیته ملی حمایت از مصرف کننده تبریز که با شرکت گروهی از مردم این شهر تشکیل شد ، رئیس کمیته از اخاذی بعضی‌ازبازرسان این کمیته انتقاد کرد و یادآور شد در صورت تکرار این‌موضوع بازرسان ،بدادگاه تسلیم‌خواهند شد.

یعقوب عظمی یکی از اهالی تبریز، یك پرس چلوخورش را که ده ریال گرانتراز نرخ‌تعیین شده خریده بود ، به جلسه آورد . او همچنین یك بطری کاغذاداری را که یك جسم خارجی را درآن وجود داشت ، به رئیس کمیته حمایت‌ازمصرف کننده ارائه کرد.

جریمه گرانفروشان

سنندج ـ کمیته‌مبارزه باگران فروشی سنندج درپی اقدام‌تیکه در چند روز اخیر بعمل آوردحاج سعید صالحی رئیس اتحادیه صنف بلور فروش و ۱۱ نفر دیگر از صنوف مختلف راروانه دادگاه کرد و این عده جمعا به مبلغ ۲۲۰ هزار ریال‌جریمه‌نقدی شدند.

* حسن علیجان بار فروش میدان تره بار اصفهان به‌اتهام اخلال‌درکار مبارزه باگرانفروشی بازداشت شد و محمد محمدی بارفروش دیگر این‌میدان ،تحت تعقیب قرار گرفت .

* در شهرضا ، عبدالرسول مالك فروشنده مشروبات‌الکلی، داود خاکسار دلال بنگاههای مسافربری، علی قریشی (بقال) اکبر اسحاقی (قصاب) جواد مصدقیان (میوه فروش) و مطهر مطهری (عکاس) به اتهام‌گران فروشی،به پرداخت جرایم‌سنگین محکوم شدند.

* ۱۶ کاسب گرانفروش در کرج، جریمه شدند و مغازه‌یکی از آنها، بسته شد.

* اصغر محمدی قصاب کاشانی که برای سومین بار مرتکب خلاف شده بود ـ بیست هزار ریال جریمه شدوبارای‌کمیسیون امنیت اجتماعی کاشان ، بمدت یکسال از کار وی جلوگیری شد.

منحل شد

اتاق اصناف‌شیراز که‌پیشنهاد انحلال آن قبلا از طرف هیات بازرگانی به کمیسیون نظارت بر اتاقهای اصناف داده شده بود ، منحل شد و امور مربوط به آن به‌شهرداری‌شیرازواگذار گردید.

* در ادامه مبارزه با گران فروشی در رشت نیز حاج‌حسین گیاهی بازرگان معروف فرش و صاحب بنگاه مسافربری‌جفرودی که قبلا به اتهام ایجادبازارسیاه بلیط مسافربری، تحریك مسافران علیه رانندگان و گرانفروشی بازداشت شده بودبا رای دادگاه نظام صنفی به هشتاد روز حبس جنایی محکوم شد و روانه‌زندان گردید و محمد مسجودی رئیس صنف نانوایان رشت به جرم گرانفروشی جریمه شد.

در پاسارنیزپلاژ های«جهان» و«محمد رضا بانکی» بعلت گران فروشی به ترتیب بمدت ۱۵ روز و یکماه به تعطیلی محل کار محکوم شدند.

ساندویچ‌ها لاغر شده‌اند

در جلسه دیشب کمیته‌ملی حمایت از مصرف کننده تبریز، یک عضو این کمیته به لاغر شدن ساندویچ های تبریز اعتراض کرد وگفت :

از هنگامی که نرخ انواع ساندویچ ها تعدیل شده ، ساندویچ فروشان اقدام به‌لاغر کردن ساندویچ ها کرده‌اند. بدین ترتیبکه ازمیزان‌کالباس، کوکو، سوسیس، تخم مرغ، و دیگر مواد اولیه ساندویچ ، ونیز مخلفات آن (خیارشور، سبزی وگوجه‌فرنگی) کاسته‌اند که در نتیجه تبریزی‌ها که‌قبلا بایک ساندویچ سیر میشدند، حالا بادو ساندویچ هم سیر نمیشوند .

گفتنی است که اگر این عضو کمیته ملی حمایت از مصرف‌کننده اخیرا به تهران آمده بودتائیدی‌کرد تهرانیهای ساندویچ خورهم همان‌گرفتاری ساندویچ خورهای تبریزی را دارند

ـ ساندویچ های لاغری که دوتایش هم آدم را سیر نمی کند !

خیاطی که هزار تومان برای دوخت کت‌وشلوار میگرفت به سه‌ماه حبس محکوم شد

★ مدیرعامل شرکت روغن موتور «اسو» محکوم به ۵ ماه حبس شد

در ۲۴ ساعت گذشته ۷ گرانفروش به زندان و ۹گران فروش به پرداخت جزای‌نقدی محکوم شدندهمچنین صاحبان ۱۷ واحد صنفی بعلت تخلف‌از مقررات نظام صنفی جریمه‌شدند و یا آنکه مغازه‌هایشان بسته شد .

بنابه اظهار سخنگوی‌وزارت دادگستری «مارسل مونتانیه » مدیر عامل شرکت روغن اسو به پنج ماه حبس جنحه‌ای‌غیر قطعی، و پرداخت یکصد هزار تومان جزای نقدی محکوم شده‌است.درضمن حبیب‌آرامی مختار رضائیه ـ خیاط ـ که برای‌دوخت‌یکدست کت‌وشلوار مردانه هزارتومان مطالبه‌کرده بود بسه ماه حبس جنحه‌ای و علی‌اکبر ابراهیمی‌پور تولید کننده پوشاک باتهام تمهیداتی برای گرانفروشی به پنج ماه حبس جنحه‌ای محکوم شدند.

همچنین در دادگاههای سیار، اسلام کریمی ـ نانوا ـ که کم فروشی کرده بود به سه ماه حبس جنحه‌ای . احمدپارس‌وند مدیر فروشگاه شماره۹ پژو به چهار ماه حبس جنحه‌ای ـ آقای آمیخن و حاجی هزاری دو عمده فروش مرغ هرکدام به پرداخت ده هزار تومان جزای نقدی محکوم شدند .

آجر بدون مشتری مانده‌است!

★ کوره‌داران تقاضا کردند با یك‌نوبت خاموش کردن کوره‌ها موافقت شود

نمایندگان صاحبان کوره‌های آجرپزی و کارخانه‌های تولید آجر از وزیر مسکن و شهر سازی درخواست کردند که‌با خاموش کردن کوره‌های آجر پزی در یک نوبت موافقت‌کند. نمایندگان مدحور در گزارشی که به مهندس همایون جابری انصاری وزیر مسکن و شهر سازی تسلیم داشتند متذکرشدند که چون آجر فروشی ندارد، کلیه انبار های آنها انباشته از آجر شده و دیگر برای انها امکان‌ذخیره‌کردن وجودندارد. گزارش خبرنگار ما حاکیست که بحران آجر به دو علت آرام شده است .

ارزان شدن قیمت آجر،یکی از اثرات مهمش کاهش تقاضا روی‌این قلم‌ازمصالح‌ساختمانی بود، زیرا نگرانی بیش‌از حد صاحبان ساختمانها در مورد افزایش قیمت‌روزانه آجرمرتفع شد واین افراد خرید آجر را به‌هنگام احتیاج‌موکول کردند. عامل دوم پایان فصل‌ساختمانی است باین‌ترتیب که آخرتابستان بطور کلی فعالیتهای ساختمانی آرام میگیرد ومعمولا کسانیکه قصد ساختمان دارند آنرا به اواخر اسفند و اوایل‌فروردین ماه سال بعد موکول میکنند . باین دو دلیل تعداد۱۲ میلیون آجری که در دوران بحران روزانه خرید و فروش میشد به کمتر از دو میلیون عدد کاهش یافته‌است وکارشناسان اظهار عقیده میکنند که ظرف روزهای آینده این تعداد نیز بمیزان قابل توجهی کاهش می‌یابد .

بدنبال طرح تقاضای تولید کنندگان آجر وزیر مسکن و شهرسازی دستور داد که مسئولان مربوط پس‌ازبررسی فوری، با خاموش کردن یک نوبت‌کوره‌های‌آجرپزی موافقت کنند .

وزیر مسکن و شهرسازی به نمایندگان کوره‌داران متذکر شده است که کلیه کوره‌ها برای سال آینده باید هر چه بیشتر آجر تولید وذخیره‌کنند تا از این بابت بحران سال گذشته تکرار نشود و آجر به میزان کافی و د راسرع وقت دراختیار خریداران قرارگیرد، ضمنا قیمت آجر همچنان ثابت بماند و هیچ کارخانه‌ای حق گران کردن آجر راندارد.

دختر شایسته ایران در دنیا اول شد

★ شهره نیکپور دختر شایسته ایرانی عصا وتاج برلیان قهرمانی را دریافت‌داشت

شهره نیکپور دختر شایسته ایران ، در مسابقه بین‌المللی دختر شایسته جهان ، با بخت فراوانی روبرو شد و توانست بین دختران شایسته ۲۵ کشور مقام اول را احراز کند .

شهره نیکپور که اکنون عنوان‌دخترشایسته‌جهانرا دارد، از سوی مجله زن روز به مسابقه بین‌المللی دختر شایسته که امسال در جزیره « اروبا» برپا شد ، اعزام گردیده است .

انتخاب شهره بعنوان دختر شایسته جهان،باتشریفات کامل انجام گرفت . همزمان‌با پیروزی دخترشایسته ایران بر۲۵ رقیب سرسختش سرود شاهنشاهی نواخته شد و پرچم ایران باهتزاز درآمد .

دختر شایسته جهان ، پس از این موفقیت جوایزی نیز دریافت داشت . جوایز شهره عبارت میشد از : یک تاج و یکعصای برلیان، یکقطعه نشان ویک شنل ویککاپ نقره ، یک گردنبند برلیان یک ساعت طلا و ۱۰۰۰ دلار (نزدیک به هفت هزار تومان) پول نقد . مراسم انتخاب دختر شایسته جهان ، بوسیله‌رادیو ـ تلویزیون های مختلف ،در سراسر آمریکای لاتین و بسیاری از کشور های دنیا مستقیما پخش شد .

این دومین باری‌است که یک دختر شایسته ایرانی درین مسابقه جهانی ، رقبای خود را شکست میدهد و به مقام اول میرسد . اولین بار،الهه عضدی دختر شایسته ایرانی توانست برکرسی ویژه دختر شایسته جهان تکیه زند .

رقبای سرسخت شهره نیکپور دومین دختر ایرانی قهرمان مسابقه جهانی دختر شایسته،ازونزوئلا و هندوستان بودند که دوم و سوم شدند .

اطلاعات

روزهای شنبه ـ دوشنبه
وپنجشنبه درسراسردنیا
منتشر میشود.
قبل از عزیمت عزیزان‌خود
بخارج اطلاعات هوائی را
برای آنها آبونه شوید .
تلفن ۳۱۱۰۷۱ و ۳۱۱۰۸۱

سازمان انرژی اتمی ایران

دوره فوق‌لیسانس مهندسی هسته‌ای توام با کارآموزی و تحقیق

سازمان انرژی اتمی ایران باهمکاری سازمان انرژی‌اتمی انگلیس یکدوره اختصاصی برای آموزش ، کار آموزی و تحقیق در رشته های مربوط به تکنولژی هسته‌ای در انگلستان ترتیب داده است‌داوطلبان علاوه‌بر اینکه در بزرگترین مرکز تحقیقات هسته‌ای انگلیس کارآموزی و تحقیق خواهندکرد در صورت تمایل و موفقیت به‌اخذدرجه‌فوق‌لیسانس درمهندسی هسته‌ای نیز نائل خواهند شد .

داوطلبان باید دارای شرایط زیر باشند .

۱ـ دارا بودن درجه لیسانس از یکی از دانشگاههای معتبر ایران یا خارج‌در رشته های مهندسی مکانیك ـ مهندسی برق ـ مهندسی شیمی ـ فیزیك

۲ـ آشنائی کافی بزبان انگلیسی

۳ـ معدل کل از ۲٫۵ به بالا

۴ـ دارا بودن برگ خاتمه خدمت ویا معافیت از نظام‌وظیفه

۵ـ حداکثر سن ۲۷ سال

واجدین شرایط برای مصاحبه‌حضوری در سازمان انرژی اتمی ایران باتلفنهای ۴۳۹۷۱ـ۴ و ۴۳۹۱۲ـ۱۳ شماره داخلی ۳۸۸ تماس برقرار نمایند .

دانشگاه ملی ایران

مسابقه ورودی دوره های فوق لیسانس دانشکده علوم اقتصادی وسیاسی سال تحصیلی ۵۴ـ۱۳۵۵

شرح در صفحه ۱۹

آگهی پذیرش کارآموز

مرکز آموزش حرفه‌ای سیمان تهران (شرکت سهامی عام) و شرکت های وابسته برای رشته های ماشین های افزار (تراشکاری ـ صفحه تراشکاری ـ فرزکاری) جوشکاری (گاز و برق) و برق (الکترومکانیک) تعدادی کارآموز از طریق مسابقه میپذیرد .

داوطلبان میتوانند از تاریخ ۹ر۶ر۵۴ همه روزه به استثنای روز های تعطیل از ساعت ۸ صبح الی ۲ بعدازظهر حداکثر تا تاریخ ۲۵ر۶ر۵۴ با در دست داشتن مدارک زیر

۱ـ اصل و یک برگ فتوکپی مدرک تحصیلی(حداقل ششم ابتدائی)

۲ـ اصل و یک برگ فتوکپی برگ خاتمه خدمت یا معافیت از خدمت نظام وظیفه

۳ـ اصل و یک برگ فتوکپی شناسنامه

۴ـ عکس ۴×۳ چهار قطعه

بدفتر مرکز آموزش حرفه‌ای واقع در غنی‌آباد جنب کارخانه سیمان تهران برای ثبت نام مراجعه نمایند .

صاحبان صنایع وبازرگانان کشور

الاخاء

تنها مجله عربی زبان ایران از گروه نشریات موسسه اطلاعات با داشتن نمایندگی در ۱۲ کشور عربی، روزهای شنبه منتشر میشود

به شاهکار های فراموش نشدنی سینما یکی‌دیگر اضافه‌کنید

نفسگیر ... «مجله‌نیوزویك» دیوانه کننده ... «مجله‌تایمز»

از فردا صبح فقط در سینماونک اولین سینمای مبله‌وممتازایران

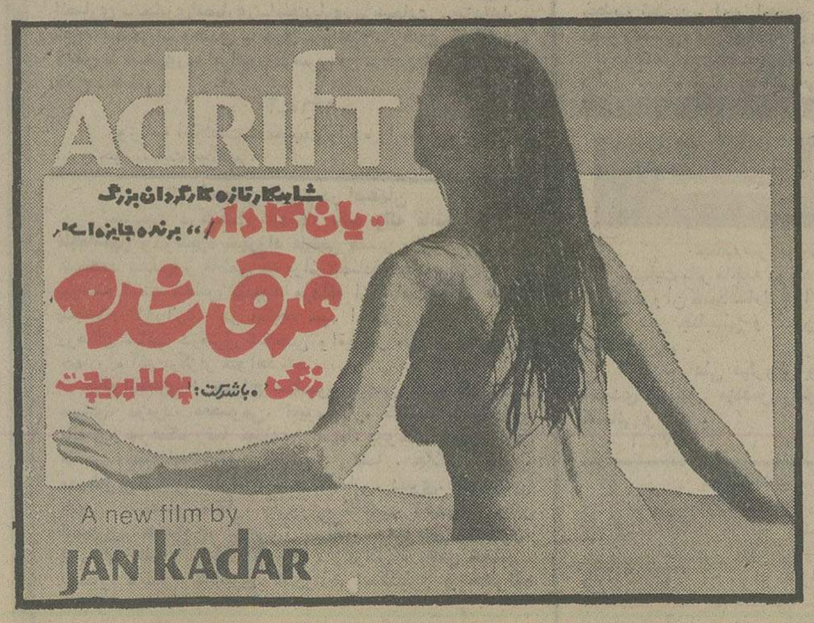

برای رزرو بلیط همه روزه به‌گیشه سینما ونك مراجعه فرمائید
سانسها ۱۱٫۳۰ صبح ـ ۲ـ۴ـ۶ـ۸ـ۱۰ بعداز ظهر