مذاکرات مهم هویدا ـ کوسیگین در مسکو

همکاری فنی و اقتصادی ایران و شوروی توسعه می‌یابد

نخست‌وزیر ایران و شوروی و اعضای هیئت های نمایندگی دو کشور در جلسه مذاکرات دیروز در کاخ کرملین در صفحه هفدهم

بعلت عدم رعایت بیطرفی در انتخابات

۳ فرماندار برکنار شدند

• حزب مردم کاندیدا های جدید معرفی کرد
• حزب ایران نوین فردا لیست رسمی منتشر میکند در صفحه هفدهم

اطلاعات ۱۳۴۶

۲۰ صفحه

شنبه ۳۱ تیر ماه ۱۳۴۶ ..... شماره ۱۲۳۳۶
.... سال چهل و دوم ..... تکشماره ٤ ریال

خاورمیانه

بومدین، جانشین ناصر میشود؟

بومدین

• مطبوعات خارجی گزارش میدهند که شوروی میخواهد ناصر را برکنار کند
• شوروی گزارش های مربوط به تمایل این کشور در مورد برکناری ناصر را تکذیب میکند در صفحه ۳

بموجب رای دیوان عالی الجزایر که شب گذشته صادر شد :

الجزایر چومبه را به کنگو پس میدهد

نطق پرفسور عدل دبیر کل حزب مردم درباره انتخابات

دبیرکل حزب مردم گفت : کسانی را که بخواهند در ایران نفاق طبقاتی ایجاد کنند بسختی کیفر خواهیم داد

• شاهنشاه آریامهر در ۲۵ سال سلطنت پر افتخار نسبت به طبقه کارگر نقش پدرانه ایفا کردند

• **انقلاب ایران یك انقلاب سفید و مثبت و سازنده است نه خون‌آلود و مخرب**

از ساعت شش بعداز ظهر دیروز ازطرف کارگران وابسته به حزب مردم یك میتینك انتخاباتی در میدان تسلیحات وحیدیه برگزار گردید. در این میتینك انتخاباتی نامزد های انتخاباتی شورا ـ سنا و موسسان حزب مردم شرکت داشتند .

آقای پروفسور یحیی عدل دبیر کل حزب مردم در این میتینك طی نطقی اظهار داشت :

هم‌مسلکان ، کارگران ، هموطنان.

امروز در اینجا دوریکدیگر گرد آمده‌ایم تا برای امر مهمی تبادل افکار

بقیه در صفحه هفدهم

چومبه در کنگو محکوم باعدام است و پس از تحویل به دار آویخته میشود

موسی چومبه ، نخست‌وزیر سابق کنگو در دادگاه الجزایر

نخست‌وزیر سابق کنگو در دادگاه الجزایر گفت من قربانی توطئه «سیا» (سازمان اطلاعات آمریکا) شده‌ام !

در صفحه دوم

مجمع عمومی سالانه

شرکت سهامی نساجی مازندران تشکیل شد

در صفحه ٤

کنکور دانشگاه تبریز از فردا شروع میشود

• **کنکور دانشکده ادبیات فردا و دانشکده علوم روز های سوم و چهارم مرداد انجام میشود**

از صبح امروز توزیع کارت داوطلبین شرکت در کنکور دانشکده علوم دانشگاه تبریز آغاز شد . برای رشته های فیزیك و شیمی این دانشکده مجموعا دو هزار و ۱۰۲ نفر ثبت‌نام کرده‌اند و توزیع کارت تا دوم مرداد ماه ادامه می‌یابد .

گزارش خبرنگار مادر تبریز حاکیست : امتحانات ورودی رشته های شیمی و فیزیك دانشکده علوم روز های سوم وچهارم مرداد ماه در محل هنرستان صنعتی پسران تبریز انجام خواهدشد و مدت امتحان دوساعت تعیین شده‌است.

ضمنا امروز آخرین روز توزیع کارت ورودی دانشکده ادبیات دانشگاه تبریز بود. برای ۷ رشته مختلف دانشکده ادبیات مجموعا ۱۵۳۰ نفر دختر و پسر شرکت کرده‌اند و امتحانات ورودی ساعت ۷٫۳۰ صبح فردا برگزار میگردد.

بقیه در صفحه هفدهم

در حضور ۷ هزار تماشاچی در استادیوم محمدرضاشاه پهلوی:

خوشفکرترین دختر ایران معرفی شد

در صفحه آخر

بزرگترین مسابقات بسکتبال سال

بین تیمهای ترکیه ـ پاکستان ـ عراق ـ ایران روز های دوشنبه دوم سه‌شنبه سوم وپنجشنه پنجم مرداد ماه ۱۳٤٦ از ساعت ٦٫٥ بعدازظهر در استادیوم ورزشی محمدرضاشاه پهلوی .

۱ـ۲ آ ـ ۱۷۸۲٤

آگهی

شماره های تلفن ۳۰٤٦۳۱ تا ۳۰٤٦۳۸ که قبلا بنام اداره برق تهران بوده اینك بنام بانك تجارت خارجی ایران تغییر یافته است .

یاد آوری

برای مذاکره و تبادل نظر در امر مهمی تمنی دارد رور دوشنبه دوم مرداد ماه عموم اعضاء کانون ساعت ٦ بعد از ظهر درمحل کانون تشریف بیاورند .

رئیس کانون بازنشستگان کشوری ـ دها

با آمدن کاشی ساخت شرکت تعاونی بیازار و استقبال بیسابقه‌ای که مردم از این کاشی کردند معلوم شد که:

کاشی چیست و کاشی کار کیست؟

هر روز ۲۰۰ هزار کاشی تعاون در فروشگاه های صنفی بفروش می رسد و این نشانه برتری کاشی تعاونی به هر نوع کاشی دیگر در بازار تهران است.

استادکاران کاشی‌ساز ایرانی که طی قرن ها گذشت زمان هنر و صنعت کاشی سازی ایران قدیم را نسل به نسل به ارث برده‌اند با همان خصوصیات درخشان گذشته این صنعت ملی را رونق داده و کاشی تعاونی تولید مینمایند.

امتیاز هنر اصیل کاشی‌سازی در انحصار کاشی سازان صنفی است و هیچ عامل دیگری نمی تواند با این امتیاز برابری کند.

کاشی های بنا های تاریخی ایران را نسل گذشته صنف کاشی‌ساز و کاشی تعاونی را نسل امروز این صنف تولید کرده‌اند ، کاشی تعاون نیز همانند کاشی های بنا های تاریخی سال ها مقاوم و زیبا باقی می ـ ماند.

مشخصات کاشی تعاون مربع کامل با ابعاد ۱۵ در ۱۵ ، لعاب شفاف و رنك ناپذیر . مقاوم در مقابل سرماو گرما .

آدامس خروس نشان

روز شنبه هفتم امرداد ماه ۱۳۴۶

اطلاعیه بسیار مهمی منتشر خواهد کرد

توجه هموطنان عزیز را باین اطلاعیه مهم جلب میکنیم

ایده

بانك ملی ایران

شعبه جدیدی در تهران خیابان ری کوچه آبشار تاسیس نموده که از تاریخ اول مرداد ماه ۱۳٤٦ برای انجام امور بانکی مشتریان محترم آماده بکار خواهد بود .

حراج تابستانی

مغازه پیرایش از روز یکشنبه اول امرداد شروع میشود

پیرایش ـ لاله‌زار

انستیتو عالی پرستاری مرکز پزشکی فیروزگر

در صفحه ۱٤

مبلمان کامل منزلتان را بعهده دکوراتریس اروپائی ما بگذارید

زندگی نو تخت جمشید شماره ۳۱۱

از ٤۰ درصد تا ۷۰ درصد تخفیف

کفش مشرق

اول نادری بعلت تجدید ساختمان از ۲۸ تیر الی ۸ مرداد تخفیف میدهد

۱ـ۲ آ ـ ۱۷۵۲۲

آگهی استخدام

سازمان ملی فولکورایران یکنفر دوشیزه یابانو ماشین‌نویس درجه ۱ فارسی ولاتین راکه بیکی از زبانهای انگلیسی و یافرانسه آشنائی کامل داشته باشد باحقوق مکفی بکار میگمارد حداقل معلومات عمومی دارابودن گواهینامه دوره کامل متوسطه‌است و دارندگان مدارك بالاتر در شرایط مساوی مقدم خواهند بود . داوطلبان واجد شرایط میتوانند از تاریخ ٤٫۲۵ الی ٤٦٫۵ برای ارائه مدارك واخذ اطلاعات بیشتر غیراز ایام تعطیل از ساعت ۹ الی ۱۱ بمحل سازمان واقع در تهران ـ جاده قدیم شمیران ـ باغ صبا ـ خیابان ملك پلاك ۱٫۸۰ مراجعه نمایند . الف ۳۷۹۵

آ ـ ۱٦٦٦٤ سازمان ملی فولکور ایران

فروشگاه بزرگ ایران

بمساحت ۱٤۰٫۰۰۰ متر مربع در ده طبقه

بزودی افتتاح میشود

از کلیه فروشندگان و صاحبان صنایع و تولید کنندگان و نمایندگیهای کالاهای خارجی که علاقمند هستند محصولات آنها در این فروشگاه عرضه شود دعوت می نماید پیشنهاد های خود را حداکثر تا آخر وقت روز پانزدهم شهریورماه ۱۳٤٦ به دفتر موقت فروشگاه چهارراه شاه ساختمان آزاد تسلیم دارند

اطلاعیه

برای شاعران ایران

وزارت فرهنك و هنر تصمیم گرفته است مجموعه‌ای از بهترین شعاری را که در باره تحولات شگرف اجتماعی ایران که برهبری شاهنشاه آریامهر صورت گرفته است و همچنین اشعاری را که به مناسبت جشن فرخنده تاجگذاری سروده خواهد شد در کتاب ویژه‌ای چاپ ونشر نماید بدین جهت از شاعرانی که آثاری در این باره دارند خواهشمند است که حداکثر تا پایان شهریورماه ۱۳٤٦ اشعار خود را به اداره کل آفرینش هنری و ادبی وزارت فرهنك و هنر تسلیم نمایند سه تن از شاعرانی که اشعار آنان به نظر هیئت داوران بهتر تشخیص داده شود بدریافت جوائزی از دست مبارك شاهنشاه مفتخر خواهندشد.

وزارت فرهنك و هنر

۱ـ۱۰ آ ـ ۱٦۰۵٤

الجزایر چومبه را به‌کنگو پس میدهد

دیوان عالی الجزایر بادرخواست دولت کنگو برای استرداد موسی چومبه بمقامات آن کشور موافقت کرد و اکنون سرنوشت چومبه در دست سرهنك بومدین است که قراراست پس از تشکیل جلسه فوق‌العاده کابینه فرمانی در این‌باره صادر کند . رای دیوان عالی الجزایر عصر دیروز صادر شد .

الجزایر ـ ۲۱ ژوئیه

ساعت ٤ و چهل و دو دقیقه بعد از ظهر موسی چومبه در حالی که پیراهنی‌سفیدوکت‌شلوارآبی‌رنگی بتن‌داشت وارد تالار محکمه‌شد. قیافه او کاملا گرفته بود ولی هنگامیکه‌با وکیل خودمشورت میکرد لبخند خفیفی برلبانش ظاهر میشد .

* اجازه دفاع

پس از آنکه در ساعت‌پنج‌جلسه رسمیت یافت رئیس دیوان عالی به چومبه اجازه داد که از خودش دفاع کند.

چومبه گفت الجزایر می خواهد مرابه دولت کنگو تحویل دهد . دیوان عالی میداند که من دشمن رئیس دولت کنونی کنگو هستم‌و او مانع میشد که من به کشورم بازگشته‌ومقام‌سیاسی راکه درخور آن هستم اشغال کنم.دراین هنگام چومبه بخدمات سیاسی خوداشاره کرد و گفت من شخصا به تجزیه کاتانگا پایان دادم‌ودرماه ژوئن «کازاووبو» رئیس جمهوری کنگواز من دعوت کرد که کابینه کنگو راتشکیل دهم . خود ژنرال موبوتو و «آدولا»نخست‌وزیر وقت نیزچنین تقاضائی از من کرده بود .

پس از آنکه پانزده ماه‌نخست وزیربودم بدستورموبوتو کنار رفتم و عازم اروپاشدم.

* قربانی توطئه «سیا»

چومه‌گفت من قربانی یك توطئه «سیا» شده‌ام . من سه بار با ژنرال دوگل ملاقات کردم‌و این ملاقاتهابه مذاق امپریالیست ها خوش آیندنبود . از شما در ـ خواست کرده‌اند که مرا به‌دست دشمنان سیاسیم‌بسپارند.

اگر دیوان‌عالی تصمیم بگیرد به‌کنگو خواهم رفت زیرا من یك مرد هستم‌ولی‌باید توجه دیوان عالی رابه‌مسئولیتی‌که در برابر ملت کنگو وجهانیان دارد جلب کنم.

بعدوکیل مدافع چومبه دردفاع از موکلش بیانات مفصلی ایراد کردولی دیوان عالی دلائل اورارد کرد.

پس از آنکه بار دیگر جنایات چومبه‌یکایك شمرده شدرای‌دیوان عالی صادر گردید.

چومبه در تمام مدت باظهارات دادستان بادقت گوش میداد و وقتی که رای دادگاه خوانده‌میشد، بپاخاست و به‌نظر میرسید که در این‌چند روز خیلی پیرو شکسته شده‌است و پیوسته با دستمال‌عرق پیشانی خود را پاك می کرد . پس از پایان قرائت رای دیوان عالی چومبه دست وکیل خود را گرفت و مدت زیادی فشار داد . دراین هنگام مامورین چومبه را بزندان منتقل کردند.

* چومبه خائن

رادیو کین‌شازا دیشب‌شنوندگان خود اطلاع داد چومبه خائن درعرض چندساعت به‌کین‌شازا آورده خواهد شد،زیرا دادگاه عالی الجزایر تصمیم گرفت که چومبه را بدولت کنگو تحویل دهد .

امروز کابینه کنگو تشکیل جلسه خواهدداد تا پاسخ مناسبی در مورد تشکر از تصمیم دادگاه عالی‌الجزایر تهیه کند.

سه سال همکاری

درآستانه چهارمین سال تاسیس پیمان همکاری منطقه‌ای ، حضرت رئیس جمهوری پاکستان و نخستوزیران ترکیه وایران باین مناسبت پیامهائی فرستادند که خبر آنرا جداگانه میخوانید .

سه‌سال پیش‌ازین در چنین ایامی رهبران سه‌کشور همسایه در کنفرانس عالی «آنکارا» پیرامون شروع همکاربهائی توافق کردند و بدینسان پیمان همکاری منطقه‌ای بنیان نهاده شد .پیش‌از آن سه کشور پاکستان، ترکیه وایران در چهارچوب پیمان دیگری بنام پیمان مرکزی «سنتو» همکاری داشتند و چنانکه میدانیم دراین پیمان دولتهای انگلستان و امریکا نیز بعنوان عضو وابسته وارد بودند . پیمان«سنتو» تجربه‌ای‌بود که نشان میداد زمینه مساعدی جهت همکاری های وسیعتر بین سه‌کشور همسایه عضو پیمان وجود دارد و میتوان در جنب «سنتو» همکاریهای تازه صرفا مبتنی بر موضوعات فنی ، اقتصادی ، اجتماعی، فرهنگی، بهداشتی ، بازرگانی و غیره آغاز کرد.

پیمان تازه‌ای که میان سه‌کشور منعقد وبنام «پیمان همکاریهای منطقه‌ای» موسوم گشت، عاری از جنبه‌های سیاسی و نظامی بود . روابط‌چندساله ایران ، پاکستان ، ترکیه معلوم داشته بود نه‌تنها در مسائل دفاعی است که‌سه‌کشور میتوانند سیاست مشترك داشته باشند. بلکه در کلیه مسائلی که مربوط بزندگانی اجتماعی سه ملت‌میشود، امکان همکاری وسیع‌و صمیمانه‌ای وجود دارد. در سالهای اخیر در هرکدام از سه‌کشور درراه سامان دادن به مشکلات و هموار ساختن راه پیشرفت واعتلاء ،یك رشته اقدامات اساسی صورت گرفته بود وچون هرسه مملکت خودرا به‌آستانه یك انقلاب بزرك بمنظور صنعتی شدن وبیوستن به‌گروه کشورهای صنعتی رسانیده بودند بنظر میرسید که این راه باکوشش مشترك آسانتر و سریع‌تر پیموده خواهدشد .

همکاری های پیشین سه‌کشور درزمینه مسائل دفاعی وسیاسی و پاره‌ای فعالیت های عمرانی ازقبیل مواصلات و مخابرات ، این اطمینان را بوجود آورده‌بود که تفاهم کامل بین سه ملتی‌که باپیوندهای‌تاریخی ومذهبی بهم مرتبط می‌باشند ، وجود دارد‌و همین تفاهم وثیقه موفقیت پیمان همکاری منطقه‌ای بود .

امروز سه‌سال‌از عمرپیمان‌میگذرد .درین‌سه‌سال،برنامه‌های همکاری مابین‌سه‌کشور دررشته‌های مختلف‌باموفقیت‌پیش‌رفته‌وبطورکلی موجبات تحول عظیمی درروابط‌سه‌کشور عضو پیمان فراهم گشته است .چنین تحولی با اجرای طرحهائی مانند سرمایه گذاری مشترك در امور صنعتی وبازرگانی و تاسیس واحد های هواپیمائی و کشتیرانی ویا تسهیل مقررات گمرکی و توریستی و توسعه مناسبات فرهنگی و تشریك‌مساعی درمطالعات علمی ودهها رشته‌دیگرکه هم‌اکنون دردست عمل واجرا قرار دارد، خیلی‌زود درحیات اجتماعی سه ملت محسوس و مشهود خواهد گشت .

ازپیامهائی‌که رهبر پاکستان‌و روسای دولت های‌ایران‌وترکیه‌بمناسبت پایان سومین سال همکاریهای منطقه‌ای فرستادند بخوبی استنباط میشود که روح امیدواری نسبت باثرات ونتایج پیمان همکاریهای منطقه‌ای ،پس‌از سه‌سال ، محکمتر از روز اول در هر سه کشور وجود دارد‌واین‌خود معتبرترین ضامن است‌برای تشیید اساس پیمان .

حضرت رئیس‌جمهوری پاکستان درپیام خود بمناسبت آغازچهارمین سال تاسیس سازمان همکاری عمران منطقه‌ای یادآور شده‌اند :

«من اطمینان دارم درآینده نزدیکی منطقه سازمان این افتخار را خواهد داشت‌که بعنوان نمونه‌ای بارز بجهانیان نشان دهد که در اثر فعالیت پی‌گیر و همکاری متقابل چه‌نتایج ثمربخشی میتوان‌بدست‌آورد».

نخست‌وزیر ایران ، بهمین مناسبت از فعالیت های انجام‌شده بر محور پیمان‌همکاری منطقه‌ای چنین یادمیکند:«اکنون کشور های‌ایران وترکیه و پاکستان در زمینه فعالیت های مشترك مربوط باموراقتصادی، مالی و کمکهای فنی وامور مربوط به‌کشتیرانی ، پست،مواصلات ، جهانگردی، حمل‌ونقل هوائی، مبادله کالاها، سیستم مشترك پرداخت ها، لغو تشریفات مربوط به‌روادید وتسهیل امور مسافرت اتباع خویش وبطور کلی هرآنچه در صحنه همکاریهای منطقه‌ای متصور است به توفیقهای بزرك نائل آمده‌اند».

وبالاخره درپیام نخست‌وزیر ترکیه چنین میخوانیم : «این همکاری منطقه‌ای که‌براساس مراتب مودت دیرین‌و همبستگی های ناگسستنی استوار شده است، نشانه‌ای از علائق سرشار سه‌کشور ایران ، پاکستان وترکیه برای تسریع رشد و توسعه اقتصادی از طریق‌همکاری مشترك می‌باشد . . اطمینان دارم نتایج‌این همکاری میان سه‌کشوری که دارای میراث مشترکی می‌باشند در آینده روشن و نزدیك ثمرات نیکوئی ببار می‌آورد و آمال و آرزوهای ما درجهت کسب موفقیت های درخشان و مشترك درچهارچوب این همکاری منطقه‌ای تحقق‌خواهد یافت».

مطب دکتر بقراط صفائی

متخصص امراض داخلی ـ بیماریهای کودکان

بخیابان پهلوی کمی بالاتر از چهارراه امیراکرم‌نبش کوچه ماه و خیابان صباجنوبی شماره ۵۰ تلفن ٤۰۷٦۹ آ ـ ۱۵۳۳۰

انتقال یافت

«هیچ‌کودکی غیر قابل پرورش نیست»

فرهنگ کودک

کودکستان:

با توجه بضرورت اخلاقی نگهداری کودکان ۳تا٦ سال محل کودکستان ازدبستان جدا میباشد .

دبستان ـ پانسیون‌شبانه‌روزی

برنامه‌تابستانی: کلاسهای تقویتی ـ زبان خارجه تعلیم شنا در استخر اختصاصی

خیابان‌پهلوی ـ مقابل‌کاخ مرمر

تلفن ٤۵۹٤۱ ـ ٤٦۷۹۷

هتل زیباکنار

رزرواسیون : آژانس ایرانین اکسپرس

تلفن ۵۵۱۲ ٤ ـ ٦٤٦۲۷

۱ـ۲۰ ۱ـ۱٦٤۷۲

ده نفر فزلباش

شاهکار نثر فارسی معاصر نوشته استاد«حسین‌مسرور»

تعداد کمی دوره کامل در پنج جلد آماده هست‌از کتاب فروشیهای معتبر تهران و شهرستانها تهیه فرمائید .

هرجلد شومیزی ۱۰۰ و هرجلد زرکوب ۱۲۰ ریال

سازمان مطبوعاتی مرجان تهران

شش چمدان ماری‌جوانا

نیوجرسی ـ دیشب پلیس «نیوجرسی» مردی را که حامل شش چمدان محتوی «ماری‌جوانا» بارزش ۲۵۰ هزار دلار بود بازداشت کرد .

این قاچاقچی مواد مخدره که از کالیفرنیا رهسپار نیویورك‌بود چمدانهای‌محتوی«ماری‌جوانا»رادر صندوق پشت اتومبیل خود قرار داده بود .

جمع‌آوری کردند

مونیخ‌ـ مامورین انتظامی‌آلمان غربی نسخه های یك نشریه هفتگی را که عکس بزرگی از هیتلر چاپ کرده بود جمع‌آوری کردند ولی همان شماره مجله امروز بدون عکس هیتلر انتشار یافت .

این نشریه با چاپ عکس هیتلر و موشه‌دایان در صفحه اول خود نوشته بود که وزیر دفاع اسرائیل باکشتار اعراب از روش هیتلر پیروی می‌کند.

دادستان مونیخ اظهارداشت که‌چاپ‌عکس هیتلر بمنزله نقض قانون منع تبلیغات نازی تلقی میشود .

پائین بودن سطح دستمزد

بن ـ رئیس اداره «آمار و تجسسات» آلمان غربی اعلام داشت که از سال ۱۹٤۹ تا ۱۹٦۵ بیش از پنج هزار نفراز دانشمندان و کارشناسان آلمان غربی جمهوری فدرال را ترك گفته‌اند .

وی گفت پائین بودن سطح دستمزد ها در آلمان غربی‌مهم‌ترین عامل مهاجرت دانشمندان آلمانی بکشور های خارجه و مخصوصا بامریکااست .

اسرار مرك پسر استالین

لندن ـ خبرنگار روزنامه «ایونینك‌نیوز» در مسکو ضمن گزارشی درباره اسرار مرك «واسیلی» پسر استالین نوشته است که «واسیلی» در پنجم مارس ۱۹۵۳ در روز مرك‌پدرش مست بود واندکی بعد دستگیر گردید و تاسال ۱۹٦۱ زندانی بود .

«واسیلی» در یکی از شبهای سال ۱۹٦۳ پس از آنکه‌مقدار زیادی ودکا میخورد . بدرود زندگی میگوید .

رو به بهبود

مونترال ـ اعلامیه‌ای که از طرف بیمارستان سلطنتی «ویکتوریا»درمونترال صادرشده حاکی است که حال پرنسس «گریس کلی» همسر سلطان «مناکو» پس از سقط جنین رو به‌بهبود میرود .

دیشب پرنس «رینر» باتفاق فرزندانش در بیمارستان از همسرش عیادت کرد .

درگذشت لوتولی

دوربان ـ «آلبرت‌لوتولی»رهبر پیشین کنگره ملی افریقا دریك حادثه اتومبیل درگذشت وی در سال ۱۸۸۹ در ایالت«ناتال» بدنیاآمد از «لوتولی» اغلب به عنوان گاندی افریقا نام برده میشد و درسال ۱۹٦۱ بدریافت جایزه نوبل صلح نائل‌گردیده بود .

در نقش موشه‌دایان

نیویورك ـ بزودی در امریکا فیلمی در باره حوادث اخیر صحرای سینا تهیه خواهد شد.

در این فیلم که«روباه‌سینا» نام خواهد داشت «یل‌نیومن» نقش ژنرال‌یك‌چشم«موشه‌دایان» وزیر دفاع اسرائیل را ایفاء خواهد کرد .

بدون دلیل

لندن ـ «ززف‌استالین» پسر «سوتلانا» دختر استالین در یك مصاحبه اختصاصی به خبرنگار روزنامه «ایونینك‌نیوز» اظهار داشت که مادرش بدون هیچ دلیل وبی‌جهت خاك کشور خود را ترك گفته است و هروقت که بخواهد میتواند به‌میهن خودباز گردد.

«ززف» گفت از هنگامی که «سوتلانا» بامریکا پناهنده‌شده فقط یك بار تلفنی با مادرش تماس گرفته است .

آنها که زیبائی وظرافت راتوأم بادوام واستحکام میخواهند

پارکت BW «فرش‌چوبی» ساخت ایران را انتخاب‌میکنند

یك قطره جوهر، یك قطره اسید‌ویك ذره آتش سیگار گرانبهاترین فرش‌های شمارا تباه میسازد . اما پارکت BW «فرش‌چوبی» ساخت ایران دربرابر همه این خطرات مقاومت میکند

نمایشگاه وفروشگاه پارکت BW «فرش‌چوبی» خیابان شاهرضا مقابل لاله‌زارنوکوچه فتوحی تلفن ٦۰۳۰۷ ـ ٦۹۳۹۰ ـ ٦۹۵۹٦

دبستان و دبیرستان نورجهان

امسال‌هم درکلاسهای ششم قبولی صددرصد داده

دفتر موسسه همه روزه ازدانش‌آموزان ابتدائی ومتوسطه ثبت‌نام بعمل می‌آورد.

تلفن ۳٤۱۱۰ ـ پیچ شمیران موسسه نورجهان

مدارس بتی گاس

کودکستان شاد دبستان داریوش

تنها مدرسه خصوصی آمریکائی که در ایران دارای امتیاز می باشد .

با ۵۰۰۰ مترباغ و کلاس تعلیم شنا

برای دوره‌تابستانی‌و سال تحصیلی جدیدثبت‌نام‌میکند

داودیه ـ خیابان محب خسروی شماره ۱۰ تلفن ۷۷۱۳۸٦

سازمان فرهنگی پیشرو

کودکستان ـ دبستان دبیرستان دخترانه پسرانه

زیر نظر

متخصصین تعلیم و تربیت و روانشناسی‌وباسرپرستی

دکتر مهدی جلالی استاد دانشگاه وبانو اکرم جلالی

همه‌روزه صبحها در محل های زیر ثبت‌نام مینماید

۱ـ خیابان صفی‌علیشاه تلفن ۳۵۷۷۵

۲ـ خیابان آمل کوچه دقت تلفن ۷۵۱۱٤ ـ ۷۲۳۲٤

۳ـ پیچ شمیران خیابان شقایق تلفن ۷۲۹۸۵

دبیرستان دخترانه دارای شعب طبیعی و ریاضی و ادبی است ماشین برای رفت‌و آمد دانش آموزان در اختیار است

۱ـ٤ آ ـ ۱۰۸۳۱

کانون تربیت

با ۱۱ سال سابقه درخشان و بنای وسیع و مخصوص مدرسه ووضع عالی ومنحصر بفردخود وداشتن استخرهای بزرك وکوچك همه روزه جهت **دبستان وکودکستان** ثبت نام مینماید .

نشانی‌ـ یوسف‌آباد‌بالاانتهای خیابان‌بیمه تلفن ٦۲٦۸۲۵

کودکستان و دبستان ملی احسان

در سال‌تحصیلی ٤٦ر٤۷ همه روزه صبح‌وعصر برای کلاسهای اول تاششم ثبت‌نام مینماید. نشانی: خیابان ایزنهاور جنب شهرداری ناحیه ۱ کوچه معصومی

تلفن: ۹۳۹۳۱ آ ـ ۱۲۵۵۳

از روزگاران قدیم افراد بشر وقتی بیمار می شدند بکمك گلها وگیاهان و میوه‌ها خودرا معالجه میکردند. چاپ‌چهارم کتاب

طبیب‌خانواده

شامل کلیه دستورات پزشکی ودردها و درمان آنهابوسیله میوه وگیاهان در ٤۹۲صفحه تالیف و منتشر شده‌است .

شرکت نسبی اقبال ـ شاه‌آباد (بها ۲۰ تومان)

۱ـ۲ آ ـ ۱۷۱۱۰

طراحی حجم‌شناسی آتلیه‌پل

برای کنکور دانشگاه تهران وطراحی برای‌دانشگاه‌ملی

خیابان شاه ـ چهارراه سیمتری شماره ۳۹٦

دبیرستان‌سعید

دفتر دبیرستان سعید فقط روزهای دوشنبه صبح برای ثبت‌نام دانش‌آموزان دوره‌های ادبی ـ طبیعی ـ ریاضی

دبیرستان‌سعید میدان مخبرالدوله باغ سپهسالار دائر است . تلفن ۳۱۸۸۲ ـ۱ـ آ ـ ۱٤۰۲۸

دبیرستان دخترانه‌دشتستانی

باطلاع اولیای گرامی‌که مایلند فرزندان عزیزشان دریك واحد سالم تربیتی تحصیل‌نمایند میرساند :

این مؤسسه فرهنگی‌وتربیتی با سازمان‌آموزشی قوی متشکل از استادان ودبیران مجرب و فاضل ، دارای آزمایشگاه و وسائل سمعی و بصری ، ازاول تیرماه همه روزه صبح وبعدازظهر برای کلاسهای دور، اول‌ودوم‌ورشته‌های(طبیعی،ریاضی،ادبی) ثبت‌نام‌مینماید

خیابان چهل متری نظامی عباس آباد

۲۰متری میترا شماره ۵۳ تلفن ـ ۷٦۲۹۵۹

قابل توجه اهالی محترم قلهك وشمیران

دبیرستان شماره ۲

دختران بهمن قلهك

بنا بدرخواست عده‌ای از اولیاء محترم دانش‌آموزان علاوه‌بررشته طبیعی‌برای رشته ریاضی نیز ثبت نام مینماید .

نشانی ـ قلهك انتهای خیابان نوبهار تلفن ۸۱٦۲٦

کلاسهای انگلیسی انجمن ایران وآمریکا

ثبت نام برای دوره آینده کلاس های سه‌روز درهفته که‌بین ساعات ٤ تا ٦و٦ تا ۸ روز های زوج و٦تا۸ روز های فرد تشکیل میشود در روز های یکشنبه اول مردادودوشنبه دوم مرداد وسه‌شنبه سوم مرداد وچهار شنبه چهارم‌مرداد ماه جاری بعد از ظهر ها از ساعت ٤الی ۷ انجام خواهدشد .

امتحان تعیین قوه برای داوطلبان جدید در روز های پنجشنبه هر هفته از ساعت ۸ صبح الی ۷ بعدازظهر بعمل خواهد آمد . از اینگونه داوطلبان تقاضاداریم که‌برای امتحان تعیین قوه در روز های پنجشنبه ماقبل روز ثبت‌نام مراجعه نمایند.

۱ـ٤ آ ـ ۱٦٤۲۸

دبستان جمشید جم

وابسته بانجمن زرتشتیان تهران

باسنت شصت و یکساله وشعار پرورش برتر از آموزش درساختمان نوساز مجهز بدستگاه حرارت مرکزی وکتابخانه ووسایل ورزش با

سازمان تازه و آموزگاران آزموده

برای کلاسهای اول ثبت نام مینماید

حق‌تقدم‌دانش‌آموزان‌سابق فقط تا ۱۵ امردادماه محفوظ میباشد .

نام نویسی. همه روزه از ساعت ۸ تا ۱۲

نشانی ـ خیابان‌نادری ـ کوچه مسعودسعد

۱ـ۳ آ ـ ۱۳۰۵۳

مجمع‌عمومی حل‌بحران خاورمیانه را بشورای‌امنیت ارجاع کرد

سازمان ملل متحد ـ ۲۱ ژوئیه ـ خبرگزاری فرانسه ـ مجمع عمومی فوق‌العاده سازمان ملل متحد بدون آنکه به‌اختلافات اعراب و اسرائیل پایان دهد و یا راه حل موقتی برای اوضاع خاورمیانه بیابد موقتا بکارخود پایان‌داد و به شورای امنیت ماموریت دادکه بحث پیرامون اوضاع خاورمیانه را دنبال‌کند.

مجمع عمومی فوق‌العاده سازمان ملل متحد که بدرخواست شوروی و برای بررسی اوضاع خاورمیانه تشکیل شده بودقطعنامه تجدیدنظر شده کشورهای بیطرف را با ۶۳رای موافق دربرابر ۲۶رای مخالف و ۲۷ رای ممتنع تصویب کرد.

در این قطعنامه گفته شده است برای‌آنکه اعضای سازمان ملل‌متحد بتوانند راه‌حلی برای پایان دادن بوضعی که‌بعلت جنك اخیر اعراب و اسرائیل‌در خاورمیانه بوجود آمده پیدا کنند موقتا مجمع‌عمومی سازمان ملل متحد تعطیل میشود و رئیس‌مجمع میتواند هر لحظه که صلاح دیدجلسه مجمع‌عمومی را تشکیل دهد.

علت آنکه جلسه مجمع عمومی فوق‌العاده سازمان ملل متحد موقتا تعطیل گردید بجهت آن‌بود که اعراب باقطعنامه کشورهای امریکای لاتین که موردتائید امریکا و شوروی بود مخالفت کردند. نکته اصلی این قطعنامه این بود که باید همزمان‌با عقب‌نشینی نیروهای اسرائیل ازسرزمینهای عربی حالت تهاجم بین‌اعراب و اسرائیل پایان یابد.

* نوعی سازش

بدنبال مذاکراتی که بین امریکا و شوروی بعمل آمد نمایندگان دو کشور درسازمان ملل متحد اعلام کردند که با قطعنامه‌کشورهای امریکای‌لاتین موافقند زیرا درشرایط‌کنونی آنرا بهترین راه‌حل موجودجهت پایان دادن به وضع غیرعادی درخاورمیانه میدانند لکن نمایندگان الجزایر، عربستان سعودی، سودان، مصر و سوریه بشدت با قطعنامه‌کشور های امریکای لاتین مخالفت کردند و آنرا نوعی سازش‌بین امریکا وشوروی تلقی‌کردند.

بعضی از نمایندگان کشورهای عربی نارضایتی و انتقاداز روش دولت شوروی را پنهان نکرده و از اینکه شوروی با قطعنامه کشور های امریکای لاتین موافقت نمود از نماینده شوروی انتقاد کردند.

خبرگزاری رسمی تاس امروز اعلامیه‌ای باین شرح‌در باره اوضاع خاورمیانه منتشر کرد:

هیئت حاکمه اسرائیل و کسانی که در آمریکا، آلمان غربی و برخی دیگر ازکشور های عربی آنهارا تشویق و ترغیب می‌کنند، بطور خطرناکی باآتش بازی می کنند و در ارزیابی تصمیم کشورهای عربی و دوستان آنها در دفاع از صلح خاور میانه دوچار اشتباه میشوندو باین ترتیب بارسنگین‌مسئولیت وکیفری را که در خور ادامه سیاست تهاجمی و اقدامات تحریك‌آمیز علیه کشورهای عربی است بدوش میگیرند.

دراعلامیه تاس اضافه شده است هرروز که میگذرد نشان‌میدهد که اسرائیل بهیچوجه قصد ندارد از سیاست تهاجمی دست بکشدو همچنان به لگدمال‌کردن اصول اساسی بین‌المللی ادامه میدهد. اسرائیل نه‌تنها تصمیمات سازمان ملل متحد را تهدید می کند بلکه باافکار عمومی جهانی نیز ستیزه‌جوئی مینماید.

مقامات اسرائیل پس از اعلام آتش‌بس از طرف شورای امنیت سازمان ملل متحدچندین‌بار در منطقه کانال سوئز حوادث‌وخیمی بوجود آورده و نیروی هوائی، توپخانه وتانکهای خودرا وارد کارزار کرده‌اند.

* خطرجنك

هریك از این عملیات که‌بابتکار بیشرمانه سربازان بدون انضباط که کوچکترین احساس مسئولیتی نمی‌کنند آغاز شده خطر جنك جدیدی را بوجود آورده صلح‌خاور میانه و امنیت بین‌المللی را تهدید می‌کند اکنون دیگر کاملا روشن شده است که اسرائیل، آمریکا وچند کشور امپریالیستی دیگرمانع آن میشوند که سازمان ملل متحد قطعنامه‌ای درباره عقب‌نشینی فوری نیروهای اسرائیل از سرزمین های اشغالی تصویب کند زیرااسرائیلی ها نمی‌خواهند زمین‌هائی را که براثر حمله بکشورهای عربی به تصرف درآورده‌اند تخلیه کنند.

باین ترتیب کشوری که تااین اواخر عملیات وحشیانه نازیها را محکوم میکرد، از همان شیوه‌های غیرانسانی که اشغالگران‌فاشیست آلمانی‌ها در سرزمین‌های قربانی تهاجم در جنك دوم جهانی دست میزدند پیروی می‌کند.

* بستگی نزدیك

صاحبنظران سیاسی در تفسیر اعلامیه خبرگزاری‌تاس‌اظهارعقیده میکنند که صدور این اعلامیه با مذاکراتی که اخیرا بومدین‌وعارف درمسکو بارهبران شوروی بعمل آوردند بستگی نزدیك دارد وباین ترتیب دولت شوروی خواسته‌است اسرائیل و متفقین (امپریالیستی)او را از خطر «بازی‌باآتش» برحذر کند و تااندازه‌ای هم از حرارت افراطیون عرب بکاهد، معذلك بنظر محافل سیاسی اعلامیه خبرگزاری تاس بهیچوجه جنبه تهدید و اخطار شدید را ندارد.

* بسوی مسکو

ژنرال شاکر محمودشکری‌وزیر دفاع عراق‌امروز صبح بغدادرابسوی مسکو ترك کرد. ژنرال شاکر محمود شکری در راس هیاتی از افسران ستاد ارتش عراق چندروزی در مسکو بسر می برد، وسپس از چند پایتخت کشور های اروپای شرقی دیدن می کند.

ظاهراهیات‌نظامی‌عراق‌مذاکراتی در زمینه خرید اسلحه از شوروی با مقامات شوروی بعمل میاورد.

* ناصر و بومدین

منابع مطلع سیاسی میگویند: در حالی که حیثیت عبدالناصردر جهان عرب بسرعت رو بزوال‌میرود توجه عمومی به سرهنك بومدین جلب شده‌است که نقش اودرمانور های دیپلماتیك بعد از جنك‌خاور میانه روزبروز مهمتر میشود.

گزارش های تائید نشده حاکیست که دولت شوروی باعلاقه روز افزونی به سرهنك بومدین مینگرد. رفت‌وآمد مکرر بومدین به مسکو پس از شکست اعراب نشان میدهد که او نقش عمده را در جهان عرب بعهده گرفته‌است ویالااقل در روابط اعراب وشوروی نقش سخنگوی اعراب رابه عهده دارد. اگرچه آخرین سفربومدین

بقیه در صفحه هفدهم

آماده‌باش ارتش شوروی

مسکو ـ ۲۱ژوئیه ـ خبر ـ گزاری‌فرانسه ـ مارشال‌ایوان یاکو بوفسکی فرمانده‌نیرو های پیمان ورشو در مقاله‌ای در روزنامه ستاره‌سرخ‌ارگان ارتش شوروی نوشته است بعلت اوضاع پیچیده جهان وتجاوز روز افزون‌امپریالیسم نیرو های اتحاد شوروی باید بحال آماده باش درآمده و آماده پیکار گردد. خبرگزاری تاس متن مقاله مارشال ایوان یاکوبوفسکی راپخش کرد.

مارشال اتحاد شوروی میافزاید نیرو های غیراتمی بهیچوجه اهمیت خود را از دست نداده‌اند، زیرا در بسیاری از حالات این نیرو های غیر اتمی است که به کار برده میشود نه نیروهای اتمی. بهمین جهت حزب و دولت ما اهمیت و توجه زیادی به‌توسعه وتکامل سلاحها و نیرو های غیر اتمی مبذول میدارند.

مارشال‌یاکوبوفسکی خاطر نشان ساخت‌تانکهای شوروی بمراتب عالی‌تر از تانکهای امریکا است.

شوروی میخواهد بومدین را جانشین ناصر کند

تغییر رژه

اختلاف‌اعراب‌وشوروی

در هفته های اخیر از میزان اسلحه‌ای که ازشوروی به مصر حمل میشدبطور قابل ملاحظه‌ای کاسته‌شده است، بنابگزارش های رسیده کمیت‌سلاحهائی که‌اکنون به‌ارتش مصر تحویل‌میشود، بهیچوجه باروزهای بعداز جنك قابل مقایسه نیست.

در اولین روزهای بعداز جنك بین مسکو و قاهره یك پل‌هوائی بوجود آمد و اعلام‌شد که‌از طریق این پل سلاحهای سنگین ومدرن شوروی به‌مصر تحویل میشود.

امااز تقریبا سه‌هفته قبل، جریان مداوم اسلحه قطع‌شد و انتظار همه‌این بود که‌از آن‌پس کشتی های شوروی کار تحویل اسلحه به مصر رابعهده بگیرند. اما تاکنون هیچ کشتی حامل اسلحه شوروی به بنادر مصر نرسیده است.

اگر شورویها حمل اسلحه به‌مصر را، حتی موقتا، متوقف ساخته باشند اینکار را چگونه میتوان تعبیرکرد؟

آیا این امر بدان‌معنی‌است‌که شوروی پیشنهاد جانسون رابرای کنترل بین‌المللی سلاحهائی که ازخارج به‌منطقه خاورمیانه صادر میشود پذیرفته یا آنکه مسکو درسیاست خاورمیانه‌ای خود تغییراتی داده‌ویا آنکه دست‌کم میخواهد با احتیاط بیشتری بادوستان عرب خود رفتار کند؟

گزارش هائی که از مسکو میرسد حکایت ازآن دارد که بین مقامات شوروی و رهبران کشور های‌عربی‌اختلافات جدی‌واساسی وجود دارد. شورویها ازآنچه درروزهای قبل‌از جنك‌اخیر در کشور های‌عربی گذشت واز نقش ارتش‌مصر درروزهای جنك بهیچوجه راضی نبودند و بخصوص درانتقاد ازارتش مصر صریح وبدون پرده‌پوشی عمل کرده‌اند.

ازنظر شورویها، ارتش مصر ازجهت تمایلات و رهبری سیاسی هنوز یاروزهای قبل‌از جنك تفاوت‌چندانی نکرده و علیرغم اخراج گروهی از فرماندهان وافسران از صفوف ارتش، این ارتش همچنان غیرقابل اعتماد است.

ظاهرا در روزهای اخیر در مسکو این‌احساس بوجود آمده که تصمیم تحویل‌هرچه بیشتر و هرچه سریعتر اسلحه به‌مصر که درروز های بعداز جنك آغازشد عجولانه‌و حساب نشده بوده است.

این‌طبیعی‌است‌که‌شورویها نمیخواهند صدها میلیون روبل‌اسلحه‌ای که‌مجددا به‌مصر میدهند عامل ایجاد جنگی، نظیر جنك۶روزه اعراب واسرائیل باشند. بخصوص که‌در اساسی‌ترین مسائل مربوط به‌بحران بخش‌عربی خاورمیانه، یعنی حفظ یاعدم موجودیت حکومت اسرائیل وتوسل بزور برای‌حل مسائل موجود یاجستجوی راه‌حل های‌مسالمت‌آمیز بین‌رهبران شوروی و کشور های مصر وسوریه والجزایر اختلاف‌وجود دارد، شوروی طرفدار حفظ موجودیت ملی اسرائیل است در حالیکه مصر وسوریه والجزایر نابودی آنرا اساس سیاست عربی خود قرار داده‌اند.

شورویها از حل مسالمت‌آمیز اختلافات اعراب و اسرائیل‌حمایت میکنند اما سوریه و الجزایر و مصر، جنك را تنها راه‌حل بحران۲۰ ساله خاورمیانه عربی میدانند. گذشته‌ازاین، شورویها نمی‌خواهند در خاورمیانه راه را بروی هرگونه تفاهمی باامریکا ببندند.

جعفر مدنی

گروه فرهنگی کارون

دبیرستان شماره۱ پسران

دانش آموزان قبول خرداد فقط می توانند تاآخر مرداد ماه برای سال‌تحصیلی ۴۶ـ ۴۷ دوره اول ودوره دوم (طبیعی ـ ریاضی) ثبت‌نام نمایند.

آدرس ـ امیریه مقابل منیریه‌تلفن۴۶۳۲۵

گروه فرهنگی سخن

دفتردبیرستان‌های پسران و دختران همه روزه از ساعت ۸ الی ۱۱ صبح جهت ثبت نام دانش آموزان دوره اول و دوره دوم (ریاضی ـ طبیعی) مفتوح می باشد. دانش آموزان سال گذشته دبیرستانهای سخن تا مهلت مقررمی توانند نام نویسی نمایند. در صورت تاخیر، دبیرستان مجاز خواهد بود از دانش آموزان داوطلب ثبت‌نام کند.

دبیرستان دختران. خیابان حقوقی. تلفن: ۷۲۶۱۲ـ ۷۶۴۳۹۱

نشانی: دبیرستان پسران. خیابان شمیران. روبروی وزارت بهداری.

تلفن: ۷۱۹۹۳ ـ ۷۶۴۵۰۱

فروش فصل کفشهای تابستانی

کفش فردوس

باتخفیف فوق‌العاده ازفردا شروع میشود.

کفش فردوس ـ خیابان‌شاه ـ وصیبان‌فردوسی

دیزل صنعتی بودوئن

مخصوص چاههای عمیق

ازنظر استحکام ـ سادگی ـ سهولت تعمیرات بی‌نظیراست

بقدرتهای ۱۰۰ و ۱۵۰ اسب

تکنوماشین

اکباتان شماره ۲۸ ـ تلفن ۳۵۹۸۰

تشکر وسپاسگزاری

بدینوسیله ازآقای دکترعلی محمدی جراح اعصاب ومغز بیمارستان هزار تختخوابی (پهلوی) که برادرم‌حیدر حیدری را که چند سال بمرض اعصاب گرفتار و با مراجعه به اطبای زیاد نتیجه‌ای نگرفته بودیم بوسیله ایشان دران بیمارستان بستری ودرمدت کمی معالجه نمودند تشکر و سپاسگزاری مینمایم. آ ـ ۱۳۱۶۳ **ذوقعلی حیدری**

به آرزوی خود میرسم

من که باخرید بلیط اعانه ملی درایجاد ۲۵۰ درمانگاه وبیمارستان که درنقاط مختلف کشوربیماران مستمند را برایگان درمان میکنند سهیم شده‌ام.

من که با خرید بلیط اعانه ملی بگردش چرخ زندگی کسانیکه‌از راه فروش بلیط اعانه ملی زندگی میکنند کمك کرده‌ام.

من که‌باخریدبلیط اعانه‌ملی خودرادر مسیر خوشبختی قرار داده‌ام.

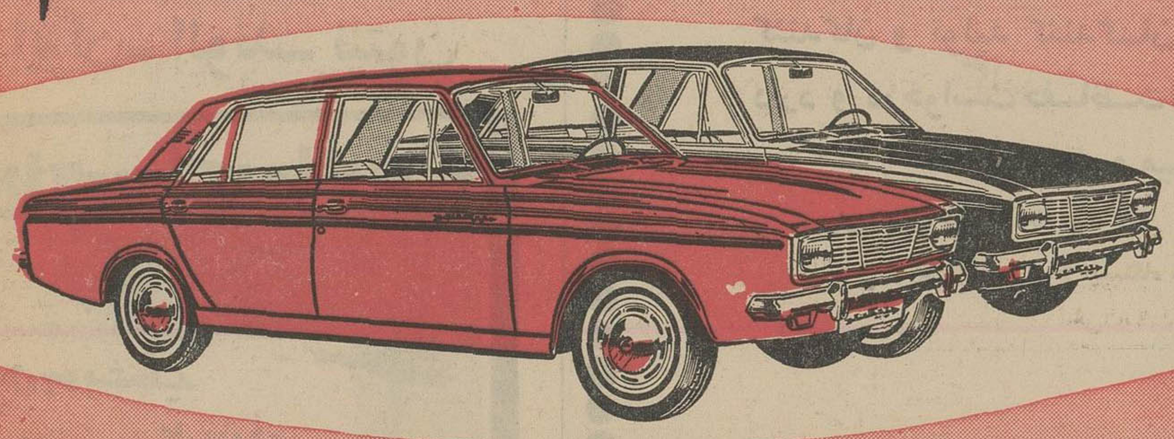

یك میلیون ریال پول نقد

۲ دستگاه اتومبیل پیکان

و دهها هزار جایزه نقدی دیگر

جوایز این هفته:

بلیطهای اعانه ملی

بزودی

آفتاب سیاه

سینماسکوپ رنگی

باشرکت

میشل مرسیه

دانیل ژلن

دیوید اوبراین

عده‌ای این‌فیلم را بشدت خواهند پسندید و عده‌ای هم ازآن بدخواهندگفت وشما تااین فیلم را تماشا نکنید متوجه‌نخواهیدشد جزو کدام دسته هستید. آ ـ ۱۷۶۶۶

تفریح وآسایش ـ شنا و ورزش در سراسر روزهای گرم تابستان در پارك مصفا و در کنار استخر زیبای مجهز بدستگاه تصفیه آب.

کاخ کودك

کودکستان استخر شنا دبستان

پانسیون شبانه روزی دختران‌وپسران

کاخ کودك

پیش‌رو آموزش‌وپرورش برای‌سال‌امروز

حشمت‌الدوله غربی ـ خیابان‌کیوان ـ شماره ۱۱

تلفن‌های ۴۷۱۲۸ـ ۴۲۲۹۶

در محافل و مجامع

فرمانده نیروی دریائی پاکستان وارد تهران شد

ساعت ۹٫٤۵ صبح دیروز تیمسار دریادار احسن فرمانده نیروی دریائی پاکستان بدعوت نیروی دریائی شاهنشاهی بایران آمد درفرودگاه مهرآباد دریاسالار رسائی فرمانده نیروی دریائی ـ کاردار سفارت پاکستان در تهران وعده‌ای از امراء و افسران نیروی دریائی از وی استقبال کردند .

دریادار احسن ساعت ۱۱٫۳۰ صبح دیروز در آرامگاه اعلیحضرت فقید رضاشاه کبیر حضور یافت و تاج گلی نثار آرامگاه بانی ایران نوین نمود .

وی مدت یکهفته درایران اقامت میکند و دراین مدت از تاسیسات مختلف نیروی دریائی شاهنشاهی دیدن خواهد کرد .

●

انتصابات دادگستری

احکام انتصابات زیر امروز در دادگستری صادر شد : آقایان علی اکبر میر ـ فصیحی بمستشاری دادگاه استان مرکز ، عبدالمبین نوین کاشانی به سمت علی‌البدل دادگاه استان مرکز ، سید یحیی قدس بکارمندی علی‌البدل استان مرکز ، علی اکبر صرفه‌جو بکارمندی قضائی اداره فنی محمود ابریشمی بکارمندی علی‌البدل استان مرکز .

در کنفرانس تعلیماتی منطقه‌ای برای افزایش حبوبات گفته شد:

نصف کودکان جهان باکمبود پروتئین روبرو هستند

دکتر «هورنز» افزود : اکنون نصف کودکان جهان دچار کمبود پروتئین که ماده حیاتی برای رشد ونمو است هستند واین نواقص باید باتولید روز افزون مواد غذائی مناسب از میان برود.

مجمع عمومی سالانه شرکت سهامی نساجی مازندران تشکیل شد

دکتر علینقی فرمانفرمائیان رئیس هیئت مدیره شرکت سهامی نساجی مازندران توضیحاتی مجمع عمومی سالانه شرکت میدهد .

مجمع عمومی سالانه شرکت سهامی نساجی مازندران ، باشرکت آقایان دکتر عالیخانی وزیر اقتصاد ودکتر مجیدی معاون نخست وزیر ورئیس دفتر مرکزی طرح وبودجه ، نمایندگان صاحب سهم دولت و با حضور آقایان دکتر علی نقی فرمانفرمائیان مدیر عامل بانک اعتبارات صنعتی و رئیس هیئت مدیره و بازرسان و صاحبان سهام خصوصی شرکت صبح چهارشنبه در محل بانک اعتبارات صنعتی تشکیل گردید . دراین جلسه که آقای دکتر عالیخانی ریاست آنرا بعهده داشت گزارش سالانه شرکت بوسیله مدیر عامل قرائت شدو مورد بحث قرار گرفت. همچنین ترازنامه وحساب سود و زیان شرکت پس از مذاکراتی که بعمل آمد به تصویب رسید .

نمایندگان صاحب سهم دولت دراین جلسه برای بهبود وتوسعه کارشرکت توصیه هائی کردند که مورد تائید وتصویب قرار گرفت.

در پایان این جلسه ، جلسه مجمع عمومی فوق‌العاده شرکت سهامی نساجی مازندران تشکیل گردید وطی آن پیشنهاد انتقال واحد تولید نیروی برق کارخانه نساجی مازندران به شرکت منطقه‌ای برق مازندران و تقلیل سهام دولت در شرکت (معادل با ارزش واحد تولیدی برق) مطرح شدو از تصویب گذشت.

●

نتایج امتحانات اعزام دانشجو

تا آخر این هفته اعلام خواهد شد

صبح دیروز امتحانات اعزام دانشجو بخارج باشرکت ۳۹٦ داوطلب درمحل دبیرستان رضاشاه کبیر انجام شد .

کسانیکه دراین امتحان قبول شوند باارائه پذیرش از دانشگاهی که مورد علاقه آنان می‌باشد میتوانند برای تحصیل در رشته مورد نیاز کشور از قبیل رشته های الکترونیك ، پزشکی ، علوم ، فیزیك اتمی بخارج عزیمت کنند .

نتایج کتبی امتحانات روز پنجشنبه همین هفته در اداره کل اعزام دانشجو اعلام میگردد وروزهای شنبه ویکشنبه هفته آینده نیز از قبولشدگان امتحان شفاهی بعمل خواهد آمد .

دادستان انتظامی وزارت دارائی

از طرف وزیر دارائی آقای فرهنك نوین فرح‌بخش بسمت دادستان انتظامی وزارت دارائی منصوب گردید .

آقای نوین فرح‌بخش لیسانس در رشته های سیاسی و قضائی می باشد و از طرف وزارت دارائی مدت دو سال در امور مالیاتی دربلژیك مطالعه کرده است .

برای تطبیق وضع فرهنگیان

از معلمین لیسانسیه استفاده میشود

امروز خبرنگار فرهنگی ما کسب اطلاع کرد که چون برای تطبیق وضع کارکنان وزارت آموزش و پرورش با قانون جدید استخدام این وزارتخانه احتیاج باعضاء جدیدی دارد تابتواند بپروبرنده در حدود ۱۳۰ هزار فرهنگی رسیدگی نماید . از اینجهت تصمیم گرفته شد از وجود معلمین لیسانسیه وباتجربه برای مدت دوماه تابستان استفاده شود. تا با استفاده از وجود این عده درکار تطبیق وضع کارکنان وزارت آموزش وپرورش تسریع گردد. بقرار اطلاع باین افراد در مقابل کاری که انجام میدهند اضافه کار پرداخت خواهد شد .

پیش بینی هوا

هوای سواحل دریای مازندران ودریای عمان نیمه ابری وگاهی تمام ابری همراه بابارندگی‌های پراکنده خواهد بود . هوای تهران وبقیه نقاط صاف گاهی همراه باکمی ابر و گرد وغبار محلی پیش‌بینی می شود . گرمترین نقطه اهواز حداکثر ٤۹ درجه وحداقل ۳۱ درجه . خنکترین نقطه کرمانشاه . حداکثر ۳۸ درجه و حداقل ۱۵ درجه بوده است . حداکثر درجه حرارت تهران ٤۰ درجه وحداقل ۲۳ درجه بوده است .

برنامه امشب

تلویزیون آمریکا

۳٫۳۰ فیلمهای کارتون
٤٫۳۰ سرگذشت جیم بوئی
۵٫۰۰ سرساعت ۱۲
٦٫۰۰ خلاصه اخبار جهان
٦٫۰۵ شکار دریائی
٦٫۳۰ فیلم سینمائی
۸٫۰۰ کشتی قهرمانی
۹٫۰۰ خلاصه اخبار جهان
۱۰٫۳۰ اخبار بزبان انگلیسی
۹٫۱۵ نمایش ادسالیوان
۱۰٫۰۵ فیلم سینمائی به زبان
۱۰٫٤۵ نمایش امشب

تقویم اطلاعات

شنبه ـ سی و یکم تیر ماه ۱۳٤٦ ـ چهاردهم ربیع‌الثانی ۱۳۸۷ ـ بیست‌ودوم ژوئیه ۱۹٦۷ ـ اذان صبح ساعت ۳٫۱۷ دقیقه طلوع آفتاب ساعت ۵٫۵ دقیقه غروب آفتاب ساعت ۷ و ۸ دقیقه

برنامه امشب

تلویزیون ایران

٦٫۰۰ سلام شاهنشاهی
٦٫۰۱ اعلام برنامه
٦٫۰٤ قصه کودك
٦٫۳۰ وایا
٦٫٤۵ کهلر
۷٫۰۰ نبرد
۸٫۰۰ موسیقی ملی
۸٫۳۰ اخبار
۹٫۰۰ نمایشنامه هفته
۱۰٫۰۰ جایزه
۱۲٫۳۰ پایان برنامه

تلویزیون ملی ایران

برنامه امشب

۷٫۰۰ سلام شاهنشاهی ـ اعلام برنامه
۷٫۰۲ اخبار بچه‌ها
۷٫۱۰ مضحك قلمی
۷٫۲۰ آئینه
۸٫۰۰ گربه سیاه
۸٫۳۰ اخبار
۹٫۰۰ واریته
۹٫۳۰ فیلم سینمائی بیلیاردباز باشرکت پل نیومن
۱۱٫۳۵ آخرین اخبار
ـ پایان

بخش اول برنامه فردا

۱٫۰۰ سلام شاهنشاهی ـ اعلام برنامه
۱٫۰۲ برنامه زن
۱٫۱۵ دفتر روز
۱٫۳۰ اخبار
۱٫٤۵ موسیقی ایرانی
۲٫۰۰ پایان برنامه بخش اول

اصلی
۱۲٫۳۰ پایان برنامه

بخش اول برنامه فردا

ازساعت ۱۲٫۳۰ آغاز و تا ۱٫٤۵ بعد از ظهر ادامه دارد .

مجله مهر

شماره چهارم منتشر شد

محل اداره ـ خیابان شاه ـ کوچه یغما ـ پلاك ۳٤
۱ـ۲

آگهی مناقصه

شرکت سهامی کارخانجات ایران حمل بیست‌وپنجهزار تن چغندر از شعبه خوی بکارخانه قند رضائیه را بمناقصه میگذارد پیشنهادات تاساعت ۹٫۵ صبح روز سه‌شنبه هفدهم مرداد قبول و در ساعت ۱۰ صبح همان روز باز ورسیدگی خواهد شد شرایط ومشخصات مناقصه درداره باربری صنایع قند واقع درخیابان استخر موجود است .

الف ۳۹٤۳ ۱ـ۲ آ ـ ۱۷۵۷۰

ازامشب پروگرام جدیدو بی‌نظیر در

هتل میامی

بالت معروف و مشهور کپنهاك : تروپیکانا
خواننده ترانه‌های معروفترین هنرمندان جهان : رینا
خواهران انگلیسی ... دوشری
رقص مدرن ژاپنی ..... تاکیوشی
ارکستر جدید ایتالیائی ..... میموریو
ارکستر محبوب اسپانیا ..... لاروزا
و همچنین چندین برنامه های مختلف دیگر

هرروز ته‌دانسان

با دو ارکستر جدید ازساعت پنج
نهار در رستوران هتل میامی را فراموش نفرمائید
رزرو میز تلفن : ٦۲۰۲۰۰ و ٦۲۲٤۳۲
آ ـ ۱۷۷۳٤

اینهفته اطلاعات کودکان

مجله دختران و پسران

باداستانهائی چون : شبهای پرماجرا ـ چشمهای شبح‌زرد ـ تارزان ـ لحظات وحشتناك ـ طناب ! ـ قهرمان و فداکار و مطالب‌جالب وسرگرم کننده : الویس پریسلی حاکم فیلمهای موزیکال آمریکا ـ یکدنیا مطلب ـ مشاهیرجهان ـ ـ نوابغ و کودکی آنان ـ جدول وسرگرمی و ...

غوغا میکند

سه شنبه اینهفته اطلاعات کودکان (مجله دختران وپسران) را فراموش نفرمائید .

از گروه فرهنگی نمونه

دوشیزه لمیعه استقلالیان بامعدل ۱۹٫۷۲ دربین معروفترین مدارس تهران مقام اول راحائز گردیده است. دفتر گروه صبح و عصر آماده ثبت نام میباشد نشانی امیرآبادشمالی دبستان دخترانه و کودکستان خیابان کاشان شماره ۸۷

دبیرستان و دبستان پسرانه خیابان لعل کاشی ۱
تلفن ٦۲۱۸٤۲

۱ـ۳ آ ـ ۱۷۹۲۲

بزودی فیلم سینماسکوپ رنگی وکمدی موزیکال

آرشین مالالان

عظیم‌ترین محصول ۱۹٦٦ آذربایجان شوروی
تهران را تسخیر میکند ـ پخش از آذرفیلم

روزنامه داستان

هدایای تازه بازار جوانان

قشنگترین سرگذشت‌ها در برنامه نامزد های جوان
جذابترین رپرتاژ های شیك امروزی جوانان هر شماره موفق‌تر ـ زیباتر و خواندنی‌تر

دوشنبه‌ها درشهر هیچکس پیر نیست چون همه جوانان میخوانند

گوگوش در پنجمین پیك‌نیك

اطلاعات کودکان روز ۲ امرداد شرکت میکند

برنامه آینده سینماهای

تراس سالن

اونیورسال ـ پاسیفیک ایران ـ الوند ـ نپتون

دامی برای مافوق ۷

گروه صنعتی جنرال

گامی جدید در راه بهبودصنایع غذائی کشور و رفاه هموطنان بر میدارد

شرکت سهامی سردخانه جنرال

سرد خانه بزرك و مجهز خود را برای حفاظت کالا های فاسد شدنی کلیه بازرگانان ـ وارد کنندگان ـ صادر کنندگان و تولید کنندگان محترم مواد غذائی عرضه می دارد و درخواست حفاظت انواع گوشت ـ ماهی ـ لبنیات خشکبار و میوه را میپذیرد

برای کسب هرنوع اطلاع به تلفن ۹۰۱۸٤ مراجعه گردد .

نشانی : جاده قدیم کرج ایستگاه جنرال .

قابل توجه محافل روانشناسی ودانشگاهها

«آنچه‌راکه‌فرویدو متفکرین پیش از او ضمیر مخفی ومردم‌متمدن وجدان وعوام همزاد وشاعران دل‌میخوانند مانده روح گوسفندی در ذهن بشر است و بادرخشیدن این راز تمام قلمرو روانی روشن میشود .»

درکتاب : «سرگذشت بشر!»

اثر : عباس چلبیا

کتابخانه ابن‌سینا

کودکستان ودبستان ملی باوبد

زیرنظر سه نفر از بانوان فرهنگی فارغ التحصیل رشته علوم تعلیم وتربیت ازدانشگاههای آمریکا
درخیابان سپه روبروی ۲۰ متری باغشاه شماره ۱٤۱ همه روزه صبحها ثبت نام مینماید.
علاوه بربرنامه وزارت آموزش و پرورش کلیه‌دروس ابتدائی بزبان انگلیسی نیز تدریس خواهدشد .

ـ۱ـ آ ـ ۱۵۳۵٦

ترجمه مقالات خارجی

برسر راه مقابله با اثرات جنگ

از: اورور

بین شوروی واعراب اختلاف افتاد

وهبران شوروی درباره روشی که باید در قبال کشور های عربی درپیش گیرند بامشکلات جدی روبروشده‌اند با اینکه مذاکرات بومدین و عبدالرحمن عارف بامقامات شوروی در محیط کاملا سری انجام گرفت معذلك ازاوضاع واحوال چنین برمی‌آید که کنفرانس اخیر مسکو نتیجه مطلوب ببارنیاورده است . بومدین چندروز پس‌از شکست اعراب در جنك با اسرائیل بمسکو رفت تاشاید موافقت رهبران شوروی رابرای ادامه جنك بدست آورد. بطوریکه میدانیم الجزایر تنها کشوری بودکه با آتش بس موافقت نکرده واعلام داشت تاپیروزی نهائی به‌نبرد بااسرائیل ادامه‌خواهد داد. ولی در این سفر رهبران شوروی توانستند سیاست خود را که براساس مطرح کردن موضوع در مجمع‌عمومی سازمان ملل‌بود بوی تحمیل کنند .

بومدین هنوز هم معتقد است که اعراب باید جنك علیه اسرائیل رااز سر گیرند. جمال عبدالناصر که در روزهای اول پس‌از پایان جنك روش احتیاط‌آمیزی درپیش گرفته بودظاهرا اکنون از نظریات بومدین پشتیبانی میکند .

رهبران پنج‌کشور عربی که‌در قاهره اجتماع کرده‌بودند ظاهرا تصمیم‌می‌گیرند باردیگر با اسرائیل وارد جنك شوند، از هنگامیکه سیل اسلحه و مهمات شوروی بسوی برخی از کشور های عربی سرازیر شده‌است اعراب احساس می‌کنند که بحدکافی برای نبرد جدید بااسرائیل قوی هستند .

بهمین جهت پس‌از پایان کنفرانس «عالی» قاهره عارف وبومدین بمسکو میروند تاموضوع را بارهبران شوروی درمیان نهندوبه‌آنها بگویند که‌می‌خواهند جنك علیه اسرائیل را ازسر گیرند واز شوروی بخواهند که دراین نبرد به‌آنها کمك کند . ولی برژنف و کوسیگین‌به درخواست های بومدین و عارف پاسخ مساعد نداده‌اند کاملا روشن است زیرا رهبران شوروی بخوبی میدانند که جناح «تندرو» جهان عرب نماینده افکار عمومی همه کشور های عربی نیست. مثلا حبیب‌بورقیبه همین دیروز اعلام داشت :دشمنان اسرائیل سه بار (درسال های ۱۹۴۸ ـ۱۹۵۶ و ۱۹۶۷) طعم شکست را چشیده‌اند و بنابراین لجاجت و پافشاری بیش‌از این بیهوده است و بهتر است‌سیاست جدیدی اتخاذ شود ... و پس از هر شکست،بیشتر راه اشتباه میپیمائیم».

روزنامه الریاض چاپ عربستان سعودی نیز بشدت کنفرانس «عالی» قاهره را مورد انتقاد قرار داده ونوشته

اخیرا درعمان تظاهرات وسیعی برپاشدکه طی آن مردم ازملك حسین تقاضا میکردند که فرمان جهاد راعلیه اسرائیل صادرکند . این‌عکس منظره‌ای ازاین تظاهرات را نشان میدهد.

● نماینده هم نیست

علت اینکه برژنف و کوسیگین‌به درخواست های بومدین و عارف پاسخ مساعد نداده‌اند کاملا روشن است زیرا رهبران شوروی بخوبی میدانند که جناح «تندرو» جهان عرب نماینده افکار عمومی همه کشور های عربی نیست. مثلا حبیب‌بورقیبه همین دیروز اعلام داشت :دشمنان اسرائیل سه بار (درسال های ۱۹۴۸ ـ۱۹۵۶ و ۱۹۶۷) طعم شکست را چشیده‌اند و بنابراین لجاجت و پافشاری بیش‌از این بیهوده است و بهتر است‌سیاست جدیدی اتخاذ شود ... و پس از هر شکست،بیشتر راه اشتباه میپیمائیم».

روزنامه الریاض چاپ عربستان سعودی نیز بشدت کنفرانس «عالی» قاهره را مورد انتقاد قرار داده ونوشته است «کشورهای شرکت کننده در این کنفرانس میخواهند اسلام را در برابر فاجعه جدیدی قرار دهند» .

از طرف‌دیگر همانطور که گفتیم سیاست همزیستی مسالمت آمیز که زمامداران کنونی شوروی از آن‌پیروی میکنند ایجاب میکند که رعایت‌احتیاط رااز دست‌نداده واعراب‌را بجنك و جدال تشویق نکنند شکست‌شوروییها درسازمان ملل متحد آنها را ازادامه این سیاست دلسرد نکرده است ، بهمین جهت است که گرومیکو وزیر امور خارجه شوروی تا پایان جلسات فوق‌العاده مجمع عمومی سازمان ملل‌متحد نیویورك را ترك نکرده وبا همه توانائی کوشید که مجمع عمومی سازمان ملل متحد را وادار کند به اسرائیل دستور دهد سرزمین های اشغالی را تخلیه کند .

۴۰ سال قبل درهمین روز

آطلاعات

انتخابات شیراز

قوام‌الملك شیرازی . حاج‌ملك‌التجار . سردار فاخر . آقا میرزا ابوالفضل . آقا سید یعقوب در شهر و شعب‌فرعی حائز اکثریت آراء می باشند

اعلان اداره مالیات وخالصجات ایالت تهران

نظربه‌تصویب قانون انحصار تریاك ،باندرول هر مثقال تریاك از بیست‌و یکشاهی به دوقران وپانصد دینار ترقی نموده ولازم‌است‌اولا کلیه تریاك های بی‌باندرول و تریاکهای باندرول شده‌را درظرف مدت ۱۵ روز برای الصاق باندرول جدید بدائره مالیات غیر مستقیم ایالت طهران تسلیم نمایند تا طبق قانون جدید باندرول به آن الصاق شود و هرگاه در انقضاء مدت معینه ،تریاکی باندرول یا ملصقه به باندرول سابق کشف‌شود در حکم قاچاق محسو بو ضبط خواهد شد. ثانیا کلیه سوخته تریاك در هر جا و نزد هرکس باشد باید دارندگان بمامورین مالیه تحویل داده و درازاء هریك مثقال یکصد دینار اخذنمایند ، ثالثا تمام عوارض متفرقه از حیث منی فرسخی ۷۵۰دینار وانبار داری و غیره‌بکلی منتفی‌ومنسوخ است رابعا کلیه فروشندگان تریاك باید بدائره مالیات غیر مستقیم‌ایالت طهران واقعه در خیابان علاءالدوله رجوع و اخذ جواز نمایند .

رئیس‌اداره‌مالیات وخالصجات ایالت طهران. علینقی‌بیگلری

قانون سجل احوال

شوراول لایحه قانون سجل احوال تحت ۱۷ ماده درمجلس مطرح گردید. بموجب این قانون پس‌از یکسال از تاریخ تاسیس دفتر سجل احوال در هر حوزه ، سجل احوال ، کلیه سکنه آن‌شعبه باید دارای ورقه هویت باشند و پس ازیکسال کلیه مامورین مملکتی موظف هستند در مواقع صدور کلیه اسناد رسمی ودر مواقع‌مراجعات اشخاص به محاکم عدلیه و ادارات مملکتی ورقه هویت مطالبه نمایند و هر شخصی باید برای‌خود اسم مخصوص‌انتخاب کند زوجه و کلیه اولادو احفاد دکورآن شخص و همچنین کلیه اولادواحفاد اناثو مادام که شوهر اختیار نکرده‌اند با آن اسم مخصوص‌که نام‌خانوادگی است موسوم خواهند بود .

آقای فیروزآبادی هنگام طرح این لایحه اظهارداشت‌این قضیه نام فامیلی که هرکس نام مخصوص برای‌خودانتخاب نماید فوق‌العاده اسباب اشکال است هزار ها اسم خانوادگی را از کجامی توان پیدا کرد چقدرمردم‌بایداسم پیدا کنند که از تکرار هم جلوگیری شود .

آقای‌داور وزیر عدلیه گفت برای شناسائی خانواده هالازم است هر خانواده نام مخصوص داشته باشد و الا از کجا باید اشخاص را ازروی اسامی تنها تشخیص‌داد .

آقای بامداد اظهارداشت حاضربودن محیط شرط اولیه اجرای قانون است می‌گوئید درموارد ازدواج . طلاق . تولد و غیره بلافاصله اطلاع دهند والامورد مجازات واقع خواهند شد فلان دهاتی از کجا از قانون اطلاع داردکه به مجرد پیداکردن اولادباداره سجل احوال اطلاع‌دهد اکنون درخود طهران عده زیادی هستند که از این قانون بی اطلاعند مامورین‌دولت باید مردم‌را مطلع‌سازند وتاچندی باین رویه پیش بروند تا مردم کاملا اطلاع پیدا کنند بعد مجازاتهائی پیش‌بینی شود .

آقای وزیرداخله گفت ما اگر مشکلات را بخواهیم مانع وضع‌قوانین‌قرار دهیم هیچ‌نمی‌توانیم قانون بگذرانیم بعلاوه‌در این قانون تسهیلات هم فراهم گردیده از جمله تاده‌روزمهلت داده شده است .

آقای سید یعقوب گفت‌مردم چطور میتوانند قباله‌عقد ونکاح‌خود را بدفتر سجل احوال بفرستند . وزیر عدلیه پاسخ دادشما در هرامری از مردمان دور دست مملکت مثال می زنیدوعدم شناسائی و اطلاع آنها را دلیل عدم تصویب قانون‌میدانید در صورتیکه نباید اینطور باشد و مردم در ضمن عمل یاد خواهند گرفت در قسمت ارسال ورقه عقد بر فرض که‌اصل قباله را هم بفرستند چه خواهد شد ؟

(نقل از اطلاعات ، سی و یکم‌تیرماه۱۳۰۷)

خداحافظی

در این موقع که بقصد جهانگردی‌بچند کشوراروپائی میروم از دوستان وآشنایان خدا حافظی مینمایم ،

ملایر ـ محسن داودپور

آ ـ ۱۳۰۱۱

ترازنامه شرکت بازگانی زاهد در سال ۱۳۴۵

دارائی	مبلغ	بدهی	مبلغ
صندوق	۳۱۰۰۷۱ر۲۰	سرمایه	۵۰۰۰۰۰۰ر—
بانك ها	۱۳۰۶ر۲۵	اشخاص بستانکار	۲۴۸۰ر—
اثاثیه	۲۰۰۰۰ر—		
اشخاص	۳۴۵۹۲ر۵۰		۵۰۲۴۸۰ر—
سفارشات	۳۵۳۱۴ر۰۵	زیان عمل کرد ۴۵	۱۰۱۱۹۶ر—
	۴۰۱۲۸۴ر—		۴۰۱۲۸۴ر—

سودوزیان

زیان عمل کرد ۴۴	۷۸۴۸۸ر۸۵	سود ۵ فقره سفارشی	۹۹۸۲۹ر۰۵
زیان دو فقره سفارشی	۵۱۸۶ر۳۵	برگشت سپرده سال ۴۴	۷۳۴۱ر—
مالیات ۴۴	۲۶۲۲۶ر—	زیان عمل کرد سال ۴۵	۱۰۷۱۷۰ر۰۵
هزینه و حقوق	۹۸۴۶۴ر۸۵		۱۰۱۱۹۶ر—
	۲۰۸۳۶۶ر۰۵		۲۰۸۳۶۶ر۰۵

آ ـ ۱۳۰۴۱ **شرکت زاهد بامسئولیت محدود**

ترازنامه چهارماهه شرکت بازرگانی ایران طایر ازاول آذرماه ۱۳۴۵ الی پایان اسفند ماه ۱۳۴۵

دارائی	ریال	بدهی	ریال
موجودی صندوق	۷۳۸۰۷۶	سرمایه	۶۰۰۰۰۰۰
بانك ها	۱۴۴۵۰۴ر۲۵	استهلاکات	۱۹۷۰۰
اثاثیه	۳۷۳۲۰	بروات نزولی و جاری	۲۸۷۶۲۹۸۷
اتومبیل	۴۴۰۰۰۰	ذخیره	۱۸۰۰۰
کالا	۱۳۵۲۵۹۳	بستانکاران موقت	۱۰۱۶۵۴
اسنادد‌ریافتی	۲۰۲۲۹۵۲۸		
سفارشات	۱۱۹۶۰۳۱۹ر۷۵		
جمع	۳۴۹۰۲۳۴۱	جمع	۳۴۹۰۲۳۴۱

سودوزیان

هزینه کل	۱۴۵۳۵۸۳	سود حاصله از فروش	۱۵۹۲۹۳۷
استهلاکات	۱۹۷۰۰		
سود ویژه	۱۱۹۶۵۴		
جمع	۱۵۹۲۹۳۷	جمع	۱۵۹۲۹۳۷

آ ـ ۱۳۰۱۹ مدیر عامل

آگهی احضار

گروهبان یکم اخراجی منوچهر فرزند عبدالله شهرت جهانگیری که فعلامجهول‌المکان‌میباشد اخطار میشود که‌باتهام جاسوسی دراین دادگاه تحت پیگرد میباشد مقتضی است ظرف مدت دو ماه از تاریخ نشر آخرین آگهی خودرا به دادگاه معرفی نمائید در غیر این صورت طبق مدلول ماده ۲۶۱قانون دادرسی‌و کیفر ارتش باتهام شما غیابا رسیدگی ورای مقتضی صادر خواهدشد .

رئیس دادگاه عادی شماره ۳ اداره‌دادرسی نیروهای‌مسلح شاهنشاهی

۱ـ ۳ آ ـ ۱۷۰۵۶

آگهی مناقصه شماره ۲۲

نیروی هوائی‌تهیه و نصب تجهیزات آشپزخانه از قبیل سماور و اجاق پلوپزی و فر مخزن ۵۰۰ لیتری گازی و سیب زمینی سرخ‌کن مورد نیاز پادگان های مختلف خودواقع در تهران و تبریز و مشهد و بابلسر و دزفول رابمناقصه می گذارد .

وسایل منظور بایستی در محل‌های یادشده نصب و تحویل گردد صورت مشخصات کامل‌وشرایط شرکت در مناقصه در دفتر ماتریل ستاد فرماندهی نیرو خیابان فرح‌آباد موجوداست .

داوطلبین می‌توانند بادریافت مشخصات پیشنهادات‌خودرا حد اکثر تاساعت نه صبح روز ۱۶ر۴۶ر بدفتر آجودانی ستاد نیرو تحویل نمایند . الف ۳۹۹۳

۱ـ ۳ آ ـ ۱۷۵۵۸ نیروی هوائی

کف پوش برای منازل ومحل کار

مکالئوم

بادوقت مخصوص آلمانی

براحتی بروی کلیه کف های فرسوده قدیمی نصب میگردد

تلفن : ۶۴۲۲۶ - ۶۱۳۰۸۴

اطلاعات کودکان مجله دختران وپسران

برنامه آینده

مولن روژها

۳ گروهبان

فرانک سیناترا

دین مارتین

پیتر لافورد

ساهی دیویس

بوی بیشاپ

سینماسکوپ رنگی

شوفاژ ارزان تلفن ۶۲۹۱۲۶

محاسبه، تهیه نقشه ونظارت مترمربع زیربنا ۲۵ ریال

کف پوش

مکالئوم

بادوقت مخصوص آلمانی

یک پارچه وبدون درز ـ دنسوز ـ عایق رطوبت

بدون بو ـ بادوام ـ ارزان ـ الوان

MEKALEUM

خیابان شاه ساختمان آلومینیوم تلفن : ۶۴۲۲۶ - ۶۱۳۰۸۴

کاشی سعدی

نمامایك اندازه ۱۵۳×۱۵۳ میلیمتر، ۴۲ عدد یك مترمربع رامیپوشاند

کاشی سعدی

همه‌جا میدرخشد

اشعار

از: داود ذوالفقاری

کیف‌زنی

ساعت حدود هشت شب بود، در خیابان کندی منتظر تاکسی بودم بعد ازنیمساعت معطلی یك تاکسی خالی پیدا کردم ، تاکسی دور زدکه مرا سوار کند ناگهان یك دوچرخه‌سوارکه یکنفر هم درترکش‌سوار بود سررسید. دوچرخه‌سوار دست انداخت کیف زیر بغل مرا بقاید کیف را محکم گرفته بود م، بطوریکه دوچرخه‌سوار موفق نشدبایك حرکت آنرا برباید ولی دل‌کن نبود، کشمکشی سخت درگرفت دوچرخه سوار از یکطرف کیف را میکشید من از طرف دیگر هیچکدام دست بردار نبودیم همکار دوچرخه‌سوار هم بعدا وارد معرکه شد آنها دونفر شدند، منهم‌همچنان مقاومت میکردم دراین کشمکش توانائیم را از دست دادم نقش زمین شدم .تمام این جریانات‌چند لحظه بیشتر طول نکشید راننده تاکسی سررسید چند نفر دیگر هم به‌کمك آمدند ، دزدهای کیف‌زن‌را دستگیر کردند. من در ناحیه سروکمر احساس‌درد میکردم و بالاخره کارم به‌بیمارستان کشید. فعلا دربیمارستان‌شهربانی بستری هستم جالب اینجااست که از طرف دزدها آمده بودند از من رضایت بگیرند و کلانتری تکلیف سازش میکرد .

این موضوع داستان پلیسی نیست بلکه یك واقعیت تاسف‌آور از زندگی در تهران است که آنرا زن دائی‌یکی از دوستانم تعریف میکرد. او هنوز گوشه بیمارستان خوابیده تاحالش خوب شود، البته اگر در ناحیه سروکمرش شکستگی بوجود نیامده باشد تاچند روزدیگر از بیمارستان مرخص میشود ، قضیه فیصله پیدا میکند.

تهران ماگوش شیطان کر امنیت پیداکرده از عربده کشیهای آخر شب، قداره‌بند های محلات ، چاقوکشهای حرفه‌ای ،مردم لخت کنهای خیابان لختی دیگر خبری نیست ، بعضی شبها یك مورد هم‌دزدی اتفاق نمی‌افتد این یك امر طبیعی است که‌هرچه امنیت بیشتر میشود هرچه‌بیشتر انضباط‌برقرار میگردد دزدی‌وشرارت‌کمتر میشود‌مزاحمتهای اوباش ووالگردان بیشتر بچشم میخورد شاید اگر دزدی و مزاحمت اوباش درتهران زیادبود امروز زندانی دوست من داستان کیف‌زنهارا بااین آب‌وتاب تعریف نمیکرد و منهم به‌صغری کبری چینی نمی‌افتادم.

کیف‌زنی متاسفانه رواج یافته ،یك خانم کیف‌بدست جرات ندارد ازیك خیابان‌خلوت چه روزروشن وچه‌درشب تاریك عبور کند ، این روزها بنابه موقعیت فصلی گروه تازه‌ای در زمینه «پوستیژ» دزدی وارد فعالیت شده‌اند . رنودباخبر شده‌اندکه گیسوی بلند اغلب‌خانمها مصنوعی است !وهر «پوستیژ» پانصد تادو هزار تومان قیمت دارد از پشت‌سرخانمها بادوچرخه خانمهای گیسو بلند را تعقیب میکنند ودر یك‌طرفةالعین چنگی میاندازند و گیسورا که‌باسنجاق به‌زلف طبیعی بنداست میکشند و میربایند تاخانم دادبزند : آی«پوستیژ»! دوچرخه سوار پیچ سومین کوچه‌راهم پشت‌سر گذاشته امروز بابصیرت و هوشیاری کاملی که ماموران پلیس‌واداره آگاهی تهران دارند قلع‌وقمع کردن باندهای کیف‌زن‌و کیف دزدگمان نمیکنم کارسختی باشدمسلما اینگونه دزدها بصورت باندها و دستجات متشکل فعالیت دارند و با دستگیر ساختن یکی دوتا از آنها فکر میکنم بقیه بدام بیافتند زمانی بود که‌قالپاق‌دزدی فراوان بود دریك چشم‌بهم زدن جلوی چشم آدم قالپاق اتومبیلش رامیزدند ماموران شهربانی همت کردند فعالیت خودرا چندروزی متوجه قالپاق دزدها کردند، چندتا ازسرکرده های آنها را گرفتند و غائله خنثی‌شد وحالاقالپاق‌دزدی کم‌شده .

درمورد کیف‌زنها«پوستیژ» دزدها هم ماموران پلیس وشهربانی میتوانند همان برنامه ضربه‌ای خودرا اجرا کنند تهران امروز امنیت وآرامش خاصی‌پیداکرده حیف است که بگذاریم چند نفر ولگردمردنی درحرفه کیف‌زنی و «پوستیژ» دزدی این آرامش محسوس را بهم‌بزنند وبین خانمها بخصوص نگرانی بوجود آورند .

شکایات مردم

نیازمندیهای شهرستان لنگرود

شهر لنگرود با جمعیت بیست و پنجهزار نفری که در سرشماری اخیر معلوم گردید از عقب مانده ترین شهرهای استان گیلان می‌باشد و بااینکه با چندشهر مجاور یکجا بشهرستان تبدیل‌شده است ولی از همه شهرهای مزبور عقب تر مانده .

شهرستان لنگرود حالا مطابقت با لنگرود دهسال پیش میکند و از لحاظ عمران و آبادانی ، هیچ گونه جهشی نداشته است ، هر چند روز یکبار شهردار عوض می‌شود، بااینکه این‌شهردارای قریب دویست و پنجاه اتومبیل کرایه و سواری و ایستگاههای مشخص شده است ولی کسی توجهی بامر رانندگی ندارد . پیاده روها در تیول کاسبها میباشد و ناگزیر عابرین و اتومبیلها در وسطخیابان داخل هم میلولند ، از شهرداری درخواست میشود که پیاده روهارا مانند هر شهرستان دیگرتمیز کند و موزائیك کاری‌بنماید و ازاداره راهنمائی هم تقاضا داریم نسبت‌به تخلفات رانندگی‌شدت‌عمل بیشتری بخرج دهد و بدین ترتیب توده جمعیت شهرستان لنگرود را راضی نگهدارند .

لنگرود ـ چهره‌ای لنگرودی

تکرار درخواست

چرا تقاضای مکرر ساکنین ده متری مهدیه ازبخش هفت تهران خیابان فرح‌آباد را مورد توجه قرار نمیدهند .

بارها ساکنین تقاضا نموده‌اند که این خیابان اسفالت شود وآب لوله‌کشی داشته باشد ولی تاکنون ترتیب اثری داده نشده‌است ،اگر یکبار بازرسی باین محل بفرستند ملاحظه خواهد کرد که بوی‌تعفن جویهای پر از لجن مشام را می آزارد .

اهل محل

گواهی عدم سوء پیشینه

دریافت گواهی‌عدم سوءه‌پیشینه درگرگان یك الی دو ماه وقت‌می خواهد، در صورتیکه سابقا اینطور نبود وحداکثر مدتی‌که وقت‌صرف دریافت گواهی عدم سوء پیشینه مینمودیم در حدود ده الی دوازده روز بود ، معلوم نیست چه اتفاقی افتاده که بجای آنکه روز بروز کارها با سرعت بیشتری انجام‌شود کندتر میشود ! با این ترتیب‌اگر فردی برای جمع‌آوری مدارك‌جهت استخدامش فقط ده روز فرصت داشته باشد بهمین منظور بایستی از کارکردن هم منصرف شود ، گاهی میگویند باید پرونده را بفرستیم مرکز استان، درصورتیکه قبلا هم همینطور بود و اینهمه معطلی نداشت . حسین شاملو

پاسخ به نامه‌های مردم

علت، قطع کابل‌بوده

اداره محترم روزنامه اطلاعات

عطف بشرح مندرج در شماره ۱۳۲۹۹ آن روزنامه گرامی‌تحت عنوان «خاموشی در شهر ری» باطلاع میرساند .

خاموشی‌کوتاهی که در شهر ری بوجود آمد بعلت قطع‌کابل مربوطه بود که در تهران نیز این اتفاق افتاد . بدیهی است اینگونه اتصالیها وحوادث غیر قابل پیش‌بینی میباشد .

شرکت برق منطقه‌ای تهران

اقدام گردیده

گرامی جریده اطلاعات

محترما عطف بشرح مندرج درشماره۱۳۳۰۲ مورخ۴۶٫۳٫۲۲ بامضای اهالی محل در مورد شکایت از وضع کاروانسرای واقع در چهارراه سوسکی‌طبق گزارش شهرداری ناحیه ۵ اشعار میدارد .

این ناحیه قبل‌ازدرج‌شکایت مزبور اقدامات لازم را دراین مورد معمول داشته و طی‌شماره ۱٫۳۷۱۸ ۴۶٫۳٫۱۱ شرح لازم دائر بجلوگیری از نگهداری احشام در محل مورد شکایت‌به کلانتری ۱۶ نوشته شده‌وبرابر نامه‌شماره۲۶ ـ ۴۶٫۳٫۴۴۳ ۱۶٫۲۱٫۳٫۴۳ کلانتری مزبور در انجام منظور اقدام‌گردیده‌است.

رئیس اطلاعات و مطبوعات شهرداری . واقفی

محصور میشود

جریده گرامی اطلاعات

محترما عطف بشرح مندرج در شماره ۱۳۲۹۷ مورخ ۴۶٫۳٫۱۷ بامضای آقای پرویز شفیعی در مورد عدم نظافت قطعه زمین غیر محصور واقع در کوچه سوسن انتهای خیابان فلاح‌طبق گزارش شهرداری ناحیه ۶ اشعار میدارد .

طی شماره ۴۹۹۰ ـ ۴۶٫۴٫۴ از آقای اصغر شالچی‌لر مالك زمین مزبور خواسته شد تا هرچه زودتر درمورد دیوارکشی زمین خود اقدام نمایدد رغیراین صورت شهرداری ناگزیر با استفاده از مقررات مربوطه‌راسا اقدام و هزینه آن باضافه۱۰٪ از مالك وصول خواهد کرد .

رئیس اطلاعات و مطبوعات شهرداری . واقفی

مربوط بسازمان مسکن است

اداره محترم روزنامه اطلاعات

عطف بشرح مندرج در شماره ۱۳۲۶۸ ستون گفتگوی تلفنی آن روزنامه گرامی تحت عنوان «تکلیف‌چیست» باطلاع میرساند.

پرداختهای افراد برای برق در نارمك مربوط به سازمان مسکن بوده وارتباطی با برق تهران ندارد .ضمنادرمورد تامین برق نارمك اقدام به نصب پست ترانسفورماتور گردیده است که بزودی نظر ساکنین محترم تامین خواهد شد .

شرکت برق منطقه‌ای تهران

گفتگوی تلفنی با ۳۰۰۱۰

اهالی محترم تهران هر روز بعدازظهرها بجز ایام‌تعطیل ازساعت ۶ تا ۷½ میتوانند تلفنی درددلها و گرفتاریها و شکایتهای خودرا باما درمیان بگذارند .

• عصبانی !

مدت دوماه است که برق کوچه نگهبان واقع در خیابان ارباب مهدی خاموش است برای روشن شدن برق به ۰۹ تلفن زدیم ۰۹ گفت بما مربوط نیست بشماره ۷۵۷۸۸۴ تلفن بزنیدبه این شماره تلفن زدیم شماره ۳۵۹۸۴ را بما دادند باین‌شماره هم تلفن زدیم گفتند به شماره ۷۹۸۳۹ تلفن کنید. باین‌شماره هم تلفن کردیم شماره ۷۹۴۴۵ را در اختیار ما گذاشتند باهزار مکافات این شماره را گرفتیم هنوز حرف نزده از پشت تلفن صدائی برخاست و گفت آقا بشماره ۷۹۷۱۲ تلفن کنیدمنکه دیگر کاسه صبرم لبریزشده بود با عصبانیت این شماره را گرفتم وقتی جریان را گفتم ماموری که از پشت تلفن‌صحبت میکرد باکمال خونسردی گفت: برق کوچه شما را نمیشودروشن کرد. ازمقامات مربوطه سئوال می‌کنم اگر ایشان بجای من بودند چه‌حالی میشدند ؟

حیدرعلی طاهری

• آسفالت

آسفالت قسمت شرقی میدان امین‌السلطان جنب آتش‌نشانی از بین رفته بطوریکه ازخیابان های خاکی هم بدتر شده حالا که شهرداری مشغول ترمیم آسفالت خیابانهاست این قسمت ازخیابان را هم آسفالت کند .

اهل‌محل

• اگر...

اهالی امانیه ایستگاه زهره کوی خاکزاد آب لوله‌کشی ندارند و مجبورند از آب‌آلوده برای آشامیدن استفاده کنند اگر شهرداری به حفظ بهداشت مردم علاقمند است پس یك فشاری آب در محمودیه‌بگذارد تا مردم آب آشامیدنی را از این فشاری تامین‌کنند .

پی‌جو

• بردارید

در امیریه‌کوچه فردوس‌کوچه یمنی سه‌تا تیر چوبی است که پایه های آن پوسیده و هر آن ممکن است بایك باد شدیدتیر ها بیفتد و مثل تیر های‌خیابان مجیدیه دوسه نفر را بکشتن دهد از اداره برق تقاضا داریم تاواقعه خیابان مجیدیه تکرار نشده این تیرها رابردارد .

محسن حاجیان

• پایان دهید

وضع «ترافیك»انتهای خیابان نظام‌آباد بقدری خراب است‌که آدم را کلافه می‌کند شهرداری یاکلانتری‌محل می‌توانند باعقب راندن طواف‌ها از وسط خیابان باین گرفتاری که اعصاب رانندگان را خردکرده پایان دهند .

حسین کامکار

جدول کلمات متقاطع شماره ۳۵۰۱

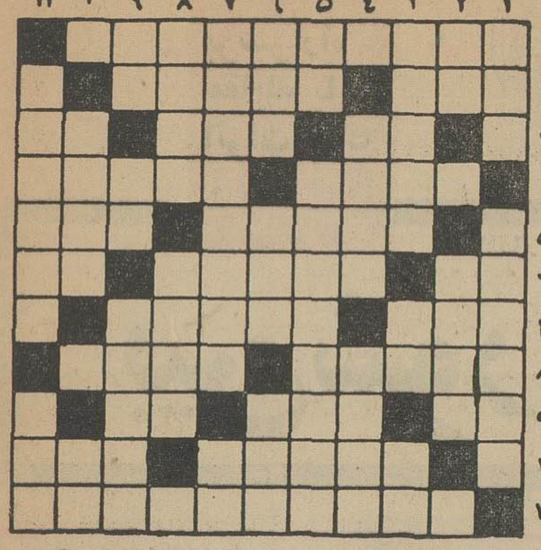

افقی : ۱ ـ نویسنده و فیلسوف فرانسوی‌که آثارش در برانگیختن انقلاب بسیار موثر بود ۲ـ بی‌سواد ـ سابقا سلطان بود ۳ـ اثر رطوبت ـ فروش‌اول ـ ازصاحبان‌کلید ! ٤ـ ازمعروفترین سران‌روانشناسی تحلیلی ـ لذت‌بخش‌وگوارا ۵ـ درها ـ آهنگساز معاصرکه نغمه‌های ناموزون بسیار دارد ٦ـ از پولهای خارجی ـ سرباز ساده ـ رنج وزحمت ۷ـ بلد ازجاه نماید ـ از مارکهای اتومبیل آلمانی ۸ـ میگویند اوست‌که ظالم آفریند ـ اگر قرار باشدبرسد البته‌اینطور بهتر میرسد ۹ـ از واحدهای سلسله‌متری‌ـ اتوکشیده و مرتب ـ نوعی مشروب‌فرنگی ۱۰ـ عوام فریب‌وریاکار‌ـ مرزی درشمال ۱۱ـ از انجمن‌های هنری موجود .

عمودی : ۱ـ بیهوده ـ نوعی نان‌کم‌شیرینی ۲ـ دهان کودك تازه حرف ـ کارش نظارت ومراقبت است ۳ـ یکی‌از پایتخت های قدیمی ـ بگذار ! ـ عددی‌است ٤ـ از هنرهای ظریفه ـ بزرگترین آرزوی عاشق ۵ ـ پایه واساس ـ ازکشورهای آمریکا ٦ـ طایفه‌ای درایران ـ امتناع ورزیدن ـ اهل منقل میزدند ۷ـ معمولا این‌هم نوعی واقع بینی‌است‌ـ از مابهتران دارند ۸ـ نقاش معروف فرانسوی ـ نوعی خدمتگزار ۹ـ رودی دراروپا‌ـ موقع اسرار و سیه‌کاریها ـ بزرگترین نمونه پاکی و درستی وامانت ۱۰ـ جولانگاه بند بازان نیز هست ـ تهران سابق ۱۱ـ درتفنگ رل‌عمده‌ای دارد ـ از درختان بی‌بر .

حل جدول شب جمعه

افقی: ۱ـ آب دوغ خیار ـ شبرنك ۲ـ یسار ـ دست ـ امیر۳ـ ام ـ ین ـ کامیاب ـ لا ٤ـ نایلئون ـ یشم ـ صین ۵ـ گیره ـ آدم ـ مو ٦ـ ولی ـ سروان ـ پیرنه ۷ـ مایو ـ چنگیز‌ـوا ۸ـ سوزن‌نخ ـ گرمابه ۹ـ ده ـ موهبت ـ دانی ۱۰ـ سیروس ـ طاعون ـ نسی ۱۱ـ جن ـ بین ـ اوام ۱۲ـ ازل ـ راد ـ آه وناله ۱۳ـ وی ـ نیم جان ـ کد ـ کر ١٤ـ یارا ـ یال ـ نیام ۱۵ـ زنجیر ـ اوزالمعده .

عمودی: ۱ـ آب انگور ـ دست‌آویز ۲ـ مایل ـ سهی ـ زیان ۳ـ دی ـ پری‌مو ـ رجل ـ رج ٤ـ وسیله ـ آزمون ـ نای ۵ـ غازی ـ سینوس ـ ری ٦ـ خر ـ وارونه ـ شامی ۷ـ کندو ـ خبط ـ دجال ۸ـ ادا ـ ماچ ـ تاب ـ الو ۹ـ رسمی ـ ننك ـ عیان ۱۰ـ تیشه ـ گردونه ـ نا ۱۱ـ ام ـ پیمان ـ وکیل ۱۲ـ باب ـ میزان ـ اندام ۱۳ـ رم ـ صور ـ بینوا ـ مع١٤ـ نیلی ـ نوه ـ سالك ۱۵ـ گرانبها ـ نیمه راه .

ترازنامه سال ۱۳۴۵ شرکت حمل ونقل جانباز

دارائی	ریال		بدهی	ریال
۱ـ موجودی دربانك‌و صندوق	ـــر۵۱۴۷۱		۱ـ وام‌و بستانکاران	ـــر۲۷۰۰۰۰
۲ـ سپرده و بدهکاران	ـــر۱۴۰۰۰۰		۲ـ اسناد پرداختی	ـــر۸۸۰۰۰۰
۳ـ ماشین نفتکش	ـــر۲۹۲۰۰۰۰		۳ـ سرمایه	۱۵۰۰۰۰۰
٤ـ زیان	ـــر۲۶۸۵۲۹		٤ـ ذخیره استهلاك	ـــر۷۳۰۰۰۰
جمع	ـــر۳۳۸۰۰۰۰		جمع	ـــر۳۳۸۰۰۰۰
حساب سودوزیان				
هزینه	ـــر۲۲۲۲۵۸ ۱		کار کرد کامیونها	ـــر۱۷۳۱۳۲۹
سود استهلاك	ـــر۷۳۰۰۰۰		زیال سال ۴۵	ـــر۲۶۸۵۲۹
مالیات	ـــر۴۷۶۰۰			
جمع	ـــر۱۹۹۹۸۵۸		جمع	ـــر۱۹۹۹۸۵۸

ترازنامه شرکت فرانس پاستور درسال ۱۳۴۵

		ریال			ریال
موجودی صندوق	ـــر۱۲۵۳۰		سرمایه		ـــر۲۰۰۰۰۰۰
موجودی بانك	۲۰۰۶۰۵٫۷۰		کارخانه های خارجی		ـــر۲۷۷۵۳۸۶
اثاثیه	ـــر۱۵۶۵۳۹		حسادجاری با اشخاص		ـــر۶۴۴۸۸۵
کالای بین راه	۲۹۴۲۳۳۷٫۳۰		سود		۳۰۴۳۰٫۸۵
موجودی کالا	۱۶۹۸۰۰۰٫۳۵				
بدهکاران شرکت	۳۹۲۷۲۴٫۵۰				
سودوزیان سال گذشته	۴۷۹۶۵				
جمع	۵۴۵۰۷۰۱٫۸۵		جمع		۵۴۵۰۷۰۱٫۸۵
حساب سودوزیان					
سود	۳۰۷۵۵۵٫۸۵	ریال	کل هزینه		ـــر۳۰۷۵۵۵ ریال
جمع	۳۳۷۹۸۵٫۸۵		سود ویژه		۳۰۴۳۰٫۸۵
			جمع		

بیلان سال ۱۳۴۵ شرکت تضامنی‌هفسیپان وپسر

		ریال			ریال
ازحیث دارائی	۲۹۷۱۵۵		از حیث قرض	۳۶۱۵۷۰	
زیان حاصله‌و تعهدات	٦۴۴۱۵				
تراز	۳۶۱۵۷۰			۳۶۱۵۷۰	ریال

ازطرف مدیر عامل ـ الیز موادیان

آگهی دعوت مجمع عمومی

هیئت مدیره شرکت‌تعاونی مرغداران تهران از کلیه‌سهامداران دعوت مینماید که برای‌تشکیل مجمع عمومی درساعت ۷ بعدازظهر روز یکشنبه ۴۶٫۵٫۱۵ در محل‌شرکت واقع در خیابان شاهرضا پیچ شمیران شماره ۷۴۲ حضور بهمرسانید .

دستور جلسه مجمع

۱ـ استماع گزارش هیئت مدیره و مدیر عامل و بازرسان.

۲ـ انتخاب بازرسان .

۳ـ تصویب ترازنامه و عملیات سال گذشته .

هیئت مدیره ۱۳۱۱۵ـآ

اطلاعیه وزارت‌اقتصاد

چون بموجب قانون اجازه دریافت پنج در صد افزایش بهای تمام شده علائم استاندارد ونیم درصد کارمزد کالا های صادراتی موسسه استاندارد و تحقیقات صنعتی ایران مجاز است در قبال خدمات نمونه برداری کالاهای صادراتی و تطبیق آن با استاندارد های تعیین شده و صدور گواهینامه صادراتی معادل نیم درصد ارزش فوب کالاهای صادراتی رابعنوان کارمزد براساس پیمان های‌ارزی‌وصول وبخزانه‌داریکل پرداخت نماید لذا وزارت اقتصاد بدینوسیله باطلاع کلیه صادرکنندگان میرساند که از اول مرداد ماه ۱۳۴۶ مقررات قانون مزبوردرمورد کالا های مشروح درزیر:

۱ـ مغزبادام شیرین یا تلخ
۲ـ مغز گردو
۳ـ مغز هسته شیرین و تلخ
٤ـ انقوزه
۵ـزیره
٦ـ انواع کتیرا
۷ـ قیسی
۸ـ برگ زردآلو و برگه هلو
۹ـ انواع کشمش
۱۰ـحبوبات و غلات
۱۱ـ خرما
۱۲ـ ترنج
۱۳ـ پشم
١٤ـکرم و مو
۱۵ـ بادام سنگی
۱۶ـ انواع پوست
۱۷ـ سالامبور
۱۸ـ انواع روده

و

بوسیله موسسه استاندارد بموقع اجرا گذارده خواهد شد ضمنا یادآور میگردد که در قبال وصول نیم در صد ارزش فوب براساس پیمانهای ارزی وجوه دیگری تحت عنوان حقوق خدماتو موسسه برای کالا های مزبور وصول نخواهد شد . الف ۳۸۶۰

وزیر اقتصاد ۱۶۹۱۰ـآ

ترازنامه ـ شرکت تجارتی موناسکو بامسئولیت‌محدود

از تاریخ اول‌فروردین ماه۱۳۴۵ الی آخر اسفند ماه ۱۳۴۵

دارائی	مبلغ بریال		بدهی	مبلغ بریال	
کالا	ـــر۷۴۵۸۸۰۰		سرمایه	ـــر۶۰۰۰۰۰	
بدهکاران شرکت	۳۸۶۹۱۰۰٫۳۵		بستانکاران شرکت	۹۹۹۳۰۲۱٫۵۰	
			سود	۷۳۴۸۷۸٫۸۵	
جمع	۱ ۱۳۲۷۹۰۰٫۳۵			۱۱۳۲۷۹۰۰٫۳۵	

حساب سودوزیان

	مبلغ بریال			مبلغ بریال
هزینه‌و حقوق	ـــر۶۵۰۷۱۸		درآمد	۱۳۸۵۵۹۶٫۸۵
سود	۷۳۴۸۷۸٫۸۵			
جمع	۱۳۸۵۵۹۶٫۸۵		جمع	۱۳۸۵۵۹۶٫۸۵

شرکت تجارتی موناسکو بامسئولیت محدود ۱۳۰۳۹ـآ

آگهی حراج اثاثیه اسقاط

اداره کل حسابداری وزارت فرهنك‌و هنر اثاثیه اسقاط موسسات‌وادارات تابعه خودرا ازطریق حراج عمومی بفروش میرساند خریداران میتوانند قبلا برای دیدن آنها بمسئول انبار اثاثیه اسقاط دراداره کارپردازی مراجعه نمایند اشیاء و اثاثیه مذکور درساعت ۹ صبح روز یکشنبه شانزدهم‌امرداد ۱۳۴۶ درمحوطه پارکینك وزارت فرهنك و هنرواقع دراول خیابان صفی‌علیشاه بفروش میرسد کلیه مخارج حراج‌و هزینه چاپ آگهی مربوطه بعهده خریداران میباشد که در حین حراج از آنان اخذ خواهدشد .

از طرف ذیحساب وزارت فرهنك و هنر ـ ندیم ۱۳۱۱۹ـآ

ترازنامه شرکت سهامی فنی‌وساختمانی تاچارا درپایان سال ۱۳۴۵

دارائی			بدهی		
الف‌ـ موجودیهای نقدی			**الف‌ـ سرمایه**		
۱ـ موجودی صندوق	۱۸۳۶۸		سرمایه ثبت شده		
۲ـ تنخواه گردان کارگاهها	۱۳۸۳۵۲	۱۵۶۷۲۰	طبق اساسنامه	۱۰۰۰۰۰۰۰	
ب‌ـ موجودی های جنسی			کسر میشود تعهد سهامداران	۵۰۰۰۰۰۰	
۱ـ موجودی اثاثیه	۳۴۹۵۰۹			۵۰۰۰۰۰۰	
۲ـ لوازم وابزار فنی	۱۱۹۰۸۶		**ب‌ـ بدهی باتك ها**		۳۰۶۹۳۷۵٫۵۰
۳ـ وسایط نقلیه	۸۰۶۲۳۳				
٤ـ ماشین آلات	٦۶۱۶۸۵۰	۷۸۹۱۶۷۸	**ج‌ـحسابهای‌موقت**		۱۲۲۹۷۸۱۸٫۸۰
ج‌ـ حساب بدهکاران					
۱ـ اسناد دریافتی	۳۳۱۹۰۰۰		**د‌ـ اسناد پرداختنی**		۱۰۳۹۵۰۱۸
۲ـ جاری اشخاص	۱۲۷۶۸۵۶٫۸۰				
۳ـ سپرده نزد موسسات	۱۲۰۲۲۸۸	۵۷۹۸۱۴۴٫۸۰	**هـ‌ـ طرف حسابهای انتظامی**		۱۸۸۸۰۸۴
د‌ـ کارهای ساختمانی در جریان					
۱ـ کارگاه لاهیجان	۱۲۲۰۹۱۲٫۲۰				
۲ـ کارگاه آمل	۱۱۷۷۳۱۴۲٫۸۰	۱۲۹۹۴۰۵۵٫ر			
هـ‌ـ سایر حسابها					
۱ـ مالیات پرداختی	ـــر۱۲۳۱۴۰۶				
۲ـ زیان سال های قبل	۲۱۹۰۲۹۸٫۵۰	۳۹۲۱۷۰۴٫۵۰			
و‌ـ حساب های انتظامی		۱۰۸۸۸۰۸۴			
جمع		۴۱۶۵۰۳۸۶٫۳۰	جمع		۴۱۶۵۰۳۸۶٫۳۰

توضیح ـ چون شرکت مشغول انجا معملیات ساختمانی است وتا پایان قرارداد کلیه مخارج انجام شده بحساب کار های ساختمانی در جریان منظورشده‌است بنابراین حساب سود و زیان ندارد

هیئت مدیره

آمپولی که باعث تغییر جنسیت میشود

یك پزشك نازی بایك آمپول اسرار آمیز
یك گروهبان فرانسوی را زن کرد

چندی پیش یکی از روزنامه های بزرك پاریس خبر حیرت انگیزی باین شرح انتشار داد :

« در زمان جنك دوم جهانی یك پزشك نازی باتزریق آمپولی یك گروهبان ارتش فرانسه را بزن تبدیل کرده است امروزه این خانم یا«آقا» یك انستیتوی زیبائی را در پاریس اداره میکند وازدولت‌فرانسه‌درخواست کمك خرج کرده است . »

خبرنگار مجله « نوارابلان » که پس از تلاش زیاد اخیرا توانسته‌است با گروهبان «ژرژ» سابق که اکنون به مادموازل « ماری ـ آندره » تغییر نام یافته است ملاقات کند گزارش جالبی در باره این ماجرای عجیب تهیه کرده است که ترجمه آن در اینجا نقل می شود :

از نظر کسبه محل ، دربان آپارتمان و همسایگان مادموازل ماری آندره زن بسیار مودب و در عین حال شجاع و دوست داشتنی است . تنها اخلاق و رفتارش کمی خشن می نماید ولی ماری آنقدر با محبت و مهربان است که همه این خشونت اورا نا دیده می گیرند .

فقط چند نفر از دوستان «ماری » از حقیقت ماجرا آگاهند و میدانندکه این زن مهربان چه سرگذشت‌اسف ـ انگیزی داشته است .

بله ، مادموازل ماری یك مرد است یا بهتر بگوئیم یك مرد بوده وسابقا «ژرژ» نا م‌داشته است .

او تا ۳۵ سالگی کلیه آثار وعلائم ظاهری یك‌مرد کامل العیار را دارا بوده ولی بعدا تغییر جنسیت داده است .

«ماری » میگوید در مدت ۲۳ سال این راز را فقط با وکیلم در میان گذاشته‌ام . دراین مدت از اجتماع دوری میکردم زیرا نمی خواستم‌وسیله خنده و تفریح دیگران قرار بگیرم .

اکنون از تمام آثار و علائم مردی فقط قدو بالای بلند برای « ماری » بیادگار مانده است .

مادموازل که بر خلاف زن های‌مد پرست پیراهن بلندی پوشیده بود برای تائید گفته های خود کشومیزش را باز کرد و یك خروار عکس بیرون ریخت .

این عکس ها «ژرژ» را با لباس غیر نظامی ، انیفورم گروهبانی و با زن و فرزندش نشان میداد .

مادموازل ماری فعلی و «ژرژ سابق» در سال ۱۹۰۹ چشم بدنیا باز کرده و تحصیلات خود را در رشته فیزیك و شیمی به پایان رسانیده و مورد توجه و علاقه شدید دختران جوان بوده و اغلب اوقات بیکاری خود را با آنها میگذرانید «ژرژ » پس از پایان دوره خدمت نظام وظیفه در جستجوی کار به «مارسی » میرود ولی با فرا رسیدن جنك دوم جهانی در سال ۱۹۳۹ بخدمت زیر پرچم فرا خوانده میشود و با درجه گروهبانی به خط «ماژینو » اعزام میگردد .

پس از متارکه جنك‌آلمانیها او را در اردوگاه « لوندویل » باز داشت می‌کنند ولی ژرژ نه تنها خودش‌موفق بفرار میشود بلکه ۹۰۰ نفر دیگر را از بازداشت شدگان را نیز از اردوگاه فرار میدهد .

«ژرژ» میگوید :

« در آنزمان با دختر زیبانی‌ازدواج کرده بودم و پس از دو سال از او صاحب یك پسر شدم »

«ژرژ» که یکی از میهن پرستان واقعی بود پس از فرار از اردوگاه تصمیم می گیرد مخفیانه بمبارزه با نازی ها ادامه دهد و از این رو با گروههای « مقاومت ملی » تماس می گیرد و خدمات شایانی انجام میدهد.

اما در اواخر ۱۹۴۳ بار دیگر اورا دستگیر کرده و بزندان « سپینال » اعزام میدارند .

ودر آنجا است که فاجعه بزرك دوران زندگی او روی میدهد .

«ژرژ» در لباس نظامی در سال۱۹۴۳ «ژرژ » پس از تغییر جنس پیراهن زنانه را جایگزین اونیفورم نظامی کرده است .

ماری بدون آنکه تاسف زندگی گذشته را بخورد جریان واقعه را بدینسان شرح میدهد :

« آلمانیها پنج شش بار به جستجوی من بزندان آمدند و مرا با خود بمرکز بهداری نازیها بردند .در آنجا پزشکی بنام پروفسور هاگن دستور تجزیه خون و ادرار میداد و پس از آن مایعی بمن تزریق میکرد. هر بار که درباره این مایع از آنها توضیح میخواستم مرا بشدت کتك میزدند . ازاین رو در روز های آخر کاملا مطیع شده بودم . پس از پایان این عملیات دوباره بزندان روانه‌ام می کردند . »

«ژرژ » که بدون عمل جراحی‌تغییر جنسیت داده معتقد است که پزشك نازی او « هورمون » زن تزریق می کرده است .

مادموازل ماری میگوید : « اثر این مایع لعنتی دو سال بعد بروز کردبهر حال پس ازپایان دوران تزریق از زندان « اسپینال » به زندان «نانسی » منتقل شدم ولی باز توانستم فرار کنم در پایان سال ۱۹۴۴ به پاریس آمدم و بپاس خدماتی که در گروه های مقاومت ملی انجام داده بودم به سمت مدیر « سرویس های عمومی » درجه سروانی به پایان رسانیدم .

پس از شکست آلمان نازی انتظار داشتم زندگی خوش سابق را بازیابم ولی وقتی بخانه بازگشتم فهمیدم که بچه‌سرنوشت هولناکی گرفتارشده‌ام. بله توانائی جنسی خود را از دست داده بودم . به پزشکان متخصص مراجعه کردم ولی آنها هم چیزی نفهمیدند و فقط دستور معالجه «هورمون » دادند اما دیگر خیلی دیر شده بود بتدریج سینه هایم بزرك شدو قیافه واقعی یك زن را پیدا کردم . باین ترتیب بود که همسر ، فرزند و دوستانم را از دست دادم .

زنم وقتی که دید دیگر نمی توانم وظیفه شوهری را انجام دهم تقاضای طلاق کرد و پس از مدتی محکمه حکم جدائی ما را صادر کرد و پسرم را نیز بدست همسر سابقم سپرد .در سال ۱۹۶۶ رسما هویت خود راعوض کردم در حالی که از ۳۰ سال قبل در جرگه زنان درآمده بودم .

طولی نکشید بانیروی اراده موفق شدم زندگی نوینی برای خود تشکیل دهم ، زندگی زنی که فاقد گذشته است .

وسایل جراحی ازپلاستیك

درآلمان غربی روزبروز استفاده از وسایل جراحی‌که با پلاستیك ساخته می‌شوند شایعتر می گردد .

پلاستیکی که بدین منظور انتخاب شده «پولی‌کاپرو‌لاکتوم»نام دارد .

این نوع پلاستیك را می توان به منظور از بین بردن میکروبها در حرارتهای خیلی‌زیاد قرارداد بدون اینکه کوچك‌ترین تغییر شکلی‌بدهد .

حسن وسایل جراحی جدید اینست‌که پلاستیك آنها قابلیت ارتجاع دارد وبهترمی‌توان آنهارا با شکل قسمت های مختلف‌بدن انطباق داد . از طرف دیگر قابلیت هدایت‌حرارت درآنها طوریست‌که‌سردنمی‌شوندواز ایجادعکس‌العمل در نسوج بدن جلوگیری می‌نمایند .

علاوه‌براین اشعه ایکس از آنها می گذرد و بهمین‌جهت بعضی‌از عمل های جراحی از جمله جراحی سرطان‌را تسهیل می نمایند .

سرویس خبرگزاری‌فرانسه

ترازنامه شرکت سهامی مواد غذائی شادی بخش

دارائی	ریال	بدهی	ریال
۱ـ موجودی صندوق‌ـبانك‌و اسناد	۳۳۱۷۲۹ر۵	۱ـ سرمایه نقدی	۲۰۰۰۰۰ر
۲ـ کالا واثاثیه	۱۷۴۷۹ر	۲ـ سود سال ۴۵	۳۱۷۲۱۵ر
۳ـ بدهکاران	۲۲۶۱۳ر	۳ـ بستانکاران	۱۶۸۶۴۹ر
جمع	۳۷۱۸۲۱ر۵	جمع	۳۷۱۸۲۱ر۵

وضع سودوزیان در سال ۱۳۴۵

درآمد و هزینه		
۱ـ کل درآمد سال ۱۳۴۵		۶۷۱۱۸ر
هزینه و استهلاك		۶۳۹۴۵ر۵
سود سال ۴۵		۳۱۷۲ر۵
		۶۷۱۱۸ر۰

شرکت تعاونی تهیه و توزیع گوشت گوسفندی تهران‌وحومه
سودوزیان پایان سال ۱۳۴۵

خرید کالا	۲۷۰۲۷ر۸۱۸ر۵۰	فروش کالا	۲ر۵۲۶ر۸۰۴ر۰۲۹ر۹۵
هزینه	۱۰۲ر۲۶۵ر۱۲۵ر	درآمد متفرقه	۱۲ر۳۳۷ر۰۷۸ر۲۵
		زیان	۷ر۱۵۱ر۸۳۵ر۳۰
جمع	۲ر۵۳۶ر۲۹۲ر۹۴۳ر۵۰	جمع	۲ر۵۳۶ر۲۹۲ر۹۴۳ر۵۰

رئیس هیئت مدیره ـ عبدالله رضائی موید مدیرعامل ـ حاج نعمت‌الله بزرگمهر
بازرسان ـ یدالله گودرزی ـ محمود کارائی اسدالله رضائی موید

ترازنامه عملکرد سال ۴۵ شرکت سهامی سمند

هزینه		درآمد	
هزینه کار دراهواز	۱،۵۴۵،۴۴۲	دریافتی از شهرداری اهواز	۱،۹۶۷،۳۵۶
هزینه کار در رامهرمز	۱،۹۸۶،۰۹۸	دریافتی از شهرداری رامهرمز	۲،۰۷۴،۲۰۱
هزینه دفترمرکزی	۲۰۴،۲۰۹		
هزینه بانکی	۱۵۷،۱۰۹		
مالیات پرداختی	۹۹،۰۲۵		
جمع	۳،۹۹۱،۸۸۳		
سود ویژه	۴۹،۶۷۴		
جمع کل	۴،۰۴۱،۵۵۷ ریال	جمع	۴،۰۴۱،۵۵۷ ریال

دارائی		دیون	
سرمایه تادیه نشده	۳،۰۰۰،۰۰۰	سرمایه طبق اساسنامه	۶،۰۰۰،۰۰۰
ماشین‌آلات	۴،۶۵۴،۱۴۵	ذخیره قانونی	۶،۹۰۰
اثاثه	۱۱۶،۱۳۶	ذخیره احتیاط	۵۴۹
ده درصد تضمین و سپرده	۵۰۹،۴۱۲	بدهی بشرکاء	۲۰۷،۰۳۷
مطالبات	۷۵۰،۰۰۰	بدهی باشخاص	۱،۷۶۸،۲۱۸
		استهلاکات	۹۹۷،۳۱۵
		جمع	۸،۹۸۰،۰۱۹
		سود ویژه	۴۹،۶۷۴
جمع کل	۹،۰۲۹،۶۹۳ ریال		۹،۰۲۹،۶۹۳ ریال

آ ـ ۱۲۱۱۳

ترازنامه سال ۱۳۴۵ شرکت گوشت مازندران

دارائی	مبلغ	بدهی	مبلغ
بانك‌ها	۲۷۹۵۳ر۵۰	سرمایه	۵۰۰۰۰۰۰ر
کامیون ها	۵۲۰۰۰۰ر	اندوخته استهلاك کامیونها	۳۰۰۰۰۰ر
بدهکاران	۲۱۱۷۷۴ر	بستانکاران واسناد پرداختی	۵۸۸۰۹۵۸ر
تضمین حسن انجام کار	۵۵۰۰۰۰۰ر		
زیان سال ۴۵	۴۲۱۲۳ر۵۰		
توازن	۶۶۸۰۹۵۸ر		۶۶۸۰۹۵۸ر

سودوزیان سال ۱۳۴۵

هزینه کل	۱۰۰۸۵۰۲ر	درآمد حاصله‌ازخرید وفروش‌سود	۵۸۷۲۷۱ر۵۰
		سال‌قبل	
		زیان سال ۱۳۴۵	۴۲۱۲۳۰ر۵۰
توازن	۱۰۰۸۵۰۲ر	توازن	۱۰۰۸۵۰۲ر

شرکت گوشت مازندران بامسئولیت محدود

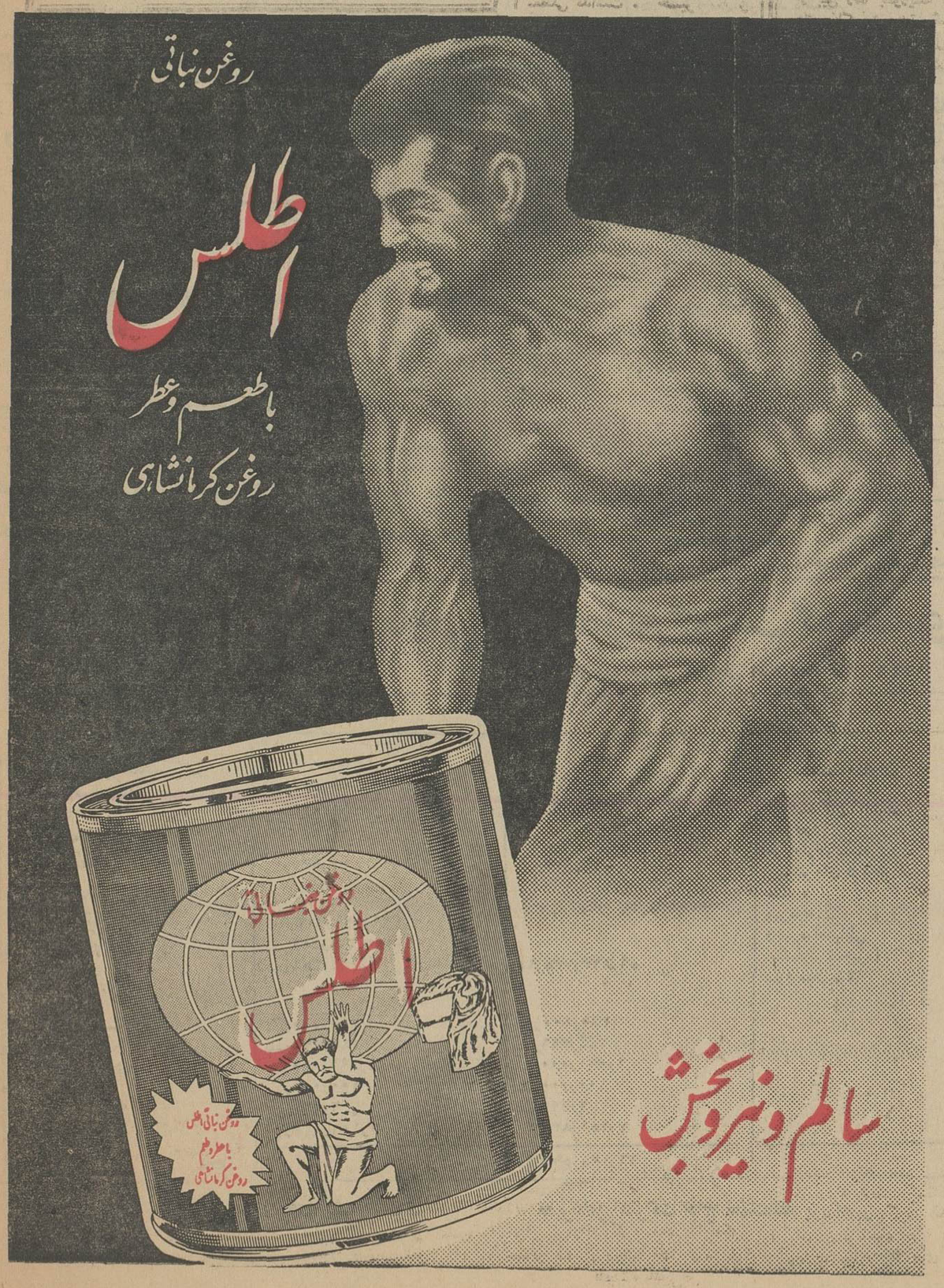

کتاب سیاه جامگان امروز منتشر شد

بازار مرغ و جوجه و تخم مرغ

اطلاعات اقتصادی

بازار مرغ و جوجه بعلت افزایش گرما ساکت شده است .

خبرنگار ما که باچند عمده‌فروشی مرغ وجوجه درتهران تماس گرفته گزارش میدهد : علت دیگر تقلیل فروش مرغ و جوجه مربوط بافزایش میزان گوشت دربازار است .

یکی دو هفته قبل بعلت اینکه‌چند روزی گوشت باندازه کافی در تهران کشتار نمیشد ، فروش مرغ وجوجه تا اندازه‌ای افزایش یافت و قیمت آن قدری ترقی کرد .

ولی مجددا با ازدیاد کشتار وجبران کمبود گوشت ،قیمت مرغ و جوجه تنزل نمود .

*** میزان عرضه**

خبرنگار ما اضافه میکند :میزان مصرف گوشت مرغ و جوجه نسبت‌به هفته گذشته تقلیل یافته و بیشتر غذای مردم را میوه و لبنیات و سبزیجات تشکیل میدهد .

ولی باوجود اینکه میزان مصرف مرغ و جوجه کم شده ، آنطور که بایستی در قیمت آن تقلیل دیده نمیشود .

یکی از فروشندگان عمده‌مرغ‌وجوجه اظهارداشت:

بهمان نسبت که مصرف مرغ و جوجه در بازارکم شده، بهمان‌میزان مرغ و جوجه از اطراف تهران کمتر برای فروش عرضه میشود وبهمین دلیل قیمت آن تنزل قابل توجهی نکرده است .

در حال حاضر قیمت مرغ‌وجوجه در حدود یك تادو ریال در هرکیلو درعمده‌فروشیها تنزل پیدا کرده‌است

خبرنگار ما میافزاید بمنظورتقلیل در قیمت مرغ و جوجه، ازطرف‌سازمان دامپروری وزارت کشاورزی‌طرحی‌تهیه گردیده که ازاین طریق هزینه پرورش طیور وسایر هزینه های مربوطه برای تولید کنندگان کاهش خواهد یافت .

*** قیمت‌ها**

در حال حاضر قیمت مرغ و جوجه زنده‌درعمده فروشیها بین ۵۴ تا ۵۵ ریال میباشد و مرغ کشته هرکیلو ۷۰ تا ۷۳ ریال عرضه میگردد ولی قیمت در خرده‌فروشیها باین‌شرح است .

مرغ زنده بین ۵۸ تا۵۹ ریال و مرغ کشته هر کیلو ۷۸ تا ۸۰ ریال

بازار تخم مرغ نسبت بهفته قبل تفاوتی نداشته و درعمده فروشیها هرکیلو ۴۷ تا ۴۷ ریال و نیم معامله میشود وخرده فروشی تخم مرغ بین ۵۰ تا۵۳ ریال میباشد .

واردات ایران از اطریش

آقای احسان‌الله مویدی ،خبرنگار ما از اطریش گزارش میدهد :

طبق‌گزارش وزارت اقتصاد اطریش که در روزنامه های اقتصادی و بازرگانی وین درج شده است ، ایران در سال مسیحی گذشته با وارداتی بمبلغ ۲۶۹ میلیون‌شیلینك که معادل ۸۰۸ میلیون ریال میباشد در قارهٔ آسیا مقام اول را بین خریداران خارجی احرازنموده وکشور هائی مانند ترکیه که سالها بااطریش روابط اقتصادی نزدیك دارند دردرجات بعد قرار گرفته‌اند .

اجناس صادره بایران بترتیب از این قرار است :

الیاف مصنوعی ۳۴ میلیون شیلینك (درحدود ۱۰۰ میلیون ریال). کاغذ های مختلف و مقوا ۳۱٫۹ میلیون شیلینك (معادل ۹۵ میلیون ریال) چوب و الوار ۲۲٫۸ میلیون شیلینك (معادل ۶۸٫۵ میلیون ریال)و در درجات بعد وسائل ساختمانی حلبی های گوناگون و ماشین های صنعتی قرار دارد .

*** چوب خام**

با وجودی‌که وابسته بازرگانی اطریش درایران متذکر شده‌است که ورود تراکتور و اجناس نخی ، پشمی و بافتنی مدتی است بایران ممنوع شده معهذا مایه خوشوقتی است که حجم صادرات کشور ما یکباره چنین سیر صعودی وسریعی را طی نموده‌است .

قسمت بازرگانی روزنامه «پرسه» در اطریش معتقد است حجم‌صادرات درسال های بعد نیز با ایران درهمین سطح بالا خواهد بود تنهانگرانی‌فقط در مورد‌چوب های خام است که ممکنست در آتیه خریدار زیادی در ایران نداشته باشد .

قیمت طلا وارز در بازار تهران

طلا	ارزش بریال	ارز	رزش بریال
پهلوی	۷۳۰	دلار نقد	۷۷٫۵۰
نیم‌پهلوی	۳۶۵	حواله	۷۶
ربع پهلوی	۱۸۵	پوند نقد	۲۱۷
شمش طلا هرمثقال	۴۲۵	حواله	۲۱۴
۱۰ مناتی قدیم	۱۶۵۰	فرانك فرانسه	۱۵٫۷۵
ده مناتی قدیم	۸۴۰	فرانك سویس	۱۸
۵مناتی قدیم	۴۰۰	مارك آلمان غربی	۱۹٫۳۰
یك‌تومانی‌مسکوك‌قدیم	۱۵۵	هزار لیر ایتالیا	۱۳۶
زرع قدیم	۷۷۰	لیره‌ترك‌اسکناس‌بزرك	۶٫۲۰
لیره عثمانی قدیم	۷۰۰	لیره‌ترك‌اسکناس کوچك	۶٫۳۰
امدوارد .	۷۳۰	مد رویه پاکستان	۹۱۰
بیست‌دلاری مکزیك	۳۶۰۰	دینار کویتی	۳۰۴
دلار مکزیکی قدیم	۴۷۰۰	دینار عراقی	۳۰۱

مذاکرات ترانزیت ایران و شوروی

باعزیمت هیئت ایران بمسکو ، آغاز میشود

یك هیئت اقتصادی صبح دیروز به ریاست آقای مهندس همایون مدیر عامل شرکت سهامی معاملات‌خارجی عازم مسکو شد .

این هیات که شامل گروهی از نمایندگان وزارت اقتصاد ، وزارت امور خارجه ، وزارت راه و سازمان بنادر و کشتیرانی و راه آهن و بانك مرکزی ایران هستند مدت۱۵روزدر مسکو اقامت خواهند کرد و طی این مدت با مقامات اتحادشوروی‌راجع به انعقاد قرارداد جدید ترانزیت‌مذاکره خواهند نمود .

*** کاهش قیمت‌ها**

قرارداد ترانزیت ایران وشوروی براساس مفاد قرارداد سال ۱۳۴۴ استوار است که‌برحسب آن دولت شوروی کرایه اغلب از اقلام‌صادراتی ایران را بشوروی کاهش داد و این امر گشایشی در امر توسعه‌صادرات ایران بشوروی و اروپا از طریق‌بنادر شمالی‌ایجاد نمود .

*** حجم کالا**

توجهی که صاحبان صنایع و بازرگانان ایران‌در ظرف سال های اخیر نسبت بصادرات و واردات کالا های‌خود‌ازطریق راه آهن شوروی‌مبذول داشته‌اندحجم کالاهای ایران‌را ازاین مسیر افزایش داده‌است . در حال حاضر حجم کالاهای وارداتی‌وصادراتی ایران از طریق بنادر شمال به حدود ۳۶۰ الی ۳۷۰ هزار تن بالغ میگردد.

بازار،درانتظار برنج «نو» است

برنج چمپا محصول نقاط گرمسیر تا ۱۵ روز دیگر ببازار می‌آید

بازار برنج تهران حالت رکود را میگذراند و معاملات عمده ساکت است و خرده فروشی در حدود مصرف انجام میگیرد .

یکی از تجار برنج بخبرنگار ما اظهار داشت : بازار در انتظار برنج تازه میباشد و مدت سه هفته‌است که معاملات برنج‌به میزان حداقل خود رسیده است و دادو ستد عمده‌ای میشود روی آن صورت نمی‌گیرد .

برنج چمپای نقاط گرمسیری ظرف ۱۵ روز آینده ببازار عرضه میشود و چون عرضه برنج چمپا بهای آنرا کاهش خواهد داد لذا هم‌اکنون زمینه برنج چمپا دربازار فراوان‌شده وبهای آن کیلوئی تاحدو یك ریال کاهش یافته است .

بهای برنج بطورکلی تغییر محسوسی ندارد و قیمت برنجهای متوسط از ۲۷ تا ۳۰ ریال و برنجهای مرغوب از ۳۱الی۳۶ ریال معامله میشود . این قسمت درعمده فروشیها عرضه میشود .

سرمایه گذاری در راه تجارت جدید

با۳۵ هزارتومان سرمایه سالانه امکان منافعی در حدود (۵۰) هزارتومان خواهید داشت

سود تصاعدی باسرمایه‌گذاری بیشتر بهمان نسبت

برای کسب اطلاع بیشتر بخیابان سعدی پاساژ صدقی‌نژاد شماره ۱۷ مراجعه ، مکاتبه شهرستانها باصندوق پستی ۱۹۶۵

قابل‌توجه واردکنندگان و صادرکنندگان

چنانچه مایل باشید اجناس‌شما سریعا وبانهایت دقت‌و صرفه جوئی از گمرکات خرمشهر - اهواز- بندر شاهپور مرخص‌شود بشرکت سهامی بازرگانی خرمشهر که‌دارای ۲۶ سال سابقه وتجربه درامور گمرکی‌است مراجعه فرمائید مطمئنا رضایت شما راجلب خواهد نمود.

نشانی : خرمشهر -شرکت سهامی بازرگانی خرمشهر -صندوق پستی۱۲۸ -تلفن ۲۵۵۳- ۲۶۷۶ ۱-۲ آ-۱۶۹۸۶

ترازنامه شرکت نسبی جهانگیر نهورای وبرادران درسال ۱۳۴۵

جمع دارائی	۸۵۳۴۷۰۲	سرمایه‌و بستانکاران	۸۳۳۱۱۹۶٫۷۰
		سود ویژه	۲۰۳۵۰۵٫۳۰
			۸۵۳۴۷۰۲

سودوزیان

سود حاصله	۸۱۶۴۹۵٫۸۰	جمع هزینه ها	۶۱۲۹۹۰٫۵۰
		سود ویژه	۲۰۳۵۰۵٫۳۰
		شرکت‌نسبی جهانگیرنهورای وبرادران	

شرکت تعاونی تهیه‌وتوزیع گوشت گوسفندی تهران وحومه

ترازنامه نهائی درپایان اسفندماه سال ۱۳۴۵

دارائی

موجودی نزد بانکها			
بانك تعاونی مرکز		۴۳۷٫۳۰ ــ	
بانك کشتارگاه		۶۰۰٫۹۰ ــ	
موجودی صندوق			
نقدی		۹۳۷٫۷۳ ــ	
بدهکاران			
خریداران گوشت	۲۹٫۲۲۹٫۹۷۳٫۹۵		
خریداران آلایش	۲۰٫۹۹۹٫۴۰۶ ــ		
متفرقه	۶٫۰۹۴٫۳۵۶ ــ		
اموال			
اتومبیل		۵۰۰٫۳۸۰ ــ	
اثاثیه		۳۲۶٫۲۸۴ ــ	
ضمانتنامه‌های نقدی		۰۰۰٫۰۹۱٫۱ ــ	
اسناد دریافتی		۰۰۰٫۱۰۰ ــ	
مغایرات		۲۲۲٫۲ ــ	
زیان سال ۴۵		۸۳۵٫۱۵۱٫۷	
جمع			۶۶٫۰۲۸٫۵۹۳٫۲۵

بدهی

بدهی ببانك		۲۱۹٫۴۵۳٫۱۰۵	۲۱۹٫۴۵۳٫۱۰۵
بستانکاران			
فروشندگان گوشت	۱۲۱٫۰۳۷ ــ	۲۱٫۸۰۴٫۱۲۲ ــ	
متفرقه		۲۲۷٫۶۱۸٫۵۰	
خریداران سهام		۱۲٫۹۰۰ ــ	۲۲٫۰۴۴٫۶۴۰٫۵۰
سپرده های دریافتی	۷۳٫۹۷۳ ــ	۲۱٫۲۰۰٫۰۰۰ ــ	۲۱٫۲۰۰٫۰۰۰ ــ
مسدود		۱۱۳٫۶۲۱ ــ	۱۱۳٫۶۲۱ ــ
سرمایه		۱۱٫۷۸۱٫۹۹۰ ــ	۱۱٫۷۸۱٫۹۹۰ ــ
ذخیره احتیاطی		۹۹٫۰۶۲٫۲۰	۹۹٫۰۶۲٫۲۰
استهلاك (ذخیره)		۸٫۴۷۴ ــ	۸٫۴۷۴ ــ
سود سال ۴۴	۵۶٫۸۲۳٫۷۳۵٫۹۵	۵۶۱٫۳۵۲٫۵۰	۵۶۱٫۳۵۲٫۵۰
	۳۸۰٫۵۰۰ ــ		
	۲۸۴٫۳۲۶ ــ		
	۱٫۰۹۱٫۰۰۰ ــ		
	۱۰۰٫۰۰۰ ــ		
	۲٫۲۲۲ ــ		
	۷٫۱۵۱٫۸۳۵٫۳۰ ــ		
	۶۶٫۰۲۸٫۵۹۳٫۲۵		۶۶٫۰۲۸٫۵۹۳٫۲۵

رئیس هیئت مدیره عبدالله رضائی موید — مدیرعامل شرکت حاج نعمت‌الله بزرگمهر — بازرسان اسداله‌رضائی موید، یدالله گودرزی - محمود کارائی - — حسابداری شرکت

راهنمای نیازمندیهای شما

استخدام

استخدام

به سه نفر دوشیزه یابانو ماشین نویس فارسی که مدت ۳ سال‌سابقه کار داشته و دارای دیپلم کامل‌باشند احتیاج است .

واجدین شرائط میتوانند همه‌روزه صبحها از ساعت ۸ تا۱۳ به اداره کارگزینی موسسه اطلاعات واقع در خیابان سپه روبروی اداره مرکزی پست مراجعه نمایند .

۱-۳ آ-۱۳۶۹۷

یك شرکت بزرك تولیدی

واقع در تهران به چند نفر کارمند که دارای تحصیلات عالی و فارغ‌التحصیل از یکی از دانشگاه های داخلی یا خارجی باشند نیازمند است .

افراد مزبور برای پستهای معاونت کارخانه سرپرستی خرید وسفارشات مواد اولیه و تبلیغات استخدام می شوند داوطلبین باید بزبان انگلیسی آشنائی کامل داشته باشند .

خواهشمند است درخواست های مربوطه را با ذکر سوابق تحصیلی و آدرس کامل بانضمام یکبرگ‌رونوشت شناسنامه و یك قطعه عکس به‌راهنمای شماره ۱۸۳ روزنامه اطلاعات ارسال دارند .

۱-۵ آ-۱۳۷۵۵

آگهی استخدام

مهندس معدن وزمین شناسی و آب مورد نیاز تلفن ۷۳۶۹۶

۱-۲ آ-۱۲۸۷۳

بیك بانو یادوشیزه‌ایکه

ازعهده اتوکشی و نظافت برآید برای تمام وقت باحقوق مکفی استخدام‌می‌شود طالبین به‌خیابان شاه یاساز‌علوی شماره ۳۴ مراجعه نمایند

۱-۳ آ-۱۵۵۶

آشپز زن نیازمندیم

سازمان پرسیا تلفن ۳۱۸۶۹

۱-۳ آ-۱۵۶

فروشنده دوشیزه یابانو

مورد نیاز است لاله‌زارنو ساختمان البرز شماره ۴ ۱-۳ آ-۱۵۶۱

ماشین نویس فارسی

ولاتین ، دوشیزه یابانو نیازمندیم لاله‌زار نو ساختمان البرز شماره ۴

۱-۳ آ-۱۵۶۲

انجمن ملی‌حمایت کودکان

برای خدمت در اندرزگاه کرج‌احتیاج به یك بانوی متخصص در رشته‌مامائی دارد که از طریق مسابقه و مصاحبه انتخاب و استخدام مینماید .داوطلبان واجد شرائط میتوانند حداکثر تا تاریخ ۴۶٫۵۳ به دبیر خانه انجمن واقع در چهار راه پهلوی نبش کوچه نکوئی مراجعه و ثبت نام نمایند .

تاریخ مصاحبه و مسابقه بعدا به اطلاع داوطلبان خواهد رسید .

انجمن ملی حمایت کودکان

ویزیتور

چندنفر ویزیتور باسابقه احتیاج‌داریم کانون اتومبیل ایران تلفن ۷۶۱۶۹۱

۱-۳ آ-۱۵۷۵

آگهی استخدام

سازمان شکاربانی و نظارت بر صید از بین علاقمندان بحفظ نسل شکار و منابع طبیعی کشور مقیم شهرستان ها تعدادی داوطلب واجد شرایط که دارای مشخصات زیر بوده و حاضر بخدمت در مناطق مختلف کشورباشند استخدام مینماید :

۱- تابعیت کشور شاهنشاهی‌ایران

۲- حداقل میزان سواد : دیپلم کامل متوسطه برای نیل برتبه افسر شکارمانی و ششم ابتدائی برای نفر شکاربانی .

۳- داشتن برگ خاتمه خدمت نظام وظیفه .

۴- نداشتن سابقه بد .

۵- صحت مزاج و تناسب اندام .

۶- حداکثر سن۳۶ سال .

۷- سپردن تعهد مبنی بر حداقل‌ده سال خدمت در سازمان شکاربانی و نظارت برصید .

۸- ساکنین قراء و قصبات‌وهمچنین کسانی که دارای گواهی نامه‌رانندگی باشند بر سایر داوطلبین ارجحیت خواهند داشت .

منتخبین پس از انجام مدت سه‌ماه کارآموزی رسما استخدام و درصورت پذیرفته شدن حقوق خود را طبق‌جدول مصوبه از بدو شروع کار آموزی دریافت خواهند داشت .

برای کسب اطلاع بیشتربه‌نشانی خیابان خیام - ساختمان بهلر طبقه چهارم مراجعه نمایند .

سازمان شکاربانی ونظارت برصید

اشخاص واجد شرایط زیر استخدام میشوند

الف- یکنفر جهت مدیریت اداره‌امور تبلیغات و روابط عمومی

ب- یکنفر جهت مدیریت کنفکسیون (یك‌واحد بزرك تولیدی پوشاك)

۱- دارا بودن تحصیلات عالیه دررشته های مذکور

۲- دارا بودن حداقل ۵ سال سابقه کار و تجربه عملی

۳- تسلط کامل بزبان انگلیسی

استخاصیکه واجد شرایط می‌باشند می‌توانند بادر دست داشتن مدارك مربوطه همه روزه از ساعت ۸ الی ۱۳و ۱۴الی ۷ بعداز ظهر باداره‌پرسنل شرکت سهامی فروشگاه بزرك ایران واقع در چهارراه شاه ساختمان آزاد طبقه چهارم مراجعه نمایند .

آگهی استخدام

سازمان مسکن دونفر لیسانسیه‌حقوق (رشته قضائی)و یك نفر مهندس تاسیسات رااز طریق مسابقه استخدام مینماید . متقاضیان استخدام می - توانند ظرف مدت ده روز از تاریخ نشر این آگهی جهت کسب اطلاعات لازم بادردست داشتن مدارك زیر به اداره کارگزینی سازمان مسکن مراجعه نمایند .

۱-فتوکپی مدرك تحصیلی

۲- فتوکپی برگ خاتمه خدمت زیر پرچم یا معافیت دائم -غیر پزشکی

۳- رونوشت شناسنامه دوبرگ

۴- عکس ۴×۶ دوقطعه

۵ - عدم سوءپیشینه

سازمان مسکن

۱-۲ آ-۱۷۵۶۲

جویای کار

حسابدار و ماشین نویس باتجربه جویای کار است ۳۵۰۴۰

۱-۱۰ آ-۱۵۵۴

فقط بایك تلفن

کارمند وکارگر مورد نیاز خود را از پرسیا سازمان کار ونیاز بخواهیدتلفن ۳۱۸۶۹ ۱-۳۶ آ-۱۵۵۹

جواز دیپلمه بعداز ظهرها

آماده تدریس سیکل اول و دوم با تضمین موفقیت می‌باشد براهنمای ۱۸۶ اطلاعات مراجعه شود . آ-۱۳۰۳۷

ریاضیات - فیزیك وشیمی

دانشجوی الکترونیك تلفن ۵۶۴۱۹

راننده ۲ شخصی

بادهسال سابقه وارد بامور فنی‌ماشین متاهل جویای کار است تلفن ۳۵۲۱۵

آ-۱۳۰۷۱

دوشیزه سکرتر وعده‌ای خانم وآقایا حقوق مکفی مورد نیاز است کوچه برلن روبروی جنرال مد ساختمان ۵۲ طبقه سوم سی -سی فیلم

آ-۱۷۶۱۶

Deutches Industrieunternehmen sucht Sekretaerin mit guten Englischkenntnissen.

Anruf erbeten Tel. 45870

EMPLOYMENT

FOREMAN MECHANICS required to take charge of transport and plant repair depots on large civil engineering projects between Tehran and Dezful. Must have all-round knowledge and experience of mechanical plant and motor vehicle repairs and maintenance with ability to handle depot staff and organise repair routings. Apply in English stating age, education, experience and minimum starting salary expected to:

MEHRIZ COMPANY

10, Avenue Bahar-Shahreza Tehran.

کارخانجات بیسکویت‌گرجی

جهت پخش‌محصولات‌خود درآذربایجان به‌یك نفر نماینده فعال واجد شرایط زیر نیازمند است .

۱-سابقه فروشندگی‌سیار یاویزیتوری حداقل ۵سال

۲-دارای تضمین ملکی حداقل‌بارزش پانصد هزار ریال

۳- سن بین ۲۵ الی ۴۰ سال

۴-دارای برگ خاتمه خدمت یا معاف دائم

۵- حقوق و مزایا بطور پورسانتاژ پرداخت میگردد .

کسانیکه گواهینامه رانندگی داشته باشند حق‌تقدم دارند

داوطلبان بادر دست داشتن سند مالکیت و مدارك فوق بانضمام ۳قطعه عکس همه‌روزه بین ساعت ۹ تا ۱۳ به شرکت‌سهامی بیسکویت‌پرس‌بوذرجمهری غربی ساختمان گرجی مراجعه‌نمایند.

۱-۳ آ-۱۷۰۶۴

استخدام

یکی از بانکهای قدیمی‌احتیاج‌به وجود چند نفر کارمند باسابقه دارد . سن متقاضی باید بین ۲۸ تا۳۵ سال‌بوده لااقل ده سال سابقه کار بانکی مخصوصا در رشته معاملات اسنادی خارجی داشته و بزبان انگلیسی آشنائی کامل داشته باشد . داوطلبان میتوانند درخواست خود را با ذکر سن - پایه تحصیلات - معلومات و اطلاعات و سوابق کار مشروحا به صندوق پستی ۱۶۸۰ تسلیم نمایند.

۱-۳ آ-۱۷۴۸۳

آگهی انتخاب استادیار

دانشکده دندانپزشکی مشهد طبق آئین نامه‌قانون‌استخدام هیات‌آموزشی یك‌تن استادیار (دو تن در رشته پروتزو دو تن رشته دندانپزشکی عملی) از طریق مسابقه انتخاب می نماید . داوطلبان واجد شرایط می توانند از تاریخ اول مرداد ماه ۴۶ الی آخر شهریور ماه سال جاری در تهران باداره کل تعلیمات عالیه و در مشهد بدفتر دانشکده دندانپزشکی مراجعه و ثبت نام نمایند .

۱- استخدام پذیرفته شدگان‌موکول بصدور اجازه استخدام و تامین‌اعتبار خواهد بود .

۲- داوطلبان بایستی حداقل سه سال دوره دستیاری در رشته مربوطه را طی کرده باشند .

معاون دانشکده دندانپزشکی مشهد دکتر بدری تیمورتاش

۱-۲ آ-۱۷۲۵۴

گمشده

چك شماره ۳۸۲۸۹۶ اینجانب بمبلغ ۱۵۷۰۰ ریال بدون تاریخ و امضاء مفقود شده است از درجه اعتبار ساقط می‌باشد . هوشنك‌بیگدلی

تقویم کیفی اینجانب ایرج دیلمانی محتوی دوهزارریال پول‌نقد وگواهینامه رانندگی در سالن سینما دیانا مفقود شده از یابنده خواهشمند است‌بتلفن ۴۴۳۸۲ مراجعه و وجه را بعنوان مژدگانی دریافت دارد . آ-۱۳۰۸۹

تفداد ۱۵ فقره سفته

بمبلغ ده هزارریال‌در تاریخ۲۸ر۴۶ر بشماره خزانه‌داری ۲۷۸۶۵۱ الی ۲۷۸۶۶۰ از سری ج متعهد و اروژان یسایان مفقود گردیده و از درجه اعتبار ساقط است .

جایزه

یك عدسك سیاه با قلاده‌قرمزازنوع بوودل مفقود شده از یابنده تقاضا میشود بوسیله تلفن ۸۸۱۶۷۵ و یا ۶۲۵۳۷۱ اطلاع و جایزه خود را دریافت دارند . آ-۱۳۱۵۹

غلامحسن عاشوری (عکس‌بالا) ۲۵ روز است از بندر پهلوی خارج و ازاو خبری نیست هرکس اطلاعی از وی دارد تهران خیابان ۱۵ متری (میدان شهناز) کوچه‌دماوندی پلاك۷خبرداده ومادرش رااز نگرانی نجات بخشد

ارج ARJ

اشخاص واجد شرایط زیر استخدام میشوند

۱- فوق دیپلم یا لیسانسیه اقتصاد و یا بازرگانی کاملا مسلط بزبان انگلیسی و دارای تجربه در مکاتبات تجارتی .

۲- آقایا بانوی لیسانسیه ، دارای تجربه کافی در کار نویسندگی و آشنائی کامل بزبان انگلیسی و علاقمند بامور تبلیغاتی ، دارندگان لیسانس زبان‌یا ادبیات حق‌تقدم‌خواهند داشت .

۳-تندنویس و ماشین نویس لاتین (زن)با تحصیلات دیپلم متوسطه وسه سال تجربه‌کار

شرکت سهامی ارج- خیابان شوش شرقی تلفن ۵۵۳۹۱

پرستار زن

یك نفر پرستار زن از ۷ صبح الی ۷ بعداز ظهر جهت نگهداری بچه مورد احتیاج است بتلفن ۶۳۰۱۶۶ مراجعه فرمایند آ-۱۳۱۴۹

شرکت سهامی باطری «آی-تی-تی» ایران احتیاج به افراد زیر دارد :

۱- حسابدار ورزیده با تحصیلات تخصصی حسابداری ۲-منشی‌حسابدار، باتجربه چندین ساله

متقاضیان باید بزبان انگلیسی آشنائی کامل داشته و سن آنها حد اکثر از ۳۰ سال تجاوز نکند .

داوطلبان حائز شرایط میتوانند تقاضانامه های خود را بضمیمه مدارك مربوطه ، همراه با یکبرگ رونوشت شناسنامه ویك قطعه عکس به‌آدرس تهران صندوق پستی شماره ۷۰۹ ، ارسال دارند .

خواهشمند است روی پاکت جملهٔ «مربوط به‌استخدام حسابدار و منشی حسابدار»قید شود . ۱-۱۷۶۸۲

آگهی استخدام

شرکت سهامی تلفن ایران سه‌نفر مهندس رشته‌ساختمان‌را بطورقراردادی استخدام مینماید . داوطلبان استخدام میتوانند از تاریخ۳۱ تیر ماه الی آخروقت اداری روز دوشنبه ۹ مرداد ماه ۴۶ بادردست داشتن عین‌مدرك تحصیلی و گواهی معافیت و یا پایان خدمت وظیفه عمومی و دوقطعه عکس ۴×۶ باداره‌کارگزینی شرکت‌سهامی تلفن ایران واقع درخیابان شاه کوچه لاله ساختمان ادارات مرکزی مراجعه نمایند .

انتخاب مهندسان مورد نیاز باتوجه بمدارك تحصیلی آنان و احرازامتیاز در مصاحبه حضوری بوده و درشرایط مساوی کسانیکه سابقه کار داشته باشند حق‌تقدم خواهند داشت .بدیهی است به‌تقاضای داوطلبان بعداز انقضای مهلت مقرر مطلقا ترتیب اثر داده نخواهد شد الف .م- ۴۰۰۰

شرکت سهامی تلفن ایران

آگهی استخدام

بدونفر مهندس معدن جهت کار در خارج ازتهران‌احتیاج‌می‌باشدداوطلبانی که‌سابقه خدمت داشته باشند مقدم بوده و باشرایط و حقوق مناسب استخدام میشوند واجدین شرایط‌لطفا وسیله تلفن ۴۳۱۳۰مذاکره فرمایند.

تلفن ۴۹۴۸۸ و ۴۶۷۶۷

استخر: پناهگاه دلپذیر فراریان گرما

در تهران ۶۰ استخر وجود دارد

نزدیك دو ماه است که استخر های شنای تهران گشایش یافته‌و سیل ورزشکاران وگرما زده هابه طرف استخر هاسرازیر شده‌است. بطوری که هر روز در استخر ها جنجال عجیبی برپا می شود واین جنجال تقریبا از ساعت ۹ صبح تاغروب آفتاب ادامه دارد.

از آن‌گذشته در گوشه وکنار شهر که نهر های آب وجود دارد کسانی که دسترسی به استخر ندارند با آب تنی کردن میل به شناگری وحرارت هوا را اطفاء میکنند.

در تهران قریب به‌شصت‌استخر عمومی وجود دارد که برخی از آنها مستقیما توسط سازمان‌تربیت بدنی و برخی دیگر تحت نظارت این سازمان‌وفدراسیون‌شنای کشور بکار مشغولند.

معروف ترین استخر های تهران استخر امجدیه ، امیرآباد ، استادیوم فرح و باشگاه پهلوی است.

*** استخر کم است**

آنچه مسلم است ، همه ساله به تعداد علاقمندان ورزش شنا افزوده میشود واین ورزش درمیان همه طبقات به نحو جالب‌توجهی اشاعه میابد خصوصا در فصل تابستان کاملا مشهود است که برای شهری که بیش از ۲ میلیون جمعیت دارد تعداد ۶۰ استخربسیار کم‌است.

*** استخرهای جدید**

سازمان تربیت بدنی امسال‌مبادرت به‌ساختمان چند استخر جدیدنموده است و شش استخر نیز از محل عطیه علیاحضرت شهبانو در شش محل تهران تاسیس میگردد.

بنابامر علیاحضرت تاسامی‌پیش کسوتان ورزش بروی استخر ها گذاشته میشود و دو استخری که زودتر از بقیه در کوی نهم آبان و سه‌راه آذرین آماده می‌شود به نام های« صدری » و « ورزنده » دو پیش کسوت ورزش ایران نام گذاری گردید.

*** تاریخچه شنا**

هنگامی که انسان در کنار استخر یا دریا شناگران را تماشا می کند و به جنبه های‌ورزشی‌وتفریحی آن توجه می کند ، باین فکر میافتد که‌این ورزش چه سالی به بوجود آمده !

شناوری احتیاج بشر اولیه‌برای گذشتن از آبها بوده که بعدا بصورت ورزش درآمده‌است.

در یونان به شناوری اهمیت بسزائی قائل بودند و آن را جزو تعلیمات عمومی واجباری گذاشته بودند و ندانستن آنرا گناه تلقی می کردند . وضرب المثلی داشتند «که فلانی نه خواندن و نوشتن‌می داندونه‌شنا »بعد از یونانی هارومی ها ،آلمان ها وفرانسوی ها به ورزش شناعلاقه پیداکردند .

*** شنای کرال**

اولین مسابقات شنا در اوائل نیمه دوم قرن نوزدهم در انگلستان وفرانسه وآلمان اجراء شد درآن زمان شنا از پهلو مرسوم بودبعدا بتدریج اصلاحاتی در آن بعمل آمد استرالیائی ها با مطالعه در طرز شنای بومی هافن مخصوصی در شنا به کار بردند که امروز به شنای کرال معروف‌است بعدا آمریکائی‌ها شنا را از استرالیا اقتباس و با مطالعه در طرز شنای بومیهای هاوائی آنرا تکمیل کردند و در المپیك ۱۹۲۴ شنا گران آمریکا مقام اول را بدست‌آوردندو امروزه رشته های فراوانی مثل کرال سینه پشت قورباغه ،پروانه آزاد در جهان متداول است و کشور های شوروی ، آمریکا ، فرانسه اهمیت بیشتری باین‌ورزش میدهند ولی اولین قهرمان شنا «سیسیل هیلی» استرالیائی است

بعلت گرانی بلیط استخرهای‌خصوصی جمعیت کمتری دراین استخرهاجمع میشوند ولی شناکردن دراستخر های سازمان تربیت بدنی بعلت کثرت جمعیت تقریبا شنا غیر ممکن است

استفاده دانشجویان‌دانشکده‌افسری واستخر دیگری در باغ فردوس شمیران احداث شدوسپس«توماس گیبسون » بعنوان مربی ورزش‌به ایران آمد در منظریه به‌تعلیم‌شنا گران‌پرداخت و در سال ۱۳۲۷ فدراسیون شنا در ایران تشکیل شدتوبرای آماده نمودن قهرمانان شنا تاکنون اقدامات نموده‌است.

*** اولین رئیس**

اولین رئیس فدراسیون ایران آقای مهندس شاهمیر بوده است و بترتیب آقایان محمد علی مسعودی سرهنگ سپه پور ، پرویز عمواوغلی و مهندس شاهمیر از سال ۱۳۲۷ تا دیماه گذشته عهده دار ریاست فدراسیون شنای ایران بوده‌اند.در دیماه سال گذشته پس از انتصاب آقای قراگزلو بریاست سازمان تربیت بدنی برای اولین بار رئیس فدراسیونی از بین بانوان انتخاب گردد و این بانو خانم جاره‌پرخیده (فرماتفرمائیان) میباشد که رئیس فدراسیون شنا شد و طی شش‌ماهی که ازریاست‌ایشان میگذرد اقدامات موثری نموده است .

*** اقدامات بهداشتی**

تا چند سال اخیر هیچگونه‌اقدام اساسی نسبت به حفظ بهداشت‌در استخر ها معمول نمیگشت و تنها اقدام در این مورد تعویض آب استخر بود وشایدهمین امر موجب میشد عده‌ای از استخر هاروگردان بودند چه‌آلودگی‌آب اکثرابیماری هائی از قبیل حصبه ، یا ورم‌ملتحمه چشم و بیماریهای قارچی از قبیل کچلی بوجود می آورد .

اما در سالهای اخیر اداره‌بهداشت نظارت کامل بر وضع استخر ها دارد و صاحبان استخر ها راموظف به تعبیه دستگاه تصفیه آب نموده است . این دستگاه آب استخر را تصفیه کرده و مجددا باستخر میفرستد .

همچنین صاحبان استخر موظفند به آب «کلر» بزنند مقدار کلر موجود در آب باید ۲ تا ۵ قسمت در میلیون باشد چه مقدار کلر بیشتر در آب موجب تحریکات روی پوست بدن و چشم میشود و از آن گذشته کلر زیاد در آب درجه (پ .آش) آب را بالا برده و یك محیط قلیائی ایجاد میکندو این محیط قلیائی را با ریختن مقداری اسید کلریدریك خنثی‌می کنند .

کلر بمقدار کمتر از ۲ تا ۵ قسمت در میلیون نیز موجب میشود که بیماریهای عفونی ، تخمهای انگل و بیماری های‌قارچی اشاعه یابد .

بدین جهت اکیپ‌مهندسین‌اداره بهداشت کلیه استخر هائی را که فاقد دستگاه تصفیه باشند تعطیل میکنند و مقدار کلر در آب را نیز با دستگاه های کلرسنج کنترل مینمایند . از این رو استخر های در حال حاضر هیچگونه خطری از جهت واگیری بیماری های مختلف ندارند .

*** قیمت بلیط**

قیمت بلیط استخر های تهران از ده ریال تا صد ریال میباشد . بلیط های ده ریالی مخصوص‌دانش آموزان در استخر های فرح و امجدیه میباشد در این دو استخر بلیط برای غیر محصل ۲۰ ریال و بلیط استخر های خصوصی و خانوادگی از ۵ تا ۱۵ تومان قیمت دارد .

در چند باشگاه ورزشی تهران نیز بلیط ۱۰ و ۲۰ ریال فروخته میشود .

*** استخرهای شهرستانها**

هنوز بسیاری از شهرستانهافاقد استخر شنا هستندواستخر بسیاری از شهرستانها نیز فاقد وسایل بهداشتی است و مردم شهرستان از این جهت از تهرانیها بیشتر مغبون هستند .

حتی در مناطق گرمسیر که‌لزوم وجود استخر بیشتر بچشم میخورد تعداد استخر ها نسبت به جمعیت بسیار قلیل است .

*** استخر سرپوشیده**

با اینکه جمع بسیاری از جوانان ما در رشته های مختلف ورزش‌شنا کوشش میکنندوهر سال نیزرکورد های جدید بدست می آورند با اینحال ورزش شنا در ایران‌نسبت به قهرمانان جهانی بسیار عقب‌است و این بدان جهت است که اکثر قهرمانهای ما بعلت نداشتن استخر سر پوشیده بیش از نیمی از سال از تمرین محروم هستند .

در مسابقات شنا که در ایران

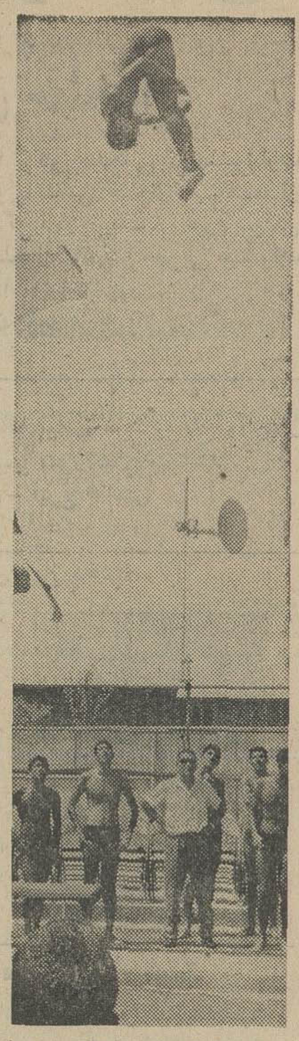

در همهٔ رشته های شنا قهرمانان‌ایران فعالیت چشم گیری دارند

برگزارمیشودقهرمانهای خوزستانی اغلب درخشش خاصی دارند واین بدین علت است که‌هوای خوزستان امکان تمرین بیشتری به‌قهرمانهای خوزستانی میدهد .

ترازنامه شرکت سهامی فنی ذره در ۱۳۴۵ر۱۲ر۲۹

دارائی	ریال	بدهی	ریال
موجودی بانك‌ها	۸۵۱۲۶ر۹۰	سرمایه	۱۰۰۰۰۰۰ر—
اثاثیه وابزار کار	۱۸۶۸۳۱ر—	ذخیره استهلاك	۸۰۶۰۴ر—
بدهکاران	۴۵۵۸۰۰۰ر—	بستانکاران	۳۷۴۹۳۵۳ر۹۰
جمع موازنه	۴۸۲۹۹۵۷ر۹۰		۴۸۲۹۹۵۷ر۹۰

مدیر عامه شرکت سهامی فنی ذره

ترازنامه سال ۱۳۴۵ شرکت تولیدی ایران آرو

بستانکار	ریال	بدهکار	ریال
سرمایه	۶۰۰۰۰۰۰ر—	موجودی صندوق	۳۹۴۵۱۱ر—
		زمین	۴۴۹۰۰۰ر—
این شرکت در سال ۱۳۴۵ فعالیت تجارتی نداشته و مشغول ساختمان میباشد .		ساختمان	۱۲۴۸۳۴۶ر—
		اثاثیه اداری	۴۳۰۵۰ر—
		حقوق	۱۶۰۰۰ر—
		ماشین آلات	۳۸۰۰۰۰۰ر—
		آگهی و ثبت	۴۳۱۱۰ر—
		متفرقه	۵۹۸۳ر—
	۶۰۰۰۰۰۰ر—		۶۰۰۰۰۰۰ر—

ترازنامه شرکت تیگریس با مسئولیت محدود در پایان ۲۹ اسفند ۱۳۴۵

دارائی		بدهی‌ها	
دارائی ثابت	۳ ،۵۲۶،۱۷۴ر—	سرمایه	۵،۰۰۰،۰۰۰ر—
دارائی جاری	۱،۹۶۰،۶۶۱ر—	بستانکاران	۱،۳۴۷،۰۷۱ر—
زیان	۱،۲۳۷،۳۴۵ر—	ذخایر	۳۷۷،۱۰۹ر—
	۶،۷۲۴،۱۸۰ر—		۶،۷۲۴،۱۸۰ر—

سودوزیان شرکت تیگریس بامسئولیت محدود از ۶ر۷ر۱۳۴۵ الی ۲۹ر۱۲ر۱۳۴۵

هزینه‌ها		درآمدها	
بهای تمام شده کالای ساخته شده	۱۲۹،۶۶۰ر—	فروش	۱۸۳،۳۲۰ر—
هزینه های تولیدی عمومی و مالی	۱،۲۹۲،۶۵۳ر—	درآمد متفرقه	۱،۶۴۸ر—
		زیان	۱۲۳۷،۳۴۵ر—
	۱،۴۲۲،۳۱۳ر—		۱،۴۲۲،۳۱۳ر—

شرکت تیگریس بامسئولیت محدود

ترازنامه سال ۱۳۴۵ شرکت تعاونی تربیه وتوزیع دارو

دارائیهای ثابت	۱ر۶۳۱ر۰۰۰ ریال	سرمایه	۵۶۰۵۰۰۰ر— ریال
دارائیهای جاری	۳۵ر۷۳۲ر۲۲۱ ریال	بدهیها	۳۸۰۶۸۰۲۵ر— ریال
مطالبات	۱ر۴۲۹ر۴۶۲ر۶۰ ریال	ذخایر	۱۷۸۳۵۰ر۱۰ ریال
دارائیهای نقدی	۵ر۸۱۸ر۹۸۱ر— ریال		۴۳۸۵۱۳۷۵ر۱۰ ریال
	سود		۷۶۰۲۸۹ر۹۰ ریال
	۴۴ر۶۱۱ر۶۶۵ر— ریال		۴۴۶۱۱۶۶۵ر— ریال
حساب سودوزیان :			
هزینه های اداری وبانکی	۴۰۵۳۱۳۵ر۱۰ ریال	سود حاصله‌ازخرید وفروش دارو	۴۸۱۳۴۲۵ر— ریال
وغیره	۷۶۰۲۸۹ر۹۰ ریال		
سود	۴۸۱۳۴۲۵ر— ریال		۴۸۱۳۴۲۵ر— ریال

خلاصه بیلان شرکت آشوقا بامسئولیت محدوددر پایان سال ۱۳۴۵

صندوق و بانك‌ها	۶۶۷۴۲۲۹	سرمایه	۵۰۰۰۰۰
اثاثیه	۴۱۹۲۶۸ر—	سود سنواتی و ذخیره	۵۰۲۹۳۲ر۵۵
کالا و سفارشات	۶۰۱۵۵۰۰۵	بستانکاران	۶۷۹۹۷۷۶۰ر۶۵
بدهکاران	۲۰۲۹۴۰۶	سود ویژه	۲۷۷۲۶۴ر۸۰
جمع	۶۹۲۷۷۹۵۸ر—	جمع	۶۹۲۷۷۹۵۸ر—

حساب سودوزیان

هزینه‌ها و استهلاك	۴۳۷۹۷۸۰ر۵	درآمد	۴۶۵۷۰۴۵ر۳۰
سودویژه	۲۷۷۲۶۴ر۸۰		
جمع	۴۶۵۷۰۴۵ر۳۰		۴۶۵۷۰۴۵ر۳۰

کاندیدای نمایندگی مجلس شورایملی

مرد سازنده شیراز ویك نویسنده مردم دوست ازکاندیداهای حزب ایران نوین

ایرج مهرزاد کاندیدای حزب ایران نوین برای نمایندگی مجلسین شورای ملی و موسسان از حوزه انتخابیه شهر شیرازاست‌وشیرازی ها اورا بنام « مرد سازنده شیراز» میشناسند .

*** سازنده شیراز**

ایرج مهرزاد بسال ۱۳۰۶ در شهر مصفا وهنرپرورشیراز درخانواده‌ای متوسط متولدشد.

پس از گذراندن دوره‌های ابتدائی‌و متوسطه در دبیرستان نمازی شیراز برای ادامه تحصیلات عالی بتهران آمد و در سال ۱۳۲۲ از دانشکده حقوق و علوم سیاسی‌دانشگاه‌تهران ودر رشته حقوق قضایی موفق‌باخذ دانشنامه لیسانس گردید .

مهرزاد پس از اتمام تحصیلات قضایی ، قضاوت را برای خویش برگزید و برای گذراندن دوسال کارآموزی قضایی بخدمت وزارت دادگستری درآمد و مدارج‌قضائی رابا خوشنامی از معاونت کفالت دادسرای شیراز و ریاست دادگاه شهرستان شیراز طی نمود و در همین موقع بود که برای مدتی رخت سفر به کشورهای اروپا و کشور فرانسه رابست و به ادامه تحصیلات پرداخت و پس‌ازبازگشت بوطن ،در کلاسهای شبانه دانشکده ادبیات دانشگاه پهلوی شیراز به تحصیل ادامه داد و بارتبه ممتاز موفق باخذ دانشنامه لیسانس در ادبیات فرانسه گردید .

مهرزاد به‌پاس خدماتی که بمردم شیراز کرده بود ، بسال ۱۳۴۰در انتخابات انجمن شهر شیراز بسمت اولین شهردار انتخاباتی شیراز انتخاب گردید و فرمان شاهنشاه آریامهر درباره وی شرفصدوریافت او در مدت ۸ماه که‌تصدی‌شهرداری شیراز را داشت . منشاء اقدامات وسیعی در عمران شهری و بالاخص در مناطق فقیرنشین شهر گردید که در حقیقت مراحل سازندگی‌اینشهر زیبای ایران در زمان شهرداری او انجام شد . وبالاخره مردم‌قدرشناس شیراز ،خدمات اورا بحق‌شناختند و در دوره بیست‌ویکم قانون‌گزاری مهرزاد بسمت نماینده مردم‌شیراز در مجلس شورای ملی ا نتخاب گردید .

*** اقدامات مهرزاد در زمان نمایندگی**

«ایرج مهرزاد» از ابتدای‌اتشکیل حزب ایران‌نوین به عضویت این حزب درآمد و چون از معتقدان اصول انقلاب وفعالیتهای دستجمعی است باهزینه شخصی و جلب‌اعتماد کشاورزان آزاد شده توابع شیراز در همین نقاط اقدام به احداث ۵ باب دبستان ۶ کلاسه وچهارکلاسه دوباب کرمابه ، درمانگاه بهداری و بسیاری از تاسیسات عام‌المنفعه کشاورزی که می‌توان از حفر چند چاه عمیق و احداث چند قنات و مکانیزه کردن کشاورزی و درخت‌کاری در اطراف شیراز نام برد که این فعالیتهای آبادانی و عمرانی توسط وزارتخانه‌های مربوطه بشه شرفعرض همایونی معروض افتاده و مورد رضایت و قبول خاطرمبارك همایونی واقع شد و به‌امرشاهنشاه آریامهر توسط دفتر مخصوص شاهنشاهی از ایشان تشویق بعمل آمد .

*** نشان طلای درختکاری**

در سال گذشته مهرزاد باغرس ۶۲۱ هزار اصلی درخت در اراضی معرات ونمك‌زار شیراز توانست برای اولین‌بار از استان فارس ودر سراسر کشور مقام اول درختکاری را احراز نماید و در مراسم جشن درختکاری که در پیشگاه مبارك شاهنشاه‌آریامهر برگزار گردید، مفتخر باخذ یك قطعه نشان طلای درختکاری از دست مبارك شاهنشاه آریامهر گردید .

*** یك نویسنده**

در بین نامزدهای انتخاباتی‌حزب ایران نوین از شهر تهران‌چهره‌ای آشنا از نویسندگان‌قدیمی‌مطبوعات دیده میشود و این نویسنده باذوق که از سخنرانان زبردست نیز می باشد عبداله جوانشیر است .

عبداله جوانشیر، بسال ۱۳۰۱ شهر تهران متولد شد وپس ازاتمام تحصیلات ابتدائی و متوسطه از روی اشتیاق‌به‌تحصیل دانش‌امروزی که انگیزه اصلی آن از ابتدای کودکی در وجودش ریشه دوانیده بود ، وارد دانشگاه تهران گردید و در رشته اقتصاد و علوم سیاسی موفق باخذ دانشنامه لیسانس گردید

وی همزمان با گذراندن دوره دانشکده جهت آشنایی بیشتر به مسائل اجتماعی ،مطبوعات‌رابرگزید وآغاز به نویسندگی کرد و سپس مدت ۳سال یعنی از سال های ۱۳۳۷ تا ۱۳۴۱ را با استفاده از بورسی که سازمان برنامه در اختیارش گذارده بود بفرانسه رفت از موسسه همکاریهای فنی دولت فرانسه موفق بکسب گواهی نامه تخصصی در اقتصاد روستایی و شرکت‌های تعاونی شد .

نام «عبداله جوانشیر» یادآورروح تعاون و همبستگی است و باعتبار همین روحیه عالی انسانی است که او ازمیان رشته‌های مختلف‌اقتصادی «تعاون» رابرگزید و دراین رشته دست به‌انتشار یك رشته کتاب زه که از بین آنها میتوان از : اقتصاد تعاونی ، بررسی مختصر نهضت تعاونی در ایران ، جامعه شناسی تعاونی ، مسیر فرهنك و فلسفه ایران دربین‌النهرین وبالاخره‌تاریخ اتحادیه بین‌المللی تعاونی را یاد کرد.

آقای عبداله جوانشیر که هم‌اکنون در فعالیتهای انتخاباتی تهران واز طرف حزب ایران‌نوین فعالیت دارد کارمند وزارت کار و امور اجتماعی بوده و دراین وزارتخانه مشاغلی‌از جمله : مدیر کلی وزارت کاروامور اجتماعی را عهده‌دار بودوهم‌اکنون دبیرکل شورای عالی تعاون کشور می‌باشد .

*** فعالیتهای حزبی**

آقای عبداله جوانشیر از ابتدای تشکیل حزب ایران نوین ،عضویت این حزب را داشته و عضو شورای مرکزی حزب ، عضو شورای عالی انتشارات و تبلیغات حزب‌ایران‌نوین واز نویسندگان مسایل مربوط به جامعه‌شناسی ، اقتصادی و سیاسی روزنامه ندای ایران‌نوین است.

کاندیدای خلخال

جناب آقای مختار پاشا توکلی خلخالی کارمندوزارت کشور که از خانواده اصیل و پاکدامن خلخال میباشند از طرف‌اهالی خلخال برای نمایندگی دوره بیست و دوم مجلس شورایملی از حوزه انتخابیه خلخال کاندیدا معرفی میشوند.

ما صمیمانه موفقیت ایشان را آرزومندیم.

بامضاء پانصد نفر خلخالیان مقیم مرکز

آ ـ ۱۷۶۱۴

آقای مهندس رضا عبدالمجیدی مرد شجاع وطن از تهران کاندیدای نمایندگی مجلس شورایملی میباشد .

علی‌اکبر طاهری ـ ایرج فاتحی

آ ـ ۱۳۰۹۳

کاندیدای ملاوی وپل دختر

بانو عترت‌الزمان ترابی گودرزی کاندیدای حزب مردم از پل دختر و ملاوی اوایل هفته آینده برای انجام مبارزات انتخاباتی بحوزه انتخابیه خود عزیمت میکند .

خانم ترابی گودرزی از بانوان تحصیلکردموجوانیست که ددمحل دارای موقعیت و وجهه فراوانستو اهالی پل دختر و ملاوی ازهم‌اکنون خود را برای استقبال از کاندیدای حزب مردم آماده میکنند.

آ ـ ۱۳۱۱۷

کاندیدای حزب مردم از رامند

آقای ناصرقلی‌فرهادپور نامزد انتخاباتی مجلس شورایملی‌حزب مردم برای رامند (ضیاءآباد) قزوین یکی از چهره های آشنای جامعه مطبوعات است .

آقای فرهادپور مدیر روزنامه آسیای‌دمکرات در مبارزات‌سیاسی ۲۵ ساله گذشته همیشه‌در صف اول وطن پرستان ووفاداران‌برژیم مشروطه سلطنتی ایران علیه خائنین مبارزه کرده‌ودراین راه‌مقدس از خود شایستگی نشان داده‌است نامزدی این نویسنده مومن و باپرنسیب از طرف حزب مردم مایه خوشحالی همکاران مطبوعاتی ایشان است .

آ ـ ۱۷۶۴۲

اهالی غیور و شاهپرست و مرزنشین شیروان و باجگیران

آقای حیدر قربانیان

سربباز فداکار شاهنشاه آریامهر را برای نمایندگی دوره بیست و دوم مجلس شورایملی معرفی و انتخاب میکنند .

آ ـ ۱۳۱۵۵

جناب‌آقای عطاءالله‌خسروانی دبیر کل محترم حزب ایران نوین

کاندیدا شدن جناب آقای حسن مریدی از طرف حزب پر افتخار ایران نوین موجب نهایت خوشوقتی‌است‌ازطرف خود و کلیه کارکنان شرکت مسافر بری اتو شاهین کرمانشاه کمیته شعبه های شهرستانها بشما دبیرکل شاه دوست و میهن پرست تبریك عرض نموده از خداوند بزرك خدمتگزاری بیشتری‌را درراه خدمت بشاهنشاه آریامهر و میهن عزیز مسئلت دارد .

مدیر شرکت مسافربری اتو شاهین کرمانشاه یدالله رشیدی

دعوت عام

دراین هنگام که انتخاب نمایندگان مجلس موسسان ومجلسین سناوشوری درشرف انجام است کانون بازنشستگان کشوری نیز همگامی خودرا برای استیفای حقوق اجتماعی و کامیابی از انقلاب ثمربخش شاه و ملت اعلام و ازعموم همکاران ودوستان خواهان است که باشرکت‌خودو افراد خانواده‌وا جدشرایط کارت‌الکترال دریافت و مساعی خودرا دراین امر مقدس ملی بمرحله اجرا درآورند .

برای استحضار از نحوه همکاری همه‌روزه قبل ازظهر دبیرخانه کانون (واقع در خیابان حشمت‌الدوله کوی جم) آماده پذیرائی‌و راهنمائی میباشد .

آ ـ ۱۳۱۴۱ رئیس کانون بازنشستگان کشوری ـ دها

فرهنگیان وهمکاران محترم پایتخت

ضمن تشکر از ابراز احساسات خالصانه عموم بانوان و خواهران گرامی در موردانتخاب‌نمایندگی‌اینجانب جهت خدمتگزاری دوره ۲۲ مجلس شورایملی در ظل توجهات‌اعلیحضرت شاهنشاه آریامهر آمادگی‌خود رامنفردا اعلام و با توجه به خدمات صادقانه فرهنگی امید است بتوانم خدمت شایسته تری نسبت بمیهن عزیز بخصوص فرهنك نموده و به پیروی از منویات ملوکانه در اجرا و بثمر رساندن‌انقلاب شاه و ملت نام نیکی بیادگار گذارم .

جان‌نثاروخدمتگزار شاه و ملت ـ مریم حاجیعلی احمدکرور

آ ـ ۱۳۴۳

تبریکات

دبیرکل‌محترم حزب ایران نوین

اعضای حوزه ۱۷ انتخاب و معرفی هم مسلکان محترم سرکار علیه بانو پروین صوفی و جناب آقای‌ابوالفتح جهانشاهی راجهت نمایندگی مجلس شورایملی صمیمانه حضور آنجناب و همسلکان ارجمند تبریك میگویند

منصوریان، وحید ، تابان ، زهره نژاد ، احدیان ، ایمن سپاهی سروریان آ ـ ۱۳۰۹۹

جناب‌آقای‌علی‌اصغر عرب

انتخاب شایسته شمارابریاست صنفانوای شهرستان‌شمیران صمیمانه تبریك میگوئیم .

نانوای سنگکی لویزان . ابوالقاسم رضائیان ، نانوای سنگکی چیذرنجف چیذری ، نانوای تافتونی اختیاریه جواد هادی‌کاشی ، نانوای رستم آباد بالاعلی اکبر جعفری فائق ، نانوای سربند در بندغفار مطلق ، نانوای چهار راه رستم آباد خاکی‌اکبرمحسنیان

جناب آقای دکتر علی نقی کنی

انتصاب جنابعالی را بسمت مدیریت عامل فرهنگی رضاپهلوی صمیمانه‌تبریك عرض و از پیشگاه یزدان پاك خواستاریم که همواره سالم و در راه خدمات میهن و انجام منویات شاهنشاه آریامهر کوشاباشید.

بانو سکینه‌کنی ، کاظم‌کنی ، عبدالکریم‌کنی آ ـ ۱۳۰۱۵

جناب آقای داود اسکوئی

ارتقاء آن جناب را بریاست تدارکات فنی و اموال شرکت واحد تبریك عرض مینماید آ ـ ۱۷۶۱۸ **حسن قره‌گزلو**

جناب آقای دکتر علینقی کنی

انتصاب‌آنجناب را بمدیریت عامل بنیاد رضا پهلوی ولیعهد ایران صمیمانه تبریك گفته و امیدواریم مانند گذشته درخدمت صادقانه به شاهنشاه آریامهر و مردم ایران موفق‌باشید .

آ ـ ۱۷۳۷۸ فرد قاسمی . رضوی

جناب آقای ابوالقاسم قاضی‌زاده رئیس جامعه لیسانسیه‌های اداری

نامزدی آنجناب بنمایندگی مجلس شورایملی موجی ازشادی وامید در دل جوانان روشنفکر کشور بر انگیخته است . پیروزی های بیشتر آنجناب را در بثمر رساندن آرمانهای بزرك‌شاهنشاه آریامهر وخدمت بملت ایران صمیمانه آرزو میکنیم .

بامضای ۹ نفر از کارمندان‌لیسانسیه وزارت‌اطلاعات آ ـ ۱۳۰۴۳

جناب‌آقای پروفسور عدل دبیر کل حزب مردم

باوجدو شعف‌فراوان نمایندگی ازطرف‌شصت‌هزارنفوس بخش نوبران ساوه کاندید نمودن جناب آقای دکتر مهندس‌بهبودی را برای نمایندگی مجلس شورای ملی تبریك و تهنیت معروض‌داشته توفیق آنجنابان رادر اجرای اوامر شاهنشاه آریامهر و درخدمت بملت‌مسئلت دارد .

جان نثار اصغر شهیدی مسئول کمیته حزب مردم نوبران

تیمسارسرلشگر دکتر ایزد پناه

انتصاب آن تیمسار را به قائم مقامی سازمان جوانان شیرو خورشید سرخ ایران از طرف خود و کارکنان فدراسیون‌وقهرمانان فوتبال تبریك عرض نموده امیدوار است در پست جدید در خدمت بشاهنشاه آریامهر مانند سازمان ورزشی کشورموفق‌و منصورباشید

آ ـ ۱۷۵۸۶ فدراسیون فوتبال کشور

آگهی ازشرکت سهامی تلفن ایران

شرکت سهامی تلفن ایران ازهرگونه ناراحتی که درنتیجه برگردان کابل طبعا متوجه مشترکان محترم میشود قبلا تاسف خودرا ابراز داشته وبدینوسیله باطلاع میرساند قسمتی از کابلهای منطقه زیر :

۱ـ شمالا به خیابان شیراز شرقی
۲ـ شرقا به خیابان کاج
۳ـ جنوبا به خیابان آریامهر (قزل‌قلعه)
۴ـ غربا به انتهای خیابان آسائی و خیابان فاطمی

بعلت ضرورت فنی برگردان میشود ناگزیر شماره تلفن مشترکان محترم منطقه مزبور باشماره‌های جدیدی‌که دراختیار قسمت اطلاعات (۰۸)گذارده شده از روزیکشنبه ۸ر۵ر۴۶ تعویض خواهد شد . الف ۳۹۹ شرکت سهامی تلفن ایران

ترازنامه شرکت دان بامسئولیت محدود درآخر اسفند ۱۳۴۵

صندوق و بانك	۱۱۲۷۲۹۶٫۴۰ ریال	سرمایه	۸۰۰۰۰۰ ریال
اثاثیه	۵۵۴۰۰ ریال	سود سنواتی	۷۶۱۵۴۱٫۴۰ ریال
کالا	۴۹۴۰۷۲۲ ریال	استهلاك	۲۲۱۶۰ ریال
اسناد دریافتی	۲۷۱۰۴۱ ریال	اسناد پرداختی و اشخاص	۴۵۸۲۵۳۳ ریال
		سود ویژه	۲۲۸۲۲۵ ریال
جمع	۶۳۹۴۴۵۹٫۴۰ ریال	موازنه	۶۳۹۴۴۵۹٫۴۰ ریال

صورت سودو زیان سال ۱۳۴۵ شرکت دان بامسئولیت محدود

درآمد ویژه		۱۰۳۳۰۸۲ ریال
هزینه ها		۸۰۴۸۵۷ ریال
سود ویژه		۲۲۸٫۲۲۵ ریال
آ ـ ۱۳۰۲۱		شرکت دان بامسئولیت محدود

آگهی تشکیل‌مجمع عمومی عادی شرکت سهامی‌صنایع چرمسازی همدان‌که بصورت فوق‌العاده تشکیل میشود

از کلیه صاحبان سهام دعوت میشود که در روز پنجشنبه‌نوزدهم امرداد ماه ۱۳۴۶ ساعت ۵بعداز ظهر درجلسه مجمع عمومی عادی صاحبان سهام شرکت که‌بطور فوق‌العاده در خیابان سعدی شماره ۴۹۹ تشکیل میشود حضور بهمرسانند .

دستور جلسه عبارت خواهد بود :

۱ـ تصویب ترازنامه عملکرد سال ۱۳۴۵ مربوط به دوره قبل از واگذاری شرکت به هیئت قانونی‌حمایت صنعتی .
۲ـ اتخاذ تصمیمات لازم در خصوص تعیین خط مشی آینده شرکت اعم از ادامه انحلال و یا واگذاری .
۳ـ انتخاب اعضاء هیئت مدیره وبازرسی .

رئیس هیئت شرکت سهامی صنایع چرمسازی همدان

ترازنامه شرکت باهیر ...سئولیت محدود درپایان سال ۱۳۴۵

ملی‌سعدی	۲۳۷۸٫۶۵	سرمایه	۴۰۰۰۰۰
صندوق	۱۲۴۰۰	ذخیره	۲۹۵۰۲٫۵
مالیات‌وطلبکاران	۶۸۵۰۸	سود ویژه سال	۷۹۳۵٫۱۵۴۵
موجودی کالا	۳۵۴۱۵۱		
جمع	۴۳۷۴۳۷٫۶۵		۴۳۷۴۳۷٫۶۵

حساب سودوزیان

حقوق پرداختی	۹۰۰۰۰	سود ویژه	۱۶۱٫۵۷۹٫۱۵
هزینه عمومی	۱۵۶۴۴		
اجاره	۴۸۰۰۰		
سود ویژه	۷۹۳۵٫۱۵		
	۱۶۱٫۵۷۹٫۱۵		۱۶۱٫۵۷۹٫۱۵

شرکت باهیر

ترازنامه عملیات ازاول فروردین ۱۳۴۵ الی ۲۹ اسفند ۱۳۴۵ شرکت ایران‌کشاورز بامسئولیت محدود

دارائی	مبلغ		مبلغ
صندوق	۲۲٫۴۱۴٫۶۰	سرمایه	۱٫۰۰۰٫۰۰۰
بانك سپه	۱۱٫۳۱۴٫۴۵	اسناد پرداختی	۲٫۹۵۰٫۰۰۰
سرقفلی	۲۵٫۰۰۰	اشخاص	۴۹٫۹۷۴٫۷۵
اثاثیه اداری	۵۸٫۶۰۰	سودویژه	۱۰۵٫۰۷۷
اتومبیل	۲۳۰٫۰۰۰		
سپرده بانکها	۷۱۹٫۲۶۰		
کالا	۲٫۵۸۶٫۵۸۳٫۴۵		
اشخاص	۴۵۱٫۸۷۹٫۲۵		
	۴٫۱۰۵٫۰۵۱٫۷۵		۴٫۱۰۵٫۰۵۱٫۷۵
درآمد			
سود حاصله از فروش	۳۸۷٫۸۹۹	هزینه‌ها	۲۸۲٫۸۲۲
		سودویژه	۱۰۵٫۰۷۷
	۳۸۷٫۸۹۹		۳۸۷٫۸۹۹

آ ـ ۱۳۱۵۱

برای اطلاع ساکنین محترم تهران پارس

اداره محترم روزنامه اطلاعات عطف بشرح مندرج در شماره ۱۲۳۳۲ ستون گفتگوی تلفنی آن روزنامه گرامی تحت‌عنوان چرا بسته‌اند .

به اطلاع میرساند سال گذشته بگواهی نمایندگان منتخب انجمن محترم تهران پارس استخر فرحناز پهلوی و بموجب‌مدارك و دفتر محاسبات استادیوم فرحناز پهلوی در حدود یکصد وچهل هزار ریال ضرر داشته است و بعلاوه مبلغ دویست و پنجاه هزار ریال بابت آبو برق‌به کارخانه برق تهران پارس و بعلاوه مبلغ در حدود یکصد وشصت هزار ریال بابت مخارج دیگر به‌موسسات واشخاص بدهکار است ولی با این همه کسر در آمد و باوجود کارشکنی‌ها و ناملایمات دیگر معذالك‌به‌پیروی از نیا ت‌مقدس شاهنشاه عظیم‌الشان آریامهر این غلام‌جان نثار برای رفاه جوانان شاهپرست تهران پارس استادیوم را صبح و عصر دائر و جوانان و ساکنین تهران پارس‌وشرق تهران از آن استفاده مینمایند .

سرپرست استادیوم والاحضرت شاهدخت فرحناز پهلوی ـ اردشیر موید آ ـ ۱۳۰۷

کاشی تعاون

ساخت کارگاههای صنفی

- **ارزان‌تر وبادوام‌تر ازهرنوع کاشی ساخت ایران ببازار آمد .**
- کاشی تعاون بوسیله کاشی سازان صنفی که هنر و صنعت کاشی سازی را از پدران خود بارث برده‌اند ساخته میشود .
- **کاشی تعاون استاندارد صنفی است و طی صدها سال در برابر گزند سرما و گرما و حوادث طبیعی سالم میماند .**

گاردن‌پارتی بزرگ‌سال

از سه‌شنبه ۳ مرداد ـ در باغ وحش تهران همراه باصدها برنامه هنری خوانندگان بزرك کشور ـ آکروبات ـ شعبده بازی ـ رقص های محلی و اهداء هزاران جایزه ارزنده و گرانقیمت بلیط ورودی فقط ۲۵ ریال

ترازنامه سال ۱۳۴۵ شرکت رومیکال

	ریال		سرمایه	ریال
صندوقو بانکها واثاثیه	۶۸۶۳۷٫۸۵			۲۰۰۰۰۰
بستانکار و سرقفلی	۳۳۹۷۷٫۳۵		بدهی	۲۰۳۴۰۵
کالا	۹۰۷۴۴			
زیان	۱۰۰۴۵٫۹۰			۲۰۳۴۰۵
	۲۰۳۴۰۵		حقوق و کرایه	
سود حاصله	۶۶۸۲۴٫۶۰		وسایرمخارجات	۷۶۸۷۰٫۵۰
زیان	۱۰۰۴۵٫۹۰			
	۷۶۸۷۰٫۵۰			

آ ـ ۱۳۱۶۱

موتوردیزل کارتلی

Robson

روبسن ساخت انگلستان

بدون کوچکترین ناراحتی یک عمر شما خدمت میکند

روبسن ازمحاظ قدرت ، دوام ، سادگی وکم مصرفی بینظیراست

روبسن بهترین موتور برای کلیه کارهای کشاورزی صنعتی وآبیاری

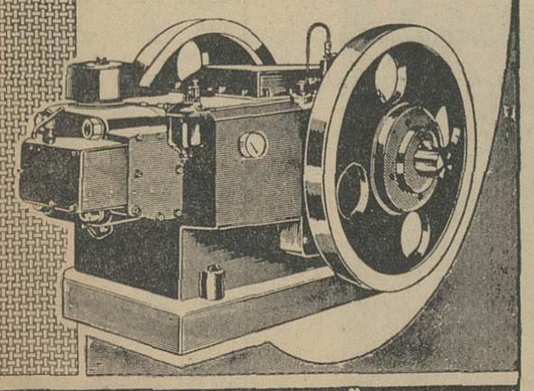

نماینده انحصاری شرکت زرتشتی تهران ـ خیابان سعدی ـ کوچه ممتاز ـ ساختمان زرتشتی تلفن ۲۵۲۸۱ ـ ۳۸۶۲۱

جناب‌آقای سناتور مسعودی مدیر محترم‌روزنامه‌اطلاعات

محترما باستحضار عالی‌میرساند اینجانب دکترهوشنك پرهیزگار در سال ۱۳۳۷ موفق باخذ درجه‌دکترا از دانشگاه گردیده‌ام و بنابراین مدت ۹ سال است که مشغول کار هستم . محترما بدینوسیله خودرا نامزد انتخابات دوره بیست و دوم مجلس شورای ملی اعلام میکنم خواهشمندم‌دستور فرمایند‌درروزنامه اطلاعات اینجانب‌رابعنوان کاندیدای دوره بیست و دوم مجلس شورای ملی از شهر شیراز معرفی‌نمایند.

آدرس منزل ـ شیراز ـ خیابان زند ـ روبروی متل ویلا .

آ ـ ۱۷۶۲۴ دکتر هوشنك پرهیزگار

کارکنان شرکت تی‌بی‌تی

به پیروی از منویات مبارك شاهنشاه آریامهر بعنوان سپاسگزاری وحقشناسی ازدولت‌حزبی‌جناب‌آقای‌امیرعباس هویدا آراءخود را د رانتخابات بکاندیدای حزب ایران نوین پاسداران انقلاب خواهد داد .

شرکت سهامی تی . بی . تی آ ـ ۱۷۵۸۴

اقلیم ورستنیهای مکزیك

کتاب جالب و پرارزشی است که آقای دکتر شفیع جوادی از وضع جغرافیائی و رونیدنی های کشور مکزیك و همچنین از آثار باستانی اقوام متمدن (مایا) و «ازتك» متعلق بهزاران سال پیش از میلاد مسیح و حتی قبل از کشف امریکا تا امروز با سبکی شیوا نوشته است و بهمراه عکسها و تصاویر زنده با قطعی نفیس وچاپی زیبا بوسیله موسسه تحقیقات اجتماعی و علوم انسانی دانشکده ادبیات دانشگاه تبریز انتشار یافته است. از آنجائیکه تاکنون درکشور ما کتاب کاملی در باره مکزیك و سایر ممالك امریکای لاتین و مرکزی انتشار نیافته است کوشش آقای دکتر جوادی درنگارش این اثر شایان توجه میباشد . توفیق نویسنده را در نشر آثار مفید خواستاریم .

بازیگر انقلاب شرق

عنوان کتابی است که پیرامون زندگی ، تلاشها و مبارزات پی گیر جمال الدین افغانی نگاشته شده و او را بنام مرد انقلابی شرق درنیمه دوم قرن نوزدهم معرفی نموده است. این اثر ارزنده بخشی است از کتاب «ایران درآستانه انقلاب» که

آقای مهراب امیری باقلم شیوائی نگاشته و بهمراه مقدمه‌ای بقلم محقق محترم «ابراهیم صفائی» طبع ونشر یافته است. جمال الدین افغانی رانویسندگان مشهوری چون جرجی زیدان «گولدزیر آلمانی، آرنست رنان فرانسوی ویلفرد بلنت انگلیسی ومیخائیل پالویچ روسی» رهبر اتحاد اسلام و قهرمان مبارزه بااستعمار قلمداد نموده‌اند و در این کتاب خوانندگان با فعالیتهای سیاسی بیش از چهل ساله وی آشنا میشوند.

ملیجك

از : حسین لعل

سرگذشت «ملیجك» ازشگفتی های تاریخ قاجاریه است .غلامعلی عزیزالسلطان معروف به«ملیجك» برادرزاده امینه‌اقدس یکی از زنان ناصرالدین‌شاه وخزانه‌دار مخصوص حرمسرا بود . هیچکس نمیداند چه سری درکار بود که این کودك نحیف ورنجور وزرد چهره آنچنان موردتوجه ومرحمت پادشاه قجر قرار گرفت و در جلب محبت شاه حتی ازشاهزادگان نیز گوی سبقت ربود . بهر تقدیر، ورود ملیجك به دربار ناصری و سرگذشت او در دربار یکی از عجیب ترین ودرعین حال شیرین ترین فصول تاریخ عصر قاجار را تشکیل میدهدو اخیرا آقای حسین لعل نویسنده قدیمی مطبوعات این سرگذشت جالب رابطور مستقل برشته تحریر کشیده و کتابخانه ابن‌سینا بانتشار آن اهتمام کرده‌است .

کتاب تحت عنوان «ملیجك مزیز دردانه شاه شهید» بچاپ رسیده‌است.

کاندیدای نمایندگی کردستان

امضا کنندگان زیر از طرف قاطبه اهالی کردستان آقای ناصر یمین مردوخی سرباز انقلاب شاه و ملت را که به پیروی از منویات ملوکانه سالهاست در کردستان مناطق کشاورز نشین آن برای پیشرفت برنامه های اصلاحات ارضی فعالیت کرده و در دوره بیست و یکم نیز کاندیدای سنندج بوده و در حدود ۱۲ هزار رای داشت بسمت کاندیدای کردستان معرفی کرده و امیدواریم بتوانیم ایشان را با آراء خود به مجلس بفرستیم.

ملا محمد مفاخری ، دکتر جبار حسین زاده ،دکتر محی الدین سجادی ، ایرج بهرامی ، حبیب‌الله شریعتی ، بیت‌الله شریعتی ، بهاءالدین صابونی،علامعلی صابونی، محمود رشیدیانی ،عبدالله دامی، سید سعدالدین احمدی ، اقبال گل حسینی ، بهاء الدین رشیدیانی، توفیق ایوبی ، ابراهیم شاه‌غیبی، قاسم کریمی ، هوشنك محمدی ، حسن صلاحی ، زاهد اصولیان ، عرب زاده ، مصطفی پیوند ، نجم‌الدین صحافی

آگهی مناقصه نوبت دوم ناشتائی

سررشته‌داری مناطق دریائی جنوب وناوگان خلیج فارس و دریای عمان . ناشتائی بین روز افسران و درجه‌داران خودرا در سال ٤٦ برابر مصرف روزانه طبق شرایط بمیزان (هرنفر ده‌ریال) بشرح زیر بمناقصه میگذارد .

۱ ـ داوطلبان شرکت درمناقصه میتوانند برای دریافت برگ شرایط و صورت ریز اجناس و کیفیت تحویل همه روزه بجزایام تعطیل ازتاریخ انتشار آگهی لغایت ۲۱ر٥ر٤٦ بدفتر سررشته‌داری مناطق واقع درپادگان خرمشهر مراجعه وباتوجه بشرایط پیشنهادات خودرا درپاکت لاك ومهر شده تاساعت ۹صبح روز ۲۱ر٥ر٤٦ بدفتر سررشته‌داری مناطق دریائی جنوب تسلیم ورسید دریافت دارند وپیشنهادات بایستی در دونسخه تنظیم شده بالاکه یك نسخه آنرا باپست سفارشی باداره بازرسی ستاد بزرگ ارتشتاران ارسال وقبض بستخانه محل را پیوست پیشنهاد خود نمایند .

۲ـ پیشنهادات واصله درساعت ۱۰ صبح همان روز باحضور کمیسیون باز وقرائت خواهد شد حضور پیشنهاددهندگان یا نماینده تام‌الاختیار آنهاکه وکالت نامه رسمی در دست داشته باشند درجلسه مناقصه آزاد است . و پیشنهاداتیکه بعداز موعد مقرر درآگهی برسد ویا مشروط ومبهم باشد مطلقا ترتیب اثر داده نمیشود .

۳ـ پرداخت کلیه هزینه‌ها از قبیل انتشار آگهی هزینه ثبت ودرج بعهده پیمانکار خواهد بود .

٤ـ مالیات مطابق قانون بردرآمد میباشد . الف ٤۰۰٤

سررشته‌داری مناطق وناوگان خلیج فارس ودریای عمان

آ ـ ۱۷٥۷٦

آگهی مناقصه

موسسه انحصار دخانیات ایران‌حمل در حدود یکهزارو سی‌و هشت ۱۰۳۸تن توتون سیگار از بازار جمعه فومن ، کسما ،طاهر گوراب بتهران‌بمناقصه میگذارد . داوطلبان می توانند همه‌روزه باستثنای ایام تعطیل‌رسمی باداره باربری این موسسه مراجعه و پس از دریافت‌یك نسخه از شرایط مشخصات و اطلاع کامل ازا مفاد آن پیشنهاد خودرا تنظیم و به پیوست شرایط مشخصات امضاء شده تاساعت ۹ صبح‌مورخه ۱۸ر٥ر٤٦ باداره دفتر موسسه انحصار دخانیات ایران تسلیم و رسید اخذنمایند تادرجلسه‌ایکه ساعت ده صبح همانروز در موسسه تشکیل خواهدشد باز و مورد رسیدگی‌قرار گیرد حضورشرکت کنندگان در جلسه مناقصه آزادو موسسه‌در رد و قبول یك یاکلیه پیشنهادات مختار است ضمنا به پیشنهادات مبهم و مشروط و یااینکه بعداز وقت مقرر برسد ترتیب اثر داده نخواهدشد. الف ۳۹٤۰

۱ـ ۲ آ ـ ۱۷٥٦٦ مدیر کل موسسه انحصاردخانیات‌ایران

آگهی تجدید مناقصه

شرکت سهامی کارخانجات ایران (صنایع قند) ۱۵ قلم مواد شیمیائی مربوط بشرکت‌های کارخانجات‌قند دولتی‌را از طریق مناقصه خریداری مینماید .

شرایط و مشخصات مناقصه دراداره معاملات داخلی صنایع قند واقع در خیابان استخر موجود بوده و پیشنهادات واصله تا ساعت نه‌صبح روز ۱٦ر٥ر٤٦ پذیرفته میشود و در ساعت ده‌صبح همانروز رسیدگی خواهد شد الف ۲۹٤۲

۱ـ ۲ آ ـ ۱۷٥٦٤

شاگردان ممتاز

نازیلا نبوی

شاگرد ممتاز کلاس پنجم‌دبستان ششم بهمن شهرستان فسا فرزند ستوان نبوی

آ ـ ۱۷٤۲٤

دوشیزه سهیلا نبوی

شاگرد ممتاز کلاس‌چهاردبستان شاهدخت شاه‌آباد غرب فرزند سرکار ستوان نبوی

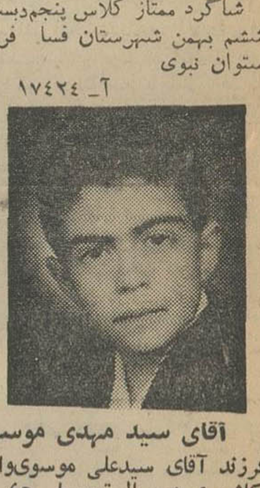

آقای سید مهدی موسوی

فرزند آقای سیدعلی موسوی‌واعظ کاشمری در سال تحصیلی ٤٥ـ٤٦ درکلاس اول دبستان پیشاهنك بین ٤۲ نفر بامعدل کل ۱۸ر۳٥ رتبه‌اول را حائز گردید

آ ـ ۱۳۰٤۷

علیرضا نبوی

شاگرد ممتاز کلاس دوم دبستان شاهپور شاه‌آباد غرب

آقای فرزاد فرخ نیا

شاگرد ممتاز کلاس چهارم دبستان صحاف مشهد بامعدل ۱۸ر۲٦

آ ـ ۱۷٦٥٦ ۱

دوشیزه پریرخ زبده

فرزند آقای سیروس زبده‌دانش آموز کلاس‌پنجم دبستان رشید یاسمی الیگودرز در بین ۳٥ نفر رتبه اول را حائز گردیده‌است .

آ ـ ۱۷٥٥۲ ۱

قبول دانشجو

بیمارستان روانی رازی باشرایط زیر بیست نفر دوشیزه داوطلب تحصیلی درآموزشگاه بهیاری روانی قبول میکند

۱ـ مدرك تحصیلی حداقل گواهی‌نامه سه‌ساله متوسطه

۲ـ سن بین ۱٦ـ۲٥

۳ـ گواهی نامه حسن اخلاق ورفتار از دبیرستان مربوطه

٤ـ موافقت‌نامه تحصیلی بهیاری از پدر یاولی خود

٥ـ سپردن تعهد چهارسال خدمت دربیمارستان روانی رازی پس ازخاتمه تحصیل آموزشگاه بهیاری

٦ـ دوره آموزشگاه دوسال وشبانه‌روزی می‌باشد

۷ـ محل آموزشگاه دربیمارستان روانی رازی و کلیه مخارج با بیمارستان است

۸ـ ماهانه بهردانش آموز یکهزار ریال کمك هزینه نقدی پرداخت خواهد شد

۹ـ داوطلبان از این تاریخ تا ۱٥ مرداد ماه برای ثبت‌نام باهمراه داشتن دوبرگ رونوشت شناسنامه و چهار قطعه عکس ٤×٦ وقتو کپی مدرك تحصیلی میتوانید درساعات اداری به بیمارستان مراجعه کنند

۱۰ـ تعداد دانش‌آموزان مورد احتیاج از طریق مسابقه کتبی (اطلاعات عمومی و مصاحبه ومعاینه پزشکی انتخاب میشوند)

۱۱ـ ساعت ۸ روز یکشنبه ۲۹ مردادماه جاری امتحان مسابقه دربیمارستان روانی رازی انجام خواهد شد الف ۳۹۹٦

آ ـ ۱۷٥٦۰ ۱ـ۲

شرکت ملی نفت ایران

دانشکده نفت آبادان

از داوطلبان نامبرده زیرکه درامتحانات ورودی رشته مهندسی دانشکده نفت‌آبادان شرکت‌نموده‌اند دعوت میشود تابرای انجام مصاحبه و انتخاب نهائی در روز های مقرر درساعت ۷ صبح درطبقه دوم ساختمان شرکت ملی نفت ایران واقع در خیابان تخت جمشید حضور بهمرسانند .

کلیه داوطلبان دعوت شده برای روز های شنبه ـ یکشنبه و دوشنبه هفتم و هشتم و نهم مرداد ماه بایستی علاوه برروز های تعیین شده روز شنبه ۷ مرداد ماه ساعت ۷صبح و کلیه داوطلبان دعوت شده برای‌روز های سه‌شنبه چهار شنبه و پنجشنبه دهم و یازدهم و دوازدهم مرداد ماه نیز بایستی علاوه بر روزهای تعیین شده روز سه‌شنبه دهم مرداد ساعت ۷ صبح برای امتحان کتبی خصوصیات خلقی درسالن طبقه دوم ساختمان شرکت ملی نفت ایران واقع در خیابان تخت جمشید حضور یابند .

داوطلبانی که در حوزه آبادان مصاحبه خواهند شد بایستی روز پنجشنبه پنجم مرداد ماه ساعت ٦ صبح برای امتحان کتبی خصوصیات خلقی ومصاحبه درسالن دانشکده نفت آبادان حضور یابند .

داوطلبانی که درتهران مصاحبه خواهند شد

شماره کارت‌ورودی	نام‌ونام‌خانوادگی	روزمصاحبه
۸٤٤	ابراهیمی مسعود	سه شنبه ۱۰ مرداد
٦۷٥	ابریشمی علی اصغر	چهارشنبه ۱۱ مرداد
٥۹۱	اطحی سید فضل‌الله	یکشنبه ۸ مرداد
٥۳۰	اجلالی سید فریدون	پنجشنبه ۱۲ مرداد
٥٥۰	احمدی ناصر	چهارشنبه ۱۱ مرداد
٦۳۳	آرین عزت‌الله	شنبه ۷ مرداد
۱۱۸۰	افتخار محمد حسین	چهارشنبه ۱۱ مرداد
۸٦٤	افشار محمد تقی	پنجشنبه ۱۲ مرداد
٦٤۷	اکبری هاشم	یکشنبه ۸ مرداد
۹۱۷	امیر رحیمی رضا	شنبه ۷ مرداد
٥٤٥	امین‌زاده فریدون	شنبه ۷ مرداد
۱۰٦۰	انتصاری تطفی جمشید	دوشنبه ۹ مرداد
٦۲۰	باسری ایرج	یکشنبه ۸ مرداد
٥٥۱	بخوربن ژامن	یکشنبه ۸ مرداد
۷۱٦	برهان حسین	دوشنبه ۹ مرداد
٥۲۳	بینش پور فرامرز	سه شنبه ۱۰ مرداد
٥۳٤	بیکائی سید محسن	شنبه ۷ مرداد
٦۹٤	بی‌بی‌یان فرامرز	پنجشنبه ۱۲ مرداد
٥۲۷	بی‌نیاز فتح‌اله	شنبه ۷ مرداد
۷۱۳	پایدار محمد هادی	سه شنبه ۱۰ مرداد
۷۷۷	پرتوی مسعود	سه شنبه ۱۰ مرداد
٥۲٥	پور رضائی منفردیان کامبیز	شنبه ۷ مرداد
۷۲۷	تاج گردون حسین	شنبه ۷ مرداد
۱۲۸۳	تفرشی حسینی سید کریم	چهارشنبه ۱۱ مرداد
۸٤٦	تهرانی مسعود	یکشنبه ۸ مرداد
٦۹۲	ثابتی مسعود	دوشنبه ۹ مرداد
٦۷۱	جوید زادحیم	یکشنبه ۸ مرداد
٥۰۳	جلالی کوشکی حسین	شنبه ۷ مرداد
٦٥٥	چگینی‌زاده عبدالرحمن	پنجشنبه ۱۲ مرداد
۱۱۱۸	حاج‌فرج‌الله دباغ محمد علی	چهارشنبه ۱۱ مرداد
٥۳۸	حریری محمد حسین	دوشنبه ۹ مرداد
۷٥۹	حسین ملایری مرتضی	چهارشنبه ۱۱ مرداد
٦۸۱	حقگو مجید	دوشنبه ۹ مرداد
٥۳٦	حقیقت نصرالله	چهارشنبه ۱۱ مرداد
٥۲٤	ختائی اسمعیل	سه شنبه ۱۰ مرداد
٥۱۲	خطیب ابوالحسن	شنبه ۷ مرداد
۹۳۲	خلیلی شکراله	سه شنبه ۱۰ مرداد
٦۰۲	خوشنودی محمد	چهارشنبه ۱۱ مرداد
۷۱٤	داهی طالقانی اسکندر	سه شنبه ۱۰ مرداد
۱٤٥۱	درویش زاده علیرضا	پنجشنبه ۱۲ مرداد
۱٦٤۱	دستور نیکو پرویز	پنجشنبه ۱۲ مرداد
٦۳۷	دلخواه محمد مهدی	یکشنبه ۸ مرداد
٦۳۱	دمهری فریدون	سه شنبه ۱۰ مرداد
٥۰۹	دوزدوزانی هوشنك	چهارشنبه ۱۱ مرداد
٥۲۸	دهناد خسرو	دوشنبه ۹ مرداد
٥۰٦	ذوالنور سید حسین	شنبه ۷ مرداد
۱۲۹٦	رخشانی زاده شهریار	سه شنبه ۱۰ مرداد
٥٦۱	رزمجو مهرشاد	چهارشنبه ۱۱ مرداد
٥۲۹	رسول شیرازی مرتضی	دوشنبه ۹ مرداد
۹۰۸	رضوی سید عباس	دوشنبه ۹ مرداد
٥٦٥	رعایائی اردکانی امین	شنبه ۷ مرداد
۷٥٤	زندیه حمید	دوشنبه ۹ مرداد
۱۱۲۲	سرودی بهزاد	دوشنبه ۹ مرداد
٦۹٦	سطوتی اسدالله	چهارشنبه ۱۱ مرداد
۷۹۰	شاه رکنی عنایت‌الله	چهارشنبه ۱۱ مرداد
٥٤۷	شجاعی سید مرتضی	یکشنبه ۸ مرداد
۸۷۱	شهباز ناصر	دوشنبه ۹ مرداد
۸۰۱	صادق‌زاده عراقی ابوالفضل	چهارشنبه ۱۱ مرداد
٥٦۹	صالحی اصفهانی جواد	یکشنبه ۸ مرداد
۷۲۱	صداقت پور منصور	یکشنبه ۸ مرداد
٥٥٦	صداقت همدانی علیرضا	دوشنبه ۹ مرداد
٥٥۷	صدری فریدون	یکشنبه ۸ مرداد
٥۰۸	صفائی جزی احمد	شنبه ۷ مرداد
٥۲۲	طوسی اردکان منوچهر	سه شنبه ۱۰ مرداد
٥۱۹	عرب اسمعیلی محمد شریف	چهارشنبه ۱۱ مرداد

شماره کارت‌ورودی	نام‌ونام‌خانوادگی	روزمصاحبه
٥۰۷	علوی کامبیز	شنبه ۷ مرداد
۷۸۱	علی زاده پرویز بهنام	چهارشنبه ۱۱ مرداد
٥٦۳	عمرانی دانش	یکشنبه ۸ مرداد
۸۲۱	غفرانی عبدالباقی	یکشنبه ۸ مرداد
۱۱۳۷	فاتحی علیرضا	دوشنبه ۹ مرداد
٦۰۹	فخر علی محمد	سه شنبه ۱۰ مرداد
۸۰٤	فخران کامبیز	پنجشنبه ۱۲ مرداد
٥٥٥	فرزین حسن	پنجشنبه ۱۲ مرداد
٥٥۸	فروزان فرخ	یکشنبه ۸ مرداد
٦٥۲	فیروزان فرخ	شنبه ۷ مرداد
٦۹٥	قاسم زاده بیژن	دوشنبه ۹ مرداد
٦۰۰	قاسمی عبدالله	شنبه ۷ مرداد
٥۱۳	کاسپارقیاسیان واناند	یکشنبه ۸ مرداد
٥٦٤	کاشان پور سید ناصر	یکشنبه ۸ مرداد
٦۸٥	کاظمی مسعود	یکشنبه ۸ مرداد
٥٥۳	کدخدا الله‌یار	یکشنبه ۸ مرداد
٦۳۲	کمال‌الدینی سید مهدی	دوشنبه ۹ مرداد
۱٦۱۰	کهنیم روبن	یکشنبه ۸ مرداد
٦۰۳	گرایش نژاد بهمن	شنبه ۷ مرداد
٦۲۱	گلشن حسین	چهارشنبه ۱۱ مرداد
۷٦٦	لاله زاریان فرامرز	سه شنبه ۱۰ مرداد
٥۱۰	لیاقت مجید	سه شنبه ۱۰ مرداد
٦۲۹	مجذوبی غلامرضا	چهارشنبه ۱۱ مرداد
۷۲۳	محجوبی کوروش	سه شنبه ۱۰ مرداد
۷٥۱	محمد باقریان علیرضا	سه شنبه ۱۰ مرداد
٥۹۲	مداح محمد کاظم	سه شنبه ۱۰ مرداد
۷۸۰	مدیر شانه‌جی محمد حسن	شنبه ۷ مرداد
۱۷٥۳	مسمی پرمت خسرو	چهارشنبه ۱۱ مرداد
٥۱٥	مصطفی سلطانی محمد فواد	چهارشنبه ۱۱ مرداد
۱٤٦۹	معانی انتصاری کامران	چهارشنبه ۱۱ مرداد
٥٤٦	معتمدی غلامعلی	یکشنبه ۸ مرداد
٥٤۱	موحد مسعود	دوشنبه ۹ مرداد
٥٦٦	میرخانی سید ابوالفضل	سه شنبه ۱۰ مرداد
٥٤۹	میر سعیدی فراهانی همایون	دوشنبه ۹ مرداد
٦۹۷	نادری علیزاده فرهنك	سه شنبه ۱۰ مرداد
٦٦۹	نبئی سیروس	شنبه ۷ مرداد
۷٤۰	نظمی انصاری بهنام	سه شنبه ۱۰ مرداد
٥۰٥	نهاوندیان اصغر	شنبه ۷ مرداد
۱٥٥۲	نیك‌پی سیدحسین	دوشنبه ۹ مرداد
٥۸٦	واعظ زاده محمدرضا	شنبه ۷ مرداد
٥۳۷	همامی محمود	دوشنبه ۹ مرداد
۱۱٤۱	همتی بهروز	پنجشنبه ۱۲ مرداد
۷٤۷	هنرپیشه عزیز	دوشنبه ۹ مرداد
٥۷۲	یزدانیان محمد	سه شنبه ۱۰ مرداد
٦۱۰	یزدیان داود	پنجشنبه ۱۲ مرداد
۹۱٥	یونسی موریس	پنجشنبه ۱۲ مرداد

داوطلبانیکه در آبادان مصاحبه خواهندشد

شماره کارت‌ورودی	نام‌ونام‌خانوادگی	روزمصاحبه
۷	آزادی اردکانی داریوش	پنجشنبه ٥ مرداد
۱۸	احمد پناه مجید	پنجشنبه ٥ مرداد
۱۷۷٥	ایروانی محمود	پنجشنبه ٥ مرداد
۲	ایمانی نجف	پنجشنبه ٥ مرداد
۷٥	پسران شریف محمد علی	پنجشنبه ٥ مرداد
۷۸	چیت سازان حمید	پنجشنبه ٥ مرداد
۲۲	حاجی باقر احمد	پنجشنبه ٥ مرداد
۱۹	حسین نیاد واتلگر سعید	پنجشنبه ٥ مرداد
٦۸	خزامی فاخر	پنجشنبه ٥ مرداد
۱٤	شریفی شهریار	پنجشنبه ٥ مرداد
٦	قزل ایاغ حسن	پنجشنبه ٥ مرداد
٤۲	ملك هدایت حسن	پنجشنبه ٥ مرداد
۲۱	نفریه بهزاد	پنجشنبه ٥ مرداد
۷٤	وحید کاشانی ایرج	پنجشنبه ٥ مرداد
۳۰	وحیدی محمد جواد	پنجشنبه ٥ مرداد

توضیح برق تهران

علت خاموشی برق چیست؟

ظرف یکی دوماه اخیر چندبار اتفاق افتاد که در تهران خاموشی های موضعی بر ق پیش آمد، در هر خاموشی موضعی یقینا گروهی از اهالی محترم تهران مواجه با مشکلاتی شدند که بدیهی است خالی از ناراحتی نمیتوانست باشد، خصوصا در شرایط امروز که وسائل و تجهیزات زندگی همه برقی و مورد استفاده ضروری است : بدون یخچال زندگی در هوای گرم طاقت فرسا است، بدون پنکه و کولر باگرما نمیتوان مبارزه کرد وبالاخره بدون وسائل برقی روی آسایش نمیتوان دید . این نکات بر کارکنان برق تهران پوشیده نیست و پیوسته کوشش بعمل می آید که حتی المقدور ازاین نوع خاموشی ها جلوگیری بعمل آید ولی گاهی نیز اتفاق میافتد که متاسفانه و بناچار باید قبول کرد که برخی از خاموشی های موضعی تهران در شرایط کنونی اجتناب ناپذیر است .

ساکنین محترم تهران که خود مصرف کننده برق هستند از روی بهای مصرفی برق خانه خود هم که شده خوب میدانند که نیروی برقی مصرفی تهران در فصل تابستان گاهی تا دوبرابر افزایش مییابد ، افزایش نیروی مصرفی روی کابل های برق فشار می آورد ، جعبه های شبکه های زیرزمینی را گرم میکند و بعلل فنی دیگری ازقبیل داغ شدن ترانسفور ماتورهای تقویت کننده خاموشی های اضطراری و موضعی پیش می آید .

با اینکه امسال نیروی مصرفی برق بیش از سال گذشته بود بازهم باکوشش و تدابیری که بکار رفت خاموشی های تهران نسبت به سال های گذشته کم و ناچیز بود .

شرکت برق منطقه‌ای تاسال جاری قسمت وسیعی از شبکه برق های اختصاصی را تحویل گرفته است، اگرچه هنوز شرکت نتوانسته برای ساکنین مناطقی که قبلا برق اختصاصی داشتند وضع بهتری بوجود آورد ولی پوشیده نیست که تاچه حد وضع برق های اختصاصی برای مردم ناراحت کننده بود، برق تهران اگر بعلل فنی که بعدا توضیح داده خواهد شد نتوانسته ساکنین این مناطق را کاملا ازوضع برق راضی کند لااقل تااین حد توانسته پیش برود که خاموشی وضعف برق را کاهش دهد .

باتحویل برق های اختصاصی شرکت برق منطقه‌ای درواقع عهده‌دار تامین برق تهران بزرك گردیده است . برای انجام این تعهد احتیاج به این است که یك برنامه وسیع بمرحله اجرا درآید ، تولید برق افزایش یابد ، شبکه ها تقویت گردد و توسعه پیدا کند و کابل های جدید کشیده شود .

اکنون اجرای این برنامه اصلاحی و ضروری شروع شده است و توسعه شبکه کابل ها آغاز گردیده، همزمان باتوسعه شبکه ، فعالیت های دامنه‌داری در جهت افزایش نیروی تولیدی در شرف انجام است . این دو برنامه که بموازات هم پیش میرود تا فرا رسیدن جشن های پرشکوه تاجگذاری شاهنشاه آریامهر و شهبانو بطور کامل اجرا خواهد شد در اجرای این برنامه ها چندین پست فشارقوی به پست های موجود تهران اضافه میشود ، دوواحد ۸۲۵۰۰ کیلوواتی نیروگاه فرح آباد آماده بهره‌برداری خواهدشد، ونیروی برق سد شهبانو فرح برنیروی نیروگاه های موجود اضافه میشوددرنتیجه نیروی برق پایتخت تاچندبرابر افزایش مییابد .

برای رهائی تهران از خاموشی های موضعی درفصل افزایش مصرف برق اجرای چنین برنامه عظیمی ضروری است. درچنین وضعی که تادوسه‌ماه دیگر تهران دارای شبکه توسعه یافته ، نیروی برق فراوان خواهدشد احتیاج باین هست که اهالی محترم تهران باماموران شرکت برق منطقه‌ای همکاری صمیمانه داشته باشند دو سه ماهی تحمل داشته باشند تا مشکل خاموشی برق بطرز اطمینان بخشی حل شود در حقیقت چاره‌ای جز این نیست که باید صبر کرد .

امکانات فعلی شرکت برق منطقه تهران طوری نیست که تنها با فعالیت ماموران بتوان کاری ازپیش برد وجلوی خاموشی را گرفت . نیروی برق برای رفع ضعف برق محلات مختلف تهران موجود هست ولی قدرت شبکه ها و کابل ها و سیم کشی ها باندازه‌ای نیست که نیروی بیشتری را تحمل کند ، اگر کمترین فشار بیش از ظرفیت به کابلها و سیم کشی های موجود وارد آید نتیجه وخیم تری که همان سوختن کابل ها است ببار می آید ، بنظر نمیرسد که این واقعیت غیرقابل انکار برای اهالی محترم تهران باورنکردنی باشد مع الوصف کارکنان شرکت برق منطقه‌ای تهران درنهایت فداکاری و کوشش بافعالیت و جدیتی فراوان میکوشند برنامه اصلاح وضع برق تهران تا قبل از آغاز جشن های فرخنده تاجگذاری بانجام برسد و ازاین راه افتخاری بزرك برای خود کسب نمایند .

مشکل اساسی دیگری که شرکت برق منطقه‌ای درحال حاضر باآن روبرو است موضوع سیم کشی ناقص برخی از ساختمان های مسکونی است باین ترتیب که سیم کشی داخلی بعضی و بلکه بسیاری از خانه های معمار سازی روی اصول فنی و بطور صحیح انجام نشده است .

ماموران برق تهران در مورد ضعف برق بسیاری از خانه ها به این نکته پی برده‌اند که نقص فنی سیم کشی داخلی باعث ضعف برق میباشد .

دراین شرایط بدیهی است کاری از دست ماموران برق ساخته نیست . البته برای آینده پیش بینی های لازم شده و شرکت برق منطقه اعلام کرده است که سیم کشی منازل و ساختمان ها باید زیرنظر این شرکت انجام شود تا چنین مشکلاتی پیش نیاید ولی مالکین خانه هائی که دچار ضعف برق هستند باید نسبت به تعویض سیم کشی خانه خود اقدام کنند تابعداز اجرای برنامه عظیم تقویت شبکه ها مشکل ضعف برق کلیه منازل تهران بزرك حل شود .

آگهی مناقصه خرید مصالح ساختمانی

موسسه واکسن و سرمسازی رازی حصارك واقع درپنجاه کیلو متری جاده تهران قزوین سیزده فقره مصالح ساختمانی (آهك- سنك لاشه معدنی - ماسه معمولی - ماسه‌شسته - آجر فشاری تهران - گچ تهران - آجربهمنی - ماسه‌بادی - شن شکسته - ماسه اسفالتی - آجر سفید - شن‌شسته - ماسه شسته مخلوط) مورد احتیاج برای تعمیرات ساختمانهای خودرا از طریق مناقصه طبق آئین نامه معاملات دولتی خریداری مینماید . داوطلبین شرکت در مناقصه می توانند برك شرایط و مشخصات مصالح ساختمانی مورد مناقصه را از دبیرخانه موسسه رازی در حصارك ویا از دفتر مرکزی موسسه در وزارت کشاورزی واقع دربلوار کرج دریافت و پیشنهاد های خود را تا ساعت ۱۰ صبح روزیکشنبه ۱۵ مردادماه ۱۳۴۶ بدبیرخانهٔ موسسه‌رازی درحصارك تسلیم و رسید دریافت دارند. پیشنهادات بایدصریح وروشن باشد . به‌پیشنهادهای مبهم وفاقد سپرده ویا پیشنهادهائیکه بعداز موعد مقرر برسد ترتیب اثر داده نخواهد شد . حضور پیشنهاد دهندگان درجلسه مناقصه آزاد و موسسه در رد یاقبول یك یا کلیه پیشنهادها مختار است الف ۴۰۰۳

موسسه رازی

۱-۲ آ- ۱۷۵۸۰

بیلان عملکرد سال ۱۳۴۵ شرکت خشگبار فردفردین بامسئولیت محدود

تاپایان اسفند ۱۳۴۵

	مبلغ بریال		مبلغ بریال
صندوق	۲۴۱۹۱۱ر۲۵	سرمایه	۵۰۰۰۰۰ر- ریال
اثاثیه	۷۷۸۱۴ر-	جاری اشخاص	۶۶۰۲۹۵ر۵۰
جاری اشخاص	۳۰۶۹۸۸ر-		
زیان	۵۳۳۵۸۲ر۲۵		
موازنه	۱۱۶۰۲۹۵ر۵۰	موازنه	۱۱۶۰۲۹۵ر۵۰ ریال

حساب سود وزیان

	مبلغ بریال		مبلغ بریال
زیان سال ۱۳۴۴	۴۰۵۳۶۱ر۲۵ ریال	سود فروش کالا	۳۲۰۶۳ ریال
هزینه‌ها	۱۶۰۲۸۴ر-	زیان سال ۱۳۴۵	۵۳۳۵۸۲ر۲۵
موازنه	۵۶۵۶۴۵ر۲۵	موازنه	۵۶۵۶۴۵ر۲۵ ریال

بیلان عملکرد تا پایان سال ۱۳۴۵ شعبه شرکت خشگبار فرد قزوین بامسئولیت محدود

	مبلغ بریال		مبلغ بریال
صندوق	۱۸۷۲۰ر۴۵	قرض	۳۶۷۲۸۷۶ر۵۰
بانك	۸۲۶۰ر-		
سپرده	۳۰۰۰۰ر-		
مطالبات	۱۷۴۶۷۶۸ر-		
زیان کل	۱۸۶۹۱۲۸ر۰۵		
موازنه	۳۶۷۲۸۷۶ر۵۰	موازنه	۳۶۷۲۸۷۶ر۵۰

حساب سودوزیان

	مبلغ بریال		مبلغ بریال
زیان سال ۱۳۴۴	۷۹۵۸۳۴ر۵۵	زیان سال ۱۳۴۴	۷۹۵۸۳۴ر۵۵
هزینه کل سال ۱۳۴۵	۲۵۸۵۳۶ر-	زیان کل سال ۱۳۴۵	۱۰۷۳۲۹۳ر۵۰
زیان از فروش کالا	۸۱۴۷۵۷ر۵۰		
موازنه	۱۸۶۹۱۲۸ر۰۵	موازنه	۱۸۶۹۱۲۸ر۰۵

نامزد های جوان و موفق
نامزد های جوان و ناکام

سوژه‌ای عمیق، شیرین و خواندنی
مخصوص مجله جوانان

ازهفته‌گذشته که سرگذشتهای نامزدهای موفق و ناکام در مجله جوانان منتشر شده در همه خانواده‌ها صحبت از این سرگذشتهاست
دو شنبه‌ها در شهر هیچکس پیر نیست، چون همه جوانان میخوانند .

تایل BMC

باهمکاری کشورهای انگلستان وآلمان عربی ساخت کارخانه بریپلاست
تنها کف پوشی که انحصارا بازیرسازی مکاستیک (پلاستیک سرد) نصب میشود.

شرکت مکالئوم ایران
تهران - خیابان شاه ساختمان آلومینیوم
تلفن ۶۴۲۲۶ - ۶۱۳۰۸۴

تجدید آگهی مناقصه شماره ۱

شهربانی کل کشور عملیات تعمیراتی ادارات تابعه را در تهران برای مدت یکسال براساس فهرست بهاء و برك شرایط موجود به مناقصه میگذارد داوطلبان شرکت درمناقصه بایستی حداقل جزوطبقه‌بندی درجه۳ از سازمان برنامه باشند پیشنهاد دهندگان میتوانند بدائره تعمیرات این اداره واقع درشهربانی کل مراجعه وباپرداخت مبلغ پانصدریال دفترچه فهرست بهاء وشرایط موجود را دریافت وتاآخر وقت اداری روزیکشنبه ۱۵ امردادماه جاری به دائره دبیرخانه این اداره تسلیم و رسید اخذ نمایند پیشنهادات رسیده درساعت ۱۰صبح روزبعد (دوشنبه ۱۶ر۵ر۴۶) در کمیسیون مناقصه باز و رسیدگی خواهدشد حضور پیشنهاددهندگان درجلسه کمیسیون مناقصه آزاد خواهدبود و کمیسیون در رد یاقبول یك یا کلیه پیشنهادات مختار است . الف ۳۹۴۴

اداره مهندسی و رفاه

۱-۲ آ-۱۷۵۶۸

آگهی مناقصه خرید مصالح ساختمانی

موسسه واکسن وسرمسازی رازی حصارك واقع درپنجاه کیلو متری جاده تهران قزوین چهارقلم آجر موزائیك (۲۵×۲۵ وآجر موزائیك خطی ۲۵×۲۵ و آجر موزائیك فرنگی و قرنیز) مورد احتیاج خود را ازطریق مناقصه طبق آئین‌نامه معاملات دولتی خریداری مینماید . داوطلبین شرکت در مناقصه میتوانند برك شرایط و مشخصات مصالح مورد مناقصه را از دبیرخانه موسسه رازی درحصارك ویا ازدفتر مرکزی موسسه در وزارت کشاورزی واقع دربلوار کرج دریافت وپیشنهادهای خودرا تا ساعت ۱۱ صبح روزیکشنبه ۱۵ مردادماه ۱۳۴۶ بدبیرخانهٔ موسسه‌رازی درحصارك تسلیم و رسید دریافت دارند . پیشنهادات باید صریح و روشن باشد . به‌پیشنهادهای مبهم وفاقد سپرده ویا پیشنهادهائیکه بعداز موعد مقرر برسد ترتیب اثر داده نخواهد شد . حضور پیشنهاد دهندگان درجلسه مناقصه آزاد و موسسه در رد یاقبول یك یا کلیه پیشنهادها مختار است . الف ۴۰۰۲

موسسه رازی

۱-۲ آ-۱۷۵۷۸

اطلاعات کودکان مجله دختران و پسران

اطلاعات بانوان

سازمان ورزشی انجمن
درخدمت شما
زیرنظر مربیان برجسته وکار آزموده
پینك پونك
از۸ صبح تا ۷ بعدازظهر
دوچرخه سواری
از۸ صبح تا ۷ بعدازظهر
والیبال
از۴ تا ۷ بعدازظهر
شنا، بسکتبال و تنیس
باشرایط سهل وعملی
برای استفاده ازاین امکانات ورزشی همه روزصبح وبعدازظهر میتوانید بدبیرخانه انجمن دوشیزگان وبانوان (خیابان بهارشمالی- نبش نامجو- شماره ۲۵۴- تلفن‌های ۷۵۶۸۳۱ - ۷۰۹۹۳- ۷۴۸۹۴۸) مراجعه فرمائید .

درهای شیشه‌ای نشکن

ساخت کارخانجات میرال

SEKURIT

محصولات شیشه نشکن
میرال ۴۰٪ ارزانتر از
محصولات مشابه خارجی است
مدت تحویل حداکثر یکماه

کارخانه و دفتر مرکزی : تهران اول جادهٔ ساوه تلفن : ۹۵۳۰۱۶-۹۵۳۰۱۵

خرید و فروش اثاثیه

خرید

فقط یکبار تلفنا امتحان کنید
بازرگانی فردوست تلفن ۷۵۷۶۸۵ کلیه فرشهای کهنه و نو شما راتحت نظر کارشناسان مجرب جهت صادرات باروپا و آمریکا بیش از سایرین خریداری مینماید صداقت و انصاف موسسه ما به هزاران خانواده که بما مراجعه کرده‌اند ثابت شده است .

فرش کیهان تلفن ۷۶۳۷۷۶
انواع قالی وقالیچه کهنه‌ونو
مخصوصا قالی های سنگین قیمت را خریداریم بهتر است برای معاملات‌هر نوع فرش باسازمان فرش کیهان‌تماس بگیرید چون مشاورین ما مجانا در اختیار شما خواهند بود .
۱-۳۰ آ-۱۴۶۹

فرش رضوی تلفن ۷۶۴۸۰۰
خریدار فرشهای نو وکهنه صادراتی شما تحت نظر کارشناس مطلع می‌باشد نسبت به تعویض و فروش فرشهای خود با ما مشاوره فرمائید میدان ۲۵ شهریور فرش رضوی
۱-۱۷ آ-۱۴۳۷

فروشگاه شریفی تلفن۳۶۸۰۳
خریدار فرشهای کهنه و نو و کلیه لوازمات خانگی از قبیل یخچال‌نفتی و یخچال برقی و تلویزیون شما را عادلانه در محل خریدار است امیر کبیر سه راه امین حضور .
۱-۳۰ آ-۱۳۹۸

درفروشگاه ماه‌تلفن۳۳۶۷۵
هر نوع فرشهای کهنه و نو جهت صادرات و همچنین یخچال نفتی و برقی و تلویزیون و کلیه لوازم منزل شما را عادلانه دراسرع وقت‌خریداری مینماید سه راه امین حضور

فرش طوسی تلفن۷۵۹۰۲۹
قالی و قالیچه کهنه شما را برای صادرات از سایرین بهتر میخرد .

فروشگاه ونمایشگاه آسیا
تلفن ۶۱۲۸۳۲
یخچال ،تلویزیون ، اجاق گاز و فرش عادلانه خریداریم شاه چهارراه پیروز .
۱-۳۶ آ-۱۵۷۳

فروشگاه کالای مرکزی
تلفن ۶۵۰۵۷
خریدار یخچال ،تلویزیون ، فرش و اجاق گاز وسایر لوازم منزل
۱-۳۶ آ-۱۳۱۱

فروشگاه کالای مرکزی
تلفن ۶۵۰۵۷
خریدار یخچال ، تلویزیون ، فرش، اجاق گاز و سایر لوازم منزل
۱-۳۶ آ-۱۵۷۸

فروشگاه آرمان تلفن۶۹۶۲۳
بهترین خریدار تلویزیون ، فرش ، چراغ گاز و هر نوع یخچال نفتی

فروشگاه سعید- سرچشمه
خریدار اثاث خانگی و فرشهای‌سنگین قیمت تلفن ۵۸۱۶۱۸ و ۳۸۶۶۷۵

قبوض قالیهای بانکی
راخریداریم خیابان خیام پاساژ تقی‌زاده ۵۱۲ تلفن ۲۵۴۹۳
۱-۱۰ آ-۱۵۵۷

فروشگاه‌شایان‌تلفن۶۱۳۳۸۱
فرش ، یخچال ، تلویزیون ،بخاری و لوازم منزل نقدا خریدار است .
۱-۳۶ آ-۱۳۵۰

فرش عطابخشی
فروش و معاوضه فرش نوبا کهنه بازار سرای‌بوعلی تلفن ۲۲۶۱۷

نمایشگاههای مبل

پیراهن مبل ۵۳۵۰۰
تعویض پارچه مبل ۵۳۵۰۰پرده دوزی مبل خیام ۵۳۵۰۰
۱-۳۶ آ-۱۴۲۳

پرده دوزی ارجمند ۳۷۳۷۰
۱-۳۶ آ-۱۴۳۴

شستشوی مبل و فرش

شستشوی مبل وفرش‌کلین سرویس مهرمبتکر، پیشرو
جهت شستشوی مبل و فرش درجای خود بامواد آزمایش شده و دستگاه منحصر بفرد فقط به کلین سرویس اطمینان داشته باشید تلفن ۹۵۲۴۵۶
شستشوی مبلمان ادیب
مجهزترین موسسه‌ای که میتواندمبل، فرش ، تشکهای ماشین را بطریق خشک شوئی تمیز نموده درجای‌خودش بشماتحویل دهد فقط ادیب است‌تلفن های ۹۵۲۴۵۴ و ۹۱۵۶۵

تعمیرات

تعمیرگاه تلویزیون الکترون
تلفنهای ۷۶۳۶۸۲و ۷۵۶۱۱۶
آماده برای نصب کنورتور جهت فرستنده دولتی و آموزش و پرورش روی هرنوع تلویزیونو تعمیر تلویزیون های R.C.A شاوب‌لورنس - تلفونکن سیبرا- فیلیپس و سایر مارکها با سرویس مجهز سیار در منازل بویژه شمیرانات ۱-۱۵ آ-۱۵۴۴

تعمیرگاه تلویزیون‌احسان
نصب‌کنورتور برای کلیه فرستنده‌ها و تعمیر تلویزیون های R.S.A. تلفونکن ، فیلیپس ، زیمنس ،شاوب- لورنس باسرویس مجهز سیار۷۴۳۶۲
آ-۱۴۶۳

سرویس تلویزیون گارانتی
تعمیر انواع مارکهای‌تلویزیون R.C.A. فیلیپس ، زیمنس ، سیبرا و نصب کنورتور روی کلیه‌دستگاه‌های‌گیرنده باسرویس سیار تلفن ۶۲۸۴۷۱
۱-۴۶ آ-۱۴۱۲

شاوب لورنس تلویزیون
سرویس تلفن ۴۰۳۶۴
تعمیر تلویزیون R.C.A. R.T.I. ونصب دستگاه کنورتور توماتیک آلمانی باسرویس سیار در منازل

تعمیرگاه‌یخچال‌نورژ۷۵۰۴۸
۱-۲۰ آ-۱۴۵۶

تعمیرگاه تلویزیون نصیر
تعمیر انواع‌مارکهای‌تلویزیون R.C.A فیلیپس ، زیمنس ،سیبرا و نصب کنورتور در منازل شما تلفن۳۷۵۴۰
۱-۳۶ آ-۱۴۶۴

تلویزیون سرویس R.C.A
تعمیر انواع تلویزیون و نصب کنورتور در منزل ۴۸۵۳۳

تعمیرگاه تلویزیون R.CA.
تعمیر انواع تلویزیون نصب دستگاه کنورتور در منازل‌برای‌کلیه تلویزیون ها تلفن ۴۲۷۳۳ و ۶۹۵۱۴
۱-۳۰ آ-۱۵۶۴

تعمیرگاه یخچال‌تولید سرما
تحت نظر یوسف تاشکندی مدیرسابق تعمیرگاه یخچالهای فریجیدر ۶۲۳۶۰۵
۱-۱۰ آ-۱۴۷۷

تلویزیون سرویس R..CA.
تعمیر تلویزیونهای‌امریکائی -اروپائی وهرنوع مارکهای دیگر با سرویس مجهز سیار در هر نقطه شهر تهران شاه آباد پاساژ علمی
۱-۳۰ آ-۱۵۴۹

فروش انومبیل

انواع فولکس واکنهای نورا ازشرکت سهامی‌عباد
خیابان امیر کبیر خیابان ملت تلفن های ۳۰۴۱۸۱و ۳۰۴۴۷۳ خریداری نمائید .

اتومبیل لندرور
مدل ۵۸ ببالا خریداریم گانون‌اتومبیل ایران ۷۶۱۶۹۱
۱-۳ آ-۱۵۷۴

یکدستگاه اوپل
آدمیرال مدل ۶۶ بسیار تمیز باکلیه وسایل بفروش میرسد تلفن ۸۴۵۷۷
آ-۱۷۶۸۰

کرایه

اتولوکس
اتومبیل های تشریفاتی باراننده‌برای داخل و خارج تهران میدان فردوسی ۴۴۶۰۵ و ۶۱۱۳۷۰

لیدرمن خصوصی

انگلیسی خصوصی۶۲۹۵۱۷

انگلیسی توسط بانوی انگلیسی
پهلوی تلفنهای ۴۷۱۴۱و ۴۲۰۸۶

ماهی سی تومان
زبان انگلیسی و آلمانی با تضمین موفقیت تلفن ۴۹۴۹۴

ریاضیات وسیله‌دبیرریاضی
۷۹۳۴۵۰ ۱-۳ آ-۱۳۸۹۳

جبر ومثلثات وهندسه سیکل اول ودوم
براهنمای ۱۸۴ اطلاعات مراجعه شود
۱-۳ آ-۱۳۹۰۱

گروه معلمین خصوصی ۴۸۱۶۷
۱-۱۰ آ-۱۳۹۶۵

آگهیهای متفرقه

تانکر سازی لوپ
تانکر از ۵۰۰ تا ۵۰۰۰۰لیتر موجود سفارشات ۴۸ ساعته تحویل میگردد خیابان قزوین سه راه آذری ۹۴۴۱۴

معاملات املاک و مستغلات

فروش

ونک - فرحزاد -میکانیر
باتوجه به‌طرحهای شهرداری اراضی فوق خریداری و به قطعات متناسب تقسیمت دست اول میفروشیم تلفن ۶۱۳۴۵۱ برادران فوانلو آ-۱۳۹۰

حدود باغ صبا (ملك)
خانه شمالی ۲۳۰ متری ۸ اطاقی با تلفن بقیمت مناسب بفروش میرسد آژانس دیبا ۶۲۳۶۹۷
۱-۴ آ-۱۵۵۰

زمینهای خیابان وزراء و
بازرگانان را فوری خریداریم بنگاه کورش خیابان بازرگانان ۶۲۳۹۹۶ - ۶۲۸۹۲۸

باغ و زمین و خانه
در نیاوران - صاحبقرانیه -کامرانیه فرمانیه - حصارك برای فروش موجود است . بازرگانی محمد قره گزلو تلفن ۸۸۱۲۷۳
۱-۱۱ آ-۱۷۵۵۶

ویلای مدرن شمال صاحبقرانیه
بمساحت ۱۰۰۰متربااستخروتاسیسات ساختمان یك طبقه لوکس شخصی‌ساز شامل ۵اطاق کف ها پارکت باشوفاژ قیمت ۴۰۰ هزار تومان تلفن ۴۰۰۰۰ و ۶۰۰۰۰
آ-۱۵۳۶

خریداری میشود

اراضی‌دره‌قشلاق‌داودیه
اطراف خریداریم عابدی ۷۷۰۴۷۷
۱-۳۶ آ-۱۴۷۴

منزل ویلائی شخصی ساز
تا۵۰۰ هزار تومان خریداریم تلفن ۶۲۵۴۸۷
۱-۱۰ آ-۱۵۱۳

اراضی عباس‌آباد فوری
خریداریم دفتر اندیشه تلفن ۷۶۱۷۴۷
۱-۳۰ آ-۱۵۲۴

خریدو فروش زمین و خانه و پول شرطی در نارمك ۷۹۰۰۹۰
آ-۷۶۱۰

زمینهای ونك ودره قشلاق
را نقدا خریداریم خیابان پهلوی بازرگانی جلالی ۶۳۶۴۱۱ - ۶۲۴۱۹۳

زمینهای عباس آباد
خریداریم خیابان پهلوی بازرگانی جلالی ۶۳۶۴۱۱ -۶۲۴۱۹۳
۱-۳۶ آ-۷۶۰۸

نزدیك قزوین خریداریم
زمین بر جاده تهران به قزوین یا قزوین به همدان ۳۹۷۸۴
۱-۳ آ-۱۷۵۵۴

منازل‌اجاره موجود ۴۵۰۵۷
۱-۳۵ آ-۷۶۰۶

اجاره داده میشود

اپارتمان وحیاط دربست اجاره‌ای‌در منطقه امیرآباد وشمال شهر موجود می‌باشد موسسه پرسپولیس ۶۳۰۳۱۲
۱-۱۳ آ-۱۴۵۱

یك دستگاه آپارتمان
دارای چهار اطاق و یك هال و کلیه سرویس های لازم در خیابان سعدی شمالی . خیابان مطبوعی اجاره داده میشود تلفن ۳۵۴۲۹
۱-۵ آ-۱۵۴۹

آژانس ۲۵ شهریور شمال چهل متری ایرانشهر
۶دستگاه آپارتمان ۵و۴اطاقی باشوفاژ وتلفن یکجا یاجداگانه اجاره‌داده میشود تلفن ۶۳۵۴۸۷
۱-۱۰ آ-۱۴۸۹

یکدستگاه آپارتمان
دارای۵اطاق -هال و سرویس کامل با تلفن و شوفاژ و گاراژ اجاره داده میشود بتلفن ۷۷۳۶۲۴ مراجعه‌فرمائید
۱-۲ آ-۱۳۱۳۱

یکدستگاه آپارتمان
طبقه سوم (آخر) واقع در خیابان ویلا- جنب هتل‌رزیدانس کوچه پناهی شماره ۱۰ مشتمل برپنج اطاق وتمام لوازم دارای تلفن مستقل - کولرو تراس بزرك. مذاکره با تلفن ۶۶۷۳۷ از ۶تا۴ برای بازدید بطبقه دوم همان ساختمان مراجعه شود آ-۱۳۱۴۵

اجاره می شود

برای‌اجاره‌منازلتان بخارجیان
در شهر و شمیرانات مبله و غیرمبله باتلفن های ۶۱۳۹۶۴ و ۴۹۷۱۳ تماس بگیرید .
۱-۳۶ آ-۱۴۱۵

برای اجاره منازلتان
باشخاص معتبر ایرانی و خارجی با تلفن ۴۵۰۵۷ تماس بگیرید .
۱-۵ آ-۱۱۹۶

برای اجاره منازلتان
بخارجیان و مشاوره در امور املاك خود با تلفن های ۴۰۰۰۰ و ۶۰۰۰۰ تماس بگیرید .
۱-۲۶ آ-۱۵۳۷

اجاره میشود
ساختمانی مدرن مجهز بدستگاه تهویه و حرارت مرکزی با مساحت کلیه‌اطاق های مورد نیاز در حدود ۷۵۰ متر (بدون احتساب راهرو و راه پله و روشوئی وتوالت) در خیابان ساکت مرکزی شمال شهر بامحل پارك برای ۱۵ تا۲۰اتومبیل جهت یك شرکت تجارتی فورا مورد نیاز است .
پیشنهادات براهنمای‌شماره ۱۸۶ روزنامه اطلاعات‌ارسال گردد . ۱-۲ آ-۱۷۶۶۰

واگذار میشود

مغازه واگذار میشود
یك باب مغازه دودر بازیر زمین وتلفن وبرق ۱۰ آمپر واقع درخیابان‌شاه‌آباد اول خیابان ملت واگذار میشود به تلفن ۶۳۷۸۸۵ مراجعه شود
۱-۳ آ-۱۷۳۳۰

یك‌مطب بابخش تزریقات و موقعیت خوب واقع دراواسط‌خیابان ناصرخسرو واگذار میشود به تلفن ۳۰۴۴۴۱ مراجعه شود .
۱-۳ آ-۱۷۶۴

سالن آرایش باجواز
وتمام وسائل واگذار میشود پهلوی - سه راه عباس آباد شماره ۸ تلفن ۵۵۲۱۸
۱-۲ آ-۱۵۷۹

برای ساختمان شما

ایرانیت محصول وطن شماست
ایران تزئین سازمان تهیه و نصب ایرانیت ، اکوستیك ، پارکت ،موکت کوکره پرده خدمتگزار شما سه راه شاه ، ساختمان آزاد شماره ۴۰ تلفن ۶۸۳۵۹

ایران تزئین
نصب ایرانیت شمارا در تمام نقاط کشور بیش از ۵۰۰ مترمتری ۱۲ریال باضمانت ۵ سال بعهده میگیرد اجرت نصب وبهاء گیره‌های مصرفی پس از نصب ورضایت شما دریافت خواهد شد۶۸۳۵۹ ۱-۱۰ آ-۱۵۳۰

لوله بازکنی فاضل آب
باد‌ستگاه تراکم هوا
تلفن ۷۶۳۲۸۶

نقاشی‌جانفدا تلفن۷۸۱۹۷۷
از صد تومان تاصد هزار تومان به اقساط ده ماهه

رفع گرفتگی برنوع لوله ساختمانی
باد‌ستگاه تراکم هوا- تلفن ۷۸۷۲۷

تسطیح وتفکیك اراضی ونقشه ساختمانی
تسطیح هرنوع زمین شر تهران وکنار دریا باوسایل مجهز وتهیه هرگونه نقشه ساختمانی بانظارت واجرا شرکت ساختمانی‌جرز زیرنظرمهندس‌بازرگان تلفن ۷۰۲۰۳ و۷۶۰۲۴۸

معاملات تلفن

یك شماره تلفن ۳و۷
بیواسطه نقدا خریداریم ۴۵۰۵۷

خریدوفروش تلفن ۲۷۷۷۰

تلفن قلهك‌خریداریم۳۷۴۳۷
۱-۳ آ-۱۵۷۳

قبوض اصلاحات ارضی

قبوض اصلاحات ارضی
بیواسطه خریدار پاکپور ۲۲۷۲۹ - ۶۲۷۶۹۷

قبوض اصلاحات ارضی
مرحله اول و دوم بیواسطه خریداریم نیلچی دخانچی ۴۹۵۷۱ و ۴۴۵۱۸
آ-۱۴۹۸

سازمانهای فنی وفرهنگی

فقط با ۱۰ تومان شهریه
ماشین نویسی فارسی ، انگلیسی و آلمانی رابیاموزید کار و آموزش خیابان پهلوی نبش بهرامی تلفن ۴۹۴۹۴

انگلیسی آلمانی‌فرانسه
شورت هند توسط بانوان خارجی کنتراتی ۵۹۹ تومان ماشین نویسی مجانی پهلوی تلفن ۴۷۱۴۱
۱-۳۰ آ-۱۴۶۵

۱۵ روز کنتراتی
ماشین‌نویسی را بیاموزید و بامعرفی ما مشغول بکار شوید تلفن۳۵۰۴۰

آکادمی زبانهای دنیا
تدریس بوسیله ماشین آموزش - دو جلسه رایگان مکالمه توسط استادان مجرب خارجی
دروازه دولت نبش ساختمان جم - تلفن ۷۶۴۸۲۵

دبیرستان مهیندخت

همه‌روزه صبحها برای ثبت نام دانش آموزان دوره های اول و دوم (ادبی- طبیعی -ریاضی) دائر است‌برای‌کلاس های تقویتی رشته های مزبور دانش آموز میتواند وسیله ایاب و ذهاب آماده است نشانی : تخت‌جمشیدمقابل سفارت امریکا تلفن ۷۶۱۰۷۹

دبیرستان دخترانه آذر گروه فرهنگی آذر
برای تمام کلاسهای دبیرستان شعبه های طبیعی،ادبی ،ریاضی، همه روزه صبح و عصر ثبت‌نام مینماید خیابان شاه - چهار راه شاه تلفن ۴۳۵۰۳
۱-۱۵ آ-۱۴۷۵

اموزشگاه رقص آلیس
مخصوص رقصهای کلاسیك و مدرن روزهای سه شنبه - جمعه تدانسان میدان ۲۴ اسفند بالای بانك صادرات

استخدام شما حتمی‌است
باطی دوره‌ماشین‌نویسی فرسالن ماشین‌نویسی موسسه زبانهای خارجی که‌با بهترین روش و وسائل‌مدرن‌مجهز است و در سرتاسر تابستان دارای کولر می‌باشد میتوانید باخذ دیپلم ماشین نویسی نائل شوید و استخدام شما حتمی خواهد بود.
نشانی : خیابان‌شاه-ساختمان آلومینیوم -طبقه پنجم شماره ۵۲۱ موسسه زبانهای خارجی

آموزشگاه رقص برلین
نمونه‌ای از آموزشگاه های رقص آلمان غربی است‌میدان‌فردوسی‌اول‌ایرانشهر شماره ۹

ازدبیرستان کیهان نو
آقابان‌عبدالله قاسمی با جمع نمره‌کتبی ۱۸۳ صیون صالح باجمع نمره کتبی ۱۴۴٫۰۸ رتبه اول رشته‌های ریاضی و طبیعی خرداد ۴۶ بین کلیه‌دبیرستانهای ناحیه یك تهران احراز نموده‌اند نشانی -ایزنهاوراول جمشیدآباد شمالی تلفن ۶۶۷۷۹و ۴۷۸۷۵
۱-۳۰ آ-۱۵۴۰

دبیرستان ملی‌ایرانشهر
باداشتن سابقه‌ممتدو دبیران مجرب برای سال تحصیلی ۴۶- ۴۷ صبحها از ساعت ۹تا ۱۲ دوره های (ادبی - طبیعی -ریاضی) ثبت‌نام مینماید .
دانش‌آموزان رتبه اول کلاسهای ششم ابتدائی درسال اول دبیرستان مجانا پذیرفته میشوند .
نشانی -پیچ‌شمیران خیابان‌هدابت- چهارراه خیام کوچه نامداد تلفن
۳۰۲۸۵۱ ۱-۱۳ آ-۱۳۴۳

مجانی
حسابداری عالی ودفتر داری دوبل ، منشیگری و ماشین نویسی کاخ فرهنگ .
بمناسبت افتتاح فقط به‌بیست نفر داوطلب اول رشته های بالا مجانا تعلیم میدهد شاهرضانبش ایرانشهر ۱-۵ آ-۱۵۸۰

راهنمای پزشکی اطلاعات

عکسبرداری طبی جنوب دکتر سیدیوسف نیری
خیابان ری اول ادیب ۵۴۸۵۰

دکتر عطاءاله خواجوی
جراح‌و متخصص بیماریهای چشم‌عضو کالج بین‌المللی جراحان‌خیابان جامی چهار راه استخر تلفن ۴۵۹۶۱

بیماریهای آمیزشی مجاری ادرار
میدان بهارستان خیابان‌صفی‌علیشاه

دکتر یحیی صدری

دکتر فرنوش ۴۸۵۵۵
داخلی ، پوست ، مقاربتی گواهینامه از پاریس امیریه . اول منیریه

دکتر محمد رضا مسدد
دارای گواهینامه از بروك مدیکال امریکا درمان قطعی بیماریهای‌آمیزشی مجاری ،ادرار ، زنان ، دروازه‌دولت روبروی کمپانی فیات تلفن۳۴۳۸۹

دکتر داوران تلفن ۳۰۲۵۴۸
بیماریهای آمیزشی و مجاری ادرار چهار راه دروازه دولت صبح و عصر

معالجه امراض مقاربتی وآمیزشی خیابان شاهپور نرسیده به سه راه بوذرجمهری دکتر جلال بهی‌زاد

دکتر دانشگر
امراض مقاربتی و مجاری ادرار خیابان سپه مقابل پستخانه تلفن۳۰۲۴۱۶

دکتر پولوسا ۴۶۵۸۹
بیماریهای آمیزشی و مجاری ادرار خیابان فردوسی شمالی کوچه صادق

بیماریهای معده -کبد-روده
بواسیر بدون عمل جراحی دکتررفیعی متخصص از دانشگاه پاریس خیابان جامی اول کوچه پاریس تلفن۴۸۱۸۹

درمان زخم معده روده باطریقه جدید
دکتر هاشم رستگار میدان فوزیه اول شهناز پذیرائی ۴تا۹ بعدازظهر تلفن ۷۴۸۱۶

دکتر رحمت‌اله سمیعی
متخصص و دیپلمه ناسیونال بیماری های پوست وآمیزشی از دانشگاه پاریس پذیرائی‌صبح‌وعصرباوقت‌قبلی تلفن ۷۶۱۴۱۴ خیابان تخت جمشید جنب چهار راه بهار .

بیماریهای آمیزشی مجاری‌ادرار
دکتر احتیاطی دیپلمه امریکا سپه چهار راه پهلوی تلفن ۶۸۴۸۷

دکتر عباس جناب زاده
دارای گواهی نامه از دانشگاه طب فرانسه امراض مقاربتی ومجاری ادرار خیابان منوچهری مقابل کوچه ژاندارك صبح و عصر فقرا مجانی تلفن۳۴۰۵۳

دکتر عباس نیك نژاد
متخصص از دانشگاه پاریس بیماری گوارشی درمان بواسیر بدون عمل فیستول فیسور بامتد موثر . خیابان گرگان جنوبی پذیرائی عصر ها

معالجه‌فلج باروش‌هیپوپاتیك
منحصر بفرد در ایران دکتر بهره‌مند سعدی کوچه شمالی بیمه تلفن۳۰۱۱۷ و ۸۶۳۲۸

دکتر محمد علی صدیقی
داخلی پوست آمیزش نرك هروئین تریاك الکل شاه چهار راه فروردین پذیرائی صبح و عصر ۴۹۵۲۶

دکترقیصر تلفن۷۶۵۶۱۴
متخصص فیزیوتراپی از کپنهاك‌درمان فلج ها - درد های عصبی -عضلانی و رماتیسم سیاتیك - تخت جمشیدچهار راه بهار کوچه آفتاب

داروخانه‌ها

داروخانه شبانه روزی تخت‌طاوس
در تمام ۲۴ ساعت در خدمت شما خیابان تخت‌طاوس‌نبش‌سنائی۶۲۷۲۴۰

داروخانه شبانه روزی تخت جمشید
در تمام ساعات شبانه روز درخدمت شما است تلفن ۶۸۱۰۱و ۶۷۸۲۳

سالن لوکس چلوکباب خیام
جمعه‌ها و روزهای تعطیل از ساعت ۸ صبح چلوکباب برای پیك‌نیك و همچنین همه روزه جوجه کباب آماده می - باشد. خیابان آیزنهاور جنب کاخ بیمه های اجتماعی تلفن ۹۱۳۴۹
۱-۱۰ آ-۱۴۶۸

برنامه سینماها

شبهای سفید - مارچلوماسترویانی - ماریاشل
سینه‌موند (۴۸۳۲۱) ۱۱- ۳-۵-۷-۹

رام‌کردن زن‌سرکش- سینماسکوپ- رنگی-
دیاموند (۶۲۸۴۰۰) ۱۱- ۲و۴۵- ۵- ۷و۱۵ -۴۵و۹

آل‌کاپون در دام چیچووفرانکو - سینماسکوپ -رنگی
آتلانتیك (۶۲۷۱۷۱) ریولی (۷۵۷۷۷۷) ۱۵و۱۱ -۳و۳۰ -۵و۳۰ -۷و۳۰ - ۹و۳۰ تراس آتلانتیك ۸ - ۱۰ کاپری (۴۸۴۰۱) ۱۱-۳ ۵- ۷ -۹ حافظ (۳۴۰۷۴) ۳۰و۱۰- ۳۰و۲ - ۴و۳۰ - ۶و۳۰- ۸و۳۰

چوپان- سینماسکوپ - رنگی-گلن‌فورد- شرلی‌مك‌لین
پاراموئنت (۴۸۳۲۱) ۱۵و۱۱ - ۳و۳۰ - ۵و۳۰ - ۷و۳۰ - ۹و۳۰ آسیا (۴۲۹۰۹) ۱۱- ۳- ۵- ۷- ۹ رویال (۴۹۷۸۵) ۱۱- ۳و۱۵- ۵و۱۵- ۷و۱۵- ۹و۱۵

هرکول وسه مسخره - برادران استوج- ویگی تریت
ایفل (۴۵۳۷۷) ۱۰- ۱۲- ۲- ۴- ۶- ۸- ۱۰ گلدیس (۶۲۸۷۱۳) ۱۱- ۳- ۵- ۷- ۹

مامور ۰۰۰۸ - همایون- شهین
پلازا (۴۴۲۵۵) ۱۱ - ۲و۳۰ - ۴و۳۰ - ۶و۳۰ - ۸و۳۰ میامی (۷۴۳۲۹) ۱۱ - ۱ - ۳ - ۵ - ۷ - ۹ رکس (۳۵۲۹۳) هما (۶۹۶۶۴) ۳۰و۱۰- ۳۰و۲- ۴و۳۰- ۶و۳۰- ۸و۳۰ تیسفون(۹۳۸۸۲) شرق (۵۴۰۲۴) پانوراما (۷۹۳۵۷۰) ۱۰- ۱۲- ۲- ۴- ۶- ۸ سیلوانا (۳۳۷۷۷) ۱۱- ۱- ۳- ۵ تابستانی ۳۰و۷- ۹و۳۰

ژاندارم‌سن‌تروپه - سینماسکوپ- رنگی-لوئی‌دوفونس
گلدن‌سیتی (۶۱۳۲۶۹) ۱۱- ۳۰و۳- ۵۰و۳۰- ۷و۳۰- ۹و۳۰ دیانا ۱۰- ۱۲- ۲- ۴- ۶- ۸- ۱۰ مهتاب (۴۷۷۷۷) کریستال (۳۷۶۷۵) ۳۰و۱۰- ۳- ۵- ۷- ۹ احکار (۹۵۰۸۹۸) ۱۰- ۳۰و۲- ۴و۳۰ - ۶و۳۰ - ۸و۳۰

پسرهند - سینماسکوپ - رنگی-کوم‌کوم- کمال‌جیت
اونیورسال (۶۶۹۵۳) تهران (۳۸۱۶۵) ۱۱- ۳۰و۱- ۴- ۶و۳۰- ۹و۱۵ تراس ۷و۳۰- ۱۰ ایران (۳۶۳۵۴) کیهان (۹۲۳۶۰) ۱۵و۱۰- ۱۲و۴۵- ۱۵و۳- ۴۵و۵- ۸و۱۵پاسیفیك (۷۳۳۱۱) ۳۰و۱۱- ۱۵و۲- ۴۵و۴- ۱۵و۷- ۹و۴۵ الوند (۵۵۵۳۸) ۹- ۳۰و۱۱-۲- ۳۰و۴- ۷- ۹و۳۰ نپتون(۷۶۰۱۳۶) پاسارگاد (۷۹۲۷۸۲) ۴۵و۱۰- ۱۵و۱- ۴۵و۳- ۱۵و۵- ۸و۴۵ مونت‌کارلو (۷۹۷۴۱) ژاله (۳۰۴۱۲۰) ۱۰- ۳۰و۱۲- ۳- ۳۰و۵- ۴۵و۸

دست‌ها وطپانچه‌ها - آنتونی استیفن- کارل براون
امپایر (۶۲۳۹۴۲) ۱۱- ۳۰و۳- ۳۰و۵- ۷و۳۰- ۹و۳۰ سعدی (۳۶۴۶۸) سیپلا (۳۶۴۲۴) ۳۰و۱۰- ۳۰و۲- ۳۰و۴- ۶و۳۰- ۸و۳۰ تاج (۳۳۰۶۴) ۱۵و۱۰- ۲- ۴- ۶- ۸- ۱۰

دنیای دلباختگان - سینماسکوپ- رنگی-دوبله‌بفارسی
سانترال (۴۸۶۸۶) ۱۱- ۳- ۵- ۷- ۹ تراس‌امپایر ۷و۳۰- ۹و۴۵

یانکی- رنگی- فیلیپ لروا - ادولفوچلی- میرلامارتین
وادیوسیتی (۴۳۳۲۰) ۱۱و۱۵- ۳و۳۰- ۵و۳۰- ۷و۳۰- ۹و۳۰ ادئون (۳۸۱۱۸) آستارا (۸۴۰۲۲) ۳۰و۱۰- ۳۰و۲- ۴۵و۳- ۶۵و۳۰- ۸و۳۰ نیاگارا (۶۵۳۰۷) ۴۵و۱۰- ۳- ۵- ۷- ۹ تراس ۷و۳۰- ۹و۳۰ روبال (۴۹۷۸۵) ۱۱-۱۵و۳- ۱۵و۵-۷و۱۵- ۹و۱۵ درایوین (۷۸۱۷۹۵) ۱۵و۸- ۱۰و۱۵

تایان - رنگی - مونتگمری وود
تراس کریستال ۷و۳۰- ۹و۳۰ برلیان (۳۳۵۳۵) ۱۰-۱۲- ۲-۴- ۶-۸ زهره (۳۰۴۸۰۸) ۳۰و۱۰-۱۲و۳۰-۲و۳۰-۴و۳۰-۶و۳۰-۸و۳۰

بیگانه ازجان‌گذشته- سینماسکوپ - رنگی-
پاراموئنت (۴۸۳۲۱) ۱۱و۳۰- ۳و۳۰- ۵و۳۰- ۷و۳۰- ۹و۳۰ آسیا (۴۲۹۰۹) کاپری (۴۸۴۰۱) ۱۱- ۳- ۵- ۷- ۹ پ.ب(۶۹۶۴۱) ۱۵و۱۰- ۲- ۴- ۶- ۸- ۱۰ متروپل (۳۹۴۱۰) ۳۰و۱۰- ۳۰و۲- ۴و۳۰- ۶و۳۰- ۸و۳۰

مادام ایکس- لاناترنر
بولوار (۶۰۲۹۲) ۱۱- ۳- ۵- ۷و۱۵- ۹و۳۰

جائیکه عشق‌نیست- رنگی- سینماسکوپ-
تراس دیانا ۷و۳۰- ۹و۳۰

زیبای مغان- رنگی- بزبان ترکی
فری (۹۵۳۳۳۶) ۱- ۳- ۵- ۷- ۹

مه رویان نیمه شب - سینماسکوپ - رنگی
آریا (۳۹۸۸۴) ۹و۳۰ - ۱۱و۳۰ - ۱و۳۰ - ۳و۳۰ - ۵و۳۰ تراس ۷و۳۰ - ۹و۳۰

شورش درکشتی بونتی- سینماسکوپ - رنگی-
مازستیك (۶۸۴۶۱) ۱۱-۲- ۳۰و۴- ۷- ۹و۳۰

بیابیگانه باشیم- رنگی- جیمزمیسون-سوزان هایوارد
تخت جمشید (۴۳۵۵۰) ۱۱-۳-۵-۷-۹

سوغات فرنك - مصدق - اسدزاده - آراسته
نادر (۳۹۰۹۵) ۹- ۱۵و۱۱- ۳۰و۱- ۴۵و۳- ۶- ۸و۳۰ مراد (۷۳۳۸۲) ۹- ۱۵و۱۱- ۳۰و۱- ۴۵و۳- ۶- ۸و۳۰ جی (۹۱۲۰۷) ۹- ۱۵و۱۱- ۳۰و۱- ۴۵و۳- ۶- ۸و۳۰ فلور (۲۸۰۹۶) ۹- ۱۵و۱۱- ۳۰و۱- ۴۵و۳- ۶- ۸و۳۰ رامسر (۵۲۰۶۰) ۴۵و۹- ۱۲- ۱۵و۲- ۳۰و۴- ۴۵و۶- ۹ جهان (۶۰۳۵۰) ۴۵و۹- ۱۲- ۱۵و۲- ۳۰و۴- ۴۵و۶- ۹ دنیا (۳۳۸۱۲) ۳۰و۱۰- ۴۵و۱۲- ۳- ۱۵و۵- ۳۰و۷- ۴۵و۹ ناتالی (۹۵۴۵۳۴) ۳۰و۱۰- ۴۵و۱۲- ۳- ۱۵و۵- ۳۰و۷- ۴۵و۹ ماندانا (۷۹۹۸۲) ۱۰- ۱۵و۱۲- ۳۰و۲- ۴۵و۴- ۷- ۱۵و۹ کارون (۹۵۱۰۶۵) ۱۰- ۱۵و۱۲- ۳۰و۲- ۴۵و۴- ۷- ۱۵و۹

۵ دلار برای رینگو- سینماسکوپ - رنگی
فردوسی (۳۵۷۸۴) ۹- ۱۱- ۱- ۳- ۵- ۷- ۹

همبستگیهای بشری- لارنس هاردی- کیم‌نواك
کسری (۷۵۶۹۳۹) ۱۱- ۳ - ۵ - ۷ - ۹و۱۵

رسوا - روسانا پودستا
پارك (۳۹۶۳۷) ۳۰و۱۰- ۳۰و۲ -۳۰و۴-۳۰و۶-۳۰و۸
آه - راج کاپور - نرگس
مشعل (۳۳۸۲۶) ۳۰و۱۰ - ۳۰و۲ - ۳۰و۴ - ۳۰و۶ - ۳۰و۸

یك میلیون‌سال قبل‌ازمیلاد - سینماسکوپ- رنگی
پردیس ۳۰و۱۰- ۳۰و۱۲- ۳۰و۲- ۳۰و۴- ۳۰و۶- ۳۰و۸

بیگانه‌ای درساکرامنتو - سینماسکوپ - رنگی
داریوش (۲۶۲۶۵) ۹ -۱۱ - ۱ -۳- ۵-۷ -۹

معاملات پول

پول شرطی موجود است به‌تلفن های ۳۶۸۸۵ و ۴۹۰۶۷ مراجعه فرمائید
۱-۲۶ آ-۱۴۳۰

پول شرطی تومانی دوشاهی ۷۶۲۶۵۹
۱-۳۶ آ-۱۴۹۲

پول‌تومانی‌دوشاهی۶۲۸۰۹۰
آ-۱۵۰۰

پول‌تومانی دوشاهی۷۳۵۴۱

صاحب امتیاز و مدیر مسئول
عباس مسعودی
خیابان خیام ایران چاپ
چاپخانه اطلاعات تلفن ۳۰۳۹۶۵
تلفنخانه ۳۰۰۱۱ تا ۳۰۰۱۹

نوشته: امیر امرار

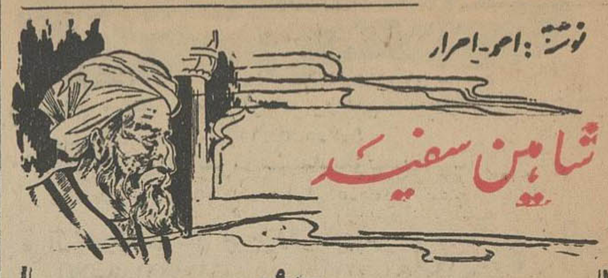

شاهین سفید

-۹۰-

وقتی من بکشتی نشستم او هنوز درخانه‌اش محبوس بودو این قبا راکه امیرالجیوش برقامت من و او دوخته بود ، تنها برتن وی پوشانید باوجود آنکه او امیرزاده و متنفذ و صاحب دم و دستگاه بود و من مردی بودم غریب و تنها .

شك دارم که‌نزار از دسایس امیرالجیوش برهد و سر سالم بگور ببرد ... با اینحال اوچه زنده باشدو چه‌مرده ، وجودش برای ما مغتنم است . ازین حیث شاید همان بهتر که «نزار» بحق خود نرسد و امیرالجیوش بمقاصد خویش دست یابد !

عبدالملك ابروانش را درهم کشید :

- نمی فهمم ... باتمام این تفاصیل تو میگوئی بهتر آنست که امیرالجیوش موفق شود و نزار بخلافت نرسد ؟!

حسن خندید . برقی شیطانی در چشمان او میدرخشید که از نظر عبدالملك پنهان نماند :

- آه ، دوست من ! یقین داشته باش‌که اگر خطبه خلافت‌بنام نزار خوانده شود باروابطی که میان ما هست مراوزیر اعظم وصاحب اختیار مملکت خود خواهد کرد ودر آنحال بتحقیق بهتر میتوانم از دشمنانم انتقام بگیرم ... اما این حسن که نزد تو نشسته آن حسن نیست‌که روزی بقصد پیدا کردن نان و عنوان بخدمت نظام‌الملك درآمد و بهمان آرزو پنجه در پنجه نظام‌الملك زد . این حسن‌کسی است که شبانه روزی‌دابایك قرص نان ویك پیاله آب سر میکند و بهمان شاکر است ... این حسن مایل نیست افسار قوم خودرا از دست ترکان سلجوقی و خلفای عباسی بگیرد و بدست بیگانه‌دیگری چون خلیفه فاطمی بسپارد ... حال آنکه‌اگر نزار براریکه خلافت‌تکیه زد برای ما چاره‌ای نخواهد ماندکه به‌اطاعت از خلفای فاطمی واین سر سپردگی‌که خود ننگی است روی ننك رقیت عرب و ترك‌همچنان ادامه دهم ... اینست که من ترجیح میدهم پیراهن خونین نزار را بر سرعلم بیاویزم و برجسد او در گور سجده کنم تا آنکه ناگزیر باشم او را برتخت خلافت تکریم و اطاعت کنم !

عبدالملك حیرت‌زده گفت :

- حسن ! واضحتر بگو ... آیاتو خیال میکنی که مبارزه ما از حمایت خلفای فاطمی بی‌نیاز است . آیا تصور میکنی بدون پیوستگی با مصر ، ما قادریم علم طغیان برضد خلیفه بغداد وسلطان سلجوقی برداریم ؟!

حسن جواب داد :

- آری ، من باین امر معتقدم . خلافت فاطمی مصر ستون پوسیده‌ایست و ما نمیتوانیم باین ستون تکیه کنیم . ما مجبوریم حساب خودرا با خلفای فاطمی مصر جداکنیم و من خوشوقتم که‌موجبات این انشعاب خودبخود فراهم آمده‌است . جانبداری از نزار خواه ناخواه مارا در چنین‌راهی خواهد انداخت‌و آنگاه هیچکس‌نخواهد توانست مارا به برپا داشتن نهضتی برضد امام متهم کند زیرا که «نزار» امام برحق ما خواهد بود ... وبنو دوست من،صریح‌بگویم که من ترجیح میدهم ازین امام فقط تصویری باقی بماند و ما در پناه‌تصویر امام بدست خودمان وبرای واراده خودپایه های مبارزه‌ای را که در پیش داریم محکم کنیم .

شنیدن این سخنان حتی‌برای مردی روشن بین‌و صاحبنظر چون عبدالملك عطاش ثقیل‌بود . اما منطق قدرتمند حسن همه آن سخنان سخت را نرم و قابل هضم میساخت . حسن میگفت :

- حکومت فاطمی مصر بمسائلی که برای‌ما،دربن سرزمین ، اهمیت و اولویت دارد اعتناو التفاتی ندارد . برای خلیفه‌ای که فرسنگها دور ازین آب وخاك نشسته و با بسیاری مشکلات و مسائل محلی مواجه است چه اهمیت دارد که نظام‌الملك بر مردم ایران حکومت کند یا نکند و ملکشاه بر تخت سلطنت نشسته باشد یا دیگری ؟!

آگهی تجدید مزایده اتومبیل سواری

بانك کشاورزی ایران یکدستگاه‌اتومبیل سواری رامبلرمدل ۱۹۶۳ دارای موتور شماره ۲۴۱۶۳۰ و شماره شهربانی ۶۷۵۷ ط-۲۲ تهران ۸ سیلندر با کولر و رادیو و اتوماتیك لاستیك متوقف درتعمیرگاه بانك واقع درخیابان‌شمالی بارك شهررا از طریق مزایده کتبی بفروش میرساند حد اقل مبلغ مزایده مبلغ ۱۷۰۰۰۰ ریال می باشد .

داوطلبان می توانند برك شرایط شرکت در مزایده رااز اداره اموال بانك واقع در خیابان سپه روبروی باغ ملی اخذ وبا ملاحظه اتومبیل مذکور پیشنهاد خودرا تاساعت دوازده روز ۱۳۴۶ر۱۵ بضمیمه برك شرایط امضاء شده و قبض سپرده در پاکت لاك ومهر شده بدفتر اداره اموال بانك تسلیم و رسید دریافت دارند پیشنهاد های واصله در ساعت نه صبح روز بعد در کمیسیون مربوطه درادارہ اموال بانك باز وقرائت خواهد شد .

الف ۳۰۹۵ بانك کشاورزی ایران

۱ـ ۲ آ-۱۳۷۰۴

کارنامه صنعت ایران

حوت ۹۹- آبان ۴۶

دربازدید از کارخانه ریسندگی وبافندگی پروین اصفهان

مردی که باموهای سپید ،ازانرژی وتحرک سرشاراست!

مرکوب‌عجیبی که درخیابان‌چهارباغ‌اصفهان درحال‌حرکت‌بودومرکوبی‌عجیب‌تراز‌آن!

از راز موفقیت مردی که خود ، خود را ساخته است، آگاه شوید

پشت میز اطاق کارش نشسته بود ، مردی بود در آستانه هفتاد سالگی ، باموهای سپید وچشمهائی که‌هنوز بارقه‌انرژی وتحرك‌روزگار جوانی را داشت . رفته بودم از کارخانه «شرکت‌سهامی ریسندگی و بافندگی پروین اصفهان» بازدید کنم تاگزارش آنرا دراین مبحث باطلاع شما خوانندهٔ عزیز برسانم، مرا باطاق کار صاحب کارخانه راهنمائی کردند و صاحب کارخانه همین مرد سپید موی بود . !

با لهجه شیرین اصفهانی ، خود را معرفی کرد :

-حاج کریم صیرفیانپور .

اسم آشنی بگوشم خورد، در یك لمحه دریافتم که‌بااین نام ، روزی از راه امواج رادیو آشنا شده‌ام‌وپیش‌ازآنکه این مردرابیینم بوسیله رادیو ، سرگذشت شیرین و عبرت آموز او را از زبان خودش شنیده‌ام .

فرصتی بود مناسب تا بار دیگر تاریخ حیات مردی راکه‌تقریبا از «هیچ» بهمه چیز رسیده است ، استماع کنم وآنرا بعنوان ارمغانی دیگر ، درحاشیه بحث صنعتی هدیه خوانندگان عزیزبدارم ،مگر راز کامیابی وموفقیت او ، کسانی را که در آرزوی کامیابی وتوفیق هستند ، بکار آید .

گفت :

- پنجاه سال پیش ، روزی در خیابان چهار باغ اصفهان ، مردی را با مرکوب عجیب خویش دیدم‌و البته این مرکوب عجیب ،چیزی بجز یك « دوچرخه» نبود که آنرا برای نخستین‌بار مشاهده میکردم!.

تماشای این مرکب حیرت‌آور که بکمك فرمان و رکابهای خود، سرنشین خویش‌را بهر طرف‌میبرد، مرامات و مبهوت کرد ، مصمم شدم بهر صورت ممکن‌شود چنین مرکبی برای خود خریداری دومین اتومبیل را خریداری کنم و ازآن پس‌کم‌کم کارم‌بجائی کشید که در طی سی سال بزرگترین موسسه ترانسپورت ، از آن من شد .

در کار ترانسپورت ، موفقت - های روز افزونی می‌یافتم و پیمانهای بزرك می گرفتم ولی این پیمانها دائمی نبود و درفصول مختلف،کار تعطیل میشد ، فکر کردم بهتراست بسراغ یك پیمان دائمی بروم ، بهمین منظور در صف پیمانکاران شرکت نفت در آمدم .

وقتی باینکار دست زدم درمیان پیمانکاران شرکت نفت بیست و ششمین رتبه را داشتم ، درزمان جنك دوم که حمل ونقل مواد نفتی اهمیت فوق‌العاده داشت ، اولیای شرکت ، موضوع سرعت عمل و کثرت کار را در بین پیمانکاران بسابقه گذاشتند ،برتلاش‌خویش افزودم تا بجائی که رتبه اول را احراز کردم و پاداش گرفتم .

کارم رونق یافته بودولی احساس میکردم که چون سالمند شده‌ام بتدریج با تحلیل قوای جسمی‌قادر بسر کشی و کنترل کامیونهای‌خود که در سراسر کشور پراکنده‌بود نیستم واز سوی دیگر میدیدم که نتیجهٔ زندگی و محصول زحمات من در یکجا متمرکز نیست و بصورت پراکنده ، هرقسمتی از آن در گوشه‌ای از مملکت است .

برای زیر نظر داشتن مستقیم سرمایهٔ خود و بمنظور هم آهنگی با وضع مزاجی و جسمی خویش مصمم بفروش کامیونهای خود و تاسیس یك کارخانه ریسندگی و بافندگی‌شد م و باسرعت باین‌کار دست زدم ، کامیونها را در قیمتی نازل تراز تعرفه روز فروختم وحالا نتیجه زحمات من بصورت این کارخانه که اکنون‌مشاهده میکنید درآمده است و البته این قسمت باستثنای فعالیتی است‌که سالها در زمینه کشاورزی داشته‌ام وهنوز هم آن تلاش را رها نکرده‌ام .

برسیدم :

-فعالیت شما در کارکشاورزی جگونه آغاز شده و اکنون درچه پایه ایست ؟ ....

آقا صیرفیانپور ، بسخن خویش ادامه داد :

- سالها پیش از این روزی گذارم بخارج شهر اصفهان افتاد، دشت‌های گسترده‌ای‌دیدم‌که دامنهٔ لم یزرع خود را تاافق کشیده‌اند، یقین داشتم که درزیراین زمینهای وسیع ، منابع سرشار آب موجود است و اگر کسی‌دامن همت بکمر زند و این دشت‌ها را ازآن منابع زیر زمینی سیراب کند ، بهرهٔ وافری خواهدبرد ، خواستم آن کس ، خود من باشم .

باین کار دست زدم و قطعه‌زمین بایری را ببهای اندك خریداری کردم .

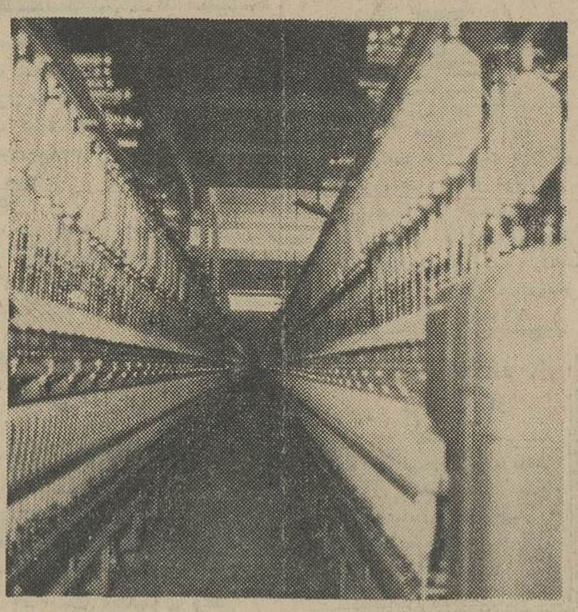

قسمتی از سالن ریسندگی کارخانه پروین اصفهان

تا اینجای مطلب راداشته باشید من پیش از آن تاریخ ، یعنی از زمانیکه بااتومبیل آشناشدم ،باین موضوع پی برده بودم که به‌نیروی برق خیلی کارها می‌توان انجام‌داد رسم کشاورزان اصفهان براین‌بود که آب را بوسیله گاو از چاه استخراج میکردند و من باخود گفتم بهتر است ترتیبی فراهم کنم تاآن زوری را که‌گاومیزند،یك موتور برق بزند ! .

من تا آن تاریخ ، هرگز ندیده و نشنیده بودم که در نقطه‌ای‌ازاین جهان کسی آب های زیر زمینی را به‌نیروی برق‌بیرون کشیده‌باشد واین طرح را نتیجه تفکر و تخیل خود میدانستم .

پس از حفر چاه در آن زمین بایر از یك موتور اتومبیل برای تولید نیروی‌برق‌استفاده کردم‌وبا پمپ کهنه‌ای که آنرا بزحمت یافته بودم ، باستخراج آب پرداختم ... میدانید نتیجهٔ عمل‌چه‌شد ؟ عملکرد این موتور و این پمپ فرسوده ، معادل پنجاه گاو بود !. . .

در امر کشاورزی نیز راه خود را یافته بودم ، هرجا زمین بایری سراغ کردم به‌بهای نازلی خریدم و بتدریج که موتورهای ایستاده‌و پمپ‌های مخصوص آب در ایران رایج شد ، باسیستم استخراج صحیح آب ، کار خود را ادامه دادم . در اینجا آقای صیرفیانپور، مردی که‌خود،خودرا ساخته‌و بقدرت

آقای حاج‌کریم صیرفیانپور موسس کارخانه پروین

نیروی فکری وفعالیت مداوم‌خویش به‌آنچه میخواست دست یافته‌است سکوت کرد ، از او پرسیدم .

- راز موفقیت شما در چیست ؟

مرد سالمند ، دستی‌بموهای‌سپید سر خویش کشید و اظهار داشت :

- درست فکر کردن‌و ازکوشش وتلاش دست بازنداشتن .

سئوال کردم آیا در زمینه امور خیریه و کارهای عام‌المنفعه نیز فعالیتی داشته‌اید ؟

آقای صیرفیانپور اظهار داشت :

- بموازات فعالیت‌های دیگرخود در این باره نیز مجاهدت هائی کرده‌ام که شرح‌آن بطول‌میانجامد مختصری از این قبیل کوششهای من آنست که تاکنون چند خیابان را بخرج خود اسفالت کرده‌ام ، کوی کارگران‌اصفهان حمام‌نداشت زمین خریدم و بشهرداری هدیه کردم و اینك درآنجا بهترین‌حمام موجود در ایران دائر شده است، همچنین شهر اصفهان فاقد بخش سوانح بود ، پنجاه در صد هزینه ایجاد آنرا من پرداختم ، بقیه را شهرداری اصفهان داد و اکنون بیش از یکسال است که این بخش کار خود را آغاز کرده است .

گفتگوی ما در بارهٔ تاریخ حیات آقای حاج کریم صیرفیانپوربپایان رسیده بود ، دز اینهنگام ،آقای احمدصیرفیانپور ،فرزند ایشان‌که عنوان مدیریت عامل کارخانهٔپروین را دارد و در کنار پدرنشسته بود، بایراد توضیحاتی درباره کارخانه پروین پرداخت .

***

کارخانه «شرکت‌سهامی ریسندگی و بافندگی پروین اصفهان» در یك محدودهٔ بیست هزار متری ، در چند کیلو متری شهر اصفهان ، بر سر راه اصفهان به یزد احداث شده است .

این کارخانه در تاریخ‌اسفندماه ۱۳۳۶ تاسیس و به‌ثبت رسیده و از تیر ماه سال۱۳۳۸ بهره‌برداری خود را آغاز کرده است .

تاکنون قسمت‌ریسندگی کارخانه آماده شده و قسمت بافندگی‌جزء طرحی است که در آینده بایجاد آن اقدام خواهد شد . قسمت ریسندگی کارخانه پروین دارای ۱۸۰۰۰ دوك استو محصول‌روزانهٔ ریسمان کارخانه در حدود ۱۶۰۰ بقچه میباشد .

کارخانه پروین در حدود پانصد تن کارگر دارد و برروییهم ، این موسسه در شمار واحدهای صنعتی معتبر شهر اصفهان است .

گوشه‌ای دیگرازسالن ریسندگی کارخانه پروین

کنم .

بزودی با پولی که پس انداز کردم ، بارزوی خویش رسیدم و روزی فرا رسید که من نیزصاحب دوچرخه‌ای بودم .

منظور اساسی من از تملك دوچرخه ، بهره برداری از آن‌بود و پس از خرید آن بچنین امری مبادرت ورزیدم ، برای کرایه دادن دوچرخه و تعلیم دوچرخه سواری مغازه‌ای باز کردم و کار من از همینجا آغاز شد .

در زمانی کوتاه ، سود کاربا یك دوچرخه ، برای من دوچرخهٔ دیگری بوجود آورد و پس از آن بتدریج بروسعت کارم افزوده شد وتعداد دوچرخه‌ها و عظمت کارگاه دوچرخه سازی من پی‌دربی بیشتر گردید تا روزی که شمارهٔدوچرخه هایم بعدد پانزده رسید .

مقارن همین احوال بود که روزی در چهار باغ اصفهان مرکوب‌عجیب تری دیدم‌و این‌یك اتومبیل کروکی بود ! .

باخود گفتم جائی که اتومبیل باشد ، نباید وقت خودرا صرف دوچرخه کنم ، بسرعت تصمیم خویش را گرفتم دوچرخه هایم‌را بقیمتی پائین تراز قیمت روزفروختم و بیدرنك یك اتومبیل فرد کلاجی خریدم ، طولی نکشید توانستم بمسابقه گذاشتند ،برتلاش‌خویش افزودم تا بجائی که رتبه اول را احراز کردم و پاداش گرفتم .

کارم رونق یافته بودولی احساس میکردم که چون سالمند شده‌ام بتدریج با تحلیل قوای جسمی‌قادر بسر کشی و کنترل کامیونهای‌خود که در سراسر کشور پراکنده‌بود نیستم واز سوی دیگر میدیدم که نتیجهٔ زندگی و محصول زحمات من در یکجا متمرکز نیست و بصورت پراکنده ، هرقسمتی از آن در گوشه‌ای از مملکت است .

برای زیر نظر داشتن مستقیم سرمایهٔ خود و بمنظور هم آهنگی با وضع مزاجی و جسمی خویش مصمم بفروش کامیونهای خود و تاسیس یك کارخانه ریسندگی و بافندگی‌شد م و باسرعت باین‌کار دست زدم ، کامیونها را در قیمتی نازل تراز تعرفه روز فروختم وحالا نتیجه زحمات من بصورت این کارخانه که اکنون‌مشاهده میکنید درآمده است و البته این قسمت باستثنای فعالیتی است‌که سالها در زمینه کشاورزی داشته‌ام وهنوز هم آن تلاش را رها نکرده‌ام .

برسیدم :

-فعالیت شما در کارکشاورزی جگونه آغاز شده و اکنون درچه پایه ایست ؟ ....

یکی از درهای ورودی‌کارخانه‌ریسندگی وبافندگی‌پروین اصفهان

جاسوس دوجانبه

-۳-

جنگ در گرفت

اما درآن موقع جنك درگرفت ، خانواده بحار انگلیسی بودند. موقعیت آنها درزمینی که بتصرف بیگانگان درآمده بود رقت‌بار بود وخانواده بحار تصمیم گرفت به‌بریتانیا فرار کند. مادرو خواهر جورج بمحض‌اینکه آلمانی ها حمله‌خودرا به‌هلند آغازکردند باکشتی جنگی از آنجا خارج‌شدند .

اماجورج راه دیگری را انتخاب کرده بود. او قصد داشت‌که امتحانات خودرا بپایان برساند . بهرحال وی احساس کرد که جای اوهمان هلنداست واز مادرش خواست که‌به او اجازه دهد در هلند بماند. این تصمیم‌برای کودکی‌خردسال تصمیم سختی بود گرچه عمویش قول‌داده‌بود که‌از او مواظبت نماید .

هنوز چندصباحی بیش‌از این ماجرا نگذشته‌بود که‌جورج بحار دریکی از اردوگاه های بازداشتی گشتاپو تحت‌نظر قرار گرفت . یکی از همسایگان که عضو حزب نازی هلندبود وی رامتهم کرد که‌طرفدار انگلیسی ها می‌باشد .

نگهبانان زیادی اطراف این اردوگاه رااحاطه کرده بودند . ولی جورج بحارکه هنوز ۱۷سال داشت موفق شداز آنجا فرار کند. نحوه فراروی ازاین بازداشتگاه هرگز افشاء نشده است ولی اوراه خانهٔ عمویش رادر پیش گرفت وعمویش نیزوی را به‌مزرعه‌ای در دهکده «هوملو»در شرق هلندکه جای امن‌تری برای وی‌بود فرستاد .

جورج‌بحار دراین مزرعه باکشیش محلی‌آشنا شد و در نزد وی به‌تحصیل علوم‌دینی پرداخت ولی این تنها مشغولیت وی بشمار نمیرفت. اودر این زمان باعده زیادی از کشاورزان دوست شد . وی در سن ۱۸سالگی رهبراولین گروه مقاومت این منطقه گردید ...

این گروه مقاومت به‌هیچ‌چیز مشخصی دست نیافت زیرا آنها نه‌سلاح دراختیار داشتند ونه مواد منفجره دیگر . تنها کاری که میتوانستند بکنند این بودکه سیم‌های تلفن‌راقطع نمایندو چرخهای اتومبیل‌های افراد آلمانی را پنچر نمایند . طولی نکشید که‌گشتاپوها ازاعمال خرابکارانه جورج‌بحار آگاه شدند وبرای آوردن سرش‌مبلغی بعنوان جایزه تعیین کردند. وی باشتاب دهکده مذکور را ترك‌گفت‌و بایك گروه بزرك‌تر ونیرومند تردر شهر لیمبورك که‌در آن حوالی قرار داشت تماس برقرارکرد . وی دراین موقع اقدامات خودرا بااسم مستعار پیتر دووریس دنبال کرد .

یکی‌از اعضاء مقاومت ملی که‌در آن زمان باوی کار میکرد در باره‌او چنین‌اظهار داشت : او هرگز خستگی رااحساس نمیکرد.اوجوانی خردسال بودولی مردانی که سنشان دوبرابر وی بود بدون هیچگونه چون وچرافرمان اورا اطاعت میکردند . او قدری خجول بنظر میرسید ولی دارای شخصیت پرقدرتی بودو بسرعت تصمیم میگرفت.و تصمیمات اواغلب بجا بودند .

هنوز به ۱۹سالگی نرسیده بود که‌در گروه ارتباطی بین هیات اجرائی عملیات ویژه‌درلندن و جنبش‌های مقاومت‌هلند یك عضو موثر مبدل گردید . اما در ژوئن ۱۹۴۲رـو-چایلد یکی از فرماندهان انگلیسی به‌او اطلاع داد که آلمان ها ردپای اورا پیدا کرده‌اند ، چایلد مصرانه از بحار درخواست کردکه خاك هلند راترك گوید .

اوراه فراری راکه هیات اجرائی عملیات ویژه برای فرار وی از طریق بلژیك وسرتاسر فرانسه به‌اسپانیا واز آنجا به جبل‌الطارق‌طرح ریزی کرده بودند برای وی تشریح کرد وبه‌وی آدرس خانه های‌امن‌و نمایندگان انگلیسی بروکسل وچندین منطقه فرانسه راداد .

جورج‌ایده رفتن به‌انگلستان را پذیرفت زیرا حداقل وی یك انگلیسی وتبعهٔدولت انگلیس بود. وی قصد داشت که بیکی از سازمان های مخفی‌لندن ملحق‌شود .

درهفته سوم ماه ژوئیه وی در نقطه‌ای که قصد داشت از مرز بلژیك عبورکند به‌بردا سفرکرد . باجزئی پولی که عمویش برای‌وی فرستاده بودبرای خود دوچرخه‌ای خرید . از کشیش کاتولیکی که او رادر جبهه مقاومت ملاقات کرده‌بود یك‌دست‌لباس راهبه ها را گرفت وپوشید. جورج لباس‌راهبه رابتن کردو بنام «برادرپیتر» عازم بلژیك گردید وی بدون هیچگونه خطری وارد بروکسل شدو خانه‌امنی که آدرس آن راچایلد داده بود پیداکرد .

انستیتو عالی پرستاری مرکز پزشکی فیروزگر

انستیتو عالی پرستاری تعداد ۳۰ نفر دانشجو باشرایط ذیل برای سال تحصیلی ۴۷ـ۱۳۴۶ میپذیرد :

داشتن دیپلم کامل ریاضی یاطبیعی
حداقل معدل ۱۴
قبول‌شدن درامتحانات ورودی
سن بین ۱۸ـ ۳۰ سال
مجرد بودن
سلامت مزاج

دوشیزگان میتوانند از تاریخ نشر این آگهی الی ۲۰ مردادماه ۱۳۴۶ همه روزه باستثنای روزهای تعطیل ازساعت ۸ صبح الی یك‌ونیم بعدازظهر با در دست داشتن دوقطعه‌عکس ۴×۶برای نام نویسی به محل انستیتو واقع در خیابان اسکندری چهارراه ساسان شماره ۲ر۵۹۲ مراجعه نمایند

۱ـ۲ مرکز پزشکی و تحقیقاتی فیروزگر

سازمان شاهنشاهی خدمات اجتماعی ۱۳۲۶

پذیرش هنرجو

آموزشگاه حرفه‌ای‌رضاپهلوی برای سال تحصیلی ۴۶ـ۱۳۴۷ بمنظور تعلیم و تربیت کارگر فنی و متخصص در رشته های: دروگری ، برق قوی و ضعیف ـلوله کشی ـاتومکانیك ـ فلز کاری (در و پنجره سازی)، ماشین‌و جوشکاری ، وصنعت چاپ که دوره هریك چهار سال است سیصدو بیست تن هنرجو بااین شرایط می پذیرد .

۱ـارائه گواهی نامه شش ساله ابتدائی و شناسنامه وتسلیم چهاربرك‌رونوشت مصدق شناسنامه‌وهشت‌قطعه عکس‌غیرفوری۴×۴

۲ـداشتن مزاج سالم باگواهی پزشك درمانگاه اختصاصی آموزشگاه و دارابودن استعداد فنی

۳ـتوفیق در امتحان ورودی

۴ـسن نباید از پانزده سال بیشتر باشد .

داوطلبان واجدشرایط میتوانند از اول تا یازدهم شهریورماه همه روزه باستثنای ایام تعطیل از ساعت هشت صبح تا ظهربادر دست داشتن مدارك لازم برای ثبت نام و شرکت در آزمایش ورودی بدفتر آموزشگاه (واقع‌در انتهای‌خیابان ری)مراجعه نمایند

هنرجویان آموزشگاه از هزینه ایاب و ذهاب ماهانه و کتاب لوازم تحصیل و غذای وسط روز سالی دو دست لباس کامل برایگان استفاده خواهندنمودوبافرادی که دوره تحصیلات‌چهار ساله را باموفقیت پایان دهند از طرف سازمان شاهنشاهی خدمات اجتماعی گواهی نامه خاصی داده خواهد شد .

۱ـ ٤ آـ۱۳۵۵۳

گزارشهای خبرنگاران ما از شهرستانها

۲۰ میلیون ریال اعتبار برای سیستان

بمنظور اجرای طرحهای وسیع عمرانی در منطقه‌سیستان و بلوچستان، باکوشش آقای مهندس‌دهستانی استاندار سیستان و بلوچستان مبلغ بیست میلیون ریال تامین اعتبارشد.

گزارش خبرنگارما در زابل حاکیست : ازاعتبار مذکور سهمیه‌فوق‌العاده‌ای برای زابل منظور گردیده که بمصرف اجرای طرح های آبادانی دراین شهر خواهد رسید.

دبیران زبان خارجه کشور در شیراز

گواهینامه پایان‌کلاس ۲۰ روزه را دریافت داشتند

خبرنگارما در شیراز گزارش داد: آقای «سردنیس‌رایت» سفیر انگلستان در ایران به‌شیراز وارد شد و در مراسم توزیع گواهینامه ها و جوائزدبیران خارجه کشور که پریروز برگزارشد شرکت کرد.

دراین مراسم مدیر کل آموزش و پرورش فارس، مقامات شورای فرهنگی بریتانیا و استادان دانشگاه پهلوی شرکت داشتند. و پنجاه وهفت نفر دبیران زبان خارجه سراسر کشور که‌دریك کلاس کارآموزی ۲۰ روزه شرکت کرده‌اند گواهینامه ها و جوایز خود را دریافت‌داشتند.

خودکشی کرد

خبرنگار ما در تربت‌جام گزارش داد: پریروز شهربانوقطبی همسر غلام بنی‌یعقوبی یکی از ساکنان تربت جام بعلت اختلافات خانوادگی باخوردن تریاك دست بخودکشی زد. وی که بیهوش بود به‌بهداری انتقال یافت و در آنجا جان سپرد.

شهردار تهران در سی‌ودومین جلسه هیات مشورتی روزنامه اطلاعات درشیرازگفت:

شاهنشاه برای آبادانی بیشتر شمیران اوامر موکدی صادر فرموده‌اند

گوشه‌ای از سی ودومین جلسه هیئت‌مشورتی روزنامه اطلاعات در شمیران که باحضور تیمسار صفاری‌شهردار تهران وآقای جناب زاده شهردار شمیران‌تشکیل گردید

مطالعه درباره ایجاد سیل‌بند شمیران خاتمه یافت ومشکل گورستان بزودی حل میشود

سی و دومین جلسه‌هیئت مشورتی روزنامه اطلاعات در شمیران باحضور تیمسار صفاری شهردار تهران وآقای جناب‌زاده شهردار شمیران در اداره سرپرستی نمایندگان اطلاعات‌دراستان مرکزی تشکیل شد.

*** پنجاه سال خدمت**

بموجب گزارش خبرنگار ما در شمیران : نخست آقای خواجوی یکی از اعضای هیئت مشورتی ضمن اظهار تشکر از حضور شهردار تهران در جلسه هیئت مشورتی اظهار داشت :

خوشوقتم ، شهرداری تهران‌بدست کسی سپرده شده که مدت پنجاه‌سال در تمام جهات بوطن خود خدمت‌کرده است . خدمات تیمسار صفاری‌درزمان استانداری آذربایجان شرقی سند افتخاری است‌برای این شخصیت خدمتگزار مردم .

آقای خواجوی سپس موضوع‌ایجاد سیل بند شمیران را پیش کشید و تقاضا کرد در این مورد اقدام لازم بعمل آید .

*** پی ریزی یك شرکت**

پس از پایان سخنان آقای‌خواجوی، تیمسار صفاری شهردار تهران ضمن ایراد مطالب جامعی در مورداحتیاجات تهران و شمیران و وضع نان و آب و برق و گوشت و اسفالت پایتخت‌اظهار داشتند :

برای بنده نهایت خوشوقتی است که خدمت آقایان رسیده‌ام و خود را همشهری شما میدانم و تقاضا دارم که مرا عضو هیئت مشورتی روزنامه اطلاعات بدانید .

آقایان باید بدانند که مشکلات شهرداری زیاد است و باید موجبات توفیق انجام کار ها فراهم شود ،من ٤٥ روز است که شهردار تهران شده و در این مدت مشغول مطالعه درامور شهر بوده‌ام ، البته حل مسئله ارزاق عمومی ، نان و گوشت تا حدودی مشکل است چون در این مورد پای منافع عده‌ای در میان میباشد.مطالعات بنده دراین باره رو باتمام است وباین منظور کار تاسیس یك شرکت بزرك پی‌ریزی شده است .

*** حسن نیت دولت**

تیمسار صفاری اضافه کردند : بنده در تمام انجمن‌ها و مجامع که شرکت نموده‌ام این موضوع را بیان داشته‌ام که اگر معاملات انفرادی صورت گیرد . کنترل آن مشکل می باشد ولی اگر بطریق شرکت انجام شود ، رسیدگی بوضع آنها برای مامورین دولت و شهرداری آسان‌می باشد .

وقتی معاملات بطور شرکت انجام شود ، وسعت کار آن مشهود می - گردد ، شرکتها میتوانند ارزاق‌عمومی را قبلا خریده و در انبار و سردخانه ها نگهداری نمایند و بموقع عرضه نمایند و این کاری است که در تمام دنیا عمل میشود .

باید خاطر نشان سازم که دولت آقای هویدا نهایت حسن نیت رانسبت بانجام کار های مردم دارد و دراین مورد عواملی در اختیار ما گذارده و از هیچ گونه کمکی دریغ نمی نماید .

*** کادر فنی**

تیمسار صفاری در این موقع به وضع شهرداری تهران اشاره‌کردندو گفتند :شهرداری تهران اکنون با کمبود کادر فنی روبرو است و برای تامین این موضوع باید از دولت‌کمك بگیرم ، اصولا مردم میخواهند کار خود را در اسرع وقت در شهرداری انجام دهند و نظرمراجعان به‌شهرداری تامین شود .

ولی در مورد صدور پروانه‌ساختمان و امور ساختمانی نمیتوان کاری را به فوریت و بدون نظر متخصصان فن انجام داد .

*** ضرورت سیل‌بند**

آقای شهردار اضافه کردند : با توجهی که شاهنشاه نسبت به‌عمران شمیران مبذول میفرمایند ، بنده قول میدهم که در آینده وضع‌شمیران روز بروزبهترشود . بدستورشاهنشاه آریامهر چندین پارك در شرف ایجاد میباشد و قرار است ورزشگاه های مجهزی دراین منطقه بوجود آمد . در مورد ایجاد سیل بند نیز مطالعات لازم را انجام داده‌ام و قرار است باکمك سازمان برنامه این کار عملی شود . چون احداث سیل بند برای شمیران ضروری است .

*** مشکل گورستان**

آنگاه آقای مشیری اظهار داشت : خدمات آقای جناب‌زاده‌شهردارشمیران قابل توجه و تقدیر است و باتوجه به افزایش درآمد شهرداری جا دارد تا حدود امکان وسایل لازم در اختیار شهرداری شمیران گذاشته شود .

در مورد مشکل گورستان آقای مشیری مطالبی بیان‌کردو اضافه نمود: در شمیران گورستان وجود ندارد و طبقات متوسط قادر نیستند اموات خودرا در شهر ری یا قم مدفون‌کنند ازاین جهت سخت ناراحت هستند و پیشنهاد میشود تا ایجاد گورستان در شمیران ، لااقل یکدستگاه‌آمبولانس برای حمل اموات بگورستان های تهران در اختیار شهرداری شمیران قرار داده شود تا مردم از این بابت در ناراحتی نباشند و نسبت به‌تعریض خیابان دولت در قلهك نیز اقدامات لازم بعمل آید .

*** بخشش جرایم دیرکرد**

سومین پیشنهادی که از طرف‌آقای مشیری بیان گردید موضوع‌لغوعوارض سطح شهر از خانه های ۵۰ تا صد متری و بخشش جرایم‌دیرکردعوارض سطح شهر از مردم بود .

ایشان ضمن تشریح وضع‌صاحبان منازل ۵۰ تاصد متری گفت .خوبست بمنظور رفاهیت اینعده پیشنهادمذکور مورد توجه قرار گیرد . ضمنا ازآقای نخست وزیر تقاضا شده است که از گرفتن وام برای آب ، از صاحبان اینگونه خانه ها صرفنظر شود و از طرف ایشان نیز در اینمورددستورات لازم بمقامات مسئول داده شده‌است .

*** آمبولانس برای شهرداری**

تیمسار صفاری در پاسخ اظهارات آقای مشیری وعده دادند که تا حل مشکل گورستان یکدستگاه آمبولانس در اختیار شهرداری شمیران گذاشته شود .

شهردار تهران در مورد تعریض خیابان قلهك گفتند :

تعریض این خیابان حتمی است ولی امسال اعتبار انجام این کارراندارایم، در مورد وسایل شهرداری شمیران تیمسار صفاری اظهار داشتند : برای شهرداری وسایل رفت‌و روب و ماشین‌آلات سفارش داده شده که پس از رسیدن تحویل تمام نواحی شهرداری های تهران می‌گردد .

*** فکر میکنند**

تیمسار صفاری سپس وضع‌ساختمان شهرداری شمیران را پیش کشیدند و گفتند : قرار است بنای آبرومندی برای شهرداری شمیران ساخته‌شودو اینکار باکمك وزارت آبادانی و مسکن انجا مخواهد شد .

موضوع عوارض سطح شهر ، مطلب دیگری بود که شهردار تهران به‌آن اشاره کرده اظهار داشتند :

اگر جرایم مالیاتی بخشوده شود اغلب مردم اقدام به‌پرداخت‌عوارض خود نخواهند کردو فکر میکنند اگر عوارض خودرا نپردازند چند سال‌بعد بخشوده خواهند شد.دیگراینکه باید بگویم بیشتر مردم طبقات‌پائین‌عوارض خودرا می پردازند و متاسفانه‌اشخاص طبقه بالا کمتر بسراغ شهرداری‌برای دادن عوارض مراجعه میکنند .

*** پایان جلسه**

آقای خواجوی پیشنهاد نمود :حالا که کسانی هستند عوارض خود رابه شهرداری نمی‌پردازندبایدجریمه‌شوند وکسانی هم که بموقع عوارض‌خویش را تادیه میکنند خوبست تشویق گردند .

تیمسار صفاری در اینمورد اظهار داشتند : مطالعه لازم برای بموقع اجرا گذاشتن این پیشنهاد انجام خواهد شد .

درا ینجا جلسه هیئت مشورتی‌خاتمه پذیرفت .

گم شده‌اند

خبرنگار ما درشیراز گزارش داد: چندروز است که دونفر باسامی حاجی کریمی و صمد اصفهانی در دهستان «باغ‌سیاه» بوانات فارس گم شده‌اند. اکنون‌ازطرف ژاندارمری‌فارس‌اقداماتی درجریان است تاسرنوشت آنان‌معلوم گردد .

ضمن حادثه‌ای در «ششگلان» تبریز

دختری قربانی حادثه اتومبیل شد

خبرنگارما در تبریز گزارش داد : بعداز ظهر پریروز اتومبیل شماره ۹۷٦٤ تهران برانندگی فیروز مویدی هنگام حرکت در خیابان «ششگلان» تبریز بعلت سنگینی «بار» واژگون گردید در این واقعه دختر ۱۵ساله‌ای بنام صدیقه غفاری که‌در پیاده‌رو حرکت میکرد زیر اتومبیل ماند و کشته شد. مامورین انتظامی پس‌از اطلاع از جریان بمحل واقعه رفتند. راننده دستگیرشد و جنازه باانجام تشریفات قانونی مدفون‌گردید.

کارگر برق منطقه‌ای بهشهر بربالای تیر برق خشك شد !

مرحوم محمدنادری

کارگر برق منطقه‌ای بهشهر که در نزدیکی راه‌آهن این شهر بربالای تیرچراغ برق مشغول تعمیر سیم‌برق بود، ناگهان‌دچار برق‌گرفتگی گردید وبرروی تیر خشك شد .

طبق گزارش خبرنگارما دربهشهر: این کارگر موسوم به‌محمد نادری بود و پس‌از وقوع حادثه مدت سه‌ربع ساعت جنازه وی بربالای تیر چراغ برق آویزان گردید وعده کثیری از ساکنان اینمنطقه ، حوالی تیر چراغ برق اجتماع نموده بودند .پس‌از قطع برق‌آن ناحیه ، جنازه محمدنادری از تیر پائین آورده‌شد وباانجام تشریفات قانونی مدفون گردید .

«جارو» فروش کشته شد

خبرنگار ما در خمام گزارش داد: پریروز اتومبیل شماره ۸۱۲۷ تهران ۳۷ برانندگی آقای نخستین آصف که از بندر پهلوی عازم تهران بود در نزدیکی پل خمام باپسر بچه‌یازده ساله‌ای بنام اکبر امیری که مشغول فروش «جارو » بود تصادف کرد و او راکشت

راننده اتومبیل تحت تعقیب قرار گرفت و جنازه با انجام تشریفات قانونی مدفون گردید .

کودکی دربندرپهلوی غرق شد

طبق گزارش خبرنگار ما در بندر پهلوی: بعداز ظهر پریروز پسربچه۱۳ ساله‌ای بنام « ناصر قایق‌بندری»هنگام بازی درکناراسکله بندرپهلوی‌ناگهان بداخل کانال افتاد و غرق شد .

تاکنون تلاش مامورین و اولیای ناصر جهت یافتن جنازه وی به‌نتیجه نرسیده است و آنها مشغول فعالیت هستند .

عکس روبرو متعلق به‌ناصر قایق‌بندری می‌باشد .

برای ایجاد موسسات عام المنفعه

۱۰ هزار متر مربع زمین

دراختیار هیئت مشورتی اطلاعات در زنجان‌قرار گرفت

خبرنگار ما در زنجان می‌نویسد : در پانزدهمین جلسه هیئت مشورتی روزنامه اطلاعات در زنجان که‌پریروز باحضور سناتورجعفری و نمایندگان زنجان در مجلس شورایملی و اعضای هیئت تشکیل شد آقای مصطفی ذوالفقاری یکی از معاریف نیکوکار زنجان مقدار ده هزار متر مربع زمین بطور رایگان دراختیار هیئت مشورتی گذاشت تا درآن موسسات عام‌المنفعه ایجاد شود .

آقای مصطفی ذوالفقاری در جلسه پیشین این هیئت نیز مقدار سه‌هزار مترمربع زمین مجانی بمنظور ایجاد هنرستان واگذار کرده بود .

باسرمایه‌ای معادل ۷۰ میلیون ریال در آذربایجان

سه واحد صنعتی تاسیس شد

برای‌ایجاد سه‌واحد صنعتی در منطقه آذربایجان متجاوز از هفتادمیلیون ریال‌سرمایه گذاری در هفته قبل صورت گرفت و جهت یکصد نفر کار ایجاد شد .

گزارش واصله حاکیست :واحد اول یك کارگاه آجر فشاری می‌باشد که ظرفیت تولید ۱۲هزار آجررا درساعت دارد و سرمایه آن پنجاه میلیون ریال است‌که مبلغ سی میلیون ریال آن صرف‌بنای ساختمان کارخانه‌شده وتعداد ۸۰نفر دراین کارگاه مشغول کار میشوند .

واحد دوم ،یك کارگاه تریکوبافی‌است که سیصد هزار ریال در آن سرمایه گذاری شده و تعداد کارکنان اینواحد هشت نفر هستند .

سومین واحد، کارگاه آجر فشاری در شهرستان شاهپور است که مقدار تولید سالانه آن سه‌میلیون آجر خواهدبود . دراین کارگاه یك میلیون و هشتصد هزار ریال سرمایه گذاری شده است .

حادثه خونین

خبرنگار ما در علی‌آباد گزارش داد : پریروز اتوبوس شماره ٤٥۹۱ تهران ٤۰ با تانکر شماره ٤٨٤٦ تهران ٤۰ در یك کیلومتری علی‌آباد گرگان بشدت تصادف کرد :

دراین حادثه یکی از سرنشینان اتوبوس که زن سی و پنجساله‌ای بود بقتل رسیدوعده‌ای‌نیز مجروح‌گردیدند که‌به بیمارستان گرگان‌انتقال یافتند. وتحت مداوا قرار گرفتند .

جریان حادثه از طرف مقامات انتظامی تحت رسیدگی می‌باشد .

سپاه بهداشت

*** در ملك آباد**

توسط اعضای گروه‌سپاه بهداشت ملک‌آباد . یك حلقه چاه‌آب آشامیدنی دراینمنطقه حفر گردید و آب آن لوله‌کشی شدو نصب دوبشکه‌دویست وبیست لیتری بعنوان منبع آب بانجام رسید .

*** دررضائیه**

باکوشش های افراد پایگاه شماره ۱٤ سپاه بهداشت رضائیه این‌اقدامات به‌ثمر رسیده است . ادامه عملیات ساختمانی قراء آشناآباد ، صوفی و محمدیار - مرمت و شن ریزی جاده فرعی قریه قشلاق- بهداشتی نمودن یك حلقه چاه آب آشامیدنی ، ۳ چشمه ، ٤ رشته قنات و ٤گرمابه .

*** در فسا**

اعضای گروه پزشکی شماره ۲۰۷ سپاه بهداشت «فدشکویه» از توابع فسا، یکباب درمانگاه در دهکده «فدشکویه» بنا کرده و غسالخانه‌ای در روستای «خرنجان» ایجاد نموده‌اند.

اداره کل رادیو تلویزیون ایران
فرستنده آبادان

یکشنبه ۱ر۵ر۴۶

ساعت ۶ر۳۰ سلام شاهنشاهی واعلام برنامه
ساعت ۶ر۳۲ در راه خدمت بمردم
ساعت ۷ دکتر کیلدر
ساعت ۸ موسیقی ملی
ساعت ۸ر۳۰ برنامه ارج
ساعت ۹ر۳۰ اخبار
ساعت ۹ر٤٥ فیلم سینمائی
ساعت ۱۱ر۳۰ پایان برنامه

از : مقدس‌زاده
نماینده‌اعزامی سازمان شهرستانها

سیمای شهرستانها

میگو، خاویار دریای جنوب...

ذخائر سرشار خلیج فارس و دریای عمان ناشناخته مانده است

کارخانه کنسرو ماهی یادگار رضاشاه کبیر میباشد

«۲۱۵»

.. خلیج فارس و دریای عمان‌منبع ذخایر .... و سرشار و مرکز ثروت های بیسمار است . آبهای دریای جنوب نعمت های بیکرانی در دل خود نهفته دارد که از آن‌جمله انواع‌ماهی های مختلف و«میگو» و سایر حیوانات قابل استفاده دریائی می‌باشد .

قبل از آنکه باشما خوانندگان گرامی درباره کیفیت صید ماهی‌در جنوب و استفاده ازاین‌نعمت‌بیکران در خلیج فارس و دریای عمان‌بگویم اجازه بفرمائید مختصری از وضع کلی‌دریای جنوب راآنهم فقط ازنظر وجود ماهی و میگو عرض کنم .

*** پرورشگاه ماهیها**

خلیج‌فارس را بعلت وفور ماهی وانواع مختلف آن ، پرورشگاه‌ماهی و خانه و پناهگاه ماهیان نام نداشته‌اند. در سواحل و بنادر جنوب مخصوصا در جزایر خلیج فارس و کناره‌های دریای عمان هر یك از انواع‌ماهیهای موجود اسامی مختلف دارند .

دربین‌ساحل‌نشینان جنوب‌ماهی های بنادربوشهر،لنگه ،بندرعباس‌وجزایر هرمز و قشم شهرت دارد و مردم جنوب ماهیهای این نواحی راماهی بومی و اصیل خلیج فارس‌میدانند!

از انواع‌ماهیهای بزرك خلیج فارس ودریای عمان یکی بنام« کولی » است که بر خلاف کولی‌ماهی‌دریای‌شمال نسبتا بزرك و سنگین وزن میشود. لوزی شکل است و دیگری ماهی « کر» است که طول آن تا بیست و پنج‌متر میرسد و روغن جگر آن برای مصارف صنعتی و چرب کردن بدنه‌ی کشتی های چوبی و موتور لنجها بکار میرود .

علاوه بر انواع ماهیهای مختلف در خلیج‌فارس و دریای عمان انواع میگوها ، لاك پشتها ، خرچنگهای بزرك و کوچك دریائی وجود دارد که‌هر چند گوشت آنها در ایران مصرفی ندارد ولی موردپسندبسیاری ازخارجیان می باشد .

*** ۱۲۸ نوع ماهی**

از انواع میگوهای موجود در آبهای خلیج فارس و دریای عمان فقط یك نوع آن خوراك‌مردم بومی بنادر و سواحل جنوب است و از اینگونه میگوها مختصری هم بسایر شهر های کشور صادر میگردد .

طی تحقیقات و بررسی های همه جانبه‌ای که درباره انواع ماهی‌های موجود در آبهای خلیج فارس و دریای عمان بعمل آمد این نتیجه حاصل شد که در خلیج فارس و دریای عمان متجاوز از ۱۲۸ نوع ماهی قابل استفاده وجود دارد که از یکنوع آن بنام «اوور» کنسرو ماهی تهیه میشودو بنام«تون گوشتی» به‌بازار داخلی و خارجی عرضه می گردد . از یکنوع‌ماهی دیگر که در خلیج فارس وجود دارد و در اصطلاح محلی به آن«ممغ»میگویند کنسرو دیگری در کارخانه کنسرو سازی بندر عباس تهیه میگردد و بنام«ساردین»به بازار عرضه میشود

*** «میگو» خاویار جنوب**

انواع‌ماهیهای دیگر که بین‌ساکنین بنادر و سواحل جنوب معروف‌است و در آبهای‌خلیج فارس ودریای عمان فراوان وجود دارد عبارت از: ماهی حلوا ، قطر ، شورت ،سنگسر بیا، چلی و غیره می باشد .

اما آنچه از نعمت های‌سرشارو بیکران موجود در آبهای خلیج فارس و دریای عمان قابل توجه بنظر میرسد میگو است که فی‌المثل می‌توان گفت اگر خاویار دریای شمال ایران «خزر» یك‌منبع سرشار ثروت ملی کشور بشمارمی رود میگوی خلیج فارس‌و دریای عمان هم ازاین لحاظ دست کمی‌از خاویار دریای شمال ندارد . در حقیقت باید گفت که‌میگوی‌دریای جنوب‌در مقایسه مانند خاویار دریای شمال است .

*** ذخائر ناشناخته**

ولی متاسفانه‌هنوز محصول‌میگوی خلیج‌فارس و دریای عمان آنچنانکه باید مورد توجه و استفاده واقع نشده و هنوز این ثروت سرشار در آبهای دریای‌جنوب تقریبا ناشناخته و بلااستفاده مانده است .

نه همین میگو ، بلکه اصولا ذخایر بی پایانی که در دل امواج دریای جنوب وجود دارد و حتی ماهی های قابل استفاده در خلیج فارس و دریای عمان چندان مورد استفاده قرار نگرفته است .

برای مزید استحضارشماخوانندگان ارجمند عرض میکنم که میگوبیشتر در سواحل گلی وجوددارد . بهمین جهت مرکز پیدایش و پرورش و رشد و نمو آن بیشتر در سواحل جنوب ایران بخصوص در سواحل بندر جاسك ، درگهان «درساحل جزیره قشم» و دیرستان می‌باشد. در سواحل آنسوی خلیج فارس میگو وجود ندارد .

دراین عکس گوشه‌ای از سالن بزرك کارخانه کنسرو ماهی بندر عباس در حالیکه دختران و زنان کارگر مشغول ریختن گوشت ماهی در جعبه های مخصوص می باشند دیده میشود .

برای اطلاع از کیفیت صید ماهی‌در جنوب و تحقیق درباره چگونگی استفاده از نعمت های بیکران دریا در خلیج فارس و دریای عمان به کارخانه کنسرو ماهی در بندر عباس که میتوان گفت مرکز کار ومحل تاسیس شیلات جنوب است‌مراجعه کردم .

*** یادگار اعلیحضرت فقید**

کارخانه کنسرو ماهی بندرعباس در مدخل شهر کنار جاده‌ی‌ترانزیتی کرمان .بندرعباس و سمت شرقی جاده قرار دارد . این کارخانه‌که یکی از یادگار های پر ارزش اعلیحضرت فقید رضاشاه کبیر است و بامر آن سردار نامی‌ایجاد شده در سال۱۳۱۸توسط‌متخصصین دانمارکی نصب گشته و بکارافتاده و هنوز هم باهمان دستگاه‌هاووسایل اولیه وبهمان کیفیتی که درابتدا بوجود آمده مشغول کارمی باشد. امااین کارخانه از بدو تاسیس تا کنون مراحل مختلفی را گذرانده و هر چندمدتی زیر نظر یك سازمان دولتی اداره شد ه‌است . بعد از نصب و شروع بهره برداری ازآن، درسال ۱۳۱۹ زیر نظر اداره پیشه و هنر درآمده ودرسال۱۳۲۳اداره‌ی صنایع‌و معادن عهده‌داربهره‌برداری ازاین کارخانه شده است به سال ۱۳۳۰ سازمان برنامه در کار این کارخانه نظارت و مسئولیت داشته‌و در سال ۱۳۳۸ کارخانه کنسروماهی بندر عباس تحویل شیلات ایران گردیده و بالاخره در سال ٤٤ به شیلات جنوب تحویل شده که هم اکنون نیز شیلات جنوب مشغول بهره برداری ازاین کارخانه‌ومسئول کار آن می باشد ...

آگهی مزایده نوبت دوم

سازمان غله کشور فروش تعداد ۱۳۰۶۲۸۵ تخته انواع گونی هارا ازنزدیك بازدیدو برك شرایط رادر تهران‌ازاداره کارپردازی گذارد . داوطلبان میتوانند قبلا بانبار های مزبور مراجعه وگونی هارا ازنزدیك بازدید وبرك شرایطرا درتهران‌ازاداره کارپردازی ودراهواز از اداره غله‌خوزستان دریافت دارندپیشنهاد دهندگان بایستی قبلا (۳۳۰۰۰۰) سیصدو سی‌هزارریال اسنادخزانه بحساب امانی سازمان غله کشور بیانك مرکزی تحویل و اعلامیه آنرا بایك برك امضاء شده شرایط ضمیمه پیشنهاد خود در پاکت لاك‌ومهر شده منتهی تاساعت۱۰صبح روزدوشنبه شانزدهم‌مرداد۴۶ درتهران باداره کل دفتر سازمان غله کشور در اهواز بدفتر اداره غله خوزستان درمقابل رسید تسلیم نمایند . الف ۳۸۹۵

رئیس سازمان غله کشور

«امریکا را چگونه دیدم»

سخنرانی بفارسی توسط آقای اردشیر جهانیان
پس‌فردا دوشنبه ۲ مرداد ساعت ۶ عصر
انجمن ایران و امریکا – عباس آباد

آگهی مزایده

بنگاه توسعه ماشین های کشاورزی تعدادی چادر نایلونی وپارچه‌ای دوپوش مستعمل که تقریبا در حدودیکهزار وپانصد عدد (۱۵۰۰عدد)پیش‌بینی میشود و در محل نمایندگی بنگاه در جلفا موجود می باشد از طریق مزایده طبق شرائط زیربفروش میرساند.

۱ـ طالبین بایستی قبلا نمونه چادر ها را در محل انبار فنی بنگاه‌واقع در تهران ـ خیابان نظام آباد مشاهده سپس‌پیشنهادات خود را تسلیم دارند

۲ـ مبلغ بیست هزار ریال (۲۰۰۰۰) بعنوان سپرده بصندوق بنگاه‌واقع در خیابان الیزابت دوم در خیابان کاخ شمالی پلاك ۸۶ وبابحساب شماره ۸۱۵۰۰ در بانك اعتبارات صنعتی‌بنام سپرده چادر ها پرداخت ورسیدویا‌اعلامیه آنرا به‌ضمیمه پیشنهادات خود تسلیم دارند .

۳ـ برنده مزایده بایستی بهای چادر ها را در مرکزپرداخت وحواله چادر ها را از بنگاه دریافت و در مدت حد اکثر یکماه از محل نمایندگی بنگاه در جلفا ـتبریز تحویل و خارج نماید در صورت تخلف وتاخیر در حمل چادر ها برای هر روز اخیر مبلغ‌یانصد ریال بعنوان انبار داری باید پرداخت نماید .

۴ـ کلیه هزینه های حمل و مالیات‌وعوارض وغیره از هر جهت‌بعهده برنده مزایده خواهدبود.

۵ـ در صورتی که نفراول برنده مزایده حاضربرای انجام معامله نشودسپرده اوبسود دستگاه ضبط وبه نفر دوم‌برنده‌مزایده ابلاغ ودرصورت استنکاف نفردوم ازانجام‌معامله‌سپرده آنهم‌نیزبسود بنگاه‌ضبط خواهدشد.

۶ـطالبین می‌توانند پیشنهادات خود را به ضمیمه رسید صندوق ویارسیدبانکی حداکثر تاآخروقت‌اداری روز شنبه بانزده مرداد ۴۶ بدفتربنگاه تسلیم و رسید دریافت دارند. پیشنهادات‌واصله درساعت ۱۰صبح روز بعد باز وقرائت خواهدشد و حضور کلیه پیشنهاد دهندگان در جلسه مزایده آزادوبنگاه به‌پیشنهاد های رسیده فاقد سپرده ترتیب‌اثر نخواهد داد و در رد و قبول پیشنهادات مختار خواهدبود .الف۳۹۲۶

بنگاه توسعه ماشین‌های کشاورزی

۱ـ۲ آ ـ ۱۷۲۶۶

انجمن فارغ‌التحصیلان دانشگاههای بیروت

اعلام میدارد کنکور زبان بورس‌دانشگاه امریکائی‌روز پنجشنبه ۵ مرداد ماه درمحل انجمن ساعت ۸½ صبح انجام میشود

آ ـ ۱۷۶۴۸

آگهی مناقصه‌شماره ٤ـمورخه۱۹ر٤٦ر٤

دانشکده افسری مقدار ۲۸۰ تن کاه گندم مرغوب و ۱۳۰ تن یونجه خشك مرغوب را از طریق مناقصه برابر برك شرایط خریداری مینماید .

۱ـ پیشنهاد دهندگان بایستی معادل مبلغ٤۰۰۰۰ ریال‌بعنوان سپرده تهیه نماید .

۲ـ پیشنهاد دهندگان بایستی قبلابدفتر سررشته‌داری دانشکده افسری واقع در خیابان سپه مقابل کاخ‌سنا مراجعه و برك‌شرایط معامله را دریافت و باتوجه بمفاد آن پیشنهادات خود را تنظیم نمایند .

۳ـ مدت قبول پیشنهادات از تاریخ انتشار این آگهی تاساعت۹ صبح روز شنبه مورخه ۷ر٤٦ر٥ میباشد و پیشنهادات در ساعت ۱۰ صبح همان روز در حضور کمیسیون بازو قرائت خواهد شد .

الف ۳۹۲۵ سررشته داری دانشکده افسری

اطلاعیه سازمان آب منطقه‌ای تهران درمورد دریاچه سد فرحناز پهلوی وحریم آن

موارد زیررا باطلاع عموم و بخصوص مالکین وساکنین‌اطراف دریاچه میرساند :

۱ ـدریاچه سدفرحناز دارای ۱۵۰ متر حریم قانونی بطور افقی وازحدا کثر ارتفاع آب دریاچه میباشد .

۲ـ احداث هرگونه تاسیسات و ساختمانی در حریم قانونی دریاچه باید بااجازه سازمان آب منطقه‌ای تهران صورت گیرد.

۳ـ شناکردن وقایق رانی دردریاچه سدفرحناز اکیدا ممنوع است و متخلفین تحت تعقیب‌قرارخواهند گرفت .

٤ ـچون خطر نشست پی‌برای ساختمانهای روستائی نزدیك دریاچه وجود دارد لذا بساکنین و مالکین این ساختمان‌ها اخطار میشود که متوجه خطر مزبور بوده و اقدامات احتیاطی لازم را بعمل آورند .

۱ـ۲ آ ـ ۱۷٦۳٤ سازمان آب منطقه‌ای تهران

آگهی مناقصه ۹ر٤٦ شرکت سهامی تلفن ایران

شرکت سهامی تلفن ایران ۶۱۰ر۷۳ متر مربع پرده کرکره‌ای اعلا بابعاد تعیین‌شده طبق نمونه بامشخصات پیوست‌شرایط‌عمومی مناقصه تحویل تهران انبار شرکت سهامی تلفن ایران واقع در خیابان سعدی انبار شرکت سهامی تلفن ایران از طریق مناقصه خریداری مینماید .

داوطلبان شرکت در مناقصه باید باداره تدارکات شرکت سهامی تلفن ایران‌واقع در خیابان شاه کوچه لاله مراجعه واوراق شرایط معامله و نمونه قرارداد و مشخصات را دریافت و بارعایت کامل مندرجات اوراق‌مزبور امضاء نموده همراه پیشنهاد های‌خود برابر مقررات تاآخر وقت اداری روز یکشنبه بیست‌ونهم مرداد ماه ٤٦ باداره دفتر کل شرکت سهامی تلفن ایران بنشانی بالا تسلیم و رسید دریافت نمایند .

پیشنهادهای واصله درساعت ده روز دوشنبه سی‌ام مرداد ماه ٤٦ باز وقرائت خواهد شد حضور پیشنهاد دهندگان ویا نماینده مجاز آنها در کمیسیون مناقصه آزاد است . الف ٤۰۰۱

۱ـ۲ آ ـ ۱۷۵۸۲ شرکت سهامی تلفن ایران

یخچال آرمایش

گرمسیری ... . با استانداردبین المللی
بدنه داخلی ... فولادبا پوشش لعابی
عایق‌بندی..... پولی‌یوری‌تین‌ازریقی باحباب‌گاز CFCL3
طبقه‌ها ..... فولاد با پوشش مخصوص پلاستیکی
یخساز ..... ازنوع‌دوستاره‌آلومینیومی باگنجایش‌زیادتر
کمپرسور .... از نوع کاملا بسته‌وآرام‌باقدرت بیشتر

با پول کمتر یخچال مرغوبتر
و زیباتر خریداری کنید.

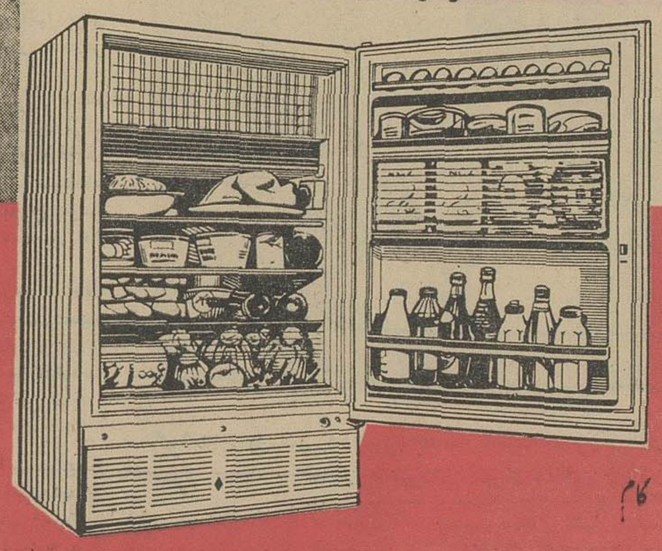

کام

مدل ۱۰۱ ۱۴۰ لیتری
مدل ۱۰۲ ۱۸۰ لیتری
مدل ۱۰۳ ۲۴۰ لیتری
مدل ۱۰۴ ۲۹۰ لیتری
مدل ۱۰۵ ۳۰۰ لیتری

شرایط فروش بقدری سهل‌وآسان است که :
هرخانواده ایرانی میتواند یک یخچال آرمایش داشته باشد

آرمایش ـ سازنده بهترین وسایل آسایش

اداره فروش : تهران – تهران‌نو – ایستگاه دفتر تلفن ۷۹۷۵۱ – ۷۹۶۸۱

آموزشگاه بهیاری مرکز پزشکی فیروزگر

آموزشگاه بهیاری مرکز پزشکی فیروزگر تعداد سی نفر دوشیزه برای دوره پنجم بهیاری باشرایط زیرمی پذیرد .

۱ـداشتن گواهی‌نامه سال سوم متوسطه(معدل گروههای ریاضی وطبیعی از ۱۲به بالاباشد .)

۲ـسن بین ۱۶ـ۲۶ سال

۳ـگواهی حسن اخلاق‌از دبیرستان مربوطه .

٤ـتعهد چهارسال خدمت در موسسات درمانی وبهداشتی‌وزارت بهداری درتهران و شهرستانها .

۵ـرضایتنامه از والدین .

۶ـصحت مزاج

۷ـآموزشگاه شبانه روزی بوده و کمك هزینه تحصیلی‌پرداخت میشود .

۸ـواجدبین شرایط ازطریق امتحان ومصاحبه انتخاب‌خواهندشد

۹ـ امتحان ورودی روز شنبه ۲۱ مرداد ماه‌ساعت نه صبح خواهد بود .

۱۰ـداوطلبان می‌توانند ازتاریخ نشر این آگهی تا ۲۰ مرداد ماه جاری همه روزه از ساعت ۸تا ۱۲ صبح باستثنای روز های تعطیل بادر دست داشتن کارنامه قبولی سال سوم متوسطه و دو قطعه عکس ٤×۶به آموزشگاه بهیاری فیروزگر واقع درانتهای خیابان بهجت آباد چهار راه زمرد مراجعه نمایند

۱ـ۳ آ ـ ۱۵۸۲۶ مرکز پزشکی و تحقیقاتی فیروزگر

آگهی مناقصه شماره ۱۶۶۹۸

ژاندارمری کل کشور تعداد ۲۰۰۰۰ رشته فانسقه برزنتی‌فرمی را از طریق مناقصه خریداری مینماید .

پیشنهاد دهندگان میتوانند بامراجعه به شعبه تهیه خرید سررشته‌داری ژاندارمری کل کشور واقع در میدان ۲٤ اسفند و ملاحظه‌نمونه‌ودریافت برك‌مشخصا ت و شرایط معامله پیشنهاد خودرا برطبق مفاد مندرجه در برك شرائط مناقصه تنظیم و تا ساعت ۹ صبح روز شنبه ۲۱ر٤٦ر٥ بدفتر ژاندارمری کل کشور تسلیم نمایند . الف ۳۹۳۸ ژاندارمری کل کشور

۱ـ۲ آ ـ ۱۷۲۶۲

آگهی مناقصه شماره ۱

کارد شاهنشاهی ۱۰ قلم مصنوعات فلزی از قبیل میزو صندلی و کمد و قفسه مشبك مورد نیاز خود را از طریق مناقصه خریداری مینماید پیشنهاد دهندگان بایستی مبلغ ۳۰۰۰۰ ریال اسنادخزانه بعنوان سپرده ضمیمه پیشنهاد خود نمایند داوطلبان شرکت در مناقصه میتوانند برای کسب اطلاعات بیشتر واخذ برك شرائط و مشخصات از تاریخ درج آگهی تا تاریخ ۱۵ر٤٦ر٥بدفتر سررشته‌داری گارد شاهنشاهی واقع درپادگان سلطنت‌آباد مراجعه نمایند . الف ۳۸۹۶ سررشته‌داری گارد شاهنشاهی

۱ـ۲ آ ـ ۱۷۲۷۸

آگهی مناقصه مورخه ۲۱ر٤٦ر٤٦

سررشته‌داری دانشگاه نظامی ۳۵ قلم لوازم‌التحصیل موردنیاز سال ٤٦ دانشگاه نظامی رااز طریق‌مناقصه خریداری می‌نماید . پیشنهاددهندگان می‌توانند بامراجعه به‌شعبه پشتیبانی سررشته‌داری واقع در عباس‌آباد وملاحظه نمونه و دریافت برك مشخصات و شرایط معامله پیشنهاد خودرا برطبق مفاد مندرجه در برك‌شرایط تنظیم و تاساعت ۱۳½ صبح روز ۱۰ر٤٦ر٥ بدفتر سررشته‌داری تسلیم نمایند .الف ۳۹۲۳

۱ـ۲ آ ـ ۱۷۲۸۶ سررشته‌داری دانشگاه نظامی

تراز عملیات پایان سال ۱۳٤۵ شرکت زیمکان

دارائی	مبلغ	بدهی	مبلغ
صندوق	۳۵۵۰ر	سرمایه	۲۰۰۰۰۰۰ر
بانك ها	۸٤۲۱۸ر۲۰	بستانکاران	۳۱٤٦۸٦۳ر۳۰
سرقفلی	۵۰۰۰۰ر	سود سال قبل	۵۹٦۲۸ر۲۰
اثاثیه	۱۹۱۱۲۳ر		
اعتبارات	۱٦۵۳۱۵٦ر۳۰		
موجودی کالا	۲٦۱۱۲۱۱ر		
اسناد دریافتی و بدهکاران	٦۳٤۵۰۵ر		
	۵۲۲۷۷٦۳ر۵۰		۵۲۰٦٤۹۱ر۵۰
		سود ویژه	۲۱۲۷۲ر
	۵۲۲۷۷٦۳ر۵۰		۵۲۲۷۷٦۳ر۵۰

عملکرد سودوزیان سال ۱۳٤۵

درآمد	مبلغ	هزینه	مبلغ
سود حاصله از فروش جنس	۲۵۰٦۸۰ر	هزینه حقوقی	۲۲۵۰۰۰ر
سو دحاصله از حق‌العمل کاری	۲۳۱۹٦۱ر	زیان اعتبار کالا	۳۲۳۲ر
		هزینه های اداری	۱۵۹۵٦۰ر
		بهره پرداختی	۳۹۸۵۰ر
		استهلاك	۳۳۷۲۷ر
	٤۸۲٦٤۱ر		٤٦۱۳٦۹ر
		سود ویژه	۲۱۲۷۲ر
	٤۸۲٦٤۱ر		٤۸۲٦٤۱ر

STRICK & ELLERMAN LINE

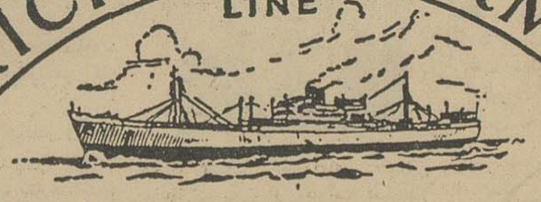

حالت کشتیهای استریك والرمن برای بارگیری از بنادر انگلستان و آنتورپ بمقصد بنادر ایران

نام کشتی	تاریخ تقریبی حرکت ازبنادر بارگیری		تاریخ تقریبی ورود به بنادر ایران	
بلوچستان	گلاسگو	۱۰ آگست	خرمشهر۲٤ سپتامبر	(S)
	منچستر		۹ اکتبر	(C)
گرجستان	گرنجموت	۷ آگست	بوشهر ۱۱ سپتامبر	(S)
	میدلسبورك		بوشهر ۲۳ سپتامبر	(C)
	لندن		خرمشهر۱۵ سپتامبر	(S)
			خرمشهر ۲۷ سپتامبر	(C)
بالتیستان	آنتورپ	۱۷ آگست	خرمشهر ۲٤سپتامبر	(S)
	لندن		۱۱ اکتبر	(C)
کشتی بعدا نعیین میشود	لیورپول	۲۲ آگست	بوشهر ۱٦ سپتامبر	(S)
			بوشهر ۳ اکتبر	(C)
			خرمشهر ۱۸ سپتامبر	(S)
			خرمشهر ۵ اکتبر	(C)
فلورستان	گرنجموت	۱۵ آگست	بوشهر ۱۱ اکتبر	(S)
	میدلسبورك		بوشهر ۲٤ اکتبر	(C)
	لندن		خرمشهر ۱۳ اکتبر	(S)
			خرمشهر ۲۷ اکتبر	(C)

ورود ازطریق کانال سوئز بعلامت (S)
ورود ازطریق دماغه امید بعلامت (C)

نمایندگی درایران

شرکت گری مکنزی محدود

تهران ـ تلفن ۳۰٤۲٦۰ ـ ۳۵۱۸۳ ـ ۳۳۵۰۷ خرمشهر ـ تلفن ۲۷۵۰

شوروی میخواهد

بقیه از صفحه ۲

باتفاق عبدالرحمن عارف رئیس جمهوری عراق بود ، اما برای منابع سیاسی شکی وجود ندارد که در میان این دوتن بومدین وسیله اصلی ارتباطی بین اعراب و شوروی بوده است.

عبدالناصر که مکرر ازشوروی بازدید می کرد ونشان« قهرمانی اتحاد شوروی » را گرفته بود در خانه خود مانده و بومدین مرتب بسفر مشغول است . حتی گفته میشود : پادگورنی رئیس جمهوری شوروی که ناصر را بر همه رهبران عرب ترجیح میداد ، با مسافرت و مذاکرات مفصل درسایرپایتخت های عربی غیر از مصر ،از شدت حمایت خود از ناصر کاسته است.

*** تکذیب مقاله**

دوروزنامه پاکستانی مقاله‌ای چاپ کرده‌اند که میگویند ازخبرگزاری «نووستی» شوروی گرفته‌اند و در آن مقاله گفته شده است که رهبری بلوك عرب باید بدست دیگری جز عبدالناصر داده شود .

این مقاله در روزنامه «مورنینگ ـ نیوز» ویك روزنامه دیگر چاپ شده است و درآن گفته میشود: بومدین باید رهبر جدید اعراب باشد و ادعای ناصر در اینکه هواپیما های امریکائی و انگلیسی در جنگ خاور میانه به اسرائیل کمك کرده‌اند دروغ بوده است .

دراین مقاله نوشته شده است که یك دلیل شکست اعراب این بود: که اکثریت سربازان عرب دهقانان ناآزموده‌ای بوده‌اند که در «خرافات» غرق بوده و مهارت و اطلاع لازم برای استفاده از سلاح های مدرن را نداشته‌اند .

سفارت شوروی در کراچی اعلام کرد که این مقاله از منابع شوروی منتشر نشده است و دفتر مرکزی خبرگزاری نووستی در مسکو نیز صدور چنین مقاله‌ای را تکذیب کرد .

*** وزیر جنك تازه**

عبدالناصر طی فرمانی «امین هویدی» رابجای شمس بدران بوزارت جنك مصر منصوب نمود . شمس بدران پس از ماجرای جنك شش روزه خاورمیانه از مقام خود استعفاداده بود . هویدی درچند سال اخیر مقامات اقتصادی مختلفی داشته ، ۴۵ سال دارد و از دوستان نزدیك ناصر است .

*** اسلحه آمریکائی**

مقامات وزارت خارجه امریکا گفتند که امریکا فعالانه مشغول مطالعه «تجدید ارسال اسلحه به خاورمیانه » می باشد .البته تاکنون تصمیمی در این باره گرفته نشده است ، اما گفته می شود بزودی درباره ارسال سلاح به اسرائیل و احتمالا به اردن تصمیم گرفته خواهدشد. زیرا مقادیر زیاداسلحه شوروی واردمصروسوریه شده‌است .

نطق انتخاباتی دبیر کل

بقیه‌از صفحه اول

کنیم. میخواهیم برای شرکت درادارهٔ کشور نمایندگانی‌ازمیان خودبرگزینیم وبمجلس شورایملی ومجلس سنا و مجلس موسسان بفرستیم ، این‌انتخاب را ازمیان کسانی خواهیم کرد که سالهاست دربوته آزمایش قرارگرفته و ازهمه جهت مورد قبول حزب واقع شده‌اند کسانیرا که‌شما معرفی‌خواهم کرد دریك حزب باانضباط و در یك محیط بی‌آلایش و معنوی پرورش یافته وخودرا برای امروز که ملت ایران بفرزندانی رشید-فهیم -صمیمی وفداکار نسبت بمصالح وطن احتیاج دارد مهیای کار و داوطلب خدمت کرده‌اند .

*** نقش پدرانه**

کارگران عزیز ـ من بشما عنوان طبقه محروم نمیدهم زیرا اگرچنین عنوانی بشما بدهم نسبت به اقدمات شاهنشاه ایران در ۳۵سال سلطنت پرافتخارش مرتکب‌حق‌ناشناسی خواهم گردید . کسانیکه بیست سال قبل را بخاطر دارند خوب میدانند که در آن‌روزها کارگر ایرانی ازهیچگونه‌حقوقی برخوردار نبود ولی در طی بیست سال گذشته شاهنشاه ما با واقع‌بینی و صبرو حوصله نقش پدرانه خود را نسبت بطبقه‌کارگر ایفاکردند وبدست عناصریکه استعداد درك حقایق‌جهان صنعتی امروز و مسائل کارگری آنرا نداشتند فقط باتلاش و کوشش‌شبانه روزی خود حقوقی راکه‌کارگران‌کشور های مترقی از آن برخوردار میباشند برای کارگران کشور خود ایجاد فرمودند .قانون کار ـ تاسیس‌سازمان بیمه های اجتماعی کارگران و تثبیت وضع آنها پشتیبانی کامل از طبقه کارگر دربرابر طبقه کارفرما وبالاخره انشاءمنشورانقلاب سفیدشاه‌ومردم و سهیم کردن کارگران درسود کارخانه ها همه از نتایج درخشان کوشش‌های شاهانه است .

سهیم کردن کارگران در سود کارخانه ها شش سال‌است عملی شده وکارگران کمو بیش مزایای آنرا احساس میکنند ولی حقیقت اینستکه این اصل انقلاب باید بدست مردانی اجرا شود که‌درمحیط کارگری‌پرورش یافته ودرعین حال بافکری روشن و تیزهوشی کامل بامقتضیات بازار های جهانی ورضایت درقیمت تمام شده محصولات وضع کارخانه و کارفرما از یکطرف‌و مشکلات‌ودردهای کارگران وزندگی روزمره‌ایشان از طرف دیگر آشنائی داشته باشند تا بتوانند با اطلاع وعدل وانصاف حساب دقیق‌سود کارخانه ها را برآورد و حقوق حقه کارگران را که‌بموجب اصول‌نه‌گانه انقلاب‌شاه ومردم به‌آنها تعلق‌گرفته است بحیطه وصول درآورده وبه‌آنها تقدیم نمایند .

*** وجود ندارد**

این مردان جز کاندیدا های برجسته و مبارز ما که همه شما بخوبی باچهره های درخشان ایشان آشنا هستید و از دوستان و هم ـ کاران خود شما هستند ، کس دیگری نمی‌تواند باشد . اکنون که‌صحبت از معرفی کاندیداشد اجازه بدهید چند کلمه‌در باره‌نامزد های انتخاباتی حزب مردم وسخنانی که‌گاه وبیگاه از طرف حریف انتخاباتی به آنها ادا می شود عرض کنم ـ**چند روز قبل درروزنامه‌رسمی ارگان حزب مخالف دیدم که‌خطوط درشت برجسته اخطاری به فئودال ها کرده بود ؟ همانطور که‌همه‌شما می دانید فئودال ها مالکینی بزرگ بودند که در قرون وسطا در اروپاوجود داشتند وچند نفری هم قبل از انقلاب‌ششم بهمن درایران بودندو در نتیجه اجرای قانون اصلاحات ارضی که‌بنا به اظهارات رسمی وزیر کشاورزی و معاون‌ایشان مرحله اول و دوم آن باکمال موفقیت پیش رفته است املاك این مالکین بزرگ تقسیم‌شد و دیگر مالك‌بزرگی در سراسر کشور وجود ندارد‌بنابراین‌استعمال کلمه فئودال در روزنامه ارگان یابه‌علت بی‌اطلاعی‌نویسنده از معنی آن بوده و یابخاطر مبارزه‌انتخاباتی خواسته‌اند کلمه زننده‌ای را برای شکست دادن حریف انتخاب کنند بدون آنکه‌توجهی بمعنای کلمهٔ داشته باشند** بهر حال من توصیه میکنم در حین مبارزات‌انتخاباتی از حدود منطق‌و معقول تجاوزنکنیم ومصالح عالی‌کشور را زیر پا نگذاریم یعنی زحماتی را که در شش ساله اخیر برای تقسیم‌املاك بزرگ و اصلاحات ارضی کشیده شده‌است نادیده نگیریم وشهرت عالی‌را که بحق از این‌راه‌نصیب کشورمان شده خدشه دارنسازیم.

من نام نامزد های نمایندگی مجلس های شورای ملی وسناو موسسان حزب مردم را برای اطلاع شما اعلام میکنم.

*** نامزد های حزب**

در اینوقت دبیر کل حزب‌مردم اسامی نامزد های انتخاباتی‌حزب مردم از تهران را قرائت کرد و اظهار داشت :

ملاحظه میفرمائید که سعی‌شده است نمایندگان کلیه قشرهای اجتماع اعم از کارگر ـ کارمند ـ پزشك ـ مهندس ـ بازرگان ـ پیشه‌ور ـ کارخانه‌دار ـ ورزشکار ـ فرهنگی ـ نظامی بازنشسته ـ استاد دانشگاه ـ کشاورز ـ روزنامه‌نگار در جمع نمایندگان تهران گنجانده شوند .

*** گروه متوسط**

نمایندگان ما از جهت‌سرمایه وضع زندگی مادی در گروه‌متوسط قراردارند و شما همه آنها رابخوبی میشناسید و میدانید که فئودالی در میان آنها وجود ندارد ـ نامزد های انتخاباتی شهرستان های ما هم همگی از این قبیل هستند ولی این‌نحوه‌انتخاب‌نامزد های‌نمایندگی از طرف حزب مردم دلیل این‌نیست که‌حزب مردم بسرمایه‌داران‌توجهی ندارد برعکس حزب مردم نسبت به کسانیکه سرمایه خود را درنتیجه طرح و ابتکار های اقتصادی و کوشش و تلاش بدست‌آورده‌اند و وظایف ملی خود را هم از قبیل پرداخت مالیات و خوشرفتاری با طبقه کارگر انجام میدهند نهایت احترام را دارد و باتمام قوا ازایشان و سرمایه ایشان حمایت میکند- حزب مردم معتقد است در کشور اسلامی ایران بر اساس تعلیمات دینی هر مسلمانی که‌صاحب اموال موروثی یا اکتسابی است اموال و آزادی فردی او مورد احترام‌است و هیچکس حق‌ندارد نسبت به کسانی که در حدود مقررات‌کشور اموالی بدست آورده‌اند پرخاش‌یا توهین کند .

*** ضروریات**

در نظرما سرمایه‌داری درحدودی که منافع اجتماع‌درآن ملحوظ‌باشد نه تنها عیب نیست بلکه برای‌توسعه اقتصادی و پیشرفت کشور وجود سرمایه‌دار جزء ضروریات است. ماهرگز در روش سیاسی خود که ملهم از تعالیم عالیه اسلامی وفلسفه انقلابی عمیق وبزرك محمد رضاشاه پهلوی است تحت تاثیر مسلك های افراطی قرارنمیگیریم ـ انقلاب کشور ما همانطور که رهبرخردمند انقلاب بارها فرموده‌اند انقلابی‌است معتدل و سفید در حدود تعالیم دینی ما و سنت های آبا و اجدادی ما و برای سعادت و رفاه یکایك افراد اجتماع ما ـ این انقلاب مثبت و معتدل وسازنده است‌نه‌خون‌آلود و مخرب .

*** اخطار**

من از اینجااعلام بلکه اخطار میکنم که هیچکس حق ندارد در پناه انقلاب مقدس ایران برای‌پیش بردن مقاصد خود دست به ایجاد نفاق و تفرقه در میان گروه های اجتماع زند و هموطنان و کشورش رادرداخل و خارج بدنام‌سازد ـ ما این قبیل افراد را اگر وجود داشته باشند نخواهیم گذاشت به اعمال نسنجیده خود ادامه دهند و آنهارا بسختی کیفر خواهیم داد .

کارگران عزیز ـ حزب مردم در برنامه کارگری خود سه نکته را کاملا بررسی کرده است که‌رئوس آنها را به‌نظرشما میرسانم :

۱ـ طرق اجرای اصل سهیم شدن کارگران در سود ویژه کارخانه هابطور دقیق‌وکامل.

۲ـ استقلال بیمه های اجتماعی کارگران وسپردن اداره‌آن‌بخود کارگران.

۳ـ ایجاد صندوق بیمه بیکاری کارگران.

شمابخوبی میدانید که هر یك از این سه اصل‌چه اهمیتی در سرنوشت وزندگی‌شما و خانواده شما دارد حزب مردم طرق اجرای کامل وصحیح اصل انقلاب‌مربوط بکارگران را مدتها است بوسیله متخصصین فن تحت بررسی قرار داده است ـ این متخصصین‌عبارت از اقتصاددانان ـ متخصص اقتصاد کارگری ـ حسابدار صنعتی ـ کارگرساده- عالم علم الاجتماع بوده‌اند که هفته ها با شکیبائی وبردباری دور میز های کمیسیون حزب نشسته ودر جلسات‌طولانی به‌بحث پرداخته و نتایج بررسی های خود را تدوین کرده‌اند .

نمایندگانی را که شما به‌مجلس خواهیدفرستاد مکلفند مسائل بررسی شده را با دولت ها درمیان گذارند و در حدود مصالح‌عمومی کشور اجرای آنرا خواستار شوند. برای بهتر کردن وضع زندگی‌خود بکاندیدا های حزب مردم‌رای‌بدهید

جاوید شاه ـ جاوید سربلندی کشور ایران ـ پیروز باد حزب مردم

۳فرماندار برکنارشدند

بقیه‌از صفحه اول

وزارت کشور امروز رسما اعلام کردکه بدستور آقای‌عبدالرضانصاری فرماندار شهرستانهای سبزوار و ممسنی و تفرش بعلت عدم رعایت بی طرفی کامل در امر انتخابات از کار برکنار و به جای آنان سه فرماندار جدید منصوب‌ومشغول‌کار شدند .

آقای مجد بسمت فرماندارسبزوار حسین پور شهیدی بسمت‌فرماندار تفرش وآخوندزاده بسمت فرماندار ممسنی منصوب شدند .

*** تشکیل انجمنها**

از ستاد انتخابات وزارت کشور اطلاع داده میشود که در سراسر کشور انجمنهای مرکزی نظارت‌به انتخابات تشکیل شده است .

انجمنهای مرکزی‌نظارت‌برانتخابات مجلسین شورا و موسسان تهران نیز کار خودرا از صبح امروزآغاز کردند . از طرف هیئت رئیسه انجمنها مطالعات لازم برای تشکیل حوزه‌های فرعی آغاز گردید .

در تهران بیش از ۵۰۰ حوزه اخذ رای تشکیل خواهد شد ،برای هریك از حوزه‌های اخذرای انجمن فرعی انتخابات تشکیل خواهدشد از معتمدین محلات تهران برای تشکیل حوزه‌های فرعی دعوت بعمل آمده است .

*** صدور کارت**

امروز آقای لاشائی فرماندارتهران اعلام کرد که تادیشب ۲۷۹۷۷۵ کارت انتخابات سه مجلس صادر شده است .

۹۵۰۸۲ کارت مجلس موسسان

۸۸۵۵۷ کارت مجلس سنا و

۹۵۶۳۶ کارت مجلس شورا .

*** کاندیداهای جدید**

کمیته مرکزی حزب مردم روز پنجشنبه‌ضمن اطلاعیه‌ای‌اسامی‌سایر نامزد های انتخاباتی خود را بدین شرح اعلام کرد :

آقای دکتر جواد رضوی ازحوزه رودبار قزوین‌نامزد نمایندگی‌مجلس شورایملی و مجلس موسسان .

آقای عبدالوهاب‌رهبری ازحوزه همایونشهر نامزد نمایندگی مجلس شورایملی و مجلس موسسان .

آقای علی اکبر مولوی ازحوزه قوچان نامزد نمایندگی مجلس شورای ملی .

آقای‌دکترلقمان‌امینی کاندیدای اقلیت کلیمی برای نمایندگی در مجلس شورایملی‌ومجلس‌موسسان.

ضمنا آقای مصطفی رحیمزاده خوئی نامزدنمایندگی مجلس‌شورای ملی بجای آقای دکتر اسماعیل انگجی و آقای صدقیانی بجای‌آقای حسن پاسائی‌نامزدنمایندگی مجلس شورایملی از تبریز میباشند.

و آقایان ناصح زاده ـ دکتر اسماعیل انگجی ـ مهندس علی اصغر حازمی ـ صادق محقق زاده- سیف‌الدین اهری ـ سید حسن عدل ـ سید رضا سلیلی ـ احمد فقیه و جواد نگارستانی نامزد های نمایندگی در مجلس موسسان از طرف حزب مردم تبریز هستند .

ضمنا چون برای مجلس‌موسسان از حوزه سازی تعداد کافی معرفی نشده بودند آقایان مسیح وزیری وابوالحسن مصطفویان علاوه بر اسامی منتشره در اطلاعیه اولیه حزب معرفی میشوند .

همچنین آقایان عزت‌اله امیری بیکوندازسنقر کلیائی بجای آقای حسین یوسفی و محمد مهدی امامی آل‌آقا از قصر شیرین بجای آقای محمد فضائلی و آقای ناصرعالیوند از تهران بعنوان نامزد نمایندگی مجلس موسسان معرفی میگردند.

لیست رسمی

خبرنگارسیاسی ما کسب اطلاع کرد که قرار است بامداد فردا از طرف حزب ایران‌نوین‌لیست رسمی کاندیدا های این حزب در سه مجلس:سنا ، شورایملی وموسسان منتشر شود . دراین لیست کلیه مشخصات کاندیداها منجمله مشاغل آنان درج میگردد .

خبرنگار مامیفزاید که دراسامی کاندیدا های حزب ایران نوین تغییراتی داده نمیشود و نامزد های انتخابی ، همان کسانی هستند که دبیر کل حزب اعلام داشته است.

برکناری مامور

دیروز آقای نگهبان فرماندار نوشهر بمنظور بازدید از حوزه انتخاباتی قریه نظام‌آباد نوشهر رهسپار قریه مزبور گردید وضمن رسیدگی بشکایت دهبان قریه در مورد نحوهٔ کارمامورتوزیع کارتهای انتخابات‌دستوربرکناری مامورخاطی راصادر کرد .

خبرنگار مادر چالوس گزارش داد : از طرف آقای فرماندار، آقای کاظمیان رئیس عمران شهرستان نوشهر مامور رسیدگی به کلیه کارتهای توزیع‌شده در حوزه‌مزبور گردید .

و جریان امر فعلا تحت رسیدگی میباشد .

سومین برنامه هنرمندان وزارت اطلاعات برای‌مردم

از ساعت شش‌ونیم بعد از ظهر روز پنجشنبه گذشته سومین‌برنامه هنرمندان وزارت‌اطلاعات برای مردم در محل پارك‌ولیعهد (بی‌سیم نجف آباد)برگزار گردید و چندین هزار نفر از اهالی جنوب شهر از این برنامه دیدن کردند

آشوریهای عزیز

ضمن اظهار قدردانی از ابراز علاقه و پشتیبانی‌بی‌دریغ عموم‌طبقات شریف آشوری خوشوقتم‌درآستانه انجام انتخابات دوره بیست‌ودوم قانونگزاری نامزدی خودرا برای نمایندگی مجلس شورای ملی‌اعلام نمایم .

انتظار میرود این بارهم مانند گذشته نشان دهید که موفقیت فقط با خدمتگذاری صدیق شاه‌و مردم است .

ویلیام ابراهیمی

آ_۱۳۱۹۱

همکاری فنی و اقتصادی

بقیه‌از صفحه اول

شوروی در طرح مربوط به توسعه برق سراسری ایران شرکت میکند و چندین کارخانه برق «گازی» در نقاط مختلف کشور تاسیس خواهد کرد .

درزمینه فعالیتهای نفتی نیز دو کشور همکاری وسیعتری‌راآغاز خواهند کرد و حجم مبادلات بازرگانی ایرانی وشوروی‌بازهم افزایش خواهد یافت .

ظاهرا این مهمترین نتایجی است که تاکنون از سفر فعلی آقای امیر عباس‌هویدا به‌شوروی بدست‌آمده‌است

مذاکرات رسمی میان نخست‌وزیر ایران ورهبران شوروی دیروزپایان یافت و آقای هویدا وبانو در راس قسمتی از هیئت ۲۵ نفری ایران با یك هواپیمای اختصاصی عازم لنینگراد وکریمه شدند درحالیکه بقیه هیئت بریاست آقای مهندس منصوروروحانی وزیرآب و برق برای بازدید ازتاسیسات برقی شوروی به باکو رفتند .

● دید مشترك

درمسکو ، یك منبع‌مطلع‌مذاکرات دو روزه نخست‌وزیران ایران وشوروی را «ثمربخش» نامیدوآلکسی کوسیگین نخست‌وزیر شوروی ، در ضیافتی که شب‌جمعه ازطرف‌آقای‌هویدا بافتخار رهبران شوروی درسفارت ایران در مسکو ترتیب یافته‌بود گفته بود دایران و شوروی درباره مسائل زیادی دید مشترك دارند.» .

ولی باید دانست که این‌مذاکرات بیشتر جنبه اقتصادی و فنی داشت تاسیاسی و نتایج اقتصادی وبازرگانی وفنی آن بمراتب مهمتر از نتایج سیاسی و دیپلماسی میباشد .

در همین ضیافت نخست وزیرایران ازهمکار شوروی خود رسما دعوت کرد از ایران دیدن نماید وتاریخ انجام این دیدار بعدا تعیین خواهد شد .

انتظار میرود امروز یافردا اعلامیه مشترك‌پایان مذاکرات ایران‌وشوروی درتهران و مسکو منتشر گردد ولی از هم‌اکنون میتوان مذاکرات دوطرف را «موفقیت‌آمیز» نامید .

دیروز ، یك منبع رسمی درمسکو گفت‌هویدا و کوسیگین « پیرامون توسعه بیشتر روابط دوجانبه وپاره‌ای از مسائل حادبین‌المللی» گفتگو کرده‌اند و این مذاکرات در محیط «کاملا دوستانه و گرمی» صورت گرفته است .

بموجب گزارشهای رسیده از مسکو طرفین تصمیم گرفته‌اند قراردادهای فنی و اقتصادی ۱۹۶۶را «بیش‌ازپیش» تقویت کنند .

بموجب این قرارداد ، ایران۲۰ میلیارد مکعب گاز نفت به شوروی میفروشد و در عوض شوروی در ایران یك کارخانه ذوب آهن ،یك کارخانه ماشین سازی سنگین، یك سد و تاسیسات‌برق در روی‌رودخانه مرزی ارس ، چندین سیلو و کارخانجات صنعتی‌دیگری درایران احداث میکنند.

ایران و شوروی همچنین تصمیم گرفته‌اند معاملات بازرگانی خودرا افزایش دهند . در مارس گذشته، بین‌مقامات اقتصادی ایران‌وشوروی یك قرارداد بازرگانی امضاءشد که بموجب آن در چهارسال حجم این مبادلات دو برابر و نیم افزایش خواهد یافت .

آقای هویدا به‌مسکوباز نخواهد گشت و بهمین دلیل انتظار میرود که دو هیئت ایرانی در کریمه مجددا به یکدیگر پیوسته و با هم از صنایع نفتی شوروی دیدن کنند.

شب جمعه ، آقای امیر عباس هویدا و بانو به تئاتر معروف « بالشوی » رفته و باله مشهور «رومئوژولیت» را تماشا کردند. در لژ مرکزی که با پرچمهای‌دولتی ایران و اتحاد شوروی تزئین یافته بود نخست‌وزیران دو کشور ،هیئت ایرانی همراه‌نخست‌وزیر وعده‌ای از شخصیت های‌شوروی بابانوانشان حضور داشتند .

قبلا آقای هویدا و همراهانش از کارخانه فلز سازی موسوم به «کنگر۲۲۰حزب کمونیست شوروی» آرامگاه قهرمانان مبارزه بافاشیسم و بنای یادبود «تسخیر کنندگان فضا» دیدن کرده‌بود و خانم هویدا نیز بسهم خود با آثار تاریخی‌ونقاط دیدنی کاخ کرملین آشنائی‌حاصل کرده بود .

*** در لنینگراد**

گزارشات رسیده‌ازمسکو حاکیست که عصر دیروز آقای هویدا و بانو از مسکو وارد لنینگراد شدند .

فرودگاه بزرك شهر با پرچمهای ایران و شوروی تزئین یافته بودو جمعیت انبوهی‌از نخست‌وزیر ایران استقبال گرمی کردند .

بموجب گزارش‌رادیو مسکو، در فرودگاه شخصیت های برجسته جمهوری‌فدراتیوروسیه‌ازآقای‌هویدا وبانو استقبال کردند .

نخست وزیر ایران و هیئتی که همراهش‌است‌شب گذشته درضیافتی که از طرف رهبران حزب ودولت جمهوری‌فدراتیو روسیه ترتیب‌یافته بود شرکت جسته و امروز از نقاط دیدنی‌این‌شهرقهرمان جنك گذشته دیدن کردند .

کنکوردانشگاه تبریز

بقیه‌از صفحه اول

ثبت نام‌تربیت‌دبیر

خبرنگار مادر تبریز همچنین اطلاع داد : امروز آخرین روز ثبت نام دوره تربیت دبیر دانشکده علوم تبریز می‌باشد و در رشته های ریاضی و علوم تجربی این دانشکده علوم تبریزروز های هفتم، ثبت‌نام کرده‌اند . توزیع کارت امتحانات ورودی دوره تربیت‌دبیر دانشکده علوم تبریز روزهای‌هفتم هشتم و نهم مرداد ماه انجام می شود و تاریخ برگزاری امتحانات ورودی روز های دهم ویازدهم‌مرداد تعیین گردیده‌است.

سازمان همکاری

بقیه‌از صفحه آخر

است : اطمینان دارم که نتایج این همکاری میان سه کشور که دارای میراث مشترك هستند در آینده روشن و نزدیکی ثمرات نیکوئی ببار میاورد و آرزو های‌ما در جهات کسب‌موفقیت‌های‌درخشان و مشترك در چهار چوب این‌هم ـ کاری منطقه‌ای‌تحقق خواهدیافت.

*** پیام هویدا**

آقای هویدا نخست‌وزیر ایران درپیام خود گفته است : اکنون کشور های ایران ، ترکیه و پاکستان در زمینه فعالیت های مشترك بامور اقتصادی ، مالی و کمکهای فنی بامور مربوط به کشتیرانی ، پست ، مراسلات ، جهانگردی ، حمل و نقل هوائی، مبادله کالا ها و سیستم مشترك پرداخت ها ، لغو تشریفات مربوط به‌روادید وتسهیل درامر مسافرت اتباع خویش به توفیقهای‌بزرك نائل آمده‌است.

عزیمت باروپا

آقای مجید محسنی حسینی ازطرف کارخانجات واکس‌سازی‌ایران(نماینده واکس کامل و تولید کننده واکس های سوپر آ_ك_آ ، شمس ،ایران، افق، متفق، الماس و شاندین) برای مطالعه بمنظور توسعهٔ امور کارخانجات واکس سازی ایران بممالك اروپائی عزیمت نمودند .

آ_۱۷۶۴۴

همکاری عملی اصناف و انجمن‌ها

از عصر امروز در شورایعالی اصناف آغاز می‌شود

● ۸۰۰۰ نفر خانم های‌عضو صنوف خیاط و آرایشگر نیز میتینك انتخاباتی تشکیل میدهند

امروز دبیرخانه‌شورایعالی‌اصناف اعلام داشت که‌بعد از ظهرامروز هیئت های مدیره انجمن محلی تهران و معتمدان محلات بمنظور تبادل‌نظر در زمینه همکاری‌اصناف‌و معتمدین محلات در امر انتخابات در محل شورای عالی اصناف‌اجتماع خواهند کرد.

روسای اتحادیه های خیاط و آرایشگر تهران نیز امروز اعلام کردند که خانم های عضو این دو صنف وکسان آنها که‌تعدادشان در سراسر تهران از هشت هزار نفر متجاوز است ، به منظوراعلام همکاری باسیاست شورایعالی اصناف بااین‌واحد صنفی همکاری خواهند کرد . رئیس شورایعالی اصناف امروز گفت : برنامه‌شورای عالی اصناف و اتحادیه‌های صنعتی بطور غیر منتظره‌ای پیشرفت‌میکند. وی افزود باوجود مشکلاتی که در کار موجود است اصناف فعالانه برای شرکت دستجمعی درانتخابات کوشش میکنند .

آ_۱۷۸۰۰

آگهی استخدام رسمی

وزارت کار وامور اجتماعی برای‌خدمت درشهرستانهای ذیل بتعدادی‌ازافراد نیازمند است .

اصفهان .اراك . اهواز . آغاجاری . بهشهر . بندرپهلوی . بندرعباس .بندر ماه‌شهر . بندرشاهپور . بروجرد .چالوس. خرم‌آباد . خرمشهر . دزفول . رضائیه . زنجان . زاهدان . ساری . شاهرود . کرمانشاه . کاشان .کرمان . گرگان .گنبد کاوس . گچساران . قم . لاهیجان . مسجد سلیمان . منجیل . نجف‌آباد .

شرایط :

۱ـ داران بودن دیپلم کامل متوسطه .

۲ـ محلی بودن (داوطلبان باید متولد یکی از شهرستانهای فوق باشند تابتوانند برای استخدام درهمان شهرستان درامتحان استخدامی که درهمان حوزه برگذار میشود شرکت نمایند .)

۳ـ واجد شرایط عمومی استخدام

داوطلبان واجد شرایط‌درصورت‌تمایل میتوانند فرم ذیل را تکمیل نموده همراه با دوقطعه از آخرین عکس ۴×۶ خود حداکثر تاآخر روز پنجشنبه ۵ مرداد ۱۳۴۶ باپست سفارشی باداره کار شهرستان محل تولد خودارسال‌دارند به‌تقاضاهائی‌که بعداز تاریخ فوق پست گردد ترتیب اثر داده نخواهدشد .

نام	نام خانوادگی	تاریخ تولد
محل تولد		نوع دیپلم
محل اخذ دیپلم		نشانی کامل پستی

داوطلبان پس از موفقیت در امتحان و مسابقه‌ای که تاریخ و محل آن بعدا در همین روزنامه آگهی خواهدشد در گروه موقت شغلی ۲ استخدام میشوند . الف ۱ـ۳ آ_۱۷۷۳۸

ازطرف وزارت کار و امور اجتماعی یحیی مستوفی

آگهی مناقصه

اداره کل نگهداری و نظارت ساختمان وزارت پست و تلگراف و تلفن ساختمان سرویس امور نقلیه رادر محوطه بی‌سیم قصر بمناقصه میگذارد شرکت های ساختمانی که درآخرین لیست پیمانکاران‌سازمان برنامه درجه ۲ـ شناخته شده‌اند میتوانند در این مناقصه شرکت نمایند سپرده مناقصه بمبلغ ۱۵۰۰۰۰ ریال بصورت اسنادخزانه بوده که درصورت عدول برنده مناقصه از انعقاد قرارداد بنفع دولت ضبط خواهد شد. ومدت‌انجام کار حداکثر ۶ـ ماه پس از انعقاد قرارداد می‌باشدسایر شرائط‌واطلاعات‌دربرك‌شرائط‌شرکت درمناقصه‌مندرج‌است.

داوطلبان حائز شرائط میتوانندبا پرداخت مبلغ ۱۵۰۰ ریال بحساب شماره ۲۱۹۸ بانك مرکزی وارائه رسید بانك اسناد مربوطه مناقصه را از تاریخ ۴۶٫۴٫۲۹ تاآخروقت اداری روز ۴۶٫۵٫۷ دریافت و پیشنهاد خود را حداکثر تاساعت ۹ـ صبح روز ۴۶٫۵٫۱۸ بدفتر اداره کل نگهداری و نظارت ساختمان واقع در بیسیم قصر تسلیم ورسید دریافت دارند پیشنهادات رسیده درساعت ۱۰ صبح همان روز بازو قرائت‌خواهد شد حضور پیشنهاد دهندگان در جلسه مناقصه آزاد است الف ۴۰۰۵

اداره کل نگهداری ونظارت ساختمان

۱ـ۲ آ_۱۷۷۰۰

آگهی مناقصه

موسسه انحصار دخانیات‌ایران حمل در حدود۱۷۲۸ تن توتون‌سیگار ازخوی بتهران را بمناقصه میگذارد . داوطلبان میتوانند همه روزه باستثناء ایام تعطیل رسمی باداره باربری اینموسسه مراجعه ویکنسخه ازشرایط‌مشخصات را دریافت و پس از اطلاع کامل از مفاد آن‌پیشنهاد خود را تنظیم و به‌پیوست شرایط مشخصات امضاء شده تاساعت ۹صبح روز ۴۶٫۶٫۱۶ باداره دفتر موسسه انحصار دخانیات ایران (مرکز) تسلیمو رسید اخذ نمایند تادر جلسه‌ایکه ساعت ۱۰ صبح همانروز در موسسه تشکیل خواهد شدباز و مورد رسیدگی قرارگیرد حضور شرکت کنندگان در جلسه مناقصه آزاد و موسسه در رد و قبول یك یاکلیه پیشنهادات مختار است ضمنا به پیشنهادات مبهم ومشروط ویا اینکه بعداز وقت تعیین شده برسد ترتیب‌اثر داده نخواهد شد. الف ۴۰۱۲

از طرف مدیر کل موسسه انحصار دخانیات ایران

شب جمعه ۵ مرداد ماه

شب‌نشینی مجلل سال

بافتخار خوشفکرترین دختر ایران

قهرمان مسابقه ابتکاری اطلاعات بانوان

باشرکت افتخاری

مرضیه و برجسته‌ترین هنرمندان

برای تهیه کارت ورودی صبح وبعد ازظهر به انجمن دوشیزگان و بانوان (خیابان بهار شمالی نبش نامجو) ویادفتر اطلاعات‌بانوان (خیابان‌سپه‌ـمقابل پستخانه ـ ساختمان جدید اطلاعات) مراجعه فرمائید .

دختری عجیب در کوههای طالقان!

یك دختر عریان وحشی که از برگ درخت وریشهٔ گیاهان خودرو تغذیه میکند ورفتار و حرکاتی عجیب دارد ،در منطقه «سه‌کوه» جوستان طالقان دیده شد .

این دختر که وجود او در ناحیهٔ «سه‌کوه» سروصدای زیادی در دهکدهٔ «جوستان» براه انداخته ، اندامی کشیده و آفتاب خورده و گیسوانی بلند دارد و کاملا عریان است !

خبرنگار ما در طالقان که با اطلاع از وجود این دختر عجیب بدهکدهٔ «جوستان» رفته و تحقیقات مفصلی دربارهٔ زندگی حیرت‌انگیز اوبعمل آورده گزارش داده است اولین کسی که این دختر وحشی را در «سه کوه» دیده موسی نام داردو گاودار ساکن «جوستان» است.

وی ضمن تشریح سرووضع حیرت‌آور این دختر گفت : من هنگام گاوچرانی در کوه‌بااین‌دختر که باسرعت وبطرز عجیبی راه می رفت روبروشدم . اندامی کاملا عریان داشت و گیسوانش تا زانو می‌رسید . من که‌بامشاهده‌اوسخت متحیر شده بودم جلو رفتم ونامش راپرسیدم ، او در حالیکه‌میخندید بلهجه‌ای که با لهجهٔ محلی مردم «جوستان» فرق زیادی داشت چیز هائی گفت ولی من معنی آنهارا نفهمیدم .

آنچه مرابیشتر حیرت‌زده میکرد ولع‌او در خوردن چند ریشهٔ گیاه و مقداری برگ درخت بود که در دست داشت . تصور کردم از بی‌غذائی مجبور بخوردن ریشهٔ گیاه شده است . مقداری نان که همراه داشتم باوتعارف کردم ، ولی اونان را نگرفت و بخوردن گیاه وبرگ ادامه داد . خیلی تلاش کردم اورا بیوشانم وباخود بده بیاورم و حتی برای این منظور بحیله‌هائی‌متوسل شدم اما فرار کرد و در میان‌پستی وبلندی‌های کوه ناپدید شد.

خبرنگار ما در طالقان اضافه کرده است چند نفر دیگر ازاهالی‌دهکده «جوستان» که این دختر وحشی‌را در کوه دیده‌اند اظهاراتی مشابه آنچه موسی دیده بود کردندو از وجود این دختر عجیب که‌مانند حیوانات زندگی میکند اظهارتعجب میکردند .

این دختر که عریان زندگی می‌کندوگیاه میخورد به لهجه خاصی تکلم مینماید

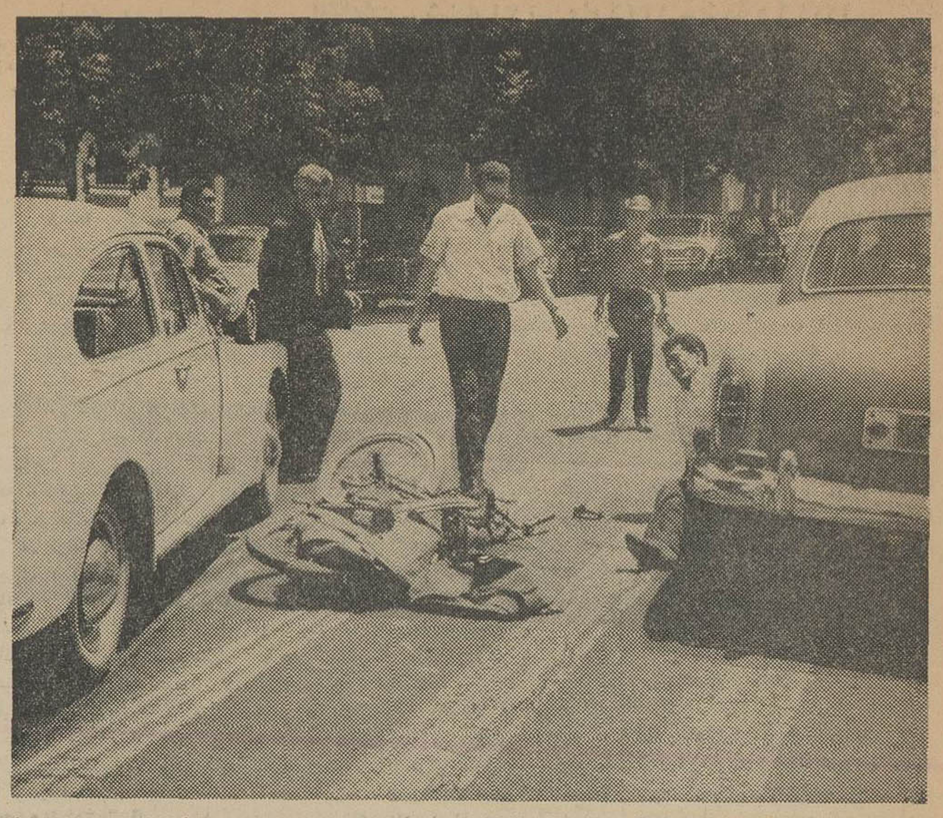

این عکس چند لحظه پس‌از تصادف ، موقعیکه هنوز مصدوم برای خروج از زیر اتومبیل تلاش می‌کند برداشته شده . مصدوم موتوسیکلت سواری است که‌پس‌از رسانیدن نامه‌هایش به‌یك اداره دولتی در حالیکه موتورش راپادست می‌کشید وازروی خط‌کشی مخصوص عبور عابر پیاده می‌گذشت بااتومبیل تصادف کرد. موتورش آسیب دیدو خودش مجروح‌شد.

رانندگان دواتومبیلی که در عکس دیده میشوند هریك طرف دیگررا متهم به‌تصادف باموتورسوار می‌کند .

موتورسوار توسط عابرینی که بکمك او شتافته به‌بیمارستان منتقل شد. پلیس برای تنظیم پرونده و تشخیص علت تصادف مداخله کرد .

لحظه تصادف

یک کارگاه مبل‌سازی سوخت

ساعت یازده و چهل دقیقه صبح دیروز یك کارگاه بزرك مبل سازی در خیابان سیمتری نزدیك میدان گمرك آتش گرفت .

حریق که دامنه وسیعی داشت به خانه‌های اطراف کشانیده شد دراطفاء حریق کارکنان آتش نشانی به‌سختی تلاش کردند و۴۵ نفر از آنها مصدوم شدند . حریق ظرف مدت کوتاهی مهار شد و ۳ ساعت بعد خاموش گردید.

احمدرمضانی‌صاحب کارگاه گفت که صدها هزارتومان باو زیان‌وارد شده و کارگاه بیمه نبوده است .

هنگام ایجاد حریق کسی‌در کارگاه نبوده و ماموران‌پلیس مشغول تحقیق برای‌کشف علت حریق هستند .

گزارش خبرنگار ما حاکیست‌چون کارگاه در محله پرجمعیتی واقع‌شده است در نخستین دقایق ایجاد حریق بیش‌ازیکصد بارزنك تلفن آتش - نشانی بصدا درآمد و اشخاص‌مختلفی برای اطفاء حریق استمداد کردند.

مسابقه بیسابقه

دو کارگر جوان ، باهم مسابقه «پوست‌هندوانه‌خوری» دادند

ساعت یك بعدازظهر دیروز دوجوان ۲۱ ساله که براثر دل‌دردشدید بخودمیپیچیدند

محل ساختمان «شن» آورده بود .یکمکمان شتافت و مارابه بیمارستان رسانید .

فریاد می‌زدند توسط راننده یك کامیون کمپرسی به بیمارستان لقمان‌الدوله منتقل شدند و تحت درمان قرار گرفتند ، آنها خودرامحسن‌و رمضان معرفی کردندو گفتند که‌هردو در ساختمانی در حوالی شهرآرا کار می‌کنند واضافه کردندکه پیش‌ازظهر امروز عده‌ای از همشهریهای خودرا در این ساختمان به هندوانه مهمان کردیم مقدار زیادی پوست هندوانه جمع شد پس از رفتن مهمانها ما دونفر تصمیم گرفتیم برسر ۵۰تومان مسابقه « پوست هندوانه‌خوری» بدهیم .

هردو آنقدر پوست هندوانه خوردیم که‌بدل‌دردچارشدیم بدلدردی که بفریادمان در- آورد - براثر فریاد مارانندە یك کامیون کمپرسی که‌به بیمارستان لقمان‌الدوله منتقل شدیم .

توضیح

بستگان مسعودطاهباز که ۳روز پیش دربخش مسمومین بیمارستان لقمان‌الدوله درگذشت اطلاع دادند که وی خودکشی نکرده‌است .

پزشکی قانونی هنوز علت مرگ مسعود طاهباز را تشخیص نداده‌است.

باهمکاری مستقیم ا. شاملو

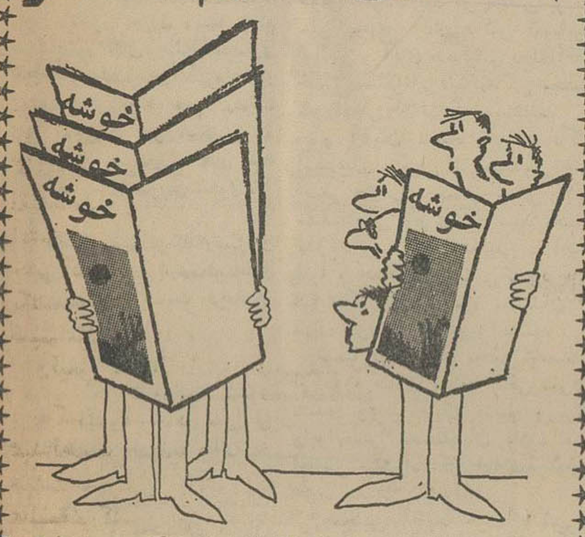

داستان کوتاهی از لنگستون هیوز و نمایشنامه‌ای از گونتر آیش و قصه‌ای از غلامحسین ساعدی و مقاله‌ای از محسن شاملو و نکته‌هاو خبرهای‌سیاسی‌پشت‌پرده

با

و یك خبر جالب برای همه کارمندان دولت :پرداخت یکماه حقوق بعنوان پاداش

در ۶۰ صفحه فردا صبح منتشر میشود

اطلاعات کودکان

سه‌شنبه منتشر میشود

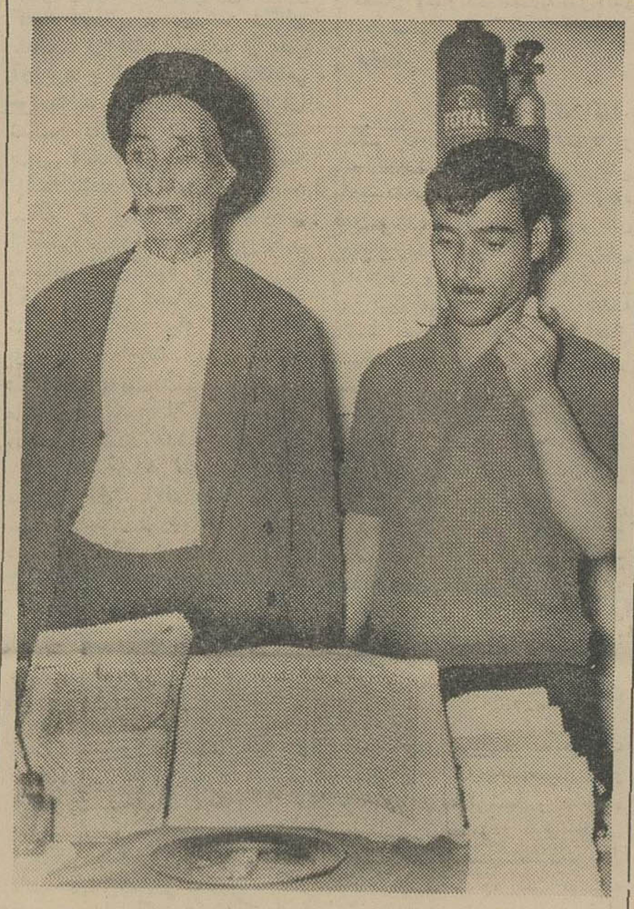

در عکس بالا- رمال و شاگردش در کلانتری در کنارسماط رمالی و دعانویسی خود دیده میشوند .

راه «مهربان کردن شوهر» !

دیروز زنی‌بکلانتری ۱۵ مراجعه کرد و اظهارداشت برای مهربان‌کردن شوهرم نزد یحی‌الدین قاسمی رمال ۸۰ ساله رفتم .

اوبادریافت مبلغی از من رملی انداخت و دعائی نوشت ، ولی رفتار شوهرم بدترشد،به رمال اعتراض‌کردم باز مطالبه پول نمود که‌در صدد شکایت برآمدم .

مامورین‌کلانتری یحی‌الدین و شاگردش‌حسینعلی را دستگیرکردند یحی‌الدین گفت که دهها سال است دعانویسی می‌کند ،ولی از کسی‌پول مطالبه نکرده است !

فرود اجباری

عصر پنجشنبه یك هواپیمای تعلیماتی متعلق به باشگاه‌خلبانی کشوری در مزرعه‌ای درجاده‌ورامین (۳۲ کیلومتری تهران) اجبارا فرودآمد

خلبان این هواپیماسرکارستوان دوم ژاندارم احمد خورشیدی‌دراین حادثه که به علت نقص‌فنی‌هواپیما روی داد صدمه‌ای ندید.

آگهی مزایده

هیئت عمران بین‌المللی امریکا در ایران تعدادی اجاق خوراك پزی گازی ماشین لباسشوئی -یخچال - کولر گازی -مبل و اثاثیه مستعمل وغیره را از طریق مزایده (چنانکه هست‌در محل) بفروش میرساند لوازم مزبور درانبار مرکزی هیئت واقع درخیابان پادگان (پشت‌سینمای‌مولن روژ)موجود و طالبین برای دیدن آنها میتوانند بین ساعات ۹تا ۱۵روز های چهارشنبه وپنج‌شنبه ۵و۶ امرداد ماه ۱۳۴۶ به محل مذکور مراجعه نمایند . اوراق مزایده با دستورات مربوطه درمحل بازرسی حاضر وموقع قبول پیشنهادات مزایده نیزدراوراق مزبورقید گردیده است .

آ-۱۳۱۶۹ ۱-۲

آگهی

گرچه بکرات‌موضوع‌نصب برچسب روی کلیه‌اجناس باطلاع فروشندگان محترم شهر رسیده و شاید هم‌اغلب پیشه‌وران بمناسبت نداشتن برچسب روی اجناس خود مورد تعقیب قرار گرفته‌اند .معهذا مشاهده میشودبعضی از فروشندگان نسبت باین امر سهل- انگاری مینمایند از آنجا که بودن برچسب روی اجناس تا اندازه‌ای از گرفتاری و اختلاف خریدار وفروشنده کم میکند ویکی از مقررات مصوب شهرداری نیز می‌باشد بنابراین آقایان فروشندگان کلیه انواع کالا های مختلف اعم از خوراکی و پوشاکی و وسائل منزل وغیره اعلام میشود با احتساب سودعادله وقانونی آخرین‌بها ممکنه هر کالائی را تعیین و روی‌آنها نصب نماید و در مورد مواد و کالا هائی که‌برای آنها از طرف شهرداری نرخ تعیین شده برچسب ها بایدحاوی نرخ مصوبه باشد بدیهی است‌ماموران شهرداری موظفند این موضوع رامورد نظر قرار داده و متخلفین راشدیدا تعقیب نمایند . الف ۴۰۱۱

شهردار تهران

بزودی

تونی‌ریچاردسن که‌باارائه فیلم «تام‌جونز» توانائی خود را به ثبوت رسانیده بود ، در فیلم «محبوبه» با بیانی طنزآمیز جوامع متمدن امروزی را هجو میکند وتماشاگر را به تفکر وامیدارد .

یکی ازده فیلم پرفروش سال۱۹۶۷

متروگلدوین‌مایر تقدیم میکند

جیمزکابرن - رودستایگر - دانا‌آندروز

آنجانت‌کامر - رابرت‌موریس

جوناتان وینترز - تاب‌هانتر

مارگارت‌لیتون - رابرت مورلی

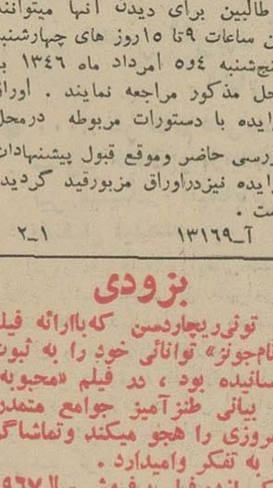

درفیلم

محبوبه

The Loved One

عقیده دینودولورنتیس

درباره این فیلم :

بدون شك تونی ریچارد سن یك کارگردان بزرك است . منتقدان سینما محبوبه را خواهند پسندید ولی در مورد عکس‌العمل مردم نمی توانم چیزی پیش‌بینی کنم .

آ-۱۷۶۷۰

۵ حادثه

تصادف

* یحیی احیائی ۴۸ ساله در خیابان فرح شمالی براثر تصادف با اتومبیل شماره ۱۳۸۴ ط۴۲و علی میرگنابادی موتوسیکلت سوار براثر تصادف باموتوسیکلت دیگری‌براننده‌گی سید حسن قاری کشته شدند.

خودکشی

* کریم تدین ۳۰ ساله یکی از مسافران مهمانخانه امیرکبیر دیروز درحال‌بیهوشی به بیمارستان‌لقمان‌الدوله منتقل شد در بیمارستان علت‌بیهوشی او مسمومیت و احتمالا خودکشی تشخیص داده شد کریم چون دیر به بیمارستان رسید، چند دقیقه بعد درگذشت .

سقوط از کوه

* امیر سلیمانی که دیروز با جمعی ازدوستانش به‌امامزاده داود رفته بودازکوه سقوط‌کرد و کشته شد .

مرگ ناگهانی

* نقاب ۶۵ ساله راننده تاکسی دیشب در توقفگاه پارس پشت‌فرمان اتومبیل درگذشت.

از همین هفته درچند سینمای پایتخت

دراکولا هیولای خون آشام دنیای ظلمت بار دیگر سراز گور درمی‌آورد تا قلب بینندگان یك اثر دلهره آور را پاره پاره کند .

کریستوفرلی درفیلم

بازگشت دراکولا

رنگی

باشرکت باربارا شلی

محصول ۱۹۶۷ فوکس قرن بیستم

تماشای این فیلم برای اشخاص کمتر از ۱۳ سال ممنوع اعلام شده‌است .

بیلان عملکرد سال ۱۳۴۵ شرکت تجارتی رفاهیت

دارائی		بدهی	
صندوق وبانك	ـر ۴۴۷۴۲ ریال	سرمایه	ـر ۸۰۰۰۰۰ ریال
اثاثیه و تلفن وکالا	ـر ۳۴۱۳۳۹۱ ـ	بستانکاران	ـر ۲۶۷۸۲۵۴
بدهکاران	ـر ۷۰۹۲۴		
جمع	ـر ۳۵۲۹۰۵۷	جمع	ـر ۳۴۷۸۲۵۴
	ـ	سودویژه	۵۰۸۰۳
موازنه	ـر ۳۵۲۹۰۵۷	موازنه	ـر ۳۵۲۹۰۵۷

سود و زیان‌سال۱۳۴۵شرکت تجارتی رفاهیت

سود فروش کالا	ـر ۳۸۲۷۳۶ ریال	هزینه‌ها	ـر ۳۳۱۹۳۳ ریال
زیان	ـ	سودویژه	۵۰۸۰۳
	ـر ۳۸۲۷۳۶ ریال		ـر ۳۸۲۷۳۶ ریال

تجدید آگهی مناقصه

شرکت سهامی کل معادن و ذوب فلزات ایران ۱ـ چهل دستگاه واگونت هفتصد وپنجاه لیتری ۲ـ دودستگاه نوار بارگیری‌از محل طرح ازطریق مناقصه موجود در تهران خریداری مینماید داوطلبان شرکت در مناقصه میتوانند برای دریافت برگ شرائط مشخصاتو طرح‌قرارداد همه‌روزه دراوقات اداری و حداکثر تا آخروقت اداری روز سه‌شنبه هفدهم امرداد ماه ۴۶ (آخرین روز قبول پیشنهادات) بقسمت بازرگانی شرکت واقع در خیابان دانشکده مراجعه فرمایند .الف ۴۰۱۰

۱ـ۲ شرکت سهامی کل معادن و ذوب فلزات ایران

بزودی ماجرای حقیقی بزرگترین سرقت تاریخ که درقطارپستی‌اسکاتلند لندن اتفاق افتاد وماهها پلیس‌انگلستان را مبهوت و سرگردان کرده بود، بصورت یك فیلم‌خارق‌العاده‌و تحسین آور بر پرده سینما سیل هیجان جاری خواهد ساخت .

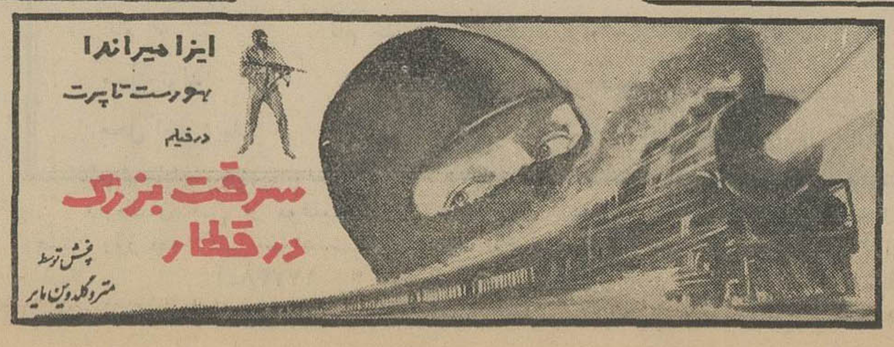

باطری طلائی

آی-تی-تی

دوبرابرعمر

دوبرابرقدرت

★ باسرپوش پلاستیکی اطمینان

★ بهترین باطری برای انواع رادیو وچراغ قوه.

ITT

مرکزپخش: شرکت پخش باطری پیمان - ساختمان آلومینیوم خیابان شاه - تهران تلفن ۶۱۲۹۱۶ ۶۱۲۹۱۷

مجالس ترحیم

بانهایت اندوه و تاثر مرگ ناگهانی دوست عزیزم شادروان **عبدالحسین بهنیا** را به‌خانواده گرامی ودوستان آن مرحوم تسلیت عرض می کنم وبرای شادی روح آن مرحوم مجلس ترحیمی درمسجد سپهسالار روز یکشنبه اول مردادماه از ساعت ۹صبح تا ۱۱ منعقد است.

اسدالله علم

باشگاه دوستداران فرهنگ فرانسه با کمال تاسف و تاثر فوت ناگهانی شادروان **عبدالحسین بهنیا** عضو کمیته افتخاری این باشگاه را باطلاع عموم میرساند.

مجلس ختم آن مرحوم ازساعت ۹ الی ۱۱ روزیکشنبه اول امرداد ماه ۱۳۴۶ در مسجد سپهسالار برگزار خواهد گردید.

هیئت مدیره باشگاه دوستداران فرهنگ فرانسه

خبر تاسف انگیز درگذشت شادروان **عبدالحسین بهنیا** که ازرجال صدیق‌وشخصیت های ارزنده اقتصادی ومالی‌کشور بودند موجب نهایت تاثر قاطبه بازرگانان گردید. اطاق بازرگانی تهران بنمایندگی کلیه بازرگانان و اتحادیه‌های بازرگانی تاثر عمیق خود را ازاین فقدان اسفناك ابراز میدارد وباشرکت درمجلس ختم‌آن فقیدسعید که‌ازساعت ۹تا۱۱ صبح روز یکشنبه اول امرداد ماه درمسجد سپهسالار تشکیل خواهد شد بابازماندگان گرامی آن شادروان همدردی خواهدنمود.

رئیس اطاق بازرگانی تهران‌محمد خسروشاهی

درگذشت ناگهانی شادروان **جناب آقای عبدالحسین بهنیا** رئیس هیئت مدیره بانك اعتبارات ایران موجب تاثر و تالم اینجانب و کلیه‌آقایان اعضاء هیئت مدیره بانکهای عضو کانون گردید ضمن عرض تسلیت‌به‌بازماندگان فقیدسعید واعضاء محترم هیئت مدیره بانك اعتبارات ایران باطلاع عموم میرساند مراسم ختم آنمرحوم ازساعت۹الی ۱۱ صبح روز یکشنبه اول امرداد ماه ۱۳۴۶ در مسجد سپهسالار منعقد میباشد.

رئیس کانون بانکها سپهبدفرج‌الله‌آق‌اولی

باکمال تاسف‌و تاثر فوت ناگهانی‌شادروان **عبدالحسین بهنیا** وزیر اسبق دارائی و رئیس هیئت مدیره این بانك راکه یکی از اقتصاددانان عالیمقام کشور بوده‌اند باطلاع عموم میرساند.

مجلس ختم آن مرحوم ازساعت ۹ الی ۱۱ روز یکشنبه اول امرداد ماه ۱۳۴۶ در مسجد سپهسالار برگزار خواهدگردید.

هیئت مدیره بانك اعتبارات ایران

بانك اعتبارات ایران‌باکمال تاسف‌درگذشت ناگهانی شادروان **عبدالحسین بهنیا** رئیس هیئت مدیره‌این بانك راباطلاع عموم‌میرساند.

مجلس ختم آن مرحوم ازساعت ۹الی ۱۱ روز یکشنبه اول امردادماه ۱۳۴۶ در مسجد سپهسالار برگزار خواهدگردید.

مدیر عامل بانك اعتبارات ایران
احمد شفیق

بانهایت تاسف‌درگذشت ناگهانی **مرحوم عبدالحسین بهنیا** وزیر اسبق وزارت دارائی برادر جناب آقای مهندس ابوالحسن بهنیا رئیس هیئت مدیره ومدیر عامل بانك رهنی ایران راباستحضار میرساند. مجلس ختم آن مرحوم ازساعت ۹ تا۱۱ روز یکشنبه ۱ر۵ر۴۶ درمسجد عالی سپهسالارمنعقد خواهدبود

کانون کارکنان‌بانك‌رهنی ایران

باکمال تاسف و تاثر فوت نابهنگام‌دوست عزیزمان مرحوم **عبدالحسین بهنیا** وزیراسبق دارائی و رئیس هیئت مدیره بانك اعتبارات ایران رابدینوسیله باطلاع عموم دوستان و آشنایان میرسانیم. مجلس تذکر آنمرحوم در تاریخ یکشنبه اول مرداد ماه ۱۳۴۶ (فردا) از ساعت ۹ صبح تاساعت ۱۱درمسجدسپهسالار منعقد خواهدبود.

دکتر علی امینی . عبدالله انتظام.عباسقلی گلشائیان . نصرالله انتظام . دکتر علیقلی اردلان . مهدی نمازی.دکتر غلامحسین‌خوشبین حاج محمد نمازی . عبدالحسین احمدی‌بختیاری فضل‌الله‌نبیل . محمد خسروشاهی . سعید مهدوی . رضاناصر . محسن رئیس . علی اصغر ناصر . هوشنك سمیعی . مشفق کاظمی هادی مصدقی . محمد نجم‌آبادی

خانواده های :بهنیا . جهانبانی .قدیمی نوائی . خلعتبری . پارسا . صبوریان

باتاثر بسیار درگذشت اندوهبارشادروان **عبدالحسین بهنیا** راباطلاع خویشان ودوستان وآشنایان می‌رسانند. مجلس ختم مردانه روز یکشنبه اول مردادماه ازساعت ۹ تا۱۱ در مسجدعالی سپهسالار و مجلس ختم زنانه‌همان روز ازساعت ۶ تا۸ بعد ازظهر در منزل آن مرحوم واقع درخیابان سهیل کوچه دی منعقد میباشد.

خبرتاسف‌آور فوت**شادروان عبدالحسین بهنیا** وزیر اسبق دارائی موجب تاثر عمیق کلیه دوستان وآشنایان آنمرحوم بخصوص همکاران و کارکنان وزارت‌دارائی گردیده‌است. مرحوم بهنیا یکی از شخصیت های باارزش مالی‌و اقتصادی کشور بوده‌وکلیه مراحل‌خدمتی خود را درمقامات‌ومناسب مختلف‌وزارت‌دارائی گذرانیده ودرهرمقام منشاء خدمات شایسته‌و باارزشی برای کشور بوده‌اند و درگذشت آن مرحوم ضایعه‌ای بزرك و جبران ناپذیر است. برای‌تجلیل ازمقام و شخصیت‌آنمرحوم‌مجلس ترحیم درروز یکشنبه اول مرداد ماه ازساعت ۹تا۱۱ در مسجد عالی سپهسالار منعقد خواهد بود.

وزیر دارائی ـدکتر جمشید آموزگار

خبر تاثر انگیز درگذشت‌فقید سعیدجناب **عبدالحسین بهنیا** وزیر اسبق دارائی موجب تاسف و تالم کارکنان شرکت سهامی‌شیلات ایران گردید و بدینوسیله مراتب همدردی‌خود را نسبت بخانواده محترم ایشان بویژه به همکار گرامی آقای عزیز بهنیا عضو هیئت مدیره شرکت اعلام میدارد.

مجلس ترحیم آنمرحوم روز یکشنبه اول مرداد ماه ازساعت ۹الی ۱۱ در مسجد عالی سپهسالار منعقد میباشد.

رئیس هیئت مدیره و مدیر عامل شرکت سهامی شیلا ت‌ایران ـ مرتضی خطیبی

بانهایت تاسف و تاثر درگذشت نابهنگام شادروان**عبدالحسین بهنیا** وزیر اسبق وزارت دارائی و برادر جناب آقای مهندس ابوالحسن بهنیا رئیس هیئت مدیره و مدیر عامل بانك رهنی ایران راباطلاع میرساند مجلس ترحیم آنمرحوم از ساعت ۹ تا۱۱ روز یکشنبه مورخ ۱ر۵ر۴۶ درمسجد عالی سپهسالار برگذار خواهد شد.

بانك رهنی‌ایران

خانواده‌های : ناموری . کاموئی .گیوتاش اقبالی . ریاضی . طالب‌زاده.ایروانلو .عظیمی. مهدیزاده . پزشکیان . روشن ضمیر . رکنی اکبریه . صیرفیان . آئینه‌چی . متولی .پیغامی مشرق زمینی . برادری . علمی

بدینوسیله بانهایت تاسف فوت‌شادروان **آقای عباسقلی ناموری** برادر آقایان تیمسار سرلشکر ناموری ودکتر مصطفی ناموری را به اطلاع خویشاوندان‌وآشنایان میرساند. مجلس ختم مردانه آنمرحوم روز یکشنبه ۱ر۵ر۴۶ از ساعت ۹الی ۱۱ درمسجد حاج‌شیخ‌عبدالحسین معروف به آذربایجانیها و ختم زنانه ازساعت ۵ الی ۷ بعدازظهر همانروز در منزل آقای دکتر ناموری واقع درشهرآرا ـ خیابان شانزدهم پلاك ۵ برپا خواهدبود.

به تیمسار سرلشکر ناموری و آقای‌دکتر مصطفی ناموری و سایر بازماندگان مصیبت وارده‌را تسلیت میدهیم

خانواده های : بایندریان. فرجون.طالب‌زاده الیاسون . طالب‌خانی . آزادنیا . جعفری

فوت مرحومه**بانو صغری بایندریان (فرجون)** راباطلاع اقوام‌ودوستان میرساند. مجلس ترحیم ازساعت ۵الی ۷ بعدازظهر یکشنبه ۱ر۵ر۴۶ (فردا)درمسجدباب‌الحوائج واقع در میدان شهناز خیابان اقبال و مجلس ترحیم زنانه درهمانروزوساعت درمنزل آن مرحومه منعقد میباشد.

بعموم بازماندگان آنمرحومه مصیبت‌وارده راتسلیت میدهیم

خانواده های : خواجه نصیری . اجلالی . سرتیپی . سرهنك طاها . سرهنك علیلو . زاهدی . خرازی‌پور . سید فتحی . کلانتری . نورهاشمی . رئیس شقاقی . عالیزاده.توفیقی پورکیان

بانهایت تاسف‌فوت‌مرحوم مغفور **حاج‌علی اصغر خواجه‌نصیری** بزرك خاندان خواجه ـ نصیری را درتبریز باطلاع عموم دوستان و آشنایان میرساند مجلس ترحیم آن مرحوم‌روز یکشنبه اول مرداد ازساعت۹الی‌یازده درمسجد ملك (مسجد انگجی) واقع دربازار عباس‌آباد منعقد خواهدبود.

بعموم بازماندگان آنمرحوم تسلیت میدهیم

پرسه

باکمال تاسف‌درگذشت شادروان**مروارید همتی** راباطلاع خویشان ودوستان میرساند. مجلس پرسه آن شادروان روز یکشنبه اول امردادماه ازساعت ٤تا۷ بعدازنیمروز درسالن ایرج خیابان استالین برگزارمیشود.

هرمزدیار همتی . تابنده و پروین وپوران ومنیژه همتی . دکتر مهرنواز همتی . دکتر ایرج همتی . کتایون زریاب . گوهر همتی . اردشیر فرهنگی . خداداد سیامك .ایرج‌همتی. بهرام انوشیروانی .

بعموم بازماندگان آنمرحوم تسلیت میدهیم

باکمال تاسف‌درگذشت شادروان **رضا فروزی** برادر آقای دکترهادی فروزی رئیس مرکز آموزش کشاورزی علی‌آباد کمین فارس رابه اطلاع میرساند مجلس ختم آن مرحوم از ساعت ۹ونیم الی ۱۱ونیم روز یکشنبه۱ر۵ر٤٦ درمسجد مجد برگزار خواهد گردید.

وزارت کشاورزی

وزارت آموزش و پرورش باکمال تاسف فوت مرحوم**رضافروزی** دبیردبیرستان‌ابومسلم رابه اطلاع عموم میرساند مجلس ختم‌آنمرحوم درساعت ۹ونیم الی ۱۱ونیم صبح روز یکشنبه اول مرداد ماه در مسجد مجد برگزار خواهدشد

وزارت آموزش و پرورش

باکمال تاسف درگذشت شادروان **رضا فروزی** برادرگرامی آقای دکتر فروزی پزشك وزارت بهداری رابه اطلاع میرساند.

مجلس ختم آن مرحوم روز یکشنبه۱ر۵ر٤٦ ازساعت ۹ونیم الی ۱۱ر۵ درمسجد مجد منعقد است.

وزارت‌بهداری

سازمان ترویج کشاورزی باکمل تاسف درگذشت شادروان **رضا فروزی** برادر آقای هادی فروزی رئیس مرکز آموزش کشاورزی علی‌آباد کمین فارس رابه‌اطلاع میرساند.مجلس ختم آن مرحوم ازساعت ۹ونیم الی ۱۱ ونیم روز یکشنبه ۱ر۵ر٤٦ درمسجد مجد برگزار خواهد گردید.

مدیر کل سازمان ترویج کشاورزی ـ دکتر رائی

باکمال تاسف درگذشت شادروان **رضا فروزی** برادر سرکارسرهنك دکتر رحمت‌الله فروزی راباطلاع همکاران میرساند مجلس ختم آن مرحوم ازساعت ۹ونیم الی ۱۱ونیم روز یکشنبه ۱ر۵ر٤٦ درمسجد مجد برگزارمیشود

سرلشگر دکتر اصلانی

درگذشت جانگداز استاد هنرمندشادروان **رضا فروزی** رابه اطلاع عموم علاقمندان می‌رساند مجلس ختم آن مرحوم روز یکشنبه اول امرداد ماه ازساعت ۹ونیم تا ۱۱ ونیم درمسجد مجدبرگزار خواهدشد.

هنرستانهای‌هنرهای زیبا

آتلیه هنری‌وان‌گوگ بانهایت‌تاثردرگذشت نابهنگام استاد هنرمند وگرانمایه **رضافروزی** راباطلاع دوستان و هنرمندان میرساند مجلس ختم آنمرحوم روز یکشنبه اول امرداد ماه ٤٦ ازساعت ۹ونیم تا ۱۱ونیم در مسجد مجد برگزار خواهدشد.

علی اصغر داودی ـ بهروز گلزاری

باکمال تاسف درگذشت شادروان **رضا فروزی** دبیر وزارت آموزش و پرورش و استاد نقاشی هنرستان دختران را باطلاع آشنایان‌و دوستان میرساند مجلس ترحیم مردانه آن مرحوم ازساعت ۹ونیم الی ۱۱ونیم روزیکشنبه ۱ر۵ر٤٦ درمسجد مجد و ختم زنانه ازساعت٦ الی ۷ ونیم بعداز ظهر همانروز در منزل آن مرحوم واقع درامیرآباد شمالی خیابان رستم پلاك ۷۲ برگزار خواهدشد.

دکترهادی فروزی .یوسف فروزی .سرهنك دکتررحمت‌الله فروزی . دکتر یرج فروزی . منوچهر فروزی . رحیم فروزی . مهندس‌پرویز فروزی . پیروز فروزی . فرخ‌رازی . فریدون رازی و خانواده های: شایگان ثابت .جوانمرد. سرهنك حبیب‌الله تراب ابطحی . هروی . واضح کرداری ۱ـ۲

هوالباقی

بمناسبت درگذشت مرحوم مغفور **حاجی قاسم‌اژترکاشانی** مجلس ترحیمی ازساعت ۵تا ۷بعدازظهر روز یکشنبه اول امرداد ماه در مسجدارك‌منعقد است .انتظار داردعموم‌دوستان وآشنایان خاصه همشهریان باشرکت‌درمجلس مزبوررروح آنمرحوم راشاد فرمایند.

محمد غروی

خانواده های : اژتر. امامی. غلامحسینی. ملکوتی . معینی . اپکچی . عباس‌زاده مقدم . ترکیان . گلشنی . امیری. روح‌افزا.کاشیانیان شمیرانی .

بانهایت تاسف و تاثر درگذشت نابهنگام شادروان **حاجی قاسم اژتر کاشانی** (فرش فروش) راباطلاع دوستان و آشنایان‌میرساند مجلس ترحیم مردانه ازساعت ۵ تا۷ بعد ازظهر روزیکشنبه اول مرداد ماه درمسجد ارك و مجلس ختم زنانه درهمانروز و ساعت درمنزل شخصی آنمرحوم‌واقع‌درخیابان‌خواجه‌نظام‌الملك برگزار میشود ضمنا مراسم شب هفت نیزاز ساعت ۵تا۷ بعداز ظهر روز چهارشنبه چهارم مرداد ماه برسرمزار آنمرحوم واقع در مسجد فیروزآبادی (شهرری) برپا خواهدشد.

محسن اژتر . سرهنك‌محمدامامی.غلامحسین غلامحسینی .ابراهیم ملکوتی . یوسف معینی. عباس عباس‌زاده مقدم

بعموم بازماندگان آنمرحوم مصیبت‌وارده راتسلیت میدهیم

مصیبت‌وارده رابخانواده‌های محترم پور جابری تسلیت عرض مینمائیم.

خانواده محسنی

باکمال تاسف درگذشت ناگهانی‌شادروان **یحیی احیائی** (فرزنددکتر ابراهیم‌احیاءالسلطنه) راباستحضار دوستان و آشنایان میرساند. مجلس ترحیم مردانه روز یکشنبه اول مرداداز ساعت ۵الی۷ بعدازظهر درمسجد فخرالدوله ومجلس ترحیم زنانه نیزدرهمان روزو ساعت درمنزل آنمرحوم واقع درخیابان فرح شمالی کوچه‌شمالی منبع آب منعقد خواهدبود.

زینت . سمین .محسن . مسعود وناخدا سوم ناصر احیائی . سرور و محمدعلی زند . طوبی احیائی . جمشید سرتیپ‌پور . هوشنك احیائی. محمدعلی ناظمی . مرتضی عقیلی . کاظم سیرتی . حسین بهروش .حسن‌تاج‌بخش حبیب‌الله شیرازی . مهدیقلی . عباس . رضا حمید خدابنده‌لو . مهندس قاسم شکیب.نیا . رضالولاآور . دکتر مرتضی شریف‌نژاد. دکتر امیرکوشیار . مهدی تفرشیان . سرهنك‌محمود رستمی . پرویز رستمی . سرهنك تقی‌بدیعی عبدالحسین نورانی . دولت‌آبادی .

بعموم افرادخانواده های عزادار بویژه بازماندگان آنمرحوم مصیبت‌وارده راتسلیت میدهیم

یادبود

یکمین سال درگذشت همسر عزیزم‌شادروان **بانو منصوره جوان مؤیدی** راباطلاع کلیه خویشاوندان ودوستان گرامی میرساند بدین مناسبت مجلس یادبودی در آرامگاه‌اختصاصی نامبرده واقع‌درامامزاده عبدالله ازساعت ٤تا٦ بعدازظهر روز دوشنبه ۲ر۵ر٤٦ منعقد است‌و ضمنا برای شادی روح آن مرحومه‌هزینه‌مراسم سالگرد درگذشت صرف امور خیریه خواهد شد.

محمد مؤیدی

مراسم چهلم

بمناسبت چهلمین شب‌درگذشت‌شادروان **رشید وهابزاده** مجلس تذکری ازساعت ٦تا۷ بعدازظهر روز یکشنبه ۱ر۵ر٤٦ بر مزارآن مرحوم درجوار آستانه مبارکه‌حضرت‌عبدالعظیم علیه‌السلام برپا میباشد (محل راهنمائی و پارکینك محوطه جلو آرامگاه اعلیحضرت فقید رضاشاه کبیر) **خانواده های‌وهابزاده‌ـخبیر**

تسلیت

مرگ یك حقیقت تلخی است که همه‌موجودات رافراخواهد گرفت فروزی ، آن مرد بزرك این حقیقت رادریافت‌و بسوی خدا بازگشت‌باعرض تسلیت حضور سرکار علیه خانم فروزی و آقایان مهندس پرویز و پیروز فروزی‌و اخوان محترم فروزی و جنابان آقایان سرهنك‌ابطحی شایگان و جوانمرد امیدواریم در برابر مشیت الهی شکیبا باشند وبیاد بیاورند که فروزی فرشته بود و اکنون روح پاك اوبراوج‌آسمانها درپرواز است **خورشید و مهدی حسن‌زاده**

جناب آقای بهمن تحویلـداری

باندوه فراوان مصیبت وارده را به آن دوست ارجمند و فامیل محترم تسلیت عرض مینمایم. **اردکان یزد ـکاظم المعی**

استاد دانشمند آقای وحیدزاده (نسیم) مدیر مجله شریفه ارمغان

خودرا درغم واندوه‌آن ادیب ارجمندوشاعر سخن سنج شریك میدانیم

لهراسب خسروی. احمد هوشیاری . دکتر پرویزی . دکتر رشریفی . مهندس‌پاکزاد

تیمسار سرلشگر صادقیان

اینجانب ازطرف خودو همکاران اداری مصیبت وارده رابه آن تیمسار محترم صمیمانه تسلیت عرض مینمایم **سرلشگر دکتر اصلانی**

جناب آقای دکتر اطهری نژاد

باتاثر بسیار مصیبت وارده را تسلیت عرض می‌نماید.

ازطرف کارکنان موسسه فرهنگی اندیشه‌نو

دکتر جعفری

جناب آقای دکتر حمید کنگری

بانهایت تاسف و تاثر مصیبت وارده را بجنابعالی و خانواده محترم تسلیت‌عرض‌نموده وخود را دراین غم بزرك شریك میدانیم

شرکت ماه‌فر

سرکار سرهنك دکتر فروزی

اینجانب ازطرف خود و همکاران اداری مصیبت وارده را بسرکار صمیمانه تسلیت عرض مینمایم. **سرلشگر دکتر اصلانی**

دوست‌و همکارمحترم جناب‌آقای‌دکتر ی

مصیبت وارده را بجنابعالی‌وخاندان‌محترم تسلیت میگوئیم

دکتر اوشیدری . دکتر اسلامی . دکتر کشیری . دکتر رمحمدی . دکتر نوریان .دکتر گردان . هادی کوکبی . طباطبائی

سپاسگزاری

بدینوسیله ازعموم بستگان و دوستان و آشنایان محترم که درمرگ فقید سعید **حاج اسماعیل توکلی** بطرق مختلف ابرازهمدردی فرمودند سپاسگزاری مینماییم و چنانچه بعلت تالمات روحی نتوانستیم تشکر کنیم پوزش میطلبیم.

خاندان توکلی

بدینوسیله از ذوات محترم تیمساران معظم سروران عظام و همکاران ارجمند که در مصیبت وارده باینجانبان‌ابرازعنایت فرموده‌اند سپاسگزاری عرض نموده و اگر بعلت تالمات روحی موفق بشرفیابی و عرض تشکر حضوری نگردیده‌ایم پوزش طلبیده و مزیدتوفیقات‌همگی را ازخداوند متعال مسئلت داریم.

دکتر ابوالحسن صادقیان ـ سرلشگر محمود صادقیان

بدینوسیله از بستگان . دوستان‌وآشنایان که‌درمراسم تشییع و مجالس ترحیم شادروان **سرهنك عباس رجبیان** شرکت فرموده یاوسیله تلگراف و نامه‌و مطبوعات اظهار همدردی نموده‌اند سپاسگزاری مینمائیم.

ملوك رجبیان . خسرو رجبیان . مینو رجبیان . مینا خردور . ناوبان دوم فتح‌الله خردور .

بدینوسیله از عموم بستگان و دوستان و آشنایان محترم که درمرگ فقید سعید **حاج اسماعیل توکلی** بطرق مختلف ابرازهمدردی فرمودند سپاسگزاری مینمایم و چنانچه بعلت تالمات روحی نتوانستیم تشکر کنیم پوزش میطلبیم.

بانوان وزیری . جوادی . صبحی . افشار. خاندان توکلی

سپاسگزاری

بدینوسیله ازذوات محترم . همکاران عزیز . بستگان و آشنایان که در مراسم‌تشییع وتدفین و ترحیم مرحوم‌پدرمان همدردی‌فرموده وبادرج درجرائد یاتلگرام‌موجب‌تسلی‌اینجانبان شده‌اند نهایت سپاسگزاری راتقدیم‌میداریم

حشمت‌الله تخت شاهی . سروان عباس تخت‌شاهی . ستوان یکم حسین تخت شاهی . سیاوش تخت شاهی عبدالعلی تخت شاهی . عبدالمجید تخت‌شاهی .

باکمال امتنان از سروران کرام‌که بااظهار همدردی درمراسم تدفین ومجالس ترحیم‌مرحوم **سرهنك ستاد سید حسین پروانه** یا بوسیله تلگراف و جراید و نامه ابراز لطف و تفقد و همدردی فرموده‌اند تشکرو سپاسگزاری نموده وازاینکه بواسطه تالمات روحی موفق بزیارت حضوری نشده‌ایم پوزش طلبیده وازخداوند متعال دوام‌عمروعزت‌وسلامت همه‌راخواستاریم

خانواده های : پروانه . حسینی .صباحت طباطبائی . کیوان

سرکار سرهنك معصومی آل آقا

مصیبت وارده را ازطرف خود وهمکارانم تسلیت میگویم **اهواز ـ سرتیپ‌محمد نجیمی**

مصیبت وارده رابخانواده محترم‌پورجابری ازصمیم قلب تسلیت عرض مینمایند

احمدرضا . مهدی فروزانی . رضاقلیزاده انصاری . ابوالقاسم منشی . عباس مسکرنیا. بزرك میرحسینی . علی اکبر اصلاحی . علی اقتدار

سرکارستوان دوم پیمانی

مصیبت وارده را ازطرف خودو همکارانم تسلیت میگویم **اهواز ـ سرتیپ محمد نجیمی**

فوت نابهنگام استاد هنرمند رضا فروزی رابخانواده آن مرحوم بخصوص آقای مهندس پرویز فروزی از صمیم قلب تسلیت‌میگویم

عباس شیخ‌مهدی

سرکار خانم عالم مین‌باشیان

بانهایت تاسف و تالم فوت مرحومه بانو شوکت تیموری را تسلیت عرض نموده ودوام آن‌خاندان جلیل را ازخداوند متعال مسئلت مینمائیم.

گنبد کاوس ـ شمس‌الله فرجی . محمد مظاهری . اسحق‌خانی . محمود اکبری

بادلی‌آکنده ازاندوه درگذشت شادروان عبدالحسین بهنیا را بخاندان ارجمند بهنیا تسلیت میگویم ـ شادروان عبدالحسین بهنیا برای اینجانب و بسیاری از دوستدارانش یك وزیر مطلع و مقتدر ،یك‌استاد دلسوز وصمیمی ونمونه یکرجل خدمتگزار و مدبر بود ـ سال های خدمت تحت نظر و ریاست آنشادروان برای اینجانب‌یك ذخیره و افتخار همیشگی خواهدبود. روانش شادباد.

دکتر فرهنك مهر

مدیر عامل و رئیس هیئت مدیره‌شرکت سهامی بیمه ایران

آـ۱۳۲۶۳

اطلاعات
شنبه
* بیست ودوم ژوئیه ۱۹۶۷
* چهاردهم ربیع الثانی ۱۳۸۷
* شماره ۱۲۳۳۶
* سال چهل و دوم

پرزیدنت ایوبخان در پیامی که بمناسبت سالروز سازمان عمران منطقه‌ای فرستاد اعلام داشت:

سازمان همکاری عمران منطقه‌ای

از کمکهای کشورهای دوست وهمسایه و موسسات بین‌المللی استقبال میکند

بمناسبت سومین سالروز تاسیس سازمان همکاری عمران منطقه‌ای، عصر پنج شنبه از طرف آقای فواد روحانی دبیرکل آن سازمان ،ضیافت عصرانه‌ای ترتیب داده شده بود ، که در آن عده‌ای از مقامات دولتی و بازرگانان وصاحبان صنایع و نمایندگان مطبوعات شرکت داشتند.

*** رفاه زندگی مردم**

شب گذشته بهمین مناسبت پیام هائی از طرف حضرت فیلد مارشال ایوب خان رئیس جمهوری پاکستان و آقای سلیمان دمیرل نخست‌وزیر ترکیه و آقای امیر عباس هویدا نخست وزیر ایران فرستاده شد. حضرت فیلد مارشال ایوب خان در پیام خود متذکر شده‌اند :

امروز ماسومین سالگرد سازمان همکاری عمران منطقه‌ای را جشن میگیریم ، سه‌سال پیش درست در سی‌ام تیر ماه ۱۳۴۳ اعلیحضرت همایون شاهنشاه آریامهر ـ حضرت جمال گورسل رئیس جمهوری فقید ترکیه و من در استانبول اجتماع کردیم وسازمانی جهت توسعه وبسط بیشتر همکاری های اقتصادی و فرهنگی بین سه‌کشور ، در راه بهبود ورفاه زندگی مردم کشور هایمان بوجود آوردیم.

تکمیل علوم

رئیس جمهور پاکستان اضافه کرده‌اند:

ما اینك سعی داریم اوقاتی راکه از دست داده‌ایم جبران نموده‌و بدون‌این که بارزش های معنوی‌و اساسی ما لطمه وارد آید در راه تکمیل علوم وفنون جدید قدم برداریم . در مساعی خود از کمك های کشور های دوست‌و همسایه و موسسات بین‌المللی استقبال می نمائیم ولی باین حقیقت وقوف کامل داریم که باید به نیروی انسانی اطلاعات فنی و منابع مادی‌موجود در منطقه اتکاء داشته باشیم.

*** پیام دمیرل**

آقای سلیمان دمیرل‌نخست‌وزیر ترکیه درپیام خود اظهار داشته

بقیه در صفحه هفدهم

والاحضرت شاهدخت اشرف پهلوی‌درشورای اقتصادی و اجتماعی سازمان‌ملل متحد اظهار داشتند :

رشد کشورهای در حال توسعه مأیوس کننده است

والاحضرت شاهدخت اشرف پهلوی ریاست‌هیئت‌نمایندگی‌ایران در چهل‌وسومین شورای اقتصادی و اجتماعی سازمان ملل متحداعلام خطر کردند هرگاه‌در سیرتکاملی اقتصادی جهان تجدید نظر نشود، شکی نیست که آینده بشریت و صلح با مخاطرات فراوانی روبرو خواهد شد .»

والاحضرت شاهدخت از اینکه «دهه توسعه بین‌المللی» که اینك در شرف اتمام است نتوانسته‌بهدف های خود برسداظهار تاسف کردند و گفتند که دبیرکل سازمان ملل متحد در گزارش خود سعی کرده مارا امیدوار سازد ، ولی ما نباید خودمان رافریب دهیم، زیرادرحالی که پیش‌بینی شده‌بوددر سال ۱۹۶۰ کشور های در حال توسعه سالی ۵درصد رشد اقتصادی خواهند داشت ، این رشد بزحمت از دو ـ درصد بیشتر بوده است و«بنابراین ما نمیتوانیم‌امیدوار باشیم که‌درسال ۱۹۷۰ به هدف های خود برسیم.»

والاحضرت شاهدخت اشرف‌پهلوی آنگاه به کشور های جهان سوم توصیه کردندبرای پیشرفت‌اقتصادی واقعی خود ابتدا روی منابع مادی‌و انسانی خود حساب کرده‌و حداکثر استفاده را از این منابع بگیرند.

ریاست هیئت نمایندگی ایران آنگاه به توسعه اقتصادی کشور خود اشاره فرموده و متذکر شدند که ایران ، ضمن اجرای برنامه های اقتصادی و کشاورزی خود متوجه شده که‌تنهاراه حل‌مشکلات کنونی مطالعه آنها از دید جهانی است .

پپسی کولا
PEPSI
بنوشید

خوشفکرترین دختر ایران معرفی شد

دراین عکس ،بازیکنان تیم انجمن وتیم اصفهان را ملاحظه میکنید . بازیکنان تیم‌اصفهان عبارت بودند از دوشیزگان : زمان ذاکری (کاپیتان)، فاطمه محبان، لیلیك گراگوسیان ، الیزابت داودیان ، شهلا دولت آبادی، فرهوده ناطقی ولیلی‌اچاك . تیم انجمن نیزمرکب بود از :ماری‌تت (کاپیتان)، نسرین شکوفی ، مینا فتحی ، شیرین واثقی ، فرخنده صالح، شهلاهاشمی، پروین سحابی ، هما عظیمی‌و دیاناپارسیان .

● تیم انجمن دوشیزگان و بانوان سه بر هیچ بر تیم کلنی اصفهان پیروز گردید

صبح دیروز ، در یك جشن باشکوه و مجلل که ازطرف مجله‌اطلاعات بانوان وانجمن دوشیزگان و بانوان درسالن استادیوم‌محمدرضا شاه‌ترتیب داده شده‌بود ، در حضور بیش‌از۷ هزارنفر ، خوشفکرترین دختردانش‌آموز ایران معرفی گردید .

دوشیزه نازنین نصری ۱۷ ساله، دانش‌آموزدبیرستان ۲۵ شهریور (نمونه) که این عنوان رابدست‌آورد، یکماه مهمان اطلاعات بانوان‌دراروپا خواهد بود وازنقاط دیدنی و آثار تاریخی‌وسازمان‌های علمی و هنری بازدید خواهدکرد.در مسابقه‌ابتکاری مزبور که بیش‌از ۱۳۰۰ دختردانش‌آموز ازسراسر کشور شرکت‌کرده بودند ، هدف اساسی ،بالابردن سطح فکردختران‌جوان و ارج نهادن بطرز تفکر منطقی و سنجش چگونگی‌مقابله دختران‌با مسائل زندگی‌بود ومشروح جریان آن درشماره امروز مجله اطلاعات بانوان بچاپ رسیده‌است.

در جشن‌دیروز ، مسابقه والیبال مهیجی بین تیم دختران‌اصفهان وتیم دختران‌انجمن دوشیزگان وبانوان نیز صورت‌گرفت که فوق‌العاده موردتوجه واقع‌شد . تیم والیبال دختران‌اصفهان که‌بدعوت سازمان ورزشی انجمن دوشیزگان وبانوان ، به سرپرستی خانم‌آذری بتهران آمده‌بود ، دریك بازی پرهیجان ۳ بر هیچ مغلوب‌تیم انجمن که قهرمان اول کاپ فرح‌و قوی‌ترین تیم والیبال دختران ایران است شد.

پس‌از مسابقه والیبال برنامه‌هنری جشن به‌کارگردانی حمیدقنبری‌هنرمند معروف آغاز گردید که در این‌قسمت عده‌زیادی از هنرمندان معروف به هنرنمائی پرداختند ،ازآنجمله بانوان ملوك ضرابی و دلکش، دوشیزگان گوگوش‌وپرتو ، آقای‌ویگن وهمچنین اکستر جاز اسپانیولی متل‌میامی .

اجرای مرحله اول قانون استخدام

بطوری که از وزارت آبادانی و مسکن کسب‌اطلاع گردید ،اجرای مرحله اول تطبیق وضع کارکنان این وزارتخانه با مقررات قانون استخدام پایان یافت .

اطلاعیه برق تهران

نظرباینکه بعضی از مشترکین محترم شرکت برق منطقه‌ای‌تهران بابت بهای برق مصرفی مبالغی بدهی داشته و باوجود تذکرات مکرر تاکنون نسبت به واریز بدهی خود اقدام ننموده‌اند لذا بدینوسیله برای آخرین مرتبه به‌این دسته از مشترکین اعلام میگردد چنانچه تاپانزدهم مرداد ماه سال جاری بدهی معوقه خود را پرداخت ننمایند این شرکت باتوجه به‌اطلاعیه مندرج در برك تشخیص بدون اطلاع مجدد ناگزیر به‌قطع برق خواهد بود .الف ۴۰۰۹

شرکت برق منطقه‌ای‌تهران

۱ـ۲ آـ۱۷۶۹۲

آگهی

باستحضار مردم محترم شرافتمند پایتخت‌خصوصا هم‌مسلکان گرامی‌ـ اهالی حق‌شناس عرب‌تهران ـ کرمانیان مقیم پایتخت میرساند که آقای عباس رادفر کاندیدای انتخابات مجلس موسسان (از حزب ایران نوین) همه‌روزه از ساعت ۵تا۹ بعد از ظهر در دفتر انجمن محلی غرب جیحون واقع‌در انتهای خیابان هاشمی ـمیدان سپاهی دانش افتخار ملاقات دوستان و سروران گرامی را خواهند داشت .

انجمن‌محلی‌غرب جیحون

۱ـ۳ آـ۱۷۶۸۶

قابل‌توجه آقایان مقاطعه‌کاران صاحبان صنایع ـ فروشندگان لوازم الکتریك ومصرف‌کنندگان‌عمده کابل

برای خرید هرنوع کابل‌های زمینی و هوائی وانواع سیمهای پلاستیکی محصول‌کارخانه معظم ایران بایکا به آدرس زیر مراجعه فرمائید .

شرکت سهامی الکترولامپ(زهره‌سابق) تلفن۳۹۶۷۵

طهران لاله‌زار نو. ۱ـ۲ آـ۱۳۱۰۹

دکتر عبدالله باهر متخصص جراحی عمومی

استاد سابق دانشگاه دیپلم از فرانسه وآمریکا با۲۳ سال‌سابقه جراحی در آمریکا که اخیرا به‌ایران آمده ضمن مدیریت بیمارستان باهر که مجهز به بخشهای (جراحی زایمان ـ داخلی) است . مطب شخصی خودرا افتتاح صبح‌وعصراز مرضی محترم پذیرائی مینماید.خیابان شیخ هادی بیمارستان‌باهر تلفن۶۱۱۳۹۵ـ ۶۱۱۳۹۶

۱ـ۱۲ آـ۱۵۴۵۶

همزمان بامراسم فرخنده تاجگذاری شاهنشاه آریا مهر بزرگترین نمایشگاه صنایع پیشرفته ایران در تهران تشکیل میشود .

سازمان نمایشگاه های وزارت اقتصاد

آگهی قبول هنرجو

سازمان ملی فولکلور ایران وابسته بوزارت فرهنك‌و هنرجهت فراگرفتن رقصهای ملی‌ومحلی درمرکز آموزش مربوطه درسال جاری تعداد ۳۰ نفرهنرجو (پسرـ دوشیزه یابانو) ازطریق مسابقه با شرایط زیر میپذیرد .

۱ـ صلاحیت اخلاقی
۲ـ تناسب اندام
۳ـ داشتن گواهینامه دوره اول دبیرستان
۴ـ سن ۱۶ تا ۲۰سال
۵ـ دوره آموزش ومرکز آموزش رقصهای ملی‌ومحلی ۲سال است وهنرجویان کمك هزینه تحصیلی مناسبی دریافت خواهند داشت .
۶ـ داوطلبان واجد شرایط میتوانند ازتاریخ۴۶٫۵٫۱۰ الی ۴۶٫۶٫۱۰ جهت ثبت نام واخذ اطلاعات بیشتر همه روزه غیرازایام تعطیل ازساعت۹ الی ۱۱ با همراه داشتن :

الف ـ ۲برك رونوشت مصدق شناسنامه
بـ یکبرك گواهی صحت مزاج که‌به تائید پزشك وزارت فرهنك وهنر رسیده باشد .
پـ ۴ قطعه عکس ۴ × ۶
تـ عین یایکبرك فتوکپی گواهینامه دوره‌اول دبیرستان
ثـ یکبرك تعهد کتبی اشتغال بکار بمدت ۵سال درسازمان ملی فولکلور ایران

بدفتر سازمان واقع‌درتهران جاده‌قدیم شمیران باغ‌صبا خیابان ملك پلاك ۸۰٫۱ مراجعه نمایند . الف۳۷۹۵

ـ۱ـ آـ۱۶۶۹۲ سازمان‌ملی فولکلور ایران

جمعیت خیریه فرح پهلوی

آموزشگاه کودکیار والاحضرت فرحناز پهلوی

آموزشگاه کودکیاری والاحضرت‌فرحناز پهلوی باامتیازرسمی ازشورای عالی وزارت آموزش‌و پرورش ـ تعدادی دوشیزه‌داوطلب برای سال تحصیلی ۴۷ـ۴۶ که از اول مهرماه شروع میشود با شرایط زیر می پذیرد :

۱ـ حداقل داشتن گواهی نامه سال سوم متوسطه مشروط باینکه معدل قبولی حداقل ۱۲ باشد .
۲ـ سن بین ۱۶ تا ۲۵ سال .
۳ـ داشتن گواهی سلامت مزاج .
۴ـ تابعیت ایران .
۵ـ داشتن دو نفر معرف که مورد اعتماد آموزشگاه باشد با گواهی حسن اخلاق و رفتار ازدبیرستان مربوطه .
۶ـ رسید بانکی بمبلغ ۵۰۰ ریال بابت‌شرکت درامتحان‌مسابقه که بحساب شماره ۶۵۳۰۶ جمعیت خیریه فرح پهلوی در بانك ملی ایران شعبه مرکز پرداخت شده باشد .
۷ـ رونوشت شناسنامه ۴ برك عکس ۴×۶ ـ ۶ قطعه .

ازبین داوطلبان عده لازم برای تحصیل در آموزشگاه ازطریق مسابقه و مصاحبه انتخاب خواهد شد.

دوره آموزشگاه کودك یاری ۳ سال و برنامه آن تئوری و کارآموزی خواهد بود پس‌از پایان دوره تحصیلی بفارغ‌التحصیلان این آموزشگاه گواهی نامه کودکیاری داده خواهدشد که‌ارزش تحصیلی آن برابر با ششم متوسطه در رشته کودکیاری میباشد.

واجدین شرایط بادردست داشتن مدارك فوق‌الذکر همه‌روزه از ساعت ۸ صبح الی ۱۲ ظهر از تاریخ نشر آگهی تا ۱۵ مرداد ماه بدفتر آموزشگاه واقع درساختمان‌شیرخوارگاه جمعیت خیریه فرح پهلوی خیابان شاهرضا پیچ‌شمیران جنب بیمارستان زنان مراجعه نمایند .

داوطلبان واجد شرایط شهرستان ها میتوانند مدارك خود را به نشانی ذکر شده در فوق ارسال یابه جمعیت خیریه فرح‌پهلوی همان شهرستان مراجعه و مدارك خود را تسلیم و رسید دریافت دارند .

پذیرفته شدگان برای تحصیل دراین آموزشگاه میبایستی تعهد محضری نمایند که پس‌از خاتمه‌تحصیل باستخدام موسسات وابسته بجمعیت خیریه فرح پهلوی درمحل تعیین شده (تهران یا شهرستان ها) درآمده و حداقل دو سال خدمت نمایند .

به تشخیص سرپرست آموزشگاه تعدادی بورس همه ساله بفارغ‌التحصیلان ممتاز داده خواهد شد که‌در مدرسه‌عالی دختران (در رشته تربیت مربی ویامدیریت مهد کودك) که ارزش‌تحصیلی آن فوق دیپلم و لیسانس میباشد به تحصیل خود ادامه دهند و پس‌از فراغ تحصیل بخدمت موسسات وابسته بجمعیت خیریه فرح پهلوی درخواهند آمد . سرپرست آموزشگاه ـ مهری‌قدسی

فراموش نفرمائید
برای‌شرکت‌درقرعه‌کشی‌یکصد هزار تومان وام دهساله بدون بهره‌این‌ماه
حساب تشکیل سرمایه بانك عمران
فقط ۵ روز فرصت باقی است
کسانیکه تا پایان این‌مدت در هریك ازشعب بانك عمران افتتاح حساب نمایند وحداقل یکهزار ریال موجودی درحساب خود داشته باشند در قرعه‌کشی این ماه شرکت جسته وازکلیه مزایای این حساب برخوردار میشوند .

تلگرامهای تبریك شاهنشاه بپادشاه بلژیك و رئیس جمهوری لهستان

از طرف شاهنشاه آریامهر به مناسبت سالروز جشن ملی کشور بلژیك تلگرام تبریکی به اعلیحضرت بودوئن اول پادشاه بلژیك مخابره شده است .

همچنین بمناسبت سالروزعیدملی لهستان از طرف شاهنشاه آریامهر تلگرام تبریکی به‌حضرت ادوارداوخاب رئیس‌شورای دولتی جمهوری‌لهستان مخابره شد .

سفر وزیر کشاورزی بشمال

تیمسار سپهبد ریاحی وزیر کشاورزی ، امروز برای استفاده از مرخصی بشمال رفت .

مدت‌اقامت وزیر کشاورزی احتمالا تاپایان هفته جاری خواهد بود .

سفر وزیر آبادانی و مسکن به بلغارستان

آقای دکتر هوشنك نهاوندی وزیر آبادانی و مسکن باتفاق دو تن از معاونان آن وزارتخانه روز دوشنبه‌به دعوت وزیرصنایع‌ساختمانی‌بلغارستان عازم آن کشور خواهد شد .

این مسافرت ۲ ۱روز بطول می‌ـ انجامد ووزیر آبادانی و مسکن و همراهان از تاسیسات ساختمانی آن کشور بازدید خواهند کرد .

دراین سفر آقایان امیربهمن‌میکده مدیر کل نظارت و سنجش ومهندس ایرانی رئیس دفترمعیارهای‌ساختمانی وزارت آبادانی و مسکن همراه وزیر آبادانی و مسکن خواهند بود .

معاون وزارت اطلاعات و نشریات پاکستان در تهران

آقای عبدالمجید مفتی معاون‌وزارت اطلاعات ونشریات پاکستان بعد از ظهر پنجشنبه با آقای جواد منصور وزیر اطلاعات ملاقات و مذاکره‌نمود.

آقای مفتی در مدت اقامت خوددر ایران با مقامات وزارت اطلاعات مذاکراتی‌درباره موضوعات مورد علاقه دو کشور بعمل خواهد آوردو از صفحات شمالی ایران و همچنین اصفهان وشیراز دیدن‌خواهدنمود .

سپاسگزاری از جمعیت شیر و خورشید سرخ

وزارت‌امور خارجه اطلاع داد که هلال احمر سوریه طی نامه ای‌مراتب سپاسگزاری خودرا از کمکهای‌جمعیت شیرو خورشید سرخ ایران نسبت‌به آسیب‌دیدگان جنك که بامرشاهنشاه آریامهر صورت گرفته ابراز داشته است .

هلال احمر سوریه کمکهای جمعیت شیرو خورشید سرخ ایران‌راهدیه‌ای سخاوتمندانه و دلپذیر خوانده‌است.

آقای عباس صبوحی
مدیر روزنامه صبح‌وصال کاندیدای (منفرد) نمایندگی مجلس شورایملی و مجلس موسسان از شهرستان ری (بلوك غار و فشافویه) می‌ـ باشد . آـ۱۷۰۸۸

فرهاد خواننده جاز درمتل‌میموزا

SONY
ضبط صوت استرئوفونیک سونی
ضبط صوت برق وباطری سونی
ضبط صوت برق سونی
نوار ضبط صوت سونی
نوار ضبط شده استرئو سونی
رادیو ترانزیستوری سونی
سونی ـخیابان نادری تلفن ۶۴۱۴۵
رادیو غرب ـفردوسی تلفن ۶۱۳۴۵۴