سال سی‌وششم ـ شماره ۱۰۵۷۷ | یکشنبه بیست و دوم مرداد ماه ۱۳۴۰ | تکشماره ۳ ریال

اطلاعات

سحرگاه امروز بانصب سیم خاردار وافزایش‌تعداد نگهبانان مسلح وسگهای پاسبان ازطرف‌دولت آلمان شرقی

ارتباط برلن‌شرقی و غربی قطع شد

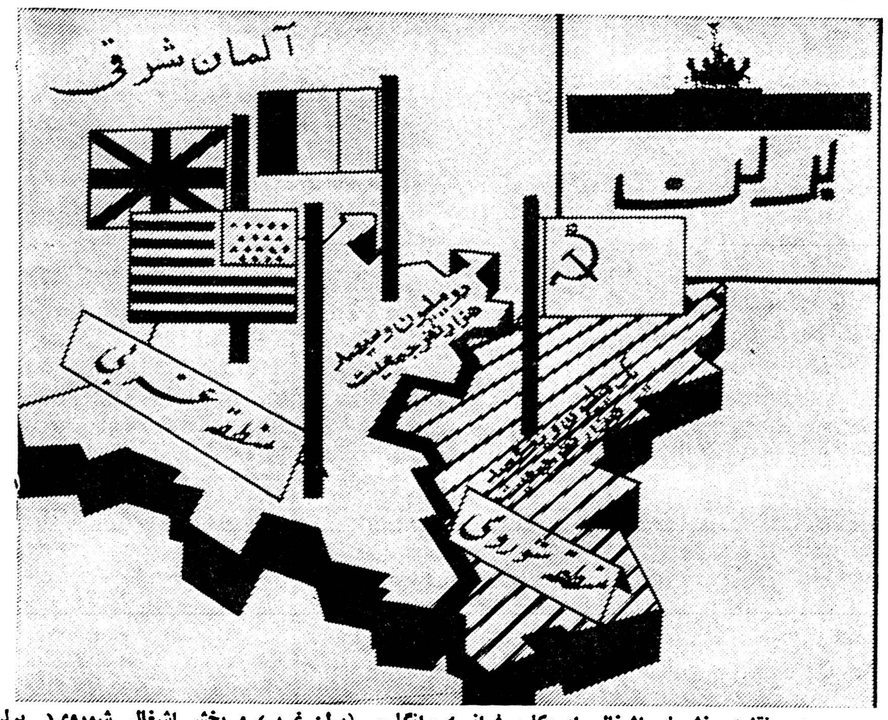

در این نقشه بخشهای اشغالی امریکا ، فرانسه وانگلیس (برلن غربی) و بخش اشغالی شوروی(برلن شرقی) دیده می شود . از امروز رفت و آمد میان‌برلن غربی و شرقی قطع‌شد .

درصورت موافقت شاهنشاه باتقاضای طبقات مختلف

بزرگترین میدانهای تهران

برای اجتماع مردم در۲۸ مر داد درنظرگرفته خواهدشد

درصفحه‌آخر

متن‌نامه‌هاوتلگرافهای‌طبقات‌مختلف‌بحضورشاهنشاه درصفحات دهم ویازدهم و نوزدهم چاپ شده است

طی دستوری که بانك ملی به شعب خود داد

اعتبارات دائم بازرگانان ده در صد افزایش یافت

اعتبارات اضافی باید صرف امورتولیدی وصادراتی بشود

اداره مرکزی بانك ملی از شعب خود خواست لیست‌کسانی راکه میتوانند ازاعتباراضافی استفاده‌کنند فورا اطلاع دهند

درصفحه دوم

امروز نخست‌وزیر درطی مراسم افتتاح کلاس تعلیمات کارگران دخانیات گفت:

دشمنان، میخواهندبین ماشکاف ایجاد کنند

ومابابد علیرغم آنها اختلافات خودرا از بین ببریم وقدر آرامش فعلی راهم بدانیم

نخست‌وزیر در مراسم افتتاح کلاس تعلیمات‌کارگران دخانیات درباره مسائل کارگری نطقی ایراد کرد .

شرح در صفحه ۱۷

قرار مجرمیت متهمین پرونده شیلات صادر شد

برای تسریع درکارها مرخصی‌های قضات دیوان کیفر لغو شد

امروز خبرنگار ما کسب اطلاع اخیر دیوان کیفر بخبرنگار ما فلان کار را تمام کردیم و من دادستان دیوان کیفر افزود : کردکه آقای اکبر صدر بازپرس گفت : دیوان کیفر از بدو تصدی هیچوقت میل ندارم بگویم فلان دستگاه های‌دیوان‌کیفر مثل‌ماشین پرونده شیلات‌درباره متهمین‌پرونده اینجانب سعی کرده است بگوید کار تمام خواهد شد .

بقیه در صفحه هیجدهم

مذکور قرار مجرمیت صادر کرد .

همانطور که در شماره های‌گذشته باطلاع خوانندگان محترم رسیده است در این پرونده سرتیپ نویسی مدیر عامل قبلی و عده‌ای ازاعضای‌هیئت‌مدیره شرکت‌شیلات مورد اتهام هستند وعلاوه بر این عده چند نفر از مدیران شرکت هائی که در معاملات جاری‌شیلات دخالت داشته تحت تعقیب قرار گرفته‌اند که عده ای از آنها با صدور قرار بازداشت زندانی‌شدند

سوابق و پرونده های مربوط بشرکت شیلات از طرف باز پرس مربوطه تسلیم دادستان دیوان‌کیفر شد تا نسبت بصدور کیفرخواست اقدام گردد .

خبرنگار قضائی ما گزارش‌میدهد بطور قطع ظرف ۲۴ ساعت آینده کار صدور کیفر خواست علیه متهمین پرونده شیلات خاتمه‌خواهد یافت .

صبح امروز آقای بنی فضل دادستان دیوان‌کیفردر باره‌اقدامات در کریدورهای وزارت خارجه گفته میشود که در نظر است از دیپلماتهای قدیمی و ورزیده برای

بقیه در صفحه دوم

* در حالیکه ارتباط دوبرلن قطع شده در منابع‌سیاسی لندن اظهار اطمینان می ـ شود که مذاکرات برای رفع بحران برلن تا پایان ماه جاری آغاز خواهد گشت

در صفحه ٤

گفته میشودکه در کادر سیاسی وزارت خارجه تغییرات‌وسیعی روی میدهد

اساسنامه‌وزارت‌خارجه تغییر میکند

ایران بکشورهای ونزوئلا ـ نیجریه ـ حبشه ورومانی نماینده سیاسی میفرستد

خبرنگار سیاسی ماگزارش می دهد که محافل دیپلماتیک احتمال میدهند در کادر داخلی و خارجی وزارت امور خارجه تغییرات‌وسیعی صورت بگیرد .

گزارش میرسد که درخصوص این تغییرات ، مقامات وزارت امور خارجه مشغول مطالعه هستند و پس ازآنکه مطالعات بمرحله‌نهائی رسید انتصابات و تبدیلا ت‌اعلام میشود

بقیه در صفحه دوم

پتوهای جهان

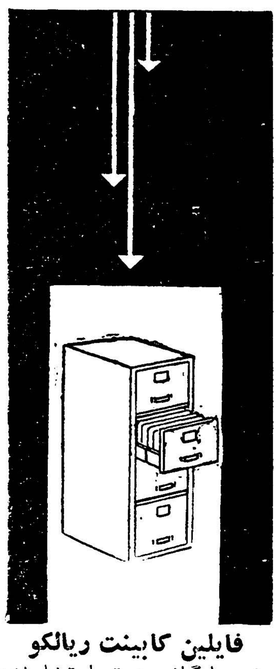

فایلین کابینت ریالکو

برای بایگانی درتجارتخا نه‌ها شرکت‌ها، بانکها، ادارات دولتی . نمایشگاه میدان‌کاخ

آ ـ ۱۶۷۵۰

براساس توصیه‌های بانك جهانی

در طرح برنامه عمرانی سوم تجدیدنظر میشود

گزارش مذاکرات هیئت اقتصادی ایران وبانك جهانی رسیده و مورد مطالعه قرارگرفت

صورت جلسات ومذاکرات‌نمایندگان اقتصادی ایران با مقامات بانك‌جهانی بوسیله رئیس هیئت نمایندگی ایران بسازمان برنامه رسید .

گزارش این مذاکرات که اکنون از طرف آقای مهندس اصفیا قائم‌مقام نخست‌وزیر درسازمان برنامه و دفتر اقتصادی سازمان مورد مطالعه قرار گرفته‌جمعا درچهل‌صفحه‌تنظیم گردیده است .

درگزارش مزبور مطالب و مسائل مختلف که ضمن جلسات متعددمورد

بقیه در صفحه دوم

کویت

تقاضای‌خروج‌نیروی انگلیس راکرد

* نیروهای اتحادیه عرب با موافقت کامل شیخ کویت جانشین نیرو های‌انگلیس میشوند

درصفحه ۳

ازاول شهریور بتصویب هیئت وزیران

نرخ‌نامه‌های‌پستی وتلگراف‌دوبرابر میشود

تمبر هرپاکت پستی بجای یکریال دو ریال خواهد بود

* بزودی اشخاص از منزل خود می توانندباهرشهری تماس تلفنی بگیرند
* افزایش نرخ مرسولات و مخابرات پستی فقط در داخله کشور است
* متن تصویبنامه هیئت وزیران دراین باره

بطوریکه قبلا اطلاع دادیم بنابه پیشنهاد وزارت پست و تلگراف و تلفن و تصویب هیئت وزیران از اول شهریور ماه سال جاری نرخ تلگراف فارسی و لاتین و همچنین نرخ مرسولات داخلی پستی بدو برابر افزایش یافته است .

سخنگوی وزارت پست وتلگراف و تلفن امروز بخبرنگار ما گفت : برخلاف آنچه بین مردم شایع‌شده نرخ پست و تلگراف و تلفن برای خارج از کشور بهیچوجه افزایش نیافته و حتی برای تلفن که مورد استفاده‌واحتیاج عموم‌است‌تسهیلاتی نیز فراهم گردیده بدین ترتیب که در آینده هر کس با تلفن منزل و محل کار خود بدون‌اینکه ودیعه‌ای در حساب مخصوص داشته باشد و یادر محل اداره‌تلفن

بقیه در صفحه هفدهم

سه شاهزاده خانم مراکشی دریکشب عروس‌میشوند

سراسر مراکش سه شب درجشن‌وسرورشادی‌خواهدبود

عروسهای دربار مراکش که‌هرسه‌دختران سلطان فقید این کشور هستند هریك ۲۵۰ هزار فرانك جهیز دارند

رباط ـ یونایتدپرس ـ محافل‌مطلع این هفته‌سه‌دخترسلطان محمدپنجم امروز اظهارداشتند که روزسه‌شنبه پادشاه متوفی مراکش و خواهران سلطان حسن دوم پادشاه کنونی‌این کشورازدواج خواهند کرد .

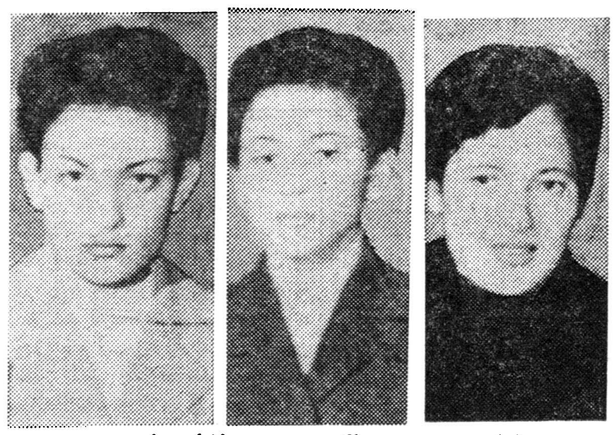

عایشه ملکه فاطمه نزهه

این سه‌شاهزاده خانم که‌در یك شب عروس خواهند شد عبارتند از عایشه ، ملکه و فاطمه نزهه که ازدواج‌هرسه آنان قبلا اعلام شد . درباره تاریخ‌رسمی ازدواج‌اعلامیه‌ای صادر نشده است . شوهران سه‌ شاهزاده خانم هریك از ملك‌حسن دوم‌پادشاه مراکش مبلغ ۲۵۰ هزار فرانك فرانسه‌بعنوان‌جهیزیه‌همسران خود دریافت خواهندداشت .انتظار میرود که‌جشن‌های‌مربوط به‌عروسی سه‌شاهزاده خانم‌حداقل سه‌روزبطول انجامد .

بقراریکه منابع مطلع اظهارمیدارند عده‌ای از شاهزادگان‌دربار مراکش نیز درهمان روز ازدواج خواهند کرد .

نمایندگی تبریز
باج علی اصغر ابراهیمی میدان مهدیه

شرکت سهامی کارخانه‌های صنعتی آزمایش

برای فروش محصولات خود

«انواع مبلمان منزل ودفتر ـ نجاری ـ آبگرم‌کن وغیره»

در شهرستانهائیکه نماینده ندارد نماینده فعال میپذیرد.

بمحل کارخانه مکاتبه یامراجعه فرمائید

تهران: تهران‌نو کارخانه آزمایش

تلفن ۹۱۷۵۱ و۹۱۶۸۱

آ ـ ۱۶۸۶۲ «وگا»

آخرین روز ثبت نام در دانشگاه‌ملی‌ایران

چون مدارك عده ای از دانشجویان ایرانی مقیم کشورهای خارجه و داوطلبان شهرستانها تکمیل نگردیده برای اینکه هیچگونه تبعیضی از لحاظ فرصت ثبت‌نام نشده و حقی از کسی ضایع نشود اداره کل دبیرخانه دانشگاه ملی ایران نام‌نویسی‌را برای کلیه داوطلبان تا آخر وقت اداری روز پنجشنبه ۲۳ شهریور ماه سال جاری ادامه خواهد داد .به اولیاء دانشجویان مقیم خارجه و کلیه داوطلبان اکیدا توصیه می شود که تا تاریخ مذکور نسبت به تکمیل مدارك و ثبت نام اقدام نمایند زیرا از آن تاریخ ببعد بهیچوجه تقاضای ثبت نام پذیرفته نخواهد شد .

اداره کل دبیرخانه دانشگاه ملی‌ایران

آ ـ ۱۶۷۹۶

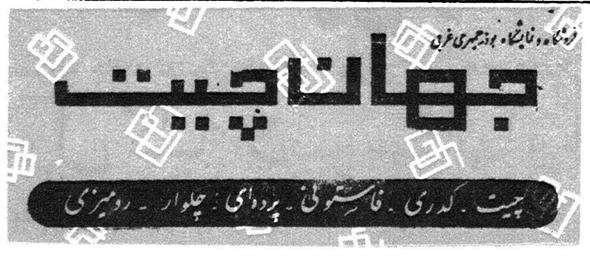

ویتا VITA

اطلاعیه اداره امور مهمانخانه‌های بنیادپهلوی

ازاین تاریخ الی ۵ شهریورماه در مهمانخانه چالوس برای مشتریان محترم اطاق‌رزرومیشود . باداره امور مهمانخانه‌های بنیادپهلوی ویا بتلفن‌های شماره ۶۸۱۹۵ و ۴۱۱۲۴ مراجعه فرمایند. ۱ـ۳ آ ـ ۱۶۸۹۲

شرکت سهامی انتشار کتب درسی

کتابهای ابتدائی

سال تحصیلی ۴۰ـ۴۱ راکه‌انحصارا توسط آقای علی‌اکبر علمی چاپ میشود ببهای چهل درصد ارزانتر از سال پیش درسراسر کشور توزیع خواهدکرد.

۱ـ۲ آ ـ ۱۶۸۴۰

ازشب جمعه ۲۶ مردادماه

فقط برای یك هفته

هارولدنیکلا

آواز خوان مشهور سیاهپوست آمریکائی

برنامه بین‌المللی خودرا در

رستوران دربند

اجرا خواهد کرد

میز خودرا قبلا توسط تلفنهای ۸۳۴۲۲ و۸۳۴۲۳ رزروفرمائید. ۱ـ۲ آ ـ ۱۶۷۸۰

ویتا VITA

جلسه بحث وانتقاد دانشجویان

ازساعت ۷بعداز ظهر امروز پنجمین جلسه‌بحث‌وانتقاد دانشجویان ایرانی مقیم‌امریکا باحضور آقایان اساتید دانشگاه تهران ودانشجویان دانشگاه تهران ودانشگاه ملی در محل‌باشگاه جدید اطلاعات واقع در خیابان ثریا بین‌ویلاو فیشرآباد تشکیل میشود .

ازآقایان دانشجویان دانشگاه تهران ودانشگاه ملی که‌تاکنون‌موفق بدریافت‌کارت ورودی بجلسه دانشجویان‌نشده‌اند دعوت میشود که‌بادر دست‌داشتن کارت‌تحصیلی درجلسه مزبور حضور بهمرسانند .

مقابل مغازه خودرا چمن بکارید

امروزاز طرف شهرداری تهران به‌برزنهادستور داده شدکه‌مامورین برزنها برای چمن‌کاری ونرده‌کشی اطراف خیابانها اقدام نمایند .این تصمیم که‌در اداره‌امور شهر اتخاذشده صاحبان مغازه‌هاو دکاکین طراف خیابانها را موظف میسازد که مقابل مغازه خودرا چمن‌کاری کرده‌و طراف آنرا نرده بکشند ازطرف شهرداری به‌پنج‌نفراز کسانیکه مقابل مغازه‌خود رابطرز زیبائی تزئین کنند جایزه نقدی داده خواهد شد .

گرمای ۵۰ درجه دراهواز

خبرنگار مادراهواز تلفنی گزارش داداز ساعت چهار صبح امروز مجددا هوای شهرستان اهواز بشدت گرم و شرجی شدهواین گرماتوام بارطوبت هوا همچنان ادامه دارد هم‌اکنون که‌ساعت ۹صبح است میزان حرارت هوای‌این شهرستان ۴۵ درجه بالای‌صفر می‌باشد واین گرما توام بارطوبت زیاده از حد هوا تنفس را مشکل کرده وحالت‌خفقان‌آوری برای اهالی ایجاد نموده‌است .باینترتیب هنگام ظهرمیزان حرارت‌هوای شهرستان اهواز متجاوز از ۵۰ درجه خواهد شد .

اعتبارات دائم

بقیه از صفحه اول

امروز بانك ملی بتمام شعب خود دستور داد که ده در صد براعتبارات دائم بازرگانان اضافه کنند در این دستور تاکید شده که‌اعتبارات‌کافی افزایش خواهد یافت که بطور یقین بازرگان ویا تولید کننده بوده و بهیچوجه بکار صرافی و اموری از آن قبیل مشغول نباشند

باید دانست که قسمت عمده اعتبارات بانك ملی و هر بانکی را اعتبارات دائم تشکیل می دهد ، بطور کلی اعتبارات غیر دائم که جنبه استثنائی دارد و بنام اعتبارات مخصوص معروف است در قابل میزان اعتبارات دائم‌رقم‌کوچکی است

خبرنگار مادر گزارش خود اضافه میکند که بانك ملی به شعب خود در تهران و شهرستانها دستور داده است هر چه زودتر لیست کسانی را که می توانند از ده در صد اعتبار اضافی استفاده کنند همراه‌با خلاصه وضعیت کار و وضع معاملات آنها باطلاع اداره مرکزی‌بانك ملی‌برسانند تاهرچه زودتر ترتیب موافقت و پرداخت اعتبار اضافی برای آنان‌داده شود .

بطور کلی بانك ملی در کارخانجات وهمچنین در سایر اموری که قرار است اعتبارات دائم مربوط بآن .. دن صد اضافه شود نظارت دقیق خواهند داشت که اعتبارات حتما به مصرفی که پیش بینی شده یعنی در امور تولیدی‌و صادرات صرف‌شود.

این تصمیم بعد از انجام بررسی های لازم توسط بانك مرکزی وبانك ملی اتخاذ شده ونظر موافق دولت نیز در این باره جلب شده‌است . افزایش ده درصد اعتبارات بهیچوجه بابرنامه تثبیت‌اقتصادی مغایرت‌ندارد ومقامات بانك امروز یکبار دیگر کید کردند که برنامه تثبیت اقتصادی تصویب شده صد در صد اجرا خواهدشد .

خبر نگار مادر پایان گزارش خود اضافه کرده‌است که از امروزرئیس کل بانك مرکزی و مدیر کل بانك ملی مطالعات مشترك خود را برای تعیین ترتیب جدید توزیع اعتبارات آغاز کردند و در این مطالعات‌کیفیت تقسیم اعتبارات در رشته های‌مختلف صنعت و کشاورزی و بازرگانی و وضع اعتبارات صنعتی‌و امورصادراتی و نسبت آنها در بررسی قرار میگیرد وبر اساس این مطالعات طرح جدیدی برای تقسیم اعتبارات تنظیم خواهد شد .

مقامات بانك معتقدند اگر درطرز توزیع و پرداخت اعتبارات تجدید نظر شود قسمت عمده ناراحتی بازار برطرف خواهد گردید .

در فرهنك

آقای عباسعلی صباحی معاون دبیرستان‌ادیب بسمت‌معاون‌سرپرستی فرهنك استان تهران منصوب شد .

در طرح برنامه

بقیه از صفحه اول

بحث قرار گرفته بتفصیل شرح داده شده است .

مذاکرات هیئت اقتصادی ایران با مقامات بانك جهانی جمعا دوازده جلسه بوده و هرجلسه آن نزدیك‌دو ساعت بطول انجامیده و ضمن آن‌طرح های برنامه سوم مورد بررسی قرار گرفته است .

بقرار اطلاع مقامات بانك جهانی نظرات خودرا درباره طرح های‌مختلف ابراز داشته و رویهمرفته نسبت بطرز اجرا و حجم برنامه تذکراتی‌داده‌اند درسازمان برنامه گزارش مذاکرات مقامات بانك جهانی وهیئت نمایندگی ایران با خوشنودی تلقی شده واظهار امیدواری شده است که پس‌از تجدید نظر درطرح های برنامه پنج ساله‌سوم بانك جهانی برای اجرای طرح های مزبور کمك هائی بایران بنماید .

هیئت نمایندگی ایران پس‌ازپایان مذاکرات‌خود دراوشنگتن‌برای‌مذاکره با مقامات برخی ازکشورهای اروپائی باروپا عزیمت کرده است .

این مذاکرات نیز بمنظور جلب کمك از کشورهائیست که احتمال داده میشود برای اجرای طرح های برنامه سوم از طریق تشکیل کنسرسیومی بایران کمك نمایند .

اساسنامه وزارت خارجه تغییر میکند

بقیه از صفحه اول

تصدی چند پست‌مهم سیاسی‌استفاده شود .

تغییر اساسنامه

در محافل مطلع صحبت از این است که محتملا در اساسنامه‌وزارت خارجه نیز تغییراتی داده میشودواین وزارت خانه دارای دو معاون و سه مدیر کل باوظائف و اختیارات‌بیشتر خواهد شد .

بااینکه از طرف وزارت خارجه خبر رسمی‌داده‌نشده نمیتوان‌شایعات را قطعی دانست ولی در کریدورهای وزارت‌خارجه شنیده شد که‌سفرای ایران در دو کشور اسلامی عضو سازمان پیمان مرکزی (ترکیه و پاکستان) تغییر خواهندکردوممکن است آقای موسی نوری اسفندیاری سفیر کبیر ایران در کراچی‌پست سیاسی دیگری را عهده دار شود

وبعلاوه گفته میشود که برای‌تصدی سفارت ایران در حبشه یکی از دیپلماتهای وزارت خارجه که هم اکنون شاغل پست سفارت دریك کشور آسیائی است اعزام میگردد

تامین اعتبار

خبرنگار ما گزارش میدهد که دربودجه سال جاری وزارت امور خارجه اعتبار لازم برای تاسیس‌چند نمایندگی سیاسی در کشور های افریقائی و امریکای لاتین‌تامین‌شده است و شایع است که تا پایان سال جاری در ونزوئلا و نیجریه و حبشه و غنا سفارت ایران گشایش‌سمت سفیر کبیر ایران در لاهه خواهد یافت و نماینده سیاسی به منصوب شده وپذیرش‌وی نیزرسیده این کشور ها اعزام خواهد شد است .

همچنین گفته میشود که درنظر است در کشور رومانی نیز که در تهران نماینده سیاسی دارد سفارت تاسیس گرددوآقای طهمورث آدمیت وزیر مختار ایران در مسکوبسمت وزیر مختار در آن کشور منصوب شود .

پایان ماموریت

خبرنگار ما اطلاع می دهد که مدت‌ماموریت آقای رشیدی حائری سفیر کبیر ایران در افغانستان به زودی بپایان خواهد رسید وبعید به نظر نمیرسد که‌یکی از دیپلماتهای ورزیده و قدیمی وزارت خارجه باین سمت تعیین گردد بدنبال این شایعه شنیده شد که یکی از وزرای اسبق خارجه ممکن است به کابل اعزام گردد .

معاون سیاسی جدید

آقای محمودفروغی‌معاون سیاسی وزارت خارجه که هم اکنون در ماموریت خارج بسر میبرد اواخر شهریور ماه آینده وارد تهران می شود واز اوایل مهرماه درپست‌جدید مشغول کار خواهد شد .

بقرار اطلاع آقای دکتر فریدون آدمیت مدیر کل سیاسی وزارت خارجه نیز که هم اکنون کارهای سیاسی وزارت خارجه را عهده دار است مقارن ورود معاون سیاسی برای تصدی پست جدید خود به‌هلند عزیمت خواهد کرد .

آقای دکتر فریدون آدمیت به خواهد یافت و نماینده سیاسی

ورود

*تیمسار سپهبد عزیزالله کمال رئیس اداره دوم ستاد بزرگ‌ارتشتاران از ایتالیا .

*آقای حمزه نعمتی از مونیخ

*آقای یحیی نظیری رئیس اداره آموزشی سازمان جنگلبانی از بیروت

*آقای سروان جمشید بیگلری معاون اداره بی سیم و مخابرات شهربانی کل کشور از امریکا

*آقای علیرضا کمال هدایت‌معاون اداره نشر اسکناس بانکملی از رم

*آقای دکتر محسن عزیزی استاد دانشگاه از واشنگتن

*آقای عبدالرضا عدل طباطبائی از پاریس

*آقای دکتر نورالدین پزشکی از پاریس

خروج

*آقای دکتر تمدن فرزانه استاد دانشگاه به ترکیه

برنامه‌امشب

ساعت ۶٫۰۰ - موزیك رقص
ساعت ۶٫۳۰ - برنامه خردسالان
برنامه‌هفتگی هنرمندان سازمان هنری اطلاعات کودکان
ساعت ۷٫۰۰ - برنامه جوانان
ساعت ۷٫۳۰ - فیلم کالیفرنیا
ساعت ۸٫۰۰ - برنامه دختر ابرا
ساعت ۸٫۳۰ - اخبار وفیلم‌خبری
ساعت ۸٫۴۵ - فیلم سرگرمیهای گوناگون
ساعت ۹٫۰۰ - مسابقه..۰٫۳۲ریالی
ساعت ۹٫۳۰ - موسیقی ملی هنر های زیبا
ساعت ۱۰٫۰۰ - آشنائی بیشتر
ساعت ۱۰٫۳۰ - پایان برنامه

مقامات شهرداری میگویند:

اجرای آئین نامه محدودیت مشروبات الکلی

لطمه‌ای بکار کارگران کافه‌رستوران‌ها وارد نمیکند

از بعد از ظهر دیروزاغذیه‌فروشی ها باز شد و فروش آبجو آزادگردید اما کافه رستورانها اکثرا تعطیل‌بودند و آنها هم که باز بودند حق فروش مشروبات الکلی را نداشتند .

خبرنگار ما گزارش می دهد همانطور که مقامات شهرداری و وزارت کار بکارگران کافه رستورانها و هتلها وعده کرده اند از بعد از ظهر امروز کافه رستورانها باز می شود منتها شهرداری آئین نامه محدودیت فروش مشروبات الکلی را اجرا می کند ، خبرنگار ما می افزاید اجرای آئین‌نامه فروش مشروبات الکلی باین ترتیب خواهد بود که از پیاله فروشی‌کماکان جلوگیری می شودو اینکارطبق اظهار مقامات‌شهرداری لطمه‌ای بکار و مزد کارگران کافه رستورانها و هتل ها نخواهد زد .

رفتار ماموران مالیات با مودیان

امروز وزیر دارائی بکلیه پیشکاران و روسای ادارات دارائی دستور داد که رفتار مامورین با مودیان مالیاتی باید به ترتیبی باشد که حس اعتماد آنها را بدستگاه ها و موسسات دولتی جلب نموده و شرایطی بوجود آورند که مودیان مالیات خود را با رضایت و رغبت بپردازند .

چون دربازرسیهائی‌که اخیرا در چند محل بعمل آمده در بعضی نقاط خلاف دستور فوق ملاحظه شده لذا پیشکاران‌و روسای ادارات دارائی بایستی شخصا در این خصوص مراقبت کرده وتوجه متصدیان و کارمندان مربوط را برعایت اصول اداری جلب نمایند .

استفاده از بورس دولت ایتالیا

اخیرا دولت ایتالیا تعداد شش بورس تحصیلی در اختیار وزارت فرهنك گذاشت و برای انتخاب افرادیکه از این بورس استفاده کنند مسابقه ای بر قرار شد .

در این مسابقه آقایان مرتضی زاهدی ، جواد غروی ، اسفندیار شیبانی ، مسعود نعمتی ، علیرضا فرهنك ، و دوشیزه شهناز صمیمی موفقیت حاصل نمودند .

ضمنا آقایان عبدالحسین دولت‌شاهی و عبدالحسین حریری و سیروس صفوی همامی نفرات‌بعدی برای ذخیره در نظر گرفته‌شده‌اند.

خلاصهٔ اخبار

نیویورك- حجاهس مدیرخبرگزاری یونایتدپرس امروز ضمن مقاله ای نوشته است که به کنگره امریکا توصیه نموده تا کاملا برنامه کمکهای خارجی کندی را تصویب کند . دراین برنامه برای نخستین بار نقش بزرگی به شرکتها و صاحب سرمایه های خصوصی امریکا در کمك به ممالك کم رشد محول شده است .

***

پاریس - دولت فرانسه برای جلوگیری از فعالیت مخالفان خود در الجزایر و پاریس دست بیك رشته اقدامات امنیتی زد ، عده‌ای از افراد پلیس دیشب از نیمه‌شب تا سپیده‌دم در مرکز پاریس‌اتومبیل ها را توقیف ساخته و شناسنامه رانندگان و مسافرین را بازرسی میکردند . در الجزایر مرکز فرستنده رادیو بشدت تحت مراقبت پلیس قرار داشت.

واشنگتن - امروز در واشنگتن اعلام شد که حکومت کوبا تصمیم گرفته است هواپیمای چهار موتوره الکسترا متعلق بامریکا رابه آن دولت پس بدهد . این هواپیما در ماه گذشته در آسمان توقیف شد و خلبان آن با تهدید یکی از سرنشینان مجبور شد در کوبافرود آید.

***

توکیو -هفتمین کنفرانس‌جهانی مخالفان‌بمب اتمی وهیدروژنی با شرکت ۶۱۷ نماینده از ۲۸کشور در توکیو افتتاح شد.

***

رم - امنیتوره فانفانی نخست وزیر ایتالیا در کمیسیون امور خارجه مجلس‌ایتالیابه پایمروتولیاتی گفت شما از خروشچف مصالحه ناپذیرتر هستید . بیانات فانفانی در پاسخ به اظهارات تولیاتی در مورد بحران برلن ایراد گردید.

***

دمشق - امیر راشدبن سعیدالکتوم امیر دوبی امروز برای یك‌بازدید رسمی سه روزه وارد دمشق شد.

لندن - روزنامه « اونینك نیوز» در شماره امروز خود مینویسد همه چیز برای تشکیل یك کنفرانس سران پیرامون مسئله برلن آماده است روزنامه اونینك استاندارد نیز مینویسد محل تشکیل کنفرانس لندن خواهد بود و این کنفرانس‌در اواخر ماه سپتامبر یا اوائل ماه اکتبر انعقاد میابد.

***

مسکو - امروز اعلامیه مشترك شوروی و رومانی در مسکوانتشار یافت در اعلامیه مشترك رمانی و شوروی گفته شده است هدف‌اصلی سیاست خارجی شوروی و رومانی براساس تامین شرائط حفظصلح درجهان برای توسعه سیستم سوسیالیست جهانی و مصون‌داشتن بشریت از جنك جدیدی است .

طرفین معتقدند که امضاء قرار‌داد صلح با آلمان به حفظ صلح‌و تخفیف تشنج جهانی کمك میکند.

***

نورنبرك -ویلی برانت شهردار برلن غربی امروز دریك اجتماع بزرك انتخاباتی دکتر ادنائرصدر‌اعظم‌آلمان غربی را متهم کرد که‌در مدت ۱۲سال زمامداری راهی را پیموده که موجب تعویق وحدت آلمان گردیده و در مقابل به تقویت شوروی کمك کرده‌است.

تبریکات

جناب آقای دکتر جمال الدین نور بخش

انتصاب شایسته وجود عالی را بریاست بیمارستان فیروز آبادی بجنابعالی و جناب آقای دکتر ابراهیم ریاحی وزیر محترم بهداری‌تبریك میگوئیم .

از طرف فامیل آل ابراهیم دکتر باقر آل ابراهیم - جعفر آل ابراهیم - کاظم آل ابراهیم . آ-۱۲۲۸۷

انتصاب آقای مهندس کریم اتابکی رابسمت معاونت اداره بهره‌برداری گل‌که طلیعه‌سپردن کار بکاردان میباشد بکارمندان بهره‌برداری راه‌آهن تبریك میگوئیم .

مرتضی حفظی - اسفندیار جهزاده - محمد صالح نعمتی -حسین دهنادـ عطاءاله حقیقی - محمدعلی شهابی - صدرالدین بهبهانی - یوسف شیبانی - محمود کیانوش - مهدی سعیدی - اسمعیل شیردل- اصغر پورمولا -فتح‌اله رازی -رحیم ارشیدی -حسین گنجوی

قابل توجه تیمسار فرماندهی ژاندارمری کل‌کشور

در تاریخ ۱۱ر۸ر۳۸ سارقین با سوراخ کردن دیوار وارد کارگاه اینجانبان برادران باریکانی واقع در بیست متری داودیه شده در حدود ۳۰۰۰۰ ریال آلات آهنگری را بسرقت بردند با مراجعه بسر کار - سرهنك خسروانی و دستورات لازم جهت کشف سرقت بمامورین تجسس هنك مرکز صادر فرمودند در نتیجه مامورین تجسس سارقین اینجانبان را دستگیر وآلات آهنگری را کشف و تحویل دادند لذا بدینوسیله مراتب امتنان خود را ابراز و از فرماندهی ناحیه ۱ مرکز نهایت تشکر را داریم . آ-۱۲۳۴۷ **برادران باریکانی**

باکمال تاسف فوت مرحوم **حاج ی‌ابراهیم ملکی (خوئی)** را باطلاع عموم فامیل و آشنایان میرساند مجلس ترحیم آن مرحوم صبح‌دوشنبه ۲۳ر۵ر۴۰از ساعت ۹ الی ۱۱ در مسجد ارك و مجلس زنانه عصر همانروز در منزل شخصی آنمرحوم واقع در نارمك ایستگاه سرسبز مقابل نانوائی تافتونی برگزار خواهد شد .

حاج سید محمد تقی واحدی - حاج سید خلیل علوی - سید یعقوب سید رزاقی - حاجی جعفرقلی‌ملکی - محمودملکی سید علی‌فخرزادگان -حاج سید رضا ضیائی - حاج‌اسماعیل قاسم زاده -مسعود باقری- ابوالقاسم‌آشتیانی- عبدالحسین رضائی -محمد چرخچی - اسمعیل ملکی -غلامرضا ملکی - عبدالله ملکی - ذبیح‌الله ملکی

آ-۱۶۷۶۸

بعموم بازماندگان آنمرحوم مصیبت‌وارده را تسلیت‌میدهیم

خانواده های **پیروزبخت -آزرمی - شاهرخی- کشفی- انصاری - غیاثی - بهمنش - دکتر ابوالقاسمی- رضائی - هاشمی - امیر مظاهری - هورسان - کردبچه** فقدان اسفناك **سید یدالله پیروز بخت** کارمند بانك‌ملی ایران را باطلاع دوستان و بستگان و محلاتیهای مقیم تهران میرسانند مجلس ختم مردانه از چهار تا هفت بعد از ظهر دوشنبه بیست و سوم مرداد در مسجد باب‌الحوائج واقع در شهناز خیابان اقبال چهارراه صفا و ختم زنانه در همانروزدر منزل آنمرحوم واقع در خیابان اقبال چهارراه همایون کوچه حافظ منعقد خواهد بود . آ-۱۲۳۷۱

بعموم بازماندگان آنمرحوم مصیبت‌وارده را تسلیت‌میدهیم

کل‌نفس‌ذائقة‌الموت

بدینوسیله فوت مرحوم علیین مکان آقای **حاج حسین ارباب‌زاده** را باطلاع دوستان و آشنایان میرساند بهمین مناسبت مجلس ترحیم ازساعت ۴ونیم الی ۷بعد از ظهر روز سه شنبه ۲۴ مرداد ماه جاری‌در مسجد حاج ابوالفتح واقع‌در میدان شاه برگزار می گرددضمنامجلس‌ختم زنانه در همانروز در منزل شخصی آنمرحوم واقع در دروس شمیران ایستگاه زندی منعقد است .

الاحقر سید نورالدین طاهری شیرازی -خانواده های ارباب زاده - حاج حسن ارباب زاده - حاج حیدر علی کاظم زاده - حاج حسین ممیزی - برادران منصوری کاشانی -حاج عباس وحدت - منوچهر وحدت-دکتر هوشنك بیضائی - ممیززاده - ممیزی - شاه علی - حاج حسین غفاری -بنکدار موسی تقی زاده - سلطانی- سید نورالدین طباطبائی

آ-۱۲۴۲۳

بعموم‌بازماندگان آنمرحوم مصیبت‌وارده‌را تسلیت‌میدهیم

چون روز دوشنبه ۲۳ مرداد مصادف با هفتمین شب درگذشت جوان ناکام**مسعود تقی‌زادگان** می‌باشد مجلس یادبودی ازساعت ۴ تا ۶ بعد از ظهر برسر مزار آن مرحوم‌در ابن بابویه منعقد خواهد بود بدینوسیله مراتب باستحضار کلیه بستگان و دوستان میرسد . **رضا تقی زادگان**

آ-۱۲۳۶۷

خانواده های الله جانی - حاجی قربانی - کیانی -عوائدی خامه سیفی -کوشا- علیمیرزائی - نصیر - مجبعلی -کنعانی محبت - کاریابی -ابراهیمی - سلیمانی -افضلی -حبیبی - محمدی -زهره نژاد - یوسفی - فرجیان مقدم

با نهایت تاسف درگذشت **حاج حسن الله جانی‌تفرشی** را باستحضار بستگان و آشنایان می رسانند مجلس ختم مردانه روز دوشنبه بیست‌و سوم مرداد ماه از ساعت ۴ الی شش و نیم بعد از ظهردر مسجد علوی واقع در میدان گمرك و ختم زنانه همانروز در منزل آنمرحوم واقع در خیابان جمال‌الحق کوچه اخویان کاشی ۳۶۹ منعقد است .

آ-۱۲۳۸۱

بعموم‌بازماندگان آنمرحوم مصیبت‌وارده‌را تسلیت میدهیم

سخن

مجلهٔ ادبیات و دانش و هنر امروز

شماره چهارم مرداد ۱۳۴۰

منتشر شد

آ-۱۶۸۵۳

بدینوسیله اعلام میدارد

که‌پروانه کار شماره۱۱۹۱۱ر۱۰۲۸ صادره از تهران بنام آقای ویلیام هربرت سیگر بسرقت رفته و از درجه اعتبار ساقط میباشد.

شرکت سهامی بی.اف.گودریچ ایران

آ-۱۴۰۱

آخرین کشف ضد چاقی

غذای لذیذ ساخت سویس برای بدست آوردن اندام زیبا

«بزودی دراختیار عموم»

آ-۱۶۸۴۶ «موسسه خروس»

تشکر و پوزش

از کلیه دوستان و سروران گرامی و آیات عظام وحجج اسلام و قضات معظم و وکلای محترم دادگستری و بازرگانان و اصناف و پیشه وران و سایر طبقاتیکه در مصیبت وارده‌به اینجانب در تشییع جنازه و مجالس فاتحه و شب هفت چه در قم و طهران قدم رنجه یا بوسیله تلگراف و مکتوب موجبات تسلی بازماندگان را فراهم فرمودند بدینوسیله تشکر نموده وچنانچه بعلت کسالت روحی در شرفیابی و یا تقدیم جواب تاخیری رخ دهد پوزش طلبیده موفقیت و سعادت همه را از خداوند درخواست دارم . **سید احمد طباطبائی‌قمی**

بدینوسیله از علماء اعلام وحجج اسلام ، هیئات‌مذهبی، بازرگانان ، اصناف و کلیه ذوات محترم دوستان وآشنایان که در مراسم تشییع و مجالس‌ختم‌وهفته‌همسروجگرگوشگانم شرکت‌ومرهمی بر دل مجروح و داغدارمان نهاده‌اند صمیمانه تشکر نموده چنانچه در اثر تالمات روحی موفق بشرفیابی و سپاسگزاری‌حضوری نشدیم پوزش می طلبیم و از خداوند متعال سلامتی همگی را مسئلت داریم .

حاج‌رضا علی‌زاد - حاج عباس درکلام - حاج حسین ترکش- حاج اصغر ترکش - حاج امان‌الله اسکندری - حاج حسنخانی - میرزا دلال‌زاده آ-۱۲۴۵۳

تشکر واعتذار

از کلیه امراء و افسران و آقایان دوستان و خویشاوندان که در مصیبت فرزندان ناکامم با ابراز لطف مرحمت فرموده قلوب محنت زده ما را تسکین بخشیدند سپاسگزار و چنانچه بعلت تالمات روحی قصوری در شرفیابی روی دهد پوزش می طلبم. **خانواده‌های مهرآبادی و یاوری**

بدینوسیله از الطاف ریاست محترم اداره راهنمائی طهران وافسران و درجه داران تابع آن اداره و اقوام و دوستان که‌در تشییع جنازه یا ختم جوان ناکام**ستوان ۲ مهدی قائم مقامی** شرکت فرموده اند تشکر و امتنان خود را تقدیم می داریم و از خداوند متعال سلامتی و بقاء عمر عموم افسران و آقایان فوق‌را مسئلت می نمائیم .

خانواده های قائم مقامی - محمد زاده -شهریور

از کلیه آقایان علماء اعلام و روحانیون و روساء و کارمندان محترم ادارات و سایر طبقات مختلف که در تشییع و مجالس و فاتحه و ختم مرحوم **علی اکبر محمودیان** شرکت فرموده اند و یا کتبا و تلگرافا ابراز همدردی و اظهار تسلیت فرموده اند کمال تشکررا داشته و اگر بعلت تاثرو تالمات روحی در شرفیابی و عرض تشکر تاخیری رخ داده معذرت خواسته سلامت و سعادت و موفقیت همگی را از قادر متعال مسئلت می نماید .

اسدالله رضائیان - علی اصغر محمودیان - حسن‌پرورش محمد علی رضائیان - علی اکبر معلم - تقی محمودیان - یوسف محمودیان - دکتر مهدی محمودیان- محمودمحمودیان هادی محمودیان -علی اکبر کرامتی - حسین محمودیان - مصطفی محمودیان -رضا رضائیان - مجید آراسته - جواد محمودیان - مصطفی تقوی - ابراهیم محمودیان - مرتضی محمودیان -ایرج رضائیان - سعید سرکرده -عبدالله معلم مجتبی معلمی. آ-۱۶۸۵۴

آگهی های تسلیت

با نهایت تاثرو تاسف درگذشت ناگهانی شادروان‌ابراهیم علیزینل را به خانواده محترمشان تسلیت عرض نموده‌بقای عمر و سلامتی آنها را از درگاه ایزد متعال خواهانیم .

حسینی پور -پرتوی- حریری- ولایتی - کفاشیان - وزیری - مقدم - شفیعیان - رشیدی -کاظمی- زیرك کار

بامنتهای تاثر مصیبت وارده را بخانواده محترم دریابیگی تسلیت عرض مینماید. **بلازاخاریان**

دبستان و دبیرستان جعفری اسلامی

شماره ۱ پسرانه جامعه تعلیمات اسلامی دارای کلاس های ابتدائی و متوسطه (ریاضی، طبیعی)

شاگردان اول کلیه دبیرستانها و دبستانها را مجاناً میپذیرد

شاهپور، مقابل خیابان بوعلی- تلفن ۲۰۹۴۸- ثبت نام: دوشنبه و چهارشنبه صبحها

آ-۱۲۴۱۱

کویت تقاضای خروج نیروهای انگلیس را کرد

لندن ـ خبرگزاری فرانسه ـ رویتر ـ آسوشیتد پرس ـ یونایتد پرس ـ امروز بعداز ظهر سخنگوی وزارت خارجه انگلستان گفت امیر کویت رسما تقاضا کرده‌است که نیرو های انگلستان خاك کویت را ترك کنند .

وی افزود امیر کویت خاطر نشان ساخته است که نیرو های اتحادیه عرب جانشین نیرو های انگلستان خواهند شد .

از طرف دیگر رادیو کویت اعلام کرد که بین میسیون نظامی جامعه عرب و حکومت کویت موافقت کامل بعمل آمده‌است .

بهمین جهت امروز عبدالخالق حسونه دبیر کل جامعه عرب وارد کویت شد تا اسناد مربوط به ورود نیرو های جامعه عرب به کویت را امضاء کند .

از طرف دولت کویت امیرعبداله سالم الصباح شیخ کویت این اسناد را امضاء خواهد کرد .

عبدالخالق حسونه بمحض ورود به کویت با امیر عبداله سالم الصباح ملاقات نمود .

در پایان این مذاکرات حسونه اظهار داشت که با امیر کویت اسناد مربوط به ورود نیرو های عرب به کویت را مبادله کردند .

دبیر کل جامعه عرب همراه هیئت نظامی جامعه عرب بریاست ژنرال احمد امام عازم قاهره میشود .

مذاکره بامکمیلان

رادیو بغداد ضمن اشاره به پایان مذاکرات بین میسیون نظامی جامعه عرب و حکومت کویت گفت نتایج این مذاکرات در اختیار شیخ کویت قرار داده شد تا وی بنوبه خود با نخست وزیر انگلستان در این مورد مذاکره کند .

امروز دروزارت امور خارجه انگلستان گفته شد که نیرو های انگلستان در اوایل ماه ژوئیه بر حسب تقاضای شیخ کویت وارد خاك این ناحیه شد زیرا پس از اعلام استقلال کویت دولت عراق نسبت به کویت ادعای مالکیت کرد و دولت کویت بر اثر تهدید دولت عراق مجبور شد بموجب موافقتنامه ای که بین انگلستان و کویت وجود دارد از دولت انگلستان تقاضای کمك کند .

هارولد مك میلان نخست وزیر انگلستان در همان زمان اظهار داشت که بمحض تقاضای شیخ کویت نیرو های خود را از خاك کویت خارج میکند .

تفاهم برادرانه

بدنبال اعلام درخواست شیخ کویت از انگلستان دائر بر بازگشت نیرو های انگلیسی ازخاك کویت عبدالخالق حسونه دبیر کل اتحادیه عرب امروز اظهار داشت که ممالك عربی متعهد به دفاع از کویت ، هر تجاوزی رابه این کشور تجاوزی بخاك خود تلقی خواهند کرد .

خبرگزاری خاورمیانه امروز گزارش داد که شیخ سالم الصباح فرمانروای کویت از تفاهم برادرانه ایکه ممالك دوست عربی نسبت به دفاع از کویت نشان داده‌اند اظهار تشکر کرده است .

حسونه در اظهارات خود عنوان کرد که درملاقات با شیخ کویت مذاکراتی نیز درباره تبدیل کویت به هشتمین کشور عضو عهد نامه دفاعی اتحادیه عرب بعمل آورده است .

مقامات وزارت خارجه بریتانیا امروز تائید کردند که از طرف شیخ کویت درخواست شده است تا بریتانیا نیروهای خود را از خاك کویت خارج میکند .

حملات تبلیغاتی

اخبار مربوط به تدارك مراحل نهائی استقرار نیروهای اتحادیه عرب در کویت و تخلیه آن کشور ازنیرو های انگلیسی در پایتخت عراق موج تازه‌ای از حملات تبلیغاتی را علیه اعراب و بریتانیا براه انداخته‌است

اکنون که بحران کویت آنهمه تحولات بزرك را پشت سر گذاشته ظاهرا وضع عراق بهیچوجه بهتر از روزی که قاسم ادعای مالکیت بر کویت راعنوان نموده بود نیست و دولت عراق بهیچوجه قدمی برای نزدیك شدن به هدف الحاق کویت به استان بصره برنداشته است .

قاسم هفته گذشته ضمن نطقی اظهار داشت : دشمنان عراق مدعی دفاع از استقلال واهی کویت هستند اما عراق مصمم است تا درصورتیکه باز هم در برابر تلاش خودجهت دست یافتن مسالمت آمیز به حق قانونی آن یعنی الحاق کویت به عراق اشکال تراشی شود، از راه اعمال زور برای احقاق حق خود اقدام نماید .

معذلك درایالت بصره که بطور منطقی باید پایگاه هر نوع نقل و انتقالا تارتش عراق جهت تصرف کویت باشد هیچ فعالیتی مشهود نیست .

اما گزارش های تائید نشده حاکی است که در هرحال نقل و انتقالاتی درمرزهای عراق و کویت از طرف نیروهای عراقی در جریان است

آخرین مرحله

روزنامه‌های عراق که تحت کنترل دولت قرار دارند میتویسند که تصمیم اتحادیه عرب برای جایگزین کردن نیروهای عربی بجای نیروهای انگلیسی بهیچوجه مفهوم اشغال کویت یعنی قسمتی از خاك عراق را بوسیله نیروهای بیگانه تغییر نمیدهد

رادیو بغداد باروزنامه های بغداد همصدا است که تصمیمات اتحادیه عرب در مورد کویت آخرین اعتماد عراق و تمام مردم عرب را نسبت به آن اتحادیه از بین برده است

این اظهار نظر ها باژست دولت عراق در قبال اتحادیه عرب و تحریم تمام جلسات آن اتحادیه از هر نظر هماهنك است. بدین ترتیب اکنون عبدالکریم قاسم بیش از همیشه در ماجرای کویت تنها است اما در داخل عراق وضع قاسم بهتر است

روز چهار ده ژوئیه که بمناسبت سالگرد انقلاب عراق تظاهرات وسیعی دربغداد صورت گرفت پشتیبانی مردم از قاسم کاملا مشهود بود .

درساحل شط العرب هزاران نفر از تظاهر کنندگان شعارهائی به این مضمون حمل میکردند که الحاق کویت به عراق تکمیل آخرین مرحله انقلاب است .

اما باوجود تبلیغات شدید ضد انگلیسی که این روزها درعراق جریان دارد در روابط بغداد و مسکو تحول تازه‌ای پیدا نشده است

در حادثه سقوط یك هواپیمای مسافر بری انگلیسی که در حومه استاوانگر در نروژ سقوط کرد ۳۶ پسر ودختر نوجوان انگلیسی که برای گردش از دبیرستان خود درلندن به نروژ آمده بودند کشته شدند و اجساد سیاه شده و سوختهٔ آنهارا از میان قطعات هواپیما که به کوه خورده و آتش گرفته بود بیرون کشیدند. عکس رادیوئی اطلاعات

نبرد لائوس دوباره شدت یافته است

وینتیان ـ یونایتدپرس ـ رویتر ـ منابع مطلع میگویند در اطراف پایگاه های طرفداران کمونیستها در شمال لائوس زدو خورد های دامنه داری ادامه دارد .

بموجب آخرین اخبار غرش توپ و خمپاره انداز و مسلسل در تمام ساعت های شب وروز در «دشت جارها» که در تصرف شورشیان کمونیست لائوس است ، شنیده میشود .

اما مسئله مبهم آن است که این جنك از طرف چه منبعی آغاز شده است . منابع هوا دار غرب میگویند زدوخورد از وقتی آغاز شد که توپچی های کمونیست ضمن تمرین تیراندازی با توپهای ۱۰۵ میلی متری گلوله هائی به مناطق تحت اشغال «قبایل مئو» که هوادار غرب هستند انداختند .

اما ناظرین بیطرف معتقدند که ممکن است قبائل مئو با تجهیزاتی که از غرب دریافت داشته اند زدوخورد های خونینی را بر ضد کمونیستهای پاتت لائو در اطراف مرکز اصلی آنهاشهر «زنیك خوانك» آغاز کرده‌اند .

حملات «قبائل مئو» مقارن جشن سالانه کمونیستها شروع شده‌است.

کسانی که شاهد زدو خورد ها بوده‌اند میگویند روز سه شنبه توپهای کمونیست ها رو به جنوب تیر اندازی میکرد و روز چهار شنبه نیز این تیراندازی ادامه داشت و متقابلا خمپاره های قبائل مئو به شهر زنیك خوانك پرتاب میشود .

ضمنا جنگجویان غیر منظم هوادار غرب بامسلسل دهکده های تحت اشغال کمونیستها را زیر آتش گرفتند . چند میدان مین کمونیستها نیز توسط قبایل مئو منفجر گردیده‌است .

پنجشنبه کمونیستها ۸۰۰ گلوله ۱۰۵ میلی متری به مواضع شورشیان افکندند و متقابلا چند خمپاره به مواضع کمونیستها پرتاب شد .

کمونیستها واحد های زیادی را به طرف جنوب اعزام داشتند .

روز جمعه نیز تیراندازی دو طرف ادامه داشت و صدای مسلسل و توپ و خمپاره شنیده میشد .

بزودی ...

میکویان رهسپار توکیو شد

مسکو ـ یونایتدپرس ـ آسوشیتدپرس آناستاس میکویان معاون اول نخست وزیر شوروی و گروهی ازمقامات رسمی آن کشور و جمعی از هنرمندان برجسته روسی امروز از مسکو به توکیو عزیمت کردند تادر مراسم افتتاح نمایشگاه کالاهای صنعتی شوروی در توکیو شرکت کنند .

میکویان نخستین مقام مهم دولتی شوروی است که پس ازانقلاب از ژاپن دیدن میکند .

ناظرین معتقدند این سفر هم مورد علاقه دولت روسیه است و هم مورد علاقه شخص میکویان که گفته بود سخت مایل است ژاپن را به بیند .

از مقامات مهم ژاپنی قبلا چندتن از روسیه دیدن کرده‌اند ازجمله این مقامات «هاتویاما» نخست وزیراسبق و وزیر خارجه او شیکمیتسو بوده‌اند که برای مذاکره صلح به روسیه آمدند وبی‌نتیجه باز گشتند

قرار است میکویان و همراهان

او بیش از یك هفته در ژاپن توقف کنند .

میکویان در این مدت علاوه بر امور مربوط به نمایشگاه بانخست وزیر ژاپن ایکدا و سران اقتصاد ژاپن مذاکره خواهد کرد

ضمنا قرار است وی از کارخانه های توکیو و اوزاکا و هیروشیما دیدن نماید و چند سخنرانی کند

مرد پرکار

میکویان مرد پرکاری است واو را فرهنك بازرگانی بین المللی می دانند .

*** درژاپن اقدامات احتیاطی شدیدی برای جلوگیری از حوادث سوء هنگام سفر میکویان بعمل آمده است**

وی از جمله کسانی است که طرفدار توسعه صنایع سبك روسیه و توسعه تولید کالاهای مصرفی هستند .

وی از امریکا «بستنی اسکیمو» و «کباب هات واگنر» رابه روسیه برد و در آنجا معمول کرد.

ضمنا میکویان یك سیاستمدار کار کشته کمونیست بشمار میرود

بازرگانی ژاپن و روسیه برای هر دو کشور اهمیت دارد و امسال حجم آن به ۱۶۰ میلیون دلار برای هریك از دو کشور میرسد

ولی ناظرین امور معتقدند سفر وی در توکیو با تظاهرات مخالف بزرگی روبرو خواهد شد واز لحاظ سیاسی کاری از پیش نمیبرد .زیرا ژاپن جزایر گوریل را که در تصرف روسیه است میخواهد و برسر این موضوع سخت پافشاری میکند

تظاهرات در توکیو

توکیو با نزدیك شدن لحظه ورود میکویان به ژاپن مجددا چند هزار تن از عناصر افراطی دست راست در حالیکه پرچمهای نشان صلیب شکسته را حمل میکردند از برابر سفارت روسیه رژه رفتند و شعارهای تندی برضد شوروی و میکویان دادند

بهمین مناسبت پلیس ژاپن تعداد زیادی نگهبان در اطراف سفارت گذاشته است .

رادیو بغداد خبر نامزدی قاسم را تکذیب کرد

بغداد ـ خبرگزاری فرانسه ـ رادیو بغداد در تفسیر روزانه خود خبرنامزدی عبدالکریم قاسم نخست وزیر عراق را با دوشیزه لیلی الجنابی رسما تکذیب کرد .

این خبر دیروز برای اولین بار در مجله «الحوادث» چاپ بیروت انتشار یافت .

رادیو بغداد در این باره اعلام داشت :

روزنامه‌ها وخبرگزاریها خبر ساختگی مجله الحوادث را انتشار دادند .

یك مقام مسئول دراین باره به خبرنگار خبرگزاری عراق گفت : شما میتوانید بجهانیان اعلام دارید که ژنرال قاسم بنیان گذار جمهوری عراق خود را وقف خدمت به ملت نموده و تمام اوقات خویش را برای مبارزه با امپریالیسم در تمام قسمتهای شبه جزیره عربستان صرف میکند . باین جهت در حال حاضر مسئله زناشوئی برای رهبر باوفای عراق در درجه دوم اهمیت قرار دارد .

آزمایش حمله مشترك

مسکو ـ یونایتدپرس ـ خبرگزاری تاس امروز گزارش داد که ماه آینده نیرو های امریکا ـ یونان و ترکیه حمله مشترك خود را به بلغارستان در جریان یك مانور نظامی آزمایش خواهند کرد .

قرار است بین روزهای ۱۴ تا ۱۷ ماه سپتامبر مانوری با شرکت ناوگان ششم امریکا در مدیترانه و نیرو های یونان و ترکیه در نزدیکی مرز های بلغارستان صورت گیرد .

افزایش تولید نفت عراق وقطر

لندن ـ یونایتدپرس ـ در ماه ژوئیه تولید نفت خام عراق به ۴٫۰۹۴٫۳۹۳ تن بالغ شده است و در هفت ماهه سال ۱۹۶۱ جمعا ۲۷٫۲۷۸٫۰۸۵ تن نفت خام از چاههای عراق استخراج کرده‌اند

در مدت مشابه سال ۱۹۶۰ جمعا ۲۶٫۱۸۷٫۱۱۴ تن نفت از چاههای عراق استخراج شده بود .

شرکت نفت قطر نیز اعلام کرده است که تولید نفت خام قطر در ۷ ماهه اول سال ۱۹۶۱ بالغ بر ۴٫۸۰۴٫۳۴۷ تن بوده است حال آنکه در مدت مشابه سال قبل به ۴٫۶۹۸٫۸۰۱ تن میرسید .

مؤسسه نفت دولتی ایتالیا در گزارش خود اعلام کرد:

عصر امپراتوریهای نفتی سپری شده‌است

مبارزه جهانی برسر نفت طی چند سال آینده شدیدتر خواهد شد

رم ـ یونایتدپرس ـ طبق نظر موسسه نفتی دولتی ایتالیا بنام «انی» مبارزه جهانی بر سر نفت ادامه دارد و طی چند سال آینده حادتر خواهد شد.

«انی» در گزارشی که پیرامون تاریخ پنجاه سال گذشته صنعت نفت انتشار داده مینویسد عصری که شرکت های نفتی نقشه‌جهان را از لحاظ نفت میان خود تقسیم می کردند سپری شده است.

امروز طبق نظر «انی» سازمان های بزرك نفتی مانع تعادل اقتصادی بشمار میروند . سود های خالص ۴۰ و ۴۵ در صدی که عایدشرکت های بزرك نفتی خاور میانه میشود قانون تعادل عرضه و تقاضا را بر هم میزند.

گزارش «انی» حاکی است که انحصار های بزرك سوخت ـ خواه خصوصی و خواه دولتی ـ یکی از دو مسیر را تعقیب خواهند کرد . یا بخاطر منافع خصوصی خودکار را توسعه خواهند داد و از منابع خود بیشتر بهره برداری خواهند کرد ، یا بخاطر منافع ملی .

اصل ۵۰ـ۵۰

«انی» میگوید در ایتالیا هدفش استفاده هر چه‌بیشتر از منابع است تا سوختها را به ارزانترین بهای ممکن به مشتریان عرضه کند.

انی نخستین شرکتی است که اصل ۵۰ـ۵۰ تقسیم منافع نفتی را میان شرکت‌های بزرك و دول صاحب نفت شکسته است.

انی معتقد است که امنیت طرق تامین سوخت تنها با عقد قرارداد های دراز مدت میان کشور های تولید کننده و مصرف کننده عملی میشود .

روش خود انی سبب تقلیل قیمتها شده است ، از ۱۹۵۶ تاکنون انی توانسته است بهای گاز طبیعی و بنزین را در ایتالیا ۳۰ در صدارزان سازد.

انی متذکر میشود که عصر امپراطوری های خصوصی نفتی سپری شده است و جای اینگونه موسسات را شرکت های عمومی شایسته‌ای گرفته‌اند که بجای منافع خصوصی به منافع عمومی و بجای سود به آسایش جامعه توجه دارند.

«طرفدار غربیها»

سئول ـ یونایتدپرس ـ فرمانده کودتای نظامی اخیر کره جنوبی سرلشکر «پاك ـ چونك ـ هی» تصمیم گرفت نام خود را به «پارك ـ چونك ـ هی» تغییر دهد که به معنای «طرفدار غربیها» است .

علت این تغییر نام اشکال تلفظ نام او در زبان کره‌ای است .

برای تکمیل وسائل مخابرات دور:

امریکا بدور زمین پرده میکشد

واشنگتن ـ آسوشیتدپرس ـ در کاخ سفید تصویب شد که دانشمندان یك «پرده مس» در فاصله هزارو ششصد و پنجاه کیلو متری زمین ایجاد کنند .

هدف از ایجاد این پرده تکمیل وسائل مخابرات دور میباشد.

برای این منظور قرار است در پایان سال جاری ۳۵۰ میلیون مفتول نازك مسی که به نخ شباهت خواهند داشت توسط یك قمر مصنوعی به ارتفاع مورد نظر برده شود و طی گردش قمر مذکور در مدار آن پراکنده گردد و بصورت حلقه‌ای بقطر یك هزارم اینچ و به پهنای یك اینچ گردزمین را فراگیرد

این حلقه آن قسمت از امواج رادار و تلویزیون و رادیو را که از جو زمین خارج میشوند و دیگر بازنمی گردند بعدا به سوی زمین منعکس وانتقال تصاویر تلویزیونی و امثال آن را بسراسر کره زمین ممکن می سازد .

کنفرانس دولت‌های بیطرف

سعی خواهد کرد در مورد برلن طرف شرق یا غرب را نگیرد

بلگراد ـ رویتر ـ در پایتخت یوگوسلاوی فعالیت زیادی برای تشکیل کنفرانس دول غیر متعهد که قرار است اول سپتامبر تشکیل شود بعمل می‌آید .

دراین کنفرانس رؤسای جمهور و سلاطین و نخست‌وزیران کشور های آسیا و افریقا وامریکای لاتین وخاورمیانه شرکت خواهند داشت.

پرچمهای کشور های مختلف درکنار تصاویر رهبران این کشورها بدستور مقامات یوگسلاوی بدیوار ها آویخته است .

رؤسای جمهوری یوگسلاوی و اندونزی و جمهوری متحد عرب مشترکا این کنفرانس «سران» را دعوت کرده‌اند تا درتخفیف بحران جهانی مؤثر باشد .

گفته میشود در این کنفرانس مسائل برلن و آلمان و مسئله کنگو وآنگولا واختلاف فرانسه و تونس و احتمالا مسئله اختلاف اندونزی و هلند بر سر گینه جدید هلند (ایریان غربی) مطرح خواهد شد .

ناظرین خارجی معتقدند دول شرکت‌کننده سعی خواهند کرد در قضیه برلن طرف شرق یا غرب را نگیرند .

گفته میشود هندوستان مایل نیست کنفرانس راه‌حل خاصی برای مسائل جهانی عرضه دارد و خودرا بعنوان یك «بلوك سوم» نمایش دهد.

مقامات یوگسلاوی می‌گویند کنفرانس چهار روز ادامه خواهد داشت و احتمال میرود تا یکهفته تمدید شود .

دعوت نامه برای گروهی از کشور ها فرستاده شده است و لااقل ۲۰ کشوری که نمایندگان آنها در جلسه مقدماتی قاهره در ژوئن گذشته شرکت کردند درکنفرانس شرکت خواهند داشت .

این کشورها عبارتنداز : افغانستان برمه ـ کامبوج ـ سیلان وکوبا ـ حبشه ـ غنا ـ گینه ـ هندوستان ـ اندونزی ـ عراق ـ مالی ـ مراکش نپال ـ عربستان سعودی ـ سومالی سودان ـ جمهوری متحد عرب ـ یمن وحکومت موقتی الجزایر .

از لبنان ـ نیجریه ـ توگو ـ ولتای علیا ـ بولیوی ـ برزیل ـ اکوادر ـ مکزیك ـ و ونزوئلا نیز برای شرکت در کنفرانس دعوت شده‌است .

کنسرسیوم کمك به دومین برنامه پاکستان

راوال پیندی ـ آسوشیتد پرس ـ یونایتد پرس ـ رویتر ـ محمد شعیب وزیر خارجه پاکستان امروز در یك کنفرانس مطبوعاتی اظهار داشت که در اوایل ماه اکتبر ـ های دوست پاکستان برای کمك به اجرای برنامه ۵ ساله این کشور در کراچی تشکیل خواهد گردید .

نمایندگان کنسرسیومی از کشور وی سپس گفت اظهارات اخیر دکتر تاپیتسا سفیر شوروی در کراچی دائر براینکه دولت پاکستان مساعی واقعی برای تاسیس یك کارخانه ذوب فولاد مبذول نمیدارد موجب گمراهی مردم پاکستان میشود وعمل غیر دوستانه ای است .

شعیب گفت که پاکستان مدتی پیش آگهی مناقصه بین المللی برای ساختمان این کار خانه را انتشار داد و بسیاری از دوستان پاکستان آمادگی خود را برای کمك ابراز داشتند . درحالیکه دولت شوروی سکوت کرد . پاکستان نه تنها یك کارخانه بلکه ۵ کارخانه بزرك ذوب فولاد خواهد ساخت .

نظر خروشچف

اختر حسین وزیر امور کشمیر در کابینه پاکستان امروز اظهار داشت که اظهارات خروشچف دائر بر پشتیبانی شوروی از الحاق کشمیر به هندوستان موجب تاسف و یا وحشت دولت پاکستان نشده است .

اختر حسین گفت که هرکسی نظری در باره کشمیر دارد بنابراین بگذارید که خروشچف نیز برای خود نظری در این مورد داشته‌باشد.

وی افزود که خروشچف نظرخود را در باره کشمیر به یك خبرنگار اهل کامبوج در مسکو اظهار داشته است .

آگهی مزایده فروش ملاس سال ۳۹ و ۴۰

شرکت سهامی کارخانجات قند ایران ـ ۳۵۸۶۶ تن ملاس موجود کارخانه های تابعه را از طریق مزایده بفروش میرساند .

شرایط و مشخصات مربوطه در اداره معاملات داخلی شرکت واقع در خیابان ویلا خوشبین موجود بوده و پیشنهادات واصله تا روز ۴۰٫۶٫۱۹ پذیرفته میشود و در ساعت ده صبح روز بعد رسیدگی خواهد شد .

شرکت در مزایده بمنزله قبولی کلیه شرایط مزایده است .

۱ـ۲ آ ـ ۱۶۸۰۸

وبالاخره از همین هفته

بلیندالی گابریله فرزتی جینوچیروی

در فیلم

شب طولانی ۴۳

دوبله فارسی در ایتالیا

ماجرای دهشتناك وسیاهی که از آغاز یك شب بحرانی جنك شروع میشود وروز بعد خاطره‌اش ابدی و همیشگی میگردد.

برنده مدال طلا از فستیوال بین المللی ونیز ۱۹۶۰

ارتباط دو برلن قطع شد

برلن ـ آسوشیتد پرس ـ یونایتد پرس ـ سازمان پیمان ورشو امروز از اقدامات دولت آلمان شرقی برای جلو گیری ازفرار مردم این کشور به آلمان غربی پشتیبانی کرد .

طبق اعلامیه ای که از طرف سازمان پیمان ورشو منتشر شده در آینده کنترل بسیار قابل اعتمادی در مرز های آلمان شرقی و آلمان غربی بر قرار خواهد شد .

در این اعلامیه خاطر نشان شده که بزودی مقررات تازه‌ای برای رفت و آمد مردم آلمان شرقی به برلن غربی وضع خواهد گردید .

فرار بیسابقه

دیشب ۲۰۱۷ نفر از مردم آلمان شرقی از ترس مسدود شدن راه فرار به برلن غربی از آلمان شرقی فرار کردند .

این رکورد در ۸ سال اخیرسابقه نداشته است .

یك مقام غربی امروز اظهار داشت که از روز ۱۷ ژوئن ۱۹۵۳ که مردم آلمان شرقی شورش کردند رقم‌فوق‌الذکربزرگترین رقم‌فراریان از آلمان شرقی به آلمان غربی در یك روز بوده است .

دولت آلمان شرقی بموجب ـ اختیاراتی که دیروز از پارلمان آن کشور گرفته اقدامات بسیار شدیدی برای جلو گیری از فرار روزافزون مردم آلمان شرقی به آلمان غربی بعمل خواهدآورد .

طبق تصمیم دولت آلمان شرقی از این به بعد حتی مسافرت مردم آلمان شرقی بخارج نیز امکان ناپذیر خواهد بود .

در گزارش منابع برلن غربی گفته شده که درساعت ۵ر۱۱ دیشب بوقت تهران تعداد فراریان یکروز در اردوگاه مارین فیلد ۱۶۰۰ نفر بوده و در ساعت ۵ر۱۷ یعنی شش ساعت بعد تعداد فراریان به ۲۰۱۷ نفر بالغ گردیده است .

از ابتدای سال ۱۹۶۱ تاکنون تعداد فراریان آلمان‌شرقی از ۱۵۰ هزار نفر گذشته و در یکماه اخیر تعداد آنها در حدود ۲۰ هزار نفر بوده است .

عمل تهدید آمیز

دولت آلمان شرقی امروز اعلام کرد که با تصدی پست فرماندهی نیرو های شوروی در آلمان بوسیله مارشال کنیف و ۲۲ لشکری که او دراختیار دارد، باضافه نیرو ـ های آلمان شرقی دفاع از برلن کاملا امکان پذیر خواهد بود .

در محافل غربی‌نیز تفویض پست فرماندهی ارتش شوروی در آلمان شرقی عملی تهدید آمیز تلقی‌شده است .

دیروز و دیشب میتینك های متعددی در شرق برلن برپاشد و کارگران این کشور به سخنرانی های رهبران حزب کمونیست که فراریان را سرزنش میکردند گوش دادند . سخنرانان اذعان میکردند که تعداد فراریان هر روز بیش از هزار نفر است .

اهمیت انتصاب «کنیف»

دکتر رایموند گاتری بزرگترین کارشناس استراتژی نظامی‌شوروی در امریکا امروز اظهار داشت که گماردن مارشال کنیف به پست فرماندهی نیرو های شوروی در آلمان شرقی به همان اندازه مهم است که ژنرال آیزنهاور بیش از دهسال پیش از طرف غرب به اروپا احضار گردید .

آیزنهاور در آوریل ۱۹۵۱ به پاریس احضار گردید تا رهبری کار های مربوط به تشکیل اتحادیه نظامی ناتو را در دست بگیرد .

معذلك بسیاری از ناظران غربی عقیده دارند که خروشچف هنوزتمام نقشه هائی را که برای برلن کشیده اجرا نکرده است . آنچه که او با جملات تهدید آمیز به فانفانی ـ نخست‌وزیر ایتالیا و یامك لوی مشاور خلع سلاح کندی گفته کمك زیادی به کشف‌نیات واقعی‌خروشچف نمیکند .

امروز در محافل واشنگتن گفته شد که‌باشدت یافتن سرعت‌تحولات قضیه برلن دیپلمات های غربی چند هفته پر فعالیت در پیش دارند .

ظاهرا در واشنگتن شایع است که وقوع‌یك اغتشاش‌جدی درآلمان کاملا محتمل است و غرب منتظر واکنش هائی است که خروشچف در برابر این تحولات خواهد کرد.

در عین حال محافل واشنگتن اظهار میدارند که اگر چه طرح مسئله برلن در سازمان ملل فعلا زمینه‌ای ندارد ،معذلك این فرمول مورد توجه غرب میباشد .

گفته میشود که مك لوی مشاور خلع سلاح کندی نیزبا طرح‌مسئله برلن و رسیدگی به مسئله خلع ـ سلاح در سازمان ملل متحد موافق است .

تاپایان ماه جاری

منابع‌سیاسی لندن امروز پیش‌ـ بینی کردند که مذاکرات شرق‌و غرب درباره سرنوشت برلن تاپایان ماه‌جاری آغازخواهدگردید .هرگاه این مذاکرات باموفقیت‌همراه باشد کنفرانس سران شرق و غرب با شرکت خروشچف‌بلافاصله تشکیل خواهد شد .

منابع مذکوراضافه کرده‌اند که خروشچف اصرارداردد پیش‌ازتشکیل بیست‌ودومین کنگره‌حزب کمونیست شوروی درماه‌اکتبر کنفرانس‌سران شرق‌و غرب تشکیل گرددرحالیکه غرب مایل نیست پیش‌از انتخابات آلمان غربی که‌در۱۷ سپتامبر سال جاری‌انجام‌خواهدگرفت باخروشچف وارد مذاکره شود .

گفته میشود که بدنبال احضار تامپسون سفیر امریکا در مسکو به واشنگتن بزودی سفیران فرانسه و بریتانیا در شوروی نیز به‌لندن و پاریس احضار خواهند گردید تابا دولتهای‌خود مشورت‌کنند .تامپسون بعد از مذاکره باکندی چند روز دیگر به‌مسکو مراجعت‌خواهدکرد.

وی‌تاکنون با دین‌راسك وزیر خارجه امریکا مذاکره کرده‌است.

بالاخره محافل غربی اظهار میدارند که‌غرب باشتابزدگی برای شرکت در کنفرانس سران شرق و غرب شدیدا مخالف است .

بدنبال توافق‌های‌دین‌راسك وزیر خارجه امریکا درپاریس از امروز دیپلمات های غربی در واشنگتن مذاکرات خودرابرای تدارك‌تشکیل کنفرانسی از دیپلمات های شرق‌و غرب آغاز کردند .

هدف نهائی این مذاکرات‌تشکیل کنفرانس سران شرق‌و غرب‌خواهد بود اماغرب فعلاشتابی برای‌شروع مذاکراه باخروشچف ندارد .

روزنامه های امروزواشنگتن از موافقت آدنائر با مذاکره شرق و غرب‌برای حل‌مسئله برلن استقبال کرده‌اند .

اظهارات خروشچف دایربرآمادگی شوروی برای مذاکره درباره برلن محافل دیپلماتیك غرب رادر مسکو امیدوار کرده است .

دیپلمات های‌غربی اظهارمیدارند که نخست‌وزیر شوروی درهرحال کمتراز کندی ـدوگل مك‌میلان و یاآدنائر مایل باجتناب‌از بروزجنك دربرلن نمیباشد .دیپلمات های‌غربی در مسکواظهار میدارند که‌معذلك خروشچف درحال‌حاضر دارای‌وضعی است که قادربانجام‌اقدامات دامنه‌دار برای تشکیل کنفرانس سران‌شرق وغرب نمی‌باشد .بدین‌ترتیب بسیار بموقع‌است که غرب درتشکیل این کنفرانس پیشقدم شود .

محافل دیپلماتیك غرب اعلامیه اخیر پیمان ورشورا که‌از اقدامات آلمان شرقی‌برای جلوگیری ازفرار آلمانیها به آلمان غربی پشتیبانی نموده بااهمیت تلقی کرده‌اند .

منفرد کردن امریکا

منابع موثق امروز اظهار داشتند که منظور خروشچف از تهدیدات بزرك اخیر و ترساندن غرب از بمب ها و موشك های شوروی به‌منظورجدا کردن متحدین امریکا از واشنگتن و منفردساختن امریکا میباشد .

محافل واشنگتن اظهار میدارند که انتظار میرود خروشچف از فرصت‌تشکیل‌قریب الوقوع کنفرانس سران ممالك بیطرف‌با شرکت‌نهرو نخست‌وزیرهندوستان برای‌تبلیغات وسیع تری استفاده نماید .

ظاهراخروشچف خواهد کوشید تاکنفرانس مذکوربطور غیرمستقیم تهدیدات خروشچف را وسیله ای برای نرم کردن غرب و تسلیم‌آن به دادن پاره‌ای امتیازات به‌بلوك کمونیست جهت اجتناب از جنك سوم جهانی نماید .

تعادل اعصاب

دکتر آدنائر صدر اعظم آلمان غربی دیشب در مقابل ۷ هزار نفر از مردم شهر کیل توصیه کرد که مردم آلمان غربی در بحران برلن تعادل اعصابشان را ازدست ندهند .

آدنائر گفت که آلمان غربی تسلیحات خود را ادامه خواهد داد و به تعهداتی‌که در ناتو قبول کرده عمل خواهد کرد .

آدنائر اطمینان داد که مذاکره غرب‌با شوروی مورد پشتیبانی‌آلمان غربی است اما ضمنا مجازات های اقتصادی باید بر ضد شوروی‌اعمال شود .

برآورده شده

فون برنتانو وزیر خارجه آلمان غربی امروز در یك نطق رادیوئی اظهار داشت که در کنفرانس ـ وزیران خارجه غرب در پاریس تمام توقعات و انتظار های آلمان غربی بر آورده شده است .

وی گفت اگر روسها بخیال‌تسلیم کردن غرب در کنفرانس سران باشند نمی توان نسبت به ثمر ـ بخش بودن کار این کنفرانس احتمالی اظهار خوشبینی کرد .

وفادار خواهد ماند

آنتونیوسن بی‌وزیر خارجه‌ایتالیا امروز اظهار داشت که‌نخست‌وزیر ایتالیا و شخص وی به خروشچف اطمینان داده‌اند که ایتالیا به‌تعهدات خود در سازمان آتلانتیك شمالی وفادار خواهد ماند .

وی که در کمیسیون روابط خارجی‌پارلمان ایتالیا گزارش‌میداد گفت خروشچف تصریح کرده‌است که مخالف وحدت آلمان است و باید قرار داد های صلح‌جداگانه‌ای با آلمان شرقی وآلمان‌غربی امضاء شود .

پیشنهاد انتصاب

جی ـ نایت فرماندار سابق‌کالیفرنیا که اکنون مفسر تلویزیون است‌امروز پیشنهاد کرد که کندی ـ آیزنهاور رئیس جمهوری سابق امریکا را به ریاست سازمان ناتو و ژنرال دوگلاس مك‌آرتور معروف را به سفارت امریکا در مسکو منصوب نماید .

وی گفت که همه امریکائیان ازاین انتصاب پشتیبانی خواهند کرد و بعلاوه روسیه و اروپا و آسیا نیز به امریکا احترام بیشتری‌خواهندگذاشت

سیم خار دار

برلن ـ ۱۳ اوت ـ خبرگزاری فرانسه ـ بدستور مقامات آلمان شرقی برای جلوگیری از سیل فراریان آلمانی دیشب بین مرز دو منطقه برلن سیم خار دار کشیده‌شد وباین ترتیب عملا فرار پناهندگان‌به برلن غربی متوقف گردید .

بسیاری از معابر بین دو منطقه برلن از بامداد امروز مسدود شده‌و افراد پلیس آلمان شرقی مسلح به مسلسل های دستی در اطراف آنها مشغول نگهبانی هستند تنها بین دو برلن سیزده پست مرزی‌بازاست که عده زیادی پلیس مسلح دراطراف آنها گمارده شده است .

بیشتر ایستگاههای کنترل‌راه‌آهن زیرزمینی که برلن شرقی را به برلن غربی می‌پیوندد بسته شده است .

کشف توطئه قتل برادر کاسترو

*** دولت کوبا اعلام کرد که توطئه با همکاری نزدیك امریکا صورت گرفته و شبانه از پایگاه امریکائی «گوانتانامو» بداخل خاك کوبا اسلحه حمل شده است**

*** در جریان توطئه‌عده‌زیادی کشته شده و ۱۵۹ نفرنیز توسط‌مقامات‌دولتی‌توقیف شدند**

هاوانا ـ خبرگزاری فرانسه ـ امروز حکومت کوبا رسما اعلام کرد که رو ز ۳۶ ژوئیه گذشته در «سانتیاگو» از روی توطئه ای که هدف آن قتل راتول کاسترو وزیر نیروهای مسلح کوبا بود پرده برداشته است .

پس از کشف توطئه رئیس توطئه کنندگان و همچنین بسیاری‌ازهمکاران او کشته شدند .

سخنگوی دولت کوبا تاکید نمود که علاوه بر کشته شدن این عده ۱۵۹ نفر در سانتیاگو بازداشت‌شدند.

سخنگوی دولت کوبا خاطرنشان ساخت که توطئه کنندگان‌قصدداشتند به پایگاه امریکائی «گوانتانامو»حمله کنند تا بدین ترتیب موجبات مداخله نیروهای مسلح امریکا رافراهم‌سازند.

همکاری نزدیك

سخنگوی دولت کوبا ضمنامقامات پایگاه امریکائی «گوانتانامو» را متهم کرد که با توطئه کنندگان همکاری نزدیك داشته اند .

ازطرف دیگر «خوزه روزابال» یکی از گردانندگان‌توطئه ۲۶ ژوئیه‌گذشته در سانتیاگوی کوبا که در هاوانابسر میبرد اعلام کرد که مقادیر زیادی سلاح و سایر تجهیزات‌جنگی ازپایگاه گوانتانامو به سرزمین کوبا فرستاده است .

« روزابال » که امروز اعترافات او انتشار یافت تاکید نموده‌است که در ماه ژوئن گذشته پنج روز در پایگاه « گوانتانامو » بسر برده است .

وی خاطر نشان‌ساخت که‌عده‌دیگری از یاران ضد انقلابی او دراین پایگاه بوی ملحق شده و سپس همگی شبانه به حمل اسلحه از این پایگاه بداخل کوبا اقدام کرده‌اند .

« روزابال » تاکید نمود هنگامیکه آنها از پایگاه امریکائی به داخل‌کوبا سلاح حمل میکردند یك‌هلیکوپتر امریکائی از ارتفاع کمی مراقب کار آنها بود .

« روزابال » در خاتمه بیانات خود خاطر نشان ساخت که با انفجار بمب های آتش‌زا قرار بود بحیات رائول کاسترو خاتمه داده شود .

تیتوف ازفراز تاسیسات نظامی مهم امریکا گذشته است

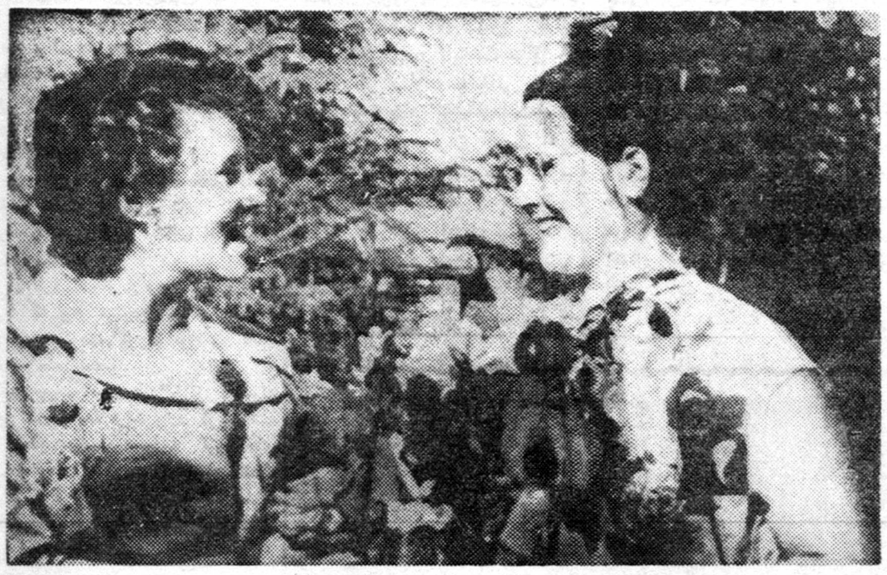

یوری گاگارین بملاقات همسر دومین فضانورد شوروی شتافت و موفقیت شوهر او را در این مسافرت فضائی تبریك گفت .

دراین عکس خانم گاگارین (نفرسمت‌راست) باهمسر تیتوف دیده میشوند.

واشنگتن ـ خبرگزاری فرانسه ـ یك‌سخنگوی اداره ملی هوانوردی امریکا امروزاعلام کرد که‌گرمان‌تیتوف‌دومین فضانورد شوروی‌طی۱۷ بار گردش خود بدور زمین چندین‌بار ازفراز خاك امریکا عبور کرد.

وی‌درپاسخ سئوالات روزنامه نگاران اظهار داشت سازمانهای‌دولتی بخصوصی در امریکا مسیر سفینه فضائی وستوك دوم‌را تقریبادر تمام طول پرواز تعقیب کردند .

سخنگوی اداره‌ملی هوانوردی امریکاتاکید نمود که گرمان‌تیتوف ضمنا از فراز نقاط زیر درامریکا پرواز کرده

۱ـتاسیسات پرتاب موشك واقمار مصنوعی امریکا در فلوریدا .

۲ـتاسیسات تجسسات هسته‌ای در مکزیکوی جدیدو کالیفرنیا .

۳ـتاسیسات شبکه رادار در قسمت شمالی امریکا .

٤ـایالت مونتانا که نیروی هوائی امریکا یك‌سکوی‌پرتاب‌موشك های قاره پیما در آن ایجاد کرده است .

چتربازان فرانسوی بیزرت راتخلیه میکنند

واشنگتن ـ آسوشیتدپرس ـامروز حبیب بورقیبه فرزندرئیس جمهوری تونس وسفیر آن‌کشور درواشنگتن پیامی را که از طرف پدرش درباره اوضاع بیزرت برای کندی رئیس جمهوری امریکا فرستاده شده‌بود بوسیله دین راسك وزیر خارجه امریکا برای کندی ارسال داشت.

وی حاضر نشد درباره جزئیات این پیام توضیحی به خبرنگاران بدهد.

پیام برای تیتو

امروز صادق مقد موزیر خارجه تونس بامارشال تیتو رئیس‌جمهوری یوگسلاوی درجزیره بریونی‌ملاقات کرد و پیامی را که از طرف‌بورقیبه رئیس جمهوری تونس برای تیتو فرستاده شده بود به رئیس‌جمهوری یوگسلاوی تسلیم نمود.

بقتل رسید

امروز یك نفر تونسی که پلیس فرانکفورت حاضر به افشای نام‌وی نگردید در یکی از هتل های فرانکفورت بوسیله یك‌نفرناشناس مورد اصابت چندین گلوله قرار گرفت و بقتل رسید.

پلیس آلمان از آن بیم دارد که در پس پرده این جنایت تحریکات سیاسی در کار بوده باشد.

تخلیه بیزرت

از دیروز چتربازان لژیون‌خارجی فرانسه در بیزرت شروع به تخلیه بیزرت کردند بازگشت چتربازان فرانسوی از بیزرت طبق دستور وزارت دفاع فرانسه می باشد.

سخنگوی‌فرانسوی پایگاه‌بیزرت امروز اظهار داشت که دومین‌هنك چتربازان لژیون خارجی فرانسه‌بعد از تخلیه بیزرت در قرارگاه عادی خود واقع‌در الجزایر مستقرخواهند گردید .

شهر بیزرت که اکنون گرمای طاقت فرسائی دارد بسیار خلوت و غم انگیز است . سربازان‌فرانسوی در حالیکه از فرط گرما یقه ها و کمربند هایشان را باز کرده‌اند‌در خیابان ها کشیك میدهند و رفت و آمد مردم را زیر نظر دارند.

آنها امروز به عکاسان اجازه عکس برداری از بخش اشغالی فرانسه را در پایگاه بیزرت‌ندادند.

امید ندارد

روزنامه الصباح چاپ تونس در شماره اخیر خود از قول آدلای استیونسن نماینده‌امریکا درسازمان ملل متحد نوشته است که ایالات متحده دیگر امیدی به تغییر رویه فرانسه در قبال مسئله بیزرت‌ندارد

چین‌بزودی صاحب بمب اتمی میشود

واشنگتن ـ یونایتدپرس ـ آرتور دین نماینده امریکا در مذاکرات خلع سلاح و منع آزمایش های اتمی واسپارکمن سناتور دمکرات و عضو کمیته روابط‌خارجی‌سنای امریکاامروز پیش بینی کردند که چین کمونیست بزودی صاحب بمب اتمی خواهد شد .

آرتور دین گفت که البته نه درسال آینده‌امادر آینده‌نزدیك بمب های اتمی چین کمونیست مورد آزمایش قرار خواهد گرفت .

سناتور اسپارکمن نیز اظهار داشت که در آینده بسیار نزدیك چین کمونیست بمب‌اتمی خود را خواهد ساخت .

سناتور اسپارکمن افزود که بعقیده وی چینی ها قدرت مغزی و اطلاعات علمی لازم را برای ساختن بمب اتمی دارند کما اینکه در چند سال‌اخیر بسرعت در راه توسعه صنعتی و علمی گام برمیدارند .

شرایط استفاده‌ازکمك امریکا محدودمیشود

واشنگتن ـ یونایتدپرس ـ دولت کندی به‌منظورکسب حمایت‌کنگره امریکا نسبت به برنامه کمك های طویل المدت خارجی امروز وعده داد که کمك های این کشور تنها به ممالکی که دارای برنامه های اصلاحات اجتماعی و اقتصادی‌واقعی باشند ، و اراده لازم را برای بهبود وضع خود نشان‌دهند داده‌خواهدشد

هنری لابوئیسن رئیس اداره کمك های خارجی دولت کندی امروز اطمینان داد که پیش بینی های‌لازم برای جلوگیری از اتلاف کمك های اقتصادی امریکا بعمل آمدمو پول های امریکا تنها درنقاطی مصرف خواهد گردید که نتیجه آن بهبود اوضاع اجتماعی مردم باشد .

قرار است در هفته آینده کنگره وسنای امریکا همزمان با یکدیگر درباره طرح برنامه۸ر۸ میلیارددلاری کمك های ۵ ساله خارجی امریکا شروع به بحث کنند .

لابوئیس افزود که دولت امریکا از تمام اشکال اعمال نفوذ اخلاقی به دولت های‌ممالك دریافت کننده کمك جهت استفاده سالم از این کمك‌ها استفاده خواهد کرد .

وی گفت که هرگاه کشوری نتواند بنحو منطقی و معقول ازکمك های امریکا استفاده نماید یا از دریافت کمك محروم خواهد گردید ویا از میزان کمك های دریافتی‌آن به میزان قابل توجهی کاسته خواهد شد .

از صبح روز سه شنبه در سینماهای

تابستانی زمستانی **تهران ـ ونوس ـ کارون ـ شهناز**

بعداز موفقیت عجیب «نرگس» درفیلم معروف «عدالت» اینك شاهکار بزرك دیگر از این ستاره هنرمند که بمراتب قوی‌تر و عالیتر از فیلم عدالت میباشد بروی پرده سینما می‌آید

سرگذشت یك زن

قویترین درامی که تاکنون بروی پرده سینما آمده است

دوبله فارسی

محصول ۱۹۶۰

آخرین فیلم مشهورترین ستاره سینمای هند

نرگس

وباشرکت بالراج ساهانی

این فیلم بعنوان برجسته ترین اثر سینمای هند بنستیوال کان ۱۹۶۰ ارائه شده است

VITA

ویتا

تشکیل سمینار روزنامه نگاری در باشگاه اطلاعات

پروفسور نیکسون استاد روزنامه نگاری در جلسات سمینار پیرامون اصول روزنامه نگاری بیاناتی ایراد میکند

پرفسور نیکسون و همسرش در حال مشاهده دستگاه کلیشو گراف

صبح دیروز پروفسور نیکسون استاد روزنامه‌نگاری دانشگاه مینسوتا امریکا که اخیرا وارد کشور ما شده است باتفاق همسر خود در موسسه اطلاعات حضور یافت واز قسمتهای مختلف بازدید نمود .

در این دیدار دستگاههای فنی مخصوصا قسمتهای چاپ افست و همچنین دستگاه کلیشوگراف مورد توجه پروفسور نیکسون قرار گرفت.

وی ضمن بازدید گفت :موسسه اطلاعات دارای مدرنترین وجدیدترین وسایل چاپ روزنامه است وامروز در سراسر جهان از روزنامه اطلاعات بعنوان یك روزنامه درجه اول وموفق نام میبرند .

سمینار روزنامه نگاری

بطوریکه خوانندگان عزیز اطلاع دارند ازطرف موسسه اطلاعات بمناسبت ورود آقای نیکسون به ایران یك سمینار روزنامه نگاری در محل باشگاه جدید اطلاعات از تاریخ یکشنبه (امروز) ترتیب داده شده است و ساعت ۶ بعداز ظهر امروز نخستین جلسه سمینار باحضور دبیران وخبرنگاران موسسه اطلاعات در تالار باشگاه اطلاعات تشکیل میشود و آقای نیکسون پیرامون اصول روزنامه نگاری جدید بیاناتی ایراد مینماید وبسئوالات دبیران و خبرنگاران پاسخ میدهد .

امریکا مغولستان را برسمیت نخواهد شناخت

واشنگتن ـ ۱۲اوت ـ یونایتدپرس ـ حکومت کندی در اثر فشار کنگره وملیون چین تصمیم گرفت از شناسائی مغولستان خارجی صرفنظر کند.

وزارت خارجه آمریکا دیروز اعلام داشت که در مورد روش آمریکا در قبال طرح مسئله عضویت مغولستان خارجی در سازمان ملل متحد بعدا تصمیم گرفته خواهد شد.

بهرحال اعلام شده است که دین راسك وزیر خارجه امریکا به معاون رئیس جمهوری چین ملی «چن چنك» قول داده است که هنگام اخذ رای درباره عضویت مغولستان خارجی امریکا رای ممتنع خواهد داد..

چون عده زیادی از متنفذین کنگره امریکا باشناسائی مغولستان خارجی از طرف کشور خود مخالف هستند حکومت کندی بیم آن دارد که اگر در قضیه مغولستان خارجی نرمش نشان دهد درعوض در کنگره تعداد زیادی رای مخالف علیه برنامه کمك خارجی بوجود آید.

تظاهرات حزب نازی امریکا

واشنگتن ـ ۱۲اوت ـ یونایتدپرس ـ حزب نازی امریکا دیروز در برابر وزارت دادگستری این کشور اجتماعی ترتیب داد. دراین اجتماع ۱۵۰تن از افراد اونیفورم‌پوش حزب شرکت داشتند و تقاضای آنها از

بقیه در صفحه ۶

بعد از ظهر دیروز در باشگاه دانشگاه

جشن فارغ‌التحصیلی دانشکده دندانپزشکی برگزار گردید

اولین دوره استقلال دانشکده دندانپزشکی بنام سیاح نامگذاری گردید

یکی از دانشجویان تمثال شاهنشاه را برئیس دانشکده میدهد.

ساعت شش بعد از ظهر دیروز جشنی بمناسبت پایان سال تحصیلی ۴۰ـ ۳۹ و همچنین اولین دوره استقلال دانشکده دندانپزشکی در سالن دانشگاه برپابود .

در این جشن آقای دکتر فرهاد رئیس دانشگاه دکتر سیاح رئیس دانشکده دندانپزشکی وروسای دانشکده وشخصیتهای فرهنگی حضورداشتند

ابتدا آقای دکتر صبوری یکی از فارغ التحصیلان بیاناتی راجع بخدمات دکتر سیاح اظهارداشت وگفت شورای دانشجویان اولین دوره استقلال ـ دانشکده دندانپزشکی را بنام دوره سیاح نامگذاری کرده اند و ازحضور آقای دکتر فرهاد رئیس محترم دانشگاه تقاضا داریم که با این امر موافقت مزین بمکس اعلیحضرت همایونی به نمایند . سپس یك قاب عکس خاتم

بقیه در صفحه ۶

در باره نام‌نویسی شاگردان مدارس

بکلیه مدارس دستور داده شده است اسم دانش آموزان را ثبت کنند

هر رئیس مدرسه‌ایکه از ثبت نام دانش آموزی خود داری کند ازکار برکنار خواهد شد

بشهریه دبیرستانها افزوده نشده است

این روزها که شهریورماه نزدیك میشود مردم از حالا بفکر اسم‌نویسی فرزندانشان در مدارس افتاده‌اند .

سابق بر این تا اواسط شهریور هم مردم جوش و جلا و عجله زیادی برای نام نویسی نداشتند اما حالا از بس تعداد دانش آموزان زیادشده از ترس آنکه مدارس پر نشود همه در فکر هستند هرچه زودتر کار اسم نویسی اطفال خودراتمام کنند .

خبرنگار فرهنگی مادر این مقاله اطلاعات کلی درباره مدارس تهران و شرایط و طرز نام نویسی و سایر جزئیات در اختیار خوانندگان محترم گذاشته است .

۱۵هزار نفر اضافه

یك مقام مطلع وزارت فرهنگ به خبرنگار ما گفت بطوریکه پیش بینی میشود در سال جاری بیش از ۱۵ هزار نفر بر تعداد دانش آموزانی که در سال تحصیلی گذشته در تهران تحصیل میکردند اضافه خواهد شد.

نام‌نویسی

وزارت فرهنگ برای جلوگیری از ازدحام دانش آموزان در ادارات فرهنگ ۱۵ گانه تهران و از جهت آنکه مانند سال گذشته تایکی دو ماه ازشروع تحصیلی گذشته محصلین بلاتکلیف نمانند بکلیه مدارس ابتدائی ومتوسطه دولتی دستور داده‌است که هردانش آموزی که برای ثبت نام مراجعه کرد بادرنظر گرفتن مدارك تحصیلی وی نام اورا در کلاس مربوطه ثبت‌نمایند.

وزارت‌فرهنگ در اینمورد دستور اکید صادرکرد هر رئیس مدرسه‌ای که‌از ثبت‌نام دانش آموزی خودداری کند از کار برکنارخواهد شد.

برابر این دستور کلیه مدارس پایتخت و شهرستانها هفته‌ای دو روز را اختصاص به ثبت‌نام دانش آموزان داده‌اند و در روزهای دوشنبه و چهارشنبه گروه‌های محصلین باستثنای دانش آموزانی‌که تجدید شده‌اند برای ثبت‌نام بمدارس مراجعه کرده و بدون آنکه کمترین مسامحه‌ای از طرف روسای مدارس بشود نام آنان در کلاسهای مربوطه ثبت میشود .

دانش آموزان تجدیدی نیز پس از آنکه در امتحانات شهریور ماه‌موفقیت حاصل کردند در کلاس بالاتر ثبت نام خواهندکرد ودر صورت عدم‌موفقیت درهمان کلاس سال قبل نام خودرا ثبت مینمایند

افتتاح مدارس

کلیه دبستانها و دبیرستانهای سراسر کشور از اول مهرماه مفتوح و رسما شروع بکار خواهند کرد .

بقیه در صفحه ۶

مهمانداران هواپیما لباس «ساری» می پوشند

لندن ـ ۱۲اوت ـ یونایتدپرس ـ شرکت هواپیمائی ماوراء دریاهای انگلیس (بی.او . ا. سی)پس از مجادلهٔ زیادی تصمیم گرفت که مهمانداران خودرا هم بالباسهای اروپائی و هم بالباسهای آسیائی بکارگمارد .

تاکنون بانوان ودوشیزگان مهماندار هواپیماها ی‌این‌شرکت لباسهای اروپائی میپوشیدند . اما از این ببعد قرار شده‌است آنهائی که درخطوط هوائی خاور دوروخاور میانه و آسیای‌جنوبی خدمت می‌کنند لباسهای بومی این نواحی را ، من جمله «ساری» که لباس زنان هندوستان است ، بپوشند این امر سبب اعتراض اتحادیه مهمانداران هواپیماشده‌است .

اروپا ـ خبرنگار اطلاعات

خدمت در شهر های کوچك

آقای دکتر خواجوی نوری

خبرنگار ما از توبینکن اطلاع میدهد که در امتحانات اخیر آقای جلال‌خواجوی‌نوری دانشجوی‌ایرانی در رشته طب با معدل بسیار خوب موفق باخذ گواهی دکترا شد . امتیاز آقای خواجوی این بود که بین کلیه دانشجویان خارجی‌که در توبینکن مشغول تحصیل هستند مقام اول را احراز کرد.

آقای خواجوی نوری تاکنون‌در تمام امتحانات چه در توبینکن وچه در مونیخ مقام شایسته‌ای در بین دانشجویان خارجی‌مقیم آلمان‌داشته است بهمین‌علت از طرف‌دانشجویان ایرانی مقیم توبینکن از ایشان تجلیل بعمل آمد.

آقای خواجوی نوری در مورد برنامه آینده خود بخبرنگار ما گفت من پس از گذراندن دو سال‌دوره اسیستانی برای‌دیدن دوره‌اختصاصی در رشته جراحی پوستی و آمیزشی بامریکا خواهم رفت و بعد ازاتمام تحصیلات نهائی بایران باز می ـ گردم و تصمیم اینست که درشهر های کوچك کشور خود مشغول خدمت شوم .

چو مبه میگوید سلاح قاچاق بکنگو حمل میشود

الیزابت ویل ـ ۱۲ اوت ـ یونایتد پرس ـ موسی چومبه رئیس ایالت کاتانگا امروز طی یادداشت اعتراضی که بسازمان ملل متحد تسلیم‌شد اعلام کرد که جمهوری متحده‌عرب برای رژیم هوادار کمونیست استانلی ویل اسلحه‌ومهمات فراوانی فرستاده است .

چومبه میگوید چهار هواپیماسلاح های جمهوری متحده عرب رامرتبا باستانلی ویل حمل کرده‌اند که بهای آن به ۴۳۲ میلیون دلار بالغ است . چومبه رونوشت یادداشت خودرا جهت دول انگلستان وفرانسه وپرتقال ،امریکا ،ایتالیا و بلژیك فرستاده واز آنها خواسته است تا بسازمان ملل متحد فشار بیاورند که چهت‌روشن‌ساختن قاچاق اسلحه بیك بازرسی بین‌المللی اقدام‌شود.

مقامات ملل متحد گفتند ادعای چومبه بی‌اساس است واز رقمی که برای بهای سلاحهای قاچاقی ذکر کرده بی‌اساس بودن ادعای اوثابت میشود.

دفتر نمایندگی اطلاعات در شهر آرا

دفتر نمایندگی روزنامه اطلاعات در شهر آرا افتتاح شدو ازساعت ۸صبح تا ۸بعد از ظهر برای انجام هرگونه امور مطبوعاتی آماده‌است

اهالی محترم شهرآرا برای درج آگهی و اشتراك نشریات اطلاعات‌و چاپ لوایح خصوصی وهرگونه امور مطبوعاتی میتوانند بدفتر مزبورمراجعه نمایند.

آدرس ـ میدان شهرآرا :طبقه‌سوم عمارت شرکت :نمایندگی اطلاعات ۱ـ۲

نماینده انحصاری : شرکت سهامی فیروز ـ خیابان سعدی ـ تهران

محل فروش ـ فروشگاه شرکت سهامی فیروز ـ خیابان سعدی ـ فروشگاه تلویزیون ایران خیابان تخت جمشید
تلفن ۴۷۸۴۵ آ ـ ۱۶۶۹۶

آب گرم کن زه
ارزان ـ مطمئن ـ زیبا
نمایشگاه : جاده شمیران ایستگاه عوارضی شماره ۶۲۹
تلفن ۷۱۴۶۰ آ ـ ۱۶۴۹۴

بشارت ویلای آبشار
آب گوارا ـ هوای خنك ـ غذای مطبوع درچهار کیلومتری جاده لاهیجان
لنگرود ـ عباس یددار نظر ۱ـ۱۰ آ ـ ۱۵۹۴۰

از فردا صبح در سینما های
رادیو سیتی ـ دنیا

یك شاهکار عمیق و اجتماعی دیگر از وینسنت مینلی
تهیه‌کننده مشهور فیلم ارث خونین

VITA
ویتا

VITA
ویتا

سرمقالات امروز روزنامه‌های جهان

تهدیدات خروشچف در مورد یونان

روزنامه آکروپلیس چاپ‌آتن در شماره امروز خود به بیانات خروشچف و تهدیدات وی نسبت بیونان شدیدا اعتراض کرده و مینویسد ملت‌یونان بخوبی‌دریافتند که‌گفته های‌دیکتاتور شوروی بزرگترین تهدیدی است که تاکنون نسبت باین کشور بعمل آمده است کمونیستها میکوشند تارابطه بین یونان و پیمان اتلانتیك شمالی را قطع کنند.

قرار داد نفتی عراق وکمپانیهای نفتی

روزنامه‌های بغداد درباره قرارداد هائی که در آینده‌نزدیك بین دولت‌عراق و کمپانی نفت این کشور منعقد خواهد شدبحث کرده‌اند.

روزنامه الاخبار مینویسد باید اذعان کرد که در اولین قسمت قراردادهای نفتی پیروزی با عراق بوده است .و مابا توکل به‌پروردگار و امید بفداکاری رهبران خود یقین داریم که در مبارزه خود پیروز خواهیم‌شد وحقوق حقه‌خودرا بدست خواهیم آورد روزنامه مزبور میافزاید ما امیدوار هستیم که کمپانی های نفت موقعیت کشورما رابعداز انقلاب ۱۴ژوئیه درك کنند.

آرزوی همه مردم

روزنامه دیلی تلگراف (محافظه‌کار) چاپ لندن‌مینویسد همه‌دنیا آرزومند هستندکه مسئله برلن بامسالمت پایان پذیرد این روزنامه میافزاید خروشچف قول داده است که راه‌عبوربه برلن‌را آزاد بگذارد ولی بعد از انعقاد پیمان صلح شوروی و آلمان شرقی دیگر دولت شوروی مسئول این تضمین نخواهد شد.

کنفدراسیون دو آلمان

هفتگی سیاسی « دی زایت » چاپ آلمان غربی مینویسد قدرتهای غربی‌باید خط «اودرنایسه » را برسمیت شناخته وآنرا تضمین کنند این‌مجله میافزاید خط اودرنایسه بعنوان مرزشرقی کنفدراسیون دو آلمان شناخته شود.

هفتگی « دی زایت » میافزاید تصمیمات زیر بایدبرای حل مسئله برلن اتخاذ شود :

۱ـ برقراری آزادی مطبوعات و مجاز دانستن احزاب سیاسی در آلمان شرقی و آلمان غربی.

۲ـ ترتیب دادن انتخابات آزاد تحت نظر یك سازمان بین‌المللی بوسیله کشور های بیطرف.

۳ـ هنگامیکه ناحیه شوروی پس از انتخابات آزاد بصورت یك دولت مستقل درآمد کنفدراسیونی از دو دولت آلمان‌تشکیل شودو برلن مرکز این کنفدراسیون محسوب گردد.

٤ـ قدرتهای فاتح بر آلمان باید تضمین کنندکه سیستم اجتماعی و اقتصادی آلمان شرقی‌نباید بدون مشورت بامردم‌این سرزمین تغییر کند.

درانتظار نتایج خوب‌و بد مجمع عمومی

نیویورك تایمز

روزنامه نیویورك تایمز در سر مقاله امروز خود به تشکیل‌جلسه فوق‌العاوده مجمع عمومی سازمان ملل‌متحد در ۲۱اوت اشاره کرده و میگوید جلسه عمومی برای بررسی اوضاع بیزرت تشکیل خواهدشد وباید درانتظار نتایج خوب‌وبد این‌جلسه هردوبود.

نیویورك تایمز میگوید ممکن است مجمع عمومی ازراه تحریك احساساتی زیان‌هائی ببار آورد.ولی نتایج احتمالی خوب آن‌تشویق فرانسوی هاست و به‌آنها نشان دهد که افکار عمومی جهان آزاد بر ضد آنهاست .

تایمز میگوید دو اشتباه فرانسه رادر موقعیت دشوار کنونی قرارداده است.

اشتباه اول خشونت غیر ضرور چتربازان فرانسوی دربیزرت بودکه ۶۰۰نفررا کشتند و اشتباه دوم‌امتناع از قضاوت سازمان ملل‌متحد درمورد دعوی‌بود.

جنك با سلاح های عادی در برلن

تایمز

روزنامه متنفذ تایمز چاپ لندن بتفسیر پیرامون انتصاب مارشال « کنیف »به سمت فرماندهی نیروهای شوروی در آلمان پرداخته و میگوید این مارشال کارشناس جنك برای گرفتن شهرها است.

کنیف درجنك بین‌المللی دوم فرماندهٔ جبهه « اسمولنسك» بود و در۱۹٤۱ مارشال وان‌بوك آلمانی را در ناحیه مزبور شکست داد.

میگوید شهرها مانند درخت هستند واگر میخواهید درخت خشك‌شود ریشه آنرا قطع کنید . کنیف در جنك دوم‌تاکتیك خاصی در مورد جنك داشت‌وبا قطع راههای یك شهر آنرا میگرفت .

تایمز اظهارعقیده کرده است که انتصاب کنیف نشان میدهد که شوروی هامیخواهندخود را برای جنك باسلاح های عادی در برلن آماده‌سازند.

آزمایشهای اتمی و بیطرفها واروپای غربی

روزنامه منچستر گاردین (لیبرال) در سر مقاله خودمسئله آزمایشهای اتمی را مورد بحث قرار داده و میگوید اگرامریکا آزمایشهای اتمی خود را از سر گیرد ممکن است کشور های بیطرف و بسیاری از مردم اروپای غربی چنین قضاوت کنند که امریکا درمرحله جدید جنك سرد جنبه تجاوز بخود گرفته‌است.

گاردین مینویسد این خبر خوب است که‌امریکا وانگلیس ازشوروی خواهند خواست که کوشش دیگری برای تحریم آزمایش های اتمی شود . لکن در عین حال پرزیدنت کندی اشاره‌کرده است‌که اگرشوروی‌ازانعقاد قرارداد‌امتناع‌ورزد‌ایالات متحده آزمایشهای اتمی راازسر خواهد گرفت.

درد سر انگلیس در ناحیه جنوبی اقیانوس آرام

روزنامه دیلی اکسپرس دست راست مستقل درسر مقاله خودبه نهضتی که در جزایر «فیجی» برای بیرون کردن‌انگلیس آغازشده اشاره کرده است .جزایر مزبور درناحیه جنوبی‌اقیانوس آرام ودرهزار وصد میلی زلندجدید قراردارد.

کسانی که می خواهند انگلیس از جزایر مزبور خارج شود هندیها میباشند و خود بومیان « فیجی» در اقلیت هستند و طرفداران ماندن انگلیس در این جزیره .

روزنامه دیلی اکسپرس ازاشتباهی که انگلیسها درگذشته مرتکب شده و هندیها رابجزایر مزبور راه دادند اظهار تاسف می کند .

تظاهرات حزب نازی آمریکا

بقیه از صفحه ٥

وزارت دادگستری امریکا این‌بود که‌حزب مزبوررا ازاتهام‌خرابکاری مبری‌سازند.

یك سخنگوی حزب مزبور به مخبرین اظهار داشت رابرت‌کندی دادستان کل امریکا گرچه ازغیر قانونی شناختن این حزب‌خودداری کرده است ولی حاضر نشده است آنرا یك حزب غیرخرابکاربشناسد وبه‌پلیس محلی امریکا دستور داده است‌از تظاهرات‌این‌حزب‌جلوگیری کند.

اعضای حزب شعاری حمل می‌کردند که روی آن نوشته‌شده‌بود: «آقای کندی مارا تبرئه کن!»

تهران احتیاج به‌این‌همه کوره آجرپزی ندارد

بعضی ازکوره ها پروانه کار ندارند

* حتی کارمندان دولت هم دست بکار آجر پزی شده‌اند
* در کار و کسب آجر پزی بعلت سود زیاد دست زیاد شده و بهمین علت هم بازارش کساد گردیده است

درکمیسیون مبارزه با آلودگی هواکه روز پنجشنبه هفته گذشته دروزارت بهداری تشکیل شد پیرامون تخریب کوره‌های اطراف تهران ورفع دودآنها که‌به‌آلودگی هوای تهران کمك میکردتصمیماتی اتخاذ گردید.

امروز خبرنگار ما پیرامون کوره های اطراف تهران وطرزکارآنها تحقیقاتی بعمل آورد . خبرنگارما در گزارش خود مینویسد :

درتهران هم‌اکنون سیصد کوره آجرپزی موجود است نیمی ازاین کوره‌ها در حدود خیابان ری و هاشم‌آباد واقع است ونیمی دیگر راکوره‌های اسمعیل‌آباد و نعمت‌آباد وقرچك و فیروزآباد تشکیل میدهند .

باید باین نکته توجه داشت که رونق کار ساختمانی در سال های ۳۶و۳۷ و ۳۸ موجب ازدیاد تعداد کوره‌ها شده و همه ساله تعدادی‌از افراد مختلف دست از کسب وکار خودکشیده وباین کار اشتغال ورزیده‌اند .

درسالهای اخیر که ساختمان آهنی ساخته‌میشود آجرومصالح‌ساختمانی بازارخوبی ندارد خصوصا اینکه دست درکار زیاد شده وحتی کارمندان دولت و سایر کسبه هم داخل اینکار شده‌اند ضمنا زیادی تعداد کوره بازار فروش این مصالح رافوق‌العاده راکد ساخته . بنابراین میتوان گفت تهران‌احتیاج باین همه کوره‌ندارد و بهمین‌لحاظ اخیرا دولت برای جلوگیری از بیکاری کارگران کوره‌ها و ایجاد بازار پنج‌میلیون تومان به‌کوره‌پزها وام داد تاضمن ساختمان خانه برای کارگران بازار فروشی برای‌مصالح ساختمانی‌وضمنا کار برای کارگران ایجاد نمایند .

کوره‌های تهران به‌نسبت دوری ونزدیکی فاصله کارگاه تا شهر میتوانند کار وفعالیت نمایندوبهمین لحاظ کوره‌های‌قرچك باوجودفعالیت کوره‌های جاده ری نمیتوانند کار کنند وبهمین لحاظ مدت یکسال است‌که این از لحاظ کوره های تهران وحومه خاموش است واگر کوره‌های جاده ری که فعلا بعلت نزدیکی بتهران باصرفه‌ترین کوره های آجرپزی است خراب شودکار سایر کوره‌های موجود در حومه تهران رونق یافته و طبعا از این کار استقبال خواهند کرد.

حدود کوره ها

درسال ۳۸ شهرداری تهران محل ساختمان کوره‌ها را در جنوب‌شرق تهران ودر میان دوجاده قم‌وخراسان معین کرده وچون باد تهران ازغرب بطرف شرق است در این ناحیه دودکوره‌ها مزاحمتی برای تهران نداشته ودود مستقیما بکویرمیرود.

ولی تابحال سی‌وسه کوره در اسمعیل‌آباد وپانزده کوره درفیروز آباد وده کوره دیگر درحومه‌تهران ساخته شده وبعضی از این کوره‌ها دارای پروانه میباشد و برخی‌دیگر اصلابدون پروانه ساخته شده‌است وروزبروز برتعداداین کوره‌هاافزوده میشود.

طبق اظهار نظر مقامات‌بهداشتی وشهرداری دودکوره‌های‌جنوب‌شهر هوای تهران راآلوده میسازدوبرای رفع‌دود وجلوگیری از آلودگی‌هوا درکوره‌هائیکه مایل بادامه کار هستند باید مشعل‌الکتریکی کار گذاشته شود در غیر اینصورت از ادامه‌کار آنهاطبق‌تشخیص‌بازرسان وزارت بهداری جلوگیری خواهد شد.

بکلیه مدارس دستور داده شده است

بقیه از صفحه ٥

ازهم‌اکنون با اختیاراتی که به بخشهای ۱۵ گانه فرهنك تهران و حومه داده شده روسای بخشهامدیران مدارس ،آموزگاران و دبیران مدارس ابوابجمعی خودرا تعیین واحکام آنها را صادر و ابلاغ نموده‌اند که درآغاز سال تحصیلی مدرسه‌ای بدون معلم نباشد .

حسابداری فرهنك‌تهران نیز بودجه‌های مستقل بخشها را تعیین و ابلاغ نموده که‌معلمین هربخش در آخر هرماه از لحاظ دریافت حقوق‌دچار اشکال‌نگردند

مدارس کشور

خبرنگار ما در گزارش خود می افزاید طبق آمار موجود در آغاز مهر ماه سال ۱۳۳۹ مجموع دبستانها و دبیرستانهای پسرانه و دخترانه‌دولتی درتهران در حدود یکهزارباب بوده ووزارت فرهنك از آغاز سال تحصیلی ۳۹ـ٤۰و٤۰ـ٤۱ موفق‌شده است‌چندین باب مدرسه بمدارس فعلی بیافزایدولی بااینحال مدارس موجود کشور بهیچ وجه تکافوی دانش آموزان فعلی و دانش آموزانیکه درسال تحصیلی‌جدید برتعداد محصلین سابق افزوده می گردند نخواهد نمود.

مدارس نصف روزه

وزارتفرهنك چندی قبل با درنظر گرفتن تعداد روزافزون محصلین در پایتخت و شهرستانها تصمیم گرفت برای‌آنکه کلیه دانش آموزان‌بتوانند بتحصیلات خود ادامه دهند دبیرستان ها را دردو وقت اعلام کند بدین‌ترتیب که‌یك اکیپ از دانش آموزان از ساعت ۸صبح تایك بعد از ظهردرس خواهند خواند و اکیپ دوم از یك‌تا شش در دبیرستانها حضور خواهند یافت . ودبیران‌بتدریس اشتغال‌خواهند داشت

مشکل کمبود معلم

برای‌آنکه درسال تحصیلی آینده مانند سال گذشته مدارس با مشکل کمبود آموزگار ودبیر روبرو نشوند عده زیادی از کارمندان اداری‌فرهنك منحله استان تهران و سایر ادارات تابعه وزارتفرهنك به ادارات ۱۵ گانه فرهنگی تهران معرفی شده‌اند تا بادر نظر گرفتن معلومات آنها ازوجودشان دردبستانهاو دبیرستانها استفاده‌شود، فارغ‌التحصیلان آموزشگاه تربیت‌معلم نیز در دبستانها بکار مشغول خواهند شدو ازوجود فارغ‌التحصیلان‌دانشسرای عالی نیز طبق قرارداد در دبیرستانها و شهرستانهااستفاده میشود .

پیش‌بینی میشود با این ترتیب مشکل کمبود معلم مدارس درسال تحصیلی آینده تا اندازه‌ای حل‌شده باشد.

از طرف دیگر برای رفع این‌مشکل چندی قبل شخص وزیر فرهنك‌اعلام کرد که خود و معاونین و مدیران کل وروسای ادارات و عده‌ای ازکارمندان اداری وزارتفرهنك بادریافت حق ـ التدریس بعد از ظهرها در مدارس تدریس نمایند تاکلاسهای دبستانهاو دبیرستانها درسال تحصیلی آینده بدون معلم نمانده و عموم محصلین از مزایای تحصیل بهره‌مند گردند.

البته نظروزارت فرهنك بر این است که تاموفق نشده است‌تعلیمات اجباری را در سراسر کشور کاملااجرا کندبهیچوجه دیناری از بودجه خودرا برای ساختن دبیرستان و یا مخارج دبیرستانهای فعلی بمصرف نرساندو مدارس باید از محل درآمدخود و شهریه‌ای که میگیرند حوائج ضروری خودرا برطرف سازند .

شهریه مدارس

همانطور که قبلاهم گفته شده‌است وزارت فرهنك بمنظور اجرای قانون تعلیمات اجباری درسراسر کشور بهیچوجه ازبودجه خود بدبیرستانهای موجود کمکی نخواهدکردو دبیرستانها موظفند بادریافت شهریه از دانش آموزان خود امور مالی دبیرستان و هزینه‌های آنرا اداره نمایند.

چندی قبل نیز از طرف وزارت فرهنك بکلیه دبیرستانهای دولتی اعلام شد از دانش آموزان شهریه دریافت نموده‌و وجوه دریافتی ازبابت شهریه را صرف مخارج دبیرستان مربوطه نموده واز وزارتفرهنك توقع کمك نداشته باشند.

اولین‌دوره استقلال

بقیه از صفحه ٥

رئیس دانشگاه تقدیم نمود .

سپس آقای دکترسیاح اظهارداشت من‌خود را لایق اینهمه محبت نمی دانم‌و پیشرفت ، ترقی و پایان‌رساندن این دوره با موفقیت تمام در اثر کمك و محبتهای بیدریغ آقای دکتر فرهاد رئیس دانشگاه میباشد و من از طرف خود و همکارانم از ایشان تشکر میکنم و موفقیت ایشان را در راه پیشرفت امور دانشگاه و کلیه مراحل زندگی از خداوند خواستاریم وامروز که در این جمع فامیلی هستم نمیدانم بچه نحو از شما دانشجویان عزیز دیروز و همکاران ارجمند جدید قدردانی نمایم پس از بیانات آقای دکتر سیاح آقای دکتر فرهاد مطالبی پیرامون خدمات رئیس دانشکده دندانپزشکی و همچنین همکاری فارغ‌التحصیلان در آینده با دانشگاه و دانشکده مزبور صحبت نمودویك قاب خاتم که حکم و نشان نامگذاری دوره اخیر دانشکده بنام آقای دکتر سیاح در آن بود توسط آقای دکتر فرهاد به رئیس دانشکده مزبور اهداء شد.

سپس جوائز قهرمانانیکه در عرض پنجسال تحصیلی خود در دانشکده امتیازاتی کسب کرده بودند داده‌شد در ساعت ۸ بعداز ظهر این مراسم پایایان یافت .

در اردوی نیروی هوائی از قهرمانان کشتی جهان تجلیل شد

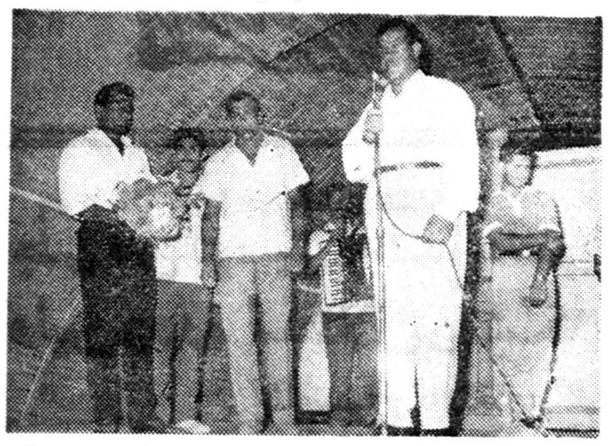

چند شب پیش ، بافتخار منصور مهدیزاده قهرمان اول وزن ششم کشتی آزاد جهان میهمانی‌باشکوهی‌در اردوی نیروی هوائی‌بابلسر برپاگردید: ابتدا آقای سرهنك جواد تسبیح گوفرمانده ارود در باره اهمیت ورزش ونیرومندی‌صحبت کرد و بعد آقای احمد مومنی مدیر ورزش اردوپیرامون شخصیت‌ورزشی آقای‌مهدیزاده مطالبی گفت و دسته گلی بوی داده شد ،پس از پایان مراسم از مدعوین بشام پذیرائی بعمل آمد .

تکلیف ادارات انحصارات شهرستانها

درکمیسیون مخصوصی دروزارت دارائی تعیین‌میشود

برای تعیین تکلیف انحلال‌ادارات انحصارات شهرستان ها و ضمیمه شدن آن ها به ادارات دارائی محل به‌زودی کمیسیونی در وزارت‌دارائی تشکیل می شود در این کمیسیون باید وضع‌عمومی ادارات انحصارات روشن شود زیرا در حال حاضر علاوه بر ادارات مرکزی انحصارات ادارات مستقل دخانیات ،سازمان چای غله‌و نان ، قندو شکر هم در شهر های مختلف وجود دارند که این ادارات کار های‌خود رامستقیما زیر نظر اداره کل مربوطه‌درمرکز انجام می دهند ، مشکل فعلی این است که پس از انحلال ادارات انحصاری مراکز استان وشهرستان هاوضع رابطه ادارات قند و شکر

بقیه در صفحه ۷

VITA
ویتا

هزارها جایزهٔ هنگفت
در انتظار شماست !.

از تاریخ بیستم مردادماه برای مبادلهٔ سرپوشهای آلمینیومی روغن نباتی گل، بافیش جایزه در تهران بمراکز زیر :

فروشگاه روغن نباتی گل — خیابان اسلامبول
فروشگاه روغن نباتی گل — بازار ـ روبروی مسجدشاه
فروشگاه روغن نباتی گل — تجریش
فروشگاه روغن نباتی گل — کرج

و در شهرستانها بنمایندگان رسمی روغن نباتی گل مراجعه فرمائید

آشنا

انتقاد

دکتر حسن صدر حاج‌سیدجوادی

نمره ۲۰

آقای‌نخست وزیر پس از مراجعت از مشهد و مشاهده جاده‌ها گفته‌اندکه من‌بوزیر راه کابینه‌ام نمره ۲۰میدهم شاید جاده تهران-مشهد مرمت شده و برخلاف سایر جاده‌ها وهمچنین خیابانهای اصلی و مرکزی پایتخت دست‌انداز و چاله‌های آن از میان رفته باشدو شاید وزیر راه کابینه واقعا بعلت جدیت ومراقبت در کارو کوشش برای اصلاح وضع اسف‌انگیز جاده‌ها درخور تقدیر و ستایش نخست وزیر بوده‌است ولی متاسفانه این فعالیت و کوشش در تمام جاده‌هامانند جاده تهران- مشهد هنوز مشهود نشده است و خرابیهای بسیاری وجود دارد که اصلاح آنها محتاج زحمات‌بسیار وکوشش‌های فراوان است . هنوزدر کشورما جاده بمعنی واقعی وجودندارد وحتی راههائی که ظاهرا اسفالت‌شده از عیب و نقص عاری نیست .

نباید انکار کرد که در زمینه‌راه سازی پیشرفتی نصیب مانشده است، زیرانه تنها بسیاری از جاده‌هائی که تهران را بشهرهای مهم متصل می سازد اسفالت نشده بلکه عبور و مرور وسائط نقلیه نیز در آنها بسختی انجام میگیرد .

اگرآمار راههای اسفالت شده و جاده‌های خاکی وبدون اسفالت در دسترس مابود و آنها را د رمقابل‌هم قرار میدادیم ملاحظه میکردید که در زمینه راهسازی تاچه اندازه محتاج‌کار وکوشش هستیم.

حتی جاده‌های اسفالت شده ماآنقدر عیب و نقص داردکه ناچاریم اعتراف کنیم که در کشورما هنوز جاده‌بمعنی واقعی ایجادنشده‌است .

اولین نقص جاده‌های محدودی که اسفالت شده تنگی و کم عرضی‌آنها است . ونواقص دیگر بطور اختصار عبارتست از خرابی اسفالت هاووجود دست‌اندازها و چاله‌ها و همچنین‌فقدان خط‌کشی و علائم مخصوص وتابلوها وسنگ های کیلومتر شمار و غیره هریك ازاین نواقص به تنهائی موجب بروز حوادث متعددو خطرات بیشماری است که هرروز شرح تعدادی از آنها را در روزنامه ها ملاحظه میکنیم

حال این نواقص و عیوب تاچه‌اندازه موجبات ناراحتی مسافرین ورانندگان وزیانهای هنگفت را فراهم میسازد خود موضوعی است که‌دراین مختصر نمیگنجد .کافی است که حوادث مختلفه جاده‌ها رامورد مطالعه قرار دهیم و ملاحظه نمائیم که هر سال‌چند کامیون و اتوبوس درده‌ها سرنگون میشودو چندصدنفر هلاك میشوند وچه ضررهائی از طریق معدوم‌شدن اتومبیل ها ازبین رفتن بارها ، شکستن قطعات مختلفه و بالاخره از میان رفتن‌لاستیك ها متوجه مردم میگردد . در صورتیکه به‌نسبت وضع زندگی وسطح قیمت هانه مردم کشور ما از سایرین‌کمتر مالیات میدهندو نه هزینه مرمت‌جاده ها واسفالت آنها از کشورهای دیگر گران‌تر می‌باشد . حتی با درنظر گرفتن بهای مواداولیه و مزدکارگر اسفالت ومرمت جاده‌ها بمراتب ارزان تراز ممالك دیگر تمام میشود .

پس علت آنکه اغلب جاده‌های‌ما اسفالت نشده‌است و اغلب جاده‌ها خراب می‌باشد مسئله دیگری است . این علت درهمان شماره پنجشنبه روزنامه اطلاعات کاملا توجیه ومنعکس شده‌است ، آنجا که طی خبر مفصلی دهها میلیون تومان‌سوء استفاده در راه‌آهن دولتی ایران مورد تاییدقرار گرفته است . با این دهها میلیون تومان هزارها کیلومتر جاده اسفالته ممکن‌بود ایجادشود.

اکنون درسراسر کشورهای مترقی حتی یکمتر جاده خاکی واسفالت‌نشده وجودندارد و تمام جاده‌ها بدون‌استثناء دارای علامات‌متعدد، تابلوهای‌مخصوص خط‌کشی های کامل و علائم مشخص کننده فواصل ووضع جاده می‌باشند. گذشته از جاده‌های معمولی جاده‌های بسیار عریض دیگری ایجادشده که عبورو مرور راکاملا آسان وسریع ساخته و حوادث رانندگی را بطور فاحشی تقلیل داده‌است .

ماامیدواریم وزیر راه کابینه‌آقای دکتر امینی بافعالیت و کوشش‌مداوم جهت اصلاح وضع اسف‌انگیز راهها وجاده‌ها وایجاد جاده‌های واقعی‌بتوانند افتخار بدست آوردن نمره ۲۰ رااز آقای نخست‌وزیر همیشه برای‌خودحفظ کنند واز تمام مردم یعنی آنهائی که ضررهای جبران ناپذیری از خرابی جاده‌ها متحمل میشوندنمره ۲۰بگیرند.

خدا حافظی

از دوستان و آشنایانیکه هنگام مسافرت‌موفق‌بعرض توديع نشدم‌بدین وسیله خدا حافظی میکنم .

ازطهران‌احمد وهبی

آ-۱۲۲۴۹

گفتگوی خریداران

منع استخدام جدید

آقای فرویدن در مینویسد بعلت‌فوت پدرم که از کارکنان شرکت نفت بود دست از تحصیل کشیدم و درآبانماه ۳۷ در سازمان بیمه‌های اجتماعی کار گران نمایندگی بندر شاهپوراستخدام شدم پس از شش ماه زحمت وفعالیت بعلت منع‌استخدام جدید بخدمتم‌خاتمه دادند تقاضا میکنم دستور استخدام مجددم بهر عنوان که در سازمان محل باشد داده شود یا اقلا حقوق شش ماهی که خدمت نموده‌ام پرداخت‌گردد

انتقال کارخانه برق

جمعی از ساکنین اطراف کارخانه برق فروزان‌اهالی کوچه محمدی -کابلی- اردیبهشت و خیابان دامپزشکی می نویسند از صدای این کارخانه ودوده آن به‌تنگ آمده ایم و با آنکه امتیاز برقهای اختصاصی تا آخر ۳۳۹ بود معلوم نیست چرا تاکنون مزاحمت‌این کارخانه باقی است تقاضا میکنیم‌اقلا مقرر گردد این مورتور های فرسوده بجائیکه خالی از سکنه باشد انتقال یابد

بیکار نیستند

کارمندان دارائی شهرستان قوچان در خصوص آنکه گفته‌اند ۷۱ نفر بیکار در اداره دارائی قوچان جمع شده وقت را به تعلل میگذرانند . توضیح میدهند . اداره دارائی‌قوچان با شیروان و بخش های باجگیران و تاوج پس از وضعی دوپست‌بلا - متصدی ۶۹ نفر است که از این عده ۵۲ نفر در مرکز شهرستان و هفده نفربقیه‌در شیروان وباجگیران و فاروج مشغول کار هستند .

تذکر براهسازان

آقای عبدالوهاب نشاط از لواسان کوچك منویسد وزارت راه دستورداده است خیابان اطراف پل‌نجارکلاراخاك ریزی‌کنند بطوریکه روی پل‌باخیابان پست و بلندی نداشته باشد چون ارتفاع پل زیاد استدر اثر این‌خاك ریزی راه‌عبور چندین‌خانوار که طرف چپ‌پل سکونت دارند بکلی مسدود شده ناچار باید بانردبان بخانه خود رفت وآمد نمائیم تقاضا میشود به مامورین راه تذکر داده شود راه عبور را مسدود نکنند .

بعنوان کمك جنسی

فرهنگیان نیشابور تلگراف میکنند چارماه ازسال میگذرد تاکنون‌ازتحویل یك‌چهارم حقوقمان بعنوان‌کمك‌جنسی خود داری واز پرداخت اشل جدیدهم تاکنون خبری نشده زندگی با ۲۷۶۰ ریال وداشتن چند سر عائله برای‌یك نفر آموزگار غیر مقدور است تقاضای عطف توجه فوری داریم .

شهریه اطفال دبیرستانی

آقای عبدالحسین خسروی بازنشسته راه آهن مینویسد سال گذشته برای هر یك از اطفال دبیرستانی ۳۵۰ الی ۳۰۰ ریال میپرداختم امسال ۱۵۰۰ ریال شهریه مطالبه میکنند برای امسال من که باز نشسته ودر آمدی جز حقوق قلیل باز نشستگی نداریم پرداخت ۴۵۰۰ ریال جهت سه طفل دبیرستانی مقدور نیست .

رعایت مدارك تحصیلی

آقای محمد گرکانی درمورداصلاح قانون استخدام جدید یاد آور میشوند اگر ملاك ورود به گروه‌های ۹ گانه شغل فعلی کارکنان دولت باشدمنظور از تدوین قانون که جلوگیری از حق کشی‌وگسترش عدالت میباشد تامین نخواهد شدشایسته‌است همانطوری‌که در قانون جدید برای هر گونه‌مدرك تحصیلی و سوابق خدمت امتیازقائل شده‌اند شغل فعلی را ملاك عمل‌قرار نداده شغل را برابر امتیازی که دارا میباشند واگذار نمایند .

شرب بیستم نجف آباد

شهرداری تهران در خصوص تقسیم آب‌در بی سیم نجف آباد برابر گزارش اداره‌کل آب اشعار میدارد :شهرداری تهران چاه عمیقی که ساکنین خیابان نامبرده میتوانند از آب آن استفاده شرب نمایند ندارد ولی خیابان‌مذکور در حدود ۲۷ الی ۳۰ روز یکمرتبه‌از آب کرج مشروب میشود.

موضوع امتداد خط ۲۹

شهرداری تهران‌در موردشرح مندرج در شماره ۱۰۵۱۹ راجع باتوبوسهای خط ۲۹ برابر گزارش شرکت واحد اتوبوسرانی اشعار میدارد : چون اتوبوسهای شرکت بعلت کمی وسعت خیابان قادر به دور زدن در انتهای خیابان رودکی نیستند لذا امتدادخط مذکور برای شرکت مقدور نمیباشد.

قبول دانشجوی اضافی

دانشکده پزشکی وداروسازی‌تبریز در خصوص شرح مندرج در ستون انتقاد شماره مورخ اول مرداد راجع بافزایش داوطلبان ورود بدانشکده‌ها اشعار میدارد :دانشکده پزشکی و داروسازی‌تبریزامسال‌طبق آگهیهائیکه بچاپ رسیده تعداد ۲۵ نفر برای کلاس اول پزشکی و ۱۵ نفر برای سال اول رشته داروسازی وده نفر برای کلاس اول آموزشگاه عالی پرستاری جمعا ۵۰ نفر نسبت بسال قبل دانشجوی اضافی خواهد پذیرفت بدون اینکه . دیناری در سال جاری ببودجه این دانشکده‌اضافه شده باشد

محمد قاضی زاهدی- عضو انحصار دخانیات ایران

ترفیعات کارمندان باید بموقع صادر و ابلاغ گردد

کرسی آزاد

بطوریکه خاطر اولیای‌امورمستحضر است اکثرا از آقایان کارمندان‌شاغل که هر یك از ۱۵ تا ۳۰ سال سابقه خدمت دارند و طبق‌مقررات‌قانون استخدام کشوری جدید که هرکس ۲۰سال سابقه خدمت‌داشته‌باشدمیتواند بازنشسته شود این طبقه از کارمندان از بدو ورود بخدمت تا حال‌مانندافرادی که در دانشگاهی مدارج تحصیلی را طی مینمایند بتمام امور مختلف اداری وارد و از اندیکاتور نویس گرفته تا ریاست کل یك اداره عملا انجام وظیفه نموده و تاکنون فداکاریها واز خود گذشتگیها نشان داده‌اند که جریان‌امر در پرونده‌های هریك‌انعکاس دارد و در مقابل بعلت مضیقه های‌مالی خزانه از یادداشتهای استحقاقی حتی اضافات و ترفیعات که هر دو سال طبق قانون باید به آنها داده شود به عناوین مختلفه پرداخت نشده و هروقت حکم اضافه یا ترفیع جهت آنها صادر شده این جمله در آن قید گردیده (از تاریخ صدور این حکم حقوق‌شما مثلا از ۲۰۰۰ ریال به ۲۱۰۰ ریال ترقی داده میشود) و پس از گواهی بازنشستگی قابل پرداخت است و پس از گذشتن‌چند سال از تاریخ‌استحقاق این مبلغ مختصررا از تاریخ صدور حکم پرداخته اند (و قس علی ذالك نظائره) و اگر دقت و توجه بشود این عده‌ازکارمندان‌قدیمی تا حال‌محرومیتها و ناملایمات‌زیادی را تحمل و ناهمواری های بسیاری را در دوران خدمت گذرانیده‌اند که اگر در لایحه جدید توجهی باین تیپ نگردد و خدمات‌آنها اغماض گردد از عدالت و انصاف‌بسیار دوراست لذا از آقایان متصدیان امور بخاطر وجدان و بکار بردن عدالت انتظار میرود تا طبق تبصره ای آنهائی که دارای رتبه هستند باطبقات نه‌گانه تطبیق داده و در مقابل همان گروه منظور نمایند مثلا کارمند پایه ۷ را در ردیف گروه ۷ منظور نمایند وبه همین نحو تا گروه بالا تر ارتقاء دهند .

۲- کارمندان دونپایه‌حکمی وپیمانی و روز مزد را تبدیل برسمی نموده و پس‌از آزمایش علمی و عملی بهمان طریق از روی سابقه خدمت گروه - بندی نمایند - ۳- مرخصیهای استحقاقی را برای همه در سال‌ازیکماه به یکماه و نیم تبدیل نمایند .

۴- در هر اداره کمیسیون‌آزمایشی جهت ارتقاء شغل تشکیل دهند تا کارمندان لایق و فعال متصدی شغل های حساس شوند و از این‌حق‌محروم نمانند -۵- احکام ترفیع و اضافات بموقع‌خود از روی پرونده‌های‌استخدامی صادر و ابلاغ نمایند و مقدرات و سرنوشت کارمندان را باختیارروسای ادارات نگذارند تا هرکس را بمیل و اراده خود نمره خوب و بد بدهند که در بسیاری از موارد در این یکی دو سال مشاهده شده‌است که نمره بد را بکارمند خوب و نمره خوب را به کارمند وظیفه ناشناس داده‌اند واین عمل ظالمانه ایست که برای کارمندان قابل‌تحمل‌نیست و مجتمعابرآن‌اعتراض دارند در صورتی که نسبت به‌مراتب معروضه بدون در نظر گرفتن مدارك تحصیلی از این طبقه اقدامی بفرمایند موجب ترضیه خاطر عموم کارمندان شاغل خواهد بود و بمنزله مرهمی‌است که‌بر قلوب رنج دیده آنها گذارده‌اند واکنون که موقع بازنشستگی این طبقه است اندکی از ازدیاد حقوق باز نشستگی برخور دار خواهند شد.

تکلیف ادارات انحصارات شهرستانها

بقیه از صفحه ۶

و غله و چای و دخانیات با ادارات دارائی و پیشکاری ها چگونه‌خواهد بود . ادارات کل مرکزی هر یك مستقلا فعالیت می کنند و مسائل عمومی و مهم خود را از طریق‌مدیر اقتصادی وزارت دارائی باطلاع‌وزیر دارائی می رسانند بهمین علت‌اگر پیشکاری ها در امر ادارات مزبور دخالت کنند ممکن است مغایر فعالیت و استقلال ادارات مزبور در مرکز شود در هر حال موضوع در کمیسیون مربوطه مورد مذاکره قرار می گیرد تا ترتیبی عملی برای این کار داده شود .

تصفیه امور ادارات مرکزی وحوزه وزارتی وزارت انحصارات‌و گمرکات سابق خاتمه یافت و پرونده های مربوط به ادارات‌مشابه وزارت دارائی تحویل گردید و ادارات مزبور منحل شدند ، کارمندان آنهاهم یادراختیاراداراتی که کار های حوزه مرکزی وزارت سابق گمرکات و انحصارات را تحویل گرفته اند قرار داده شده یا این که د راختیار کار گزینی‌قرار گرفته اند در هر حال پس ازروشن شدن تصمیم وزارت دارائی درمورد ادارات انحصارات شهرستان ها تکلیف وزارت سابق گمرکات و انحصارات بطور کامل بمعلوم‌خواهد شد .

بیلان فعالیت سه ماهه

سازمان بیمه های اجتماعی کار گران

* در مدت سه ماه متجاوز از ۳ هزار نفر کار گر و ده هزار نفر اعضای‌خانواده آنان‌بیمه‌شدند

امروز ازطرف سازمان بیمه‌های اجتماعی کارگران بیلان فعالیت ۳ ماههٔ اول سال سازمان مزبور در اختیار خبرنگار ماگذاشته شد:

جمع کل درآمد :
۲۹۸۳۸۵۶۰۰٫۵۰ ریال

جمع کل هزینه‌های پرداختی :
۲۳۰۱۶۴۵۳۶٫۴۰ ریال

هزینه های پرسنلی :
۱۸۰۱۵ ۹۴۶ ریال

هزینه های بیماری :
۱۶۰۱۴۷۴۷۱٫۱۰ ریال

کمك ازدواج
۱۲۵۶۳۵۷٫۵۰ ریال

مستمریها وغرامات :
۱۵۸۴۹٫۱۵۹٫۸۰ ریال

هزینهٔ ساختمان :
۳۴۸۹۵۶۰۲ ریال

تعداد کارگران بیمه شده :
۳۱۳۰۵۳

تعداد اعضای خانواده کارگران بیمه شده ۱۰۰۸۴۲۲

مطابق قانون‌محل درآمدسازمان بیمه های‌اجتماعی کارگران عبارتست از:

۱- حق بیمه به‌میزان ۱۸ درصد (۵در صدکارگر و ۱۳ درصدکار فرما)

۲- درآمد های حاصله از وجوه واموال متعلق بسازمان .

۳- درآمدهای‌حاصله ازبیمارستان هاو آسایشگاهها ودرمانگاهها که‌ممکن است‌از اشخاص بیمه‌نشده‌عاید گردد.

۴- وجوه حاصله از جرائم مقرر درقانون .

۵- کمك وهدایائی که‌به‌سازمان میشود .

درحال حاضر درآمد کلی‌سازمان تنهااز طریق وصول حق بیمه‌میباشد

دوشیزه میمنت افشاری فرزندصمد افشاری در شیراز بین ۵۱ نفر دانش آموز از کلاس پنجم دبستان دولتی تجربی شکوفه با معدل ۱۸٫۲۳ رتبه اول را حائز گردیده است .

آ-۱۶۶۹۸

آموزشگاه بهیاری

انجمن ملی ایرانی حمایت کودکان عده‌ای دوشیزه داوطلب برای سال تحصیلی جاری باشرایط زیر میپذیرد.

۱-سن کمتر از ۱۶ وزائدبر ۲۵ نباشد.

۲-صحت کامل جسمانی ودارابودن استعداد .

۳-داشتن گواهینامه ۳ ساله متوسطه .

۴-گواهی حسن اخلاق از آموزشگاهی که‌در آن مشغول تحصیل بوده‌اند .

۵- امتحان ورودی درساعت ۸ صبح روز سه‌شنبه ۴۰٫۶٫۲۱ درمحل آموزشگاه انجام میشود.

۶-آموزشگاه شبانه روزی بوده و کلیه هزینه مربوط از قبیل منزل -خوراك - تحصیل وپول جیب را عهده‌دارخواهد بود.

۷-عده لازم ازبین داوطلبین بطور مسابقه انتخاب وپس از امضاء تعهد لازم به آموزشگاه پذیرفته خواهدشد.

واجدین شرایط میتوانند بادردست داشتن مدارك لازم بانضمام دوبرگ رونوشت مصدق شناسنامه و چهار قطعه عکس همه روزه تا روز ۴۰٫۶٫۲۰ از صبح تاظهر برای ثبت نام بدفتر آموزشگاه واقع درخیابان پهلوی روبروی پمپ بنزین کوچه غفاری مراجعه نمایند.

مدیر عامل - دکتردفتری

آ-۱۶۷۳۰ ۱-۵

ویتا

مسابقه هنری

هنرهای زیبای کشور تهیه پرتره اعلیحضرت همایون شاهنشاه را بین نقاشان و هنرمندان‌بمسابقه میگذارد.

به سه‌نفر نقاشانی‌که کار آنها در درجات اول ودوم و سوم قرار گیرد به ترتیب مبلغ ۵۰۰۰۰ و ۳۰۰۰۰ و ۲۰۰۰۰ ریال جایزه پرداخت خواهدشدو کمیسیون هنری هنرهای زیبای کشور سه اثری را که دارای ارزش هنری قابل توجه باشد به ترتیب به مبلغ ۵۰۰۰۰ و ۳۰۰۰۰ و ۲۰۰۰۰ ریال خریداری خواهد نمود.

مدت مسابقه از تاریخ درج این آگهی تاروز ۲۵ مهرماه سال جاری خواهد بود . داوطلبان جهت‌ثبت نام و اطلاع ازشرائط فنی مسابقه در اوقات اداری بدفتراداره آموزش و هنرهای ملی هنرهای زیبای کشور مراجعه نمایند.

۱-۲۰ آ-۱۶۳۱۸ هنرهای‌زیبای‌کشور

سانیو

بی رقیب درصنایع الکتریکی جهان

سازنده عالیترین انواع رادیوهای ترانزیستوری

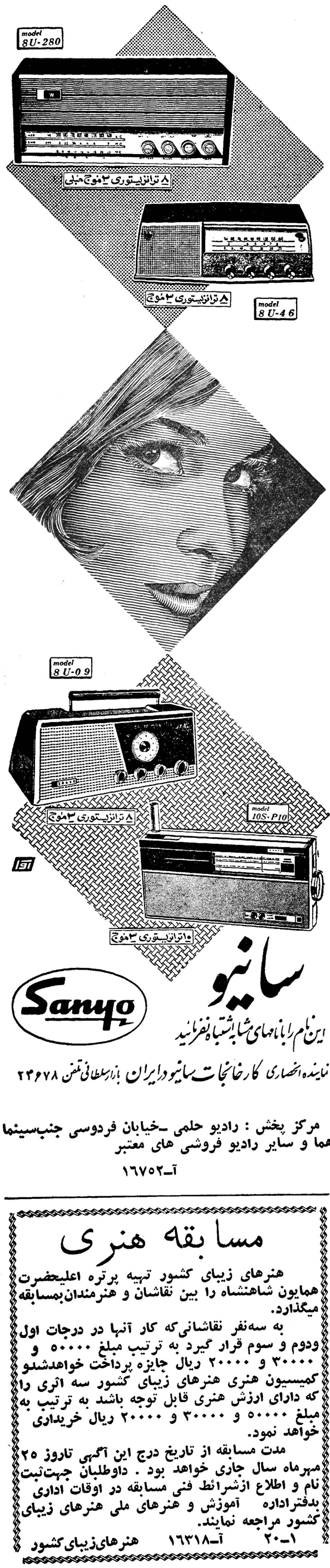

سانیو

این نام را با نامهای مشابه اشتباه نفرمائید

نماینده انحصاری کارخانجات سانیو درایران بازارسلطانی تلفن ۲۴۶۷۸

مرکز پخش : رادیو حلمی -خیابان فردوسی جنب‌سینما هما و سایر رادیو فروشی های معتبر

آ-۱۶۷۵۲

ویتا

اعتماد در بازار به حداقل رسیده

کوشش دولت وبانکها وبازرگانان باید بازگرداندن اعتماد ببازار باشد

بازار تهران درهفته‌ای که گذشت خود را به دولت نزدیکتر احساس می‌نمود .

گفتگو از کمك به تجار و امور تجاری همیشه و در همه دولتها وجود داشته اما فرق ایندفعه با دفعات قبل فقط در جدی بودن مسئله است بعد از سخنرانی آقای نخست وزیر در اجتماع بازرگانان اطاق بازرگانی تغییر مدیران کل بانکهای مرکزی وملی بهترین «زست» دولت برای نزدیکی به بازار تلقی گردید زیرا این تغییرات اگر بمعنی تغییر درسیاست اعتباری و پولی دولت نباشد لااقل برای تغییر روش پرداخت اعتبارات میشد آنرا پذیرفت و انتظار بازار نیز همین بود که در نحوه توزیع و پرداخت اعتبارات تجدید نظر شود بررسی خواسته‌های بازرگانان به خوبی نشان میداد که هشتاد در صد تقاضاهای بازرگانان واصناف در اطاق بازرگانی در زمینه بانکی بود و اعتراضات آنها هم بهمین نسبت به بانکها مربوط میشد .

بازرگانان ازیکسال قبل باینطرف همیشه مدعی بودند که ما اجرای برنامه تثبیت اقتصادی را قبول داریم اما مضیقه‌های منظور شده دربرنامه تثبیت اقتصادی نباید بطور غیر مترقبه درباره تجار بموقع اجراء گذارده شود .

میزان اعتبارات هم هیچوقت مورد اعتراض تجار نبوده بلکه نحوه‌تقسیم اعتبارات مورد اعتراض بوده است خوشبختانه دولت در هر دو مورد نظر تجار را قبول کرده ومسئولین جدید بانکها هم موضوع‌طرز تقسیم اعتبارات را مورد توجه قرار داده‌اند وباین ترتیب بازار هفته گذشته رابا اعتماد بیشتر به برنامه اقتصادی دولت گذراند .

اما اینکه این اعتماد تاکی دوام پیدا کند مسئله‌ایست که بطرزکار مسئولین اقتصادی مربوط میشود

اصولا دربازار تهران و شهرستانها اعتماد بحد اقل ممکن تقلیل یافته است بهمین جهت کوشش دولت وبانکها وبازرگانان و اصناف باید باز گرداندن اعتماد و اطمینان به بازار باشد .

آنچه که در تهران از یکسال قبل شروع شد چند ماهی است که درشهرستانها هم شروع شده است زیرا درشهرستانها هم توقف کم پولی و عدم اعتماد مشکل بزرك امور اقتصادی آنها محسوب میشود برگشت وضع عادی به بازار تهران تاثیر فوری درشهرستانها خواهد کرد چون قسمتی از توقف های شهرستانها به علت وابستگی بتجار تهران است بهمین علت وضع نامساعد یا مساعد بازارتهران تاثیر فوری در امور بازرگانی شهرستانها خواهد داشت

مناقصه و مزایده

*راه آهن دولتی ایران خرید تعداد ۱۸۰۰ کیلو- الکتروفولاد ۵ میلیمتری تا ۲۹ر۵ر۱۳۴۰

*شرکت سهامی کارخانجات قند ایران خرید ٤ دستگاه چرخ دنده تا ۱٤ر٦ر۱۳٤۰

*وزارت صنایع ومعادن بهره‌برداری ازمعدن سنك ساختمانی و تاج قم تا ۸ر٦ر۱۳٤۰

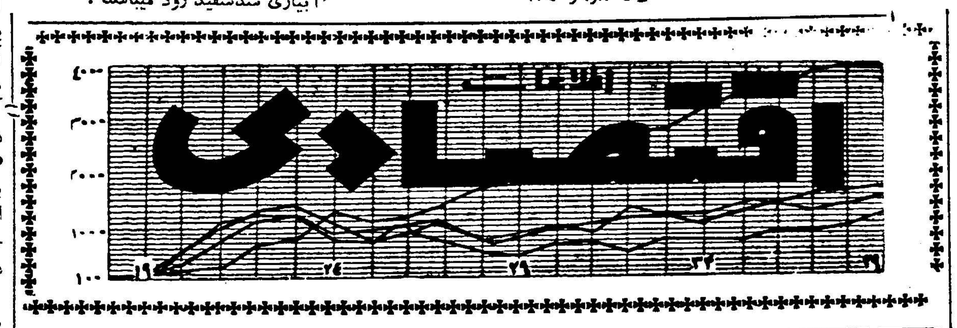

اجرای طرح آبیاری سفیدرود

۱۶۹ میلیون تومان اعتبار لازم دارد

طرح آبیاری شامل چند سدانحرافی وچند ین کانال بزرك و کوچك میباشد

یکی ازطرحهای مهمی که هیئت اقتصادی ایران پیرامون آن بامقامات دولت آلمان مذاکره کرده است طرح شبکه آبیاری سدسفید رود میباشد .

در صورت اجرای این طرح منطقه کشت گیلان به بیش از دو برابر فعلی افزایش خواهد یافت و مسئله کمبود آب و نیامدن باران در این منطقه بکلی حل خواهد شد مطابق این طرح آب سفید رود پس از خروج از سد مسیر خودرا تا امامزاده هاشم (۳۵ کیلومتری جنوب رشت) ادامه خواهد داد دراین نقطه یك سد انحرافی بنام «سد تاریك» بسته میشود که آبرا به طرف فومنات میبرد . بلافاصله پس از این سد تونلی بطول ۱۷ کیلومتر جفر خواهد شد که کانال مخصوصی درآن ایجاد میشود .

آب از این کانال با قدرت ۱٤متر مکعب در ثانیه بطرف فومنات خواهد رفت و منطقه وسیعی را که اکنون بی‌آب است سیرآب خواهد نمود .

مرحله دوم و اساسی طرح شبکه سد سفید رود در ۱۵ کیلو متری‌رشت یعنی در محلی‌بنام «سنگر» یا «دوشنبه بازار» ساخته میشود .

دراین محل سد انحرافی دیگری ساخته خواهد شد که آب را بطرف مغرب رشت تا حدود فومنات منتقل میکند ، علاوه براین محل فعلی‌عبور آب که بسوی شرق میباشد بصورت صحیحی ساخته خواهد شد . باضافه دو مرحله اساسی مزبور تعدادی کانال و راههای فرعی نیز برای انتقال آب به مناطق مختلف گیلان درست میشود که سراسر منطقه گیلان یعنی درحدود ۲٤٤ هزار هکتار را آبیاری میکند در حال حاضر ۱۱۱ هزار هکتار زمین در گیلان زیر کشت است .

برای اجرای طرح شبکه آبیاری سد سفید رود ۱۶۹ میلیون تومان‌لازم است .

۳۰٤۵۹۱
تلفن مستقیم سرویس اقتصادی

ورود و خروج

کشتی‌ها

*کشتی تجارتی«سیتی آف‌راچستر» انگلیسی روزهجدهم مرداد ماه به بندر شاهپور وارد و همان روز باسکله پهلو گرفت .

*کشتی «تروتن‌فلس» آلمانی روز ۱۹ مردادماه از بندر شاهپور خارج شد.

*کشتی تجارتی«سوابریز»انگلیسی حامل ۵۰۰۰ تن‌گندم روز هیجدهم مرداد ماه به بندر شاهپور وارد وهمان روز باسکله پهلو گرفت .

*کشتی «بامورا» انگلیسی روز ۱۹ مرداد پس از تخلیه کالا ازبندر شاهپور خارج شد.

* کشتی استاورن نروژی حامل ۱۱۰ تن کالای ارتشی و متفرقه روز ۱۵ مرداد ماه به‌بندر شاهپور وارد گردید و همان روز باسکله پهلو گرفت .

نمایندگان اطاق بازرگانی

درکمیسیون دائم همکاری اقتصادی

دراین هفته تعیین و معرفی میشوند

امروز اطلاع حاصل شد که کمیسیون هشت نفری که قبلا برای دعوت از آقای نخست وزیر وتدارك جلسه عمومی اطاق بازرگانی تشکیل شده بود در هفته جاری در اطاق بازرگانی مجدداتشکیل جلسه‌خواهد داد .

باوجود آنکه این کمیسیون برای موضوع معینی تشکیل شده بودولی از آنجائیکه مرجع مفیدی برای رسیدگی بکار تجار و بررسی مسائل تجاری تشخیص داده شد از طرف اطاق بازرگانی دعوت خواهد شد که کماکان بکار خودادامه دهد وبرنامه هائی نیز برای آن‌ترتیب داده‌خواهد شد تا بتواند بطور موثر درکارهای بازرگانی اظهار نظر نماید

در ظر ف‌همین هفته از طرف‌اطاق بازرگانی ۲ نفر از نمایندگان اطاق بازرگانی برای کمیسیون همکاری دائم اقتصادی انتخاب وبشورایعالی اقتصادمعرفی خواهند شد طبق‌دعوت شورایعالی اقتصاد دو نفر هم عضو علی البدل تعیین خواهند شد تا در مواقعیکه اعضای اصلی غایب‌هستند بجای آنها شرکت کنند همچنین چهار نفر دیگر که‌دونفر آنها عضو اصلی‌و دو نفر عضو علی البدل هستند ازبین‌صاحبان صنایع انتخاب میشوند تا بنام صاحبان صنایع در کمیسیون دائم همکاری اقتصادی شرکت کنند هشت نفر مزبوردراین هفته از طرف اطاق بازرگانی انتخاب و معرفی خواهند شد .

تشکیل و انحلال

شرکت‌ها

*شرکت آبیاری پیشوا با مسئولیت محدود برای حفر چاه نیمه عمیق و تاسیسات آن وبهره برداری از آن و انجام عملیات عمرانی و کشاورزی باسرمایه ششصد هزاریال بمدیریت آقایان حاجی علی اصغر ومحمد حسین جنیدی و محمد اشتری جعفری و علی اکبر اشتری جعفری و غلامحسین ناصری جعفری تشکیل گردید .

*شرکت سهامی بی‌نام میوه خشك کنی «تاکوین» برای تاسیس کارخانجات میوه خشك کنی از هرقبیل برای خشك‌کردن انواع میوه و صدور کلیه محصولات ایران وورود ماشین آلات مربوطه و هرنوع‌معاملات مربوط بتولید انگور وانواع خشکبار از قبیل خرید زمین و غرس اشجار و حفر چاههای عمیق باسرمایه ده میلیون‌ریال بمدیریت آقایان جعفر عزیزی و دکتر موسی عزیزی و فریدون ومنوچهر عزیزی تاسیس شد .

*شرکت سهامی آب میوه شهریار که سرمایه آن یك میلیون ریال بود منحل شدو آقای منوچهر قانع بسمت مدیر تصفیه آن تعیین گردید .

*سرمایه شرکت سهامی سفالگر از مبلغ پانزده میلیون ریال به بیست و پنج میلیون ریال افزایش یافت .

خبری از کرمانشاه

گزارش اطاق بازرگانی کرمانشاه حاکی است که در ماه گذشته از گمرك‌خانه کرمانشاه در حدود یك میلیون ونیم ریال کشمش تیزابی وپسته وتخم‌کدو و هندوانه وفرش بخارج صادر شده و متقابلا در همان ماه در حدود یك میلیون و۱٦۰هزار ریال شکرو حنا و قراضه مس‌وسیم وارد گردیده‌است .

طبق همین گزارش بازارکرمانشاه درماه گذشته خوب نبود اطاق‌بازرگانی کرمانشاه علت آنرا در اثر خودداری بانکها از دادن اعتبار ببازرگانان می دانند .

بهای انواع ارز و مسکوك طلا در بازار آزادتهران

قیمت بریال

دولار نقد	۸۳	پهلوی	۷۲۰
دولارحواله پستی	۸۲ر۵۰	نیم‌پهلوی	۳٦۱
پوندنقد	۲۳٤	ربع‌پهلوی	۱۸۱
پوندحواله پستی	۲۳۱ر۵۰	ژرژ قدیم	۷۹۰
مارك نقد	۲۱	ژرژ جدید	۵۸۰
مارك حواله پستی	۲۰ر٦۰	لیره عثمانی قدیم	٦٦۵
فرانك فرانسه نقد	۱۸	لیره عثمانی جدید	۵۳۰
فرانك فرانسه پستی	۱۷ر۵۰	پانزده مناتی	۱۵۳۰
هزار لیرایتالیا نقد	۱۳۳	ده مناتی	۱۰۰۰
هزار لیرایتالیا پستی	۱۳۱	پنج مناتی	٤۱۰
فرانك سویس نقد	۲۰	بیست دلاری	۳٤۸۰
فرانك سویس پستی	۱۹ر۵۰	دولار مکزیکی	۳۹۷۰
لیره ترك‌اسکناس بزرك	۷	طلای شمس	٤۳۵
روپیه پاکستان نقد	۹ر۲۵	نقره قدیم	۱۰۳
روپیه هندوستان نقد	۱۲ر۲۵	نقره جدید	۲۲ر۵۰

برای فروش

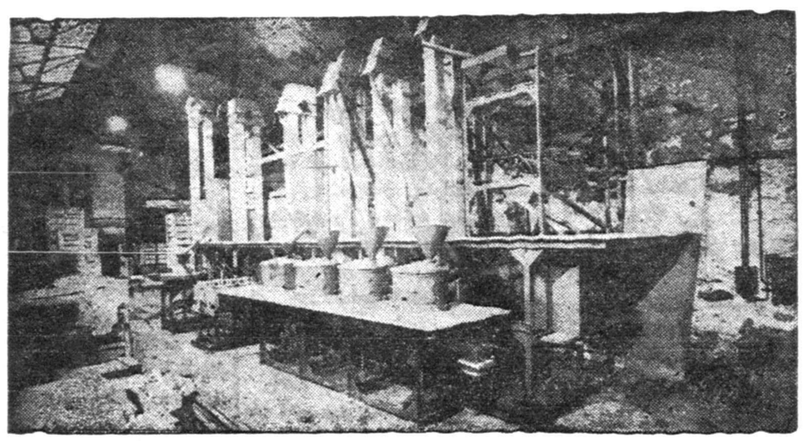

قابل توجه اهالی محترم و صاحبان کارخانجات برنج پاك‌کنی گیلان و مازندران

یکدستگاه کامل برنج پاك کنی (کمی مستعمل)بظرفیت ۳۰تن ساخت کارخانه معروف (لویس گرانت اسکاتلند) کامل با موتور برق سه‌فاز ۵۲اسب ۹۵۰ دورباتابلو کلید روغنی و خودکار ساخت آ.ا.ك آلمانی (نو)نصب شده‌بطوریکه در عکس بالا ملاحظه میفرمائید بانضمام تریور (دستگاه درجه بندی برنج) بامقدار اتائیه یدکی‌ضروری از قبیل یك‌جفت سنك پوست‌کن و چهار سنك سفید کن و قطعات دیگر بارزش۲۰۰۰۰۰ ریال علت فروش این دستگاه بواسطه گرانی بهای برق و عوارض آن میباشد و متاسفانه نصب موتور دیزل بجای موتور برق فعلی از حیث جاومکان مقدور نیست . داوطلبان محترم جهت توضیحات بیشتری و بهای این دستگاه به عزیز ژرژاهواز کتبا یا تلگرافا مراجعه فرمایند.

آ-۱۵۵۸٤ ۱ - ۵

آشنایی با ب.ک.آ.ی

B·I

BRITISH INDIA STEAM NAVIGATION COMPANY LIMITED

کشتی کانارا

خط بی - آ ی

کشتی نامبرده بالا هم اکنون در خرمشهر منتظر نوبت میباشد و قرار است از روز پنج شنبه بیست و ششم مرداد ماه مشغول تخلیه کالای ورودی در واگن بشود .تخلیه کالا یکهفته بطول می انجامدو ازصاحبان کالا تقاضا میشوددرروزخاتمه‌تخلیه‌برای اخذترخیصیه در خرمشهر باین شرکت مراجعه فرمایند .

کشتی مزبور کالای صادراتی بمقصدژاپن ـ هنك‌کنك می پذیرد ضمنا کالا بمقصد سانفرانسیسکو ولوس آنجلس (از طریق کوبه) بار گیری خواهد نمود .

برای هرگونه اطلاع خواهشمند است به :

شرکت گری مکنزی محدود

تهران - خیابان فردوسی ساختمان امینی تلفن : ۳۰٤۲٦۰

خرمشهر - صندوق پستی شماره ۳ مراجعه فرمائید

آ-۱٦۷۷۸

VITA

ویتا

آگهی تشکیك مجمع عمومی

مجمع عمومی عادی صاحبان سهام شرکت سهامی آبیاری‌نائین در تاریخ اول مهر ماه ۱۳٤۰ساعت ۹ صبح در مرکز شرکت تهران بنگاه مستقل‌آبیاری تشکیل‌میشود از صاحبان سهام ویا نمایندگان تام الاختیار آنها بدینوسیله‌دعوت میشود که در تاریخ مذکور در جلسه حضور بهمرسانند.

دستور جلسه

۱- استماع گزارشات‌بازرسان و هیئت مدیره در خصوص‌عملیات شرکت در سال ۱۳۳۹ و تصویب و خط مشی وبودجه شرکت در سال ۱۳٤۰ و تصویب تراز نامه ۱۳۳۹ شرکت .

۲- انتخاب سه نفر عضواصلی و دو نفر بازرس ودو نفر عضوعلی البدل هیئت مدیره که مدت ماموریتشان با تمام رسیده .

شرکت سهامی آبیاری نائین

آ-۱۲۳۱۹

پیا

شرکت هواپیمائی بین‌المللی لبنان

اکنون هواپیما های ما مرتبا هفته‌ای دو بار بین

تهران - بیروت

از طریق بغداد پرواز میکنند

تمام وسائل راحتی و آسایش این شرکت جهت پرواز مستقیم

از بیروت بشهر های اروپا

در اختیار مسافرین محترم میباشد

لطفا جهت اطلاع بیشتر به آژانس مسافرتی دلخواهتان و یا شرکت :

اینترا خیابان ویلا پلاك ۱۰ تلفنهای‌شماره

۶۰۲۱۰ - ۶۰۲۰۷ مراجعه فرمائید

۱-۲ آ-۱٦۷۲۲

برای تجدیدنظر درقرارداد بازرگانی

ژاپن آمادگی خودرا اعلام داشت

مذاکرات بازرگانی ایران وژاپن بزودی آغاز میشود

امروز اطلاع حاصل شد که مقامات مذاکره جهت تجدیدنظر در موافقتنامه ژاپنی در تهران آمادگی خودرا برای های بازرگانی و سرمایه گذاری ایران وژاپن رسما باطلاع وزارت بازرگانی رسانده‌اند باین جهت انتظار میرود که مذاکرات ایران و ژاپن در این زمینه بزودی آغاز گردد .

وزارت بازرگانی چندی پیش طی نامه‌ای که بسفارت ژاپن ارسال‌داشت اعلام کرد بعلت عدم‌اجرای صحیح قرارداد بازرگانی موجود بین دوکشور وعدم تامین منافع ایران در مناسبات بازرگانی باژاپن بصورت فعلی لازم است در قرار دادبازرگانی وسرمایه گذاری ایران و ژاپن تجدید نظر بعمل آید.

دلیلی که برای عدم اجرای قرارداد آورده شده بود همان بودکه ژاپن باید ظرف سال دوازده میلیون دلار کالا از ایران خریداری میکرد در حالیکه حداکثر خرید وی به دومیلیون دلارنمیرسد و آنهم کالاهای‌درجه اول نظیر پنبه میباشد.

از طرف دیگر باید دراین مدت‌در حدود سی میلیون دلار توسط ژاپن درایران سرمایه گذاری‌میشد که‌آنهم نشده است .مقامات ژاپن نیز برای عدم خرید کالا و سرمایه گذاری نکردن دلایلی ابراز کرده‌اند ولی در هرحال قراردادی‌که متضمن منافع دو کشور باشد باید جانشین قرارداد کنونی بشود یاحداقل قرارداد موجود باید باتجدید نظر دارای‌ضمانت اجرائی قوی بشود.

نماینده انحصاری درایران: شرکت تجارتی ایران و انگلیس خیابان فردوسی مقابل خیابان ثبت تلفن ۳۴۷۲۸ / ۳۰۲۷۴۱

آ-۱٦۷٦۲

اطلاعات برای جوانان

احمداحرار

مواظب باشید پشت سرتان خالی نماند..

مرحوم آقاسید کاظم جلیلی از مردان سیاسی این مملکت بود و عده‌ای معتقد داشت که اورا مرشد میگفتند. هر وقت سروصدائی میشد و معلوم بود پشت پرده خبری‌هست مرحوم مرشد با لهجه غلیظ یزدی بدوستانش میگفت: یه چیزی ه‌ه!

این چند هفته ، مقدمات‌تشکیل سازمان هدایت جوانان و سازمان دانشجویان بسرعت پیشرفت میکند و کم‌کم آدم باورش میشود که بقول مرحوم مرشد یك‌چیزی‌هست. خبرهای ما حاکیست که یك کاخ برای دانشجویان اختصاص داده‌اند ویك نیمچه کاخ برای جوانان‌اجاره کرده‌اند .

اگر هیچ خبر دیگری نباشد همین خودش یك خبری است . چون لااقل حسرت کاخ داشتن را از دل جوانها در می‌آورد. شما نمیدانید این کلمه «کاخ» چه‌کلمه عجیبی است. کاخ را جوانها مظهر قدرت می شناسند واگرشما از یك جوان بپرسید قدرت پیش چه کسی است می گوید پیش‌آن کسی که در کاخ زندگی میکند، لابد حالا که جوانها برای‌خودشان کاخدار وکاخ نشین میشوند اولا در خودشان قدرت حس می کنند. ثانیا فاصله شان باکاخ نشین‌های اصل کاری کم میشود. بعد هم طرز راه رفتن و نشستن وبرخاستن درکاخ را یاد می گیرندوانشاءاله از کاخ جوانان بکاخهای دیگرراه پیدا می‌کنند.

ما، روزی که صحبت ازتاسیس سازمان جوانان شد متذکرشدیم حتما لازم نیست بدنبال آدم های معقول و موجه‌بروند و بهتر آنکه سخت در مرام ومسلك خود باقی هستند، وقتی قدرت ضعیف شد حزب بوی الرحمن میگیرد وبالاخره با افول قدرت، آفتاب عمر حزب نیز غروب میکند.

اماشماآمده‌اید **میخواهید یکمشت عناصرعاصی عصبانی راکه باکائنات سر ستیز دارند و بفلك تمکین‌نمی کنند دور خودتان جمع کنید واز آنها نیروی واحد بسازید، خیال‌می کنید جوانها چون سینما ندارند جیر وویر میکنند یاچون پارك برای‌گردش‌کردن وشناکردن‌وتاب خوردن در اختیارشان نیست‌ناراضی هستند ؟**

اگر اینطور فکر کنیم، دو روز دیگر با دو تاسف روبرو خواهیم بود: یکی بابت کاری که در آن شکست خورده‌ایم . یکی هم بابت فکری که آنرا شکست داده‌ایم .

مسلما مسئله زندگی جوانان بلیط سینما و استخر مجانی‌وپارك کودکان نیست واگرسرتاسرایران سینمای مجانی و پارك‌مجانی‌واستخر مجانی بشود یکنفر ازاین‌جوانهای ناراضی ، راضی نمی‌شود. برای اینکه نسلی بنام نسل جوان‌ناراضی بشود باید برای او «آتیه» تامین کرد . باید باو اطمینان داد که وقتی از مدرسه خارج می شود با یك گونی مدارك تحصیلی دور خیابانها بدنبال کار نخواهد گشت. باید اورا مطمئن ساخت که می‌تواند مثل یك فرد از افرادبنی‌آدم از حداقل زندگانی‌انسانی‌برخوردار باشد، می تواند تاآنجاکه استعداد دارد درس بخواند، می‌تواند تاحدی که قدرت دارد کار بکند و مزد بخواهد، میتواند تاجائی که‌لیاقتش اقتضا دارد ترقی کند، می تواند روزی که خواست زن بگیرد وعائله تشکیل بدهد، می تواند اطمینان داشته باشد که برای شام زنش و دوای بچه‌اش ناگزیر نیست از دیوار مردم بالا برود.

اگر اینها را صمیمانه گفتیم و اطمینان دادیم و **جوانی پیداشدکه شنیدوباورکردولی‌باز عاصی‌وناراضی بود آنوقت از من بشما نصیحت که این جوان را تیر باران کنید ...**

کاخ دانشجو

یك زندگی ...

داستانی که یك افسر شهربانی وزن ومادرزنش بوجود آورده‌اندهنوز سرزبانهاست ازین میان ،افسرجوان خود را کشته است . زن ، گلوله خورده و سخت آسیب دیده است و مادر زن باسماجت میخواهد گذشته را موجه جلوه دهد و جوان ازدست رفته را مقصر قلمداد کند

واقعا حیف بود !....

دادگاه نیست، مارا هم برای قضاوت نخواسته‌اند . اما مرك یك جوان ،هر انسانی را متاثر میکند. بخصوص که تااین‌حدفجیع وحیرت آور باشد . آنچه نوشه میشود انعکاس این تاثر است و بس بی تردید آنها که باید از چشم قانون ماجرا را نگاه کنند سستی نخواهند کرد .

سخن را از جوان رنجدیده‌شروع کنیم : مستی و اشتباه از او بود، اما گناهکار نمیتوان قلمدادش کرد گویا برای مادرش نوشته است: من سودابه را میپرستم واودوستم ندارد اشتباه اساسی در همین کلام پنهان است. افسانه عشقهای رویائی‌امروز با حقیقت وفق نمیدهد « خواهان کسی باش که خواهان تو باشد » سودابه دوستت ندارد ؟ لعنت براو تو هم دیگری را دوست بدار ! چه شجاعتی است که زندگی‌زناشوئی را بدون علاقه و محبت وتوافق آغاز کنیم ؟

چه‌حاجت است یکی شادمان ومن غمگین
یکی بخواب ومن‌اندر خیال وی‌بیدار

امروز دیگر صحبت شانس ، بخت سفید ، اقبال و قسمت، خنده آور بنظر می‌آید . آغاز هرزندگی مشترك بی‌تردید باید پس‌ازاطمینان از توافق اخلاقی و محبت دو جانبه باشد . جزماجرای ستوان قائم‌مقامی هیچ دلیلی برای اثبات این نکته‌لازم بنظر نمی‌آید .

خطا و سستی از مرد بود که‌عقل و منطق را فدای احساس کرد آنهم احساسی که در اصالت آن‌همیشه تردید وجود دارد. عشق یك جانبه!؟ مگرامروزهم‌میتوان چنین‌وضعیتهائی را پذیرفت؟

پس از او ، نوبت مادرزنش می رسد ، هنگامیکه مرد ناشناسی را در کنار خود نشانده و با اتومبیل دور شهر میگشت مادرش نیز همراهش بود !

اگر آن‌ناشناسی که‌هنگام خطر گریخته است دزد شرافت باشد ، مادری‌که نام شریف «مادر» رابه‌پست‌ترین درجه ممکن تنزل داده است

از آنسو ، آئین نامه‌ای برای زندگی ایندو نوشته‌اند ، بیقین‌مادر زن این زنجیر سنگین را بگردن دامادش انداخته است . روزنامه ها شرائط ازدواج ایندو را نوشتند .

عجیب است .نشسته‌اند وباجسارت تمام ، هرچه قانون شرعی‌و مدنی است زیر پا گذاشته و مرد بیچاره‌را از هرگونه حقی محروم کرده‌اند ، لب گشادن او هم با جریمه های سنگین ممنوع شده و تنها اجازه نفس کشیدن باوداده‌بودندکه دیدیم با این شرایط ، جوانك از این‌یك ارفاق هم گذشت‌و خودش راکشت

قائم مقامی خودش را کشت تا مردم ازاینهمه خود پسندی و زور گوئی و تحمیل آگاه شدند آیامیان مادر زنها دیگر کسی شبیه «ربابه» نیست ؟ آیا جوانهای بیگناه را که میخواهند با اشتیاق زندگی تازه‌ای تشکیل بدهند باین زنجیر ها نمی بندند ؟

اما دخترك ! زنده میماند و چهره‌اش جای گلوله ها را همیشه

وحتما پشیمان است .

حفظ خواهد کردتا هوس دیگر برایش رنك نگیرد . آنجائی ازدنیا که دختران نهایت آزادی را دارند پایان شیطنتها هنگامیست که‌ازدواج میکنند .اینجادختران‌پرهیز کارترند پس از ازدواج پاکدامنی و عفاف برایشان قطعی تر میشود .

آیا گلوله‌باران یك‌مردخشمگین میتواند جانشین سنگباران باشد که شرع‌برای‌مجازات‌اینگونه‌گناهکاران تعیین کرده است ؟

هنوز خونها پاك نشده است این حادثه بیدار باش عظیمی است . برای جوانها ، برای مادر ها و برای دختراتشان . واقعه را بهرچه پیوند دهند جز ایندو هیچ دلیلی نمیتواند داشته باشد : نظام غلط اجتماعی و سقوط و شکست اخلاق فردی

نظام غلط اجتماعی برای بوجود آوردن پیوند های نامناسب ، برای موجه جلوه دادن حرصهاو طمعکاری های سود جویان و برای تربیتهای غلط وناشایسته .

شکست اخلاق برای خط اکاری های جسورانه ، بی اعتنائی باصول و قرار داد های انسانی وفساد وجدان فردی .

این درد ها کم و بیش وجود دارد یکوقت چند گلوله داستان یکی از این زندگیها را سرزبان ها میاندازد و چندی بعد گذشت زمان آنرا از یاد میبرد . جز تاثر زیاد ، برای آنهاکه‌شاهد این‌داستان هستندچیز دیگری هم باقی میماند و آن یك عبرت بزرك و یك تجربه باارزش است . بخصوص برای جوانها که به چنین عبرتهائی‌واقعانیازمندهستند درنهایت نیاز ، اگر باین بهاست، ایکاش که هرگز چنین تجربه‌ای حاصل نشود .

شب نشینی ته‌دانسان

یك‌شب تماشائی و پرشکوه

پنجشنبه ۲۶ مرداد از ساعت ۸ بعدازظهر

شب نشینی و ته دانسان مجلل در بار و استخر اسپرت کلاب

(سه‌راه ضرابخانه‌اول جاده سلطنت‌آباد) با مسابقه مهیج و دیدنی :

بهترین لباس بهترین رقص

که پنج جایزه ممتاز برای برندگان و جوائز مخصوصی جهت دارندگان بلیط ورودی در نظر گرفته شده است .

۱ـ بلیط دو سره هواپیمای جت‌آلیتالیا و اقامت ده روزه در رم ۲ـ یکدست مبل ۶ پارچه استیل ایچ مدل ۶۱ ۳ـ یك‌ساعت طلای انویکتا ۴ـ کاپ‌نقره‌اهدائی کارخانه کوکاکولا ۵ـ یك قواره پارچه لباس شب از طرف مغازه آ ـ سی ـ آ که دوخت آنرا سالن دوزندگی مد انتخاب کرده است با جوائز مخصوص کاوالیه برنده‌و دارنده‌گان بلیط های ورودی .

شما در این‌شب‌نشینی فراموش نشدنی شرکت فرمائید

محل فروش بلیط ۱ـ شرکت هواپیمائی آلیتالیا خیابان شاهرضا ۲ـ رستوران نیویورك چهار راه کالج ۳ـ فروشگاه و نمایشگاه مبل استیل ایچ لاله زار نو ساختمان خاچیك ۴ـ مغازه آ سی آخیابان اسلامبول ۵ـ دفتر استخر اسپرت کلاب خیابان سلطنت آباد شرق ضرابخانه‌تلفن ۸۵۱۱۱۹ آ ـ ۱۶۶۱۰

اوتیس مشهورترین آسانسور دنیا

از هر ده آسانسور آمریکا هشت عدد آن اوتیس است

شرکت شعله‌خاور با کمال خوشوقتی بعموم مهندسین ، آرشیتکت‌ها ، صاحبان ساختمان‌ها اطلاع میدهد که اخیرا نمایندگی آسانسورهای اوتیس باین شرکت که دارای سرویس متخصص فنی است واگذار شده است .

اوتیس یك سازمان مشهور جهانی است که همواره بهترین و بادوام‌ترین آسانسورهای جهان راتهیه کرده است

و هم اکنون یك نوع آن که ۲۲ سال قبل در ایران نصب گردید بخوبی رضایت بخشی مشغول کار است

نماینده انحصاری : شرکت شعله خاور ـ چهارراه بهار ـ تخت جمشید ـ تلفن : ۶۸۹۶۱ ـ ۶۸۹۶۲

ویتا غذا ویتا

نیرو برای همه

VITA

آگهی مزایده موقوفه

بانظارت اداره اوقاف تهران قطعات ۸و۹و۱۰ زمین موقوفه حاج‌لطفعلی که مساحت قطعه هشت ۱۰۷۰ متر مربع‌وقطعه‌نه ۸۴۵ مترمربع‌وقطعه‌ده ۷۸۲ مترمربع است با حداقل اجاره بهای سالیانه قطعه ۸ ۲۸۹۰۰ ـ قطعه ۹ ۲۲۸۰۰ ـ قطعه ۱۰ ۲۱۲۰۰ ریال نقد وبمدت پنجسال باحق ایجاد اعیان جهت مستاجر از طریق‌مزایده اجاره داده میشود داوطلبان اجاره بایستی مبلغیکه در آگهی تعیین شده برسم سپرده بصندوق اوقاف یاحساب شماره ۹۴۰۲۸ بانکملی بازار بسپارند و پیشنهاد خودرا باقبض سپرده در پاکت سر بسته تاپایان وقت اداری روزچهارشنبه ۲۵شهریور ۱۳۴۰ بدفتر کل اوقاف تسلیم ورسید دریافت دارند . پیشنهادهای رسیده در روز پنج‌شنبه ۲۶ شهریور ۱۳۴۰ ساعت ۱۰ صبح در اداره اوقاف تهران خوانده میشود. برای کسب اطلاع از شرایط مزایده به‌آگهی تفصیلی یابدفتر کل اوقاف مراجعه نمایند .

رئیس اداره اوقاف‌تهران ـ نوالقدر

آ ـ ۱۲۳۰۵

وزارت دادگستری
ثبت کل اسناد و املاك

آگهی اصلاح مواد ۱۷و ۳۶ اساسنامه وانتخاب یکنفر عضو اصلی ویکنفر عضو علی‌البدل هیئت مدیره شرکت سهامی پلدشت .

طبق نامه شماره ۴۶۴۶ـ۱۹ر۴۰ شرکت سهامی پلدشت به‌پیوست صورت جلسه مجمع عمومی مورخه ۱۸ر۴۰ ضمن اصلاح مواد ۱۷ و۲۶ اساسنامه هیئت مدیره شرکت مرکب از پنج نفر عضو اصلی ویکنفرعضو علی‌البدل میباشد و آقای ایرج‌محوی بعنوان نفرپنجم بسمت عضو اصلی هیئت مدیره و دوشیزه لیلاقتح اعظم بسمت عضو علی‌البدل هیئت مدیره برای بقیه مدت هیئت مدیره شرکت انتخاب شده‌اند حق امضاء کلیه اسناد واوراق بهادار و چك هاو تعهدات شرکت رادونفر ازپنج‌نفر عضو اصلی هیئت مدیره امضا مینمایند مراتب طبق ماده ۲۰۰ قانون تجارت به ثبت رسیده و برای اطلاع عموم درروزنامه رسمی کشور ویکی از جراید کثیرالانتشار یومیه آگهی میشود.

رئیس اداره ثبت شرکتها و علائم تجارتی واختراعات مهدی نراقی

طبقات مختلف طی نامه ها و تلگرافهای خود از شاهنشاه

دفتر مخصوص شاهنشاهی
پیشگاه مبارك اعلیحضرت همایون شاهنشاهی
ارواحنا فداه

بمناسبت رستاخیز ملی وقیام تاریخی ۲۸ مرداد که نشانه پیوند ناگسستنی شاه و ملت است اینجانب نشان یاسایان افتخار دارد به نمایندگی از طرف کسبه اهالی بخش ۱۰ قیلیان کمالی واراضی باغشاه بحضور شهریار عالیقدر خود تبریك عرض بقاء و دوام سلطنت و سلامتی ذات اقدس شهریاری وخاندان جلیل سلطنت را از درگاه خداوند متعال مسئلت نمایدواستدعا دارد که درروز پر افتخار ۲۸ مرداد در میان ملت نزول اجلال فرمایند .

جان نثار نشان یاسان

پیشگاه اعلیحضرت همایون شاهنشاه ارواحنا فداه

اهالی خیابان امیریه میدان راه آهن بخش ۵ تهران قیام ملی ۲۸ مرداد را بخاکپای همایونی تبریك عرض نموده دراین جشن باشکوه ملی اهالی اشتیاق دیدار آن پدر تاجدار را دارند .

از طرف اهالی میدان راه آهن بخش ۵ سرهنك بازنشسته ارتش ایل بگیان ـ حسین خداکریمی ـ عباس عبدالرزاقی ـ سید حسین وزیر پور

اعلامیه

شورایعالی انجمن های محلی تهران مفتخر است که بار دیگر بشرف عرض همایونی برساند انجمن های محلی پایتخت نخستین سازمانی بود که عصر روز ۲۸ مرداد با شعار زنده باد شاهنشاه وبرقرارباد سلطنت مشروطه قدرت نیروی ایمان ها وشاهدوستی ملت شریف ایران را بدنیا اعلام نمایداینك بیاد بود آن روز تاریخی شورایعالی انجمن های محلی بخود اجازه می دهد که استدعا نماید شاهنشاه عالیقدر خود را در عصرروز ۲۸ مرداد در خانه خود (پارك شهر) در آغوش گرم مردم شاهدوست پایتخت به ببیند و بر عموم انجمن های محلی تهران فرض است تا با برقراری مجالس جشن و سرور و شرکت در مراسم ملی گلباران مجسمه میدان ۲۸ مرداد و نیز استدعای تلگرافی و حضوری از پیشگاه همایونی تمنی شود که باین ندای مردم پایتخت ابراز تفقد شاهانه فرمایند .

«شورایعالی انجمن های محلی تهران»
نشانی ـ میدان شهناز ابتدای خیابان شهناز کوی امامی شماره ۱۴ (رستگار رازی) تلفن ۷۴۶۹۸

پیشگاه مبارك بندگان اعلیحضرت همایون شاهنشاهی

قیام روز ۲۸ مرداد که موجب تجدید ، عظمت و استقلال میهن عزیزمان است امضاءکنندگان زیر کسبه و اهالی خیابان های استخر ـ راه پیما ـ سراب بخش ۲۰ به پیشگاه مبارك تبریك عرض کرده و استدعا داریم بمناسبت این روز فرخنده در محل معین نزول اجلال فرموده با فرمایشات خود ملت را خوشنود فرمایند .

ناصر راحمدی ـ رحیم راه پیما ـ ذبیح‌الله بیگدلی ـ محمود مفیدی ـ علی بن‌ریزی ـ جعفر الیاس‌ون ـ قدرت‌اله گل کار ـ حاج محمد علی افضلی ـ محرمعلی خلیلی ـ حاج ناصر زمانی زاده

پیشگاه مبارك بندگان اعلیحضرت همایون شاهنشاهی

مدیر وکارکنان وکارگران کاباره شکوفه نو باقلبی پرازشعف وشادی روز ۲۸ مرداد راکه روز نجات ایران عزیز ازچنگال بیگانه و بیگانه پرستان است جشن میگیرند وآرزو دارند بدیدار پدر تاجدار خود نائل شوند.

مدیر کاباره شکوفه نو ـ حجازی

پیشگاه مبارك اعلیحضرت همایون شاهنشاهی محبوب ایران

اینجانبان ازطرف اهالی خیابان تهرانچی وانتهای شاهپور بخش ۵ تهران قیام ملی ۲۸ مرداد را بخاکپای همایونی تبریك عرض نموده دراین جشن باشکوه ملی اهالی اشتیاق دیدار آن پدر تاجدار را دارند

پاینده ایران برقرار باد سلطنت پهلوی

شفیع نوری ـ جمشید تکشدر آبادی ـ لطفعلی نوری سردار دهقانی

پیشگاه مقدس بندگان اعلیحضرت همایون شاهنشاه

در این موقع که ملت ایران بکوری چشم مزدوران بیگانه سالروز قیام ملی ۲۸ مرداد را با شکوه تمام جشن می گیرد ساکنین جنوب شهر این سربازان مبارز و فدائی شاه وطن آرزو دارند موفق بزیارت شهریار دادگستر خودشوند.

ازطرف اهالی خیابان آرامگاه بخش ۱۵ حاج‌اکبر بورمند

پیشگاه اعلیحضرت همایون محمدرضاشاه پهلوی اروحنا فداه

غلامان جان نثار اهالی خیابان مظفری شهر ری ازپیشگاه ملوکانه استدعا دارند بتشریف‌فرمائی ونزول اجلال موکب ملوکانه درجشن ۲۸مرداد که روز پرافتخار وتجدید حیات ایران وپاك‌شدن میهن از وجود خائنین است جان‌نثاران را قرین افتخار فرمایند .

محسن مشیری ـ علی‌اکبر رحیمی ـ جعفر محمدی ـ هوشنك محمدی ـ محمدکاشانی ـ حسین طاهری ـ مرتضی عابدی ـ ناصر مرتضوی ـ مصطفی‌خراسانی ـ محمودشعبانی غلام اردستانی ـ مرتضی عابدی ـ محمدعلی شاه‌بنده ـ اکبر علینقی ـ علی‌تقوی ـ احمد حسنی ـ علی ثقفی ـ تقی نائینی علی امینی ـ عبداله قاسمی ـ موسی ثقفی ـ محمدمهدی‌جوادی رضا باباخانی ـ حسین علائی ـ محمود رضائی ـ محمدعلی کریمی ـ حسن‌کریمی اردستانی ـ اسداله احمدخانی ـ نبی توکلی ـ حسین شاه‌جمالی ـ امامعلی‌شکوری ـ حسین‌محمدی محمدرضائی ـ حسن‌اعدادی ـ علی مدیری ـ محمد ایزدی ـ رضا محمدی ـ محمدرجبعلی‌زاده

پیشگاه مبارك اعلیحضرت همایون شاهنشاهی ارواحنا فداه

باکمال افتخار ماساکنین و کسبه بازار چهل تن روز تاریخی ۲۸مرداد را به‌آن پدر تاجدار تبریك عرض مینمائیم وتمنا داریم باتشریف‌فرمائی خود ما ملت‌را درمیدان ۲۸مرداد بزیارت شاهنشاه محبوب مفتخر فرمائید

حاج عباس نجفی ـ مصیب منظری ـ حاج جلالیان
حاج‌حسین جلالی ـ حاج صادق ـ میرزاقا نجفی

پیشگاه مبارك بندگان اعلیحضرت همایون شاهنشاهی

انجمن محلی عمران‌آبادی امامزاده معصوم و توابع‌افتخار دارد روز۲۸ مرداد ماه راکه روز آزادی ملك وملت عزیز ایران میباشد به‌پیشگاه مبارك آن شاهنشاه عظیم‌الشان و رعیت نواز بخصوص خاندان جلیل سلطنت راکه همواره پشتیبان این ملك و ملت کهنسال میباشند تبریك عرضه داشته وبقای عمر وسلطنت جاویدان آن پدر تاجدار را از درگاه حضرت احدیت مسئلت داشته وعاجزانه ازخاکپای مبارك آن‌شاهنشاه معظم ومفخم استدعا دارد که روز موعود را دریکی‌از میادین ۲۸مرداد دیدگان پرانتظار ملت شاه‌پرست را بزیارت جمال آن خداوندگاری‌که همواره آرزوی هرایرانی اصیل و نجیب شاه دوست میباشد روشن و بچنین مراحم شاهانه مفتخر فرمایند .

انجمن‌محلی عمران‌آبادی امامزاده معصوم جان‌نثار ـ محمودنیا

پیشگاه اعلیحضرت همایون محمدرضاشاه‌پهلوی ارواحنافداه

بمناسبت فرارسیدن روز پرافتخار وتاریخی ۲۸ مرداد که باقیام‌ملی میهن عزیز از وجود خائنین پاك وتحت‌رهبری آن شاهنشاه محبوب مملکت ایران باوج ترقی رسیده است جان‌نثاران کارمندان و کارگران ساکنین کوی کارخانه‌سیمان ری از پیشگاه ملوکانه عاجزانه استدعا دارند که درجشن‌ملت ایران با تشریف فرمائی ذات ملوکانه ملت را قرین افتخار فرمایند .

عباس سلطان‌مرادی ـ تقی‌صائبی ـ نورالله رمضانعلی حسینقلی امیری ـ عزت‌اله امیری ـ ابراهیم امیری ـ بهمن امیری ـ اسداله عباسی ـ قوچعلی جلالی ـ سیدجلال‌موسوی رضا اصفهانی ـ قادر طرب‌انگیز ـ ابوالفضل اسدالهی ـ علی حاج‌باقری ـ حمداله حسین‌پور ـ نصراله جمالی ـ ولی رشیدی ـ ابراهیم اعرابی ـ قربانعلی رشیدی ـ یارمحمد بنیادی ـ عبداله امیری ـ بهرام اصفهانی ـ یوسف امیرگل حسن الطافی ـ احمدمندگار ـ کامرن طرب‌انگیز ـ رجبعلی پیری ـ خیراله جعفرزاده ـ سید محمدشیرازی ـ جعفرنوری بابا امیری ـ محمود امیری ـ مسعود امیری ـ حسین امیری یوسف امیری ـ عباس‌یوسفی ـ امامعلی مولائی ـ علی‌درویش محمود انوری ـ احمد داوری ـ ابراهیم‌پور ابراهیم ـ زلفعلی کیانی ـ نعمت خداپرست ـ جلیل محرمی ـ اروجعلی گل‌زاده صالح جلالی ـ علی‌بلالی ـ عمادالدین عرب وبامضاء یکصد نفر دیگر

پیشگاه اعلیحضرت همایون محمدرضاشاه‌پهلوی ارواحنافداه

جان‌نثاران ساکنین کوی طغرل شهرری از پیشگاه‌ملوکانه عاجزانه استدعا مینمایند که در روز۲۸ مرداد که روزتاریخی و روزی است که ملت ایران از ستم وجور رهائی ومیهن‌عزیز مجددا تحت رهبری آن شاهنشاه محبوب باوج ترقی رسیده وملت ایران درسراسرکشور بیمنت این روزجشن خواهند گرفت باتشریف‌فرمائی ذات‌ملوکانه و نزول اجلال موکب همایون درجشن اهالی شهر ری و طهران جان‌نثاران راقرین افتخار فرمایند

حاج‌علی نیکنام ـ مهدی حاج‌حکیمی ـ حاج رمضان‌نیکنام شیرمحمدکاشانی ـ قدرت‌اله سیفی ـ اسحق‌فرد ـ داود امیری ـ حسن‌نوبهار ـ محمدرضا نیکنام ـ رضا رضاصادقی شعبانعلی پورصباح ـ اسماعیل‌فرد ـ ناصرخانی ـ اسمعیل اعتدالی ـ احمد امینی ـ امید امینی ـ حشمت‌اله رستمی ـ ابوالفتح ابراهیمی ـ حسن‌باقری ـ عبدالرضا باقری ـ مهدی کریمخانی ـ محمود یعقوبی ـ رمضانعلی حیدری ـ ابراهیم رمضانعلی ـ عزت‌اله جوکار ـ حسین ایلخانی ـ غلامرضا ابراهیمی ـ اسداله‌خانی ـ علی‌اصغر شعبانی ـ رضا احمدی جعفر اسلامی ـ احمد نیکنام ـ احمد فرجی

دراینموقع که روز فرخنده وتاریخی بیست‌وهشتم‌مرداد فرا میرسد امضاکنندگان‌زیر افتخار دارند بنمایندگی ازطرف قاطبه اهالی میادین گمرك و خیابان رباط کریم واقع دربخش ۲۰ تهران (بارفروشان و پیشه‌وران و ساکنین محل) طلیعه میمون روزقیام ملی ونجات ملت را به‌پیشگاه مبارك و پدر تاجدار تبریك عرض نموده واستدعا دارند باتشریف‌فرمائی شاهنشاه معظم درمیان ملت سرور وشادمانی آنهارا ازنزدیك مشاهده و فدائیان خودرا قرین مباهات فرمایند .

حاج محمدکاظم شفیعی ـ حاج‌علی ارشادی ـ حاج‌حبیب شفیعی ـ حاج‌حسن‌خان محمدی ـ حاج‌حسین مطلبی ـ حاج علی مرادی ـ حاج‌نوراله شفیعی ـ عباس تضرع ـ نقی‌آویج نصرت‌اله سلیمانی ـ محمد آویج ـ حاج‌عزیزاله وشگینی ـ ناصر شفیعی ـ حاج‌کریم خانبابائی ـ سیف‌اله شیرازی ـ نصراله‌نجفی ـ حاج‌سیدجواد صادقی ـ حاج‌حسین مرادی ـ مرتضی برازنده ـ موسی پیرزاده ـ حسن‌ارض سلطان ـ کمال شیرازی ـ حبیب‌اله علیان ـ حاج عبداله رحیمی ـ مهدی ارشادی ـ محسن‌علائی ـ شکراله درخشان ـ حاجی یحیی حسین‌خانی ـ حاج حسن حسینخانی ـ حاج حیدر حسینخانی حاج ماشااله حصارکی ـ مهدی غروی ـ اکبرحاج اکبری ـ حاج‌فضیلی ـ حسین فتحعلی‌خانی ـ محمد مرادی ـ هوشنك شفیعی ـ هادی علائی ـ نصرت‌اله‌ابراهیمی ـ نصراله بخشی محسن‌قربانی ـ قاسم زمانی ـ مهدی مصلحی ـ محمدخلیلی حسن مطلبی ـ عبداله شمسیان ـ علی سپهرداد ـ سید محمد سیدمحمدی ـ عباس نایب‌الصدر

پیشگاه مقدس شاهنشاه محبوب وعدالت‌گستر

اهالی جنوب شهر که از جان‌بازان واقعی شاهنشاه و وطن هستند ، ضمن عرض تبریك دراین سالروز قیام‌بزرك ملی از پدر تاجدار خود استدعا دارند وجود مقدس شاهنشاه را درمیان خود زیارت نمایند و فرمایشات شاهنشاه قلوب آنانرا لبریز از مسرت نماید

بامضای کسبه و اهالی خیابان شوش

پیشگاه مقدس اعلیحضرت همایونی

جان نثاران جوانان بخش ۱۵ تهران سربازان فدائی شاهنشاه پرشور ترین احساسات خودرا بمناسبت سالروز قیام ملی ۲۸ مرداد بحضور پیشوای عدالت‌گستر خود تقدیم اشتیاق فراوان خویش را بزیارت شاهنشاه دراین جشن ملی

-روض میداریم

جوانان بخش ۱۵ خیابان شوش

روزفرخنده بیست و هشت مرداد فرارسید دراین روز بودکه ملت شریف ایران قیام نموده‌کشور را از سقوط نجات داده و پیروزی ملت ایران اعلام گردید اکنون انتظار قاطبه مردم این است که اعلیحضرت همایون شاهنشاهی دربین مردم‌ظاهر شده وملت را به‌فرمایشات‌گرم‌خود شاد و مسرور فرمایند .

ازطرف کسبه واهالی خیابان دربند و ظهیرالدوله‌ناصر مجبیان ـ مهدی‌قادر ـ ملك ابراهیم‌شانی ـ سید مسیح‌قادری اسمعیل قادری ـ سیدحمید قادری ـ علی‌اکبرقادری ـ اکبری محمدقاسم قادری ـ سیدمیرزاآقا قادری ـ محمد حسین‌قادری منصوری ـ محمدعلی قادری ـ محمود قادری ـ ناصرکیهانی رضاکیهانی ـ عباس کیهانی ـ اصغرکیهانی ـ اکبرکیهانی ـ مصطفی کیهانی ـ محمدحسن‌کیهانی ـ محمدابراهیم کیهانی

روزفرخنده ۲۸ مرداد فرا میرسد دراین روز بودکه‌ملت شریف ایران قیام نموده و تحت رهبری شاهنشاه محبوب ایران عزیز را از سقوط حتمی نجات‌داده وپیروزی ملت‌ایران اعلام گردیداکنون انتظار قاطبه مردم این‌است‌که اعلیحضرت همایون دربین مردم ظاهر شده و ملت را بافرمایشات گرم خود شاد ومسرور فرمایند

مدیرکافه رستوران بلوارنو رضا مجبیان ـ حسن‌قاسمی اکبر مفتاحی ـ نبی علی‌بیگی ـ حسن خدادوست ـ ابراهیم رحیمی ـ عنایت‌اله احمد اسفندیاری ـ محمد مهرین ـ ناصر اقدسی ـ رمضانعلی حسین‌سعیدی

روزفرخنده ۲۸ مرداد فرا میرسد دراین روز بودکه‌ملت شریف ایران قیام نموده و تحت رهبری شاهنشاه محبوب ایران عزیز را از سقوط حتمی نجات‌داده وپیروزی ملت‌ایران اعلام گردیداکنون انتظار قاطبه مردم این‌است‌که اعلیحضرت همایون دربین مردم ظاهر شده و ملت را بافرمایشات گرم خود شاد ومسرور فرمایند

مدیر رستوران کوهپایه معصومه شمیرانی ـ اصغر سیفی ـ احمد عقبائی ـ محمدکنعانی ـ رجبعلی مقصودی ـ علی مقصودی ـ جواد اسمعیلی ـ ابوالفضل مروتی ـ فضل‌اله حسینیان ـ ابراهیم محمدی ـ احمد شیبانی ـ شعبان‌حشمتی قاسم میرجانی ـ منوچهر کوهپایه ـ علی‌رستگار مطلق

پیشگاه مقدس بندگان اعلیحضرت همایون شاهنشاهی
ارواحنا فداه

باقلبی مملو از شاهدوستی قیام ملی۲۸ مرداد را به خاکپای مبارك بندگان اعلیحضرت همایون شاهنشاهی تبریك عرض نموده استدعا مینمائیم بذل‌عنایت فرمایند تاجان‌نثاران از نزدیك به‌زیارت پدر تاجدار خود نائل آئیم

جان‌نثاران اهالی بخش ۱ وجدانی ـ فرج‌اله ـ کاشانی ـ البرت ـ وجدانی ـ امیرکانیان ـ ارمان ـ فروزش

پیشگاه مبارك بندگان اعلیحضرت همایون شاهنشاه

ملت ایران مصمم است سالروز قیام ملی ۲۸ مرداد را جشن بگیرد و بعوام فریبان وبیگانه‌پرستان نشان دهد که ایمان و عشق بشاهنشاه در روح وقلب ایرانی ذوال‌ناپذیر است . بخصوص جوانان جنوب‌شهر با هزاران امید مشتاق زیارت شاهنشاه خود دراین جشن فرخنده ملی هستند .

ازطرف اهالی خیابان آرامگاه بخش۱۵

مدیر داروخانه سباح حسین هستی

پیشگاه مبارك اعلیحضرت همایون رهبر خردمند ملت‌ایران

بمناسبت فرارسیدن سالروز قیام ملی ۲۸مردادهزاران نفر از مردم شاهدوست و وطنخواه جنوب شهر با اشتیاق فراوان دربرگذاری این جشن بزرك شرکت نموده از پیشگاه مبارك استدعا دارند ذات اقدس شهریاری با فرمایشات حکیمانه خود درمیان مردم قلوب‌مارا گرمی بخشند .

ازطرف اهالی خیابان آرامگاه بخش۱۵

سیدعلی رخ‌صفت

کارگران کارخانه‌بلورسازی رنجبران مصطفی‌جبرائیلی جشن ملی ۲۸ مرداد راکه نشانه فتح وپیروزی ملت‌کهنسال ایران است صمیمانه به‌پیشگاه شاهنشاه تبریك عرض‌نموده وآمادگی خودرا درصف مقدم مبارزین برعلیه بیگانگان اعلام واستدعا داریم که قیافه مردانه پدر تاجدار خودرا از نزدیك مشاهده واز فرمایشات ملوکانه مستفیض گردیم .

مدیرکارخانه مصطفی جبرائیلی ـ ازطرف کلیه کارگران حسین محمدطاهر ـ یوسف سنجری

پیشگاه مقدس شاهنشاه محبوب ایران

بخون جوانان گلگون‌کفنی که درقیام ۲۸مرداد در راه حفظ تاج وتخت شاهنشاهی ازجان‌گذشتند سوگند یادمیکنم که پیمان خودرا باشاهنشاه عظیم‌الشان هرگز نگسلیم و آرزومندیم با زیارت شاهنشاه دیده‌ها روشن شود

از طرف اهالی بخش ۱۵ خیابان مولوی حسین‌زاده

پیشگاه مبارك اعلیحضرت همایونی

بمناسبت فرارسیدن سالروز قیام ملی ۲۸مرداد ضمن تجدید سوگند وفاداری وجان‌بازی دربزرك‌داشت این جشن خواهیم کوشید وزیارت شاهنشاه بزرك درمیان ملت مورد اشتیاق است

ازطرف اهالی وکسبه خیابان آرامگاه بخش۱۵ ماشااله‌یگانه

پیشگاه مبارك رهبر عالیقدر ملت ایران شاهنشاه بزرك

بمناسبت سالگرد قیام بزرك وملی ۲۸ مرداد خالصانه‌ترین تبریکات خودرا تقدیم شوکت وجلال شاهنشاه عدالت‌گستر وخاندان جلیل سلطنت را از خداوند کریم مسئلت داشته آرزومند زیارت شاهنشاه دراین جشن ملی هستیم

ازطرف اهالی خیابان آرامگاه بخش ۱۵

رحیم تبریزی

پیشگاه مبارك اعلیحضرت همایون شاهنشاهی

جان‌نثار نهایت مفتخر است بنمایندگی از طرف‌مؤسسات ملی بخش ۱۵ سالروز قیام تاریخی ۲۸ مرداد را به‌پیشگاه ذات اقدس شهریاری تبریك عرض نموده ، اشتیاق هزاران نفرازکارگران این مؤسسات‌را بزیارت شاهنشاه‌معروض‌دارد

ازطرف هیئت مدیره کارخانه برق شوشی ـ طباطبائی

فدوی دکتر آصف تاج‌بخش رئیس هیئت محلی بخش۷ بنمایندگی از طرف اعضاء اهالی محل فامیل تاج‌بخش ودولو استدعادارد شاهنشاه محبوب نسبت به‌قیام تاریخی۲۸مرداد دریکی‌از نقاط تهران با فرمایشات حکیمانه خود مردم را سرافراز ومفتخر فرمایند

جان‌نثار دکتر تاج بخش

پیشگاه مبارك بندگان اعلیحضرت شاهنشاه

باکمال افتخار قیام ملی روز فرخندهٔ ۲۸ مرداد را که موجب تجدید عظمت واستقلال میهن عزیز و موجب تحکیم پیمان ملت باشاهنشاه محبوب خود میباشد امضاءکنندگان زیرازپیشگاه مبارك استدعا داریم پادشاه جوانبخت بمناسبت این روزفرخنده درمحل‌معین دربین مردم‌ظاهر وبرای ملت‌خود بیاناتی ایراد بفرمایند

از طرف عده‌کثیری ازساکنان محل درخونگاه جناب‌زاده حسن اسکندرزاده ـ حاج‌علی اسمعیلی

چون طلیعه رستاخیز ۲۸ مرداد فرا میرسد اینجانبان عباس غفاری و عباس خاشع مالك ومدیر کافه رستوران گل نو واقع دربخش ۲۰ اول سراب وکلیه کارمندان آن از پیشگاه مبارك پدر تاجدار استدعا دارند ترتیبی اتخاذ فرمایند که در روز مذکور عموم طبقات مردم پایتخت بزیارت شاهنشاه محبوب خود نائل گردند .

ناصر غفاری ـ عباس غفاری ـ عباس خاشع ـ ابوالفضل شجاعی ـ تقی علی‌محمدشاه ـ عباس‌کریم مقصودی ـ حسن هاشمی ـ عزیز نخانی ـ بهمن بهمن‌یار ـ اله‌اله ژاله ـ سید علی اصغر رضوی ـ غلام‌خان ـ جلال غفاری ـ محمدحسنوند علی‌حاج قاسمی

امضاءکنندگان ذیل تجار فرش وعتیقه‌فروشان بخش۳ خیابان‌فردوسی افتخار داریم بمناسبت‌فرارسیدن روزتاریخی ۲۸مرداد بزرگترین شادباشهای خودرا تقدیم پیشگاه مبارك نموده استدعا نمائیم بمناسبت این قیام ملی ضمن بیان‌مطالبی نزدیك برافراد شاه دوست ومیهن پرست این مرز و بوم منت گذارید .

سیعان‌هارون ـ منوچهر هارون ـ سیون سلیمانی ـ شکراله سلیمانی ـ رحمت‌اله‌مرادزاده ـ یعقوب هارونیان ـ نجات‌جنابات ـ یعقوب نیمه‌سازان ـ شکراله ساليلی ـ سعید حزقیا ـ مجیدبخارا ـ نصیر رحانیان ـ حبیب‌اله رحمانی ـ صوح سلیمانی ـ یهودا سلیمانی ـ یعقوب سلیمانی ـ رحیم بلور ـ آلبرت‌ریحانیان ـ حبیب حایان سلیمان ـ فرحان‌نجات ـ سلیمان نصیرجنابات ـ پرویز شناسا ـ ابراهیم رحانیان ـ حسین‌فرد منوچهر بی‌تاهون ـ یوشیاتبه سازخانبانبا بیابان ـ شکراله فرهان ماشاءاله‌نوبل ـ جهانگیر سلیمانی ـ نورالله فروزش

باکمال ادب روزتاریخی ۲۸مرداد را به‌پیشگاه مبارك ملوکانه وشهبانوی ایران شادباش عرض نموده بقاء وجود مبارك شاهنشاه معظم وخاندان جلیل سلطنتی را از درگاه احدیت مسئلت مینمایم وتقاضا داریم باتشریف‌فرمائی بمیدان ۲۸ مرداد در روز ۲۸مرداد افتخار دیدار پدر تاجدار رانصیب ما نموده ومارا مورد محبت ذات شاهانه قرار دهند

ازطرف کسبه بخش۸ بازار حضرتی حاج‌عباس‌تهران‌نژاد

بمناسبت روز فرخنده ۲۸ مرداد که موجب پیوستگی شاه وملت است امضاءکنندگان زیر از پیشگاه اقدس‌همایونی استدعا دارند درمحل معین دربین ملت نزول اجلال فرموده و سخنرانی فرمایند

از طرف صنف قصابان صفر علی الهی

اینجانب حسین ساعتچی مدیر گاراژ ساعتچی واقع در بخش ۷ از طرف خود وکارکنان و کارمندان استدعا دارد شاهنشاه معظم روز۲۸ مردادکه روزنجات ایران است دریکی از میادین بافرمایشات حکیمانه خود ملت‌ایران‌را قرین‌مباهات فرمایند

حسین ساعتچی

این جانب امان‌اله مشهدی بنمایندگی ازطرف ساکنین یوسف آباد شرقی قیام ۲۸ مرداد را تبریك عرض نموده استدعا داریم بزیارت پدر تاجدار مفتخر شویم

پیشگاه مبارك بندگان اعلیحضرت همایون شاهنشاه

قیام ملی روز۲۸ مردادکه برحسب تجدید عظمت‌واستقلال میهن‌عزیزمان‌است‌ما امضاءکنندگان‌کسبه خیابان‌شهرستانی بخش ۱۴ به‌پیشگاه مبارك تبریك گفته استدعا داریم‌بمناسبت این روز فرخنده در محل معین نزول اجلال فرموده و با فرمایشات پدرانه خود ملت را خشنود فرمائید

جلیل شامخی

دراین موقع‌که ملت رشید ایران مصمم است روزتاریخی قیام ۲۸ مرداد راکه منجر به محو ونابودی خائنان وطن گردید بنام روز پیوند شاه وملت باجلال هرچه تمامتر جشن‌میگیرد امضاکنندگان زیر از طرف ساکنین انجمن‌های محلی بخش۴ خیابان قلمستان تبریکات صمیمانه خود را به‌پیشگاه ملوکانه تقدیم داشته واستدعا دارند چهره شاهنشاه عزیز خودرا از نزدیك زیارت وپروانه‌وار بدور شمع وجودش حانفشانی کنند

احمد وزیری ـ راحمی نژاد ـ یزدی نژاد ـ اصلانی ـ استاد عبدحسین ـ سید عباس مدنی ـ حاج‌عبداله کرم‌حلی یحیی اصغر نظامی

مردم شاهدوست بخش ٦ تهران فرارسیدن روزخجسته قیام ملی ۲۸مرداد راکه مظهر شاهپرستی ایرانیان است شادباش عرض وامسال آرزو دارند شاهنشاه بزرك ورعیت نواز درآنروز ملت خودرا از نزدیك بابیانات ملوکانه سرافراز فرمایند

از طرف اهالی شرق میدان شوش

الحاج نعمت‌اله شریف مقدم اصفهانی

امضاءکنندگان ذیل کارکنان‌سینما ایفل وکسبه‌خیابان‌نادری بمناسبت فرارسیدن روز تاریخی قیام ۲۸مرداد بزرگترین شادباشهای خودرا تقدیم پیشگاه مبارك نموده استدعا داریم بمناسبت این روزتاریخی درمیان ملت ایران حضور یافته و بابیانات‌ملوکانه برافرادشاهدوست ومیهن‌پرست‌منت‌گزارید

ازطرف کارمندان سینما ایفل خرازی بورس‌کراوات‌زرین محمدعلی رجبی داود

تقاضای شرکت در جشن های ۲۸ مرداد را دارند

پیشگاه مبارك بندگان اعلیحضرت همایون شاهنشاهی

ضمن عرض شادباش روز تاریخی ۲۸ مرداد بحضور مبارك آرزو داریم که در روز مزبور بزیارت شاهنشاه نائل آمده‌وباصغای بیانات ملوکانه مفتخر شویم **رحیم‌شادور**

اینجانبان کسبه جوادیه بخش ۲۲

خیابان صالح‌نیا قیام ملی وپرافتخار ۲۸ مرداد را از صمیم قلب بخاکپای اعلیحضرت همایون شاهنشاهی ارواحنا فداه‌تبریك وتهنیت‌عرض نموده ومنتهای آرزویمان دیدار پدر تاجدار در این‌روزفرخنده از نزدیك میباشد **عباس‌سبزه‌ای**

پیشگاه مبارك بندگان اعلیحضرت همایون شاهنشاه

چون‌تمام ساکنین بخش ۲۱ برگزاری روز تاریخی ۲۸ مرداد مشتاق زیارت پدر تاجدار خود در این روز ملی می باشند عاجزانه تقاضا دارند با زیارت اعلیحضرت همایون شاهنشاه پاسدار تاج و تخت کیانی و نگهبان استقلال ایران عزیز و جلسات شادمانی و سرور فدائیان را فراهم نمایند.

از طرف اهالی بی سیم نجف آباد حاجی جواد کفاشی‌بیاتانی

پیشگاه بندگان اعلیحضرت همایون شاهنشاه ارواحنافداه

اینجانبان کسبه چهارراه گمرك امیریه بخش ۵ـ ۲۸ مرداد قیام تاریخی مردم رشید ایران‌را به پیشگاه‌انورملوکانه تبریك عرض نموده قاطبه مردم اشتیاق دیدار پدر تاجدار را در روز مذکور آرزو می‌نمایند **پاینده باد ایران برقرارباد سلطنت‌خاندان جلیل پهلوی ـ یوسف وصال‌ـ ابراهیم‌مداح ماشاءالله وصال ـ الحاج دانش پناه**

پیشگاه مبارك اعلیحضرت همایون شاهنشاهی

با فرا رسیدن قیام ملی ۲۸ مرداد که نشانه‌ئی از پیوند ناگسستنی شاهنشاه‌معظم باملت خویش است استدعا داریم در محل معینی افتخار زیارت وجود اقدس شهریاری را نصیب اهالی پایتخت فرمائید.

از طرف اصناف خیابان ویلا امیریان

پیشگاه مبارك اعلیحضرت همایون شاهنشاهی

اتحادیه مهمانخانه ها ـ کافه رستورانها ـ پانسیونهای تهران افتخار دارد بزرگترین شادباش‌و صمیمانه‌ترین‌تهنیت را بمناسبت روز تاریخی ۲۸ مرداد به آستان مبارك عرضه داشته ازخداوند متعال سلامت وسعادت ذات اقدس‌شهریاری وخاندان جلیل سلطنت‌راخواستاروااستدعا دارد اجازه‌فرمایند افراد اتحادیه که با جان و دل آرزومند زیارت شاهنشاه محبوب خود هستند در محلی که تعیین می گردد برای‌آستان بوسی تشرف حاصل نمایند.

هیئت مدیره اتحادیه مهمانخانه ها

قصر همایونی پیشگاه اعلیحضرت همایون شاهنشاهی

جان نثاران هیئت مدیره اتحادیه صنف عکاسان وفیلم برداران وآماتورهای عکاسی تهران و حومه اجازه می خواهند که بهترین شادباش را بمناسبت ۲۸ مرداد به خاکپای مبارك معروض داشته و استدعا نماید به افراد وابسته به اتحادیه که با شور و شعف زیارت‌شاهنشاه محبوب را طالبنددرمحلی که اجازه فرمایند برای‌آستان‌بوسی‌شرفیاب‌گردیده‌بزرگترین افتخاررا نصیب خود گردانند.

جان‌نثاران ـ هیئت مدیره اتحادیه صنف عکاسان و فیلمبرداران و آماتور های عکاسی تهران‌و حومه

پیشگاه مبارك اعلیحضرت همایون شاهنشاهی

بطوریکه خاطر خطیر همایون مستحضر است شادمانی و سرور ملت‌در روز ۲۸ مرداد هرسال نشانه ای از پیوند ناگسستنی و ابدی با سلطنت شاهنشاه مفخم است و بافرا رسیدن‌چنین روزی‌ملتمسانه از خاك پای‌ذات اقدس‌شهریاری استدعا دارد باتشریف فرمائی در محل معین‌دیدگان ما را بزیارت‌وجود مقدس روشن و شادی ملت‌را بدرجه کمال برسانید **مدیره هتل پلاریس ـ حیات خوشنودی**

تلگراف . قصر همایونی

پیشگاه مبار كاعلیحضرت همایون شاهنشاهی

جان نثار از طرف خود و افراد وابسته به اتحادیه‌نوشابه های غیر الکلی از خاکپای مبارك استدعای پذیرش بزرگترین شادباش و تهنیت را بمناسبت پیروزی روز تاریخی ۲۸مرداد داشته اجازه میخواهد آرزوی قلبی افراد وابسته را برای آستان بوسی ذات‌اقدس شهریاری‌بعرض‌رسانده‌بدیهی‌است این موهبت بزرگترین افتخار را نصیب افراد صنف خواهد نمود.

جان نثار . محرز . رئیس اتحادیه نوشابه های‌غیر الکلی

تلگراف ـ قصر همایونی

پیشگاه مبارك بندگان اعلیحضرت همایون شاهنشاهی

با کمال افتخار بنام قیام روز تاریخی۲۸ مرداد که‌موجب تجدید عظمت و استقلال میهن عزیز و تحکیم پیمان ملت با شاهنشاه خود می باشد اتحادیه صنف کاشی ساز و کاشی فروش تهران تبریك عرض نموده و از پدر تاجدارخوداستدعا دارند بمناسبت این روز فرخنده در محلی نزول اجلال‌فرموده و از زیارت شاهنشاه محبوب و مفخم افراد این صنف راقرین افتخار و مباهات فرمایند.

جان نثاران هیئت مدیره اتحادیه صنف کاشی ساز و کاشی فروش تهران

دفتر مخصوص شاهنشاهی

پیشگاه مقدس بندگان اعلیحضرت همایون شاهنشاه

مفتخرا اینجانب بیگینی ازطرف اهالی خیابان‌مخصوص واردشیر بخش۱۰ ضمن عرض بهترین تبریکات صمیمانه به پیشگاه ملوکانه عاجزانه تقاضا می نماید که در روز ۲۸مرداد با تشریف فرمائی و نزول اجلال بمیان مردم افتخار و سربلندی مرحمت فرمایند. **جان نثار بیگینی**

پیشگاه مبارك بندگان اعلیحضرت همایون شاهنشاهی

فدراسیون کشتی کشور ضمن تقدیم صمیمانه ترین تبریکات بخاکپای ملوکانه معروض‌می دارد با فرا رسیدن‌قیام ملی ۲۸ مرداد به قاطبه ورزشکاران کشتی کشور افتخار داده وبا قبول این تبریکات برك افتخار آمیز دیگری به افتخارات قاطبه ورزشکاران ایران اضافه فرمایند.

فدراسیون کشتی کشور

پیشگاه مبارك بندگان اعلیحضرت همایون شاهنشاهی

اعلیحضرتا : چون روز ۲۸ مرداد سال ۳۲ پیوندناگسستنی شاه و ملت تحکیم یافته جان نثاران از طرف اهالی بازار تجریش استدعا داریم الطاف و عنایات شاهانه که همه ساله بمناسبت این روز بزرك تاریخی‌طی‌پیا م‌رادیوئی به ملت‌ایران اهدا می‌گردد حضورا شرف صدور یابد.

فریدون ملکی ـ حسین عسگری ـ حبیب الله عسگری مصطفی ایجادی ـ حسن حاج عسگری ـ اکبر علی اکبری ـ محمد اصغری ـ حاج حسن کریمی ـ رضا رازقی ـ حاج‌محمد حسین ایجادی ـ محمد حدادی

پیشگاه مبارك بندگان اعلیحضرت همایون شاهنشاهی

درروز قیام تاریخی ۲۸ مرداد ملت ایران‌بار دیگر ثابت نمود به سنن باستانی‌خود ایمان و علاقه داشته و همواره در راه حفظ تاج‌و تخت سلطنت حاضر به همه گونه جان بازی وفداکاری می باشد از درگاه خداوند متعال دوام سلطنت آن شهریار عادل را که متضمن بقاء ملت شاه پرست ایران است مسئلت نموده و با اتکاءبه مراحم و عنایات حضرت ظل‌اللهی استدعا داریم که روزمذکورملت‌خود را از نزدیك‌بافرمایشات خردمندانه مفتخر و مباهی فرمائید.

از طرف بخش ٦ جنوب **طیب حاجی رضائی**

پیشگاه مبارك بندگان اعلیحضرت همایون شاهنشاهی

بمناسبت روز فرخنده تاریخی قیام ملی ۲۸ مرداد تقاضاکنندگان‌زیراستدعاداریم‌اعلیحضرت‌همایون‌شاهنشاهی در محل معینی نزول اجلال فرمایند برای خشنودی ملت شاه دوست ایران در میان جمعیت سخنرانی و ملت را خشنود فرمایند.

ازطرف اهالی بخش ۱۸ خیابان سلسبیل چهار راه آذربایجان خیابان‌خوش‌ـ خیابان قصردشت ابراهیم زکی خانی ـحسین عشقی‌ـ حسن‌عشقی‌ـقاسم عشقی ـ محمد ابراهیم خادمیان نصرت‌الله صادقی ـ صفر جعفری ـ مهدی رحیمی ـ حسین زکیخانی ـ ماشاءالله مقدم ـ حسن مرادی ـ شعبان‌شیخ‌خانی یوسف یوسفی و جمعی دیگر از اهالی بخش ۱۸

پیشگاه اعلیحضرت همایون شاهنشاهی

چون روز فرخنده‌قیام ملی۲۸ مرداد در پیش است‌تقاضا کنندگان زیر استدعا داریم برای خشنودی ملت ـ اعلیحضرت همایون در محل معینی نزول اجلال فرموده ودر میان جمعیت ضمن سخنرانی ملت را ارشاد فرمایند.

اهالی خیابان سلسبیل چهارراه هاشمی‌ـرجب یگانه ـ لطیف جباری ـرضا کثیری ـ بهرام بیگی ـحسین کفاش‌ـ اکبر احمدی ـ جلال تب ـحاج صمد ـفرانس‌ـ نازاریت ـ ستار جنود ـنصرالله سوسن ـ محمد خدائی ـ دکتر بهزاد محمد افشار بکشلو ـولی‌الله کرد ـ خوشه چین ـ علیزاده وچندین امضاء دیگر

پیشگاه مبارك بندگان اعلیحضرت همایون شاهنشاه عالی‌قدر و محبوب ملت ایران

مفتخرابه شرف‌عرض میرساند در این موقع که عموم ملت‌شاهدوست ایران خاصه فروشندگان جراید که همواره در صف مقدم فداکارترین افرادشاهدوست و وطن پرست بوده اند وازهم اکنون طبق معمول خود را برای شرکت در جشن بزرك ۲۸ مرداد که از پر افتخارترین روزهای تاریخی ومقدس‌ملت ایران بشمارمیرودآماده‌می سازیم جان‌نثارافتخار دارد که‌ازطرف عموم فروشندگان جراید تبریکات خالصانه را به پیشگاه مبارك شاهنشاه محبوب و معظم عرض کرده‌آمادگی عموم‌فروشندگان جراید را که توجهات شاهنشاه محبوب پیوسته شامل حالشان بوده برای هرنوع فداکاری و جانبازی اعلام دارد و با اتکاء به مراحم‌وعنایات‌حضرت‌ظل‌اللهی‌استدعا داریم که روز ۲۸ مرداد ملت‌را از نزدیك با فرمـــایشات خردمندانه مفتخر و مباهی فرمائید.

اتحادیه فروشندگان جراید جانننثار عوض عوض پور

پیشگاه مبارك اعلیحضرت همایون شاهنشاه

نمایندگان اطاق بازرگانی وعمو م‌بازرگانان واصناف و پیشه‌وران مفتخرند مقدم‌روزتاریخی ۲۸ مردادرابه‌پیشگاه مبارك اعلیحضرت همایون شاهنشاه تبریك عرض کرده دوام سلطنت‌و استقرار دودمان با عظمت پهلوی را بر اریکه سلطنت شاهنشاهی ایرا ن‌از یزدان پاك مسئلت نموده‌اجابت تمنیات ملت دائر به زیارت شاهنشاه و استماع فرمایشات ملوکانه در این روز تاریخی که مایه کمال مباهات و مزید بر شعف و شادمانی عموم است استدعا نماید.

از طرف اطاق بازرگانی تهران علی اکبر خسرو شاهی

پیشگاه مبارك بندگان اعلیحضرت همایون شاهنشاهی

مفتخرا بخاکپای ملوکانه معروض می دارد.

فدراسیون وزنه برداری کشور ضمن تقدیم صمیمانه‌ترین تبریکا ت‌استدعا دارد با فرارسیدن روز رستاخیز قیام ملی ۲۸مرداد به قاطبه ورزشکاران وزنه بردار کشور افتخارداده وبا قبول این تبریکات برك افتخار آمیز دیگری به افتخارات قاطبه ورزشکاران ایران اضافه فرمائید.

فدراسیون وزنه برداری ایران

پیشگاه مبارك اعلیحضرت همایون شاهنشاهی

جان‌نثار بنمایندگی ازطرف معتمدین و انجمن محلی خیابانهای امین‌الدوله ـ عالیوند ـ گرگان ـ امیرشرقی(بخش ۱۳) رستاخیز روزتاریخی ۲۸ مرداد را به‌پیشگاه شاهنشاه عزیز تبریك عرض کرده استدعا و آرزوی زیارت و استماع بیانات ملوکانه را درآن روز خجسته دارد

غلامرضا آهنکوب معتمد محل

پیشگاه مبارك بندگان اعلیحضرت همایون شاهنشاهی

قیام ملی روز فرخنده ۲۸ مرداد راکه موجب تجدید عظمت واستقلال میهن عزیز و موجب تحکیم پیمان ملت با شاهنشاه محبوب خود میباشد اهالی گذر لوطی صالح وهفت تن از پیشگاه مبارك استدعا دارند. دراین روز فرخنده در میدان ۲۸مرداد بین جان‌نثاران ظاهر وبرای ملت خود بیاناتی ایراد فرمایند

جعفرجورابچی ـ علی‌خجسته ـ حسین‌خانعلی ـ هادی رضی ـ حاج‌ابراهیم خانی ـ غلامحسین اسماعیل فخار

پیشگاه مبارك بندگان اعلیحضرت همایون شاهنشاه

باکمال احترام ، امضاءکنندگان زیر ساکنین بخش ۳ چهار راه قوام‌السلطنه افتخار داریم بزرگترین شادباشهای خودرا بمناسبت روزتاریخی وقیام ملی ۲۸ مرداد به پیشگاه مبارك تبریك‌گفته از خاکپای آن پدر تاجدار استدعای عاجزانه مینمائیم بمناسبت این‌روزفرخنده ضمن بیان مطالبی‌ازنزدیك برافراد شاهدوست ومیهن‌پرست این آب وخاك منت‌گذارند

عیسی نراقی ـ ذبیح‌اله‌گلگون ـ عزیز جاریانی ـ ناصر کهن‌زاده ـ نصیر کهن‌زاده ـ حسین شعبانعلی‌بیك ـ اسدالله شایسته ـ حاج‌محمود اسدی ـ محمودبیك‌نیا ـ محمدجابری جلال عطائی ـ ودرحدود یکصد امضای دیگر

پیشگاه مبارك اعلیحضرت همایون شاهنشاهی

روزفرخنده ۲۸ مرداد که موجب تجدید عظمت‌واستقلال میهن عزیز وموجب تحکیم پیمان ملت با شاهنشاه محبوب خود میباشد اهالی خیابان حاج‌ابوالفتح وسه‌راه نایب‌علی از پیشگاه مبارك استدعا دارند در این روز فرخنده شاهنشاه محبوب درمیدان ۲۸مرداد بین اینجانبان ظاهر وبرای ملت‌خود بیاناتی ایراد فرمایند.

علی‌ابوالفتح‌زاده ـ حاج رحیم رحیمیان حسین هدهدی‌ـ محمود افشار ـ نورالله شهبانیان ـ هاشم داستان ـ محمد چابکی ـ ناصر حدیدی ـ عباس میرزائی ـ علی‌اکبر مظاهری ناصر عیار

پیشگاه مبارك اعلیحضرت همایون شاهنشاهی ارواحنا فداه

بشرف عرض مبارك میرساند چاکر آذرهوش افتخار دارد بنمایندگی از طرف اهالی جنوب تهران روز فرخنده‌قیام ملی ۲۸مرداد۳۲ راکه جوانان پاك نهادمیهن باجان‌بازی‌مراتب شاهدوستی و وطن پرستی خودرا ابراز داشته بخاکپای جواهرآسای اقدست تبریك عرض نموده سلامتی شاهنشاه محبوب وبقاء سلطنت پهلوی را از خداوند متعال‌مسئلت‌نماید درخاتمه اهالی استدعا دارند درصورت اقتضای رای‌همایونی روز۲۸مرداد باتشریف‌فرمائی درپارك شهر مردم تهران را مفتخر فرمایند.

جان نثار بنمایندگی از طرف معتمدین و انجمن محلی معتمدین محلی نازی‌آباد وحومه **محمدعلی آذرهوش**

پیشگاه مبارك اعلیحضرت همایون شاهنشاهی

روز رستاخیز ملی قیام تاریخی ۲۸ مرداد را بخاکپای شهریاری تبریك عرض نموده دوام عمر و طول سلطنت اعلیحضرت را از خداوند متعال مسئلت وعاجزانه از بندگان همایونی استدعا داریم دراین روز چشم اهالی پایتخت را به زیارت وجود مقدست روشن فرمائید

از طرف کسبه دروازه دولت حدود بخش۱۲ گلچین ـ دقیق ـ امید ـ کاپری ـ روشن

پیشگاه مبارك بندگان اعلیحضرت همایونی

محترما بعرض مبارك ملوکانه میرساند عموم کسبه‌بازار حمام چال وعباس‌آباد و دروازه‌نو و بخش ۸ تهران مفتخر است تبریکات وادعیات خالصانه خودرا بمناسبت‌فرا رسیدن روزقیام ملی ۲۸مرداد به‌پیشگاه شاهنشاه محبوب عرضه‌ـ داشته واستدعا مینمایند که درمیان مردم که اشتیاق زیارت شاهنشاه معظم خودرا دارند ظاهر شده وبا دیدار خودچشم اهالی وطن‌پرست و شاهدوست خود منور فرمایند

رضاشالچی ـ احمدسیف‌الهی ـ حسین‌قربین ـشعبانعلی پیروزبخت ـ جلیل‌حاج‌محمدعلی ـ یوسف‌آملی ـ جوادعراقی ازطرف جوانان بازارکوچه حمام چال ـ رضا شالچی

پیشگاه مبارك بندگان اعلیحضرت همایونی

قیام تاریخی روز ۲۸ مردادکه موجب تجدید عظمت و استقلال میهن وملت ایران است جانثار سیدحسن موسوی ازطرف کلیه‌کسبه سرآسیاب دولاب بخش۷ به‌پیشگاه‌مبارك تبریك‌گفته استدعا داریم بمناسبت روز فرخنده دریکی‌از میادین نزول‌اجلال فرموده بافرمایشات‌پدرانه خود جان‌نثاران را قرین مباهات فرمایند.

پیشگاه مبارك اعلیحضرت همایون محمدرضاشاه‌پهلوی پدر تاجدار ملت ایران

مفتخرا بشرف‌عرض میرساند جان‌نثاران امضاکنندگان زیر ساکن خیابان شقاقی بخش۱۷ بمناسبت فرارسیدن روز رستاخیز ملی ۲۸مرداد که روزقیام ملت به‌رهبری شاهنشاه بزرك وروزنجات‌کشور ازچنگال بیگانه‌پرستان است‌تبریکات خالصانه خودرا تقدیم بقاء عمر ودوام سلطنت ذات مبـارك همایونی را از درگاه باری‌تعالی مسئلت واستدعا دارند به نحو مقتضی فدویان را به‌زیارت دیده قرین افتخار فرمایند.

حسن بهزادیان‌ـ بهرام بیك‌محمدی ـ نورالله اسفندی‌ـ معتمدمحلی علی‌آذری ـ عزیزنقاشی ـ احمد یوسفی ـداود گلکار ـ ایوب یم‌توپ ـ ربیع‌تابان ـ مهندس ممقانی ـ سعید سمقانی ـ موسی پروازی ـ اسحق آشوری ـ ازطرف ۲۲۰ نفر از کنیسای خشایار خیابان شقاقی خاخام مهدی‌شادگـو دکترنبوی ـ داود بروخیم ـ احمدهمتی ـ تابان بهروزی ـ غلامحسین داداش ـ سلیمان‌بابائی ـمعیربهار ـ عبدالله‌منقول خدادادکوهش ـموسی‌لاری ـیهودارویی ـمهندس شیروانی فریدون عناویان

پیشگاه مبارك اعلیحضرت همایون شاهنشاهی ارواحنا فداه

مفتخرا بشرفعرض میرساند دراین موقع‌که عموم ملت ایران خاصه‌گروه‌کارگران‌که درصف اول مبارزه وفداکارترین افراد شاهدوست ووطن‌پرست بوده‌اند از هم‌اکنون بااشتیاق خودرا برای‌شرکت درجشن‌معظم ۲۸مرداد که یکی‌ازافتخارات روزهای تاریخی‌ومقدس ملت‌ایران بشمار میرودآماده‌مینمایند ما کارگران کارخانه چیت‌سازی تهران روزقیام ملی ونجات ایران عزیز را به‌خاکپای مبارك ملوکانه تبریك عرض نموده سلامتی وبقاء ودوام سلطنت‌ذات اقدس شهریاری را ازدرگاه خداوند متعال مسئلت نموده استدعا داریم که پدر تاجداربا تشریف‌فرمائی وایراد نطق دراین جشن بزرك ملی کارگران‌را حضورا مفتخر وسرافراز فرمایند

عیسی ادریسی‌نماینده کارگران کارخانه چیت‌سازی تهران یوسف‌جمشیدی ـ نعمت‌الله قدیری ـ علی‌اکبر شیرخان ـ محمدطاوسی ـ محمدتقی‌نژاد ـ رضاقلی عرب ـ ابوالفضل بخشائی ـ علی‌اکبر جلیل‌زاده وکلیه کارگران

پیشگاه مبارك اعلیحضرت همایون شاهنشاه محبوب‌ایران

مفتخرا بشرفعرض میرساند عموم افراد صنف مسافرخانه داران تهران روز ۲۸مرداد راکه یکی‌از پرافتخارترین روزهای قیام ملت ایران بشمار میرود بشاهنشاه عظیم‌الشان ایـران تبریك عرض نموده بقاء سلطنت آن پدر تاجدار را ازخداوند متعال خواستاریم استدعای جان‌نثاران از پیشگاه مبارك‌تعیین محلی است که روز فرخنده ۲۸مرداد افراد اتحادیه بتواننـد افتخار به‌آستان‌بوس ذات شهریاری نایل گردند.

ازطرف هیئت مدیره اتحادیهٔ صنف مسافرخانه‌داران‌تهران اسماعیل کامیار

پیشگاه مقدس بندگان اعلیحضرت همایون شاهنشاهی ارواحنا فداه

مفتخرا جان نثاران از طرف خود وبنمایندگی عموم‌کارگران وکارمندان کارخانه سیمان ری بمناسبت روزمقدس قیام ملی (۲۸)مرداد ۳۲ ضمن عرض‌مراتب‌عبودیت وجان‌نثاری‌بهترین تبریکات خالصانه راببپیشگاه مقدس شاهنشاه معظم محبوب تقدیم وبار دیگر بخدای بزرك وبمقام شامخ سلطنت سوگند یاد مینمایدکه مانندگذشته‌آماده هرگونه جان‌نثاری وفداکاری درراه‌مقام سلطنت پرافتخار شاهنشاه محبوب‌وحفظ استقلال میهن مقدس میباشد وفداکاری در راه اجرای منویات مقدس ملوکانه را بهترین افتخار خود دانسته و دوام سلطنت را از خدای‌یکتامسئلت مینماید ضمنا جان‌نثاران نمایندگان‌کارگران وکارمندان ازپیشگاه شاهنشاه استدعا داریم فدویان را بـه زیارت‌دیدارکه اشتیاق قاطبه اهالی‌مملکت‌است مفتخرفرمائید از نزدیك مراتب عبودیت خدمتگذاری خود را شرف عرض رسانده وبه آرزوی دیدار پدر تاجدار خود نائل شویم.

جمال اویسی ـ حیدرصائبی ـ نصرت‌اله خسروی ـ حیدر آزادگان ـ حسین امینی ـ محمدحسین کارگر ـ عباس استاد حسین ـ محمدحسین شیرجعفری ـ غلامحسین‌شقاقی ترابعلی‌مسلمی ـ محمدعلی خراسانی

پیشگاه مبارك بندگان اعلیحضرت همایون شاهنشاهی‌ایران

بمناسبت‌قیام ملی ورستاخیز ۲۸مرداد که روز تجدید پیمان شاه وملت و روزنجات ایران عزیز ازچنگال بیگانـه پرستان میباشد تبریك عرض نمود ه‌استدعا داریم پادشاه جوانبخت به مناسبت این روز فرخنده جان نثاران رابه‌زیارت ونصایح پدرانه مفتخر فرمایند

از طرف اهالی خیابان خواجه‌نظام‌الملك وده متری‌ارامنه **ابوالقاسم چتری ـ خسروخاورزمینی ـ سروان‌رامین‌ـ سیدرضا میردامادی ـ نصرت‌اله قرقانی**

پیشگاه مبارك بندگان اعلیحضرت همایون شاهنشاهی

باکمال‌افتخار قیام روز فرخنده ۲۸مرداد‌که موجب‌تجدید عظمت و استقلال میهن عزیز موجب تحکیم پیمان ملت بـا شاهنشاه محبوب خود میباشد امضاءکنندگان زیر ازپیشگاه پادشاه محبوب جوان بخت استدعا داریم بمناسبت این روز فرخنده درمحل معینی دربین‌مردم ظاهر وبرای ملت‌سخنرانی فرمایند.

کارگران‌وکارمندان‌شرکت‌سهامی کارخانه‌های‌صنعتی‌آزمایش

پیشگاه مبارك بندگان اعلیحضرت همایون شاهنشاهی

اهالی و کسبه خیابان مولوی (اسمعیل بزاز) بخش ٦ تهران باشور و شعف روزتاریخی قیام ملی ۲۸مرداد را جشن میگیرند آرزو دارند شاهنشاه رعیت‌پرور و ملت دوست‌ایران دراین روزبزرك مردم شاهـدوست را باستماع فرمایشات ملوکانه قرین افتخار بفرمایند

شرکت ایران‌مشهد ـ سیدحبیب‌اله هاشمی ـ مرتضی سمیعی ـ حاج رضا مدنی ـ اکبر مدنی ـ ابراهیم طراز ـ ابوالفضل طراز

پیشگاه مبارك بندگان اعلیحضرت همایون شاهنشاهی

جان‌نثاران افتخار دارند از طرف اهالی خیابان دلبخواه ورستم‌آباد بخش ۳۱ قیام ملی ۲۸ مرداد راکه نمونه بارزی از شاه‌پرستی ملت نجیب ایران است به‌آن پدر تاجدارتهنیت عرض نموده استدعا دارند بافرمایشات ملوکانه که همواره راهنمای خیر برای این ملت کهنسال است چاکران رامفتخر فرمایند.

محمد زرین‌مهر ـ دکتر بهرام کلیائی ـ علی‌اصغرفرشچی حبیب‌اله افشار ـ علی محاسب‌زاده ـ محمدحسین نوریـان محمدعلی نوریان ـ ابوالقاسم محسنیان ـ محمد محسنیان ـ اسداله محتشم ـ عبداله محتشم و ۵۰ امضاء دیگر

پیشگاه اعلیحضرت همایون شاهنشاه

شاهنشاها یك‌بار دیگر روزتاریخی نجات ملت ایران‌را بحضور مبارك شادباش وبقاء شاهنشاه معظم و خاندان‌جلیل سلطنت را از درگاه خداوند متعال مسئلت مینمائیم

صنف کفاش بازار

پیشگاه مبارك اعلیحضرت همایونی خلدالله ملکه‌وسلطانه

شاهنشاها روز۲۸مرداد که روز مقدس نجات وتثبیت استقلال ایران درپرتو التفات خاصه نیراعظم ملـك ولایت حضرت ولی‌عصر عجل‌الله فرجه الشریف درظل توجهات و رهبری ذات ملوکانه نامیده میشود روز فرخنده و تظاهر به سرور همگانی است وملت آرزو دارند شاهنشاه عظیم‌الشان که همواره سعادت آنان را طالب هستند از تظاهرات آنروز باشرکت ذات مبارك جان‌نثاران را مفتخر وشئون اتفاق ووفا داری بتمام معنی در دنیا روشن‌گردد.

از طرف اهالی خیابانهای مخصوص و سینا وکبریت‌سازی وخرمشهر وسالار وسی‌متری لشکر و قزوین و نواب **رحیم‌طاهری ـ ایزدی سلحشور ـ علی‌منیری ـ میرعبدالحسین سلطانی**

پیشگاه مقدس شهریار عالیقدر

جان‌نثار عباس امین‌زاده از طرف اهالی بخش ۱۰ خیابان خرمشهر افتخار دارد روز پرافتخار ۲۸مرداد راکه پیوندشاه وملت است به‌پیشگاه ملوکانه صمیمانه تبریك عرض نموده وعاجزانه تقاضا نمایدکه دراین روز بزرك تاریخی به‌میان‌ملت مشتاق نزول اجلال فرمایند

ازطرف اهالی بخش ۱۰خیابان خرمشهر جان‌نثار عباس امین زاده

عبور از پنج قاره

جمعیت جامعه بشری به ۳ میلیارد نفر رسید

زنها بیشتر از مردان عمر میکنند و تعداد زنان بیش از مردان است

نیویورک ـ سازمان ملل متحد اعلام کرد که جمعیت جهان ۵۰ درصد افزایش یافته و اکنون نزدیك به رقم ۳میلیارد نفراست. طی ۴۰سال گذشته ، جمعیت جهان در حدود هزار میلیون افزایش یافته و تقریبا ۴۰۰ میلیون آن طی ده‌سال گذشته بوده‌است . درده سال گذشته مرتبا ۱ر۷ درصد بر جمعیت جهان افزوده شده‌است . سازمان ملل متحد اعلام کرد که جمعیت جهان سالیانه ۴۶میلیون نفراست ، لکن تعداد متوفیات عظیم این قاره ، سبب می‌شود که جمعیت آن کمتر از آمریکای جنوبی اضافه شود . میزان مرك ومیردر آفریقا ۲۸درهزار است .

پائین‌ترین رقم موا لید ، متعلق به‌اروپاست . میزان موالید ۱۹درهزار و متوفیات ۱۰درهزار است .

فشار آسیا

سازمان ملل متحد میگوید فشار افزایش جمعیت از آسیاست زیرا موالید این قاره دوبرابر اروپاست. بااین حال تراکم جمعیت درآسیا، خیلی کمتر از اروپاست . زیرا در هره‌میل مربع آسیا ۶۰ نفر ودر هرمیل مربع اروپا ۱۳۵نفرسکونت دارند .

در اروپا ، و اغلب کشور های آمریکای جنوبی‌وآمریکاوشوروی، تعداد زنان ا زمردان بیشتر است ، لکن‌درکانادا ، استرالیا، زلندجدید و اغلب کشور های آسیائی تعداد مردان از زنان بیشتر است .

نسبت کلی تعداد زنان به‌مردان در جهان ۱ر۰۵درصد به ۹ر۹۴در صداست . علت این امر آنستکه پسران نوزاد باآنکه بیشترهستند، اغلب پیش از رسیدن به‌یکسالگی میمیرند .

عمرزنان

عمرزنان جز در چند کشور و از جمله درهند و کامبوج از مردان بیشتر است .

کمترین مدت عمرآدمی درنواحی روستائی گینه است که‌بطورمتوسط ۳۰سال ونیم است . زیرا در گینه ۲۰۰ کودك ازهر هزار کودك ، قبل از رسیدن باولین سال تولد خود ممیرند .

درحالی که رقم مرك ومیرکودکان فی‌المثل درایسلند ، هلند وسوئد کمتر از ۲۰درصد است .

(خبرگزاری آلمان)

جراحی قلب وارد مرحله نوینی میشود

یك جراح انگلیسی فقط درجه حرارت قلب را به ۱۵ ـ درجه میرساند و آنرا عمل میکند

یك جراح متخصص قلب که در بیمارستانهای معروف لندن کار می کند بنام پروفسور دونالد روس روز گذشته از روشی برای جراحی قلب استفاده نمود که بدون شك تحولی در جراحی این عضو مهم بدن انسان بوجود خواهد آورد.

پروفسور روس بمدت یکساعت‌قلب یکی‌از بیماران خودرا کاملا از کار انداخت . دراین مدت قلب بیمار در پوششی‌از کیسه‌های محتوی یخ و نمك مخفی شده بود. سرمای زیادی که این مخلوط یخو نمك ایجادنموده، بود باعث بیحرکتی قلب گردیده بود. تاکنون درمواردیکه بجراحی قلب احتیاج مبرم پیدا میشد از قبیل‌پاره شدن عضله قلب وسایر ناراحتیهای قلبی برای از حرکت انداختن این عضو از تزریق مواد شیمیائی استفاده میکردند. ولی این روش از چندی‌پیش منسوخ شده‌است چون غالبا تاثیرات نامطلوبی روی عضله قلب باقی می گذارد. پروفسور روس بعد از چندین سال تجسس ومطالعه روش جدیدی یافته است که مزایای بیشماری دربر دارد .

برای انجام این روش پروفسور روس ابتدا شریانهای قلب را بیك قلب مصنوعی متصل میسازد تاخود قلب از گردش خون عمومی بدن‌خارج گردد. دراین‌حال خون باهمان درجه حرارت معمولی ۳۷ درجه در بدن‌جریان دارد.

دراین موقع کیسه‌های محتوی یخ ونمك را در اطراف عضله قلب قرار میدهند ودرجه حرارت آنرا به ۱۵درجه زیر صفر میرسانندو قلب درمدتی‌کمتر از یك‌دقیقه از حرکت میایستد. کیسه های یخونمك راهر پنجدقیقه یکباربا ید عوض کرد . پس از خاتمه عمل‌جراحی وبرداشتن کیسه‌ها قلب بسرعت‌حرکات عادی‌خودرا شروع میکند و خون گرم رابار دیگر در آن بگردش درمی‌آورند.

پاری پرس

تامارا تیتوف همسر تیتوف دومین فضا نورد شوروی ، در فرودگاه «ونوکوف» مسکو از تیتوف استقبال کرد .

اطلاعات بسؤالات شما درمورد مسائل فضائی پاسخ میدهد

حالت بی‌وزنی یعنی چه؟ پرواز مداری‌چگونه عملی میشود ؟ آیا مسافرت‌به کره ماه نزدیك است ؟مسائل حل نشدنی مسافرت به ماه کدام اند ؟

بدنبال‌باز گشت موفقیت آمیز گرمان تیتوف از مسافرت کیهانی اینك بسیاری از علاقمندان بمسائل فضائی مایلند بجزئیات چگونگی پرواز تیتوف بفضا و نتایجی که از این پرواز بدست آمده آگاه گردند . دراین مقاله‌بزبان علمی بسیار ساده‌ای این‌اطلاعات در اختیار شما گذاشته شده‌است . .

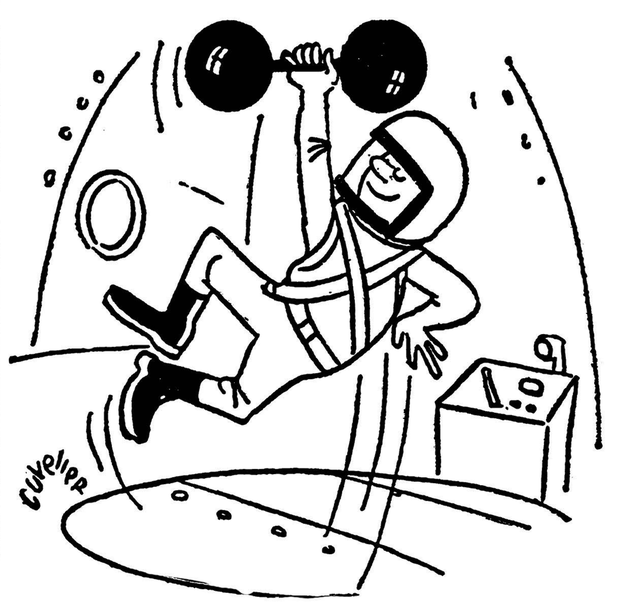

پرواز مداری یعنی چه

۱ـ برای باقیماندن روی یك مدار چه باید کرد ؟

باید در داخل یك موشك‌پرقدرت که سرعت آن قوه جاذبه زمین راخنثی کندقرار گرفت .

۲ـ سرعت موشك یا سفینه کیهانی چقدر است ؟

حداقل ۲۶۸۰۰ کیلومتر درساعت .

۳ـ آیا این سرعت ثابت است ؟ .نه هنگامیکه سفینه کیهانی به بلند ترین نقطه مدار میرسد از سرعت آن کم میشود.هنگامیکه سفینه کیهانی درروی مداریکه گردش میکند بطرف‌نزدیکترین‌نقطه مدار برزمین میرسد برسرعت آن افزوده میگردد.

۴ـ آیا کیهان نورداین‌تغییر سرعت را حس میکند ؟.نه‌زیراشتاب وکم شدن آن خیلی نزدیك هم هستند و کیهان نورد آنرا حس‌نمیکند وانگهی کیهان نورد در حالت بیوزنی دائم است .

حالت بیوزنی یعنی چه

۱ـ چگونه حالت بیوزنی تولید میشود؟ . هنگامیکه سرعت‌برای خنثی کردن قوه جاذبه زمین‌کافیست اشیاء دیگر وزنی ندارد.انسان نیز بیوزن خواهد شد اومیتواند د رداخل سفینه فضائی بدون آنکه بنقطه‌ای اتکا داشته باشد معلق باقی بماند .

۲ـ نتایج حالت بیوزنی چیست ؟. تمام اشیائی که درحالت‌بیوزنی بجائی متکی نباشند مواج‌خواهند بود. «درهوا» .آنها دیگر وزنی ندارند کوچکترین حرکت موجب خواهد شد که‌انسان‌داخل سفینه فضائی که بجائی متکی نیست بطرف دیوار سفینه پرتاب شود. هنگامیکه انسان در داخل سفینه خودرا بنقطه‌ای نگه‌نداردبرای همیشه مانند توپ فوتبال در داخل سفینه فضائی باین طرف آن‌طرف پرتاب خواهد شد .

۳ـ چگونه انسان حس میکند وحالت بیوزنی را تحمل مینماید ؟. او احساس آرامش میکند. انسان در حالت بیوزنی احساس میکند که هیچگونه نگرانی و غمی ندارد . عصبانیت کاملا از بین‌خواهد رفت ودرست مثل اینکه انسان درحال استراحت کامل است . در حالت بیوزنی دیگر هیچگونه کار جسمانی‌وجود نخواهد داشت . هنوز دانشمندان نمیدانند که‌اندام‌های موجودات زنده چنانکه چندین روز درحالت بیوزنی باشند چگونه این وضع راتحمل خواهندکرد . دانشمندان نگران این موضوع هستند که حالت بیوزنی ممکن است کم‌کم ماهیچه‌های بدن انسان را ازکار بیاندازد.

نتایج پرواز تیتوف ؟

۱ـ مرحله بعدی چه‌خواهد بود ؟.گفته میشودکه پرواز بعدی گردش ددور کره ماه‌است . اما برای‌اینکار احتیاج به‌یك موشك بسیار مقتدر است . سرعت این موشك باید برابر یازده کیلومتر درثانیه باشد و ضمنا ذخیره سوخت آن‌برای آنکه هنگام‌بازگشت از قوه جاذبه‌ماه رهائی یابد کافی‌باشد .گفته میشود بزودی‌دانشمندان

ورزش در حالت بی وزنی !

شوروی انسانی رابدور کره زمین خواهند فرستاد که چندین‌روز خواهد چرخید .

۲ـ مسافرت بماه نزدیك است؟ . علم آنقدر سریع جلو میرود که بنظر میرسد فرودآمدن بکره‌ماه چندان دورنخواهد بود. برای پرواز بکره‌ماه دو مسئله هنوز لاینحل مانده‌است یکی فرودآمدن بکره ماه و دیگری پرواز از کره‌ماه بسوی زمین .

۳ـ مسافرت بسیارات کی عملی میشود ؟.چنانچه انسان بتواند درکره ماه فرودآید بدنبال آن‌مسافرت به مریخ وزهره دیگرمشکل نخواهدبود . برای پرواز به سیارات بسیار دور از جمله ژوپیتر احتیاج به موشکهای بسیار مقتدر است و سرعت آنها باید بسیار سریع باشد زیرا چنانچه بخواهیم باموشکهای معمولی بکره ژوپیتر سفر کنیم چندین سال طول خواهد کشید .

آیاپرواز تیتوف نتایج نظامی‌داشت

۱ـ آیا شوروی ها درزمینه کیهان پیشرفت زیادی کرده‌اند .؟. بنظر میرسد که همینطور است .آمریکائیها تصمیم دارند که تا پایان سال جاری یازودتر انسانی رازوی مدار زمین قرار دهند .بنظر میرسد که بطور یقین شوروی‌ها اولین کسانی باشند که‌انسانی رادر کره‌ماه فرود آورند.

۲ـ این پیشرفت آیانتایج نظامی نیز دربر دارد .؟. محققا بله. شوروی ها میتوانند بافرستادن اقماری که بطور دائم بدورزمین در چرخش خواهد بودزمین رامورد کنترل قرار دهندو بزودی نیزازماه استفاده کنند.

۳ـ این نتایج آیا قابل توجه است ؟. بنظرمیرسدکه قابل توجه است . موشکهای قاره پیما اینك باندازه کافی میتوانند بدقت‌بهدف اصابت کنندو این موشکها سلاحهای قاطعی هستند . اورور

ریتاهیورث برای اعلام پنجمین طلاقش سیاه پوشید

این‌بار دیگر رسمی است : امروز ریتاهیورث شخصا اعلام کرد که‌از شوهر پنجمش جداشد . ودرحالی که پیراهن سیاهی به‌تن داشت‌این خبررا در اختیار روزنامه‌نگاران گذاشت .

ریتاهیورث سه‌سال قبل باجیمزهیل بزرگترین تهیه‌کننده‌فیلم‌درهالیوود ازدواج نمود .

جیمزهیل پنجمین شوهرریتاهیورث بود . هنگامیکه از ریتاهیورث که۱۵ سال پیش اورا بزرگترین ستاره سینمای جهان میدانستند سئوال‌شد که‌چرا لباس سیاه بتن کرده‌است. گفت:

جدائی های متعدد از شوهرانم مرابرآن داشت که برای اعلام پنجمین جدائی لباس مشکی بپوشم

فرانس‌سوآر

دختر گاری کوپر تارك دنیا شد

بعداز مرگ‌گاری‌کوپر مردم آمریکا علاقه زیادی نسبت بسرنوشت بازماندگان وی نشان میدهند . از یکی ، دوهفته پیش دخترگاری‌کوپر دیگر درمحافل ومجامع دیده نمیشد وبهمین‌جهت دوستداران هنرپیشه فقید بسیار مایل بودند که ازحال‌وی باخبر شوند . تا اینکه دیروز اعلام گردید که دختر زیبای هنرپیشه بزرك بیك صومعه پناهنده شده وقصد دارد همه‌عمر خودرا بخدمت دراین صومعه بپردازد و خود را وقف دین نماید.

خبرگزاری فرانسه

جدول

کلمات متقاطع شماره ۱۸۸۱

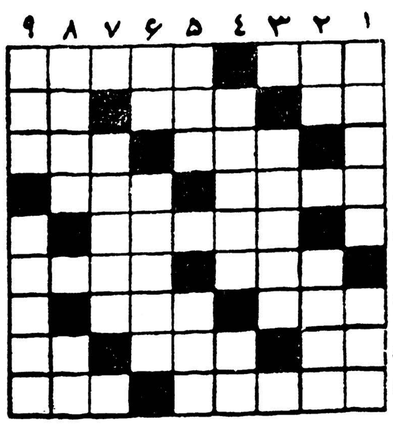

افقی : ۱ـ تا برآید ناچار حیاتی هست‌چین چین بر دامن زیبا چین ۲ـ ضمیری است ـ شاعر پر از اشك کرده و بدوش مژه گذاشته بود تا بقای‌عشق باشد ـ یکی ازایشان ۳ـ طایفه ـ معمولا با پالان یکوری میروند ٤ ـ می فروش و عتیقه‌ـ فروش کالای‌خود راچنین وصف‌می کنند ـ از انواع‌دسر ـ٥ ظاهرا با ماست نسبت دارد وگرنه با کج است وسیمان ٦ـ وسیله مبارزه با بعضی امراض ـ مجلس ختم و یادبود ۷ـ ازحیوانات شکم‌چران ـ به چوگانش همی‌زنند ۸ـ تهران قدیم ـ ازشهر های اروپا ـ ضمیری است ۹ـ جلیس وهم‌نشین و هم صحبت ـ باشیر خوش می‌آمیزد .

عمودی : ۱ـ وقتی باشد البته نازبیشتر میشود ـ فقط همدردمعنی آنرا می‌فهمد ۲ـ یکی‌از فنون ـ مردی جواهری باداستانی معروف ۳ـ کفشی‌که درهرحال برای راه رفتن زیادمناسب نیست ٤ـ غیر حقیقی وخیالی ـ آش ٥ـ ازیاران غاررئیس ـ مال رستم معروفتربود ٦ـ اثرچرکی ـ کشور آسیائی ۷ـ نه‌هرکه چهره برافروخت داند! ۸ـ به‌دلبر خوش صورت نیز گفته‌اند ـ از بازیها ۹ـ چراغ عالم‌افروز ـ خودش را بدیوانگی زده‌بود تا حرفهائی‌راکه عاقلان نمیزنند بزند.

حل جدول شماره ۱۸۸۰

افقی: ۱ـ تمبر ـ نینوا ۲ـ خط ـ بولونی ۳ـ مرکز ـ بن ٤ـ بادمزد ٥ـ چلنگر ٦ـ شقی ـ کاغذ ۷ـ اه ـ مکلا ۸ـ دورنما ـ یس ۹ـ تهمتن ـ جلد .

عمودی : ۱ـ تخم ـ رشادت ۲ـ مطرب ـ قهوه ۳ـ کاچی ـ زم ٤ـ بزدل ـ سنت ٥ـ نو ـ هنك ـ من ٦ـ یله ـ گاما ۷ـ نو ـ مرغك ۸ـ ونیز ـ ذلیل ۹ـ آینده ـ اسد .

-۱۵-

نوشته : نورالله لارودی

خورشید بی غروب

درسبدهای این کودکان رشته های متعدد مروارید غلطان بصورت گردنبند وانواع گوشواره‌ها ـ دستبندها ـ زنجیر های ظریف زرین ـ نگینهای انگشتری ـ خلخالها و بازوبندها و سینه‌ریز های رنگارنگ که همه از سنگهای گرانبها و نادر آراسته و تزئین شده دیده میشود. این هدیه‌پس ازارائه هدایا بسلطان وکلیه درباریان بهمان ترتیب ازبارگاه خارج‌میشوند . بعدازکودکان پنج‌تن از غلامان هندی باجعبه‌های منبت عاج‌پیش می‌آیند. درهریك از جعبه های‌آنان یك خنجر گوهرنشان وجود دارد که قطعات الماس‌رابا کمال مهارت درنیام ودسته آنهانشانده‌اند. بعداز خروج این‌پنج‌نفر باز بیست‌تن ازغلامان سیاه پوست بابسته هائی ازحریر وقواره‌های اطلس ـ دیبا ـ پرنیان وارد میشوند وتمام این‌هدایا نیزبترتیب از نظر سلطان و حضار میگذرد . در دنبال آنهادوتن از صاحبمنصبان هندی‌با جامه های فاخر و زروزیور گرانبها پیش می‌آیند. دردست هریك از آنهاسینی بزرك روپوشداری وجود دارد و وقتی‌روپوشها رامقابل سلطان برمیدارند برق خیره‌کننده‌ای از گوهرهای نفیس چهار قبضه شمشیر الماس نشان میدرخشد . یکی از شمشیر ها که بیش از دیگران آراسته بود توجه سلطان را جلب می کند . شاه آنرا بر میداردو تیغه‌شمشیر را ازنیام میکشد .نگاه دقیقی‌بشمشیر می افکند وازمهاراجه لاهور می پرسد :

ـ این شمشیر کا رکجاست ؟

ـ کار لاهور است قربان .

ـ چقدر قیمت دارد ؟

ـ مادام که‌بکمر خداوندگار بسته نشده سیصد هزار دینار وپس ازآن دیگر قیمتی برای‌این شمشیر نمیتوان تعیین کردقربان .

-۱۶-

سلطان محمود سری بخشنودی حرکت میدهد . چنین مینمایدکه ازپاسخ لطیف مهاراجه خشنود است . آنگاه شمشیر دوم را برمیدارد و ازمهاراجه کشمیر میپرسد :

ـ کار کشمیر است ؟مثل‌اینست که برای مسعود ساخته‌اند . بجز اوکمترکسی میتواند چنین شمشیری را بکار ببرد . خیلی سنگین است .

ـ بلی خداوندگار درست تشخیص داده‌اند .

ـ واین‌یکی هم‌باید برای امیرمحمد تهیه‌شده‌باشد.

ـ بلی قربان .

ـ اما این‌شمشیر کوچك .بیاایاز تماشاکن .این شمشیر مال تست .بگیربکمرت ببند ببینم .

ایاز تعظیمی میکند. شمشیررا میگیرد و میخواهد بتنهائی بکمرش ببندد .مدتی‌تلاش میکند وسرانجام با همراهی مهاراجه کشمیر باینکار موفق میشود .موقعی‌که برای عرض‌تشکر میخواهد باردیگر کرنش‌کند انتهای‌نیام بکف صفه‌گیرمیکند وایاز برزمین میغلتد. این پیش‌آمدباعث تمسخرو تفریح سلطان میشود .اماایاز باچهرهٔ عبوس‌از جابرمیخیزد و شمشیر ولباسش‌رامرتب میکند وموقعی که میخواهد شمشیر را از او گرفته‌ببرند بحال‌خشم از تسلیم آن خودداری میکند و پرخاش کنان می گوید :

ـ نمیدهم .مال خودم است . خداوندگار بمن بخشیده‌اند . میخواهم همینطور بکمرم بسته‌باشد .

سلطان که‌ازاین جریان لذت مخصوصی میبرد اشاره میکند که اورابحال خود بگذارند .

دراینوقت یکی از خدمتگزاران مخصوص وارد تالار میشود و پس‌از کرنش بعرض میرساند که‌حال شاهزاده مسعوداندکی بهترشده وبخواب رفته است. سلطان بامسرت لبخندی میزند و میگوید:

ـ الحمدلله .

بناباستدعای مهاراجه کشمیر بازدید بقیهٔ هدایا ازایوان تالار آغاز میشود . سلطان ازجا برمیخیزد وبسوی ایوان کاخ‌میرود . درحیاط

-۱۷-

کاخ‌ده زنجیر پیلان کوه‌پیکر با پوشش های مخصوص مروارید‌نشان و بسیار باشکوه صف کشیده‌اند . یکصد راس اسب اصیل بازین و لگام مرصع ومطلاردیف ایستاده‌اند . مقابل هراسبی یکی از غلامان هندی باجامه های مخصوص الوان ایستاده و مهاراسبش را بدست‌دارد. پیلبانان‌روی گردن پیلها نشسته هریك عصاهائی سیمین درخشان بدست دارند که‌انتهای آنرا بزانوتکیه داده‌وسر عصا رابطور متمایل بخارج گرفته‌اند.

سلطان که‌ازتماشای هدایا راضی و خشنود بنظر می آید باشارهٔ دست باحترامات پیلبانان وغلامان هندی پاسخ‌میدهد و در حالیکه دست بمحاسن سیاه‌خود میکشد روبه وزیردربار وحضار کرده میگوید:

ـ نذر کرده‌بودیم که در صورت بهبود حال مسعود جشن‌بزرگی برپاسازیم . اکنون‌که خبررسیده حال پسرم تاحدی بهترشده و بخواب رفته‌از هم‌اکنون باید مقدمات چنین جشنی را فراهم کنید . بشکرانهٔ سلامت مسعود درنظرداریم جامهٔ‌مقدس حضرت ختمی مرتبت راکه‌خلیفه القادربالله برای‌ماازبغداد هدیه‌فرستاده درروز جشن بمبارکی ومیمنت دربرکنیم وازمیان تمام پادشاهان باین افتخار بزرك سربلند شویم .

بمحض اعلام‌این مژدهٔ بزرك فریاد هلهله وشادی حضار سراسر کاخ را فرا میگیرد . سلطان با جلال و شکوه‌تمام‌از میان صفوف‌درباریان گذشته بطرف کاخ اختصاصی براه میافتد.

فصل دوم

ماموریت آلتونتاش

اکنون ببینیم در کاخ امیر مسعود چه میگذرد :

از یك هفته پیش امیر مسعود فرزند ۲۰ سالهٔ سلطان درد شدیدی را درناحیهٔ معده احساس مینمود .این جوان برومند باوجود نیروی‌شگرف بدنی چنان از هجوم این بیماری موذی رنج میبرد که مانند مارگزیده بخود میپیچید .دائما دستها را بشکمش میکشید . دندانها را بهم میفشرد سر را بچپ و راست حرکت میداد ناله میکرد و نعره میکشید و در اینحال مانند ببری خشمگین خطرناك بود.

اجتماعی

گفتگوی تلفنی مردم

به تلفن شماره ۳۰۰۱۰

همه روزه بعد از ظهر ها غیر از روز های تعطیل از ساعت ٦ تا ۷٫۳۰ تلفن کنید و با ما مشکلات ودرد دلهای خود را در میان بگذارید ما حرفهای شما را در همین ستون بگوش مسئولین امور میرسانیم

شهرداری جواب بدهد . . .

*دیروز در منزل نشسته‌بودم که زنك درصدا زد ومامور برزن ۵مرا بدم د راحضار کرد وورقه‌ای باین شرح تحویلم‌داد: آخرین اخطار آقای ....مالك‌خانه شماره ... درخیابان مسجدقندی بموجب سوابق موجود دراین حوزه بابت عوارض بروبالکن وبقایای آب بهاء وهزینه اسفالت و عوارض زمین بایر مبالغی بدهکار می‌باشید که باوجود ..مراجعات مکرر مامورین وصول وآگهی‌ها ترتیب پرداخت بدهی خودرا نفرموده‌اید لذا بموجب این اخطار متذکر میشود که درمدت ۵روز از ساعت فلان تاساعت فلان بدر آمد برزن ۵ واقع در خیابان مولوی باد ردست داشتن اسناد مالکیت ومدارك پرداختی حضور بهمرسانید و درغیر اینصورت طبق‌مقررات از طریق صدور پیش آگهی نسبت بوصول عوارض اقدام خواهد شد ازطرف رئیس برزن۵

عرض کنم که بنده واقعا ا زدیدن این ورقه متاسف شدم چون فکر کردم اگر تمام کارهای این مملکت اینطور باشد دیگر کار مازار است . چون هم اکنون مدت سه‌سال ونیم است که من از آب لوله‌کشی استفاده میکنم و قبل از آنهم دوسال ونیم سازمان آب بوسیله لوله‌آب بمنزل مامی‌آورد و قبل از آنهم درجویهای کثیف این‌خیابانها جنوب شهر نه‌آبی بود و برفرض اینکه آبی روان بود پراز کثافت‌و آشغال و غیرقابل استفاده بود .پس عوارض آب از بین میرود . در قسمت دیگر این اخطاریه نوشته شده بود که باوجود مراجعات مکرر ... بنده که بیست سال است ساکن این محل هستم در عرض این هفت سال رنك مامور را ندیده‌ام دیگر اینکه این خیابان ده متری است و اسفالت آن دروظیفه شهرداری می‌باشد و همچنین تاآنجا که بنده بیاد دارم زمین‌بایری در این قسمت از خیابان وجود نداشته است .

من از شهرداری و برزن ۵ میخواهم که بوسیله روزنامه بمن وسایر ساکنین و حتی تمام اهالی تهران جواب بدهد که معنی فرستادن این اخطاریه چیست ...؟ مهران ـ پ

هنوز «گودال مرك» پر نشده

*اگریادتان باشد یکماه پیش من درانتهای خیابان شاهپور گودالی را معرفی کردم که بلای جان مردم بود وشما آنراگودال مرك نام گذاشتید ، فکر کردید . شهرداری درمقابل چه کرد، هیچ ، هرروز یك نماینده فرستاد ، هرهفته مرتب کارشناسی‌آمد ورفت بالاخره هم گودال درپیاده رو پرنشد ، من‌هروقت از آنجا رد میشوم پی‌بسرعت کار دردستگاهها میبرم ! سه‌شب پیش دیگر خونم بجوش آمد، چون شب بود و از آنجا میگذشتم مردی را دیدم که زیر بغلش پر از پاکت میوه است و بخانه پیش زن و بچه‌اش میرود منهم پشت سراو بخانه میرفتم ، ناگهان این مرد بدبخت درگودال افتاد و در عمق یك متر سرتگون شد (آخرآنجا چراغ‌ندارد و تاریك است گودال هم درست وسط پیاده‌رو قرار گرفته)چه دردسرتان بدهم دست اورا گرفتم و از گودال بیرون آوردم پاکت انگور پاره شده بود وسرمرد بیچاره هم زخم برداشته بود ، صبح‌روز بعد معطل نکردم رفتم یکراست شهرداری مدیر کل فنی را ملاقات کردم و جریان را تعریف نمودم ،آقای مدیر کل بمن قول‌مردانه داد که ظرف یکروز (یعنی فردای همانروز) با حضور خودتان گودال را پر خواهند کرد از این ماجرا فعلا یك هفته میگذرد ! و هنوز گودال مرك !جلوی راه مردم دهن باز قرار دارد وبریش مردم و شهرداری مردم میخندد ! عبدالحسین‌ـذ

***

اداره محترم روزنامه اطلاعات عطف بشرح مندرج درشماره ۱۰۰۵۰ ـ ۱۹ر۴۰ آن جریده شریفه درباره(شکایت آقای‌حسن گرجی)برابر گزارش‌اداره کل درآمد اشعار میدارد :

آقای حسن گرجی مطابق شرح صفحه ۲۶۳ دفتر ۸۴ـ۲ املاك ثبت شمیران مالك یك قطعه زمین بمساحت ۸۴۵ مترمربع بشماره پلاك ۳ر۱۴۴ برابر تقسیم نامه شماره ۳۰۰۴۹ دفترخانه شماره یك شمیران می‌باشد که برای وصول عوارض آن بمبلغ ۳۷۹۹۲ریال پس از چند نوبت اخطار مبادرت بصدور پیش‌آگهی شماره ۲۸۴۳ـ۷ر۴۰ شده و کلیه اخطارهای صادره هم همیشه بر اساس مالکیت ۸۴۵ متر مربع زمین بوده است بنابر این گله و یا شکایت آقای حسن گرجی وارد نمی‌باشد .

***

اداره محترم روزنامه اطلاعات عطف بشرح مندرج درشماره ۱۰۵۵۶ـ۲۶ر۴۰ آن جریده شریفه درباره (لزوم‌آبریزگاه در سرپل تجریش) برابر گزارش اداره امور شمیر شمیرانات اشعار می‌دارد :

درمحل‌های مشروحه زیر مستراح و آبریزگاه همگانی‌وجوددارد

۱ـخیابان باغ سنك مجاور پل تجریش

۲ـجنوب پل تجریش کنار رودخانه مقصودبیك

۳ـجنب‌اداره پست و تلگراف شمیران

۴ـمسجد گیاهی اول خیابان سعدآباد

***

اداره محترم روزنامه اطلاعات عطف بشرح مندرج درشماره ۱۰۵۴۸ـ۱۷ر۴۰ آن جریده شریفه درباره (اسفالت کوچه سادات خیابان سیروس)برابر گزارش اداره کل فنی‌اشعارمیدارد.

اسفالتکاری کوچه مزبور دربرنامه سال‌گذشته منظورنگردیده و چون برنامه اسفالتکاری سال جاری و سالهای آینده تحت‌نظر شورایعالی انجمنهای محلی تهران تنظیم خواهد شد لذا بانجمن نامبرده اطلاع داده‌شد باتوجه باعتبارات مربوطه واهمیت خیابانهای مورد درخواست برنامه اسفالتکاری معابر را تنظیم نمایند .

رئیس اداره کل انتشارات و تبلیغات شهرداری نودوشنی

جواب راهنمائی

اداره محترم روزنامه اطلاعات عطف بشرح مندرج درستون گفتگوی‌تلفنی مردم در شماره هفدهم مرداد ماه جاری پیرامون صندوق های‌شکایت راهنمائی لطفا به‌آقای اصغر اصفهانی اطلاع دهید که برای توضیح بیشتر پیرامون شکایت خودبانتشارات راهنمائی مراجعه کند . اداره‌راهنمائی ورانندگی

همین یك‌خیابان را اسفالت نکرده‌اند

*تمام خیابانهای دورو حوالی ما را یعنی ساکنین خیابان فیروزه را اسفالت کرده‌اند ولی‌همین یك خیابان را خاکی باقی گذاشته‌اند.

عنایت شیبانی

در لایحه جدیداستخدام کشوری

حق مشروع تلفنچی‌ها تضییع شده

حقوق تلفنچی ها را بجای‌افزایش تنزل داده‌اند

امروز عده‌ای ازتلفونچی های دفتر نخست وزیری به‌نمایندگی از طرف کلیهٔ تلفونچی های ایران به اداره روزنامه آمده و درخواست کردند که نظرات آنان در مورد لایحهٔ جدید استخدامی کارمندان در روزنامه‌درج‌شود .آقایان‌تلفونچی ها گفتند که در لایحهٔ جدید بهیچ وجه حقوق حقهٔ این طبقهٔ زحمت کش وپر مسئولیت تامین نشده ودر برخی ازموارد حقوق تلفونچی ها تضییع شده است .

اطلاعات ـ مطالب واظهارات آقایان تلفونچی‌ها کاملا بجا وبمورد است اصولا کلیهٔ افراد این طبقه دارای مسئولیت خطیر وکار پر زحمتی می باشند ماازدولت انتظار داریم که سریعا دستور رسیدگی به تقاضای حقهٔ این آقایان مبنی برتامین حقوق قانونی صادر گردد. واینك متن‌نامهٔ آقایان تلفونچی های دفتر نخست‌وزیری ذیلا چاپ میشود :

ریاست شورای عالی معاونین

رونوشت آقای دکترسمیعی معاون وزارت پست‌و تلگراف‌ـ رونوشت سازمان خدمات کشوری ـرونوشت روزنامه اطلاعات

احتراما طبق مندرجات روزنامهٔ اطلاعات راجع به قانون استخدام کشوری در بارهٔ تلفون‌چیها علاوه‌بر اینکه حق این طبقهٔ زحمتکش را پایمال ودرردیف مستخدمین جزء قرار داده‌اند قبلا حقوق تلفونچی‌پس از۲۵ سال خدمت مبلغ ۸۰٦٤ ریال باعشر یکهزار ریال جمعا مبلغ ۱۰۳۲۷ ریال میشد ولی طبق قانون جدید حقوق یکنفر تلفونچی پس‌از ۳۰ سال خدمت بمبلغ ۷۰۸۰ ریال میرسد .

در ثانی تلفونچی طبق تصویب نامه شماره ۷ر۱۵۳۷ـ ۱۱ر۱۱ر۳۹ و۱۸۸٦ـ ۳۰ر۲ر۳۵ هیئت دولت، کارمند فنی شناخته شده ولی در قانون جدید علاوه بر اینکه حق قانونی این طبقه از بین رفته پایهٔ تحصیلات آنان نیز برای دریافت مزایای بیشتری منظور نگردیده است واین حق مشروع ازآنان‌سلب شده در صورتیکه عده زیادی از تلفونچی های وزارت خانه ها دارای دیپلم کامل وبرخی سیکل اول ـ میباشند که در حین انجام وظیفه به تحصیلات خود ادامه داده اند این عده هروقت‌به کارگزینی‌وزارت خانه مراجعه میکردند کارگزینی اظهار مینمود درقانون جدید برای این دسته امتیازاتی قائل شده‌اند ولی متاسفانه بااین قانون نیز حق یکعده از بین رفته است در خاتمه استدعا دارد نظرات اینجانبان راکه درذیل این‌نامه‌است موردبحث ومداقه قرار دهند :

۱ـ چون طبق تصویب نامهٔ‌هیئت دولت تلفونچی کارمند فنی شناخته شده‌اند آنهائیکه دارای گواهی‌نامه ششم ابتدائی هستند با کسر دوسال خدمت بگروه چهارم وسایرین که مدارك سوم وپنجم وششم متوسطه را دارامیباشند طبق گروه چهارم و پنجم برای آنها ارزش تحصیلی‌قائل شوند .

۲ـ کلیهٔ گروهها صدی پنج از اشل گروه خود استفاده نمایند .

۳ـ در اشل حقوق از گروه یك تا چهار تجدید نظر بعمل آید .

٤ـ برای‌بیمهٔ کارمندان وخانواده آنها درقانون جدید اقدام لازم بعمل آید .

۵ـ برای تشویق جوانان به امر ازدواج حق تاهل حد اقل به۱۵۰۰ ریال بالا رود .

تلفونچی‌های دفتر نخست‌وزیری

درشهرداری نارمك

بدعوت آقای زرین خامه شهردار نارمك یکهزار نفر از ساکنین این کوی در مسجد ارباب مهدی اجتماع کردندآقای رواندوست رئیس انجمن در باره اقدامات شهردار نارمك‌سخن گفت و سپس آقای هدایتی رئیس شورای وحیدیه در مورد همکاری شهرداری و مردم صحبت کرد .

آقای هدایتی گفت سال گذشته براثر اقدامات آقای زرین‌خامه ـ قسمتی از مشکلات آب نارمك و وحیدیه رفع شد . در این موقع از طرف شوری از شهردار نارمك درخواست شد تا نسبت باتمام ـ اسفالت خیابانهای زرکش ـ ده متری بانك، تیرگان ، هدایتی اقدام نماید سپس‌یکی ازاعضادر باره‌رختشویخانه و ایجاد میدان در کوی تسلیحات مطالبی گفت و توجه شهردار را به آن جلب کرد اعضای شوری گفتند که براثر اقدامات شهرداری نارمك نوبت آب از شصت روز به سی‌روز رسید و از این لحاظ اظهار قدرانی کرد . در این موقع شهردار نارمك گفت وظیفه مامورین شهرداری انجام اصلاحات است وی گفت نهرسازی و رساندن آب سالم بمنازل ازوظایف اصلی شهرداری است برای اجرای این برنامه دو میلیون تومان اعتبار گرفته شده و بزودی شروع بکار خواهد شد شهردار در پایان برنامه شهرداری را در نارمك قرائت کرد و گفت مقامات شهرداری توجه کامل به محلات تهران و بخصوص بنارمك دارند وی در پایان گفت قسمت اعظم خیابانهای نارمك اسفالت شده و در سراسر این منطقه میدانهای ورزشی و محل بازی کودکان احداث خواهیم کرد .

جدول بیماریهای حرفه‌ای کار گران

خبرنگار ما کسب‌اطلاع کرد که در جلسه اخیر شورای عالی سازمان بیمه های اجتماعی کارگران که بریاست آقای خسروانی وزیر کار تشکیل شد ، جدول بیماریهای حرفه‌ای بتصویب رسید.

خبرنگار ما مینویسد ، طبق‌ماده ٤٤قانون بیمه‌های اجتماعی کارگران بیماریهای حرفه‌ای بیماریهائی است که در جدولی که بنا بر پیشنهاد مدیر عامل بتصویب شورای عالی خواهد رسید تعیین میگردد.

درماده ٤۵قانون مزبورگنجانیده شده ، در صورتی که بیمه شده در نتیجه حوادث ناشی از کار آسیب ببیند و یا مبتلا به بیماری حرفه‌ای گردد سازمان کلیه‌معالجات ومداوا (طبق‌کارکوبه سازمان)و معاینات طبی را بمنظور تشخیص بیماری ، امتحانات از قبیل رادیو گرافی ، رادیوسکپی ، آزمایش های طبی برای‌تشخیص بیمه‌شده‌انجام‌خواهد داد . این معالجات مادام که طبق نظر پزشك معالج لازم تشخیص داده شود ادامه خواهد یافت.

خبرنگار مامیافزاید جدول‌بیماری های حرفه‌ای بتصویب شورای عالی بیمه‌های‌اجتماعی رسید و بزودی به مرحله اجرا گذاشته میشود .

VITA

ویتا

SIEMENS

الکتروتکنیك

در عصر ما

زمینس با ۱۹۵۰۰۰ مهندس متخصص و کارگر بزرگترین سازندهٔ لوازم الکتروتکنیك در اروپا است

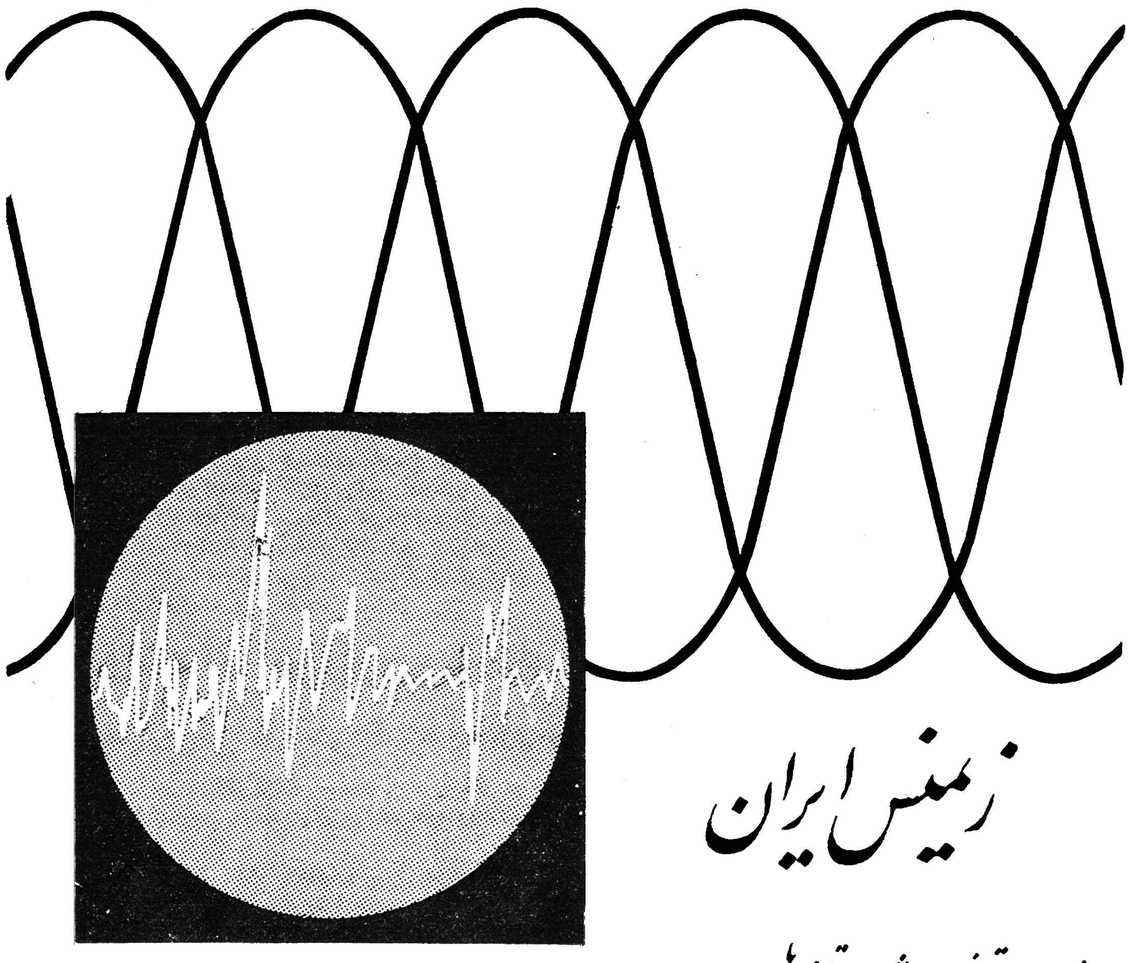

زمینس ایران

خیابان تخت جمشید تلفن‌های ۳۰۵۱۶۱ ★ و ۶۰۸۷۱ ★

۱ـ۱۶۶۹۴

برنامه سینماها

سینماهای درجه یك

سینما المپیا (تلفن ٦۵۷۹۸)
کنت منت کریستو(رنگی‌ـدوبله بفارسی)باشرکت ژان‌ماره فولکولولی شروع ۱۰ر۳۰ صبح ۲ـ۵و ربع ۸ر۳۰ بعداز ظهر .

سینما امپایر (تلفن۴۹۰۸۱ ـ۶۷۲۵۲)
اسیر فراری (دوبله بفارسی) با شرکت هاروی کروگر شروع ۱۰ر۳۰ صبح ۲ر۳۰ ـ ۴ر۳۰ ـ ۶ر۳۰ ـ ۸ر۳۰ بعد از ظهر
(تراس) اسیر فراری شروع ۷ر۳۰ ـ ۹ر۳۰ بعد ا زظهر

سینما ایران تلفن ۳۶۴۵۴
ملانصرالدین ودزدبغداد (رنگی ـ دوبله‌بفارسی) شروع ۱۰ر۳۰ صبح ۲ر۳۰ ـ ٤ر۳۰ ـ ٦ر۳۰ ـ ۸ر۳۰ بعداز ظهر .

سینما پلازا تلفن ٤٤۲۰۵
فابیولا (پانورامیك‌ـدوبله بفارسی) باشرکت میشل مورگان‌ـ جینوچروی شروع ۱۰ر۳۰ صبح ۲ـ۵ وربع ۸ر۳۰ بعداز ظهر .

سینما تخت جمشید تلفن ٤۳۵۵۰
سامسون و دلیله (رنگی ـ دوبله بفارسی) با شرکت ویکتورماتیور ـ هدی لامار شروع ۱۰ر۳۰ صبح ـ ۲ ۵ ـ ۷ ـ ۹ بعد از ظهر

سینما چارلی تلفن ٦۸٤٦۱
سه تفنگدار (رنگی ـ دوبله بـه فارسی) باشرکت جین کلی ـ لاناترنر وان‌هفلین شروع ۱۰ر۳۰ صبح ـ ۳ ۵ـ ۷ ـ ۹ بعد از ظهر

سینما حافظ (تلفن ۳٤۰۷٤)
کالتیکی (دوبله بفارسی) با شرکت جان مریوال ـ دانیلا روگا شروع ۱۰ر۳۰ صبح ۱ـ۳ـ۵ـ۷ـ۹ بعدازظهر

سینما دراپوین (تهران پارس)تلفن ۹۱۱۵٤۳
کالتیکی (دوبله‌بفارسی) باشرکت جان‌مریوال‌ـ دانیلاروکا شروع۷ر۳۰ ـ ۹ر۳۰ بعداز ظهر

سینما دنیا (تلفن ۳۳۸۱۲)
وعده‌های نیمه شب(دوبله بفارسی) باشرکت فرانکومارتزی والترکیاری شروع ۱۰ر۳۰ صبح ۲ر۳۰ ـ ٤ر۳۰ ـ ٦ر۳۰ بعداز ظهر

سینما دیانا (تلفن ٤۲۰۹۰)
ملانصرالدین و دزدبغداد (رنگی‌ـ دوبله بفارسی)
شروع ۱۰ر۳۰صبح ۲ر۳۰ ـ ٤ر۳۰ ـ ٦ر۳۰ ـ ۸ر۳۰ بعدازظهر
(تراس) دختر انتقام‌جو شروع۷ر۳۰ ـ ۹ر۳۰ بعدازظهر

سینما رادیو سیتی (تلفن ٤۳۳۲۰)
عجب دنیائیه (رنگی دوبله به فارسی) با شرکت ترنس مورگان ـ میلن دومونژو شروع ۱۱صبح ـ ۳ ـ ۵ـ۷ـ۹ و ربع بعد از ظهر

سینما رکس (تلفن ۳٤۱٦۹)
اسیر فراری (دوبله بفارسی) با شرکت هاروی کروگر شروع ۱۰ر۳۰ صبح ـ ۲ر۳۰ ـ ٤ر۳۰ ـ ٦ر۳۰ ـ ۸ر۳۰ بعداز ظهر

سینما رویال (تلفن ٤۹۷۸۵)
اسیر فراری (دوبله بفارسی) با شرکت هاروی کروگر شروع ۱۰ر۳۰ صبح ۳ـ۵ـ۷ـ۹ بعداز ظهر

سینما سعدی تلفن ۳٦٤٦۸
فابیولا (پانورامیك‌ـدوبله بفارسی) باشرکت میشل مورگان‌ـ جینوچروی شروع ۱۰ر۳۰ صبح ـ ۲ ـ ۵وربع ۸ر۳۰ بعد از ظهر

سینما سهیلا تـفن ۳٦٤۲٤
شارلاتان (سینما سکوپ ـ دوبله بفارسی) باشرکت ویتوریوگاسمن ـ دوریان گری شروع ۱۰ر۳۰ صبح ۲ر۳۰ ـ ٤ر۳۰ ـ ٦ر۳۰ ـ ۸ر۳۰ بعد از ظهر
(تراس) شارلاتان شروع ۷ر۳۰ ـ ۹ر۳۰ بعد از ظهر

سینما کریستال تلفن ۳۷٦۷۵
جووانکا و دیگران (دوبله‌بفارسی) با شرکت وان‌هفلین ـ سیلوانامانگانو شروع ۱۰ر۳۰ صبح ـ ۲ر۳۰ ـ ٤ر۳۰ ـ ٦ر۳۰ ـ ۸ر۳۰ بعد از ظهر
(تراس) جووانکا و دیگران شروع ۷ر۳۰ ـ ۹ر۳۰ بعد از ظهر

سینما متروپل (تلفن ۳۹٤۱۰)
دخترانتقام‌جو (رنگی‌ـدوبله‌بفارسی) شروع ۱۰ر۳۰صبح ۲ر۳۰ـ ٤ر۳۰ ـ ٦ر۳۰ ـ ۹ر۳۰ بعدازظهر

سینما مولن روژ تلفن ۷۲۹۲۹
جووانکا و دیگران (دوبله‌بفارسی) با شرکت وان‌هفلین ـ سیلوانامانگانو شروع ۱۱ صبح ۳ـ ۵ ـ ۷ ـ ۹ بعد از ظهر

سینما میامی تلفن ۷٤۳۲۹
ملانصرالدین و دزد بغداد (رنگی‌ـ دوبله بفارسی) شروع ۱۰ر۳۰ صبح ۲ر۳۰ ـ ٤ر۳۰ ـ ٦ر۳۰ ـ ۸ر۳۰ بعد از ظهر

سینما نیاگارا تلفن ۶۵۳۰۷
جووانکا و دیگران (دوبله‌بفارسی) با شرکت وان‌هفلین ـ سیلوانامانگانو شروع ۱۰ر۳۰ صبح ـ ۲ر۳۰ ـ ٤ر۳۰ ـ ٦ر۳۰ ـ ۸ر۳۰ بعد از ظهر
(تراس) جووانکا و دیگران شروع ۷ر۳۰ ـ ۹ر۳۰ بعد از ظهر

سینما هما تلفن ٤۲۱٦۹
اسیر فراری (دوبله بفارسی) شروع ۱۰ر۳۰ صبح ۲ر۳۰ ـ ٤ر۳۰ ـ ٦ر۳۰ ـ ۸ر۳۰ بعد از ظهر

سینما آریا
در دست تعمیراست.

سینما اسکار (تلفن ٤۵۷۹۷)
خانه ییلاقی (دوبله بفارسی) با شرکت کلین فورد شروع ۱۰ صبح ـ ۲ ـ ٤ ـ ٦ ـ ۸ بعد از ظهر

سینما برلیان تلفن ۳۳۵۳۵
سلیمان و ملکه سبا (رنگی دو بله بفارسی) با شرکت جینالولو بریجیدا بول برایتر شروع ۱۰ صبح ۱۲ ـ ۲ ـ ٤ ـ ٦ ـ ۸ ـ بعد ازظهر

سینما المپیا (تلفن ٦۵۷۹۸)
کنت مونت کریستو (رنگی ـ دوبله بفارسی) باشرکت : ژان ماره فولکولولی‌شروع ۳ر۳۰ ـ ۷ بعدازظهر

سینما پارك (تلفن ۳۹٦۳۷)
غرورو ۶ درت (دوبله بفارسی) با شرکت دلیپ‌کمار ـ مینا کماری شروع۱۱ صبح ۱ـ۳ـ۵ـ۷ـ۹ بعدازظهر

سینما تهران (تلفن ۳۸۱٦۵)
ملانصر الدین و دزد بغداد (رنگی دوبله بفارسی) شروع ۱۰ر۳۰ صبح ـ ۲ر۳۰ ـ ٤ر۳۰ ـ ٦ر۳۰ ـ ۸ر۳۰ بعد از ظهر
(تراس) ملانصرالدین و دزد بغداد شروع ۷ر۳۰ ـ ۹ر۳۰ بعد از ظهر

سینما زهره تلفن ۳۰٤۸۰۸
سرحد قهرمانی (دوبله بفارسی) با شرکت : ریچارد ویدمارك ـ شروع ۱۰ر۳۰ صبح ـ ۱۲ر۳۰ ـ ۲ر۳۰ ـ ٤ر۳۰ ـ ٦ر۳۰ بعد از ظهر
(تراس) سر حد قهرمانی شروع ۸ر۳۰ بعد از ظهر

سینما کارون (تلفن ٤۰۰٦۵)
غرور و قدرت (دوبله بفارسی) با شرکت : دلیپ کمار ـ مینا کماری شروع ۳ـ۵ بعد از ظهر
(تراس) غرورو قدرت . شروع ۷ر۳۰ـ۹ر۳۰ بعد از ظهر

سینما مراد (تلفن۳۷۳۸۹)
سردار بزرك آشور (رنگی ۷دوبله بفارسی) با شرکت : ماسیموجیروتی‌ـ ایزابل‌کوری .شروع ۱۰ صبح ـ ۲ر۳۰ـ ٤ر۳۰ ـ ٦ر۳۰ ـ ۸ر۳۰ بعدازظهر

سینماهای درجه دو

سینما پردیس
دختربلهوس (رنگی‌ـدوبله بفارسی) باشرکت رابرت تیلور ـ سیدچاریس. شروع۱۰ر۳۰ صبح ۲ر۳۰ ـ ٤ر۳۰ ـ ٦ر۳۰ ـ ۸ر۳۰بعداز ظهر

سینما سیلواتا تلفن ۳۳۷۷۷
فابیولا (پانورامیك‌ـدوبله بفارسی) باشرکت میشل مورگان‌ـ جینوچروی شروع ۷ر۳۰ ـ ۹ر۳۰ بعد از ظهر

سینما فری تلفن ۲۷۸۹۳
میخوام برات زن بگیرم (دوبله به فارسی) با شرکت شرلی مك‌لین ـ آنتونی‌پرکینزشروع: ۳ ـ ۵ ـ ۷ ـ ۹ بعد از ظهر

سینما مشعل تلفن ۳۳۸۲٦
حمله سرخ پوستان (رنگی ـ دوبله بفارسی) باشرکت ژرژوالتر ـ کارین یوك شروع ۱۰ر۳۰ صبح ۲ر۳۰ ـ ٤ر۳۰ ـ ٦ر۳۰ ـ ۸ر۳۰ بعد از ظهر

تئاترها

جامعه باربد (تلفن ۴۴۲٦۵)
نمایشنامه : عشق هرگز نمیمیرد .
شروع ۸ر۳۰ بعد از ظهر .

تئاتر پارس (تلفن ۴۸۸۱۱)
کلاهبرداران باشرف (باتضمین کنسرت بانوآفت) شروع ۸ر۳۰ بعدازظهر .

جشن باشکوه تری وجود ندارد!
عجایب اعماق دریا
دربزرگترین گاردن پارتی سال!
التهاب مردم هر لحظه برای افتتاح گاردن پارتی بیشتر میشود

پیش بینی میشود چندین هزار نفر ازگوشه وکنار کشور برای شرکت درباشکوه‌ترین گاردن‌پارتی سال به‌بندرپهلوی بیایند

اهالی بندرپهلوی و حتی اهالی کلیه شهرهای شمالی تهران وعده زیادی از مردم سایر شهرستانهای ایران دریك انتظار وصف‌ناپذیر بسرمی‌برند . انتظار اینکه شبهای لذت‌بخشی را در بلوار زیبای بندر پهلوی ،در کنار دریای نیلگون و ساحل آرزوبرور پهلوی بگذرانند همه منتظرند تاکی بزرگترین گاردن‌پارتی سال‌در زیباترین‌ساحل ایران برگزار شود. آنهائی که‌این روزها از کنار بلوار میگذرند ومی بینند که غرفه‌ها بتدریج آماده می شود دل در سینه‌شان از شادی می‌طپد . خبرنگار ما در بندرپهلوی می‌نویسد : تیمسار دریادار آهنین ریاست امور برگزاری گاردن‌پارتی بافعالیت زیادی برکارهائیکه‌انجام می‌گیرد نظارت میکند . بولوار هرروز از روز پیش زیباتر میشود. بلوار کم‌کم مانند نگینی در ساحل لاجوردی دریا دیدگان زیباپسند مردمی‌راکه برای گردش وتفریح به‌آنجا میروند بخود جلب می‌کند آقای شکیبائی ، رئیس اداره گمرك بندرپهلوی همکاری‌بسیارصمیمانه‌ای برای آماده شدن غرفه‌ها ابراز می دارد . طبق دستور آقای مهندس فروتن هم‌اکنون غرفه‌های محلی شرکت شیلات تحت نظر آقای مهندس فریدپاك رئیس‌کل‌ادارات‌کل شرکت شیلات وآقای مهندس جهانگیر وآقای مهندس قره‌باغی، برپامیگردد .

غرفه‌های شیلات زیبائی خاصی دارد بخصوص برای اشخاصی که از شیلات دیدن نکرده باشند این غرفه‌ها فوق‌العاده قابل توجه است. آقای حسن مهاجر ، رئیس بندر ، درتزئینات دریائی همکاری میکند وعجایب دریای بیکران را در گوشه‌ای از بلوار به معرض‌نمایش میگذارد . افسران ودرجه‌داران نیروی دریائی شاهنشاهی هم‌اکنون مقدمات بزرگترین وپرشکوه ترین گاردن‌پارتی سال را فراهم میکنند. مردم بندر پهلوی برای روزافتتاح گاردن‌پارتی در حضور والاحضرت نیکوکار شاهدخت شمس پهلوی ریاست عالیه شیروخورشید سرخ ایران روز شماری میکنند . چشم‌ها همه نگران بلوار بندر پهلوی است ، همه درفکر این هستند که شبی را دربلوار بندرپهلوی ، ضمن تفریح وگردش یکجا از اعماق دریا ، شیلات، نیروی دریائی و صدهاغرفه دیدنی دیگر بازدید کنند.

ازهم‌اکنون پیش‌بینی می شود چندین هزار نفر از گوشه وکنار ایران برای شرکت دراین‌گاردن پارتی به‌بندر پهلوی بیایندوباینجهت عده زیادی‌ازجمعیت شیرو خورشید تقاضای دائرکردن غرفه‌نموده‌اند. چون رسیدگی به‌تقاضاهای رسیده شروع عظیم‌ترین و باشکوه ترین گاردن پارتی سال بزودی به اطلاع خوانندگان عزیز خواهد رسید.

چند خبر از بنادر جنوب

* چند روزقبل آقای نصرت‌اله آذری رئیس حسابداری اداره‌کل بهداری بندر بوشهر وبنادر جنوب به حساب های بهداری گناوه و دیلم رسیدگی نمود و صدی ده سهمیه بهداری را از شهرداری بندر دیلم وصول کرد .

* با اینکه ۵ ماه از سال ۱۳۴۰ میگذرد معذلك هنوز سهمیه‌داروی ششماهه آخر سال ۱۳۳۹ بهداری های بندر بوشهر و بنادر جنوب تحویل نشده است . خوبست‌بنگاه کل داروئی ایران راجع باین موضوع هر چه زودتر اقدام‌کند . تا بیش از این مردم در مضیقه دارو نباشند .

* چند روز قبل همسر آقای بهزادی ، یکی از اهالی بخش خورموج واقع در ۷۵ کیلومتری بندر بوشهر که حامله بود بدل درد شدیدی مبتلاشد که پزشکان آنرا دل‌درد زایمان تشخیص‌دادند ولی تلاش آنها برای وضع حمل او بجائی نرسید . باینجهت وی‌را به بیمارستان دولتی بندر بوشهر منتقل کردند و در آنجا پس از عکسبرداری معلوم شد رحم وی پاره شده و بچه در میان روده ها افتاده است. و بالاخره‌عمل‌جراحی بوسیله آقای دکتر بیت اوشانا رئیس کل بهداری بنادر جنوب و متصدی بخش جراحی بیمارستان بوشهر انجام شد و مادر بچه از مرك حتمی نجات یافت.

* در سال جاری بر اثر طوفان و بارندگی در فروردین ماه‌کلیه محصول نخلستان های قراء و قصبات اطراف بندر بوشهر قبل از رطب شدن ریخته و از بین‌رفته است .بهمین جهت امسال‌محصول خرمای این نواحی کم است .

* تیمسار اشکان فرمانده ژاندارمری ناحیه فارس و بنادر از واحد های‌ژاندارمری بنادرعسلویه، کنگان و لنگه بازدید کرده دستورات لازم صادر نمود.

* صادرات میوه و تره‌بار که از بندر بوشهر و سایر بنادرجنوب به شیخ نشین های خلیج فارس حمل میگردد بر اثر نداشتن‌بسته‌بندی صحیح و منظم در بازارهای شیخ نشین های خلیج فارس‌ارزشی ندارد. در حالیکه تره بار و میوه و حتی مرغ و جوجه هائی که با اصول بهداشت و در بسته بندی‌های نایلونی با هواپیما های کولردار از سوریه ، لبنان ، عراق ، شام و استرالیا به شیخ نشینها حمل می شود ، دراین ناحیه دارای‌خریداران بیشماری است.

سه سال پیش قرار بود شرکتی با همکاری چند بازرگان صادر کننده میوه و تره بار در ایران ، تشکیل شود تا بطو ربسته بندی صحیح و مطابق‌اصول بهداشت‌صادر گردد ولی متاسفانه معلوم نشد که بچه دلیلی از تشکیل این شرکت خودداری کردند.

کنفرانس بخاطر گندم ترکی!؟

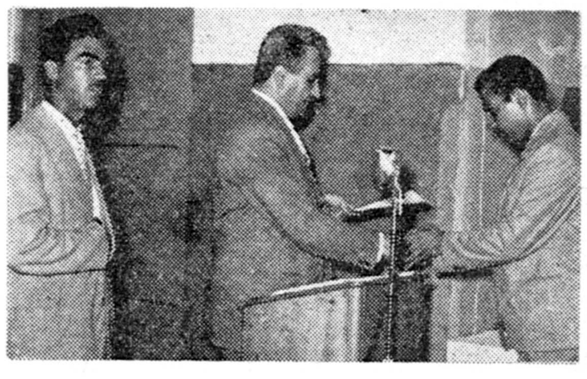

خبرنگار مادر بندرشاه مینویسد چندروز قبل کنفرانسی باحضور ۶۰نفر از کشاورزان عضو واحد کارکشت‌گندم وجمعی از دهیاران‌حوزهٔ ساحلی بندرشاه در دبیرستان سوم‌اسفند تشکیل گردید . در این کنفرانس نتایج حاصله ازکشت بذر گندم ترکی در قراء تابعه این منطقه مطرح شد وآقای حسینیان بخشدار بندرشاه طی نطقی‌کشاورزان رابهمکاری بادهیاران دعوت کرد . درعکس بالا گوشه‌ای از این‌مراسم دیده میشود.

خسارات حریق انبار گمرك جلفا درحدود ده‌میلیون‌ریال است

قبلا اطلاع‌داده‌شد که یکی ا زانبار های‌گمرك جلفا بعلت نامعلومی طعمه حریق شد و طی ۸ساعت آتش‌سوزی ا زانبار مزبور جز تل خاکستر بجای‌نماند . دراین آتش‌سوزی مقادیر زیادی کاغذ و سایراجناس بازرگانی که درانبار مزبور بود بکلی‌سوخت ودرحدود ده میلیون ریال خسارت واردآمد. در عکس بالا گوشه‌ای ا زانبار گمرك جلفا وآنچه کا زاین حریق مدهش بجای‌مانده‌است‌دیده‌میشود.

در پای منار جنبان بسطام . .

خبرنگار ما در شاهرود مینویسد چندروز قبل سه‌نفر ازدانش آموزان دبیرستان شاهپور چالوس باسامی ایرج خسروی ، حسین‌جوادی ومرتضی بنائی نیاکه بادوچرخه بگردش در شهرستان های ایران پرداخته‌اند بشاهرود واردشدند . دانش‌آموزان دوچرخه سوار پس از بازدید آثار باستانی شاهرود و بخش بسطام این منطقه را ترك گفتند.

در عکس بالا دانش آموزان دوچرخه سوار در پای منار جنبان‌بسطام دیده می شوند.

نا کام

چند روز قبل‌دوشیزه ۱۴ ساله‌ای بنام حرمت السادات حسینی که‌در کلاس‌ششم ابتدائی شهرستان ساری تحصیل‌میکرد بطورناگهان درگذشت. درشهرشایع شده‌بود که وی خودکشی کرده است ولی پس از معاینه‌پزشك قانونی علت مرك‌سکتهٔ قلبی‌تشخیص داده شد و جنازه دفن گردید.

باز دید اردوی نفت در محمود آباد

خبرنگار ما در محمود آباد مینویسد : چندروز قبل آقایان مهندس مصدقی‌رئیس شرکت نفت آبادان ، وزیری تبار رئیس شرکت ملی‌نفت کرمانشاه ،احمدفرهی قائم‌مقام شرکت فرش ، ماکوئی‌پور ، شایور، گرین ورئیس اداره‌امور اجتماعی شرکت نفت ازاردوی دانش آموزان‌و فرزندان شرکت‌نفت بازدید کردند . آقای مصدقی رئیس شرکت نفت آبادان ازتشکیل اردواظهار خشنودی کردوگفت منظور از ایجاد این برنامه‌ها آشناکردن فرزندان کارکنان شرکت نفت به نظم و ترتیب اجتماعی است.

دوخواهر درروددخانه غرق شدند
هنوز جنازه‌یکی از مغروقین‌در رود خانه نا پدید است

خبرنگار ما در شوشترگزارش میدهد :چند روزقبل دو خواهر باسامی عزت ده ساله و مهین دوازده ساله فرزندان رجب مصطفی یکی از اهالی شوشترهنگام آب تنی درروددخانه غرق شدند .

جریان واقعه از اینقرار است که ابتدا یکی از خواهران که چندان شنا بلد نبود برای آب تنی برودخانه رفت ولی‌امواج رودخانه اورا بلعید.خواهر دیگر که تا اندازه‌ای بفن شنا آشنائی داشت با مشاهدهٔ این وضع بکمك خواهر خود شتافت و او را از آب گرفت اما لحظه‌ای بعد در حالیکه از تلاش بی نتیجه‌اش کاملا خسته شده‌بود وی نیز تسلیم‌امواج رودخانه گردید . خبرنگار مادر گزارش خود اضافه میکند جنازه عزت بوسیله عده‌ای از اهالی از آب گرفته شد ولی هنوز از جنازهٔ مهین اثری بدست نیامده است.

نمایندگان اطلاعات درخدمت مردم
مردم شهرستانها بوسیله نمایندگان اطلاعات خواسته‌های خود را شرح میدهند

زاویه‌زرند

چند روز قبل عده‌ای از کمك آموزگاران بخش زرند از توابع شهرستان ساوه بدفتر نمایندگی‌اطلاعات درزاویهٔ زرندمراجعه کردندواظهارداشتند:طبق وعده‌های مسئولین وزارتفرهنك‌قراربودکه‌پایه‌های‌کلیه‌کمك آموزگاران‌به‌پایه‌های آموزگاری تبدیل گردد ولی متاسفانه تاکنون دراین‌باره اقدامی بعمل نیامده است . این عده‌افزودند ما ازاشل پنجهزار ریال‌حقوق نیزاستفاده نکرده‌ایم و هنوز همان سه‌هزار یال راندریافت میداریم .

گرگان

جمعی از اهالی و معتمدین خیابانهای ارتش در گرگان که شامل چند خیابان و کوچه می باشد در دفتر نمایندگی اطلاعات حضور یافتند و گفتند : خیابان های ارتش که‌به چشم وچراغ خیابان های گرگان معروفند و جمعیت زیادی دارند متاسفانه دربرنامه لوله کشی آب‌گرگان اسمی از محل بمیان نیامده است .

آن‌عده تقاضاداشتند مسئولین امور در این باره چاره‌ای بیاندیشند.

ضمنا چندروز قبل عده‌ای از ساکنین کوچه پنجه گران گرگان بدفتر نمایندگی‌اطلاعات آمدند و تقاضایشان این‌بود که از طرف انجمن شهر گرگان برای تامین برقو همچنین سنگفرش این کوچه اقدام کنند .

کمك فرهنگی

خبرنگار ما در آبکنار گزارش میدهد : اخیرا عده‌ای از آبکناری های ساکن تهران باسامی آقایان دبیری ، پور احمد، فرنانی ،شفیعی، مدبر ، رحیمی ، اسدی ، ساداتی، نور خواه ، صفرنیا ، ایزدپناه ، حذیری ، رضوانی ، قاسمیان ، عمرانی ، رسولی و عریانی جهت ساختمان یك باب دبستان ، مبلغ ۱۱۶۵۰ ریال به صندوق انجمن همکاری خانه و مدرسه دبستان‌خیام آبکنار کمك کرده‌اند .

توقف دو روزه

چندروز قبل آقای‌استقامت فرماندار کل سمنان وارد شاهرود شد و اهالی در ۱۵کیلومتری شهر از ایشان استقبال کردند آقای استقامت پس از دو روز اقامت در فرمانداری و رسیدگی‌بامور مربوطه و بازدید کارخانه قند شاهرود این شهر را ترك گفت.

ماموئیه‌زرند

چند روز قبل عده‌ای از اهالی و معتمدین ماموئیه زرند ضمن مراجعه بدفترنمایندگی‌اطلاعات اظهار داشتند از چندی پیش شخصی که در چهار سوق بزرك تهران حجره‌ای دارد از اهالی ماموئیه زرند حق امتیازی گرفت ولی متاسفانه این شخص به تعهدات خود عمل نکرد گرچه در این مورد چندین‌بار بمسئولین امور شکایت کرده‌ایم معذلك بتقاضا های‌ما توجهی نشده‌است .حالااز مسئولین امورتقاضا داریم ترتیبی داده‌شود که‌آن شخص بتعهدات خود عمل کند.

عاشق شکست خورده !؟
بقصد خود کشی سینهٔ‌خود را بضرب چاقو درید

بطوریکه خبرنگارما در ماموئیه زرند گزارش میدهدبعداز ظهر دیروز بهژاندارمری ماموئیه مرکز بخش زرند اطلاع داده‌شدکه‌درفاصله‌سه‌کیلومتری ماموئیه در راه ساوه - تهران یکنفر مجروح‌بحال اغماء افتاده است . بلافاصله عده‌ای ا زمامورین‌وجمعی از اهالی بمحل عزیمت کردند و مجروح را برای معالجه بدرمانگاه ماموئیه انتقال دادند .مجروح جوان سی‌ساله‌ای بنام باقر افضلی ازاهالی زنجان بود که بعلت شکست در عشق اقدام به‌خودکشی نموده و بیکضرب چاقو که بطرف‌چپ سینه‌اش وارد آورده خودرا مجروح کرده بود ولی‌چون ضربت وارده سطحی بود خطری متوجه وی نگردیده بود ودر درمانگاه تحت‌معالجه‌قرارگرفت. درنامه‌ای که از جیب باقر افضلی بدست آمدمعلوم شد که‌وی از دختر مورد نظر خود خواستگاری کرده ولی کسان دختر از وی مهریه‌ای کلان خواسته‌اند و جوان مزبور که باعدم موفقیت‌مواجه شده اقدام بخودکشی نموده ،است از طرف اهالی ماموئیه به این عاشق شکست خورده کمك‌قابل توجهی شد .

جنگ حیدری و نعمتی
عزا داران «حیدری» و «نعمتی» با چوب و چماق بجان هم افتادند
دراین‌زدوخورد ۱۰۰ نفرمجروح و ۱۵۰ نفردستگیر شدند

پریشب در«خراسگان » واقع در شش کیلومتری اصفهان بین دو دسته ا زاهالی بنام دسته «حیدری» و دسته «نعمتی »برسرعزاداری زد و خوردخونینی رخ‌داد که در حدود یکصد نفر مجروح شدند و ۱۵۰ نفر نیز دستگیر گردیدند .خبرنگار مادر اصفهان جریان‌راچنین‌گزارش میدهد:« خراسگان»بادهات اطراف آن بیش از ۲۵ هزار نفر جمعیت دارد ومردم این منطقه در روز های عزاداری بطرز خاصی سوگواری می کنند . در هنگام عزاداری ،مردم «خراسگان»بدو دسته تقسیم‌میشوند که یکی دستهٔ « حیدری » است و نیمی ازاهالی خراسگان درپای علم این دسته عزاداری میکنند .نیم‌دیگر از اهالی هم بنام دستهٔ «نعمتی » سینه‌زنی وسوگواری میکنند.

از دوسال پیش دستهٔ عزاداران «حیدری »بدو دسته تقسیم شده‌است که یکی دسته محلهٔ بالا معروف به «لفزون »و دیگری‌دستهٔ‌محلهٔ‌پادرخت معروف به«نارون » می‌باشد و باین ترتیب از دوسال پیش سه دستهٔ عزاداری در خراسگان سوگواری میکنند .

امسال دستهٔ محلهٔ «پادرخت »حیدری یك پرچم بزرك تهیه کرده و روی آن کلمهٔ « هیئت حیدری » رابخط درشت نوشته بودند .

پریشب‌دستهٔ محلهٔ‌پادرخت‌حیدری در حالیکه پرچم خودرا در دست داشتند بقصد سینه‌زنی وزنجیرزنی درحال‌عزاداری‌بطرف‌مسجد«گویچی حرکت کردند ولی دستهٔ عزاداران «نعمتی »زودتر از دستهٔ حیدری به مقابل مسجد رسیده بودند . برسر اینکه کدامیك زودتر وارد مسجد شوند بین دودسته زدوخوردرخ‌داد و عزاداران باصدای یاحسین ویاعلی چوب بیدقها و علمهارا کشیده بجان هم‌افتادند . جنك حیدری و نعمتی مغلوبه شد و سایر اهالی نیز در این زدوخورد شرکت کردند.عده‌ای در حدود پنج‌هزار نفر بجان هم افتاده بودند و مدت سه‌ساعت تمام زدوخورد میکردند . رویهمرفته در جنك حیدری و نعمتی بیش از یکصد نفر مجروح شدند وعده‌ایهم زیر دست وپا مجروح گردیدند مجروحین برای معالجه به‌بیمارستان ثریا و سایر بیمارستانهای اصفهان منتقل گردیدند از طرف ژاندارمری اصفهان دوکامیون‌ژاندارم‌بسرپرستی فرمانده گروهان یکم ژاندارمری اصفهان برای‌استقرارنظم‌بخراسگان اعزام شد وعده‌ای درحدود ۱۵۰نفر دستگیر گردیدند .

جبران خسارت

خبرنگار ما در شیرود مینویسد: چند شب قبل منزل مسکونی آقای کاظم طالشی‌ساکن‌بالا شیرودبوسیله کودکانی که قصد آتش زدن لانه زنبوری راداشتندطعمه حریق‌گردید ولی با مساعدت‌اهالی محل‌ساختمان مزبور دوباره مرمت شد و از طرف آنها وسائل لازم در اختیار آقای طالشی قرار گرفت وتقریبا خسارت حریق جبران گردید

اختلاف بر سر مشخصات !؟
نام ، نام فامیل ، اسم پدر ، شماره شناسنامه وتاریخ‌تولد این دو نفر زن یکسان است
فقط نام شوهران این‌دوزن‌آنهارا ازیکدیگرمشخص میسازد
بر سر یکسان بودن مشخصات ، بین این‌دو زن اختلاف افتاده بود

خبرنگار ما در شمیران گزارش میدهد پریروز در قریه «رودك»یکی از قراء تابعه قشم ما بین دو نفر زن ،بر سر یك موضوع جزئی اختلاف افتاد و کارشان بزدوخورد کشید و بالاخره جریان نزاع به پاسگاه ژاندارمری اطلاع داده‌شدو هر دو زن به پاسگاه ژاندارمری «رودك» جلب شدند . در بازجوئی از آنها معلوم شد ، در حالیکه‌آنها هیچگونه نسبتی با هم‌ندارند ،معهذا نام هر دو زن بتول ،شهرت هر دو نفر اسماعیل ولی ، نام‌پدرهایشان حسین ، شماره شناسنامه هر دو نفر ۶۸ وهر دو متولد سال ۱۲۹۲ میباشند !رئیس پاسگاه مزبورهرچه سعی کرد آنها را آشتی دهدموفق نشد وتازه متوجه شد که قضیه پیچیده ترشده وآنها بر سریکی بودن مشخصات یکدیگر، اختلاف پیدا کرده‌اند !موضوع قابل توجه که همه را بحیرت انداخته،اینستکه هر یك از دو زن مزبور دارای۷ فرزند هستند که هر کدام سه‌پسر و۴ دختر دارند . تنها اختلافی که در مشخصات آنها کشف شد،نام شوهرانشان بود که شوهر یکی بنام‌سید مجتبی و شوهر دیگری بنام سید مناف میر آقاسی‌تشخیص داده شد ، فعلا داد سرای ناحیه۸ شمیران مشغول رسیدگی باین پرونده عجیب میباشد .

اقدامات راهنمائی و رانندگی ساری

خبرنگار مادر ساری مینویسد براثر مساعی آقایان سروان‌قطبی رئیس وستوان رحیمی کاردان فنی راهنمائی ورانندگی ساری اخیرا از لحاظ امور راهنمائی ورانندگی اقدامات سودمندی دراین شهرستان بعمل آمده است . ازجمله این اقدامات‌خط‌کشی کلیه خیابان های‌ساری زیرنظر کاردان‌متخصص و نصب تابلوهای پزشك در جادهٔ فرح‌آبادو ساری میباشد ضمنا ظرف یکماه مبلغ ۱۷۲۰۰ ریال از رانندگان‌متخلف جریمهٔ نقدی دریافت شده است .

درعکس بالا آقایان سروان قطبی وستوان رحیمی در طرفین‌وسیله‌ای که‌برای خط‌کشی خیابانها بکار میرود دیده‌میشوند.

نیازمندیها و آگهی های کوچک

استخدام میشود

وزارت بهداری - سازمان ریشه‌کنی مالاریا احتیاج بیك نفرنقشه‌کش دیپلمه از آموزش فنی فرهنگ دارد داوطلبان بدفتر آموزش فرهنگ چهار راه دروازه دولت روبروی خیابان سعدی مراجعه فرمایند.
۱-۲ آ-۱۶۶۴۲

آگهی استخدام
شرکت ملی نفت ایران برای خدمت در جنوب بافراد زیر نیازمند است:
۱- دانشیار زبان وادبیات فارسی که دارای درجه دکتر ا یافوق لیسانس در ادبیات فارسی بوده و پنجسال سابقه تدریس داشته باشد.
۲- کارشناس تعلیمات حرفه‌ای جهت تصدی مدرسه حرفه‌ای آبادان که دارای درجه لیسانس در یکی از رشته‌های فنی بوده و پنجسال سابقه تدریس داشته باشد.
داوطلبان با در دست داشتن مدارك تحصیلی و سوابق کار میتوانند همه روزه از ساعت ۸ صبح الی ۱ بعد از ظهر تا پایان روز ۵ر۶ر۱۳۴۰ به اداره استخدام شرکت ملی نفت ایران واقع در خیابان پهلوی نزدیك بلوار کرج مراجعه نمایند.
۱-۲ ۱۶۷۴۶-۱

به یکنفر کارگر جهت کار مسافرخانه نیازمندیم.
ناصر خسرو وکوچه عکاسی پرتو مسافرخانه نادر
آ-۱۲۲۵۳

کار گر خیاط
بچند نفر دوشیزه یا بانو جهت اطو کشی ودو زندگی نیازمندیم طالبین خیابان بوذرجمهری غربی سرای فردانش شرکت سهامی سوزن مراجعه نمایند.
آ-۱۶۷۸۶

باغ وحش به چهار نفر دوشیزه
باسواد که دارای ضامن کافی باشند احتیاج دارد دارندگان شرایط به شرکت سهامی عدد چهار راه مخبروالدوله مراجعه نمایند.
آ-۱۶۸۰۴ ۱-۲

جویای کار

حسابدار با تجربه و جوان
که ماشین نویسی وبکارهای اداری و زبان انگلیسی آشنا میباشد جویای کار میباشد.
لطفا به تلفن شماره ۶۱۱۵۴ مراجعه شود.
۱-۳ آ-۱۲۰۲۱

خانمی برای کار های سلمانی
(مانیکور) حاضر است لطفا به آدرس باغ صبا خیابان ملك کوچه جلالی چهار راه اسدی کاشی ۵۰ مراجعه فرمائید
۱-۴ ۱۲۰۱۵-۱

مترجم انگلیس
با سابقه ممتد آماده کار است بتلفن ۴۴۶۵۰ مراجعه فرمایند.
آ-۱۲۳۲۷

معاملات پول

به برگشت پول
شرطی خودتان در برابر املاك مرغوب و سود شایسته علاقمند باشید شاهرضا رو بروی سینما رویال آژانس رایت تلفن ۳۲۹۷۱ - ۳۱۸۵۳
۱-۱۰ آ-۱۱۱۴۵

پول موجود است.
هرمبلغ پول بخواهید بتلفن ۳۴۶۸۷ رضوان
آ-۱۵۹۸۸ ۱-۳۰

مد و آرایش

سالن آرایش زیبائی کاسی
زیر نظر متخصصین اروپائی وقت را قبلا رزرو فرمائید. خیابان نادری کوچه نوبهار تلفن ۶۱۸۵۹

سالن آرایش آنتونیو
زیر نظر متخصصین آزموده
میزامپلی ۵۰ ریال
فری تونی ۳۰۰ ریال
رنك مو ۳۰۰ الی ۴۰۰ ریال
خیابان شاهرضا کوی کندوان کوچه مهرانی پلاك ۱۱
۱-۲۶ آ-۱۶۵۴۴

فروش اتومبیل

فروشگاه و بورس اتومبیل ۴۰
از ۱۰۰ دستگاه انواع اتومبیلهای امریکائی واروپائی ارزان قیمت و متناسب همیشه ۱۰ دستگاه برای مشاهده خریداران محترم موجود دارد. میدان ۲۴ اسفند اول جمشید آباد شمالی کاشی ۴۰ تلفن ۴۹۶۳۳

آژانس اتومبیل ماشینهای امریکائی
زیر را باشرایط آسان بفروش میرساند ۹ دستگاه بیوك از مدل ۵۵- تا ۵۹-۶ دستگاه فورد امریکائی از ۵۴ تا ۵۸-۱۴ دستگاه شورلت از ۵۴ تا ۶۰-۲۲ دستگاه دوج دسیتو وپلیموت از ۵۵ تا ۶۰ وتعدادی پونتیاك کرایسلر و ارزو مبیل شکاری تلفن ۶۱۴۴۰
آ-۱۲۵۰۶

از بازار اتومبیل ۹۴۰
که صد ها اتومبیل از هر مدل و سیستم در اختیار دارد بعداز ظهر روزهای یکشنبه و سه شنبه و ۵شنبه دیدن کنید و اتومبیل دلخواهتان را انتخاب فرمائید. سر چشمه مقابل مسجد محمودیه داخل توقفگاه کاروان تلفن ۵۶۸۳۷
آ-۱۰۳۹۳ ۱-۲۶

فروشگاه اتومبیل مقدم تلفن ۶۱۳۲۳
۱-۲۶ آ-۱۶۲۳۶

نمایشگاه ایران کالا
فروشنده همه رقم اتومبیل های سواری - کامیون - کمپرسی - میباشد شما در تهران و یا شهرستانها می توانید بما مراجعه نموده و اتومبیل دلخواه خود را با شرایط سهل (نو یا دست دوم) خریداری فرمائید.
نشانی - خیابان شاه چهارراه گلشن تلفن ۴۵۶۸۹ و ۴۰۹۵۸
۱-۲۰ آ-۱۵۰۹۰

فروشگاه اتومبیل روشن روان تلفن ۷۲۱۶۲

بفروش میرسد
فورد مدل ۶۰ آلمانی ( ) دو لوکس چهار درب کرم مجهز و تمیز (کارکرد ۹۰۰۰ کیلو متر) تلفن ۳۰۵۴۲۲.
آ-۱۶۷۶۶

خرید اتومبیل

خریدار اتومبیل
ازهر نوع و هرمدل که باشد مشتری داریم فروشگاه اتومبیل ۴۰ - جمشید آباد شمالی کاشی ۴۰ تلفن ۴۹۶۳۳

نمایشگاه ایران کالا
خریدار هر نوع اتومبیل شما می باشد و اتومبیل مورد فروش بفوریت خریداری میگردد محل برای عرضه اتومبیل تا موقعی که بفروش برسد در اختیار شماست فروشندگان محترم بما مراجعه فرمائید بنفع شما خواهد بود خیابان شاه چهارراه گلشن نمایشگاه ایران کالا تلفن ۴۵۶۸۹ و ۴۰۹۵۸
۱-۲۰ آ-۱۵۰۹۲

خریدار یا فروشنده هر نوع اتومبیل هستید به بازرگانی گوهر تلفن ۶۶۲۰۳ مراجعه نمائید.

هر نوع فولکس خریداریم تلفن ۷۳۱۶۳
۱-۲۶ آ-۱۵۴۷۶

آموزشگاه های رانندگی

هنرستان فنی و رانندگی ادیب بوذرجمهری نو تلفن ۵۵۵۷۵
۱-۲۶ آ-۱۶۲۳۰

دفاتر اسناد رسمی

دفتر خانه ۱۳۹ عاصم
شاهرضا نزدیك میدان شهناز تلفن ۷۴۹۵۳ - ۷۴۹۵۴
۱-۲۶ آ-۱۶۲۲۸

دفترخانه اسناد ۱۷۵
سید عبدالعلی واحدی
خیابان بهار نزدیك تخت جمشید تلفن ۶۲۷۴۲ و ۶۲۷۴۳
۱-۲۶ آ-۱۶۴۲۸

رستورانهای خانوادگی

رستوران ژاله مخصوص خانواده ها است دارای چلوکباب مطبوع و سایر اغذیه متنوع و لذیذ ایرانی. فرنگی اول لاله زار نو جنب سینما متروپل تلفن ۳۲۳۳۱ ناهار کامل ۵۵ ریال

مستغلات

تاتمام نشده عجله کنید
چندین قطعه زمین قابل سکونت بقطعات کوچك ۵۵ متر ببالا در خیابان سلیمانیه - شرق چهار صد دستگاه با آب وبرق از قرار متری ۶۲۰ الی ۸۵۰ ریال بایك چهارم پیش قسط باقساط یکساله برای فروش آماده شد
دفتر فروش - میدان ژاله - جنب برزن ۱۴و۱۶ - طبقه دوم - آژانس ۸۸۸ تلفن ۳۳۱۴۶
۱-۱۰ آ-۱۶۱۷۸

در نازی آباد
یکدستگاه آپارتمان
سه طبقه مجهز برای اجاره و فروش تلفن ۵۴۹۳۹ بازرگانی قریشی
۱-۲۶ آ-۱۳۷۳۸

در نازی آباد
برای خرید خانه وزمینهای نازی آباد - علی آباد - باقر آباد و جعفر آباد با آب و برق و سند مالکیت نقد و اقساط به نازی آباد ایستگاه بازار دوم بازرگانی توکلی مراجعه فرمایند.
۱-۲۶ آ-۱۵۳۰۸

برای اجاره مورد نیاز است
خانه‌ای بمساحت حداقل سه هزار متر که دارای پنج اطاق و یك سالن بزرك بگنجایش سیصد نفرنشسته در جبهه خیابانهای حداقل ده متری در شعاع پانصد متری میدان سپه برای اجاره مورد نیاز است از صاحبان محترم منازل خواهشمند است صبحها از ساعت ۸ تا ۱۲ و بعداز ظهرها از ۵ تا ۷ بتلفن ۳۳۱۹۴ مراجعه فرمایند.
۱-۲ آ-۱۲۲۶۳

نقشه ساختمان
شرکت ساختمانی توتیا
خیابان شاهرضا دروازه دولت جنب ب.ب.کا تلفن ۶۰۸۱۷
۱-۲۶ آ-۱۳۵۵۶

آژانس ۹۰۰
بورس معلامات املاك روبروی کلانتری سوار تلفن ۷۰۲۵۲
۱-۲۶ ۱۶۸۰۰

اجاره داده میشود

برای اجاره
یك ویلای بسیار مدرن سه هزار و دویست متر باغ در خیابان هاشمی دروس تازه‌ساز تهویه هوا - ۱۲ اطاق - آشپزخانه مدرن - استخر شنا - چاه عمیق وکلیه لوازم زندگی.
برای دیدن محل با تلفنهای ۸۲۲۰۹۲ و ۸۵۷۱۴ تماس بگیرید.
آ-۱۵۶۷۴ ۱-۱۰

قابل توجه
بانکها و تجار بازار
دوفروشگاه بزرك ومجهز وچندین باب مغازه مدرن درمیدان فوزیه جنب بازار پارس مناسب برای سوپرمارکت ویاشعبات بانکها برای اجاره آماده است بتلفن ۳۳۶۶۱ مراجعه فرمائید.
۱-۱۰ آ-۱۵۷۱۴

شرکتها، موسسات ملی، مدیران مدارس - خانواده‌ها توجه فرمائید.
منازل متعدد برای محل کسب دفاتر جهت سکونت بزرك و کوچك موجود داریم بازرگانی رضوان تلفن ۳۴۶۸۷
آ-۳۰ آ-۱۵۹۶۰

دو دستگاه آپارتمان سه و چهار
اطاقی از طبقه اول و سوم با آسانسور واقع در ضلع جنوب شرقی چهار راه تخت جمشید و بهارکاشی ۱۳۳ بمنظور مطب و عکاسی وخیاطی وشرکتها و سکونت باجاره داده می شود دستگاه فوق مشرف بچهار راه می باشد طالبین در محل بمغازه کارلو مراجعه فرمایند
۱-۳ آ-۱۱۷۹۷

یك ویلای مدرن دارای ۸ اطاق تمام
وسائل و حیاط و استخر واقع در داودیه برای اجاره بتلفن ۸۱۹۱۸ مراجعه شود.
۱-۴ آ-۱۶۶۵۴

طبقه پنجم یك آپارتمان واقع در بولوار نهر کرج دارای پنج اطاق با کلیه لوازم، یك بالکن سر تا سری مشرف بخیابان بلوار اجاره داده می شود. تلفن ۴۵۳۴۰
۱-۲ آ-۱۲۰۷۱

چهار اطاق با لوازم
در خیابان نواب ومسجد لولاگر مناسب برای مطب وباجه بانك تلفن ۴۵۲۹۷.
آ-۱۶۷۴۴

آموزشگاه های فرهنگی

کانون فرهنگی پارس
کلاسهای علمی و عملی رادیو تلویزیون - یخچال - زبان آلمانی انگلیسی - ایطالیائی - ماشین نویسی فارسی و لاتین (صبح و عصر هر روز) سعدی شمالی چهارراه سید علی اول کاشف السلطنه پلاك ۲۳
۱-۳۰ ۱-۱۳۴۹۶

آگهی های متفرقه

تسطیح اراضی
خاکبرداری و جاده سازی باتراکتور کاترپیلار با کلنك تلفن ۴۹۹۴۴
۱-۱۰ ۱۶۵۴۲

موسسات و دوائر فنی
در صورتی که احتیاج به نقشه کش و نقشه بردار مجرب و مطلع دارید مستقیما به آموزش فنی فرهنك مراجعه نمائید آموزش فنی فرهنك چهار راه دروازه دولت روبروی خیابان سعدی.
۱-۳ آ-۱۶۶۴۰

جزوات تدریس پستی انگلیسی
بابکن داود سوکیاس
باطرز جالب تری تجدید چاپ شد قیمت هر جزوه ده ریال سفارشات جزئی و کلی پذیرفته میشود.
مرکز پخش - خیابان نادری کوچه نوبهار گروه فرهنگی میناس سوکیاس تلفن ۴۳۶۵۹
۱-۵ آ-۱۶۶۴۴

هرنوع کارهای لوله کشی دارید بما مراجعه فرمائید خیابان شهباز مقابل دبستان اعتصام موسسه میهن تلفن ۵۵۱۹۳

فروش سنك سبز وماکادوم
تلفن ۳۰۳۰۷۸
۱-۱۶۷۵۸

صاحب امتیاز و مدیر مسئول عباس مسعودی
جای اداره خیابان خیام چاپخانه اطلاعات

بفروش میرسد

فروش و معاوضه و اجاره
منازل وزمین خودتان را برای فروش یا معاوضه یا اجاره در هر نقطه تهران باشد بما اطلاع دهید.
تلفن ۳۴۶۸۷ رضوان
آ-۱۵۹۶۲ ۱-۳۰

باغی است بمساحت ۵۵۲۰ متر با سند مالکیت دارای برق واقع در نزدیکی میدان فوزیه خیابان تهران نو خیابان شارق - دارای ساختمان و اشجار (دوبر) یکجا یا بقطعات کوچك به قیمت مناسب بفروش میرسد - طالبین به تلفن شماره ۵۳۷۴۷ یا بنگاه رهبر تلفن ۷۴۵۹۶ مراجعه نمایند
آ-۱۲۱۹۱ ۱-۳

ساختمانی شخصی ساز در سه طبقه
دو درب دونبش بهمنی تمام با تیرآهن دارای ۶ اطاق مدرن با تمام وسائل برق آب قیمت تمام شده ۹۰ هزار تومان نقد ویا معاوضه فروخته میشود خیابان اسکندری کوچه کاوسی شماره ۶۸
آ-۱۲۳۴۳

یك قطعه باغ بمساحت ۴۰۰۰ متر کرانه دریا اول جاده اسفالت شهسوار به رامسر دارای چشمه آب و درختهای بزرك مرکبات و منظره طبیعت دریا که برای ساختمان ییلاقی بسیار مناسب طالبین در شهسوار مغازه آقای رجبعلی ملکی یا به تلفن ۵۵۴۶۱ رجوع فرمایند.
آ-۱۲۲۹۷

خانه‌ای جنوب بلوار کرج پشت دانشگاه بر خیابان ۲۵۳ متر بهمنی با برق - آب تلفن ۴۲۵۸۳ دارای ۸ اطاق بواسطه بدهی ببانك بفروش میرسد وباخانه کوچکتر معاوضه میشود بازدید از ساعت ۱۰ صبح
آ-۱۶۷۹۸

آموزشگاههای فنی

نقشه کشی واستخدام
کلاسهای نقشه کشی و نقشه‌برداری
آموزش فرهنك
هر پانزده روز تشکیل - و داوطلبان بعداز کارآموزی استخدام میشوند لطفا نام کاخ علم آموزش فنی فرهنگ را بخاطر بسپارید، چهار راه دروازه دولت روبروی - خیابان سعدی
۱-۴ آ-۱۶۵۶

کلاس تعلیم آرایش مو
در سالن مدرن و مجهز مهتاب تحت نظر متخصصین دیپلمه اروپا دایراست علاقمندان از این فرصت بی‌نظیر استفاده نمایند.
آدرس - انتهای ایرانشهر - کامیار کاشی ۳۶ تلفن ۶۳۷۸۱

گروه مهندسین شرکت
ساختمانی آرمیا
با همکاری مسیو دوالی
شما را برای دیدن طرح و اجرای ساختمانهای مدرن خود دعوت میکند. از ساختمانهای زیبا و مجلل ما دیدن کنید.
لاله‌زارنو چهار راه مهنا کوچه دکتر آقاجان تلفن ۳۰۳۰۷۸
۱-۱۶۷۵۶

داوطلب پذیرفته میشود
اشخاصیکه دارای استعداد کارهای فنی میباشند به آدرس زیر مراجعه فرمایند ودر کلاسهای خصوصی تعمیر یخچالهای برقی و تهویه هوا شرکت کرده وبامعرفی ما استخدام شوند برای ثبت نام از ساعت ۸ صبح الی ۱۲ و از ساعت ۳ الی ۹ بعداز ظهر بدفتر کانون فرهنگی داراب لاله‌زارنو بعد ازچهار راه مهنا شماره ۶۹ مراجعه فرمایند.
۱-۱۵ ۱-۱۶۷۴۳

معاملات تلفن

هرنوع شماره تلفن نقدواقساط معامله میشود. دستگاه تلفن هم خریداریم آدرس میدان مجسمه شاهرضا جنب بانك بازرگانی طبقه دوم سازمان فنی نوکار تلفن ۴۰۶۸۰

یك شماره تلفن
در خیابان لاله‌زار واگذار میشود لطفا با تلفنهای ۳۴۵۶۳ و ۳۹۲۹۳ مکالمه فرمائید.
۱-۲ ۱-۱۶۷۴۰

احتیاجات زندگی

اتو ویلا
دکتر ماشین شماست
تهران خیابان ویلا - تلفن ۴۶۰۸۴

مجانا خانه های شما بر ضد حشرات سم پاشی می شود
سازمان تهران تعمیر که توسط عده‌ای آرشیتکت - (مهندس معماری) بمنظور تعمیرات - اختمانی تاسیس شده با داشتن شخصیت حقوقی آماده برای اجرای همه نوع تعمیرات - تزئینات تغییرات وتهیه پروژه ساختمانی می‌باشد ضمنا مکانهای تعمیر شده هم مجانا سم پاشی میشود تلفن ۴۸۳۲۸
آ-۱۵۰۴۶ ۱-۱۵

مرغ زنده و پرکنده روز
و تخم مرغ روز در فروشگاه فروردین واقع در چهار راه فروردین حشمت‌الدوله همیشه موجود و سفارشات عمده پذیرفته میشود. تلفن ۶۸۷۵۷
۱-۳ آ-۱۱۷۵۷

سوپر مارکت بن آمی
تیشر آباد
همه نوع مایحتاج زندگی در مجهزترین سوپر مارکت تهران

حصیر درجه ۱ متری ۲۸ ریال انتهای شاه چهارراه اسکندری.
۱-۲۶ آ-۱۰۳۷۵

اتو سرویس تهران
مجهز بکلیه امور اتومبیل بوده و احتیاجات شمارا دراسرع وقت زیر نظر متخصصین فن انجام ودر دسترس شما میگذارد. دروازه شمیران - خیابان مازندران تلفن ۳۲۲۹۷۰
۱-۲۶ آ-۱۵۷۱۰

ارساگاز
فردوسی شمالی شماره ۶۳
۱-۲۶ آ-۱۶۲۳۶

شرکت عینك سازی تهران
گرگان میدان کاخ فروشنده انواع عینکهای طبی و آفتابی از بزرگترین کارخانجات دنیا
۱-۵ آ-۱۶۳۹۲

ترن برقی جهت تزئین فروشگاههای بزرك یا بازی کودکان اشراف (ساعت بازدید ۱۷ تا ۱۹) چها راه شاه پاساژ دیبا شماره ۱۱
آ-۱۲۲۲۵

واگذار میشود

یك محل بسیار مناسب
در میدان بهارستان برای فروشگاه ویا کافه تریا باتمام وسائل لوازم آماده واگذاری میباشد طالبین برای مشاهده بداروخانه پارلمان جنب محل مزبور مراجعه فرمایند.

آگهی فقدان سند مالکیت
طبق استشهاد تقدیمی و اظهار سه نفر گواه آقای عبدالله فروتن نژاد مدعی فقدان سند مالکیت ششدانگ زمین شماره دو فرعی از ۱۳۸۴ اصلی بخش یك سنندج کوچه حمام آقاپاشا شده وتقاضای المثنی سند مالکیت زمین مزبور کرده بدینوسیله آگهی می شود و چنانچه هر کس نسبت بزمین مزبور اظهاری دارد و یامعامله انجام داده است ظرف (شصت روز) از تاریخ نشر اولین آگهی مدارك خود را باداره ثبت استان کردستان ارائه والا پس از گذشتن مدت قانونی المثنی سند مالکیت زمین مرقوم بنام عبدالله فروتن نژاد صادرخواهد شد.
نوبت اول ۱۵ر۵ر۴۰
نوبت دوم ۴ر۶ر۴۰
نوبت سوم ۲۰ر۶ر۴۰
رئیس اداره ثبت استان کردستان
واعظ زاده
۱-۳ آ-۱۶۰۷۸

راهنمای پزشکی اطلاعات

دکتر آسایش
بیماریهای آمیزشی مجاری ادرار خیابان منوچهری - ابتدای کوچه ارباب جمشید - شماره ۱۱

دکتر در طب پولوسا
متخصص بیماریهای مقاربتی - مجاری - ادرار - تناسلی - امراض زنانه - نازائی - خیابان فردوسی بالا کوچه صادق پذیرائی ۹ تا ۱۲-۵ تا ۸ تلفن ۴۶۵۸۹

درمان قطعی سوزاك تازه
وکهنه و تقویت قوای تناسلی دکتر جناب زاده دارای گواهینامه از دانشکده طب فرانسه صبح و عصر خیابان منوچهری مقابل کوچه ژاندارك

دکتر دانشگر
امراض مقاربتی و جلدی وسوزاك تازه وکهنه ورم پرستات ضیق مجرا سستی و بواسیر امراض زنانه و نازائی خیابان سپه مقابل پستخانه تلفن ۳۰۲۴۱۶

دکتر رحمانی
متخصص امراض اعصاب و روح از دانشگاه لندن خیابان پهلوی بالاتر از چهار راه امیر اکرم تلفن ۴۵۱۱۴ پذیرائی صبح و عصر

دکتر رفیعی
از دانشگاه پاریس معده، کبد، روده پذیرائی ۴ تا ۸ بعداز ظهر خیابان جامی اول کوچه پاریس تلفن ۶۳۰۶۰

پلی کلینیك
دکتر مجاهدی - دکتر صدیقی
رزیدنت سابق بیمارستانهای امریکا بیماریهای داخلی اطفال مقاربتی ترك تریاك وسایر مواد مخدره ترك الکل مجهز به دستگاههای رادیو سکپی نروسل تراپی (بخورپنی سیلین وغیره) دیاتر می‌پذیرائی بعداز ظهرها وایام تعطیل و شب تا صبح خیابان شاه روبروی مسجد سجاد شماره تلفن ۴۹۵۲۶

دکتر محمد مولوی
متخصص بیماریهای سینه ومجاری تنفسی (ریه وبرنش) از پاریس - پذیرائی ۴ تا ۸ بعد از ظهر - خیابان شاهرضا - روبروی ویلا - کوچه سفرنك تلفن ۶۲۶۳۵

دکتر محمد رضا مسدد
رزیدنت سابق بیمارستانهای امریکا دارای گواهینامه از بروك مدیکال امریکا - درمان قطعی بیماریهای مقاربتی دروازه دولت روبروی ساختمان فیات تلفن ۳۰۲۵۴۸ پذیرائی عصرها از ساعت ۵ الی ۸ بعد از ظهر

دکتر عباس نیك نژاد
متخصص از دانشگاه پاریس در بیماریهای معده - روده - کبد - لوزالمعده درمان بواسیر بدون عمل فیستول - فیسور بامتد موثر دروازه شمیران خیابان گرامی

وجاهت غیر منتظره
باگذاشتن دندانهای جدید زیبائی صورت تامین میگردد

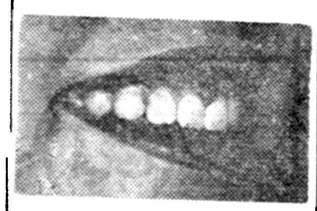

دندانهای مصنوعی جدید
باپیدایش توربین‌های ۳۰۰ هزار دور در دقیقه با اسرع وقت دندان فاسد شما بدون هیچگونه درد درمان و پر میگردد و رضایت کامل خواهید داشت، اشخاصیکه فکشان صاف شده ودندانهای بدون لثه کرم کوبالت بویژه (بانوان) که بزیبائی خود اهمیت میدهند بوسیله دندانهای جدید دوباره زیبائی از دست رفته خودرا باز خواهند یافت

بخش دندانپزشکی خصوصی
حکیم پور
D. HAKIMPOUR
DENTISTORY
اوقات پذیرائی: قبل از ظهر بطور آزاد - بعد از ظهر با تعیین وقت قبلی
خیابان شاه‌آباد باغ سپهسالار کوچه مهندس الممالك تلفن ۳۲۴۸۱
۱-۱۳ آ-۱۶۳۸۶

کشیك امشب پزشکان

دکتر شاپور سیاپوش خیابان امیریه ایستگاه البرز جنب مسجد فخریه چهار راه مختاری تلفن ۲۰۹۱۸ - دکتر غلامحسین مهرعلی خیابان سلسبیل چهار راه تلفن ۶۶۶۶۰ - دکتر سید علی میر احمدی خیابان هاشمی بین چهار راه قصردشت تلفن ۶۳۶۸۵
آقایان دکتر اسلام دوست خیابان حشمت‌الدوله چهار راه گلشن تلفن ۶۳۰۶۷ - دکتر ناصر شجاع میدان تجریش جاده نیاوران - دکتر حسین احمدی میدان ثریا کوچه پلیس شماره ۱۷ - دکتر محمود انگجی دروازه دولت مقابل پمپ بنزین تلفن ۳۵۱۴۴ - دکتر خلیل رسولی امیرآباد خیابان نصرت کاشی ۹۵ - دکتر کرامت‌الله فرهودی خیابان شاهرضا چهار راه پل چوبی تلفن ۲۸۵۱۰ - دکتر مهرداد پاك نیا خیابان آذربایجان چهار راه خوش تلفن ۶۵۰۷۳ - دکتر حسین منشی زاده خیابان مولوی بازارچه قنات آباد دکتر محمد نقی اسفندیاری شاهپور دکتر کریم خسرو شاهی خیابان شوش شرقی روبروی گرمابه لطفی پور - دکتر عطاالله نیری خیابان شاهپور چهار راه مختاری تلفن ۳۸۷۶۰ - دکتر سید جعفر امیر حمزه خیابان ژاله ایستگاه بهنام پلاك ۱۶۳ تلفن ۳۲۸۱۰ - دکتر محمود عالم خیابان شمیران مقابل سینما مولن روژ (انتهای شهناز دوم) تلفن ۷۲۵۵۶ - دکتر حسین فرهمندی سه راه امین حضور اول خیابان ری - دکتر مسعود لاهیجانی خیابان امیر آباد کوچه مهر تلفن ۶۲۴۳۶ - دکتر علی نصیری خیابان شاهرضا جنب سینما دیانا کوچه انوار تلفن ۶۲۱۷۶ - دکتر علی اصغر سعادت خیابان منیریه ۱۴۳ تلفن ۲۵۶۴۲ دکتر حسین گلستانیان خیابان نظام - الملك ایستگاه مدرسه صانعی دندانپزشك (پزشك مجاز) تخت جمشید انصاری تلفن ۴۵۰۲۹ دکتر حسن فامیلی خیابان شاه بیست متری اول دکتر نعمت‌الله مقبلی نیاوران - دکتر علیرضا طیاری خیابان امیریه چهار راه مختاری - دکتر بیژن ریاحی خیابان نواب چهار راه اناری تلفن ۵۲۱۳۷ - بانو دکتر فاطمه آریا خیابان نواب چها رراه اناری تلفن ۵۲۱۳۷ - دکتر محمود علم آموز میدان ۲۴ اسفند کوی بهرام تلفن ۶۸۲۸۵ - دکتر حسن داروگر خیابان تخت جمشید وصال شیرازی تلفن ۴۲۹۹۲ - دکتر اکبر امین هنجنی حشمت الدوله غربی نرسیده بچهار راه گلشن تلفن ۶۳۹۷۷ بانو کبری سلیمی ماماخیابان شهناز ایستگاه کلانتری - درمانگاه اورژانس خیابان شاهرضا روبروی بیمارستان زنان تلفن ۲۰۳۶۲۴ دکتر مجیدی خیابان شاه جنب مسجد سجاد تلفن ۶۵۱۵۵ دکتر فخر موسوی خیابان خوش پائین چهار راه هاشمی جنب کوچه نظام - بانو فخرموسوی ماماخیابان خوش پائین چهار راه هاشمی جنب کوچه نظام دکتر علی نقی رستگار شاه آباد اول کوچه ظهیر الاسلام تلفن ۳۰۳۱۳۱ دکتر رحیم نظریان خیابان ری روبروی کوچه آبشار دکتر کاظم فراهانچی خیابان قدیم شمیران ایستگاه سید خندان تلفن ۸۱۹۵۰ - دکتر محمد روحی خیابان شمیران اول خیابان سلیم - دکتر کمال پرتوی خیابان نواب چهار راه گلکار تلفن ۲۸۲۹۰ - دکتر فرهادی دروازه دولت دکتر سید جوادقهاری خیابان امیریه اول خیابان منیریه.

درمانگاه خصوصی نارمك
۴۶ متر غربی تلفن ۵۵۵۵ ۹۱

تلفنهای اطلاعات

تلفخانه ۳۰۰۱۰ تا ۱۹ ۳۰۰
سرویس حوادث ۳۰۳۵۶۹
سرویس اقتصادی ۳۰۴۵۹۱
اطلاعات هفتگی ۳۰۴۸۷۸
سازمان شهرستانها ۳۰۵۰۶۷
مجله کودکان ۳۰۳۳۱۳
شعبه آگهیها ۳۰۵۱۰۸ - ۳۰۲۶۳۳
طوطی نو ۳۰۴۵۹۲ تا ۳۰۴۵۹۳
دفتر چاپخانه ۳۰۳۹۶۵

راهنمائی تلفن ها

آتش نشانی ۴۴۴۴۴
اداره راهنمائی ۳۰۳۶۱۴
سازمان آب تهران ۵۱۰۰۰
سرکلانتری ۴۹۱۶۱
اطلاعات راه آهن ۵۱۰۵۱
شرکت تلفن ۳۰۵۵۱۱
وزارت بهداری ۳۰۰۷۱

کالج باربارکشی شهروحومه ۱۱۱۱۱
۱-۲۶ آ-۱۶۳۳۲

ویتا ویتا ویتا
با محصولات کشورهای بزرگ برابری دارد

نوشته :آدلای استیونسن

۱ـ بررسی اوضاع اجتماعی آمریکا

آمریکا خود را نشناخته است

آنچه یك دمکراسی واقعی را مورد تهدید قرارمیدهد صفت خاص یك جامعه انتخاباتی و روشهای متفاوت انتخاب کنندگان وناراحتی‌ها و اشکالاتیست که مقابله با این روش های گوناگون برمیانگیزد .

حتی در اجتماع مایعنی در سیستم حکومتی متعادل و کنترل شده آمریکا نیز امکان دارد که یك حکومت فعال وپرقدرت بوجود آورد .

حکومت جمهوری آمریکا درزمره قدیمی ترین انواع مشابه خود میباشد ومعهذا اگر جامعه ما از نعمت یك توانائی عظیم هماهنگی برخوردار نبود نمی‌توانست از شکل روستائی غیرمتمرکز خودبسوی یك نوع شهری و متمرکز صنعتی تحول یابد.

همین قدرت هماهنگی است که بروسای جمهور آمریکا اجازه داده است تا افکار توده‌های مردم رامتحول سازند و تغییرات عظیمی در آن ایجاد نمایند .

گفتگوی سیاسی رهبران با توده مردم

این تغییر و تحول از آنجا صورت گرفته است که رهبران آمریکاهمیشه از نزدیك باعقاید عمومی مردم تماس داشته‌اند و درمواردیکه منافع بخصوص دوحزب رقیب درمیان بوده‌است مشی سیاسی خودرا باتوجه بهمین عقاید عمومی تعیین نموده‌اند . این وضع و این تضاد منافع دو حزب و گذشتن ازآن بخاطر احترام بعقاید مردم آمریکا بارها در کنگره پیش آمده است .

مسائل بزرك اجتماعی دریك کشور یعنی امنیت و نوع زندگی افراد وفرهنگ و زیبائی ساختمانها ومقادیر بزرگیهایش وهمبستگی های آن باگذشته وآینده وخلاصه تمام این نوع مسائل بایستی دریك گفتگوی سیاسی مطرح و حلو فصل گردند واین توفیق بدست نخواهد آمد . مگر آنکه هموطنان من ازسه بیماری روحی اجتماعی رهائی یابند. این سه بیماری بزرك تاریخی بگمان من عبارتند از :

افکار ارتجاعی اجتماع ،از خود راضی بودن و اعتدال طلبی .

منشاء و سرشت ارتجاع

در ابتداء از نفس و سرشت (ارتجاع) سخن میگوئیم : جامعه آمریکا ذاتا یك جامعه محافظه کارنیست . ما فطرتا دیدگان خودراهمیشه بسوی آینده معطوف میداریم . زندگی ماهمیشه درامید میگذرد و نه در توسل .

ولی این حقیقتی است که ستیزه جوئی قدرت شوروی جنبه کاملا حقیقی دارد.

این ستیزه جوئی قدرت تسکین ناپذیری است که میکوشدتا بافشار دایم التزاید خود پربها ترین جنبه های زندگی ، را مورد تهدید قرار دهد. این فشار و ستیزه جوئی برای ما کاملا تازگی دارد.

این فشار برای سایر کشورها تازگی ندارد و همانند همان اعمالی است که بین قرن هفدهم و قرن بیستم کشورهای اروپائی باالهام از افکار ناسیونالیسم ، استعمار طلبی وسرمایه داری و نفع پرستی خود در کشور های آسیائی و آفریقائی و بایك شکل تازه در کشورهای آمریکای لاتین انجام میدادند .

غربیها در آنزمان در نظر اعراب ترکها ، هندیها و چینیها همان گونه جلوه میکردند که کمونیستها امروز درنظر جلوه گرمیشوند .

مثالی ازهند اشتباه هیتلر

دولتهای اروپائی در آن زمان به رسالت وبرتری خود ایمان داشتند. قدرت آنها هردم افزون میشد وتاثیرشان برکشورهای شرقی ونیمکره غربی گسترش مییافت . این تاثیرهمراه با خراب کردن زیبائیها و تشکیلات حکومتی و اعتقادات قدیمی و محبوب مردم این سرزمینها بود.

درمقابل این فشار غرب ملتها و اجتماعات قربانی بطرق مختلف به پایداری ایستادند . در هند بعنوان مثال یادآور میشوم که یك رشته طولانی از فلاسفه و اصلاح طلبان قد بر افراشتند . پیشقراول این گروه (سرزام موهان روی) بود که درسال های ۱۸۲۰ وارد عرصه فعالیت شد و آخرین آنها پاندیت نهرو میباشد که بانهایت درایت در مقابل اعمال غاصبانه غرب ایستاده است و با اعتدال ومیانه روی آداب ورسوم ملی سرزمین خود را در راه بنیان گذاری یك جامعه مترقی بکار گرفته است .

ولی درهمین احوال گروههای دیگری ازهندیها روشهای متفاوتی در پیش گرفته بودند: افراطیون ازاعمال تروریستی استفاده میکردندو بنام خدایان خود دست بکشتار مخالفین میزدند .روز بعد از استقلال هندیك نفرتروریست گاندی پیشوای مقاومت منفی هند را ازپای در آورد . این عمل هیچ نتیجه مثبتی ببارنیاوردو فقط برکینه ونفرت مردم نسبت بعاملین خود افزود .

بطور خلاصه اعمال ارتجاعی شدید بخرابکاری می‌انجامد. یك نمونه جدیدتر پاسخی است که آلمان هیتلری بفشار های کمونیستها داد.

هیتلر ارتجاعی ترین روشهای کمونیستی را اقتباس کرد: حزب واحد مرام واحد ـ ظلم ـ مانورکامل ـ قدرت مطلق پلیس و حکومت باشکنجه و مرگ .

واما نتیجه چه بود ؟بعد از یك جنگ ویران کننده نیمی از اروپا تحت سلطه کمونیستها درآمد و بهمه مدعیان آزادی خواهی اعلام خطر شد ولی این گروه درآن هنگام که بتدارك دفاع از خود مشغول میشد هرگز ازنابود شدن آزادی بیمی بد لراه نمیدهند.

آمریکا از افکار وحشیانه در امان نیست

مقصود من دراینجا پیش کشیدن یك بحث تاریخی کهنه و قدیمی‌نیست. آنچه گفتم باتجربیاتی که ما در عصر حاضر باآنها روبرو هستیم رابطه نزدیك دارند . سنن اساسی میهن ما عبارتند از آزادیخواهی و نیکوکاری وامیدبه آینده ولی دردورانهای پر آشوب میهن مابوده‌اند کسانی که برای حل مسائل دردناك اجتماعی از روشهای ارتجاعی نظیر خشونت ،بد گمانی وتروریسم جانبداری میکردند.

گروههای ارتجاعی نظیر (کوکلوکس کلانها) گاه‌گاه نمونه های بارز از این افکار ارتجاعی رانشان داده‌اند. من گمان نمیکنم که این افکار کهنه از جامعه مارخت بربسته باشند.

ولی اینرا باور دارم که تاریخ به کسانیکه درمواقع بروز خطر وبحران بسوی یك محافظه کاری ترس‌آمیز روی می آورند تنها یك پاداش می دهد و آن شکست میباشد.

وسوسه از خود راضی بودن

بااینهمه ارتجاع برای جامعه آمریکا خطر اساسی نیست . خطر دردناك در بحران کنونی آن نیست که عقاید اجتماعی بسوی یك محافظه کاری کودکانه و کهنه گرایش پیدا کند . بلکه خطر بزرك آنستکه جامعه ما از فعالیت دست بدارد (یعنی از فرط غرور خودرا بی‌نیاز از تلاش و کوشش بداند)

ماثروتمندترین جامعه تاریخ بشر رابوجود آورده‌ایم و بعضی از افراد جامعه ما بیش از مردم هرزمان در خود احساس اطمینان و آرامش میکنند

ولی هیچ اطمینانی وجود ندارد که یك جامعه بتواند بیش از یك فامیل و یایك گروه اجتماعی درمقابل وسوسه های ثروت پایداری کند.

درشماره آینده: بهشت ساختگی تلویزیون

قوای اتحادیه عرب در کویت

کویت ـ ۱۲ اوت ـ یونایتدپرس عبدالخالق حسونه دبیر کل جامعه عرب قبل از خروج از قاهره قرار ـ دادی را از طرف اتحادیه عرب امضاء کرد که بموجب آن تعداد و ملیت و هزینهٔ نگاهداری ومقررات استقرار قوای اعزامی اتحادیه عرب بکویت تعیین شده است .

منابع وابسته باتحاد عرب میگویند این نیروها شامل سه‌هزار تن خواهد بود که اکثریت آنرا افراد عربستان سعودی تشکیل خواهند داد.

تفسیر های مهم مطبوعات جهان

((اتحاد برای پیشرفت)) در امریکای جنوبی

شعار پرزیدنت کندی : «اتحاد برای پیشرفت »،درآمریکای جنوبی مایه امیدواری شده ،ولی هر یك از دول آمریکای جنوبی از شعار مزبور تعبیر خاصی میکنند

اوروگوئه ـ آمریکای جنوبی ـ مشکلی که دربرابر کنفرانس کشور های آمریکای جنوبی ، درپایتخت اوروگوئه وجود دارد ، تبدیل شعار «اتحاد برای پیشرفت » به یك پیشنهاد قابل اجرا و عملی است .

شعار «اتحاد برای پیشرفت » را پرزیدنت کندی بعنوان سیاست خود در آمریکای لاتین اعلام کرده‌است. این شعار امیدواری بزرگی رابوجود آورده‌است رهبران آمریکای لاتین، توصیه‌های «مرز جدید » کندی را «واقع بینانه میدانند و بشدت میکوشند تامسائل مربوط به نیمکره غربی را بدون توسل به قوانین جامد ،روشن سازند .

لکن طی هفته گذشته که هیئت های نمایندگی ،در پشت میز های کنفرانس نشستند ، هنوز یك نظر عمومی درباره معنی و مفهوم« اتحاد برای پیشرفت » وجود نداشت .

لکن استیونسن رئیس هیئت نمایندگی آمریکا در سازمان ملل افزوده است که :«استنباط رهبران مزبور درمورد موقعیت بایکدیگر کاملا اختلاف دارد ».

دوگلاس دیلون،وزیرخزانه‌داری آمریکا اظهار داشت که ایالات متحده آماده همکاری نزدیك ودائمی باکشورهای آمریکای لاتین بخاطر تسریع در پیشرفت اقتصادی وتوسعه عدالت ا جتماعی برای سراسر آمریکاست »لکن دیلون این نکته را روشن ساخت که این امراگر، از هریك از کشورهای آمریکای لاتین، کنفرانس، سراسر آمریکای لاتین، را محکوم کرده مینویسند تشکیل کنفرانس کوششی از طرف آمریکا برای بدست آوردن پشتیبانی سایر کشورهای آمریکای لاتین بخاطر اقدامات سیاسی است تا انقلاب کوبا را خفه کنند .

حضور سرگرد گوارا درکنفرانس مانع کار کنفرانس نیست ، لکن کوبائی ها انتظار دارند که‌فرصتی برای حمله به‌ایالات متحده درمورد مسائل حساس ، مانند بهای مواد خام ، بدست آورند .

آدلائی استیونسن پس‌ازبازگشت از مسافرت خودبه‌ده کشور آمریکای جنوبی به‌پرزیدنت کندی گزارش داد که تمام رهبران دولتی کشور های مزبور ، اصرار ورزیده‌اند که کنفرانس اقتصادی اوروگوئه تبدیل به‌یك پیروزی گردد.

لکن استیونسن رئیس هیئت نمایندگی آمریکا در سازمان ملل افزوده است که :«استنباط رهبران مزبور درمورد موقعیت بایکدیگر کاملا اختلاف دارد ».

دوگلاس دیلون،وزیرخزانه‌داری آمریکا اظهار داشت که ایالات متحده آماده همکاری نزدیك ودائمی باکشورهای آمریکای لاتین بخاطر تسریع در پیشرفت اقتصادی وتوسعه عدالت ا جتماعی برای سراسر آمریکاست »لکن دیلون این نکته را روشن ساخت که این امراگر، از هریك از کشورهای آمریکای لاتین ، طرح ها و نقشه‌هائی وجود نداشته باشد ، امکان پذیرنیست. از اینرو اگر کشورهای شرکت کننده درباره هدفهای « اتحادبرای پیشرفت » موافقت کنند ، برای آمریکا یك موقعیت خواهدبود . این هدفها را آمریکا در طرح‌قرار دادیونتادل‌است» تنظیم کرده‌است طبق‌ـ این برنامه تمام کشور های آمریکای لاتین باید طرح‌های‌دراز مدت برای خود تهیه کنند و در روی فرهنك ،بهداشت ،خانه‌سازی، اصلاحات ارضی ، صنعتی کردن کشور خدمات عمومی تکیه کنند. طبق برنامه مزبور باید در نقاطی که بیش ازهمه احساس نیازمندی میکنند ، اقدامات عمرانی ،بابودجه های آمریکائی و محلی بموقع‌اجرا گذاشته شود .طرح توسعه‌اقتصادی و اجتماعی نیمکره غربی را یك کمیسیون از کشور های آمریکای لاتین که در منطقه مورد بحث کار میکنند، تهیه خواهند کرد .پیشنهاد شده است که علاوه‌برکمیته ها ، کمیسیونی نیز برای اجرای طرح‌ها تشکیل شود . لکن بعضی ازکشور های آمریکای لاتین باتشکیل کمیسیون اجرائی مخالفت کرده و اظهار داشته‌اند که‌تشکیل چنین کمیسیونی‌موجب‌تجاوز به‌حق‌حاکمیت کشور ها خواهد شد و باید ازآن اجتناب شود .

نظر آرژانتین

آرژانتین اظهارداشته است که «اتحاد برای پیشرفت »اساساشعاری برای توسعه بازرگانی و صنعتی باشد . آرژانتین‌مایل‌است به‌آمریکا گوشت گاو بفروشد وواشنگتن به آن کمك کند تاقسمتی از بازار های غله‌خودرا که از دست داده ، دوباره دراختیار بگیرد .برزیل و کلمبیا بشدت فشار می‌آورند که آمریکا به‌قرارداد بین‌المللی قهوه ملحق شود . هدف آنها اینستکه کشورهای تولید کننده و مصرف کننده مقررات ثابتی را از نظر بهای قهوه پذیرند تادرآمد ارز خارجی دوکشور مورد بحث،تضمین شود. آنها این درآمد بدون هیچ قید وشرط را بروام های خارجی مشروط ترجیح‌میدهند .

یك نظر مشترك دیگر در میان هیئت‌های نمایندگی کشور های آمریکای لاتین اینست‌که آمریکا باید اعلام کند اعتبار هنگفتی را طی چهارسال آینده برای طرح های خانه‌سازی،تامین آب‌وراههاو مدارس برای‌آمریکای لاتین‌اختصاص‌خواهد داد و اعلام این اعتبار بنظر آنها، جنبه مهم روانشناسی خواهدداشت.

تعهد جدید آمریکا فراتر از ۵۰۰ میلیون دلاری خواهدرفت که‌آمریکا سال گذشته در کنفرانس«بوگوتا » در کلمبیا کرده است .لکن باید دانست که هنوز مقادیر زیادی از اعتبار مزبور صرف نشده است . باوجود تفاوت زیاد نظریات هیئت های نمایندگی ،آمریکا این‌امتیاز را دارد که در کنفرانس کنونی ابتکار عملیات بااوست .

برنامه آمریکا ، یعنی « اتحاد برای پیشرفت » تاکید فراوانی در روی طرح‌های بهبود اوضاع‌اجتماعی کشورها میکند .در کنفرانس‌بطور عمده پیرامون مسائل تکنیکی بحث خواهدشد ، لکن اساسا کنفرانس مزبور جنبه سیاسی دارد و ممکن است موافقت دراصول ،نکته اصلی آن باشد .

(نیویورك تایمز)

اسرائیل ۲ موشك دیگر بفضا میفرستد

تل‌اویو ـ ۱۱ اوت ـ آسوشیتد پرس ـ اسرائیل بزودی دو موشك بزرگتر وکامل از موشك اول خود به فضا پرتاب خواهد کرد. این موشکها طبق گفته مقامات اسرائیل چند مرحله بوده به ارتفاع ۱۶۵ کیلو متری زمین میروند و قدرتشان دو برابر موشك اولی است که روز پنج ژوئیه گذشته پرتاب شد . موشکهای آینده «شاویت ـ ۲» و «شاویت ـ ۳ »نام دراند .

بن گوریون‌نخست وزیر اسرائیل جزئیات کار موشکهای مذکور رابه اطلاع اعضاء کابینه رسانیده‌است .

ظاهرا گفته میشود این موشکها به منظورهوا شناسی وآزمایشهای صوتی به فضا پرتاب میشوند .

اخیرا که آدنائر صدر اعظم آلمان غربی برای گذرانیدن ایام تعطیل به ناحیه «کاوانابیا» در ایتالیای شمالی رفته بود دین راسك وزیر امور خارجه آمریکانیز در آنجا بود .
در این عکس دین راسك (نفر وسط) در حال‌مذاکره با آدنائر و فن برنتانو وزیر خارجه آلمان غربی دیده می شود

در آرژانتین ۲۸ تن شورش کردند

بوئنوس آیرس ـ ۱۲ اوت ـ یونایتدپرس ـ دودسته از شورشیان که ایستگاه رادیو و مرکز تلفنی قسمت جنوبی پایتخت آرژانتین را تصرف کرده بودند دربرابر نیروهای دولتی شکست‌خوردند واز کوشش‌خود برای سرنگون ساختن حکومت «آرتورفروندیزی » صرفنظر کرده تسلیم شدند رهبر شورشیان یك سرگرد سابق‌نیروی‌هوائی بنام «ایلادیومالدوناردو » بوده‌است .
۲۸ تن افسران نیروی هوائی و افراد غیر نظامی دراین شورش شرکت‌داشتند .

محصولات آبعلی
مفیدترین نوشابه‌ها
ابعلی
Abeali
PRODUCTION

آبعلی ـ دوغ آبعلی ـ شربت پرتقال آبعلی
آ ـ ۱۶۷۶۴

دوام و اعتبار
فوق‌العاده جنس
کاغذ چاپ و نوشتنی (وودفری)
کاغذ رسم کاغذ افست وکاغذکنت
White A
Distributed by Marubeni-Iida Co., (Iran) Ltd., Teheran
NIPPON PULP INDUSTRY CO., LTD.
New Marunouchi Bldg., Chiyoda-ku
Tokyo, Japan

نرخ‌نامه‌های پستی

بقیه از صفحه اول

حاضر شود میتواند با هر نقطه و هرجا که بخواهد صحبت کند .

متن تصویبنامه

سخنگوی وزارت پست وتلگراف و تلفن‌سپس متن تصویب نامه‌هیئت وزیران را باین شرح در اختیار خبرنگار ما گذارد :

وزارت پست و تلگراف و تلفن هیئت وزیران در جلسه مورخ ۴۰ر۷ر۲ بر طبق ماده اول قانون متمم بودجه‌سال ۱۳۲۰ بنا به‌پیشنهاد شماره ۵۶۳ مورخ ۴۰ر۷ر۲ وزارت پست‌و تلگراف‌وتلفن‌وموافقت‌شماره ۱۸۳۵ رم مورخ۳۷ر۹ر۱۵ وزارت دارائی تعرفه مرسولات پستی و مخابرات تلگرافی در داخله کشور راطبق صورت ضمیمه تصویب‌نمودند وزارت پست و تلگراف و تلفن‌تعرفه جدید مرسولات و مخابرات داخلی را از اول شهریور ماه ۱۳۴۰ و حق الثبت عنوان تلگرافی و اجاره صندوق های شخصی را از اول سال ۱۳۴۱ بموقع اجرا خواهد گذاشت .

تصویب‌نامه در دفتر نخست‌وزیر است .

از طرف نخست‌وزیر

نرخ جدید مرسولات مخابرات

اینک نرخ‌فعلی مخابرات ومقایسه آن با نرخ جدید .

تلگراف فارسی‌هر کلمه‌یکریال نرخ جدید دو ریال با حد اقل ده کلمه .

تلگراف لاتین داخله هر کلمه یکریال و پنجاه دینار نرخ جدید هرکلمه سه‌ریال باحد اقل ده کلمه تلگراف حضوری بخط فارسی هر کلمه سه ریال نرخ جدید هرکلمه شش ریال با حد اقل صد کلمه .

تلگراف مطبوعاتی بخط فارسی هر کلمه بیست و پنج دینار نرخ جدید پنجاه دینار با حد اقل چهل کلمه .

تلگراف مطبوعاتی لاتین هفتادو پنج دینار نرخ‌جدید یکریال با حداقل چهل کلمه .

بهای قبض رسیدی هفتاد وپنج دینار نرخ‌جدید یك‌ریال ،مخابرات فوری بخط فارسی هرکلمه سه‌ریال نرخ‌جدید ٤ریال باحداقل ده کلمه مخابرات فوری لاتین هرکلمه‌چهار ریال وپنجاه دینار نرخ‌جدید شش ریال باحداقل‌ده‌کلمه مخابرات‌فوری مطبوعاتی یکریال وبیست‌و پنج‌دینار نرخ‌جدید یکریال وپنجاه دیناربا حداقل پنجاه کلمه .

بهای‌رونوشت هرپنجاه کلمه‌پنج ریال نرخ‌جدید ده‌ریال «برای کسر پنجاه کلمه همان قیمت پنجاه کلمه اخذمیشود .»

برای المثنی برای‌هرصد کلمه چهارریال نرخ‌جدید ده ریال«برای صدکلمه یاکسر صد کلمه همان قیمت صدکلمه اخذمیشود»

حق‌الثبت عنوان‌تلگرافی هرسال دویست و پنجاه ریال نرخ جدید پانصد ریال .

نرخ جدید مرسولات داخله

پاکت ده‌گرم اول یك‌ریال نرخ جدید دوریال‌هرپنج‌گرم اضافی‌پنجاه دینار نرخ‌جدید یکریال کارت‌پستال ساده هرعدد پنجاه دینارنرخ جدید یکریال‌کارت پستال باجواب هرعدد یك ریال نرخ جدید دو ریال مطبوعات بطور کلی هر پنجاه گرم بیست‌وپنج‌دینار نرخ‌جدید‌پنجاه دینار روزنامه ومجله‌وسالنامه‌وتقویم هرشصت گرم‌پنج‌دینار نرخ‌جدید‌ده دینار نمونه تجارتی هرپنجاه گرم پنجاه دینارنرخ جدید یکریال‌اوراق معاملات هرپنجاه گرم پنجاه دینار نرخ‌جدید یکریال .

بیمه وامانات هرورقه‌دو ریال‌نرخ جدید چهارریال نرخ بیمه مراسلات‌و امانات برای هرصدریال وکسر صدریال‌پنجاه دیتارنرخ‌جدید یك‌ریال ـنرخ مراسلات مخصوصه «توزیع شماع توزیع» دوریال نرخ جدید چهارریال ـپاکتهای شهری هرده گرم پنجاه دینار نرخ جدید یك‌ریال برای هرپنج گرم ضافی بیست‌و پنج‌دینار نرخ جدید پنجاه دینار ـبهای‌رونوشت ورسید سفارشی‌و بیمه امانات هرمرتبه یك‌ریال نرخ جدید دوریال .

بهای قبض رسید پس‌از تسلیم مرسوله پست برای هرمرتبه دوریال نرخ جدید چهار ریال .

بهای کارت تبریك هر عدد پنجاه دینار نرخ جدید یکریال بهای کارت ویزیت هر عدد بیست‌و پنج دینار نرخ جدید پنجاه دینار

اجازه صندوقهای‌شخصی کوچك درسال دویست ریال نرخ جدید چهارصد ریال اجازه صندوقهای شخصی بزرك درسال سیصد ریال نرخ جدید ششصد ریال

نرخ امانات هر کیلو گرم درصد کیلو متر پنجاه دینار نرخ جدید یکریال

نرخ امانات برای هر صد کیلو گرم‌درصد کیلو متر حداقل برای‌هر بسته یکریال نرخ جدید دوریال

سخنگوی پست‌و تلگراف گفت : شاخص هزینه بانك ملی نیز نشان میدهد از سال ۱۳۱۵ تاکنون نرخ اجناس و دستمزدها هفده تا هیجده برابر افزایش یافته و حال آنکه‌نرخ پست‌و تلگراف و تلفن فقط در این مدت چهار برابر افزایش یافته است بطور مثال همین افزایش مختصر نرخ مطبوعا ت‌از یکشاهی بدوشاهی که ترقی کرده تاده برابر برای‌اداره پست هزینه دارد .

وی سپس افزود مخارج مستمر وزارت پست‌و تلگراف و تلفن بدون در نظر گرفتن استهلاکات درحال حاضر نود میلیون و درآمد آن‌پنجاه و پنج میلیون تومان است که بااین بودجه علاوه بر ارتباط خارج‌ارتباط یکهزار و یکصد نقطه در سراسر کشور حفظ و اداره میشود بدون اینکه بیم تفریطی برود یا حقوق و مزایای گزافی به کارکنان آن پرداخت شود . از طرفی چون ترمیم حقوق کارکنان‌وزارت پست‌وتلگراف و تلفن همواره مورد توجه مردم و مطبوعات بوده وزارت پست‌و تلگراف رابر آن داشت که با تغییر مختصر نرخ پست‌و تلگراف بارعایت کسر بودجه و شرایطی که بدان اشاره شد نسبت بتامین حقوق کارکنان خود اقدام نماید .

امروز مقامات راهنمائی درباره نتایج دوطرفه شدن خیابانها گفتند:

راهها کوتاه شده

ولی هنوز خیابانهای مرکزی وضع عادی ندارد

*** رئیس راهنمائی گفت : رانندگان تاکسی زودتر از سایر رانندگان‌بوضع‌جدید آشنا شده‌اند**

*** کسبه و رانندگان درباره دو طرفه شدن خیابانها اظهار نظر میکنند**

*** بعضی از کسبه اسلامبول میگویند فروش ما بثلث رسیده .**

امروز وضع خیابانهای دوطرفه‌شده تهران مانند روزگذشته بود چون از میدان سپه اتومبیلها را بطرف‌لاله‌زار و سعدی راه نمیدادند این امر موجب تراکم اتومبیلها درضلع شمال شرقی میدان سپه شده بود .

سه‌راه برق

گردش اتومبیلها در سه‌راه برق بطرف چپ نیز ممنوع شده بود و بدین لحاظ درخیابان چراغ برق وضع نسبت بسابق تفاوت محسوسی داشت واتومبیل های زیادی دراین خیابان بچشم میخورد . قسمت اعظم اتومبیلها از خیابان چراغ برق از طریق اکباتان بطرف سعدی میرفتند .

یك راننده تاکسی

یك‌راننده تاکسی بخبرنگارما گفت حالا که خیابانها دوطرفه شده فرض کنیدمن از شاهرضا میخواهم‌بفردوسی بروم گردش بچپ درسمت منوچهری ممنوع است وناچارم بیایم تویخانه واز میدان سپه دور بزنم و دوباره برگردم به منوچهری واما اگر خواسته باشم بسعدی بروم باید اکباتان را طی‌کنم زیرا ازمیدان سپه مستقیما نمیگذارند وارد سعدی بشوم .

نوسان

این راننده‌گفت ساعت بساعت‌وضع خیابانهای‌تهران عوض میشود ورانندگان ها نمیدانند چه باید بکنند وی‌گفت من یك راننده تاکسی هستم و بنظر من یکطرفه بودن خیابانها بهتر از دو طرفه شدن آنها بود ما رانندگان یکسره میرفتیم و معطلی هم نداشتیم ولی حالا از مخبرالدوله تا سعدی‌بیست دقیقه‌واز تویخانه تا آخر سعدی‌درست نیم‌ساعت وقت صرف میشود .

راننده اتوبوس

یکی‌از رانندگان اتوبوس دو طبقه شرکت واحد گفت باورکنید از روزی که خیابانها دوطرفه شده ما همه‌اش گرفتار شده‌ایم سر چهار راه و در خیابانها معطل میشویم در صورتیکه سابق این ناراحتی ها را نداشتیم وی افزودکه از بس حرکت و توقف‌میکنیم دست وپای‌ما خسته شده است .

راننده دیگر

یك راننده دیگر تاکسی گفت دو طرفه شدن بهتر است وی افزود باآینکه خیابانها شلوغ است ولی‌راه کوتاه‌تر و راحت‌تر شده و مسافر زودتر بمقصد میرسد .

اسلامبول

در خیابان اسلامبول کاسب کار های پاساژ مرکزی و گوشت‌فروش ها گفتند که فروش مابیك سوم کاهش یافته یکی از کسبه این پاساژ گفت کالاهای ما گوشت و ماهی و مرغ و سبزی و میوه است و اگر فروش نرود فاسد شده از میان خواهد رفت این کسبه گفتند اگر اداره راهنمائی فقط ده دقیقه اجازه توقف به خریدکنندگان بدهد آنوقت تمام مشکلات رفع خواهد شد .

کسبه اسلامبول و لاله‌زار و منوچهری میگویند که ما خودمان ازتوقف‌اتومبیل مغازه‌داران‌جلوگیری میکنیم و فقط تقاضا داریم اداره راهنمائی توجهی بکند و با ده‌دقیقه توقف کوتاه اتومبیل مشتریهای ما موافقت نماید .

نظر رئیس راهنمائی

امروز خبرنگار ما با آقای‌سرهنك وثیق رئیس اداره راهنمائی‌ورانندگی در مورد نحوه اجرای طرح جدید دو طرفه شدن خیابانها و نتایج حاصله از آن مصاحبه کرد .

رئیس راهنمائی گفت هر طرحی را که بخواهند اجرا کنند در ابتدا به مشکلاتی بر میخورد و بعلت عدم‌اطلاع مردم از وضع مقررات جدید کار به کندی پیش میرود ولی به تدریج عموم بدان خومیگیرند و عادت میشود .

آقای سرهنك وثیق‌گفت روز گذشته مردم تهران بطور کامل از وضع جدید اطلاع نداشتند یکطرف خیابانهای فردوسی و سعدی اسلامبول خالی بود و رفت و آمد زیادی دیده نمی‌شد این امر بدان لحاظ نبود که بگوئیم مردم با دو طرفه شدن موافق نبودند بلکه ناشی از عدم اطلاع آنها بود و نمیدانستند که چه بایدبکنند اداره راهنمائی برای آشنا ساختن‌مردم بوضع جدید عبور و مرور تمام افراد و ماموزین خودرا دراین خیابانها به خدمت گمارده بود .

نتیجه خوب

رئیس راهنمائی افزود که امروز مدت نیم ساعت سراسر خیابانهای‌دو طرفه شده را مورد بازدید قراردادیم پیش از همه تاکسی ها راه خودرا پیدا کرده‌اند و دیگران هم بتدریج باوضع جدید آشنا میشوند . وی اظهارداشت که تراکم خیلی کم بود و فقط در حدود ساعات یازده و سیزده روز و هفتو نه شب مختصر تراکمی در خیابانها رویداد ولی بطور کلی نتیجه بسیار خوب بوده و هیچگونه نگرانی در بین نیست آنگاه رئیس راهنمائی گفت فردا نتیجه قطعی اجرای طرح جدید از طرف راهنمائی رسما اعلام خواهد شد .

راه کوتاه

مقامات اداره راهنمائی میگویند فلسفه اجرای طرح دو طرفه شدن خیابانها آنست که هرقدر ممکن‌است راه‌را در شهر کوتاه کرد و این امر صحیح نیست که مسافری برای رفتن بیك نقطه در فردوسی یا سعدی تمام تهران و میدان سپه را دور بزند این مقامات میگویند بدون تردیدبا وضع جدید در ساعات معینی مختصر تراکمی روی خواهد داد ولی اگر یك ساعت از روز مثلا خیابان سعدی‌عبور بکندی صورت گیرد در بیست و سه ساعت دیگر راه بروی مردم بازخواهد بو دمنتهی اتومبیلها بجای ده دقیقه در مدت پانزده دقیقه این خیابان را طی خواهد کرد که نتیجه با توجه به پیمودن‌راههای اضافی در موقع یکطرفه بودن از لحاظ زمان یکسان است

توقف کوتاه

رئیس راهنمائی‌درباره‌توقف‌اتومبیلها در خیابانها گفت ما اجازه داده‌ایم‌که در لاله زار بالا و پائین و منوچهری و اسلامبول خریداران توقف کوتاهی بنمایند ولی باید توجه داشت که این توقف نباید موجبات برهم زدن‌نظم خیابان گردد وی افزود در خیابانهای منوچهری و لاله زار فرصت توقف‌نسبتا زیاد است ولی در اسلامبول بعلت تراکم رفت و آمد این فرصت کوتاهتر شده‌است .

فرمانده ژاندارمری خوزستان

از طرف ژاندارمری کل کشورآقای سرهنك ناصر اشرفی فرمانده ژاندارمری‌استان چهارم‌به فرماندهی ژاندارمری ناحیه خوزستان منصوب شد .

زنی خودرا از پشت بام پرتاب کرد

طبق گزارش تلفنی آخر وقت امروز خبرنگار مادر آبادان هلن دختر ۲۵ ساله حسین یکی از اهالی آبادان بقصد انتحار خود را از پشت بام منزل مسکونی خود واقع در بخش ٦ آبادان پرتاب کرد و بحال اغماءافتاد . زن مزبور که حالش وخیم بود به بیمارستان منتقل گردید و بستری شد

دشمنان میخواهند بین ما شکاف ایجاد کنند

بقیه از صفحه اول

*** هیچوقت برای هیچیك‌از همسایگان‌خودخطر نداشته و نخواهیم داشت**

*** کشور ما در حال حاضر به کار بیشتر و فداکاری زیادتر احتیاج دارد**

*** یکی از علل اختلافات کارگران و کار فرمایان اینست که قانون ما از خارج اقتباس شده است**

*** وزارت کار همیشه نباید وزارت کارگر باشد**

*** کارفرماهای ما بایدبوضع دنیای امروز آشنا باشند**

ساعت یازده صبح امروز کلاس تعلیمات کار برای کارگران و کار فرمایان موسسه انحصار دخانیات با حضور آقای نخست وزیر درسالن باشگاه کارگران دخانیات با شرکت کارگران و کارمندان دخانیات افتتاح شد .

در جلسه افتتاحیه‌آقایان‌وزیر دارائی وزیر کار و وزیر کشور و مدیران کل وزارت کار و دارائی حضورداشتند مراسم‌افتتاح با نواختن‌سرود‌شاهنشاهی و ابراز احساسات کارگران نسبت بشاهنشاه شروع شد و بعد آقای صارمی مدیر کل دخانیات از حضور آقای نخست وزیر و وزراء اظهارتشکر کرد واظهار داشت‌که این کلاس‌برای آشنائی کارگران دخانیات بحدود و حقوق کارگری آنها تشکیل شده‌است آشنائی به حقوق موجب میشود که هیچگونه تجاوزی در کار پیدانشود توجه وزارت کار و دولت به موسسه دخانیات کار بی جائی نیست زیرا این موسسه دولتی یکی از موسسات بزرك کارگری کشور است که باسی هزار زارع توتون کار و ٥ هزار کارگر صنعتی سرو کار دارد بهمین علت‌در امور کشاورزی و صنعتی نقش مهمی را بازی میکند و در تامین بودجه و درآمد دولت نیز وظیفه بزرگی بعهده دارد .

برقراری روابط عادلانه

بعد از آقای صارمی آقای وزیر کار پشت تریبون قرار گرفت و گفت :

عامل مهمی که در پیشرفت امور تولیدی موسسات موثرمیباشد‌برقراری روابط اجتماعی عادلانه در کارگاهها و ایجاد تفاهم متقابل بین دو گروه کارگر و کارفرما و تقویت روح همکاری بین آنان و بطور کلی ایجاد زمینه ای است که ضمن جلوگیری از اختلاف نظم صحیح کارگاه را تامین و پیشرفت و ازدیاد کافی‌تولید را تضمین کند .

وزارت کار برای تحقق این امربه اجرای برنامه‌های تعلیماتی در زمینه های مختلف جهت آشنا ساختن کارگران وکارفرمایان‌بحقوق و وظائف فردی و قانونی خویش در کلیه نقاط کشور پرداخته است .

این امر از نظر بهبود وضع کلی و پیشرفت امور هر کارگاه‌واقتصادیات موسسات صنعتی واجد اثر بسیار بوده است واحد های صنعتی کشور ماا کنون باوجود مواد اولیه و نیروی کافی در اجرای برنامه های خود بطور کلی مواجه با مشکلاتی هستند که بلاشك معلول عدم آشنائی به اصول اداره کارگاه و نبودن زمینه سالم وصحیحی برای انجام کار است .

وزیر کار سپس اظهار داشت

در مورد استفاده صحیح‌صاحبان صنایع از نیروی انسانی بایستی باستحضار برسد توسعه صنعت در هر کشوری تنها در گرو سرمایه نمیباشد بلکه عامل اصلی موفقیت هر مملکت تجهیز نیروی انسانی لازم برای صنایع و استفاده‌صحیح از این نیرو است.

در عصر حاضر علاوه بر جنبه‌های فنی‌و اختصاصی هر کار امر‌مدیریت و اداره کارگاه نیز دارای فنون‌و روش خاص بوده و جنبه علمی بخود گرفته است و بخصوص‌مادام که در هر دستگاه بر قراری روابط حسنه بین کارفرما و کارگر که بستگی کامل بوجود اعتماد متقابل دارد بنحو دقیقی مورد توجه‌نباشد پیش بینی موفقیت برای کارگاه مزبور مشکل بنظر میرسد.

از طرف دیگر اعتماد متقابل در کارگاه بسته به آن است که کارکنان کارگاه بحسن نیت مدیریت در حل مسائل روزانه‌ای که هر دو طرف در آن ذینفع می باشند معتقد باشند این مسائل در کلیه جهات و شئون زندگی وکار طرفین موثر بوده و نه تنها شامل مسائل مربوط بشرائط کار ـ بهداشت ـ حفاظت و رفاه کارگر میشود بلکه شامل مسائل مربوط بانضباط ـ آموزش ـ ترفیع ـتولید و خرید و فروش محصول نیز می ـ گردد.

یکی از عوامل موثر در برقراری حسن رابطه بین کارگران و کارفرمایان اتخاذ سیاستی است‌که مبنای آن توجه باحتیاجات هر یك از افراد میباشد و بدیهی است هدف چنین سیاستی باید تامین حداکثر همکاری بین کارکنان دستگاه باشد باین ترتیب که‌ضمن توجه بتامین رفاه و آسایش هریك از افراد بهر کارگر و کارمندی نه تنها فرصت عرضه خدمات‌بلکه عرضه پیشنهادات و افکار نیز برای تامین هدف مشترك داده شود .ولی بهر حال هیچ کارگری نمی تواند بهترین خدمات خود را عرضه کند مگر در کاری که در خوراستعداد او بوده و برای آن تربیت شده باشد.

سیاست اداره کارگاه بایدطوری تنظیم شود که امکان انتخاب و استفاده از سرکارگران‌وکارگران لایق را بدهد و همچنین شامل‌برنامه برای آموزش و تربیت افرادوبوجود آوردن شرائط مساعد کار و اشل عادلانه دستمزد و برقراری انضباط باشد .

هد ف‌تشکیل کلاسهای تعلیمات کار برای کارفرمایان وکارگران که‌از طرف اداره کل‌روابط کار وزارت‌کاردر سراسر مملکت‌تشکیل میگردد این است که ضمن آشنا نمودن کار فرمایان و کارگران به موازین ومقررات کار ترتیب‌تشکیل کمیته‌های مشاوره و همکاری در کلیه کارگاههای مملکت داده‌شود تااز این راه بابرقراری روابط‌انسانی ومناسبات حسنه از اختلافات ووقفه درکار جلوگیری شده ومحیط کاملا امن و توام با آرامش برای انجام کار فراهم گردد .

کار گران عزیز ،دنیای کنونی، دنیای رقابت ملل در راه علم‌وفرهنگ و صنعت میباشد ما نیز باید دراین بین اصالت و قابلیت ملی خود رابه عالمیان نشان دهیم و خود را همراه قافله تمدن جهانی به پیش ببریم .

آقای وزیر کار در پایان سخنان خود از آقای نخست وزیر تقاضاکرد کلاس را افتتاح کنند .

اهمیت موضوع

در این موقع آقای دکتر امینی نخست وزیر پشت تریبون قرارگرفت و گفت :

دربادی‌امر اینطوربنظرمی‌آید که‌افتتاح یك کلاس تعلیمات کارگری بنام‌نامی اعلیحضرت همایونی و با حضورآقایان وزرا ضرورت نداشته باشد ولی‌برخلاف این نظر موضوع بسیار اهمیت دارد و مستحق چنین تشریفاتی است . زیرا در کشور های سرمایه داری که ماهم جزو آن هستیم کار و سرمایه دوعامل مهم و بزرك است هم آهنگی بین این دو عامل و دو طبقه یعنی کارگر و کار فرما ضروری است در دو قرن پیش مبارزات شدیدی که منجر بانقلاب هم شده بین کارگر وکارفرما وجود داشته اما اکنون‌دیگر دوره این تشنجات سپری شده است .

دوره آشنائی بحقوق یکدیگر

دوره جدید دوره قانون و علم و آشنائی بحقوق یکدیگر است دیگر دراین موارد مبارزه‌ای دربین نیست و در سایه وجود قوانین کار واجتماعی وسایر قوانین همه بحق خود میرسند واحتیاج بمبارزه نیست .

من خیال میکنم که اگر در بین کارگر و کارفرما هم سوء تفاهم و اختلافی وجود داشته باشد با توجه‌به قوانین قابل رفع باشد .

همین قانون‌کار تنها برای کارگر نیست بلکه کارفرما هم قوانینی دارد که باید به‌آن توجه‌کند .

تقلید از خارج

یکی‌از علل اختلافات دراینست‌که اکثر قوانین ما از خارج تقلید شده است مسلم است که همه قوانین خارجی نمیتواند منطبق باوضع وطرز فکرما باشد البته باتوجه بامکانات‌ما وطرز تفکرما این جزئی اختلاف هم‌در اثر اصلاح قوانین قابل رفع است و آن تاریکی و سوء تفاهم موجود از بین میرود البته در این قسمت هم گامهای بزرگی برداشته شده است اگر ما وضع خودرا با چندسال قبل مقایسه کنیم پیشرفت‌های قابل‌توجهی کرده‌ایم . این پیشرفتها درقانون‌تنها نیست بلکه در طرز فکر کارگر و کارفرما و لوازم و همه مسائل دیگر است .

آشنائی کارفرما بوضع دنیای امروز

یکی‌از عوامل مؤثر رفع سوءتفاهم اینست که کارفرما ها باید بوضع دنیای امروز آشنا‌باشند وبدانند درجا های دیگر دنیا چه میگذرد توجه به این مسائل حتما این اختلافات کوچك را هم از بین خواهد برد .

وزارت کارگر

کارگر هم باید متقابلا متوجه وضع کارفرما باشد زیرا اگر کار‌فرما و کار خانه و سرمایه نباشد طبعا برای‌اوهم کاری وجود نخواهد داشت‌اگر کارخانه‌ای دچارزحمت بشود و جنس او صرف‌نکند مسلما ضررش متوجه کارگر هم‌میشود.

وزارت کارما نباید همیشه‌وزارت کارگر باشد بلکه باید وزارت کاربمعنی حقیقی‌آن‌باشد واختلافات بین این دو طبقه را بحق رسیدگی کند .

لیاقت و شایستگی

بنده خیال میکنم ایرانی بطور کلی‌و بخصوص‌طبقه کارگرمالیاقت و شایستگی زندگی بهتر از این را دارد بهمین علت باید دید که چه عواملی موجب شد که پیشرفت ما بیش از این نشده است خیال میکنم علت عمده‌اش تشدد و نفاق و خود خواهی و تنبلی و عدم توجه باین امور باشد .

البته این کلاسها و تعلیم ها و تبلیغ ها که بعد هم باید وسیعتر بموقع اجراء گذارده شود دراز بین بردن اختلافات‌و سوء تفاهمات موثر است و موجب میشود که یگانگی و اتحاد بیشتر بین طبقات مختلف بوجود آید .

در موقعیت فعلی جهان

ما در موقعیت خاص فعلی جهان باید سعی کنیم اتحاد محکمی‌بین مابوجود آید در چنین شرایط من قول میدهم که گام‌های‌بزرگتر در امور اقتصادی کشور برداشته شود .

دشمنان اقتصاد و ملیت ماما یلند به تفرقه ها که ریشه و اساس ندارد دامن بزنند بهترین محیط برای دشمنان‌خارجی ما همین‌شکاف هائی است که کوشش دارند آن را زیادتر و عمیق‌تر کنند .

البته این اختلافات باید با تفاهم بیشتر از بین برود وظیفه دولت است که باتمام گرفتاریها حقیقت را برای مردم روشن کنند و مردم را متوجه تبلیغات سوء دشمنان بنمایند .

ملت ایران تجربیات تلخ دارد این تجربیات‌مال گذشته دورنیست بلکه خود ما در زندگی کوتاه خود شاهد آن بودیم .

اتحاد روی غریزه فطری

اگرملت ما همیشه از مخاطرات سخت نجات یافته من فکرمیکنم بعلت این بود که ایرانی اصولا وطن دوست است و در مواقع‌خطر روی غریزه فطری متحد میشود . قدر آرامش فعلی را باید بدانیم ما از خیلی‌جهات از کشور های دیگر سعادتمندتریم ما باید اتفاق واتحاد خود را تقویت کنیم .

ایرانی با هوش است

این کلاس که بر اساس تفهیم قانون کار به کارگر و کارفرما در اتفاق و اتحاد ما نقش مهمی را بازی میکند اصولا ایرانی با استعداد وبا هوش است وتشخیص درست میدهد تربیت سطح این تشخیص را بالا میبرد کشور ما در حال حاضر به کار بیشتر و فداکاری زیادتراحتیاج دارد .

تجربیاتی که اخیرا در قسمت کارگران آبادان پیدا کردیم ، خوشبختانه نشانه خوبی از همکاری و تشخیص صحیح بود دستمزد ها اگر بالا برود مسلما هزینه زندگی هم بالا میرود باید کاری کرد که تناسبی صحیح‌بین بالا رفتن‌دستمزد باشد .

موضوع بحران چیزی نیست‌که فقط ما دچار آن باشیم همانطوری که در مطبوعات ملاحظه میفرمائید انگلستان که یکی از کشور های مترقی ودارای‌سیستم اقتصادی‌محکم و وسیع است دراثر بعضی پیش‌آمد ها مجبور شد صرفه جوئی کندو مضیقه‌هائی برای مردم‌بوجود بیاورد .

همه این اقدامات برای پیش ـ گیری ازمخاطرات بعدی بودبهمین علت با افزایش‌دستمزد ها مخالفت شد .

بهداشت و فرهنگ

وقتی ،،مضیقه بوجود بیاید همه طبقات باید به نسبت سهمی از آن داشته باشند در کشور ما نسبت به مقدورات خود در امر فرهنك‌وبهداشت توجه شده و تا آنجا که توانستیم از همین وسایل بهداشتی برای‌کارگران استفاده کردیم فرهنك درکشور ما مجانی است در حالیکه در جاهای دیگر کمتر وضع چنین است .

بهر صورت تا آنجا که در آمدما اجازه دهد از هیچ گونه کمك‌به‌فرهنك و بهداشت مضایقه نخواهیم کرد و باافزایش در آمد به کمکهای لازم نیز افزوده خواهد شد .

البته در این مورد زمان هم باید کمك کند ما باید با نهایت بیداری و هوشیاری مواظب خارج باشیم زیرا متاسفانه اخیرا تبلیغات سوئی در خارج پیدا شده‌است .

روابط حسنه با همسایه

تمام کوشش ما اینست که با همسایه های خود روابط حسنه داشته باشیم البته این روابط حسنه مستلزم گذشت دو طرف است و ما تا آنجائی که میتوانستیم گذشت کردیم . منکر این نمیتوان شد که دولت‌ایران برای همسایگانش هیچ وقت خطری نداشته است اگر ما اقداماتی‌هم‌کردیم بخاطر دفاع از خود میباشد .

کوشش برای دفاع

کوشش برای دفاع هیچ وقت موجب خطر نیست ما هیچ وقت برای هیچیك از همسایگان خود خطر نداشته و نخواهیم داشت کشور ما نیازمندصلح است تا مشکلات اقتصادی و مالی و اجتماعی خودرا حل کند من اطمینان دارم با بوجود آوردن اتحاد بین‌طبقات مختلف قادریم که اصلاحات مالی و اقتصادی را انجام دهیم و از بحران‌فعلی بگذریم . در آنصورت دیگران نیز بسراغ ما خواهند آمد البته تاوقتی ما گرفتاری داریم دیگران از گرفتاری ما سوء استفاده میکنند باید تمام طبقات باین مطلب بیش از همه‌توجه کنند و روابط طبقات مختلف باید بیش از پیش محکم شود .

تقاضای کارگران

پس از خاتمه سخنان آقای نخست وزیر آقای آقاشریف نماینده‌کارگران دخانیات پس از اظهار تشکر از حضور آقای نخست وزیر و آقایان وزراء در جمع کارگری آنان گفت :

سخنان آقای خسروانی وزیر کار برای کارگران فوق‌العاده جالب و قابل استفاده بود در مورد اقدامات وزارت کار به نفع طبقه کارگر من‌به نمایندگی از طرف کارگران‌دخانیات از آقای وزیر کار تشکر میکنم‌چون اخیرا بدستور ایشان تصمیماتی درمورد بهبود وضع درمانی کارگران گرفته شده و اقداماتی صورت میپذیرد .

نماینده کارگران سپس خطاب به آقای نخست وزیر گفت :

فرمایشات شما حکیمانه بود و همانطور که خودتان فرمودید اولین درس کلاس امروز ما را شما دادید آقای نخست وزیر همکاران من‌متجاوز از بیست سال یا بیست و دو سال هر روز بمیزان احتیاج دولت کار کرده‌اند و زحمت کشیده اند ، در مورد میهن‌پرستی کارگران فرمودید .

دوستان کارگر من این درس را خوب‌میدانندواین‌مکتب را طی کرده‌اند، ما بارها از امتحان‌میهن پرستی‌سربلند بیرون آمده ایم .

ما به مشکلات دولت کاملا واقف هستیم و هیچ تقاضای مالی نداریم ، اما یکی دو مشکل وجود دارد که‌لازم میدانم در اینجا بعرض‌جنابعالی‌برسانم، یکی ازاین‌مشکلات‌ساعت کار کارگران است که آقای صارمی مدیر کل دخانیات به آن توجه دارند و مقصود اینست که ساعت کار کارگران را ترتیبی دهند که کمتر شود و تقلیل پیدا کند .

مسئله مهم دیگر که فوق‌العاده از نظر کارگران دخانیات حائز اهمیت است ، موضوع خانه برای کارگران است ، کارگران دخانیات خودشان مقداری پول جمع کرده‌اند و زمینهائی هم تهیه شده فقط خواهش ماا ینست که رفع‌مشکل‌نمائید . در موردسازمان بیمه های اجتماعی کارگران جای خوشوقتی است که همیشه در اطاق آقای خسروانی وزیر کار باز است و ما میتوانیم هروقت بمشکلی برخورد کردیم شخصا باایشان تماس حاصل کنیم و ایشان دستور لازم را به مدیر عامل سازمان بیمه های‌اجتماعی میدهند

پس فردا

ورزشکاران دانشگاه به‌ترکیه میروند

تیم دانشگاه تهران پس ازانجام‌مسابقات دوستانه باتیم دانشگاه ترکیه بجانب بلغارستان عزیمت خواهدکرد

ورزشکاران دانشگاه تهران برای شرکت درمسابقات جهانی‌دانشجویان که درکشور بلغارستان انجام می ـ پذیرد بعداز ظهر روز سه شنبه ۲٤ مرداد بسوی ترکیه عزیمت میکنند و از آنجا عازم صوفیه خواهند شد .

اداره تربیت بدنی دانشگاه تهران از سه‌ماه‌قبل باتشکیل مسابقات‌داخلی سالانه دانشگاه نفرات تیمهای‌والیبال و بسکتبال دانشگاه را انتخاب کرد . نفرات انتخابی از دوماه قبل زیر نظر مربیان دانشگاه تهران درسالن‌ورزشی دانشگاه بتمرین اجتماعی پرداختند .

قهرمانان اعزامی

قهرمانان والیبال ، بسکتبال ، شنا و دوومیدانی دانشگاه که برای شرکت درمسابقات جهانی دانشجویان انتخاب شده اند عبارتند از آقایان شریف زاده ، بیژن قهرمان‌لو ، احمد جلی ، شهریور ، مهدی فخاری‌زاده ، بهرام قهرمانیان ، اویك هاکوپیان ، میرکاظمی ، موسی‌زاده ، گل‌محمدی درتیم بسکتبال و آقایان عبدالمنعم کمال ، محمد رئوفی ، محمدعلی‌قدسی طاهری ، نیك‌پی ، خسروگلستانی ، محمد نظامی ، شریف زاده در تیم والیبال آقای منوچهر فصیحی قهرمان سوم شنای آسیا برای شرکت در مسابقات شنا و آقای افتخارزاده‌قهرمان دوومیدانی دانشگاه برای شرکت در مسابقات دو ۱۰۰متر و ۲۰۰ متر۴۰۰ متر سرعت انتخاب شدند .

تیمهای والیبال‌وبسکتبال وقهرمانان شنا و دوومیدانی دانشگاه بعداز ظهر روزسه‌شنبه ۲٤مرداد ماه جهت‌شرکت درمسابقات جهانی صوفیه باهواپیماز تهران به استانبول عزیمت خواهند کرد .

هفته گذشته آقای حسین صدقیانی رئیس اداره تربیت‌بدنی دانشگاه‌تهران که سمت سرپرستی تیم های ورزشی دانشگاه را درمسابقات جهانی صوفیه دارا می‌باشد با هواپیما به‌استانبول رفت . آقای صدقیانی قبل از عزیمت بترکیه اظهار داشت :

مسابقات جهانی دانشجویان در صوفیه از روز پنجم شهریور ماه با شرکت هزاران ورزشکار از ۳۲ کشور شرکت کننده آغاز میگردد ومسابقات تا روز سیزدهم شهریور ماه ادامه خواهد داشت . در تماس با مقامات ورزشی دانشگاه ترکیه قرار براین گذارده شدکه ورزشکاران دانشگاه تهران یك هفته قبل‌از شروع‌مسابقات جهانی صوفیه به استانبول عزیمت نمایند و درآستانه مسابقات جهانی دانشجویان مسابقاتی باتیم دانشجویان ترکیه دراستانبول انجام دهند .

ورزشکاران دانشگاه تهران پس ازانجام‌مسابقات دوستانه‌ای با تیمهای‌دانشگاه ترکیه انجام میدهند .

آگهی ثبت‌نام دوره تخصصی در موسسه مطالعات وتحقیقات اجتماعی دانشکده ادبیات

موسسه مطالعات و تحقیقات اجتماعی در سال تحصیلی ۱۳٤۰ـ ۱۳٤۱ برای دوره تخصصی (فوق لیسانس) بی مسابقه یا با مسابقه بشرح ذیل دانشجو می پذیرد :

۱ـ شرایط ثبت نام داوطلبان :

الف ـ داشتن دانشنامه لیسانس .

ب ـ موفقیت در مسابقه ورودی .

۲ـ دارندگان دانشنامه لیسانس در رشته های علوم اجتماعی دانشکده ادبیات و رشته قضائی و سیاسی و اقتصادی دانشکده حقوق و رشته فلسفه و علوم تربیتی بشرط آنکه معدل آنان حد اقل ۱۲دوازده باشد میتوانند بدون شرکت در مسابقه ورودی در موسسه ثبت نام کنند .

۳ـ مواد مسابقه ورودی بشرح زیر خواهد بود :

الف ـ جامعه شناسی در حدود مطالب کتاب علم الاجتماع‌آقای‌دکتر مهدوی یا کتاب طرح جامعه شناسی ایران تالیف دکتر بهنام و دکتر راسخ .

ب ـ روان شناسی ـ در حدود مطالب کتاب روان شناسی عمومی آقای دکتر سیاسی و کتاب روان شناسی آقای دکتر جلالی .

ج ـ تاریخ تمدن ـ در حدود مطالب کتاب تاریخ

سارقین سیمهای تلگراف دستگیر شدند

سارقین لباس سیمبانان پست‌وتلگراف‌راپوشیده بودند ولی قراردادی‌که در جیب یکی از آنها پیداشدمنجر بشناختن آنهاگردید

صبح امروز مامورین ژاندارمری ۳نفردزد راکه بلباس سیمبانان‌پست وتلگراف درآمده وسیمهای خطوط ارتباطی را قطع میکردند دستگیر نمودند .

پس‌از دستگیری اعضای باندسیم دزدان دردوماه پیش برای اولین بار ساعت ۹بعداز ظهر دیروز سیمهای خطوط تلگرافی وتلفنی درجاده‌کرج قطع شد وجریان واقعه باطلاع‌آقای سرهنك خسروانی‌فرمانده ناحیه‌یك ژاندارمری رسید .

بدستور فرمانده ناحیه یك واحد تجسس مامور دستگیری سارقین‌شد وصبح‌امروز افراد این دسته سارقین راکه بلباس‌سیم‌بانان پست‌وتلگراف درآمده‌ودر کنار تیرهای تلگراف خوابیده بودند دستگیر کردند .

قرار داد فروش

سارقین که‌سه‌نفر بودند ابتدادر بازجوئی خود را سیمبان رسمی وزارت پست‌و تلگراف معرفی‌کردند وعلائمی نشان دادند که مامورین بشك‌و تردید افتادند ولی دربازرسی بدنی ازجیب آنها کاغذی بدست‌آمد که قراردادی درمورد فروش سیم بسته بودند و همین کاغذ راز آنها را فاش نمود .

دربازجوئی بعدی که‌از آنهابعمل آمد سارقین اظهاراتی کردند که ژاندارمری‌نسبت بچندسیمبان‌وزارت پست‌و تلگراف نیزبدگمان شد و قراراست آنهارابرای‌بازجوئی‌احضار کنند . این سه‌نفر که‌علی ،فریدون واکبر نام دارند بدزدیدن سیمها اعتراف کرده‌و تسلیم دادسراشدند وبازپرس باقرارقانونی آنهارابزندان فرستاد .

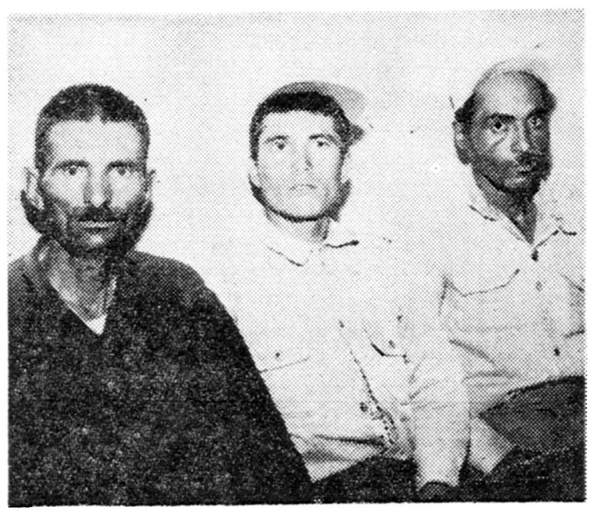

سه‌نفری که مشغول قطع خطوط ارتباطی بودند

کمك راننده چاقو کشید

چون راننده باو اعتراض کرده بود چرا بمسافرین بی احترامی میکند!

عصر دیروز موقعیکه‌اتومبیل شماره ۱۸۶۴۶ شرکت مسافر بری تی بی‌تی اصفهان ـ تهران مسافرین اصفهانی را در گاراژ تهران پیاده کرد ناگهان اصغر کمك راننده اتوبوس مزبور با چاقو بجان حسن آقا پلنگی راننده اتوبوس افتاد و با دو ضربه چاقو ویرا مجروح نمود و پابفرار گذاشت ولی کارکنان گاراژ تی‌بی‌تی ویرا دستگیر کردند و پرونده این جریان در کلانتری بخش ۱۲ تحت تعقیب قرار گرفت .

علت این جریان این بوده است‌که اصغر کمك راننده د رراه اصفهان ـ تهران بیکی از مسافرین اتوبوس‌اهانت کرده و حسن راننده اتوبوس بوی اعتراض کرده است که چرابامسافرین بدرفتاری میکنی .کمك راننده مزبور نیز موقعیکه اتوبوس بمقصد رسید . راننده را بضرب چاقو مجروح کرد از امروز کلیه رانندگان اتوبوسهای تی.بی.تی تصمیم گرفته‌اند که بعداز این کمك راننده با خود نبرند و تمام کار های مربوطه را شخصا انجام دهند .

در ۲۴ ساعت گذشته:

۲۱ نفر دراثر حوادث مختلف مجروح شده‌اند

در ۲۴ ساعت گذشته ۸نفر به اسامی نیمتاج قربانی فرزند حسن، پرویز گرجیان فرزند رضا، فاطمه ابراهیمی فرزند حسین .اسدالله‌الهی فرزند یداله،محمدعلی‌داداش فرزند آقابزرك ،مردناشناس در بخش ۱۰ سکینه‌بختیاری فرزند عباس‌و احمد علی عطائی دراثر حوادث رانندگی و یکنفر بنام رمضان آل محمد در بخش ۱۵ بعلت چاقو خوردگی. یکنفر بنام فاطمه گودرزی فرزند. حبیب‌اله بعلت سوختگی و ۱۱ نفر باسامی زهرا چراغی فرزند امیر ، غلامحسین صمدی گرگانی ،صمد قدیری فرزند حسن ، براتعلی رمضانی فرزند علی ، یداله خان بیگی فرزند محمود ، عبداله قلبر فرزند نورعلی ، ملاك جمالی فرزند ابراهیم ،معصومه گریه‌آور فرزند محمد ، اعظم عباسی ، انسیه دارابی و صدیقه بنائی بعلت سقوط‌ازبلندی مجروح شده و در بیمارستان های رازی و سینا و حکیم الملك بستری شده‌اند .

دیروزه دستگاه اتومبیل درخیابانهای تهران سرقت‌شد

از دیروز تا امروز ۵ دستگاه اتومبیل در شهر تهران بسرقت رفت و تاکنون‌ژاندارمری د ودستگاه آنرا پیدا کرده است .

دیروز اتومبیلهای واگذاری شماره ۴۶۳۳۴ متعلق به آقای مهندس مالکی مدیر کل‌وزارت راه ، اتومبیل بنز ۱۷۰ شماره ۳۴۲۴ خاکستری رنك‌فولکس واگن سربی رنك شماره ۲۵۸۳۲ را از خیابان بولوار کرج و اتو مبیل شورلت مدل ۵۰ متعلق به آقای حسین نایب التولیه را از خیابان بوذرجمهری بسرقت بردند .

جریان سرقت اتومبیلها از طرف پلیس تهران به ژاندارمری ناحیه یك نیز اطلاع داده شد .

مامورین گشت ژاندارمری صبح امروز اتومبیل فولکس‌واگن‌را در اراضی ونك و اتومبیل‌دوج‌شماره ۱۷۵۷۳ را در اراضی شهرری پیدا کرده در صدد پیدا کردن ۳ اتومبیل دیگر میباشند .

مامورین موقعی‌اتومبیل‌فولکس واگن شماره ۲۵۸۳۲ را در اراضی ونك دیدند که چند نفر مشغول اوراق کردن آن بودند ژاندارمهابطرف‌اتومبیل‌تیراندازی کرده و یکی از دزدان در اثر اصابت گلوله زخمی شده و به چنك ژاندارمری افتاده‌است .

صاحبان دو اتومبیل پیداشده برای تحویل گرفتن اتومبیلهای خود به پادگان ژاندارمری واقع در خیابان مولوی مراجعه کنند.

زنی‌که شوهرش مانع کار او میشد مهریه خودرا باجراگذاشت

ساعت ده صبح امروز صدای داد و فریاد زن و مرد جوانی در راهرو های دادسرا توجه مامورین و مراجعین دادسرارا جلب‌کرد با تحقیق‌خبرنگارما معلوم شد مرد جوان بنام منوچهر قصد دارد زن عقدکرده خودرا بخانه برد ولی کبری زن و بانو ایران مادر زن او مدعی بودند که چون منوچهر زن دیگری داشته نباید زن دوم خودرا بخانه ببرد .

منوچهر مدعی بود که چون زنش در یکی از بیمارستان ها کار میکند و او تمایلی بکار کردن زنش ندارد و مانع از کار کردن زنش در اداره است کبری بتحریك مادرش مهریه خودرا باجرا گذاشته است .

بااجتماع مراجعین ، مامورین کاخ دادگستری زن و شوهر و مادر زن را برای رسیدگی باظهاراتشان بکلانتری ۹ فرستادند .

داخل توبره چه بود؟

صبح امروز پاسبان پست خیابان ایرج بشخصی که یك توبره‌بنائی و یك ماله بدست داشت ظنین شده و او را بکلانتری سه برد.

در بازرسی از داخل توبره بنائی او یك قالیچه گرانقیمت و یك پتو بدست آمد و در بازجوئی معلوم‌شد که نام وی علی باقرپور میباشد . علی ابتدا میگفت شغل او بنائی است و این اموال را در خیابان ایرج پیدا کرده است ولی بعد اعتراف کرد که قالیچه و پتو را از منزل بانو ویکتوریا کلاند یا در خیابان ایرج دزدیده و سپس به ساختمان‌نیمه‌تمامی که‌درمجاورت آن خانه بوده‌رفته وتوبره وماله را نیز از آنجا سرقت نموده است.

متهم پس از تکمیل پرونده‌جهت رسیدگی بمقامات قضائی تسلیم گردید و قرار بازداشت او صادر گردید.

چند حادثه

*دیروز مصطفی مرادیان که درخانه خود مشغول‌صرف ناهار بود ناگهان حالش بهم خورد وچون بسراغش‌آمدند اورا مرده دیدند چون فوت مظنون بنظر میرسید جنازه برای تعیین علت مرك باداره پزشگی قانونی انتقال یافت وعلت مرك‌سکته قلبی‌تشخیص داده شد .

*دیروز حسن فرزندمحمد علی که درچاهی درسه راه ورامین‌برای نصب موتوررفته بود در اثر گاز چاه خفه شد.

*دیشب موتو سیکلت بدون شماره برانندگی عباس بهرامی که از خیابان تهران نو میگذشت بازن عابری‌بنام سکینه تصادف نمود و اورا بشدت مجروح ساخت .

سکینه وسیله مامورین انتظامی به بیمارستان سینا انتقال یافت .

لیکن معالجات موثر واقع نشد و درگذشت .

راننده صبح امروز تسلیم مقامات قضائی گردید.

۳۰۳۵۶۹

تلفن مستقیم سرویس حوادث

دزدها با کلاه نظرکرده‌مجهز بودند

خاصیت این‌کلاه آن‌بودکه سارقین رااز نظر مردم پنهان‌میکرد !

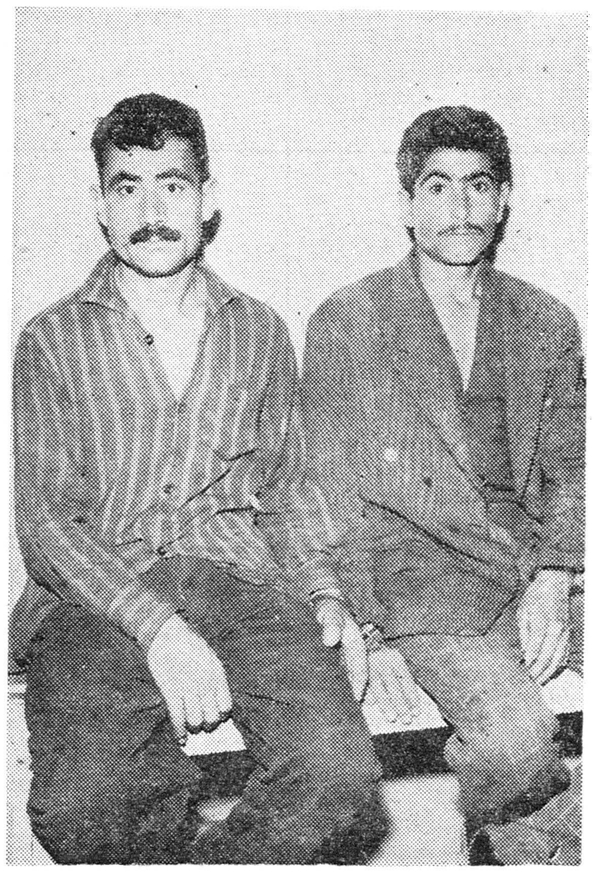

دزدانی که کلاه نظرکرده داشتند!

دیشب دو نفر که کلاه «نظرکرده‌ای» داشتند بخیال سوء استفاده از این کلاه افتادند و هنگامیکه نقشه خود را عملی کردند بر خلاف آنچه که تصور میکردند کلاه معجزه ای نشان نداد و این دو نفر هدف گلوله قرار گرفتند .

یك ساعت بعد از نیمه شب گذشته محمد و غلامحسن در یکی از خیابان های شمال بی‌سیم پهلوی مقابل در خانه ای که اتومبیل رو بود ایستادند یکی از آنهادستش را از بالا به‌پشت‌در بردو چفت آنراپائین کشیدودر باز شدو هردو وارد خانه شدند .

ساکنین خانه در حیاط خوابیده بودند . دزدان بدون واهمه وارد اطاقی شده و هرچه دیدند جمع کرده و از خانه خارج شدند ولی در میان راه به مامورین ژاندارمری بر خوردکردند و در یك زدو خورد هر دو سارق از ناحیه پا زخمی شده‌ودستگیر گردیدند.

کلاه نظر کرده

در بازجوئی یکی از این دو نفرکه اسمش محمد بود میگفت من اصلا تقصیر ندارم . من دزد نیستم رفیقم غلامحسن مرا بدزدی وادارکرده است.

محمد سپس چنین توضیح داد غلامحسن بمن گفت : کلاهی دارم که حضرت خضر آنرا نظر کرده و هرکس سرش بگذارد از چشم‌آدمیزاد پنهان میشود و کسی او را نمی‌بیند . غلامحسن بعد کلاه نظر کرده رانصف کرد نصف آنرا بمن داد که من سرم گذاشتم و نصف دیگر را به سر خودش گذاشت و بامید اینکه کسی مرا نمی‌بیند بااو بدزدی آمدم ولی ژاندارمها ما را دیدند خواستیم‌فرار کنیم که تیرمان زدند !

پرونده این حادثه که دو نیمه‌کلاه نمدی پاره هم ضمیمه‌آن بودبدادسرای ناحیه ۸ شمیران ارسال شده‌است .

شرط ازدواج !

معصومه معروف به‌ناهید کارمند یکی‌از موسسات‌است اودختری بنام فاطمه دارد که ۱۶ساله‌است . چند روز پیش فاطمه باجوانی‌نامزد شده‌است وجوان شرط‌ازدواج‌راخانه‌داری یادگرفتن فاطمه ذکرکرده‌بود ومعصومه هم‌دراین باره قول داده بودکه دخترش خانه‌دارو شوهردار است .

دیروز معصومه‌بعلت‌کسالت به‌اداره خود نرفت و بدخترش فاطمه گفت‌تا برایش غذابپزد فاطمه‌بآشپزخانه رفت چون از آشپزی سر رشته‌ای نداشت بعلت نزدیك شدن به‌چراغ آتش گرفت.

معصومه که‌متوجه شد و میدانست آبرویش نزد خواستگار خواهد رفت‌از غصه خودرا آتش‌زد ولی‌خوشبختانه همسایه‌ها سررسیدندو هردورا خاموش کردند ومادر ودختراز طرف‌کلانتری۱۳ دربیمارستان شفا بستری شده‌اند .

درخزینه غرق شد

اصفهان ـ خبرنگاراطلاعات ـفاطمه دختر شش ساله اسداله رنجبر یکی‌از اهالی ریزلنجان اصفهان که باتفاق مادرش بحمام رفته بود براثر غفلت مادرش درخزینهٔ حمام غرق شد .

قربانی استخر

فسا ـ خبرنگار اطلاعات ـ عصر پریروز اصغر مشفق معروف به‌هوشنك کارمند ادارهٔ خاك شناسی فساهنگام تمرین شنا با لاستیك اتومبیل در استخر آتشکده واقع در۲۴کیلومتری فسا ناگهان لاستیك از زیرشکم وی در رفت و هوشنك بعلت عدم آشنائی بفن شنا غرق شد .

حکم اعدام قاتلی ابرام شد

امروز کسب اطلاع شد که شعبه ۱۱ دیوانعالی کشور حکم اعدام‌صادره درباره سیف‌اله تاریخی فرزند محمد قهوه‌چی ساکن سنندج را ابرام کرد.

سیف‌اله متهم بود که سال گذشته ضمن منازعه ای ستوان جباری زاده و باقر حمزه را بقتل رسانده ویکی دیگر از مامورین را نیز مجروح کرده است .

سیف‌اله در دادگاه جنائی کردستان باعدام محکوم شده بود و پس از اعتراض محکوم به رای‌صادره‌پرونده بدیوانعالی کشور فرستاده شده بود. با ابرام حکم اعدام در شعبه ۱۱ دیوانعالی کشور بزودی ترتیب اجرای حکم اعدام سیف‌اله در کردستان‌داده خواهد شد .

زنم در نتیجه دسیسه فامیلهایش خودکشی کرد

امروز آقای حاج‌عبدالصمداعظمی ،که متهم است زنش راباسید کشته است ازبازداشتگاه کاخ‌دادگستری نامه‌ای بما فرستاد .

آقای اعظمی دراین نامه نوشته است :روی اغراض‌شخصی‌ونظرات خصوصی یکعده از اقربای سببی‌به حیثیت وشرافت من لطمه‌واردشده است . هیچگاه امکان عقلی و عملی ندارد که ابتدا بساکن با توسل بعملیات وحشیانه دست خود را به خون عزیزترین‌افراد خانواده‌ام‌آلوده نمایم .

همسر بیچاره متوفای من‌دراثر دسیسه وتلقینات مضره وناروای‌عده معدودی از منسوبین سببی که‌علل وجهات خاصی داشته که جریان تفصیلی آنرا بمراجع ذیصلاحیت افشاء خواهم نمود ،جان ورندگی شیرین خودرا از دست داده است. او برای دومین بار دست بانتحارزد.

دفعه‌اول باقرص خواب آورخواست خودکشی کند که بموقع نجاتش دادم‌امااین بارطریقه ورویه‌ای بکار برد که جنبه غافلگیری وناگهانی داشت وهمه‌گونه امکانات را ازمن سلب نمود.آقای اعظمی‌در آخرنامه اضافه کرده است اقربای سببی‌من بدانند با صحنه سازی و تحریك نخواهند توانست حقایق را کتمان کنند .

قرارمجرمیت

بقیه از صفحه اول

تازه شروع بکار کرده است و از این پس بطور مرتب لااقل هر هفته در باره یك پرونده کیفر ـ خواست صادر خواهد شد .

این کیفر خواست ها در باره پرونده های جدید و قدیم بطوراعم خواهد بود .

آقای بنی فضل سپس افزود : دستگاه های قضائی دیوان کیفر بمنظور تعقیب ورسیدگی متجاوزین بحقوق عمومی بحال آماده باش در آمده است و کوچکترین تعلل و تاخیری در کار ها نخواهد شد و برای تسریع در کار رسیدگی ، مرخصی های صادره‌در باره آقایان قضات دیوان کیفر را لغوکرده‌ایم تا از جهت مرخصی بودن قضات در مضیقه نباشیم .

انتصابات جدید در دادگستری

احکام این انتصابات در دادگستری صادر شده است .

آقای‌محمدباقرطالقانی مستشاردادگاه استان مرکز بریاست شعبه ۳ دادگاه جنائی مرکز ـ دکتریحیی ستوده مستشار دادگاه استان مرکز بریاست شعبه ۵ دادگاه جنائی مرکز ، هاشم طباطبائی مستشار دادگاه استان مرکز بریاست شعبه ۹ دادگاه استان مرکز هادی جلوه بازپرس دیوان‌کیفر به ریاست شعبه ۱۲ دادگاه استان‌مرکز، منوچهرطلیعه دادرس علی‌البدل‌دادگاه استان مرکز به‌مستشاری دادگاه‌استان مرکز ، دکتر مهراب‌برزگر دادرس علی‌البدل دادگاه استان مرکز به مستشاری دادگاه استان مرکز ، علی آزاد دادرس علی‌البدل دادگاه استان مرکز به مستشاری دادگاه استان مرکز .

مرك دوچرخه سوار

اصفهان ـخبرنگار اطلاعات ـدیروز تاکسی‌شماره ۵۲۵ اصفهان برانندگی غلامعلی شیرانی هنگام حرکت در خیابان رفیع‌الدین براثر بریدن ترمز با دوچرخه سواری بنام سید مصطفی علمداری تصادف کرد و دوچرخه‌سوار مزبور کشته شد و راننده دستگیر گردید.

دستش قطع شد

شهرری ـ خبرنگاراطلاعات ـ دیشب علی‌بابا میرزائی کارگری از اهالی محمودآباد ورامین موقعیکه مشغول ریختن آب در رادیاتور موتور چاه‌آب بود دستش لای پروانه موتور رفت و قطع‌شد ویرا برای معالجه‌به‌بیمارستان فیروز آبادی منتقل کردند و تحت معالجه قرار گرفت دست علی‌بابا از شانه قطع شده است .

درباره سوء جریاناتی‌که در خط تهران ـ اراك روی‌داده

امروز سخنگوی وزارت دادگستری گفت :

سوء جریاناتی که درخط تهران ـ اراك واقع گردیده در زمان دولت‌فعلی نبوده و صاحبمنصبان فعلی وزارت‌راه و راه‌آهن نیز در رسیدگی و کشف جرائم با هیئت بازرسی کل کشور نهایت همکاری نموده‌اند و پرونده‌امر برای تعقیب کیفری به مقامات‌قضائی تسلیم گردیده است .

خاطرعروسی بانامزدش

صندوق مسافرخانه را خالی کرد

یك جوان ۲۰ ساله که‌برای‌ازدواج با نامزدش چهارده هزار تومان از صندوق مسافرخانه‌ای دزدیده وفرار کرده بود توسط مامورین‌آگاهی‌در یکی از دهات مشهد دستگیرشد.

چندی پیش مدیر مسافر خانه‌بغداد باداره آگاهی شکایت کردکه‌شب قبل چهارده هزار تومان از پولهای وی که در صندوق مسافر خانه‌بوده سرقت شده است .

آقای سیدی کارمند شعبه۸آگاهی مامور رسیدگی باین سرقت شدو پس از حضور در محل‌تشخیص‌داده که سرقت کار سارقین حرفه‌ای نیست وتحقیقات بعدی نشان دادکه شاگرد مسافرخانه که محمود نام دارد از صبح روز بعد از سرقت ناپدید شده است .

مامور اداره آگاهی سپس اطلاع یافت که‌محمود به ده خود زادگان مشهد رفته‌است از اینرو بدنبال‌وی رفت واو را در خانه‌اش دستگیر کرد .

بخاطر نامزدم بود

محمود در بازجوئی به سرقت اعتراف کرد و گفت قبل از آنکه بده بیاید باصفهان رفته و پولها را در یکی از بانکها گذاشته است . محمود سپس در باره علت اقدام‌خود بسرقت گفت از چندی‌پیش‌بادختری نامزد شده بودم و چون‌پولی‌نداشتم عروسی کنم پولهای مسافر خانه را برداشتم .

پولها از بانك پس گرفته شدو محمود فعلا بجای آنکه با نامزدش ازدواج کند در زندان بسر میبرد .

پیش بینی وضع هوا

هوای تهران‌کمی گرمتر میشود

وضع هوای ایران تا ظهر فردا طبق گزارش اداره پیش بینی کل هواشناسی بدینقرار است :

هوای تهران صاف‌گاهی‌همراه‌بامقداری‌ابر و کمی گرم‌تر پیش بینی می شود .

هوای سواحل دریای مازندران نیمه ابری و در بعضی نقاط تمام‌ابری ، استان خوزستان در روز غبار آلود ، شهرستانهای شمالی و جنوبی کمی‌ابری وهوای بقیه نقاط صاف گاهی همراه با کمی ابر پیش بینی می شود .

حداکثر درجه حرارت هوای تهران در روز گذشته ۳۴ و حداقل آن ۲۲ درجه بالای صفربوده است .

گرمترین نقاطی که ایستگاه هواشناسی دارند در ۲۴ساعت گذشته شهر دزفول با حداکثر ۴۹ درجه و خنکترین نقاط شهر همدان با حداقل۱۴ درجه بالای صفر بوده است .

۲۵ نفر برنده‌جوایز بروشور متل‌قو

۱ـ آقای دکتر حسین مفتاح
۲ـ آقای حسین کاوسی
۳ـ آقای حسین حقانی
۴ـ آقای آقانور آقائیان
۵ـ هادی ساعی
۶ـ آقای سعید ساعی
۷ـ آقای سیروس ملك افضل
۸ـ دکتر آرمائیس مارتیروسیان
۹ـ آقای گریگوری لیما
۱۰ـ آقای قاسم خشنود
۱۱ـ آقای غلامرضا رجبعلی‌نژاد
۱۲ـ آقای‌سروان رضا معتمدی
۱۳ـ آقای سرهنك‌محمد حسین معتضدی .
۱۴ـ آقای محمد باقر سلطانی
۱۵ـ آقای هاشم محجوب
۱۶ـ آقای محمد عدنانی
۱۷ـ آقای پرویز آذری
۱۸ـ دوشیزه یاسمن‌وزیری
۱۹ـ دوشیزه فروغ ایمانی
۲۰ دوشیزه شیرین خسروبانی
۲۱ـ دوشیزه پریچهر برلاوی
۲۲ـ دوشیزه ناهید صادقی
۲۳ـ دوشیزه شهناز رحیمی
۲۴ـ خانم ملکی بیات

از اول شهریور به‌بعد . . .

برندگان‌جوایز متل‌قو میتوانند باتفاق یکنفر برای مدت یکهفته میهمان متل‌قو باشند برای تعیین روز و حرکت و مدت اقامت خود بدفتر متل‌قو بوت کلاب سابق خیابان پهلوی مراجعه فرمائید . ماخاطره خوشی را ازاین مسافرت شیرین برای شما آرزو میکنیم . اداره روابط عمومی متل قو

متل قو

متل قو آرامترین منطقه دریای خزر

برای بازدید جابه محل سابق بوت کلاب خیابان پهلوی تلفن ۶۴۴۴۹ مراجعه فرمائید

متل‌قو سافی کلایه ۲۳کیلومتر بعدازچالوس بطرف شهسوار

«خانه آگهی»

طبقات مختلف طی نامه‌ها و تلگرافهای خود از شاهنشاه تقاضای شرکت در جشنهای ۲۸ مرداد را دارند

پیشگاه مبارك اعلیحضرت همایون شاهنشاه

جان نثاران حسن هاشمی نماینده کارگران و متصدیان امور کارگری کارخانجات ونك افتخار دارند از طرف خود و عموم کارکنان کارخانجات ونك جشن قیام ملی ۲۸ مرداد را به پیشگاه شاهانه شادباش عرض نموده مراتب شاهدوستی ووطن پرستی عموم کارکنان کارخانجات ونك را بشرفعرض ملوکانه برسانند و همانطوری که قاطبه ملت ایران آرزوی دیدار سیمای مبارك ذات اقدس شهریاری را دارند استدعا داریم با تشریف فرمائی و شرکت در این جشن ملی عموم جان نثاران را قرین عنایت شاهانه بفرمایند .

نماینده کارگران ـ حسن هاشمی ـ عبدالحسین هرمز هریتاش ـ پرویز صفائی ـ سعید جمال ابریشمی فر ـ اصغر کشاورز ـ علی اکبر کریم بیك ـ حسین تفرشی ـ علی اکبر صفرغنی ـ اسماعیل چنگیزی ـ محمد حسن ونکی

پیشگاه بندگان اعلیحضرت همایون شاهنشاه

کارخانجات آجرسازی شاهین و گچری و کارگران که همیشه در صف مقدم مبارزه علیه بیگانگان بوده و می‌باشند مفتخرا جشن ۲۸ مرداد را تبریك گفته و استدعا نمایند از نزدیك بزیارت پدر تاجدار خود نائل و ازبیانات وتفقدپدرانه بهره‌مند گردند .

علی پور جوادی از طرف کارخانه ـ غلامحسین فرجادی از طرف کارگران کارخانه

پیشگاه مبارك بندگان اعلیحضرت همایونی

جان‌نثار مفتخر است که بنمایندگی از طرف هشتاد هزار نفر ساکنین مسلمان و ارامنه کوی وحیدیه و توابع آن روز پر افتخار قیام ملی ۲۸ مرداد را که روز تجدید پیوند شاه و ملت و سوگند وفاداری ملت شرافتمند ایران با شاهنشاه بوده بپدر تاجدار خود تبریك و از خاکپای مبارك استدعا می نماید که با حضور خود در جشن های ۲۸ مرداد چشمان مردم را بقدوم مبارك که هر آن آرزوی دیدن شاهنشاه را دارند روشن نمایند . ضمنا آمادگی خود و ساکنین این منطقه را برای هرگونه فداکاری و جانبازی در راه وطن و شاه اعلام می دارم .

رئیس شورای انجمن های محلی کوی وحیدیه و توابع رضا هدایتی

پیشگاه اعلیحضرت همایون محمد رضا شاه پهلوی ارواحنا فداه

محترما جان نثاران بعرض می‌رسانند روز ۲۸ مرداد در تاریخ میمن عزیز روز پر افتخار و روز نجات ایران عزیزمی باشد اهالی ظهیر آباد شهر ری از پیشگاه ملوکانه‌عاجزانه استدعا می نمایند که با تشریف فرمائی و نزول اجلال‌موکب ملوکانه در جشن ملت ایران در روز ۲۸ مرداد ملت ایران‌را قرین افتخار فرمایند .

اسدالله نصیری پاسبان بازنشسته ـ غلامحسین‌احمد فردی ـ محمد رضا کشاورز ـ حبیب‌الله امامی ـ اصغر رمضانی ـ قربان امیرحسینی ـ حسین پر طاقت ـ حسین کمالی ـ حسن کمالی ـ الله بخش ـ حبیب منصور افشاری ـ مراد هداوند ـ سید حسین جلالی ـ حسن خوشدل ـ محمد فرج آبادی ـ حسین طغیانی ـ ابوالقاسم اردستانی ـ هدایت علیخانی

پیشگاه مبارك اعلیحضرت همایون محمدرضاشاه پهلوی ارواحنا فداه

شاهنشاها چهارهزار کارگران نانوائیهای فریز تهران وتوابع درراه دین و شاهنشاه ومملکت فدائی بوده‌اند تاکنون بعلت تصادف جشن‌قیام ملی ۲۸ مرداد با سوگواری خامس آل‌عبا(ع) فقط درمجالس عزا ودعاگوئی شهریار عادل اکتفا میکردیم . اینك که پس‌از شش سال این جشن ملی پس‌از ایام سوگواری افتاده کارگران نانوائیهای فریز که یکی‌از خادمین شاه میباشند وتاکنون درمواقع بحرانی شاهپرستی خودرا ثابت‌کرده‌اند استدعا دارند درجشن ۲۸مرداد ده نفر از نمایندگان آنها برای عرض تبریك وزیارت حضوری‌ولیعهد والاتبار مفتخر گردند .

ازطرف کارگران نانوائیهای فریز تهران وحومه نقی‌باستانی ـ محمدتقی حقانی ـ احمد اسماعیلی ـ مرتضی محمدی ـ سیدمهدی صفائی ـ آقاجان کاظمی ـ مرتضی‌محمدی

بانهایت افتخار بشرفعرض پیشگاه بندگان اعلیحضرت همایون شاهنشاهی ارواحنا فداه میرساند

اعضاء وافراد صنف فخار از خاك‌پای همایونی‌استدعا دارد در روزتاریخی ۲۸ مردادکه روزنجات کشور و نمونه بارزی از دلاوری و فداکاری ملت غیورایران برای تحکیم‌مبانی وابراز وفاداری به‌مقام شامخ ومقدس سلطنت است مفتخر بزیارت پدر تاجدار خود شده واز نزدیك فرمایشات ملوکانه را استماع نمایند **جان‌نثار ـ عباس گورنك**

پیشگاه مبارك بندگان اعلیحضرت همایون شاهنشاهی ارواحنا فداه

باقلبی آکنده از عشق شاه ـ میهن قیام ملی۲۸ مرداد راکه معرف روح سلحشوری‌ملت نجیب ایرانست بخاکپای مقدس بندگان اعلیحضرت همایون شاهنشاهی تبریك عرض نموده استدعا مینمائیم بذل توجه فرمائید تاجان‌نثاران از نزدیك بزیارات پدر تاجدار خود نائل شویم

ازطرف کارمندان شرکت پلاسکو

پیشگاه مبارك بندگان اعلیحضرت همایون شاهنشاهی

بمناسبت قیام‌ملی روزفرخنده ۲۸مرداد موجب تجدید عظمت واستقلال میهن عزیز وباعث تحکیم پیمان ملت با شاهنشاه محبوب میباشد استدعا داریم پادشاه جوانبخت بمناسبت این روز فرخنده درمحل معینی دربین مردم ظاهر و برای ملت خود سخنرانی فرمایند

سیداصغر ناظری ـ حاج‌ابوالفضل صبوری ـ عباسعلی جلالی ـ محمدپهلوان نشان

پیشگاه مبارك بندگان اعلیحضرت همایون شاهنشاهی

ملت شاهپرست ایران امسال قیام ملی ۲۸مرداد را از صمیم قلب جشن میگیرد و آرزو دارد دراین روزخجسته مفتخرشود اززندیك شاهنشاه رازیارت‌واز بیانات‌پدر تاجدار خود بهره‌ور شود .

از طرف تجار وپیشه‌وران چهارراه مولوی بخش۶طهران قاسم رمضانی ـ صادق رمضانی ـ منوچهر ایزدی ـ کریم صالحی ـ غلامعلی‌ریاحی ـ علیخان بهرامی ـ حسین‌بهرامی

پیشگاه بندگان اعلیحضرت همایون شاهنشاهی

نشان اعتراض ملت ایران بیاوه‌سرائیهای بیگانگان و وبیگانه‌پرستان برگذاری جشن قیام ملی ۲۸ مرداد است که امسال مردم غیور و شاهپرست ایران باشوق وشور دیگری دراین جشن فیروز شرکت میجویند و آرزو مینمایند دراین روزتاریخی دور شاهنشاه محبوب حلقه‌های اتحاد واتفاق را مستحکمتر سازند بخش۶ تهران ازطرف مهیاریهای‌مقیم‌مرکز

صفرعلی باقری مهیاری

مفتخرامدیران بنگاههای اتحادیه صنف مسافربری‌تهران تبریکات وادعیه خالصانه خودرا بمناسبت فرا رسیدن روز ۲۸مرداد به‌پیشگاه‌شاهنشاه‌عرضه داشته وبفرمان‌احساسات شدید وطن پرستی وعلاقه به رژیم سلطنت مشروطه بقاء و دوام سلطنت وسلامتی ذات‌اقدس شهریار را از دادار بی چون مسئلت مینماید

هیئت مدیره اتحادیه صنف مسافربری تهران

پیشگاه مبارك اعلیحضرت همایون شاهنشاهی

اهالی بخش یك قیام ملی ۲۸ مرداد را که روز وفاداری ملت‌ایران نسبت به پدر تاجدار خود میباشد از صمیم قلب بخاکپای مبارك تبریك عرض نموده استدعا داردبمناسبت این‌روز فرخنده بذل‌عنایت فرمایند تاجان بازان از نزدیك در محل معین بزیارت پدر تاجدار خود نائل آئیم.

نصرت پاستور ـ محمددشت‌آرا ـ احمد مرندی وصدهاامضاء دیگر

پیشگاه بندگان اعلیحضرت همایون شاهنشاهی

اتحادیه صنف کشتارکنندگان گوسفندی تهران و حومه مفتخر است تبریکات صمیمانه وادعیه خالصانه خودرا بمناسبت روز رستاخیز ۲۸ مرداد بپیشگاه شاهنشاه عظیم‌الشان عرضه داشته و استدعا نماید بمیمنت روز تاریخی قیام ۲۸ مرداد در محل معین میان طبقات مردم ظاهر و ابراز عنایت فرمایند پیوند شاه و ملت برای همیشه ناگسستنی است .

اتحادیه صنف کشتارکنندگان گوسفندی تهران و حومه

فرارسیدن قیام ملی ۲۸ مرداد را که روز پیوند شاه و ملت وروز نابودی دشمنان وطن است به پیشگاه همایونی و ملت ایران تبریك گفته آرزوی دیدار شاهنشاه محبوب را در این روز مقدس دارند ازطرف کسبه سرپل امیربهادر .

احمد ـ وحید محمدی خواربار فروش پل امیر بهادر

پیشگاه مبارك اعلیحضرت همایون شاهنشاه

بمناسبت فرارسیدن ۲۸ مرداد و روز قیام ملی که موجب تحکیم مبانی استقلال کشور شده است جان نثاران اعضاء هیئت عامله انجمن همکاری عمومی نارمك استدعا داریم که شاهنشاه محبوب باشرکت در این جشن فرخنده ملی موجبات سرافرازی عموم رافراهم فرمایند .

سرهنك دولتشاهی ـ سرهنك دیباج ـ حسین صدری ـ حسین سلطانپور ـ حیدر مشعشعی

پیشگاه مبارك‌بندگان اعلیحضرت همایون‌شاهنشاه ارواحنافداه

جان‌نثاران امضاء کنندگان زیر افتخار دارند بمناسبت روز پرافتخار وتاریخی قیام ملی ۲۸ مرداد که روز پیوند شاه و ملت است‌بهترین وبی‌شائبه ترین تبریکات خودراتقدیم وازپدر تاجدار و رعیت پرورخود استدعا دارند باردیگر دیده مردم با ایمان ووطنخواه مملکت رابدیده خویش روشن فرمایند واز نزدیك شاهد ابراز احساسات ومراتب‌فداکاری وعبودیت آنان باشند.

یاشامردخانی ـ دکتر موسی بروخیم استاد دانشگاه ـ اسحق‌بروخیم ژاك سوفر ـ اسداله بطوئی ـ حسن بطوئی ـ حسین ضرابی ـ بیژن آذربایجانی ـ عزیز داودی ـ شموئیل نظریان ـ منوچهر نظری

پیشگاه مبارك بندگان اعلیحضرت همایون شاهنشاهی

مفتخرا ماکارگران کارخانجات روغن نباتی گل روز تاریخی۲۸ مرداد را بحضور ذات شاهانه و ملت ایران تبریك عرض استدعا داریم که‌مارا دراین روز فرخنده به زیارت‌شاهنشاه‌واستماع فرمایشات ملوکانه مفتخر فرمایند.

نماینده کارگران کارخانجات صنعتی تهران(روغن نباتی گل)

جعفرالیاسون

پیشگاه مبارك بندگان اعلیحضرت همایون شاهنشاهی

روز فرخنده ۲۸ مرداد را تبریك عرض کرده دوام و بقای‌خاندان جلیل سلطنت پهلوی را از خداوند متعال خواستاریم .

رئیس افتخاری انجمنهای غرب تهران محمد علی مسعودی ـ رئیس انجمن شاه‌آبادنو وجنوب کوی مهناز احمد مقدم ـ هیئت مدیره و معتمدین محل‌بخش ۲۳ مرتضی نیك‌منش ـ اسمعیل خردپی ـ حسین محمدی ـ علی‌اکبر قراگزلو ـ ذبیح‌اله خوارزمی ـ دکتر خوارزمی ـ مهدی شجاعی ـ حیدر حاج‌بابائی ـ اصغر باقری ـ هادی‌اتابیکی ـ رئیس انجمن دوراه‌خالدی ـ رئیس انجمن عمران و آبادی غرب مظاهری ـ رئیس‌انجمن سلیمانی ـ ابوالقاسم سلیمانی ـ رئیس‌انجمن عمرانی علی امینی ـ رئیس انجمن محلی امامزاده حسن معتمدالسادات شیرازی و عده‌دیگر .

حضور خاکپای اعلیحضرت شاهنشاه ایران ارواحنافداه

باکمال افتخار بعرض مبارك میرساند ما کسبه خیابان بوذرجمهری روزتاریخی ۲۸مرداد را تبریك عرض نموده و استدعا داریم برای زیارت آن‌پدر تاجدار درروز مذکور بمیدان ۲۸مرداد نزول اجلال فرمائید که از نزدیك زیارت شاهنشاه نصیب ملت گردد.

حاجی محمدتقی ـ حاجی علی عباچی ـ حاج‌عباس زربافی ـ حسین‌آقا ـ شاطرعباس زعفرانی ـ جلالی ـ حاجی غلام بلوری ـ احمد تاجنك ـ از طرف کسبه بوذرجمهری حاج رضا حیاتی

پیشگاه مبارك اعلیحضرت هایون شاهنشاه

روز قیام ملی۲۸ مرداد۳۲ ملت شاه دوست ایران پیمان شاه‌وملت راباخون خود تجدید کرد و بجهانیان اعلام داشت که پیوند شاه وملت نگسیان ووثیقه استقلال ایران است .

حبیب‌اله خداداد

پیشگاه مبارك اعلیحضرت همایونی شاهنشاه ارواحنافداه

جان‌نثاران افسران ودرجه‌داران و غیرنظامیان ساکنین این انجمن که بفرمان مبارك اعلیحضرت فقید رضاشاه کبیر دراین محل زندگی مینمائیم از فرزند تاجدار آن رادمردبزرگی که بقا وهستی مجدد مارا بدست توانای آن شهریار خردمند اعلیحضرت همایونی محمدرضاشاه پهلوی بیادگارسپرده‌اند عاجلاوعاجزا استدعا داریم‌که درروز فرخنده تاریخی ۲۸مرداد جان‌نثاران و خانوادهٔ مارا ازنزدیك بزیارت خود مفتخر وقرین مباهات .فرموده تا فرمایشات و اوامر صادره آن شاهنشاه معظم را استماع واجابت نمائیم

زنده‌باد شاهنشاه ـ پاینده باد ایران

رئیس انجمن محلی عباس‌آباد جنوبی ـ سرهنك‌مهندس محمد ـ قربان‌خانی

پیشگاه مبارك اعلیحضرت همایون شاهنشاهی

بانهایت افتخار تمام مردم وتجار وکسبه بخش ۶تهران امسال جشن سالگرد قیام تاریخی وملی ۲۸ مرداد را باشکوه خاصی برگذار واستدعا دارند قائد بزرك ملت ایران دراین روزتاریخی آحاد طبقات مختلفه رعیت خود را با فرمایشات ملوکانه از نزدیك مباهی و قرین افتخار فرمائید .

مدیر وکارکنان وکارگران مؤسسه آبلیموی شاداب . مجدالدین مدنی ـ اسمعیل فیروزی ـ امیرهوشنك کبیری ـ علی شریف ـ احمد تبریزی ـ عباس شایقی ـ خسرواباذری اکبر تولیت

پیشگاه مبارك بندگان اعلیحضرت همایون شاهنشاهی

در روزقیام تاریخی ۲۸مرداد ملت ایران بار دیگرثابت نمود که به‌سنن باستانی خود ایمان و علاقه داشته و همواره در راه حفظ تاج وتخت سلطنت آمادهٔ جان‌فشانی میباشدبقاء سلطنت آن شهریار عادل راکه متضمن بقاء ملت شاهپرست ایران است از درگاه یزدان پاك مسئلت نموده استدعا داریم شاهنشاه دراین روزملت را از نزدیك بافرمایشات خودمفتخر فرمایند

از بخش ۶تهران خیابان سیروس ـ میرعباس موسوی ـ دکتر مهندس میرحسن موسوی ـ میرمحمدموسوی ـ محمدشهابی نعمت فاخری ـ محمدویژه

پیشگاه اعلیحضرت همایون شاهنشاه ایران

کارگران کارخانجات بلورسازی عدالت نو والبرز جشن ملی ۲۸مرداد راکه نشانه پیروزی ملت کهنسال ایران‌برافراد خائن بوطن میباشد صمیمانه به‌پیشگاه شاهنشاه محبوب و جوانبخت ایران تبریك عرض نموده وآمادگی خودرا درصف مقدم مبارزین برعلیه بیگانگان اعلام و آرزوی زیارت قیافه پدر تاجدار خودرا از نزدیك وشنیدن فرمایشات ملوکانه را داریم

مدیران کارخانجات بلورسازی عدالت‌نو والبرز

پیشگاه بندگان اعلیحضرت همایون شاهنشاه

قیام ملی ۲۸ مرداد راکه روزپیمان شاهنشاه وملت‌است به‌پیشگاه ذات شاهانه تبریك عرض نموده استدعا داریم مراتب جان‌نثاری فدویان کارگران تصفیه‌خانه‌قندورامین‌را بمناسبت این روزخجسته قبول نموده وباتشریف‌فرمائی‌ذات شاهانه درصف ملت ایران اجازه فرمایند میتینگی که عظمت آن فراخور چنین روز فرخنده باشد تشکیل دهیم

نماینده کارگران قادسی ـ حسن شهابی ـ علیمحمد خدرزاده ـ حسن یزدی ـ محمد نخجوان ـ داود مصباح ـ محمدحسین طوسی ـ عزیزاله جاریانی ـ یدالله ریشارد ـ منصور شبرو ـ علی‌آتش‌پیکر ـ اسماعیل کنگرلو ـ ناصر حاج‌کاظمی ـ غلامحسین فرخی ـ عزت‌اله شیرگوند ـ حسن بختیار ـ حسین حسینعلی ـ حسین‌عرب‌ثانی ـ ایوب‌مهربانی مرتضی‌گلپور خداداد ـ مهدی علینقیان ـ اسماعیل دانشور ناصر شبرو ـ علیرضا شیدوش ـ حسین عرب‌ثانی

پیشگاه مبارك اعلیحضرت همایون شاهنشاهی ارواحنا فداه

بمناسبت روزتاریخی ۲۸ مرداد از طرف کارگران‌تصفیه خانه قند ورامین تبریك عرض نموده مراتب جان‌نثاری و فداکاری خود وکارگران را به پیشگاه همایونی برای‌استقلال وطن عزیز معروض وسلامتی ذات مبارك شاهانه را ازخداوند متعال مسئلت دارد واستدعا داریم بمناسبت روز فرخنده در محل معینی نزول اجلال فرمایند وبافرمایشات پدرانه خود کارگران را خوشنود فرمایند

جان‌نثاران سید حسن مژده بخش از طرف کارگران تصفیه‌خانه قند ورامین

پیشگاه مبارك اعلیحضرت همایون شاهنشاهی

فرارسیدن روزخجسته قیام ملی ۲۸مرداد به اینجان‌نثاران فرصت داده‌که یکبار دیگر با یادآوری خاطرات هیجان انگیز شرکت جدی خود درآن قیام مقدس که موجب طرد عناصر ضد ملی و تقویت بنیان حکومت مشروطه سلطنتی گردید مراسم جشن ملی ۲۸ مرداد امسال را باشکوه‌تر از سالهای پیشین برگزار کنیم وآمادگی خودرا برای مبارزه با دخالت و نفوذ بیگانه درشئون کشور و دفاع از مرز وبوم میهن عزیز و رژیم سلطنتی محبوب خود اعلام داریم . از پیشگاه مبارك شاهانه استدعا داریم دراین روزخجسته برما کارگران منت گذارده مراسم جشن ۲۸مرداد را بقدوم مبارك مزین فرمایند.

از طرف کارگران کارخانه روغنکشی ورامین ـ علی شیرگوند ـ مصیبخانی ـ حسن بهرامپور ـ عزت‌اله‌سیری محمدبیدگلی ـ عباسعلی بختیاری ـ خانی‌شیرازی ـ اسداله طشتی ـ عباس‌غفاریان ـ جعفرتاجیك ـ عباس جلوه ـ یدالله دستپاك ـ رمضان‌پیرمرادی ـ قاسم قنبری ـ رضاخانی ـ داراب‌کریم ـ حبیب‌اله فرخ‌زاده ـ ولی‌اله اصلانپور

پیشگاه مبارك بندگان اعلیحضرت همایون شاهنشاه

در روزقیام ملی ۲۸مرداد بار دیگر ثابت شدکه پایه‌های سلطنت ایران برروی قلوب افرادملت استوار بوده هیچگاه خللی درعزم راسخ مردم شاه‌پرست ایرانی‌که شاه‌دوستی با خون آنان عجین شده وارد نخواهد شد لهذا بدینوسیله با تقدیم خالصانه‌ترین تبریکات دوام عمر وبقاء سلطنت آن‌پدر تاجدار و رئوف و عظیم‌الشان را از درگاه خداوند متعال خواستاریم .

ازطرف ساعتساز های بخش۱۰تهران خیابان مخصوص محمود ارجمند

پیشگاه مبارك اعلیحضرت همایون شاهنشاه ارواحنا فداه

بافرا رسیدن روز۲۸ مرداد ساکنین این‌منطقه خودرا موظف‌میدانند که‌این روز تاریخی رابه پیشگاه مبارك شادباش عرض نموده موفقیت‌و دوام‌سلطنت آن اعلیحضرت را ازقادر متعال آرزونمایند . رجاء واثق داردکه تشریف فرمائی ذات ملوکانه و شرکت در این جشن ملی موجب کمال مباهات وافتخار و ازدیاد مسرت قلبی عامه خواهد بود.

انجمن عمران وآبادی تهران نو

پیشگاه اعلیحضرت همایون شاهنشاه

جان‌نثار عباس محسنی آشتیانی افتخار دارد از طرف اهالی کسبه انتهای خیابان اسکندری بخشده ویازده ضمن عرض صمیمانه‌ترین تبریکات‌به‌آستان‌رفیع شاهانه‌ازپیشگاه مبارك‌استدعا نماید‌باتشریف‌فرمائی خود دراین تظاهرات مقدس‌ملی و میهنی روز۲۸ مرداد عموم هموطنان راشاد فرمائید .

عباس محسنی آشتیانی

پیشگاه مبارك اعلیحضرت همایون شاهنشاه

با فرا رسیدن روز تاریخی ۲۸ مرداد روز جشن و شادی ملت ایران ناشران کتاب و کتابفروشان تهران نیز که بیش از همه از دانش‌پروری تشویقها و توجهات شاه دانا و آگاه خوددر تعمیم کتاب و مطالعه شکر میگزارند بدینوسیله ۲۸ مرداد شاهروز سال را به شاه مردم دوست و مردم شاهدوست تبریك میگویند و امیدوارند از زیارت شاهنشاه و بیانات خردمندانه ایشان در مراکز بزرك جشن و شادی مستفیض گردند .

ابراهیم رمضانی مدیر کتابخانه ابن سینا ـ تقی جعفری مدیر انتشارات امیر کبیر ـ اکبر زوار مدیر کتابخانه زوار ـ جواد اقبال مدیر کتابفروشی و چاپخانه اقبال .

پیشگاه بندگان اعلیحضرت همایون شاهنشاهی ارواحنا فداه

فدوی الله‌رحیم بختیار مدیر بنگاه باربری بختیار واقع دربخش۷ ازطرف کارکنان و کارگران خود استدعا دارد شاهنشاه معظم نسبت‌به قیام‌مقدس روز تاریخی ۲۸مرداد که‌یکی از آمالهای ملیت ایرانیان است‌در یکی از میادین بافرمایشات خود مردم را قرین مباهات فرمایند.

اله رحیم قاسمی بختیار

پیشگاه اعلیحضرت همایونی شاهنشاه ارواحنا فداه

اینجانبان ساکنین خیابان امیریه چهار راه معزالسلطان بخش ۵ تهران‌قیام ملی۲۸مرداد را بخاکپای همایونی تبریك‌عرض نموده دراین جشن‌باشکوه اشتیاق دیدار آن‌پدرتاجدار رادارد.

پاینده باد ایران ـ برقرار باد سلطنت پهلوی

تقی لادبن ـ محمدنشاط ـ یوسف مشیری ـ اصغر کاظمی

پیشگاه مبارك اعلیحضرت همایون شاهنشاهی

روزتاریخی ۲۸ مرداد که نشانه‌ای از پیوند ابدی شاه و ملت‌است بحضور مبارك تبریك بقای عمرو طول‌سلطنت اعلیحضرت را از خداوند متعال مسئلت‌و آرزوداریم‌دراین‌روز دیدگان‌بزیارت وجود شهریار مفخم روشن گردد .

از طرف کسبه مقابل سینما رویال بخش ۱۴ بروند میناسیان

پیشگاه مبارك بندگان اعلیحضرت همایون شاهنشاهی

کسبه واصناف واهالی بخش چهار تهران جشن قیام‌ملی ۲۸مرداد رابه‌پیشگاه مبارك شاهانه تبریك عرض‌نموده وآرزودارند در این روز تاریخی که‌بنابودی دشمنان وطن منتهی‌شده یکبار دیگر شاهنشاه‌محبوب وعظیم‌الشان خودرا ازنزدیك درآغوش گرفته وباتجدید پیمان ناگسستنی شاه‌وملت مراتب شاه‌دوستی ووطن پرستی خودرا ثابت نمایند از طرف تمام کسبه واصناف واهالی بخش چهار تهران سید کاظم کامران یزدی ـ محمود زهدی ـ توکلی تبریزی ـ شمعون بنظریا ـ حسین شبستری ـ وهاب سروش ـ دفتری خیاط ـ مسعود خرازی

پیشگاه مبارك اعلیحضرت همایون شاهنشاه

روز۲۸ مرداد که‌روز قیام‌ملی و تجدید پیمان شاه‌وملت است افرادشاه‌دوست و علاقمندباستقلال کشور این روز تاریخی را به‌پیشگاه مبارك تبریك عرض نموده واستدعا دارند در جشن‌هائی که بدین‌منظور برپاخواهند نمود تشریف‌فرما شده و بزیارت و استماع بیانات شاهانه‌آنها را مفتخر فرمائید .

از طرف اهالی بخش ۴تهران هاشمی ـ دکتر عندلیبی ـ اقبال ـ دکترهاشمی ـ دکتر میردامادی ـ حاج‌سید مرتضی هاشمی

پیشگاه مبارك اعلیحضرت همایون شاهنشاه

رستاخیز مردانه ۲۸ مرداد سمبل‌وحدت شاه‌و ملت‌است جان‌نثاران‌از پیشگاه پدر تاجدار استدعا دارند زیارت رخسار مردانه شاهانه را نصیب مردم فرمایند .

حسن چلوئی ـ نصراله معصوم ـ عزت شاکری ـ حاج محمدقاضی ـ حاج محمود اصغری ـ ناصر معصوم ـ رمضان غفاری ـ حاج محمد نبوی .

پیشگاه مبارك بندگان اعلیحضرت همایون شاهنشاه

ساکنین وکسبه خیابان شاه چهار راه اسکندری بخش ۱۱ فرا رسیدن قیام ملی ۲۸ مرداد را بحضور شاهنشاه محبوب تهنیت عرض نموده آرزوی زیارت پدر تاجدار خود را در روز جشن دارند .

از طرف اهالی خیابان شاه چهار راه اسکندری ـ احمد ایماز ـ اسماعیل حدادی .

پیشگاه مبارك بندگان اعلیحضرت همایون شاهنشاه

بمناسبت قیام ملی‌و فرخنده روز ۲۸ مرداد که موجد عظمت و استقلال ایران عزیز و تحکیم‌پیمان ملت ایران با شاهنشاه عظیم‌الشان میباشد استدعا داریم در روز مزبور در محل معینی در میان مردم‌ظاهر و برای ملت خود از نزدیك سخنرانی فرمائید .

از طرف کافه رستوران های بخش ۲۰ ولی‌اله جلالی ـ حسین جملگی ـ قاسم غلامعلی پور ـ آقامحمدی ـ نبی ملکی ـ غلامحسین ابراهیمی ـ عباسعلی جلالی .

پیشگاه بندگان اعلیحضرت همایون شاهنشاهی

باکمال افتخار روز فرخنده ۲۸ مرداد را که نمونه ای از فداکاری ملت در راه حفظ استقلال و سلطنت‌مشروطه ایران است بحضور مبارك تبریك عرض بقای عمر و طول سلطنت اعلیحضرت را ا زخداوند متعال مسئلت استدعای دیدار ذات اقدس را در این روز تاریخی داریم .

ازطرف اصناف خیابان آبان حدود بخش ۱۲ محمودنجاریان

پیشگاه مبارك بندگان اعلیحضرت همایون شاهنشاهی خلدالله ملکه و سلطانه

جان نثاران ساکنان بخش مستوفی هم آهنگی خود رابا جنبش ملت فنا ناپذیر ایران‌بیادبود روز تاریخی ۲۸ مرداد با دلی سرشار از عشق و شوق شاهدوستی و میهن‌خواهی اعلام‌می دارد و از شاهنشاه محبوب وپدر تاجدار تقاضاداریم که در این روز تاریخی بدلهای ملتهب از احساسات وعواطف پرجوش و خروش ملی پاسخ داده‌عامه را ازدیدار و بیانات عالیه در آغوش ملت دلشاد و مسرور فرمایند .

اعضای هیئت مدیره انجمن محلی بخش مستوفی و به امضای عده کثیری از ساکنان بخش

اطلاعات

تلگراف تبریك نخست‌وزیر بخروشچف

امروز اطلاع داده شد که آقای دکتر امینی نخست‌وزیر طی تلگرافی بمناسبت موفقیت دومین مرد فضاپیمای شوروی به‌آقای خروشچف نخست‌وزیر شوروی تبریك گفته است.

بازدید نخست‌وزیر ووزیر کشور اززندان قزل قلعه

مقارن ساعت یازده و نیم امروز آقای دکتر امینی نخست‌وزیر باتفاق تیمسار سپهبد امیر عزیزی وزیر کشور از زندان قزل قلعه بازدید نمودند.

در این بازدید که قریب یکساعت بطول انجامید آقای نخست‌وزیر از قسمت های مختلف زندان دیدن کرد وبه شکایات زندانیان رسیدگی نمود در تمام این مدت‌از طرف آقای سرگرد جناب رئیس زندان توضیحات‌لازم داده می شد

برنامه سوم فردا تسلیم دولت میشود

دربرنامه سوم کلیه مخارج تامین برق وآب شهرها باسازمان برنامه است

طرح برنامه سوم از طرف دفتر اقتصادی سازمان برنامه برای مطالعه دولت فردا به نخست وزیری ارسال خواهد شد.

طرح مزبور شامل کلیاتی‌ازبرنامه پنج سالهٔ سوم میباشد که قراراست از نیمه دوم سال چهل ویك که مدت قانونی برنامه دوم پایان می‌پذیرد آغاز گردد.

در باره هریك از طرح‌ها بصورت جداگانه درسه‌چهار صفحه کلیاتی شرح داده شده است.

طرح های مزبور از طرف هیئت دولت مورد مطالعه قرار خواهد گرفت هیئت وزیران درصورت لزوم تغییراتی درآن خواهد داد و سپس آنرا به تصویب خواهد رسانید. برپایه‌طرح کلی برنامه سوم طرح‌های تولیدی و عمرانی تنظیم میگردد که در حقیقت تقسیمات کوچك و صورت ریز برنامه های اجرائی است.

دربرنامه سوم نسبت به دو برنامه گذشته تغییراتی وجود دارد از جمله کارهای اجرائی برنامه پنج ساله‌سوم بوسیله وزارتخانه ها و سازمانهای مربوطه اجرا میگردد، باین معنی که کلیه‌امورکشاورزی‌را وزارت کشاورزی پست‌وتلگراف‌را وزارت‌پست وتلگراف وبهداشت را وزارت بهداری و فرهنك را وزارت فرهنك بعهده خواهدداشت.

ضمنا امور عمرانی «شهرستانها از قبیل لوله‌کشی وتامین‌برق که‌تاکنون هزینه آنها پنجاه، پنجاه بوسیله شهرداریهای محل و سازمان برنامهٔ تامین میشد، در این برنامه صد در صد بوسیله سازمان برنامه پرداخت می‌شود.

بازدید وزیر بهداری ازبیمارستان «رضاپهلوی»

خبر نگار ما در شمیران گزارش داد صبح امروز آقای دکتر ریاحی وزیر بهداری باتفاق آقایان دکتردیب معاون وزارت بهداری، دکتر دفتری و دکتر مرشد از بیمارستان «رضا ـ پهلوی» شمیران بازدید کردند در این بازدیداز طرف آقای وزیربهداری برای رفع نقائص بیمارستان مزبور دستوراتی داده شد

شهردار تهران گفت:

هنوز تصمیمی درباره جاده سوم گرفته نشده

امروز آقای دکتر نصر شهردار تهران درباره احداث جاده سوم به خبرنگار ما گفت هنوز تصمیمی در این مورد از طرف دولت و شهرداری‌اتخاذ نشده. خبرنگار ما پرسید که شایع است طبق تصمیمی که اتخاذ شده این جاده ساخته خواهدشد. شهردار گفت همانطوریکه میدانید مسئله جاده سوم زیرنظر کمیسیونی در نخست وزیری تحت مطالعه قرار دارد و پس از پایان مطالعات این کمیسیون وضع جاده سوم روشن خواهد شد یك مقام دیگر در شهرداری بخبرنگار ما گفت در جلسه آینده کمیسیون مخصوص بررسی جاده سوم‌که در نخست‌وزیری تشکیل می شود تصمیم قطعی نسبت باحداث‌ویا عدم احداث جاده سوم گرفته خواهد شد.

پیشگاه مبارك اعلیحضرت همایون شاهنشاه محبوب ارواحنا فداه

مفتخرا بشرفعرض مبارك میرساند ما کارگران و کارمندان کارخانه ریسندگی و بافندگی ممتاز ایران با عرض صمیمانه ترین تبریکات بمناسبت روز تاریخی و مقدس قیام ملی ۲۸ مرداد که‌سرلوحهٔافتخارات ملت رشید و شاهدوست ایران است آرزومندیم که در این روز فرخنده از نزدیك بدیدار شاهنشاه محبوب خود و اصغای بیانات ملوکانه‌موفق شده بار دیگر مراتب جانبازی و فداکاری طبقه کارگر را که همواره در صف اول مبارزه بر علیه بیگانه پرستان بوده‌اند بحضور پدر تاجدار خود تقدیم داریم.

حسن رجائی نماینده ۲۲۵۰ نفر کارگران کارخانه‌ممتاز ناصر موجودی ـ رفیع مقدم ـ عباس توسلی‌ـعلینقی‌خاموشی حسن بذرافکن ـ محمد جلیلیان ـ علی پوستی ـعلی شمس احمد محمدی ـ ولی‌الله بزرگی ـ محمود اهرابی‌ـ سید جلیل موسوی ـ احمد نوروزی ـ احمد مطلبی ـ محسن عاصمی ـ ناصر حسام ـ جعفر توسلی ـعباس شریفیان ـ اسدالله انتصاری ـ بهرام کامرانی و صدها امضاء دیگر.

پیشگاه مبارك شاهنشاه محبوب و مفخم ایران

اهالی و کسبه بخش ۶ تهران در جنوب شهر روز تاریخی وبزرك قیام ملی ۲۸ مرداد امسال را بافر وشکوه‌جشن میگیرند ولی‌آرزودارند شاهنشاه را زیارت کنند واز بیانات خردمندانه قائد خود در آنروز استفاضه نمایند. ارباب زین العابدین تهرانی

خانواده‌های محترم

در بهشت تهران

شب خوشی در انتظار شما است

برنامه هنرمند محبوب و ارزنده ایران

روانبخش

رقص رقاصه عرب عزیزه، بهمراهی ارکسترعربی‌شهرزاد

آواز بانو سیما

بانضمام برنامه‌های جالب و متنوع دیگر.

باغ مصفای بهشت تهران برای برگزاری مجالس

جشن وعروسی آماده است

میز راقبلا رزرو فرمائید. خیابان شمیران تلفن ۷۰۴۰۵

درصورت موافقت شاهنشاه باتقاضای طبقات مختلف

بزرگترین میدانهای تهران

برای اجتماع مردم در ۲۸ مرداد درنظر گرفته خواهد شد

در نامه ها و تلگرافهای بسیاری‌که از طرف طبقات مختلف بحضورشاهنشاه معروض و مخابره شده، افراد هر طبقه تقاضا دارند شاهنشاه در جشنی که آنها در روز ۲۸ مرداد بر پا میسازند شرکت فرمایند، مثلابسیاری از فرهنگیان میدان جلالیه را برای اجتماع خود درنظر گرفته اند، پیشاهنگان وورزشکاران، امجدیه‌یا دوشان تپه را پیشنهادکرده‌اند وآقایان علماء اظهار تمایل بشرکت و حضور در کاخ گلستان نموده‌اند. اهالی جنوب شهر نیز باجتماع درمیدان‌شوش اظهار تمایل کرده اند.

بطوریکه در شماره گذشته نیز یادآوری شدآنچه خبرنگاران‌ماستنباط کرده‌اند جشن ۲۸ مرداد جنبه میتینك و تظاهرات سیاسی نخواهد داشت‌وبه صورت یك جشن‌ملی‌خواهد بود که‌تمام طبقات در آن شرکت جویند. بنابراین در صورت قبول استدعای طبقات‌مختلف، اگر شاهنشاه در یك جشن‌بزرك‌شرکت فرمایند، بایستی محل بسیار وسیعی برای برگزاری چنین مراسمی درنظر گرفته شود، مگر آنکه اعلیحضرت همایونی در جشنهای‌مختلفی‌که در نقاط مختلف برپا میشود شرکت فرمایند.

گرچه هنوز تصمیم قطعی‌شاهنشاه اعلام نشده است، ولی چون این‌نامه‌ها و تلگرافها موجب مسرت‌خاطرملوکانه شده‌است، انتظار میرود که‌شاهنشاه بشرکت در یك جشن بزرك یا چند جشن مختلف موافقت فرمایند.

قانون استخدام کشوری ماه آینده تصویب واجرا میگردد

خبرنگار ما اطلاع میدهد که کمیسیون خاصی مرکب از چند تن از معاونین ثابت وزارت خانه ها و عده‌ای ازکارشناسان اموراستخدامی از روز بیست‌و پنجم مرداد برای بررسی آخرین نظرهاو پیشنهادهای رسیده در مورد قانون استخدام کشوری تشکیل جلسه میدهد ودر جلسات متعدد آخرین اصلاحات‌لازم رابعمل می‌آورد.

نتیجه کار این کمیسیون پس‌از طرح درشورایعالی معاونین وزارت‌خانه ها برای تصویب نهائی تقدیم هیئت دولت خواهد شد.

خبرنگار ما اضافه میکند که‌کار این کمیسیون در حدود ده روز طول خواهد کشید وباحتمال قوی قانون استخدام کشوری در اواخرشهریور از تصویب دولت گذشته و برای اجرا به وزارتخانه‌ها و موسسات دولتی ابلاغ خواهد شد.

درسال تحصیلی آینده

کتاب دبیرستانی ارزان میشود

ناشران موظفند بهای کتب درسی را در پشت جلد تعیین‌کنند

خبرنگار ما گزارش میدهد: وزارت فرهنك درسال تحصیلی‌آینده در قیمت کتابهای دبیرستانی‌کنترل دقیقی برقرار میکند که کتاب‌های مورد احتیاج دانش آموزان ببهای مناسب‌و باسود عادلانه در دسترس دانش آموزان قرار گیرد

بموجب تصویبنامه‌ای که در هفته گذشته بتصویب هیئت وزیران‌رسید ناشران کتاب درسی دبیرستانها موظفند قبل از چاپ پشت جلدکتاب سه نسخه از آن باداره کل‌نگارش برای تعیین بهاء تسلیم نموده‌وقیمت تعیین شده را روی جلد چاپ کنند.

کمیسیون رسیدگی بهای کتاب ها باشرکت نماینده ناشرین در اداره کل‌نگارش تشکیل گردیده و بزودی فهرست کتابهای مجاز را با قیمت تعیین شده اعلام میکند

درسال جاری منحصرا کتابهائی تدریس خواهد شد که بموجب‌آئین نامه شورایعالی فرهنك و تصویب نامه اخیر هیئت دولت بهای آن بوسیله کمیسیون مربوط تعیین‌و اعلام شده باشد.

درآموزشگاه اختصاصی دارائی

سیصدنفر تاکنون نام‌نویسی کرده‌اند

امروز بیش از سیصدنفر ازکارمندان و داوطلبان آموزشگاه اختصاصی‌مالی دارائی بوزارت دارائی مراجعه کردند. مقامات وزارت دارائی پیش بینی می‌کنند عده داوطلبان به‌چند هزار نفر برسد.

دراین آموزشگاه یکصد نفرپذیرفته خواهند شد تا اصول حسابداری یا امور مالیاتی را فرا گیرند.

کسانی میتوانند دراین آموزشگاه پذیرفته‌شوندکه‌دارای‌دیپلم کامل‌باشند و موافقت رئیس اداره مربوطه وگواهی کارگزینی را ارائه دهند.

اداره آموزشگاه تحت نظر هیئتی مرکب از پنج نفر از صاحب منصبان وزارت دارائی خواهد بود.

درآموزشگاه‌که بعداز ظهرهادایر خواهد بود علاوه بردروس زبان‌فارسی و خارجی حقوق مدنی واساسی‌واداری علم اقتصاد درحسابداری و دفترداری‌ـ مدیریت ـ علوم مالی و قوانین‌مالیاتی و بودجه و قوانین محاسباتی تدریس خواهد شد.

قرار است پس‌از پایان مهلت نام‌نویسی ترتیب امتحان ورودی داده‌شود

برای تحقیق درباره فرود اجباری هواپیما درساحل‌بحرخزر

خلبان لبنانی امروز بتهران می‌آید

دیروز یك هواپیمای (دی‌سی‌ـ۴) شرکت هواپیمائی ایران از تهران بسوی همدان پرواز کرد و از همدان خط سیر هواپیمائی را که درساحل بحر خزر بزمین نشسته است دنبال نمود.

سرنشینان هواپیمای مزبور عبارت بودند از رئیس‌اداره سوانح‌هواپیمائی کشوری و چند متخصص هواپیمائی این هیئت قصد داشت دستگاه های مخابراتی هواپیمای(بی. سی ۴۰) را در این خط سیر بازرسی کند و اثراتی‌راکه‌محتمل‌است‌فرستنده های خارجی روی‌رادیوهای هواپیمابگذارند تحت مطالعه قرار دهد. در نتیجه‌این آزمایش هیئت مزبور اعلام کرد که فرستنده‌های خارجی‌در این‌خط سیر نمی تواند اثری روی رادیوی هواپیما بگذارد.

هیئت بازرسی، نتیجه مطالعات‌خود را به کمیسیون های تحقیق‌که‌مشغول رسیدگی به حادثه هواپیماست‌گزارش داد.

خلبان لبنانی که دیروز خبر دادیم برای اظهار نظر درباره فرود اجباری هواپیما دعوت شده است امروز عصر بتهران وارد می شود.

سخنگوی وزارت خارجه

خبر نگار ما اطلاع میدهد که آقای دکتر فریدون دیبا بسمت‌رئیس داره اطلاعات ومطبوعات وسخنگوی وزارت خارجه در نظر گرفته شده است

آقای دکتر فریدون دیبا هم اکنون در سفارت شاهنشاهی در واتیکان ماموریت دارد و هفته آینده برای انجام وظیفه در پست جدید بتهران وارد می شود.

«سالن آرایش روفیا»

ازمشتریان محترم پذیرائی میشود. ازساعت ۷ صبح الی ۹ شب

تحت نظر روفیا

آ ـ ۱۲۳۸۵ ۱ـ۲

دکتر پایا

بعلت مسافرت بخارج‌فعلا ازپذیرائی بیماران محترم معذور است.

آ ـ ۱۶۷۸۸ ۱ـ۲

رئیس کل فرهنك سیستان

آقای محمود صرافی بریاست ادارهٔ کل فرهنك سیستان و بلوچستان منصوب شد.

قابل توجه آقایان پزشکان محترم و داروخانه‌ها

مورنیدین‌سرل MORNIDINE - Searle

پروبانتین بادارتال PROBANTHINE DARTAL-Searle

که مدتی کمیاب بود بمقدارکافی‌واردشد.

نمایندگی کمپانی سرل: شرکت‌خوراك‌خیابان فردوسی ۶۹۵ تلفن ۳۶۵۴۶ـ ۳۱۹۲۲

آ ـ ۱۶۷۳۴ ۲ـ۳

راه‌پناهندگان آلمان شرقی بسته‌شد

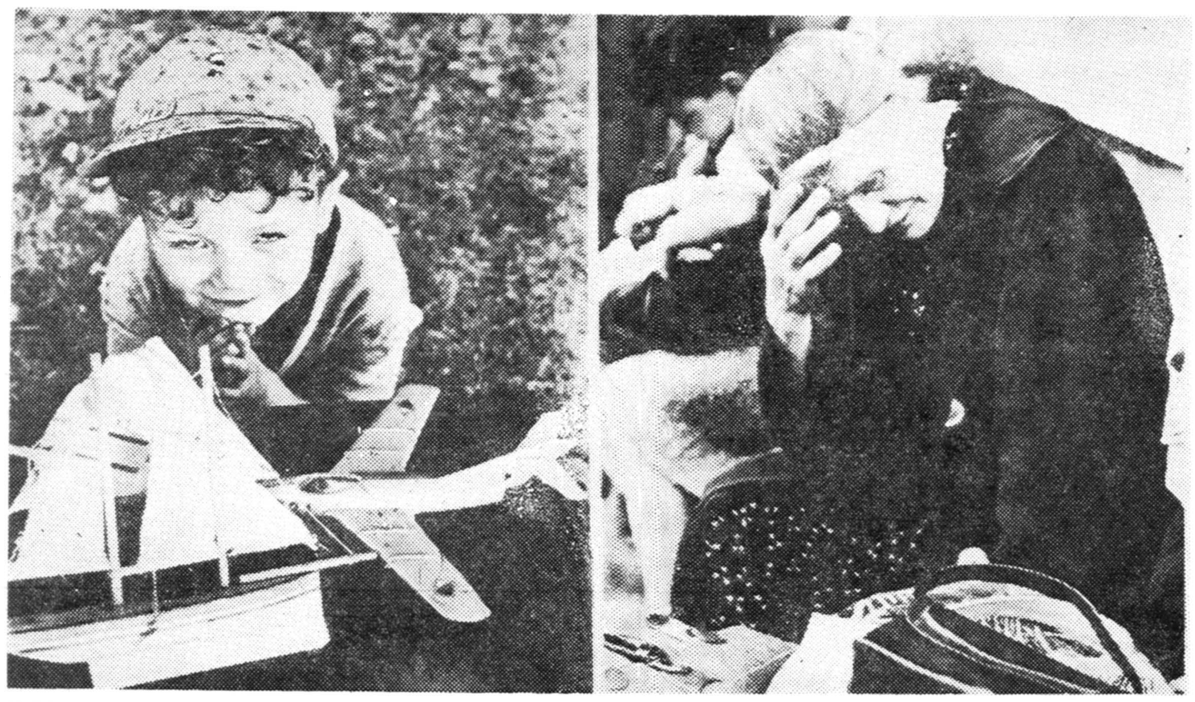

قبل از بسته شدن راههای برلن غربی و شرقی هرروز متجاوز از هزار نفراز پناهندگان آلمان شرقی به برلن غربی وارد می شدند. در این عکس یك زن سالخورده و یك کودك همراه اسباب بازیهایش دیده می شود که‌به‌برلن غربی پناهنده شده اند.

آخرین اخبار جهان

جلسه فوق‌العاده پارلمان برلن غربی

برلن ـ ۱۳اوت ـ خبرگزاری فرانسه ـ پارلمان برلن غربی امروز برای رسیدگی بوضعی که در نتیجه اقدام مقامات آلمان شرقی به‌بستن‌مرز بین‌دومنطقه برلن‌پیش آمده‌است‌جلسه فوق‌العاده تشکیل داد. سخنگوی پارلمان اظهار داشت ویلی‌برانت شهردار برلن غربی که برای شرکت در مبارزه انتخاباتی رهسپار نورنبرك شده‌بود به محض شنیدن‌خبر بسته شدن مرز برلن با عجله بسوی برلن رهسپار شد. معاون شهردار برلن غربی در یك مصاحبه مطبوعاتی گفت که کمونیستها با اقدام خود مقررات اساسنامه برلن‌را زیر پا گذاشته‌اند وی افزود که مقامات آلمان شرقی‌از بامداد امروز مرز بین دو منطقه برلن را با پایه های ستونی و سیم‌خاردار علامت گذاری کرده اند.

سخنگوی ارتش امریکا در برلن اظهار داشت که بستن مرز بین دو منطقه برلن بر خلاف متن قراردادهائی است که بین چهار کشور بزرگ‌درباره آزادی رفت و آمد بین برلن شرقی و برلن غربی امضاء شده است.

بستن راه برلن بسیار خطرناك است

واشنگتن ـ۱۳اوت ـ یونایتدپرس ـ ویلیام فولبرایت رئیس کمیته‌روابط خارجی امریکا اظهار داشت که بستن راههای برلن غربی و شرقی از طرف آلمان شرقی بسیار خطرناك است. از فولبرایت سئوال شد آیا ممکن است این اقدام به شورش در آلمان‌شرقی منتهی شود و آلمان غربی نیز به عملیات انتقامی‌دست بزندودرنتیجه بین شرق و غرب‌تصادم نظامی روی دهد. فولبرایت گفت هر اقدام یك‌طرفه ای از این قبیل بسیار خطرناك خواهد بود. فولبرایت‌گفت اقدام آلمان شرقی نقض مقررات‌اشغالی‌است

خطرجنك شرق وغرب برسر آلمان

واشنگتن ـ۱۳اوت ـ آسوشیتدپرس ـ مقامات امریکائی اظهار میدارند که تضییقات جدید در برلن همراه با اوضاع اقتصادی‌نامناسب‌آلمان شرقی، ممکن است منتهی به قیامی‌دراینکشور شود. دراینصورت امریکا با وضع دشواری روبرو خواهد بود. زیرا یا باید در کنار بایستد وشاهدسرکوبی مردم‌آلمان شرقی باشد و یا مداخله کند‌و واردجنك با شوروی گردد.

۵۰ پاسگاه نگهبانی درمرز دوبرلن

برلن ـ رویتر ـ۱۳ اوت ـ گزارشهائی که از وضع برلن شرقی رسیده حاکی است که تا حال ۵۰ پاسگاه کنترل‌از طرف نیرو های آلمان‌شرقی در مرز برلن شرقی و غربی بوجودآمده است. ضمنا رویتر از لندن گزارش میدهد که سخنگوی وزارت‌امورخارجه‌انگلیس در پاسخ سئوالی پیرامون اقدامات جدید کمونیست ها در برلن، ازاظهار نظر خودداری کرد.

برلن ـ ۱۳ اوت ـ خبرگزاری فرانسه ـ آسوشیتدپرس‌ویونایتدپرس ـ شورای وزیران‌جمهوری آلمان‌شرقی تصمیم گرفت در مرزهای خود حتی در منطقه غربی برلن کنترل معمولی مرزها را برقرار کند بموجب فرمانی که از طرف وزارت کشور آلمان شرقی انتشار یافته و رود آلمانیهای منطقه‌شرقی به برلن غربی و کار کردن آنها در این شهر ممنوع گردید.

بنابه تصمیم‌شهرداری برلن‌شرقی از این پس هیچیك از آلمانیهای ساکن برلن شرقی حق کار کردن در منطقه برلن غربی را نخواهند داشت. همچنین اهالی برلن غربی که در برلن شرقی کار میکنند، طبق دستور جدید بایدکارهای خود را رها کنند. تعداد این افراد ۸۰هزار نفر برآورد شده است

اهالی برلن شرقی نیز از این پس برای ورود به برلن غربی باید جواز های مخصوصی بگیرند.

جریان قطع ارتباط میان دوقسمت شهر بدین ترتیب آغاز شد که امروز درساعت چهار بامداد صدها نفر از افراد پلیس آلمان شرقی مرز دو برلن رامدت‌دوساعت کاملابستند درساعت ۶ حرکت اتومبیل ها دوباره آغاز شد. لکن دیگر به هیچ یك از افراد آلمان غربی و شرقی اجازه ورود و خروج به منطقه برلن‌شرقی و غربی را ندادند.

در اعلامیه دولت آلمان شرقی گفته شده است که منع عبورومرور تا هنگامی که برلن غربی بصورت آزاد و بیطرف در نیامده است‌ادامه خواهد یافت مقررات مزبور فقط در مورد اهالی آلمان غربی و شرقی است و خارجیان و دیپلماتها شامل مقررات منع عبورو مرور نیستند.

خبرنگاران آمریکائی امروز آزادانه درحالی که اتومبیل آنها علائم و پرچم های کشورهای غربی راداشت به برلن شرقی رفت‌و آمدمیکردند

از تصمیم های دیگر آلمان‌شرقی اینستکه نقاط رفت‌و آمد به برلن شرقی نیز محدود شده است‌وزیر حمل‌و نقل آلمان شرقی اعلام کرد که حرکت قطار ها بشکل جدیدی تنظیم‌خواهد شد که عبور مستقیم میان دو قسمت شهر ممکن نباشد و پلیس کمونیست ها تمام ترن ها را مورد تفتیش وبازرسی قرارخواهد داد.

منع عبورو مرور میان دو ناحیه شهر، برای اولین بار در اعلامیه کشورهای عضو پیمان ورشو خاطر نشان شده بود که نیمه شب‌گذشته انتشار یافت.

بدین ترتیب آلمان شرقی با پشتیبانی شوروی و کشور های عضو پیمان ورشو، راههای قرار پناهندگان را بست‌و اقدامات‌پلیس بدون هیچ اخطار قبلی بعمل آمد

پس‌از برقراری مقررات جدید تاکنون هیچ‌گونه حادثه‌ای در مرز بین دو منطقه برلن روی نداده است.

مقامات رسمی آلمان غربی اعلام کردند که‌کمونیستهای‌آلمان شرقی باوضع مقررات جدید اساسنامه‌برلن را نقض کرده‌اند.

آگهی بانك اصناف ایران

بزودی شعبه بانك اصناف ایران‌دراصفهان‌واقع در خیابان چهارباغ جنب‌سینماسعدی‌افتتاح‌خواهدشد

بانك اصناف ایران

«موسسه خروس»

استخدام و تربیت‌کادر برای‌وزارت‌دارائی

بمنظور تربیت کارمندان مطلع و فنی برای ادارات وزارت دارائی آموزشگاه اختصاصی از اول مهر ماه سال جاری تشکیل میشود.

شرط ورود داشتن دیپلم کامل‌متوسطه وقبول شدن‌درمسابقه است کارمندان فعلی وزارت دارائی‌و سایرکسانیکه دیپلم کامل‌متوسطه دارند میتوانند در مسابقه ای که در روز شنبه ۱۸ شهریور ماه بعمل خواهد آمد شرکت نمایند. عده ای که پذیرفته خواهد شد یکصد نفر خواهند بود.

کارمندان فعلی وزارت دارائی در آموزشگاه پذیرفته شوند ماهیانه ۱۵۰۰ ریال علاوه‌بر حقوق بعنوان کرایه ایاب‌و ذهاب و سایرین ماهیانه ۳۰۰۰ ریال دریافت میدارند.

کارمندان بمیل خود در یکی از دو رشته امور مالیاتی و امور حسابداری تحصیلات اختصاصی خواهند کرد داوطلبان از روزیکشنبه ۲۹ مرداد ماه میتوانند بدفتر اطلاعات وزارت دارائی مراجعه آئین نامه آموزشگاه را دریافت وثبت نام نمایند. امتحانات برای مسابقه کتبی است.

در مدت تحصیل دانشجویان صبحها در وزارت‌دارائی مشغول کار خواهند بود.

۱ـ۳ آ ـ ۱۶۸۳۸ وزیر دارائی. عبدالحسین‌بهنیا

شرکت ملی نفت ایران

آگهی مزایده

سازمان پخش شرکت ملی نفت ایران در حدود بیست‌و سه هزار بشکه مستعمل خالی و موجود در شهرستانهای کرمان. بندر عباس. رفسنجان. یم. و انارراایکجا و یا بمیزان موجودی در هرشهرستان از طریق مزایده بفروش میرساند.

۱ـ پیشنهاد دهندگان می توانند برك‌مشخصات‌وشرایط شرکت در مزایده را در تهران از سازمان پخش اداره کل فروش واقع در خیابان سپه و در شهرستانهای نامبرده از ادارات پخش‌ودریافت و در صورت تمایل عین بشکه‌ها رادر محل رویت نمایند.

۲ـ پیشنهادات باید در پاکت های لاك ومهر شده،باذکر جمله مربوط به مزایده بشکه های خالی حداکثر تا تاریخ‌آخر وقت اداری روز شنبه ۲۵ شهریور ماه ۱۳۴۰ در کرمان. بندر عباس و اصفهان به ادارات بخش‌و در تهران باداره کل فروش سازمان پخش تسلیم و رسید دریافت شود.

۳ـ سپرده شرکت در مزایده برای هر بشکه مبلغ پنج (۵) ریال است که باید درتهران بسازمان‌پخش‌ودرشهرستان های کرمان. بندرعباس و اصفهان باداره پخش پرداخت و رسید آن پیوست پیشنهاد بشود. بجای سپرده نقدی‌تضمین نامه بانکی که تا تاریخ ۲۰ر۹ر۴۰ اعتبار داشته باشد پذیرفته می شود.

به پیشنهاداتیکه فاقد سپرده ـ مشروط و مبهم باشدو یا پس از مدت مقرر برسد ترتیب اثر داده نخواهد شد. شرکت در رد یا قبول یك یا کلیه پیشنهادات مختار است.

آ ـ ۱۶۸۹۸

عالیترین پتو

تنها هدیه برای عزیزترین دوستان

آرمان چهارراه شاه

بانك بیمه بازرگانان شعبه‌کرج

از هفتم مرداد دائر وآماده همه‌گونه‌معاملات‌بانکی‌است

۱ـ۲ آ ـ ۱۶۴۹۲

خانواده‌های ـ صدقی، بیابانی، جوینده، سپاسی، عفیفی مدنی، صادقی، نوبخت، کتانی، حقشناس، اخوی

باکمال تاثر درگذشت **مرحومه مغفوره بانو خدیجه بیابانی** والده آقایان‌صدقی وبیابانی، بزرك‌خانواده‌را درگیلان باطلاع اقوام‌ودوستان میرساند. مجلس‌ترحیم دررشت‌برگزارمیگردد بعموم بازماندگان آنمرحومه مصیبت وارده راتسلیت‌میدهیم

خانواده‌های خدادادی ـ سهرابی ـ صراف زاده

بانهایت تاسف درگذشت **آقای بیوك خدادادی** همسر شمس‌الضحی سهرابی را در تبریز باطلاع بستگان‌وآشنایان میرساند مجلس یادبود مردانه و زنانه روز سه شنبه ۲۴ مردادماه از ساعت ۱۸ در منزل آن مرحوم واقع درخیابان امیرآباد کوی نصرت شرقی پلاك ۱۶ برگذار میگردد.