۳۲ صفحه

اطلاعات

چهارشنبه اول تیرماه ۲۵۳۶ ـ شماره ۱۵۳۴۲ تکشماره ۱۰ ریال

نحوه محاسبه حقوق جدید کارمندان بازنشسته

★ ۴۰ درصد ازافزایش حقوق کارمندان بازنشسته از ابتدای فروردین محاسبه و پرداخت میشود

★ حداقل حقوق بازنشستگی ۱۲۰۰۰ ریال خواهد شد

در صفحه آخر

در میهمانی رئیس جمهوری فرانسه در کاخ‌الیزه

برژنف و ژیسکاردستن شدیداً به یکدیگر حمله کردند

برژنف: فرانسه دم از تشنج‌زدائی میزند ودرهمان حال با ناتو لاس میزند

ژیسکار دستن: معنای تشنج‌زدائی احترام به حقوق بشر است

در صفحه ۲

توصیه کارشناسان به‌داوطلبان کنکور

• صفهای طولانی برای دریافت کارت کنکور تشکیل‌شده بود

• ۱۸ تا ۲۳ درصد ناکامیهای داوطلبان کنکور مولود اضطراب و هیجان است.

در صفحه ٤

بوتو در شرفیابی بحضور شاهنشاه آریامهر مذاکراتی پیرامون مسائل بین دوکشور و جهان اسلام انجام داد.
درصفحات ٤و آخر

اظهارات نخست‌وزیر پاکستان در فرودگاه مهرآباد درباره

میانجیگری بین ایران و لیبی

پیام والاحضرت شاهدخت اشرف پهلوی

بمناسبت آغاز هفته حمایت از خانواده های بی‌سرپرست

هفته حمایت از خانواده های بی سرپرست از امروز آغاز شد و بهمین مناسبت والاحضرت شاهدخت اشرف پهلوی پیامی فرستاده‌اند که همراه با مقاله‌ای دراین زمینه در صفحه ۲۱ چاپ شده‌است

پسر دکتر یزدی اسرار پشت پرده زندانهای آلمان شرقی را فاش کرد

من زندانی شماره ۳۸۲ آلمان شرقی بودم

در آلمان شرقی ، زندانیان را با پول معاوضه میکنند

دکتر مرتضی یزدی که تا ۲۱ سالگی معمم بود چگونه در اروپا کمونیست شد وجزء دسته «۵۳ نفر» درآمد

در صفحه ۳

پاورقی تازه اطلاعات

زوال یک امپراطوری

نوشته: پیتر تاونزند

بیتر تاونزند ، با اولین کتابش «نبرد عقابها» که در اندک مدتی یکی‌ازپرفروش‌ترین کتاب های سال شد در خودعشق بتاریخ راکشف کرد .اینک دومین کتاب او « آخرین امپراتور» که داستان دراماتیک از هم پاشیدن امپراتوری عظیم بریتانیا است، از امشب بصورت پاورقی در صفحه ۸ بنظر شما میرسد.

افزایش اجاره خانه در تهران متوقف شد

بدنبال بفروش نرفتن هزاران خانه وآپارتمان

خانم های خانه دار برای تعمیر لوازم خانگی آستین‌ها را بالا زده‌اند

تعمیر کاران اتومبیل و لوازم برقی خانگی مردم را خسته کرده‌اند تقریبا هیچ خانواده‌ای نیست که از دست بدقولی و گرانی دستمزد تعمیرکاران لوازم خانگی بستوه نیامده‌باشد. بهمین جهت خانم ها به کلاس های آموزش هجوم برده‌اند تاخیالشان از بابت تعمیر وسایل خانگی راحت‌باشد.گزارش صفحه ۵ درهمین زمینه است.

۳۶۰ مدرسه باشگاه تابستانی شد

صفحه ۷ اختصاص به مطالب مخصوص جوانان دارد. دراین صفحه شعر ومد جوانان را خواهید دید و با آقای ۲۰ آشنا خواهید شد.

دیدار برژنف ازفرانسه «دهن کجی» به آمریکاست

هروقت‌روابط آمریکاشوروی تیره شود، مناسبات فرانسه‌و شوروی‌گرمتر میشود آیا سفر اخیربرژنف به فرانسه نیزچون گذشته دلیل سردی روابط آمریکاوشوروی است؟ تفسیر فرانس‌پرس رادر این مورد همراه باسایر مقالات وگزارش هاو تفسیر های سیاسی روز درصفحه۸ مطالعه کنید.

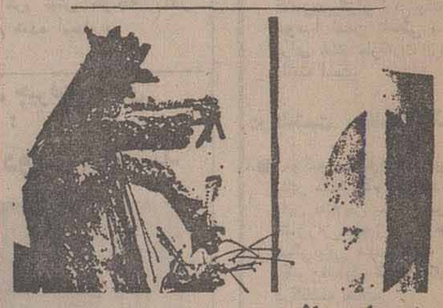

«هش اسمالیسم» درهنر معاصر !

دومین قسمت از گزارش جواد مجابی در باره نمایشگاه بین‌المللی هنر دربولدینا در صفحه ۲۵ چاپ شده‌است.

دیگر هر نفسی ممدحیات نیست !

جمعیت تهران که هر روز فزونی می گیرد و چهره پایتخت رابه چهره یک روستای بزرگ تبدیل کرده‌است از کار برد خدمات اساسی مانند آموزش و پرورش، دارو و درمان، آب وبرق کاسته ودرهمان حال آلودگی هوا و کمبود هوای پاک سلامت مردم را تهدید میکند. مقاله علی اکبر کسمائی رادر صفحه ٦ مطالعه کنید.

سفیدگری حرفه‌ای که پشت دروازه های شهر مدفون شد

دیگر صدای آشنای « آی‌س سفیدی‌کنیم» درکوی و برزن شهربگوش نمی رسد.«ملامین» و«پلاستیک» جای ظروفسنتی «مسی» رادر خانه ها گرفته است،آخرین نسل سفیدگران، درواپسین روزهای سفیدگری چه‌میکنند.درصفحه ۱۱گزارشی دراین مورد داریم.

مزدوران بیگانه بمردم اعلان جنگ داده‌اند

معاون وزارت جنگ در یکی از جلسات مجلس شورای‌ملی حضور یافت و ضمن بیاناتی گفت دشمنان سوگند خورده ایران باتوسل‌به‌تمام وسایل نامشروع تلاش میکنند تاعده‌ای مزدور و خائن راکه به تمام ارزش های اخلاقی و انسانی پشت‌پا زده‌اند ، اجیر خود سازند .گزارش این جریان را درصفحه ۲۲ مطالعه کنند.

پروانه ساختمان بطور مشروط صادر میشود

دستور رسیدگی به پرونده پروانه‌های ساختمانی‌متقاضیانی که تاقبل‌از تصمیم‌اخیرشهرداری تقاضای صدور پروانه کرده بودند ، داده شد .

به متقاضیان این گروه در صورتی پاسخ مثبت داده خواهد شد که ضوابط جدید صدور پروانه ساختمان را بپذیرند و نقشه های ساختمانی خود را براساس هر واحد مسکونی ویلائی ۲۰۰ متر‌مربع زیر بنا و هر واحد مسکونی آپارتمانی ۱۰۰ متر مربع زیر بنا اصلاح کنند .

ضوابط موقتی صدور پروانه ساختمانی که پس از یك روز توقف مورد عمل شهرداری ـ های‌نواحی‌دوازده‌گانه قرار گرفته‌است،کماکان‌برای‌هر واحد مسکونی ویلائی ۲۰۰ متر‌مربع زیر بنا و برای واحد های مسکونی آپارتمانی ۱۰۰متر مربع زیر بنا خواهد بود و بر همین اساس‌و ضوابط هم،صدور پروانه ساختمانی مجددا آغاز گردیده است

شهرداری‌های‌نواحی‌دوازده‌گانه از امروز رسیدگی به تقاضا ـ های آندسته از متقاضیانی که قبلا پرونده‌شان برای صدور پروانه ساختمانی تکمیل‌گردیده و آمادگی خود را برای تجدید نظر در نقشه های ارسالی و اصلاح آن براساس ضوابط جدید اعلام داشته‌اند ، آغاز کردند .

صدور شناسنامه بهداشتی دانش آموزان شروع شد

در صفحه ٤

تیم ایران فردا صبح به کره میرود

گزارش تلگرافی رسیده از ژاپن حاکیست که مشکلات بی‌دریی از لحظه ورود به اوزاکا ، مربی تیم ملی فوتبال ایران را ناچار کرد که بایک تصمیم ناگهانی ، از تشکیل اردوی ۱۰ روزه در اوزاکا صرفنظر کند و فردا صبح تیم ملی‌را بسوی «پوسان» محل دیدار با کره‌جنوبی پروازدهد. مسئله حل نشده گذرنامه جمعی، گرانی‌غذا اجبار برای پرداخت پول جهت زمین تمرین و وسیله رفت و آمد و از همه بدتر شرایط نا مساعد و غیر اردوئی هتل محل اقامت تیم، مربی را به‌این تصمیم ناچار ساخته است .

برای حل مسئله گذرنامه حتی تقاضای گذرنامه‌های‌فردی و ضمانت مسئولین سفارت ایران در توکیو بجائی نرسید و همچنان تیم ایران مجبور است در هتل محل اقامت خود بماند تا تکلیف آنهاروشن شود .

گرانی نیز مسئله بزرگ‌دیگر است، ژاپنی‌ها برا ی‌هر روز کرایه اتوبوس‌خواستار دوهزار تومان و برای‌یکساعت استفاده از زمین تمرین خواستار پانصد تومان شده‌اند.

لوله کشی خارج ازمحدوده شروع شد

در صفحه ٤

۴۰ هزار دانشجو در اردوهای عمران ملی شرکت میکنند

در صفحه ٤

لاله و لادن دوقلوهای بهم چسبیده ایرانی هنگام ورود به‌فرودگاه فرانکفورت خود را بااجتماع کثیر خبرنگاران‌و فیلم برادران روبرو دیدند
عکس وادیونی آسوشیتدپرس

★ مالکان ساختمان ها از سختگیری دست کشیدند

★ تغییرات ناگهانی در بازار خرید و فروش مسکن خریداران را کاهش داد

★ اگر اوضاع مسکن‌به همین نحو ادامه یابد کاهش اجاره ها تا ٤۰ درصد پیش‌بینی می شود

در صفحه ۳

ساعت فروش بلیط قطار تغییر کرد

در صفحه آخر

جناب آقای محمد عرفانیان

ارتقاء درجه جنابعالی را تبریک عرض نموده ، سلامتی و موفقیت آن دوست عزیز را از خداوندبزرگ خواهانم .

کرج ـ علی محمد منصوری
آ ـ ۲۳۶۹

جناب آقای محسن بنی‌کریم

تبریکات صمیمانه خودرا بمناسبت ارتقاء جنابعالی به معاونت بانک بین‌المللی ایران تقدیم میدارد .

فریبرز فردوسی

جناب آقای رجبی معاون محترم وزیر مشاور و سرپرست دفتر نظارت و همکاریهای اجتماعی نخست‌وزیری

انتخاب شایسته آنجناب را بسمت رئیس باشگاه بین‌المللی لایونز نیاوران صمیمانه تبریک عرض نموده و موفقیت شمارا در راه خدمت به شاهنشاه آریامهر وملت ایران ازخداوند متعال مسئلت دارم .

از طرف اعضاء کانون ۱۱۰۸ر۲ حزب رستاخیزملت ایران
احمد احمدی

جناب آقای مهندس دهقانی

مصیبت وارده را از صمیم قلب تسلیت عرض مینمائیم.

هیئت مدیره و مهندسین شرکت نوکار

پیش فروش آپارتمانهای زیبای مجتمع مسکونی نفت شهر درونك نقد واقساط ۱۵ ساله

شرح در صفحه ۲۹

اطلاعیه شرکت تعاونی تاکسیرانی تهران

شرح در صفحه نیازمندیها

کمک کنیم
تا از هرگونه کمك بی نیاز شوند

حمایت کنیم
تا از دام سقوط و انحراف رها گردند

سرپرستی کنیم
تا روی پای خود بایستند و آینده سازشوند

توجه شما را به اطلاعیه صفحه ۲۲ جلب می کنیم

آگهی
پرداخت سود سهام

بانك بین المللی ایران

بانك‌بین‌المللی ایران باکمال‌خوشوقتی به‌استحضار سهامداران محترم میرساند ، طبق پیشنهادهیئت‌مدیره و تصویب مجمع عمومی عادی سالانه سود سهام سال ۲۵۳۵ بانك از قرار شانزده درصد پرداخت میشود .از صاحبان محترم سهام تقاضا میشود از تاریخ پانزدهم تیرماه ۲۵۳۶ با در دست داشتن گواهی سهم و مدارک هویت ، جهت .دریافت سود سهام به اداره حقوقی و امور سهام بانك واقع در خیابان پهلوی ـ خیابان دمشق مراجعه فرمایند .

با انجام واکسیناسیون سلامت کودك خود را حفظ نمائید

اعلامیه پذیره‌نویسی
شرکت تامین آهن ایران
(سهامی عام) درشرف تاسیس

در صفحه ۲۱

اطلاعیه تعمیرگاهی

تعمیرگاه مجاز۶۲ ایران ناسیونال واقع در کیلومتر ٦ جاده‌مخصوص کرج‌همه‌روزه‌ازساعت ۷صبح الی ۷ بعدازظهر آماده قبول خدمات‌بعداز فروش اتومبیلهای پیکان میباشد

درمیهمانی شام که بافتخار برژنف ترتیب یافته بود

برژنف شدیداً به ژیسکاردستن حمله کرد

فرانسه با پیمان ناتو برهبری آمریکا «لاس» می‌زند مسابقه تسلیحاتی به‌جنگ‌هسته‌ای وانهدام کره زمین‌ختم خواهد شد

پاریس- یونایتدپرس- آسوشیتدپرس - رویتر - لئونید برژنف دبیرکل حزب کمونیست وصدر هیئت‌رئیسه شورایعالی (رئیس جمهور) اتحاد شوروی درحالی که بطور رسمی از فرانسه دیدن می‌کند دیروز میزبان خود والری ژیسکار دستن رئیس جمهور فرانسه را متهم کرد که با پیمان «ناتو» برهبری آمریکا «لاس» میزند وژیسکار نیز متقابلا اظهار داشت که معنای واقعی سیاست‌تشنج‌زدایی در روابط بین‌المللی این است که به حقوق بشر احترام گذاشته شود.

در دومین دور بحثهای رهبران شوروی وفرانسه که دیروز در قصر «رامبویه» در نزدیکی پاریس صورت گرفت و ۲٫۵ ساعت طول کشید برژنف همچنین اظهار داشت که درمذاکرات آمریکا و شوروی برای محدود کردن تسلیحات استراتژیکی از پیشرفت خبری نیست و اخطار کرد که اظهارات جیمی کارتررئیس جمهور امریکا درباره وضع حقوق بشر دراتحاد شوروی ممکن است بار دیگر جنگ سرد را میان شرق وغرب تجدید کند.

ملامت ازسیاست دستن

سخنگویان فرانسه وشوروی دیروز به خبرنگاران اظهار داشتند که برژنف وژیسکار هردو با خونسردی در برابر حملاتی که به‌یکدیگر کرده‌اند واکنش نشان داده‌اند.

رئیس جمهور ورهبر حزب کمونیست شوروی در قسمتی ازسخنان دیروز خود بدون آنکه صریحا فرانسه رانام‌ببرد در ملامت سیاست دولت پاریس گفت که برخی از کشورهای اروپای باختری، بااینکه دم از علاقمندی به سیاست تشنج‌زدایی می‌زنند ولی باطنا پیرو سیاست هایی هستند که نه‌تنها کمکی به تشنج‌زدایی نمی‌کند بلکه با توافق‌ها و معاهدات ۱۹۷۵ هلسینکی مغایرت دارد.

ژیسکار متقابلا در جواب برژنف گفت که تشنج‌زدایی یکی‌از عناصر اساسی سیاست خارجی فرانسه است واز نظر دولت وی احترام به‌سیاست مذکور چنان معنی می دهد که‌لازم است مناقشات مسلکی وعقیدتی تعدیل شود، حقوق بشر مورد احترام قرار گیرد، اصل خودداری از مداخله درامور داخلی کشورهای دیگر رعایت شود و بالاخره حرمت این اصل هرگز ازیاد نرودکه تشنج‌زدایی باید امری فراگیر باشد و سراسر جهان از آن بهره‌مند گردد.

پشتیبانی از ناتو:

آخرین قسمت سخنان ژیسکار دستن طبق تفسیر صاحب‌نظران سیاسی‌حمله‌ای غیرمستقیم به ملاشها و تدارکات نظامی شوروی در آفریقا بوده است.

برژنف درحملات دیروزش به روشهای دولت‌ژیسکار اورا متهم کردکه بوسیله قوای مسلح فرانسه از پیمان ناتو پشتیبانی می‌کند درحالیکه ژنرال‌دوگل رئیس‌جمهور فقید واسبق فرانسه کشورش را از ناتو خارج کرده بوده است.

«رامیاتین» سخنگوی شوروی در مذاکرات‌رهبران شوروی وفرانسه بمخبرنگاران گفت‌که‌برژنف درمذاکرات روز سه‌شنبه‌باژیسکار دستن نگرانی خود را از افزایش همکاریهای فرانسه باپیمان ناتو، ابرازکرده است.برژنف مضافا گفت که برای وی حیرت‌آور است که طبق‌اعلامیه های اخیر دولت فرانسه درصورتی که جنگی درگیرشود این کشور خودرا آزاد خواهد دانست تا سربازانش را به کشورهای متحدی‌چون آلمان بفرستد تا با دشمن مشترک نبرد کنند. برژنف پرسید که فرانسه مقصودش جنگ کردن باچه کسی است؟

ژیسکار بدون آنکه به پرسش بالا صریحا جواب دهد گوشزد کرد که‌کشور وی از سیاست دفاعی‌مستقلی پیروی می‌کند.

برژنف درقسمتی از سخنان خود هشدارداد مسئله خلع سلاح مهمترین مسئله کره زمین درزمان حاضراست وبیشروی در مسابقه تسلیحاتی جهان را با فاجعه‌جنگ هسته‌ای وانهدام کامل روبرو خواهد ساخت.

ضیافت شام

لئونید برژنف دبیرکل حزب کمونیست و رئیس‌جمهوری شوروی در دومین روز دیدارش از فرانسه در میهمانی شامی که دیشب در کاخ‌الیزه ترتیب یافته‌بود شرکت‌کرد.

لئونید برژنف ضمن نطق کوتاهی در سر میز شام هشدار دادکه‌خطرات بیشماری از جمله مسابقه‌تسلیحاتی که دربی تبلیغات زهرآگین دشمنان سیاست تشنج‌زدایی باسرعت بی‌سابقه‌ای گسترش پیدا می‌کند صلح اروپا را تهدید می‌کند.

برژنف گفت خطر بزرگ دیگری که صلح را تهدید می‌کند گسترش بی‌سابقه سلاحهای‌اتمی درسراسرجهان و تولید فزاینده سلاحهای مخرب نوین است و اضافه کرد: تاآنجا که‌ما مربوط می‌شود کوشش خواهیم کرد از این وضع جلوگیری کنیم و امیدواریم فرانسه نیزجدا دراین راه تلاش کند.

رئیس جمهوری شوروی تاکید کرد که رهبران کشورها باید پیوسته باین مسئله مهم توجه‌داشته‌باشند.

دوا‌تومبیل‌فرانسوی به‌برژنف «پیشکش» شد

پاریس - یونایتدپرس - دیروز چهار کارگر نقاش اتومبیل در حالیکه پیستوله های مخصوص رنگ پاشی همراه داشتندبا عجله یک دستگاه اتومبیل نو از مارک «رانچ» راکه دولت فرانسه به لئونید برژنف پیشکش کرده است دوباره رنگ کردند تا هنگامیکه وی رهسپار کشورش میشود بتواند اتومبیلش رانیز همراه خود به شوروی ببرد. این اتومبیل در جریان دیداری رسمی سه روزه برژنف از فرانسه که‌امروز آخرین روز آن‌است به وی‌هدیه شده است. برژنف که عاشق اتومبیل است و در مسکو گاراژی پراز اتومبیل های مجلل وگران قیمت ومتعدد از مارک های مختلف ساخت کشور های غربی دارد پریروز هنگامیکه وارد قصر رامبویه‌شد دواتومبیل بعنوان هدیه از دولت فرانسه دریافت‌کرد که‌یکی از آنها از نوع «ماتراه» و دیگری که اتومبیل اسپورت می‌باشد از نوع «رانچ» است. هر دو اتومبیل پیشکشی دولت فرانسه به برژنف را برای‌وی برنگ متالیک قهوه‌ای مجددا رنگ کرده‌اند. شخص برژنف حس ستایش خود را بخاطر رنگ متالیک قهوه‌ای اتومبیل هایی که بعنوان هدیه از دولت فرانسه دریافت کرده بنهان ننموده است.

خلبان رباینده را متقاعد کرد خود را تسلیم کند.

کارمندعالیرتبه‌شیلی هواپیمای‌مسافربری‌ربود

مندوزا - (آرژانتین) - یونایتدپرس - یکی از کارکنان عالیرتبه دولت شیلی دیروز یک هواپیمای بوئینگ - ۷۲۷ هواپیمایی دولتی کشورش را در آسمان ربود ولی قبل از آنکه تهدید خود را دایر بر منفجر کردن هواپیما عملی کند خلبان هواپیما توانست با صحبت کردن راهزن هوایی‌را متقاعد کند که خود را بمحض فرودآمدن در آرژانتین به ماموران امنیتی تسلیم کند. در گزارش‌ها ماهیت مقام رباینده در دستگاه حکومت شیلی فاش نشده است.

هواپیمایی که گرفتار این ماجرا شده ۷۱ مسافر و ۷نفر خدمه داشت.

هواپیما همانطور که رباینده آن تقاضا کرده بوددرآرژانتین در نزدیکی یکی از پایگاههای هوایی این کشور فرود آمد و بلافاصله عده زیادی از افراد پلیس و نظامیان درحالیکه بر ۷۰۷ تعداد زیادی جیپ سوار بودند ومسلسل‌های خودکار دراختیار داشتند محاصره شد و تمام ۷۸ نفر کسانی که سوار برآن بودند بدون آنکه آسیبی بر هیچیک از آنان وارد شود پیاده شدند.

گزارشهای قبلی حکایت از این داشت که دو یا سه نفراز راهزنان هوایی اهل شیلی پس از آنکه خود را بمقدار زیادی دینامیت مجهز کرده‌بودندسوار بریک هواپیمای بوئینگ - ۷۲۷ هواپیمائی شیلی شده و آنرا درآسمان بتصرف درآورده‌اند و خلبان را تهدید کرده‌اند که اگر به آرژانتین نرود هواپیما را با مسافران و خدمه آن منفجر خواهند کرد. همان گزارشها حکایت از آن داشت که رباینده‌گان‌هواپیما درخواست کرده بودند که یک بوئینگ - ۷۰۷ دورپرواز دراختیارشان قرار گیرد تا بتوانند بوسیله‌آن خود را به الجزایر برسانند و از آن کشور تقاضای پناهندگی سیاسی کنند.

★ واحد های تانک‌و زرهپوش‌اطراف ساختمان ستاد ارتش مستقر شده‌اند.

سرنوشت‌ایدی‌امین همچنان‌درپرده‌ابهام‌است

نایروبی - خبرگزاری فرانسه - اوضاع اوگاندا همچنان آشفته و بحرانی است.

آخرین گزارشهای رسیده حاکی است که ایدی امین همچنان در مرکز فرماندهی «کولولو» در نزدیکی کامپالا بسر می‌برد.

ازبامدادروز یکشنبه واحد های زرهپوش و تانکهای ارتش اوگاندا در اطراف ساختمان مرکز ستاد مستقر شده‌اند.

در لندن سخنگوی‌وزارت امور خارجه انگلیس گفت گزارشهائی از کامپالا می رسد و حاکی است که‌ایدی امین زنده و سالم است.وی حاضر نشد درباره جزئیات گزارشهائی که بوزارت‌امور خارجه انگلیس فرستادمشده توضیح بیشتری بدهد.

اما در محافل سیاسی انگلیس شایع است که امین قربانی یک سوء قصد شده است گفته میشود در جریان این سوء قصد بطور سطحی زخمی شده اما معاون‌رئیس جمهوری بشدت مجروح گردیده است.

تصفیه خونین

از سوی‌دیگر روزنامه های کنیا گزارش دادند از روز شنبه صدها نفر ازاوگاندائی ها از ترس تصفیه خونینی‌که در کامپالا و شهر های دیگر آغاز شده به کنیا پناهنده شده‌اند.

خبرگزاری کنیا به نقل‌از منابع دیپلماتیک گزارش داد که بطور قطع کشتار بزرگی در اوگاندا درگرفته است. درمیان فراریان عده زیادی افسر و سرباز اوگاندائی نیز دیده میشوند.

گروهی از افسران ارشد از دولت کنیا درخواست پناهندگی سیاست کرده و سلاحها و مهماتی را که همراه داشتند بمقامهای کنیائی‌درمرز تسلیم کرده‌اند.

فراریان میگویند نیرو های امنیتی ایدی امین عده‌زیادی ازغیر نظامیان و سربازانرا که مظنون بشرکت در توطئه علیه مارشال امین بوده‌اند قتل‌عام کرده‌اند.

مهاجرین اوگاندائی می گویند هنوز سرنوشت ایدی امین روشن نشدهو رادیو کامپالا از روز پنجشنبه گذشته در برنامه های خود نام‌ایدی‌امین را بمیان‌نیاورده است.

هنری کیمبا وزیر بهداری سابق اوگاندا که اکنون در آلمان غربی بسر می‌بردضمن مصاحبه‌ای‌گفت مارشال‌ایدی امین دادا بخوبی می‌داند که پایان عمروی نزدیک شده‌و درحال حاضر اوگاندا به نابودی وی نیاز مبرم دارد.

بن‌بست مذاکرات‌دولت بامخالفان ادامه دارد.

بوتو خوآستار پیمان عدم تجاوز بین‌کشورهای اسلامی شد

اسلام‌آباد، پاکستان، آسوشیتدپرس - بنابر گفته‌مقام های آگاه انتظار میرود که گفت‌وگوهای بین نمایندگان بلندپایه حکومت پاکستان و رهبران اتحاد ملی پاکستان امروز بنتیجه مطلوبی‌برسد و «بن‌بست» سیاسی این کشورکه سه‌ماه است دوام دارد ازبین برود.

همین مقام‌ها گفتند که این گفتگوها بین وزیران پاکستان از یک سو و مقام‌های بلندپایه اتحاد ملی پاکستان به رهبری مولانا مفتی محمود از سوی دیگر صورت میگیرد.

دوطرف روز ۱۵ ژوئن (۲۵ خرداد) موافقت کردند که روز ۷ اکتبر (۱۵ مهر) آینده، انتخابات عمومی پاکستان‌تجدید شود. آنگاه گفتگو برسرشرایط مقدماتی‌تجدید انتخابات در یک کمیته فرعی بین‌عبدالحافظ پیرزاده وزیر دارائی پاکستان از جانب حکومت و بروفسور غفور احمد دبیر کل اتحادملی پاکستان آغاز شد که گفته میشود امروز به نتیجه نهائی میرسد.

پیمان دفاعی

از سوی دیگر ذوالفقار علی بوتو دیروز در جریان دیدار از ابوظبی پیشنهاد کرد یک پیمان دفاعی مشترک یا پیمان عدم تجاوز بین کشورهای اسلامی منعقد شود.

بوتو این پیشنهاد را در جریان مصاحبه اختصاصی با رادیو امارات متحد عربی‌طرح کرد. وی گفت چنین پیمانی کشورهای اسلامی را قادر خواهد ساخت تا با شرایط کنونی جهان مقابله کنند.

شرایط تحصیل دوره‌دوساله‌زبان برای‌عزیمت بخارج

طرح هماهنگ تحصیل زبان با دوران دبیرستان از تابستان امسال اجرا میشود

نخستین‌ترم آموزش دو ساله زبان برای تحصیل در خارج از تیرماه امسال‌شروع میشود و بمدت ۲۴ ماه‌ادامه پیدا میکند، برای شرکت در این دوره تنها دانش‌آموزانی پذیرفته میشوند که سال تحصیلی آینده کلاس دوم نظری را شروع میکنند، برنامه‌ریزی طرح‌هماهنگ‌زبان رمینای نیاز تحصیلی در خارج است و برای کسانیکه قصد ادامه تحصیل‌درایران دارند توصیه نمیشود. خانه زبان مجری این طرح به خانواده‌هائیکه قصد دارند فرزندان خود را تا دوسال دیگر برای‌ادامه تحصیل به خارج اعزام کنند توصیه کرده است که برای نامنویسی فرزندان خود تا پانزدهم تیر ماه که مهلت پذیرش است اقدام‌کنند.

بمنظور جلوگیری از اتلاف وقت پذیرفته شدگان ترمهای تابستانی فشرده‌تر و ترمهای سال تحصیلی بازتر است.

طرح دو ساله زبان برای عزیمت بخارج که ۸ ترم سه ماهه است، اخیرا ازسوی خانه زبان اعلام‌شد و اطلاعیه پذیرش حاوی شرایط مشروح تحصیلی در محل این موسسه در چهارراه امیراکرم نبش کوچه آذر اعلام شده است.

در جلسه‌ای با حضور فرماندار، معاون سازمان عمران جیرفت‌وعده‌ای از کشاورزان این منطقه گفته شد:

کشاورزان‌و باغداران موردحمایت کامل دولت هستند

گوشه‌ای از جلسه‌ای که باحضور آقای سیف‌السادات فرماندار، آقای مهندس علی‌امیر بهزادی معاون سازمان عمران جیرفت وعده‌ای از کشاورزان در سالن اجتماعات سازمان عمران جیرفت تشکیل گردید.

بدعوت سازمان عمران‌جیرفت از مسئولین دفتر ناحیه‌کرمان بانک توسعه کشاورزی ایران، جلسه‌ای باحضور آقای سیف - السادات فرماندار وآقای‌مهندس علی امیر بهزادی‌معاون سازمان وعده‌ای از کشاورزان‌و سرمایه گزاران در امر کشاورزی و همچنین کارشناسان مربوطه‌و مروجین کشاورزی‌سازمان‌عمران ومقامات محلی‌در سالن‌اجتماعات سازمان عمران تشکیل گردید.

دراین جلسه آقای مهندس علی امیر بهزادی معاون‌سازمان طی سخنان مبسوطی اظهار داشت.

کشاورزی مورد توجه دولت است و کشاورزان وباغداران‌از حمایت کامل دولت‌برخوردارند. کشاورزان‌و باغداران این‌منطقه که دارای شرایط استثنائی آب و هوا و خاك حاصلخیز میباشد دراین مورد ازمزایای خاصی برخوردار میشوند چون بانك توسعه کشاورزی ایران هدف دولت را ازاین نظر تامین می کند بهمین سبب سازمان‌عمران جیرفت از مسئولین دفتر ناحیه کرمان این بانك دعوت بعمل آوردکا کمك هائی را که می‌توانند برای‌کشاورزان‌وباغداران این منطقه انجام دهنددرمیان بگذارند.

سپس مسئولین دفتر ناحیه بانك توسعه کشاورزی ایران در استان کرمان به تفصیل پیرامون اعتبارات و تسهیلاتی که میتوانند برای کشاورزان و باغداران جیرفت فراهم نمایند صحبت کردند و نحوه انجام کمك های خود را در منطقه جیرفت تشریح نمودند.

اطلاعیه راجع به:

امتحان تافل ۲۱ مرداد

دوره آمادگی برای امتحان تافل که روز جمعه ۲۱مرداد بعمل می‌آید از روز ۵ تیر در موسسه ملی زبان خیابان شاهرضا چهارراه پهلوی شروع می شود. از دانشجویانی‌که تاکنون‌موفق به ثبت‌نام نشده‌اند تا ۵ تیر با گذراندن امتحان ورودی ثبت‌نام بعمل می‌آید.

دپارتمان تافل

مؤسسهٔ ملی زبان

THE NATIONAL INSTITUTE OF ENGLISH LANGUAGE

شعبه‌شمیران

شعبه شمیران موسسه ملی زبان تعداد ۲۰۰ دانشجوی جدید در کلاسهای مختلف با امتحان وروی می‌پذیرد.

داوطلبانی که بخواهند از ترم اول شروع کنند بدون امتحان ورودی پذیرفته میشوند.

ساعات ثبت‌نام: ۸ صبح تا ۸ بعداز ظهر

ثبت‌نام: ۱ تا ۷ تیر

شروع کلاسها: ۸ تیر

خیابان پهلوی بین‌باغ فردوس و پمپ بنزین شماره ۱۴۳ تلفن ۲۷۶۹۲۱ - ۲۷۱۹۷۸

مؤسسهٔ ملی زبان

THE NATIONAL INSTITUTE OF ENGLISH LANGUAGE

ثبت‌نام

برای ترم تابستان

موسسه ملی زبان ۶۵۰ دانشجوی جدید باامتحان ورودی برای ترم اول تا ترم هشتم می‌پذیرد. داوطلبانی که بخواهند ازترم‌اول شروع کنند بدون امتحان‌ورودی پذیرفته می شوند.

ساعات ثبت‌نام: ۸ صبح تا ۸ بعداز ظهر

ثبت‌نام: ۱ تا ۷ تیر

شروع کلاسها: ۸ تیر

خیابان شاهرضا - چهارراه پهلوی تلفن ۶۴۴۶۷۳ تا ۵

از مجموعهٔ آثار

محمد حجازی

کتابهای

سرشک، آئینه، زیبا، هما، پریچهر، سافر، آهنگ، شبم، پیام، پروانه، آرزو و اندیشه

منتشر شد.

مؤسسه انتشارات امیرکبیر

رئیس‌جمهوری ترکیه به نقض قانون‌اساسی متهم شد.

اجویت کابینه‌ترکیه راتشکیل داد

آنکارا- خبرگزاری فرانسه- اجویت‌رهبرحزب جمهوریخواه خلق که پس از پیروزی در انتخابات اخیر مامور تشکیل دولت تازه ترکیه شده است اظهارداشت که پرزیدنت‌فخری کورو ترکیبست اعضای کابینه را پذیرفته است.

نخست‌وزیر تازه ترکیه‌گفت نخستین‌وظیفه‌ام در مقام‌ریاست دولت تامین صلح و امنیت کشور خواهد بود.

لیست اعضای کابینه بلافاصله پس‌از دیدار یک ساعته‌اجویت بارئیس‌جمهوری ترکیه انتشار یافت.

برنامه دولت

دیگر اعضای کابینه از شخصیت‌هائی هستند که تاکنون مقام وزارت رااشغال نکرده‌اند. بموجب قانون اساسی ترکیه اجویت یک هفته‌فرصت دارد تابرنامه‌دولت خودرا به‌پارلمان تسلیم کند. بحث پیرامون برنامه دوروز بعد آغاز میشود.

دیشب حزب عدالت سلیمان دمیرل ودو حزب دیگر دست راستی (حزب رستگاری ملی وحزب اقدام ناسیونالیست) مخالفت خودرا باکابینه جدید اعلام داشتند.

سلیمان دمیرل نخست‌وزیر پیشین ترکیه گفت: رئیس جمهوری بدولتی ابراز اعتماد کرده است که هرگز موفق بگرفتنرای اعتماد نخواهدشد دمیرل اضافه کرد با تشکیل این دولت یک بحران بزرگ درکشور آغاز میشود.

وزیر بهداری سابق اوگاندا اضافه کرد: امین خیالی‌می کند همان قدرت هیتلر را دارد ومی‌تواند در عین حال هم‌باشوروبیاو هم‌باآمریکائیها طرف شود اما سرانجام باید بداند که تنها با توسل به ترور و آدمکشی به یازده میلیون اوگاندائی حکومت می‌کند.

از سوی دیگر گروهی از ازاعضای پارلمان ترکیه ضمن نامه‌ای از رئیس جمهوری خواستند‌اگر اجویت‌نتوانست حکومت‌اکثریت را تشکیل‌دهد، اورا از مقام خود عزل کند.

اخبار کوتاه جهان

پیشنهاد به همسر پیشین ترودو

● مونترال، کانادا، آسوشیتدپرس - یکشرکت سازمان‌دهنده کنسرت بنام «دان‌کافمن» دیروز به خانم مارگارت ترودو، همسر پیشین پی‌یرترودو نخست وزیر کانادا پیشنهاد کرده است که در ازای دریافت یک میلیون دلار، پیمان‌سه سالهٔ‌ای‌برای تهیه عکس‌برای یک سازمان بین‌المللی مهم» امضا کند.

شرکت «دان کافمن» که در مراسم بازی های المپیک مونترال‌در سال پیش‌چندین کنسرت‌برگزار کرد، پیشنهاد خودرا ضمن نامه‌ای پستی برای خانم مارگارت ارسال داشته است.

درگذشت بیمار وبائی

● توکیو، آسوشیتدپرس - بنابر گفته مقام های‌بهداری ژاپن مبتلایان به وبا دراین کشوراز دیروز، در همان شمار باقی مانده است. تاکنون‌فقطیک تن ازمبتلایان درگذشته است.

صبح‌دیروز «تاکئوفوکودا»، نخست وزیر ژاپن، و وزیران‌او با خوردن میوه از بوستان های حومه شهرک «آریدا» که هفته‌پیش نخستین وبایی در آنجا دیده شد، صبحانه خودرا آغاز کردند. آنها چهار هندوانه ۳۰ هلو خوردند تانشان بدهند که دیگر از وبا خبری نیست!

از چهارگوشه جهان

بارنارد علت شکست اولین پیوند قلب‌میمون را اعلام داشت

پروفسور بارنارد: قلب‌شمپانزه‌را به‌قلب انسان‌پیوندخواهم‌زد

گیپتاون - رویتر - دکتر کریستیان بارنارد پزشک معروف آفریقای جنوبی که او را پیشاهنگ جراحی‌های پیوندی میشناسند دیروز اظهار داشت که کوشش وی برای نجات دادن زندگی یک زن با پیوند زدن قلب یک میمون به زن بیمار به این دلایل منجربه شکست شد که وی بیش از اندازه برای انجام دادن عمل جراحی‌پیوندی منتظرمانده‌بود.

پروفسور بارنارد همچنین گفت که بعد از جراحی دساعته‌ای که روز دوشنبه انجام داد ودرآن‌قلب یک میمون از نوع «بابون» را به بدن یک زن بیمارپیوند زد اکنون میداند که‌قلب بابون نمیتواند جریان گردش خون رادربدن انسان بطور کامل تضمین‌کندو بهمین‌دلیل تصمیم دارد که درجراحی پیوندی آینده از قلب میمون‌دیگری‌از نوع شمپانزه استفاده کند.

بیمار دکتر بارناردکه‌پریروزدربیمارستان «گروت‌شور» در آفریقای جنوبی بوسیله وی به‌قلب یک میمون بابون مجهز گردید زنی ۳۶ ساله و ایتالیایی بود. اسم این زن‌که ۵ره ساعت پس از جراحی بی‌سابقه جانسپردهنوز اعلام‌نشده‌است. عملی که روی این زن انجام گرفت از نوع جراحی های معروف به «دیگی باک» بود، در این نوع جراحی قلب یک «دهنده» را در کنار قلب‌اصلی و معیوب بیمار در قفسه سینه او پیوند میزنند تا به قلب اصلی کمک کند و کارآن را تقویت نماید.

شبکه مخفی کمونیستی درسودان کشف شد

خارطوم - یونایتدپرس - بنابراعلام خبرگزاری سودان مقام های انتظامی این کشور، دیروز یک شبکه زیرزمینی کمونیستی را در بندر سودان مشرف بدریای سرخ کشف کردند و ۱۵ تزرا بازداشت کردند. «عبدالقلیل عثمان» که جزو بازداشت شدگان است خود را رهبر گروه معرفی کرده است. او از ژوئیه ۱۹۷۱ کهبرزیدنت جعفر نمیری یک کودتای کمونیستی رادرهم شکست مخفی شده بود.

درمحل کشف این شبکه تعداد زیادی اسناد و اوراق کمونیستی نیز ضبط شد ومقام های انتظامی اعلام کردند که «نیروهای امنیتی سودان، فعالیت های‌حزب کمونیست منحله سودان را در ناحیه دریای سرخ بکلی متوقف کرده‌اند.»

استاد دانشگاه رم براثر تیراندازی فلج شد

رم، رویتر- دوزن جوان، دیروز، باشلیک چند گلوله بسوی یک استاد دانشگاه رم پای اورا فلج کردند. این هشتمین قربانی حمله های جریکی در ایتالیا، طی ۲۰ روزه ژوئن جاری است.

«رموکاسیافستاه»، رئیس دانشگده اقتصاد در دانشگاه رم پس از آن که رگبار گلوله بسوی او شلیک شد، از پلکان خانه‌اش بزیر افتاد و هر دو پایش شکست و در بیمارستان معلوم شد که افلیج شده است.

یک گروه از چریک های چپ گرای افراطی که‌خود را «بریگادسرخ» نامیده‌اند، ضمن صحبت تلفنی باخبرگزاری رسمی ایتالیا مسئولیت این حمله رابرعهده گرفته است.

السیاسه نوشت:

نیروهای مصر، سوریه، اردن بحال آماده باش درآمدند

کویت، خبرگزاری ها - روزنامه «السیاسه» چاپ‌کویت دیروز ضمن گزارشی نوشت که نیروهای مصر، سوریه و اردن، درمرز های این دو کشور با اسرائیل، بحال‌آماده باش درآمده‌اند.

دراین میان رهبران حزب حاکم بعث‌سوریه، برای‌بررسی امور داخلی کشور و تهیه مقدمه های انتخابات عمومی برای گزینش یک شورای خلق (پارلمان) طی دو ماه آینده جلسه های پی‌درپی تشکیل‌می‌دهند.

وزیر کشور سوریه نیزدر همین احوال سرگرم‌تهیه‌فهرست نامزد های انتخاباتی است.

از سوی دیگر ملک حسین پادشاه اردن، دیروز درجریان دیدارش با روزنامه نگاران مصری تاکید کرد که تشکیل کنفرانس سران کشور های عرب برای آن که همه نیرو های عرب در خدمت آرمان‌عرب گذارده شود لازم است.

پادشاه اردن خاطر نشان کرد که اگر اعراب بایالات‌متحد امریکا کمک کنند تا اسرائیل را زیر فشار قرار دهد، این امر بنفع اعراب خواهد بود.

سفر بگین به‌آمریکا

سخنگوی‌کاخ سفید واشنگتن اظهار داشت که مناهم بگین نخست وزیراسرائیل دعوت جیمی کارتر رابرای دیدار از امریکا پذیرفته است وروز ۱۹ ژوئیه وارد واشنگتن خواهد شد.

سخنگوی کاخ سفید اضافه کرد که پرزیدنت جیمی کارتر معتقد است که نفع اسرائیل و همسایگان عرب این کشور در آن است که یک صلح پایدار در خاورمیانه برقرار شود.

رئیس جمهوری امریکا تاکید کرده است که بایدهرچه زودتر رامحل مسالمت‌آمیزی برای‌پایان دادن باختلافات اعراب و اسرائیل پیدا شود.

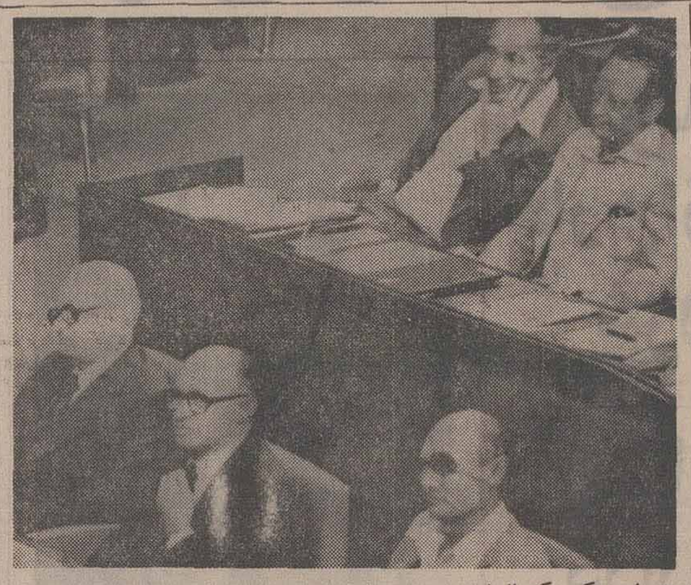

در این عکس که ازجلسه دیروز پارلمان اسرائیل درپی تشکیل دولت جدید اسرائیل گرفته شده در ردیف جلو (از راست) موشه‌دایان وزیرخارجه- مناهیم بگین نخست‌وزیر و «ازروایزمن» وزیر دفاع دیده می‌شوند در ردیف عقب ایگال آلون وزیرخارجه سابق‌وشمعون پرز وزیر دفاع سابق دیده‌می‌شوند «عکس‌رادیویی آسوشیتدپرس»

ازمجموعهٔ آثار

محمد حجازی

کتابهای

سرشک، آئینه، زیبا، هما، پریچهر، سافر، آهنگ، شبم، پیام، پروانه، آرزو و اندیشه

منتشر شد.

مؤسسه انتشارات امیرکبیر

اجاره‌خانه‌در تهران

علیاحضرت شهبانو دیروز بانو «لاهید» همسرنخست وزیر«آلبرتا» را در کاخ سعدآباد بحضور پذیرفتند . «البرتا» ایالت غربی کانادا میباشد

★ مالکان ساختمان ها از سختگیری دست کشیدند

★ تغییرات ناگهانی در بازار خرید و فروش مسکن خریداران را کاهش داد

★ اگر اوضاع مسکن بهمین نحو ادامه یابد کاهش اجاره ها تا ۴۰ درصد پیش‌بینی می شود

همزمان با تغییرات ناگهانی در بازار معاملات زمین و مسکن در تهران و کاهش شدید معاملات و فزونی عرضه بر تقاضا، اجاره‌ها نیز از مسیر صعودی دو سه ساله اخیر بازماندو مالکان سخت‌گیر خانه ها و واحد های مسکونی را آرام‌و ملایم ساخت.

مدیر شرکت تهیه مسکن سلحشور در توجیه وضع بازار معاملات واحد های مسکونی گفت : در حقیقت دگرگونی معاملات از هنگامی آغاز شد که وزارت امور اقتصادی و دارائی قیمت های منطقه‌ای را اعلام کرد قیمت های جدید در بعضی از مو د حتی به دو تا سه برابر قیمت های قبلی افزایش داده شده است .

از سوی دیگر فعالیت های وسیع ساختمانی ، هزاران واحد مسکونی و تجاری را به بازار عرضه داشته و چون قیمت ها نیز بحد اشباع رسیده بود به تاجار در آغاز ،معاملات تا حدی متوقف شد. خریداران که قبلا عطش زیادی برای خرید واحد های مسکونی داشتند از خرید موقتا منصرف شدند و به آینده چشم دوختند.

مدیر مذکور افزود : باین ترتیب در هفته های نخست قیمت ها ثابت ماند و بتدریج که مشتری ها کمتر شدند، فروشندگان به کاهش قیمت‌ها رضایت دادند.

وی گفت : بطور مثال یک واحد مسکونی آپارتمانی که ۸۰۰ هزار تومان برای فروش از سوی مالک قیمت داده شده بود، حالا مالک رضایت به ۷۷۰ تا ۷۵۰ هزار تومان داده .

کاهش اجاره ها

مدیر بنگاه سلحشور در مورد وضع اجاره خانه گفت : تا مدل گذشته صاحبخانه ها حتی نوع مستاجر را نیز انتخاب میکردند .اکثر موجرین، مستاجر خارجی میخواستند آنهم مثلا از نوع آلمانی ، یا انگلیسی یا آمریکایی ولی ظرف سه چهار ماه اخیر ، موجرین آسانتر می گیرند و مستاجر ایرانی هم قبول میکنند ولی مستاجر خوب میخواهند.

وی اظهار عقیده کرد که تعداد خارجیها در تهران کمتر شده است و این خود به آرامتر شدن بازار اجاره کمک کرده است .

مدیر مذکور گفت :ظرف سه چهار ماهه اخیر اجاره بها حدود ۵ تا ۱۰ درصد تنزل کرده و اگر اوضاع بهمین نحو در چند ماه آینده ادامه یابد ، اجاره‌خانه ها شاید تا حدود ۴۰ تا ۵۰ درصد تنزل کند .

وی افزود : مالکی که واحد مسکونی خود را از ۸ هزار تومان ارزانتر اجاره نمیداد ، در حال حاضر ۷ تا ۶٫۵ هزار تومان هم میدهد و موجر دیگری که خانه یا واحد مسکونی خود را ۶ هزار تومان اجاره میداد حالا در پنج هزار تومان هم حاضر است .

رکود بازار اجاره خانه

آقای طباطبائی مدیر یکی از آژانس های املاک به خبرنگار ما گفت : عمده مشتریهای بنگاه ما را خارجیها تشکیل میدادند ولی اخیرا تعداد این گروه کم شده است وبطور مثال آپارتمان هائی راکه تاچندی قبل ،ماهانه ۱۰ هزار تومان اجاره میدادیم، امروزه به ۷ تا ۶٫۵ هزار تومان رسیده است و بطور کلی عرضه بیش از تقاضا است .

آقای ثابتی یکی دیگر از بنگاه داران تهران به خبرنگار ما گفت : بازار اجاره در یکماه اخیر راکد است و در حالی که روز بروز به تعداد خانه و آپارتمان عرضه شده افزوده میشود مقدار تقاضا سیر نزولی داره . وی گفت بسیاری ازمردم به تصور این که اجاره ها در آینده نزدیک تنزل خواهد کرد حاضر به اجاره کردن خانه ها نیستند . آقای ثابتی معتقداست که درحال حاضر تنزل اجاره چند درصدی بیش نیست ولی اگر در آینده مقدار عرضه مسکن همچنان زیاد باشد،اجاره بها تنزل بیشتری خواهد کرد.

کاهش قیمت ها

آقای کمالی صاحب یکی از بنگاه های دیگر معاملات به خبرنگار ما گفت : رکورد بازار معاملات خانه و آپارتمان موجب رکود بازار اجاره شده است. وی گفت قبل از سال جاری در بنگاه من روزی چند معامله انجام میگرفت ولی امسال در هفته یک دو معامله بیشتر انجام نمیگیرد و هم اکنون اسناد ۵۰ تا ۶۰ دستگاه آپارتمان وخانه برای فروش دراین بنگاه موجود است ولی خریدار ندارد . وی افزود تاچندی قبل آپارتمان‌های ۸۱ متری دراین بنگاه به قیمت ۵۰۰ تا ۵۵۰ هزار تومان بفروش میرسید و تقاضا روی این نوع آپارتمان هابیش از عرضه بود ولی اخیرا همین آپارتمان ها را به قیمت ۴۸۰ تا ۵۰۰ هزار تومان عرضه میکنیم وباز هم خریدار ندارد.

آقای کمالی گفت : بازار اجاره نیز راکد است وی گفت :بسیاری از خریداران آپارتمان ، بامید شهرک های جدیدی که در تهران در دست احداث است خرید های خودرا به بعد موکول میکنندو همین امر موجب رکود بازار معاملات شده است .

میدان گلفروشان در تهران ایجاد میشود

★ تهران بالاترین مصرف سرانه گل را درشهر های دنیا دارد .

در تهران روزی چهل میلیون ریال گل مصرف می شود و بالاترین مصرف سرانه گل در شهر های دنیا را به خود اختصاص داده است .

برای شکل دادن بمبازرگانی داخلی و خارجی گل،ایجاد یک میدان ویژه توزیع گل در تهران پیشنهاد شده و قرار است این میدان به صورت مرکز بازرگانی گل در ایران درآید .

در طرح جلوگیری از ضایعات مواد کشاورزی و میوه و ترمبار اتاق اصناف پایتخت که به تائید سازمان برنامه و بودجه رسیده‌است ایجاد یک میدان برای گل فروشان در تهران پیش‌بینی شده است .

صادرات گل

در طرح اتاق اصناف آمده است : با افزایش سریع مصرف گل و افزایش چشم گیر واردات گل از خارج و قابلیت فراوان پرورش گل در ایران، باایجاد یکمرکز توزیع منظم و شکل دادن به بازرگانی داخلی و خارجی گل ، ایران میتواند یک صادر کننده بزرگ گل در منطقه باشد . در شرایط فعلی بدلیل فقدان کمترین تجهیزات و ابتدائی ترین سیستم برای حمل و نقل و توزیع گل ، فاصله برای نگاهداری بعد از پرورش تا مصرف گل وجود ندارد.

بدین لحاظ قیمت گل گران و مدت نگاهداری آن کم و ضایعات آن فراوان ورغبت کشاورزان برای تولید ناچیز است و معمولا بصورت تفننی گل میکارند و گل فروشان نیز با امکانات مالی فراوان و ابزار های اختصاصی ، قادر به فعالیت وسیع دراین رشته نیستند .

کوتاه کردن دست واسطه‌ها

میدان توزیع گل درتهران که میتواند مرکز بازرگانی گل در ایران نیز باشد دست واسطه های زائد را کوتاه و ضایعات گل را با تامین سیستم و تجهیزات مدرن عملا کوتاه خواهد کرد . ضایعات گل در ایران تقریبا به صد درصد مجموع تولید میرسد و در نتیجه از امکانات کشاورزی ایران برای تولید گل از چند در صد مورد استفاده قرار نمی گیرد . بهمین دلیل ارزش این فرآورده در مجموع تولیدات کشاورزی ایران تاکنون کمتر محسوس بوده است ، حال آنکه واردات گل از خارج همه سال رو به افزایش است .

در طرح اتاق اصناف تاکید شده و نوسان نرخ گل به مراتب بیش از نوسان نرخ میوه و ترمبار است ، اما بدلیل سودجوئی در سطح خرده فروشی ، همیشه حداکثر قیمت برای خریدار رعایت میشود ، از این لحاظ هنگام کاهش قیمت و عدم تناسب مابین دستمزد کارگر وهزینه برداشت با ارزش فروش ،مقداری ازمحصول در باغ و مزرعه مانده و ضایع میشود .

هکتاریرای احداث مرکز گل و توزیع آن در تهران در نظر گرفته شده است . این مرکزنیز با سیستم کنترل هوا مجهز بوده و قادر است تا یکصدو پنجاه واحد عمده فروشی گل را درخود جای خواهد داد .

این مرکزناظربر معاملات گل در داخل و همچنین پیش خرید ونگهداری آن خواهد بود و در بازرگانی خارجی و تعادل واردات گل نظارت خواهد کرد . علاوه بران مرکزی برای خرید وفروش و مصرف گل در تهران حمایت از خانواده

توجه

تسمه پلاستیکی اعلاء

در انواع اندازه‌ها و رنگهای مختلف، قدرت زیاد و عاج دو طرف طبق استانداردهای بین‌المللی جهت ماشینهای بسته‌بندی دستی و اتوماتیک .

شرکت پاکاژینگ: تولید کننده محصولات پیکره تلفن های ۸۲۷۵۲۴ و ۸۲۸۵۱۱

مهندس حسین یزدی و در یک مصاحبه اختصاصی اسرار پشت پرده زندانهای آلمان شرقی را فاش کرد (۲)

من زندانی شماره ۳۸۲ بودم

صبح‌روز شنبه شاهنشاه آریامهر دکتر مرتضی یزدی و پسرش مهندس حسین یزدی رابه‌حضور پذیرفتند ومورد تفقد قرار دادند.

گزارشگر اطلاعات عصر همان روز بادکتر مرتضی یزدی و پسرش گفت‌وگویی‌داشت که قسمت اول آن‌در شماره گذشته چاپ‌شد.

دراین شماره مهندس حسین یزدی‌که پس‌از ۱۶ سال ، روز بیستم اردیبهشت‌ماه اززندان آلمان شرقی آزاد شده است درباره مقررات زندان دریک‌کشور کمونیستی، درباره برادرش که اونیززندانی آلمان‌شرقی بودحرف‌های‌دیگری‌دارد.

ـکی از زندان آزادشدید؟

ـدرست‌روز بیستم اردیبهشت ماه، بعداز ۱۶ سال رنج دایم در زندان آلمان شرقی که‌حتی اسم و فامیلم را هم فراموش کرده بودم.

ـممکن است در این مورد توضیح بدهید؟

ـیعنی این که در زندان‌های کمونیستی به هر آدمی یک شماره ، میدهند و همین‌شماره جایگزین نام‌وشهرت‌ومشخصات آنها میشود. در این زندان ها هرکس دیگری رابه‌اسم صدا کندمورد مجازات قرار میگیرد، من ۱۶ سال باشماره ۳۸۲ زندگی کرده‌ام‌چون‌شانزده سال مرا به این شماره صدا میکردند.

ـ از مقررات زندان هم‌حرف بزنید و از وضعی که‌در آنجا حکمفرماست .

ـدر زندان های آلمان‌شرقی مقررات خاصی وجود دارد مثلا هر سه‌ماه یکبار به زندانی ، آن هم فقط بمدت‌نیم‌ساعت اجازه ملاقات میدهند . در هر سه زندانی حق دارد یک نامه بنویسد یا دریافت کند. با هر زندانی حق دارد که فقط‌یک عکس از خانواده‌اش‌را درزندان داشته باشد و من هم تمثال شاهنشاه بزرگ‌مان‌را روی‌دیوار زندان نصب کرده بودم ، چرا که شاهنشاه پدر بزرگ همه‌ما و مظهر استقلال و عظمت ایران هستند.

ـشنیده میشود که‌در آلمان شرقی زندانیان رابا آلمان‌غربی مبادله میکنند، ظاهرا یکی از اتهامات شما همکاری در باره فرار اتباع آلمان شرقی‌به‌برلن غربی بود. چگونه قراری برای آزادی شما گذاشته نشد ؟

ـدر آلمان شرقی شخصی‌به نام فوگل زندگی میکند که متخصص فروش‌زندانیان‌سیاسی است . این شخص مرتبا به دولت آلمان غربی برسر آزادی زندانیان سیاسی چانه‌و چونه میزند ،چون هر زندانی‌سیاسی در برلن شرقی بین ۴۰ تا ۵۰ هزار مارک قیمت دارد اما عجیب تراین است که برای آزادی من هیچ رقمی را قبول نمی کردند. فوگل چند سال قبل تلگرافی به پدرم مخابره کرده بودکه در آن شرایط دیگری راپیشنهاد کرده بود ، شرایطی که به هیچ وجه مقبول و مورد پسند نبود چرا که رهبران حزب منحله توده به آزادی من‌بسختی مخالفت می‌کردند.

گزارشگر ماپرسید : از برادرت فریدون بگو ، او چه کسی است و چه میکند چرا به زندان آلمان شرقی هاافتاد؟

ـبرادرم هفت سال محکومیت پیداکرده بودکه بعداز آن‌آزاد شدوحالا دوره آسیبشناسی رادر دانشکده فنی برلن غربی می‌گذراند . امسال این دوره تمام میشود و او به‌ایران مراجعت خواهد کرد.

فریدون تمام تاریخچه و فعالیت های لژیون‌خدمتگزاران بشر را به زبان آلمانی ترجمه کرده است ، که در آلمان و خیلی از ممالک اروپایی چاپ‌و توزیع شده‌است .

ـازاین‌ببعد چه خواهید کرد؟

ـمن یک مهندس کشاورزی هستم و باتوجه به این که در ایران در تمام زمینه های‌فنی و صنعتی به متخصص وکار شناس نیاز داریم مسلما بزودی کاری مناسب باحرفه وتخصص خودم پیدا می‌کنم ...

گزارشگر ما می نویسد : دراین هنگام نگاهی به دکتر مرتضی یزدی جراح معروف انداختم و به دستهای او که روزگاری باقدرت و تسلط کامل به جراحی می‌پرداخته است ولی حالا حتی توان نگاهداشتن‌عصا راهم ندارد .

گفتم : روزگاری‌صدای‌خنده های بلندو طولانی شما زبانزد همه محافل پزشکی بود ...

گفت : اسارت و محکومیت فرزندانم مرا به چنین روزی انداخته چرا که من هنوز در زندان ایران بودم که‌فرزندانم را دریک کشور کمونیستی به اتهامی دیگر بازداشت‌وبه حبس ابد محکوم کردند، در این جا شاهنشاه آریامهر باقلم عفو مرا از اعدام‌و مرگ نجات‌دادند، ولی در آنجا آلمان شرقی ها به هیچ قیمتی حاضر نشدند فرزندانم را آزاد سازند .همین رفتار موجب شدکه به ضعف اعصاب و نوعی کم خونی ناشناخته دچار شوم . علاوه بر آن‌شکستگی دیرینه‌لگن‌خاصره هم اجازه راه رفتن نمیدهد.

گزارشگر ما از دکتر مرتضی یزدی هم خواست که چند کلمه‌ای در باره خودش‌بگوید و او گفت :

ـدرست هفتاد و هفت سال قبل در نجف اشرف به دنیا آمدم و سپس همراه پدرم آقا شیخ حسین یزدی به تهران آمدم. تا ۲۱ سالگی در جامه روحانیت زندگی میکردم اما در آن‌سال مرحوم حکیم‌الملک سرپرستی مرا بعهده گرفت .اصولا باید بگویم من در زندگی دو پدر داشته‌ام که پدر دوم من یعنی مرحوم حکیمی پرورش دهنده اصلی من بود. او بود که همه هزینه زندگی مرابعهده گرفت، مرا بدانشکده پزشکی و سپس به آلمان فرستاد اما بعداوقتی که به ایران آمدم ، به اتهام همکاری با دکتر ارانی‌بازداشت شدم.

دوره زندان موجب شد که من باگروه ۵۳ نفری قاطی شوم و بعداز رهایی از زندان هم به‌دام‌آنها بیفتم . دراین موقع حکیم‌الملک بارها تلاش کرد تا مرا ازآنها جدا سازد تا این که بعدها بار دیگرزندانی و به اعدام محکوم شدم . اما این بار هم عنایت شاهنشاه‌شامل حال من شدو از مرگ نجات یافتم.

دکتر مرتضی یزدی دوره جراحی عمومی را در آلمان گذرانده و سه دیپلم‌تخصصی گرفته است . وی اکنون به همسرش‌و حسین پسربزرگش زندگی میکندومنتظر روزی‌است که فرزند دومش فریدون هم‌در کنارش قرار گیرد .

دکتر یزدی میگوید : من جزو اولین هیئت ایرانی بودم که به‌سرپرستی مرحوم‌تقی‌زاده از طریق مکه برای تحصیل به آلمان رفتم . درآنموقع چون شاگرد اول دانشکده طب شده بودم ، قانونی‌از مجلس گذرانده شدکه دولت ایران برای ادامه تحصیل نفرات اول دانشکده‌ها شهریه و مقرری تعیین کرد .

من هم‌با استفاده ازاین بورس تحصیلی به آلمان رفتم و پس از بازگشت به ایران آن‌مجرا هاپیش آمد که خلاصه آنها را برشمردم.

شنبه ها مجله دنیای ورزش

برای همسفرشدن با گروه تورهای ایران به آژانس لوانت اکسپرس یکی از ۱۵ آژانس بزرگ گروه تورهای ایران مراجعه نمائید.
خیابان معدی شماره ۴۴۷ تلفن ۵-۳۰۲۹۳۱

ایستگاه تهیه شن و ماسه زدماشین
(فیلر ـ سرند ـ اسکرابر ـ ماسه‌شور ـ تسمه نقاله ـ سنگ‌شکن)
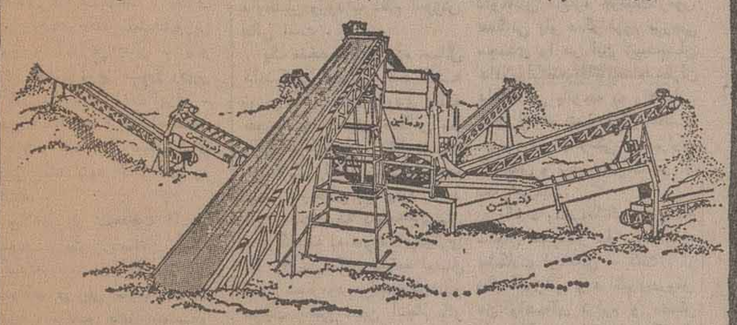
باظرفیت ودانه بندی های مختلف
آماده نصب و تحویل فوری در هرمنطقه
زدماشین سازنده ماشین آلات راه سازی، ساختمانی و کشاورزی
ایزنهاور ـ کوچه بیمارستان کمک پلاک ۱ ـ تلفن: ۹۳۲۶۹۹

انواع بیل پوکلین لاستیکی و زنجیری
آماده تحویل فوری
شرکت تولیما
خیابان آیزنهاور مقابل وزارت کار شماره ۴۳۲
تلفن ۹۵۷۴۰۹ و ۹۵۴۶۰

برای خاموشی های احتمالی واضطراری برق
داشتن چراغ فلورسنت ترانزیستوری هیتاچی ضروری است

باچراغ فلورسنت ترانزیستوری
هیتاچی
باموعد دیاطری
برای مواقعیکه برق منزلتان خاموش میشود
برای ییلاقها و مسافرتهای خارج از شهر
برای استفاده در اتومبیل (با برق اتومبیل در بیابان)
برای کار در باغها و مزرعه
برای کار در معدن و چاههای عمیق
هرخانواده حتماً به یک چراغ فلورسنت هیتاچی احتیاج دارد

HITACHI
نماینده انحصاری در ایران: شرکت کارخانجات رادیو شهاب
تهران ـ ساختمان آلومینیوم ـ تلفن: ۶۶۲۹۱۶ـ۶۶۵۶۱۱ـ۶۶۲۹۱۷

»TECHNOIMPEX«
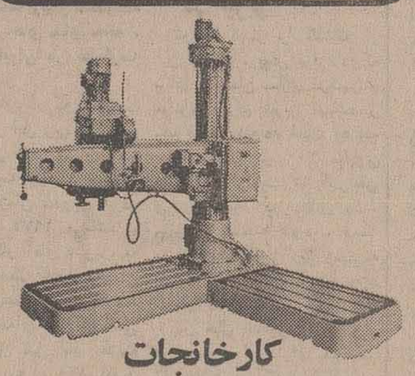
کارخانجات تکنوایمپکس مجارستان
با تکنیک بهتر و سابقه بیشتر کالای خودرا عرضه میکند :
۱ـ درل های رادیال با بازوی ۱متر الی ۶۰ر۱متر
۲ـ انواع ماشینهای تراش و بورینگ وپرس
۳ـ پانتوگراف ۳۱۵×۲۰۰ و سایر ماشینهای صنعتی .
نماینده انحصاری درایران محمدمکی
تلفن های ۳۰۲۱۴۶ ـ ۳۱۷۳۱۰

خانه پیش ساخته و کاراوان
شرکت تولیما
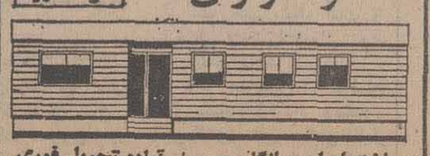
ساخت ایران و انگلیس ! آماده تحویل فوری
خیابان آیزنهاور ـ مقابل وزارت کار شماره ۴۳۲
تلفن ۹۵۶۸۶۰ـ۲۴۴، ـ ۹۵۷۴۰۹

اطلاعات و نیازمندیهای عمومی

تلفنهای ضروری

تصادفات راهنمائی و رانندگی ۳۳۳۳۳۳ـ ۳۴۳۴۳۴ بیمه‌ایران(۲۴ساعته) ۳۰۴۰۲۶ـ ۶۴۳۰۱۴

کمیته‌ملی حمایت از مصرف کننده ۸۵۴۷۴۷ ـ ۸۵۴۸۴۸ ۹۰۶۷۶۷

اطلاعات فرودگاه ۶۴۳۰۱۴ هواپیمائی ملی ۹۱۱۳۱۵ ـ ۹۱۱۳۱۴ ـ ۹۱۱۳۱۳

هواپیمائی ملی پرواز های خروجی ۶۴۳۰۱۳ و ۶۴۳۰۱۴

آتش نشانی تهران ۹۵۴۴۴۴ـ ۹۵۵۵۵۵ـ۶۴۴۴۴۵

آتش نشانی شمیران ۲۷۷۷۷۲ و ۲۷۷۷۷۱ مرکز اورژانس ۶۶۹۹۱ و ۶۶۹۹۲۱ مرکز اورژانس ۱۲۳

دفتر ارائه اطلاعات مسمومیت ها ۶۶۰۵۵۱ـ ۶۶۰۵۵۲

دفتر ارائه اطلاعات مسمومیت های مرکز اورژانس تهران ۶۶۰۵۵۲ـ ۶۶۰۵۵۱

مرکز حمایت مسمومین بنیاد والاحضرت شاهدخت شمس پهلوی ۸۴۱۰۲۰ـ ۸۵۱۰۳۰

مرکز مبارزه با خودکشی ۹۲۷۷۰۰ ـ ۹۲۶۶۰۰

ضیافت والاحضرت شاهدخت اشرف پهلوی بافتخارمدیر کل یونسکو

از طرف والاحضرت شاهدخت اشرف پهلوی دیروز ضیافت ناهاری بافتخار آقای آمادو ـ مختارامبو مدیر کل یونسکو و بانو که بدعوت وزیر علوم و آموزش عالی از ایران بازدید میکنند در کاخ سعدآباد ترتیب داده شد. در این ضیافت آقای عبدالرضا انصاری قائم‌مقام والاحضرت شاهدخت اشرف پهلوی ـ آقای دکتر معتمدی وزیر علوم و آموزش عالی ـ بانو مهناز افخمی وزیر مشاور ودبیر کل سازمان زنان ایران ـ سفیر سنگال در دربارشاهنشاهی و بانو و جمعی از شخصیتهای دیگر بلند پایه کشور حضور داشتند.

والاحضرت شاهدخت اشرف پهلوی نیابت ریاست عالیه کمیته ملی پیکار جهانی با بیسوادی در طی سالها برای پیشرفت برنامه های یونسکو علاقمندانه فعالیت و همکاری داشته‌اند.

والاحضرت ریاست هیئت داوران جایزه محمدرضا پهلوی نادژدا گروپسکایا را که همه ساله از طرف یونسکو به کشورهائی اعطا میشود که درراه پیکار با بیسوادی فعالیت موثر داشته باشند عهده‌دار هستند.

یونسکو، بنیاد اشرف پهلوی را در ردیف بنیاد های بزرگ جهانی مانندراکفلر و کارنگی به رسمیت شناخته و از نماینده آن بنیاد برای شرکت در کنفرانسهای بین‌المللی دعوت میکند

وزارت نیرو پنجهزار متخصص خودرا از دست داده‌است

وزارت نیرو ظرف پنج سال گذشته، حدود ۵ هزار نفر از کادر باتجربه و آموزش دیده خود را از دست داده است و برای جایگزینی این گروه موفق به تامین نیروی انسانی مورد نیاز حتی ازبین افراد کم‌تجربه هم نشده است. این مطلب را پرویز حکمت وزیر نیرو بهنگام سخنرانی در هفدهمین دوره عالی مدیریت برنامه‌های بخش آب و برق اعلام کرد.

وزیر نیرو گفت: از لحاظ آب و برق در سال جاری ما با کمبود روبرو هستیم و دراین رهگذر به یاری و همکاری همه مردم نیاز داریم. خوشبختانه از آغاز سال جاری ملت‌ایران به درخواست و تقاضای دولت پاسخ داد و ما موفق شدیم تا حدی از صرفه‌جوییهائی که مردم در آب و برق کردند استفاده کنیم، ولی هنوز هم‌با کمبود روبروهستیم وبه‌همکاری مردم نیاز داریم. یک لامپ خاموش در خانه شما و اندکی شتاب در بستن شیر آب برای ما بسی ارزش دارد. ما شب‌و روز کوشش می‌کنیم ولی به کمک همه برای صرفه‌جوئی در آب و برق و در مواردی‌گذشت مردم برای یکی دو ساعت‌کمبود یا نبود برق یا آب نیاز داریم، باتوجه به توسعه بخش آب و برق در برنامه ششم پیش‌بینی میشود که هر سال ۷ درصد به تعداد کارکنان وزارت نیرو اضافه شود. ضمنا درصورت تحویل گرفتن‌تاسیسات آب‌شهری وایجاد فاضلاب پیش‌بینی می شود حدود ۲۰۰۰۰ کارگر و کارمند در شرکت‌های آب و برق شهری انجام وظیفه‌نمایند بدینترتیب در پایان برنامه‌ششم جمع کل کارکنان وزارت نیرو به حدود ۸۳۰۰۰ نفر بالغ خواهد شد.

قطع برق کار مرکز ۱۱۸ را مختل کرد

امروز باقطع برق مرکزشهر مرکز ۱۱۸ اطلاعات تلفن نیز از کار افتاد وکارکنان آن تا ارتباط مجدد برق قادر به پاسخگوئی‌به‌مراجعین مرکز ۱۱۸ نبودند.

دلیل از کار افتادن مرکز ۱۱۸ اطلاعات تلفن کارنکردن گردونه های نام مشترکین‌است که با برق کار میکند و چون برق قطع شده بود گردونه‌ها از کار افتادند و پاسخگویی بمتقاضیان شماره های‌مشترکین برای کارکنان مرکز ۱۱۸میسر نبود.

خبرهای کوتاه

تشکیل شش دفتر رسیدگی بشکایت مردم

بدستور هوشنگ انصاری وزیر اموراقتصادی ودارائی در وزارتخانه‌مزبورشش دفتر ویژه رسیدگی بشکایات مردم در مورد مالیات گمرک‌و امور اداری و مالی شروع بکار کرد.

دفاتر رسیدگی بشکایات در واحددرآمد های‌مالیاتی، هزینه امور اداری و مالی، امور پارلمانی و گمرک‌ایران تاسیس شده است. یک‌دفتر مخصوص هم برای رسیدگی بشکایات ارباب رجوع‌واحد اقتصادی، در واحد سرمایه بین‌المللی وواحد سرمایه گذاری و کمکهای خارجی ایران تاسیس شد.

مسئولیت دفاتر رسیدگی بشکایات در هر مورد بـا یکنفر ازمشاوران وزیرامور اقتصادی و دارائی است.

خلاصه فعالیت هر یک‌از دفاتر در پایان هر روز روی فرمهای مخصوص مستقیما بوزیر امور اقتصادی و دارائی گزارش خواهد شد.

رئیس‌جدید اتاق‌اصناف

همدان ـ محمد پرویز روزنامه نگار بـا سابقه همدانی در گردهمائی نمایندگان اتحادیه های‌صنفی بریاست اتاق اصناف همدان انتخاب شد.

در این جلسه‌که‌با شرکت استاندار ومدیر کل بازرگانی همدان تشکیل‌شده بود حاج علی شبیری‌بعنوان نایب‌رئیس ودرفشی، ایزدی وحوائجی بعنوان بازرسان اتاق اصناف همدان و حاجیلو و فرزانه بسمت دبیرو خزانه‌دار انتخاب شدند.

ورود و خروج

بامداد امروزدکتر سیدمهدی روحانی، رهبر شیعیان در اروپا تهران را به قصد پاریس ترک کرد.

وی طی چند ماه اقامت خود در تهران ضمن کوشش برای تفاهم بیشتربین‌ادیان‌اسلام و مسیحیت طرحی در این‌زمینه ارائه داد که محافل مذهبی آنرا گامی در جهت پیوستگی های معنوی جامعه های‌اسلامی ومسیحی دانستند

آسمان

آسمان سواحل دریای خزر کمی ابری‌دربعضی نقاط به‌ویژه در استان گیلان ابری آسمان تهران صاف تاکمی ابری‌گاهی با ورزش بادو غبار آلود.

حداکثر درجه حرارت‌امروز تهران نسبت به روز گذشته‌یک درجه کاهش مییابد وبه‌۳۶درجه بالای صفر میرسد.

وضع دریا در کلیه سواحل برای استفاده مساعد است.

در ساعات گذشته گرمترین نقاط زابل و طبس حداکثر۴۶ درجه و خنک‌ترین همدان با۱۰ درجه بالای صفر است.

وضع هوای شهر های‌بزرگ دنیا

پاریس ـ نیمه ابری ـ گاهی تمام ابری ـ رم، نیمه‌ابری ـ لندن کمی تا قسمتی ابری‌آتن، صاف تاکمی ابری ـ وین، نیمه ابری ـ فرانکفورت ـ ابری بتدریج از میزان ابرها کاسته میشود. ژنو وزوریخ ـ نیمه ابری ـ آنکارا، کمی تاقسمتی ابری ـ بغداد، صاف تاکمی ابری گاهی باوزش بادو گردو غبار بیروت ـ دمشق و تل‌آویو صاف تاکمی ابری

ملاقات سفیر امریکا

سفیر جدید امریکا دردربار شاهنشاهی ساعت ۱۲ ونیم امروز در کاخ سنا حضوریافت و با آقای‌مهندس شریف امامی رئیس سنا معارفه بعمل‌آورد.

ممنوعیت‌اجرای‌طرح‌های ساختمانی جدید دولتی

سازمان برنامه و بودجه طی بخشنامه‌ای ازکلیه سازمانهای دولتی درخواست کرد که از ارسال طرحهای‌جدید که‌مستلزم ایجاد ساختمان و تاسیسات است خودداری کنند.

دراین بخشنامه اضافه شده حتی در صورتیکه اعتبار چنین طرحهائی در بودجه سال جاری منظورشده باشد،سازمان‌برنامه با اجرای طرح موافقت نخواهد کرد.

علت اتخاذاین‌تصمیم کمبود مصالح ساختمانی و نیروی انسانی توجیه شده است.

اختلالات تلفنی امشب

شرکت مخابرات ایران اعلام کرد که از ساعت ۸ امشب تا بامداد فردا ارتباط تعدادی از شماره تلفنهائی که با ارقام ۵۲، ۵۳ و ۵۴ آغاز می‌شود با تلفنهای ۵۹ مختل خواهد شد.

علت‌بروزاین اختلال‌برگردان کابل به‌علت ایجاد تسهیلات بیشتر در ارتباطات تلفنی مشترکان منطقه مزبور می‌باشد.

دانشگاه‌اصفهان‌یکسره‌شد

اصفهان ـ خبرنگاراطلاعات:

با شروع فصل گرما کار دانشگاه اصفهان بصورت‌یک سره در خواهد آمد. رئیس دانشگاه اصفهان طی بخشنامه‌یی اعلام کردکاراین دانشگاه‌از تاریخ‌یازدهم‌تیرماه یکسره‌ـ‌ازساعت ۷و ۳۰ دقیقه تا دوبعدازظهر ـ خواهد بود.

سمینار جراحان ایران

بندر پهلوی ـ سومین سمینار کالج جراحان ایران توسط مهندس معتدل استاندار گیلان‌در هتل سپید کنار بندر پهلوی گشایش یافت.

سمینار ٤ روز ادامه‌خواهد داشت و درپایان قطعنامه‌یی صادر خواهد کرد.

استعفای شهردار

نجف‌آباد ـ بهمن شکوهی منش‌شهردارنجف‌آباداستعفای خود را تسلیم انجمن شهر کرد.

انجمن شهر در جلسه دیشب خود بااستعفای بهمن شکوهی منش موافقت کردو و مسعودقناعتکار رابعنوان سرپرست‌موقت‌امورشهرداری برگزید.

توصیه‌های کارشناسان بداوطلبان کنکور

آگاهان امور دانشگاهی و آموزش عالی امروز پیرامون مسائل مختلف آزمون همگانی و مراحل مقدماتی این برنامه گسترده نظریات مختلفی ابراز داشتند که حاوی راهنمائیها و توصیه‌های جالبی برای کلیه داوطلبان ورود به نظام آموزش عالی است.

یک متخصص ورزیده مسائل دانشگاهی یادآور شد که توزیع کارت‌های ورودی به حوزه‌های آزمایش همگانی با وجود برنامه‌ریزی دقیق باز مشکلاتی را که ناشی از عدم توجه داوطلبان بود پدید آورد باین معنی که دیپلمه‌های‌سال های گذشته به حوزه‌های‌دیگری که برای‌دارندگان دیپلمه امسال تعیین شده بود مراجعه کردندو موجب بطئی شدن انجام کار های‌مسئولان گردیدند.

امروز نیز مانند روز گذشته صفهای طولانی داوطلبان‌برای دریافت کارت ورود در حوزه های مختلف تعیین شده بچشم میخورد.

خبرنگار ما در گزارش خود از محلهای توزیع کارت می نویسد: برخلاف اولین ساعات دیروز که تراکم زیادی در حوزه‌های توزیع کارت ورودی مشهود نبود از ساعت ۱۱صبح به بعد تعداد زیادی درانتظار دریافت کارت‌های خود بودند. همین‌گزارش تاکید می‌کند که در حوزه‌های‌توزیع‌کارت امروز حرکت و تکاپوی بیشتری‌وجود داشت ولی با نظمی کم‌مراجعان داشتند و ردیف‌بندی صحیح و تلاش مجریـان تا آخر وقت تقریبا دراکثرحوزه‌ها کارت‌های موجود دراختیار داوطلبـان گذارده شده بود.

سئوالات پیاپی و کنجکاوی داوطلبان درباره جزئیات‌آزمون همگانی بار دیگر لزوم بررسی مجددی را در این زمینه‌نشان دادزیرابگفته‌واعتقادصاحبنظران دانشگاهی باتوجه به راهنمائی های انجام شده دیگر نقطه مبهمی در چگونگی برگـزاری آزمایش و نحوه شرکت در آن بجا نمی‌ماند.

یک داوطلب کنکور درپاسخ سئوال خبرنگار ما دربـاره مشکلات احتمالی او گفت: از نظر آموزشی و فراگیری‌دروس من واهمه‌ای ندارم و مطمئن هستم آنچه را مطالعه کرده‌ام می‌توانم به بهترین وجه مورد استفاده قرار دهم ولی در این میان فقط از بروز اشتباه ناشی از اضطراب نگرانم.

وقتی گفته شد با مراجعه‌به دفترچه‌های راهنما و رعـایت اصول و نکاتی که‌قبلا یادآوری شده است می‌توان از ایـن اشتباهات پرهیز کرد توضیحی نتوانست بدهد.

مضطرب نشوید

آمار تهیه شده از حـالات روانی وشرایط جسمی‌داوطلبان دردوران‌امتحانات بویژه آزمون همگانی نشان می‌دهد کم‌تقریبا بین ۱۸ تا ۲۳ درصد ناکامیابی های شرکت‌کنندگان در سالهای گذشته مولود اضطراب‌ها و هیجان‌های داوطلبان بوده واز این‌رو کلیه اطلاعیه‌هاوراهنمائی های گوناگون وزارت علوم و آموزش عالی و سازمان‌سنجش آموزش کشور و توصیه‌هـای دیگر کارشناسان تاکید شده است‌که داوطلبان به موازات آمادگی خود از نظر محتویات درسی باید در حفظ خونسردی و تعادل روانی خود نیزبکوشند و حتی‌المقدور از هر عاملی‌که می‌تواند موجب نگرانی آنهـا باشد پرهیز کنند. توصیه‌های ضروری و مهم دیگر گـروه کارشناسان را می‌توان درمواد زیر خلاصه کرد:

● مدارک‌لازم ودرخواست شده را که حاوی کارت‌ورودی و سائل نوشتاری مانند: مداد سیاه نرم، مدادپاک‌کن، مداد تراش و سنجاق است. دریک کیف و یا وسیله قابل انتقال جای دهند و آنرا یکروز قبل از آزمایش آماده کنند.

● شماره صندلی و کارت ورودی را در ذهن بسپارند و برای‌رعایت احتیاط بیشترشماره را روی کاغذ بنویسند تا در شرایط غیر عادی بتوانند آنرا مجددا بخاطر آورند.

● ساعت پیش از حضور در آزمایش را رعایت کنند و قبلا به حوزه‌های امتحانی‌وارد شوند.

بتوصیه اکثر آگاهان‌حضور قبلی در محیط امتحانی در ایجاد آرامش روحی و شناخت فضا برای داوطلبان موثراست و مانع از بسیاری نگرانـی خواهد شد.

امروز بر خلاف دیروز برای گرفتن کارت کنکور در حوزه هاتراکم بوجود آمده بود

بازرسان اتاق ایران مصرف برق مؤسسات تولیدی را کنترل میکنند

سه گروه‌بازرسی ازطرف اتاق‌ایران،برنامه هاوتوصیه های صرفه‌جوئی برق را که بوسیله اتاق ایران بـرای اجرا بواحد های تولیـدی ابلاغ شده است کنترل می کنند.

امروز اتاق ایران اعلام کرد: بدنبال اطلاعیه ای‌که اتاق بازرگانی و صنایع و معادن ایران مبنی بر لزوم صرفه جوئی در مصرف برق بواحد های صنعتی و بازرگانی ابلاغ کرده‌است سه‌گروه بازرس‌ازطرف‌رئیس اتاق برای بازدید واحدهای صنعتی وبازرگانی‌درساعات اول شب ماموریت یافتند.

اتاق ایران از واحدهای وابسته بخود اکیداخواسته است که در ساعات‌اول‌شب از روشن کردن چراغ های زائد و همچنین نئونها و تابلو های تبلیغاتی و حتی ماشین هائی که از کـار انداختن موقت آنها موجب اشکالی درامر تولیدنخواهد شد، خودداری نمایند.

در اجرای این خواسته گروههای بازرسی بواحد های وابسته باتاق مراجعه خواهند کرد و برنامه‌صرفه جوئی آنها را در مصرف برق کنترل خواهندنمود.

دستگاههای خودکار ذخیره جا در تهران ازکار افتاد

بخاطر ایجاد اختلالاتی در شبکه مخابراتی سیتا درفرانکفورت‌دستگاههای «رزرو» خودکار کلیه شرکتهای هواپیمائی در تهران در دوروز گذشته از کارافتاده بود شرکتهای هواپیمائی بین‌المللی ازطریق شبکه‌مخابراتی سیتاکه مخصوص‌شرکتهای هواپیمائی است‌کلیه امور مربوطبه رزروجا درهواپیما، رزروجا درهتل ودیگرامور مربوط به مسافران خود را در سراسرجهان انجام‌میدهد هواپیمائی ملی ایران نیز مانند دیگر شرکتهای بین‌المللی ازاین شبکه برای ارتباط دفاتر فروش خـود بـا کامپیوتر مرکزی و رزروجا استفاده میکند که با بروز اختلالاتی‌دراین شبکه ارتباط دفاتر فروش با کامپیوتر مرکزی قطع شد که این عمل باعث بروز اختلالاتی در نگهداری جای مسافران گردید اشکال مزبور عصردیروز برطرف شد و بارفع آن‌برنامه رزروجا در کلیه دفاترها ادامه پیدا کرد.

لاله ولادن دربیمارستان تحت آزمایش‌قـرار گرفتند

دوقلوهای بهم‌چسبیده امیدنجات‌دارند

بن ـ خبرگزاریها ـ دوقلو های بهم‌چسبیده ۵ ساله‌ایرانی دیشب وارد پایتخت آلمان‌غربی شدند و یکسره به بیمارستـان دانشگاه، فردریش ویلهلم‌بن منتقل گردیدند. سخنگـوی بیمارستان دانشگاه‌بن ازهرگونه اظهارنظری درباره لاله ولادن، دوقلوهای‌بهم‌چسبیده خودداری کرد، ولی بنا به نوشتـه پرتیراژترین روزنامه آلمانی «بیلدزایتونگ» جراحـان امیدوارند که هر دو کودک از جراحی جان سالم بدر برند، چون هریک از آنان مغزخودش را دارد. طبق نوشته این روزنامه «لاله و لادن» میتوانند صحبت و بازی کنند، لادن یک کودک شاد میباشد، ولی لاله کمی غمگین بنظر میرسد. روزنامه «بیلدزایتونگ» ایـن مطلب را ازقول خبرنگار مجله جوانان که از تهران با دوقلو های بهم‌چسبیده به فرانکفورت مسافرت کرده بود، نقل نموده است.

عمل جراحی جدا کردن دو کودک از ناحیـه سر توسط پروفسور «روتگین» جـراح معروف اعصاب انجام خواهـد شد کـه در سال ۱۹۵٦ یک دوقلوی بهم‌چسبیده دیگر را عمل‌کرد. این دوقلوهادو دختر بچه آلمانی بودند و هر دو از عمل‌جراحی‌جان بسلامت‌بردند، ولی یکی از آنان بعدها براثر ناراحتی قلبی درگذشت.

پس‌ازورود دوقلوهای‌ایرانی تعداد زیادی خبرنگار سعـی کردند که با مقامات بیمارستان تماس گرفته و از حـال دو کودک آگاه شوند. پروفسور «روتگین» حاضرنشد هیچگونه اطلاعاتی دراختیار مطبوعـات قرار دهد و هنگامیکه یکی از خبرنگاران توانست با وی در منزلش تماس بگیرد، پروفسور روتگین گفت «شما بایدبدانید که وجدان پزشکی‌بمن اجازه نمیدهد هیچگونه اطلاعاتـی درباره هیچ مریضی بـدهم، بعلاوه، چنین کاری درست نیست».

پروفسور روتگیـن پس از ادای این جملات تلفن را قطع کرد. روتگین که ٦۷ سال‌دارد یکی از برجسته‌ترین جراحان اعصاب بشمار مـی آید. وی رئیس‌فدراسیون جوامع‌جراحان اعصاب جهان‌میباشد. روتگین تاکنون نشان‌ها و مدال‌هـای زیادی دریافت داشته و یکی‌از اعضای فعال کلوپ‌روتاری‌شهر بن است.

بیمارستان دانشگاه بعلت‌عمل پیوند کبد که چند سال پیش بوسیله تیمی از پزشکان‌اروپائی و آسیائی انجام‌داد، فوق‌العاده شهرت دارد. عمل پیوند کبد ادامه پیدا نکرد، چون جمعیت های حمایت ازحیوانات سخت اعتراض کردند که حیوانی‌را نباید بخاطر پیوند کبدش به انسان کشت.

بنابه‌گفته منابع سفارت‌ایران دربن، حال دوقلوهای بهـم چسبیده ایرانی خوب است و آنها مثل دو کودک طبیعـی هر کاری را انجام میدهند.

احتمالا آزمایشات لازم جهت تصمیمگیری برای عمل جراحی حدود یک‌هفته‌بطول می‌انجامد. بیمارستان دانشگاه بن بعلت ارزش‌علمی جراحی‌حق‌الزحمه‌ای دریافت نخواهد کرد و هزینـه مسافرت آنان از تهران به بن توسط مجله جوانان و کمکهای خصوصی تامین شده است.

اگرچه امید زیادی به یک عمل موفقیت‌آمیز در مورددوقلو های بهم‌چسبیده وجود دارد، ولی چنین عمل جراحی‌خطرات زیادی برای یکی از دوقلوها دربردارد.

آلمانی‌ها ٦ هزار آپارتمان در تهران میسازند

یک شرکت آلمانی ششهزار واحد مسکونی آپارتمانی در اطراف تهران میسازدو آپارتمان های مذکور را ۲۷ ماهه‌تحویل خواهد داد.

خبرگزاری آلمان‌ازاشتوتگارت گزارش داد:

درشهر کوچک «آیش‌واقع در زمین هـای جنوب غربی کشور جمهوری فدرال آلمان، پـروژه‌ای توسط یـک دفتر مهندسی برنامه ریزی میشودکه برای کشور های خاورمیانه، بخصوص ایران در نظرگرفته شده است.

آقای «گئورگ کولر»فعالیت خود را در این زمینه با بنای یک هتل در شهر تهران آغاز کرد، (هزینه بنا۱۰۰ میلیون مارک) که زمان تحویل آن‌در ماه سپتامبر ۱۹۷۷ می‌باشد، ضمن این کار آقای «کولر» به اتفاق ۲۵ همکار خود به‌بستن قراردادی جهت تاسیس سه شهرک حومه‌ای در حوالـی پایتخت ایران نایل آمد. هزینه فازاول این پروژه ۸۵۰میلیون مارک می‌باشد که شامل٦۰۰۰ آپارتمان است. ضمنا بـرای انواع تاسیسات عمومی این‌سه شهرک منجمله مدارس، کودکستان ها، استادیوم های ورزشی و درجوار آنهاپمپهای بنزین که مربوط به پروژه‌است نیز مبلغ ٤۰۰ میلیون مارک دیگر در نظر گرفته شده است.

«کولر» برای انجام این امر با دفاتر مهندسی دیگر آلمان همکاری میکند. مهلت اتمام ٦۰۰۰ آپارتمان۲۷ ماه میباشد.

در تبریز

توجه کولر را گذشته از این پروژه، پیش قراردادی‌که برای آپارتمان سازی درشهرنیم میلیون نفری تبریز میباشدنیز بخود جلب‌نموده است (هزینه ساخت بالغ بر ۳۰۰ میلیون مارک). قرار‌است٦۵۰ آپارتمان و۳۰۰ مغازه در بالای یک چهارراه ساخته شود. ضمنا ساخت یک گاراژ زیر زمینی‌به ظرفیت ۱۵۰۰ اتومبیل نیز جزء این‌قرارداد است.

در حال حاضر آقای کولر در شهر تهران دارای یک دفتر کارمیباشد و اکنون خیال‌دارد یک شعبه نیز در عربستان سعودی تاسیس نماید.

دستور انتخابات میان دوره‌ای سنا وشورا و انجمنهای ملی

وزارت کشـور دستور انتخابات میان دوره‌ای‌سنا، شورایملی و انجمن هـای شهرستان را صادر کرد.

براساس دستورالعمـل وزارت کشور مقدمـات برگزاری‌انتخابات‌میان‌دوره‌ای جیرفت برای یک کـرسی خالی مجلس شورایملی و تبریز برای یک کرسی خالی در سنا آماده شده است. مقدمات برگزاری انتخابـات انجمن های شهرستـان در محلهائی که انتخابات آنها قبلا باطل شده یا اینکـه شهرداری های آنها بعد از انتخابات تشکیل شده نیـز آماده شده است.

برای انجام انتخابات‌فوق روز جمعه ۱٤ مرداد ماه‌اخذ رای بعمل خواهد آمد.

چهل‌هزاردانشجو در دوره‌اردوهای عمران ملی

فعالیت چهارمین دوره‌اردو های عمران ملی در ۲۳ استان کشور و با مشارکت نزدیک به چهل هزار تن‌ازدانشجویان دانشگاه و مدارس عالـی و انستیتو تکنولوژی و هنر ـ جویان هنرستان ها از امروز آغاز شد.

دانشجویان در ٤۰۰ اردوی عمران ملی و مدت دو ماه‌در زمینه های سواد آموزی، آموزش حرفه و فن، بهداشت ودرمـان فنی، عمرانـی، کشاورزی و دامپروری‌تلاش خواهند داشت دانشجویان‌در قبال کاری که انجام می‌دهند دستمزدی نیز دریافت میدارند ودر نقاط بدآب و هوا شش ساعت و در سایر نقاط ۸ساعت کار میکنند‌دانشجویان درطول برنامه اردو ازنقاط دیدنی هر استان نیز بازدید میکنند و با خصوصیات آن آشنا میگردند.

لوله‌کشی خارج از محدوده‌شروع شد

عملیات حفاری به منظورلوله کشی آب آشامیدنی در مناطق مسکونی خارج‌از محدوده‌تهران از امروز آغاز شد.

امروز یك مقام مطلع دراین زمینه گفت: رساندن آب به ساکنان خارج از محدوده‌پنج ساله پایتخت‌بدنبال صدورفرمان شاهنشاه آریامهر صورت می‌گیرد و طی آن کلیه مناطقی که هم اکنون بافشاریهای آب ونیز از طریق خرید آب از ماشینهای حمل کننده آب آشامیدنی احتیاجات روزانه‌خود را رفع میکنند از ایـن پس خواهند توانست مانند سایر ساکنان داخل محدوده از آب لوله‌کشی تصفیه‌شده‌وبهداشتی بهره‌مند شوند.

همین مقام در پی اعلام این خبر افزود: درزمینه جمع‌آوری زباله نیز در آینده به‌شهرداری های‌نواحی دوازده‌گانه دستور داده‌خواهد شد تادر این‌مورد اقدام کنند.

کتابهای درسی از ۲۰ شهریور در تهران توزیع میشود

از روز ۲۰ شهریور ماه سال جاری ۲ میلیون‌و ۲۱۰ هزار و ٦٦٤ جلد کتاب در تهران توزیع میشود.

سمینار توجیهی فروشندگان کتب درسی صبح امروز در محل اتاق اصناف پـایتخت و با حضور وزیر آموزش و پرورش، رئیس اتاق اصناف‌و بیش از ۲۰۰ نفر ازنمایندگان کتابهای درسی تشکیل شد.

منوچهر گنجی‌وزیر آموزش و پرورش‌در جمع فروشندگان کتاب و نوشت افزار سراسر کشور به کلیه نمایندگانی که برای توزیع اولین سری کتب درسی در تهران گردآمده‌انـد اخطار کرد در کار توزیع کتب درسی آموزش و پـرورش کوچکترین نادرستی، اخلال یا اجحاف پذیرفته نمی‌شود.و باآن مبارزه خواهد شد.

رحیمی رئیس اتاق اصناف پایتخت نیز در مورد برنامه های تهیه شده برای توزیـع کتب گفت:

دستورالعملی از سوی‌وزارت کشور به کلیه استانداری ها و فرمانداری ها و بخشداری های کشور فرستاده میشود تا در زمینه تشکیل کمیته هـای محلی بمنظور نظارت‌بر نحوه توزیع و فروش کتاب اقدام کنند.

جواد اقبال رئیس اتحادیه کتابفروشان نیز در این سمینار گفت: امسال سه ماه زودتر از سال های دیگرکتاب های‌درسی آماده شده‌اند و اولین سری که تعداد آنها حدود ۳۹۵هزار و ۵۷۰ جلداست امروز به استان سیستان و بلوچستان فرستاده شد. و سپس کتب درسی به استان های کرمان، خراسان، فارس، وسایر استان ها فرستاده میشود.

در ۲۰ شهریـور ماه نیز کتاب های درسی تهران توزیع میشود.

امسال ۲۰ میلیـون کتاب درسی توزیع میشود که‌تا امروز ۱٦ میلیون و ۳٦۷ هزار و ٦۱۹ جلد آن آماده شده است و از این تعدادکتاب ۲میلیون و ۲۱۰ هزار و ٦٦٤ هزار جلد در تهران توزیـع میشود.

۲ نفر کشته‌شدند

قم ـ خبرنگار اطلاعات:

طی یک حادثه رانندگی در جاده قم، دو نفر کشته شدند و سه‌نفربسختی آسیب دیدند. حادثه در ۳۰ کیلومتری‌جاده قم ـ تهران براثر برخـورد اتومبیل ب. ام. و. شماره ۱۸۷۱۱ تهران ـ ط، بـه رانندگی مسعود رستگار بایک اتوبوس مسافربری روی داد.

شدت تصادف به حدی بود که راننده ب.ام.و. و«مهناز مدنی» یکی از سرنشینان آن درهمان لحظات اول تصادف کشته‌شدند و ۳ تن دیگر از سرنشینـان اتومبیل که یک زن خارجی و دوکودک هستند بسختی‌آسیب دیدند و برای معالجه بـه بیمارستان کامکار قم منتقـل گردیدند. هر ۳ مجروح در بیهوشی بسر میبرند.

جوانان همدانی تعلیم خلبانی می‌بینند

همدان ـ خبرنگاراطلاعات

باشگاه هواپیمایی‌شاهنشاهی همدان، از بامداد امروز با ۵ فروند هواپیما کار خود را‌آغاز کرد

سرهنگ واثقی سرپرست خلبانان هواپیما های ایـن باشگاه به خبرنگار اطلاعات گفت:

طبق دستور فرمانده نیروی هوایی شاهنشاهی، بمدت دو ماه کار تعلیم جوانان دخترو پسر ۱۷ تا ۲۰ ساله درهمدان بطور رایگان ادامه خواهدیافت و ورود به باشگاه و استفاده از هواپیما ها برای عموم آزاد است.

بوتو بین ایران ولیبی میانجیگری میکند

ذوالفقار علی بوتو نخست وزیر پاکستان امروز قبل از ترک تـهران در گفتگوئی اختصاصی با اطلاعات گفت نظرات و سیاست های ایران‌و پاکستان درباره پیشنهاد وی برای عقد پیمان عدم تجاوزبین کشور های مسلمان تشابه تام دارد. بوتو که در فرودگـاه توسط امیرعباس هویدانخست وزیر و سفیران کشور های اسلامی بدرقه میشد، افزود مذاکراتش با رهبرایران بسیار سودمند و ثمربخش بوده‌است و شاهنشاه ایران‌نظریات‌صائب خود را درباره مسائل‌منطقه‌ای در گفتگو با نخست وزیـر پاکستان مطرح فرمودند.

بوتو سپس افزود دراین مذاکرات گزارشی از گفتگو های خود با سرهنگ قذافی در جهت عادی کردن روابط ایران و لیبی به اطلاع رهبر ایران رسانیده است.

بوتو درباره روابط پاکستان با سنتوگفت این پاکستان‌نیست که به سنتو علاقه‌ای نشان نمی‌دهد، بلکه این خود سنتو است که به سنتو علاقه نشان نمیدهد. وی اضافه کرد در مذاکرات تهران مسئله سنتو مطرح گردید.

بوتو در باره نتایج‌انتخابات آینده پاکستان گفت پیش بینی نتیجه انتخابات مشکل است، چون انتخابات همچون زن بارداری است که تـا قبل از زایمان نمیتوان گفت فرزند او پسر است یا دختر.

نخست وزیر پاکستان در مورد روابط کشورش باامریکا اظهار داشت هنوز هم نظر پاکستان و امریکا درباره برنامه اتمی پاکستان فرقی نکرده‌است. وی اظهار اطمینان کرد که فرانسه به تعهد خود جهت فروش تکنولوژی اتمـی بـه پاکستان عمل خواهد کرد.

بوتو کهاز تهران به کابل رفت گفت سفرش به کابل در دنباله بازدید های جاری وی از کشورهای منطقه است و ارتباطی بامذاکرات قبلی وی باپرزیدنت داود ندارد.

بوتو در پایان در توضیح علل پیشنهاد قرارداد عدم‌تجاوز بین کشور های مسلمان اظهار داشت هدف وی اینست که از طریق این‌قرارداد کشور های مسلمان متعهد شوند که ازراه جنگ نمیتوان مسائل را حل کرد.

صدور شناسنامه بهداشتی دانش آموزان شروع شد

برای چهارده میلیون بیمه شده شناسنامه‌بهداشتی‌صادر خواهد شد.

کار صدور شناسنامه بهداشتی برای کلیه دانش آموزان سال اول مدارس از امروز شروع شد.

دکتر سوپیکیان معاون وزارت بهداری و بهزیستی در مورد صدور شناسنامـه های بهداشتی گفت: پس از تجدید و تعویض دفاتر بیمه درمانی به کلیه کارمندان و کارگران شناسنامه بهداشتی داده خواهد شد.

بدین ترتیب تا پایان‌سال جاری برای بیش از۱٤ میلیون بیمه شده شناسنامه بهداشتی صادر میشود وپس ازآنکه کار توزیع شناسنامه بهداشتی میان بیمه شدگان به اتمام رسید برای کلیـه افرادغیربیمه‌شده‌نیزشناسنامه صادر خواهد شد.

وی اضافه کرد اولیاء دانش آموزان می‌توانند از امروز جهت‌دریافت‌شناسنامه بهداشتی اقدام کنند تا در آخر تابستان دچار مشکل نشوند.

٦۰ هزارنفر کارگر آموزش‌می‌بینند

امسال با اعتباری معادل یک میلیارد ریال ٦۰ هزار نفرکارگر و کارآموز در سراسر کشور بوسیله صندوق کارآموزی‌تعلیم می‌بینند وبمنظور تقویت‌صندوق مذکور ادارهٔ‌کل آموزش‌حرفه‌ای وزارت‌کار وانستیتو تربیت‌مربی درهم ادغام شده و زیر نظر صندوق کارآموزی قرارخواهند گرفت.

سی و دومین جلسه شورای عالی کارآموزی بـه ریاست منوچهر آزمون وزیر کارو‌امور اجتماعـی و رئیس شورای کارآموزی و باشرکت‌محمدرضا مشایخی مدیر عامل و معاونان صندوق کارآموزی، نمایندگان سازمان برنامه، وزارتخانه‌های آموزش و پرورش، علوم و آموزش عالـی، اقتصادی و دارائی، اتاق‌بازرگانی وصنایع ومعادن ایران در دفتر وزیر کار تشکیل شد.

در این‌جلسه برنامه صندوق کارآموزی جهت آموزش ٦۰ هزار کارگر و کارآموز درسال ۲۵۳٦ برای صنایع مختلف‌در سراسرکشورکه‌به‌تائید کمیسیون شاهنشاهی رسیده است مورد تصویب قرار گرفت.

بودجه تصویبی برای‌اجرای این برنامه یک میلیارد ریـال است که در سه بخش‌آموزش حرفه‌ای، تحقیق و بررسی و تربیت مربی صرف خواهدشد.

بدقولی و گرانی دستمزد تعمیرکاران لوازم خانگی مردم را کلافه کرده است

خانمهای خانه‌دار برای تعمیر لوازم خانگی آستینها را بالا زده‌اند!

تعمیر کاران اتومبیل و لوازم برقی خانگی، مردم را خسته کرده اند.

تقریبا هیچ خانواده‌یی نیست که در خانه‌اش، دست کم سه چهار وسیله الکتریکی که برای راحتی زندگی ساخته شده است، نداشته باشد .....

به این ترتیب تعداد وسایل نیازمند به تعمیر روز به روز بیشتر میشود، عده مراجعان تعمیر گاههای اتومبیل و لوازم خانگی هر روز افزایش می یابد، سر تعمیر کاران هر روز شلوغ تر میشود و بدینگونه تعمیر کاران، هر روز با بد قولی ها، اجحاف ها، بالا بردن دستمزد ها و تعمیرات ناقصی که باعث میشود وسیله تعمیر شده چند روز بعد دوباره از کار بیفتد، مردم را به ستوه آورده اند. بهمین دلیل اکنون مدتی است که مردم، از زن و مرد، بخصوص خانم های خانه دار آستین ها را بالا زده اند و در مراکز صندوق کار آموزی خودشان به آموختن تعمیرات این لوازم مشغول شده اند.

شاید در نظر اول، مشکل و گرفتاری روزمره مردم با تعمیر کاران ، چندان بزرگ و قابل توجه نباشد. ولی باید توجه داشت که امروزه، استفاده از وسایل برقی مثل یخچال و تلویزیون و کولر، دیگر تجمل و تفنن نیست، بلکه ضرورت اولیه زندگی است. دیگر نمیتوان به مردم خرده گرفت که چرا مثلا بجای باد بزن حصیری «کولر» و «پنکه» خریده اند، یا بجای چراغ فتیله‌یی از لامپ برقی استفاده می کنند، یا برای نظافت خانه خود جارو برقی خریده اند، یا لباسشان را بجای طشت در ماشین رختشوئی می شویند و یا میوه و گوشت و غذای خود را در یخچال نگهداری می کنند، اما یک مساله قابل توجه این است که در چند سال اخیر که تحولی در جامعه و زندگی ایرانی به وجود آمده و زندگی سنتی، رفته رفته جای خود را به زندگی صنعتی و ماشینی داده است، مردم کشور ما چنان به سرعت این نوع زندگی را پذیرفته اند که حتی گاه بدون اطلاع و آشنایی به کار برد و طرز کار وسایل و لوازم مدرن و ماشینی، انها را میخرند و چون طرز کار صحیح با انها را نمیدانند، خیلی زودتر از آن که انتظار میرود، دردستگاه هایشان عیب وایرادپیدامیشود و آنوقت با باید این وسیله ها را به دوش بگیرند و از این تعمیر گاه به آن تعمیر گاه بروند، یا باید دایما به تعمیرگاهها تلفن بزنند، در خواست فرستادن تعمیر کار به خانه خود را بکنند وروزها روزها، درانتظار امدن تعمیرکار بنشینند.

انتظار طولانی و بیفایده

مردم، میگویند: تازه، امدن تعمیر کار هم همیشه رضایت بخش نیست. اولا که تعمیر کارها، معمولا روز و ساعت امدن خود را تعیین نمی کنند و مثلا میگویند هفته آینده به خانه شما می ائیم، حالا چه روزی و چه ساعتی معلوم نیست. هر روز دلشان خواست و دستشان خالی بود می آیند، انهم هرساعت روز که خودشان بخواهند. مثلا صبح هنگامی که اعضاء خانه میخواهند صبحانه بخورند و با عجله سرکارشان بروند. یاظهر، سر ناهار، یا بعداز ظهر هنگام خواب و استراحت، یاعصر که شما مهمان دارید یا میخواهید به مهمانی بروید.... آنوقت وسیله‌یی

یک خانم خانه دار، در کلاس خود یاری فنی، مشغول آموزش تعمیر تاسیسات برق و روشنایی خاموشی نماند و مبالغ گزافی است تا دیگر بخاطر قطع برای وصل کردن آن شدن یک سیم ساعت ها در نپردازد...

دهها زن و مرد و پیر و جوان، مخصوصا خانمهای خانه دار که از بد قولی و اجحاف تعمیر کاران بستوه آمده اند به آموزش تعمیرات لوازم خانگی و اتومبیل پرداخته اند.

هم که تعمیر می کنند، اولا گاهی چنان دستمزدی برایش میخواهند که گاه نزدیک به قیمت اصلی همان وسیله دربازار است، ثانیا دستگاه شما کاملا تعمیر نمیشود و اگر چند روز بعد عیب های تازه‌یی پیدا نکند، حداقلش آن است که همان عیب قبلی به سراغش برمیگردد. کم نبوده تلویزیونی که تصویر یا صدای صاف نداشته و با چند بار آمدن تعمیر کار بازهم صدا و تصویرش صاف نشده، یا کولری که خوب خنک نمی کرده و پس از چند بار تعمیر باز هم قدرت خنک کنندگی آن به میزان کافی نرسیده است...

تعمیر کار ماهر نیست!

یک مشکل بزرگ دیگر خانواده ها دراین مورد، بخصوص درتهران و شهرهای بزرگ که تعداد اتومبیل درانها فراوان است، همین مساله تعمیر اتومبیل است. تعمیر کاران اتومبیل عموما سرشان انقدر شلوغ است که اولا دراکثر موارد درکمتر ازیک هفته کارشما را راه نمی اندازند، ثانیا با استفاده از مستأصل بودن مردم در روزهای بی اتومبیلی هر صورتحسابی که دلشان بخواهد جلوی شما می گذارند.

یک کارشناس مسائل اجتماعی میگوید: درحال حاضر، اگر از تعمیرگاه اتومبیل و کارگران تعمیرکار آن که کمبودش محسوس و ازار دهنده است بگذریم، نباید تصور کرد که درزمینه تعمیر لوازم خانگی هم دچار کمبود تعمیرگاه و تعمیرکار هستیم. بلکه بعکس، باید گفت که دراین مورد، عده افراد، نسبتا زیاد هم هست. زیرا تقریبا هرکسی دو سه ماهی دریک تعمیرگاه لوازم برقی، مثل رادیو و تلویزیون و یخچال و ماشین رختشویی کار کرده، بیدرنگ یا برای خود دکان و مغازه‌یی دست و پا کرده، یا از محل کار قبلی درامده و درجای دیگر بعنوان کارگر ماهر و سابقه‌دار مشغول کارشده و بجان وسایل خانگی مردم افتاده است. درنتیجه، به علت کم اطلاعی یا حتی عدم آگاهی فنی این نوع تعمیرکاران، وسایلی که برای تعمیر دراختیار آنها گذاشته میشود، بطور اساسی وروی اصول صحیح فنی تعمیر نمی شود و این نکته، از مهمترین عوامل افزایش روز بروز وسایل محتاج به تعمیراست که باعث میشود بازار تعمیرکاری هر روز شلوغ تر و اشفته تر شود و اجحاف و بدقولی تعمیر کاران، بیش از پیش مردم را ازار دهد

باتوجه به همین مشکلات است که چندی پیش صندوق کارآموزی وزارت کار تصمیم به پیاده کردن طرحی گرفت که براساس آن، افراد خانواده ها بتوانند با گذراندن دوره های کوتاه مدت و با خودیاری فنی، تعمیرات جزئی اتومبیل و لوازم برقی خانگی را بیاموزند و دیگر برای شل شدن یک پیچ و یا قطع شدن یک سیم، مجبور نباشند هم ناز تعمیرکاران را بکشند هم دستمزدهای غیر عادلانه و اجحاف گرانه بپردازند.

دراین مورد، محمد جواد زندی معاون توسعه برنامه های آموزشی به گزارشگر اطلاعات گفت: درحال حاضر، این برنامه خود یاری فنی، هفته‌یی دو روز، روزهای پنجشنبه و جمعه به مورد اجرا گذاشته میشود و استقبال مردم از آن، شدید و شایان توجه است. دراین کلاس ها، گروهی از استادان فن، باساده ترین وسایل و سریع ترین راههای آموزشی، چنان به مراجعان کلاس ها آموزش میدهند که این افراد پس از طی دوره های بسیاری کوتاه مدت می توانند تعمیرات اولیه لوازم خانگی را خودشان انجام دهند.

وی افزود: فعلا در چهار نقطه پر جمعیت تهران، کلاس های آموزش خود یاری دایر است که عبارتند از مرکز تحقیقات و حفاظت بهداشت کار مراکز شماره ۱ ۲ و ۳ وزارت کار و امور اجتماعی.

جعفر شایانی، مدیر بسیج تیم های سیار آموزش نیز به گزارشگر ما گفت: در حال حاضر مجموعا ۱۰۴ تیم آموزش داریم که به صورت مراکز ثابت و سیار در برخی نقاط کشور فعالیت می کنند و از اول سال جاری، از شهر های مختلف کشور تقاضا شده که برنامه خود یاری فنی در آن شهر ها نیز اجرا شود. بدین جهت سعی داریم که در شش ماه دوم سال جاری دربسیاری از شهرستانهای کشور این برنامه پیاده شود و در فرصت های بعدی این برنامه در کلیه شهرستانهای ایران به صورت استاندارد پیاده خواهد شد.

وی افزود: این برنامه ها، بیشتر از طرف خانمهای خانه دار مورد استقبال قرار گرفته،ولی عموم مردم، از زن و مرد و پیرو جوان می توانند از این کلاس ها استفاده کنند.برنامه خودیاری فنی تا امروز علاوه بر تهران، در شیراز، اصفهان، کرمان، سیستان و بلوچستان، آذربایجان، یزد، همدان، مشهدو چند منطقه دیگر اجرا شده و قرار است اجرای آن، بزودی سراسر کشور را در بر بگیرد.

پنکه ۲۸۰ تومان، تعمیر پنکه ۱۸۰ تومان

گزارشگر ما، که در کلاس های خود یاری فنی، با مراجعان این کلاس ها گفت و گو کرده است، می نویسد: در این کلاس ها در رشته های مختلف به مراجعان آموزش داده میشود که مهمترین انها عبارت است از: آموزش تعمیرات لوازم خانگی مثل یخچال، اطو برقی، سشوار، آب میوه گیری، ماشین رختشویی ظرفشویی، بخاری، چراغ خوراک‌پزی چراغ توری، آجاق گاز، کولر و سایر لوازم مشابه- اتو مکانیک، برای تعمیرات جزئی اتومبیل مثل تعویض شمع و باطری، اتصال سیم های قطع شده،اتصال جریان برق، سفت کردن پنچ و مهره ها و سایر تعمیراتیکه در اصل چندان مهم نیست اما برای رفع ان باید مدتها به تعمیر گاهها مراجعه کرد، چند روز معطل ماند و سرانجام دستمزدی قابل توجه پرداخت کرد. - تعمیرات تاسیسات حرارتی و لوله کشی. - تعمیرات تاسیسات روشنایی. - تعمیرات رادیو تلویزیون و وسایل برقی صوتی.

در یکی از این کلاس ها، آقای محمد شایق، کارمند یک شرکت خصوصی می

بقیه در صفحه ۲۷

تعمیر لوازم خانگی، دستمزد مشخص ندارد

دربین تمام فنون و حرفه ها، تنها دوحرفه است که بهیچوجه نمیتوان برای آن قیمت و نرخ تعیین کرد، یکی فرش، که هیچکس حتی اگر سالها و سالها درخرید و فروش آن دست داشته باشد به کمال خبرویت درشناخت و تعیین قیمت آن نمی رسد و بنابراین نمیتواند یک فرش را دقیقا ارزیابی و نرخ گذاری کند.

دوم، دستمزد تعمیر کاران لوازم الکتریکی خانگی، چون ممکن است تنها یک «پیچ» از محل خود خارج شده باشد ووسیله از کاربازماند چه کسی میتواند تعیین کند نرخ بکار انداختن مجدد آن چقدر است. بجزوجدان تعمیرکار زیرا بسیار اتفاق افتاده که یک تعمیرکاروسایل برقی، بخاطر شل شدن یک پیچ یا قطع شدن یک سیم، صاحب کالا را به سه چهار روز دیگر حواله داده و برای همان کار یک دقیقه‌یی بیش از صدتومان هم دستمزد گرفته است...

دهکده ساحلی

فقط یك نام روی تابلوهای کنار جاده نیست

دهکده ساحلی شهرکی است با همه امکانات زندگی و رفاهی

دهکده ساحلی : غازیان ـ بندرپهلوی

دفتر تهران ـ بلوار پهلوی ـ میرداماد ـ شماره ۱۱۸

تلفن ۲۲۶۴۵۸

اطلاعات ۱۳۰۴

بنیانگذار: شادروان عباس مسعودی
صاحب امتیاز و مدیر: فرهاد مسعودی
سردبیر: حسین بنی احمد
سال پنجاه و یکم
محل اداره: خیابان خیام. ساختمان اطلاعات
تلکس ۲۱۲۳۳۶ ـ تلگرافی: اطلاعات. تهران. تلفن ۳۲۸۱

سخن روز

محدودیت ساختمان؟!

در راهروهای شهرداری تهران گفت و گو از تصمیماتی برای محدود کردن یا متوقف ساختن حدود پروانه ساختمانی است. اگر چه. وقفه‌یی که در صدور پروانه ساختمان پیش آمده بود بیش از یک روز دوام نکرد و صدور پروانه تحت شراط جدیدی از سر گرفته شد، ولی بنظر میرسد که فکر خودداری از صدور پروانه ساختمان منتفی نشده است و احتمالا بصورتی پخته‌تر ـ لااقل برای مدتی محدود ـ بمرحله عمل در میاید.

استدلال مقامات شهرداری درزمینه توجیه چنین تصمیمی، فی حدذاته، قابل تامل جلوه میکند. آنها میگویند اعمال یک سیاست محدود کننده موقتی در موضوع ساختمان از چند جهت ضرورت دارد. اول اینکه درحال حاضر، فعالیت‌های ساختمانی با استفاده از حداکثر امکانات جریان دارد. یعنی تقاضا برای مصالح و کارگر ساختمانی بقدری زیاد است که اشخاص یا شرکتهای ساختمانی برای پیشرفت کار خودشان، در زمینه تامین عامل انسانی و مصالح ساختمانی با هم رقابت میکنند و از پرداخت پول بیشتر بابت دستمزد کارگر یا خرید آهن و آجر و سیمان و لوازم دیگر ساختمان امتناع ندارند. در نتیجه دستمزد کارگران و قیمت مصالح ساختمانی بطور غیرمعقولی دائما رو به افزایش میرود و نه تنها هزینه ساختمان را بالا میبرد، که در سایر شئون اقتصادی تاثیر میگذارد.

دوم، از بناهایی که در ظرف یکی دو سال اخیر احداث شده تعداد زیادی خالی مانده است. این بناها عبارتند از آپارتمانهای لوکس و نیمه لوکس که قیمت آنها از چند سال پیش به اینطرف دائما بالا رفته و سیر صعودی قیمت طوری بوده که صاحبان آنها را از راکد ماندن سرمایه‌شان نگران نمیکرده است. در ضمن هجوم شرکتهای ساختمانی برای احداث این قبیل ساختمانها که فروش هر آپارتمان آن نفع قابل توجهی در بردارد، مالا باعث شده است در راه ساختمان آپارتمانهای ارزان قیمت تلاش کمتری صورت گیرد. حال آنکه این نوع ساختمانها بیشتر مورد نیاز عموم است و تعداد کسانی که میتوانند آپارتمانهای لوکس بالای یک میلیون تومان بخرند و در آن بنشینند نسبت به گروههای کم درآمد و صاحبان درآمدهای ثابت که فقط دنبال یک چهار دیواری مسقف میگردند تا جان خود و خانواده خود را از عذاب اجاره نشینی نجات دهند، بهرحال ناچیز است.

بنابراین باید صدور پروانه ساختمان برای آپارتمانهای لوکس و نیمه لوکس را برای مدتی محدود کرد تا هم سرمایه گذاری برای ساختمان آپارتمانهای کم بها تشویق شود و هم مصالح ساختمانی و کارگر و امکانات دیگر به مقدار کافی در دسترس سازندگان این گونه بناها قرار گیرد.

میبینید که اساس فکر معقول و منطقی است. اما نکته‌یی را نباید از نظر دور داشت که متاسفانه در پاره‌یی مسائل اقتصادی و اجتماعی، هو و جنجال و شایعات و ایجاد فضاهای تصنعی بیشتر موثر میافتد تا منطق، نمونه بارز آنهم قضیه زمین و مسکن است که در یک بررسی دقیق مسلم خواهد شد بحران زمین و مسکن در کشور ما بیشتر معلول هو و جنجال و دلال بازی بورس بازی و زمینه سازی و خلاصه عوامل مصنوعی بوده است تا عوامل واقعی و منطقی.

از اینرو، در گرفتن تصمیماتی که با موضوع زمین و مسکن و ساختمان ارتباط پیدا میکند باید کاملا دقیق و محتاط بود تا مبادا عوامل غیر منطقی بر منطق تصمیم گیرندگان غلبه کند و نتیجه معکوس به بار آورد.

دیگر هر نفسی ممد حیات نیست!

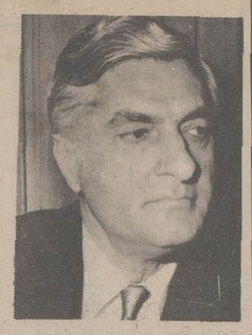

علی اکبر کسمائی

سازمانهای اب و نیرو، پیوسته هشدار میدهند که اگر در مصرف آب و برق صرفه‌جویی نشود، نه تنها برساعات خاموشی افزوده خواهد شد، بلکه درگرماگرم تابستان، آب مورد نیاز مردمان نیز دردسترس نخواهد بود. هشدار بجایی است و کاش سایر سازمانها همین کاررا میکردند تاآن مردم حریص که دیوانه‌وار به «لفت ولیس» و «پیاش و بریز» افتاده‌اند، دریابند که تنور شکم را دم بدم تافتن، انهم در جامعه مصرفی که ترکیب درستی برای تولید ندارد، مصیبتی عظیم در روز نایافتن خواهد بود. مردی بازرگان می‌گفت: اگر پیرامون تهران حصاری بکشند و بیست و چهارساعت خواروبار از بیرون بدرون این شهرنیاورند، قحطی مردمان را بجان هم خواهد انداخت او حتی می‌پنداشت که اگر بدلایلی فرودگاهها بسته شود و هواپیماهایی که روزانه از کشورهای دیگر اذوقه میاورند، نتوانند این کاررا انجام دهند، سراسر ایران در تنگنای خواربار گرفتار خواهد شد.

کاری بدرستی یانادرستی پندار این مرد نداریم ولی جمعیت روز افزون کشور و دهنهایی که پیوسته برای بلعیدن گشوده میشوند و شمار آنها باضریب تصاعدی بالا میرود، از یکسو و تراکم این جمعیت در شهری که گنجایش اینهمه نفوس را ندارد، از سوی دیگر، حقیقت وحشتناکی است که صرفنظر از فلج کردن سایر خدمات شهری، تنها تغذیه آنها مساله دشواری است که هراندازه تولید و خرید از خارج را نیزگسترده و گسترده‌تر سازند، همه و همه دراین چاه ویل سرنگون میگردد تاوضع بدین منوال است، هرگونه خطرنیز میتواند درکمین باشد.

برای درمان این درد، چرا چاره‌های بنیادی نمیکنند؟ نخست انکه صرفه‌جویی در هرگونه مصرف را باید توصیه کرد. مردم باید درهرچیز اندازه نگهدارند ولی درسها و سرمشقهایی که به انان داده میشود، آگهیهای بازرگانی، نوشته‌های رنگین نامه‌ها نمونه‌های زندگانی نوکه برصفحه تلویزیون وانمود میگردد، وبسی از تلقینها و تبلیغها همه و همه مردم را به شاد خواری و خوشگذرانی و نیازهای دروغین و بی‌پایه بسیاری از چیزهای فرومایه که جز نوازش غریزه‌های حیوانی و دورترشدن از زندگی انسانی و مردمی پی آمد دیگری ندارد، برمی‌انگیزد، و فرجام کار، سرسامی است که شهررا فراگرفته و بی سروسامانی که بسی از خانواده‌ها بدان دچار آمده‌اند،

دیگر آنکه از یکسو دروازه‌های تهران را بسوی سیل جمعیت مهاجر گشوده‌ایم و از سوی دیگرنه تنها نارساییهای ناشی ازاین یورش و هجوم نفوس مارا بجان اورده است، بلکه ازتهی شدن کشتزارها و روستاها و بوستانها نیز زیانها دیده‌ایم و کاربجائی کشیده است که وزیر کشاورزی، دل بحال گنجشگان خوش میکند که اگر برای کندن خروارها گیلاس از درختان باغهای میوه ادمی نمانده است، دست کم برای این پرندگان معصوم، غذائی برسر درختها مانده است (برنامه تلویزیونی سئوال مردم و پاسخ مسئولان مورخ بیستِ و نهم خرداد)

ایا نمیتوان برای توزیع درست جمعیت چاره‌یی اندیشید؟ نمیتوان جلوی سیل مهاجرت روستائیان را بسوی شهر گرفت؟ اینک که جاذبه کاذب شهر اشکارشده است و نه تنها روستانشینان، بلکه دستگاههای رباینده انان بسوی شهرنیز دل خوشی ازاین کار ندارند ایابهترنیست که جنبش بزرگ بازگشت بسوی روستاها را اغاز کنیم و تهران را ازاین الایش پاک سازیم؟

***

در نیمه خرداد، روز جهانی حفظ محیط زیست، در تهران نیز باشعار «الودگی دشمن زندگی است» برگزارشد. امید میرود که این دشمن نوظهور باهمین شعار بزودی گورخودرا گم کند.

چهارسال پیش که مقارن همین روزها، نخستین کنگره جهانی بررسی مسائل محیط زیست باشرکت بیش از صد کشور در استکهلم برگزارشد و نشان داد که الودگیها دارد همه را خفه میکند، هنوز برخی از کشورها می‌پنداشتند مسائل محیط زیست، نوعی فانتزی فرنگی مابی است و کشورهای پیشرفته بزرگی که دودکشهای بلند آسمان زیبای انهارا بدنما ساخته و بقایای سوخت کارخانه‌ها، ابهای ان کشورهارا الوده، و گازهای متصاعد از مصرف بنزین، هوای شهرهای ان کشورها را زهراگین کرده است، تاوان پیشرفت و بزرگی خودرا بدینگونه پس میدهند و کشورهایی که بدین پایه از ترقی نرسیده‌اند، از برداخت چنین تاوانی در امان‌اند.

کشورهای پس مانده یادرحال پیشرفت، می‌پنداشتند که هنوز ده دوازده سالی مانده است تا از درد بزرگ تخامه تولید و سفاهت مصرف که تکنولوژی پیشرفته کشورهای بزرگ را بدان گرفتار کرده است، ناله سردهند. اما وقتی سازمان ملل متحد درصدد فراهم اوردن مقدمات ان کنگره برامد، روشن شد که این مساله میتواند مورد توجه کشورهای کوچک و درحال پیشرفت و حتی عقب مانده نیز باشد و چه بسا که برای انها مهمتر از کشورهای بزرگتر است. این بود که برخورد تاریخی میان کشورهای توانگر و بینوا درزمینه بررسی دشواریهای محیط زیست نیز چهره نمود.

درست است که نخستین بار کشورهای پیشرفته صنعتی بادشواریهای محیط زیست برخورد کردند و این طبیعی است ولی بزودی کشورهای کوچک که درراه صنعتی شدن گام بر میداشتند و میخواستند خودرا بپایه ترقی کشورهای بزرگ برسانند، متوجه شدند که مسائل محیط زیست و دشواریهای ان درراه زندگی انان هم وجود دارد و اگر پاره‌یی از انها درراه است، برخی ازانها ازهم اکنون چهره زشت خود را به انان نیز نشان داده است

***

درجهان پیشرفته و کشورهای صنعتی، یگانه بت مورد پرستش در طول یک قرن اخیر، «تولید بیشتر» و بسخن دیگر:

افزایش درآمد ملی بود که امروز درآمد سرانه میگویند، اما جهان پیشرفته چند سالی است که دریافته است این افزایش یا «کمیت» بتنهایی نمیتواند هدف یگانه ووالایی باشد زیرا کمال مطلوب و هدف نهائی، بهترشدن زندگی مردم در جهت خوشبختی و احساس سعادت و رستگاری انهاست و اگربناباشد که زندگی مردم بادا‌شتن همه‌گونه وسایل زندگی بهترشود، لازم است که میان مردم و این وسایل زندگی، نوعی هم‌اهنگی روانی وجود داشته باشد و یانوعی تناسب اخلاقی برقرارگردد، یعنی تولید بتنهایی نمیتواند هدف باشد مگربرای صاحبان سرمایه که تنها خواهان سود بیشترهستند ولی تولید بیشتر، برای مردم باید وسیله‌یی برای رسیدن بهدف دیگری باشد که باید نام انرا زندگی بهتر و اسوده‌تر دانست نه زندگی باکمیت بیشتر و بهمان نسبت بادرد سرافزون‌تر... کنگره بررسی دشواریهای محیط زیست به این نتیجه رسیده است که بزرگترین مساله در این زمینه عبارتست از: الودگی هوا، الودگی دریاها، و اماس کردن شهرها...

زندگی درشهر ـ بویژه در پایتختها و شهرهای بزرگ ـ پیوسته کمال مطلوبی بشمار میرفت زیرا بابرخورداری از همه گونه تسهیلات درامد و رفت و تغذیه و تفریح و درمان و اموزش اسان و رایگان، امیخته بود...

ولی گسترش بی‌حساب شهرها که همچون هزاریا یااخطبوط ازهرسو چنگ برکوه و دشت و دره وکویرو خشک و ترافکنده است، و سرمایه‌گزاریهای بزرگ متمرکز درانها که شهررا بقول مولوی به «احمق کده»یی برای سودجویان بزرگ و کوچک جلوه‌گر ساخته، سبب شده است که مزایای دیرینه شهربه مشکلات روزافزون مبدل گردد و درست برخلاف گذشته که همه ارزو داشتند در شهرهای بزرگ زندگی کنند، امروز ارزوی هرکس که احساسی دارد، گریز از شهرهای بزرگ و داشتن لانه و کاشانه‌یی در کوهپایه‌یی دوریادریاکناری مهجور است. اما این راه حل مساله نیست زیرا کارهمه کس نیست و تازه اگر توانایی و احساس همه نیز بدان پایه رسد که از شهرها بگریزند، کارتمدن امروز به کجا خواهد کشید؟

در بیشتر شهرهای بزرگ کنونی که جمعیت از سه چهارمیلیون افزون شده است، امد و شد و نقل و انتقال، عذابی الیم است.

در مراجعه به اماکن عمومی و سازمانها و مراکز امور، جز سوختن و ساختن چاره نیست، بنیاد خدمات عمومی از بارگران درحال فرو ریختن است. لوله‌کشی اب و مجاری فاضل اب و برق و تلفون، دیگرکشش کافی ندارند. جمعیت وحشتناک روزافزون، ازکاربرد خدمات اساسی مانند اموزش و پرورش و دارو درمان و بهداشت و پیشگیری کاسته است و در همانحال، الودگی هوا و کمبود هوای پاک، سلامت مردم را مورد تهدید قرارداده، کارایی انانرا کم کرده است، زندگی یاکار در اتاقکهایی همچون قوطی کبریت، پرخاشجویی و خشونت و کم حوصلگی و بیمهری ببار اورده است. زندگی یاکار درتنگاتنگ یکدیگر، همه را نسبت بهم براشفته ساخته است. یک شاعره انگلیسی برای تجسم چنین زندگی در قلب لندن، چه خوب گفته است: «احساس میکنم هرنفسی که فرو میبرم، قبلا «صدهانفر پیش ازمن انرا فرو برده و پس داده‌اند» بدینگونه بخلاف گفته سعدی: دیگر هرنفسی که فرو میبریم ممد حیات نیست و چون برمیاوریم مفرح ذات نمیشود، بویژه در شهری که بنابر امار کارشناسان، دود گازوئیل و سمهای ناشی از مصرف بنزین و نفت، میزان الودگی هوارا بچندین برابر بیش از حدی که در شهرهای بزرگ و الوده، اندازه‌گیری شده رسانیده است. نمیدانم ایا هنوز هم بنابرتوصیه سعدی: برهرنفسی ازاینگونه نیز شکری واجب است؟

مساوی که از توکیو و نیویورک امده بود، میگفت دراین دوشهر بزرگ، کوپهایی هست که سازمانهای مسئول، توانایی گردآوری زباله‌های انرا ندارد و حال انکه با اعتباری که برای تامین خدمات عمومی درهریک از این دوشهر خرج میشود، میتوان شهرهای نوبنیادی ساخت.

سخن مادراین زمینه ادامه خواهد داشت.

افکار یک پادشاه ۳۰

نوشته: ر.ک ـ کارانچیا

نجات معجزه آسای ایران از فاجعه

سئوال ـ میخواستم از اعلیحضرت استدعا کنم تابیان فرمایند که شخصیت، ذهن و ضمیر، و افکارشان را دران دوره دشوار و سراسر مالامال از ازمایش دستخوش چه نوع تحولاتی یافتند؟

جواب ـ شاید من ذاتا ادم صبوری باشم، ولی بهر حال درآن سالها تاکید و وجوب تحمیل خود داری و شکیبایی برخودم را با استفاده از اراده اهنینی که برای اینکار لازم بود اموخته. میتوانم به شما بگویم که مصیبت و وانفسای ان دوران برای ملت من و برای شخص خودم وحشتناک بود. این را که میگویم نه چندان ـ بدان دلیل بود که متفقین به ما خیانت کردند. هرچه باشد انها بافرهنگ و شئون مابیگانه بودند و انتظاری بهتر از ان هم نمی توانستیم از انها داشته باشیم اما وقتی که بعضی از مردم خودمان، و مطبوعات و موسسات دیگر خودمان بنای خیانت کردن اشکار به مملکت را گذاشتند و شرم و حیایی نیز برای برحذر ماندن از ارتکاب خیانت احساس نکردند، وضع مشمئز کننده‌ای بوجود امد که مرا بکلی منقلب کرد.

انچه که اتفاق افتاد این بود که من بعنوان یک وطن پرست نمیتوانستم فضای اشغال و روح خیانتی را که تخم ان درشرایط اشغال کاشته شده بود تحمل کنم گاهی خودم را میخوردم و از خشم و تاثر اشباع میشدم. بیزاری وانزجار مرا براشفته میکرد، ولی داوری بهتر من، ان نیروهای عرفانی که حتی ان وقت، شاید درسهایی بسیار از حقیقت تلخ و عبرت انگیز به من میاموختند. از اعماق درونم نهیب میزدند که برخودم تسلط یابم، خود را ارام کنم و، نبرد خود را برای نجات دادن انچه که میتوانستم، ولو هراندازه ناچیز بود ادامه دهم. ورویهم رفته تجربه، پرشکنجه‌ای بود و شاید بدلیل همان تجربه باشد که من امروز عبوس تر عاقل تر و بالغ تر هستم سرنوشت چیزی است که باید برای پذیرفتنش ایستادگی کرد.

فصل پنجم

بعد از زایل کردن داغ ننگ اشغال کشور بوسیله قوای خارجی، اعلیحضرت محمد رضا پهلوی هنوز باید ایران را از یک توطئه خرابکاری بین‌المللی که انگشت تحریک نیرو های اشغالگر ان را از پشت پرده به حرکت در می اورد نجات دهند. اشغال کنندگان ایران مصمم بودند مملکت را بصورت قلمرو های نفوذ بیگانه تجزیه کنند. در این فصل، شاهنشاه قدمهای مختلفی را که ناگزیر از برداشتن انها شدند، از جمله مداخله نظامی علیه نیرو های تجزیه طلب در اذربایجان و طرح شکایتی در سازمان ملل به منظور مهار کردن مطامع شوروی و بر همان منوال انگلستان، حراست ایران از خطر «بالکانی شدن» و حفظ تهران که خود بعنوان پایتخت یک کشور واحد و دوباره یک پارچگی یافته در معرض تهدید کودتای اجنبی قرار داشت باز گو می کنند.

***

سئوال ـ بعد از بر طرف شدن طوفان و درد سر اشغال کشور بوسیله متفقین و پس از شناخت نقش حیاتی‌اش از کمک به امر کشور های متفق، ایا ایران تحت رهبری شما دوران ارامش را درک کرد؟

جواب ـ بر عکس، بعد از موفقیتی که در آزاد کردن کشورم از یوغ سیادت قوای بیگانه نصیب من شده بود، چندان توجهی نداشتم که در زیر بستر افعی های جراری کمین کرده‌اند که انتظار می کشند تا نیش خود را در پیکر ایران فرو کنند، از بی قانونی و هرج و مرج عشایری که نتیجه و دنباله اشغال بود بهره‌برداری ـ نمایند و بار دیگر مملکت را به دست همان بیگانگان تحویل دهند.

سئوال ـ افعی ها؟ از نژاد ایرانی یا خارجی؟

جواب ـ افعی ها در ایران زاد و ولد و نشو و نما کرده بودند، ولی مسلما زهر مسلکی را که متاعی وارداتی بود و از خارج اورده شده بود به انها تزریق کرده بودند.

انحلال مجلس سیزدهم

سئوال ـ ممکن است اعلیحضرت مطلب را روشن تر بیان کنند؟

جواب ـ درست قبل از صدور اعلامیه تاریخی تهران در اول دسامبر ۱۹۴۳ ، من مجلس سیزدهم را منحل و بر پا شدن انتخابات جدیدی را اعلام کرده بودم. این امر فرصتی به نفوذ بیگانه داد تا در کاندیدا هایی که خود را برای نمایندگی پارلمان نامزد کرده بودند اعمال فشار نمایند. اتحاد شوروی علاقه وافری به انتخاب کاندیداهای مورد حمایت حزب توده نشان داد که دقیقا همان حزب کمونیست بود و فقط نقاب یک حزب متعلق به توده یا حزبی مردمی را بر چهره داشت. کاندیدا های توده‌ای از استان های اذربایجان، گیلان، مازندران و خراسان مخصوصا بطور دربست و اشکارا بوسیله روسیه پشتیبانی می شدند.

سئوال ـ ایا اکثریتی درمجلس تحصیل کردند؟

جواب ـ نه. مردم علیه انها بودند، در نتیجه با وجود حمایت روسها و پول شوروی ، نتوانستند بیش از ۹ کرسی در پارلمان بدست اورند.

سئوال ـ در این صورت که نمی توانستند تهدیدی برای ایران ایجاد کرده باشند؟

جواب ـ مسلما نه. ولی فتنه هنگامی بر خاست که اعتبار نامه های نمایندگان تازه انتخاب شده مورد رسیدگی قرار گرفت. چنین اتفاق افتاد که تصادفا اعتبار نامه جعفر پیشه وری یکی از نمایندگانی که رهبر حزب توده در تبریز بود ـ مخدوش از اب درامد. وقتی که قضیه به رای گذاشته شد انتخاب پیشه وری باطل و بی اعتبار اعلام گردید. این ماجرا به منزله چراغ سبزی بود که حزب توده از ان برای بر پا کردن اشوبی علیه دولت من استفاده کرد.

ناتمام

نامه به سردبیر

داروخانه‌های دولتی

یک خبرکوتاه و بدون جنجال مانند طنین یک ناقوس پایان همه ناپسامانی ها را اعلام کرد:

«بزرگترین و مجهزترین داروخانه کشور بوسیله وزارت بهداری و بهزیستی ایجاد شد.» این خبرمانند یک صاعقه دریک لحظه، گوشه و کنار یک گسترده وسیع را روشن ساخت، آرام بخشی بود برای میلیونها انسان نازخریده و تملق گفته و با طمانینه و طمطراق و تبختر جواب شنیده...

این اقدام انسان دوستانه که بفرمان فرمانده تاجدار ایرانزمین و به فرمانبرداری وزیر بهداری و بهزیستی صورت گرفت، بیکباره بت های دروغین داروخانه را فروریخت و آغازگر راه تازه‌ای شد. دیگر عبارات و جملات، فلان مقدار دوا نایاب است، اگر بایول نقد بخری داریم و از این تاریخ نسخ سازمان را نمیدهیم. این یکی و آن دیگری را نداریم، پول مارا خدمات درمانی ماهماست نمیدهند، چون گوشه نسخه یک خط اضافه دارد نمیدهیم و این داروپیدانمیشود و اگر جنس دیگری نخری دوافروشی برای ما صرف نمیکند و هزاران وو دیگری وجود نخواهد داشت.

حال انسانی مضطرب را در نظر بگیرید که چند خیابان گشته و سه چهارتاکسی عوض کرده و درسرمای زمستان نگران طفل تب زده‌اش میباشد و این کلمات را هم میشنود؟

اکنون به ارزش این داروخانه دولتی که درشرف تاسیس است پی خواهید برد. البته با پوزش فراوان روی سخنم به ان دسته داروفروشانی که احساس و افکار و التهاب مریض را درک میکنند و متانت و وقار زیبنده یک دکتر داروساز را دارند نیست.

باآنهائیست که خواستند با ایجادیک بازارآشفته برای خودبارگاه طلا بسازند، با آنهائیست که نمیخواستند قبول کنند وقتی کسی از مزایای مملکت و مردم آن متمتع شد در بهسازی و احساس درد مردم هم بحکم آدمیت باید خودرا متعهد بداند، باآنهائی که نمیدانستند کاسب را حبیب خدا خوانده‌اند ولی خود هرگز حبیب نیستند، کسیکه شب را بروز برساند و برکار مسلمین و رفع مشکلات آنان نکوشد مسلمان نیست.

به آنها که اکثریت موجودی دکانشان را شوکلات سوئیسی و آدامس آمریکائی ودوچرخه هندی و ترازوی استرالیائی و باطری ژاپنی و کارت تبریک انگلیسی و خمیرریش پاکستانی و تله موش اسپانیولی و عروسک و اسباب بازی و لوازم ارایش و پیراهن زنانه و مردانه و زیورالات بین‌المللی را زیر تابلو (دراگ استور) تشکیل میدهد. آیا این یک غافلگیری روانی از عدم اطلاع و ساده لوحی خلق‌الله یا بهتر بگویم یک دخالت غیر مستقیم درشغل دیگران نیست.

آیا این اعمال یک بی حرمتی به نام مقدس پزشک نیست. وقتی بچه‌ای مریض همراه پدرش برای خرید داروبه این قبیل اماکن مراجعه میکند و آنهمه اسباب بازی را میبیند، پدرش درصورت فقرمالی مجبوراست عروسک گرانقیمت را هم برای بچه‌اش بخرد.

آیا کراوات و دکمه سردست و پاپیون هم جزو داروهاست، یا دوربین عکاسی و توپ فوتبال واسکی وراکت تنیس را در کارخانه های داروسازی تهیه میکنند.

یاسرسوئیچ اتومبیل وواکس کفش و ورق بازی را برای سرطان و زخم معده و امراضی دیگر تاکنون تجویز کرده‌اند.

اگردولت باهمه‌ی گرفتاری ها اقدام به تاسیس داروخانه میکند اگر وزارت بهزیستی ایجاد دواخانه را مقدم میشمارد، نمیخواهد که ناله‌ای در گلوی بیماری تبدیل به شیون کسان اوشود. میخواهد ثابت کند زمان رستاخیز زمان حکومت نیرنگهانیست.

حسین امیرابراهیمی

هنوزهم یکشنبه‌ها هرگز؟!

عباس درویش صفت

در زندگی اجتماعی ملت ها جنبه هائی وجود دارد که توجه و شاید تقلید از ان نه تنها ایرادی ندارد و جای انتقادی باقی نمیگذارد، بلکه نتایج با ارزش و گرانبهائی نیز بدنبال دارد. مخصوصا برای اجتماع کنونی ما که با سرعتی سرسام‌اور بسوی ترقی و تکامل میرود. داشتن و توجه به سنت ها چیز بدی نیست و ایرادی ندارد، اما بشرطی که پای بستن به این سنن باعث نشود که حرکت سریع ما را کند کند. مسئله تغییر ساعت همانطور که برای مبتکرین آن در کشورهای دیگر مثمر ثمر بود برای ما هم ارزشهائی داشت که بتدریج به اثرات آن پی میبریم و دیدیم که با این عمل لطمه‌ای هم به جنبه های سنتی و مذهبی وارد نیامد. اکنون بدنبال تغییر ساعت وقت آن است که بفکر تغییر روزهای تعطیل هفته از پنجشنبه و جمعه به شنبه و یکشنبه باشیم، در سفری که چندی پیش بایران داشتم مردی هم نشین و همسفر من بود که از فعالین و سرمایه‌گذاران بنام کشور ما بشمار میرود.

ضمن صحبت های گوناگون مسئله کار و همکاری گروه خارجیان به میان آمد.

این شخص ضمن گفته هایش از تعطیلات ناهم اهنگ ما و این دسته از کارکنان گله میکرد، و از طرفی به متخصصین و مشاووین خارجی‌اش نیز حق میداد.

زیرا آنها عمری عادت کرده‌اند که شنبه و یکشنبه را تعطیل کنند و مثلا به کلیسا رو یا گشت و گذار بروند و اضافه کرد بطور عملی ما که با این دسته همکاری داریم هفته‌ای سه روز کار میکنیم زیرا پنجشنبه و جمعه را که ما تعطیل میکنیم و شنبه و یکشنبه را هم آنها، شاید در بعضی از سازمانها و بخصوص در بخش خصوصی این مشکل کمتر وجود داشته باشد ولی هر چه باشد بالاخره در راندمان کار اثر میگذارد، بنابراین چه خوب بود ترتیبی داده میشد که یکباره تعطیلات آخر هفته را هم تغییر میدادند و برای همیشه و بخاطر سرعتی که در اینده سازی داریم این مساله را هم حل میکردند، تعطیل یکشنبه اکنون در بیشتر کشورهای جهان معمول گردیده، حتی در کشورهای اسلامی نظیر ترکیه و چند کشور دیگر...

با تغییر ساعات در فصول مختلف دیدیم که مشکلی پیش نیامد نه در امور اجتماعی و نه در کار فرایض مذهبی باین ترتیب تعطیل یکشنبه نیز از جهت سنتی چیزی را عوض نمیکند در حالیکه انجام این مهم باعث میشود که گردش کارها سریعتر و هم اهنگی در فعالیتهای بین‌المللی گسترده‌تر و از همه مهمتر تطبیق مردم ما با اجتماعاتی که به خدماتشان در زمینه اینده‌سازی نیاز داریم در شرایطی بهتر عملی شود، با این منطق باز هم عقیده دارید، یکشنبه ها... هرگز . ؟

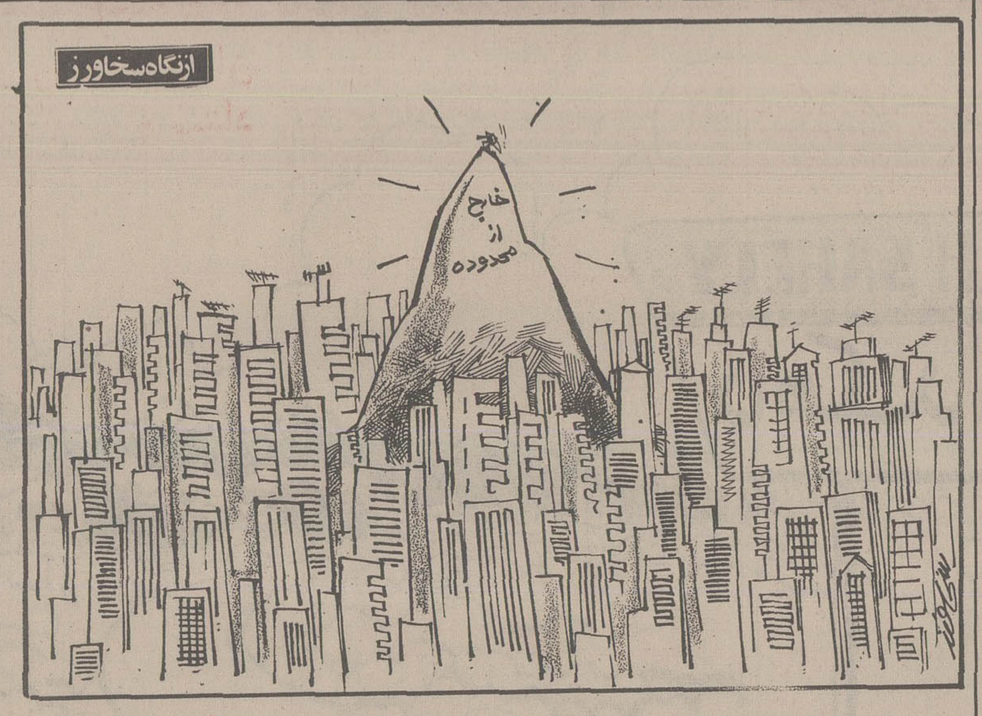

چهل سال قبل...

گزارش اقدامات وسود وزیان شرکت تلفن

طبق دعوتی که شده بود دیروز ساعت ۵ بعد از ظهر جلسه عمومی مجمع صاحبان سهام شرکت تلفن در عمارت شرکت تشکیل گردید. بدوا اقای نیکپور رئیس هیئت مدیره گزارش هیئت مدیره را باطلاع مجمع عمومی رساندند. بطوری که از گزارش مزبور. مستفاد می شد هیئت مدیره شرکت اقدامات اساسی برای تکمیل دستگاه فعلی از شش هزار به ۹۰۰۰ شماره نموده و برای اینکه رفع نواقص فعلی تلفن بشود سلکتور «انتخاب کننده» های جدیدی از المان خریداری شده است که در هر ثانیه صدی ۹ تلفونهای خودکار قادر بمکالمه خواهند بود در صورتی که از سلکتورهای فعلی بیشتر از سه شماره نمیتوان استفاده کرد. این سلکتورها وارد ایران شده و در اینده نزدیکی نصب و مورد استفاده قرار خواهد گرفت. برای ازدیاد شماره‌های تلفون از ۹۰۰۰ به ۱۵۰۰۰ نیز اقدام شده و در نظر است دو دستگاه تلفن یکی در کوی دانشگاه و دیگری در حدود ایستگاه تهران نصب شود و بتدریج وسایل سیم کشی زیر زمینی انها فراهم خواهد شد تا اینکه تلفونهای پایتخت به ۱۵۰۰۰ شماره برسد و رفع حوایج عمومی بشود.

حساب سود و زیان

پس از ان تراز نامه سال ۱۳۱۶ بتصوب رسید و در خاتمه از زحمات و مجاهدت‌های اقای نیکپور که مخصوصا در سفر به المان نسبت به رفع نواقص و تکمیل دستگاهها اقدامات لازم نموده‌اند قدردانی شد. حساب سود و زیان شرکت بشرح ذیل است:

سود غیر خالص ۲۳۹۶۳۵۲/۶۵ ریال
استهلاک اثاثیه و ابنیه و ماشین الات ۱۳۴۷۳۵/۳۰ ریال
نقد بدر آمد سال جاری ۱۴۵۵/۶۵ ریال

سود ویژه قابل تقسیم (بقرار هر سهم ۵۰۰ ریالی ۵۰/۵۸ ریال) ۲۰۳۴۰۰۰ ریال

عزیمت نخستین قطار

ساعت ۷ صبح امروز اولین قطار مسافری از تهران بمقصد ایستگاه اراک حرکت نمود. آقای اهی وزیر طرق و رئیس بنگاه راه اهن و عده‌ای از کارکنان ان بنگاه و جمعی از کارکنان کنسرسیوم کاپساکس و مهندسین با این قطار بعراق عزیمت نمودند. این قطار سه ساعت بعد از ظهر بایستگاه اراک میرسد و پس از ایراد نطق و شرکت در جشنهائی که ترتیب یافته است. اقای وزیر راه و همراهان بتهران مراجعت و حدود نیمه شب وارد خواهند شد.

اردوی تربیت بدنی

در اردوی تربیت بدنی که روز ۲۵ تیر ماه جاری در منظریه تشکیل میشود سی نفر فارغ التحصیل دانش سراها از شهرستانهای مشهد تبریز. اهواز، رشت، رضائیه، کرمان، اصفهان و شیراز شرکت خواهند نمود. پانزده نفر دبیران ورزش نامبرده در پائین نیز در ارودی تربیت بدنی شرکت خواهند داشت: شکرالله ورزنده از اصفهان، سیف الله وزین از کرمان، انورالله ازادی پور از شیراز، ابوالفتح دانش اموز از کرمان، کاشانی از اراک، روستائی از اهواز، عبدالحسین یغما از گیلان، ناصر مصفا از بیرجند، روئین تن از سمنان، کشاورز از تبریز، ترابی از تبریز، نسودی از بندرپهلوی، اسدالله صدفی از ملایر، معتمدی شیرازی از خوزستان. عبدالله پدرامی از مازندران. چاوشی از سبزوار

اطلاعات شهری

یزد ـ اقداماتی که شهرداری یزد برای زیبائی و بهداشت و ابادی شهر در این اواخر نموده بقرار ذیل است.

۱ـ مرمت گرمابه‌ها و تبدیل خزانه‌های عمومی بدوش

۲ـ تعمیر دکانهای گوشت فروشی بطوریکه محفوظ از گرد و غبار باشد

۳ـ تعمیر و تسطیح کوچه‌های خیابان پهلوی

۴ـ دقت در پاکیزگی دکانهای نانوائی و کاشی کاری جای اب و خمیر و غیره

۵ـ شروع بساختمان بیمارستان پهلوی در خیابان شاهپور

انتخاب هئیت مدیره

ضمن تغییراتی که در اساسنامه و تشکیلات شرکت سهامی چرم سازی ایران «تبریز» بعمل امده چون اعضای هئیت مدیره سابق از مدیریت خود استعفا داده بودند مجددا اقایان احد وهاب زاده، حاجی محمد باقر کلکته‌چی، اقامیر فتاح اتفاق، حاجی محمد علی مصطفائی و حاجی علی اکبر بافته بسمت اعضای اصلی و اقایان حاجی علی اصغر هدایتی و محمد صادق کلکته‌چی و تقی بیت الله بسمت عضو علی البدل انتخاب شده‌اند.

آگهی

رساله رد بر تناسخ و احوال بعد از مرگ بقلم آقای محمد تقی بنی مهد (شریف لنگرودی) مشتمل برحقایق نافعه و مطالب مفیده از چاپ خارج در کتابفروشی دانش «خیابان سعدی» جلدی دو ریال بفروش میرسد.

آقای عباس شریفی

در امتحان نهائی شعبه مهندسی و برق دانشکده صنعتی از بین ۱۴ نفر داوطلب امتحان با معدل ۱۶/۸ شاگرد اول شده است.

بشارت

جالب توجه تماشائی ـ شب جمعه ۳ تیر ماه در کافه بین‌المللی سلوتار طفل ۴ ساله مشهور که در صحنه‌های مجلل عملیات حیرت اور او را مشاهده فرموده‌اید فقط شب جمعه مزبور یکشب نواختن تار طفل ۴ ساله است از هوای ازاد و از هر قبیل خوراکهای صحیح و غیره مطابق میل مشتریان محترم پذیرائی میشود.

«نقل از اطلاعات اول تیر ۱۳۱۷»

بدنبال درج مقاله در مدرسه ها
باشگاه تابستانی تشکیل دهید

۳۶۰ مدرسه باشگاه تابستانی شد

بدنبال مقاله‌ای که در صفحه جوانان روزنامه تحت عنوان «در مدرسه ها باشگاه تابستانی تشکیل دهید» درج شد وزارت آموزش و پرورش ۳۶ مدرسه مناسب در تهران را برای استفاده دانش آموزان در تعطیلات تابستانی اختصاص داد. این تصمیم روز یکشنبه اینهفته در یک جلسه حزبی که با شرکت معاون دبیرکل حزب و معاون وزارت آموزش و پرورش و جمعی از مدیران کل این وزارتخانه تشکیل شد اعلام گردید. گفته شد این مدارس بصورت باشگاههای ورزشی برای تابستان مجهز خواهند شد تا دانش آموزان علاقمند بتوانند در این باشگاهها بورزش بپردازند.

این تصمیم و اقدام وزارت آموزش و پرورش یکی از اقدامات قابل ستایش است که میتواند از بلاتکلیفی و سرگردانی و بی برنامه بودن جوانان در روزهای طولانی و گرم و سخت تابستان بکاهد. بدون تردید اختصاص این ۳۶ مدرسه گرچه یک اندازه و مقیاس کاملا ایده‌آل نیست ولی خود نمونه و نشانه‌ایست از اینکه در وزارتخانه و دستگاهی که مسئول و مامورتعلیم و تربیت جوانان است برای زندگی و وقت این نیروی انسانی اهمیت قائل شده‌اند. گذشته از این، با تجربه و نتیجه گیری از اجرای این فکر هم برای سالهای آینده و هم برای شهرستان ها نیز میتوان طرح مربوط را پیاده کرد. باعتقاد ما بخصوص برای شهرستانها ضرورت اجرای این فکر و طرح در تابستان امسال بیش از تهران واقعیت دارد.

در روزنامه دوشنبه ۲۹ فروردینماه امسال بدنبال یک سلسله مقاله با عنوان «جوانان و تابستان» ورزش را مطرح کردیم و طرح تشکیل باشگاههای تابستانی در مدارس را ارائه دادیم. باز در صفحه جوانان روزنامه اطلاعات در تاریخ یکشنبه ۲۲ خرداد ماه با عنوان «در مدرسه ها باشگاه تابستانی تشکیل دهید» اجرای این فکر و طرح را دنبال کردیم و آمادگی خود را برای همکاری از سوی وسایل ارتباط جمعی اعلام نمودیم.

مسئله این نیست که فکر و طرح چگونه و از چه طریق مطرح و ارائه بشود، حقیقت این است که کاری مثبت و برنامه‌ای سودمند بانجام برسد. بخصوص اینکه نقشی از جوانان در آن باشد و بهره‌ای برای سازندگی جوانان از آن گرفته شود.

با تائید این اقدام، اجرای آنرا در شهرستانها نیز صمیمانه توصیه میکنیم و برای انعکاس برداشت و بازده این طرح، توسعه آن و همچنین آگاه ساختن جوانان اعلام همکاری خود را تجدید میکنیم.

مد

لباس از پارچه نازک قرمز با گلهای سفید برای شب بفرم گشاد درقسمت پائین لباس دوتکمه با چین زیاد قسمت بالا تنه یک طرفه میباشد که قسمت سرشانه بوسیله یک پاپیون وصل میشود

درقصه های شبانه شهرزاد

تو برای من، اصالت بودنی
- بودن در اسطوره عشق
بودن در قصه های شبانه شهرزاد
و من، در هنگامه تکامل عشق
هراسان از رگبار خانه جدائی...

***

تو به الفاظی میمانی که کلام خانگی عشق با آن شکل می گیرد
و من بحروفی مانند ام،
که آب و نان از ترکیب آنهاست

***

همواره، رفتن من،
سفر در خطه‌های سبز و خرم زیستن است
و خیال تو، اولین تا آخرین منزلگاه‌های کوچ
سفر همیشگی من،
- سفر به وادی فردای عشق است

***

جمجمه‌های پوسیده
اسکلت‌های فرسوده
- در خاموشی بیکرانه گورستان -
یاد اور حرف‌های ناگفته عشقند
و در نیستان،
هرنی،
- یاد گاری از دلتنگی است
تو برای من قبله عشق باش
برای من، که خود قبیله عشقم

***

تو در تجربه بودن می گنجی
با من بمان
با من، هستی را، بخوان
و خورشیدی باش که از افق گلهای مریم طلوع کرده باشد.

غلامعلی نظری - اصفهان

یک جوان کرمانی آقای ۲۰ شد

کیوان خاندانی رفسنجانی

نمرات امتحانی کیوان خاندانی رفسنجانی دانش آموز کرمانی که در سال ششم دبیرستان مرجان تهران تحصیل می کند از بیست کمتر نیست...

کیوان که در محیط درس و در میان دانش آموزان تهرانی به آقای بیست معروف شده، سال گذشته در کلاس پنجم دبیرستان در رشته ریاضی با معدل بیست قبول شده و نمرات امتحانی او در سه ماهه اول و دوم سال ششم ریاضی نیز بیست شده است...

وی در امتحانات دیپلم امسال شرکت کرد و به عقیده مربیانش در امتحانات نهایی ششم متوسطه نیز با معدل ۲۰ پذیرفته می شود و آقای بیست تمام کلاسهای ششم در سراسر کشور خواهد شد. کیوان قبل از اغاز تحصیل در دبیرستان، در کرمان بسر می برد و برای تحصیلات دبیرستانی به تهران آمده و در میان دانش آموزان برجسته تهرانی توانسته است گوی سبقت را برباید.

کیوان خاندانی رفسنجانی که ۱۶ سال دارد، سخت کوش است و موفقیت خودرا مدیون هوش و لیاقت و پشتکار خود می داند.

وی معتقد است توفیق هردانش آموز در سطوح مختلف تحصیلی مرهون ممارست و پشتکار است.

آقای عباس خاندانی رفسنجانی در مورد فرزند استثنایی خود می گوید: بنظر من توفیق کیوان در تلاش و کوششی است که او در تحصیل علم دارد. کیوان همواره به مطالعه و تمرین دروس خود علاقمند است و برخلاف تصور هیچکس او را مجبور نکرده که تا این اندازه در تحصیل کوشا باشد، بلکه درس خواندن جزئی از زندگی کیوان شده و تاکنون کمتر دانش آموزی را به پشتکار او دیده‌ام.

کیوان تاکنون در تمام دروس کلاس پنجم و ششم دبیرستان نمره بیست گرفته و بی گمان در تحصیلات دانشگاهی خود نیز موفق و پیروز خواهد شد.

کیوان علاوه بر اینکه در دروس خود امتیازات قابل توجهی بدست آورده به ورزش نیز علاقمند است.

فال فردای شما

پیشگویان و ستاره شناسان ایرانی و فرنگی ستاره بخت و طالع شما را پیشگویی کرده‌اند:

فروردین

هیجانات این اواخر بر اعصاب شما تاثیر گذاشته‌اند، قدری استراحت کنید. ازدواج و امور عالم‌المنفعه مناسب است.

اردیبهشت

اجازه ندهید که موفقیت های تازه بین شما و دوستانتان فاصله ایجاد کند. تهیه لباس نو نیکوست.

خرداد

برای مسائل شخصی خود راه حل های مناسبی می یابید.
نیک است رفتن به شکار و مسافرت.

تیر

تجربیاتی را که طی سالها بدست آورده‌اید، برایگان از دست ندهید-فرستادن کالاهای تجارتی به خارج خوب است.

مرداد

به وعده های خود عمل کنید و از آنها غافل نباشید.
زیارت رفتن و دیدار اهل علم و دانش نیک است.

شهریور

وضع مالی شما بهتر می شود و احتمالا دوست تازه‌ای می یابید. عیادت از بیماران خوب است.

مهر

سعی کنید که نرمش داشته باشید و در کارها سر سختی نشان ندهید- دیدار از نزدیکان وصله ارحام نیکوست.

آبان

به دیگران اجازه ندهید که در کارهای خصوصی شما دخالت بیجا کنند. دوخت و دوز جامه و اسباب کشی مناسب است.

آذر

شک و دو دلی را کنار بگذارید صریح و قاطع تصمیم بگیرید. دیدار از بستگان و فامیل خوب است.

دی

مشورت را برای اخذ تصمیم های تازه فراموش نکنید. نیک است نو بریدن و پوشیدن و عقد و عروسی را.

بهمن

از نظر شغلی وضع بهتری در انتظارتان است. خنته سوران اطفال و نکاح مناسب است.

اسفند

داشتن ایمان واقعی باعث موفقیت شما در کارها خواهد شد.بر پا ساختن جشن و سرور نیکوست.

طرح ها.....

خورشید مادر من است
ماه پدر من

***

صبح بخیر، مادر
شب بخیر، پدر
سلام،در بطن فراق میروید
خداحافظی، رهائی من است

۲

برف میبارد
عشق میاید
خورشید، میتابد
و در من، عشق میمیرد

۳

در رگ سیاه غم
خون شکستن جاریست
و در رگهای شادی، خون زندگی
نمیدانم تو کدامینی

نصرت میلانی صدر - رضائیه

از امشب در
سینما کسری

فلوت و گناه

اطلاعیه نساجی مازندران

قابل توجه کلیه پارچه فروشان و

کارگاههای تهیه پوشاک در سراسر ایران

شرکت سهامی عام نساجی مازندران براساس آیندمرا باتوجه بارنگهای پیشنهادی مدسازان بزرگ دنیا تهیه و آماده نموده است . پارچه فروشان و کارگاههای تهیه پوشاک می توانند از هم‌اکنون کلیه احتیاجات کلی وجزئی خود راستقیما به مراکز زیر سفارش نمایند.
۱ـ تهران-خیابان شاهرضا کوی کندوان شماره ۵ شعبه توزیع مستقیم تلفن ۶۶۱۰۰۷
۲ـ تهران- بازار چهارسوق کوچک پاساژ فرهنگ عامل فروش نساجی مازندران تلفن ۵۲۰۰۷۰

اطلاعیه به علاقه‌مندان زبان انگلیسی

بدینوسیله باطلاع علاقه‌مندان تحصیل زبان انگلیسی در گروه فرهنگی آنگلوکنتینتال

Anglo-CONTINENTAL EDUCATIONAL GROUP

میرساند که این گروه دارای ۱۲ مدرسه با ۲۶ برنامه مختلف جهت تدریس زبان انگلیسی با آخرین متد و وسائل مدرن توأم با سایر برنامه‌های تفریحی و گردش برای کودکان - نوجوانان - جوانان - بزرگسالان - و همه افراد خانواده با پانسیون نزد خانواده‌های انگلیسی در شهرهای لندن - پول - بورنموس - ویمبورن و بلندفورد تهیه نموده و همه‌موقع آماده ثبت‌نام میباشد.

۳ برنامه از ۵ برنامه مخصوص کودکان بعلت تقاضای زیاد از سراسر جهان تکمیل گردیده‌است و فقط ۲ برنامه دیگر برای کودکان و نوجوانان باقی است لذا از متقاضیان محترم تقاضا میشود هرچه زودتر با نمایندگی رسمی

ANGLO-CONTINENTAL EDUCATIONAL GROUP

در ایران صندوق پستی شماره ۱۵۵۷-۱۲ طهران و یا تلفن ۶۳۵۳۱۵ برای ثبت‌نام و رزرو محل تماس حاصل فرمایند.

مجله جوانان
۲ قلوهای بهم چسبیده را به آلمان فرستاد

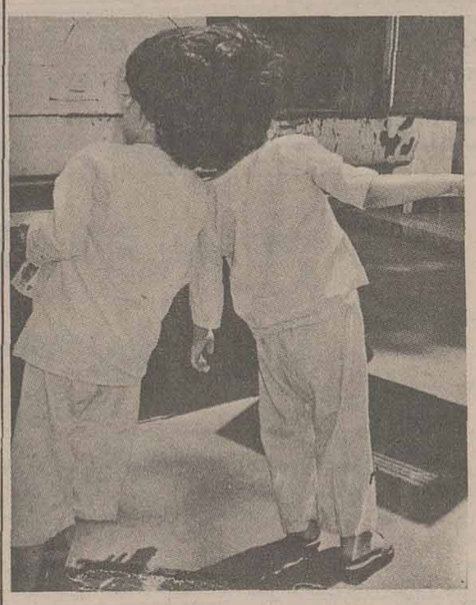

کاملترین و صحیح ترین گزارشها از وضع دوقلوهای بهم چسبیده را فقط در «جوانان» بخوانید

چون گروه عظیمی از هموطنان گرامی مایلند مرتبا در جریان وضع دوقلوها و عمل آنها باشند بدینوسیله باستحضار میرساند که اکیپ اعزامی مجله جوانان همراه لاله و لادن از بامداد دوشنبه در بیمارستان پزشکی «بن» مستقر شده و ۲۴ ساعته با تلکس و تلفن با دفتر مجله در تماس هستند و چنانچه مایل باشید میتوانید برای کسب اطلاع از وضع دوقلوها با تلفن ۳۱۱۲۰۵، دفتر مجله جوانان تماس بگیرید.

گروه فرهنگی خزائلی

کلاسهای تجدیدی و تقویتی - پسرانه و دخترانه

گروه فرهنگی خزائلی برای کلاسهای تابستانی بشرح زیر صبح و عصر ثبت نام مینماید.
کلاسهای چهارم - پنجم و ششم (ریاضی - طبیعی - ادبی) کلاسهای دوره نظری (ریاضی و فیزیک - علوم تجربی - فرهنگ و ادب) کلاسهای دوره راهنمائی و تجدیدی پنجم ابتدائی آموزشگاه پسرانه خزائلی - شاه آباد - کوی محمودی تلفن ۳۱۸۰۰۶ و ۳۹۱۸۸۱ آموزشگاه دخترانه خزائلی - شاه آباد - ظهیرالاسلام تلفن ۳۱۷۲۶۷

گروه فرهنگی جاویدان

برای کلاسهای تجدیدی و تقویتی

دوره نظری-کلاسهای ششم ریاضی وطبیعی

و پنجم ریاضی و طبیعی نظام قدیم

همه روزه از ۸ صبح تا ۸ بعدازظهر ثبت نام میکند

محل ثبت‌نام و محل تشکیل کلاسها منحصرا :

۱ـ دبیرستان جاویدان شاهرضا اول صبای شمالی

۶۶۴۱۶۲ ـ ۶۶۴۱۶۴

۲ـ آموزشگاه جاویدان سلسبیل چهارراه وثوق ۹۵۵۴۶۳

آگهی

برای استخدام استادیار و مربی

دانشگاه تهران. دانشکده فنی برای تکمیل کادر علمی مورد نیاز گروه مهندسی معدن خود احتیاج به استخدام یکنفر استادیار و یک نفر مربی جهت تدریس درس استخراج معدن دارد.
داوطلبین میتوانند جهت آگاهی بیشتر همه روزه - استثنای روزهای پنجشنبه و جمعه و ایام تعطیل تا تاریخ ۳۶/۶/۱ با در دست داشتن مدارک بامور کارگزینی دانشگاه تهران یا گروه مهندسی معدن دانشکده فنی مراجعه نمایند.

آ ـ ۱۸۹۶۵

آگهی استخدام

پژوهشگاه علوم انسانی بمنظور تکمیل کادر تحقیقاتی خود افراد زیر را از طریق مصاحبه بر اساس ضوابط دانشگاهی استخدام مینماید:
۱ـ متخصص علوم سیاسی با مدرک تحصیلی فوق لیسانس یا دکترا در رشته مربوطه و آشنائی کامل به زبان انگلیسی یا فرانسه یا آلمانی ۳ نفر
۲ـ اقتصاددان بامدرک تحصیلی فوق لیسانس یا دکترا دررشته مربوطه و آشنائی کامل به زبان انگلیسی یا فرانسه یا آلمانی ۳ نفر
۳ـ جامعه شناس و متخصص علوم اجتماعی بامدرک تحصیلی فوق لیسانس یا دکترا دررشته مربوطه و آشنائی کامل به زبان انگلیسی یا فرانسه یا آلمانی ۵ نفر
داوطلبان واجد شرایط فوق برای اطلاع از تاریخ مصاحبه می توانند به محل پژوهشگاه واقع در میدان ونک - خیابان جهان کودک - نبش گاندی - شماره ۱۰۳ مراجعه فرمایند.

آ ـ ۱۸۹۶۷

شرکت ملی ذوب آهن ایران

آگهی استخدام کارآموز

شرکت سهامی خاص ذوب‌آهن آریامهر (اصفهان) بتعدادی داوطلب با مدرک تحصیلی ششم ابتدائی و سوم متوسطه در نظام آموزشی قدیم ویا پایان دوره اول ابتدائی و پایان دوره اول راهنمائی در نظام آموزشی جدید که سن آنان از سی سال تجاوز ننمایدو از نظر نظام وظیفه خدمت کرده‌ویا معاف دائم باشند برای کارآموزی در مشاغل فنی از طریق مصاحبه احتیاج دارد . علاقمندان می توانند جهت ثبت نام بادردست داشتن شناسنامه عکسداروسایر مدارک‌پرسنلی همه روزه‌باستثنای روز های پنجشنبه و جمعه‌و ایام تعطیل ازساعت هفت الی شانزده باداره کاریابی شرکت ملی‌ذوب آهن ایران واقع درمیدان کاخ‌خیابان ابتهاج‌شماره ۱۳۰ ویا باداره کاریابی و استخدام شرکت واقع در کیلومتر ۴۵ جاده اصفهان شهرکرد مراجعه نمایند مالف ۳۸۷۳

انجمن سلطنتی اسب

هرجمعه مسابقات اسبدوانی
توسط شرکت اسبدوانی تهران
باهمکاری
بانک عمران
در گنبدکاوس برگزار میشود

بانک عمران در خدمت ورزش

رویتر

حالادیگر غرش «شیرکشمیر» هراس دردلها افکنده

کشمکش مدعیان قدرت در کشمیر

انتخابات کشمیر که تا ۱۰ روز دیگر برگزار میشود، تکلیف شیخ عبدالله ورقبا را معلوم خواهد کرد

شیخ محمدعبداله، معروف به شیرکشمیر، شیری که غرش اودر ۷۱ سالگی نیز مانند هرزمان دیگر پرطنین است. بعنوان رهبر این سرزمین هیمالیایی که از دهها سال قبل تبدیل به موضوع دعاوی متعارض هند و پاکستان شده دربرابر دشمنان قدرتمندی قرارگرفته که اورا به مبارزه طلبیده‌اند.

دره افسانه‌ای کشمیر که در منتهی‌الیه شمالی هند ـ نزدیک مرز آن کشور با چین و پاکستان قرارگرفته این روز ها غرق در غلیان مبارزات انتخاباتی پرسروصدایی است که در آن شعارها و مضامینی با چاشنی های خطرناک عاطفی به مبانی کشمکش مدعیان قدرت تبدیل شده‌اند.

در کانون این مبارزات مسئله‌ای قراردارد که عبارت از وضع خاص ایالات جامووکشمیر در چارچوب اتحادیه هند از هنگام پیوستن آن به قلمرو هندیان در ۱۹۴۷ تاکنون بوده است. سال ۱۹۴۷ تاریخی است که در آن هند بعنوان سرزمینی که تاآن زمان مستعمره انگلستان بود به دوبخش هند و پاکستان تقسیم شد وازهمان وقت مسئله حاکمیت برجامووکشمیر،کشورهای همسایه هند و پاکستان را با یکی از پردردسرترین اختلافات دوجانبه ارضی و مرزی روبرو کرد. اینکه سلطه شخصی شیخ عبداله برصحنه سیاست کشمیر درطول ده هاسال گذشته چه نتایجی دربرداشته موضوع مهم دیگری است که امروز در مبارزات انتخاباتی قلمرو فرمانروایی وی مورد توجه رای دهندگان بالقوه قرار گرفته است.

اخذ رای برای برگزیدن نمایندگان مجلس ایالتی کشمیر قراراست بین ۳۰ ژوئن جاری تا ۳ ژوئیه انجام گیرد.

رابطه کشمیر بابقیه قلمروهند مسئله خطیری است که بنوبه خود در مبارزات انتخاباتی کشمیر دارای اهمیت حیاتی است و شیخ عبداله کشمکشی را که اکنون در مبارزات انتخاباتی تبلور یافته در ماه گذشته اعلام این مطالب آغاز کرده است که کشمیریان درصورتیکه نتوانند بعنوان بخشی از جامعه هندی با برخورداری از شرف و آبرو زندگی کنند ـ تردیدی درجداشدن از اتحادیه هندی به خودراه نخواهند داد.

اشارات اخطارآمیز

این تهدید باوجودطنین زنها ردهنده‌ای که در کلام شیخ عبداله نهفته است هرگز ازطرف رهبران کنونی دولت مرکزی هند چندان جدی تلقی نشده و از سوی دیگر شیخ نیز از تاریخ عنوان کردن اشارات اخطارآمیزش در ماه گذشته شدت لحن خودرا تخفیف داده است.

اماازطرف دیگر، درکشمیر پشتیبانی دامنه داری ازاحتجاج دیگری وجود دارد که طبق آن ایالت کشمیر هرگز نباید هویت اختصاصی خودرا در اتحادیه هندی از دست بدهد و مضافاً این حق را باید برای خود حفظ کند که هم از شمول قوانین هند و هم از توده جمعیت هندی همواره فاصله‌ای مطلوب ومطمئن کننده داشته باشد.

شیخ عبداله ازمورارجی دسای نخست وزیر جدید هند بلافاصله پس از روی کارآمدن وی تضمین گرفت که دولت کنونی بعنوان حکومتی که حزب جاناتا (خلق)پایگاه سیاسی آن است به هیچ وجه قصد آن ندارد تابهر شیوه کوششی برای دگرگون ساختن وضع اختصاصی و ممتاز بخرج دهد. این نکته در عین حال موضوع ضماناتی است که طبق مفاد بند ۳۷۰ قانون اساسی هند به کشمیریان داده شده است.

شیخ عبداله مدعی است که تنها حزب «کنفرانس ملی» وی که حمایت مورد نیازش را از اکثریت مسلمان جمعیت کشمیر تحصیل میکند ـ ونه احزاب بزرگ دوگانه هند (کنگره وجاناتا) که مخالفان اوهستند ـ قادر است ازحقوقی که قانون اساسی هند برای کشمیر پیش بینی وضمانت کرده است دفاع کند.

مدعیان سیاسی شیخ ـ که تعدادشان اکنون دیگر حتی درداخل دره کشمیر نیز زیاد است ـ برآنند که وی مسئله‌ای را که اساساً به ساخت جمعیت کشمیر مربوط میشود به میان کشیده تاازآن مانند پرده استتاری برای فرار از روبرو شدن بااین اتهام که شخص وی بیش از هرکس دیگر تاکنون باعث تضعیف موضع ممتاز و اختصاصی کشمیر شده است استفاده کند.

پاکستان دربرابر هند

اعمال حقوق حاکمیت برجامو موضوع نزاعی است که در آن پاکستان در برابر هند قرار گرفته است. حدود یک سوم از اراضی جامووکشمیر که در طرف دیگر «خط کنترل» قرار دارد ـ از هنگام ترسیم شدن این مرز نامعتبر و خلق الساعه در ۱۹۴۹ تاکنون در حیطه سیادت پاکستان قرار داشته و دوجنگی که از آن تاریخ تا امروز بین هند و پاکستان درگیر شده تغییرات اندکی در وضع قسمت پاکستانی کشمیر بوجود آورده است.

دولت اسلام آباد خواستار آن است که آینده جامووکشمیر بابرپا کردن رفراندومی همگانی و از راه مراجعه مستقیم به آراء مردمی که در هر دوسوی «خط کنترل» ۱۹۴۹ زندگی میکنند، تعیین شود.

این راه حل برغم اصراری که هنوز هم برای قبولاندنش از طرف پاکستان بخرج داده میشود، تدبیری است که دیگر تلقی امکان پذیری بالفعل خودرا از دست داده است. درخود کشمیر امروز جز معدودی از مردم وجود ندارند که مانند ده‌ها سال پیش همچنان خواستار پیوستن کشمیر به پاکستان باشند. با اینحال، وجود یک دلبستگی عاطفی نسبت به پاکستان بعنوان سرزمین مادری اسلامی «حقیقتی است که هنوز هم تجلی آن بین غالب مسلمانان کشمیر هند نمیتواند قابل انکار باشد. این احساس با در نظر گرفتن نقشی که مسلمین بعنوان عنصر اکثریت در جامعه کشمیر دارند ـ صرف نظر از بالا بودن فاحش درصد بیسوادان در میان مسلمین کشمیری (در هردو بخش هندی و پاکستانی آن) مسلماً بیش از آن مهم است که سیاستمداران قادر باشند به حساب آوردن آنرا در محاسبات خود فراموش کنند.

شیخ عبدالله، شیر کشمیر، پس از آزادی از زندان در اوریل ۱۹۶۴ ـ از هواداران شیخ اینک معدودی مانده‌اند

عزل شیخ عبدالله

موضعی که شیخ عبداله در آن ایستاده این است که جامووکشمیر برمبنای شرایطی برای پیوستن به اتحادیه هندی دعوت شده که هرگز ابهامی در ماهیت ممتاز و رجحانی آن شرایط وجود نداشته است. با وجود این، دولتهای مرکزی هندی یکی پس از دیگری از ۱۹۵۳ یعنی از روزی که وی را از نخست وزیری جامووکشمیر عزل کردند ـ تاکنون تلاش کرده‌اند تا امتیازهای اختصاصی کشمیر را از آن سلب کنند.

نخستین پیمانی که برای پیوستن کشمیر به اتحادیه هند میان طرفین منعقد شده به هند اجازه داده است تا کنترل خودرا بر امور دفاعی، ارتباطات و روابط خارجی، امور پولی، ارزی و بازرگانی خارجی کشمیر اعمال کند. دورای این قلمروها دولت دهلی از ابتدا پذیرفته است که خود مختاری داخلی جامووکشمیر را در تمام زمینه های دیگر رعایت کند.

بند ۳۷۰ قانون اساسی هند برای حکومت ایالتی کشمیر این حق را میشناسد که خود نسبت به شمول هریک از قوانین هندی برمردم و موسسات و شئون داخلی کشمیر و جامو تصمیم بگیرد. سایر ضوابط پیش بینی شده در قانون اساسی هند صراحت دارد که هندیان سایر بخش های این کشور حق ندارند در جامو و کشمیر برای خود مالکیت های ارضی و مستغلاتی بوجود آورند و یا حتی شرایط قانونی را که اصرارشان برای دادن رای در هرنوع انتخاباتی در کشمیر لازم است، تحصیل کنند.

شیخ عبداله که بیش از ۲۰ سال از عمر خودرا در زندان و تبعید گذرانده بخاطر معامله‌ای که با دولت سابق حزب کنگره برهبری خانم ایندیراگاندی نخست وزیر پیشین هند کرده تقریبا از هرطرف مورد حمله دشمنان سیاسی و بالاقل اماج ملامت خرده گیران دیگری که دقیقا نمیتوانند دشمنان او شناخته شوند، قرار گرفته است. در مارس گذشته وقتی که شیخ عبداله با استعفای خودبریا کردن انتخابات جدید را اجتناب ناپذیر کرد ـ در حالیکه مدت کوتاهی قبل از آن بطور نهایی پیوندهای خودرا با حزب کنگره بریده بود ـ طوفان بزرگی در جامو کشمیر بوجود آمد و احساسات ناراضیان کثیر العده‌ای را که از فرمان روایی وی به ستوه آمده بودند بشدت نمایان کرد. در «سرینا گار» و شهرهای بزرگ دیگر جامووکشمیر تظاهرات خشم آلودی از طرف مخالفان برپا شد که در جریان آنها تصاویرشیخ را از روی دیوارها پائین کشیدند و آنها را پاره کردند. دشمنان سیاسی وی یکصدامدعی شدند که حکومت شیخ عبداله جابروفاسد بوده است. در بخش های مختلف کشمیر کشمکش های خشونت آمیزی برپا گردید و طرفداران و مخالفان اورا در خیابانها به جان یکدیگر انداخت.

تصرف مواضع

اما تمام این وقایع که مورد اشاره ما قرار گرفته تجربه هایی است که متعلق به دو ماه پیش است. بنظر میرسد که از آن زمان تاکنون «شیرکشمیر» بسیاری از مواضعی را که در بحبوحه تظاهرات مخالفان از دست داده بود بار دیگر به تصرف خود در آورده است. در حالیکه کمتر از ده روز به انتخابات کشمیر باقی مانده است در «سرینا گار» پیروزی شیخ بسیار محتمل تلقی میشود. طبق شایع ترین پیشگویی ها این انتظار چندان مبالغه امیزبنظر نمی رسد که حزب وی دست کم ۴۲ کرسی در دوره آینده پارلمان کشمیر را تحصیل کند. گرچه احراز چنین اکثریتی در مجلس کشمیر که تنها ۷۶ کرسی دارد بخودی خود پیروزی انکار ناپذیری بشمار خواهد رفت. با وجود این، تحت شرایطی که تنها به صحنه سیاست این سرزمین کوهستانی اختصاص دارد ـ بدست آوردن ۴۲ کرسی هنوز هم کفایت نخواهد کرد تا شیخ عبداله بتواند به پشتگرمی آن ارگان فرمان روایی خودرا با تمام نیازی که به استوارتر کردن آن دارد ـ مستحکم‌تر کند.

فرانس پرس

دیدار برژنف ازفرانسه «دهن کجی» به‌امریکاست

هروقت روابط امریکا ـ شوروی تیره شود، مناسبات فرانسه ـ شوروی‌گرمتر میشود

برژنف و ژیسکاردستن: آغاز یک دوستی تازه

هر وقت روابط امریکا ـ شوروی به تیرگی گراید، مناسبات فرانسه ـ شوروی گرم میشود. این قانون زندگی بین المللی معاصر است که مسکو هم منکر آن نیست. گرچه همزمان با دیدار رسمی برژنف از فرانسه روزنامه های شوروی تفسیرهای کنگ و مبهمی درباره دوستی فرانسه ـ شوروی انتشار میدهند. اما دبیر کل حزب کمونیست شوروی قسمت مهمی از مصاحبه ۲۹ مه خود را باتلویزیون فرانسه به شکایت از سیاست ناسازگار امریکا درباره محدود کردن تسلیحات استراتژیکی اختصاص داد و چند روز بعد این مسئله را در مذاکره با وزیر امور خارجه فرانسه عنوان کرد.

برژنف در حالیکه برنامه دیدار از امریکا را برای مدت نامعلومی بتاخیر انداخته، با دیدار از فرانسه میخواهد ثابت کند سیاست تشنج زدایی بدانگونه که مورد نظر مسکو است بطور عادی گسترش پیدا میکند. شوروی برای انجام مانورهای سیاسی باینگونه دیدارها نیاز دارد. از دو سال پیش مرد نیرومند شماره یک شوروی نتوانسته بود یا نخواسته بود از یک کشور غربی دیدن کند. آخرین دیدار برژنف از غرب دردسامبر ۱۹۷۴ بود که برای نخستین بار با رئیس جمهوری کنونی فرانسه در «رامبویه» ملاقات و گفتگو کرد. با این حساب به نظر مفسران دیدار برژنف از فرانسه نوعی دهن کجی است که کرملین به امریکا نشان داده است.

برژنف درصحنه غرب

اینک برژنف با دیدار از فرانسه بار دیگر وارد صحنه غرب میشود و در عین حال مقام ریاست جمهوری راکه تازگی بدست آورده، در سطح بین المللی افتتاح میکند. سفر رئیس جمهوری شوروی بفرانسه تا حدی اعتبار سیاست تشنج زدائی را که تا کنون ثمره چشمگیری ببار نیاورده بالا می برد.

مسکو روش متعادل دولت فرانسه را در مورد مسئله حقوق بشر و سیاست استقلال طلبی فرانسه را که از زمان دوگل بیادگار مانده، است می ستاید. اما این بان معنی نیست که نتایج چشمگیری از این دیدار بدست خواهد آمد.

ژیسکاردستن بسختی می تواند بدرخواستهای مسکو که خواهان توسعه همکاری «سیاسی» با فرانسه در مسائل امنیتی اروپا است تن در دهد. شوروی همچنین میخواهد فرانسه در روش خود نسبت به تحریم مذاکرات وین پیرامون کاهش نیروها و تسلیحات نظامی در اروپای مرکزی و همچنین در مسئله خلع سلاح تجدید نظر کند. فرانسه خواهان یک خلع سلاح عمومی و کامل است که در چهار چوب آن هیچگونه امتیازی به ابر قدرت ها که بزرگترین زرادخانه جهان را در اختیار دارند داده نشود.

این مطلب را «گرنگو» هنگامی که از مسکو دیدن می کرد با رهبران کرملین در میان گذاشته است.

حقوق بشر

حتی در مورد سیاست تشنج زدائی نظرات فرانسه و شوروی یکسان نیست. از نظر شوروی سیاست تشنج زدائی قبل از هر چیز مربوط به دوبلوک شرق و غرب است، در حالیکه فرانسه معتقد است که تشنج زدائی نه تنها شامل کشورهای امضاء کننده میشود، بلکه ملت های دوبلوک نیز باید از آن برخوردار شوند. فرانسه همچنین معتقد است که تشنج زدائی باید حقوق بشر و مبادله افکار و اشخاص را در بر گیرد.

این اختلافات مانع از آن شده است که یک قرارداد فرهنگی جامع میان دو کشور امضاء شود. شوروی حاضر نیست فرانسه یک کتابخانه در مسکو باز کند.

همچنین احتمال نمی رود که ژیسکاردستن از اندیشه یک «تشنج زدائی ایدئولوژیکی» چشم بپوشد. رئیس جمهوری فرانسه این مطلب در اکتبر سال ۱۹۷۵ هنگام دیدار از مسکو عنوان کرد و برژنف با آن مخالفت کرد.

رئیس جمهوری شوروی میگوید سیاست تشنج زدائی در مبارزه ایدئولوژیکی بین شرق وغرب تاثیری نخواهدداشت.پاریس همچنین دارد که سیاست تشنج زدائی باید در سراسر جهان از جمله افریقا بمورد اجرا گذاشته شود.

وزیر امور خارجه فرانسه در اوایل ماه ژوئن هنگامی که در مسکو بسر می برد این مسئله را باهمتای روسی خود در میان گذاشت، اما نظرات مسکو و پاریس در این مورد بهم نزدیک نشده است.

اوضاع سیاسی منطقه

گرومیکو نسبت به پیشنهاد ژیستکاردستن در کنفرانس عالی داکار پیرامون پایان دادن بمسابقه تسلیحاتی در قاره سیاه نیز نظر مساعدی ندارد. از دیدگاه مسکو مسابقه تسلیحاتی نتیجه اوضاع سیاسی در قاره افریقا است، بنابراین باید نخست باوضاع سیاسی این منطقه سر و سامان داده شود.

متن اعلامیه های نهائی که بعد از مذاکرات سران شوروی و فرانسه منتشر میشود آماده شده است، اما این اعلامیه ها بیشتر مربوط به مسائل دو جانبه مسکو و پاریس است تا مسائل مهم بین المللی. درراسبویه دو قرارداد پیرامون همکاری در زمینه های حمل و نقل و یک قرارداد الحاقی درباره جزئیات پیمان بازرگانی دو ساله شوروی و فرانسه امضاء میشود. بموجب قرارداد جدید میزان مبادلات بازرگانی شوروی و فرانسه سه برابر خواهد شد.

الاهرام

امنیت دریای سرخ وجبهه بندی‌ها

قدرت های خارجی در تلاش‌اند تادردریای سرخ پایگاهی برای خود داشته باشند

«جنجالی که درباره امنیت دریای سرخ برپا شده و گفته میشود که این جنجال عبارت از رقابتی میان دوابر قدرت میباشد دارای انگیزه های عداوت آمیزی علیه بعضی از کشورهای «شاخ افریقا» میباشد. و اینکه بعضی از محافل درباره مشکل دریای سرخ اصطلاح «دریاچه عربی» بکار میبرند نشانگر یک روح تعصب ملی است که هدفش تحریک کشورهای عربی علیه اتیوپی میباشد.» روزنامه ایزوستیا چاپ شوروی که این مطلب را منتشر کرده می افزاید:

«امنیت دریای سرخ تحقق نمی یابد، مگر از طریق استفاده از تلاشهای مشترک قوای پیشرو و ضد امپریالیستی جهت تبدیل اقیانوس هند بصورت منطقه‌ای برای حمایت از سلامتی آن.»

ناگفته نماند که اینگونه ادعای موجودیت خارجی دراقیانوس هند قابل قبول نیست، زیرا با اندیشه بیطرف کردن این اقیانوس و تبدیل آن بیک منطقه صلح واقعی بطور کلی مغایرت دارد، چونکه نمیتوان بدون بیطرف کردن دریای سرخ درباره بیطرف کردن اقیانوس هند سخن بمیان آورد، زیرا دریای سرخ تنها گذرگاه به اقیانوس هند میباشد.

از آنجا که نیروی دریائی ایالات متحده امریکا بازیردریائی های اتمی خود به نیروی دریائی شوروی برتری دارد، لذا طبیعی است که شوروی با اندیشه بین المللی مخالفت کند تا بتواند خود نیز پایگاههائی درسواحل این دریا کسب نماید و همین امر دریای سرخ را بصورت یک «مسئله گرم» درآورد. جای تعجب است که فقط دوسال قبل دوستان سوسیالیست مسئله بیطرفی اقیانوس هند را بجهت رویاروئی با موجودیت امریکا دریایگاه «دیه گو گارسیا» درکنفرانس کشورهای بیطرف مطرح کردند، ولی چون ظرف دوسال گذشته اوضاع عوض شده و وجود پایگاههای غیرامریکائی بیشتر جلوه کرده کوباوانگولا دراجتماع شورای هماهنگی کنفرانس جهان بیطرف با اندیشه بیطرفی دریا مخالفت کردند و خواستار حذف ماده‌ای شدند که دوری دولتهای بیطرف را از مناقشات ابر قدرتها خواستار است.

ازاینجا روشن میشود که در آنروز هدف چیزی نبوده است جز راکد کردن نیروهای دریائی در اقیانوس هند تا بتوانند درامور افریقا دخالت کرده و طرفهای محل رویا رو را یادادن سلاح و تجهیزات علیه همدیگر تحریک نمایند و سپس از طریق میانجیگری میان آنها پایگاههای دریائی برای خود کسب نمایند.

در حقیقت بحران موجود درشرق افریقا درکنار سواحل دریای سرخ و اقیانوس هند بحرانی است که ابر قدرتها درآن نقش سرمایه گذار تماشاچی را ایفا مینمایند و کارشناسان کوبائی و سربازان افریقائی نیز دراین کشمکش درگیر هستند.

درسوداگری و معاملات دوابر قدرت درکنفرانسهای تهران و یالتا و پوتسدام ۷۳۴ اتیوپی جنگ بین المللی دوم و بعد از آن، قاره افریقا خارج از چهار چوب بود، ولی پس از اینکه بقایای امپراطوری پرتغال درافریقا لرزید (اوریل ۱۹۷۴) موجودیت خارجی در قاره افریقا بصورت یک امر واقعی درآمد و از دوسال قبل ابرهای بحران به دریای سرخ سایه افکند، زیرا در آنموقع با پیدائی مناقشات در ایتوپی تعادل بهم ریخت و فریاد جنگ میان آن کشور و سومالی از یکطرف و میان آن کشور و سودان و مصر ازطرف دیگر برخاست. کاسترو هم هنگامیکه خواستار «همبستگی ملتها علیه امپریالیست سفید» شد سعی کرد که سومالی «عربی» را زیرلوای این ایدئولوژی به چرخ ایتوپی «نظامی» ملحق سازد و صراحتا درپرلن شرقی اعلام کرد که کارشناسان انقلاب کوبا و داوطلبان آن کشور برای همین منظور درآنگولا و تانزانیا و سومالی و موزامبیک فعالیت میکنند. ولی پلهای عربی «بسته شده» با سومالی خیلی زود «گشوده» شد و سومالی ازکشورهای نفتی عربی ساحل مقابل خود حمایت کرد.

بزرگترین موفقیت سیاست عربی باتشکیل کنفرانس «تعز» باشرکت دولتهای عدن و سومالی و سودان و یمن صورت تحقق گرفت و کاملا روشن شد که اندیشه اعراب برای امنیت دریای سرخ این است که آنرا از مناقشات بین المللی دور سازند.

با این احتجاج در می یابیم که هیچکس حاضر نیست این منطقه بصورت بازیچه‌ای دردست ابر قدرتها درآید. و بهمین جهت توجه مصر به امنیت دریای سرخ و «شاخ افریقا» جلب شد، زیرا این کشور بخوبی خطری را که از دوطرف این منطقه را تهدید میکند درک می کند و فریاد مخالفتی که علیه ورود ناوشکن، «انترپرایز» امریکائی حامل سلاحهای اتمی به «ومیاسا» در کنیا برخاست علیه برپائی پایگاههای اتمی شوروی دراقیانوس هند هم شنیده شد، ازین لحاظ که درهر دوحال مسئله عبارت از رقابت میان دوابر قدرت درمناقشاتی است که هیچگونه فایده‌ای از آنها نمی بریم و ناچاریم منطقه خود را از چهارچوب این مناقشات بدون هیچگونه نظری دور سازیم.

بهمین جهت مانور اخیرناوگان مصر دردریای سرخ یک حضور قانونی برای صاحب حق بود. درحالیکه وسائل ارتباط جمعی اتیوپی مدعی شدند که این مانوورها «زمینه سازی» بود برای دخالت مسلحانه سودان درامور اتیوپی. رئیس ستاد نیروهای سودان درباره این مانوور چنین گفت: درباره مانوور ناوگان مصر دردریای سرخ باید گفت که این مانوورها یک مانور قانونی برای کشورهائی است که درکناره دریای سرخ قرار دارند و اتهام های اتیوپی دراین باره بی اساس است.

آنچه باید کاملا درک کنیم این است که ابر قدرتها استراتژیهائی دارند که نمیتوان هدف آنرا سریعا درک نمود، مگر باگذشت زمان و درمراحل مختلف، ولی این هدفها برای مصر کاملا روشن میباشد و بهمین جهت استراتژی افریقائی خود را روی دو هدف زیر استوار کرد:

۱ ـ منابع نیل نباید محاصره شود،

۲ ـ دریای سرخ نباید بین المللی گردد.

درمورد اولین هدف یعنی محاصره منابع نیل، مصر برای رویاروئی با تجاوز مسلحانه علیه زئیر اعلام موجودیت مستقیم کرد و این موجودیت درصحنه بین المللی مثمر ثمر واقع شد و میزان ورود گروههای کوبائی از انگولا برای محاصره منابع نیل کاهش یافت. این اقدام مصر نشانگر همبستگی عملی آن باسودان و سعودی و سوریه بود، و ثابت کرد که مصر دیگر از حمل سلاح برای رویاروئی باهر قدرتی که قصد نزدیکی به دره نیل را دارد ابانمیکند.

درباره دومین هدف یعنی تلاشهای بین المللی کردن دریای سرخ، مصر از همان نخستین لحظات روش خود را اعلام کرد وانورالسادات به روزنامه لوموند اظهار داشت که «مصر فعالیتهائی را که دردریای سرخ صورت میگیرد دنبال میکند.»

وی یادآور شد که «هدف ازاین فعالیتها سودان میباشد که با مصر یک پیمان دفاع نظامی دارد.» بااین انگیزه تشکیل کنفرانس ها شروع شد که سرآغاز آن کنفرانس خرطوم درماه فوریه باشرکت رهبران مصر و سوریه و سودان بود. و بدنبال آن کنفرانس «تعز» باشرکت نمایندگان سودان و سومالی و عدن و یمن درماه مارس تشکیل شد و اخیرا اقداماتی صورت گرفته تا کنفرانس بزرگی باشرکت کلیه کشورهای ساحلی دریای سرخ (عربی و افریقائی) تشکیل و اقداماتی برای ازبین بردن هرگونه نفوذ خارجی درمنطقه دریای سرخ صورت گیرد.

درپایان به گوشه‌ای از نوشته روزنامه روسی ایزوستیا اشاره میکنیم که قرار است پیمانی نظامی میان کشورهای منطقه دریای سرخ منعقد شود و فرماندهی واحدی برای نیروهای زمینی این کشورها تشکیل گردد و جزایر موجود دردریای سرخ بصورت پایگاههای نظامی تحت فرماندهی مشترک عربی درآید.

پاورقی تازه اطلاعات

زوال یک امپراطوری

نوشته: پیتر تاونزند

ازرژه‌های بزرگ امپراتوری تاکوچه‌های پراز جسد کلکته

پیترتاونزند با اولین کتابش «نبرد عقاب ها» ـ که اطلاعات هم آنرا منتشر کرد و دراندک مدتی یکی از پرفروش‌ترین کتاب های سال شد ـ درخود عشق به تاریخ را کشف کرد. «نبرد عقاب ها» شرح نبرد مشهور نیروی هوائی انگلستان با نیروی هوائی آلمان نازی بود و تاونزند خود یکی از قهرمانان این نبرد بود.

«آخرین امپراتور» داستان در اساتیک ازهم پاشیدن امپراتوری عظیم بریتانیا است. دراینجاهم تاونزند در «خط اول» بود. در زمان جنگ او یکی از مشاوران جرج ششم بود و در دوران صلح هم این سمت را حفظ کرد، درنتیجه تواتست شاهد تکان هائی باشد که ساختمان عظیم سلطه جویانه وتمدنی را که ملکه ویکتوریا جسورانه بناکرده بود فروریختند.

پیترتاونزند درین کتاب به یکی از حساس‌ترین مراحل تاریخ جان بخشیده است. بازیگران این نمایش شخصیت های معروفی هستند: چرچیل ، گاندی، نهرو، دووالرا، بن گوریون و صدها نفر دیگر.

و محل وقوع ماجراها سخت متنوع است: هند، فلسطین، بیرمانی، آفریقا، استرالیا، آمریکا....

و برهمه اینها نیمرخ ظریف جرج ششم مسلط است. پادشاه دریانورد که به سکان چسبیده بود تاکشتی را از توفان های سخت بگذراند. درواقع مانوری که انگلستان درین دوران توفانی کرد یکی از تحسین انگیزترین فصل های تاریخ این کشورست. و آنچه پیترتاونزند ساخته است یکی از زیباترین و واقعی‌ترین کتاب هائی است که درین زمینه نوشته شده است.

امپراتوری بریتانیا بعداز امپراتوری روم بزرگترین دستگاه حکومتی جهان بود. درسال ۱۹۴۴ جرج ششم امپراتور بریتانیای کبیر بود. سه سال بعد او فقط «جرج ششم» پادشاه انگلستان بود. بواقع عمر این امپراتوری که بدست ملکه ویکتوریا پایه گذاری شد بیشتر ازیک نسل نبود.

.. «پیترتاونزند»، کسی که بعنوان یکی از قهرمانان نیروی هوائی سلطنتی، یکی از مشاوران نزدیک جرج ششم و بعد مردمحبوب دختر او مارگارت ازنزدیک شاهد قدرت و زوال این امپراتوری بود، داستان زندگی آن را برایمان نقل میکند:

فصل اول

درست هفتادسال قبل ازاینکه جرج ششم برتخت امپراتوری بنشیند جده اش ملکه ویکتوریا «امپراتریس هند» لقب گرفت.

دوحادثه این پیامدتاریخی را دربرداشت: نخست اینکه درقرن هیجدهم یک یهودی ایتالیائی به انگلستان مهاجرت کرد. نام او بنیامین دیزرائیلی بود. پسر او فرزندان خود را بدین مسیح درآورد و یکی از اینان که بازبنیامین نامیده میشد درسال ۱۸۳۷ نماینده پارلمان انگلستان شد، درحالیکه این حق تا بیست سال بعد به یهودیان انگلیسی داده نشد.

دیزرائیلی درسال ۱۸۷۶ نخست وزیر ملکه ویکتوریا شد. او خود این سمت را «قله دکل صابون مالیده» مینامید و ویکتوریا تنها فرزند قانونی ادوارد، دوک کنت بود. بهمت دیزرائیلی و بعد از بحث وجدل های فراوان که هم پارلمان و هم توده های مردم را دربرگرفت، روز اول ژانویه ۱۸۷۷ ملکه ویکتوریا در دهلی نو امپراتریس هند لقب گرفت.

امپراتوری بریتانیا با حوادث شگفت‌انگیزش، بازیگران مشهور دیگری هم دارد که اشاره کوچکی به آنها ضروریست:

درسال ۱۸۸۵ «شائیم وایزمن» یازده ساله که شاگرد برجسته مدرسه پینسک در روسیه غربی بود درنامه‌ای نوشت، درحالیکه ملت های جهان فقط در راه نابودی قوم یهودمیکوشند شاید فقط انگلستان بتواند به یهودیان یاری دهد که قدیرافرازند و به سرزمین معهودشان یعنی فلسطین برونند.

این یک پیشگوئی نزدیک به حقیقت بود.

درهمین هنگام درکراچی دور دست در مدرسه «سندمادراش» که شعارش این بود: «برای یاد گرفتن واردشوید و برای خدمت کردن بیرون روید» یک پسرک یازده ساله درس میخواند که نامش محمدعلی جناح بود. ستاره شناسان به او گفته بودند: «وقتی بزرگ شدی پادشاه میشوی».

درچند صدکیلومتری کراچی درهمین سال ۱۸۸۷ یک هندی هیجده ساله در «پورنبور» زندگی میکرد که نامش «سنداس کاراشاند گاندی» بود.

در پایان جنگ بین‌المللی اول امپراتور بریتانیا دعائی خواند که از قلبش بر میخاست: «باشد که ستاره صلح درینجا و در همه جای جهان پیام آور روزهای نیکوتری باشد، توفان جنگ فرونشیند و خورشید صلح پایدار بر سر همه ملت‌ها بتابد.»

ولی حوادثی که در قلب امپراتوری رخ دادند ایمان او را به محبت و برادری بشری از میان بردند.

ماجرا نخست از ایرلند شروع شد که نزدیک انگلستان بود. ایرلندیها وقتی درهای کنفرانس صلح را بروی خود بسته دیدند، به اقدام مستقیم روی آوردند. پلیس ایرلند که بگفته «دووالرا» ـ رهبر ناسیونالیست‌های ایرلند ـ چشم و گوش دشمن بود تحریم شد.

ادامه دارد

بعدازشش سال وعده هنوز برای کارمندان راه‌آهن خانه نساخته‌اند

من‌پس از سی و پنج سال خدمت بعلت نداشتن خانه با فروش اثاثیه منزلم در سال ۱۳۵۰ پولی تهیه کردم وبعنوان پیش قسط زمین به مسئولین شرکت تعاونی راه‌آهن دادم تا با جمع‌آوری این پول و با پولهائی که پنج هزار نفردیگر از اعضای شرکت تهیه‌وتحویل داده‌اند ، زمینی تهیه شود تا بعد وسائل ساختمان آن فراهم آید و ساختمان‌سازی شروع شود .

طی شش سال گذشته یعنی از سال ۲۵۳۰ تاسال۲۵۳۶هروقت از مسئولین شرکت تعاونی راه‌آهن سئوال می‌کردیم کی‌بما خانه میدهید،میگفتند دربهترین نقطه تهران زمین‌خریده‌ایم و موافقت شهرداری را جهت‌حفر چاه گرفته‌ایم و باوزارت نیرو هم برای تامین برق شهرک صحبت کرده‌ایم و با شرکتهای مختلف ساختمانی جهت تهیه مقدمات امر وارد مذاکره‌شده‌ایم و بهترین خانه های ویلائی با آب و برق و فضای سبز و بیمارستان در بر خیابانهای اتوبان خانه میسازیم و تحویل میدهیم . پس از گذشت ۶ سال که اعضای شرکت‌تعاونی باامید های فراوانی که دراین زمینه داشتند ووعده وعید هائی که‌براساس گفته های مسئولین شرکت به همسر و فرزندانشان داده‌اند دست‌آخرمسئول‌شرکت تعاونی درتاریخ۳۶٫۳٫۱۰ گفت که مازمین داریم اما زمین‌در بازداشت است ، آیارئیس شرکت تعاونی نمیتوانست این مطلب را دردویاسه سال‌پیش که اعضای شرکت تعاونی به ایشان مراجعه می کردند و احوال زمین را می گرفتند بگوید تا کارمندان‌راه‌آهن‌تکلیف خود را بدانند و بی جهت پولشان را بشرکت تعاونی نسپارند .

حسن گشایشی

خوانندگان مینویسند

ولتاژ برق

ساکنین جردن ، دولتشاه شرقی ، کوی رفیع و شینم مدتهاست که از ضعیف بودن نیروی برق دراین منطقه فوق‌العاده درزحمت هستند ، برق این منطقه درتمام مدت روز بین ولتاژ ۱۲۰ و ۲۰۰ درنوسان است و عصرهاهم بعلت آنکه ولتاژ برق به ۱۲۰ تا ۱۴۰ میرسد تمام وسائل برقی برای‌ادامه کار خود احتیاج به ترانسفور ماتور پیدا می‌کنند .

دکتر عباس آریانپور و۳۰امضاء دیگر

نصب تلفن درچندماه

درتاریخ ۵۴٫۲٫۱۵ تحت فیش شماره ۳۸۹۴۹۳ تقاضای تلفن برای منزل‌مسکونی کردم که تاکنون هیچ گونه اقدامی از طرف شرکت مخابرات بعمل نیامده، امادرروبروی منزل ماساختمان هست که چند ماه پیش ساخته شده و هفته گذشته مشمول عنایات خاص شرکت محترم تلفن قرار گرفته ، سیم تلفن همسایه روبروی مادائر وآماده برای مکالمه شد ! علت این تبعیض فاحش معلوم نیست؟

علی‌اصغر آمیغی

خاموشی برق

وزارت نیرو به وعده خود عمل نکرده ونوبت خاموشی مناطق دیگر تهران راهم به ساکنین خیابان ۱۰ متری شیراز کوچه داود داده است، با توجه باینکه‌مرتباوزارت نیرو درتلویزیون اعلام می‌کندازساعت۱۹٫۳۰ الی ۲۲٫۳۰ باکمبود نیرو مواجه است وبا رعایت نوبت برق هرمنطقه‌ای یک شب خاموشی خواهد داشت،متاسفانه مدت هفت روز است این خاموشی بجای شب درروز وآنهم ازساعت ۹ صبح تا ۶ بعدازظهر در خیابان ده متری شیراز کوچه داودی انجام میشود . دراین گرمای طاقت‌فرساوخاموشی یخچالها مسمومیت غذائی ساکنین این‌منطقه تهدید می‌کند.

مشاعاله دژرخ

کمبود تاکسی واتوبوس درتبریز

اکنون باگرم شدن هوا سیل مسافر از تهران و شهرستانها بسوی تبریز سرازیر است دراین‌موقعیت‌حساس وضع‌اتوبوسرانی وتاکسیرانی درشهر تبریز بقدری ناراحت کننده شده که مردم ساعت‌ها وقت خود را درصف های طولانی اتوبوس و تاکسی بهدر میدهد ، مخصوصا اوایل شب طول صف مسافرین تاکسی بیشتر از صف‌های اتوبوس است ، و تشکیل صف های طولانی در چهارراه‌ها ترافیک شهر را فشرده‌تر می‌کند ، مسئولین فقط وعده میدهند ودر عمل کوچکترین اقدامی برای افزایش‌وسایل ایاب‌وذهاب عمومی بعمل‌نمی‌آورند.مخصوصا که جلوی مسافرکش های شخصی نیزگرفته شده است باتعداد اندکی تاکسی و اتوبوس وزیادی مسافر وضع غیر قابل تحمل شده، مردم انتظار دارند مقامات شهری فکری برای سروسامان دادن وضع اتوبوس و تاکسی بکنند .

عزیزبابپوردی

حرفهائی‌ازآن‌سوی‌سیم

مشکلات خود را با «اطلاعات» درمیان بگذارید

تلفن: ۳۱۱۲۱۰۰ هر روز باستثنای (پنجشنبه‌ها) از ساعت ۳۰ر۵ تا ۸ بعداز ظهر

★ ازساکنان خیابان پاستور: ساکن خیابان پاستور هستم. ازساعت ۹صبح هرروز برق این منطقه خاموش میشود و تا ساعت ۵ و نیم بعدازظهر خاموشی ادامه دارد. تکلیف اهالی این خیابان‌باخاموشی بی‌گیر ومداوم چیست ؟

★ قادر جلیلی :
مدت دو هفته است که یک نوع قطره چشم‌بنام«لیکوفیلم» درداروخانه‌ها پیدا نمیشود و این دارو درایران مشابه هم ندارد.چرااوزارت بهداری وبهزیستی دراین زمینه‌اقدام نمیکند؟

★ دکتر رحیم صیرفی :
مامور رساندن برگ‌تشخیص برق بجای‌اینکه‌برگ‌تشخیص را بمن برساند و یا از زیر درمطب آنرا بداخل‌بیاندازد به کاسب زیر مطب میدهد. اوهم در روز ۳۶٫۳٫۲۲ که آخرین مهلت پرداخت است تحویل من داده است .

★ مهدی شامحسینی‌ازمشهد:
تلفن های قطع شده مشهد حدود ۹ ماه قبل با تعریض خیابان تهران وخیابان«ضد» ومسیر فرودگاه خراب شد وبا توجه به اینکه کابل های برق ـ آب و گازهم درهمین مدت همه خراب شدند ، پس‌از یکماه آب و برق و گاز درست شد ولی از درست شدن تلفن هیچ‌خبری نیست ومسئولان مربوطه در پاسخ مردم میگویند : هیچ معلوم نیست‌چه‌زمانی تلفن‌ها درست شود. تکلیف چهار هزار شماره تلفن قطع شده مشهد چه میشود؟

عفه‌ـا

یکصد هزار ...

بقیه از صفحه ۲۱

تحقیقات‌انجام گرفته‌نشان می دهد که در شهر ها و روستاهای کشور خانواده های زیادی به علت بی‌سرپرستی دچار مشکلات حادی هستند (و علاوه برخانواده های حمایت شده) هستند خانواده های دیگری که در نوبتند و انتظار حمایت دارند . این‌آمار حاکی‌است که در سراسر کشور بیش از یکصد هزار خانواده بی‌سرپرست وجود دارد که تعداد ده هزار خانواده تا پایان سال آینده در ۲۰۰ شهر و روستا مورد حمایت قرار میگیرندکه در سال‌های آینده به مرور تمام‌خانواده ها تحت پوشش رفاهی و تربیتی‌و نظارت برنامه‌حمایت از خانواده های‌بی‌سرپرست قرار خواهند گرفت .

البته این خانواده هاعلاوه بر کمک مالی به خدمات درمانی آموزشی و فرهنگی و معنوی دیگری هم نیاز دارندکه خوشبختانه‌سازمان شاهنشاهی خدمات اجتماعی بادراختیارداشتن بیمارستان ها و درمانگاه ها و مدارس مجهز حرفه‌ای خودبشوانه فعالیت این برنامه است و خدمات گوناگون‌سازمان چه بسیار راه‌گشای هدف های برنامه حمایت از خانواده بی سرپرست بوده است .

مشارکت مردم

نکته مهم در این برنامه مشارکت مردم است. مردم که از دیرباز با احداث‌پل ها ، آب انبار ها مساجدو یا سرپرستی یتیمان و سایر کارهای نوعدوستانه ،تحت انگیزه های مذهبی و یا انسانی با اینگونه فعالیت ها آشنایند و اکنون با وجود برنامه حمایت از خانواده های بی سرپرست امکان اینرا می‌یابند که‌بطور اصولی‌تر و تحت شرایط تازه‌تر و زیر نظرخودشان بتوانند انگیزه‌های عاطفی‌و نوعدوستانه خود را شکل بهتری بدهند آنهم درجائی که‌کمک‌های دولتی‌وسازمان های وابسته به آن دقیقا یکنوع‌تن‌پروری ومستمری بگیری را در جامعه رواج می دهد .

تجربه نشان داده که این برنامه باید مورد حمایت مردم و سازمان های غیر دولتی قراربگیرد ،کما اینکه در حال حاضر هزاران نیکوکار با صرف اوقات فراغت و یا با تامین هزینه های ضروری خانواده هاو یا هردو بکمک خانواده‌های بی‌سرپرست پرداخته‌اند .

تجربه هائی در این‌زمینه حاکی از این حقیقت است که ممکن است مردم ازدادن مالیات و پرداخت عوارض گوناگون به شهرداری ها طفره بروند ولی هزینه‌های را که برحسب علائق‌مذهبی و یا قلبی خود بدانند با کمال میل می پردازند و از این بابت‌بار دولت هم‌سبکتر میشود تاتعهدات مالی خود را به این قبیل خانواده‌ها، بحداقل کاهش دهد که خود یک پرسنل دولتی با هزینه گزاف را موجب‌شده خدمات دیگری‌در همین‌جهت است و در عوض میتواند انجام دهد . مانند تصویب قوانین لازم در باب حمایت از اطفال ـ هماهنگی بین دستگاه های رفاهی ، تبلیغ و توصیه این‌برنامه ازطریق وسائل ارتباط جمعی‌ـترتیب کادراجرائی متخصصین‌برای برنامه های رفاهی‌و ازجمله حمایت از خانواده های بی سرپرست در مدارس‌عالی و بالاخره‌اجرای کامل‌قانون تامین اجتماعی که در این صورت افرادازتولد تامرگ را زیر پوشش حمایت‌قانون قرار میگیرند و دیگر واقعا نیازی به کمک دیگران پیدا نمی کنند .

بهانه‌فروشندگان‌فن کوئل وهوای گرم تهران

یکی دو سال قبل ساختمانی در خیابان خردمند، کوچه عابدینی بنا میشود که کار نصب وبرگزاری شوفاژ وفن‌کوئل آن بعهده شرکتی بنام شرکت «ایران ترمو» قرار می‌گیرد و این شرکت نیز کار نصب دستگاهها را انجام میدهد .

پس از مدتی ساختمان وسیله مالک‌قبلی بفروش میرسد و مالک جدید ساختمان را به یک شرکت اجاره میدهد . اخیرا که هوای تهران فوق‌العاده گرم شده است توسط مسئولان شرکت طی صدها تلفن استدعا آمیز از مدیر عامل شرکت «ایران ترمو» تقاضا میشود که بنابه وظیفه‌ایکه دارد اقدام بعروشن کردن دستگاه فن‌کوئل ساختمان کند ولی مدیرعامل شرکت بعبهانه اینکه از مالک قبلی این ساختمان مبلغی طلبکار است از انجام این وظیفه خودداری میکند وباین وسیله موجبات ناراحتی عده‌ای را فراهم ساخته است. حال این سئوال پیش میاید که در مقابل این تخلف‌صنفی و در مقابل این بی‌توجهی چه مرجعی باید رسیدگی کند. آیا مدیرعامل این شرکت میتواند باین بهانه‌ها از روشن کردن دستگاه فن‌کوئل خودداری ورزد ؟

فضل‌الله ایمانی نائینی

پاسخ مسئولین به نامه‌های مردم

افزایش شماره تلفن مقدور نیست

در پاسخ مطلب مندرج در مورخ ۳۶٫۲٫۲۴ آن روزنامه باطلاع میرساند:

تاسیس مرکز تلفن خودکار فسا در سال ۲۵۳۷ باظرفیت اولیه بمیزان ۲۰۰۰ شماره در برنامه توسعه تلفن کشور منظور گردیده و بعلت محدود بودن امکانات فنی ووجود اولویت در سایر نقاط کشور افزایش شماره‌های پیش‌بینی شده تا پایان برنامه ششم مقدور نمیباشد.

شرکت مخابرات ایران

ادعای غیر منطقی

درمورخ ۳۶٫۳٫۱۵ ۲۵۳۶ مطلبی تحت عنوان «تقاضای جوانان برای کنکور دانشکده‌هنرهای زیبا» درج شده است، که به‌آگاهی میرساند:

براساس مصوبات شورای مرکزی‌دانشگاهها و موسسات آموزش عالی کشور در هر حال شرکت در آزمایش همگانی برای ورود داوطلب به آموزش عالی تاکید شده است و موضوع تحت عنوان یادآوری مهم در صفحه ۳ راهنمای ورود به‌آموزش عالی بطور صریح بکلیه داوطلبان اعم از داوطلبان رشته‌های باشماره و یاسایر رشته‌هائیکه شماره‌رشته ندارند اطلاع داده شده است .

راهنمای داوطلبان ورود به‌آموزش عالی ایران از ۱۴ اسفند ماه ۲۵۳۵ بوسیله ۴۰ شعبه بانک ملی ایران درتهران وکلیه شعب این بانک در سراسر کشور توزیع و اطلاعیه مربوط بوسیله رسانه‌های گروهی چندین بار اعلام گردید، طبعا هر داوطلب ورود به آموزش عالی آن را دریافت‌و مطالعه کرده و در نهایت موظف بانجام این امر بوده‌است، بنابراین ادعای نویسنده مطلب نمیتواند منطقی و قابل‌قبول باشد.

سازمان سنجش آموزش کشور

سالن از قبل وجود داشته

بازگشت بشرح مندرج در شماره ۱۵۳۲۳ زیر عنوان سالن عروسی در کنار کتابخانه باطلاع میرساند:

برخلاف ادعای نویسنده نامه سالن یاد شده از روز افتتاح پارک ۲۵ شهریور نارمک وجود داشته و برای برگزاری جشنهای عروسی و سخنرانی‌های ملی ومیهنی مورد استفاده قرار میگیرد واحداث سالن مدتی قبل‌صحت ندارد.

شهرداری پایتخت

تلفنهای خیابان تهران در مشهد بکار افتاد

در پاسخ مطلبی که در مورخ ۳۶٫۲٫۲۹ آن روزنامه عنوان شده بود به‌آگاهی میرساند :

براساس گزارش رسیده ارتباط تعدادی از تلفنهای‌خیابان تهران در مشهد که بعلت تعریض ونوسازی خیابان مذکور قطع گردیده بود با فعالیت‌های شبانه‌روزی ماموران مجددا برقرار شده و نظر مشترکان آن منطقه تامین گردیده است.

شرکت مخابرات ایران

ویلای ساحلی شما آماده تحویل است

ویلاهای "آکام شهر" در بهترین و زیباترین نقطه ساحلی با امکانات فوق العاده و شرایط مناسب بفروش میرسد .

● رفاه کامل ،آرامش، استراحت و همه امکانات زندگی مدرن درشهر ساحلی "آکام شهر" فراهم است .

● وجود سوپرمارکت ، لباسشوئی ، درمانگاه ،رستوران ، بانک ، پست ، فروشگاه گوشت، تلفن ،پارک ،بوتیک ، استخرشنا ، زمین تنیس، دانسینگ ، گل فروشی ، تعمیرگاه و سرویس اتومبیل و..... تعدادی از تاسیسات‌رفاهی دارندگان ویلادر "آکام‌شهر" میباشد .

● بچه‌ها در "آکام‌شهر" بجز فضای‌باز و ساحل دریا و مناطق زیبای طبیعی ، میتوانند از پارک ، وسائل تفریح و بازی نیز استفاده کنند .

● پلاژ زیبای‌اختصاصی "آکام‌شهر" در همه‌ساعات روز دراختیار صاحبان ویلاهابوده و بجز ایشان کس دیگری حق استفاده از آنرا نخواهد داشت .

● "آکام‌شهر" در یک منطقه فوق‌العاده زیبا ، در حد فاصل محمودآباد و نوشهر(۱۵ کیلومتر از محمود آباد ، ۵۵ کیلومتر از نوشهر) ،بین جاده و ساحل دریا قرارگرفته است .

● هر یک از ویلاهای "آکام شهر" دارای سالن پذیرائی ، اتاقهای خواب ، شومینه ، سرویس آشپزخانه ، حمام ، دستشوئی و توالت ایرانی و فرنگی میباشد .

● هر ویلا از ۲۰۰ تا ۲۶۵ متر زیربنا و ۵۰۰ تا ۹۰۰ متر فضای سبز (حیاط) دارد .

● یک سرویس کامل نگهبانی علاوه بر رسیدگی به نظافت و امور گلکاری و محافظت از زیبائی "آکام‌شهر" ، پاسداری و آبیاری‌ویلاها رانیز درغیاب صاحبان آنها بعهده‌دارد .

● ویلاهای "آکام‌شهر" از یک‌اتاق خوابه تا ۳ اتاق خوابه و با ۷ نقشه و طرح گوناگون ساخته شده و بطور نقد و اقساط بفروش میرسد .

آکام شهر

یک مجموعه ساحلی زیبا با تمام امکانات شهری

دفتر فروش تهران ـ خیابان سپهبد زاهدی شماره ۵۶ تلفن ۸۱۷۲۱۲۳-۸۲۷۸۵۱

دفتر فروش شمال ـ آکام شهر کیلومتر ۱۵ محمودآباد به نوشهر

تفسیر روز

هدف از «جام راکت طلائی» چیست؟

دیدارهای تنیس جام راکت طلائی که امسال اولین دوره مسابقات قهرمانی مردان باشگاه‌های ایران زیر نام آن شکل گرفته است ، از پنجشنبه ۲۶ خرداد با ۸ تیم برگزیده ، در «پایتخت» آغاز گرفت که امروز نیز باانجام جدال فینال به پایان راه خود میرسید .

از ۸ تیم حاضر در بازیهای نهائی شش تیم ازباشگاه های تهران و ۲ تیم از شهرستانیها بودند که به شکل دوره‌ای مصاف کردند و با حساب برد و باخت ها ، کیفیت ردەبندی عنوانها مشخص گردید .

جدا از مسئله موجودیت مسابقات و آنهه از نقطه نظر کیفی در اولین دوره دیدارهای تنیس قهرمانی‌باشگاه های ایران گذشت ، چیزی که به عنوان نکته‌ای درخور تعمق جای صحبت باقی می‌گذارد ، نسبت «۶به۲» تیمهای تهرانی برابرشهرستانیها در بازیهاست که سبب میگردد ، برای شناخت عمیقتر و اساسی‌تر شرایط ، گفتگوئی تازه دراین‌باره داشته باشیم و در یک عبارت کوتاه به‌این مسئله توجه می‌نمائیم که فدراسیون‌تنیس اگر ممکن است دلایلی برای خود داشته باشد ، ولی اصولی‌تر این‌بود که با بینشی گسترده‌تر ، اختلاف این نسبت را کمتر میگرفت .

از هدفهای عمده در برپائی دیدارهای سراسری «بویژه در ورزش ما» ، تلاشی است برای گسترش و تصمیم ورزش و اینکه تیمهای شهرستانی میدانی برای خودنمائی بیابند و از این طریق ، تحرک و جوش و خروشی نیز در بیرون از محدوده پایتخت شکل گیرد .

ورزشی مثل تنیس با آن شرایط و حال و روز خاص، طول سال‌های حیاتش‌اوج همه‌تلاش و تحرک‌اش، ضمن فعالیتی نیمبند در شهرهائی نظیر آبادان و اصفهان و شیراز ، در «تهران» خلاصه میشد . و در واقع فقط در پایتخت بود که شکل کار روی روال منظمی میگذشت و در این شرایط «تهران» به‌حدقابل بحثی در تنیس رسید .

و با چنین کیفیتی وقتی حرف از لیگ سراسری در تنیس بمیان می‌آید ، نگاه عمده «اگر منظور گسترش این ورزش باشد» ، تردید نیست بایستی بجانب شهرستانیها معطوف گردد .

و این چیزی است که گوئی در این گیرودار به فراموشی سپرده شده ، و برگزاری دیدارهای نهائی جام راکت طلائی بدین نحو ، به بازیها نمائی از مسابقات باشگاهها د. سطح پائتخت را میدهد .

نیازهای تنیس

۶ تیم از تهران ، آنهم درحالیکه چهار تیم پیشاپیش و بدون مسابقه انتخاب شده‌اند ، و در کنارشان دو تیم شهرستانی چیزی نیست که بتواند نیازهای تنیس ، در معیارهای کشوری را برآورده سازد .

جام راکت طلائی ، و یا بعبارت دیگر مسابقات قهرمانی باشگاه‌های ایران ، در شرایط کنونی که تنیس سطحی غنی در بیرون از پایتخت ندارد، نمیتواند«چیزی» بیشتر از «عنوان» به تیمهای تهرانی بدهد و بدین‌صورت در لیگ سراسری بایستی عمده تلاش برشهرستانیها تکیه گردد تا حاصلی دلپذیر نتیجه شود که آنهم با «۲ تیم» امکان‌پذیر نمیتواند باشد .

اگر دیدارها به صورت رفت و برگشت و درشهر های مختلف انجام میشد ، این مسئله قابل قبول بود که دلیل کمبود تیمهای شهرستانی مسئله عدم امکانات و توانائی تحمل مخارج و غیره است . ولی درحالیکه بازیها با اجتماع تیمها در یک شهر برپا میشود ، مسئله شکل دیگری بخود میگیرد .

باز شدن هرچه بیشتر پای شهرستانیها به لیگ سراسری ، عاملی بزرگ است برای به تحرک واداشتن «تنیس» در شهرها . اگر بخواهیم «تنیس» به مرز های تازه‌ای از گسترش و تحرک برسد ، باید کاری کنیم که شهرستانیها هرچه بیشتر مطرح باشند .

اگر مسابقاتی در سطح پایتخت برگزار گردد ، از نظر کیفیت کار همان چیزی را خواهیم دید که در جام راکت طلائی می‌بینیم ، چرا که ۶ تیم برتر تهران در آنجا هم جمع‌اند .

پس توجه افزونتر به شهرستانیها است که میتواند ضمن بالا گرفتن موجودیت کیفی آنان ، به حرکت و خروش دلپذیر تنیس در شهرها مدد کند .

بهر تقدیر امیدست آنچه بر مسابقات امسال‌گذشت ، تجربه‌ای باشد بر این کار تازه که برای هرچه بهتر شدن برنامه‌های تازه از آن بهره گرفته شود .

مسابقه های کشتی آزاد قهرمانی باشگاه های ایران

هیجان بزرگ روز شانزدهم : خدر ـ فروشی در برابرهم

این بار تهران شاهد دو مسابقه پهلوی ـ آب ، دخانیات و برق مازندران است ، درحالیکه در خراسان ، اصفهان و کرمانشاه سه مبارزه دیگر انجام میگردد !

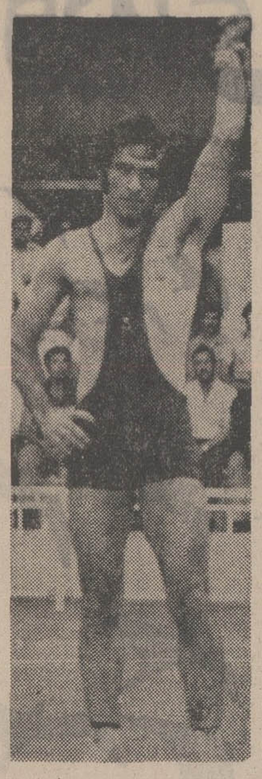

رمضان خدریرای اثبات شایستگی خود بار دیگر بمقابله فرهوشی‌میاید، بنظر میرسد رقابت این دو هنوزپا برجاست دارد و همین دو نامقادر است گروه کثیری تماشاگر ، بسالن بکشاند. این دیدار سومین‌رویارویی خدر بافرهوشی در ۶۲ کیلوست.

فرهوشی که شکست مازندران دلیل ضعف داوری میدانست حالا برای آنکه حقانیت خود را ثابت‌کند، باید از کمند هماورد قدیمی بگذرد ، وقتی در سال ۱۹۷۱ فرهوشی از کمند خدر باپیروزی گذشت همه پایان حیات کشتی‌گیر مازندرانی را پیش داوری کردند ولی هنوز پس از ۶ سال این دوپایای هم درکمین یکدیگر نشسته‌اند.

محکوم شدن آب، در دادگاه فدراسیون کشتی، تیم پیشتاز مسابقه‌های جام شهبانو را از آن یکتازی جدا کرده و حالا این تیم در حالیکه بسختی از جانب برق مازندران ـ برق خراسان‌و پهلوی و راه‌آهن تهدید میشود باامتیاز مساوی حریف مازندرانی در صدر قرار دارد.

برای تیمهای مدعی ، این هفته روشنگر تیمی از سرنوشت خواهد بود، زیرا مازندرانیهاپس از چند هفته دوری از پایتخت بمصاف دخانیاتی میایند، دخانیاتی که در دیدار رفت تسلیم برق شده بود.

ولی دور از هیاهوی برد و باخت، مبارزه خدر ـ فرهوشی گرمی بخش این مسابقه خواهد بود، خدر که در خانه خود شکست فرهوشی را سبب شده بود، در شرائط نیکوئی استدر حالیکه فرهوشی در پی دو هفته دوری از تمرینات منظم ومسابقه در حالی گام به این صحنه میگذارد که شکست دیدار رفترا ناشی از اشتباه داوری میدانسته

وبرای این مسابقه از مدتها قبل خط و نشان کشیده ، حالا باید دید این بار این رقابت کهنه بکجا میرسد؟

شادی دخانیات تنها به بازگشت فرهوشی خلاصه نمیشود ، چرا که سید عباسی نیز این هفته به میدان میاید. مازندران که حالادر موقعیتی‌دلپذیر قرار دارد ، برای آنکه هیچ چیز را بدست حادثه نسپارد با همه بزرگان خود به پایتخت میاید. بیگمان این حساسترین دیدار روز شانزدهم جام شهبانوست.

درپایتخت دیدارآب و پهلوی نیز از دیدنی‌هاست، آبیها کمدر دور رفت بانتیجه دور از انتظار ۲ـ۸ پیروز شدند، حالااقتدار دوره رفت راندارند، زیرا بهرام مشتاقی کشتی‌گیر خوب ۱۰۰ کیلوی آب بازانوانی آسیب دیده حتی قادر به راه رفتن نیست ولی برغم این مسئله او هنوزنتوانسته خود را راضی بمجدائی از تیم کند. مشتاقی که ۱۵ هفته بدون وقفه در خدمت تیم خود بوده بعلت فشاری که تحمل کرده از

فورم خوب گذشته خارج شده ، چه نیکوست که در این زمان که او از دفورمه بودن و آسیب دیدگی میناله، به او استراحت داده شود که حداقل درمسابقه های آتی کارساز باشد.

قدر مسلم این است که او اگر سالم بدیدار حریفان نرسد ،غیبت وحضورش‌چندان‌تفاوتی نخواهد داشت و او باشکست‌از سدرقیبان فارغ خواهد شد.

رقابت ذوب‌آهن وراه‌آهن نیز سخت و دشواراست، بخصوص که در این روزها راه‌آهن برای جبران امتیازات از دست‌داده، باهمه وجود تلاش میکند، بنظر میرسد، داود ایوب این بار در خدمت تیم قرار گیرد و ترکیب سوخته‌سرائی ـ ایوب ـ طالقانی در گروه سنگین وزنها هادی‌آنها برای دسترسی بیک پیروزی‌خوب باشد.

دیدار بزرگ اصفهان در ۵۲ کیلوست، آنجا که حبیب فتاحی باسبحان روحی مبارزه میکند . اصفهانیها برغم اینکه شیرانی را در خدمت دارند بنظر میرسد ، روحی را بار دیگر بمقابله فتاحی بفرستند. فتاحی که امید داردر صورت حضور روحی، شکست دور رفت را بفراموشی سپارد حالا بروزهای خوب نزدیک میشود.

خراسانیها که حریفی چون شهپر رادرپیش دارند، امیدوارند در پایان مبارزات شانزده‌همین‌روز خود را برای اولین بار بصدر برسانند. اگرهمه نامداران‌خراسان در خدمت تیم باشند پیروزی‌برای آنها آسان خواهد بود.

در فرد خراسانیها راستگو این بار بمیدان میاید تا در کنار نخودچی ـ عامل ـ رستمی ـ قشنگ خدابخش عفتدار ـ مهر افروزیان نظری ـ روحانی و یزدانی برای تیمش پیروزی به ارمغان آورد.

مبارزه انصاری ـ رستمی ، عفتدار ـ طاهری و امینی ـ نخودچی درصورت حضورامینی حساس و جالب باشد. بیژن که در دیدار رفت ۶ـ۴ مغلوب موتوژن شده بود، این بار برای پیروزی بر حریف تبریزی بسیج شده، برادران زرافشان و محبی همگی در خدمت تیم قراردارند . بهمان نسبت که موتوژن نسبت بگذشته کاملتر شده ، بیژن نیز قدرتی بیش از دیدار رفت‌یافته.

اگر مهدیون در ۷۴ کیلو ظاهر شود مبارزه او و حسین محبی حساسترین مبارزه میدان‌کرمانشاه خواهد بود، در حالیکه دیدار های وزنهای دیگر نیز نزدیک و فشرده است.

ردەبندی جام شهبانو در پایان روز پانزدهم

تیم	تعدادمسابقه	برد	باخت	امتیاز
۱ـ سازمان آب	۱۵	۸۵	۶۵	۳۴۳٫۵
۲ـ برق مازندران	۱۵	۸۵	۶۵	۳۳۸
۳ـ برق خراسان	۱۵	۸۴	۶۶	۳۲۶
۴ـ پهلوی	۱۵	۸۳	۶۷	۳۱۲٫۵
۵ـ راه‌آهن	۱۵	۸۰	۷۰	۳۲۲
۶ـ موتوژن	۱۵	۷۵	۷۵	۲۹۲
۷ـ دخانیات	۱۵	۷۴	۷۶	۳۰۲
۸ـ ذوب‌آهن	۱۵	۷۳	۷۷	۲۹۷٫۵
۹ـ بیژن	۱۵	۶۲	۸۸	۲۵۱٫۵
۱۰ـ شهپر	۱۵	۵۰	۱۰۰	۲۰۵

پرسپولیسی‌ها با پیراهن «ایرانا»!

بارسیدن نامه باشگاه‌پرسپولیس به فدراسیون والیبال ایران مبنی براینکه این باشگاه دردیدارهای «جام سوم پاسارگاد» شرکت نخواهد کرد، مسئله بهم پاشیدن تیم والیبال پسران پرسپولیس عملا جنبه رسمی‌بخودگرفت‌وصحبتهائی که دراطراف این ماجرابمیان‌آمده بود، رنگی تازه یافت .

مسئله بهم خوردن تیم والیبال پسران پرسپولیس از پایان دیدار های جام دوم دربین بود و از نکات مورد بحث این بود که اگر پرسپولیس ضمن کنار گذاردن یاران کنونی‌اش ، تمایل داشته باشد تیمی دگرگون شده ببازیها بفرستد ، یاران قدیم پرسپولیس این شانس را نخواهند داشت که باتفاق هم به یک باشگاه تازه ملحق گردند .

ولی با اعلامیه باشگاه پرسپولیس به فدراسیون والیبال مبنی بر کنار کشیدن کلی این باشگاه از جام پاسارگاد ، فرصت پیوستن به تیمی تازه‌برای‌بازیکنان آن باقی میماند.

اززمانیکه صحبت بهم پاشیدن پرسپولیس شکل گرفت ، درعین حال عنوان گردید که باشگاه دخانیات ، پرسپولیسی‌ها رایکجا بخدمت میگیرد و این حرف با تماسهای بعدی بازیکنان و باشگاه دخانیات صورت سخت جدی یافت .

ولی درهمین گیرودار «ایرانا» باتوری گسترده‌تر از راه رسید و پرسپولیسی‌ها را بجمع خود آورد .

هوشنگ ملکلو، امیرحیدری، خسرو نیاکیان،جلال شاه‌حسینی، مهدی رزاقی ازپرسپولیسی‌هائی‌اند که کار خود را با امضا قرارداد تمام کرده‌اند ضمن اینکه چیت‌گر به تاج ملحق‌شده‌است وآخشین‌هم درراه پیوستن به تاج میباشد .

آمریکا «جام» تنیس را صاحب شد

«جام» فدراسیون تنیس بین‌المللی که‌تیمهای زنان‌آمریکا واسترالیا به فینال پیکار های آن راه یافته بودند ، سرانجام نصیب آمریکائیها گردید .

بیلی‌جین کینگ باشکست ۶ـ۷، ۶ـ۲ و ۶ـ۲ «دیانه‌فرو» مهولتز»اولین پیروزی رابحساب آمریکا گذارد و پس از آن «کریس‌اورت» باشکست ۵ـ۷ و ۶ـ۳ «کری‌برید» برتری آمریکا را به ۲ـ۰ رساند و بدین ترتیب پیش از آنکه بازی سوم دو حریف درقسمت دوبل بمرحله انجام‌درآید ، آمریکائی ها جام را عملا صاحب شدند.

عکس کریس اورت ستاره معروف آمریکائی را نشان میدهد .

۲۲ داور ترفیع گرفتند

طبق اطلاع از فدراسیون کشتی ، ۲۲ داور ایرانی شرکت کننده در کلاس داوری دهمین دوره جام آریامهر که زمستان گذشته درتهران تشکیل شد، به ترفیع درجه نائل شدند .

درجمع ۲۲ داورموفق‌ایرانی، ۷تن بالاترین درجه ممکن دست یافتند که اینها می‌توانند‌درمسابقه های جهانی و المپیک قضاوت کنند بهرحال داورانی که دررده های مختلف ترفیع گرفته ازاین قرارند .

داوران ممتاز

پرویز عرب ـ علیرضارزقی ـ رحیم عظیمی ـ غلامحسین خرم ـ منصور صراف ـ حسین رزاقی ـ مهدی خالدی .

داوران درجه یک

رحیم جدی ـ اکبر ایرانمنش ـ عبدالله رستمی ـ عباس‌دولت‌آبادی سلیمان تقوی ـ غفار حبیبی ـ سید عباس سید حاتمی ـ بهروز نجفقلی دوست .

داوران درجه دو:

ابوالقاسم قنبرنژاد ـ جلیل سیف‌اللهی وجواد علی‌زاده .

داوران درجه سه :

اسدالله رضائی ـ مجیدپاک سرشت ـ مجتبی عزیزی ـ مرتضی سیف‌اللهی .

تنیس جام راکت طلائی

فردا: روز سرنوشت دو «جام» انفرادی قهرمانی ایران

بعد از ظهر فردا با دودیدار سرنوشت‌ساز ، فاتحین عنوان های انفرادی تنیس قهرمانی زنان و مردان ایران بجمع‌ارادت صدری» شناخته خواهند شد .

در قسمت مردان ، تقی اکبری بدیدار کامبیز درفشی‌جوان میرود ، دیداری که فرد برتر عنوان قهرمانی انفرادی را زیر نام خود خواهد داشت .

ایندو که هریک‌سابقه‌فراوانی در تنیس دارند مدتهاست که‌در انتظار رویا روئی یکدیگر می‌باشند و میتوان‌انتظارداشت فردا بازی جالبی را ارائه‌دهند ضمن اینکه گذشته از فینال مردان ، بازی سرنوشت زنان هم برگزار میشود .

برای تماشای این بازی ها میتوان درعین حال انتظار استقبالی جالب از جانب دوستداران تنیس را داشت و برگزاری دو فینال در یک روز، رنگی دیگر به امجدیه خواهد داد .

تقی اکبری با سابقه فراوانی که در این زمینه‌داردعنوان‌های فراوانی را یدک می‌کشد و ضمن اینکه درفشی‌جوان نیزدر سایه قدرت خود نیز در طول بازیها چهره جالبی از خود نشان داده است‌وحال‌روبروئی ایندو می‌تواند هیجان زیادی‌را برای دوستداران تنیس دربر داشته باشد . تقی اکبری‌درپی حفظ عنوانها و کسب‌افتخاری تازه ، و کامبیز درفشی‌جوان با امید به پیروزی و قرارگرفتن درمکان اوج بازیها .

فردا در زمین‌های‌تنیس‌امجدیه شاهد بازی دلپذیر دیگری در قسمت انفرادی زنان خواهیم بود. بازیگران این‌دیدارمرجان اسکوئی ، پروانه خیل‌تاش می باشند که هردو نامی آشنا در تنیس بانوان می‌باشند. دیدار ایندو یک جدال انتقامی به حساب می‌آید ، در دیدار قبلی در کادر جام دنیای ورزش ، مرجان اسکوئی فاتح‌میدان‌بود، ضمن اینکه خیل‌تاش نیز سخت پر امید بود .

حال ایندو که هریک بدون شکست تا بدینجای راه بازیها را بالا آمده‌اند ، یکبار دیگر بدیدار هم میروند ، مرجان اسکوئی درپی حفظ موقعیت خود و کسب عنوان قهرمانی بازیها می‌باشد ضمن‌اینکه‌پروانه خیل‌تاش نیز با عزمی راسخ پا بمیدان مبارزه میگذارد تاخاطره شکست قبلی را از ذهن‌هاپاک نماید و پیروزئی تازه‌برای‌خود کسب نماید .

پیروزی قهرمان جهان

« ویکتورگالیندز » مشت‌زن آرژانتینی که عنوان قهرمانی بکس دسته میان سنگین جهان را دارد، در مبارزه‌ای دورم پایتخت «ایتالیا » برابر‌دریچی گاتس» مشت‌زن آمریکائی پیروزمندانه از مقامش دفاع کرد.

مسابقه ایندو حریف درروند ششم بسود گالیندز قطع شد.

فوتبال جام قهرمانی باشگاه های رومانی

روز سی و دوم

دینامو ۴ـ بروگر سول ۱

پلی‌تکنیک۱ـ استه‌آیوا ۱

تیرگو ۳ـ دانشگاه کرایوا صفر

بیهورا۱ـ آرگس صفر

آراد ۱ـ هوندورا ۱

تیمیوارا ۳ـ جیول صفر

گالاتی۱ـ کنستانا۳

باکوا ۱ـ رسیتاصفر

اسپورتال ۱ـ رابید۱

● دینامو با ۴۶ امتیاز پیشتازست .

ناشنوایان در بابلسر سیمائی موفق داشتند

عکس کشتی گیران‌تیمهای میهمان و میزبان را همراه میهمانداران نشان میدهد .

با دعوت خانه‌های‌فرهنگ روستائی ، تیم ملی کشتی آزاد ناشنوایان در سفری به بابلسر، برابرتیم کشتی‌میزبان قرار گرفت .

دیدار دوستانه دو حریف در ۱۰ وزن برپا گردید که کشتی‌گیران ناشنوا باحساب ۶ پیروزی‌و ۴ باخت، میزبان را مغلوب کردند .

نتایج دیدارها

۴۸ کیلو : مهدی پیشکار (ناشنوایان) ـ رضائیان (فرهنگ روستائی) برنده رضائیان با امتیاز .

۵۲ کیلو : حسین‌کاشمری (ناشنوایان)ـ رفیعی (فرهنگ روستائی) برنده کاشمری با ضربه فنی .

۵۷ کیلو : مهدی پاشا (ناشنوایان)ـ سعداللهشربتی (فرهنگ روستائی) برنده پاشا با ضربه فنی

۶۲ کیلو : امرالله فتاحی (ناشنوایان) ـ قدرت‌الله میرزائی (فرهنگ روستائی) برنده میرزائی با ضربه فنی

۶۸ کیلو : رضائو‌ذرایرانی (ناشنوایان)ـ عزیزی‌گروسی (فرهنگ روستائی) برنده عزیزی گروسی با امتیاز .

۷۴ کیلو : ابراهیم ظفر نوائی (ناشنوایان) ـ علی صادقی (فرهنگ روستائی) برنده ظفر نوائی با ضربه فنی .

۸۲ کیلو : خسروکارآمد (ناشنوایان) ـ آدریسی (فرهنگ روستائی) برنده کارآمد با ضربه فنی

۹۰ کیلو :بایرام‌ایمانوردی (ناشنوایان) ـ شعبان کریمی (فرهنگ روستائی) برنده ایمانوردی با امتیاز .

۱۰۰ کیلو: جلال‌فراهانی (ناشنوایان) ـ سیروس زرگران (فرهنگ روستائی) برنده زرگران با امتیاز .

۱۰۰+ کیلو : مرتضی ذوالفقاری (ناشنوایان) ـ غلامرضاصالیا‌احمدی(فرهنگ روستائی) برنده ذوالفقاری‌با امتیاز .

اصفهان و بندر پهلوی، تنها شهرستانهایی بودند که مشتزنی «دستکش زرین» را برگزار کردند!!

کردند !

تنها شهرهائی‌که چنین نبودند، بندر پهلوی ، اصفهان وهمدان بودند ، که‌البته در همدان قضیه جور دیگری شد :«رئیس اداره کل تربیت بدنی ، چوب لای چرخ هیات مشتزنی‌همدان نهاد ، و عدم‌همکاری‌وکارشکنی او باعث شد که مسابقه‌ای‌انجام نگیرد و هیات‌مشتزنی،استعفای خود را نوشته ، امضا کند!»

اهواز ، آبادان ، خرمشهر ، بابلسر، آمل، ساری،کرمانشاه، تبریز ، رضائیه ، مشهد، رشت، اراک ، گنبدکاوس ، گرگان شهرهایی بودند که می‌بایـد دیروز مشتزنی دستکش‌زرین را راه می‌انداختند ، و همزمان‌با تهران ، سگوت موجود در ورزش‌مشتزنی را درهم‌بشکنند.

طبق اظهار مقام مطلعی در فدراسیون‌مشتزنی‌چنین‌برمی‌آید که بخشنامه به هیات هـای مشتزنی مراکز استانها ارسال شده ، منتها اینها کم‌کاری‌کرده، مفاد بخشنامه را به هیات های شهرستانها منعکس نکرده‌است. البته ، این دلیل هم چندان که باید ، منطقی و پذیرفتنی‌نیست، زیرا که درمیان همین‌شهرستان ها ، برخی شهرستانها خـود مراکز استان‌اند . مانند ساری، مشهد ، رشت ، اهواز، تبریز ، رضائیه !! .

باوجود آنکه فدراسیون مشتزنی برای برگزاری مسابقه های «دستکش طلایی»بخشنامه لازم را به هیات‌های مشتزنی استانها فرستاده بود ، ولی ، جزو دو شهرستان«بندرپهلوی و اصفهان» هیچیک از شهرها، مسابقه‌های هفتگی خود را برگزار نکردند !

برگزاری مسابقه‌های دستکش طلایی می‌تواند،ورزش‌مشتزنی را در تمام نقاط کشور بسط و گسترش دهد ، ولی گویی تربیت بدنی‌ها و هیات های مشتزنی که در هر نشست و برخاستی گلایه و شکوه از نبودن مسابقه سر میدهند،قصد همکاری در این زمینه راندارند! اگر چنین نشود ، لابد بایدگفت که بخشنامه ارسالی‌فدراسیون مشتزنی گم شده و به تربیت بدنی‌ها نرسیده است !!

عجیب است ، طبق آنچه فدراسیون مشتزنی می‌گوید و نشان میدهد ،بخشنامه به شهرستانها فرستاده شده ،اما همه‌ی خبرنگاران‌مادرشهرستان هایی که قرار بود ، مسابقه‌ها را برگزار نمایند ، با هیات‌های مشتزنی تماس گرفتند ، وهیات ها اظهار بی‌اطلاعی ازموضوع مشتزنی در چارچوب مسابقه های دستکش زرین بود .

اصفهانی‌ها ، مبارزات خودرا در سالن باغ همایون و با حسن‌نیت و همکاری‌مربیان‌قدیم و جدید مشتزنی که دچار اختلافاتی شده بودند ، برگزار کردند و دو هزار تماشاگری که برای دیدن مبارزات آمده بودند ، چند پیکار جالب رابه تماشا نشستند .

نقطه تاریک این مبارزات ، نبودن پزشک در سالن بکس بود، که چنانچه خطری برای یک مشتزن رخ می‌داد ، معلوم نبود ، که کار به کجا کشیده می‌شد .

مبارزات در ۵ وزن انجام گرفت ، منتها در یک وزن ـ ۵۴ کیلو ـ دو دیدار انجام شد ، که در این‌میان یک‌مشتزن با دو حریف جنگید و هردورا شکست داد !

نتیجه جدال اصفهانی ها بشرح زیر بود :

۴۸ کیلو : شجاعی با امتیاز اوجی را شکست داد .

۵۴ کیلو : کمال مرادی‌زاده، مشتزن مستعد اصفهان، دوبار روی صحنه رفت ،یکبار علی خانپور را با امتیاز شکست داد ، و یکبار آصفزاده را .

۵۷ کیلو : قاسمی در جدال با بابائی با امتیاز به پیروزی رسید .

۶۰ کیلو : امیرآبادی،مشتزن «آبادانی» نیروی دریائی،حجت نوذاد را با امتیاز برد .

این مبارزات در سالن بکس استادیوم «محمد رضا پهلوی بندرپهلوی انجام گرفت .

در بندر پهلوی

هیات مشتزنی بندر پهلوی ، تنها هیاتی بود، که بموقع‌دست بکار شد و مسابقه‌های‌دستکش طلایی را بانجام رساند .

۴۸ کیلو : ابوالحسن‌مبارکی، ضمن اینکه کیومرث میکائیلی را دوبار ناکدان کرد، در راند دوم با ضربه فنی پیروزی‌خود رانثبیت نمود.

۵۱ کیلو : محمدپوررهنما ،با جدالی زیبا و دیدنی در برابر «مجید راست کله» ، بهترین چهره خود را نمایان کرد. او گرچه با امتیاز پیروز شد ، اما چهره‌ی یک مشتزن برتر راعیان ساخت .

۵۷ کیلو : مسعود نبی‌نیا ، با امتیاز مغلوب رسول رضاپور شد .

۶۰ کیلو : امیرآبادی،مشتزن «آبادانی» نیروی دریائی،حجت نوذاد را با امتیاز برد .

این مبارزات در سالن بکس استادیوم «محمد رضا پهلوی بندرپهلوی انجام گرفت .

مطلق او بر حریف بود .

۶۳٫۵ کیلو : محمدی هم با ضربه فنی از سد «نافذ»گذشت. این پیکار کاملا بسود محمدی جریان می‌یافت که داور «نافذ» را ناتوان یافت و مبارزه را قطع کرد .

گفتنی مهم‌اینکه‌برخلاف‌بسیاری از مسابقه‌های ورزشی ، پیکار مشتزنان در کمال آرامش و بی‌هیچ سروصدا و جنجالی انجام گرفت .

آگهی دعوت

بدینوسیله از صاحبان سهام شرکت سهامی خاص دیزل الکتریک خواهشمند است در مجمع عمومی عادی سالیانه صاحبان سهام که درساعت ۵ بعدازظهر روز شنبه ۱۱ر۴ر۲۵۳۶ در محل شرکت واقع در خیابان‌امیرکبیرپلاک ۱۸۰ تشکیل میگردد حضور بهم رسانند .

دستور جلسه

۱ـ قرائت و گزارش هیئت مدیره و بازرس راجع به عملیات ومحاسبات سال ۲۵۳۴

۲ـ رسیدگی و تصویب ترازنامه و حساب سودو زیان سال ۲۵۳۵

۳ـ انتخاب بازرسان اصلی وعلی‌البدل

۴ـ تعیین روزنامه کثیرالانتشار جهت درج اطلاعیه ها

سفیدگری:

حرفه‌ای که پشت دروازه‌های شهر مدفون شد!

«ملامین»و «پلاستیک» ظرف های مسی را از خانه ها فراری دادند

★ رقص کمر سفیدگرها پر هیجان تر از«راک‌اندرول» بود!

حالاجقط دراتاق پذیرائی

آنوقت‌ها، داشتن ظروف مسی درخانه‌ها امری طبیعی بود وگاه نشانه تفاخرولی‌امروز دیگر ازآن لگن های پرنقش و نگار ، آن مجمعه های بزرگ کنگره‌دار، آن شیردان‌ها ، دیگ و دیگچه کنگیر وملاقه وبادیه و پارچ ومشرفه خبری نیست . دیگر از ظرف های مسی جز در سالن های شیک پذیرائی اثری نیست.

جوانهای عصر « ساندویچ» و «جین» کمتر ظروف مسی رابیاد دارند . آنوقتهائی که چای جزاز سماور و قوری‌توی استکان ریخته‌نمی شد و سینی های مسی زیر سماور درنوع خودش جالب بود.

درعروسی دخترهای یک نسل پیش ، ظرف های مسی قسمت عمده « جهیزیه » را تشکیل می‌داد .

وقتی طبق کش‌ها ـ دریک صف منظم ـ جهیزیه عروس را به منزل داماد می بردند ، ظرف های مسی چندین طبق را پرمی کرد.

خانواده‌ها ، دست کم سالی دوبار ، ظروفهای مسی راسفید می‌کردند . اعیان‌ها که درونی وبیرونی داشتند ، سفیدگرهای دوره‌گرد راهرچند ماه یکبار ، به خانه های خود می‌بردند . وزن ظروف مسی ، در بعضی ازخانواده‌ها تعجب آور بود وگاه به دویست کیلو می‌رسید. آنوقتها ، مسگرها نیز بازار رواجی داشتند و درپایتخت و شهرهای بزرگ ، این صنف سرای مخصوص بخود داشت.

مسگرها چون سفیدگرها و قلمزنها صنف دیگر روبزوال عصر « ملامین» و « پلاستیک» هستند . قلمزنها ، از وقتی که بازار مس ومسگری کساد شد قسمت عمده توجه‌اشان را به قلمزنی روی سینی گلدان زیر سماور و جاسیگاری معطوف کرده اند که تمام این ظرف‌ها جزو وسایل تزیینی است و بیشتر بعنوان هدیه‌وبادبودتوجه خارجی‌ها راجلب می‌کند . با این ترتیب سفیدگری که ریشه دراز در تاریخ پیشه‌ها وحرفه ها دارد و حتی یکی ازرویگر‌زاده‌ها، بانی جکوه ، صفاریان (یعقوب‌لیث) بود ،در گوشه و کنار کشور ما به آخر خط خود نزدیک می‌شود.

رقص کمرالویس پریسلی

جالبترین صحنه سفیدگری رقص کمر معروفی است که شاگرد سفیدگرها برای زدودن زنگار ظروف مس می کنند . این رقص، سالهای‌پیش ازجنانب الویس پرسلی خالق رقص بجنبان و بچرخان (راک‌اندرول) ـ درمحله های قدیمی تهران وولایات وجود داشت! طرز کاربدین ترتیب است که شاگرد سفیدگر اول ظرف مسی را درگودالی که درگوشه مغازه و در کناردیوار قراردارد می‌گذارد و تویش را باشن و سنگریزه پر می‌کند و بعد برای اینکه هنگام «رقص» سنگریزه‌هاپاهایش را اذیت‌نکند روی آنها را باچندتاتیکه‌پارچه کهنه ضخیم می‌پوشاند . در کنار این گودال دو چوب بصورت مورب بین‌زمین‌ودیوار نصب است که شاگرد سفیدگر هنگام «رقص» آنها را در مشت‌می‌فشارد ... وقتی همه چیز آماده شد، شاگردسفیدگر دوپایش را درکنارهم روی‌کهنه ها می‌گذارد ودرحالیکه با استفاده ازچوب‌ها تعادلش را حفظ می‌کند تمام بدنش رابیچ وتاب می‌دهد . درست مانند رقص بهرخان و بجنبان که هرجا، اجرا شود. با این ترتیب چرخش پاها ، سنگریزه های درون ظرف را به اطراف آن می‌برد و بعد از مدتی تمام زنگار ظرف برطرف می شود. این کار آنقدر ادامه پیدامی کند تاظرف برنگ طبیعی مس (قرمز)درآید. دراین‌جا ، شاگرد، ظرف تمیز و آماده‌شده را به استاد می‌دهد . استاد سفیدگرکه‌درکنار کوره ایستاده یا نشسته است آنرا در آتش گرم می‌کند و وقتی ظرف مسی خوب داغ شد ابتدا آنرا با پنبه آلوده به نشادر می ساید وبعد یک قطعه « قلع » روی آن می‌کشد و بلافاصله بایک پنبه قلع مذاب را به نقاط مختلف ظرف می کشاند و بدین ترتیب تمام ظرف راسفیدمی‌کند وقتی کار تمام شد ظرف سفید شده را درآب سرد فرو می برد وبااین ترتیب کارسفید کردن یک تکه ظرف مسی تمام می‌شود .

وقتی زنگار ظرف مسی در«چاله» مخصوص بارقص کمرشاگرد سفیدگر زدوده می‌شد «استاد» ظرف را در کنار آتش‌کوره داغ می‌برد و بعد به کمک پنبه آلوده‌به‌نشادرو «قلع» ظرف راسفید می‌کرد.

ازبین‌بردن ظروف مسی‌بازارمسگرها راهم‌کساد کرده است. صنفی که روزگاری در بازارها «سرای» مخصوص داشته و کار وبارشان سکه بود.

شرکت کشتیرانی ایران اکسپرس لاینز
IRAN EXPRESS LINES
FROM U.S TO IRAN

NAME OF PORTS / NAME OF VESSELS	HOUSTON	NEW ORLEANS	CHARLESTON	MIAMI	BALTIMORE	NEW YORK	HAMILTON ONTARIO *	ETA KHORRAMSHAHR
HOLSTENTAL V.1	SLD	—	—	SLD	SLD	SLD	—	7/10
PERSIAN IRAN V.21	SLD	SLD	4/23	4/20	4/27	4/28	—	7/20
CHEOON RAINBOW V.3	7/9	7/9	—	—	7/13	7/14	—	8/9
A VESSEL	7/27	7/28	7/28	—	7/29	8/1	—	8/23
FRESH OCEAN V.5	8/1	8/1	—	—	8/10	8/13	—	9/6

* HAMILTON & OTHER LAKES PORTS ON INDUCEMENT

FROM FAR EAST TO IRAN

NAME OF PORTS / NAME OF VESSELS	KEELUNG	YOKOHAMA	SHIMIZU	KOBE	ETA KHORRAMSHAHR
PACIFIC RAINBOW V.107 *	7/15	7/16	7/18	7/16	8/2
A VESSEL	—	7/25	7/27	7/30	8/17
PACIFIC RAINBOW V.109 *	8/23	9/6	9/8	8/30	9/24

FEEDER SERVICE FROM HONGKONG & BURMA
Cutoff: 7/10, 8/8, 8/28
شرکت سی من پاک با مسئولیت محدود
SEA-MAN-PAK CO. LTD.
KHORRAMSHAHR 32 Ave. Pordavid TEL: 2440, 2660
خرمشهر خیابان فردوسی شماره ۷۰
TEHRAN 130 Ave. Saadi TEL: 829078-9, 829758, 832081
تهران خیابان آبی شماره ۱۳۰

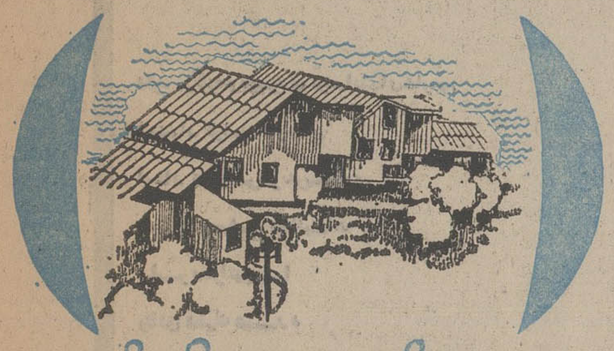

ویلاهای خاص برای افراد خاص

آماده تحویل
ویلاهائی با استاندارد برتر.
با آب، برق، تلفن شهری، استخر اختصاصی.
پارک بازی کودکان، ساخته شده در طرحها و مدلهای مختلف، دارای شوفاژ، موکت و کفپوش پارکت.
فروش با اقساط بانکی.
نشانی: محمودآباد ـ ۷۰ متر بطرف بابلسر بین جاده و دریا، مجموعه ویلا ۲۳
تلفن فروش در تهران: ۲۴۲۴۸۳

شماره ۱۲ـ۵۲ـ۱۴۰۱ر۴۰ـ
تاریخ ۲۵ر۳ر۲۵۳۶

تجدید آگهی مناقصه

یگان آمادگاه کرمانشاه جهت مصرف پنج قلم اجناس مشروحه زیر را .
۱ـ پنیر
۲ـ کره پاستوریزه
۳ـ تخم مرغ
۴ـ ماست
۵ـ شیر
بمقدار مندرج در برگ مشخصات و شرایط موجود تحویل در پادگانهای سنندج ـ سقز ـ مریوان .
از طریق مناقصه خریداری مینماید.
پیشنهاد دهندگان میتوانند با مراجعه به‌شعبه پیمان آمادگاه وملاحظه مشخصات‌اجناس‌ودریافت برگ شرائط و مشخصات معامله پیشنهاد خودرا طبق مفاد مندرج‌در شرایط معامله‌تنظیم و تاساعت ۱۰ صبح روز ۲۰ر۴ر۲۵۳۶ به دفتر شعبه پیمان آمادگاه تسلیم نمایند.
یگان مناقصه گذار آمادگاه کرمانشاه

چرا قیمت دست دوم ویلا در خزرشهر بسرعت بالا میرود و چند برابر میشود

هزینهٔ تمام شدهٔ تأسیسات عمومی ـ رفاهی ـ ورزشی وتفریحی در خزرشهر نسبت به بهای ویلاها برابر ۲/۵۴ به ۱ است.
و چون استفاده از این تأسیسات خاص مالکان و میهمانان آنهاست در نتیجه تمام پولی راکه خریدار بابت بهای ویلا میپردازد جز یك سوم ارزش واقعی آن نیست و در همان روز معاملهٔ مالك ویلائی میشود که ارزش واقعی آن سه‌برابر ارزش اسمی آنست.
آیا توضیح بالا برای این پرسش که چرا قیمت دست دوم ویلا در خزرشهر بسرعت بالا میرود یك پاسخ کافی نیست؟

خزرشهر

دفتر فروش خزرشهر:
تهران ـ خیابان خردمند شمالی ـ شماره ۱۳۵ ـ طبقه سوم ـ تلفن‌های ۸۲۵۸۹۹ ـ ۸۳۵۶۰۵
خزرشهر ـ ویلای شماره ۱۷۳ ـ تلفن ۳۲۱۰ (۰۲۴۹۱)

بانک تجارت خارجی ایران

«شرکت سهامی عام»

ترازنامه در پایان اسفند ماه ۲۵۳۵

سرمایه ثبت شده ۲،۱۰۰،۰۰۰،۰۰۰/- ریال

دارائی	سال ۲۵۳۵ ریال		سال ۲۵۳۴ ریال		بدهی	سال ۲۵۳۵ ریال		سال ۲۵۳۴ ریال	
اسکناس و مسکوک	۳۰۱،۰۱۳،۵۶۹		۳۰۷،۲۵۴،۶۰۲		سرمایه ثبت شده که تماما" پرداخت شده	۲،۱۰۰،۰۰۰،۰۰۰		۱،۰۵۰،۰۰۰،۰۰۰	
سپرده نزد بانک مرکزی ایران :					اندوخته ها :				
سپرده قانونی	۲،۷۸۵،۷۰۰،۰۰۰		۲،۸۸۴،۲۵۵،۰۰۰		اندوخته قانونی	۳۹۰،۰۰۰،۰۰۰		۲۵۴،۰۰۰،۰۰۰	
سایر سپرده ها	۳۶۱،۴۱۸،۸۹۳		۲۷۰،۸۶۶،۰۴۹		سایر اندوخته ها	۱،۲۱۰،۰۰۰،۰۰۰		۷۰۰،۰۰۰،۰۰۰	
موجودی نزد بانکهای داخلی	۳،۱۵۰،۲۲۱،۰۴۹		۳،۱۴۷،۸۱۳،۱۲۳		مانده سود وزیان	۲،۰۷۷،۹۲۸		۹۵۴،۰۰۰،۰۰۰	
	۳،۴۵۷،۲۳۵،۹۴۶		۳،۴۲۲،۴۳۹،۱۴۹					۲۸۸،۹۱۴	
		۳،۷۵۷،۳۸۰،۵۶۴		۳،۷۷۶،۸۱۷،۵۶۴					
نقود بیگانه و موجودی نزد بانکهای خارجی	۴۶۶،۴۸۸،۶۰۵		۴۶۰،۷۳۸،۱۱۰		سپرده ها :				
اسناد قرضه دولتی	۱۶۰،۰۰۰،۹۴۶		۱۰۰،۰۰۰،۱۹۱۶		حسابهای جاری اشخاص و سایر				
اسناد تنزیلی و خریداری	۵۸۲،۱۷۶،۱۵۶		۵۴۴،۸۰۲،۱۶۶۴		سپرده های دیداری		۵،۰۸۳،۷۶۷،۳۹۳		۴،۹۵۴،۶۰۲،۷۰۷
وامها و سایر مطالبات	۸۷۶،۶۲۱،۴۷۶		۳۶۵،۰۰۳،۱۷۴۱		حساب بانکها		۱۲،۰۷۴،۸۳۰،۲۸۸		۱۲،۲۸۲،۷۵۱،۳۱۶
سایر دارائیها	۲۵،۹۵۵،۱۶۶		۴۲۰،۴۳۷،۲۲۶		سپرده های مدت دار		۵،۷۳۰،۵۰۹،۶۲۸		۲،۲۱۰،۴۸۵،۳۸۱
وثائق قطبک شده	۶۵۷،۷۶۵		۷۰۰،۲۱۵		حسابهای پس انداز		۶۴۰،۰۳۸،۴۸۷		۵۸۷،۴۱۷،۲۹۴
مشارکت	۱،۰۵۹،۸۲۰،۰۰۰		۸۹،۸۲۰،۰۰۰		سایر بدهیها	۱۴۵،۰۲۹،۷۹۶		۲۵۶،۰۳۵،۶۹۸	
اموال منقول پس از کسر استهلاک	۷،۴۲۲،۳۲۴		۸،۲۱۲،۶۸۱			۱۵۸،۵۹۰،۵۷۵		۱۱،۰۲۱،۹۳۵	
اموال غیر منقول پس از کسر استهلاک	۱۶۹،۰۶۸،۵۶۲		۱۴۷،۱۱۵،۱۰۷					۲۴۲،۰۵۶،۶۳۳	
تعهدات مشتریان بابت ضمانتنامه های صادره و اعتبارات بازشده	۲۷،۳۸۹،۸۱۴،۲۹۹		۲۵،۲۸۱،۵۵۷،۰۴۷		اعتبارات بازشده ارزی بریال	۲۷،۳۸۹،۸۱۴،۲۹۹		۲۵،۲۸۱،۵۵۷،۰۴۷	
	۱۷،۷۱۳،۸۶۱،۱۰۶		۱۲،۶۲۰،۳۸۰،۷۵۱		ضمانتنامه های صادره	۸،۳۴۰،۲۴۳،۴۰۸		۶،۴۳۲،۸۸۱،۶۳۳	
	۴۵،۱۰۳،۶۷۵،۴۰۵		۳۷،۹۰۱،۹۳۸،۲۹۸			۹،۳۷۳،۶۱۷،۶۹۸		۶،۱۸۷،۴۹۹،۱۱۸	
						۴۵،۱۰۳،۶۷۵،۴۰۵		۱۲،۶۲۰،۳۸۰،۷۵۱	
								۳۷،۹۰۱،۹۳۸،۲۹۸	

بانک تجارت خارجی ایران

«شرکت سهامی عام»

حساب سود و زیان برای سال منتهی به ۲۹ اسفند ۲۵۳۵ و مقایسه آن با سال ۲۵۳۴

بستانکار	سال ۲۵۳۵ ریال		سال ۲۵۳۴ ریال		بدهکار	سال ۲۵۳۵ ریال		سال ۲۵۳۴ ریال	
بهره دریافتی	۲،۳۵۸،۵۴۱،۴۴۱		۱،۸۸۸،۷۸۳،۷۹۱		بهره پرداختی	۲۹۳،۰۳۸،۸۳۷		۱۹۶،۷۷۸،۷۶۹	
کارمزد دریافتی	۴۰۶،۱۹۱،۵۸۵		۲۷۱،۹۹۶،۷۶۰		کارمزد پرداختی	۱،۳۲۶،۹۹۹،۲۱۴		۱،۱۶۷،۰۱۹،۲۹۸	
نتیجه معاملات ارزی	۳،۱۲۹،۸۷۵				نتیجه معاملات ارزی	۲،۶۳۷،۲۲۳		۲،۷۵۳،۲۴۵	
					ذخیره های مالیاتی			۱۰۴،۴۶۲،۶۸۸	
درآمد متفرقه	۲۸،۹۳۳،۸۶۳		۲۲،۴۴۸،۲۸۲			۳۱۲،۲۴۱،۸۸۴		۱۰۶،۸۹۱،۲۴۳	
					استهلاکات :				
					اموال منقول		۶،۶۷۵،۴۶۹		۵،۸۲۳،۲۳۹
					اموال غیر منقول		۶،۲۲۶،۰۴۲		۶،۲۶۷،۲۰۳
						۱۲،۰۹۰،۹۲		۱۲،۹۰۱،۵۱۲	
					مانده نقل بحساب تقسیم سود	۸۹۹،۷۸۹،۰۱۴		۵۴۱،۹۲۲،۰۷۸	
	۲،۸۴۶،۷۹۶،۷۶۴		۲،۱۸۳،۲۲۸،۸۳۳			۲،۸۴۶،۷۹۶،۷۶۴		۲،۱۸۳،۲۲۸،۸۳۳	

حساب تقسیم سود برای سال منتهی به اسفند ۲۵۳۵

نقل به اندوخته ها :									
اندوخته قانونی	۱۳۶،۰۰۰،۰۰۰		۸۲،۰۰۰،۰۰۰		مانده نقل از سال قبل	۲۸۸،۹۱۴		۲،۲۶۶،۸۳۶	
سایر اندوخته ها	۵۱۰،۰۰۰،۰۰۰		۲۱۰،۰۰۰،۰۰۰		سود ویژه پس از کسر مالیات	۸۹۹،۷۸۹،۰۱۴		۵۴۱،۹۲۲،۰۷۸	
سود قابل تقسیم صاحبان سهام بقرار ۱۲٪	۶۴۶،۰۰۰،۰۰۰		۲۹۲،۰۰۰،۰۰۰						
مانده نقل به سال بعد	۲،۰۷۷،۹۲۸		۲۸۸،۹۱۴						
	۹۰۰،۰۷۷،۹۲۸		۵۴۴،۲۸۸،۹۱۴			۹۰۰،۰۷۷،۹۲۸		۵۴۴،۲۸۸،۹۱۴	

مدیر عامل
آشوت ساقاتلیان

حسابرسان
وینی موری اندکمپانی - حسابداران خبره

بازرسان
علیرضا ساریخانی - ورام گرجیان - پرویز حکیم راد

نیازمندیهای اطلاعات

تلفنهای: ۳۱۲۴۱۳-۳۱۱۲۲۷

نیازمندیهای اطلاعات تلفنی آگهی میپذیرد

فروش دست اول

اکازیون

مبلمان و لباس فروشی اول‌سید خندان ـ انتهای فرح شمالی کوچه هدهد پلاک ۲۴ـ تلفن ۲۳۵۳۹۷

میز جلو مبل مستطیل با رنگ پلی‌استر و پایه هر عدد ۱۲۵ تومان‌میزعسلی ۵۰ تومان میز ۶پارچه ۳۸۰ تومان میز ۶نفره ۳۶۰ تومان سه راه شکوفه اول دلگشا نرسیده بدایره کلانتری‌سابق روبروی کوچه امیری صنایع چوبی ژاله از۹ صبح تا۶ بعد از ظهر تلفن ۳۴۷۸۹۴ و ۳۴۰۶۴۶

لباس خارجی‌نو
عباس آباد ـ آپادانا ـ نیلوفر ـ کوچه دوم پلاک ۲+۱۱ تلفن ۸۴۰۳۸۹

کلبه‌عروس
از شما صمیمانه دعوت مـی نمائیدتا از جدیدترین‌وشیکترین مدل های لباس عروس وشب درنمایشگاه بزرگ کلبه عروس دیدن نمائید تلفن ۳۱۶۶۵۰

استثنائی
خیلی‌زیبا پوست مینگ وژاکت کوتاه رنگ روشن ۱۲ـ۱۴ ارزان بفروش میرسد۲۲۳۹۲۴

یک پاراوان۶لنگه صدف کاری بانقش‌گل‌و پرنده کارچین‌بسیار زیبا مقطوع ۱۲ هزار تومان تلفن ۷۹۵۵۱۸

دالامی
مرکزفروش تلویزیونهای رنگی پارس گروندیک باتخفیف مخصوص: تلفن: ۶۲۰۰۳۷

دوچرخه های آون
ساخت هندوستان «آماده تحویل» تلفن ۳۳ ـ ۸۳۳۰۳۱ بازرگانی سورتمه
ازشهرستانها نماینده میپذیریم

فروش دست دوم

تلویزیون رنگی ۲۶ ورادیو آمپلی فایر ۷۰ وات گروندیک مونتاژ آلمان مناسب تلفن ۲۴۰۱۵۹ ۱ـ۲ آـ۶۹۱

یکدست اطاق‌خواب‌کامل از چوب فشرده‌باتضمین صدساله نوآمریکائی و یک میز نهار خوری و ۶ صندلی به قیمت مناسب بفروش میرسد . ۲۹۳۴۴۴

لباسهـای نو و دست دوم ایرانی و خارجی زنانه و مردانه ، بچگانه کت پوست لباسهای شب فرانسوی و مقداری اثاثیه منزل تلویزیون رنگی‌گروندیک ۲۶ اینچ رادیو پخش اتومبیل بیکر دوربین فیلمبرداری BAUER به فروش میرسد از سه شنبه (۴الی ۸ بعداز ظهر) تاجمعه (۹ صبح الی ۸ بعد ازظهر) ۲۷۲۸۰۷

شیکترین لباسهای خارجی‌شب وروزنو بمدت یکهفته بفروش میرسدعباس‌آباد آپادانا نیلوفر کوچه ششم پلاک ۱۰ تلفن ۸۴۳۵۲۷

بعلت مسافرت فروش وسائل خانگی و لباس ۲۹۴۴۶۸

آنتیک اروپائی
به علت مسافرت تعدادی تابلو نفیس اروپائی‌ست ساعت‌فرانسه‌چندویترین فرانسه‌میزوصندلی ناهار خوری مبل گلدان مرغی و سورپاراوان‌و میزلوئی کنز مجسمه و یک جفت گلدان چین که در ایران منحصر بفردمی باشدچند قطعه فرش و اشیاء دیگر فروشی تلفن ۲۳۸۷۵۰

عتیقه‌منزل فوری‌بفروش میرسد تلفن ۶۴۵۷۱۰

امتیازدانشجوئی لوازم کامل منزل بمبلغ ۳۰ هزار تومان واگذار میشود تلفن ۲۲۵۸۳۸

البسمو آمریکائی، پالتو های پوست و قالیچه بفروش می رسد ۶۴۶۲۵۰

پیانو وارگ فارفیسا فروشی ۶۳۰۴۵۹ ۱ـ۲ آـ۶۵۸

مبلمان نو آمریکائی به اضافه کولرگازی‌کاریر.ماکروویواون و گاز کالریک تلفن ۹۲۷۲۹۱ از ۵ بعدازظهر به بعد آـ۸۸۹

مقداری لباس نو و دست‌اول تابستانی خارجـی فروشی ۲۲۲۴۲۵ از ۹ تا ۱۱ صبح آـ۲۹۲۶

بعلت مسافرت وسایل ایرانی و آمریکائی منزل از قبیل سرویس‌اطاق‌خواب ،سرویس اطاق‌پذیرائی استریو میکروویو ماشین‌خشک‌کن جنرال‌الکتریک ماشین ظرف شوئی جنرال الکتریک و غیره بفروش می رسد برای اطلاع بیشتر لطفا باتلفن ۲۲۳۵۲۶ تماس‌بگیرید. آـ۲۹۰۹

مقداری لوازم مختلف باغبانی سمپاش ـ چمن زنهای موتوری سموم نباتی ـ لوازم دفتری‌میز و ماشین تحریر و غیره بهقیمت مناسب بفروش میرسد تلفن ۶۸۰۴۴۰

یکعددترازوی ۲۰کیلوئی بدون سنک و یک عدد کالباس‌بری بهترین مارک بفروش می‌رسد ۲۷۰۹۲۱

یکدستگاه ارک یاماما
باآمپلی‌فایر بسیار نو و یک دستگاه‌ضبط و گرام و رادیو باف ام و کاست و کاتریج وارد شده از آمریکا بعلت مسافرت‌فروشی تلفن۲۹۱۳۰۶ آـ۲۹۲۹

پیانو یاماها فروشی تلفن از ساعت ۱۸ ببعد ۸۳۸۹۲۷ ۱ـ۳ آـ۱۰۹۶

توجه بعموم عکاسان
یکدستگاه اگراندیسمان‌کلرمات اتوماتیک رنگی با قیمت خیلی مناسب بفروش میرسد تلفن ۵۶۲۸۵۳ و ۵۲۹۹۵۷ ۱ـ۲ آـ۶۹۰

تلویزیون ۲۶ اینچ رنگی گروندیک آلمانی بقیمت تمام شده ۸۵۰۴۳۵ و ۳۰۹۷۸ آـ۹۰۱

بعلت مسافرت
لوازم خانه و لباس خارجی زنانه نو ودست دوم بفروش میرسد پهلوی بالا تر از ظفر خیابان علوی پلاک ۵۰ از ۹ تا۱۲ ظهر و ۴ تا ۸ بعد ازظهر تلفن ۲۲۱۱۵۹ آـ۹۶۰

مقداری لباس ایرانی وخارجی بفروش میرسد تلفن ۳۶۴۴۳۰ ۱ـ۳

یکخانواده آلمانی اساس‌خانه خودرا به فروش می رساند ۲۴۳۱۰۶ آـ۷۸۱۱

فروش وسائل خانگی
بعلت‌بازگشت به آمریکایخچال، گولدسپات، استریو ، فیشر جانسن ، تلویزیون و غیره تلفن ۶۸۲۱۳۰ ۱ـ۲ آـ۴۷۴۳

چند عدد قالی عتیقه بعلت مسافرت فوری فروشی تلفن ۹۲۱۷۸۰ ۱ـ۲ آـ۹۸۲

مقداری لباس خارجی و ایرانی نو و دست دوم‌به فروش میرسد تلفن ۷۵۳۰۷۳

مقداری لباس خارجی‌جین و بلوجین و قاب هـای فرانسوی ـ فرش آب برین میدان فردوسی بازار شاه‌عباس۸۳۱۱۹۹

تلویزیون رنگی گروندیک و فیلیپس رادیوگرام و کاست گروندیک رادیو کاست چهار باند شاوبلورنس ومـارانس ضبط ریل‌آکائی همگی استریو وچهار بلندگو میز بار کروی عروسکو اسباب بازی منظره دیواری سکام لباس زنانه و مردانه همگی نو و خارجـی فلکه دوم آریا شهر خیابان دانشمند پلاک ۴ـ۹۴۱۷۰۱ آـ۲۷۰۱

پخش صوت بارادیو گـرام استریو فونیک و مـاشین رختشوئی آاگ بفروش مـی رسد تلفن ۶۳۸۱۷۷ ۱ـ۲ آـ۲۱۴۱

تعدادی لباس نو و زنانه از مزونهای معروف پاریس بمدت یک هفته بفروش میرسد تلفن ۶۵۹۴۰۹ از ساعت ۴ تا۷ بعد ازظهر آدرس بلوار الیزابت ساختمان سامان شماره ۲طبقه ۱۴ آپارتمان ۱۴۲ ۱ـ۲ آـ۲۱۴۰

اکازیون
وسایل اطاق خواب ـ نهـار خوری هشت نفره لوستر ده شاخه کریستال با برنزویترین وبوفه تعدادی سفره و لباس های زنانه تماما ساخت ایتالیا بعلت‌مسافرت فورا به فروش میرسد خیابان میرداماد میدان محسنی خیابان بهروز کوچه چهارم پلاک ۷ تلفن ۲۲۹۶۰۸ آـ۲۹۲۳

خرید اثاثیه

گالری فرش
شایان۶۶۱۰۶۹و ۶۶۶۳۳۰ بهترین خریدار قالی و قالیچه کهنه و نو کاخ ۷۹

فرش ایران کاشان داعی حق
فرشهای نو و کهنه شما را معاوضه و خریداریم ۵۳۵۴۵۷ ۵۲۰۱۳۸ آـ۵۴۸

فرش ایران نوین
خریدار قالی‌وقالیچه وتعویض فرشهای‌نو باکهنه تلفن۶۵۳۱۹۵

خرید اجناس دست دوم ۷۶۵۱۶۴ و ۷۶۷۹۸۴ نوروزی

خرید و معاوضه‌فرش کهنه‌با نو تلفن۶۴۵۱۶۸ و۶۴۳۴۹۹

فرش جمالی ۷۵۵۱۱۸ خریدار فرش نو و کهنه

یخچال نفتی و فرش خریداریم تلفن۹۲۹۶۲۳

مبل ودکوراسیون

قابل توجه
اهالی محترم میدان خراسان نمایشگاه مبل لادن برای رفاه هرچه بیشتر مشتریان خود بهترین مبلمان استیل سرویس اطاق خواب عروس را در اختیار مراجعین محترم قرار میدهد . شهباز مقابل سینما سانیا

ویلاداران شمال
مبلمان ویلا، باغ ، منزل وسایل بازی را
درکناردریا
خریداری فرمائید صنیع مبتکر معروفترین و اولین سازنده مبلمان ویلا : ضمنا باخرید از شعبه صنیع درکناردریا
از مشکل ترافیک ، پارکینک و حمـل بار آسوده هستید
صنیع محمودآباد
ساحلی جنب پمپ بنزین ۱ـ۶ آـ۸۰۸

تعمیر مبل
هرگونه سفارش و تعمیر مبل وتعمیر رنگهای چـوبی از شرکت ها و بیمارستان هـا پذیرفته‌می شود تلفن۵۶۰۸۳۶ ساعت ۹ تا۸ شب.

مبل‌شیک‌اردلان
انواع تعمیرات ومبلمان و دکوراسیون هتلها وشرکت هاورنگکاری منازل شمارا میپذیریم تلفن ۶۲۰۰۱۶

تعمیر مبل
کلیه‌مبلمان کهنه شما بامبلمان نومعاوضه میشودکلیه‌تعمیرات مبل پذیرفته میشو د ۹۳۷۲۲۰ ۱ـ۲۰ آـ۹۲۹

مبل افشار
سفارشات‌و تعویض رویه مبل فوری انجام میشود۶۶۲۸۹۷

تعمیر و تعویض پارچه مبل ۸۵۶۸۳۳(عموئی)

فروش اتومبیل

پیکان

پیکان دولوکس مدل ۴۸ زرشکی تلفن ۸۴۷۵۰۱ آـ۹۰۹

پیکان ۵۵ زرد قناری با لوازم اضافی ۳۳۴۶۹۷

پیکان دولوکس ۱۳۵۲ تلفن ۲۲۳۵۲۶ ۱ـ۳ آـ۹۰۲

پیکان دولوکس
اسفند۵۴بابخش صوت‌استریو قفل‌مخصوص متعلق به پزشک کارکرد۲۲۰۰۰ کیلومتر مقطوع ۴۲ هزار تومان‌تلفن۷۹۵۵۱۸ آـ۲۰۰۶

پیکان ۵۴ر۵۳ سفید فروشی تلفن ۲۲۵۷۲۶ آـ۲۱۵۴

پیکان دولوکس ۵۴ـ۳۷۵۰۰ تومان ۶۵۴۲۹۹ آـ۲۱۰۰

پیکان۳۶فروشی تلفن۶۲۵۴۲۶ ساعت ۴تا۷ ۱ـ۲ آـ۲۹۲۱

پیکان صفر کیلو متر آماده تحویل تلفن ۲۷۱۳۵۱ بعد از ظهرها آـ۲۱۴۶

پیکان دولوکس ۵۳ با لوازم اضافی فروشی ۴ تا۸ بعداز ظهر ۲۷۴۸۳۰ آـ۳۲۷۹

پیکان اسفند ۵۳ بسیار تمیز ۳۸ هزار تومان ۶۳۶۴۷۱ آـ۱۰۰۰

پیکان جوانان مدل ۵۴رنگ کرم با رادیو مقطوع ۳۸۰۰۰ تومان بدون واسطه بفروش میرسد باشماره ۸۹۹۶۹۵تماس حاصل نمائید.

پیکان دولوکس ۵۱ میدان خراسان جنب مسجد فروتن تریکو فروشی

پیکان جوانان آخر ۵۵با تجهیزات اضافی بسیار تمیز کارکرد نه هزار تلفن ۸۵۷۷۰۲

پیکان ۳۶ صفر کیلو متر قهوه‌ای شیشه رنگی فروشی ۲۴۰۷۴۰ آـ۲۸۹۸

پیکان دولوکس ۵۲ تلفن ۲۸۷۹۱۱ فروشگاه دانش جماران ۱ـ۲ آـ۹۷۷

پیکان۵۱ سفید۸۲۱۶۱۲

پیکان جوانان‌مدل۵۴ ۶۵۲۵۲۸

هیلمن

هیلمن رنگ بژ بسیار تمیز مقطوع ۳۸هزار تومان بفروش میرسد تلفن ۵۳۵۸۰۹ ۱ـ۲ آـ۱۱۶۸

هیلمن سفید نمره نشده ۵ به بعد تلفن : ۹۲۷۵۳۰ ۱ـ۲ آـ۶۶۱

هیلمن ۷۵ فوق‌العاده تمیزبعلت مسافرت فروشی ۹۷۸۸۱۲ ۱ـ۳ آـ۸۰۶

ژیان

ژیان مدل ۵۵ تهران م‌به فروش میرسد تلفن ۹۳۴۵۳۳

ژیان آخر ۵۲ بفروش میرسد تلفن ۶۳۹۶۲۸ ۱ـ۲ آـ۱۰۰۴

ژیان مدل ۵۳ فروشی طبقه سوم ۹۲۷۸۲۱ ۱ـ۲ آـ۱۱۴۸

ژیان‌اسفند ۵۴ رنگ سرمه‌ای مالیات‌پرداخت‌شده قیمت ۲۰۵۰۰ تومان تلفن ۵۴۲۴۷۶ ۱ـ۲ آـ۹۷۰

ژیان ۵۴ تلفن ۹۶۰۴۴۱ آـ۹۷۸

شورلت

فروش ماشین کامارو ۸ سیلندر اتوماتیک مدل ۷۴ رنک قهوه‌ای سقف چرمی سیاه تلفن ۶۴۸۰۴۵ ـ ۶۴۹۹۶۱

شورلت‌رویال۵۳بدون واسطه مبلغ ۵۳ هزار تومان نقد تلفن۶۸۰۸۶۶

اتومبیل‌استثنائی
شورولت بلیزر شایان ۸ سیلندر با کمپر سفارشی‌مدل۱۹۷۶نمره شده دارای کولر ـ ۲ اطاق‌خواب مجزاـیخچال اجاق‌گاز ـحمام‌ـتوالت‌ـ دستشوئی ـ ظرفشوئی، استریو کامل ـ آیفون‌و تجهیزات دیگر قیمت ۲۹۰۰۰۰ تومان‌تلفن ۶۲۲۰۱۴ازساعت۲ الی ۶ بعدازظهر

شورولت ۲۸۰۰مدل ۵۴ فوق‌العاده تمیز کارکرد ۳۰ هزار کیلو متر رنک سبز متالیک ـ فرمان هیدرولیک شیشه آبی آنتن‌دار با استریو و تجهیزات کافی بفروش مـی‌رسد تلفـن ۶۷ـ۹۵۳۰۶۶ از۸صبح تا ۵ بعدازظهر و تلفن ۶۸۴۸۸۹ از ۷بعدازظهر تا ۹

شورولت‌ایمپالا ۱۹۶۸با کولر فابریک و شیشه رنگی تمیز بفروش میرسد ۸۲۹۱۲۳

اکازیون
شورولت کامـارو مدل ۷۰ اتوماتیک کولر شیشه رنگی رادیو پخش استریو رنگ طلایی‌متالیک‌سقف چرمی مشکی بسیار تمیز نقد و اقساط ۴۷ هزار تومان ۸۴۱۴۲۴ ـ ۸۴۴۲۴۹ آـ۲۲۴۵

شورولت ایمپالا۶۶
قیمت۲۴۰۰۰ تومان ۶۶۶۲۲۹ ۱ـ۲ آـ۲۹۱۹

شورولت۲۵۰۰ مدل ۵۳بسیار تمیزفروشی صبحها۶۳۱۰۶۰ ۱ـ۲ آـ۲۲۴۳

ب.ام.و

بی ام و ۵۱۸ مدل۷۷ رادیو ضبط بلاپونکت روکش صندلی موکت و لوازم اضافی رنـک شامونیک‌بدون‌نمره‌قیمت ۱۱۵ هزار تومان تلفـن ۹۴۱۶۸۷

بی‌ام‌و ۵۱۸ مـدل ۷۷ شرابی متالیک‌قیمت۱۳۰ هزار تومان تلفن ۹۷۵۸۲۲ ساعت ۲ تا۷ بعدازظهر

ب‌ام‌و ۵۲۰ مدل ۷۴ قهوه‌ای متالیکـ‌کارکرد۵۲ هزاروضعیت خوب ۸۲۶۴۰۸ و ۵۳۷۹۱۶

ب‌ام‌و ۳۲۰ خیلی تمیز مدل ۷۶ تلفن بعدازظهر ها از ۴ ببعد ۳۳۸۷۰۵

بی‌ام‌و ۵۲۰ مدل ۷۴ آبـی متالیک تمیز ۷۵ هزار تومان ۳۳۹۲۱۲ـ ۴ر۵ الی ۸ر۵ بعد ازظهر

ب‌ام‌و ۲۰۰۲ـ۷۳ پرتقالـی گریبکس شش دنده بسیار تمیز باتمام وسایل بدون واسطـه ۲۶۶۹۵۹

ب‌ام‌و ۵۱۸ مدل ۷۷ گوجـه فرنگی تودوزی چرم مشکی رادیو پخش استریو گمرک شده نمره نشده تلفن۹۷۶۵۷۶ آـ۲۹۷۱

ب.ام.و ۲۸۰۰ مدل ۷۰فوق‌العاده تمیز اتوماتیک کولر دار فرمان هیدرولیک نقدا فقط ۵۰ هزار تومان تلفـن ۹۵۵۹۰۶ بعدازظهرها

بی‌ام‌و ۱۸۰۰مدل ۶۶دروضعیت عالی‌قیمت ۲۲ هزار تومان‌تلفن ۹۳۲۴۵۲

بی‌ام‌و ۳۰۲ مدل ۷۶زرد قناری بدون واسطه‌تلفن ۶۶۶۸۱۴ از ۴ تا ۸بعداز ظهر

ب‌ام‌و ۲۰۰۰ مدل ۶۸ با رادیو دو حلقه لاستیک یخ شکـن ۲۶۵۰۰ تومان ۹۴۱۱۸۵

بی‌ام‌و ۵۱۸ مدل ۷۷ شرابی متالیک‌قیمت۱۲۰ هزارتومان‌تلفن۹۷۵۸۲۲ ساعت ۲تا ۷ بعدازظهر

بی‌ـام ـ و۲۰۰۲ سفارش امریکا رنک‌دودی‌متالیک بـاکولر و رادیو پخش بیکـر ـ مکزیکو استریو مقطـوع بعلت مسافرت بدون واسطه۱۲۵هزار تومان ۳۱۱۲۲۴ ۳۱۱۲۲۵

بنز

بنز ۲۲۰ مدل ۶۴ فوق‌العاده تمیزتلفن ۷۵۹۳۶۹

بنز ۱۹۰ مدل ۶۴ بسیارتمیز فروشی تلفن ۳۳۴۳۶۵

بنز مدل ۲۲۰ رنگ کرم بسیار تمیز بفروش میرسد ۵۲۳۹۷۴ ۱ـ۲ آـ۱۰۰۲

بنز ۱۹۰ مدل ۶۱ با ضبط اتوماتیک واستریو وضعیت خوب بادو حلقه لاستیک یخ شکن اضافی بیواسطه‌مقطوع ۳۲۰۰۰ تومان ۹۶۸۳۹۶

بنز ۲۰۰ مدل ۷۲ رنگ شیری سقف کشوئی فوق‌العاده تمیز بفروش میرسد تلفن ۲۳۱۱۷۳ بعدازظهرها ۱ـ۳ آـ۲۹۰۶

بنز ۲۵۰ اس فروشی ۶۵۵۲۲۹

بنز ۲۸۰ ای اس مدل آخر۷۳ گمرک پرداخت شده نمره نشده ۲۲۸۰۵۸ ۱ـ۲ آـ۹۵۵

بنز ۲۳۰ سفارشی مدل ۷۶ رنک کاهوئی قفل مرکزی گرم‌کن صندلی، سقف کشوئی کارکـرد ۱۱هزار ، قیمت مقطوع ۲۹۰ هزارتومان‌تلفن ۲۳۰۸۴۸ ازساعت ۴تا ۸بعدازظهر

بنز ۲۳۰ مدل ۷۷ نقره متالیک شیشه رنگی فرمان هیدرولیک قفل‌مرکزی گرمکن شیشه عقب نامرئی دانشجوئی گمرکـ پرداخت شده نمره نشده صفر کیلومتر بفروش میرسد تلفن ۶۵۱۲۳۵ و ۶۵۱۹۳۱ آـ۲۲۴۶

مرسدس بنز ۲۸۰ اس مدل۷۷ گمرکشده نمره نشده۸۲۰۲۸۸ ۱ـ۲ آـ۲۲۴۱

فوردموستانک ۷۴ آبی کنتینانتال ۴ سیلندر ۶۳۶۹۵۸

فولکس

فولکس گلف
۴درب۷۷ حنائی ترانزیت‌فوری فروشی تلفن ۶۵۲۳۸۱ ۱ـ۳ آـ۷۰۱

یکدستگاه اتومبیل فولکسـو پاساد الـاس استیشن مدل۷۷ رنگ سبز چمنی باوسایل اضافی تلفن از ۸ صبح تا ۵ بعد ازظهر ۹۱ـ۹۲۹۹۹۰ ۱ـ۲ آـ۱۱۵۲

فولکس استیش دوکابین مدل ۶۹ بفروش میرسد ۵۲۲۰۴۴ آـ۹۱۱

فولکس وانت
مدل ۶۵ از ساعت ۴ تا ۵ر۷ بعد ازظهر تلفن ۷۵۵۲۵۱ و ۷۵۷۵۰۹ ۱ـ۳ آـ۶۳۸

فولکس مدل ۶۸ زرشکی دو کاربراتور ۲۸ هزار تومـان ۹۶۳۶۸۱ ۱ـ۵ آـ۲۹۱۳

فولکس استیشن دور بسته گمرک شده ۶۳ هزار تومان معاوضه با بنز ۲۲۰ـ آهوی بیابان جیپ جنگی ۶ عصـر ۷۶۲۰۴۲ ۱ـ۲ آـ۲۲۴۴

پژو

پژو ۵۰۴ جی ال مدل ۷۳شیری رنک‌تمیز‌قیمت ۵۵هزار تومـان تـلفن ۸۴۳۲۷۲

پژو ۵۰۴ـ ۷۱ سند ۷۰ آبـی آسمانی‌قیمت مناسب ۶۴۶۳۵۸ آـ۸۲۳

پژو ۵۰۴ جی‌ال مدل‌آخر ۷۵ که۷۶ تحویل گرفته شده با کولر و رادیو و وضعیت بسیار عالی به علت مسافرت ارزان فروشی ۲۳۶۰۴۴

پژو ۵۰۴ مدل ۷۷ گمرک شده نمرنشده لیموئی تمیز کارکرد ۶۹۰۰ قیمت ۷۴ هزار تومان ۵۵۱۶۰۸ ۱ـ۲ آـ۲۱۰۲

پژو ۵۰۴ جی‌ال ۷۲ سفیدسقف کشویی۵۰هزارتومان۸۴۵۵۱۶ ۱ـ۳ آـ۹۵۲

پژو ۴۰۴ آلبالوئی مدل ۶۹ فروشی ۶۴۰۶۶۹ ۱ـ۲ آـ۹۵۰

پژو ۵۰۴ جی ال ۷۵ شیری بسیار تمیز ۸۴۲۸۰۰ ۱ـ۲ آـ۹۵۴

پژو ۵۰۴ مدل ۷۵ سفید سقف کشو یی‌بارادیو پخش ۸۴۶۷۱۱ ۸۴۴۷۵۲ ۱ـ۳ آـ۲۲۴۲

پژو ۲۰۴ مدل ۷۴ کارکرد۳۶ هزار کیلو متر عصر ها ۴ تا ۸ تلفن ۸۹۱۶۰۴ ۱ـ۲ آـ۲۱۷۳

پژو ۴۰۴ مدل ۷۱ یشمی تمیز ۴۲ هزارتومان‌تلفن ۳۶۵۵۴۱

پژو ال ۷۶ بسیار تمیز تلفن ۲۳۳۸۰۵

پژو ۴۰۴ مدل ۷۱ بدون واسطه به فروش‌می‌رسد تلفن ۲۲۳۹۹۲ از ۹ تا ۵ بعداز ظهر .

پژو استیشن ۴۰۴ تمیز مدل ۷۱ تلفن صبحها ۳۳۲۲۸۶ آـ۲۹۱۲

پژو ۵۰۴ ال ۷۷ سفارش آلمان فیروزه‌ای گمرک نمره شده تلفن ۶۳۳۳۲۸ آقای کاظمی ۱ـ۲ آـ۲۹۱۸

وانت پژو نو مدل ۷۵ کار کرد ۹۰۰۰ کیلو متر مقطوع ۵ر۳۶ تومان تلفن ۳۵۲۹۳۵ ۱ـ۲ آـ۹۱۴

پژو ۴۰۴مدل ۶۹ سفیدیخچالی ۹۳۱۹۱۲ ۱ـ۲ آـ۱۱۷۱

فیات

یکدستگاه فیات ۱۲۸ اسپرت مدل ۷۳ رنـک شیری مقطوع ۲۸ هزار تومان تلفن ۶۸۰۳۳۱ از ساعت ۴ ببعد

فیات۱۲۸ چهاردرب‌مدل ۷۲ آلبالوئی رنک تمیز ۲۷۰۱۷۷

برای فروش یا تعویض
فیات۱۲۴اسپرت ۱۸۰۰سفارش آمریکا مدل ۷۴ تعویض بـا پیکان یا پژو تلفن ۹۷۰۳۹۷ صبح و عصر ۱ـ۳ آـ۹۰۶

فیات ۱۳۱ اس رنگ نارنجـی مدل۷۶ کارکرد ۱۲ هزار کیلو متر تلفن ۶۶۲۶۱۱ـ ۹تا ۷بعد ازظهر آـ۹۱۴

فیات ۱۳۲ جی‌ال اس ۱۶۰۰ مدل ۷۶ تلفن ۸۳۱۵۶۱ ۱ـ۳ آـ۱۱۶۵

فیات۸۵۰ مدل ۷۱ بفروش می رسد تلفن ۳ـ۶۵۳۰۸۱ غیاثی ۱ـ۲ آـ۱۱۵۶

فیات مدل ۷۳ گوجه‌ای ۳۲ هزار تومان ۹۷۹۶۱۶ آـ۲۹۲۱

به علت مسافرت
دودستگاه فیات۱۳۱اس مدل۷۷ بالوازم‌اضافی‌یکجا یاجداگانه فوری بفروش میرسد ۳۰۵۰۵۱

فیات ۱۳۲ مدل ۷۶ طـلائی متالیک بارادیو بخش‌ووسایل اضافی قیمت ۶۹۵۰۰ تومـان ۹۲۲۱۴۲ ۱ـ۲ آـ۲۹۱۱

دوج

دو دستگاه جیپ تویوتا چادری مدل ۷۵ بسیار تمیزفروشی‌تلفن۹۲۴۵۴۱

دوج دارت ۶۷
رنگ لیموئی بدون واسطـه فروشی ۵۲۵۷۱۳ـ۲۶۶۸۷۵ ۱ـ۲ آـ۲۹۱۷

دوج کرونت ۶۸ شیشه رنگی کولر رنک متالیک ۳۹۵۰۰ تومـان ۸۳۸۶۷۳

دوج کرنت مدل ۶۶ بسیارتمیز موتور تازه تعمیر شده کمپلت رنگ شده ۸۳۴۴۹۲ ۱ـ۲ آـ۹۳۱

دوج کرنت ۱۹۶۹ بسیار تمیز برای فروش حاضر استصبح ها ۹الی ۱۲ تلفن ۸۳۹۸۴۴ ۱ـ۲ آـ۹۳۳

دوج‌کرنت۷۱ هیدرولیک رنگ طلایی متالیک ۷۵ هزارتومان تلفن ۶۲۴۸۶۲ آـ۲۸۸۹ ۱ـ۲

پلیموت وآلیانت ۶۶
محکم ، جمع‌وجور، پـر قدرت، لوکس با کولرو ضبط و دو حلقه یخشکن و گرمکن تلفن۶۵۹۸۱۹و ۶۵۵۶۵۷

پلیموت لانسر ۷۷
دودر چهار سیلندر ـ ۶ دنده ۲۰۰۰سی‌سی حجـم موتور بارادیو پخش ـ رنگ قهوه‌ای متالیک ـ رینگ رادیال باکلیه متعلقات‌قیمت ۱۲۵ هزارتومان گمرک شده بدون نمره تلفن ۸۹۷۳۱۶ ۱ـ۲ آـ۷۸۸۰

فورد

فورد کاپری ۷۴سفارش آمریکا بسیار تمیز بـه علت مسافرت به قیمت مناسب فورا بفروش می رسد . تلفن ۲۲۱۸۰۱

فورد سواری آمریکائی مدل ۶۶ ـ۶ سیلندر رنگ قهوه‌ای متالیک تلفن ۷۶۴۲۶۲ ۱ـ۳ آـ۹۴۹

فورد لینکلن مدل ۶۸ فول اتوماتیک‌بسیارتمیز فروشی تلفن۲۳۹۸۴۶

مینی‌ماینر

مینی‌ماینر کلابمن ۱۰۰۰ مدل ۷۱ به فروش مـی رسد تلفن ۲۳۵۲۷۸ ۱ـ۲ ۱ـ۱۱۵۵

مینی۱۰۰۰ـ ۷۳ خردلی‌روشن باتمام وسایـل بسیار تمیـز ۲۶۸۱۴۳ آـ۹۴۷

مینی ماینر (مینی وان) ۷۲ تمیز به فروش می رسد تلفن ۳۴۴۳۲۶ آـ۹۴۶

مینی‌ماینر ۶۹ بسیار تمیـز بـا ۱۱ هـزار تومان بدهی صبحها ۶۴۰۱۶۲ شبها ۸ ببعد ۹۳۶۱۰۶

داتسون

داتسون ۱۸۰ کا مدل ۷۷ کار کرد۴ هزار کیلو متر نقره‌ای متالیک ۷۰ هزار تومان تلفن ۶۳۲۸۴۸ ۱ـ۲ آـ۹۱۳

اپل

اپل رکورد۱۷۰۰ مدل ۶۵قیمت ۱۷ هزار تومان ۹۲۸۹۶۹ ۱ـ۲ آـ۹۴۵

اپل رکورد ۶۴ چهار درب ۹۳۵۶۰۹ ۱ـ۲ آـ۱۱۵۱

یکدستگاه اپل ۲۷۰۰ مدل ۶۳ و یک دستگاه نولکس ـ وانت‌مدل۷۱تمیز بدون‌واسطه فروشی ۳۴۳۵۹۵ بعد ازظهر ها از ساعت ۱۳الی ۲۰ ۱ـ۲ آـ۱۱۴۹

تویوتا

تویوتا کارینا مدل ۷۱ رنگ ابی متالیک شیشه رنگی قیمت ۵۵۰۰۰تومان تلفن ۳۴۱۲۰۳ آـ۷۲۱

تویوتا کرونا ۷۶ کار کـرد ۸۰۰۰ کیلو متر کاملا تمیز به‌فروش میرسد ۲۲۹۰۸۴ آـ۲۹۱۴

بیوک

بیوک سنچوری کاستوم دو درب فول اتوماتیک کولردار مدل ۷۶ دانشجـویی بدون واسطه ۱۸۰ هزار تومـان ۸۵۱۳۹۰

ولوو

ولوو ۴در ـ ۴ سیلنـدر آلبالوئی مدل ۷۷ لوکس دانشجوئی بدون واسطه به فروش می رسد تلفن ۹۵۲۴۵۹ و ۹۴۱۵۴۷ از ۴ به‌بعد .

رامبلر

رامبلر کلاسیک
یکدستگاه‌رامبلر کلاسیک ۷۷ مدل ۶۶ در وضعیت بسیار خوب فروشی ۳۱۱۵۶۳ آـ۲۱۴۳

شاهین ۴۷ با رادیو۲۴ هزار تومان‌تلفن۷۵۸۸۳۹

آریا۴۹ قیمت ۲۵ هزار تومان ۶۵۶۸۹۱ از۴ ببعد ۱ـ۲ آـ۹۹۳

لانچیا

لانچیابتا کوپه ۷۵ تلفن ۲۷۱۶۰۱

لانچیـا بتا ۱۶۰۰ مدل ۷۷ ۹۵۵۲۷۲ ۱ـ۳ آـ۶۹۹

جگوار

جگوار
مدل ۷۳ سرمه‌ای سیـر اتوماتیک تودوزی‌چرمی رادیو پخش فابریک . تلفن ۸۹۱۸۲۳

مکوان

مکوان ۷۱ سرمه‌ای بـا کولرو دنده اتوماتیک در وضع بسیار بسیارعالی تلفن ۲۲۰۸۶۲ـ۵ به‌بعد.

نیسان وانت مدل ۵۵ تلفن ۶۸۵۱۹۹ـ ۷ ببعد ۱ـ۳ آـ۶۴۹

حواله رنجرور تحویل تیر ماه‌و مهرماه به فروش میرسد ۲۷۰۲۷۹ ۱ـ۲ آـ۹۴۴

«دوازده دستگاه اتومبیل بفروش میرسد . بـرای کسب اطلاع بیشتر بـه دفتر نمایندگی سازمان ملل متحد خیابان بندرـ پهلوی شماره۱۲ مراجعه فرمائید. »

موتور

آکهی فروش موتورسیکلت بی‌ام‌و رنگ مشکی سفارش آمریکائی 60/6 مدل ۷۶ تلفن ۷۸۳۸۶۷ ۱ـ۲ آـ۲۰۱۱

خرید اتومبیل

نمایشگاه اتومبیل بیرجندی داتسون دست‌دوم را خریداریم تلفن ۹۵۰۸۷۵ و ۹۵۰۸۷۹

فروشگاههای اتومبیل

فیات ۱۳۱و۱۳۲
مدل ۷۷
آماده تحویل فوری
نقدواقساط بابهره بانکی ۸۳۸۲۳۳ و ۳۵۰۱۳۷ ۸۵۸۳۵۹ و ۸۴۴۰۶۳

فیات ۱۲۵ پی
مدل ۱۹۷۷ با اقساط بانکی
شرکت پلام
کوروش کبیر نبش‌شهناز پنجم تلفن های۷۵۵۰۸۴ ۷۵۰۴۱۱ـ ۷۵۳۹۵۸
توضیحا:این شرکت مسئولیتی ازحیث لوازم یدکی وسرویس در مقابل دیگران ندارد

اتومبیل امیر
مرکز فروش اتومبیلهای **فیات ایتالیائی ۱۳۱ و۱۳۲ مدل ۷۷ با بهره بانکی وانواع‌لوازم‌یدکی**
فروشگاه شماره یک‌انتهای شاه میدان محمدرضا شاه پلاک ۴۸ تلفن ۹۳۵۰۵۰ـ۵۱
فروشگاه‌شماره دوآیزنهاور نبش زنجان جنوبی پلاک ۵۳۶ تلفن ۹۳۵۰۵۲ـ۵۳

انواع داتسون
در۷ مدل‌نقد و اقساط نیروی هوائی تلفن ۷۹۴۴۲۸

سواری داتسون
مشمول تخفیف در ۴ مدل سه راه تهران‌ویلا تلفن۹۷۴۴۵۳

انواع داتسون
نقدو اقساط
خیابان‌جیحون تلفن۹۵۰۸۷۹

انواع داتسون
نقد و اقساط
خیابان‌پهلوی ایستگاه‌محمودیه پاکپیکر تلفن ۹ـ۲۹۱۹۰۸

نمایندگی فروش فولکس‌واگن و آ.و.دی نقد و اقساط تلفن ۹۳۷۱۴۸ آـ۶۹۳

فروش ورزرو
انواع فولکس واگن و تویوتا بطور نقدواقساط بانکی ۷۵۰۸۶۶ .

بورس پیکان بوستان انواع اتومبیل۹۳۲۵۲۲و ۹۲۳۶۳۰

هیلمن نو اقساطی ۹۷۵۲۲۰

جیپ و لندرور۵۳۹۸۲۹

فیات ۱۳۱و۱۳۲
دررنگهای‌مختلف
وانت ایسوزو
نقدواقساط
آماده تحویل
جوادگلپایگانی
آدرس چهارراه شاهپور گمرک
۵۳۹۲۳۲

کرایه اتومبیل

اتوبوس و میـنی‌بوس دربست اتو جدید ۷۳۸۶۵۲

لندرور کرایه موجود است تلفن ۵۳۹۸۲۹ آـ۱۱۸۰

شرکت اتوآس
بااتومبیلهای سواری جهت کرایه‌داخل و خارج شهر باهر نوع‌قرارداد و سرویس شبانه روزی در خدمت شماست **تلفن ۹۷۳۴۲۳ ۹۸۱۸۹۹ و ۹۷۸۹۸۳**

جرثقیل لیفتراک
اجاره داده می‌شود ۵۹۵۰۳ ـ ۵۹۶۲۲

نیوتاکسی
خیابان تاج دریان‌نو ۹۸۱۹۶۶

سید خندان
پارامونت تاکسی ۲۴ ساعت ۲۳۱۷۳۲ آـ۹۴۰

اتوبوسو مینی بوس‌دربست ۵۱و ۳۵۹۴۵۰ اتو تهران‌ری

حافظ‌بار
بارکش شهروشهرستان
مجهز به تریلی ـ کامیونهای سنگین وکفی
۵۲۲۲۲۰ـ۵۳۷۵۵۳

وانت با ظرفیت ۳ تـن ۲۴ ساعته آماده کار ۸۴۳۰۹۶

برای اتومبیل شما

اطاق کاروان ۵ نفره کولر بخاری یخچال آخرین مدل به فروش میرسد تلفن ۹۲۷۳۲۳ ۱ـ۲ آـ۱۱۵۴

کاروان آلمانی با کلیه تجهیزات بفروش می رسد ۸۵۰۴۳۵و۳۰۹۷۸

جرثقیل کرایه

جرثقیل جاسب ۵۲۵۷۶۳ـ۵۲۷۸۱۸

جرثقیل توکل تلفن۷ـ۳۵۸۵۱۱ آـ۶۳۱

ماشین آلات

شرکت هرمتیک
طرح، محاسبه، نصب
سردخانه‌های ثابت و متحرک . یخسازی‌ـ تهویه‌ـ شوفاژـ چیلرـ برق ۸۳۲۳۱۴

یکدستگاه لودر آلیس چالمرز سری بی درحال کار بفروش میرسدتلفن ۲۴۲۶۵۴

پرسکاری
کار را به دست حرفه‌ای ها بسپارید . انواع سفارشات پرسکاری از ۱۰ تن تا۵۰۰ تن تلفن ۹۵۵۷۲۲

آماده تحویل
۱ـ ماشین گندگی ۱۲۰ سانتی .
۲ـ ماشین حدیـده اتوماتیک سوئدی .
۳ـقیچی ورق‌برگیوتینی از یک‌متر تا ۳ متر .
۴ـ خمکن ورق ازیکمتر تا ۲ر۵ متر . تلفن ۵۴۲۹۲۳ و ۵۴۳۶۱۲

شرکت‌ساختمانی بارومسدس وزحل
یک‌سری‌لوازم‌تاسیساتی برق‌کارگاهی‌ـساختمانی و لوازم یدکی رنجرورـ جیپ ـ موتور بـرق و ماشین آلات مختلف و مقداری‌کمپرسور ـ ویبراتورـ دینام‌ـموتور پمپ آب و موتور برق‌را بفروش میرسد .
متقاضیان میتوانند در ساعات اداری به آدرس خیابان شاه‌عباس مقابل سازمان حفاظت محیط زیست شماره۸آقای‌مجی مراجعه فرمایند تلفن ۸۲۸۲۳۵ و ۸۳۲۱۱۳

ترانسفورموتور ۴۰۰ر۲۰۰۰۰ ولتبه قدرت ۵۰۰ کیلو ولت آمپر به فروش می رسد تلفن ۶۵۹۰۶۰

ترانس از سفارشی ۷۱احتیاج به کمی تعمیرات دارد۶۶۵۲۷۹

آنتن تلویزیون

نصب آنتن‌خارجی رنگی، سیاه و سفید ۳۴۵۶۶۱

نصب آنتن رنگی سیاه و سفید تلفن ۷۶۲۷۶۵

نصب‌آنتن جی.بی.سی و رنگی فوری ۳۴۱۲۹۸

تعمیر تلویزیون

تعمیرگاه مجاز تلویزیون

رنگی سیاه‌سفید
سرویس آر.تی.آی شاوب‌لورنس گروندیگ فوری در منزل ۳۴۵۶۶۱

تلویزیون شما فوری در منزل تعمیر میشود . ۲۷۴۷۷۰

نیازمندیهای اطلاعات

تلفنهای: ۳۱۲۴۱۳-۳۱۱۲۲۷

نیازمندیهای اطلاعات تلفنی آگهی میپذیرد

شرکت
تلساند الکتریک
نصب سکام وتعمیرتلویزیونهای
نسب رنگی آنتن
گروندیک
فیلیپس شاوب لورنس
تلفن: ۸۲۲۸۷۹

مرکز
تعمیر تلویزیونهای رنگی درمنازل
تبدیل تمام سیستمهای رنگی جهان
بسیستم مخصوص ایران
پاسرویسهای سیار شوندی
شاوب لورنس گروندیک آر. تی. آی
۳۱۸۴۵۳
نصب آنتن تمام کانال

تعمیرگاه مجاز تلویزیون
شاوب‌لورنس
آر. نی. آتلفن۳۴۱۲۹۸

تعمیرگاه مجاز تلویزیون
شاوب لورنس بر آر. نی. ای
نصب انواع آنتن
۳۳۸۱۱۳

سرویس تلویزیون
فیلیپس
وگروندیک
رنگی و سیاه وسفید وتبدیل
پال بسکام تلفن
۳۱۶۶۱۵

تزئینات دکوراسیون

کرکره
امروز سفارش دهید ۲ روز بعد تحویل بگیرید
۵۹۲۲۰۷

خدمات تزئینی‌قزلباش
نصب فوری کاغذدیواری‌موکت کفپوش. آکوستیک ۳۱۸۰۷۳

سوپرموکت
برای فروش شرکت‌های آلمانی و فرانسوی در تهران و شهرستان نماینده می‌پذیرد.
۳۱۲۴۰۶ و۳۱۶۳۳۵
آ_۹۳۲

انواع کاغذدیواری پرده کرکره موکت را دراسرع‌وقت نقد و اقساط طولانی ازشرکت‌کلیزان بخواهید تلفن۳۱۰۷۷۲ سفارش تلفنی پذیرفته میشود.

تزئینات پانی
کاغذ موکت دیوار کوب
تلفن ۷۳۱۰۴۵

سوپر اکازیون
انواع موکت و کف پوش و فرش های ماشینی
بقیمت تجارتی ۷۹۵۳۷۵
سیمتری نارمک ایستگاه دفتر ۵۰۴
۱_۱۰ آ_۱۱۶۶

فقط تلفن کنید
وال‌فلور
انواع کاغ‌ دیواری موکت، کف‌پوش، پرده کرکره، لورودراپه، آکوستیک، پرسیانا فوری انجام میشود.
۸۴۶۱۱۳

پرده
پارچه‌ای. عمودی. کرکره
۸۵۲۷۶۲

تزئینات
نقاشی دراسرع‌وقت تلفن
۹۳۸۳۶۶

برای ساختمان شما

پاکتان
انجام کلیه خدمات ساختمان
۸۲۴۵۸۱
آ_۶۸۸

داربست پلیت
نصب موری داربست فلزی‌تلفن ۷۳۶۰۱۹

فیروگونی و اسفالت
باتضمین ۷۳۸۴۵۵_۷۳۰۱۰۸

داربست فلزی یاس
نصب فوری ۸۲۵۶۰۷

قیرگونی و آسفالت کوچه و پشت بام فوری ۷۳۷۳۹۴
۱_۲۰ آ_۶۷۳

با ما مشورت نمائید و صاحب بهترین ساختمانها شوید.
تلفن ۸۵۸۸۲۲

آکوستیک
فروش و نصب سقفهای کاذب
۸۵۲۷۶۲

ایزوبام تکس
پشت بام
جلوگیری از چکه. رطوبت‌از شیروانی تا استخر با تضمین
تلفن ۸۵۴۸۲۵

بایک عایق کاری مطمئن بام منزل شما
نم
پس نمیدهد
تهران
شرکت ایزولاسیون
۲۳۰۳۰۴ و ۲۳۷۶۸۵

سقفهای سالن
سایبان اتومبیل
سقف حیاط خلوت
فروش و نصب
تلفن ۸۵۲۷۶۲

رابیتز
فروش و نصب سقفهای کاذب
۷۶۱۲۸۰
۷۶۱۲۸۱

آسفالت‌فنی باتضمین
۷۳۰۱۴۶

پیچ
رولپلاک سنک ۹۷۵۹۹۲

تعمیرات
ساختمان
کلی و جزئی در اسرع وقت تلفن ۹۲۶۱۵۶

آسفالت
وایزولاسیون
در هر نقطه تلفن ۳۳۲۵۱۹ کرمی ۴تا۸
۱_۱۰ آ_۱۰۰۸

مهندسین‌مشاور
طرح محاسبات ...اری داخلی و اجرای‌ساختمان های مسکونی و صنعتی
تلفن ۶۸۵۱۳۴

توری‌آلومینیوم
درب، پنجره ونمای آلومینیوم نصف سقف کاذب ۷۳۳۹۹۶

وانراستاپ موجود
تلفن ۳۱۰۵۰۷

ورق آزبست سیمان
تلفن ۸۳۶۱۵۰

اسفالت و عایق
شمیران _ قلهک _ تلفن
۲۶۱۳۲۷

تعمیرات برق اف. اف
نصب کولرفوری
۷۹۳۴۵۶

تهیه‌نقشه ونظارت،قاطع ساختمان ۸۳۴۲۶۳

ایزولاسیون پشت بام
با ایزوگام ۶۳۶۰۱۴
یوسف‌آباد محمدرضاشاه شماره ۱۳۰ شرکت ساختمانی بام پاد (اهل پریکاست) شعبه ایران ایزول

شرکت نشت‌جو
تلف یابی لوله های آب ساختمان ۳و ۲۷۷۹۹۲
آ_۹۰۱

مصالح‌ساختمانی
کلیه مصالح ساختمانی سفال و سیمان تحویل‌فوری تلفنهای ۲۳۹۱۴۴ و۲۳۵۷۳۳

نقاشی ساختمان همه‌رقم فوری تلفن ۷۳۲۱۵۹

پارکت
بهترین پارکت بلوط دنیا از کشورلهستان وارد شدسفارش ونصب پذیرفته می شود
تلفن ۷۹۲۰۷۹
۱_۳ آ_۷۷۳

داربست فلزی
پیوند
قبول سفارش تلفن ۹۳۵۵۸۲
۱_۱۰ آ_۳۸۰۵

شرکت مهندسی
کوچیز
طرح محاسبات
پروژه‌های
تاسیسات حرارتی
وتهویه مطبوع
لوله‌کشی گاز و
آبرسانی
تلفن ۸۹۵۸۳۲

کارهای برقی‌ساختمانی با بهترین کارفوری‌انجام میشود تلفن ۹۴۰۹۶۴

آجرسفال
هرنوع مصالح ساختمانی تحویل
کنسرسیوم کوپریک
مرح شمالي كمي بالاتر از ميدان پاليزى ساختمان۱۵ طبقه سوم ۲۳۶۴۵۰ و ۲۳۲۰۲۷

پیمانکار اسفالت و نقاشی
تلفن ۸۹۵۷۳۲ , ۱۳۳۱۹۴

اسفالت
قیرگونی پشتبام ۵۲۲۱۰۱
۱_۲۶ آ_۲۰۵۸

پشم
شیشه
خارجی موجود است
۹۳۵۲۶۷

سرویس و نگهداری آسانسور ۲۷۶۸۶۱

سقفهای سالن
سایبان اتومبیل
سقف حیاط خلوت
فروش ونصب
تلفن ۸۴۵۸۰۷

آسفالت با تضمین تلفن ۹۳۴۲۸۳
آ_۹۲۹

سیمان موجود
است ۲۳۷۱۸۳

نقاشی‌ساختمان فوری۹۳۴۲۸۳
آ_۷۰۱ ۱_۲۰

کف سابی ساختمان ها فوری ۹۳۴۲۸۳

نصب رولپلاک ساختمان ۹۳۴۲۸۳

پیچ‌ورولپلاک سنک ۲۷۶۸۶۱

تعمیرات ساختمان
۷۶۰۷۰۶

شرکت فورهاش
نظافت کلی ساختمان و خشکشوئی مبل موکت فرش وپرده ۷۵۶۵۵۸

داربست رویال‌استاچ
فروش و نصب‌داربست۸۵۶۲۵۴

تعمیرات ساختمان فوری ۹۳۴۲۸۳

سرویس و نگهداری آسانسور ۲۷۶۸۶۱

آسفالت کاری فوری با تضمین تلفن ۷۶۱۵۵۶
۱_۲۰ آ_۸۳۲

نقاشی ساختمان ۹۳۰۰۴۷

آسفالت موری ۹۳۰۰۴۷

تعمیرات ساختمان۹۳۰۰۴۷

هرگز
چکه‌سقف
نخواهید داشت
ایزولاسیون پشت بام با قیر پلاستیکی بدون کندن عایق قبلی باتضمین ۷۵۰۶۳۴شرکت ایزومر
آ_۹۶۸

اسفالت کاری برای همه نو کار فوری باتضمین تلفن ۳۰۳۲۷۲

ایزوگام
هرگز چکه نمیکند
شرکت
ایران ایزول
(وابسته به شرکت‌پشم شیشه ایران)
۶۶۷۵۳۷ _ ۶۴۴۳۱۷

شستشوی‌مبل وفرش

پیام کلین
خشکشوئی موکت متری ۳ تومان مبلمان یکدست ۵۰ تومان
بانضمام مرش پارکت کفپوش و داخل اتومبیل
۸۵۳۰۳۱ _۳۲ _۳۳

قالیشوئی
شریت‌اوغلی
شستشو با اصول مذهبی
۹۲۶۱۸۹

قالیشوئی بیوک
بسرپرستی داریوش
مجهز بتمام دستگاه های مدرن قالیشوئی نی متری ۹۰ ریال رنگ برداری‌ورفوگری پذیرفته میشود ضمنا مجموع قالیهای کمتراز۱۵ متر ۱۵ مترمحسوب میشود سرویس ۲۵۰ ریال‌تلفن های ۵۵۱۳۶۰ و ۹۷۷۱۱۸

CERTIFIED HOME SERVICE CLEANING CO.

بعمل کار برآید به سخن دانی‌نیست امریکن‌سرتیفاید هوم سرویس کلینینگ مجهز ترین سازمان خشکشوئی مبلمان فرش، موکت، پرده ونظافت‌منزل ومحل کار با برخورداری از نیم قرن تجربه‌وتکنیک برترامریکائی تلفنهای‌رزرو ۷۵۸۴۹۶ ـ ۷۵۴۸۱۲

قالیشوئی پارس
قالیهای شمارادر اسرع وقت شسته و کر میدهد آدرس سر پل جوادیه خیابان کشتارگاه تلفن ۶۵۷۳۲۱ _ ۵۳۲۰۴۳
۱_۵ آ_۵۵۱

قالیشوئی رضوان
قالیهای شمارا در اسرع وقت شسته و کر میدهد تلفن ۳۵۲۶۸۷

بدون ادعا
ناتالي اكسپرس خشکشوئی موکت مبل فرش پرده ونظافت کلی ساختمان ۸۳۳۲۳۲ و ۸۳۷۹۰۳

کلین سرویس پاکزا
خشکشوئی فرش مبل، موکت وکلیه کفپوش ها با آخرین تکنیک تمیزتر و ارزانتر تلفن ۸۵۳۹۹۵

قالیشوئی‌تهران روحانی با۳۰ سال سابقه درخشان تلفن ۵۳۴۰۷۷
۱_۱۰ آ_۲۹۰۸

آر. یو R.U. English service
انگلیش‌سرویس

خشکشوئی موکت. فرش. مبلمان و تشک اتومبیل درمحل ۸۵۵۳۴۰ و ۸۴۳۸۴۵

دوراکلین
سرویس آمریکا
تلفن های رزرو وقت
۸۴۸۳۹۵ و ۸۴۸۳۹۶ و
۸۴۵۶۸۳

رفوگری فرش پذیرفته میشود تلفن ۷۶۶۱۴۹

آمریکن کلینرهوم
سرویس
خشکشوئی مبل، فرش، موکت، پرده داخل اتومبیل در محل. واکس پارکت. موزائیکو مکالئوم ۷۶۹۹۰۳ و۷۵۳۸۷۳و ۷۵۳۸۸۵

قالیشوئی‌وطن
با۲۰سال سابقه درخشان اماده شستن فرش بادستگاه های اتوماتیک تلفن:
۵۵۱۶۷۰

خشکشوئی فرش موکت مبل رفوگری ۵۲۹۹۱۰ پارسا

تعمیروسرویس کولر

راهنمای سرویس
ارج
درسراسرکشور
۹۶۲۰۴۵
ازساعت ۷½ صبح تا ۷½ بعدازظهر

سردخانه
شرکت رستیک
نصب سردخانه و نگهداری کلیه تاسیسات و تعمیر
۵۴۴۱۷۶

آبگرمکن
سرویس‌وتعمیر۹۷۵۹۹۲

الکترو سرویس
آسیا
سرویس‌و تعمیر کولر پذیرفته میشود ۵۲۹۶۳۹
۱_۱۰ آ_۹۸۹

نصب و سرویس کولر
۷۶۶۷۳۳

کولر
سرویس‌وتعمیر۹۷۵۹۹۲

سرویس و تعمیرونصب کولر و تهویه مطبوع شبانه‌روزی ۸۵۵۴۸۶

سرویس وتعمیر کولر
تلفن ۶۴۷۷۹۹

نصب و سرویس کولر
۷۵۵۶۱۴

سرویس کولر فقط در شمیرانات تلفن ۲۶۵۳۹۹

نصب سرویس
کولر فوری
۷۶۵۲۴۴

کولر سرویس
نصب و تعمیر ۹۳۲۹۰۱

سرویس کولر ۹۳۶۳۷۹

نصب و سرویس کولرو
شوفاژ ۲۶۲۶۹۸

نصب و سرویس کولر ۷۶۵۶۸۸

سرویس نصب تعویض‌یوشال فوری
۹۳۵۳۸۸

موسسه فنی ۱۱۲
سرویس کولر، تعمیر یخچال و آبگرمکن سازی و نفی ۹۶۴۱۹۱

تعمیر و سرویس فوری کولر ۲۷۶۸۶۱

تعمیروسرویس یخچال

دوست من
کارفنی‌خودرا‌بگامابسپار سرویس وتعمیریخچال‌و کولر گازی وآبی‌وشوفاژ
تلفن ۷۹۳۸۹۷

تعمیر _ یخچال و فریزر
تلفن۲۴۲۴۳۸سیدحسین

تعمیرات انواع یخچال‌تلفن ۷۳۰۰۶۷ و ۷۳۹۲۸۵

یخچال
سرویس و تعمیر
۹۷۵۹۹۲

تعمیرگاه یخچال‌فریجید
اثاث یدکی موجود ۸۴۸۷۵۶

تعمیر یخچال نصب و سرویس کولر در اسرع وقت ۳۴۰۱۰۶

لوله‌کشی گاز

لوله‌کشی
گازمنازل
باتائید شرکت ملی گاز ایران شرکت مهندسی گاز مرکزی
تلفن ۷۳۴۲۶۳

نقشه و اجرای
لوله‌کشی گاز
باتایید شرکت ملي گاز
مشاور شما دلتاگاز
تلفن ۶۳۸۰۵۷

شرکت هلپ
لوله کشی گاز منازل زیر نظر متخصصین در اسرع وقت‌با تائید شرکت فنی گاز ایران
تلفن: ۷۶۱۱۹۶
۷۶۵۵۵۴
آ_۶۲۹

لوله‌کشی گاز
باتائید شرکت ملی گاز
تلفن ۸۴۹۷۱۲
آ_۲۱۸۸

تعمیروسرویس لوازم‌منزل

تعمیر لباسشوئی ۷۶۴۰۳۰
تعمیر آبگرمکن۷۶۷۴۷۳
تعمیر مجاز لباسشوئی ۲۷۶۸۶۱

لباسشوئی
سرویس و تعمیر با تضمین ۹۷۵۹۹۲

تعمیروسرویس شوفاژ

سرویس‌ونگهداری
شوفاژ و آسانسور
۹۷۵۹۹۲

شرکت کوپلایت
لوله‌کشی گاز با تایید نصب شوفاژ تهویه نقد و اقساط فوری
تلفن ۸۳۴۴۶۷

نصب شوفاژو
تهویه فوری
۷۹۴۶۹۴ و
۸۴۷۱۴۴
شرکت تاوسا

نصب شوفاژ و تهویه مطبوع وآب رسانی شرکت مکرول ۸۲۲۷۸۸

مهندسی‌واترمینز
اجرای تاسیسات بهداشتی شوفاژ، تهویه. برق. گاز با تائید فوری‌تلفن ۷۳۷۹۹۰

شوفاژ
سرویس و نگهداری
۹۷۵۹۹۲

شبانه روزی
نصب و تعمیر شوفاژ و کولر
۷۶۰۶۲۷
۱_۱۰ آ_۶۵۵

سرویس و نگهداری شوفاژ ۲۷۶۸۶۱

نصب شوفاژ باقساط ۱۰ ماهه
شرکت کولدواتر
۹۲۱۱۰۸

تعمیر و نگهداری و راه اندازی شوفاژ شبانه روزی فوری ۸۵۵۴۸۶

شرکت‌مهندسین
آتی‌پی بامسئولیت محدود
نصب، راه‌اندازی
سرویس،
نگهداری
چیلر _ شوفاژ
۸۹۴۱۵۱
۸۹۱۷۴۸

شرکت ساختمانی
ولدولت
WELDOLET
شوفاژ و گاز منازل و کارخانجات باتائید تلفن ۸۴۰۵۹۹

لوله‌بازکنی

لوله‌بازکنی سبا شبانه‌روزی فوری ۶۳۶۳۷۹

لوله‌بازکنی فوری سعدی ۳۵۵۴۷۳

لوله بازکنی ولوله‌کشی
[illegible] ۸۲۷۴۰۸

تخلیه هرنوع چاه
ولوله بازکنی
دلیجان ۹۶۳۸۲۸

تخلیه چاه کوروش
۷۹۵۷۹۸

تشخیص ترکیدگی
لوله بادستگاه الکترونیکی
۹۲۶۱۵۶

لوله بازکنی و
تخلیه چاه در تمام نقاط
تلفن ۷۶۷۶۷۳

لوله بازکنی‌فوری
۷۶۶۷۳۳

لوله بازکنی فوری
۱۵ تومان‌تلفن ۷۶۰۰۱۹

لوله بازکنی فردوسی
شبانه‌روزی ۳۶۰۶۹۶

لوله بازکنی و تعمیرات‌لوله‌کشی وسرویس کولر۷۳۴۱۶۰
۱_۲۶ آ_۶۰۰۹

لوله بازکنی فوری
۷۶۳۴۷۲

لوله‌بازکنی ۹۳۹۴۲۹

تشخیص
ترکیدگی
محل لوله با دستگاه الکترونیکی‌تلفن۹۳۹۴۲۹

لوله بازکنی۲۴ ساعته
بدون‌تعطیل ۳۵۱۴۶۷

تخلیه‌چاه

تخلیه‌وحفر
هر نوع چاه با تجهیزات کامل لوله‌بازکنی فوری شرکت مهندسی امید
تلفن ۶۵۹۰۴۷

تخلیه چاه کاوه
با پمپهای مخصوص لجن‌کشی
۹۶۲۲۵۳

حفر وتخلیه چاه
۵۳۰۰۵۲ و۷۶۶۷۳۳

تخلیه چاه و لوله‌بازکنی
۶۶۷۹۱۳

تخلیه هرگونه چاه ولوله بازکنی
تعمیروحفرچاه
ایران‌تخلیه ۹۳۵۲۸۶

تخلیه چاهو خدمات‌کمالی
۵۴۵۹۰۱

تخلیه چاه فاضلاب ارزان فوری
تخلیه توالت
تلفن ۵۵۰۵۵۶
نوروزیرو

تخلیه‌چاه
۵۳۴۴۲۲ _ ۵۶۲۹۰۴
۵۳۷۸۱۷ _ ۵۳۸۳۲۷
لوله‌بازکنی ۵۰ تومان

تخلیه چاه و انبار، حفر چاه و لوله بازکنی با قیمت مناسب۵۳۷۸۸۵

آگهیهای‌متفرقه

تلفنهای دفتر خوانندگان ۶۴۲۶۳۳ و ۶۵۱۹۲۰

یك بچه شیر شش ماهه تربیت شده بفروش می رسد تلفن ۷۶۲۳۹۲

کرکره چوبی
MISCHLER میشلر
سرما، گرما و نور از کرکره چوبی میشلر عبور نمیکند
BW پارکت
نمایشگاه: شاهرضا کوچه نیرجی
۸۲۴۳۰۷_۸۲۹۳۹۰
۸۲۹۵۹۶_۸۲۴۸۷۰

شهداد
شرکت تولیدی
وبازرگانی
مرکزپخش دان، جوجه، دارو بانازلترین قیمت در تمام‌نقاط ایران‌آماده همکاری بادامداران ومرغداران عزیز میباشد تلفن ۹۷۴۸۶۷
آ_۲۹۰۹

کلبه‌غذا
هرنوع غذای
آماده
برای هرگونه مجالس
با سرویس کامل
۳۶۶۵۴۸

گمشده

دسته چک بازرگانی ایران شعبه جوادیه حسابجاری شماره ۴۵۰ازشماره ۳۱۲۶۹۰ الی ۳۱۲۷۰۰و همچنین‌دسته چک بانک صادرات ایران حسابجاری‌شماره ۳۴۱ که هر دو دسته چک بنام اینجانب حاج محمود توکلی میباشد مفقود شده واز درجه اعتبار ساقط است.
آ_۱۸۷۹۹

چک شماره ۹۱۹۷۵۱ الی ۹۱۹۸۰۰از حساب جاری ۷۲ بنام نعمتی و موسوی بانک صادرات شعبه ده متری دوم جی‌مفقود‌شده وازدرجه اعتبار ساقط است.
آ_۳۲۸۲

کارت بازرگانی شرکت تجارتی داورپناه با مسئولیت محدود بشماره ۲۰۵۶۳ تمدید شده برای سال ۲۵۳۵ مفقودگردیده بدین وسیله آگهی میشودکه کارت مذکور ازدرجه اعتبار ساقط است.
آ_۴۹۶۵

گواهینامه رانندگی به شماره ۴۱۰۶۹۸و کارت پایان خدمت ودفترچه حساب پس انداز اینجانب‌حسین قیصری مفقود شده از یابنده تقاضا می شود به تلفن ۳۵۴۸۸۶ اطلاع‌دهد.
آ_۵۰۳۱

آپارتمان‌فروشی

در شمال شهر
آپارتمانهای۲ تا۴ اطاق‌خوابه برای فروش موجود است‌تلفن ۸۵۳۷۳۶ و ۸۴۷۹۸۲
آ_۵۰۱۰

آپارتمان فروشی
جهت دفتر و
سکونت در
بهترین نقطه
قلهك
آپارتمانهای ۱و۲
اطاق خوابه با
شوفاژ و کولر
جهت سکونت و
دفترکار
۲۶۵۱۵۲

آپارتمان ۹۰متری‌لوکس باشوفاژ .کولرآسانسور تلفن در بهجت‌آباد ۵۸۰ تومان تلفن ۶۶۴۳۲۳ بعداز ظهر هااز۱۷الی ۹

اکازیون
پیش‌فروش
تعدادی از آپارتمان‌های ۲ و ۳ اطاق خوابه مهندسی ساز لوکس واقع در دوراهی قلهك نبش آبادان وکوی‌گل‌یخ
تلفن ۷۶۳۹۲۲

آپارتمان یك اطاق‌خوابه خیابان کاج بفروش می رسد تلفن ۶۵۱۹۷۶
آ_۱۱۹۰

یکباب آپارتمان کوچك بر کریمخان‌زند فروشی
تلفن ۶۸۱۵۸۶

آپارتمان با۲اطاق خواب و سالن و سرویس فروشی بوذرجمهری‌کوچه‌شریف‌الدوله بن‌بست مریم پلاک ۱۶ تلفن ۵۶۳۹۶۷

اکازیون
آپارتمان ۳ اطاقه بسیار محکم ۲سقفه لوکس مهندسی سازبا کلیه تجهیزات (شوفاژ روشن تلفن مستقل کولر پارکینگ موکت و کاغذ دیواری پرده بسیارلوکس خارجی) مناسب برای‌محل‌کار، سکونت یا مطب پزشکی قیمت ۶۰۰ هزارتومان برخیابان نصرت غربی جنب اسکندری‌شمالی تلفن ۹۳۶۲۷۸ و ۹۲۲۲۱۶
۱_۲ آ_۹۹۶

مژده‌به
خریداران
همه نوع آپارتمان‌وخانه های ویلائی ومستغلاتی و خانه های کلنگی در شمال شهرموجوداست
۸۳۵۲۲۲ _ ۸۳۹۰۲۵

آپارتمان های تجارتی‌در بهترین نقطه جردن به فروش می‌رسد تلفن
۲۲۲۹۶۷

خیابان‌فرح
آپارتمان ۵ اطاق خوابه به مساحت ۲۰۵ متر فروشی ۸۵۳۸۰۷
آ_۲۹۲۴ ۱_۳

پهلوی پائین
میدان ولیعهد
آپارتمان مدرن ۲ اطاق خواب هال ۱۵ متر بوفه واشکاف لباسشوئی و یخچال و اجاق‌گازخارجی موکت شوفاژ کولر آسانسور وام‌بانکی‌فیش ۳ ساله تلفن ۶۴۵۳۰۲و ۹۳۱۵۴۲

آپارتمان ۲و ۳ اطاق خوابه بمساحت ۲۵۳متر مربع و ۱۶۱ مترمربع سالن ، هال و غیرو کف ازپارکت وموکت نماآجر اصفهان سقف بتون‌آرمه شوفاژ ،کولر ،لوله‌کشی گاز ، تلفن ،گاراژ وانبار مهندسی سازوواقع‌دراول خیابان قیطریه خیابان شاه خلیلی بفروش می‌رسد تلفن ۲۷۱۱۳۷

یك فرصت عالی
فقط ۲ دستگاه دیگر از آپارتمانهای مجموعه ۹ دستگاهی در بهترین منطقه خیابان پهلوی مجهز به آسانسور تلفن مستقیم و تهویه سرد و گرم پارکینك و انباری جمعا به مساحت ۲۳۵ متر با سرویس ایرانی‌و فرنگی و ساختمانی در سطح بسیار عالی و مهندسی باقی‌مانده‌است به مبلغ یك میلیون و سیصد هزارتومان‌مقطوع
تلفن
۶۸۴۱۰۹

برامیراتابك و روزولت
آپارتمان‌همکف برای محل کار یاسکونت دو اطاق خوابه شوفاژ، تلفن کولر۲۳۴۳۴۲
آ_۲۸۰۰

واقع در تخت طاوس
کوه نور
۲ دستگاه آپارتمان طبقه دوم وسوم هر طبقه دارای ۵اطاق با۲ حمام دارای شوفاژ تلفن پارکینگ‌تخت طاوس کوه‌نور فورا بفروش میرسد تلفن ۸۳۴۲۳۷
آ_۸۲۷

آپارتمان لوکس
تهران پارس
دو دستگاه دو اطاق خوابه‌با سالن پذیرائی ـ نهار خوری و هال و سرویس نوسازباتمام تجهیزات شوفاژ ـ موکت ـ کفپوش به قیمت مناسب فورا بفروش‌میرسد. تلفن۲۲۱۸۰۱ـ ۳۱۱۲۱۵
آ_۶۷۴

آپارتمان مروشی با نازلترین قیمت سمال شهر بویژه شمیرانات ۲۲۸۹۷۱ تفکری

درسید خندان
آپارتمان‌یک اطاق‌خوابه سالن وانباری ۵۴۰ هزار تومان ۲۳۶۲۶۲ و ۲۳۸۶۶۲
آ_۲۱۶۸ ۱_۱۲

اکازیون
آپارتمان های ۳و۴ و ۵ اطاقی باحیاط و تراس و بالکن‌اعلا وتلفن های مشغول به کارکه در هر طبقه فقط یک آپارتمان میباشد واقع در مرکز تجارتی وسکونتی میدان هفت حوض نارمک بفروش میرسد تلفن های ۷۹۵۷۷۱ و ۷۹۱۵۵۴
۱_۳ آ_۲۱۶۲

آپارتمان فروشی
۳ اطاق خواب پذیرائی نهار خوری‌وسرویس کامل‌پارکینگ حدود ۲۰۰ مترمربع تلفن مستقل و گاز و آسانسور و استخر حوالی میردامادباوام بانکی تلفن ۲۸۶۵۰۵ و ۲۸۵۱۱۹

آکازیون واقعی
آپارتمانی واقع در تخت طاووس فوق‌العاده‌لوکس حدود ۷۲ متر مساحت با فن‌کوئل و فیش‌تلفن نزدیك یك اطاق خواب یك‌اطاق کوچك کارسالن ناهار خوری حمام و آشپزخانه برای اجاره یا فروش با تلفن ۲۸۰۲۰۳ تماس حاصل فرمائید.

نیاوران در ۵۰۰۰ متر فضای سبز آپارتمان‌دو اطاق خوابه سرویس کامل استخر پارکینك انباری یك میلیون وصد هزار تومان تلفن ۸۲۰۴۴۶ از ۱۰ الی۱۲ و ۱۷ الی ۲۰

آپارتمان ۲ اطاق خوابه‌و ۳اطاق‌خوابه باآسانسور شوفاژ روشن فیش‌تلفن پارکینك مهندسی سازبا قیمت ۵۵۰ و ۶۵۰ هزار تومان واقع دربهارستان ابتدای خیابان ژاله فروشی تلفن ۸۲۹۸۱۳

ببینید، بخرید
آپارتمانی با ۱۰۵ متر زیربنا بادواطاق خواب ودکوراسیونی متفاوت دارای تلفن مستقل، شوفاژ، کولر، پارکینگ‌وسرویس کامل و سرایدار در خیابان یازدهم گیشا بفروش میرسد. تلفن صبحها ۶۳۸۶۴۸ از ۱۰ الی۱و از ۵ر۴الی۷ بعد ازظهر ۶۴۷۰۰۲

آپارتمان لوکس
دو اطاق خوابه با سالن،هال و آشپزخانه لوکس، شوفاژ، موکت، کفپوش : میدان فرح انتهای ۴۵ متری سید خندان به قیمت خوب فورا بفروش میرسد. تلفن ۲۲۱۸۰۱ ـ ۳۱۱۲۱۵
آ_۶۷۵

نیازمندیهای اطلاعات

تلفنهای: ۳۱۲۴۱۳-۳۱۱۲۲۷

نیازمندیهای اطلاعات تلفنی آگهی میپذیرد

ارزان واقعی
آپارتمان۱۴۷متری محکم‌خوش نقشه باشوفاژ کولر موکت جمشید آباد شمالی متری ۵۳۰۰ تومان۹الی ۱۲ و ۴٫۵ تا ۸ بعد ازظهر تلفن۹۲۹۰۴۸

مورد توجه شرکتها و دفاتر
آپارتمان مهندسی ساز واقع در خیابان تخت ـ جمشید پلاك ۴۷۱ طبقه سوم با شوفاژ ـ کولرو آسانسوروتلفن‌بیواسطه به فروش می‌رسد تلفن ۸۳۳۴۱۸

عباس‌آباد سید خندان یوسف‌آباد
آپارتمانهای ۲ و ۳ اطاق خوابه از پانصد هزار تومان ببالا ۸۴۹۱۸۴

گیشا
۹۰ متر بنای مفید با ۲ اطاق خواب پارکینگ شوفاژفروشی تلفن ۶۳۴۰۴۲ـ ۶۶۴۶۱۹
آـ۹۵۶

آپارتمان فروشی
دو اطاق خوابه در طبقه‌سوم ساختمان سه طبقه ۱۲۸ متر بنابا پارکینگ و تراس و موکت‌پرده کرکره ـ کولر ـ شوفاژگازی ـ و دکورـ فیش تلفن ۴۵ متری سید خندان خیابان پیروزه نبش کوچه آذربقیمت‌مناسب تلفن۲۷۵۵۴۸
۱ـ۲ آـ۲۹۲۸

از آپارتمانهای بهجت آباد ۲ اطاق‌خوابه‌کاملا مجهز استخر وپارکینگ تلفن و فن‌کوئل با ۱۹۲ متر زیر بنا بفروش می رسد تلفن ۸۹۹۷۱۹
۱ـ۳ آـ۲۱۹۵

فروش اپارتمان شخصی ساز دو دستگاه ۲ و ۳ اطاق‌خوابه باقیمت مناسب فروشی تلفن ۶۲۷۳۹۴ـ ۶۲۳۷۴۶ـ۶۲۴۷۳۱ سازمان تهیه مسکن موریس

اکازیون
آپارتمانی در خیابان شاه طبقه همکف ۲۱۲ متر زمین ۳ اطاق با کلیه لوازم به قیمت ۶۹۰ هزار تومان مقطوع فروشی تلفن ۹۳۸۳۷۸
۱ـ۲ آـ۸۳۶

مقابل پارك کورش
آپارتمان یک اطاق خواب بمساحت ۸۴ متر ۵۰۰ هزار تومان ۲۳۶۳۶۲ و ۲۳۸۶۶۲
۱ـ۱۳ آـ۹۱۲

به‌چه‌فکر میکنید؟ (آپارتمان)
در بهترین نقطه بخارست، گاندی پهلوی، میرداماد یوسف‌آباد، جردن، آپارتمانهای مهندسی ساز با فن کوئل و کلیه تجهیزات از۲الی ۴ اطاق خوابه از ۷۰۰ الی یک میلیون و پانصد هزار تومان برای سکونت شما موجود است ۸۳۴۵۷۰ ـ ۸۳۲۷۴۱

میدان ونك آپارتمان ۳ اطاق خوابه لوکس بافن‌کوئل پارکینگ ۸۹۰ هزار تومان بیواسطه فروشی ۸۴۵۷۰۱ و ۸۴۴۰۲۳

سیدخندان
آپارتمان با آسانسور و پارکینگ بمساحت ۱۱۰متر یک اطاق خواب ۵۳۰ هزارتومان بدون واسطه ۲۳۶۲۶۲ و

آپارتمان
۳و ۴و ۵ اطاقه باقیمت مناسب نقد واقساط تلفن ۷۹۴۶۵۴

آپارتمان فروشی تهران‌ـ پارس با وام بانکی ۲۵۰ هزار تومان پیش قسط‌به اقساط ۱۵ ساله از یک الی ۵ اطاق تلفن ۷۸۲۰۳۰ و ۷۸۰۰۶۱

آپارتمان‌فروشی واقع درچاله هرز کلوپ امریکائیها دارای سالن ناهار خوری هال دو اطاق خواب انباری سرویس خارجی‌و ایرانی و شوفاژ و کولر وتلفن مستقل پارکینگ ۱۵۰۰ متر حیاط مشاع قیمت یک میلیون و پنجاه هزار تومان نقدا تلفن ۲۲۷۷۵۸ و ۲۶۶۹۸۵
۱ـ۳ آـ۱۱۹۸

میرداماد
چهار دستگاه آپارتمان تجارتی بفروش می‌رسد دفتر مسعود ۲۲۱۰۹۴ و ۲۲۹۳۳۱

خانه‌فروشی

در خیابان پهلوی مقابل هتل هیلتون
۳طبقه ساختمان شخصی‌ساز مجهز و مجزا باتمام وسایل‌و قابل تفکیک تلفن ۲۹۱۳۰۶
۱ـ۳ آـ۲۹۸۸

خانه ویلائی در یوسف آباد شخصی ساز بمساحت ۸۴۰ متر دارای آب و برق وتلفن وشوفاژ واستخر با دستگاه تصفیه و قسمت مجزا برای مستخدم نقد و بدون واسطه بفروش میرسد. از ساعت ۸ صبح غیراز جمعه و تعطیلات باتلفن ۶۲۹۸۱۷تماس‌بگیرید.
۱ـ۲ آـ۱۸۹۱۴

خانه فروشی
در خیام سید نصرالدین دو طبقه ۶ اتاق مجهز و سه انباری‌قیمت ۴۴۰ هزار تومان از ساعت ۶ تا۱۰ صبح تلفن ۵۶۵۳۷۹
آـ۸۱۳
۱ـ۲

آکازیون واقعی
مرغوبترین خانه کلنگی برای ساختن ۱۲دستگاه آپارتمان لوکس دونبش ۱۳ متر عرض و ۳۳ متر طول باضافه ۸ متر سند اضافی تراکم ۳۳۰درصد جنوبی وصال شیرازی کوچه مهرین پلاك ۱۲بی واسطه ۲۹۵۰۰۰۰تومان تلفن ۶۲۶۲۱۸

خانه‌ای شمالی مساحت ۱۹۴ متر مربع دو طبقه بیش از ۲۰۰ متر زیربنا دارای ۴ اطاق خواب ، دو هال سالن پذیرائی وناهار خوری ـ و اطاق مستخدم انباری ، کاغذ دیواری کولرنو سرویس کامل تلفن‌ودرب‌ماشین‌رو با سایبان واقع‌درمیدان کندی تاج محل (نمازی اول) شماره ۸۳قیمت‌یك میلیونو ۳۵۰هزارتومان فروشی بدون‌واسطه‌همه روزه از ساعت ۸ صبح تا۸شب مراجعه‌فرمائید. تلفن ۹۸۲۱۱۱(ازساعت ۷ صبح تا ۱۰ شب) .
آـ۱۱۹۴

منزل فروشی خیابان
دامپزشکی‌چهار راه‌قصرالدشت پلاك۳۵۱ شمالی جنوبی ۱۱۴ متر دو طبقه و نیم ۸ اطاق تلفن سرویس کامل ۹۵۹۸۸۹
۱ـ۵ آـ۱۱۹۵

آماده تحویل
خانه‌ای شخصی ساز شمالی‌با ۵ اطاق و زیر زمین و کلیه وسایل واقع در کوکاکولا به فروش میرسد تلفن ۲۳۷۲۶۰
۱ـ۲ آـ۱۱۹۳

میدان شهناز
نظام‌آباد ـ سه راه عظیم پور خانه فروشی تلفن ۷۶۵۰۶۱
آـ۴۹۹۳

خانه ویلائی دونبش
در بهترین نقطه تهران پارس ۳۲۰ متری تازه ساز ۵ اطاق زیر زمین ۲ در مجزا ، باغچه و تلفن ۱٫۸۵۰٫۰۰۰تومان تلفن ۷۸۴۷۵۴

ساختمان ۳ طبقه مهندسی ساز درنیاوران سه راه زاهدی
مستقل ۱۶اطاقی بمساحت ۴۵۰ متر با موکت و پارکینك و شوفاژروشن بفروش میرسد دفتر جمشید تلفن ۹۳۳۹۷۶ و۹۲۸۰۸۲

پارکشهرانتهای کوچه ناموس حیاطی شامل ۸اطاق و مغازه به مساحت ۱۸۰ متر قدیمی فروشی است تلفن ۲۶۱۴۱۱

خانه‌ای بمساحت ۱۰۰ متر بر ۶متردارای ۶ اطاق در ۲طبقه تلفن کولر ۲ درب با سرویس کامل قیمت ۷۲۰ هزار تومان بدون و اسطه تلفن۹۳۱۸۹۴

شاه‌آباد ۸۰متر۴ اطاق ۴۸۰ تومان بعدازظهر ها ۳۰۲۴۱۴

منزلی واقع در آریامهر بمساحت ۲۲۰مترویلائی با تلفن‌و کولروسرویس کامل بفروش می‌رسد تلفن ۵۲۹۵۷۷

گلشهر ویلا
منزل ویلائی‌در گلشهر ویلاکرج بمساحت ۸۸۰ متر مربع شمالی با ۴ اطاق خواب هال استخر لوله‌کشی شوفاژ موکت شده و پرده کرکره‌تلفن ۲۶۶۷۷۸ ۵۳۵۲۹۴

توجه ـ توجه
خانه‌ای واقع در امیریه مهدیخانی دو و نیم طبقه هفت اطاق ۱۵۰ مترتلفن

منزل ویلائی واقع در میدان ونك خیابان بیژن بمساحت ۳۱۵ متر ۲۰۰ متر زیر بنا مقطوع به قیمت ۲ میلیون و ۲۰۰ هزار تومان بفروش می رسد تلفن ۲۷۸۴۴۹ و۶۸۷۴۰۴

خانه‌ای شخصی ساز به مساحت ۴۲۰ متر مربع ۴ اطاق خواب ـ شوفاژ کولر تلفن دو سرویس ایرانی وفرنگی‌دربهترین نقطه عباس‌آباد بدون واسطه بفروش میرسد تلفن ۸۴۱۸۴۸

خیلی اکازیون
خانه شخصی ساز دارای ۶ اطاق بزرگ‌آب و برق ـ تلفن وکولردر خیابان امیریه‌فوری بفروش میرسد ۴ الی ۱۰ ۵۳۹۵۲۴

دروازه شمیران منزلی بر خیابان خورشید۲ بر ۳۵۰متر ۳۰۵۰۹۲

در فردیس کرج فروشی
۱ـ یکباب‌منزل و ویلائی‌مهندسی ساز بمساحت ۵۷۰ متر
۲ـ یکقطعه زمین شمالی به مساحت ۶۱۷ متر باجواز ساختمان تلفن ۶۳۷۴۵۹

منزلی در خیابان خراسان ۹۷ متر دو طبقه جنوبی ۴ اطاق حمام فیش تلفن و کولر قیمت ۵۰۰هزار تومان تلفن۶۶۲۰۴۷ و ۶۴۲۳۷۹

آیزنهاور خانه ویلائی
بمساحت ۱۳۱ متر جنوبی دارای دو اطاق خواب روبه آفتاب و یک اطاق پذیرائی وناهار خوری کوچک و یک اطاق جداگانه کوچک و یک هال آشپزخانه کولروسرویس کامل‌حمام و دو توالت‌انباری آب و برق و تلفن قیمت۸۲۰ هزار تومان تلفن ۹۷۶۳۳۸

درآریا شهر
خانه‌ای ویلائی دونبش ۵ اطاق خواب سالن پذیرائی نهارخوری و سرویس کامل به‌مساحت ۳۹۵٫۵۰ مترتلفن ۹۷۶۷۹۴

منزل ویلائی واقع در اوائل خیابان‌رشید‌تهران پارس حدود ۳۰۰ متر ۳ اطاق خواب و پذیرائی‌و تلفن قیمت ۱٫۵ میلیون تومان تلفن ۳۵۰۴۰۹

خانه ویلائی دو طبقه ۵۰۰ متر زمین ۴۵۰ متر بنا دارای چهار اطاق خواب ،دفتر کار ،اطاق مستخدم ، سالن پذیرائی‌بزرگ واقع در قلهك سه راه نشاط خیابان بهاربعدازاسفالت‌سومین کوچه پلاك۶بدون واسطه‌بفروش میرسد به تلفن ۶۸۱۹۶۳ تماس بگیرید.

فروش خانه‌ای با ۸۰۰۰۰۰۰ ریال وام بر شمالی خیابان ۲۵ شهریور (عباس‌آباد) دو طبقه ۲۱۰ متر زمین۲۳۰ متر زیربنا آب و برق وتلفن از ساعت ۹٫۳۰ الی ۱۹ تلفن۲۶۳۶۵۳

منزل ویلائی واقع در میدان ونك خیابان بیژن بمساحت ۳۱۵ متر۲۰۰ متر زیر بنامقطوع‌بقیمت ۲ میلیون و۲۰۰ هزار تومان بفروش میرسد تلفن ۲۷۸۴۴۹ و ۶۸۷۴۰۴

واقع در ۲۵ شهریور فرح جنوبی
یک منزل مستغلاتی ۳ طبقه هر طبقه دارای ۳ اطاق با سرویس بدون واسطه ۱۴۰۰۰۰۰ تومان بفروش می رسد تلفن ۸۳۴۲۳۸
آـ۸۳۸

خانه فروشی در فرح آبادژاله باسرویس کامل از ۴ تا۷بعداز ظهر تلفن ۳۴۲۴۵۰
آـ۶۷۷

قابل‌توجه شرکتها و مؤسسات خصوصی‌ودولتی
ساختمان ۴ طبقه دارای ۱۲۴اطاق واقع‌درخیابان فردوسی بمساحت ۲۵۷ متر هر طبقه ۱۸۰ متر زیربنا (یکدستگاه) سه اطاق خواب و سرویس کامل با آب ، برق، تلفن پرده کرکره و موکت به علت مسافرت فوری‌یکجا یا جداگانه بفروش می رسد تلفن ۹۵۴۲۲۲

تخت طاوس
خیابان آق‌اولی منزلی جنوبی بمساحت ۳۵۰ متر شخصی ساز دو طبقه مسغلاتی هر طبقه دو اطاق خوابو۲ شماره تلفن بفروش میرسد تلفن ۸۴۰۵۳۵
آـ۹۱۲

منزل و ویلائی
یکدستگاه منزل ویلائی بمساحت ۱۰۰۰ مترمربع ۱۶۰۰ متر زیربنا سه طبقه دارای ۱۳ اطاق خواب سالن پذیرائی بزرك گچ‌بری و آینه‌ـ کاری شده شوفاژـ کولر تلفن و استخر کوچك‌به مبلغ ۶ میلیون تومان‌به فروش میرسد خیابان پهلوی کمی بالاتر از باغ وحش و دولتشاه ، بلوار حافظ شیرازی تلفن ۳۱۱۲۲۴ و ۳۱۱۲۲۵

خانه جنوبی‌ـ بمساحت حدود ۲۲۰ متر مربع با ۱۸۰ متر مربع زیر بنا دارای ۵ اطاق با آب‌ـ برق ـ تلفن و کولر وسرویس کامل واقع‌دربالای خیابان منیریه بفروش میرسد تلفن ۶۶۱۷۰۲
۱ـ۳ آـ۶۴۰

خانه کلنگی از شاهرضا ببالا
۱ـ۵ آـ۳۴۷
خریدارو فروشنده‌ایم۶۲۷۳۹۴ و۶۲۳۷۴۶ـ ۶۲۴۷۳۱

خانه ویلائی شمالی
واقع در بهترین نقطه‌جیدیه بمساحت ۲۰۰ متر دارای۱۶۰ متر زیر بنا دو اطاق خواب سالن پذیرائی وناهار خوری هال بزرگ دو زیر زمین اب و برق تلفن بفروش میرسد تلفن ۸۵۲۳۵۴
آـ۹۱۴

منزل‌ویلائی مساحت ۳۲۱متر اول گیشا مجهز به گاز ، شوفاژ بدون واسطه دو میلیون تومان تلفن ۶۳۷۳۰۷
آـ۲۰۰۱

خانه ویلائی شمالی جنوبی حدود ۱۳۰ متر مربع خیابان تاج اوائل خیابان همایون شهرداری سالن پذیرائی ناهار خوری هال دو اتاق خواب باسرویس کامل آب و برق کولر کرکره فیش تلفن ۵ ساله بقیمت مناسب فوری فروشی بدون واسطه تلفن۶۳۹۳۹۹
آـ۲۱۸۹

اکازیون
خانه‌ای دونبش دو طبقه در موقعیت‌عالی ۸اطاق وهال با سرویس‌کامل وزیرزمین مسکونی فوری بعلت مسافرت بفروش میرسد قیمت ۱۳۰۰۰۰۰ تومان آدرس آیزنهاورنرسیده‌بمیدان شهیاد مقابل داروخانه شهیاد کوی دادگران پلاك ۲۱
آـ۶۸۳

قابل توجه شرکت‌ها و کلوب ها
منزل ویلائی ۶ اطاق خوابه باسالن هال ناهار خوری و یک سالن مشرف به استخر با شوفاژوکولر و تصفیه‌استخر وتلفن برای سکونت ۱۵۰۰۰ تومان برای محل کار ۱۸۰۰۰ تومان‌اجاره‌یوسف آبادخیابان ۵۲ شماره ۳ تلفن ۶۸۲۶۹۷
۱ـ۴ آـ۹۳۱

یکدستگاه‌ساختمان‌قدیمی با تراکم متوسط با چاه نیمه‌عمیق‌بمساحت ۱۰۰۰ متر مربع واقع درخیابان الوند نزدیك تلویزیون آموزشی بفروش میرسد تلفن۸۳۷۱۴۹و۸۳۲۴۸۵

خانه‌ای بمساحت ۴۰۰متر دارای ۸ اطاق باسرویس کامل شخصی ساز در امیر آباد شمالی
دوبروی پارك فرح‌بعلت مسافرت بفروش میرسد تلفن های ۹۲۷۵۶۲ و ۹۵۳۹۲۸

شمیران فرمانیه
منزلی‌جنوبی ۲۶۰ مترزمین ۳۶۰ متر زیر بنا در دو طبقه مجزا هر طبقه دارای ۴اطاق با هال و سرویس کامل موکت کاغذ دیواری سرویس کامل حمام مبلمان کامل‌دو دست سرویس نهار خوری کامل دودست سرویس خواب کامل چهار دست کمد لباس‌دو سری چهار عدد بخاری بوفه جاظرفی کولر آب برق تلفن باچاه آب نیمه عمیق وموتور مخصوص بدون واسطه فروشی . جهت کسب اطلاع بیشتر باتلفن های ۲۷۰۲۳۲ و ۳۱۷۱۳۰ تماس بگیرید .
آـ۹۱۸

میدان آریامهر
خانه جنوبی دو طبقه مستغلاتی هر طبقه ۶ اطاق ۴۰۰ متر زمین شوفاژ کولر و تلفن مستقل گاراژ استخر تلفن ۶۲۱۷۲۷
آـ۹۰۸

منزلی ویلائی در تهران پارس چهار اطاق خوابه با تلفن بعلت مسافرت بفروش میرسدتلفن۸۵۱۴۷۷و ۸۴۷۹۳۸
آـ۹۱۵

فروش فوری
خانه‌ای بمساحت ۱۳۰ متر زمین ۱۶۰ متر ساختمان ۲ طبقه ۲ سرویس ۵ اطاق ۲ هال کوچك آب و برق و تلفن کولر کرکره و پرده دکوری موکت گنجایش ۳ ماشین مقطوع ۸۰۰ هزار تومان فرح آباد ژاله ایستگاه حمام‌مقابل پمپ بنزین از ۹ صبح تا ۷ بعدازظهر با تلفن ۵۳۸۸۳۱ و ازا۷ بعداز ظهر ببعدتلفن۳۳۵۹۱۶

خانه شمالی مشرف ۲بر مستغلاتی مصفا با منظره‌ای بسیار عالی ۲٫۵ طبقه در بهترین نقطه ییلاقی شمیران زعفرانیه‌آصف بمساحت ۶۴۰ متر و ۶۰۰ متربنا ۲ طبقه هر طبقه ۵ اطاق خواب بسیار روشن به انضمام هال پذیرائی و ناهار خوری با سرویس کامل پاسیو و طبقه زیر تاسیسات شوفاژ۱۲اطاق مستخدم و هال موکت پرده کرکره هر طبقه کولر جداگانه۲ شماره تلفن و استخر به علت مسافرت بخارج بفروش میرسد لطفا بین ۴ تا ۸ بعدازظهر برای تعیین وقت با شماره تلفن های زیر تماس بگیرید . ۲۷۹۶۷۲ ـ ۲۷۳۰۸۳

خانه‌ای مهندسی ساز بین‌ظفر وقلهک بمساحت ۳۳۰ متر و ۶۵۰ متر زیر بنا دو طبقه‌و نیم زیرزمین بزرگ اسانسر شوفاژ لوله‌کشی گاز تلفن هر طبقه دارای شومینه دیواری موکت شده با سرویس کامل دارای۹اطاق قیمت ۲ میلیون وپانصد هزار تومان تلفن ۲۶۷۲۱۴
آـ۲۱۷۴

یکباب منزل به مساحت ۹۸۲ متر با ۵۳۰ متر زیر بنا در ۲ طبقه با۸ اطاق گاراژ شوفاژ و تلفن واقع در خیابان بهار بالاتراز تخت جمشید دونبش بفروش‌میرسد تلفن ۷۵۶۴۳۸ از ساعت۱۱الی ۱۲ و از۱۶ الی ۱۸
۱ـ۲ آـ۲۱۵۷

خانه‌ای ۱۷۰ متری شمالی واقع در باغ‌صبا فوری به فروش می‌رسد قیمت مقطوع یك‌میلیون تومان تلفن ۷۵۱۰۰۹

خانه فروشی حوالی میدان کندی‌۲٫۵ طبقه دارای ۱۰اطاق ودو انباری ۱۱۸۵۰۰۰تومان ۹۳۷۹۶۹
۱ـ۳ آـ۲۱۸۷

خانه فروشی بر خیابان سی‌متری نظامی جنب خیابان ۱۰ متری‌مساحت ۳۹۵ متر با آب و برقو تلفن بفروش می‌رسد تلفن ۲۹۷۹۱۳

خانه فروشی در گلشهر کرج
بمساحت۲۶۲ مترزیربنا ۱۴۵ متر ۳اطاق یك‌هال یك پارکینك و یك‌مغازه با آب و برق و فیش تلفن به قیمت ۴۵۰هزار تومان بفروش میرسد تلفن ۶۳۶۹۵۸

قابل توجه
شرکتهای ایرانی و خارجی و مسکونی
خانه‌مستغلاتی شمالی به‌مساحت ۴۲۰ متر زیر بنا ۱۰۵۰ متردر ۵٫۳ طبقه دارای ۲۲ اطاق شوفاژ کوار چهار رشته تلفن روکار سنگ پارکینگ بزرگ بر۲۰ متری زیر تخت طاوس ۸۳۵۲۲۲ و ۸۳۲۴۴۰

قابل‌توجه‌بازاریان‌محترم بین شهباز و ری منزلی ویلائی دو نبش نوساز بمساحت ۵۷۰ متردارای تلفن‌ـ شوفاژ ـ کولر پاسیو در موقعیت‌بسیار عالی بفروش می‌رسد ۳۵۲۷۷۰

بر خیابان شاه خانه با مغازه یکباب خانه ۳طبقه شمالی مساحت ۲۷۰متر به عرض ۹ متر با یکباب مغازه تخلیه و جواز ـ پوشاك بمساحت ۴۰متر با آب و برق تلفن کولر کلا فروشی تلفن ۶۴۱۸۰۲

خانه‌ای بمساحت تقریبی ۷۰۰ متر دارای استخر و ۳ اطاق خواب پذیرائی تلفن مستقل‌در خیابان‌نفت خیابان نهم شماره ۲۵مبله ونیمه مبله اجاره‌داده میشود تلفن ۲۲۴۸۱۵
۱ـ۲ آـ۲۱۵۶

اکازیون
خانه کلنگی شمالی بر میدان بمساحت ۲۵۰ متر مربع و یکباب خانه شمالی بمساحت ۱۰۸ مترمربع دو اطاق با سرویس کامل بدون واسطه بفروش میرسد نارمک۷۹۳۶۸۹
۱ـ۲ آـ۲۱۶۰

خانه‌ای بمساحت ۵۵متر مربع واقع در اول‌خیابان اتابك بفروش می‌رسد قیمت ۲۵۰ هزار تومان تلفن ۳۵۳۲۵۵

ساختمان نوساز شخصی ۷ طبقه با۶ شماره تلفن و دو مغازه خیابان ثریا بین زاهدی وویلا بفروش میرسد. بهتلفن شماره۳۱۲۳۲۶ مراجعه‌فرمائید.
۱ـ۲ آـ۵۰۰۷

اکازیون
خانه شمالی درآریاشهرخیابان ۱۷ پلاک ۲۵ به مساحت ۴۵۰ مترمربع تلفن : ۹۷۰۳۳۸
۱ـ۳ آـ۶۱۹۵

منزلی در خیابان فرح آباد ژاله کوکاکولا ۲۰ متری نهم آبان اول لادن غربی جنب منزل شماره ۱۷ بمساحت ۱۵۰ مر وزیربنا ۱۰۰ متر باسالن ونهارخوریو ۲ اطاق خواب و۲ حمام فروشی تلفن ۲۳۳۷۲۲
آـ۲۹۲۵

آکازیون واقعی
فروش فوری در شمال شهر عباس‌آباد نزدیک به پهلوی دو طبقه۳نبش ۱۲ اطاق فن‌کوئل دو رشته‌تلفن سرویس‌کامل ایرانی وفرنگی بمساحت ۱۰۰۰ متر زیربنا ۱۰۵۰ متر فروشی ۸۳۹۰۲۵ و ۸۳۲۴۴۰

ویلافروشی

ویلا فروشی بوم‌هن
۲دستگاه ویلای نیمه تمام هر یک بمساحت ۱۱۰۰ متربا‌آب برق مشجر ۴ اطاق خواب۲ اطاق پذیرائی نهار خوری‌هال ۲اطاق مستخدم‌گلخانه و استخر درجاده بوم‌هن نرسیده به ژاندارمری جنب املاک ایران زمین ۳۶۶۶۲۸ و ۳۴۷۷۷۲و ۳۴۷۸۹۴ و ۳۴۰۶۴۶

آکازیون
ویلای فروشی
شماره ۳۵۳ واقع در جاده ملارد کرج بعد از پمپ بنزین انتهای خیابان حافظیه دهکده ییلاقی خانه کرج طالبین می توانندهمه روزه جهت بازدید از محل با تلفنهای ۶۶۵۶۸۵و ۶۶۷۴۱۲ تماس بگیرند.

ویلا یکطبقه دو نبش شخصی ساز کاملا مجهز در دروس فروشی‌بها در محل اعلام ۹ تا ۱۰ صبح و۷تا۱۰ بعد ازظهر ۲۲۲۴۵۱

ویلائی واقع در متل قوداراى یك اطاق خواب ، هال ،تراس و سرویس کامل بمساحت۳۵۰ متر و ۸۰ متر زیر بنا فروشی تلفن ۶۳۹۴۳۹ بعد از ظهرها

ویلای فروشی درخزرشهر
یك دستگاه ویلای‌دو اطاق خوابه سنتی با مبلمان و تجهیزات‌کامل بدون واسطه بفروش‌می رسد از ۹ الی ۱۳ باتلفن ۸۵۸۴۹۴ و از ساعت ۱۷ الی ۲۰ با تلفن ۲۳۰۰۲۳ تماس بگیرید
آـ۱۱۹۷

ویلای مجلل کنار دریا فروشی
نوساز بین نوشهر و محمود آباد ۳۰ کیلو متری نوشهر مساحت زمین ۷۵۰۰ مترمربع مشجر و ۵۵۰ متر مربع سطح زیر بنای ساختمان لوکس شامل سالن و ناهار خوری ونشیمن ۵ اطاق خواب و ۵ حمام و سونا و سالن ورزش باکلیه‌تجهیزات لوکس خارجی تمام مبله با اثاثیه خارجی ۳ اطاق مستخدم گاراژ و انباری بمساحت۱۳۰مترمربع‌و شوفاژ ومنبع آب تصفیه آب بابرق۵۰ آمپر۳ فاز بدون و اسطه قیمت ۷میلیون‌تومان لطفا روز های شنبه الی سه شنبه ازساعت ۲الی ۴ بعد ازظهر با تلفن ۸۲۵۸۲۷تماس بگیرید
۱ـ۳ آـ۹۹۲

متل قو ویلای فروشی
۷۲۰ متر زمین ۱۷۰متر زیربنا ۲ اطاق خواب ۲ سرویس ایرانی وفرنگی ۴۵۰ هزار تومان غیر از پنجشنبه و جمعه ۵ تا۸ بعداز ظهر با تلفن ۶۵۷۰۶۳ تماس‌بگیرید.

اکازیون
ویلائی در شمال ۵ کیلو متری و محدوده نوشهر بطرف محمودآباد با آب و برق مبله مجهز‌به‌تمام وسایل بعلت مسافرت با قیمت بسیار مناسب بفروش میرسد از ساعت ۱ الی ۶ تلفن۲۷۳۲۷۸

ببینید، بخرید
ویلای ایده‌آل برای کسانیکه برای اولین‌بار درشمال ویلا میخرند . ویلائی ۵۰۰ متری ۲۰۰ متر زیربنا با کلیه لوازم کامل زندگی در متل قو دریا گوشه بفروش میرسد . صبحها ۱۰تا۱تلفن ۶۳۸۶۴۸ و از ۴٫۵ تا۷ بعدازظهر ۶۴۷۰۰۲

ویلای فروشی
ویلائی بمساحت۷۵۰متر مربع و ۷۰۰مترمربع‌زیر بنا شخصی ساز استخر باتصفیه شوفاژ ، کولر درخیابان‌پهلوی‌محمودیه مقطوع ۵ میلیون تومان تلفن ۲۲۶۶۸۴ از ۹ تا۱۳ و ۴ تا ۷ بعداز ظهر

ویلای مدرن در رامسر
شرکت ایرالما چند دستگاه ویلای زیبا و محکم که در سطح عالی توسط مهندسان آلمانی ساخته‌شده روبروی‌کاخ والاحضرت در رامسر آماده فروش داردباتلفن های ۸۵۲۴۸۱و۸۴۵۸۳۹ از ۸صبح تا ۷ بعدازظهر تماس حاصل فرمائید.

ویلای مبله در نوشهر اجاره یا فروشی ۲۶۸۱۶۵

اکازیون واقعی
ویلادرمتل قو خیابان صفائیه در زمینی بمساحت ۷۰۳ متر باآب و برق و فیش تلفن در دو قسمت که قسمت اول‌شامل هال دو اطاق خواب با آشپزخانه و سرویس کامل‌و قسمت دوم شامل مهمانسرا ـ دو اطاق‌حمام دستشوئی‌توالت بفروش می رسد جهت کسب اطلاعات بیشترباتلفن ۷۸۳۰۵۷ تماس بگیرید.

ویلائی در قلهك نشاط
یکطبقه زمین ۲۹۰ متر بنا۲۵۰ متر۳ اطاق خواب باسرویس کامل اطاق مستخدم و استخر تلفن بقیمت یکمیلیون و۶۰۰هزارتومان فروشی دفتر جعفری ۲۶۴۸۶۴

باغ فروشی

باغچه فروشی
از باغچه های مصفای کوی بهروز دیدن فرمائید ۹۳۷۳۵۶

باغ فروشی در درکه تلفن ۶۳۶۰۶۴

باغی ۲۴۵۰ مترمربع
در گلشهر کرج فروشی ۶ تا۸ بعد ازظهر تلفن ۸۹۱۹۴۴
۱ـ۲ آـ۶۴۲

دو قطعه باغ جنوب شهر صنعتی کوروش ساوه چهار ساعت آب موتور نیم عمیق‌دو هکتار انارانجیر و غیره سند مالکیت عبور آب قنات دائم متری ۲۵۰ ریال تلفن ۷۳۶۶۹۶ خرم
آـ۹۳۳

از ۳۰۰۰ متر باغ مصفا در نوشهر مشرف دریا ۱۰۰۰ متر با ویلا یابدون ویلا فروشی تلفن ۶۸۰۴۶۸ نوشهر
۸۳۱۰

باغ‌وزمینهای شاهدشت را خریدارو فروشنده‌ایم مشاور املاك خوانساری شاهدشت کوی فرشید تلفن تهران: ۳۶۰۰۹۳ـ ۳۶۸۰۲۴

سرقفلی
یك اطاق بصورت سرـ قفلی با دو خط تلفن واگذار میشود تلفن ۷۰۴۴۹۳

مغازه اغذیه فروشی با جواز آبجو بفروش میرسد شاه نرسیده به میدان محمد رضا شاه اسکندری شمالی اغذیه تك تلفن ۹۲۱۹۹۶
آـ۹۹۰ ۱ـ۵

جهت کارگاه یا انبار
۲۷۰۰ مترمربع زمین صنعتی کیلو متر ۹ جاده مخصوص کرج با ۱۳۰۰ متر مربع سالن دهنه ۱۸ متر ازارتفاع ۶ متر با قابلیت نصب جرثقال سقفی باساختمان اداری و سرویس کارگری و ساختمان نگهبانی‌به مساحت ۱۵۰ مترمربع نوساز شخصی‌و مهندسی ساز بابرق ۱۰۰ آمپر نقدا بفروش می رسد ۵تا۸ بعدازظهر با تلفن ۶۵۲۱۴۰ تماس بگیرید.
۱ـ۳ آـ۶۹۵

مغازه‌ای در کورش‌کبیر ایستگاه مینا بزرك و مناسب جهت هر شغل‌با سرویس کامل و جواز فروش ۲۳۸۹۵۶

درسید خندان
۲۱۰مترانباری‌در منطقه تجاری نقدو اقساط و اگذار می شود شود ۲۳۶۲۶۲ و ۲۳۸۶۶۲

درسید خندان
تعدادی‌مغازه‌نقد و اقساطو اگذار میشود ۲۳۶۲۶۲ و ۲۳۸۶۶۲

محل کار
جهت محل کار ۲اطاق باتلفن چهارراه شاه واگذار میشود تلفن ۶۶۲۰۳۰

اکازیون
در کرج جنرال سرویس با کارواش و تعمیرگاه با سالن های‌مجهز، نمایشگاه اتومبیل، تالار پذیرائی، سالن‌چلوکبابی، بسیار بزرگ با دو دستگاه ساختمان مسکونی ۲۰ دهنه مغازه با شوفاژ در حدود ۱۰ هزار متر مربع تمامی تخلیه کامل‌بنازلترین قیمت بفروش‌می رسدتلفن ۹۷۲۰۲۰ و۹۲۷۳۲۳

مغازه فروشی
مغازه تازه ساز بمساحت ۴۴ متر مربع باشوفاژ روشن و حمام وسیع و سرویس های ایرانی و فرنگی و ظرفشوئی باضافه ۳۰ متر پارکینگ و کنتورهای برق و آب گرم و سردکه کف آن با بهترین‌سنگ فرش شده واستفاده ازسایر مزایا کلا اعم از ملکی وسر قفلی و غیره بمبلغ ۲۷۵هزار تومان بفروش میرسد تلفن ۷۹۵۷۷۱ و ۷۹۱۵۵۴

سرقفلی‌مغازه‌ای واقع دربازار حضرتی با جواز و تلفن به فروش میرسد تلفن ۷۵۱۶۳۳ از ساعت ۱۵ الی ۲۰
۱ـ۲ آـ۶۲۶

فروش و سرقفلی
مغازه ۳ دهنه حدود تخت طاوس باوسایل و جواز تزئینات ۸۳۴۸۶۱

کارگاه بافندگی در لاله‌زار واگذار می شود ۳۹۲۱۸۶ عصر ها
۱ـ۳ آـ۲۱۶۱

یک طبقه با زیر زمین بر خیابان شهناز با تمام وسائل و تلفن اجاره داده میشود تلفن ۳۴۷۸۶۴
آـ۸۶۳

سالن فروشی
بمساحت ۳۵۰ متر ارتفاع ۵ متر با برق ۱۰۰ آمپر شوفاژ کولر در طبقه همکف با جواز کار حدود خیابان‌زرتشت‌به فروش میرسد تلفن ۶۵۶۵۴۱

سالن آرایش زنانه فروشی تلفن ۷۶۶۵۰۶
آـ۲۹۰۸

دوباب مغازه با آب و برق‌سه فاز وتلفن بازیرزمین وبالکن سرویس کامل با جواز کسب مبل‌سازی فروشی ساعت ۱۰ صبح الی ۱۲ تلفن۷۳۳۵۴۷
آـ ۶۸۰

زمین فروشی

میدان ونك
۵۰۰ متر زمین مرغوب بفروش می‌رسد تلفن ۶۸۶۶۸۵ ـ ۳ الی ۱۰ بعدازظهر

زمینی بمساحت ۵۵۸ مترمربع با۳۷۲ متر اضافه مساحت جهت‌ساختمان در جاده ملارد روبروی نیروگاه برق‌بفروش میرسد تلفن ۹۴۳۹۱۸
۱ـ۲ آـ۲۱۷۹

شهرك غرب
زمینی در فازیک به مساحت ۸۵۲ متر مربع با جواز ساختمان بفروش میرسد ۴ الی ۸ تلفن ۸۵۶۸۲۸
۱ـ۳ آـ۲۱۵۸

زمین فروشی
مقدار ۶ قطعه زمین با جواز ساختمان دارای سند تفکیك واقع در سه‌راه آذری‌کوی ولیعهد یکجا یا به قطعات به فروش میرسد . طالبین در ساعات اداری با آقای محمدباقر تابش با تلفن‌های ۸۲۸۲۳۵ و ۸۳۲۱۱۳ تماس حاصل نمایند .

واقع در تهران‌پارس
در بهترین نقطه تهران پارس یک قطعه زمین ۳۶۰ متر فورا بفروش میرسد تلفن۸۳۴۲۳۷

خانه‌شمارا بخارجیان اجاره‌میدهیم

مؤسسه نیازمندیهای خارجیان خانه بخارجیان اجاره میدهد ۸۳۰۰۸۲ - ۸۳۰۰۸۱ ۸۲۱۷۲۳-۸۲۱۸۱۱ ۳۶۱ تخت جمشید مقابل سفارت آمریکا

مؤسسه امپایر ۲۲۷۵۰۰ خانه بخارجیان اجاره میدهد ۲۳۸۹۵۵-۲۳۲۲۲۲

سازمان مسکن پارس مرکز ۸۵۳۸۵۳ ۸۴۸۴۲۴ اجاره ۸۵۷۵۸۵ بخارجیان

۸۲۹۷۶۶ - ۸۳۵۱۲۰ سازمان کورش اجاره منازل بخارجیان

آژانس پرس پولیس اجاره بخارجیها ۸۹۷۵۴۱-۸۹۲۵۲۰

مؤسسه امور خارجیان مرکز اجاره تخت جمشید ۷۵۲۳۵۸-۷۵۱۷۸۲

مؤسسه ظفر ZAFAR تلفنهای ۲۲۵۵۰۴ ۲۲۸۵۸۹-۲۲۷۷۴۶

ایران مسکن گروه مجرب ۲۵ نفری اجاره بخارجیان ۲۳۰۲۷۳-۲۲۰۸۴۴

آژانس بین‌الملل
مستغلات شمارا بخارجیان اجاره میدهد ۸۳۰۸۴۱ ـ ۸۳۰۸۴۲

محل کار و سکونت برای ایرانی و خارجی ویلا و آپارتمان برای خرید و فروش آماده است ۶۲۰۱۰۷ ـ ۶۲۲۰۶۵

جنرال هاوس
مرکز اجاره بخارجیان ۶۶۵۷۲۷ ـ ۶۴۶۶۸۵

وزیری ۶۵۸۱۸۸ ۶۵۳۷۴۳ اجاره بخارجیان ـ خرید ـ فروش.

آژانس استار اجاره بخارجیان ۸۴۶۱۶۳-۸۵۶۱۷۴

موسسه‌ایران‌ورلد
ویلا و آپارتمان شما را به خارجیان اجاره میدهد ۶۸۰۱۵۷ـ۶۸۷۱۷۳

موسسه‌فرود بزرگترین مرکز اجاره بخارجیان ۶۸۶۱۵۸ـ۶۸۵۷۳۷

مسکن اعزام آپارتمان دفتر کار ویلا اجاره و فروش ۶۸۲۴۷۳

۸۲۴۹۵۳ سازمان نیازمندیهای خارجیان خانه شمارا بخارجیان اجاره‌میدهد ۸۳۸۱۰۶-۸۲۷۹۰۱

سازمان مسکن کندو کانون اجاره بخارجیان ویلا آپارتمان خرید‌وفروش دفترکار ۲۲۷۶۳۸-۲۲۷۶۳۹

شرکت پنج قاره
ویلا ، آپارتمان ، دفتر کار خرید فروش واجاره ۶۸۱۲۳۱، ۶۸۵۳۳۳، ۸۵۰۸۳۴

کورش‌لیسنک
آپارتمان ویلا جهت‌اجاره به خارجیان در شمال شهر فوری با ما تماس بگیرید . ۸۴۷۹۳۸ و ۸۵۱۴۷۷

مقدم ـ ۷۳۶۱۵۰ اجاره بخارجیان ۲۴ ساعته

نیازمندیهای اطلاعات

تلفنهای: ۳۱۱۲۲۴-۳۱۱۲۲۵-۳۱۱۲۱۹-۳۰۳۷۰۲

نیازمندیهای اطلاعات تلفنی پذیرفته میشود

قابل توجه آپارتمان سازان

زمینی بمساحت ۲۰۰۰ متر با تراکم تجارتی در بهترین نقطه محمودیه بالای پمپ‌بنزین پارک وی برای فروش فوری تلفن ۶۸۱۳۵۵

زمین فروشنده‌ایم ۹۲۲۷۳۹

۱۰۰۰ متر زمین ۳نبش یك‌ساختمان کلنگی‌جنب مدرسه راهنمائی بهمن در قلهك انتهای خیابان نوبهار فوری به فروش میرسد تلفن ۶۸۵۸۷۹

فروش زمین مهرشهر ۹۳۶۷۵۳

یکقطعه زمین مرغداری واقع در ۶ کیلو متری ورامین ۲۰۰۰۰متر زمین زیر بنا ۸۰۰ متر بمبلغ ۴۰۰۰۰۰ تومان به فروش میرسدتلفن ۵۶۲۶۹۳ آ-۶۳۳ ۱-۲

زمینهای

تفکیکشده بقطعات ۱۰۰۰ متر باسندمالکیت دارای‌آب و برق در بهترین نقطه

سرحدآباد کرج و حومه ملارد

مناسب جهت ساختمان‌بفروش میرسد ۳۱۱۸۳۶ - ۳۱۲۷۳۹

زمینهای تاکستان ۲۰ هکتاری جهت پروژه کشاورزی و صنعتی تلفن ۶۴۵۱۴۲

زمین بقطعات ۱۲۰ متر ببالادر شرق تهران با آب و برق‌خط واحد از متری ۵۰ الی ۳۰۰ تومان با سند مالکیت تلفن ۳۵۲۷۱۴

قره‌چك چندین قطعه‌زمین ۲۵۰ متری قابل‌سکونت فروشی یا معاوضه تلفن ۶۲۸۷۶۹

یك قطعه زمین دو بربه مساحت ۶۰۰ متر مربع با پروانه ساختمان در حدود ۵ هزار متر مربع در خیابان ثریا نزدیك برج سپهر گودبرداری شده بفروش‌میرسدتلفن ۸۳۲۴۸۵ و۸۳۷۱۴۹

شهرك غرب

یك قطعه زمین واقع در فاز چهار موقعیت‌بسیار خوب به مساحت ۶۴۰ متر برای فروش‌بعداز ظهرها از ساعت ۴ تا ۸ تلفن : ۶۵۶۰۷۱

چند قطعه زمین در طرح شهرسازی بنیاد پهلوی رامسری بفروش‌میرسد تلفن صبحها ۶۲۵۶۳۱ ۶۲۹۷۹۴

زمین فروشی در اهواز

زمینی‌بمساحت ۴۰۰۰ مترمربع دارای چهار پلاك تفکیکشده در بهترین نقطه شهر اهواز سرفلکه وسه‌بر فوری فروشی یاباخانه در شمال شهرتهران معاوضه میشود تلفن۹۳۰۸۱۶ آ-۹۴۷ ۱-۳

گرج سرخه‌آباد اراضی جمشید زمین‌به مساحت ۱۱ هزار متر به فروش میرسد تلفن ۹۵۵۱۵۳

جنب بزرگراه شمال ظفر ۳۰۰ مترزمین ۲۸۰ مترینا تلفن و شوفاژ عصرها ۲۶۴۹۸۹

برخیابان‌ظفر زیر زمین‌بمساحت ۶۰ متر به کارگاه های بدون سرو صدا یاانباری کالا های نرم اجاره داده میشود بدون واسطه ساعت ۹ الی ۱۲ صبح وبعد ازظهر ۴ الی ۷ تلفن ۷۳۸۳۱۸ ۱-۲ آ-۹۱۷

زمرد ویلا

زمین در بهترین نقاط زمرد ویلا با سندمالکیت آب و برق ۶۸۲۴۷۲ با اجازه ساختمان

زمین مهرشهر فروشی ۸۳۱۴۰۲ و ۸۲۴۰۱۰

اجاره‌داده‌میشود

اجاره برای محل کار وسکونت موجود است تلفن ۸۴۷۹۸۲ آ- ۱۱۵۶

جهت خارجیان‌ویلااجاره و فروشی تلفن۲۹۲۹۸۲

عباس‌آباد وشمیرانات

تعدادی آپارتمان ۱ و ۲ و ۳ اطاق خوابه برای محل کارو سکونت ایرانی و خارجی از ۴۵۰۰ تومان ببالا فوری برای اجاره موجود است‌تلفن ۶۵۵۶۱۷ و ۶۵۰۴۹۶ آ-۸۲۱

فقط در یوسف‌آباد

۱۰ دستگاه آپارتمان ۲ اطاق خوابه و۳اطاق خوابه بدون مبله فوری برای خارجیان نیازمندیم تلفن ۸۳۴۲۳۷ آ-۸۳۸

آپارتمان طبقه دوم در بهترین نقطه گیشا بر بلوار دو اطاق خوابه شوفاژ- کولر-سرویس آشپزخانه ایرانی‌وفرنگی به اجاره واگذار میشود بعدازظهر ها تلفن ۶۳۵۲۷۸

باغ باساختمان ویلائی و وسائل واقع در(اوشان) اجاره داده میشود تلفن ۳۱۹۲۶۲ و ۲۴۱۳۲۶ آ-۹۰۸

تهیه مسکن گلدهاوس

ازساعت۹ صبح تا۷بعد ازظهر آماده است آپارتمان ویلا و دفتر کار مورد نیاز شما را در اختیارتان بگذارد تلفن۶۵۰۴۱۳ ۶۵۲۶۳۲ آ- ۱۰۷۱

خانه و آپارتمان و محل کار جهت اجاره آماده است ۲۳۷۱۱۳ ۱-۱۲

توجه توجه خریدیااجاره

امکان‌دارد برای آپارتمان‌خانه ویلا و دیگر مستغلات فکر زیادی کرده باشید باید مطمئن باشید در اولین فرصت با ۶۸۷۰۶۴ باگروه خدمات ما تماس بگیرید کاملا موفق خواهید شد. ۱-۱۱ آ-۲۱۶۳

یک آپارتمان کوچک برای‌یک زن‌وشوهر حدود فرح یوسف آباد بهار شمالی حدود ۳ هزارتومان برای اجاره مورد نیاز است تلفن ۲۲۴۶۷۹ آ-۲۱۸۱

دفترکار

۳،۲ و ۴ و ۵ طبقه با کلیه تجهیزات‌چندخط تلفن‌آسانسور در وزراء، بخارست ، میدان ونک و پهلوی تلفن ۶۲۲۹۰۴ و۶۲۴۶۱۳ و ۶۲۳۰۱۱ و ۶۲۵۲۰۱

قلهك‌تورج

آپارتمان طبقه دوم‌بسرویس تکمیل اجاره داده میشودو پول هم لازم است بهره‌پول ازاجاره کسر خواهدشد تلفن۲۶۱۴۱۱ آ-۶۹۳

ویلا اجاره‌ای درونک

با۷اطاق خواب استخر تهویه مطبوع و سرویس کامل تلفن ۶۲۹۴۴۵ از ساعت ۹ صبح‌تا ۱۲ و ۴تا۶ بعدازظهر آ-۶۴۱ ۱-۲

ویلائی در قیطریه با ۳ اتاق خواب ،اتاق مستخدم، استخر وتصفیه آب ، شوفاژ و باغ بزرگ‌برای‌اجاره تلفن۲۷۹۶۵۵

اجاره داده میشود

یك دستگاه آپارتمان شامل دو اطاق خواب سالن و هال و سرویس کامل واقع در طبقه دوم بدون واسطه اجاره‌داده میشود خیابان پهلوی خیابان جامی تلفن ۲۳۱۸۰۰ از ساعت ۴ تا ۶ بعدازظهر

آپارتمان اجاره در نیس فرانسه برای چندروزتا چندماه

MADAME R. COHEN
4 BD. DU BUCHAGE
NICE 06000 FRANCE

اجاره

آپارتمان میخواهید غصه نداره

یك تلفن بما بزنید

تلفن ۷۳۹۰۵۹

حیاط با ۳ اطاق خواب وگاراژ و زیر زمین و استخر و شوفاژ روشن برای رهن‌واجاره موجود است تلفن ۷۹۵۷۷۱ و ۷۹۱۵۵۴

خیابان ویلا ساختمان۵۰ اطاقه برای اجاره به شرکتها ۸۳۸۸۳۳

موردنیاز اجاره

نیازاجاره

جهت سکونت روسای چند شرکت خارجی و کارمندان آنبه تعدادی ویلا و آپارتمان درشمال شهر نیازمندیم تلفن. ۸۴۶۱۶۳ و ۸۵۶۱۷۴ ۱-۱

چندین‌خانواده

آمریکائی و آلمانی

بتعدادی اپارتمان و ویلا در شمال‌شهر مخصوصا پهلوی، داودیه، دروس، سلطنت‌آباد با شوفاژ و کولر و تلفن نیاز فوری دارند تلفن ۶۸۷۸۱۲

بتعداد زیادی آپارتمان همکف و ویلا در شمال شهرجهت‌شرکت‌خارجی نیازمندیم تلفن ۲۹۲۴۱۵

خواهانیم

برای دو خانواده کم جمعیت بدو دستگاه اپارتمان در یک ساختمان ۲ یا۳ اطاق خوابه بااجاره‌تا۶۵۰۰ تومان‌فوری مورد نیاز است تلفن های ۸۵۳۰۳۱ - ۸۵۳۰۳۲ تماس حاصل فرمائید. آ-۸۲۰

نیاز اجاره

آپارتمان ویلا و محل کار از شاهرضا ببالا نیازمندیم تلفن ۷۳۹۰۵۹

زن و شوهری با ۳۰ هزار تومان‌ودیعه ماهی ۳۰۰۰تومان اجاره خانه یا آپارتمان مستقل حوالی‌آیزنهاور نیاز دارند از ۱تا۸ شب تلفن ۸۳۳۵۷۶امینی

ویلا آپارتمان‌محل‌کار نیازمندیم ۸۳۸۸۳۳ ۱-۱۸ آ-۸۸۵

ویلا و آپارتمان درشمال شهر برای کارمندان عالیرتبه شرکت خارجی فوری نیازمندیم۲۲۲۶۳۰ و ۲۲۷۵۱۱

نیاز اجاره

خانواده‌ای به آپارتمان با ۳ اطاق خواب بالاتر از تخت جمشید با ۵۰ هزار تومان ودیعه و ۲۵۰۰ تومان اجاره نیازمند است تلفن ۸۴۲۴۲۹ ۱-۲ آ-۹۰۵

آپارتمان دارای ۴ اطاق و هال و سرویس کامل فرح‌آباد ژاله ۳ هزارتومان و ۳۰ هزار تومان ودیعه ۳۳۱۶۱۴ آ-۹۳۴

یکدستگاه حیاط کلنگی با شیروانی و آب و تلفن‌و برق سه فاز ۲۵ آمپربه مساحت ۱۴۰ متروواقع‌در اول‌بازار عودلاجان‌کوچه عصار بفروش میرسدبا تلفن ۵۲۳۱۵۳ تماس بگیرید قیمت ۶۵۰هزار تومان

خانه ویلا آپارتمان

ومحل‌کارشما را بافرادمطمئن باتضمین اجاره می دهیم ۲۳۷۶۱۳ آ-۲۱۷۲ ۱-۱۲

مالکین عزیز

ملك خالی‌شما باعث‌بهدر رفتن پولتان میشود ما ملك شما را در اسرع وقت با بهترین شرایط فقط با یك تلفن به اجاره میدهیم .

تهیه‌مسکن گلدهاوس تلفن های ۶۵۲۶۳۲ و ۶۵۰۴۱۳

جهت سکونت روسای چندشرکت خارجی به تعدادی ویلاوطبقه‌همکف با استخر برای اجاره فوری‌نیازمندیم ۸۴۸۴۲۴ و ۸۵۳۸۵۳

موردنیازبرای‌خرید

اهواز

زمین خریداریم ۷۹۴۴۱۸

زمین از کریمخان ببالاخریدار و فروشنده‌ایم ۶۲۷۳۹۴ و ۶۲۳۷۴۶ و ۶۲۴۷۳۱ ۱-۵ آ-۳۴۵

زمینهای فرامرزیه کرج را خریداریم ۳۱۱۸۳۶

زمین‌خریداریم ۹۳۳۹۵۲

خرید و فروش اراضی کوچك اطراف شیر پاستوریزه ۹۵۹۷۵۵

زمینهای‌تهران پارس خریداریم ۷۹۳۰۲۰

تهران‌پارس موسسه‌کیان زمین های تهران پارس خریداریم تلفن ۷۸۰۲۹۴

خریدارزمین افسریه ۳۴۱۳۵۹ ۱-۱۱ آ-۷۹۵

خرید زمین مهر شهر ۹۳۶۷۵۳

اراضی‌مهرشهر ۸۲۴۰۷۳

زمین در مهر شهر خریداریم ۸۲۴۰۱۰ و ۸۳۱۴۰۲ آ-۹۷۸

زمین صنعتی کارخانه جاده

کرج خریدار فروشنده‌ایم ۹۲۷۹۶۹

خانه های شمال شهر و زمین تراکم متوسطه خریداریم ۸۳۸۸۳۳

زمین صنعتی قطعات کوچك و بزرك خریدار و فروشنده‌ایم تلفن ۹۳۹۱۶۴

زمینهای امیرآباد و بزقش آباد خریداریم ۶۵۱۰۶۴ و ۶۵۷۷۹۶

اهواز

زمینهای‌اهواز-خرمشهر آبادان‌خریداریم ۶۶۸۳۷۴

بنگاههای معاملات املاك

بورس املاك سمیران

دفتر برای ۲۷۲۵۷۵

دفتر پارس

مرکز معاملات املاك شهر و شمیرانات ۸۴۱۵۵۸

بورس اراضی مهرشهر

کوی ولیعهد گوهردشت ۶۴۸۲۵۵

آپارتمان و خانه ارزان در خیابان انوشیروان دادگر بورس املاك‌سعید تلفن ۳۴۲۷۳۵

آپارتمان وزمین های بلوار رضا پهلوی و افسریه خریدار و فروشنده‌ایم دفتر سرویس تلفن ۳۴۵۶۵۳

اراضی کوچك و بزرك صنعتی را خریدار و فروشنده‌ایم تلفن ۹۳۹۱۶۴

برای خرید و فروش‌خانه و آپارتمان در گیشا با ما مشورت کنید ۶۳۶۶۶۰

خانه‌های کلنگی وزمین ساختمانی

شمال شهر راخریدار و فروشنده‌ایم دفترجمشید تلفن ۹۳۳۹۷۶ و ۹۲۸۰۸۲

مرکز خرید و فروش اراضی مهرشهرگوهر - دشت فردیس و باغات سرحدآبادملارد ۹۲۲۷۳۹

فروشنده خانه و زمین ۲۷۹۵۰۰

معاملات پول

وام بهر طریق تلفن۹۳۱۷۳۱-۹۳۱۷۲۱

پول راکد شما رابا انتقال مبیع هزاری ۵۰ تومان سود می‌دهیم ۷۵۶۴۲۴ و ۷۵۷۵۳۵

پول فوری در مقابل‌خانه و مستغلات موجود ۹۲۸۴۶۵

چك کارمندی تلفن ۸۳۹۷۴۰

پول در مقابل تضمین بانکی مورد احتیاج‌است ۸۲۷۶۸۳

بپول راکد شما با مبیع ارزنده نیازمندیم ۷۵۹۶۶۹

پول شرطی از صد هزار تا ۵ میلیون تومان نیاز ۹۲۰۸۲۹

برای تهیه وام شرطی از ۵ میلیون ریال ببالا باما تماس بگیرید ۶۶۶۲۶۳و ۶۶۴۶۱۸ آ-۶۴۵ ۱-۲

مورد نیاز

پول شرطی در مقابل خانه ارزنده مورد نیاز است ۷۵۷۵۳۵ و ۷۵۶۴۲۴

پول مورد نیاز بدون واسطه ۶۲۶۷۱۰ و ۶۲۳۳۷۷

قبوض

خرید فرصه دولتی قبوض مرحله سوم و شهرداری ۶۴۵۹۵۷

خریدوام در مقابل‌قبوض فرش و جواهر بانك کارگشائی‌تلفن۶۴۵۱۶۸ و۶۴۳۴۹۹

سهام بانك ها فوری خریداریم

سهام شرکتها ، اوراق قرضه دولتی‌مرحله سوم ، شهرداری ۸۲۷۶۸۳

معاملات تلفن

مرکز خرید وفروش‌تلفن ۳۳-۳۲-۸۵۳۰۳۱

خرید و فروش تلفن ۶۶۹۱۶۱

خرید و فروش تلفن ۶۶۵۴۵۵

خرید و فروش تلفن ۲۲۲۸۸۸

خرید و فروش تلفن ۸۴۶۵۶۵

خریدار تلفن ۳۰۳۲۳۶ آ-۳۸۲۶

خرید تلفن ۵۲۳۰۳۰

فروش تلفن ۵۳۳۰۳۰

استخدام

آگهی استخدام

بیك راننده پایه دو شخصی‌و یکنفر ماشین نویس نیازمندیم صبحها به آدرس : بلوار - الیزابت خیابان سعید شماره ۱۷ شرکت سنکان مراجعه شود. ۱-۲ آ-۲۹۰۱

پرستاری میان سال باسواد حدود ابتدائی برای کودکی کمتراز یکسال بطور تمام وقت موردنیازاست به تلفن۲۲۶۵۱۲ مراجعه فرمائید. ۱-۳ آ-۴۹۶۳

بهمکاری خانم منشی‌نیازمندیم ۶۵۹۴۹۸ آ-۲۱۵۲

نماینده

نماینده معتبر و فعال برای کارهای نماسازی ساختمان که فوق‌العاده مورد استقبال است از کلیه شهرستان ها پذیرفته میشود تلفن ۶۶۶۰۱۲ نشانی تهران خیابان قاآنی شرقی فخر رازی‌پلاك ۱۲۶طبقه دوم

شرکت گوموکو استخدام میکند

چندنفر کارمند مطلع و با سابقه برای قسمت ترخیص می شوند .خیابان کریمخان زند نبش خردمندجنوبی شماره ۱۲۷ طبقه چهارم تلفن۸۲۸۳۸۷و۸۲۷۲۷۴

یك شرکت بزرك ساختمانی به رئیس کارگزینی با حداقل ۵ سال سابقه کار در این رشته با تسلط به زبان انگلیسی‌وداشتن‌اطلاعات کافی در مورد استخدام افراد خارجی نیازمند است واجدین شرایطبا تلفن ۶۵۱۷۹۴ تماس حاصل نمایند.

استخدام

شرکت‌ساختمانی‌برای کار در دفتر مرکزی‌در تهران بیك دوشیزه یا بانو که آشنائی کامل‌به ماشین‌نویسی فارسی و منشی‌گری داشته باشد نیازمند است .

داوطلبان می‌توانند از ساعت ۹ الی ۱ بعدازظهر با تلفن های۹-۸۳۲۰۵۶ تماس حاصل نمایند .

آرایشگاه کورش

بیك دوشیزه که به امور آرایشی آشنائی داشته باشد نیازمند است‌تلفن ۷۳۲۹۳۱

لوله‌کش آب فاضلاب و شوفاژ نیازمندیم تلفن ۸۳۵۸۲۰

دوشیزه یا بانو آشنا به زبان انگلیسی و تایپ فارسی ولاتین تمام‌وقت مورد نیاز است تلفن ۶۲۶۸۷۰

ماشین‌نویس مرد یازن یك‌سر ماشین‌نویس دوشیزه یا بانوو یامرد با تجربه‌کافی که‌آشنائی به‌امور‌بایگانی نیزداشته باشد نیازمند است

واجدین شرایط با در دست داشتن یك قطعه عکس همه‌روزه ازساعت ۳ الی ۶ بعدازظهر به میدان فردوسی ابتدای خیابان سپهبد زاهدی شماره ۳۵ و ۳۷ قسمت اداری گروه کارخانه‌های صنعتی کاوه مراجعه نمایند

کارگاه چوب وفلز

نجار - فرنگی‌ساز - ماشین‌کار- آهنگراستاد وشاگرد استخدام‌میشود از سرویس مجانی‌تغذیه ارزان و مزایای خدمات درمانی و بیمه کارگران استفاده خواهد شدتلفن ۶۵۲۷۹۲ و ۶۵۳۱۸۴

استخدام بانو ماشین‌نویس

بیک نفر بانوی ماشین‌نویس نیازمندیم از ساعت ۵ الی ۸ر۵ به تلفن ۳۰۵۰۳۸مراجعه شود.

صندوقدار

باضامن‌معتبرکه بامور حسابداری آشنا باشد جهت کار در مشهد مورد نیاز است با تلفن ۸۵۶۰۰۱-۲ تماس حاصل نمایند. آ-۶۹۸

به یک نفر که مسلط به زبان انگلیسی باشدو اطلاعات‌کافی درزمینه‌ماشین آلات‌جوشکاری داشته باشد با حقوق مکفی استخدام میگردد . قبل از استخدام برای مدت چند ماه بخرج‌شرکت جهت کار آموزی به انگلستان اعزام خواهد گردید تلفن : ۶۴۳۹۰۸ و ۶۴۸۷۲۸

موسسه اطلاعات استخدام میکند

موسسه اطلاعات برای اشتغال در قسمت های اداری‌و فنی خودبافرادی باتحصیلات‌دیپلم‌متوسطه و سوم متوسطه آشنابه ماشین‌نویسی نیازمند است داوطلبان میتوانند به اداره کارگزینی موسسه اطلاعات- واقع در میدان‌سپه اول‌خیابان خیام- ساختمان روزنامه اطلاعات مراجعه نمایند .

بیك نفرتکنیسین دندان ساز بطورتمام وقت‌مورد نیاز است تلفن۹۵۷۴۲۷ پنجشنبه و جمعه تعطیل

استخدام ماشین نویس ماشین‌نویس‌فارسی‌برای بعداز ظهر ها استخدام میشود تلفن ۸۳۴۲۶۳

بیك دوشیزه فارغ - التحصیل دوره‌سکرتری برای تمام روز با حقوق مکفی نیازمندیم تلفن ۶۵۷۶۲۹ و ۶۵۴۴۸۹

یك شرکت بزرك ساختمانی جهت کاردر کارگاه مس سرچشمه کرمان بیك نفر نقشه- بردار با تجربه که‌حداقل ۱۰ سال سابقه کار در این رشته‌را داشته‌باشد نیازمند است . طالبین با تلفن۶۵۳۷۶۵ بین ساعت ۹تا ۱۷تماس حاصل فرمائید.

کدبانوی منزل

یکنفر بانو جهت اداره منزل یک خانواده سه نفری بطور شبانه روزی استخدام میشود تلفن از ساعت ۶ بعد ازظهر ۹۳۱۲۱۳

دندانپزشك

جهت کار در درمانگاه صبح یا عصرنیازمندیم ۹۵۹۴۹۳

استخدام میشود

یك راننده مودب برای کار روی کامیونت از ساعت ۸ صبح الی۷شب در تهران استخدام می شود تلفن ۸۲۴۱۰۵

شرکت ساختمانی

کارانگو

به دوشیزه منشی صبح یابعد ازظهرنیازمند است .متقاضیان شنبه‌چهارم تیر ماه بین ساعت ۱۶ الی ۱۸ به دفتر شرکت واقع در آیزنهاور جمالزاده جنوبی- کوچه فریدون - ساختمان سروش طبقه نهم شماره ۳۰ مراجعه فرمایند

یك شرکت ساختمانی برای کار راه تهران‌بادراد زیر نیازمند است .

۱- مهندس و تعمیسین تاسیسات

۲- اسپز یك‌نفر

تلفن ۸۳۷۵۷۷

برای اجرای دوایده‌جدید تجاری و ازمایش شده و فوق‌العاده پرآتیه احتیاج به همکاری تمام وقت یا نیمه وقت‌افرادی بعنوان نماینده شرکت ومسئول منطقه با مشخصات زیر است :

۱- حداقل سن ۲۵ سال

۲- فعال زیاده خواه و آتیه‌نگر

۳- دارای شخصیت‌و ظاهری گیرا

۴- دارای ضامن و یا تضمین کافی

بین ساعات ۹تا ۱۲ و ۱۷ تا ۲۰ به خیابان قاآنی شرق فخررازی شماره ۱۲۶ طبقه دوم مراجعه فرمائید .

مترور با تجربه مورد نیاز است با تلفن ۸۲۶۱۹۹ تماس گرفته شود

شرکت اف هاش

کارگر ورقکار استخدام میکند تلفن ۸۵۰۵۱۵

استخدام

به یك نفر دوشیزه یا بانو جهت‌جوابگوئی‌تلفن نیازمندیم تلفن۷۳۹۰۵۹

استخدام فوری

۱- تحصیلدار مرد یکنفر

۲- انباردار مرد یکنفر

۳- مستخدم مرد یکنفر

شرایط استخدام

الف- دارا بودن برگ خاتمه خدمت یامعافیت دائم

ب- تحصیلات برای انباردار وتحصیلدار دیپلم و برای مستخدم سواد خواندن و نوشتن

پ- دارا بودن ضامن معتبر

ت- همراه داشتن عکس و شناسنامه و سوابق کار قبلی.

ث- حداقل ۵ سال سابقه کار

واجدین شرایط : به خیابان عباس آباد بین چهار راه فرح وقصرجنب سوپر آریا شماره ۱۱۰ طبقه سوم شرکت متعال مراجعه صبحها از ساعت ۹ الی ۱۲ و بعد ازظهر ها از ساعت۳ الی ۶

۱-۳ آ-۶۳۲

به یک نفر پرستار ۲۴ ساعته باحقوق بسیار مکفی‌نیازمندیم. ۸۲۰۲۸۸ ۱-۳ آ-۹۲۸

تعدادی تکنیسین و ناظر فنی با سابقه بیش از۱۰ سال نظارت در کارهای راه سازی استخدام می شود طالبین به خیابان فیشرآباد خیابان نیکو شماره ۴۳ مهندسین مشاور اتکو مراجعه فرمایند .

به یك نفر دوشیزه یا بانو جهت‌جوابگوئی‌تلفن نیازمندیم تلفن۷۳۹۰۵۹ کارگاه بافندگی‌درلاله‌زار واگذار میشود ۳۹۲۱۸۶

جویای کار

لیسانس بازرگانی با ۴ سال سابقه کار در امور حسابداری و حسابرسی بطور تمام وقت آماده کار میباشد. ۳۰۴۴۲۱

سه نفر راننده پایه یك با سوادتمام وقت‌جویای کار است‌صبحها ۹-۱۰ بعدازظهرها ۴-۵ تلفن ۹۵۷۲۸۵مرتضی‌تهرانی

ترجمه و مکاتبات تجاری ۷۵۶۳۰۹

دو جوان کار تجارتی دو جوان کار متزل شبانه روزی سن ۱۶ تا۲۳ اوایل جاده قدیم شمیران - خیابان آمل - طبقه سوم ۶۴

راننده پایه یکم با ۸ سال‌سابقه جویای‌کاراست تلفن۵۴۱۷۶۲ آ-۵۰۲۷

آموزشگاهها

تعلیم اوار و کلیه سازها ۶۴۲۶۳۳ و ۶۴۱۳۲۲

آموزشگاه ربابی

ماشین نویسی فارسی ولاتین را با متد جدید ده انگشتی در آموزشگاه مجهز و مدرن بانی بیموزید و در بهترین سازمان ها بحقوق مکفی استخدام‌شوید شاه آباد مقابل مسنما حافظ ۳۱۷۱۳۵

تدریس خصوصی

مکالمات روزمره انگلیسی، فرانسه ۸۴۳۵۴۸

زبانهای خارجه

را با ما شروع کنید ۶۲۲۵۵۳

تدریس کلیه دروس توسط دانشجوی‌آریامهر ۹۶۷۵۰۷ آ-۱۱۶۳

تکدرس تضمینی ۸۵۰۱۱۱ - ۸۵۰۸۱۵

انگلیسی خصوصی مکالمه

۹۷۱۸۷۶

مکالمه روزمره را

درهرسطحی که هستید بیاموزید نوار و کتاب رایگان ۸۵۰۱۱۱ و ۸۵۸۱۱۱

ریاضیات‌وعلوم‌راهنمائی

نظری و خدمات ودبیرستانی ناصری دبیرریاضی۲۳۶۳۵۹ ۱-۳ آ-۲۰۱۲

ریاضیات

فیزیك‌و شیمی

توسط لیسانس به بالا با تضمین ۸۳۳۳۱۹

شیمی ششم توسط ناصری ۲۳۶۳۵۹ ۱-۴ آ-۲۰۱۰

کلیه شاگردان

مدارس‌البرز ، خوارزمی هدف جهت‌مواد درسی‌با ما مشورت نمایند . ۸۵۰۸۱۵ - ۸۵۰۱۱۱

بازرگانی ، آمار

تضمینی ۸۵۰۱۱۱ - ۸۵۸۱۱۱

فیزیك مکانیك شیمی

باتضمین قبولی ۸۵۰۸۱۵ - ۸۵۸۱۱۱

انگلیسی، فرانسه

را در کوتاهترین‌مدت در منزل و محل کار بیاموزید ۶۵۲۶۵۹

انگلیسی برای بزرگسالان

۱۰۰ ساعته گفتاری - تضمینی نوار و کتاب رایگان

۸۵۰۱۱۱ و ۸۵۰۸۱۵

تدریس زبان انگلیسی توسط لیسانسیه‌زبان از ساعت ۱۵ تا ۱۷ تلفن ۷۳۴۸۷۴ آ-۴۹۷۷

۱۵۰ریال

برای مکالمه گرامر انگلیسی، فرانسه، آلمانی، کنتراتی و تضمینی تلفن ۷۵۶۰۴۱

تدریس خصوصی‌پیانو

ارك ۴تا ۸تلفن ۶۴۸۱۱۲ آ-۱۱۸۱

ریاضیات

راهنمائی - نظری دبیرستان ۸۲۰۹۷۳

زبان

انگلیسی فرانسه آلمانی‌کنتراتی ۸۲۰۹۷۳

تکدرس

تجدیدی‌تقویتی با تضمین ۸۳۳۳۱۹

زبان انگلیسی برای

کودکان

در ایران و انگلستان ۸۳۳۳۱۹

تجدیدیها - تقویتی‌ها

اول راهنمائی تا سوم نظری با تضمین دبیر ۸۵۰۱۱۱ - ۸۵۸۱۱۱

استخدام

۱- کابینت ساز و کمدساز (فلزی)

۲- کارگر آشپزخانه و سلف سرویس‌ساز

۳- کارگر درب و پنجره ساز

۴- پرسکار و قالب‌بند

۵- راننده پایه دو شخصی

واجدین شرایط بین ساعت ۸ صبح الی ۴ بعداز ظهر به کیلومتر ۱۶ جاده مخصوص کرج مقابل پمپ بنزین شرکت وارکوویا با تلفن ۹۵۵۷۱۷ تماس بگیرند .

شرکت‌ایران‌ایزول

(سهامی خاص)

به چند نفر حسابدار باتجربه مسلط‌به‌نوشتن دفاتر قانونی بصورت تمام‌وقت با حقوق مکفی نیازمند است . تلفن : ۶۴۸۵۲۱- ۶۴۴۳۱۷

کارخانه‌باطری‌سازی ری.او.واك

استخدام‌میکند

تعدادی‌مکانیك ماشین آلات‌صنعتی بامشخصات‌زیر

۱- سن ۲۵ الی ۳۵

۲- تحصیلات ششم ابتدائی

۳- دارا بودن گواهی پایان خدمت یامعافی غیر پزشکی .

متقاضیان به کارگزینی کارخانه واقع‌در کیلو متر ۱۴ جاده مخصوص کرج مراجعه نمایند

دانشگاه فرح پهلوی برای تدریس در رشته طراحی لباس به دو نفر مربی که تخصص در ضخیم دوزی والگو داشته باشند نیازمند است دارا‌وطلبانیکه دارای مدارك‌تخصصی از مؤسسات آموزش عالی معتبر میباشند میتوانند هر روز غیر از پنجشنبه وجمعه به‌اداره‌کارگزینی دانشگاه واقع درونك - تلفن : ۶۸۴۰۵۱ ۵- مراجعه فرمائید .

نیازمندیهای اطلاعات

تلفنهای: ۳۱۲۴۱۳-۳۱۱۲۲۷

نیازمندیهای اطلاعات تلفنی آگهی میپذیرد

استخدام
شرکت ایران گلف

واقع در کیلومتر ۷جاده کرج تلفن ۶۶۵۷۸۹ افراد مشروحه زیر را استخدام مینماید .
۱ـ حسابدار با سابقه حداقل ۳سال کار یکنفر
۲ـ کارگر پرسکار دو نفر
۳ـ جوشکار کاربید دو نفر
۴ـ جوشکار برق پنج نفر
۵ـ کارگر ساده شش نفر

یك شرکت ساختمانی بـه دو نفر مهندس راه وساختمان که حد اقل دارای چهارسال سابقه کار باشند جهت کار درکارگاههای خـارج از تهران نیازمند است .
طالبین می‌توانند از ساعت ۹صبح الی ۵ر۴ بعداز ظهر باشماره های ۱۶ـ۸۲۷۰۱۴ تمـاس حـاصل فرمایند .

شرکت سهامی خاص
جامکو

بزرگترین واحد تولیدی دوخت پوشاك ایران وایتالیا استخدام مینماید
۱ـ کارگر خیاط با تجربه کافی ۵۰ نفر
۲ـ کارگر اطوکار با تجربه کافی ۱۰ نفر
۳ـ دوشیزه یا بانو مبتدی ۲۰۰ نفر
آدرس کیلومتر ۸ جاده مخصوص کرج گـروه تولیدی کورش

نقشه کش استراکچر

تعدادی نقشه‌کش استراکچر در قسمت بتون آرمه با حداقل ۵سال سابقه‌کار با حقوق‌و مزایای عالی استخدام می‌شود
واجدین شرایط‌به‌آدرس‌زیر مراجعه نمایند :
میدان آرژانتین اول جردن (مرکـز خـانه شهستان پهلوی)

استخدام منشی وحسابدار

گروه شرکتهای بازرگانی و تولیدی به‌خدمت یك نفر منشی مسلط بزبان‌انگلیسی وتایپ‌فارسی و لاتین و یکنفر وارد به امور دفتری‌و حسابداری نیازمند است . داوطلبان مشخصات کامل خودرا شامل تحصیلات سوابق‌کارو تجربه‌و نشانی‌کامل حداکثر تا تاریخ ۱۰ر۴ر۳۶ به صندوق پستـی ۱۵۱۴ـ۱۱ ارسال دارند .

آگهی استخدام

شهرداری پایتخت برای خدمت در اداره راهنمائی و رانندگی تهران عده‌ای راننده‌واجد شرایط استخدام مینماید .
داوطلبان میتوانندبرای‌کسب اطلاعات‌بیشتر و ثبت نام از تاریخ انتشار این آگهی ظرف ۱۰ روز به قسمت کارگزینی شهرداری پایتخت واقع در خیابان ایرانشهر شمالی ساختمان شماره ۴ شهرداری مراجعه نمایند .
اداره راهنمائی ورانندگی تهران

شرکت معتبر وباسابقه جهت یکی ازشرکتهای وابسته‌خودنیاز بتعدادی خانم‌وآقای لیسانسیه یابالاتر جهت کارهای مترجمی بامشخصات زیردارد:

۱ـ تسلط کامل بیکی از زبانهای انگلیسی، فـرانسه، ایتـالیائی ، آلمانی .
۲ـ خاتمه خدمت نظام وظیفه یـا معافیت قرعه کشی
۳ـ تابعیت‌دولت‌شاهنشاهی‌ایران
۴ـ حداکثر سن ۳۴ سال
۵ـ برخورداری ازسلامت کامل
متقاضیان طی نامه‌ای به زبان فارسی و زبان مورد تسلط خودباارسال عکس و مشخصات کامل باصندوق پستی۱۲۱۲ تهران‌مکاتبه نموده‌وآدرس وشماره تلفن خودرا ضمیمه درخواست نمایند.

گروه‌فرهنگی‌هدف

برای کلاس های تجدیدی و تقویتی وتکدرس راهنمائی و نظری ثبت‌نام میکند .
خیابان امیریه ـ خیابان البرز
دبیرستان شماره یك هدف
تلفن ۶۴۷۹۷۶
خیابان‌شاه ـ جنب فروشگاه بزرك
دبیرستان شماره چهار هدف
تلفن ۶۴۷۸۵۲

استخدام مهندس

یك شرکت مهندسین مشاور
بری سرپرستی کادر نظارت خود در تهران‌و در شهر مشهد به‌خدمت تمام‌وقت.
۳ نفر مهندس راه وساختمان
با مشخصات زیر نیاز دارد .
۱ـ مهندس راه و ساختمان بابیش از ۱۰سال سابقه کار در کارهای‌راه‌سازی
۲ـ مهندس راه و ساختمان با بیش از۵ سال سابقه کار درکارهای راه‌سازی
۳ـ مهندس‌راه و ساختمان یامهندس معماربابیش از ۵سال سابقه کارپس از اتمام تحصیلات
داوطلبان واجد شرایط میتوانند همه روزه از ساعت ۹تا۱بعدازظهر و از۲تا۵ بعدازظهر بـا تلفن شماره ۸۳۰۵۲۴ و۸۳۰۵۲۵ ویا به‌آدرس خیابان خردمند جنوبی کوچه‌شهر شماره ۲مراجعه نمایند.

شرکت نفت پارس
PARS OIL CO.

استخدام
شرکت نفت پارس تعدادی کارگر ساده استخدام می‌نماید
خواهشمند است با تلفن های شماره۶۶۰۱۴۱ و ۲ـ۹۷۰۰۸۱ با آقای یگانه‌تماس حاصل‌نمایند.
نشانی پالایشگاه نفت پارس جاده‌مخصوص کرج کیلومتر ۲۷

شرکت کابل‌سازی ایکوایران (سهامی عام)

باشخاص زیر نیازمند است .
۱ـ برای کار در قسمت فنی .
الف: دارای دیپلم متوسطه و ریاضی.
ب: سلامتی کامل
پ: داشتن‌برك‌خاتمه خدمت‌وظیفه‌یامعافیت‌دائم
ت: گواهی عدم سوءپیشینه
ث: اشخاصی که‌دارای سابقه‌کار درحسابداری صنعتی باشند ارجحیت خواهند داشت
۲ـ تکنیسین برق‌برای کاردر قسمت‌مهندسی و تعمیرات
الف: حداقل تحصیلات (سوم متوسطه)
ب: تکنیسین مزبور قادر بخواندن انواع‌نقشه های کنترل برق فشار ضعیف
پ: دارای سابقه‌کار در واحد های تولیدی (حداقل ۳سال)
افرادیکه در سیستم های برق D.C سابقه‌کار داشته باشند ارجحیت دارند .
ث: شرایط . ب وپ وت قسمت یکم اجباری است .
۳ـ از واجدین شرایط خواهشمند است در ساعت های اداری جهت تعیین وقت مصاحبه با تلفن ۹۷۶۰۷۷ دفتر کارخانه کیلومتر ۲۲ جـاده مخصوص تهران‌کرج تماس اخذ نمایند .

استخدام سکرتر

۱ـ مهارت کافی در تایپ فارسی
۲ـ حداقل سه سال تجربه
۳ـ دارای معافیت نظام وظیفه
لطفا با تلفن ۶۸۵۳۸۹ خانم مقدم تماس حاصل نمایند.

شرکت کمپرسور سازی ایران (سهامی عام)

به همکاری دعوت مینماید
۱ـ منشی مدیرعامل مسلط به‌تایپ لاتین و زبان انگلیسی
۲ـ منشی مسلط به تایپ فارسی ترجیحا بـا سابقه کار حسابداری
لطفا با شماره تلفنهای ۶۶۴۴۵۶ و۶۴۸۵۶۳ تماس حاصل فرمایند .

مهندسین مشاور

بیکنفر خانم منشی مسلط بتایپ‌فارسی ولاتین و آشنا بزبان انگلیسی نیاز دارد.
خواهشمند است به تلفنهای ۹ـ۶۸۱۳۳۷ ـ مراجعه فرمائید.

درمانگاه‌غرب‌تهران

بتعدادی دندانپزشك و پزشك داخلی‌نیازمند است
۹۶۳۰۹۱

استخدام منشی نیمه وقت

شرکت ریال یکنفر خانم منشی وارد به‌کار منشیگری (درسطح خوب) برای ۴ تا۸بعدازظهر بهمکاری دعوت مینماید تلفن ۶۶۰۲۰۰

مهندس‌راه وساختمان

یك شرکت ساختمانی جهت یکی از کارگاههای خارج ازتهران خود احتیاج به افراد زیر با حقوق و مزایای مکفی دارد :
۱ـ مهندس راه و ساختمان با حداقل ۵ سال سابقه کار جهت سرپرستی کارگاه .
۲ـ مهندس راه و ساختمان جهت معاونت کارگاه
از متقاضیان خواهشمند است به خیابان‌تخت جمشید راه پهلوی‌خیابان بندر پهلوی پلاك ۲۳ طبقه سوم مراجعه فرمایند .
تلفن ۶۶۹۲۹۸ ـ ۶۶۹۷۵۸ـ ۶۴۴۰۸۹

کارگاه‌فنی ایران‌وآلمان

واقع در ۲۲ کیلومتری جاده کرج
به ۱۷ نفرکارگر احتیاج دارد
ورقکار درجه دو ۵ نفر
جوشکار درجه دو ۵ نفر
کارگر ساده ۷ نفر
غذای ارزان و ایاب و ذهاب مجانی تامین‌است
صبحها : باتلفن ۵ـ۹۳۲۰۲۱ تماس بگیرند

یك دستگاه کارخانه آسفالت ۳۰الی۶۰ تن در ساعت برای اطراف اصفهان بصورت اجاره یا کنتراتی بمدت ۵ماه مورد نیاز می باشد تلفـن ۳ تا ۸۳۳۶۳۲ .

شرکت ملی نفت ایران

استخدام کارمند دیپلمه

شرکت ملی نفت ایران جهت‌خدمت‌درمنطقه خطوط لوله و مخابرات اصفهان و تلمبه خانه های مارون ـایذه ـ رامهرمز و باغ ملك به تعدادی کارمند دیپلمه مرد با شرایط مندرج‌در زیرنیازمند است :
۱ـ ملیت ایرانی
۲ـ شاغل نبودن درسازمـانهای دولتی ویا موسسات وابسته بآن
۳ـ دارا بودن دیپلم کامل متوسطه در رشته‌های طبیعی ، ریاضی و یا هنرستان رشته‌های‌برق‌ـ مکانیك والکترونیك .
۴ـ دارا بودن برك خاتمه خـدمت نظام وظیفه عمومی ویامعافیت دائم
۵ـ حداکثر سن ۲۷ سال (متولدین ۱۳۲۹ ببالا) .
۶ـ متقاضیان‌بایستی‌بومی‌وساکن شهرهای فوق‌الذکر باشند .
افراد واجد شرایط می توانند جهت ثبت‌نام وانجام مصاحبه با دردست داشتن شناسنامـه عکس‌دار ـ اصل وفتوکپی مدارك تحصیلی ونظام وظیفه‌و ۶قطعه عکس۴ × ۶ در تاریخ ۶ر۴ر۲۵۳۶ به خطوط لوله و مخابرات گچساران مراجعـه فرمایند .
توضیح اینکه افراد منتخب مدت دو سال در محلهائی که‌شرکت تعیین خواهدنمودکارآموزی نموده سپس در وهله اول در شهرستان های فوق‌ویا در صورت نیاز شرکت در سایر تلمبه خانه ها و تاسیسات بکارگمارده خواهند شد .
م الف ۶۵۸۲

استخدام منشی

شرکت تولیدی کیان تایر
(بی‌اف گودریچ ایران)
بهمکاری چندنفر ماشین نویس دو زبانه با حقوق و مزایای‌مکفی نیازمنداست
متقاضیان می توانندباداره استخدام شرکت واقع در خیابان آیزنهاورساختمان بی‌اف‌گودریچ‌شماره ۵۷۶ مراجعه نمایند .

IRANO SWEDISH COMPANY, AB
TEL. 31 41 61
تلفن : ۶۱ ۴۱ ۳۱
شرکت ایران وسوئد

افراد واجد شرایط زیر را با حقوق ومزایای مکفی به همکاری دعوت می‌کند .
۱ـ حسابدار
باحداقل ۳ سال سابقه کار و آشنائی کامل به زبان انگلیسی
۲ـ کارمند حسابداری
باتسلط به زبان انگلیسی و سابقه کار حسابداری
۳ـ منشی ارشد
مسلط به زبان انگلیسی و آشنائی کامل به امور اداری وماشین نویسی فارسی و لاتین
۴ـ تلفنچی
باسابقه و آشنائی به مکالمه انگلیسی
متقاضیان میتوانند جهت کسب اطلاع و تعیین وقت‌مصاحبه صبح ها بااداره امور کارکنان شرکت تماس حاصل نمایند.

INVITATION TO TENDER No. 35/0011

ISIRAN company invites you to tender with the following the specification:

1. Subject of the tender: Ten thousand pressed and welded steel bar/tube pellets' plastic coated or Extra-High Polystyrene.
2. Terms and date of delivery: Last day of delivery will be Deiember 31st 1977 as indicated in tender documents. Delivery must be with Ex-Work, F.O.B., F.O.R. or F.O.T.
3. The tender documents will be available for the applicants who have written representation, at the internal supplies department located in Takhte-Tavous Avenue - Daryaye Nour Street, from 22-6-77 till 29-6-77.
   Payment of 1000 Rials to Current Account No. 364480, Mercantile Bank of Iran and Holland, Daryaye Nour Branch, must accompany all requests for tender documents. The tender documents will not be available after the above date.
4. The applicants should enclose 5% of the sum proposed, as a payment fee or a bank surety-bond which should be credited one month after the opening of the tender.
5. The applicants should give their proposals in the sealed envelopes as described in tenders conditions. A receipt will be given. Closing oate for tenders is 9 A.M. 5-7-77. All proposals will be opened and examined at the tender's meeting which will be held at ten o'clock that morning.
6. The company is free to refuse one or all the proposals. All the conditions of tender are described in the tender documents.

isiran

نیازمندیهای اطلاعات

تلفنهای: ۳۱۲۴۱۳-۳۱۱۲۲۷

نیازمندیهای اطلاعات تلفنی آگهی میپذیرد

سرپرست آبکاری برای کارخانجات پارس الکتریک (شرکت سهامی عام)

تحصیلات حدود دیپلم.
حداقل سه‌سال سابقه کار در آبکاری فلزات.
آشنائی بزبان انگلیسی یا آلمانی.
از واجدین شرایط خواهشمنداست به کارگزینی شرکت درخیابان آیزنهاور، ایستگاه شاوب لورنس، شماره ۵۶۳ مراجعه فرمایند.

Henkel

شرکت سهامی صنعتی هنکل برای کار در شهر صنعتی البرز قزوین باحقوق مکفی استخدام مینماید

دوشیزه یا خانم سکرتر

مسلط بزبان آلمانی و تایپ لاتین و فارسی و درصورت امکان شورت هند.
از علاقمندان به کار در شهر صنعتی البرز قزوین خواهشمنداست درساعات اداری به دفتر شرکت واقع در تهران خیابان بخارست میدان آرژانتین خیابان الوند شماره ۵۱ مراجعه فرمایند.

شرکت تولیدی کیان تایر

(بی‌اف گودریچ سابق)

افراد زیر را دعوت بهمکاری مینماید:
۱ـ دیپلمه هنرستان رشته برق ومکانیک
۲ـ برقکار صنعتی با داشتن تجربه در کارخانجات تولیدی
۳ـ کارگر ابزار دقیق با داشتن تجربه در کارخانجات تولیدی
۴ـ متصدی دیك بخار
۵ـ کارگر ساده
متقاضیان می‌توانند باداره استخدام شرکت واقع در خیابان آیزنهاور ساختمان بی اف گودریچ شماره ۵۷۶ مراجعه نمایند.

تغییر مکان

شرکت ناشنال فریت کوپوریشن اینتر ناشنال لمیتد

شعبه‌ای ازشرکت ناشنال فریت کوپوریشن اینتر ناشنال انگلستان.
معظم ترین سازمان توزیع کننده مواد مادی دراروپا متخصص در امور برنامه ریزی طراحی وبهره‌برداری سردخانه وانبار وهمچنین مدیریت عملیات توزیع.

بدینوسیله

آدرس جدید محل کار خودرا از تاریخ ۲۹ خرداد ۲۵۳۶ باطلاع میرساند. خیابان پارك بالاتر ازمیدان آرژانتین خیابان بیست و هفتم شماره ۲ + ۱۱

تلفن ۶۲۴۸۰۳

مصرف کنندگان محترم

ایرانیت

میتوانند اجناس را از نشانی زیر
فروشگاه شماره ۱ تلفنهای:
۷۵۲۳۸۲ - ۷۶۹۲۲۰
شاهرضا- پل‌چوبی- ایستگاه درختی. تهیه فرمایند.

شرکت سهامی عام ایرانیت

لوله‌فولادی

چاپ زرد فرانسه رسید
تحویل فوری در تهران
تلفن ۹۲۵۳۰۲

آگهی دعوت

بستانکاران شرکت اسکیدمور، اوینگزاند مریل وشرکاء (در حال تصفیه).

نوبت دوم

در اجرای ماده ۲۲۵ لایحه قانونی اصلاح قسمتی از قانون تجارت بدینوسیله از کلیه بستانکاران و اشخاصیکه ادعائی علیه شرکت مذکور دارند دعوت میشود که ظرف مدت ۶ ماه ازتاریخ انتشار نوبت اول این آگهی بنشانی: تهران خیابان فرح شمالی بالاتر از تکش کوچه شریف پلاك ۱۴ر۲ طبقه چهارم (موسسات حسابرسی و خدمات مدیریت حامی) مراجعه نمایند. بدیهی است پس از انقضای مدت مذکور هیچگونه ادعائی علیه شرکت پذیرفته نخواهد شد.

مدیران تصفیه

فریدوحدت ـ سیامك نوربخش

آکازیون استثنائی

سه دستگاه آپارتمان یك اطاق خوابه بطور تفکیك ویا یکجا در بهترین محل یوسف‌آباد به فروش میرسد.
لطفا صبحها با تلفن ۳۱۱۸۸۰ و عصرها ۶۵۲۵۸۷ تماس بگیرید.

رهن وتصرف ویا فروش نقد و اقساط کارخانه یا انبار

کارخانه‌ای واقع در جاده آبعلی ۲کیلو متربعد از سه‌راه تهران پارس روبروی کارخانه هوخست بمساحت ۱۲۹۵ متر زمین و۲۴۵۰ مترساختمان که۳۰۰ مترآن آپارتمان مسکونی استو ۳۰۰متر دفتر و۱۸۵۰ متر سالن وفضای کار میباشد با ۲۰۰ آمپر برق‌ودورشته تلفن بفروش میرسد.
لطفا با تلفنهای۳۱۵۲۷۹ـ ۳۱۶۶۷۱ تماس‌گرفته شود.

شرکت تاسیساتی فرس ـ ویو

طرح، محاسبه، اجراء، شوفاژ و تهویه ولوله گاز وبرق و تلفن و آبرسانی با نازلترین قیمت‌در تهران و شهرستانها، تلفن ۷۵۱۷۷۰و۷۵۴۴۹۱

زباله‌سوز

۹۳۵۸۴۴ و ۹۳۵۸۴۳

تورمشهد

حرکت ۱۵ تیر اقامت در هتل مدت ۱۰ روز تلفن ۲۶۶۷۳۲ و۵۴۱۰۶۳

شرکت تکنوفریگو استخدام مینماید

۱ـ استادکار لوله‌کش ۲ نفر
۲ـ کمك استادکار لوله‌کش ۲ نفر
متقاضیان می توانند همه روزه به آدرس ایرانشهر شمالی چهارراه کامیار شماره ۲۳۸ قسمت کارگزینی مراجعه نمایند تلفن۴ـ۸۲۱۰۰۱

پاریس هتل پالمون بامدیریت ایرانی

HOTEL PALMON
30, Rue De Maubeuge
Paris 9E
Tel. 878.44.82 ET 285.07.61

آگهی دعوت مجمع عمومی

بدینوسیله از شرکاء شرکت ام .ال .ك با مسئولیت محدود دعوت می‌شود به منظورتشکیل جلسه مجمع عمومی عادی روز چهارشنبه ۱۵تیر ماه ۲۵۳۶ ساعت ۹ صبح در دفتر شرکت‌حضور بهمرسانند.

دستورجلسه

تصویب ترازنامه عمل‌کرد سال ۲۵۳۵شرکت

مدیرعامل سید محمد جوادملکزاده

شرکت فنی وتولیدی پارس تانکر

سازنده وتولید کننده انواع مخازن آب و سوخت ـ اسکلت فلزی ـدرو پنجره و سقف و انبارهای پیش ساخته:
تلفن ۷۶۳۴۶۷ ـ ۷۶۹۶۷۷

فروش تعمیرگاه

تعمیرگاه مجاز شماره ۱۴ ب .ام. و ـواقع در خیابان شکوفه دلکشا باتمام وسائل وجواز تعمیرگاه بفروش میرسد. تلفن ۳۴۷۶۱۵

سرمایه گذاری درامریکا

ما نماینده شرکت هائی هستیم که می توانیم برای شما یا فرزندتان هر نوع مستغلات‌ازقبیل:
پمپ بنزین- رستوران ـ هتل ـ متل ـ زمین ویا آپارتمان
را نقدا یا باوام بانك آمریکائی خریداری و در صورت تمایل آنرا باجاره بدهیم و حتی درغیاب شما از آن‌نگهداری نمائیم. برای اطلاعات بیشتر با شرکت شب‌نور تلفنهای:
۷۹۳۹۰۳ـ ۷۹۸۱۶۶ ـ۷۹۵۱۵۹ـ ۷۹۴۱۷۴
ساعات ۹تا۱۲ صبح و۴تا۸ بعدازظهر تماس بگیرند. ۱ـ۳

اجاره‌مینماید

یك دستگاه ساختمان دارای حدود ۲ هزار متر زیر بنا که مجهز به آب، برق، تلفن، کولر وپارکینك بوده وواقع در شمال شهرباشدبرای استفاده دفتر مهندسین مشاور موردنیاز است.
از مالکین محترم خواهشمند است مشخصات کامل ساختمان خود را به صندوق پستی شماره ۳۳۹۴ تهران ارسال نمایند.

انبارفروشی یااجاره

یك باب انبار به مساحت ۳۲ هزار مترمربع که ۷ هزار مترمربع آن دارای ۵ باب سالن و چاه عمیق می‌باشد. وصدآمپر برق برای‌اجاره بارانداز موجود است. طالبین می‌توانند با تلفن ۵۴۲۰۴۵ بین ساعتهای ۱۴ الی۱۷ تماس‌بگیرند

استخدام

یك‌شرکت تولیدی درکار در دفتر مرکزی خود واقع در خیابان شاه افراد زیر را بهمکاری دعوت مینماید:
۱ـ منشی زن یا مرد قادر به انجام کار های تایپ فارسی و پاسخ به تلفن، بایگانی.
۲ـ دیپلمه مرد با داشتن برك خاتمه خدمت جهت کار در قسمت حسابداری تجربه کار مطرح نیست.
ساعت کار از ۸ تا ۵ر۱۲ و ۵ر۱۵ تا ۱۹ به صورت دوسره. از علاقه‌مندان تقاضا می‌شود بعدازظهر ها با تلفن ۶۴۶۶۶۸ ویژگان تماس بگیرند.

فروش واقع در عباس آباد

ساختمانی با ۳۰۰ متر زمین و هزار متر بنادر ۶ طبقه برجنوبی با آسانسور وتاسیسات وتجهیزات کامل
تلفن ۸۵۶۰۷۰ ـ ۸۵۴۹۸۰

شرکت تولیدی و صنعتی کفش سازی بلا

افرادزیر راباحقوق مکفی بهمکاری دعوت مینماید

۱ـ کارمند ارشد کارگزینی وارد بامور طبقه‌بندی مشاغل با ۵ سال سابقه کار
۲ـ کارمند حسابداری وارد بامور حسابداری بازرگانی و حسابرسی با حداقل ۳ سال سابقه‌کار
۳ـ بایگان وارد بامور کار دکس وبایگانی با ۲ سال سابقه کار
۴ـ مسئول آمار با حداقل ۲ سال سابقه کار در آمارگری
واجدین شرایط میتوانند از ساعت ۹ الی ۱۴ به کارگزینی کارخانه واقع در کیلومتر ۱۷ جاده مخصوص کرج مراجعه فرمایند.

آگهی استخدام

صنایع کاغذسازی نوظهور

افراد مشروحه زیر را با استفاده ازکلیه مزایای قانون کار با حقوق عالی بهمکاری دعوت مینماید.
۱ـ تکنیسین برق و الکترونیك (جهت سرپرستی تعمیرات برق کارخانه)
شرایط:
الف‌ـ تحصیلات دیپلم رشته برق
ب‌ـ سابقه کار بین ۵ الی ۷سال در کارخانجات تولیدی
ج‌ـ آشنائی بزبان انگلیسی
۲ـ کارمند دیپلمه باحداقل دوسال سابقه کار(جهت اموراداری)
۳ـ انباردار لوازم یدکی باحداقل ۵سال سابقه کاروآشنائی بزبان انگلیسی
۴ـ مکانیك‌ماشین‌آلات‌صنعتی باحداقل ۵سال‌سابقه‌کار
۵ـ سرپرست دیك بخار باحداقل یکسال سابقه کار
۶ـ کارگر دیك بخار باحداقل یکسال سابقه‌کار
۷ـ کارگر مرد با داشتن حداقل تحصیلات‌سوم متوسطه(جهت آموزش ماشین کاغذ سازی)
توضیح ـ مشاغل فوق باستثنای ردیف ۲ بطور شیفت‌کاری‌یا (نوبت کاری) می‌باشند
متقاضیان می توانند همه روزه از ساعت ۸صبح‌الی ۲ بعداز ظهر با در دست داشتن مدارك لازم جهت استخدام بکارگزینی شرکت واقع درجاده قدیم کرج پشت کارخانه شیر پاستوریزه خیابان ۲۴ متری رضاشاه کبیر (کوی شادآباد) مراجعه نمایند.

استریو پرناز
کاست، استریو پرناز
شورانگیزترین ترانه‌های ایرانی
از آلبوم برگزیدگان آوازایران
راتقدیم هنردوستان مینماید
استریو پرناز تلفن ۳۱۰۵۷۴
از شهرستانها نماینده فعال میپذیریم

نیازمندیهای روزنامه اطلاعات تلفنی آگهی می پذیرد
املاك و مستغلات ۳۱۱۲۳۰-۳۱۱۲۲۹

نیازمندیهای اطلاعات

تلفنهای: ۳۱۱۲۳۰-۳۱۱۲۲۹

چیلر

بظرفیت ۱۰ الی ۸۰ تن موجود آماده تحویل
تلفن ۵۲ـ ۸۹۷۷۵۱

فروش مغازه
سرقفلی یکباب مغازه بمساحت حدود ۹۰ متر مربع همکف و زیرزمین حدود ۴۰ متر مربع با دید بسیار عالی نبش چهارراه تریاوایرانشهر دارای برق‌وآب و تلفن بفروش می رسد طالبین باتلفن ۸۳۹۶۶۱ تماس بگیرند .

شرکت ملی ذوب آهن ایران

شرکت‌ملی ذوب‌آهن‌ایران

آگهی استخدام ماشین‌نویس فارسی ـ فارسی ولاتین و کارآموز ماشین نویسی فارسی

شرکت سهامی ذوب آهن آریامهر بمنظور تکمیل کادر ماشین نویسی خود بتعدادی‌دوشیزه یا بانو با شرایط زیر نیاز دارد .

شرائط :

۱ـ حداکثر سن ۳۰ سال
۲ـ دارا بودن دیپلم کامل متوسطه
۳ـ نداشتن پیشینه بد
۴ـ انجام خدمت وظیفه یا معافیت قانونی

داوطلبین که دارای مهارت اولیه‌ماشین‌نویسی نمیباشند پس‌ازاستخدام‌یکدوره کارآموزی‌ماشین نویسی فارسی را طی نموده و پس‌از کسب‌مهارت لازم بشغل‌مزبوراشتغال‌خواهند ورزید. متقاضیان از بدواستخدام (شروع کارآموزی)از حقوق و مزایای مکفی و برخورداری از مزایای پس‌انداز حاص شرکت و بازنشستگی استفاده خواهند نمود ضمنا داوطلبینی که دارای گواهینامه‌ماشین نویسی فارسی و یا فارسی و لاتین بوده و در آزمون مربوطه موفق شوند بدون گذراندن دوره کارآموزی استخدام خواهند شد .متقاضیان می توانند برای آگاهی بیشتر و ثبت نام با دردست داشتن مدارک پرسنلی همه روزه باستثنای ایام تعطیل و روز های پنجشنبه و جمعه از ساعت۷ صبح‌الی ۱۶ باداره کاریابی و استخدام شرکت سهامی خاص ذوب‌آهن آریامهر واقع در۴۵ کیلو متری جاده اصفهان شهرکرد مراجعه نمایند.

م‌الف ۶۵۲۷ ۱ـ۵

فروش یا اجاره در خیابان وزرا

سه طبقه مجهز (کولر، شوفاژ) چهار اطاق خوابه سرویس کامل جدا برای مستخدم حیاط آستخر دوبر ۲۵۰ متر هر طبقه زیربنا بدون واسطه خیابان وزرا خیابان چهاردهم شماره ۸ تلفن ۶۲۳۸۵۰ بفروش میرسد .

قطعه زمینی بمساحت سیصد هکتار باسه حلقه چاه عمیق و تاسیسات باسند مالکیت واقع در ۶ کیلو متری شهر ورامین بفروش میرسد برای اطلاعات بیشتر بین ساعت ۹تا۱۲ صبح باتلفن ۸۳۸۳۱۶ تماس حاصل شود.

مشهدمقدس با ۴۰۰ تومان

برای آقایان‌وخانمها ۶۴۰ تومان فقط‌ـ برای خانمها ۱۲روز از ۲۰ تیر تلفن ۹۵۱۰۱۲ عصرها ۶تا۹

تحویل اروپا

اتومبیلهای :
فیات ـ لانچیا ـ اتوبیانکی
خواهشمند است برای کسب هرگونه اطلاع به :
شرکت دیزل اتوپارت
تلفن‌های : ۸ـ۸۵۱۰۲۱ تماس بگیرید

ویلای فروشی در فرمانیه اختیاریه شمالی

شخصی‌ساز ، ۵۵۳ متر زمین ۴۵۰ متر بنادر دوطبقه ، طبقه اول سالن پذیرائی ، ناهارخوری، آشپزخانه ، دفتر ، اطاق نوکر، انبار ، طبقه دوم پنج اطاق‌خواب ، دوحمام ، دارای برق، آب،تلفن، شوفاژ ، کولر وفضای سبزاستخر دستگاه‌تصفیه قیمت سه میلیون‌وششصد هزار تومان تلفن ۲۷۵۶۲۴

آگهی مزایده

شرکت سهامی بیمه ایران مقداری رادیاتور گلگیر درب و لوازم تعویض اتومبیل‌های‌تصادفی از طریق مزایده بفروش میرساند داوطلبان می‌توانند جهت کسب اطلاعات بیشتر به جاده‌قدیم شمیران خیابان ایرج طبقه هفتم مراجعه فرمایند.
قسمت بیمه‌آتومبیل وشخص ثالث
م‌الف۶۹۴۳

برای توزیع‌لوازم یدکی کامیونهای لیلاندوانترناش

نماینده فروش واجد شرایط در شهرستانها مورد نیاز است لطفا پیشنهادات‌خودرا به‌آدرس‌صندوق پستی شماره ۱۸۵۱ـ۱۴ تهران ارسال فرمائید .

اطلاعیه شرکت تعاونی تاکسیرانی تهران

چون روز جمعه سوم تیر ماه آزمایش همگانی سال ۲۵۳۶ با شرکت بیش از یکصد هزار نفر داوطلب در۸حوزه دانشگاهی و ۳۶ حوزه آموزش و پرورش در تهران برگزار میشود. بدینوسیله به‌آگاهستی از رانندگان عزیز تاکسی که روزجمعه استراحت مینمایند تقاضا میگرددکه بمنظورتامین وسیله نقلیه مورد نیازشرکت کنندگان‌درآزمایش فوق از ساعت ۵ بامداد تاساعت ۲۰ مشغول‌کار باشند.

مدیرعامل ـ حسین سلامی

اکازیون

خانه شمالی دو طبقه و نیم دارای ۸ اطاق ـ به متراژ ۱۸۳ متر و ۲۵۰ متر زیربنا با سرویس کامل آب و برق و تلفن ـ تمام موکت کاغذ دیواری بفروش می‌رسد آدرس : چهارراه شاه نرسیده به چهارراه حشمت‌الدوله کوچه‌کامیاب پلاک ۱۵

استخدام کارگر ساده

شرکت تولیدی کیان تایر
(بی اف گودریچ سابق)
تعدادی کارگر ساده را بامزایای زیر بهمکاری دعوت مینماید :

۱ـ حقوق مکفی
۲ـ پاداش تشویقی
۳ـ سود ویژه
۴ـ کمك هزینه مسکن
۵ـ وسیله ایاب وذهاب
۶ـ غذای گرم
۷ـ بیمه حوادث وبیماری

متقاضیان‌میتوانند باداره‌استخدام‌شرکت واقع درخیابان آیزنهاور ساختمان بی اف گودریچ شماره ۵۷۶ مراجعه نمایند .

آگهی استخدام

شبکه بهداری‌وبهزیستی شماره ۷ تهران جهت تکمیل کادر بیمارستان بوعلی احتیاج به افراد مشروحه زیر دارد :

عنوان	مدرك تحصیلی	تعداد
۱ـ پرستار	لیسانس پرستاری	ده نفر
۲ـ بهیار	گواهینامه آموزشگاه بهیاری	ده نفر
۳ـ متصدی توزیع غذا	سوم متوسطه	شانزده نفر

داوطلبان میتوانند با در دست داشتن مدرك تحصیلی همه روزه به استثناء ایام تعطیل از ساعت ۸صبح‌الی ۲ بعدازظهر به بیمارستان‌بوعلی واقع در میدان شهناز جاده تهران‌نو مراجعه نمایند .

شبکه بهداری‌وبهزیستی شماره ۷ تهران
م‌الف ۶۹۵۵

سیمان خارجی

تحویل فوری در آذربایجان
تهران ـ شرکت بازرگانی شبستریان
تلفن ۳-۹۳۴۷۵۱

مهندسین معمار و محاسب

تهیه نقشه ساختمان با اخذجواز از شهرداریها ۲۴۷۹۷۶

Japanese Restaurant NIHOH BASHI

اپراتور تلفن
دونفر اپراتور تلفن با تسلط کامل بزبان انگلیسی مورد نیاز است.
تلفن ۶۸۳۷۳۵

اطلاعیه شرکت رادیاتور اتومبیل

شرکت‌رادیاتور اتومبیل‌مفتخراست‌باطلاع برساند که کارخانه جدید رادیاتورسازی شروع به تولید نموده و آماده قبول سفارش هر نوع رادیاتور کامل و شبکه‌و زنبورك‌رادیاتور وسائط‌نقلیه اعم از سواری ـ باری ـ تراکتور وغیرو میباشد .

درشهرستانهائیکه نماینده‌نداریم‌نماینده‌فعال باسابقه و آشنا به امور اتومبیل و توزیع لوازم یدکی پذیرفته میشود

تهران ـ صندوق‌پستی ۶۱۴۴ر۸ و برای تماس تلفنی ۳-۹۷۰۰۹۱ داخلی ۱۵و۲۴

شرکت خدمات لوازم خانگی سهامی خاص — جنرال

سرویس ونصب کولرهای شرکت‌صنعتی‌جنرال

شرکت سرویس وخدمات لوازم خانگی
تلفن : ۴ـ۹۶۳۹۷۲

اکازیون

زمین در شمال

زمینی به مساحت ۱۰ هکتارمشجربه درختهای صنوبر ،سیب ،آلو، پرتقال ،دارای چاه آب برق محصور شده بابلوك‌سیمانی‌دارای آبیاری‌قطره‌ای ویکباب ساختمان باغبانی یك کیلومتر از جاده اصلی بطرف جنوب بین عباس‌آباد و نشتارود با سند مالکیت فوری بفروش میرسد .برای تماس باتلفن ۲۳۷۷ شهسوار آقای فتاحی‌و در تهران ۲۸۰۲۰۳

آگهی مناقصه

کارخانجات‌پارس‌الکتریك(شرکت سهامی عام) انجام سرویس های ایاب ذهاب کارکنان خود را از طریق مناقصه‌واگذارمینماید .

درحال‌حاضر تعداد اتوبوس های موردنیاز حدود ۲۵ دستگاه می‌باشد . ازعلاقمندان واجد شرایط دعوت میشود جهت‌اخذبرك شرایط وکروکی مسیر ها و همچنین‌ارائه پیشنهادات مربوطه حداکثر تاآخر وقت اداری روز نهم تیرماه سال جاری به آدرس آیزنهاور ـ ایستگاه شاوب لورنس پلاك ۵۶۳ کارخانجات پارس الکتریك (دبیرخانه) مراجعه نمایند .

A leading management and computer consulting firm requires the following persons:

- College Graduate (Sciences)
- High School Graduate (Sciences)

Candidates should:

* *have Iranian Nationality*
* *be able to speak English fluently (College Graduate)*
* *have fair knowledge of English (High School Diploma)*
* *be able to travel outside Tehran.*
* *have no educational obligations*
* *be exempted or have completed military service*

Qualified candidates please contact:

Personnel Manager,
Amirabad Avenue, Opp., Farah Park
Nozari Street, No. 20 Tehran

Saturday through Wednesday 8 — 12 a.m.
1 — 4 p.m.

DUSTDE

داروخانه تخت جمشید

کمك داروساز نسخه پیچ برای شب استخدام میکند
لطفا به دفتر دراگ استور تخت جمشید مراجعه نمائید .

جت اسکی jetski

پدیده‌ای نو
در زمینه ورزشهای آبی

نماینده پخش شرکت پاکتان تلفن ۸۲۴۵۸۱

آگهی مراتع ملی شده

طبق نظریات ابرازی از طرف مامورین این سر جنگلداریکل که پس از بازدید در اجرای مقررات ماده ۵۶ قانون حفاظت و بهره برداری از جنگلها و مراتع کشور اعلام شده رقبات بشرح محدوده زیر که پلاکهای مرقوم نیز جزء آن است

باستثناء مستثنیات قانونی جزء منابع طبیعی و ملی شده مشمول ماده یك قانون ملی شدن جنگلها و مراتع کشور تشخیص و متعلق بدولت میباشد و بدینوسیله باطلاع عموم مدعیان مالکیت و آفرادیکه بنحوی از انحاء خود را ذینفع میدانند میرساند که چنانچه بنظریات مامورین بازدید کننده معترض باشند میتوانند حداکثر تا یکماه از تاریخ انتشار این آگهی اعتراض خودرا ضمیمه مدارك مثبته ورونوشت مصدق اسناد مربوطه کتبا بدفتر سرجنگلداری کل آذربایجان شرقی واقع در خیابان شاهپور جنوبی تسلیم نموده ورسید دریافت دارند و یا با پست سفارشی به آدرس مذکور ارسال تا برابر مقررات و موازین قانونی در کمیسیون مربوطه مورد رسیدگی قرار گیرد بدیهی است باعتراضاتیکه پس از انقضاء مهلت مقرر (یکماه از تاریخ انتشار آگهی) برسد ترتیب آثر داده نخواهد شد

مسعود بهرام نیا
سرجنگلدار کل آذربایجان شرقی

ردیف	نام مرتع	شماره پلاك	بخش ثبتی	حدود اربعه	مساحت تقریبی مراتع ملی شده	مساحت تقریبی مستثنیات قانونی
۱		۸۹۵۳ و ۸۹۵۰ و پلاکهای فرعی	۵ تبریز	شمالا"ـ دیوار اشتراکی باقبرستان ارامنه پلاك ۸۹۵۴ بخش ۵ تبریز ۰ جنوبا"ـ بطول ۲۲۰ متر محدود است به منازل مسکونی اشخاص طبق نقشه پیوستی شرقا"ـ جاده ومنازل مسکونی اشخاص واقع در اراضی معروف به نخوذ چر طبق نقشه پیوستی ۰ غربا"ـ سرتاسر جاده معروف به هریزه باران طبق نقشه پیوستی ۰	۱۴/۰۴۲۴ هکتار	۳۴۸۷ مترمربع
۲	یکقطعه مرتع (مشهور کوه آواران)	بپ اصلی	۱۴ اسکو	شمالا"ـ حدود اراضی قریه لاهیجان وحدود پلاك ۴۱۳۸ قرعی از پلاك اصلی خسروشاه ۰ جنوبا"ـ اراضی مزروعی وباغات بخش خسروشاه ۰ شرقا"ـ حدود اراضی قریه کله جاه ۰ غربا" جاده اسفالته خسروشاه به تبریز ۰	۵۰۰ هکتار	۵۰۰۰ مترمربع
۳	یك قطعه مرتع	۳۳۰۴ اصلی	۴۹ سراب	شمالا"ـ دیواریست اشتراکی بازمین شماره ۳۳۰۳ جنوبا" دیواریست اشتراکی بازمین شماره ۳۳۰۵ شرقا"ـ دیواریست اشتراکی باباغ شماره ۳۳۰۶ غربا"ـ شارع باشماره ۳۳۰۳	۲۲۰۰ مترمربع	ـــ
۴	یك قطعه مرتع	۳۰۱۰	۴۹ سراب	شمالا"ـ اولی بطول ۲۸/۳۰ متر اشتراکی باپلاك ۳۱۱۸ حاجی فرضعلی دوم بطول ۹۳/۱۰ متر پلاك ۳۱۱۱ آقای هیاسعلی فتاحی جنوبا"ـ اول بطول ۵۰ متر مرز زمین پلاك ۳۰۰۸ آقای قضائی دوم بطول ۲۰/۵۰ متر مرز زمین بزمین شماره ۳۰۰۷ آقای قاسمی ۰ شرقا"ـ بطول ۱۰۴/۷۰ متر دیوار باغ پلاك ۳۰۰۹ آقای اکبر شیدائی ۰ غربا" اون بطول ۶۱/۵۰ متر بزمین ۳۰۰۷ آقای قاسمی حد فاصل جزئی است دوم بطول ۱۳۰ متر بزمین ۳۰۱۱ آقای فرشی ۰	۱۸۰۰۰ "	ـــ
۵	تپه ماهور صراآمان		۱۴ اسکو	شمالا"ـ قسمتی ازجاده خسروشاه بعرانه واراضی پائین جاده ۰ جنوبا"ـ حداراضی خیل واراض کردلر ۰ شرقا" مجاوراراضی دیزج غربا"ـ قسمتی ازجاده خسروشاه بعرانه ۰	۴۰۰ هکتار	ـــ
۶	یك قطعه مرتع	۴۰۵۶	۳ تبریز	شمالا"ـ محدود است بکوه مشهور عین ابن علی حد فاصل نهر مشهور دولت خانه است طبق نقشه پیوستی ۰ جنوبا"ـ دیواری به کوچه باغها جای درب ورود دراین حد است طبق نقشه پیوستی ۰ شرقا" اول بطول ۱۸/۱۰ گز محدود است بپاستخر ۴۰۵۹ ملکی حاجی عین اکبر حریری حد فاصل مجرای مختص مستدعی است ونهر معروف به دولت خانه طبق نقشه پیوستی ۰ غربا" مسیل وکوچه و سیاب وتپه معروف به ملك طبق نقشه پیوستی ۰	۱۱/۷۰۶۶ هکتار	۳/۱۳۴۴ هکتار
۷	یك قطعه مرتع مشهور به تپه ملك	مجهول	۳ تبریز	شمالا"ـ پلاك ۴۰۵۶ بخش ۳ تبریز ۰ جنوبا"ـ راه باغات وپلاك ۳۷۷۰ بخش ۳ تبریز ۰ شرقا" پلاك ۴۰۵۶ بخش ۳ تبریز ۰ غربا" مسیل وکوچه سیلاب ۰	۲ هکتار	۰/۷۸۰ هکتار
۸	مزرعه حیدرومد	۱۷ فرعی از ۳۷۴۹ اصلی	۱۵ مرند	شمالا"ـ مرز اشتراکی بازمین ۸/۱۵ زین العابدین کمالی ونهر عمومی وجاده جدید جلفا به مرند جنوبا"ـ راه ساری تپه به قریه کلعدار شرقا"ـ مرزی است به حریم راه آهن ۰ غربا"ـ نهر عمومی وجاده جدید جلفا بمرند ۰	۳/۵ هکتار	۲/۵ هکتار
۹	یکقطعه مرتع واقع در قریه نعمت آباد	ـــ	۹ تبریز	شمالا"ـ سرتاسر معروف به چوداراخسی جنوبا"ـ اراضی مزروعی آقایان سلمان وعیسی تقی زاده وعلی بلوکی واحد عبدی کریمی ابراهیم و میرهاشم ۰ شرقا"ـ نهر معروف به چوداراخسی که حد اراضی مزروعی وباغات نعمت آباد میباشد وزمینهای مزروعی آقایان جعفر سمائی وکربلائی ابراهیم وسلمان علی زاده وجعفر توزند رینا وحسن سان نعمت آباد ۰ غربا" سرتاسر دره یعنی مسیل معروف به سوی دره سی ۰	۴۰ هکتار	ـــ
۱۰	قریه سعید بیگ	۲۰۵۴ اصلی	۱۰ تبریز	شمالا"ـ نهر معروف بملك واراضی قریه شیخ حسن طبق نقشه ۰ جنوبا"ـ جاده قدیم مراغه طبق نقشه ۰ شرقا"ـ اراضی قریه شین حسن بخط مرزی اراضی مورد نیاز نیروگاه طبق نقشه ۰ غربا" راه شاه عباس طبق نقشه ۰	۷۵/۳۳۳۸۶ مترمربع	۷۵/۱۲۲۳۴۷ مترمربع
۱۱	دوستلسو	۱۰۴ اصلی	۲۱ گرمی	شمالا"ـ اراضی جاموشجی (جاملو) جنوبا" اراضی پاراشدی ۰ شرقا"ـ اگری قشلای مشهور بپول خان تپه سی (یا قشلای سلیمان یاتولر) غربا"ـ آتمزار واراضی جعفر قلیخانلو ۰	۰ هکتار	۰/۵۹۸ هکتار
۱۲	قریه کندلج	پلاکهای فرعی ارسنگ پلاك اصلی	۱۵ مرند	شمالا"ـ رودخانه قم چائی وتپه معروف به علی مختار ۰ جنوبا"ـ رودخانه قم چائی مشهور به ایی اراضی وراه آهن ۰ شرقا" راه آهن و رودخانه قم چائی وتپه معروف قزلار ۰ غربا" باغ آقای ابوالفضل شیراری وباغ آقای محسن صلحی ۰	۴۰ هکتار	ـــ
۱۳	یك قطعه مرتع مشهور به آرادوزی	پلاصلسی	۱۴ اسکو	شمالا"ـ حدود باغ مسجد زار حاج قاسم حسن علیزاده وشرکا" ۰ جنوبا"ـ راه فرعی ماشین رو خسروشاه به قریه تازه کند ۰ شرقا"ـ حدود باغ آقایان عطاری ۰ کاوسی ۰ جلالی ۰ مساحی ۰ فن پور غربا"ـ حدود اول باغ آقای خاکپور وشرکا" دوم باغ حاج اصغر قیاسی سوم باغ ـ حاج قاسم حسن علیزاده ۰	۱۱ هکتار	ـــ
۱۴	استناجین	۴۹ اصلی	۱۹ خلخال	شمالا"ـ اراضی قریه طوین وکاومزرعه وارنه تکان جنوبا" اراضی ده نهرهستان شرقا"ـ اراضی ارمه ۰ غربا" اراضی طوین ومهدی آباد ـ عمه آباد	۶۰۲۱ هکتار	۱۱۷۹ هکتار
۱۵		۶/۲۳۱۶	۳۸ آذرشهر	شمالا"ـ به راه اتی جان جنوبا" برودخانه خشك شرقا"ـ مرزیست براه قاضی جهان غربا" بهراه جدید تلوار آذرشهر	۱۴ "	۵۶ هکتار
۱۶	اراضی قریه شاهمار	۹۶ فرعی از ۱۲ اصلی	۱۳۰۰ تبریز	شمالا"ـ زمینهای علی اشرف حقی جنوبا"ـ زمین آقایان عباسعلی واسماعیل یعقوبی ۰ شرقا" مسیل غزل زمین غربا"ـ زمینهای عباد اله شعبانی	۹۰۰۰ مترمربع	۳۶۰۰۰ مترمربع
۱۷	تپه‌های احد واقع در غرب ربع رشیدی	ـــ	۳ تبریز	شمالا"ـ مراتع ملی شده پلاك ۳۸۰۴ واراضی وخانه‌های مسکونی کوی ویلا ۰ جنوبا" خانه‌های مسکونی که بوسیله آقای ابوالحسن خوئی خانه‌سازی وبفروش رسیده است ۰ شرقا"ـ مرتع پلاك ۳۸۰۴ وخانه‌های مسکونی واراضی ربع رشیدی ۰ غربا" خانه‌های مسکونی واراضی وجاده اسفالته یوسف آباد ۰	۳ هکتار	ـــ
۱۸	قریه کقالق	۵۹ مکرر	۲۰ اهر	شمالا"ـ حدوسامان اراضی مزروعی قریه کقالق جنوبا"ـ راه مالروی مشهور به پاش پول وحدسامان مراتع ییلاق میان بازیر وصومعه وخلیج شرقا"ـ حدوسامان مراتع ییلاقی بورد قره چولسی وکردلر ۰ غربا"ـ راه فرعی مراتع قریه کقالق چخلج وینیق وحدوسامان مراتع ییلاقی ایکده ده ۰	۱۱۰۰ هکتار	ـــ
۱۹	قریه کقالق	پلاك فرعی از ۹ اصلی	۲۰ اهر	شمالا"ـ دهستان قریه کلهر جنوبا" ۰ مراتع ملی شده ۵۹ مکرر شرقا" ۰ پلاك ۲ فرعی از ۵۹ اصلی قریه کقالق غربا"ـ قریه ۵۸ اصلی قریه ایکده ده ۰	۱۵۰ هکتار	

بمناسبت آغاز هفته حمایت از خانواده های بی‌سرپرست

یکصدهزار خانواده در انتظار نوبت

طی پنجسال هفتهزار خانواده باسی وپنجهزار عضو زیر پوشش حمایت نیکوکاران قرار گرفته‌اند

تامین خوراك ، مسکن ، پوشاك و تعلیم و تربیت اطفال بی‌سرپرست هدف اصلی این برنامه است

در برابر خانواده هائی که سرپرست و نان آور خود را بهر علت از دست‌می دهند و شیرازه زندگیشان به ناگاه گسسته میشود ، همواره افراد نیکوکاری‌وجود دارند که‌باوجدان بیدار و اندیشه پاک ، برای کمک‌به نیازمندان آماده‌اند . ولی در شرایط امروز ،که برقراری روابط اجتماعی به دلیل دگرگونی و پویائی جامعه به سادگی و آسانی گذشته نیست ، اغلب مشاهده میشود که نیکوکاران ، به افراد و خانواده های نیازمند دسترسی نمی یابند و یا کمک های آنان ، به نحوی انجام میگیرد که نتیجه‌ای جز توسعه تکدی و تقویت معدودی کمک گیرنده حرفه‌ای ندارد . در حالی که هرگونه کمک و حمایت اعم از مادی یا معنوی ، باید در مورد افراد و خانواده هائی انجام شود که‌واجد شرایط و استحقاق هستند و براساس آن چنان برنامه مشخص و پیش بینی شده‌ای صورت‌گیرد که پس از مدت کوتاه ، کمک گیرنده را از سرپرستی و حمایت بی‌نیاز سازد .

برنامه حمایت از خانواده های بی‌سرپرست،با توجه به همین هدف مهم انسانی و اجتماعی ، بموقع اجرا گذارده شده است . براساس این برنامه واحدهائی که از سوی ، سازمان شاهنشاهی خدمات اجتماعی‌برای انجام این مهم تعیین شده‌اند ، از یکطرف در ارتباط مستمر و منظم با قشر های مختلف، آمار و مشخصات خانواده های بی‌سرپرست را گردآوری‌و به نیکوکاران جامعه معرفی میکنند . و از سوی دیگر ، با نظارت دائمی به نحوه انجام سرپرستی وصرف کمک‌های‌مادی و معنوی این امکان را فراهم میسازند که خانواده‌یاری گیرنده در حداقل زمان ممکن‌بتواند از بحران‌و پریشانی رها شود و یا احساس شخصیت و توانائی ، روی پای خود بایستد و بدون احتیاج به کمک دیگران به زندگی ادامه دهد .

با تصویب قانون حمایت خانواده شالوده‌ای با زیر-بنای تازه در جهت رعایت حقوقی که خانواده در اجتماع دارد ریخته شدولی با همه حمایتی که قانون‌از حقوق خانواده می کندوبا وجود قانون حمایت از کودکان بی‌سرپرست مع - الوصف چون تنها وجود قانون قادر به حمایت از خانواده ها بخصوص آنان که سرپرست خود را از دست می دهند نیست ناگزیر باید آنان که قادرند دست افتادگان گیرند ، درماندگان را حمایت کنند، سازمان شاهنشاهی خدمات اجتماعی با تشکیلات و برنامه‌ای منظم انجام این امر مهم را به عهده گرفت تا بدور از قیود و ضوابط دستکاری های اداری با مشارکت مردم و مخصوصا با مباشرت نیکوکاران در به مصرف رسیدن کمکی که می کنندرابطه‌ای انسانی‌بین کمک دهندگان و کمک - گیرندگان ایجاد کند .

البته این کار تازگی‌ندارد در گذشته‌های دورونزدیک به اقتضای زمان و مکان افراد نیکوکار حمایت از درماندگان را وظیفه می - دانستند لکن برنامه‌ای منظم که طی آن‌نه‌کمک هایی‌جهت مصرف شود و نه وسیله‌ای که عده‌ای شیاد ازاین ممر ارتزاق کنندو جای‌مستحقان واقعی‌بگیرند وجودنداشت. اقدام مهمی که‌سازمان شاهنشاهی و خدمات اجتماعی طی‌این برنامه به عهده گرفت بطور کلی عبارتست از :

۱ـ شناسائی کامل خانواده هائی که استحقاق کمک دارند .

۲ـ معرفی این خانواده ها به نیکوکارانی که قصد کمک دارند ولی‌از پیداکردن افراد مستحق عاجز هستند.

۳ـ مراقبت مستمر بر نحوه‌زندگی‌خانواده حمایت شده تا از یکسو بازتوانی پیدا کنند و از سوی دیگر به گمراهی و فساد آلوده نشوند .

۴ـ مشارکت دادن نیکوکاران در نحوه مصرف‌کمک با ارسال‌گزارش های‌مستمر همراه با عکس های‌خانواده هاو تابطور کلی در جریان واقعی زندگی حمایت شده کنندگان قرارگیرند و درهر لحظه که مایل باشند از نزدیک چگونگی طرز زندگی خانواده و اطفالشان رابه بینند .

۵ـ یک زمان بندی‌نسبت به مدتی که خانواده‌ای نیاز به کمک دارد تا پس از رفع نیاز وبازتوان‌شدن خانواده این کمک قطع وبه خانواده دیگری که استحقاق حمایت را دارند داده شود .

نیاز خانواده ها

اینک ضمن تشریح نیاز این قبیل خانواده ها به گزارش مستندی از فعالیت های پنجساله سازمان‌اشاره میشود چنین خانواده‌ای طبیعتا دچار کمبود هائی هستند ، اول از نقطه نظر پوشاک و خوراک و پر کردن دهان های باز خانواده و بالطبع چون‌ممر درآمدی ندارنداز نظرمسکن نیز با مشکلاتی روبرو می شوند .

پس ازاین مسائل‌خطرات دیگری در کمین‌آنهاست ، فقر و مرض برادر توامان هم هستند و سپس انحراف و لغزش واین همه چاه‌های هولناکی که فرا راه افراد این خانواده ها قرار دارند و نمی توانند از تعلیم و تربیت کافی‌و لازمی‌برخوردار شوند .

برای حمایت‌از این‌خانواده ها پنج سال پیش به ابتکار والاحضرت شاهدخت‌اشرف پهلوی واحدی در سازمان شاهنشاهی خدمات اجتماعی شروع بکار کرد که هرسال توانسته برنامه‌حمایتی خود را گسترش دهد وهم اکنون واحد های این برنامه در بیش از صد شهر فعالیت داشته و هفت هزارخانواده را زیر پوشش حمایتی آن قرار دارند که در کل سی‌و پنج هزار نفرند که از این عده ، تعداد کثیرشان بمرقم (بیست و چهار هزار و هشتصد و نود ودو نفر) اطفال و نوجوانان زیر ۱۸ سال را تشکیل می‌دهند .

هدف برنامه نه تنها کمک مادی است بلکه کوشش بسیار در بازتوانی خانواده هاست و آموزشی آنچنان که آنها پس‌از مدتی ازکمک های مالی بی‌نیاز شوند.

تحقیقاتی‌که بوسیله‌واحد برنامه حمایت از خانواده های بی‌سرپرست‌در سازمان شاهنشاهی خدمات‌اجتماعی انجام گرفته است ، نشان می دهد که از هر صدنفر اعضای خانواده های بی‌سرپرست ۶۹ نفرشان سنشان از شیرخوارگی تا نزدیک مرز ۱۸ سالگی‌است و بهمین لحاظ اساسی ترین هدف برنامه،متکی بکوشش برای نجات این گروه انبوه است و سلامتی و تکوین شخصیت آنها و تعلیمات حرفه‌ای و اینکه فنوهنری بیاموزند یعنی به نقش‌تعلیم و تربیت آنها اهمیتی خاص داده میشود .

از تعداد (۲۴۸۹۲) نوجوانی که تحت‌سرپرستی قرار گرفته‌اند تا بحال۹۴۹۴ نفر آنها به دبستان ها راه یافته‌اند و تعداد(۴۱۰۶)تن دوره راهنمائی را می - گذرانند و (دو هزاروصد و نود و هشت تن) نیز در دبیرستان تحصیل می کنند. در اینجا باید اشاره شوداز میان خانواده‌هائی‌که امیدی به آینده نداشتند هم اکنون تعداد ۹۵ نفر دوره های مختلف دانشگاهی را می - بینند و صدو هشتاد نفردر کار آموزی تئوری و عملی هنرستان‌های صنعتی‌مشغول هستند و سیصد و شصت وچهار نفرنیزدر آموزشگاه های حرفه‌ای شرگرم فرا- گیری فنونی‌هستند کەترسم کننده آینده روشن وتابناک آنانست و ۲۴۰ نفر نیز در واحد های صنعتی وکارگاه ها از هم اکنون مشغول کارند کەعلاوەبر آنهاسیصد و هفتاد و دو نفر نیز پس ازاتمام‌دوره آموزش‌حرفه‌ای مشغول بکار شده و باکمک به سرمایه کسب انها،خود اکنون از عوامل سازنده. نیروی اجتماعی‌ما هستندکه جمع کل تمام کسانی که باز توان شده‌اند رقم ۸۷۵ نفر را نشان می دهد که این خود یک کامیابی موفقیت آمیز در هدفی است کـه برنامه حمایت از خانواده های بی‌سرپرست آنرا دنبال می کند .

رهبر عاطفی و اخلاقی

و اما مهمترین مسئله‌ای که برنامه حمایت ازخانواده های بی‌سرپرست پس از تامین خوراک و پوشاکو مسکن مورد نظر قرار داده استرهبری عاطفی‌و اخلاقی خانواده های بی‌سرپرستو نظارت دقیق به این مسئله است که از انحراف آنان جلوگیری نماید.چه‌مطالعات عدیده نشان داده است کـه علل بسیاری از جرائم و خصوصا جرم و جنایات و سرقت بین جوانان و نو- جوانان‌بواسطه بهم‌خوردن زندگی ها ، اختلافات پدرو مادر ها وبعلی دوری سرپرست ، از خانواده‌بوده است و بهمین دلیل ایـن جنبه از برنامه حائز اهمیت بسیاری است چه اگر در این مرحله‌اقدام به‌سرپرستی و راهنمائی این نوجوانان نشود و از یک قدمی ورطه سقوط و تباهی نجات داده نشوند،خود در مراحل‌دیگر ایجادگرفتاری‌های خطرناک تری می نمایند و بالطبع‌می بایست‌اعتباراتی برای‌افزایش نیرو های انتظامی ، تربیت قضات دادگستری و بنای کانون های اصلاح‌و تربیت (دارالتادیب ها) تامن‌کنیم تا خود را درمقابله باآسیب های اجتماعی که مولوداین خانواده های بی‌سرپرست است آماده نمائیم .

برنامه حمایت از خـانواده های بی‌سرپرست کار اصولی خود راباتربیت مددکاران آنهم از میان‌افراد لیسانسیه و دیپلم آغازکرده است و طی پنج دوره عده زیادی از طریق آزمون دانشگاهی بـه ایـن مهم مشغولند و هم اکنون۲۲۶ واحد حمایت در تهران و شهرستان ها ایجاد شده که ۵۲۵ تن از عوامل تربیت شده ، کار های اجرائی‌آنرا انجام می دهند .

بقیه در صفحه ۹

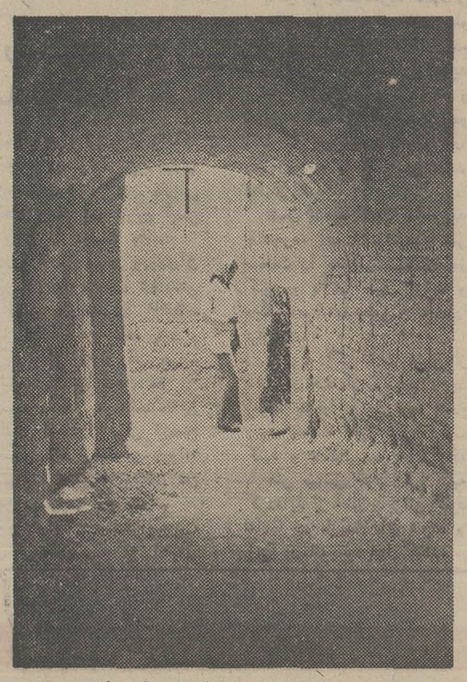

مراجعه مددکاران برای شناسائی خانواده‌ها

پیام والاحضرت شاهدخت اشرف پهلوی

نیابت ریاست عالیه سازمان شاهنشاهی خدمات اجتماعی

والاحضرت شاهدخت اشرف پهلوی بمناسبت آغاز پنجمین‌سال اجرای‌برنامه حمایت از خانواده های بی‌سرپرست پیامی دادند که ذیلا از نظر خوانندگان میگذرد :

در آغاز پنجمین سالگرد اجرای‌برنامه حمایت از خانواده های بی‌سرپرست و هفته‌ای که برای‌جلب توجه بیشترافکار عمومی بهدف های عالی و انسانی این این برنامه اختصاص یافته فرصت را مناسب میدانم که با هموطنان باختصار در این باره سخن بگویم .

جای خوشوقتی است‌که این‌برنامه که در پنج سال قبل ضمن نو آوری‌های سازمان شاهنشاهی خدمات اجتماعی اجرای آن بصورت‌آزمایشی آغازگردید در مدت کوتاهی با تجربه های حاصله بدرستی وارد مرحله عمل شد و با گام های استوار به پیش رفت و گسترش یافت بطوری که واحد های اجرائی این برنامه که تاکنون در صد شهرستان کشور تاسیس و بخدمت اجتماع‌درآمده و در حدود هفتهزار خانواده راتحت سرپرستی گرفته‌بودندابنک دامنه‌فعالیت خود را به دو برابر توسعه داده‌اند و دویست شهرستان را زیر پوشش‌خدمات خود گرفته‌اندو از همین امروزدرهای ادارات مجری این کاردرصد شهرجدید دیگر بروی مراجعه کنندگان‌باز میباشد.

بنابراین ، رشد رضایت بخش و گسترش تحسین‌انگیزاین‌برنامه نشان می دهد که ما از نیل به هدف اصلی، یعنی تحت حمایت قرارگرفتن تمامی خانواده های بی‌سرپرست در سراسر کشوردور نیستیم و باید سعی کنیم در مدتی هرچه کوتاهتر در هیچ نقطه ایران خانواده نیازمندی دیده نشود که‌زیر پوشش‌این برنامه قرار نگرفته باشد .

در مسیر اجرای این برنامه دو نکته شایان توجه و تذکر است. یکی آنکه نظراصلی‌سازمان شاهنشاهی‌خدمات اجتماعی در این‌امرخطیر بیشترمعطوف به فرزندان خانواده های بی‌سرپرست است تابه‌جای آنکه براثر فقرونیازمندی به تباهی کشانیده شوند ، با آموزش‌و پرورش ، استعداد های انها شکوفان‌و ثمربخش گردد و نتیجه نهائی که باز توان ساختن این خانواده هاست‌حتی‌الامکان بوسیله همین افراد بدست‌آید. پس مسئولان اجرای این برنامه باید سعی کنند هریک از این خانواده هـا در کوتاهترین فرصت ممکن بتوانند بر روی پای خودبایستند و مستعدتـرین فرد یا افراد خانواده هرچه زودتر بـه مرحله کارآئی برسند و مسئولیت داره امور خانواده را به عهده بگیرند تا از یکسو مکتب تنبل‌پروری و بیکاره‌سازی بسته شود و از سوی دیگر عزت‌نفس افراد و غرور نوجوانانی که حوادث زندگی آنها رابه‌مستمندی کشانیده‌جریحه دار نگردد و آنچه‌بیشتر مایه خوشوقتی است اینست که در همین مدت کوتاه‌از سی و پنجهزار نفریکه در هفتهزار خانواده درصد شهر از خدمات ایـن برنامه برخوردار بوده‌اند چهار هزار و هفتاد و پنج نفر در ۸۷۵ خانواده به مرحله بازتوانی رسیده‌اند و اکنون با استقلال مالی امور معیشت خود را اداره میکنند و دیگر نیاز به‌بهرمگیری از کمک‌های سازمان شاهنشاهی خدمات اجتماعی ندارند. نکته دیگر آنکه از هفتهزار خانواده بی‌سرپرستی‌که تاکنون تحت حمایت قرار گرفته‌اند در هزار خانواده از کمک های بیدریغ مالی و معنوی نیکوکاران استفاده کرده‌اند که عواطف عالیه انسانی این عده از خیر- خواهان که ما را دراجرای این برنامه یاری کرده‌اند در خور قدردانی و حق شناسی است و امیدواریم‌در آینده‌جمع بیشتری از توانگران نیک‌اندیش توفیق همکاری با این برنامه را پیدا کنندتا آهنگ پیشرفت آن تندتر شود .

هنگامی که افرادیک خانواده‌مرفه و بهره‌مند از مواهب این عصر در کانون های گرم خانوادگی‌خود باسعادت زندگی میکنند و سرپرست‌موفق خانواده با احساس لذت به عزیزان خوشبخت خود مینگرد بجا است اگر لحظه‌ای‌هم باین موضوع بیندیشدکه خانواده‌هائی هم هستند که تادیروز آنها هم درکانون خانواده خود احساس خوشبختی می کرده‌اند ولی براثرپیشامد حادثه‌ای‌اکنون چراغ خانه خاموش شده و سردی بی‌سرپرستی و نیازمندی‌در فضای‌زندگی آنها جایگزین محیط گرم وسعادتمند خانواده شده است . کوشش کنیم که مشارکت هرچه بیشترمردم در این‌قبیل خدمات اجتماعی هر روز توسعه یابد و این احساسات نوعدوستی و انسانی در قلوب‌ما ایرانیان‌زنده بماندو همانطور که همه دستورات مذهبی‌و اصول‌اخلاقی حکم میکند در خودخواهی غرق نشویم و هنگام موفقیت و خوشبختی به فکر دیگران و نیازمندان هم باشیم .

یک بار دیگر مراتب سپاسگزاری خویش را به نیکوکارانی که با برنامه حمایت از خانواده های بی‌سرپرست همکاری میکنند ابراز میدارم ورضایت خاطر خود را به همه کسانی‌که‌درحسن اجرای این برنامه کوشیده‌اند ابـلاغ میکنم .

اعلامیه پذیره نویسی

شرکت تأمین آهن ایران (سهامی عام) در شرف تأسیس

بامشارکت اینجانبان امضاء کنندگان زیرموسسین شرکت تامین‌آهن ایران در شرف تاسیس‌به صورت شرکت سهامی عام باسرمایه‌ای معادل‌ششصدهزار و پانصد میلیون ریال تاسیس میگردد. شصت درصد از سرمایه شرکت توسط موسسین تعهدو سی‌و پنج‌درصد از مبلغ تعهد موسسین نزد بانکهای‌ایرانشهر، بیمه ایران ، پارس ، تهران ، داریوش وصادرات‌تودیع گردیده‌است دراین مرحله چهل درصد از سرمایه باقیمانده شرکت بمبلغ دو هزارو ششصد میلیون ریال که برابر با دویستو شصت هزار سهم دههزار ریالی میباشد بمنظور فروش بافرادی که در سراسر مملکت‌به تجارت وخرید و فروش آهن‌آلات اشتغال دارند عرضه میگردد .

علاقمندان به‌خرید سهام میتوانند در تهران و شهرستانها بشعب مرکزی بانکهای :

۱ـ ایرانشهر (حساب شماره ۳۹۶ شرکت تامین‌آهن ایران «سهامی عام» در شرف تاسیس)
۲ـ بیمه ایران(حساب‌شماره۱۵۰۵۵ شرکت‌تامین‌آهن ایران «سهامی عام» در شرف تاسیس)
۳ـ تهران(حساب شماره ۷۰۰ شرکت تـامین‌آهن ایران «سهامی عام» در شرف تاسیس)
۴ـ داریوش (حساب شماره۱۵۴۵۰ شرکت‌تامین‌آهن ایران «سهامی عام» در شرف تاسیس)
۵ـ صادرات (حساب شماره ۱۰۷۷۷شرکت‌تامین‌آهن ایران «سهامی عام» در شرف تاسیس)

مراجعه و دونسخه ورقه تعهد سهام را امضاء وسی‌و پنج‌درصداز بهاء اسمی سهام مورد تقاضای خودرانقداً بحسابهای مذکور در فوق تادیه و رسید دریافت دارند.

پذیره نویسان در شهرتهران میتوانند علاوه بر شعب‌مرکزی بانکهای نامبرده بالا بشعب بازار همین بانکها نیز مراجعه و پذیره نویسی نمایند

دراجرای مفاد ماده ۹لایحه قانونی اصلاحی قسمتی ازقانون تجارت مصوب ۱۳۴۷ر۱۲ر۲۴ « ۲۵۲۷ شاهنشاهی » کمیسیون خاص مشترك مجلسین مراتب‌زیر جهت‌اطلاع عموم‌آگهی میشود :

۱ـ نام شرکت :شرکت تامین آهن ایران « سهامی‌عام».
۲ـ موضوع شرکت و فعالیت‌های آن بشرح زیر است:
الف ـ خرید آهن‌آلات از منابع تولید داخلی .
ب ـ وارد کردن آهن آلات از کشورهای خارجی .
ج ـ صادر کردن آهن‌آلات به‌کشور های خارجی.
د ـ حمل‌و نقل و توزیع و فروش آهن‌آلات در سطح کشور در چهارچوب فعالیت‌های شرکت .
ه ـ قبول نمایندگی کارخانجات و شرکت‌های فولادداخلی‌و خارجی و اعطاء نمایندگی باشخاص حقیقی و حقوقی.
و ـ تاسیس واداره انبارهای بازرگانی بمنظور اجراء وتحقق هدفهای شرکت.
ز ـ انجام هرگونه عملیات بازرگانی که‌برای نیل‌به‌هدف‌های شرکت ضروری است.

۳ـ مرکزاصلی شرکت‌تهران است «بطور موقت درمیدان۲۵ شهریور خیابان تابنده شماره ۱۹ر۱ میباشد» و در صورت ضرورت هیئت‌مدیره شرکت میتواند مرکز اصلی شرکت رانغییر داده و نیزدر سایر نقاط‌ایران اقدام بتاسیس شعبه‌یا نمایندگی بنماید
۴ـ مدت شرکت از تاریخ تاسیس بمدت‌نامحدود.
۵ـ سرمایه شرکت مبلغ ششهزار و پانصد میلیون‌ریال‌است که به ششصدو پنجاه هزار سهم دههزار ریالی تقسیم شده است .
۶ـ اعضاء هیئت‌مدیره برای اولین‌دوره ازبین موسسین شرکت برابر مقررات اساسنامه شرکت تعیین خواهند شدو غیر ازاین موردسهام ممتاز هیئت موسس هیچگونه مزایای‌خاصی ندارد
۷ـ هزینه‌های مقدماتی شرکت بطور متعارف برآورد وتادیه خواهدشد.
۸ـ حداقل تعداد سهامی‌که بوسیله هرشخص حقیقی یاحقوقی پذیره نویسی و تعهد خواهد شد«۲۰سهم» و حداکثر «۲۰۰۰ سهم » خواهدبود. پذیره نویسان باید ۳۵ درصدبهاء اسمی سهامی راکه تعهد خریدکرده‌اند نقداً پرداخت‌نموده رسید دریافت دارند.
۹ـ شماره و مشخصات حسابهای بانکی شرکت عبارت‌است از «حسابهای شرکت آهن‌ایران «سهامی‌عام» در شرف تاسیس دربانک‌های نامبرده بالا».
۱۰ـ مهلت پذیره نویسی از تاریخ روز اول انتشاراعلامیه‌پذیره نویسی لغایت ۱۰روزخواهد بود.
۱۱ـ تاتشکیل مجمع عمومی موسس هرگونه دعوت واطلاعیه بعدی درروزنامه های کثیرالانتشار «اطلاعات، کیهان و رستاخیز » منتشر خواهدشد
۱۲ـ اظهارنامه موسسین بانضمام طرح اساسنامه باداره‌کل ثبت شرکتها و مالکیت صنعتی تسلیم شده است.
۱۳ـ نحوه تخصیص سهام بصاحبان سهام برابر مقررات‌اساسنامه و قوانین مربوط بموقع انجام خواهدشد.
۱۴ـ اجازه انتشار این‌آگهی طی شماره ۶ر۵۴۳۷ مورخ ۲۵۳۶ر۴ر۳۰ اداره کل ثبت شرکتها و مالکیت صنعتی صادر وابلاغ شده‌است.
۱۵ـ هویت کامل‌و اقامتگاه کلیه موسسین شرکت به‌اداره کل ثبت شرکت‌ها ومالکیت صنعتی تقدیم‌شده‌است.

موسسین شرکت تامین آهن‌ایران(سهامی عام) در شرف تاسیس

۱ـ محمد محمدی
۲ـ پرویز محمدی
۳ـ اکبر ابوالقاسم تهرانی
۴ـ حسین باستانی بوشهری
۵ـ حسین مقدم زاده تهرانی
۶ـ محمد رضا مقدم زاده تهرانی
۷ـ محمد جواد افشار
۸ـ سید جواد مصطفوی
۹ـ رضا امیرانی
۱۰ـ عباس مینا زاده
۱۱ـ محمد مینازاده
۱۲ـ حسن صفاری
۱۳ـ احمد افشار
۱۴ـ محمود افشار
۱۵ـ احمد موید جعفری
۱۶ـ سلیمان رستگاه
۱۷ـ محمود حداد زاده اصفهانی
۱۸ـ عباس رضوانی
۱۹ـ محمد رضوانی
۲۰ـ مرتضی رضوانی
۲۱ـ عبدالحسین خرازی
۲۲ـ اصغر حداد زاده
۲۳ـ علی پور جعفری
۲۴ـ قاسم حاج بابا
۲۵ـ علی اصغر مسفروش
۲۶ـ رضا مسفروش
۲۷ـ عباس مسفروش
۲۸ـ ابوالقاسم چیت ساز
۲۹ـ احمد شاه بابا
۳۰ـ محمد همدانی
۳۱ـ حسن رجوانی
۳۲ـ حسین ایمانی
۳۳ـ عباس لولاچی
۳۴ـ محمود آزاده
۳۵ـ محمد علی اربابیان
۳۶ـ ناصر پورجعفری
۳۷ـ حمید فلاح نوشیروانی
۳۸ـ منصور توکلی یزدی
۳۹ـ حسین توکلی یزدی
۴۰ حسین علاقبند
۴۱ـ محمد قرشی
۴۲ـ اصغر پیوند یزدی
۴۳ـ سید محمد کاظم ضیائیان
۴۴ـ سید کاظم سید عطاران
۴۵ـ سید علی محمد شاه ولی
۴۶ـ سیف‌اله قاسملوئیان
۴۷ـ خلیل اخوان
۴۸ـ محمد طلائی پور
۴۹ـ فریدون فلفلی
۵۰ـ جواد فضلی نژاد
۵۱ـ رضا تحصیلی
۵۲ـ شرکت مهرماه
۵۳ـ شرکت نسبی صالحی زاده و شرکاء
۵۴ـ شرکت پارس استیل با مسئولیت محدود
۵۵ـ مهدی کتانی
۵۶ـ حاج قاسم همدانی
۵۷ـ سید حسن حجازی‌نیا
۵۸ـ محمد صفاری
۵۹ـ ناصر صفاری
۶۰ـ شرکت پیروزان ـ گلابچی
۶۱ـ شرکت گردیت ـ سید رضا دهقانی
۶۲ـ شرکت دودوست ـ فریدون فلفلی
۶۳ـ شرکت کوروس برکت ـ علی غضنفری

معاون وزارت جنگ در مجلس شورای ملی گفت :

مزدوران بیگانه بمردم اعلان جنگ داده‌اند

صدری کیوان در محاکمه خائنین به امنیت ملی هیچگونه اغماضی نباید صورت گیرد

در جلسه علنی دیروز مجلس شورای ملی آقای صدری کیوان درباره لایحه اصلاح قانون دادرسی ارتش سخنانی بشرح زیر ایراد کرد:

در آغاز سخنانم، وبلحاظ آنکه اهمیت مطلبی که میخواهم عرض کنم بعد واقعی خودرا بگیرد باید باسربلندی به این حقیقت اشاره کنم که امروزه نهتنها فردفرد ملت ایران بلکه همه مردم آزاده جهان براین عقیده استوارند که ایران‌بزرگ وعزیز ما باعنایت پروردگاریکی از درخشان‌ترین ادوار تاریخ پرافتخار خود را سپری‌میکند. ایران ما بابرخورداری از یک رشد وتحول چشمگیر سیاسی واقتصادی و اجتماعی ، که در سایه فرماندهی قاطع و دور- اندیشانه‌شاهنشاهان و همبستگی وتلاش وکوشش شبانه‌روزی هم میهنانمان در گذرگاه انقلاب پرشور و رستاخیز راستین خود ،بدست آورده ودر این طریق‌سرمشقی برای کشورهای جهان آزادشده است اینک می‌رود کهبادستیابی بهتمدن بزرگ، سرانجامی شکوهمند به تلاش حماسی‌چند ساله خود ببخشد. آنچه که بعنوان عامل اصلی و تعیین کننده توفیق ما را در پویش این مسیر سبب شده و اینک در همه شئون زندگی ما متجلی است، پیوند ناگسستنی شاه و ملت ومیثاق مقدس قوم ایرانی بانظام شاهنشاهی است. این پیوستگی که با خون وجان و هستی ما ایرانیان عجین گشته در واقع ضامن و حافظ استقلال مرز وبوم ما و کلید سعادت ملت ما است- و این واقعیتی است که خود رانشان داده واز هیچ دیده بصیرتی پنهان نیست- وآفتاب آمد دلیل آفتاب». واما نکته اساسی که در ارتباط با آنچه که به آن اشاره شد می‌خواهم در این ساحت مقدس بیان کنم اهمیت حفظ و حراست این سعادت است. نباید فراموش کنیم که آنچه که بدست آورده‌ایم‌آسان فراهم نیامده است و پایه‌های آن بربسیار فداکاریها و ازجان گذشتگیها استوار میباشد . نباید اگر کوچکترین خطری استواری این پایه‌ها را تهدید کرد خدای نکرده سهل بگیریم. چرا که‌چشم‌پوشی‌از هرخیانتی که بمجمع میشود خودیکنوع خیانت است.اگر افرادمعدودی پیدا میشوند که خود را به دشمنان ایران فروخته‌اند و اندیشه‌های اهریمنی نسبت به مملکت ایران در سرمی‌پرورانند ودست به‌اقدامات خائنانه‌میزنند باید بی‌هیچگونه گذشتی در پیشگاه ملت ایران به اشد مجازات محکوم شوند و بدون تامل به سزای اعمال ننگین و ضد ملی خود برسند. قدما بیهوده نسرودند که :

«ترحم برپلنگ تیز دندان
ستمکاری بود بر گوسفندان»

ویا :

«ندانست آنکه رحمت کرد برمار
که آن ظلم‌است برفرزندآدم»

پس اگر از خیانت وطن فروشانی که امنیت مملکت را بخطر می‌اندازند و برای‌پیشبرد مقاصد شوم اربابان خارجی خود از هیچ خشونتی فرو گذار نمی‌کنند کوچکترین اغماضی کنیم نه فقط مار در آستین پرورده‌ایم بلکه صلاح سعادت قوم خود را نیزنادیده گرفته‌ایم. خوشبختانه تابحال این مهم درنظر گرفته شده و دشمنان امنیت ملی در دادگاه های مربوطه باتوجه به‌قوانین موجود و در یک آتمسفر واقعی قضائی یعنی در نهایت بیطرفی و بی‌نظری محاکمه شده‌اند - والبته به ملاحظه مقررات قضائی فرصت بی‌دریغی هم برای دفاع به آنان ووکلاء مدافعشان که از جمیع جهات صلاحیت ودانش بعهده گرفتن این مسئولیت خطیر را دارند، داده شده است. واینک نیز ملاحظه می‌فرمائید که دولت باعنایت به همین اصول و مقررات لایحه مورد بحث را تقدیم داشته تا به متهمین غیر نظامی که رسیدگی به‌اتهامشان برابر قوانین‌درصلاحیت دادگاه نظامی است اجازه داده شود که در صورت تمایل بتوانند وکیل مدافع خود را از بین وکلای نظامی ویاوکلای دادگستری انتخاب نمایند. اینها همه جای خود را دارد وملحوظ نظر هست. اما در عین حال‌باتوجه به‌مراتبی که عرض کردم ، حراست سعادت ملت ما ایجاب میکند که در محاکمه خائنین به امنیت ملی در پیشگاه ملت ، خدای ناکرده‌هیچگونه اغماضی روانگردد - چراکه چشم‌پوشی از خیانت خائن به یک قوم بنوبه خود یک خیانت است . اغماض وگذشت در موارد شخصی مسئله‌ای دیگر است.

در پایان عرایضم، در زمینه همین لایحه باید عرض کنم که دادرسان باوجدان و شریف دادگاههای نظامی ما که همه از افسرانی تحصیلکرده و در سطح بالائی از دانش قضائی‌و علم حقوق قرار دارند همواره برای کشف حقیقت و تمیز گناهکاران از بیگناهان، درکمال احاطه و بصیرت و بابی‌طرفی وبی‌نظری کامل به پرونده‌های متهمان رسیدگی نموده و می‌نمایند. اینک باتوجه به لایحه‌ای که‌تقدیم شده، ازمعاون محترم وزارت جنگ خواهش میشود تا توضیحاتی در زمینه های مورد بحث بیان بفرمایند. موجب مزید امتنان خواهد بود.

پاسخ معاون وزارت جنگ

پس از پایان سخنان صدری کیوان تیمسار کاتوزیان‌معاون وزارت جنگ در پاسخ وی سخنانی بشرح زیر ایراد کرد.

بااظهار تشکر از این‌فرصتی که بمن داده شد با کمال احترام باستحضار میرسانم انقلاب اجتماعی و پیشرفتهای سعادت‌آفرین ایران چیزی نیست که مطلوب پاره‌ای از بیگانگان و بیگانه پرستان باشد و هر پیشرفت مردم میهن ما بمنزله خاری است که در چشم‌دشمنان رفاه و تعالی ملت ایران جای میگیرد. موفقیتهائی که در همه شئون سیاسی و اقتصادی و اجتماعی وطن مقدس ما پدید آمده باعث خشم‌و نفرت مراجعی است که قدرت بینائی شوکت و استقلال کشور ما را ندارند . دشمنان سوگند خورده ایران باتوسل بتمام وسایل‌نامشروع تلاش مینمایند تاعده‌ای مزدور وخائن را که بتمام ارزشهای اخلاقی و انسانی پشت پا زده‌اند بهاجیری خود درآورده وبا مغز شسته و دست آلوده بخون آنها منابع و مطامع پلید خود را عملی سازند.

این دست آموزان بیگانه با هدف تسلیم مملکت به بیگانگان ومخالف با بهروزی ملت‌ایران وظیفه خود را در تحقق بخشیدن به آرزوی دشمنان کشور وبرهم زدن آسایش‌و سلب امنیت مردم و جاری ساختن خون افراد بیگناه میدانند وبهمین سبب بشهادت وقایعی که در کشور رخداده چه در مواقع‌انجام ماموریتهای پلید خود وچه در رویارویی باموران دولتی از هیچگونه اقدامات غیر انسانی و یاتهاجم به‌افراد بیگناه و قربانی کردن آنان سرباز نزده‌اند. در حقیقت این اقلیت مزدور و جنایتکار کسانی هستند که بعرم اعلان جنگ داده‌اند و در حکم جنایتکاران جنگی هستند و مستحق شدیدترین مجازات میباشند. بااینحال همین افراد پس از دستگیری در بناقانون قرار میگیرند و همانگونه که شان والای نظام شاهنشاهی حکم میکند در نهایت بی‌نظری وبارعایت‌کامل‌اصول ومقررات پیشرفته قضائی محاکمه میشوند. و در جریان دادرسی بااتکاء بقوانین مترقی، حقوق جامعه از یکطرف، و حقوق‌متهم در دفاع، از طرف دیگر ،کاملا رعایت میگردد.

در اجرای این هدف بوده است که از تقویت دادگاههای نظامی وتامین‌استقلال و آزادی کامل دادرسان و انتصاب افسرانی با تحصیلات عالی حقوقی‌درسمت دادرس فروگذار نشده و امروز دادگاههای‌نظامی مستقر در مرکز و خارج از مرکز وظایف خود را بااجرای کامل عدالت در حد ممتاز و در کمال دقت و سرعت انجام میدهند و پرونده‌ها روزانه رسیدگی میشود. بموازات تجهیز دادگاهها بااین افسران ممتاز، اصلاح و تنقیح قوانین هم از نظر دور نبوده ، کمااینکه در تیرماه سال ۲۵۳۴ تعداد ۶۷ ماده از قانون دادرسی و کیفرارتش اصلاح وتعداد ۱۶ ماده از همین‌قانون نسخ گردید، و قدم مهمی در راه تامین عدالت و سرعت‌در رسیدگی وحفظ حقوق متهم برداشته شده است.

اینک چون بنظر رسیده ممکن است متهمی یعنی همان کسیکه ترور کرده، بیگناهی‌را کشته، سرقت و یا غارت کرده، وبطوریکه گفته شد کسی است که‌به‌ملت ایران اعلان جنگ داده، بجهات مختلف مایل باشد وکیل مدافع خود را درداگاه نظامی ازمین‌وکلای دادگستری انتخاب کند، باآنکه اغلب وکلای مدافع نظامی فعلی‌وکیل دادگستری هم هستند، معهذا لایحه تقدیمی تنظیم، و طی آن موادی از قانون دادرسی وکیفر ارتش اصلاح وتقاضای تصویب آن شده است.

اسرار طول عمر، شادابی و تندرستی

ترجمه مهدی نراقی — اثر جدید : دکتر میلوردهاوزر

«۳۳»

برویم بیرون شام بخوریم ولی غذای سالم بخوریم

شما میتوانید فاهارو شام را در بیرون از منزل هرجا که دوست‌دارید بخورید و غذای سالمی هم خورده باشید.

ولی قبل از این که‌باهم به‌بینیم چطور میشود در خارج از منزل غذای سالمی خورد به راهنمائی های من توجه‌کنید : در مقابل پیشخدمت و حتی صاحب‌رستوران‌حجبوشرمندگی رابخود رام ندهید و آنچه را میل دارید سفارش‌دهیدوبگوئید آنرا باندازه‌ای که میخواهند بیزند.

همانطور که هستید باشیدتا جسم شما از آن لذت برد.

وقتی‌شما شام رابیرون می‌خورید این پنج نکته را بخاطر داشته باشید :

۱- ترجیح دارد در ابتدای غذا سالاد سبزیهای خام را بخورید .

۲- غذاهای سرشارازپروتئین را که ارزش غذائی ممتازی داشته باشد انتخاب کنید«کمتر از بیست گرم نباشد» .

۳ -موادی که از نشاسته «هیدرات دوکربن » بوجودآمده بمقدار مصرف کنید .اگر شما گرایش به تنومندی‌دارید، نان ، برنج ، سیب زمینی نخورید.

۴- از روغن های سفت‌نباتی ویاروغن های حیوانی دوری کنید و روغن های مایع نباتی یا مارگارین روغن های نباتی مایع را مصرف کنید.

۵- بعنوان دسر : میوه‌های تازه یا بخارپز رامصرف کنید.

این پنج اصل که در فکر شما خواهد ماند سبب‌خواهد شد که شما بطور خودکار «اتوماتیک » غذاهای سالم را سفارش دهید.

چیز دیگری که هنوز باید بگویم اینست در حالی که‌دن کرم مالیده را آهسته میجویدو یاجرعه های آب‌را مینوشید و بانتظار غذا هستید ازپیشخدمت خو دبخواهید که‌بلافاصله برای شما سالاد بیاورد وسالاد را در ابتدای غذابخورید زیرا این عادت ساده یعنی خوردن سالاد سبزیهای مبز دراول غذاموجب شده است که میلیونها نفر از چاق شدن محفوظ بمانند.

ضیافت‌در پاریس

آری ، من میدانم که طبخی فرانسوی ضیافتی خیلی عالی است ولی جهنمی است‌برای دور بالاتنه به‌بالا!

من خبرهای خوبی برای شما درام : رفته رفته سر آشپزهای معجزه‌گر فرانسوی در شرف تغییر دادن عادات خود هستند.

نه ، نه ، نگران نشوید آنها همیشه معجزه‌گر و شگفت‌انگیز هستند ولی دراین اواخر تحت نفوذ گیلورده‌اوزرقرارگرفته‌اند. سر آشپز های دقیق فرانسوی کشف کرده‌اند میتوانند غذا های کم روغن بپزند بدون‌این که کوچکترین‌ظرافت وکمترین طعم دست پخت آنها از دست برود.

این بیداری‌وجدان‌بزرگترین امیدواریها رابمن میبخشد و این سرآشپز های خارق‌العاده فرانسوی بهترین سفیران یك طریقه جدید تغذیه هوشیارانه هستند.

رستوران شه ماکسیم

بخاطر میورم روزی را که با خوشحالی فراوان‌من‌رستوران «شه‌ماکسیم » را در پاریس شناختم و از آن تاریخ این رستوران را دوست دارم.

در آن روز سردر ورودی‌آن باسبزیهاو میوه های شفابخش که رنك بازو تندی داشتند تزئین و آرایش شده بود و عابرین وقتی‌از جلو آن می - گذشتند و آنرا میدیدند.

تعجب و شگفتی میگفتند :«این دیوانگی است !» ولی این دیوانگی نبود زیرا من دیوانه نیستم و این ضیافت‌بافتخار من دراین رستوران داده میشد.

این یك‌نوآوری برای‌فرانسویان بود فرانسویانی که خیلی محافظه‌کار بودند و بیش از پانصد نفر بخاطر آن به رستوران هجوم‌آورند تابه‌بینند چه خبر است ...

یك‌بار هاوزر دراین‌رستوران معروف بریاشده بود که آب میوه ها را در جامهای مخصوص شامپانی میریختند ودر مقابل این بار بار دیگری جامهای شامپانی طبیعی‌وروبین‌خواستاران توزیع میکرد.

بیشتر فرانسویان در آغاز یك‌جام آب سبزی و بعد یك جام شامپانی طبیعی میخواستند.

فردای آن روز یکی از خبرنگاران روزنامه معروف فیگارو مرا بعنوان « مرده‌اقل» معرفی کرد . چرا؟

برای این که من نه فقط آب سبزیها راکه آنهادوست‌داشتند معرفی کردم بلکه شامپانی فرانسوی را هم‌که بقول‌خبرنگار فیگارو یکی از آب میوه های خوشمزه دنیاست معرفی کرده بودم.

بعد از این پذیرائی من‌شام رابا مادام من‌هاردوئن که‌سابقه در سفارت فرانسه در ترکیه‌از من پذیرائی شاهانه‌ای نموده‌بود صرف کردم . صورت غذای‌من در رستوران این بود:

۱ -یك لیوان کوکتل آب کرفس و میگو .

۲- جوجه کباب باپیازچه و لوبیای سبز

۳- بعنوان دسر این دوست من که ذوق و سلیقه مرا نمی دانست دستور داد پیاله‌ای از مخلوط توت فرنگی جنگلی ، هلو و بادام بوداده که با کمی نوشابه کیرش معطر شده بود بیاورند.

شام بین دوستان

اگر از بدشانسی‌به میهمانی دوستان رفتیدو موقع شام‌درجلو خود یك مرغ‌چرب‌باسالادلهیده پر روغن بسوس گلی دیدید دستان خودرابرویم بگذارید و دویاسه لقمه از آنرا بخوریدو بعد کار دوشس‌دوویندسور را وقتی مواجه بااین وضع مهلك تقلید کنید:

نشان بدهید که‌غذا میخورید چندجرعه آب بنوشید و سر صحبت را باسایر مهمانان باز کنید و باآنها حرف بزنید و دیگر دعوت به چنین خانه‌ای را نپذیرید!

آری ، اگر شما خیلی از خانمهای خانه‌دار را دوست‌دارید وطیعه خودرا دراین باره انجام دهید به‌خانه خود آنها دعوت کنید و باغذائی بی چربی که با هنر طباخی خود آنرا تهیه کرده‌اید از آنها پذیرائی کنید تاآنها هم طرفدار آن شوند و آنرا درخانه خود عمل کنند.

جناب آقای ابراهیم فرحبخشیان وزیر محترم و محبوب راه و ترابری

همانطوریکه خاطر عالی مستحضر است زنجان منطقه‌ای است کوهستانی و بیشتر مدت طول سال زیر پوشش برف و باران و سرما قرار میگیرد باتوجه باین مسئله مهم مسئولین ارتباطی منطقه بالاخص اداره کل‌راه و ترابری در راه انجام خدمت وظیفه‌ای خطیر و سنگین بعهده دارند . برای نمونه در چند روز گذشته ما شاهد خشم طبیعت در مناطق مختلف استان زنجان بودیم که از جمله سیل سنگین در طارم ، ابهر ، سرچم و سایرشهرها و روستاها خسارات سنگینی ببار آورد و حتی درمنطقه طارم ۱۸ نفر را قربانی کرد. از آنجائیکه سیل بی‌سابقه زنجان بسیار وحشتناک بود مطمئنا اگر رسیدگی واقدام فوری نمیشد امکان تلفات و خسارت بیش از اینهامی‌شد. حال برحسب وظیفه انسانی لازم به عنوان است که ما شاهد فعالیت چشمگیر وصادقانه آقای عنایت‌اله کاموسی مدیر کل راه وترابری زنجان بودیم بخصوص اگر در هفتاد کیلومتری زنجان که جاده در اثر جاری شدن سیل از بین رفته و صدها ماشین با سرنشینانش سرگردان بودند آقای کاموسی بدون تامل بهمراه ماموربن لایقشان تا زانو به داخل گل‌ولای میرفتند و نتیجتا در کمترین مدت بدون تامل راه دیگری برای عبور مسافرین‌سرگردان بازکردند .

همینطور زمانیکه سیل دوم که‌ازابهر بسوی‌تاکستان سرازیر شده بود ایشان پس از اطلاع جریان با مشقت تمام مسیر سیل را عوض کردند و با بسیج تمام نیروهای اداره راه و ترابری مانع ویرانی و خسارت و فاجعه‌ای که میخواست برای بار دوم تکرار شود شدند . گذشته از اینها ما همه به رای‌العین شاهد بودیم که در طول زمستانهای سخت تمام راههای زنجان با توجه وکوشش اداره راه و ترابری زنجان همواره تمیز و باز بوده است درصورتیکه شاید عده‌ای فکر کنند که باز بودن راه‌های زنجان در کولاک شدید زمستان یک امر طبیعی بوده است. البته اگر از اقدامات این مدیر کل محبوب سخن بگوئیم شاید مطلب به درازا بکشد لیکن (مشت نمونه خروار است) اکنون که در سایه‌خداوند متعال وبرهبری شاهنشاه آریامهر پدر تاجدار ملت ایران و دربرتو انقلاب شاه و مردم زیر چتر صلح و آرامش حزب رستاخیزملت ایران راه تمدن بزرگ را طی کرده مفسدین را تنبیه و مصلحین را تشویق می‌کنیم و بجاو بحق خواهبودضمن عرض تبریک به والا مقام وزارت راه و ترابری در حسن انتخاب خدمتگزاران لایقی چون عنایت‌اله کاموسی‌مدیر کل راه و ترابری استان زنجان تقاضای تشویق ایشان را از مقام معظم وزارتخانه مسئول استدعا کنیم . هرچند که نیک میدانیم عنایت‌اله کاموسی عاشق شاه ، عاشق وطن و عاشق خدمت به همیهنان است و عاشق هیچوقت توقع تقدیر ندارد .

اما وظیفه بر ما حکم می‌کند افراد شاهدوست و خدمتگزاران واقعی را معرفی کنیم باشد که درحد خود انجام وظیفه کرده باشیم .

با احترام و تشکر :

توران شریعت دوست ، اکبر هاشمی ، پروین‌علیزاده، اکرم صادقی ، عباس صادقی ، مهرداد خلخالی وسرهنگ حسین شریعت دوست

آ- ۳۳۴۴

دنیای ورزش

روزهای شنبه منتشر میشود

کمک کنیم حمایت کنیم سرپرستی کنیم

تا از هرگونه کمك بی‌نیاز شوند — تا از دام سقوط و انحراف رها گردند — تا روی پای خود بایستند و آینده‌ساز شوند

سالگرد برنامهٔ حمایت از خانواده‌های بی‌سرپرست، فرصتی دیگر برای تجلی تلاش بزرگ و سازنده‌ای است که از پنج سال پیش در جامعهٔ ما شکل گرفته و رو به اوج رفته است. این تلاش سازنده برای یاری به خانواده‌هائی است که سرپرست و نان‌آور خود را بر اثر سوانح ناگهانی از دست میدهند و کودکان و نوجوانان آنها در برابر انبوه مشکلات و خطر انحراف و سردرگمی، بی‌یار و یاور میمانند. در چنین شرایطی، برنامه‌ریزی و اقدام مؤثر و پی‌گیر برای حمایت از این بی‌سرپرستان، نقش قاطع در گره‌گشائی و توان‌بخشی و بازسازی شخصیت و اعتماد به نفس آنان ایفامیکند.

برنامهٔ حمایت از خانواده‌های بی‌سرپرست، با تکیه برخصائل پسندیدهٔ ایرانی و تجلیات معنوی انسانی، پوشش حمایتی خود را در ابعاد وسیعی برای نجات و سازندگی و بازتوانی خانواده‌های بی‌سرپرست، در تهران و بیش از دویست شهرستان گسترده است. این برنامه که بوسیلهٔ سازمان شاهنشاهی خدمات اجتماعی و با مشارکت مردم نیکوکار پی‌ریزی و پی‌گیری شده است، دامنهٔ فعالیت خود را فقط به تأمین خوراك و پوشاك خانواده‌های بی‌سرپرست محدود نمیکند، بلکه قلمرو وسیعتری رازیر پوشش قرار میدهد و به کوششی همه جانبه برای جلوگیری از سقوط، انحراف، اعتیاد و بیماری اعضای خانواده‌های بی‌سرپرست و همچنین تعلیم و تربیت، راهنمائی، بازسازی و توان‌بخشی آنان همت میگمارد تا بتوانند روی پای خود بایستند، استعداد و شخصیت خود را نشان دهند، در صف مردان و زنان کارآمد و آینده ساز جامعه قرار گیرند و از هرگونه کمك و حمایت و سرپرستی بی‌نیاز گردند.

بنگاه بخت‌آزمائی ملی بمناسبت پنجمین سالگرد برنامهٔ حمایت از خانواده‌های بی‌سرپرست، یك سری بلیط مخصوص انتشار داده است که عوایدش به پیشبرد باز هم بیشتر این برنامهٔ انسانی اختصاص دارد و نوعی دعوت به مشارکت همگانی در این کار خیر محسوب میشود. هرکس میتواند با استفاده از این فرصت آسان و دسترس از طریق بلیطهای مخصوص بخت‌آزمائی نیز، در به ثمر رساندن این مجاهدت سازنده و نوعدوستانه سهمی ادا کند.

انگیزه ساختن سلاح‌های هیدروژنی

«۴»

«سوپر بمب» یک وسیله شیطانی برای نابودی بشریت است

دریاسالار صفوی

هدف از تهیه سوپر بمب آنست که بتوان با پرتاب فقط یک بمب ، منطقه بزرگی از کره زمین را طوری نابود و مضمحل کرد که دیگر باین زودیها قابلیت بهره‌برداری نداشته باشد والبته تردیدی نیست که برای استفاده از یک بمب هیدروژنی قبلا باید تصمیم به قتل عام عده‌ای به تعداد نجومی برای بشر را گرفت !

مابه‌عظمت وشدت انفجار ورادیو اکتیو حاصل از آن آگاهیم ،ولی نمیتوانیم بطور دقیق از حدو خدودو اثرات انفجار آن بدون آزمایش قبلی اظهارنظر کنیم و بهمین جهت اعلام میداریم سوپر بمب، سلاحی است برای انقراض نسل بشر، هرگز نباید ساخته شود و اگر از انجام این پروژه صرفنظر گردد دنیا و مردم دنیا سعادتمند باقی خواهند ماند .

با اینکه نمیتوان قبل از آزمایش و بررسی دقیق حرارت و خاکستر وضربت وامواج و بالاخره شدت نور حاصله اظهار نظر کرد ،ولی با در نظر گرفتن قدرت تخریب آن میتوان گفت سوپر بمب یک وسیله شیطانی برای نابودی بشریت است ولذا تمامی اعضاء کمیته انرژی اتمی باتفاق آراء ساختن بمب هیدروژنی راخارج از مصالح عالیه دولت و ملت ممالک متحده آمریکا دانسته ، متفقا عقیده دارند که این پروژه حداقل برای مدت پنجسال از دستور کار کمیته خارج شود .

اعضاء کمیته انرژی اتمی آمریکا معتقدند که اولا آقای رئیس جمهوری آمریکا برای مردم آمریکا وحتی کلیه مردم جهان، خطرات وحشتناک انفجار سوپر بمب را تشریح کند وآنان را از فکر ساختن چنین سلاح مخوفی بر حذر دارد وبرحسب عقل و منطق آنرا برای جامعه بشریت مضر تشخیص دهد. ما موقعیت را مناسب میبینیم که اقداماتی از طرف مقامات عالیه بعمل آید تا در مورد جنگهای احتمالی آینده جهانی محدودیت هائی بعمل آید تا باتضمین صلحی پایدار آرزوی مردم دنیا برآورده شود .

درعین حال موقع مناسب است که از تمامی ملل جهان بویژه اتحاد جماهیر شوروی دعوت شود که در این دوران طلائی ترقی روزافزون صنعت و فیزیک بما ملحق شوند و در تحریم ساختمان این بمب مخوف ونظیر آن با ما همکاری کنند .در مورد قدرت وخطر اتحاد جماهیر شوروی برای کشورهای ممالک متحده آمریکا بهیجوجه جای نگرانی نیست چون امکان ندارد که امریکا دچار عقب‌ماندگی خطیر گردد . چه، در ذخایر امریکا آنقدر سلاحهای اتمی موجود است که بسهولت میتوان جلوی هرگونه خطر ناشی از اتحاد جماهیر روسیه شوروی را گرفت .

بیست و یکسال پیش دریاسالار «نویس شتراوس» امریکائی گفت: ما آنقدر بمب اتمی در ذخائرمان داریم که میتوانیم بسهولت از خود دفاع کنیم .

یک هفته پس از او، «ژنرال آیزنهاور » رئیس جمهوری وقت امریکا اظهار داشت که ما قدر کافی بمب اتمی داریم ونیازی بساختن بمب های بزرگتر نداریم » .

پیشنهاد آقای اوپنهایمر رئیس کمیته انرژی اتمی امریکا دائر به تعویق انداختن پروژه سوپر بمب برای مدت پنجسال و تحریم ساختن آن ، اگرچندی دیرتر، یعنی درزمان ریاست جمهوری پرزیدنت آیزنهاور داده شده بود هم از طرف دولت امریکا وهم از طرف روسیه شوروی پذیرفته میشد وکار ، سوخت میگردید ، زیرا « خروشف » نخست وزیر اتحاد جماهیر شوروی ،اظهار علاقه زیادی داشت واو ،و آیزنهاور ،گرچه در دو دنیای مغایر باافکار و ایدئولوژیهای متفاوت تربیت شده وزندگی میکردند، معذا با هرنوبه مواضعه‌ای درمورد محدودیت ساختمان بمب های مافوق قدرت تحمل بشرو گره زمین موافقت داشتند.

امروزه تکنولوژی ، صنعت الکترونیک ، کمپیوتر ، اشعه لیزر و سرعت پرواز در هوا و در فضا بقدری پیشرفت کرده است که انسان میتواند، دور کره زمین را در ظرف چند ساعت طی کند و مردم دنیا آنچنان بیکدیگر نزدیک شده اند که درهرگوشه‌ای از جهان که صحبتی بشود آنا رسانه های مخابراتی آنرا پخش میکنند و سریعا بگوش جهانیان میرسد، تادانجا که دهقانی در اقصی نقاط دنیا میتواند ساعت به ساعت اراوضاع جهان مستحضر میخواهیم کشوری آزاد باشیم و میل نداریم میهنمان میدان جنگ ، و انبار ، ذخایر اتمی وهیدروژنی و پایگاه موشک های اتمی شود .

فریادشان بجایی نرسید

ابر قدرت ها چون طوفانی سهمگین وارد میدان عمل شدندو باسرعتی هرچه تمامتر ، نفوذ سیاسی و اقتصادی و نظامی خود را در آن منطقه گسترش دادند و کشور های محدوده اقیانوس را اقمار کمونیستی و یا کاپیتالیستی کردند .

فریاد کشور های ساحلی اوقیانوس هند به گوش اعضای سازمان ملل متحد و تمام جهانیان هم‌رسید و مجمع عمومی سازمان ملل با اکثریتی قریب باتفاق آراء، منطقه اوقیانوس هند را منطقه صلح شناخته و اعلام کرد ،اما چه فایده ابرقدرتها که گوششان باین حرفها بدهکار نیست وترتیبی داده‌اند که امروز یککشور ، باروسها قرارداد سیاسی و نظامی وفرهنگی و اقتصادی امضاء میکند و فردا کشور دیگری با امریکا و آنها نیز همچنان به سیاست توسعه طلبی خود ادامه می‌دهند. بمحض اینکه یکی ازکشورهای ساحلی با وعده های آنها که شامل کمکمالی، حمایت سیاسی و تقویت قدرت دفاعی است ، تحت نفوذ قرار گرفت ، سیل مستشاران است که به آن کشور گسیل داده می‌شود و بلافاصله پایگاههای دریائی ، هوائی و زمینی، تشکیل می‌گردد، متعاقب ورود مستشاران ارتش جدید تعلیم داده می‌شود وسیل اسلحه و مهمات بدآن کشور سرازیر می گردد، بحدی که آن سرزمین فلکزده را تا دندان مسلح می کنند ومردم آن را تحت تاثیر تبلیغات مخصوص شدید قرار داده وملتی را شستشوی مغزی می دهند !

این برنامه تازمانی که ایدی به فریفتن کشور های بی‌طرف سواحل اوقیانوس هند و یا افریقا و یا نقاط دیگر جهان وجود دارد ادامه خواهد داشت .

اینستکه امروزه دنیا به سه قسمت تقسیم شده است، بطوری که قسمتی از کشورهای جهان جزو اقمار کمونیسم ، بخشی در ردیف اقمار کاپیتالیسم هستند و تنها قسمت سوم، یعنی آنهائی که شخصیت سیاسی و اقتصادی و تاریخی دارند، بدور از این دو دسته، تعادل جهان را حفظ کرده‌اند .

موضوع دوم آنستکه آقای اوپنهایمر بمنظور حفظ تمدن بشر وکره زمین و زندگی مردمی که در روی آن زندگی میکنند، سعی داشت جلو ساختن بمب های هیدروژنی را توسط شوروی با پیشنهاد های مقابل بگیرد. ولی متاسفانه آنها پای‌بند چنین احساساتی نیستند و چیزی که در سیاست امروزه آنان هرگز مطرح نیست نابودی بشر است. آنها تمام ثروت ملی وذخایر خود را صرف گسترش و ازدیاد و تنوع سلاحهای مدرن می‌کنند و در هر چه قویتر و خطرناکتر کردن آن می کوشند تا کشورهای دیگر جهان را بیشتر تحت تاثیر قدرت خود قرار دهند .

نظر دوم آقای اوپنهایمر هم این بود که امریکا میتواند بی آنکه روسها را بیدار کند ، بدون هیچگونه احساس خطر، موضوع بمب هیدروژنی را مسکوت بگذارد، چه بلافاصله آنها در تعقیب سلاحهای مترمونوکلئر، خواهند رفت .

گزارش آقای اوپنهایمر مورد بررسی دقیق و تجزیه و تحلیل شورای امنیت ملی امریکا ، وزارت دفاع، وزارت امور خارجه، (از لحاظ وضع سیاسی امریکا وجهان) کمیته انرژی اتمی امریکا و اداره کمیسیون انرژی اتمی نظامی قرار گرفت و موجب مباحثات موافق ومخالف واقع شد .

عده‌ای عقیده داشتند اساسا از کشور شوروی با رژیمی کاملا متفاوت با امریکا و سرمایه‌داری ، یعنی کشوری که در آن فرد، هرگز مورد توجه نیست و حقوق فردی قربانی برنامه‌های اجتماعی می شود، کشوری که می‌داند نه تنها امریکا بلکه گلیه کشورهای سرمایه‌داری رقبای سرسخت و مخالف و دشمن بی‌ترحم او هستند و ازلحاظ قدرت اقتصادی بروی برتری دارند، چگونه می توان انتظار داشت که از ساختن سلاحهای جدیدتر و خطرناکتر که قدرت نظامی و پرستیژ جهانی او را نسبت بدشمنانش بالا می برد، لحظه‌ای مکث کند که حقیقت هم همین است . تا زمانیکه سازمان ملل متحد نتواند بدون کوچکترین تامل وتردید بطور قاطع قادر شود که مسابقات تسلیحاتی را متوقف سازد، نباید انتظار داشت ساختن سلاحهای مخوف هسته‌ای و هیدروژنی و شیمیائی و میکربی لحظه‌ای متوقف گردد .

دنیا روبخطر میرود

دنیا بعلت ضعف قدرت و اراده سازمان ملل متحد روبه خطر میرود وکلمات حفظ تمدن وحمایت از بشریت و حقوق ملل را باید در مساجد وتکایا و کلیساها و معابد جستجو کرد و اطمینان داشت که قرارداد عدم تعرض و سیاسی بین‌المللی فقط تا زمانی که مرگ آنها تراست ورد وبدل نشده اعتبار دارند . با وضع کنونی جهان، ممکن نیست جلوی پیشروی سریع تسلیحاتی ابرقدرتها را گرفت، زیرا آنها مرتبا اختراع میکنند، دایما میسازند ، نو میکنند که همینطور این قصه ادامه دارد .

گزارش آقای اوپنهایمر نظر کلیه اعضاء آن نقطه جنبه اخلاقی داشت و آنها بسیاست عالیه بین‌المللی و لزوم فوری یک محرک ،توجهی نداشتند.

اتحاد بزرگ استالین و «مائو»، اتمی شدن چین کمونیست انفجارات اتمی شوروی و نگرانی وشدت جنگ سرد چنان ملت امریکا رادچار نگرانی وهراس کرده بود که احتیاج فوری به یک «مسکن» داشتند و این مساله را کمیته اوپنهایمر نخواسته بود مورد توجه قرار دهد.

ادامه دارد

رئیس مجلس شورایملی واعضای کمیسیون بودجه مجلس

مجتمع عظیم صنعتی ماشین سازی تبریز را مورد بازدید قراردادند

دکتر رفیع‌زاده مدیر عامل ماشین سازی تبریز : هدف ماشین‌سازی تبریز ، جذب تکنولوژی مدرن در جهت رشد و پیشرفت هر چه بیشتر صنایع کشور است

آقای مهندس ریاضی رئیس مجلس شورایملی ،در رأس هیاتی مرکب از اعضای بودجه این مجلس، در سفر اخیرشان به آذربایجان ، از مجتمع عظیم صنعتی ماشین سازی تبریز بازدید کردند.

★ تربیت تکنیسین و کارگر ماهر

هیات پارلمانی ، قبل از بازدید از قسمت های مختلف کارخانجات ماشین‌سازی تبریز، در سالن اجتماعات این واحد عظیم صنعتی حضور یافتند و آقای دکتر رفیع‌زاده مدیر عامل ماشین سازی تبریز طی سخنانی اظهار داشت :

ازاین که بمنظور بازدید از این مجتمع صنعتی و طرحهای توسعه و گسترش آن به ماشین سازی تبریز تشریف آورده‌اید، از طرف خود و همکارانم خیرمقدم عرض میکنم . مسلما بازدید نمایندگان مردم از پیشرفت های مملکتی موجب میشود که مجریان طرحها ازنظرات وارشاد و راهنمائی های نمایندگان محترم در رفع نیاز های مملکتی و گسترش فعالیت های خود بهره‌مند گردند.

آقای دکتر رفیع زاده سپس افزود:

مجتمع ماشین سازی تبریز، در جهت اجرای منویات عالیه شاهنشاه آریامهر مبنی بر افزایش قدرت هرچه بیشتر صنایع کشور ، از سال ۲۵۳۱ شاهنشاهی آغاز بکار کرد و در طول این ۵ سال ،برنامه تولیدی خود را در زمینه های مختلف از جمله ساخت انواع پمپ ، کمپرسور صنعتی و معدنی، لیفت تراک‌های مورد نیاز بندر و کارخانجات ، اکسرو موتورو موتور های دیزل ، ماشین های ریسندگی ،انواع قطعات یدکی، مراکز گری و آهنگری و نیز ایجاد مراکز تحقیقات صنایع سنگین برای کمک به پیشرفت صنعتی و جذب تکنولوژی در کشور ـ ایجاد آموزشگاه برای تربیت کادر ، همراه با یک سری طرح های دیگر ، بمرحله اجرا در آورده و بیشتر موفقیت خود را مدیون تربیت بیش از ۱۷۰۰ نفر تکنیسین و کارگر ماهر ونیمه ماهر است که این افراد در مرکز آموزش ماشین سازی تبریز تربیت شده‌اند .

ظرفیت قبلی آموزشگاه ۵۰۰ نفر بود که در حال حاضر این ظرفیت به یکهزار نفر رسیده است . در کارگاه ریخته گری ماشین سازی تبریز در حال حاضر بظرفیتی معادل ۷ هزار تن مشغول بهره برداری هستیم که در مرحله توسعه این ظرفیت به ۲۴ هزار تن افزایش خواهد یافت.

★ افزایش نیروی پرسنلی

مدیر عامل ماشین سازی تبریز در ادامه سخنان خویش گفت :

این توسعه ، از مدرن ترین توسعه‌هائی است که از نقطه نظر ریخته گری ممکن است در دنیا انجام بگیرد وکلیه تولیدات ریخته گری وسیله کادر ایرانی انجام میشود. صنایع لیفت تراك سازی ، کمپرسور سازی ماشین سازی سعی کرده تمام طرحها را از نقطه نظر ساختمان و تربیت رده متوسط مدیریت و رده بالای مدیریت هماهنگ انجام بدهد . درحالی که درخارج از محوطه ماشین سازی کارخانجاتی در دست ساختمان است در داخل کارخانه ماشین سازی ، کادر این کارخانجات در حال تولید می باشد.

تولید شرکت کمپیدرود در تاسیسات موقتی در سال جاری ۷۰ میلیون تومان ، پمپیران ۳۰ میلیون تومان و لیفت تراك ۲۰ میلیون تومان بوده که تحویل بازار ایران داده‌اند.

آقای دکتر رفیع زاده سپس افزود:

نیروی پرسنلی از سال ۲۵۳۲ شاهنشاهی تاکنون از ۱۷۰۰ نفر به ۳ هزار نفر افزایش یافته که این رقم سه‌هزار نفری درسال های ۳۴، ۳۵ و ۳۶ ثابت مانده است اما از نظر فروش رشد بسیار مطلوبی داشته‌ایم ، در سال ۲۵۳۳ مبلغ ۱۰۰ میلیون تومان ، در سال ۲۵۳۴ مبلغ ۱۵۰ میلیون تومان ، در سال ۲۵۳۵ مبلغ ۲۳۰ میلیون تومان فروش تولیدات ماشین سازی بوده است .

★ بودجه ماشین سازی تبریز

مدیر عامل ماشین سازی تبریز آنگاه در زمینه تولیدات این مجتمع عظیم صنعتی چنین اظهار داشت :

ماشین آلات صنعتی که در اینجا تولید میشود، شامل ماشین های ماته و ماشین‌های تراش باصددرصد تولید، ماشین های صفحه تراش وفلز ۳۰ درصد ، کمپرسور ، لیفت‌تراك و پمپ در حدود ۴۰ درصد تولید داخلی بوده است . بودجه‌ای که برای ماشین سازی تبریز در نظر گرفته شده در قبل از برنامه پنجم ۳۷۰ میلیون تومان و در برنامه ششم حدود ۴۵۰ میلیون تومان است که امیدوارم در دوسال اول برنامه ششم کلیه طرحهای ماشین سازی به بهره برداری نهایی خود برسند.

در مورد تامین مسکن برای کارگران در حدود یکصد واحد مسکونی در قراملك برای کارگران ماشین سازی ساخته شده که ۶۰۰ دستگاه آن در مرحله بهره برداری است ودر شاهکلی نیز ۲۰۰ دستگاه در اختیار ماشین سازی است .

صرف ناهار وبازدید

پس از سخنان آقای دکتر رفیع‌زاده ، چندتن ازحضران سئوالاتی مطرح ساختند که پاسخ لازم داده شد. آنگاه رئیس مجلس شورایملی و همراهان درضیافت ناهارشرکت کردند و پس از صرف ناهار، قسمت های مختلف مجتمع عظیم صنعتی ماشین سازی تبریز مورد بازدید هیات پارلمانی قرار گرفت که در هر قسمت توضیحات لازم توسط آقای دکتر رفیع‌زاده و مسئولان مربوطه به استحضار رسید و در پایان این بازدید، آقای مهندس ریاضی رئیس مجلس شورایملی و همراهان ،باخرسندی وخوشنودی فراوان از پیشرفت های شگرف ماشین سازی تبریز ظرف پنج سالی که از حیات این واحد عظیم تولیدی صنعتی میگذرد، محوطه کارخانجات ماشین سازی را ترك کردند.

در بازدید آقای مهندس ریاضی رئیس مجلس شورای ملی و اعضای کمیسیون بودجه این مجلس دکتر رفیع زاده مدیر عامل کارخانجات ماشین سازی تبریز توضیحات لازم را درهر قسمت باستحضار هیات پارلمانی بازدید کننده میرساند.

پرواز روزانه بدون توقف به فرانکفورت

حرکت از تهران ـ ساعت ۷/۳۰
ورود به فرانکفورت ـ ساعت ۹/۲۵

هواپیمائی ملی ایران «هما»

برای کسب اطلاعات بیشتر به آژانس مسافرتی خودتان یا هواپیمائی ملی ایران "هما" خیابان ویلا شماره ۴۴ تلفن: ۹۱۱۲۵۹۱ و ۹۱۱۲۵۹۹ مراجعه فرمائید.

آگهی کمیسیون انتخاب زائران حج تمتع

چون تعداد داوطلبان زیارت حج تمتع استان فارس بیش از سهمیه مقرر می‌باشد لذا بمنظور انتخاب کسانیکه در سال ۲۵۳۶ به زیارت حج مشرف می‌شوند از ساعت ۹ بامداد روز یکشنبه پنجم تیرماه مراسم قرعه‌کشی درمحل استانداری با حضور و نظارت و مباشرت عموم داوطلبان انجام می‌پذیرد ورود برای عموم آزاد و موجب تشکر است .

استاندار فارس

آگهی مسابقه تهیه پیکره اعلیحضرت رضاشاه کبیر

شهرداری بابل تهیه پیکره برنزی اعلیحضرت رضا شاه کبیر را بصورت سوار بر اسب و به بلندی ۵ره متر با توجه به نکات زیر میان هنرمندان پیکره ساز به مسابقه میگذارد .

۱ـ بلندی ماکت یك متر

۲ـ تاریخ تحویل ماکت به دفتر فنی کمیسیون نصب مجسمه و بنا های یادبود وزارت فرهنك و هنر چهل و پنج روز پس از نشر این آگهی

۳ـ برنده مسابقه که از طرف کمیسیون نصب مجسمه انتخاب خواهد شد قراردادی بمنظور ساخت پیکره با شهرداری بابل منعقد خواهد شد .

۴ـ طرح پیکره توسط برنده مسابقه تهیه و با تصویب کمیسیون نصب مجسمه اجرا خواهد شد نقشه میدان و سایر مشخصات مورد نیاز هنرمندان در دفتر کمیسیون نصب مجسمه و بنا های یادبود وزارت فرهنك و هنر موجود میباشد و هنرمندان میتوانند در صورت نیاز به آن مراجعه نمایند.

رضا اخیانی
شهردار بابل

یک پل هوائی و تنها یک عابر بیمار و عصبانی!

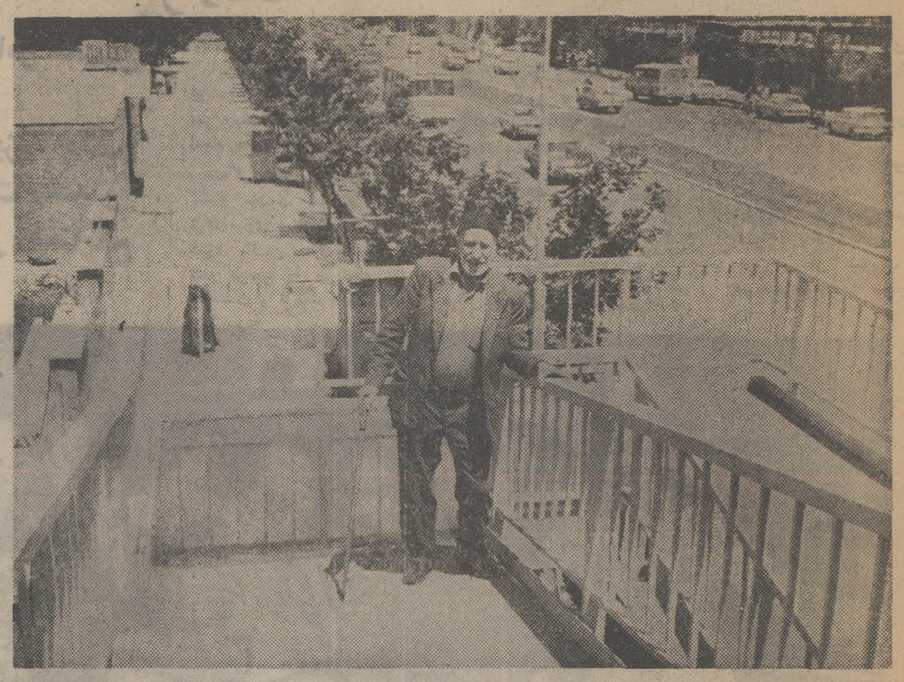

پیرمرد هن‌هن‌کنان و لنگ‌لنگان قدم برمی داشت و مثل موتوری که درسربالائی یک گردنه سرکش نفسش بند آمده باشد بزحمت خودش را بالامی کشید.

پیرمرد از درد کمر می‌نالید وازپاهائی که دراین سن و سال خوب رکاب نمی دهند و بزحمت بارسنگین تن را می کشند. چنین بود که همشهری با اخلاق ما تا می توانست سنگینی‌اش را روی نرده کنار پل و عصا نصف می‌کرد.

مرد وقتی به وسط‌پل‌رسید، به انبوه اتومبیل هائیکه گوئی درکوزه جهنمی گرمابهم جوش خورده‌اند نظاره کرد و به مردمی که مثل کانگوروهاجفت می‌زدند تا از لابلای آهن‌پاره های داغ راهی‌به‌آنسوی‌خیابان پیدا کنند. وقتی چراغ‌راهنما سبز شد و صف طویل قطار اتومبیلها بحرکت درآمدورجه‌ـ ورجه رفتن این آدمها درجهنم ترافیک دیدنی‌تر و تماشائی‌تر می‌شد.

پیرمردتنها رهروی پل عابر پیاده بود و تنها همشهری با ملاحظه و با فرهنگ اجتماعی ما که زحمت و پول سازندگان این پل‌های هوائی را ارج‌می گذاشت. پیرمرد حساب می کرد، اگر فقط برای آدمهای وظیفه شناسی چون اوابنهمه پول خرج کرده، و پل های عابر پیاده نصب باشند. برای هر قدمش چه هزینه گزافی سرمایه‌گذاری شده است.

پیرمرد وقتی از پل گذشته وبه آنسوی خیابان رسید، پل خالی تنها عابرش را بدرقه کرده بود و پشت‌سر پیرمرد، پل خالی عابر پیاده خیابان تاج بود و خیابانی که از انبوه اتومبیلها می‌جوشید و مردمی که برای رسیدن به آنسوی خیابان درآن میان میلولیدند.

ودرعین حال نباید وظیفه ماموران را که آموزش دادن بمردم و جلوگیری از تخلف آنان است ازیاد برد.

حفظ حریم خیابانها با کی است؟

درمحدوده خدمات شهری، بی‌تردید، هیچ سازمانی‌باندازه شهرداری‌بامردم سروکار ندارد وهیچ دستگاهی‌هم باندازه‌این سازمان نمی تواند درجلب رضایت مردم محله‌ها ـ ویا ناراضی کردن ایشان ـ نقش حساسی داشته باشد.

این زبان‌حال راننده‌ای‌است که چند شب پیش بایک توده تیرآهن که تا وسط خیابان ولو شده بود، تصادف کرده بود. راننده و سرنشین‌های اتومبیل مجروح و روانه بیمارستان شدند و به‌اتومبیل خسارت فراوان وارد شد.

ظاهرا نظارت در امور ساختمانی وجلوگیری ازایجاد مزاحمت برای عابر پیاده از وظایف اولیه ماموران‌شهرداری نواحی است و از طرف دیگر حفظ حریم خیابان ها بمنظور بهبود وضع ترافیک را اداره راهنمائی ورانندگی‌بعهده دارد. با این حساب معلوم نیست اگر یک آدم‌ازخدابی‌خبر بار تیرآهن را وسط خیابان خالی کرد ودرتاریکی شب‌باعث تصادف وضرب و جرح شد کدامیک از این‌دودسته‌ماموران مسئول هستند؟

جواب هرچه باشد، نه در اعاده سلامت مجروحان و جبران خسارت صاحب‌اتومبیل حادثه‌دیده تاثیر دارد و نه در پیشگیری از حوادث مشابه موثر تواند بود.

بنابراین اکنون که شیهادر اکثر خیابانها برنامه‌خاموشی اجرا می‌شودبهتراست‌صاحبان با انصاف وبا مروت‌ساختمان ها ـ که اغلب از بساز و بفروشهای حرفه‌ای هستند ـ دوروبر منطقه خطر را با چراغ‌ها یا تابلو های شب‌نما محصور کنند تا راننده‌ها آخر شب چشم و گوش بسته باستقبال مرگ یاحادثه‌نروند.

بمنظور جلوگیری از ضایعات کشاورزی

سازمان عمران جیرفت در روستاهای تحت فعالیت خود، کلاسهای آموزشی تشکیل داد

بیش از ۵۰۰ نفر از کشاورزان و دامداران مناطق سردسیری جیرفت در این کلاسها شرکت کردند.

کارشناسان سازمان عمران جیرفت دراین کلاسها روش دامپروری، باغبانی، دفع‌آفات درختان میوه و نباتی ورعایت احتیاطات لازم‌برایکشاورزان وداءمداران تشریح کردند.

آقای هوشنگ‌کامورمدیرعامل سازمان عمران جیرفت درزمینه تشکیل این کلاسها، به‌خبرنگارما اظهار داشت:

سازمان عمران جیرفت، همه ساله بمنظور جلوگیری از ضایعات کشاورزی و ارشاد و راهنمائی هرچه بیشتر کشاورزان ودامداران منطقه، درزمینه های مختلف ومورد‌نیاز کلاسهای کوتاه مدت آموزشی درسطح روستاهاومراکز بخش ها تشکیل میدهد تا نتیجه تحقیقات و بررسی‌هائی که کارشناسان کشاورزی و دامپروری این سازمان ظرف مدت یک سال گذشته در مورد آفات نباتی ودرختان میوه وانواع آنها و استفاده از سموم وبهرمگیری از پایه های‌مناسب و مرغوب درختان میوه وروشهای جدید دامپروری ورعایت احتیاطات لازم و نحوه جلوگیری از ضایعات را به آنان تعلیم‌دهند. روی این اصل درسال جاری در روستاهای میجان، دلفارد، اسفندقه و بخش های سکون وساردوئیه این کلاسها با شرکت بیش از پانصد نفر از کشاورزان ودامداران تشکیل گردید که کارشناسان این سازمان ضمن شرکت در این کلاسها، کلیاتی درباره دامپزشکی، روشهای جدید دامپروری و نتایج اقتصادی حاصله ازآن در مورد‌باغبانی و طرز کاشت، هرس، پیوند زدن درختان سردسیری، پایه‌ای مناسب جهت هریک از انواع میوه جات، آبیاری، دادن کود شیمیائی به درختان میوه، و در مورد دفع آفات نباتی نیز کلیاتی پیرامون لزوم‌مبارزه بموقع با آفات نباتی، مبارزه با آفات درختان میوه، روش استفاده از سموم نباتی ورعایت احتیاطات بصورت مفصل بطرز عملی وعلمی برای شرکت‌کنندگان تشریح نمودند و در پایان هرکلاس توسط کارشناسان به سئوالات و مشکلات شرکت کنندگان‌پاسخ های لازم داده شد و این کلاسها باموفقیت بپایان رسید.

یکی از کلاسهای آموزشی سازمان عمران جیرفت، که از طرف این سازمان درروستا های منطقه تشکیل گردیده و درمورد جلوگیری از ضایعات کشاورزی و فراگیری مسائل مربوط به کشاورزی‌ودامپروری به روستائیان آموزش لازم داده شده‌است.

کارت اعتباری بانک تهران

بانک تهران
BANK OF TEHRAN
کارت اعتباری
۱۰۷۳۱ شعبه ۰۲۳
مسعود میناثی
ج ۲۰۹۸۶ پ ۲۰۱۷۲۲۹

... وقتی دریک شعبه بانک تهران حساب جاری یا پس انداز دارید با کارت اعتباری میتوانید درکلیه شعب بانک، درتهران وشهرستانها از حساب خود برداشت کنید.

با کارت اعتباری بانک تهران همه جا پول خود را بهمراه دارید و از اعتبار ویژه‌ای برخوردارید.

بانک مدرن شما، بانک تهران

بانک تهران امین مردم ایران
BANQUE DE TEHERAN

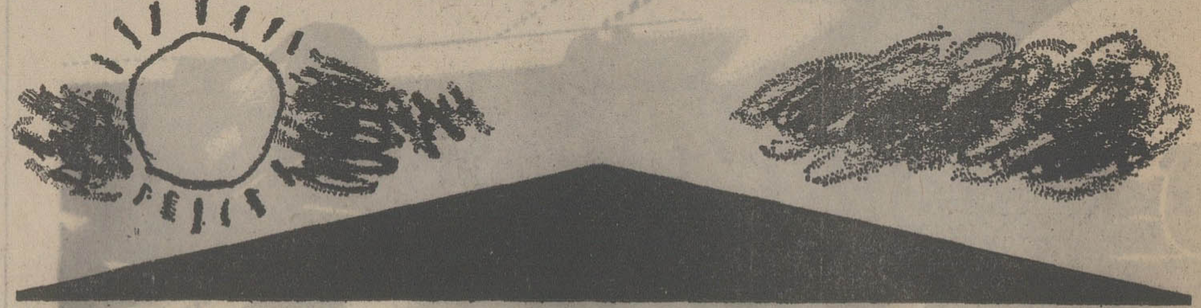

یک بام و دو هوا

دریاسر

دفتر فروش تهران: خیابان خردمند شمالی ـ شماره ۱۳۷ ـ تلفن ۸۲۲۰۵۰
دفتر فروش شمال: ویلای شماره ۳۱۹ ـ تلفن ۳۰۳۰ (۰۲۴۹۱)
کیلومتر ۵ غرب بابلسر ـ جنب خزرشهر

یک بام و دو هوا واقعاً اینجاست

زیرا:

از یکطرف: شهرک جمع و جور و کنج آرام و خلوتی است برای رفع خستگی ـ تمدد اعصاب و استراحت مطلق

از طرف دیگر: شهرکی است برخوردار از تأسیسات رفاهی ـ ورزشی ـ سرگرمی و تفریحی بی نظیر ساحلی

دریاسر با ویلاهای آماده به تحویل و سری جدید ویلاهای آماده برای فروش

برای شما که خواستار آرامش ـ آسایش وسکوت هستید ساخته شده است.

تابستان امسال را در دریاسر بگذرانید

- طرح های زیبا با ۲ و ۳ اتاق خواب ـ سالن پذیرائی وناهارخوری وسیع ـ اتاق خدمه با سرویس جداگانه
- زمین ویلا از ۷۰۰ تا ۹۰۰ مترمربع
- ویلا ها مجهز به آب و برق منطقه‌ای و دارای یک شماره تلفن اختصاصی: شبکه مکروویو

فروش بطور نقد و اقساط با وام هشت ساله بانکی

یادداشتی در باره نمایشگاه هنر بولونیا ۲

«مش اسمالیسم» در هنر معاصر

جواد مجابی

دریادداشت پیشین اوردم که دوازده هنرمند از ایران در نمایشگاه بولونیا شرکت کرده بودند این نقاشان که از سوی چهارنگارخانه، سیحون، زند، تهران وسامان معرفی شده بودند بحکایت کتابچه «ارته فیرا» (نمایشگاه هنر) عبارت بودند از: نصراله افجه‌ای، محمد احصائی، توکل اسماعیلی، منیر فرمانفرمائیان، قاسم حاجی زاده (که بعدا بجای او کامبیز در مبخش برگزیده شد)، رضامافی، علی اصغر معصومی، ناصر اویسی، مرتضی ربیعی، صادق تبریزی، پرویز تناولی و حسین زنده رودی

نخست درباره کتابچه نمایشگاه بگویم که کتابی بود در قطع وزیری بالغ بر ۴۹۰ صفحه باصفحه ارائی استادانه و تصاویر سیاه و سفید فراوان از آثار عرضه شده در نمایشگاه و مختصری هم آگهی لابلای مطالب.

به هرگالری به ازاء اهمیتی که داشته، دوياچند صفحه اختصاص یافته بود که عکس آثار، نام هنرمندان وارزشهای گالری در آن مطرح بود و دردوصفحه مربوط به ایران فقط نامهای هنرمندان به خط فارسی و انگلیسی آمده بود کاش «کمیته هنرنوایران» که سازمان دهنده گروه ایرانی بود چند تصویر از کارهای ایرانی عرضه شده در نمایشگاه و یا آثار هنرمندان شرکت کننده را برای چاپ دراین مجموعه که مرجع خوبی برای شناخت و معرفی هنرمندان است و در واقع جزئی از کارنامه هنری نقاشان است به سازمان نمایشگاه می فرستاد، این کتاب حال و هوای نمایشگاه را بخوبی مشخص میکرد و نمایشگرگوناگونی آثار و شیوه های تفکر و طنین فرهنگ در کشورهای مختلف بود. باری بجزپستر نمایشگاه که اثر محمد احصائی بود و صدتائی لیتو که احصائی درزمینه چشن هنرساخته بود چیزی از آثار ایرانی نمایشگاه بفروش نرفت.

مجسمه سازدیگر ایران پرویز تناولی علاوه بریک مجسمه برنجی، دوسه دستباف را که از طرحهای محلی جنوب مایه گرفته بود به نمایشگاه فرستاده بود.

تماشاگرعرب

ازجماعتی که آثارشان به نمایشگاه فرستاده شده بود

> *بعضی از نقاشان و مجسمه سازان قیمت اثر خود را در نمایشگاههای وطنی پنج برابر گرانتر از نمایشگاههای خارجی اعلام می کنند.*

در میان هنرمندان ایرانی توکل اسماعیلی که همان «مش اسمال» معروف باشد «بز»آورده بود یک بز دو متری فلزی که چهار چرخ هم زیر سم داشت به نمایشگاه بولونیا فرستاده بود، «بزمش اسمال» توجه دیدار کنندگان فرنگی از غرفه هنرمعاصر ایران را «برانگیخته» بود دستی به شاخ و یال و دم بزمی کشیدند اما وقتی قیمت را می پرسیدند که چیزی در حدود چهل هزارتومان بود پشیمان میشدند و بهمان بزهفتاد، هشتاد تومانی که شیر هم میدهد قناعت میکردند.

چند نفری بعلل مختلف نتوانسته بودند به ایتالیا بیایند و حاضران اینها بودند افجه‌ای، احصائی، درمبخش، معصومی، ربیعی، تبریزی، بجز سرپرست تهران گالری که خود به نمایشگاه آمده بود، بقیه گالری داران هریک نماینده‌ای فرستاده بودند آثار هنرمندان ایرانی کمابیش مورد توجه قرار گرفته بود، آثار معصومی و مش اسمال بیشتر ازهمه تماشاگرداشت، بزفلزی بعلت هیأت هیولاوشش و کار معصومی بیشتر بخاطر ارتباطش به نقاشیهای عهد قجر. آثار تبریزی و مافی و احصائی نیز علاقمندان و گاه خریدارانی می یافت، دریک البته این رواج موقتی بود، و چرا که معیاری برای ارزش گزاری تابلو ها وجود نداشت و در جدول ارزشیابی آثار یک نقاش، تعداد نمایشگاهها، کیفیت نقد و نظر ها، سالهای فعالیت فرهنگی هنرمند، تایید گالری ها ملحوظ نبود، از همه بالاتر خرید مردم در برابرش نبود بلکه هنرمند مواجه با خرید های خصوصی و موقتی بود و تابلو خریدن هم مد روز شده بود با گرم شدن بازار، قیمت ها بطرز سرسام اوری بالا گرفت که حتی مسئولان فرهنگی نیز در این زمینه، اندیشناک، خواستار ضوابطی برای کنترل قیمت های بی رویه گشتند، اما آثاری که خریداری میشد، به اصطلاح بازار، خرید دست دوم نداشت، شخص یا موسسه دیگری حاضر به خرید آن نمیشد، در واقع مبادله‌ای در جریان نبود و چون این قیمت ها بدون توجه به بازار بین المللی بود مشکلات دیگری نیز پیش می آمد، هنرمند ایرانی اثر خود را گاه به یک پنجم قیمتی که در ایران میفروشد در خارج میفروخت تا به فروش بین المللی خود نیز در مصاحبه های انجنانی اشاره‌ای کرده باشد. حضور در سه نمایشگاه بین المللی «بال» و «واش ارت» و «بولونیا» این واقعیت را پیش چشم پاره‌ای ازهنرمندان اورد که بازار کاذب داخلی نمیتواند برای آنان تکیه گاهی باشد و رضایتی باطنی پدید اورد، هنرمندان خواستار بازار وسیعتر و سالم تری بودند هنرمندان ما دریافتند که کمتر در خارج شناخته شده اند و قیمت هایشان خیلی گرانتر از نقاشان شناخته شده اروپائی نمی خواهد علاقمند آثار و امریکائی است.

یکی از نقاشان که آثارش را چون ورق زر می برند در نمایشگاه بولونیا حاضر شده بود کارش را به یک پنجم قیمت و حتی کمتر بفروشد و صمیمانه اعتراف میکرد که قیمت های داخلی آثارش موجب غبن خریداران شده است.

او صادقانه میگفت که در باز گشت به ایران اعلام خواهد کرد هر کس از او تابلوئی خریده، پس بیاورد و پولش را پس بگیرد چرا که نمی خواهد علاقمند آثار خویش را فریب داده باشد. به او گفتم: دوست من! لااقل پس از این اثارت را به بهای عادلانه‌ای بفروش تا تابلوهایت بتواند هم به خانه علاقمندان غیر میلیونر راه پیدا کند هم به بازار بین المللی که بالاخره حساب و کتابی دارد.

خدا کند که این هنرمند در باز گشت به وطن نیت خیر نگردانده باشد.

کار این «گرانبهائی» آثار بجائی رسیده که مجسمه بزمش اسمال از مجسمه «هنری» مور نیز گرانتر بنظر میرسد.

تا یادم نرفته به مساله «مش اسمال» و قضیه «اسمالیسم» در هنر ایران اشاره کنم.

در فضای هنری ایران، گاه یک مرجع، یک موسسه یا گروهی از حضرات دست و دلباز ناگهان آدمهائی را پر و بال میدهند و به بزرگ نمائی او می پردازند، که پائین آوردن آن بازیچه محترم از پله های غرور و افتخار دروغین محال بنظر میرسد. مش اسمال آدمی از این دست است، این مرد که خط و ربط درستی ندارد، بعلت زحمتکشی و ساختن آثار بدوی و عامیانه مورد توجه عده‌ای از هنر پروران که منتظر کشف نوابغ یکشبه هستند قرار گرفت. البته منکر ارزشهای نسبی کار او نیستم اما اینگونه که در بست او را هنرمند راستین خلق می پندارند قبولش ندارم.

کارهایش به ضرب و زور تبلیغات و بند و بست های پشت پرده و میان پرده به کسانی،حتی به ارتیست های خارجی هم فروخته شد و بر هنرمند مکشوفه امر چنان مشتبه شد که حالا نه کسی را قبول دارد و نه خود را از «مور» و «برانکوزی» و «جیاکومتی» و گاهی میکل آنژ کمتر میداند و در حالیکه سخت آشکار است که آن دستهای آشکار و پنهان اگر نخ او را رها کنند سقوطی تماشائی اما دردناک خواهد داشت.

غرضم پرداختن به کار مش اسمال نیست، بلکه در این هرج و مرجی که سالهای اخیر در فضای فرهنگی و هنری پدید آمده، تعداد زیادی «مش اسمال» هنری پدید آمده اند که در عرصه شعر و ادب و سینما و تاتر رقصی خوش آغاز کرده‌اند. بعضی از اینها سبیلواند بعضی شیک پوش و ادکلن زده‌اند، چند تایشان ریش و پشم رها کرده اند، یکی دو تا شان نابغه خرد سال‌اند، اینها شده‌اند ملعبه دست آدم‌های کهنه و متفننی که هیاهو سازی و شعبده بازی را خوش میدارند. یکباره بودجه هنگفتی در اختیار یک جوان خوش سیما قرار میگیرد که مثلا تاتر ایران را تکان بدهد: اسمالیسم درتاتر.

بعد حضرات دیگری درجلسات شبانه تصمیم میگیرند تکانی هم به سینما بدهند، بودجه‌ای که به قصد ساختن آثار خوب تدارک شده به آدمهائی که جز ساختن فیلم بد، هنری ندارند داده میشود، چند اسمال نامدار درعرصه سینما تجدید حیات می کنند، درزمینه شعر، موسیقی و..... هم از این «اسمال» ها بسیار داریم، جوان و پیر ازاین خوان یغمای شهرت و موهبت های مادی و معنوی بهره‌ورند. خوب،باشند،کسی بخیل نیست، اما تا این «اسمال» ها که بمدد رسانه های گروهی و تبلیغات محفلی و مجلسی برکرسی بی پایه شهرت و ثروت تکیه داده‌اند و اسب ادعاهای خود را درمیدان ذهن خلایق رها کرده‌اند اینها درهر زمینه عرصه برآدمهای فرهنگی چنان تنگ کرده‌اند که خالقان هنر واقعی به عزلت و خلوت پناه برده‌اند. این «اسمالیست» ها چنان گستاخند که هیچ حربه‌ای به آنها کارگر نیست از رو نمی روند و کار خود را تاجائی ادامه می دهند که اسمشان هم مثل برادر حاتم طائی درياد خلایق غافل بماند، بهرحال اسمالیسم این پدیده نوظهور که زائده روشنفکری معاصر است، بمدد آدمهای متفنن و موسسات گشاد باز و جشنواره و سمینار پرست چنان ابعادی یافته که جای آن دارد، بعنوان مکتبی درهنر معاصر ثبت شود تامایه عبرت فرهنگ دوستان جهان شود.

> *«مش اسمالیسم» شیوه کشف نوابغ نوظهوری است که بتوان بابتشان هیاهو براه انداخت.*

یکی از مجسمه های توکل اسماعیلی (مش اسمال)

باری برگردیم به نمایشگاه که نوشتم نه جماعت ایرانی کاری فروختند نه همکاران اروپائی و امریکائیشان. علت هم شاید این باشد که دیگر کسی بابت این قضایا کمتر پول میدهد، و حتی کلکسیونرها و تابلو بازها هم رغبتی به اینهمه فعالیت های گوناگون و متضاد نشان نمیدهند. درواقع خلایق گیج شده‌اند که کدام کار اصیل است و کدام پرت و مزخرف و دست دلالان هنری و تبلیغاتچی ها هم بیش و کم رو شده است ، چه بهتر.

مختصر اینکه

سخن بسیار است، اما دستکم به یک نکته باید اشاره کنم که سفر هنرمندان به این نمایشگاههای جهانی چند فایده دارد بعضی یکبار دیگر خود را بامعیارهای جهانی محک میزنند و آنها که به جستجوی تازه ها هستند، دستمایه های تازه تری می یابند. آنان که مقلد و بیمایه‌اند چه بسا که راه خود را عوض کنند و دفع شر کنند برای نخستین بار بود که گروهی از نویسندگان رسانه های همگانی همراه نقاشان و مجسمه سازان به سفر می رفتند که چشم دلشان از دیدن تمایشگاهها و موزه ها پرشد. این بار هم دراین موزه و آن نمایشگاه و فلان کتاب اسنادی یافتند که مایه الهام و تقلید هنرمندان نابغه وطنی بوده است و کپیه سازان عالیقدر عینا آثار فلان و بهمان را در وطن بنام خود عرضه میکرده‌اند، اما دریغی درکار نیست، چرا که باید مردم این قضایا را بپذیرند که تمی پذیرند و چه غم اگر پولی هم از کیسه فلان ثروتمند متفنن بابت خرید تابلو و مجسمه تقلیدی و دروغین به جیب آدمی نیازمند ریخته شده باشد که رابطه مفلس وساده لوح همواره دوستانه است.

تهران ـ شارجه، یک پرواز جدید بین المللی از «هما»

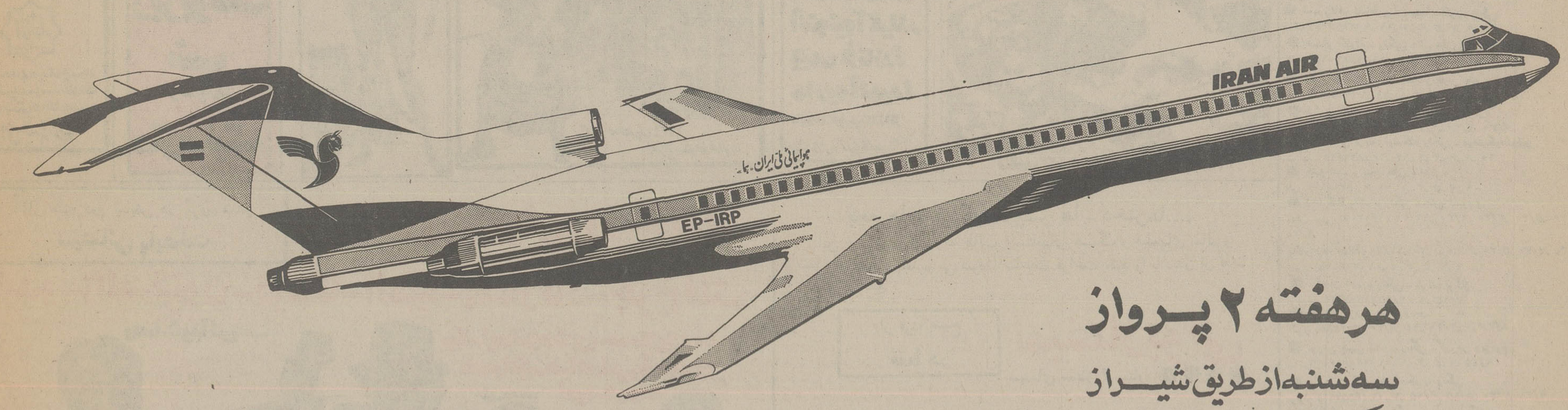

هرهفته ۲ پرواز

سه‌شنبه ازطریق شیراز
حرکت ازتهران ۱۳/۱۵ـ ورود ۱۵/۴۵
شنبه ازطریق شیراز ـ بندرعباس
حرکت ازتهران ۶/۳۰ ورود: ۱۰ صبح

برای کسب اطلاعات بیشتر به آژانس مسافرتی خود و یا هواپیمائی ملی ایران "هما"
خیابان ویلا شماره ۴۴ تلفن ۹۱۱۲۵۹۱ و ۹۱۱۲۵۹۹ مراجعه فرمائید.

هواپیمائی ملی ایران «هما»

سینما حافظ: فراری گرفتار

با تشکر از همه آنهائیکه پشتوانه فیلم خوب ایرانی هستند و با آرزوی بسیار برای همه آنهائیکه با دیدن «پشت و خنجر» زندگی خویش را در معرض قضاوتی دوباره قرار داده‌اند دومین هفته پیوند با شما عزیزان را آغاز می کنیم.

آغاز هفته دوم نمایش در قویترین گروه سینمائی پایتخت

انیورسال - پاسیفیک - ایران
ساینا - تیسفون - رنگین کمان
موناکو - پرسپولیس - کارون
و دریا و آستارا (تجریش)

پشت و خنجر

فروزان
پوری بنائی
بهمن مفید
ایرج قادری
درکنار

حدیثی از یك خانواده، از یك تلاش، از یك جدال هر خانواده‌ای باید از **پشت و خنجر** بیاموزد ماندن را. **پشت و خنجر** نه افسانه است و نه قصه، واقعیتی است آشنا از کوچه‌های شما و از شهر شما. **پشت و خنجر** حدیث واقعی یك خانواده است. هر زن و هر مرد باید **پشت و خنجر** را ببیند و آنگاه صادقانه زندگی خود را در معرض قضاوت خویشتن قرار دهد و شاید دیدن **پشت و خنجر** موجبی باشد برای تجدید نظر در راه زندگی هر انسان. **پشت و خنجر** هرکس را وا میدارد که بار دیگر بخانواده خود عمیق‌تر، صادقانه‌تر و آگاه‌تر نظر بیاندازد.
پشت و خنجر یك هدیه است بتمام مردم بامید آنکه پیوندهای مقدس خانواده را محکم‌تر سازد.

همزمان با تهران در شهرستان های ✱ مشهد (سانترال - سعدی) ✱ اصفهان (نقش جهان - مایاک) ✱ تبریز (متروپل) ✱ شیراز (پارس - سعدی) ✱ آبادان (ایران - خورشید) ✱ رشت (کوروش) ✱ اهواز (آریا) ✱ کرمانشاه (آتلانتیک) ✱ بابل (شهرفرنگ) و... اندیمشک (پارادیا)

در وجود هر زن یک همزاد سرکش و رام نشدنی پنهان است.....

آغاز دومین هفته نمایش در سینما

رادیوسیتی

رام نشدنی

PETS

رنگی. باشرکت
کندی ریالسون
جون بلاکمن
اد بیشاب

تماشای این فیلم برای اشخاص کمتر از ۱۸ سال ممنوع است

پدیده‌ای نو تازه در سینما - فیلمی پر هیجان و حادثه دار که همه افراد خانواده بیکسان از تماشای آن لذت خواهند برد

از امروز در سینما

شهرقشنگ

خیابان شاه تلفن ۶۴۷۷۷۷

کیتی سوان

در فیلم رنگی

باکره جنگل

هیجان پشت هیجان - حادثه پشت حادثه آکسیون پشت اکسیون - در فیلمی که یک لحظه از هیجان و حادثه و اکسیون باز نمیایستد....

از فردا صبح فقط در

سینما سانترال

تیز چشم

رنگی
باشرکت:
فابیو تستی
کلودیا ماسانی
آل لتیری
پخش از
سازمان سینمائی
شهر تماشا

برای رزرو بلیط بگیشه سینما سانترال مراجعه فرمائید

سینما همای

نمایش دهنده بهترین فیلمهای هندی

ازامروز نمایش می دهد

اثری بزرگ و دیدنی از سینمای هند که تا کنون شاهکار های فراوانی بشما هدیه داده است

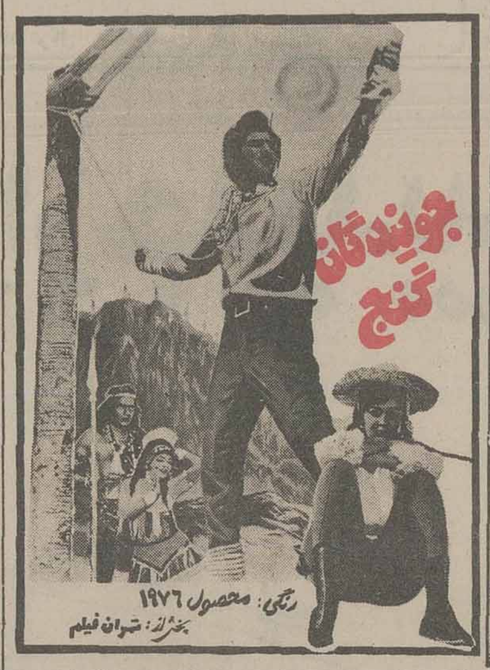

جویندگان گنج

رنگی: محصول ۱۹۷۶
بخش از: تهران فیلم

فیلمی کمدی درام از نخستین التهابات جوانی

از امروز در سینما

سیلوانا

ادویژفنک

تجربه تلخ جوانی

باشرکت: ویتوریو کاپریولی
لیونل استاندر. روبرتو چنچی

تماشای این فیلم برای اشخاص کمتر از ۱۸ سال ممنوع است

در سالهای پرآشوب انقلابات داخلی مکزیک فقط یک مرد بود که با شهامت و صداقت تمام جان خود را بر سر آرمانهای خویش از دست داد و او «امیلیانوزاپاتا» بود.

از امروز در سینماهای

رکس میامی

زاپاتا

پاناویژن و رنگی. باشرکت:
آنتونیو آگیلار
جیمی فرناندز
ماریو آلمیدا
بکارگردانی: فیلیپ کازالز
پخش از: آریا فیلم

هنرمندان سینمای آمریکا و ایتالیا در کنار هم جمع شده‌اند با فیلمی قشنگ و شاد و تماشائی برای شما فراهم کنند...

آغاز هفته چهارم فقط در

سینما دیاموند

فیلمی خاطره‌انگیز با بازی درخشان و جذاب آنتونی کوئین، درنقشی که فقط او از عهده ایفایش برمیاید

انتونی کوئین. آدریانو چلنتانو
کاپوسین. کورین کلری درفیلم رنگی

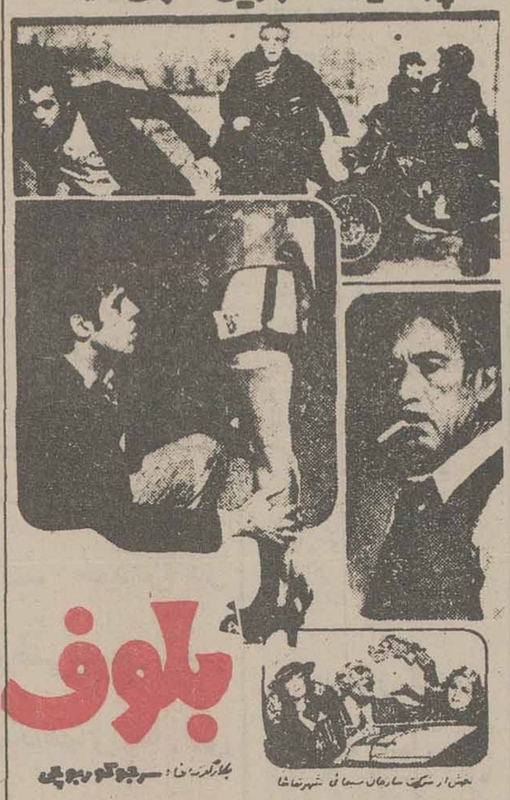

بلوف

بکارگردانی: سرجو کوربوچی
پخش از شرکت سازمان سینمائی شهر تماشا

برای رزرو بلیط همه روزه بگیشه سینما مراجعه نمائید.
سانسها ۱۱/۱۵ صبح - ۱/۴۵ - ۴ - ۶ - ۸ - ۱۰ بعدازظهر

با چشمان بهت زده نگاه خواهید کرد به فیلمی مستند و حقیقی از جدال مرگ و زندگی در طبیعت قهار ... جائیکه ماجرا های واقعی آن از هر داستان وافسانه‌ای حیرت‌انگیزتر است...

آغاز هفته نهم نمایش در

سینما سینه موند

سینمای ممتاز و ٤ ستاره ....

انسان وحشی حیوان وحشی

رنگی. تکنی اسکوپ. محصول ۱۹۷۷

سینما کسری: خلوت گناه

برنامه سینماها

تماشای فیلمهائی که با علامت (×) مشخص شده برای اشخاص کمتر از ۱۸ سال ممنوع است

✱ افسانه زورو - رنگی - آلن دولون
دروازه طلائی (۳۵۲۱۶۰) ۹- ۱۱- ۱- ۳- ۵- ۷- ۹
✱ آلپاگور - رنگی - سینما سکوپ
الوند (۳۵۶۵۳۸) ۱۰- ۱۲- ۲- ۴- ۶- ۸- ۱۰
✱ انسان وحشی، حیوان وحشی - رنگی
سینه موند (۶۴۸۳۲۲) ۱۱- ۳- ۵- ۷- ۹
✱ اژدها وارد می شود - رنگی - بروس لی
رویال (۸۲۹۷۸۵) ۱۰- ۱۲- ۲- ۴- ۶- ۸- ۱۰
✱ باکره جنگل - سینما سکوپ - رنگی
شهر قشنگ (۶۴۷۷۷۷) ۹- ۱۱- ۱- ۳- ۵- ۷- ۹
✱ بعدازظهر نحس - رنگی - آل پاچینو
شهرفرنگ (۶۲۷۶۲۸) ۱۱- ۱/۱۵- ۳/۱۵- ۵/۳۰- ۱۰
✱ بلوف - رنگی - آنتونی کوئین
دیاموند (۸۲۸۴۰۰) ۱۱/۱۵- ۲- ۴- ۶- ۸- ۱۰
✱ بازماندگان - رنگی - نورمالازاریو
آتلانتیک (۹۲۷۱۷۱) ۱۱/۳۰- ۱/۳۰- ۳/۳۰- ۵/۳۰- ۷/۳۰- ۹/۳۰
✱ پارتیزان - رنگی - رودتیلور
امپایر (۸۹۳۹۴۲) ۱۱/۳۰- ۱/۳۰- ۳/۳۰- ۵/۳۰- ۷/۳۰- ۹/۴۵
✱ پاگنده به شرق میرود - رنگی - بوداسپنسر
پارامونت (۶۴۸۳۲۱) ۱۱/۱۵- ۳/۳۰- ۵/۳۰- ۷/۳۰- ۹/۳۰
✱ پشت و خنجر - ایرج قادری - فروزان
اونیورسال (۹۲۶۹۵۳) ۹- ۱۱- ۱- ۳- ۵- ۷- ۹
ایران (۳۱۶۳۵۴) ۹- ۱۱- ۱- ۳- ۵- ۷- ۹
ساینا (۳۵۲۴۴۲) ۱۰- ۱۲- ۲- ۴- ۶- ۸
تیسفون (۹۵۸۸۸۲) ۹- ۱۱- ۱- ۳- ۵- ۷- ۹
رنگین کمان (۷۶۵۷۶۰) ۱۰- ۱۲- ۲- ۴- ۶- ۸
موناکو (۷۳۵۵۷۶) ۹- ۱۱- ۱- ۳- ۵- ۷- ۹
پرسپولیس (۸۵۱۰۸۳) ۱۰- ۱۲- ۲- ۴- ۶- ۸
کارون (۹۵۵۱۶۵) ۱۰/۳۰- ۲/۳۰- ۴/۳۰- ۶/۳۰- ۸/۳۰
دریا (۳۴۱۷۴۶) ۹- ۱۱- ۱- ۳- ۵- ۷- ۹
پاسیفیک (۷۵۳۳۱۱) ۱۱/۳۰- ۳/۳۰- ۵/۳۰- ۷/۳۰- ۹/۳۰
آستارا (۲۷۴۰۲۲) ۱۰/۳۰- ۲/۳۰- ۴/۳۰- ۶/۳۰- ۸/۳۰
✱ پرستار کمرباریک - سینما سکوپ - رنگی
ایفل (۳۱۱۴۷۷) ۱۰/۳۰- ۱۲/۳۰- ۲/۳۰- ۴/۳۰- ۶/۳۰- ۸/۳۰
✱ تصاویر عریان - سینما سکوپ رنگی
آریا (۳۱۹۸۸۴) ۹- ۱۱- ۱- ۳- ۵- ۷- ۹
✱ (×) تجربه تلخ جوانی - رنگی - ادویژفنگ
سیلوانا (۳۶۳۷۷۷) ۱۱- ۱- ۳- ۵- ۷- ۹
✱ تب داغ - رنگی - ژان پاتریک
بولیدور (۸۹۲۷۳۱) ۱۱/۳۰- ۱/۳۰- ۳/۳۰- ۵/۳۰- ۷/۳۰- ۹/۳۰
✱ جویندگان گنج - رنگی - محصول هندوستان
همای (۳۱۱۶۶۹) ۱۰/۳۰- ۲/۳۰- ۴/۳۰- ۶/۳۰- ۸/۳۰
✱ جنجال یک عشق - سینما سکوپ رنگی
کیهان (۵۴۶۳۶۰) ۹/۳۰- ۱۱/۴۵- ۲- ۴/۱۵- ۶/۳۰- ۸/۴۵
✱ حادثه سانفرانسیسکو - رنگی - راجرمور
یلازا (۶۴۴۲۵۵) ۹- ۱۱- ۱- ۳- ۵- ۷- ۹
✱ خلوت گناه - رنگی - سوزان رومن
کسری (۸۲۶۹۳۹) ۱۰/۳۰- ۲- ۴- ۶- ۸- ۱۰
✱ خشم یک قهرمان - سینما سکوپ - رنگی
متروپل (۳۱۹۴۱۰) ۹- ۱۱- ۱- ۳- ۵- ۷- ۹
✱ خوشگله غوغا می کند - رنگی ادویژفنگ
تاج (۳۱۳۸۶۴) ۱۰- ۱۲- ۲- ۴- ۶- ۸- ۱۰
✱ خوشگلهای هوسباز - رنگی - پاسکال پتی
شهر تماشا (۹۲۸۶۸۶) ۱۱/۳۰- ۱/۳۰- ۳/۳۰- ۵/۳۰- ۷/۳۰- ۹/۳۰
✱ دالی برای اقا موشه - ویلون زن روی بام
تخت جمشید (۶۵۲۵۵۰) ۱۱- ۱- ۳- ۵- (۷- ۱۰)
✱ رئیس بزرگ - رنگی - بروس لی
ری (۵۲۲۵۷۸) ۱۰- ۱۲- ۲- ۴- ۶- ۸
✱ رام نشدنی - رنگی - کندی دیالسون
رادیوستی (۶۴۳۳۲۰) ۱۱/۱۵- ۳/۳۰- ۵/۳۰- ۷/۳۰- ۹/۳۰
✱ (×) رسوائی عشق - رنگی - جانی ماکیا
ریولی (۷۵۷۷۷۷) ۱۱- ۳/۳۰- ۵/۳۰- ۷/۳۰- ۹/۳۰
✱ زیرپوست شب - مرتضی عقیلی
مازستیک (۶۶۸۴۶۱) ۱۱- ۱- ۳- ۵- ۷- ۹/۱۵
✱ زندانی خیابان دوم - رنگی - جک لمون
شهرقصه (۶۲۷۲۹۰) ۱۱- ۲- ۴- ۶- ۸- ۱۰
✱ زاپاتا - رنگی - آنتونیو آگیلار
رکس (۳۱۸۲۴۲) ۱۰/۳۰- ۲/۳۰- ۴/۳۰- ۶/۳۰- ۸/۳۰
میامی (۷۵۴۳۲۹) ۹- ۱۱- ۱- ۳- ۵- ۷- ۹
✱ ساقی - رنگی - محصول هندوستان
ارانوس (۵۲۷۹۷۱) ۱۰/۳۰- ۱- ۳/۳۰- ۶- ۸/۳۰
✱ سرداران پیروزی - رنگی - کرونیف
گلدن سیتی (۶۶۳۲۶۹) ۱۱/۳۰- ۳/۳۰- ۵/۳۰- ۷/۳۰- ۹/۴۵
✱ سواران آسمان - رنگی - جیمزکابرن
برلیان (۳۹۳۵۳۵) ۹- ۱۱- ۱- ۳- ۵- ۷- ۹
✱ شب و روز - رنگی - نرگس
شهناز (۷۵۴۶۲۶) ۱۰/۳۰- ۲/۳۰- ۴/۳۰- ۶/۳۰- ۸/۳۰
✱ شب زفاف شیاطین - سینما سکوپ رنگی
بارک (۳۱۹۶۳۷) ۹- ۱۱- ۱- ۳- ۵- ۷- ۹
✱ صدای گلوله - رنگی - لی ماروین - گاری گریمز
کاپری (۹۲۸۴۰۱) ۱۱- ۳- ۵- ۷- ۹/۱۵
✱ عشق نامادری - یک مرد و هزار حقه
مادر (۳۱۴۷۹۵) ۹- ۱۱- ۱- ۳- ۵- ۷- ۹
✱ فراری گرفتار - رنگی - سانجیو کمار
حافظ (۳۹۱۰۷۴) ۱۰/۴۰- ۲/۳۰- ۴/۳۰- ۶/۳۰- ۸/۳۰
✱ (×) فدای هرچه خوشگله رنگی - دومنیکومدونیو
ب.ب. (۸۲۹۶۴۱) ۱۰- ۱۲- ۲- ۴- ۶- ۸- ۱۰
✱ کنیز شب - پنجه های نقابدار
فلور (۵۲۸۰۹۶) ۹- ۱۱- ۱- ۳- ۵- ۷- ۹
✱ (×) گناه پاک - رنگی - جنی تمبوری
سیلورسیتی (۲۶۱۲۰۵) ۱۱/۳۰- ۱/۳۰- ۳/۳۰- ۵/۳۰- ۷/۳۰- ۹/۴۵
نیاگارا (۶۶۵۳۰۷) ۱۱/۳۰- ۱/۳۰- ۳/۳۰- ۵/۳۰- ۷/۳۰- ۹/۴۵
ادئون (۳۱۸۱۱۸) ۱۱- ۱- ۳- ۵- ۷- ۹
✱ نگهبان شب - رنگی - درک بوگارد
گلدیس (۶۲۸۷۱۳) ۲/۴۵ - ۵- ۷/۱۵
✱ نفرت - بزن بریم سرویس
البرز (۳۰۴۲۵۸) ۸/۳۰- ۱۲- ۳/۳۰- ۷- ۸/۳۰
✱ نورمن هیپی شده - رنگی - نورمن ویزدوم
سانترال (۹۲۸۶۸۶) ۱۱- ۱- ۳- ۵- ۷- ۹/۱۵
✱ والس بزرگ سینما سکوپ رنگی
بولوار (۶۵۵۲۹۲) ۱۱- ۱- ۳/۱۵- ۵/۱۵- ۷/۳۰- ۹/۳۰
✱ ۷ گرگ خبیث - رنگی - ریچاردایگان
دیانا (۶۴۷۳۶۵) ۱۱- ۳/۳۰- ۵/۳۰- ۷/۳۰- ۹/۳۰
✱ (×) هوس تلخ - رنگی - پاتریس پاسکال
کریستال (۳۱۷۶۷۵) ۱۰/۳۰- ۲/۳۰- ۴/۳۰- ۶/۳۰- ۸/۳۰
✱ همراهان - بیک ایمانوردی - سعیدراد
مولن روژ (۷۵۲۹۲۹) ۱۱- ۱- ۳- ۵- ۷- ۹
شهوند (۳۵۴۰۴۰) ۱۰/۳۰- ۱۲/۳۰- ۲/۳۰- ۴/۳۰- ۶/۳۰- ۸/۳۰
نپتون (۷۶۰۱۳۶) ۱۱- ۱- ۳- ۵- ۷- ۹
لیدو (۹۵۱۵۱۱) ۱۰- ۱۲- ۲- ۴- ۶- ۸
ژاله (۳۰۴۱۲۰) ۱۰/۳۰- ۲/۳۰- ۴/۳۰- ۶/۳۰- ۸/۳۰
المپیا (۹۲۶۷۹۶) ۱۱- ۱- ۳- ۵- ۷/۱۵- ۹/۱۵
پاسارگاد (۳۴۲۷۸۲) ۹- ۱۱- ۱- ۳- ۵- ۷- ۹
توسکا (۵۳۹۵۴۴) ۹- ۱۱- ۱- ۳- ۵- ۷- ۹
چرخ فلک (۹۵۰۵۵۸) ۹- ۱۱- ۱- ۳- ۵- ۷- ۹
آسیا (۶۴۲۹۰۹) ۹- ۱۱- ۱- ۳- ۵- ۷- ۹/۱۵
اروپا (۳۰۳۱۷۹) ۱۰/۳۰- ۲/۳۰- ۴/۳۰- ۶/۳۰- ۸/۳۰
✱ سانس انگلیسی
گلدیس ساعت ۹/۳۰ (نگهبان شب)

سینما کریستال:
رنگی با شرکت پاتریس پاسکال

بچه ها - بزرگها - پسر ها - دخترها....
این فیلم بهمه شما که طالب داستانهای قشنگ و فیلمهای سالم و تماشائی هستید تقدیم می شود تا ساعات فراغت خود را با دیدن ان لذت بخش تر کنید

از فردا صبح فقط در

سینما ریولی

سینمای ممتاز ۴ ستاره ✱✱✱✱

بزرگترین سگ دنیا

رنگی. باشرکت: جیم دیل. انجلا دوگلاس

آغاز هفته سوم

زیرپوست شب در سینما ماژستیک

صاحبان صنایع و بازرگانان کشور
الاخاء
تنها مجله عربی زبان ایران
از گروه نشریات مؤسسه اطلاعات
با داشتن نمایندگی در ۲۱ کشور عربی
روزهای شنبه منتشر میشود

آغاز هفته دوم نمایش در گروه ممتاز سینمائی پایتخت

آسیا - اروپا - مولن روژ - شهوند
لیدو - ژاله - نپتون - توسکا - المپیا - پاسارگاد - چرخ فلک

رضا شیبانی تقدیم میکند
بیک ایمانوردی. سعیدراد
شورانگیز طباطبائی و میری
امیر شروان
در فیلمی با گرمائی:
همراهان
پنگامه. جنتی شیرازی. خوشبخت. حاجیان. دهقان
وفادار. متین. علی بابائی و با پیشنهادی: علی آزاد
مدیر فیلمبرداری: تورج بورموت. سناریست: چنگیز جلیلوند. محصول: تیتا فیلم. پخش: سازمان امور فیلم و سینما

همزمان با تهران در شهرستانهای ● اصفهان (چهارباغ- مهتاب) ● شیراز (پارس- سعدی) ● کرمانشاه (شهرفرنگ) ● مشهد (هما- فردوسی) ● تبریز (آریا) ● اهواز (آپادانا) ● رشت (آسیا) ● اندیمشک (پارادیا) ● خرم‌آباد (آزیتا) ● بندرعباس (شهرنمایش) ✱ بابل (داریوش - مهر ✱ یزد (شهرفرنگ) ✱ زنجان (لی لی) ✱ بروجرد (آریا) ✱ گرگان (امپایر)

قابل توجه جویندگان کار

از جویندگان کار برای مشاغل زیر دعوت میشود جهت مصاحبه و راهنمائی شغلی تا تاریخ ۳۶/۴/۲۰ به مرکز کاریابی و اشتغال ساوه واقع در خیابان سعدی روبروی بهداری شهرستانها به نزدیکترین مرکز کاریابی و اشتغال محل سکونت خود مراجعه نمایند. کارگران ماهر و نیمه ماهر که دارای گواهینامه مهارت حرفه‌ای از مراکز آموزش حرفه‌ای ذیصلاح باشند حق تقدم خواهند داشت.

ردیف	نام شغل	تحصیلات	تعداد
۱	جوشکار درب و پنجره ساز	مهم نیست	۳ نفر
۲	حلبی ساز	مهم نیست	۱ نفر
۳	برقکار و سیم کش ساختمان	مهم نیست	۲ نفر
۴	موتورپیچ	مهم نیست	۱ نفر
۵	مکانیک ماشین آلات صنعتی	مهم نیست	۱ نفر
۶	تراشکار	مهم نیست	۱ نفر
۷	ماشین نویس	دیپلم	۱ نفر
۸	کارگر پروفیل ساز	مهم نیست	۱۰ نفر
۹	کارگر بافنده مفتول	مهم نیست	۳ نفر
۱۰	کارگر ساده	مهم نیست	۱۰۰ نفر

اداره کل اشتغال - وزارت کار و امور اجتماعی

م الف ۷۰۳۱

تجدید آگهی مناقصه

شرکت سهامی پخش کود شیمیائی وابسته بوزارت کشاورزی و منابع طبیعی در نظر دارد بارگیری - حمل و تخلیه کود شیمیائی خود را در کیسه های ۵۰ کیلوئی از انبار مرکزی و انبار کالای راه‌آهن تهران بشرح زیر از طریق مناقصه واگذار نماید.

۱- بارگیری - حمل و تخلیه مقدار ۵۰ هزارتن کود شیمیائی از انبار مرکزی تهران واقع در جاده قدیم کرج و انبار کالای راه‌آهن تهران به شعاع ۱۵۰ کیلومتر تهران بمدت یکسال بشرح مندرج در شرایط و مشخصات مناقصه

الف: پیشنهاد دهندگان میباید مبلغ یک میلیون ریال وجه نقد بعنوان سپرده شرکت در مناقصه بحسابی که صندوق امور مالی تعیین خواهد کرد پرداخت نمایند و یا معادل آن ضمانت نامه بانکی یا اسناد خزانه و یا اوراق قرضه دولتی بدون نام بامور مالی شرکت تسلیم و رسید آنرا ضمن اسناد مناقصه بشرکت ارائه نمایند و یا اصل اوراق مزبور را در پاکت (الف) قرار دهند.

ب: پیشنهاد دهندگان میباید پیشنهاد خود را در دو پاکت (الف) و (ب) لاک و مهر شده حداکثر تا آخر وقت اداری روز سه‌شنبه ۲۵۳۶/۴/۱۴ بدفتر شرکت سهامی پخشکود شیمیائی واقع در خیابان زرتشت پلاک ۷۳ تسلیم و رسید دریافت دارند.

جلسه رسیدگی به پیشنهادات در ساعت ۱۰ صبح روز بعد در شرکت تشکیل میگردد و حداکثر در مدت ۷ روز نتیجه مناقصه اعلام خواهد شد.

حضور پیشنهاد دهندگان و یا نماینده آنان در جلسه مناقصه آزاد است.

ج: پیشنهاد دهندگان میتوانند برای دریافت شرایط و مشخصات مناقصه و نمونه قرارداد در تهران بامور حمل و نقل شرکت سهامی پخشکود شیمیائی واقع در خیابان زرتشت پلاک ۷۳ در ساعات اداری مراجعه نمایند.

شرکت در رد یک یا کلیه پیشنهادات مختار است

پرداخت هزینه‌ها و عوارض - مالیات - نشر آگهی و غیره کلا بعهده برنده مناقصه میباشد.

م الف ۷۰۱۶

شرکت سهامی پخشکود شیمیائی وابسته بوزارت کشاورزی و منابع طبیعی

آگهی مناقصه

کارخانجات نان ماشینی سازمان اتکا دستمزد آسیابانی مقدار بیست هزار تن گندم به آرد و نیز اجرت کیسه گیری آرد استحصالی را به مناقصه میگذارد داوطلبان میتوانند با مراجعه به کارخانه شماره یک نان ماشینی واقع در جاده آرامگاه و آگاهی از شرایط شرکت در مناقصه و دریافت برگ مشخصات پیشنهاد خود را در پاکت سربسته و لاک و مهر شده تا آخر وقت اداری روز ۲۵۳۶/۴/۲۱ بدفتر کارخانجات نان ماشینی در مقابل دریافت رسید تسلیم و ساعت ۹ روز ۲۵۳۶/۴/۲۲ در کمیسیون مربوطه حضور بهمرسانند.

م الف ۷۰۲۰

مدیر کارخانجات نان ماشینی

مناقصه‌دفترمؤسسه هواپیمائی کویت‌ایرویز-تهران

راهنمائی به پیشنهاد کنندگان مناقصه

آخرین قیمت را برای تکمیل و مصالح معین شده، ذکر کنید

مناقصه‌ها فقط از مقاطعه کارانی قابل پذیرش است که شرکت آنها در «ثبت تجارتی ایران» و «اطاق بازرگانی»، برای سال ۱۹۷۷ به ثبت رسیده باشند. اسناد ثبت بایستی همراه مناقصه ارائه شود.

پیشنهاد کنندگان مناقصه، بایستی ضمانت اجرایی معادل ده درصد کل مبلغ مناقصه را از یک بانک محلی در تهران به مدت دوماه، به کویت ایرویز بسپارند.

مناقصه ها بایستی در پاکت مهر و موم شده شرکت ارائه گردد، بدون اینکه نام مقاطعه کار یا هر نشانه مشخص کننده دیگری بر ان باشد.

بر پاکتهای حاوی مناقصه باید نوشته شود «تکمیل و اتمام دفتر هواپیمایی کویت ایرویز در تهران».

نماینده شرکت شما باید مناقصه را تا ظهر (ساعت ۱۲) روز نهم تیرماه ۲۵۳۶ به دفتر هواپیمائی کویت ایرویز تهران تسلیم نماید.

کویت ایرویز قبول پائین ترین قیمت را تعهد نمیکند

مؤسسه هواپیمائی کویت ایرویز
شماره ۶۴، خیابان ویلا، تهران
تلفن: ۸۳۵۸۶۰

انجام امتحانات تخصصی رشته اپیدمیولژی

دانشکده بهداشت دانشگاه تهران طبق آئین نامه امتحانات رشته های تخصصی دانشکده بهداشت از داوطلبان واجد شرایط برای شرکت در امتحانات تخصصی رشته اپیدمیولژی ثبت نام، مینماید.

از داوطلبان تقاضا میشود از تاریخ نشر این آگهی لغایت یکماه جهت ثبت نام بدبیرخانه دانشکده بهداشت مراجعه نمایند.

م الف ۷۰۱۰

دانشگاه تهران

آگهی مناقصه

این شرکت حمل مقدار ۹۰۰ تن سودکستیک مایع از آبادان جهت کارخانه های گلیسیرین و صابون و روغنکشی شماره ۱ ورامین و گنجه رودبار را به مناقصه میگذارد.

داوطلبان میتوانند برگ شرایط مناقصه را از امور بازرگانی شرکت واقع در خیابان سپه، باستیون، ساختمان اتکا، طبقه پنجم دریافت و پیشنهادات خود را تا آخر وقت اداری روز ۲۵۳۶/۴/۱۵ بدفتر شرکت تسلیم و رسید دریافت دارند.

م الف ۷۰۳۶

شرکت سهامی کارخانجات اتکا

صاحبان صنایع و بازرگانان کشور
اباختار
تنها مجله عربی زبان ایران از گروه نشریات مؤسسه اطلاعات با داشتن نمایندگی در ۲۱ کشور عرب هر روز از شنبه منتشر میشود
دنیای ورزش
شنبه‌ها
منتشر میشود

آگهی دعوت مجمع عمومی عادی شرکت آرماشین (سهامی خاص)

مجمع عمومی عادی سالانه شرکت آرماشین (سهامی خاص) در ساعت ۴ بعدازظهر روز چهارشنبه ۳۶/۴/۱۵ در محل شرکت تشکیل و از صاحبان سهام دعوت میشود در مجمع عمومی حضور یابند.

دستور جلسه

۱- استماع گزارش هیئت مدیره و بازرس شرکت
۲- تصویب ترازنامه و حساب سود و زیان شرکت در سال ۲۵۳۵
۳- تعیین روزنامه کثیرالانتشار جهت آگهی ها
۴- مسائل متفرقه

شرکت آرماشین (سهامی خاص)

اُتو-Otwo
اکسیژن فوری و ضروری
برای جلوگیری از خطرات ناشی از بیماریهای قلبی و آسم برای نجات مصدومین وسایل تنفسی - برق گرفتگی - خفگی وغیره
برای استفاده پزشکان و دندان پزشکان.
برای آموزشگاهها و مدارس در مواقع ضروری.
برای رفع خستگی ناشی از کار و یا رانندگی.
و بالاخره برای حفظ جان عزیزان خود همیشه یک سیلندر اکسیژن اضطراری اتو همراه داشته باشید.
سیلندر اکسیژن اتو سبک و قابل حمل ساخته شده تا در همه جا و هر موقع قابل استفاده باشد.
اکسیژن اتو را از داروخانه ها بخواهید یا برای تهیه آن به تلفن های ۸۹۸۳۲۸ و ۷۵۴۸۰۹ مراجعه فرمائید.

یکدستگاه آپارتمان مستقل
طبقه دوم با تجهیزات کامل ازقبیل شوفاژ گازی - تلفن - برق سه‌فاز باچهاراتاق‌خواب‌واقع در برروی خیابان باغ‌ارم شیراز باجازه واگذار میشود به تلفن ۳۸۵۹۵ و ۳۱۲۴۸ شیرازمراجعه شود.

(آگهی تبدیل سهام)

شرکت سهامی خاص مرغ مادربدین وسیله به اطلاع کلیه صاحبان سهام میرساند که مجمع عمومی فوق‌العاده شرکت مورخ شنبه ۳۶/۲/۳۱ تصویب نمودند که سهام شرکت ازبی نام به بانام تبدیل گردد لذا براساس ماده ۴۴ قانون اصلاحی تجارت این آگهی درسه نوبت هریک به فاصله پنجروز در روزنامه کثیرالانتشار (روزنامه اطلاعات) درج و آگهی میگردد تا صاحبان سهام حداکثر ظرف مدت شش ماه از تاریخ اولین آگهی برای تبدیل سهام خود بمرکز شرکت واقع در خیابان کتدی شماره ۵ مراجعه و سهام خود را به سهام بانام تبدیل نمایند زیرا پس از انقضاء مهلت مزبور قانوناً کلیه سهام بی نام شرکت باطل شده تلقی میگردد.

هیئت مدیره شرکت سهامی خاص مرغ مادر

آگهی مناقصه

این شرکت حمل حدود ۲۴۰ کامیون ۱۶ تنی محمولات کارخانه روغنکشی گنجه رودبار از کارخانه مزبور بتهران و بالعکس را به مناقصه میگذارد.

داوطلبان میتوانند برگ شرایط مناقصه را از امور بازرگانی شرکت واقع در خیابان سپه، باستیون، ساختمان آتکا، طبقه پنجم دریافت و پیشنهادات خود را تا آخر وقت اداری روز ۲۵۳۶/۴/۸ در دفتر شرکت تسلیم و رسید دریافت دارند.

م الف ۷۰۳۷

شرکت سهامی کارخانجات اتکا

Evian - lake of geneva
Les Ambassadeurs
Avenue du Général-Dupas, 74500 EVIAN
WE ARE pleased to propose the Ambassadors to you: a luxury residence with excellent appointments, very beautiful apartments with loggia or terraces.
The Ambassadors is in an exceptional position, overlooking the boating centre, and two steps from the middle of town, with shops, the casino and the Spa.
To make life more agreable you will also find a certain number of facilities, as well as a restaurant, a bar, an indoor heated swimming-pool, and a Sauna.
Les Ambassadeurs
1, 2 and 3 room apartments
Information and sale
In France
pierre bahon s.a
6, Rond-Point des Champs-Élysées
75008 Paris - Tél. 720.72.72
And approved Agents in Evian
International Sales
DAGESCO s.a
44 av. du Général-Guisan
1009 Pully-Lausanne (Suisse) - Tél. (021) 29.59.71
For more details and reservations telephone:
Mr. Diday, Room 224
Intercontinental Hotel tel: 656021
Teheran

خانمهای خانه‌دار برای تعمیر لوازم خانگی آستینها را بالا زده‌اند

بقیه از صفحه ۵

چند روز با یک صورتحساب ۲۲۰۰ ریالی آوردند. کمتر از یکماه گذشت که این بار تصویر قطع شد. تلفن کردم آمدند و گفتند یک لامپ آن سوخته است و ۷۰ تومان گرفتند و لامپ سوخته را عوض کردند و رفتند و حالا ما بی تلویزیون مانده‌ایم! زیرا پس از یکروز، در تصویر ارتعاشاتی ظاهر شد. که بر اثر آن تلویزیون ما دیگر بهیچوجه قابل استفاده نیست.

کولری که نیم ساعت کار کرد!

اسدالله مومنی کار گر بافندگی هم که مراجع این کلاس‌ها بود می گفت: به کولرساز گفتم بیاید کولر منزل ما را سرویس کند و بکار اندازد، پس از چند روز سرگردانی و خواهش و تمنا شاگرد کولر ساز آمد و کولر را سرویس و روشن کرد و تحویل داد و فقط برای حدود دو ساعت کار ۱۵۰ تومان اجرت گرفت و رفت. درست نیم ساعت بعد کولر از کار باز ایستاد بدون فوت وقت به کولر ساز مراجعه کردم و ماجرا را گفتم. استاد گفت: آیا شاگردم کولر را روشن بشما تحویل داده یا نه؟ گفتم بله، نیم ساعت هم کار کرد. گفت دیگر بما مربوط نیست و برای بازدید و احیانا تعمیر مجدد یکی دو هفته باید صبر کنی.

ناراحت و عصبانی آمدم و رفتم نزدیک تعمیر کار دیگر و با هزار خواهش و تمنا و التماس ایشان امد وقتی کولر را مشاهده کرد گفت: شاگرد تعمیر کار قبلی وارد نبوده و شیلنگ آب را روی موتور گرفته و آب به درون موتور نفوذ کرده و پس از مقداری کار کردن سوخته است و باید موتور عوض شود. گفتم: چقدر خرج دارد گفت: ۱۲۰ تومان!

حسین بهجتی هم در حالیکه مشغول آموزش تعمیر اتومبیل بود و از تعمیر کاران اتومبیل دل خونی داشت، میگفت:

برای عوض کردن شمع و پلاتین اتومبیلم به یک تعمیر گاه در خیابان طوس مراجعه کردم. چهار ساعت تمام ازکارم بازماندم تاشمع و پلاتین عوض شدورفتم. چندروز بعدرادیوی اتومبیلم را روشن کردم تا برنامه‌ای را گوش کنم، دیدم رادیو صدای موتوررامیگیرد و نمیتوان از آن استفاده کرد پخش صوت اتومبیل را روشن کردم، انهم بسرنوشت رادیودچار شده بود. جلوراه به تعمیرگاه دیگری رفتم مقداری با رادیو وبخش صورت «ور» رفت و پرسید بتازگی شمع و پلاتین عوض کرده‌ای؟ گفتم بله، هفته پیش - به «وایر»های سرشم نگاه کرد و گفت وایرها هم عوض شده ووایرهای قبلی دارای «فیوز» سرشمع بوده و این وایرها «فیوز» ندارد.

گفتم من که وارد نیستم تازه این دسته گل را یکی از همکاران شما به آب داده، حال باید چکنم؟ گفت میروی یا «فیوز» داخل «وایر» پیدامیکنی و باوایر «فیوز» دار که من هم متأسفانه هیچکدام را نیافتم ودر نتیجه قید استفاده از رادیو و پخش صوت اتومبیل رازدم.

مشکل دربازکن برقی!

خانم خانه داری که همراه پسر ۱۳ ساله‌اش برای کارآموزی در این کلاسها شرکت کرده بود اظهار داشت: چندی پیش «دربازکن» برقی منزل ماخراب شد و پس از چند روز معطلی تعمیر کارمربوط برای تعمیر آمد و حدود نیم ساعت طول کشید تا «دربازکن» بکار افتاد واودستمزدی برابر دوسوم ارزش یک دربازکن نومطالبه کرد. همین امرموجب شد که من و پسرم به کلاسهای آموزش فنی بیائیم تادیگر مجبور نباشیم برای رفع عیب جزئی ازوسایل منزل، مبالغی گزاف پول بدهیم.

یکی دیگر از شرکت کنندگان در کلاس آموزش فنی صندوق کارآموزی اظهار داشت: بارها، بخصوص در جاده ها، برایم اتفاق افتاده که اتومبیلم از حرکت بازایستاده و من در کنار اتومبیلم بحال انتظار ایستاده‌ام و یااتومبیل را رها کرده و بدنبال تعمیر کارفته‌ام و پس از ساعتها مبالغ زیادی نیز پرداخته‌ام.در حالیکه بعداً فهمیدم یک نقص جزئی باعث اینهمه ناراحتی شده است. بهمین جهت برای آموزش به این مرکز آمده‌ام و امروز که سومین جلسه آمدنم به اینجاست به برخی نواقص اتومبیل و رفع انها آشنا شده‌ام که در موارد بسیار به کارم خواهد آمد.

یک علت مهم...

آقای کاوه مسئول شرکت تعاونی تعمیر کاران الکتریکی نیز بوجود آمدن این نقصان رادر کمبود لوازم یدکی وسایل مربوط میداند و میگوید:

نباید همه تعمیر کاران وسایل خانگی را به یک چوب راند. درست است که افرادی بدون صلاحیت و بدون داشتن آگاهی کافی وارد این صنف شده‌اند و هرج و مرجی در کیفیت تعمیر لوازم خانگی ایجاد کرده‌اند، لیکن بیشترین افراد صنف، زحمتکش، قانع و مردم دارهستند و کارشان نیز در حد استاندارد میباشد. ولی همین افراد نیز وقتی برای تعویض یک قطعه کوچک از یک رادیویا تلویزیون یادیگر وسایل برقی، یدکی اصلی آنرا دربازار پیدانمیکنند، ناگزیر از یدکی مشابه استفاده میکنند، وقدر مسلم آنست که این قطعه جای قطعه اصلی را نمیتواند بگیرد.

آقای کاوه افزود: در حال حاضر این کارخانجات سازنده وسایل خانگی هستند که مشکل اصلی را بوجود آورده‌اند، زیرا یک نوع وسیله برقی را که روانه بازار میکنند و در سطح جهان پخش میشود و در اختیار مردم قرار میگیرد، پس از دوسه سال نوع و مدل آن را عوض میکنند، و آن وسیله را از گردونه خارج کرده و دیگر لوازم یدکی آنرا هم تولید و عرضه نمیکنند، در نتیجه بعنوان مثال هم اکنون هزاران تلویزیون مارک یک کارخانه بعلت نبودن لوازم یدکی آن، در خانه ها خاک میخورد و میلیونها ریال سرمایه ملی راکدمانده است.

گفت: پنکه‌یی در منزل داشتیم که تنها یک تابستان از آن استفاده کرده بودم. پارسال در آن عیبی پیدا شد و وقتی آن را برای تعمیر بردم، تعمیر کار ۱۸۰ تومان اجرت تعمیر مطالبه کرد و من که دیدم اگر ۱۰۰ تومان بیشتر بدهم یک پنکه نو خواهم خرید، پنکه قبلی را در زیر زمین خانه گذاشتم و پنکه نو خریدم.

پول بسیار، برای هیچ!

عده‌یی از مراجعان این کلاس‌ها می گفتند: متاسفانه بعضی از کارخانجات سازنده یا مونتاژ کار و شرکت های وارد کننده این وسایل خانگی هم از این بازار اشفته استفاده کرده و در مقابل چند کارگر ماهر و متخصص که در اختیار دارند چندین کارگر غیر متخصص نیز باستخدام در آورده‌اند و غالبا کالای محتاج تعمیر را برای تعمیر به کار خانه می برند و پس از تعمیر می آورند و تحویل صاحب آن می دهند و مبلغ گزافی نیز صورتحساب می دهند که پس از چند روز آن وسیله دچار نقص دیگر می شود.

خانم طاهره طوسی خانه دار نیز در یکی از کلاس‌ها در همین مورد می گفت: تلویزیون منزل ما صدایش قطع شد. به کارخانه مربوط تلفن کردم. پرسیدند تلویزیون شما چه عیبی دارد؟ گفتم صدایش قطع شده، آدرس گرفتند و فردا آقائی کیف بدست به خانه ما آمد و خودش را مهندس تعمیرگاه معرفی کرد و از تلویزیون بازدید بعمل آورد و روی ورقه‌ای با مارک کارخانه، نوشت «صدا ندارد» و پانزده تومان مطالبه کرد. پرسیدم درست شد آقا مهندس گفت: « باید تلویزیون را ببرند سرویس کارخانه، شما پانزده تومان برای باز دید بدهید و اگر میخواهید بگویم بیایند تلویزیون را ببرند» .

گفتم: آقای مهندس خود من هم که تلفنی بسرویس شما گفتم تلویزیون ما صدا ندارد، شما هم که غیر از این چیزی دیگری در این ورقه ننوشتید چرا ۱۵ تومان بدهم... ولی بحث ما بجایی نرسید و بهر حال، آمدند تلویزیون را بردند و پس از

جدول ویژه شماره ۹۶۷۱

حل جدول های شماره قبل.

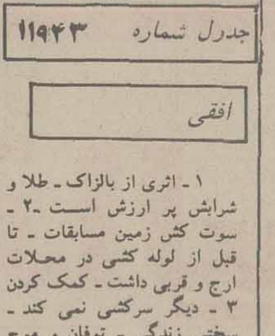

جدول شماره ۱۱۹۴۳

افقی

۱ - اثری از افلاطون - رنگ ۲ - از اصطلاحات موسیقی ایرانی - پول طلا - آگاه کردن و خبر دادن ۳ - تمام است و تمام نیست - گاهی بر سر الف نشیند - شهر مصیبت کش نوروزا ۴ - معشوقه کلاه مخملی - آسمان جل - نوعی اتومبیل خارجی - صورت ۵ - شیره گیاه در آن جریان دارد - پارچه‌یی که روزگاری علامت تشخیص آقایان بود - از اجداد فیل است ۶ - سیگار طلائی می کشد! - باخیزان می آیند - درد شراب ۷ - مسجد معروفی در ترکیه - از اثرات ماه بر زمین - بخشندگی وجود ۸ - پسوندیست - پشته ها و تپه ها - سرد و خنک کننده - پسوندیست - ۹ - کلاه گوشی - اگر بسوزد دودمان بر باد میدهد - از نویسندگان معاصر ایتالیائی که جایزه نوبل را به خاطر داستانهای کوتاه و جذابش ربود ۱۰ - هر چیز گستردنی - ابروی شاعر پسند - خواهشهای نفسانی ۱۱ - عقیده‌ای نیکو ندارد - گیاه قندرون - جرقه آتش ۱۲ - عرب مازندران - پسوندیست - اگر ریشه داشت دانشکده افسری یکی از کشور های اروپائی می شد؟! - از ماهی های دریای خزر - عددی در دستها و پاها! - از او عمل زننده سر میزند ۵ - بازگشت - فرزند عرب - فرشته‌ای در دین زرتشت ۶ - راس انگلیسی زبان ها - دماغه‌ای در اسپانیا - فلزیست - در کارنامه مینویسند - هدیه کردن - آب پاک ۹ - صد و یازده - از کلمات نفی - سبکی است در نقاشی ۱۰ - آهنگی در موسیقی - قبل از کوه - نظیر و مانند ندارد ۱۱ - جوهر زغال سنگ - سگ پاچه گیر - گودال ۱۲ - عزیز عرب - لباسی است برای خانم - جوانمرد - ضمیر متصل ۱۳ - رسیدگی به حیوان - مهره‌ای در شطرنج - وقتی که لباس بد بایستد ۱۴ - به گرو گذارده شده - چهره‌ای زیبا دارد - سرشماری ۱۵ - لقبی در اروپا - فیلسوف و دانشمند قرن ششم که در فلسفه اسلامی تسلط کامل داشت و رساله روحیه از اوست - ۱ - اثری از بالزاک - طلا و شرابش پر ارزش است ۲ - سوت کش زمین مسابقات - تا قبل از لوله کشی در محلات ارج و قربی داشت - کمک کردن ۳ - دیگر سرکشی نمی کند - سختی زندگی - توفان و موج دریا ۴ - حیوان با وفا - به شکل هلال ماه است - اشتران دارند - ضمیرجمع ۵ - از طوایف عرب - کلیه‌ای در جنوب - دنیا دارپیشه می کند ۶ - خارج - بردش معروف است - خوب و بدش در دل گذرد ۷ - از نویسندگان دوره انقلاب فرانسه که کتاب زندگی ناپلئون از آثار اوست - قبل از تردید - رابطه بین مادر و جنین است. ۸ - جاهلان می پرستیدند - خانمها هستند - شهری در ایران ۸ - از پرندگان شناگر - از موجودات خیالی - جن هم دارد - خوبرو و زیبا ۹ - قدرتی ندارد - نام مادر گرامی پیامبر اسلام (ص) - از باریدنی ها ۱۰ - خرس عرب - گلی است - حرف افسوس ۱۱ - پیاله شرابخوری - گاهی تنبل میشود - قوچ جنگی ۱۲ - از کشور هائی که در قدیم با ایران سرجنگ داشت - رودی در اروپا - زادگاه و سرزمین ۱۳ - نی باریک - دشمنی - سال در لفظ ترکان - آسمان ۱۴ - از اقیانوسهای جهان - انگور را از آنجا میاورند - طمع ۱۵ - هر کاری از او بر میاید - از تقسیمات کشوری.

عمودی

۱ - از اعمال زشت و ناپسند است - از معروفترین تراژدی نویسان فرانسوی که در مقابل کورنی قد علم کرد و تراژدی «ایفی ژنی» از آثار اوست ۲ - نوعی مجازات - مخترع میزان الهوا - مقصود و منظور ۳ - علامت و نشان - شهری در مازندران - پسوندیست - اگر ریشه داشت دانشکده افسری یکی از کشور های اروپائی می شد؟! - از ماهی های دریای خزر - عددی در دستها و پاها! - از او عمل زننده سر میزند ۵ - بازگشت - فرزند عرب - فرشته‌ای در دین زرتشت ۶ - راس انگلیسی زبان ها - دماغه‌ای در اسپانیا - فلزیست - ۷ - در ساختمان می کشند - عهده دار زندگی دیگری است لقب امپراتور ژاپن ۸ - نوعی سیب است - آخر - ستون بدن - کبودی پوست بدن ۹ - راه را بلد است - اگر با دانش همراه باشد نیکوست - گاهی پس میشود ۱۰ - علامت مفعول صریح - از کشور های کوچک اروپائی - شلوار است و قهرمان جنگ - ۱۱ - شام دهاتی - فریاد - واحدی در وزن ۱۲ - ماهی در سال سریانی - کوهی در استان فارس - برداشتنی است و گذاشتنی! ۱۳ - مرتجع معروف - از ریختی ها - عطا و بخشش - آسمان ۱۴ - چاهها - با همه وارفتگی روزگاری طرفدار زیادی داشت - دست عرب ۱۵ - نفت سیاه - کاشف مایه کوبی.

برنامه‌های امروز و فردای تلویزیون

چهارشنبه ـ برنامه اول

ـ ۱۸/ ـ کودکان تدریس بالـه ـ یکی بود یکی نبود
۱۸/۴۵ ـ برنامه شهرستانها
۱۹/۱۰ ـ اخبار
۱۹/۲۰ ـ اخبار ورزشی
۱۹/۳۰ ـ گزینش دانشجو
ـ ۲۰/ ـ چهار دیواری
۲۰/۳۰ ـ اخبار
ـ ۲۱/ ـ به دنبال بنفشه
۲۱/۵۰ ـ آقای مربوطه
ـ ۲۲/ ـ برنامه ویژه
۲۲/۳۰ ـ خیابانهای سانفرانسیسکو

کارگردان: ویلیام هیل
هنرپیشگان: کارل مالدن، لسلی نیلسن،
خلاصه داستان: «جان گانز» ـ مامور پلیس ـ بیشتر از یکسال است که مردی بنام «رویس» را تعقیب میکند تا مدارک کافی علیه او بدست آورد اما به هنگام طرح مسئله اش در دادگاه برای چندمین بار شکست میخورد و محاکمه را میبازد.
از طرف دیگر دکتر معالج «جان کانز» به او اطلاع میدهد که به بیماری تورم رگها مبتلاست و هر لحظه ممکن است بمیرد. بهمین جهت «جان کانز» تصمیم میگیرد پیش از آن که زندگیش متوقف شود، خود شخصا «رویس» را از بین ببرد. «کارآگاه» ما یک «استیو» متوجه موضوع میشود و بعد...

چهارشنبه ـ برنامه دوم

۱۹/۰۰ موسیقی و اسلاید
۱۹/۳۰ برنامه کودک
۲۰/۰۰ زندگی شیرین
۲۰/۳۰ اخبار
۲۱/۰۰ سوال مردم پاسخ مسئولان
۲۱/۰۵ زمان
۲۲/۰۰ حادثه جویان
۲۲/۳۰ برنامه‌نسی از گروه ادب امروز
در پایان مجله خبری

چهارشنبه ـ بین المللی

۱۴/۳۰ ـ فیلم
۱۶ ـ خلاصه گمشده
۱۶/۳۰ ـ خیابان سه‌سامی
۱۷/۳۰ ـ کارتون
۱۷/۴۵ ـ خانواده رابینسون
۱۸/۱۰ خانه کوچک
۱۹ ـ اخبار
۱۹/۳۰ ـ دکتر
۱۹/۵۵ ـ برنامه مخصوص ورزشی
۲۱/۱۰ ـ استارسکی و هاچ
۲۲ ـ اخبار
۲۲/۲۵ ـ فیلم سینمائی «قتل یابخشش»

پنجشنبه ـ برنامه اول

ـ ۱۲/ ـ اخبار
۱۲/۰۵ ـ موسیقی ایرانی
۱۲/۳۰ ـ کارتون
۱۲/۳۵ ـ نانسی و پروفسور
ـ ۱۳/ ـ تدریس قرآن
۱۳/۳۰ ـ نیروی هوائی
ـ ۱۴/ ـ اخبار
۱۴/۳۰ ـ تلاش برای پیروزی
ـ ۱۵/ ـ خیابان سه‌سامی
۱۵/۵۵ ـ واریته
۱۶/۱۵ ـ اسرار دریا
ـ ۱۷/ ـ کودکان
عصر حجر ـ زورو ـ بچه‌های خورشید
۱۸/۴۵ ـ بهداشت
۱۹/۱۰ ـ اخبار
۱۹/۲۰ ـ اخبار ورزشی
۱۹/۳۰ ـ مجله ورزشی
۲۰/۳۰ ـ اخبار
۲۱/۱۰ سرگرمی
۲۲/۲۰ ـ فیلم سینمائی دختران خانه هانتینگتون

کارگردان: آلف جلین
هنرپیشگان: شرلی جونز، مرسدس مک کمبریج،
خلاصه داستان: خانه «هانتینگتون»، خانه دختران باردار است، دخترانی از طبقات مختلف که با هم دریک موضوع وجه مشترک دارند: همه آنها در نتیجه خود خواهی، تصادف و یا شهوت باردار شده اند در ضمن سن هیچکدام از آنها به ۱۸ سال نمیرسد.
برخی به میل خود وارد خانه «هانتینگتون» شده اند، بعضی وسیله خانواده هایشان و بعضی هم چون جائی نداشته اند به این خانه پناه آورده اند.
یکی از آخرین مسافران این خانه، خانم «آن بالدوین» است که به عنوان معلم زبان انگلیسی مشغول کار میشود. تازه وارد دیگر «سارا» دختر جوانی است که به علت فقر دوست پسرش به جمع حامله‌های این خانه پیوسته است.

پنجشنبه ـ برنامه دوم

۱۹/۰۰ موسیقی و اسلاید
۱۹/۳۰ در تعقیب جو
۲۰/۰۰ جهان پرتحرک
۲۰/۳۰ اخبار
۲۱/۰۰ سوال مردم پاسخ مسئولان
۲۱/۰۵ تیتر اول
۲۲/۰۰ فیلم هفته سفر با قایق یس

کارگردان: لی. ه. کاتزین
هنرپیشگان: دزی آرنازجونیور، مایک ایوانز،
خلاصه داستان: «اورلاندوبارکر» پس از مدتها با عمویش که مواد مخدر می فروشد روبرو می شود. او قصد دارد برادرزاده اش را نیز به کار قاچاق وادارد تا درآمدش را افزایش دهد «اورلاندو» که با کار قاچاق مخالف است با عمویش درگیر می شود و در یک حادثه، عمویش به قتل میرسد.
«اورلاندو» می گریزد و در راه با جوانی از یک خانواده متمول بنام «جان‌کر» آشنا می شود. «جان» با موافقت والدینش با قایق «یس» بهمراه «اورلاندو» راه «هاوائی» را در پیش می گیرد. والدین «جان‌کر» برای اینکه از موقعیت «اورلاندو» مطمئن شوند، دست به تحقیقی دامنه دار در باره اش می زنند و در می یابند که او تحت تعقیب است.

پنجشنبه ـ بین المللی

۱۰ ـ خیابان سه‌سامی
۱۱ ـ برنامه بچه‌ها
۱۱/۲۰ ـ منتظرباش تا پدرت بخانه بازگردد
۱۱/۴۵ ـ کارتون
۱۲ ـ ورزش
۱۴/۳۵ ـ فیلم سینمائی
۱۶ ـ خلاصه اخبار
۱۶/۰۵ ـ شومایک داگلاس
۱۶/۵۵ ـ فیلم سینمائی
۱۸/۳۵ ـ ماجراهای عشقی پدردای
۱۹ ـ اخبار
۱۹/۲۵ ـ تئاتری از زندگی حیوانات وحشی
۱۹/۵۰ ـ مرد شش میلیون دلاری
۲۰/۴۰ ـ دانی و ماری ازموند
۲۱/۳۵ ـ بیوگرافی
۲۲ ـ اخبار
۲۲/۲۵ ـ برانک

الو... خانم هایده

آیا بامنوچهر خانلری زدواج کرده اید؟

بالاخره هفته گذشته پس از مدتها درگیری و جنجال «هایده» خواننده خوب ما با «منوچهر خانلری» مرد مورد علاقه اش پای سفره عقد نشستند و ازدواج کردند. گفتند این مراسم خیلی خصوصی و با حضور سه چهار نفر از نزدیکان آنها در خانه «هایده» برگزار شد. همچنین شنیدیم دلیل این کار اینست که این زوج سعی دارند تا آنجا که ممکن است ازدواج خود را از دیگران پنهان نگاهدارند و با ظاهر شدن گهگاه در میان مردم ازدواج خود را عنوان کنند.

و حالا برای اطلاع از کم و کیف قضایا با هایده تلفنی صحبت کرده ایم، که میخوانید:
الو... خانم هایده
ـ بله بفرمائید
سلام خانم، تازه چه خبر؟
ـ سلام از ماست، اما خبرها همه پیش شما است ازدواجتون مبارک خانم هایده
ـ ازدواج؟ کدام ازدواج؟
ـ انکار فایده ندارد خانم، خبر دقیقشو داریم که شما سه شنبه هفته گذشته خیلی خصوصی مراسم عقد کنان خود و مرد مورد علاقه‌تان منوچهر خانلری را در منزلتان برپا کردید.
ـ خیلی خوب انکار نمی کنم حتما شما بهتر خبر دارید
ـ خیلی خوب از ازدواج که بگذریم در مورد ترانه های جدید چه خبر؟
درحال حاضردو آهنگ از آقای پازوکی و یک آهنگ از فریدون خوشنود را تمرین می کنم که حدود یک ماه طول میکشد تا این آهنگها آماده شود.
ـ شنیدیم شما در نظر دارید کار خوانندگی را برای همیشه کنار بگذارید در این مورد توضیحی دارید؟
ـ بزودی که نه؟ چون خواندن در خون من است اما یکی دو سال دیگر همین که احساس کرده صدایم کیفیت اصلی خود را از دست داده است مطمئن باشید خوانندگی را کنار خواهم گذاشت و اجازه نخواهم داد صدایم را به کسی تحمیل کنم.
ـ دو سال دیگر شما چند ساله می شوید؟
ـ ۳۷ ساله
یعنی فکر می کنید در ۳۷ سالگی صدایتان کیفیت اصلی خود را از دست خواهد داد.
ـ این فقط یک حدس است وگرنه خودم امید دارم تا صد سالگی اواز بخوانم و خیلی هم خوب بخوانم.

گردش به چهارقاره در تابستان

با تورهای
شرکت لوان تورهوائی

جهانگردان ایرانی بوسیله خطوط معروف و معتبر هوائی بین‌المللی و اقامت در هتلهای درجه ۱ و تماشای جاذبه‌های توریستی ۳۶ شهر برگزیده بوسیله راهنمایان ایرانی و خارجی میتوانند همه روزه از ساعت ۸/۲ صبح الی ۵ بعدازظهر به مرکز شرکت:
تهران میدان فردوسی رجوع نموده و با پیش‌بینیهای مطمئن برنامه سفر جای خود را رزرو نمایند.

تلفنهای: ۳۱۲۵۱۷ـ۳۱۲۴۵۴ ـ ۳۱۲۵۶۱ـ۳۱۲۵۲۴ راهنمای شماست.

به گروه‌های بیش از ۵ نفر تخفیف کالی داده میشود

پنجمین
فستیوال تابستانی

باهتمام
کانون پرورش فکری کودکان ونوجوانان
اول تیر تا ۲۸ مرداد

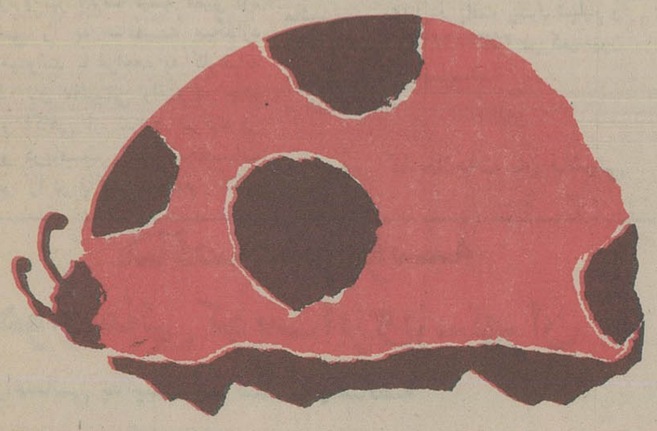

تأتر کودکان ○ تأتر عروسکی
کُر توسط جوانان ○ نقاشی
تأتربدون حرف ○ باله توسط کودکان
فیلم ۸، ۱۶ و ۳۵ میلیمتری

محل اجرا پارک نیاوران، ساعت شروع ۸ بعدازظهر، قیمت بلیط ۵۰ ریال، شنبه‌ها تعطیل است

شروع دوره
برنامه نویسی کامپیوتر

مرکز آموزش علوم کامپیوتری نیک باطلاع دانشجویانیکه ثبت نام نموده اند میرساند کلاسهای برنامه نویسی از روز شنبه ۳۶/۴/۴ شروع خواهد شد.
ضمنا علاقمندانیکه هنوز مایل به ثبت نام می باشند می توانند بمرکز آموزش خیابان پهلوی چهار راه امیر اکرم ساختمان کورش طبقه دوم کامپیوتر اتومیشن مراجعه نمایند. تلفن ۶۴۹۲۵۸

گوگوش شوگرل میشود

هرچند که درباره فعالیتهای هنری گوگوش شایعات زیادی بر سرزبانهاست. معهذا آخرین خبری که ازاین «هنرپیشه و خواننده» داریم اینست که وی قرار است در واریته رنگی «رنگارنگ» که از برنامه دوم پخش میشود بعنوان شوگرل برنامه را اداره کند. با این تصمیم احتمال دارد که این واریته بصورت یک شوی تلویزیونی ارائه شود. ضمنا قبل از گوگوش فرزانه تاییدی اجرای چندقسمت ازاین واریته را بعهده داشت و پس ازان رنگارنگ بصورت یک واریته به اجرا درآمد و اکنون مسلما با حضور گوگوش دراین واریته تغییراتی نیز دران پدیدخواهد آمد که ازجمله شکل ونحوه ارائه آن خواهد بود که بصورت یک «شو» درخواهدآمد.

سینما کاپری

سینمای ممتاز و ۴ ستاره ****

ازامروز فقط در نمایش می دهد

یک فیلم وسترن متفاوت با آنچه که تا کنون دیده اید و با هنرمندی اعجاب آور «لی ماروین» که در این پدیده بی نظیر سنگ تمام گذاشته است

لی ماروین
گاری گریمز ـ رون هوارد
در فیلم رنگی

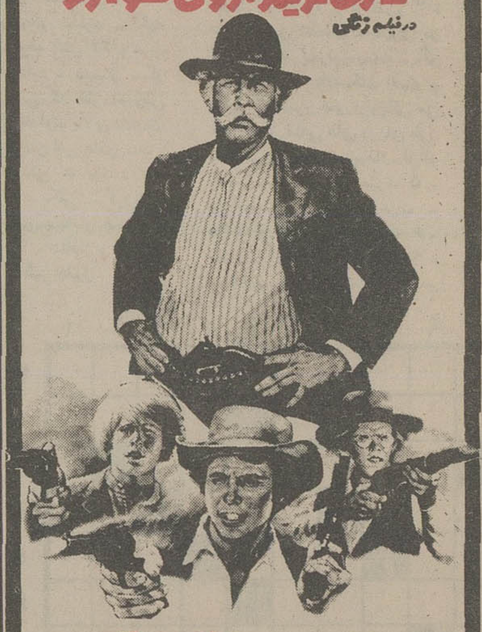

صدای گلوله
"The Spikes Gang"

بکارگردانی: ریچارد فلایشر ـ محصول کمپانی یونایتد آرتیست

گیشه سینما کاپری همه روزه بلیط رزرو می کند

از فردا صبح فقط در

سینما گلدن سیتی

ترنس هیل ـ جوانک زبر و زرنگ فیلمهای ترینیتی که به خوشمزگیهای ابتکاری خود شهرت جهانی بدست اورده است اینبار در یک کمدی جنگی و جاسوسی شیرین چنان خنده‌ای از شما و افراد خانواده شما می گیرد که ننگو و نپرس!!

ترنس هیل ـ چس‌هان، ریتا پاوان ـ فرانسیس بلانش
در فیلم رنگی

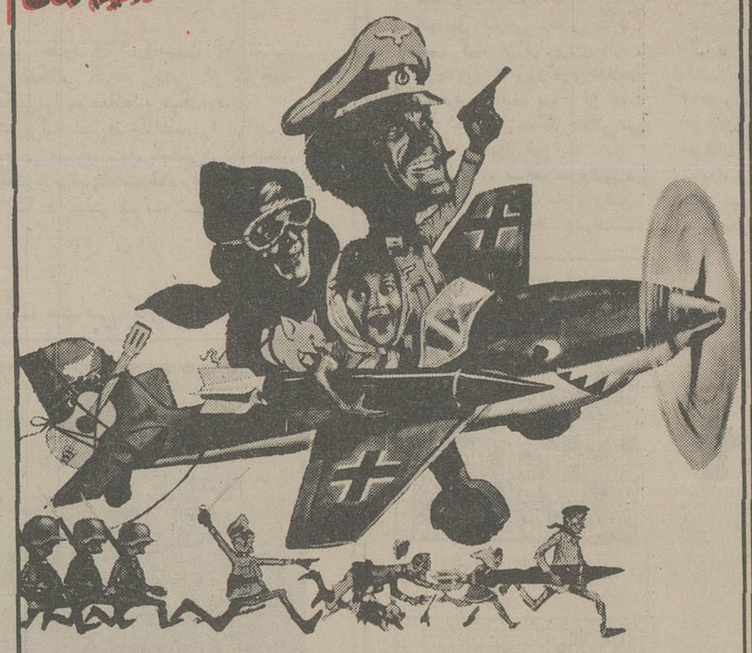

جنجال در جبهه جنگ

سانسها ۱۱/۱۵ صبح ـ ۱/۳۰ ـ ۳/۳۰ ـ ۵/۳۰ ـ ۷/۳۰ ـ ۹/۳۰ بعد از ظهر

بیمارستان مدرن و بهداشتی با .... ورزالیت

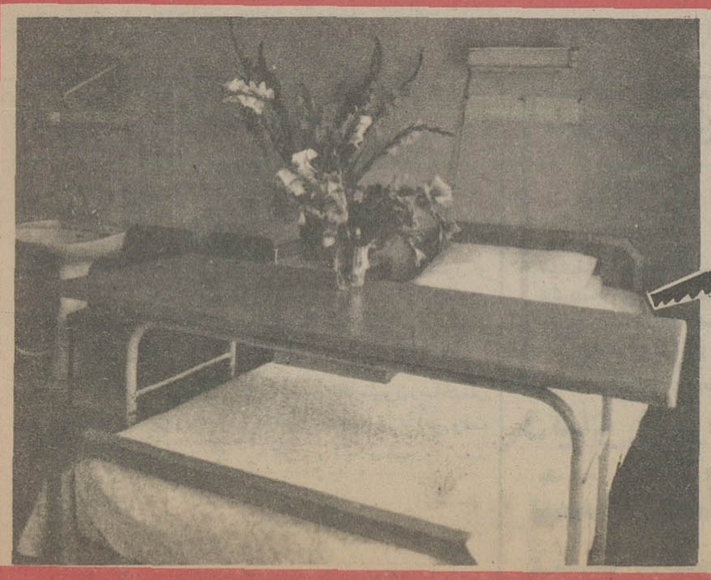

ooo اکنون بیمارستان خود را مدرن و بهداشتی کنید با ooo ورزالیت.
* صفحات استاندارد شده میز بیمار ورزالیت تنها میز بیماری است در دنیا که بسیار بهداشتی است و بدلیل شیب موجود در لبه‌های میز، بهیچ وجه جرم نمی‌گیرد و از تولید عفونت جلوگیری می‌کند.
* صفحات استاندارد شده میز و صندلی بیمارستان ورزالیت، مناسبترین میز و صندلی برای سالن انتظار سالن غذاخوری و دفاتر کار بیمارستان ها ست.

محصولی دیگر از تختگرگان

مرکز پخش ـ تهران ـ شرکت پخش محصولات ورزالیت ـ خیابان تخت جمشید، شماره ۴۲۵ ـ تلفن ۸۳۸۶۰۶ ـ ۸۳۶۷۲۰
کارخانه ـ گرگان ـ خیابان کاج ـ تلفن ۲۸۴۸ ـ ۶۴۷۹

انواع آهن میلگرد بقیمت ذوب آهن آماده تحویل
۵۳۲۶۶۰
۵۲۷۷۷۵

نیازمندیهای اقتصادی

نرخ فروش ارزهای خارجی

نوع ارز	دربانکهای کشور ارزش - ریال	اسکناس دربازار آزاد	حواله در بازار آزاد
دلار امریکا	۷۵ر۷۰	۶۰ر۷۱	۳۰ر۷۱
دلار کانادا	۸۰ر۶۶	-	-
دلار استرالیا	۷۹	-	-
لیره انگلیس	۴۵ر۱۲۲	۵۰ر۱۲۳	۵ر۱۲۳
مارک آلمان فدرال	۱۰ر۳۰	۳۰ر۳۰	۲۰ر۳۰
فرانک سویس	۴۰ر۲۸	۵۰ر۲۸	۴۰ر۲۸
فرانک فرانسه	۴۰ر۱۴	۵۰ر۱۴	۲۵ر۱۴
یکصد فرانکبلژیک	۷۰ر۱۹۶	۱۹۷	۱۹۷
یکصد لیر ایتالیا	۵ر۸	۲۰ر۸	۱۰ر۸
فلورن هلند	۵۰ر۲۸	-	-
کورن سوئد	۰۵ر۱۶	-	-
کورن نروژ	۴۰ر۱۳	-	-
کورن دانمارک	۷۵ر۱۱	-	-
شلینگ اتریش	۲۵ر۴	-	-
یکصد ین ژاپن	۱۰ر۲۶	۱۵ر۳۶	۳۶
یکصد روپیه هند	۸۱۲	۸۱۲	-
دینار کویت	۲۴۹	۲۵۰	۲۵۰
دینار عراق	۵۰ر۲۴۱	۲۱۰	-
دینار بحرین	۱۸۱	-	-
ریال سعودی	۳۰ر۲۰	۵۰ر۲۰	-
درهم امارات‌متحده	۵۰ر۱۸	-	-

نرخ فروش سکه های طلا

نوع سکه	دربانکملی	دربازار آزاد
ربع پهلوی	۸۵۰	۷۱۰
نیم پهلوی	۱۶۰۰	۱۴۲۰
یک پهلوی	۲۹۰۰	۳۷۰۰
دو و نیم پهلوی	۷۵۰۰	۶۷۵۰
پنج پهلوی	۱۵۰۰۰	۱۳۷۵۰

نرخ فروش طلای شمش (اونس = ۹۹ر۳۱ گرم)

	وزن	ارزش
لندن	اونس	۱۰ر۱۴۰ دلار
پاریس	اونس	۰۶ر۱۴۵ دلار
فرانکفورت	اونس	۶۵ر۱۴۱ دلار
زوریخ	اونس	۳۷ر۱۴۱ دلار
هنگ کنگ	اونس	ـ دلار
بانکملی ایران	کیلو	۳۴۴ هزارریال
بازار آزاد	کیلو	۳۴۶ هزارریال

منصور روحانی وزیر کشاورزی :

ضایعات مواد کشاورزی ۲ میلیارد دلار است

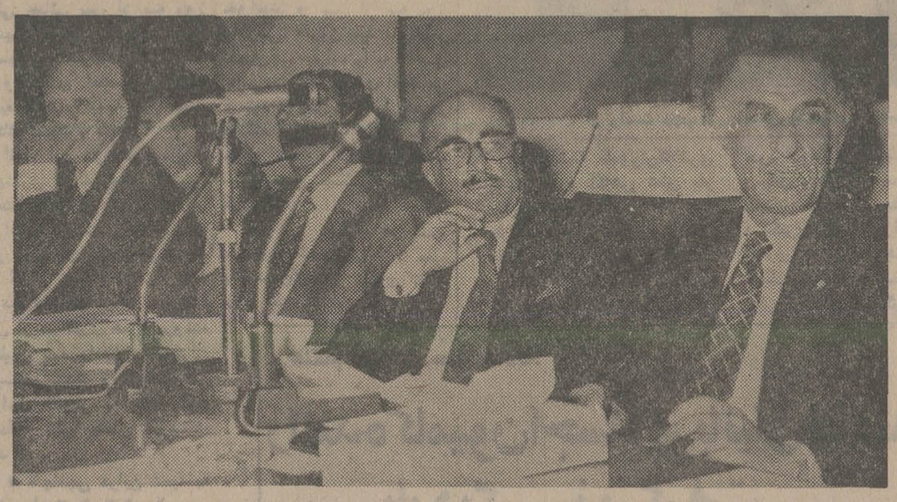

عکس ازراست بچپ آقایان جمشید آموزگار وزیر مشاور و دبیر کل حزب رستاخیز ملت ایران- مهندس‌منصور روحانی- مهندس حسین میرحیدر ودکتر کاوه معاونان وزارت کشاورزی را نشان میدهد.

شرایط تولید مواد کشاورزی در مملکت آسان نیست ، و اگرمردم نان را کیلوئی ۱۴تا۱۵ریال‌میخرند، مابه‌التفاوت آنرا برای‌کمک بمصرف کنندەدولت میپردازد و این مبلغ‌سالانه یک‌میلیارد ریال است و نظیر این‌کمکها در مورد گوشت قرمز نیز بنفع مصرف کننده از طرف دولت هرساله پرداخت می شود ، ولی وقتی درآمد نفت تمام شد ، دیگر روال فعلی‌قابل دوام‌نخواهد بود و بایستی رابطه مبادله بین شهر و روستا اصلاح‌گردد.

رشد مصرف

این مطلب را مهندس منصور روحانی وزیر کشاورزی وعمران روستائی در سازمان جوانان حزب رستاخیز ملت‌ایران بیان کرد و اضافه نمودکه رشد اقلام در بسیاری از مواردبین ۱۵ تا ۲۰ درصدبوده و در اقلام این رشد بحد اشباع رسیده است . وی‌که با حضور جمشید آموزگار دبیرکل حزب و معاونان وزارت کشاورزی‌ونمایندگان مجلس شورایملی ، مسائل کشاورزی را مورد بررسی قرار دادەبود، یادآور شدکه در ۲۰سال قبل‌مصرف سرانه گوشت قرمز در دهات ایران نیم کیلو در سال بود واینک به رقم ۱۳ کیلوگرم‌رسیده است و روستائیان آنچه بطریق‌سنتی‌تولید می کنند ، خودشان مورد مصرف قرار میدهند و آنچه برای‌شهرها فرستاده میشود،ازکشاورزان مکانیزه و سرمایه‌گذار های بخش خصوصی و دولتی تامین میشود .

ضایعات کشاورزی

وزیر کشاورزی ضمن اشاره به مهاجرت‌روستائیان و تاکید براین نکته که این مهاجرت‌تاحدودی‌نیزضروری است به جمع ارزش افزوده بخش کشاورزی اشارەکرد وگفت : ارزش افزودەبخش کشاورزی ۷ میلیارد دلار است که حدود ۵۰۰میلیارد تومان میشودکه پس‌ازتبدیل دربازار مصرف به رقم ۱۲ میلیارد دلار میرسد،روحانی افزود : رقم‌ضایعات درداخل مزرعه و خارج از مزرعه حدود ۲ میلیارد دلاراست‌که دربرنامه ششم عمرانی کشور با اجرای برنامه های مختلف کشاورزی‌نزدیک به‌یک‌میلیارد دلار ازضایعات جلوگیری خواهدشد .

سیاست قیمتها

آنگاه وزیر کشاورزی به سیاست قیمتها اشاره کردو گفت :ستون‌فقرات‌کشاورزی اعمال سیاست قیمتهاست و کار کشاورزی را نمیتواند دولت انجام دهد ، بلکه‌باید بخش خصوصی تولیدات کشاورزی را بعهده بگیرد و در کشاورزی های کوچک باید مکانیزم تعاونیها بکار گرفته شود وبهره‌وری‌کارگر کشاورزی‌باید با سودمتعادل بخش صنعت‌هماهنگ‌شود.

تنگناهای کشاورزی

سپس وزیر کشاورزی‌به تنگناهای کشاورزی اشاره کرد و گفت تفرقه دهات و روستاهااز آمار قبلی که۶۵ هزار بوده‌است فزونی‌گرفته وطبق‌آمارجدید به ۸۵ هزار رسیده است که از این رقم ۲۰ هزار منطقه بدون ساکن و۶۵ هزار دارای جمعیت مسکونی میباشد وپراکندگی دهات از تنگناهای‌کشاورزی مملکت است و اگر فی‌المثل ۳۶۰ هزار کیلومتر راه روستائی لازم داشته باشیم بایستی ۳۶۰ میلیارد ریال دراین راه سرمایه گذاری کنیم و اهمیت بیشتر آنستکه نگاهداری راهها بایستی با همکاری مردم باشد و در احداث راهها نیز علاوه بر کمکهای دولت مردم نیزباید سهیم باشند .

روحانی درپی عنوان‌سایر تنگناهای کشاورزی به مسئله کمبود برق‌اشارەکرد وگفت: استفاده از آبهای‌زیر زمینی باتوجه به محدودیت آب بسیار ضروری است وانجام این کاربدون داشتن نیروی برق امکان پذیرنخواهدبود.

وی ضمن اشاره به رشد متوسط کشاورزی در دوره انقلاب گفت :این رشد بین ۶ تا ۷ درصد بوده است‌که تمامی مصرف را تامین‌نکرده است و درهمین مدت رشد مصرف نیز به ۸ درصدبالغ گردیده است .

کشتیرانی ملی آریا امسال ۴ میلیون تن کالا بایران حمل میکند

کشتیرانی ملی آریا سال گذشته مجموعا سه میلیون‌تن باربه بنادر ایران حمل کرده است . مجموع حمل کالا از طریق دریا درسال قبل ۱۴ میلیون تن بود.

فرخ‌رضا معاصر مدیر عامل کشتیرانی ملی‌آریا ضمن‌اشاره باین مطلب گفت : کشتیرانی ملی آریا درحال حاضر ۳۳ فروند کشتی بظرفیت ۴۱۷هزار تن دارد که در پنج ماه آینده پنج فروند کشتی دیگر به ظرفیت هریك ۱۹ هزار تن به آن اضافه خواهد شد . باین ترتیب ظرفیت ناوگان بازرگانی کشتیرانی ملی آریا به ۵۱۲ هزار تن خواهد رسید.

حمل ۴میلیون تن‌بار

وی افزود :شرکت کشتیرانی ملی آریا شرکت‌های وابسته‌ای نیز دارد که شامل شرکت کشتیرانی ایران و هندوشرکت کشتیرانی ایرانو مصر است ، ۵۱ درصد از سهام هریك از این دو شرکت متعلق به آریاو ۴۹درصد آن متعلق به کشور های مذکور است . شرکت کشتیرانی ایران و هند سال گذشته مجموعا ۳۸۰ هزار تن بار در خط ایرانو هند و خط کشتیرانی ایرانو مصر ۷۲۰ هزار تن بار بین مصروآسترالیا حمل کرده‌است .

فرخ‌رضا معاصر ضمن اشاره باین مسئله "۸۰ درصد از واردات ایران "، طریق دریابه ایران میرسد اظهار داشت : برنامه گسترش فعالیت‌کشتی - رانی ملی آریا بموازات حمل بیشتر کالاهای وارداتی توسعه میبابد وامسال امیدواریم‌بتوانیم بیش‌از ۴ میلیون تن کالا به ایران حمل کنیم.

مدیر عامل شرکت‌کشتیرانی گفت :درحال حاضر ۳۵۰ نفر دانشجوی آریا در رشته های مختلف از جمله عرشه ، فرماندهی کشتی‌و مهندسی و رادیو مخابرات درمراکزمختلف آموزش بین‌المللی حین خدمت خودرا بروی کشتیهای آریامی گذرانند . هدف برنامه‌آموزشی آریا اینست که در ناوگان بازرگانی ایران افراد ایرانی بتدریج جایگزین افرادخارجی شوند . لازم به‌یادآوری است که درحال حاضر کشتی های کشتیرانی ملی آریا در خطوط خاور دور به خلیج فارس - امریکا به خلیج فارس -اروپا به خلیج فارس فعالیت میکنند.

مغز بادام صادراتی کیلوئی ۲۱۰ ریال معامله شد

بازار مغز بادام راکدشدەو معاملات عمده روی این فرآورده کمتر‌انجام میگیرد .

اخیرا مقداری ازاین محصول بشوروی و هندوستان صادر شده‌است ، قیمت مغزبادام شیرین که تاچندی قبل هرکیلو ۲۵۰ تا۲۶۵ ریال بود،بعلت رکودبازار این فرآورده، چندپارتی مغزبادام باب صادرات هرکیلو ۲۱۰ ریال معامله شده است.

پرداخت وام مسکن کارکنان وزارت دارائی افزایش یافت

ضوابط جدید پرداخت وام مسکن به کارکنان وزارت امور اقتصادی ودارائی طی بخشنامه‌ای به تمام ادارات‌این وزارتخانه ابلاغ گردید .

براساس این ضوابط به کارمندان وزارت اموراقتصادی ودارائی بر مبنای حقوق و مزایای آنها وام خرید خانه و یا آپارتمان پرداخت میگردد که درضوابط قبلی فقط‌میزان حقوق پیش‌بینی شده بود.

به علاوه ، دراین ضوابط ۷۰ برابر حقوق ومزایا حداکثر میزان وام تامین مسکن تعیین شده و رقم آن نیز تا ۳ میلیون وپانصد هزار ریال خواهد بود.

همچنین به کارمندان‌وزارت امور اقتصادی و دارائی‌معادل سیصد هزار ریال وام، جهت تعمیر ومرمت خانه پرداخت میشود.

اعتبار پرداخت وام تامین مسکن کارکنان وزارت امور اقتصادی و دارائی درسال گذشته یک میلیارد ریال‌افزایش یافت .

افزایش عرضه ارزهای خارجی

★ **خرید ارزهای‌خارجی بوسیله مسافرانیکه بخارج میروند زیاد شد .**

ارزهای خارجی در بانکهای کشور وبازار آزاد عرضه‌میشود وبهمین خاطر نوسان نرخ ارز های خارجی‌دربازار آزاد و حتی دربانکهای کشور در یک ماهه اخیر چندان قابل توجه نبوده است .

چندتن از صرافان به خبرنگار ما گفتند : در یکی‌دو هفته اخیر مقدار خریدارزهای خارجی بوسیله مسافرانی که عازم خارج خاصه‌ایالات متحده امریکا واروپا هستند زیاداست ولی بعلت واردات روزافزون اسکناسهای مختلف از خارج و فروش حواله کتبی وتلگرافی توسط صرافان قیمت ارزهای خارجی نه تنها ترقی نکرده بلکه نرخ برخی ارزها در این مدت تنزل کرده است .

یکی از صرافان گفت: در حال حاضر عمده اسکناسهای خارجی از سویس ، لبنان و کویت وارد کشور میشود و در بازار آزاد عرضه میگردد .

یکی دیگر از صرافان گفت: با آغاز تعطیلات تابستانی و شروع سفر های‌گروهی بخارج از هفته آینده بمقدار فروش ارزهای خارجی دربانکها و بازار آزاد افزوده میشود ، ولی چون‌امسال‌قبلااین‌پیش‌بینی شده و مقدار واردات ارززیاد است بهمین جهت در آینده نیز نوسان نرخ ارزها زیاد نخواهد بود. این صراف‌افزود البته احتمال دارد در روزهای آینده برخی ارزها مختصری ترقی کند.

بانك مرکزی امارات عربی متحده دچار رکود شد

بانك مرکزی «مجلس نقد» امارات عربی متحده که‌در حدود سی و پنج میلیارد ریال به شارجه رأس‌الخیمه وعجمان‌و در حدود ۱۸۰ میلیارد ریال‌به کشور های‌آفریقائی وام بیست ساله بابهره صدی چهار پرداخته دچار رکود شده‌است. در تحقیقاتی که بعمل آمده است رئیس انگلیسی بانك بنام «اسکات» مقصر شناخته شده‌و تحت‌نظر می‌باشد .با توجه بوضع بحرانی بانك قراراست درمقابل گشایش اعتبار برای بانکها و شرکت‌ها ازطرف بانك مرکزی ۲۵ درصد از مبلغ اعتبار بصورت سپرده به‌بانك تودیع شودو ازطرفی کسانی که به‌بانك بدهی معوقه دارند حداکثرظایکسال‌بدهی خودرا بپردازند.

توضیح درباره مشخصات موتو سیکلت «هوندا»

در گزارش مشخصات موتوسیکلت های «هوندا» که دیروزدرصفحه۱۴ویژه‌نامه‌موتوسیکلت ودوچرخه از نظر خوانندگان عزیز گذشت ، در ردیف چهارم از فهرست مشخصات «هوندا» «سوپاپ‌دودوبنزین» اشتباه‌چاپ‌شده‌که‌بدینوسیله تصحیح میشود .

همچنین یادآور میشود که موتوسیکلت‌سی. جی ۱۲۵ (هوندا) مزایای‌یك موتور ۲۰۰ سی‌سی رادارد‌وشما می‌توانید‌با اطمینان‌کامل‌موتوسیکلت «هوندا» را سوار شوید و دورترین فاصله ها را تامقصد یکسره طی کنید .

روزنامه ندای ناسیونالیست

روزهای‌چهارشنبه بامطالب تحلیلی منتشرمیشود

پیش‌فروش آپارتمانهای زیبای مجتمع مسکونی نفت‌شهر درونک نقدواقساط ۱۵ساله

موقعیت محل: اوایل اتوبان ایوبی از میدان ونك و در جوار دو پروژه عظیم ونك پارك و کاپساد.

مشخصات‌عمومی : این طرح توسط مقامهای ذیصلاحیت بتصویب رسیده و با در نظر گرفتن فضای سبز- سیستم مدرن فاضل آب- استخرهای شنا- زمینهای ورزشی و بازی- فروشگاه و سوپرمارکت- دفتر امور اداری و اطاق نگهبانی ورود به مجتمع با بهترین اسلوب فنی توسط شرکت ساختمانی آ.ب.ا. احداث خواهد شد.

مشخصات آپارتمانها: کلیه آپارتمانها مجهز به دستگاههای تهویه مطبوع فن‌کوئل- آسانسورها- آشپزخانه و حمام مجهز و همچنین درب و پنجره‌های مرغوب ساخت خارج- آب- برق- لوله‌کشی گاز داخلی خواهند بود.

شرایط عضویت: متقاضیان پس از مراجعه بیکی از بانکهای زیر و پرداخت مرحله یك طبق جدول ذیل که شامل حق عضویت یا خدمات میباشد، **بدفتر این شرکت واقع در خیابان وزرا خیابان ششم- کوی زمانی- شماره ۹- (تلفن ۶۲۰۳۰۶)** مراجعه و قرارداد خرید آپارتمان خود را امضا و مبادله فرمایند.

توضیحات: ۱- کارهای مقدماتی ساختمانی این طرح هم اکنون در دست اقدام میباشد و اجراء آن بمدت ۱۸ ماه خواهد بود. ۲- کلیه آپارتمانها مورد سهمیه این شرکت بفروش رسید ولی بعلت استقبال بی‌نظیری که از طرف متقاضیان بعمل آمده است. این شرکت موفق گردیده تعداد معدودی از آپارتمانهای شرکت ساختمانی آ.ب.ا. را نیز در اختیار بگیرد و بمتقاضیان جدید عرضه نماید. ۳- مساحت آپارتمانها تقریبی اعلام شده و هرنوع تغییر در مساحت، تناسب مساحت و بهای تعیین شده در جدول ذیل بعمل خواهد آمد. ۴- خریداران واحدهای مسکونی موظف بخرید پارکینگ در زیر زمین بوده و بهای آن بعداً تعیین و اعلام خواهد شد.

۱- بانك عمران- حساب ۵۲۲۰۰ قلهك، مقابل خیابان دولت
۲- بانك رهنی- حساب ۲۶۶- خیابان محمدرضاشاه- نبش خیابان ۱۵
۳- بانك تهران- حساب ۱۲۰۰- خیابان خردمند شمالی
۴- بانك سپه- حساب ۴۴۰۰- خیابان شاهرضا- مقابل لاله‌زارنو
۵- بانك صادرات- حساب ۴۰۰- اول خیابان روزولت شمالی (میدان نفت)
۶- بانك بازرگانی- حساب ۲۱۵۰- تخت‌جمشید- مقابل هتل امپریال

جدول بهای آپارتمان‌ها در طبقه هم‌کف پرداخت آن همزمان با پیشرفت طرح

مراحل	درصد کل	تاریخ پرداختها	حدود ۷۰متر بنا یك اطاق‌خواب	۱۳۰ متر بنا دو اطاق‌خواب	۱۵۰ متر بنا سه اطاق‌خواب	۱۸۰ متر بنا چهار اطاق‌خواب	۲۵۰ متر بنا پنج اطاق‌خواب
۱	٪۲۵	قبل از تاریخ ۲۵۳۶/۴/۲۰ (شامل حق عضویت یا خدمات)	۸۸۰/۰۰۰	۱/۶۳۰/۰۰۰	۱/۸۸۰/۰۰۰	۲/۲۵۵/۰۰۰	۳/۱۳۰/۰۰۰
۲	٪۱۵	درتاریخ ۲۵۳۶/۶/۱	۵۲۵/۰۰۰	۹۷۵/۰۰۰	۱/۱۲۵/۰۰۰	۱/۳۵۰/۰۰۰	۱/۸۷۵/۰۰۰
۳	٪۱۰	در تاریخ ۲۵۳۶/۱۲/۱	۳۵۰/۰۰۰	۶۵۰/۰۰۰	۷۵۰/۰۰۰	۹۰۰/۰۰۰	۱/۲۵۰/۰۰۰
۴	٪۵۰	در اقساط ۱۵ساله بهره‌بانکی احتساب و اضافه خواهد شد	۱/۷۵۰/۰۰۰	۳/۲۵۰/۰۰۰	۳/۷۵۰/۰۰۰	۴/۵۰۰/۰۰۰	۶/۲۵۰/۰۰۰
جمع	٪۱۰۰		۳/۵۰۵/۰۰۰ ریال	۶/۵۰۵/۰۰۰ ریال	۷/۵۰۵/۰۰۰ ریال	۹/۰۰۵/۰۰۰ ریال	۱۲/۵۰۵/۰۰۰ ریال

شرکت تعاونی مسکن نفت‌شهر؛ شماره ثبت ۲۳۳۲۱

شرکت های جدیدالتاسیس

شرکت	موضوع	مدیران و موسسین
معجر	ساختمان وراهسازی	رضا وحسن لطفی
پروشل	تولید وپرورش دام ونهال	حیدررحیم‌پور
پالیالانا	تاسیس کارخانه‌وواردات ماشین‌آلات	فاطمه‌گرامی‌و علی شمس‌و لایتا
اس‌آیرون	ساختمان	حبیب‌الله اسماعیل‌زاده
رامسنج	ساختمان وراهسازی	علی‌اکبر متشکر حسینی
ورلدکانستراکشن	نصب ساختمان های پیش ساخته	ویکتورپیراوبهرام معین‌ضیائی
کاپیران	واردات و صادرات کالا های مجاز	فتح‌الله دلیلی وداود زرین‌فکر
اسپورت‌راما	تولید وفروش وسائل ورزشی	جمشید بزرگمهر و مسعود محبی
برقگیر	کارهای برقی و تاسیسات آبرسانی	حسین میرتبریزی
سوارکو	ساختمان وتاسیسات	حبیب‌الله البرزی
تی.اچ.آ	الکتریکی والکترونیکی	صدیقه مدیرزاده
گلکندی	راهسازی و ساختمان	جمشید موسوی
گوراحمد	ساختمان وراهسازی	نعمت‌الله شجاعی سیف‌آبادی

در شعبه پنجم دادگاه عالی جنائی:

جاعلان چک ۱۳ میلیون تومانی محکوم شدند

دیروز قضات شعبه پنجم دادگاه عالی جنائی دو جوان راکه متهم بودند باتبانی و استفاده از اسناد مجعول‌قصد داشتند مبلغ سیزده میلیون تومان‌اختلاس کنند محکوم کردند.

این دو نفر باشکایت نماینده بانک شهریار بوسیله ماموران اداره آگاهی تهران دستگیر شدند.

عزت‌الله رضائیان متهم‌ردیف اول که قبلا بازرس قراردادی بانک شهریار بود سال گذشته از طرف رئیس کل بازرسی بانک شهریار ، ماموریت‌گرفت برای تنظیم ترازنامه به شعبه سپهبدزاهدی سرکشی کند ،او دور از چشم رئیس بانک و کارمندان دو فقره چک و سفته معادل سیزده میلیون تومان‌از این شعبه بانک سرقت کرد و جهت وصول ، اسناد آنها را به گرگان نزدیکی از دوستان خود که جمشید بیات نام دارد ودر گرگان‌نمایندگی یک شرکت بیمه را عهده‌دار است برد . چک و سفته های سرقت شده در وجه بانک شهریار صادر شده بود ولی این دو نفر بانک شهریار را تبدیل به‌بانک شهریاری» کردندو قصد داشتند این مبلغ را از بانک دریافت کنند که مسئولان بانک بموقع متوجه این موضوع شدند و پس از اعلام شکایت از طرف مسئولان‌بانک عزت‌الله رضائیان بوسیله ماموران آگاهی‌دستگیر شد. وی پس از دستگیری اعتراف کرد همراه دوست‌خود جمشید بیات تصمیم به اینکار گرفتند ، ماموران اداره‌آگاهی همراه عزت‌الله به گرگان رفتند و جمشید رانیزدر آنجادستگیر کردند.

پرونده آندو پس‌از طی مراحل قانونی به شعبه پنجم دادگاه عالی جنائی فرستاده شد، دیروز قضات این شعبه پس‌از دوروز دادرسی جرم عزت‌الله رضائیان‌وجمشید بیات را محرز دانستند و متهم ردیف اول را بلحاظ سرقت و جعل اسناد و همچنین شروع به استفاده از سند مجعول به ۲دو سال‌حبس‌جنائی‌جمشیدبیات را نیز باتهام جعل اسناد و شروع به استفاده از اسناد مجعول‌بیک‌ونیم سال حبس جنائی محکوم کردند.

عزت‌الله رضائیان وجمشید بیات در جلسه دادگاه

رای شعبه ٤ دادگاه عالی جنائی :

۸ سال حبس برای ۲ قاچاقچی بین‌المللی

قاچاقچیان بین‌المللی هریک به ۸ سال حبس جنائی درجه۲ محکوم شدند.

قضات شعبه چهارم دادگاه عالی جنائی پس از سه روز رسیدگی ، دیروز سیدعلی‌اصغر حسین‌چی صراف متهم ردیف ۱ و مهدی اعتصامی‌فر متهم ردیف دوم را به ۸ سال حبس جنائی محکوم کردند.

اتهام این دو نفر حمل و نگهداری ۹ خروار حشیش است. ماموران ادارهمبارزه با مواد مخدر آنها را همراه سه نفر دیگر در یک کامیونت که به گاراژ مفاک انتقال داده بودند دستگیر کردند ، این‌عده پس از دستگیری همراه پرونده تنظیمی به دادسرای تهران فرستاده شدند و پرونده طی مراحل قانونی به شعبه دوم دادگاه عالی جنائی فرستاده شد .

● قاچاقچی دراین شعبه به ترتیب از ۲سال تا ۸ سال‌حبس جنائی محکوم شدند. نماینده دادستان در شعبه دوم دادگاه نسبت‌بحکم‌بودن رای اعتراض کرد و تقاضای فرجامخواهی کرد .پرونده به دیوان عالی کشور فرستاده شد ، قضات‌این شعبه رای صادره را در مورد متهمین ردیف اول و دوم که بترتیب ۸سال و ۵سال بود نقض کردند وبار دیگر پرونده بجریان افتاد . روز یکشنبه قضات شعبه چهارم دادگاه‌عالی جنائی متهمین ردیف اول و دوم را پای میز محاکمه فرا خواندند و پس از سه روز دادرسی، دیروز سید علی‌اصغر حسین‌چی صراف را به ۸ سال حبس جنائی و مهدی اعتصامی فرمتهم ردیف دوم را که در دادگاه قبلی به ۵سال حبس جنائی محکوم شده بود به ۸ سال حبس جنائی محکوم کردند.

این دو دراز اء هر گرم حشیش کشف شده باید مبلغ پانصد ریال نیز جزای نقدی بپردازند .

۵ سارق وسایل اتومبیل دستگیر شدند

از راست بچپ : منصور حیدری ، رضا پیرزاده ، سیداصغر هاشمی ، رجب غفاری و مجید محمدعلی.

روز گذشته ماموران‌کلانتری گشت اداره آگاهی شش نفر سارق اتومبیل را با ۳۰ عدد «تراباس» و وسایل و اثاث مختلف اتومبیل دستگیر کردند.

هفته گذشته منصورحیدری ۲۲ ساله که در راه سبزوار مدر» اتومبیلها را باز میکردو وسایل داخل آنرا سرقت‌میکرد دستگیر کردند. بدنبال این دستگیری رضا پیرزاده سارق دیگری که سرقت های زیادی مرتکب شده بود تحت تعقیب قرار گرفت و دستگیر شد .

همچنین سید اصغر هاشمی سارقی که سال قبل بوسیله ماموربن هدف گلوله قرارگرفته و مجددا بسرقت پرداخته بود دستگیر شد.

بنابرگزارش کلانتری گشت رجب غفاری و مجید محمدعلی دو سارق سابقه‌دار که از صندوق عقب اتومبیل ها ۴۰ عدد تراباس دزدیده بودند توسط ماموران این کلانتری دستگیر شدند.

توزیع کنندگان مواد مخدر در محله‌عربها دستگیر شدند

مامورین کلانتری گشت‌اداره می‌پردازند معرفی کرد . این آگاهی پریشب در جاده نعمت‌دو نفر نیز توسط ماموربن آباد به اتومبیل ٥٤٦٧٢ تهران‌انتظامی دستگیر شدند

سد با پنج سرنشین که مسروقه اعلام شده بود برخورد کردندو به آن دستور توقف دادند . در همین لحظه یکی از سرنشینان اتومبیل کارد بلندی را به بیرون و بطرف مامورین پرتاب کرد . مامورین اتومبیل را محاصره کردند و سرنشینان آنرا دستگیر و باداره آگاهی بردند . پس از تحقیقات معلوم شد اتومبیل مزبور را ازخیابان امیرآباد و ساعت ٥ بعد ازظهر ربوده‌اند سارقین خود را یدالله حبیب‌پور اکبر رسولی، اکبر اسلامی علی سلیمانی ، علیرضا آزاد معرفی کردند .

پس از رسیدگی به سوابق دستگیر شدگان معلوم شد همگی از سارقین سابقه دار هستند که با پرونده های‌متعدد ی بحال محکومیت داشته‌اند . علیرضا آزاد نیز بیست. روز قبل از زندان آزاد شده است.

● همچنین مامورین کلانتری گشت ، جیب‌بری را بنام علی تبریزی در حین سرقت‌دستگیر کردند . وی اسداله نظری ۲۵ ساله و علی ربیعی ۳۰ساله را که باتفاق وی‌در محله‌عربها به سرقت وتوزیع مواد مخدر برای یافتن ردپائی ازسارقین ادامه دارد .

شکارچی دختران جوان دستگیر شد

اعظم دختر ۱٦ ساله ، بایك نوزاد چهار روزه که در بغل گرفته بود همراه مادرش در دادسرای تهران ماجرای پدرو پسری را که به شکاردختران جوان می‌پرداختند برای‌بازپرس تعریف کرد .

چندی قبل با شکایت اعظم و مادرش در کلانتری از اعمال مرد ٥٥ ساله‌ای بنام بهمن که با همکاری پسر ۱۷ ساله‌اش «شروین» دختران جوان راا غفال میکردند پرده برداشته شد

اعظم دربازجوئی اظهارداشت ۱۰ ماه قبل توسط یکی از دوستانم با جوانی بنام‌شروین» آشنا شدم. بعدازمدتی پیشنهاد ازدواج داد و باهم نامزدشدیم. چند روز بعد مرا به سواحل دریای خزر برد و باپدرش‌آشنا کرد این پدر و پسردرشمال زندگی مرفهی داشتند و بعداز مدتی پی بردم که این پدر و پسر هدفهای دیگری دارند و مرا هم اغفال کردند . طی‌این رفت‌و آمد ها متوجه شدم که این‌پسر ، دختران جوان‌رابرای پدرش اغفال می‌کند و صحبت از ازدواج فقط برای گول‌زدن دختر خاصت بدنبال شکایت اعظم ماموران انتظامی شروین را بازداشت کردند و پس از رسیدگی روشن شد که این پدر و پسر پرونده‌های متعددی در این زمینه دارند . ماموران در پی دستگیری بهمن پدر شروین هستند .

درپی قتل زن ثروتمند شیرازی ۱۸ نفربازجوئی شدند

شیراز- خبرنگار اطلاعات:

پرونده‌قتل «سیاره» معروف به «نزهت‌الساطنه» میلیونر هفتاد و پنج ساله شیرازی برای ادامه تحقیقات دراختیار «تیموری» بازپرس شعبه یک دادسرای شیراز قرار گرفت.

ماموران آگاهی تاکنون از ۱۸نفر بستگان « سیاره»تحقیق نموده‌اند . تحقیقات در مورد ۱۰نفر دیگر که در مظان اتهام قرار دارند، ادامه دارد.

«سیاره» چند روز قبل در خانه مسکونیش بطرز فجیعی بقتل رسید.

جسد «سیاره» در خانه‌اش واقع در خیابان« لطفعلیخان» زند» شیراز پیداشد.

قاتل یا قاتلین پس از آنکه بانو «سیاره» را خفه کردند، اثاثه وجواهراتش را بسرقت بردند.

حادثه در شهرستانها

در گردنه «شترگردن» ۳ نفر کشته‌شدند

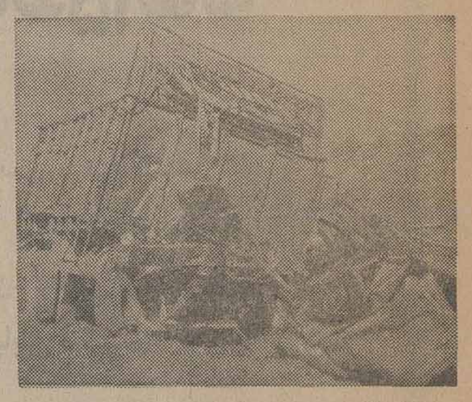

اجساد ۳ نفر قربانیان حادثه رانندگی‌جاده تربت‌حیدریه پس ازانجام‌تشریفات قانونی بخاک سپرده شد .

حادثه‌در برخورد کامیون بنز خاور ۲۵۵۲۱ تهران - الف براننده‌گی محمد نجفی‌با وانت ۸۲۸۱۲ - مشهد به رانندگی سیدمحمد گفتاری‌در گردنه «شترگردن» ۲۱ کیلو- متری شمال تربت حیدریه رخ داد و طی آن راننده و دو سرنشین کامیون کشته شدند .

وانت پس از حادثه در سیصد متری محل دریک دره واژگون شد و سرنشینان ان بطرز معجزه‌آسایی نجات یافتند .

عکس که توسط جلال یزدی خبرنگارعکاس اطلاعات در تربت حیدریه تهیه شده است برخورد دو وسیله نقلیه را نشان مدهد .

ازپارکینگ کارخانه‌سیما تهران

تریلر را با ۱۲ تن سیمان ربودند

شهر ری - خبرنگار اطلاعات :

یک تریلر که با ۱۲ تن بار سیمان در پارکینگ کارخانه سیمان تهران متوقف بود توسط سارق ربوده شد .

اکبر عمرانی مالک تریلر ۱۸۱۵۱ - تهران با اطلاع از جریان سرقت ، شکایتی تسلیم پاسگاه ژاندارمری امین‌آباد کرد و خواستار تعقیب و دستگیری سارقین شد.

پرونده این دزدی‌کم‌سابقه به اداره آگاهی شهرری ارجاع شد و تلاش ماموران برای یافتن ردپائی ازسارقین ادامه دارد .

تقاضای ۵ سال زندان برای راننده تریلر

دادستان تهران ، برای محمود خزائی راننده تریلر، که چندی پیش ، در جاده ساوه هفت نفرسرنشینان یک پیکان را در حادثه رانندگی به کشتن داده، طبق ماده ۲ و ۳۱ قانون‌تخلفات رانندگی تقاضای ۵ سال زندان کرد.

اتهام محمود خزائی‌سقبت غیرمجاز و بی‌احتیاطی در رانندگی است که طی آن‌در تاریخ سه‌شنبه ۱۷ خردادماه گذشته در ۳ کیلومتری جاده تهران - ساوه منجر به‌کشته شدن فتحاله جعفری راننده پیکان‌شماره ۲۷۱۲۳ تهران‌ل و شش نفرسرنشینان آن شد.

ایرج رضائی‌بازپرس شعبه ۱۲ دادسرای تهران پس از بررسی پرونده برای راننده تریلر قرار مجرمیت صادر کرد. زهرا سجادی زاده - معصومه ، ناهید ، رضا ، نوشین و داریوش رسولی زاده شش نفر قربانیان این حادثه بودند.

حوادث در شهرستانها

۵ کشته و یك مجروح

یك کشته و یك مجروح

شیراز- خبرنگار اطلاعات:

براثر آتش گرفتن تانکر حامل قیر در « مبارک آباد» فیروزآباد،یکنفر بنام«ذوالفقار» کشته شد و راننده تانکر بشدت سوخت.

براثر این آتش سوزی راه مبارک آباد- فیروز آباد دو ساعت مسدود شد.

هویت راننده تانکر تاکنون روشن نشده است .

۲ نفر کشته شدند

شیراز- حاج‌سید اسماعیلی راننده ٤٠ ساله یک تراکتور بملت‌و ازگون شدن تراکتورش در جاده فرعی «دهبیده» کشته شد.

● یونس علی غریبی ۱۵ ساله در خواب از پشت بام خانه‌اش سقوط کردو کشته شد.

حادثه‌در «مجدجان» مرودشت رخ داد.

در استخر مهمانسرا غرق شد .

شیراز- خبرنگار اطلاعات:

پسر بچه ۹ ساله‌ای دراستخر میهمانسرای شیراز غرق‌شد.

عده‌ای‌از مسافرات میهمانسرا هنگامیکه بعدازظهر دیروز در محوطه استخر سر گرم شنا بودند باجسد این پسر بچه کمروی آب آمده بود مواجه شدند.

مفروق نوید نادری نام داشت و فرزند مهندس نادری رئیس‌امور ساختمانی کارخانه سیمان فارس بود.

قربانی دریا

بندردیر- دختر ١٤ ساله‌یی بنام زینب فولادی که برای‌آب تنی وارد آبهای خلیج فارس شده بود خفه شد.

وی اهل بندر دیر بود و جسدش پس از ۱۰ ساعت جستجو ازآب گرفته شد.

مرد ٦٠ ساله به کشتن مقاطعه کار اعتراف کرد

★ کارد خون‌آلود ضمیمه پرونده شد

همدان - خبرنگار اطلاعات:

«مصطفی مرندی‌نژاد» پیر مرد ٦٠ ساله‌ای که پریروز در همدان ، مقاطعه کار ساختمان خود بنام علی اکبر زارعی - ۲۱ ساله - را باکارد کشت ، امروز در حضور بازپرس دادسرای این شهر ، به جرم خود اعتراف کرد . بازپرس شعبه اول دادسرای همدان نیز اورا به زندان فرستاد.

متهم‌گفت: علی اکبر زارعی، دوبار دیوار تیغه‌ای خانه‌ام را خراب و سپس باز سازی کرد وبابت این کار ، از من دو برابر اجرت خود، مطالبه کرد. چون قدرت مقابله با او را نداشتم. به آشپزخانه‌منزلم رفتم‌و باکارد ضربه‌ای از پشت به ستون فقرات او وارد آوردم.

علی اکبر وقتی توانایی خودرا از دست داد و نقش زمین شد، تیغه کارد را در سینه اوجا دادم و خودرابه کلانتری معرفی کردم.

بازپرس شعبه اول دادسرای همدان ، کارد خون آلود را که علی اکبر باآن کشته شده است، ضمیمه پرونده کرد.

دوشیزه آرمیندخت‌نعمانی در کلاس سوم دبستان‌شمس داوری شهر مسجد سلیمان با معدل ۲۰ شاگرد ممتاز شناخته شد .

آ- ۳۲۷٤

اینجانب هاردیو سینگ متولد پنجاب‌هندوستان که قبلا مسیحی بودم در اثر مطالعات کتب اسلامی به حقانیت اسلام آشنا و در محضر حضرت آیت .... شریعتمداری کلمه طیبه شهادتین بر زبان جاری و به مذهب حقه جعفری معتقد و نام احمد را انتخاب‌نمودم .

احمد سینگ

آگهی دعوت

مجمع عمومی عادی سالیانه صاحبان سهام شرکت‌تعاونی رادیولوژیست های ایران در ساعت۷ بعداز ظهر روز سه‌شنبه مورخ۱٤/٤ر۲۵۳٦ در محل شرکت واقع در خیابان کاخ‌جهر، راه شاهید کوچه‌ماه پلاك ۲٦ تشکیل خواهدشد از صاحبان محترم سهام یا نمایندگان آنها دعوت میشود که‌یکساعت قبل از تشکیل مجمع عمومی به‌محل مجمع تشریف بیاورند.

دستور جلسه مجمع عمومی بشرح زیر خواهدبود.

۱- تائید وتصویب گزارش هیئت‌مدیره وبازرسان در مورد ترازنامه وحساب سودو زیان سال ۲۵۳۵.

۲- تصویب‌ترازنامه و سود خالص و نحوه تقسیم و پرداخت آن.

۳- انتخاب بازرسان

٤- مسائل متفرقه

رئیس هیئت مدیره شرکت‌تعاونی رادیولوژیست‌های ایران -دکتر فضل علیزاده

تبریکات

جناب آقای مهندس عباس شیخ

بانهایت مسرت انتصاب شایسته آنجناب را بمعاونت وزارت کاروامورراجتماعی تبریك عرض نموده و موفقیت بیشتر جنابعالی را درراه خدمت بمشاهنشاه آریامهر و میهن عزیزاز خداوند بزرك مسئلت دارد.

محمد رضا فرخ‌شهاب

مشاور آموزش حرفه‌ای سازمان ورئیس مرکز آموزش فنی وحرفه‌ای رضاپهلوی

آ-۱۵۰۵

جناب آقای علاءالدین زرین پور

بانهایت مسرت انتصاب شایسته آنجناب را بمعاونت وزارت کاروامورراجتماعی تبریك عرض نموده و موفقیت بیشتر جنابعالی را درراه خدمت بمشاهنشاه آریامهر و میهن عزیزاز خداوند بزرك مسئلت دارد.

محمد رضا فرخ‌شهاب

مشاور آموزش حرفه‌ای سازمان ورئیس مرکز آموزش فنی وحرفه‌ای رضاپهلوی

آ-۵۰۱۷

جناب آقای حسین نوری

انتصاب بجا و شایسته جنابعالی را بریاست‌سازمان تعاونی قزوین تبریک عرض مینمائیم و توفیقات آنجناب‌را در پیشرفت‌سازمان تعاون و ترقیات شما را از خداوند متعال خواستاریم :

شهسوار - پلتکله - داود کری - رحیمعلی پناهی- ایرج بحری - محمد عصری.

آ- ۳۲۷۵

دوست گرامی جناب آقای زرین‌پور معاون محترم وزارت کار و امور اجتماعی

احراز سمت جدید را تبریک عرض مینمایم .

حسن‌رفیعی - دکترفرامرز گودرزی

آ- ۱۸۹۱۳

جناب آقای علاءالدین زرین‌پور

انتخاب جنابعالی را به مقام معاونت مالی و اداری وزارت‌کار از صمیم قلب تبریک عرض مینمایم .

سید اسدالله اخوان

آ- ۳۲۷۱

جناب آقای کلارستاقی

ریاست محترم آموزش و پرورش آمل

انتخاب بجا و شایسته جناب آقای عبدالله مفتاح را به ریاست دبیرستان پهلوی صمیمانه‌تبریک و تهنیت گفته توفیق روزافزون ایشان را درراه خدمت بشاهنشاه آریامهر از خدای متعال خواستاریم .

کارمندان بانک صادرات آمل

آ- ۳۲۷۰

جناب آقای مهدی حاجی منیری

معاون محترم وزارت جنك و رئیس سازمان هواپیمائی کشوری

انتصاب بجا و شایسته آقای مهندس‌حسن عالمی را که‌ازافراد گاردان و صدیق مملکت می‌باشد به سمت مدیرکل عملیاتی آن سازمان از صمیم قلب‌تبریک عرض مینمائیم .

کارشناسان تحقیق وآموزش مهندسی الکترونیک رضازاده طباطبائی - خلیقی منفرد - قیومی .

آ- ۳۳٤۷

جناب آقای مهدی حاجی منیری

معاون محترم وزارت جنك و رئیس سازمان هواپیمائی کشوری

حسن انتصاب بجا وشایسته آقای‌غلامحسین‌ایزدپناه را که از افراد گاردان و صدیق مملکت می‌باشد به‌سمت معاونت کل فنی و عملیاتی آن سازمان از صمیم قلب‌تبریک عرض می‌نمائیم .

کارشناسان تحقیق و آموزش مهندسی الکترونیک رضازاده طباطبائی - خلیقی‌منفرد - قیومی .

آ- ۳۳٤٦

جناب آقای علاءالدین زرین‌پور

معاونت محترم وزارت کار و امور اجتماعی

سمت جدید را به آن جناب تبریک عرض‌موفقیت بیشتر شما را خواهانم .

آبادان - پرویز کاشف

آ- ۳۲۷۲

اطلاعیه

دفتر وکالت سید حسین بطحائی وکیل پایه یك دادگستری خرمشهر به خیابان شاهپور کوی ممتاز پلاك ۱۱ تلفن ٤۰۱٦ منتقل شد

آگهی تشکیل مجمع عمومی عادی سالیانه‌صاحبان سهام شرکت ماهی قزل‌آلا (سهامی خاص)

طبق ماده ۱۰ اساسنامه مجمع عمومی عادی‌سالیانه صاحبان سهام شرکت ماهی قزل‌آلا (سهامی خاص)روز۲۲ تیرماه ۲۵۳٦ ساعت ۲ بعد از ظهر در محل دفتر مرکزی شرکت ، ساختمان ۲۹۸ ، طبقه پنجم خیابان‌تخت‌جمشید تهران منعقد خواهد شد .

دستور جلسه :

۱- استماع گزارش هیئت مدیره ، بازرس و حسابرس و تصویب ترازنامه و حساب سود و زیان سال مالی ۲۵۳۵

۲- انتخاب حسابرس و بازرس رسمی برای سال ۲۵۳٦ .

۳- تعیین روزنامه کثیرالانتشار در تهران برای‌درج آگهی‌های شرکت .

شرکت ماهی قزل‌آلا (سهامی خاص)

آگهی مناقصه‌شماره ۳۱ (خریدجوراب)

فرماندهی لجستیکی هوائی تعدادی جوراب مورد نیاز خود راازطریق مناقصه خریداری مینماید ، داوطلبان میتوانند با مراجعه به معاونت خرید فرماندهی‌لجستیکی هوائی (خیابان فرح‌آباد ژاله) و دریافت برگ شرایط و مشخصات ، پیشنهادات خود را تا ساعت ۸۳۰ روز ۱۸ر٤ر۳٦ به آجودانی‌فرماندهی لجستیکی هوائی‌تسلیم نمایند .

م الف ٦۹٤۹

فرماندهی لجستیکی هوائی

آگهی مناقصه‌شماره ۲۹ (خریدسبزیجات)

فرماندهی لجستیکی هوائی ، سبزیجات مورد نیاز خود را از طریق مناقصه خریداری مینماید . داوطلبان میتوانند با مراجعه به معاونت خرید فرماندهی لجستیکی هوائی (خیابان فرح‌آباد ژاله) و دریافت برگ شرایط و مشخصات ، پیشنهاد خودراتا ساعت ۸۳۰ روز۱٤ر٤ر۳٦ آجودانی فرماندهی لجستیکی هوائی تسلیم نمایند .

م الف ٦۹٤۸

فرماندهی لجستیکی هوائی

ابوالفضل باقری طورانی (عکس‌بالا) ۱٦ ساله با پیراهن چهارخانه و شلوار سرمه‌ای‌از روز ۱۱ خرداد بعنوان قهر از منزل به قصد عزیمت بمحل‌کار خود خارج شده ودیگر از او خبری نیست .

ازکسانیکه ازاواطلاع دارند خواهشمند است برای رفع نگرانی شدید والدین و همه افراد فامیلش به تلفن۵۲۸۹۷۳ محمدعلی طورانی یا شماره - ٦۳۷٦۵٦ قدمعلی طورانی‌اطلاع دهند .

صاحب عکس فوق‌عبدالرضا سوری‌فرزند عرب علی‌متولد ۱۳۳۹ ساکن تهران محصل مدرسه نوجوانان نظام ۲۱ روز است مفقود گشته خواهشمند است به نشانی مجیدیه ٤۵ متری ۱٦ متری دوم انتهای ده متری‌روبروی آخرین تیر چراغ برق منزل علی سوری‌یابه تلفن۵۲۹۳۰۷ آقای ظفری اطلاع داده و خانواده‌ای را از نگرانی بدر آورد .

۳٤۱۱۰٤
و۸۳۸۳۱٤
و ۳۱۵۱۸٦
و ۸٤۹٤٤۱
آبادان :
۲٤٦٦٦
۲۳۳٦۰
اهواز :
۲۵٦۸۳
۲۳۲۰۳
تلفن‌های نصب کولر اتومبیل
الکس
برای اتومبیلهای ب.ام.و - بنز -پژو و پیکان
تلفن پخش و اطلاعات ٦۵٦۹۷۷

خودکشی پس از ۷ سال نگرانی ؟

طالقان : «جهان بخش احسانی» از جوانان دهکده‌شکران چال» طالقان خود را در یک ساختمان نوساز خالی از سکنه بدار آویخت .

جسدوی‌پس‌از ۷روز توجه یکی از ساکنان دهکده راجلب کرد.

«جهان» در نامه‌ای که از خود بجا نهاده است علت خودکشی‌اش را هفت سال نگرانی ذکر کرده بود ولی‌توضیح نداده بود که از چه چیز نگران بوده و رنج برده است ،جسد جهان پس از انجام تشریفات قانونی بخاک سپرده شد .

مرگ مرموز کارگر جوان

آمل : مینی‌بوس شماره ۷۹۹٦٦ تهران الف براننده‌گی‌بابا کمالی» که از جاده فرعی «درویش خیل» آمل به «سرخ‌رود» میرفت ، در کیلو متر ۲۰ آمل‌باعیسی عابدی - ۱۰ سالـه‌تصادف کرد و اورا مجروح ساخت

مجروح به بیمارستان شاهپور آمل انتقال یافت ولی معالجات موثر واقع نشد و جان سپرد .

مجالس ترحیم

اطلاعیه

به‌آگاهی عموم می‌رساند که برای مرحوم دکتر علی شریعتی تااطلاع ثانوی مجلس ختم برگزار نخواهد شد .

محمد همایون

آ ـ ۱۹۰۱۹

باکمال تاسف فوت نظرعلی همدوئی پدر دوست ارجمند محرم‌علی همدوئی عضو انجمن شهر بندر پهلوی رابا‌طلاع دوستان و آشنایان میرساند مجلس ترحیم آن مرحوم روز جمعه سوم تیرماه از ساعت ۵ الی۷ بعداز ظهر در مسجد سیدالشهدا واقع در خیابان آذربایجان منعقد میگردد .

دکتر هرمز پیشوائی نماینده مردم بندرپهلوی درمجلس شورای ملی .

آ ـ ۳۴۰۴

باکمال تاسف فوت نظرعلی همدوئی پدر بزرگوار دوست ارجمند محرم علی همدوئی عضو انجمن شهر بندرپهلوی را باطلاع کلیه دوستان و آشنایان میرساند مجلس ترحیم آن مرحوم روز جمعه سوم تیرماه از ساعت ۵ الی ۷ بعداز ظهر در مسجد سیدالشهدا واقع درخیابان آذربایجان منعقد میگردد شرکت دوستان و آشنایان دراین مجلس موجب شادی روح آن مرحوم وتسلی خاطر بازماندگان‌خواهدبود.

محمد نقی بحرپیما ـ شهردار بندرپهلوی

آ ـ ۳۴۰۵

انالله و اناالیه راجعون

انجمن شهر بندرپهلوی باکمال تاسف فوت نظرعلی همدوئی پدر دوست ارجمند خود آقای همدوئی عضو انجمن شهر بندر پهلوی را باطلاع دوستان و آشنایان میرساند مجلس ترحیم آن فقید سعید از ساعت ۵ الی۷ بعداز ظهر روزجمعه سوم تیرماه در مسجد سیدالشهدا (ع) واقع در خیابان آذربایجان برگزار است شرکت همه اقوام ، آشنایان و همشهریان گرامی در این مجلس موجب شادی روح آن مرحوم وتسلی خاطر بازماندگان خواهد بود .

بندر پهلوی ـ حاج یوسف مشهودی، حاج محمد تقی بیلاوری، حاج حیدر علی اقبال، بهمن صالحنیا ، سیروس مقصودی، پاک طریق .

آ ـ ۳۳۹۶

اطلاعات ـ مصیبت وارده را بخانواده‌های عزادار تسلیت می‌دهد .

هو الباقی

باقلبی اکنده ازغم واندوه فوت نابهنگام و جانگدار همسرخواهر عزیزمان نیمسار سرلشگر ایروانلو مردپاکدامن خیرخو امرابا‌طلاع دوستان وآشنایان میرساند. مجلس ختم مردانه وزنانه آن شادروان روز پنجشنبه دوم تیر ماه در مسجد الجواد خیابان روزولت از ساعت ۳ الی۵ بعدازظهر منعقد میگردد .

مراسم شب هفت روز یکشنبه پنج تیر ماه از ساعت۵ تا۷ بعداز ظهر در شبستان بهشت‌زهرا برگزار میگردد.

دکتر عبدالحسین کافی، عبدالمجید کافی ، ابوالقاسم کافی، محمد علی کافی، فاطمه کافی .

آ ـ ۵۰۵۹

حماسه‌ای که پایان یافت .

باابراز همدردی وضمن عرض تسلیت حضور همسرو فرزندان ودیگر بازماندگان درگذشت نابهنگام دوست عزیز و ارجمندمان شادروان سرلشکر اسکندر ایروانلو را به‌آگاهی میرسانیم مجلس ترحیم مردانه وزنانه از ساعت ۳تا۵ بعداز ظهر پنجشنبه دوم تیرماه درمسجد جواد برگزار میگردد.

بصیر گیلانی، حمید حمید، دکتر بهتاش ، حسین‌موید مقدم، معتمدی، چنگیز وشمگیر، جعفرصانعی ،عیسی‌بقراط، جعفریان، مقصود همپائی، محمد فرزام، حسن‌ظفر محتشمی، محمد رحیمی، هادی خسروپناه، مرتضی‌پاکرو ، علی‌محمد آیرملو، محمد دیلمقانی، محمد خاکبیز، وکیلی، نجم‌الدین مرعشی، ضیاءالدین نراقی .

آ ـ ۵۰۵۱

با نهایت تاسف فوت متعلقه کریمه مرحوم خلدآشیان حاج سید حسین مدنی قدس‌سره اخوی معظم فقید خود را باطلاع عموم میرساند. مجلس ترحیم روز پنجشنبه دوم تیر ماه از ساعت ۱۰ الی ۱۲ صبح در مسجد آذربایجانیها برگزار خواهد شد .

الاحقر حاج سید ابراهیم میلانی

بدینوسیله فوت متعلقه کریمه فقید سعید حاج سید حسین مدنی طاب‌ثراما باطلاع عموم میرساند. مجلس‌ترحیم آنمرحومه روز پنجشنبه دوم تیرماه از ساعت ۱۰ الی ۱۲ در مسجد آذربایجانیها برگزار خواهد شد .

الاحقر حاج سید علی اصغر خوئی، الاحقر حاج سید مهدی کماری، الاحقر حاج سید اسمعیل سجادی ، الاحقر حاج سید علی انگجی، الاحقر شیخ عبدالصمد خوئی،الاحقر محمد علی چرندابی، الاحقر حاج‌سیدعباس آیة..زادمیلانی

با نهایت تاثر وتاسف در گذشت مرحومه مغفوره **سریه‌خانم** صبیه مرحوم مغفور حاج محمد باقر طاهباز طاب‌ثراوومتعلقه فقید سعید حاج سید حسین مدنی قدس‌سره را باطلاع عموم خویشان وآشنایان میرساند. مجلس ختم آن مرحومه روز پنجشنبه دوم تیرماه ازساعت ۱۰الی۱۲در مسجدآذربایجانیها برگزار خواهد شد .

میراسمعیل مدنی (المدنی)، میر باقرالمدنی، سید مرتضی (فیروزالمدنی)، سید حسن میلانی،حاج‌میر عبدالصمدمیلانی، حاج میرزین‌العابدین میلانی، دکترمیرعلینقی میلانی،میرصادق میلانی، خانواده‌های: طاهباز،مرتضوی‌میلانی، ایراندوست، شافقی، زمانزاده، آزادی، کریمپور آراسته، فرهومندی ، عابدینی اسکوئی، امیرخیزی، فرجی ، جعفری ، سیدین ، یاسینی، شربت‌اوغلی، طلیسچی‌زاده ، فروتن، دکتر کاظم رحمانی، محمد جواد جباری، دکتر ناصر مجردی،ابریشمی.

آ ـ ۵۰۳۵

اطلاعات ـ مصیبت وارده را بخانواده‌های عزادار بویژه بازماندگان آنمرحومه تسلیت می‌دهد .

باقلبی داغدار درگذشت نوگل نشکفته خود **امیر منصور** دالائی راکه براثر تصادف باآتومبیل پرپر شد بااطلاع‌فامیل و دوستان و آشنایان میرساند مجلس ترحیم زنانه ومردانه آن معصوم در روز پنجشنبه دوم تیر ماه در مسجدحضرت صاحب‌الزمان واقع در سلطنت‌آباد اختیاریه‌خیابان دلبخواه ازساعت ۳ الی۵ بعداز ظهر برگزار میگردد .

خانواده‌های دالائی، ایزدی، انصاری، افتاده ، خادم الاسلامی، طاهری، سعیدی، جویا، ترابی‌نژاد ، صدقی ، موسوی، کلانتری، سیدنیا، سعدآبادی، فرهمند، ایمانی .

آ ـ ۱۸۹۹۲

اطلاعات ـ مصیبت وارده را بعموم افراد خانواده‌های عزادار تسلیت می‌دهد .

یادبود

مطمئن باش که یادت نرود از دل ما
مگر آنگاه که در خاک شود منزل ما

سالی از فوت مادر عزیزمان شادروان **بانوفخرالسادات هاشمی (داهیم)** میگذرد درحالیکه انسانیت و محبت های بی‌شائبه آن مرحومه همیشه درقلب ما تجلی خواهد کرد . صبر، خاضره‌ها و مهربانیهایت را ارج می‌نهیم، جمعه سوم تیرماه ۲۵۳۶ سالی از درگذشت میگذرد وهزینه مربوطه را همانطور که طی زندگی سراسر خیرخواهانه‌ات تمایل داشتی صرف امور خیریه خواهیم نمود .

مهدی، محمود و دکتر ابراهیم داهیم، اقدس مشایخی (داهیم)، دکتر علی اصغر مشایخی .

آ ـ ۵۰۴۹

بمناسبت سالروز درگذشت شادروان **محمد طریقی** بزرگ خاندان طریقی مراسم یادبودی از ساعت ۱۸ تا ۲۰ جمعه ۳ر۴ر۳۶ درمنزل آنمرحوم واقع در دامپزشکی کوی فرهنگیان برگزار خواهد شد .

خانواده طریقی و وابستگان

آ ـ ۱۸۹۵۰

یادبود

یکسال از درگذشت همسر، پدر و برادر عزیزمان **حاج محسن فضلی** گذشت ولی پیوسته بیادش گریانیم.بهمین مناسبت روز پنجشنبه دوم تیر ماه مزار آنمرحوم را گلباران نمودهومراسم‌یادبود نیز بعد از ظهر همانروز در منزل ایشان واقع درخیابان شاهپور ـ بازارچه‌نوشماره ۹۵ باتفاق دوستان برپاست.

خانواده فضلی ـ اجتهادی

آ ـ ۵۰۵۳

فرزند و برادر عزیزمان رضا خاکباز

یکسال ازغم هجرانت گذشت ماتم از دست رفتنت زخم کهنه‌ایست که باهیچ مرهمی التیام نمی‌پذیرد برای شادی روحت از دوستان‌و آشنایان دعوت می‌نمائیم روز پنجشنبه دوم تیرماه ساعت ۵ الی۷ بعداز ظهر در سالن شماره دو بهشت زهرا یادت را گرامی میداریم .

مادر و خواهر و برادران داغدارت : تقی، محمد و جواد خاکباز و خانواده‌های:شگفته، امین شریعتی،احمدی، هاشمی، نظران .

آ ـ ۵۰۰۳

باطلاع دوستان و آشنایان میرساند مراسم چهلم شادروان **روبیک ماردیروسیان** روز جمعه ۳ر۴ر۳۶ از ساعت ۵ بعداز ظهردرکلیسای ارامنه‌ جهارراه قوام‌السلطنه برگزارمیگردد.

خانواده‌های: ماردیروسیان و درهاکوپیان

آ ـ ۵۰۰۱

یادبود

روز ۵شنبه دوم تیرماه مصادف با چهلمین روز درگذشت **ضیاء میرقوام‌الدین** میباشد .

بدینوسیله باطلاع اقوام ودوستان میرساند که بدین مناسبت مراسمی برگزار نمی‌گردد هزینه آن صرف امور خیریه می‌گردد .

خانواده میرقوامی

آ ـ ۱۹۰۲۴

سپاسگزاری

تشکر و اعتذار

از حضرات علمای اعلام، روحانیون، امراء ارتش ، پزشکان، قضات، شخصیتهای مختلف، دوستان ارجمند و خویشاوندان مهربانی که باهمراهی در مراسم تشییع و برگزاری وشرکت در مجالس ترحیم وشب هفت عزیز ازدست رفته ما مرحوم **سید عبدالمجید مصطفوی‌نسب** ما را مورد محبت قرار داده وبوسیله تلفن، تلگرام و درج آگهی‌تسلیت درمطبوعات همدردی فرموده‌اند صمیمانه سپاسگزاری‌مینماید. توفیق همگی را از خداوند بزرگ مسئلت نموده از تاخیری که بعلت تالمات شدید روحی در عرض تشکر حضوری پیش می‌آید پوزش می‌طلبیم .

خانواده مصطفوی‌نسب وخانواده‌های وابسته

از کلیه بستگان ، دوستان و آشنایانیکه در تشییع و تدفین جنازه هاو مراسم ختم‌وهفت شادروانان **خسروشاهمرادی ومادر وعلی‌محمد عمید وهمسر شرکت‌نموده و همچنین‌سرورانی** که وسیله تلفن،تلگرام نامه ودرج در جراید بابازماندگان همدردی فرموده‌اند صمیمانه سپاسگزاری می‌نمائیم.

خانواده های شاهمرادی و عمیدو وابستگان

بدین وسیله ازکلیه بستگان ـ دوستان ـ آشنایانیکه در تلگرافی ابراز همدردی و تاسف نموده‌اند کمال تشکر و امتنان مراسم عزاداری مرحوم آقای رضاخان امینان نراقی شرکت ویا را مینمائیم.

بانو نجمه‌ حاج احمدخان ـ منوچهر ـعلی‌اکبر ـ محمد‌ بانو ایران و بانو پروین امینان نراقی وسایربستگان .

از کلیه سروران گرامی ، بستگان ،دوستان و همکاران ارجمند که در تشییع جنازه، مجلس‌ختم و شب هفت برادر عزیزم شادروان دکتر **ناصر مرادیان** شرکت یا بوسیله تلفن وتلگرام یا مطبوعات ابراز تفقد و همدردی فرموده‌اید‌صمیمانه سپاسگزارم .

دکتر ابراهیم مرادیان و خانواده‌های وابسته

از کلیه سروران، دوستان و فامیل ارجمند که در تشییع جنازه ومجلس ترحیم پدر از دست رفته‌مان شرکت فرموده ویا با درج آگهی در جراید ویا تلگرافا موجبات تسلی‌خاطربازماندگان رافراهم فرموده‌اند، صمیمانه‌سپاگزاری می‌نمائیم. ضمنا شب‌هفت بطور خصوصی برمزار آن‌مرحوم برگزار خواهد شد .

لقا، لوجام، عزیز، قدرت، هوشنگ، افسر وپروین‌دهقانی

تسلیت

سرکار خانم روح‌انگیز شادنیا و آقایان علی وخسروشادنیا

بااندوه بسیار مصیبت وارده را تسلیت می‌گوئیم. ما را نیز در سوک بزرگ خود شریک بدانید .

ازطرف کارکنان مدرسه راهنمائی موسسات آموزشی فرح بدیعه وارسته

سرکار خانم عذرا میرمبینی

درگذشت اندوهبار پسر دائی گرامیتان را صمیمانه تسلیت می‌گوئیم مارا نیز درغم خود شریک بدانید .

از طرف کارکنان مدرسه راهنمائی موسسات آموزشی فرح ـ بدیعه وارسته .

استاد ارجمند جناب آقای دکتر رضا داوری

مصیبت فوت پدر گرامیتان را صمیمانه تسلیت عرض‌میکنیم

دانشجویان دورطیسانس و فوق لیسانس فلسفه ـ دانشکده ادبیات

آ ـ ۱۹۰۲۵

جناب آقای مهندس غلامرضا شفیعی‌پور

باکمال تاسف وتالم همکاران شما مصیبت وارده را بشما و سایر بازماندگان آن مرحوم تسلیت عرض نموده و خودرا در سوگ عزیز از دست رفته‌تان شریک می‌دانم .

مهندسین و کارمندان و کارکنان کارگاه میانه ـ شرکت آربل

آ ـ ۳۳۴۵

هنرمند ارجمند آقای رحمت‌اله بدیعی

مصیبت وارده را تسلیت می‌گویم .

پروین سرلک

آ ـ ۱۸۹۱۹

استاد محترم جناب آقای دکتر رضا داوری

مارا نیز در سوگ فوت پدر گرامیتان شریک بشمارید.

غلامعلی حداد عادل ـ نصراله پورجوادی

آ ـ ۵۰۳۵

خانواده‌های محترم طوسی

باکمال تاسف واندوه بی‌پایان مصیبت وارده را ازصمیم قلب تسلیت عرض نموده واز ایزد توانا دوام و بقاء عمر خواهانیم .

احمدانوربیان ، یوسفعلی‌کاظمیان، جمشیدباسعی ، ایرج رضائی، بهرام نواری،حسین باقری، پرویز نسیمی ، اصغر خدادادی، بهرام کریمی .

آ ـ ۱۹۰۲۵

تسلیت

جناب آقای بیژن خادم‌الاسلامی و بانو

باکمال تاثر وتالم درگذشت جوان ناکام منصور دالائی راتسلیت عرض نموده سلامت وبقای عمر جنابعالی وخانواده محترم دالائی را ازدرگاه ایزد متعال مسئلت مینمایند.

هیئت مدیره وکارکنان شرکت نمود (سهامی خاص)

آ ـ ۱۹۰۲۳

جناب آقای مهندس هوشنگ دهقانی

درگذشت ابوی گرامیتان مارا بی‌نهایت متاثر و منالم نمود امیداست مارا درغم خود شریک و سهیم بدانید .

مجید عسگری، رمضان معینی، حسن رضائی، عبدالمجید هراتی، عبداله فیضی، احمد صابری، نورعلی شمیرانی، علی حیدری، نصراله محمدی .

آ ـ ۱۸۹۱۱

آقای عباد عبدالهی

بااندوه بسیار مصیبت وارده را در نهایت تاسف وتاثر تسلیت عرض نموده واز ایزد توانا برای یکایک بازماندگان صبر وبردباری آرزومندیم .

ماشاءاله کاظمیان، مهدی میردشتی، عارف صمدیان ، ذبیح‌اله فاتحی ، محمد حسن نادری ، عباس مدرس‌زاده ، حسین ملکی، علی‌اکبر مجلسی، هدایت‌اله نصیری .

آ ـ ۱۸۹۱۱

آقای علی اصغر سخائی

باکمال تاسف و تاثر مصیبت وارده را از صمیم قلب تسلیت عرض نموده واز ایزد منان‌برای شما صبر وبردباری آرزو داریم .

محمد رضا برقی، رضا نصیری، عباس جوادی، مصطفی بصیرت، رضاکامیار، حسن‌سماواتی، جوادوفائی،ابوالحسن تبریزی، مراد نوذری .

آ ـ ۱۸۹۱۱

آقای هوشنگ دهقانی

باکمال تاسف وتاثر مصیبت وارده را بجنابعالی تسلیت عرض نموده واز خداوند برای یکایک بازماندگان صبر و شکیبائی آرزو داریم .

کریم حسینی ، ناصر جورابچی ، اسماعیل دهنادی ، پرویز جهانگیری، حسین الفت، محمود رضا نوری ، محمد حسن خسروی، رحیم مرادی، اصغر کامیاب .

آ ـ ۱۸۹۱۱

جناب آقای مهندس حسینعلی قاسمی

با کمال تاسف وتاثر مصیبت وارده را از صمیم قلب تسلیت عرض نموده واز خداوند برای سایر بازماندگان‌صبر و بردباری آرزو داریم .

جلال‌نریمان، پرویز اسکوئی، اسداله شامیری، عباس مقدم، سیروس عمادیان، رضارحیمی، پرویز کیقبادی،ابراهیم ناظمزاده، کریم رستمی‌پور .

آقای حاج یوسف تدین

بانهایت تاسف و قلبی اندوهناک مصیبت وارده را از صمیم قلب تسلیت عرض نموده واز ایزد متعال برای کلیه بازماندگان صبر جمیل آرزومندیم .

سیروس احمدی، خداداد وحیدی، کریم ایمانوردی ، رستم نوروزی، اسفندیار حکیمی،رضاانواری، پرویزصادقی، حسین خسروی، عبداله نصراللهی .

آقای محمد زرین‌قلم

بدینوسیله درگذشت نابهنگام مادر گرامیتان را ازصمیم قلب تسلیت عرض نموده واز ایزد توانا دوام و بقاء عمر برای سایر بازماندگان آرزو داریم .

رشیدموسوی، سید جمال مولائی، علی مشتاقی، جواد سلطانیان، مهدی چهرمقامی، صفی رمضانی، پرویز بیگدلی، حسن نوکلی ،سید محمد لطفی .

آ ـ ۱۹۰۲۵

آقای کرامت‌اله حسینی

درگذشت مادر گرامیتان را از صمیم قلب تسلیت عرض نموده واز ایزد توانا برای شما صبر و شکیبائی آرزو داریم .

داود پیغمبری، محمد مرادی، سید محمد حبیبی‌پور ، محمد حسین عبدالهی، علی امینی، رضا اتیونس ، ابراهیم شکیبائی، حسین حاجیان، علیمحمدودادی .

آقای جعفر فلاحی

بانهایت تاسف وتاثر درگذشت ابوی گرامیتان را از صمیم قلب تسلیت عرض نموده واز خدای بزرگ دوام وبقاء عمر برای سایر وابستگان آرزو داریم.

عیسی مهربان ، محمد علی کریمزاده، حسین شهدوست، جمشید شهامتی، اسغر هاشمی،عزت مهدی‌زاده، عزت‌مقامی، غلامرضا افشارپور، غلامرضا پوشیان .

آقای علی اصغر آرام

بانهایت تاسف وتاثر درگذشت نابهنگام پدر گرامیتان‌را از صمیم‌قلب‌تسلیت عرض نموده واز خداوند صبروبردباری برای تمام فامیل آرزو می‌نمائیم .

حسین کاشانی، سیف‌اله برزگر، حسین نادری، عبداله خراسانی، کاظم نریدک، غلامرضا خوانساری ، نجم‌الدین تقدی، جلیل شکوهی، حسین حاجی‌زاده .

جناب آقای مهندس احد میلانی

بانهایت تاسف وتاثر مصیبت وارده را ازصمیم قلب تسلیت عرض نموده واز خداوند برای‌یکایک بازماندگان‌صبر وشکیبائی آرزو داریم .

سید احمد عیادی،محمود میرابوطالبی، احمد بیگلری، محمد مهدی حصاری، حسین صبوحی، اصغر طالبی،نبی‌اله خلیفه‌چی ، اصغرمحمدی ،منوچهروفا.

آقای محمد باقر صفوی

درگذشت نابهنگام ابوی گرامیتان ما را بی‌نهایت‌مورد تاثر وتاسف قرار داد امید است تسلیت‌مارا پذیرفته و در غم خود شریک و سهیم بدانید .

اسمعیل فائقامی، رمضان نوعی، رضا دهقان، صفرعلی دارابی، ناصر امینی‌زاده، منصور جمالی، محمد افشار،کریم خسروی، اسد مظفری .

جناب آقای مهندس دهقانی

بانهایت تاسف وتاثر مصیبت وارده را از صمیم قلب تسلیت عرض نموده دوام وبقاءعمر برای سایر فامیل‌ازخدای بزرگ آرزو داریم .

اسد قلی‌نژاد، سلیمان خسروی، احمد حمیدی ، علی روشنی، علیمحمد امیرزاده، قربان حمیدی، نصراله‌مرشکی ، عظیم عزیزیان، محمود شیبانی .

آقای ایرج تقی‌بیگلو

درگذشت نابهنگام مادر گرامیتان را از صمیم قلب تسلیت عرض نموده واز خدای بزرگ صبر و شکیبائی برای شما و سایر وابستگان آرزومندیم .

باقر رفیعی، ولی‌اله شریفی، اسماعیل حیدری ، احمد رضا عبدالهی، ابوالفضل اسماعیلی ، هوشنگ اطهری، سید عباس گودرزی، رحمت‌اله مهدیون، جلیل ممیزی .

آقای محمد استوار

مصیبت وارده را از صمیم قلب بشما تسلیت عرض نموده واز ایزد منان برای کلیه فامیل محترمتان صبر و شکیبائی آرزو داریم .

سعید اطمینان، حسین ساسانی ، سید محمد نداقی ، هادی نوری ، علی‌اصغر عرفانیان ، نوروزعزیزی ، بیژن رنجبر، محمد علی نوروزی، امیر سهیلی .

خانواده محترم شالچیان

بدینوسیله مصیبت وارده را از صمیم قلب تسلیت‌عرض نموده واز خداوند برای یکایک بازماندگان صبر وبردباری آرزو می‌نمائیم .

بهروزملک‌زاده ، شکراله اکبرزاده ،حسین‌دانه‌کار، احمد ولی‌زاده، محمد رضا شیرازی، احمدتقوی، فریدون‌طاهری، حسن صیرفی، محمد باقر مطهری .

اخبار ایران و جهان

در خیابانهای شوش و مولوی کانال موقت فاضلاب ساخته میشود

بمنظور تسهیل در امر عبور و مرور وسائط نقلیه در خیابان های شوش و مولوی ، اصلاحاتی در تقاطع های‌شلوغ این دو خیابان بوجود می‌آید و درخیابان‌های مزبور فاضلاب موقت ساخته میشود.

براساس طرحی‌که از جانب اداره کل فنی‌شهرداری‌پایتخت تهیه شده و درآینده بمرحله اجرا گذاشته‌میشود ، تغییراتی از لحاظ جدول‌بندی کناره و وسط میدانهای‌شوش و مولوی و نیز اصلاحاتی ازنظر زمان‌بندی چراغهای راهنمایی و رفت و آمد اتومبیلها در این دو خیابان داده خواهد شد.

از سوی دیگر پیش‌بینی‌شده است بمنظور افزودن برعرض خیابان های مولوی و شوش روی جویهای باز این‌خیابان‌ها پوشانده شود و با حفاریهائی که درکناره پیاده روها انجام خواهد شد جویهای‌فعلی بشکل فاضلابهای‌موقت نظیرخیابانهای نـادری ـ اسلامبول ـ ۲۵ شهریور در میاید به این‌ترتیب آبباران و فاضلاب قسمتهای شمالی شهر که هم اکنون در اکثر مصول سال دراین نواحی موجبات ناراحتی سکنان را فراهم میکند ، از زیر این خیابانها میگذرد .

ایجاد فاضلاب موقت باعث خواهد شد ، بهداشت ونظافت این منطقه نیز رعایت شود و بهنگام جاری شدن سیل‌جان و مال مردم از هرلحاظ حفظ شود ، وازطرفی باعریض شدن خیابان‌ها عبور و مرور وسائط نقلیه نیز باسرعت‌بیشتری انجام میپذیرد.

خبرنگار ما امروز همچنین کسب اطلاع کـرد، اصلاح خیابانها و تغییر در جـدول‌باجه های ایستگاه‌راه‌آهن‌تغییر بندی میدانها ازسوی سازمان ترافیک‌شهرداری درسایرمناطق تهران نیزصورت‌میگیرد. بهمین جهت ازچندروزپیش، براساس طرحی که این‌سازمان ارائه داده است، در فرم وسط و کناره میدان تجریش‌تغییر داده می‌شود و ایستگاههای تاکسی نیزبه‌محل دیگری منتقل‌خواهند شد تا اتومبیلها در این میدان پرفت و آمد راحت‌تر حرکت کنند.

گرمای مشهد به ۴۱ درجه رسید

مشهد ـ خبرنگار اطلاعات: دیروز گرمای کم سابقه‌ای مشهد و سایر شهر های‌استان خراسان را دربرگرفت ، طبق اطـلاعیه سازمان آب مشهد ، این گرما در ۴۰ سال اخیر بی‌سابقه بوده است .

اداره هوا شناسی مشهدنیز گرمای مشهد را ۴۱ درجه‌بالای صفر اعلام کرد و طبس را با ۴۶ درجه بالای صفر گرمترین شهر خراسان اعلام داشت : سازمـان آب مشهد طـی اطلاعیه‌ای از مردم این شهر خواست باتوجه به گـرمای شدیدی که در ۴۰ سال‌گذشته سابقه نداشته ،واین گرماباعث بوجود آمدن نقص‌فنی دریکی از دستگاه های آبرسانی شده است ، در مصرف آب‌صرفه‌جویی کنند تا موجب بـروز مشکلات از لحاظ کمبود آب نشوند.

خبرنگار اطلاعات در مشهد اضافه کرد ، دیروز در چند منطقه ازاین شهر آب‌آشامیدنی قطع شد و مـردم باناراحتی روبرو شدند.

کلاس کارآموزی تابستانی ۱۷۹۲ دبیرومعلم

برنامه کلاس کار آموزی تابستانی ۱۷۹۲ نفر از معلمان ودبیران تهران و شهرستان‌ها اعلام شد.

براساس برنامه تنظیمی کلاسها از اول تیر ماه آغازو بتفاوت تاآخر تیرماه ادامه خواهدداشت‌صبح‌امروز کلاس کارآموزی ۶۰۰ نفر ازدبیران سال‌چهارم‌نظام جدید متوسطه در رشته های ادبیات فارسی، ریاضی، وطبیعی تهران‌درمحل دبستان فردوسی و مرکـز تربیت مربی کودک شروع‌شد ترتیب کلاسهای بعدی بشرح زیر میباشد.

۱۸۵ نفر از دبیران طبیعی تهران‌واستان گیلان بمدت ۱۵ روزدر دبستان فردوسی‌تهران کارآموزی میشوند ۲۳۰نفر از دبیران فیزیک تهران بمدت ۱۲روزدر دبیرستان البرز در کلاس کارآموزی شرکـت خواهندکرد کلاس کار آموزی ۲۶۲ تن ازدبیران شیمی‌تهران واستان مـرکـزی بمدت ۱۲روز در دبیرستان البـرز تشکیل میشود ۱۵۰ نفر از دبیران ادبیات فارسی تهران‌و استان مرکزی بمدت ۱۵ روز درمحل مربی کودک شماره۲ تهران و ۹۰ نفر از دبیـران لیسانسیه زبان استان غـرب کشور بمدت ۲۰ روز درمرکز آموزش ضمن خدمت تبریـز ۲۰۰تن‌از دبیران ادبیات‌فارسی منتخب کشور بمدت ۱۲ روز درمرکز آموزش ضمن خدمت شیراز۲۱۰نفر از دبیران‌ریاضی استانهای‌غرب کشوردررضائیه و ۲۵۰ تن از دبیران طبیعی کشور بمدت ۱۵ روز درمرکز آموزش ضمن خدمت مشهد درکلاسهای کارآموزی شرکت خواهند کرد.

کلیه شرکت کنندگان تحت نظر استادان دانشگاه ها و مدرسان باسائل نوین‌آموزش رشته تخصصی خود آشنامی شوند نظیر اینگونه کلاس‌ها برای معلمان و دبیران سایر مقاطع تحصیلی در مرداد و شهریور برگزار خواهد شد.

کارگاه چوب بری در آبادان سوخت

آبادان ـ خبرنگار اطلاعات یک انبار چوب و کارگاه چوببری و صندوق سازی درمیدان «پهلوی» آبادان آتش گرفت‌وخسارت زیادی ببار آمد .

آتش سوزی که بامداد امروز شروع شده بود ، بمدت سه‌ساعت ادامه داشت وسرانجام باکوشش‌ماموران آتش نشانی شرکت ملی‌نفت وبهمکاری ماموران شهربانی آبادان ، شعله های آتش فرونشست .

ارزشیابی خدمات آزمایشی پزشکان

ضوابط ارزشیابی خدمات آزمایشی پزشکان و مراکـز بهداشت ازسوی وزارت‌آموزش وپرورش اعلام شد .

براساس دستوری که بهمین منظور امروز به ادارات‌آموزش و پرورش سراسر کشور ابلاغ شد پزشکان مسئول بهداشت‌و تغذیه دانش‌آموزان موظفشدند که خدمات آزمایشی پزشکان تازه‌استخدام ومراقبان بهداشت را ارزشیابی کنند درصورتی‌که چنین امکانی در محل وجود نداشته باشد کار ارزشیابی پزشکان بعهده مقام پزشکی بالاتر در استان یا وسیله‌اداره کل بهداشت‌وتغذیه‌دانش‌آموزان انجام میشود

واردات اتومبیل مسافری تقلیل یافت

★ روزانه حدود ۷۰ دستگاه اتومبیل از گمرک خارج میشود.

براساس آمار ماهانه گمرک ایران، دریک ماهه گذشته‌تعداد اتومبیلهای ترخیص شده از گمرک زمینی تهران یکهزارو ۴۶۷ دستگاه بوده و در آخر اردیبهشت مـاه موجـودی اتومبیل در گمرک به حـدود سه‌هزار وپانصد دستگـاه بالغ شده است.

تعداد اتومبیلهای ورودیه گمرک زمینی تهران در مـاه مورد بحث یکهزار و ۴۸۲ دستگاه بوده است. این‌آمار حاکی است که روزانه‌حداکثر تاپنجاه دستگاه اتومبیل وارد گمرک زمینی تهران شده و بقیه در سایر گمرکات ترخیص گردیده است.

واردات زیاد

یک مقام مطلع در مورد کاهش‌ورود‌اتومبیلهای‌مسافری خاطر نشان ساخت:در دوسال گذشته با استفاده از مقررات تخفیف سود بازرگانی دهها هزار اتومبیل وارد کشورشده واین اتومبیلها علاوه براینکه مصرف سالهای اخیر رافراهم کرده، در برخی موارد بـازار مصرف سال جاری و سالهای بعد را نیز تامین خواهدکرد.

از سوی دیگر به علت‌ازدیاد انواع‌اتومبیل‌خاصه‌اتومبیلهائی که دارای بازار مصرف بیشتری هستند قیمت این اتومبیلها با قیمت آن در بازار اروپاتفاوت چندانی نداشته و در ثانی‌خرید این نوع اتومبیلها در تهران سریعتر از خارج‌میسر می‌باشد.

این مقام اضافه کرد: وجود اتومبیلهای نو و آخرین مدل در نمایشگاههای اتومبیل دلیل براین واقعیت است و تقریبا در اکثر آنها اتومبیل بیش از مصرف وجود دارد.

این مقام گفت: تعدادا‌تومبیل هائی که در حال حاضرروزانه از گمرک زمینی تهران‌ترخیص میگردد از ۷۰ دستگاه درروز تجاوز نکرده که نسبت بتعداد اتومبیلهای ترخیص‌شده درمدت مشابه سال گذشته تقلیل قابل ملاحظه‌ای نشان میدهد.

همچنین تعداد اتومبیلهای حراجی نیز بیشترشده وگمرک مرتبا تعدادی از اتومبیلهای واجد شرایط فروش را در اختیار اداره فروش کالاهای متروکه قرار میدهد و ازطریق حراج فروخته میشود.

طبق آمار گمرک ایـران باستثنای تعدادی بسیار اندک بقیه اتومبیلهای مسافری ازمرز گمرک بازرگان وارد کشور میشود و پس از آن گمرک خرمشهر بیشترین واردات اتومبیل را دارد .

تولیدات داخلی

خبرنگار ما اضافه میکند که افزایش‌تولید اتومبیلهای‌داخلی بویژه چند نوع اتومبیل جدید که وارد بازار شده در رکود معاملات اتومبیل نیز موثـر است.

یمانی : اوپک موافقت کرده بهای نفت را ثابت نگه دارد

نیکوزیا ،آسوشیتدپرس ـ شیخ احمد زکی یمانی وزیر نفت عربستان سعودی‌دیروز گفت که نامبـرد از همتای ونزوئلائی خوددریافت‌کرده است که در آن گفته شده ۱۱ کشور عضو اوپک موافقت کرده‌اند که بهای نفت خودرا تا اجلاس‌آینده وزیران نفت کشور هـای صادر کننده نفت اوپک‌ثابت نگهدارند .

یمانی ، این موضوع را طی مصاحبه‌ئی با روزنامه «المدینه»چاپ‌جده اعلام‌کرد، و متن مصاحبه‌او رارادیوی عربستان سعودی نیز پخش کرد.

وزیر نفت سعودی گفت که وزیران‌نفت‌امارات‌متحده عرب و عربستان سعودی برائر این تصمیم ۱۱ عضـو اوپک ، نظر خودرادرمورد افزایش بهای نفت دراجلاس آینده وزیران اوپک اعلام خواهند کرد .

لیبی روابط سیاسی باپرتغال را قطع می‌کند

جزیره بریونی، یوگسلاوی، یونایتدپرس ـ سرهنگ معمر قذافی رهبر لیبی ، دیروز به منظور گفتوگوی‌چهارروزه‌ئی باپرزیدنت‌تیتو ،واردیوگسلاوی شد .

قذافی ، که لباس‌سنتی لیبی برتن داشت،باهمسرش «صفیه» بعبندر «پولا»دردریای‌آدریاتیک رسید، و هردو بایک قایـق موتوری به جزیره بریونی که پرزیدنت تیتو در آن جا اقامت دارد ، رهسپار شدند .پرزیدنت تیتو ، ۸۵ ساله تا لنگرگاه جزیره به پیشواز رهبر لیبی‌و همسرش آمد.

از سوی دیگر عبدالسلام ـ جلود نخست وزیرلیبی ،دیروز به اعلام کرد که حکومت او ، موضوع قطع روابط دیپلماتیک باپرتغال رامورد بررسی قرار داده است . پرتغال چندی‌قبل با اسرائیل روابط دیپلماتیک برقرار کرد .

جلود ، همچنین گفت که گفتوگو های بین لیبی ، ایتالیا درمورد همکاری هـای اقتصادی دو کشور متوقف شده است .

نحوه محاسبه حقوق جدید کارمندان بازنشسته

نحوه محاسبه حقوق جدید کارمندان بازنشسته و وظیفه بگیران دولت تعیین شد.

حداقل و حداکثر حقوق جدید کارمندان بازنشسته قبل از اجرای طرح طبقه بندی مشاغل و بعد از اجرای این طرح در هر یک از گروه های دوازده‌گانه جدول حقوقی قانون استخدام مشخص شد.

بر اساس مقررات آئین‌نامه اجرائی طبقه بندی کردن بازنشستگان، حداقل حقوق کارمندان قبل از اجرا ی‌مرحله دوم‌قانون استخدام و قبل از تدوین قانون استخدام جدید ونیز کارمندان بازنشسته بعد از اجرای مرحله‌دوم‌درصورت داشتن ۳۰ سال سابقه خدمت درهر یک از گروه های دوازده‌گانه استخدامی بشرح زیر است:

در گروه ۱۲ حداقل ۴۶ هزارریال، درگروه ۱۱ حداقل ۴۳ هزار ریال، درگروه ۱۰ حداحل ۴۰ هزارریال ،درگروه ۹ حداقل ۳۷ هزار ریال، در گروه ۸ حداقل ۳۳ هزار ریال، درگروه ۷ حداقل ۳۰ هزار ریال، درگروه ۶ حداقل ۲۷ هزار ریال، درگروه ۵ حداقل ۲۴ هزار ریال، در گروه ۴ حداقل ۲۳هزار ریال، درگروه ۳ حداقل ۱۹هزار ریال، در گروه ۲ حداقل ۱۷ هزار ریال و در گروه یک حداقل ۱۲هزار ریال.

حداکثر حقوق بازنشستگان درهر یک از گروه های‌فوق معادل حداکثر تعیین شده در جدول حقوقی‌قانون استخدام کشور باضریب ۷۰ ریال‌است.

حداقل حقوق کارمندان بازنشسته‌ای که سابقه خدمت آنها کمتر از ۳۰ سال است به نسبت سنوات خدمت آنها محاسبه می‌شود.

نحوه محاسبه حداقل‌حقوق این گروه‌از کارمندان‌بازنشسته بدین ترتیب است که سابقه خدمت کمتر از ۳۰ سال آنها تقسیم بر ۳۰ سال شده و در میزان حداقل حقوق تعیین‌شده ضرب می‌شود.

از آنجا که۴۰در صدافزایش حقوق بازنشستگان در سال جاری و ۶۰ در صد آن در سال آینده پرداخت می‌شود، چهل در صد افزایش حقوق۶ ماهه اول امسال با احتساب ضریب ۷۰ ریالی و افزایش حقوق شش ماهه دوم پس از تغییر ضریب از ۷۰ به ۸۰ریال با احتساب یک هفتم افزایش حقوق بازنشستگان محاسبه می‌شود.

۶۰ درصد دیگر افزایش حقوق بازنشستگان در سال آینده و با احتساب ضریب جدید محاسبه و پرداخت‌می‌شود.

گروه استخدامی	حداقل دریافتی
۱۲	۴۶۰۰۰ ریال
۱۱	۴۳۰۰۰ ریال
۱۰	۴۰۰۰۰ ریال
۹	۳۷۰۰۰ ریال
۸	۳۳۰۰۰ ریال
۷	۳۰۰۰۰ ریال
۶	۲۷۰۰۰ ریال
۵	۲۴۰۰۰ ریال
۴	۲۲۰۰۰ ریال
۳	۱۹۰۰۰ ریال
۲	۱۷۰۰۰ ریال
۱	۱۲۰۰۰ ریال

در جدول حداقل حقوق‌کلیه کارمندان بازنشسته دولت تا پایان سال ۲۵۳۵ در گروههای دوازده گانه استخدامی با داشتن حداقل ۳۰ سال سابقه خدمت مشخص شده است و در اجرای طرح طبقه‌بندی‌کردن بازنشستگان، هیچکدام ازآنها کمتر ازارقام‌تعیین شده‌نخواهند گرفت. حداکثرحقوق‌بازنشستگان در گروههای دوازده‌گانه معادل حداکثر تعیین شده در جدول حقوقی قانون استخدام با ضریب ۷۰ ریالی است.

تقویم اطلاعات

ساعات شرعی

استخراج دکتر ریاضی کرمانی

چهارشنبه ـ اول تیرماه ۲۵۳۶

چهارم‌رجب ۱۳۹۷ ـ بیست‌ودوم ژوئن ۱۹۷۷

ساعات شرعی باساعت رسمی جدید تطبیق داده شده است

اذان مغرب . . . . . . ساعت ۸ و ۴۴ دقیقه

اذان صبح (فردا) . . ساعت ۳ و ۵۵ دقیقه

طلوع آفتاب (فردا) . . ساعت ۵ و ۴۶دقیقه

ظهر شرعی (فردا) . . .ساعت ۱ و ۷ دقیقه

اذان مغرب (فردا) . . .ساعت ۸ و ۴۴ دقیقه

اطلاعات دیپلماتیک

بوتو باشاهنشاه مذاکره کرد

ذوالفقار علی بوتو نخست‌وزیر پاکستان که بعدازظهر دیروز وارد تهران شده بود دیشب به پیشگاه شاهنشاه شرفیاب شد و بوتو درپاسخ گفت‌هنوز صرف کرد.

در جریان همین شرفیابی مذاکرات شاهنشاه و آقای‌بوتو انجام شد.

ذوالفقارعلی بوتو نخست‌وزیر پاکستان که بعدازظهر دیروز در آغاز یک سفر ۱۶ ساعته بتهران آمد در فرودگاه‌مهرآباد گفت پیشنهاد اخیر وی برای امضای یک قرارداد عدم تجاوز بین کشورهای مسلمان امکان برخورد بین‌این‌ممالک راکاهش خواهد داد. نخست‌وزیر پاکستان صبح دیروز قبل از ترک ابوظبی پیشنهاد کرد کشورهای مسلمان جهان یک قرارداد گروهی عدم تجاوز را امضاء کنند. بوتو افزود در جهان عرب همیشه اختلافاتی وجود داشته و در حال حاضر بین مصر و لیبی و الجزایر و مراکش اختلاف‌نظرهائی وجود دارد که با امضای این‌قرارداد عدم تجاوز امکان بالا گرفتن‌این اختلاف‌نظرها از بین خواهد رفت.

بوتو که در فرودگاه مهرآباد توسط آقای هویدا نخست‌وزیر و جمعی از سفیران اسلامی مقیم دربار شاهنشاهی استقبال گردید، افزود قرارداد عدم تجاوز بین ممالک اسلامی‌منافع این کشورها را حفظ کرده و دربرابر تهدیدهای خارجی ایستادگی خواهد کرد.

بوتو قبل از ترک فرودگاه بصوب کاخ نیاوران جهت شرفیابی بحضور ملوکانه دریک گفتگوی مطبوعاتی شرکت کردو گفت سفر جاری وی به‌کشور های خاورمیانه بدون دیدار از ایران و تبادل‌نظر با شاهنشاه آریامهر تکمیل نمی‌گردید.

وی افزود با رهبر ایران درباره آخرین تحولات‌پاکستان و منطقه گفتگو خواهد کرد و درصورتیکه وقت اجازه دهد درباره مسائل غیرمنطقه‌ای نیز مذاکره خواهد کرد.

از نخست‌وزیر پاکستان درباره تحولات اخیر کشورش سئوال شد و ذوالفقارعلی‌بوتو در پاسخ گفت: «بالطف‌خداوند اوضاع بالاخره آرام شده و بعد از مراجعت به پاکستان موافقت‌نامه لازم با احزاب مخالف امضاء خواهد شد.»

بوتو گزارشات رسیده از پاکستان را که از قول رهبران احزاب مخالف مدعی شکست مذاکرات با دولت بوتو شده‌اند را رد کرد و گفت هر دو طرف تعهد کرده‌اند از طریق این مذاکرات بهبحران پایان‌بخشند.

از نخست‌وزیر پاکستان سئوال شد آیا وی قادر بوده دلایل جدیدی جهت تائید ادعای قبلی او که آمریکا از مخالفان دولت کنونی حمایت میکند بدست آورد؟ بوتو در پاسخ گفت: نمی‌خواهد با اظهارنظر تازه‌ای در این باره وضع موجود را وخیم کند.

ذوالفقار علی بوتو درباره علت عدم شرکت وزیر خارجه پاکستان در اجلاس اخیر وزیران سنتو که در تهران برگذار گردید گفت علت اصلی عدم حضور وزیرخارجه‌پاکستان مشغله بیش از حد و گرفتاری وی در کشورش بوده است. بوتو اضافه کرد درصورتیکه پیشنهاد او برای عقد قرارداد عدم تجاوز بین ممالک اسلامی عملی شود این قرارداد با سازمان سنتو منافاتی نخواهد داشت.

از نخست‌وزیر پاکستان درباره پیشنهاد چندی پیش او درباره لزوم تشکیل یک‌کنفرانس از رهبران جهان سوم سئوال شد وشاهرا درحضور شاهنشاه هم معتقد است این کنفرانس لازم است و تاکیدکرد که‌اعتقاد دارد با گذشت زمان تشکیل‌این کنفرانس اجتناب‌ناپذیر خواهد بود.

ذوالفقار علی بوتو درباره حکومت‌جدیدهندگفت: «حکومت هند، حکومت هند است و ما آنرا در این حد قبول داریم.»

نخست‌وزیر پاکستان درباره آتیه روابط هند و پاکستان اظهارنظر کرد که این روابط طبق مفاد موافقت‌نامه سیملا پیش خواهد رفت.

از نخست‌وزیر پاکستان سئوال شد آیا وی قصد دارد بین ایران و لیبی میانجیگری کند، بوتو در پاسخ گفت‌درباره این مطلب مذاکراتی انجام خواهد داد، وی افزود که‌از تهران به‌کابل پایتخت‌افغانستان خواهد رفت.

علیرضا جهانشاهی

مذاکرات نخست وزیران ایران والبرتای کانادا

مذاکرات نخست وزیران ایران و ایالت البرتای کانادا بعد از ظهر دیروز در کاخ نخست وزیری انجام شد در این مذاکرات علاوه بر آقای هویدا و استفان‌لاهیدو همراهان وی از جانب ایران رضا فلاح قائم‌مقام مدیر عامل شرکت ملی نفت ایران ـ باقر مستوفی ـ مدیر عامل شرکت سهامی پتروشیمی ایران ـ قوامیان معاون وزارت کشاورزی و چند تن دیگر شرکت داشتند.

خلعتبری با چائوشسکو گفتگو کرد

خلعتبری وزیر امور خارجه ایران‌که دیروز وارد بخارست پایتخت رومانی شده باپرزیدنت نیکولای چائوشسکو رئیس جمهوری رومانی ملاقات و مذاکره کرد. در این مذاکرات روابط دوجانبه ومسائل‌مورد علاقه دو کشور مورد بحث قرار گرفت.

خبرگزاری رومانی گزارش داد که‌دراین‌مذاکرات ازتوسعه روابط دو کشور اظهار خوشوقتی شده است.

در این‌مذاکرات همچنین‌گفته شد که دو طرف مایلند برای توسعه هرچه بیشتر مناسبات دو کشور تلاش کنند. درمورد مسائل جهانی‌دو طرف‌خواستار حفظ استقلال ملی و حاکمیت، تساوی حقوق و عدم مداخله در امور داخلی کشورها، طرد اعمال زور در حل‌مسائل و اختلافات شده‌اند. خبرگزاری رومانی اعلام کردکه دوکشور طرفدار خلع سلاح عمومی بخصوص سلاح های اتمی هستند.

صاحبان صنایع و بازرگانان کشور

الاخاء

تنهامجله عربی زبان ایران از گروه نشریات موسسه اطلاعات باداشتن نمایندگی در ۲۱ کشور عربی روزهای شنبه منتشر میشود

شاهنشاه ازآموزشگاه‌علمی و نظامی نوجوانان دیدن کردند

شاهنشاه آریامهر بزرگ ارتشتاران، بعدازظهردیروز از قسمتهای‌مختلف‌آموزشگاه نوجوانان در تهران بازدید کردند.

شاهنشاه آریامهر با هلیکوپتر به محل آموزشگاه واقع‌درتهران پارس تشریف فرما شدند و مورد استقبال قرار گرفتند.

پس از انجام‌مراسم‌نظامی، شاهنشاه آریامهر به آمفی تئاتر آموزشگاه تشریف‌فرما شدند و فرمانده آموزشگاه طی گزارشی معروض‌داشت: این آموزشگاه که نمونه یکی از مدرنترین آموزشگاههای علمی و نظامی‌است، بابهره گیری‌از پیشرفته ترین تکنیک ها و مجرب‌ترین کادر آموزشی، نوجوانان را در جهت دفاع این مرز و بوم و مسئولیت فردای ارتش شاهنشاهی آماده میسازد.

فارغ‌التحصیلان این آموزشگاه طی سه دوره آموزشی، به‌مراکزتخصصی اعزام میشوند.

شاهنشاه آریامهر درمورد برنامه های ورزشی وسلاح های مختلف نظامی این آموزشگاه دستورات‌موکدی فرمودند و از نمودارفعالیت های آموزشگاه دیدن کردند، آنگاه قسمت های مختلف آموزشگاه ،از جمله‌کلاسهای نقشه‌خوانی، کمکهای‌اولیه، آرایشهای گروه و سایر فعالیت های این آموزشگاه مورد بازدیدشاهنشاه قرار گرفت.

در روزهائیکه مصرف آب زیاد شود

فشارآب درشیرها کم‌می‌شود

مدیرعامل سازمان آب تهران اعلام کرد: با اینکه مصرف‌آب آشامیدنی شهر تهران از یک میلیون مترمکعب در روزتجاوز کرده معهذا تاکنون هیچ نوع محدودیتی برای اخذ انشعاب آب برقرار نشده و متقاضیان میتوانند باتوجه به مقررات و ضوابط از سازمان آب تهران انشعاب آب دریافت کنند.

مهندس شاهقلی مدیرعامل آب تهران اضافه کرد طی چند هفته اخیر بعلت شدت گرمای هوا میزان مصرف روزانه آب درتهران که حدود ۸۵۰ هزار متر مکعب بود به بیش از یک میلیون متر مکعب رسیده‌است.

بررسی این سازمان نشان میدهد که مصرف آب در روز های گرم حداقل ده درصد افزوده میگردد وهمین افزایش موجب شده که مصرف روزانه آب در تهران به یک تایک میلیون و یکصد هزار مترمکعب برسد.

وی‌یادآور شد: ظرفیت فعلی تصفیه‌خانه های‌آب تهران‌رقمی درحدود یک میلیون ودویست هزار متر مکعب میباشد و چنانچه مصرف آب ازاین رقم بالاتر برود قطعا کمبود آب مصرفی محسوس خواهد بود. بهمین منظور صرفه جوئی در مصرف آب ضروری است.

علاوه بر صرفه‌جوئی‌ازسوی مشترکین تدابیر دیگری‌ازجمله اجازه حفر چاه‌و تهیه منابع جدید آب و کاهش فشار آب نیز پیش‌بینی شده است.

براساس این‌طرحهابموازات اقدامات و فعالیتهائی که برای بوجود آوردن امکانات تازه تامین‌آب صورت‌میگیرد کاهش مصرف آب در موسسات دولتی مورد توجه قرار گرفته و در نظر است برای تمام سازمانها وموسسات دولتی میزان مصرف آب تعیین شود.

برزیل ازایران نفت‌خرید

برزیل ـ خبرگزاری‌آسوشیتد پرس ـ طبق‌یک قراردادبازرگانی که سه‌شنبه شب توسط‌هوشنگ انصاری وزیر امور اقتصادی و دارائی امضاء شد حجم‌تجارت دوجانبه بین ایران و برزیل‌در سال۱۹۷۸ به ۳ر۱ میلیارددلار رسید

وزیر امور اقتصادی ودارائی ایران که‌ریاست یک‌هیات ۲۱ نفره را بعهده دارد در دومین کمیسیون‌مشترک اقتصادی‌ایران و برزیل شرکت میکند مطابق اظهار نظر منابع هر دو کشور، برزیل میخواهد در سال آینده از ایران مواد نفتی به مبلغ ۹۰۰ میلیون‌دلارخریداری‌نماید.

از طرف دیگر ایران در سال ۱۹۷۸ از برزیل حدود ۳۵۰ میلیون‌دلاردانه های‌سویا، برنج، شکر، غلات و گوشت خواهد خرید.

روز پنجشنبه دوم تیرماه مصادف با آغاز سومین سال‌درگذشت‌شادروان مرحوم شجاع‌الدین‌ملایری بستگان و نزدیکان آن فقید یادش را گرامی می‌دارند و روانش شاد باد.

خانواده ملایری

ساعت فروش بلیط قطار تغییر کرد

راه‌آهن ایران امروز اعلام کرد: بعلت گرم شدن هوا و برای رفاه بیشتر مسافران‌قطار درتهران از اول تیرماه سال جاری (امروز) باجه های فروش‌بلیط راه‌آهن در خیابان تخت جمشید ازساعت ۷ ونیم صبح تا ساعت ۱۳ و نیم بعداز ظهر باز می‌باشند.

بدین ترتیب مسافران قطار می‌توانند همه روزه باستثنای روزهای جمعه در ساعات‌تعیین شده برای خرید بلیط به باجه های فروش آن مراجعه کنند.

ساعت فروش بلیط قطار در باجه‌های ایستگاه راه‌آهن تنییری نکرده است و دراین باجه‌ها بلیط قطارمطابق‌ساعات قبلی فروخته می‌شود.

در تسلیح اخلاقی

دراجتماع هفتگی بنیادتسلیح اخلاقی ایران که ساعت ۶بعد از ظهر فردا در مرکز بنیاد (خیابان کوروش کبیر شماره ۱۳۰۳ ـ دوراهی قلهک ـ جنب کوچه لادن) تشکیل‌می‌گردد درباره (رابطه تسلیح اخلاقی با موشک های‌هدایت شونده‌درسلاح‌نوین) سخنرانی میشود ودر پایان یک فیلم‌از محصول تسلیح اخلاقی جهانی نمایش داده میشود.

بانك ایران وانگلیس

بانهایت مسرت باطلاع مشتریان عزیز و بازرگانان محترم میرساند که شعبه خیابان‌پهلوی این بانك (واقع در خیابان پهلوی بین عباس‌آباد و تخت‌طاووس شماره ۱۰۱۳) بموجب اجازه‌نامه شماره نبر۵۳۹ مورخ ۲۳ر۳ر۲۵۳۶ بانك‌مرکزی ایران از روز چهارشنبه مورخ ۱ر۴ر۲۵۳۶افتتاح و مشغول کار خواهد شدو برای انجام امور بانکی مراجعین محترم آماده خواهد بود.

ساعات کار:

شنبه تا چهارشنبه صبحها ۷¼ الی ۱۲ عصرها ۱۷½ الی ۱۹

پنجشنبه ها صبحها ۷¼ الی ۱۱½

بانك ایران و انگلیس

امتیازات استثنائی جدید

پس اندازووام مسکن

اکباتان

مبتکر وامهای سریع مسکن

ازاین تاریخ

۱ سپرده‌های ثابت ومدت‌دار شما ۱۱٪ بهره پرداخت میکند

۲ به‌پس اندازهای غیروامخواه (عادی) ۹٪ بهره پرداخت میکند.

۳ پس اندازهائیکه یکسال تمام نزد شرکت باقی بماند صرف نظر از بهره مربوط ۱/۵ هم‌ازسود سهام پرداخت خواهد کرد

پس انداز دراکباتان پرسودتر است

اکباتان کریمخان‌زند نبش‌مدیری تلفن: ۹ـ۸۳۵۸۰۱

پس‌انداز و وام مسکن اکباتان

آگهی افزایش سرمایه

پس اندازووام مسکن اکباتان

هیئت مدیره پس‌انداز و وام‌مسکن اکباتان‌دراجرای مصوبه مورخ ۱۲ر۳ر۳۶ مجمع عمومی سهامداران شرکت‌انتشارسهام‌جدید رابترتیب‌زیر اعلام‌مینماید

۱ـ جمع‌کل افزایش سرمایه‌چهار میلیارد ریال‌ازطریق انتشارچهارصد هزار سهم الف ده هزار ریالی.

۲ـ دو سوم‌سهام‌جدید بااستفاده‌از حق‌تقدم قیمت هر سهم ده هزار ریال برای سهامداران فعلی.

۳ـ یك‌سوم سهام جدید با سلب حق‌تقدم بقیمت‌هرسهم‌یازده‌هزارو پانصد ریال برای عموم.

۴ـ ارزش افزوده سهام مذکور در بند ۳جزو درآمد سال‌جاری‌شرکت محسوب خواهد گردید.

۵ـ سهامداران فعلی می‌توانند حق‌تقدم خود رابه‌سایر سهامداران و یا اشخاص ثالث‌واگذار نمایند.

۶ـ به هریك از متقاضیان خرید سهام مذکور دربند ۳ بیش‌از دوهزار سهم فروخته نخواهد شد.

۷ـ مهلت استفاده از حق تقدم برای سهامداران فعلی تا پایان روز ۳۰ر۵ر۲۵۳۶ خواهد بود.

۸ـ خریداران سهام جدید از تاریخ ۱ر۷ر۳۶جزوسهامداران‌شرکت محسوب و به‌نسبت مدت‌درسودسال ۲۵۳۶سهیم‌خواهند بود.

۹ـ تاریخ شروع عرضه‌سهام جدید از تاریخ ۱ر۴ر۲۵۳۶ می‌باشد.

۱۰ـ فروش سهام جدید منحصرا در اداره مرکزی بانك رهنی ایران واقع در خیابان فردوسی اطاق ۱۰۶ انجام میگیرد.

توجه: سهامداران فعلی برای استفاده ازحق تقدم خرید سهام‌جدیدبایداصل اوراق سهام خود راهمراه داشته‌وببانك رهنی‌ایران ارائه نمایند.

آگهی افزایش سرمایه

بانك کار ـ شرکت سهامی عام

برای اطلاع صاحبان‌سهام ممتاز

در جلسه ۲۸ فروردین ماه ۲۵۳۶مجمع‌عمومی فوق‌العاده‌صاحبان سهام که متعاقب مجمع عمومی فوق العاده ۲۰ آبان ۲۵۳۴ تشکیل‌گردید تصمیم اتخاذ شد که سرمایه بانك تا آخر شهریورماه۲۵۳۶ معادل‌دویست وبیست میلیون ریال افزایش یافته و سهام موضوع افزایش با سلب حق تقدم صاحبان سهام عادی در ظرف مهلتی که از ۲۱ شهریورماه۲۵۳۶ تجاوز ننماید به صاحبان سهام ممتاز فروخته شود.

بنا بمراتب گواهی حق خرید دوسهم به ازاء هریك سهم‌که‌صاحبان سهام ممتاز مالکند صادر و با پست سفارشی برای سهامداران ممتاز فرستاده میشود تا در موعد مقرر به شعبه مرکزی بانك کار مراجعه و با امضای ورقه تعهد پذیره‌نویسی لازم را بعمل آورده و معادل ارزش‌اسمی سهامی که خریداری میکنند بحساب افزایش سرمایه شماره ۲۴۰۰۰ پرداخت نمایند.

سهامدارانی که برای پذیره نویسی مراجعه می نمایند بایدگواهی حق تقدم ویاکسانی که حق تقدم به آنان واگذار شده سند انتقال ویا کسانی که بوکالت یا ولایت از طرف سهامدار اقدام میکنند مدرك وکالت‌یا ولایت به بانك ارائه دهند.

حق تقدم سهامدارانی که تا آخر وقت اداری روز ۳۱ شهریورماه ۲۵۳۶ گواهی حق خرید سهم رامورد استفاده قرار ندهند از درجه اعتبار ساقط وبانك می‌تواند سهام مربوطه‌را با صدور اعلامیه پذیره نویسی طبق مقررات لایحه قانونی اصلاح قسمتی از قانون تجارت مصوب ۲۴ر۱۲ر۲۵۲۷و مصوبه مجمع‌عمومی فوق‌العاده مورخ۲۰آبان۲۵۳۴بفروش برساند و اضافه ارزشی راکه‌احتمالا از فروش سهام مذکور تحصیل می گردد بحساب اندوخته بانك منظور نماید.

هیئت مدیره بانك کار

استخدام پرستار وبهیار و تکنیسین اطاق‌عمل کارآزموده

بنیاد نیکوکاری والاحضرت شاهدخت شمس پهلوی

جهت واحد های درمانی وابسته در تهران تعدادی پرستار و بهیاروتکنسین اطاق عمل باتجربه را با حقوق بسیارعالی‌وشرایط‌رفاهی مساعد استخدام مینماید.

از داوطلبان خواهشمنداست همه روزه بغیر از روز های تعطیل از ساعت۸ تایك بعداز ظهر بآدرس بیمارستان مفید واقع درجاده قدیم شمیران بالاتر از حسینیه ارشاد مراجعه‌ویا برای کسب اطلاعات بیشتر با تلفنهای ۲۱ـ۲۲۷۰۲۰ تماس حاصل نمایند.