اطلاعات

۲۰ صفحه

چهارشنبه ۱۴ امرداد ماه ۱۳۴۶ . . . . . شماره ۱۲۳۴۰
. . . . . سال چهل و دوم . . . . . تکشماره ۴ ریال

سالروز درگذشت بنیانگذار ایران نوین

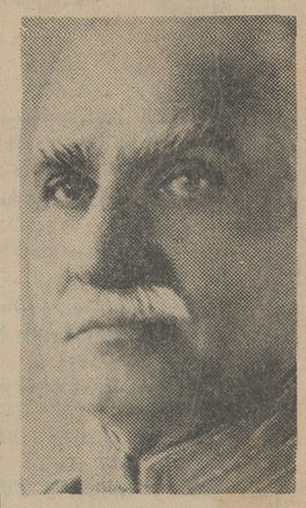

در صفحه ۴

جلسه پرشور انتخاباتی در انجمن دوشیزگان و بانوان

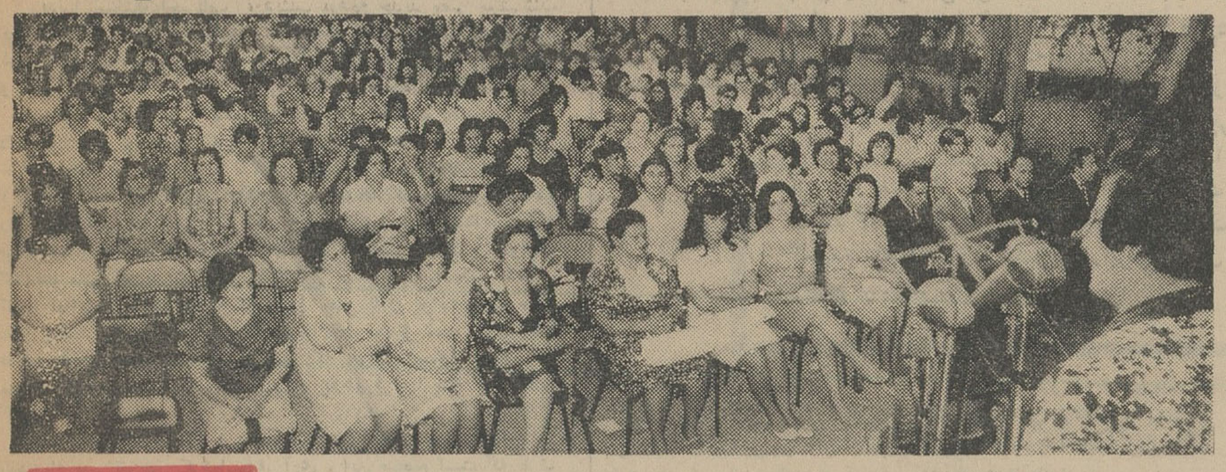

بدوگل در کانادا سوءقصد شد؟

ژنرال دوگل

ممکنست دولت کانادا از دوگل بخواهد سفر خودرا نیمه تمام گذارده و ازاین کشور خارج شود درصفحه ۱۷

شورش سیاهان بسراسر امریکا کشید

سیاهان تهدید کردند تمام امریکا را آتش خواهند زد!

جانسون برای رسیدگی ببزرگترین بحرانی که آمریکا را تهدید میکند با مشاوران خود جلسه فوق‌العاده تشکیل داد

تانکهای سنگین ارتش امریکا حفاظت کامل خیابانهای زیترویت رابه عهده گرفته وبشهر صورت جنگی داده‌اند. درصفحه ۳ (عکس رادیوئی اطلاعات)

قبولشدگان کنکور دانشکده افسری و کنکور استخدامی وزارت دارائی

ابراهیم صفاری

فتح‌الله بی‌نیاز شاگردان اول کنکور دانشکده افسری

امروز دانشکده افسری اعلام کرد که ازبین شرکت کنندگان در امتحان ورودی این دانشکده ۸۰۰ نفر قبول شده‌اند و ۲۱۹ نفر به عنوان ذخیره انتخاب گردیده اند.

در کنکور دانشکده افسری آقایان ابراهیم صفاری و فتح‌الله بی نیاز مقام اول را احراز کرده‌اند.

اسامی کامل قبولشدگان در صفحه دهم ونوزدهم چاپ شده است.

*** کنکور دارائی**

در کنکور استخدامی کمک‌ممیزین مالیاتی وزارت دارائی نیز ۳۰۵ نفر قبول شده اند که اسامی آنها در صفحه یازدهم امروز چاپ شده است.

در مشهد زنی ۵ قلو زائید

در صفحه هفدهم

این عکس گوشه‌ای ازاجتماع بزرگ بانوان عضو انجمن دوشیزگان وبانوان راهنگامی که خانم شوکت‌ملك جهانبانی سخنانی ایراد میکند نشان میدهد.

دراین جلسه معارفه، خانم های کاندیدای نمایندگی مجلس شورایملی معرفی شدند و آقای خسروانی دبیرکل حزب ایران نوین بیانات مشروحی ایراد نمود.

در صفحه هفدهم

سئوالات کنکور

رشته تاریخ و جغرافیا و روان‌شناسی دانشگاه تبریز وپرسشهای ریاضی گروه اول دانشگاه مشهد.

درصفحه ۹

جنرال تایر ایران لاستیک بخارج صادر می‌نماید

دیروز طی مراسمی کارخانه جنرال تایر ایران واقع در کیلو متر ۱۴ جاده کرج بمناسبت حمل اولین لاستیک های ساخت ایران بکشور حبشه جشنی برپا نموده‌بود. بطوری که مقامات مسئول کارخانه اظهار میداشتند کارخانه جنرال تایر ایران با سوابق درخشان وممتدی که لاستیک های جنرال آمریکائی در ایران و خارجه داشته که عینا همان فورمول هاومتد ها درلاستیک های ساخت ایران بکار رفته است و باروش های مخصوص اقتصادی که سبب تعدیل قیمت و رقابت با قیمت های بین‌المللی گشته است بفکر بازاریابی در خارج از کشور افتاده و بالنتیجه باوجود رقابت‌های شدید سازندگان لاستیک های اروپائی و ژاپنی موفق شده‌اندبچند کشور منجمله‌حبشه‌مقداری‌لاستیک معامله نمایند. چنانچه در عکس ملاحظه میشود در تاریخ دوم مرداد ماه اولین پارتی این لاستیک ها به خرمشهر حمل و از آنجا بوسیله کشتی به بندر آسام در آفریقا انتقال خواهد یافت. این موفقیت بارز که سبب سرافرازی کشور ما می باشد از هر جهت موجب خوشوقتی است و یقین است که دولت برای کمك باین موسسات که در فکر صدور محصولات خود بوده ودر مرغوبیت آن کوشاهستند کمك لازم را می نماید که سبب تشویق سایرین نیز گردد.

وزارت دادگستری
ثبت کل اسناد و املاك

تاریخ ۴۶/۴/۲۴
شماره ۶۸۶۴/۶

آگهی رسمی

نظر بماده ۸ آئین‌نامه اصلاحی ثبت موسسات غیرتجارتی و بموجب اظهارنامه شماره ۶۶۹۴ـ ۴۶/۴/۲۱ به‌پیوست مدارك مربوطه سازمان جشن هنرطی شماره ۸۷۴ـ۴۶/۴/۲۴ ثبت مفاد آن بشرح زیر برای اطلاع عموم آگهی میشود.

۱ ـ نام موسسه . سازمان جشن هنر (شیراز)

بقیه در صفحه ۶

آدامس خروس نشان

روز شنبه هفتم امرداد ماه ۱۳۴۶

اطلاعیه بسیار مهمی منتشر خواهد کرد

توجه هموطنان عزیز را باین اطلاعیه مهم جلب میکنیم

ایکس

آجر ماشینی بانك رهنی ایران
محکم ـ خوش رنك ـ مرغوب
۱۰۰۰ قالب یکصد تومان
نشانی: فروشگاه ـ خیابان فردوسی جنب بانك رهنی

اولین شماره سال پنجم
مجله
اطاق صنایع و معادن ایران
بامقالات و بررسیهائی درباره:

* ماهیت تفکر علمی
* نظامهای دانشگاهی در اجتماعات صنعتی
* تحلیلی پیرامون رابطه جمعیت ورشداقتصادی
* تاثیر سرمایه گذاریهای خارجی در توسعه صنعتی کشور.
* مساله مربیان فنی در مراکز آموزشی کشور
* بررسی امکانات توسعه بازرگانی وصنعتی باعراق
* بررسی نرخ بین‌المللی شکر و قیمت فروش در کشورهای مختلف
* در جهان تولید ـ بازار شناسی و بازاریابی
* نمایشگاه های بین‌المللی صنعتی ۱۹۶۷
* بورس بین‌المللی فلزات و سنگهای معدنی
* رویداد های صنعتی در جهان

و مطالب دیگر منتشر شد.

جناب آقای دکتر هوشنك منتصری

انتصاب جنابعالی را به ریاست دانشگاه تبریز تبریك عرض نموده توفیق بیشتر شمارا درراه خدمت به میهن عزیز خواستارم.

آ ـ ۱۸۵۵۶ مدیر مطبوعاتی عطائی ـ احمد عطائی

جناب آقای دکتر منتصری ریاست محترم دانشگاه تبریز

انتصاب شایسته آنجناب را بریاست دانشگاه تبریز صمیمانه تبریك گفته توفیق بیشتر شمارا در راه تحقق بخشیدن منویات شاهنشاه آریامهر آرزودارم.

آ ـ ۱۸۴۶۸ مهندس تقی کیائی

دانشگاه پهلوی

امتحان ورودی تکنولوژی پزشکی روز هشتم مردادماه درشیراز انجام خواهدشد.

برای توزیع کارت داوطلبان بایدروز هفتم مرداد ماه باداره کل پذیرش دانشگاه پهلوی در شیرازمراجعه نمایند.

دانشگاه پهلوی

آ ـ ۱۸۶۷۲

ازفرمایشات مبارك شاهنشاه آریامهر:

انتخابات باید کاملا آزاد باشد و دریك محیط آزادو بیطرف انجام گردد. هیچ مامور دولتی حق ندارد بهیچ نحوو عنوان در کار انتخابات مداخله کند

جناب آقای عطاءالله خسروانی دبیر کل حزب ایران نوین

اجرای کامل فرمان ملوکانه وظیفه خطیر واساسی شمادراین موقعیت حساس میباشد

حمید خواجه نصیری
کاندیدای منفرد محلات و خمین

مسئول این مصائب کیست ؟

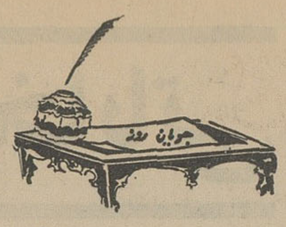

بدنبال سخنان اخیر ناصر ، دیشب بودجه جدید مصر منتشرشد. بودجه‌ای که براساس تضییقات و تحمیلات تازه‌ای برمردم مصر تنظیم شده و بموجب آن اشل مالیات ها بالا رفته ، بودجه دفاعی افزایش یافته وبعوض بودجه فعالیت های عمرانی بحداقل رسیده است .

ناصر، تدوین چنین بودجه‌ای رادر نطق خود بمردم مصر مژده داده بود:«صورت بودجه کل کشور فردا یا چند روز دیگر انتشار خواهد یافت. دربودجه جدید ناگزیر شدیم که‌از ارقام اعتبارات هزینه برنامه‌های توسعه و ترمیم بکاهیم وساختمان کارخانجات ذوب‌آهن رابکسال بتاخیربیندازیم» .. این بودجه ظاهرا جزوبرنامه‌ایست که برای ترمیم خسارات و ضایعات جنك اخیر طرح‌شده است . ماموافقیم که یك ملتی وقتی‌در شرایط سخت قرار میگیرد باید سختی راتحمل کند. اما‌این شرایط سخت که امروز مصر باآن مواجه است بطور عادی واضطراری پیش نیامده بلکه باین ملت تحمیل شده است وحالا بعوض آنکه مسئولین فاجعه وکسی که خودرا «مسئول شماره‌یك» مینامد کفاره‌خبط وگناه خود رابدهند بازهم قرعه‌را بنام ملت مصر کشیده‌اند .

ناصر در نطق‌خود میگوید :«کرارا گفته‌ام این ملت بیش‌ازآنچه من باوداده‌ام بمن تفویض کرده‌است». آری ، این صحیح است که ظرف پانزده سال شماهرچه خواسته‌اید ازملت مصر گرفته‌اید، اما بفرمائید آنچه بملت‌داده‌اید کدامست ؟ بجزاینست که‌شما برای این ملت‌نجیب مسلمان وحتی برای‌توده‌های عرب فقرو فلاکت و گرسنگی و درماندگی ونفاق وبرادرکشی وورشکستی و جنك و شکست بارمغان آورده‌اید. یازده سال شما خزانه مملکت و جیب‌مردم راخالی کردید وبه‌هستی مصر چوب حراج زدید و هرکس خواست سر بلند کند سر او را به تخماق‌کوفتید وزندانها رااز زندانیان سیاسی انباشتید وسرها بالای دارفرستادید ونفس رادرسینه‌ها بریدید که‌ما برای روز مبارزه مهیا میشویم، بعداز یازده سال خواه‌ناخواه به‌آن مبارزه کشانده شدید و این ننگو ادبار و مصیبت رابار آوردید که مشهود خاص وعام‌است . حداقل خدمتی که بعداز این فاجعه میتوانستید در حق ملت مصر وملت عرب بکنیداین بودکه کنار بروید و بگذارید مردم بفهمند چه میکنند. اما زهی‌تعجب که‌بازهم برجای‌خود نشسته‌و از سرنو نغمه‌آغاز کرده‌ایدکه :«ازجوانان خواهشمندم وقتی که می‌بینند اسلحه‌باندازه کافی موجود نیست ناامیدی بخود راه ندهندو مطمئن باشند که ما تدریجا سلاحهای موردنیاز آنهارا تامین میکنیم»!

چه‌خیال میکنید؟ مگراین‌جوانها گوسفند قربانی هستند که‌شما هرچند یکبار عیدقربانی‌ترتیب میدهیدو آنهارا به کشتارگاه‌میفرستید؟! کی‌بشماحق داده که‌باسرنوشت یك ملت کهنسال. نجیب. مسلمان اینگونه بازی کنید؟ ماگر بارژیم ورشکسته شمارابطه نداریم دلیل آن نمیشود که‌باملت مصرنیز رابطه‌خودرا ببریم . ما بااین ملت سالها سابقه الفت وعلاقه و برادری و همکیشی داریم وباسایر ملل عرب بهمین قسم دوست وبرادریم . اینطور نیست که شما خیال‌کنید دنیا ساکت می‌نشیند و تماشا میکند که‌شما یك ملتی را چگونه در تصفیه های داخلی و جنگهای بی‌دلیل سلاخی میکنید ومثل گوشت قربانی بدم‌کارد وساطور میدهید .

شگفتا که رئیس یك حکومت عوض آنکه از تاسیس مدرسه ها ودانشگاه های‌نوین، از طرحهای عمران وآبادانی ، ازایجادکار ، ازفردای روشن سخن بگوید و آنها راتشویق کند که‌درکارساختمان وطنشان سهمی بعهده‌بگیرند ،اینطور صریح آنهارا مخاطب قرارمیدهد که عجالتا چاقوهای خودتانرا تیز کنید تااسلحه گرم برایتان فراهم کنم. این عین‌عبارت‌ناصر است درنطق پریشب‌او که میگوید :«ما خواستاریم‌کلیه افراد ملت دست بمبارزه بزنند و بتمام معنی نیروی مقاومت تشکیل دهند. عده‌ای بااسلحه وعده‌ای باچاقو وغیره . از جوانان خود شنیدم وقتی می‌بینند اسلحه باندازه کافی موجود نیست ناامیدی بخود راه ندهندالی آخر ...».

اگر هیتلر در دم‌آخر ودر لحظات نومیدی وجنون فرمان بسیج‌برای جوانان ونوجوانان آلمانی صادر کردو آنها رااز روی نیمکت مدرسه بجلوی تانك وتوپ فرستاد، ناصراز ابتدا برای جوانان ونوجوانان‌مصری چنین برنامه‌ای ترتیب داده است که‌بجای کتاب‌و کاغذ خودرا باچاقو و نارنجك وتفنك ومسلسل مجهز کنندوعوض مدرسه‌و دانشگاه بکوهستان های یمن بروند وبامردم یمن بجنگند!

حکومتی که افراد ملت رابدین چشم مینگرد برایش چه فرق میکند که چند مرتبه دیگر نیز فاجعه‌صحرای سینا تکرار شودو دهها هزار تن‌از جوانان مصری واردنی وسوری و عراقی بخون خود درغلتند وارتشهای دیگری متلاشی شود وسرزمین های تازه‌ای ازدست برودو باز بعداز شکستی دیگر، آسمان و ریسمان بهم ببافد که ما حساب کرده‌بودیم ازشرق حمله میکنندواما حریف ازغرب حمله‌کردو غافلگیر شدیم !

درجای دیگری از نطق خود، ناصر میگوید: «شکستی که‌با آن مواجه شدیم بزرگتر و خطرناکتر از حدتصور وانتظار مابود . ما نمیتوانیم یکباره وبدون اندیشه‌کافی جستن کنیم‌وباید در هر قدمی که برمیداریم اندیشه و تعقل نمائیم !»اما از حکومتی که‌نشان داده است مطلقا اهل حساب و منطق و تعقل نیست متاسفانه این ادعا که بعدازین بااندیشه و تعقل قدم بردارد پذیرفته نیست و هیچکس نمیتواند تضمین بدهد که‌بنای این‌حکومت در مصر ، موجب شکستها و مرارتهائی بزرگتر و خطرناکتر از شکست وفاجعه اخیر برای ملت مصر و ملل عرب نخواهد بود .

شورش سیاهان سراسر امریکا را فرا گرفت

شورش و عصیان سیاهپوستان شهر به شهر آمریکا راموردتهدید جدی و خطرناکی قرار داده است .ازپایان جنك جهانی دوم‌تاکنون هرگز مانند امروز آمریکا مورد تهدید عصیان‌سیاهپوستان‌درسطح عمومی و ملی قرار نگرفته بود .

نیویورك ـ ۲۵ ژوئیه

شورش بقدری عمومی‌وهمه‌گیراست که حتی «رابرت‌براون» رئیس کمیته هماهنگی دانشجویان معتدل اعلام کرد «ما همه آمریکا را میسوزانیم» بیانات «رابرت براون» نشان میدهد که حتی‌سیاهپوستان مخالف خشونت و معتدل به‌میدان‌پیکار کشیده شده‌اند وراه خشونت رابرمیانه‌روی و مبارزه مسالمت آمیز ترجیح میدهند .

*** دستور بازداشت**

یك قاضی فدرال امروز دستور بازداشت «رابرت‌براون » را صادر کرد . او متهم است که‌سیاهپوستان را به‌بی‌نظمی‌وشورش دعوت کرده وتهدید کرده است که‌سیاه‌پوستان امریکا را می سورانند.

«براون » گفته بود این‌سیاهان بودند که امریکا را بنا کرده و ساختند واینك که امریکا مارا بحساب نمی‌آورد ما قادریم آنرا ویران کرده بسوزانیم . «رابرت‌براون » طی تظاهرات خونین‌نژادی در «کمبریج» مجروح شده است

*** قدرت در دست سیاهان**

حمله عمومی سیاه پوستان از تشکیل کنگره آنها آغاز گردید.

این کنگره تحت عنوان(قدرت در دست‌سیاه‌پوستان) هفته گذشته باشرکت یکهزار تن از نمایندگان تمام طبقات مختلف سیاه پوستان تشکیل گردید و طی قطعنامه‌ای تصمیم گرفته شد چریك مخصوص سیاه‌پوست بوجودآیدوسیاه‌پوستان ملتی جدا از ملت سفید باید‌باشند.

پس از این کنگره بود که شورش «دیترویت » برپا گردید و ۲۴تن در این شهر کشته‌شدند ، سپس شورش نیویورك ،روچستر، پونتیاك و چند شهر دیگر را فرا گرفت . در هر یك از این شهر ها نیز ۲ تن کشته شدند . درمحله هارلم در نیویورك علی‌رغم‌آنکه صد ها پلیس مخفی سیاهپوست‌بمیان سیاهان رفته و آنها رابه‌آرامش دعوت کردند معذالك خسارات زیادی وارد آمد.

*** در دهها شهر**

وسیعترین اغتشاشات نژادی در تاریخ امریکا امروز در دهها‌شهر امریکا گسترش یافت و چندین شهر دیگر نیز در معرض تهدید قرار گرفتند.

قسمت اعظم اغتشاشات درمراکز صنعتی شمال کشور امریکا رخ داده و دیترویت‌قلب اغتشاشات به شمار میرود . خسارات مالی دراین شهر ها به صد ها میلیون‌سرزده است و فقط در شهر دیترویت به ۲۰۰ میلیون دلاربالغ گردیده‌است. خساراتی ناشی ازغارت و آتش ـ افروزی عمدی درتاسیسات ومساکن مختلف می‌باشد.

در شهر کمبریج در ایالت مریلند که نزدیك دیترویت است سیاه پوستان دو ردیف ساختمان را آتش زدند و با پلیس و ۳۰۰ نفر از افراد گارد ملی به تیر اندازی و زدو خورد پرداختند یك ملوان سیاه پوست که با چشم گریان به خانه خود بر گشته‌بود گفت : « چند مزرعه برنج در حومه شهر که‌متعلق به‌سیاهپوستان بود درست مانند برنجزارهای‌ویتنام آتش گرفته‌است . »

درشهر های نیویورك ،روچستر «ایالت نیویورك » پونتیاك ، فلینت، گراندراپید «ایالت میشیگان »، تولیدو، لیما، «ایالت اوهایو » ، انگلوود« ایالت‌نیوجرسی » ، توسکون «ایالت اریزونا»وهوستون «ایالت تگزاس » نیز اغتشاشات نژادی بوقوع پیوست .

مقامات این شهر ها برای فرو نشاندن اغتشاش فروش آبجو و عرق را ممنوع کردند تا مستی اغتشاش کنندگان برشدت‌ماجرا نیفزاید.

شهر صنعتی و بزرك دیترویت که طی سه روز اخیر شاهد بزرك ترین شورش سیاه‌پوستان درایالت میشیگان پس از جنك دوم جهانی بود شب نسبتا آرامی را گذراند .

چندین هزار تن از افراد پلیس و گارد ملی و چتر بازان ارتش هشتادو دوم و دهم امریکا شهر دیترویت را اشغال کرده ومحلات سیاه پوستان را تحت کنترل کامل دارند .

بموجب آخرین آمار رسمی طی سه روز اخیر پلیس تاکنون بیش‌از ۱۸۰۰ نفر را بازداشت کرده‌است. در اکثر خیابان های شهردیترویت تانك ها و زره‌پوش ها مستقر شده‌اند و پلیس فدرال وافرادگارد ملی مجهز به مسلسل در گوشه و کنار پاسداری میکنند .

برای خاموش کردن آخرین آثار حریق هائی که سیاه پوستان برپا کردند شهرداز دیترویت از سایر شهر های ایالت میشیگان کمك طلبیده است. صدها تن ازمامورین آتش‌نشانی بکمك‌مردمی شتافته‌اند که خانه یا مغازه آنها ویران یا طعمه حریق گردیده است .

بموجب آمار رسمی تعدادمجروحین چندین هزار تن است .

هزاران مغازه‌و خانه موردچپاول و غارتگری قرار گرفته ،وبیش‌از یکهزار نقطه شهر دیترویت طعمه حریق شده است .

*** تعطیل است**

«جرج رامنی» و«جروم گاوانه»به ترتیب فرماندار ایالت میشیگان‌و شهردار دیترویت در حالی که‌سوار برزره‌پوش بودند از نقاط‌مختلف شهر دو میلیون نفری دیترویت دیدن کردند . جرج‌رامنی به روزنامه‌نگاران گفت تاکنون‌شورشی باین شدت ندیده است .

بار ها ، سینما ها ، پمپ های بنزین ، بانك ها ، ادارات دولتی و اماکن عمومی کماکان تعطیل است . وسائل حمل‌و نقل کمتر دیده میشود و بااحتیاط حرکت‌می کنند . مردم مکرر در مواردبسیار ضروری از خانه های خود خارج نمیشوند .خیابان ها انباشته است از زباله ، مبل شکسته ، بطری ، و شیشه شکسته ، تلویزیون و رادیوی شکسته و اتومبیل های سواری است که بصورت آهن‌پاره درآمده‌اند .

واحد های چترباز گارد ملی و پلیس دیترویت‌مراقب کوچك‌ترین حرکت عابرین هستند و کسانی که مظنون باشند فورا بازداشت می شوند .

مغازه های خواروبار فروشی علیرغم تقاضای شهردار دیترویت بسختی باز میکنندو مردم دربرابر چند مغازه‌ای که مایحتاج عمومی میفروشند صف کشیده‌اند .

*** مذاکره کرد**

شب گذشته پرزیدنت جانسون با مشاورین خود مذاکراتی‌پیرامون شورش سیاه پوستان واقداماتی که باید برای مقابله با آن به عمل آید بعمل آورد .«ادگارهاور» رئیس پلیس‌فدرال‌امریکا نیز دراین مذاکرات شرکت داشت «وانس » مشاور پرزیدنت جانسون که‌برای بررسی اوضاع به دیترویت رفته است . طی گزارشی که برای رئیس جمهوری امریکاارسال‌داشت خاطرنشان نمود هر چند که اوضاع هنوز وخیم است لکن خشونت و شورش کاهش یافته‌است.

دولت جانسون یك‌کمیته مشترك از مجلس‌سنا ونمایندگان تشکیل‌داد تا علل اغتشاشات نژادی و طریق‌از بین‌بردن آنرا مورد بررسی‌قراردهد. این کمیته ۱۰ نفری به پیشنهاد سناتور«دیرکسن»رهبرجمهوریخواهان تشکیل شده وسناتور منسفیلد رهبر دمکراتها نیز حمایت خودرا از کار این کمیته اعلام داشته است .

سخنگوی کاخ سفید گفت : دولت فدرال قصد ندارد بیش از ۵ هزار سربازی که به‌شهردیترویت‌فرستاده سربازان دیگری‌به آن شهر گسیل دارد .

*** حمایت میکند**

دکتر مارتین لوترکینك یکی از رهبران سیاهپوستان‌گفت که‌ازاقدامات جانسون درفرستادن‌نیرو های‌فدرال برای فرونشاندن اغتشاشات نژادی در دیترویت حمایت می کند . وی گفت : من متاسفم که نیرو های فدرال به دیترویت‌فرستاده شده‌اند، اما بالاخره هرجا اغتشاش برپا می شودبایدجلوی آن گرفته‌شود. کینك افزود : شورش محصول شرایط خاصی‌است . این زبان‌کسانی است که حرف آنها را نشنیده‌اند و مورد توجه قرارشان نداده‌اند . این‌عملی شبیه خودکشی‌است که وقتی یاس ونومیدی از بهبود اوضاع به‌حداکثر رسید آغاز می شود .

وقتی‌که یك سیاهپوست می ـ گوید : «من از زندگی کردن مثل‌سك خسته شدم » این‌پیش‌درآمدشورش است و شورش سیاهان محصول بیکاری و محرومیت آنان ، بخصوص نسل جوان آنهاست .

«استوکل کارمیشل»یکی‌از رهبران سیاهپوست امریکا طی پیامی که برای دولت کوبا ارسال داشت‌اعلام کرددر کنفرانس همبستگی‌امریکای لاتین شرکت میکند .

او درپیام خود گفته است پیروزی شما پیروزی‌ما است.

«استوکل» در پیام خود اشاره به‌پیام اخیر «ارنستوچه‌گوارا» کرده واظهار داشته است ما از انقلاب کوبا الهام میگیریم . وی گفته است پرتوریکو مستعمره خارج از امریکا است ومامستعمره درداخل امریکا هستیم بهمین جهت ما با جنبش آزادی‌بخش ملی امریکای لاتین تماس برقرار کرده‌ایم .

وی همچنین در پیام خود گفته است در شورش‌های اخیر نژادی در نیویورك ما تاکتیك‌های‌چریکی رابکار میبریم . ما در صدد آن هستیم که گروههای ضربتی‌شهری تشکیل دهیم . هدف این گروهها آنست که هسته دفاع ما را در شهر تشکیل دهند و این پیکار جنك علیه مرك است .

وضع بحرانی در چین

لندن ـ گزارشهائی که از پکن به‌لندن‌رسیده حاکی است که رژیم مائوتسه تونك دوچار وضع بحرانی شدیدی شده و ممکن‌است در آینده نزدیکی سقوط کند .

دراین گزارش‌ها گفته شده است که دولت مرکزی کنترل خودرا در بسیاری از نقاط‌کشور ازدست داده وبیم آن میرود وضع‌آشفته کنونی به بروزجنك داخلی منجرشود . ارتش که پس‌از «انقلاب بزرك فرهنگی» از مائوتسه‌تونك طرفداری می ـ کرد اکنون در اختلافات بین رهبران این کشور روش‌بیطرفی در پیش گرفته وحتی عده‌ای از فرماندهان نظامی از لیوشائوچی پشتیبانی میکنند .

سفر پاپ

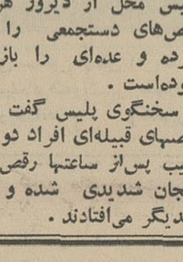

استانبول ـ پاپ ششم رهبر کاتولیکهای جهان برای یك دیدار خصوصی دو روزه وارد استانبول شد ودر فرودگاه از طرف جودت‌سونای‌رئیس‌جمهوری وعده کثیری از مردم ترکیه مورد استقبال قرار گرفت .

پاپ در مدت اقامت خود در این‌شهر از مسجد ایاصوفیه وبعضی ازساختمانهای تاریخی و مذهبی دیدن خواهد کرد.

در مذاکراتی که دیشب بین رئیس جمهوری ترکیه و پاپ بعمل آمد مسائل مهم بین ـ المللی مورد بررسی قرارگرفت.

تلفات رقص

کوماتاتا ـ (ناحیه خودمختار ترانسکی) ده روز اخیر در ناحیه «لوزی کیسی» یازده نفر در اثنای رقصهای قبیله‌ای کشته شده و عده زیادی‌مجروح گردیده‌اند .

پلیس محل از دیروز هرگونه رقص‌های دستجمعی را قدغن کرده و عده‌ای را بازداشت نموده‌است .

سخنگوی پلیس گفت دراین رقصهای قبیله‌ای افراد دو قبیله رقیب پس‌از ساعتها رقص‌دوچار هیجان شدیدی شده و بجان همدیگر می‌افتادند .

جهان در گوشه

حق خروج ندارد

جاکارتا ـ ژنرال «امیر ـ محمود» فرماندار نظامی جاکارتا اعلام داشت که از این پس دکتر سوکارنو رئیس جمهوری مخلوع اندونزی حق نخواهد داشت بدون اجازه از حومه پایتخت خارج شود ، همچنین کسانی که بخواهند باسوکارنو ملاقات کنند باید قبلا از فرمانداری اجازه بگیرند .

این محدودیتها بدنبال‌کشف توطئه طرفداران سوکارنو در باره رئیس جمهوری سابق اندونزی وضع شده است .

فرماندار نظامی جاکارتا گفت تاکنون چهارده نفر نظامی و غیرنظامی باتهام شرکت در توطئه دستگیر شده‌اند .

جنك در جنگل

کلکته ـ روزنامه های هند گزارش دادند در نبردی که بین قبایل شورشی «میزو» و نیروهای هندی دراعماق‌جنگلهای «مانیپور» روی داده شانزده سرباز هندی و یك سرگرد ارتش کشته شده‌اند .

برای نجات چومبه

بروکسل ـ مادام چومبه دیشب بروکسل‌رابسوی‌نیویورك ترك گفت . در این سفر«ژان» پسر چومبه نیز همراه مادرش است .

پسر چومبه قبل‌از سوارشدن به هواپیما به خبرنگاران‌چنین گفت «ما می‌خواهیم توجه کمیسیون حقوق بشر سازمان ملل‌متحد را به جنبه غیرقانونی استرداد پدرم بمقامات کنگو جلب کنیم .» وی افزود :«ما نسبت باوضاع خوش‌بین هستیم زیرا میدانیم که الجزایر یك کشور متمدن‌است . اگر پدرم بدست «موبوتو» بیفتد دیگر هیچگونه امیدی‌برای‌زنده‌ماندن اوباقی نمی‌ماند.»

دبستان جمشید جم

وابسته بانجمن زرتشتیان تهران

باسنت شصت و یکساله وشعار پرورش برتر از آموزش درساختمان نوساز مجهز بدستگاه حرارت مرکزی وکتابخانه ووسایل ورزش با

سازمان تازه و آموزگاران آزموده

برای کلاسهای اول ثبت نام مینماید

حق‌تقدم‌دانش‌آموزان‌سابق فقط تا ۱۵ امردادماه محفوظ میباشد .

نام نویسی. همه روزه از ساعت ۸ تا ۱۲

نشانی ـ خیابان‌نادری ـ کوچه مسعودسعد

۱ـ۳ آ ـ ۱۳۰۵۳

از گروه فرهنگی نمونه

دوشیزه لمیعه استقلالیان بامعدل ۱۹٫۷۲ دربین معروفترین مدارس تهران مقام‌اول‌راحائز گردیده است.

دفتر گروه صبح و عصر آماده ثبت نام میباشد نشانی امیرآبادشمالی‌دبستان دخترانه و کودکستان خیابان کاشان شماره ۸۷

دبیرستان و دبستان پسرانه خیابان لعل کاشی ۱

تلفن۶۲۱۸۴۲

۱ـ۳ آ ـ ۱۷۹۲۲

کلاسهای انگلیسی انجمن‌ایران‌وامریکا

ثبت‌نام برای دوره سوم کلاسهای فشرده تابستانی که صبح‌ها بین ساعات هفت ونیم الی نه ونیم و ده الی دوازده پنج روز درهفته تشکیل میشوند در روزهای شنبه ۷ مرداد ویکشنبه ۸ مرداد ودوشنبه ۹ مردادوسه‌شنبه ۱۰ مردادماه جاری ازساعت ۸ الی ۱۱ انجام خواهدشد .

امتحان‌تعیین‌قوه برای داوطلبان جدید در روزهای پنجشنبه هرهفته از ساعت۸ صبح‌الی۷ بعدازظهر بعمل خواهد آمد. ازاینگونه داوطلبان تقاضا داریم که برای امتحان تعیین قوه در روزهای پنجشنبه ماقبل روزثبت‌نام مراجعه نمایند . ۱ـ۴ آ ـ ۱۸۰۳۲

قابل توجه محافل روانشناسی ودانشگاهها

«آنچه‌راکه‌فرویدو متفکرین پیش از او ضمیر مخفی ومردم‌متمدن وجدان وعوام همزاد وشاعران دل‌میخوانند ماندهٔ روح گوسفندی در ذهن بشر است و بادرخشیدن‌این راز تمام قلمرو روانی روشن میشود .»

درکتاب : **«سرگذشت بشر!»**

اثر: عباس چلبیا

کتابخانه ابن‌سینا

جهان تربیت

شماره تلفن دفتر مرکزی

دبستان های ما ۷۵۶۴۵۰

مدارس بتی گاس

کودکستان شماد — **دبستان داریوش**

تنها مدرسه خصوصی آمریکائی که در ایران دارای امتیاز می باشد .

با ۵۰۰۰مترباغ و کلاس تعلیم شنا

برای دوره‌تابستانی‌و سال تحصیلی جدیدثبت‌نام‌میکند

داودیه ـ خیابان محب خسروی شماره ۱۰تلفن۷۷۱۳۸۶

دبیرستان ملی ایرانشهر

باداشتن دبیران مجرب و آزموده همه‌روزه صبحها برای دوره اول ودوم (طبیعی ـ ریاضی ـ ادبی) نام‌نویسی مینماید . نشانی ـ خیابان هدایت بین خیابانهای خیام‌و مسعود کوی بامداد تلفن ۳۰۲۸۵۱

هنرستان صنعتی پیشه

برای سال تحصیلی ۴۶و۴۷ بشرح‌زیر هنرجو می‌پذیرد: روزنامه‌داشتن مدرك قبولی‌دوم‌دبیرستان‌وفارغ‌التحصیلان آموزشگاه های حرفه‌ای وشبانه برای بزرگسالان با ارائه مدارك فوق .

خیابان سوم اسفند غربی ۱۲۲و۳ تلفن ۴۳۰۰۷

«هیچ‌کودکی غیر قابل پرورش نیست»

فرهنگ کودك

کودکستان:

با توجه بضرورت اخلاقی نگهداری‌کودکان ۳تا۶ سال محل کودکستان ازدبستان جدا میباشد .

دبستان ـ پانسیون‌شبانه‌روزی

برنامه‌تابستانی: کلاسهای تقویتی ـ زبان خارجه تعلیم شنا در استخر اختصاصی

خیابان‌پهلوی ـ مقابل‌کاخ مرمر

تلفن ۴۵۹۴۱ ـ ۴۶۷۹۷

اطلاعیه انتخاباتی

از همه اعضاء حزب سابق میهن‌پرستان و انجمن یاران‌تقاضا دارد برای تبادل‌نظر ومشورت در مورد انتخابات سنا و شورا و موسسان بمنظور انتخاب چهره‌های محبوب و عزیزی که طی۲۵ سال امتحان خدمتگذاری در روزگاران تیره وتار را بوطن و شاهنشاه شهریار آریامهر داده‌اند شرکت نمائیم همه‌روزه از ساعت ۵تا ۷ بعدازظهر در شورای عالی اصناف انتظار دیدارمحبت آمیز را دارم ضمنا برای دریافت کارت‌الکترال‌هرچه‌بیشتر بحوزه ها مراجعه ـ ودریافت فرمائید .

صبح‌ها تلفن ۴۰۲۶۵

آ ـ ۱۸۴۳۳ ۱ـ ۳ تقی موسوی

دکتر پرویز برجیس

از اروپا مراجعت و مطب صبح و عصر دایر است.

خیابان پهلوی ـ جنب سینما امپایر

تلفن ۶۲۷۹۵۶

۱ـ۳ آ ـ ۱۸۴۵۲

هتل زیباکنار

رزرواسیون : آژانس ایرانین اکسپرس

تلفن ۵۵۱۳ ـ ۶۴۶۴۷

۱ـ۲۰ آ ـ ۱۶۴۷۲

زبان آلمانی

نام نویسی برای شرکت در کلاس عمومی فشرده مخصوص مبتدیان (پنج روز درهفته و هر روز ۲ ساعت) ادامه دارد و تدریس کلاس مزبور روز سه شنبه بیست وچهارم امرداد ماه جاری‌ساعت۶ بعدازظهر شروع میشود.

سازمان فرهنگی معتضدی ـ خیابان لاله‌زار ـ کوچه رفاهی ـ تلفن ۳۰۳۲۳۸

مهندس معتضدی

گروه فرهنگی خرداد

دبیرستان شماره یك پسران

برای دوره اول ورشته‌های طبیعی وریاضی همه روزه صبحها ثبت‌نام‌میکند

نشانی: خیابان سعدی شمالی ـ چهار سیدعلی‌کوچه‌حریرفروش‌تلفن۳۰۵۴۵۸

ملک‌حسین بمخالفان کنفرانس سران عرب حمله کرد

ملک‌حسین

ملک حسین پادشاه اردن‌طی نطقی در برابر بیش از هزار نفرار رجال و رهبران اجتماعی اردن گفت : کنفرانس سران عرب‌در حال حاضر بیش ازهر زمان دیگر مورد احتیاج است. ملک حسین همچنین برنامه وسیعی برای تربیت نظامی آن افراد اردنی که در داخل نیرو های مسلح نیستند اعلام‌نمود. در این جلسه که در مجلس اعیان اردن‌تشکیل‌شدخبرنگاران راراه نداده بودند ، اما محمد کاتب مدیر کل مطبوعاتی دولت اردن خلاصه این‌نطق‌رادراختیار خبرنگاران قرارداد . در این نطق ملک حسین گفته است کنفرانس سران عرب بایدنتایج جنك با اسرائیل و علل شکست اعراب را عمیقا مطالعه کند و نقشه مشترکی برای آینده طرح ریزی نماید . ملک حسین بار دیگراز شجاعت ۵۰هزارسرباز اردنی و نیرو های عراقی که همگام با آنان در خاك اردن جنگیدند ستایش کرد .

کمك نکرده

منابع مطلع گفتند ملک حسین در نطق خود گفت : وی مطمئن‌است که هیچ هواپیمای امریکائی یا انگلیسی به‌نیروی هوائی اسرائیل‌در جریان‌جنك اعراب و اسرابیل کمك نکرده است . این تصریح ملک حسین با ادعای ناصر که روز یکشنبه گفت :خلبانان و هواپیما های امریکائی در جریان جنك در حمله اسرائیل به مواضع اعراب شرکت داشتند کاملا مغایر است .

ملك حسین گفت : دستگاه های رادار اردن حرکات منفصل هوائی‌را در جنوب اسرائیل ثبت کردند ، اما بعدا معلوم شد این ها هواپیما های جت اسرائیلی هستند که پس از حمله به مواضع مصر درغرب به پایگاههای خود برمی‌گردند.

ملك حسین درباره مخالفت بعضی‌از رهبران عرب (اشاره وی‌به رهبران‌سوریه و الجزایر بود) با کنفرانس سران عرب گفت : در حالیکه رهبران‌شرق‌وغرب جهان با آنهمه اختلاف با تشکیل کنفرانس سران برای بحث درباره مشکلات و سرنوشت خود موافقت می‌کنند برخی از کشور های عربی ب ملاقات برادران عرب خود جهت‌بحث درباره مشکلات و تعیین خط‌مشی هم آهنك مخالفت میورزند .

رخبار خاورمیانه

ناصر گارد سرخ تشکیل میدهد

جمال عبدالناصر نیز دارای گارد سرخ خواهدشد وبزودی گارد سرخ‌جمال عبدالناصر نقش مهمی در مصر ایفامیکند جمال عبدالناصر طی نطقی که اخیرا ایراد نمود گفت باید به کادرهای جدید اجازه فعالیت داده شود. گارد سرخ مصر از جوانان سوسیالیست تنها حزب مصر تشکیل شده است در ماههای اخیر دختران و پسران گاردسرخ مصر در جاده ها و صحراودلتای نیل دیده شده‌اند . آنها خیلی احساساتی وبا هیجان‌سخن میگویند

بودجه صرفه‌جوئی جنگی مصر آماده شد

دولت مصربودجه جنگی‌جدید خود را که در آن مالیاتهابشدت افزایش یافته ، قیمت کالا های انحصاری بالا رفته ، و مخارج سرمایه گذاریهای دولت کاهش یافته تصویب کرد . قیمت‌کالا های مصرفی اساسی از قبیل‌قند وچای ونفت وسیگار وآشامیدنی ها از۱۰تا ۲۰ درصد افزایش یافته است . مالیات فروش بر اتومبیلها ووسایل یدکی تا ۵۰ درصد بالا رفته و کالا های‌غیر اساسی و تجملی نیز مشمول مالیاتی در همین حدود شده‌اند. مالیات های وضع شده برای تدارکات جنگی بیش از ۵۰در صد افزایش یافته است .

بودجه جدیدجنگی توسط زکریا محی‌الدین اعلام گردید . وی گفت بودجه جدید برای تقویت بنیانهای نظامی کشور ، نهایت لزوم رادارد. وی افزود: این بودجه محصول بسته ماندن کانال سوئز واز بین رفتن‌درآمد جهانگردی در مصر است که ما رااز یك «قسمت اساسی در آمدمان»محروم کرده است .

وی هدفهای بودجه جدید را چنین خلاصه کرد :

۱- رساندن واردات به‌حداقل

۲-تجدید نظر در تجارت خارجی‌با توجه به‌افزایش واردات از کشور های عرب و کشور های دوست .

۳- طولانی کردن دوره بازپرداخت قرضهای خارجی

٤- افزایش صادرات

۵- کاهش مخارج

زکریا محی‌الدین تصمیم دولت مصر رابه ادامه اقدامات خود جهت تحریم اقتصادی کشور هائی که به اسرائیل کمك کرده‌اند ، اعلام‌نمود. در بودجه جدید کسربودجه درحدود ۱۷۲ میلیون لیره مصری (معادل ٤۰۰ میلیون دلاراست) وسرمایه گذاری دولت درسال مالی جاری‌به۲٤۸میلیون دلار کاهش مییابد .

*** ملامت کرد**

روزنامه پراودا فرماندهی نظامی سابق مصر را بخاطر شکست مصردر برابر اسرائیل مورد ملامت قرارداد. پراودا نوشت : عناصر ارتجاعی‌تلاش میکنند فرماندهی سابق مصر را از مسئولیت شکست مصر تبرئه کنند و «علل کاملا سطحی وناچیز را»دلیل شکست مصر میشمارند. معهذاپراودااز ناصر و«آرامش واطمینان» او در طی نطق روز یکشنبه‌اش ستایش کرد.

*** رد شد**

روزنامه الجمهوریه خبر داد : دولت لیبی تقاضای مصر را دایربر پرواز منظم هفتگی هواپیما های کشوری مصر به دو شهر لیبی رد کرده است . این تقاضا توسط اداره هواپیمائی کشوری مصر بعمل آمده بود و بدون اقامه هیچگونه دلیل وتوضیحی از طرف دولت‌لیبی رد شده است .

*** محو آثار تجاوز**

خبرگزاری مجارستان خبرداد که در کنفرانس سران عرب در خرطوم پیشنهاد های «محو آثار تجاوز اسرائیل را که شامل ۱۰ نکته میشود» مورد بررسی قرار خواهند داد .

طرح و دستور کنفرانس شامل نکات زیر است : وحدت همه نیرو های مسلح‌عربی، بیرون کشیدن پول اعراب‌ازبانکهای کشورهای خارجی که‌باسرائیل کمك کرده‌اند،تجدید نظر در روابط اعراب با این کشور ها ، منع‌صدور نفت‌به آنها ،اجرای مجازات اقتصادی علیه امریکا و انگلیس ، برچیدن پایگاه های نظامی در خاك اعراب و چند نکته دیگر .

این خبرگزاری اطلاع داد که کشور های مصر ، یمن ، لبنان ، عراق واردن تاکنون بسودان اطلاع داده‌اند که دریك کنفرانس‌وزیران خارجه که مقدمات کنفرانس‌سران عرب را فراهم خواهد آوردشرکت خواهند کرد .

*** پیشنهاد معاوضه**

روزنامه نیویورك تایمز نوشت : اسرائیل به کشور های انگلیس و امریکا و آلمان‌غربی پیشنهاد کرده است سلاح های ساخت شوروی‌را که در صحرای سینا به غنیمت گرفته در برابر سلاح های کشور های غربی دراختیار آنها بگذارد .

این روزنامه‌نوشته‌است :افسران اسرائیلی لیستی از این سلاح ها تهیه کرده و برای مراکز اطلاعاتی سه کشور غربی فوق فرستاده‌اند . این لیست شامل توپخانه ، وسایل الکترونیك ، راکت ،تانك وهواپیما میباشد .

منابع اطلاعاتی کشور های‌غربی گفته‌اند که یکی از این وسائل یك رادیو مخصوص میباشد که میتواند ارتباط مکالماتی بین‌نیرو های فرماندهی در زمین و واحدهای زمینی و هواپیما هائی را که باید از آن حمایت کند بوجود آورد . این وسیله از وسایل مشابهی که درغرب وجود دارد دقیق تر استو احتمال پارازیت انداختن در آن کمتر میباشد .

*** مداخله میکند**

روزنامه « ماریو» چاپ اسرائیل خبر داد که لوله نفتی شرکت آرامکو (که نفت عربستان‌سعودی رابه لبنان میرساند)از قسمتی از خاك سوریه که‌فعلادراشغال‌اسرائیل است‌می گذردولی‌اسرائیل‌مداخله‌ای در جریان این نفت نمیکند.

این روزنامه همچنین خبر داد که دولت مصر نیروی عظیم تانك وپیاده نظام را در ساحل غربی کانال سوئز متمرکز کرده است .روزنامه نوشته است :این‌واکنش مصر در برابر تلاش های سازمان ملل برای حل و فصل مسئله حق کشتی رانی اسرائیل در کانال‌سوئزبوده است.

رادیو قاهره بار ها اعلام کرده است که مصر هیچگونه حقی‌برای اسرائیل در مورد کشتیرانی در کانال سوئزنمی‌شناسد . روزنامه پیش‌بینی کرده که این وضع دو نتیجه ممکن است ببار بیاورد . نخست اینکه اسرائیل کشتیهای خود را با در نظر گرفتن خطر برخورد نظامی و تشدید بحران کانال سوئز بفرستد . دوم این که اسرائیل اصلا کشتی به‌کانال نفرستد وبه عملیات قایق های‌خود که در ساحل شرقی کانال‌سوئز رفت‌وآمد می کنند اکتفا نماید .

*** قصد محاصره**

رادیو عمان امشب دولت‌اسرائیل را متهم کرد که قصد دارداموال وسهام مسلمانان مناطق اشغالی رابخصوص در اورشلیم مصادره کند . رادیو گفت :اسرائیل می خواهد مسلمانان را مشمول قوانین مدنی یهود قرار دهد که با قوانین اسلامی در باره بسیاری از مسائل از جمله ارث بردن از طریق ازدواج مغایرت دارد .

وزیراطلاعات اردن گفت : اسرائیلی ها از مقاومت مردم‌اردن در ساحل غربی رود اردن بخصوص در اورشلیم بتنك آمده‌اند و این مقاومت اکنون شکل سازمان‌یافته بخود می گیرد.

منابع اردنی گفتند : اسرائیل مانع‌انجام فرایض مذهبی مسلمانان می شود ، از جمله هفته گذشته به مسلمانان شهر « حیرون »اجازه داده نشد که در مسجد بزرك شهر بتام مسجد الابراهیم نماز بگذارند.

دیزل صنعتی بودوئن
مخصوص چاههای عمیق
ازلحاظ استحکام ـ سادگی ـ سهولت
تعمیرات بی نظیراست
بقدرتهای ۱۰۰و۱۵۰اسب
تکنوماشین
اکباتان شماره ۲۸ تلفن ۳۵۹۸۰

SONY
ضبط صوت استریو فونیک سونی
ضبط صوت برق و باطری سونی
ضبط صوت برقی سونی
فرار ضبط صوت سونی
فرار ضبط شده استریو سونی
رادیو ترانزیستوری سونی
سونی ـ خیابان نادری ـ تلفن ۶۴۱۴۵۱
رادیو غرب ـ فردوسی ـ تلفن ۶۱۳۴۵۹

تفسیر روز

بحران رنگ

اگر شورش سیاهان دیترویت ودیگر شهرهای امریکا نتواندد‌ر مقابل قوای پلیس ،پیاده‌نظام وواحد های تانك حکومت های محلی و فدرال مقاومت کنداین امر بدان معنانیست که صدای‌اعتراض۲۱میلیون سیاهپوست امریکائی خاموش شده است . شورش سیاهپوستان‌بدون تردید تازمانی که تغییرات اساسی در روابط نژاد های سیاه‌وسفیدداده نشده و زندگی سیاهپوستان عمیقا دچار تحول نشده باشد ادامه‌خواهد یافت

سیاهپوستان امریکائی فعال ترین و موفق‌ترین اقلیت نژادی جهان‌هستند سیاهپوست امریکائی ببرکت نیروی مبارزه خود درسال های‌اخیر به‌چنان پیروزیهای چشمگیری برضد نژادپرستان‌وافراطیون سفیدپوست نایل آمده که از لحاظ اقلیت های دیگر و دولت‌هائی که نمی‌خواهند مسئله اقلیت ها در کشورشان بصورت بغرنجی درآید میتواند درس های آموزنده‌ای دربر داشته باشد درسال ۱۸٦۵ بردگی درامریکا لغو شد و سیاهپوستان حق‌رای بدست آوردند . اما هنوز تا استفاده عملی ازاین‌حق وتا تساوی حقوقی باسفیدپوستان فاصله‌زیادی وجود داشت. اصول تبعیض نژادی همچنان باخشونت بر زندگی‌اجتماعی امریکائیان حاکم‌بودزیرا که نژادسیاه «نژادپست‌تر» بشمار میرفت ، همچنانکه گروهی از نژادپرستان امریکائی هنوز نیز چنین می‌پندارند. معذلك اوضاع هرروز بسرعت بسود سیاهان تغییر مییابد .درسال۱۹۵٤ دادگاه عالی فدرال امریکا هرگونه تبعیض نژادی را غیرقابل قانونی دانست . مبارزه مداوم وخستگی ناپذیر سیاهان و حمایت و هماهنگی بسیاری از سفیدپوستان از آنها، بسیاری از مسئولین مدارس ،هتل ها، بیمارستان‌ها موسسات حمل‌ونقل، کتابخانه ها، فروشگاه ها و رستورانها را وادارساخت‌که اختلاط نژادی را بپذیرندودرهای موسسات خودرا بروی سفیدهاو سیاهان یکسان بازکنند .

این پیروزی هاالبته آسان بدست نیامدو سیاهپوستان بهای‌گزافی دربرابر آن پرداخته‌اند.

موفقیت‌های سیاهان ،نژاد پرستان و افراطیون سفیدپوست را بخشم آورده. اینها کوشیدند بهروسیلهٔ ممکن از پیشرفت بیشتر سیاهان‌جلوبگیرند و پیروزیهای بدست آمده‌آنان رانیز خنثی کنند فشار نژاد پرستان سبب‌شد بسیاری از کارها که قراربود بسود سیاه پوستان انجام شود، صورت نگیرد .

درچند ایالت ، نژاد پرستان کرسی های حکومتی وپارلمانی را اشغال کردندوبافشار مداوم خود حتی قانون حقوق مدنی راکه بموجب آن تساوی کامل حقوق بین‌سیاه وسفید برقرار میشود بخطرانداختند.

اما سیاهان دیگر نمی‌توانستند تحمل‌کنند آنچه را که طی یك قرن مبارزه سرسختانه بدست آورده‌اند از دست بدهند .

شورش بزرك کنونی دیترویت وشورش هفته گذشته «نیوآرك»و هارلم نشانه اراده سیاهپوستان برای حفظ پیروزیهایشان می‌باشد.

سرسختی در مقابل سیاهپوستان تنها این نتیجه راخواهد داشت که‌رهبری مبارزه بیش‌از پیش بدست تندروها وافراطیون سیاه‌بیافتد. همانها که میخواهند از۲۱ میلیون سیاهپوست «ملت‌سیاهپوست»تشکیل بدهند. اکثریت سیاهپوستان امریکائی هنوز هم راههای مسالمت‌آمیز رابرای حل مشگلات خود ترجیح‌میدهندامااینها هرروز بیشتر ازروز پیش قدرت ونفوذخود بسودآنها که طرفدار تشکیل قوای چریکی و جنگهای نژادی هستند ازدست میدهند .

جعفر مدنی

خیمهٔ ایران
سازنده ووارد کننده بهترین چادرهای خارجی ـ کنار دریا ـ مهندسی وچترسایبان
فروشگاه خیمه ایران میدان سپه اول خیابان امیرکبیر پاساژ ۲۰ تلفن ۳۰٤۵٦۳

برنامه آینده
سینه موند
«دنیای هنر»
نمایش دهنده بهترین آثار سینمائی جهان
باتشکر بی پایان در تشویق واستقبال مردم هنردوست
تهران سومین برنامه انتخابی خودرا بروی پرده میاورد
یکدنیا زیبائی یکدنیا کمال یکدنیا هنر
دراثر پرشکوه وجدید سینمای شوروی

ستاره درخشان
باشرکت : تاتیانا کاتکفکایا رنگی پانورامیک
که موفق بدریافت عنوان بهترین بالرین روی یخ جهان گردید
وهم چنین والری رانارین ستاره ملی باله اتحادشوروی
فیلمی دلخواه نوجوانان وهمه خانواده ها
سینه موند : چهارراه تخت جمشید . پهلوی
ساختمان سینما پارامونت تلفن ٤۸۳۲۱
۲ـ٤ آ ـ ۱۷٤۳٦

ازامشب درسینماهای رادیوسیتی.ب.ب
سالن نیاگارا.ادئون و... آستارا (تجریش)
ماجرای حقیقی بزرگترین سرقت تاریخ‌که در قطار پستی اسکاتلند ـ لندن اتفاق افتاد ماهها پلیس انگلستان را مبهوت وسرگردان کرده بود اینك بصورت یك فیلم خارق العاده برپرده سینما سیل هیجان جاری خواهدساخت

ایزامیراندا
هورست تاپرت
درفیلم
سرقت بزرگ در قطار
THE GREAT TRAIN ROBBERY
پخش در ایران توسط
کمپانی متروگلدوین‌مایر

ازفرداصبح درسینماهای آسیا
روبال ـ پارامونت ـ حافظ
دو مردویك زن در روزهای ترس و وحشت الجزایر در زیرآفتاب داغ‌وسوزان وبرروی شن‌های گداخته صحرا سفر می کنند و بدیار حوادث وماجراها میروند... ویابخاطر ثروت باهم جدال می‌کنند !...
میشل مرسیه
دانیل ژلن . دیوید اوبراین
درفیلم

SOLEIL NOIR
سینماسکوپ رنگی
آفتاب سیاه

در محافل و مجامع

برنامه هنرمندان رادیودر آسایشگاه شاه‌آباد

پنجمین برنامه «هنربرای مردم» که‌وسیله هنرمندان رادیو ایران در محلات مختلف پایتخت اجرا می گردد ، فردا در آسایشگاه مسلولین شاه آباد انجام خواهد شد.

بقرار اطلاع ، در برنامه فردا که‌طبق معمول بطور مستقیم از رادیو وتلویزیون ملی پخش‌خواهد گردید هنرمندانی چون گوگوش، مسعودی ، الهه وگروه تك‌خالها شرکت خواهند داشت .

●

امروز و فردا
هوا خنك‌خواهدماند

● هوای‌سواحل‌شمال‌قسمتی ابری و درجه حرارت آب دریا ٢١ درجه میباشد

امروز هواشناسی اعلام داشت که هوای‌تهران و شرق ایران وسواحل شمال و شمالغرب را هوای خنك فرا گرفته ودرشمال بارانهای قندی‌باریده است .

طبق پیش‌بینی‌اداره هواشناسی‌درجه حرارت هوا امروز و فردا همچنان خنك میماند وسپس‌گرما دوتاسه‌درجه افزایش خواهد یافت .

هوا شناسی اعلام داشت که‌درجه حرارت هوای تهران دیگر به فوق چهل درجه نمی‌رسد و بافرارسیدن چله تابستان گرما نزول خواهد کرد درروزهای پنجشنبه‌وجمعه‌هوای سواحل قسمتی ابری بوده ودرنواحی‌کوهستانی بارانهای متناوب خواهد بارید .درجه حرارت آب‌دریا ٢١ درجه گزارش شده است .

بدنبال گرما و شرجی شدید هوادر شوشتر ، شب گذشته طوفان شدید گردوخاك دراین شهر و نقاط اطراف آغاز گردید که‌تا مدتی ادامه داشت‌و اهالی را بیش‌از پیش بزحمت انداخت. گرمای بی‌سابقه وانقلاب هوای‌شوشتر که‌اغلب باباد های سوزان و پرگردو خاك همراه می‌باشد اهالی را بستوه آورده است .

سالروزدرگذشت بنیانگذار ایران نوین

امروز ، چهارم مردادومصادف باسالروز درگذشت اعلیحضرت فقید ، رضاشاه کبیر بنیانگزار ایران نوین است .

بیست‌و چهارسال قبل در لحظاتی این سردار بزرك‌تاریخ چشم از دنیا بست که‌کشورش دستخوش آشوب و ملتش‌دچار مصائب گوناگون و خود نیز دور از وطن بسر میبرد .

او که بیست سال با عشقی مفرط درراه اعتلای ایران کوشیده و اساسی نوبنیادنهاده و ملنی‌عقب‌افتاده‌وگرفتارهزاران بلیه را بشاهراه ترقی و تکامل کشانده بود ، چنین وضعی برایش بسیار دردناك وکشنده مینمود .

ولی درآن لحظات شوم قلب مردانه‌اش را امید بفرزند برومندش شاد میداشت و اطمینان داشت که کار نیمه‌تمامش سرانجام بفرجامی نیك منتهی خواهد شد .

نام رضا شاه کبیر برای ملت ایران نامی بس‌ارزشمند است ، چه اقدام شجاعانه این قائد بزرك سرآغاز فصلی نوین در تاریخ این کشور است .

بروان پاك رضا شاه کبیر درود میفرستیم و از خدامی‌خواهیم که بفرزند برومند این سردار بزرك طول عمرو سعادت وسلامت عنایت فرماید تا در انجام آرمانهای خویش‌که ادامه راه بنیانگذار ایران نوین‌است بیش‌از پیش موفق ومویدباشند.

* مراسم در آرامگاه

امروزبمناسبت‌تصادف باسالگرد درگذشت شادروان اعلیحضرت‌رضا شاه کبیر ، مراسم نثار تاج گل از طرف ستاد بزرك ارتشتاران و نیروهای سه‌گانه ارتش شاهنشاهی، ژاندارمری و شهربانی کل و پلیس راه‌آهن‌ونمایندگان نیروی‌پایداری باحضور کلیه‌امراء حاضر درمرکز در آرامگاه اعلیحضرت رضاشاه کبیر برگزار شد .

دراین مراسم تیمسار سپهبدجم جانشین رئیس ستاد بزرك‌ارتشتاران بیاناتی پیرامون خدمات بنیان‌گذار ارتش نوین ایران ایراد کرد وی طی سخنان خود اظهار داشت : سرداری در آرامگاه سرمدی‌خود آرمیده که در زمان وی ویرانی های گذشته رو به آبادانی نهاد ، لکه های ننك و رسوائی از دامان میهن زدوده گردید ، شیرازه کار های کشور پیوند استوار یافت و هرروزگامی بلند در راه‌سرافرازی و بهروزی فرزندان این آب وخاك برداشته شد .

امروز ایرانیان پاك سرشت بانگیزه‌مهروورزی،وبپاس جانبازی‌ها واز خود گذشتگی های این‌سرباز نامدار میهن گرامیش میداند و بزرگش میخوانند و خدمات گرانبهایش را با کرنش میستایند.

جمعی‌از امراء نیروهای سه‌گانه ارتش شاهنشاهی هنگام نثار تاج‌گل برآرامگاه اعلیحضرت رضاشاه‌کبیر

علاوه بر این مراسم ، از طرف هیئت دولت ، دربار شاهنشاهی ، ادارات مختلف‌وفرهنگیان ومعلمین وسایر طبقات‌مردم تاج‌گلهائی نثار آرامگاه رضا شاه کبیر شد .

ساعت ٩ بامداد امروز عده‌ای از اعضاء شورای شهرستان حزب مردم دماوند و فیروزکوه بمعیت آقای دکتر ابراهیم مدرسی در آرامگاه رضاشاه کبیر حضوریافتند وبمناسبت سالروز درگذشت‌سردار عظیم‌الشان ایران تاج گلی نثار کردند .

* هواپیمائی ملی

پیش از ظهر امروز تیمسار سپهبدخادمی مدیر عامل هواپیمائی ملی ایران‌باتفاق‌مدیران وروسا و کارمندان این شرکت درآرامگاه اعلیحضرت رضاشاه کبیر حضور یافتند و تاج گلی نثار نمودند .

داوطلبان سپاه صلح ایران به آمریکا رفتند

سه تن از داوطلبان سپاه صلح ایران‌روز گذشته برای‌خدمت درمناطق مختلف ایالات متحده امریکا ازتهران عازم واشنگتن شدند .

طبق یك برنامه «متقابل» امریکا تصمیم گرفته برای تسریع در امر اجرای برنامه‌های‌عمرانی داخلی‌خویش هرسال عده‌ای داوطلب خارجی را به خاك خویش بپذیرد .

امسال جمعا ٧٥ داوطلب‌خارجی که یکنوع سپاه صلح را تشکیل میدهند درآمریکا خدمت خواهند کرد و در میان آنها سه ایرانی نیز وجوددارند

این سه‌تن عبارتند از دکترمحمد تجلی، علی‌اصغرافتخاری‌و محمدجامی‌پورمقدم .

●

بازدید دانشجویان از سد امیر کبیر

عده‌ای از دانشجویان ایرانی مقیم امریکا که‌برای گذراندن تحصیلات خود بایران آمده‌اند روز گذشته از سد امیرکبیر (کرج)و شاهراه‌تهران‌کرج دیدن کردند .

دربازدید دوم‌آقای‌مهندس شالچیان وزیر راه‌نیز حضور داشتند و طی سخنانی خطاب بدانشجویان گفتند‌که تحت‌رهبری‌شاهنشاه، ایران‌امروزبیش ازهزار کیلو متراه‌اسفالت دارد.

●

در دومین مسابقه بسکتبال
ترکیه ٦٣ـ١٠٢ پاکستان را مغلوب نمود

بعد از ظهر دیروز دومین مسابقه بسکتبال سه جانبه بین تیمهای ترکیه وپاکستان در حضور سفراء کبار کشور های امریکا ، پاکستان، ترکیه و آقایان قراگزلو رئیس و مهندس سعیدائی معاون‌سازمان‌تربیت بدنی و تفریحات سالم و جمعی از شخصیت های ورزشی برگزارشدو تیم ترکیه در این مسابقه با نتیجه ٦٣ـ١٠٢ برتیم پاکستان پیروز گردید .

ساعت هفت بعد از ظهر فردا تیم های ایران و ترکیه در فینال این مسابقات روبروی یکدیگر قرار می گیرند

تلویزیون ایران

برنامه امشب

٦٫٠٠ سلام شاهنشاهی
٦٫٠١ اعلام برنامه
٦٫٠٣ خردسالان
٦٫٣٠ پلیس راهنمائی
٧٫٠٠ چشم‌انداز
٧٫٣٠ سرزمین های دیگر
٨٫٠٠ موسیقی ملی
٨٫٣٠ اخبار
٩٫٠٠ تعقیب
١٠٫٠٠ برنامه مخصوص ، به مناسبت سالروز درگذشت اعلیحضرت فقید رضاشاه کبیر
١٠٫٣٠ بعدا اعلام میشود .
١٠٫٣٠ پری‌میسن
١١٫٤٥ پایان برنامه

بخش‌اول برنامه فردا
ازساعت ١٢٫٣٠ آغاز و تا ٢ بعداز ظهر ادامه دارد .

بکدام استخر میروید ؟

* استخر امجدیه
مخصوص آقایان : خیابان روزولت
* استخر رضا پهلوی
مخصوص آقایان : خیابان شهباز
* استخر استادیوم فرح
مخصوص خانم‌ها : خیابان فرانسه
* استخر فرحناز پهلوی
مخصوص خانم ها :انتهای نیروی هوائی
* استخر حجت
خانوادگی خیابان تهران‌نو
* استخر آبان
خانوادگی انتهای خیابان شاه

تقویم اطلاعات

چهارشنبه ـ چهارم امرداد ماه ١٣٤٦ـ هیجدهم‌ربیع‌الثانی ١٣٨٧ـ بیست‌و ششم ژوئیه ١٩٦٧

اذان صبح ساعت ٣و٢١ دقیقه
طلوع آفتاب ساعت٥و٨دقیقه
غروب‌آفتاب‌ساعت٧و ٥دقیقه

برنامه امشب

تلویزیون ملی ایران

٦٫٢٧ سلام شاهنشاهی ـ اعلام برنامه
٦٫٣٠ رپرتاژ قرعه کشی‌بلیط های اعانه ملی
٧٫٠٠ اخبار بچه ها
٧٫١٠ مسابقه نقاشی خاله سوسکه وآقا موشه ـ مضحك قلمی
٧٫٣٠ مسابقه درباره یك شخصیت
٨٫٠٠ فیلم رازبقا
٨٫٣٠ اخبار
٩٫٠٠ موسیقی ایرانی ـ آواز شهیندخت شبیری
٩٫٣٠ فیلم داستانی‌ریوگرانده باشرکت جان‌وین‌ـمورین‌اوهارا
١١٫٠٠ آخرین اخبار

بخش‌اول برنامه‌فردا

١٫٠٠ سلام شاهنشاهی اعلام برنامه
١٫٠٣ مضحك قلمی
١٫١٥ دفتر روز
١٫٣٠ اخبار
١٫٤٥ ساز سلو ـ تار استاد مجد

پیش‌بینی هوا

هوای کرانه های دریای مازندران قسمتی ابری که در نواحی مرکزی وشرقی آن‌تمام ابری‌خواهد بود .

هوای نواحی آذربایجان و تهران ودامنه های البرز کمی ابری گاهی قسمتی‌ابری همراه بابارندگی در نواحی‌کوهستانی می‌باشد .

هوای‌استانهای جنوبی و جنوب شرقی صاف همراه با گرد وخاك خواهد بود هوای بقیه نقاط صاف گاه کمی‌ابری باگرد و غبار محلی می باشد .

گرمترین نقطه اهواز باحداکثر ٤٥درجه و حداقل ٢٥درجه‌بوده است .

خنك ترین نقطه زنجان با حداکثر ٢٦ درجه و حداقل ده درجه بالای صفر گزارش شده است ،حداکثردرجه‌حرارت تهران ٣٣درجه و حداقل ١٩ درجه بوده‌است . ضمنا درجه حرارت امروز هوای تهران ٢ درجه خنك‌ترخواهد شد .

برنامه امشب

تلویزیون آمریکا

٣٫٣٠ فیلم سینمائی
٤٫٤٥ فیلم آموزشی
٥٫٠٠ سرگذشت فلیت‌استون
٥٫٣٠ بیمه های اجتماعی
٥٫٤٥ اخبار تلویزیونی هفته
٦٫٠٠ خلاصه اخبار جهان
٦٫٠٥ برنامه روی‌آکاف
٦٫٣٠ روز های دره مرگ
٧٫٠٠ اندی‌گریفیت
٧٫٣٠ راز من چیست
٨٫٠٠ نبرد
٩٫٠٠ خلاصه اخبار جهان
٩٫١٥ نمایش‌دنی‌کی
١٠٫٠٥ فیلم سینمائی

کلیددار حضرت سیدالشهداء درتهران

آقای حاج سید صالح کلیددار حضرت سیدالشهداء (ع) بتهران وارد شد . وی در این مسافرت برای حمل ستون های مرمر ایوان حضرت سیدالشهداء و در های طلا تشریك مساعی خواهد نمود

همکیشان ارجمند زرتشتی مقیم تهران
بانوان و آقایان

از همکیشان گرامی تقاضا و انتظار دارد بمنظور حق شناسی و قدردانی **بجناب آقای مهندس شریف‌امامی** شخصیت شاهدوست و میهن پرست وعلاقمند بملت ایران و جامعه زرتشتی **برای مجلس سنا** رای بدهید
غلام جان نثار شاهنشاه آریامهر اردشیر موبد

گروه صنعتی جنرال

گامی جدید در راه بهبودصنایع غذائی کشور و رفاه هموطنان بر میدارد

شرکت‌سهامی سردخانه جنرال

سرد خانه بزرك و مجهزخود را برای حفاظت کالا های فاسد شدنی کلیه بازرگانان ـ وارد کنندگان ـ صادر کنندگان و تولید کنندگان محترم مواد غذائی عرضه می دارد و درخواست حفاظت انواع گوشت ـ ماهی ـ لبنیات خشکبار و میوه را میپذیرد

برای کسب هرنوع اطلاع به تلفن ٩٠١٨٤ مراجعه گردد .

نشانی : جاده قدیم کرج ایستگاه جنرال .

«سپاسگزاری از کارخانجات بزرك آزمایش »

کانون بهبود و پرورش معلولین ازکارخانه بزرك آزمایش و اولیاء محترم این موسسه که یکدستگاه یخچال بزرك بطور رایگان برای استفاده معلولین در اختیار کانون گذارده‌اند کمال امتنان را دارد و توفیق روز افزون این موسسه آبرومند و ارزنده را از خداوند متعال مسئلت مینماید .

کانون بهبودو پرورش ـ معلولین
آ ـ ١٣٦٨٧

آگهی مناقصه

انستیتو پاستورعلیق وعلوفه وسایر اجناس مورد احتیاج‌یکساله بخش پرورش حیوانات خودرا از طریق مناقصه خریداری‌مینماید. از داوطلبان شرکت در مناقصه خواهشمند است شرایط شرکت در مناقصه و همچنین طرح قرارداد آنرا از دفتر انستیتوپاستور واقع در خیابان پاستورباأخذ رسیددریافت وبامطالعه کامل‌پیشنهاد خودرا تاساعت ١٢ روز شنبه ٢١ مردادماه ١٣٤٦ بدفتر انستیتو پاستور واقع درخیابان پاستور تسلیم نمایند . الف ٤١٧٦
ذیحسابی انستیتو پاستور ـ غلامرضا رضائی
١ ـ ٢ آ ـ ١٨٦٣٢

آگهی استخدام

دانشگاه تبریز جهت تکمیل کادراداری دانشکده کشاورزی احتیاج به یك نفر ماشین نویس فارسی و لاتین دارد که برطبق مقررات از طریق مسابقه انتخاب واستخدام مینماید .

داوطلبان میتوانند از تاریخ بیست و یکم تیرماه ٤٦ به‌مدت یکماه همه‌روزه باستثنای ایام تعطیل باتسلیم مدارك مشروحه زیر :

١ـ فتوکپی دیپلم کامل دبیرستان و گواهینامه ماشین نویس درجه‌یك
٢ـ برك انجام خدمت زیر پرچم یامعافی ازخدمت
٣ـمدارك وسوابق استخدامی (در صورتیکه سابقه استخدامی داشته باشند)
٤ـ شش قطعه عکس و دوبرك رونوشت مصدق شناسنامه
٥ـ برك معرفی ازسازمان هدایت فارغ‌التحصیلان در تبریز بدفتر دانشکده کشاورزی مراجعه و ثبت نام نمایند کسانیکه آشنائی بزبان فرانسه یاانگلیسی داشته باشند مقدم خواهند بود . استخدام پذیرفته شدگان موکول بکسب مجوز استخدامی از سازمان امور اداری و استخدامی کشور میباشد .

معاون اداری ومالی دانشگاه تبریز ـ دکتر آزمون
١ـ ٣ آ ـ ١٨٦١٨٦٦

آگهی استخدام

دانشگاه تبریز جهت تکمیل کادر فنی دانشکده کشاورزی احتیاج به شش نفر تکنیسین بشرح زیر :

١ـ تکنیسین جنگل
٢ـ تکنیسین زراعت
٤ـ تکنیسین صنایع روستائی
٤ـ تکنیسین گیاه پزشکی
٥ـ تکنیسین گیاه شناسی
٦ـ تکنیسین حشره شناسی

دارد که‌برطبق مقررات ازطریق مسابقه انتخاب و واستخدام مینماید داوطلبان میتوانند از تاریخ بیست‌و یکم تیرماه ٤٦ بمدت یکماه همه‌روزه باستثنای ایام تعطیل باتسلیم مدارك مشروحه زیر :

١ـ فتوکپی گواهینامه فارغ‌التحصیلی از دبیرستان کشاورزی
٢ـ برك انجام خدمت زیرپرچم یامعافی ازخدمت
٣ـ مدارك و سوابق استخدامی (در صورتیکه سابقه استخدامی داشته باشند)
٤ـ شش قطعه عکس ودوبرك رونوشت مصدق شناسنامه
٥ـ برك معرفی ازسازمان هدایت فارغ‌التحصیلان در تبریز بدفتر دانشکده کشاورزی تبریز مراجعه وثبت نام نمایند کسانیکه دارای سوابق کار آموزی در دانشکده هاو موسسات فنی کشاورزی باشند حق تقدم خواهند داشت . استخدام پذیرفته شدگان موکول‌به کسب مجوز استخدامی‌ازسازمان اموراداری واستخدامی کشور میباشد .

معاون اداری ومالی دانشگاه تبریز ـ دکتر آزمون
١ـ ٣ آ ـ ١٨٦٦٤

آگهی مناقصه شماره ٧٩٧ و ٨٠٥و٧٩٧و ٧٩٩ و ٨٠٠ و ٨٠١ و ٨٠٣ و٤٦ر

راه‌آهن دولتی ایران هشت قلم لوازم آتش‌نشانی مختلف از قبیل : موتوربمپ ماگیروس بافولکس‌واگن و موتور پمپ یك سیلندر بنزینی پرتابل و دستگاه کفساز مکانیکی و فشنك‌پودر خنك مختلف و فشنك گاز کربونیك رابرطبق مشخصات وشرایط مربوطه از طریق مناقصه تحویل تهران انبارهای مرکزی امور انتظامی راه‌آهن خریداری مینماید .

داوطلبین شرکت در مناقصه میتوانند درساعات اداری جهت دریافت اسناد مناقصه باداره کارپردازی مراجعه فرمایند . شرکت کنندگان در مناقصه باید مبلغ ٣٠٠٠٠ریال‌برای‌دوشماره ٧٩٧و ٨٠٥ ـ ٤٠٠٠٠ریال برای بقیه اسناد خزانه بعنوان‌سپرده شرکت در مناقصه از اداره‌اسناد خزانه وزارت دارائی یا بانك های عامل خریداری وبصندوق راه‌آهن پرداخت ورسید آنرا به ضمیمه پیشنهاد خود تاساعت ٩ صبح روز چهارشنبه ٤٦ر٦٫٨ در صندوق پیشنهادها واقع درداره کارپردازی بیاندازند .پیشنهاد های واصله ساعت ده‌روز مزبور باز وقرائت خواهد شد . حضور پیشنهاددهندگان یانمایندگان مجاز آنها درجلسه مناقصه آزاد است وراه‌آهن دررد وياقبول هریك باتمام پیشنهادها مادامی که قرارداد مبادله نشده است مختار می‌باشد . به‌پیشنهاد فاقدسپرده و مشروط و مبهم و پیشنهادیکه بعد از موعد مقرر برسد ترتیب اثر داده نخواهد شد . سپرده برنده اول و نفر دوم مناقصه نگهداری در صورت استنکاف از انجام معامله بدون هیچگونه تشریفات بنفع راه‌آهن ضبط خواهد شد . هزینه درج آگهی‌در جراید و مالیات متعلقه و هرگونه عوارض دیگر بعهده برنده مناقصه می‌باشد . الف ٤١٦٨
راه‌آهن‌دولتی‌ایران

معماری اسلامی ایران

اثر : دونالدن‌ـویلبر ترجمه :دکتر همایون فریار
ازمجموعه معارف عمومی قیمت ٣٨تومان
از انتشارات بنگاه ترجمه و نشرکتاب
نمایشگاه سازمان فروش بنگاه ترجمه و نشر کتاب
تهران : خیابان بهار نرسیده به‌تخت‌جمشید تلفن ٧١٤٨٥

ترجمه مقالات خارجی

یك مسئله تازه در دنیای عرب

از: ساندی تایمز

سرهنگ بومدین در نقش رهبر اعراب

سرهنك بومدین خجول را بسیاری ازاعراب رهبر جناح چپ کشورهای عربی میدانند

حیدری دمکراتیك خلق الجزایر، نامی‌است که بن‌بلا به الجزایر داده است .

اکنون ۵ سال از روز استقلال‌این کشور می‌گذرد و ۲سال ازاین مدت الجزایر زیر سلطه یك‌سرباز یعنی سرهنك بومدین قرار داشته است .

بومدین درسال ۱۹۶۵ بایك‌کودتای سریع وبدون خونریزی حکومت‌بن‌بلا راسرنگون ساخت و قدرت رابدست گرفت .

سرهنك بومدین برای مردم خود هنوزهم یك معما است . سرهنك بومدین مردی‌بینهایت خجول‌است.از اینجهت کاملا نقطه مقابل بن‌بلااست که اکنون زندانی بومدین می‌باشد. البته این امر بدان معنا نیست که بومدین در گوشه عزلت زندگی‌کند. عکس‌های او هرروز درتنها روزنامه الجزایر یعنی «المجاهد»در حال‌بازدید از سربازخانه‌ها ، یا استقبال از میهمانان خارجی ویا در حال‌تهنیت گفتن به‌الجزایری‌هائی که‌به کارهای قهرمانی دست زده‌اند چاپ میشود .

ازآغاز بحران خاورمیانه ،بومدین بیك سلسله مسافرت دست زد .اول به مسکو رفت وبعدبه‌قاهره ودمشق و دوباره به‌مسکو . اما از نظربومدین حضور در مجامع عمومی جنبه وظیفه دارد نه آنکه از آن لذت ببرد .

هیچکس بدرستی‌نمیداند که‌بومدین چه زمانی بدنیا آمد . درباره سال تولد او دوسال اختلاف وجود دارد . بعضی آن را ۱۹۲۵ و برخی ۱۹۲۷ میدانند بهرحال او اکنون در حدود ۴۰ سال دارد . وقتی که در سال ۱۹۵۴ انقلاب الجزایر آغاز شد بومدین عضو یك گروه مسلح بودکه معتقد بودند ملت الجزایر با توسل بزور میتواند بهدف خود برسد ، اوکارش را با آجودانی فرماندهی ولایت پنجم شروع کردو در سال ۱۹۵۸ که فرحت عباس نخستین حکومت‌موقت الجزایر را در خارج‌از کشور تشکیل داد بومدین بفرماندهی ولایت پنجم انتخاب شده بود .

بومدین سپس به قسمت نبردهای مسلح خارج از کشور که در تونس مستقر بودند منتقل شدو در سال ۱۹۶۰ بعنوان رئیس کل ستادارتش الجزایر مقیم خارج منصوب گردید. درسال ۱۹۶۲ که آتش‌بس اعلام گردید،بومدین فرمانده کل‌قوای‌مسلح الجزایر در تونس و مراکش بود و همراه با بن‌بلا و دیگران با حکومت موقتی الجزایر بریاست «بن‌خده» مخالفت مینمود . اختلافات خیلی‌زود علنی شد و در همان سال«بن‌خده» سرهنك بومدین و چند فرمانده‌نظامی دیگر را باتهام «فعالیت های‌جنایت‌کارانه» از کار برکنار کرد . اما بومدین قدرت خودرا حفظ کردوچندی بعد سربازان او شهرهای «بون» و «کنستانتین» را اشغال کردند و بن‌بلا نیز «بن‌خده» را ناگزیر به کناره‌گیری نمود . سرانجام بن‌بلا پست نخست‌وزیری و بومدین سمت وزارت دفاع را بعهده گرفتند . ماه عسل این‌دو نیززیاد بطول نیانجامید ودرسال ۱۹۶۳ هنگامی‌بومدین عملیات جنگی علیه مراکش را در مرز های دوکشور رهبری میکرد اختلافات‌آنها علنی شد ، اما کودتا دوسال بعددر سال ۱۹۶۵ روی داد . بومدین پس از آنکه بعنوان رئیس شورای انقلاب حکومت مطلقه خودرا برکشور مستقر ساخت بن‌بلا رابه تخریب بنیان اقتصاد کشور و اشاعه آئین پرستش شخصیت متهم نمود .

البته این اتهامات بیجا نبودند اما با رفتن بن‌بلا و آمدن بومدین مسئله فقر مردم و مشکلات سیاسی کشور همچنان لاینحل باقی ماند .

در حال حاضر سیاست رسمی‌دولت الجزایر را « مبارزه انقلابی خلق» یعنی مبارزه دهقانان تشکیل میدهد. در حقیقت دهقانان الجزایری بودند که نبرد استقلال را آغاز کردند و پس از هفت سال جنك استقلال‌کشور خودرابدست آوردند . با این شیوه الجزایر در کار بدست آوردن‌رهبری اعراب در مبارزات داخلی و خارجی است . جنك اعراب و اسرائیل و شکست بزرك مصر و اردن وسوریه، دست بومدین را در دعاوی خود باز گذاشته است .

بسیاری از اعراب‌اکنون‌به الجزایر و بومدین بعنوان رهبر آینده‌جناح چپ کشور های عربی مینگرند .

در مرداد ماه

بزرگترین و جدید ترین کمدی عشقی کمپانی مترو - گلدوین‌مایر که رکورد فروش کلیه آثار مشابه را شکسته است .

ازامروزصبح

مولن‌روژ - مهتاب - دیانا

کریستال - اسکار - برلیان - زهره

فرانک سیناترا دین مارتین
پیتر لافورد سامی دیویس
بوی بیتاپ

۳

گروهبان

سینماسکوپ
رنگی

سینما مولن‌روژ که یکهفته تعطیل بود مجددا بازشده‌است

آخرین ساعات ۴۰ سال قبل در همین روز

خاتمه امتحانات مدرسه طب

امتحانات نهائی محصلین مدرسه‌طب روز ۳۰تیرماه خاتمه یافت‌وازبین ۲۳نفر محصلین سال‌آخر مدرسه ۱۳ نفر موفق باخذدیپلم دکتراگردیدند رجحان وتمایزی که‌امسال نصیب مدرسه‌طب گردید ازنقطه‌نظر معلومات‌محصلین است‌چه امسال اولین سالی‌است‌که اکثریت فارغ‌التحصیل‌های مدرسه طب‌از دیپلمه‌های دوره‌متوسطه تشکیل گردیده. اینك اسامی فارغ‌التحصیلها: آقایان میرزامحمدعلی‌خان وصالی .سید مرتضی خان‌اخوی. محمدعلی‌خان ملکی . ابوالقاسم خان‌منیری. سید مهدیخان پزشکان. سیدعلی محمدخان مدرسی .فصیح‌خان فصیحی .نصرة‌اله‌خان باستان .نصرة‌اله‌خان‌نصیری. مهدی‌خان آذر. مرتضی‌خان‌فریس .اسمعیل‌خان‌حکیم‌زاده .سیدابراهیم‌خان نعمت‌الهی .

خریداری لابراتوار

چون برای مدارس متوسطه‌کاملی که‌درطهران تاسیس شده‌دستگاههای لابراتوار لازم بود وتابحال درهیچیك‌ازمدارس متوسطه‌فعلی‌ولایات که‌درسه‌نقطه تبریز .مشهدو اصفهان دوره کامل و درنقاط‌دیگرفقط دوره‌اول‌متوسطه‌رادارا هستند لابراتوار تاسیس‌نشده (فقط مدرسه متوسطه‌تبریز یکدستگاه لابراتوار دارد) لذاوزارت‌معارف برای رفع‌این‌نقص مهم داخل اقدامات شده‌ودرنتیجه ازبودجه۱۳۰۷ آن وزارتخانه مبلغ ۲۸ هزار تومان برای‌خریداری ۱۸دستگاه لابراتوار (۶دستگاه کامل‌و ۱۲دستگاه‌ساده) تخصیص و حوالهٔ آنرا برای آقای‌علاءنماینده ایران‌درپاریس‌ارسال داشته‌است‌که خریداری‌و بمرکز ارسال دارند چهار دستگاه از لابراتوار های مکمل برای مدارس طهران‌و دودستگاه دیگربرای مدرسه متوسطه اصفهان ومشهد اختصاص‌داده شده و۱۲ دستگاه‌ساده بین‌مدارس دوره اول متوسطه‌ولایات تقسیم‌خواهد شد .

انتصابات جدید

۱ـ آقای‌مطیع‌الدوله‌حجازی ریاست‌مدرسه پست‌و تلگراف ۲ـ میرسیدرضاخان‌قاضی‌تورسمت‌وپس‌قونسولی قنسولگری‌ایران درعماره۳ـ یاورصادق‌خان‌نامور بحکومت‌چهارمحال و بختیاری.

مطب عمومی شیروخورشید

درنتیجه اقداماتی‌که ازطرف جمعیت‌شیروخورشید سرخ برای افتتاح یك‌مطب عمومی مجانی برای معالجه ومداوای اشخاص بی‌بضاعت بعمل آمده‌است وسائل لازم تاسیس‌آن‌تهیه شده‌ومحل‌آن نیزاجاره وهمین‌چندروزه افتتاح‌خواهدشد .

خواستن احصائیه

ازطرف وزارت‌امور خارجه بعموم نمایندگان ایران در خارجه‌دستورداده‌شده‌است که‌هرچه‌زودتر احصائیه کاملی از اطباءایرانی ساکن حوزهٔ ماموریت‌خودتهیه‌نموده‌و بوزارت‌خارجه ارسال دارندتاتعداد قطعی آنهاتعیین گردد .

اعلان ارکان حرب‌کل قشون

وزارت‌جنك چندنفر طبیب‌دیپلمه برای قشون استخدام می‌نماید ،داوطلبان خودرا باداره صحیه‌کل‌قشون واقع در خیابان یوسف‌آباد بامدارك تحصیلیه معرفی‌نمایند. (ارکانحرب کل‌قشون).

اتاشه تجارتی

وزارت فوایدعامه بوزارت‌امورخارجه پیشنهاد نموده‌است دراین‌موقع که‌شاهزاده مظفرمیرزا فیروزبسمت نیابت سفارت واشنگتن انتخاب‌گردیده مقتضی‌است‌سمت آتاشه تجارتی‌رانیز عهده‌دارباشد . (نقل از اطلاعات ،چهارم مرداد ماه ۱۳۰۷)

ازامشب درسینماهای

گلدن‌سیتی - تراس نیاگارا

تونی ریچاردسن که با ارائه فیلم «تام‌جونز» توانائی خود را به ثبوت رسانیده بود ، در فیلم «محبوبه» باییانی طنز آمیز جوامع متمدن امروزی را هجو میکند وتماشاگر رابه تفکری عمیق وامیدارد

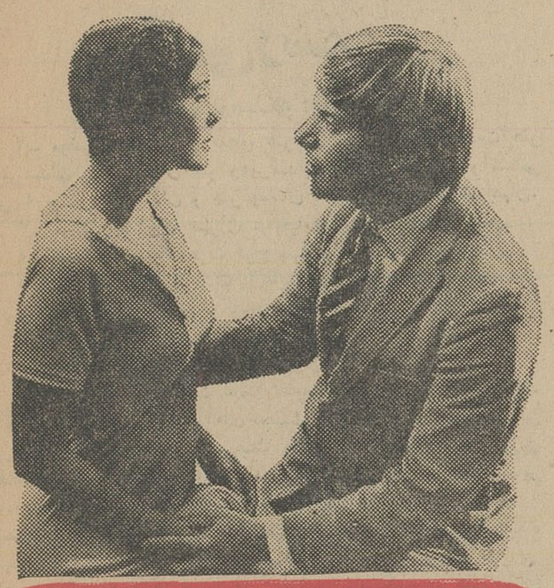

کلودیا کاردیناله
تونی کرتیس
شارون تیت درفیلم

دلربا
ولی پردردسر
سینماسکوپ
رنگی

محصول کمپانی مترو گلدوین‌مایر

مترو گلدوین‌مایر تقدیم میکند
رابرت مورس . جوناتان وینترز
آنجانت کامر . رودا استایگر

در فیلمی از تونی‌ریچاردسون
سازنده «تام‌جونز»

محبوبه

باشرکت افتخاری : جیمز کابرن - داناآندروز
تاب‌هانتر - مارگارت‌لیتون - لیبریس - رابرت مورلی

یکی از ده فیلم پرفروش سال ۱۹۶۷

کاشی سعدی

تماماً یك اندازه ۱۵۳×۱۵۳ میلیمتر، ۴۲ عدد یك متر مربع را میپوشاند

کاشی سعدی

همه جا میدرخشد

انتقاد

از: سیاوش سیروس

شهریه ؟!... نه لباس

بر حسب پیشنهاد اداره تعلیمات عمومی وتصویب مقام وزارت مقرر گردیده است عموم محصلین مدارس متوسطه دولتی بااونیفورم مخصوص ملبس گردند.

برای تعیین طرز . نوع پارچه .رنك وعلامت مخصوص لباس محصلین دعوتی از کلیه روسای مدارس متوسطه دولتی شده است که لزوما دراداره تعلیمات حضور بهمرسانیده موضوع را مطالعه و نتیجه رابمقام وزارت راپرت دهند.

نقل از اطلاعات چهل سال ویك روز قبل

نمیدانم چطور است که اکثر کارهائیکه ما دراین روز هادر باره آن اقدام میکنیم ،درست چهل سال قبل هم درهمین کش و قوس بوده ایم ،چهل سال قبل درمورد لباس دانش آموزان تصمیم میگرفتند و امروزهم درهمین موردمشغول ارسال بخشنامه هستیم که لباس شاگردان مدارس بایدازپارچه روشن وارزان قیمت تهیه شود ، خوب اینهم بجای خود حرفی است که درحال حاضر که کلیه مدارس تعطیل شده است ،ما آنقدر دوراندیش باشیم که ازحالا لباس سال تحصیلی آینده شاگردان را معلوم کنیم، اگر تمام کارهای فرهنك باین نظم وترتیب بود واقعا برای هیچکس غمی باقی نمی ماند ! ولی اولیاء اطفال دانش آموزان مدارس متوسطه تنها بفکر لباس سال آینده فرزندان خود نیستند ، امروز ،شما بهرمنزلی که سر بکشید ، یك یاچند کودك یاجوان رامی بینید که در فکر سال تحصیلی آینده است ،زیرابااین قلت مدارس دولتی اولیاء اطفال مجبور هستند که نام فرزندانشان رادرمدارس ملی بنویسند ،ولی آیاقادر هستند شهریه سنگین این مدارس را بپردازند ، شما خیال میکنید مثلا مدارس ملی ماهی یاسالی چقدر ازیك محصل دبیرستانی می گیرند ؟درتهران مدارسی است که باشهریه آن شما اگرطفل خود رابرای تحصیل باروپا بفرستید کمتر پرداخته اید . چندسال است که وزارت آموزش و پرورش میخواهد ،مدارس ملی رادرجه بندی کندو آنطور که نگارنده بخاطردارم سال گذشته هم یك کمیسیونی برای اینکار تشکیل شد وپیشنهاداتی هم برای مطالعه !بوزارت آموزش و پرورش داد، ولی پس از چندسال مطالعه وبررسی ،باز هم تکلیف شهریه ایکه هرمدرسه بایستی بگیرد معلوم نشد.

مسافرینی که چندین وچندسال قبل میخواستند بمشهدمقدس بروند ،مجبور بودند ازگردنه « زیدر» بین راه سمنان ـ مشهد عبور کنند وبسبب ناامنی که دراین گردنه بود، مسافرین تااز این گردنه جان ومال سالم بدر نمیبردند ، امیدوار بزیارت امام رضا نبودند، امروز وضع شهریه مدارس ملی درست بمانندآن مسافری راماند که از گردنه زیدر گذشته ودیگری ازهیچکس وهیچ چیز ابائی ندارد ، باخیال راحت خودشان می نشینند ، شهریه معلوم می کنند و ازشاگردان مدارس هم میگیرند ، هیچکس منکراین نیست که مدارس ملی بایستی دخل وخرج کندولی آیابایستی مدارس ملی بصورت یك تجارتخانه اداره شود . سرمایه گذاری برای افزایش مدارس امر خیری است که خیلی از متمکنین با ایمان مبالغی ازثروت خود رابطور رایگان صرف ایجاد مدرسه میکنند، آنهائیکه مایلند بفرهنك این مملکت خدمت کنند، بایستی مدرسه باز کنند ،نه هرتاجر وبازرگانی که صرف رادراینکار دید، برای ایجاد یك مدرسه سرمایه گذاری کند وتوقع داشته باشد ، سرسال هم بارش را ببندد !؟

بخاطر دارم حدودسه سال قبل بود که مجله اطلاعات هفتگی یك مصاحبه تلفنی باآقایان وزراء ترتیب داده بودوترتیب این مصاحبه آن بود که هریك ازمردم که میخواستند در روز معهود باطلاعات هفتگی تلفن میکردند وسئوالاتی از وزیرمربوطه میکردند ، روزی که نوبت وزیر آموزش و پرورش بود، گوینده ای سئوال کرده بود، فرزندان جناب آقای وزیر بکدام مدرسه میروند ،جواب داده بودند مدرسه .... سئوال شده بود سالی چقدر شهریه جناب وزیر برای فرزندان خودمیپردازند ،جواب داده بودند ، من نمیدانم شهریه مدرسه فرزندم چقدراست ،اینکار را خانم انجام میدهند !

اگر فرصتی دست داده ومعلوم گردیده که شهریه بچه ها چقدر است، لطفا دستور فرمایند کمیسیون مربوط به درجه بندی مدارس ملی تشکیل شود وقبل ازآنکه بچه ها لباس جدید برای مدرسه خود تهیه کنند ،تکلیف میزان شهریه آنان معلوم شود، تاخدای نخواسته بعضی ها خیال نکنند از«گردنه زیدر» گذشته اند وتاابدالدهر کسی راباکسی کاری نباشد.

آگهی رسمی

بقیه ازصفحه اول

٢ـ موضوع بالا بردن سطح هنر در ایران وبزرگداشت هنر هنرمندان وشناساندن هنر وهنرمندان خارجی درایران وآشنائی هرچه بیشتر علاقمندان و هنردوستان به نمود های هنری جهان.

٣ـ مرکز اصلی . تهران ـ خیابان پهلوی ـبلوار ناهید

٤ـ موسس . علیاحضرت فرح پهلوی شهبانوی ایران .

٥ـ تاریخ تشکیل و مدت بارعایت ماده ٥٨٤ قانون تجارت از تاریخ١٨ر٢ر٤٦ برای مدت نامحدود .

٦ـ دارائی . مبلغ پنج میلیون ریال.

٧ـ تابعیت . دولت شاهنشاهی ایران .

٨ـ هیئت امناء ریاست عالیه علیاحضرت شهبانو فرح پهلوی ـ والاگهر شهرام پهلوی نیا ـ آقای نخست وزیر ـ وزیر دربار شاهنشاهی وزیر امور خارجه ـ وزیر فرهنك وهنر ـ وزیر اطلاعات ـ وزیر اقتصاد ـ رئیس هیئت مدیره و مدیرعامل شرکت ملی نفت ـ مدیر عامل سازمان برنامه ـ رئیس سازمان اطلاعات و امنیت کشور ـ استاندار فارس ـ سرپرست سازمان جلب سیاحان ـ رئیس دانشگاه پهلوی ـ رئیس کتابخانه پهلوی ـ فرمانده ارتش سوم ـ دبیر کل انجمن روابط فرهنگی بین المللی ـ رئیس دانشکده هنرهای زیبای دانشگاه تهران ـ سرپرست تلویزیون ملی ایران ـ آقای دکتر بوشهری ـ آقای معینیان ـ آقای دکتر فریدون هویدا ـ آقای فوادروحانی ـ سرکار خانم میرو کیلی ـ آقای پرفسور پوپ ـ سرکار خانم خجسته کیا ـ آقای فرخ غفاری ـ سرکار خانم علم ـ آقای سید محمدتقی مصطفوی ـ آقای بیژن صفاری ـ آقای حسین دهلوی ـ آقای مهندس رضا قطبی از تاریخ١٨ر٢ر٤٦ برای مدت دو سال ضمنا جناب آقای پهلبد وزیر فرهنك وهنر بسمت ریاست هیئت امناء برای مدت مزبور انتخاب گردیدند .

٩ـ هیئت مدیره :

١ـ جناب آقای دکتر مهدی بوشهری رئیس هیئت مدیره

٢ـ جناب آقای دکترقاسم رضائی معاون نخست وزیروسرپرست سازمان جلب سیاحان

٣ـ آقای دکتر هاکوپیان

٤ـ جناب آقای مهندس رضاقطبی مدیر عامل

٥ـ آقای فرخ غفاری عضو هیئت مدیره از تاریخ ١٨ر٢ر٤٦ برای مدت دوسال انتخاب و آقای مجید مجیدی بسمت بازرس برای مدت یکسال انتخاب گردیدند .

حق امضاء کلیه اسناد مالی وتعهدات سازمان بامدیر عامل ورئیس هیئت مدیره ویایکنفر ازاعضاء هیئت مدیره بمعرفی رئیس هیئت مدیره متفقا و مکاتبات اداری با امضاء مدیرعامل به تنهائی معتبر میباشد .

از طرف رئیس اداره ثبت شرکت ها و مالکیت صنعتی ـ اخوان

آ ـ ١٨٥٥٢

شکایات مردم

مسافرین تاکسی سرگردان مانده اند

چندروز پیش در خیابان نصرت در حالیکه از فرط گرما بدنم خیس عرق شده بود بیشتر از سه ربع زیر آفتاب سوزان منتظر تاکسی شدم تابالاخره یك تاکسی خالی به شماره ١١٥٥ از دور پیداشد دست نگهداشتم تاشاید این یکی دلش برحم آید و نگهدارد اما متوجه شدم که راننده قصد نگه داشتن ندارد دیدم اگر دیربجنبم این یکی هم میرود خودم راجلوی تاکسی انداختم تا مجبور شود نگهدارد هنوز من حرف نزده راننده گفت خانم من از اینطرف میروم گفتم منهم از همین طرف به خیابان امیریه میروم خواهش میکنم یا من رابامیریه ببرید یا بیکی از خیابان های سر راهتان که تاکسی پیدا شود .

گفت راستش را بخواهید من کار دارم و نمی توانم شمارا ببرم من که دیگر طاقت زیر آفتاب ایستادن رانداشتم آمدم در تاکسی بنشینم تابارانند ه به یکی از پاسگاه های پلیس بیایم و به بینم این راننده حق دارد ساعت پنج بعداز ظهر بدون داشتن پلاك خارج از سرویس از گرفتن مسافرامتناع ورزد یانه ولی آقای راننده خیلی از من زرنك تر بود چون قبلا درها رااز داخل قفل کرده بود در باز نشد آقای راننده هم فوری پایش راروی گاز گذاشت وبا لبخند تمسخر آمیزی دورشد منهم برای آگاهی اداره راهنمائی ورانندگی از وضع و چگونگی رفتار بعضی از راننده ها با مسافرین شماره اورا یاد داشت کردم تاهر چه زودتر تحت تعقیب قرار گیرد.

م ـ د

شهر ری را هم دریابید

حال که جشن فرخنده تاجگذاری اعلیحضرتین نزدیك است خوبست شهرداری شهرری هم در مرمت شهر تغییراتی بدهد و خیابان های ششم بهمن و فرح و ولیعهد را اسفالت نماید تااهالی این خیابان ها هم بتوانند در جشن و آذین بندی شهر سهیم باشند .

ح ـ ب

بستنی گران است

همه جا بستنی را هرصد گرم ٥ تا ٦ ریال میفروشند ،ولی همان بستنی درکوچه برلن هفت ریال بفروش میرسد ،نرخ بستنی بایستی توسط شهرداری تعیین شود .

کشورپرست

گفتگوی تلفنی با ٣٠٠١٠

* زباله

اهالی خیابان نصرت سالها خاك خوردند تا شهرداری این خیابان را اسفالت کرد ولی اخیراداول خیابان خوش که مشرف به خیابان نصرت است شهرداری یك زباله دانی درست کرده که حداقل تا آمدن ماشین وحمل زباله هاسه چهار روز آشغال وکثافت در این محل میماند وبوی تعفن میگیرد که از نظر بهداشتی خطرات فراوان دارد از شهرداری تقاضای رسیدگی داریم .

ساکن محل

* خط

در خیابان بوذرجمهری روبروی بازار آهنگران گودالی است که تاکنون بار هاباعث تصادفات کوچك و بزرك شده چون وسائط نقلیه برای اینکه دراین گودال نیفتند مجبورند انحراف بچپ پیدا کنند واین خود باعث تصادف میشود شهرداری می تواند باصرف یکی دوساعت وقت این گودال و دست انداز های اطراف آنرا پرکند و رانندگان را ازخطر تصادف برهاند .

رحیم ـ رحیمی

* بوی تعفن

جویهای کوچه آذر واقع در خیابان خیام جنوبی چنان بوی تعفنی میدهند که آدم رغبت نمی کند از صد قدمی آنجا رد شود .

محمدرضا ـ حسن بیگی

* اگر

چرا دانشگاه پهلوی اسامی ذخیره ها را اعلام نمی کند اگر مسئولان دانشگاه پهلوی اسامی ذخیره هارا اعلام کنند عده زیادی را از بلاتکلیفی نجات داده اند.

حمیدی

* خدا میداند

در دوراهی امامزاده حسن خیابان قزوین توقفگاهی است که ازقرار معلوم فقط پروانه توقفگاه ماشین های سواری را دارد حال آنکه دراین توقفگاه یك ماشین سواری هم بچشم نمیخورد .

ماشین هائی که دراین توقفگاه هستند همه از نوع بارکش های سنگینی میباشند که موقع پارك کردن به درودیوار خانه های مجاور میزنند وایجاد خطر می کنند چنانکه چند روز پیش یکی ازاین کامیونها بدیوارخانه ما زد و دیوار ترك برداشت حالا کی دیوار روی سرما خراب شود خدا میداند !

احمد کربلائی

چه شده ؟

ما عده ای هستیم که به عنوان مستخدم روزمزد در دانشکده پزشکی (بیمارستان های تابعه) کار می کنیم هر سال ١٥روز مرخصی استحقاقی بما میدادند ولی نمی دانیم چه شده که امسال مرخصی نمی دهند .

مستخدم روزمزد

پاسخ به نامه های مردم

شرایط قبلا آگهی میشود

جریده شریفه اطلاعات در پاسخ آقای محمود زرکش و پیشنهاد مندرج در شماره ١٢٣١٦ ستون شکایات مردم آن روزنامه اشعار میدارد:

اولاهمانطوریکه در آگهی های آزمایش ورودی دانشکده پلیس اعلام گردیده یکی از شرایط اصلی ورود بخدمات انتظامی وپلیسی داشتن قدرت جسمانی وسلامتی کامل است وچنانچه داوطلبی ازسلامتی کامل و قدرت جسمانی برخوردار نیست و خودرا آماده و مناسب چنین خدمتی نمی بیند بهتر است از ثبت نام خودداری نماید.

ثانیا انجام معاینات دقیق پزشکی ازپنجهزار نفرداوطلبان آزمایش ورودی دانشکده افسری قبل ازانجام مسابقات ودرزمانی کوتاه عملی نیست.

ثالثا چون آقایان داوطلبان دانشکده افسری پلیس بااطلاع از شرایط مندرج در آگهی های ورودی ثبت نام مینمایند لذا قبول وانجام پیشنهاد آقای محمود زرکش متاسفانه برای دانشگاه پلیس امکان پذیر نیست.

فرمانده دانشگاه پلیس و اداره آموزش و پرورش ـ سرتیپ رحیمی لاریجانی

تحت مطالعه است

اداره روزنامه اطلاعات درستون انتقادی شماره ١٢٣٢٧ مورخ بیستم تیرماه جاری آن جریده محترم شرحی تحت عنوان «دعوت بورامین» بقلم آقای ا ـ شیروانی درج شده بود که چون مطالبی در مورد آب ورامین مرقوم داشته بودند خواهشمند است مقرر فرمایند توضیح ذیل جهت روشن شدن اذهان عامه درج فرمایند.

١ـ احداث سد فرحنازپهلوی برروی رودخانه جاجرود جهت جمع آوری سیلابها وتنظیم آب رودخانه و کمك به زراعت دشت ورامین است در حال حاضر هم همان مقدار آبی که به دریاچه سد وارد میشود جهت تامین آب حقابه برآن عینا ازسد خارج میشود .

٢ـ علت عدم صدور اجازه حفرچاه رانویسنده محترم بخوبی تشریح کرده اند زیرا بعلت استفاده بیرویه از ذخائر آبهای زیر زمینی این منطقه که هم اکنون سالیانه بر ٢٤٠ میلیون متر مکعب بالغ است تعدادی ازقنوات خشك شده و بدیهی است که حفر چاههای دیگر وضع رابدتر ومشکل تر خواهد ساخت .

٣ـ اصولا در منطقه ورامین درحدود ٩٣٠٠٠ هکتار زمین قابل کشت وجود دارد که متاسفانه منابع آب موجود کافی برای آبیاری ثلث آنهم نیست بهمین جهت گروهی از کارشناسان خارجی و داخلی امر توسعه منابع آب وکشاورزی را در دشتهای ورامین و گرمسار تحت مطالعه دقیق دارند و امید میرود قریبا طرحهای مفید وعملی جهت رفع مضیقه آب در این دومنطقه تهیه شود و بمرحله اجراء درآید .

سازمان آب منطقه ١، تهران

جدول کلمات متقاطع شماره ٣٥٠٥

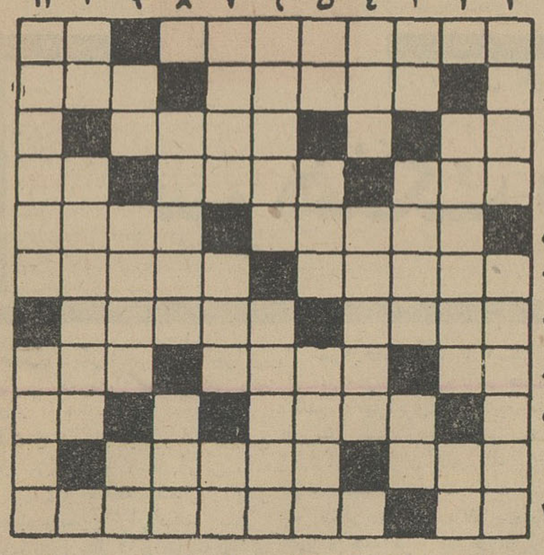

افقی : ١ـ از انواع نقاشی بسیار ظریف که همیشه ایرانیان درآن مهارت بسیار داشته اند ـ عاقبت دربایدکشید ٢ـ جائی که آب در آن بسیار بماند ـ بخار انبوه ٣ ـ به علامت سکوت نیز میگزند ـ از اشعه معروف ! ٤ـ سرسرا ـ در دسته های قدیم توی دیك میگذاشتند ـ گرفتن از راه هوا ٥ـ درکاغذها امید تازه شدنش را می کنند ـ کاغذ خیلی شق و رق ٦ـ سستی و سهل انگاری ـ ساخته شده از چوب ٧ـ هنوز سنی از او نگذشته است ـ نان همه در دست اوست ٨ـ فاصله را میرساند ـ بزرگترین آرزوی دلداده ـ ترس ٩ـ از سنگهای معروف برای درد دل ـ بلی بزبان بیگانه ١٠ـ کوه محکمی برای تکیه دادن ـ از اسامی زنانه فارسی ١١ـ ازشاخ بیدکسی نخورده است ـ مافوق طبیعت .

عمودی : ١ـ از اسباب بنائی ـ دوری جستن ٢ـ حرفی که در گوش نرود جز این چه تواند بود ؟ ـ آزاد مرد شهید ٣ـ بعضی ها پس نمیدهند ـ پایتختی درآمریکای جنوبی ـ از اعداد ٤ـ حمله ناگهانی ـ رودخانه ای که اغلب الهام بخش هنرمندان بزرك بوده است ٥ـ آدم بی پا ـ نقطه سیاه برروی سفید ـ چهره ٦ـ فیلسوف و نویسنده بزرك هندی ـ ناشایسته ٧ـ مزاحم ـ اندکی کم عمق تر از چاله است ـ سرآشپز فرنگی ٨ـ ممکن است واقعا نسبتی دور نیز با ابناء بشر داشته باشد ـ لذیذ وگوارا ٩ـ ضمیری است ـ گاهگاهی به زیارت اهل آن میروند ـ کیسه حمام تازه را باید داد ١٠ـ همین دیروز بود ـ حس شامه ١١ـ سرزنش خارش را به شوق کعبه تحمل کرده اند ـ بزرگترین مرکز پول و معامله .

حل جدول شماره ٣٥٠٤

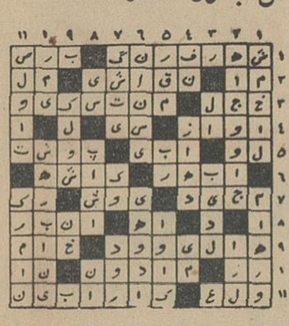

عریضه سرگشاده

پیشگاه مبارك بندگان اعلیحضرت همایون شاهنشاه آریامهر

بعرض خاکپای مبارك میرساند جان نثاران کارخانه داران سنك کوبی واقع درناحیه١ تهران مدت دوماه است ژاندارمری ناحیه١ بدون مجوز قانونی بدستور یکی از متنفذین بعلت همسایه بودن چند کارخانه باباغ ایشان ماموریني درتمام کارخانه ها گذاشته واز کارکردن جلو گیری کرده اند در اثر این عمل غیر قانونی بیش از هزاران نفر که ازوجود این کارخانجات امرار معاش می نمایند بیکار و سر گردان شده اند .

جان نثاران از پدر والاگهر خود تقاضا دارند امر مطاع ملوکانه شرفصدور یابد که رفع تظلم ازاین فدویان زحمت کش بعمل آید.

سنك کوبی کوه نور ـ سنك کوبی محمد پور ـ سنك کوبی زردشتیان ـ سنك کوبی ارس ـ سنك کوبی زمانی ـ سنك کوبی صداقت نو ـ سنك کوبی سنبلیان ـ سنك کوبی پیروز ـ سنك کوبی جلالی ـ سنك کوبی اعلمی ـ سنك کوبی البرز ـ سنك کوبی آتشباری ـ سنك کوبی علمدار ـ سنك کوبی ممتاز ـ سنك کوبی دولتی ـ سنك کوبی حسینی ـ سنك کوبی صدیق آ ـ ١٣٦١٩

کنچ اینترناشنال متان لیمیتد مقیم ناسائو درباهاما

صاحب اختراع راجع به «تجزیه سولفیدد وهیدروژن و متان» که در ایران تحت شماره ٣٤٤٥ به ثبت رسیده است اجازه بهره برداری از اختراع مزبور را باشخاص ذینفع عرضه مینماید . برای کسب اطلاع بیشتر بدفتر وکالت ر. آقابابیان خیابان شاه کوچه نوبهار مراجعه شود.

از تجارب دیگران استفاده کرده

پمپ کشاورزی وَرونا راکه سالهاست بدون هیچگونه تعمیری درمزارع ایران خدمت میکند انتخاب کنید .

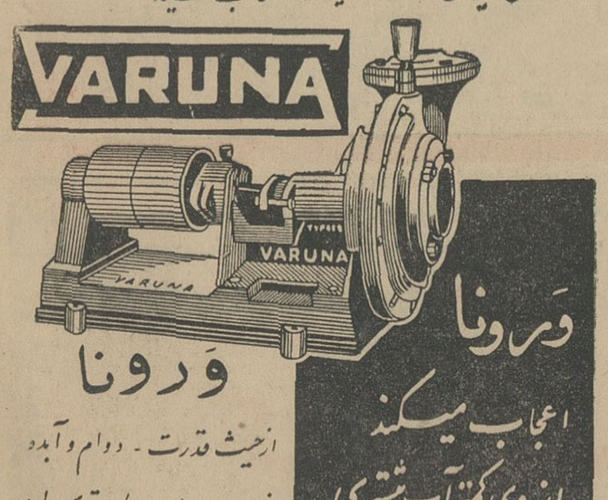

وَرونا

وَرونا اعجاب میکند

ازحیث قدرت ـ دوام وآبده

بانیروی کمتر آب بیشتری میدهد

نسبت بسایر پمپ ها برتری دارد

نماینده انحصاری : شرکت زرتشتی تهران خیابان سعدی کوچه مهتاب تلفن : ٣٥٢٨٢ ٣٨٦٢١

سناتور نوری اسفندیاری در میتینك حزب مردم گفت :

اختلافات حزبی تشنج بوجود میآورد

در متینك دوروز قبل حزب مردم سناتور نوری اسفندیاری پیرامون نقش احزاب صحبت کرد که قسمتی ازآن درشماره گذشته چاپ شد سناتور اسفندیاری در سخنرانی خود ضمن اشاره به اختلافات حزبی گفت:

اختلافات حزبی بطوریکه در بعضی از کشور های غربی ملاحظه میشود متاسفانه گاهی تشنجات عظیمی به وجود می آوردو حتی کار های کشور را فلج میسازد چنانکه در ایتالیا مشاهده نمودم که در اثر همین اختلافات حزبی که بدبختانه غالبابا مسائل شخصی و اغراض خصوصی نیز توام میگردد مدت یکماه مملکت بدون حکومت بود بدین سبب است که شاهنشاه خردمند ودوراندیش ما چندسال قبل ازروی کمال واقع بینی متوجه شدند که رژیم پارلمان ایران باید متکی بدو حزب قوی باشد . بطوریکه در دو دموکراسی بزرك غرب یعنی کشورهای «انگلوساکسون» مشاهده میکنیم در عین حال مرام های آنان متفاوت است درآموری که مربوط بمصالح عالیه کشور میباشد دراثر وطن پرستی وورزیدگی و پختگی افراد حزب در سیاست یکنوع هماهنگی بین آنان وجود دارد زیرا آنها بخوبی درك کرده اند که هیچ حزب اقلیتی همیشه در اقلیت نمی ماند در کشور های مزبور غالبا دیده میشود که در سیاست خارجی که امر بسیار حساسی است اختلاف زیادی ندارند و بطوری که شخصا ملاحظه کرده ام در کنفرانس های بین المللی برای اینکه تصمیماتی که اتخاذ میگردد از تمایلات حزبی برکنار و مبتنی بر مصالح حقیقی کشور باشد در هیات نمایندگی آنها نمایندگان اقلیت نیز عضویت دارند. دریکی از مجامع عمومی سازمان ملل متحد که ریاست هیات نمایندگی امریکا با «ژرژ مارشال» وزیر امور خارجه وقت بود «فوستردالس» از حزب مخالف که بعدا وزیر امور خارجه پرزیدنت ایزنهاور بود نیز عضویت داشت . بعضی از کشورهای دیگر با اینکه احزاب سیاسی آنها هنوز جوان است چون بنتایج سودمند اینکار متوجه شده اند رویهٔ امریکا و انگلستان را اتخاذ کرده اند چنانکه اخیرا مشاهده کردیم درهیاتی که به ریاست آقای دمیرل لیدر حزب اکثریت ترکیه و نخست وزیر آن کشور بایران و پاکستان آمد وزیر امور خارجه کابینه عصمت اینونو نیز شرکت داشت .

خوشبختانه انقلاب ششم بهمن هزارو سیصد و چهل ویك و تصمیماتی که رهبر عالیقدر کشور در خیر و صلاح ملت ایران اتخاذ فرموده اند کار احزاب سیاسی مارا بسیار سهل کرده زیرا اصولی که در مرامنامه ها و اساسنامه های حزبی برای رفاه و پیشرفت و سعادت کشور پیش بینی گردیده با این تصمیمات تامین گردیده است . یکی از نتایج بزرك این انقلاب آزاد شدن دهاقین از استثمار ملاکین خودپرست وحریص است که خود در یك مورد که عرض میکنم شاهد آن بودم . دریکی از شهر های آذربایجان ملاك عمده ای که میگفتند صدوسی قطعه ملك دارد وخوداو به هفتاد قطعه آن معترف بود با اینکه دهی که برای سکنای خود انتخاب کرده وخانه اعیانی او درآنجا بود یکی ازآبادترین و بهترین دهات او بشمار میرفت وضع ساکنین آن ازحیث فقر و بیچارگی وبیماری حقیقتا دلخراش ورقت آور بود ووقتی با مالك از لوازم رفاه و بهداشت دهاقین و تربیت کودکان آنها صحبت میشد بطوری در جهل وحرص وخود پرستی مستغرق بود که قوه فهم ودرك این مطالب را نداشت .

کارگران عزیزی که در اینجا حضور دارند خوب میدانند که شاهنشاه آریامهر چقدر بفکر آنها بوده اند ، سهیم کردن کارگران در سود ویژه کارخانجات امر بی سابقه ای بود وحتی در کشور های غربی که نهضت کارگری سابقه طولانی دارد این ابتکار برجسته بسیار جلب توجه نموده است .

اصلاحات بزرگی که درسال های اخیر در ایران بعمل آمده و همت بلند شاهنشاه آریامهر که مکرر فرموده اند به آنچه که در ایران شده نباید اکتفا کرد وتاوقتی که ایران در صف مترقی ترین کشور های جهان قرارنگیرد قانع نمیشویم . پیوسته مصروف تکمیل آنست و آتیه درخشانی را برای این کشور نوید میدهد . مکرر از خارجی هائی که چندسال قبل ایران را دیده و مجددا بکشور ما آمده اند شنیده ام که تحولات و پیشرفت های سریع ایران فوق انتظار آنها بوده . یکی از ابتکارات عالیه شاهنشاه آریامهر بطوریکه همگی متوجه شده ایم تصمیم به پیکار با بیسوادی است که در محافل بین ـ المللی ابتکار بسیار برجسته تلقی گردیده و بصورت نهضت جهانی مبارزه باجهل درآمده است . دراثر این اصلاحات و این تصمیمات موقعیت بین المللی ایران چنانکه در اخبار خارجه ملاحظه میکنید موجب سربلندی است. حزب مردم و دبیر کل آن که از بدو تاسیس حزب جز خدمت بکشورو کوشش صادقانه در راه سعادت این سرزمین هدفی نداشته اند ازاین اصلاحات بزرك مباهات میکنند و مفتخر هستند . بیست ویکمین دورهٔ تقنینیه در انجام وظایف خودموفق بوده است وامیدوارم که دوره تقنینیه آتیه نیز ازافکار عالیه شاهنشاه الهام گرفته قدم های بلندی در راه آبادی و عمران وترقی واعتلای کشور بردارند . آرزوی اینجانب که جز خیر و صلاح مملکت هرگز هدفی نداشته ام اینست که هردو حزب سیاسی ماباوقوف بوظایف خطیر خود بدانند که قبل از هرچیز باید آرامش وسکونت کشور راکه نه تنها زبانزد اهالی خود این کشور است بلکه محافل بین المللی آنرا از این حیث کشور نمونه ذکر میکنند حفظ کرده و از آنچه که موجب اختلاف و تفرقه و کشمکش گردد و باتحاد ویگانگی مردم این سرزمین لطمه بزند قویا اجتناب نمایند وتواما در راه تامین مصالح ملی گام بردارند.

آگهی مناقصه

بانك کشاورزی ایران کارهای صحافی چاپخانه بانك رابمدت یکسال از طریق مناقصه واگذار مینماید داوطلبان شرکت در مناقصه می توانند بدفتر اداره تدارکات بانك واقع در خیابان سپه مواجعه برك شرائط ومشخصات مشروح مناقصه را اخذ و پیشنهادات خودرا تاآخر وقت روز ٢٥ر٥ر١٣٤٦ بطور روشن وبدون قید وشرط در پاکت لاك و مهرشده بدفتر اداره تدارکات تسلیم ورسید دریافت دارند .

پیشنهادات واصله در ساعت ٩صبح روز بعد در جلسه مناقصه مورد رسیدگی قرارخواهد گرفت.

بانك کشاورزی ایران

آ ـ ١٨٥٤٠

کنچ اینترناشنال متان لیمیتد مقیم ناسائو درباهاما

صاحب اختراع راجع به «طریقه مربوط به آبگونه سازی و آبگونه سازی مجدد گازطبیعی» که درایران تحت شماره ٣٤٥٩ به ثبت رسیده است اجازه بهره برداری از اختراع مزبور را باشخاص ذینفع عرضه مینماید . برای کسب اطلاع بیشتر بدفتر وکالت ر. آقابابیان خیابان شاه کوچه نوبهار مراجعه شود.

آ ـ ١٨٦٠٢

آگهی مناقصه شماره ٦٥٢

شهربانی کل کشور خرید (مقدار دویست وشصت) تن کاه گندم وشصت و پنج تن یونجه خشك مرغوب راطبق برك شرایط جداگانه موجود بمناقصه میگذارد داوطلبان مایل بشرکت دراین مناقصه میتوانند برای دریافت برك شرایط بدائره قراردادهای اداره کارپردازی مراجعه وپیشنهادات خودرا درپاکت های سربسته ولاك ومهر شده باذکر جمله مربوط بمناقصه ٦٥٢ تاآخروقت اداری روز (١٦ر٥ر٤٦) بدائره دبیرخانه این اداره تسلیم ورسید دریافت نمایند. پیشنهادات واصله درساعت ١٠صبح روز ١٧ر٥ر٤٦ درکمیسیون مناقصه باز وقرائت میشود حضور پیشنهاد دهندگان درجلسه کمیسیون مناقصه الزامی است وکمیسیون مزبور دررد وقبول یك یا کلیه پیشنهادات مختار است .

الف ٤٠٨٤

رئیس اداره کارپردازی ـ سرهنك نوری

آ ـ ١٨١٧٠ ١ـ٢

شیوه نوه‌داری را بیاموزید!

آغوش پدر بزرگ ومادر بزرگ بزرگترین پناهگاه اطفال میباشد

عبور از پنج قاره

در یك دبستان فرانسه معلمی از شاگردان خودخواست که تصویر پدر بزرگ و مادربزرگشان رابکشندوآنها هم که ندارند تصویری تخیلی ازایشان تهیه کنند .

بیشتراین بچه هافقط تصویر مادر بزرگشان‌را کشیده‌بودند که دراکثر آنها صاحب تصویر مشغول بافندگی بود . بیشتر پدربزرگها هم عصائی بدست داشتند .

بچه‌ها پدر بزرگها ومادر بزرگهای سپید موی را بیشتردوست میدارند .

وبررویهم نظر این ۳٤ بچه درباره پدر بزرگ و مادربزرگشان چنین‌است:

-آنها مظهر اطمینان ، سرگرمی، بازیهای شیرین وبررویهم خوشبختی هستند.

بنظرمیرسد که‌وجود این افرادتا حدی‌ازخشونت پدرو مادر میکاهد و نقطه اتکائیست برای‌طفل .

بررسیهای جدیدنشان میدهد که رابطه اولیاء با اطفالشان در اجتماع جدید تحکیم‌شده‌و کودکان نقش مهمتری در خانواده بر عهده گرفته‌اند. واز طرف دیگربه‌آنها توجه بیشتری هم میشود بخصوص بتربیت آنها و آینده‌شان دقت زیادتری مبذول می‌گردد .

پدربزرگ و مادر بزرگ هم نقش مهمتری برعهده گرفته‌اند، البته مادر بزرگها چون گرفتاری کمتری دارند بیشتر بنوه‌های خود میرسند وبهمین دلیل هم بیشترمحبت آنها را جلب میکنند .بدنیست عقیده یك مادر بزرگ فرانسوی رابشنویم :

- من حالا دیگر کاری ندارم و میتوانم بیشتر وقتم‌را صرف نوه‌هایم کنم . باآنهابه‌گردش میروم وتا حد امکان خواسته‌هاشان رابرآورده می‌سازم .من‌بتربیت آنها دخالت نمیکنم وبیشتر سعی میکنم احتیاجشان رابه محبت برآورده سازم .

یك روانپزشك میگوید :

-بهترین پدربزرگها ومادربزرگها آنها هستند که‌فراموش میکنند خودشان فرزندی داشته‌اند . آنها فقط باید مهربان باشند .

کنستانسیون

پیشرفت درساختن قلب مصنوعی

پزشکان انگلیسی قلب مصنوعی جدیدی ساختند

پزشکان انگلیسی یك‌قلب‌مصنوعی فعال تری ساخته‌اند . این قلب مصنوعی میتواند هنگامی که قلب‌بیمار تحت عمل جراحی است و مدتی پس از آن قسمت اعظم وظایف قلب‌معمولی رابنحو احسن انجام دهد .ساختمان این قلب مصنوعی درست شبیه قلب مصنوعی ساخت آمریکا میباشد .

که در سال گذشته بوسیله مارسل دورودر کارگر معدن ٦٥ساله‌امریکائی مورداستفاده قرار گرفت ولی‌برخلاف قلب مصنوعی آمریکا که بااستفاده از دستگاه های تجهیز درلابراتوار ساخته شده است این قلب مصنوعی در یکی از گاراژ های لندن که در پشت بیمارستان ملی قلب واقع می باشد ساخته شده است . مسلم است که در یك گاراژ وسائل کافی برای ساختن یك قلب نمیتواندموجود باشد و زمانی در همین گاراژ از یك صندلی شکسته که بدان یك کیسه چرمی بسته شده بود بعنوان زباله‌دان استفاده میشد . کار این قلب اینست که در ابتدا خون را از قلب بیمار میگیرد و سپس مانند یك قلب معمولی عمل کرده و خون تصفیه‌شده راروانه رگها و عضلات بدن میکند. بدین ترتیب قسمت اعظم بار سنگین قلب کاهش قابل ملاحظه‌ای یافته و قلب مجبور نیست که بخود فشار وارد سازد . یکی از جراحان انگلیسی دراین زمینه اظهار داشت که ما از موسسه قلب انگلستان حداکثر استفاده را میبریم ولی بدیهی است که تسهیلات ما با تسهیلات بیمارستان های آمریکا قابل قیاس نیست .

قلب مصنوعی آمریکا که سازنده و تکمیل کننده آن دکتر میکائیل - دوبیکی اهل هوستون از ایالت‌تگزاس میباشد توانست مارسل دورودر را برای مدتی بیش از سه روز زنده نگهدارد تا اینکه وی براثرعوارضی که عدل آن معلوم نیست و باقلب مصنوعی رابطه‌ای نداشته است‌سر - انجام درگذشت .

سازنده قلب مصنوعی انگلستان یکی از تکنیسین های بیمارستان‌مذکور موسوم به درك ری میباشد که قبلا در قسمت مربوط به تحقیقات خلع سلاح کار میکرد . ری اظهار داشت که ما از ساختمان قلب مصنوعی آمریکا بدقت‌اطلاع‌نداریم ولی‌ساختمان این قلب چیزی شبیه قلب مصنوعی آمریکا میباشد . وی سپس اضافه کرد که من در رشته تحقیقات‌پزشکی تازه‌کار میباشم ولی این را میدانم که بسیاری از جراحان در شرایط بسیار نامساعدی به تحقیقات خودادامه میدهند و همین مسئله مرا متعجب ساخته است . دیلی اکسپرس

آخرین پدیده مد

این آخرین پدیده مد در انگلستانست :

هر خانم میتواند پیراهنی در برکند و کیفی بدست گیرد که تصویر خودش روی آن نقش شده است . البته قیمت این کیف و پیراهن نوظهورزیادست و بحدود ۱٦۰۰ تومان بالغ می شود و در عوض این حسن را دارند که هرچه آنها رابشوئید تصاویری که رویشان نقش بسته شده خراب نمیشوند .

در حال حاضر این تصاویر سیاه و سفید هستند ولی‌طراح این لباس اطمینان میدهد که تا چندوقت دیگر تصویر هر خانم بطور رنگی روی لباس و کیفش چاپ خواهد شد . کاندید

سرکار سرگرد دکترکاشف زند

ازاینکه فرزند اینجانب بمرض رماتیسم مبتلا بوددر اثرمساعی ودلسوزی کامل جنابعالی بهبودی حاصل یافته ضمن امتنا ن‌اززحمات وفداکاری شماسلامت توام باموفقیت جنابعالی‌را در شئون زندگی بویژه درراه‌خدمت به‌شاهنشاه آریامهر ومیهن عزیز از درگاه احدیت خواستارم .

گارد شاهنشاهی- استوار ۲ زمردی

تجدید آگهی مناقصه

شرکت‌سهامی کل معادن‌و ذوب فلزات ایران۱-چهل دستگاه واگونت هفتصد وپنجاه‌لیتری ۲- دو دستگاه نوار بارگیری از محل طرح ازطریق مناقصه موجود درتهران‌خریداری مینماید داوطلبان شرکت درمناقصه میتوانند برای‌دریافت مرك شرایط و مشخصات وطرح قرارداد همه روزه دراوقات اداری وحداکثر تا آخر وقت اداری روز سه شنبه هفدهم امرداد ماه٤٦ (آخرین‌روز قبول پیشنهادات)بقسمت بازرگانی شرکت‌واقع‌درخیابان دانشکده مراجعه فرمایند . الف ٤۰۱۰

۲-۳ شرکت سهامی کل معادن و ذوب فلزات ایران

راستی این گاو کجااست؟

آقای «رامبو» در حالیکه بدقت همه‌جا را می‌نگریست پیوسته این سئوال را تکرار میکرد .

او چند دقیقه پیش‌گاوخود را در گوشه‌ای از مزرعه دیده‌بود. یك حیوان ششصد کیلوئی که باین آسانی ناپدید نمی شود .

«رامبو» پس ازآنکه مدتی تمام اطراف مزرعه را زیر پا گذاشته‌خسته وکوفته بخانه خود بازگشت و وقتی که وارد اتاق ناهار خوری شددهانش از تعجب باز ماند .

بله گاو باخیال‌راحت‌جلوتلویزیون نشسته و تصاویری را که در صفحه آن منعکس میشد با علاقه فراوان تماشا می‌کرد . این واقعه‌ای بودکه در ناحیه «کلون» در فرانسه روی داده است .

و اما یك داستان‌دیگرازگاو :

بعداز ظهر دیروز گاوی را به کشتارگاه «مولن بلان» در «برست» بردند .

اما ظاهرا حیوان که احساس می‌کرد دیگر عمرش به‌آخر رسیده‌است ناگهان افسار خودراپاره‌کردو یکسر خود را به‌کنار دریارسانید وبیدرنك وارد آب شد .

کارگران کشتارگاه که‌درهمه‌جا بدنبال گاو بودند بیدرنك اعلام خطر کردند اندکی بعد یك قایق موتوری باسه مرد قورباغه‌ای برای دستگیر ساختن حیوان فراری اعزام شد .

سرانجام‌درهفتصد متری ساحل‌گاو بیچاره بدام افتاد و دوباره روانه کشتارگاه گردید . اورور

بزودی در مولن روژها

وسترنی بایك اقیانوس حادثه ...

مردی‌که گلوله‌هایش خورشید راکور میکرد !

مشکل رفتن بفرودگاه !

ارتباط بین‌شهروفرودگاه بصورت‌یك‌مشکل جهانی‌درآمده

استقبال روز افزون مردم برای مسافرت با هواپیما هرروز مسئله تازه‌ای رابوجود آورد، این مسائل تاآنجائی که‌مربوط‌به فرودگاه ها و ظرفیت هواپیماها میباشد بتدریج حل میشود ولی اینك یك مسئله تازه به سایرمسائل‌اضافه شده و آن ارتباط میان فرودگاه و شهرها میباشد .

کمپانیهای هوائی معتقدند که گسترش روز افزون مسافرت های هوائی را مشکلات‌جاده‌های ارتباطی میان‌شهرها وفرودگاهها تهدید می‌کند.

در حال حاضر برای اینکه‌درنیویورك ازایستگاه هوائی مانهاتان به‌فرودگاه کندی بروید بیش از یکساعت وقت لازم است

آژانس هواپیمائی فدرال امریکا پیش بینی میکند که تعداد پروازهاو فرودآمدن هواپیماها درسال ۱۹۷۷از ٤۵ میلیون‌به ۱۳۹ میلیون خواهد رسید .

شرکت‌های هواپیمائی در مقابل‌این مشکل پیشنهادی برای تاسیس‌شرکت حمل‌ونقل مسافرین هواپیما دادند و تصمیم گرفتند مسافرین هواپیما را باهلی‌کوپتر ازشهرها به فرودگاه ها برسانند ولی درعمل مشاهده شد که اینکار مشکلات فراوانی دربرداردزیرا درمراکز شهرها برای‌هلی‌کوپترمحل فرودآمدن‌لازم است.

آژانس فدرال که در صدد یافتن راه‌حلی برای این مشکل می باشد چندی قبل اعلام‌کرد که تصمیم‌گرفته است برای حمل مسافرین از شهرها به فرودگاه‌ها از یك نوع‌جدیدهواپیما بنام «برگه»استفاده کند. این هواپیما که دارای بالهای خم‌شونده میباشد میتواند روی یك محوطه ٤۵۰ متری فرود آمده وپرواز کند

آژانس فدرال اینك به دولت امریکا پیشنهاد کرده است که در نزدیکی فرودگاه ها محلی برای این هواپیما های شهری ساخته شود .

آژانس مذکور معتقد است که‌هواپیما های مذکور خواهند توانست روزانه ۱۰۰۰۰ مسافر راازشهربه فرودگاه و بالعکس منتقل کنند وبه‌این ترتیب مشکلی راکه اینك‌بوجود آمده‌است حل‌کند.

کاشی تعاون

• ساخت کارگاههای صنفی

* ارزان‌تروبادوام‌تر از هرنوع کاشی ساخت ایران ببازارآمد
* کاشی تعاون بوسیله کاشی سازان صنفی که هنر وصنعت کاشی سازی را از پدران خود بارث برده‌اند ساخته میشود
* کاشی تعاون استاندارد صنفی است وطی صدها سال دربرابر گزند سرما وگرما و حوادث طبیعی سالم میماند

-۱- آ-۱٤۹۰۸

ازفرداشب در

تراس‌دیانا-تراس کریستال

ازامشب درسینماهای سانترال- سالن امپایر

در هوای داغ و پرحرارت اسپانیا همیشه عشقها سوزان و آتشین و انتقامهاخشن و بیرحمانه است‌و ماجرای این فیلم هم قصه ایست از عشق و انتقام

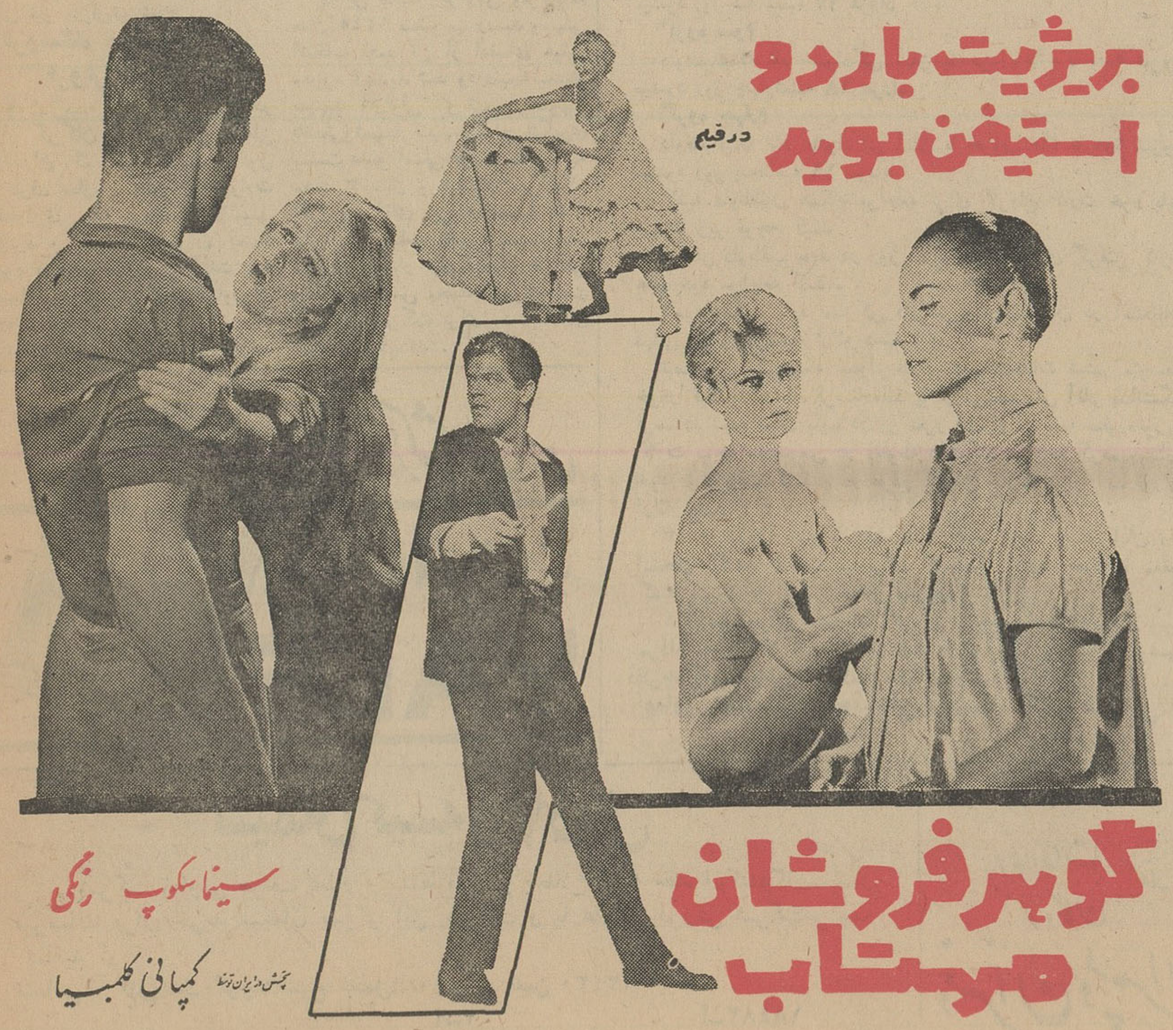

ازامشب درسینماهای

سالن تابستانی

کیهان- تهران

پاسارگاد-مونت کارلو-ژاله

یك فیلم ازسینمای فرانسه‌که صحنه‌های بیسابقه‌آن بیننده رامجذوب می‌کند

ازفردا هفته دوم نمایش در

دنیا . نادر. مراد . فلور . رامسر
کارون . جهان . جی. ماندانا . ناتالی
جالب‌ترین و نشاط انگیزترین فیلم فارسی سال۱۳٤٦

امسال «میوه» فراوانتر از پارسال است

اطلاعات اقتصادی

امسال بمناسبت مساعدت وضع جوی وفور میوه بحد اعلای خودرسیده وبا اینکه هنوز میوه بسیاری ازنقاط کشور بعلت دیررسیدن بتهران‌حمل نشده است ولی با این وجود میزان میوه در میادین نسبت بسال گذشته افزایش دارد .

در حال حاضر در میادین تهران فقط روزانه در حدود ۸۰ تا ۹۰ کامیون هندوانه وارد می‌شود و در اغلب روزها این مقدار به یکصدوده کامیون در روز میرسد .

شهرداری تهران باهمکاری‌سازمان تعاون وتوزیع میوه‌وتره‌بار میادین تهران هفته‌ای دوبار نرخ کلیه‌میوه ها وتره‌باررا دریک کمیسیون مخصوص نرخ گذاری میکند.

نرخهای این کمیسیون شامل عمده فروشی وخرده فروشی میباشد .

خبرنگار ما گزارش میدهد که تعداد فروشگاه جدید در هشت نقطه تهران از طرف شرکت تعاون وتوزیع میادین دایر گردیده که اجناس را مطابق نرخ مقرره کمیسیون نرخ - گذاری بدست مصرف‌کننده برساند.

بیشتر میوه تهران از نقاط دور شهر و همدان ، اصفهان و شیرازو مشهد تامین میگردد .

انگور تهران منحصرا از شهریار حمل میشود و تاچندی دیگر ازنقاط قزوین نیز بتهران خواهد رسید .

انگور عسگری که در تهران‌بازار مصرف بیشتری دارد تا ۱۵ الی ۲۰ روز دیگر بتهران خواهد آمد

درحال‌حاضر در میادین فقط‌انگور «یاقوتی» و انگور «مهدیخانی» موجود است .

وضع لوبیای آمریکائی در بازار خوب استو از نواحی شمال بتهران حمل میشود ، بیشتر لوبیائی که به تهران میرسد محصول بابل است .

* گیلاس وطالبی

گیلاس منحصرا از مشهد وارد میشود و هندوانه از «قرق‌شاه‌پسند» می‌آید .

طالبی خوب منحصرا از ورامین میرسد و «کوجه‌برغانی» از نورشهر تامین میشود .

مقادیر زیادی غوره از همدان به میدان های تهران رسیده قیمت‌غوره نسبتا ارزان است ولی ظرف دوسه روز آینده غوره باز هم ارزانتر می‌شود وبرای «آب‌گیری» موقعیت مناسبی خواهد بود .

گوجه فرنگی تهران از ورامین تامین میشود وتا دو هفته دیگرقیمت آن‌قدری تقلیل خواهد یافت و برای «تهیه رب» صرف خواهد کرد .

* بادمجان وخیار

محصول دیگری که فعلا از ورامین بتهران حمل میشود بادمجان است که قیمت آن طبق نرخ‌شهرداری ارزان بفروش میرسد .

بجز انگور، شلیل و سیب گلاب نیز از شهریار بتهران حمل میشود قیمت پیاز و سیب زمینی‌رسمی‌و امریکائی تفاوتی با هفته قبل ندارد.

در حال حاضر سیب زمینی‌رسمی از دماوند ، اصفهان و همدان به تهران می‌آیدوسیب زمینی اسلامبولی ازمورشهر تامین میشود پیاز مصرفی تهران منحصرا از شیراز حمل می‌گردد .

قیمت خیار نسبت بسال گذشته بسبب وفور آن تنزل دارد و مطابق نرخ شهرداری مرغوب‌ترین‌خیار یك ریال‌و نیم و سایر انواع آن بین۷۵٪ ریال تا دهشاهی میباشد .

بادمجان و خیار در میدان عمده فروشی صدتائی بفروش میرسد .

قیمت طلا وارز در بازار تهران

طلا	ارزش بریال	ارز	رزش بریال
پهلوی	۷۳۰	دلارنقد	۷۷۵۰
نیم‌پهلوی	۳۶۵	دلارحواله	۷۶
ربع‌پهلوی	۱۸۵	پوندنقد	۳۱۷
شمش طلا	۴۲۵	پوند حواله	۳۱۴
پانزده‌مناتی	۱۶۵۰	فرانك‌فرانسه	۱۶
ده‌مناتی	۸۴۰	فرانك‌سویس	۱۸۲۵
۵ مناتی	۴۱۰	مارك‌آلمان‌غربی	۱۸۱
یك‌تومانی‌مسکوك‌قدیم	۱۵۵	هزارلیره‌ایتالیا	۵۸۶۱
ژرژقدیم	۷۷۰	لیره‌ترك‌سکه‌بزرك	۶۱۰
لیره‌عثمانی قدیم	۷۰۰	لیره‌ترك‌سکه‌کوچك	۶۱۰
ادوارد	۷۱۰	صدروپیه‌پاکستان	۹۱۰
بیست دلاری‌مکزیك	۳۶۰۰	دینارکویتی	۳۰۵
دلارمکزیکی‌قدیم	۴۶۵۰	دینارعراقی	۱۹۹

باشروع کار مجدد کارخانه شیشه سازی داخلی

قیمت‌شیشه پائین آمد

بازارشیشه دومیلیمتری ازدیروز تنزل کرد . خبرنگارما گزارش می دهد که از سه‌هفته قبل بعلت‌تعطیل یك کارخانه شیشه‌سازی که فقط شیشه دومیلیمتری تولید میکند ، قیمت این نوع شیشه در بازارترقی کرده‌بود .

با ورود شیشه کارخانه شیشه سازی قیمت آن در حدود ۵ ریال درهرمتر تنزل نموده است .

این کارخانه شیشه سازی‌داخلی تاکنون ۹۰ در صد از احتیاجات شیشه دومیلیمتری کشور را تامین میکرده است و ۱۰درصد باقیمانده از شیشه‌های وارداتی تامین‌میشده است .

خبرنگار ما گزارش میدهد : بعلت تعطیل سه هفته‌ای کارخانه مزبور درسال جاری ۱۵ در صد از شیشه دومیلیمتری از جنس خارجی تامین خواهد شد .

میزان تولید شیشه دومیلیمتری در داخل روزانه چهارهزارمتر می باشد .

تجار شیشه سفارشات لازم را برای فصل فروش داده‌اند و تایکی دوماه‌دیگر شیشه‌های سفارش‌شده بتهران خواهد رسید .

درچند روز گذشته ۶۰۰ صندوق شیشه دومیلیمتری و سه‌میلیمتری از شوروی به‌بندرپهلوی رسیده و تخلیه شده است .

علاوه برشیشه فوق یك کشتی شیشه «چك‌اسلواکی» نیز به‌بندر پهلوی وارد شده است .

بازاراصفهان

بازار تجارتی اصفهان طی‌هفته قبل رویهم رفته ساکت بود وروی اقلام تجارتی تغییری حاصل نشد .

درخرید و فروش انواع خشکبار، دانه های روغنی و انواع سیمان مختصری تنزل دیده شد ولی بازار معاملات انواع پشم ، پوست وروده جریان عادی داشت .

کتیرای مفتولی و خرمنی و آهن آلات ، مسکوکات طلا، گرم‌بود و در بهای‌آن‌نوسان مختصری صورت گرفت بهای کتیرای مفتولی درجه یك هر کیلو ۸۵۰ ریال ، درجه دو ۷۳۰ ریال ، درجه سه ۶۰۰ ریال و کتیرای خرمنی ۲۶هر کیلو ۱۷۵ ریال بود .

* آهن آلات

آهن‌نبشی‌جور هر کیلو ۱۷ ریال آهن سفید ورق هر کیلو ۲۴ریال و تیر آهن هر کیلو ۱۶ریال‌معامله میشد بهای مسکوکات طلای‌پهلوی ده ریال افزایش یافت و به ۷۵۰ ریال رسید . بهای لیره ژرژ قدیم هر عده ۷۶۰ ریال و بهای هر ده مثقال نقره ۱۶۸ ریال و بهای هر مثقال طلا ۴۲۴ ریال بود .

آگهی توزیع کارت‌ورود بجلسه‌مسابقات‌ورودی دانشگاه‌تهران مردادماه۱۳۴۶

داوطلبان مسابقات ورودی دانشگاه تهران باید برای گرفتن کارتهای ورودی بجلسه مسابقات ورودی که‌بترتیب الفبائی‌صبح ها از ساعت ۷ تا۱۲ وبعداز ظهرها ازساعت ٤تا۸ توزیع خواهد شددر روزهائیکه ذیلا ذکر میشود بدانشگاه تهران واقع‌درخیابان شاهرضا مراجعه کنند.

گروه اول

داوطلبانیکه نام خانوادگی آنان با حروف «آ» تا « ش» شروع میشود یکشنبه ۱۵ مرداد

داوطلبانیکه نام خانوادگی آنان با حروف «ص» تا «ی» شروع میشود دوشنبه ۱۶ مرداد

گروه دوم

داوطلبانیکه نام خانوادگی آن با حروف «آ» تا « ی » شروع میشود روز سه شنبه ۱۷ مرداد

گروه سوم

داوطلبانیکه نام خانوادگی آنان با حروف «آ» تا «ی» شروع میشود روز چهارشنبه ۱۸ مرداد

گروه چهارم

داوطلبانیکه نام خانوادگی آنان با حروف «آ» تا «ی» شروع میشود روز پنجشنبه ۱۹ مرداد

کلیه داوطلبان هنگام مراجعه برای گرفتن-کارت خود باید بنکات زیر توجه کنند .

۱- هر داوطلب باید در روز مقرر شخصا برای گرفتن کارت های خود مراجعه کند .

۲- داوطلبان باید مدرکی دال بر پذیرفته‌شدن در امتحانات نهائی ششم متوسطه ارائه دهند .

تبصره - کسانیکه مدرك قبولی در امتحانات ششم متوسطه خودرا قبلا بدانشگاه فرستاده‌اند یا ارزش‌تحصیلی آنان بدانشگاه فرستاده شده است باید درروز مقرر قبل از مراجعه بحوزه‌توزیع کارت بباجه مخصوص در محوطه دانشگاه مراجعه کرده ومدارك خود را دریافت کنند و در موقع گرفتن کارت مدارك مذکور را ارائه دهند.

۳- داوطلبان باید با دقت تمام کارت خود را تا پایان روز امتحان نگاهداری کنند. برای کسانیکه کارت خود را مفقود کنند بهیچوجه المثنی صادر نخواهد شد .

٤ تاریخ اجرای امتحانات گروههای چهارگانه که‌از روزبیستم مرداد ماه ۱۳٤٦ آغاز خواهد شد در موقع توزیع کارت بوسیله دفترچه راهنما باطلاع داوطلبان خواهد رسید .

معاون تعلیماتی وتحقیقاتی دانشگاه دکتر شیبانی

۱-۲ آ-۱۸٤۹۸

خلاصه‌های اقتصادی

لامپ ارزان میشود

برای تامین احتیاجات چراغانی مربوط به جشنهای تاجگذاری که درآبانماه‌سال جاری‌صورت خواهد گرفت‌سفارشات‌عمده‌ای جهت‌خرید لامپ و سر پیچ به کارخانجات سازنده خارجی داده شده است.

یك مقام سازمان نمایشگاههای وزارت اقتصاد گفت : باتوجه به مصرف فوق‌العاده لامپ که مقارن برگزاری این جشنها پیدا خواهد شد اگر از هم‌اکنون اقدامی در این زمینه صورت نمیگرفت مسلما قیمت لامپ بسیار گران میشد .

سفارشات اخیر مطمئنا امکان میدهد قیمت لامپ حتی از قیمت فعلی نیز ارزان‌تر شود .

فروشگاه مخصوص فروش سم

چون زمینه سموم دفع آفات در بازار گرگان ، گنبد و مناطق مازندران کم است درمناطق فوق از طرف سازمان دفع آفات‌وزارت کشاورزی سه فروشگاه تاسیس گردید ، تا ضمن جبران کمبود سموم ، برای مبارزه با آفات پنبه تسهیلاتی نیز برای کشاورزان بوجود آید .

بهای سموم دفع آفت کرم‌خاردار باسفته و درسررسید دیماه وصول خواهد شد .

جلوگیری از سلف فروشی

سازمان مرکزی تعاون‌روستائی درسه ماهه اول سال جاری متجاوز از ۳۲ میلیون ریال به کشاورزان عضو شرکت تعاونی وام داده است.

کشاورزان عضو شرکتهای تعاونی با دریافت این وامها درسال جاری احتیاج به سلف فروشی نخواهند داشت .

مجمع عمومی شرکت تعاونی مصرف ارتش

مجمع‌عمومی‌عادی سالانه‌شرکت تعاونی مصرف ارتش روز پنجشنبه باحضور عده کثیری از شرکاء در شعبه فروشگاه واقع درخیابان‌ویلا تشکیل گردید .

دراین جلسه گزارش وترازنامه سال ۱۳٤۵ بتصویب رسید وسپس انتخاب چند تن از اعضای هیئت مدیره تجدید شد ودرنتیجه‌تیمسار سپهبد آقاولی و تیمسار سپهبد فاضلی‌وتیمسار سپهبدمیرجهانگیری بسمت عضو اصلی هیئت مدیره به مدت ۳ سال و تیمسار سرلشکر گرزن و آقای بهزادی بسمت عضو علی‌البدل هیئت مدیره بمدت یك سال و تیمسار سپهبد امیر صادقی وآقای مهندس محمد ظهیری‌بسمت بازرسان شرکت برای مدت‌یکسال انتخاب گردیدند .

برای حداکثر اطمینان
توجه بنام یال داشته باشید
YALE

سیمان کیسه ۷۵ ریال

شرکت تعاونی صنف عطار و سقط‌فروش باطلاع کلیه مصرف‌کنندگان‌سیمان میرساند برای خرید سیمان بمرکز این شرکت و یا عاملین فروش شرکت‌مراجعه نمائید .

نشانی : گلوبندك کوچه شیخ فضل‌الله نوری تلفن ۲۳٤۳۰

۱-۲ آ-۱۸٤۸۲

اطلاعات مجله کودکان
دختران وپسران

راهنمای نیازمندیهای شما

استخدام

آگهی انتخاب دستیار

دانشکده داروسازی دانشگاه تبریز برای خدمت در آزمایشگاه ها احتیاج به سه تن دستیار بشرح زیر دارد :

۱-آزمایشگاه مفردات پزشکی‌یکنفر

۲- آزمایشگاه دارو های شیمیائی یکنفر

۳- آزمایشگاه آبشناسی یکنفر

از طریق مسابقه انتخاب مینماید داوطلبان میتوانند از تاریخ نشر آگهی در یکی از جراید کثیرالانتشار تا مدت ۲۰ روز با در دست داشتن مدارك لازم در تهران باداره کل تعلیمات عالیه و در تبریز بدفتر دانشکده داروسازی تبریز مراجعه و ثبت نام نمایند . استخدام پذیرفته‌شدگان موکول به تامین اعتبار خواهد بود .

رئیس دانشکده دارو سازی تبریز- دکتر انگجی

۱-۲ آ-۱۸۱۷۸

به چهارنفر مامور مالی

باتضمین کافی جهت شهرستان نیازمندیم عصر ها تلفن - ۶۱۳۱٤۰ و ۶۵۵۹۸

۱-۲ آ-۱۳۵۰۵

یکنفر مهندس راه‌وساختمان

جهت کار در آذربایجان که بزبان فرانسه آشنائی کافی داشته باشد مورد نیاز است به راهنمای شماره ۱۹۳ اطلاعات مراجعه نمایند .

استخدام

شرکت سهامی مکالئون ایران برای کار در تهران و شهرستان ها عده‌ای کارگر تایل چسبان باسابقه استخدام مینماید . متقاضیان در ساعات‌اداری به خیابان شاه ساختمان آلومینیوم طبقه سوم شرکت سهامی مکالئون ایران مراجعه نمایند .

کارخانجات کالری گاز

چند نفر کارگر از قبیل‌پرسکار- جوشکار -کمدساز -برشکار باقیچی الکتریکی و مونتاژ کننده اجاق گاز که حداقل ۳سال سابقه کار داشته باشند نیازمند است اشخاصیکه‌سابقه کار در کارخانجات سازنده اجاق‌گاز داشته باشند حق‌تقدم دارند داوطلبین روز پنجشنبه ۶هر۴۶ ساعت ۵ الی۶ بعد ازظهر به‌آدرس بالاتر از سه‌راه تهران پارس جنب قفل‌سازی مهریا مراجعه نمایند. آ-۱۶۲٤

دوشیزه یا بانو

فروشنده نیازمندیم لاله‌زارنوساختمان البرز شماره ٤ تلفن ۳۱۸۶۹

۱-۳ آ-۱۶۲۶

راننده پایه ۲

همگانی موردنیاز است تلفن ۳۱۸۶۹

۱-۳ آ-۱۶۲۸

دوشیزه ماشین نویس

فارسی ولاتین نیازمندیم لاله‌زارنو ساختمان البرز شماره٤ تلفن ۳۱۸۶۹

۱-۵ آ-۱۶۲۷

درمانگاه ملی نظام آباد

برای تکمیل کادر فنی خود احتیاج پزشك صبح باپروانه دائم یك‌نفر و دندانپزشك صبح‌و عصر باپروانه دائم دونفر

مامای لیسانسیه ۲ نفر . داروساز مجاز تمام وقت یکنفر بهیار دونفردارد.

خواهشمند است عصرها به آدرس انتهای خیابان نظام‌آباد جنب میدان محمدرضاشاه ابتدای خط ۱۱۸مراجعه فرمایند. آ-۱۸۵۶

دوشیزه سکرتر وعده‌ای

خانم وآقا باحقوق مکفی نیازمندیم کوچه برلن ساختمان ۵۳ سی‌سی‌فیلم

۱ ۸۵۳۶ آ-

بیمارستان وزایشگاه

میثاقیه دو نفر نرس باسابقه پرستاری جهت نظافت فنی بیمارستان با حقوق مکفی استخدام مینماید .

داوطلبین میتوانند صبح و عصر مستقیما به‌بیمارستان مراجعه نمایند.

۱-۲ آ-۱۳۶۵

ویزیتور

یك شرکت مختلط ایرانی وآلمانی بمنظور معرفی فرآورده‌های مورد نمایندگی خود در تهران احتیاج بیك دوشیزه یابانوی داروساز یالیسانسیه مامائی که آشنائی بزبان انگلیسی داشته وبتواند فقط بعد ازظهرها در اختیار شرکت باشد دارد.

داشتن اتومبیل شخصی ضروریست متقاضیان مشخصات کامل خود را وسیله صندوق پستی ۱۰۸۶ به‌قسمت علمی شرکت ارسال فرمایند.

۱-۳ آ-۱۸۶۴

شهربانی کل کشور

بمنظور تکمیل کادر پاسبانی تعدادی داوطلب‌باشرایط زیراستخدام‌مینماید.

۱- تابعیت ایران

۲- متدین بیکی از ادیان رسمی

۳- دارا بودن گواهینامه شش‌ساله ابتدائی

٤- داشتن بنیه قوی و صحت‌مزاج طبق گواهی بهداری شهربانی

۵-قد کمتر از ۱۶۵سانتیمتر نباشد

۶- حداکثر سن ۲۸ سال تمام

۷- داشتن معرف و ضامن معتبر

۸- انجام خدمت زیر پرچم

۹- دارابودن صلاحیت اخلاقی

۱۰- داوطلبان برای ثبت‌نام میتوانند بادر دست داشتن مدارك زیر همه‌روزه باستثنای ایام تعطیل تاآخروقت‌اداری بدانشگاه پلیس واقع در جنب زندان قصر و داوطلبان ساکن شهرستانهای بنادر جنوب و خوزستان و فارس به شهربانی‌شیراز وداوطلبان‌شهرستانهای زنجان‌وآذربایجان‌شرقی‌وغربی‌بشهربانی تبریز مراجعه نمایند .

۱- عین گواهینامه ششم ابتدائی یاجواز قبولی

۲- عدم سوءپیشینه از دادسرای تهران ، (برای استخدام در دانشگاه پلیس)

۳- سه برگ رونوشت شناسنامه

٤-عین شناسنامه عکس‌دار

۵- ورقه خاتمه خدمت سربازی با دوبرگ رونوشت آن

۶- عکس ٤×۶ دوازده قطعه

۱-۲ آ-۱۸۴۹۳

آگهی استخدام

شرکت سهامی تلفن ایران بمنظور تکمیل کادر فنی خود۵۰ نفرتکنیسین رشته برق را که دارای معدل ۱۲بالا وواجد شرائط زیر باشند از طریق مسابقه استخدام میکند.

۱- تابعیت دولت شاهنشاهی ایران.

۲- سن داوطلب کمتر از ۲۲ و بیشتر از ۲۶ سال نباشد .

۳- داشتن گواهی معافیت دائم یا پایان خدمت وظیفه عمومی (معافیت پزشکی پذیرفته نمیشود).

٤- فارغ‌التحصیل از هنرستانهای صنعتی.

متقاضیان واجد شرایط میتوانندبا همراه‌داشتن عین مدرك تحصیلی و دفترچه پایان خدمت و ۲قطعه عکس ٤×۶ از تاریخ ۷هر۴۶ تا پایان‌روز پنجشنبه ۱۲ر۸هر۱۳٤۶در ساعات‌اداری بدایره استخدام اداره کلگزینی شرکت سهامی تلفن ایران واقع در خیابان شاه کوچه لاله ساختمان اداره مرکزی مراجعه نمایند.

این آگهی برای افرادیکه قبلا تقاضای شغل نموده‌اند بمنزله دعوت جهت ثبت‌نام برای شرکت درمسابقه تلقی میشود.

شرکت سهامی تلفن‌ایران

۱-۳ آ-۱۸۴۹۰

آگهی استخدام

بدونفر مهندس معدن جهت کار در خارج‌از تهران‌احتیاج می‌باشدداوطلبانی که سابقه خدمت داشته باشند مقدم بوده و باشرایط و حقوق مناسب استخدام میشوند واجدین شرایط لطفا وسیله تلفن ٤۲۱۳۰ مذاکره فرمایند. تلفن ٤۹٤۸۸و ٤۶۷۱۷

۳-۴ آ-۱۳۵٤۵

یکنفرمهندس راه وساختمان

که حداقل پنج سال سابقه در طرح پروژه های راهسازی‌وتجربه کارگاهی و تهیه گزارش فنی داشته باشد مورد نیاز موسسه مهندس مشاور درتهران میباشد . داوطلبان فتوکپی مدارك تحصیلی و سوابق کار خود را به صندوق پستی ۳۳۹٤ ارسال دارند .

۱-۳ آ-۱۳۱۷۹

جویای کار

جوانی وارد بامور ماشین‌نویسی - بایگانی - دفترداری با ۱۰ سال سابقه کار بعد ازظهرها جویای کار است ۵۹۳٤۸

۱-۲ آ-۱۸۳٤۶

حسابدار و ماشین نویس باتجربه جویای کار است ۳۵۰٤۰

۱-۱۰ آ-۱۵۵٤

فقط بایك تلفن

کارمند وکارگر مورد نیاز خود را از پرسیا سازمان کار ونیاز بخواهید تلفن ۳۱۸۶۹

۱-۳۶ آ-۱۵۵۹

بانوی آرایشگر آلمانی

جویای کار است‌براهنمای شماره۱۹۲ اطلاعات مراجعه شود

۱ ۳٤۲۱ آ-

کمشده

شناسنامه شهلا ارجمین

۱٤ ساله صادره از تهران ۱۵ روز است مفقود شده از یابنده تقاضا میشود به‌آدرس خیابان‌راه‌آهن کوچه کریمی روبروی‌سینماپرسپولیس دست چپ در دوم بدهد و مژدگانی دریافت دارد.

چك شماره ۸۶٤۳۰۹

بانك صادرات چهارراه وثوق ازحساب جاری ۱۱۳ سررسید ۱هر۱۳٤۶ بحواله کرد آقای ابراهیم محمدزاده مفقود شده از درجه اعتبار ساقط است .

اسمعیل طاهباز

آ-۱۳۶۵

دسته چك شماره حساب

۸۸۲ بنام حسن‌اردوئی‌شعبه کشتارگاه در تاریخ۲هر٤۶ مفقود شده است از درجه اعتبار ساقط است وجوینده آن میتواند بنشانی کشتارگاه سرای‌بانو رفعت مراجعه و مژدگانی دریافت دارد.

حسن اردوئی

آ-۱۳۵۸۷

گواهینامه دو شخصی

این جانب مفقود شده از یابنده تقاضا دارد به شماره ۹۳۶۷۲ اطلاع دهند .

فضل‌اله خسروی

آ-۱۳۶۵۳

یکقطعه قبض فاقد امضاء

بمبلغ پانصد هزار ریال بنام‌اینجانب دکتر رحمتیان بسررسید آخر خرداد چهل و چهار مفقود از درجه اعتبار ساقط است. آ-۱۸۵۰۶

یکبرك چك شماره ۱۲۳۶۷۵

سفید و بدون امضاء از حساب جاری ۹۷بانك بیمه‌بازرگانان‌شعبه کشتارگاه مفقود شده و از درجه اعتبار ساقط است.

سیف‌اله کلانتری

آ-۱۳۶۳۲

دوبرك چك بانك اعتبارات

تعاونی توزیع تجریش حساب شماره ۲۳۵ یکی بشماره ۳۲۶۵۷۷۵سررسید ۱۵ر۳ر۴۶ بمبلغ‌ده هزارریال ودیگری بشماره ۵۲۰۵۹۵ سررسید ۱۸ر٤ر۴۶ بمبلغ چهل هزار ریال مفقود شده‌این دوچك از درجه اعتبار ساقط است و جریان بمقامات انتظامی تجریش نیز گزارش داده شده است.

آ-۱۸۶۱۰

بدینوسیله باطلاع عموم

میرساند که کارت بازرگانی سال ۱۳۴۵ اینجانب حاج حسن ناصری به‌شماره ۲۶۲۶۸ مفقود گردیده است چنانچه کارت مزبور در هرکجا پیدا شود از درجه اعتبار ساقط میباشد .

حاج حسن ناصری

آ-۱۳۶۶۷

گواهی موقت مهندسی

اینجانب مفقود یابنده بسازمان‌مرکزی دانشگاه اطلاع دهد .

هادی زوربخش

۱-۳ آ-۱۲۹۷۷

تدریس خصوصی

فیزیك و ریاضیات

توسط دانشجوی دانشکده فنی صبحها تلفن ۵۶۹۳۰

انگلیسی خصوصی۶۲۹۵۱۷

انگلیسی توسط بانوی انگلیسی

بهلوی تلفنهای ٤۲۷۱٤۱و ٤۲۰۸۶

ماهی سی تومان

زبان انگلیسی و آلمانی با تضمین موفقیت تلفن ٤۹٤۹٤

گروه معلمین خصوصی ۴۸۱۶۷

۱-۱۰ آ-۱۳۹۶۵

ریاضیات‌عالی، فیزیك، شیمی

توسط فارغ‌التحصیل‌فنی ۷۷۱۵۳۶

۱-۲ آ-۱۳۸۹۱

ریاضیات دانشگاه ودروس متوسطه

لیسانسیه ریاضی و مهندس۷٤۰۸۵

۱-۳ ۱۳ آ-۱۳۳۶۷

تدریس خصوصی توسط

دانشجویان پلی‌تکنیك و دانشگاه ۷۱۶۵۵ عصرها ۶-۸

۱-۳ آ-۱۳۵۹۵

ابتدائی ومتوسطه‌توسط‌دبیر

تلفن ۷٤۱۵۲

۱-۳ آ-۳۱۳۶۱۷

سازمانهای فنی وفرهنگی

فقط ۵ نفر دیگر

برای تعلیم‌رادیو، تلویزیون، ترانزیستوی نقشه‌کشی برق‌وفشار قوی می‌پذیریم. کار و آموزش تلفن ٤۹٤۹٤

انگلیسی آلمانی فرانسه

شورت هند توسط بانوان خارجی کنتراتی ۵۹۹ تومان ماشین نویسی مجانی پهلوی تلفن ٤۷۱٤۱

۱-۳۰ آ-۱٤۶۵

گروه فرهنگی کارون دبیرستان شماره۱ پسران

دانش آموزان قبول خرداد فقط می توانند تا آخر مرداد ماه برای سال تحصیلی ٤۶ -٤۷ دوره اول ودوره دوم (طبیعی - ریاضی) ثبت نام نمایند آدرس - امیریه مقابل منیریه تلفن ٤۶۳۲۵

۱-۱۵ آ-۱۵۷۶

مجانی

حسابداری عالی ودفتر داری دوبل ، منشیگری و ماشین نویسی کاخ فرهنگ .

بمناسبت افتتاح فقط به‌بیست نفر داوطلب اول رشته های بالا مجانا تعلیم میدهد شاهرضانبش ایرانشهر ۱-۵ آ-۱۵۸۰

فقط با ۷۰ تومان شهریه

رادیو - ترانزیستوری -تلویزیون - برق فشارقوی -یخچال و کولر رابطور علمی و عملی بیاموزید .

کانون فنی بهروزنو -اول شاه‌آباد- ساختمان ده طبقه تلفن ۳۵۹۹۳

اگر میخواهید مشغول کار شوید ۳۰ روزه تحت نظر استاد دانشگاه دفترداری دوبل ، حسابداری و ماشین نویسی را ضمن کار آموزی در بانك هابیاموزید تلفن ۳۵۹۹۳

آ-۱۳٦٤

آکادمی زبانهای دنیا

تدریس بوسیله ماشین آموزش - دو جلسه رایگان مکالمه توسط استادان مجرب خارجی دروازه دولت نبش روزولت ساختمان جم تلفن ۷٦٤۸۲۵

دبیرستان دخترانه آذر گروه فرهنگی آذر

برای تمام کلاسهای دبیرستان شعبه های طبیعی،ادبی ،ریاضی. همه روزه صبح و عصر ثبت‌نام مینماید خیابان شاه - چهار راه شاه تلفن ٤۳۵۰۲

۱-۱۵ آ-۱۳۷۵

سالن لوکس چلوکباب خیام

جمعه‌ها و روزهای تعطیل از ساعت ۸ صبح چلوکباب برای پیك‌نیك و همچنین همه روزه جوجه کباب آماده می - باشد. خیابان آیزنهاور جنب کاخ بیمه های اجتماعی تلفن ۹۱۳٤۹

۱-۱۰ آ-۱٤۶۸

کلاس حسابداری

بازهم یك‌کلاس‌جدید دیگرحسابداری ودفتر/داری دوبل در کاخ دانش زیر نظر آقای محمد حمیدی استاد فن با سابقه تدریس در دانشگاه تهران و استفاده‌از ماشینهای حساب برقی و دستی معروف فاسیت از ۲۱ مردادماه ساعت۷بعد ازظهر تشکیل میشود . قبلا نامنویسی کنید.

کاخ دانش

خیابان نادری . پاساژ معتمد. خیابان فرانسه . کوچه مرجان .

آ-۱۸۳۳٤

سئوالات کنکور دانشگاههای مشهد، تبریز

در شماره های گذشته قسمتی از سئوالات کنکور دانشگاه های مشهد و تبریز درج گردید. دراین شماره نیز پرسشهای اختصاصی رشته جغرافیا و تاریخ و روانشناسی و علوم تربیتی دانشگاه تبریز و پرسشهای ریاضی دانشگاه مشهد بنظر علاقمندان میرسد. این پرسشها با پرسش های دانشگاه های مشابه مسلما فرق دارد و تنها برای اطلاع از نحوه سئوالات اقدام بدرج آن شده است.

* سئوالات اختصاصی جغرافیا

١- جنگل های ایران درکجا واقع شده‌اند و اثرات طبیعی واقتصادی آنها را بنویسید.

٢- دریای خزر و رودخانه هائی که به‌آن وارد میشوند و علت کاهش آب آنرا بنویسید.

٣- نباتات رنگی در ایران کدامند و آنها را نام ببرید.

٤- زاینده رود درکجا است و از کجاسرچشمه میگیرد وچه اثراقتصادی در نواحی مجاور خود دارد.

٥- دشت مغان در کدام استان‌واقع شده و کدام رود در آن جاری است و چه اقدامات عمرانی در آن صورت گرفته است.

٦- سهیم شدن کارگران در سود کارخانجات چه اثر اقتصادی درزندگی خود کارگر و کارخانه دارد.

٧- پنج کشور مهم تولید کننده‌نفت جهانرا نام ببرید.

٨- رودخانه می سی سی پی درکجا جریان دارد شعبه مهم آن کدامست.

٩- عرض جغرافیائی چیست و با آب‌و هوای هر منطقه چه نسبتی‌دارد.

١٠- ممالك بالکان را نام ببرید.

* سئوالات اختصاصی تاریخ

١- علل پیدایش جنگها را نام ببرید.

٢- وقایع مهم دوره قاجاریه رانام ببرید.

٣- قبل از حمله مغول سلسله‌های ترك نژاد و موسس آنها را نام‌ببرید.

٤- امیر کبیر درچه دوره‌ای بوده و اقدامات مهم او را نام ببرید.

٥- اولین روزنامه هایی که درایران بچاپ رسیده و انتشار یافته‌است نام ببرید.

٦- علل‌مهم انقراض سلسله ها را نام ببرید.

٧- دوران تاریخ معاصر و جدید از چه زمانی شروع و به چه زمانی‌ختم میشود؟

٨- از کنگره وین چه نتایجی‌برای دولت فرانسه حاصل شد؟

٩- اتحاد مقدس درچه قرنی وبین چه کشورهائی منعقد شد و چراباین نام خوانده میشود؟

١٠- دوره صلح مسلح در اروپا به چه دوره‌ای اطلاق‌میشود؟

* سئوالات اختصاصی روانشناسی وعلوم‌تربیتی

١- روانشناسی را بطور اختصار تعریف کنید.

٢- وجدان مغفول و غیر مغفول (آگاه و ناآگاه) راشرح‌دهید.

٣- مقدمات دوگانه احساس را شرح‌دهید.

٤- مراحل حافظه را نام ببرید.

٥- سه اصل تداعی معانی را نام ببرید.

٦- غریزه رابطور اختصار شرح دهید.

٧- بازتاب شرطی را بطور خلاصه بیان کنید.

٨- شرایط بدنی دقت را توضیح دهید.

٩- نظ رخود را درباره رقابت‌سالم و ناسالم از نظر تربیتی بنویسید.

١٠- معایب و مضار تبعیض رادر محیط تربیتی ذکر کنید.

دانشگاه

سئوالات ریاضی دانشگاه مشهد

I - خط $y=2x+1$ مجانب یک هذلولی است که محور کانونیش موازی محور $y'y$ بوده و فاصله کانونیش $2c=2\sqrt{5}$ و مرکزش بطول $x=-1$ میباشد معادله هذلولی را بدست آورید

II - تابع اولیه تابع زیر را تعیین کنید

$$y=\frac{2x}{\sqrt[3]{1-x^3}}-x(x+1)^5+\sin^3 x-2\sin 2x\cos 5x$$

III - تابع $y=\frac{2}{(x-1)^2}$ معروض است ثابت کنید که رابطه زیر بین تابع y و مشتقات مرتبه اول و دوم آن نسبت به x برقرار است

$$y''y=y'^2+y^3$$

IV - اگر $\sin\beta$ واسطه هندسی بین $\sin\alpha$ و $\cos\alpha$ باشد صحت رابطه زیر را تحقیق کنید

$$\cos 2\beta=2\cos^2\left(\frac{\pi}{4}+\alpha\right)$$

V - بفرض $\log 2=0{,}30103$ و $\log 3=0{,}47712$ باشد حساب کنید مقدار عددی

$$S=\log\sqrt[3]{\frac{243}{125}}$$

از امشب درسینماهای کاپری تراس سالن آتلانتیک ریولی

آنها میزدند، میکشتند، میسوختند وشجاعانه درراه های‌خطرناك غرب‌امریکا به پیش میرفتند ... آنها نسل کمیابی‌بودندکه عشقشان سوزان، آتش طپانچه‌شان‌هولناك وقلبشان مالامال ازامیدبود.

جیمز استوارت درفیلم
نسل کمیاب
باشرکت: مورین اوهارا
برایان کیت
UNIVERSAL CITY STUDIOS
THE RARE BREED
سینماسکوپ - رنگی
محصول کمپانی یونیورسال

کنچ اینتر ناشنال متان لیمیتد مقیم ناسائو درباهاما

صاحب‌اختراع راجع به «طریقه آبگونه سازی‌گازها» که درایران تحت شماره ٣٤٣٢ به ثبت رسیده‌است اجازه بهره برداری ازاختراع مزبور را باشخاص ذینفع عرضه مینماید. برای‌کسب اطلاع بیشتر بدفتر وکالت‌ر. آقابابیان خیابان شاه کوچه نوبهار مراجعه شود.

سرآغاز خوشبختی...

بانک اصناف ایران

آ-١٨٣٤٨ مترو

اسامی قبول شدگان کنکورورودی دانشکده افسری

امروز اسامی قبولشدگان امتحان ورودی دانشکده افسری اعلام شد از بین داوطلبان ورود باین دانشکده ۸۰۰ نفر قبول شده و ۲۱۹ نفر بعنوان رزرو انتخاب شده‌اند.

حداکثر نمرات داوطلبان ۱٤۲ نمره بود حداقل تانمره ٦٤٫۳۵ موفق بورود بدانشکده افسری شده‌اند و تا معدل ۵۷٫۳۵ برای رزرو درنظر گرفته‌شده است.

در امتحانات دانشکده افسری آقایان ابراهیم صفاری و فتح‌الله بی‌نیاز ۱٤۲ نمره آوردند و نفرسوم آقای عیسی هندی نژاداصفهانی ۱۳٦٫۵ نمره آورده است.

داوطلبان بایستی ازروز ۵مرداد ماه جاری جهت ثبت نام و تکمیل پرونده بدانشکده افسری مراجعه نمایند.

اسامی قبولشدگان

ابراهیم صفاری ۲٤۰
فتح‌الله بی‌نیاز ۱۳۷۹
عیسی هندی‌نژاد اصفهانی ۳۸۷
سید احمد شناس آذری ۷۲۸
سید زمان خاتمی ٤۰۱
شهاب اسدی ۲۸۸
رضا حمیدی مقدم ٦۷۳
مجمد حسین علمی ۲۰۵
محمد جواد اسلامی ۱۱۹۰
کامران موبدی ٦۷۱
علی مزینانی ۱٤۲۱
غلامعلی عادل پور ۱۳۲۷
غلامحسین باغانی ٦۳۳
علی‌اصغر دینی ۱۳۹۹
علیرضا علی‌اکبر ٦٤۱
بهادر زعفرانیان ۵۰٤۱
جمشید دریادل ۵۰٦۳
علیجان ذوالفقاری ۳۳۱
علی‌اصغر مناف‌پورایکدیر ٤۸۵
مسعودنجفی امیر کیاسری ٤۹۷
احمد دستمالچی ۱۸٦
درویش علی بداغی ۷۸۵
محمدعلی فرودی ٤٦
داود خدابخشی ۱۳۱۳
محمود نجاتی ۵۰٦۸
منوچهر نیکونژاد ٦۰٤
مهدی نکوئی ۹۸
مهدی تهمتن ۱۹۹
علیرضا ملکی ۵۱٤۹
ناصر امیرمالك ۳۰۸
مرتضی رضائی جوزدانی ۲٦٦
حسن شریعتی ۹٦٤
غلامحسین سامع ۲۰۷
هوشنك اسلامی ۱۰٤٤
یدالله هاشم‌نظری ۱۰٦۷
اکبر فرخ‌فر ۲٦۵
بهروز بیضائی محمد آبادی ٤٦۱
محمد امجدی ترشیزی ۳۳۲
مهدی ذوالفقاری نسب ٦۹۸
گداعلی یوسف‌پورسادات‌محله ۱۲۹۰
محمود محتاج‌الفضل ۱۱
حسینقلی‌روحانی ۳۳۰
محمد علی ثقفی ٤۵٦
عنایت قاسمی ۵۱٤۵
یحیی نجاتی ٦۵۲
رجبعلی محرابی ۱۹۸
حسین اخباری جعفری‌نژاد ۷۳۰
هرمز کمالزاده ۹۳
کورش سلیمانی نوری ۵۱۲۹
محبت کاظمی‌مرد ۷٦۸
عبدالمجید شریفی ۱٤۹٦
عباس تقی‌خانی ٦٤۹
علی دادو ۱
اسماعیل عرب یارمحمدی ۱۱۸۸
داود نشاط افشار ٤۵۱
سید حسین رستگاری ۱٤۸۸
عباس ملاحسن حسین آبادی ٦٤۸
علی جراح ۷۳
مهدی سخائی ۵۱۱۷
کیکاوس زاهدی ۱٤۰
غلامرضا گودرزی ۹٤۸
عین‌الله ایزدی ۳٦۰
ارسلان مالك ۷۸۸
علی ساعی همدانی ۱۲۲٤
ابوالقاسم موگوئی ۱۸۹
علی‌اکبر پورمیرزا ٤۸۱
بیژن امیرشکاری ٦۵۹
سعید رفیعی ۲۷
اصغر روستیان ۱۳۸۰
محمدرضا بلورانی ۷۰۱
موسی عمران زاده ٤٤۹
جواد زکریائی کرمانی ۳٦۹
محمدرضا هدایتی ۱۰۵۵
محمد سلاجقه ۲۷۲
اسدالله اله‌وردی ٦۷۵
عبدالوهاب شکوه‌آقائی ۹٤
بهمن میرزاجانی ۷۹۲
رضا رضاخانی ۷۹۲
حسن نجف‌زاده ۱۳٤۵
عباسعلی شکری ۸٦۰
ایرج شیرازی ۱۵۹
محمدعلی شادرو ۳۹۹
یدالله پاشائی آیدنلو ۵۲۸
ذبیح‌الله شعبانزاده چایجان ٤
انوشیروان روحی پرکوهی ۲۵
عبدالله پریرور ۱۱۵٤
محمد صادق خانلو اقدم ۹۳۳
محمد گلمائی ۲٤۹
حمزه محمدپور ٤٦٦
فریدون مریخی ٤۸۳
ایرج تشرفی ۲٤۷
رحمان میکائیلی ٦۹۰
فریدون قاضی‌مرادی ۵۱۰۸
غلامرضا عابدینی ٦٦۹
مجید صانعی ۷٦۱
مهدی لطف‌الهی ۱۰۳٦
حسن پوراحدآذر ٤٦۰
ناصر شبه ۱۲٦٦
محمد ابراهیم شایان ۱۳۲۸
سعید تقی‌نژادی ۱۲۵۹
ماشاءالله عباسی ۱۲٦۷
سید دمحمود موسوی ۳۹۵
جودا فتح‌الهی ۱۹٦
محمدحسن فیروزنژاد شیرازی ٦٦٦
حسین بالازاده بهار ۱۰۸۷
نبی‌الله ابراهیمی ۱٤۸۲
محمد فروزنده ۷٤
اسماعیل قدیری ۷۷٤
سید محمد علی حسینی ٤۳۲
حجت‌الله دهقان جزائی ۸۰۵
غلامرضا مغازه‌عابد ۸۱۱
احمد بندرچی چمخاله ۳۵۹
خلیل وطن خواه ۱۱۲
مرتضی ناصر خاکی ۱۱٦۵
محمدآقا جمالی ۱۳٤۳
ابراهیم مجیدی ٦۵٦
علی‌اکبر معتقد تهرانی ۸۷٦
سرور احراری ٤۳۸
عباسعلی لطیفی جورابگانی ۱٤۲٤
فرهاد علیمرادی ٤۱۲
سیدصادق حجازی ٤۵
محمد روشن کوکب‌ها ۱۲٤
محمد قاسمی ۱۲۰٦
یوسف مساحی ۷۲۵
سلیمان رحیم زاده ۱۲۰
محمد برزوئی ۱۲۹۸
محسن فاضلی ۸۰٦
حسین استوار ٦۳۰
علیرضا کیهانی ۷۹۵
عباسعلی صائب‌دوست ۵٤۱
نوراله قطرسامانی ۱۲۲٦
علی‌ملازاده قوزیوند ۱٤۷٤
مصطفی ریاضی سامانی ۷۸۲
رضانوروزی ۸۳
نبی‌اله روحی ۱۳۷۲
عزت‌اله دالائی ۲۰۲
اسدالله دهقان تبارکی ۵۰۱۱
محسن نعیمی ۳۲۵
صفرعلی آقا جانی ۱۰۵
منصور نکوئی نائینی ۹۱۸
مظفر کمانگر پور ۱٤٦۸
عزیزاله کاظمی کرهرودی ۱۱٤۸
حمید ثقفی ٤٦۲
سید محمد مهدوی ۵۱٤۰
محمد علی صادقی نژاد ٤۰۷
سید مهدی رفوگر ۱۱۹۹
منصور شمعانی ۱٤۷
رضا خاکی ۲۸۰
محمد رضا مجیدی ۷۵۹
علاءالدین باویلی مارالانی ۸۷۸
عبداله ایزدی سرچشمه ۱۲۸۵
حسینعلی حاج گداغلی ٤۰۸
حسن اسکندری ٦۳۱
داود موسوی ۸۰۱
بهمن جبار وزیری ۱۲۱۵
ناصر حاج عسگری ۸۷۰
رضا آقاسی معینی ۱۹۱
جبار صنعتی ایرانی ۵۱۷
منوچهر جوانشیری ۹٦۰
اسدالله نوجوان ۱۲۰۸
رضا یاوری ۱۲۷۰
علی مجیدیان ۱۳۲
محمد علی ملك محمدی ۳۹۱
کاظم زیدی شرف آبادی ۳۲۷
عزیز طالع ۱۱٦۳
مرتضی رمضانی ٦۲۷
نعمت‌اله رحیم بیگی ۵۵۲
احمد رحیمی ۵۱۰
پرویز ناصرالدین موسوی ۱۱۲۵
احمد تهمتن ۸۷۷
عزت‌اله زهادی ۱۳۳۸
خلیل جم ۹۷٤
حسن شریفی ۷۹۱
حسن اسکندر زاده ۳۹۳
غلامرضا بابائی ۱۱۱۰
نقی شریفی ٤۰٤
محمد عللی شیخ نظامی ۷۹٤
محمد مهدی خردمند ۸۰۹
حسین رشیدی ۳۵۵
غلامرضا فتح‌الهزاده ۱۰۳۰
علیرضا کریمی ۹٦۷
محمود اچل‌لو ۱۱۳۷
محمد رضا رضائی فرد ۳۸۰
علی محمدی ٤۳۰
عبدالمجید نیان خواه ۱۲٤۵
حسنعلی زمانیان ۱۲۸۰
قهرمان قره داغی ۵۱۳۷
رضا شرف‌الاسلامی ۷۱
محمود قدیریان مازمانی ٤۱٤
طیب شعبانی برزگر ۱۰۰٦
اکبر حمیدی زاده ۱۰۷۳
عبدالعلی یعقوبی ۱۲۰۹
حسینعلی ناصری ۱۰۰۰
محمد رضا آمون ۷۳۳
فرهاد علی مراد ٦٤٦
عباس طهماسبی ۱۱۹۱
محمد مهدی آسوری ۲٤٦
محمد حسین دامغ اهری ۲٦۸
مصطفی رئیسی ۱۱۰۱
هوشنك چیت ساز ۵۰۸۸
حبیب‌اله شیرانی ۱۱۷
محمد نیکوخصال ٦۹٦
سید یداله حسینی ۳۳۵
سید حسین بهرهاشمی ۸۲٦
حسین زرمیان گردی ۳٤٦
ابوطالب صربعلیان ۸۵٤
محمود ذوی‌الحیات ٤۷۳
خسرو انصاری ۵۳۲
سید علی اصغر دزفولیان ۱۳۰٦
سید محمد علی احمدی ۸۷۵
تقی درشته بر ۳۵۲
حسینعلی نیك سرشت ۲۷۵
عباسعلی صالحی ٦۸۵
مظفر قاسمی ۸٦۵
مهدی فرهومند ۵٤۲
محمد ابراهیم دارابی ۱۳۰۹
یداله دقیقی ٤۳۹
محمد جعفرمختاری ۵۱۵۲
حسن بنی آدم ٤۹٤
اسماعیل اسماعیل نژاد کمالی ۵۱
احمد لطفی ٦۳٤
حسن علی آبادی ۵۷
مسعود زند سیلاخوری ۵٤
مصطفی قناتی ۹۰۱
محمد حسین علیمی ۲۳۰
محمد مسعود صدریه ٦۷۷
فرامرز آسان ۵۰۲۳
اسماعیل کریم تهرانی ۳٦۷
موسی قره محمد لو ٤۵۷
علیرضا حمیدی ۵۱۸
سید رحیم حسین ترکی ۱٤٤۲
محمد علی حلاوتی ۱٤۳۱
مجید شمنگائی ۹۸۱
نصراله فتح‌اللهی قزل‌تیه ۱۳۸۸
جاوید میر جمهری ٤۸۰
فریدون پی جم ٤۱۷
اصغر افشار ٤۵٤
حسن فرهودپور ۳۰۵
حسن نعمتی پرشکوه ٦۳۷
محسن شاه حیدری ۱۰۲۳
ابوالقاسم رسول پیرسواردل ۵۳۳
احمد شعاعی بختائی ۱۰۷۸
جعفر صادقیان ۱۳۹۰
مهران نیافر ۳۳
کورش رحیمی ۱۳۱
اسدالله دهقان تبارکی ۵۰۱۱
محسن نعیمی ۳۲۵
صفرعلی آقا جانی ۱۰۵
منصور نکوئی نائینی ۹۱۸
مظفر کمانگر پور ۱٤٦۸
عزیزاله کاظمی کرهرودی ۱۱٤۸
حمید ثقفی ٤٦۲
سید محمد مهدوی ۵۱٤۰
محمد علی صادقی نژاد ٤۰۷
سید مهدی رفوگر ۱۱۹۹
منصور شمعانی ۱٤۷
رضا خاکی ۲۸۰
محمد رضا مجیدی ۷۵۹
علاءالدین باویلی مارالانی ۸۷۸
عبداله ایزدی سرچشمه ۱۲۸۵
حسینعلی حاج گداغلی ٤۰۸
حسن اسکندری ٦۳۱
داود موسوی ۸۰۱
بهمن جبار وزیری ۱۲۱۵
ناصر حاج عسگری ۸۷۰
رضا آقاسی معینی ۱۹۱
جبار صنعتی ایرانی ۵۱۷
منوچهر جوانشیری ۹٦۰
اسدالله نوجوان ۱۲۰۸
رضا یاوری ۱۲۷۰
علی مجیدیان ۱۳۲
محمد علی ملك محمدی ۳۹۱
کاظم زیدی شرف آبادی ۳۲۷
عزیز طالع ۱۱٦۳
مرتضی رمضانی ٦۲۷
نعمت‌اله رحیم بیگی ۵۵۲
احمد رحیمی ۵۱۰
پرویز ناصرالدین موسوی ۱۱۲۵
احمد تهمتن ۸۷۷
عزت‌اله زهادی ۱۳۳۸
خلیل جم ۹۷٤
حسن شریفی ۷۹۱
حسن اسکندر زاده ۳۹۳
غلامرضا بابائی ۱۱۱۰
نقی شریفی ٤۰٤
محمد عللی شیخ نظامی ۷۹٤
محمد مهدی خردمند ۸۰۹
حسین رشیدی ۳۵۵
غلامرضا فتح‌الهزاده ۱۰۳۰
علیرضا کریمی ۹٦۷
محمود اچل‌لو ۱۱۳۷
محمد رضا رضائی فرد ۳۸۰
علی محمدی ٤۳۰
عبدالمجید نیان خواه ۱۲٤۵
حسنعلی زمانیان ۱۲۸۰
قهرمان قره داغی ۵۱۳۷
رضا شرف‌الاسلامی ۷۱
محمود قدیریان مازمانی ٤۱٤
طیب شعبانی برزگر ۱۰۰٦
اکبر حمیدی زاده ۱۰۷۳
عبدالعلی یعقوبی ۱۲۰۹
حسینعلی ناصری ۱۰۰۰
محمد رضا آمون ۷۳۳
فرهاد علی مراد ٦٤٦
عباس طهماسبی ۱۱۹۱
محمد مهدی آسوری ۲٤٦
محمد حسین دامغ اهری ۲٦۸
مصطفی رئیسی ۱۱۰۱
هوشنك چیت ساز ۵۰۸۸
حبیب‌اله شیرانی ۱۱۷
محمد نیکوخصال ٦۹٦
سید یداله حسینی ۳۳۵
سعید ساسانی ۹٤۰
اسمالی چهری چم جمالی ۳۹۰
محمد کریمی نسب ۱۰۹۹
منصور یوسف بیك ۵۰۸۹
عباس پازوکی ٦۱۷
مصطفی عباس‌پور ۳۳۳
خلیل دیداری ۱٤
علی ارسطو ۳۹۸
محمد امینی ۵۸
محمد امینی علویجه ۱۳۳۹
میرغلامحسین غیبی ۲۱٤
منوچهر جوانشیری ۹٦۰
ناصرالدین دست سری ۱۱۹٦
صبراله عشایری ۱۳۵۱
حیدر فرهادی ۱۲۵۷
کامران ارفعیان ۹۵۹
ناصر کربلائی خداداد ۷٤۷
گودرز کنعانی ۹۲۲
حسین عرب ۹۹۳
محمد حسین مرسلی ۸۸٦
اصغر حصاری ۱۰۷
محسن گوهر بخش ٦۰۲
محمد حسین سپهوند ۷۱۹
پرویز علی اشرفیان آذری ٤۷٤
میرحسین شماخی ۱۳۲۱
هادی پور خانی دهبه ۷۳۹
مسعود اسلانی ۵۳
محسن شکوهی عمرانی ۵۹۳
محمود افاضلی ۳۰٦
کاظم مشهدی تفرشی ٦۱۹
ابراهیم براتی پور ٤۱٦
اصغر جعفری ۱۵
غلامحسین نیك فرجام ۱۱۸۵
جواد حسین زاده کاشانی ۱۰۳
اسداله ایزدی آملی ۱۰٦۱
حسن مقاره‌ای ۹۱٤
فیروز احتشام ۱٤۹
فریدون پیر زمانی ٦٦٤
جواد فامیل‌خدا ۵۱۱
ایوب صدیق سبوکش ۹۰۵
سید محمد رضا عندلیب ۱۲۹
کاظم رزمخواه ۸۱۷
غلامحسین کهن ۲۸۷
فرهاد کامیاب ۵۱٤۸
رحمت‌اله رحمانی ۵۰۱٤
احمد دره‌دهی ۵۱۳٦
محمد رضا ثابت قدم‌اصفهانی ۹۹۲
داریوش حاج محمود عطار ٦٦۵
کریم‌سیاه منصور حورین ۸۱۳
سیدمحمد آذرمی ۱۵۲
نصرت‌اله صالحی ۱۲۷٦
بابا بالاخانپور ۱۱۱
عزیز یارجاتلی ۸۷۲
علی‌اکبر نیستانی جهرمی ۵۰۷۷
عباس عباسی بسطامی ۱۰۷٦
احمد طاهری نخست ۱٤۰۲
حسن ضیائی ۹۲
خلیل شکاری ۲۷۱
پرویز مراری زینالی ۲۳۲
حشمت‌اله‌غلامرضاپورفرشی ۱۰۳۵
قاسم عزالدین‌لو ۸٤
موسی شرافتی ۵۳٤
جمشید مشیری ۵۰٦
سعید طالبی گشکی ۱۱٦٦
غلامعباس شیبانی‌زاده ۱۷۳
جلیل بهرامیان ۹۲۷
مهرعلی‌خیرآبادی ۵۲۱
غلامحسین خیرخواهان ۱٤۷۳
محمد کریم عرفانیان کریمیان
اقبال سرابی ٤۲۰
منوچهر تمجیدی ۵۱۲۰
علی‌اکبر قسحت ۱۳۷٦
فرهاد نبی‌مصطفی‌عرب ۲۱۰
مهدی آروین ۱۰۹۳
محمدامین جمالیان ۷۵۸
محمدجواد شهریه سیروس ۸٦۲
منصور معظم خیری ۱۱۰۳
احمدعلی شیرچی ۱۳۸۹
مهدی لوافا ۲٦۰
حسن طاقدیس ٤۹۰
احدفضلی ۸۰٤
علی‌رضا فروزان ۵۹٤
سعید بلورچی ٦۸۱
عزت‌اله فتحی ۱۱۷۷
حسین‌مولائی ٦۷
فیروز خوارزمی ٦۳۹
عباس امیرحائری ۱۳
احسان‌اله حاج‌محمدتقی ۲۲۸
جلیل زارعی کثیری ۳۱٦
محمود حسن ولی ۸۰۰
علی‌اصغر داوطلبی ۵۰۳٤
حسین دیناروند
محمد آزیانفر ۱۰۵۸
محمد طاهری ۵۹۵
صالح غلامی اشلقی ۱۱۳٦
سیدعلی‌اکبر شیریزدی ۵۱۱٦
بهروز رضائی ۳۸٤
محمد واقف داودی ۱۱۰۸
محمد مساح چولائی ۱۲۱٦
داور انزهانی ۳۳۸
محمدرضا نماززاده‌حقیقی ۲۵۱
رضا مهجور ۵۰۱۳
غلامحسین روحانی ۵۱۰۷
عوض گلشن ٦۵۵
محمدعلی پرستور ۱۲۷۵
ابراهیم نجفی‌قامت ۲٦۲
عزیزاله بادرنج‌بویر ۸۹
نجفعلی غلام اروجنی ۷٦
اله‌یار قاسمی‌بودر ۱۰۵۲
اسفندیار حق‌جو ۱۳۷۱
حسین آرمانیان ۱٤۹۷
ایرج کفترودی ۱۱۱۱
پیروز تکاپوئی ۵۰۵۰
میرعطااله سعیدنیا ۱۵۰۱
حسین فلاحی آرزودار ۲۹۷
مظفر قربانی ۳۷
اباذر خوش‌رفتار اصل ۳۵۳
محمدعلی فاتح‌چهر ۱۵۱۳
حسین خلیلی‌شورهنی ۷۸۳
بهروز شیرانی ۱۸۰
هاشم عصری‌نوبر ۲٤۵
خدابخش عشقی‌پور ٤۲۷
محمدابراهیم عبدامین ۱۱٦٤
مهدی‌زاده سهتوای ٤۵۰
داود جلیلیان‌معقول ۱٤۰۹
فرامرز باباجانی ۱۲۰۰
هوشنك رشیدی‌پور ٦۵۷
محمدشریف شفیعی ۹٤۲
عباس نقاشی ۵۲٦
محمداسمعیل عطرسائی ۲۸۱
محمدخانی چهری ۲۷٦
ناصرالدین صفری ۱۲۸۸
محمد طاعتی ۱۰۸۹
اصغر آخوندی ۳۰٤
سیدعلی‌اکبر قدس‌علوی ۱۳۰۷
خسرومانی کازرون ۹٤۹
ضیاء لیاقت ۱۲۰۱
محمد جلیلی‌نژاد ۹۲٦
محسن نورائی ۸۵۷
غلامرضا محمدعلی‌پور ۵۹۹
محمود صابرهمیشگی ۱۳٤۷
مهدی پنجه‌فولادگیریان ۱٤۹۲
نصرت‌اله جوادی ۸۳۸
مسعود معاونی ۱۱۹۸
عطاءاله عماد مستوفی ۳۹٦
حمید صدر ۵۰۰۳
غلامرضا درزی ٦۲۵
رسول عطارعباسی ۵۱٤
عباداله مرادی ٦۲۳
عباس حجت‌زاده ۱۲۷۲
کمال خالقیان ۱٤۵۲
محمدعلی ضرابی ۱٤۸۵
جمشید درخشانی شایق‌پور ۲۳۷
منوچهر گلسرخی ۲۹۳
عباس اسدی ٦۷۸
کامبیز قراگوزلو ۱۳۹
کرم مرادی زادگان ۱۰۲٤
کرامت فلاحت‌پیشه ٤۲٦
علی علائی‌نجات ۱۳۳
علی فخری لنگرود ۹۳۷
عبدالرحیم خدائی‌سیار ۸٦٦
احمد جمشید ۳۷۹
فریدون قدیرزاده طوسی ۷٦۳
اصغر خضری‌یزدان ۸۷۱
افسر جائدی پیله‌رود ٦۹
محمدحسین احدی ۱۳۵۳
فرزاد فیروزآبادی ۵۰٤٦
محمدقلی معرب ۱۱٤۵
محسن آذری ۹۰۸
جلیل مکی ٤۸٦
مرتضی صمدیان (۱۰)
حسین مصطفوی حاتم ۱٤٤۱
محمد بیرمی ۸٤٤
مهدی ارمغان ۵۰۰۷
فیروز خستو ۵۰۰٦
آقابابا غلامی‌انجیرکی ۱٤٦
عبدالرضا وحدتی‌مقدم قیشه ۸۱
جلیل یوسفی‌پور ۱۷۹
سیدمحمود موسوی‌پور ۱۱۵۵
عباس حق‌پرست ٦۲
علی ضابطیان ۱۲۱۸
احمد پارچه‌باف کاشانی ۱۱۹۳
سیدرضا خوش چشمی ۹۵۸
اردشیر تاوتلی ۹۰۹
نصرت‌اله وزیری نراقی ٦۹۵
علی‌اکبر رضائی ٦۸٤
مصطفی منشی‌باشی ۳۱
سیدحسین کاتبی ۸۸۸
خسروبیگلری ۲۸۳
قوام‌الدین یزدان دوست ۲۳
علی‌اکبر حقیقی ٦٦۰
ابوالفضل حسام‌فر ۱۲۳
منصور درخشنده ۲۵۲
اسمعیل یزدان‌فر ٦۱۸
محمدرضا خدابخش ۲۲٤
مسعود برومند ۵۱۰۵
حسام هاشمی ٤۳۳
مهدی قانع ۸۸۵
ناصر ابوطالب ۱۰۱۸
عطاءاله صالحی‌لشگاجانی ۱۱۳۰
محمدحسین کلبینی ۹۵
مهرداد آبادانیان ۹۱۷
ناصربختیارپور ۹٤۷
محمدتقی مرادزاده اسکندری ۳۱۲
محمدرضا خلیلی‌زاده کوچمشکی ۱۰٦٦
عباس‌ماه پیشانیان اصفهانی ۸۸۰
اسمعیل عبدلی ۵٦۰
شهرام هورفر ۱٤٤۳
غلامعلی باقری ۱٤٤۳
علی‌اشرف اردلان ۳۸٤
اکبر حداد مومنی ۱۳٤۹
محمد رضا کلانتری نژاد ۹۹۷
غلامحسین امیر مرادی ۳۸۵
کمال سید ذبیحی ۳۲۱
هوشنك کریم پور نظری ۱۲۳۵
سید محمد رضا سیدیعقوبی ۳۵
محمود سعدلوی خلخالی ۲٤۳
سهراب ضیائی ۵۲۱
سید حسین شمس ۱٤۷۲
هدایت‌اله نام آوری ۹۸٤
حسینعلی بهجو ٦۹۲
جواد محمدی سروری ۱۲۷
مهدی بطحائی ۱۱۵۲
محمد شهسواری ۲٤
محمد علی سلاجقه ۱۲۹٦
مهدی استواری ۳٤۰
محمد مرادی عرب ٤۲۹
مرتضی نادری قایش قورشاق ٦٦۲
محمد حسین عاقبتی ۱۰۵۷
مجتبی میری ۳۷۲
صمد باقر نژاد خلجان ۸۱۵
عبدالرحیم نیك‌زاد ۳۵۲
محمد فرج تبریزی ۳۷۳
شیرباز شول ۱۰٤۲
فانی ابراهیم نودهی ۱۱۲۳
حیدر برزگری علمدار ۹٦
اسمعیل روستائی ۱۰٦٤
محمد صادق هوشنگی ۱۷۰
فرامرز زندی پور ۱۳۱۷
حسین کاتوزیان ۸۳۳
سید علی میر ابوالفتحی نجات ٤۳۷
برات ورقائی ۱۰۱٦
محمود فانعی خوزانی ۴۲۸
صفر حیدری ۱۲۲
حسین معزی شمس نژاد ۱۱۹۵
مهدی میر آفتاب ۱۲۱۲
عبدالمجید شیری ۷۵۲
حسین منصوری ۳۷۵
سبزعلی نصوحی ۱٤۷۱
عبدالله خالقیان ۵۲۵
صفی‌الله حسینی ۹۳۱
محمد مجاهدی ۹٦۳
منوچهر سلمان منش ۱۱٤۷
سید حسن مصطفوی ۹۸۲
غلامحسین رستم نژاد ۵۰۲۷
اسمعیل تراب پرهیز ۲۹٤
ابوالقاسم شرف الزیاد ۸۰۷
میر جعفر سید فاطمی ۱۳۰۸
محمد حسین محیطی اصلی ۱٦۷
پرویز حقیقی ۵۰۸۲
محمد امین علیائی ۵۷۹
محمد طاهر طاهر ۱۳۰۵
فرح‌الله خازنی ۵۰۲۵
محمد علی کشاورزی ۱۲۸۱
مصطفی ابراهیمی ۱۱۲۱
رضا کردامیر ۵۷۷
محمد حسین زعیم زاده ٦۲۹
مسعود رمضان زاده ۷۷۵
محمد رضا سامعی ۹۱٦
محمد علی صفائی ۵۱۰۱
نجات علی صادقی نیا ۱۰۰۹
عبداله حاجی رسولی ۱۳۱۳
صمد رضائی پیرمردان ٦۸
تقی کشاورز جهانی ۵۷۰
علی محمد تاجر محمد قزوینی ۱٤٤
صفرعلی دیلمی ۱۰۲۹
هادی مجیبیان ۸۹۹
ساعد صدیقی ۵۰۱۷
احمدعلی تکلّه ۱٤۲
عبدالمجید محمودیان ۱۰۷۱
سید محمد علی سعادت ٤٤۸
محمد ابراهیم خواجونی ۳٦۱
بهرام قاسمی ۱٤٤۵
حسین یزدان شناس ۱۳۸۱
حسن پور کاظم ۸۹۱
عباداله رحیمی ۲۰۸
فرهاد افشار ابراهیمی ۱۷۲
علی‌اکبر شهسواری‌پور ۱۰۹۷
غلامحسین ربیعیان ونوسکادارانی ۱۰۱
بیژن امتیازیان ۳۳۹
امیر ابراهیم رستم زاده ۸۳٦
مختار ناصح العملان ٦۸۷
عباس اصغری شیخی ۲٦۹
غلامرضا ترکان ۹۰۰
حسین حق‌بیان محمدی ۱۰۹٤
داریوش کیانیان ٤۲۵
محمد ندائی کرمانشاهی ۵۷٦
شاهرخ معتمدی ۵۵٦
حمید خبازی ۲۰
محمد ابراهیم عطیفه ٤۰٦
اقبال بدره کره‌ای ۳٤۷
احمد موحدی کفاش ۷۰۹
داودمهرابی ۷٦۲
علی قاسمی ٦٦۰
عزت‌الله عظیم دوست ۱۲۳
صفات‌الله زارع ۲۵۲
غلامرضا اشرافی کاخکی ٦۱۸
سعید باقر زاده ۲۲٤
محمد مهدی علوی نژاد ۵۸۹
سید علی کلانتری ۳۹
حسن نژاد سلیمانی ۱۳۸
صادق کاردوست ۵۵۸
عباس‌باغبانان حامدی ۱۲۸۳
محمد جریانی زنجانی ۵۰۷
حسین ملکی جبلی ۹۰
فریدون بی‌باك ٦۲۰
داود کوکبی ۳۱۹
بیوك نیشابوری ٦۰۰
سید علی شاپوریان ٤۷۵
حسین حق شناس ۹۲۹
عبدالعلی پوشاسپ ۲۲۳
امرالله خدابخش ۵۸۷
علیرضا زاغری ۱۵۰
علاءالدین احمدی نوری ۱٤۰٤
داریوش یزدان ستا ۱۳۰۱
علی عسگری فرسنگی ٦٦۳
ارشد علی نژاد ٤۷۱
لطف‌الله سیار ۵۰۹
عطاءالله میرزاده ۳٤۵
حسن رنجبر رواسان ۵۰۰۸
حسن تاجیك ٤۷۹
ابراهیم ناظم زاده ٤۸۸
علی حسین شفیعی ۸۳۷
بهرام فیروزی ۱۳٤٤
فضل‌الله‌ناظر ۵۱۵۰
پرویز نوذری ۵۱٤٤
ابراهیم کاوه خیابانی ٦۱
عزیزالله صفر آبادی ۸٤۲
حسین سید باویلی ۲۱٦
محمود مدیریان ٤۸۲
مجید بتیی ایدنلو ۷۹۹
حسن زمانی جداقیه ۹۷
محسن ظهیری میردامادی ۱۱۰٦
ابوالقاسم ملك محمدی ۲۱۷
محمد علی پوربخش ۳٤۳
مرتضی مومنی ۵۳۰
مصطفی پژوفر ۱۹۷
محمد تقی حاجی باقری ۱۹۳
احمد علی آقاجانی نشتائی ۹۹۵
سید نصرالله حسینی نژاد ۱۱۰۵
فرامرز همایون مهر ۸٦۱
علی موذنی ٤٦٤
کل محمد بهمنی ۳۵۰
محمود آموزگار ۷۲٤
ناصرمجید اصفهانی ۱٤۸
ابراهیم رضائیان ۳۰۲
علی اکبر قطبی ۹۷۳
برزو سلیمی ۱۱۲۰
محمد جعفر عمادی خزورقی ۹۷۲
عبدالحسین نوردی‌فامیله ۱۵۰۰
عبدالمجید اقا صفری ۱۱٦۷
علی اکبر اسدیان ۷۲۸
مسعود ربیعی ۸۹۸
بهمن جا کاوند ۱۲۰۷
سید طه حاتمی ۱٤٦۱
غلامعلی فرحنانی ۳٤۹
حسن محمدی ۲۹۲
اصغر رتبه‌ای ۱۱۰۷
امیر امیر ابراهیمیان ٤۱۵
بیژن‌سید جمالی ۱۱۵۱
محمد علی کمانگری ۹۳۹
عیوضعلی محمدلو ۱۱۵۷
جمشید رومی ٤٤۱
منوچهر کرمی ۲۹
حسین فروتن ۵۱۲
علی جمال ۱۳۲۵
فرهنك ژاله زاده ۱۰٦۰
ونداد باوندی ۹۲۸
محمد طیب غیاثی ۱٦٤
محمد قلم کاری ۵٦۱
عباس رازقی ۵۰۵۵
علی اصغر یاوری ۲۸۹
محمد علی تاجیك ۹۷۸
ابوالفضل صبوری‌نیا ۹۸۵
جهانگیر وکیل‌پور ٤۹۸
خسرو عرب علیدوست ۵۱۱۸
پرویز پاکزاد ٤۷۲
غلامرضا ریش ٤۹۱
قدرت‌الله شعبانی ٤۱۸
محمد موسی طالبی ۱۱۷٤
صفرعلی حقیقت ۳٦٦
منوچهر سلطانیان ۳۷۰
اردشیر جعفری‌پرست ۳٤۲
علی صدری ۸٤۱
غلامحسین مافی ۱۰٤
داودنیکوودادراوی ۱٦۸
غلامحسین رشیدی ۸۵۵
علی بی‌نظیر صومعه‌سرائی ٦٦
کیکاوس امیری ۹۸٦
ابراهیم عالمی ۱۱٦۸
ابراهیم کاظم‌زاده ۷۵٤
فرج‌اله رضاخانی ۱٤۱۰
شاپور فروزانفر ۸
عطاءاله مجیدی ۵٦
مرتضی یکرنگی ۱۲۸٦
خلیل بینائی ماسوله ۱٤۰۰
داود شاکر ۵۱۳۲
علی دمساز ۷۸۳
محمود حیدری ٦۰۵
ناصر حیدری ۸۳۰
قربانعلی یزدانخواه ۵۰٦۷
علی قهاری ۱۰۲۰
حسین ربیعی‌خواندابی ۱۱۳۹
محمد قاسم‌پورشیرازی ۵۰۲٤
اصغر راده‌ئی ۱۲۸
مرادعلی عفیفی ۹۷۱
عباس هاشمی ۱۲۳۸
جواد برهانی ۱۳۲٦
عبداله فرازیان ۱٤۸٦
کاظم منتظمی ۸٦۸
فریدون یزدانی ۱۸۷
سیدرضا خباز ٤۱۹
بیژن مهجوبی امینه ۱۳٦
عبدالرسول گنجی ٤٦۹
جعفر خزائلی ۹۰۹
علی میرزاعلی نژاد فرشباف ۱۰۳۹
بنی‌دیداری ۷۵٦
ابراهیم فاضلی ۵۰۸٦
محمدرضا شهابی قریب ٤۱۱
عزت‌الله شادمنور ۵۰۷٤
محمدحسن ایجی ۵۵۷
احمد انصاری ۷۱۱
مهدی مختار معصومی ۳٤
خسرو میلانی ۱۵۰۲
سید عبداله تقوی ۲۰٤
علیرضا مشایخی ۱۱۲٦
سیدجلال قاضی‌میرسعید ۱۰۹
علی محمد تبریزی ۱۰۹۲
رسول نورمهر ۲۷۸
ابوالقاسم نوربخش ۱۱٤۰
اکبر مهرجردیان ۲۰۳
اصغرپارمی‌مقدم ۱٤۱۸
احمد سیوانی ۷٦٤
نصراله سلطانی‌زمانی ۵۵۱
رسول گچی ۳۹۲
محمدخرم‌جاه ۹۹۸
ماشاءاله فولادی ۸۰۳
حسین جانمحمدی ۷٤۱
هوشنك مهدیزاده ۵۱۳٤
احمد رمضانی ۷۷۷
پرویز فولادیان ۵۰۷۸
محمدحسن جعفری ۸۲۲
فرسار حامدی ۵۰٤٤
محمد طاری ۱۲۹۵
حسن خاضعی ۹۵۰
میراحمد هاشمی ۱۱٦۰
رحیم همتی علمداری ۱۱۸٤
نجم‌الدین میرشجاعی ۹٤۵
محمود زمانی ۲۹۱
غلامرضا شفیعی ۱٦۱
غلامعباس روستائی ٤۹
رضا حسین دهباشی ۱۳۰۰
مهدی فرهنك‌نوبر ٦۵۰
سید بهاءالدین پزشکی طوسی ۳٦۳
احسان‌الله سلطانی ۱۸٤
نقی‌جابریان ۳٦۸
بهروز محمدی ۱۳۸٦
احمد حریریافان ۳۳٤
ابراهیم مهراشتیاق ۸٤٦
ابوالقاسم آقابیکی ٤۸۷
عارفعلی آزادیخواه ۷۷۱
سید حسین مرتضوی ۲۵۵
محمدحسین آرامش ٦٤۷
عبد اله‌شغارودی ۱۷٦
جهانگیر سروش ۳۷۱
عین‌اله عباسی ۱٤۸۹
محمدحسین دادگری ۵۸۵
علی مهدی سکوئی ۵۱۱۲
منصور رضائی ۷۱٦
میرجعفر رضائی ۵۰۵۱
حسین محمد امین‌خان شورجه ۹۷۷
مسعود خسروی پروری ٤٦۳
مسعود رسائی‌موخر ۱۱۷۵
جمشید قبادی ۱۰۸۱
ایرج نگاری‌نامغی ۹۳۸
کیومرث ایپکی ۱٤۰۱

اسامی ذخیره‌ها

هوشنك محبوبی ۹۹۹
حسن علی‌اصغر نوذرآبادی ۱٤۲٦
عباسعلی سرودی اصفهانی ۹۲۵
طهمورث افتخاری کنزرودی ۱۱٤۹
اکبر حاجیلو ٦۰۹
غلامحسین شهبازخوانی ۷٤۳
مرتضی فروغی‌اله‌آبادی ۳۵۱
سیدابراهیم حسینی ۵۰۹٦
علی قربانی ٤۰۷
شهرام قدوسی ۱۳۱۸
گل محمد بهشتیان توپ کاملو ۱۱۳۳
ایرج صائمی قصاب محله ۱۱۱٦
صفرعلی حقیقت ۳٦٦
منوچهر سلطانیان ۳۷۰
اردشیر جعفری‌پرست ۳٤۲
علی صدری ۸٤۱
غلامحسین مافی ۱۰٤
داودنیکوودادراوی ۱٦۸
غلامحسین رشیدی ۸۵۵
علی بی‌نظیر صومعه‌سرائی ٦٦
کیکاوس امیری ۹۸٦
ابراهیم عالمی ۱۱٦۸
ابراهیم کاظم‌زاده ۷۵٤
فرج‌اله رضاخانی ۱٤۱۰
شاپور فروزانفر ۸
عطاءاله مجیدی ۵٦
مرتضی یکرنگی ۱۲۸٦
خلیل بینائی ماسوله ۱٤۰۰
داود شاکر ۵۱۳۲
علی دمساز ۷۸۳
محمود حیدری ٦۰۵
ناصر حیدری ۸۳۰
قربانعلی یزدانخواه ۵۰٦۷
علی قهاری ۱۰۲۰
حسین ربیعی‌خواندابی ۱۱۳۹
محمد قاسم‌پورشیرازی ۵۰۲٤
اصغر راده‌ئی ۱۲۸
مرادعلی عفیفی ۹۷۱
عباس هاشمی ۱۲۳۸
جواد برهانی ۱۳۲٦
عبداله فرازیان ۱٤۸٦
کاظم منتظمی ۸٦۸
فریدون یزدانی ۱۸۷
سیدرضا خباز ٤۱۹
بیژن مهجوبی امینه ۱۳٦
عبدالرسول گنجی ٤٦۹
جعفر خزائلی ۹۰۹
علی میرزاعلی نژاد فرشباف ۱۰۳۹
بنی‌دیداری ۷۵٦
ابراهیم فاضلی ۵۰۸٦
محمدرضا شهابی قریب ٤۱۱
عزت‌الله شادمنور ۵۰۷٤
محمدحسن ایجی ۵۵۷
احمد انصاری ۷۱۱
مهدی مختار معصومی ۳٤
خسرو میلانی ۱۵۰۲
سید عبداله تقوی ۲۰٤
علیرضا مشایخی ۱۱۲٦
سیدجلال قاضی‌میرسعید ۱۰۹
علی محمد تبریزی ۱۰۹۲
رسول نورمهر ۲۷۸
ابوالقاسم نوربخش ۱۱٤۰
اکبر مهرجردیان ۲۰۳
اصغرپارمی‌مقدم ۱٤۱۸
احمد سیوانی ۷٦٤
نصراله سلطانی‌زمانی ۵۵۱
رسول گچی ۳۹۲
محمدخرم‌جاه ۹۹۸
ماشاءاله فولادی ۸۰۳
حسین جانمحمدی ۷٤۱
هوشنك مهدیزاده ۵۱۳٤
احمد رمضانی ۷۷۷
پرویز فولادیان ۵۰۷۸
محمدحسن جعفری ۸۲۲

بقیه در صفحه

فداکار و قهرمان

الویس پریسلی

لحظه وحشتناک

طناب !

وچند داستان دیگر

سرگرمی ومسابقات- آشنائی با مشاهیر جهان- یکدنیا مطلب - مجله شما- آلبوم ورزش- مد- نوابغ وکودکی آنان و...

در اطلاعات کودکان مجله دختران و پسران منتشر شد

آگهی مناقصه ۱۰ر٤٦ شرکت سهامی تلفن ایران

شرکت سهامی تلفن ایران ۲۷۰ شاخه لوله آهنی گالوانیزه نمره٦شش‌متری و٥۰شاخه لوله‌آهنی گالوانیزه نمره ۱۰شش‌متری و ۱۵۰۰ عدد پایه آهنی دومتری تحویل تهران انبارشرکت‌سهامی تلفن ایران واقع درخیابان آرامگاه سرپل‌راه‌آهن از طریق مناقصه خریداری مینماید .

داوطلبان شرکت درمناقصه باید باداره تدارکات شرکت سهامی تلفن ایران واقع درخیابان شاه کوچه لاله‌مراجعه اوراق شرایط معامله و نمونه قرارداد را دریافت‌وبارعایت کامل‌مندرجات اوراق مزبور امضاء نموده همراه پیشنهاد های خود برابر مقررات تاآخروقت اداری روز سه‌شنبه سی‌ویکم مردادماه ۱۳٤٦ باداره دفترکل شرکت سهامی تلفن ایران به نشانی بالا تسلیم و رسید دریافت نمایند

پیشنهادهای واصله درساعت ده صبح روز چهارشنبه‌اول‌شهریورماه ۱۳٤٦ بازو قرائت خواهد شد . حضور پیشنهاددهندگان و یانماینده مجاز آنها درکمیسیون مناقصه آزاد است الف٤۱۰٦

آ-۱۸۱۷٦ ۱-۲ شرکت سهامی تلفن ایران

آگهی مزایده

بانك ملی ایران یك دستگاه شارژباطری ساخت آلمان به مشخصات زیر :

الکتروموتور ٤ر۸ آمپر ۳۸۰ ولت ۱٤۲۰ دور دودستگاه
دینام ٤۸ » ۳٥ ولت ۱٤۲۰ دور دو دستگاه

تابلوکلید ۱٥۰×۱۸۰ درقسمتی از سنك مرمر یکدستگاه
تابلو کوچك کلیداستارت ٦آمپر ۳۸۰ ولت روی‌سنك مرمر یك دستگاه

را از طریق مزایده بفروش میرساند .

خریدار میتوانند دستگاه مزبور را همه روزه غیراز ایام تعطیل از ساعت ۷ صبح تا ۱۳ دراطاق ۱۲۷ واقع در خیابان فردوسی طبقه اول ساختمان صندوق پس‌انداز ملی (تلفنخانه بانك) بازدید نموده وپیشنهاد خودرا بضمیمه مبلغ ده‌هزار ریال اسناد خزانه برای یك دستگاه شارژ باطری دریاکت لاك ومهر شده تاآخر وقت اداری روز نوزده امردادماه ۱۳٤٦ بدفتر اداره کارپردازی بانك واقع درطبقه دوم ساختمان صندوق پس‌انداز ملی درخیابان‌فردوسی تسلیم نموده رسید دریافت دارند .

از پیشنهاد دهندگان خواهشمند است روی‌پاکت جمله (مربوط بخرید دستگاه شارژ باطری) قید نمایند .

جلسه مزایده درساعت نه صبح روزشنبه ۲۱ امردادماه ۱۳٤٦ درداداره کارپردازی بانك ملی ایران‌واقع درخیابان‌فردوسی‌تشکیل میشود وبه‌پیشنهاداتیکه ناقص و مشروط ویا فاقدبرك اسناد خزانه باشد ترتیب اثر داده نخواهد شد .

حضور پیشنهاددهندگان درجلسه آزاد میباشد. چنانچه‌خریدار برنده ازتاریخ اعلام کتبی بانك تایك هفته اقدام به‌پرداخت بقیه قیمت وانجام تعهدات خود ننماید سپرده او به‌نفع بانك ضبط و به برنده بعدی مراجعه خواهد شد .

بانك ملی ایران در رد یاقبول تمام‌یاقسمتی از پیشنهادات‌واصله مختار ودرصورت لزوم ممکن است مزایده حضوری هم بعمل آید.

دو درصد حق حراج و هزینه آگهی بعهده خریدار میباشد.

بانك ملی ایران

۱-۲ آ- ۱۸۲۷٦

آگهی خانه‌های پیش ساخته شده (پرفابریکه)

شرکت‌سهامی تلفن ایران‌از شرکت‌هائی که نمایندگی‌ساختمان های‌پیش ساخته‌شده(پرفابریکه) را بعهده دارند ویاسازنده‌آن می‌باشند دعوت می‌نماید که کاتالوك‌های مربوطه را منضم به مشخصات کامل وبهای مترمربع تمام شده درتهران ودرشهرستان ها باداره ساختمان شرکت واقع درخیابان خواجه‌نصیر طوسی مرکز تلفن عشرت‌آباد تاآخروقت اداری روز بیست و پنجم مرداد ماه ۱۳٤٦ تسلیم نمایند. الف٤۱۰۷

آ-۱۸۱٦۲ ۱-۲ شرکت‌سهامی تلفن‌ایران

آگهی برای مصرف‌کنندگان سیمان

پیروآگهی قبلی باطلاع مصرف کنندگان سیمان میرساند که سازمان مرکزی شرکتها سیمان مورد احتیاج مصرف کنندگان راتهیه‌وبقرار هرتن ۱۳۷۰ ریال تحویل کارخانه سیمان‌ری-لوشان وانبارهای سازمان مرکزی شرکتها درتهران بفروش میرساند .

ضمنا قیمت سیمان خورده‌فروشی درکلیه فروشگاهها و مغازه های مصالح ساختمانی فروش بقرار هرکیسه۷٥ریال می‌باشدخواهشمند درصورتیکه‌سیمان بقیمت‌بیشتری ارائه‌شد نام ونشانی فروشنده رابه سازمان مرکزی‌شرکتها اطلاع فرمائید الف ٤۱۰۳

آ-۱۸۱٦٤ ۱-ه سازمان مرکزی شرکت‌ها

تجدید آگهی مناقصه ۲ر٤٦ شرکت سهامی تلفن ایران

شرکت سهامی تلفن ایران بیست هزار عدد باکلیت‌ده‌زوجی طبق نمونه و نقشه و مشخصات پیوست شرایط عمومی مناقصه تحویل تهران انبار شرکت سهامی تلفن ایران واقع در خیابان آرامگاه سرپل راه‌آهن از طریق مناقصه خریداری مینماید

داوطلبان شرکت درمناقصه بایدباداره تدارت شرکت سهامی تلفن ایران‌واقع درخیابان شاه کوچه‌لاله مراجعه واوراق‌شرایط معامله و نمونه قرارداد و مشخصات نقشه را دریافت وبارعایت کامل مندرجات اوراق مزبور امضاء نموده همراه پیشنهادهای خود برابرمقررات تاآخروقت اداری روزشنبه چهارم شهریورماه ۱۳٤٦ باداره دفترکل شرکت سهامی تلفن ایران بنشانی بالا تسلیم ورسید دریافت نمایند .

پیشنهادهای واصله درساعت ده‌صبح‌روزیکشنبه پنجم‌شهریور- ماه ۱۳٤٦ بازوقرائت خواهد شد.

حضور پیشنهاد دهندگان وبانماینده مجاز آنها در کمیسیون مناقصه آزاد است الف٤۱۰٥

آ-۱۸۱۷٤ ۱- ۲ شرکت سهامی تلفن ایران

اسامی قبول شدگان درامتحان استخدام کمک ممیزین مالیاتی وزارت دارائی

ردیف	نام	نام خانوادگی
۱	آقای مرتضی	شاپورگان
۲	آقای پرویز	علی‌اکبرزاده
۳	آقای منوچهر	رزاقی
٤	آقای محمدرضا	خطیبی
٥	آقای علینقی	فدائی
٦	آقای محمدرضا	پورجعفری زکنده
۷	آقای سیدنصراله	زبانیان
۸	آقای سیروس	شیخ‌الملوکی
۹	آقای علی‌اصغر	کفائی‌یحیوی
۱۰	آقای احمد	نصراصفهانی
۱۱	آقای سیدابوالفضل	نیکنام‌اصل
۱۲	آقای حسین	سلیمانیان‌شفا
۱۳	آقای محمد	رعیتی
۱٤	آقای غلامعباس	بامیان
۱٥	آقای محمد	حبیبی
۱٦	دوشیزه‌فاطمه	شعبانپور
۱۷	دوشیزه‌محبوبه	مسگران
۱۸	دوشیزه‌حورالعین	تهرانی
۱۹	آقای حیدر	پوریان
۲۰	آقای هادی	سفارش‌محبوبی
۲۱	آقای محمود	صداقت
۲۲	آقای علی	حاج‌محمدمهدی‌ارباب
۲۳	آقای جواد	افشارصانعیان
۲٤	آقای هوشنك	حسین‌تهرانی
۲٥	آقای فتح‌الله	سلیمان‌تبار
۲٦	آقای علی‌اصغر	شایانی
۲۷	آقای محمدرضا	ناصری
۲۸	آقای هوشنك	روحانی
۲۹	آقای محمدباقر	اداودی جلفائی
۳۰	آقای کمال	شاکری‌قهنویه
۳۱	دوشیزه فریده	نیری
۳۲	آقای احمد	بیان معمار
۳۳	آقای حمید	فتوحی
۳٤	آقای علی‌اکبر	سمیعی‌زفرقندی
۳٥	آقای احمد	عبائی کوبائی
۳٦	آقای صابر	عظیمی‌صانعی
۳۷	آقای هوشنك	بشرزادصدیق
۳۸	آقای خسرو	حاج‌علی
۳۹	آقای محمدتقی	تهرانیان
٤۰	آقای غلامحسین	آدم‌بکان
٤۱	آقای علینقی	نمکچیان‌نمکی
٤۲	آقای منصور	حقیقی
٤۳	آقای اصغر	جعفری‌صمیم
٤٤	آقای عبدالحمید	ادیبی کساری
٤٥	آقای اسمعیل	نیلچیان
٤٦	آقای عین‌الله	علاء
٤۷	آقای ناصر	طاهری
٤۸	آقای عبدالجواد	اسلامی
٤۹	آقای نوروز	ستارپناهی حقیقی
٥۰	آقای سهراب	کاریان
٥۱	آقای سعید	رضوی
٥۲	آقای پرویز	حکمی
٥۳	آقای صادق	تهرانیها
٥٤	آقای محمد	رزاقی
٥٥	آقای تقی	طاهری‌تبریزی
٥٦	آقای یوسف	کرباسیان
٥۷	آقای مرتضی	رزاقی
٥۸	آقای عباس	منوچهری‌ترشیزی
٥۹	آقای سعید	قیدارچی
٦۰	آقای فرخ	عباس‌زاده‌فرد
٦۱	آقای شریف	بختیاری
٦۲	آقای عزیزالله	قاسمی‌نژاد
٦۳	آقای مختار	کسرائی
٦٤	آقای عباس	افشار کردستانی
٦٥	آقای عبدالمحمد	مصلائی
٦٦	آقای سیدقاسم	راعی
٦۷	آقای محمدعلی	پیروزنیا
٦۸	آقای مرتضی	مفیدی‌ذاتی
٦۹	آقای سیدسیاوش	مولایی
۷۰	آقای عطاءاله	بذری‌معارفی
۷۱	آقای حسین	بیگلری
۷۲	آقای غلامرضا	رفیعی
۷۳	آقای محسن	شهدوست‌مقدم
۷٤	آقای فرهاد	رفیعا
۷٥	آقای حمید	رضاجو
۷٦	آقای اصغر	خرمی‌دیزجی
۷۷	آقای عباس	کارگر
۷۸	آقای سینا	قربانلو
۷۹	آقای صادق	بختیاری کوه‌سرخی
۸۰	آقای دریدون	بهار(تبریزی)
۸۱	آقای حسن	ساعدی
۸۲	آقای غلامحسین	سبهلانی
۸۳	آقای علی‌اصغر	جلالی
۸٤	آقای اصغر	پرانداخ
۸٥	آقای مسعود	سلیلی
۸٦	آقای‌علی	عزیزی
۸۷	آقای سیدمحمود	حمیدی
۸۸	آقای احمد	جباری
۸۹	آقای غلامحسین	دلجو
۹۰	آقای منصور	جعفری
۹۱	آقای احمد	گیاهی‌یزدی
۹۲	آقای ناصر	بذرافشان
۹۳	آقای نظر	سیمینو
۹٤	آقای بهمن	سیف‌الدینی
۹٥	آقای اسمعیل	کرمی
۹٦	آقای سیروس	مربی‌هروی
۹۷	آقای فریدون	سلیمانیها
۹۸	دوشیزه پریچهر	شیرفر
۹۹	آقای محمد	حسن تهرانی
۱۰۰	آقای منوچهر	دانه‌پاش
۱۰۱	آقای سیدنورالدین	نوری
۱۰۲	آقای یدالله	ناهید
۱۰۳	آقای حبیب‌الله	نادمی‌جمالی
۱۰٤	آقای هوشنك	مرآت
۱۰٥	آقای اصغر	ساسان‌نژاد
۱۰٦	آقای کریم	احمدی
۱۰۷	آقای محمد	بهشتی‌زاده
۱۰۸	آقای سیروس	پرنیان
۱۰۹	آقای قاسم	مهرزادصدقیانی
۱۱۰	آقای محمداسمعیل	عطرسائی
۱۱۱	آقای هاشم	عظیمی‌هاشمی
۱۱۲	آقای محمد رضا	نیکی
۱۱۳	دوشیزه عذرا	محمدعلی
۱۱٤	آقای سیروس	اکبر
۱۱٥	آقای اکبر	احمدی‌شاپورآبادی
۱۱٦	آقای‌ناصر	اقتداری‌تفرشی
۱۱۷	آقای محمدصادق	مقدم
۱۱۸	آقای عباس	فضیلت

ردیف	نام	نام‌خانوادگی
۱۱۹	آقای عبدالجلیل	مرندی
۱۲۰	آقای سیدمحمدحسین	مصطفوی
۱۲۱	آقای ابراهیم	خلیل‌پولادرك
۱۲۲	آقای آدی‌شیرین	نظری
۱۲۳	آقای فرخ	اردوبادی
۱۲٤	آقای حسین	حسن‌روغنی
۱۲٥	آقای قاسم	مالکی
۱۲٦	آقای ناصر	عظیمی
۱۲۷	آقای ابراهیم	عالمی
۱۲۸	آقای محمود	شمس
۱۲۹	آقای علی‌اصغر	محمدی
۱۳۰	آقای جهانگیر	بابائی
۱۳۱	آقای غلامحسین	رهبری
۱۳۲	آقای پرویز	آدکانیان
۱۳۳	دوشیزه منیژه	نخعی اعمیونی
۱۳٤	آقای هادی	اشتری
۱۳٥	آقای ابوالفضل	مربشائی
۱۳٦	آقای‌داود	حیدری‌فشلاقی
۱۳۷	آقای فرهاد	اردوبادی
۱۳۸	آقای محمدناصر	علی‌ایروانی
۱۳۹	آقای داریوش	آل‌آقا
۱٤۰	آقای محمدنعیم	ایرانی
۱٤۱	آقای محمود	کاکوان
۱٤۲	آقای علیرضا	یوسفی‌یکتا
۱٤۳	آقای‌پرویز	مرادسلطانی
۱٤٤	آقای پرویز	پرهیزکار
۱٤٥	آقای‌علی‌احمد	علی‌پور
۱٤٦	آقای جمشید	کشاورز پاك‌سرشت
۱٤۷	آقای شاهرخ	یکتاخواه
۱٤۸	آقای هوشنك	اعزازی
۱٤۹	آقای خلیل	سلیمی
۱٥۰	آقای‌محمد	باقری‌تودشگی
۱٥۱	آقای علی‌اکبر	جراحی
۱٥۲	آقای حبیب‌الله	رشگی‌شیشوان
۱٥۳	آقای‌غلامعلی	ترابی‌زاده‌شوشتری
۱٥٤	آقای محمداسمعیل	خادمی
۱٥٥	آقای‌سیدباقر	زوله‌طباطبائی
۱٥٦	آقای سیدرضا	استاد کوچصفهانی
۱٥۷	آقای محمود	قهرمانی
۱٥۸	آقای حسن	غفارزاده نبی
۱٥۹	آقای زین‌العابدین	حقیری
۱٦۰	دوشیزه شهین	افسرزاده‌اصفهانی
۱٦۱	آقای حسن	فریدونی
۱٦۲	آقای عبدالحسین	راسخی
۱٦۳	آقای علی	رضاحنانی
۱٦٤	آقای نبی‌الله	صادقی
۱٦٥	آقای محمدحسین	اصفهانی
۱٦٦	آقای محمد	عیدیان
۱٦۷	آقای غفار	فرونچی
۱٦۸	آقای محمد	ساعتچی
۱٦۹	آقای حسین	پروین چیها
۱۷۰	آقای ابوالقاسم	زرتاب
۱۷۱	آقای‌محمدحسین	معصومی
۱۷۲	آقای مهدی	کمالی ثابتی
۱۷۳	آقای حسن	ابهریان
۱۷٤	آقای مصطفی	شاهمرادی چادگانی
۱۷٥	دوشیزه زهرا	خاکریزی
۱۷٦	آقای هوشنك	جهانشاهی
۱۷۷	آقای مهدی	قدیمی
۱۷۸	آقای پرویز	اینانلو
۱۷۹	آقای عباس	مولائی
۱۸۰	آقای محمدرضا	معتمد
۱۸۱	آقای داود	مرادیان
۱۸۲	آقای مصطفی	شهیرحسین‌آبادی
۱۸۳	آقای محمد	دشت‌آبادی
۱۸٤	آقای رضا	اکتائی
۱۸٥	آقای امرالله	رحمانی
۱۸٦	آقای صدرالله	هاشمی
۱۸۷	آقای سیدعلی	حسین‌علی‌آباد
۱۸۸	آقای ناصر	ابوالصدق
۱۸۹	آقای ابراهیم	خلیل بهروزثابتی
۱۹۰	آقای حسین	آقامحمدی
۱۹۱	آقای عبدالله	عمادی‌اللهیاری
۱۹۲	آقای حسن	مفیدی
۱۹۳	آقای منصور	موسوی
۱۹٤	آقای حمید	وثوق حسینی
۱۹٥	آقای‌علی‌اکبر	سروری‌بیراحی
۱۹٦	آقای سیدضیاالدین	مولانا
۱۹۷	آقای احمد	انصاریان
۱۹۸	آقای احمد	صفابافتی
۱۹۹	آقای اسحق	عبدالله‌پور
۲۰۰	آقای اکبر	رادکانی
۲۰۱	آقای رضا	احمد اصفهانی
۲۰۲	آقای عبدالحمید	زنگنه‌زاده
۲۰۳	آقای حسن	فریور
۲۰٤	آقای‌مهدی	روشن‌پور
۲۰٥	آقای محمود	درنی‌همدانی
۲۰٦	آقای کیومرث	نگهبان
۲۰۷	آقای جلال	مدنی گیلوان
۲۰۸	آقای جمشید	ارمیان
۲۰۹	آقای غلامرضا	میرآقائی
۲۱۰	آقای جعفر	ستایشی‌فرد
۲۱۱	آقای سیدعلیرضا	بطحائی
۲۱۲	آقای سیداسدالله	مرتضوی
۲۱۳	آقای یدالله	شجاع‌پور
۲۱٤	آقای فریدون	رفیعی‌طاری
۲۱٥	آقای ایرج	علی‌پورصدری
۲۱٦	آقای حسن	نارنجی
۲۱۷	آقای‌علی	ثقفی
۲۱۸	آقای پرویز	سلیمانی
۲۱۹	آقای مهدی	سرائی‌تبریزی
۲۲۰	آقای مجید	تیموری
۲۲۱	آقای جلال	فکرتی
۲۲۲	آقای حسین	کهنموئی
۲۲۳	آقای خسرو	تقی‌خانی
۲۲٤	آقای محمدحسن	خاکسار
۲۲٥	آقای شمس‌الله	بیك‌پور
۲۲٦	آقای حسین	قربان‌علی
۲۲۷	آقای حافظ	قربانی
۲۲۸	آقای هادی	طاهری‌شلمانی
۲۲۹	آقای حسن	خونساری
۲۳۰	آقای سیدحسین	محله یوسفی
۲۳۱	آقای محمود	صدری
۲۳۲	آقای مرتضی	احمدی شیرازی
۲۳۳	آقای سیفعلی	خسروی حسن قشلاقی
۲۳٤	آقای محمدعلی	آذرگشسب
۲۳٥	آقای غلامحسن	اشرفیان کفاش
۲۳٦	آقای حسین	رکمالی

ردیف	نام	نام‌خانوادگی
۲۳۷	آقای فریدون	مهرجو
۲۳۸	آقای ناصر	داوری
۲۳۹	آقای محمد	سپیچانی
۲٤۰	آقای محمد	رفیعی مقدم کاشانی
۲٤۱	آقای عبدالمهدی	رشیدی
۲٤۲	آقای جمشید	مصطفی‌زاده شوطی
۲٤۳	آقای کیومرث	قصیری
۲٤٤	آقای محمدعلی	نظامیان
۲٤٥	آقای داود	بیانی‌گاوگانی
۲٤٦	آقای محمد	عطارزاده
۲٤۷	آقای فیض‌الله	دروی جبروتی
۲٤۸	آقای سیدمصطفی	فاطمی
۲٤۹	آقای محمدهادی	کاشی
۲٥۰	آقای حسن	داودی
۲٥۱	آقای علی	وحیدی
۲٥۲	آقای عبدالله	یوسفزاده خامنه
۲٥۳	آقای علی‌اصغر	جلالی
۲٥٤	آقای تقی	کیارستمی
۲٥٥	دوشیزه مهوش	حاج امیری
۲٥٦	آقای احمد	رئوفی
۲٥۷	آقای سیداحمد	میرمهدوی
۲٥۸	آقای مختار	نوروزی
۲٥۹	دوشیزه شیرین	موسویان مهدوی
۲٦۰	آقای محمدحسن	سعادتی
۲٦۱	آقای محمدحسین	احمدی
۲٦۲	آقای محمدجعفر	امیر عبداللهیان
۲٦۳	آقای محرم	بردبار
۲٦٤	آقای محمد	ضیائی اردکانی
۲٦٥	آقای حسن	روشنی ارجقی
۲٦٦	آقای مهدی	مصفائی خمامی
۲٦۷	آقای اکبر	صیام
۲٦۸	آقای حسین	حسینعلی عرائی
۲٦۹	آقای محسن	پاشا تبریزی
۲۷۰	آقای عبدالرحیم	موحد
۲۷۱	آقای رضا	محمدی
۲۷۲	آقای احمد	محمودی
۲۷۳	آقای مقصود	مضطری
۲۷٤	آقای محمدجعفر	باقری
۲۷٥	آقای سیدمنصور	تدین
۲۷٦	آقای مهدی	ثابت قدم
۲۷۷	آقای مختار	مفخمی میرك‌محله
۲۷۸	دوشیزه پروانه	پیران
۲۷۹	آقای فریدون	شجاعیون
۲۸۰	آقای لطف‌الله	نایب‌زاده
۲۸۱	آقای محسن	معینی
۲۸۲	آقای صمد	کرباسی
۲۸۳	آقای حمید	ثقفی
۲۸٤	آقای یدالله	طوسی
۲۸٥	آقای حمیدالله	فرزین
۲۸٦	آقای رسول	مروی مهاجر
۲۸۷	آقای احمد	بیجندگودرز
۲۸۸	آقای علی	اطاری
۲۸۹	آقای هوشنك	رضاپور
۲۹۰	آقای محمدرضا	طاهری بخشانی
۲۹۱	آقای محمدعلی	پاشائی
۲۹۲	آقای علی	رفیعی الیزئی
۲۹۳	آقای محمدرضا	دارستانی فراهانی
۲۹٤	آقای ایرج	امیرشریفی
۲۹٥	آقای عباس	حق‌پناه
۲۹٦	آقای امیرقلی	واقف
۲۹۷	آقای شهاب‌الدین	دانشور علوی
۲۹۸	آقای داور	نخستین داوری
۲۹۹	آقای حسن	شیرزادی اصفهانی
۳۰۰	آقای ابوالفضل	محبی
۳۰۱	آقای محمود	جواهری
۳۰۲	آقای گل‌محمد	بهشتیان توپکانلو
۳۰۳	آقای عباسعلی	اسدالله بیك
۳۰٤	آقای منصور	سمیعی
۳۰٥	آقای محمود	نریمانی کالی

قبولشدگان نامبرده بالا باید مدارك زیر را تکمیل نموده ظرف یکهفته از تاریخ نشر این آگهی بادارهٔ امور استخدامی کل کارگزینی تحویل دهند .

بدیهی است پس‌از انقضاء مهلت مذکور و عدم مراجعهٔ آنان از وجود افراد ذخیره استفاده خواهد شد .

مدارك مورد نیاز

۱- فتوکپی دیپلم یك برگ

۲- رونوشت مصدق شناسنامه که درسال جاری تهیه شده باشد ٤ برگ

۳-گواهی عدم سوء پیشینه کیفری‌که تاریخ صدور آن در ماه جاری باشد . یك برگ

٤- برگ رونوشت گواهی شده دفترچه پایان خدمت وظیفه و یا برگ معافیت دائم غیرپزشکی یك‌برگ

٥- عکس ٤×٦ (پرسنلی) ۱۲ قطعه

ضمنا داوطلبان باید برگ تندرستی مزاج وعدم اعتیاد بمواد مخدر را پس‌از معرفی این اداره ازطریق ادارهٔ‌کل خدمات اجتماعی از مراجع صالحه تحصیل نمایند .

مدیرکل کارگزینی وزارت دارائی

آ-۱۸۵۰٤

کنچ اینترناشنال متان لیمیتد مقیم ناسائو درباهاما

صاحب اختراع راجع به«طریقه آبگونه‌سازی گازهای طبیعی» که در ایران تحت شماره ۳٤٥۸ به‌ثبت رسیده است اجازه بهره برداری از اختراع مزبور را باشخاص ذینفع عرضه مینماید . برای کسب اطلاع بیشتر بدفتر وکالت ر. آقابابیان خیابان شاه کوچه نوبهارمراجعه‌شود.

کنچ اینترناشنال متان لیمیتد مقیم ناسائو درباهاما

صاحب اختراع راجع به «تفکیك اجزای ترکیبی‌اسید دارای گازطبیعی ومتان» که‌درایران تحت‌شماره۳٤۳٦ به‌ثبت‌رسیده‌است اجازه‌بهره‌برداری از اختراع مزبور را باشخاص ذینفع عرضه مینماید . برای کسب اطلاع بیشتر بدفتر وکالت ر. آقابابیان خیابان شاه کوچه نوبهارمراجعه‌شود.

آ-۱۸۵۹۸

دکتر محمدرضا صالحی کرمانی

خدا

معلوماتی راکه انسان بموجب اصل ذات وخلقت خود درمی یابد ودر رسیدن به آنها نیازمند بحواس ویاچیز دیگری نیست آنهارا معلومات فطری ویافطریات مینامند .

انسان در اصل ذات وخلقت خود و با قطع نظر از هر گونه معلومات خارجی دارای یك سلسله ادراکات خاصی است که مستقیما ناشی از ذات وخلقت او میباشند.

در ایجاد این گونه معلومات هیچ عامل خارجی موثر نیست بلکه انسان خود بخود و بموجب سرشت و خلقت خویش واجد آنها است و لذا در این گونه معلومات بین عالم و جاهل تفاوتی نیست و همه بطور یکسان آنهارا واجد می باشند ، علم به بزرگتر بودن کل از جزء و یا قضاوت بمحال بودن اجتماع نقیضین و نظائر اینها از این قبیلند ، یك انسان طبیعی قبل از آنکه وارد در محیط علمی و مباحث مختلف فلسفی شود به این مسائل فطری، علم دارد و اصولا همین معلومات اولیه فطری است که پایه و اساس هر معلوم ثانوی را تشکیل می دهند ، ونکته حساس دراین جااست که احیانا ممکن است یك انسان طبیعی پس ازورود در مباحث علمی و فلسفی و فرورفتن در براهین واستدلالات مختلف ، این معلومات طبیعی و فطری خود را فراموش کند ویااحیانا وحتی بطور ناخودآگاه ، با مغلطه هاو سفسطه هائی درآنها شك وتردید نماید، وبه این جهت می بینیم که پاره ای از مکتب های فلسفی بجنگ «محال بودن اجتماع نقیضین برخاسته وعلی رغم بداهت وروشنی آن انکارش می نمایند.

مسئله ایمان بخدا نیز یکی از همین مسائل فطری است و انسان اگر خود را از عقائد دینداران و نیز ازعقائد بی دینان برهنه کند و بصورت یك انسان طبیعی نگاهی بخود و سپس نگاهی بجهان خلقت بیاندازد ، این مطلب را درك میکند که بخود واگذار نیست و همراه کاروان موجودات بسوئی روان است ، می بیند بدون اینکه خودش خواسته باشد زندگی وحیات را از نقطه ای شروع کرده وبدون اینکه اراده ای نموده باشد بسوی نقطه ای ، گرچه هم برای او نامعلوم باشد روان است و همین معنی را نیز در تمام موجودات طبیعت بطور محسوسی مشاهده میکند ، طبیعتی که با یك نظم دقیق و با یك روش حساب شده ای در حال حرکت است، یك انسان طبیعی بامشاهده اوضاع و احوال اطراف خود ، قدرتی را حس میکند که این نظام خلقت وابسته به او است ومی فهمد که یك نیروی بزرك وغیبی از پشت پرده طبیعت زمام تمام این موجودات را در دست قدرت خوددارد و او است که این نظم و حرکت و حساب را ایجاد کرده است .

آدمی درخود که جزئی ناچیز وکوچك از این عالم است، قدرت وعلم واراده می بیند ، سپس با خود فکر می کند که چگونه ممکن است در مجموع عالم ، علم و قدرت و اراده نباشد .

این منطق فطرت انسان است و بموجب همین قضاوتهای فطری است که انسان در برابر انبیاء تسلیم میشود و منطق توحید و خداشناسی آنها را می پذیرد ، بقول یکی از دانشمندان قانون عرضه و تقاضا در معنویات نیز راه دارد و سپس اضافه میکند که اگر تقاضای دین در فطرت خود انسان نمی بود، عرضه انبیاء هدر میرفت واینکه می بینیم عرضه انبیاء بدون مشتری نمانده و طرفداران زیادی دارد دلیل بر این است که تقاضای دین در فطرت خود انسان موجود است.

وناگفته نگذاریم که بسیاری از استدلالات و مخصوصا استدلالهای قرآن براساس همین اصل فطرت بنانهاده شده اند .

این استدلالها با بیان مخصوصی بخود بیدار کننده همین قضاوت فطری میباشند ، برهان نظم میکوشد تا بانشان مظاهر مختلف نظم در طبیعت ، فطرت آدمی را بهوش آورد و پرده هائی را که احیانا ممکن است روی آن کشیده شده باشد، پس زند و همچنین آنجا که قرآن مظاهر قدرت الهی را توضیح میدهد هدفش اینست که از این راه فطرت را بیدار کند وبانشان دادن آیات مختلف، از قبیل ، گردش شب و روز ، طلوع و غروب خورشید ، روئیدن نباتات ، نقش بدیع انسان ، آماده بودن زمین برای زندگی ونظائر اینها انسان را متوجه فطرت و قضاوت فطری خود نماید ویا بیدار کردن آنها اورا متوجه خدا بسازد و ایمانش را قوی گرداند وبموجب همین قضاوت فطری است که اگر دور از هرگونه بحث علمی از انسانی سئوال شود که آفریننده زمین و آسمان وپدید آرنده نقش بدیع خلقت کیست اوبدون اختیار و بفرمان فطرت جواب می دهد «خدا»

ولئن سئلتهم من خلق السموات والارض ليقولن الله

یخچال آزمایش

گرمسیری ... با استاندارد بین المللی
بدنه داخلی ... فولاد با پوشش لعابی
عایق بندی..... پولی یوری تین تزریقی با حباب گاز CFCL3
طبقه ها ..... فولاد با پوشش مخصوص پلاستیکی
یخساز ..... از نوع دوستاره آلومینیومی با گنجایش زیادتر
کمپرسور .... از نوع کاملا بسته و آرام با قدرت بیشتر

با پول کمتر یخچال مرغوبتر و زیباتر خریداری کنید.

آزمایش ، سازنده بهترین وسایل آسایش

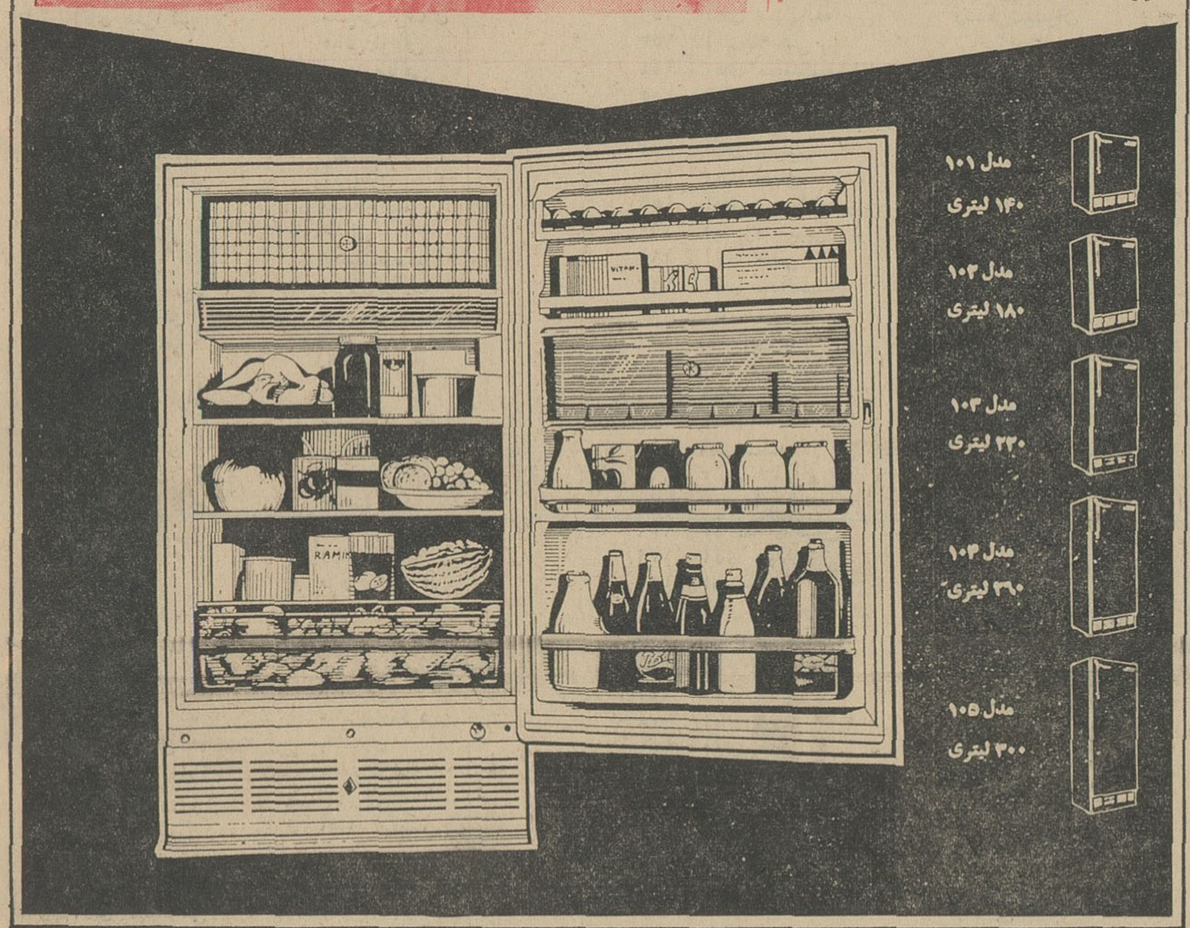

اداره فروش: تهران ـ تهران نو ـ ایستگاه دختر تلفن ۷۹۷۵۱ ـ ۷۹۶۸۱

شب جمعه ۵ مرداد ماه

شب نشینی مجلل سال

بافتخار خوشفکرترین دختر ایران
قهرمان مسابقه ابتکاری اطلاعات بانوان

باشرکت افتخاری

مرضیه و برجسته ترین هنرمندان

برای تهیه کارت ورودی صبح وبعد ازظهر به انجمن دوشیزگان و بانوان (خیابان بهار شمالی نبش نامجو) ویادفتر اطلاعات بانوان (خیابان سپه ـ مقابل پستخانه ـ ساختمان جدید اطلاعات) مراجعه فرمائید .

شبهای پرماجرا
چشمان شبح زرد
تارزان
فداکار و قهرمان
مشاهیر جهان
طناب !

پست ـ سرگرمی ومسابقات وجدول ـ اسامی برندگان آدامس خروس نشان ـ مجله شما همه و همه در

اطلاعات کودکان
مجله دختران و پسران
منتشر شد

کاغذ دیواری امریکائی

فروشگاه مدرن : بالاتر از چهارراه یوسف آباد تلفن ٤٨٧٥٥

استخدام

کارخانجات شرکت سهامی پشم شیشه ایران بچهار نفر کارگر مکانیك که حداقل ۳ سال سابقه کار در رشته مکانیکی داشته باشند احتیاج دارد متقاضیان به آدرس زیر رجوع نمایند:
جاده قدیم کرج کیلو متر ۵ جنب کارخانجات کارتن سازی تلفن ۹۵۰۰۲۸

۱-۲ آ-۱۸۳۱۰

گودریچ کیمیکال زاینك مقیم کلولند ۱٤ ـ اوهایو

صاحب اختراع راجع به «طریقه بعمل آوردن لاستیك که در ایران تحت شماره ٤۲۸۵ به ثبت رسیده است اجازه بهره برداری از اختراع مزبور را باشخاص ذینفع عرضه مینماید . برای کسب اطلاع بیشتر بدفتر وکالت ر. آقابابیان خیابان شاه کوچه نوبهار مراجعه شود.

آگهی دعوت

از عموم صاحبان سهام شرکت سهامی لینگافن ایران دعوت میشود در تاریخ ٤٦ر٦ر٥ ساعت ۸ صبح جهت حضور در جلسه مجمع عمومی فوق العاده شرکت در محل شرکت حضور بهمرسانند .

دستور جلسه
۱ـ انحلال شرکت
۲ـ اصلاح بعضی از مواد اساسنامه

اکرم مناف زاده رئیس هیئت مدیره و مدیر عامل شرکت سهامی لینگافن ایران آ ـ ۱۸٤۷۸

آگهی دعوت ازصاحبان سهام

از صاحبان سهام شرکت سهامی سیمان فارس و خوزستان خواهشمند است برای دریافت سود سال ۱۳٤۵ با دردست داشتن عین سهام درتهران بمحل شرکت خیابان پهلوی ـ چهار راه شاه کوچه سیمرغ ـ شماره ۱۶ ودر شیراز بکارخانه سیمان فارس مراجعه فرمایند .

شرکت سهامی سیمان فارس و خوزستان
آ ـ ۱۸۵۵٤

آگهی مناقصه

اداره بیوتات سلطنتی مقداری کابل بمشخصات زیر

۱ـ ۹۵ × ۱۲۰ × ۳	سیصدوچهل متر
۲ـ ۳۵ × ۵۰ × ۳	پنجاه متر
۳ـ ۵۰ × ۷۰ × ۳	پنجاه متر
٤ـ ۱۶ × ۲۵ × ۳	سی وپنج متر
۵ـ ۱۶ × ۳۵ × ۳	چهارصدوهشتاد متر

ساخت کارخانجات آلمان از نوع Y.Y.N. (ان . وای . وای) را از طریق مناقصه طبق آگهی وبرك شرایطی که در دفتر اداره بیوتات سلطنتی موجود است خریداری مینماید .

۱ـ داوطلبین فروش باید یك نسخه از برك شرایط را ازدفتر اداره بیوتات سلطنتی دربرابر رسید دریافت و پس از ملاحظه و امضای ذیل آن بانضمام سی هزار ریال اوراق خزانه بعنوان سپرده ضمیمه پیشنهاد خود نموده وپس از لاك ومهر روی پاکت تاتاریخ آخروقت یکشنبه پانزدهم مرداد ٤٦ در برابراخذ رسید به دفتر اداره بیوتات سلطنتی واقع در ضلع شمالی کاخ گلستان تسلیم نمایند .

۲ـ پاکات رسیده در ساعت ده صبح روز دوشنبه شانزدهم مرداد ٤٦ در کمیسیون باز و پس از قرائت حداقل برنده تعیین خواهد شد . الف ۱۱۱ ٤

رئیس اداره بیوتات سلطنتی ـ رضی دیبا
آ ـ ۱۸٤۳۶ ۱ ـ ۲

شب سینما : «معجزه اسبهای سفید»

باشرکت رابرت تیلر ولیلی پالمر
شنبه ۷ مرداد ساعت ۸ شب
انجمن ایران وامریکا ـ عباس آباد

بدینوسیله ازجناب آقای دکتر حسنعلی منوچهری که باعمل جراحی دقیق خود مریض مارا ازمرك حتمی نجات داده اند بی نهایت تشکر وامتنان داریم.

آ ـ ۱۸۳٤۲ خانواده تهی دست

زندگی بهتر

پرورش چین چیلا برای هرکس در هر شرایطی امکان دارد . ثروتی که ازاین راه بدست میاید قابل انکار نیست.

شرکت تهران چیلا ـ جاده نیاوران
خیابان جمشیدیه آ ـ ۱۷۱۳۸

آگهی دعوت

ازعموم صاحبان سهام شرکت سهامی بریتکو دعوت میشود که درتاریخ ۱٤ر۵ر٤٦ ساعت ۸ صبح جهت حضور درجلسه مجمع عمومی فوق العاده شرکت در محل شرکت حضور بهمرسانند .

دستور جلسه: ۱ـ انحلال شرکت

اکرام مناف زاده رئیس هیئت مدیره و مدیر عامل شرکت سهامی بریتکو

آگهی مزایده

سررشته داری لشکر ۱ گارد فروش ۱٤۰ قلم پوشاك و وسائل فرسوده ایرانی را از طریق مزایده بفروش میرساند .

۱ـ داوطلبین خرید بایستی قبلا بسررشته داری لشکر ۱ گارد واقع در پادگان عشرت آباد مراجعه و برك شرایط معامله ونمونه قرارداد را اخذ وپس از بازدید اجناس وآگاهی کامل از مفاد شرایط معامله ذیل آنرا امضاء و بانضمام قبض رسید بانکی با اسناد خزانه بمبلغ پنجاه هزار ریال بحساب ۱۸۷۳ دارائی لشکر ۱ گارد از بانك مرکزی واریز نماید و نرخ پیشنهادی را در پاکت لاك ومهرشده تاساعت ۱۰ صبح روز ۱۷ر۵ر٤٦ بدفتر سررشته داری لشکر تسلیم و رسید دریافت نمایند .

۲ـ کمیسیون مزایده در ساعت ۱۱ صبح همان روز در دفتر سررشته داری لشکر تشکیل خواهد شد الف ۱۲۵ ٤

آ ـ ۱۸٤۳۸ ۱ ـ ۲ سررشته داری لشکر ۱ گارد

تبریکات

تبریك به اهالی محترم بروجرد

حسن انتخاب وکاندیدای آقای محمد علی احتشامی که از همشهریان شریف و اصیل اهالی بروجرد و علاقه خودرابخدمت مردم در طی دوران خدمتگزاری وزارت دارائی مخصوصا دوران تصدی شهرداری خود بعموم همشهریان به ثبوت رسانده اند به حزب محترم ایران نوین و اهالی شریف بروجرد تبریك مزید موفقیت معزی الیه رادر خدمت شاهنشاه آریامهر و میهن و همشهریان عزیز خود مسئلت دارم . آ ـ ۱ ۸۵۱۰۸ عبدالله نورائی

تبریك به اهالی محترم اردستان

آقای سیدمحمد باقر نیری نماینده حقیقی مجلس شورای ملی که مجددا از طرف حزب مردم برای دوره بیست و دوم کاندید شده انداز افرادشریف و فاضل و خدمتگزار کشور و این حسن انتخاب رابه اهالی محترم اردستان و حزب مردم تبریك عرض نموده موفقیت معزی الیه را صمیمانه مسئلت دارد.

آ ـ ۱۸۵۱۸ عبدالله نورائی

تبریك به اهالی خرم آباد

ازاینکه یکی از شریفترین افراد همشهری خود آقای صحبت اله معینی رابرای نمایندگی دوره بیست ودوم وسیله حزب مردم کاندید انموده اند صمیمانه تبریك موفقیت مشارالیه رادر خدمتگزاری بیش از پیش اهالی شریف و شاهپرست آرزومندم

آ ـ ۱۸۵۱۸ عبدالله نورائی

جناب آقای دکتر هوشنك منتصری

انتصاب شایسته آن جناب رابریاست دانشگاه تبریز صمیمانه تبریك عرض مینمایم . آ ـ ۱۸۵۳۸ لاهیجان ـ حسین بهارستانی

تیمسار معظم سرتیپ صفاری شهردار محترم پایتخت

کارکنان اداره کل حمل ونقل موتوری شهرداری تهران انتصاب بجاوشایسته جناب آقای مهندس حمید مالك را بسمت معاونت کل اداری شهرداری تهران ازصمیم قلب بحضور جنابعالی تبریك عرض نموده وموفقیت آن مقام معظم رادر اجرای منویات عالیه شاهنشاه آریامهر ازدرگاه یزدان پاك مسئلت مینماید .

از طرف کارکنان کل حمل ونقل موتوری شهرداری تهران آ ـ ۱۸۵۱۰

جناب آقای سلحشور معاون محترم وزارت دادگستری وسرپرست ثبت کل

انتخاب شخص مطلع و شایسته ای چون آقای محمد جوادکیانی بریاست ثبت استان اصفهان موید حسن درایت و علاقه جنابعالی باصلاح ثبت کل است .

سر دفتر اسناد رسمی شماره ۲۱ اصفهان ، سید علی مدرس کهنگی
آ ـ ۱۸٤٦٤

آگهی پذیرش دانشجو (لیسانس در پرستاری)

آموزشگاه عالی پرستاری مهر آئین اصفهان تا آخر وقت اداری روز ۱۹ر۵ر٤٦ از داوطلبان رشته پرستاری ثبت نام بعمل خواهد آورد .

دوشیزگانی که سن آنها بین ۱۸ تا ۳۰ سال باشد میتوانند باپرداخت مبلغ سیصد ریال و دردست داشتن مدارك زیر :

۱ـ اصل دیپلم یا گواهی نامه قبولی ششم متوسطه (رشته طبیعی . ریاضی . ادبی)
۲ـ چهار برك رونوشت شناسنامه
۳ـ شش قطعه عکس ٤ × ٦
٤ـ رضایت نامه کتبی ولی

باداره پرستاری اداره کل بهداری اصفهان مراجعه و یامدارك خود را با پست ارسال نمایند .

امتحان ورودی ساعت ۹ صبح روز ۲۱ر۵ر٤٦ در محل اداره کل بهداری بعمل خواهد آمد ضمنا کسانی که هنوز گواهی ششم متوسطه خود را دریافت نداشته اند میتوانند در مسابقه ورودی شرکت و در صورت قبولی گواهی نامه ششم آنها مطالبه خواهد شد .

دکترستوده ـ مدیر کل بهداری استان اصفهان
آ ـ ۱۸٤٦٤

جناب آقای دکتر منتصری

انتصاب آنجناب رابریاست دانشگاه تبریز صمیمانه تبریك عرض نموده ترقی بیشتر آن استاد عالیقدر را آرزومندم .

آ ـ ۱۳۵۸۳ مهدی ذوالقدری

جناب آقای مهندس پارسائی

انتصاب جنابعالی رابمعاونت اداره اصلاحات ارضی مازندران صمیمانه تبریك عرض نموده و موفقیت بیشتر شمارا در پیشرفت هدفهای عالیه شاهنشاه آریامهر آرزومندم

آ ـ ۱۸٤۵٤ آمل ـ مهندس عمرانی

استاد محترم جناب آقای پروفسور عدل

حسن انتخاب آقای دکتر حسنعلی محققی رابرای نامزدی نمایندگی مجلس شورایملی بجنابعالی و افراد حزب مردم تبریك عرض میکنیم

از طرف فارغ التحصیلان سال ۳۸ دانشکده پزشکی تهران
آ ـ ۱۳۵۶۷ دکتر اسدالله مهدوی

جناب آقای دکتر امیر اصلان افشار

انتخاب شایسته آنجناب را بسفارت شاهنشاهی در وین صمیمانه تبریك عرض می نماید . آ ـ ۱۳۵۶۱ صمد کلانتری

خرید و فروش اثاثیه

خرید

فقط یکبار تلفنا امتحان کنید
بازرگانی فردوست تلفن ۷۵۷۶۸۵ کلیه فرشهای کهنه و نو شما را تحت نظر کارشناسان مجرب جهت صادرات باروپا و آمریکا بیش از سایرین خریداری مینماید صداقت و انصاف موسسه ما به هزاران خانواده که بما مراجعه کرده‌اند ثابت شده است .

فرش کیهان تلفن ۷۶۳۷۷۶
انواع قالی وقالیچه کهنه‌و نو
مخصوصا قالی های سنگین قیمت را خریداریم بهتر است برای معاملات‌هر نوع فرش باسازمان فرش کیهان تماس بگیرید چون مشاورین ما مجانا در اختیار شما خواهند بود .

فرش رضوی تلفن ۷۶۴۸۰۰
خریدار فرشهای نو وکهنه صادراتی شما تحت نظر کارشناس مطلع می‌باشد نسبت به تعویض و فروش فرشهای خود با ما مشاوره فرمائید میدان ۲۵ شهریور فرش رضوی
۱۷-۱ آ-۱۴۳۷

فروشگاه شریفی تلفن۳۶۸۰۳
خریدار فرشهای کهنه و نو و کلیه لوازمات خانگی از قبیل یخچال‌نفتی و یخچال برقی و تلویزیون شما را عادلانه در محل خریدار است امیر کبیر سه راه امین حضور .
۴۰-۱ آ-۱۳۹۸

درفروشگاه ماه‌تلفن۳۳۶۷۵
هر نوع فرشهای کهنه و نو جهت صادرات و همچنین یخچال نفتی و برقی و تلویزیون و کلیه لوازم منزل شما را عادلانه دراسرع وقت‌خریداری مینماید سه راه امین حضور

فرش طوسی تلفن۷۵۹۰۲۹
قالی و قالیچه کهنه شما را برای صادرات از سایرین بهتر میخرد .

فروشگاه ونمایشگاه آسیا
تلفن ۶۱۲۸۳۲
یخچال ،تلویزیون ، اجاق گاز و فرش عادلانه خریداریم شاه چهارراه پیروز .
۳۶-۱ آ-۱۵۷۳

فروشگاه کالای مرکزی
تلفن ۶۵۰۵۷
خریدار یخچال ،تلویزیون ، فرش و اجاق گاز وسایر لوازم منزل
۳۶-۱ آ-۱۴۱۱

فرش امید تلفن۷۶۵۶۵۵
فرشهای‌قدیمی شمارا نقدا خریداری وتعویض مینماید.

فروشگاه سعید- سرچشمه
خریدار اثاث خانگی و فرشهای‌سنگین قیمت تلفن ۵۸۱۶۱۸ و۳۸۶۶۷۶
قبوض قالیهای بانکی
راخریداریم خیابان خیام پاساژ تقی‌زاده ۵۱۲ تلفن ۲۵۳۹۳
۱۰-۱ آ-۱۵۵۷

فروشگاه آرمان تلفن۶۹۶۲۳
بهترین خریدار تلویزیون ، فرش ، جوانع گاز و هر نوع یخچال نفتی

فروشگاه‌شایان‌تلفن۶۱۳۳۸۱
فرش ، یخچال ، تلویزیون ،بخاری و لوازم منزل نقدا خریدار است .
۳۶-۱ آ-۱۴۵۰

فرش عطابخشی
فروش و معاوضه فرش نوبا کهنه بازار سرای‌بوعلی تلفن ۲۲۶۱۷

نمایشگاههای مبل

پیراهن مبل ۵۳۵۰۰
تعویض پارچه مبل ۵۳۵۰۰پرده دوزی مبل خیام ۵۳۵۰۰
۳۶-۱ آ-۱۴۲۳

پرده دوزی ارجمند ۳۷۳۷۰
۳۶-۱ آ-۱۴۲۴

شستشوی مبل و فروش

شستشوی مبل وفرش‌کلین سرویس مهرمبتکر، پیشرو
جهت شستشوی مبل و فرش درجای خود بامواد ازمایش شده و دستگاه منحصر بفرد فقط به کلین سرویس اطمینان داشته باشید تلفن ۹۵۴۵۴۶

شستشوی مبل وفرش‌ادیب
مجهزترین موسسه‌ای که مبلمان‌مبل، فرش ، تشکهای ماشین را بطریق خشک شوئی تمیز نموده درجای‌خودش بشماتحویل دهد فقط ادیب است‌تلفن های ۹۵۲۴۵۴و ۹۱۵۶۵

آگهیهای متفرقه

تانکر سازی لوپ
تانکر از ۵۰۰ تا ۵۰۰۰۰لیتر موجود سفارشات ۴۸ ساعته تحویل میگردد خیابان قزوین سه راه آذری ۹۴۴۱۴

تعمیرات

تعمیرگاه تلویزیون الکترون
تلفنهای ۷۶۳۶۸۲و ۷۵۶۱۱۶
آماده برای نصب کنورتور جهت فرستنده دولتی و آموزش و پرورش روی هر نوع تلویزیونو تعمیر تلویزیون های R.C.A.شاوب‌لورنس - تلفونکن سیرا- فیلیپس و سایر مارکها با سرویس مجهز سیار در منازل بویژه شمیرانات ۱۵-۱ آ-۱۵۴۴

تعمیرگاه تلویزیون‌احسان
نصب‌کنورتور برای کلیه فرستنده‌ها و تعمیر تلویزیون های R.S.A. تلفونکن ، فیلیپس ، زیمنس ،شاوب‌ـ لورنس ناسرویس مجهز سیار۷۴۳۶۲
۱۴۶۳-آ

تعمیرات شوفاژ- بخچال کولر درکارگاه نوریك تلفن ۳۰۲۸۹۰

سرویس تلویزیون گارانتی
تعمیر انواع‌مارکهای‌تلویزیون R.C.A. فیلیپس ، زیمنس ، سیرا و نصب کنورتور روی کلیه‌دستگاه‌های‌گیرنده ناسرویس سیار تلفن ۶۲۸۳۷۱

تعمیرگاه یخچال‌نورژ۷۵۰۴۸
۲۰-۱ آ-۱۴۵۶

تعمیرگاه تلویزیون نصیر
تعمیر انواع‌مارکهای‌تلویزیون R.C.A فیلیپس ، زیمنس ،سیرا و نصب کنورتور در منازل شما تلفن۳۷۵۴۰
۳۶-۱ آ-۱۴۶۴

تلویزیون سرویس R.C.A
تعمیر انواع تلویزیون و نصب‌کنورتور در منزل ۴۸۵۳۳

تعمیرگاه تلویزیون R..CA.
تعمیر انواع تلویزیون نصب دستگاه کنورتور در منازل‌برای‌کلیه تلویزیون ها تلفن ۴۲۷۳۳ و ۶۹۵۱۴

تعمیرگاه تلویزیون ملی
تعمیر انواع تلویزیون های اروپائی و امریکائی و نصب کنورتور خارجی ۹۴۶۵۴
۳۶-۱ آ-۱۵۸۶

شاوب لورنس تلویزیون
سرویس تلفن ۴۰۳۶۴
تعمیر تلویزیون شاوب لورنس ونصب دستگاه کنورتور اتوماتیك آلمانی با سرویس مجهز سیار درمنازل

تعمیرگاه تلویزیون ملی
تعمیر انواع تلویزیون های اروپائی‌و امریکائی و نصب کنورتور خارجی ۹۴۶۵۴
۳۶-۱ آف-۱۵۸۶

قابل توجه دارندگان یخچال فریجیدر
بعلت انحلال تعمیرگاه مرکزی انواع دستگاه های فریجیدر مهندس باسابقه این دستگاه ها تعمیر گاهی‌درفروشگاه دیبا در خیابان فرح جنوبی چهارراه دیبا افتتاح و کلیه لوازم فریجیدر موجود است تلفن ۷۳۳۳۶

تعمیرگاه نیك فرجام
متخصص اصلی یخچال فریجیدر خیابان سیمتری بین شاه و حشمت‌ـ الدوله شماره ۳۵۴ تلفن ۴۱۴۲۷
۱۳-۱ آ-۱۵۹۱

فروش اتومبیل

انواع فولکس واگنهای نورا ازشرکت سهامی‌عباد
خیابان امیر کبیر خیابان ملت تلفن های ۳۰۴۱۸۱و ۳۰۴۴۷۲ خریداری نمائید .

اتومبیل واتوبوس
شرکت بی . اف . گودریچ‌یکدستگاه اتوبوس دوج مدل ۶۰ باپلاك سفید و یکدستگاه دوج ۴۴۰ مدل ۶۴ باردیزو بخاری و کولر و یکدستگاه پونتیاك باریزین ۶۵ باردیو ، بخاری ،کولر از طریق مزایده بفروش میرساند . اتومبیل های مذکور از تاریخ سوم الی پنجم مرداد در توقفگاه شرکت واقع در خیابان آیزنهاور جهت‌بازدید آماده خواهد بود .
پیشنهادات واصله در تاریخ دهم مرداد ماه بازو قرائت خواهد شد . شرکت در رد یا قبول یك یا کلیه پیشنهادات مختار میباشد .
۲-۱ آ-۱۸۳۶۸

اتومبیل رامبلر کلاسیك
مدل ۶۷ سفیدرنك نه هزار کیلومتر کار کرده فوق‌العاده تمیز بعد از ظهر ها تلفن ۶۱۱۸۸۷
۳-۱ آ-۱۸۳۷۴

شریك

شریك
کافه رستوران و جوجه کبابی اخلاقی کرج برای توسعه بیشتری‌در کار خود احتیاج به شریك دارد .
اخلاقی

معاملات املاك و مستغلات

فروش

خریدو فروش زمین و خانه و پول
شرطی درنارمك تلفن ۷۹۰۰۹۰
۷۶۱۰-آ

ونك - فرحزاد -میکانیر
باتوجه به‌طرحهای شهرداری اراضی فوق خریداری و به قطعات متناسب تقسمت دست اول میفروشیم تلفن ۶۱۴۴۵۱ برادران قوانلو آ-۱۳۹۰

یك باب خانه
بمساحت ۵۳۰ متر برجاده قدیم شمیران با مشخصات زیر بفروش میرسد ۸ اطاق ۳ سرویس‌دست‌شوئی حمام تلفن آب‌لوله کشی تهران برق شهرداری و برق فیروز یك دستگاه آپارتمان مجزا ٤ باب مغازه طالبین برای کسب اطلاع بیشتر همه روزه میتوانند باتلفن شماره ۷۴۹۲۱تماس بگیرند .
۶-۱ آ-۱۵۹۵

عباس آباد خیابان
بازرگانان قطعه ۹۴۰ متری دونبش تلفن ۴۵۴۵۰
۳-۱ آ-۱۵۸۳

خیابان پهلوی زیر تخت طاوس منزل ویلائی ۲طبقه۸ اطاق یك‌لوازمات مساحت ۳۰۰ متر ۲۴۰ هزار تومان آژانس خسروی ۶۲۶۳۴۷
۳-۱ آ-۱۶۱۰

بانك عمران دو قطعه
زمین ملکی خود واقعات درجماران و دزاشیب شمیران اولی ۷۴۴۸۰ومی ۴۰۰ متر مربع‌را نقد و اقساط بفروش میرساند طالبین باداره حقوقی‌مراجعه نمایند.
۳ -۱ آ-۱۸۰۴۰

ویلای مدرن شمال صاحبقرانیه
بمساحت ۱۰۰۰ متر با استخر و تاسیسات ساختمان یك طبقه لوکس شخصی ساز شامل ۵ اطاق کف ها پارکت باشوفاژ قیمت ۴۰۰ هزار تومان تلفن۴۰۰۰۰ و ۶۰۰۰۰
۳-۱ آ-۱۶۱۸

ساختمان۲ طبقه درمحمودیه
مساحت حدود ۸۵۰ متر مشجر با استخر دو طبقه هر طبقه ٦ اطاق‌مجهز و مجزا متناسب برای دو فامیل قیمت حدود ٤۰۰ هزار تومان تلفن ۴۰۰۰۰ و ۶۰۰۰۰
۳-۱ آ-۱۶۱۹

ویلای فروشی شمال کاخ صاحبقرانیه
مساحت ۱۱۰۰ متر زیر بنا ۷۰۰ متر دو طبقه نیمه‌تمام . آب و برق سه‌فاز تلفن در جریان قیمت در حدود سیصد هزار تومان تلفن ۳۰۲۰۴۷ عصرها
۳-۱ ۱۳۶۳۹

خانه کلنگی باآب وبرق
وتلفن ۳۱۰متردونبش درخیابان‌فرهنك مناسب جهت ساختمان معظم بفروش میرسد تلفن ۵۴۵۹۰
۳-۱ آ-۱۳۵۸۱

باغ مشجر
نرسیده به حصارك بمساحت ۱۵۰۰متر دارای ۷ اطاق‌حوض و آب‌انبار و حق آب‌از نهر کرج شمالا بر جاده کرج قزوین و غربا برخیابان ٤۰ متری‌فرعی انوبان نقدا بفروش میرسد طالبین‌به امیریه مقابل البرز بنگاه‌حجازی تلفن ٤۳۳۲۱ مراجعه فرمایند.

اوکازیون خانه فروشی باغ صبا سه نبش نزدیك خیابان تخت‌طاوس
۵۰۰متر بابنای سه طبقه شخصی‌سازبا دوزیرزمین سالن نهار خوری هفت اطاق تلفن لوازم ۳۹۷۸۴ بنگاه‌کوشان
۱۸۶۱۴-آ

درخیابان بهار خیابان‌شیراز
منزل ویلائی دوطبقه دارای ٤ اطاق خواب و ۳ سالن بزرك شخصی‌ساز بسیار شیك و مدرن بمساحت ۷۴۶متر و ۷۰۰ متر زیربنا باسرویس کامل بعلت مسافرت فورا برای فروش ویا اجاره آماده است ـ لطفا با تلفن ۴۵۰۵۷تماس بگیرید
۸۶۲۴-آ

علاقمندان کشاورزی ودامپروری توجه فرمایند
اراضی بسیار مرغوب زراعتی ،مسطح با منابع فراوان آب زیرزمینی که در عمق ٦متری قرار دارد ، واقع در بین هشتگرد وآبیك بقطعات بیست‌هکتاری وبابهای فوق‌العاده‌ارزان فروخته‌میشود. موسسه روستا ـ خیابان باب‌همایون روبروی کیوسك عمومی پلاك ۹۷ - تلفن ۳۳۸۰۰
۵-آ ۱۳۳۴۹

خریداری میشود

۴۷۰۰۰ متر زمین
بین پرورشگاه و کازینو تهران‌پارس محصور با چاه آب‌یکجا یا بقطعات فروخته میشود‌عصرها تلفن ۳۳۴۷۹
۸-۱ آ-۱۴۸۸۶

زمین مثلثی دو نبشی
بمساحت ۱۷۶ متر واقع دربر جاده اسفالت صاحبقرانیه که مناسب‌برای مغازه میباشد بعلت مسافرت‌بفروش میرسد از ساعت۱۳ببعد تلفن۷۶۱۴۸۰
۱۳۴۹۳-آ

خریداری میشود

اراضی عباس‌آباد فوری
خریداریم دفتر اندیشه تلفن ۷۶۱۷۴۷
۳۰-۱ آ-۱۵۴۴

ویلا، خانه، زمین . مستقل باغ در شهر. شمیران. کرج
خریداریم ۳۹۷۸۴ بنگاه کوشان
۱۰-۱ آ-۱۷۷۶۴

زمینهای ونك ودره قشلاق
را نقدا خریداریم خیابان پهلوی بازرگانی جلالی ۶۲۶۴۱۱ - ۶۲۴۱۹۳

زمینهای عباس آباد
خریداریم خیابان پهلوی بازرگانی جلالی ۶۲۶۴۱۱ -۶۲۴۱۹۳
۳۶-۱ آ-۷۶۰۸

زمینهای خیابان وزراء
بازرگانان را فوری خریداریم بنگاه گورش خیابان بازرگانان ۶۴۳۹۹۶ - ۶۲۸۹۲۸
۳۶-۱ آ-۱۵۹۳

زمین نزدیك قزوین
خریداریم برجاده تهران به قزوین‌یا قزوین به همدان ۳۹۷۸۴
۱۰-۱ آ-۱۷۷۷۰

معاوضه با ملك تهران
۳۰۰ هکتار زمین زراعتی مکانیزه در حال بهره‌برداری نزدیك قزوین۳۹۷۸۴ بنگاه کوشان
۵-۱ آ-۱۸۲۱۴

اراضی دره‌قشلاق‌داودیه
واطراف خریداریم عابدی ۷۷۰۴۷۷
۵ -۱ ۲ آ-۱۵۹۹

اراضی مبارك‌آباد وکردان خرید وفروش میشود ۳۱۹۵۸
۲۶-۱ آ-۱۶۲۵

اجاره داده میشود

یکباب خانه با تلفن
وحداقل ۱۰ اطاق‌که مساحت آن کمتر از ۵۰۰ متر نباشد حوالی نواب، هاشمی ، لوﻻگر،سلسبیل ،آذربایجان وخوش موردنیاز است‌به تلفن ۵۶۱۳۱ عصرها مراجعه شود.
۱۶۲۹-آ

در تمام نقاط شهر
وشمیرانات منازل وآپارتمانهای متعدد برای اجاره آماده‌است. تلفن ۴۵۰۵۷
۱۵-۱ آ-۱۸۶۴۰

پنج دستگاه آپارتمان
هریك شامل شش اطاق و یك هال‌با شوفاژ و۲آسانسور و سرویس کامل واقع در خیابان تخت جمشید مقابل سفارت امریکا برای موسسات و شرکتها و ادارات دولتی یك‌جا یاتك تك اجاره داده میشود . تلفن۷۹۱۲۲
عصرها ۱- ۵ آ-۱۳۶۰۹

اجاره می شود

برای‌اجاره‌منازلتان بخارجیان
در شهر و شمیرانات مبله و غیرمبله باتلفن های ۶۱۲۹۶۴ و ۴۹۷۱۳تماس بگیرید .
۳۶-۱ آ-۱۴۱۵

یکباب خانه با حداقل
۵اطاق وتلفن بین چهارراه پهلوی سپه وچهارراه پهلوری شاهرضا مورد نیاز است عصرهابتلفن ۶۱۳۱۵مراجعه شود.
آ-۱۶۲۴

اجاره میشود
شرکتی برای محل کار خود جویای ساختمانی ۳۵ الی ۴۰ اطاقه بازیرزمین وحیاط ماشین‌رو میباشد . لطفا از ساعت ۷الی ۱۴ باآقای قلیائی تماس بگیرید.
تلفن :۴۵۴۱۶ -۴۲۳۱۲
۲ -۱ آ-۱۸۳۵۲

برای‌اجاره منازلتان‌بخارجیان
و مشاوره در امور املاك خود با تلفن ۴۵۰۵۷ تماس بگیرید
۱۵-۱ آ-۱۸۶۱۸

برای‌اجاره‌منازلتان بخارجیان
ومشاوره‌در امور املاك‌خود با تلفن‌های ۴۰۰۰۰ و۶۰۰۰۰ تماس بگیرید .
۵۳۷-آ ۱

برای ساختمان شما

ایرانیت محصول وطن شماست
ایران تزئین سازمان تهیه و نصب ایرانیت ، اکوستیك ، پارکت ،موکت کرکره پرده خدمتگزار شما سه راه شاه ، ساختمان آزاد شماره ٤۰ تلفن ۶۸۳۵۹

ایران تزئین
نصب ایرانیت شمارا در تمام نقاط کشور بیش از ۵۰۰ مترمتری ۱۲ریال باضمانت ۵ سال بعهده میگیرد اجرت نصب وبهاء گیره‌های مصرفی پس از نصب ورضایت شما دریافت خواهد شد۶۸۲۵۹
۱۰-۱ آ-۱۵۳۰

لوله بازکنی فاضل آب
باد ستگاه تراکم هوا
تلفن ۷۶۳۲۸۶

نقاشی‌جانفدا تلفن۷۸۱۹۷۷
از ضد تومان تاصد هزار تومان به اقساط ده ماهه

رفع گرفتگی برنوع لوله ساختمانی
باد ستگاه تراکم هوا- تلفن ۷۸۷۲۷

معاملات تلفن

خریدوفروش تلفن ۲۷۷۷۰
بورس تلفن‌پلاسکو ۳۰۳۰۵۹
مرکز خرید و فروش هر نوع تلفن
۱۵-۱ آ-۱۵۸۴

هرنوع شماره تلفن
که خواسته باشید فورا در اختیارشما گذارده میشود ۴۵۰۵۷
۱ ۵-۱ آ-۱۸۶۴۴

تلفن شمارا درهرکجا
که‌باشد نقدا خریداریم تلفن ۴۵۰۵۷
۱ ۵-۱ آ-۱۸۶۲۴

معاملات پول

پول شرطی موجود است به‌تلفن های ۳۶۸۸۰ و ۳۹۰۶۷ مراجعه فرمائید
۲ ۶-۱ آ-۱ ۴۳۰

پول شرطی تومانی دوشاهی ۷۶۲۶۵۹
۳۶-۱ آ-۱۴۹۲

پول‌تومانی‌دوشاهی۶۲۸۰۹۰
آ-۱۵۰۰

پول‌تومانی دوشاهی۷۳۵۴۱
پول تومانی دوشاهی تلفن ۷۳۵۴۱
۳۶-۱ آ-۱۵۹۸

قبوض اصلاحات ارضی

قبوض اصلاحات ارضی
بیواسطه خریدار پاکبور ۲۲۷۲۹ - ۶۲۷۶۹۷

واگذار میشود

یك آموزشگاه شبانه
درناحیه پرجمعیت‌تهران احتیاج‌بشریك فعال دارد و در صورت تمایل‌واگذار می‌شود تفع آن تضمین می‌شود .لطفا براهنمای شماره ۱۹۱ اطلاعات مراجعه فرمائید.
آ-۱۳۴۱۹

واگذار میشود
سالن آرایشی مجهز باتمام وسائل و ساختمان مناسب و کولر باجواز واگذار میشود طالبین به‌تلفن۳۰۳۷۸۳ مراجعه فرمایند .
۴-۱ آ-۱۶۱۳

مغازه واگذار میشود
یك باب مغازه دودر بازیر زمین وتلفن وبرق ۱۰ آمپر واقع درخیابان‌شاه‌آباد اول خیابان ملت واگذار میشود به تلفن ۶۲۷۸۸۵ مراجعه شود
۴-۱ آ-۱۷۳۲۰

سالن آرایش باجواز
وتمام وسائل واگذار میشود پهلوی سه‌راه عباس‌آباد شماره۸ تلفن۲۱۸۵۵
۲-۱ آ-۱۶۲۳

واگذار میشود
سالن دو طبقه برای کارگاه بافندگی وغیره خیابان ژاله‌نرسیده به‌آب‌سردار پلاك ۲۹۸ نانوائی‌سنگکی مراجعه‌شود.
۲-۱ آ-۱۳۶۲۷

یك‌مطب بابخش تزریقات و موقعیت خوب واقع دراواسط‌خیابان ناصرخسرو واگذار میشود به تلفن ۳۰۴۴۴۱ مراجعه شود .
۴-۱ آ-۱۷۶۶۴

راهنمای پزشکی اطلاعات

دکتر عطاءاله خواجوی
جراح‌و متخصص بیماریهای چشم‌عضو کالج بین‌المللی جراحان‌خیابان جامی چهار راه استخر تلفن ۴۵۹۶۱

بیماریهای آمیزشی مجاری ادرار
میدان بهارستان خیابان‌صفی‌علیشاه

دکتر یحیی صدری

دکتر فرنوش ۴۸۵۵۵
داخلی ، پوست ، مقاربتی گواهینامه از پاریس امیریه . اول منیریه

دکتر محمد رضا مسدد
دارای گواهینامه از بروك مدیکال امریکا درمان ،قطعی بیماریهای‌آمیزشی مجاری ،ادرار ، زنان ، دروازه‌دولت روبروی کمپانی فیات تلفن۳۴۳۸۹

دکتر داوران تلفن ۳۰۲۵۴۸
بیماریهای آمیزشی و مجاری ادرار چهار راه دروازه دولت صبح و عصر

معالجه امراض مقاربتی وآمیزشی خیابان شاهپور نرسیده به سه راه بوذرجمهری دکتر جلال بهی‌زاد

دکتر دانشگر
امراض مقاربتی و مجاری ادرار خیابان سپه مقابل پستخانه تلفن۳۰۲۴۱۶

دکتر پولوسا ۴۶۵۸۹
بیماریهای آمیزشی و مجاری ادرار خیابان فردوسی شمالی کوچه صادق

بیماریهای معده -کبد-روده
بواسیر بدون عمل جراحی دکترفیعی متخصص از دانشگاه پاریس خیابان جامی اول کوچه پاریس تلفن۴۸۱۸۹

درمان زخم معده روده باطریقه جدید
دکتر هاشم رستگار میدان فوزیه اول شهناز پذیرائی ٤تا۹ بعدازظهر تلفن ۷۴۸۱۶

دکتر رحمت‌اله سمیعی
متخصص و دیپلمه ناسیونال بیماری های پوست وآمیزشی از دانشگاه پاریس پذیرائی‌صبح‌وعصرباوقت‌قبلی تلفن ۷۶۱۴۱۴ خیابان تخت جمشید جنب چهار راه بهار .

بیماریهای‌آمیزشی‌مجاری‌ادرار
دکتر احتیاطی دیپلمه امریکا سپه چهار راه پهلوی تلفن ۶۸۴۸۷

دکتر عباس جناب زاده
دارای گواهی نامه از دانشگاه طب فرانسه امراض مقاربتی ومجاری ادرار خیابان منوچهری مقابل کوچه ژاندارك صبح و عصر فقرا مجانی تلفن۳۴۰۵۳

دکتر عباس نمك نژاد
متخصص از دانشگاه باریس بیماری گوارشی درمان بواسیر بدون عمل فیستول فیسور بامتد موثر . خیابان گرگان جنوبی پذیرائی عصر ها

معالجه‌فلج باروش‌هیپوپاتیك
منحصر بفرد در ایران دکتر بهره‌مند سعدی کوچه شمالی بیمه تلفن۳۰۱۱۷ و ۸۶۳۳۸

دکتر محمد علی صدیقی
داخلی پوست امیزشی نرك هروئین تریاك الکل شاه چهار راه فروردین بدرالو صبح و عصر ۴۹۵۲۶

دکترقیصر تلفن۷۶۵۶۱۴
متخصص فیزیوتراپی از کینهاك‌درمان فلج ها - درد های عصبی -عضلانی و رماتیسم سیاتیك - تخت جمشیدچهار راه بهار کوچه آفتاب

بیماریهای داخلی ترك تریاك هروئین والکل
باآخرین روش علمی سرپائی - بستری - مطب دکتر حمید احمدی میدان بهارستان اول صفی علیشاه پذیرائی ۵تا ۸ بعدازظهر تلفن ۳۳۵۱۷

شرکت‌ساختمانی سهندشت
انواع بولدوزر . گریدر .لودر. غلطك . کمپرسور - تانکرآب برای هرگونه تسطیح اراضی مقاطعه‌کاری و راه‌سازی .
شاهرضا مقابل خیابان ویلا
تلفن ۶۴۳۳۲ ،۶۶۴۸۳۰،۶۴۲۳۰
۱- ۲ آ-۱۷۹۰

نیازمندیهای روزنامه اطلاعات تلفن: ۳۱۵۳۳

داروخانه‌ها

داروخانه شبانه روزی تخت جمشید
در تمام ساعات شبانه روز درخدمت شما است تلفن ۶۸۱۰۱و ۶۷۸۴۳

داروخانه شبانه روزی تخت‌طاوس
در تمام ۲۴ ساعت در خدمت شما خیابان تخت‌طاوس‌نبش‌سنائی۶۴۷۲۴۰

صاحب امتیاز و مدیر مسئول
عباس مسعودی
خیابان خیام ایران چاپ
چاپخانه اطلاعات تلفن ۳۰۳۹۶۵
تلفنخانه ۳۰۰۱۱ تا ۳۰۰۱۹

برنامه سینماها

شبهای سفید - مارچلوماسترویانی - ماریاشل
سینه‌موند (۴۸۳۲۱) ۱۱- ۳-۵-۷-۹

* **رام‌کردن زن‌سرکش**- سینماسکوپ-رنگی-
دیاموند (۶۲۸۴۰۰) ۱۱- ۲ر۴۵- ۵- ۷ر۱۵ -۹ر۴۵

* **نسل‌کمیاب** - سینماسکوپ - رنگی- جیمزاستوارت-
اتلانتیك (۶۲۷۱۷۱) ۱۱ر۱۵ - ۳ر۳۰ - ۵ر۳۰ - ۷ر۳۰ - ۹ر۳۰ تراس ۸ - ۱۰ کاپری (۴۸۴۰۱) ریولی (۷۵۷۷۷۷) ۱۱- ۳- ۵- ۷- ۹

* **بازگشت دراکولا** - رنگی- کریستوفرلی- باربارا شلی
ایفل (۴۵۳۷۷) ۱۰-۱۲- ۲-۴- ۶-۸ متروپل (۳۹۴۱۰) ۳۰ر۱۰ ۳۰ر۲- ۴ر۳۰- ۶ر۳۰- ۸ر۳۰ گلدیس (۶۲۸۷۱۳) ۱۱- ۳- ۵- ۷- ۹- تاج (۳۳۰۶۴) ۳۰ر۱۰- ۲- ۴- ۶- ۸- ۱۰

* **محبوبه** - جیمزکابرن- روداستایگر- دانا آندروز
گلدن‌سیتی (۶۲۷۱۷۱) ۱۱- ۳ر۳۰- ۵ر۳۰ - ۷ر۳۰ - ۹ر۳۰ تراس نیاگارا ۸- ۱۰

* **مامور ۰۰۰۸** - همایون- شهین
پلازا (۴۴۲۵۵) ۱۱ - ۲ر۳۰ - ۴ر۳۰ - ۶ر۳۰ - ۸ر۳۰ میامی (۷۴۳۲۹) ۱۱ - ۱ - ۳ - ۵ - ۷ - ۹ رکس (۳۵۲۹۳) همای (۶۹۶۶۴) ۳۰ر۱۰- ۲ر۳۰- ۴ر۳۰- ۶ر۳۰- ۸ر۳۰ تیسفون(۹۳۸۸۲) شرق (۵۴۰۲۴) پانوراما (۷۹۳۵۷۰) ۱۰- ۱۲- ۲- ۴- ۶- ۸ سیلوانا (۳۳۷۷۷) ۱۱- ۱- ۳- ۵ تابستانی ۷ر۳۰- ۹ر۳۰

* **دست‌ها وطپانچه‌ها** - آنتونی استیفن- کارل براون
سعدی (۳۶۴۶۸) سیمپلا (۳۶۴۲۴) ۳۰ر۱۰- ۲ر۳۰- ۴ر۳۰- ۶ر۳۰- ۸ر۳۰ تاج (۳۳۰۶۴) ۱۵ر۱۰- ۲- ۴- ۶- ۸- ۱۰

* **سه‌گروهبان** - سینماسکوپ - رنگی- فرانك سیناترا-
مولن‌روژ (۷۲۹۲۹) ۱۱- ۳ر۳۰- ۵ر۳۰- ۷ر۳۰- ۹ر۳۰ دیانا (۴۷۳۶۵) ۱۰- ۱۲- ۲-۴-۶- ۸- ۱۰ مهتاب (۴۷۷۷۷)۳۰ر۱۰- ۳- ۵-۷-۹ کریستال (۳۷۶۷۵) ۳۰ر۹- ۳۰ر۱۱- ۳۰ر۲- ۴ر۳۰- ۶ر۳۰- ۸ر۳۰ اسکار (۹۵۰۸۹۸) ۳۰ر۱۰- ۳۰ر۲- ۳۰ر۱۲- ۲-۴-۶- ۸ر۳۰ برلیان (۳۳۵۳۵) ۱۰- ۱۲- ۲-۴-۶- ۸ زهره (۳۰۴۸۰۸) ۳۰ر۹- ۳۰ر۱۱- ۳۰ر۱- ۳۰ر۳- ۳۰ر۵- ۷ر۳۰

* **سرقت بزرك درقطار**- ایرامیراندا - هورست تاپرت
رادیوسیتی (۴۳۳۶۰) ۱۵ر۱۱- ۳۰ر۳- ۳۰ر۵- ۳۰ر۷- ۹ر۳۰ ب.ب (۶۹۶۴۱) ۱۵ر۱۰- ۲- ۴- ۶- ۸- ۱۰ ادئون (۳۸۱۱۸) آستارا (۸۴۰۲۲) ۳۰ر۱۰- ۳۰ر۲- ۳۰ر۴- ۳۰ر۶- ۸ر۳۰ نیاگارا (۶۵۳۰۷) ۱۱- ۳- ۵- ۷- ۹

* **خیانت بسبك ایتالیائی**- رنگی- کاترین اسپاك-
تراس امپایر ۸-۱۰

* **دامی برای‌مافوق۷**- سینماسکوپ - رنگی-پل‌هوبشمید
اونیورسال (۶۶۹۵۳) پاسیفیك (۷۳۳۱۱) ۱۱- ۳ - ۵ - ۷ر۱۵ - ۹ر۳۰ تراس اونیورسال ۷ر۴۵ - ۱۰ نپتون (۷۶۰۱۳۶) ایران (۳۶۳۵۴) ۳۰ر۱۰-۲ر۳۰-۴ر۳۰ - ۶ر۳۰ - ۸ر۳۰ الوند (۵۵۵۳۸) ۱۰ -۱۱ - ۲- ۴ - ۶ - ۸

* **سه راهزن**- رنگی- پیرآنجلی- چانینك پولاك
تهران (۳۸۱۶۵) مونت‌کارلو (۷۹۷۴۱) ژاله (۳۰۴۱۲۰) ۳۰ر۱۰ ۳۰ر۲- ۴ر۳۰- ۶ر۳۰ - ۸ر۳۰ تابستانی تهران ۷- ۹کیهان (۹۲۳۶۰) یاسارگاد (۷۹۲۷۸۲) ۱۰-۱۲- ۲ - ۴ - ۶ - ۸ -

* **گوهرفروشان مهتاب** - سینماسکوپ- رنگی-
سانترال (۴۸۶۸۶) ۱۱- ۳-۵- ۷- ۹ امپایر (۶۲۳۹۴۲)۱۵ر۱۱- ۳ر۳۰- ۵ر۳۰- ۷ر۳۰- ۹ر۳۰

* **بیگانه ازجان‌گذشته**- سینماسکوپ - رنگی-
پارامونت (۴۸۳۲۱) ۳۰ر۱۱- ۳ر۳۰- ۵ر۳۰- ۷ر۳۰- ۹ر۳۰ آسیا (۴۲۹۰۹) کاپری (۴۸۴۰۱) ۱۱- ۳- ۵- ۷- ۹ ب.ب(۶۹۶۴۱) ۱۵ر۱۰- ۲- ۴- ۶- ۸- ۱۰ متروپل (۳۹۴۱۰) ۳۰ر۱۰- ۲ر۳۰- ۴ر۳۰- ۶ر۳۰- ۸ر۳۰

* **مادام ایکس**- لاناترنر
بولوار (۶۰۲۹۲) ۱۱- ۳- ۵- ۷ر۱۵- ۹ر۳۰

* **جائیکه عشق‌نیست**- رنگی- سینماسکوپ-
تراس دیانا ۷ر۳۰- ۹ر۳۰

* **زیبای مغان**- رنگی- بزبان ترکی
فری (۹۵۳۳۳۶) ۱- ۳- ۵- ۷- ۹

* **مه رویان نیمه شب** - سینماسکوپ - رنگی
آدیا (۳۹۸۸۴) ۹ر۳۰ - ۱۱ر۳۰ - ۱ر۳۰ - ۳ر۳۰ - ۵ر۳۰ تراس ۷ر۳۰ - ۹ر۳۰

* **برادران کارامازوف** - سینماسکوپ - رنگی-یول‌براینر
ماژستیك (۶۸۴۶۱) ۱۱-۳۰ر۲ -۴۵ر۴ -۷- ۹ر۱۵

* **ژیگو**- رنگی- جکی‌گلیسون
تخت جمشید (۴۳۵۵۰) ۱۱-۳-۵-۷-۹

* **سوغات فرنك** - مصدق - اسدزاده - آراسته
نادر (۳۹۰۹۵) ۹- ۱۵ر۱۱- ۳۰ر۱- ۴۵ر۳- ۶- ۸ر۳۰
مراد (۷۳۳۸۲) ۹- ۱۵ر۱۱- ۳۰ر۱- ۴۵ر۳- ۶- ۸ر۳۰
جی (۹۱۲۰۷) ۹- ۱۵ر۱۱- ۳۰ر۱- ۴۵ر۳- ۶- ۸ر۳۰
فلور (۲۸۰۹۶) ۹- ۱۵ر۱۱- ۳۰ر۱- ۴۵ر۳- ۶- ۸ر۳۰
رامسر (۵۲۰۶۰) ۴۵ر۹- ۱۲- ۱۵ر۲- ۳۰ر۴- ۴۵ر۶- ۹
جهان (۶۰۳۵۰) ۴۵ر۹- ۱۲- ۱۵ر۲- ۳۰ر۴- ۴۵ر۶- ۹
دنیا (۳۳۸۱۲) ۳۰ر۱۰- ۴۵ر۱۲- ۳- ۱۵ر۵- ۳۰ر۷- ۴۵ر۹
ناتالی (۹۵۴۵۳۴) ۳۰ر۱۰- ۴۵ر۱۲- ۳- ۱۵ر۵- ۳۰ر۷- ۴۵ر۹
ماندانا (۷۹۹۸۲) ۱۰- ۱۵ر۱۲- ۳۰ر۲- ۴۵ر۴- ۷- ۱۵

نوشته: احمد احرار

-۹٤-

چند فصل درچند کلمه :

حسن‌صباح، پس‌ازآنکه بانظام‌الملك وزیرمقتدر سلجوقیان اختلاف پیداکرد وبراثر دسیسه‌ای ،موردخشم ملکشاه سلجوقو واقع شد بوسیله شبکه سری «اسماعیلیه» از خطر نجات یافت واز اصفهان به‌ری گریخت . پس از آن ، حسن دریافت که توسط سازمان پنهانی اسماعیلیه می تواند نقشه های خود را برای قیام علیه حکومت ترکان سلجوقی و خلفای بغداد که ما قدرت و نفوذ معنوی خود از صلاجقه حمایت میکردند صورت تحقق بخشد . بعد ،باشاره عبدالملك عطاش داعی بزرك اسماعیلیه روانه مصر شد تامرکز خلافت فاطمی راکه در حقیقت کانون جنبش اسماعیلیان و پایگاه رقبای دستگاه خلافت عباسی بوداز نزدیك ببیند ..حسن بهرزحمتی بود توانست خودرا به قاهره پایتخت‌خلفای فاطمو برساند. اما در آنجا امیرالجیوش بدرجمالی سپهسالار خلیفه فاطمی که پنهانی بابغداد رابطه داشت توطئه‌ای برای قتلوی ترتیب‌داد. حسن بوسیله یکی ازفرماندهان ایرانی سپاه مصر ازین توطئه نجات یافتو فرمانده ایرانی ، مرد زنگی را که مامورقتل حسن شده‌بود بدست خوددرخوابگاه اوبقتل‌رسانید...

***

حسن در شهر «ساوی » ازین ماجری آگاه شد و تصمیم گرفت از راه فیروزکوه بدماوند واز آنجا بساوه وسپس باصفهان رفته مستقیما درجریان قضیه قرار گیرد زیرا در اطراف این واقعه بیش‌از حدسرو صدابرخاسته‌بود و حسن مطمئن بود در چنان شرایطی که ابتدای کار اوبود اگر تحریکات و تشبثات رقیبان و دشمنان او نتیجه بخشدونسبت بدستگیر شدگان شدت عمل بخرج رود ، لطمه جبران ناپذیری بروحیه باطنیان و درنتیجه براساس جنبش باطنی وارد خواهد آمد .

حسن باتفاق تنی چند از زعمای باطنی‌حرکت کردو فیروزکوه را پشت سرنهاده براه دماوند قدم نهاد . اما درهمان ابتدای راه مرکبش از رفتن بازماند وهرچه کوشیدند نتوانستند استررا که ناتوان شده بود ازجای خودحرکت دهند .

شب نزدیك‌بود . حسن وقتی‌از جانب استرنومید شد زین وبرك را ازپشت اسب برداشت وتصمیم گرفت شبرا درنزدیکترین آبادی اقامت کندتاملکه استر نیزجانی تازه پیداکند والا از همان آبادی اسبی خریده بسفر خود ادامه دهد .

برای رسیدن به نزدیکترین آبادی ، از جاده اصلی منحرف شدند واندکی دورتر به دهکده کوچکی رسیدند . شب را در آنجا بسر بردند و بامدادان ، همانطور که حسن حدس زده بود اسب را سرحال و آماده یافتند . بااینحال حسن‌فکر میکرد بدقلقی ناگهانی و بیموردااستر یکشب ازوقت اوو همراهانش راتلف کرده است وتنها هنگامی باهمیت قضیه‌پی برد که در دماوند معلوم شد شب گذشته ابومسلم رازی به تعقیب‌حسن از دماوند بسوی فیروزکوه و ساری رفته استو هرگاه شبرا درآن آبادی اقامت نکرده بودند بی شبهه در میان راه بهم میرسیدند و کار حسن ساخته بود .

قضیه حتی برای خود حسن حیرت‌آور بود .اما همراهان آنرا بکرامت وی تعبیر کردندو حسن نیز که در آنزمان باینگونه شایعات و تبلیغات بی‌نیاز نبود ، تکذیبی نکرد . بهمین اکتفاکرد که دستی بر سر وگوش اسب بکشدو در دل بگوید :

ـ کرامت یا معجزه ، هرچه بود مال تو بود نه مال من !

در اصفهان ، حسن متوجه شد که ۴۰قعت دستگیرشدگان سخت وخیم است. برای بونجم پیغام فرستاد که اورا در خانه رئیس ابوالفضل ملاقات کند ودربن ملاقات بونجم تایید کرد که روحانیون اصفهان ، نظام‌الملك رابرای تشدید مجازات هیجده‌تن باطنیان ساوه‌ئی تحت فشار گذارده‌اند . تصمیم قطعی در مورد سرنوشت دستگیر شدگان بانظام‌الملك بود که علاوه‌بر وزارت ، منصب‌قاضی‌القضاة شهر اصفهان رانیز بعهده داشت . ازینرو حسن اندیشید که اگر از جانب دیگری بنفع دستگیر شدگان اقدام نشود احتمال زیاد هست که تصمیم شدیدی برضد آنها اتخاذ شود.

قیل وقال برضد دستگیر شدگان هردم بالامیگرفت ونظام‌الملك برای چاره‌جویی‌با روحانیون اصفهان دائم در تماس بود . حسن بوسیله عواملی که‌در دستگاه نظام‌الملك داشت ، در خانه رئیس ابوالفضل‌از موضوع مذاکرات خواجه باروحانیون شهر و تصمیمات آنها مطلع‌میشد وهنگامی که شنید یکی از میان دستگیر شدگان با دستگاه‌حکومت ارتباط دارد و حاضر شده است بطور پنهانی علیه دوستان خودشهادت بدهد ، وضع راوخیمتر یافت.

دوشب بودکه حسن تابامداد دیده رویهم نمیگذاشت ، غذای درستی نمیخورد و بیدار می‌نشست وفکر میکرد. رئیس‌ابوالفضل که آثار خستگی و رنج شدید را در قیافه حسن میدید سخت نگران‌حال اوبود .اما جرات نمیکرد که‌بی‌مقدمه نگرانی خودرا اظهار کند وحسن نیز از همیشه ساکت‌تر و گرفته‌تر بود.

کارنامه صنعت ایران

حوت ۹۹- آبان ۴۶

موسس این واحد عظیم صنعت و هنر، بارها مشمول تفقدات‌عالیهٔ اعلیحضرت رضاشاه کبیر واقع‌گردید

شهرت کشورایران درسراسر جهان‌بانام قالی وقالیچه همراه‌است

سند مالکیت فرش، یاابتکار جالبی که مسئولان‌این تاسیسات، جهت‌حفظ حیثیت هنری وصنعتی خویش به‌آن‌دست زدند

درچشم‌انداز خود ، قالی یاقالیچهٔ زیبا ونفیسی رامی‌بینید و دیدگان‌شما از مشاهده نقش‌های دلپذیر ومسحور کننده آن لذت می‌برد .

قالی یاقالیچهٔ جالب و مرغوب ، محصول‌خلق‌الساعه کارخانه‌های‌ماشینی واتوماتیك نیست که هر روز و هر

شادروان حاج محمد حسن فرشچی یکی ازبانیان‌نهضت قرن اخیر فرش کاشان

کار توسعه ورواج وصدور آنرا بخارج از کشور آسان ساخت .

ما اکنون از بزرگترین واحد تولید این صنعت ظریفه در شهر کاشان‌یاد میکنیم و خوانندگان ارجمند خودرابا تاسیسات فرشبافی «حاج محمد حسن فرشچی‌وپسران» که‌شهرت‌فرآورده‌هایش از مرزهای ایران نیز گذشته و در سراسر دنیای متمدن توجه علاقمندان هنر ظریفهٔ قالی ایران را بخود جلب کرده است، آشنا میسازیم . موسس این تاسیسات ، مرحوم حاج محمد حسن فرشچی کاشانی یکتن از پایه - گذاران نهضت فرش کاشان در قرن اخیر است .

وی بیش از هفتاد سال از دوران زندگانی نودساله خود را مصروف بهبود صنعت قالی‌بافی این شهرستان کرد و باشور و اشتیاقی زایدالوصف همواره‌در راه اعتلای این صنعت نفیس وعظیم ، کوشش و تلاش ورزید .

مرحوم فرشچی بذوقو قریحهٔ‌مخصوص خود، ابداعاتی در کار قالی کاشان پدید آورد وبازحماتی‌که در راه‌ثبات رنك و طرح نقشه‌های ممتاز آن‌کشید، فرآورده‌های این صنعت را بصورتی در آورد که نه تنهادر محافل داخلی، بلکه درسراسرجهان ،بعنوان‌نمونه‌های ممتاز ذوق و هنر مورد استقبال قرار گرفت .

اعلیحضرت رضاشاه کبیر که همواره مشوق هنرمندان و موجد نهضت‌های هنری و صنعتی بودند ، بارها مرحوم فرشچی را مشمول تفقدات عالیهٔ‌خویش

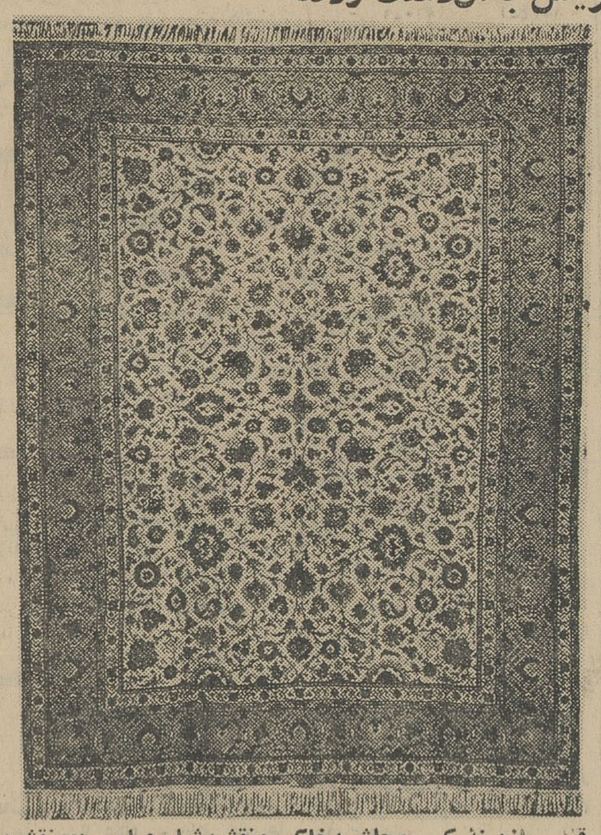

قالی بازمینهٔ کرم وحاشیه‌خاکی ونقشه‌شاه عباسی(دونقش) یکی‌دیگر ازفرآورده‌های تاسیسات حاج محمدحسن فرشچی وپسران

بمنظور جلوگیری از سوءاستفاده سودجویان ورفع شبهه از خریدارانی که سالهاست برامتیاز فرآورده‌های این تاسیسات وقوف دارند ، مسئولان «کارخانجات فرشبافی حاج محمدحسن فرشچی وپسران» سرانجام ناگزیر شدند دست‌بابتکار جالبی بزنند وبه تهیه‌دفترچه‌ای که‌شناسنامهٔ‌فرآورده‌های مرغوب این واحد صنعتی باشد اقدام کنند .

این‌دفترچه که درعین حال متضمن آشنائی‌بیشتر خریداران‌باموسسه‌ایست که در راه بهبود صنعت فرش تلاش مداوم‌دارد، سنداطمینان‌فرش‌خریداری شده است که مشخصات کامل آنرا اعم از نوع جنس ، طول و عرض ،رنك ومتن و حاشیه‌ها ، نوع نقشه ،کلمات آرم ثبت شده که درحاشیه بافته‌شده است و غیره دربردارد.

از این پس هر فروشنده‌ای که فرآورده‌های کارخانجات فرشبافی‌حاج محمدحسن فرشچی و پسران را میفروشد ،موظف است که همراه هر محصولی که از این‌تاسیسات عرضه میکند دفترچه مشخصات آنرا نیزکه در عین حال سند مالکیت فرش بشمار میرود بخریدار تسلیم دارد و در غیر اینصورت مسئولان«کارخانجات‌فرشبافی حاج‌محمدحسن‌فرشچی وپسران»هرچند حاشیه قالی‌یاقالیچه‌ای به‌آرم ثبت‌شده «محمد حسن فرشچی وپسران» منقش باشد، ضمانت اصالت و مرغوبیت‌آنرا نمیکنند.

***

زیبائی خیره کننده و مرغوبیت جنس ممتاز قالی و قالیچه‌های فرآورده کارخانجات حاج محمد حسن فرشچی وپسران را باید بچشم دید .

هریك از محصولات‌این واحد بزرك صنعت و هنر ، در کمال دقت وحوصله آماده و عرضه بازار میگردد .

نقاشان چیره دست و نقش‌آفرینی در کار پدید آوردن نقشه‌های دلپذیر وافسون کننده این محصولات‌هستند وبافندگان ماهری باسر پنجه‌های هنرمندانهٔ خود ،این نمونه‌های‌ممتاز ذوق وهنررا ،تهیه می‌بینند درحالیکه دقایق بسیاردیگری ازقبیل مواد اولیه مرغوب ورنك ثابت وغیره ضامن‌بقای هریك‌ازاین‌محصولات بی‌رقیب‌میباشد.

کارخانجات فرشبافی حاج محمد حسن فرشچی وپسران در نظر دارد که بزودی دفتر مرکزی ونمایشگاه و فروشگاه خودرا در پایتخت ایجادکند ولی هم‌اکنون نیز فرش شناسان‌فراوان ومتعددی در گوشه و کنار این کشور هستند که رنج سفر کاشان را برای خرید مستقیم قالی‌وقالیچه ازتاسیسات حاج محمد حسن فرشچی وپسران‌بر خود هموار میکنند.

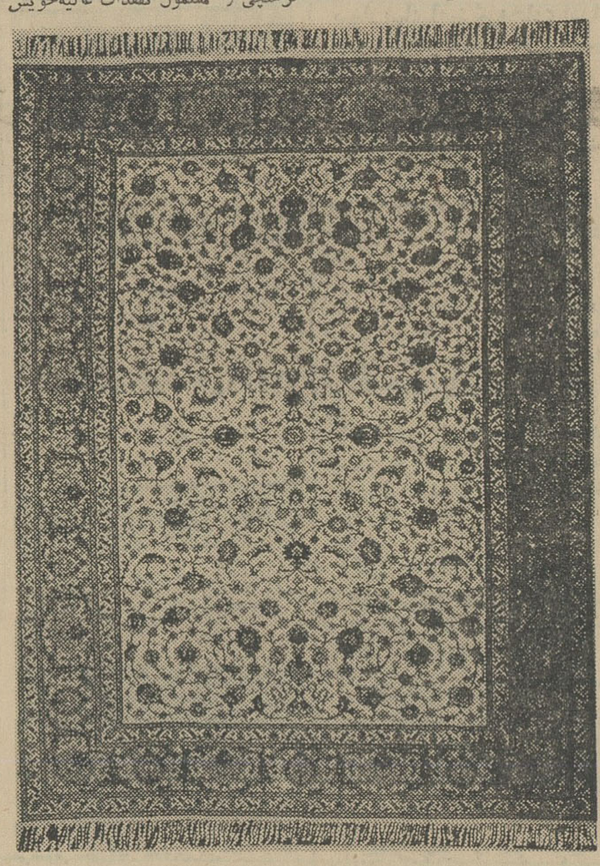

قالی بازمینهٔ کرم ونقشه همریز شاه عباسی محصول دیگری ازتاسیسات فرشبافی حاج محمدحسن‌فرشچی‌وپسران

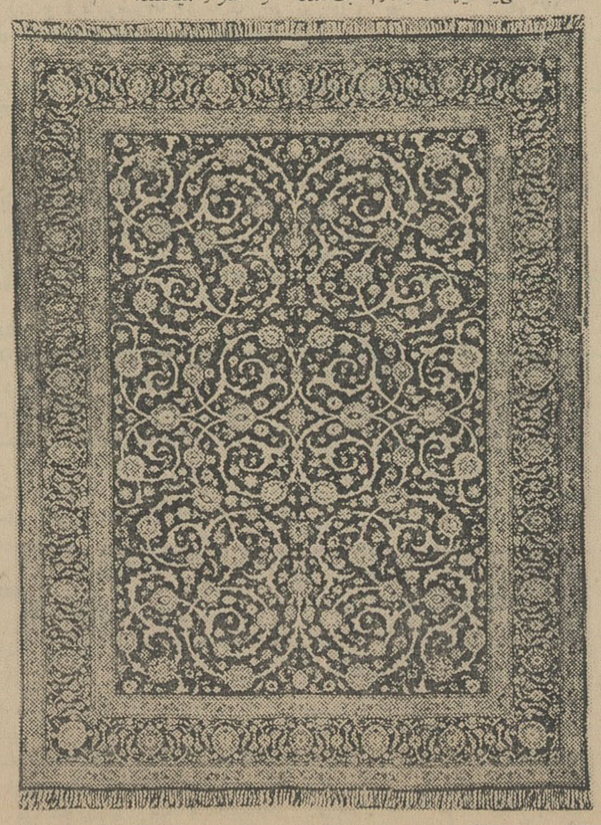

قالی بازمینهٔ سورمه‌ای ونقشهٔ اسلیمی افشان یك نمونه ازفرآورده‌های تاسیسات حاج محمد حسن‌فرشچی‌وپسران

ساختند واین یکی از افتخارات کارخانجات فرشبافی فرشچی وپسران است که در حدود بیست‌سال بامرآن شاهنشاه بزرك ،قالی‌های بی‌نظیری جهت کاخهای سلطنتی آماده میکرد.

مرحوم فرشچی پس از یك عمر مجاهدت در راه‌سربلندی صنعت‌نفیس فرش کاشان ، ،در سال ۱۳٤٤شمسی برحمت ایزدی پیوستولی بادرگذشت او ، دنبالهٔ فعالیت‌های صنعتی وهنری وی منقطع نگشت و تاسیسات‌فرشبافی فرشچی ، بانظارت و تلاش فرزندان‌وی که سالها در کنار پدر بترویج وبهبود این صنعت و هنرکوشیده‌اند ،همچنان راه خودرا ادامه داد.

اکنون مدتیست که گردانندگان تاسیسات فرشبافی حاج محمد حسن فرشچی و پسران ، اهتمام خودرابراین مبذول داشته‌اند که از حیثیت هنری وصنعتی موسسه خویش ، همچنان پاسداری کنند ، زیرا متاسفانه‌اخیرا مشاهده شده است که حسن شهرت این تاسیسات وسیلهٔ استفاده منفعت طلبان قرار گرفته وآرم ثبت شده «محمد حسن فرشچی وپسران» راکه در حاشیه محصولات ممتاز این واحد صنعتی دیده‌میشود، این گروه‌سودجو در حاشیه فرشهای نایاب ونامرغوب خود نقش کرده‌اند .

بلیك دراولین مأموریت

-۷-

بلیك

جاسوس دوجانبه

دادگاه نظامی انگلیس «موج» را محکوم و خانم فرالین سیفلد را ازاتهام وارده تبرئه کرد. زیرا خانم‌فرالین درحالیکه اشك میریخت‌به قضات دادگاه گفته بود که اونمی‌دانست دفترچه تلفن شامل شماره‌های تلفن تاسیسات نظامی انگلیس در آلمان است و ممکن است مورد استفاده شورویها قرار گیرد . درهر حال هیچکدام از مقامات سازمان اطلاعات محرمانه وسازمان اطلاعات نیروی دریائی انگلیس این حادثه را یك حادثه مهم جاسوسی تلقی نکردند . یك روز بلیك بیکی‌از مقامات مافوق خود گفت دانستن زبان روسی به‌پیشرفت کاراو کمك زیادی میکند. این فکر مورد قبول قرار گرفت. پس‌ازچندی بلیك‌به‌لندن‌احضار شد، اوهنوز نمیدانست که پرونده‌اش به وزارت امور خارجه انگلیس فرستاده شده است . درلندن ازاو بگرمی استقبال کردند . ترتیب کار اورا داده‌بودند وقرارشد دردانشگاه«کمبریج»به آموختن زبان روسی بپردازد . در دوران تحصیل زبان روسی ، کار بلیك موفقیت‌آمیز بود، وقتی دوران تحصیل بلیك پایان یافت به او گفتند که باید با رتبه نایب کنسولی و باحقوق ٦٤۰لیره‌دروزارت‌امور خارجه استخدام شود. علاوه‌بر حقوق مزبور، امتیازات معمولی دیگر نیز باو تعلق میگرفت.

***

اولین ماموریت او در خارج در سئول پایتخت کره جنوبی بود.

دراول سپتامبر ۱۹٤۸ کارهای عادی مربوط به‌انتصاب بلیك انجام شدو بدنبال آن نام و رتبه او در کتابی که هرساله توسط‌وزارت امور خارجه درباره کارمندان وزارت خارجه منتشر میشود چاپ شد . بلیك چند نسخه از این کتاب را خریداری کرد و آنها را برای مادر و عمویش فرستاد . و سپس بیك مطبعه مراجعه کرد و دستور چاپ کارت ویزیت تازه‌ای را برای خود باو داد . روی کارت ویزیت تازه او نوشته شده بود :«جورج بلیك نایب کنسول اعلیحضرت» در اولین لحظه بنظر میرسید که شغلی که در یك شهر دور افتاده نظیرسئول به‌بلیك داده شده وبی‌اهمیت بوده استویاآنکه شغلی از این بی‌اهمیت‌تر نبوده است که‌به‌او بدهند.

بسیاری از مردم انگلیس تاآن زمان‌نام سئول را نشنیده بودند اما بلیك از پستی که‌گرفته‌بود بسیار خوشحال بود.زیرا از طریق تماس‌های خود در وزارت خارجه فهمیده بودکه‌کره احتمالا اولین محل آزمایش قدرت شرق‌و غرب‌خواهد بود وبلیك خوشحال بود که بهنگام شروع‌این آزمایش او در وسط معرکه خواهد بود.

بلیك از اولین ۱۸ ماهی که در سئول بسربرد احساس رضایت کامل کرد و احساس میکرد که کره‌ایها را دوست دارد. ظرف چند ماهی‌که از توقف او در سئول میگذشت بابسیاری از روشنفکران‌پایتخت کره طرح دوستی ریخته بود.

ناتمام

شرکت سهامی پامیر

لزوما باطلاع مشتریان محترم میرساند

از تاریخ ۷ مرداد ماه ۱۳٤٦ دفترشرکت سهامی‌پامیر بساختمان جدید بنشانی زیر :

خیابان سپند شماره ٤٦ بین خیابان ویلاوفیشرآباد انتقال خواهد یافت .

تلفن : ٦۷۵۰۱ ٦۷۵۰۳

ضمنا فروشگاه لوازم یدکی شرکت سهامی پامیر کماکان در محل سابق خیابان ایرانشهر شماره ۳٦ تلفن ۸۱۰۱ ٤ـو ٤۹۹٤۳ و فروشگاه خشکه و فولادو جرثقیل درخیابان سیروس ایستگاه داروخانه جنب کارخانه اتحادیه شماره ٤۹۷ و ٤۹۹و ۵۰۱ تلفن۵۱۳۸٦ خواهد بود .

آگهی دعوت برای امتحان‌ومسابقه ورودی از داوطلبان استخدام سه‌نفر مهندس

شهربانی کل کشور درپیرو آگهی قبلی بدین وسیله از کلیه کسانی که واجد شرایط مقرر و مندرج در آگهی مزبور بوده وتقاضای استخدام بسمت مهندس را باداره کارگزینی شهربانی کل تا آخروقت مقرر ارسال داشته‌اند دعوت مینماید که برای روز یکشنبه ۸ر۴٦ر۸ درساعت ۸ر۵ با دو قطعه عکس ٤×٦ و شناسنامه عکس‌دار در جلسه امتحان در دانشکده فنی دانشگاه تهران حضور بهمرسانند . الف ٤۱٤۱

کنچ اینترناشنال متان لیمیتد مقیم ناسائو درباهاما

صاحب اختراع راجع به «استخراج مواد معطر از گاز طبیعی گداز» که در ایران تحت شماره ۳٤٦۰ به‌ثبت رسیده است اجازه بهره‌برداری از اختراع مزبور را باشخاص ذینفع عرضه مینماید . برای کسب اطلاع بیشتر بدفتر وکالت ر. آقابابیان خیابان شاه کوچه نوبهارمراجعه‌شود.

آ-۱۸٦۰٤

کنچ اینترناشنال متان لیمیتد مقیم ناسائو درباهاما

صاحب اختراع راجع به«طریقه ووسائل‌جهت حمل‌ونقل گاز طبیعی آبگونه شده» که درایران تحت‌شماره ۳٤۳۱ به‌ثبت رسیده است اجازه بهره‌برداری از اختراع مزبور را باشخاص ذینفع عرضه مینماید . برای کسب اطلاع بیشتر بدفتر وکالت ر. آقابابیان خیابان شاه کوچه نوبهارمراجعه‌شود.

آ-۱۸۵۹٦

زوپاس

ZOPPAS

کاملترین ماشین لباسشوئی جهان

قیمت مناسب - شرایط سهل - نصب وتعمیرات مجانی

نمایندگی : آگا - خیابان نادری ٤۸۸ تلفن ٤٦۸۲۵

وکلیه فروشگاههای معتبر

زانوسی

با

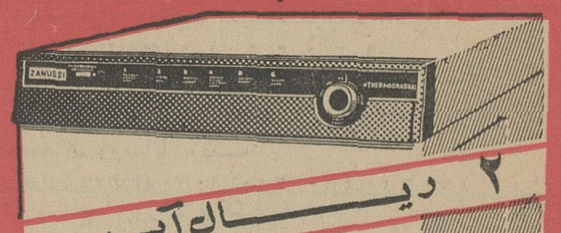

۲ ریال آب

۲ ریال پودر رخت‌شوئی و

۳ ریال برق

چهارکیلو لباس دامیشوید وآماده اطوکشی میکند

باقساط ماهانه ۲۲۷ تومان

باسرویس ولوازم یدکی مجانی

گزارشهای خبرنگاران ما از شهرستانها

افتتاح کتابخانه نوجوانان در دماوند

از محل عطیه علیا حضرت شهبانو فرح پهلوی ، کتابخانه‌ای برای نوجوانان و کودکان شهرستان دماوند ساخته شد و این مرکز فرهنگی پریروز توسط خانم لیلی جهان‌آرا نماینده‌مخصوص‌علیاحضرت شهبانو گشایش یافت.

خبرنگار مادر دماوند گزارش داد: همچنین نخستین‌سنك بنای‌ساختمان یك‌دبیرستان ۱٦ کلاسه در دماوند توسط آقای دکتر شادمان استاندار استان مرکزی کار گذاشته شد.

۲۱٦۸ کیلو چای قاچاق کشف‌شد

خبرنگار مادر تربت جام گزارش داد : پریروز بوسیله مامورین گروهان ژاندارمری هنك «تایباد» بسرپرستی آقای ستوانیکم پیشکار از سه دسته قاچاقچی در قراء هشتادان ، سعدآباد و منطقه کاریزنو تربت جام مقدار دوهزار ویکصد و شصت وهشت کیلو چای قاچاق کشف شد. اعضای باند قاچاقچیان باسامی غلام سخی، جمعه گل،نصیر، شاه‌میر، سیدو،امیر،لال‌محمد، غلام ، اکرم ،عبداله، عیسی ، شیر محمد ، حاجی‌چائی ، برادران‌زنگنه ، حاجی بابائی ، بابازاده ،ابراهیم شمائی ، علی اصغرعرب،غلامرضا ریزه‌ای و فتح‌الله افغانی بلافاصله توسط مامورین دستگیر و باتنظیم پرونده بدادسرای تربت جام اعزام گردیدند . از این قاچاقچیان سی‌راس گوسفند افغانی نیزبدست آمده است.

قربانی حادثه

خبرنگار مادر زاهدان گزارش داد : پریشب اتومبیل جیپی که‌در خیابان شانزده متری زاهدان در حرکت بود با پسر بچه چهار ساله‌ای بنام برات زاهی فرزند احمد بشدت تصادف کرد .

در این حادثه برات جان‌خودرا از دست داد و راننده زندانی شد .

ورود رئیس جدید دانشگاه تبریز

خبرنگار مادر تبریز گزارش داد : آقای دکتر منتصری که بریاست دانشگاه تبریز منصوب شده است بعد ازظهر پریروز باهواپیما باین‌شهروارد شد. در فرودگاه آقای دکترجهانشاهی معاون تعلیماتی وتحقیقاتی دانشگاه، روسای دانشکده‌ها و استادان دانشگاه تبریز و جمعی از روسای ادارات و معاریف از وی استقبال کردند.

بقرار اطلاع آقای دکتر منتصری فعلا مشغول مطالعه و بررسی امور دانشگاه تبریز خواهد شد و سپس مسافرتی بتهران خواهد کرد تا درباره امور دانشگاه با مقامات مرکزی گفتگو کند. عکس بالا رئیس‌دانشگاه تبریز را در میان مستقبلین در فرودگاه‌تبریز نشان میدهد.

ازاول مرداد ماه

حقوق رفتگران مشهد پانصد ریال اضافه‌شد

ماهانه پانصد ریال به‌حقوق رفتگران مشهد اضافه گردید. این تصمیم از طرف آقای پیرنیا نیابت تولیت آستانقدس رضوی واستاندار خراسان گرفته شدو از اول مرداد ماه بموقع اجراء گذاشته‌میشود.

خبرنگار مادر مشهد گزارش داد :پریروز روسای برزن‌های مشهد و کلیه رفتگران این شهر درشهرداری اجتماع نمودند.در مراسم‌مذکورتیمسار سرتیپ‌بنی‌اعتماد شهردار مشهد پیرامون وضع زندگی‌رفتگران ونحوه کار آنان صحبت کرد و اضافه نمود که چون تامین زندگی رفتگران مورد نظر میباشدبدین لحاظ به‌پیروی ازمنویات شاهنشاه آریامهر در مورد حمایت از کارمندان جزء به تصمیم آقای پیرنیا استاندار خراسان حقوق رفتگران مشهد پانصد ریال افزوده میگردد.

شهرداری مشهد بیش از پانصد نفر رفتگر دارد.

۱٦هزار تومان‌جریمه‌قصابان‌تبریز دریکهفته

از اقدام قصابان تبریز در موردافزایش‌نرخ‌مقرره گوشت ممانعت شدوطی یکهفته مبلغ‌یکصدوشصت هزار ریال از قصابانیکه مبادرت باینکار نموده بودند جریمه‌اخذ گردید.

بنابگزارش خبرنگار مادر تبریز : قصابان تبریز قصد داشتند که بهای هرکیلو گوشت را از هفتاد وچهار ریال افزایش‌دهند ولی چون اینوضع مطابقت با مقررات شهرداری نداشت از کار آنان‌جلوگیری بعمل آمد.

مرك مقنی

بموجب گزارش خبرنگار مادر کمیجان اراك ، پریروز هنگامی‌که یکنفر مقنی بنام هاشمعلی در روستای نامرین کمیجان مشغول پاك کردن قنات بود، ناگهان‌سنگی از بالای قنات برروی وی افتاد و هاشمعلی را گشت .

موتور لنجهائیکه درساحل بوشهر توقیف شد

۲٦نفر سر نشینان موتور لنجهای «عالمیه یك » و «عالیمه هفت» در دادسرای بندر بوشهر به‌پرداخت سی‌و نه هزار ریال جریمه محکوم گردیدند ولی چون از عهده تادیه این غرامت بر نیامدند زندانی گردیدند و موتور لنجها نیز توقیف شد .

بطوری که خوانندگان عزیز مستحضرند : سرنشینان این دو فروند موتور لنج ماهیگیری از یکی از جزایر خلیج فارس‌حرکت کرده و بطور غیر مجاز در پنج‌میلی بندر بوشهر بصید میگو و ماهی پرداخته بودند که توسط نـاو شاهنشاهی هرمز و مامورین نیروی دریائی‌بندر بوشهر دستگیر شدند این عکس چند لحظه بعد از توقیف موتور لنجهای مذکور برداشته شده است .

۲۷ کیلو

تفاله تریاك کشف شد

پریروز توسط مامورین گروهان ژاندارمری مراغه در یکی از باغ های قریه «نوا» این شهرستان مقدار ۲۷ کیلو «تفاله» تریاك که باادوات مخصوص‌تبدیل به‌هروئین میشد کشف شد .

امامقلی صاحب باغ دستگیر گردید و جریان تحت تعقیب قرار گرفت

ورود بازرس

بدنبال شکایت عده‌ای از اهالی شوشتر نسبت به انتخاب اعضای انجمن نظارت برانتخابات آقای طاهری مدیر کل بازرسی وزارت کشور وارد شوشتر شد . آقای طاهری پس از رسیدگی به شکایت مردم شوشتر به تهران باز گشت .

اردبیل :

این توضیح از طرف شرکت سهامی تلفن ایران پیرامون وضع تلفن مغناطیسی اردبیل واصل شده‌است:

تعداد دویست شماره بدستگاه هزار شماره‌ای تلفن شهری اردبیل اضافه گردیده وفعلا دستگاه مرکزی تلفن‌مغناطیسی این شهر باهزارودویست شماره مشغول فعالیت‌است. ضمنا نصب تلفن خودکار در شهرستان‌اردبیل در برنامه جاری شرکت قرار داردو اقدامات لازم بعمل خواهد آمد.

کپورچال :

وزارت راه در مورد خرابی جاده کپورچال این این توضیح را ارسال داشته است :

بطور کلی سازمان برنامه اعتباری جهت اسفالت این راه اختصاص نداده لکن بعلت ترددوسائط نقلیه در جاده مذکور، وزارت راه از اعتبار قلیل خود درسال گذشته حدود بیست کیلومتر از جاده آستارا -بندر پهلوی را اسفالت نموده و در برنامه سال جاری نیز حدود بیست کیلو متر دیگر این راه بتدریج اسفالت خواهد شد.

ضمنا چون باید قبلا جاده زیرسازی وسپس اسفالت آن ریخته شودو بعلاوه در چندین نقطه از راه مورد نظر باتلاق وجوددارد ،بدین لحاظ کار راهسازی و اسفالت ریزی آن ازنظر سرعت کار، دچار اشکال میباشدولی وزارت راه تصمیم دارد که برای راحتی و آسایش اهالی و مسافران،جاده آستارا - بندر پهلوی را اسفالت نماید.

گیلان ومازندران درزیر شلاق باران

باوجود گرمای کشنده جنوب، درجهرم سیلاب براه‌افتاد..

در بحبوحه گرمای سوزان هوای جنوب ناگهان کمر هوای «رطب پزان» جهرم شکست و یکباره طوفان شدیدی همراه با رگبار و رعد و برق در این شهرمستولی گردید ، بطوریکه صد ها نخل‌را ریشه‌کن کردو خسارات فراوانی بسر درختی های خرما واردساخت.

بموجب گزارش خبرنگار ما در جهرم : طوفان ساعاتی حکمفرمابود و بعد ریزش باران آغاز شد و سیلاب در جهرم راه افتاد .

* بارندگی درشمال

گزارش خبرنگاران ما در شهر های شمالی حاکیست که از صبح دیروز ناگهان هوای شهر های رشت . بندر پهلوی ، لاهیجان ، رودسر ، شهسوار ، چالوس و نوشهر منقلب گردید و باران در این نواحی و کوهپایه های اطراف باریدن گرفت .

این تغییر هوا چایکاران را خوشحال کرد و موجب شادمانی باغداران مرکبات و کشاورزان گردید ولی کسانی که‌برای‌استفاده از دریا بشمال رفته‌اند اینك در پلاژها بسر می برند چون‌قسمتی از دریای خزر بعلت ریزش‌باران تقریبا طوفانی شده است .

سرپرست نمایندگان اطلاعات در گیلان

آقای محمد نوعی

چون آقای رضا بصیرسرپرست نمایندگان موسسه اطلاعات در گیلان بمرکز منتقل شدند آقای محمد نوعی بازرس شعب سازمان شهرستانهای موسسه اطلاعات بجای ایشان بسمت سرپرست نمایندگان‌این‌موسسه در استان گیلان منصوب و از اول مرداد ماه‌جاری مشغول‌بکار گردیدند.

آقای نوعی‌قریب‌به دوازده‌سال با سمتهای مختلف در سازمان شهرستانها باما همکاری داشتند و امیدواریم تجربیاتیکه طی اینمدت اندوخته‌اند عامل موثری در توفیق کامل ایشان نسبت بمسئولیتی که بعهده گرفته‌اند باشد.

جوانی در تصادف کامیون کشته شد

صبح دیروز کامیون شماره ٦٥٥٤ قزوین ۷٤ حامل بار هندوانه برانندگی محمدرضاملا کاظمی(کمك راننده کامیون) هنگام دور زدن در بازار علافهای قزوین با جوانی بنام قدیر همتی‌فرزند شکرعلی اهل تاکستان که در زیر کامیون روی مقداری پوشال خوابیده بود تصادف کرد.

خبرنگار مادر قزوین گزارش داد : بر اثر این واقعه قدیر کشته شد .بااطلاع جریان بمقامات مربوطه ، جنازه مورد معاینه پزشك‌قانونی قرارگرفت وپرونده امر فعلا در کلانتری ۲قزوین تحت رسیدگی می باشد . محمدرضا ملا کاظمی دستگیرشده‌است.

کشته شد

خبرنگار مادر رودسر گزارش داد پریروز اتومبیل‌جیپ‌شماره ٦۱٤۱۳ درساحل بندر کسگر محله از توابع رودسر با پسر بچه پنج ساله‌ای‌بنام امیر جاوید رودسری تصادف کرد و موجب مرك وی گردید .

راننده اتومبیل پس از وقوع‌حادثه متواری شد و اکنون مامورین مشغول فعالیت برای دستگیری وی هستند .

درمسافرت بکرند وشاه‌آباد، توسط استاندارکرمانشاهان

خیابان اسفالته کرند گشایش یافت

کلنك تاسیسات لوله کشی‌آب این‌شهر ومهمانسرای شاه‌آباد بزمین‌زده شد

آقای دکترفیروزیان استاندارکرمانشاهان درحال زدن نخستین کلنك تاسیسات آب آشامیدنی کرند

ضمن مراسمی بوسیله آقای دکترفیروزیان‌استاندار کرمانشاهان خیابان اسفالته بخش کرند گشایش یافت و اولین کلنك تاسیسات لوله کشی آب آشامیدنی این شهر به زمین زده شد .

بموجب گزارش خبرنگار ما در کرمانشاه : در مراسم مذکور آقای مهندس نصیری رئیس دفتر فنی وزارت آبادانی و مسکن ، روسای ادارات دولتی و جمعی از معاریف کرمانشاه و کرند حضور داشتند .

استاندار کرمانشاهان در این مراسم اظهار داشت : برای بخش کرند که یکی از نقاط خوش‌آب و هوای غرب‌است‌باتوجه به‌نزدیکی این شهر با مرز ایران‌و عراق به منظور جلب سیاحان برنامه های وسیعی طرح شده که بمورد اجراء گذاشته میشود .

* در شاه آباد غرب

بموجب گزارش خبرنگار مادر شاه آباد غرب : پریروز اقای‌دکتر فیروزیان استاندار کرمانشاهان و جمعی‌از روسای ادارات دولتی کرمانشاه وارد شاه آباد غرب شدند .

درمراسمی که بر پا گردیدتوسط آقای دکتر فیروزیان اولین کلنك ساختمان مهمانسرای جلب‌سیاحان در شاه آباد بنام شاهنشاه آریامهر بزمین زده شد . برای ساختمان این مهمانسرا سه میلیون ویکصد هزار ریال اعتبار تامین شده که نصف این مبلغ را سازمان جلب سیاحان و بقیه را شهرداری محل خواهد پرداخت .

ایجادسد «تبرکنی»

نگرانی مردم بندرعباس را از لحاظ مضیقه آب رفع‌میکند

فعلادرسیمای مردم‌شهر نگرانی عمیقی موج میزند!

سیمای شهرستانها

نماینده اعزامی سازمان شهرستانها

-۲۱۹-

در گزارش های پیشین مختصری در باره دور نمای مضیقه آب در بندر عباس که از هم اکنون برای آینده‌ای نزدیك پیش بینی میشود باستحضار شما خوانندگان گرامی رسید و وعده کردم که در گزارش های بعدی‌کیفیت وضع آب و همچنین برق‌این‌شهرستان را به تفصیل عرض کنم ...

* نگرانی‌عمیق

هرتازه واردی که برای بررسی وضع و بازدید شهر بندر عباس و رسیدگی باحتیاجات‌مردم‌این‌شهرستان پیشرفته آمده باشد ، ضمن بازدید و بررسی و برخورد با مسئولان و متصدیان امور و حتی مطلعین محلی شهر و آنها که دست‌اندر کار توسعه و پیشرفت بندر عباس میباشند ، سایه‌ای از یك نگرانی عمیق را در سیمای آنان بوضوح می‌بیند .

هرچند این نگرانی ظاهرا مبهم بنظر میرسد اما در حقیقت یك‌نگرانی کاملاآشکار است که‌نسبت‌به آینده‌ی وضع ساکنین بندر عباس از جهت آب مصرفی شهر وجود دارد . من در همان بازدید های اولیه از وضع این شهرستان و بر خورد های نخستین با مطلعین امور شهر و متصدیان و مسئولان مربوطه متوجه شدم که‌نگرانی آنان درباره آینده‌ی وضع آب مصرفی شهر بندر عباس تاچه اندازه عمیق و تاچه حد بجاو بمورد است ...

*مسابقه‌ی مختصر ...

ملاحظه بفرمائید ، در حال حاضر میزان آب مصرفی شهر بندر عباس روزانه بطور متوسط در حدود سه هزار متر مکعب است و در وضع‌فعلی این مقدار آب احتیاجات ساکنین‌شهر را تکافو میکند .

طی تحقیقاتی که در اینمورد به عمل آمد معلوم شد که لوله کشی آب شهر بندر عباس سابقه‌ی ۱۸ ساله دارد و در حال حاضر آب لوله کشی این شهرستان از دهکده‌ای‌بنام «ایسین » واقع در فاصله ۳٦ کیلو متری شمال بندر عباس تامین‌میشود .

در ابتدای کار لوله کشی این‌شهر برای تامین آب مورد نیاز ، ده حلقه چاه حفر گردید که بایك رشته لوله دویست‌و پنجاه میلیمتری آب این‌چاه هابه شهر انتقال میبافت . اما این ده حلقه چاه یکی پس از دیگری خشکید و در نتیجه مضیقه‌ی آب پیدا شد . بعدازآن برای تامین آب لوله‌کشی بندر عباس طرحی توسط سازمان برنامه ریخته شد و یازده حلقه چاه دیگر در نزدیکی چاههای قبلی حفر گردید و یك رشته لوله سیصد و پنجاه میلیمتری از محل‌چاههای‌جدید، تاشهر بندرعباس کشیده‌شدو تصفیه خانه‌ای نصب گردید و با این کیفیت آب مصرفی ساکنین این شهرستان تامین شد .

* چاهها خشکید

اما چهار سال قبل بدنبال خشکسالی های پی در پی این یازده حلقه چاه نیز خشکید و از طرف سازمان آب دو حلقه چاه نیمه عمیق برای تامین آب لوله کشی شهر حفر گردید .

اخیرا هم سازمان برنامه چهار حلقه چاه عمیق در « ایسین » و «سرخون » بندرعباس زده است که دو حلقه ازاین چاهها را تحویل سازمان آب شهرداده و در حال حاضر آب لوله‌کشی این شهر بزرك ورو بتوسعه از چهار حلقه چاه در «ایسین » که دوتای آنرا سازمان‌آب و دو تای دیگر را سازمان برنامه حفر کرده تامین می شود . اما هر لحظه این نگرانی وجود دارد که آب این چاه ها نیز بخشکد و شهر بندر عباس بی آب بماند !!

این ، سابقه‌ای از وضع آب‌مصرفی ساکنین شهر ساحلی بندر عباس است‌که عرض کردم . طی توقف در بندرعباس بعد از اطلاع بر این‌موضوع که : دورنمای مضیقه آب مردم این شهرستان را نگران داشته ومیدارد، دراین باره با عده‌ای از مسئولان امور و مطلعین امور شهر تماس گرفتم و نظر آنها را در اینمورد پرسیدم و پیشنهاداتشان را برای رفع این‌مشکل که در آینده‌ای نزدیك بطور مسلم گریبانگیرشان خواهد شد سئوال کردم .

* درمان موقت !

آقای پژمان‌یکی از مسئولان امور سازمان آب بندر عباس در اینمورد میگفت : برای رفع نگرانی موقتی‌مردم این شهر بزرك ساحلی از نظرتامین آب آشامیدنی و مصرفی ،لازم‌است که یا مخازن خیلی بزرك برای‌ذخیره آب یکی در شهر و دیگری در محل فرودگاه جدید و یکی هم در نزدیکی اسکله جدید بندر عباس ایجاد شود و در این مخازن آب کافی ذخیره گردد . یا اینکه از لوله کشی آب شهر یك انشعاب به فرودگاه جدید و انشعاب دیگری به اسکله‌ی بزرك این شهرستان کشیده شود . ایشان برا ی‌توجیه نظریه‌ی خود میگفت :

در حال حاضر میزان آب مصرفی شهر بندر عباس روزانه بطورمتوسط سه هزار متر مکعب است و هر چند این مقدار آب احتیاجات چهل هزار نفر ساکنین فعلی شهر را تکافومی کند اماپس از گشایش اسکله جدید و یاتکمیل ساختمان فرودگاه بزرك و جدید بندر عباس هر یك از این دو محل به تنهائی روزانه در حدود سه هزار متر مکعب آ ب‌احتیاج خواهد داشت .

با این کیفیت ، در آینده‌ای نزدیك شهر بندر عباس (اگرجمعیتش افزایش نیابد و بهمین تعداد فعلی بماند) هر روز به تقریب ده هزار متر مکعب آب نیاز خواهد داشت .

در صورتی که از هم اکنون‌جمعیت این شهر ساحلی رو بافزایش است و توسعه‌ی شهر برای سکونت‌سیصد هزار نفر جمعیت در نظر گرفته شده است !

* ایجاد مخازن

میگفت : چنانچه از هم اکنون مخازن بزرگی برای ذخیره آب کافی در شهر بندر عباس و اسکله‌وفرودگاه جدید ایجاد شود بمحض بروزمضیقه آب میتوان بطور موقت از آب این مخازن استفاده نمود و برای تامین‌آب کافی بحفر چاههای عمیق یا نیمه عمیق دیگری مبادرت کرد .

آقای پژمان اعتقاد داشت که برای رفع کامل نگرانی مردم و تامین آب کافی جهت شهر بندر عباس لازم است که سدی بزرك در این منطقه ساخته شود واز آب آن سد برای تامین آب آشامیدنی سکنه شهر و تامین آب مصرفی اسکله و فرودگاه جدید بندر عباس استفاده شود .

* ساختمان سد

ایشان میگفت : نقاط مستعد و متعددی در نواحی اطراف‌این‌شهرستان برا ی‌ساختمان سد بزرگی که بتواند مشکل و مضیقه آینده‌ی « آب » را در این شهر ساحلی بطور کلی رفع کند، وجود دارد . از آن جمله محلی بنام « تبرکنی » در مسیر رودخانه «رودان » است که‌به‌شهرستان میناب جریان دارد . درمحل «تبرکنی » می توان سدی عظیم ایجاد کرد و با توجه باینکه رودخانه «رودان »همیشه آب دارد و آب آن هم شیرین وقابل استفاده است چنانچه سدی بر این رودخانه زده شود نه فقط آب مصرفی شهر بندر عباس کاملا تامین میشود بلکه آب آشامیدنی شهرستان میناب و حتی آب مصرفی زراعت این نواحی نیز بطور کامل تامین خواهد شد .

میگفت : سالها قبل برای ایجاد «سد تبرکنی » مطالعاتی صورت‌گرفته ولی هنوز از نتیجه این مطالعات واز شروع ساختمان سد مزبور خبری نشده و اکنون نگرانی عمیقی در بین مردم بندر عباس ایجاد گشته که آینده‌ی این شهر از نظر آب‌آشامیدنی و مصرفی چه خواهد بود ؟ . این سئوالی است که هنوز نمی توانیم پاسخی برای آن پیدا کنیم ...

* در مهریز

باکوشش های آقای فتح‌الله آقائی سپاهی دانش روستای‌مدوار از توابع مهریز این اقدامات‌انجام شده‌است :

ایجاد یکباب دبستان ٥ کلاسه . تدریس ۲۳ نفر دانش آموز در کلاس های سوم ، چهارم وپنجم آشنا ساختن مردم با اثرات‌رعایت اصول بهداشت وایجاد زمین‌والیبال جهت دانش آموزان

* در بندرگز

سرکار گروهبان سوم بیوك‌غلامی سپاهی دانش مامور خدمت در دهکده «لیوان» از توابع‌بندرگز باکمك اهالی محلی رابرای ایجاد ساختمان تهیه کرد هشت دستگاه میز و نیمکت برای دبستان فراهم آورد. برای‌سالمندان کلاس شبانه تشکیل داد و یکرشته فاضلاب‌برای انتقال آب آلوده در معابرعمومی روستابوجود آورد .

* در رودبار

توسط آقای علی دهقان حصاری سپاهی دانش دهکده «خرشك» رودبار دو حلقه چاه بهداشتی‌حفر شده، دبستان روستا مرمت گردیده و به نظافت کوچه و معابر عمومی رسیدگی شده است .

ضمنا روستائیان‌راهنمائی گردیده‌اند که بذر خوب برای شالیزار های خود تهیه کنند و کود حیوانی موجود در ده رابه‌مزارع انتقال دهند .

دو کاندیدای مجلس‌شورایملی

ازحزب مردم برای تهران

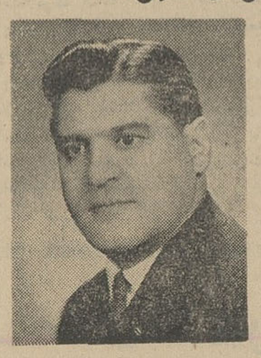

آقای علی اصغر پیرزاد نماینده اطاق بازرگانی برای نمایندگی دوره بیست‌و دوم مجلس شورایملی از طرف حزب مردم در حوزه انتخابیه تهران کاندیدا اعلام شده است .

آقای علی اصغر پیرزاد پس از پایان تحصیلات عالی‌دررشته‌بازرگانی وارد خدمت دولت شد و آخرین سمت وی در وزارت بازرگانی مدیر کلی آن وزارتخانه بود . آقای‌پیرزاد بعدا وارد فعالیت های بازرگانی شد و به‌سبب اعتمادو حسن شهرتی که بین بازرگانان داشت از دوره پنجم اطاق بازرگانی تاکنون از طرف بازرگانان تهران‌عضویت‌اطاق‌بازرگانی را بعهده دارد براثر ابراز لیاقت و کاردانی دوسال نیز عضویت هیئت رئیسه اطاق بازرگانی را عهده دار بود .

آقای پیرزاد پایه گذاراولین‌کنفرانس بازرگانی ایران بود و باسمت دبیر کلی این کنفرانس را بنحو احسن اداره کرد . اداره اولین کنفرانس توسعه بازرگانی با کشور های‌عربی و امارات خلیج فارس و اولین سمینار فرش نیز بعهده وی بود .

• ماموریت‌ها

آقای پیرزاد در طول خدمات خود به اقتصاد و امور بازرگانی کشور از طرف دولت و اطاق‌بازرگانی تهران ماموریت هائی در خارج از کشور انجام داده است‌که به‌ترتیب‌عبارتست از : ریاست هیئت های بازرگانی اعزامی بهند و پاکستان ، عضویت هیئت اعزامی ایران برای مذاکره با بازار مشترك ، نمایندگی دائمی اطاق بازرگانی در کنفرانس های همکاری اقتصادی کشور های افریقائی و آسیائی ماموریت های شرکت در نمایشگاه های جهانی و منطقه‌ای‌برای شناساندن فعالیت های اقتصادی و بازرگانی ایران .

• سرپرست اتحادیه‌ها

از آغاز دوره هشتم فعالیت اطاق بازرگانی آقای پیرزاد بسر پرستی اتحادیه های وارد کنندگان و صادر کنندگان و اصناف بازرگانی تهران برگزیده شدو ریاست کمیته دائمی توسعه بازرگانی باکشور های عربی و امارات خلیج فارس را نیز بعهده داشت . وی در طول خدمت خود در این سمت ها بافعالیت های مداوم توانست اتحادیه ها و اصناف‌بازرگانی را متشکل سازد و در زمینه توسعه امور بازرگانی ایران با کشور های عربی و امارات خلیج فارس نقش‌موثر داشته باشد .

آقای پیر زاد به پیروی از منویات شاهنشاه آریامهر در تشکیل شرکت های تعاونی توزیع در کنار اتحادیه ها کوشش ثمر بخش بکار برد و سرانجام موفقیت هائی کسب کرد . وی در واقع توانست افراد اتحادیه‌ها رابرای تشکیل چنین شرکت هائی ترغیب و تشویق نماید .

آقای پیرزاد به اجتماعی که افتخار سر پرستی آنرا دارد سخت علاقه نشان داده و توانسته با اتخاذتدابیر صحیح و اصولی محیط سالم و غیر قابل نفوذی برای این طبقات ایجاد نماید .

آقای تقی افراخان از حزب مردم برای نمایندگی مجلس شورای ملی از حوزه انتخابیه تهران معرفی شده است .

وی‌یکی از صاحبمنصبان عالیرتبه راه آهن است که طی ۲۵ سال‌خدمت اداری و فعالیت های‌اجتماعی‌وسیاسی لیاقت و شایستگی خود را به ثبوت رسانیده است .

او در امور مدیریت مرد مبتکری است و در دوران ریاست ناحیه راه آهن تهران مصدر خدمات ارزنده‌ای بوده است . در بین کارگران نیز محبوبیت خاصی دارد .

افراخان از نویسندگان قدیمی مطبوعات است و پیوسته در فعالیت های اجتماعی روی علاقه خاصی که داشته موفقیت هائی کسب کرده‌است. در فعالیت های سندیکائی ، تشکل کارگران و جمعیت های صنفی همواره نقش موثر داشته است وطی خدماتی که‌دراین راه انجام داده در حفظ‌منافع همکاران خود کوشیده است .

او از وفاداران حزب مردم است و سالهای متمادی دراین حزب فعالیت سیاسی و اجتماعی داشته است .

افراخان‌در حال حاضر نائب رئیس کمیته جمعیت های وابسته به حزب مردم است و مسئولیت امورتشکیلاتی سازمان جوانان آن حزب رانیزعهده‌دار میباشد .

کادر رهبری حزب مردم باتوجه به فعالیت های ارزنده‌ای که این عضو برجسته‌تاکنون داشته است او را نامزد انتخابات تهران برای مجلس شورای ملی معرفی کرده است .

وی در مورد برنامه آینده خود گفت :

« حزب مردم پیوسته صاحب‌برنامه های مفید و موثر بوده است و اکنون نیز برنامه های این حزب مدون و تنظیم شده میباشد ، بدیهی است‌من چون عضو این حزب هستم چنانچه بارای اهالی محترم تهران به‌نمایندگی مجلس شورای ملی انتخاب شوم در چهار چوب برنامه حزب خدمتگزار شاهنشاه آریامهر و ملت ایران خواهم بودو به وظائف حزبی‌خود که از نیات بلند شاهنشاه آریامهرالهام گرفته است صمیمانه عمل خواهم کرد . »

جناب آقای خسروانی دبیر کل حزب ایران نوین

در اجرای منویات عالیه‌شاهنشاه آریامهر از اینکه حزب پاسدار انقلاب جناب آقای علی اصغرفیاض فاضلی که فردی است شاهدوست ووطن پرست طی چهار ده سال خدمت شبانه روزی خود در سمت شهرداری لاهیجان خدمات ارزنده انجام‌داده کاندیدای‌مجلسین‌شورای ملی و موسسان نموده آرزوی قلبی ما صاحبان کارخانجات چای سازی شهرستان لاهیجان را جامه عمل پوشانیده است سپاسگذاری مینماید .

مدیر عامل و صاحب کارخانه چای سازی برهان محمد برهان

مدیر عامل کارخانه چای‌سازی استانه مهدی استانه

مدیر عامل کارخانه چای‌سازی ابریشمی مرتضی مظاهری

مدیر عامل کارخانه چای‌سازی توکل حاج یوسعلی چانیچی

مدیر عامل وصاحب کارخانه‌چای سازی گل چای حاج رضاگلشاهی

مدیر عامل و صاحب کارخانه چای سازی طوافی حاج محمد طوافی

مدیر عامل و صاحب کارخانه چای سازی صفا چای مختارصفائی

مدیر عامل و صاحب کارخانه چای‌سازی زابلی عیسی زابلی

مدیر عامل و صاحب کارخانه پایسازی نورلیالستان‌سیدنورالدین جعفری

مدیر عامل و صاحب کارخانه همت چای حاج حسین همت‌خواه

آ ـ ۱۸۵۳۳

آ ـ ۱۸۱۶۶ شهردار تهران ۲ ـ ۲

معرفی کاندیداها

پیشگاه مبارك شاهنشاه آریامهر

جان نثاران امضاء کنندگان ذیل از طرف قاطبه اهالی صحنه مفتخرا بشرفعرض میرسانیم ازاینکه انقلاب سفید شاهنشاه‌آریا مهر امکان انتخاب وکلای حقیقی ملت ایران راتامین نموده تا مردم بتوانند با کمال آزادی نمایندگان واقعی خودرا انتخاب‌نمایند برخود واجب میدانیم مراتب سپاسگزاری را معروض و نیز از فرصت استفاده نموده بدین‌وسیله کاندیداتوری آقای عزت‌الله ایلخانی پور سرباز انقلاب‌رااز طرف حزب ایران نوین یگانه پاسدار انقلاب بزرك شاهنشاه آریامهر به‌آن حزب تبریك گفته توفیق عموم پاسداران انقلاب‌را در راه خدمت بشاهنشاه آریامهر از خداوند بزرك مسئلت مینمائیم .

فضل‌الله بابائی ، خدامراد رسائی ، کرم کریمیان ، نوراله یاسری ، آزادپور ،نصراله‌یادگاری ،امیر صابری ، رحمن نیکرو، علی حمیدیان ، محمد پناه بحق ، عبدالله سلیمانی ،علی آزادی ، کریم‌احمدی،اسدالله خالوند ، رمضان دلیری ،پیرمراد نعمتی، عزیل علی اقبال ، عبدالرضا مرادی ، کمیلی ، حاجعلی فرهادی ، سلیم برزوئی، حسن دهقانی ، حبیب‌الله زاری،علی‌اکبر، اصغر دکه‌ای ، جواد رضا ابراهیمیان ، عباس حق‌پناه، ابراهیمی، رمضان حق پناه،سیروس حقیقی ، قربانی ، اسد طاهری ،سید رضا شاه‌ابراهیمی ، مهدی‌پوررا‌د،باقربیگی، سید میر حسین گنجعلی عطائی ،خانمراد یارگلی،شاهرضا فزونی ،صادر کوچك‌پور باقر گلی .

آ ـ ۱۸٤۳٤

ماساکنین ومالکین یوسف‌آباد باختری

برای چندمین بار آراء خودرا جهت انتخاب دوره ۲۲ مجلس شورایملی و موسسان به جناب آقای خیراله محلوجی کرمانشاهی رئیس انجمن و نایب رئیس خیریه شورای عالی شهر طهران میدهیم و اعتقاد کامل داریم که اکثر مردم تهران که مشارالیه را می شناسند و با اوکارداشته‌اند به روحیه‌اش واردندومیدانند مردیست خدمت گذار و شاه دوست ووطن پرست و با ایمان دلیل آزمایشی است که در انجمن ها از ایشان بعمل آمدمو مورد تائید همه میباشد بدون اجر ومزدی درروز ٤ ساعت‌وقت خود راصرف امورخیریه‌مردم میکند وبرما واجب است‌بایشان رای بدهیم وخواهیم دادضمنا پوشیده نماندتوقع‌ما از احزاب شریف و فداکار وخدمتگزاران شاهنشاه آریامهرهمان است که‌اگر آرائی ازطرف‌این‌قبیل منفردین مورد علاقه بصندوق ریخته‌شد بدانند که‌آن آراء مردم‌است و در جهت برنامه انقلاب ششم بهمن همکاری مداوم داشته‌وداریم وامیدواریم با آزادی کامل انتخابات که‌برنامه دولت محبوب جناب‌آقای هویدا است آراء علاقمندان منفردین نیز در موقع قرائت آراء مورد توجه مخصوص‌قرارگیرد ضمنا باعلاقه‌وافر بکاندیدهای‌حزب ایران‌نوین منتخب شورای عالی‌شهرتهران مجتمعا رای خواهیم داد .

صادق گزهزادی ـ گیخسروشهریاری ـ علی‌اکبر نیازمند ـ مهدی پرنك ـ سیف‌اله‌باقی ـ ترابعلی صفری ـ مظاهر ثابت‌نسب ـ یداله نایب‌زاده ـ دکترمنصور پناه ـ عباس‌احمدی ـ ترابعلی صفری ـ سیف‌اله‌باقی ـ تقی‌پژواك ـ استاد علی‌یزدانی ـ تقی باقی ـ عباس احمدی ـ سیدحسین باقی ـ سلیمان منصوری ـ محمد تقی منصوری ـ محمد حیدری ـ محسن نصر ـ سیدمحمدالهی ـ ابراهیم عباسی نژاد ـ علی اصغر مختاری ـ علی حسین زاده ـ همایك‌خسروپار ـ کرمعلی کرمیار ـ حاج‌باقر عباسی ـ علی شاملو ـ کمال‌الدین صدر ـ محمد شاملو ـ جلیل دادرس ـ حاجی احمد آشتیانی‌نسب ـ محسن سجادی ـ حاج سیداسداله شیدائی ـ محمدعلی خلیل سعدآبادی ـ احمد عارفلو ـ اصغر نصریار ـ مهدی پرندیان ـ محمد بلوری ـ سید جلال حسینی ـ حسین رضوانی ـ ربیع‌عبیدی ـ یوسفعلی یوسفی ـ سامی خضری ـ مرتضی پرندیان ـ ذبیح‌اله‌صالحی ـ سید محمد تقی باقی ـ علی کلهری ـ احمد صفری ـ محمد صفری و چند امضاء دیگر .

آ ـ ۱۳٦۳۳

جناب آقای پروفسور عدل‌دبیرکل محترم حزب‌مردم

اینجانبان افراد وابسته به حزب مردم کمیته اسدآباد وظیفه ملی و میهنی خود میدانیم که مراتب قدر دانی خودرا نسبت‌به دبیر کل حزب مردم که‌یکی‌از جوانان تحصیل کرده وسربازان فداکار شاهنشاه آریامهر بنام دکتر حمید اعتبار را برای‌نمایندگی مجلس شورایملی ازاین حوزه کاندیدا نموده‌اید اظهارنمائیم‌واز اینکه انتخاباتی آزاد انجام میگردد دعاگوی ذات‌اقدس‌شهریاری باشیم .باتقدیم احترامات .

حاج‌رضا صوفیانی ،ماشاءالله قهرمانی، حاج‌وفات‌الله فتوحی حاج‌مصطفی صوفیانی، حجت‌الله فرزانه ، حیدر ترابیان ، سید مال حسینی ، رضا نائینی ، وفاءالله گل محمدی ، دادالله نعمتی حاج فتح‌اله فتوحی ، فرهاد قهرمانی ، شعبانعلی سالمی ،محمود حمزه‌ای ، حاج مراد علی حیدری، حاج یدالله فتوحی ، حاج‌یار محمد نامداری ، محمد حسن عطائی ، لطف‌الله نعمتی ، حاج‌نجف عابدینی ، علی‌داد فتوحی، صحبت‌الله خلیلی مجد ، شکرالله قهرمانی،محمد فرخی ،قدرت‌اله فرزانه ، عباس‌شهریاری،غلامحسین یاراحمدی ، حشمت‌الله فتوحی ، علی‌اکبر قهرمانی ، محمد قاسم رشادی ، علی‌اکبر قهرمانی ، محمود یاراحمدی،جوادفتوحی نادر قهرمانی و چندین امضاء دیگر .

آ ـ ۱۸٤٤٦

اهالی محترم وشرافتمند فومنات

بدینوسیله کاندیداتوری آقای مهندس‌پرویز کسمائی رااز طرف حزب مردم که‌یکی از افراد خدمتگزار وخیراندیش و به پیروی از نیات عالیه رهبر خردمند همواره در اجرای امور عام‌المنفعه تا سرحد امکان تلاش و کوشش نموده و مومن به انقلاب مترقیانه شاه و مردم‌است تبریك گفته موفقیت معظم‌له و همشهریان عزیز رااز خداوند متعال خواهان و نیز به همشهریان محترم مقیم‌فومن توصیه مینماید که‌ازاین موقعیت منتهای‌استفاده‌رانموده یکدلو یکجهت آراء خودرا بفرزند لایق کشورداده‌تارشد اجتماعی‌خودتان رابه‌ثبوت رسانیده سعادت خودتان رابا فرستادن‌نماینده‌حقیقی به مجلس شورایملی دین‌ملی و شرعی خودرا برای عمران‌وآبادی و پیشرفت صنایع و بازرگانی شهرستان کهنسال‌فومن‌ادا نمائید

جمعیت فومنیهای مقیم مرکز

آ ـ ۱۳٦٤۹

تلگراف ازخوی

جناب آقای پروفسور عدل دبیر کل محترم حزب مردم

حسن انتخاب بانو تاج‌الملوك بنی‌ریاح راکه از خدمتگزاران واقعی وفعال و شایسته این شهر میباشند به کاندیدای نمایندگی مجلس شورایملی از شهرستان خوی بحضور آنجناب صمیمانه تبریك عرض نموده و موفقیت ایشان را درأجرای منویات عالیه شاهنشاه آریامهر آرزومندیم

زیبا ریاحی ـ مه‌لقا محمدی ـ آذر ثقفی ـ مریم قلیزاده ـ رضیه خضرلو ـ محوی‌حاتم‌خانی ـ قمرحسین‌بیکی ـ ژاله‌چورسی ـ شاه‌دخت وزیری ـ فاطمه حسن‌بیگی وزیری ـ بهرام صابری

آ ـ ۱۸٤٦۲

همکیشان محترم کلیمی مقیم تهران وشهرستانها

آخرین مهلت برای دریافت کارت انتخاباتی روز یازدهم امردادماه۱۳٤٦ است‌از عموم همکیشان گرامی تقاضا داردبامراجعه‌به‌نزدیك ترین حوزه انتخاباتی وارائه شناسنامه کارت الکترال دریافت دارند تا بتوانند شرکت در انتخابات مجلس‌موسسان و مجلس‌شورایملی در روز جمعه سیزدهم امردادماه فریضه مقدس ملی خودرا اداء نمایند محل حوزه‌های‌رای گیری بعدا اعلام‌خواهدگردید

رئیس انجمن نظارت انتخابات مجلس شورایملی اقلیت کلیمیان ایران ـ حبیب القانیان

رئیس انجمن نظارت انتخابات مجلس موسسان اقلیت کلیمیان ایران ـ ابراهیم موره

اداره محترم روزنامه اطلاعات

محترما باستحضار میرساند :

از روزیکه آگهی انتخابات انتشار یافته همه روزه اعضاء حزب مردم و افراد وابسته و افراد غیر حزبی از طبقات مختلف‌بازرگانان و پیشه‌وران، کشاورزان و کارگران بحزب مردم مراجعه وضمن ابراز احساسات نسبت بشاهنشاه آریامهر مراتب تائید و پشتیبانی خودرا از کاندیداهای نمایندگی حزب‌مردم‌جنابان‌آقایان بهادری ودکتر سعید حکمت که‌مراتب لیاقت و شایستگی و شاهدوستی و میهن پرستی خودشان را در ادوار مختلف نمایندگی و مواقع حساس مملکتی به ثبوت رسانده‌اند اعلام داشته‌و بادادن شعار های مختلف آمادگی خودرا برای دادن رای بنفع نمایندگان‌مزبور ابراز میدارند .

آ ـ ۱۳٦٤۳ دبیر کمیته حزب مردم شهرستان‌اهر ـ صادقی

اهالی محترم شهرستان نطنز

در این موقع که حزب مردم جناب آقای دکتر حسنعلی محققی که از جوانان شایسته وتحصیلکرده ولایق وطنپرست و شاهدوست میباشند برای کاندیدای بیست و دومین دوره مجلس شورایملی معرفی نموده‌اند اینجانبان نطنزیهای مقیم تهران از طرف قاطبه اهالی آن شهرستان ایشان را تائید نموده و از عموم همشهریهای محترم استدعا داریم همکاریهای لازم را معمول و رای خود را بنفع ایشان که در سرنوشت شهرستان نطنز موثر خواهد بود دریغ نفرمایند .

حاج شیخ زین‌العابدین انصاری ـ حاج سید جعفر آزمایش ـ حسین ریاحی ـ احمد امینی ـ نصراله عامری ـ سرهنك بازنشسته حجازی ـ محمودجعفری ـ محمودی ـ رحمت‌اله‌خضوعی ـ مهندس محمد کوتاهی ـ اکبر هنجنی ـ سلیمانی ـ احمد امین هنجنی ـ علی‌اکبر اصفهانی مقدم ـ ماشاالله عظیم زاده‌زندی ـ قاضی کهرودی ـ شریفی ـ صولتی ـ علی امیری ـ محمد چراغی ـ سعیدی ـ رحمت رباطی ـ افصحی ـ ماشاالله یارندی ـ محمدشریعتی ـ حسین عسکری ـ مهدی محسنی و عده زیادی امضاء دیگر .

آ ـ ۱۳٦۰۳

جناب آقای عطاءاله خسروانی دبیر کل حزب ایران نوین

اعلام نامزدی آقایان فضل‌اله کاسمی و دکتر جواد سعید بنمایندگی دوره بیست‌و دوم مجلس شورایملی شهرستان ساری که ازافراد تحصیل کرده‌وخانواده‌های محترم وخدمتگزاراجتماع ومیهن پرست وشاهدوست میباشند مورد تائید اکثریت قاطع ساکنین شهرستان ساری بوده و امضاء کنندگان افرادغیر حزبی این‌حسن انتخاب را به‌جنابعالی تبریك میگوئیم امیدواریم با انتخاب آقای دکتر سعید و آقای فضل‌اله کاسمی مردم‌شهرستان ساری از ثمر انقلاب شاهو مردم بیش‌از پیش بهره‌مند گردند.

دکتر مرتضی رضوی ـ دکتر جهانگیر زمانیان ـ دکترپیشنمازی ـ دکتر محمودیان ـ مهندس مرتضوی ـ دکتر قدرت‌اله مدانلو ـ دکتر مهدی مدنی ـ دکتر بهروز مدنی ـ دکتر علی‌سنك ـ دکتر بهرام سنك ـ دکتر ساداتی ـ دکتر نصرتی ـ حاج سید مرتضی تاکامی ـ حاج محمود بریمانی ـ حسین مرتضوی ـ ابوالقاسم برزوئی ـ حاج حسین طبرستانی ـ حاج حسینعلی جواد زادزاده ـ حاج رحمانی ـ اسماعیل دیمین ـ رضا شهیدی ـ احمد تجلی ـ محمد تقی‌مکری ـ علی‌وکیلی ـ سید رحیم عقیلی ـ محمد تقی تلمادره‌ای ـ محمد باقر روحی ـ سیدجمال تقوی ـ ابراهیم کامیاب ـ حاج ابوالقاسم مکارمی ـ حاج سیدعلی میرکریمی ـ حاج اسمعیل علیزاده ـ جواد زهدی ـ حاج عین‌اله رحمتیان ـ عبداله روحی ـ متولی ـ عبداله متولی ـ عین‌اله مقیم‌پور ـ محمدرضا حسینیان ـ علی‌اکبر باقر زادگان برادر ـ غلامحسین پیوندی ـ محمد حسین دباغیان ـ جمال طبرسی ـ حاج خواجوی ـ پرویز ملکی ـ سید احمد بنافتی ـ حاج عبدالوهاب فروتن ـ عباس قهرمانپور ـ علی روحانی ـ محمد مهدی غفرانی ـ محمد مکارمی ـ محمد تقی‌مدنی ـ اسمعیل موسوی ـ ابوالفتح دوانلو ـ عباس زرگریان ـ حاج‌حسن عبدولی ـ رحیم یوسفی ـ اصغر قاسمیان ـ اسفندیار گنجی ـ حاج نصیری ـ اکبروالاتبار ـ حبیب‌الله کاسمی ـ پرویز حمزه ـ سید جواد مظلومی ـ یوسف خاکساریان ـ حسین قویدل ـ حسین مقیم پور ـ سیدرضا جمالی ـ علی‌اکبر جونیان ـ کسری مریخی ـ خسرو غضدی قاجار ـ ابراهیم محمد نژاد ـ بهمن مجد ـ جمال افسری ـ عبدالحسین محمودی ـ سید محمد خجسته ـ عطاءاله شهبازی ـ منصور ملکی ـ رجب همت

آ ـ ۱۸۵۱٤

جناب‌آقای خسروانی دبیرکل حزب ایران نوین

از انتخاب بجا وشایسته آقای امیرحسین عامری بسمت کاندیدا توری دوره ۲۲ مجلس شورایملی‌از شهرستان اردستان که‌پیوسته‌اوقات خودرا درانجام‌نیات‌مقدس شاهنشاه آریامهر بتوسعه و ترویج عمران و آبادانی آن‌حدود ورفاه حال‌زارعین مصروف داشته‌اند کمال امتنان و تشکر را داریم .

امضاکنندگان زیر ترقی وتعالی آن جناب‌را در راه بثمر رساندن انقلاب شاه و مردم که هدف اصلی آن حزب میباشد از خداوند بزرك خواهانیم .

عجم‌عامری‌نسب ـ سیدحسن‌طباطبائی ـ سیدجمال طباطبائی ـ شکراله سلیمانی ـ نصراله نصراله‌زاده ـ عبدالحسین عامری ـ حبیب‌اله‌عامری، منصورعامری ـ حاج کرم‌عامری ـ سیدعلی‌خدابخش ـ دخیل‌امیری ـ سیدحسن توکلی‌مهرآبادی ـ سیدماشاالله توکلی ـ حسین‌صبوری ـ رضاجعفری ـ رضاباقری ـ سیداحمدمشیری ـ محمدیزدانی ـ هیبت‌اله لیلاج اردستانی ـ خسروعامری شهرابی ـ علی‌مهدیزاده ـ رشید نازی ـ عباس‌عابدینی ـ عباس‌رحمتی ـ یوسف‌پورصالح ـ سیدحسن جعفرزاده ـ سیف‌اله حاج‌حسینی ـ رحمت‌اله‌بهرامی ـ حاج‌عباس نکوئی ـ حاج‌صفی‌اله عامری ـ رضارشیدی مهرآبادی ـ عباس یگانه اردستانی ـ عباس‌عرب سرخی ـ محمد یگانه ـ حسینعلی قادری ـ نصرت‌اله جعفری ـ جانعلی رمزی ـ صمد ابراهیمی وصدها امضای دیگر

آ ـ ۱۳٦٤۵

جناب‌آقای پروفسور عدل دبیرکل محترم حزب مردم

بدینوسیله از حسن انتخاب جناب آقای احمد ادب‌خواه که از جوانان شاه‌دوست و تحصیلکرده وروشن فکر میباشند بنام کاندیدای حزب مرد م‌از بوشهر به‌آنجناب و کلیه اعضاء محترم کمیته مرکزی حزب مردم تبریك میگوئیم.

مهندس رادصادق‌نیا ـ محمد صادق یزدانی ـ سید ابوالقاسم‌علوی ـ محمد مهدی ثابت ـ دکتر ابراهیم کمال ـ محمد صادق جعفری‌پور ـ سیدمحمدعلی طاهری ـ ایرج‌رئوفی ـ ابوالفضل رستگار ـ بهروز وثوقی ـ حق نگهدار ـ هاشم‌زاده ـ حاج‌محمد جواد جهرمی ـ هاشمی ـ جعفری دهداری ـ رفعت

آ ـ ۱۳٦۰۷

جناب‌آقای خسروانی دبیرکل محترم‌حزب‌ایران نوین

نامزدی جناب آقای مهندس احمد شهیدی نماینده واقعی و حقیقی مردم ساوه برای نمایندگی ساوه در مجلس شورایملی موجب کمال خوشوقتی وتشکر ۱۸۰ هزار نفر نفوس شهرستان مذکور و بخش‌های تابعه میباشد شاید که باتوجه اولیای محترم آن حزب برای یك مرتبه هم یك‌نفر نماینده محلی ومورد تمایل مردم محل بمجلس روانه شود

رزاقی ـ احمدی امیر حسینی ـ ذاکری ـ اخوان فرد ـ میر هاشمی ـ مظلومی ـ مروج عاشری ـ مهدی

آ ـ ۱۳٦۰۱

جناب‌آقای خسروانی دبیرکل حزب ایران نوین

جمعیت لاهیجانی‌های مقیم مرکز ازاینکه جناب آقای اصغر فیاض راکه فردی است شریف و شاهدوست و میهن پرست از طرف حزب ایران نوین و مردم لاهیجان کاندیدای نمایندگی مجلس شورایملی اعلام کرده‌اند مسرت خودرا ابراز مینمائیم و به رهبران حزب ایران نوین واهالی لاهیجان تبریك میگوئیم .

آ ـ ۳۵۷۵ ۱ ازطرف لاهیجانی‌های مقیم تهران‌محمدعلی فهیم

جناب آقای علی باوفا مدیرعامل صنف کاشی ساز ورئیس حل اختلاف اصناف تهران

اعلام کاندیداتوری آن جناب رااز طرف شورای عالی اصناف جهت نمایندگی دوره ۲۲ مجلس شورایملی بعموم قاطبه اصناف و بخصوص صنف کاشی سازتهران و خود آن جناب تبریك عرض نموده و موفقیت جنابعالی رادر راه خدمت بشاهنشاه آریامهر و مردم ازخداوند متعال مسئلت داریم .

آ ـ ۱۳٦۲۵ مدیرفروشگاه کاشی‌فرد تهران خزائلی مقدم

جناب‌آقای مصطفی قلی رام

کاندیداتوری جنابعالی برای مجلس سنا و موسسان موجب خوشحالی مااهالی خیابان گرگان است موفقیت جنابعالی رادر خدمت بشاهنشاه و ملت‌آرزومندیم.

جهانگیر حسینی ، حاج‌علی درمنش ، حاج‌خداداد مدیر آزاد ، پورجلالی ، اسدالله خلخالی ، رضابرنجیان ، محمد علی روحانی . احمد بسیمی ، رضا صناعی ، مصطفی دری ، سید کاظم کمالی، علی ستوده و چندین امضاء دیگر.

آ ـ ۱۳۵٦۵

تسهیلات گمرکی برای ۳۰ قلم کالا

بموجب قراری که بین ایران ، ترکیه وپاکستان بامضاء میرسد، درنظر گرفته شده است

کمیته بازرگانی سازمان عمران وایجاد تسهیلات گمرکی جهت منطقه‌ای پیشنهاد اطاقهای مشترك مبادله کالاهای مذکور مورد توجه بازرگانی و صنعت را پیرامون قرارداد و برای مبادله این سی‌قلم مبادله سی‌قلم کالا بین سه‌کشور کالا (از هر کشور ده‌قلم)قراردادی بین سه‌کشور بامضاء خواهدرسید ظاهرا مسئله تقلیل تعرفه‌گمرکی یاعوارض گمرکی که در اجلاسیه قبلی اطاقهای مشترك بازرگانی‌و صنعت توصیه شده بود مورد توجه قرار گرفته است و عصر امروز رئیس کمیته بازرگانی تصمیمات متخذه را باطلاع مطبوعات خواهد رسانید .

در کمیته بازرگانی سازمان‌عمران منطقه‌ای تصمیم گرفته شد که کمبود گوشت گوسفند ایران از طریق واردکردن روزی ۲ هزار گوسفند از ترکیه جبران گردد. دراین زمینه قراردادی بین‌دو دولت ایران و ترکیه منعقد خواهد شد.

*** پتروشیمی**

دراین کمیته ضمن مذاکره‌در باره همکاری مشترك در صنایع پتروشیمی نیز مذاکراتی انجام گرفت . قرار است کالا های پتروشیمی مازاد براحتیاج‌هرکشور اگر مورد نیاز کشور دیگر باشد به‌آن مملکت صادر گردد . دراین زمینه ایران بیش از دیگر کشور ها کالاهای قابل صدور خواهد داشت که پس از اتخاذتصمیم‌نهائی برای صدور آنها اقدام خواهدشد.

*** لوازم یدکی**

دریك کمیته فرعی دیگر سازمان عمران منطقه‌ای تصمیم گرفته‌شد، که‌کارخانه‌ای برای تولید لوازم یدکی کارخانه‌های‌موجودباسرمایه و همکاری مشترك سه‌کشورتاسیس شود تا این کارخانه لوازم یدکی کارخانه هائی را که در سه‌کشور موجود است بسازند و باین طریق سه‌کشور از واردکردن اینگونه لوازم از خارج بی‌نیاز گردند .

کمیته اطلاعات که قرار بود اخیرا در تهران تشکیل شود به علت تقاضای نمایندگان ترکیه کمی‌به تاخیر افتاد ، ومعاون‌وزارت‌اطلاعات پاکستان در مدتی که تشکیل جلسات کمیته بتعویق افتاد ،در شود تا این کارخانه لوازم یدکی صفحات جنوب وشمال از آثار باستانی و نقاط دیدنی ایران‌بازدید خواهد کرد .

جلسه پرشور انتخاباتی درانجمن دوشیزگان وبانوان

در این جلسه معارفه خانم های کاندیدای نمایندگی مجلس شورای ملی معرفی شدند و آقای خسروانی دبیر کل حزب ایران نوین بیانات مشروحی ایراد نمود

عصردیروز، اجتماع بزرگ‌وپرشوری به منظور آشنائی بیشتر با بانوانی که از طرف احزاب ایران نوین و مردم کاندیدای نمایندگی مجلس شورای ملی شده اند ، در انجمن دوشیزگان و بانوان (وابسته به‌مجله اطلاعات بانوان) تشکیل گردید .

در این اجتماع ، کاندیدای زن احزاب اکثریت و اقلیت ، آقای خسروانی‌وزیر کار و امور اجتماعی، سناتور عباس مسعودی مدیرموسسه اطلاعات، خانم قدسی مسعودی مدیر مجله اطلاعات‌بانوان‌وانجمن دوشیزگان وبانوان و عده بیشماری از اعضای انجمن حضور داشتند .

در آغاز مراسم ، خانم پری اباصلتی از طرف مجله‌اطلاعات‌بانوان وانجمن دوشیزگان و بانوان ، ضمن تشکر از استقبال دوشیزگان‌وبانوان برای شرکت در این جلسه معارفه، یادآور شد که انجمن بهیچ حزب و دسته ای بستگی‌ندارد و اجتماع‌امروز نیزیك‌اقدام ابتکاری و صرفابمنظور آشنائی بیشتر باخانمهائی است‌که‌از طرف احزاب کاندیدای نمایندگی هستند .

آنگاه، سناتور مسعودی طی سخنانی ، ضمن اشاره به اهمیت نقش زنان امروز ایرانی درسرنوشت اجتماعی وسیاسی مملکت ،از تحولات عظیم‌اجتماعی ایران که به رهبری شاهنشاه آریامهر صورت‌گرفته است، یاد کرد و طی آن اظهار داشت :

حق اینست که بشکرانه موهبت عظیم آزادی که نصیب جامعه زنان ایران شده است ، فردفردوشیزگان وبانوان مملکت با آگاهی و اطلاع از اهمیت وعمق تحولات اجتماعی کشور، به ارزش موجودیت ونقش تازه خود هرچه بیشتر پی برند و با شرکت دسته جمعی در انتخابات، شکرانه عنایات شاهنشاه آریامهر را بجا آورند . من خودم نامزد نمایندگی نیستم وبا صراحت اعلام می کنم‌که این وظیفه مقدس باید مورد کمال توجه خانمهای محترم قرار گیرد . خاصه اینکه انتظارات‌شخص‌شاهنشاه آریامهر نیز جز این نیست که در برابرامتیازاتی که به جامعه نسوان ایران عطا فرموده‌اند ، نیمی از جمعیت وقدرت فعاله مملکت در این امر مهم ملی اشتراك ورزند .

*** مجلس بیست ویکم**

بعد از بیانات مدیر موسسه‌اطلاعات، خانم‌جهانبانی نماینده دوره بیست و یکم مجلس شورای ملی ونامزد حزب ایران نوین برای دوره بیست ودوم مجلس رشته سخن را بدست گرفت وپس‌از تشکر وستودن ابتکار انجمن دوشیزگان وبانوان در برگزاری این اجتماع ،به نقش مطبوعات در ارشاد افکاروتهذیب اخلاق عمومی‌اشاره‌کرد وضمن بیانات خود درباره مجلس بیست ویکم‌اظهار داشت :

بهترین سند برای توفیق این دوره مجلس ، فرمایش شاهنشاه آریامهر در کتاب انقلاب سفیداست که می فرمایند : « دیگر لوایح در مجلس مسخ نمی شود ، دیگرلوایح مدفون نمی گردد ، مجلس ایران تغییر صورت وروش داده‌است» .

بعد ، خانم جهانبانی از اهمیت انقلاب ششم بهمن وقانون حمایت خانواده سخن گفت و قانون مزبوررا ازابتکارات حزب‌ایران نوین بشمار آوردو عنایات کامله‌شاهنشاه‌آریامهر راشامل حال عموم بانوان ایران دانست .

*** سخنان دبیرکل**

دراین هنگام آقای خسروانی پشت میکروفون قرار گرفت‌و گفت

قبلا لازم‌میدانم از خانم مسعودی وسناتور مسعودی و همچنین هیئت مدیره مجله اطلاعات بانوان‌و انجمن دوشیزگان وبانوان صمیمانه تشکر کنم که موجبات شرکت اینجانب را در این مجلس با روح‌و باشکوه‌فراهم ساخته اند : آنچه را که گفتنش درباره گذشته لازم‌بود .خانم‌جهانبانی تشریح کردند ،ولی نکته ای‌که‌بنظر من ذکر آن در اینجا لازم است ، اینست‌که حالا روزگاری است که تحت توجهات شاهنشاه آریامهر شما آزادی کامل بدست آورده‌اید ،کارگر از استثمار، زارع از بردگی وخانمها از اسارت رهائی یافته اند وآزادی هائی که هنوز در بیشتر کشور های پیشرفته عالم بانوان برای تحصیل آن تلاش می کنند ، اینقدر سریع‌و این همه سهل در اختیار شما قرار داده شده‌است . بنابراین، ازشما سوآل می کنم آیا صلاح است که با استفاده نکردن از امکانات این‌آزادی تردید بعضی‌از افراد معدودوبدبین را نسبت به رشد اجتماعی‌زنان‌ایران بیشتر کنید ؟...شرکت‌در انتخابات

ورفتن به پای صندوق های رای، با قسمتی از امکانات وسیع بازیافته شماست . بنابراین ، نه‌فقط‌خودتان باید دراین راه پیش قدم شوید ، بلکه افراد خانواده خود را نیز در شرکت دراین امر مهم اجتماعی تشویق کنید.

*** دختر خوشفکر**

بدنبال بیانات دبیرکل حزب ایران نوین ، خانم هاجر تربیت نماینده دوره بیست‌ویکم و نامزد انتخاباتی حزب ایران نوین برای دوره آینده مجلس شورای ملی، آغاز سخن کرد و گفت :

ـ بستگی من با موسسه اطلاعات مربوط به امروز و دیروزنیست . مدیراین‌موسسه حتی در آن دوران تاریك که من در اطلاعات بخاطر تحصیل آزادی هائی برای جامعه زنان‌ایران قلم میزدم و مقاله می نوشتم ، پشتیبان من بودند .

بعد ، خانم تربیت ضمن اشاره وابراز خرسندی از خوشفکرترین «دختر ایران» که از طرف مجله اطلاعات بانوان ترتیب داده شده است . افزود :«من‌شرح‌حال‌دختری را که قهرمان این مسابقه قابل تحسین شده در اطلاعات بانوان خواندم و همانطور که انتظارداشتم، باین حقیقت برخوردم که قسمتی از تربیت خانوادگی این‌دخترجوان به تشویق او به مطالعه و خواندن مطبوعات وکتاب های سالم طی شده است» .

خانم تربیت ضمن تجزیه و تحلیل ثمرات انقلاب سفید شاه‌و ملت، بسخنان خود اینطور پایان داد : ما نمایندگان دوره ۲۱جلوی شما خانم ها روسفید هستیم .زیرا هر چه در قدرت مابودبرای‌پیشرفت های اجتماعی و تامین‌مصالح‌خانواده های ایرانی صرف کردیم و امید ما اینست که با تائیدو پشتیبانی شما خدمت خود را در مجلس‌آینده نیز ادامه دهیم و فراموش‌نکنیم که این همه‌آواز ها از شه بود . زنده و پاینده شاهنشاه آریا مهر (دراین هنگام‌عموم‌خانم‌ها احساسات پرشوری نسبت به شاهنشاه ابراز داشتند)

*** انقلاب شاه و مردم**

پس از خانم تربیت ، خانم‌نیره سعیدی شاعرونویسنده معروف‌که از طرف حزب ایران نوین نامزد نمایندگی مجلس شورای ملی شده است ، پیرامون تحولات اجتماعی‌و فرهنگی ایران سخن گفت و طی بیانات مشروح خود ، مراتب حق‌شناسی قاطبه‌نویسندگان و شاعران ایران رانسبت به توجه مخصوص شهیانوی ایران در زمینه‌تشکیل کنگره نویسندگان‌و شاعران‌ایران ابراز داشت.

بعد از بیانات خانم نیره‌سعیدی، خانم اباصلتی بمعرفی خانم های کاندیدای حزب مردم پرداخت و از میان ایشان ، خانم زهرا اقبال نامزد انتخاباتی حزب مردم از کاشمر پشت میکروفن قرار گرفت‌و ضمن بیانات خود گفت:

من نیز مانند تمام افراد مملکت که معتقد باصول انقلاب‌شاه ومردم میباشند ، افتخار میکنم که مثل یك سربازواقعی وفداکار وظایف خودرانسبت به‌شاهنشاه‌آریامهر و میهن عزیز ادا نمایم ، مازنان‌ایران بی‌نهایت خوشبخت ومباهی هستیم که براثر رهبری خردمندانه پدر تاجدارمان توانسته‌ایم دوش‌به‌دوش مردان این سرزمین در تعیین‌سرنوشت ملی خویش سهیم باشیم . خانم اقبال در پایان سخنان خود گفت:

«امیدواریم بعضی از آقایان نیز که خود را معتقد باصول انقلاب شاه‌و مردم میدانند ، زن‌را‌موجودی ضعیف نشمارند و مومن باشند که مازنان در هر سنگری‌باشیم فقط یك هدف بزرك و عالی داریم که عبارت از بثمر رساندن هدف های انقلاب مقدس ایران وعظمت و اعتلای میهن است» .

این اجتماع که در ساعت ۵ ونیم آغاز یافته بود ، دوساعت‌طول کشید.

بدوگل در کانادا سوءقصد شد ؟

مونترال ـ ۲۵ ژوئیه ـ رویتر ـ اظهارات دوگل‌در کانادا وپشتیبانی او از استقلال فرانسویان «کبك» روابط دو کشور فرانسه و کانادا رابشدت بحرانی ساخته بطوری که ممکن است‌از ژنرال دوگل‌خواسته شود هرچه زودتر خاك کانادا را ترك گوید .

دوگل دیشب هنگام بازدید از شهرداری «کبك» که مردم آن به زبان فرانسه صحبت میکنند فریاد زد «زنده‌باد کبك، زنده‌باد کبك آزاد» .

با این شعارهامردم کبك‌بهیجان درآمدند . چندساعت‌بعد ، لستر ـ پیرسون نخست وزیر کانادا از سفارت فرانسه خواست که متن کامل اظهارات دوگل را دراختیار او بگذارد . اظهارات دوگل‌رهبران کانادا را بشدت نگران ساخته و ظاهرا نخست وزیر کانادا درنظر دارد از دوگل بخواهد که سفر خود را ناتمام گذارد . و از کانادا خارج شود .

سوءقصد به دوگل ؟

روزنامه «مونترآل‌ماتن»درشماره امروز خود نوشته است پیدا کردن یك تکه سرب روی دیوار یکی‌از اطاق های ساختمان شهرداری مونترآل که شیشه آن‌نیز شکسته است نشان میدهد که ظاهرا روز دوشنبه هنگامی که ژنرال دوگل‌در ایوان شهرداری مشغول سخنرانی بوده سوء قصدی علیه وی بعمل آمده است .

این روزنامه نوشته است که صدای گلوله درمیان کف زدن‌های شدید مردم شنیده نشده است . از طرف مقامات پلیس تحقیقاتی برای کشف حقیقت‌ماجرا آغازشده است .

بدنبال این کشف اقدامات‌احتیاطی شدیدی برای حفظ جان رئیس جمهوری فرانسه‌بعمل‌آمده وشماره ماموربن پلیس که برای مراقبت دوگل گماشته شده‌اند به ۲۰هزار نفر افزایش یافته است .

۴۵۰۰ نفراز معتمدان محلی

برای تشکیل انجمنهای فرعی نظارت برانتخابات دعوت میشوند

انجمنهای نظارت بر انتخابات شورا، سنا و موسسان برای تشکیل شعب انجمن کار خود را آغاز کردند.

بعدازظهر دیروز اولین‌جلسه‌انجمن مرکزی نظارت برانتخابات‌سنا‌بریاست آقای جواد عامری تشکیل شد .

برای تشکیل انجمنهای فرعی‌نظارت بر انتخابات که درشعب اخذ رای تشکیل خواهد شد در حدود ۴۵۰۰ نفر از معتمدان محلی تهران دعوت خواهند شد .

*** صدور کارت**

تا دیشب در تهران ۱۴۰۷۵۱ کارت انتخابات شورا ۱۲۷۱۴۳ کارت انتخابات سنا و ۱۴۰۶۹۳ کارت انتخابات موسسان صادر شده است

*** نطق‌دبیرکل‌حزب‌ایران‌نوین**

ازساعت هفت بعدازظهر دیروز جامعه لیسانسیه‌های کادراداری‌دولت یك میتینك انتخاباتی ترتیب داده‌بود دراین میتینك آقای خسروانی دبیر کل حزب ایران نوین در یك نطق انتخاباتی گفت :

کشاورزان از بندرسته‌بازماندگان رژیم ارباب ورعیتی اجازه نخواهند داد به پارلمان که خانه مقدس‌ملت ایران است راه یابند این انتخابات جنك بین حق و باطل است وسرانجام ماپیروز خواهیم شد .

بررسی لیست کاندیداهای‌مدعیان ما ، آنها که تنها بدارابودن ده‌سال سابقه حزبی تکیه میکنند چنین‌نشان میدهد که افکارشان از ده‌سال قبل جلوتر نیامده است و از تحولات‌این ده‌ساله بکلی برکنار بوده‌اند زیرا در این شرایط باز هم بسراغ‌فئودالها رفته‌اند .

زنی درمشهد ۵ قلوزائید

زن ۳۸ساله‌ای که از نوشهر برای زیارت به مشهد آمده بود ، در مسافرخانه‌ای واقع‌درفلکه‌شمالی مشهد وضع حمل کرد و به‌فاصله یکساعت‌و نیم ۵ قلوزائید . زن مزبور بیست‌سال پیش ازدواج کرده و تاکنون صاحب فرزندی نشده بود !

خبرنگار مادر مشهد گزارش داد :این زن منصوره شاه‌براتی نام دارد وزایمان او چنان سریع‌و ناگهانی صورت گرفت که‌اطرافیانش فرصت پیدانکردندقابله‌تحصیل ـ کرده‌ای ببالینش بیاورند ، ناچار یك قابله محلی که در آن حوالی سکونت داشت بکمك زائو آمدو «منصوره» وضع حمل کرد .

دونفر از نوزدان پس از تولد فوت نمودند واکنون سه نوزاد دیگرومادرآنها کاملا‌سالم‌میباشد .

«منصور شاه براتی» پس از زایمان باطرافیانش گفت : بیست سال بود در آرزوی داشتن فرزند میسوختم وبرای مادر شدن نذر و نیاز ها می کردم ، تا آنکه خدا حاجت مرابرآورده کرد و پنج فرزندیکجا بمن و شوهرم داد !

۹۹۸ داوطلب

درکنکور رشته فیزیك دانشکده علوم تبریز شرکت‌کردند

خبرنگار مادر تبریز گزارش داد: از ساعت۸ر۳۰ صبح‌امروزامتحان ورودی رشتهٔ فیزیك دانشکدهٔ علوم تبریز با شرکت ۹۹۸ نفر داوطلب دختر و پسر در محل هنرستان صنعتی پسران‌تبریزانجام شد .

از ساعت ۸ر۳۰ صبح فردا نیز کنکور دانشکده فنی با شرکت ۱۷۷۷نفر داوطلب درمحل‌هنرستان صنعتی پسران و دانشکده ادبیات انجام خواهد شد .

از صبح امروز توزیع کارت امتحانات ورودی‌دانشکدهٔ کشاورزی تبریز آغاز گردیده و ثبت‌نام‌سه روز ادامه دارد ، برای شرکت‌در کنکور این دانشکده تا امروز ۲۵۴۰ نفر ثبت نام کرده‌اند.امتحان ورودی دانشکده کشاورزی روز هفتم‌مردادماه‌جاری‌انجام‌خواهدشد

خانمهای کارمند «۰۸» اضافه حقوق میخواهند

امروز کارکنان مرکزاطلاعات«۰۸» ازسرپرست‌تلفن درخواست اضافه‌کارو افزایش حقوق کردند .بدنبال این درخواست آقای نجم‌آبادی مدیرعامل شرکت تلفن در مرکز تلفن حضور یافت وبانمایندگان کارمندان مرکز مذاکره‌کرد .درمدتی که مدیر عامل شرکت وکارکنان مشغول مذاکره بودند عملکار مرکز اطلاعات «۰۸» تعطیل‌شده‌بود وبه تلفن های مردم‌که برای‌دریافت‌شماره بااین‌مرکز می‌شد جوابی‌نمی‌دادند . کارمندان اعلام داشتند که با ماهی سه هزار ریال حقوق‌کار پرزحمتی را در مرکز انجام میدهند آقای مدیر عامل وعده‌داد که تقاضای خانمها موردرسیدگی قرارمی گیرد در حدود امکان مالی وبودجه‌ای ترتیب اثرداده خواهد شد .

انستیتو تکنولوژی آذربایجان‌غربی‌گشایش‌یافت

صبح امروز در محل باغ‌کشاورزی رضائیه طی مراسمی هنرستان صنایع روستائی و کشاورزی رضائیه وانستیتو تکنولژی آذربایجان غربی گشایش یافت .

خبرنگار ما در رضائیه گزارش‌داد: دراین مراسم آقایان دکتر کیانپور استاندار آذربایجان غربی و مهندس نفیسی معاون تعلیمات فنی و حرفه‌ای وزارت آموزش و پرورش و رئیس دانشکده پلی‌تکنیك تهران حضور داشتند . انستیتو تکنولژی رضائیه کار خودرا از اول مهر ماه شروع میکند و دانش آموزانی که‌در آن تحصیل‌میکنند بادرجه‌کمك مهندسی فارغ‌التحصیل میشوند .

نتیجه کنکور انستیتو تکنولوژیك

امروز آقای مهندس فلاحی رئیس انستیتو تکنولوژیك اظهار داشت اسامی قبولشدگان کنکور انستیتو تکنولوژیك تهران فردادرمحل‌انستیتو اعلام می شود . وی اضافه کردکه۹۸ نفردر کنکور قبول شده‌اند .

«واکسن» خوراکی ضد سرخك و فلج

برای اولین بار در شهریار مورد استفاده قرار میگیرد

بمنظور مبارزه با سرخك وفلج اطفال درشهریار ، برای اولین بار از «واکسن های‌خوراکی» استفاده‌میشود. بهمین‌جهت اکیپ‌مجهزی‌وارد شهریار گردید وکارخود راطبق برنامهٔ تنظیمی آغاز کرد. این اکیپ که سرپرستی آنرا آقای دکتر منطقی دارد مرکب ازه نفر می‌باشد که فعلا سرگرم‌تهیهٔ آمار کودکان شهریار است .

آقای دکتر کثیرزاده‌رئیس بهداری شهریار بخبرنگار ما در این شهر گفت : این برنامهٔ علمی برای اولین بار درشهریار اجراء میشود وبتدریج درسایر شهرستانها اجراء خواهدشد.

مقررات تازه برای جلوگیری از آلودگی هوا

کمیسیون دائمی مامورببررسی آلودگی هوا امروز در دفتر کار معاون وزارت کشور تشکیل شد و تصویب نمود که‌برای وضع‌مقررات تازه‌ای درموردجلوگیری‌از آلودگی هوا با سازمان های مطلاعاتی کشور های خارج تماس گرفته شود . همچنین این کمیسیون تصویب کرد که سطح درختکاری دراطراف تهران باید به چندین برابرافزایش یابد.

آگهی استخدام

دانشگاه تبریز جهت تکمیل کادر فنی دانشکده کشاورزی برای رشته های‌زیر :

۱ـ کارشناس درختکاری
۲ـ کارشناس گیاه شناسی
۳ـ کارشناس زراعت خصوصی
٤ـ کارشناس زراعت عمومی
۵ـ کارشناس اصلاح نباتات
٦ـ کارشناس ماشین آلات
۷ـ کارشناس صنایع روستائی
۸ـ کارشناس متصدی امور دامداری

احتیاج به هشت تن کارشناس دارد که بر طبق مقررات ازطریق مسابقه انتخاب و استخدام مینماید . داوطلبان‌میتوانند از تاریخ بیست‌و یکم تیرماه ٤٦ بمدت یك ماه همه‌روزه باستثنای ایام تعطیل با تسلیم مدارك مشروحه زیر :

۱ـ فتوکپی دانشنامه فوق لیسانس درکشاورزی (کسانیکه دارای گواهینامه تخصصی در رشته مربوط و یاسوابق کار آموزی باشند برسایرین مقدم خواهند بود .)
۲ـ برك انجام خدمت زیر پرچم یامعافی ازخدمت
۳ـ مدارك و سوابق استخدامی (در صورتیکه سابقه استخدامی داشته باشند)
٤ـ شش قطعه عکس دوبرك رونوشت مصدق شناسنامه
۵ـ برك معرفی ازسازمان هدایت فارغ‌التحصیلان در تبریز بدفتر دانشکده کشاورزی ثبت نام نمایند.
استخدام پذیرفته شدگان موکول بکسب مجوز استخدامی از سازمان امور اداری واستخدامی کشورمیباشد .

۱ـ۳ **معاون اداری‌ومالی دانشگاه تبریزـ دکترآزمون**
آ ـ ۱۸٦٦۲

آگهی استخدام

دانشگاه تبریز جهت تکمیل کادر آموزشی‌دانشکده کشاورزی برای رشته های زیر :

۱ـ استاد یار ماشین آلات کشاورزی
۲ـ استادیار خاك شناسی
۳ـ استادیار هواشناسی
٤ـ استادیار بیولوژی

احتیاج به چهارتن استادیار تمام وقت داردکه برطبق مقررات از طریق مسابقه انتخاب و استخدام مینماید داوطلبان میتوانند از تاریخ بیست‌و یکم تیرماه ٤٦ بمدت دوماه همه روزه باستثنای ایام تعطیل باتسلیم مدارك مشروحه زیر :

۱ـ فتوکپی کلیه مدارك تحصیلات عالی و دانشنامه دکتری یامعادل آن دررشته مربوط
۲ـ برك انجام خدمت زیر پرچم یامعافی ازخدمت
۳ـ مدارك و سوابق استخدامی (در صورتیکه سابقه استخدامی داشته باشد)
٤ـ شش قطعه عکس و دوبرك رونوشت مصدق شناسنامه
۵ـ برك معرفی ازسازمان هدایت‌فارغ‌التحصیلان درتبریز بدفتر دانشکده کشاورزی و درتهران باداره کل تعلیمات عالیه وروابط فرهنگی مراجعه و ثبت نام نمایند . استخدام پذیرفته شدگان موکول بکسب مجوز استخدامی ازسازمان امور اداری و استخدامی کشور میباشد .

معاون دانشگاه تبریز ـ دکتر جهانشاهی
آ ـ ۱۸٦٦۰ ۱ ـ ۳

اینجانبان امضاء کنندگان زیر از نحوه کاندیدای اصناف مندرج در روزنامه های اطلاعات و کیهان بی‌اطلاع بوده و ضمن ابراز تشکر عدم قبولی خود را اعلام میداریم .

ابوالفتح اخلاقی‌فرد رئیس اتحادیه بستنی فروش ، محمدرضا سعادت رئیس اتحادیه لبنیات فروش ، علی‌باوفا رئیس اتحادیه کاشی‌ساز ،غلامحسین امینی‌رئیس هیئت مدیره‌آرایشگاه ،اسماعیل نظری عضو رئیسه صنف کفاش ، مومنی رئیس اتحادیه باطریساز، پدرثانی رئیس اتحادیه آموزشگاه رانندگی .

آ ـ ۱۸٦۹۰

اطلاعیه

اتحادیه صنف نمایشگاه ها و فروشندگان اتومبیل

در شماره های مورخ دوم مردادماه روزنامه عصرتهران ملاحظه شد ضمن صورت اسامی نامزد های انتخاباتی که‌بنام‌اصناف انتشار یافته نام اینجانب هم بعنوان نامزد انتخاباتی مجلس موسسان‌ذکر شده است لازم بتذکر است که این‌امر بدون اطلاع اینجانب و اعضاء محترم اتحادیه صنف نمایشگاه های اتومبیل صورت گرفته و اساسا این اتحادیه باکسانی که بنام اصناف فعالیت انتخاباتی دارند مطلقا همکاری نداشته و بدین وسیله اینجانب نیز عدم همکاری خود و اتحادیه نمایشگاه های اتومبیل را رسما اعلام و متذکر میشود که اعضاء این اتحادیه‌در انتخابات تهران بکاندیدا های پاسداران انقلاب شاه‌و مردم رای خواهند داد .

رئیس اتحادیه صنف نمایشگاه ها و فروشندگان اتومبیل ـ مسعود تهرانچی

آ ـ ۱۸٦۸۸

اعتذار از قبول کاندیداتوری اصناف

در روزنامه های عصر تهران ضمن لیست نامزد های انتخاباتی که‌از طرف اصناف محترم انتشار یافته نام اینجانب نیز ذکر شده که بااظهار تشکر لازم میداندباطلاع برساندچون اینجانب‌عضویت حزب ایران‌نوین را دارم و کاندیداتوری من از طرف جمعیت‌های دیگر برخلاف اصول و انضباط حزبی است لهذا بدین وسیله اعلام میدارد باکمال تاسف از همکاری بااصناف در امر انتخابات معذور واز تمام دوستان و آشنایان واهالی جنوب غرب تهران که نسبت به بنده محبت دارند نیز انتظار دارم آراء خود رابکاندیدا های حزب ایران نوین در مجالس شوراو سنا وموسسان بدهند .

داود فلاح‌مقدم

آ ـ ۱۳۷۵

توضیح آقای حاج فتحعلی راه‌پیما

پس از اظهارتشکر ازمراحم مبذوله نسبت بمعرفی اینجانب بسمت کاندیدای مجلس مؤسسان بدینوسیله باطلاع میرساند که بعلت کثرت مشغله کاندید نبوده‌و درانتخابات بعنوان یك‌رای دهنده شرکت‌خواهدنمود .

حاج فتحعلی راه پیما رئیس‌شورای انجمن های محلی و معتمدین بخش ۱۵

آ ـ ۱۳۷۲۵

تلویزیون ملی ایران بدینوسیله اسامی قبولشدگان کلاسهای فنی و هنری تولید را باطلاع میرساند ضمنا خواهشمند است قبولشدگان ساعت ۷ صبح روز شنبه هفتم مرداد ماه‌بکارگزینی تلویزیون ملی ایران مراجعه فرمایند

قبولشدگان لیسانسیه

۱ـ آقای‌فروهر خورشاهی
۲ـ آقای احمد مایلی
۳ـ آقای خسرو مهربان سمیعی
٤ـ آقای ناصر حسینی
۵ـ آقای حسینی خوئی
٦ـ آقای ایرج میرهادی
خانم مینا سربانده‌راد ـ شکوفه شاکری ـ فریده مصلحی ـ شهناز جاماسب

قبولشدگان دیپلمه

حسین حدائق . علیرضا رهنمون . مسعود نیکپور . حسین هك‌وال . ابراهیم اقبال تبریزی . جواد میرمیران سیروس اخلاقی . سیروس دلیلی . طباطبائی. سیمین رحیمی لاریجانی . کامبیز آزردگان . حسین کمالی . هماشادپور . سیروس فضائی . بهنام دیانی . محمد تهامی‌نژاد. جمشید ارومیان . محمود مهاجر . فرشته امیراختیار . ویدامسافر

آگهی مزایده

بنگاه توسعه ماشینهای کشاورزی رقبات مشروحه زیر :
۱ـ یکدانك مشاع از ششدانك مزرعه خاتون‌آباد پلاك ۱۵۴۰ فرعی از ٤۸ اصلی .
۲ ـ ½ ازنیم‌دانك مشاع ازششدانك مزرعه یوسف‌آباد پلاك ۱۵۳٦ فرعی از ٤۸ اصلی
۳ـ ½ازیکدانك مشاع از ششدانك هریك از مزارع گلشن‌آباد واشرف‌آبادپلاك ۱۵۳۹ و ۱۵٤۳ از ٤۸ اصلی .
٤ـ ½از ششدانك ملك‌آباد پلاك۱۵۳۷ از ٤۸ اصلی واقع در بخش ۱۵ قزوین تابع قشلاق جیرفلان و مزارع ۱۵٤۰ و ۱۵۳۷ و ۱۵٤۳ و ۱۵٤٤ فرعی از ٤۸ اصلی دهستان بشاریات قزوین ملکی خودرا از طریق مزایده نقدا بفروش میرساند داوطلبان‌باید مبلغ ۲۰۰۰۰ ریال اسناد خزانه بعنوان سپرده بصندوق بنگاه تسلیم و پیشنهادات خودرا در پاکت لاك ومهرشده که روی آن نوشته شده باشد (مربوط به آگهی ٤فقره رقبه از دهستان بشاریات قزوین) تاآخر وقت اداری روز ۴٦ر٦ر۷ بدفتر بنگاه واقع در بلوار الیزابت خیابان کاخ‌شمالی شماره ۸٦ تسلیم و رسید دریافت نمائید به‌پیشنهادات بدون سپرده و مبهم ترتیب‌اثر داده نخواهد شد سپرده برنده تاپایان معامله پرداخت نخواهد شد درصورت استنکاف برنده اول و دوم سپرده آنها بنفع بنگاه ضبط خواهد شد هزینه‌های تنظیم‌سند و مالیات و عوارض بعهده برنده مزایده خواهد بود پیشنهادات درروز ۴٦ر٦ر۸ ساعت ۱۰ صبح‌باحضور شرکت‌کنندگان در جلسه مزایده باز و قرائت خواهد شد حضور در جلسه مزایده برای کلیه پیشنهاددهندگان آزاد است بنگاه دررد یاقبول یك یا کلیه پیشنهادات مختار است.

بنگاه توسعه ماشین‌های کشاورزی
الف ٤۱۷۲ آ ـ ۱۸٦٤٤

آگهی مناقصه شماره ۲٤۳

سازمان آب وبرق خوزستان تمبه : ٦۸ دستگاه هواکش ده اینچ ـ ۱٤۰۰ دور در دقیقه یك فاز ـ ۷۰ وات را تحویل انبارطرح نیشکرهفت‌تپه واقع در ۵۵ کیلومتری اندیمشك از طریق مناقصه خریداری مینماید .

داوطلبان مایل به‌شرکت‌در مناقصه میتوانند بامراجعه باداره تدارکات سازمان‌دراهواز یاتهران خیابان خردمند شماره ۹۹ و دریافت برك مشخصات و شرائط معامله پیشنهاد خودرابرطبق مفاد مندرجه دربرك مزبور تنظیم و تاآخر وقت اداری ۴٤ر۵ر۴٦ بدفتر اداره تدارکات سازمان در اهواز تسلیم نمایند .

پیشنهادات در ساعت ۱۱ صبح‌روز ۴٦ر۵ر۲۵ در دفتر مدیر اموراداری سازمان باز و قرائت خواهدشد .

حضور پیشنهاددهندگان درجلسه آزاد است و سازمان‌دررد ویا قبول یك یا کلیه پیشنهادات مختار می‌باشد . الف۱۷۵ ٤

۱ـ۲ آ ـ ۱۸٦۳۸

سازمان آب وبرق خوزستان

آگهی مناقصه شماره ۲٤۲

سازمان آب وبرق خوزستان تمبه : ٦۸ دستگاه هواکش ده اینچ ـ ۱٤۰۰ دور در دقیقه یك فاز ـ ۷۰ وات را تحویل انبارطرح نیشکرهفت‌تپه واقع در ۵۵ کیلومتری اندیمشك از طریق مناقصه خریداری مینماید .

داوطلبان مایل به‌شرکت‌در مناقصه میتوانند بامراجعه باداره تدارکات سازمان‌دراهواز یاتهران خیابان خردمند شماره ۹۹ و دریافت برك مشخصات و شرائط معامله پیشنهاد خودرابرطبق مفاد مندرجه دربرك مزبور تنظیم و تاآخر وقت اداری ۴٤ر۵ر۴٦ بدفتر اداره تدارکات سازمان در اهواز تسلیم نمایند .

پیشنهادات در ساعت ۱۱ صبح‌روز ۴٦ر۵ر۲۵ در دفتر مدیر اموراداری سازمان باز و قرائت خواهدشد .

حضور پیشنهاددهندگان درجلسه آزاد است و سازمان‌دررد ویا قبول یك یا کلیه پیشنهادات مختار می‌باشد . الف۱۷۵ ٤

۱ـ۲ آ ـ ۱۸٦۳۸

سازمان آب وبرق خوزستان

نامادری از نسل جدید پسری را فراری داد!

این پسر زندگی در اردوی کار را برخانه پدرسرشناس خود ترجیح داد

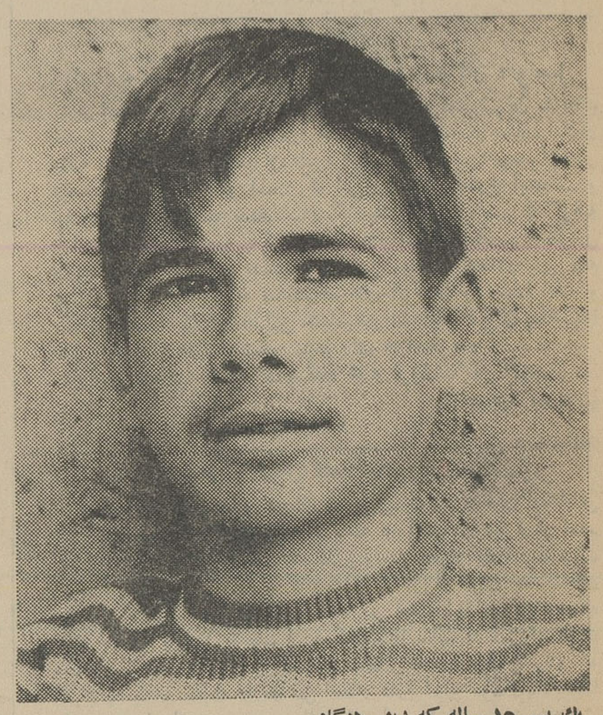

یك پسر ۱۵ ساله که دیشب هنگام دزدی توسط ماموربن ژاندارمری مرکز دز سلیمانیه دستگیر شده ضمن گفتگو با خبرنگار ما از ماجرای زندگی خود پرده برداشت .

او که داود نام دارد گفت چندسال پیش پدرو مادرم از هم جدا شدند. پدرم مردی تحصیل کرده و دارای شغل آبرومند و مهمی است اواندکی بعد بایك دختر جوان ـ دختری از نسل جدید ـ ازدواج کرد .

زن بابا دختر مرد سرشناسی است. پدرم به کسانیکه معایب «نامادری» را باو گوشزد می کردند می گفت زنم از نسل جدید استو این قبیل حسادتها در نسل جدید نیست .

پدرم عقیده داشت که اعمال غیر انسانی نامادریها که عموما از حسادت سرچشمه می گرفت اختصاص به زنان «اهل» گذشته داشت و برای توجیه عقیده خود دلایل فراوانی ارائه می کرد .

بستگان ماکه همه آماده پذیرفتن من بودند با این استدلال پدرم قانع شدند، اما من پس از مدتی فشار نامادری را احساس کردم این فشار همانطور که پدرم گفته بود ناشی از حسادت نبود ، بلکه از تنبلی ناشی میشد .

من که عادت کرده بودم هر صبح مادرم از خواب بیدارم کند، لیوان آب میوه‌ای را در رختخواب بخوردم بدهد، موهایم را شانه بزند و لباسم راهرروز عوض کند باوضعی درست برعکس آن روبرو شدم . من موظف گردیدم نامادری رااز خواب بیدار کنم لباسش راآماده نمایم وحتی جورابش رابشویم.

همین وضع سبب شد که بپدرم اعتراض کنم ، اما پدرم به همسر جدید خود علاقه بیش از حدی داشت و چون بابی‌اعتنائی او روبرو شدم از خانه گریختم .

من می‌دانستم برای نگهداری بچه‌های بی‌سرپرست اردوئی وجود دارد ، ولی مشکل وجود لباسهای شیك بود . لباسهایم را با لباسهای پسری ناشناس عوض کردم و خودرا بی‌سرپرست معرفی نمودم وبه اردوهای کار منتقل شدم ..

مدتی در این اردو بودم آهنگری ونجاری یاد گرفتم و از کار خود راضی بودم و احساس می کردم آدم مفیدی هستم . یك شب که مراکشیك گذاشته بودند خوابم برد و گروهی از افراد اردو فرار کردند، بهمین جهت روز بعدبه فراری دادن آنهامتهم شدم و تصمیم گرفته شد بمجازات برسم من ازترس مجازات از اردو گریختم و وارد شهر شدم و چون پول نداشتم تصمیم بدزدی گرفتم که دستگیر شدم و حالا هم با صدای بلند می‌گویم : امان از دست نامادری از نسل جدید !

تلفات تهران

در تیر ماه هرروز در تهران در حوادث رانندگی ۲ نفر کشته و ۲۰ نفر مجروح شدند

«علل کاهش و تلفات حوادث تهران»

● در تهران ، قتل و جنایت روبکاهش، خفگی درحوض ثابت و حوادث رانندگی وسقوط ازبلندی وسوختگی و مسمومیت رو به افزایش است

«تصادف باوسائط نقلیه ۶۱ نفر ، خفگی در آب ۳۵ نفر، سقوط از بلندی ۲۴ نفر ، سوختگی ۱۲ نفر ، برق گرفتگی ۳ نفر ، قتل باچاقو ۲ نفر ، قتل با خفه کردن یکنفر ، کتك کاری منتهی به فوت ۳ نفر ، خودسوزی یك نفر ، خودکشی بادار ۲ نفر، خودکشی با قطع رگ ها یك نفر ، تصادف با قطار ۲ نفر ، ماندن زیر آوار ۲ نفر ، شکستگی جمجمه ۲ نفر و شوك ناشی از تزریق آمپول یك نفر.»

این ارقام تلفات تهران و حومه و قربانیان حوادث پایتخت را در تیرماه امسال نشان میدهد .

این «آمار بسیار دقیق» ازروی گزارش ماهانه پزشکی قانونی تنظیم یافته امروز توسط مدیرکل روابط عمومی دادگستری انتشار یافت .

براین آمار باید ۱۰۸ نفر ، کسانی که بطورناگهانی درگذشته‌اند افزوده شود که علت مرگ آنها بیماری داخلی تشخیص داده شده.

گزارش پزشکی قانونی نشان میدهد که هنوز علت مرگ ۳۰ نفر از قربانیان حوادث تیرماه تهران وحومه تعیین نشده است ، باین ترتیب با اضافه کردن این ۳۰ نفر و ۳ نوزاد جمع تلفات تهران در تیرماه «۲۹۶» نفر بوده است .

گزارش پزشکی قانونی حاکیست که در تیر ماه ۷۴۲ نفر در حوادث رانندگی تهران و حومه مجروح شدند .

پزشکان قانونی در تیر ماه همچنین استعداد جسمانی ۱۹۰ دوشیزه کمتر از ۱۵ سال تمام را جهت ازدواج تعیین کردند و ۱۶۸ نفر را ازلحاظ بیماری روانی معاینه کردند .

گزارش خبرنگار ما حاکیست که علت کاهش و تقریبا ازمیان رفتن تلفات ناشی از مسمومیت ، آگاهی مردم از خطر سموم و انتقال فوری مسمومین به بیمارستان و پشیمانی از قصد خودکشی بوده است .

درماه گذشته نزدیك به دویست نفر در تهران و حومه با سموم مختلف قصد خودکشی کردند ، ولی همه آنها نجات یافتند .

کاهش تلفات ناشی از کتك کاری ها و حوادث دیگر را نیز باید در تجهیز و توسعه بیمارستان‌ها دانست، زیرا مرك و میر مجروحین از ۸ درصد سابق به ۵ درصد کاهش یافته است .

وقتی که یك دختر خود را طوطی اسیری احساس میکند

یك دختر ۱۸ ساله دیشب خود را مسموم کرد .

او باین سبب خود رامسموم کرد که مادرش خواستگار اورا جواب کرده بود . این دختر که مهین نام دارد پس ازاینکه خود را مسموم نمود به خواستگارخویش تلفن کرد وگفت چون مادرم درخواست مشروع تو را رد کرد و مرا نزدتوتحقیر نمودو به «خواست» من توجه نکرد خود را کشتم.

خواستگار با عجله خود را به خانه مهین رسانید جریان را بمادرش گفت و مهین که خود را مسموم کرده بود به بیمارستان منتقل شد و بستری گردید .

مهین به خبرنگار ما گفت در راه مدرسه با این جوان آشنا شدم او بمن گفت که از آشنائی با من هدفی جز ازدواج ندارد و پس از اینکه یکدیگر را خوب شناختیم و من احساس کردم که اوشوهر ایده‌آلی برای من خواهدشد باو اجازه دادم مرا از مادرم خواستگاری کند مهین گفت این جوان دیروز باتفاق والدینش به خانه ما آمد و درخواست خود را مطرح کرد، ولی مادرم باینجهت که او هنوز محصل است و درآمدی ندارد و سنش هم کم است درخواست اورا رد نمود .

من بمادرم گفتم که من بعنوان یك انسان بالغ و کامل وعاقل حق دارم همسر آینده خود را انتخاب کنم واز اینکه او به «خواست» من توجه نکردباو سخت اعتراض کردم. چون بمن ناسزا گفت یکباره احساس کردم که آزادی ندارم و خود را چون طوطی اسیری که در قفس فولادینی افتاده باشد دیدم و از زندگی سیر شدم و دست بخودکشی زدم!

تیراندازی در محله عربها

دیشب در محله عربها میان چند نفر زدوخوردی روی داد .

پاسبان محله مداخله کرد وبه تیراندازی هوائی مبادرت نمود . دراین حادثه جلال ساراپور مجروح گردید .

پمادولی

درکنار دریا بدن سوخته شما را درمان میکند

پمادولی معالج و مسکن انواع سوختگیها

از امشب در سینماهای

متروپل ـ ایفل ـ تاج ـ گلدیس

«دراکولا» هیولای خون آشام دنیای ظلمت باردیگر سرازگور در می‌آورد تاقلب بینندگان یك اثر دلهره آور را پاره پاره کند

بازگشت دراکولا

محصول ۱۹۶۷

فوکس قرن بیستم

رنگی

باشرکت کریستوفرلی باربارا شلی

DRACULA PRINCE OF DARKNESS

تماشای این فیلم برای اشخاص کمتر از ۱۳ سال ممنوع اعلام گردیده است

شرط بندی عجیب ۳ کودك

دیروزسه کودك خردسال باسامی محمود هادی ۹ ساله، کامیارحقانی ۶ ساله و فاطمه شهریاری ۹ ساله که برای بازی ، روی پشت‌بام خانه‌ای در نیاوران شمیران رفته بودند ، باهم شرط‌بندی کردند که خود را از روی بام بزمین پرت کنند !

این سه کودك شرط خود را عملی نمودند وخود را بداخل کوچه پرت کردند. درنتیجه محمود هردو پایش شکست ، کامیار بر روی عابری افتاد و فاطمه نیز بسختی مجروح گردید . این ۳ کودك در حال اغماء به بیمارستان رضاپهلوی شمیران منتقل شدند و فعلا حال فاطمه وخیم است .

شمیران خبرنگار اطلاعات

استحر پیمان

جمعه‌ها فقط مخصوص خانواده‌ها ـ غذا موجود

اراج سه‌راه اقدسیه ۱ـ۲ آ ـ ۱۳۵۴۵

درایوین سینما (تهران پارس)

از فردا شب نمایش میدهد

مارلون براندو

ویویدنیون شرلی جونز

رنگی

Covers!

داستان تختخواب

محصول کمپانی یونیورسال انترنشنال

آموزشگاه یوگا

برای اولین بار در ایران افتتاح شد .

نشانی ـ خیابان شاه کوچه یغما پلاك ۳۴ تلفن ۴۹۸۹۹

از امشب در سینماهای تراس سالن

اونیورسال . پاسیفیك . ایران . الوند . نپتون

این فیلم برجسته با داستان زیبا و صحنه های مهیج وفوق العاده‌اش خاطره فیلمهای بزرگی چون «دکتر نو» ، «دامی برای جیمز باند» و «گلدفینگر» را از خاطرتان خواهدبرد

پل هوبشمید..... و کارین دُر در فیلم

رنگی سینماسکوپ

دامی برای مافوق ۷

آینده

آیا این یك فیلم حادثه‌ایست ؟ (نه) چیزیست بیشتر از آن

آیا این یك فیلم حادثه‌ایست ؟ (نه) چیزیست بیشتر از آن

آیا این یك فیلم درام ـ یك فیلم کمدی است ؟ (نه) چیزیست بیشتر از آنها .

فیلمی با یك داستان غیر منتظره !

جان ریچاردسون / گلوریا میلاند

ماجراجوی ایگوانا

فیلم

سینماسکوپ رنگی

و باشرکت فرناندو سانچو

رئیس شهربانی گفت :

انجام وظیفه پلیس بدون همکاری مردم نتیجه‌ای ندارد

دیشب فیلمی از تصادفات تهران وعلت تصادفات که وسیله روابط عمومی پلیس با همکاری روابط عمومی هیئت های عامل نفت تهیه شده بود در هتل ونك به معرض نمایش گذاشته شد . رئیس شهربانی ، رئیس پلیس تهران وجمعی ازمدیران جراید وشخصیت های مملکتی از این فیلم دیدن کردند .

تیمسار سرلشگر مبصر رئیس شهربانی کل کشور قبل از آغاز نمایش فیلم طی سخنانی گفت :

اگرمردم در اجرای مقررات راهنمائی ورانندگی با پلیس همکاری نداشته باشند ، پلیس هرچند که در انجام وظیفه خود کوشا باشد باز نتیجه‌ای حاصل نمی شود .

خوشبختانه مردم تا اندازه ای با پلیس همکاری می کنند .

تشکیل انجمن های همکاری مردم و پلیس قدم مفید و موثری در این راه است . برای تکمیل این همکاری‌ها باید تلاش بیشتر بکار رود .

رئیس شهربانی سپس از هیئت مدیره هیئت های عامل نفت که با پلیس تهران همکاری کرده و فیلم مستندی از تصادفات تهران و علل آنها برای عبرت رانندگان تهیه کرده تشکر نمود .

بعد از سخنان رئیس شهربانی فیلم تصادفات تهران نشان داده شد.

ده نفر قزلباش

شاهکار نثر فارسی معاصر نوشته استاد «حسین مسرور»

تعداد کمی دوره کامل در پنج جلد آماده هست از کتاب فروشیهای معتبر تهران و شهرستانها تهیه فرمائید .

هرجلد شومیزی ۱۰۰ و هرجلد زرکوب ۱۲۰ ریال

سازمان مطبوعاتی مرجان تهران

مجالس ترحیم

باکمال تاسف درگذشت مرحوم مغفور جناب **آقای حاج محسن کنی** طاب ثراه نواده آیت‌الله العظمی حاج ملاعلی کنی قدس سره‌و پدر آقایان محمد تقی و اسدالله کنی که از مردان صالح و نیکوکار بودند و عمری را در راه حمایت آثار دینی و خدمت به حاجتمندان صرف نموده و آثارنیك و مسجد و مدرسه اسلامی وسایر امور عام‌المنفعه از خودبیادگار گذارده‌اند باطلاع عموم فامیل و دوستان و برادران دینی میرساند . مجلس ختم آن‌مرحوم روز پنجشنبه۵ مرداد ماه جاری ازساعت۹الی ۱۱ صبح در مسجد فخرالدوله دروازه شمیران منعقد میباشد.

الاحقر سید مرتضی علم ـ الاحقر یحیی طالقانی . الاحقر حاج سلطان‌العلماء نجفی‌کنی. الاحقر نجفی کنی . هادی عبادی طالقانی

خانواده‌های کنی . هدایتی . تهرانی . مجد ضرابی . دادجو . محقق . برزی . عسگری . دیانت مقدم . بصیریان . محمدی . عزیزالله حقیقی . پنبه‌چی . ابهری . نامدمان

باکمال تاسف درگذشت مرحوم مغفور جناب **آقای حاج محسن کنی** نواده مرحوم حجة‌الاسلام آیت‌الله‌العظمی حاج ملاعلی کنی قدس سره را باطلاع عموم دوستان و آشنایان میرساند . مجلس ترحیم مردانه از ساعت ۹ الی ۱۱ صبح روز پنجشنبه پنجم مردادماه جاری درمسجد فخرالدوله در دروازه شمیران منعقد و مجلس ختم زنانه در همان‌روز ازساعت ٤الی ۷ بعد ازظهر در منزل شخصی آن مرحوم جاده قدیم شمیران انتهای شهناز سوم مقابل تعمیرگاه سرباز برقرار میباشد

بعموم افراد خانواده های عزادار بویژه آقایان محمدتقی و اسدالله کنی فرزندان آن مرحوم مصیبت‌وارده را تسلیت میدهیم

خانواده‌های: مازندی . فری . کاشانی . یزدان پرست . فروزان . رسول میرعبدالباقی . غفاری . ریاحی . محمدعلی شلیله ورئیسی

بانهایت تاسف و تاثر درگذشت نابهنگام **بانو رز مازندی (فری)** رابه اطلاع بستگان و دوستان و آشنایان میرساند . مجلس ختم مردانه ازساعت ۹ تا۱۱ صبح روز شنبه هفتم مرداد ماه در مسجد مجد و مجلس ختم زنانه درهمان ساعت و همانروز درخانقاه اخوت‌واقع درخیابان صفی علیشاه منعقد میباشد .

بعموم بازماندگان آنمرحومه‌مصیبت‌وارده راتسلیت میدهیم

بانهایت تاسف و تاثر درگذشت‌شادروان **محمدحسن‌حاج‌آقابزرگی** راباطلاع‌عموم‌بستگان وآشنایان میرساند مجلس ترحیم آنمرحوم‌روز پنجشنبه پنجم مرداد ماه ٤٦ درمسجد لاله‌زار ازساعت ٤ونیم الی ٦ بعدازظهر منعقد است .

خانواده‌های : محمد حسین حاج آقابزرگ. اسمعیل بیگلی . حاج غلام . ابراهیم. فیروز مروارید

بعموم بازماندگان آنمرحوم مصیبت‌وارده راتسلیت میدهیم

خانواده‌های:رحمانی.منصور.شریف‌رازی ایمانیان. .کاظم‌زاده مهدی .خدائی.مجتهدزاده مقصودنیا . اخوان آملی . جوان . مفضلی . رحمانیان . اسماعیل‌زاده

بانهایت تاسف درگذشت شادروان‌باقر **رحمانی** راباطلاع عموم اقوام و بستگان و آشنایان میرساند . مجلس ترحیم آن مرحوم از ساعت ۵الی ۷ بعدازظهر روز شنبه هفتم‌مرداد ماه ٤٦ در مسجد ارك واقع در میدان ارك‌منعقد خواهدبود .

بعموم بازماندگان آنمرحوم تسلیت میدهیم

خانواده‌های : امیری خورهه . رضائی . عزیزی . بهرامپور . دانش . کمرهٔ . یوسفی نراقی . طباطبائی یزدی . احراری . نوبخت . شیبانی . هاشمی . دلاوری . غلامرضائی

باکمال تاسف درگذشت نابهنگام بانو **شایسته امیری** صبیه مرحوم حاج‌عبدالله‌امیری خورهٔ راباطلاع بستگان . دوستان وآشنایان میرساند. مجالس ختم مردانه‌و زنانه آنمرحومه در محل برگزار گردیده و مراسم شب هفت روز جمعه ششم مرداد ماه جاری ازساعت ٤تا ٦بعداز ظهر در قم (قبرستان نو) برگزارخواهد شد .

بعموم بازماندگان آنمرحومه تسلیت میدهیم

درگذشت مرحوم **حاج‌میراسدالله‌شیروانی** بزرك‌خاندان راباطلاع کلیه فامیل و آشنایان میرساند خواهشمند است باشرکت درمجلس ختم منعقده در تاریخ پنجشنبه ۵ مرداد ماه از ساعت ٤ تا٦ بعدازظهر در مسجد امام محمد باقرواقع‌درخیابان‌سپه‌غربی چهارراه اسکندری شادی روح آن مرحوم و تسلی‌خاطربازماندگان رافراهم فرمائید .

مهندس محمد رحمانی.اسماعیل‌شیروانی حسین شیروانی . عباس شیروانی .زرین‌تاج شیروانی . عباس رضائی‌زاده . محمد کاتب

باستحضار فامیل و دوستان محترم می رساند روز پنجشنبه پنجم مرداد ماه مصادف‌با شب چهلم درگذشت شادروان **بانو حاجیه‌زهرا امیرعلائی** میباشد بدین مناسبت‌مجلس‌یادبودی ازساعت ۵ونیم الی ۷ونیم بعدازظهر در مقبره خانوادگی واقع در ابن‌بابویه برگزار خواهدشد

مهین امیرعلائی ـ میهن امیرعلائی

بمناسبت اولین سالروز درگذشت‌مرحوم مغفور **سرهنك رضا غفاری اعتبار** مجلس یادبودی روز پنجشنبه پنجم مرداد ماه‌ازساعت ٦تا۸ بعدازدرآرامگاه خانوادگی آنمرحوم در امامزاده عبدالله منعقد است .

خانواده غفاری اعتبار

بمناسبت تصادف یکمین سال درگذشت فقیدسعید مرحوم**عطاءالله روحی (عطاءالملك)** سناتور اسبق باروز پنجشنبه پنجم مرداد ماه ٤٦مراسمی ازساعت ۵ تا۷ بعدازظهرروزمزبور برمزار آنمرحوم (مقبره ظهیرالدوله) برگذار میشود حضور اقوام و دوستان در مراسم‌موجب شادی‌روح متوفی و مزید امتنان بازماندگان خواهد بود .

ازطرف فامیلهای وابسته ـ سوسن روحی (زنجانی)

بمناسبت هفتمین شب درگذشت بانو **آغازاده صفوی**مادرگرامی‌مجلس‌تذکری‌ازساعت ٤ونیم الی ٦ونیم بعدازظهر روز جمعه ششم امرداد ماه ٤٦ درمنزل اینجانب واقع‌درمحمودیه شمیران خیابان‌زهره شماره ۸ برگذارمیباشد

حسنعلی میرآفتاب

بمناسبت یکمین سال درگذشت‌شادروان **دکتر علینقی فسا**(علاءالسلطان)مجلس‌یادبودی ازساعت ٦الی ۸ بعدازظهر روز دهم مرداد در منزل آنمرحوم واقع‌درتجریش‌خیابان‌مقصودبك کوی ریشاریه پلاك ۹٤ منعقد است .

مهندس فرهاد فسا ۱ـ۲ آ ـ۱۳۷۱۷

چون شب جمعه بیستم‌ربیع‌الثانی‌مصادف بایکمین سال شهادت مادر بیگناهم بانو**زهرا نبوی نوری** است باین مناسبت مجلس‌تذکری درمنزل حقیر برپاست .از دوستان‌و بستگان انتظاردارد باتشریف فرمائی خوردروح آن مرحومه راشاد فرمایند .

دکتر ناصرالدین ـ شاه‌حسینی

تسلیت

جناب آقای سید احمد خالقی

مصیبت بزرك شما سینه مرا نیز ازاندوه آکنده ساخت امیدوارم همدردی‌مرا بپذیرید

منوچهر ابرآویز

آقایان مجید و پرویز پوررازقی

باکمال تاثر مصیبت وارده رابشماتسلیت میگوئیم

علیخانی ـ لشگری . بابك. حسینیان . زیباپور . عطارد . اسپاك . بانی . محمدی . هاتفی

فوت نابهنگام و جانگداز جوان ناکام دوشیزه هایده ربیعی رابه دوست گرامی‌آقای محمود فقیهی صمیمانه تسلیت میگوئیم

ازطرف عموم کارکنان شرکت‌جارتهران

جناب آقای حکمتی رئیس محترم اداره دارائی شهرستان صومعه‌سرا

بانهایت تاسف مصیبت‌وارده‌را تسلیت عرض می نمائیم .

دکتر هوشنك مرادی .حیدر مهرانی . حسین قمصری . حسن صفا .نوراللهمیرآفتاب محمد رونقی . کبری حکیمی‌نژاد

دوست عزیز آقای‌نورالله شاهرخی

بانهایت تاسف فوت برادر گرامیتان را صمیمانه تسلیت عرض مینمایم .

امین‌الله شفیع‌زاده

جناب آقای نورالله شاهرخی سرکار خانم حشمت شاهرخی

مصیبت وارده را تسلیت عرض نموده‌بقاء عمرشمارا خواستاریم

محمود کرباسی وبانو ـ مهرداد کرباسی

جناب آقای‌میرآفتاب ـ ریاست اداره کل فروشگاه ها

باکمال تاسف مصیبت‌وارده رابجنابعالی وخانواده محترمتان تسلیت عرض‌نموده‌سلامتی وبقاء عمر بازماندگان‌راازخداوند متعال‌مسئلت داریم . **کارمندان اداره کل فروشگاه ها**

تیمسار معظم سرلشگر صادقیان

بانهایت تاسف‌مصیبت وارده راتسلیت عرض‌مینمایم. **بندر پهلوی اکبر سعدلوئی**

جناب آقای مهندس مسعود هسته‌ای

هیئت مدیره و کارکنان شرکت‌های کرند وترمودینامیك فوت ناگهانی دانشمند شهیر جناب آقای حاج میرزاعلی هسته‌ای رابه‌آنجناب وسایر بازماندگان تسلیت میگویند .

یادبود

خاندان پهلوان باستحضار خویشاوندان ودوستان میرساند مراسم شب هفت شادروان **سرکار سرهنك علی اشرف پهلوان** روز پنجشنبه پنجم مرداد ماه ازساعت ۵ تا۷ بعداز ظهر برسر مزار آن مرحوم در امامزاده عبدالله برگزار میگردد .

وسیله حرکت درانتهای خیابان شاه‌پلاك ۷۲۳ حاضر است

بمناسبت چهلمین روز درگذشت‌جانگداز جوان ناکام**ناصر انواری** مراسم یادبودی روز پنجشنبه ۵امرداد ساعت ٦تا۷ ونیم بعد از ظهر برسرمزار شادروان درامامزاده عبدالله برگزار میگردد .

عذرا انوری . رباب انوری . ثریا انوری . پری‌انوری . منصور انوری . رضا انوری . امیرحسین معظمی : سروان امان‌الله انوری. پرویز انوری .

باکمال تاسف درگذشت**آقای احمد رفیعا** کارمند قدیمی وزارت دربار شاهنشاهی رابه اطلاع میرساند مجلس ختم آنمرحوم ازساعت ۵تا۷ بعدازظهر روز پنجشنبه پنجم مردادماه ۱۳٤٦ درمسجد مجد منعقد خواهدبود

وزیردربار شاهنشاهی ـ امیراسدالله علم

بدینوسیله باکمال تاسف و تاثر فوت شادروان **جناب آقای حسن رفیعا** عموی گرامی دوست محترم جناب آقای حسنعلی رفیعا رابه اطلاع دوستان و آشنایان میرساند . مجلس یادبود آنمرحوم ازساعت ۵ تاساعت ۷ روز پنجشنبه ۵ مرداد در مسجد مجد منعقداست .

دبیرکل کانون تهران ـ دکتر محمدمؤتمنی

خانواده های : رفیعا . کبودوند .حسن‌نیا مهجور . کریمی‌زند . تقوی . کوشیار.ایزدی ایزدیفر . حکمی اصفهانی .مولائی تهرانی . عطائی . رجائی . زمردیان . کشفی . عنایتی . مجیب شیرازی . عاضدی . قوامیان .سیگارچی حکاك . معدنچی . صدقی . قزوینی .

بانهایت تاسف درگذشت شادروان**احمد رفیعا** بزرك خاندان رفیعا وکارمند عالیرتبه وزارت دربار شاهنشاهی رابه اطلاع کلیه دوستان و خویشاوندان میرساندمجلس‌ترحیم مردانه روز پنجشنبه پنجم مرداد ماه جاری از ساعت پنج الی هفت بعدازظهر در مسجد مجد و مجلس ختم زنانه درهمان روزو همان‌ساعت در منزل آن مرحوم واقع در سه‌راه امین‌حضور کوچه سرتیپ‌مهدوی شماره۵ منعقدمیباشد .

بعموم افراد خانواده های‌عزادار بویژه بازماندگان آنمرحوم مصیبت‌وارده را تسلیت میدهیم

بدینوسیله درگذشت مرحومه مغفوره **خانم فرزانه** متعلقه مرحوم محمد فرزانه رابه استحضار همشهریان و آشنایان میرساند مجلس ختم‌ازساعت ۹الی۱۱صبح‌روزپنجشنبه پنجم‌مرداد درمسجد آذربایجانیها و مجلس‌ختم زنانه عصر همانروز در منزل شخصی (خیابان پهلوی کوچه کاریابی کاشی ۳۷) منعقد است.

الاحقر الحاج سید ابراهیم میلانی.الاحقر حاج سیدعلی انگجی . حاج میرزا عبدالله ثقةالاسلامی .

خانواده های فرزانه . ملك‌پور . محمدزاده نیلچیانی . نامی . پورصمدی . فایقی .رحیم‌پور صدقی جاوید . طباطبائی . طبی . قزوینی‌زاده. قربان‌دائی . صراف یزدی . رونقی.راست‌گفتار حوری‌نژاد .

فوت مرحومه مغفوره والده گرامی آقایان حمید . مجید . حسن رشیدفرزانه را باطلاع میرساند مجلس ختم درساعت ۹ الی ۱۱ صبح درمسجد آذربایجانیها و مجلس ختم زنانه‌عصر همانروز در منزل شخصی منعقد است .

بعموم بازماندگان آنمرحومه مصیبت‌وارده راتسلیت میدهیم

سپاسگزاری

بدینوسیله مراتب سپاسگزاری خودرابه حضور دوستان وسرورانیکه درواقعه‌درگذشت ناگهانی**مرحوم عبدالحسین‌بهنیا**اظهارهمدردی فرموده بودند تقدیم داشته ، سلامت و سعادت همگان را ازخداوند متعال مسئلت مینمائیم

عزیزالله بهنیا ـ مجیدجهانبانی

سپاسگزاری

ازسروران عظام و دوستان و بستگان گرام وطبقات مختلف که‌در مصیبت وارده‌بر اینجانبان باحضور درمراسم تشییع و مجلس ترحیم شادروان **حاج علی‌اصغر خواجه‌نصیری** ویابا ارسال‌نامه‌ومخابره تلگراف ابرازهمدردی فرموده‌اند بینهایت سپاسگزار بوده وچنانچه بعلت تالمات روحی در تقدیم تشکر حضوری تاخیری روی دهد پوزش طلبیده و تقاضای‌عفو دارد . **تبریز ـ خانواده خواجه‌نصیری**

تیمسار سرلشگر ناموری ـ آقای‌دکتر ناموری

مصیبت وارده را تسلیت عرض مینمایم

سرتیپ آیرملو

آقای علی رحمانی

مصیبت وارده را بشماوخانواده محترم تسلیت میگوئیم

کارمندان حسابداری شرکت سهامی کارخانه‌های صنعتی آزمایش

بانهایت تاسف و تاثر مصیبت وارده را بدوست وهمکار عزیزمان آقای‌مهندس‌حسین شیخ‌زین‌الدین تسلیت عرض نموده سلامتی و بقاءخانواده‌محترم را آرزومندیم

مهندس‌فرخ‌افرا ـ مهندس عباس‌احمدی

مصیبت‌وارده رابه همکار عزیز آقای مهندس حسین شیخ‌زین‌الدین تسلیت عرض مینمائیم . **مهندسین مشاور آرکاد**

شرکت‌های عامل نفت ایران

بانهایت تاسف درگذشت سرکارخانم رزفری را بخانواده های مصیبت دیده تسلیت میگوید .

سرکار سرهنك ستاد عباسعلی ریاحی

باکمال تاسف‌مصیبت وارده‌رابه‌آن‌همکار گرامی تسلیت عرض مینمائیم

سرهنك تقوی .سرهنك وخشورزاده . سرهنك علیشاهی . سرهنك جعفری.سرهنك شارقی . سرهنك قاسمی . سرهنك شقاقی

سرکار سرهنك احمد امیری

باتالم واندوه فراوان از طرف خود و کادر اداری مصیبت وارده را به آن همکارعزیز وفامیل محترمتان تسلیت عرض مینماید .

سرلشگر محمود صادقیان

دوست گرامی جناب آقای ارونقی کرمانی

درگذشت برادر بزرگوارتان راصمیمانه تسلیت میگویم **اسماعیل یگانگی**

همکار محترم آقای‌علی کسمائی

مصیبت وارده را ازطرف خودو کارکنان اداره کل آموزش تسلیت عرض نموده سلامتی جنابعالی و دیگر بازماندگان را از خداوندمتعال مسئلت دارم . **مهندس اکبر شمس**

سرکار علیه خانم صفیه‌ملااحمدی

فوت ناگهانی همسر عزیزتان راصمیمانه تسلیت عرض وخودرا درغم شماشریك‌میدانیم از طرف کلیه اعضاء انجمن زنان‌کارمند پست و تلگراف و تلفن **طلعت بهرامی**

دوست عزیز سرکار سرهنك مهدی‌صادقی

بانهایت تاسف مصیبت وارده را تسلیت میگوئیم

سرهنك آهنچی . سروان زندی . سروان ایرانی

دوست‌گرامی سرکار سرهنك‌مهدی‌صادقی

باقلبی آکنده از تاسف و تاثر مصیبت وارده به آن دوست ارجمندراصمیمانه تسلیت گفته سعادت وسلامت شما راآرزو داریم

عطا بهمنش ـ اسمعیل یگانگی

سرکار سروان داراب پهلوان رئیس اطلاعات شهربانی ساری

مصیبت وارده را صمیمانه تسلیت‌عرض مینمائیم **ساری ـ فرجی . رشتی**

سرکار ستوان دوم مهندس نظام‌الدین شیخ‌الدین

افسران سپاه ترویج آبادانی دشت قزوین مصیبت وارده راتسلیت میگویند .

مهندس اسعدیان . مهندس لطیفی .مهندس آصفی . مهندس علیزاده . مهندس‌عرب‌زاده . مهندس شکوهی

جناب آقای دکتر موحدیان

مصیبت وارده را تسلیت عرض مینمایم.

اصفهان ـ محمدعلی صدرنصیری

جناب آقای عزیزالله بهنیا

مصیبت وارده به‌آنجناب‌وخانوادهٔ محترم را از صمیم قلب تسلیت عرض مینماید

عبدالله خوروش

اسامی قبولشدگان در کنکور ورودی دانشکده افسری

بقیه از صفحه دهم

ابوالقاسم توکلیان کاسب	۷٦۵	حسین حسینی	۱٤٦۹
محمدکاظم‌رازانی نظام‌السلام	۱۰۵۹	اصغر زوار	۷٤۸
سیدعبدالرضا طباطبائی	۸۵۳	محمدحسن پرداخت‌چی	۵٤
هوشنك دلقندی	۱٤۸۷	محمدابراهیم شعبانی‌نژاد	۵٦۲
محمدباقر مسائلی	۹۵٤	علی‌اصغر روستا	۷٤۹
محمد جعفر اسدی	۳۱٤	سیف‌الله کاظمی خروشانی	۱۱٦
فریدون عباس بورنجانی	۹٤٦	محمدحسن متحدی	۱۳٦۵
احسان رجائی	۷۷۲	احمد جهانگیری	۵۳٦
ناصر عیسی‌نژاد اصل	٦۸۳	ایرج منوچهری کردستانی	۱۳۸٤
محمدرضا کرمی	٦۸٤	علی‌اکبر نخجیری	۵٤۳
علی‌اصغر سهرابی	۱۱۸۷	محمود لاچینی	٦۲۸
ابوالقاسم شاهنگیان	۱٤۷۹	محمدحسین عمراهی	۲۷۹
ایوب حسین‌پورنیارمی	۷۰٤	محمدعلی خرسندی	۹۹٤
محمد مرادی	۸۹٦	ایرج رمضانی	٦۵
جواد طاهری چترودی	۱٦۹	عبدالمجید دوکوهکی	۲۵
حسن‌ناطقی	٤٤۵	رحیم بابائی درآبادی	۱۳٤۸
نصرالله هرتمنی	۳۸۹	عزت‌الله یزدان‌خواه	۵۰۸۳
علی خدادادی	۵۰۸۰	محمد سپهری	۵۷۳
صادق غیائی	٤٤٦	رضا ابراهیمی	۵۰۳۲
داود خسروآبادی	٦۰۷	مهدی شریف روحانی	۸۲۷
امیرالله نیکوی	٦۵۸	حیدر خفاف‌پورکمیلی	۷۰٦
محمد حسین نیکوکار	٦۵۳	عباس افصحی	۱٤۲۷
یحیی قیرزاده‌لك	۱۱۹۷	محمود مرادخانی	۳۳٦
احمد جوادی‌نژاد	۸٦۷	جواد آقا حسن کاشانی	۱۵۰۸
حسین عیوض‌عدل	٦٦۸	سیدعلی حاج بهرامی همدانی	۱۹۳
رحیم زهتاب هاشمی	۱۰۵٤	عباس عموئی	۱۳۰
مظفر کمالپور	۱۷۸	محمدجواد دستمالچی	۵۰۹۲
خلیل محجوب‌لاله	۹۰٤	جارالله نمیمی	۱۲۲۲
علی‌اشرف سلطانی	۱٤۵۰	فیروز شاپوری	۵۸۲
علی‌اصغر فراتی	۵۱٤۱	علی ظهیر سبزوار	۷٤۳
جواد ایبکچیان	۱٤۵	میراحمد رضویون	۵٦٤
علیرضا اظهری	٦۲۱	محسن شاددانی	۲۸۲
محمدرضا موید زفر	٦۷٦	محسن نعیمی	۱۳۳۷
بشیر چوپانی کرمی	۳٤۱	مظفر شیوتی‌پور	۱۰۲۸
حمید شکیبا	۸۱٦	محمدحسن یکزمان	۱۰٤٦
علی‌اکبر نجف‌علی بیگی	۱۱۹	سیدحمید سیدعالی‌نژاد	٦۳۸
علامحسین داوطلب برنده	۸۳۹	مصطفی صفار	٤۵۹
عباس رسولی	۱٤٦۲	یوسف احمدی	۵٦۵
یدالله تاجیك‌قلعه	٦۳٦	محمد قریشی‌قلعه‌جو	۸۳۹
حسن اسدی جعفر	۵۲۹	هادی توسل نیا	٦۳٦
ضیاءالدین فتاحی	۸٤۹	محمد صادق شریف‌زاده	۱۱۱۹
غلامعلی متولی جویباری	۱۲۷٤	ناصر مهدی میزودان	۱۰٤۸
عباس نجفی حصارامیر	۸۲۹	احمد رهسپار	۱۰٤۸
محمدحسین آقامهدی‌قصری	۵۰۵۲	کریم صدرارحامی	۱۰۷۰
هوشنك حدادی صرافی	۷٤۵	غلامرضا شقاقی	۷۳٤
محمداسمعیل اسماعیل	۱۳۷۵	احمد صفای زنوزی	۶۹۷
محمد تاج نیا	۵۰۹۰	رضا حاجی نظری	۸۸۹
غلامرضا تکتاز	٦۷۰	فرامرز حبیبی	۲٤۸
سید ابراهیم عقیلی	۹۵۲	محمدرضا ذنوبی	۵۹۸
عباس گوگل	۷۸۱	محمد شاددل	۵۰۸۱
سیدمحمد روان‌بخش		رضامیرحسینی	
		حسن ذوالفقاری	

عباسعلی جباری زوج	۱۰۸۵		
احمد امروزی	۱۸۲		
سیدمرتضی‌آخوندزاده	٦۷٤		
علی‌آقا خسروی نعمتی	۵۵۹		
سید رضا پروانه	۳۳۷		
اسفندیار مظهری‌پور	٤۲۳		
محمد علی ظهوری	۷۷۹		
حسین قولی	٦۲٦		
ناصر مولانا	٤۲٤		
غیبت‌اله عباداله زاده	۵۰۹٤		
محمد جواد مجنونی	۵۰۳		
محمد امین زاده‌گوهری	۱٤۵۷		
محرم عبدالهی	٦۱۵		
محمد شاه علی	۱۱۸۲		
محمد محمود چنگیزی	۵۸٦		
علی‌محمد دهقان متسوی	۸۸۲		
سعید رشید خانی	۱٤۳۸		
غلامرضا یزد	۹۲۰		
غلامرضا خسروآبادی	۵۰۲۰		
رضا عباس نژاد	۳۷		
اسدالله روستائی	۱٤٤۳		
الیاس باقری میاب	۲۱۹		
عطاءالله محمدی‌جوشقانی	۸۹۷		
اسماعیل ملاامین	۱۰۰٤		
علامحسین میرزا فشمی	۱۲۵۵		
رحیم مقدم	۱٤۹٤		
رحیم عرفانیان	۷۱۳		
محمد قاسم مراشدی	۵۷۵		
محمدعلی مردان شاهی	۷۲۱		
محمدعلی محرمی	۷۱۵		
پرویز علی‌اکبرزاده	۱۲		
بیموز عطائی داوری	۱۳٤۲		
بهروزهاشمی زنوز	۱۰۲		
محمدعلی رنگنه کاظمی	۳۰۳		
هوشنك ایوانی	۱۲۷۸		
مهمن جمهری‌جم‌جهانی	۱٤۸٤		
کاظم ذوالفقاری	۱٤۳۲		
محمود قریشی‌قلعه‌جو	۱۱۷٦		
هادی توسل نیا	۱٤۷۸		
محمد صادق شریف‌زاده	۸۳٤		
ناصر مهدی میزودان	۵۵۵		
احمد رهسپار	۸۳۲		
غلامرضا شقاقی	۷۰۸		
احمد محمودیان	۷۰۷		
حسن کاوه	۳٤۸		
پرهام‌ابدی	۳٤۸		
هوشنك ملاصالحی	۱٤۳۷		
مسعود اکبریان	۵۷,۲۵		
اکبر قربان‌زاده	۸٤۳		
محمدرضا زارع	۹۹٦		

اطلاعات ۱۳۰۴

چهارشنبه
* بیست‌وششم ژوئیه ۱۹۶۷
* هیجدهم ربیع‌الثانی ۱۳۸۷
* شماره ۱۲۳۴۰
* سال چهل و دوم

صبح امروز توسط ولیعهد اردن هاشمی

اردوگاه شیر و خورشید سرخ در عمان افتتاح شد

صبح امروز والاحضرت شاهزاده امیرحسن ولیعهد اردن هاشمی اردوگاه شیرو خورشید سرخ ایران رادر بیست کیلو متری عمان افتتاح کردند . دراین اردوگاه پنج‌هزار نفر از پناهندگان جنك اخیر مستقر شده‌اند.

افتتاح اردوگاه صبح امروزضمن بازدیدی که والاحضرت شاهزاده امیرحسن ولیعهد اردن هاشمی از اردوگاه کردند صورت گرفت.

*** خیر مقدم**

هنگامی که والاحضرت شاهزاده امیر حسن در اردوگاه شیرو خورشید ایران حضور یافتند ، از طرف جمعیت مرکزی شیروخورشید سرخ ایران خیر مقدمی بشرح زیر بوسیله بیسیم شیرو خورشید که در محل اردوگاه مستقراست مخابره شد .

افتخار دارد از طرف جمعیت شیرو خورشید سرخ ایران تشریف فرمائی والاحضرت شاهزاده امیر حسن ولیعهد گرامی کشور اردن هاشمی را به اردوگاه جمعیت شیرو خورشیدسرخ ایران خیرمقدم عرض نماید جمعیت شیرو خورشیدسرخ ایران همچنین از این که توانسته است در اجرای اوامر شاهنشاه آریامهر با احداث اردوگاه «زی‌زیا» که امروز بدست مبارك آن والاحضرت افتتاح می‌پذیرد درانجام وظائف انسانی خود توفیق حاصل نماید و در کمك به برادران اردنی خود سهم کوچکی داشته باشد مفتخر است . امیدواریم دو کشور برادر دوست ایران و اردن درسایه رهبری خردمندانه رهبران عالیقدر خود در طریق تعالیه وسعادت گام های سریعتری بردارند جمعیت شیر وخورشید سرخ ایران آماده‌است باهمکاری هلال احمر کشور اردن هاشمی این وظیفه انسانی رانسبت به‌برادران اردنی خود ادامه وتوسعه دهد در پایان افتخار دارد سلام و پیام گرم والاحضرت شاهدخت شمس پهلوی ریاست عالیه جمعیت شیرو خورشیدسرخ ایران را به عرض آن والاحضرت برساند.

● تشکر ولیعهد اردن

والاحضرت امیرحسن ولیعهد کشور اردن هاشمی در پاسخ خیر مقدم جمعیت شیروخورشید سرخ ایران از اقدام جمعیت شیروخورشیدسرخ ایران در ایجاد اردوگاه پنج‌هزار نفری «زی‌زیا» سپاسگزاری کردند وسپس تمام قسمتهای اردورا مورد بازدید قرار دادند .

● شرفیابی مدیرعامل جمعیت

ساعت هفت بعداز ظهر روزگذشته اعلیحضرت ملك‌حسین پادشاه کشور اردن هاشمی آقای دکتر خطیبی مدیر عامل جمعیت شیرو خورشید سرخ ایران رابحضرت پذیرفتند . در این شرفیابی آقای قدر سفیر شاهنشاه آریامهر و خانم خزیمه علم‌نایب‌رئیس جمعیت خیریه فرح پهلوی نیز حضور داشتند .

اعلیحضرت ملك‌حسین در این ملاقات از کمکهای باارزش شیر و خورشیدسرخ ایران که‌بامر شاهنشاه آریامهر نسبت بایجاد یك اردوگاه پنجهزار نفری اقدام نموده‌اند اظهار امتنان و تشکر کردند و آقای دکتر خطیبی بعرض رساند : «که‌شجاعت وتلاش آن‌اعلیحضرت در رفع‌مشکلات کشور خویش‌در همه موارد تکریم‌و ستایش ملت‌ایران بوده است . ملت ایران یقین میداند که اینبار نیزآن اعلیحضرت بر همه مشکلات فایق خواهند آمد».

*** اوامر شاهنشاه**

درضمن این ملاقات آقای دکتر خطیبی اوامر موکد شاهنشاه آریامهر مبنی برتوسعه هرچه بیشتر خدمات شیروخورشید سرخ ایران را نسبت به پناهندگان اردن و همکاری باهلال احمراین کشور یادآوری کرد .

دکتر خطیبی سپس پیام علاقمندی خاص شاهنشاه آریامهر و علیاحضرت فرح پهلوی شهبانوی ایران وسلام احترام والاحضرت شاهدخت شمس پهلوی‌را باستحضار معظم‌له‌رساند.

اعلیحضرت ملك‌حسین متقابلا احترام قلبی خودرا نسبت به‌شاهنشاه ایران یادآور شدند و از سفیر شاهنشاه آریامهر و مدیر عامل جمعیت شیر و خورشید سرخ‌ایران خواستند که مراتب احترام و تکریم قلبی‌معظم‌له را توام باسپاسگزاری از کمکهای ایران نسبت به ملت اردن بعرض شاهنشاه آریامهر برسانند .

نخست‌وزیر در یالیا

آقای امیرعباس هویدا نخست‌وزیر ایران امروز در هفتمین روز سفر رسمی خود به اتحاد جماهیرشوروی از یك اردوگاه پیش‌آهنگی‌در کنار دریای سیاه در نزدیکی شهر یالتا دیدن کرد .

*** دریالتا**

قبلا آقای هویدا و بانو از تالار یالتا که در سال ۱۹۴۵ محل کنفرانس ژوزف استالین رهبر شوروی و وینستون چرچیل‌نخست وزیرانگلستان و پرزیدنت‌فرانکلین روزولت رئیس جمهوری آمریکابود دیدن کردند .

خبرگزاری تاس گزارش‌داد که نخست‌وزیر ایران در امتداد سواحل دریای سیاه نیزبه‌گردش پرداخت و صد هانفر از مردمی که تعطیلات شان را در این‌نواحی می گذراندند از وی به گرمی استقبال کردند .

آقای هویدا و همراهان از چند برنامه هنری پیشاهنگان دیدن کردندو قسمت های‌مختلف‌اردوگاه را مورد بازدید قرار دادند .

بازگشت رئیس ستاد بزرك ارتشتاران

تیمسار ارتشبددکتر بهرام‌آریانا رئیس ستاد بزرك ارتشتاران که‌در راس هیئتی روز ۲۵ تیر ماه‌بدعوت تیمسار ارتشبد تورال رئیس ستاد کل ارتش ترکیه برای بازدید از تاسیسات نظامی به آنکشور رفته بود ، ساعت ده ونیم بعداز ظهر دیروز بتهران وارد شد . تیمسار دکتر آریانا در فرودگاه مهرآباد مورد استقبال جمعی از امراء و افسران ارشد نیرو های مسلح شاهنشاهی قرار گرفت .

ضیافت بافتخار معاون وزارت اطلاعات پاکستان

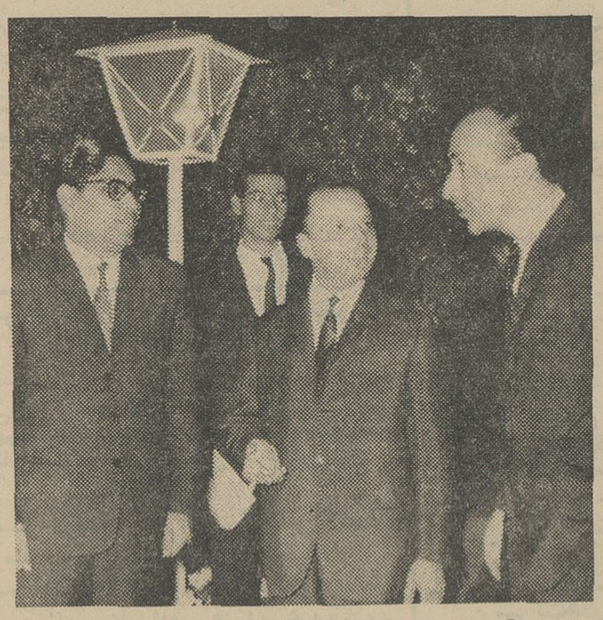

بافتخار آقای مجید مفتی معاون وزارت اطلاعات پاکستان شب گذشته ضیافتی از طرف آقای‌جواد منصور وزیر اطلاعات در هتل‌دربند بریا بود که در آن عده‌ای از روزنامه‌نگاران ایرانی و خارجی و شخصیت های فرهنگی و وابستگان مطبوعاتی سفارتخانه های خارجی مقیم تهران حضور داشتند .

در عکس فوق ، از راست به‌چپ آقایان منصور ،دکتر فریدون‌معتمد وزیری معاون وزارت اطلاعات‌ایران و همکار پاکستانی وی دیده می شوند .

سناتور نوری‌اسفندیاری در میتینك حزب مردم گفت :

اختلافات حزبی تشنج بوجود می‌آورد

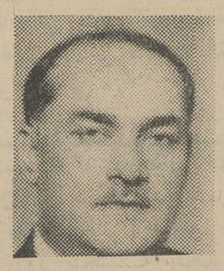

سناتور نوری اسفندیاری

در میتینك بزرك‌انتخاباتی حزب مردم که درمیدان نازی‌آبادبرگزار شد سناتور نوری اسفندیاری طی نطقی هدف از فعالیت های احزاب را تشریح کرد و یادآور گردید که احزاب باوقوف بوظایف خطیر خود باید آرامش کشور را که زبانزد محافل بین‌المللی است‌حفظ کنند وازاختلاف وتفرقه‌و کشمکش اجتناب نمایند .

متن‌نطق‌سناتور نوری‌اسفندیاری در صفحه ٦ چاپ شده است .

پپسی کولا
PEPSI
بنوشید

دعوت ازهنرمندان‌وطراحان

کارخانجات اتومبیل سازی جیپ و رامبلر اولین پایه‌گذار صنعت اتومبیل سازی در ایران بدینوسیله از عموم هنرمندان و طراحان دعوت مینماید که در مسابقه تهیه آرم برای اتومبیل های جیپ و رامبلر ساخت ایران شرکت نمایند و آرم پیشنهادی خودرا تاتاریخ سی‌ام مرداد ماه ٤٦ به آدرس شرکت سهامی جیپ خیابان اکباتان ارسال دارند .

آرم‌مذکوربایستی‌ضمن الهام ازهنرباستانی سرزمین ما معرف نهضت وسیع صنعتی وترقیات کنونی ایران نیز باشد .

آرم های پیشنهادی زیر نظر یك هیئت ذیصلاحیت و متخصص مطالعه و بررسی میگردد وبه بهترین آرم که برنده شناخته شود مبلغ بیست هزار ریال بعنوان جایزه اهداء میگردد

همانطور که قبلا وعده داده بودیم بعلت تقاضاهای مکرر علاقمندان که موفق بتماشای فیلم «خیانت بسبك ایتالیائی» نشده‌اند اینك

ازامشب فقط در

تراس امپایر

خیانت بسبك ایتالیائی

کاترین اسپاک
نینو مانفردی
آکیم تامیروف

در این فصل گرما که هر روز در اثر داغ شدن موتور و رادیاتور بعلت وجود رسوب از کشش موتور کاسته میشود استعمال لوباز ضرورت دارد

لوباز - رادیاتور و موتور را تمیز میکند و به موتور سلامت و کشش می بخشد

تلفن پخش ٦١٢٤٩٨ نشانی صندوق پستی ١٢٨٧

از شهرستانها نماینده فعال می پذیریم

همزمان بامراسم فرخنده تاجگذاری شاهنشاه آریا مهر بزرگترین نمایشگاه صنایع پیشرفته ایران در تهران تشکیل میشود .

سازمان نمایشگاه های وزارت اقتصاد

روزنامه فردا فردامنتشر میشود

درآگهی تبریك ۱۳۱۰۵ بجای عبدالکریم کنی (عبدالرحیم) چاپ‌شده‌است که بدینوسیله تصحیح میشود.

ورزش و زندگی منتشر شد

شعبهٔ جدید
بانك بیمه بازرگانان
در خیابان خراسان
افتتاح گردید

فروش
یخچال
آزمایش
با سهلترین شرایط
فروشگاه شاهین -
تجریش تلفن -٨٤٠٥٦

ساحل طلائی
GOLDEN BEACH
ازخریداران محترم اراضی خواهشمند است حداکثر تا ١٥ مرداد ماه برای تنظیم سند بدفتر متل‌قو درتهران وشمال ویابه آژانس افق آبی در شهسوار مراجعه فرمایند درصورت‌عدم‌مراجعه قولنامه های منعقده ابطال شده تلقی میگردد .
١-٢ آ-١٨٦١٢

بخاطر بسپارید

برای شرکت در قرعه کشی یکصد هزار تومان وام دهساله بدون بهرهٔ این ماه

حساب تشکیل سرمایه بانک عمران

فقط ۱ روز

فرصت باقی است

کسانیکه تا پایان این مدت در هریک از شعب بانک عمران افتتاح حساب نمایند وحداقل یکهزار ریال موجودی در حساب خود داشته باشند در قرعه کشی این ماه شرکت جسته وازکلیه مزایای این حساب برخوردار میشوند .

قدشما را با خدا اندازه میگیریم