اطلاعات

چهارشنبه‌سوم تیرماه ۱۳۴۹ـ شماره ۱۳۲۲۵ سال چهل و پنجم ـ تکشماره ۴ ریال

هنگام ورود قهرمانان فوتبال، در برزیل وضع فوق‌العاده اعلام شد

تلفات استقبال از تیم فوتبال برزیل به ۸۰ نفر کشته و ۳ هزار مجروح رسید

۵۰ نفر براثر هیجان شدید دچار ناراحتی قلبی شدند و بستری گردیدند

پلیس از دیپلمات های خارجی تقاضا کرد مراقب جان خود باشند

ریودوژانیرو ـ خبرگزاری فرانسه ـ پیروزی برزیل در ربودن جام جهانی فوتبال برای این کشور بسیار گران تمام‌شده است.

آمار رسمی که امروز در ریودوژانیرو انتشار یافت نشان میدهد در جریان جشن هائی که به مناسبت پیروزی تیم فوتبال برزیل از روز یکشنبه در این کشور برپا شد تا کنون ۸۰ نفر کشته شده و نزدیك به ۳ هزار نفر در بیمارستانها بستری گردیده‌اند.

این ارقام شامل تلفات ناشی از حوادث رانندگی و حوادث دیگری که همه روزه در یك شهر چهار میلیون نفری روی میدهد، می‌باشد. دبیرخانه امنیت عمومی برزیل هنوز آمار بازداشت‌شدگان روز های اخیر را انتشار نداده است بسیاری از کسانی که در بیمارستان بستری شده‌اند براثر آتشبازی مجروح شده و برخی دیگر در جریان تیراندازی های هوائی زخم برداشته‌اند. هنوز ممکن نیست آمار دقیقی از مجروحینی که در بیمارستانها بستری هستند قید کرد، معذلك طبق اظهار نظر مقامات امنیت کشوری در ۲۴ ساعت اخیر ۵۰ نفر که براثر هیجان شدید دچار ناراحتی های قلبی شده‌اند در بیمارستانها پذیرفته شده‌اند.

در برزیل اینگونه حوادث نادر نیست در جریان جشن‌های کارناوال امسال ۸۶ نفر کشته شدند و ۱۴۸۲۴ نفر زخمی گردیدند و هزار و پانصد نفر نیز از طرف ماموران انتظامی بازداشت شدند. ازاین‌رو با توجه به عظمت جشن پیروزی و هیجان شدیدی که بر برزیلی ها دست داده بود آمار تلفات خیلی زیاد نیست در «سائوپولو» فقط دو نفر بر اثر اقدامات خشونت‌آمیز کشته شدند و یکصد و سه نفر زخمی گردیدند. تاکنون در این شهر ۶۵۷ نفر نیز بازداشت شده‌اند

فاتحان جام جهانی فوتبال دیشب وارد «برازیلیا» پایتخت برزیل شدند بیش از سی هزار نفر از مردم در اطراف فرودگاه «برازیلیا» انتظار آنها را می کشیدند.

تعداد زیادی از افراد پلیس برای حفظ نظم بسیج شده بودند بلافاصله پس از آنکه قهرمانان از هواپیما پیاده شدند سیل جمعیت انتظامات را بهم ریخت و مردم پاشکافتن صفوف پلیس قهرمانان را در آغوش کشیدند. بالاخره بس از مدتها پلیس توانست قهرمانان را از آغوش مردم بیرون آورد. قهرمانان سپس در اتومبیلهائی که موتورسیکلت سوار های پلیس آنها را اسکورت می کرد به کاخ رئیس جمهوری رفتند و در ضیافتی که وی بافتخار آنها ترتیب داده بود شرکت کردند.

فاتحان جام جهانی فوتبال امروز از «برازیلیا» وارد «ریودوژانیرو» دومین شهر بزرگ برزیل شدند و در آنجا نیز با استقبال عظیم هزاران نفر از مردم روبرو شدند باران بشدت میبارید و مردم در زیر باران شدید می کوشیدند که دستها ویا لباس قهرمانان محبوب خودرا لمس کنند.

بسیاری از زنها، مردها وبچه ها گریه میکردند، میخندیدند و یابهوا می‌پریدند. برخی از مردم دعا میکردند و بعضی دیگرشان

بقیه در صفحه سیزدهم

این عکس پله سلطان فوتبال جهان است که بعداز پیروزی عظیم برزیل و تصاحب دائمی جام «ژول ریمه» درحالی که یك کلاه بزرك مکزیکی برسر نهاده روی شانه مردمی که سخت بهیجان آمده‌اند قرار گرفته است. دراز دحام عظیم ۱۲۰ هزار نفری که در استادیوم آزتك درمکزیکو سیتی گرد آمده بودند بیسابقه‌ترین تظاهرات تاریخ فوتبال بخاطر مروارید سیاه و پیروزی عظیم فوتبال برزیل صورت گرفت.

موج بازداشتهای دستجمعی در عراق و سوریه

مردم کشور شبهای آفتابی از شاهنشاه و شهبانو بگرمی استقبال کردند

- **عصر امروز شاهنشاه و شهبانو به کلبه‌مدار قطب شمال میروند**
- **اعلیحضرتین امروز از برج شهر کوئوپیو دیدن کردند**
- **رئیس جمهوری فنلاند پیشرفت های ایران را ستود**

امروز شاهنشاه آریامهر و علیاحضرت شهبانو در سومین روز اقامت خویش در فنلاند باهواپیمای اختصاصی از هلسینکی عازم استان کوئوپیوشدند. در این استان اعلیحضرتین از کتابخانه ملی‌شهر و موزه کلیسای ارتدکس فنلاند و برج معروف شهر بازدید فرمودند.

*** ضیافت شام**

گزارش حمید مشهور نماینده اعزامی اطلاعات به فنلاند حاکیست که دیشب از طرف شاهنشاه و شهبانو ضیافت رسمی شام به‌افتخار حضرت رئیس جمهوری‌فنلاند وبانو داده شد.

بقیه در صفحه چهارم

در عکس شاهنشاه آریامهر و حضرت ککونن رئیس جمهوری فنلاند درسرمیز شام ضیافتی که به افتخار شاهنشاه و شهبانو ترتیب یافته بود دیده میشوند.

۷۰۰ نفر در عراق و سوریه بازداشت شدند

- **نشریه مخفی حزب کمونیست سوریه نوشت مبارزه با کمونیست‌ها در عراق با قتل یك عضو کمیته مرکزی حزب کمونیست آغاز شد حزب کمونیست عراق دولت بعثی را به تهیه قتل عام میهن‌پرستان کرد**

در صفحه چهارم

متن مقررات قطع برق و گاز

مودیان عوارض نوسازی

- **بموجب تصویبنامه هیئت دولت اشخاصیکه عوارض نوسازی ملك خود را ظرف دوماه نپردازند برق خانه‌شان قطع میشود**

* نحوه قطع گاز پس از تکمیل شبکه گاز رسانی تعیین میگردد

* **شهرداری بابت مخارج قطع برق هر یك از مودیان، ۷۵ ریال به شرکت برق میپردازد!**

مجوز قطع انشعاب برق مودیان بدحساب به شهرداری و شرکت برق منطقه‌ای داده شد. این اجازه‌نامه در جلسه اخیر هیئت دولت بتصویب رسیده است و بعنوان آئین‌نامه اجرائی تبصره ماده دوازده قانون نوسازی و عمران شهری بمرحله اجرا گذارده می شود.

بموجب این آئین‌نامه شهرداریها صورت اسامی و شماره اشتراك افرادی را که تا تاریخ مقرر عوارض نوسازی را نپرداخته‌اند به شرکت برق اعلام و این شرکت طی مهلت دو ماهه درصورتی که مودیانی برای پرداخت عوارض اقدام ننمایند، دستور قطع برق آنها صادر خواهد شد.

متن تصویب‌نامه :

هیئت وزیران در جلسه مورخ ۴۹ر۳ر۳۰ بنا به پیشنهاد شماره ۱۳۸۶۳ ر۶ـ۳۴۴۷ ر۱ مورخ ۴۹ر۲ر۲۷ وزارت کشور وباستناد تبصره ماده ۱۲ قانون نو سازی و عمران شهری آئین نامه اجرائی ماده مذکور را بشرح زیر تصویب نمودند :

«آئین نامه اجرائی ماده ۱۲ قانون نو سازی »

«و عمران شهری»

ماده ۱ـ شهرداریها بر اساس ماده ۱۲ قانون نوسازی و عمران شهری و ماده ۱۳ آئین نامه ترتیب ممیزی و تشخیص و طرز وصول عوارض‌صورتی مشتمل برنام‌مودیانی که تاتاریخ مقرر عوارض قطعی شده خودرا نپرداخته‌اند شماره‌پلاك محل سکونت ملکی مودی‌وهمچنین

بقیه در صفحه چهارم

اعلامیه بهداری تهران درباره

تلقیح واکسن در درمانگاه های خصوصی

* **مراجعه مردم برای تلقیح فوق‌العاده است**

* **یك پزشك و دو پرستار بیمارستان فیروز آبادی از کار برکنار شدند**

در صفحه چهارم

مجله جوانان دوشنبه‌ها منتشر میشود

توصیه‌های آزمون شناسی به داوطلبان کنکور

نتیجه کنکور سراسری دهم مرداد اعلام میشود

* **ماشینهای الکترونیکی دانشگاه آریامهر جواب متجاوز از ۱۷ میلیون تست را ظرف ۲۰ روز میدهد**

* **از بین ۶۳ هزار نفر داوطلب، ۸۹۶۰ نفر به سیزده دانشگاه و مدرسه‌عالی راه می‌یابند**

* **به‌جواب های غلط نمره منفی داده میشود**

در صفحه سیزدهم

اسامی و محدوده نواحی جدید فرهنگی

تهران به ۱۷ ناحیه جدید آموزش و پرورش تقسیم شد

در صفحه آخر

ترزا

مشهورترین خواننده فرانسوی

۵ شب دیگر در شکوفه نو

تلفن های رزرو ۹۵۴۰۳۲ ۹۵۴۰۴۴

سپاسگزاری

از ذوات محترم دوستان و آشنایان گرامی که در مصیبت فوت پدر بزرگوارم حضورا، کتبا وتلگرافا ابراز همدردی موجب تسلی خاطر و تخفیف آلام روحی گردیده‌اند صمیمانه سپاسگزار بوده و چنانچه بعلت تالمات روحی فرصتی برای عرض تشکر حضوری دست ندهد امیدعفو اغماض دارم.

منوچهر قیائی

واکسیناسیون وبا بطور خصوصی

در بیمارستان پاسارگاد واقع در جاده قدیم شمیران نرسیده به سه‌راه تخت‌جمشید انجام میشود.

آگهی

مهلت پرداخت عوارض نوسازی تا آخر تیر ماه و عوارض معوقه سطح شهر و بقایای عوارض ملغی شده قبل از ۱۹ر۱۰ر۴۰ تا آخر شهریور ماه ۴۹ میباشد

باطلاع ساکنان محترم پایتخت می‌رساند که مهلت پرداخت عوارض نوسازی فقط تا پایان تیرماه تجدید گردیده است. مودیانی که در مدت مقرر عوارض خود را بپردازند از ده‌درصد جایزه قانونی استفاده خواهند کرد لیکن بعداز آن علاوه بر محرومیت ازجایزه مذکور پرداخت نه‌در صد جریمه و قطع برق و سایر جرائم پیش‌بینی شده در قانون تحقق پیدا خواهد کرد.

سازمان ممیزی در میدان ۲۵ شهریور و کلیه نواحی شهرداری آماده دریافت عوارض هستند مودیان نیز می‌توانند رأسا بدهی خود را براساس مندرجات دفترچه‌های ارزش معاملاتی که در تمام نواحی شهرداری برای فروش موجود است محاسبه نموده و بدهی خود را بحساب ۱۵۰۰۰ در کلیه شعب باجه های بانك ملی پرداخت نمایند.

درمورد بقایای عوارض ملغی‌شده قبل از ۱۹ر۱۰ر۴۰ وعوارض معوقه سطح‌شهر نیز مودیان میتوانند تاپایان شهریور ماه سال جاری با مراجعه بنواحی شهرداری ازاین فرصت ومهلت قانونی استفاده نموده عوارض متعلقه بخود را قادیه نمایند تا مشمول جرایم وزیان دیر کرد مقرر نگردند.

شهردار پایتخت

آگهی استخدام

سازمان آب منطقه‌ای تهران تعدادی مهندس برق برای کار در تهران و حومه باشرایط زیر استخدام می نماید :

۱ـ دارا بودن شرایط مقرر د رقانون استخدام کشوری.

۲ـ دارا بودن دانشنامه مهندسی یا درجه حداقل لیسانس در رشته مربوط.

۳ـ داشتن حداقل سه‌سال سابقه کار.

داوطلبان واجد شرایط می توانند جهت انجام مصاحبه به قسمت کارگزینی سازمان واقع در بولوار الیزابت‌دوم. خیابان پارك فرح مراجعه نمایند.

سازمان آب منطقه‌ای تهران (شرکت سهامی)

۱ـ۲ آ ـ ۱۹۸۷۸

آگهی

تشکیل شرکت پس‌انداز ووام مسکن اصفهان

در اجرای قانون تشویق پس‌انداز مسکن مصوب تیرماه ۱۳۴۶ آقایان مشروحه زیر :

حسین همدانیان. سلطانمراد بختیار. حاجی میرزا کریم صیرفیانپور. جواد فرصت. دکتر امیراسفندیاری. حاجی‌احمد صیرفیانپور. کمال هوائی مهندس بیژن بختیار. محمود هاشمی‌پور.

در تاریخ یازدهم خرداد ماه ۱۳۴۹ تقاضای تشکیل شرکت پس‌انداز و وام مسکن را در اصفهان باسرمایه اولیه یکصد میلیون نموده‌اند.

مراتب طبق بند ۲ از ماده دوم مقررات شرکت های پس‌انداز ووام‌مسکن مصوب آذرماه ۱۳۴۷ شورای پول‌واعتبار جهت‌استحضار عموم آگهی می شود. م‌الف ۳۳۷۲ بانك رهنی ایران

نظام پزشکی ایران با کمال تاسف و تاثر فوت مرحوم دکتر سید ارسطو علاج پزشك عالیقدر را که بیش‌ازنیم قرن مصدر خدمات انسانی بوده است، بجامعه پزشکی ایران تسلیت عرض میکند.

مجلس ترحیم فقید سعید روز شنبه ششم تیر ماه ساعت ۵ تا ۷ بعداز ظهر در مسجد الجواد برگزار می شود.

رئیس هیئت‌مدیره مرکزی نظام پزشکی ـ دکتر اقبال

آگهی استخدام

پزشك متخصص

در صفحه ۱۰

آگهی پذیرش دانشجو در دانشکده هنرهای دراماتیك

در صفحه ۳

دفتر مرکزی

شرکت سهامی ساختمانی سهندشت

شرکت سهامی یدکی ماشین

از خیابان شاهرضا بخیابان پهلوی مقابل پمپ رنزین. خیابان نوربخش شماره ۴۴ انتقال یافت

تلفنهای جدید : ۶۲۹۶۴۳ ـ ۶۲۳۲۸۴ ـ ۶۲۰۲۵۹

مژده بایرانیان عزیز مقیم کویت

شرکت اعتماد کومحدود

برای گشایش حسابهای امانات درگردش و ارسال انواع حوالجات و کلیه معاملات پولی در خدمت شما می‌باشد. لطفا به نشانی‌های زیر مراجعه فرمائید :

کویت شارع‌علی‌سالم عماره‌السمکه تلفن ۳۱۴۳۱

فحاحیل روبروی مخفر شرطه تلفن ۹۱۰۰۹۷

صندوق پستی ۲۰۰۷۸

بزودی خدمت خواهم رسید

ارادتمند شما عزرائیل

اطلاعیه مرکز آزمون شناسی

درباره مسابقه ورودی مدرسه عالی تلویزیون و سینما

در صفحه ۱۳

هنرستان صنعتی ایران ناسیونال

هنرجو میپذیرد

درصفحه ۲

سینما آسمان آبی

مجلل‌ترین سینمای شرق تهران ازفرداصبح

بافیلم جمعه شیرین افتتاح می‌شود

آگهی استخدام

پزشك متخصص

در صفحه ۱۰

آگهی پذیرش دانشجو

در دانشکده هنرهای دراماتیك

در صفحه ۳

اطلاعیه بانك سپه

در صفحه ۱۰

مسابقه تهیه سرود ویژه جشن‌های ۲۵۰۰ ساله شاهنشاهی ایران

بقیه در صفحه ۱۲

سرمقاله

کاخ مرمر، موزه پهلوی

بموجب فرمانی که دیروزانتشار یافت، اعلیحضرت همایونی کاخ مرمررا باکلیه اراضی و ضمائم آن وقف شهر تهران فرموده‌اند.

درفرمان شاهانه قیدشده است «آثار ذوقی و هنری وهمچنین شواهد تحولات وترقیات کشور در نیم قرن اخیر که نتیجه وطنخواهی پدر بزرگوار ما وخودماست وانشاءالله ازین پس ودر آینده اوقات وبروزگار سلطنت اولاد واحفادما که خدمت باین آب‌و خاك و ملت ایران وجهه همت آنها خواهدبود نیز ادامه خواهدیافت» جمع‌آوری ودر معرض مشاهده عموم قرار گیرد «تا بازدیدکنندگان را آگاهی و معرفت افزاید و محققان تاریخ شاهنشاهی رااعم از ابناء ملت ارجمند ایران یا اهل تتبع و تحقیق از ملل‌سایر کشور های جهان بگونه اسنادی موجود و محفوظ باگویائی تمام دردسترس بررسی و تحقیق و استنتاج باشد».

بهمین منظور، کاخ‌مرمر که ازین‌پس وقف شهر تهران‌و تولیت آن بعهده شهردار تهران محول خواهد بود بعنوان نخستین جزء موزه سلسله پهلوی مورد استفاده قرار خواهد گرفت. موزه‌یی که‌نمایانگر پیشرفت هاو تحولات ایران عصر پهلوی و گنجینه آثار هنری و مظاهر ذوقی این‌زمان خواهدبود.

کاخ‌مرمر درحدخود یکی از زیباترین آثار هنری بیست‌وپنج ساله اول‌قرن چهاردهم هجری‌است. این کاخ‌شکوهمند که‌چون جواهری در قلب تهران میدرخشد وتاهمین اواخر دفتر کار شاهنشاه و محل پذیرائی ها و ملاقات های روزانه معظم‌له بود، بهمت والای اعلیحضرت رضاشاه کبیر ودر اوایل سلطنت‌ایشان ساخته شد.

اعلیحضرت رضاشاه در مورد کارهای ساختمانی سلیقه‌خاصی داشتند که با سبك معماری دوره قاجاریه تفاوت اساسی داشت. ایشان میل‌داشتند دربناهای درباری‌ودولتی ظریف‌کاری هنری، باآن صلابتی که‌در قصور وابنیه باستانی ایران دیده میشدتوام باشدو ساختمان هایی که‌در دوران سلطنت آن پادشاه بزرك احداث شده‌و نمونه های متعدد آنرا مثل قصور سلطنتی در خیابان کاخ، ساختمانهای وزارت امورخارجه و شهربانی کل کشور در محوطه‌باغ ملی، ساختمان بانك ملی درخیابان فردوسی وغیره‌وغیره میتوان ملاحظه کرد، عموما ازین سلیقه حکایت دارد.

بهمین جهت، عمارت کاخ‌مرمر که‌از ابتداتا انتها زیرنظر مستقیم اعلیحضرت رضاشاه و بدست هنرمندترین معماران و بنایان و نقش‌آفرینان زمان ساخته شد، مظهر تمام‌عیار سبکی است که‌در اوایل سلطنت پهلوی وتحت‌تاثیر سلیقه‌های خاص سردودمان این سلسله درکار های معماری وساختمانی ایران معمول شد.

گنبدمنقوش فیروزه‌ای‌رنك وپوشش مرمرین‌کاخ ومخصوصا خاتم‌کاری که بجای آئینه‌کاری مرسوم در ادوار پیشتر برای تزئین قسمت‌هایی از کاخ مورد استفاده قرار گرفته هرکدام تابلوی هوش‌ربائی است‌از نفاست و عظمت که چشم از تماشای آنهاسیر نمیشود و حقا برای تشکیل نخستین‌جزء موزه سلسله پهلوی جائی مناسبتر ازین کاخ که خود یك شاهکار بی‌بدیل ذوقی و هنری است پیدا نمیشد.

تشکیل موزه پهلوی را بنوبه خود میتوان اقدام مهمی در جهت حفظ نشانه های تمدن و فرهنك و هنر ایران‌نوین بشمار آورد، همانطور که چند قدم اینطرفتر موزه ایران‌باستان‌تصویر درخشانی از هنرو فرهنك و تمدن ایران کهن در چشم‌انداز مردم این‌زمانه قرار داده است. تاآغاز عصر پهلوی، ایران علیرغم تاریخ وتمدن طولانی خود چیزی‌بعنوان «موزه» نداشت زیرا کسی اعتباری واهمیتی برای آنچه ازروزگاران گذشته درین مملکت باقی مانده بود قائل نمیشد. سهل‌است که‌بعضی از مصادر قدرت هرجا زمینه مناسبی میافتند که ازپیش آثری برآن باقی مانده بود ترجیح میدادند آن‌اثر را محو کنند و نقشی از خودشان جایگزین آن سازند. این‌بود که بسیاری از یادگارهای نفیس وارزشمند قرون سلف ضایع‌گشت واین‌اواخر نیز باسخاوتمندی اجازه داده‌شد حفاران خارجی و دلالهای آثار عتیقه خائن‌ایران رابشکافندوهرچه پیدا کردند ارزانی خودشان باشد، زیرا بواسطه کوته‌فکری جمع کردن سفال شکسته و آثار زنگار گرفته‌زیر خاکی‌را اولیای‌مملکت یکنوع خبط‌دماغ تصور میکردند.

درنتیجه هنگامیکه مهمترین غرفه‌ها درموزه های اروپائی با آثار تاریخی وباستانی ایران آراسته وغنی میشد حتی جواهرات نفیسی که بشتوانه پول‌رایج ایران‌محسوب میشد جز صندوقخانه ها و صندوق‌های قدیمی، محل ثابت و فهرست دقیقی نداشت.

اعلیحضرت رضاشاه که روانش شاد باد در زمره اقدامات اساسی خود برای ترمیم نقائص مملکت، این نکته رائیز ازنظر دورنداشت وبهمت آن‌پادشاه بزرك کشور ما صاحب‌موزه معتبری شدکه آثار دوهزارو چندصدسال تاریخ مدون مملکت رادرسینه خود ضبط کرده است وپس‌ازآن‌نیز باهتمام اعلیحضرت همایون شاهنشاه موزه‌داری با اهمیت بیشتری تلقی و دنبال شد تاجائیکه امروز ما موزه های متعدداریم‌و هرکدام ازین موزه هانمایانگر گوشه‌یی از تاریخ و تمدن و فرهنك و هنر ایران است. حال موقع آن رسیده است که ایران عصر پهلوی - نیز جداگانه موزه‌یی تشکیل شود وبعدازین در کنارموزه ایران‌باستان، یك موزه ایران‌نوین داشته‌باشیم.

نام فرزندان خودرا دردبستان گنج هنر

که کلیه مزایای یك دبستان در سطح عالی را دارد ثبت‌نام فرمائید. نشانی: خیابان روزولت- انتهای خیابان‌ششم‌آبان‌تلفن۶۲۷۰۲۴ ۱-۲ آ-۹۵۶۷

کودکستان - دبستان - دبیرستان

سراج

همه روزه ازساعت۸½الی۱۱½ صبح‌ثبت‌نام مینماید.

نشانی: گمرك امیریه‌تلفن۲۸۳۸۰-۲۰۹۳۱

۱-۲، آ-۱۹۸۳۲

اطلاعیه گروه فرهنگی پیمان شمیران

شمارهٔ تلفنهای جدید دبیرستان‌پیمان‌واقع‌درخیابان شهرداری کوچه ناهید بشرح زیر است:

۸۳۱۵۶ - ۸۳۷۴۷

آ-۱۹۷۸۲ ۱-۲

گروه‌فرهنگی‌مهرکیش

برای کلاسهای تجدیدی و تقویتی دوره اول‌ورشته‌های مختلف دوره دوم که از ششم تیرماه شروع میشود همه روزه ثبت نام مینماید.

سه‌راه امین‌حضور تلفن ۳۵۲۷۵۷

اطلاعیه گروه فرهنگی پیمان شمیران

دبیرستان شماره ۲ واقع درانتهای کوچه صالح برای اول متوسطه در سال تحصیلی ۵۰- ۴۹ ثبت‌نام مینماید. نام‌نویسی همه روزه صبح وعصر.

۱- آموزشگاه شمارهٔ ۳ تجریش - خیابان‌شهرداری- مقابل بانك ملی تلفن ۸۳۱۱۹

۲- دبستان شمارهٔ ۱ پیمان (ایمان) انتهای کوچه اسدی- چهارراه حکمت. آ-۱۹۷۹۸ ۳۱

اوضاع اردن هنوز متشنج است

عمان - خبرگزاری فرانسه - پس از حوادث خونین اخیر اوضاع اردن ظاهرا آرام است ولی هنوز بحران کاملا برطرف نشده است.

سخنگوی سازمان الفتح امروز در یك مصاحبه مطبوعاتی اظهار داشت ماقبل از ورود کمیسیون تحقیقاتی کشور های عربی به عمان از هر گونه‌اقدامی خودداری‌خواهیم کرد.

وی گفت که روسای سازمان کمیته مرکزی سازمان مقاومت فلسطین با اعضای این کمیسیون مذاکراتی بعمل آورده و نظر خود را در باره اوضاع با آنها درمیان خواهند گذاشت.

این کمیسیون که از چهارنفر تشکیل میشود طبق تصمیمی که در کنفرانس عالی تریپولی اتخاذ گردیده به اردن اعزام خواهدشد. درباره عزیمت‌ژنرال‌شریف ناصربن جمیل عموی پادشاه اردن به لندن سخنگوی‌الفتح گفت اگرجاسوسان شریف ناصر در اردن باقی بمانند غیبت او از اردن اهمیت زیادی نخواهد داشت.

یکی از خبرنگاران پرسید: سازمان های فلسطین در باره خودداری ملك حسین از انحلال نیروهای ویژه‌اردن چه‌عکس‌العملی نشان خواهند داد.

سخنگوی الفتح گفت این‌مسئله قابل مذاکره است.

گزارش های رسیده از عمان نشان میدهد که‌نهضت های‌مقاومت فلسطین پس از حوادث اخیر به اقداماتی در جهت تجدید نظر در سازمان های خود دست زده‌اند.

نهضت های فلسطین‌پس ازوقایع خونین عمان کنترل خود را به‌واحد های کماندوئی از دست داده‌اند. فدائیان بدون اجازه به تیراندازی در خیابانها اقدامی میکنند. هنوز بسیاری از اتومبیل هائی که در هفته گذشته از طرف نهضت‌های فلسطین مصادره‌شده‌بود به‌صاحبان آنها پس داده نشده است.

نیراندازی در اطراف تابوت سوکارنو

جنازه سوکارنو بانی استقلال اندونزی واولین رئیس‌جمهوری این کشور دیروز با تشریفات کامل نظامی تشییع شد و همانطور که در عکس‌دیده می شود سربازان برای‌ادای احترام بوی در اطراف تابوت وی روبه آسمان شلیك می کنند. عکس‌رادیوئی اطلاعات

همسر سوکارنو محاکمه نمیشود

مسکو - پادگورنی صدر شورای عالی اتحاد شوروی، پرزیدنت سوکارنو فقید را «سیاستمداری برجسته که نامش‌نزد روسها‌بسیار محترم است» توصیف کرد.

پادگورنی در پیام تسلیت مرك سوکارنو گفته‌است: مردم‌شوروی سوکارنو را رهبر اندونزی در مبارزه برای استقلال و احیاء این کشور و مبارز فعال ضد امپریالیسم و استعمار میشناختند.

مصر دیروز یك هفته عزاداری ملی بمناسبت مرك سوکارنو اعلام کرد. در این مدت همه پرچم های مصربحال نیمه افراشته‌خواهد بود و جمال عبدالناصر پیام های تسلیت برای ژنرال سوهارتو و خانواده سوکارنو فرستاده است.

«آدام مالیك» وزیر خارجه اندونزی گفت: «راقتنادوی» همسر سوم ژاپنی‌الاصل سوکارنو در اندونزی توفیق و یازجوئی نخواهد شد.

«دوی» را عده‌ای‌از مقامات دولت جدید به سوءاستفاده متهم کرده بودند اما آدام‌مالیك گفت: ازنظر دولت با مرك سوکارنو همه‌مسائل مربوط به او پایان پیدا کرده است.

اعراب آماده جنك بزرك میشوند

۹۰۰ تانك و ۶۰۰ آتشبار سوریه در مرزاسرائیل متمرکز شد

آمریکا و شوروی به نظرات فرانسه در مورد خاورمیانه نزدیك میشوند

پاریس - آسوشیتدپرس «موریس شومان» وزیر خارجه فرانسه گفت: بنظر میرسد که شوروی و آمریکا به فرمول صلح فرانسه برای‌خاور- میانه نزدیك شده‌اند.

وی گفت: فرانسه بیش از هر وقت دیگر به امکان یافتن فرمولی برای صلح خاورمیانه، درمذاکرات چهار دولت بزرك عقیده دارد. وی گفت: آمریکا به نظر فرانسه در مورد خروج نیرو های اسرائیل نزدیك شده و شوروی به نظر فرانسه در مورد لزوم تضمین موجودیت اسرائیل.

قرار است‌نمایندگان چهاردولت بزرك روز چهار شنبه (امروز) بار دیگر با هم ملاقات و مذاکره کنند.

«شومان» گفت: فرانسه قصددارد سیاست‌منع صدوراسلحه باسرائیل را تغییر دهد. اگراسرائیل در خود داری از تخلیه مناطق اشغالی اصرار ورزد، خاور میانه بیش از پیش صحنه جنك سرد و مقابله آمریکا و شوروی خواهد شد.

وی گفت: تحویل فانتوم آمریکائی به اسرائیل سبب خواهد شد که شوروی راکت‌های سام-۳ به‌اعراب بدهد واین تشدیدوضع معلوم‌نیست بکجا برسد.

وی افزود: شارل دوگل قبل‌از جنك ۱۹۶۷ به اباایان وزیر خارجه اسرائیل گفته بود: اسرائیل در یك دریگیری نظامی پیروز میشود امااین امر باعث چنان نفوذی از جانب شوروی در مدیترانه خواهد شد که خود شورویها نیز انتظارش را ندارند.

روزنامه الاهرام نوشت: امریکا به یك اقدام جدید دیپلماتیك‌برای حل وفصل مسالمت آمیز مسئله خاورمیانه دست زده است که‌شامل فعالیت مجدد گونارياريتك فرستاده صلح سازمان ملل میباشد.

نقشه جدید امریکا به جلسه مذاکرات نمایندگان چهار دولت بزرك که امروز در نیویورك تشکیل میشود تسلیم خواهد شد. بقول الاهرام: «ناظران سیاسی عقیده دارند هفته جاری در تعیین مشی بحران خاورمیانه نقش‌قاطعی خواهد داشت. الاهرام از قول نماینده امریکا در سازمان ملل متحدنوشته است: این نقشه جدید«مجموعه‌ای ازپیشنهاد ها» نیست، بلکه نحوه تلقی جدیدی از مسئله میباشد.

اورشلیم - خبرگزاری فرانسه - گزارشهائی که طی بیست و چهارساعت اخیر از جبهه های نبرد اعراب و اسرائیل رسیده است نشان میدهدکه کشورهای عربی بدنبال کنفرانس اخیرتریپولی خود رابرای حمله عمومی شدیدی به اسرائیل آماده می‌کنند.

سران‌کشور های عربی که مستقیما در نبرد علیه اسرائیل شرکت دارند در شورای جنگی که‌اخیرا درپایتخت لیبی تشکیل دادند نقشه های جنگی جدیدی علیه اسرائیل تهیه کرده‌اند و بزودی‌یك کمیسیون مشترك برای اجرای این طرحها تشکیل خواهد شد. در این طرحها که براساس‌پیشنهاد ده‌ماده‌ای‌لیبی‌تهیه شده کشور های عربی ادامه جنك با اسرائیل راتنها راه آزادی سرزمین های اشغالی دانسته‌اند.

ازهم‌اکنون اعراب خود را برای آزاد کردن این سرزمین ها بوسیله جنك آماده می‌کنند.

گزارشهای رسیده ازدمشق نشان‌میدهدکه‌سوریه واحدهای عظیمی از نیرو های زرهی خود را در مرزهای اسرائیل متمرکز ساخته و فعالیت های شدیدی در کشور های عربی دیگر برای فراهم ساختن مقدمات یك جنك عمومی علیه اسرائیل آغاز شده است.

یك افسر عالی رتبه اسرائیلی اظهار داشت که تمرکز واحد های تانك و توپخانه در خط آتش‌بس سوریه‌و اسرائیل‌بهمان نسبتی‌است که مصر قبل از جنك ژوئن ۱۹۶۷ در صحرای سینا مستقر ساخته‌بود.

وی گفت در حال حاضر هفتصد تا نهصد تانك و ششصد آتشبار توپخانه یعنی ۵۰ در صد بیش از واحد های‌تانك و توپخانه که‌سوریه در ماه مه ۱۹۶۷ در مرز های خود متمرکز کرده‌بود در خط آتش‌بس سوریه و اسرائیل موضع گرفته‌اند. وی افزود که تمام سلاحهای‌سنگین سوریه ساخت شوروی است و مستشاران و مربیان نظامی‌شوروی دراین واحدها خدمت میکنند.

افسر اسرائیلی افزود که‌مصریها نیز نهصد آتشبار توپخانه درجبهه کانال سوئز کار گذاشته‌اند. وی گفت وقتی که توپخانه مصر دریك جبهه ۲۵ تا ۳۰ کیلو متری‌شروع به‌تیراندازی میکندودرهرنود دقیقه یکهزار گلوله‌توپ بموضع‌اسرائیل فرو میریزند.

از طرف دیگر ژنرال موشه‌دایان وزیر دفاع اسرائیل در یك‌مصاحبه مطبوعاتی اظهار داشت که‌خلبانان شوروی در مصرتنها به تعلیم دادن خلبانان مصری اکتفاء نمیکنند بلکه در عملیات هوائی شرکت میکنند. معدلك خلبانان اسرائیلی طی دو ماه اخیر در جبهه کانال سوئز با خلبانان شوروی روبرو نشده‌اند.

«دایان» افزود که روش خلبانان شوروی به خودداری از درگیری با خلبانان اسرائیلی ظاهرا جزئی از یك نقشه سیاسی و نظامی‌است که شورویها در این منطقه اتخاذ کرده‌اند.

وزیر دفاع اسرائیل اظهار عقیده کرد که شورویها نمیخواهند در یك جنك خاورمیانه شرکت کنند ولی اگر چنین تصمیمی اتخاذکنند تنها آمریکا میتواند با آنهامقابله کند و من اطمینان دارم درصورتی که شورویها بطور جدی بخواهند در جنك شرکت کنند آمریکائیها نیز بیدرنك وارد نبرد خواهند شد.

«دایان» در دنباله سخنان خود گفت اسرائیل حاضر است قسمت اعظم سرزمین های‌اشغالی رابامراعات پس بدهد و اضافه کرد که او همیشه معتقد بوده که اکثریت ساکنان اسرائیل باید ازیهودیان تشکیل شود.

دایان در پاسخ سئوال دیگری گفت که نزدیك به چهل هزار نفر از لبنانیهای ساکن‌مناطق‌جنوب این کشور پس از نبردهای اخیربه خانه های خود بازگشته‌اند. وی‌گفت که تحولات اخیر اوضاع و تمرکز واحد های عراقی و سوریه‌ای درارد‌ن ممکن است اسرائیل را وادار کند باقداماتی برای دفاع از مرزهای خود دست بزند.

وزیر دفاع اسرائیل گفت که براثر بمبارانهای مداوم مواضع مصر در ساحل غربی کانال‌سوئز اوضاع در این منطقه برای اسرائیل مساعدتر شده است.

*** ادامه جنك**

همزمان با فعالیت های‌جنگی‌اعراب نبرد در خطوط آتش‌بس در کانال سوئز وجبهه‌اردن همچنان ادامه‌دارد.

امروزیك واحد از نیرو های‌هوابرد اسرائیل بوسیله هلیکوپتر درمنطقه «زعفرانا» پیاده شدند و بین آنها وواحدهای‌مصری‌نبردشدیدی‌درگرفت. این عملیات در ۷۵ کیلومتری داخل مصر در مغرب خلیج سوئز روی‌داد.

ژنرال «حنیم‌بارلو» رئیس ستاد ارتش اسرائیل از سربازانی که در این عملیات شرکت کرده بودندابراز قدردانی نمود.

سخنگوی نظامی اسرائیل در تفسیر این حمله گفت: کماندوهای اسرائیلی پس از رسیدن به هدف خود بدو دسته تقسیم شدند دسته اول در راهی که بین «زعفرانا» و «بنی‌سوئف» کشیده شده است موضع گرفتند تا از رسیدن قوای کمکی به نیرو های مصری جلوگیری کنند.

دسته دوم اردوگاه مصر را زیر آتش خمپاره‌اندازها گرفتندواردوگاه را در چند نقطه آتش زدند سخنگوی نظامی مصر اظهار داشت که در عملیات کماندوهای اسرائیل ۲۰ سرباز اسرائیلی کشته یازخمی‌شدند و از مصریها تنها چهار نفر زخمی گردید.

وی افزود که بامداد امروز سه هلیکوپتر اسرائیل در منطقه«زعفرانا» بزمین نشسته و دو وسیله نقلیه نظامی و گروهی کماندو پیاده کردند. واحد های مصری در این منطقه عکس‌العمل شدیدی نشان داده و اسرائیلی‌ها را تا چار به عقب‌نشینی کردند. آنها کشته‌شدگان و زخمی های خود را نیز همراه بردند ولی مقادیر زیادی اسلحه و مهمات در میدان نبرد برجای گذاشتند.

سخنگوی نظامی اسرائیل گفت که در حمله هوائی دیروز اسرائیل ۲۲ شکاری بمب‌افکن از نوع«فانتوم» و «اسکای‌هاوك» شرکت داشتند ولی آتشبار های ضد هوائی مصر مجال فعالیت زیادی به هواپیماهای مهاجم ندادند و جنگنده های اسرائیلی بسرعت به فرودگاههای خود باز گشتند.

وی افزود که توپخانه مصر بشدت مواضع اسرائیل را در ساحل شرقی کانال سوئز درهم کوبید و تلفات وخساراتی سنگین به دشمن وارد ساخت.

*** حمله به لبنان**

امروز سه‌بار هواپیماهای اسرائیل مواضع چریکهای فلسطینی را در مناطق جنوبی لبنان بمباران کردند.

سخنگوی نظامی لبنان اظهار داشت جت‌های جنگنده اسرائیل دو دهکده جنوبی لبنان را مورد حمله قرار داده‌وتلفات وخساراتی دراین ناحیه ببار آوردند.

سخنگوی سازمان الفتح دربیروت اظهار داشت که آتشبارهای ضد هوائی سازمان آزادی بخش فلسطین بلافاصله پس از آنکه هواپیماهای دشمن درآسمان‌ظاهر شدند بسوی آنها آتش گشودند و جنگنده‌های دشمن را وادار به فرار کردند.

براثر این حمله یك زن عرب بسختی مجروح شد و به‌کماندو های فلسطین تلفاتی وارد نیامد.

ضمنا در محافل سیاسی بیروت گفته شد که مسئله روابط‌لبنان باسازمان مقاومت فلسطین و شرکت واحدهای نظامی لبنان در عملیات جبهه شرق در مذاکرات کنفرانس سران عالی کشور های عربی در تریپولی مورد بررسی قرار گرفته است.

در مورد شرکت واحدهای لبنانی در نبردهای جبهه شرق «شارل- حلو» روش احتیاط‌آمیزی اتخاذ کرده ودر مذاکرات مربوط به تقویت جبهه شرق شرکت نکرده است.

محافل سیاسی بیروت اظهار می‌دارند که نزدیك شدن تاریخ انتخابات ریاست جمهوری«شارل حلو» را وادار کرده است که احتیاط را از دست ندهد. در صورتی که لبنان رسما به جبهه شرق به‌پیوندد ناچار باید به نیرو های عراقی و سوریه‌ای اجازه‌دهد که در مرزهای آن کشور مستقر شوند واین کاری است که زمامداران لبنان نمی‌خواهند زیر بار آن بروند.

رشید کرامی نخست‌وزیر لبنان که همراه «شارل‌حلو» در کنفرانس سران عرب شرکت کرده بود دریك‌مصاحبه‌مطبوعاتی اظهار داشت که از مذاکرات تریپولی نتایج مثبتی ببار آمده است.

وی افزود که لبنان تصمیم گرفته است وظیفه‌ای راکه در برابر جهان عرب بعهده دارد، انجام دهد.

کشف اسرار قرآن مجید

اثر خواجه عبدالله انصاری

که امام میبدی آنرا بفارسی وعربی تشریح و حبیب‌الله آموزگار آنرا بفارسی روان ترجمه و خلاصه کرده منتشر شد (هدیه ۸۰۰ ریال)

مرکز انتشار: شرکت نسبی اقبال‌شاه‌آباد

آ-۱۹۷۲۲ ۱-۲

اطلاعیه‌گروه‌فرهنگی اربابی

۱- برای کلاسهای: ابتدائی، متوسطه، طبیعی، ریاضی. همه روزه صبح وعصر ثبت‌نام میکند

۲- کلاسهای ویژه باروش مهندس غلامرضا اربابی

برای دانش آموزان کلاس چهارم و پنجم ابتدائی‌که با معدل ۱۴ به بالا قبول شده‌اند تشکیل گردیده که‌درامتحانات‌ششم متفرقه شرکت کنند و به کلاس هفتم بروند.

خیابان ژاله - شماره ۳- تلفن ۳۳۲۲۶۸

آخرین امتحان ورودی

برای کلاسهای انگلیسی دوره تابستان در

کانون پایه

ساعت ۵ روز پنجشنبه ۴ تیرماه برگزار و کلاسها از روز شنبه ۶ تیرماه آغاز خواهدشد

میدان فردوسی تلفن ۳۱۲۷۷۴

دبیرستانهای شماره۱و۲ همایون

از اول تیرماه ۴۹ همه روزه صبح از ساعت ۸ تا ۱۲ در سیکل اول و دوم رشته های ریاضی - طبیعی - ادبی - خانه‌داری و منشیگری برای سال تحصیلی ۴۹-۵۰ ثبت نام می نماید داوطلبان‌ورود برای‌اطلاع‌بیشتر در هفته‌اول تیرماه‌بدبیرستان‌مراجعه کنند.

نشانی شماره ۱ - میدان ۲۵شهریور روزولت تلفن ۶۲۳۷۰۱

نشانی شماره ۲- شاهرضا روبروی دانشگاه تلفن ۴۴۵۳۲

دبستان‌وکودکستان شاندیز

برای سال تحصیلی ۵۰-۱۳۴۹ ثبت‌نام مینماید

برنامه تابستانی (استخر شنا - کلاسهای تقویتی و زبان) از اول تیرماه دائر است

شاهرضا - جنب‌سینما رویال - خیابان رامسر - تلفن ۶۹۹۳۸

هنرستان‌صنعتی ایران ناسیونال

در سال تحصیلی ۵۰-۱۳۴۹ تعدادی‌داوطلب تحصیل در رشته‌های تراشکاری، جوشکاری مدل سازی، ریخته‌گری را از طریق‌مسابقه و مصاحبه با شرایط زیر میپذیرد:

۱- دارا بودن مدارك قبولی کلاس دوم‌متوسطه.

۲- سن شانزده سال تمام (متولدین بیمه دوم سال ۱۳۳۳ به بعد).

۳- گواهی حسن اخلاق از دبیرستانی که در آن تحصیل میکرده اند.

۴- سلامت جسمی و روحی و نداشتن نقص عضوی

داوطلبان میتوانند با دردست داشتن‌مدارك‌زیر همه روزه از ساعت ۷ صبح الی ۱۲ ظهر بدفتر هنرستان صنعتی ایران ناسیونال واقع در کیلو متر ۱۸ جاده‌کرج مراجعه نمایند:

۱- اصل و فتوکپی مدرك تحصیلی سال دوم متوسطه

۲- رونوشت یا فتوکپی شناسنامه در دو برگ.

۳- تازه‌ترین عکس پرسنلی ۴ × ۶ دوازده قطعه.

ثبت نام از داوطلبان تهران حداکثر تا پایان بیستم تیرماه ۴۹ بعمل می‌آید. ازمتقاضیان شهرستانها خواهشمند است مدارك خود رابه‌ضمیمه‌درخواست‌ثبت‌نام‌حداکثر تا پایان سی‌ویکم تیرماه ۱۳۴۹ توسط‌صندوق پستی شماره ۱۶۳۷ر۱۴ بنام هنرستان صنعتی ایران ناسیونال ارسال دارند.

روزهای یکشنبه ۱۸ و دوشنبه ۱۹ مردادماه ۱۳۴۹ از داوطلبان در حدود معلومات سال دوم متوسطه امتحان ریاضی، فیزیك شیمی، معلومات عمومی، فارسی بعمل خواهد آمد.

شرکت کنندگان در صورت موفقیت در امتحانات مدت ۲ سال بطور نظری وعملی در رشته‌های مذکور بتحصیل اشتغال خواهند ورزید و از مزایای اختصاصی هنرستان بشرح زیر بهره‌مند خواهندشد:

۱- پرداخت کمك هزینه تحصیلی.

۲- ایاب و ذهاب مجانی.

۳- استفاده از لباس کار و ناهار بطور رایگان

اسامی قبول شدگان از طریق جراید و روزنامه ها بعدا اعلام میگردد

آ- ۱۹۴۳۶

دبیرستان‌پسران

گروه فرهنگی فرگام

برای کلاسهای‌دوره اول‌ودوم(طبیعی‌وریاضی) ثبت‌نام مینماید.

کلاسهای آمادگی رایگان برای استفاده دانش آموزان کلاسهای اول در تابستان دایر خواهدبود

خیابان روزولت مقابل سینما دیاموند تلفن: ۷۶۰۱۵۳

۱-۳ آ-۱۸۶۲۶

فرهنگیان - دانشجویان‌وداش‌آموزان‌محترم - سازمانهای فداج با تضمین موفقیت دراخذ کواهینامه برنامه فشرده‌ای مخصوص شما ترتیب داده بطوریکه رانندگی را فقط در یکماه بیاموزید - سازمانهای فداج: شماره ۲ جاده قدیم شمیران- مقابل آمل نبش‌کوچه زرین. شماره ۳ میدان شهناز سه راه ایرانمهر وشماره ۴ نادری نبش‌لاله

تلفن‌های: ۴۱۲۲۲ - ۶۸۹۳۵- ۶۵۶۷۶ - ۷۶۲۰۷۴ - ۷۶۲۰۷۳- ۷۶۲۰۷۲- ۷۶۲۰۷۱

کمونیستها برای حمله به پایتخت کامبوج آماده میشوند

پنوم‌پن - خبرگزاری فرانسه - بدنبال حملات پی در پی نیرو های ویت‌کنك و ویت‌نام شمالی پادگان کامبوجی دهکده «پراك - تامك» در ۱۸ کیلو متری شمال پنوم‌پن از مواضع‌خود عقب نشینی کردند و بمب افکن های ت۲۸ نیروی هوائی کامبوج محل های تمرکز کمونیستها را با بمب های ناپالم زیر آتش گرفتند.

در جنك هائی که بین نیرو های کامبوجی و ویت‌کنك در این‌منطقه روی داده کامبوجی ها یك‌موشك‌انداز ۱۲۲ میلی‌متری ساخت‌شوروی از کمونیست‌ها به غنیمت گرفتند

نیرو های ویت‌کنك با استفاده ازاین موشکها که برد آنها ۱۲ کیلو متر است میتوانند شهر پنوم پن را زیر آتش بگیرند.

آخرین گزارش سرویس های مخفی ارتش کامبوج حاکی است که نیرو های‌ویت‌کنك‌خود رابرای حمله شدیدی به پایتخت کامبوج و مراکز مهم این کشور آماده میکنند.

این حمله‌بلافاصله پس ازخروج نیرو های آمریکائی از کامبوج‌روز سی‌ام ژوئن آغاز خواهد شد.

دولت کامبوج‌باعجله تعدادزیادی از نیرو های‌ذخیره خود را درساحل غربی رود مکونك مستقر ساخته است تا از حمله احتمالی به‌پایتخت جلوگیری کند.

هلیکوپتر های ویت‌نام جنوبی بین «کومپونك‌توم» و پایتخت کامبوج یك پل هوائی تشکیل‌داد و پیوسته نیروی کمکی و اسلحه و مهمات باین شهر حمل میکند.

ملوین لرد وزیر دفاع آمریکا دیروز تاکید کرد که «همه نیرو های جنگی آمریکائی تا ۳۰ ژوئن از کامبوج بیرون خواهند رفت، اما نیرو های ویت‌نام جنوبی برای اداره عملیات نظامی‌در برخی‌مناطق کامبوج آزاد خواهند بود. لرداین «برخی مناطق» را مشخص نکرد.

ملوین‌لرد که‌در سفارت‌آمریکا در لندن به سئوالات خبرنگاران جواب میداد گفت: عملیات‌نظامی در کامبوج بیش از حدی که فرماندهان نظامی انتظار داشتند موفقیت آمیز بوده است.

لرد گفت: نیرو های آمریکائی در حال حاضر درویت‌نام از هر زمانی در چهارسال گذشته کمترند و از ۵۴۹ هزار نفر تا پایان سال جاری به ۳۸۴ هزار نفر خواهند رسید.

وی اظهار امیدواری کرد که مذاکرات آمریکا و شوروی در وین برای محدود کردن سلاح های استراتژیك به نتیجه برسد، اما اخطار کرد که عدم نیل به موافقت آمریکا را مجبور خواهد کرد در ۱۲ تا ۱۸ ماه آینده با «واقعیات بسیار سرسخت - استراتژیك» مواجه شود واحتمالا سلاح های استراتژیك نوینی تهیه نماید.

وی در باره خاورمیانه گفت: آمریکا از نفوذشوروی درمدیترانه و خاورمیانه نگران است و حفظ تعادل استراتژیك را در این منطقه بسیار مهم میداند.

وی گفت: جلسات مهمی برای خاورمیانه در شرف تشکیل است اما توضیح بیشتری نداد.

ولیعهد انگلیس لیسانسیه شد

کمبریج - پرنس چارلز ولیعهد انگلیس دیروز درجه لیسانس خود را در تاریخ از دانشگاه کمبریج دریافت کرد. معلم پرنس چارلز گفت: این موفقیت هم ازنظر کشور و هم از نظر شخصی بسیار مهم است.

پرنس چارلز گفته است که قصد دارد مانند پدر، پدر بزرك و جد دیگر خود پس‌ازاتمام تحصیل درکمبریج به نیروی دریائی سلطنتی انگلیس به پیوندد. پرنس‌چارلز در ۱۹۶۷ وارد کمبریج شد. معدل کل پرنس چندان درخشان نیست و از معدل سال اولش در دانشگاه که باستان شناسی و مردم شناسی میخواند کمتر است. علت این معدل متوسط «تعهدات خارج دانشگاهی پرنس» ذکر شده است، زیرا وی سال گذشته رسما پرنس ویلز و ولیعهد انگلیس شد.

خانم جانسون تصادف کرد

تکزاس - «لیدی‌بیرد» همسر جانسون رئیس جمهوری‌سابق امریکابعلت‌عدم رعایت‌مقررات تقدم عبور در رانندگی‌تصادف کرد و بعلت همراه نداشتن گواهی نامه جریمه شد.

پلیس راه گفت: خسارت وارده به اتومبیل ۸۰۰ تا۹۰۰ دلار است. در عقب دست راست خرد شده است. جوانی که با اتومبیل خانم‌جانسون تصادف کرد ۲۲ سال دارد و تقصیر رابا «لیدی‌بیرد»میداند. جالب این است که دو مامور سرویس مخفی‌اتومبیل لیدی‌بیرد را اسکورت میکرده‌اند و با این همه چنین تصادفی کرده است.

سفیر چکسلواکی در دانمارك به غرب پناهنده شد

کپنهاك - سفیر چکسلواکی در دانمارك، «آنتوان‌وازك» ۵۲ ساله از دولت دانمارك تقاضای پناهندگی سیاسی‌کرد این تقاضا پس از آن بود که از طرف دولت چکسلواکی به‌او دستور داده شده بود به میهن برگردد.

این خبر طی اعلامیه‌ای توسط وزارت‌خارجه‌دانمارك باطلاع رسید. سفیر چکسلواکی برای خودوخانواده‌اش (همسر و دودختر ۱۷و ۲۱ساله) تقاضای پناهندگی کرده است.

محل فعلی اقامت سفیر راپلیس و مقامات وزارت خارجه مخفی‌نگاهداشته‌اند تانظر دولت دانمارك نسبت‌به این قضیه اعلام شود.

«چرنیك» نخست‌وزیر سابق چکسلواکی، که در دوران دوبچك نخست‌وزیر بود، دیروز از مقام غیرمهمی که در اوایل سال جاری باو داده شده بود استعفاکرد. وی‌بعنوان وزیرکمیته‌عمران فنی و سرمایه‌گزاری‌انتخاب شده بود و برحسب تقاضای خودش توسط پرزیدنت «اسوبودا» از این کار معاف شد. چرنیك بیش‌ازهر همکار دیگر دوبچك در مقامات دولتی مهم باقی مانده بود.

سرقت در باغ وحش

پالرمو - پلیس سیسیل اعلام کرد دزدان دیشب به باغ‌وحش پالرمو دستبردزده‌اند و بیش‌از ۵۰۰ پرنده نایاب را بسرقت برده‌اند که شامل ۳۳۴ کبوتر، ۲۲ مرغ استرالیائی، ۱۵ مرغابی‌چینی و ۶ اردك ژاپنی بوده است.

سارا چرچیل عاشق ژیگولوی ایتالیائی نیست

میلان- ساراچرچیل دختر وینستون چرچیل دیروز در یك دادگاه محلی ایتالیا از دست یك مجله ایتالیائی شکایت کرد.

وی میگوید این مجله به دروغ نوشته است که من با یك ژیگولوی ایتالیائی روابط عاشقانه دارم. مجله نوشته‌بود که سارا چرچیل با یك‌جوان ۲۲ ساله‌ایتالیائی «رنزورنزی» اطاق مشترك در هتل ریمینی گرفته‌اند و عکسی از آندو چاپ کرده است.

وکیل «سارا چرچیل» میگوید موکل او حتی این جوان را نمی شناسد و عکس متعلق به زن دیگری است.

روسها زنبور مودب تربیت کردند!

مسکو - زنبورداران‌شوروی یك نسل زنبورعسل پرورش داده‌اند که چنان مودب و مسالمت‌جو هستند که‌صاحبان آنها موقع برداشت عسل احتیاجی به پرده توری ودود برای ایمنی از نیش زنبور ندارند.

این زنبور ها که بنام«زنبور کارپاتی» مشهور شده‌اندبرای هر کندو ۵۰ کیلو عسل در سال میدهند. این زنبور ها با جفت‌گیری زنبور های آرام کندو های مختلف بوجود آمده‌اند.

کاسیگین هند و پاکستان را به‌صلح دعوت کرد

مسکو - کاسیگین نخست وزیر شوروی دیروز از هندو پاکستان خواست که باهم‌در صلح و صفا بسر برند وقول داد شوروی به هردو کشور کمك خواهد کرد.

کاسیگین در ضیافت‌شامی که بافتخاراو از طرف‌پرزیدنت یحیی‌خان داده‌شده بودگفت: یقین دارد که دول هند و پاکستان‌خواهند کوشیدراه‌حل های قابل قبول برای هردو طرف در مسائل مورد اختلاف بیابند، زیرا تنها شق دیگر افزایش وخامت و برخورد نظامی است که با منافع‌هردو کشور مباینت دارد.

«یحیی‌خان» سه روز است که از شوروی بازدید میکند و پس‌فردا از لنینگراد عازم میهن خود خواهد شد.

«کاسیگین» در نطق خود وارد جزئیات روابط هند و پاکستان نشد اما بنظر رسید که بطور غیرمستقیم میخواهد به هند اطمینان دهد و گفت برخی این بازدید رئیس جمهوری پاکستان را بعنوان اقدامی در خلاف منافع کشور ثالثی تعبیر میکنند که جای مهمی‌درروابط خارجی‌پاکستان و شوروی دارد. حال آنکه باید گفت: ما صمیمانه آرزو داریم که روابط مان با پاکستان هرروز بهتر شود و به صلح و امنیت آسیا کمك کند.

یحیی‌خان از کاسیگین بابت میانجیگری شوروی در ۱۹۶۵ بین هند و پاکستان تشکر کرد اما گفت: مایه تاسف ماست که امید های ما برای حل و فصل مسائل مورد اختلاف هند و پاکستان از راه مذاکرات مسالمت‌آمیز به نتیجه نرسیده است.

ایران از مبارزات ضد استعماری آفریقا حمایت کرد

سازمان ملل متحد - کمیته ضد استعمار سازمان ملل متحد که ۲۴ کشور عضو آنند تصمیم گرفت هیئتی برای شرکت در کنفرانس حمایت از مستعمرات افریقائی پرتقال که در رم تشکیل میشود بفرستد.

اعضاء این هیئت را نمایندگان ایران، بلغارستان، تانزانیا، یوگسلاوی و ونزوئلا تشکیل میدهند. مسائلی که در این کنفرانس مورد بحث قرار میگیرد عبارتند از:

۱- بررسی معضل وضع فعلی آنگولا و موزامبیك و مبارزه مردم آن برای کسب استقلال ملی از پرتقال.

۲- وضع و مشکلات مناطق آزاد شده.

۳- مسائل حقوقی مربوط به مبارزه ضد استعمار.

کنفدراسیون کره شمالی و جنوبی

توکیو- کره شمالی اعلام کرد حاضر است‌با کره‌جنوبی یك کنفدراسیون تشکیل‌دهد که مقدمه وحدت کره‌باشد. در یادداشتی که بمناسبت بیستمین سال‌شروع جنك‌کره از طرف کره شمالی منتشر شد این مطلب پیشنهاد شده است که پس از خروج نیرو های امپریالیسم امریکا از کره‌جنوبی، پیمان صلح بین دو کره منعقد شود و کنفدراسیونی بوجود آید که در آن کره شمالی و جنوبی که هریك قبلا قوای خود را به کمتر از ۱۰۰ هزارسرباز رسانده‌اند متحد شوند.

دولت کره شمالی این‌کار را طریق بسیار مطلوبی برای وحدت‌کشور کره تلقی میکند

یک روزنامه عراقی از روش چریکها انتقاد کرد

بغداد- خبرگزاری فرانسه - روزنامه «الثوره» دراخرین‌شماره خود تحولاتی که بدنبال حوادث اخیر عمان درسازمانهای فلسطین صورت گرفته مورد بررسی قرار داده و نوشته است که اکثریت این سازمانها از هدف اصلی خود که‌مبارزه بادشمن‌در داخل‌سرزمین های اشغالی است منحرف شده و بیل آلت سیاسی تبدیل شده‌اند.

الثوره نوشته است که بیم‌ان میرود درچنین شرایطی باردیگر برخورد هائی بین نیروهای اردنی‌و فدائیان فلسطین روی دهد.

الثوره از کشور هائی که مستقیما بااسرائیل درحال جنك هستند درخواست کرده است که باامضای قراردادی روابط خود و ارتش‌های عربی را بافدائیان روشن کنند.

الثوره نوشته است که‌فدائیان فلسطین باید تمام کوشش خودرا برای مبارزه بااسرائیل در داخل سرزمین های اشغالی بکار برندو و درعین حال ارتش‌اردن نیز از مداخله درعملیات فدائیان‌خودداری کند.

«الثوره» اضافه کرده است که دراین اواخر بعضی سازمانهای کوچك تشکیل شده و خود راجزء کماندو های فلسطین قلمداد می‌کنند ولی درحقیقت در جهت‌دیگر فعالیت کرده و می خواهند در عملیات فدائیان اخلال کنند.

این وظیفه خود کماندو هااست که صفوف خود را از عناصر غیرمطلوب پاك کرده و درمبارزه علیه دشمن مشترك روش واحدی‌درپیش گیرند.

۳۰۰ هزار ژاپنی علیه پیمان نظامی آمریکا و ژاپن تظاهرات کردند

توکیو- چند صد هزار نفر ژاپنی دیروز به تظاهرات عظیم برضد پیمان امنیت ژاپن وامریکا دست زدند و درچند نقطه توکیوبا پلیس زدو خورد کردند.

پلیس گفت: ۳۰۰ هزار کمونیست سوسیالیست، عضو اتحادیه و دانشجو علیه تجدید این پیمان که دهسال پیش منعقد شده تظاهرات کردند. موقع شب این گروه از محل های میتینك درآمدند وبه جانب پارلمان راه افتادند. درچند چهارراه افراد پلیس جلو انها را گرفتند و انها کوکتیل مولوتف بجانب افراد پلیس انداختند و پلیس باباتون‌و گاز اشك‌اورپاسخ آنها را داد. جوانان کلانتری‌محل «آزابو» را سنگباران کردند و اتومبیلهای پلیس را بالوله های آهنی شکستند. برخی از انها از آسمانخراش های توکیو بالارفته بودند و از بالا به افرادپلیس سنك می‌انداختند.

درچهارده محل بین پلیس و تظاهر کنندگان زدوخورد شد.

زیبائی سوزان اتکینز قضات را خیره کرده بود

لوس آنجلس- سوزان آتکینز، متهم به شرکت در قتل شارون تیت دیروز با لباس خانه چنان دکولته‌ای در دادگاه حاضر شد که تمام گردن و شانه و سینه‌اش پیدا بود. در حالیکه قضات و تماشاچیان به این متهم زیبا و خوش اندام ۲۱ ساله خیره شده بودند، وکیل چارلز مانسون رئیس گروه هیپی تقاضا کرد به یك گروه هیپی دیگر اجازه شهادت داده شود. اما قاضی دادگاه بااین کار مخالفت کرد.

وقتی «آتکینز» وارد دادگاه شد، مانسون لبخند تحسین آمیزی تحویل او داد.

در جلسه دیروز ۶۰ نفر برای عضویت در هیئت منصفه مورد امتحان قرار گرفتند و اکثر آنها بعلت این که محاکمه طولانی است واز کار و زندگی خود بازمی‌مانند، حاضر بعضویت در هیئت منصفه نشدند.

هنوز اعضاءهیئت منصفه انتخاب نشده‌اند.

آگهی پذیرش دانشجو در دانشکده هنرهای راماتیك

دانشکده هنرهای دراماتیك وزارت فرهنك و هنر

برای چهار رشته تحصیلی‌زیر

۱- نمایشنامه نویسی و ادبیات دراماتیك ۲- هنرپیشگی و کارگردانی ۳- سینما و تلویزیون ۴- دکور سازی و صحنه آرائی، درسال تحصیلی ۵۰-۴۹ از طریق امتحان ورودی دانشجو می پذیرد. داوطلبان که متولد ۱۳۲۴ به بعد باشند، برای کسب اطلاع بیشتر و ثبت‌نام‌می توانند تا ۱۵تیرماه ۴۹ همه‌روزه صبح ها از ساعت ۸ تا ۱۲ وبعد از ظهر ها از ساعت ۴٫۳۰ تا ۶٫۳۰ با در دست داشتن مدارك زیر:

۱- فتوکپی گواهی نامه ششم دبیرستان «رشته های ادبی، طبیعی، ریاضی، خانه‌داری» و گواهی نامه های ششم هنرستان های نقاشی ورارت فرهنك و هنر.

۲- اصل شناسنامه

۳- شش قطعه عکس ۳درچهار که در سال جاری گرفته‌شده باشد.

۴- نسخه اول رسید بانکی مبنی بر پرداختن مبلغ پانصدریال حق نام نویسی به حساب شماره ۲۱۰۱ بانك مرکزی به دایره آموزش دانشکده هنرهای دراماتیك‌واقع درخیابان ژاله،چهارراه آب‌سردار شماره ۲۹۱ مراجعه نمایند. (حق‌نام نویسی و مدارك مزبور به جز اصل شناسنامه بهیچوجه مسترد نخواهد شد) امتحان عمومی در ساعت ۵ بعداز ظهر شنبه بیست تیرماه ۴۹ برگزار خواهد شد و تاریخ امتحانات اختصاصی بعدا بوسیله نصب آگهی در محل این دانشکده تعیین خواهد گردید.

دبیرخانه دانشکده هنرهای دراماتیك

۲-۲ آ-۱۹۲۱۸

وزارت جنك
آگهی مناقصه علیق

شماره ۵ تاریخ ۴۹٫۳٫۲۵

دانشکده افسری جهت مصرف دواب ۲قلم اجناس مشروحه زیر را از طریق مناقصه:

۱- کاه گندم مرغوب محصول سال جاری ۲۶۴ تن

۲-یونجه خشك بدون‌علف محصول سال جاری ۱۵۶ تن

خریداری می نماید.

پیشنهاد دهندگان می توانند بامراجعه به سررشته‌داری دانشکده افسری و ملاحظه نمونه اجناس ودریافت برگ‌شرایط ومشخصات معامله پیشنهاد خودرا طبق مفاد مندرج در شرایط معامله تنظیم وتاساعت ۹صبح روز۴۹٫۴٫۱۵ به‌سررشته‌داری دانشکده افسری شعبه اعتبارات تسلیم نمایند م‌الف ۳۱۹۸

اداره مناقصه گذار سررشته‌داری دانشکده افسری

۱-۳ آ-۱۹۴۹۴

دعوت نامه مجمع‌عمومی فوق‌العاده صاحبان سهام شرکت سهامی شیلات ایران

بدین‌وسیله باطلاع صاحبان سهام شرکت سهامی شیلات ایران میرساند مجمع عمومی فوق‌العاده این شرکت درساعت ۸٫۳۰ صبح‌روزدوشنبه پانزدهم تیرماه۱۳۴۹ درمحل دفترمرکزی شرکت شیلات تشکیل خواهدشد. از صاحبان سهام دعوت میشود در جلسه مزبور حضور بهمرسانند. دستور جلسه: ۱- رسیدگی‌نهائی‌و تصویب بیلان‌سال ۴۶٫۴۷ موضوع آگهی شماره ۴۲۷۹ مورخ ۴۸٫۸٫۱۰-۲-انتخاب بازرسان ۳-رسیدگی واتخاذ تصمیم در مورد امور معوقه وجاری.

شرکت سهامی شیلات ایران

۱-۲ آ-۱۹۹۱۴

آگهی استخدام در نیروی هوائی شاهنشاهی

۱- نیروی هوائی شاهنشاهی‌بمنظور تعلیم و تربیت درجه‌داران فنی تعدادی داوطلب برای تحصیل درآموزشگاه گروهبانی فنی‌با شرایط زیر میپذیرد:

الف- تابعیت دولت شاهنشاهی ایران.

ب- متدین بیکی از ادیان رسمی کشور.

پ- سن بین ۱۸ تا ۲۲ سال تمام.

ت- دارا بودن حداقل گواهینامه قبولی سوم دبیرستان (دارندگان مدرك تحصیلی بالاتر حق تقدم دارند)...

ث- داشتن صحت مزاج و تناسب اندام بر طبق گواهی‌بهداری نیروی هوائی شاهنشاهی.

ج- نداشتن پیشینه بد.

چ- نداشتن کسان تحت تکفل.

۲- مدت تحصیل در آموزشگاه مزبور حداقل یکسال وهنرآموزان در مدت تحصیل شبانه روزی بوده و هزینه زیست و پوشاك آنها بعهده نیروی هوائی میباشد و ماهیانه مبلغ ۱۸۷۵ ریال بعنوان حقوق و فوق‌العاده سختی خدمت‌دریافت خواهند داشت.

۳- داوطلبان پس از خاتمه دوره واحراز موفقیت درآزمایشات به درجه گروهباندومی مفتخر و برطبق مقررات قانون استخدام نیرو های مسلح شاهنشاهی از حقوق و مزایای مربوطه استفاده خواهند نمود.

۴- داوطلبان میتوانند برای کسب اطلاعات بیشتر و ثبت نام بادر دست داشتن یك نسخه فتوکپی گواهینامه تحصیلی، عین شناسنامه (بفرم جدید عکس دار)، ۲۲ قطعه عکس ۴×۳ از تاریخ نشر این آگهی تاتامین احتیاج باستثنای روز های تعطیل و پنجشنبه ها از ساعت ۷الی۱۲ به مرکز آموزشهای نیروی‌هوائی واقع در خیابان تهران نو ایستگاه فرودگاه مراجعه نمایند.

م‌الف۳۰۲۸

نیروی هوائی شاهنشاهی

۱-۱۹۲۳۲

ازامشب درسینماهای

پلازا-حافظ-الوند-ری
کیهان-مراد-فردوسی
کارون - پرسپولیس
پانوراما - قصرطلائی

وبرنامه افتتاحیه سینمای مجلل

آسمان آبی

میدان بروجردی

گرشا
آرزو
محمدفرزین
ناهید-ایران
و
شهروز رامتین
جمعهٔ شیرین
ساخته: ری‌پور
آواز
عماد رام

بزودی
گل سرسبد وتاج‌زرین‌افتخار سینمای هند

راجندرا کمار
وحیده رحمان
محمود. شاشیکالا
و هلن درفیلم رنگی
شطرنج
اثری بزرك وپرقدرت که‌همگان را تحت تاثیر قرارخواهدداد

تلویزیون
بلر
جام جهان نما

شرکت ماجدی
گلچینی ازبهترین محصولات سازندگان‌بزرك‌ماشینهای دوزندگی صنعتی دنیا را باامکانات وسیع‌وشرایط سهل دراختیار شما میگذارد.
خیابان نادری ساختمان فرقانی تلفن۴۲۴۲۱-۲۹۲۲۲

واکسیناسیون التور بطور خصوصی
در درمانگاه بیمارستان شهرام - خیابان آریامهر صبح وبعدازظهر

آبسردکنهای
زاگرس
ZAGROSS
دفترفنی مهندس موسی بهار خیابان نادری تلفن ۵-۳۱۱۳۴۱

قابل توجه مقاطعه کاران راهساز
غلطك ۱۰-۱۲-۱۴ کمنا
مدل ۱۹۶۶ و غلطك مارشال ۱۴-۱۶٫۵ تن
مدل ۱۹۶۹ فروشی تلفن ۶۸۴۱۹ و۶۱۲۰۹۷
آ-۱۸۶۳۲ ۱-۵

واحدهای تهویهٔ کامل
کریر
Carrier

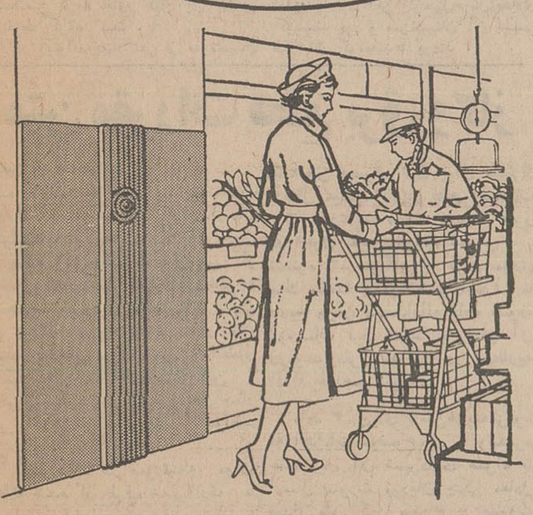

Packaged Air Conditioner
واحدتهویه کریر درفروشگاهها
رستورانها، هتلها، بانکها وسوپرمارکت ها
موجب فروش بیشتر وآسایش بیشتر مراجعین است
شرکت شعله خاور
خیابان تخت جمشید - چهارراه بهار - تلفن ۳-۷۵۶۱۴۱

تلقیح واکسن در درمانگاههای خصوصی

خبرهای روز

شرکت نخست‌وزیر در جشن دو دبیرستان

عصر دیروز دودبیرستان، آزرم دخترانه و پانزدهم‌بهمن پسرانه‌جشن‌پایان‌سال‌تحصیلی خودرا درسالن آموزشگاه حرفه‌ای هادیان‌درحضورآقای نخست‌وزیر ووزیر آموزش‌و پرورش برگزار کردند. در این جشن خانم پزشکی‌رئیس دبیرستان آزرم و آقای‌بیدار بخت رئیس‌دبیرستان پانزدهم بهمن گزارشی از وضع تحصیلی دبیرستان های خود دادند.

درپایان آقای نخست‌وزیر گواهی نامه های قبول‌شدگان سال ششم وجوائز شاگردان ممتاز دو دبیرستان رابه‌آنها اعطا کرد.

کمیته هماهنگی عمران منطقه‌ای

دوازدهمین اجلاسیه شورای برنامه ریزی عمران منطقه‌ای ایران ـ پاکستان ـ ترکیه‌روز شنبه آینده درآنکارا تشکیل میشود.

هیئت نمایندگی ایران به ریاست‌آقای داریوش مهاجر اسکوئی معاون‌سازمان برنامه روز جمعه به آنکارا عزیمت میکند تا در جلسات این اجلاسیه‌شرکت کند.

دراین اجلاسیه همکاری سه‌کشور درزمینه‌های بازرگانی صنعتی، ارتباطات، امو اجتماعی‌وفرهنگی‌موردبررسی قرارمی‌گیرد.

گزارش این‌اجلاسیه‌در شورای‌وزیران امور خارجه سه‌کشور در شهر «بورسا»ی ترکیه مورد بررسی نهائی‌و تصویب قرار خواهد گرفت.

ملاقات با قائم‌مقام وزیر خارجه

پیش‌از ظهر امروز سفیر ترکیه در کاخ وزارت خارجه با عباس خلعتبری قائم‌مقام وزیر خارجه ملاقات و گفتگو کرد.

مذاکرات مقدماتی برای تجدید مناسبات تهران ـ قاهره

رادیو عمان ـ امروز در قاهره اعلام شد مذاکرات مقدماتی برای تجدید روابط سیاسی میان جمهوری متحده عرب وایران آغازشده است. روزنامه الاهرام طی گزارشی در این باره نوشته که‌امروز مذاکراتی میان صلاح‌جوهر معاون وزارت خارجه جمهوری متحده عرب و امیرمحمد اسفندیاری مستشار سفارت ایران صورت گرفت. ازطرف دیگر یحیی رفعت مستشار سفارت مصر در تهران نیز گفتگو های مشابه‌ای بعمل آورده است.

هیئت سهیم کردن کارگران در گیلان

طبق دستور آقای عبدالمجید مجیدی وزیر کار و امور اجتماعی دیروز هیئتی بریاست آقای هاتفی مدیرکل سهیم کردن کارگران بمنظوراجرای قانون تکمیلی سهیم کردن کارگران در منافع کارگاه های تولیدی وصنعتی به‌استان گیلان عزیمت کرده

یک حادثه تاثر انگیز در خرمشهر

دختر ۷ ساله‌ای بدست خواهر ۲ ساله‌اش کشته شد

صبح امروز دردناکترین حادثه سال جاری درشهرستان خرمشهر رویداد. این واقعه دردناک که‌قلوب بیشترساکنان‌این شهرراجریحه‌دار ساخت کشته شدن دختری ۷ساله بدست خواهر دوساله‌اش بود، خواهر دوساله که زهرا نامدارد هنگام بازی باخواهر ۷ساله‌اش «مهری» باسیخ بلندی که دردست داشت‌از پشت سربه مهری نزدیک شد وآنراباشدت‌بیدن‌خواهرش فرو برد. سیخ آهنی که‌نوک‌تیزی‌داشت دریک‌لحظه پوست بدن مهری‌را شکافت‌ونوک آن قلب کوچک‌خواهر رادر هم درید و بدینگونه حادثه اتفاق افتاد.

زهرا کوچولوی دوساله که ناگهان خواهر خودرا نقش برزمین وغرقه در خون دید هراسان بسوی مادرش که دراطاق دیگری مشغول کار بوددوید وبا اضطراب‌او را بطرف خواهرش مهری کشانه.

مادر به محض دیدن جسد فرزندش اورا بروی‌دست‌گرفت‌وبه‌بیمارستان رساند ولی پزشک پس‌از معاینه باو گفت فرزند وی مرده است.

زهرا دختربچه بی‌گناه به اتفاق مادرش بکلانتری اعزام شد ودراین مورد پرونده‌ای تشکیل گردید.

در حادثه پل سوم اهواز

۴ نفر کشته، ۶ نفر مجروح شدند

قبل از ظهر امروز یکدستگاه اتومبیل پیکاب بشماره ۵۷۷۴ آبادان ۵۲ بسرنشینی ده نفر مسافر هنگام گذشتن از روی پل سوم اهواز که در ۱۵ کیلومتری این شهر قراردارد دچار حادثه شد و از ارتفاع ۱۲متری بپائین سقوط کرد.

گزارش خبرنگار ما در اهواز حاکیست: بطوریکه گفته میشودیکی از لاستیکهای جلو اتومبیل هنگام عبور از روی پل ترکیده و در نتیجه اتومبیل پس از انحراف و درهم شکستن نرده های کنار پل بپائین سقوط کرده است.

در اینواقعه‌چهار نفر از سرنشینان اتومبیل کشته شدند و ۶ نفر دیگر باسامی عبدحسن‌زاده، رضاشیردل، غلام بینا، محمد «خسرجی» دایر عبدالساده و غنایب عقابی بسختی آسیب دیدند

مجروحین بکمك افراد نظامی‌از داخل اتوبوس به بیرون کشیده‌شدند و توسط همین عده به بیمارستان انتقال یافتند.

خبرنگار ما در اهواز افزود: هنوز هویت مقتولین حادثه بدرستی روشن نشده و تحقیقات پیرامون موضوع ادامه دارد. این اتومبیل‌حامل‌تعدادی گوسفند بود و سرنشینان آن نیز صاحبان گوسفندها بودند.

متن مقررات قطع برق و گاز

بقیه از صفحه اول

شماره اشتراك برق بتدریج ظرف دوماه به موسسات برق ارسال خواهند داشت.

ماده ۲ـ موسسات برق پس از وصول درخواست شهرداری باتوجه بتکلیف مقرر در ماده ۱۲ قانون نو سازی بتدریج نسبت بموارداعلام شده بررسی نموده پس از انطباق آنها با پرونده های مشترکین و احراز سکونت مالك در محل‌اخطار دو ماهه‌ای برای مودی خواهند فرستاد.

تبصره ۱ـ در صورتیکه موارد اعلام شده از طرف شهرداری با سوابق و وضع موجودمغایرت‌داشته باشد موسسات برق مراتب راظرف یك هفته از تاریخ تشخیص این‌امر بشهرداری اعلام خواهند نمود.

تبصره ۲ ـدر اخطاریه هـای صادره که به ضمیمه اولین برگ تشخیص مصرف برق برای مشترك ارسال میشود تاریخ قطع انشعاب برق با رعایت مهلت دوماهه مقرر در قانون تعیین خواهد شد.

تبصره ۳ـ هرگاه از طرف مودی برگ مفاصا حساب شهرداری تا تاریخ پایان مهلت‌ارائه داده نشود، موسسات برق نسبت به قطع آن درموعد مقرر مذکور در اخطاریه اقدام خواهند نمود.

ماده ۳ـ برای تامین‌هزینه مربوط به اقدامات موضوع‌ماده ۲ وتبصره های ذیل آن شهرداری همراه با ارسال صورت مودیان چکی معادل تعداد مشترکین مندرج در صورت ارسالی بازاء هر مشترك ۷۵ ریال مقطوعا ازمحل‌اعتبار تبصره ۵ماده ۲ قانون نوسازی و عمران شهری صادر و به موسسات برق ارسال خواهد داشت.

ماده ٤ـ در صورتیکه مودی ظرف یك ماه از تاریخ قطع برق بدهی خود را نپردازد نسبت بقطع گاز اقدام خواهد شد.

ماده ۵ـ نحوه قطع گاز و هزینه قطع و وصل آن در سراسر کشور پس از تکمیل شبکه گاز رسانی در تهران مورد بررسی‌وزارت‌کشور وشرکت ملی گاز ایران واقع و نتیجه بررسی برای تصویب به هیئت وزیران پیشنهاد خواهد شد.

مادم ٦ـ موسسات برق و گاز صورت مشترکین جدید برق وگاز داخل در محدوده قانونی شهر را با ذکر نام مالك و شماره پلاك و محل وقوع ملك و شماره اشتراك به شهرداری خواهند فرستاد.

پیش بینی هوا

اداره هواشناسی پیش‌بینی کرد که هوای تهران از امشب دو تا سه درجه خنکتر خواهد شد در ۲٤ ساعت گذشته حداکثر حرارت هوای‌تهران۳۹ و حداقل آن ۲٤ درجه بود که نسبت به روز، قبل تغییر محسوسی نداشت. دیروز گرمترین شهر کشور ایرانشهر با حداکثر ٤۹ درجه و دیشب خنکترین شهر ایران کرمانشاه باحداقل ۸ درجه بالای صفربود.

زنی از ترس شوهرش در بشکه زباله خیابان پنهان شد

زن جوانی که از ترس شوهرش . در داخل بشکه‌زباله خیابان ، پنهان شده بود ، وسیلهٔ رفتگری پیدا شد و تحویل ماموربن کلانتری گردید !

خبرنگار ما در اصفهان گزارش داد : این‌زن‌در کلانتری گفت : شوهرم وقتی بخانه آمد بامن به نزاع پرداخت و من ناچار از خانه فرار کردم چون تا خیابان تعقیبم میکرد ، برای رهائی از دست او به داخل یك بشکه زباله‌دانی رفتم و همانجا خوابم برد ، صبح سرو صدائی توجهم را جلب کرد وقتی سرم را از سطل بیرون آوردم دیدم سگهای ولگرد دورم جمع شده و پارس میکنند !

از ترس دوباره بدرون‌بشکه‌رفتم تا اینکه ، صبح‌رفتگری هنگام برداشتن بشکه متوجه من شد و مرا به کلانتری برد!

شوهراین زن که حسن نام‌دارد اظهار داشت : شب وقتی به‌خانه رفتم ، زنم بمن پرخاش‌کرد و من‌هم با او بزدوخورد پرداختم او از خانه فرار کرد و من دیگر او را ندیدم !

ماموربن کلانتری براساس اظهارات این زن و شوهر پرونده‌ای تشکیل دادند و آنهارا به دادسرا فرستادند.

نصب لوله گاز سراسری کشور پایان یافت

* تا شهریور ماه پس از طی یکدوره آزمایشی صدور گاز بشوروی آغازمیگردد

عملیات لوله گذاری شاه لوله گاز سراسری کشور پایان یافت.

لوله گذاری شاه لوله گاز از بید بلند مرکز جمع آوری گاز منطقه آغاجاری تا ساوه ۲ ماه‌قبل خاتمه یافته بود ولی لوله گذاری ساوه به آستارا ادامه داشت.

طی هفته جاری این قطعه نیز توسط کارشناسان روسی لوله گذاری شده و کار لوله گازی سراسر مسیر پایان یافت و مراتب ضمن گزارشی‌تسلیم مقامات‌شرکت ملی نفت ایران شد.

صبح امروز یك مقام عالیرتبه شرکت ملی نفت‌ایران ضمن اعلام این خبر بخبرنگار ما گفت فقط ۲۰ درصد از عملیات فنی مربوط به نصب و آزمایش دستگاههای ایستگاه مسیر شاه لوله باقی‌مانده که حداکثر تااواخر مرداد خاتمه می‌پذیرد ودر شهریور امسال بطور آزمایشی ازبیدبلند تا آستارا گاز در لوله ها جریان می یابد و سپس در تاریخ تعیین شده صدور گازبه شوروی از طریق آستارا آغازمی‌گردد.

توضیح

نام‌سرمهماندارجت ۷۲۷ هما که به بغداد ربوده شد متاسفانه در شماره دیروز اشتباها «مینابایکان» نوشته شده درحالی که «خانم‌فریده میرصادقی» سرمهماندار آن‌هواپیما بوده است.

جشن پایان دوره تحصیلی

دانشجویان اموزشگاه تربیت مربی شیرو خورشید استان تهران پایان دوره دوم تحصیل خود را جشن گرفتند.

فارغ‌التحصیلان دوره اول این اموزشگاه در موسسات تربیتی شهرستان های تبریز، مشهد اصفهان، قوچان، درگزوشاهرود وتهران مشغول کار هستند و کارو فعالیت آنها بسیارضایتبخش است.

بازداشت یهودیان در شوروی

پاریس ـ خبرگزاری فرانسه ـ گزارش هائی که‌ازمسکو بپاریس رسیده حاکی است که طی چند روز اخیر عده زیادی از یهودیان شوروی بدنبال توطئه‌ای که‌برای ربودن یك هواپیمای شوروی در لنین‌گراد صورت گرفته بود بازداشت شدند.

در فرودگاه هلسینکی حضرت رئیس جمهوری فنلاندو همسرایشان از شاهنشاه آریامهر و علیاحضرت شهبانو استقبال کردند. در عکس اعلیحضرتین و رئیس جمهوری فنلاند و همسرشان در پای پلکان هواپیمادرحالیکه موزیك‌سرودملی‌دو کشور را مینوازد دیده میشوند.

مردم کشور شبهای آفتابی از شاهنشاه و شهبانو بگرمی استقبال کردند

بقیه از صفحه اول

* دوستی دو کشور

حمید مشهور در گزارش خود مینویسد: ابراز احساسات مردم فنلاند نسبت به شاهنشاه وشهبانو فوق‌العاده جالب‌است این‌احساسات رابهتراز همه‌حضرت رئیس‌جمهوری فنلاند در یك سخنرانی در سرمیز شام نشان داد.

رئیس جمهوری فنلاند ضمن‌اشاره به‌خاطرات سفر خودبه‌ایران گفت:

سفر اعلیحضرتین به فنلاند در بهترین فصل سال و هنگامی که طبیعت فنلاند زیباترین دوران خودرا میگذراند صورت میگیرد. این سفر هنگامی انجام میپذیرد که در بیشتر قسمتهای وطن‌ما خورشید غروب نمیکند ودر حقیقت اینك فصل شبهای روشن است و ما فرصت داریم میهن خود را بعنوان (سرزمین فریبای شبهای روشن شمال) به میهمانان عالیقدرمان‌نشان دهیم. اکنون در فضای سرزمین‌ما احساسی از شادکامی و سرور پراکنده است و ما میل داریم میهمانان عالیقدر خویش را در این احساس سهیم کنیم.

فاصله گذشته وحال ملت های ایران و فنلاند فاصله درازی است باآینکه در زبان فنلاندی الفاظ و واژه های بسیاری است که‌از زبان ایرانیان کهن بعاریت گرفته شده و فاصله بعید جغرافیائی هرگز موجب نشده است که کشور ما به پیروی از سنت های دیرینه خود علاقه و توجه خویش را نسبت به میراث عظیم فرهنگی کشور و ملت شما از دست بدهد و نمودار ها و آثار این میراث در کشور ما در زمینه های مختلف بخوبی مشهود است.

* مناسبات دوستانه

حضرت رئیس جمهوری فنلاند در باره مناسبات دوستانه خود با سایر کشور ها گفت:

از لحاظ سیاست خارجی فنلاند مناسبات دوستانه و همکاریهای نزدیك خود را با همه کشور ها حفظ میکند واین کاملا طبیعی‌است که وجود مناسبات نزدیك بین ما واتحاد جماهیر شوروی و سایر کشور های شمالی اهمیت بسیار داشته باشد.

* در پارلمان فنلاند

نماینده اعزامی اطلاعات مینویسد: یکی از برنامه های دیروز شاهنشاه بازدید از پارلمان فنلاند‌بود. درپارلمان فنلاند معظم‌له در حالیکه وزیر امور خارجه رئیس‌کل‌تشریفات‌شاهنشاهی و سفیر شاهنشاه آریامهر درفنلاند همراه بودند وارد تالار پارلمان شدند.

رئیس پارلمان فنلاند پس از خیر مقدم اظهار داشت: فرهنگ و سابقه تاریخی ایران در فنلاند ناشناخته نیست. ما میدانیم که کشور شما در زمینه های اقتصادی و اجتماعی به پیشرفتهای شگفت انگیزی نایل شده است.

ایران بخاطر تشکیل کنفرانسهای بزرگ بین‌المللی در کشور ما شهرت فراوانی دارد. در سال ۱۹٦٦ که کنفرانس بین‌المجالس در تهران تشکیل شد هیئت پارلمانی فنلاندنیز بایران رفت و بهرحال برای ما پیشرفتهای ایران و نقش سازندگی شاهنشاه کاملا مشهود است.

رئیس پارلمان فنلاند در پایان بیانات خویش اعضای پارلمان را بحضور شاهنشاه معرفی کردومعظم‌له آنگاه باتفاق همراهان بتالار جلسات علنی هدایت شدند و در آنجا دفتر یادبود پارلمان را توشیح فرمودند و بعد از آنکه یك جلد کتاب تاریخ فنلاند تقدیم شد قسمتهای مختلف پارلمان را مورد بازدید قراردادند.

* میهمانی ناهار

شاهنشاه پس از این بازدید از موسسه تولید لبنیات هلسینکی دیدن کردند و آنگاه کارخانه کشتی‌سازی فنلاند در هلسینکی مورد بازدیدقرار گرفت.

هنگام ورود به این کارخانه‌اعضای هیئت رئیسه و کارگران موسسه از شاهنشاه استقبال کردند و درجریان بازدید مسئولان مربوطه توضیحات کامل بعرض رسانیدند شاهنشاه آریامهر درپایان این دیدار باتفاق علیاحضرت شهبانو در میهمانی‌ناهاری که از طرف شهردار هلسینکی بافتخارشان ترتیب یافته بود شرکت فرمودند.

حضرت رئیس جمهوری فنلاندوبانو و جمعی از مقامات برجسته فنلاندی نیز در این ضیافت حضور داشتند.

شهردار هلسینکی در جریان این ضیافت کلید طلائی پایتخت‌نیم‌میلیون نفری فنلاند را بحضورشاهنشاه‌تقدیم داشت و ضمن سخنانی از سفر شاهنشاه و شهبانو به فنلاند بعنوان گام مهمی در راه استحکام هرچه بیشتر رشته های دوستی و همکاری بین ایران و فنلاند یاد کرد.وی‌اظهار داشت ـ دو کشور با وجود دوری از یکدیگر و تعلق داشتن به دومنطقه جغرافیائی جداگانه در بسیاری از مسائل احساسات مشترك دارند و هردو خواهان آزادی و صلح هستند.

* درشهر باغبانی

شاهنشاه درپاسخ بیانات‌شهردار هلسینکی‌بیانات کوتاه تشکرآمیزی ایراد فرمودند و سپس عازم‌بازدید ازموسسه‌تحقیقات علمی کوتو کومپو شدند.

شاهنشاه و شهبانو بعداز ظهر دیروز پارك معروف پاپیولا در ۱۵ کیلومتری هلسینکی را که بشهرباغبانی شهرت دارد مورد بازدید قرار دادند. این پارك در سال ۱۹۵۲ بوسیله عده‌ای از ارشیتکت های معروف‌فنلاند ایجاد شده و هدف از بوجود آوردن آن حفظ منابع طبیعی است.

دراین دیدار حضرت رئیس جمهوری فنلاندنیز حضور داشتند و هنگام ورود اعلیحضرتین به پارك یکی از اعضای عالیرتبه شهر پاپیولا خیرمقدم گفت و درباره بنای شهر باغبانی توضیحاتی‌داد. وی گفت که این شهر ۷۰ هزار نفر جمعیت دارد که سه هزار و پانصد نفردرآن میتوانند کار کنند و درآینده ۱۸ درصد از اهالی پاپیولا نیز در این محل بار خواهند پرداخت.

گزارش رسیده حاکیست که هنگام بازدید شاهنشاه و شهبانو از شهر باغبانی پاپیولا هزاران‌نفر مردم فنلاند اجتماع کرده بودند و برای اعلیحضرتین‌ابراز احساسات می کردند.

شاهنشاه و شهبانو در پایان‌این بازدید درطبقه دوازدهم بنای اصلی شهر باغبانی نسبت بحرمدمی که گردآمده بودند ابراز تفقد کردندو آنگاه به کاخ محل اقامت خویش بازگشتند.

قرار است نظیر این شهرنمونه که درآن مخل سکونت، خرید و کار بطور حساب شده‌ای درمناطق جدا از یکدیگر ساخته شده است درمناطق مختلف فنلاند بنا شود.

اعلیحضرتین در پایان دیداراز شهر نمونه پاپیولا به هلسینکی بازگشتند.

* بازدید شهبانو

علیاحضرت شهبانو بعداز ظهر دیروز در پایان میهمانی شهردار هلسینکی از کارخانه های ارابیا که از بزرگترین کارخانه های چینی و سرامیك سازی دنیاست بازدید کردند. در جریان این بازدید مسئولان درباره طرز کار موسسه که یکصد سال از عمر آن میگذرد و دارای سه هزار کارگر است توضیحاتی دادند.

علیاحضرت دفتریادبود این‌موسسه را امضاء کردند و بازدید باتقدیم یك ظرف بسیار زیبا از طرف کارگران کارخانه به پیشگاه شهبانو به پایان رسید.

باحضور والاحضرت شاهدخت فاطمه پهلوی

جلسه هیئت امناء دانشگاه اصفهان تشکیل شد

ساعت سه‌ونیم‌بعدازظهر دیروز والاحضرت شاهدخت‌فاطمه پهلوی ریاست عالیه هیئت امنای‌دانشگاه اصفهان باهواپیما وارد این شهر شدند.

هنگام ورودوالاحضرت بمحوطه فرودگاه استاندار اصفهان‌خوش‌آمد گفت‌و مستقبلین رابحضور والاحضرت معرفی کرد. سپس دوشیزه دانشجوئی ضمن گفتن خوش‌آمد دسته گل زیبایی‌تقدیم والاحضرت کرد.

والاحضرت‌از فرودگاه مستقیما عازم میهمانسرای شاه‌عباس شدند وپس ازچنددقیقه استراحت ساعت ٤بعدازظهر در جلسه هیئت‌امنای دانشگاه اصفهان که‌بریاست‌ایشان درسالن دبیرخانه دانشگاه تشکیل شده‌بود شرکت کردند. در این جلسه ابتدا آقای دکتر معتمدی رئیس دانشگاه اصفهان گزارش کارهای جاری دانشگاه را باطلاع رسانید. سپس آئین‌نامه استخدامی دانشگاه اصفهان و گزارش حسابرسی وبیلان سال ٤۸ تقدیم‌شد که بتصویب هیئت امنارسید.

والاحضرت شاهدخت‌فاطمه پهلوی ساعت ۷بعداز ظهردرمراسم جشن پایان سال تحصیلی دانشجویان دانشگاه اصفهان که در محوطه ساختمان جدید دانشکده پزشکی برگزار شد شرکت کردند. در این جشن استادان، دانشجویان دانشگاه، اولیاء دانشجویان‌روسای سازمان های دولتی و شخصیت های محلی حضورداشتندو درپایان جوائز دانشجویان رتبه‌اول توسط والاحضرت به‌آنان اهداشد.

۷۰۰ نفر در عراق و سوریه بازداشت شدند

بیروت ـ یونایتد پرس ـ منابع مطلع کمونیستی در بیروت گفتند که رژیم های افراطی حاکم بر سوریه و عراق به مبارزه شدیدی علیه افراد کمونیست در دو کشور دست زده و گروه زیادی ازافراد کمونیست را تصفیه و بازداشت کرده‌اند.

این منابع گفتند که متجاوز از ٤۰۰ تن افراد کمونیست در سوریه و بیش‌از سیصد تن درعراق بازداشت و زندانی گردیده‌اند.

نشریه کمونیستی‌مخفی «نداءالشعب» که در سوریه منتشرمی‌شودنوشت که مبارزه دولت عراق برضد کمونیست های این کشور با قتل محمدالاحمد الخوری یکی ازاعضاء کمیته مرکزی حزب کمونیست عراق آغاز شد. الخوری برسرراه خود برای شرکت در یك اجتماع سیاسی دستگیر شد و چند روز بعد جسد وی را در اطراف شهر بیدا کردند.

بدنبال قتل الخوری و بازداشت های دستجمعی افراد حزب، حزب کمونیست عراق رسما به رژیم‌بعثی عراق اعتراض کرد و اقدامات‌دولت دراین زمینه را تروریستی، شنکجه وکشتار کمونیست ها ودیگر میهن پرستان نامید.

در اعلامیه حزب کمونیست‌عراق خطاب به احمد حسن‌البکر رئیس جمهوری عراق گفته شده است: «اکنون همه ازماهیت سازمان‌های پلیسی وابسته به حزب شما که‌در ۱۹٦۸ تشکیل یافت اطلاع دارند. به این سازمان ها آزادی داده شده که به اخافه مردم، آدم دزدی و شکنجه میهن پرستان بدون‌مواجه شدن با موانع قانونی ادامه دهند. دولت عراق تاکنون نسبت به ادعا های حزب کمونیست عراق هیچگونه اظهار نظری نکرده است لکن محافل سیاسی معتقدند که کمونیست ها از گردن نهادن به پیشنهادات و خواستهای رژیم بعثی سرباز زده‌اند.

نشریه کمونیستی نداءالشعب چاپ سوریه نوشته است که یکی از افرادبرجسته‌حزب کمونیست‌سوریه بنام احمد مصطفی الذهبی چندی پیش ازخانه خود در سوریه ربوده شد و پس از چند روز جسد وی‌در داخل یك‌تابوت به‌افراد خانواده‌اش مسترد گردید.

ماموران سازمان اطلاعاتی‌سوریه افراد خانواده الذهبی گفتند که وی برائرحمله قلبی درگذشته‌است روزنامه مدعی شده که علیرغم ادعای ماموران سوریه علائم بدن وی نشان‌میداد که اوبرائر شکنجه درگذشته است.

خبرگزاری آلمان از دمشق پایتخت سوریه گزارش داد که ژنرال امین‌الحافظ‌رهبر سابق‌سوریه در تصفیه خونین سال ۱۹٦٦ از کار برکنارشده‌بادیگردر صحنه‌سیاست سوریه ظاهر شده و این امرشگفتی و تعجب ناظران سیاسی بیروت را موجب گردیده است.

چند روزنامه چاپ بیروت عکس هائی از ژنرال حافظ، سرهنگ قذافی رهبر لیبی واحمد حسن‌البکر رئیس جمهوری عراق را چاپ کرده‌اند.

عکس‌العمل مصاحبه هویدا در مطبوعات لندن

ایران خواستار خروج قوای انگلیس از خلیج فارس است

رادیو لندن ـ تمام روز نامه‌های انگلستان دیروز بوضعیت آینده منطقه خلیج فارس اشاره کردند.

درروزنامه گاردین مقاله‌ای به قلم مسئولین امور خارجی آن روزنامه انتشار یافته که در آن بسیاری از بیانات آقای هویدا در مورد باقی ماندن قوای انگلستان درخلیج فارس نقل شده است.

روزنامه معروف تایمز نیزقسمتی از بیانات نخست وزیر ایران‌رانقل کرد و بعلاوه دو مقاله و دو خبر دیگر نیز درمورد این منطقه‌انتشار داده است دریکی از این مقالات که خبرنگار تایمز از بیروت فرستاده اظهار نظر می شود که سیاست نهائی دولت تازه محافظه‌کار انگلستان درمورد آینده‌نیروی بریتانیا درخلیج فارس هنوزدرپرده ابهام است. مقاله روزنامه تایمز می گوید اگر انگلستان بعد از پایان سال آینده بخواهد درخلیج فارس باقی بماند‌این تصمیم‌چندان اسباب رضایت ایران نخواهد شد و سپس چنین ادامه می دهد از آنجا که عراق شروع بقدرت‌نمایی در این ناحیه کرده است مسئله پیچیده‌تر می گردد بخصوص‌سعی می شود که رژیم بعثی سوریه در این ماجرا داخل گردد.

بدون دلیل نمیشود

روزنامه تایمز طی مقاله‌دیگری تحت عنوان «سیاست خارجی انگلستان شکل‌میگیرد» اظهارنظر می دارد که دولت انگلستان‌می‌باید منظور و مقصود از باقی ماندن در خلیج فارس را با رهبران این منطقه مورد مذاکره قرار دهد. برای باقی نگاهداشتن نیروهای انگلستان دراین منطقه میباید دلایلی‌وجود داشته‌باشد اما باید ابتدا جریان پیشرفت تشکیل فدراسیونی از امیرنشینهای خلیج‌فارس را مورد مطالعه‌داشت‌و نقشی را که انگلستان میتواند دررابطه باآن بعهده بگیرد تحت بررسی قرار داد.

تفسیر بی‌بی‌سی

رادیو لندن دربخش‌فارسی‌دیشب علاوه برانتشار مطالب و تفسیرهای مطبوعات لندن شخصا بارزیابی سیاست خارجی‌ودفاعی‌دولت جدید انگلستان پرداخت.

بی‌بی‌سی گفت:

«دراینکه نیروی نظامی بریتانیا درگذشته به ثبات آن ناحیه یاری کرده‌است جای هیچگونه تردیدی نیست، اما صحبت اینجاست که تصمیم دولت «کنسرواتیو» برای حفظ نیروی نظامی در خلیج فارس چه اثری‌خواهد گذاشت»

«از قول امیرعباس هویدا وزیرایران‌نقل‌قول شده که گفته است امنیت خلیج فارس فقط‌باید دردست کشور های ساحلی خلیج‌و امرباشد و نباید به هیچ قدرت خارجی اجازه دخالت داده شود. نخست‌وزیرایران گفته است وضع تاریخی که منجر به حضور نظامی بریتانیا در خلیج فارس گردیدبرای همیشه از بین رفته است.

بدین ترتیب روش ایران‌درباره خروج نیرو های بریتانیا در خلیج فارس بوضوح‌حاکی‌ازحسن‌استقبال محافظه‌کار و همکارانش‌درباره سیاست آینده بریتانیا یاری‌خواهد کرد.

رادیو لندن در پایان اظهار نظر می‌کند که معمول است فرض کنیم چنانچه تعویق تاریخ خروج سربازان، جریان‌ایجادثبات‌اوضاع محلی‌را تصریح کند، می توان تاریخ خروج سربازان را تغییر داد.

«سخنگویان حزب‌محافظه‌کار و دولت جدید در لندن، در گذشته به صراحت گفته‌اند قوای نظامی انگلیس‌در خلیج‌فارس یا هر ناحیه دیگر فقط با رضایت حکومت های محلی‌که مستقیما در قضیه ذینفع باشند نگاهداری خواهند شد و بدین ترتیب بدیهی‌است که یك دوره جدید تبادل‌نظرهای‌دیپلماتیك به روشن کردن نظریات دولت محافظه‌کار و همکارانش‌درباره سیاست آینده بریتانیا یاری‌خواهد کرد.

رادیو لندن در پایان اظهار نظر می‌کند که معمول است فرض کنیم چنانچه تعویق تاریخ خروج سربازان، جریان‌ایجادثبات‌اوضاع محلی‌را تصریح کند، می توان تاریخ خروج سربازان را تغییر داد.

از : محمد پورداد

درخلیج فارس

محافظه‌کاران باحقایق جدیدی روبرو میشوند

انتشار کامل مصاحبه‌امیرعباس هویدا نخست وزیرایران باخبرنگار یونایتدپرس درباره سیاست ایران در خلیج‌فارس‌در مطبوعات لندن نمایانگر این حقیقت‌است که از جنبه سیاسی مهمترین مسئله‌ای که امروز درمناسبات‌بادولت‌محافظه کار میان‌تهران‌و لندن‌مطرح‌است، مسئله مربوط به آینده خلیج فارس و سیاست محافظه‌کاران در لغو یا تعدیل تصمیم دولت کارگری در زمینه تخلیه قوای نظامی بریتانیا از خلیج فارس می‌باشد.

مصاحبه رئیس دولت ایران‌بیش از آنچه جنبه اخطار آمیز بخود گیرد لحن‌یادآوری داشت زیرا در شرایط فعلی باتوجه به گزارش های غیر رسمی ضد و نقیضی که‌از لندن دراین‌باب میرسد نمیتوان بدرستی دریافت که سیاست محافظه کاران حال که قدرت را در بریتانیا بدست‌گرفته‌اندد‌ر موضوع تخلیه‌از شرق سوئز خواهد بود.

آنچه مسلم است دولت محافظه‌کار ورهبر آن اد.واردهیث اینك در یك‌نوع بی تصمیمی در برابرمهم‌ترین مسئله سیاست‌خارجی‌ودفاعی پنجسال حکومت آینده قراردارندو عدم‌اظهار نظر صریح‌و اتخاذتصمیم قطعی در تغییریاتعدیل تصمیم‌دولت کارگری هارولدویلسون از این حقیقت حکایت می کند که آنان بادرك حقایق زمان در نقطه غیر قابل‌بازگشتی قرارگرفته‌اند.

همین‌الزام تاریخی‌بود که دولت کارگری راباتخاذ چنان تصمیمی وادار کرد.

حال محافظه‌کاران تاچه حدبه حقانیت وحقیقت این نکات واقفند مسئله‌ایست که اعلام سیاست ویا خطی‌مشی آنان طی‌چندروز آینده آنرا روشن خواهد کرد وطبیعی است که‌در ترسیم رئوس این سیاست لندن استطاعت آنرا نخواهد داشت نظریات ایران را که سرتاسر مرز های جنوبیش‌در کرانه های خلیج فارس ودماغه هرمز ودریای عمان گسترش‌یافته وبعنوان یك قدرت قابل اطمینان بدون‌نظر در فلوب امیر نشینان خلیج فارس‌نفوذ یافته است‌نادیده بگیرد.

بنابراین‌محافظه‌کاران دربررسی اوضاع و تحولات این منطقه‌برای اتخاذ تصمیم‌نهائی باحقایق‌جدیدی که‌شاید شنیده ولی بچشم ندیده باشند روبرو خواهند شد.

گذشت‌سه سال از زمان اعلام تصمیم دولت کارگری به تخلیه قوا خودبخود منجر به تحولات فراوانی درخلیج فارس گردید و در صدر این تحولات حل‌مسئله بحرین و ایجاد مناسبات نزدیك میان ایران وامیرنشینان خلیج ـ فارس منجر به‌محو نهائی کلیه بهانه هاو دلایلی گردید که محافظه‌کاران شاید‌باتکاء آن‌می‌توانستند جای‌پائی برای انگلستان دراین منطقه حفظ کنند.

این تحولات بانضمام آمادگی‌و حرکت سازنده امیرنشینان در مقابله با حوادث‌چرخ زمان راتا مرحله غیرقابل تصور ونوینی‌بجلو برده و همانطور که نخست‌وزیر در مصاحبه‌خودگفت دراین‌شرایط این‌غیرقابل تصور است که کسی بخواهد حضور نیرو های‌انگلستان راازاین منطقه بپذیرد.

مشکلات دانشجویان وجوانان بررسی میشود

* کمیته‌بررسی مسائل‌مربوط به نظرات مردم را از روز بیستم مورد رسیدگی‌قرار میدهد

امروز اعلام شد که چهارکمیته فوق‌العاده دیگر از طرف شورای انقلاب، ماموربررسی مسائل‌مربوط به امور بهداشت، گمرکات، حمل‌ونقل و مسافربری، جوانان و دانشجویان شده است

کمیته های مذکور که پس از کمیته فوق‌العاده مامور بررسی مشکلات وتشریفات زائدشهرداری آغاز بکار می کنند، آمادگی خود را برای دریافت نظرات مردم و صاحب نظران اعلام داشتند و دبیرخانه شورای انقلاب در محل سازمان امور اداری واستخدامی کشور مامور دریافت نظرات و پیشنهادات مردم شده است.

خبرنگار ما اضافه میکند که بررسی مسائل مربوط به شهرداری از روز بیستم تیر ماه عملا درکمیته فوق‌العاده مربوطه زیرنظر شهردار تهران آغاز میشود و پیشنهادات‌و نظرات مرد ممورد رسیدگی دقیق قرار میگیرد.

دبیرخانه شورای انقلاب امروز ضمن اظهار تشکر از صاحب‌نظران و پیشنهاد دهندگانی که تاکنون نظرات خود را ارسال داشته‌اند، تقاضا کرد حداکثر تا قبل‌از بیستم خرداد ماه پیشنهاد های خود رابه دبیرخانه شورای‌انقلاب ارسال‌دارند تا پس‌ازطبقه‌بندی‌و مطالعه‌مقدماتی، جهت رسیدگی‌قطعی دراختیارکمیته

اطلاعات ۴۵ ساله شد

نطق سناتور مسعودی واکارکنان اطلاعات چندبار با ابراز احساسات شورانگیز کفزدن‌خود قطع کردند. این عکس وی را در حال پاسخ‌دادن به ابراز احساسات حاضران نشان می‌دهد.

همکاران عزیز امروز که ما دور هم جمع شده‌ایم تا بمناسبت آغاز چهل و پنجمین سال «روزنامه اطلاعات» شادی کنیم برای من‌و آندسته از دوستانی که از ابتدای تاسیس اطلاعات با تعدادی انگشت شمار دور هم جمع شدیم و با علاقه و صمیمیت و عشق بخدمتگذاری شاهد و ناظر پیشرفت های تدریجی اطلاعات بوده و بهمت و فداکاری دیگر همکارانی که بما پیوستند و مارا در این راه یاری کردند تا موسسه‌را به پایه‌امروزی‌رسانده‌ایم حقیقتا افتخار آمیز است و من‌بیاد می‌آورم زمانی را که دریك‌بالاخانه واقع در خیابان فردوسی که آن روز علاءالدوله‌نامیده‌میشد، اطلاعات را بوجود آوردم و بامرارت ومشقت و پشتکار روزنامه‌ای که ازدوصفحه تشکیل میشد، ولی در خلال‌سطور آن صداقت و عشق و علاقه بخدمت ظاهر بود با عدم وسایل ادامه‌دادم

گزارشی ازجشن ۴۵ سالگی اطلاعات

اطلاعات ۴۵ ساله شد. به‌این مناسبت عصربریروز کارکنان اطلاعات در تالار بزرك اجتماعات این موسسه که در ساختمان جدید اطلاعات بنا شده وازهر حیث مجهز است جشنی برپا کردند که در آن آقای سناتور عباس مسعودی موسس و مدیر اطلاعات، آقای فرهاد مسعودی معاون‌موسسه، همه‌سردبیران ونویسندگان نشریات، روسای قسمتهای‌اداری، مالی‌و فنی‌وکارکنان و کارگران اطلاعات شرکت داشتند. در این مراسم آقای سناتور مسعودی و آقای فرهاد مسعودی درباره اطلاعات مطالبی بیان‌داشتندو چند برنامه هنری اجرا شد و پذیرائی بعمل آمد.

یکی از خبرنگاران ما از این مراسم گزارشی‌تهیه کرده است که در زیر آمده است:

موفقیتی سزاوار آن نیست، ما همگی که چرخهای‌عظیم‌این‌موسسه را می چرخانیم خوشحال نباشیم و چاپ روزنامه را حرکت میداد و امروز که مراسم چهل و پنجمین سال عمر روزنامه را جشن می گیریم غرق در سرور و شادی نگردیم؟

* برق نبود

آقای مسعودی اضافه کرد: در آن روز که اطلاعات متولد شدهمه چیز دراین مملکت شباهت بهمان دو اطاقك بالاخانه خیابان‌علاءالدوله با دو میز و چند صندلی شکسته داشت، ماشین چاپی که روزنامه ها را در آن موقع انتشار میداد با دست حرکت میکرد، برق نبود که ماشین را حرکت دهد، بجای برق، «چرخ کش» بود، ما امروزدر میان خود شخصی را داریم که از بدو تاسیس روزنامه صفحه بندی آن را برعهده داشت آقای مسعودی آقای طاهری را که در میان حاضران بود بعنوان‌صفحه‌بند قدیمی ومتقاعد اطلاعات معرفی کرد»

سناتور مسعودی گفت: برق‌تهران در آن تاریخ عبارت از یك کارخانه متعلق بمرحوم حاج امین‌الضرب بود که در خیابان امیرکبیر «چراغ برق» نصب شده بود و دراکاکین آن خیابان را برق میداد و قسمتی از مغازه های خیابان لاله‌زار را نیز روشن میکرد. شبها شهر در تاریکی فرو میرفت عبورو مرور مردم در دل شب با فانوس صورت میگرفت. چراغ های نفتی خیابان های اصلی هم فقط تا پاسی ازشب روشن بود، طلوع سلطنت پهلوی بتدریج وضع را دگرگون ساخت زندگی در تمام شئون روبه رشد و نمو گذارد، مملکت سامان پیدا کرد و امنیت و آرامش یافت ودر سایه این امن و راحت و زوال ملوك‌الطوایفی، ایران بسرعت‌روبه ترقی رفت و «اطلاعات» هم پابپای همین پیشرفت ها پیش رفت. در دومین سال انتشار بواسطه اقبالو توجه مردم و بالا رفتن «میزان انتشار» اطلاعات در چهار صفحه منتشر شد. چند سالی بدین‌ترتیب بود تا تدریجا به شش صفحه و بعد به هشت صفحه‌رسید

راد طاهری قدیمی ترین صفحه بند اطلاعات که سالها پیش متقاعدشده است و اینك دوران بازنشستگی خود را طی میکند.

* صداقت

من از روز اول انتشار «اطلاعات» سعی خود رابرپایه صداقت، درستی و خدمت به مردم‌قراردادم. مردم بتدریج پی بردند که اطلاعات خدمتگزار آنها است، حقایق و اخبار روز را بدون اعمال نظر منتشر می کند، لذا از آن استقبال کردند. هرروز که می‌گذشت برعده‌علاقمندان اطلاعات‌ودرنتیجه‌تعداد انتشار «تیراژ» افزوده‌میشدواین تشویق هاسبب‌شد تاماباحفظ راهی که انتخاب کرده بودیم‌قدم‌به پیش برداریم. می توانم این نکته را مخصوصا به طبقه جوان بگویم که موفقیت من همین راه درستی وصداقت‌و سلامت در کار بود نگذاشتم هیچ اعمال نظرشخصی درکار روزنامه‌نگاری وارد شود.

البته توسعه‌فرهنك وایجاد مدارس به موفقیت ما کمك می کرد به عبارت دیگر با همان کیفیت که مملکت رو به ترقی می‌گذاشت‌و فرهنك کشور گسترش می یافت اطلاعات نیز بجلو میرفت.

* روتاتیو

اطلاعات پیشرفت خود ادامه می داد تااینکه باتشکیل شرکتی از علاقمندان بمطبوعات، چاپخانه اختصاصی پیدا کردو درشانزدهمین سال عمر خود موفق شد برای اولین‌بار درایران‌ماشین عظیم‌روتاتیو وارد کند، درآن موقع‌میزان‌انتشار اطلاعات بجائی رسیده بود که ماشین‌های معمولی قادر بچاپ آن نبودند.

* در شهرستانها

مقارن باهمین‌سال اقداماتی‌برای پخش سریع روزنامه درشهرستانها شروع شد. مردم شهرستانها تاآن تاریخ زیاد بامطبوعات مرکز سرو کار نداشتند واگر هم روزنامه از تهران بشهرستانها فرستاده میشد

بقیه در صفحه ۱۳

فرهاد مسعودی معاون موسسه در جشن پریشب، برای اطلاعات آرزوی پیشرفت روزافزون کرد.

گوشه‌ای از جشن ۴۵ سالگی اطلاعات در تالار اجتماعات ساختمان جدید موسسه اطلاعات

آقای سناتور عباس مسعودی‌به تبریك کارکنان موسسه ـ پاسخ می‌گفت‌سبد گلهای متعددی از جانب کارکنان موسسه و علاقمندان‌اطلاعات ارسال شده‌بود. ساعت ۶ بعدازظهر تالار پراز جمعیت بود عده‌ای نیز ایستاده بودند.

* اظهارات مدیر

در این موقع سناتور مسعودی پشت میکروفن قرارگرفت واظهار داشت:

تا امروز که در این اجتماع بزرك شاهد پیشرفت و ترقیات شگرفی هستم و میتوانم ادعا کنم سازمانی که اکنون بوجود آمده و مجهز به آخرین تبعات و اختراعات‌چاپی جهان است‌از خاور میانه تاخاوردور و حتی ژاپون بی نظیر است و حتی کسانی که با مطبوعات اروپائی سرو کار دارند و این موسسه را بازدید میکنند این موسسه را بر خیلی از سازمان های اروپائی‌برتر می‌دانند. ودراینصورت، آیاچنین این موقع آقای سناتور مسعودی مشهدی علی کارگر قدیمی‌موسسه را که در یکی از ردیفهای میان تالار نشسته بود با اشاره نشان‌داد مشهدی‌علی ایستاد. آقای‌مسعودی گفت که مشهدی‌علی سالها چرخ‌کشی‌میکرد» سناتورمسعودی افزود: سرعت چاپ هزار نسخه روزنامه‌در دو صفحه بیش از دو ساعت بود و اگر چهار صفحه روزنامه چاپ می شد، هزار نسخه آن بیش از چهار ساعت طول میکشید و باز ما در

آغاز چهارمین هفته نمایش

کمدی‌ترین فیلم مورد پسند همه فقط در

سینما آتلانتیك

لوئی دوفونس

در فیلمی بکارگردانی ادوآر مولینارو

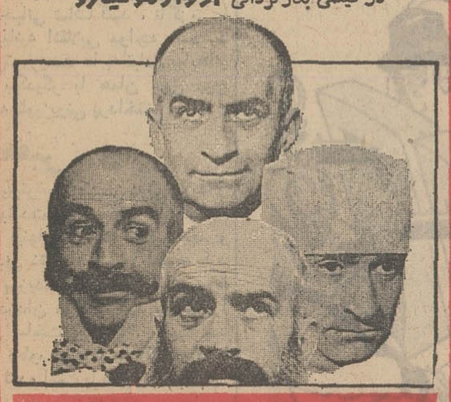

در دسر پدر بزرگ

باشرکت: اولیویه دوفونس

ایوونسان. الیت دومه. مارتین کلی

سینماسکوپ ـ رنگی

حساب

امروز برای فردا

در بانك ایران و بلند

وام تا سه برابر موجودی و میلیونها ریال جوایز نقدی

انسکتیل

فرمان مرك حشرات موذی، عالم ترین و بی خطر ترین حشره کش جهان ساخت آلمان با مزایای منحصر بفرد برای انهدام مگس و پشه و سایر حشرات، وارد شد.

با مصرف انسکتیل تا مدت سه ماه از شر حشرات موذی و مزاحم در امان خواهید بود.

انسکتیل جهت مصرف درمنزل یا محل کار.

یك بسته انسکتیل: سه ماه بهداشت خانواده

مرکز فروش کلیه داروخانه‌ها و سوپر مارکت های معتبر

۱ـ أ ـ ۸۱۷۵

یك فیلم فوق‌العاده ـ یك شاهکار مسلم سینما

ازامشب فقط در سینما ریولی

چارلز برونسون

در فیلمی بکارگردانی: رنه کلمان

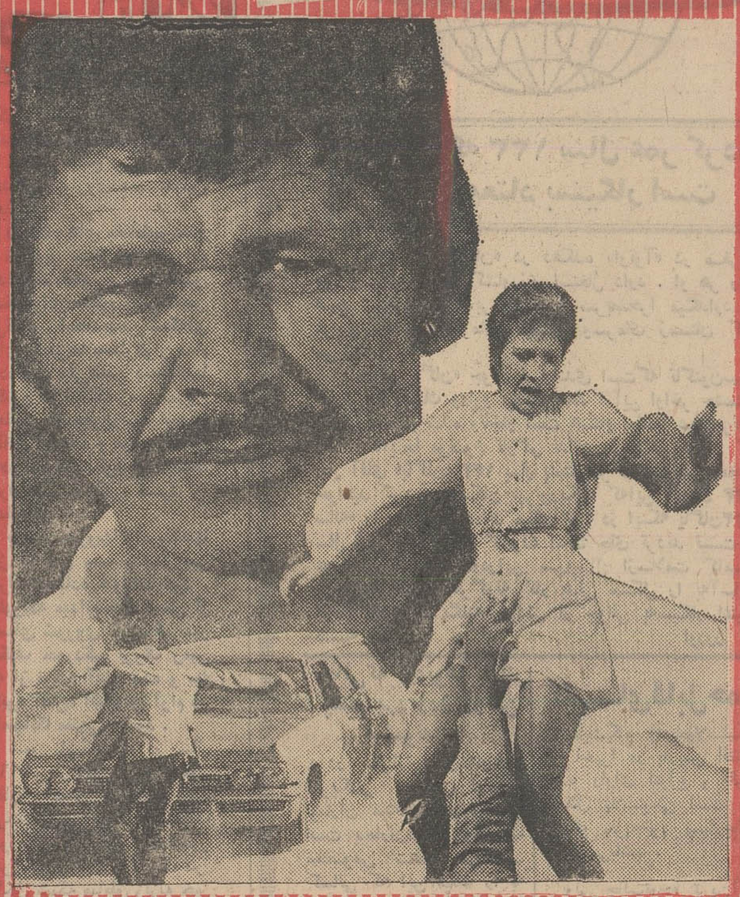

مردی که از باران آمد

با شرکت مارلن‌ژوبر ـ گابریله‌تینتی ـ جیل‌آیرلند

و ... آنی‌کوردی رنگی ـ پانوراميك

ارتش مهیب آلمان‌نازی با قدرت وصلابت‌خاص‌خوددر تمام جبهه‌های درحال‌پیشروی بود و تنها فداکاری مردانی ازجان‌گذشته قادر بود که از این‌سیل‌مخرب‌جلوگیری کند... ولی‌بچه قیمتی؟!

برنامه امشب سینماهای

نیاگارا ـ سیلورسیتی

رادیوسیتی ـ ب.ب

محل تابستانی سهیلا وسالن

جك پالانس

در فیلم تکنی اسکوپ و رنگی

نبرد غول‌ها

باشرکت: جان گراماک. جان دوگلاس

دیرکو الیس. البرتو دومندوزا

گروه سینماهای متروپل رویال پولیدور ایفل سانترال

ازامشب نمایش میدهند

مردانی خشن و افسار گسیخته طناب اعدام را بر خلاف قانون برگردن قهرمانی بیگناه می‌بندند و آنگاه که قهرمان نجات می‌یابد طوفان انتقام و حادثه وماجرا آغاز میشود.

کلینت ایستوود در فیلم رنگی

محصول یونایتدآرتیست

باشرکت: اینگراستیونس ـ ادبگلی ـ پت‌هینگل

آغاز چهارمین هفته نمایش در

سینه موند

شاهکار فانتاپذیر والت دیسنی

سیندرلا

رنگی ـ تکنی کالر

پخش از متروگلدوین‌مایر

روزیکشنبه‌هفته‌آینده‌ساعت ۳ بعدازظهر فیلم «سیندرلا» در سینما سینه موند بزبان انگلیسی نمایش داده میشود

از : اکونومیست — ترجمه : اسدالله آقائی

شکنجه و خشونت در امریکای لاتین

قیمت سفرا بالا رفته است ولی آدم دزدی راه رسیدن بجامعه بهتر نیست

مردانی که سفیر آلمان غربی را در برزیل ربودند ، قیمت گروگان های دیپلمات را در بازار بسیار بالا بردند . برای رهائی «چارلز البریك» سفیر آمریکا که سال گذشته ربوده شد ، دولت برزیل مجبور شد ۱۵ زندانی سیاسی را آزاد کند.بهای کنسول ژاپن ارزانتر بود و برزیل جان او را باخلاص کردن ۵ زندانی نجات داد . اما ربایندگان «فن هله‌بن» سفیر کبیر آلمان غربی دولت برزیل راواداشته تا او را با ٤٠ زندانی سیاسی معاوضه کند . آنان مطمئن بودند که بمقصود خود خواهند رسید . هیچکس فراموش نکرده است که سرنوشت سفیر دیگر آلمان غربی در آمریکای جنوبی «کنت فن ـ اشپرتی» با مقاومت دولت گواتمالا دربرابر ربایندگان او ، یکجا انجامید.

تمامی اقدامات تروریست های برزیلی و «مذاکرات» آنان با رئیس جمهور برزیل «مدیسی» مملو ازغرور بود . آنها حتی رئیس جمهور را وادارکردند تا شبکه‌تلویزیونی‌کشور را بنفع ایشان بکار برد .

بینندگان‌تلویزیون‌که منتظر بودند مسابقه فوتبال بین‌برزیل و پروراور جام جهانی تماشا کنند ، ناگزیر با یك بیانیه انقلابی مواجه شدند سپس‌تروریست ها به تبادل پیام‌های رمز بیکدیگر با همان طول موج برنامه تلویزیونی پرداختند .

تحقیر

بدین‌ترتیب یکی از دول امریکای لاتین‌بشدت مورد تحقیر قرارگرفت. بهمه اینها باید یك تحقیر مهم و بیش‌بینی نشده دیگر را اضافه کرد وقتی برزیدنت «مدیسی» باتمام‌شروط آدم دزدان موافقت کرد و آنها را عملی ساخت ، تا ٢٤ ساعت بعد هنوز معلوم نبود که گروگان واقعا آزاد شده است یا نه .

بمحض اینکه هواپیمای حامل زندانیان سیاسی برزیلی درفرودگاه الجزایربزمین نشست ، داستان‌های وحشتناکی در باره شکنجه کردن و بدفتاری با آنان صفحات جراید را فراگرفت . شواهد قاطع بسیاری وجود دارد که اتهام شکنجه کردن مردم بوسیله رژیم برزیل را تایید میکند . این موضوع را بعضی سازمان های مهم بین‌المللی نیز گواهی کرده‌اند . گفته میشود از ٢٤٥ اسقف برزیلی فقط ١٥ نفر از رژیم نظامی این کشور حمایت میکنند . انتقادات وسیع کلیسا نشانه آن است که دولت برزیل بطورعمده نفوذ و شخصیت اخلاقی خود را از دست داده است . ولی گزارش‌های هیجان‌انگیز درباره‌بی‌رحمی‌های ماموربن‌دولتی در برزیل نبایدباعث‌شود که وضع‌واقعی‌ناشی از آدم دزدی اخیر در این کشور نادیده گرفته شود . مسئله این است‌که‌باردیگر یك دیپلمات‌خارجی بعنوان توپ فوتبال سیاسی در آمریکای‌لاتین‌بکار گرفته شده است. بطور کلی روشهائی که توسط چریك های این قاره بکار میرود (و آدم دزدی فقط یکی از پرجنجال‌ترین آنهاست) احتمالا نمی تواند راه رسیدن بیك جامعه بهتر را هموار سازد .

دلایل آشکاری وجود دارد که چرا سفیران دول غربی هدفی دلخواه برای تروریست ها بشمار میروند . مطبوعات جهان ممکن است ناپدید شدن یك وزیر محلی و یك مقام ارتشی را نادیده‌بگیرند ، اما ربودن یک سفیر مسلما بطور وسیعی در جراید منعکس خواهد شد . این مسئله همچنین دست دولت را در اقدامات خود می‌بندد.

مقاومت

تنها موردی‌که یك دولت‌امریکای جنوبی توانست در برابر آدم‌دزدها مقاومت کند ، دولت آرژانتین در زمان ریاست جمهوری «اونگانیا» (که چندی قبل با کودتای نظامی سرنگون شد) بود . او بزور رباینده‌گان کنسول پاراگوئه را در سال گذشته وادار کرد تا او را آزاد کنند . البته این امر بدون کمك «استروسنر» رئیس جمهور پاراگوئه امکان پذیر نبود . «استروسنر»دیکتاتوری‌است که‌بیشتر آمادگی دارد دیپلمات های خود را قربانی کند تا بنظر تروریست‌ها تسلیم شود . هیچ دولت غربی نمی‌تواندنسبت به سرنوشت‌سفرای‌خود این چنین بی‌اعتنا باشد. فشار از طرق رسمی و دیپلماتیك وهم‌چنین افکار عمومی جهان رژیم های آمریکای لاتین‌را وامیدارد تازمانی که‌برای حفظ دیپلمات‌های خارجی تدابیری نیندیشیده‌اند، درخواست های رباینده‌گان را اجابت کنند.

اغلب سازمانهای تروریستی گروه‌های کوچکی متشکل ازچهار یاپنج نفر پیش نیستند، آنها هم‌در محلات گوناگون شهرهای بزرگ آمریکای لاتین ذوب می‌شوند. بهمین دلیل است که دستگیری آنان اینقدر مشکل می‌باشد. بیش از نیمی ازقوای پلیس شهر «مونتوویدو» درسال ١٩٦٨ تمام‌شهر را زیرپا گذاشتند تایکی از رفقای رئیس جمهور راکه دزدیده شده بود، بیابند، ولی اثری از اوبدست نیامد. سال گذشته دولت برزیل برای پیدا کردن چریکها مراکز عمده صنعتی‌را بدقت جستجو کرد. چندتن از رهبران چریکها کشته ویا دستگیر شدند ولی بااین وجود بازهم دسته‌های کوچکی دست نخورده باقی ماند و آنها بخوبی

زندانیانی که درازاء گروگانها آزاد میشوند، کمکی بشمار می روند . مکزیکو پناه‌دهنده قدیمی ، ازهر طرف تحت فشار قرار گرفته است تا دروازه خودرا بروی این گونه تبعیدیها به‌بندد. عده زیادی از کشورها حتی الحاد شوروی ممکن است مجبور شوند بااین اقدامات موافقت کنند .

البته باید خیلی کارها کرد تا ممالکی نظیر کوبا و الجزایر زندانیان آزاد شده را بکشورهای خودبرگردانند. دراین میان رئیس جمهور گواتمالا سرهنك «آرانا ـ اوسوریو» افراطی‌ترین راه حل‌هارا پیشنهاد کرده است. او میگوید دولت‌ها بایدتازمانی‌که شخص‌ربوده شده آزاد نگردیده هر نیمساعت یکی از زندانیان را تیرباران کنند. نظیر این‌پیشنهادات است که موج جنبش‌های تروریستی را درامریکای لاتین هردم بالا میبرد. بعد از هر واقعه‌آدم‌دزدی‌رژیم‌های دست‌راستی ونظامی کشورهای امریکای جنوبی نظیر برزیل، گواتمالا و آرژانتین اقدامات و مجازات‌های‌شدیدی‌علیه مخالفان خود درنظر گرفته‌اندو این خشونت‌ها و مجازات‌ها‌بجای‌تخفیف موجب تشدید فعالیت تروریست‌ها شده است .

بهرحال دراغلب ممالك‌امریکای لاتین تروریسم بعنوان یك شیوه هیجان‌انگیز اما نه‌خطرناك برای دولتها باقی خواهد ماند.خطرواقعی در جماعت انبوه بیکاران و نیمه بیکاران این کشورها است که زمینه را برای تروریست‌ها مساعد میسازد. باید برای زمینه‌های‌مساعد خطر فکری کرد .

مسائل روز — مفسران جهان

از : مطبوعات جهان

رپرتاژی از هواپیما، دزدی پس از جنك دوم تاکنون

اپیدمی هواپیما دزدی در دنیا

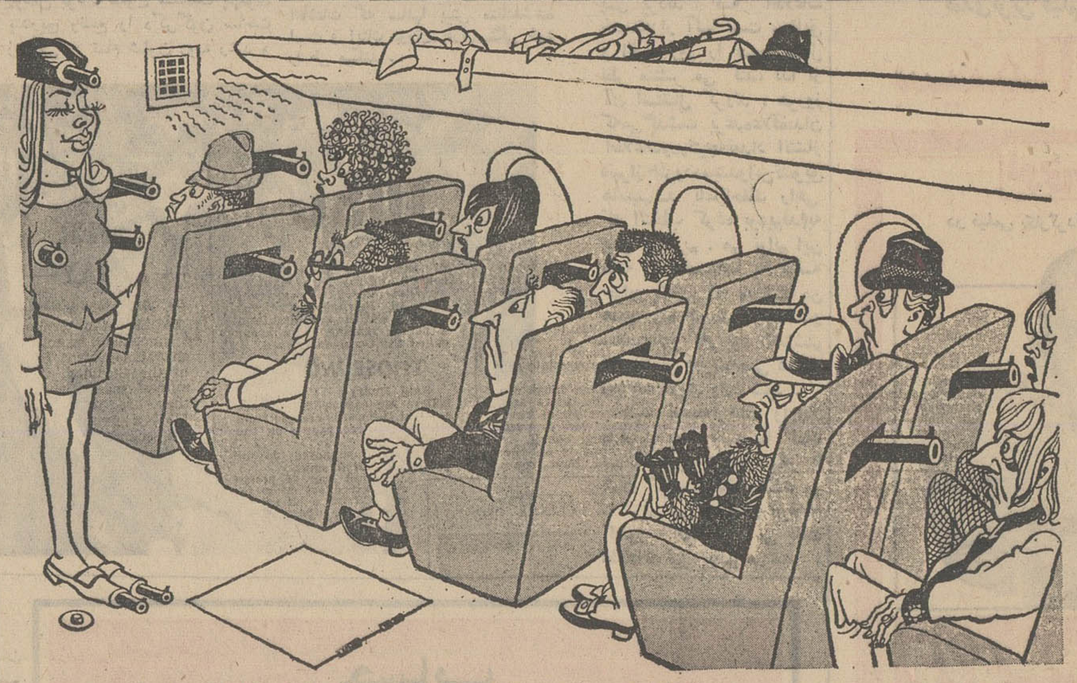

«کاپیتان» جت ١٠٢٦٥ بشما خوش‌آمدگفته و اعلام میکند باهرگونه حرکت زائد کارتان تمام است !

از: دیلی اکسپرس

تاکنون بیش از دویست هواپیما در آسمان ربوده شدند

«راهزنی هوائی» یکی از نفرت انگیزترین پدیده‌های‌عصر ماست که در سالهای اخیر در سراسر جهان رواج‌یافته است .

تاکنون بیش‌از ۲۰۰ هواپیما در آسمان کشور های مختلف‌بسرقت رفته است .

از آنجا که تاکنون اقدام‌موثری برای جلوگیری از این عمل‌غیر انسانی بعمل بیامده دامنه هواپیما دزدی روزبروز گسترش می‌یابد . بعضی از شرکت‌های امریکائی برای مبارزه با راهزنی هوائی بعمل آورده‌اند ولی نتیجه موثری بدست نیامده است .

اکنون در بسیاری از فرودگاه های بزرگ جهان‌با وسائل مختلف از مسافران بازرسی بدنی بعمل می‌آید و برای پی‌بردن به‌وجود اسلحه و مواد منفجره ازدستگاه های الکترونیك استفاده میشود.

* اولین راهزنی هوائی

نخستین «راهزنی هوائی» در اوایل جنك سرد روی داد و آن هنگامی بود که گروهی ازعناصر ضد کمونیستی‌میخواستند از«پرده آهنین» عبور کرده و بجهان‌آزاد پناه برند.

پس از آن فرانسویها باربودن هواپیمای حامل رهبر انقلاب الجزایر قدم دیگری در این راه بجلو گذاشتند،اما«راهزنی هوائی» پس از حوادث کوبا بصورت یك مسئله روز درآمد و موج هواپیما دزدی سراسر امریکای شمالی و جنوبی را فرا گرفت. تا آنموقع بیشتر راهزنان‌هوائی ازکوبائیهای ساکن امریکا تشکیل میشد که میخواستند بکشور خود بازگردند وبیشتر هواپیماهائی که درامریکا ربوده میشد بناچار در فرودگاه هاوانا بزمین می‌نشست .

* چریکها وهواپیما دزدی

اندکی بعد چریکهای فلسطین بفعالیت دامنه‌داری دست زدند و یك هواپیمای شرکت «ال .عال» را ناچار کردند که در فرودگاه الجزایر بزمین به‌نشیند و بتدریج اپیدمی راهزنی هوائی به‌آسیا و خاوردور نیز سرایت کرد .

بزرگترین ماجرای هواپیما دزدی توسط چریکهای عرب فلسطین‌در شهریور ماه گذشته روی داد و آن هنگامی بود که یك هواپیمای مسافربری امریکائی که با ١١٦ مسافر ودر خط هوائی«رم ـ آتن ـ نیویورك» پرواز میکرد توسط چریکهای وابسته به جبهه‌آزادی بخش فلسطین ربوده شد و ناچار گردید در فرودگاه دمشق فرود آید .

* غزاله هواپیما را ربود

رهبری چریکهای فلسطین رادر این عملیات یك دختر جوان عرب بنام «غزاله» بعهده داشت و دولت سوریه مسافران اسرائیلی این هواپیما را بازداشت کرد . بدنبال این‌ماجرا رهبران‌فدراسیون بین‌المللی خلبانان در پاریس اجتماع کردند تا در باره خطرات ربودن هواپیماهای مسافری و راههای جلوگیری‌از آن بایکدیگر گفتگو کنند.

ضمنا خلبانان خطوط هوائی اخطار کردند که اگر مقرارت شدیدی برای‌جلوگیری‌از هواپیم دزدی وضع نشود دست باعتصاب خواهند زد ولی تاکنون اقدا موثری دراین مورد بعمل نیامد است و هفته‌ای نیست که یك ماجرای جدید راهزنی هوائی در جهان روی ندهد .

سالهای اخیر بیش از دویست هواپیما بدست افراد ماجراجو ربوده شده است . ماجرای ربوده شدن «بوئینك ٧٠٧» شرکت هواپیمائی «تی.دبلیو .ای» امریکا پس از حادثه آتش‌سوزی مسجد الاقصی بحران خاورمیانه را بحد انفجار رسانید.

* برای دیدن پدر

هواپیما دزدی برای دیدن پدر

عجیب‌ترین ماجرای هواپیما، دزدی در آبان ماه سال گذشته در امریکا روی داد یك سرجوخه ارتش امریکا یك هواپیمای‌مسافر بری را در آسمان کالیفرنیاربود تابرای ملاقات پدرش به‌بندرناپل برود.

هویما ناچار شد سرجوخه ایتالیائی‌الاصل امریکا «رافائیل» را از فراز اقیانوس اطلس عبور داده به‌ایتالیا ببرد و پلیس شهر رم پس از یك رشته عملیات‌جیمز باندی که پنج ساعت‌طول کشید ، توانست دزد هواپیما را دستگیر کند.

در ٢٢ آذرماه گذشته یك هواپیمای کره جنوبی توسط چند نفر از کره‌ایها ربوده شدو خلبان آن ناچار شد هواپیما رادر فرودگاه پایتخت‌کره شمالی‌بزمین بنشاند.

یك ماه بعد «کریستیان‌بلون» یك قهرمان کشتی فرانسوی هواپیمای شرکت هواپیمائی‌امریکا رارببود وبه‌لبنان برد .

* دشنه وخنجر

در فروردین ماه سال جاری چند جوان ژاپنی یك هواپیمای بوئینك ٧٢٧ رابا ١٣١ مسافر و سرنشین ربودند و با خنجر ودشنه خلبان هواپیما ، کمك خلبان را ناچار کردند در فرودگاه کره شمالی فرود آید .

بطوریکه گفته شد بسیاری از شرکت‌های هواپیمائی اقداماتی برای جلوگیری از هواپیما دزدی بعمل آورده‌اند . بعضی ازشرکت های هواپیمائی مانند شرکت هواپیمائی «اتیوپی» وشرکت هواپیمائی اسرائیل «ال‌عال» درهر پرواز چند مامور مسلح را بطور ناشناس مامور مراقبت ازمسافران مظنون کرده‌اند . سال گذشته در داخل یکی از هواپیماهای مسافربری اتیوپی‌جنك خونینی‌روی داد ووقتی که دوجوان از اهالی «اریتره» هفت‌تیر بدست بطرف کابین هواپیما رفتند تا خلبان را وادار به تغییر مسیر کنندناگهان دونفر از ماموران مسلح اتیوپی که لباس غیر نظامی پوشیده بود از پشت‌سر به‌آنها حمله کرده و هردو را جابجا بقتل رسانیدند و هواپیما براه خود ادامه داد .

در فرودگاه زوریخ نیز سال گذشته یك هواپیمای اسرائیلی هدف حمله چهار مرد و زن‌مسلح عرب قرار گرفت ناگهان یکی‌از ماموران امنیتی اسرائیل از داخل هواپیما بسوی چریکهای عرب تیراندازی کرد و یکی از آنهارا بقتل رسانید.

تااین اواخر امن‌ترین‌وراحت‌ترین سفرها مسافرت باهواپیما بودولی اکنون ترس و وحشتی که در مسافرت باهواپیما به مسافران دست میدهد به‌ترس و تشویشی که درگذشته هنگام مسافرت با دلیجان مسافرین روی می‌آورد بی‌شباهت نیست.

عجیب‌ترین ماجرای هواپیما دزدی حدود یك‌ماه قبل در امریکا روی داد و ساعت‌هامردم این کشور را دوچار تشویش و دلهره ساخت . باین ترتیب که مرد چهل ٤٩ ساله‌ای خلبان شرکت هواپیمائی«تی.و.ا» راکه‌پر فراز «لاس‌وگاس» پرواز میکرد مجبور کرد که مستقیما به واشنگتن برودودرخواست یکصد میلیون دولار پول نقد کرد تابجان مسافران هواپیما آسیبی نرساند. شرکت هواپیمائی امریکا یکصد هزار دولار در اختیار او گذاشت ولی‌پس از آنکه‌هواپیما ازفرودگاه واشنگتن پرواز کرد دزد هواپیما اسکناس‌ها شمرد و متوجه‌شد که بجای یکصد میلیون دولار یکصد هزار دولار در اختیار او گذاشته شده است و هنگامی که برای دریافت بقیه پول به فرودگاه واشنگتن‌بازگشت‌ازطرف مامورین «اف.بی.آی» بازداشت شد.

ترس ووحشت خلبانان‌ومسئولیتی که آنها در قبال جان مسافران دارند باعث کامیابی دزدان‌هواپیما میشود. خلبانان که مردی راهفت تیر بدست بالای‌سر خود می‌بینند حتی یك لحظه گمان نمیبرند که ممکن است‌هفت‌تیر مذکور بدون گلوله و یاحتی از نوع اسباب ـ بازیهای بچه‌ها باشد در حالیکه تابحال دوهواپیما بوسیله کسانی که هفت‌تیرهای اسباب‌بازی با خود داشتند ربوده شده و هردفعه فقط پس از فرود در فرودگاهی‌که مرد مسلح دستور داده ، معلوم شده که سلاح او واقعی نبوده است، از جمله یکی از افرادتبعه آلبانی هواپیمای شرکت هوائی پان‌امریکن را باهفت‌تیر اسباب بازی ربود وبه‌قاهره برد.

بدین ترتیب‌موج هواپیمادزدی تقریبا هیچ شرکت هواپیمائی را بی‌نصیب نگذاشته است وبیم آن میرود که براثر هراس مسافران، سود این شرکتها بعلت قلت‌مسافر کاهش یابد.

انسان در راه غلبه بر زلزله

صحنه‌ای از آنچه زلزله اخیر پرو برجای گذاشت .

در ٢١ سال اخیر ، پس از سال ١٩٤٩ دنیا چهارده بار باقاجعه وحشتناك زمین لرزه روبرو شده و هیچ یك از مناطق روی‌زمین ازمصائب این درهم ریختگی های‌عظیم زیرزمینی مصون نمانده است امریکای مرکزی و امریکای جنوبی بیش از هر نقطه دیگر جهان از این بلای طبیعی صدمه دیده‌اند اما ژاپن که زلزله خیز‌ترین مناطق جهان است توانسته است تاحدی جان مردم را از این خطر بزرگ رهائی بخشد و در ٣١ سال اخیر تنها ششصد نفر در سراسر ژاپن‌براثر زلزله‌جان سپرده‌اند .

علل

مکانیسم زمین لرزه ها اکنون تقریبا شناخته شده‌و دانشمندان پس از مطالعات زیاد بعلل واقعی آن پی برده‌اند. اکنون کارشناسان با استفاده از پیشرفتهائی که در زمینه «ژئوفیزیك» بدست آمده در صددند که شبکه شکاف خوردگیهای زمین‌را بطور دقیق ترسیم کنند .

زمین لرزه «اقادیر»(مراکش) که ده‌هزار قربانی داد‌براثر شکاف خوردگی زمین در حوزه اقیانوس اطلس‌بوجود آمد درحالیکه زلزله اخیر «پرو»وزمین‌لرزه ١٩٦٠شیلی ازیك دایره شکاف خوردگی متغیر در اقیانوس اطلس ناشی شده است .

بررسی های دقیقی که توسط ماه های مصنوعی‌مجهز به دستگاه «گراوی‌متر» بعمل آمده نشان میدهد برخلاف آنچه که تصور میشد کره زمین در بعضی از نقاط در دوسوی‌این شکاف‌خوردگی‌ها،دارای توده سنگین تری است . این شکاف‌ها نشانه ترك خوردن پوسته زمین در نقاط مختلف است .

با کمك دستگاه های مافوق حساس علمی ازجمله «گراوی‌متر»و«مغناطیس‌سنج» میتوان تغییراتی را که‌دراین شکاف خوردگی ها پدیدمی آید تشخیص داد و از این‌رو دانشمندان امیدوارند بتوانند وقوع زلزله را قبل ازموقع پیش بینی کنند .

سه دستگاه

برای نخستین بار ژاپن با استفاده از یک سیستم موثر نتایج فوق‌العاده درخشانی در پیش بینی زلزله بدست آورده و جان عده زیادی از ژاپنی‌ها را از خطر مرگ نجات داده است‌وهمانطور که گفتیم تلفات ناشی از زمین لرزه در این کشوربه ٦٠٠ نفر در مدت ٢١ سال اخیر تقلیل یافته است .

دانشمندان ژاپنی در عین حال‌ازسه دستگاه مختلف‌برای پیش‌بینی‌زلزله استفاده میکنند. دستگاه های «انکلیومتر» که ژاپنی‌هابرای این کار استفاده میکنند آنقدر حساس هستند که‌میتوانند کوچکترین‌تغییراتی را که در سطح زمین اعم از خشکی‌ودریاروی‌دهدتشخیص دهند .

دستگاه های مغناطیس‌سنج و «گراوی متر» نیز تغییرات میدان‌مغناطیسی و جابجاشدن صخره‌رادر سطح زمین تعیین می‌کنند . ایجادچنین شبکه‌ای برای ژاپنی‌ها بسیارگران تمام شده‌است ولی‌همین دستگاهها تاکنون قبل‌ازآنکه زمین شروع بفعالیت کندوقوع‌زلزله‌رابموقع اطلاع داده‌اند و مردم مناطقی که‌در معرض‌خطرقرار داشتند سرفرصت مساکن خود را تخلیه کرده‌اند .

بزودی‌شوروی‌ها وآمریکائیها نیز از این سیستم پیش‌بینی زلزله استفاده خواهند کرد . بطوریکه میدانیم قسمتی از آسیای شوروی در خط سیر شکاف خوردگی بزرگ زمین که از ترکیه آغاز شده و «به دایره آتش» اقیانوس آرام در کامچاتکا منتهی میشود .

شهر تاشکند که در سال ١٩٦٨براثر زمین لرزه متحمل تلفات و خسارات زیادی شد درست روی این خط شکاف خوردگی‌قرار دارد . همانطور سرزمین ثروتمند «آلاسکا» در داخل شبکه مناطق زلزله خیز قرار دارد .

ازآنجا که بشر بهیچ‌وسیله نمیتواند با نیروی عظیمی که زمین لرزه های شدید بوجود می‌آورد مقابله کند باید از نزدیك مراقب وقوع تغییرات جزئی در سطح زمین بوده و بموقع خطر را تشخیص دهد.

از طرف دیگر اکنون در تکنیك‌ساختمان‌شهر هاتغییرات زیادی بوجود آمده و بابکار بستن شیوه های نوین قدرت مقاومت ساختمان ها در برابر زمین لرزه بطور قابل توجهی افزایش یافته است

از : سرویس علمی خبرگزاری فرانسه

عبور از پنج قاره

مردی که ١٣٣ سال عمر کرده و معتاد بسیگار است

آقای «لوئی‌پاگان» در دهکده «اوتوآ» در مغرب «پورتوریکو» به‌کار کشاورزی اشتغال دارد . او هر روز صبح زودتراز خواب‌برمیخیزد و سربصحرا میگذارد تا غروب آفتاب درگرمای تابستان وسرمای زمستان کار می‌کند .

«لوئی پاگان» جوان نیرومندی است‌که تاکنون‌سرو کارش با پزشك ودارو نیفتاده فقط دراین اواخر چشمش اندکی ضعیف شده وناچار است هنگام مطالعه عینك‌بزند.

تااینجا موضوع تازگی ندارد ولی اگر بدانید که این آقای «پاگان» ١٣٣ بهار پشت سرگذاشته است‌تعجب خواهید کرد . پزشکان «پرتوریکو» که‌این «جوان ١٣٣ ساله» را معاینه کرده‌اند میگویند : در اینکه پاگان١٣٣ سال قبل چشم بدنیا گشوده است جای تردید نیست و عجب‌این است‌که اودراین سن‌وسال ازسلامت کامل برخوردار است‌و هرگونه کار بدنی متکل را به‌آسانی انجام میدهد . بگفته خودش از جوانی به‌سیگار اعتیاد داشته است .

اورور

جائی‌که رادیوها بایك چشم بهم زدن روشن میشوند

در یکی‌از بیمارستان‌های امریکائی که ویژه درمان بیماران مبتلابه بیماری‌افلیج است بیماران‌ازیك نوع‌عینك مخصوص استفاده می‌کنند. کسانی که این عینك را به چشم خودمیزنند میتوانند با یك چشم بهم زدن دستگاه رادیو و تلویزیون را بکار بیاندازند ویا صندلی چرخ‌دار خودرابایکطرف وآنطرف ببرند. این‌عینك‌ها که‌دراصل برای فضانوردان ساخته‌شده است علائمی یك سلول «فتوالکتریك» میفرستند و این سلول «فتوالکتریك» به نوبه خودعلائمی‌را که‌دریافت کرده به‌قوه‌محرکه‌الکتریکی تبدیل میکند که میتواند دستگاه هائی راکه دراطراف ماقرار گرفته باشند بکار اندازد .

فیگارو

کلیسای قابل حمل

نمایشگاه اشیاءپلاستیکی که اخیرا در پاریس افتتاح شده دارای انواع و اقسام وسائل پلاستیکی است که هریك بنوبه‌خود بسیارجالب توجه می‌باشد .

ولی جالب‌توجه ترین‌آنها یك کلیسای قابل حمل پلاستیکی است که در چند دقیقه مینوان با وصل کردن قطعات یدکی یك کلیسای کامل بوجود آورد . دیوار های این کلیسا از یك نوع پلاستیك‌قابل باد کردن‌ساخته شده وخود کلیسا بشکل‌یك بالن است‌تمام آرایش‌داخلی کلیسا از قبیل کرسی و صندلی ها ازپلاستیك ساخته شده است و با استفاده از یك فشنك بادی بشکل یك کلیسای معمولی درآید.

دیلی اکسپرس

از : ابزرورو تایمز مالی — ترجمه : شاهین شهیدی

نقش جدید انگلستان در خاورمیانه

دولت جدید انگلستان وسایل نزدیکی اعراب و اسرائیل را فراهم میسازد ؟

با پیروزی محافظه کاران و به‌نخست‌وزیری‌رسیدن ادوارد هیث دوره‌ای‌جدید در سیاست انگلستان آغاز شده است . برخلاف آنچه ممکن است در وهله اول بنظر آید نتیجه ناگهانی و غیرمترقبه انتخابات موقعیت هیث را نیرومندتر ساخت . تایید از اعلام‌نتیجه انتخابات او بسان مردی تنها و ناامید بود که در عین ناامیدی بسختی‌میکوشید واینك این‌پیروزی را میتواند شخصا جشن بگیرد و از نیروی جدید با کفایت استفاده کند .

پیروزی محافظه کاران را میتوان نتیجه اطمینان واعتماد لیبرالهائی‌بریتانیائی‌به‌گفته‌های آنهادانست . آنها چنین باور داشتند که‌محافظه کاران بیش ازآنچه کشور را بسوی‌تجزیه برند به وحدت سوق میدهندو ازاین‌رو آراءخود را به نامزد های محافظه کار دادند

ادواردهیث درایام رهبری کشور بامشکلاتی بسیار روبرو خواهد شد . از جمله درزمینه ورود به بازار مشترك محققا مسائلی پیش خواهد آمد که حل آنها بسادگی ممکن نیست سیاست اقتصادی محافظه ـ کاران بیشترمبتنی بر تغییرات بنیانی خواهد بود .و سیاست درآمد ها یا قیمتها یا سیاست پولی‌در درجه‌دوم اهمیت قرار خواهد داشت .

در بیانیه محافظه کاران خاطر نشان شده بود که خدمات مدنی (شهری) مورد توجه بسیار قرار خواهدگرفت هرچند تا زمانی که نخستین بودجه دولت محافظه‌کار تنظیم نشود نمیتوان درباره آنچه گفته شده اظهار نظر کرد ولی بهرحال چنین بنظر میرسدکه سیاستهای سابق تغییر کلی خواهد کرد .

اگر دولت جدید انگلستان بخواهد با استیل و شکلی تازه بکار پردازد باید نخست آنچه را ویلسون در ماههای اول زمامداری‌خود موردتوجه قرارداد ازخاطر ببرد.ویلسون در آن ایام بوضع اقتصادی و اصلاح آن‌مشغول شد واکنون نتایج سیاست‌وی‌بخوبی آشکار است . کسری‌پرداختها از بین رفته و مازاد جانشین آن‌شده است . درواقع وضع اقتصاد ملی در حال حاضر به آن اندازه‌ای که محافظه‌کاران در مبارزات انتخاباتی میگفتند بد نیست و حتی‌شاید بتوان گفت‌بسیار بهتر از سال ١٩٦٤ یعنی زمان‌روی کارآمدن دولت کارگری است .

کاهش‌مالیات

یکی از مسائل اساسی سیاست اقتصادی دولت«هیث» را محدود کردن تورم حقوق در عین اجتناب از رکود اقتصادی تشکیل می‌دهد . افزایش مخارج عمومی در زمینه های رفاه اجتماعی ، آموزش‌و پرورش‌وغیره کاهش مالیاتها ـسیاستی‌که محافظه‌ـ کاران قصد در پیش گرفتن آنرا دارند ـوابسته به‌رسیدن به رشد اقتصادی بیش ازرشد بدست آمده توسط دولت کارگری است و این بنوبه‌خود بمعنی اجتناب از بالا رفتن قیمت کالا های بریتانیائی در بازار هـای خارجـی و فشار اقتصادی است .

محافظه کـاران قصـد آن دارند که مالیاتها را کـاهش دهندو این سیاست را کاهنده قیمتها میدانند . با پائین آمدن قیمتها میتوان تورم را تضعیف شده تصور کرد هرچند کـه کاملا از بین نخواهد رفت . این سیاستی نامعقول نیست ولی دست زدن بدان باریسك بسیار همراه‌است .این ریسك در مورد مزدها و حقوقها‌است و بنظر می‌رسد ارزش روبرو شدن با آن را داشته باشد. محافظه‌کاران کاملا به نتایج احتمالی سیاست خود واقفند و میخواهند این نتایج را برای همگان روشن سازند.

«ادوارد هیث» در مبارزات انتخاباتی نشان داد که‌بخوبی قدرت و کفایت‌بدست آوردن مقام نخست وزیری را دارد . اینك او در خانه شماره ١٠ داوننیك‌استریت‌مسکن گزیده وباید افکار خود را با ایده‌آل های حزبی بنحوی تلفیق کند که انگلستان چه در زمینـه مسائل داخلی و چه درزمینه مسائل خارجی نیروئی تازه گیرد و بتواند بکمك آن به از بین‌بردن مشکلات موفق شود.

استقلال اقتصادی

قدرت یا نفوذ بین‌المللی‌در بلند مدت به قدرت اقتصادی بستگی‌تام‌دارد . درجهان نوین یك سیاست مستقل خارجـی کاملا وابسته به‌استقلال کامل اقتصادی است .روش سیاسی و نظامی که یك کشور دربلند مدت اتخاذ میکند بدون شك باید توجه به‌سیاست اقتصادی باشد .

طی یك نسل پس از جنگ دوم جهانی سیاست و روابط خارجی انگلستان‌بنحوی کاملا مشخص در اتحاد با کشور های متحد امریکا متمرکز بود ولی سیاست ویلسون در شرق سوئزکه براساس محدودیتهای مالی اتخاذ شده بود نشانه‌ای از این مطلب بدست میداد که منافع اقتصادی‌بریتانیاو روابط سیاسی و نظامی این کشور با امریکا نمیتوانـد همچنـان هماهنگ باشد . درخاور میانه نیزکاملا آشکار است که منافع اقتصادی‌بریتانیاو اروپای‌غربی بویژه در نفت ، با سیاست فعلی امریکا حفظ و حمایت نمیشود .

آنچه در حال حاضرمهمتر جلوگـر میشـود مـوضـوع ورود بریتانیا به بازار مشترك اروپائی است . اگر بریتانیا به این بازار وارد شود ـ ورود به‌این بازار یکی از هدفهای اساسی‌هیث را تشکیل میدهد ـ باید درمسائل سیاسی ونظامی نخست به همکاری کشور های اروپائی دلبندو و کمتر چشم‌به امریکا دوزد همچنانکه در همکاری‌های‌اقتصادی نیز باید این نکته را در نظر داشتـه باشد . البته همکاری بریتانیابا کشورهای عضوبازار مشترك بمعنی انتخاب امریکا یا اروپا نیست بلکه بدین معنی است کهروابط بریتانیابا امریکاپس از ورود انگلستان به بازار مشترك دگر به تنهائی توسط بریتانیا تعیین و مشخص نخواهد شد بلـکه همکـاران اروپائی عضوبازار نیز در این باره‌نظر خواهد داد و درواقع سیاستی متحد در قبال امریکا اتخاذ خواهد شد .

سیاستها و روشهای‌بریتانیا باید تغییر کلی کند ولی معلوم نیست نخست وزیر جدید تا چه‌حدبه این‌تحول فکر خواهد کرد .

نیاز فوری بریتانیا و کشور های اروپای غربی به خاتمـه جنك خاورمیانه عربی بشدت احساس‌میشود.طولانی‌ترشدن جنگ در این ناحیه تهدیدی جدی برای منافـع غـرب در خاور میانه و افریقای شمالی بشمار می‌آید از این رو دولت جدیدباید کوشش کند وسایلی را برای امضاء موافقت‌نامه صلح بین اعراب و اسرائیل بیش از پیش فراهم آورد . در حالیکه بنظر میرسد در جنوب شرقی آسیا سیاست «هیث» چندان تفاوتی بـا سیاسـت ویلسون نخواهد داشت .

موجودیت تیمهای کشتی آزاد وفرنگی ایران در آستانه دیدارهای جهانی کانادا

سال ۱۹۶۹ اوج درخشش کشتی فرنگی ایران در مسابقات جهانی بود

تیم ۵ نفره ایران در ماردل پلاتا با یك مدال طلا و یك نقره عنوان چهارم جهان را در فرنگی بدست آورد

قبل از سال ۱۹۶۹ طول تاریخ در رشته فرنگی تنها سه مدال برنز داشتیم

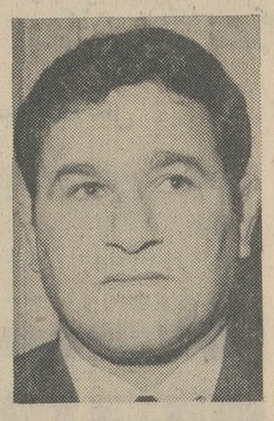
ناصر گیوه‌چی

اکبر یدالهی

فیروز علیزاده

مهدی آهنگران

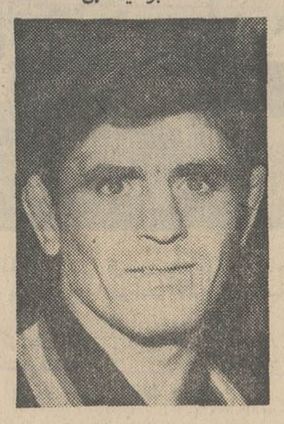
رحیم علی‌آبادی

هاشم قنبری

نوزدهمین دوره مسابقات جام جهانی کشتی از سیزدهم تیر ماه در رشته‌های فرنگی و آزاد در شهر ادمونتون (کانادا) برگزار خواهد شد و تیم‌های ملی ایران باشرکت ۱۵ کشتی‌گیر آزاد و فرنگی دراین‌دوره مسابقات‌شرکت خواهند داشت.

در رشته آزاد ایران بایك تیم کامل و در رشته فرنگی با ۵ شرکت کننده در وزن‌های ۴۸تا ۶۸ کیلو بمسابقات قدم میگذارد.

فدراسیون کشتی ایران بعداز یك دوره مسابقات‌انتخابی وتجدید نظر در چند وزن چهره‌های برگزیده رابرای دیدار جهانی کانادا باین شرح اعلام کرد.

کشتی فرنگی : ۴۸ کیلورحیم علی‌آبادی ،۵۲۰ کیلو . فیروزعلی زاده ، ۵۷ کیلو مهدی آهنگران، ۶۲ کیلو .اکبر یدالهی وسرانجام ۶۸ کیلو هاشم قنبری .

کشتی آزاد : ۴۸ کیلوابراهیم جوادی ، ۵۲ کیلو محمد قربانی، ۵۷ کیلو جهانگیر عبدالباقر ،۶۲ کیلو شمس‌الدین سیدعباسی ، ۶۸ کیلو عبدالله‌موحد ، ۷۴ کیلو محمد فرهنگدوست ، ۸۲ کیلو علی حاجیلو ، ۹۰ کیلو محمدعلی صحرائی ، ۱۰۰ کیلو ابوالفضل انوری و سرانجام در صد کیلوببالا اسکندر فیلابی .

تیم برگزیده ساعت۷٫۵ صبح یکشنبه هفتم تیرماه‌یعنی درفاصله ۶روز به‌آغاز مسابقات کشتی فرنگی تهران را بسوی کانادا ترك خواهد کرد و ما از امشب ضمن یك‌بررسی کلی در تاریخ‌مسابقات جهانی کشتی ایران ، رویدادهای آن و موجودیت وزن‌های مختلف در این زمان گفتگو خواهیم کرد.

* افتخارات تاریخ کشتی فرنگی

در رشته فرنگی طول پانزده سال شرکت در دیدارهای جهانی والمپیك که از آن میان مجموعا قهرمانان فرنگی ما به ۱۰ دوره مسابقات جهانی والمپیك قدم گذارده‌اند، ایران‌صاحب یك‌مدال طلا، یك مدال نقره‌و۲ مدال‌برنز جهانی باضافه یك عنوان سوم المپیك میباشد.

محمد پذیرائی نخستین چهره‌ای بود که در رشته فرنگی صاحب مدال شد. بازیهای المپیك رم‌در ۱۹۶۰ . که ایران با ۴ شرکت کننده در رشته فرنگی همراه‌با تیم کامل کشتی آزاد بمسابقات قدم گذارد.

شرکت کنندگان رشته‌فرنگی عبارت بودند از : محمد پذیرائی در ۵۲ کیلو ، مرحوم محمدعلی بنی‌هاشمی در ۵۷ کیلو ، حسین ملاقاسمی در ۶۲ کیلو و دکتر حضرتی در ۷۳ کیلو. که از این جمع محمد پذیرائی‌موفق بدریافت مدال برنز شد، در حالیکه حسین ملاقاسمی علیرغم تمام درخشش در ۵دوره تنها بمقام ششم رسید.

واین اولین مدالی بود که در رشته فرنگی ، ایران بدریافت‌آن نائل گردید.

* قلیچ‌خانی ودومین مدال

یوکوهاما در سال ۱۹۶۱همزمان بافتح بزرك کشی گیران تیم‌آزاد ایران در مسابقات جام جهانی ، شاهد درخشش رضا قلیچ‌خانی کشتی‌گیر ۶۲ کیلوی ایران‌بود که در پایان یك مدال برنز در گردن داشت. این مهم در حالی بدست آمد که‌قلیچ‌خانی درمقابله باکشتی‌گیر مصری که عنوان قهرمانی را بدست آورد ،دیداری مساوی داشت .

۵ سال‌بعداز یوکوهاما ،تولیدو میعادگاه قهرمانان آزاد وفرنگی بود.

ایرج خورشیدفر جانشین شایسته قلیچ‌خانی‌بار دیگر پس‌از گذشت ۵سال‌موفق به‌تکرار موفقیت‌قلیچ خانی شد . در حالیکه این بارمقام قهرمانی این وزن ازآن قهرمان مشهور و صاحب‌نام شوروی«رورآ» بود .

* عنوان هفتم مشترکا باژاپن

در جمیع مسابقات یاد شده ، ایران گذشته از مدال‌های ذکر شده بدریافت هیچ امتیازی دررده بندی نائل نشد. تا اینکه برای نخستین بار چهره‌های ملی‌پوش فرنگی در مسابقات جهانی ۱۹۶۷ بخارست در کنار ژاپن تیمی که در بازیهای المپیك ۱۹۶۴ توکیو بدریافت ۲ مدال طلا در کشتی فرنگی نائل گردیده بود ، با ۸ امتیاز مقام هفتم را مشترکا بدست آورد. واین بهترین عنوان بدست آمده برای تیم ناقص فرنگی تاآن زمان بود. چه‌حسین شفیع‌زاده در ۵۷ کیلو ، محمد فرهنگدوست‌در ۷۰ کیلو هرکدام بایك عنوان چهارم و ایرج خسرو کیانی در ۶۲ کیلو باعنوان پنجم ۸ امتیاز برای تیم ایران بارمغان آوردند . عدم شرکت کشتی‌گیران امید فرنگی در بازیهای المپیك ۱۹۶۸ مکزیکو نگذاشت دنباله پیروزی مسابقات سال ۱۹۶۷ بیشتربچشم بخورد و تنها شرکت کننده‌یعنی حسین معرب نیز مکانی بدست نیاورد .

* اوج درخشش ایران

«ماردل پلاتا» در سال ۱۹۶۹ شاهد اوج درخشش تیم ۵ نفره کشتی فرنگی ایران بود، چه‌برای نخستین‌بار مردی افتخار آفرین بنام فیروزعلی‌زاده برتمام پیش بینیهای گذشته‌بی‌فروغ‌خط بطلان کشید و با کسب یك مدال طلا درصدر وزن ۵۲ کیلوجای گرفت. گذشته ازعلی‌زاده، رحیم‌علی‌آبادی در وزن تازه تولد یافته ۴۸ کیلو صاحب یك مدال نقره شد . ضمن اینکه مهدی آهنگران در۵۷کیلو باکسب عنوان پنجم در رده بندی ۲ امتیاز برای تیم ایران بدست آورد .

۱۳ امتیاز در کشتی‌فرنگی‌باعث شد که در رده‌بندی تیمی ، ایران برای نخستین‌بار مقام چهارم را بدست آورد. درحالی که کشورهای صاحب‌نام اروپائی که‌سالهای دراز دراین رشته حکومت‌میکردند بعداز ایران درمکان‌های بعدی‌جای گرفتند .

وحالا ۱۶ ماه بعداز موفقیت در ماردل پلاتا تیم کشتی فرنگی تنها بایك تفییر در وزن ۶۸ کیلو به مسابقات جام جهانی کانادااقدم می گذارد. چهره غایب کاظم غلامی است که در مسابقات انتخابی حضور نداشت .هاشم قنبری امید جوان و شایسته این وزن جانشین غلامی در کشتی فرنگی است.برای آگاه شدن از خصوصیات بیشتر چهره‌های برگزیده بکوتاهی‌آنانرا ارزیابی می‌کنیم .

* رحیم علی‌آبادی در۴۸کیلو

چهره موفق تیم‌ایران در سال گذشته این‌بار نیز باشایستگی به مسابقات قدم میگذارد، علی‌آبادی که سال گذشته تنها در برابر چهره استثنائی رومانی «برچامو» بشکست تن درداد. این‌باربا‌تجربه بیشتر که‌از شکست اخیرش در مسابقات جام پادوبنی سرچشمه می گیرد بمسابقات روی می‌آورد . از خصوصیات ویژه او بدون تردید باید از روحیه عالی‌اش گفتگو کرد که این بزرگترین چاشنی او در مسابقات خواهد بود. برتری بدون تردیداو درمقابله بامدعیان‌مسابقات انتخابی ازاو یك چهره برتر در ایران بوجود آورده است .

* تنها دارنده مدال طلا درایران

فیروز علی‌زاده چهره افتخار‌آفرین کشتی فرنگی ایران که‌ماه گذشته مدال طلای دیگری در مسابقات جام«پادوبنی» بدست‌آورد، همچنان بزرگترین شانس تیم ۵ نفره کشتی فرنگی بشمار میرود. شکل عالی مبارزه‌جوئی، انعطاف پذیری و قدرت فراوان‌بدنی‌علیزاده از خصوصیات ویژه او می‌باشد که در کنار روحیه قابل تحسینش از او یك امید بزرك خلق می کند . امید بزرگی که آفتی بنام‌سنگینی وزن سخت تهدیدش می‌کند .

علیزاده بخاطر اندام کشیده‌خود سخت نیاز دارد که همواره از یك رژیم متعادل برخوردار باشد ، تا سنگینی بدن از کیفیت او چیزی کم نکند.

* آهنگران وتهاجم بیشتر

مهدی آهنگران ملی‌پوش ۵۷ کیلوی تیم ایران که دومین سال شرکت خودرا در جام جهانی آغاز می کند، امیدی است که‌درصورت بهره بردن از روحیه جنگندگی و میل بیشتر برای پیروزی موفق‌تر ظهور خواهد کرد .

آهنگران بخاطر دستیابی‌بمکان های بالای رده‌بندی‌نیاز دارد،تهاجم بیشتر را جانشین محافظه کاری فراوان که از او اکثرادیده شده کند . همچنان که در مسابقات انتخابی شاهد آن بودیم‌پیروزی‌اش بررحیم قصاب مدعی سرشناس‌این وزن همچنان ازاو یك چهره برتر بما معرفی می‌کند .

* یدالهی وآمادگی بیشتر

اکبر یداللهی که مصدوم شدن پا باو اجازه درخشش در جام‌جهانی را نداد ، اینك با اینکه بخاطر امتحانات نهائی در شرائطی‌ایده‌آل نیست ،امیدوارتر از پیش بمسابقات روی می‌آورد .

یدالهی بخاطر تماس و شرکت در چند دیدار بین‌المللی و جهنی پرسابقه‌تر از چهره‌های حاضر تیم ملی می‌باشد، تجربه، سرعت و انعطاف‌پذیری فراوان خصیصه بارز او بشمار می‌رود .

آخرین چهره تیم ملی کشتی فرنگی هاشم قنبری است که‌برای نخستین‌بار بیك دیدار بین‌المللی قدم می‌گذارد درخشش فراوان او در دیدارهای انتخابی امید میدهد که درسالهای آینده از او بیشتر بشنویم، قنبری که در گذشته در وزن ۷۴ کیلو حتی عنوان‌قهرمانی ایران را نیز بخود اختصاص داده بود، بدون تردید در ۶۸ کیلوبهتر از گذشته خواهد بود .

بهرحال این تیم که سه‌چهره آن درمسابقات «ماردل‌پاتلا» بکسب یك مدال طلا، یك‌مدال نقره ویك عنوان پنجم‌دست یافتند،درمسابقات کانادا باامیدی تازه ظاهر میشودو رهبری تیم را ناصر گیوه‌چی‌دارنده مدال نقره المپیك ۱۹۵۲ وفستیوال جهانی ۱۹۵۳ بعهده دارد ، در شماره‌های آینده درباره کشتی‌آزاد گفتگو خواهیم کرد .

چهارمین و آخرین هفته نمایش

ازفردا درسینما پارامونت

جان‌وین درفیلمی بکارگردانی اندرومك‌لاگلن

دوزخ جنگجویان

پاناویژن ورنگی

باشرکت : کاترین‌راس ، جیم‌هاتن ، وراماپلز

محصول یونیورسال

روز شنبه ساعت ۹٫۴۵ بعدازظهر این فیلم درسینما پارامونت بزبان انگلیسی نمایش داده میشود .

رنگ پاش برقی شاهین ستاره ساخت سویس

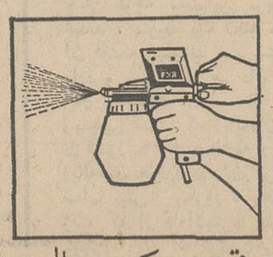

قوی- محکم- عالی

نماینده انحصاری :
شرکت سهامی تجارتی عربستان اروپا
خیابان بوذرجمهری سرای محمدی تلفن ۲۷۶۶۷

در سراسر جهان

نشریه مصور بیشتر خواننده دارد

نشریه‌ای که‌از کودکان چهارساله‌تا مردان وزنان ۱۰۰ ساله‌از خواندن آن وتماشایش لذت ببرند

انتشارات مصور

اولین نشریه‌رادر هفته آینده باچاپی نفیس و چهار رنگ هم‌پایه نشریات‌مصور بزرگ جهان در اختیار هموطنان عزیز قرار میدهد

تاروجری اولین نشریه انتشارات مصور

بهترین هدیه یک پدرو مادر خوب برای فرزندانشان وآنان که‌علاقه‌دارند کودکانشان سرگرمی جالب وآموزنده‌ای داشته‌باشند

فقط ۴ شب دیگر

بزرگترین باله روی یخ

توسط قهرمانان معروف جهان- شروع ساعت ۸ وسه‌چهارم بعدازظهر

قصریخ - جاده‌پهلوی تلفن ۶۲۸۳۹۱

بهای بلیط ۴۰۰ ریال- نهیه‌بلیط برای عموم آزاد است

برنامه مخصوص برای خردسالان : شنبه ۶ تیرماه - شروع ساعت ۶ بعدازظهر

بیوگرافی آقای مهندس اکبر قهرمانی

کشور پس از خاتمه تحصیلات‌خود در ایران برای ادامه تحصیل به ممالك متحده آمریکا رفته و در دانشگاه ایالتی «یوتا» مشغول به تحصیل شد و سپس برای ادامه تحصیلات به دانشگاه ایالتی کالیفرنیا رفته و پس از اخذ درجه مهندسی در رشته کشاورزی و همچنین مدیریت‌بایران مراجعت‌نمود و در وزارت کشاورزی بعنوان کارشناس بودجه و برنامه ها و سپس بعنوان رئیس دفتر وزارت کشاورزی منصوب گردید .

آخرین پست مشارالیه رئیس اداره نظارت و ارزشیابی وزارت مدیر کل جدید دفتر وزارتی‌وزارت کشاورزی بود .

آغاز چهارمین و آخرین هفته نمایش در

شهر فرنگ

اولین سینمای ۴ ستاره ایران ★★★★

داستانی کوبنده ازجاه طلبی وعشقها ی‌مردی‌که خیلی زود میخواست به مقامات بالا برسد ...!

نیکول ویلیامسون بهترین هنرپیشه امروزی انگلستان

ریچل‌رابرتز - پل‌راجرز - زیناواکر - آنابل

در فیلمی بکارگردانی : جك‌تولد

تسویه حساب

رنگی

محصول کمپانی کلمبیا

تماشای این فیلم برای اشخاص کمتر از۱۸ سال ممنوع است

ماشین بافندگی

باانواع نقشه‌های اتوماتیك مدرن موتوری برقی باسرعتهای مختلف وتکنیك جدید

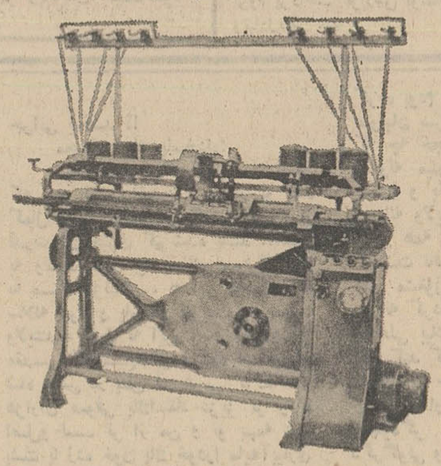

بها ۶۰۰۰ تومان

در۶ قسط هزار تومانی بدون پیش قسط

این فروش مخصوص فقط تااول مهرماه خواهد بود
توماجیان لاله‌زار تلفن ۳۳۴۵۴۴

بادبزنهای توشیبا

در مدلهای مختلف

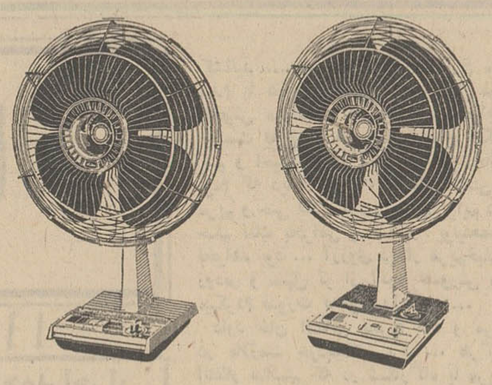

هواکش توشیبا

قابل نصب روی شیشه

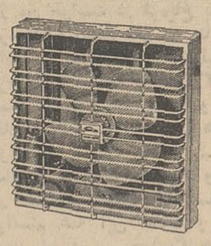

هواکشهای توشیبا در اندازه و مدلهای متفاوت با موتوری قوی و بیصدا وپروانه‌مخصوص فضای‌آلوده‌آشپزخانه، حمام، اطاق، سالنهاوکارگاههای‌بزرگ را تهویه میکند .

بادبزن توشیبا باچهارپره یکپارچه مخصوص،نسیم بهاررا برای شما به ارمغان میآورد.

توشیبا سازنده بیش از ۶۰۰۰ نوع لوازم الکتریکی والکترونیکی

Toshiba

نمایندگان اطلاعات در خدمت مردم

حادثه تلخ بانتیجه شیرین

اتومبیلی درراه اصفهان تصادف کرد ودرنتیجه :

پدروپسری، پس از ۴۵ سال جدائی بهم رسیدند!

*** پسر که حالا مهندس ذوب آهن است ، حاضرنیست از پزشکی که سرپرستی اورا بعهده داشته جدا شود ...**

یك حادثه ، پس از ۴۵ سال پدر و پسری را بهم رساند .زمانی که آندو از هم‌جدا شده بودند . پدر جوانی رشید و قوی هیکل بود و پسر طفلی سه‌ساله . اما اکنون که پس از گذشت نزدیك به نیم‌قرن بهم رسیده‌اند ، برف پیری سرورویی پدر را پوشانده‌و قامتش خم شده است و در عوض پسر ، جوانی است برومند و تحصیل کرده ، ماجرای برخورد این پسر و پدر ، شنیدنی است . پدر ، ضمن صحبت بخبرنگار ما در اصفهان گفت :

درست بخاطر دارم ، که ۴۵ سال پیش برای دیدن یکی از اقوام از اصفهان راهی تهران‌شدم در یکی از خیابان های این‌شهر که آن روزها چندان بزرك هم نبود ، خداداد از دست من‌رهاشد ونایدید گردید .

همه‌جا را زیرپانهادم ، ازمامورین شهربانی کمك خواستم ولی‌تلاش هابجائی نرسید و «خداداد» گم شد !

باقلبی پراز درد و رنج به‌اصفهان بازگشتم وتدریجا ماجرای‌غم‌انگیز گم‌شدن خداداد را بگوش همسر و اقوام رسانیدم ، آنها هم گریستند و مویه کردندولی‌خداداد رفته بود . باهمه نومیدی ، نام پسرم روزنه‌ای از امید در قلبم ایجاد کرده بود و همیشه بمن الهام میشد «روزی «خداداد»راخدا بمن بازمیدهد» غنچه این امید ، مدت ۴۵ سال در قلب‌من‌طراوتش را حفظ کرد و تاآن روز و آن واقعه که اتفاق افتاد ...

«خداداد» پیدا شد !

بااتومبیل شخصی خودم ازاصفهان بطرف تهران می‌آمدم رانندگی اتومبیل را پسرم بعهده داشت (برادر خداداد) اصولا من هربار که به‌تهران می‌آمدم ، خاطره «خداداد» در ذهنم جان میگرفت‌و رنجم میداد ، این‌بار نیزدراتومبیل باو فکر میکردم ، در کیلومتر۴۰ جاده قم ـ تهران ، از دورشبحی جلو اتومبیل ما ظاهر شد ، قبل از اینکه پسرم موفق به‌کنترل اتومبیل شود ، فریاد عابری که‌با اتومبیل تصادف کرده بود ، در فضا پیچید ، بسرعت در راگشودم و باتفاق پسرم ، مجروح را که ظاهرا جوان نجیب و برومندی بود بداخل اتومبیل بردیم ، مجروح رابسرعت به یکی از بیمارستان‌های قم رسانده و بستری کردیم هنگامی که پرستار بیمارستان سرگرم بیرون‌آوردن لباسهای خون‌آلود مجروح بود ، ناگهان خال و علائمی که برروی پهلوی چپ جوان وجود داشت ، مرابیاد خداداد انداخت وقتی دقت کردم دیدم ، او همان خداداد پسر گمشدهٔ من است ، فریادی زدم‌و بعد گریستم ، گریه من گریه شادی و غم بود ! یکطرف دیدن فرزندم پس از ۴۵ سال فراق ، شادم کرده بود واز سوی دیگر آن واقعه و جراحاتش متاثرم ساخته بود ، حالم دگرگون شد و بروی تخت افتادم ، پرستاران بیمارستان مرابه‌اطاق دیگری بردند و باخوراندن چند قاشق شربت، مرابحال‌عادی برگرداندند. وقتی به اطاق پسرم مراجعت کردم اوبه‌هوش آمده بود ، در چشمها و صورتش خیره شدم ، بله ،او همان «خداداد» گمشده من بود، پس از اینکه جراحات «خداداد» را پانسمان کردند ، جریان گمشدن را بااو در میان‌گذاشتم، «خداداد» گفت ، پدر من‌یك‌دکتر است، و خودم مهندس‌پس ازگمشدن هستم وبعد فهمیدم‌پس از گمشدن او پزشکی وی رابفرزندی قبول کرده و پس از پایان تحصیلات‌او رابخارج فرستاده است و خداداد پس از تکمیل دورهٔ مهندسی به ایران بازگشته است .

اکنون خوب میدانم که‌خداداد فرزند دلبند من برسر یك‌دوراهی قرار گرفته است ... از یکطرف خون من که در رگهای اوجریان دارد وی را بطرف من میکشدواز طرف دیگر ، بلحاظ یك عمر زندگی با مرد بزرگواری که‌اورا بزرك کرده و درتربیتش کوشیده واورا همیشه فرزند خود دانسته، نمیتواند وی را ترك کند . پسرم حتی مایل نیست دکتر موضوع‌را بفهمد و در این میان نمیدانم تکلیف من چیست ؟

خبرنگار مادر اصفهان که این گزارش را اطلاع داده اضافه‌می‌کند : پدر مهندس«خداداد»برای حل این مشکل از دادگستری اصفهان استمداد کرده است .

کودك سنگ انداز..

۳ مرد را باچاقو بجان هم انداخت !

سنگ‌اندازی یك پسر بچه هفت ساله موجب شد که سه‌نفر از مردان یك قریه بجان یکدیگر بیفتند و هرسه بشدت مجروح شوند.

سنگی که بوسیله این طفل پرتاب شد بداخل خانه شخصی بنام نجفقلی اسکندری ساکن‌قریه دورباط از توابع لنجان اصفهان افتاد و صاحبخانه را خشمگین از خانه بیرون کشید .

صاحبخانه عصبانی بنای‌فحاشی نسبت به طفل را گذاشت و طفل گریه کنان به سراغ لطف‌الله رضاپور و عباسقلی اسکندری که از کسان‌اومی‌باشند رفت‌وشکایت کرد .

دوتن فوق‌الذکر بسراغ‌نجفقلی رفته وضمن‌ملامت کردنش‌خواستند که باتفاق نزد کدخدای ده بروند تاالو درکارشان قضاوت کند،ولی نجفقلی نپذیرفت و پس از یك مشاجره لفظی با چاقو به آن‌ها حمله کرد و هردو را بسختی مجروح ساخت .

نجفقلی که خود نیز جراحت برداشته بود بعد از این اقدام فرار کرد و دومرد مجروح وسیله کسانشان برای معالجه به‌اصفهان منتقل شدند .

در کلینیك ، هنگامی که‌اطباء سرگرم معالجه این دومجروح بودند سروکله نجفقلی که برای معالجه زخمهایش به کلینیك مراجعه کرده بود پیدا شدوکسان لطف‌الله و عباسقلی با مشاهده او وی را دستگیر کردند و بمقامات انتظامی تحویل دادند .

نجفقلی پس از پانسمان‌زخمهایش

باتهام ربودن یك دختر راننده تاکسی زندانی شد

دختر ۱۹ساله‌ای بنام «صفیه» که ۹ماه قبل وسیله یك راننده تاکسی ربوده شده‌بود باکوشش مامورین ژاندارمری «ولنجك»پیدا شد و راننده تاکسی بنام «رستم‌فرودیان» دستگیر و زندانی گردید. بنابگزارش خبرنگار مادر شمیران : «صفیه» در پاسگاه ژاندارمری اظهار داشت : ۹ماه پیش هنگامی که بایك‌تاکسی بخانه می‌آمدم راننده تاکسی بنام رستم مرا بزوربه‌خانه‌اش برد و باتهدید این‌مدت راننده خود نگهداشت و هربار میخواستم از خانه‌اش فرار کنم مرا تهدید به‌قتل میکرد .

انتخاب دبیر شورای جشنهای‌شاهنشاهی

جلسه شورای جشن های۲۵۰۰ ساله‌شاهنشاهی‌باحضور آقای پیشداد فرماندار شمیران تشکیل شد ، در این جلسه فرماندار شمیران طی مطالبی در بارهٔ جشن های فرخنده‌شاهنشاهی و اثرات آن در دوام یافتن آداب و سنن باستانی کشور به تفصیل سخن گفت .

خبرنگار مادر شمیران گزارش داد:در این جلسه آقای سهرابیان (عضو شورای مشورتی روزنامه اطلاعات) بسمت دبیر شورای‌جشن های شاهنشاهی و خانم صولتی‌به سمت عضو رابط کمیته‌شهرستان باکمیته‌های فرعی انتخاب شدند.

برائر انفجار نارنجك

دانش آموز ۱۴ ساله‌ای کشته شد

بعدازظهر دیروز براثر انفجار یك نارنجك در خیابان بیست‌متری خرمشهر ، دانش‌آموز ۱۴ساله‌ای کشته‌شد .

خبرنگار مادر خرمشهر گزارش داد : پدردانش‌آموز مزبور هنگامی‌که در منزل سرگرم استراحت‌بود ، صدای مهیبی شنید، و لحظه‌ای بعد درکوچه باجسد بیجان فرزند چهارده‌ساله‌اش « داراب آزادی» روبرو شد . جریان حادثه بلافاصله باحضور آقای مودت شهردار خرمشهر و سروان گرجی رئیس کلانتری۲ خرمشهر مورد بررسی قرار گرفت و معلوم شد یك نارنجك‌در زمین پشت منزل آقای «آزادی» که محل مشق وتیراندازی سربازان بوده ، افتاده‌بود و «داراب»بادیدن نارنجك آن‌رابرداشته و بادستهٔ هاون قصد شکستن آن‌را داشته که این واقعه پیش آمده است .

کوهنوردان ایتالیائی در «علم‌کوه»

سه‌نفر از ورزیده‌ترین کوهنوردان ایتالیا بمنظور صعود به‌قله «علم‌کوه» وارد کلاردشت شدند و باتفاق آقای جعفر تقوی بصوب علم‌کوه عزیمت نمودند .

گزارش خبرنگار مادر کلاردشت حاکیست : کوهنوردان ایتالیائی پس از صعود بقله علم‌کوه ، به‌تهران ومپس به‌کشورخود بازگشت خواهند نمود .

از کوه پرت شد !

روز گذشته جوان ۱۸ ساله‌ای بنام علی نظیرپور که‌برای‌گردش به ارتفاعات پس‌قلعه شمیران رفته بود ، در «شیرپدر» از بالای‌صخرهٔ به‌پائین سقوط کرد و بسختی مجروح شد .

خبرنگار ما در شمیران‌گزارش داد : علی که از ناحیه سر و صورت بشدت زخمی شده بودبه بیمارستان رضاپهلوی شمیران منتقل شد . علی در بیمارستان گفت : که شخص ناشناسی در سراشیبی کوه باو تنه زده وباعث سقوطش شده است !

موشهای صحرائی در مزارع «نراق»

اخیرا کشتزار ها وباغ های نراق ، مورد حمله موش های صحرائی قرار گرفته و این آفت‌خسارات زیادی به‌محصولات‌کشاورزی وارد کرده است ، معمولادر سالهای گذشته پیش از هجوم موش های صحرائی اقداماتی برای ازبین بردن آنها میشد و امسال نیز مقامات مسئول باید هرچه زودتر برای معدوم کردن‌این آفت مرموز ، اقدام کنندتا بیش از این خسارت متوجه کشاورزان نراق نگردد .

مطالب بالا را عده‌ای از روستائیان نراق در دفتر نمایندگی اطلاعات مطرح کردند .

اختتام اردوی پیشاهنگی سپاهیان دانش

بعدازظهر پریروز طی آئین خاصی اردوی پیشاهنگی سپاهیان دانش دورهٔ پانزدهم شیرازدر محل «باجگاه» پایان یافت و پس از اجرای‌مراسم تحلیف، سپاهیان دانش بدریافت دستمال گردن مفتخر گردیدند .

خبرنگار مادر شیراز گزارش داد : دراین اردو که چهار روز بطول انجامید ، سپاهیان‌دانش بافنون مختلف پیشاهنگی آشنا شدند .

عکس بالا صحنه‌ای از این مراسم را نشان میدهد .

زباله‌دانهای اهدائی!

سوغات رضائیه

از روزیکه دربارك شهر رضائیه،برای رعایت بهداشت و نظافت زباله‌دان گذاشتند ، اهالی علاوه براینکه از این حسن توجه مسئولین مربوطه ممنون شدند ، متوجه یك نکته هم شدند و آن اینکه شهرستان شهرداری دارد و شهرداری هم دائما در فکررفاه حال اهالیست .

بدیهی است که زباله‌دان‌از قدیم‌الایام درکشور ما وجود داشته و مردم همیشه زباله‌های خودرا در آن می‌ریخته‌اندحتی سالها پیش یکروز ، یکی ازمسئولین وقت که از دادگستری تهران بازدید میکرده دیده که توی راهرو هاته‌سیگار وخاك سیگار فراوان ریخته شده ، بلافاصله دستور میدهد به دیوارهای دادگستری زیرسیگار نصب کنند.یکی از همراهان میگوید قربان بعضی از آدمها ممکن است با این زیر سیگاری ها وربروند و آنهارا خراب‌کنند. مسئول مربوطه فکر می‌کند و میگوید بسیار خوب ، آنها را جائی نصب کنید که دست مردم نرسد ! ولی خوشبختانه زباله‌دانهائی که در پارك شهر ولایت‌ما کار گذاشته‌اند ، روی زمین است وبه راحتی دست مردم به‌آنها میرسد و از این لطف و کرامت شهرداری واقعا سپاسگزارند . منتهی تنها چیزی که آنهارا ناراحت کرده اینست که روی این زباله‌دانها ، باخط درشت نستعلیق نوشته شده«شهرداری‌رضائیه‌زباله‌دان»!! واین مسئله باعث سوء تعبیرهائی شده که واقعا شایسته نیست . زیرا این شهرداری برای مردم کار می‌کند و یکی از اقدامات مهم آن ، در سنوات اخیر ، همین کارگذاشتن‌زباله‌دانهاست که مسئله کوچکی نیست ، منتهی همانطور که عرض شد ، بعضی از اهالی باخواندن جمله فوق ، تصورمی‌کنند ، شهرداری خدای ناکرده تغییر ماهیت داده و شکلش عوض شده .

البته همانطور که وقتی یك نقاش،یك تابلونقاشی می‌کشد ، اسم خود رابای آن می‌نویسد ، یا وقتی یك مجسمه‌ساز مجسمه‌ای میسازد ، زیرش می‌نویسد اثر فلان کس ، یاوقتی یك شاعرشعری میگوید در بیت آخر آن ، یادر پایان آن ، اسم خودرا می‌آورد،بدیهی است کارگذاشتن زباله‌دان هم ، مثل‌هرکار هنری دیگر احتیاج دارد که خالق آن اسم خودرا پای آن بگذارد ، تاهمانطور که مثلا رافائل نمی‌تواند بگوید تابلو تبخند ژوکوندرامن کشیده‌ام (چون امضای لئوناردو داوینچی‌پای آن است) همینطور یکموقع شهرداری یك شهر دیگر ، مثلا شهرداری اردکان فارس نتواند ادعا کند که زباله‌دان های پارك رضائیه را ما گذاشته‌ایم !وباین ترتیب تمام زحمات شهرداری محترم رضائیه‌را بنام خود کند و ضمنا مردم هم هنگام گردش در پارك ، وقتی چشمشان به زباله‌دان می‌افتد ، یاد شهرداری بیفتند ویادشان باشد که شهرستان‌شهرداری هم دارد !

فکرش را بکنید که اگر نام مبارك شهرداری رضائیه روی‌زباله‌دان‌هانوشته نمیشد ، چه‌وضع آشفته‌ای پیش‌می‌آمد ممکن بود فردا ادارهٔ آموزش و پرورش ادعا کند زباله‌دانها راما گذاشته‌ایم‌توی پارك ! یا ادارهٔ کل دادگستری بگوید این از ابتکارات ماست ، یا هر جای دیگر .

ممکن است عده‌ای ایراد بگیرند که شهرداری رضائیه می‌توانست پلاکهای برنجی کوچك که اموال عمومی را مشخص می‌کند باین زباله‌دانها نصب کند ؟ چرابااین‌درشتی روی ظرف زباله نوشته‌شهرداری رضائیه !

پاسخ این افراد از این قرار است که بالاخره مردم باید از اقدامات‌شهرداری شهرستان باخبر باشند واگر ریز می‌نوشتند واقعا هیچکس باورش نمیشد ، شهرداری باین خوبی داشته باشند.

بنده بعنوان یك‌فرد علاقمندبشهرداری رضائیه امیدوارم هرچه زودتر روی‌بقیه تاسیسات شهری هم این طرح جامع پیاده شود . مثلا روی تیرهای‌چراغ‌برق بنویسند «شهرداری رضائیه . تیرچراغ برق» ! روی تمام درخت‌های پارك شهر بنویسند «شهرداری رضائیه . درخت»! و همچنین روی بقیه‌چیزها . البته‌به‌همین درشتی که روی زباله‌دانها درشتی که روی زباله‌دانها نوشته‌شده درشت‌تر از این ننویسند که‌خدای‌نکرده کار جنبهٔ خودنمائی پیدا می کندومسلما قصد شهرداری رضائیه این نیست،زیرا اگر چنین قصدی داشتند می‌دادندتابلو نئون «شهرداری رضائیه» می‌ساختند و بالای هرسطل زباله ، یکی نصب می‌کردند !

در خاتمه‌به اطلاع عموم اهالی محترم رضائیه میرساند که شهرداری‌این‌شهر مثل سابق ، ترگل‌وورگل در محل‌خود مشغول خدمت به‌اهالیست ، و آنها با دیدن این زباله‌دانی ها تصور نفرمایند خدای ناکرده شهرداری رضائیه درآنها ریخته شده ، یا اسم تازه‌ای پیدا کرده نه‌قربان .

شهرداری همان شهرداری است . نه ادعائی دارد . نه‌سروصدائی . فقط حالا که یك‌راه برای خدمت به ملك و ملت پیدا کرده ، چرا اسم خودش را روی آن ننویسد ؟

آقای سوغاتچی،بنظر جنابعالی نوشتن نام شهرداری روی ظرف زباله‌اشکالی دارد ؟

کاظم ـ س

سوغاتچی ـ اگر زباله‌دان کثیف‌نشود خیر !

بین سازمانهای دولتی هماهنگی نیست !

بعلت عدم هماهنگی بین‌سازمان های دولتی در طالقان اکثر کارها دچار وقفه شده و پیشرفتی به‌چشم نمیخورد جا دارد مسئولین امر اختلاف نظرهای خصوصی را کنار گذارده و برای پیشرفت عمران‌و آبادانی بخش قدمی بردارند.

مطالب بالا را عده‌ای از اهالی طالقان ، در دفتر نمایندگی‌روزنامه اطلاعات در این منطقه ، عنوان کردند.

اولین کلنك درمانگاه «گل‌تپه»

خبرنگار مادر گل تپه گزارش میدهد : اولین کلنك ساختمان درمانگاه بهداشتی «گل‌تپه» طی مراسمی توسط آقای امامی‌سرپرست بهداشت این‌منطقه دوقطعه زمین واگذاری شخص خیری بنام حاج نصرت‌اله ضیائی ساکن گل تپه بزمین زده و عملیات ساختمانی درمانگاه آغاز گردید .

اهالی پلدختر قابله تحصیلکرده میخواهند

بهداری پلدختر مامای تحصیل کرده ندارد و زایمان زنان باردار این منطقه توسط عده‌ای ازقابله های محلی صورت‌میگیردو بعضی از زنان باردار پلدختر نیز هنگام زایمان‌به‌شهر های مجاور پلدختر عزیمت میکنند .

خوبست مسئولین امر نسبت به اعزام یکنفر قابله تحصیلکرده به درمانگاه جدیدپلدختراقدام‌نمایند.

شکایت جالب یکزن وشوهر در شورای داوری

همسرم مرا به«دوئل» دعوت میکند!

یك‌مرد تبریزی به‌این علت که همسرش مرتبااو را به«دوئل» دعوت می‌کند از شورای داوری خواست‌که ترتیب‌متارکه اوو همسرش‌را بدهند .

این مرد که کارمند یکی از ادارات دولتی است و مایل نیست نامش فاش شود ، دیروز بدنبال یك‌نزاع خانوادگی با همسرش به‌شورای داوری مراجعه کرد و به‌عنوان شکایت از همسر خود گفت :

ـ از مدتها قبل بین من و همسرم برسر مسائل مختلف زندگی و منجمله تعلیم‌وتربیت بچه‌هایمان‌اختلاف نظروجود دارد . همسرم بی‌پیچوجه به‌روحیه حساس و تاثیرپذیر بچه‌ها توجه ندارد وبی‌آنکه به‌اثر طرح‌مسائل حساس زندگی برروی روحیه آنها توجه کند این فیبل مسائل را در حضور آنها مطرح میسازدووقتی‌من‌اشتباهش راتذکر می‌دهم بامن به‌مشاجره میپردازد و بسرم‌داد می‌کشد .

این اختلاف طی سالهای متمادی ریشه عمیقی‌دوانده‌و همسرم رازنی «نق‌نقو» وبی‌توجه‌بارآورده است . او حالا عادت کرده که مرتبا به‌اداره تلفن بزند و بگوید : میخواهم روبروی هم بنشینیم و باحضور عده‌ای مسائل خودرا مطرح کنیم این یك «دوئل» است و خوب‌میدانم که‌دراین دوئل ، حربهٔ اونا‌سزاگوئی است‌و میخواهد آبرویزی کند !

از طرفی همکاران اداریم که به‌راز تلفنهای‌روزانه زنم‌پی‌برده‌اند مرادست می‌اندازند و مثلا هروقت تلفن اطاق کارمان زنك بزند باطعنه می‌گویند : خانم فلانی است که باز به‌دوئل دعوتش می‌کند ... !

مدتها رفتار زنم وطعنه‌های همکاران اداریم را تحمل کرده‌ام . اما حالا دیگر طاقتم تمام شده و میخواهم‌خودم ااز شر چنین زن بی‌منطقی نجات دهم واز شما آقایان اعضای شورای داوری خواهش می‌کنم که مرا از شر زنم خلاص کنید .

همسر این مرد در پاسخ اعضای شورای‌داوری‌موضوع تلفن‌زدن‌های پی‌درپی به‌شوهرش را رد‌نکرد اما مدعی شد که شوهرش همیشه از طرح وحل‌مسائل خانوادگی طفره میرود و حتی وقتی هم بچه‌ها در منزل نیستند از گفتگو پیرامون مسائل خانوادگی خودداری می‌کند .

خبرنگار اطلاعات در تبریز که این خبررا گزارش داد ، درخاتمه گزارش خود می‌نویسد :

اعضای شورای داوری کوشش کردند بین این زن‌وشوهر آشتی برقرار کنند ولی چون هیچیك ازآنها حاضر به‌عدول‌ازنظریه خود نبودند رسیدگی‌نهائی‌به این شکایت بوقت دیگری موکول شد تاشاید دراین فاصله زن‌وشوهر مورد بحث بتوانند اختلافات خودرا رفع کنند.

۱۲هزار هکتار مزرعه گندم

باهواپیما در منطقهٔ گلپایگان سمپاشی‌شد

عملیات سمپاشی علیه آفت‌سن در مزارع گندم گلپایگان ادامه دارد وتاکنون بیش از دوازده هزاروپانصد هکتار از اراضی مزروعی این‌منطقه سمپاشی گردیده است .

گزارش خبرنگار مادر گلپایگان‌حاکیست عملیات سمپاشی زیرنظر مسئولین مربوطه انجام میشود و خلبانی هواپیمای سمپاشی را که دراین منطقه فعالیت میکند آقای «نجیب» بعهده دارد. این هواپیمای سمپاش از طرف‌اداره کل کشاورزی استان مرکزی به گلپایگان فرستاده شده‌است.

خبرنگار ما افزود : روز گذشته آقای «بنی‌طبائی» فرماندار گلپایگان از نحوه فعالیت ماموران سمپاشی در مزارع گندم‌گلپایگان‌بازدید کرد .

جلسه هفتگی

جلسه هفتگی انجمن محلی منطقهٔ هزارودوبست دستگاه زیباشهربا حضور آقای مهندس شفیعی شهردار ناحیه ۱۱ تهران تشکیل گردید .

دراین جلسه پیرامون خواست های مردم زیباشهر از جمله‌تغییر مسیر اتوبوس‌های شرکت واحد لزوم پرداخت عوارض نوسازی‌بحث وتبادل‌نظر شد .

زنی از ترس شوهرش به بیمارستان پناه برد !

زنی بنام «عصمت» برای فرار از دست شوهربداخلاقش‌به‌بیمارستان رضاپهلوی شمیران پناه برد ... ! مامورین کلانتری شمیران پس‌از اطلاع از جریان «عصمت» را از بیمارستان به کلانتری بردند !

خبرنگار مادر شمیران گزارش داد : عصمت در کلانتری به مامورین گفت : شوهرم «جعفر» که‌دوسال پیش مرا به‌همسری خود درآورده مرتبا کتکم میزند وشب‌گذشته که قصد داشت مجددامرا بباد کتك بگیرد از دستش فرار کردم وچون بیمارستان رضاپهلوی در سرراهم بود به‌آنجا پناه‌بردم ! مامورین کلانتری جعفر را احضار کرده واز او تعهد گرفتند که دیگر زنش را کتك نزند .

اژدها

-۱۳۴-

نوشته: احمد احرار

۱۱۱

عباسقلی لحظه‌یی سکوت کرد . سرخی شرم روی گونه‌های‌رنك‌پریده‌اش اثر گذاشت . سر بزیر افکند و ادامه داد:

ـبعلاوه ، درین میانه کسی حاضر بودکه پای همت مراسمت میساخت ... کسی که در مقابل او صاحب اراده‌یی نیستم ... تو بهتر میدانی چه کس را میگویم ...

مجعلی بیك گفت:

ـمریم !

عباسقلی با اشاره سر تصدیق کرد:

ـ آری ، درین ماجرا پای مریم به میان است ... میتوانم بگویم او بود که مرا بطرف فره باغ و بخانه داودخان کشانید .... وقتی از اصفهان خارج می شدم با همه تلخکامی ، یك چیز مرا دلخوش میداشت که بعد ازین خواهم توانست فارغ از هر خیالی بمریم فکر کنم و احیانا او را ببینم ... خوشحال بودم که دیدار مریم ، گفتگو داشتن‌با مریم و حتی فکر کردن بمریم برایم در حکم نمك بحرامی و خیانت بولینعمت نخواهد بود ... آرزوی دیدار مریم‌خیلی زودتر و سهل تر از آنچه تصورش را میکردم صورت تحقق پیدا کرد ...

داود خان التفاتی بخرج داد و مرا در ملازمت خودبشکار برد ... هرگز انتظار نداشتم که در شکارگاه با مریم و پدرش روبرو شوم ... معلوم شد تهمورث با داود خان وعده ملاقاتی داشته ومنتظر مابوده است ... بعد از آن دیدار ، پاهایم بزمین فره باغ‌چسبید... راضی بودم درین ولایت گدایی وکناسی کنم تا مقدورم باشد هرچند یکبارمریم را ولو از دور ببینم و این سعادت را احساس کنم که نزدیك او ودرهمسایگی او منزل دارم ... بعد از آنهم داودخان کرامت خودرا بسرحد کمال رسانید ... از من خواست در فره‌باغ بمانم و سپاه فره‌باغ را انتظام دهم ... عنایت و توجه رادر حق من بدرجه‌یی رسانید که‌سکنه فره باغ و گنجه و حتی گرجستان‌مرا دست راست و مشیرو مشارو معتمد داود خان بدانند ... اما اینها هیچکدام در مزاج من تاثیری نداشت ... من بهمان سادگی که پشت پابدرجات و مراتب‌خود در دستگاه سلطنت شاه صفی زدم می توانستم همه این نعمات و مواهب را ناچیز شمرده سر خود بگیرم و پی سر-نوشت بروم ... تنها مریم بوده که مرا درین ولایت اسیرو پای‌بندساخته‌است... هنوز هم نمیدانم کدام قدرتی میتواند بمن جرات دهد که پای از ولایت فره‌باغ بیرون نهم در حالتی که دنیای من ، زندگی من ، آرزوی طلائی من ، مریم محبوب و دلبند من اینجاست و روزگار آنهمه غداری و نابکاری را که نسبت بمن رواداشته یکجاتلافی‌کرده وفرصتی فراهم آورده است که هر چند یکبار چشمم بجمال او روشن شود ... تو بگو پدر .. کدام قدرتی است که مراچنین جراتی ببخشد ؟!

مجعلی بیك پاسخ‌داد:

ـیك عشق دیگر پسرم ... عشقی که پیش از پیداشدن مریم در تو بحد کمال وجود داشت و گمان نمیبرم از قدرت آن چیزی کم شده باشد ...عشق به ولایت مولا، به صفای صوفیگری ، به مسلك فتوایش ، به این دودمان که سلاله مولا و پاسدار طریقت با حقیقت ولایتند ، عشق به این آب‌و خاك ونهال مقدسی که شیخ‌صفی و شاه اسمعیل و شاه عباس در بطن آن غرس کرده‌اند و هزاران صوفی پاك‌اعتقاد عزیز تر و با اصل‌و نسب تر از من و تو بهمه عالم پشت پا زده خون پاك خودرا مایه‌آبیاری آن قرار داده‌اند!

عباسقلی تکان خورد . چشمهایش را میان دو دست پنهان کردونالید:

ـبس کن پیر مرد ... تو آتش بر جان من میزنی . چه درمانده و ذلیل شده‌ام . چه کور باطن و حقیرم که مدتهاست یکسره در ظلمات خودپرستی گرفتار آمده این معانی رابالمره‌فراموش کرده بودم ... شاه اسمعیل ، شاه‌عباس، صوفیان سرباخته ، آئین ولایت ...وای که چه خجالتی بقیامت خواهم برد ... چگونه میتوانم در چشمان شاه عباس بنگرم و بگویم این عباسقلی ، کلب آستانه ولایت و تربیت یافته تست که زمانی همه شعائر دین و آئین را فرو گذاشت تافراغتی حاصل کندوبه‌پرستش نفس مشغول باشد ... پیر مرد، تو مرا دیوانه کردی !

مجعلی بیك متحیرمانده‌بود. نمیتوانست باور کند که همان چند کلمه مردجوان را تابدان حد منقلب ساخته باشد .اما چشمهای او اشتباه نمیکرد و کلمات معجزه‌گر ، عباسقلی را دستخوش دگرگونی و هیجانی بزرك قرار داده‌بود. لحظه‌یی بعد عباسقلی با خضوع‌فراوان در مقابل پیرمردنشسته بودو اورامطمئن میساخت که بی‌تامل خود را ازدستگاه حکومت داودخان بکناری‌کشیده ولایت قره‌باغ را علیرغم میل باطنی خود ترك خواهد کرد.

***

مجعلی بیك که کار خود را درقره‌باغ تمام کرده و نگران بود مبادا توقف‌وی درخانه عباسقلی سوءظن عوامل داودخان رابرانگیزد و دردسری فراهم‌شود بامداد روز بعد در حالیکه وانمودمیساخت رفتار صاحبخانه برایش خوشایند نبوده است بحالت قهر از خانه عباسقلی خارج شد وهمانروز بطرف اصفهان حرکت‌کرد .

مجعلی بیك توصیه کرده بود که عباسقلی تصمیم خودرا چند روزی‌بتعویق اندازد تا قضیه آمدن و رفتن اوفراموش شود. اما پیش از آنکه عباسقلی فرصت مناسبی بدست آورد . قصد خودرابرای عزیمت از قره‌باغ علنی‌سازد مسافر دیگری وارد قره‌باغ‌شدو بخانه داودخان فرود آمد.

تازه‌وارد کسی جز صفی قلیخان نبودو داود چنان بکار پذیرائی و خشك وتر ساختن میهمان خود سرگرم شده بود که عباسقلی مناسب نمیدانست در چنان موقعیتی مقصود خود را باوی در میان نهاده حلالیت بطلبد واذن سفر بگیرد .

جلوگیری از مفاسد اخلاقی وضع قانون ازدواج اجباری

چهل سال قبل در همین روز

بقلم آقای م . خطاط مقاله‌ای به طبع رسیده که درخلال آن مینویسد: امروز اخلاق جامعه رو بخرابی گذارده بصورتی که قبح کارهای زشت ازمیان‌رفته ومتجددنماها معنا و مفهوم حقیقی تمدن و تجدد را درك نکرده و همچو تصور کرده‌اند که تمدن عبارت ازداشتن پزشیك و بستن کراوات قشنك و پوشیدن‌لباس های مدجدید است .

گرمسلمانی اینست که حافظ دارد وای اگر ازپی‌امروز بود فردائی فرقی که بعضی از ماهابالوطی‌های پنجاه سال قبل داریم چیست ؟می‌توان گفت که خدا پدر همان لوطی های قدیم رابیامرزد ، بازهرطوری‌که بود لوطی‌گری سرشان میشد ، اما بعضی از جوانان امروزه که خود را متمدن دانسته و اگر اسم‌مشدی های قدیم راهم نزدشان ببرید هزار گونه لعن و نازسا میگویند آیا وجدان و شرافت سرشان میشود ؟

همان آقای متمدن وقتی در خیابان بیك زن نجیب تصادف میکندبه‌بینید چه‌حرکات منافی عفت و انسانیت از او سرمیزند و اعمال قبیح این دسته از جوانان متجددنما اغلب باعث بدبختی و انحراف‌زن های‌عفیفه‌شده آنان رابطرف بیچارگی و بدبختی سوق داده وتولید هزاران معایب‌و مفاسد میکند .

آیا نباید این قبیل مردان‌وجوانان رابعاقبت اعمال سوء خود متذکر ساخت ؟ خوشبختانه دولت برای جلوگیری از این‌گونه اعمال‌قانونی وضع نمودوامید است نتایج خوبی عاید گردد .

باید از مجلس شورای ملی‌تقاضا کرد که در تصویب قانون ازدواج اجباری اقدام فرمایند تابلکه‌ازفساد اخلاق وبدبختی یکعده جلوگیری شود . همچنین برعهده نویسندگان است که عواقب وخیم این اعمال‌را متذکر شده و طریقه‌ای‌برای‌اصلاح این وضع ارائه دهند .

کلاسهای صنایع مستظرفه

دراین موقع که اداره کل صنایع و معادن مشغول تکمیل تشکیلات جدید می‌باشد در اجرای نیات اعلیحضرت همایونی موضوع‌تاسیس کلاس های صنایع مستظرفه مورد توجه قرار داده شده و در نظردارند کلاس‌های خاتم‌سازی . میناکاری. تذهیب . زری‌بافی و منبت‌کاری را دائر نمایند و عده لازم شاگرد در کلاسهای مزبور بپذیرند .

عزیمت باطیاره وکشتی

انصاری

آقای علیقلی‌خان انصاری (مشاور - الممالك) وزیرمختار ایران در لندن از طهران بوسیله طیاره عازم بندر پهلوی گردید و عصر همان روز با کشتی پستی شوروی ازبندرپهلوی بسمت روسیه حرکت نمود که از آنجاعازم لندن شود .

ساختمان سد کنار بلوار بندرپهلوی

نقشه‌ای که از طرف بلدیه بندر پهلوی برای اتمام ساختمان‌سدتقدیم وزارت داخله شده بود موردتصویب قرار گرفت ، دراین نقشه مسئله دورزدن کشتی‌های وارده به‌بندر در اطراف بولوار تامین گردیده وقریب چهارصد هزارتومان بلحاظ محفوظ ماندن اراضی بلدیه درایجاد حوض مزبور نفع رسیده است این نقشه مرتبا بموقع اجرا گذارده خواهد شد .

یاسائی درجلسه‌اطاق تجارت

یاسائی

عصر دیروز اطاق تجارت طهران‌درمنزل آقای حاج‌امین‌الضرب با حضور آقای یاسائی رئیس اداره کل تجارت و آقای‌وثیقی تشکیل گردید و موضوع مذاکرات این جلسه راجع به لزوم تسهیل درکار تجار بود وآقای‌یاسائی در قسمت عمده پیشنهادات که‌ازطرف تجار مطرح میگردد موافقت نموده است .

تعطیل تابستانی مجلس

بمناسبت پیش‌آمد گرمای تابستان مجلس شورای ملی برای مدت‌دوماه یاسه‌ماه تعطیل میگردد ، ولی‌هنوز تصمیم قطعی دراین باره اتخاذ نشده است و در نظر است که آقایان نمایندگان مجلس در مدت تعطیل تابستان طوری از تعطیل استفاده نموده بولایات عزیمت کنند که همیشه عده کافی‌برای‌تشکیل‌جلسات رسمی در مجلس وجود داشته‌باشد تادر صورتی که تشکیل جلسات فوق‌العاده برای کارهای ضروری دولت لزوم پیدا کند عده‌معینی‌برای تشکیل جلسه در مرکز وجودداشته باشد .

رئیس نظمیه گیلان

آقای سرهنك سمیلی رئیس‌نظمیه فارس بریاست نظمیه گیلان منصوب گردید و عازم رشت شد .

درخصوص موقوفات‌اصفهان

از طرف وزارت معارف به اداره معارف اصفهان ابلاغ شد که‌متولیان و متصدیان موقوفاتی که تاکنون نسبت برقبات موقوفه متصرفی خودشان تقاضای ثبت ننموده‌اند با گرفتن تصدیق از اداره‌اوقاف‌تقاضای ثبت نموده و رسید تقاضانامه خود را از اداره ثبت گرفتند به اداره اوقاف تسلیم نمایند و راجع‌برقباتی که از تصرف وقف خارج شده واز طرف متصرفین آن‌ها تقاضای ثبت بنام ملکیت شده و میشود باید متولیان در موعد قانونی اعتراض‌داده وانجام وظیفه نمایند که در صورت تخلف و تعلل خود متولیان‌عهده‌دار جبران خسارات خواهند بود .

صداهای ناهنجار ومزاحم

بلدیه طهران اخطار ذیل را انتشار داد است :

چون بعضی از کسبه درضمن‌فروش متاع خود باصداهای ناهنجارموجبات مزاحمت مردم را فراهم میکنند و این عمل بموجب بند ۱۷ از ماده‌یك نظامنامه امور خلافی ممنوع‌ومرتکب آن مستوجب مجازات است بموجب این اعلان اخطار میشود ازاین‌تاریخ هرکس همهمه و غوغا و صداهای ناهنجار ولو برای فروش متاع خود برپا کرده ویا شرکت در آن‌نماید در محکمه صلح بلدیه تعقیب و قانونا مجازات خواهد شد . بلدیه طهران .

(نقل از اطلاعات ۳تیرماه ۱۳۱۰)

رانندهٔ ماهر

سیدباقر نصراللهی

هشت ـ نه سال پیش با جمعی از دوستان یك‌لا قبای گنجنك روزی مثل‌خود حقیر قرار گذاشتیم که ازتعطیلات نوروزی برای دیدن شهر های ایران استفاده کنیم و هر سال یك استان برویم تا هر گاه‌در آینده گشایشی حاصل شد و انشاءالله توفیق پیدا کردیم بکشور های‌دیگر مسافرت کنیم لااقل کشور خودمان را قبلا دیده‌وشناخته باشیم .

چند سالی این برنامه‌اجرا شدو هر سال ایام عید رابه طرفی رفتیم اما از بس‌درشهر های بزرك برای پیدا کردن جاو مکان دچار اشکال شده بودیم سال گذشته رفتاتصمیم گرفتند از خیر مسافرت به مراکز استان و شهرستان های عمده بگذریم و به‌شهر های کم جمعیت و دورافتاده برویم .

یکی از رفقا که تنظیم برنامه ها و ترتیب مقدمات‌را بعهده داشت و در طول‌سفر هم «مادر خرج» و صاحب اختیار مطلق بودو بهمین‌جهت رفقا لقب « قافله سالار »بوی داده بودند سال گذشته‌جیرفت رابرای مسافرت ایام عید در نظر گرفت و ضمن تعریف و تحسین از آب و هوای «سبزواران » اضافه کرد که درین سفر از فیض وجود میزبانی مهربان و خونگرم و قابل احترام برخوردارخواهیم بود که در خانه خودش از مایذیرائی میکند و اتومبیلش نیز به اختیارمان خواهد بود.

مطابق برنامه یکی دوروز مانده بعید ، بهر زحمتی بود بلیط اتوبوس تهیه کردیم و متفقا راهی سبزواران‌شدیم. الحق‌والانصاف « قافله‌سالار» ما درست گفته بودو میزبان جیرفتی و اهل و عیالش در نهایت خوشروئی و مهربانی از ما استقبال و پذیرائی کردند . روز بعد از ورودنیز صاحبخانه اتومبیل جیپ استیشن خود را در اختیار مافرار داد.

«قافله سالار» که‌درجیرفت هم سرپرستی کاروان کوچك ما را بعهده داشت پنج‌شش سال پیش گواهی نامه‌رانندگی گرفته بود و میزبان‌به‌اعتبار این که میهمانش رانندگی میداند و گواهینامه دارد رانندهٔ خود رابمرخصی‌فرستاد و رانندگی جیپ طبعا بعهده قافله سالار قرار گرفت.

یادم میاید آنوقت ها که قافله سالار دنبال گرفتن گواهینامه بود ، کلی ازایراد ها و سخت گیری‌های‌بی‌منطق افسران راهنمایی‌و رانندگی داد سخن میداد و معتقدبود گرفتن گواهی نامه‌درتهران کار حضرت فیل است . باری ، صبح شد. راننده‌قبل از آنکه مرخصی به گیرد و پرود اتومبیل را جلوی‌منزل گذارده بود . کاروانیان یکی یکی سوار شدند و کاروان سالار با غرور و تبختر خاص پشت فرمان اتومبیل قرار گرفت . نفس در سینه ها حبس بود ورفیق ما بعد از آن که چند بار اتومبیل را خاموش و روشن کرد عافیت انرا به حرکت درآورد . اما عوض کردن دنده همان و کنده شدن حضرات از صندلی و بر خورد سرهامان به صندلی جلو همانا.

رفته رفته سرو صدای‌رفقا بلند میشد که این چه طرز رانندگی است .ولی‌گواهینامه «قافله سالار» اجازه نمیدادد راننده بودن وی شك کنیم تا آنکه اتومبیل با یك جیغ بنفش که از کلوی ترمزهای آن خارج میشد چرخی زدو چرخ جلو برای آب تنی وارد نهر کنار خیابان شد.

حالا دیگر همه عصبانی بودند و متاسف که چراگول گواهینامه قافله سالار را خورده و اختیار جان خود و اتومبیل مردم را بدست او سپرده‌اند.

عاقبت با کمك جمعی از عابران اتومبیل‌را از داخل‌نهر بیرون آوردیم و میزبان مهربان، راندن اتومبیل را خودش بعهده گرفت . بقدری خوب میراند که ماهمه‌متعجب شدیم و پرسیدیم با این مهارت ، چرا از اول خودش پشت فرمان ننشسته است ؟ جواب داد : من گواهینامه ندارم !

وقتی از شهر خارج شدیم قافله سالار که مدعی بود به خاطر شلوغی شهر و متلك های رفقا حواسش پرت شده و نتوانسته است‌رانندگی کند، دوباره با اصرار پشت فرمان نشست و این مرتبه چیزی نمانده بود با اتومبیلی که از رویرو میامد تصادف کند. برای اجتناب از تصادف‌قافله‌سالار محکم روی ترمز کوبید و فرمان را به چپو راست چرخانید و اتومبیل از جاده منحرف شدو رفت بداخل بزرعه خیاروکرت‌های خیار را در نوردید و بداخل گودالی فرو رفت.

این‌قضیه تجربه‌ای به دست ما داد که گواهینامه‌رانندگی در همه حال حاکی از مهارت راننده نیست و بعد متوجه شدم حتی بسیاری ازتصادفات و سوانح رانندگی ناشی از قصور رانندگانی است که گواهینامه دارند ولی تمرین و ممارست ندارند.

کسی که گواهینامه‌رانندگی میگیرد اگر یکسال بگذرد و رانندگی نکند ـ انهم در تهران که رانندگی یکنوع بندبازی است و مهارت و تجربه فراوان لازم دارد ـ با آدم مبتدی تاوارد‌فرفری‌نخواهد داشت . در حالی که بسیاری از مردم ابتدا برای گرفتن گواهینامه اقدام میکنند وبه اعتبار آن چند سال بعد اتومبیل میخرند و بلافاصله بجمع رانندگان ملحق می‌شوند و مثل قافله سالار ما دسته گلها به آب میدهند.

برای رفع این مشکل که بی شك در وضع ترافیك و کاستن از تصادفات موثر خواهد بود بنظر میرسد در مورد متقاضیان گواهی نامه باید نظارتی بخرج داد که بعد از دریافت گواهینامه‌های شخصی صاحب گواهینامه مکلف باشد حتما تا مدت شش ماه یایکسال‌به‌رانندگی ادامه دهد و باصطلاح در وهله اول به متقاضی پروانه موقت رانندگی بدهند و بعد از شش ماه یایکسال‌درصورتی که تمرین و ممارست‌وتجربه کافی در رانندگی پیداکرده بود پروانه را به گواهینامه دائمی مبدل سازند. ه

برای جلوگیری ازباردراری وسیله جدیدی‌ساخته شد

ـ آقایون، ملاحظه بفرمائید، این آخرین وسیله‌ایست که برای جلوگیری از«بار» داری اختراع شده‌است !

اطلاعات و مردم

همه روزه ازساعت ۶ تا ۷ بعد ازظهر نظریات شمارا منعکس می کنند

صدا دار نشد !

۳۱۱۰۸۰

من صاحب فیش شماره ۸۸۷۵۸ هستم که در تاریخ ۴۵/۸/۲۱ مبلغ ودیعه تلفن را پرداخت کرده‌ام . یك‌تلفن «بی‌صدا» در منزل ما قبل از عید نصب کردند و گفتند شب عید «صدادار» می شود، ولی سه ماه از عید می‌گذرد و هنوز این وعده وفا نشده است .

منتظری

زباله را تبدیل به کودکنید

در روزنامه خبری درج شده بود مبنی‌براینکه طبق دستور مقامات مربوطه مقرر شده است زباله‌های تهران را که تاکنون فروخته میشدوسط دوکوه‌بسوزانند ملاحظه این خبر اسباب تعجب و مایه حیرت گردید زیرا کلیه علاقمندان بمنافع ملی مخصوصا آنهائی که روزنامه‌خوان هستند به استناد اخبار و مقالات مندرجه در جرائد از قول مقامات ومنابع‌موثق منتظر بودند که پس از مدتهاوعده ونوید خبر مسرت‌بخش‌نصب وبهره برداری از ماشینهای تبدیل زباله بکود شیمیائی را در جرائدبخوانند تا بیکی از آرزوهای قلبی برسند باظهارات‌سخنگویان وقت‌شهرداری امیدوار بودند که بااتعقاد قرارداد باکمپانیهای مهم خارجی مبالغ هنگفتی از طریق تبدیل زباله های پایتخت بکود شیمیائی عایدصندوق شهرداری و مصرف تامین‌احتیاجات و زیبائی شهر گردد ولی معلوم نیست بالاخره آنهمه وعده‌ها چه شده و بچه‌دلیل مقرر شده زباله‌ها در وسط دو کوه تبدیل بخاکستر بشود .

شیروانی

فیش من جلوتر است

۳۱۱۰۸۰

در ۱۲ تیرماه سال ۴۵ با پرداخت وام تلفن فیش‌شماره ۸۳۸۵۵ را دریافت کردم ولی هنوز تلفن من وصل نشده است در حالی که فیش ۱۳۵ هزار را وصل می کنند و شرکت تلفن مدعی است که از روی شماره فیش‌بمتقاضی تلفن داده میشود ، آیا هنوز نوبت اتصال تلفن‌من نرسیده است .

توحیدی

جاده فاسم آباد

۳۱۱۰۸۰

خیابان مژده منشعب واقع درنیاوران‌نصفش اسفالت‌است وبقیه آن خاکی است . حال آنکه این جاده اصلی قاسم آباد است‌و روزانه چندین هزار وسیله نقلیه‌از این‌محل عبور می کند که گردوخاك زیادی به پا میدارد . جالب اینستکه حتی این معبر مهم تسطیح هم نشده است .

خانم خانه‌دار

جاده قم خطرناك است

۳۱۱۰۸۰

جاده قم واقعا وضع اسفناکی دارد . اسفالت این جاده که بکلی خراب است و قابل استفاده نیست و از طرف دیگربیچ زیاد این‌جاده بقدری راه را خطرناك کرده که حدو حصری ندارد ، در حالی که با بودجه مختصری می توان این جاده را مرمت و روی اصول فنی پیاده کرد .

سیمها پوسیده است

۳۱۱۰۸۰

کوچه نواب‌منشعب از خیابان شاهرضا نزدیك پیچ شمیران می‌باشد درانتهای این‌کوچه چندمنزل بعلت پوسیده بودن سیم کشی برق کوچه ومقره‌های شکسته آن‌غالب اوقات بدون برق میمانند ، لذا خواهشمند است شرکت برق منطقه‌ای تهران این‌نقیصه مختصر را مرتفع کند تاجریان برق‌دائمی باشد .

نراقی

مقرراتی بوجود آید

عده‌ای از معلمین وزارت آموزش و پرورش اوقات اضافی خود را صرف تدریس در مدارس ملی می کنند و طبق قرار لفظی که میگذارند ماهانه مبلغی از این‌مدارس دریافت می کنند ، ولی چون حساب و کتاب قانونی ندارد در بعضی از مدارس ملی پرداخت این حق‌التدریس معلمین بطول میانجامدو گاهی اصلا وصول نمی شود ، لذا تقاضا دارد که جهت اینگونه اضافه کاریها مقرراتی وضع شود که مدارس ملی موظف به اجرای آن باشند .

خانم دبیر آموزش‌وپرورش شمیران

کوچه کیوان خاموش مانده

مدتی است که از طرف بنگاه‌برق تهران ـ شعبه خیابان قزوین سیم های فرسوده را تعویض و کابل‌کشی جدید کرده‌اند که متاسفانه بدون توجه به اینکه از بدو تاسیس برق رباط کریم در تمام کوچه‌های‌خیابان جمادی‌الحق چراغ نصب بوده است، پس از تعویض سیمها دو شعله‌چراغی که کوچه کیوان را روشن میکرد خاموش مانده و سیم کشی نشده است و در حال حاضر این کوچه در تاریکی مطلق فرو رفته است . لذا از بنگاه برق تقاضای رسیدگی داریم .

غلامرضا اقبانوسی

روزهای تعطیل انجام شود

۳۱۱۰۸۰

سالهای قبل امتحانات‌متفرقه را در روز های تعطیل انجام می دادند وحسنش آن بود که کارگران که می‌خواستند در امتحانات شرکت کنند از تعطیلات خود استفاده می‌کردند و در امتحانات متفرقه شرکت می کردند ، ولی‌حالا در روز غیر تعطیلی امتحانات برگزار می شود و عده‌ای‌از کارگران نمی توانند از کار خود دست بکشند ،لذا تقاضا دارد امتحانات متفرقه مانند سنوات گذشته در روز های تعطیل عمومی برگزار شود.

حسین سازگار

زمین فراموش شده شهرداری

شهرداری تهران اجاره‌نشین است و سالیانه مبلغ هنگفتی ازدرآمدخود را که بایستی صرف زیبائی شهر کند بابت اجاره محل شهرداری و سایر ادارات تابعه خود میکند و از طرف دیگر شهرداری در جای‌مناسبی قرار نگرفته است ، در حالیکه یك قطعه زمین وسیع در خیابان ایزنهاور وجود دارد که‌برای ساختمان‌شهرداری بسیار مناسب است و مهمتر اینکه این زمین وسیع متعلق بشهرداری میباشد . براین زمین از بالای‌شرکت پپسی کولا تا کارخانه سیمانکو در خیابان ایزنهاور قرار گرفته است . لذا به نظر میرسد اگر مامورین عالیرتبه شهرداری این‌زمین وموقعیت آن را بررسی کنند ، تصمیم مقتضی برای ساختمان شهرداری دراین‌نقطه را اتخاذ خواهند کرد .

خیرخواه

خاموشی داریم

۳۱۱۰۸۰

از روزیکه کارخانه‌برق بین‌الملل تحویل شرکت برق منطقه‌ای شده است ، هفته‌ای دو سه شب خاموشی برق داریم و از طرف دیگر در منطقه میدان ثریا و خیابانهای اطراف دو دسته تیر وجود داشت که چوبی‌آن متعلق به برق بین‌الملل و سیمانی‌آن متعلق به شرکت برق بود و بالطبع از هردو تیر چوبی و سیمانی برای روشنائی معبر استفاده میشد حال آنکه دیگر تیرهای چوبی چراغ‌ندارد و روشنائی معابر به نصف سابق تقلیل یافته است .

اسعد عامری ـ دبیرستان محمد علی فروغی

برای بازنشستگان تسهیلات بیشتری قائل شوید

بازنشستگان شرکت دخانیات ایران طی نامه‌ای‌که به‌روزنامه ارسال داشته‌اند مینویسند:

بعداز صدور حکم بازنشستگی و در واقع پایان‌خدمت ازهر نفر مبلغ‌ده هزار ریال مزایا کسر میشود وناگزیر است باهمان حقوق بازنشستگی ۱۱۴۰۰ریال کارمندان تطبیقی باداشتن چندین سرعائله امرار معاش نمایندبعد از صدور حکم بازنشستگی از مزایای بهداشت خود و خانواده‌اش محرومندوبامور درمانی‌آنان رسیدگی‌نمیکنند.

چنانچه وام از طرف بانکها بکارمندان شاغل داده شود به‌بازنشستگان نمیدهند. از اعطای پاداش سالیانه محروم هستند . در حالیکه سزاوار نیست مستخدمیکه‌عمر خود را در راه خدمت بدولت صرف نموده در موقع بازنشستگی که نام‌آنرا افتخار گذارده‌اند بااین ذلت و خواری امرار معاش نماید لااقل امر ومقرر فرمایندترتیبی برای ازدیاد حقوق این عده اتخاذ وازامر بهداشت وسایر مزایا بهرعنوان برخوردار گردند .

مضافا باینکه ماکارمندان بازنشسته در موقع شاغل بودن در ردیف وام بگیران بوده و میبایست از وام‌مسکن استفاده کنیم مقرر فرمائید مطابق سایرین بما وام داده شود از حقوق بازنشستگی‌مان کسر گردد .

نامضای کارمندان بازنشسته شرکت دخانیات‌ایران

تقویم اطلاعات

تقویم اطلاعات‌استخراج‌دکتر عباس ریاضی در صفحه آخر روزنامه درج شده است .

برنامه اول

برنامه امشب

۵ـ۳۰ اسلایدو موزیك
۶ـ۰۰ اعلام برنامه
۶ـ۰۲ خلاصه اخبار
۶ـ۰۶ کودکان (مسابقه رازـ زنك کلاس را زدند ، ماجرا های سارتورنن ،کارتون ،بت فینك »
۷ـ۰۰ نوجوانان (مسابقه معلومات عمومی)
۷ـ۳۰ موسیقی ایرانی «گودرزی »
۸ـ۰۰ فیلم مستند
۸ـ۱۵ راهنمائی و رانندگی
۸ـ۳۰ مشروح اخبار همراه‌با فیلمهای خبری
۹ـ۰۵ فیلم روزهای زندگی شماره ۱۲۱ و۱۲۲
۱۰ـ۰۰ ایران زمین«تاریخچه روزنامه نگاری در ایران »
۱۰ـ۳۰ فیلم بازی سرنوشت
برنامه نیمروز پنجشنبه
۱۲ـ۱۵ اسلاید و موزیك
۱۲ـ۳۰ اعلام برنامه
۱۲ـ۳۱ بهداشت
۱۲ـ۴۵ مردم سر زمین های گوناگون «آرماس »
۱ـ۱۵ فیلم محله پیتون‌شماره ۱۲۶
۱ـ۴۵ اخبار نیمروز
۲ـ۰۰ موسیقی ایرانی
۲ـ۱۵ سرکار استوار

برنامه دوم

برنامه امشب

۶ـ۳۰ آهنگهای روز همراه با اسلاید
۷ـ۰۰ اعلام برنامه
۷ـ۰۲ فیلم ویژه
۸ـ۰۰ شهر آفتاب «بررسی‌و معرفی چند کتاب تازه »
۸ـ۳۰ مشروح اخبار همراه‌با فیلمهای خبری
۹ـ۰۰ تئاتر
۱۰ـ۰۰ موسیقی کلاسیك رسیتال کنترباس توسط نیکولاپوبوف
۱۰ـ۳۰ آخرین اخبار
۱۰ـ۵۰ شعر معاصر

تلویزیون آمریکا

برنامه امشب

۵ـ۰۰ مسابقه هوش
۵ـ۳۰ دشت سرسبز
۵ـ۵۵ برنامه آینده‌تلویزیون
۶ـ۰۰ اخبار
۶ـ۳۰ اطلاعات مخصوص
۷ـ۰۰ نمایش اندی‌گریفیت
۷ـ۳۰ نمایش راجرمیلر
۸ـ۰۰ خلاصه اخبار
۸ـ۰۵ برنامه روان ومارتین
۹ـ۰۰ کارآگاهان
۹ـ۳۰ قلب شهر
۹ـ۵۵ برنامه «تهران‌بیل‌بورد»
۱۰ـ۰۰ خلاصه اخبار
۱۰ـ۰۵ فیلم سینمائی

تلویزیون آموزشی

برنامه صبح پنجشنبه

۸ـ۰۰ آهنگها و چشم‌اندازها
۸ـ۲۵ اعلام برنامه
۸ـ۳۰ برنامه کودکان «برتگاه »
۹ـ۰۰ مسابقه جدول هوش‌و حوصله
۹ـ۳۰ مجله تلویزیونی
۱۰ـ۰۰ مسابقه علم و تجربه
۱۰ـ۱۵ مسابقه اطلاعات عمومی
۱۰ـ۴۵ مسابقه شیمی
۱۱ـ۰۰ برنامه هنری
۱۱ـ۴۵ مسابقه طبیعی
۱۲ـ۰۰ برنامه هنری
۱۲ـ۳۰ فیلم سینمائی
۱۴ـ۰۰ پایان برنامه

جدول کلمات متقاطع

شماره ۴۲۶۴

افقی : ۱ـ یکی از استان های ایران ـ آفتاب را چنین نیز خوانده‌اند ! ۲ـ نامی برای خانم ها ـ چشم یار را به این بسیار توصیف کرده‌اند !ـ اشاره به دور ۳ ـ جوانمرد ـ نوعی حکومت باشد ـ مته برقی ۴ـ شکارچی ، دربی شکارش همی رود! ـ ازپیمان های نظامی ـیکی‌از عوامل سردرد ! ـ عددیست ۵ـ ایستگاه اتوبوس های مسافربریست و چندیست که درایران نیز تصمیم به دایر کردنش گرفته‌اند ـ گازی که در جو خورشید پی‌به‌وجودش برده‌اند ۶ـ شهری در استان هفتم ـپیامبر ـ عاقبت نان گردد ۷ـ حرف تعجب ـ امتناع و خودداری ـ در بین فضانوردان شوروی بجوئیدش ـ حرف‌ندا ۸ـ بسیار حمله کننده در جنك ـ سرش را بزنید تا صفتی باشد برای بادام بچه !ـ راهی در دل کوه ۹ـ روزعرب ـ تنگه‌یی در ترکیه ـ بابول بسیار میخورند ! ۱۰ـ درخت‌زبان‌گنجشك ـنداشتنش نشان بی‌حوصلگی است ـخواهش و تمنا ـ سینه ترکی ۱۱ـ فعلا که جائی برای دستبرد جز کاهدان جای دیگری برایش در نظر نگرفته‌اند !ـ خدا نکند روی‌دنده لج بیفتد ! ۱۲ـ ساز کلیسا ـبعداز غذا خورند ـ نگهداشتنش کار هر کس نیست ۱۳ـ ضمیریست ـزینت و زیور ! ـ مظهر فساد و بدی در دین زرتشت ـ به خیر که امید نباشد از این‌نیز گریزند ! ۱۴ـاز گلهای بهاری ـ داخلی نباشد ـ سنگی‌اش ، کنار در خانه ها جای می‌گزید ۱۵ـ از لباس های‌متروك شده ـ برسر تسخیر جامش چه تلاشها که‌نکردند!ـروی ساختمان.

عمودی : ۱ـ از جزایر جنوب ـ پایتخت کشور گیشاها ـ درتابستان عزیز و گرامی است ۲ـ تا وکیل نباشد ، دفترش باز نگردد ـ روی در مرز ـ آنچه در خاطرماند ۳ـ از رنك‌های اصلی ـ طاقچه‌بالاـ حرفی در زبان انگلیسی ـ بچه‌بدنیا آوردن ـ تصدیق روسی ۴ـچهارپا برزمین زند ـ در بین حبیبان‌خدا بجوئیدش ـ باداماد همیشه‌میانه‌اش خوب است ! ۵ـ دندانی در دهان‌ـ توقف و سستی ۶ـ ویار بسیار کند !ـ پایتخت کانادا ـ به آدم ساده و زودباور می‌گویند ۷ ـ رنجور و درمانده ـ راههای راست ـ در اتومبیل بجوئیدش ۸ـخرس عرب ـ گاهی اززوی خوشحالی زنند ـ در قدیم ، درموکب‌سلاطین حرکت میکرد ۹ـ اکثر خانم ها، اعتقاد عجیبی به آن دارند ! ـیکی از امراض ـ ایهم بانکی است از بانکها ۱۰ـ مدام و پیوسته ـ از گیاهان معطر ـ نوعی بازی‌باور ق

۱۱ـ بعداز درجایگزیده ـ ناچار باشد ۱۲ـ بوی ماندگی ـ شهری در استان کرمان ـ از اجزاء قفل ۱۳ـ تیز و برنده ـ عشق و دوستی ـ طرف و جهت ـ حرص و طمع ـ ضمیر اشاره ۱۴ـ سماویشان را در آسمان توان دید ـ شریك است و خدا ندارد ـ مرغی را چنین پنداشته‌اند ۱۵ـ پائین نیست ـاز شر گرما ، بدانجا پناه برند ! ـ بابوق ، برای جنك میزنند !

حل‌جدول شماره ۴۲۶۳

اطلاعیه

ساعت ۹/۵ بعد از ظهر روز پنجشنبه چهارم تیر ماه مراسم اولین قرعه‌کشی حساب‌پس‌انداز بانک سپه درسال ۴۹ از تلویزیون ملی ایران کانال ۷ پخش میگردد.

از صاحبان محترم حساب پس‌انداز و دیگر علاقمندان گرامی دعوت میشود باین مراسم توجه فرمایند.

بانک سپه

تاریخ ۵ر۳ر۴۹ -شماره ۴۹۵

اطلاعیه شهرداری خرمدره

شهرداری خرمدره در اجرای تبصره ۲ ماده ۱۶ قانون نوسازی وعمران شهری اجرای طرح تعریض خیابان رضاشاه کبیر را باطلاع‌عموم میرساند خیابان مذکور بطول ۶۳۰ متر وعرض ۲۰ متر برطبق نقشه موجود تعریض خواهد شد. مبلغ کل غرامت ۱۲۴۸۸۷۴ ریال و حق مرعوبیت ۱۰۳۱۱۲ ریال می‌باشد تاریخ شروع طرح پنجم مرداد ماه ۴۹ و مدت اعتراض از تاریخ نشر اولین آگهی تادو ماه و محل قبول اعتراض‌دفتر شهرداری‌خواهد بود. مفاد فهرست جامع طرح‌در محل شهرداری برای ملاحظه الصاق شده است معترضین باید ذیل برك اعتراض نشانی کامل وروشن خود را قید فرمایند در ضمن مقارن با این آگهی نتیجه ارزیابی املاك وسیله پست سفارشی برای مالك‌یا متصرف‌مربوطه ارسال و مفاد این آگهی در معابر و محل شهرداری الصاق گردید.

کفیل شهرداری خرمدره . شرفی

بزرگترین مسابقه اتومبیلرانی

(گراند پری سال ۱۳۴۹)

واولین مسابقه موتورسیکلت‌رانی ایران از ساعت ۱۵ روز جمعه پنجم تیرماه زیر نظر

کانون جهانگردی واتومبیل کلوب شاهنشاهی ایران

درفرودگاه قلعه مرغی برگزار میشود.

آ-۲۰۰۳۲ ۱-۲

مجله جوانان منتشر شد

آگهی استخدام پزشك متخصص

سازمان بیمه های‌اجتماعی برای خدمت در بیمارستان شهرستان شاهی بیکنفر پزشك متخصص جراحی عمومی بطور قراردادی با حق‌الزحمه ماهیانه چهل هزار - (۴۰۰۰۰) ریال نیازمند است. داوطلبان میتوانند بمنظور انجام مصاحبه و آگاهی از شرایط استخدامی به اداره کارگزینی‌این سازمان واقع در خیابان آیزنهاور مراجعه نمایند.

سازمان بیمه های اجتماعی

۱-۲ آ-۱۹۸۸۳

۵۳۵۰ - ۳۱ر۳ر۴۹

آگهی مناقصه شهرداری بابل

شهرداری بابل بموجب‌تصویب‌نامه پنجاه و هشتمین جلسه مورخ ۲۱ر۳ر۴۹ انجمن شهر اسفالت چند قسمت از خیابان های شهررا با مبلغ سه میلیون‌و هشتصد هزار ریال بمناقصه واگذار مینماید. داوطلبان شرکت در این مناقصه میتوانند با دردست داشتن برك صلاحیت از دفتر مهندسی استان بشهرداری مراجعه و با پرداخت مبلغ یکهزار ریال اسناد مناقصه‌را دریافت دارند و شرکت کنندگان بایستی معادل مبلغ یکصد و نود هزار ریال‌اسناد خزانه‌یاضمانت‌نامه بانکی بمدت دوماه بعنوان سپرده شرکت در مناقصه ضمیمه پیشنهاد خود نمایند. سپرده نفرات اول‌و دوم و سوم مناقصه هرگاه حاضر به عقد قرارداد نشوند بترتیب به نفع شهرداری ضبط خواهد شد قبول پیشنهاد تا ساعت ده صبح روز چهارشنبه ۱۷ر۴ر۴۹ بوده و پیشنهادات واصله در ساعت ۱۱ صبح همان روز در کمیسیون عالی معاملات شهرداری رسیدگی می گردد. شهرداری در رد یاقبول‌یك یا کلیه پیشنهادات مختار بوده و سایر جزئیات و اطلاعات مربوطه در اسناد مناقصه مندرج است.

شهردار بابل - حسام‌الدین هاشمیان

یك شماره دیگر تلفن

شرکت ایرانسپد بامسئولیت محدود

حمل‌ونقل بین‌المللی

خیابان کریم‌خان زند

ساختمان آ. ا. گ

نشانی تلگرافی . شنکرکو

تلفن‌های-۶۲۳۳۶۱و۶۲۸۱۵۸

اورا کاغذ دیواری

برگزیدهٔ مهندسان ساختمان ودکوراسیون

طرحهای مدرن ومخصوص مؤسسات عمومی:

ادارات . بانکها . شرکتها . هتلها . بیمارستانها...

اورا صددرصد قابل شستن - محصول نروژ

ORA

شرکت ایران پیک خیابان فردوسی . روبروی صندوق پس‌انداز ملی - کوچه ملرنگ ساختمان مسعود - تلفن ۳۱۲۸۰۳

نیازمندیها

تلفنهای ۳۱۱۲۲۴ و ۳۱۱۲۲۰

استخدام

دکتر داروساز جهت تهران و شهرستان مورد نیاز است تلفن ۳۳۶۴۵۰

بچند نفر دوشیزه یا بانو که بطرز کار با مرکز خودکار آشنا باشند احتیاج است خواهشمند است همه روزه از ساعت ۱۰ تا ۱۲ صبح به‌تلفن ۳۱۲۸۷۸ مذاکره فرمائید.

۱-۵ آ-۱۸۷۶

جهت بنگاه معاملات املاك کارمندی با سابقه وآشنابه خیابانهای شمال شهر که از عهده انجام معاملات برآید با درآمد مکفی نیازمندیم آژانس شایسته ۳۰۵۳۴۹

۱-۲ آ-۱۸۸۷

دو نفر حسابدار ورزیده مرد وارد به امور حسابداری جهت کار در بازار مورد نیاز است لطفا از ۵به‌بعد به تلفنهای ۵۲۶۴۵ و ۲۴۶۱۶ مراجعه شود

۱-۴ آ-۱۸۷۸

استخدام ماشین نویس بانو یا دوشیزه ماشین‌نویس خوش خط با سواد استخدام میشود لطفا روز جمعه چهارم تیر ماه از ساعت ۸ الی ۱۴به سازمان شماره ۴ فداج نادری نبش کوچه لاله مراجعه‌فرمائید

۱-۳ آ-۱۹۶۷۰

Leading Pharmaceutical Company requires immediately a female SECRETARY /TYPIST. Applicants should be fluent in English and capable of accurate typing. Salary depends on qualifications only. Please call BERLIPHARM AG Tel. No. 303 151 or 304 774

کارگر زن یکی‌از موسسات تولیدی‌تعدادی کارگر زن که سن آنهابین۲۰ تا ۴۰ سال باشد وحداقل‌دارای مدرك چهارم ابتدائی باشند استخدام مینماید. داوطلبان میتوانند همه روزه بین ساعت ۹ تا۱۱ صبح به‌خیابان‌آیزنهاور چهارراه‌خوش کوچه‌برق شهاب شماره ۱ مراجعه نمایند.

۱-۲ آ-۱۹۸۵۲

افراد زیر استخدام میشوند

۱- نقشه‌کش قالب‌های فلزی

۲- دیپلمه هنرستان (رشته فلزکاری)

۳- پرسکار درجه یك

داوطلبان بشرکت سهامی کارخانجات پارس الکتریك خیابان آیزنهاور ایستگاه سینالکو شماره ۵۶۳ مراجعه نمایند.

بانوی آشپز با سابقه و ضامن شبانه روزی لازم است صبحها تلفن ۶۸۱۵۶

تاسیسات توریستی در ۱۸۰ کیلو متری تهران یکنفر سیسیونیست دو نفر اطاقدار و دو نفر آشپز و دو نفر گارسون استخدام میکند از داوطلبان خواهشمند است درخواست خود را همراه بایك قطعه عکس و سابقه‌کارو حقوق مورد تقاضا به راهنمای شماره ۱۹۸ روزنامه اطلاعات ارسال دارند تضمین حسن انجام کار ضروری میباشد

۱-۳ آ-۹۷۴۹

تعدادی خیاط باتجربه‌زن یامرد مورد نیاز است. سعدی‌شمالی کوی یاسمی ساختمان پارس محمد علی نیلی ۳۳۳۶۳۰

۱-۳ آ-۹۴۸۳

آگهی استخدام سازمان آب‌و برق‌آذربایجان برای خدمت در آذربایجان به دو نفر نقشه‌کش مجرب درامور ساختمانی که حداقل چهارسال سابقه کار داشته باشند نیاز دارد از داوطلبین خواهشمند است برای مصاحبه و ترتیب اشتغال به سازمان آب و برق آذربایجان در تبریز مراجعه نمایند.

سازمان آب و برق‌آذربایجان

۱-۳ آ-۱۹۴۸۸

EUROPEN CONSULTING ENGINERING COMPANY in Tehran has avacancy for an INSTRUMENTATION ENGINEER Requirements: Iranian Nationality Education University level in electrical Engineering- preferable Experience 4 years in instrumentation minimum Good knowledge of English language Military exemption Applicants are invited to submit curriculum vitae including full details on education and experience to Ettela'at

نماینده علمی داروئی یك ویزیتور دیپلمه باسابقه ویزیت در تمام‌استان‌آذربایجان و داشتن معافیت دائم بطور فول‌تایم مورد احتیاج است. حائزین شرایط با شرح کامل سوابق کار با صندوق پستی شماره ۲۶۲۹ - مکاتبه و یا با تلفنهای ۶۱۳۶۸۷ و ۴۲۴۵۹ تماس حاصل فرمایند.

۱-۲ آ-۱۹۶۱۸

معاون حسابداری برای حسابداری در یك شرکت تولیدی حسابدار با سابقه که از عهده معاونت حسابداری برآید با حقوق‌مکفی تمام وقت استخدام میشود به صندوق پستی‌شماره ۱۴ر۱۴۵۸ مراجعه شود.

۱-۲ آ-۱۹۹۷۶

راننده با سابقه کمباین جان دیر برای چهارماه باحقوق مکفی استخدام میشود تلفن ۶۲۶۸۴۳

۱-۲ آ-۹۹۷۷

استخدام میکند

ارج ARJ

۱- نقشه‌کش مکانیك با داشتن تحصیلات دیپلم وحداقل ۴سال سابقه‌کار درکارخانجات سازنده لوازم خانگی.

۲- اپراتور ماشین‌های حساب آی. بی. ام مدل ۲۰-۳۶۰ باداشتن‌حداقل یکسال‌سابقه‌کار

شرکت سهامی ارج - جاده کرج - کیلومتر ۱۲ تهران

شرکت سهامی صنعتی و تولیدی کارخانجات مفید استخدام می‌نماید

کارخانه تلویزیون بلر افراد ذیل را که بتوانند پنج سال تعهد کار بسپارند باحقوق‌و مزایای مکفی بهمکاری دعوت می‌نماید:

تکنسین تلویزیون با آشنائی کامل به ماشین نویسی لاتین و زبان انگلیسی یك‌نفر سرویس کار تلویزیون با حداقل پنج سال سابقه کار و داشتن گواهینامه رانندگی‌ده‌نفر داوطلبان همه روزه باستثنای پنجشنبه‌ها و روزهای تعطیل از ساعت ۳ تا ۵ بعد از ظهر با در دست داشتن مدارك و سوابق کار، برك معافی یا خاتمه خدمت نظام وظیفه و یك قطعه از آخرین عکس خود به کارگزینی کارخانجات رادیو تلویزیون بلر واقع در جاده تهران نو ایستگاه پل، خیابان سی متری نیروی هوائی مراجعه فرمایند.

آ- ۱۸۹۰۰ ۱-۳

Vacancy to be filled by July 1, 1970

ADMINISTRATIVE ASSISTANT

required by

PHILIPS IRAN LTD.

for its Tehran Offices.

This is a senior level administrative position, requiring to a large extent independent operation, including correspondence, ordering, follow-up, etc.

The successful candidate will be an Iranian national under 30 years of age. He or She will have an excellent knowledge of the English language, at least high school education, administrative experience and personality. Typing a distinct advantage. Salary commensurate with the candidates qualifications.

Handwritten applications in English together with a recent photograph to be addressed to:

The Personnel Manager
PHILIPS IRAN LTD.
P.O. Box 1297
Tehran.

استخدام راننده یکنفرراننده‌باسابقه حدود ۲۰ سال رانندگی سن‌بین۴۰تا ۵۰ سال و متاهل که محل سکونت ان نزدیك چهارراه شاه باشد برای امور رانندگی شخصی یك خانواده تمام وقت مورد احتیاج است داوطلبان باهمراه داشتن مدارك لازم همه روزه بجز روزهای پنجشنبه و تعطیل بین ساعت ۵ تا ۷ بعد ازظهر در شرکت سهامی صنعتی تولیدی مرتب واقع در خیابان سعدی چهارراه اکباتان به‌آقای رفیع مراجعه نمایند.

۱-۳ آ-۱۹۴۱

به سه نفر کارگر که در امور نئون سازی (همکاری - تخلیه و پلاستیك سازی) وارد باشند نیازمندیم‌با تلفن۷۲۰۷۶ تماس بگیرند

۱-۲ آ-۱۹۳۸

مهندسین مشاور بوربور احتیاج به ماشین نویس با تجربه و سریع تمام وقت دارد ساعت کار ۸ الی یك و ۴الی ۷ بعد از ظهر با تلفنهای ۸۶۳۴۷ و ۸۶۳۳۶ تماس بگیرند

۱-۲ آ-۱۹۵۳

یکنفر دکتر دارو ساز برای کار در یکی ازشهرستان های شمال مورد نیاز است. داوطلبان‌میتوانند برای‌کسب اطلاعات بیشتربا تلفن۳۳۴۱۳۲ تماس بگیرند

آ- ۲۰۰۱

شرکت‌سهامی کارخانجات اربیك تعدادی ویزیتور فعال جهت‌معرفی کنستانتره وخوراك دام و طیورباشرایط‌ذیل‌استخدام مینماید

۱- حداکثر سن ۳۵ سال

۲- حداقل پایه تحصیلات دارابودن دیپلم دبیرستان

۳- دارابودن گواهینامه رانندگی

۴- فارغ‌التحصیلان‌دانشکده‌ها و دبیرستانهای کشاورزی حق‌تقدم دارند.

واجدین شرایط فوق با تلفن ۹۶۰۷۰۱ تماس حاصل نمایند.

مزون عروس‌استخدام میکند بانو یا دوشیزه‌ای برای انجام دوخت و دوز لباس‌زنانه‌و بچه‌گانه استخدام میشود. داوطلبان باید سابقه‌کار داشته و ضمانت کافی بسپارندخیابان شمیران چهارراه حقوقی نبش کوچه زرین ساختمان فداج

آ- ۱۹۶۷۲ ۱-۳

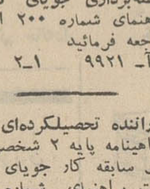

استخدام سازمان توریستی ومسافرتی اوریانت

۲۰ نفر دوشیزه یا بانو که بزبان انگلیسی تسلط کامل داشته‌باشند جهت اعزام بخارج از کشور بعنوان راهنمای تور. ۱۰ نفر ویزیتور دیپلمه با حقوق ثابت جهت بازاریابی داوطلبان برای اطلاعات بیشتر به سازمان توریستی و مسافری اوریانت خیابان ویلای شمالی نرسیده به کریم‌خان زندشماره ۳۴۱ مراجعه نمایند.

۱-۳ آ- ۱۸۲۶

خانمی‌مسلط بامورمنشی‌گری جویای کار است تلفن ۳۳۵۰۴۰

۱-۳ آ-۱۸۷۹

دکتر داروساز برای اداره داروخانه در یکی از شهرستان های غرب نیازمندیم ۹ تا ۱۲و ۵ تا ۸ تلفن ۷۷۴۵۵۲

۱-۳ آ-۹۷۸۹

شریك

شریکی با سرمایه حدود ۶۰ هزار تومان برای کارپر - درآمدی نیازمندیم ۳۰۵۳۴۹

جویای کار

نقشه‌برداری جویای کاراست براهنمای شماره ۲۰۰ اطلاعات مراجعه فرمائید

آ- ۹۹۲۱ ۱-۲

راننده تحصیلکرده‌ای با گواهینامه پایه ۲ شخصی و۱۵ سال سابقه کار جویای کار است براهنمای شماره ۲۰۱ روزنامه اطلاعات مراجعه‌فرمایند

آ- ۹۵۸۳

جوانی فعال مسلط‌به اموراداری تطبیق و مقابله اسنادبایگانی- ماشین نویسی- ارسال‌مراسلات و سایر کارهای مناسب جهت بعد از ظهر آماده کار است به راهنمای شماره ۱۹۹روزنامه اطلاعات مراجعه فرمائید

گمشده !

یکعدد مهراینجانب اسمعیل حسن‌پور از چهارشنبه گذشته ۲۷ر۳ر۴۹ مفقود گردیده‌است بدینوسیله اعلام میگردد این مهر بدون اعتبار و هیچگونه اسنادی نیز با آن مهمور نشده است. هرگاه اسنادی با این مهر پیدا شود از درجه اعتبار ساقط است.

اسمعیل حسن‌پور

چکهای زیر مفقود شده و از درجه اعتبار ساقط است

۷۶۰۲۶۱ - ۲ر۴ر۴۹ به‌مبلغ ۳۰۰۰۰ ریال

۱۵ر۵ر۴۹ - ۷۶۰۲۵۹ به‌مبلغ ۴۰۰۰۰ ریال

۷۶۰۲۸۱ - ۳۰ر۴ر۴۹ به‌مبلغ ۵۰۰۰ ریال

۷۶۱۴۴۴ - ۲۰ر۴ر۴۹ به‌مبلغ ۱۰۰۰۰ ریال

هر چهار چك مربوط ببانك اصناف شعبه دو راهی امامزاده حسن و از حساب شماره۳۲۹۸ میباشد

آ- ۱۰۰۲۳

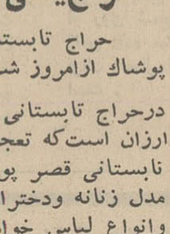

سازمانهای فنی و فرهنگی

کلاس درس موسسه انگلیسی نژاد برای نرم تابستانی ثبت نام مینماید انگلیسی با روش مخصوص کنترانی ماشین نویسی بااسلوب بین‌المللی شورت هندبا متد جدید انگلستان وسیله رفت‌وآمد اماده است. پهلوی مقابل کاخ مرمر تلفنهای ۴۲۰۸۶ . ۴۷۱۴۱

آموزشگاه زبان انگلیسی‌لازار برای نرم تابستان نام‌نویسی میکند امیرآباد شمالی چهارراه رستم‌ساختمان ناهید تلفن - ۶۳۳۶۰۸

تعلیم موسیقی

آموزشگاه موسیقی رودکی صاحب امتیاز هویك یادگاریان لیسانسیه‌ازلندن خیابان صفی علیشاه شماره ۷۰ ساختمان جدید جنرال موزیك تلفن ۷۵۷۰۶۶

تعلیم در منزل خودتان پیانو گیتار، آکوردئون‌رقص توسط استاد با سابقه۶۱۲۳۵۸

۱-۲۰ آ-۱۴۱۸

تعلیم رانندگی

آموزشگاه رانندگی و مکانیکی لاله آئین نامه و هرگونه امور مربوط به رانندگی و مکانیکی را با آخرین متد به وسیله مربیان کارآزموده و با تجربه در اسرع وقت تعلیم میدهد. آدرس: بین خیابان مولوی و میدان شاه - جنب ایستگاه سنگی

۱-۷ آ-۱۹۶۴۶

آموزشگاه رانندگی و مکانیکی اتحاد تحت نظر مربیان آزموده و مجرب کلاس آئین‌نامه و مکانیکی‌والکترونیکی بابهترین کاردان فنی‌آماده برای‌مشتریان عزیز میباشد میدان شوش تلفن ۵۵۲۴۱

آ- ۱۹۵۰

آموزشگاه فنی ورانندگی ادیب با اتومبیل‌های آخرین‌سیستم فنون رانندگی‌را در کوتاه‌ترین مدت به‌شمامی‌آموزدبوذرجمهری نو تلفن ۳۵۱۰۰۸

تدریس خصوصی

ابتدائی و متوسطه توسط دانشجوی پسر و دختر باتضمین قبولی ۴ الی ۸ بعد از ظهرتلفن ۴۹۸۰۲

آ- ۱۹۴۱

تدریس خصوصی ریاضیات، فیزیك‌وشیمی توسط‌دانشجویان فنی و آریامهر تلفن۳۵۱۹۹۶

۱-۲ آ-۹۷۶۷

خانمی مسلط به‌امورمنشی‌گری جویای کار است تلفن۷۹۳۲۲۲

آ-۱۸۳۷ ۱-۳

انگلیسی فشرده، مکالمه برای بورسیه کارمندان توسط بانوی انگلیسی زبان، یوسف‌آباد محمد رضاشاه خیابان نیکو ۱۲

۱-۴ آ- ۹۲۹۵

ریاضیات فیزیك شیمی‌بویژه ششم و کنکور و ریاضیات‌عالی ودانشگاهی توسط مقدم تلفن ۹۵۳۸۸۷

۱-۵ آ- ۱۸۲۷

انگلیسی عالی توسط لیسانسیه زبان از تهران و اقتصاد از آمریکا ۹۵۱۳۱۳

۱-۱۰ آ-۹۹۹۵

تدریس ریاضیات وفیزیك توسط دانشجوی دانشگاه آریامهر تلفن ۵۸۵۲۹

آ-۹۹۳۹

ریاضیات - فیزیك - شیمی توسط دانشجو تلفن ۷۵۸۲۹۵

۱-۳ آ- ۱۰۰۰۹

تدریس خصوصی ریاضیات- فیزیك و شیمی دوره اول و دوم توسط دبیران مجرب تلفن۵۸۱۷۴۵

۱-۲ آ-۹۸۷۱

اخذ پذیرش از دانشگاهها و دبیرستانهای‌آمریکاوانگلیس و درس انگلیسی به تلفظ آمریکائی ۸ تا ۱۱ و ۴ تا ۸ بعد از ظهر ۶۲۸۵۳۱

کلاس رادیو تلویزیون

دوره جدید کلاس رادیو تلویزیون از ۱۴ تیرماه با استفاده از مدرن‌ترین وسائل الکترونیك‌در کاخ دانش‌تشکیل میشود. بهریك از شاگردان یك دستگاه رادیو ۵ لامپ دو موج مجانا برای مونتاژ داده میشود. قبلا نام‌نویسی کنید.

کلاس حسابداری و دفترداری دوبل

دوره جدید کلاس‌حسابداری کاخ دانش زیر نظراستادمحترم آقای اعتمادیه از ۱۶ تیر ماه تشکیل میشود در این کلاس علاوه بر فرا گرفتن فن حسابداری‌ودفترداری دوبل طرز کار با ماشینهای حساب مدرن دستی و برقی فاسیت معظم‌ترین کارخانه سازنده ماشینهای حساب‌جهان را فرا خواهید گرفت.

کلاس نقشه‌کشی

دوره جدید کلاس‌نقشه‌کشی کاخ‌دانش زیر نظر مهندسان مطلع و دلسوز تشکیل میشود در این کلاس‌ها میزهای مخصوص نقشه‌کشی و لوازم مربوط در اختیار شاگردان قرار دارد. با شرکت دراین کلاسها برای اشتغال بکار در موسسات آماده خواهید شد قبلا نام نویسی کنید.

کاخ دانش

خیابان نادری پاساژ معتمد خیابان فرانسه کوچه‌مرجان.

آ- ۱۹۸۷۶

رستورانهای خانوادگی

حانم شام ناهار

پهلوی تلفنهای ۸۹۲۲۸۱ ۸۹۲۲۸۲- ۸۹۲۲۸۳

مژده به‌اهالی غرب‌تهران سالن پذیرائی‌ششم‌بهمن با نازلترین قیمت‌همیشه در دسترس مشتریان محترم خواهد بود. تلفن ۹۵۸۴۳۳

۱-۵ آ-۱۷۹۶

متفرقه + -

اسناد لاوصولی خریداریم ۳۵۱۶۱۷

عینك سازی شاهرضا چهارراه کالج افتتاح‌شد عینك های طبی وآفتابی را از این مغازه ابتیاع فرمائید تلفن ۴۸۱۱۰

آ-۱۹۳۳ ۱-۲

کوره ذوب فلزات کوره ذوب فلز یکصدکیلوئی با سوخت نفت سیاه آماده فروش است تلفن ۷۹۰۵۰۵

۱-۱۴ آ-۱۹۶۳۴

حراج حضوری‌کتبی اجناس مازاد مستشاری کمك نظامی آمریکا

۱- اداره مستشاری کمك نظامی آمریکا واقع درپادگان عشرت‌آباد اجناس زیر را از طریق مزایده حضوری کتبی‌به فروش میرساند.

۲- تاریخ بازدید اجناس‌روز ۶-۷ و ۸ تیرماه۱۳۴۹ ازساعت ۸ صبح الی ۱۱ و از ۱۲ الی ۱½ بعداز ظهرخواهد بودساعت ۸ر۳۰ صبح روز ۹ تیر ماه فروش خواهد بود.

۳- اجناس فروشی شامل اتومبیل سواری جیپ انترناش لاستیك قراضه لوازم‌الکترونیك و جنراتور قراضه خواهند بود.

۴- تمام مخارج و مالیاتهای گمرکی بعهده خریدارمیباشد

۵- فقط ۱۰ روز کار خریداران وقت خارج نمودن اجناس را دارند.

کلیتون ل فلنگن افسر نیروی هوائی رئیس فروش اموال مازاد مستشاری آمریکا

۱-۳ آ- ۹۵۲۵

در ساحل بحر خزر متل‌دیانا ۲۸ کیلو متری چالوس به شهسوار رزروتلفن ۳۰۱۱۴۷

۱-۷ آ-۱۹۶۶۰

حراج حراج کاغذ دیواری تمام استیل قابل شستشو ساخت انگلستان مدل ۱۹۷۰ متر مربع ۱۰ الی ۷۰ ریال تلفن ۷۷۳۹۱۳

آ-۱۹۱۴ ۱-۲۶

ایران لئوم کف پوش یکپارچه پلاستیکی تیل قطعه کاغذ دیواری تلفن ۳۱۰۵۴۳

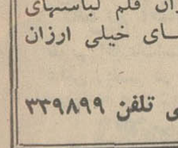

سازمان دانش تایپ تحریر کلیه رسالات پایان نامه های تحصیلی پلی کپی. جزوات درسی (فارسی. لاتین) فتوکپی. صحافی - آموزش ماشین نویسی شاهرضا مقابل درب بزرگ دانشگاه تهران ساختمان کفش بلا تلفن ۴۸۱۰۴ ۶۸۳۰۱

کارگاه صنعتی اتحاد

سازنده فنرهای بهلری پرسکاری. ریخته‌گری. قالب سازی ولوازم یدکی کارخانجات‌نساجی. تراشکاری وانواع پلاستیکهای صنعتی. تهران خیابان مولوی ایستگاه ساعت تشکیلات‌خیابان سلیمانخانی جنب گرمابه صالحی تلفن۲۹۳۵۲

توجه-توجه!

حراج یعنی حراج قصر پوشاك

حراج تابستانی فروشگاه دوطبقه قصر پوشاك ازامروز شروع شد.

درحراج تابستانی قصر پوشاك قیمتها آنقدر ارزان است‌که تعجب خواهید نمود- درحراج تابستانی قصر پوشاك شما لباسهای آخرین مدل زنانه ودخترانه‌وانواع تریکوتاژتابستانی وانواع لباس خواب و هزاران قلم لباسهای زنانه ودخترانه را باقیمت‌های خیلی ارزان خواهید یافت.

قصر پوشاك خیابان فردوسی تلفن ۳۳۹۸۹۹

برای رزرو فیات ۸۵۰ کوپه فیات ۸۵۰ اسپایدر فیات ۱۲۴ سالون ۱۹۷۰

شرکت سهامی عباد

خیابان ملت‌شماره۱۱ تلفنهای۳۰۴۱۸۱ و ۳۰۴۴۷۲ وفروشگاه فانتوم‌خیابان‌عباس‌آباد تلفن ۷۶۱۰۷۴ مراجعه فرمائید.

میرزا کوچك خان

خونین ترین نبرد های تاریخ‌را در سرگذشت میرزا کوچك خان جنگلی خواهید خواند حقایقی تاریخی‌درلباس داستان عشقی‌بسیارشیرین برشته‌تحریر در آمده است.

چاپ چهارم این کتاب با کاغذ اعلاو جلد سلفون به بهاء ۱۲۰ ریال منتشر شداز کتابفروشی های امیر کبیر وجاویدان‌علمی شاه‌اباد و بازار ابتیاع فرمائید.

بنگاه مطبوعاتی افشاری امیریه مقابل شیبانی تلفن۵۳۶۰۷

نیازمندیها

تلفنهای ۳۱۱۲۲۴ و ۳۱۱۲۲۰

خرید و فروش اثاثیه

خرید

بازرگانی کیهان
خریدار نقدی همه رقم فرش کهنه ونو جهت صادرات روزولت میدان ۲۵ شهریور تلفن : ۷۶۳۷۷۶

فروشگاه فرش طوسی
فرشهای کهنه‌ونوسنگین قیمت شما را جهت صادرات از سایرین‌بهتر میخرد : تلفن ۷۵۹۰۲۹

فروشگاه‌شایان۶۱۳۳۸۱
تلفنی خریدار هر نوع قالی قالیچه کهنه‌نوجهت صادرات بخچال‌تلویزیون اجاق گاز لباسشوئی .

نمایشگاه فرش گلشن۶۲۱۴۲۹
همه نوع‌فرشهای کهنه‌خریداریم و همه رقم فرش نوموجود می باشد فرشهای کهنه‌مانو معاوضه میشود خیابان پهلوی بالای ایستگاه بیمه جنب بانک ملی یوسف‌آباد .

فرش محسن
فرشهای کهنه و نو شما نقدا خریداری و معاوضه میشود تلفن ۶۰۹۴۰ سیمری بین شاه و حشمت‌الدوله

فروشگاه ایران فرش
تلفن **۷۷۴۹۷۲**
کلیه لوازم شمه‌بهرمبلغ باشد بیشتر ازسیریز نقدخریداریم

فروشگاه وتعاونی اسپ یخچال - تلویزیون- اجاق گاز و فرش شما را عادلانه خریداریم شاه چهارراه پیروز تلفن ۶۱۲۸۳۲

فروشگاه خالقی
تلفنهای ۴۵۲۰۹۰۳۰۲۰۸۰
فرش کهنه‌ونو یخچال‌تلویزیون لوازم منزل شما را خریداریم
۱ـ۵ آ ـ ۱۸۱۰

فروشگاه صمد ۴۹۹۸۵
خریدار فرش کهنه و نو اشیاء قدیمی‌لوازم منزل

فروشگاه‌آرمان تلفن ۱۹۶۲۳
بهترین خریدار تلویزیون‌فرش چراغ‌گاز وهرنوع یخچال نقد

فروش فروردین تلفن۴۳۰۸۵
بهترین خریداری فرشهای کهنه و نو

فرش اعتماد
خریدوفروش فرش ۷۵۸۲۷۰
۲ـ۲۵ آ ـ ۱۲۷۴

فروشگاه بختیاری تلفن۷۵۹۳۲۹
بهترین خریدار کلیه‌لوازم‌منزل

فرش کندی ۹۶۰۴۳۷
خریدار فرشهای کهنه شما با عالیترین قیمت جهت‌صادرات
۱ـ۵۰ آ ـ ۱۵۴۱۶

فرشهای گران قیمت‌نو و کهنه بقیمت بسیار عالی خریداریم تلفن ۲۳۴۸۲

فروش دست‌دوم

ماشین‌حساب فاسیت دست دوم برقی ودستی‌چندد‌دستگاه موجود دروازه دولت بنگاه فنی ناصر ۷۵۶۲۰۵

بورس ماشین تحریرهای‌دست دوم فارسی و لاتین بقیمت مناسب دروازه دولت بنگاه فنی فاصر تلفن ۷۵۶۲۰۵

اثاث منزل و لباسهای‌مردانه و زنانه (سایز ۳۸ و ۴۲) و بچگانه ایرانی‌و خارجی بمدت یکهفته از ۹ صبح تا ۷ بعد از ظهر بفروش میرسد ـ تلفن ۳۰۳۱۲۰ آ ـ ۹۹۵۳

نمایشگاه‌های مبل

پرده دوزی ارجمند۳۴۷۳۷۰

پیراهن مبل :۳۳۹۵۰۵
تعویض پارچه مبل:۳۳۹۵۰۵
پرده‌دوزی شهرزاد ۳۳۹۵۰۵

شستشوی مبل و فرش

دوراگلین سرویس امریکا خشکشوئی مبلمان فرش وابسته به کارخانجات تساول ماستر ایران تلفن ۷۵۸۳۹۵ و ۷۵۸۳۹۶ و ۷۳۶۸۳

شستشوی مبل و فرش‌گلین سرویس مهر متکر وپیشرو نظافت مبل و فرش درجای خود با مواد آزمایش شده‌بادستگاه منحصربفرد تلفن ۹۵۲۵۴۶

شستشوی مبل و فرش ساحل نظافت مبلمان و پلیش‌بوسیله دستگاه برقی در جای خود ۹۵۶۵۶۵

شستشوی مبل و فرش‌ادیب مبل و فرش تشکیلهای‌ماشین درجای‌خودتمیز میشمایید۹۵۲۴۵۴

کارخانه قالی‌شوئی اطلس با سابقه‌چندین ساله‌مجهزبه کلیه وسایل تلفن ۹۶۰۲۹۸

شستشوی مبل و فرش‌اصیل بامدرنترین وسیله ۳۱۰۳۷۵

کارخانه قالی‌شوئی داوید فردوسی۱۳۱ تلفن ۳۱۲۵۴۲

دریاکلین سرویس آناهیتا فرش موکت ماشین درجا تلفن بزرگترین خشکشوئی‌مبلمان ۷۹۵۳۰۷

گاز مورد نیاز شما

ایساگاز
((پخش گاز))
۴۴۸۰۲ ـ ۴۶۷۶۶
۶۹۷۴۵
سرویس
۶۱۲۴۷۱

پخش گاز
شرکت بوناگاز از۷تا۹نیم
صبح تا ۸ شب تلفنهای:
۳۳۲۳۸۹ ـ ۳۳۳۲۲۳

شرکت پرسی گاز
برای سفارش گاز با سرویس ازراه ضبح الی ۱۰ شب تلفنهای
۶۴۵۹۱ ـ ۹۵
۶۵۲۴۰
و ۴۷۲۹۲ و ۴۷۹۹۰ مراجعه شود.

ایران‌گاز
همه‌روزه‌از ساعت ۷ صبح الی۱۱شب
تلفن بخش‌گاز
۳۰۷ الی ۶۱۱۳۰۱

سرویس پخش گاز
جنرال
تلفنهای:
۹۵۸۲۵۲-۹۵۷۶۹۳
۹۵۹۲۶۴-۹۵۷۹۹۴
پخش گاز در تمام ایام هفته

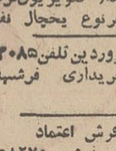

SCHAUB-LORENZ
تلفنهای جدید تعمیرگاه تلویزیونهای
شاوب لورنس
۹۶۳۰۱۶ تا ۹۶۳۰۲۰

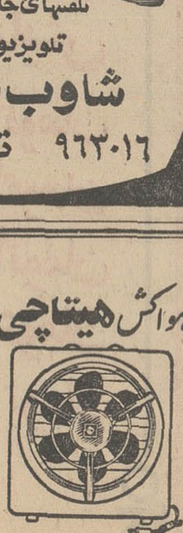

هواکش هیتاچی

هوای ناسالم وکثیف بتدریج ایجاد مسمومیت های خطرناک میکند.
نصب هواکش هیتاچی
در اطاق خواب پذیرائی صد درصد مسمومیت هوا را از بین میبرد.
نصب هواکش هیتاچی
۶ ساعت پس از اطلاع تلفنی شما

هواکش هیتاچی ساکی ـ دروازه دولت تهران ۷۵۶۵۸۷

ماشین آلات

غلطک سه چرخ ۱۰-۱۲ تن آلمانی تعمیر اساسی شده‌آماده فروش است خواستاران به گاراژ منظم تعمیرگاه برادران با تلفن ۹۵۹۴۲۱ مراجعه فرمایند
۱ـ۲ آ ـ ۹۹۹۷

معاملات املاک و مستغلات

فروش
اژانس شایسته ۳۰۵۳۴۹
مرکز عمده معاملات املاک در همه‌جا شهر و شهرستانها

لاله‌زار بنگاه کوشان ۳۴۹۷۸۴
با۳۲ سال سابقه و حسن شهرت فروشنده‌املاک در همه‌جا لطفا با تلفن‌دستور فروش‌بفرمائید

خانه فروشی
آژانس شایسته ۳۰۵۳۴۹
خرید وفروش اراضی یوسف آباد
۱ـ۳ آ ـ ۱۸۵۷

قابل توجه معماران مستغلات ساز
یك‌خانه بمساحت هشتصد متر مربع دارای دو رشته برق ودو انشعاب آب واقع در منطقه مرغوب تهران بر خیابان فخر رازی روبروی دانشگاه که از نظر شهر سازی در منطقه مسکونی مختلط قرار گرفته و میشود مغازه وغیره تا ششصد درصد مساحت کل زمین‌چندین طبقه بنا نمود . به‌علت بدهی صاحبش به قیمت مناسب به فروش میرسد. و در اسرع‌وقت تحویل مشتری میگردد .مراجعه همه روزه‌توسط تلفن(۴۰۳۰۲)

فروشنده اراضی تهران‌پارس ونارمك امینی تلفن۷۹۰۰۹۰

خانه های ویلائی مستقلاتی
در شمال جهت فروش تلفن ـ ۷۷۳۵۸۱ دفتر قاسمیان
۱ـ۴ آ ـ ۱۸۲۳

خانه ۳ اطاقه بافساط
یکساله ۴ و ۵ اطاقه ۳۳۴۳۵۶
۱ـ۲۰ آ ـ ۱۶۱۱

ویلای فرومسی
فروش فوری بعلت مسافرت ویلای شمالی شخصی ساز پهلوی خیابان تلویزیون بمساحت ۶۰۰ متر ۱۵×۴۰ یکطبقه ونیم قسمت پائین ۲ سالن یك اطاق و سرویس ـ طبقه اصلی سالن و ناهارخوری هالو ۳ اطاق‌خواب وسیع‌پاسیو حمام آشپزخانه با تلفن،شوفاژ سانترال ، کولر و استخر
آژانس شایسته ۳۰۵۳۴۹
۱ـ۳ آ ـ ۱۹۲۲

ویلای یکطبقه و نیم‌شخصی‌ساز پهلوی حدود هیلتون مهندسی و با نقشه عالی
به‌مساحت ۶۱۲ متر قسمت پائین پارکینك وسیع و سالن تابستانی دو اطاق مستخدم‌حمام و رختشوی‌خانه ـ بالا سالن و نهارخوری دو هال پاسیو چهار اطاق خواب آشپزخانه باسرویس مدرن و گاز حمام مجلل دکوراسیون زیبا و لوستر های منصوبه در تمام اطاقها باتلفن و شوفاژ سانترال
آژانس شایسته ۳۰۵۳۴۹
۱ـ۳ آ ـ ۱۸۵۶

باغ فروشی
اوکازیون قابل توجه
باغ بر خیابان نیاوران
به مساحت ۸۰۰۰ مترمشجر قابل تفکیك به قطعات متناسب با صورت تفکیکی موجود
آژانس شایسته ۳۰۵۳۴۹
۱ـ۳ آ ـ ۱۹۴۴

زمین فروشی
خرید وفروش زمین‌های سعادت اباد و مکانیز
تلفنهای ۳۳۹۰۶۷ و ۳۳۶۸۸۵

باغستان کرج
در خوش‌آب‌وهوا ترین نقطه کرج یك قطعه زمین با آب و برق جهت اسایش خانواده خود تهیه کنید برای اطلاع بیشتر بتلفنهای ۴۰۹۶۴ و ۷۴۴۹۹
۱ـ۵ آ ـ ۱۶۹۴

خیابان پهلوی‌ویلای‌مدرن ساخت‌مهندسین‌ایتالیائی
تلفن ۶۳۳۴۲۶
۱ـ۷ آ ـ ۱۸۴۰

درعالیترین محل
ابتدای خیابان سلطنت‌آباد چند قطعه زمین ساختمانی بمساحتهای ۵۰۰ تا ۸۰۰ متری بر خیابانهای ۱۵متری اسفالته پوستانها بقیمت مناسب نقدو اقساط بفروش میرسد دفتر محمدی سید خندان تلفنهای ۷۷۳۱۲۱ و ۷۲۱۱۵۵
۱ـ۶ آ ـ ۱۸۲۰

چند قطعه زمین با آب وبرق برجاده علیشاه عوضی بفروش میرسد تلفن ۳۱۲۴۹۸
آ ـ ۱۸۲۵۶ ۱ـ۱۰

زمینی است در کیلومتر ۱۲
جاده کرج تفکیك شده بقطعات دوهزار متری دوبر دیوار کشی شده مناسب برای کارخانه به تلفن ۹۵۵۷۱۷ آقای درویش
۱ـ۳ آ ـ ۱۸۱۳

زمین فروشی
زمینی است در کیلومتر ۱۲ جاده کرج تفکیك شده بقطعات دوهزار متری دوبر دیوار کشی شده مناسب برای کارخانه بتلفن ۹۵۵۷۱۷ آقای درویش رجوع شود
۱ـ۳ آ ـ ۱۸۰۵

در فرمانیه
قطعات اراضی تفکیك شده بدون هیچ مانع برای ساختمان نقد و اقساط ـ تلفن : ۳۳۲۲۱۹ ـ ۳۳۲۰۲۵ ـ ۳۳۳۱۹۴

برای اتومبیل شما

روکش صندلی فرش وچه‌در اتومبیل
کالی
نمایشگاه رحمتیان
فردوسی جنب کوچه برلن
تلفن : ۳۰۴۲۵۰

اتوسرویس فارابی
همه‌نوع تعمیر اتومبیل فولکس‌واگن‌واتومبیل های آمریکائی
میدان قزوین مقابل بیمارستان فارابی
تلفن ۵۰۶۴۹

جنرال سرویس حجازی
با متخصصین اتومبیلهای فولکس‌واگن ۱۵۰۰ و ۱۶۰۰ و ۱۳۰۰ وپیکان آماده کار گردید.
آدرس ، جاده تهران‌نو ایستگاه پل روبروی خیابان پدر ثانی
تلفن ۷۹۱۱۰۸
۱ـ۶ آ ـ ۱۸۱۶

روکش صندلی اتومبیل
ایرانشهر
بانصب فوری
میدان فردوسی ـ اول ایرانشهر
تلفن ۶۱۲۳۵۲۰

کرایه

اتونادرسرویس
اتومبیلهای سواری اخرین‌مدل آمریکائی و اروپائی
برای تشریفات وجشن‌بارانده وبدون‌راننده آماده‌خدمت‌شماست
تلفن : ۷۶۲۴۲۹

اتولوکس
اتومبیلهای تشریفاتی‌بارانده برای داخل‌وخارج‌تهران میدان فردوسی تلفن۴۴۶۰۵و ۶۱۱۲۷۰

کاج بار
باربری شهر و حومه بیمه اثاثیه منزل
۴۱۱۱۱
۶۱۱۱۱۱

جرثقالهای گردون
ترکرکشن مخصوص حمل ماشین آلات سنگین
تلفن : ۹۵۹۴۴۹

جرثقیل وتریلی
مخمدی
تلفن ۹۵۸۳۳۱و۹۵۹۳۳۱

جرثقیل وبریلی جاسب
تلفن ۲۵۷۶۵ و ۲۷۸۱۸

رادیاتورهای شوفاژ ساخت
کارخانه آذر
بهترین رادیاتورهای فولادی برای ساختمان
تلفن کارخانه ۹۵۴۴۸۸و۹۵۴۴۹۹ـ دفتر ۶۲۱۹۳۸

آنتن تلویزیون

اهم الکترونیك سرویس نصب آنتنهای امپریال
برای اینکه تصویر تلویزیون صاف و روشن باشد بایدآنتن تلویزیون صحیح و کامل‌باشد ازاین‌رو شرکت اهم‌الکترونیك سرویس آنتنهای امپریال را تهیه کرده تا مشتریان عزیز بتوانند از تمام کانالها بطور واضح استفاده کنند سرویس های سیار همه روزه در تمام نقاط تهران بویژه شمیرانات آماده نصب میباشند تلفن ۶۲۴۸۱۷

نصب آنتن تلویزیون
فروشگاه دیاموند باآنتن‌های تمام کانال خارجی فاداشف‌ف‌ـ ترین تصویر را در تهران و شمیرانات عرضه مینماید .
تلفن ۳۵۱۱۲۰
۱ـ۲ آ ـ ۱۶۸۴

تعمیرات

تعمیر تلویزیون
تعمیر تلویزیون الکترون
تلفن ۷۶۳۶۸۲
تعمیر تلویزیون‌های R.C.A شاوب لورنس ـ تلفنکن سیبرا فیلیپس و سایر مارکب ونصب کنورتور و آنتن تمام کانال با سرویس مجهز سیار بویژه

شمیرانات
تلویزیون سرویس
R.C.A-R.T.A
تعمیرگاه مجهز با سرویس‌های سیار تعمیر تلویزیون‌های‌شاوب لورنس فیلیپس ـ بالاپونکت گروندویك تلفونکن آمرسون‌و سایر مارکهای‌اروپائی‌امریکائی بنازلترین قیمت در اسرع وقت با تضمین کتبی ۳۱۳۲۷۸ و ۳۱۳۲۶۲

تلویزیون سرویس
R.T.I-R.C.A
تعمیر تلویزیونهای فیلیپس، سیبرا ، شاوب‌لورنس ، صبا، گروندیك ، زیمنس ، جنرال الکتریك‌وتعمیر کلیه‌تلویزیون های اروپائی و آمریکائی با سرویس سیار در تمام ساعات هفته تلفن ۴۳۰۴۱
۱ـ۱۲ آ ـ ۱۵۰۸

سرویس تلویزیون گارانتی
تلفن۶۲۸۴۷۱
سرویس سیار **R.T.I-R.C.A**
شاوب لورنس مدیاتور سیبرا فیلیپس جنرال الکتریك ،آذا- آدمیرال و نصب کنورتور در تمام‌نقاط‌تهران بویژه‌شمیرانات
۱ـ۳ آ ـ ۱۵۰۰

تلویزیون سرویس‌خاورمیانه
تلفن ۴۳۳۳۱۷
تعمیر تلویزیونهای امریکائی‌و اروپائی R.T.A جنرال الکتریك
مونت R.C.A ، بالاپونکت فیلیپس.سیبرا . شاوب‌لورنس و غیره با سرویس سیار درهر نقطه تهران

شرکت‌مهندسین‌تلویزیون
تعمیر هر نوع تلویزیون‌و تقویت لامپ تصویر تلفن ۶۱۱۲۳۴

شاوب لورنس
تلویزیون سرویس
تلفن ۹۶۱۸۸۰

تعمیر یخچال
تعمیرگاه یخچال‌فریجیدر۷۲۳۳۶

کولر
موسسه گاما ۷۹۳۸۹۷
نصب‌سرویس‌کولرفوری
سازنده کانال‌هدایت‌هوا

تهران سرویس
نصب وتعمیرات کولر یخچال ـ آبگرکن
تلفن : ۷۶۳۸۶۲

نصب کولر و کانال کشی رحمانی تلفن ۵۸۱۵۴۶
۱ـ۲۶ آ ـ ۱۸۴۸

سرویس کولر۲۰۰ ریال
قطعات یدکی ۴۰درصد تخفیف کارهای انجام شده یك فصل گارانتی تلفن ۷۸۰۱۴۵

شرکت نصب‌کولر اولین سازنده کانال ۷۹۶۱۰۳

نصب وسرویس کانال کشی کولر سازمان فنی میر تلفن۷۹۰۵۳۳

نصب کولر و کانال کشی‌ساختمان۷۶۵۲۶۴

جنرال‌سرویس
نصب کولر ۷۹۳۰۵۷

فروش اتومبیل

داف
مدل ۶۶
ماشین داف سواری بسیار مرتب مدل ۶۶ بدون واسطه به فروش میرسد تلفن ۹۵۷۱۲۲
۱ـ۳ آ ـ ۱۸۷۵

رامبلر
مدل ۶۵
رامبلر کلاسیك ۷۷۰ بسیار تمیز بدون واسطه مدل ۶۵ به فروش میرسد ۵ الی ۸ بعد از ظهر ۶۲۳۱۵۹
۱ـ۴ آ ـ ۱۹۴۸

ولگا
مدل ۱۹۶۷
ولگا ۱۹۶۷ ـ لطفا از ساعت ۸ تا ۲ بعد از ظهر مراجعه شود خیابان ویلا کوچه بناهی شماره ۲۴
۱ـ۲ آ ـ ۹۸۷۷

خرید
ژیان دست دوم‌خریداریم
تلفن۹۵۹۶۶۶و۹۵۰۰۹۰

پیکان‌دست‌دوم خریداریم
۵۸۸۴۹
۱ـ۲۶ آ ـ ۱۸۸۰

فروشگاههای اتومبیل

انواع جیپ ولندرور و وانت موجود ۴۷۰۷۵
بازار اتومبیل فربانیان ۹۴۰ خرید و فروش تلفن ۳۰۱۳۲۷

نمایشگاه اتومبیل امیر نماینده رسمی اتومبیل‌ـ های ژیان (سیتروئن) ۱۳۴۹ بطورنقدو اقساط باشرایط سهل تحویل فوری انتهای شاه میدان نواب تلفنهای ۹۵۰۰۹۰ و ۹۵۹۶۶۶

برای اتومبیل شما

اتو نادر سرویس
اتومبیلهای سواری اخرین‌مدل آمریکائی و اروپائی
برای تشریفات وجشن‌بارانده وبدون‌راننده آماده‌خدمت‌شماست
تلفن : ۷۶۲۴۲۹

اتولوکس
اتومبیلهای تشریفاتی‌بارانده برای داخل‌وخارج‌تهران میدان فردوسی تلفن۴۴۶۰۵و ۶۱۱۲۷۰

شاوب لورنس
تلویزیون سرویس
تلفن ۹۶۱۸۸۰

تعمیر یخچال
تعمیرگاه یخچال‌فریجیدر۷۲۳۳۶

کولر
موسسه گاما ۷۹۳۸۹۷
نصب‌سرویس‌کولرفوری
سازنده کانال‌هدایت‌هوا

تهران سرویس
نصب وتعمیرات کولر یخچال ـ آبگرکن
تلفن : ۷۶۳۸۶۲

نصب کولر و کانال کشی رحمانی تلفن ۵۸۱۵۴۶
۱ـ۲۶ آ ـ ۱۸۴۸

سرویس کولر۲۰۰ ریال
قطعات یدکی ۴۰درصد تخفیف کارهای انجام شده یك فصل گارانتی تلفن ۷۸۰۱۴۵

شرکت نصب‌کولر اولین سازنده کانال ۷۹۶۱۰۳

نصب وسرویس کانال کشی کولر سازمان فنی میر تلفن۷۹۰۵۳۳

نصب کولر و کانال کشی‌ساختمان۷۶۵۲۶۴

جنرال‌سرویس
نصب کولر ۷۹۳۰۵۷

فروشگاههای اتومبیل

داف
مدل ۶۶
ماشین داف سواری بسیار مرتب مدل ۶۶ بدون واسطه به فروش میرسد تلفن ۹۵۷۱۲۲
۱ـ۳ آ ـ ۱۸۷۵

پول موجود

پول هر۱ شاهی ۶۲۴۸۷۳

پول بیواسطه‌موجود ۴۲۷۲۹

خانه پول ـ فرح شمالی
مرکز معاملات پول تهران
۷۷۱۳۸۸

پول شرطی باسودبانکی
۴۸۴۶۳

پول تومانی دو شاهی و نیم‌بدون‌معطلی۷۶۲۶۵۹

معاملات تلفن

دو شماره تلفن ۶۲
خریداریم بتلفن
۶۲۴۹۱۸ مراجعه‌شود
۱ـ۵ آ ـ ۱۸۸۳

دو شماره تلفن ۷
خریداری و دو شماره تلفن ۶۲ بفروش میرسد تلفن ۹۵۱۷۷۹
۱ـ۴ آ ـ ۱۹۳۷

برای ساختمان شما

پرده کرکره
کاغذ دیواری‌نقاشی‌ساختمان جافقدا تلفن ۷۸۱۹۷۷

تعمیر مسکن وتاسیسات
آماده کلیه کارهای تعمیرات ساختمان تاسیسات وتزئینات‌از یکهزاررریال تاده میلیون ریال ۷۷۰۸۱۳

هر نوع مصالح ساختمانی کهنه خریداریم . تلفن ۹۵۷۶۸۵

لوله بازکنی

رفع گرفتگی هر نوع لوله ساختمانی
در ۲۴ دقیقه سازمان تواکم تلفن ۸۸۱۶۸۱

لوله بازکنی فاضل آب
بادستگاه تراکم هوا
۶۴۴۸۵ مسعود

رفع گرفتگی هر نوع لوله ساختمانی
بادستگاه تراکم هوا ـ تلفن ۷۸۷۲۲

لوله بازکنی فاضل آب
مقدم ۶۴۶۳۵

لوله بازکنی فاضل آب
بادستگاه تراکم هوا
سازمان فنی رفاه پیشرو لوله بازکنی در ایران
تلفنهای :
۷۶۳۲۸۶
۷۵۶۴۰۸

جنرال ـ سرویس
لوله بازکنی فاضل آب
بادستگاه مجهز تراکم هوا
آبگرمکن ـ بخاری ـ کولر
تلفن ۷۹۳۰۵۷

داروخانه‌ها

داروخانه مهران
خیابان شیروخورشید چهار راه استخر تلفن ۹۵۴۰۰۷
۱۵۴۸

اطلاعات

صاحب امتیاز و مدیر مسئول
عباس مسعودی
خیابان خیام ایران چاپ
تلفنخانه اطلاعات
۳۱۱۰۷۱ و ۳۱۱۰۸۹
شعبه آگهیها ۳۱۱۲۱۳

سازمان توریستی آپادانا

بلیط شرکت‌هواپیمائی ملی ایران مخصوص کارمندان محترم دولت همچنین بلیط سایر شرکت های عضو یاتا را باقساط ۱۲ الی ۲۴ ماهه بدون پیش قسط در اختیارشما میگذارد .
آپادانا : چهارراه حقوقی اول‌ایرج‌ساختمان
آپادانا تلفن ۷۴۸۳۰ ـ ۷۵۶۲۰۳

برنامه سینماها

* **رومئوژولیت ـ رنگی ـ اولیویاهوسی ـ لئونارد‌وابینیك**
امپایر (۶۲۳۹۴۲) ۱۵ر۱۱ـ ۳ـ ۱۵ر۵ـ ۳۰ر۷ـ ۴۵ر۹
* **پارتی ـ رنگی ـ پیترسلرز ـ کلودین‌لوئزه**
دیاموند (۶۲۸۴۰۰) ۱۵ر۱۱ـ ۳۰ر۳ـ ۳۰ر۵ـ ۳۰ر۷ـ ۴۵ر۹
* **نبرد غولها ـ سینماسکوپ ـ رنگی ـ جك‌پالانس**
نیاگارا (۶۵۳۰۷) ۱۵ر۱۱ـ ۳ـ ۵ـ ۷ـ ۹
ب.ب (۶۹۶۴۱) ۱۵ر۱۰ـ ۲ـ ۴ـ ۶ـ ۸ـ ۱۰
سیهلا (۳۳۶۲۷۴) ۴۵ر۱۰ـ ۳۰ر۲ـ ۳۰ر۴ـ ۳۰ر۶ـ ۳۰ر۸
تراس ۳۰ر۷ـ ۳۰ر۹
رادیوسیتی (۴۳۳۲۰) ۳۰ر۱۱ـ ۳۰ر۳ـ ۳۰ر۵ـ ۳۰ر۷ـ ۳۰ر۹
سیلورسیتی (۸۱۲۰۵) ۳۰ر۱۰ـ ۳۰ر۲ـ ۳۰ر۴ـ ۳۰ر۶ـ ۳۰ر۸
* **لشگر ۵فره ـ سینماسکوپ ـ رنگی**
ادئون (۳۳۸۱۱۸) ۳۰ر۱۰ـ ۳۰ر۲ـ ۳۰ر۴ـ ۳۰ر۶ـ ۳۰ر۸
* **طناب اعدام ـ رنگی ـ کلینت‌ایستوود ـ اینگراستیونس**
سانترال (۴۸۶۸۶) ۱۱ـ ۱ـ ۳ـ ۵ـ ۱۵ر۷ـ ۳۰ر۹
ایفل (۳۱۱۴۷۷) ۱۰ـ ۱۲ـ ۲ـ ۴ـ ۶ر۱۰ـ ۱۵ر۸ـ ۳۰ر۱۰
متروپل (۳۳۹۴۱۰) ۱۵ر۱۰ـ ۱۵ر۱۲ـ ۱۵ر۲ـ ۳۰ر۴ـ ۴۵ر۶ـ ۹
پولیدور (۶۴۵۸۵) ۳۰ر۱۱ـ ۱۵ر۳ـ ۳۰ر۵ـ ۴۵ر۷ـ ۱۰
رویال (۴۹۷۸۵) ۱۱ـ ۴۵ر۲ـ ۵ـ ۱۵ر۷ـ ۳۰ر۹
* **مردی‌که از باران آمد ـ رنگی ـ چارلزبرونسون**
ریولی (۷۵۷۷۷۷) ۱۵ر۱۱ـ ۳۰ر۳ـ ۳۰ر۵ـ ۳۰ر۷ـ ۳۰ر۹
* **دوزخ جنگجویان ـ رنگی ـ جان‌وین**
پاراموند (۴۸۳۲۱) ۱۱ـ ۳۰ر۳ـ ۳۰ر۵ـ ۳۰ر۷ـ ۳۰ر۹
* **سیندرلا ـ رنگی ـ فیلم کارتون**
سینه‌موند (۴۸۳۲۲) ۱۱ـ ۳ـ ۵ـ ۷ـ ۹
* **دردسر پدربزرگ ـ رنگی ـ لوئی دوفونس**
آتلانتیك (۶۲۷۱۷۱) ۱۵ر۱۱ـ ۳۰ر۳ـ ۳۰ر۵ـ ۳۰ر۷ـ ۳۰ر۹
* **علف‌های هرزه ـ لانادود ـ ریچاردبیمر ـ راس‌تامبیلین**
بولوار (۶۰۲۹۲) ۱۱ـ ۳ـ ۵ـ ۷ـ ۱۵ر۹
کسری (۷۵۶۹۳۹) ۳۰ر۱۰ـ ۳۰ر۲ـ ۳۰ر۴ـ ۳۰ر۶ـ ۳۰ر۸ـ ۴۵ر۱۰
درایوین‌ونك (۶۲۲۵۵۷) ۴۵ر۷ـ ۴۵ر۹
* **باغریبه‌ای در شهر ـ رنگی ـ دیوید همینگز ـ ساماناتایگار**
گلدن‌سیتی (۶۱۳۲۶۹) ۱۵ر۱۱ـ ۳۰ر۳ـ ۳۰ر۵ـ ۳۰ر۷ـ
* **یك مرد وهزار حادثه ـ رنگی ـ ریچاردهریسون**
کریستال (۳۳۷۶۷۵) ۳۰ر۱۰ـ ۳۰ر۲ـ ۴۵ر۴ـ ۳۰ر۶ـ ۳۰ر۸
* **تسویه‌حساب ـ رنگی ـ نیکول‌ویلیامسون**
شهر‌فرنك (۶۲۷۶۶۸) ۱۵ر۱۱ـ ۳ـ ۱۵ر۵ـ ۳۰ر۷ـ ۴۵ر۹
* **جمعه شیرین ـ گرشا ـ آرزو ـ فرزین ـ ناهید ـ ایران**
پلازا (۴۴۲۵۵) ۱۱ـ ۱ـ ۳ـ ۵ـ ۷ـ ۹
حافظ (۳۳۴۰۷۴) ۳۰ر۱۰ـ ۳۰ر۲ـ ۳۰ر۴ـ ۳۰ر۶ـ ۳۰ر۸
الوند (۳۵۶۵۳۸) ۳۰ر۱۰ـ ۳۰ر۲ـ ۳۰ر۴ـ ۳۰ر۶ـ ۳۰ر۸
فردوسی (۳۳۵۷۸۴) ۱۰ـ ۱۲ـ ۲ـ ۴ـ ۶ـ ۸
مراد (۷۳۳۸۲) ۳۰ر۱۰ـ ۳۰ر۲ـ ۳۰ر۴ـ ۳۰ر۶ـ ۳۰ر۸
پرسپولیس (۵۸۱۰۸۳) ۱۱ـ ۱ـ ۳ـ ۵ـ ۷ـ ۹
کیهان (۹۵۷۳۶۰) ۳۰ر۱۰ـ ۳۰ر۲ـ ۳۰ر۴ـ ۳۰ر۶ـ ۳۰ر۸
ری (۲۲۵۷۸) ۹ـ ۱۱ـ ۱ـ ۳ـ ۵ـ ۷ـ ۹
پانوراما (۷۹۴۵۷۰) ۳۰ر۱۰ـ ۳۰ر۲ـ ۳۰ر۴ـ ۳۰ر۶ـ ۳۰ر۸
قصر طلائی ۳۰ر۱۰ـ ۳۰ر۲ـ ۳۰ر۴ـ ۳۰ر۶ـ ۳۰ر۸
کارون (۹۵۱۰۶۵) ۱۰ـ ۱۲ـ ۲ـ ۴ـ ۶ـ ۸
* **جدال درنیمه‌شب ـ رنگی ـ گریگوری‌پك**
دنیا (۳۳۳۸۱۲) ۳۰ر۱۰ـ ۳۰ر۲ـ ۳۰ر۴ـ ۳۰ر۶ـ ۳۰ر۹
* **قسمت ـ ظهوری ـ وتوق ـ نیلوفر**
اونیورسال (۶۶۹۵۳) ۱۵ر۱۰ـ ۲۵ر۲ـ ۵ـ ۳۰ر۷ـ ۴۵ر۹
آسیا (۴۲۹۰۹) ۱۱ـ ۳ـ ۵ـ ۷ـ ۳۰ر۹
ایران (۳۳۶۳۵۴) ۳۰ر۱۰ـ ۳۰ر۲ـ ۳۰ر۴ـ ۳۰ر۶ـ ۳۰ر۸
میامی (۷۴۳۲۹) ۱۱ـ ۳ـ ۵ـ ۷ـ ۹
ساینا (۳۵۲۴۴۲) ۳۰ر۱۰ـ ۳۰ر۲ـ ۳۰ر۴ـ ۳۰ر۶ـ ۳۰ر۸
تیسفون (۹۵۸۸۸۲) ۱۰ـ ۱۲ـ ۲ـ ۴ـ ۶ـ ۸
آستارا (۸۴۰۲۲) ۳۰ر۱۰ـ ۳۰ر۲ـ ۳۰ر۴ـ ۳۰ر۶ـ ۳۰ر۸
اروپا (۳۰۳۱۷۹) ۱۱ـ ۳ـ ۵ـ ۷ـ ۹
مارلیك (۹۶۳۶۱۶) ۱۰ـ ۱۲ـ ۲ـ ۴ـ ۶ـ ۸
* **مونت‌کارلو (۷۹۷۴۱) ۳۰ر۱۰ـ ۳۰ر۲ـ ۳۰ر۵ـ ۳۰ر۷ـ ۴۵ر۹**
* **از یادرفته ـ زرین‌دست ـ لی‌لی ـ مرجان**
مولن‌روژ (۷۲۹۲۹) ۳۰ر۱۱ـ ۳۰ر۳ـ ۳۰ر۵ـ ۳۰ر۷ـ ۴۵ر۹
دیانا (۴۷۳۶۵) ۳۰ر۱۱ـ ۳۰ر۳ـ ۳۰ر۵ـ ۳۰ر۷ـ ۴۵ر۹
مهتاب (۴۷۷۷۷) ۱۵ر۱۱ـ ۱۵ر۳ـ ۱۵ر۵ـ ۱۵ر۷ـ ۱۵ر۹
رکس (۳۳۵۲۹۳) ۳۰ر۱۰ـ ۳۰ر۲ـ ۳۰ر۴ـ ۳۰ر۶ـ ۳۰ر۸
شهوند (۳۵۴۰۴۰) ۳۰ر۱۰ـ ۳۰ر۲ـ ۳۰ر۴ـ ۳۰ر۶ـ ۳۰ر۸
نپتون (۷۶۰۱۳۶) ۹ـ ۱۱ـ ۱ـ ۳ـ ۵ـ ۷ـ ۱۵ر۹
لیدو (۹۵۱۲۸۲) ۱۰ـ ۱۵ر۱۲ـ ۳۰ر۲ـ ۴۵ر۴ـ ۷ـ ۱۵ر۹
هما (۳۱۱۶۶۹) ۳۰ر۱۰ـ ۳۰ر۲ـ ۳۰ر۴ـ ۳۰ر۶ـ ۳۰ر۸
چرخ و فلك ۹ـ ۱۵ر۱۱ـ ۳۰ر۱ـ ۴۵ر۳ـ ۶ـ ۱۵ر۸
اسکار (۹۰۸۹۸) ۳۰ر۱۰ـ ۳۰ر۲ـ ۳۰ر۴ـ ۳۰ر۶ـ ۳۰ر۸
پاسارگاد (۷۹۲۷۸۲) ۹ـ ۱۵ر۱۱ـ ۳۰ر۱ـ ۴۵ر۳ـ ۶ـ ۱۵ر۸
ژاله (۳۰۴۱۲۰) ۱۰ـ ۱۵ر۱۲ـ ۳۰ر۲ـ ۴۵ر۴ـ ۷ـ ۱۵ر۹
ارانوس (۲۷۹۷۱) ۹ـ ۱۵ر۱۱ـ ۳۰ر۱ـ ۴۵ر۳ـ ۶ـ ۱۵ر۸
رنگین کمان (۷۵۶۷۶۰) ۳۰ر۱۰ـ ۳۰ر۲ـ ۴۵ر۴ـ ۶ـ ۳۰ر۸
شرق (۵۴۰۲۴) ۱۰ـ ۱۵ر۱۲ـ ۳۰

کارشناس بودجه، درسمینار بررسی مسائل بودجه گفت:

عدم‌هماهنگی در پرداخت حقوق ایجاد ناراحتی میکند

*** توسعه سرمایه گذاری کشاورزی و صنعتی دولت نمیتواند جدا از سیاست بودجه‌ای دولت مورد توجه قرار گیرد**

آقای رضا درودیان کارشناس در سمینار بررسی مسائل بودجه کل کشور زیر عنوان هماهنگی برنامه‌ریزی واداره امور بودجه سخنرانی کرد که به جهت اهمیت متن آن ذیلا درج میشود.

بودجه به معنای اعم شامل بودجه عادی و عمرانی در واقع ترجمه مالی کلیه عناصر یك برنامه ملی است و کلیه این عناصر رادربرمیگیرد.

ولی بطور اخص وقتی صحبت از واحد برنامه‌ریزی و واحدبودجه میکنیم دو نوع دیسیپلین فکری مطرح میشود. اگر از اغاز به مسئله نگاه کنیم دستگاه بودجه ریز بر اساس برآوردی که از منابع مالی دولت میکند می‌بیند که سطح هزینه‌های دولت حداکثر درجه حدی میتواند باشد تا بر ان اساس تعادل مالی کشور حفظ شود. بدینحبت در رسیدگی به بودجه خط مشی اساسی آنست که تا آنجا که ممکن است ازهزینه‌ها صرفه‌جوئی شود، حتی‌الامکان کار جدیدی شروع نشود، استخدام جدیدی صورت نگیرد تا هزینه دولت در قالب درآمد جای‌بگیرد.

*** سیاستهای جدید**

در حالیکه جریان برنامه‌ریزی بر عکس است. ابتدا بر اساس هدفهائی که برای رشد اقتصادی کشور و ایجاد اشتغال جدیدتعیین میشود و هدفهای تولیدی وزیر- بنائی که بر اساس مطالعات تخصصی مختلف و پیش‌بینی‌های جمعیتی و غیره مشخص میشود، سرمایه‌گذاری مورد نیاز برآورد و سپس با امکانات مالی مقایسه میشود. اگر امکانات مالی کفاف ندهد در درجه اول کوشش میشود که یك سلسله خط‌مشی‌ها و سیاستهای جدید در زمینه تجهیز منابع داخلی و خارجی اتخاذشود تا بتوان هدفهای برنامه را تامین کرد و در نهایت امر چنانچه علی- رغم تمام کوشش‌هارفع کمبود مالی میسر نشد بر اساس اولویت‌ها و ضوابط اقتصادی ازعملیات کاسته میشود. این کاهش ممکن است برعکس حالت بودجه از عملیات جدید نباشد بلکه از طرحها و عملیاتی باشد که عملا ادامه‌دارند ولی اولویت آنها نسبت به‌عملیات جدید کمتر است. این یك نقطه اساسی اختلاف در دیسیپلین‌بودجه و برنامه است. علت اساسی این اختلاف در این است که برنامه- ریز آینده‌نگر است و نظر به توسعه همه‌جانبه اقتصادی‌واجتماعی کشور دارد و بودجه‌ریز مسئولیت

آقای رضا درودیان

خود را حفظ‌تعادل مالی میداند

*** موارد هماهنگی**

ملاحظات ما نشان میدهد توسعه سرمایه گذاری کشاورزی و صنعتی دولت نمیتواند جدا از سیاست بودجه‌ای دولت مورد توجه قرار گیرد. اگردولت‌تصمیم میگیرد که راه معینی را برای توسعه اقتصادی کشور دنبال کند تمام‌امکانات‌کشور منجمله بودجه عادی وعمرانی باید در آنجهت خود راتطبیق دهد. اگر فرضا میخواهیم سرمایه‌گذاری خصوصی را در بندرعباس تشویق کنیم باید قبول کنیم که خدمات دولتی‌را نیز مانندداد گستری- ثبت اسناد و ثبت احوال و پست و تلگراف دربندرعباس برای سرمایه‌گذاران‌خصوصی فراهم سازیم. اگر از محل بودجه عمرانی مدارس‌روستائی را گسترش میدهیم لازم‌است ازمحل بودجه عادی‌نیز توسعه ادارات ثبت احوال راپیش‌بینی کنیم تا بموقع شناسنامه برای اطفال لازم‌التعلیم صادرشود

بنابراین اولویت‌هائی که ازنظر سرمایه گذاری در برنامه ریزی بر حسب بخش و فعالیت مطرح میشود خودبخود بر روی خط‌مشی‌بودجه‌ای از نظر اولویتی که بایدبرای‌توسعه خدمات مختلف و بعبارت دیگر افزایش بودجه ادارات مختلف‌قائل شد تاثیر میگذارد.

زمینه دیگری که لازم‌است بین بودجه عادی و عمرانی هماهنگی بوجود آید مقررات و ضوابط پرسنلی و اداری و مبانی پرداخت حقوق ودستمزد میباشد واین‌هماهنگی‌بایستی براساس یك بررسی جامع مملکتی در زمینه سیاست دستمزد بعمل آید.

در حال حاضر در دستگاه‌های مختلف اجرائی مبانی مختلفی برای پرداخت حقوق وجوددارد که موجب عدم‌تعادل‌وناراحتی- هائی میشود.

در زمینه نظارت نیز حتما باید بین دستگاه برنامه‌ریزی و بودجه همکاری و هماهنگی وجود داشته باشد بنابراین بسیار بجا خواهد بود که در گروههای ارزیابی که به‌مناطق‌فرستاده‌میشوند تا طرحهای عمرانی منطقه را ارزیابی کنند کارشناسان بودجه مربوط نیزاعزام شوند تادرعین‌حال اطلاعات‌بودجه‌ای نیز تکمیل و گردآوری شده و نحوه اجرای بودجه عملا درارتباط با طرحهای عمرانی سنجیده شود.

شرکتها

* برای استفاده ازمنابع آب‌وزمین های قابل کشت وآبیاری، سهمیه‌انواع طرح ها وبرنامه های مربوط به تامین آب و تطارب بر منابع اب منطقه، احداث سد ها و تاسیسات آبیاری واستفاده‌وبهره‌برداری از این سد ها شرکت‌سهامی سازمان آب منطقه‌ای فارس «خاص» در شیراز تشکیل‌وبه ثبت‌رسیدسرمایه این‌شرکت یکصد میلیون ریال است.

* جهت کلیه معاملات مربوط به آهن آلات و صادرات آن شرکت «متال‌بورس»باسرمایه ۱۵ میلیون ریال تشکیل‌شد.

* شرکت خدمات عمومی «لز» با سرمایه پانصد هزار ریال که تماما پرداخت شده است تشکیل شد. این شرکت تهیه و توزیع مواد غذائی‌و پوشاك و مواد بهداشتی و آرایشی ووارادات و صادرات اینگونه کالاهارا به عهده‌می گیرد.

*** تغییرات**

*سرمایه شرکت سهامی «نوافرم» از مبلغ ۱۵ میلیون ریال به ۱۷ میلیون و پانصد هزار ریال افزایش یافت.

*سرمایه شرکت تجارتی«راجکما» با مسئولیت محدود از مبلغ دو میلیون ریال به چهار میلیون ریال افزایش یافت.

*** انحلال**

شرکت های « مهندسین مشاور تله متال‌پروژه» و«شرکت‌ساختمانی خوشان» وشرکت شوشانا منحل شد.

خبرهای روستائی

خانه فرهنك روستائی

یك خانه فرهنك روستائی‌دیگر در حومه شهرستان ایرانشهر در استان سیستان‌وبلوچستان تشکیل شد. این خانه فرهنك روستائی در قریه «راسك» واقع شده‌و ساختمان آن از طرف یکی از نیکوکاران وزمین های ورزشی توسط کشاورزان واگذار شده است.

با تشکیل این خانه تاکنون در سراسر کشور۱۹۳ خانه فرهنك روستائی جهت استفاده ٤٠٤ هزارو ٥٢٣ نفر کشاورز تشکیل شده است.

تامین آب

بمنظور تامین‌آب آشامیدنی مورد نیاز دهقانان عضو شرکت های تعاونی روستائی در دو ماهه اول سال جاری بیست‌و دو حلقه چاه‌نیمه‌عمیق در مراکز این‌شرکت ها حفر شده است.

سخنگوی وزارت اصلاحات ارضی گفت علاوه‌براین تعداد سی رشته قنات متعلق به‌شرکت های مزبور لاروبی شدو سه دستگاه موتور پمپ در کنار رودخانه ها نصب و مورد بهره‌برداری زارعین قرار گرفته است.

باهمکاری رومانی، درایران

چندواحدصنعتی جدید تأسیس میشود

*** مذاکرات اقتصادی ایران‌و مجارستان با موفقیت‌پایان یافت**

پس از یك سلسله مذاکرات که بیست روز به طول انجامید، هیئت های ایران و رومانی در تهران موافقت کردند که با همکاری دو کشورچند واحد مختلف صنعتی‌در ایران احداث کنند.

واحد های مذکور عبارتست از چند واحد سیلو، تولید برخی‌مواد پتروشیمی، سوپر فسفات کلسیم، کاربید و چند واحد صنعتی دیگر.

ریاست هیئت ایرانی در این مذاکرات با آقای حسنعلی مهران مدیر کل وزارت اقتصاد و ریاست هیئت رومانی با مدیر کل‌بازرگانی خارجی این کشور بود.

براساس توافق هیئت های‌ایران ورومانی در مقابل‌دریافت تاسیسات کارخانه های صنعتی از رومانی، انواع ماشین آلات کشاورزی و کالا های صنعتی از آن کشور بایران وارد خواهد شد.

خبرنگار ما اضافه می کند: مذاکرات آقای عباسقلی یختیاردر «بوداپست» نیز که در جهت‌توسعه وروابط بازرگانی و اقتصادی ایران و مجارستان، در دورهای اخیر جریان داشت با موفقیت پایان یافت.

طبق این مذاکرات قرار شد کمیته مشترك اقتصادی دو کشور در تیرماه دربخارست تشکیل‌شود. در این کمیته‌ریاست هیئت‌اقتصادی ایران را آقای وزیر اقتصاد بعهده خواهد داشت.

معاملات بورس

در جلسه یکشنبه بورس اوراق بهادارتهران ابتدا۲۱۰ سهم بانك توسعه صنعتی و معدنی ایران بقرار هر سهم هزارو چهار صدو هشت‌ریال به مبلغ دویست‌و نودو پنج هزارو ششصد و هشتاد ریال معامله شد.

در این جلسه دویست‌سهم کارخانجات نورد ایران‌بقرار هر سهم ۱۵ هزار و۹۵۰ریال به مبلغ سه‌میلیون وصدونود هزار ریال خریدو فرش شد.

جمع معاملات این جلسه بورس بالغ بر سه میلیون‌و چهارصدو هشتاد و پنج هزار ریال می باشد.

قبول نماینده فروش برای ماشین آلات کشاورزی

شرکت سهامی صنایع تولیدی اشتاد ایران سازنده تیلر تراکتور ـ خرمن کوب ـ پمپاش موتورهای دیزل ـ پمپ آب ـ تریلر و انواع ماشین آلات کشاورزی مارک معروف میتسوبیشی ژاپن با بیش از ده سال سابقه در ایران برای نقاطی که نماینده ندارد نماینده فعال میپذیرد خواهشمند است کسانیکه میتوانند تضمین کافی به شرکت بسپارند، بآدرس: تهران ـ خیابان وصال شیرازی ساختمان اشتاد مراجعه نمایند.

حمل کالای صادراتی از خرمشهر بمقصد:

ژاپن ـ هنك‌كنك ـ سنگاپور ـ پناناك ـ پرت‌سوییتن‌هم

کشتی «ناردانه» s.s: "NARDANA"

کشتی نامبرده بالا قرارداست۳جولای۱۹۷۰ (۱۲ تیرماه جاری) در خرمشهر بمقصد بنادر فوق بارگیری نماید.

بازرگانان محترم صادر کننده ازاین‌فرصت استفاده نموده برای حمل کالای خود به شعبات این شرکت در تهران یا خرمشهر مراجعه خواهند فرمود.

شرکت گری مکنزی محدود

تهران تلفنهای ۳۱٤۱۵٦٫۵۹ خرمشهر تلفن ۲۷۵۰

ساعات کار ۷ صبح الی ۱½ بعدازظهر

بابامگه‌میشه بی‌یخچال زندگی‌کرد!

وانگهی مگه‌قیمتش چنده؟؟؟

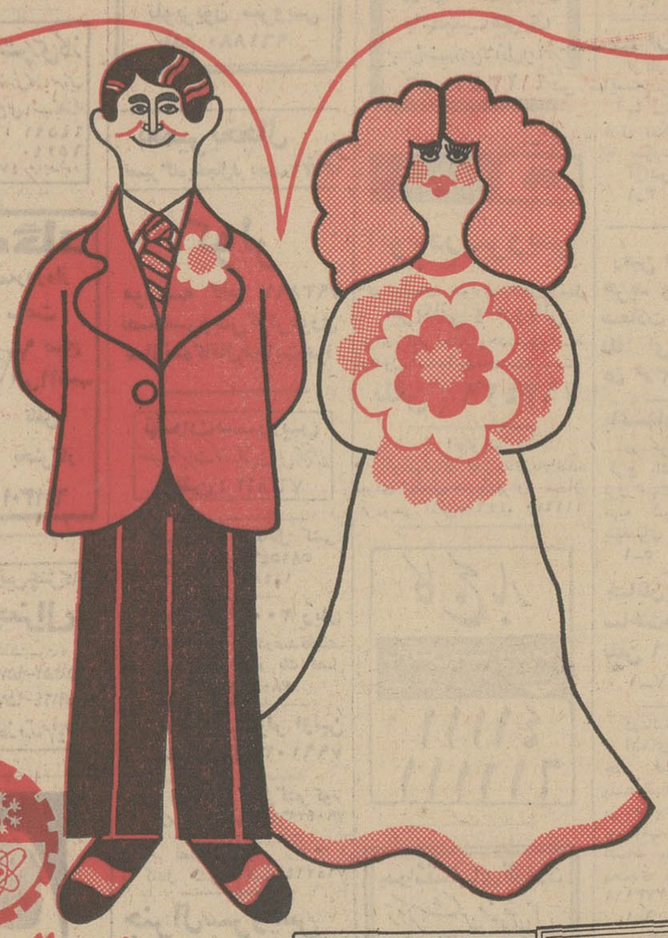

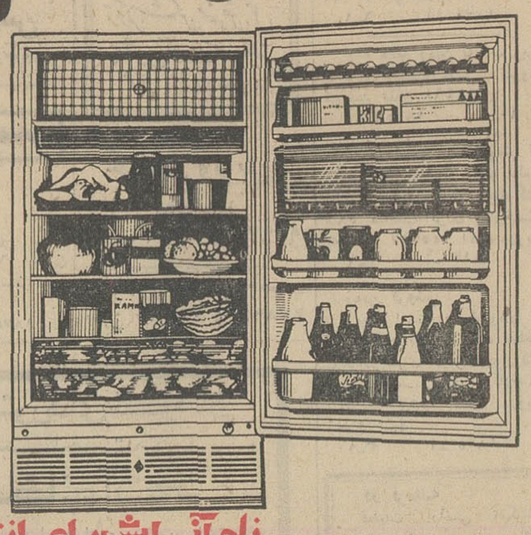

یخچال های آزمایش

مدل ۱۰۱ (کوچك) ۱۰۹۰ تومان

مدل ۱۰۲ (متوسط) ۱۳۵۰ تومان

مدل ۱۰۳ (جادار) ۱۶۵۰ تومان

مدل ۱۰۴ (خیلی جادار) ۱۸۹۰ تومان

مدل ۱۰۵ (خیلی خیلی جادار) ۲۱۹۰ تومان

نام آزمایش برای انتخاب یخچال کافی است.

YANMAR

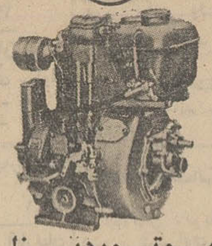

موتوردیزل یانمار

تنها برنده مدال طلا در نمایشگاه جهانی آلمان

بزرگترین سازنده دیزلهای صنعتی ـ کشاورزی دریائی

بقدرت های ۳ الی ۱۳۰۰ اسب

نماینده انحصاری درایران

شرکت دیزل ابزار

۲ خیابان سعدی شماره ٦٤٦

تلفن ۳۲۵۸۹۰ ـ ۳۰۱۳٤۸ تلگرافی رینگ

آگهی رسمی

بدینوسیله از کلیه سهامداران شرکت سهامی اریك دعوت می شود که جهت تشکیل‌مجمع‌عمومی عادی روز پنجشنبه۲۵ تیر ماه۱۳۴۹ ساعت ده صبح در محل شرکت حضور بهمرسانند.

دستور جلسه:

۱ـ رسیدگی و تصویب بیلان سال ۱۳٤۸

۲ـ انتخاب یکنفر بازرس.

شرکت سهامی اریك

آ ـ ۹۹۸۵

توجه کنید:

هم‌اکنون بیماری نیازمند خون شماست

حادثه خبر میکند، شاید شما هم روزی محتاج خون بشوید

مرکز انتقال خون شیر و خورشید سرخ آماده است

شما خون بدهید یا خون تهیه کنید، نیازمندان بگذارید.

تلفن ۳۱۱۵۵۵

آگهی دعوت صاحبان سهام

مجمع عمومی فوق‌العاده بانك اصناف ایران یا مجمع عمومی عادی که بنا بتجویز ماده ۲۸۵ قانون تشکیل‌شرکت های‌سهامی مورخ ۲٤ اسفند ماه ۱۳٤۸ شمسی تشکیل میگردد:

از صاحبان سهام شرکت سهامی بانك اصناف ایران بدینوسیله دعوت میشود که برای شرکت درمجمع عمومی‌فوق‌العاده یامجمع عمومی عادی که باستناد ماده ۲۸۵ قانون تشکیل شرکت های سهامی مصوب ۲٤اسفند ماه ۱۳٤۷ جانشین مجمع عمومی فوق‌العاده شناخته شده در ساعت شش بعداز ظهر روز پنجشنبه ۲۵ تیر ماه ۱۳٤۹ در ساختمان بانك اصناف ایران واقع‌درمیدان بهارستان حضور بهمرسانند.

دستور جلسه عبارتست از:

۱ـ اخذ تصمیم در باره تغییر مواد اساسنامه و تطبیق آن با قانون جدید شرکت های سهامی مصوب ۲٤ اسفند ماه ۱۳٤۷ شمسی.

۲ـ اخذ تصمیم در باره نوع شرکت سهامی.

آ ـ ۱۹۸۵٤ هیئت مدیره

ریش‌تراش براون سیکستانت را در فروشگاه ما امتحان کنید

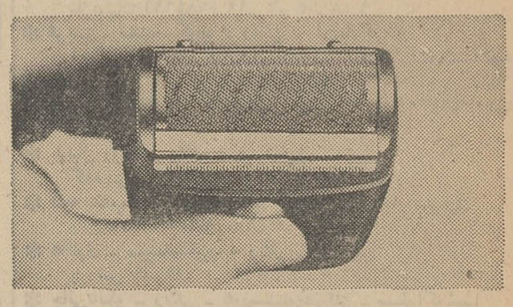

با بودن ریش‌تراش براون دیگر استفاده ازوسایل قدیمی اصلاح صورت مصلحت نیست. براون را امتحان‌کنید تا برشما نیز ثابت شودکه براون راحت‌تر و سریعتر و نرمتر از تیغ و هر ریش تراش دیگر اصلاح می‌کند.

فروشگاه تعاون منیریه ـ روبروی باغ اجلال‌الدوله

فروشگاه بیونی خیابان تخت‌جمشیدبین بهاروروزولت شماره ۳۱۲

آگهی دعوت

مجمع عمومی سالیانه شرکت سهامی کاندیشن در ساعت‌نه صبح روز دوشنبه ۱۵ر٤۹ر۴ در محل شرکت واقع درخیابان فروردین کوچه بنفشه شماره ۱٤ تشکیل میگردد از صاحبان محترم سهام دعوت میشود که در وقت مقرر در جلسه مزبور حضور بهم‌رسانند.

دستور جلسه

۱ـ استماع گزارش هیت مدیره راجع به عملیات سال ۱۳٤۸ شرکت.

۲ـ شور در موضوع گزارش فوق‌الذکر

۳ـ انتخاب هیئت مدیره و مدیرعامل و بازرس جدید

٤ـ خروج یکی ازسهامداران از شرکت

۵ـ شور و تصمیم در موضوع پیشنهادی هیئت مدیره راجع به خط مشی آتی شرکت.

مدیر عامل شرکت سهامی کاندیشن مهندس رمضان

آ ـ ۱۰۰۱۱ نصر اصفهانی

آگهی تشکیل مجمع عمومی

از سهامداران شرکت سهامی جوراب دعوت مینماید در جلسه عمومی عادی سالیانه که در تاریخ شنبه ۲۰تیرماه ۱۳٤۹ ساعت ۷بعد ازظهر در دفتر کارخانه واقع‌در بریانك تشکیل خواهد شد حضور بهمرسانند.

دستور جلسه

۱ـ گزارش سالیانه هیئت مدیره و بازرسین شرکت

۲ـ تصویب ترازنامه سال ۱۳٤۸

۳ـ شور درامور جاری شرکت.

از دارندگان سهام تقاضا میشود برای اخذ ورقه ورودیه با رعایت ماده (۲۲)اساسنامه بدفتر کارخانه مراجعه نمایند.

آ ـ ۹۹۷۵ هیئت مدیره شرکت سهامی جوراب

آگهی دعوت

مجمع عمومی سالیانه شرکت سهامی کاندیشن در ساعت‌نه صبح روز دوشنبه ۱۵ر٤۹ر۴ در محل شرکت واقع درخیابان فروردین کوچه بنفشه شماره ۱٤ تشکیل میگردد از صاحبان محترم سهام دعوت میشود که در وقت مقرر در جلسه مزبور حضور بهم‌رسانند.

دستور جلسه

۱ـ استماع گزارش هیت مدیره راجع به عملیات سال ۱۳٤۸ شرکت.

۲ـ شور در موضوع گزارش فوق‌الذکر

۳ـ انتخاب هیئت مدیره و مدیرعامل و بازرس جدید

٤ـ خروج یکی ازسهامداران از شرکت

۵ـ شور و تصمیم در موضوع پیشنهادی هیئت مدیره راجع به خط مشی آتی شرکت.

مدیر عامل شرکت سهامی کاندیشن مهندس رمضان

آ ـ ۱۰۰۱۱ نصر اصفهانی

مدیر هتل عالی قاپو مورد تشویق قرار گرفت

اعضای هیئت پاکستانی مهمان دولت شاهنشاهی‌ایران که‌برای چندروزی بمنظور بازدید از آثار تاریخی اصفهان دراین شهر توقف داشتند در هتل عالی‌قاپو اقامت گزیدند. اعضای این‌هیئت در موقع عزیمت بالاتفاق از حسن اخلاق کارکنان هتل وهمچنین از طرز ساختمان ووسایل پذیرائی واستراحت کامل که‌در هتل داشتند اظهار رضایت نموده ومدیر هتل عالی‌قاپو را موردتشویق قراردادند.

آ ـ ۱۹۷۹۰

بقیه از صفحه اول

مسابقه تهیه سرود ویژه جشنهای ۲۵۰۰ ساله شاهنشاهی ایران

اداره کل آموزش هنری وزارت فرهنك و هنر برای جشنهای بیست‌وپنجمین سده‌بنیانگذاری شاهنشاهی ایران تهیه سرود ویژه‌ایرا باشرایط زیر به مسابقه میگذارد.

۱ـ ملودی سرود باید روان و در عین حال ساده و قابل اجرا برای عموم بوده وقبلا نیز شنیده نشده باشد.

۲ـ آهنگ سرود باید مهیج‌و دارای خصوصیات‌موسیقی ملی ایران باشد.

۳ـ سه نسخه از ملودی سرود (باذکر نام و نشانی سازنده آهنگ) باید تاتاریخ ۱۵ شهریور ٤۹ بدفتر اداره کل آموزش هنری وزارت فرهنك و هنر واقع در خیابان کمال‌الملك خیابان دانشکده پلاك ۳٤ تسلیم گردد.

٤ـ برای سرودهای مزبور بشرح ذیل جمعا مبلغ ٤۵۰۰۰ ریال جایزه در نظر گرفته شده است.

الف ـ برای ملودی بهترین آهنگ (درجه یك) بیست هزار ریال.

ب ـ برای ملودی آهنگ (درجه دو) پانزده هزارریال

ج ـ برای ملودی آهنگ (درجه سه) ده هزارریال.

م الف ۱٤٤۸.

نتیجه کنکور سراسری دهم مرداد اعلام میشود

نتیجه کنکور سراسری که روز ۳۰تا۳۱ تیرماه در تهران و شش شهرستان برگزار میشود تا روز دهم‌مرداد ماه آماده و اعلام می‌شود.

اوراق امتحانی بلافاصله پس از خاتمه هر امتحان بدانشگاه صنعتی آریا مهر فرستاده میشودو ماشین های مخصوص مشغول رسیدگی بسرنوشت ۶۳ هزار داوطلب می‌شوند.

در این کنکور ۳۴۰۱۸نفردیپلمه طبیعی ۲۱۳۶۰ نفر دیپلمه ریاضی ۷۵۵۷ نفر دیپلمه ادبی شرکت کرده‌اند و بزرگترین اجتماع کنکور دیپلمه های طبیعی‌در تهران است که ۲۲۳۷۲ نفر درآن‌شرکت دارند واین عده در دانشگاه های‌تهران صنعتی آریامهر ، ملی‌ایران و دانشکده پلی تکنیک امتحان خواهند داد بزرگترین اجتماع در شهرستانها مرکب از ۲۸۳۴ دیپلمه طبیعی در اصفهان خواهد بود و باینترتیب شهرستانها مشکلی ازنظر تعداد داوطلبان نخواهند داشت.

روز دوم (بیست و یکم تیرماه) گروه ریاضی در تهران‌در دانشگاه های تهران، صنعتی آریا مهر و ملی خواهند بود و گروه ادبی فقط در دانشگاه تهران امتحان خواهند داد زیرا در تهران فقط ۴۷۸۹ نفر در این گروه شرکت دارند.

دفترچه راهنمای کنکور

صبح امروز دکتر علی محمد کاردان سخنگوی مرکز آزمون شناسی و رئیس دانشکده علوم تربیتی اطلاعاتی پیرامون دفترچه راهنمای شرکت‌در جلسات‌مسابقات ورودی که روز شانزدهم تیرماه همراه با کارت ورودی بداوطلبان داده میشود در اختیارما گذاشت و افزود این دفترچه راهنمائیهائی راجع به نحوه جواب دادن به تستها ، ساعت شروع امتحان و خلاصه آنچه مورد نیاز داوطلب میباشد نوشته شده است .

تاریخ امتحان روز ۲۰ ، ۲۱،۲۲ تیرماه است و روز بیست و سوم مخصوص ۳۸۳۶ داوطلب رشته معماری دانشگاههای تهران و ملی ایران است که دردانشگاه هنرهای زیبای دانشگاه تهران امتحان خواهند داد .

محل امتحان بر حسب شماره کارت ورودی داوطلب دقیقا تعیین شده و تعداد سئوالات برای دیپلمه های مختلف ۴۰ تست فارسی و۴۰ تست‌زبان خارجه است . تعدادتست های دیگر بدین شرح است : طبیعیات‌در رشته‌طبیعی ۸۰ریاضیات در رشته ریاضی ۸۰،ادبیات و زبان عربی در گروه ادبیات ۸۰. شیمی در رشته های ریاضی و طبیعی۶۰ ومعادل آن‌تاریخ‌و جغرافی درادبی، فیزیك و ریاضی در گروه طبیعی ۶۰ تست‌فیزیك و مکانیك‌درریاضی ۶۰ تست، فلسفه واخلاق و منطق در ادبی ۶۰ سئوال که جمعا هر گروه ۲۸۰ تست خواهند داشت .

در کنکور سراسری تست های مختلف بطور جداگانه توزیع می‌شود و پس از اتمام هر امتحان‌تست بعدی در اختیار داوطلبان قرار خواهد گرفت .

علاوه بر تستها یك پرسش نامه نیز بین داوطلبان توزیع میشودکه مطالب آن مورد استفاده دانشگاه ها و مدارس عالی برای انتخاب دانشجو قرار میگیرد .

در بعضی از پاسخ نامه ها ۸۰ شماره گذاشته شده است ولی ۶۰ تست بیشتر وجود ندارد و۲۰جواب خالی میماند داوطلبان نباید ازاین بابت نگرانی داشته باشند و منتظر بقیه تستها باشند .

در دفترچه راهنما محل دقیق حوزه های امتحانی و خطوط اتوبوسرانی که به آنجا خواهند رفت نیز نوشته شده که داوطلبان قبل از کنکور محل امتحان خود را بشناسند تا روز کنکور گرفتار پیدا کردن حوزه خود نشوند .

داوطلبان باید کارت ورودی خود را هنگام ورود بجلسه امتحان‌همراه داشته باشند و روز توزیع کارت باید حتما دیپلم و یا جواز قبولی ششم را ارائه دهند .

داوطلبان کنکور سراسری نباید از قلم و خودکار استفاده نمایند و فقط باید دو مداد سیاه نرم و یك مداد پاك‌کن همراه داشته‌باشند .

در دفترچه راهنما توصیه های دیگری نیز بداوطلبان شده است ازجمله داوطلب باید نیم‌ساعت‌قبل‌از بستن در ها که در ساعت هفت‌ونیم است بدانشگاه ها برسند که‌هنگام شروع امتحان دیگر التهابی‌نداشته باشند وقبل‌از نوشتن‌نام ومشخصات خود شماره پاسخ‌نامه را با شماره کارت ورودی خود تطبیق نمایندو در صورت صحیح بودن اقدام به برکردن پاسخنامه نمایند و سعی کنند جواب سئوال را در شماره پاسخ خودش قرار دهند و اگردر جواب سئوالی شك دارند پاسخ ندهند زیرا درصورت علامت‌گذاری غلط به آنان نمره منفی داده می شود و یك سوم نمره از آنان کم میشود .

در این دفترچه راهنما نکاتی که سبب محرومیت داوطلب از امتحان و تصحیح اوراقش میشود تذکر داده شده است .

از طرفی چون ظرفیت ۱۲۰رشته درسی دانشگاه ها و مدارس عالی بطور دقیق تعیین شده دیگرذخیره اعلام نخواهد شد .

۲ کنکور

جمعه این هفته دو کنکور در تهران برگزار میشود یکی از این دو کنکور مربوط به مدرسه عالی دماوند است که از ساعت هفت صبح در دبیرستان البرز آغاز می شود ، در این کنکور متجاوز از ۵۰۰ دختر دیپلمه شرکت میکنند که از بین آنها ۱۸۰ نفر پذیرفته میشوند .

در این روزهمچنین امتحان‌اعزام دانشجو باشرکت در حدود ۴۰۰۰ داوطلب انجام میشود .

اطلاعات چهل‌وپنج ساله شد

بقیه‌از صفحه ۵

باوسایل آن‌روز اگربگوییم‌یکهفته ویا دو هفته بعد پدورترین نقاط ایران میرسید اغراق نگفته‌ام از طرف روزنامه اطلاعات هیئتی بشهر های مختلف ایران اعزام شد تا مردم را تشویق بخواندن روزنامه نمایند اقدامات این هیئت که‌درهر شهر کنفرانس هائی تشکیل می‌دادند خیلی موثر افتاد و زمینه‌را برای توزیع مطبوعات تهران در شهرها فراهم ساخت پس می‌توانم بگویم که‌باین‌ترتیب پای‌مطبوعات را موسسه اطلاعات در شهرستانها باز کرد میزان انتشار اطلاعات هر روز بالا میرفت وبرتعداد صفحات آن افزوده میشد، بعلاوه در این جریان «اطلاعات هفتگی» منتشرشد که اگر شماره اول این مجله را بپهلوی اطلاعات هفتگی که امروزبا ماشین عظیم هلیوگراور وچندرنك منتشر میشودبگذارید تفاوت‌عظیمی را در چاپ وتنظیم صفحات ومطالب می‌بینید، ماشین‌هائی که در ابتدا، مجله هفتگی را چاپ میکرد عاجز از تنظیم رنك بود، تازه گراور ـ سازی معمول شده بود وپشت جلد مجله بایك رنك سبز یافرمز چاپ میشد وبقیه مشکی .

*** بزبان فرانسه**

ژورنال‌دوتهران (نشریه اطلاعات بزبان فرانسه) یکی از قدیمی‌ترین نشریات این موسسه است که‌سی وپنجسال از عمر آن میگذرد، این روزنامه موقعی‌تاسیس شدکه‌ازسفر تاریخی ترکیه در التزام رکاب اعلیحضرت فقید رضا شاه کبیر برگشتم، در آن تاریخ در ترکیه روی علاقه آتاتورك، روزنامه‌ای به زبان فرانسه بنام «ژورنال‌دوآنکارا» چاپ میشد. اعلیحضرت رضا شاه درمراجعت اراده فرمودند درتهران هم روزنامه‌ای بزبان فرانسه دایر شود واین امریه را بوزیر امور خارجه وقت «آقای باقر کاظمی» صادر کردند و من که خود از همراهان این مسافرت‌بودم داوطلب تاسیس این روزنامه شدم وباهمت دانشمندانی نظیر مرحوم‌سعیدنفیسی وآقای اعتصام‌زاده ودیگرعلاقمندان باوجود مشکلات فراوان «ژورنال دوتهران» دایر شد .

سناتور مسعودی اضافه کرد:

تا آنموقع (مسافرت اعلیحضرت رضاشاه کبیر به ترکیه) ایران خبرگزاری نداشت . اخبار خارجه از سفارتخانه‌ها دریافت‌می‌شد.اعلیحضرت رضاشاه کبیر که مردی بسیار وطن پرست و علاقمند به آبادانی وپیشرفت مملکت بود از این موضوع ناراحت بود . در ترکیه در آن تاریخ یك خبرگزاری بنام «آژانس آناتولی» وجود داشت که کارش گرفتن خبر و پخش آن‌بود . اعلیحضرت رضاشاه کبیر دستور دادند که در ایران هم یك خبرگزاری به نام «آژانس‌پارس» دایر شود . این خبرگزاری دروزارت امور خارجه ایجاد شد . بعدا ازاین وزارتخانه منتزع شد وامروز بصورت وزارت اطلاعات باوسعت شایان توجهی که دستگاه‌های بیسیم و رادیوئی آن در سراسر کشور گسترده شده است درآمده .

خلاصه برنشریات موسسه اطلاعات روزبروز افزایش یافت تاامروز که اطلاعات دارای ده نشریه است‌به چهار زبان فارسی ـ فرانسه ـ انگلیسی وعربی شامل چهارروزنامه یومیه وچهار مجله هفتگی و یك مجله عربی بنام الاخاء هردوهفته یك‌بار و یك کتاب سال که‌هر کدام از این نشریات منشاء خدماتی‌است به مملکت .

سناتور مسعودی گفت:

تمام این پیشرفتها و ترقیات‌که نصیب «اطلاعات» شده است‌مدیون ومرهون همت وپشتکار و صداقت‌و خدمتگذاری شما خانمها و آقایان محترمی است که امروز در اینجا جمع شده‌اید و در این جشن و سرور شرکت دارید، خوشوقتی همه ما این است که‌این‌اهتمام ومجاهدت در راهی صرف میشود که مسلما نتیجه‌اش نصیب ملت ایران میشود .

تمام این تلاش و کوششها برای‌مردم و مملکت عزیز ما است، این سازمان و این تاسیسات واین ساختمان‌عظیم و ماشین‌های غول‌پیکر که حاصل رنج وزحمت همگی ما است برای ایران عزیز می‌ماند، برای خدمت بملت‌است که امیدواریم سالیان دراز خدمتگذارباشد همچنانکه در دنیای‌مترقی موسسات‌مطبوعاتی چند صدساله وجود دارد این سازمان هم پیوسته باقی و برقرار بماند و خدمتگذار صدیقی برای ملت ومملکت باشد، ما دین خودرا بایران عزیز ادا کرده‌ایم‌ودر پیشبرد آن همچنان می‌کوشیم وبعد از خود، آنرا بدست جوانان وعاشقان این‌خدمت می‌سپاریم هدفی جز بقای این موسسه‌و انجام خدمات ملی و اجتماعی آن نداریم .

*** نمونه ترقی**

سناتور مسعودی سپس ضمن اشاره‌به‌پیشرفت های‌موسسه‌اطلاعات گفت : موسسه اطلاعات که متکی براستقبال و توجه ملت ایران است‌بهترین نمونه ترقی وپیشرفت ایران است ، این روزنامه ازمحل دواطاقه خود و از ماشینی که با دست حرکت می کرد به این صورت رسیده است ، ایران‌عزیز ماهم‌بهمین نسبت ترقی‌کرده‌و این موضوع واقعا مایه کمال مسرت است و چیزی نیست جز در سایه علاقه و توجه شخص اعلیحضرت شاهنشاه آریامهر که تمام این پیشرفت ها و ترقیات مرهون همت و مجاهدت خستگی ناپذیر معظم‌له است. که کشوری امن و آرام‌در دنیای‌متلاطم کنونی بوجودآورده‌اند ملت را در شاهراه ترقی و تعالی قرار داده‌اند .

سناتور مسعودی در پایان‌اظهارات خود سلامت و سعادت و پیشرفت کارکنان موسسه را از درگاه‌ایزد متعال مسئلت کرد .

قدیمیترین صفحه بند

آنگاه آقای راد طاهری که اینك ۸۵ ساله است رشته سخن را به‌دست گرفت . او قدیمی‌ترین کارکنان اطلاعات است . آقای راد طاهری که سالها است باز ـ نشسته شده است و دوران تقاعد را طی می کند و اولین صفحه‌بند اطلاعات بشمار می‌رود ضمن یاد کردن از ترقیات «اطلاعات» برای همکاران جوان خودآرزوی‌موفقیت کرد .

*** آرزوی پیشرفت**

آقای فرهاد مسعودی معاون موسسه اطلاعات آخرین سخنران جشن پریشب بود وی ضمن ابراز خوشوقتی و تبریك اظهار داشت:

من این افتخار را داشتم که۹ سال در این موسسه با خانمها و آقایان عزیز همکاری کردم بعضی از شما بیشتر از سنی که من دارم باموسسه اطلاعات‌همکاری داشته‌اید و خدمت کرده‌اید. من بایکدنیا امیدو آرزو باتکای‌نیروی فعاله شماکارکنان ارجمند‌اطلاعات میکوشم این موسسه که حاصل زحمات ۴۵ ساله پدر عزیزم‌و شما کارمندان و کارگران محترم‌می باشدسال‌به سال‌با استفاده‌ازتجربه اعضای قدیمی و نیرو و ابتکار اعضای جدید و جوان به‌پیشرفتهای چشمگیرتری نائل شود .

*** برنامه‌های هنری**

سپس چند برنامه هنری بمورد اجرا گذارده شد .

در برنامه‌های هنری جشن ۴۵ سالگی اطلاعات خانم سوسن و آقایان عارف و موفق خوانندگان برجسته‌و دوهنرمند آلمانی هنر ـ نمائی کردند . آقایان عارف و موفق که درمیان کارکنان‌موسسه اطلاعات محبوبیت خاصی دارند خود را وابسته به اطلاعات دانستند و خواهان پیشرفت این موسسه شدند .

تلفات استقبال

بقیه از صفحه اول

از حال رفته بودند . چند نفراز قهرمانان نیز خودشان دچار احساسات شده بودند ولی بقیه سعی میکردند خودداز باشند .

در تمام شهرهای برزیل‌مراسم آتش‌بازی بمناسبت پیروزی تیم فوتبال این کشور برگزار شدو در جریان حوادثی که تاکنون روی داده عده‌ای کشته و زخمی شده‌اند .

امروز یك کامیون حامل‌مواد محترقه آتش‌بازی که‌برای‌اجرای مراسم مذهبی به یکی از نقاط شهر حمل میشد ناگهان منفجر گردید و گزارش های اولیه رسیده حاکیست که دراین‌حادثه تاکنون سیزده تن کشته و ۱۵ تن زخمی گردیده‌اند . پس از پیروزی تیم فوتبال برزیل برتیم ایتالیا و تصاحب جام ژول‌ریمه هم‌اکنون همه شهرها و نقاط برزیل مراسم شادمانی برپاست و کامیون حامل مواد محترقه‌نیز مواد آتش‌بازی را بیکی از این مراسم حمل می‌کرد .

هزاران نفر از مردم گریه‌می کردند ، میخندیدند و دعا می ـ خواندند .

اسامی ومحدوده نواحی

بقیه‌از صفحه آخر

ژاله از شرق از میدان ژاله‌تامیدان شهناز .

ناحیه ۱۱

ازشمال: میدان ژاله،سه‌راه ژاله ابن‌سینا ، میدان بهارستان ،خیابان اکباتان ، چهارراه اکباتان،سعدی، از مغرب چهارراه اکباتان ، سعدی سعدی جنوبی ، تقاطع سعدی،امیر کبیر ،میدان سپه ،خیابان سپه ، تقاطع‌خیابان سپه و خیابان خیام خیابان خیام شمالی تا چهار راه گلوبندك .

از جنوب : چهارراه گلوبندك، خیابان بوذرجمهری شرقی ، تقاطع بوذرجمهری ، ری ، خیابان شاه ، سه‌راه ری ، خراسان ، خیابان خراسان غربی ، میدان‌خراسان ،از شرق : میدان خراسان تا میدان ژاله .

ناحیه ۱۲

از شمال : از سه راه خیام ، سپه بطرف خیابان سپه تا میدان باغشاه ، ازمغرب : از میدان‌باغشاه بطرف سی متری جنوبی تا میدان گمرك (سی متری) از میدان‌گمرك بطرف خیابان‌مولوی‌تا میدان‌مولوی (میدان اعدام) .

از مشرق : ازمیدان مولوی‌بطرف خیام شمالی تا تقاطع خیابان سپه.

ناحیه ۱۳

از شمال : از محل تقاطع‌روزولت، تخت‌جمشید بطرف خیابان تخت ـ جمشید غربی تا مقابل در شرقی دانشگاه بطرف‌خیابان آناتول‌فرانس شمالی تامحل تقاطع‌بلوار، الیزابت دوم ، بطرف خیابان بلوار، الیزابت دوم غربی تامحل تقاطع‌این خیابان با خیابان امیرآباد ـ از مغرب از محل تقاطع بلوار الیزابت دوم و امیرآباد بطرف میدان ۲۴ اسفند تا میدان باغشاه ـ از جنوب : از میدان باغشاه بطرف خیابان سپه، میدان سپه تا محل تقاطع خیابان امیرکبیر ، خیابان سعدی ـ از شرق : از محل تقاطع امیرکبیر، سعدی ، امتداد سعدی ، دروازه دولت ، روزولت تا محل تقاطع روزولت‌و تخت‌جمشید .

ناحیه ۱۴

از شمال : حدفاصل آموزش و پرورش تهران و شمیرانات ، از مغرب از محل تقاطع بلوارالیزابت و امیرآباد بطرف خیابان امیرآباد شمالی تاانتهای‌امیرآباد ـ ازمشرق: از خیابان غربی ، پادگان عباس‌آباد بطرف روزولت‌تا محل تقاطع‌روزولت و تخت جمشید ـ از جنوب: ازمحل تقاطع روزولت تختجمشید بطرف خیابان آناتوزفرانس، بلوار الیزابت تا محل تقاطع‌بلوار و امیرآباد .

ناحیه ۱۵

از مشرق : از انتهای امیرآباد بطرف خیابان امیرآباد تا میدان ۲۴اسفند ـ از جنوب : از میدان ۲۴ اسفند بطرف خیابان آیزنهاور تا محدوده شهر تهران از مشرق از میدان ۲۴ اسفند بطرف خیابان سی‌متری، تا محل تقاطع سی متری‌وخیابان دانشگاه جنك ـ از جنوب : ازمحل تقاطع سی متری و خیابان دانشگاه جنك تامحل‌تقاطع خیابان دانشگاه جنك و خیابان باستان بطرف‌خیابان باستان غربی بطرف خیابان سپه غربی تا انتهای خیابان سپه غربی و محدوده فعلی بخش ۱و ۱۰ ـ از مغرب محدوده شهر تهران

ناحیه ۱۷

از شمال : حدفاصل جنوبی ناحیه ۱۶ فعلی (درشرف تشکیل)، از جنوب : حدشمالی فاحیه یك فعلی (در شرف تشکیل) از مغرب: محدوده بخش یك و ده سابق ،از شرق : از تقاطع‌سی‌متری ودانشگاه جنك بطرف میدان باغشاه درامتداد خیابان سی متری تا میدان مهام .

*** تغییرات جدید**

خبرنگار ما نوشته است :بدنبال تغییراتی که دیروز در پست های وزارت آموزش و پرورش ایجاد شد تغییرات دیگری نیز طی هفته آینده در پست‌های مختلف‌مدیران و روسای ادارات کل داده خواهد شد

باتجزیه اداره آموزش وپرورش استان مرکز به دو اداره آموزش‌و پرورش تهران و شهرستان های استان مرکزی کارمندان اضافی اداره کل سابق آموزش و پرورش استان مرکز به نواحی جدیداعزام خواهند شد .

مدیران کل جدید آموزش و پرورش استان مرکزی (تهران و شهرستان) در طول هفته جاری کادر مربوط به کار خود را انتخاب و فهرست اسامی آنها را به وزیر آموزش و پرورش تسلیم خواهند کرد .

کار تشکیل نواحی جدید از هفته آینده آغاز خواهد شد .

تبریکات

جناب آقای رکنی

انتصاب شایسته‌ی آن‌جناب رابمقام‌مدیریت کل‌آموزش و پرورش تهران صمیمانه تبریك عرض میکنم .

ناحیه‌ی ۹ تهران : جواد شریفی

آ ـ ۲۰۱۵۴

دوست‌گرامی جناب آقای جواد کلهر مدیر کل محترم وزارت کار

انتصاب شایسته شما را تبریك گفته و از صمیم قلب موفقیت روزافزون شما را در راه خدمت به شاهنشاه آریا مهر و طبقه کارگر ایران از درگاه خداوند متعال آرزومندم .

سید محمد فخرقهاری

آ ـ ۱۹۸۵۰

جناب آقای دکتر شاهقلی وزیر محترم بهداری

انتصاب‌جناب‌آقای‌دکتر ناصر امینی بسمت معاونت فنی وزارت بهداری از جمله اقدامات موثر بود . زیرا اشخاصیکه بطرز تفکر و مدیریت این شخص‌برجسته واقف میباشند اذعان دارند که‌معظم‌له‌درخور مقامهای بالاتر می‌باشد . این انتصاب را بجنابعالی تبریك عرض‌مینمایم .

کرمانشاهان‌ـ‌ارزنده

آ ـ ۱۹۸۹۲

جناب آقای مهندس کورس‌آموزگار وزیر محترم آبادانی و مسکن

انتصاب شایسته آنجناب را بمقام وزارت‌آبادانی‌و مسکن تبریك میگویم

مهندس الکساندر نظریان

آ ـ ۹۹۹۱

جناب آقای وزیر محترم کشور

انتصاب شایسته آقای فتح‌الله دهقانی را که از فرمانداران صدیق و فعال وزارت‌کشور هستندودر پیشبرد آرمانهای ملی و خدمت بمردم منشا اثرات ارزنده‌ای در این منطقه بوده‌اند بسمت‌فرمانداردماوند به آنجناب تبریك عرض مینماید .

فیروز کوه ـ فرج الله عموزاده خبرنگارجراید

آ ۱۹۹۸۸

جناب‌فرخ‌روپارسای‌وزیر محبوب آموزش وپرورش

حسن انتصاب آقای حسن یعقوبی نژاد بریاست اداره مدارس غیردولتی موجب مسرت‌فرهنگیان‌است.

محتشمی . بافته‌ای

مقام محترم وزارت آموزش وپرورش

انتصاب جناب آقای حسن یعقوبی نژادکه‌ازفرهنگیان باسابقه و خوشنام هستند بجنابعالی صمیمانه‌تبریك می‌گوئیم.

یگانه اویسی

جناب آقای یعقوبی‌نژاد ریاست اداره مدارس‌غیردولتی

مقام جدید را بشما تبریك‌گفته آرزومندیم‌که در خدمات صادقانه خود موفقیت بیشتری‌کسب نمائید

قاسمی . شهشهانی

جناب آقای رکنی

گروه فرهنگی انوشه انتخاب وانتصاب جنابعالی را بمقام مدیرکلی آموزش وپرورش پایتخت‌صمیمانه تبریك گفته وپیروزی آنجناب را درانقلاب‌آموزشی‌که یکی از منویات شاهانه میباشد آرزومند است .

جناب خانم دکتر فرخ‌رو پارسای

کارمندان و آموزگاران دبستانهای نمونه‌علاءالدین(سارت) انتصاب جناب آقای ابوالقاسم کوشا مدیرکل سابق آذربایجان شرقی را که ازصاحب منصبان لایق و شاهدوست میباشد بمدیرکلی شهرستان های‌تابعه مرکز به آنجناب و سایر همکاران‌فرهنگی عزیزتبریك میگوید . آ ـ ۱۰۰۴۵

سازمان فرهنگی سارت‌سرهنك‌ستادرفیعی‌تهرانی‌وبانو

اطلاعیه مرکز آزمون شناسی

درباره‌مسابقه ورودی‌مدرسه عالی تلویزیون و سینما

مدرسه عالی تلویزیون و سینما برای سال‌تحصیلی ۵۰ـ۱۳۴۹ از بین دارندگان دیپلم کامل متوسطه رشته های ریاضی ، طبیعی، ادبی،بازرگانی، هنرهای زیبای دختران و پسران ، هنرستان‌موسیقی، هنرستان هنرپیشگی از طریق مسابقه و مصاحبه تعداد ۶۰ نفر دانشجو می پذیرد .

داوطلبان برای کسب اطلاعات لازم میتوانندفرم زیر را تکمیل و تا تاریخ ۱۵ تیرماه ۱۳۴۹ به مرکز آزمون شناسی واقع در تهران ـ خیابان‌نادرشاه ـ جنب کوی عدل ارسال دارند و یاشخصا برای دریافت دفترچه راهنما ازتاریخ ۱۰ تیرماه الی۲۵ تیر ماه به مرکز آزمون شناسی مراجعه نمایند .

مرکز آزمون شناسی

اینجانب دارای دیپلم

داوطلب‌شرکت در مسابقه ورودی مدرسه‌عالی تلویزیون وسینما هستم ، تقاضا دارم یك نسخه دفترچه راهنما و فرم تقاضانامه به‌نشانی زیر برای اینجانب اسال دارید .

شهر خیابان کوچه پلاك

شماره‌تلفن تاریخ

محل امضای داوطلب

آ ـ ۲۰۱۹۲

ورود راینربارتزل به تهران

آقای راینربارتزل رئیس فراکسیون پارلمانی احزاب دموکراتهای مسیحی و سوسیا لیست های مسیحی آلمان فدرال‌باهواپیمای لوفت‌هانزا به‌تهران واردشد. آقای بارتزل با آقای هویدا نخست‌وزیر وآقای شریف امامی رئیس مجلس سنا و آقای ریاضی رئیس‌مجلس شورا‌همچنین اعضای کمیسیون امور خارجه مجلس شورا ملاقات ومذاکره خواهد کرد .

قبل‌از عزیمت به‌خاوردور ، آقای بارتزل از اصفهان و شیراز دیدن خواهدکرد .

دراین عکس آقای بارتزل وبانو هنگام ورود درفرودگاه مهرآباد دیده میشود .

آگهی دعوت مجمع عمومی

مجمع عمومی عادی سالیانه شرکت بوتان با مسئولیت‌محدود در ساعت ۱۷ روز شنبه بیستم تیرماه ۱۳۴۹ در دفتر شرکت‌واقع در خیابان سعدی جنوبی جنب کوچه بانك تجارت خارجی طبقه پنجم تشکیل میگردد از شرکاء محترم خواهشمند است در ساعت مقرر حضور بهمرسانند .

دستور جلسه

۱ـ تصویب ترازنامه

۲ـ تقسیم سود

شرکت بوتان بامسئولیت محدود

آ ـ ۱۰۰۴۹

آگهی دعوت مجمع عمومی سالیانه

بدینوسیله باطلاع صاحبان محترم سهام میرساند که نهمین مجمع عمومی سالیانه شرکت تعاونی تهیه و توزیع لوازم حرفه‌ای تاکسیداران تهران و حومه ساعت ۵ بعد از ظهر روز شنبه ۲۰ تیر ماه ۴۹ در محل شورایعالی اصناف واقع در خیابان هدایت تشکیل میشود بنابراین از کلیه سهامداران محترم دعوت میشود در روز و ساعت موعود شخصا یا در دست داشتن دفترچه عضویت یا با اعزام و معرفی نماینده باوکالت کتبی در جلسه مزبورشرکت فرمایند .

دستور جلسه

۱ـ استماع گزارش هیئت مدیره و بازرسان راجع به‌عملیات سالیانه شرکت .

۲ـ رسیدگی به بیلان سالیانه و بودجه هزینه های شرکت و تصویب آنها .

۳ـ تعیین سود سهام و تعیین میزان ذخیره و طرز تقسیم‌مازاد سود معاملات شرکت یاراه مصرف آن .

۴ـ انتخاب یا تمدید انتخاب بازرسان که یکسال خدمت آنها در مهر ماه ۴۹ تمام میشود .

۵ـ اعطای اختیارات اجرائی به هیئت مدیره در خصوص فروش سهام به اعضای جدید و اعضای قبلی شرکت بمنظور اضافه شدن سرمایه شرکت .

رئیس هیئت مدیره . حاجی اکبر ظفر قندی

آ ـ ۱۰۰۶۹

کودکستان ـ دبستان ـ پانسیون شبانه‌روزی

«فرهنگ کودک»

۱ـ برنامه تابستانی: تعلیم‌شنا ـ کلاسهای‌زبان‌انگلیسی ریاضی .

۲ ـ برای کلاس اول فقط متولدین۱۳۴۳پذیرفته‌میشوند

خیابان پهلوی ـ مقابل کاخ مرمر تلفن ۴۵۹۴۱

دبستان و دبیرستان

ایران فردا

کلاسهای تقویتی و استخر شنا زیر نظر مربی مجرب و آزموده ، شروع بکار نمود . خیابان بهار تلفن ۷۵۶۸۲۲ و ۷۵۶۰۱۰

۱ـ۲۰۰۲۴

تشکر و امتنان

وظیفه خود میدانم بدین وسیله از دستگاه منظم شهربانی کل کشور و اداره محترم آگاهی و مامور وظیفه شناس و ساعی آن دستگاه آقای صفرعلی رحمانی که در حل‌و فصل خانوادگی که برایم پیش آمده بود باکمال جدیت وبی‌نظری انجام وظیفه نموده‌اند تشکر کنم امید است موجبات تشویق مشارالیه فراهم گردد .

حبیب لاوی‌زاده

آ ـ ۲۰۱۳۷

کلاسهای تابستانه

کانون پایه

از شنبه ۶ تیر آغاز میشود

میدان فردوسی ـ تلفن ۳۱۲۷۷۴

هم فال هم تماشا

مشاعره باجایزه

حاوی زیباترین تك‌بیتی هاو شورانگیزترین غزل ها بترتیب حروف الفبا با ۳۳ شعر درهم‌ریخته

بکسانیکه جواب صحیح‌اشعار درهم ریخته را در جدول ضمیمه کتاب بنویسند و به آدرس ناشر بفرستند جوایز ارزنده‌ای داده میشود .

ناشر ـ کتابفروشی شهریار اصفهان

آگهی مجمع عمومی عادی

مجمع عمومی عادی شرکت سهامی ایرامز در ساعت ۵بعداز ظهرروز ۴۹ر۴ر۲۰ در محل شرکت‌واقع در خیابان تخت‌جمشید شماره ۲۱۹ تشکیل خواهد شد .

دستور جلسه :

۱ـ گزارش هیئت‌مدیره و بازرس شرکت

۲ـ تصویب بیلان شرکت

۱ـ۲۰۱۵۶ رئیس هیئت مدیره شرکت‌سهامی ایرامز

شماره‌مخصوص تابستانی مجله‌جوانان

اثری بی‌نظیر همراه با یك تقویم بزرك ٤ صفحه‌ای

داستان پرهیجان دلیران تنگستانی

وسلسله داستان های واقعی قتلهای بی‌آواز

شماره مخصوص تابستانی مجله جوانان در ۸۰ صفحه و همراه یك تقویم استثنائی ابتکاری مجله جوانان همان ۱۵ ریال

در آینده نزدیک یکی از جنجالی‌ترین پرونده‌های جنائی سال ورق خواهد خورد

بیژن ساعتچی باردیگر به اتهام قتل همسرش محاکمه می‌شود

«بیژن» سال گذشته از اتهام قتل تبرئه و فقط بخاطر بی‌احتیاطی به دوسال حبس محکوم شد ولی دیوان عالی کشور، حکم برائت او رانقض کرد

بیژن ساعتچی که سال گذشته به اتهام قتل همسر جوانش محاکمه واز اتهام قتل تبرئه شد، به حکم دیوان عالی کشور یك بار دیگر باید به سئوالات دادرسان دادگاه عالی جنائی پاسخ گوید.

بیژن که متهم به قتل همسرش منصوره محمودیان بود، از نوزدهم آذرماه سال گذشته تا روز سوم دیماه در دادگاه جنائی محاکمه شد و دادرسان دادگاه پس از چهارده روز محاکمه او را از اتهام قتل تبرئه کردند ولی به خاطر بی احتیاطی که منجر به سقوط همسرش از بام شده بود، بیژن به دوسال حبس تادیبی محکوم شد.

نقض رای

پرونده بیژن پس از رسیدگی در دادگاه جنائی به دیوان عالی کشور ارجاع شد و قضات آن، پس از مطالعه پرونده رای دادگاه جنائی را قابل قبول ندانستند و آن را نقض کردند.

پرونده بیژن که یکی ازجنجالی ترین پرونده های جنائی سال بود، براساس گزارش ماموران انتظامی وبازپرس دادسرای تهران اورامتهم اصلی معرفی می کرد.

ماجرائی که بیژن را مقابل میز قضات محکمه جنائی کشید، از شب بیست‌ونهم مرداد ماه سال ۴۷ شروع شد. در آن شب پاسبان گشت خیابان امیریه متوجه شد که زنی از بام خانه‌ای بر روی سنگ‌فرش کوچه افتاد.

*** مشاهدات پاسبان**

پاسبان گشت به مجرد افتادن به او نزدیك شد و برای این که تشخیص دهد آیا هنوز زنده است یانه، دست او را گرفت ولی با وضع عجیبی روبرو شد. بدن منصوره سرد بود.

پاسبان بعدها در گزارش خود نوشت: هنگامی که دستهای زن سقوط کرده را به دست گرفتم، متوجه شدم که سرد است و احتمالا او ساعتها قبل از سقوط مرده بود.

*** ساختگی بود**

پاسبان همچنین در گزارش خود نوشت: پس از سقوط منصوره از بام بلافاصله اهل خانه به بالین او شتافتند و شوهر او «بیژن» بی‌تابی زیادی میکرد ولی گریه و زاری او ساختگی بود.

منصوره محمودیان مقتول

محتویات پرونده حاکیست که منصوره چند دقیقه پس از سقوط از بام به وسیله بستگانش به بیمارستان انتقال یافت ولی در آنجا گفتند که او مرده است.

با اعلام مرگ منصوره بازپرس دادسرای تهران مامور رسیدگی به واقعه جنازه او را به پزشکی قانونی فرستاد و پزشك قانونی‌نظر داد که آثار ضرب برروی‌بدن منصوره دیده میشود.

بازداشت شد

با اعلام نظریه پزشك قانونی و تحقیقات محلی بازپرس دادسرای تهران بیژن ساعتچی شوهر او را به اتهام قتل همسرش بازداشت کرد و براساس کیفرخواست پرونده بیژن مجرم شناخته و پرونده به دادگاه جنائی ارجاع شد.

در دادگاه جنائی «بیژن» منکر قتل بود و خودرا بی‌گناه می‌دانست ولی نماینده دادستان گفت گفتار شهود که درپرونده مضبوط است، خلاف ادعای بیژن وصحت کیفرخواست دادسرا را میرساند و گفته‌های بیژن حاکیست که همسرش را به قتل رسانده‌است. نماینده دادستان سپس از دادگاه عالی جنائی برای بیژن تقاضای مجازات اعدام واشاره به‌محتویات کیفرخواست کرد.

دادستان تهران در کیفرخواست خود نوشته بود: دلایل وشواهد موجود نشان می‌دهد که بیژن قاتل همسرش است. چون این زن و شوهر بارضایت ازدواج نکرده‌اند و روابط قبلی منجر به ازدواج ناگهانی و بدون رضایت آنها شده و شالوده زندگی زناشوئی این‌دو از اول غلط بوده است به‌این ترتیب بیژن‌اززندگی با منصوره ناراحت بوده و اورا در یك فرصت مناسب به قتل رسانده است.

بیژن ساعتچی (متهم)

*** دفاع بیژن**

بیژن در مقابل ادعای دادستان تهران فقط گفت که او منصوره را نکشته و نهایت علاقه را به همسر متوفای خودداشته‌ومنصوره بخاطر ابتلا به سرگیجه در یك حالت خاص از بام سقوط کرده است

وکیل مدافع بیژن نیز طی چند روز دفاع، موکل خود را بی‌گناه دانست و گفت که‌امکان دارد منصوره خودکشی کرده باشد.

متن رای

دادرسان دادگاه جنائی‌عاقبت بیژن رابی‌گناه شناختند و در حکم خود چنین‌نوشتند: «دادگاه بیژن را قاتل نمی‌شناسد و از اتهام قتل تبرئه می‌کند و فقط‌او رابه خاطر بی‌احتیاطی در سقوط منصوره به دوسال حبس تادیبی محکوم می‌کند و هم‌چنین‌درمورد ضرر وزیان شاکی خصوصی‌بیژن به پرداخت پنجاه هزاررریال ضرر و زیان مادی محکوم می‌شود».

به‌این ترتیب بیژن در حالی‌به دوسال حبس تادیبی محکوم شد که بازپرس او را مجرم‌شناخته‌و دادستان تهران برای او تقاضای مجازات اعدام کرده بود ولی‌دلائل پرونده برای مجرم شناختن‌بیژن از طرف دادگاه کافی به نظر نرسید و دادگاه فقط وجود اختلاف و مشاجره رابین بیژن و منصوره قبول کردوچنین‌تشخیص داد که مشاجره این زوج پس‌از اطاق خانه، در بام هم‌ادامه‌داشته و منصوره براثر بی‌احتیاطی‌بیژن به‌کوچه سقوط کرده است.

بانقض رای دادگاه، بیژن یك‌باردیگر او در برزخ گناهکاری و بی‌گناهی قرارگرفت و قضات دادگاه جنائی‌بایددرموردسرنوشت او مجددا تصمیم بگیرند.

هنگام نصب کولر سقوط کرد و مرد

بعداز ظهردیروز جوان ۲۴ ساله‌ای بنام جلیل آل‌عباسی که در خیابان اردیبهشت واقع در بخش مرکز مشغول نصب کولر در طبقه سوم ساختمانی بود، براثر لغزش پایش به خیابان سقوط کرد.

جلیل در این حادثه بسختی مجروح شد و قبل‌از رسیدن به بیمارستان درگذشت.

انفجار چراغ پریموس باعث مرگ یك زن حامله شد

بامداد روز گذشته، افرادیك خانواده چهارنفری در قریه «گزشرقی» بندرگز، براثر انفجار چراغ خوراکپزی پریموس، دچار سوختگی و جراحت شدند و یکی از آنان بنام زینب، بر اثر شدت جراحات در بیمارستان فوت کرد.

خبرنگار ما در بندرگز گزارش داد: بقیهٔ مجروحین باسامی زین‌العابدین، حمید و سارا متکو در بیمارستان بستری گردیدند، بانو زینب که در این واقعه‌جانسپردحامله بود.

دواتوبوس با ۷۰ مسافر دچار حادثه شدند

در حوادث مختلف شهرستانها چهار نفر کشته و بیست نفر بسختی مجروح شدند

در پنج حادثه مختلف در ۵ نقطه مختلف کشور، چهار نفر کشته و بیست نفر زخمی شدند.

دواتوبوس مسافری با ۷ سرنشین یکی در حومه شیروان و دیگری در حومه شاهرود دچار حادثه شدند و بیست نفر از مسافران‌دو اتوبوس بسختی مجروح شدند و در بیمارستانها بستری و تحت مداوا قرار گرفتند.

ظهر دیروز اتوبوس شماره ۷۳۳۲۲ تهران برانندگی رحیم کاکائی تن سرنشین از تهران عازم مشهد بود در کیلومتر ۳۰ شیروان هنگام عبور از روی یك پل بدره سقوط کرد، دراین حادثه ۱۴ نفر از سرنشینان اتوبوس بشدت مجروح شدند که بلافاصله توسط اکیپ های امدادی به بهداری شیروان منتقل گردیدند.

گزارش خبرنگار ما از شیروان رضا دولتخواه ساکن بجنورد ... حاکیست، ۸ تن از مجروحین اسامی دوتن مجروحین امریکائی این حادثه بعلت شدت جراحات هنوز معلوم نیست و گفته‌میشود همسرش از بام شده بود، بیژن به دوسال حبس تادیبی محکوم شد.

نقض رای

پرونده بیژن پس از رسیدگی در دادگاه جنائی به دیوان عالی کشور ارجاع شد و قضات آن، پس از مطالعه پرونده رای دادگاه جنائی را قابل قبول ندانستند و آن را نقض کردند.

پرونده بیژن که یکی ازجنجالی ترین پرونده های جنائی سال بود، براساس گزارش ماموران انتظامی وبازپرس دادسرای تهران اورامتهم اصلی معرفی می کرد.

ماجرائی که بیژن را مقابل میز قضات محکمه جنائی کشید، از شب بیست‌ونهم مرداد ماه سال ۴۷ شروع شد. در آن شب پاسبان گشت خیابان امیریه متوجه شد که زنی از بام خانه‌ای بر روی سنگ‌فرش کوچه افتاد.

*** مشاهدات پاسبان**

پاسبان گشت به مجرد افتادن به او نزدیك شد و برای این که تشخیص دهد آیا هنوز زنده است یانه، دست او را گرفت ولی با وضع عجیبی روبرو شد. بدن منصوره سرد بود.

پاسبان بعدها در گزارش خود نوشت: هنگامی که دستهای زن سقوط کرده را به دست گرفتم، متوجه شدم که سرد است و احتمالا او ساعتها قبل از سقوط مرده بود.

*** ساختگی بود**

پاسبان همچنین در گزارش خود نوشت: پس از سقوط منصوره از بام بلافاصله اهل خانه به بالین او شتافتند و شوهر او «بیژن» بی‌تابی زیادی میکرد ولی گریه و زاری او ساختگی بود.

منصوره محمودیان مقتول

محتویات پرونده حاکیست که منصوره چند دقیقه پس از سقوط از بام به وسیله بستگانش به بیمارستان انتقال یافت ولی در آنجا گفتند که او مرده است.

با اعلام مرگ منصوره بازپرس دادسرای تهران مامور رسیدگی به واقعه جنازه او را به پزشکی قانونی فرستاد و پزشك قانونی‌نظر داد که آثار ضرب برروی‌بدن منصوره دیده میشود.

بازداشت شد

با اعلام نظریه پزشك قانونی و تحقیقات محلی بازپرس دادسرای تهران بیژن ساعتچی شوهر او را به اتهام قتل همسرش بازداشت کرد و براساس کیفرخواست پرونده بیژن مجرم شناخته و پرونده به دادگاه جنائی ارجاع شد.

در دادگاه جنائی «بیژن» منکر قتل بود و خودرا بی‌گناه می‌دانست ولی نماینده دادستان گفت گفتار شهود که درپرونده مضبوط است، خلاف ادعای بیژن وصحت کیفرخواست دادسرا را میرساند و گفته‌های بیژن حاکیست که همسرش را به قتل رسانده‌است. نماینده دادستان سپس از دادگاه عالی جنائی برای بیژن تقاضای مجازات اعدام واشاره به‌محتویات کیفرخواست کرد.

دادستان تهران در کیفرخواست خود نوشته بود: دلایل وشواهد موجود نشان می‌دهد که بیژن قاتل همسرش است. چون این زن و شوهر بارضایت ازدواج نکرده‌اند و روابط قبلی منجر به ازدواج ناگهانی و بدون رضایت آنها شده و شالوده زندگی زناشوئی این‌دو از اول غلط بوده است به‌این ترتیب بیژن‌اززندگی با منصوره ناراحت بوده و اورا در یك فرصت مناسب به قتل رسانده است.

بیژن ساعتچی (متهم)

*** دفاع بیژن**

بیژن در مقابل ادعای دادستان تهران فقط گفت که او منصوره را نکشته و نهایت علاقه را به همسر متوفای خودداشته‌ومنصوره بخاطر ابتلا به سرگیجه در یك حالت خاص از بام سقوط کرده است

وکیل مدافع بیژن نیز طی چند روز دفاع، موکل خود را بی‌گناه دانست و گفت که‌امکان دارد منصوره خودکشی کرده باشد.

متن رای

دادرسان دادگاه جنائی‌عاقبت بیژن رابی‌گناه شناختند و در حکم خود چنین‌نوشتند: «دادگاه بیژن را قاتل نمی‌شناسد و از اتهام قتل تبرئه می‌کند و فقط‌او رابه خاطر بی‌احتیاطی در سقوط منصوره به دوسال حبس تادیبی محکوم می‌کند و هم‌چنین‌درمورد ضرر وزیان شاکی خصوصی‌بیژن به پرداخت پنجاه هزاررریال ضرر و زیان مادی محکوم می‌شود».

به‌این ترتیب بیژن در حالی‌به دوسال حبس تادیبی محکوم شد که بازپرس او را مجرم‌شناخته‌و دادستان تهران برای او تقاضای مجازات اعدام کرده بود ولی‌دلائل پرونده برای مجرم شناختن‌بیژن از طرف دادگاه کافی به نظر نرسید و دادگاه فقط وجود اختلاف و مشاجره رابین بیژن و منصوره قبول کردوچنین‌تشخیص داد که مشاجره این زوج پس‌از اطاق خانه، در بام هم‌ادامه‌داشته و منصوره براثر بی‌احتیاطی‌بیژن به‌کوچه سقوط کرده است.

بانقض رای دادگاه، بیژن یك‌باردیگر او در برزخ گناهکاری و بی‌گناهی قرارگرفت و قضات دادگاه جنائی‌بایددرموردسرنوشت او مجددا تصمیم بگیرند.

بگذارید فرزندانتان با دنیای سحرانگیز موسیقی آشنا شوند
یاماها بزرگترین سازنده پیانو در جهان
شرکت بازرگانی زره سعدی جنوبی - جنب بانك‌ملی

یك مژده بزرگ - یك خبر هیجان انگیز

بمناسبت تعطیلات تابستان ومسافرت هموطنان شهرستانی به تهران کاباره مولن‌روژ از روز چهارشنبه ۳ تیرماه برنامه فصل تابستانی خودرا درسالن خنك وزیبای مولن‌روژ تقدیم میکند.

ویگن
سلطان جاز ایران

جمیله
سمبل هنرمندان جهان

روانبخش
خواننده نسل جدید

روحپرور
ام‌کلثوم ایران

مهدیان
خواننده اصیل ایرانی

سوزان
خواننده بی‌رقیب

الهام
خواننده نسل جوان

فکور
برنامه فکاهی وخنده‌آور

شیلا
خواننده جوان

برادران رسولی

وده‌ها برنامه جالبو دیدنی دیگر
تلفن های رزرو
۳۳۹۷۹۸
۳۳۹۳۳۷

استریپ تیز

HOTEL ALI QAPU IRAN ISFAHAN
بزودی سالن تابستانی
هتل عالی قاپو اصفهان
باارکستر هیپی‌ها افتتاح میشود
تلفن ۸۲۹۷ - ۹۱۲۸۳ - ۹۱۲۸۲

قصه‌ای شیرین و تماشائی - افسانه‌ای دلپذیر و پرحادثه توام باصحنه‌های کمیك وجوان پسند که تمام افراد خانواده ازآن لذت فراوان خواهند برد.
شهر فرنگ
اولین سینمای ۴ ستاره ایران
از صبح دوشنبه هفته آینده نمایش میدهد

دیك وان دایك - سالی آن هاوز
لیونل جفریز
در فیلم

چیتی چیتی بنگ بنگ
رنگی - ۷۰ میلیمتری باصدای استریوفونیك ۶ باندی

باشرکت
آن‌کوایل - بنی‌هیل
جیمزرابرتسون جاستیس
محصول کمپانی یونایتدآرتیست

از مهدی میرزاد (صاحب عکس بالا) اطلاعی دردست نیست کسانی که از محل اقامت نامبرده مطلع هستند خواهشمند است به نشانی آمل کتابفروشی مهر آقای صادری اطلاع دهند و خانواده‌ای را از تشویش و نگرانی خارج سازند.
آ-۲۰۱۸۶

ازفردا صبح
فقط درسینما آریا
کرك داگلاس
سیلواکوشینا در فیلم رنگی
راهی زیبا برای مردن

باشرکت: الی‌والاچ
محصول کمپانی یونیورسال

نظام عزیز تو برای خوشنودی والدین خود هرکجا که هستی سلامتی خود را اطلاع بده.
از جویندگان انتظار داریم نظام را به خانواده خود هدایت کنند.
آدرس - اهواز کمپلو خیابان ارفع عکاسی تابش آ-۱۹۹۹۰

ته‌دانسان
درسالن مجلل کاباره
باکارا
زیر نظر وباشرکت

ضیاء
خواننده محبوب رادیو وتلویزیون‌ایران
پنجشنبه از ساعت ۴ تا ۷ بعدازظهر
جمعه از ساعت ۴ تا ۱۰ بعدازظهر
تلفن رزرو ۶۲۷۷۸۰

محل تابستانی سینما سهیلا
از امشب با فیلم فوق‌العاده
نبرد غولها
افتتاح میشود

مجله جوانان روزهای دوشنبه منتشر میشود

نظام عزیز تو برای خوشنودی والدین خود هرکجا که هستی سلامتی خود را اطلاع بده.
از جویندگان انتظار داریم نظام را به خانواده خود هدایت کنند.
آدرس - اهواز کمپلو خیابان ارفع عکاسی تابش آ-۱۹۹۹۰

برنامه جدید تابستانی
هتل دربند
باارکستر مشهور بین‌المللی
MAKE DI LEO
وشرکت خواننده معروف جهان
TERRI KING
همه شب در باغ هتل دربند
برنامه مخصوص جمعه شبها
شام بوفه ۳۰۰ ریال
تلفن ۳-۸۳۴۲۲

ازفردا صبح فقط در
سینما ادئون
یکبار دیگر اثر جاودانی سینما درخشش خودرا آغاز میکند
پیترگریوز - جیمزدیلی - بوداسپنسر در

لشگر پنج نفره
رنگی محصول کمپانی متروگلدوین‌مایر MGM

مجالس ترحیم

بانهایت تاسف و تاثر فوت **بانو ایران معظمی** همسر جناب آقای حسین معظمی رئیس شعبه (۷) دیوانعالی کشور و مادر بانو پروین ویشکائی و آقای دکتر پرویز معظمی را باستحضار اقوام و دوستان میرساند .

مجلس ترحیم مردانه روز شنبه ششم تیر ماه از ساعت ۹ تا ۱۱ صبح در مسجد مجد و مجلس ترحیم زنانه صبح پنجشنبه چهارم تیر ماه از ساعت ۹ تا ۱۱ در خانقاه‌صفی‌علیشاه منعقد خواهد بود .

جعفر شریف‌امامی - رئیس مجلس سنا

بانهایت تاثر و تالم فوت عمه‌زاده عزیز **بانوایران معظمی** همسر برادر ارجمند آقای حسین معظمی و مادر بانو پروین ویشکائی و آقای دکتر پرویز معظمی و خواهر بانو جنت احمدی و آقای مرتضی احمدی را باطلاع اقوام و دوستان و آشنایان و همشهری های محترم گلپایگانی و خوانساری می رسانیم .

مجلس ترحیم مردانه روز شنبه ششم تیر ماه از ساعت ۹ تا ۱۱ د رمسجد مجد و مجلس ترحیم زنانه روز پنجشنبه ٤ تیر ماه از ساعت ۹ تا ۱۱ در خانقاه صفی‌علیشاه منعقد خواهد بود .

عشرت شریف‌امامی . اسدالله معظمی . دکتر عبدالله معظمی . دکتر ولی‌الله معظمی

بانهایت تاسف درگذشت **بانو ایران معظمی** مادرگرامی همسر عزیز خود را باطلاع اقوام و دوستان و آشنایان می رساند . مجلس ترحیم مردانه روز شنبه ششم تیر ماه از ساعت ۹ تا ۱۱ د رمسجد مجد و مجلس ترحیم زنانه از ساعت ۹ تا ۱۱ روز پنجشنبه چهارم تیر ماه در خانقاه صفی‌علیشاه منعقد خواهد بود .

محمد رضی ویشکائی

باکمال تاثر و تاسف درگذشت **بانوحاجیه ایران‌معظمی** را باطلاع اقوام و دوستان و همشهریان گرامی گلپایگانی و خوانساری می رساند .

مجلس ترحیم مردانه روز شنبه ششم تیر ماه از ساعت ۹ تا ۱۱ صبح در مسجد مجد و مجلس ختم زنانه روز پنجشنبه چهارم تیر ماه از ساعت ۹ تا ۱۱ در خانقاه صفی‌علیشاه منعقد خواهد بود .

خانواده‌ها: معظمی. شریف‌امامی. ویشکائی.احمدی. صالح. حشمتی . شجاع . روحانی . فخرائی . انوری . نبوی . هاشمی . سهرابی . کریمی خوانساری . کلانتری . یادگاری. اتحادیه . عبدالوند . صولتی . امامی . اشراقی . اعلامی . کریمی . اکبری .

۲ـ۲ آ ـ۱۹۹۱۰

شرکت سهامی کارخانجات ایران بانهایت تاثرو تاسف بدینوسیله درگذشت کارمند عالیرتبه خود شادروان **آقای احمد مطیعی** را باطلاع میرساند :

مجلس ترحیم زنانه و مردانه آن شادروان از ساعت ۹الی ۱۱ صبح روز پنجشنبه ٤ر٤و٤۹ در مسجد الجوادواقع در میدان ۲۵شهریور منعقد می‌باشد .

شرکت سهامی کارخانجات ایران

۲ـ۲ آ ـ۹۹۲۳

مرکز مشاوره و نظارت برتولیدات و فروش وواردات‌و صادرات سیمان کشور بانهایت تالم و تاثر بدینوسیله فوت همکار عزیزوارجمند خود **آقای احمد مطیعی** را اعلام میدارد.

مجلس یادبود زنانه و مردانه آن شادروان ازساعت۹الی ۱۱ صبح روز پنجشنبه ٤ر٤و٤۹ در مسجد الجواد منعقد می‌باشد .

مرکز مشاوره و نظارت برتولیدات و فروش و واردات و صادرات کشور

۲ـ۲ آ ـ۹۹۲۳

شرکت سهامی سیمان ری بانهایت تاثر درگذشت شادروان **آقای احمد مطیعی** معاون اسبق این شرکت را باستحضار میرساند .

مجلس ترحیم زنانه و مردانه آن شادروان از ساعت ۹الی ۱۱ صبح روز پنجشنبه ٤ر٤و٤۹ در مسجد الجوادواقع در میدان ۲۵ شهریور منعقد خواهد بود .

شرکت سهامی سیمان ری

۲ـ۲ آ ـ۹۹۲۳

شرکت سهامی موادنسوز و شیمیائی امین‌آباد باکمال تاثر و تاسف درگذشت مرحوم **آقای احمد مطیعی** بازرس قانونی سابق شرکت راباستحضار میرساند . مجلس‌ترحیم زنانه و مردانه آن شادروان ا زساعت ۹الی ۱۱ صبح روز پنجشنبه ٤ر٤و٤۹ در مسجد الجواد برپا می‌باشد .

شرکت سهامی موادنسوز و شیمیائی امین‌آباد

۲ـ۲ آ ـ۹۹۲۳

«**احمد مطیعی**» عزیز ما در بعدازظهر روز یکشنبه ۳۱ خرداد ۱۳۴۹ دعوت حق‌راللبیک گفت - مابخاطر بزرگداشت یاد این‌عزیز ازدست‌رفته از ساعت ۹الی ۱۱ صبح‌روزپنجشنبه ٤ر٤و٤۹ در مسجد الجواد مجلس یادبودی زنانه و مردانه برپا میداریم . دیده براه‌داریم که دوستان ، خویشان ، آشنایان ، دراین سوگ باما همصدائی کنند .

خانواده‌های : مطیعی ، شادان ، سجودی ، برزین ، شکوهیان ، دشتی ، مساعد ، سنائی، ریشارد ، زندی،حسینی شکوری ، زین‌العابدینی ، بنکدار ، فیضائی ، عضدالملکی

۲ـ۲ آ ـ۹۹۲۳

خانواده‌های : احمد کرور ، بشیر فرهمند ، نجم‌آبادی، بیژنی ، اردوبادیان چاپار ، برادران ، مزینی . داهی .احمدی. کروری . کروریان . بهبهانی . ملکی . صدری . قدوسی . دادگر . رزاقی . اربابی . جدیدی . درویش ،میرشاهی یموتی، جواهری ، شمیرانی ، لسانی ، روستائی .

باکمال تاسف و تاثر درگذشت شادروان بانوی محترم فرنگیس **احمد کرور** را باستحضار بستگان-دوستان وآشنایان میرساند . مجلس ترحیم مردانه آن مرحومه روز شنبه ششم تیر ماه جاری از ساعت ۸½ تا ۱۰½ و مجلس ختم زنانه در همان روز از ساعت ۱۰½ تا ۱۲½ در خانقاه صفیعلیشاه برگزار خواهد شد .

قاسم احمد کرور ، حسن احمد کرور ، قدسی بشیر فرهمند ، پروین احمد کرور ، آذر نجم آبادی ، مهین بیژنی، عباسعلی بشیر فرهمند ، مهندس محمدتقی نجم آبادی ، بیژن بیژنی . سرتیب علی اکبر دادگر . علی اصغر بشیر فرهمند. دکتر پرویزاردوبادیان . منوچهر درویش .

بعموم بازماندگان آن مرحومه مصیبت وارده را تسلیت میدهیم .

باکمال تاسف وتالم درگذشت جوان ناکام **عزیزالله محمدخان‌تهرانی** رابا‌طلاع میرسانند . مجلس ترحیم آن مرحوم روز پنجشنبه ٤ر٤و٤۹ از ساعت ۹تا۱۱ صبح درمسجد فخرالدوله دروازه شمیران وختم‌زنانه همانروز عصر منزل شخصی خیابان زرین‌نعل منعقد می‌باشد .

حاج محمدتقی محمدخان طهرانی ، ابراهیم ،عبدالله. یدالله ، روح‌الله محمدخان طهرانی . حاج احمد عسکریان. محمد عسکریان.

۲ـ۲ آ ـ۱۰۰۷۱

بعموم بازماندگان آن مرحوم مصیبت وارده راتسلیت میدهیم

بدین وسیله فوت مرحوم مغفور **آقای حاج‌اسماعیل آقاشهلا** فرزند مرحوم حاج میرزاابراهیم شهلا راکه ازتجار محترم وخیر آذربایجان بودند باطلاع علماء اعلام و مومنین می‌رسانند و مجلس ختم‌آن مرحوم روز پنجشنبه چهارم تیر ماه ۱۳۴۹ از ساعت ۸ونیم الی ۱۰ونیم صبح‌در مسجد شیخ عبدالحسین معروف به‌آذربایجانی‌ها منعقد امیداست باشرکت خود روح آن مرحوم راشاد فرمایند .

الاحقر حاج سیدعلی‌اصغر خوئی - الاحقر سید صادق شریعتمداری - الاحقر حاج‌سید ابراهیم میلانی .

بانهایت تاسف‌و تاثر درگذشت‌دوست عزیزمان مرحوم مغفور **آقای حاج‌اسماعیل شهلا** را باطلاع میرساند مجلس تذکر آن مرحوم روز پنجشنبه چهارم تیرماه از ساعت ۸ونیم الی۱۰ونیم صبح‌درمسجد شیخ‌عبدالحسین معروف‌به‌آذربایجانی ها منعقد است .

سرلشگر نصیری-سرتیپ علی‌والی - صادق ناصرزاده- عباسعلی زرگنده‌ای - نورالله فامیلی -احمد فامیلی .

بدین وسیله فوت مرحوم مغفور جنت‌مکان **آقای حاج اسماعیل شهلا** کهاز بازرگانان محترم و متدین آذربایجان بودند باطلاع عموم می‌رساند و مجلس ترحیم آن مرحوم در مسجد شیخ‌عبدالحسین معروف‌به آذربایجانیها روز پنجشنبه چهارم تیرماه از ساعت ۸ونیم الی ۱۰ ونیم صبح منعقد است باشرکت خود درآن مجلس روح آن مرحوم راشاد فرمائید.

الحاج بزرگ ابوحسین

خانواده های شهلا- دستمالچی رومینا- محمدزاده - سعادت - عظیم‌نیا - منیبی - فهیمی - شمالی - فتوحی - دکتربیشه‌ور -مسن‌زاده - اسفهلانی -اورمچیان - میلانی - شکوهی - فتوره‌چی - ترکیان- اسلامی- رائیان - خلیل‌وند زاده - نقوی - فتح‌اله زاده - شهباز - اپکچی - مهدیه - افکاری - صدیقی - کاغذکنانی - ایزدیار - فریدونی - منیری - مختاری - شهلافر .

بانهایت تاسف وتاثر فوت ناگهانی‌مرحوم مبرور جنت مکان خلدآشیان **آقای حاج اسماعیل آقاشهلا** رابه‌اطلاع کلیه فامیل ودوستان می‌رساند . مجلس ختم آن مرحوم‌روز پنج‌شنبه چهارم تیرماه ۱۳۴۹ از ساعت ۸ونیم الی ۱۰ونیم صبح در مسجد شیخ‌عبدالحسین معروف به آذربایجانی ها منعقد است ومجلس ترحیم زنانه همان روز ازساعت ٦الی۸ بعداز ظهر در منزل شخصی آن‌مرحوم واقع درکاخ شمالی خیابان بزرگمهر کاشی ۵۱ بریا خواهدبود .

بانهایت تاسف وتالم فوت ناگهانی‌مرحوم مغفورهمسر وپدر عزیزمان‌آقای حاج‌اسماعیل شهلا رابه‌اطلاع فامیل و دوستان می‌رسانیم .

صغری شهلا- ایراندخت شهلا-نسرین‌شهلا- مهندس محمدمهدی شهلا- ثریا شهلا -محمدتقی شهلا .

۲ـ۲ آ ـ۱۰۰۷۵

بعموم افراد خانواده های عزادار بویژه به‌بازماندگان و فرزندان آن مرحوم مصیبت وارده را تسلیت میدهیم .

هوالباقی

بمناسبت فوت مرحومه مبروره **خانم کاظم‌بیکی** رحمة‌اله علیها، مادر آقای محمدجعفر کاظم‌بیکی که‌از بانوان متدینه متقیه شریفه‌ای بودند عصر روز پنجشنبه بیستم ربیع‌الاخر در مسجد مرحوم آیت اله‌نوری اعلی‌اله مقامه مجلس‌ترحیمی منعقداست انشاءاله عموم طبقات محترمین بالاخص آقایان مازندرانی های مقیم مرکز باحترام جامعه ولایتی برای تسلیت آن خاندان محترم وکسب ثواب شرکت میفرمایند.

الاحقر بهاءالدین‌نوری

خانواده های :محمدخان تهرانی . عسکریان. تجلی‌فرد. جهاندار. نصراللهی شکاریان. حقیقت‌آزاد . آخوندمیرزا. شاهنگیان . صادقیان . حاج‌آقالر . عسگریانپور . حق‌پرست. افشار . فردین.تهرانی

باکمال تاسف وتالم درگذشت جوان ناکام **عزیزالله محمدخان‌تهرانی** رابا‌طلاع میرسانند . مجلس ترحیم آن مرحوم روز پنجشنبه ٤ر٤و٤۹ از ساعت ۹تا۱۱ صبح درمسجد فخرالدوله دروازه شمیران وختم‌زنانه همانروز عصر منزل شخصی خیابان زرین‌نعل منعقد می‌باشد .

حاج محمدتقی محمدخان طهرانی ، ابراهیم ،عبدالله. یدالله ، روح‌الله محمدخان طهرانی . حاج احمد عسکریان. محمد عسکریان.

۲ـ۲ آ ـ۱۰۰۷۱

بعموم بازماندگان آن مرحوم مصیبت وارده راتسلیت میدهیم

بدین وسیله فوت مرحوم مغفور **آقای حاج‌اسماعیل آقاشهلا** فرزند مرحوم حاج میرزاابراهیم شهلا راکه ازتجار محترم وخیر آذربایجان بودند باطلاع علماء اعلام و مومنین می‌رسانند و مجلس ختم‌آن مرحوم روز پنجشنبه چهارم تیر ماه ۱۳۴۹ از ساعت ۸ونیم الی ۱۰ونیم صبح‌در مسجد شیخ عبدالحسین معروف به‌آذربایجانی‌ها منعقد امیداست باشرکت خود روح آن مرحوم راشاد فرمایند .

الاحقر حاج سیدعلی‌اصغر خوئی - الاحقر سید صادق شریعتمداری - الاحقر حاج‌سید ابراهیم میلانی .

بانهایت تاسف و تاثر درگذشت شادروان **بانو نصرت** لشگری صبیه مرحوم حاج بهالشگر و مادر آقای سید اسماعیل خلیل‌پور را باطلاع بستگان و دوستان میرساند مجلس ترحیم مردانه روز پنجشنبه چهارم تیر ماه ٤۹ از ساعت ٤½ تا ٦½بعد از ظهر در مسجد فخرالدوله (دروازه شمیران) و مجلس‌ترحیم زنانه همان روزازساعت ٦½تا ۸½ در منزل آن مرحومه واقع در قلهک کوچه شهرداری ، پلاک ۲۱ منعقد میباشد .

۲ـ۲ آ ـ۱۰۰۷۳

بعموم بازماندگان آن‌مرحومه مصیبت وارده را تسلیت میدهیم .

بانهایت تاسف درگذشت سعیده فقیده مرحومه **سلیمه کریمجو** مادر آقای ابوالفضل کریمجو رئیس اداره املاک بنگاه راباطلاع میرساند . مجلس ختم آن روزشادروز پنجشنبه چهارم تیر ماه از ساعت ۵تا۷ در مسجد امام‌رضا واقع در خیابان کمالی جنب بیمارستان لقمان‌الدوله برگزار است.

علی شهبدوست . اسمعیل‌شهبدوست . منصور شهبدوست. منوچهر شهبدوست . حسن روحدوست . اسد ترکیان . صادق زرین‌پور . محمد ماهی .

بعموم بازماندگان آنمرحوم مصیبت وارده را تسلیت میدهیم .

خانواده های: لشگری ، خلیل‌پور ، معتمد شیرازی ، خزائه ، مبصر ، میرسعید ، شریفی . محقق . انسانوست . بشر دوست ، مستوفیان ، ضیافت ، حائری‌فر ،زند ، اقتداری، جهانگیری . معصومی . پاک‌نیت . برقانی . ربیعی . هدایت نجفی . معاونیان . کمالی زنوزی . عبدالعالی .

بانهایت تاثر و تاسف درگذشت شادروان **بانو نصرت** لشگری صبیه مرحوم حاج بهالشگر و مادر آقای سید اسماعیل خلیل‌پور را باطلاع بستگان و دوستان میرساند مجلس ترحیم مردانه روز پنجشنبه چهارم تیر ماه ٤۹ از ساعت ٤½ تا ٦½بعد از ظهر در مسجد فخرالدوله (دروازه شمیران) و مجلس‌ترحیم زنانه همان روزازساعت ٦½تا ۸½ در منزل آن مرحومه واقع در قلهک کوچه شهرداری ، پلاک ۲۱ منعقد میباشد .

۲ـ۲ آ ـ۱۰۰۷۳

بعموم بازماندگان آن‌مرحومه مصیبت وارده را تسلیت میدهیم .

بانهایت تاسف درگذشت **سلیمه کریمجو** مادر آقای ابوالفضل کریمجو رئیس اداره املاک بنگاه راباطلاع میرساند . مجلس ختم آن روزشادروز پنجشنبه چهارم تیر ماه از ساعت ۵تا۷ در مسجد امام‌رضا واقع در خیابان کمالی جنب بیمارستان لقمان‌الدوله برگزار است.

علی شهبدوست . اسمعیل‌شهبدوست . منصور شهبدوست. منوچهر شهبدوست . حسن روحدوست . اسد ترکیان . صادق زرین‌پور . محمد ماهی .

بعموم بازماندگان آنمرحوم مصیبت وارده را تسلیت میدهیم .

خانواده های: لشگری ، خلیل‌پور ، معتمد شیرازی ، خزائه ، مبصر ، میرسعید ، شریفی . محقق . انسانوست . بشر دوست ، مستوفیان ، ضیافت ، حائری‌فر ،زند ، اقتداری، جهانگیری . معصومی . پاک‌نیت . برقانی . ربیعی . هدایت نجفی . معاونیان . کمالی زنوزی . عبدالعالی .

بانهایت تاثر و تاسف درگذشت شادروان **بانو نصرت** لشگری صبیه مرحوم حاج بهالشگر و مادر آقای سید اسماعیل خلیل‌پور را باطلاع بستگان و دوستان میرساند مجلس ترحیم مردانه روز پنجشنبه چهارم تیر ماه ٤۹ از ساعت ٤½ تا ٦½بعد از ظهر در مسجد فخرالدوله (دروازه شمیران) و مجلس‌ترحیم زنانه همان روزازساعت ٦½تا ۸½ در منزل آن مرحومه واقع در قلهک کوچه شهرداری ، پلاک ۲۱ منعقد میباشد .

۲ـ۲ آ ـ۱۰۰۷۳

بعموم بازماندگان آنمرحومه مصیبت وارده را تسلیت میدهیم .

بانهایت تاسف درگذشت سعیده فقیده مرحومه **سلیمه کریمجو** مادر آقای ابوالفضل کریمجو رئیس اداره املاک بنگاه راباطلاع میرساند . مجلس ختم آن روزشادروز پنجشنبه چهارم تیر ماه از ساعت ۵تا۷ در مسجد امام‌رضا واقع در خیابان کمالی جنب بیمارستان لقمان‌الدوله برگزار است.

علی شهبدوست . اسمعیل‌شهبدوست . منصور شهبدوست. منوچهر شهبدوست . حسن روحدوست . اسد ترکیان . صادق زرین‌پور . محمد ماهی .

بعموم بازماندگان آنمرحوم مصیبت وارده را تسلیت میدهیم .

خانواده های: لشگری ، خلیل‌پور ، معتمد شیرازی ، خزائه ، مبصر ، میرسعید ، شریفی . محقق . انسانوست . بشر دوست ، مستوفیان ، ضیافت ، حائری‌فر ،زند ، اقتداری، جهانگیری . معصومی . پاک‌نیت . برقانی . ربیعی . هدایت نجفی . معاونیان . کمالی زنوزی . عبدالعالی .

بانهایت تاثر و تاسف درگذشت شادروان **بانو نصرت** لشگری صبیه مرحوم حاج بهالشگر و مادر آقای سید اسماعیل خلیل‌پور را باطلاع بستگان و دوستان میرساند مجلس ترحیم مردانه روز پنجشنبه چهارم تیر ماه ٤۹ از ساعت ٤½ تا ٦½بعد از ظهر در مسجد فخرالدوله (دروازه شمیران) و مجلس‌ترحیم زنانه همان روزازساعت ٦½تا ۸½ در منزل آن مرحومه واقع در قلهک کوچه شهرداری ، پلاک ۲۱ منعقد میباشد .

۲ـ۲ آ ـ۱۰۰۷۳

بعموم بازماندگان آنمرحومه مصیبت وارده را تسلیت میدهیم .

در مسجد جامع چالوس

بانهایت تاسف و تاثر درگذشت سرهنگ بازنشسته سیف‌الله **ملک‌مرزبان** را باطلاع میرساند . مجلس ترحیم مردانه و زنانه آن شادروان از ساعت ٤ تا ٦ بعداز ظهر روز جمعه پنجم تیرماه در مسجد جامع چالوس برگزار خواهد شد .

نصرالله فقیه . حاج زال‌زر . حسینقلی میار سلطانی . علی میارکیانی ، حاج مسیح میار . ابراهیم میارکیانی . اسفندیار دادوئی . حسن محمدی . ابراهیم میار . علینقی میاررستمی . شریفی . سبحانقلی یزدانی . حیدریان . حسن میار صادقی . احمد میار رستمی . نظرعلی میار رستمی . اسفندیار میارنعیمی . قدرت‌الله میار . ابراهیم میار رستمی . کیا سعید میار . رمضان میار . رزاقی

۲ـ۲ آ ـ۲۰۲۲۶

خانواده‌های : نادری ، لاوی ، یوسف‌زاده ، رفائیلی، رفیعی ، ناصری ، ماشیخ‌اف ، ساعدی ، خوشبین ، ادهمی

بااندوه فراوان درگذشت شادروان دکتر **موسی‌نادری** راباطلاع دوستان و آشنایان میرسانند . مجلس ختم آن مرحوم روز پنجشنبه چهارم تیرماه از ساعت ۹تا۱۱ در مسجد حضرت مهدی واقع در سه‌راه تهران‌ویلا منعقد و مجلس ترحیم‌زنانه بعدازظهر همانروز از ساعت ۵تا۷ در منزل شخصی واقع‌در تهران‌ویلا خیابان دوم پلاک ۷۱ خواهد بود .

خانواده‌های : کریمجو ، پیرخواه ، محمدی

۲ـ۲ آ ـ۹۰۱۲۱

به‌آقای کریمجو و سایر بازماندگان مصیبت وارده‌را تسلیت میدهیم

باکمال تاثر و تاسف بدین وسیله فوت ناگهانی آقای **شاهین قازاریان** را به اطلاع دوستان و آشنایان می رساند.

مجلس ختم از ساعت ۹ صبح روز جمعه ۵ر٤و٤۹ در کلیسای ارامنه واقع در خیابان قوام‌السلطنه و از ۵ بعدازظهر همان روز در منزل خواهر آن مرحوم واقع در خیابان‌روزولت خیابان نامجو خیابان کیوان دست چپ بن‌بست سوم کاشی ۵۰ برگزار خواهد شد .

خانواده قازاریان . خانواده ملیك میناسیان

۲ـ۲ آ ـ۲۰۲۳۰

بعموم بازماندگان آن مرحوم مصیبت وارده را تسلیت میدهیم .

بانهایت تاسف درگذشت سعیده فقیده مرحومه **سلیمه کریمجو** مادر آقای ابوالفضل کریمجو رئیس اداره املاک بنگاه راباطلاع میرساند . مجلس ختم آن روزشادروز پنجشنبه چهارم تیر ماه از ساعت ۹الی ۱۱ صبح روز پنجشنبه چهارم تیرماه در مسجد حضرت مهدی واقع در تهران‌ویلا برگزار میگردد .

بنگاه توسعه ماشین های کشاورزی

۲ـ۲ آ ـ۱۰۰۷۹

بانهایت تاسف و تاثر درگذشت **بانو سلیمه کریم‌جو** مادر گرامی آقای ابوالفضل کریمجو را باطلاع اقوام و دوستان و آشنایان میرساند . مجلس ترحیم آن روز پنجشنبه چهارم تیر ماه از ساعت ۵تا۷ در مسجد امام‌رضا واقع در خیابان کمالی جنب بیمارستان لقمان‌الدوله برگزار است.

علی شهبدوست . اسمعیل‌شهبدوست . منصور شهبدوست. منوچهر شهبدوست . حسن روحدوست . اسد ترکیان . صادق زرین‌پور . محمد ماهی .

بعموم بازماندگان آنمرحوم مصیبت وارده را تسلیت میدهیم .

خانواده های: لشگری ، خلیل‌پور ، معتمد شیرازی ، خزائه ، مبصر ، میرسعید ، شریفی . محقق . انسانوست . بشر دوست ، مستوفیان ، ضیافت ، حائری‌فر ،زند ، اقتداری، جهانگیری . معصومی . پاک‌نیت . برقانی . ربیعی . هدایت نجفی . معاونیان . کمالی زنوزی . عبدالعالی .

بانهایت تاثر و تاسف درگذشت شادروان **بانو نصرت** لشگری صبیه مرحوم حاج بهالشگر و مادر آقای سید اسماعیل خلیل‌پور را باطلاع بستگان و دوستان میرساند مجلس ترحیم مردانه روز پنجشنبه چهارم تیر ماه ٤۹ از ساعت ٤½ تا ٦½بعد از ظهر در مسجد فخرالدوله (دروازه شمیران) و مجلس‌ترحیم زنانه همان روزازساعت ٦½تا ۸½ در منزل آن مرحومه واقع در قلهک کوچه شهرداری ، پلاک ۲۱ منعقد میباشد .

۲ـ۲ آ ـ۱۰۰۷۳

بعموم بازماندگان آنمرحومه مصیبت وارده را تسلیت میدهیم .

خانواده های : بایگان سمنانی، صدیق‌الدوله ، رشیدیان، صحت‌طباطبائی ، وکیلی ، عبدالحسین طباطبائی ، ذوالفقاری، علوی ، صمدی ، ترحمی ، معماریان ، نباتی

درگذشت حاج‌حسین **بایگان سمنانی** بزرك خانـدان بایگان را باطلاع دوستان و همشهریان محترم میرسانند . مجلس ختم آن شادروان عصر روز پنجشنبه چهارم تیرماه ٤۹ از ساعت ۵تا۷ بعدازظهر در مسجد مجد (زنانه‌ومردانه) منعقد میباشد .

۲ـ۲ آ ـ۱۰۱۸۳

بعموم بازماندگان آنمرحوم مصیبت وارده را تسلیت میدهیم

بانهایت تاسف واندوه فراوان درگذشت **گل‌بانو اردشیر** شریف‌آبادی راباطلاع دوستان و آشنایان میرساندومراسم پرسه آن مرحومه ازساعت ٤تا٦ بعدازظهر رور پنجشنبه ٤ر٤و٤۹ در سالن ایرج واقع در خیابان استالین کوچه زردشتیان پلاک ۸ برگزار میشود .

خانواده‌های : دینیارخداداد ، بهرام شیرمردی ، کیزاد اردشیر ، نوشیروان اردشیر ، دینیاری ، آبیاری

۲ـ۲ آ ـ۱۰۰۹۹

بعموم بازماندگان آنمرحومه مصیبت وارده را تسلیت میدهیم

تسلیت

جناب آقای دکتر حسین راستخانه

پزشکان و کارکنان درمانگاه سلسبیل مصیبت وارده راتسلیت میدهند .

مدیردرمانگاه محمد ابراهیم آزاد

آ ـ۱۰۲۰۷

مصیبت وارده را بعموم خانواده های شهدوست تسلیت عرض نموده سلامتی‌آن خانواده رااز خداوند متعال خواهانیم

نورمحمدبیك . دانشور

آ ـ۱۰۰٤۲

جناب آقای کریم صیرفی وبانو

بانهایت تاسف مصیبت وارده را تسلیت عرض‌میکنیم.

دکتر جلال بدخشان وبانو

آ ـ۱۰۰۸۱

مصیبت وارده را به‌فامیل محترم میرهادی بخصوص تیمسار سرلشگر رستم‌آبادی وبانو و آقای هوشنك میرهادی وبانو تسلیت عرض‌نموده بقای بازماندگان‌رااز خداوندمسئلت داریم .

سرهنك حافظی وبانو

آ ـ۲۰۱۷٤

پزشکان و کارکنان بیمارستان لقمان الدوله ادهم

فوت ناگهانی مرحوم دکتر سید ارسطو علاج استاد دانشگاه بزرك خاندان علاج ونیری که‌تمام عمر خودرادرخدمت بخلق مصروف نموده بجناب آقای دکتر سید یوسف نیری و سایر بازماندگان آن مرحوم تسلیت میگویند .

دکتر احمد پژوهی

آ ـ۱۰۰٦۷

جناب آقای برزیوند

مصیبت‌وارده را بخاندان محترم برزیوند مخصوصا به جنابعالی تسلیت عرض نموده وبقاءوسلامت‌وسعادت آنجناب را ازدرگاه خداوند متعال خواهانیم .

منصورلاوی‌وبانو

آ ـ۲۰۲۰٤

آقای منصور شهدوست

افسران‌و درجه‌داران مدیریت تربیت‌بدنی و ورزش‌ارتش شاهنشاهی درگذشت‌پدرگرامیتان راصمیمانه‌تسلیت گفته‌وبقای عمربرای بازماندگان‌آن‌مرحوم‌را از خدای بزرك مسئلت‌دارند.

آ ـ۸۰۰۸۹

جناب آقای محتشم معاون اداره امور تعاون

همکاران شمامصیبت‌وارده را تسلیت میگویندو بقاءعمر جنابعالی و خاندان محترم را از خداوند خواستارند.

خسروی . نیك عزم . فلاحی . فیوضی . عزیزی .ضرابی. بدره‌ای . وزیری.

آ ـ۱۰۱۱۳

همکار محترم آقای مهدیقلی محتشم

مصیبت‌وارده را صمیمانه‌تسلیت‌گفته و درغم شما شریك میباشیم.

فرید ، معظمیان ، کیانی ، میرسیاح، مجدتیموری ، برومند تهرانی ، عاطف

آ ـ۱۰۱۰۷

سرکار خانم مطیعی‌رئیس تبلیغات جمعیت خیریه فرح‌پهلوی

هیئت مدیره‌واعضاء جمعیت خیریه‌فرح پهلوی‌درگذشت برادر گرامتان را بدین وسیله تسلیت گفته بقاءشماو خاندان ارجمند رااز خداوند متعال مسئلت دارند .

جمعیت خیریه فرح‌پهلوی

آ ـ۲۰۰۷۸

بانهایت تاثرو تاسف درگذشت مادر گرامی آقای‌علی اسلامی را صمیمانه تسلیت میگوید .

سازمان برنامه

آ ـ۲۰۱۵۰

جناب آقای محمدحسن ملك مرزبان

درگذشت برادر عزیزتان را از صمیم قلب تسلیت میگویم .

عبداله اولیاعشیرازی

آ ـ۱۰۰۲۷

دوست و همکار عزیز آقای رضا سجودی

مصیبت وارده رااز صمیم قلب تسلیت میگوئیم و خود را در غم واندوه شما شریك میدانیم .

منوچهر کیوانی وبانو

آ ـ۲۰۰٦۸

جناب آقای رضا سجودی

بانهایت تاسف مصیبت وارده را به‌آن دوست گرامی‌و فامیل محترم تسلیت میگوئیم وبرای کلیه بازماندگان محترم سلامت و شکیبائی آرزو می کنیم .

کارکنان امور مالی هنرسرای عالی

جناب آقای ضیائی مدیر محترم باشگاههای‌فردوسی

باکمال تاسف وتاثر فوت مادر گرامیتان را صمیمانه به‌جنابعالی و خانواده محترمتان تسلیت عرض نموده و در این‌غم شریك می‌باشیم .

تیزهوش - هاشمی

آ ـ۱۰۱۵۷

آقای علیمحمد جهاندار

مصیبت وارده را بمناسبت درگذشت پسر خاله عزیزتان (عزیزاله تهرانی) صمیمانه تسلیت میگوئیم .

کهن . شهیدی . سعدالدینی . حجازی . صفائی . جوادزاده .

آ ـ۱۰۱٤۷

جناب آقای محمدتقی محمدخان تهرانی

مادر غم ماتم فوت نابهنگام جوان ناکام مرحوم عزیزاله محمدخان تهرانی باشما شریك هستیم. عزیزالله همانقدر برای‌ما عزیز و گرامی بود که‌برای شما .از صمیم قلب این مصیبت جانگداز را بجنابعالی ومادر داغدار و همکار عزیز و برادر ارجمند آن مرحوم آقای عبدالله‌محمدخان تهرانی و سایر افراد خانواده متحرم تسلیت گفته وبقاء عمر وسعادت بازماندگان رااز خداوند بزرك مسئلت داریم .

شرکت ملی نفت‌ایران . کارمندان امور اداری قسمت‌پخش

آ ـ۱۰۱۵۱

ولکن منکم امة یدعون الی الخیر

«حسینیه ارشاد»

تاریخ اسلام ...

.... سلسله گفتار هائی است که مسلمانان را از گذشته افتخار آمیزشان آگاه میکند و مستمع را بتفکر وامیدارد و ضمن اینکه او را گاه میخنداند و گاه میگریاند، نویدش میدهد - امیدش می بخشد و بیك سخن درس جامعی است که حقائق بسیار و دقائق بیشماری را تعلیم میدهد و در درحقیقت هرکس آن را خوب بداند همه‌چیز را خوب‌دانسته است .

و چون این مباحث بسیار مفید شامل مسائل مربوط بامور دین و دنیا و متضمن فائده هاست .

حسینیه ارشاد بحث جامع آنرا شب های جمعه بعهده جمعی از دانشمندان مطلع و متتبع گذاشته است که نخست بصورت «جزوه دروس» چاپ و سپس دوره کامل آن بصورت کتاب انتشار خواهد یافت و دنباله این برنامه که از هفته قبل بوسیله جناب آقای دکتر عباس زریاب‌خوئی آغاز شده بود همچنان ادامه دارد ضمنا شب شنبه جناب آقای دکتر جواد باهنر تحت عنوان «رهبری مذهبی» سخنرانی میفرمایند.

شروع برنامه ۸½ بعداز ظهر

موسسه خیریه تعلیماتی و تحقیقات علمی ودینی حسینیه‌ارشاد

بسمه تعالی وله‌الحمد

قال رسوالله صلی‌الله علیه‌وآله فاطمة‌بضعة‌منی

بمناسبت ایام وفات یگانه بانوی اسلام حضرت صدیقه طاهره فاطمه زهراسلام‌الله علیها ازشب‌جمعه‌بیستم ربیع‌الثانی (٤ر٤و٤۹) تا ده شب ازساعت ۸ونیم الی ۹ و نیم در مسجد (شاه‌چراغ) واقع در چهارراه مولوی مجلس وعظ وسوگواری منعقد است .

بدین وسیله از عموم طبقات مومنین دعوت میشود که برای استفاده از بیانات شیوای دانشمند معظم‌جناب آقای دکتر قوامی واعظدامت برکاته دراین مجلس شرکت‌فرموده وکسب فیض نمایند .

الاحقر سیدابوالحسن شاهچراغی

آ ـ۱۰۱۵۳

فَبَشِّرْ عِبَادِ الَّذِينَ يَسْتَمِعُونَ الْقَوْلَ فَيَتَّبِعُونَ أَحْسَنَهُ

مَسْجِدِ جواد (ع)

برنامه هفتگی مسجد جواد (ع)

تفسیر قرآن کریم شبهای جمعه توسط جناب آقای مطهری ادامه دارد و همچنین شب شنبه جناب آقای محلاتی پیرامون (مسئولیت های مشترك در اسلام) سخنرانی میفرمایند.

شروع برنامه ساعت ۸ و نیم بعد از ظهر .

آ ـ۱۰۰۸۵

سرکار ستوان یکم مسعود خان‌احمدی

از سوی خود و همکارانم درگذشت ناگهانی همسرتان را به سرکار و خانواده تسلیت میگویم .

مترتیب حسین قاسمی

آ ـ۲۰۲۲۸

باکمال تاسف مصیبت وارده را بخانواده های محترم صیامی و محمدی مخصوصا همکاران گرامی بانوان صیامی و اعلمی و آقایان خسرو و حسین محمدی تسلیت عرض‌مینمایند.

از طرف کارمندان دبیرستان وحید دستگردی - روحانی‌رئتار

آ ـ۱۰۱۳۵

سرکار سرهنك مرتضی قلی‌دائی ارجمند و سایر فامیل محترم ملك‌مرزبان

بااندوه فراوان درگذشت سرکار سرهنك سیف‌الله ملك‌مرزبان را به‌آنجناب و فامیل محترم تسلیت‌عرض‌نموده امیدوارم که مارا نیز دراین مصیبت شریك بدانید .

سیحانقلی یزدانی ، یزدانقلی یزدانی ، مولود ذهبی ، عفت‌الملوك کیاءکجوری

آ ـ۲۰۲۷٦

سرکار خانم شمس (ابصری)

ضمن تسلیت مصیبت وارده برای شما و خاندان ارجمند سلامت و سعادت آرزو دارد .

تلویزیون ملی ایران

آ ـ۲۰۲٦۸

همکار گرامی سرکار خانم ماهرخ‌شمس (ابصری)

در سوگ گرامی ازدست

اسامی نواحی فرهنگی و محدوده آنها اعلام شد

اطلاعات ۱۳۰۴

چهارشنبه سوم تیرماه ۱۳۴۹ نوزدهم
ربیع‌الثانی ۱۳۹۰ - بیست و چهارم ژوئن ۱۹۷۰
شماره ۱۳۲۲۵ - سال چهل و پنجم
ساعات شرعی - استخراج دکتر ریاضی کرمانی
اذان صبح . . . . . ساعت ۲ و ۵۳ دقیقه
طلوع آفتاب . . . . . ساعت ٤ و ٤٧ دقیقه
ظهر شرعی . . . . . ساعت ۱۲ و ٦ دقیقه
اذان مغرب . . . . . ساعت ۷ و ٤۲ دقیقه

* تهران به ۱۷ ناحیه آموزش وپرورش تقسیم شد
* نواحی جدید احتمالا از هفته آینده شروع بکار میکنند

محسن فتحی

اسامی نواحی جدید آموزش و پرورش تهران و محدوده آنها که احتمالا از هفته آینده کار خودرا آغاز خواهند کرد امروز به این شرح در اختیار خبرنگار ما قرار گرفت . این نواحی ۱۷ گانه براساس تجزیه اداره کل آموزش و پرورش استان مرکز بدو قسمت تعیین شده است .

ناحیه ۱

از شمال : میدان مهام (میدان قزوین) چهارراه عباسی‌بالا، خیابان بریانك، خیابان گلستانی وتقاطع این خیابان با خیابان تیموری ، خیابان تیموری شمالی،تقاطع‌خیابان تیموری وحسام السلطنه، امتداد غربی خیابان حسام‌السلطنه - از مشرق خیابان سیمتری (از میدان مهام تا میدان غربی ایستگاه‌راه‌آهن، پل جوادیه)- از جنوب : از پل‌جوادیه‌در امتداد خط‌آهن‌تهران- اهواز- ازمغرب انتهای محدوده ناحیه ۷و۱۰ سابق .

ناحیه ۲

از شمال: میدان محمدی (میدان اعدام) ، خیابان مولوی تا میدان گمرك (سی‌متری) ازمشرق: میدان محمدی (اعدام)خیابان خیام‌جنوبی- تقاطع خیام وشوش- خیابان‌شوش، تقاطع شوش و آرامگاه تاانتهای محدود ناحیه۷ سابق - از مغرب‌به میدان گمرك ، سی متری، خیابان سی متری جنوبی، میدان غربی ایستگاه راه آهن، پل جوادیه - امتداد خط آهن تهران و اهواز از جنوب انتهای محدوده ناحیه ۷ سابق .

ناحیه ۳

از شمال: سه‌راه‌ری‌و بوذرجمهری، خیابان بوذرجمهری‌نو ، میدان گلوبندك . از شرق : سه‌راه ری و بوذرجمهری‌نو به طرف میدان‌شاه، امتداد خیابان ری ، ری جنوبی ، میدان شوش ، خیابان سپهبد رزم‌آرا تاانتهای نواحی سابق٦و۷- از مغرب : چهارراه گلوبندك‌بطرف میدان اعدام و خیابان خیام جنوبی تا تقاطع خیام و شوش و خیابان شوش ، تقاطع شوش ، آرامگاه و خیابان آرامگاه تا انتهای محدوده ناحیه ۷ سابق - از جنوب: محدوده نواحی ناحیه ٦و۷ سابق .

ناحیه ٤

از شرق و شمال و مغرب : از جاده خراسان بطرف میدان‌خراسان و خیابان خراسان غربی ،سه‌راه «خراسان -ری» ، خیابان ری ، میدان شوش ، خیابان سپهبد رزم‌آراء تاانتهای محدوده ناحیه ٦ سابق از جنوب حد جنوبی محدوده ناحیه ٦ سابق

ناحیه ٥

از شمال شکارگاه سلطنتی ، خیابان فرح‌آباد ، میدان ژاله -از مغرب میدان ژاله ،خیابان شهباز میدان خراسان ، از جنوب میدان خراسان بطرف جاده خراسان تا انتهای محدوده نواحی ٥و ٦ از شرق : محدوده شهر تهران .

ناحیه ٦

ازشمال :انتهای محدوده ناحیه۹ بطرف خیابان دماوند تا میدان شهناز - از مغرب میدان شهناز، خیابان شهناز ، میدان ژاله . از جنوب : ازمیدان ژاله بطرف خیابان فرح‌آباد ، شکارگاه سلطنتی - از مشرق : محدوده نواحی ٥ و ۹

ناحیه ۷

از جنوب : حد شمالی ناحیه ٦ تا سه راه خیابان مسیل ،خیابان دماوند - از مغرب:از سه‌راه‌خیابان مسیل ، دماوند بطرف خیابان‌مسیل تا تقاطع این خیابان با خیابان نارمك - از شمال : ازتقاطع‌خیابان مسیل نارمك بطرف خیابان نارمك (ازانتهای خیابان نارمك) تاانتهای محدوده فعلی بخش ۹و ۱۱ ، از مشرق : محدوده فعلی شهرتهران.

ناحیه ۸

از مشرق و جنوب و مغرب : حدشمالی ناحیه ۷ تا سه راه‌مسیل نارمك ، بطرف خیابان ٦ متری آذری بطرف شمال‌خیابان ،خواجه‌نظام‌الملك تاتقاطع خواجه‌نظام‌الملك با خیابان قصر ، چهارراه قصر ، کوروش کبیر ، از شمال: حدفاصل آموزش و پرورش شمیرانات و نواحی ۳ و ۱۱ سابق .

ناحیه ۹

ازشمال : حد فاصل فرهنك ، قلهك وشمیرانات وشهرتهران-از شرق :از خیابان عربی‌پادگان‌عباس آباد (دانشگاه نظامی) بطرف‌خیابان روزولت تا محل تقاطع روزولت تخت‌جمشید - از جنوب : از محل تقاطع روزولت . تخت‌جمشید به طرف خیابان تخت جمشید شرقی‌تا تقاطع تخت‌جمشید باجاده قدیم شمیران بطرف جنوب جاده قدیم‌شمیران‌تاسه‌راه‌مازندران وجاده قدیم شمیران بطرف خیابان مازندران مقابل در جنوبی پادگان عشرت‌آباد ، بطرف خیابان‌خواجه نصیر طوسی تا میدان شهناز، از میدان شهناز بطرف جاده دماوندتا تقاطع دماوند ، مسیل حدشرقی : از محل تقاطع دماوند ، مسیل

ناحیه ۱۰

ازمیدان فوزنه بطرف خیابان خواجه نصیر طوسی مقابل‌درجنوبی پادگان عشرت آباد ، بطرف‌خیابان مازندران ، سه راه مازندران ، جاده قدیم شمیران ،سه‌راه جاده قدیم شمیران ، تخت‌جمشید،قسمتی ازخیابان تخت‌جمشید شرقی تا محل تقاطع تخت‌جمشید ، روزولت از مغرب از محل‌تقاطع تخت‌جمشید، روزولت بطرف‌خیابان روزولت ، سعدی تا چهاررا سعدی ، اکباتان بطرف‌خیابان اکباتان تا میدان بهارستان ، خیابان ابن‌سینا،سه‌راه ابن‌سینا ، ژاله ،خیابان‌ژاله ،میدان

بقیه در صفحه سیزدهم

جشن مدرسه عالی پارس در حضور سرکار علیه بانو فریده دیبا

درخاتمه مراسم جشن پایان‌سال‌تحصیلی مدرسه عالی پارس‌سرکارعلیه بانو فریده دیبا ریاست‌هیئت امناءجوائز ویادبودهای دانشجویان‌ممتاز وورزشکاران برجسته مدرسه‌را توزیع کردند . در این عکس گلدان نقره‌یکی‌از ورزشکاران‌داده میشود .

بابریدن کیك وسیله سرکار علیه بانو فریده دیبا مدرسه عالی پارس وارد چهارمین سال عمرخود شددانشجویان‌این‌مدرسه‌باخواندن «تولدت مبارك» از مدعوین‌پذیرائی کردند وباین ترتیب مراسم جشن پایان سومین سال‌تحصیلی‌وتاسیس مدرسه عالی‌پارس برگزار شد . در جشن دیروز یکی‌از دانشجویان ممتاز این مدرسه عالی بنام عبدالغنی اخباری به مدعوین که‌در بین‌آنان آقای علم وزیر دربار شاهنشاهی قائم‌مقام‌ریاست‌هیت‌امناء وچندتن از اعضای هیت‌امناءآقایان سناتور صفاری ، سناتور مسعودی، خوش‌کیش وجمعی ازشخصیت‌های مملکتی وفرهنگی‌واولیاءدانشجویان بودند خیرمقدم گفت و آنگاه بانو دکتر پروین خلعتبری عضو هیئت امناء و موسس و رئیس مدرسه‌عالی پارس گزارشی از فعالیتهای‌مدرسه را قرائت کرد و گفت طی سه سال دانشجویان این مدرسه به۱۰۳۹ نفررسیده است . وسپس جوائز دانشجویان ممتازوورزشکاران‌نمونه مدرسه وسیله سرکار علیه بانو فریده دیبا رئیس هیئت‌امناءمدرسه داده‌شد واز مدعوین بگرمی‌پذیرائی بعمل آمد . مشروح جریان جشن پایان‌سال تحصیلی مدرسه عالی پارس‌درشماره فردا چاپ می‌شود .

قابل توجه مبتلایان به بیماری قند

انجمن ملی راهنمائی و حمایت مبتلایان به بیماری قند همه کارشناسان امور بیماری قند و تغذیه جلسات مشورتی برای هفته روز های پنجشنبه از ساعت ۱۰ونیم الی ۱۲ صبح باحضور آشنا ساختن مبتلایان بمسائل مربوط به رژیم غذائی وسایر امور در سالن کنفرانس انستیتو خواربار و تغذیه ایران واقع در جاده پهلوی شماره ٤٦۲ تشکیل خواهد داد ورود در این‌جلسات برای کلیه علاقمندان آزاد است . آ-۲۰۲۱۰

جایزه بانک بیمه بازرگانان
دو برابر شد
یک تن پول
وبرابر وزن ۱۲ نفر در ۱۲ استان پول جایزه ارزنده بانک بیمه بازرگانان

نصرت‌الله کریمی ممیز ارشد سابق اداره ثبت شرکتها
با همکاری مشاورین حقوقی برای تنظیم اساسنامه شرکتهای تجارتی وصنعتی وموسسات غیر تجارتی وراهنمائی و انجام امور مربوط به ثبت علائم و اختراعات آماده میباشد ساعات پذیرائی باستثنای روزهای تعطیل همه‌روزه ازساعت ۹صبح تا۱۲ و ازساعت ٥ بعدازظهر تا هشت بعدازظهر تلفن ٤٦۰۳۰ نشانی : خیابان شاهرضا . اول خیابان ویلا.شماره ۸ دفتر وکالت آقای محمد تقی قاضی .

بزودی خدمت خواهم رسید
ارادتمند شما عزرائیل !

رستوران تابستانی هتل مرمر
باارکستر پرشن افتتاح شد
فیشرآباد - تلفن ٦۱۱٤۲۱

سازمان بیمه های اجتماعی
قابل توجه کارفرمایان
بدینوسیله باطلاع میرساند ، سازمان بیمه های اجتماعی بمنظور تسهیل و تسریع در ارسال وپرداخت حق بیمه و مراجعه کارفرمایان محترم اقدام بتاسیس حوزه وصول در خیابان امیریه بازارچه آشیخ هادی نموده است بنابراین از آقایان کارفرمایانی که کارگاه آنها در محدوده زیر قرار دارد .
حد شمالی - از میدان حسن آباد- خیابان سپه- میدان باغشاه- دانشگاه جنك تا محل تقاطع خیابان نواب (ضلع جنوبی)
حد جنوبی - شوش ا زمحل تقاطع خیابان شاهپور - میدان راه آهن- راه آهن تهران - تبریز(ضلع شمالی)
حد شرقی - خیابان شاهپور از میدان حسن آباد تا انتها (محل تقاطع شوش) (ضلع غربی)
حد غربی- خیابان نواب از محل تقاطع خیابان آذربایجان تاانتهای خیابان‌قزوین تاسرپل امامزاده معصوم-خیابان‌بلورسازی تامحل تقاطع راه‌آهن تهران تبریز (ضلع شرقی)
خواهشمند است حق بیمه ازماه خرداد٤۹ ببعد کارکنان مربوط را مستقیما طی چك و یا نقدا بحساب ۹۰۰۰۱ سازمان نزد بانك ملی ایران شعبه بازارچه شیخ هادی واریز و رسید بانکی آنرا بهمراه لیست بحوزه مزبور ارسال نمایند .
بدیهی است امروصول لیست وحق بیمه معوقه تا پایان اردیبهشت ماه ٤۹ وهمچنین اقساطی که مربوط به بدهیهای قبل از تاریخ مزبور باشد تازمان تسویه کماکان بعهده اداره کل وصول حق بیمه تهران خواهد بود .
۱-۱۹۸۸٦ ۱-۲ سازمان بیمه های اجتماعی

حراج یعنی حراج
قصر پوشاک
قیمت ها تا٦۰ درصد تخفیف داده شده است .
حتما از حراج تابستانی قصر پوشاك در این موقعیت استثنائی استفاده فرمائید
خیابان فردوسی قصر پوشاك
۱-۲ آ-۲۰۱٤٦

شرکت ملی ذوب‌آهن ایران
آگهی مناقصه
واحد ساختمانی کارخانه آریامهر اصفهان واقع در ٤٥کیلو متری راه شهر کرد ده قلم دریچه هوا مورد احتیاج خود را طبق مشخصات از طریق مناقصه خریداری مینماید .
داوطلبین شرکت درمناقصه‌میتوانند باپرداخت مبلغ‌پنجاه ریال اسناد مناقصه را از دفتر تدارکات واحد دریافت و پیشنهاد خود را براساس مفاد مندرج در برك شرائط تنظیم و تا ساعت ۹ روز دوشنبه ۱٥ تیرماه تسلیم دبیرخانه واحد نمایند .
پیشنهادات واصله در ساعت ۹½ همانروز در قسمت تدارکات واحد باز و قرائت خواهد شد . حضور پیشنهاد دهندگان یا نمایندگان آنها در جلسه مناقصه آزاد و سایر شرائط دربرك شرائط مندرج میباشد .
۱-۱۹۳۲٤ واحد ساختمانی کارخانه آریامهر اصفهان

سازمان بیمه های اجتماعی
قابل توجه کارفرمایان
بدین وسیله باطلاع میرساند. سازمان بیمه های اجتماعی بمنظور تسهیل وتسریع در ارسال لیست وحق‌بیمه و مراجعه کارفرمایان محترم اقدام بتاسیس حوزه وصول در خیابان شوش محل‌درمانگاه شوش نموده است‌بنابراین ازآقایان کارفرمایانی که کارگاه آنها در محدوده زیر قرار دارد . حدشرقی - از چهارراه سیروس بچهارراه مولوی - میدان شاه بمیدان‌خراسان تاتقاطع خیابان شهباز جنوبی با خیابان شوش .
حدشمالی - از چهارراه سیروس تا انتهای بوذرجمهری غربی
حدغربی - از محل تقاطع خیابان شاهپور وشوش و سه‌راه بوذرجمهری
حدجنوبی - از تقاطع خیابان‌شوش و شهبازتاسه‌راه شاهپور.
خواهشمند است حق‌بیمه ازاول خرداد ماه ٤۹ ببعد کارکنان مربوطه را مستقیما طی چك ویانقدا بحساب ٥۰۰۱۰ سازمان نزدبانك‌ملی ایران شعبه میدان راهدی (دروازه غار)واریز و رسید بانکی آنرا بهمراه لیست بحوزه مزبور ارسال نمایند .
بدیهی‌است امروصول لیست‌وحق‌بیمه معوقه تاپایان‌اردیبهشت ماه٤۹ وهمچنین اقساطی که مربوط‌به بدهی های قبل ازتاریخ مزبور باشد تازمان تسویه کماکان بعهده اداره کل وصول حق بیمه تهران خواهد بود .
آ-۱۹۹۸۲ ۱-۲ سازمان بیمه های اجتماعی

هرماه
یکصدهزار تومان‌وام‌دهساله بدون بهره
حساب‌تشکیل‌سرمایهٔ
بانک‌عمران
قرعه‌کشی میشود
همین امروز با حداقل صدتومان
در حساب تشکیل سرمایه بانك عمران پس‌انداز نموده و
دراین قرعه کشی بی‌نظیر شرکت‌جوئید
● برای شرکت درقرعه‌کشی اینماه:
فقط
تاپایان روزشنبه ششم‌تیرماه فرصت دارید .

برای تماس تلفنی با
شرکت سهامی سازمان تبلیغات
ایده
از این پس علاوه برشماره‌های
۳۱۲۱۸۱ و ۳۱۲۱۸۲
ازشماره‌های زیر نیز میتوانید استفاده نمائید
۳۱۳۷۳۷ و ۳۱۳۷۳۸

همه شب
ارکستر مشهور ایتالیائی
PEPPINO NEGRI
درکازینو رامسر
وگروه معروف
MASIMO PILOTTI
درکازینو بابلسر
برای اطلاع بیشتر به رزرواسیون مؤسسه مهمانخانه‌ها
تلفن : ۲٦۹ - ٦۱۱٤۲۸
مراجعه فرمائید

فوتبال
بهزادی ، کلانی ، کاشانی ، مهراب ، برادران وطنخواه
و دیگر سرداران فوتبال ایران در تیم نیرومند
پرسپولیس
چهارشنبه سوم تیرماه ساعت ۷/٥ بعدازظهر
درامجدیه باتیم فوتبال زوریخ قهرمان باشگاههای سویس
روبرو خواهند شد
نمایندگی ساعتهای داماس و ناوزر
ساعتهای ممتاز سویس
شما را به تماشای این دیدار بزرگ دعوت مینماید
داماس و ناوزر ساعت قهرمانان و فضانوردان

اطلاعات بانوان
شماره مخصوص تابستان
در بیش از ۱۰۰ صفحه، با عکس‌های ٤ رنك ، به بهای معمولی ومجموعه‌ای ازبهترین مقالات ورپورتاژهاوداستانها
زندگی من وفروغ نوشته فریدون فرخزاد ، چاپ داستان جدید پرویزقاضی سعید ، انتشار داستان‌های سری فیلم تلویزیونی پیتون پلیس ، آخرین اثر آگاتاکریستی و همه چیز درباره تابستان از مزایای این شماره است
با در دست داشتن این‌شماره، میتوانید در «برنامه فرخزاد» در انجمن شرکت کنید . هفته گذشته اطلاعات بانوان‌نایاب شد ، لطفا این هفته زودتر آن را تهیه فرمائید .

آگهی استخدام
نیروی دریائی شاهنشاهی تعدادی داوطلب با تخصص‌های زیر جهت خدمت در مهندسی نیروی دریائی شاهنشاهی از اعتبارات طرح‌غیر مستمربطور پیمانی استخدام مینماید . داوطلبان میبایستی علاوه برداشتن شرائط‌عمومی‌استخدام‌درآزمایشات مربوطه نیز موفقیت حاصل نمایند .
۱- مهندس تاسیسات وراه‌ساختمان
۲- کمك‌مهندس تاسیسات وراه ساختمان
۳- نقشه‌بردار ونقشه کش
٤- حسابدار
داوطلبان میتوانندهمه‌روزه در ساعات‌اداری باستثناء پنجشنبه‌ها از ساعت ۸الی ۱٤ جهت ثبت نام و کسب اطلاعات بدفتر مهندسی نیروی‌دریائی شاهنشاهی واقع در چهارراه قصر مراجعه‌نمایند.
م‌الف ۳۱۲۳ نیروی دریائی شاهنشاهی
۲-۳ آ-۱۸۹۷۰

آگهی استخدام در نیروی هوائی شاهنشاهی
۱- نیروی هوائی شاهنشاهی بمنظور تعلیم و تربیت درجه‌داران آجودانی تعدادی داوطلب برای تحصیل در آموزشگاه گروهبانی آجودانی باشرایط زیر میپذیرد .
الف- تابعیت دولت شاهنشاهی ایران .
ب- متدین بیکی از ادیان رسمی کشور
پ- سن ۱۸ سال تا۲٤ سال تمام
ت- دارا بودن حداقل گواهینامه قبولی سوم دبیرستان (دارندگان مدرك تحصیلی بالاتر حق تقدم دارند).
ث- داشتن صحت مزاج و تناسب اندام طبق گواهی بهداری عمومی نیروی هوائی شاهنشاهی .
ج- نداشتن پیشینه بد
چ- نداشتن کسان تحت تکفل .
۲- مدت تحصیل: در آموزشگاه مزبور یکسال و هنرآموزان در مدت تحصیل شبانه روزی بوده و هزینه پوشاك وریست آنها بعهده نیروی هوائی میباشد و ماهانه مبلغ ۱۲٥۰ ریال بعنوان حقوق دریافت خواهند داشت .
۳- داوطلبان پس از خاتمه دوره واحراز موفقیت درآزمایش ها به درجه گروهباندومی مفتخر و برطبق مقررات قانون استخدام نیرو های مسلح شاهنشاهی از حقوق و مزایای مربوطه استفاده خواهند نمود .
٤- داوطلبان میتوانند برای کسب اطلاعات بیشتر و ثبت نام بادر دست داشتن یك نسخه فتوکپی گواهینامه تحصیلی- عین شناسنامه (بفرم جدید باعکس) و بیست قطعه عکس ٤×۳ از تاریخ نشر این آگهی‌تاتامین احتیاج (باستثنای روزهای پنجشنبه وایام تعطیل از ساعت ٦الی ۱۲ به مرکز آموزشهای هوائی‌واقع در خیابان تهران نو ایستگاه فرودگاه‌مراجعه نمایند.م‌الف۳۰۲۹
نیروی هوائی شاهنشاهی
۱-۱۸۲۳۸ ۱-٥