شاهنشاه درمراسم افتتاح آرامگاه نادر درمشهد گفتند:

شایعه نظام وظیفه دختران جعلی است

اطلاعات

سال ۳۷ ـ دوشنبه ۱۲ فروردین ماه ۱۳۴۲ ـ شماره ۱۲۰۵۷ ـ تکشماره ۳ ریال

شاهنشاه هنگام عزیمت به مشهد، آقایان علم، علاء، ارتشبد حجازی، دکتر پیراسته، معینیان و سرلشکر حسن‌پاکروان در عکس دیده میشوند.

عاملین حقیقی ارتجاع و امپریالیزم از نظر ملت ایران شناخته شده‌اند

● اگر لازم شد عاملین این تحریکات معرفی خواهندشد

● ملت ایران مخالفین اصلاحات و پیشرفت و ترقی را شناخته است

● وظیفه مامورین قضائی و انتظامی است که ناشرین اکاذیب را تعقیب ومجازات نمایند

بقیه در صفحه ۱۳ ستون اول

یدیگوراس

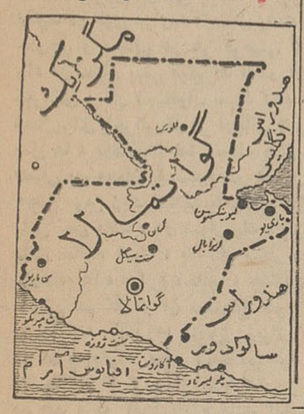

زلزله سبزوار

چهار نفر را کشت و صدخانه را ویران ساخت

● شیرو خورشید سرخ مقداری چادر و آذوقه به دهکده دهنه اجاق فرستاد

● زلزله زدگان دهکده در انتظارچادر ووسائل زندگی در بیابان بسر میبرند

بقیه در صفحه‌آخر ستون سوم

نخست‌وزیر باستانداران وفرمانداران کل دستورداد:

وسائل کارسپاهیان دانش

تاروز دهم اردیبهشت باید آماده باشد

● سربازان سپاه دانش بمحض ورود بمحل‌خدمت تدریس را آغاز خواهند کرد

● موفقیت برنامه سپاه دانش توفیق بزرگی برای مامورین مربوطه بشمار خواهد رفت

بخشنامه زیر امروز از طرف آقای اسداله علم نخست‌وزیر درباره معلمین سپاه دانش بکلیه‌استانداران وفرمانداران کل صادر گردید:

بقیه در صفحه ۱۵ ستون دوم

دولت گواتمالا با کودتای نظامی سقوط کرد

رئیس جمهوری به‌نیکاراگوئه فرار کرد و در آنجا گفت کودتا بسیار مفید بود!

● کودتاچیان گفتند: کمونیستها می‌خواستند حکومت گواتمالا را در دست بگیرند

● رهبر کودتا اعلام کرد رژیم قبلی باندازه کافی ضد کمونیست نبود

درصفحه ۳

چندی قبل که یکبار دیگر علیه یدیگوراس یك‌شورش نظامی شد رئیس جمهوری شخصا مسلسل بدوش گرفت و در دفاع از رژیم خود شرکت کرد این عکس یدیگوراس رئیس جمهوری فراری را طی مقاومت در برابر شورش قبلی نشان میدهد.

بدنبال انتشار مقاله حسین هیکل درروزنامه الاهرام چاپ قاهره:

روابط

مصرو سوریه تیره شد

هیکل نوشت نخست‌وزیر تازه سوریه‌دست به تحریکات بر ضد مصر زده است

مقاله هیکل به تشکیل فدراسیون‌مصر، سوریه و عراق لطمه شدیدی وارد ساخت

محافل محافظه‌کاراسلامی سوریه ازاقدامات‌دولت جدید ناراضی شده‌اند

درصفحه ٤

بموجب آئین‌نامه جدید تشویق مؤلفان و ناشران:

حق‌التالیف داده نمیشود

نصف هزینه چاپ کتابهای خوب را وزارت فرهنگ میپردازد

● وزارت فرهنگ از هر کتاب سودمند دویست‌جلد خریداری میکند

امروز آئین‌نامه جدید تشویق مولفان و ناشران از طرف وزارت فرهنگ انتشار یافت.

بموجب آئین‌نامه جدید از کلیهٔ کتابهائی که در زمینه ادب وتاریخ وفرهنگ ایران و متون نظم و نثر فارسی و داستانهای ملی و کتابهای

بقیه‌در صفحه ٤ ستون ششم

سیزده را کجا درمیکنید؟

رپرتاژی ازنقاط باطراوت وسبز اطراف تهران ووسائط نقلیه ونرخ آنها

اداره هواشناسی اعلام کرد که هوای روز سیزده آفتابی است

● ۳۰۰ اتوبوس در خطوط مختلف مردم رابه ییلاقات خواهند برد

● در سراسر جاده‌ها پست های امداد درمانی برای کمك به مجروحین برقرار شده

شرح درصفحه۱۳

تصویبنامه تشکیل:

شرکت شیلات جنوب

درجلسه دیشب هیئت وزیران بتصویب رسید

از ساعت چهار و نیم بعد از ظهر دیروز جلسه هیئت وزیران بریاست آقای علم‌نخست وزیر در کاخ نخست وزیری‌تشکیل‌شد دراین‌جلسه تصویب نامه مربوط بشرکت شیلات ایران مطرح و بشرح زیر تصویب گردید:

هیئت وزیران در جلسه مورخ‌یازدهم

بقیه‌در صفحه ۱۵ ستون اول

زندگی خصوصی

استالین

مطالب منتشر نشده و ماجراهای هیجان‌انگیز زندگی مردی‌که درقرن جاری نامش بیش از هرکس بر سر زبانها بوده و هست

کتاب‌شیرین و جذابی که دو تن از معروفترین نویسندگان سیاسی (جك فیش‌من و برنارد هوتن، برای‌تهیه آن‌ده‌هاسال در شوروی بسربرده اند) و مطالب آن از قول دوستان، همسران، اقوام و نزدیکان استالین و رهبران شوروی‌نقل شده‌است.

ازامشب‌درصفحه‌عبور ازپنج‌قاره

عیدی مادر شوهر برای عروس از غیب رسید

سکه طلای شاه پسند موجی از شعف وامید بوجود آورده‌است

خانم سکینه گلباغی گفت: طاق نصرت عظیم شاه‌آباد وسکه طلای قوطی‌های دوپوندی شاه پسند را هرگز فراموش نخواهم کرد

خانم‌سکینه گلباغی سکه‌طلای شاه‌پسندرا بعروسش‌عیدی‌داد

خانم سکینه گلباغی یکی دیگر از یابندگان سکه طلای شاه پسند است که از این عیدی ابتکاری شاه پسند فوق‌العاده خشنود بود و سکه‌خودرا بمصرف بسیار خوبی رسانید. برای ملاقات سکینه خانم به‌محله مفت آباد رفتیم و در تنها اطاقی که ایشان در یك خانه کوچك چهار اطاقه کرایه کرده از ایشان دیدن کردیم. سکینه خانم با خوشروئی ومهربانی از ما استقبال

بقیه در صفحه ۱۵ ستون‌چهارم

گره زده است که فراموش نکند

بس فردا بلیطهای اعانه ملی قرعه‌کشی میشود

فردا هنگام گره زدن سبزه‌ها بخاطر داشته باشید که جایزه ممتاز بلیطهای اعانه ملی میتواند گره‌گشای بسیاری ازمشکلات‌شما باشدعلی‌الخصوص که‌یکدقیقه فرصت برای پارو کردن پول‌هم بشما داده میشود.

فاستونی جهان

از پشم خالص مرینوس

وحشت

بزودی درسینماهای پایتخت

روغن نباتی جهان

کدری جهان چیت بهترین کدری جهان است

فروشگاه خیابان بوذرجمهری غربی نزدیك گلوبندك

در آگهی مربوط به ختم حاجی یوسف ژوزفی نام آقای حاجی‌یعقوب یوسفیان در ذیل آگهی از قلم افتاده است بدینوسیله اصلاح و پوزش میطلبیم.

آ ـ ٥٤٦

شرکت سهامی پتروشیمی ایران

بدینوسیله باطلاع عموم واردکنندگان و مصرف‌کنندگان سود محرق ـ کلر ـ اسیدکلرئیدریك و پودر بلیچ میرساند چون کارخانجات شرکت سهامی پتروشیمی ایران شروع به‌بهره‌برداری نموده است قریبا محصولات فوق‌الذکر به‌بازار عرضه و دردسترس عموم قرار خواهد گرفت.

آ ـ ٥٣٨

شرکت ملی نفت ایران

پیش آگهی شماره ۲۲۸ر۱۵ به‌تاریخ ۱۲ر۱ر۱۳٤۲

دراجرای مقررات ماده۵ قانون نفت مصوب هفتم مرداد ماه ۱۳۳٦ ودرحدود اختیاراتی که‌بموجب قانون مذکوربشرکت ملی نفت ایران‌تفویض گردیده است بدینوسیله اعلام میدارد که:

۱ـ بمنظور اجرای عملیات مصرح در قانون نفت قسمتهائی از بخش یك از تقسیمات نفتی ایران شامل قسمتهائی از آبهای ساحلی وفلات قاره ایران درخلیج‌فارس‌واقع درداخل‌حدودی بشرح‌زیر باجزایر واقعه درآن نواحی و استثنائات مشروحه در زیر از تاریخ تقریبی ۸ تیرماه ۱۳٤۳ بوسیله انتشار یك آگهی آزاد اعلام خواهد گردید.

الف ـ سه‌میل ازآبهای‌ساحلی از پست‌ترین خط جزرخاك اصلی جزء بخش‌فوق نمیباشد.

ب ـ جزیره لاوان (شیخ شعیب) وسه میل آبهای ساحلی آن جزء بخش فوق‌الذکر نمیباشد.

۲ـ حدود قسمتهای آزاد فوق بشرح زیر میباشد.

ناحیه یك

از نقطه (۱) واقع در دریا با مختصات جغرافیائی تقریبی طول ٤۸ درجه و ٥٤ دقیقه‌شرقی وعرض ۲۹ درجه و ۳۰ دقیقه شمالی و از آنجاخطی مستقیم که این نقطه را متصل میکند به:

نقطه (۲) بامختصات جغرافیائی‌تقریبی‌طول ٤۸درجه و ٤۳دقیقه شرقی و عرض ۲۹ درجه‌و ۳۳ دقیقه شمالی و از آنجا خطی مستقیم منطبق باخط منصف خلیج درسمت‌جغرافیائی ۳٥۱ درجه و ۳۰ دقیقه شمال غربی به:

نقطه (۳) محل تلاقی خط منصف مذکور باخط سه‌میلی آبهای ساحلی بامختصات جغرافیائی تقریبی طول ٤۸درجه و ٤۱دقیقه شرقی وعرض ۲۹ درجه و ٥۱دقیقه شمالی و از آنجا خطی منطبق برخط سه‌میلی‌نامبرده دربالا به:

نقطه (٤) محل تلاقی نصف‌النهار ٤۹درجه و ۳۳ دقیقه و۳۰ ثانیه شرقی باخطسه‌میلی‌فوق‌الذکر بعرض تقریبی ۲۹ درجه و ٥۷ دقیقه و ۳۰ ثانیه شمالی و از آنجا خطی مستقیم به:

نقطه (٥) بامختصات جغرافیائی تقریبی‌طول ٤۸ درجه و ٥٤دقیقه شرقی و عرض ۲۹درجه و ۳۸ دقیقه شمالی و از آنجا خطی مستقیم به نقطه (۱) مشروح در بالا.

ناحیه دو

از نقطه (۱) محل‌تلاقی نصف النهار ٥۳ درجه و ۳۰ دقیقه باخط سه‌میلی آبهای ساحلی بعرض تقریبی ۲٦درجه و ٤۷ دقیقه و از آنجاخطی منطبق برهمان خطسه میلی آبهای ساحلی به:

نقطه (۲) محل تلاقی نصف النهار ٥۱ درجه و صفردقیقه شرقی باخط سه‌میلی مذکور در بالا بعرض تقریبی ۲۸درجه و ٤٤٫٥ دقیقه شمالی و از آنجا خطی مستقیم در سمت جغرافیائی ۲۳٦ درجه و صفر دقیقه و ٤۷ثانیه جنوب غربی به:

نقطه (۳) محل تلاقی خط‌مستقیم مذکور باخط منصف خلیج و از آنجا خطی منطبق بر خط منصف خلیج به:

نقطه (٤) محل‌تلاقی خط منصف خلیج با نصف‌النهار ٥۳درجه و ۳۰ دقیقه شرقی و ازآنجا خطی مستقیم منطبق بر نصف‌النهار مذکور به نقطه (۱) مشروح در بالا.

۳ـ اشخاص و یاشرکتهائی که داوطلب انجام یك یا چند رشته از عملیات مجاز مذکور در متن قانون نفت در قسمتهای آزاد مذکور بالاباشند میتوانند از تاریخ ۱۲ فروردین ۱۳٤۲ تا ۲۰خرداد ۱۳٤۲ بارئیس هیئت مدیره شرکت ملی نفت‌ایران اداره مرکزی خیابان تخت جمشید تهران مکاتبه وپرسشنامه که بمنظور اثبات صلاحیت برای آنها ارسال خواهدشد تکمیل نموده و حداکثر تا۲۰ خرداد ۱۳٤۲ اعاده دهند.

٤ـ پس از اثبات صلاحیت نتیجه و روش‌عمل حداکثر تاتاریخ۹ تیرماه ۱۳٤۲ به متقاضیان ابلاغ خواهدشد.

٥ـ تسلیم پیشنهاد هیچگونه حقی برای پیشنهاد دهنده ایجاد نکرده و شرکت در رد ویاقبول کلیه و یابعضی ازپیشنهادهای رسیده آزادخواهدبود.

رئیس هیئت مدیره ومدیر عامل‌شرکت‌ملی‌نفت‌ایران عبدالله انتظام

جریان روز

دریای ثروتمند

تصمیم دولت برای تشکیل شرکت شیلات خلیج فارس یکی دیگر از اقداماتی است که قطعا در تجدید آبادانی منطقه جنوب تاثیر عمده خواهد داشت .

این تصمیم دیشب در جلسه دولت اتخاذ شد و تصویبنامه آنرا امروز در روزنامه میخوانید . اکنون یك سلسله اقدامات ریشه دار اساسی در سر تاسر کرانه های خلیج فارس بچشم میخورد و این اقدامات، هر بیننده ای را متوجه دور نمای خرم و آباد و زیبای آینده در سواحل خلیج میسازد .

شما امروز ، وقتی بجاده چالوس نگاه میکنید می بینید در طول دوازده ماه‌سال رفت و آمد قطع‌نمیشود خارجی و داخلی در هر فرصتی که بدست میآورند راه مازندران پیش میگیرند تا در آن سرزمین زیبائی‌و قهرمانی و کار استخوان سبك کنند . کرانه های‌دریای شمال‌برای پذیرائی از هر مهمانی مجهز است ، هتل‌ها، هتل ها ، مهمانخانه ها ، خانه های مازندران در هیچ فصلی بی مهمان نیست و در فصول معین هم از بس هجوم مردم زیاد میشود باصطلاح جای سوزان‌انداختن باقی نمی ماند . در شمال یك وجب خاك بی مصرف باقی نمانده است ، یك نفر بیکار دیده نمیشود ، در کارخانه ها ، مزارع ، باغها ، جنگل ها زن و مرد دوش بدوش هم کار و از دسترنج خود ارتزاق میکنند . رویهمرفته مازندران تاباوی زیبای دلفریبی است که در آن هیچگونه نقصی دیده نمیشود و شما شایددیده باشید که کارگران از نقاط دیگر ایران بمازندران میروند و در آنجا کار میکنند کما اینکه تقریبا عموم صیادان‌ماهی کارگران غیربومی هستند . همین‌مازندران پیش ازآنکه اعلیحضرت فقید برای آباد کردن آن‌همت کند وضعی بهتر از سواحل دریای جنوب نداشت . رضا شاه مازندران را که زادگاهش بود دوست داشت و بواسطه همین علاقه خاص توجه خاص بمازندران کرد ، در تحت توجه آن پادشاه سخت سر ، رامسر شد و این مازندران بوجود آمد .

استعداد سواحل دریای جنوب هم کم ازسواحل دریای شمال نیست ، دریای جنوب بمراتب ثروتمند از دریای شمال است . در سمیناری که چندی پیش بنام «سمینار خلیج فارس» تشکیل شد مطلعین و محققین و متخصصین ساعتها از استعداد و امکانات دریای جنوب ، از روزگار آبادی و سرفرازی وموقعیت عالی و ثروت کم نظیر آن حرف زدند و بر حال زار این منطقه مستعد تاسف خوردند . ما در مقاله های مکرر که در مناسبت های مختلف راجع به بنادر و سواحل خلیج نوشته ایم علل افول ستاره بخت و خمود و خموش و رکود و سکوت آن منطقه را شرح داده‌ایم‌وحاجت بتکرارش نیست ، اما امروز میتوانیم باامیدواری فراوان از خلیج و منطقه خلیج یاد کنیم. چه ، باتوجه مخصوص شخص اول مملکت سازمانهای مختلف اقدامات مختلفی در طریق آباد کردن و رفع مشکلات و تامین حوائج خطه جنوب آغاز کرده اند که در راس همه فعالیتهای شیر و خورشید سرخ قرار دارد . گویا یکمرتبه دیگر هم نوشته ایم که تحقق و تسریع برنامه آبادانی جنوب مشروط است بدوچیز: اول برداشتن قوانین و مقررات دست و پاگیر مزاحم و سبك کردن بار مالیات و عوارض و امثالهم ، دوم وضع قوانین و مقررات تازه برای آن منطقه براساس مطالعه نیازمندیها و توجه بنظریات مردم ، خاصه‌اهالی بنادر .

دریای جنوب ، بتنهائی یك مخزن پایان ناپذیر ثروت است و با ترویج و تشویق بهره برداری از ثروتهای خلیج ، قبل از هر چیز مسئله بیکاری درآن منطقه حل میشود . صید ماهی که انشاءالله با تشکیل شرکت شیلات جنوب وسائلش مهیا و دامنه اش وسیع خواهد شد فقط یك قدم در این راه است . البته خوانندگان عزیز میدانند که با حفاری و فعالیت‌های نفتی در منطقه نفت فلات قاره هم اکنون نسبت به بهره برداری از یك قلم دیگر از ثروت دریای جنوب یعنی نفت امیدواری هست . امیدواریم دولت با اخذ تصمیمات دیگر طرق استفاده از سایر ثروتهای خلیج را نیز آسان و مشکلات آنرا برطرف سازد.

مجالس ترحیم و یاد بود

بسمه تعالی

بمناسبت فوت مرحوم مغفورله واعظ‌شهیر مردباشرافت وتقوی سیدالمحدثین الاعلام مروج الاحکام **جناب آقای حاج آقا ضیاءالدین حاج‌سید جوادی قزوینی** طاب‌ثراه مجلس فاتحه در مسجد ارك عصر روزپنجشنبه ۱۵ فروردین ازساعت‌سه بعدازظهر منعقد است امیداست عموم حضرات علماءاعلام ووعاظ عظام ودانشمندان محترم و برادران دینی از طبقات محترم مشارکت وبه تجلیل مقام معنوی وشخصیت جلیل آنمرحوم موفق شوند . انشاءاله تعالی

رضاالموسوی الزنجانی- الاحقرصدرالدین الجزائری -حاج‌سید محمود طالقانی - الاحقر جلالی موسوی.

خانواده‌های مقبل -صلاحی -معتمد افشار نصیری- امیری - بهرامی -شریفها- کیخسرو مقدم- هروابادی -فاتح -مقدم وسلطانی

فوت‌مرحومه بانو **بلقیس مقبل** همشیره‌جناب آقای دکتر احمد مقبل راباطلاع‌میرسانند مجلس ختم زنانه از ساعت سه‌بعداز ظهر چهارشنبه ۱۴ فروردین در منزل آن‌مرحومه واقع درابتدای خیابان منیریه اولین کوچه بن‌بست سمت راست منعقد خواهد بود . هزینه ختم مردانه صرف امور خیریه خواهدگشت .

بعموم‌بازماندگان آنمرحومه تسلیت‌میدهیم

خانواده‌های : قاسم رسولخانی -جعفر گریلی -حسن گریلی - باقر گریلی - محمدعلی گریلی -مطهریان -حسین کیازند - فروردین پارسا- فریدون نظری -عشایری

باکمال تاسف‌فوت‌مرحومه **مریم‌رسولخانی** راباطلاع کلیه اقوام و دوستان میرساند. مجلس ختم زنانه آنمرحومه روز چهارشنبه ۱۴فروردین ماه از ساعت ۳بعدازظهر در منزل باقر گریلی خیابان سیروس ایستگاه کلانتری کوچه سادات اخوی و ختم مردانه همانروز ازساعت ۳الی ۵ بعدازظهر در مسجد آشیخ‌عبدالنبی (خیابان سیروس)برقراراست .

بعموم‌بازماندگان آنمرحومه تسلیت‌میدهیم

بقیه آگهیهای ترحیم وتسلیت درصفحه ۱۵

درگذشت مرحوم مغفور آقای **علی اکبر دبیر رحمانی (دبیر خاقان)** کارمند عالی رتبه بازنشسته مجلس شورای ملی‌را باطلاع‌میرساند مجلس ترحیم آنمرحوم روز چهارشنبه چهاردهم فروردین ماه ۱۳۴۲ ازساعت ۳ الی ۵ بعدازظهر درمسجد ارك منعقد میباشد **سردارفاخرحکمت**

خانواده‌های دبیررحمانی- نوابی -افسری نژاد -طبعی -فتح‌الهی - لاجوردی -عشقی - حاجیان -خدامی -اندرمانی- شیرازی -وجدانی پری‌نژاد -ناظم زاده

فوت شادروان آقای**حاج‌علی‌اکبردبیر رحمانی (دبیرخاقان)** کارمند عالیرتبه بازنشسته مجلس شورای‌ملی بزرك خاندان دبیر رحمانی راباطلاع میرساند مجلس ترحیم آنمرحوم ازساعت ۳ تاه بعد ازظهر روز چهارشنبه ۱۴فروردین در مسجد ارك و مجلس ترحیم زنانه‌درهمانروز عصردرمنزل شخصی واقع درباغ ایلچی کوچه تهرانچی پلاك ۶منعقد است .

محمدابراهیم دبیررحمانی -سرهنك دبیر رحمانی- کاظم‌دبیررحمانی -داریوش‌دبیررحمانی مدیرنظام نوابی -سرتیپ‌نوابی -سرتیپ‌افسری نژاد -سرگرد لاجوردی- دکتر تقی لاجوردی- مصطفی‌لاجوردی-مرتضی عشقی - حاج حیدر خدامی -حاج علی حاجیان - حاج ابوالفضل اندرمانی -محمد شیرازی - محمد وجدانی-حاج عزیزاله پری‌نژاد-ابوالحسن ناظم‌زاده -اسمعیل طبعی -عزت‌اله فتح‌الهی .

درگذشت آقای دبیر رحمانی موجب کمال تاسف است مصیبت وارده رابعموم همکاران بویژه بازماندگان آنمرحوم تسلیت میدهیم .

بمناسبت تصادف‌روز چهارشنبه چهاردهم فروردین باشب‌هفتم‌شهادت جوان ناکام**رضاآهی** مراسمی در مقبره فتوحی امامزاده عبداله از ساعت ۳تاه بعدازظهر برگزار میگردد ازدوستان وآشنایان دعوت میشودکه باشرکت دراین‌مراسم روح آنمرحوم راشاد و تسلای خاطری برای بازماندگان گردند

خانواده‌های آهی -آزادی -معلمی-فرهادی

خانواده‌های:غروی-گیاهی-بهبهانی-حسینی

باکمال تاسف فوت مرحومه مغفوره بانو **غروی** والده آقایان‌حاج محمدعلی‌و حاج‌عبدالهادی غروی رادر کاظمین باطلاع دوستان و آشنایان میرساند. مجلس ترحیم روز ٤ شنبه۱٤فروردین ازساعت ٤تا٦ بعدازظهر در حسینیه قلهك‌منعقد است **الاحقر حاج‌شیخ‌عباس مشکوری - حاج محمد قاسم‌گیاهی -عبدالهادی غروی**

باکمال تاسف فوت مرحومه بانو **بتول عسگری** والده ماجده آقایان علی‌اکبر و محمد مهدی میرزائی را باطلاع عموم خویشاوندان و دوستان میرساند مجلس ترحیم زنانه آنمرحومه روز ۱۳ر۱ر۴۲ ساعت ۳ الی ٦ بعدازظهر در منزل آقای میرزائی واقع چهارراه مولوی کوچه حاجی صفر شماره ۲۷ و ختم مردانه درروز ۱۴ر۱ر۴۲ ساعت ۳الی ٦ بعدازظهر در مسجد حاج ابوالفتح واقع درخیابان ری میدان شاه‌منعقد میباشد .

خانواده‌های : میرزائی -پیلیان- درستیان پروین - ناد - علی اکبری -صادقی

باقلبی آکنده‌ازاندوه درگذشت رفیق‌شفیق خود **ایرج پزشك‌نیا** را باطلاع دوستان و محبان می‌رساند .مجلس یادبود آن عزیز روزپنجشنبه ۱۵فروردین‌ماه ازساعت ۹ تا۱۱صبح درمسجد مجد برگزار خواهد شد .

کامران احمدی -مصطفی دینبلی - انور حمیدی -ناوسروان ناصر احیائی - احمد احمدی عبدالرحیم احمدی - کیکاوس جهانداری - کاوهٔ دهگان -دکتر حمید عنایت - پرویز سلطانی هوشنك وکیل زاده -جهانگیر فکری - عبداله صالحی -سعید شرافت - محسن خادم -خسرو خسروی -خسرو اسدی -محمدزهری -بیژن باوند-علی رضا حیدری - محمد جعفر محجوب نجف دریابندری -دکتر سیروس شرافت -کاظم انصاری - تقی مینا - ناصر بانکی - دکترصدری دکترمحمد حسن پیرزاده -دکتر پرویز فخرائی دکتر محمدنصیری -سیروس شریفی - دکتر مهیار خلیلی - مصطفی بی‌آزار

خانواده‌های -فروبار - انصاری -دولتشاهی بهزادی -مشیری -نوائی - فتوحی - مظاهری مستشار -قنبر - دبیری -صدر -افشار

درگذشت‌مرحومه بانوبی‌بی‌سعید انصاری راباطلاع بستگان و دوستان میرساندبنا بوصیت مرحومه هزینه ترحیم مردانه بمصرف کمك به مستمندان خواهد رسید .مجلس ترحیم زنانه آنمرحومه روز چهارشنبه چهاردهم فروردین‌ماه ازساعت ٤الی ٦بعدازظهر در منزل آقای‌علینقی سعیدانصاری واقع درخیابان بیات‌جنب‌دانشکده دامپزشکی چهارراه صالحی نمره ۲۳ برگزار خواهد شد .

مهدی‌فروبار - هادی انصاری - علینقی سعید انصاری-علیرضا سعید انصاری-سرهنك دولتشاهی -مهندس‌عبدالحسین فروبار-مهندس امیرحسین انصاری - نصراله‌فتوحی - رضا مشیری -سرهنك قنبر - سرهنك نادربهزادی نصراله دبیری - جواد صدر - محمود نوائی- ابوالحسن افشار .

بخانواده‌های محترمی که در این ضایعه عزادارند بویژه بازماندگان آنمرحومه مصیبت وارده‌راتسلیت میدهیم .

بدینوسیله باطلاع‌خویشان و دوستان‌مرحوم **ابراهیم نیك‌سیر** میرساند. که روز چهارشنبه ۱٤فروردین ماه‌ازساعت ۳الی ۵ مجلس هفته آنمرحوم دراین‌بابویه منعقد است‌یقین است‌برای شادی روح آنمرحوم تشریف فرما خواهندشد وسیله‌ایاب وذهاب مهیااست .

خانواده های :نبوی - گنجی- رئیس - نوربخش -پیرنیا -منصور-مالك- وثوق-افشار صادقی -لقمان نفیسی -آسا -نصر -یمین - پیرزاده-نواب-فتوحی- افشار -بهرامی-بختیار

بانهایت تاسف فوت ناگهانی شادروان **مصطفی نبوی** را باطلاع دوستان و آشنایان می رساند .مجلس ختم آنمرحوم روز چهارشنبه چهاردهم فروردین ازساعت ۹ الی ۱۱ صبح در مسجد مجد برقرار و ختم زنانه درهمانروز از ساعت ٤ تا٦ بعدازظهر در تجریش خیابان‌ثبت کاشی ۵۸ منزل آقای مهندس گنجی برقرار خواهدبود .

شرکت‌ملی نفت‌ایران بدینوسیله‌درگذشت ناگهانی آقای**ایرج پزشك نیا** کارمند ارشد این شرکت را باطلاع میرساند. مجلس ترحیم آن مرحوم ازساعت ۹ تا۱۱ صبح روزپنجشنبه پانزدهم فروردین‌ماه در مسجد مجد منعقد خواهد بود .

شرکت ملی نفت ایران

دوروز پیش دست اجل یکی از بهترین دوستان وهمکاران مارا بطورناگهانی در ربوده وهمه مارا عزادار ساخت . مرك**ایرج پزشك‌نیا** مصیبت بزرگی بودکه خاطرهٔ تلخ آن هرگز از یاد دوستان و همکارانش نخواهدرفت . باحترام درگذشت آنمرحوم مجلس ختم ازساعت ۹ تا ۱۱صبح روز پنجشنبه پانزدهم فروردین ماه‌در مسجد مجد منعقد است.

منصور محسنین - علی اکبر دیباج - مسعود هیرمند - ابوالقاسم حالت - حسین ابراهیمی -حسین بنی‌احمد - امیر رضوی پور بهمن بزرگمهر -صادق چوبك - دکتر محمدصفا جلیل تقی زاده -پرویز راجی -عباس نجفقلیخان جواد کلهر -مصطفی دینبلی -حشمت‌اله‌بزرك‌نیا هوشنك سرخانی -علی اکبر اخلاقی - جمشید صفا اصفهانی -محمد آسیم -تیموراز -مرتضی محسنین .

باقلبی دردناك واندوهی بیکران درگذشت نابهنگام جوان ناکام**ایرج پزشك‌نیا** را باطلاع اقوام و آشنایان میرساند. مجلس یادبود آن عزیز از دست‌رفته‌روزپنجشنبه پانزدهم‌فروردین ماه‌ازساعت ۹الی ۱۱صبح درمسجد مجدبرگزار خواهدشد .

مجلس ختم زنانه همانروز ازساعت ٤الی ۷ بعدازظهر درخیابان ژاله - کوچه وقار کاشی ۱۹ تشکیل خواهدبود .

خانواده‌های پزشك‌نیا - سیاه پوش-لطفی دفتری -عامری -سالارکلانتری - بوذرجمهری منصوری - هاشمیان -هاشمی - صدیقی - بهزادی -داورپناه -بنان -نظری- مشیری - غفاری- نفت‌چیان- حق‌پناه -ضیائی .

با اندوه وتاسف فراوان درگذشت رفیق شفیق‌جوان‌ناکام **ایرج‌پزشك‌نیا** راباطلاع‌دوستان وآشنایان میرساند .مجلس ترحیم آن ناکام از ساعت ۹الی ۱۱ صبح روز پنجشنبه پانزدهم فروردین در مسجد مجد برقراراست .

کامران احمدی - ناوسروان ناصراحیائی انور حمیدی-کورس‌مخبری - کیکاوس‌جهانداری دکتر حمید عنایت -دکتر مهیار خلیلی - نجف دریابندری -محمد زهری - علیرضا حیدری - دکتر پرویزفخرائی -پرویزسلطانی -کاوه‌دهگان مهندس امیر احمدبهنام -هوشنك وکیل زاده دکتر حسن پیرزاده -خسرو خسروی - خسرو اسدی -ایرج علی آبادی -دکتر غفرانی -دکتر نصیری -دکتر فرسام

ما باردیگر درگذشت آقای پزشك‌نیا را بعموم همکاران و خانواده محترم آنمرحوم‌تسلیت میدهیم .

شرکت سهامی جهان ماشین

درگذشت شادوران رضاکرمی رابه بازماندگان آن‌فقید سعید عموما و آقایان محمد و علی‌وحسن کرمی خصوصا تسلیت میگوید

پیرو تاکید جناب آقای نفیسی شهردار محترم تهران

بزودی اولین فروشگاه‌مدرن گوشت پارس

در چهارراه پهلوی جنب بانك‌تهران افتتاح خواهد شد

۱-۱۰ آ-۲۷۲

پدیده‌ای بزرك ازحماسه‌ای بزرك بنام

داستان مصور رستم وسهراب

ارزنده ترین اثر حکیم ابوالقاسم فردوسی با تابلوهای‌زیبابرای اولین بار تقدیم صاحبدلان و مردم روشنفکر میشود بهاء ٦۰ ریال.

مرکز پخش وفروش انتشارات پیروزشاه‌آباد و عموم کتابفروشیهای معتبر ایران تلفن۳۹۷۱۹

۱-۳ آ-٤٤۸

مهلت از حق

نام جلد دوم کتاب تصرف عدوانی ورفع مزاحمت تالیف آقای علی‌اصغر شریف مستشار دیوان عالی کشور است که به بهای یکصد ریال در کتابفروشی‌های معتبر بفروش میرسد .

در دار العلوم العربیه

کلاس اساسی جدید که مکالمه وقرائت و ترجمه‌وقواعد(صرف نحو انشاء واملاء)زبان عربی‌را بااسلوب بسیارآسانی میآ موزد وموفقیت محصل را در کلیه امتحانات عربی تضمین مینمایدبزودی افتتاح خواهد شد

کلاس فوق‌العاده و فشرده مخصوص امتحانات عربی

(دبیرستان دانشگاه) نیز فعلا دائر میباشد برای شرکت در هریك از این‌دو کلاس باید تاوقت نگذشته برای نام‌نویسی اقدام کرد.

دروازه شمیران - ابتدای فخرآباد - دارالعلوم‌العربیه

فرهنگ بغلی مصور

انگلیسی بفارسی

استاد کاوسی برومند

دانشجویان روشنفکران دانش‌آموزان علاقمندان بزبان انگلیسی

که باسبکی نوین بطرز کتابهای اروپائی و امریکائی برای اولین بار درایران منتشر شد.

بهاء ۵۵ ریال

مژده - (بزودی فرهنك فارسی بانگلیسی

ازاستادکاوسی برومند

بهمین سبك منتشرخواهدشد)

مرکز پخش و فروش انتشارات پیروز شاه‌آباد وعموم کتابفروشیهای معتبر ایران تلفن ۳۹۷۱۹

۱-۳ آ-٤٤٦

انگلیسی برای همه

برای اطلاع عموم

کلاسهای آموزشگاه **اللهوردیان از روز ۱٤ فروردین ماه ۱۳٤۲** با استفاده از مدرن ترین متدها وبااسلوب جدید تحت نظر **استاد مجرب زبان اللهوردیان** و با همکاری متخصصین ایرانی و خارجی با تلفظ صحیح شروع بکار مینماید .

۱- زبان انگلیسی مقدماتی - عالی و کلاسهای مخصوص دانشجویان برای کنکور های دانشکده‌و مدارس عالی **Proficiency**

۲- کلاسهای مخصوص مکالمه شفاهی و کتبی **Conversation**

۳- کلاسهای مخصوص مکالمه حرفه‌ئی جهت آموزش کارمندان و مستخدمین و اطاقداران مهمانخانه ها و رانندگان و گارسن ها و پیشه وران و غیره **Professional (Prononciation-Accent Phonetic)**

٤- ترجمه انگلیسی بفارسی و بالعکس شفاهی و کتبی مقدماتی- عالی : **Translation-Interpretation**

۵- کلاسهای مخصوص مکاتبه و ماشین نویسی **Secretarial**

٦- دروس خصوصی مقدماتی - عالی **Special**

۷- زبان فرانسه و مکالمه برای همه **French**

از عموم علاقمندان دعوت میشود برای‌نام نویسی و کسب اطلاعات همه روزه ساعت ۸تا ۱۲ صبح و٤ تا ۸بعداز ظهر بمحل آموزشگاه اللهوردیان واقع در خیابان‌فروردین **شماره ٤٤ یا تلفن ٤۳۹۲۸** مراجعه فرمایند .

۱-٤ آ-۱۳۸

بیماریهای آمیزشی - مجاری ادرار - سستی‌وناتوانی مردان خیابان صفی‌علیشاه دکتر یحیی صدری.

موسسه ملی زبان انگلیسی

THE NATIONAL INSTITUTE OF ENGLISH LANGUAGE

برای اطلاع اعلام میدارد :

۱- از۱٤ فروردین ۱۳٤۲ کلاسهای **انگلیسی‌برای امتحان کنکور دانشگاه** شروع میشود. ثبت نام از ساعت چهارتاهشت بعداز ظهرخواهدبود.

۲- **موسسه ملی** بموجب قراردادی که‌با متخصصین

THE POLYGLOT LANGUAGE SCHOOL

(پالیگ لات لنگویج سکول) امضاء نموده است‌دوره هائی برای تعلیم زبانهای **آلمانی، فرانسه، ایتالیائی، واسپانیولی** از۱٤ فروردین ۱۳٤۲ افتتاح میکند.

ثبت نام برای این دوره‌ها نیز از ساعت چهار تاهشت بعداز ظهر خواهد بود.

برای کسب اطلاعات بیشتر وثبت نام میتوانید **بموسسه ملی** مراجعه فرمائید.

رئیس موسسه ملی زبان‌انگلیسی- حری

فارغ‌التحصیل انستیتو تعلیم و تربیت دانشگاه لندن

آدرس: خیابان شاهرضا چهارراه پهلوی جنب ساختمان جدید بانك تهران تلفن ٤٤٦۸٤

کاروان حج حسنین

مطابق معمول سنواتی بمعیت حضرت آیت‌الله بتولی وواعظ ارجمند حاج اشرف کاشانی‌عازم مکه معظمه میباشد. برای ثبت نام

تهران سرچشمه چلوکبابی ملی

تلفن ۵۳۱۸۹

مراجعه فرمائید. آ-٤۱۰

کلاسهای انگلیسی انجمن ایران وآمریکا

ثبت‌نام برای کلاسهای فشرده در دوره آینده روز چهار شنبه چهاردهم فرودین از ساعت دو تاپنج بعد از ظهر و روز پنجشنبه پانزدهم‌فروردین از ساعت هشت صبح تاظهر درساختمان‌جدیدانجمن واقع در بهجت‌آباد شماره ۱٤۱ بعمل خواهدآمد .

امتحان تعیین قوه برای دانشجویان جدید درهمان روزها وهمان ساعات ثبت نام‌انجام‌خواهد شد .

غذای سیزده بدر

سرراه از سالن مهران درمیدان ۲٤ اسفند چلوکباب -چلومرغ- چلوخورشت تهیه و همراه ببریدغذا از ساعت ۸ صبح آماده است شب درمراجعت شام خودرا درسالن مهران میل نمائید

آگهی مزایده

بانك ملی ایران یکدستگاه اتومبیل سواری شورلت از طریق مزایده بفروش میرساند . داوطلبان خرید میتوانند ماشین مزبور راکه صورت وضعیت آن روی ماشین نصب شده است همه روزه به غیراز ایام تعطیل ازساعت ۸ صبح تا ۱٤ در محوطه غربی داخل بانك واقع در خیابان فردوسی جنب استخر بازدید نموده در صورت تمایل برای شرکت در مزایده مبلغ ۱۰٫۰۰۰ ریال بحساب شماره ٤۱۹۸۳ نزد شعبه مرکزی بانك ملی ایران تودیع و قبض سپرده رابه پیشنهاد خرید ماشین ضمیمه نموده درپاکت لاك و مهر شده تاآخر وقت اداری روز پنجشنبه ۲۲ فروردین ماه ۱۳٤۲ بدفتراداره کار پردازی این بانك تسلیم و رسیددریافت دارند .

جلسه مزایده درساعت نه صبح روز شنبه ۲٤ فروردین ماه ۱۳٤۲ دراداره کارپردازی تشکیل میشود و به پیشنهاداتیکه ناقص و مشروط و یافاقد برك سپرده باشد ترتیب اثر داده نمیشود .

حضور پیشنهاد دهندگان در جلسه آزاد میباشد .

بانك ملی ایران درردیاقبول تمام یاقسمتی از پیشنهادات واصله مختار و درصورت لزوم ممکن است مزایده حضوری هم بعمل آید.

دودر صد حق حراج و هزینه آگهی بعهده خریدار میباشد .

الف ۱۰۱ ۱-۲ آ-٤۲۸ **بانك ملی ایران**

دکتر معانی

امراض مقاربتی -مجاری ادرار - معالجه‌قطعی‌سوزاك تازه وکهنه- ورم‌پروستات و سستی‌وناتوانی- ضیق مجرا. خیابان فردوسی‌مقابل بانکملی مرکز.

شاهد شیراز

بقلم : خان ملك ساسان

منتشر شد

کتابفروشی ابن‌سینا

کلینیك دکتر جناب زاده و دکتر میر فخرائی

تحت نظر متخصصین در امراض کلیه و مجاری ادرار و سوزاك‌تازه و کهنه و تقویت قوای تناسلی‌خیابان منوچهری مقابل‌کوچه ژاندارك‌عصرها فقط ۳و نیم تا ۸و نیم .

دولت گواتمالا با کودتای نظامی سقوط کرد

سیودادو گواتمالا ـ ۳۱ مارس ـ آسوشیتدپرس ـ رویتر ـ یونایتد پرس ـ خبرگزاری فرانسه ـ ارتش گواتمالا شب گذشته بایك کودتا زمام امور آن کشور را در دست گرفت . از طرف ارتش ژنرال «یدیگوراس فورنیتس» رئیس ـ جمهوری آن کشور خلع و سرهنك «انریك پرالتا آزوردیا» وزیر دفاع گواتمالا بعنوان جانشین او تعیین شد .

رادیو گواتمالا خبر کودتا رابامداد امروز پخش کرد در اعلامیه‌سرهنك «انریك‌پرالتا» رئیس دولت جدید گواتمالا خاطرنشان شده است در کودتای نظامی گواتمالا فقط دوتن مجروح شدند و هیچگونه مقاومتی از طرف نیروهای پرزیدنت‌یدیگو‌راس بعمل نیامد .

● بدون مقاومت

وی سپس در یك کنفرانس مطبوعاتی اظهار داشت‌سه‌تن از سرهنگان ارتش نزد پرزیدنت یدیگوراس رفته‌وباو حکم کردند زمام امور کشور رارها کند . سرهنك پرالتا گفت پرزیدنت یکدیگوراس که بوخامت اوضاع پی‌برده بود بدون کوچکترین‌مقاومتی سمت‌ریاست جمهوری گواتمالا را رها کرد.

رئیس جدید حکومت‌گواتمالا تائید نمود دستور داده است «ژان‌خوزه آروالو» رئیس جمهوری سابق گواتمالا را که به مکزیك پناهنده شده بود واخیرا مخفیانه به گواتمالا مراجعت کرده بازداشت‌کنند

● حکومت نظامی

پرزیدنت پرالتا گفت درسراسر گواتمالا حکومت نظامی برقرارشد وساعات منع عبور و مرور از ۲۰ شب تا ۶ صبح میباشد .

وی تائید نمود تازمانی که ضروری باشد مقررات حکومت نظامی در گواتمالا اجرا میشود.

سرهنك پرالتا رئیس جدیدحکومت گواتمالا گفت رژیم جدیدگواتمالا نسبت به کمونیستها بیرحمانه‌مبارزه میکند و کوچکترین اغماضی‌به‌آنها روا نمیدارد . ارتش بطور یکپارچه از اقدامات حکومت جدید حمایت میکند و در خدمت کشور است .

رئیس جمهوری جدید ذکری‌از انتخابات آینده گواتمالا بعمل نیاورد .

● سوابق رهبر کودتا

سرهنك پرالتا از وردیا رئیس جدید حکومت گواتمالا ۱۷ ژوئن ۱۹۰۸ در پایتخت گواتمالا بدنیا آمد.

او از آغاز جوانی حرفه نظامی‌را برگزید و دانشکده نظامی گواتمالا رادر ۲۳ ژوئیه ۱۹۲۶ به‌پایان رسانید . سرهنك پرالتا چند بار بسمت سفیر کبیر گواتمالادر کشور های مختلف از جمله کوستاریکا و کوبا منصوب گشت . وی از سال ۱۹۶۲ تادیروز سمت وزارت دفاع گواتمالا را عهده‌دار بود .

● لبه پرتگاه

سرهنك انریك پرالتا طی یك پیام رادیوئی بملت گواتمالا گفت:ارتش پرزیدنت یدیگو‌راس را خلع کرد زیرا او کشور را به لبه پرتگاه سوق داده بود.

وی گفت اگر ارتش بموقع اقدام‌نمیکرد بزودی کمونیست ها بر گواتمالا مسلط میشدند.

منابع موثق خاطرنشان‌می سازند اعضای گارد ریاست جمهوری‌دربرابرنیروهای کودتا مقاومت مختصری کردند و سرانجام یك تانك واردمحوطه ساختمان مقر ریاست‌جمهوری گردید.

پس‌از آنکه نیروهای طرفدار یدیگوراس اوضاع را وخیم احساس کردند تسلیم‌شدند.

● اشغال شد

ارتش اینك بنای کنگره و مقرتمام احزاب سیاسی آن کشور را اشغال کرده‌است.در نخستین اعلامیه‌حکومت تازه گفته شده است رژیم جدید استقرار دموکراسی را تضمین کرده و هرگز اجازه نخواهد داد کمونیست ها زمام امور را در گواتمالا بدست گیرند .

در اعلامیه تائید شده است‌آرامش کامل در گواتمالا برقرار است و تمام ارتش از حکومت جدید حمایت می کند .

● ضد کمونیست

کودتای نظامی که در گواتمالا روی داد توجه محافل رسمی امریکا را سخت جلب کرده است .

بموجب اخبار رسیده از سفارت امریکا در گواتمالا به واشنگتن نیرو های ارتش گواتمالا احساس کرده بودند کمونیستهادر صدد بدست‌گرفتن قدرت در آن کشور میباشند کودتای گواتمالا درست فردای ورودمخفیانه«ژان خوزه‌آروالو» رئیس جمهوری سابق گواتمالا به‌آن‌کشور که به مکزیك‌پناهنده شده بود صورت گرفت .

حکومت آروالو قبل از روی کار آمدن حکومت کمونیستی «ژاکویوارتیز»زمام امورگواتمالا را در دست داشت و بعد ها متهم شد که در های کشور را بروی کمونیست ها گشوده و تسهیلات لازم را برای آنکه کمونیست ها بر گواتمالا مسلط شوند بوجود آورد .

● بهانه بدست ارتش

هرچند که هنوز اطلاعات دقیقی در مورد نحوه کودتای گواتمالا به واشنگتن نرسیده اما محافل نزدیك به‌حکومت‌امریکامعتقدند ورودمخفیانه «اروالو» به گواتمالا بهانه ای بدست ارتش‌داد که به رژیم قانونی آن‌کشور پایان داد زیرا حکومت یدیگوراس دشمنانی در بین ارتش داشت .

بایدگفته شود پرزیدنت یدیگوراس از دوستان نزدیك امریکا بود و او را بعنوان‌یکی از رهبران امریکای‌مرکزی که‌شدیدا بارژیم فیدل کاسترومخالف است میشناختند .

پس از روی کار آمدن پرزیدنت کندی این سومین واقعه از این نوع است که در امریکای لاتین روی می دهد .

دو کشور قبلی که صحنه چنین حوادثی شدند پرو و آرژانتین بودند. اینك انتظار میرود که امریکا روش مشابه باروشی که در قبال پرو و آرژانتین اتخاذ کرد در برابر گواتمالا نیز اتخاذ کند . حکومت امریکا از اینکه رژیم جدید اعلام کرده است به تعهدات بین المللی خود وفادار است خرسند میباشد .

● حوادث مشابه

مقامات واشنگتن از خبر کودتای نظامی گواتمالا حیرت کردند ، و انتظار دارند که این کودتای برق آسا دردسرهائی ایجاد کند . یکی از این دردسرها این است که در این هنگام که آمریکا توسعه دمکراسی را لازمه نقشه‌خود« اتحاد برای پیشرفت»درآمریکای لاتین میداندچگونه بایك‌دیکتاتوری‌نظامی دیگر کنار آید . دیگر اینکه‌حادثه گواتمالا ممکن است در بعضی کشورهای دیگر آمریکای لاتین که‌وضع اقتصادی بی‌ثباتی دارند حوادث مشابهی ایجاد کند .

● مفید بود

رئیس جمهور اخراج شده گواتمالا وارد نیکاراگواشد . او درفرودگاه گفت کودتای گواتمالا بحال کشور وسایرممالك آمریکای مرکزی‌مفید است .

همسرش نیز همراه او بود . فرمانده کل نیروهای نیکاراگوا در فرودگاه از آنان استقبال کرد . رئیس جمهور اخراجی حاضر نشد باخبرنگاران صحبت دیگری‌بکند.او گفت من باید زبانم را نگهدارم‌فردا خدمت میرسم .

یك مهندس آلمانی که از مصر آمده گفت:

مصر موشك‌های خود را آزمایش کرده‌است

برسر مسئله موشك سازی در مصر بحران شدیدی درکابینه اسرائیل ایجاد شد

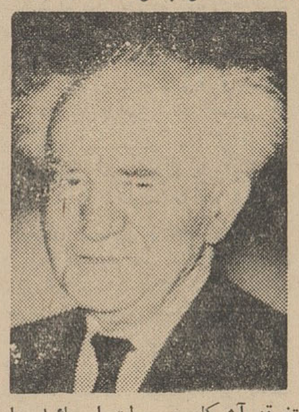

لندن ـ ۳۱ مارس ـ یونایتد پرس ـ یك مهندس آلمان غربی که اخیرا از کار شرکت در ساختمان هواپیما های جت‌برای جمهوری متحده عربی‌دست کشیده میگوید با چشم خود آزمایش سه موشك مصری را مشاهده کرده است . این خبر را روزنامه ساندی تلگراف انتشار داده است . مهندس مزبور که خواسته نامش مخفی بماند میگوید با گوش خود صدای انفجار راکتها را شنیده و موشکها را دیده که در نزدیکی هلیوپولیس «مصر» در آسمان صاف پرواز میکرده اند .

اوعضو یك گروه کارشناسان‌آلمانی بوده که برای ساختن بمب افکنهای جت‌کارمیکرده‌اند.اکنون ۳۰کارشناس آلمانی‌تحت نظرپروفسور «ویلی‌مسر‌اشمیت» طراح هواپیما های جنگی نازی موسوم به مسراشمیت برای مصر کار میکنند . او ادعا میکند که قسمتی از هواپیما های مزبور را موسسات مسراشمیت در آلمان برای مصر میسازند . مهندس مزبور خبر ساختن موشك برای مصر بوسیله گروه مسراشمیت را تکذیب کرده و گفت‌گروه هائی از کارشناسان آلمانی و اطریشی موشك میسازند . علت دست کشیدن مهندس مزبور از کار این بوده که میگوید من نمی خواستم در ماجرائی که در پایان بوسیله این اقدامات با اسرائیل بوجود میآید شرکت کنم .

● تغییرات مهم

کابینه اسرائیل امروز مسئله کارشناسان آلمانی را که برای مصر کار میکنند مورد مذاکره قرارداد. گفته می‌شودبزودی‌تغییرات مهمی‌در کابینه صورت میگیرد .در روزنامه‌ها نوشته‌اند که اختلاف نظر شدید بین اعضاء کابینه وجوددارد و این جلسه برای نزدیك شدن نظریات و سازش عقاید بوده‌است ولی تصور نمیرود که بتوان جلوی تفرقه آشکار در دولت اسرائیل را گرفت . امروز برای اولین‌بار بن گورین‌نخست‌وزیردرجلسه‌پارلمان شرکت کرداوتعطیلات‌خودراباوجود مسائل مهم در کشور ادامه داد و از همین لحاظ نیز مورد انتقاد قرار گرفته است .

● جلسه فوق‌العاده

گفته می‌شود بن گوریون مسئله توقیف عمال اسرائیلی در سویس و مسئله کارشناسان آلمانی را در کمیته خارجی «پارلمان اسرائیل » مورد بحث قرار خواهد داد .ممکن است کمیته مزبور که از توضیحات بن گورین راضی نیست ، پارلمان را به‌جلسه فوق‌العاده دعوت کند . پارلمان اسرائیل بعلت عید فصح تعطیل‌است .

گزارش میرسد که احتمالا بانو گلدامایر وزیرخارجه اسرائیل‌عوض می‌شود . روزنامه های اسرائیل می‌نویسند که‌مصر در نزدیکی سد اسوان انبار سوخت‌مایع برای‌موشك هادرست کرده‌است . یك روزنامه دیگر نوشته این کار بکمك کارشناسان آلمانی صورت گرفته است .

● استعفای رئیس پلیس

رئیس پلیس مخفی اسرائیل نیز بعلت دفاع‌بن‌گورین از حفظ‌روابط اسرائیل باآلمان غربی استعفا کرد.

رئیس‌پلیس مزبور از آغازتشکیل دولت اسرائیل در این مقام بوده و کسی است که آیشمن رادستگیر کرد . فعلا یك‌نفر موقتا بجای او انجام وظیفه میکند .

واحد اقتصادی وسیاسی درشمال افریقا

واشنگتن ـ ۳۱مارس ـ آسوشیتدپرس سلطان حسن دوم پادشاه مراکش‌اعلام کردکه دولت او میخواهد یك واحد اقتصادی اجتماعی و سیاسی باالجزایر وتونس بوجود آورد.. او در یك برنامه تلویزیونی گفت «واضح است که این سه کشور از لحاظ قانونی فکری ، اجتماعی و کشاورزی یك واحدند و باین جهت میتوانندنقشه های عمرانی خود را متحد کنند .و مسئله قیمت واحد برای‌صادرات و واردات را مطالعه نمایند و همه‌اینه برای همکاری های سیاسی واجتماعی سه‌کشورلازم است.

سلطان حسن دوم که‌بعنوان‌مهمان کندی‌بآمریکا آمده است گفت عقیده دارد که تماس بین سران کشور ها بهترین راه ثبات جهان وحل مسائل بین‌المللی است . دولت آمریکاقول داده است که تاپایان امسال پایگاه‌های خودرا در مراکش منحل‌کند .

رهبر حزب کارگر انگلیس باقرارداد ناسائو موافق نیست

واشنگتن ـ ۳۱مارس ـ آسوشیتد پرس ـ هارولد ویلسون رهبر حزب کارگر انگلستان دیروز مذاکرات رسمی خودرا بامشاورین و همکاران رئیس جمهوری ادامه داد .

رهبر حزب کارگر ناهار رابایکی از مشاورین رئیس جمهوری صرف کرد و شام را میهمان«آورل‌هریمن» معاون وزارت خارجه آمریکا درامور سیاسی‌بود .وی نشان داده است که تمایلی‌بمصاحبه باخبرنگاران‌درمورد مذاکرات خود باهمکاران کندی ندارد .در عین حال منابع آمریکائی که باویلسون درتماس هستنداظهار میدارند که مسئله سیاست اتمی و پیمان ناسائوبین مك میلن وکندی از مسائلی است که بین ویلسون و کندی مورد مذاکره قرار میگیرد.

ویلسون مایل است بعضی مواد قرارداد ناسائو که طبق آن موشك های پولاریس در اختیار انگلستان گذارده میشود ، در صورت موفقیت حزب کارگر در انتخابات آینده مجددا مورد مذاکره قرار گیرند

سیاست حزب کارگر در این مورد آنست که انگلستان باید از داشتن‌نیروی‌اتمی‌مستقل‌خودداری نماید ، و بجتر اتمی آمریکا متکی باشد و این سیاستی است که از جانب مك‌میلن رد شده‌است .

ناظرین سیاسی معتقدند عامل دیگری که در مذاکرات ویلسون کندی وجود خودرا نشان میدهد آلمان غربی است . این کشور در سیاست انگلستان در مورد امکان شناسائی آلمان شرقی بشدت‌نگران است . قرار است امروز ویلسون بادین‌راسك وزیرخارجه‌ودوگلاس دیلون‌وزیرخزانه‌داری ملاقات کند . محافل سیاسی امریکا باتوجه‌باینکه ویلسون باحتمال قوی نخست‌وزیر آینده‌انگلیس‌است سفراورابااهمیت بسیار تلقی کرده‌اند .

دو هواپیمای آلمانی در ترکیه سقوط کرد

استانبول ـ ۳۱مارس ـ آسوشیتد پرس امروز دوهواپیمای‌نیروی هوائی آلمان در شمال غرب ترکیه سقوط‌کرد. آژانس نیمه رسمی آناطولی اطلاع داد ۳۵ نفر با این هواپیما ها به مراکز تعلیماتی خودمیرفته‌اند .خلبان هواپیمای جت در نزدیکی اسکی‌شهربا چتر نجات بیرون پرید ودهقانان او را نجات داده‌اند علت سقوط هواپیما مه غلیظ بوده است .مقامات‌کشوری ولشکری در جستجوی هواپیمای دوم میباشند این هواپیما هااز مونیخ به اسکی شهر ترکیه‌می آمدند ، تا افراد را به جلسه تعلیمات نظامی برسانند .

ارگان حزب کمونیست لبنان توقیف‌شد

بیروت ـ ۳۱مارس ـ رویتر ـ دولت لبنان امروز روزنامه کمونیستی‌الندر را توقیف‌کرد . پنج روز دیگر مدیران روزنامه محاکمه میشوند.این اقدام طبق قانونی که بر ضد نشر مطالب علیه دول خارجی وضع شده بعمل آمده است ، این روزنامه‌اخیرا به رژیم های جدید عراق‌و سوریه حمله میکرده و رژیم عراق را به تعقیب کمونیست ها متهم مینموده

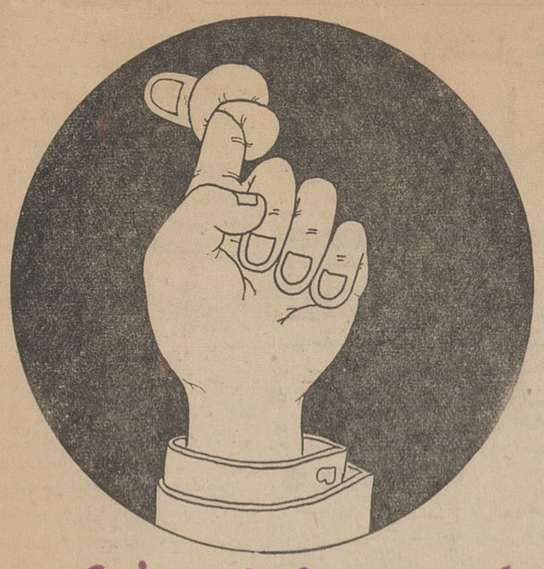

گره زده است که فراموش نکند:

پس‌فردا بلیطهای اعانه‌ملی قرعه‌کشی میشود

فردا هنگام گره زدن سبزه‌ها بخاطر داشته باشید که جایزه ممتاز بلیطهای اعانه ملی میتواندگره‌گشای بسیاری ازمشکلات‌شما باشد علی‌الخصوص که‌یکدقیقه فرصت برای پارو کردن پول‌هم بشما داده میشود.

آگهی دعوت

مجمع عمومی عادی فوق‌العاده شرکت سهامی اتو کاویان درتاریخ ۲۴ فروردین ماه ۴۲ روزشنبه ساعت ۸صبح در محل شرکت واقع درخیابان سعدی شمالی کاشی ۱۶۸ تشکیل میشود .

ازصاحبان سهام دعوت میشود درروز و ساعت مقرر در جلسه حضور بهمرسانند .

دستور جلسه :

۱ـ تعیین هیئت مدیره جدید .

۲ـ تعیین وانتخاب بازرس .

هیئت مدیره شرکت سهامی اتوکاویان

آـ۵۴۸

از فرداصبح درسینماهای

رادیوسیتی ـ ادئون ـ آستارا

عملیات حیرت‌آور گروه سیرکی‌که درآن اتفاقات جالب ودیدنی وحوادث شیرین وباورنکردنی روی میدهد چنان شمارا تحت تاثیر زیبائی این‌فیلم قرار میدهدکه‌خویشتن‌را فراموش میکنید.

آـ۵۵۴

سیزده‌بدر در باغ وحش

۱ـ۱۰ ۱ـ۳۹۴۱۲

جنگ جهانی در ایران

* تشکیل احزاب سیاسی پس ازشهریور ۲۰
* قوام‌السلطنه نفت و حزب توده
* تشکیل وسقوط حکومت پیشه‌وری درآذربایجان

نوشته سرکلارمونت اسکرین مستشار پیشین سفارت انگلیس در تهران

منتشر شد

درسراسر کشور از روزنامه فروشها خریداری فرمائید

سازمان چاپ وانتشارات اطلاعات

آـ۴۴۲ ۱ـ۲

شورانگیزترین‌درام عشقی تاریخ سینما

برنامه امشب سینما

ماندانا (سه‌راه نارمك) مسافری از بهشت

باشرکت وحدت

محصول استودیو کاراوان فیلم

بدنبال انتشار مقاله هیکل در روزنامه الاهرام :

روابط مصر و سوریه تیره گشت

قاهره ـ ۳۱ مارس ـ خبر گزاری فرانسه ـ آسوشیتد پرس ـ یونایتد پرس ـ رویتر ـ خبر گزاری آلمان ـ حسین هیکل سردبیر روزنامه الاهرام مشاور مطبوعاتی ناصر رئیس جمهوری متحد عربی مقاله مفصلی در روزنامه الاهرام نوشته است که در آن شدیدا به میشل عفلق رهبر حزب بعث سوریه و صلاح بیطار نخست وزیر سوریه حمله کرده است .

حسین هیکل در مقاله خود مینویسد روش روزنامه حزب بعث سوریه مقاصد واقعی رهبران این حزب را آشکار میسازد آنها هرگز از وحدت سوریه و مصر خرسند نیستند وما یل نمی باشند گام های اساسی در راه چنین وحدتی بردارند .

هیکل می افزاید که روزنامه حزب بعث دست به تبلیغات و تحریکات وسیعی برضد جمهوری متحد عربی زده است .

● بدستور عفلق

حسن هیکل مقالات اخیر روزنامه البعث ارگان حزب بعث سوریه را مورد انتقاد قرار داده و مستقیما میشل عفلق را متهم کرده است که این مقالات بدستور شخص وی نوشته شده است .

روزنامه البعث اخیرا نوشته است ما هرگز نباید اشتباهات گذشته را در دوران وحدت سوریه و مصر تکرار کنیم . رژیم جدید سوریه باید از گذشته تجربه بیاموزد و اجازه ندهد گذشته تلخ تکرار شود .

● اظهار تاسف

حسین هیکل اظهار تاسف کرده است از این که چنین مقالاتی پس از انقلاب اخیر سوریه در جراید آن کشور نوشته می شود .

سر دبیر روزنامه الاهرام مینویسد روش حزب بعث آشکارا این حقیقت را تایید می کند که رهبران حزب بعث از حامیان پروپا قرص تجزیه سوریه از مصر بودند و در این راه باقشر های مرتجع همکاری نزدیك داشته‌اند . حتی در جلسه جامعه عرب که در دوران قاسم درشطوره تشکیل شده بود رهبران حزب بعث سوریه حکومت آنکشور را وادار کردند بر ضد مصر شکایت کند .

● گناه حورانی

حسین هیکل می افزاید در سال ۱۹۵۸ که وحدت سوریه و مصر عملی شد حزب سوسیالیست بعث اکرم حورانی در سوریه عملا زمام امور را در دست داشت و اگر اشتباهی در آن دوران صورت گرفته است. متوجه حزب بعث بوده است نه جمهوری متحد عربی .

سر دبیر الاهرام سپس حمله خود را متوجه کادر رهبری حزب بعث و شخص میشل عفلق کرده می نویسد بعثی ها که امروز بر سوریه مسلط شده‌اند به خوبی میدانند مردم سوریه مسلحانه باجدائی سوریه از مصر مخالفت کردند و در این راه شهیدان زیادی دادند .

● اعلامیه جدائی

صلاح بیطار که امروز نخست وزیر سوریه است شخصا اعلامیه جدائی سوریه از مصر را امضاء کرد و بدین ترتیب علیه خواست مردم گام برداشت

حسین هیکل آنگاه مقاله دیگری از روزنامه البعث را مورد تجزیه و تحلیل قرار داده و به نویسنده آن شدیدا حمله کرده است .

در این مقاله نوشته شده امروز جمال عبدالناصر شخصا حقیقت جدائی سوریه از مصر را قبول کرده واینك مشغول مذاکره در راه وحدت براساس جدیدی است . چرا شما مارا انتقاد می کنید آیا شما از پادشاه بسلطنت وفادارتر هستید ؟

● منطق غیرقابل قبول

حسین هیکل در پاسخ می نویسد چنین منطقی غیر قابل قبول است . بگویند چه کسی امپراطور است ؟ جمال عبدالناصر؟ دستگاه رهبری حزب بعث با چنین مقایسه‌ای دچار اشتباه بزرگی شده است .

این نخستین اشتباه حزب بعث نیست .این حزب در گذشته نیز اشتباهات بزرگی را مرتکب شده‌است

سر دبیر الاهرام در پایان شدیدا از این که روزنامه البعث چاپ سوریه بر ضد جمهوری متحد عربی مطالبی می نویسد اظهار تاسف نموده است.

● تزلزل موقعیت

حمله‌ای که دیروز از طرف قاهره علیه حزب بعث سوریه بعمل آمد موقعیت مذاکرات آینده وحدت اعراب را متزلزل میسازد . این حمله بوسیله دوست نزدیك عبدالناصر یعنی حسین هیکل در روزنامه الاهرام بعمل آمد و جالب آنکه این مقاله در سراسر جهان عرب منتشر شد.

حسین هیکل در مقاله خود دستگاه رهبری حزب بعث سوریه را متهم می‌سازد که در جدائی سال ۱۹۶۱ سوریه از مصر شرکت داشته‌اند و اکنون نیز مصررا مسئول آن میشمارند .

درمقاله صلاح بیطار نخست وزیر سوریه و میشل عفلق رهبر حزب بعث آن کشور بعنوان طرفدار جدائی سوریه از مصر مورد حمله قرار گرفته‌اند .

● تحت فشار

تاکنون علت نوشتن این مقاله معلوم نیست ولی مسلم است که موجب ناراحتی هائی در دمشق می‌شود گزارش‌های رسیده ازدمشق حاکی است که اکنون بیطار تحت فشار شدید عناصر طرفدار مصر که خواهان الحاق فوری سوریه بمصر هستند قرار گرفته وممکن است از کاربر کنار شود .

این مقاله همچنین در عراق هم موجب گفتگوهائی شده‌است .

حملات هیکل به مقامات سوریه بعد از ملاقات اخیر بیطار باناصر که ظاهرا اختلافات گذشته را رفع نموده بود ، بعمل می‌آید ، که خود نشانه ادامه اختلافات است . بعد از ملاقات رهبران سوریه بامقامات مصری روزنامه‌های قاهره از حزب بعث بعنوان یك نیروی مترقی که باید درمبارزه وحدت اعراب رل موثر خودرا ایفا نماید نام برده میشد .

● درمدت سه ماه

چند روز بعد از ملاقات مزبور دوست دیگر ناصر مصطفی امین مدیر روزنامه الاخبار نوشت که بایستی فدراسیون عربی درمدت سه ماه از سه کشور عربی تشکیل شود ،که در آن هرواحد استقلال و خود مختاری خودرا حفظ نماید .باتوجه بشرایط فوق مقاله اخیر روزنامه الاهرام نشانه بروز اختلافی بین حزب بعث سوریه و مقامات مصری میباشد.

این مقاله میتواند مذاکرات وحدت را که قرار است روز ٦ آوریل در قاهره از سر گرفته شود باخطر می نمر بودن مواجه سازد .

● وخامت بیشتر

سه هفته بعد از کودتای سوریه و بر کناری رژیم خالدالعظم موقعیت رژیم جدید هر آن روبوخامت بیشتری میرود. روابط بین اعضای حزب بعث و ناسیونالیست های طرفدار ناصر باشدت زیادی روبسردی گذارده است .

طرفداران ناصر طلب میکنند که قدرت آنان در حکومت و درشورای انقلاب افزایش یابد .

درمقابل این تقاضا که تاکنون اجرا نشده‌است ،در چند روز گذشته سه‌تن از وزرای دولت از شرکت در شورای وزیران خودداری کرده‌اند. از سوی دیگر محافل محافظه کار اسلامی نیز مخالفت و ناخشنودی خودرا از برکناری «مفتی سوریه ابوجبرعابدین» از سمت خود مخفی نمیکنند .

● حزب خدانشناس

این محافل همچنین از همدردی باحزب بعث که آنرا بعنوان یك حزب سوسیالیست و خدانشناس میشناسند خودداری میکنند. موقعیت جدید عوامل قدرت درسوریه بشرح زیر است حزب بعث گرچه کوچك است ولی دارای سازمان مجهز میباشد.

ارتش نیز از حزب بعث پشتیبانی میکند و حزب مزبور در کابینه دارای اکثریت است باوجود این بعث از داشتن طرفداران فراوان درمیان ملت محروم است .

از سوی دیگر طرفداران ناصر یك سازمان مجهز و رهبران مقتدر ندارند .

رهبران این گروه بیشتر در قاهره بحالت تبعید بسر میبرند .عوامل لیبرال و محافظه کار در حال انتظارند و اگر بعث از اصرار در اصول سوسیالیستی خودداری نماید آماده پشتیبانی از آن درمقابل طرفداران ناصر می‌باشند .

● تظاهرات در حلب

امروز تظاهراتی در شهر حلب بنفع وحدت سوریه باجمهوری متحده عربی برپا گردید .

وزیر کشور سوریه که شنبه شب وارد حلب شده بود اعلام کرد اعضای کابینه سوریه کاملا باوحدت اعراب موافقند و مذاکرات پیرامون وحدت ٦ آوریل آینده درقاهره مجددا دنبال می‌شود .

● هیئت الجزایری

هیئت نمایندگی الجزیره که مشغول بازدید از کشور های مصر و عراق و سوریه می‌باشند مسافرت خودرا در بغداد به‌پایان رساند و دیشب وارد دمشق شد .

در اعلامیه‌ای که از طرف نمایندگان الجزایر و عراق صادر شده است گفته می‌شود نمایندگان دو کشور مذاکراتی در مورد فدراسیون عربی که مقدمات آن در قاهره فراهم می‌شود انجام داده‌اند . اعلامیه اضافه میکند نمایندگان دو کشور جزئیات مسئله ایجاد فدراسیون را موردبحث قرارداده‌اند . اعلامیه میگوید که الجزایر از دولت انقلابی عراق حمایت میکند و عراق نیز از هراقدامی که دولت الجزایر برای جلوگیری از انفجارهای اتمی فرانسه در صحرا بعمل آورد .حمایت خواهد نمود .

عراق همچنین از تقاضای الجزایر درمورد تجدید نظر در قرارداد اویان پشتیبانی مینماید هردو کشور ازادعای اعراب برفلسطین حمایت میکنند و میکوشند تاخانه از دست رفته صد ها هزار عرب به‌آنان بازگردانده شود . اعلامیه میگوید پرزیدنت عبدالسلام عارف دعوت الجزایر را برای مسافرت به‌آن کشور بذیرفته ولی تاکنون تاریخ دقیق این مسافرت اعلام نگردیده‌است .

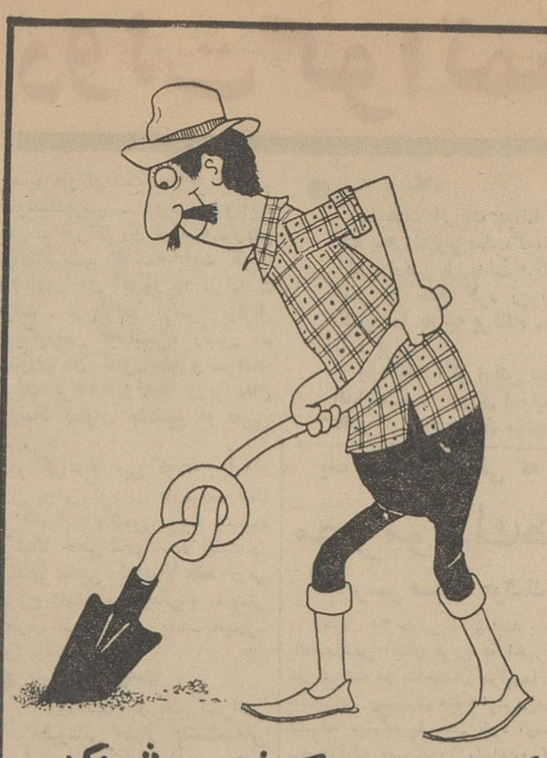

گره زده است که فراموش نکند :

پس فردا بلیطهای اعانه ملی
قرعه‌کشی میشود

فردا هنگام گره زدن سبزه‌ها بخاطر داشته باشید که جایزه ممتاز بلیطهای اعانه ملی میتواند گره‌گشای بسیاری ازمشکلات شما باشد علی‌الخصوص که یکدقیقه فرصت برای پارو کردن پول هم بشما داده میشود.

مهاجران کوبائی مخالف رژیم کاسترو اعلام کردند:

کندی و کاسترو همزیستی مسالمت آمیز میکنند!

هاوانا ـ ۳۱ مارس ـ رویتر ـ آسوشیتدپرس ـ یونایتدپرس ـ فیدل کاسترو نخست‌وزیر کوبا دیشب اعلام کرد که قوای دولتی دریکماه اخیر ٦۰ درصد از عناصر ضد انقلابی را سرکوب کرده‌اندو سازمان اصلی زیر زمینی آنها کشف وقلع وقمع شده‌است .

کاسترو در مجمعی بمناسبت انتخاب کمیته محلی حزب متحد انقلابهای سوسیالیستی که تنها حزب مارکسیست لنینیست کوباست سخن میراند و سخنان اوبوسیله رادیو و تلویزیون پخش میشد .

دکتر کاسترو گفت این موفقیت های ما علیرغم تلاشهای «سیا» (آژانس مرکزی اطلاعات امریکا) که دائم در امور کشور ها مداخله میکند بدست آمده است .مادر نظر داریم این منطقه را انقلابی‌تر کنیم وبه سرمایه‌داران وامپریالیست هابیاموزیم که ملت کوبا چگونه نقلاب خودرا پیش میبرد.

● عکس‌العمل

دیروز کوبائی های مقیم امریکا که بارژیم فیدل کاسترو مخالفت میورزند باعصبانیت در مقابل محدودیت های دولت آمریکا در مورد جلوگیری ازحملات آنها بکوبا عکس‌العمل نشان دادند .

رئیس سازمان کوبائیها که حمله بخلیج خوکها را تدارك دیده بود گفت دستورات دولت آمریکا مخالفت و دشمنی مارا با امریکا بیش از کوبای کمونیست میسازد.

«داگو ورتودارياس» رئیس نیروی آزادی‌بخش کوبائیهای مهاجر گفت بنظر میرسد مادر آمریکا بیشتر از کوبا تحت محافظت و مراقبت قرار میگیریم .

دیروز ۱۸ نفر از کوبائیهای مهاجر اعلانی از اداره مهاجرت امریکا دریافت داشتند که در آن بایشان اخطار شده بود نبایستی از ایالت میامی خارج شوند .

● جلسه فوق‌العاده

بدنبال اقدامات وزارت دادگستری واداره مهاجرت امریکا برای جلوگیری از حملات کوبائیهای مقیم امریکا بخاك کوبا یا به کشتی‌هائی که بسوی کوبا روان هستند ، سازمان های مختلف کوبائیها جلسه فوق‌العاده‌ای تشکیل دادندتا برای مقابله با این امر تصمیماتی اتخاذ کنند . رئیس و سخنگوی سازمان آلفا ٦٦ گفت ما «به‌جنك» خود ادامه میدهیم .

یکی از رهبران کوبائیهای مقیم امریکا گفت ما قوانین امریکا را نقض نکرده‌ایم ما هیچوقت ازخاك امریکا بکوبا حمله نمی کنیم .یکی دیگر از رهبران کوبائیها گفت : ایجاد محدودیت از طرف امریکا بمنزله همزیستی حکومت کندی با رژیم کاسترو است .

یك رهبر دیگر گفت بما می‌گویند حمله نکنید ، از تشکیل دولت آزاد کوبا خودداری کنید و شغل نداشته‌باشید . حالاهم می گویند حمله نکنید معلوم میشود بالاخره کاسترو پیروز شده‌است.

● اخطار شد

وزارت دادگستری آمریکا اعلام کرد که به‌یك گروه ۱۸ نفری از تبعیدیان کوبائی اخطار کرده است که در خاك آمریکا فعالیت نکنند. این گروه در اطراف شهر میامی فعالیت داشته‌اند .

این اخطار پس از تشکیل جلسه‌ای مرکب از نمایندگان مقامات دولتی عملی شد وبراساس تصمیم دولت آمریکا بودکه فعالیت هائی نظیر فعالیت گروه آلفا ـ٦٦ که به کشتی شوروی در بندر کوبائی حمله کرده‌اند در خاك آمریکا تکرار نگردد.

وزارت خارجه و دادگستری امریکا هم اعلام کرده بودند که دست به اقداماتی خواهند زد که فعالیت‌های ضد کوبائی در خاك آمریکا انجام نشود.

● بازرسی هواپیما

مقامات هواپیمائی انگلیس اعلام کردند که یك هواپیمای چکسلواکی که عازم کوبا بود در یك فرودگاه اسکاتلند بزمین نشست و آنرا بمنظور یافتن اسلحه تفتیش کردند. مدت تفتیش سه ساعت ونیم طول کشید و هواپیما دوباره به پرواز درآمد . این تفتیش بدستور وزارت خارجه بعمل آمده است . مقامات غربی بارها اظهار عقیده کرده‌اند که بلوك شوروی برای حمل اسلحه به کوبا از هواپیماهای کشوری استفاده میکنند.

ازکتاب جنك جهانی چرچیل فیلم تهیه میشود

لندن ـ ۳۱ مارس ـ رویتر ـ ویسنتن چرچیل موافقت کرده‌است که روی کتاب «خاطرات جنك جهانی» او فیلم تهیه شود . این فیلم در سراسر جهان نشان داده‌خواهدشد. این دومین موافقتی است که‌چرچیل با«لووین» میکند قبلا یك سری‌فیلم تلویزیونی بنام سالهای پرشهامت بوسیله همین شخص از روی کتاب چرچیل تهیه شده بود .

درقانون اساسی افغانستان تجدیدنظر میشود

کابل ـ ۳۱ مارس ـ آسوشیتدپرس ـ یك کمیته مامور مطالعه و تجدید نظر در قانون اساسی افغانستان شده تارا را برای اصلاحات اجتماعی باز کند. رئیس کمیته سید شمس‌الدین مجروح وزیر دادگستری ، یك کمیسیون انتخاب کرده تاتدارك لازم برای تدمین آزادیهای بیشتر اجتماعی در افغانستان در اختیار کمیته بگذارد .

دولت جدید افغانستان اعلام کرد به‌وزارت کشور دستور داده گزارشی درباره وضع زندانهای افغانستان تهیه کند.

ارتش اردن ازسیاست بدور است

امان ـ ۱۳ مارس ـ رویتر ـ ژنرال حابس مجالی فرمانده نیروهای مسلح اردن به ملك حسین اطمینان داده که ارتش اردن از مداخله در مسائل سیاسی و فعالیت های خرابکارانه به دور است . پیام ژنرال در جواب نامه‌ای از ملك حسین بود که عدم دخالت افسران را در سیاست خواسته بوده است . در پیام گفته میشود : «ما اقدام احتیاطی بعمل آورده‌ایم که نفوذ احزاب و افراد در صفوف ارتش وجود نداشته باشد»

● عفو افسران

ملك حسین پادشاه اردن تمام افسران وافسران جزء را که در دوران نخست وزیری وصفی تل محاکمه ومحکوم شده بودند عفو کرد .

ملك حسین در این مورد یادداشتی برای ژنرال مجالی فرمانده نیروهای مسلح اردن جهت استخلاص افسران مزبور فرستاده است.

ملك حسین در یاد داشت خود خاطر نشان ساخته است. تمام پرونده‌های در جریان کان لم‌یکن محسوب گردد و افسران جزئی که مورد تعقیب قرار گرفته بودند آزاد شوند .

ملك حسین ضمن پیامی که برای نیروهای مسلح اردن فرستاده دستور داده است از هر گونه فعالیت سیاسی خود داری کنند .

حق التالیف بهیچکس داده نمیشود

بقیه ازصفحه اول

جوانان و رسالات تربیتی و ترجمهٔ شاهکارهای مهم ادبی و فلسفی با رعایت شرایط لازم بچاپ برسد وارزش آنها بوسیله یك کمیسیون دائمی تایید گردد از هریك ۲۰۰ نسخه برای توزیع میان کتابخانه های عمومی و مدارس خریداری ونیمی از هزینه چاپ کتاب پرداخت خواهد گردید .

آئین‌نامه تشویق مولفان به‌پیشنهاد اداره کل نگارش مشتمل بر ۱۳ ماده بتصویب وزیر فرهنك رسید ودستور اجرای آن صادر گردید. احکام پنج تن‌ازدانشمندان واستادان بعضویت کمیسیون صادر و ابلاغ گردیده است .

ناشران و مولفان می‌توانندنمونه کتابها یانسخ خطی آنهارا برای رسیدگی بدفتر اداره کل نگارش تسلیم نمایند.

متن آئین نامه بشرح زیراست:

مقدمه

۱ـ از ابتدای سال ۱۳٤۲ وزارت فرهنك بمنظور تشویق مولفان و ناشران در تهیه و نشر آثارارزنده وسودمند و نیز بمنظور توسعه و تکمیل کتابخانه‌های عمومی ومدارس ودانشگاههای شهرستان ها از راه خرید کتابهای مفید ولازم حداقل صدی ۷۵ مجموع اعتبارات اداره کل نگارش راهمه ساله مطابق این آئین‌نامه بمصرف خرید کتاب خواهد رسانید .

فصل اول ـ موضوع کتابها

۲ـ از هرکتاب سودمندی که بزبان فارسی تالیف یاترجمه گردیده وبزیبائی و نفاست انتشار یافته‌باشد وارزش مطالب و سادگی وروانی و صحت شیوه نگارش آن موردتایید قرار گیرد ۲۰۰ نسخه خریداری خواهد گردید .

۳ـ کتابهای مورد خریداری در موضوعات زیر خواهد بود.

الف ـ متون نظم و نثر فارسی ـ مشروط براینکه براساس کهن‌ترین نسخ موجود وبااصول علمی فنی تصحیح و نخستین بار چاپ گردیده یابرچاپهای قبلی امتیازات بارزو مسلمی داشته باشد . چنین کتاب هائی باید از حیث داشتن فهرست های اعلام و اماکن ولغات و غیره عاری از نقص باشد .

ب ـ تحقیقات ادبی وتاریخی و ترجمه آثار مهم خاور شناسان در باره ادب وتاریخ و فرهنك ایران

ج ـ کتابهای جوانان و کودکان در زمینه های زیر :

ترجمه شاهکار های مهم ادبی و فلسفی جهان .

شرح حال بزرگان ایران وجهان (که زندگانی آنان سرمشق های نیکوئی برای جوانان باشد)داستان های تاریخی ایرانی (که یادآور خاطرات و افتخارات کهن ملی و برانگیزنده روح وطن پرستی در جوانان باشد)

علوم واختراعات بزبان ساده

د ـ کتابهای تربیتی وروانشناسی که مورد استفاده دبیران وآموزگاران و مربیان سپاه دانش تواند بود .

فصل دوم ـ کمیسیون انتخاب کتاب

٤ـ هیئتی از دانشمندان بنام «کمیسیون انتخاب کتاب» در اداره کل نگارش تشکیل می یابد .

رای این کمیسیون که باکثریت نصف بعلاوه یك صادر شده باشد مجوز خرید کتابها خواهد بود .

۵ـ کمیسیون انتخاب کتب پنج عضو خواهد داشت که از طرف مقام وزارت در فروردینماه بمدت یك‌سال انتخاب میشوند .

٦ـ جلسات کمیسیون حداقل یك بار در هرماه در اداره کل نگارش تشکیل خواهد شد و مدیر کل نگارش یا قائم مقام او سمت دبیری کمیسیون را خواهد داشت.

۷ـ هر یك ازاعضاء کمیسیون که سه جلسه متوالی بدون عذر موجه غیبت نماید مستعفی شناخته میشود و عضو جدید طبق ماده ۵ این آئین نامه انتخاب خواهد گردید.

۸ـ ناشران و مولفانی که‌داوطلب فروش کتاب خود بوزارت فرهنك باشند باید درخواست خود رابضمیمه ۲ نسخه‌ازکتاب بدفتر اداره کل نگارش تسلیم ورسیددریافت دارند .

۹ـ مولف یاناشرمی تواند قبل از چاپ کتاب با ارائه نسخه خطی آن نظر وزارت فرهنك را در باره امکان خرید کتاب استعلام نماید . نسخه‌خطی طبق مواد ۲و۳ مورد بررسی قرار خواهد گرفت و در صورت تصویب کمیسیون خرید نسخی از آن تعهد خواهد گردید . ولی در هر صورت پرداخت بهای کتات موکول بتحویل نسخ چاپی کتاب طبق ماده ۱۲ این آئین نامه خواهد بود .

فصل سوم ـ تعیین بهاء کتاب

۱۰ـ کمیسیونی با شرکت نمایندگان ادارات کل حسابداری و نگارش ویك کارشناس چاپ بهای تمام شده هرکتاب را جداگانه (باتوجه بمزد چاپ و کاغذ وصحافی وتجلید) بقیمت عادله روزتعیین خواهد کرد .

۱۱ـ بهای کتابها برمبنای بهاء تمام شده باضافه یك برابر و نیم آن بعنوان حق مولف وسود ناشر پرداخت خواهد گردید . مشروط براینکه از میزان صدی ۸۵ بهای پشت جلد کتاب تجاوز ننماید .

۱۲ـ اداره نگارش ۲۰۰ نسخه از هر کتاب را باستناد رای کمیسیون انتخاب کتاب تحویل خواهد گرفت و اسناد آن را بر مبنای نظر کمیسیون بها و طبق ماده ۱۱ تنظیم وبضمیمه صورت جلسه های هر دو کمیسیون به اداره کل حسابداری ارسال خواهد داشت.

۱۳ـ ادارات کل نگارش وحسابداری مسئول اجرای این آئین نامه هستند.

در کانون بازنشستگان کشوری

اولین جلسه معارفه سال ٤۲ عصر چهارشنبه ۱٤ فروردین ساعت شش تشکیل و آقای خلیل ایزدیار در اطراف زندگانی شاه‌عباس دوم پادشاه صفوی سخنرانی خواهند نمود . ورود علاقه‌مندان آزاد است . تلفون ٤٦٦۹۳

دبیر کل کانون وزیری الهی

BOEING Jet 720 B

برنامه پرواز تابستانی لوفت هانزا از دوازدهم فروردین ۱۳٤۲ شروع میشود

از تهران
چهارشنبه ۰۷/۳۰
جمعه ۰۸/۳۰
یکشنبه ۰۷/۳۰

از بیروت
دوشنبه چهارشنبه
پنجشنبه جمعه
یکشنبه

استانبول
آتن
مونیخ
فرانکفورت

اروپا
امریکای شمالی
امریکای جنوبی

لوفت هانزا
پیشتاز در سرویس هواپیمائی
لوفت هانزا : تهران خیابان فردوسی ساختمان آفتاب شرق تلفن ۹ ـ ۳۰۵۱۶۵

از هفتگی اکسپرس ـ چاپ پاریس

ماجراهای پولاریس!

«امریکامیخواهد باپیش کشیدن فرضیه تقسیم سلاحهای اتمی بین متحدین خویش انحصار اتمی خود را همچنان حفظ کند.» این‌مطلبی است که البرت واینشتاین یکی از معروفترین کارشناسان‌نظامی آلمان در روزنامه «فرانکفورتر آلگمانیه تسایتونك» نوشته است.

این طرز قضاوت ترجمان نگرانی و ناراحتی روز افزونی است که‌روش امریکا درباره تشکیل یك نیروی اتمی چند جانبه در داخل اتحادیه اتلانتیك، درسراسر اروپا ایجاد کرده‌است کارشناس آلمانی پس از بحث مفصل دراین باره این سئوال را مطرح کرده‌است:

«بادرنظر گرفتن این حقیقت آیا بهتر آن نیست که برای همیشه فکر ایجاد یك نیروی اتمی چند جانبه را که جز تحمیل هزینه‌های سنگین اثر دیگری در وضع استراتژیکی غرب نخواهدداشت کنار بگذاریم؟»

طرح تشکیل نیروی اتمی چند جانبه سه ماه قبل در کنفرانس انگلیس و امریکا در ناسائو مطرح شد. ولی تاکنون پیشرفت زیادی نکرده‌است در آن تاریخ پرزیدنت کندی به مك میلان اطلاع داد که امریکا بعلل فنی از ساختن موشك های اسکای بولت صرف نظر کرده است. این موشکها قرار بودبرای تجهیز بمب افکنهای انگلیسی به آندولت تحویل داده‌شود. باین ترتیب تصمیم پرزیدنت کندی‌بکلی نقشه های نظامی انگلیس رابرهم زد و قرار شد امریکا بجای موشك های اسکای بولت موشك پولاریس به انگلستان تحویل دهد درعوض مك میلان حاضر شد نیروی اتمی خودرا دراختیار سازمان اتلانتیك شمالی قرار دهد ولی این‌حق‌رابرای خود محفوظ دارد که هرگاه منافع عالی انگلستان ایجاب کند بتواند سلاحهای اتمی خودرا از اتحادیه مزبور خارج کند.

ضمنا پرزیدنت کندی متعهدشد که قسمتی از وسائل اتمی امریکا را در اختیار اتحادیه اتلانتیك‌شمالی بگذارد. باین ترتیب فکر ایجاد نیروی اتمی چند جانبه بوجود آمد.

مقامات امریکائی با یك نوع سادگی بژنرال دوگل هم پیشنهاد دادن موشك پولاریس کردند. امریکائیها تصور میکردند که به این وسیله رئیس جمهوری فرانسه را از فکر تاسیس یك نیروی‌اتمی مستقل بازخواهند داشت. اماسه هفته بعد ژنرال دوگل این‌پیشنهاد را باخشونت رد کرد.

در ناسائو کندی همچنین‌اساس طرح دیگری را ریخته بود و آن تشکیل یك ناوگان زیر دریائی اتمی در اتحادیه اتلانتیك شمالی بود.

هدف امریکائیها از این طرح درعین حال تسکین خاطر اروپائیها و جلوگیری از تعمیم سلاح های اتمی بود.

اما برنامه ناسوتو نقص بزرگی داشت، باین معنی که‌درطرح‌مذکور مسئله کنترل نیروی اتمی چند جانبه مسکوت گذاشته شده بود.

امریکائیها بدون آنکه‌به‌جزئیات این طرح فکر کنند خیال میکردند که با این اقدام جواب دندان‌شکنی به دوگل داده‌اند. ولی هنوز بازی پایان نیافته بود که دولت امریکا ناگهان از فکر تجهیز نیرو های اروپائی بازیردریائیهای اتمی خود منصرف شد پیشنهاد کرد که موشك های پولاریس در عرشه کشتی های بارکش تعبیه شود. درحالیکه کشتی های روی آبی بمراتب آسیب پذیر تر از زیر دریائی های اتمی هستند امریکائیها سعی میکردند مزیت‌این نوع کشتی های موشك انداز را ثابت کنند.

اما باید دانست چیزی که پرزیدنت کندی را وادار کرد که از پیشنهاد تحویل‌زیردریائی های اتمی منصرف شود مخالفت‌شدید کنگره امریکا بود.

باین ترتیب مرجنت فرستاده مخصوص کندی که حامل طرح جدیدی برای تشکیل نیروی اتمی چند جانبه بود راه اروپا را درپیش گرفت.

در طرح جدید امریکاپیشنهاد کرده بود که یك نیروی اتمی چند جانبه از ۲۵ کشتی بارکش مجهز به موشکهای پولاریس تشکیل شود.

امریکائیها هزینه تشکیل‌چنین نیروئی را تاده سال به سالی۲۵۰۰ میلیون فرانك تخمین زده بودند.

ولی این پیشنهاد در لندن، رم و بن باعلاقه زیادی استقبال نشده است. انگلیسی ها حتی حاضر نیستند صدی پنج تاده بودجه‌ای‌را که برای تشکیل این نیرو در نظر گرفته شده‌است قبول کنند.

آزادی بایار

تب سیاسی‌را درترکیه شدت داد

از: اکونومیست

دولت ترکیه قصد داشت با آزاد کردن جلال‌بایار رئیس جمهوری سابق و رژیم مندرس تب سیاسی کشور را درمان نماید ولی در عمل آزادی‌بایار از زندان قیصریه نتیجه عکس ببار آورد. دولت ترکیه بزعامت عصمت اینونو دائما از جانب حزب عدالت تحت فشار بوده است که زندانیان سیاسی طرفدار رژیم واژگون شده مندرس را آزاد نماید. حزب عدالت بطور مداوم طلب کرده است‌باعلام‌یك عفو عمومی تمامی‌آن زندانیانی که‌ازعفو اکتبر گذشته استفاده ننموده‌اند از زندان‌رها گردند.

دولت عصمت اینونو تحت این‌فشار شدید تصمیم گرفت با آزاد ساختن جلال‌بایار بعلت ناراحتی‌های جسمی‌و بطور موقت، هیجان ایجاد شده در کشور را فرو نشاند. اما آزادی‌جلال بایار وبازگشت‌وی‌به‌آنکارا عکس‌العمل شدیدی را بوجود آورد. باین معنی که طرفداران وی، از زندانی آزادشده مانند یك قهرمان استقبال نمودند ودر تظاهراتی که بوقوع پیوست کودتای ۱۹۶۰ که رژیم‌عدنان مندرس‌راسرنگون ساخت محکوم گردید. اتومبیل سفید رنك وی در میان خون حیواناتی که پیشاپیش وی قربانی میشدند وارد آنکارا شد. همان طور که قابل‌پیش بینی بود طرفداران دولت‌عکس العمل شدیدی از خود نشان دادند. در آنکارا ـ استانبول وازمیر طرفداران ومخالفین دولت زدوخورد پرداختند.

ادارات روزنامه‌های‌مخالف‌دولت‌مورد حمله واقع شدند ومرکز حزب عدالت در آنکارا ویران گردید. هنگامیکه تظاهر کنندگان بتخریب بنای حزب عدالت مشغول بودند گروههای بزرگ سربازان وافرادپلیس‌بتماشا ایستاده بودند. و نتیجه تمام این تظاهرات و زدوخوردها بازداشت مجدد جلال بایار است که روز پنجشنبه انجام گرفت، اگر یك دولت قوی در ترکیه حکومت را بدست داشت آزادی جلال بایار میتوانست بعنوان یك اقدام عاقلانه بحساب‌آید ولی دولت عصمت اینونو آن دولت قوی و مستحکم نیست.

وهنگامیکه این دولت دست بچنین اقدامی بزند که جنبه گذشت درمقابل مخالفین را دارد باعث میشود عدم اطمینانی که دوراودور حکومت راگرفته است تقویت شود. بهرحال این‌مطلب جالب توجهی است که دولتی نتواند وقوع حوادثی نظیر آنچه در ترکیه اتفاق افتاد پیش بینی‌کند واقداماتی در جهت جلوگیری از وقوع آن‌ها بعمل آورد. بعداز آنکه بی‌نظمی و آشوب ایجاد شد و خطراتی بوجود آمدعصمت اینونو همان طور که عادت دیرین وی بهنگام بروز بحران بوده است بارتش روی آوردوباافسران بمشورت‌نشست.

وی هم‌چنین در مجلس ملی نطق شدیدی ایراد کرد و بحزب عدالت اخطار نمود که وضع فعلی نمی‌تواند دوام بیاورد. تجربه بدیمن آزادی‌جلال بایار بروشنی موقعیت متزلزل کشور رانمایان ساخت. این مسئله باید درس لازم را برهبران مخالف آموخته باشد که از ایجاد آشوب برای اعلام عفو عمومی خود داری نمایند.

رهبران مخالفین هم چنین اگر نمی‌خواهند از یك برخورد غیر قابل اجتناب با ارتش جلوگیری نمایند باید طرفداران خودرا کنترل نمایند. حزب عدالت عقیده دارد که ارتش‌باید از دخالت در سیاست خود داری‌نماید وارتش‌نیزکه انقلاب۱۹۶۰رارهبری‌کرد مایل است آنرا حفظ و بثمر برساند. اگر حزب عدالت از شناختن انقلاب ۱۹۶۰ خود داری نماید، تعجب آور نخواهد بود اگر ارتش شکیبائی خود را از دست بدهد.

آگهی پادگان زنجان

پادگان زنجان باطلاع عموم می رساند که بعلت پایان سال ۴۱ فعلا از خرید تیر خود داری در صورت لزوم مجددا باطلاع خواهد رسید.

پادگان زنجان

دستگاههای ذیل درشرکت ساختمانی جونز برای فروش موجود میباشد

دستگاه سنك‌خردکنی ۷الی ۱۱ کوب‌فیت درساعت
دستگاه خاك‌برداری بظرفیت نیم‌یارد
دستگاه سیمان مخلوط‌کن (مارك‌مورتر) ظرفیت ۱۰۰ الی۱۵۰لیتر
دستگاه سیمان مخلوط‌کن (مارك‌جکر) ظرفیت ۱۶کوب‌فیت
دستگاه سیمان مخلوط‌کن(مارك‌میلر) ظرفیت ۲۵۰ لیتر
سیمان پاش خمیرپایه‌ها وستون وغیره
اره نجاری باموتور بنزینی بقوه ۲ر۳۱ اسب
اره موزائیك‌بری باموتور بنزینی و میز مربوطه
اره آهن‌بری باموتوربنزینی
دستگاه خاك‌کنی باموتوربنزینی
دستگاه برنده سیمان لاستیك بطول ۱۰ متر
دستگاه زمین‌کوب باموتور بنزینی
پمپ آب باموتور بنزینی ۱ اینچ و ۴ اینچ
پمپ آب باموتور برق قوه ۱۵ اسب ۳۸۰ ولت ظرفیت ۵۰۰ لیتر ـ مارك کی‌ـ اس ـبی
پمپ شناور (مارك کی‌اس‌بی) بمفورد ظرفیت ۴۵۰۰ـ ۷۰پابلندی
دستگاه جوشکاری برق (مارك‌هولبارت) ۲۵۰ الی ۳۰۰آمپر
ژنراتور برق ۴ سیلندر ۴۰ کیلوواتی (مارك‌دتسن)
ژنراتور یك‌فاز ۳کیلوواتی بافرگون‌مربوطه
دستگاه صافی وماسه شوری‌بزرك
پمپ هوا (مارك‌اطلس کوپ کو) برومود
پمپ هوا ۳فاز با داشتن موتور برق جهت کارگاهها و غیره
بیل‌سیمان ریزی نیم‌یارد
اتومبیل جیپ استیشن
اتومبیل وانت انترناش

۱ـ۵ آ ـ۱۷۱

ازآنانکه ولگا دارند بپرسید
ولگا چگونه اتومبیلی است؟

شرکت سهامی ایرانشرق ـ خیابان اکباتان
۱ـ۳ تلفن ۳ـ۲۰۲۱۸۱ آ ـ۴۹۸

اطلاعیه

شرکت نفت پارس

PARS OIL CO.

بمنظور تائید حسن نیت شرکت های تولیدی داخلی و تامین رفاه مصرف کنندگان وهمچنین به‌پیروی از سیاست اقتصادی کشور در مورد حمایت از صنایع داخلی بدین‌وسیله باطلاع عموم مصرف کنندگان محصولات

شرکت سهامی نفت پارس

میرساند که از تاریخ ۱۲ فروردین‌ماه ۱۳۴۲ تااطلاع ثانوی قیمت روغن موتورهای دیزلی و بنزینی که مصارف کلی و عمومی دارندرا بشرح زیر تقلیل داده و تثبیت می‌نماید.

پارس اویل اچ ـ دی روغن دیزلی

شماره های ۱۰ـ۲۰ـ۳۰ـ۴۰ـ۵۰ـ۶۰

نوع بسته بندی	قیمت سابق	قیمت جدید
بشکه ۲۰۸ لیتری	۴۲۰۰ ریال	۴۰۰۰ ریال
یك کارتن محتوی دوپیت ۱۸ لیتری	۸۴۰ ریال	۸۰۰ ریال

پارس اویل روغن‌بنزینی، شماره های ۱۰ـ۲۰ـ۳۰ـ۴۰ـ۵۰ـ۶۰

نوع بسته بندی	قیمت سابق	قیمت جدید
بشکه ۲۰۸ لیتری	۳۵۰۰ ریال	۳۴۰۰
یك کارتن محتوی ۲پیت ۱۸ لیتری	۷۰۰ ریال	۶۸۰ ریال
یك کارتن محتوی ۶گالن امریکائی (چهار گوش)	۶۰۰ ریال	۵۸۰ ریال

روغن های فوق‌الذکر و سایرروغنها که مصارف مخصوص دارند ازقبیل

روغن دوك (برای کارخانجات نساجی)
روغن دنده (واسکازین)
GEAROIL از نوع سبك وسنگین وروغن
دیزلهای مخصوص و انواع پارس گریس

برابر با احتیاجات داخلی موجودو آماده تحویل میباشد.

شرکت سهامی نفت پارس: خیابان شاه‌ـمیدان محمد رضا شاه پلاك ۷۷۸ تلفن ۸ـ ۴۹۲۴۴ دائره فروش‌تلفن ۶۶۲۷۳
۱ـ۳ آ ـ۴۳۴

هیتلر شوخی نمیکند!

وقایعی که درلحظات هیجان آور تاریخ اطریش میگذشت سرانجام به رئیس جمهور فهمانید که

اسرار فاش نشده ازجریان تاریخی دادگاه نورنبرگ

ترجمه: احمد مرعشی

-۱۱۶-

فیلد مارشال گورنیك هنگام بازدید از یك معدن

کپلر:
ـ موف مجدداپائین آمده است اقداماتش بیفایده‌ازآب در آمده‌است
گورینك:
ـ خوب آنوقت چه گفت؟
کپلر:
ـ او (یعنی رئیس جمهور) تر باین کار در نخواهد داد؟
گورینك:
ـ پس سیس اینکوارت باید اورا برکنار کند! یکبار دیگر بالا بروید و رك و پوست کنده باو بگوئیدقرار است سیس‌اینکوارت نگهبانان‌ناسیونال سوسیالیست را ندادهد و نیرو ها نیز از طرف من طی پنج دقیقه‌فرمان عبور از مرز را دریافت خواهند داشت.
کپلر، موف راپای تلفن آورد.
موف:
ـراستش اینست که کوشش های شوشنیك، بدنیا ثابت کرده است ناسیونال سوسیالیست ها بهیچوجه اکثریت ندارند فقط بوسیله تهدیدات مسلحانه آلمان ...
در این جا مذاکرات قطع شد ـ سه دقیقه بعد تماس مجددا بر قرار گردید.
گورینك:
ـکپلر آنجاست؟
وزن‌مایر (یکی‌ازکارمندان‌متوسط‌المقام وزارت خارجه رایش):
ـ من وزن‌مایر هستم. کپلرهم‌الساعه نزد صدراعظم است.
گورینك:
ـ نزد رئیس جمهور؟
وزن مایر:
ـ خیر نزد صدراعظم. آنها همه نزد هم هستند. رئیس جمهور صدراعظم.
گورینك:
ـ من پای تلفن منتظر میمانم. وزن‌مایر، حالا دیگر باید عجله‌کرد. حالا دیگر بیش از سه دقیقه وقت نداریم.
وزن مایر:
ـ میدانم. آری!
در این اثنا کپلر پای تلفن حاضرشد.
کپلر:
ـ من بالانزد رئیس جمهور بودم او همه را رد کرد.
گورینك:
ـ همه را رد کرد! خوب! سیس لازم است فوری بمن تلفن کند.
کپلر:
ـ او میتواند فوری پای تلفن حاضرشود.
سیس اینکوارت:
ـسیس‌اینکوارت صحبت میکند.
گورینك:
ـ خوب، پس اوضاع چطوراست؟
سیس اینکوارت:
ـ بله، چه‌فرمودید، آقای فلدمارشال؟
گورینك:
اوضاع چطور است؟
سیس اینکوارت:
ـآری. آقای رئیس جمهور روی حرف خودش ایستاده است. هنوز تصمیمی نگرفته است.
گورینك:
ـ خوب تصور میکنید که دردقایق بعد تصمیمی گرفته شود؟
سیس اینکوارت:
ـ نه، مذاکرات بیش از پنج‌الی ده دقیقه نمیتواند ادامه پیدا کند.
گورینك:
ـگوش کنید، پس این‌چنددقیقه‌رامن انتظار خواهم کشید. آنوقت‌خواهش میکنم مثل حالا ماوقع را تلفنی‌از طریق صدارت عظمی بمن خبردهید. ولی واقعا باید عجله بخرج داد از عهده من دیگر خرج است. واقعا خارج است. حالا که نشد. پس باید شما بزور متوسل شوید اینطورنیست؟
سیس‌اینکوارت:
ـآری، ولی اگر او تهدیدکند؟
گورینك:
ـبله!
سیس اینکوارت:
ـ آری، آری، آنوقت دست به اقدام خواهیم زد. اینطور نیست؟
گورینك:
ـتلفنی بمن خبر بدهید؟
در سالن دادگاه نورنبرگ الدرمان اعلام جرم کننده گفت:
«گورینك وسیس‌اینکوارت، بهتر بگوئیم، در باره این نقشه توافق کردند که‌اگر بازمیکلاس سر سختی نشان داد سیس اینکوارت قدرت را بدست گیرد. برابر این نقشه استفاده از نیروهای ناسیونال سوسیالیستی‌در اطریش وحتی نیروهای آلمانی‌مجز شناخته شده بود»
در ساعت ۱۹و۵۷ دقیقه گورینك‌و سیس‌اینکوارت یکبار دیگرمضطربانه باهم تماس تلفنی گرفتند:
سیس اینکوارت:
ـآقای دکتر شوشنیك خیال‌دارد در رادیو اعلام کند که حکومت‌رایش اولتیمه تومی داده است.
گورینك:
ـمن هم شنیده‌ام!
سیس اینکوارت:
ـهیئت دولت خودش را ازکار کنار کشیده است. در اینجا ژنرال (شیلهاوسکی) فرماندهی قوای نظامی را بعهده دارد. قصد دارد قوارا عقب بکشد. آقایان روی حرف خودشان ایستاده‌اند. وتجاوز را انتظار میکنند.
گورینك:
ـپس آنها بشما اعتماد نکردند؟
سیس اینکوارت:
ـنه!
گورینك:
ـفقطشما را از کار معزول‌کردند؟
سیس اینکوارت:
ـنه،اصلا هیچکس از کار معزول نشده است بلکه دولت بطور یکه می توان گفت خودش را کنار کشیده است و همه کارها رابجریان‌خودشان واگذاشته‌اند.
گورینك:
ـپس شما مامور تشکیل کابینه نشدید؟ از دعوت شما هم‌امتناع ورزیدند؟
سیس اینکوارت:
ـنه، مثل سابق باز رد کردند. آنها خودشان را برای تجاوزآماده کرده‌اند.

از صبح پنجشنبه

در مولن روژها

انتقاد

احمد احرار

به‌آقای‌دانشجو...

خدارحمت کند مرحوم دکترولی‌اله خان‌نصررا وهرچه خاك آنمرحوم‌است عمر نویسنده انتقاد پریشب باشد. مرحوم دکترولی‌الله‌خان بروایتی‌جنون و بعبارتی وسواس صحیح گفتن و صحیح نوشتن داشت. ازآن‌مرحوم نامی باقی‌مانده که‌همیشه یادآورحکایات جالبی است. منجمله اینکه میگویند ابتدای کوچه‌ای که‌مرحوم دکترولی‌اله خان درآنجاخانه داشت دواخانه‌ای بود واین دواخانه تریاك میفروخت. آن وقت‌هامثل حالانبود که‌تریاك فروختن‌و تریاك کشیدن جریمه و حبس وهزار بدبختی داشته‌باشد. تریاك فروشی و تریاك‌کشی هردو ازطرف دولت تشویق میشدو دولت‌مامورینی‌مخصوص‌تریاکی کردن‌مردم داشت. این مامورین بقهوه خانه‌ها سرمیکشیدند و هرقهوه‌خانه‌ای سوخته بیشتری تحویل میداد می فهمیدند تریاك بیشتری مصرف داشته وجایزه باومیدادند. باری،آن دواخانه‌ ایکه ذکرش گذشت تابلوئی داشت‌و روی تابلونوشته‌بود «تریاك اعلی‌موجود است»مرحوم دکترولی‌اللهخان مدتها این‌تابلو رامیدید وازاینکه «اعلا»را «اعلی» نوشته‌بود رنج میبرد تاروزی حوصله‌اش سرآمد و بداروخانه‌چی گفت: پدر آمرزیده ، تریاکت مردم را کشت اعلایت مرا !

آقای «دانشجو» نویسنده انتقاد پریشب هم‌مثل مرحوم دکترولی‌الله خان نصرازشدت غصه‌بزبان درآمده‌اند که‌چرا دانشگاه تهران «در»را «درب» ودانشگاه شیراز«منسوب» را«منصوب» نوشته‌اند غافل‌ازاینکه این حرفهامال زمان دکترولی‌الله‌خان بود وبا آن مرحوم‌مردورفت، امروزدیگرا ینحرفهارا امروزی ها نمی‌پسندند. زمانه زمانه شعر آزاد ونقاشی آبستره‌است، همان طوری که‌مرزهای‌شعرونقاشی کلاسیك شکسته شده باید ازسرحد صاد و سین و ضادو ذال هم باموشك وجت گذشت واینحرفها رادر کوزه‌گذاشت آبش راخورد !

آری، بنده‌هم مثل‌شما آقای‌دانشجو یکوقتی خیال میکردم اگر کسی‌مویش راسفید کرد ولای کتاب‌و کاغذ لوله شدتا «منسوب» راز «منصوب» فرق بگذارد روی فرق‌مردم جادارد وبواسطه این فضیلت عزت واحترامش میکنند اماحالا که‌چند تاپیراهن پاره کرده و چندخم کوچه راپشت سر گذارده‌ام محض مزید اطلاع سرکار لازم بتذکر می‌بینم که این حرفها برای فاطی تنبان نمیشود و بقال‌سرکوچه آدم‌را بابت اینکه بین «منصوب»و «منسوب» تفاوت میگذارد تحویل نمیگیرد وبرای خاطراین فضیلت باتسان‌یك سیرپنیر نسیه نمی‌فروشد.اصلا چرا بنویسیم «منسوب»و ننویسیم «منصوب» ؟ بقول مرحوم هدایت کی‌گفته‌این‌پاپوشی را که‌پا میکنیم بگوئیم جوراب ونگوئیم سیب‌زمینی ؟

خاطرم هست یکروز عصر خدمت مرحوم استاد بهمنیار مشرف بودم و استاد میفرمود صبح تابحال نشسته‌ام باین کتاب قطوری که روی طاقچه‌است نگاه میکنم و بجای همه‌چیز خون‌دل خورده‌ام. ازاستاد پرسیدم این کتاب مگرچه معجونی است ؟گفت‌این«تز» یکی‌از شاگردان دانشکده است که امسال میخواهد لیسانس بگیرد و «سیردرتاریخ مطبوعات‌ایران»راموضوع تزانتخاب کرده‌است. اما تز ایشان عبارت‌است از تکه‌های بریده شده مقداری از مطبوعات قدیم و جدیدکه کنارهم چسبانده و بخیال خودش تز نوشته‌آنهم باین قطوری وبا این جلد مجلل زرکوب.

بنده عرض کردم جسارت است ،ولی یکی‌از استادان محترم‌دانشکده ادبیات که‌اتفاقا صاحب مقامی هم علاوه بر مرتبه استادی دردانشکده هست‌نامه‌ای برای مخلص نوشته ودر عنوان نامه، همچنین پشت‌پاکت «احرار» را باهای همدانی‌مرقوم‌داشته‌اند وحال‌آنکه استاد بهترمیدانند چنین‌لغتی درهیچ زبانی از چینی‌گرفته تاسانسکریت وجودندارد. استاد دودستی زدتوی سرش و گفت اینرا قاب‌کن مبادا ازبین برود و من هم درهمین فکربودم، اما بعدها که آن‌شاگرد استاد یعنی نویسنده«سیر درتاریخ مطبوعات»بدرجه دکترا رسید وصاحب عناوین ومقاماتی هم شدحقیر ازاین صراحت عدول کرد.

ازاین‌حکایات ،مثل حکایات‌مرحوم دکتر ولی‌الله‌خان نصر زیاد هست و چنانکه معروض افتاد قضیه مختص‌به زبان فارسی ومربوط و منحصر بما فارسی زبانان هم نیست . بلکه عصر این‌صحبت‌ها درهمه‌جا منقضی شده و دیگر کسی خریدار ملا نقطه‌ای‌نیست. چنانکه شنیدم وقتی دریکی ازمدارس امریکا معلم‌تاریخ ازشاگردان‌خواسته است‌از احوال «مونروئه» هرچه‌میدانند بنویسند صدی هفتاد شرح طلوع و افول‌واندازه دورکمر ودورسینه‌مارلین مونروئه ستاره شهیرفقید رادر جواب نوشته‌اند وآن سی در صد بقیه که دریافته‌بودند مقصود از «مونروئه»یکی ازروسای جمهور پیشین امریکاست چندان چیزی برای نوشتن شرح‌حال زندگی اودر چنته نداشته‌اند !

گفتگوی تلفنی

از ساعت ۵ تا ۳۰ر۶ بعد از ظهر هر روز تلفن :

۳۰۰۱۰

اطلاعات درخدمت‌مردم‌است

● کوچه قورخانه رابنبدید

این‌کوچه پشت قورخانه رامسدود کنید تا خیال مردم راحت شود سالهای سال‌است وضع این کوچه خراب است هیچ توجهی نمیشود

رهگذر

● عمر نوح وصبر ایوب

درتاریخ ۱۰ـ۸ـ۳۹ مبلغ ده هزار ریال برای‌تلفن به‌بانك‌ملی پرداخت کردم وفیش‌شماره۴۸۲۱۶ راتحویل گرفتم. جای شما خالی دوسال و نیم‌است که منتظر عنایت شرکت تلفن هستم باین ترتیب آیا بهتر نبود که‌ابتدا شرکت‌تلفن به‌متقاضی میگفت اگر عمرنوح و صبرایوب دارید بشما فیش تلفن داده‌میشود. درحالیکه خود شرکت تحمل تاخیر دوروز ابونمان راندارد .

غلامرضا ـ صحرائی

● نرخ اتوبوس گران شد!

شرکت واحد مگر برای گران گردن‌نرخ اتوبوس باید ساز ودهل بردارد و باگردن کلفتی اعلام کند که نرخ اتوبوس گران شده تاچند روزپیش‌نرخ بلیط اتوبوس‌شرکت واحد تا قلهك ۲ریال و دهشاهی بود ولی اخیرا آنرا چهار ریال کرده‌اند .ازتوپخانه تادروازه‌دولت هم چهار ریال است.

سیروس ـ م

● شکایت از رفتگر محل

ساکنین کوچه معین واقع در خیابان چهل متری نواب ازرفتگر کوچه شکایت دارند این آقای رفتگر بی انصاف با آنکه ازاهالی کوچه همه‌ماهه حقی میگیردحاضر نیست وظیفه خودرا که تنظیف کوچه است انجام دهد.

اکبر نوروزی

کتابخانه

راز کرشمه ها

از : دکتر ناصرالدین صاحب‌الزمانی

آقای دکتر ناصرالدین صاحب‌الزمانی باگفتارهائی که تحت عنوان «کتاب روح بشر» از رادیو پخش میشد اشتهار یافت و بمرور برنامه‌های ایشان در زمینه مسائل روانی و روانکاوی طرفداران و علاقمندان بسیاری بدست آورد .

«کتاب روح بشر» را بواسطه این اقبال و توجهی که نسبت بآن ابراز شد آقای دکتر محمد حسن ناصرالدین صاحب الزمانی در کتابی مدون و منتشر ساخت و جلد دوم این کتاب شامل سی و پنج گفتار، از گفتارهای ایشان در رادیو ایران اخیرا تحت عنوان "راز کرشمه‌ها" بچاپ‌رسیده وباختیار علاقمندان گذارده شده است همچنین ترجمه مقاله‌ای ازروان شناس‌مشهور امریکائی«گاردنرمارفی» باین کتاب ضمیمه میباشد .

علت انتخاب عنوان "رازکرشمه‌ها" رابرای مجلد دوم از کتاب‌روح‌بشر نویسنده اینطور تشریح میکند :

اگر ما از دید گاه فلسفه به رفتار انسان ـ رفتار آگاه و ناآگاه او، رفتار سالم و بیماری سای او ،رفتار دلپسند یا ناگوار او ،رفتار پرهیز جویانه یا تبهکارانه‌ی او ـ بنگریم، باشگفتی تمام ، شایدهمه را به‌چیزی جزبازی های هستی ، عشوه گری های آفرینش ، طنازی ها و کرشمه ها نتوان تعبیر کرد. این مائیم که بیماری را منفی ،وتندرستی را مثبت تلقی می کنیم .آیا براستی در اصل هستی ، بیماری کیفیتی منفی است ؟ مگر نه آنستکه میکرب‌را ما زیانمند می دانیم و مگس را حامل و ناقل میکربهای پر زیان تلقی می کنیم و آن‌رابه‌تباهی محکوم می ـ گردانیم ؟ آیاوجود مگس، برای‌خود او نیز زیانمنداست ؟ آیا از نظر مگس از نظر آفرینش و هستی ، تنها ما،و خواست ها و تمایلات ما و هرچه‌را که ما سودمند و مثبت میدانیم‌واقعا وفی‌نفسه نیز مفید و مثبت است ؟ .. بدین ترتیب روانشناسی که به بررسی انگیزه های رفتار انسانی می پردازد روانشناسی که میکوشد تا پرده از راز پنهان و چهره‌ی اسرار آمیزعلل رفتارانسانی‌ـ رفتاربه‌تعبیرماسالم‌وناسالم بشری‌بیك سوزند، به یك‌تعبیر، کارش جز ژرفکاوی در راز «کرشمه های» روح انسانی نیست ."راز کرشمه ها" شاید رساترین توصیفی شاعرانه و فلسفی از روانشناسی در ایران ، مهددیرین شعرو ادب باشد !»

۹ـ سیری در تاریخ

درمصاحبه نمایندگان اکثریت بامدیران جرایدگفته شد:

مشروطیت را افلج کرده‌اند

درا ینجادنباله یادداشتهائی که‌از تاریخچهٔ حوادث سیاسی‌دوره چهاردهم تقنینیه تهیه شده وقسمت‌هائی ازآن درشماره های گذشته بنظر خوانندگان گرامی رسیده است چاپ میشود .

بطوریکه ذکرشد پس‌از سقوط کابینه حکیمی، کابینه صدر روی‌کار آمدولی این‌کابینه بااستروکسیون و مخالفت اقلیت مواجه گردید. درجلسه‌ای که‌قراربود کابینه صدر بمجلس معرفی شود اقلیت بااستروکسیون مجلس رااز‌اکثریت انداخت .

ضمن کشمکشهائی که‌بین اقلیت واکثریت جریان داشت روز نهم مرداد نمایندگان اکثریت جلسه مصاحبه‌ای تشکیل دادند وجریانات پارلمان رابرای مطبوعات تشریح کردند. دراین جلسه ابتدا آقای‌علی دشتی صحبت کرد که‌قسمتی ازنطق ایشان درشماره گذشته چاپ‌شدو اینك دنباله نطق دشتی :

من‌خوب میدانم که مردم برجال مملکت احترام میگذارند و از آنها حمایت میکنند ولی‌بشرطی که آنهااز اصول حمایت کنند وازموازین وقواعد عمومی منحرف نشوند .مارجال رابرای کشور میخواهیم نه‌کشور رابرای‌آنها احترام به‌آنها برای اینست که آنها بدعت‌نگذارند که‌قانون اساسی واصول مشروطیت پایمال شود الان کاری که اینها کرده‌اند در تاریخ حکومتهای پارلمانی نظیر ندارد مشروطیت رافلج کرده‌اند. درحکومت مشروطیت می‌ـ خواهند اکثریت تابع اقلیت باشد (صحیح‌است صحیح‌است)این بیانیه‌ای را که اخیرا صادره کرده‌اند بنده نخوانده‌ام ولی خلاصه‌اش رادیدم خود اینها برضد خودشان دلیل آورده‌اند می گویند بنابود صدربیاید رای‌اعتماد بگیرد وبرود من میگویم آخرتو که نمی‌گذاری رای بگیریم شماکه اصلا بمجلس نمی‌آئید ، داخل جلسه نمی‌ـ شوید‌که مجلس تشکیل بشود تارای بگیریم .

عقلا چرا !

واقعا کسانیکه خودرا عاقل میدانند چرا اینکار رامیکنند؟شاید یك‌دلیلش این‌باشد که‌خیال‌میکنند صدراکثریت قاطع داردوحتما خواهد ماند. بعضی اشخاص سوءظنی خیال میکنند یك دلیل‌دیگر هم دارد و آنها احتمال می‌دهند که بعضی از آقایان می‌ـ ترسند مجلس تشکیل شود و همان طرح‌راجع به‌قشون اجنبی که آقای دکتر مصدق هول‌زدوبی‌مناسبت‌در مجلس نام‌آنرا بردوخیال میکرد با همان نطق مجلس را مرعوب کرده این‌فکر رادر مشیمه‌خفه خواهد کرد. ولی‌از احساسات نمایندگان در آن جلسه معلوم شدافکار عمومی مجلس باآن موافق‌است. میترسید طرح‌فعلی انتخابات باوجود قشون اجنبی مطرح شده‌و تصویب شودو آنهم مطابق‌میل بعضی مقامات نباشد ، البته تادولتی سرکار است ما میتوانیم مجلس را رسما تا آخر مرداد تعطیل کنیم .

دولت لازم است

اما ما نمیخواهیم مملکت در حال تشنج‌باشد ما معتقدیم که‌در اینموقع باید دولت داشته باشیم و دولت هم بایدکار کند دراینوقت که‌کنفرانس پوتسدام تشکیل شده‌است مابایددولت داشته باشم (صحیح‌است‌صحیح‌است) شمابروید ازنمایندگان ماکه ازامریکا آمده‌اند بپرسید اینوضع کابینه های مادر آنجا چطور منعکس شده بود و چه‌وضع‌نامساعدی درتمام ملل دنیاپیدا کرده‌بود. واگر اغراض خاصی باشد میتوانند چه‌جور آنرا بدتر جلوه‌دهند بااین اختلافات کوچك وبهانه بچگانه ماوسیله هرگونه تبلیغات برضدایران به‌بیگانگان میدهیم .

این اوضاع است‌که ما فعلا باآن روبرو هستیم ماطمینان داشتیم ومی‌ـ دانستیم که‌مطبوعات باید باما همکاری کنند ومابابد باآنها همکاری نزدیك داشته باشیم . آقایان مقام کوچکی ندارید. ورقه‌ای که‌مینویسید ورقه‌ای نیست که‌هوسهای خودتان رادر آن منعکس نمائید هرمقاله‌ای که‌شما می‌ـ نویسید جزئی از تاریخ مملکت‌ایران محسوب میشود .

ناتمام

آرزوهای مردم

یکی از شخصیت های‌صاحب‌نظر به مناسبت مصاحبه اخیر آقای‌وزیر کشوردر باره‌اصلاحات‌شهری ، قسمتی از آرزو های مردم تهران‌را فهرست وارتنظیم کرده و بروزنامه فرستاده‌اندکه چون‌خلاصه‌ای‌از نظریات‌اکثریت‌مردم و مشکلات و مسائل مابه‌الابتلای عمومی‌است‌درزیر به‌نظر خوانندگان محترم میرسد و توجه متصدیان امر را به این‌نکات جلب می کنیم :

دیشب در روزنامه اطلاعات‌نوشته بود که آقای وزیر کشور تصمیم گرفته‌اند بایك سلسله اصلاحات‌قیافه شهر تهران را عوض کنند .

وقتی این خبررا خواندم بیاد آرزو های دورو درازی افتادم که مردم این شهر سالها در سر می پرورانند . خوشبختانه برای عملی ساختن این آرزو ها بودجه اضافی، اداره کل ، مدیر کل ، رئیس مشاور وکارمند لازم نیست ، فقط اندکی حسن نیت و دلسوزی می خواهد و بس . در سالهای اخیر شهرداران و مسئولین بهداشتی یکی پس ازدیگری آمدند و رفتند و متاسفانه‌هیچکدام باین فکر ها نیفتادند که برای تسطیح پیاده‌رو ها ، بهداشت اماکن عمومی ومسافر خانه‌ها کنترل صحیح و جلو گیری‌از تقلبات‌مواد غذائی‌وآشامیدنی بهداشت شهری و بالاخره تغییر قیافه زشت و کثیف تهران گامی بردارند ، مسیر توجه غالب آنها از اسفالت خیابان ها تجاوز نمی کرد. اینك قسمتی از آرزو های ما مردم:

* آرزو داریم پیاده رو های‌شهر که بدون استثناء خراب و پر ازچاله و چوله می باشند برای تردد مردم که از بالاو پائین و چپ و راست بشهرداری عوارض می پردازند صاف و هموار گردد .

* آرزو داریم جویهای خیابان‌ها که مرکز تجمع لجن و لانه سگهای ولگرد و کانون نشوو نمای میکرب واشاعه بیماری است از این صورت خارج گردد و لااقل بصورت خیابان فردوسی درآید .

* آرزو داریم مغازه های قصابی از شکل کنونی بیرون آیند و لاشه گوسفندان بااین مناظر زننده‌درمعرض تماشای خودی و بیگانه و هجوم‌مگس وگردو خاك نباشند .

* آرزو داریم در پاساژ های خیابان اسلامبول طیور کشته و ماهی ها با آنصورت تهوع آور در روی میز های کثیف و زنك زده درمعرض هجوم حشرات و گردو غبار انباشته نگردند بلکه در پشت ویترین های شیشه‌ای و میان یخچال های برقی نگهداری و آماده فروش باشند .

* آرزو داریم برای ذبح طیور کشتارگاهی مخصوص درکنار کشتارگاه تهران تاسیس گردد مرغ و خروس وبوقلمون و سایر پرندگان درآنجا زیر نظر دام پزشکان ذبح و معاینه شده سپس برای فروش بشهر حمل گردند تااز فروش پرندگان بیمار و مرغ و خروس مرده جلوگیری شود.

* آرزو داریم برای از بین‌بردن سگهای ولگرد برنامه وسیع‌وصحیحی تنظیم و بمرحله اجرا گذارده شودتا مردم از گزند این حیوانات کثیف که غالبا واسطه انتقال بیماری های گوناگون هستند رهائی یابند .

* آرزو داریم در معابر عمومی وخیابان ها کله‌های گوسفند همان ـ طور که در صحاری و مراتع چرامی کنند ولو و پراکنده نباشند .

* آرزو داریم مستراحهای‌عمومی افزایش یابند تا مردم ناگزیرنباشند در کنار خیابان ها و سرکوچه ها در مقابل چشمان زن و مردو کودك‌ادرار کنند و همچنین مستراحهای کنونی دقیقا پاکیزه و ضد عفونی شوند تا بوی آمونیاك و عفونت از فواصل‌دور مشام مردم را آزار ندهد .

* آرزو داریم‌در سیستم‌درختکاری که‌اززمان کریم آقاخان بوذرجمهری مرحوم‌تاامروزجاری‌وبرقراراست‌تجدید نظر شود زیرا اگر این تصمیم‌صحیح بود بایستی تهران حالا به جنگلی انبوه تبدیل شده باشد .

* آرزو داریم کارخانه ها ، طویله ها ، کاروانسرا ها و سایر اماکن که‌مزاحم‌مردم ومخالف‌بهداشت می باشند از داخل شهر بخارج منتقل گردند .

* آرزو داریم برای کنترل و جلوگیری از تقلبات مواد غذائی یك نقشه دقیق تنظیم و زیر نظر یك هیئت بی غرض و قوی و بایك‌تاکتیك صحیح ریشه تقلبات مواد خوراکی و آشامیدنی برای همیشه خشك و نابود شود زیرا با مطالعه پرونده‌های موجود که بالغ بر ۷۰ نوع تقلب موجود است و با مشاهده چهره‌های بیرنك و رنجور مردم بخصوص‌کودکان در می یابیم که چه خطر عظیمی‌سلامت وحیات مردم و کودکان معصوم مارا تهدید می کند .

* آرزو های دیگری از قبیل تاسیس پرورشگاه ، شیرخوارگاه ، پارك و فاضل آب‌شهر «اگو» نیزداریم که چون نیاز به پول دارد فعلا از بحث آنها صرفنظر می کنم .

امضاء محفوظ

بنابتقاضای ۷۴ در صد سهمداران از سهامداران شرکت منحله سینما دعوت میشودکه روزدوشنبه۲۶ر۱ر۴۲ ساعت ۷بعد از ظهر در مجمع عمومی فوق‌العاده در دفتر سابق شرکت‌حضور بهمرسانند دستور جلسه گزارش ـ مدیران تصفیه و انجام‌نهائی امور تصفیه و عندالاقتضاتعیین مدیران‌با حق‌امضا و اخذ مفاصا میباشد .

مدیران‌تصفیه

آ ـ ۳۸۵

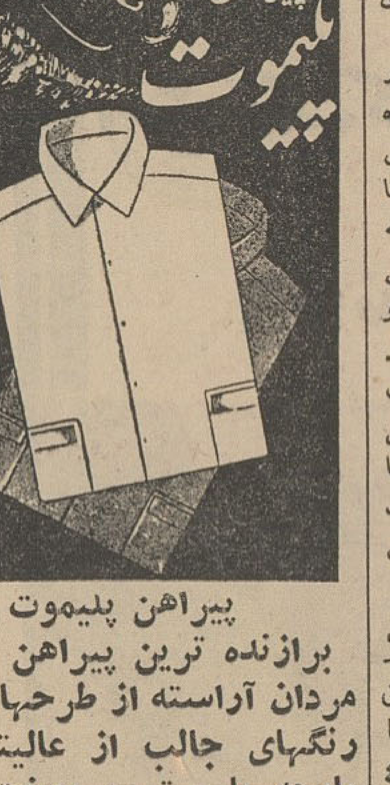

پیراهن پلیموت

برازنده ترین پیراهن برای مردان آراسته از طرحها و رنگهای جالب از عالیترین پارچه با بهترین دوخت ـ دورودفروشگاه‌تعاونی سیمان اندیمشك فروشگاه نوتاش ـ اهواز فروشگاه‌کرامت‌صالحی آغاجاری امیدیه حاج عباس دهدشتی ـ بهبهان اشرف کاظمی .

اطلاعات کودکان مجله خردسالان روز های سه شنبه هر هفته منتشر میشود

بانو

مواد شیمیائی
دشمن گیسوان شماست!

آرایش جدید خواهی نخواهی با وسائل و مواد بسیار مختلف‌ومتفاوتی همراه شده است . تهیه این مواد که بطور قطع میزان مصرف‌و فروش آنها نیز بسیار قابل توجه است خود رشته مهمی را در صنایع بوجودآورده است. هر لحظه در چندین کارخانه و بنگاه تهیه‌کننده لوازم زیبائی متخصصین فن مشغول اقدام‌هستند تا مواد و ترکیبات تازه تری را بمنظور تکمیل وسائل آرایش بانوان‌ببازار عرضه کنند.

ازینروست که شه هر لحظه با هزاران ماده جوراجور روبروهستید که از طرف فروشندگان بعنوان‌لوازم آرایش بخریداران عرضه میشود . برای هر بانوئی ممکن است این سئوال پیش‌بیاید که آیا واقعا این مواد مفید هستند و هیچگونه زیانی از مصرف آنها بشخص نخواهدرسید؟ بظاهر موادی که‌فقط «پیرایه» هستندو از بین میروند بی ضرر بنظر میآید اما در امرآرایش موادی نیز بکار میرود که تنها پیرایه نیست‌بلکه‌باعث ایجاد تغییراتی در سازمان بافتهای بدن میشوند .

مثلا مواد شیمیائی مخصوصی که‌به منظور تغییر رنگ مواستعمال میشود ازپندسته موادند . بدون تردید برای اینکه رنگ‌مو عوض بشود لازم‌است‌در ساختمان و مواد رنگی موجود درآن تغییراتی داده شود . سئوال اینست که آیا مواد شیمیائی مورد مصرف برای سلامت و دوام مو زیانبخش هستند یا خیر ؟

باید دانست که حتی لباسها وپارچه هارا هم که میخواهند رنگ کنند ابتدا «بیرنگ»میکنند . یعنی رنگ اولیه آنرا از بین میبرند و پارچه را در حقیقت سفید میکنند . آنگاه موادی که بنام «دندانه» معروف است بپارچه علاوه میکنند که رنگ بعدی را خوب جذب کند و سپس‌آن را رنگ میکنند.

در کار رنگ کردن مو هم تقریبا همین سیستم متداول است و برای اینکه رنگ مو عوض شود می بایستی

باموادشیمیائی‌ابتدا آنرابیرنگ‌نموده برای پذیرش رنگ جدید آماده کنند وسپس رنگ تازه را بآن بدهند . در تمام این مراحل موها درمعرض تغییرات وتبدیلات شیمیائی خاصی هستند که یقینا برای دوام و بی تغییر ماندن جنس موضرر دارند .

خانمی تعریف میکرد که در یك آرایشگاه شاهد رنگ آمیزی موی یکی از مراجعین بوده است .این‌خانم میگفت :

زنیکه میخواست موهایش را رنگ کند روی صندلی نشسته بود و آرایشگر مواد لازم را بسرش میزد بعداز مدت کوتاهی‌فریاد .«سوختم،سوختم» بلند شد. خانم با التهاب‌فراوان‌اظهار میکرد که ماده رنگ کننده پوست سرش را میسوزاند و با اینحال به هیچوجه به پیشنهاد ما که‌میگفتیم اجازه بدهید موهایتان را دو باره بشویند توجه نمیکرد و بظاهرسوختن را تحمل میکرد که رنگ مویش‌عوض بشود ! فکر کنید ماده‌ای که پوست سر را اینطور بسوزاند به سرپیازمو و خود موجه بلائی خواهد آورد ؟

امروزه ثابت شده است که اگر گیسوان باهمان رنگ و فرم طبیعی‌و حتی‌المقدور دور از مواد شیمیائی نگهداشته شوند نرمی ولطافت وفرم زیبای آنها بهتر حفظ خواهد شد . حتی به تجربه برای اکثر بانوان ثابت‌شده است که فرزدن و حتی- «میزآمپلی» فرم طبیعی مورا بهم میزند و پس از مدتی آرایش باین سبك دیگر مو ها جزبدست آرایشگر بهیچ ترتیبی فرم نمیگیرند .

شما میتوانید افرادی را که‌بخاطر افراط در استعمال موادشیمیائی‌اکنون موهای بد حالت ، کم پشت وضعیفی پیدا کرده‌اند در میان خانمهای‌بظاهر متجدد پیدا کنید و از نزدیك‌ببینید. نکته دراینجست که اکثر استعمال اینگونه مواد ودست زدن‌باین‌تمهیدات فایده‌ای در افزایش زیبائی داشت‌باز ممکن بود بطریقی زیان آنرا قابل تحمل دانست .

متاسفانه یا خوشبختانه ، تجربه نشان داده است که اکثر بانوان پس از ایجاد تغییر در رنگ موها ، شخصا پشیمان شده و اقرار کرده‌اند که‌رنگ اصلی واولیه بصورت و قیافه آنها بهتر میآمده‌است .

بنابراین ،میتوان گفت ماتوجه‌بزیان و ضرری که از استعمال موادشیمیائی عاید گیسوان میشود و باتوجه باین نکته که اکثر تغییر رنگها باپشیمانی همراه شده است ، بهترین رنگ‌برای گیسوان شما ، همان رنگ طبیعی‌آنست و هر قدر بتوانید این پشتوانه های زیبائی را دوراز تاثیر مواد خارجی و داروهای شیمیائی نگهدارید به دوام و زیبائی ودرخشندگی‌آنها کمك کرده‌اید .

جدول کلمات متقاطع شماره ۲۳۵۸

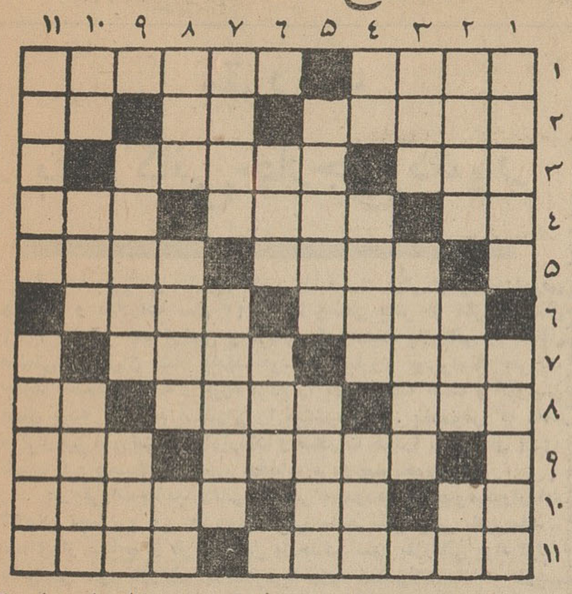

افقی :۱-همراه براهین‌می‌آورند- مال مطرب را قرار شد ازلب پیمانه بپرسند ۲- پایدار - واحد وزن- ضمیری است ۳- شهر شیرینی - از صفات پسندیده ٤- عدد ماه - پوستش آرزوی همه خانمهاست - جاویدان ۵- از اصطلاحات‌فیزیکی- دیر فهم و کند ذهن ٦- وقتی زیر آواز میزنند ه‌ی‌صدایش میکنند - اثر گردوخاك۷- ازاوراق بها دار پاره - از شهرهای آسیا ۸- گاهی سبب خیرهم میشود - سبب ساز - فلزی‌است ۹-سابقاعروس‌تانمیگرفت رخساره نمینمود - سوگواری ۱۰- اساس کم‌که خود اساسی است - ناشرست سربریده - باهمه استادی که درقمار داشت عاقبت خاکستر نشین شد۱۱- دراز- آنچه برای مسافرت بدر میخورد .

عمودی : ۱- حماسه معروف نویسنده ایلیاد- زیرو زبر ۲- آبگوشت اگر درآن پخته شود بیشتر مزه میدهد - ازمشقت آن جزبه مرك نتوان رست - ازصاحبان کلید ۳- ازمحصولات‌اختصاصی انگلستان - قوه بینائی خودراهمراه نور آفتاب ازدست میدهد ٤- ایست دراصطلاح شاگرد شوفری -سنگین و رنگین واستوار - آقازاده ۵- ازانواع دندان - چون پای آن لنك شد به‌سفسطه‌متوسل میشوند ٦- پهلو - شماهم دارید همچنانکه همه دارند ۷- جامه‌ای که‌اگر پیش ندارد درعوض دم دارد - اگر آب درآن قرار گرفت‌صبر هم دردل عاشق قرار میگیرد ۸- نصف میکنند که نشانه‌و مثال‌شباهت دوقلو باشد- ازدوستان چلو - بلی بزبان خارجی ۹- غرامت - خوراك گوارای بزی ۱۰- اثر رطوبت -ماه تمام در نیمه ماه- آرامگاه ابدی ۱۱- ازآهنگسازان اروپائی -بافندگی

حل جدول شماره ۲۳۵۷

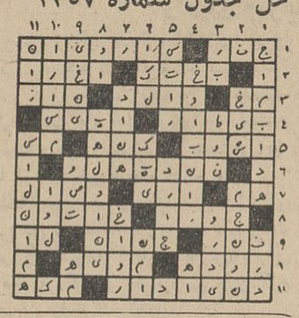

تلفن ۳۲۲۱۲

بن‌بن شکلات Storck

محصولات (اشتورك) آلمان که‌معروفیت‌جهانی دارد باامتیاز نامه شماره ۲۲۹٦٦ زیر نظر مستقیم کارشناسان اشتورك درکارخانجات‌تمام‌اتوماتیك بااصول بهداشت تهیه و درکلیه فروشگاههای معتبر در دسترس شما است .

نشانی: خیابان منوچهری کوچه ارباب‌جمشید پلاك ۱۹ شرکت سهامی سلماس

ولا

WELLA

ملکه گیسوی ایران را انتخاب میکند

کاسپین

اطلاعات کودکان

مجله محبوب خردسالان روز های سه شنبه منتشر میشود

از صبح پنجشنبه در سینماهای

همای - نیاگارا

رویال- رکس -امپایر

نمایش فیلم «سربزنگاه» شیرین ترین و پرفروش ترین برنامه‌نوروزی‌سال‌فقط‌سه روز دیگرادامه خواهدداشت

گاردن پارتی سیزده بدر در باغ گلستان

سیزده‌بدر امسال را از صبح‌در باغ گلستان بگذرانید .

تاب- چرخ‌وفلك - قایق‌رانی - ترن برقی -ترن‌هوائی

بعلاوه‌تماشای‌مجانی فیلم آرشین مالالان -ترکی - دوبله‌بفارسی همه در باغ گلستان - سه‌راه سلسبیل

ورودیه فقط ۲۰ ریال

آگهی شرکت تلفن

در تاریخ چهارشنبه ۱٤ فروردین ماه سال ٤۲ کابل منطقه واقع بین خیابان پهلوی - کوچه زمرد - خیابان زاهد و پمپ بنزین پهلوی برگردان و تلفن مشترکین این‌منطقه از مرکز یوسف آباد داده خواهدشد. چون امکان دارد در مدت یکهفته اختلالاتی روی دهد . لذا ضمن‌عذر خواهی از مشترکین محترم خواهشمند است چنانچه پس از مدت مزبور اشکالاتی مشاهده فرمودند مراتب را بشماره ۱۷ اطلاع دهند . الف ۱۲۱

شرکت سهامی تلفن ایران

۱-۲ ۱-۵۳۰

آگهی مناقصه

اداره کل تدارکات وزارت‌کشاورزی یکدستگاه آتش نشانی کفی بین ۳۰۰ تا ٤۰۰ کیلوچرخدار یا قابل‌نصب‌روی اتومبیل مورد احتیاج واحدسمپاش اداره کل‌دفع آفات نباتی رابمناقصه خریداری می نمایند .

داوطلبان شرکت در مناقصه میتوانند بادریافت برگ شرایط و مشخصات‌از دفتر این اداره واقع‌درمیدان‌فردوسی ومطالعه آن پیشنهاد خود را تاساعت ۱۰روز شنبه ۱۳٤۲/۲/۷باداره کل دفتر وزارت کشاورزی واقع‌درانتهای خیابان لاله‌زارنوجنب خیابان‌شاهرضا تسلیم ورسید دریافت دارند .

پیشنهادات واصله در ساعت ۱۱ همان روز در کمیسیون مناقصه بازوقرائت میشود . حضور پیشنهاد دهندگان یا نماینده آنها که کتبا معرفی شده باشند در جلسه مناقصه‌آزادو کمیسیون دررد وقبول یك یاکلیه پیشنهادات مختار است . الف ۱۲۹

رئیس اداره کل تدارکات

۱-۲ ۱-۵۳٤

آگهی مناقصه ۱۰۳۲ و۱۰۳۳ر٤۱

راه‌آهن‌دولتی‌ایران اجرت دوخت سی و دوهزار و پانصد دست ملبوس نخی و پشمی را برابر با مشخصات وشرایط و نمونه های لاك ومهر شده موجود در دفتر فنی از طریق مناقصه واگذارمینماید.

داوطلبانیکه مایل بشرکت درمناقصه باشند میتوانند از تاریخ انتشار آگهی مناقصه همه روزه در ساعات اداری جهت اخذ مشخصات و شرایط نمونه سفارش خرید باداره کارپردازی(مناقصه و قراردادها)مراجعه فرمایند شرکت‌کنندگان در مناقصه باید مبلغ ۱۲۰۰۰۰ ریال بعنوان سپرده شرکت درمناقصه بصندوق راه‌آهن پرداخت و یا معادل آن ضمانت‌نامه بانکی صادر از بانك های مجاز و معتبر که طبق نمونه ضمیمه اسناد مناقصه تنظیم شده ودارای یك‌ماه اعتباراز تاریخ‌مناقصه‌باشد منضم به‌پیشنهاد خود تاساعت ۹ صبح روز چهار شنبه ۲۸ر۱ر٤۲ بصندوق پیشنهادات که در راهروی اداره کارپردازی قراردارد بیاندازندپیشنهاد های واصله درساعت ده روز مزبور باز و قرائت خواهد شد به‌پیشنهاد فاقد سپرده و مشروط و مبهم و پیشنهادیکه بعد از موعد مقرره برسد ترتیب اثرداده نخواهد شد حضور پیشنهاددهندگان یانمایندگان مجاز آنها در جلسه مناقصه آزاد است و راه‌آهن در رد یاقبول هریك یاتمام پیشنهاد(مادامیکه قرارداد مبادله نشده‌است) مجاز می‌باشد سپرده برنده مناقصه در صورت استنکاف از انجام معامله بدون هیچگونه تشریفات بنفع راه‌آهن ضبط خواهد شد مالیات متعلقه و هزینه درج آگهی بعهده برنده مناقصه است راه‌آهن میتواند صدی بیست وپنج از میزان معامله کسر یااضافه نماید ضمانت‌نامه های خارجی باید بتائید بانك ملی ایران رسیده باشد الف ٦۳

راه‌آهن دولتی ایران

۱-۲ آ-۲۳٤

موتورسیکلت و بارکش های روسی

بایك قرن سابقه شهرت جهانی دارد

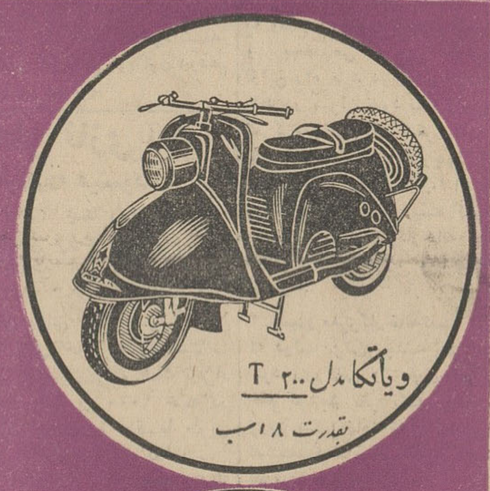

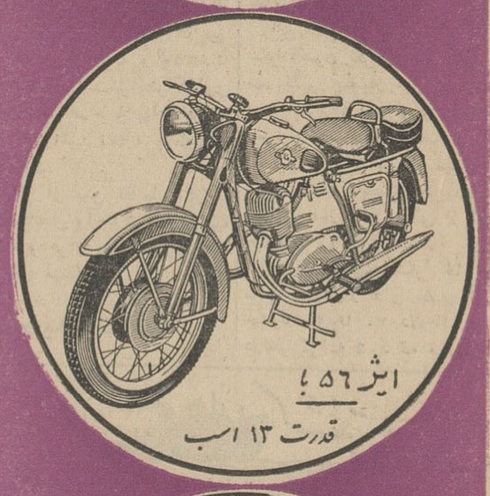

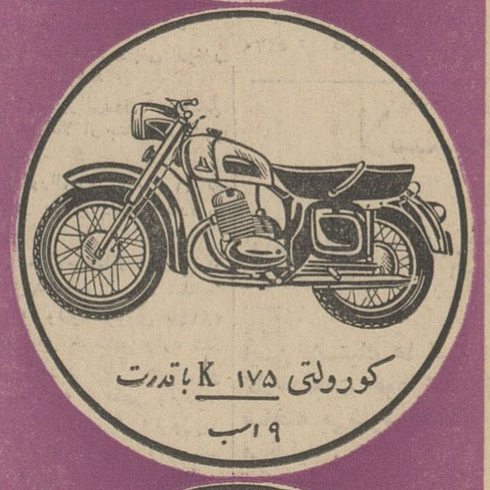

برای مقایسه استحکام ، زیبائی ، قیمت و شرایط نقد و اقساط یا اخذ نمایندگی فروش در شهرستانها به خیابان اکباتان - ساختمان ایران شرق - یا تلفنهای ۳۰۲۱۸۱ تا ۳ مراجعه فرمائید

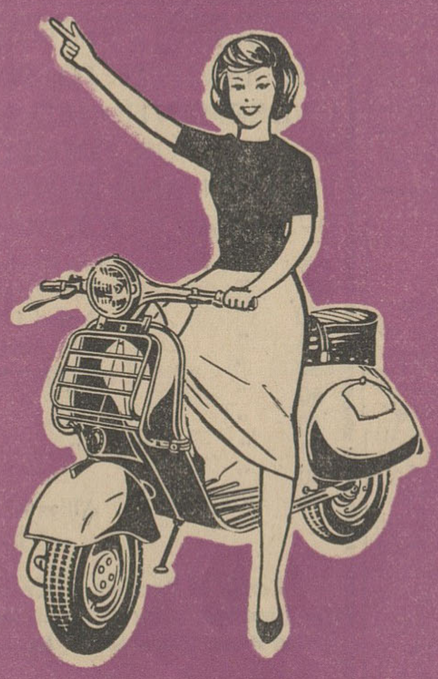

ویاتکا مدل VP -۱۵۰ بقدرت ۵ اسب

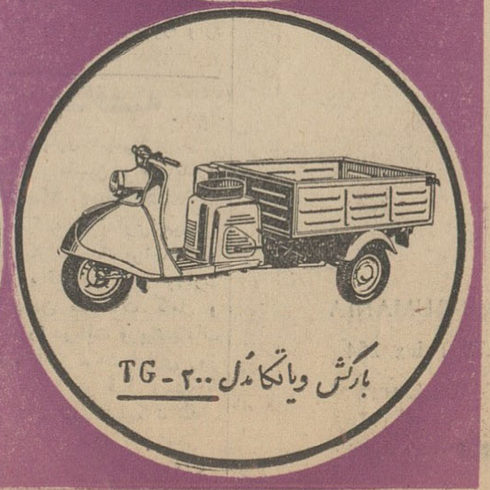

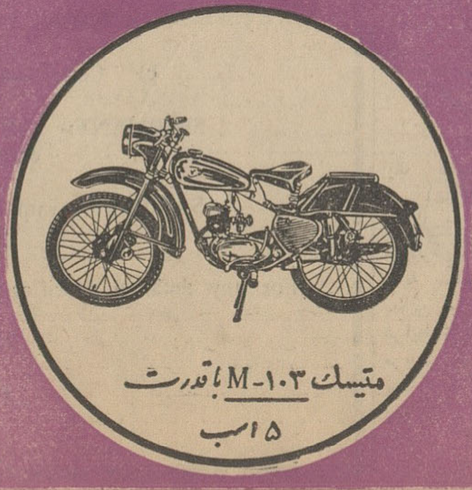

کانون آگهی زیبا

اقتصادی اطلاعات

مقررات بازرگانی خارجی کشور

مقررات بازرگانی خارجی کشور یا بعبارت دیگر «مقررات عمومی واردات و صادرات سال ۱۳۴۲» با وضعی بهتر از مقررات سال ۱۳۴۱ منتشر شد آرامش و نرمشی که محیط بازرگانی و محافل صنعتی درقبال‌آن نشان دادند خود دلیل بارزی بودبراینکه مقررات جدید باصطلاح کاسه و کوزه مردم را بهم نریخته است و کم‌وبیش همان بوده که مردم انتظارش را میکشیده‌اند . بخصوص که بانك مرکزی نیز مقررات ارزی واردات و صادرات خودرا برای سال ۱۳۴۲ تثبیت کرد وحساب و کتاب معاملات مردم بهم نخورد

در مقررات‌جدیدبازرگانی خارجی محدودیت و ممنوعیت‌واردات کالاهای تجملی و غیر ضروری تقریبا مانند سال پیش باقی ماند . عده‌ای از صنایع از طریق تقلیل یا حذف سود بازرگانی مواد اولیه یاافزایش سود بازرگانی یا ممنوعیت ورود محصولات مشابه خارجی از حمایت بسیار خوبی برخوردار شدند ولی حمایت وتشویقی که در مقررات واردات و صادرات از صادرات شد کافی نبود.

خوانندگان بخاطر دارند که یکی از مباحث اساسی کنفرانس اقتصادی همین مسئله صادرات بود. در جلسات ماهانه اقتصادی که باشرکت اغلب صاحبان‌صنایع‌و بازرگانان و مقامات برجسته دولتی درتالار اطلاعات تشکیل شد لزوم توجه به صادرات و رفع مشکلات آنها جزو مذاکرات جلسات بوده است از آن گذشته موسسه اطلاعات این عقیده را دارد که برای شروع مجدد رونق اقتصادی کشور وبکار افتادن سرمایه‌ها ونیروی بازوها باید بصادرات گروید وشعار «کار وتولید برای صادرات» رامانند همه کشور های پیشرفته و مترقی جهان نظیر ژاپن و آلمان شعار فعالیت های اقتصادی قرار داد . اکتفا ببازار داخلی و داخل حصار مرز ماندن معنی اش جز درجازدن و عقب افتادگی بیشتر چیز دیگری نیست .

متاسفانه مقررات بازرگانی خارجی کشور هنوز برای واردات تنظیم میشود و هنوز هم هدف تحصیل درآمد برای بودجه عمومی از طریق وصول حقوق گمرکی وسود بازرگانی است . اگر مقررات واردات و صادرات راورق بزنید می بینید که «ستون صادرات و شرایط صدور» در مقابل قسمت اعظم کالاها سفید است و درعوض بچند جمله تشریفاتی درباره صادرات اکتفا شده است . درحالیکه اگر ما صادر کننده همه کالاهای مندرج در تعرفه نباشیم لااقل میتوانیم صادر کننده اقلام زیادی از آن باشیم .

اینکه گفته میشود «میتوانیم» تعارف نیست واقعیتی است که‌باید همه آن را بپذیریم . از صنایع دستی گرفته تا محصولات صنعتی و فراورده های کشاورزی میتوان از این مملکت صادر کرد و در مقابل آن طلاوارز بکشور آورد وباآن زندگی مرفه برای همه مردم فراهم ساخت .

تولید کردن و در داخل کشور فروختن مملکت و مردم آن را ثروتمند نمی کند،پیش نمی‌برد . درست مانند این است پولش را از این جیبش درآورد و در جیب دیگرش بگذارد .

حمایتی که در مقررات بازرگانی خارجی از تولید کنندگان شده بدون شك آن‌هارا بکار بیشتر و فعالیت زیادتر خواهد انداخت .چرا این فعالیت رادر صادر کنندگان بوجود نیاوریم . اگر روزی مادر فکر صرفه جوئی ارزی دربازرگانی خارجی بودیم امروز باید در فکر درآمد ارزی باشیم . در حالیکه این فکر در مقررات واردات وصادرات تقریبا رعایت نشده است واین حقیقتا باعث تاسف است.

م صمصامی

منع واردات پارچه‌های بافته شده از پشم کهنه

بنفع مصرف‌کنندگان وتولیدکنندگان داخلی‌پارچه پشمی‌بود

در مقررات سال جاری واردات پارچه پشمی خالص یا مخلوط ازپشم کهنه والیاف مصنوعی غیر مجازاعلام شده است .این پیشنهاد قبلا توسط اعضای اطاقهای بازرگانی و صنایع و معادن داده شد پارچه‌های مزبور ازنوع نامرغوب وارزان میباشندکه آن قادر است پشم کهنه مخلوط با نجات پیدا میکند .

در داخل با قیمت بسیار نازل‌باپارچه الیاف مصنوعی را تشخیص دهد و پارچه های پشمی بافت ایران‌رقابت میکنند مانع‌ورود آنها گردد این‌اقدام هم وایران‌چنین تولیدی نداردبرای‌مردم بنفع مصرف‌کننده پارچه است چون هم تشخیص کهنه بودن پشم یامخلوط پارچه نامرغوب بنام پارچه مرغوب باالیاف مصنوعی مقدور نیست اما باوفروخته نمیشود و هم بنفع‌تولیدات گمرك و کارشناسان و آزمایشگاههای داخلی است وازیك رقابت ناسالم

از معادن وصادرات سنگهای معدنی

درمقررات جدید واردات وصادرات حمایت نشده

امروز آقای رضائی عضو شورای بهره برداران معادن پیرامون‌مقررات صادرات وواردات جدید و حمایت هائی که از معادن صورت گرفته‌است بخبرنگار ما اظهار داشت«یااینکه‌قبلا قرار بود در مقررات سال جاری‌ـ حمایت هائی از طرف دولت برای کار معادن‌و صادرات آن‌انجام شود ولی متاسفانه با انتشار مقررات‌تمام امیدها از میان رفت و مشاهده شدکه کوچکترین قدمی در این راه‌برداشته نشده است.

آقای رضائی افزود :درمقررات‌امسال وضع صادرات و معادن همان وضع سابق و قدیمی است و بهر صورت اگر در این مورد اقدام سریعی‌بوسیله دولت بعمل نیآید خواه ناخواه‌تعداد زیادی از معادن تعطیل خواهد شد. در حال حاضر وضع بازار سنگهای معدنی در جهان دچار کورانهای خاص شده و اغلب قیمت ها تقلیل پیدا کرده است و اغلب کشور های جهان با حمایت های خاصی که‌برای سنگهای معدنی خود برقرار کرده‌اند از رکورد آن جلوگیری نموده‌اند.

وضع صید ماهی خوب است

طرح‌هائی‌برای‌بهره‌برداری صحیح از ماهیهای دریای شمال ودریای جنوب تهیه میشود

امروز از شرکت شیلات ایران کسب اطلاع شد که وضع صید ماهی در شمال خوب است و تا بیستم‌ـ اردیبهشت ماه ادامه خواهد داشت. صید ماهی «استرژون»(غضروفی) نیز تا اواخر خرداد ماه ادامه دارد .

متخصصین آلمانی که مدتی قبل‌برای بررسی و مطالعه در وضع محصولات دریای جنوب (خلیج فارس)بایران آمده بودند پس از بررسی های لازم تهران را ترك گفتند .

متخصصین مزبور نزدیك یك ماه در سواحل دریای جنوب و خود دریابه بررسی و مطالعه پرداختند وگزارش مقدماتی خود را تسلیم شرکت‌شیلات کردند .

گزارش نهائی متخصصین مزبورتا چندی بعد از آلمان بتهران خواهد رسید.

متخصصین شوروی نیز ارزش و انواع محصولات‌دریای‌جنوب راموردتائید قرار داده‌اند و برای استفاده ازآن پیشنهادهائی خواهند داد.

در بهمن ماه گذشته :

بهای عمده فروشی کالا تنزل کرد

گزارش رسمی بانك مرکزی در مورد شاخص بهای عمده فروشی‌کالا ها در بهمن ماه ۴۱ منتشر شد .

بموجب این گزارش شاخص بهای عمده فروشی در ایران طی بهمن‌ماه گذشته نسبت بماه قبل دودهم در صد تنزل داشت .

در ماه مورد گزارش شاخص کالا هائی که در داخله تولید ومصرف‌می شودیك دهم‌در صدشاخص کالا های وارداتی چهاردهم در صد و شاخص کالا های صادراتی سه دهم در صد کاهش داشتند . شاخص قیمت عمده فروشی‌محصولات کشاورزی نیزنسبت بماه قبل یك‌دهم درصد تنزل داشت

شاخص بهای مصالح ساختمانی‌نیز نسبت به دیماه هشت دهم در صد کاهش یافت .

شاخص عمده فروشی منسوجات شش دهم در صد و شاخص سوخت شش دهم در صد ، شاخص پوست و چرم یکدهم در صد کاهش‌داشتند. ولی شاخص کالا های گوناگون دودهم در صد ترقی نمودند

آئین‌نامه واگذاری خانه‌های نازی آباد

بزودی تصویب و بمرحله اجراگذارده میشود

آئین نامه واگذاری خانه های‌کوی سیل زدگان بانك رهنی در نازی آباد که مورد تائید سازمان برنامه قرار گرفته تا چند روز آینده در شورای مسکن بررسی شده و پس از تصویب بموقع اجراء گذارده می شود .

بانك رهنی برای کمك به‌سیل‌زدگانی که خانه های خود را از دست ـ داده‌اند و همچنین برای کمك بافراد کم بضاعت بالغ بر ۱۰۰۰ خانه در نازی آباد میسازد و باقساط طویل المدت در اختیار مردم میگذارد .

تاکنون ساختمان ۶۲۰ خانه باتمام رسیده و ساختمان بقیه خانه ها نیز در دو برنامه ۱۳۰ خانه و ۲۵۰خانه در دست ساختمان است‌شرائط‌واگذاری ونحوه پرداخت اقساط و بهای هریك ازخانه ها در آئین نامه مربوطه‌پیش بینی شده است.

بانك‌رهنی از بین تقاضا های رسیده بتقاضاهای واجد شرائط ترتیب اثر میدهد و قرار داد فروش خانه رابامتقاضیان منعقد مینماید . قرار است تا اواخر خردادماه متقاضیان باین خانه ها نقل مکان کنند .

کشتی‌ها

*کشتی منصور ایرانی با ۳۰ تن کالا به بندر خرمشهر وارد شد .

*کشتی مادرس‌مارو ژاپنی ازبندر خرمشهر خارج گردید

*کشتی ژوراایرانی‌روز ۶فروردین ماه با ۳۴ تن کالا از بندر خرمشهر خارج گردید

*کشتی اورال روسی با ۴۲۰ تن بنبه از بندر پهلوی بمقصد بادکوبه عزیمت نمود .

*کشتی باراکاس باکو شوروی از بادکوبه به بندر پهلوی وارد شد.

*کشتی «ترونتو» نروژی با۲۸۱۴ تن کالا به بندر خرمشهر وارد شد.

*کشتی «لاردرکرك» هلندی با ۲۶۴۶ تن کالا به خرمشهر واردشد.

*کشتی «هوگ‌دن» نروژی‌با ۱۵۰۰ تن کالا به خرمشهر وارد شد.

*کشتی «مورماك‌گاید» امریکائی‌با ۵۰۰تن کالا به بندر شاهپور وارد شد.

*کشتی «قائن‌فلس» آلمانی با ۵۲۷۰ تن کالا به خرمشهر وارد شد.

آگهی مناقصه

بنگاه پترو شیمی

یك دستگاه ماشین حسابداری (Accounting Machine)

از طریق مناقصه خریداری مینماید دارندگان میتوانند با مراجعه‌بدفتر خانه بنگاه واقع در کاخ وزارت صنایع و معادن مشخصات کامل و شرایط خرید را دریافت و پیشنهادات مربوطه را تا آخر ساعت اداری روز یکشنبه ۴۲/۱/۲۵ در قبال رسید به دفتر خانه پتروشیمی تسلیم نمایند .

بنگاه پتروشیمی

۱ـ۵۲۰ ۲ـ۱

واردکنندگان لاستیك و روغن موتور اتومبیل

اعتراضات خودرا در مورد مقررات واردات وصادرات باطاق بازرگانی تهران تسلیم‌کردند

بقرار اطلاع عده‌ای از تجاروارد کننده لاستیك‌وروغن موتورواتومبیل برای حل مشکلات ناشی ازمقررات سال‌جدیدکه پیش آمده روز شنبه گذشته در اطاق بازرگانی اجتماع کرده و باهیئت رئیسه اطاق‌مذاکراتی بعمل آورده‌اند .

در مورد لاستیك و همچنین روغن موتور وارد کنندگان مزبور مدعی بودند که غیر مجاز اعلام داشتن کالای فوق کشور را در شش ماهه آخرسال دوچار کمبود و مضیقه لاستیك و روغن موتور خواهد کرد و درنتیجه قیمت هر دو جنس فوق ترقی کرده و بضرر مصرف کننده خواهد بود . وکارخانجات داخلی که مدعی‌تامین احتیاجات کشور هستند قادر نخواهند بود که ، جبران عدم تکافوی کالاهای مزبور را بکنند در این جلسه آقای علی‌اکبر محلوجی نایب رئیس‌اطاق بوارد کنندگان مزبور اظهار داشتکه وارد کنندگان برای تقاضاهای خود بهتر است دلایل وارقام واعدادقطعی ارائه دهند زیرا مسله دولت درموقع تصویب مقررات فوق اطلاعاتی در زمینه مزبور داشته است .

اگر اعتراضات براساس ارقام‌واعداد و دلایل امر تنظیم شوداطاق‌بازرگانی براساس آن با وزارت اقتصادتماس خواهد گرفت تا علل تصمیم دولت روشن شودو مشکلات بازرگانان‌رفع گردد.

گرانی نرخ بین‌المللی شکر خام

کارخانجات تصفیه شکر داخلی را با خطر جدی روبرو ساخته است

مسئله ترقی نرخ شکرخام دربازار های جهان ، کارخانجات تصفیه‌شکر داخلی را مواجه باخطر بزرگی کرده است که اگر بآن از طرف دولت توجهی نشود کارخانجات مزبوراناچار به تعطیل خواهند شد

در حال حاضر نرخ شکر خام در بازار های جهان به ۱۵۳ دلار برای هرتن بالغ شده است شکرمزبور هنگام ورود بداخل کشور معادل تنی هشتصد تومان عوارض‌و سودبازرگانی و حقوق گمرکی میپردازد و باین ترتیب هرتن شکر بیش از ۲۵۳ دلار خواهد شد .

برای تصفیه و حمل و نقل شکر خام نیز معادل ششصد تومان خرج برمیدارد و مجموعا این گونه مخارج اجازه نمیدهد که کارخانجات مزبور شکر تصفیه شده را با نرخ موجود بفروش برساند یکی از مدیران کارـ خانجات تصفیه شکر در این‌خصوص بخبر نگار ما اظهار داشت : باتوجه به وضع کارخانجات‌تصفیه‌شکر کشور و بخصوص منافع مختلفی که ازاین راه عاید دولت میشود ، دولت باید در میزان سود بازرگانی وحقوق گمرکی‌دریافتی از شکر خام تجدید نظر کند درحال‌حاضر چهار کارخانه تصفیه شکر بظرفیت ۱۷۰ هزار تن درکشور مشغول‌بکاراست کارخانجات مزبور عبارتند از کارخانه اصفهان ، ورامین ، شاهرود و تصفیه شکر اهواز .

همین مدیرکارخانه‌گفت: درصورتی که دولت برای تجدید نظر در میزان سود بازرگانی و حقوق گمرکی شکر خام تجدید نظر نکند. باید راسابه ورود شکر خام اقدام نماید و مانند گذشته‌شکرخام‌رادراختیار کارخانجات تصفیه شکر بگذارد .

این مقام افزود: کارخانجات تصفیه شکر اکنون یکی‌ازواحد های صنعتی مهم کشور بشمار میروند و با توجه بسرمایه ایکه در این راه بکار افتاده است و چندهزار کارمند و کارگریکه در این کارخانجات کار میکنند مسلما اهمیت کارخانجات مزبور و لزوم حمایت فوری و منطقی از این کارـ خانجات روشن میشود .

تفاوت قیمت شکر خام و شکر سفید دربازار های جهان اکنون در حدود ۲۰ تا ۳۰ دلار است و اگر درنظر گرفته شود که قسمتی ازشکر خام وارده بکشورو کارخانجات‌تصفیه تبدیل بقند حبه و کله میشود تفاوت قیمت قند با شکر خام بین ۶۰ تا۷۰ دلار است .

این تفاوت همان رقمی است که‌می تواند با تقویت و توجه دولت در ایران ایجاد کار نمایدو صنعت‌تصفیه شکر را توسعه دهد .

طلا

بهلوی	۹۰۰
نیم‌پهلوی	۴۹۰
ربع پهلوی	۲۸۵
شمش طلاهرمثقال	۴۴۳
پانزده مناتی قدیم	۱۵۰۰
پانزده مناتی جدید	۱۲۰۰
ده مناتی قدیم	۱۰۰۰
ده مناتی جدید	۸۵۰
پنج مناتی قدیم	۴۵۰
پنج مناتی جدید	۴۰۰
یك‌تومان‌مسکوك‌نقره‌قدیم	۱۲۶
یك‌تومان‌مسکوك‌نقره‌جدید	۲۵٫۵۰
ژرژ قدیم	۸۰۰
ژرژ جدید ـ حداکثر	۷۰۰
لیره عثمانی قدیم	۶۵۰
عثمانی جدیدـ حداکثر	۶۰۰
ادواود	۸۰۰
بیست‌دلاری‌قدیم	۳۶۰۰
بیست دلاری جدید	۳۱۸۰
دلار مکزیکی‌قدیم	۴۶۵۰
دولار مکزیکی جدید	۴۰۶۰
انواع‌اشرفی قدیم‌حد اکثر	۳۲۰
انواع اشرفی‌جدیدحد اکثر	۱۲۵

آگهی دعوت مجمع عمومی عادی وفوق‌العاده شرکت سهامی ایلکا

نظر بعدم حصول اکثریت صاحبان سهام در دعوت مجمع همگانی مورخ ۱۳۴۱/۱۲/۱۱ اینك طبق قانون تجارت پیرو آگهی قبلی ازصاحبان سهام شرکت سهامی ایلکا دعوت‌میشود که در ساعت ۱۶ روز ۲۸ اردیبهشت ۱۳۴۲ درمحل شرکت واقع در خیابان شاه ساختمان آلومینیوم اطاق شماره ۱۱ جهت تشکیل مجمع عادی حضور بهمرسانیده باخود اصل سهام ملکی خود را بیاورند .

دستور جلسه :

۱ـ استماع گزارش هیئت مدیره وبازرس

۲ـ رسیدگی به ترازنامه ودر صورت لزوم تجدید انتخاب عضای هیئت مدیره وبازرس و نیزدرساعت ۱۷ روز نامبرده در همان‌محل جلسه مجمع همگانی فوق‌العاده تشکیل میشود که از صاحبان سهام شرکت سهامی ایلکا تقاضا میشود در جلسه مزبور حاضر شوند .

دستور جلسه :

۱ـ اخذ تصمیم نسبت به‌انحلال یا ابقاء شرکت

۲ـ درصورت لزوم تجدید نظر در اساسنامه شرکت

هیئت مدیره شرکت سهامی ایلکا

۱ـ۲ آـ۴۷۰

آگهی مناقصه شماره ۳۹٫۱۴ موضوع خرید ۸۰+۷۹۷ کیلومتر کابل

پیرو آگهی مناقصه شماره ۳۹٫۴۱ چون چهارشنبه ۴۲/۱/۱۷ مصادف با تعطیل‌عمومی است لذاتاریخ قبول پیشنهادات بساعت ۹ صبح روز بعد (هجدهم فروردین ۴۲) موکول و درساعت ۱۰ همان روزپیشنهادات‌واصله باز و قرائت خواهد گردید . الف۷۴۳۶

۲ـ۲ آـ۳۹۲۷۴

مژده بعلاقمندان نوشابه غیرالکلی اسو

O-So BEVERAGES O.So Good!

کارخانه اسو برای رفاه عموم‌مصرف کنندگان نوشابه غیرالکلی اسو اندازه مناسب نه اونسی را که در (بطریهای‌ده اونسی سابق پرمیشود) بقیمت

فقط ۵ ریال

دردسترس مصرف‌کنندگان قرارداده وعلاقمندان میتوانند ازاین تاریخ اسو را بقیمت

مناسب ۵ ریال

از عاملین فروش خریداری فرمایند

شرکت اسو

آـ۳۳۸

قرعه‌کشی ۴٫۰۰۰٫۰۰۰ ریال

جوائز حسابهای :

پس انداز ـ حساب درگردش‌ـویژه سفر و اندوخته فردای سال ۱۳۴۱

بانك صادرات ومعادن ایران

درپایان خردادماه سال ۱۳۴۲انجام میشود.

لاستیکهای دانوبیانا ویکتوریا

«ساخت رومانی»

برای:دوچرخه‌ـ دوچرخه‌موتوری ـموتوسیکلت‌ـ اسکوتر ـ اتومبیل‌ـکامیون ـ اتوبوس ووسائل صنعتی و کشاورزی

این لاستیك ها که از عالی ترین نوع مواد اولیه در کارخانجات خود کار وزیر نظر متخصصین با تجربه ساخته می‌شود حداکثر دوام و کار درجه اول را تامین می‌نماید .

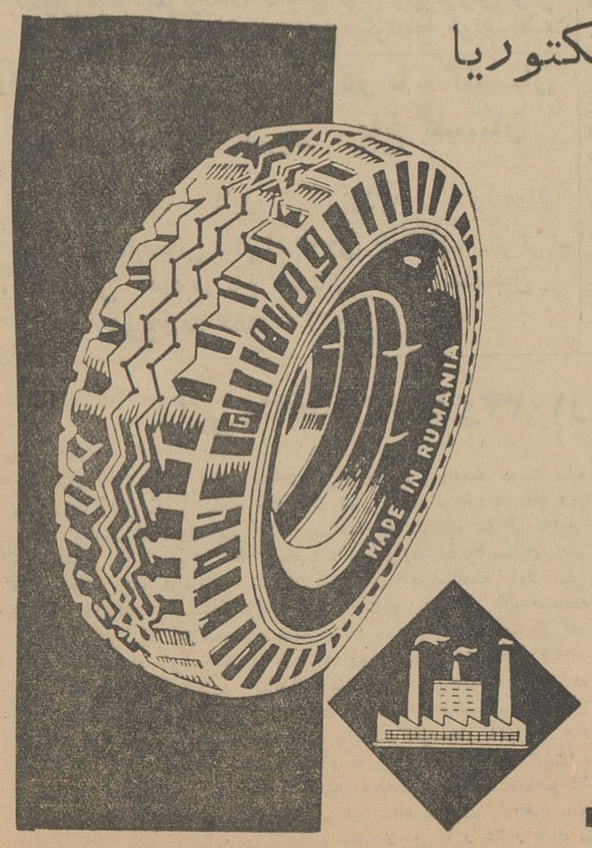

RPR TECHNOIMPORT

صادرکننده: TECHNOIMPORT,

Str., Doamnei 5 Bucharest-RUMANIA

P.O.B. 110 Telephone: 16.45.70 Telex 254

Telegrams: TECHNOIMPORT—Bucharest.

" OVERSEAS IMPORTERS OF COLONIAL PRODUCTS ARE INVITED TO SUBMIT THEIR ENQUIRIES FOR THE UNDERMENTIONED NIGERIAN PRODUCTS WHICH ARE READY FOR IMMEDIATE SHIPMENT. IMMEDIATE ATTENTION AND MUTUAL COOPERATION ASSURED ALL OVERSEAS IMPORTERS"

100	tons Nigerian	Raw Coffee at £140 per ton FOB. Lagos/Apapa
100	" "	Gum Arabic (Kordofan Quality) at £130 per ton FOB .
50	" "	Peeled Ginger at £260 per ton FOB. Lagos/Apapa
30	" "	Split Ginger £145 " " "
50	" "	Rubber Smoked Sheet RSS. 1 at 22d per 1b. FOB. Lagos
50	" "	" " " " 2 21½d " "
50	" "	" " " " 3 " 21d " "
50	" "	" " " " 5 " 19½d " "
50	" "	" " " " B2 " 18d " "
5	" "	Alligator Pepper (best known as Grain of Paradise) at £850 per ton FOB. Lagos/Apapa.

Terms of Payment:- Our general terms o fpayment is by 100% Irrevocable and Confired Letter of Credit being opened in our favour through the Chase Manhattan Bank, Broad Street, Lagos/Nigeria.

DOCUMENTS:- a) Full set clean "ON BOARD Bills of Lading consigned to the 'ORDER' and blank endorsed party to notify ....."

b) Attested Invoice in triplicate;

c) Certificate of Origin;

SHIPMENT:- All orders are delivered within 4 weeks after the receipt of the Letter of Credit.

SAMPLES: Samples will be despatched to any customer that requires any from the above items.

For any detailed specification and further enquiries, contact

Messrs. S. AFFESNSON & COMPANY,

P. O. BOX 1137, LAGOS/NIGERIA.

برنده جایزه نوبل فیزیك سلامت روحی خود را بازیافت

پروفسور نیکلای گراشچنکف پزشك معالج دانشمند فیزیك دان روسی بنام «لو-لوندو» که سال گذشته جایزه نوبل دررشته فیزیك را ربود بخبرگزاری تاس گفت حال دانشمند فیزیك که دچار ناراحتی شدید مغزی گردیده بودرو به بهبود است ووی بمسائل مربوط بفیزیك اظهار علاقه می‌نماید .

پروفسور گراشچنکف اظهارداشت مامعتقدیم «لوندو» کاملا بهبودخواهد یافت .

دانشمند فیزیك شوروی در ۷ ژانویه ۱۹۶۲ دریك حادثه اتومبیل بسختی آسیب دیده ومدتها درحال بیهوشی بسر میبرد. دانشمند مزبور که ۵۴ سال داردطی یك دوره معالجه که بسیاری از پزشکان برجسته در آن شرکت داشتند از مرك حتمی نجات یافته‌است ومدتی است قدرت تکلم خودرا باز یافته است .

آسوشیتدپرس

پابپای آنچه درجهان میگذرد

یکماه در کوههای یخزده فقط بادو قوطی ساردین

دیروز زن‌وشوهر جوانی بنامهای «رالف فلرزر» و «هلن کلابن» که مدت یکماه بدون‌آب و غذا درکوههای اطراف «واتسن» مفقودگردیده بودند بوسیله دسته های تجسسی امدادی نجات پیدا کردند .

زوج‌مزبور که‌بایك هواپیمای کوچك‌شخصی برفراز دریاچه یوکون پرواز میکردند با هواپیما بر روی کوه های اطراف دریاچه که پوشیده ازیخ‌وبرف بودسقوط کردند، پای راست شوهرو بازوی چپ زن‌جوان او شکست ومجروحین مزبور که‌فقط دوقوطی حلبی ساردین ودوقوطی کمپوت داشتند مدت یکهفته اول‌را باغذا های مزبور گذرانده‌اند ولی‌پس‌از آن بدون غذا مدت سه‌هفته درحالیکه ازجراحات سقوط‌قدرت حرکت مؤثری رانداشته‌اند بامرك دست بگریبان بوده‌اند .

«جاك‌مك‌کالوم» سرپرست هیئت تجسس که‌موفق به‌نجات زوج مزبور شده اظهارداشت خانم کلابن پس‌از رسیدن ما بنقطه‌ای که‌آنها افتاده بودند درحالیکه دست درگردن من انداخته بود شروع بگریه کردن‌نمود ولی من‌از حرفها و حرکات اوفهمیدم که‌او دراین مدت دارای روحیه‌ای عالی‌بوده است .

نیویورك هرالدتریبون

هدف یاب موشك

روزنامه‌ستاره سرخ ارگان ارتش شوروی درشماره دیروز خود اعلام نموده‌بودکه نیروی موشکی شوروی یك نوع راکت مخصوصی اختراع وتهیه نموده است‌که دارای چشم هدف یابی می‌باشد .

راکت های مزبور بطور اتوماتیك هدف های خودرا جستجوو سریعا خودرا به‌آن میرسانند و پس‌از تصادم باآن بطوروحشتناکی منفجر می‌گردند .

روزنامه مزبور اضافه نموده است که‌از روش مزبور و بکار بردن چشم‌های هدف‌یاب برای سایر سلاحهانیز استفاده خواهد شد.

«نیویورك هرالدتریبون»

عبور از پنج قاره

جانشین تیتو کیست ؟

تیتو رئیس جمهور یوگسلاوی چند روز دیگر وارد هفتادودومین سال زندگی خود میشود . تیتو نخست‌وزیر ، دبیر کل حزب کمونیست و فرمانده کل قوای یوگسلاویست. تاچندی پیش همه میگفتند که «میلوان‌جیلاس» جانشین تیتو خواهد بود . ولی از وقتیکه جیلاس مغضوب شده محافل سیاسی عقیده پیدا کرده‌اند که کاردلج‌ورانکوویچ معاونین تیتو بعداز او زمام قدرت رابدست خواهند گرفت . وعقیده عده‌دیگری براینست که‌بعداز کناره‌گیری یامرك تیتو یك نبرد قدرت در یوگسلاوی شروع خواهد شد. نظیر آنچه که میان مالنکف و خروشچف پیش‌آمده بود .

آرماندگاسپار کارشناس امور یوگسلاوی عقیده دارد که بعداز کناره‌گیری تیتو یك هیئت شش نفری یوگسلاوی را اداره خواهد کرد .

کاندید

در عصرها

جهانگردان واسکی بازان از ترس حصبه از سوئیس فرار میکنند

بیماری حصبه درشهر «زرمات» ناحیه‌ای که‌بیشتر اسکی بازان جهان به‌آنجا میروند پدیدار گردیده است ومادرشماره گذشته‌مطالبی دراین مورد نوشتیم بیشتراز ۳۰۰ نفراز ساکنین شهرمزبور به‌تیفوئید دچار شده‌اند واغلب اسکی‌بازانی‌که اززرمات مراجعت مینمایندروطن خود دچار مرض حصبه میگردند موسسات بهداشتی سویس مخصوصا شهر زرمات باجدیت مشغول جداکردن بیماران ازاهالی وجهانگردان می‌باشند وتاحدود زیادی نیزدراین امر توفیق حاصل نموده‌اند ولی‌باوجود کوششها وبررسیهائیکه بعمل آمده هنوز نتوانسته‌اند مدت دقیق‌دوران پنهانی «کمون» مرض مزبوررا تشخیص دهند .

مدیران بزرگترین هتل های شهر زرمات. بخبرنگاران اظهار داشتند که‌دراثر شیوع تیفوئید در این شهر اکثر نزدیك باتفاق جهانگردان واسکی بازانی که جا برای اقامت در هتل ها رزرو کرده بودند ازآمدن به‌سویس خودداری نمودند وازاین لحاظ خسارت‌زیادی به‌آنها وارد گردیده است .

دکتر «پیرکالبین» مدیر موسسه بهداشت سویس بخبرنگاران اظهارداشت که‌مرض مزبور بوسیله عده‌ای ازکارگران ایطالیائی‌بشهر زرمات آورده شده‌است. نامبرده ضمنا اضافه نمود که درگذشته نیزچند بار اتفاق افتادکه مرض تیفوئید بوسیله خارجیان بسوئیس واردشده است‌ولی هیچگاه شیوع آن بدین شدت وچنین خطرناك نبوده است.

«نیویورك هرالدتریبون»

مبارزه ارتش سوئیس با حصبه

موضوع‌روز درسوئیس واکثر کشور های اروپای غربی شیوع حصبه می‌باشد. بلافاصله‌بعداز آنکه این‌بیماری درشهر زرمات (سوئیس) جنبه وخیمی بخود گرفت همه دستگاه ها ومنجمله ارتش، آماده مبارزه با آن شدند .

ارتش سوئیس چهل نفر از کادر پزشکی خودرا با تمام تجهیزات باین شهر گسیل داشت تا بیاری مقامات بهداشتی بشتابند . وظیفه اصلی این افراد ضدعفونی کردن منازل و تمام اماکن عمومی‌زرمات میباشد . ضمنا درطی‌این عملیات‌تمام‌کسانیکه مشکوك بابتلاء بحصبه هستند بستری خواهند شد .

دراین عکس افراد اعزامی ارتش سوئیس راهنگام ورود بشهر رزمات ملاحظه می‌فرمائید .

خبرگزاری فرانسه

زندگی خصوصی ژوزف استالین

نوشته: جاك فیش‌من - برنارد هوتون

ترجمه: غلامحسین صالحیار

تشدید جنك عقیدتی بین مسکو وپکن که اولین جرقه‌های‌آن باحمله‌خروشچف باستالین درکنگره بیستم برخاست بار دیگر نام استالین را درسراسر جهان برسر زبانها انداخته است چند هفته قبل بمناسبت دهمین سال درگذشت استالین تقریبا تمام مطبوعات جهان، بجز شوروی و کشور های کمونیست طرفدار مشی مسکو، ستونهای متعددی رابه استالین‌و استالینیسم که‌هنوز نیمی ازاردوگاه کمونیسم جهانی ازآن‌پیروی میکنند تخصیص دادند .

برای آشنائی بیشتر خوانندگان اطلاعات‌با مردی که‌درزمان خودنیرومندترین شخصیت جهان بشمار میرفت و پس‌از مرگش نیزهنوز پرسرو صدا ترین نام هارا درذهان جهانیان مجسم میسازد از امروز ترجمه کتاب «زندگی خصوصی ژوزف استالین» درروزنامه منتشر می‌گردد .

این‌کتاب که‌اخیرا درلندن انتشار یافته توسط «جاك‌فیش‌من» و برناردهوتن برشته تحریر کشیده شده است .

«برنارد هوتن» که‌یك روشنفکر اسلاو است‌در چك‌اسلواکی بدنیاآمده واینك در بریتانیا بسر میبرد.وی درسن ۲۲ سالگی ، به‌مسکو رفت‌ودر آنجا پست سردبیری‌خارجی روزنامه «عصرمسکو» رابعهده گرفت .طی دوران‌فعالیت‌درمسکو،هوتون‌با«روزاگاگانوویچ» سومین همسر استالین و «نادژداکروپسکا» بیوه لنین وهمچنین با گروهی از رهبران شوروی نظیر «نیوکیدزه»«رادك» و «کالینین» ودیگران دوستی نزدیکی برقرار ساخت و ازاین طریق توانست اطلاعات جالب ودست اولی درباره استالین بدست آورد .

نویسنده دیگر کتاب، جاك‌فیش‌من ، از معروف‌ترین نویسندگان و روزنامه نگاران سیاسی انگلیس است که چندسال قبل‌کتاب معروفش بنام «هفت‌مرد اشپاندو» مورد توجه بسیار قرار گرفت این‌دونفر به‌کمك یك دیگر .کتاب «زندگی خصوصی استالین» را تهیه کرده‌اند و کتاب مذکور که‌ترجمه آن ازامشب دراطلاعات ازنظرخوانندگان خواهد گذشت، یکی‌از جالب‌ترین وواقعی ترین کتاب‌هائی است‌که درباره زندگی خصوصی استالین نوشته شده است .

فصل اول

«من‌خواب دیده‌ام که‌صاحب پسری شده‌ام واین پسر پس‌از طی دوران کودکی بزرگترین مرد روسیه خواهد شد. میدانم خداوندقادر متعال بمن‌وحی‌کرده است‌که بایستی پرورش پسرم رابخوبی بعهده‌بگیرم واو را یك‌مسیحی خوب ویك‌بنده فداکار پروردگار باربیاورم»

این سخنان را «کاترینا جوگاشویلی» همسر پینه‌دوزی ازاهالی شهر کوچك گوری درگرجستان، یك روز بامداد، درسومین ماه حاملگی خویش باعجله واشتیاق خطاب به همسایگانش درمیان گذارده‌بود . او میگفت «این طفل زنده خواهدماند» .

دوطفل قبلی اودرنخستین ماه های حیات بدرود زندگی گفته‌بودند . اما کاترینا که همه‌اورا «ککه»خطاب میکردند اعتقاد داشت که‌این بار فرزندش نخواهد مرد. آنقدر در این عقیده پابرجا بودکه از همان موقع‌گفت اسم کودکش رانیز انتخاب کرده‌است :

«من‌اسم اورا ژوزف میگذارم. اوسوسوی من‌خواهد بود. سوسوی من.»

درگوری، شهر کوچکی‌با ۷۵۰۰ نفرجمعیت که‌توسط نایب‌الحکومه اداره میشدو یك کلیسای بزرك، چهار کلیسای معمولی ، یك مدرسه علوم مذهبی ویك مدرسه دخترانه و پسرانه داشت، زندگی به‌ککه روی خوش نشان نمی‌داد .

شوهر ککه ،«ویساریون» درآمد ناچیزی داشت‌و قسمت عمده آنراهم صرف میگساری میکرد. چه‌بسیار روزهاکه ککه حتی یك کوپك هم‌نداشت تابا آن غذا تهیه کند .از آنجا که‌شوهرش میگساری را بر کار و کوشش ترجیح‌میداد ، اوناگزیر به تمیز کردن خانه بازرگانان ثروتمند شهر گوری ورختشوئی میپرداخت وباهمه قدرتش تلاش میکرد پولی جمع کندویك چرخ خیاطی‌بخرد، باشدکه ازاین راه عواید بیشتری بدست آورد .

اما غالبا اندوخته ناچیز ککه برای تهیه چرخ خیاطی، که‌بامشقت بسیار تهیه میشد، مورد دستبرد ویساریون قرار میگرفت و بمصرف تهیه مشروب میرسید .

سرانجام روز ۲۱ دسامبر ۱۸۷۹ پسر آنها «ژوزف ویساریونویچ‌جوگاشویلی»بدنیا آمدو مراسم غسل تعمیداودر کلیسای کوچك شهر گوری انجام شد .

رؤیای ککه، دراین مورد که پسرش‌روزی بزرك ترین مرد روسیه خواهد شد ،گرچه بحقیقت پیوست اما جهت این بزرگی و عظمت درست عکس آن چه‌بود که‌او فکر میکرد. مادر بینوا میگفت : «ایمان دارم‌که پسرم زندگی خودرا وقف خدمت بخداوند خواهد کرد وامیدوارم روزی او را در مقام اسقف کلیسای ارتدکس «گوری»ببینم.آن وقت به‌آرامی ودرنهایت شادکامی جان‌بجان آفرین تسلیم خواهم داشت .

نماینده انحصاری :

حاج محمد توکلی پور - خیابان بوذرجمهری - تلفن ۲۳۷۶۶

آگهی اداره کل باستانشناسی

اداره کل‌باستانشناسی در پیرو آگهی های قبلی باطلاع کلیه تجار عتیقه میرساند چون تسهیلات قانونی برای خرید و فروش و یاصدور اشیاء عتیقه بخارج شامل حال کسانی خواهد بود که‌پس از انجام تشریفات قانونی پروانه تجارت عتیقه را از وزارت فرهنك دریافت داشته باشند لذابرای اینکه آنعده از تجار عتیقه که‌تاکنون موفق باخذ پروانه نشده‌اند بتوانند ازاین تسهیلات بهره‌مند گردند برای‌آخرین مرتبه مدت قبول‌درخواست آنان جهت اخذ دفتر مخصوص از اداره کل‌باستانشناسی تاپایان بهمن‌ماه ۴۱ تمدید میشود تاکسانیکه مایل به تجارت اشیاء عتیقه باشند در طول مدت مذکور در فوق اشیاء عتیقه موجودی خودرا در دفتر مزبور ثبت و سپس برای اخذ پروانه تجارت عتیقات اقدام نمایند ضمنا در صورتیکه توضیحات بیشتری را بخواهند کسب نمایند میتوانند مستقیما باداره کل باستانشناسی مراجعه و کسب اطلاع نمایند .

الف ۷۱۹۰ — ۱۲-۱۰

وزارت فرهنك

آ-۳۳۰۷۰

برای فروش در سویس

یك باب‌خانه بزرك عالی دارای یازده اطاق باکلیه وسایل آسایش وقسمت‌های مخصوص برای میهمانان و مستخدمین و پارك باعظمتی بمساحت ۸٫۵۰۰ متر مربع واقع‌درکنار دریاچه‌ژنو بفاصله ۳۵ کیلومتری شهر لوزان بفروش میرسد .

همچنین مستغلات دیگری برای فروش . ساختمان های اجاره‌ای و قطعات‌زمین برای ساختمان نیز آماده‌است .

عکس و نقشه درمقابل تقاضای علاقمندان ارسال میگردد. اطلاعات بانکی را از بانك اونیون سویس دریافت داریدولطفا بانشانی زیر مکاتبه فرمائید :

Valerio Reale, Av. Henri Bordier 29,
Geneva (Switzerland)

آگهی وزارت فرهنك

در پیروآگهی شماره ۲۹۸۲ ر ب م مورخ ۴۱٫۶٫۸ قبلی به اطلاع کلیه دارندگان اشیاء عتیقه و کلکسیونرها میرساند چون امکان داردبعضی‌ازصاحبان‌اشیاءعتیقه و مجموعه‌داران‌خصوصی‌ازمفادآگهی سابق مطلع نشده ویافرصت کافی برای تهیه و ارسال صورت‌اشیاء خود بدست نیاورده باشند اداره کل باستانشناسی‌برای‌رعایت‌حال آنان وبمنظوراجرای کامل‌ماده ۱۲ آئین‌نامه اجرای قانون عتیقات که عینا در زیر درج می‌شود :

ماده دوازدهم - عتیقات منقولی که‌از لحاظ‌تاریخ ملی حائزاهمیت بوده درایران درتصرف مالکین خصوصی باشد بارعایت‌مقررات‌ماده ۳ قانون (ماده۳قانون مربوط بمقررات ثبت می‌باشد) درفهرست مخصوص به ثبت خواهد رسیداین‌فهرست موسوم به‌فهرست آثار ملی منقول‌خواهد بود عتیقه‌منقول ممکن‌است درهرموقع به ثبت تمدید نموده و یادآور می‌شود که از این‌پس برای صدور اشیاء عتیقه از کشور کسانی می‌توانندازتسهیلات قانونی موجوداستفاده نمایند که در طول مدت‌مقرر درآگهی‌صورت‌اشیاء خودرا در مرکز به‌اداره کل‌باستانشناسی ودر اصفهان وشیراز و تبریز به اداره باستانشناسی ودرسایر شهرستان ها به ادارات فرهنك محل تسلیم دارند . الف ۶۳۰۲ — ۱۲-۱ — آ-۳۳۰۷۰

وزارت‌فرهنك

شرکت‌سهامی‌رادیوتلویزیون‌ایران

سرویس و تعمیرانواع‌گیرنده های تلویزیون
تحت نظر متخصصین کارآزموده
مجهزترین تعمیرگاه تلویزیون ایران
تلفن ۶۳۴۶۶ - ۶۳۴۶۵
خیابان‌ایزنهاور - خیابان جیحون - جنب پپسی کولا

آگهی مزایده

سازمان ذوب‌آهن ایران وسائط نقلیه ذیل‌را :

۱- کامیون دوج۴تن فارگو مدل ۴۹ بنزینی یکدستگاه ۲- کامیون انترناش کمپرسی ۲٫۵ تن مدل ۵۶ یکدستگاه ۳- جیپ وانت مدل ۵۸ یکدستگاه ۴- جیپ استیشن مدل ۵۶ یکدستگاه ۵- شورلت استیشن مدل ۵۵ یکدستگاه

جداگانه و مجموعا از طریق مزایده کتبی بفروش میرساند . داوطلبانیکه حاضر بشرکت در مزایده میباشند میتوانند برك شرایط مزایده را از قسمت دبیرخانه سازمان ذوب آهن واقع در ساختمان کاخ وزارت صنایع‌و معادن طبقه سوم ضلع جنوبی‌دریافت وپیشنهادات خودرا در پاکت لاك و مهرشده باذکر جمله(مربوط بمزایده فروش پنج دستگاه وسیله نقلیه) حداکثر تا انقضای وقت اداری روز شنبه ۲۴ فروردین ماه ۱۳۴۲ بدبیرخانه سازمان ذوب آهن تسلیم و رسید دریافت نمایند.

پیشنهادات واصله در روز یکشنبه ۲۵ فروردین ساعت ۱۰صبح در دفتر قسمت کارپردازی سازمان باز وقرائت خواهد شد .

محل بازدید وسائط نقلیه فوق کارگاه ذوب آهن کرج واقع‌در ۵ کیلومتری شهر کرج میباشد .

حضور پیشنهاددهندگان در جلسه مزبور آزاد است حق‌الدرج آگهی بعهده برنده مزایده است الف ۳۷ سازمان ذوب آهن ایران

برنامه سینماها

* آستارا (تجریش) - دوهفته در شهربیگانه - اسکوپ - رنگی - دوبله بفارسی - کرك داگلاس - ۱۰ - ۲ - ۴ - ۶ - ۸ (تلفن ۸۴۰۲۲)
* آسیا - مرد بی ستاره - رنگی - دوبله بفارسی - کرك‌داگلاس - جین کرین ۱۱-۳-۵-۷-۹ (تلفن ۴۲۹۰۹)
* ادئون - دوهفته در شهر بیگانه - اسکوپ - رنگی - دوبله بفارسی - کرك‌داگلاس ۱۰٫۳۰ - ۲٫۳۰ - ۴٫۳۰ - ۶٫۳۰ - ۸٫۳۰ (تلفن ۳۸۱۱۸)
* امپایر - سربزنگاه - دوبله بفارسی - نورمن ویزدم - ۱۱ - ۳٫۳۰ - ۵٫۳۰ - ۷٫۳۰ - ۹٫۳۰ (تلفن ۶۲۳۹۴۲)
* ایران - مسافری از بهشت - فارسی - وحدت - آپیك ۱۰٫۳۰ - ۲٫۳۰ - ۴٫۳۰ - ۶٫۳۰ - ۸٫۳۰ (تلفن ۳۶۳۵۴)
* اسکار - محبوب زنها - رنگی - دوبله بفارسی - جری لوئیس ۱۰٫۳۰ - ۲٫۳۰ - ۴٫۳۰ - ۶٫۳۰ - ۸٫۳۰ (تلفن ۴۵۷۹۷)
* ایفل - محبوب زنها - رنگی - دوبله بفارسی - جری لوئیس ۱۰٫۳۰ - ۲٫۳۰ - ۴٫۳۰ - ۶٫۳۰ - ۸٫۳۰ (تلفن ۳۷۲۷۷)
* ب.ب - تابستان گرم طولانی - اسکوپ - رنگی - دوبله بفارسی - پل نیومن ۱۱ - ۱-۳-۵-۷-۹ (تلفن ۶۹۶۴۱)
* پلازا - مسافری از بهشت - فارسی وحدت - آپیك ۱۱-۳-۵-۷-۹ (تلفن ۴۴۲۵۵)
* تخت جمشید - معجزه - اسکوپ - رنگی - دوبله بفارسی - کارل‌بیکر راجرمور ۱۱ - ۳ - ۵ - ۷٫۱۵ - ۹٫۳۰ (تلفن ۴۳۵۵۰)
* تهران - کیمیاگر وغول‌وعلاءالدین - رنگی - دوبله بفارسی - کلاویلاسو ۱۰٫۳۰ - ۲٫۳۰ - ۴٫۳۰ - ۶٫۳۰ - ۸٫۳۰ (تلفن ۳۸۱۶۵)
* دیانا - کیمیاگر وغول وعلاءالدین - رنگی - دوبله بفارسی - کلاویلاسو ۱۱ - ۳ - ۵ - ۷ - ۹ (تلفن ۴۲۰۱۰)
* دنیا - مسافری از بهشت - فارسی - وحدت - آپیك - ۱۰٫۳۰ - ۲٫۳۰ - ۴٫۳۰ - ۶٫۳۰ - ۸٫۳۰ (تلفن ۳۳۸۱۲)
* چارلی - دوهفته درشهربیگانه - اسکوپ - رنگی - دوبله‌بفارسی - کرك داگلاس ۱۱ - ۳-۵-۷-۹ (تلفن ۶۸۴۶۱)
* حافظ - مردبی‌ستاره - رنگی - دوبله بفارسی - کرك داگلاس - جین کرین ۱۰-۲-۴-۶-۸ (تلفن ۳۴۰۷۴)
* رادیوسیتی - دوهفته در شهر بیگانه - اسکوپ - رنگی - دوبله‌بفارسی کرك‌داگلاس ۱۱ - ۳ - ۵ - ۷ - ۹ (تلفن ۴۳۳۲۰)
* رکس - سربزنگاه - دوبله بفارسی - نورمن‌ویزدم - ۱۰٫۳۰ - ۲٫۳۰ - ۴٫۳۰ - ۶٫۳۰ - ۸٫۳۰ (تلفن ۳۴۱۶۹)
* رویال - سربزنگاه - دوبله بفارسی - نورمن ویزدم - ۱۱ - ۳ - ۵ - ۷ - ۹ (تلفن ۴۹۷۸۵)
* سانترال - زیبای خفته - اسکوپ - رنگی - دوبله بفارسی - ۱۱ - ۳ - ۵ - ۷ - ۹ (تلفن ۴۸۶۸۶)
* سعدی - کیمیاگر وغول‌وعلاءالدین - رنگی - دوبله بفارسی - کلاویلاسو ۱۰٫۳۰ - ۲٫۳۰ - ۴٫۳۰ - ۶٫۳۰ - ۸٫۳۰ (تلفن ۳۶۴۶۸)
* سهیلا - مردبی‌ستاره - رنگی - دوبله بفارسی - کرك داگلاس - جین کرین ۱۰٫۳۰ - ۲٫۳۰ - ۴٫۳۰ - ۶٫۳۰ - ۸٫۳۰ (تلفن ۳۶۴۲۴)
* گریستال - محبوب زنها - رنگی - دوبله بفارسی - جری لوئیس ۱۰٫۳۰ - ۲٫۳۰ - ۴٫۳۰ - ۶٫۳۰ - ۸٫۳۰ (تلفن ۳۷۶۷۵)
* مولن روژ محبوب زنها - رنگی - دوبله بفارسی - جری لوئیس ۱۱ - ۳ - ۵ - ۷ - ۹ (تلفن ۷۲۹۲۹)
* مهتاب - محبوب زنها - رنگی - دوبله بفارسی - جری لوئیس ۱۱ - ۳-۵-۷-۹ (تلفن ۴۷۷۷۷)
* متروپل زنجیر های شکسته - اسکوپ - رنگی - دوبله بفارسی - لیوبولورنزون ۱۰٫۳۰ - ۲٫۳۰ - ۴٫۳۰ - ۶٫۳۰ - ۸٫۳۰ (تلفن ۳۹۴۱۰)
* میامی - کیمیاگر وغول وعلاءالدین - رنگی - دوبله‌بفارسی - کلاویلاسو ۱۰٫۳۰ - ۲٫۳۰ - ۴٫۳۰ - ۶٫۳۰ - ۸٫۳۰ (تلفن ۷۴۳۲۹)
* ماندانا - مسافری از بهشت - فارسی - وحدت - آپیك ۲-۴-۶-۸
* نیاگارا - سربزنگاه - دوبله بفارسی - نورمن ویزدم ۱۱ - ۳ - ۵ - ۷-۹ (تلفن ۶۵۳۰۷)
* همای - زنجیر های شکسته - اسکوپ رنگی - دوبله بفارسی - لیوبولورنزون ۱۰-۲-۴-۶-۸ (تلفن ۳۰۲۱۶۹)
* سیلوانا - قربانی هوس - فارسی - هاله - سیروس - فیروزه ۳ - ۵ - ۷ - ۹ (تلفن ۳۳۷۷۷)
* فری - مسافری از بهشت - فارسی - وحدت - آپیك - ۲٫۳۰ - ۴٫۳۰ - ۶٫۳۰ - ۸٫۳۰ (تلفن ۲۷۸۹۳)
* برلیان - محبوب زنها - رنگی - دوبله بفارسی - جری لوئیس ۱۰ - ۲ - ۴ - ۶ - ۸ (تلفن ۳۳۵۳۵) -
* زهره - محبوب زنها - رنگی - دوبله بفارسی - جری لوئیس ۱۰ - ۲ - ۴ - ۶ - ۸ (تلفن ۳۰۴۸۰۸)
* رامسر - مسافری از بهشت - فارسی - وحدت - آپیك - ۱-۳-۵-۷-۹ (تلفن ۵۲۰۶۰)
* فردوسی - مهاجمین - اسکوپ - رنگی - دوبله‌بفارسی - کامرون‌میچل ۱۰٫۳۰ - ۲٫۳۰ - ۴٫۳۰ - ۶٫۳۰ - ۸٫۳۰ (تلفن ۳۵۷۸۴)
* کارون - مسافری از بهشت - فارشی - وحدت - آپیك - ۱۰٫۳۰ - ۲٫۳۰ - ۴٫۳۰ - ۶٫۳۰ - ۸٫۳۰ (تلفن ۴۰۰۶۵)
* مراد - مسافری از بهشت - فارسی - وحدت - آپیك ۱۰ - ۱۲ - ۲-۴-۶-۸)تلفن ۷۳۳۸۲(
* ژاله - مسافری از بهشت - فارسی - وحدت - آپیك ۱-۳ - ۵ - ۷-۹ (تلفن ۳۰۴۱۲۰)
* فلور - مسافری از بهشت - فارسی - وحدت - آپیك ۲٫۳۰ - ۴٫۳۰ - ۶٫۳۰ - ۸٫۳۰ (تلفن ۲۹۰۸۶)
* پارك - قربانی هوس - فارسی - هاله - سیروس ۱۰٫۳۰ - ۲٫۳۰ - ۴٫۳۰ - ۶٫۳۰ - ۸٫۳۰ (۳۹۶۳۷)
* پرسپولیس - قربانی هوس - فارسی - هاله - سیروس ۱۰ - ۱۲ - ۲ - ۴ - ۶ - ۸ -(تلفن ۵۸۱۰۸۳)
* ناج - مبارزات‌علی‌بابا - اسکوپ - رنگی - دوبله بفارسی - ایلوش بلاکورنز ۱۱ - ۳ - ۵ - ۷ - ۹ (تلفن ۳۳۰۶۴)
* آریا - مهاجمین - اسکوپ - رنگی - دوبله بفارسی - کامرون‌میچل ۱۰٫۳۰ - ۲٫۳۰ - ۴٫۳۰ - ۶٫۳۰ - ۸٫۳۰ (تلفن ۴۹۸۸۴)
* المپیا - قربانی هوس - فارسی - هاله - سیروس ۱۰٫۳۰ - ۲٫۳۰ - ۴٫۳۰ - ۶٫۳۰ - ۸٫۳۰ (تلفن ۶۵۷۹۸)
* مونت کارلو - فستیوال فیلم (تلفن ۷۹۷۴۱)
* البرز - اسکورت غرب - دوبله بفارسی - ویکتورماتیور ۱۱ - ۲٫۳۰ - ۴٫۳۰ - ۶٫۳۰ - ۸٫۳۰
* مشعل - زنده باد خودم - دوبله بفارسی - نورمن ویزدم . ۹ - ۱۱ - ۱ - ۳ - ۵ - ۷ - ۹ (تلفن ۳۳۸۲۶)
* خورشید - قربانی هوس - فارسی - هاله - سیروس - ۱۰٫۳۰ - ۲٫۳۰ - ۴٫۳۰ - ۶٫۳۰ - ۸٫۳۰ (تلفن ۳۳۵۷۸)
* پردیس - تیرانداز چپ دست - دوبله بفارسی - وایداسکرین - پل‌نیومن ۱۰٫۳۰ - ۲٫۳۰ - ۴٫۳۰ - ۶٫۳۰ - ۸٫۳۰

رسیدگی بوضع زلزله زدگان غرب

باینمنظور کمیسیونی باحضور مدیر عامل شیروخورشید سرخ ایران تشکیل شد

قبلا اطلاع داده شد که بدستور والاحضرت شمس ریاست عالیه شیر و خورشید سرخ ایران آقای دکتر خطیبی مدیر عامل شیر و خورشید سرخ برای بازدید ازوضع زلزله زدگان غرب ازاصفهان عازم کرمانشاه گردید. اینك خبرنگار مادر کرمانشاه گزارش میدهد : در اجرای‌دستور والاحضرت‌شمس آقایان پهلبد، دکترخطیبی مدیر عامل شیروخورشید سرخ ایران، فرهاد مسعودی‌و عده‌ای دیگر باهواپیما از اصفهان وارد کرمانشاه شدندوباتفاق آقای‌فضائلی استاندار کرمانشاهان و مدیر عامل شیر و خورشید سرخ کرمانشاه و عده‌ای از روسای ادارات دولتی‌و محترمین شهر از مناطق زلزله زده کنگور و صحنه و اطراف بازدید کردند.پس از بازگشت به‌کرمانشاه بمنظور بررسی وضع زلزله زدگان و اقدام لازم برای کمك به آنان کمیسیونی در دفتر جمعیت شیر و خورشید سرخ تشکیل گردید و تصمیمات مقتضی اتخاذ شد .

در عکس بالا آقایان پهلبد، دکتر خطیبی مدیر عامل شیر و خورشید سرخ ، استاندار کرمانشاهان، فرمانده ارتش یکم ، فرهاد مسعودی و عده ای از روسای‌ادارات‌دولتی کرمانشاه‌در کمیسیون رسیدگی بوضع زلزله زدگان دیده میشوند .

بازدید فرهنگیان

خبرنگار مادرآبگرم قزوین گزارش میدهد: اخیرا یك اکیپ دویست‌نفری مرکب از فرهنگیان واعضای جمعیت شیروخورشید سرخ قزوین در معیت رئیس فرهنك این شهرستان از قسمت های مختلف قراء عباس‌آباد، آبگرم‌و نجف‌آباد ومدارس این قراء بازدید کردند. دراین اکیپ عده‌ای ازدانش‌آموزان دبستان و دبیرستان دخترانه قزوین ومحترمین شهر قزوین‌شرکت داشتند .

برائر انفجار لاستیك دستگاه جوشکاری

دردفتر شرکت‌هواپیمائی‌حریقی ایجادشد

خبرنگار ما در آبادان گزارش میدهد چند روز پیش قرار بودبین خارجیان مقیم آبادان مسابقه اتومبیلرانی با ماشین های کوچك انجام شود . آقای فلورا هلندی میکانیسین شرکت هواپیمائی ك ـ ال ـام در دفتر فرودگاه آبادان مشغول جوشکاری اتومبیل های کوچك‌مخصوص مسابقه بود در این هنگام ناگهان بعلت نامعلومی لاستیك دستگاه جوشکاری آتش گرفت وحریقی ایجاد شد که بلافاصله توسط مامورین آتش‌نشانی حریق خاموش گردید و دستگاه جوشکاری مشتعل‌بسرعت بیرون کشیده شد .

خبرنگار ما اضافه میکند چنانچه سرعت عمل مامورین آتش نشانی شرکت نفت نبود دفتر شرکت هواپیمائی مذکور طعمه حریق میشد . نماینده شرکت از فعالیت مامورین آتش نشانی اظهار قدردانی کرد و در این‌حریق چندان خسارتی. وارد نیامد .

فرماندار قزوین درباره اصلاحات عمرانی شهر درسال جاری گفت:

دراردیبهشت‌ماه اولین کلنك ساختمان یك خیابان‌درقزوین بزمین زده‌میشود

برنامهٔ عمران دهات بانظر کارشناسان تهیه شده

بایدمسئولین امورشهر متوجه کارهای خود باشندو ازانتقاد

طبق گزارش خبرنگار ما در قزوین‌چند روز قبل‌آقای شرف‌الدین فرماندار قزوین در باره برنامه‌ای که برای اصلاحات‌عمرانی سال نو دراین شهرستان تهیه‌دیده واجرای آن‌راشروع کرده‌است اظهار داشت

صحیح نرنجند

چون شهرداری بودجه ای برای احداث خیابان های جدید در سال جدید ندارد طی مذاکراتیکه با اعضای انجمن شهر صورت گرفته قرار است در درجه اول نسبت به اسفالت و جدول سازی خیابان های

آقای شرف الدین فرماندار قزوین

موجود اقدام شود البته در سال گذشته نقشه‌ایجاد سه‌خیابان تنظیم گردیده و مقدمات کار فراهم شده است ولی بعلت عدم اعتبار و بودجه کافی احداث این خیابانهابه تاخیر افتاده است فقط چون احداث‌خیابان سعدی این شهرستان ضروری‌بنظر میرسد ممکن است در اردیبهشت ماه اولین کلنك ساختمان خیابان مذکور بزمین زده شود برای‌ایجاد خیابان های دیگر شهرداری قزوین از بانك مرکزی تقاضای اعتبار و وام کرده است که‌در صورت‌موافقت و پرداخت احداث خواهد شد .

راجع بایجاد بولوار شهر قزوین آقای فرماندار اظهار داشت : فعلا ایجاد بولواردر خیابان محتشم‌قزوین در دست ساختمان است تا بحکم آباد متصل شود .

در باره سازمان آب و برق‌قزوین آقای شرف الدین فرماندار گفت : اساسنامه سازمان آب و برق‌قزوین سال گذشته با اقدامات فرمانداری به تصویب وزارت کشور رسید و از اول سال جاری این سازمان به صورت شرکت اداره میشودوچندنفر ازمعتمدین شهر اعضای هیئت‌مدیره این شرکت را تشکیل میدهند و یکدستگاه موتور مولد برق ۱۵۰۰ کیلوواتی خریداری خواهد شد تا برق شهر قزوین کاملا تامین گردد . ضمنادر سال جاری بهداری قزوین بصورت انجمن بهداری‌اداره خواهد شد و اعضای این انجمن نیز انتخاب شده‌اند. انجمن بهداری قزوین از بیستم فروردین ماه جاری کلیه امور درمانی واداری بهداری را در دست خواهد گرفت یعنی‌کار مردم بدست مردم‌سپرده خواهدشد.

آقای فرماندار افزود :برنامه عمران دهات‌قزوین‌بانظر کارشناسان‌عمران تهیه شده ودرسال جاری با کمك سازمان برنامه‌دردرجه اول ساختمان راههای فرعی دهات طبق برنامه‌سوم تامین آب آشامیدنی مردم ده نشین و استفاده از افراد سپاه دانش برای باسواد کردن‌مردم دهات‌عملی خواهد شد و انجمن بهداری نقشه توسعه بهداشت در دهات را عملی خواهد کرد . آقای شرف الدین فرماندار در پایان گفت : امسال هم جلسات ماهیانه بحث‌آزاد برای‌رفع مشکلات مردم وطرح پیشنهادات اصلاحی و عمرانی و انتقاد تشکیل خواهدشد زیرا سال گذشته با تشکیل چهار جلسه‌بحث آزادازافکار وپیشنهادات مردم برای پیشرفت امور عمرانی و اصلاحی و اجتماعی شهر استفاده فراوانی شد و امیدوارم امسال هم نتایج مطلوبی از تشکیل این‌جلسات گرفته شود البته انتقاد تلخ است ولی باید مسئولین امور شهرمتوجه کار های خود باشند و از انتقادات بجا و حرف حسابی نرنجند .

باستفاده از غیبت پیك پست

پنجهزار تومان بیمه‌پستی را برداشت و فرار کرد

ولی پس‌ازچندروز دستگیر شدو تحت تعقیب‌قرار گرفت

خبرنگار مادر انار رفسنجان گزارش‌میدهد چندروز قبل کمك راننده کامیون حامل‌مراسلات پستی مبلغ پنجاه هزار ریال بیمه پستی‌را با استفاده از غیبت راننده و پیك پست ربود و متواری شدولی پس از چند روز دستگیر گردید و پولهای بیمه پستی که مبلغ جزئی از آنرا خرج کرده بود از وی مسترد شد و باتشکیل پرونده تحت تعقیب قرار گرفت . جریان ازاین قرار است که چند روز قبل کارگزار نفت بخش انار مبلغ پنجهزار تومان‌بوسیله بیمه پستی بمقصد کرمان ارسال داشت و با کامیون حامل مراسلات پستی ازانار بطرف‌رفسنجان حمل شدتابکرمان ارسال‌شود در قهوه‌خانه احمدآباد بین انار و رفسنجان راننده کامیون و پیك پست بنام آقای سید حسین خورشیدی برای صرف چای به قهوه‌خانه رفتند و کمك راننده کامیون بنام حسین‌زارع بااستفاده از این فرصت‌کیسه محتوی‌مراسلات پستی را باز کرد و مبلغ پنجهزار تومان رابربود و متواری گردید . با اطلاع جریان بمقامات مربوطه مامورین به تعقیب وی پرداختند و سر انجام او را در قهوه‌خانه شیخ حسین واقع در بخش انار دستگیر کردند . حسین زارع کمك راننده سارق باتشکیل صورتمجلس لازم و استرداد مبلغ ۴۹۹۸۸ ریال از وی در میان محافظت مامورین ژاندارمری برفسنجان اعزام شد تاتحت تعقیب قرار گیرد مبلغ مذکور نیز به‌پست و تلگراف تحویل شد .

کمك راننده کامیون حامل مراسلات پستی

مرغ فاسد

خبرنگار مادرشیراز اطلاع میدهد: اخیرا بازرسان بهداشت شهری اداره مهندسی بهداشت استان فارس ازچند کافه‌رستوران واقع‌درخیابان زندشیراز، تعداد بیست‌ویك عدد مرغ کشته فاسد کشف کردند ومعدوم ساختند بازرسان بهداشت دراین‌شهرستان مراقب‌هستند که‌اغذیه فروشان، غذای فاسد در اختیار مردم نگذارند متخلفین تسلیم عدالت میشوندو تحت تعقیب قرارمی‌گیرند .

بارندگی درایذه

خبرنگار ما در ایذه بختیاری گزارش میدهد دو سه روز است که بارندگی شدیدی توام با رعد و برق در شهرستان ایذه ادامه داردبراثر بارندگیهای بموقع امسال وضع محصول کشاورزی‌در شهرستان‌ایذه رضایتبخش است و کشاورزان از عنایت خداوند اظهار سپاسگزاری میکنند .

طوفان وبارندگی در مامونیه‌زرند

از شدت طوفان آسمان سیاه شد

خبرنگار مادر مامونیه زرند اطلاع میدهد: چندروز قبل هوای مامونیه زرند واطراف ابری شدودراین بخش وسیع باران نافعی بارید. این‌بارندگی موجب خشنودی اهالی بخصوص کشاورزان این منطقه گردید متعاقب این باران طوفان‌شدیدی حادث‌شدو هواروبسردی رفت. شدت طوفان بحدی بود که‌راههای اطراف مامونیه مخصوصا جاده تهران‌ـساوه درمحل اسیابك‌و راههای حوالی کوه‌رنگرز براثر گردوخاك تاریك شده‌بود واین امر سبب شد که‌وسائل نقلیه درراه تهران ـساوه ناچار چراغهارا روشن کنند.طوفان دراین منطقه چندساعت ادامه داشت وبتدریج ازشدت آن کاسته شد .فعلا هوای مامونیه زرند واطراف این‌بخش وسیع آرام است .

مضیقه دارو و داروخانه

در شهر بزرك ساوه فقط دو داروخانه وجود دارد

خبرنگار مادرساوه مینویسد : این‌روزها درشهر وسیع‌و پرجمعیت‌ساوه مضیقهٔ دارووداروخانه موضوع صحبت مردم‌شهر است .قبلا احتیاجات‌داروئی اهالی ساوه وقراءاطراف آن بوسیله یك‌داروخانه اداره میشد تااینکه اخیرا یك‌داروخانه دیگردراین‌شهردایر گردید. داروخانه متقی ساوه که‌بمدیریت آقای‌دکتر شریعت پزشك بهداری ساوه دایربود، بعلت اشتغال مدیر آن بکاردولتی درساعات اداری وداروخانه اسلامی ساوه بعلت نداشتن مسئول برای تمام‌وقت تعطیل‌گردید بهمین جهت مردم درمضیقه دارو قرار گرفتند و تعطیل داروخانه‌ها موجب نگرانی آنهاگردید. تااینکه آقای دکتر علی‌تقی‌زاده طبق‌قراردادی مسئولیت اداره داروخانه اسلامی راعهده‌دار شد این داروخانه مجددا شروع‌بکار کرد. مطلب قابل‌توجه اینستکه نه‌تنها وجود دوداروخانه برای جمعیت ساوه کافی نیست بلکه‌باید موجبات افتتاح داروخانه های‌زیادتری نیز فراهم‌شود تااحتیاجات داروئی مردم تامین گردد .

صومعه‌سرا

بنابگزارش خبرنگار ما در صومعه سرا چند روز قبل‌عده زیادی‌از توتونکاران‌و کشاورزان صومعه‌سرا که برای طرح تقاضای خود طوماری تهیه کرده‌و باستانداری گیلان‌ارسال داشته بودند بدفتر نمایندگی اطلاعات آمدند و ضمن تسلیم رونوشت طومار مذکور در باره تقاضای خود گفتند : تامین رفاه و آسایش عموم مردم مخصوصا طبقه کشاورزان و کارگران در سر لوحه برنامه دولت قرار دارد و بااینحال بخواسته ما کشاورزان و توتونکاران توجهی‌نمیشود، این عده گفتند : باهزار زحمت و مشقت محصول توتون مزارع خود را برداشت کردیم‌و در اختیار اداره دخانیات گذاشتیم و باصطلاح آنرا فروختیم ولی تاکنون برای پرداخت بهای توتون تحویلی ما از طرف اداره دخانیات استان گیلان اقدامی نشده و تقاضای مادراین باره بجائی نرسیده است بااینوضع پولی در دست نداریم تا بتوانیم مزارع کشاورزی را برای کشت توتون در آینده آماده کنیم ووسائل کشت را فراهم آوریم . باز هم تقاضا میکنیم هرچه زودتر برای پرداخت مطالبات ما توتونکاران اقدام مقتضی بعمل آید .

اولین کلنك ساختمان دبستان کوی کارگران

قبلا اطلاع داده شد که اولین کلنك ساختمان یکباب دبستان در کوی کارگران اصفهان بنام شاهنشاه و بدست والاحضرت شاهدخت شمس پهلوی بزمین زده شد زمین این دبستان را آقای کازرونی اهداء نموده بود و والاحضرت باتفاق همراهان بکوی کارگران اصفهان‌رفتند .

دوشیزه خرد سالی از طرف ساکنین کوی کارگران ضمن عرض خیر مقدم دسته گلی تقدیم والاحضرت نمود و سپس آقای مهندس پارسا استاندار گزارشی از وضع کوی کارگران باستحضار رسانید و پس از آن نماینده کارگران مراتب وفا داری و پشتیبانی کامل کارگران اصفهان را از اصلاحات‌اجتماعی شاهنشاه‌بیان داشت تا بشرفعرض‌ملوکانه برسد . آنگاه آقای علمی رئیس فرهنك‌اصفهان بیاناتی ایراد کرد وسپس والاحضرت شاهدخت شمس اولین کلنك ساختمان دبستان کوی کارگران اصفهان را بنام شاهنشاه بزمین زدو این‌مراسم پس از قدردانی‌والاحضرت ازآقای کازرونی که‌بااهداءزمین جهت ساختمان‌دبستان خدمتی بکارگران اصفهان انجام داده بود پایان یافت .

در عکس بالا والاحضرت شاهدخت شمس در محل ساختمان‌دبستان کوی کارگران هنگامیکه دوشیزه خردسال خیر مقدم عرض میکند دیده میشوند .

انجمن شهر ندارند

خبرنگارما درلار مینویسد : شهر وسیع وپرجمعیت لار فاقد انجمن‌شهر است. وامور شهر هنوز مانند سابق اداره میشود. اهالی انتظار دارند ، این شهرستان بااقدامات‌مسئولین امردارای انجمن شهر شود واصلاحات عمرانی بوسیله شهردار و اعضای انجمن شهر دراین شهرستان شروع گردد .

انتصابات در شهرستانها

شهداد کرمان ـ آقای نصرت‌اله بنی آدم ، بخشدار سیرجان ـ آقای حقیقی معاون فرمانداری

نمایندگان اطلاعات در خدمت مردم

مردم شهرستانها بوسیله نمایندگان اطلاعات خواسته های خود را شرح میدهند

خواسته های بخش مرزی بستان

نمایندگان اهالی بخش‌بستان خوزستان‌بدفتر نمایندگی اطلاعات آمدند و گفتند :بخش وسیع بستان بادهات حومه بیش از پنجاه هزار نفرجمعیت دارد ودراین بخش وسیع وپرجمعیت هنوز اداره آمار تاسیس نشده است این عده تقاضا داشتند برای تاسیس اداره یانمایندگی آمار در بخش بستان اقدام شود تا اهالی مجبور نباشند برای انجام امور مربوطه با صرف وقت و هزینه زیاد بشهر های دیگر بروند .

راه خراب سیاهگل ـ لاهیجان

رانندگان وسائل‌نقلیه خطسیاهکل ـلاهیجان بدفتر نمایندگی‌اطلاعات در سیاهکل آمدند واز خرابی راه سیاهکل لاهیجان گله داشتند . میگفتند. رفت‌وآمد وسائل نقلیه در این راه نه تنها موجب صدمه وآزار مسافرین میشود بلکه در هر رفت‌وآمد بر اثر خرابی وسائل نقلیه‌مبالغی ضرر تعمیر خرابیهای وارده باتومبیلهای ما میگردد. از این گذشته با اندك بارندگی اصلا عبور و مرور دراین راه‌غیر ممکن میشود و با اینکه تابحال مکررا برای ترمیم خرابیها و تسطیح وشن ریزی این جاده از مقامات مربوطه تقاضا کرده‌ایم کسی توجهی نکرده است فقط‌هروقت قرارباشد استاندار یا مقام دیگری ازاین راه عبور کند موقتا مقداری شن دراین جاده پخش میکنند وبعداز آن دیگر از شن ریزی وتسطیح و ترمیم راه مذکور خبری نمیشود .

مکافات عبور از یك خیابان‌محمودآباد

چند روز قبل نمایندگان ساکنین خیابان چالوس در محمود آباد کناره بدفتر نمایندگی اطلاعات آمدند و ازخرابی اسفالت این خیابان گله کردند . این عده‌میگفتند خیابان‌های محمود آباددر زمان‌اعلیحضرت فقید اسفالت شده و حالا مدتها است این اسفالت خراب گردیده ونه‌تنها عبور وسائل نقلیه بااشکال صورت میگیرد بلکه دست انداز ها و چاله چوله‌های اسفالت خیابان پررفت و آمد چالوس درمحمود آباد موجب لرزش خانه های اطراف خیابان و گرد و خاك زیاد میشود بااینکه‌شرکت های پیمانکار اسفالت راه کناره معمولا خیابان هائی راکه در مسیر راه قرارگرفته اسفالت میکردند و با اینکه‌خیابان چالوس‌در محمودآباد ـ در مسیر راه اسفالته محمود آبادالمده قرار گرفته است از اسفالت این خیابان‌خبری نشده و معلوم نیست تاکی باید وضع این خیابان ظاهرا اسفالت ، بهمین حال باشد.

تقاضای دوساله اهالی گالیکش

جمعی از اهالی گالیکش با مراجعه بدفتر نمایندگی اطلاعات گفتند: گالیکش بیش از پنج شش هزار نفر جمعیت داردو دراین محل اغلب ادارات دولتی تاسیس شده است ولی هنوز برای تاسیس پست و تلگراف در گالیکش اقدامی بعمل نیامده و دوسال است هرچه دراین‌باره تقاضا میکنیم ترتیب اثری‌داده نمیشود ، ناچاریم برای پست کردن یك نامه ویا مخابره یك تلگراف یکروز از کار بیکار شویم و هزینه‌ای متحمل شویم تابشهر های دیگربرویم . باز هم تقاضا داریم برای تاسیس یك دفتر پست وتلگراف درگالیکش اقدام شود .

مسابقات قهرمانی آموزشگاههای آذربایجان شرقی

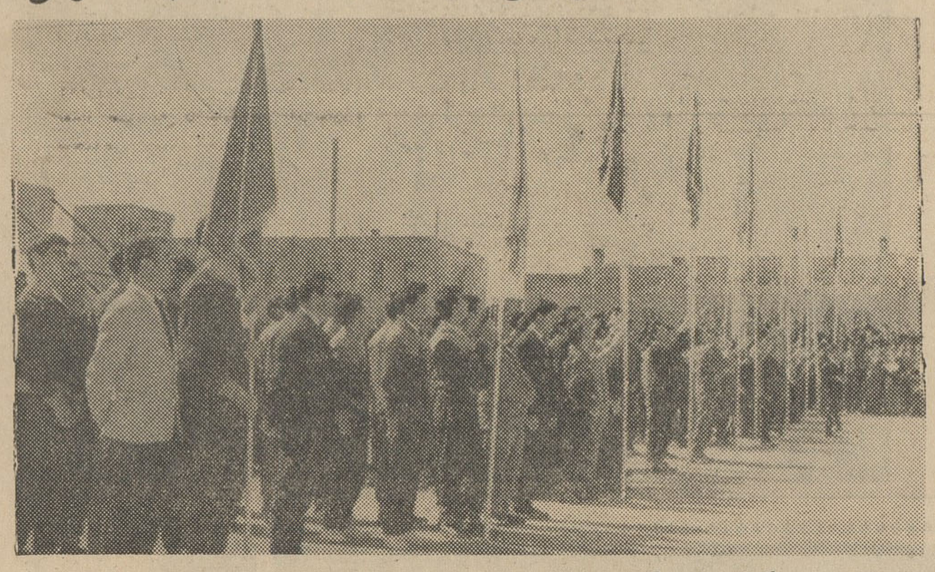

طبق گزارش خبرنگار ما در اردبیل چندروز قبل نهمین دوره مسابقات قهرمانی آموزشگاه های استان آذربایجان شرقی انجام گردید و این مسابقات طی مراسمی در محوطه دبیرستان پهلوی اردبیل برگزار شد . در این مراسم عده زیادی از روسای ادارات دولتی و فرهنگیان و ورزشکاران و جمع کثیری‌از اهالی‌حضورداشتند .پس‌از برافراشتن پرچم قهرمانان آموزشگاه های آذرشهر ، اسکو ، اهر ، سراب ، اردبیل ، مشگین شهر ، شبستر ، مراغه، مرند ،تبریز وسایر شهرستان های‌آذربایجان شرقی‌در رشته های‌مختلف ورزشی مسابقات راشروع کردند .

در عکس بالا گوشه‌ای از مراسم افتتاح مسابقات قهرمانی آموزشگاه های استان آذربایجان شرقی درمحوطه دبیرستان‌پهلوی اردبیل دیده‌میشود.

شهردار بردسیر

دعای بی اثر !؟

من از این دعانویس شکایت‌دارم که ..

خبرنگار ما درسیرجان اطلاع میدهد: چندروز قبل آقای محمودمیرزاده یکی‌ازاهالی سیرجان به‌شهربانی این شهرستان شکایت کرد. که«ملااحمد دعانویس» مبلغ‌هفتصد ریال ازمن گرفته‌وبرای گشایش کارم دعا نوشته و داده استولی دعای اونه‌تنها فایده نبخشیده بلکه اثرمعکوس داشته‌است!

طبق دستور آقای سرگرد پیامی رئیس شهربانی ، مامورین بخانه «ملااحمد دعانویس»رفتندو پس‌از بازرسی اطاق‌کاروی مقداری تریاك ویك عددوافور کشف‌نمودندو ملااحمد ودونفراز همکارانش باسامی عسگر وبانو حواله‌را باتهام شیادی دستگیر کردند. فعلا پرونده امر تحت‌رسیدگی می‌باشدو ملااحمد تحت تعقیب است .

خبرنگار ما در بردسیر کرمان گزارش میدهد اخیرا جلسه انجمن شهر بردسیر کرمان تشکیل شد ودراین‌جلسه استعفای‌آقای‌حسینعلی زند شهردار سابق پذیرفته شد و پس از مذاکرات و تبادل نظر های لازم آقای حمید سعید یکی از معتمدین محلی و عضو انجمن شهر عکس بالا بسمت شهردار جدید بردسیر کرمان انتخاب شد .

این‌جمن‌انتخاب موجب‌خرسندی اهالی میباشد .

قربانی تصادف

صبح‌چندروز قبل اتوبوس شماره ۱۵۵۰۱۷ برانندگی کاظم‌نورانی که‌از سقز بطرف بوکان حرکت میکرد در فاصله ۷ کیلومتری بوکان باعابری‌بنام محمدمردانی فرزند شریف یکی از ساکنین قریهٔ کهریزه سردار تصادف کرد، شدت تصادف بحدی بود که‌محمد آنا جانسپرد. و مامورین ژاندارمری راننده اتوبوس رادستگیر کرده پس‌از تشکیل پرونده بدادسرای مهاباداعزام داشتند جنازه عابر مقتول نیزباانجام تشریفات قانونی مدفون گردید .

تصادف با الاغ

چند روز قبل یك تانکر نفتکش‌هنگام حرکت در یکی از راه های اطراف «قلعه زنگی» واقع درفاصله‌هشتاد کیلو متری شهرستان بم ٦ راس الاغ متعلق به آقای عامری یکی‌از مالکین این شهرستان راکه از قریه‌ای بقریه دیگر میرفت زیر گرفت و بر اثر سرعت زیاد هر شش راس الاغ سقط شدند .راننده‌تانکرنفتکش از طرف‌مامورین ژاندارمری دستگیر گردید وقضیه‌تحت تعقیب قرار گرفت .

برنامه تلویزیون ایران

فرستندهٔ آبادان

سه شنبه ۱۳ر۱ر۴۲

ساعت ٦ر۳۰ سلام شاهنشاهی ، اعلام برنامه .
ساعت ٦ر۳۲ برنامه خردسالان
ساعت ۷ تدریس زبان انگلیسی
ساعت ۷ر۳۰ فیلم مستند
ساعت۸ برنامه کارآگاه‌خصوصی
ساعت ۸ر۳۰ اخبار بزبان‌فارسی
ساعت ۸ر٤۵ اخبار بزبان عربی
ساعت ۹ کلبه خوشبختی (برنامه اعانه ملی) .
ساعت ۹ر۳۰ فیلم سینمائی
ساعت ۱۱ر۳۰ پایان برنامه .

نیازمندیها

استخدام

چند دوشیزه یابانوی با سواد

برای امور لابراتواری استخدام میشود. خواهشمند است با ذکر مشخصات کامل باصندوق پستی ۱۲۶۵ مکاتبه نمائید.
آ ـ ۴۱۶ ۱ ـ ۳

دانشکده دندانپزشکی

دانشگاه تهران هیجده تن استادیار بشرح زیر :
استادیار برای بخش جراحی دوتن
استادیار کالبد شناسی دندان دو تن
استادیار بیمارستان امیراعلم یك تن
استادیار بخش تزریقات دو تن
استادیار بیماریهای اطفال یك تن
استادیار پروتز ثابت دوتن
استادیار بیماریهای اطفال یك تن
استادیار پروتز پارسیل یك تن
استادیار ارتدنسی یك تن
استادیار پیوره دو تن
استادیار مواد دندانی یك تن
استادیار تشخیص یك تن
استادیار فیزیك یك تن
استادیار پروتز کامل دو تن
استادیار جراحی فك و صورت يك تن
احتیاج دارد که از طریق مسابقه انتخاب و استخدام مینماید. داوطلبان میتوانند از تاریخ نشر آخرین آگهی تا دوماه همه روزه باستثناء ایام تعطیل برای کسب اطلاع بیشتر از شرایط استخدام و ثبت نام بدفتر دانشکده دندانپزشکی مراجعه و ثبت نام نمایند.
استخدام برنده مسابقه موکول به تامین اعتبار و تحصیل مجوز استخدامی خواهد بود.
از طرف رئیس دانشگاه
آ ـ ۳۸۹۴۰ ۱ ـ ۲

برای انجام کار تولیدی پرمنفعتی
بيك شريك سرمایه‌دار احتیاج است طالبین بتلفن ۷۱۰۱۱ مراجعه نمایند.
آ ـ ۶۲ ۱ ـ ۳

دکتر دارو سازنیازمندیم
به‌تلفن ۶۸۸۸۶ مراجعه فرمایند.
آ ـ ۳۵۹

آگهی استخدام
شرکت سهامی آل‌پاین به چندنفر فروشنده با سابقه ودیپلمه نیازمند است واجدین‌شرایط درروزچهارشنبه ۱۴ فروردین ماه از ساعت سه تاهفت بعداز ظهر به کارخانه آل پاین‌جاده مخصوص کرج مراجعه نمایند.
آ ـ ۵۰۸

جویای کار

شخصی با داشتن سابقه
دراداره انبارهاو امور مربوطه آن‌آشنا بزبان انگلیسی حاضر بکار میباشد براهنمای شماره ۳ اطلاعات مراجعه فرمائید.
آ ـ ۲۹۷ ۱ ـ ۲

بانوئی معلم‌قرآن وشرعیات
حاضر است در کلیه خانواده‌هابا شرایط سهل‌درس بدهد خواستاران بنشانی خیابان گمرك امیریه مقابل بیمارستان صادقیه کوچه کمیلی‌کاشی ۷۱ منزل عباسی مراجعه فرمایند.
آ ـ ۳۷۳

قابل توجه کارخانه داران
وامقاطعه کاران وموسسات تجاری مرد جوانی با بیست‌سال سابقه‌تجارت که در ضمن آن به امور کارخانه‌داری ومقاطعه‌کاری وزراعت اشتغال وآشنا به امورساختمانی وفنی میباشدحاضر به‌کار در این قبیل موسسات است میزان حقوق پس از دوسه ماه‌خدمت به نظر کارفرما واگذار میشود با راهنمای شماره ۵ روزنامه اطلاعات مکاتبه فرمایند.
آ ـ ۳۷۷ ۱ ـ ۲

تعمیرات

الکترو سرویس اسیا
متخصص تعمیر یخچال ـ کولر ـ آب‌سرد کن تلفن ۲۸۰۵۳
آ ـ ۵۱۷۵ ۱ ـ ۱۰

تعمیرگاه یخچال‌سازی‌ارشاك
متخصص فنی سابق یخچالهای نورژ تلفن ۷۵۰۴۸
۱ ـ ۵۲۳۹ ۱ ـ ۳۰

سرویس تلویزیون پارس
تعمیرات انواع مارکهای مختلف رادیو گرام و تلویزیون در منازل تحت‌نظر متخصص ازآلمان باسرویس سیار مجهز تلفن ۷۵۸۰۹۴ و ۳۳۶۹۲
آ ـ ۶۳ ۱ ـ ۱۰

فروش اتومبیل

بازرگانی امیر کبیر
اتومبیل دلخواه شمارا تهیه ویا معاوضه مینماید مقابل کوچه‌میرزا ـ محمود وزیر ۵۸۱۴۹۹ مرتضوی‌یزدی
آ ـ ۲۴ ۱ ـ ۲۶

فروشگاه آبان امیرآباد بین‌فرصت و نصرت معاملات اتومبیل ۴۸۲۹۸

کارخانه اطاق‌سازی پارس
صادق کرملو
سازنده مدرنترین اطاقهای چوبی و آهنی اتوبوس باقیمت مناسب‌دراسرع وقت نقدو اقساط تلفن ۵۷۵۲۸

بازار اتومبیل ۹۴۰
آقایان محترم برای فروش و یا معاوضه اتومبیل خود فقط به بازار اتومبیل ۹۴۰ مراجعه فرمائید تا اتومبیل شما بقیمت‌روز بفروش برسد نشانی سرچشمه مقابل مسجدمحمودیه داخل توقفگاه کاروان تلفن ۵۶۸۳۷
آ ـ ۵۲۴۲ ۱ ـ ۶

سپرسازی سوپر

کارخانه سپرسازی‌سوپرمجهز به‌پرس‌آخرین‌سیستم ۵۱۱۶۸
۱ ـ ۵۳

AUTO SERVICE TEHRAN PARS

اتوسرویس
تهران پارس
تعمیرگاه مجاز شماره ۲۹ فولکس واگن
دارای مجهزترین وسائل با ورزیده‌ترین متخصصین فن
تهران پارس ـ میدان مرکزی تلفن ۷۹۱۸۴۲

لوازم فلزی
کارخانجات صنعتی طلوع
TOLOU.O
تلفن ۵۷۹۳۱

میز تحریر یکرفه	۱۹۰۰ ریال
میز تحریر یکطرفه	۲۵۰۰ ریال
میز تحریر یکطرفه	۳۰۰۰ ریال
میز تحریر دو طرفه	۴۵۰۰ ریال
صندون نسوز ۲۲۰ کیلو	۳۶۰۰ ریال
صندون نسوز ۱۸۰ کیلو	۲۵۰۰ ریال
صندون‌نسوز ۳۰۰ کیلو	۴۴۰۰ ریال
قفسه بایگانی	۳۵۰۰ ریال
جای کلاسور	۴۰۰۰ ریال
کمد جالباسی	۳۷۵۰ ریال
صندلی تاشو ۶عدد	۱۲۰۰ ریال
صندلی تاشو ۶عدد	۱۴۰۰ ریال
میز ناهار خوری	۱۰۵۰ ریال
میز عسلی	۱۹۰ ریال
تختخواب سفری	۷۵۰ ریال
تختخواب فلزی	۵۰۰ ریال
صندلی آهنی‌تشك دار۶عدد	۱۴۰۰ ریال
صندلی گردان	۱۴۰۰ ریال
نردبان آهنی تاشو متری	۵۰۰ ریال
صندلی راحتی تحریر	۷۵۰ ریال

خیابان خیام چهار راه گلوبندك ـ فروشگاه طلوع تلفن ۵۷۹۳۱ و ۵۷۳۷۶

گم شده

چك شماره ۵۱۸۷۶۹
بانك صادرات بمبلغ پنجهزارریال از حساب ۴۳ باچند فقره اسنادمفقود شده از یابنده تقاضا دارد به آدرس چهار راه خاکباز مغازه کبابی‌ارسال ومژدگانی دریافت دارد.
آ ـ ۳۳۹

۲۰۰۰ ریال مژدگانی
گذرنامه شماره ۶۲۵۵ صادره از تهران بنام اینجانب رضا ناظمی‌مفقود شده از یابنده تقاضا دارد به‌نشانی خیابان سپه گاراژ ایران ترانزیت آورده و ۲۰۰۰ ریال مژدگانی دریافت دارد.
رضاناظمی
آ ـ ۴۰۱

صاحب امتیاز و مدیر مسئول : عباس مسعودی
محل اداره خیابان خیام چاپخانه اطلاعات

مستغلات

نارمك ـ تهران پارس ـ تهران نو معاملات املاك‌وپول شرطی بازرگانی امینی ۷۹۰۰۹۰

فروش ومعاوضه املاك تلفن ۷۳۶۳۸
آ ـ ۱۲ ۱ ـ ۱۰

خانه شبانه روزی املاك ۷۳۶۳۸
آ ـ ۱۴ ۱ ـ ۱۰

بحند خانه رهنی نیازمندیم ۷۳۶۳۸
آ ـ ۱۳ ۱ ـ ۱۰

خانه خریداری
سه‌باب خانه‌خریداری فوری بقیمت روزدرشمال شهرو منطقه دروس
شرایط خرید ـ اولی در حدود ۸ اطاق مدرن روکار سنك ویلائی در حوالی خیابانهای ایرانشهر ـ فیشرآباد ویلا ـ بهار ـ حدود مولن‌روژ مساحت حداقل سیصد متر قیمت خریداری از ۳۵۰ تا ۴۰۰ هزار تومان که‌یکصدو شصت هزار تومان نقد بقیه زمین محصور باسنك باآب وبرق و تلفن‌و استخر اول داودیه نزدیك جاده‌شمیران قدیم بمساحت ۱۰۰۰ متر و چهاراطاق متوسط.
دومی درشمال شهر بمساحت ۴۰۰ مترخانه‌ای‌نسبتا تمیز قیمت خریداری در حدود ۲۰۰ هزار تومان نقد.
سومی درمنطقه‌دروس حداقل‌مساحت ۱۰۰۰ متر مدرن ویلائی دارای ۸ الی ۹ اطاق قیمت خریداری با ۳۰۰ هزار تومان بیشتر نقد کمی معاوضه‌صاحبان منازل لطفا به تلفن ۴۹۶۳۳ دفترپول وساختمان مراجعه فرمایند.

اجاره داده می شود

بخانه های اجاره‌ای نیازمندیم ۷۳۶۳۸
آ ـ ۱۱ ۱ ـ ۱۰

چندباب خانه‌اجاره‌ای موجود است تلفن ۷۳۶۳۸
آ ـ ۱۰ ۱ ـ ۱۰

در خیابان دزآشیب مقابل کلانتری
یکدستگاه عمارت يك‌طبقه دارای همه‌نوع وسائل باکف‌مینولئوم ووسائل مجهز آرایشگاه زنانه مبله باجاره واگذار میشود بتلفن ۸۳۴۳۷ مراجعه فرمایند.
آ ـ ۴۴ ۱ ـ ۳

اجاره داده میشود
پنج اطاق بالوازم وآب وبرق در طبقه سوم ماهی ۷۵۰ تومان باجاره داده میشود نشانی خیابان شاهرضا نزدیك سینما دیانا جنب‌پمپ بنزین ساختمان اول خیابان وصال شیرازی پلاك شماره ۹ بمحل رجوع شود سرایدار در طبقه چهارم است.
آ ـ ۳۸۹ ۱ ـ ۱۱

معاملات پول

پول
چند پارتی پول شرطی از پنجاه هزار تومان ببالا با بهره مناسب و ارزان در برابر وثیقه ملکی ارزنده در شمال شهر بدون سرگردانی وفوت وقت آماده معامله فوری است تلفن ۶۱۱۱۳۳

کلیه معاملات پولی ۷۳۶۳۸
آ ـ ۱۵ ۱ ـ ۱۰

تومانی دوشاهی ونیم موجود است ۶۹۲۲۷
آ ـ ۴۲ ۱ ـ ۱۰

بپول شرطی نیازمندیم ۶۹۲۲۷
آ ـ ۴۳ ۱ ـ ۱۰

تومانی‌دوشاهی‌ونیم ۷۳۲۴۲
آ ـ ۵۱۵۵ ۱ ـ ۱۵

پول شرطی
برای شمال‌شهر نیازمندیم ۷۳۲۴۲
آ ـ ۶۵ ۱ ـ ۲۶

معاملات تلفن

تلفن و فیش تلفن خریداریم ۵۵۴۹۶

تلفن، نقد واقساط‌فروشنده‌ایم ۵۵۴۹۶

شماره تلفن فروشنده‌ایم ۳۵۴۱۵

فیش تلفن و تلفن خریداریم ۴۴۲۲۰
آ ـ ۵۲۲۲ ۱ ـ ۳۰

بورس معاملات تلفن ـ ۷۳۶۳۸
آ ـ ۱۶ ۱ ـ ۱۰

تلفن ۷ میفروشیم ۷۱۵۴۸
آ ـ ۱۷۵ ۱ ـ ۳

تلفن ۷ میفروشیم ۷۱۵۴۸
آ ـ ۱۷۵ ۱ ـ ۲

عروسی

ارکستر ایرانی وخارجی

برای انواع واقسام عروسی و شب نشینی و جشنها در تهران و شهرستانها درتمام اوقات آماده‌است خیابان‌لاله‌زار‌نونرسیده بانك‌صادرات تلفن ۳۲۸۶۲
۱ ـ ۵۴

سالن مد و آرایش

درآموزشگاه آرایش هنگامه
دیپلمه پاریس و رم فقط با ۴۰۰ تومان هنرجو میپذیرد و در مدت یکماه دیپلم آرایش سر میدهد.
خیابان شاه چهارراه گلشن جنب ایران کالا خیابان دقیقی شماره ۱۵۵
آ ـ ۵۱۷۰ ۱ ـ ۱۵

سالن آرایش لاله
زیر نظر موسیو واغنك ابدی‌خیابان شمیران ـ خیابان مزین الدوله
آ ـ ۵۰۹۵ ۱ ـ ۲۲

سالن آرایش الهام
زیر نظر دیپلمه آرایش باقیمت خیلی نازل خیابان خانقاه ـ خیابان خیام مقابل کوچه‌دروبش کوچه‌سردار کبیر ساختمان سفید طبقه دوم

در سالن آرایش برژیتا
با تخفیف کلی زیباشوید ـ خیابان ثریا نرسیده بچهار راه فیشر آباد شماره ۱۷

در سالن آرایش فریدا
تخفیف کلی آرایش گیسو وزیبائی خیابان شاه چهار راه گلشن ۱۵۳
آ ـ ۹ ۱ ـ ۱۵

درسالن آرایش نسرین
میزانپلی ۳۰ ریال ـ خیابان هاشمی چهارراه قصرالدشت شماره ۳۷۴
آ ـ ۳۹ ۱ ـ ۱۰

سالن آرایش و زیبائی افسانه
دیپلمه آرایش از انگلستان ومتخصص ماساژلوازم‌آرایش انیکسا تلفن ۷۲۴۲۵
آ ـ ۴۹ ۱ ـ ۱۰

سالن آرایش نازیتا
توالت عروس کوپ میزانپلی رنك موپرمنان صاف کردن موهای مجعدبا نازل ترین قیمت ـ آدرس خیابان قوام‌السلطنه کوچه ایرج شماره ۳
آ ـ ۳۸ ۱ ـ ۲

درسالن آرایش سریر
میزانپلی فقط ۷۰ ریال ـ شمیران جاده پهلوی‌خیابان‌پسیان تلفن ۸۴۱۷۹
آ ـ ۳۷ ۱ ـ ۱۲

سالن آرایش سی‌سی

عروس خانم ها برای زیبائی و آرایش گیسوان خود ببانوی دیپلمه فن آرایش و زیبائی از پاریس وآلمان و انگلستان در سالن آرایش سی‌سی مراجعه میکنند. سی‌سی خیابان آذربایجان چهار راه لولاگر
آ ـ ۵۱۱۸ ۱ ـ ۱۴

درسالن آرایش گل‌سرخ
میزانپلی ۸۰ ریال ـ خیابان‌دزآشیب حقیقت دوم جنب گرمابه مهر
۱ ـ ۵۷ ۱ ـ ۱۴

درآرایشگاه آبراهام‌خیابان‌منوچهری
کلیه اسباب فر ششماهه ـ پنسی ـ روغنی ـ تنی بفروش میرسد
آ ـ ۶۲ ۱ ـ ۳

تلفنهای اطلاعات

مرکز تلفنخانه از ۱۱ ـ ۳۰۰ تا ۱۹
سرویس اقتصادی ۳۰۴۵۹۱
سرویس حوادث ۳۰۳۵۶۹
مجله اطلاعات هفتگی ۳۰۴۸۷۸
مجله اطلاعات بانوان ۶۹۷۱۵
مجله اطلاعات کودکان ۳۰۳۳۱۳

آگهیهای متفرقه

سشوار کادوس
فروشگاه کادوس تلفن ۴۴۵۷۷

شین آب
آب تصفیه شده و آشامیدنی ساختمانی با تانکر های ۵ و ۶ و ۷ و ۸ متری تلفن ۷۵۷۸۲۵ و ۶۲۲۹۹۷ خیابان شهناز چهار راه صفا شرقی کاشی ۴۴۴ تانکر برای شرکت ها و خارج ۱ زشهر کرایه داده میشود
آ ـ ۵۲۲۳ ۱ ـ ۱۵

يك ابتکار جدید
مبلهای کثیف بوسیله تلفن ۲۷۳۶۷ سر جای خود شسته میشود
آ ـ ۱۸ ۱ ـ ۱۰

ترانسپورت بار
بار و اسباب کشی در شهر و حومه
تلفن ۷۱۱۱۱ ۷۱۱۱۲ ۷۱۱۱۳

نخم‌گل فروشی تقوی
ارزانترین و عالیترین تخم چمن رنك مخملی را که سالها زینت‌خانه وباغچه‌شما است آمده نموده متوجه باشید چمنهای پست‌و بی دوام وغیر قابل اطمینان را بقیمت گرانتر بسم تقوی بشما نفروشند در موقع خرید حتما برای رویت مرغوبیت جنس و ارزانی آن سری بما بزنید ضمنا بتابلو مغزه و مهرپاکتها دقت فرمائیدمقابل وزارت کشور روبروی مجسمه میدان ارك تخم گل فروشی تقوی ۲۵۹۷۸

آموزشگاههای فنی و حرفه‌ای

کلاس سنتور ملك
برای کلیه سازها شاگرد می پذیرد. تلفن ۷۵۶۷۰۲
آ ـ ۵۲۰۲ ۱ ـ ۲۶

مجانی
هنرستان خیاطی وگلسازی مهران مژده میدهد
خانم و دختر خانم عزیز شمامیتوانید برای دریافت عیدی از سالن گلسازی هنرستان مهران دیدن کرده و از عیدی آن که‌يك‌سبد گل فصل‌مصنوعی که بسبك بسیارجالب زیر نظر مدیره هنرستان خانم مرضیه جاسمی تهیه‌شده دیدن فرمائید شاهپور اول ارامنه تلفن ۵۳۹۴۱
آ ـ ۲۶ ۱ ـ ۶

آموزشگاه خیاطی شهباز
جهت تعلیم خیاطی‌با دونوع متد زیرنظر خانم‌آیرملوهنرجو میپذیرد. خیابان شهباز ایستگاه‌ناصری ۵۵۰۲۴
آ ـ ۸ ۱ ـ ۵

آموزشگاه کشور
تعلیم ماشین‌نویسی در مدت پانزده روز خیام مقابل پارك شهر.
آ ـ ۵۲ ۱ ـ ۳۰

درآموزشگاه ماشین نویسی فائز
تعلیم ماشین نویسی بامتدجدید شاه آباد اول اکباتان تلفن ۵۴۱۴۱
۱ ـ ۵۶

آموزشگاههای رانندگی

هنرستان عالی‌رانندگی بدیع
یکدوره رانندگی کامل را تا اخذ گواهینامه طبق پیمان نامه‌ای که‌در هنرستان منعقد میگردد فقط بمبلغ ۳۵۰۰ ریال درسه قسط تضمین‌می‌نماید خیابان شاه نبش چهارراه سی‌متری تلفن ۶۸۷۹۶
آ ـ ۴۰ ۱ ـ ۱۰

آموزشگاه رانندگی وفنی فرهنك
فن رانندگی را تا اخذ گواهی‌نامه بابهترین متد بشما می‌آموزدشاهرضا پل‌چوبی تلفن ۷۵۶۱۲۱ شعبه‌مخصوص بانوان خیابان فرصت تلفن ۶۹۷۱۵
۱ ـ ۶۰ ۱ ـ ۲۶

سرویس فرش عتیقه‌چی
قالی‌شوئی ـ لکه‌گیری ـ سوختگی ـ دورنگی باموادشیمیائی وطبیعی ـ رفوکاری کیس فرش
آدرس : پیچ شمیران جنب کوچه نواب طبقه سوم تلفن ۷۵۵۸۶۲
آدرس : بازار عباس‌آباد و سرای حسینی شماره ۲۹

کشیک امشب داروخانه ها

داروخانه هوشفر ـ تهران‌پارس خیابان بیژن
داروخانه مجد ـ میدان‌بروجردی خیابان پرنده.
داروخانه‌پروین ـ خیابان‌شاهرخ سه راه اکبر آباد سلسبیل.
داروخانه جنودان ـ خیابان حشمت‌الدوله خاکی تلفن (۴۰۲۵۱)
داروخانه شماره‌يك بنگاه‌دارونی خیابان سیمتری مقابل ژاندارمری کل کشور
داروخانه شبدیز ـ جاده ری حسین آباد.
داروخانه شماره ۲ بنگاه‌دارونی بوذرجمهری مقابل بازار انتهای کوچه تکیه دولت
داروخانه شماره ۳ بنگاه‌دارونی میدان شهر ری.
داروخانه شماره ۶ خیابان سی متری نظامی ایستگاه کوچه قنات جنب انبار بنگاه‌کل دارونی ایران
داروخانه اصل شعاع ـ خیابان مازندران سر پل ـ
داروخانه اسفار ـ خیابان فرح آباد تهران‌نو چهار راه باباطاهر
داروخانه وثوق ـ خیابان جمال الحق نزدیك چهار راه سیدعداله
داروخانه نیرسینا ـ خواجه‌نظام الملك ایستگاه افخم
داروخانه سیماب ـ خیابان خاکباز ـ
داروخانه افشین ـ شمیران ایستگاه
داروخانه مرکزی شمیران مقابل برزن ـ
داروخانه دروس ـ قلهك ـ
داروخانه اشراقی ـ خیابان آذربایجان ـ
داروخانه پورمند ـ دلگشا جنب کارخانه برق ـ
داروخانه سلامت خواه ـ خیابان شهباز ایستگاه خرابات خیابان (۵۰۹۳۶) ـ

کشیک امشب پزشکان

دکتر مصطفی فیاض ـ متخصص‌جراحی شهرآرا بلوك ۱۱
دکتر علی‌اصغر اکبری حساس
متخصص بیماریهای داخلی
خیابان صبا غربی پلاك ۱۹ تلفن ۶۶۰۹۶
دکتر افضل‌الله رشتی ـ متخصص‌جراحی
سر پل تجریش اول خیابان مقصودبیك
دکتر حسین احمدی
میدان ثریا کوچه پلیس شماره ۱۷
دکتر شاهپور سیاهپوش
امیریه ایستگاه البرز جنب مسجد فخریه تلفن ۶۹۲۴۳
دکتر بیژن ریاحی
خیابان نواب چهارراه اناری جنب بنك رهنی تلفن ۵۲۱۳۷
دکتر عباس ریاحی
خیابان نواب چهارراه شکوفه مقابل داروخانه سیما تلفن ۴۹۸۲۵
دکتر نعمت‌الله مقبلی
نیاوران کوچه سرحه حصار
دکتر علی‌نقی رستگار تهرانی
خیابان شاه‌آباد اول کوچه‌ظهیرالاسلام تلفن ۳۰۳۱۳۱
دکتر عابدی‌پور
خیابان ژاله ایستگاه سرداروبهنام
دکتر وحید معانی حصاری
شاه خیابان سلسبیل شمالی یا رودکی شمالی پلاك ۹۳۰
دکتر علومی آزمایشگاه
سی‌متری نزدیك مجسمه شاهرضا مقابل خیابان ناهید.
دکتر موسوی‌زاده
خیابان پهلوی بلوار کرج مقابل سینما امپایر جنب داروخانه
دکتر داود افتخار معنوی
انتهای اسفالت خیابان امین‌الدوله چهارده‌متری حسیبی تلفن ۷۳۷۷۷
دکتر امین صادقیه
امیریه نرسیده به چهارراه‌مختاری تلفن ۲۸۴۷۱
دکتر احمد رحیم‌زادگان
متخصص بیماریهای کودکان
خیابان‌شاه‌جنب مسجد سجادابتدای فخررازی بیست‌متری سوم چهارراه‌تیر تلفن ۴۲۴۶۴

پزشکان‌شبانه‌روزی
دکتر کرامت‌الله فرهودی
بعد از ظهرها وهمه شب تاصبح شاهرضا پل‌چوبی تلفن ۷۵۶۲۸۳

مطب دکتر علی نصیری
متخصص‌بیماریهای کودکان ـ داخلی در تمام ایام عید شبانه روز دایر بوده ضمنا واکسیناسیون کودکان تحت نظر طبیب متخصص کودکان انجام میشود آدرس ـ خیابان ری جنب کوچه آبشار تلفن : ۵۴۳۶۵

گروه پزشکی و دارونی
درمانگاه شبانه روزی دکتر ثلاث داروخانه شبانه‌روزی مهران ۲۴ ساعته در خدمت شما است.
خیابان شیرو خورشید سرخ‌مقابل مسجد مهدوی تلفن ۵۲۵۳۳ و ۲۵۴۱۸

راهنمای پزشکی اطلاعات

دکتر محمدرضا مسدد
دارای گواهینامه از بروك‌مدیکال امریکا درمان بیماریهای مقاربتی ـ زنان دروازه دولت روبروی کمپانی فیات پذیرائی عصرها ۵ تا ۸ تلفن ۳۰۲۵۴۸

دکتر فرنوش
داخلی، مقاربتی، سفلیس، سوزاك‌تازه و کهنه‌و عوارض آنها دیپلم دانشگاه پاریس امیریه اول منیریه ۴۸۵۵۵

دکتر معانی
امراض مقاربتی مجاری ادرار معالجه قطعی سوزاك تازه و کهنه ورم پروستات و سستی وبانوانی ضیق مجرا خیابان فردوسی مقابل بانکملی مرکز

دکتر جمشیدی
متخصص جراحی ـ زنان‌زایمان داخلی نادری مقابل کافه نادری

دکتر دانشگر
امراض مقاربتی و جلدی وسوزاك تازه و کهنه ورم پرستات ضیق‌مجر سستی وبواسیر امراض زنانه‌ونازائی خیابان سپه مقابل بستخانه ۲۰۲۴۱۶

پلی کلینك
دکترمجاهدی دکترصدیقی
رزیدنت سابق‌بیمارستان های‌امریکا پزشك‌سازمان بیمه های اجتماعی کارگران بیماری های داخلی اطفال مقاربتی ـ ترك تریاك و سایر مواد مخدره ترك الکل مجهز بدستگاههای رادیواسکپی لانتازول‌ترابی ـ انفرورسل ترابی ـ دیاترمی و بخور پنی سیلین و غیره پذیرائی بعد از ظهر هاخیابان شاه روبروی‌مسجد سجاد تلفن ۴۹۵۲۶

دکتر در طب پولوسا
متخصص بیماری های مقاربتی، (سوزاك تازه و کهنه و سفلیس) امراض مجاری ، ادرار و تناسلی ـ خیابان فردوسی شمالی کوچه صادق پذیرائی ۹ تا ۱۲ و ۵ تا ۸ تلفن ۴۶۵۸۹

ترك تریاك دکتر رحمانی
متخصص امراض اعصاب و روح‌از دانشگاه لندن خیابان پهلوی بالاتر از چهار راه امیراکرم تلفن ۴۵۱۱۴

دکتر عباس نیك نژاد
متخصص از دانشگاه پاریس‌بیماری های معده ، روده ، کبد ، لوزالمعده درمان بواسیر بدون عمل ، فیستول، فیستور با متد موثر دروازه شمیران خیابان گرامی‌پذیرائی ۳ تا ۷ بعدازظهر

بیماریهای زنان‌وزایمان‌ونازائی
دکترشعاع فروعی رزیدنت سابق دانشگاه‌اوبیون نیویورك‌میدان‌فردوسی جنب بانك ایران وانگلیس پذیرائی ۴ تا ۸ بعداز ظهر تلفن مطب ۶۸۳۳۱ منزل ۷۰۲۱۰

دکتر احتیاطی
گواهینامه از نیویورك امریکاامراض مقاربتی ـ ناتوانی جنسی با دستگاه های جدید صبح و عصر ـ سلسبیل قصر الدشت چهار راه هاشمی

مطب دکتر جهانگیر وثوقی
بخیابان رازی (بهرامی) کاشی ۱۲۶ انتقال یافت تلفن ۶۶۰۱۶

معتادین تریاك ، مرفین، هروئین، الکل
دکتر حسن پزشك‌زاد معتادین را بدون زحمت خوابیدن با تقویت بنیه معالجه مینمایدخیابان ری کوچه‌آبشار مقابل داروخانه‌ابن سینا تلفن ۵۱۵۴۱

دکتر منصور وزیری
متخصص بیماریهای پوست‌وآمیزشی
دیپلم ناسیونال از دولت فرانسه خیابان قدیم شمیران روبروی‌شادمان داخل خیابان‌نیروعصرها تلفن ۷۴۰۰۱

دکتر جمال هدایتی
متخصص امراض ریوی (بویژه‌سل ریوی‌وآسم) ازدانشگاه‌ویلزانگلستان خیابان لاله‌زارنو ـ چهار راه مهنا از ۴ ـ ۸ بعد از ظهر

بنگاه‌درمانی‌وبهداشتی تراب
بدینوسیله باطلاع بیماران‌میرساند که از پانزدهم فروردین ماه روزهای شنبه وچهارشنبه کلینیك بیماریهای زنان از ساعت ۸ صبح تا ظهر برای درمان نازائی اختصاص داده شده است واز بیماران پذیرائی مینماید.

راهنمای دندانپزشکی اطلاعات

دکتر پیامی دندانپزشك
شرق میدان فوزیه تلفن ۷۴۳۳۷

ارتدنسی (زیبائی دندان)
تلفن ۴۱۰۲۷ و ۴۲۷۹۷

درمانگاه های خصوصی

بیمارستان وزایشگاه مادر
خیابان روزولت تلفن ۶۲۲۳۴۴

فروش اثاثیه

نمایشگاه ایران کالا اولین موسسه بازار خرید و فروش لوازم منزل‌دست دوم‌درایران خیابان شاه چهارراه گلشن تلفن های ۴۵۶۸۶ ـ ۴۵۶۸۹

همه روزه مقداری لوازم منزل‌که از منازل ایرانی و خرجی خریداری مینماید با سود بسیار ناچیز بفروش میرساند چنانچه شما تصمیم بخرید لوازم منزل از قبیل ـ قالی ـ قالیچه یخچال ـ تلویزیون ـ رادیو گرام ـ ضبط صوت ـ اجاق گاز ـ سرویس اطاق خواب ـ سرویس‌اطاق پذیرائی مبل ـ اشکاف ـ میز و صندلی ـ تختخواب و غیره دارید قبلاباین نمایشگاه مراجعه نموده و لوازم‌منزل مورد نیاز خود را که بسیار نو و آخرین مدل سال میباشدبانازلترین قیمتی که باور نمیفرمائیدخریداری نمائید یااشیائیکه لازم ندارید با اثاثیه مورد لزوم خود تعویض کنید پس خرید و فروش و معاوضه‌لوازم منزل فقط در ایران کالا تلفنهای ـ ۴۵۶۸۶ و ۴۵۶۸۹ احتیاجات شمارا تامین مینماید

آنتن تلویزیون
آنتن تلویزیون‌راگران نخرید
آنتن تمام کانال تلویزیون فرنگی با سیم و دکل و حق نصب فقط ۷۰ تومان فروشگاه آمپر خیابان شاه چهارراه اسکندری تلفن ۴۹۴۹۸
آ ـ ۲۳ ۱ ـ ۱۰

خرید اثاثیه

نمایشگاه و فروشگاه ایران کالا اولین موسسه خرید و فروش لوازم منزل در ایران تهران خیابان شاه چهارراه گلشن تلفن ۴۵۶۸۹ ـ ۴۵۶۸۶

هرنوع لوازم منزل از قبیل قالی قالیچه ـ تلویزیون ـ یخچال ـ رادیو گرام ـ اجاق گاز ـ ضبط صوت‌واشیاء دیگر منزل را بهر اندازه و مبلغی که باشد نقد خریداری میشود.
هموطنان عزیز چنانچه تصمیم‌دارید لوازم منزل خود راطوری بفروشید که مغبون نشوید فقط به نمایشگاه ایران کالا مراجعه فرمائید چون ما سعی مینمائیم چه در خرید چه در فروش و چه در معاوضه رضایت ـ مراجعین محترم را فراهم نمائیم‌پس خرید ـ فروش ـ معاوضه لوازم منزل فقط در ایران کالا تلفن های ۴۵۶۸۹ ۴۵۶۸۶

فرش کهنه و نو
در منازل به بهترین قیمت خریداری و تعویض میشودتلفن ۶۲۱۸۵۵ رضوی
آ ـ ۵۱۸۱ ۱ ـ ۲۶

فروشگاه ونمایشگاه‌فروردین
قالی ـ یخچال ـ تلویزیون ـ ضبط‌صوت رادیوگرام.
وسایر لوازم منزل شما را نقداعادلانه خریداریم . خیابان شاه ـ فروردین شمالی ـ شماره ۱۱۴ ـ تلفن ۶۱۱۶۵۵
آ ـ ۳۵ ۱ ـ ۲۶

فروشگاه فردوست
خریدار هرنوع ـ یخچال ـ تلویزیون فرش ـ رادیو گرام ـ ضبط صوت نشانی ـ خیابان‌شهناز تلفن ۷۵۷۶۸۵
آ ـ ۳۴ ۱ ـ ۳۰

فروشگاه محمد حسان
تنها فروشگاهی است که میتواند کلیه اثاثیه منزل شما را بقیمت عادلانه خریداری‌کند تلفن ۵۸۱۵۵۸

فروشگاههای مهتاب
تلفن ۴۶۲۵۱ و ۶۱۲۷۲۴ یخچال ـ تلویزیون ـ رادیو گرام ـ ضبط‌صوت شما را با پول نقد میخرد جنب سینما مهتاب و جنب کوچه سیمرغ
آ ـ ۵۱۶۹ ۱ ـ ۲۶

فروشگاه ونمایشگاه آسیا
تلفن ۶۱۲۸۳۲
قالی ـ تلویزیون ـ یخچال ـ اجاق‌گاز و سایر لوازم منزل را بقیمت‌عادلانه خریداریم خیابان‌شاه ـ چهارراه‌پیروز

همه روزه همین جا
فرش های کهنه را خریداری و فرش های‌نو (۱۲ ماهه) بفروش‌میرسد تلفن ۳۰۲۶۶۹
آ ـ ۲۰۵ ۱ ـ ۲۶

فروشگاه آمپر
مرکز خرید ـ فروش و معاوضه
هرنوع لوازم دست دوم منزل
شاه چهارراه اسکندری تلفن ۴۹۴۹۸

درستوران جدید تمام سوپر کاخ خیابان کاخ
روزوشب استفاده نمائید بالاتراز شاه تلفن ۶۱۱۹۶۹
ازچلو کباب مطبوع و سایر غذاهای گرم وسرد سوپر کاخ
ضمن خریدمایحتاج خود (انواع خواربار ـ لبنیات ـ گوشت ـ مرغ ـ جوجه‌کباب ـ ماهی ـ شیرینی ـ سبزی ومیوه)

مربیان ورزش درسفر کویت

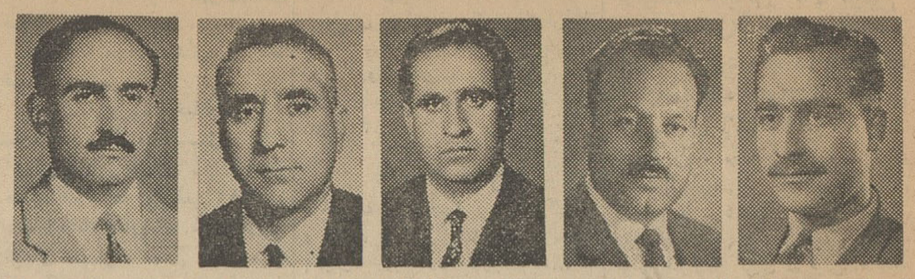

علی اکبر میر فخرائی — علی شکوهی — باقر طباطبائی — اسفندیار ماوندادی — مرتضی مسعودنیا

حسن نیکو — کیومرث ابوالملوکی — قهرمان یردیس — علی اکبر یمین — عبدالله جلیلوند

صادق صدقیانی — علی اکبر محمودیان — سیدرضاسکاکی

در تعطیلات نوروز گروهی از مربیان ورزشی کشور بقصد دیدار از تاسیسات فرهنگی کشور کویت عازم شدند. طبق گزارشی که‌هیئت مزبور برای ما فرستاده‌اند این هیئت در کویت مورد استقبال گرم محافل فرهنگی قرار گرفته و از تاسیسات فرهنگی کویت بازدید نموده‌اند.

درهیئت مزبور گروهی‌از مربیان قدیمی وباسابقه ورزشی و فرهنگ کشور عضویت دارند. این‌هیئت روز چهاردهم فروردین به تهران مراجعت میکنند.

دنباله مسابقات دانشگاههای کشور

دنباله نتایج مسابقات دانشگاه های کشور بدین شرح اعلام میشود.

بسکتبال

دانشگاه ملی ایران با دانشگاه‌تبریز برنده دانشگاه ملی ایران

دانشگاه تهران با پلی تکنیك‌برنده دانشگاه تهران

هنر سرایعالی با دانشسرای عالی برنده هنر سرای عالی

دانشگاه پهلوی شیراز با بازرگانی برنده پهلوی شیراز

دانشگاه اهواز با دانشگاه اصفهان برنده دانشگاه اهواز

پرش‌طول

نفر اول آقای نیوبرتر از دانشگاه پهلوی شیراز با رکورد ۶٫۲۱ متر

نفر دوم ابهاری از دانشسرای‌عالی با رکورد ۶٫۲۰ متر

نفر سوم بهرام اتابکی از دانشگاه پهلوی شیراز با رکورد ۶٫۱۴ متر

نفر چهارم‌خاندان ازدانشگاه‌تبریز با رکورد ۵٫۹۴ متر

نفر پنجم صابر تاری‌وردی از دانشگاه مشهد بارکورد ۵٫۶۳ متر

نفر ششم مرتضی درخشان از هنرسرایعالی بارکورد ۵٫۵۲ متر

۱۰۰ × ۴ متر امدادی

دانشگاه پهلوی شیراز با رکورد ۴۶٫۷ ثانیه مقام اول

دانشسرای عالی بارکورد ۴۸٫۳ ثانیه مقام دوم

دانشگاه تبریز با رکورد ۴۸٫۶ ثانیه مقام سوم

پلی تکنیك با رکورد ۴۹٫۷ ثانیه مقام چهارم

هنر سرایعالی و دانشگاه گندی‌شاهپور اهواز بترتیب مقام های پنجم و ششم را بدست آوردند.

در مسابقات پینك پنك انفرادی دانشگاه های کشور که صبح روز گذشته انجام شده نفر برای شرکت‌در مسابقه نهائی انتخاب شدند که اسامی آنان بدین شرح اعلام گردید.

شیرازی، باباآف، فرخ‌پور ازتهران یادگار از مشهد و رونقی از تبریز

مسابقات دانشگاه های ایران بعداز ظهر دیروز خاتمه یافت.

دنباله‌اساسنامه شورای‌ورزشی دانشگاهها

بخش سوم تشکیلات ورزشی دانشکده ها و دانشگاه‌ها و مدارس عالیه

ماده ٤

الف ـ گروه ورزشی‌ـ درآغازسال تحصیلی دانشجویان بهر رشته از ورزش‌که علاقمندباشند درگروه‌مربوطه نام‌نویسی مینمایند سپس از بین‌خود ۳نفر را انتخاب نموده که این سه‌نفر هیئت مدیره گروههارا تشکیل‌میدهند گروه ورزشی در هر دانشکده عهده‌دار انجام امور آن رشته از ورزش درداخل دانشکده میباشد.

ب‌ـ انجمن‌ورزش، روسای‌گروههای مختلف‌ورزشی‌باتفاق‌مربی ورزش‌ویك استاد ویاداشیارانجمن‌ورزش‌دانشکده راتشکیل میدهند انجمن ورزش در اولین جلسه خود رئیس وحسابدارو دبیر انجمن را از بین خود انتخاب مینماید.

ج‌ـ سازمان ورزشی دانشگاه ـ روسا وگروههای هر رشته‌از ورزش‌دانشکده ها باتفاق مسئول تربیت بدنی واستاد منتخب بالا سازمان یکرشته ازورزش دانشگاه‌راتشکیل میدهنداعضای‌سازمان ورزشی هر رشته از بین خود بااخذ رای رئیس و دبیروخزانه دارراتعیین مینمایند.

د‌ـ شورای ورزشی دانشگاه ـ نمایندگان‌دانشکده‌هاوروسای‌سازمانهای ورزشی هر رشته و رئیس تربیت‌بدنی آن دانشگاه‌ورئیس دبیرخانه‌آن‌دانشگاه شورای ورزشی دانشکده مذکور را تشکیل میدهند.

تبصره ۳ـ رئیس دبیرخانه دانشگاه ریاست شورای ورزشی دانشگاه را عهده دار خواهد بود ومسئول تربیت بدنی دبیر شورای ورزشی دانشگاه میباشد.

بخش چهارم ـ وظایف

۱ـ گروه ورزشی دانشکده عهده‌دار انجام یکرشته ورزشی مانند فوتبال ـ یابسکتبال ـ غیره در داخل‌دانشکده است.

۲ـ انجمن‌ورزش دانشکده عهده‌دار انجام کلیه امور ورزشی داخل آن دانشکده می باشد.

۳ـ سازمان‌ورزشی‌هر رشته‌عهده‌دار انجام یکرشته ورزشی در دانشگاه میباشد.

٤ـ شورای ورزشی‌دانشگاه‌عهده‌دار انجام امور کلیه ورزشی دانشگاه هر محل خواهد بود.

۵ـ شورای‌ورزشی‌دانشگاه عهده‌دار کلیه امور ورزشی دانشگاهها ومدارس عالیه کشور خواهد بود.

ناتمام

مسابقه‌وزنه برداری

صبح امروز اطلاع حاصل شد که مسابقات وزنه برداری جهانی ۱۹۶۳ در تهران انجام نخواهد شد وتاکنون محل برگزاری این مسابقات تعیین نگردیده است.

قرص سیتیدون
تسکین دهندهٔ کلیهٔ دردهاست

تختی قهرمان کشتی در رشت

دراین چند روز که‌هوای مطلوب ولذت‌بخش رشت و سواحل بحرخزر از هرحیث‌برای بیننده بخصوص مردم گیلان‌ومسافرین بیسابقه فرح‌انگیز بوده‌است آقای تختی قهرمان کشتی نیز با چندتن از دوستان خود بگیلان آمده ودر شهر رشت مشغول گردش شدند ضمنا یکی از کارهای تختی‌خریدن کارهای‌دستی ساخت‌رشت‌بود که از مغازه کادو کارهای زیادی انتخاب‌وخریداری نمودند. تختی بامشاهده کارهای دستی وهنری‌رشت فوق‌العاده خوشحال شد واظهار نمود تابحال کارهای باین‌خوبی ندیده بودم وحقیقتا این‌بهترین هدیه وتحفه‌ایست که از مغازه کادوی رشت برای‌دوستان خود در تهران و خارجه خواهم‌فرستاد و یقین‌دارم که مورد پسند همه آنها واقع خواهدشد. هنگامیکه تختی در مغازه کادوی رشت‌خرید میکردعده‌زیادی ازمردم ورزش‌دوست وعلاقمند بقهرمان محبوب خوددر بیرون مغازه واطراف آن‌جمع شده‌بودند و جمعیت بقدری زیاد شده بود که ناچار چند پاسبان برای متفرق ساختن آنهادست بکارشدند تاتوانستند راه رابرای عبورو مرور باز و تختی از مغازه خارج شود هنگامیکه تختی از مغازه کادو خارج میشد جمعیت زیادی هنوز بدنبال ایشان راه‌افتاده و با غریو شادمانی عده‌ای فریاد میکردند زنده باد تختی قهرمان محبوب.

درعکس بالا آقای علیزاده مدیر مغازه کادوی رشت و آقای تختی دیده میشوند.

آگهی مناقصه حمل بار

سازمان ذوب‌آهن ایران در نظردارد در سال ۱۳۴۲ در حدود دویست‌وپنجاه تن ریل و متعلقات و لوله‌وچند دستگاه تانك شش وده‌هزار لیتری و سایر لوازم فنی موجود در انبار معدن شمس‌آباد (۶۰ کیلومتری جنوب شرقی اراك) و (انبار زیرآب واقع در انجیر تنگه زیراب) و(انبار کارگاه کرج واقع در ۵ کیلومتری شهر کرج) خودرا از طریق مناقصه بحوزه اکتشافی ساقند (واقع در ۱۹۰ کیلومتری شرق یزد) و حوزه اشکلی(واقع در ۷۰ کیلومتری کرمان) و حوزه اکتشافی بافق در حدود ۱۲۰ کیلومتری یزد و بتدریج حمل نماید.

۱ـ داوطلبانیکه مایل بشرکت در مناقصه باشند میتوانند برك شرایط مناقصه و صورت ریز لوازم و طرح قرارداد را از دبیرخانه سازمان ذوب آهن واقع در خیابان ارك کاخ وزارت صنایع‌ومعادن (طبقه سوم) ضلع جنوبی دریافت نمایند.

۲ـ پیشنهادات بایستی در پاکت لاك ومهرشده باذکر جمله (مربوط بمناقصه حمل لوازم از شمس‌آباد ـ زیرآب ـ کرج بساقند واشکلی ـ بافق) تاآخر وقت اداری روز دوشنبه ۴۲٫۱٫۲۶ به دبیرخانه سازمان ذوب آهن تحویل و رسید دریافت دارند کرایه حمل محمولات بایستی برحسب تن کیلومتر معلوم گردد.

پیشنهادات واصله در روز سه‌شنبه ۴۲٫۱٫۲۷ ساعت ۱۰ صبح در دفتر قسمت کاربردازی سازمان باز و قرائت خواهد شد.

۳ـ حضور پیشنهاددهندگان در جلسه‌مناقصه‌آزاداست. الف۳۸

۱ـ۲ آ ـ ۱۱۴ سازمان ذوب آهن ایران

بانك مرکزی ایران باطلاع میرساند

که خزانه جواهرات از اول سال ۱۳۴۲ روز های یکشنبه وسه شنبه وپنجشنبه هرهفته ازساعت ۳الی ۶بعد از ظهر درمقابل تهیه بلیط از گیشه مربوطه برای عموم باز خواهد بود. الف ۱۱۱

۱ـ۳ آ ـ ۴۳۰

آگهی استخدام

دانشکده کشاورزی اهواز برای کرسیهای تعلیماتی ـ باغبانی شیمی‌خاك ـ دامپروری ـ دفع آفات خوداحتیاج به‌چهار نفر دانشیار یا دبیر ورزیده دارد وعلاوه براصل حقوق ـ بدی آب وهوا ـ دوری ازمرکز ـ مبلغی درحدود پانزده‌هزارریال بطور مقطوع باضافه خانه مجهزبه‌آب‌تصفیه شده و برق ویخچال وکولربه آقایانی که دارای درجه‌دکتری باشند وده‌هزار ریال باضافه وسائل فوق بدبیرانی که دارای فوق‌لیسانس بوده و از عهده امتحانات مربوطه برآیند میپردازد. داوطلبان از تاریخ آگهی لغایت دوماه میتوانند باداره کل تعلیمات عالیه در وزارت فرهنك ودفتر دانشکده واقع درملاثانی مراجعه و مدرك خودرا تسلیم نمایند.

روسای مشترك دانشکده ـ دکترلاستر ـ مهندس‌رائی

۱ـ۲ آ ـ ۵۱۶

«بیک» با نوك جدید

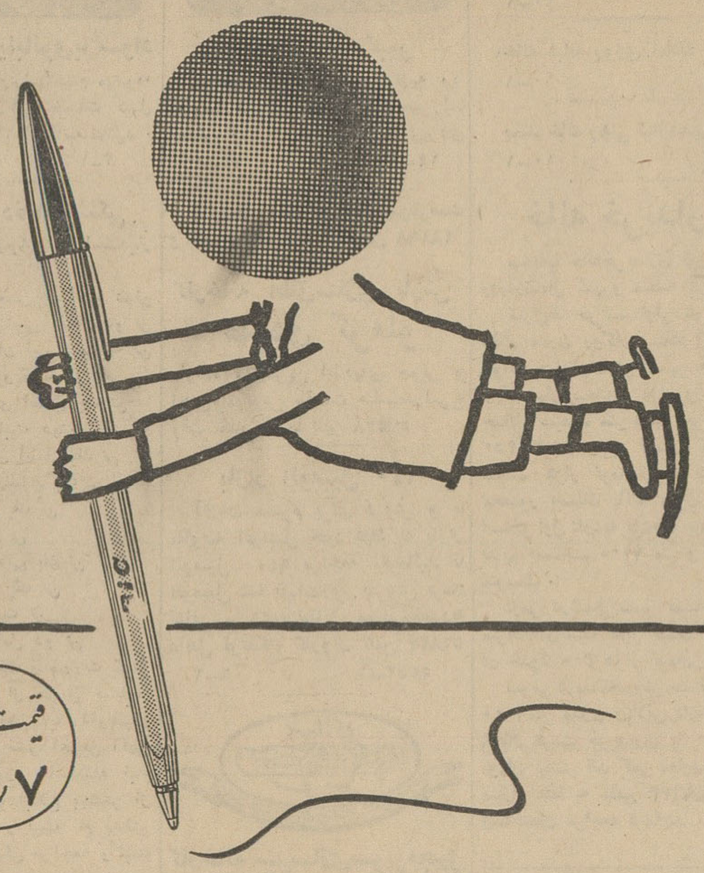

قیمت جدید ۷ ریال

سریع و روان مینویسد
بیک
BiC
MARQUE DÉPOSÉE
بهتر و عالیتر و کاملتر از تمام خودکارها
کانون آگهی زیبا

آگهی مجمع‌عمومی فوق‌العاده

مجمع عمومی فوق‌العاده‌صاحبان‌سهام‌شرکت سهامی شیلات ایران روزیکشنبه اول اردیبهشت ماه ۱۳۴۲ ساعت ۸صبح درمحل شرکت واقع درخیابان روزولت ـ کوی هدایت تشکیل خواهدشد از صاحبان سهام دعوت مینماید که در جلسه مذکور حضور بهمرسانند.

دستور جلسه

۱ـ رسیدگی وتصویب ترازنامه بهره برداری سال ۴۰ـ۴۱ و تقسیم‌سود ویژه

۲ـ بحث واتخاذ تصمیم نسبت بامور داخلی وخط‌مشی‌شرکت. الف ۱۱۶

شرکت سهامی‌شیلات ایران

آ ـ ۵۳۲

MASSEY-FERGUSON
تراکتورهای مسی ـ فرگوسن
۴۰قوه اسب و ۶۰ قوه اسب آماده تحویل میباشند.
برای شهرستانها نماینده میپذیریم. نماینده انحصاری‌در ایران
شرکت سهامی تجارتی خزر
خیابان سعدی تلفن: ۳۰۰۲۴ ـ ۳۰۰۲۵ پلاك ۷۵۴

مسافرت بهر نقطه دنیا با
پان آمریکن مجرب ترین شرکت هواپیمائی جهان
بهتر انجام میپذیرد

پیشرو در سراسر جهان
پیشرو در آمریکای لاتین

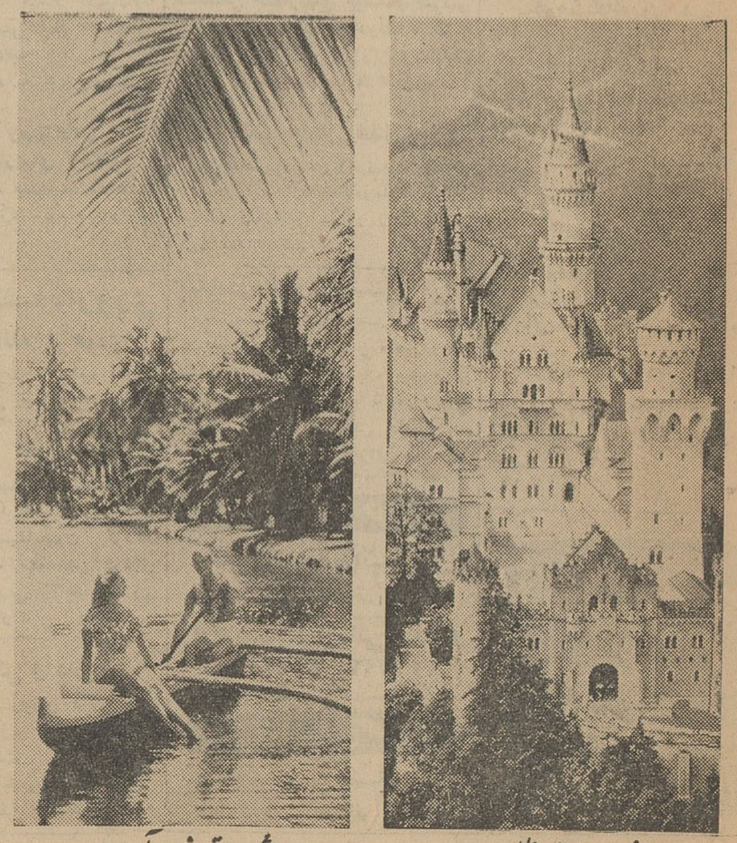

پیشرو در اقیانوس آرام
پیشرو در اقیانوس اطلس

PAN AM

برای کسب اطلاعات بیشتر وذخیره‌جا به آژانس مسافرتی خودتان یا پان آمریکن ـ شاهرضا ـ نبش ویلا تلفن ۶۵۹۹۱ یادرآبادان به‌نماینده کل فروش شرکت اسکای ویز تلفن ۲۵۲۷ مراجعه فرمائید.

شایعه نظام وظیفه دختران

بقیه ازصفحه اول

ساعت ۶ ونیم بامدادامروز اعلیحضرت همایون شاهنشاه باهواپیما بمشهد عزیمت کردند .

آقای اسدالله علم نخست‌وزیر ، آقای دکترخانلری وزیر فرهنگ ، آقای معینیان وزیر راه و آقای شفا دبیر کل شورای فرهنگی سلطنتی وعده‌ای از آجودانهای کشوری در التزام رکاب شاهنشاه بودند .

درمشهد

خبرنگار مادر مشهد صبح‌امروز تلفنی گزارش داد امروز باتشریف فرمائی شاهنشاه به مشهد ،انتظار چندروزهٔ اهالی این شهرستان‌پایان یافت . شهر مشهد از چند روزقبل بمناسبت تشریف‌فرمائی اعلیحضرت همایونی بطرز باشکوهی تزئین‌یافته واز طرف طبقات مختلف‌مردم‌چندین طاق نصرت مجلل در خط سیر موکب ملوکانه برپا شده بود .

تشریف فرمائی شاهنشاه

ساعت هشت‌وپانزده دقیقه صبح امروز هواپیمای حامل شاهنشاه و همراهان در فرودگاه مشهد بزمین نشست . قبلا در فرودگاه آقایان استاندار ، فرماندهان سپاه ولشکر وروسای ادارات کشوری ولشکری نمایندگان سیاسی خارجی ،اساتید دانشگاه و نمایندگان طبقات‌مختلف مردم حضور یافته بودند .

خیرمقدم استاندار

هنگامیکه شاهنشاه از هواپیما پیاده شدند آقای سیدجلال‌الدین تهرانی نیابت تولیت آستان قدس رضوی و استاندار خراسان خوش آمد گفت و اظهار داشت :

اعلیحضرتا : شاهنشاها :

مردم خراسان مفتخرند که در یکسال سه مرتبه مقدم اعلیحضرت همایونی را تبریك عرض میکنندو این علامت توجهات خاصه ذات مبارك ملوکانه نسبت به حضرت ثامن‌الائمه علیه‌السلام واین استان است . مردم شاهدوست و وطن‌پرست این استان نشان داده‌اند که دراجرای‌منویات‌مترقیانه‌اعلیحضرت همایون شاهنشاه خدمتگزار صدیق بوده و خواهند بود .

از خداوند واجدادطاهرین‌مسئلت دارم که ذات مقدس ملوکانه رادر ظل عنایات خاصه الهیه مصون‌بدارد زنده باد اعلیحضرت‌همایون‌شاهنشاه زنده باد ایران .

دراین موقع تیمسار سپهبدضرغامی گزارش نظامی بعرض رسانید و شاهنشاه در جایگاه مخصوص‌قرار گرفتند.

قوی وضعیف

سپس سلام شاهنشاهی نواخته شد و شاهنشاه از مقابل صف مستقبلین عبور کردند و در مورد وضع دادگستری و لزوم تامین و تعمیم عدالت بیاناتی درمقابل صف قضات ایراد فرمودند و افزودند :

در دستگاه قضائی مملکت قوی‌و ضعیف یعنی هر فردی باید یکسان از حمایت قانون برخوردارباشد و قانون هم نباید نسبت بقوی و ضعیف هیچگونه تفاوتی بگذارد .

شاهنشاه افزودند با این روحیه‌ای که من در آقایان می بینم مسلماهمه در بنیان گذاری جامعه آینده ماسهیم و شریك خواهند بود .

مملکت ما یك‌مرتبه از یك خوابی بیدار شده سیصدچهارصد سال بسمت جلو پرتاب شده این فاصله زیادراما باید بامتانت و تدبیر وهمچنین با قوانین محکمی پایه گذاری‌بکنیم .

فرهنك مملکت

سپس رئیس دانشگاه مشهد راجع‌به اضافه بودجه دانشگاه مطالبی بعرض رسانید شاهنشاه فرمودند البته باید کوشید اطلاع‌دارید که پارسال به تنهائی پانصد میلیون تومان یعنی‌پنج میلیارد ریال به بودجه مملکت اضافه‌شد ودر واقع یکمرتبه بودجه فرهنك مادو برابر شده و هیچ‌سابقه ندارد بنا بر این با یك چنین‌وضعیتی تجار دولت بایستی که آخر ماه حقوقها را برساند حالا این موضوع را باید کم‌کم در آتیه سال بسال جبران بکنیم و البته تکمیل دانشگاه های موجود مملکت وظیفه ما است‌و باید به تعلیم و فرهنك‌ودانش‌وتحصیل دراین مملکت خیلی توجه نمود البته آقایان هم کوشش خواهند کرد که حتی یك ثانیه ازوقت دانشگاه صرف کارهای غیر علمی و غیر فرهنگی نشود .

عوامل ارتجاع

شاهنشاه سپس در پاسخ‌عرض خیر مقدم شهردارمشهد بیاناتی در باره رفع نواقص شهر وتکمیل وسائل رفاه مردم ایراد کردند . وافزودند :

این شهر مقدس مذهبی نه‌فقط می تواند همیشه یك مرکزی برای‌قلب های پاك و مقدس متدین مملکت باشد بلکه میتواند مرکز ترویج اسلام و حقایق اسلامی باشد . از اینجاست که باید احکام صحیح قرآن آنطوریکه هست به ملت مسلمان ایران بازگو بشود .حقایق اسلامی گفته بشود این ابداعاتی که یك عده‌ای برای دین خودشان درست کرده‌اند برعکس حقایق اسلامی و برعکس اساس عدالت‌و اساس مساوات و مواسات جلوه‌گر گردیده اینها مانع پیشرفت وترقی مملکت هستند . اینها عامل‌ارتجاع هستند و خوشبختانه تمام ایرانیان آنهارا شناخته و میدانند که‌درواقع آنها عامل ارتجاع هستند ، عامل امپریالیزم هستندبولی‌خرج کرده‌اند وچه تحریکاتی نموده‌اند وچه قتل هائی شده است وحالا خوشبختانه ملت بافراست ایران هیچوقت گول حرفهای این عناصر شناخته شده رانخواهند خورد واگر لازم باشد بهتر آنهارا معرفی خواهیم کرد.

جای خوشوقتی است که خود مردم ایران‌خوب پی‌به‌هویت‌اینگونه عناصر خائن برده‌اند . شاهنشاه افزودند : تاموقعیکه خداوندبخواهد وعمری باقی باشد انشاءاله هرسال باین آرزوی قلبی خودم که زیارت این مرقد مطهر است برسم وناظر پیشرفت‌های این شهرباشم‌وانشاءاله خواهیم رسید.

اعلیحضرت سپس مستقیما از فرودگاه عازم حرم مطهر حضرت ثامن‌الائمه علی‌ابن موسی‌الرضا علیه‌السلام شدند

در طول خطسیر ملوکانه از فرودگاه تا صحن مطهرجمع کثیری از طبقات مختلف مردم مشهد ، دانش‌آموزان و پیشاهنگان صف کشیده بودند ونسبت بشاهنشاه به شدت ابراز احساسات میکردند،

در حرم مطهر

هنگام تشرف شاهنشاه به‌آستان قدس ابتدا زیارتنامه مخصوص خوانده شد و سپس آقایان‌آیت‌اله کفائی و آیت‌اله سبزواری و آقای واعظ سرابی در مدخل رواق مطهر بحضور شاهنشاه خیرمقدم عرض کردند .

پس از زیارت حرم مطهرقسمت های مختلف و بیوتات آستان‌قدس رضوی مورد بازدید قرار گرفت و آقای سید جلال‌الدین تهرانی‌نیابت تولیت عظمی توضیحات لازم رابه استحضار رسانید .

شاهنشاه پس از زیارت وبازدید بیوتات باتفاق‌همراهان‌بطرف‌آرامگاه نادرشاه افشار عزیمت کردند.

افتتاح آرامگاه نادر

در ساعت ده وربع موکب‌ملوکانه به محل آرامگاه نادر شاه رسید در طول راه نمایندگان قاطبه اهالی‌مشهد گرد آمده بودند و نسبت بشاهنشاه بشدت ابراز احساسات می کردند .

تاریخچه آرامگاه نادر

در محل آرامگاه نادر ابتدا تیمسار سپهبد آق‌اولی ضمن عرض خیرمقدم تاریخچه‌مفصل آرامگاه‌نادررا باستحضار رسانید و چگونگی ایجاد ساختمان و میزان هزینه و تاریخ شروع و خاتمه آرامگاه را به تفصیل معروض داشت ودرخاتمه بیانات‌خود ازپیشگاه شاهنشاه استدعا نمود که آرامگاه نادر شاه را افتتاح فرمایند .

مقبره شخصی بزرك

شاهنشاه فرمودند : در مقابل مقبره شخصی‌بزرك‌وشاهنشاه‌توانائی مانند نادر وظیفه خود میدانم که اصولا وظایف افرادرا نسبت به بزرگان قوم متذکر شوم‌مردم باید بکوشند تابه‌بزرگان قوم خود و گذشتگان مملکت خود بانظراحترام بنگرند . ماباید به پادشاهان‌بزرك وسرداران بزرك و علماء بزرك بانظر تکریم واحترام نگاه کنیم . این بنای‌بزرك یکی از یادگارهای‌خوبی است که بعنوان حق شناسی برای یکی از سرداران بزرك‌ایران‌بناشده وامیدوارم این روح حق‌شناسی همواره در وجود همه ماباقی‌بماند.

صحبت از یك سردار بزرگی مانند نادر مرابیاد قوای تامینیهٔ کشور می اندازد اما امروزه قوای تامینیه مملکتی در عصر ما جنبه دیگری دارد و باصطلاح جنبه فنی‌پیدا کرده است امروز صحبت همه‌جا از کار های فنی است .

باوجودی که تمام صحبت هاامروزه در اطراف خلع‌سلاح دور میزند وبا وجود تلاشی که برای حفظ صلح بعمل آمده است معذلك تا روزی که دنیا باین مرحله نرسیده است وظیفه ماایناست که‌برای دفاع خودمان وسائل لازم راداشته‌باشیم امروزه این وسائل جنبه‌فنی پیدا کرده وما باید از افراد خودکم کنیم وبافراد فنی اضافه کنیم . این صحبت کم کردن‌افراد نظامی مرا بیاد جعلیات و شایعاتی می‌اندازد که ناشرین آنهارا منتشر کرده‌اند. کرده‌اند.

یکی از این ناشرین انتشارداده که دختران ۱۸ و ۱۹ساله رامی خواهند به‌نظام وظیفه ببرند درحالی که ما از تعداد افراد نظام وظیفه‌کم می‌کنیم آیا این مضحك نیست که چنین دروغ‌های شاخداری جعل می کنندواینگونه‌شایعات‌مضحك‌ودروغ های شاخدار دلیل برضعف‌وبدبختی کسانی است که این جعلیات را انتشار داده‌اند . دخترهای ما باید درس بخوانند دنبال‌وظایف‌خانه‌داری وتربیت اولاد ووظایف مادری خود بروند و ما باندازه کافی مرددارایم که آنها بتوانند حافظ این آب‌و خاك وسرحدات و مذهب و ناموس کشور باشند .

وظیفه ماموزین قضائی وانتظامی است که ناشرین این اکاذیب را مجازت نمایند .

امیدوارم که انجمن آثارملی روز بروز در حفظ آثار این مملکت موفق‌تر بوده باشد وبنا هائی در هر نقطه این کشور مانند اینگونه بنا بیادگار باقی بگذارند.

سپس شاهنشاه با قطع نوار سه رنك آرامگاه را افتتاح کردند وپس از مختصر توقفی بر مزار نادربازدید قسمت های مختلف آرامگاه پرداختند ودر پایان دفتر یادبود آرامگاه را امضاء فرمودند .

عزیمت به نیشابور

مقارن ساعت یازده صبح شاهنشاه محل آرامگاه نادر شاه را ترك‌گفتند ودرساعت یازده‌و ربع باقطارسلطنتی برای افتتاح آرامگاه خیام بصوب نیشابور عزیمت کردند . اعلیحضرت همایونی ناهاررا در قطار صرف می فرمایند

دانش‌آموز گمشده

محمود عبدالملکی دانش آموز کلاس پنجم (عکس‌بالا) ۵ماه است‌که گم‌شده و تاکنون جستجوی‌بستگان وی برای پیدا کردن این پسربچه به نتیجه‌ای نرسیده است و ناچارشدند که از مردم برای پیدا کردن گمشده خود استمداد نمایند . بستگان‌محمود درخواست می‌کنند هر کس اطلاعی از وی دارد بمنزل آقای سرگرد فروزنده خیابان ناصر خسرو کوچه خراسانیها شماره ۲۵ خبر بدهد .

سیزده‌را کجابدرمیکنید

بقیه ازصفحه اول

فردا روز سیزده بدر است مردم تهران و سراسر ایران در این روز ر خانه ها بیرون میروند تا نحوست روز سیزدهم فروردین ماه را بدر کنند .

شرکت در مراسم روز سیزده‌بدر بصورت یکی از محکم ترین آداب و رسوم اجتماعی کشور ما در آمده و همه ساله در چنین روزی اکثر مردم خانه و کاشانه را ترك می گویند و تا غروب زندگی را در کنار سبزه و نهر آب و مناظر طبیعی می گذرانند. برگزاری مراسم روز سیزده بدر در شهر بزرگی مانند تهران در عین حالیکه توام با نشاط و وجد مردم میباشد مخاطراتی نیز بر آن مترتب است ، چه حرکت دسته جمعی گروه گروه از مردم شهر در کوچه ها و خیابان ها و رفتن آنان در جاده ها و نقاط ییلاقی و شهر های حومه‌ممکن است منجر بوقوع تصادفات وسوانحی گردد که باید از طرف عموم مردم رعایت کامل مقررات و احتیاط بشود

قطار نمی رود

امسال راه آهن بخلاف سال های گذشته و از نظر این که اتوبوس بقدر کافی در خط تهران کرج رفت و آمد خواهد کرد قطاری به کرج‌نمی فرستد در سال های گذشته راه‌آهن د رروز سیزده بدر قطار های فوق‌العاده حرکت میداد .

تفرجگاه ها

فردا مردم تهران شهر را بسوی بیابان ترك می گویند . افراد خانواده ها بدنبال نهر آب و سبزه زاری می گردند که در کنار آب‌و سبزه نحوست روز سیزده را بدر کنند . باینمنظور خانواده های عیال وار در نزدیکترین نقطه شهر بساط سماور و ناهار را پهن می کنند ، در امامزاده حسن مهر آباد ، شمس آباد ، نیاوران از این قبیل مناظر فراوان خواهیم دید وبالاخره عده‌ای نیز که وسائل رفت و آمد دارند به نقاط دورتر و شهر های حومه خواهند رفت .

کرج

اگر فردا هوا مساعد باشد شهر کرج و حومه آن مناسبترین‌تفرجگاه برای مردم تهران است منطقه داخلی شهر وحومه آن د رشمال و شرق و غرب و جنوب برای تفریح و تمرکز هزاران نفر کافی است .

ایستگاه اتوبوس

برای رفتن به کرج می توان از اتوبوس واتومبیل کرایه استفاده کرد ایستگاه اتوبوس های کرج در میدان بیست‌و چهارم اسفند و میدان گمرك قرار دارد کرایه یك مسافراز تهران تا کرج با اتوبوس ده ریال‌وبا اتومبیل سواری کرایه پانزده ریال است شرکت واحد تعداد سیصد دستگاه اتوبوس برای حمل‌مسافرین حومه تهران‌به خدمت گمارده که‌تعدادی از این اتوبوس‌ها میان تهران کرج رفت‌و آمد خواهند کرد .

آبعلی

پیست آبعلی و مناطق اطراف آن مانند پلور و دشت‌های مختلف واطراف رودخانه هراز و لاریجان منطقه دیگری از تفرجگاههای مورد نظر مردم تهران است . در این‌راه تاآبعلی اتوبوسهای شرکت واحد رفت‌وآمد میکنند.ایستگاه اتوبوس آبعلی در ابتدای خیابان مازندران واقع است و کرایه یك مسافر تا پیست آبعلی بیست‌وپنج ریال است. مسافرین این‌راه میتوانند ازتفرج‌گاههای جاجرود ،رودهن ،بومهن وآبعلی استفاده کنند.

ییلاقات شمال شهر

درشمال تهران ، شمیرانات ، نیاوران ، شمس‌آباد ، اوین ،درکه ارتفاعات دربند ، سربند وپس‌قلعه قرار دارد که مردم میتوانند با اتوبوسهای شمیران باین مناطق بروند . وضع سبزه‌زارهای این مناطق بسیار دیدنی است .

جنوب شهر

مردم محلات جنوب شهر ازاراضی ومزارع مهرآباد،شهرری ،امین‌آباد نازی‌آباد و قلعه‌مرغی استفاده می کنند . همه‌ساله دراین مناطق انبوه جمعیت‌موج میزند و هرکسی با وسائل مختصری در اراضی این مناطق بساط خودرا پهن میکند . در بسیاری از این مناطق وسیله نقلیه باندازه کافی نیست ولی‌برای رفتن بامین‌آباد و شهرری میتوان از اتوبوسهای شهرری استفاده کرد.

شمال شرق

در شمال شرق تهران فشم ، اوشان و میگون تفرجگاه مناسبی است برای رفتن باین مناطق‌خطوط اتوبوسرانی خصوصی برقرار است و مردم را باین نقاط میبرند .

کرایه مسافر تامیگون بیست‌وپنج ریال است و اطراف رودخانه‌میگون وباغات آن تفرجگاه مناسبی برای سیزده‌بدر است .

اتوبوسرانی

از طرف شرکت واحد اتوبوسرانی تهران در روز سیزده عید تعداد سیصد دستگاه اتوبوس از خطوط اتوبوسرانی تهران در خطوط اتوبوسرانی کرج ، شمیران ،آبعلی شهرری بکار گمارده میشود . سرویس فوق‌العاده شرکت واحد از ساعت ۵ صبح تا ساعت دوازده شب دایر خواهد بود.

پست‌های امدادی

از طرف بهداری شهربانی پیش بینی های لازم برای مداوای کسانی که در حوادث روز سیزده احتیاج به پزشك و دارو پیدا میکنند شده است و در نقاطزیرپست های امدادی با تجهیزات کامل در تمام روز سیزده آماده خواهد بود :

سه‌راه ونك، سه‌راه ضرابخانه ، چهار راه منظریه ، پل سیمان جاده آرامگاه ،امامزاده حسن

آقای دکتر لطیفی رئیس بهداری شهربانی نیز بایك‌پست‌سیار، تجهیزات کامل آمبولانس‌و دارووسائل‌جراحی ازپست های مستقر بازدید وعملیات آنها را کنترل خواهد

پستهای امدادی ژاندارمری

امروز این اطلاعیه ناحیه ژاندارمری مرکز است :

ناحیه ۱ژاندارمری مرکز در روز سیزدهم فروردین‌ماه ۴۲ برای رفاه وآسایش اهالی محترم پایتخت که جهت هواخوری وتفریح‌به‌تفرجگاه های اطراف تهران و حومه تشریف میبرند تسهیلاتی فراهم و پستهای انتظامی وامدادی مجهز بدارو و پزشك وآمبولانس درتمام نقاط حساس و پرجمعیت مستقروماموریـن ژاندارمری همواره آماده هرگونه کمك و خدمتگذاری می‌باشند . متقابلا ناحیه مرکز انتظارداردااهالی محترم تهران و حومه‌همواره‌مراعات نظم و آرامش را نموده وبتذکرات قانونی ماموریـن انتظامی‌توجه‌فرموده و از هرگونه تظاهرات و اعمال بیرویه خودداری و باماموریـن ژاندارمری در حفظ نظم و امنیت تشریك مساعی نمایند . ضمنا در صورت بروز سانحه و هرگونه احتیاجی به‌پاسگاه‌های ژاندارمری و پستهای‌امدادی که آماده خدمت‌گذاری می‌باشند مراجعه فرمایند .

آمادگی مردم

مردم تهران از امروز مقدمات برگزاری‌مراسم فردارا فراهم‌کردند، امروز بازار ماهی ، مرغ ،گوشت ، سبزی گرم بود و فروشندگان کاهو، سبزی و نیازمندیهای مردم کالا های خود را فروختند .

ایستگاههای مبدا اتوبوسهای‌شرکت واحد که بطور فوق العاده‌درخطوط اطراف تهران بکار گمارده شده به شرح زیر میباشد :

۱ـایستگاه خط ۱۴ شمیران ـ (جاده پهلوی بطول ۱۶کیلومتر) اول خیابان جنوبی پارك شهر .

۲ـایستگاه خط ۱۵ (جاده قدیم شمیران بطول ۱۵کیلو متر) میدان پارك.

۳ـایستگاه خطوط شمیران به نیاوران ، شاه آباد ، دربند ،رستم آباد ، (میدان تجریش)

۴ـ ایستگاه خط کرج ،کاروانسرا سنگی ، کن بطول ۴۶کیلومتر میدان ۲۴ اسفند

۵ـایستگاه اتوبوسهای جاده‌آبعلی بومهن . رود هن بطول ۶۰ کیلومتر اول خیابان ایرانمهر

۶ـایستگاه خطشهرری از جاده‌ آرامگاه میدان اعدام

۷ـ ایستگاه خط شهر ری ازجاده شهر ری میدان شوش

نرخ اتوبوسها

کرایه اتوبوسها در روز سیزده عید همان نرخ قبلی بشرح‌زیر است

تهران ـ کرج (۸ریال)تهران‌آبعلی (۲۵ریال) تهران شهر ری (۲٫۵ـ ریال)تهران شیمیران(۴ریال)

هوای‌روز سیزده

امروز یك‌مقام رسمی اداره هواشناسی بخبرنگار ما گفت : هوای تهران و اطراف‌آن که‌فردا مردم‌برای گردش و تفریح‌بآنجا میروند رویهم رفته خوب است و بطوریکه‌استنباط میشود فردا هوای تهران و اطراف آن آفتابی است وابرو باران ندارد،فقط احتمال دارد باد ملایمی بوزد باین ترتیب فردا روز سیزده خوبی‌خواهد بود .

گره زده است که فراموش نکند:

پس فردا بلیطهای اعانه ملی قرعه‌کشی میشود

فردا هنگام گره زدن سبزه‌ها بخاطر داشته باشید که جایزه ممتاز بلیطهای اعانه ملی میتواندگره‌گشای بسیاری ازمشکلات‌شماباشدعلی‌الخصوص که‌یکدقیقه فرصت برای پارو کردن پول‌هم بشما داده میشود.

باتشریف فرمائی شاهنشاه محبوب وهنردوست بسینما پلازا

وافتتاح فیلم فارسی **مسافری از بهشت** باشرکت وکارگردانی **نصرت‌الله وحدت**

محصول استودیو کاراوان فیلم اولین قدم بزرك درراه تشویق وحمایت ازصنعت سینمای ملی برداشته شد

مسافری از بهشت برنامه امشب سینماهای ایران-دنیا-مراد-رامسر-فلور-کارون-ژاله-فری

در جادهٔ کرج یك نفر کشته ٦ نفر مجروح شدند

عصر دیروز دریك تصادف شدید در جاده شمالی کرج که میان دو اتوبوس ویك اتومبیل سواری رویداد یك نفر کشته وشش نفر مجروح شدند .

عصر دیروز هنگامی که اتوبوس شماره ۱۲۸۳ شرکت واحدکه باعده‌ای مسافر عازم کرج بود به مقابل‌پاسگاه ژاندارمری مهر آباد شمالی رسید ، با اتومبیل سواری شماره ۷۰٦۳ که از کرج به تهران می آمد تصادف کرد . در همین موقع اتوبوس‌شماره ۱۲۹۱ شرکت واحد هم که به کرج میرفت چون فاصله کمی از اتوبوس شماره ۱۲۸۳ داشت باآن تصادف‌کرد و برشدت تصادف افزود . در این حادثه رضا مفتخری راننده اتومبیل سواری و فرزندش و چهار نفر به اسامی زهره شاه گوهریان فرزند حسین ۷ ساله ، ناهید شاه‌گوهریان فرزند حسین ٥ ساله زینت میرهادی فرزند محمد ۲٥ ساله‌و امیرشهسواری فرزند محمد ۱٥ ساله مجروح شدند ومردی بنام حسین شاه گوهریان که با فرزندان خود سوار اتومبیل‌سواری بود کشته شد .

کاردان فنی علت تصادف راانحراف اتوبوس شماره ۱۲۸۳ و اتومبیل سواری ۷۰٦۳ بسمت چپ تشخیص داده و هردوراننده را مقصر دانسته است . چهار تن از مجروحین اکنون در بیمارستان سینا بستری هستند وراننده اتومبیل سواری و فرزندش در بیمارستان پهلوی معالجه میشوند. و قرار است تحت عمل جراحی قرار گیرند .

رانندگان اتوبوس ها از طریق ژاندارمری بدادسرا اعزام شده‌اند .

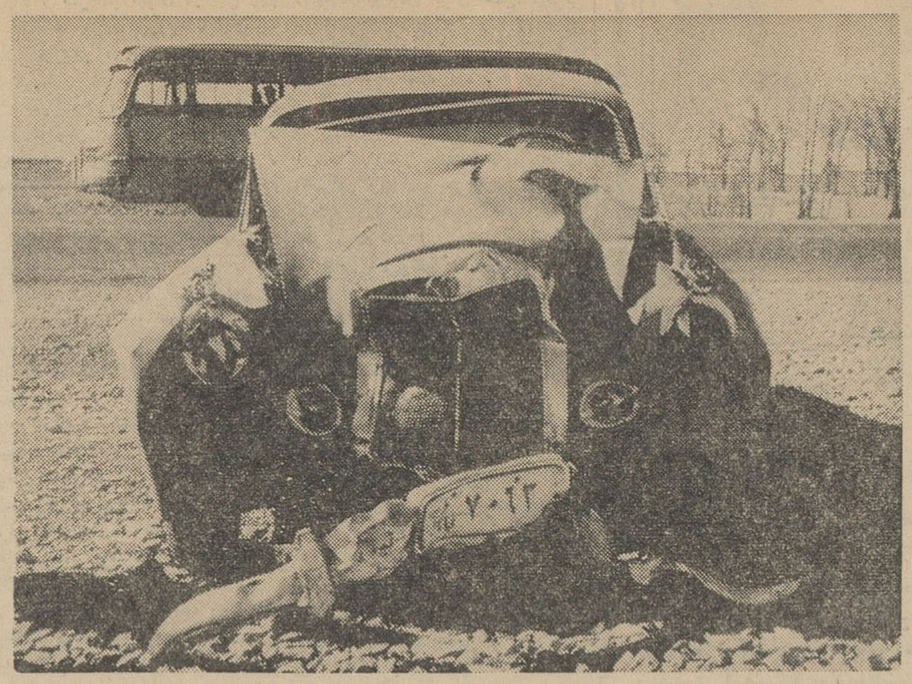

اتومبیل سواری پس‌ازتصادف بااتوبوس درهم شکست

۱۱ نفر مجروح شدند

در ۲٤ ساعت گذشته ۱۱ نفر باسامی علی اصغر کاوه فرزندحسن ٤٦ ساله ، ابرام آبرامیان فرزند توران ۲ساله ، زهره شاه‌گوهریان فرزند حسین ۷ ساله ، ناهید شاه گوهریان فرزند حسین ٥ ساله ، زینت میرهادی فرزند محمد ۲٥ ساله ، امیر شهسوار فرزند محمد ۱٥ ساله ، رحمت‌اله ظهوری فرزند یحیی ۲۲ ساله ، مهین رضائی‌فرزند محمد ۱٥ساله ، مریم حسین مروی فرزند محمد ۸ ساله ، اکبر فرزند رضا ۲۲ ساله ، رضا کاکاوندفرزند سلیمان ۱۲ساله در اثر حوادث رانندگی و هادی رخشان فرزندعلی ۱۹ ساله ، قدرت محمدی فرزند یداله ۱۸ ساله ، نوروز علی سلطانی فرزند محمد علی در اثر چاقو ـ خودرگی مجروح شدند.

دو کودك درحوض خفه شدند

دیروز فاطمه‌اکبری ۹ماهه‌وشهره یدیدی ۲ساله درحوض افتاده وخفه شدند .

مردی نوکرش را با ۳۰ ضربه چاقو کشت

امروز خبر نگار ما در تبریز تلفنی گزارش داد بعد ازظهر دیروز به‌آقای ریاضی‌بازپرس کشیك‌دادسرای تبریز اطلاع داده شد که در ناحیه کلانتری ۲ این شهرستان‌قتلی اتفاق افتاده است آقای ریاضی بمحض‌اطلاع از جریان به اتفاق پزشك قانونی‌در محل وقوع قتل حضور یافته ومعلوم شد که جوانی بنام بیت‌اله نوکرمنزل آقای نصرت‌اله صولتی با ۳۰ضربه چاقو بقتل رسیده است .

خبرنگار ما جریان قتل را چنین گزارش داد که نصرت اله‌صولتی به نوکر خود بیت‌اله دستورمیدهدناهار ویرازودترتهیه کند وچون‌نوکر قدری تاخیر می کندارباب وی عصبانی می شود و با چاقوبجان نوکرش میافتد وباوارد کردن ۳۰ ضربه چاقو بسینه و شکم وی بیت‌اله را به قتل‌میرساند

فعلا آقای صولتی به جرم قتل نوکر خود بازداشت می باشد وجریان تحت رسیدگی است .

خواهرزاده حائری زاده کشته شد

اتومبیل حسین حائری باسرعت ۹۰ کیلومتردرساعت بایك اتوبوس شهری تصادف کرد

آلمان ـ خبر نگار اطلاعات : شب عیدنوروزآقای حسین حائری‌دانشجوی سال آخر معدن هنگامی که با اتومبیل بنز خود از شهر آخن عازم شهر کوچکی در پنج کیلو متری آخن بنام ووزرلن بود در داخل شهر ووزرلن بایکی از اتوبوس های شهر آخن به شدت تصادف کرد شدت تصادف به اندازه‌ای بود که موتور اتومبیل بنز از شیشه عقب اتومبیل خارج شدو اتوبوس نیز بکلی درهم شکست .در اثر این تصادف شدید عده زیادی از سر نشینان اتوبوس و راننده بنز سواری بشدت مجروح شدندمجروحین بلافاصله توسط پلیس شهرووزرلن به بیمارستان باردنبرك منتقل شدند ومورد مداواقرار گرفتند ولی‌متاسفانه آقای حسین حائری راننده اتومبیل‌بنز دراثر شدت جراحات وارده چندساعت بعد در بیمارستان در گذشت .

از طرف مامورین کار شناس راهنمائی شهر آخن‌و بیمه اعلام‌گردید که سرعت اتومبیل بنز بیش از نود کیلو متر بوده است وعلت تصادف سرعت زیاد اتومبیل بنز و آشنا نبودن راننده آن بامور رانندگی بوده است. مرحوم حسین حائری‌خواهرزاده آقای حائری‌زاده نماینده سابق مجلس اهل‌یزدبودو ٦سال‌پیش برای تحصیل رشته معدن به آلمان شهر آخن آمده بود و در این مدت با کمال جدیت تحصیل کرده و چند ماه دیگر موفق به گذراندن آخرین امتحان رشته مهندسی معدن می شد . مرحوم‌حائری شش سال بود که به ایران‌مسافرت نکرده بود و این اتومبیل را که‌باعث مرك او گردید دو هفته پیش از تصادف خریده بود تابا آن به طرف ایران حرکت کند .

وکیل‌خانم دولو

امروز کسب اطلاع شد که آقای جواد میراحمدیان وکیل مدافع‌خانم دولودر دادگاه قبلی دردادگاه‌تجدید نظرنیز وکالت خانم‌دولورابعهده‌دارد

بامعرفی وکیل مدافع خانم دولو مقدمات شروع محاکمه فراهم شده‌است

کودك رازیر گرفت و فرار کرد

ساعت یك‌ونیم بعدازظهر دیروز اتومبیلی که از خیابان حریرچیان میگذشت باکودکی ٤ساله‌ای بنام صفر تصادف کرد.

دراین حادثه کودك کشته شد و راننده بااتومبیل فرار کرد. مامورین کلانتری ۱٦ پس از تحقیقات‌لازم باین نتیجه رسیدند که اتومبیل شماره ٥٤٦۹٤ باکودك تصادف کرده و پس از تصادف فرار کرده شستشوی آثار خونی است که روی بدنه اتومبیل ریخته شده است . مامورین کلانتری ۱٦ بگاراژرفتند وآقای راننده اتومبیل رابکلانتری آوردند

جوانی دست بخودکشی زد

دیشب جوانی باین علت که‌دختردلخواهش اورا دوست نمیدارد به‌خرابه‌ای رفت‌وبقصد خودکشی رك دست‌خودرا برید .

مامورین ژاندارمری مرکز این جوان‌را هفت دقیقه پس‌ازاقدام بخودکشی مشاهده کردند و به‌بیمارستان منتقل نمودند .

او بمامورین گفت : دوسال است که با دختری همکار هستم درسال اول‌این دختر نسبت بمن لطف‌خاصی داشت ودرکارهایم بمن کمك میکرد واین امر سبب شدکه باخودم فکر کنم او حتما نسبت بمن محبتی پیدا کرده بهمین جهت منهم سعی کردم اورا دوست بدارم . کوشش من برای دوست داشتن این دختر سبب شد که پس‌از مدتی دیوانه وارعاشق اوشدم اما وقتی عشقم رابرایش فاش کردم‌نظرش را نسبت بمن تغییر داد. هرچه سعی کردم مانند اول شود بنتیجه نرسیدم ،بطوریکه تصمیم گرفتم اطاقم را بااو جداکنم تاکمتر اورابینم ولی‌این امر سبب شدکه عشق من حادتر شودبطوریکه برسرکینه برآمدم رئیس من که از جریان باخبر شده بود دوماه بمن مرخصی دادومن باین حساب که‌میتوانم دراین مدت اورا فراموش‌کنم بمرخصی رفتم اماهمان روز اول متوجه شدم که اشتباه کرده‌ام واز آن پس در سرراه او میایستادم و علنا مزاحم‌اومیشدم شاید تعجب کنید که‌بگویم یك‌شب‌روی تختخوابم خوابیده بودم وناگهان بیدار شدم و خود رادرراه خانه او دیدم‌و در عوض این دختر هروقت‌مرا میدیدنسبت بمن اظهار تنفر میکرد .

این جوان میگفت بارها باخود تصمیم گرفتم که‌او را فراموش کنم، ولی هردفعه که تصمیم خودم را میخواستم عملی کنم عاشق‌ترمیشدم چون نتوانستم کوچکترین رخنه‌ای در دل این دختر بکنم واز طرفی برای کار کردن هم دیگر حوصله‌نداشتم تصمیم بخودکشی گرفتم وبخرابه‌ای رفتم ورك دست خودم را قطع کردم که مرا نجات دادید .

این جوان پس‌از اخذ التزام آزاد شده است .

گره زده است که فراموش نکند:

پس فردا بلیطهای اعانه ملی قرعه‌کشی میشود

فردا هنگام گره زدن سبزه‌ها بخاطر داشته باشید که جایزه ممتاز بلیطهای اعانه ملی میتواندگره‌گشای بسیاری ازمشکلات‌شما باشدعلی‌الخصوص که‌یکدقیقه فرصت برای پارو کردن پول‌هم بشما داده میشود.

از فردا صبح در سینما چارلی

مجبوبترین وپولسازترین ستاره ۱۹٦۳ هالیوود

هنرمند برجسته فیلم «بن هور» دریك اثر جدید کمپانی مترو گلدوین مایر

سینماسکوپ

رنگی

دوبله فارسی

جامبو

عملیات حیرت‌آور گروه سیرکی که درآن اتفاقات جالب‌ودیدنی وحوادث شیرین وباور نکردنی روی میدهد چنان شما را تحت تاثیر زیبائی این فیلم قرار میدهد که خویشتن رافراموش میکنید.

شروع سئانسها درسینمارادیوسیتی ۱۱ صبح- ۱٥ر۳- ۱٥ر٥- ۱٥ر۷-۱٥ر۹ بعداز ظهر و در سینما ادئون ۱٥ر۱۰ صبح - ۱٥ر۲-۱٥ر٤-۱٥ر٦-۱٥ر۸ بعدازظهر و در سینما چارلی ٤٥ر۱۰ صبح - ٤٥ر۲- ٤٥ر٤-٤٥ر٦-٤٥ر۸ بعداز ظهر ودر سینما آستارا۱۱ صبح - ۳۰ر۲ -۳۰ر٤-۳۰ر٦-۳۰ر۸ بعدازظهر

برنامه آینده سینماهای

سعدی ـ میامی

دیانا ـ تهران

.... دریك سپیده دم آرام باصدای رگبار های مسلسل عده‌ای چون برك فرو میریزند جمعی اسیر می‌شوند وسری بزرك هویدا میگردد.

آشوبگران

OBRASHUN

سینماسکوپ ـ رنگی ـ دوبله بفارسی

(آخرین قسمت داستان معروف خونسهای آزادی)

محصول ۱۹٦۳

ASH.N.A.CO

آلکساندر گاوریچ ـ هلنا ایوانویچ ـ پطر پرلیکو

راههای فرعی دهستانها

بااعتبارات سازمان برنامه وبوسیله استانداریها ساخته میشود

وزارت راه امروز اعلام کرد که چون هرروز چندین تقاضا از طرف مردم و مقامات مختلف‌استانهادرباره ساختمان و نگاهداری راههای دهستانی داخله هراستان به‌وزارت راه میرسد و تقاضا دارند که این راهها ساخته شود لزوما یاد آور می‌شود که در برنامه سوم علاوه برساختمان شاهراهها که بعهده وزارت راه است بمنظورتوسعه‌ارتباط وراهسازی دهکده‌ها وایجاد کار اعتبار خاصی از طرف سازمان‌برنامه در اختیار استانداریهاجهت‌ساختمان راههای دهستان‌های هراستان پیش بینی شده که زیر نظر معاون فنی استانداری باید بمصرف برسد . وزارت راه بمنظور ایجاد هم‌آهنگی وهمکاری در تامین نظریات مردم در برنامه سال ۱۳۴۲خودپیش‌بینی کرده‌است که طرح مشترکی‌بوسیله وزارت کشور ـ سازمان برنامه و وزارت راه تنظیم گردد که کار راه سازی دهستانها بااستفاده ازاعتبارات عمرانی وزارت کشور و برنامه سوم باکمك معتمدین محلی وزیر نظر آقایان استانداران باهمکاری فنی کامل ادارات راه انجام پذیرد واین طرح بزودی تنظیم و ابلاغ خواهد شد بنابراین در مورد ساختمان یا ترمیم راههای دهستانی که اعتبار آنها نیز تامین و در اختیار آقایان استانداران قرار گرفته بایدمستقیما به‌استانداریها مراجعه گردد .

شرکت شیلات جنوب

بقیه ازصفحه اول

فروردین ۴۲ بنا به پیشنهاد شماره ۴۳۳ مورخ ۱۱ر۱ر۴۲ وزارت دارائی در اصلاح قانون اساسنامه شرکت شیلات و صید ماهی غضروفی مصوب ۱۱ر۴ر۱۳۳۹ بمنظور :

الف - بهره برداری از محصولات دریائی‌خلیج فارس و بحر عمان بطور غیر انحصاری .

ب ـ تامین ماهی مورد مصرف تهران و شهرستان ها .

ج ـایجاد کار برای ساکنین‌جنوب ایران و تسهیل عمران بنادر و جزایر جنوب تصویب نمودند

۱ـ شرکت سهامی شیلات جنوب باسرمایه پانصد میلیون ریال که‌سهام آن‌را وزارت دارائی ـ بانك اعتبارات کشاورزی و عمران روستائی ایران ـ سازمان تعاون مصرف کادر نیرو های انتظامی ـ سازمان عمران امدادی بنادر و جزایر جنوب تعهد نموده اند طبق شرکت نامه و اساسنامه پیوست تاسیس شود .

۲ـ وزارت دارائی مکلف است تا ۳ر۷۵۰ سهم از سهام خود را تا مدت ۶ماه پس‌از ثبت شرکت بنابر تصویب هیئت‌مدیره در مقابل دریافت قیمت اسمی سهام باشخاص یا موسسات ایرانی واگذار نماید و در صورت عدم وجود خریدار در مدت ۶ ماه سهام مذکور بشرکائی که مایل باشند در مقابل اخذ وجه واگذار و در غیر اینصورت بوزارت دارائی تعلق قطعی پیدا خواهد کرد .

۳ـ شرکت مجاز است در صورت لزوم برای‌بهره برداری از محصولات دریائی جنوب از افراد یا بانکها یا موسسات‌مالی داخلی و خارجی‌اعتبار ویا وام اخذ کند و قرار داد های لازم را منعقد نماید .

۴ـاین شرکت از پرداخت هرگونه حق الثبت و حق تمبر برای ثبت شرکت در اداره ثبت شرکتها معاف خواهد بود .

۵ـشرکت دارای شخصیت حقوقی بوده و با اصول بازرگانی اداره می شود و منحصرا تابع مقررات قانون تجارت واساسنامه شرکت و مقرراتی است که‌مجمع عمومی شرکت تصویب کرده باشد .

۶ ـ وزارت دارئی پس از افتتاح مجلسین مجوز قانونی این تصویبنامه را تحصیل نماید .

تقویم اطلاعات

دوشنبه : ۱۲ فروردین ۱۳۴۲ششم ذیقعده ۱۳۸۲ - اول آوریل ۱۹۶۳

اذان صبح : ساعت ۴ و ۱۹ دقیقه

طلوع آفتاب : ساعت ۵ و ۵۰دقیقه

غروب‌آفتاب :ساعت۶ و ۳۰ دقیقه

برنامه امشب

تلویزیون ایران

ساعت ۵ر۱ـ برنامه آموزش
۵ر۳۰ ـتدریس زبان آلمانی
۶ـبرنامه خردسالان
۶ر۳۰ـ بخش اول اخبار و هوا
۶ر۴۵ـ فیلم موزیکال
۷ـ بنوان شامل آشپزی
۷ر۳۰ـ فیلم موزیکال
۸ـ هنرهای زیبا
۸ر۳۰ـ فیلم کرآگاه خصوصی
۹ـ بخش دوم اخبار و هوا
۹ر۱۵ـ صفحه‌اول اطلاعات
۹ر۳۰ـ فستیوال چارلی چاپلین
۱۰ـ برنامه تاترهمسر «ایده‌آل»
۱۱ر۳۰ـ پایان برنامه

در برنامه صفحه اول اطلاعات رپورتاژ لبی در باره «گواتمالا» کشوریکه‌دیشب در آن کودتائی‌اتفاق افتاد همچنین تفسیری در باره‌اوضاع ترکیه بوسیله مفسر تلویزیونی‌روزنامه اطلاعات باطلاع بینندگان میرسد .

برنامه فردا شب

۵ر۱ـ فیلم سینمائی
۸ـ هنرهای زیبا
۸ر۳۰ـ فیلم
۹ـاخبار
۹ر۱۵نغمه‌ها و ترانه ها
۹ر۳۰ـمرگرت آستور
۱۰ـپایان برنامه

پیش بینی وضع هوا

پیش بینی وضع هوای ایران‌تا ظهر فردا باین قرار است‌هوای‌نواحی خراسان و بلوچستان و کرمان کمی ابری‌گاهی قنیمه‌ابری همراه بابارندگی های محلی وباد شدید وگرد وخاك می باشد هوای دریای مازندران‌نیمه ابری همراه با بارندگی های خفیف‌که به تدریج از مقدار ابر ها کم میشود

گزارش خبر نگار ما حاکی‌است‌که هوای تهران و بقیه نقاط صاف‌گاهی کمی ابری و در روز همراه بابادنسبتا شدید در سطح زمین خواهد بود .

گرمترین نقطه‌ای که ایستگاه هواشناسی دارد آبادان باحد اکثر ۳۰ درجه و سرد ترین نقاط زنجان و همدان و شهر کرد با حداقل صفر درجه گزارش شده است

حداکثر درجه حرارت تهران ۱۹ و حد اقل آن ۹ درجه بوده است حداکثر میزان بارندگی از شیراز و گرگان ۷ میلی متر باران گزارش‌داده شده است .

تشییع جنازه

مرحوم حاج سیدجوادی

دیروز مراسم تشییع‌جنازه مرحوم سید اضیاء الدین حاج سید جوادی نماینده سابق مجلس با شرکت عده زیادی از افراد فامیل و دوستان و آشنایان و علاقمندان آن مرحوم و طبقات مختلفه علماء ، بازرگانان ، بازاریان ، دانشجویان و نمایندگان سابق مجلس شورایملی از منزل آن مرحوم انجام گرفت .

جنازه برروی دوش مشایعین از خیابان سلیمانخانی تا میدان قزوین حمل گردید . در جلوی جنازه‌دسته گلهای متعددی که از طرف طبقات مختلف فرستاده شده بود حمل می شد . و در مسیر راه چند تن از سخنرانان وهمچنین وعاظ طی‌بیاناتی از درگذشت فقید سعید ابراز تاسف کردند . جنازه در ساعت یازده‌بطرف قزوین حرکت داده شد . در قزوین دکاکین و بازار بمناسبت درگذشت مرحوم حاج سید جوادی تعطیل بود وطبقات مختلف مردم قزوین که قبلا تا شریف آباد آمده و منتظر بودند جنازه را تشییع کردند امروز صبح مجلس ختم مفصلی در قزوین برگزار شد و در تهران نیز مجلس ختم‌منعقد خواهد گردید .

عیدی مادر شوهر

بقیه ازصفحه اول

کرد و تامقداری شیرینی و نقل و نبات بخوردمانداد حاضر بدادن هیچگونه جوابی نبود . سکینه‌خانم که باپسر و نوه هایش‌زندگی‌میکند از زندگی خود خشنود وراضی است و به‌نوه‌هایش فوق‌العاده علاقمنداست وقتی که‌ما بعد از صرف چای و شیرینی باو تبریك گفتیم و در آستانه سال نوبرای پسر و نوه هایش موفقیت‌وسلامتی آرزو کردیم فوق‌العاده خوشحال شد و آمادگی خودرا برای دادن هرگونه جوابی اعلام کرد .

مانیز موقع را مغتنم شمرده از سکینه‌هانم پرسیدیم که چگونه عیدی‌خودرا از قوطی دوپوندی روغن شاه پسند گرفته است ؟سکینه‌خانم باکمال ساده دلی گفت راستش این است که من از موضوع سکه اطلاع نداشتم و طبق معمول از جعفر آقا بقال سرگذر به‌حساب پسرم یك قوطی روغن شاه‌پسند گرفتم وبخانه آوردم . موقعیکه مشغول پختن غذا بودم و قوطی شاه پسند را باز کردم ناگهان در داخل قوطی چشمم بیك چیزپارچه مانندی افتاد .

باتعجب آنرا بیرون کشیدم‌ناگهان چیزی لغزید و از دستم بزمین‌افتاد آنرا از زمین برداشتم و درکمال حیرت وخوشحالی دیدم که سکه طلاست .هیچکس نمی‌تواند باور کند که من از پیدا کردن این‌سکه درسال نو چقدر خوشحال شدم . حقیقت این است که من خیلی دلم میخواست شب سال‌نوعیدی خوبی بعروسم بدهم اما چیزی در بساط نداشتم و از این جهت واقعا از عروسم شرمنده بودم که ناگهان سکه طلا از داخل قوطی روغن شاه پسند پیدا شد و مرا از خجالت بیرون آورد زیرا همان سکه را بعروسم عیدی دادم . عروسم نیز که از موضوع عیدی دادن شاه‌پسند اطلاع‌داشت خیلی خوشحال شد و پیدا کردن این سکه را درسال‌جدید بفال نیك گرفت .

وقتی از سکینه خانم پرسیدیم از چه‌زمانی روغن شاه پسند را شناخته است گفت . ای ننه من از چند سال پیش از اون وقت که طاق‌نصرت بزرگی در شاه‌آباد زدند و شاه‌پسند ببازار آمد من باروغن‌شاه‌پسند آشنا شدم من‌هرگز آن طاق نصرت عظیم را که‌درهمه عمرم نظیرش‌راندیده‌ام فراموش نمیکنم و از همان تاریخ تاکنون روغن شاه پسند مصرف کرده‌ام و از این ببعد هم روغن شاه پسندمصرف‌خواهم کرد .

دیگر گفتگوی ما باسکینه خانم تمام شده بود لذا درعین حال که تحت تاثیر صفا و مهربانی این‌بانوی ساده‌دل قرار گرفته بودیم باکسب اجازه مرخص شدیم و برای‌باردیگر سلامتی و کامیابی سکینه خانم و بستگانش را آرزو کردیم .

وزیر اقتصاد دراجتماع بازرگانان

به اعتراضات مربوط بمقررات بازرگانی پاسخ میدهد

بعد از ظهر دیروز آقای‌علی‌اکبر محلوجی نایب رئیس اطاق‌بازرگانی تهران باآقای دکتر عالیخانی‌وزیر اقتصاد در زمینه اعتراضاتی که عده‌ای از بازرگانان نسبت بمقررات واردات و صادرات سال جدیددارند مذاکراتی بعمل آورد .

آقای دکتر عالیخانی در مورد تصمیمات جدید مقررات بازرگانی ۱۳۴۲ اظهار داشت همه آنها براساس مطالعات کافی انجام‌گرفته وقابل دفاع میباشد .

بنابتوافق وزیر اقتصاد و اطاق بازرگانی تهران قراراست‌در اوایل هفته‌آینده جلسه‌ای‌دراطاق‌بازرگانی باشرکت نمایندگان واردکنندگان لاستیك واتومبیل وروغن موتور و چند صنف دیگر که اعتراضاتی دارند تشکیل شود و وزیر اقتصاد دراین جلسه درباره مواردی که‌در مقررات گنجانده شده توضیحاتی‌به شرکت کنندگان میدهد .

وسایل کارسپاهیان دانش

بقیه ازصفحه اول

بطوریکه استحضار دارید به‌پیروی از اراده سنیه ملوکانه تعمیم‌تعلیمات عمومی ابتدائی و برانداختن ریشه بی‌سوادی‌یکی از اساسی‌ترین مواد برنامه دولت کنونی است و قانون سپاه دانش نیز که‌بفرمان‌اعلیحضرت همایون شاهنشاه تدوین و بموقع اجرا گذاشته شده به‌همین منظور بوده است و بااجرای قانون مذکور امید کلی هست که بی‌سوادی و جهل از بیخ‌وبن بر کنده شود وآثار بدیع تعلیم و تربیت‌نوین درزندگی ملت کهن سال ماهرچه زودترنمایان گردد بخصوص باتائیدی که قاطبه ملت از قانون سپاه دانش جزولوایح ششگانه کرده است یقین دارد که در مرحله اجرا نیز این قانون از حمایت وهمکاری مردم‌فرهنك‌دوست ایران برخوردارخواهد شد و هدف های آن بطور کامل و مطلوب‌حاصل خواهد گشت . اینك برای ایجاد نظم در اجرا و حصول نتایج بهتر لازم است مراتب زیر را مورد توجه کامل قرار دهند و موجبات اجرای آنها رافراهم فرمایند .

۱ـ سپهبه آن استان از گروه اول سپاه دانش و فهرست‌شهرستان هائی که این افراد در دهات آنها خدمت خواهند کرد از طرف وزارت فرهنك تعیین و بادارات کل فرهنك ابلاغ شده‌است از هم‌اکنون باید دردهات مذکور اقدامات مقدماتی برای آماده کردن مردم به‌تهیه و اهدای محل مناسب جهت تاسیس دبستان و سکونت سپاهی دانش بعمل آید .

۲ـسپاهیان دانش روز دهم اردیبهشت‌ماه به‌دهی که برای‌هریك از آنان تعیین شده‌است خواهند رفت و خدمت فرهنگی خودرا آغاز خواهند کرد بنابراین تمام وسایل ومقدمات کار باید تاروز مذکور آماده شده باشد تاسربازان بتوانند بمحض ورود بده باحضور معتمدان ده کلاس را افتتاح و کار تدریس را آغاز نمایند .

۳ـباید اقدامات خاصی بعمل آید که از اطفال لازم‌التعلیم بوسیله ماموران سیار فرهنك قبلا دردبستان ده ثبت نام بشود .

۴ـ برای هرده نفر سپاهی یك نفر راهنما تعیین شده‌است که قبلا در تهران تعلیمات لازم خواهنددید و سپس باستان و شهرستان‌خود مراجعت خواهند کرد این افراد از روز بیستم فروردین‌ماه باید بدهاتی که تحت راهنمائی آنان قرارخواهد گرفت مسافرت کنند وامر ثبت‌نام را انجام دهند .

۵ـماموران ژاندارمری‌طبق‌دستور العملی که‌ازطرف‌اداره کل‌ژاندارمری ابلاغ خواهد شد باید همکاری لازم در رساندن افراد به‌محل خدمت همچنین برای آماده کردن اهالی و مقدمات امر همکاری لازم باادارات فرهنك داشته باشند .

۶ـاطبای فرهنك و پزشکان بهداری هاوشیروخورشیدسرخ‌همراه‌راهنمایان فرهنك باید لااقل ماهی دوبار بنوبت بدهاتی که سربازان سپاه دانش‌درآنجا خدمت می کنند عزیمت نمایند و دارو ووسایل کمك های نخستین را همراه داشته باشند تادر صورت لزوم دارو ووسایل معالجه در اختیار افرادی که بیمار باشند بگذارند و اگر احیاناکسی از سپاهیان دانش بیمار و نیازمندمعاینه و معالجه اساسی باشد فوری‌موجبات انتقال اورا به‌نزدیکترین بیمارستان ارتشی‌یابیمارستان‌بهداری‌یادرمانگاه های‌سازمان شاهنشاهی خدمات اجتماعی فراهم‌سازند .

۷ـ کلیه سازمانهای دولتی‌بالاخص سازمانهای ارتشی و فرهنگی و بهداشتی و کشاورزی و ژاندارمری وماموران وزارت کشور باید در اجرای برنامه های سپاه دانش‌نهایت همکاری و مساعدت را مبذول‌دارند زیرا طرح سپاه دانش از باب هدف عالی و توجهی که کلیه مجامع فرهنگی بین‌المللی به‌نتایج آن‌دارند حائز کمال اهمیت است و کمك به‌پیشرفت آن وظیفه ملی و قانونی کلیه مسئولان امورلشکری‌وکشوری است .

۸ـبرای آنکه بکوششهای کلیه سازمانها هم‌آهنگی داده شود و نیروها متفرق نباشد خواهشمنداست بمحض وصول این دستور کمیسیون منطقه‌ای بریاست خود جنابعالی و عضویت فرمانده نظامی و رئیس کل فرهنك و رئیس کل کشاورزی و رئیس کل بهداری و فرمانده ژاندارمری ناحیه تشکیل گردد و بمساعدت‌هائی که هریك ازسازمان ها باید در این زمینه معمول دارند بوسیله این کمیسیون هم‌آهنگی داده شودومخصوصا وظیفه‌هرسازمان کتبا ابلاغ گردد تاحدود مسئولیتها کاملا روشن باشد و کمیسیون منطقه‌ای حداقل هرپانزده روز یکبار تشکیل گردد و در پایان هرماه نتیجه تصمیمات واقدامات را به وزارت فرهنك گزارش‌دهد . درپایان لازم‌است این نکته را نیز یادآور شود که سنجش نتایج ارزش‌یابی اقدامات استانها و میزان موفقیت سپاهیان دانش در دوره چهارده‌ماه خدمت آموزگاری در تعیین میزان همکاری و علاقمندی مسئولان امور هر استان باصلاحات ملی و اجتماعی تاثیر بسزائی خواهد داشت وتوفیق سپاه‌دانش‌توفیق‌بزرگی‌برای‌ماموران مربوط بشمار خواهد آمد .

نخست‌وزیر ـاسدالله علم

گره زده است که فراموش نکند:

پس فردا بلیطهای اعانه ملی قرعه‌کشی میشود

فردا هنگام گره زدن سبزه‌ها بخاطر داشته باشید که جایزه ممتاز بلیطهای اعانه ملی میتواندگره‌گشای بسیاری ازمشکلات‌شماباشدعلی‌الخصوص که‌یکدقیقه فرصت برای پارو کردن پول‌هم بشما داده میشود.

آگهی انتخاب مدیرعمومی و دارندگان حق امضاء در شرکت سهامی لبنیات پاك ثبت‌شده بشماره ۷۲۰۵ باسرمایه‌سی‌وهشت میلیون ریال

برابر نامه مورخ ۱۱ فروردین ۱۳۴۲ماه که‌به پیوست صورتجلسه هیئت مدیره شرکت سهامی لبنیات پاك مورخ بیست‌وهفتم اسفند ماه ۱۳۴۱ بوده است تصمیمات زیر اتخاذ گردید .

۱ـ آقای ویگوف . اکسلگارد از سمت مدیرعمومی شرکت استعفا نمودند و آقای جان.م.راب از تاریخ دوازدهم فروردین ماه ۱۳۴۲ بجای ایشان بسمت مدیر عمومی شرکت‌انتخاب گردیدند .

۲ـ از تاریخ دوازدهم فروردین ماه ۱۳۴۲کلیه اسناد و مدارك تعهدآور شرکت باید متفقا بامضای آقای مهندس فاروق فرمانفرمائیان و آقای جان.م. راب برسد ودرغیاب آقای‌مهندس فاروق‌فرمانفرمائیان آقای دکتر کاوه فرمانفرمائیان و در غیاب آقای جان. م.راب آقای گلن . ای . هاسکی از طرف ایشان امضاء خواهند نمود .

مراتب ثبت دفتر گردیده و طبق ماده ۲۰۰ قانون تجارت برای اطلاع عموم در روزنامه رسمی ویکی از جرائد کثیرالانتشار یومیه تهران آگهی میگردد .

آـ۳۵۳ رئیس اداره ثبت شرکت‌ها و مالکیت صنعتی مهدی نراقی

آگهی رسمی ثبت دفتر فنی ویلمافار WILMAFAR

طبق مدلول بندب از ماده ۲و۸ آئین‌نامه اصلاحی ثبت موسسات غیر تجارتی و بموجب اظهار نامه‌شماره ۱۸۵ ـ ۱۱ر۱ر۴۲ منضم باساسنامه و صورتجلسه مورخ ۲۶ر۱۲ر۴۱ مفاد ثبت موسسه فوق‌الاشعار به شرح زیر برای اطلاع عموم آگهی میشود .

نام موسسه ـ دفتر فنی ویلمافار WILMAFAR

موضوع ـ مشاوره فنی در کلیه امور مهندسی معماری نقشه‌برداری نقشه‌کشی و کلیه امور دیگری که مستقیما یابطور غیر مستقیم برای انجام‌موضوع های بالاارتباط داشته باشد .

تابعیت ـدولت شاهنشاهی ایران

مرکز اصلی ـ تهران خیابان کاخ شماره ۱۱۸

دارائی ـ مبلغ پانصد هزارریال

موسسین ـآقایان ویلیام پ ـ و اسمیل و مهندس عبدالعزیز فرمانفرمائیان

مدیر عامل و دارندگان حق امضاء ـ آقای ویلیام پ ـ اسمیل دارنده‌پروانه اقامت‌شماره۷۸۸ـ ۱ـ۱۱ـ۸۴ مورخ ۱۹ر۲ر۱۳۴۱ صادره از شهربانی کل کشور برای مدت سه‌سال‌ازتاریخ۲۶ر۱۲ر۱۳۴۱ بسمت مدیریت عامل موسسه انتخاب و کلیه اسناد واوراق مالی و غیر مالی بامضاء نامبرده منفرداًمعتبر میباشد شماره وتاریخ ثبت ـ۵۷۷ـ ۱۱ر۱ر۱۳۴۲

رئیس اداره ثبت شرکت‌ها و مالکیت صنعتی ـ مهدی نراقی

از ابوالفضل شهرت ژاله کریمیان ۴۸ ساله فرزند کریم اهل زنجان از روز پنجشنبه هشتم فروردین ماه ۴۲ خبری نیست هر کس اطلاعی از نامبرده دارد خواهشمند است به نشانی خیابان سینا چهار راه خرمشهر کوچه وفا منزل سروان کریم حقیقی خبر دهد و خانواده اش را از نگرانی نجات دهد.

درگرگان و بیرجند باران میبارد

خبرنگارما در گرگان گزارش میدهد از صبح دیروز ناگهان‌هوای گرگان و حومه منقلب و ابری‌شد و پس از ساعتی باران سیل آسائی شروع بباریدن کرد و تاشب ادامه یافت این بارندگی بموقع باعث خشنودی کشاورزان گرگان و حومه شده‌است .

طبق گزارش خبرنگارما دربیرجند نیز ظرف بیست و چهارساعت اخیر بارندگی های نسبتا شدیدی در شهرستان بیرجند و ارتفاعات‌اطراف این منطقه رویداده ودامداران و کشاورزان بیرجند از این بارندگی خوشحالند .

کاملترین سنك‌شکن

مرکب از دو دستگاه سنك شکن و یکدستگاه باند نقاله بین آنها

ساخت کارخانجات باکستر انگلستان

واردشد

سنك شکنها روی چرخهای لاستیکی سوارشده وقابل کشش باسرعت ۳۶ کیلومتر در ساعت میباشد سنگهای خروجی از ۱۰۰ میلیمتر تا۱۰ میلیمتر وظرفت آنها از ۶۰ تن تا۱۵ تن درساعت میباشد

شرکت سهامی ایران تکنو

تخت جمشد ۲۹۰ تلفن ۸ـ۷۵۶۸۶۴

انجمن فرهنگی ایران و فرانسه

INSTITUT FRANCO-IRANIEN

خیابان شاهپور: علیرضا شماره ۵۸ (حشمت‌الدوله سابق)

ثبت نام دانشجویان جدید برای دروس زبان فرانسه روز های چهارشنبه ۱۴ پنجشنبه ۱۵ یکشنبه ۱۸ و دوشنبه ۱۹ فروردین از ساعت ۴تا۷ بعداز ظهر انجام خواهد شد .

کلاسها از روز سه شنبه ۲۰ فروردین دائر خواهد بود از داوطلبان تقاضا میشود برای ثبت نام‌دوقطعه عکس ۴ × ۶ ارائه‌دهند.

سپاسگزاری

بدینوسیله از دکتر س ملیحه‌بانکی پورو کلیه کارکنان بخش زایمان بیمارستان میثاقیه کمال تشکر را داریم.

آـ۴۳۷ **عباس اسحقی و بانو**

آگهی دعوت

مجمع عمومی عادی فوق‌العاده شرکت سهامی‌ماشین های راه سازی درساعت ۹ صبح‌روزشنبه ۲۴ فروردین ماه۴۲ درمحل شرکت واقع‌درخیابان مطبوعی(ساختمان وهابزاده ـکاشی ۹) تشکیل میشود .

از صاحبان سهام دعوت میشود در تاریخ و ساعت مقرر درجلسه حضور بهمرسانند .

دستور جلسه :

۱ـتعیین هیئت مدیره جدید .

۲ـتعیین وانتخاب بازرس

هیئت‌مدیره شرکت سهامی ماشین‌های‌راه‌سازی

آگهی فقدان سند مالکیت

طبق وارده ۲۴۸۷۲ـ۱۲ر۱۲ر۴۱ بانو فاطمه انصاری باتسلیم یکبرك استشهاد مدعی است سند مالکیت ششدانك یك قطعه زمین پلاك ۲۶۶۷ر۴۸ واقع در بخش تهران که زیر شماره ۲۹۰۷۴ دفتر ۹۶ص ۱۶۹ بنام مشارالیها ثبت‌و صادر گردیده و طبق اظهار مشارالیها برابر سند شماره ۳۳۴۴۶ در قبال مبلغ ۶۰۰۰۰ ریال نزد رضا نقی‌زاده در بیع‌شرط است مفقود شده است و تقاضای صدور سند مالکیت المثنی نموده شهود نیز مراتب بالا راگواهی نموده‌اند پرونده ثبتی و دفتر املاك هم حکایت از انتقال بغیر نمی‌نماید لذا طبق تبصره یك ازماده ۱۲۰ آئین‌نامه قانون ثبت آگهی میشود چنانچه کسی نسبت به‌آن ادعائی داشته یامدعی‌وجود سند مالکیت نزد خود باشد باید از تاریخ انتشار اولین آگهی(۲۴ر۱۲ر۴۱)تامدت یکماه مدارك و اعتراضات خودرا کتبا باین دایره تسلیم نماید تا رسیدگی و از صدور سندمالکیت المثنی خودداری شود . در غیر این صورت و باگذشتن‌مدت قانونی و نرسیدن اعتراض درحدود مقررات نسبت بصدور سند مالکیت‌اقدام خواهد شد . این آگهی ظرف یکماه سه نوبت منتشر می‌شود

۳ـ۳ سرپرست ثبت قلهك ـملك

تسلیت

مصیبت وارده رابخانواده محترم مستوفی بخصوص جناب آقای غلامرضا مستوفی تسلیت عرض مینمائیم

محمود رستمی ـ عباس بهارلو

جناب آقای رحیم جمالی رئیس امور اداره کل جریه

باتاثر فراوان بنمایندگی از طرف کارکنان بخشهای تابعه کارخانجات راه‌آهن دولتی‌ایران مصیبت وارده‌را بجنابعالی وفامیل محترم جمالی تسلیت میگوئیم .

مهندس مهمنش ـ نشاطی ـ زاروکیان ـ شاهین‌فر ـرسولی ـکاویانی ـگل‌کار ـکاشانی خواجه‌نوری ـربیعی ـصبری ـموقر ـ الوانی نوذری ـحسین نیك صفت .

مصیبت وارده رابخانواده محترم روزفی بخصوص به‌آقای شعبان ژوزفی (شمس)تسلیت میگوئیم

آرشال‌توماجیان ـ داوودپنهاسکاشی

دبیرخانه انجمن طرفداران تربیت پیش‌آهنگی مراتب همدردی و تسلیت خودرا بحضور آقای مهندس جمال گنجی نایب رئیس انجمن و بانو تقدیم میدارد.

دبیر انجمن طرفداران تربیت پیش‌آهنگی

آـ۴۱۱ **کیومرث پازوکی**

سازمان ملی پیش‌آهنگی ایران مصیبت وارده رابه جناب آقای مهندس جمال گنجی‌نایب رئیس انجمن‌طرفداران‌تربیت پیش‌آهنگی‌تسلیت میگوید

دبیر کل شورایعالی پیش آهنگی ایران

آـ۴۱۳ **دکتر حسین بنائی**

بانهایت تاثرو تاسف فوت‌ناگهانی‌دوست عزیز سرکار سرهنك احمد رجاء را ببازماندگان آن‌مرحوم‌خصوصا باخوان‌ومادروهمسرداغدیده‌اش تسلیت عرض نموده وخودرا دراین مصیبت‌مولمه شریك میدانم . **شاهرود ـ احمد مایلی**

بانوپری شهباز

مصیبت وارده را صمیمانه تسلیت عرض مینماید **ژاله نشاط**

ایرج‌عزیز افسانه زندگی توبایك تراژدی غم‌انگیز پایان یافت اما یادتو همیشه دوستانت رارنج میدهد . **منصور وناصر تهرانی**

افسران درجه داران استادان کارمندان‌و افزارمندان کارخانجات مسلسل سازی مصیبت وارده را بخانواده های محترم اعتماد مقدم(اعتماد السلطنه)بویژه تیمسار سرتیپ مهندس علوی مقدم تسلیت میگویند .

سرتیپ مهندس‌قربانی ـسرهنك‌سیروس سرهنك نوتاش ـسرهنك شفیعی ـ سرهنك طاهری‌ـسرهنك نیکپور ـ سرهنك پزشگی نژاد سرهنك انصاری ـ سرگرد مهندس ندافی ـ سرگرد گلشهر ـسرگرد پاینده‌جو ـ سرگرد انوار‌ـ سروان نقی بیگی ـ سروان فاروقیان‌ـ ستوان یکم مهندس بهروز .

مصیبت وارده رابخاندان جلیل کرمی مخصوصا بجناب آقای علی کرمی معاون محترم اداره انتشارات شهربانی صمیمانه تسلیت‌عرض مینمائیم **سرهنك یزدانفر ـ سرگرد میرمیران سرگرد مؤیدی‌ـسرگرد زهرائی‌ـسرگردشهیدی سروان ناصحی ـسروان رضوی نیکو**

اطلاعات

دوشنبه ۱۲ فروردینماه ۱۳۴۲
اول آوریل ۱۹۶۳
ششم ذیقعده ۱۳۸۲
شماره ۱۱۰۵۷

شاهنشاه
یك فیلم فارسی را افتتاح کردند

ساعت ۹ بعد از ظهر دیروز اعلیحضرت همایون شاهنشاه برای اولین‌بار برای افتتاح فیلم جدید فارسی بنام «مسافری از بهشت» به‌سینماپلازا تشریف فرماشدند. آقای وحدت ضمن عرض خوش‌آمد شمه‌ای‌از تاریخ ۱۵ساله صنعت سینمای ایران را بعرض شاهنشاه رسانید و از حضور شاهنشاه‌استدعا کرد مقرر فرمایند که‌فیلمهای‌فارسی جزو صنایع ملی محسوب گردد و سینماهای شمال شهر سالی یکی دوفیلم گلچین شده فارسی رانمایش دهند. پس از پایان‌نمایش فیلم‌مسافری از بهشت شاهنشاه از آقای وحدت تهیه کننده و کارگردان‌وهنرمندان فیلم مزبور اظهار قدردانی فرمودند و به‌آقای دکتر پیراسته وزیر کشور درباره‌اینکه فیلم های فارسی جزو صنایع ملی محسوب گردد اوامری صادر فرموده و تاکید کردند تا گزارش لازم دراین مورد تهیه‌و بعرض برسد.

شاهنشاه به‌تیمسار سپهبدنصیری رئیس شهربانی کل کشور نیزمقرر فرمودند که لااقل سالی دوفیلم از بهترین فیلم‌های فارسی که تهیه می‌شود در سینماهای لوکس که درشمال شهرتهران‌قراردارد‌بمعرض نمایش گذاشته شود

عزیمت شهبانو، ولیعهد ووالاحضرت فرحنازبه‌بابل

صبح‌امروز علیا حضرت فرح‌پهلوی شه‌بانوی ایران‌جهت‌استراحت‌باقطار سلطنتی به‌بابل عزیمت نمودند.

والاحضرت رضاپهلوی ولیعهد و والاحضرت شاهدخت فرح‌ناز پهلوی نیزهمراه شه‌بانو به‌بابل رفتند.

وزیر خارجه به ترکیه‌رفت

آنکارا ـ ۳۱مارس ـ خبرگزاری فرانسه ـ آقای عباس آرام وزیر خارجه ایران‌دربازگشت ازسفرایتالیا وارد آنکارا شدو از طرف فریدون جمال ارکین وزیر خارجه ترکیه مورد استقبال قرار گرفت. آقای آرام مدت دو روز درین شهر توقف خواهد کرد.

سفیرکبیر جدید عراق در تهران تعیین شد

امروز اطلاع حاصل شد که از طرف‌دولت عراق آقای شمس‌الکاظم بعنوان سفیرکبیر جدیددولت‌جمهوری عراق در تهران معرفی شده وپذیرش او از طرف وزارتخارجه ایران صادر گردیده است آقای شمس‌الکاظم ۳۵ ساله و عضو حزب بعث‌عراق است.

رایزن مطبوعاتی‌ایران درهند وافغانستان

باموافقت وزارتخانه های فرهنك امور خارجه و تصویب دولت‌آقای محمود تفضلی مستشار فرهنگی‌سفارت کبرای شاهنشاهی در دهلی نو باحفظ سمت سابق، بسمت رایزن‌مطبوعاتی سفارتخانه های هند وافغانستان‌منصوب شد

مقامات کنسرسیوم بایران اطمینان داده‌اند:

درآمدایران ازنفت‌جنوب
امسال ۲۵۰ میلیون تومان افزایش مییابد

● این افزایش درآمدمربوط به ازدیاد استخراج و صدور نفت بوده و مربوط به تقاضا های ایران‌ناشی از مصوبات اوپك نیست

خبرنگار ما ازقول مقامات موثق نفتی گزارش میدهد که‌مقامات کنسرسیوم نفت بایران اطمینان داده‌اند که در سال ۱۳۴۲ درآمد ایران از نفت نزدیك به۲۵۰میلیون تومان افزایش خواهد یافت. این مبلغ در حدود ۱۲ میلیون لیره یا صدی ده بیش از ۱۱۸ میلیون‌لیره درآمد سال ۱۳۴۱ میباشد.

این افزایش درآمد در نتیجه افزایش استخراج و صدور نفت‌در کادر قرارداد موجود انجام میپذیرد و مربوط به‌تقاضاهای ناشی از قطعنامه های اوپك نیست. و دراین زمینه هنوز توافقی صورت نگرفته است.

آنچه که بین ایران وکنسرسیوم درباره آن ظاهرا موافقت شده می تواند زمینه پیش‌بینی‌سهم‌خزانه‌داری کل از درآمد نفت برای سال۱۳۴۲ دربودجه کل باشد و هزینه های عمرانی براساس آن تدوین گردد اما آنچه که از طریق قبول تقاضا های اوپك توسط کنسرسیوم‌بدست ایران میرسد چون هنوز قطعیت ندارد نمیتواند در پیش‌بینی بودجه منظور گردد.

در حال حاضر ایران و کشور های عضو اوپك امیدوارند که در مذاکرات بعدی خود کمپانی های نفتی را واردبه پرداخت بهره‌مالکانه بنمایند. اگر چنین موفقیتی‌نصیب کشورهای عضو اوپك بشود ایران بطور متوسط سالانه قریب ۱۵ میلیون لیره که بیش از۳۲۰میلیون تومان است درآمد اضافی بدست خواهد آورد.

امیرالحاج
تعیین شد

سخنگوی وزارت کشور امروز گفت: به فرمان شاهنشاه آقای‌امان‌اله اردلان بسمت امیر الحاج تعیین شده وصبح امروز باآقای‌دکترپیراسته‌وزیر کشور ملاقات نموده و در باره فراهم آوردن تسهیلات لازم برای زائرین بیت‌اله الحرام مذاکره و تصمیمات لازم اتخاذ نمود.

مدیر عامل آینده شرکتهای عامل نفت ایران دیشب وارد تهران شد

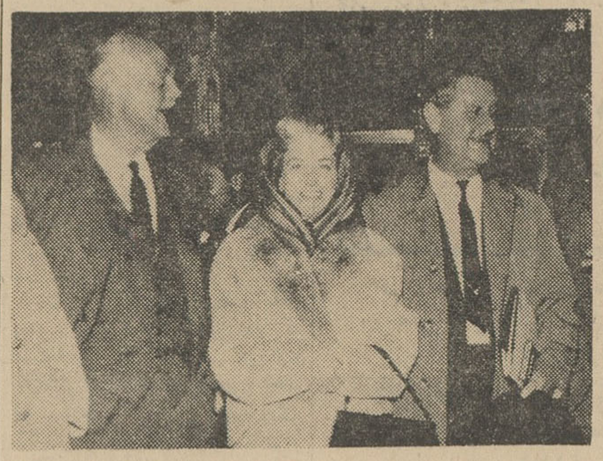

مدیرعامل جدید شرکت‌های عامل‌نفت باتفاق‌همسر خود و آقای برنین‌مدیر عامل فعلی شرکتهای عامل نفت

آقای «ج.ا. واردر» مدیر عامل و رئیس هیئت مدیره آینده‌شرکت های عامل نفت ایران باتفاق بانو دیشب باهواپیمای ارفرانس واردتهران شد.

آقای «واردر» که تبعه انگلستان می‌باشد بجای آقای «دبلیوبرلین» مدیر عامل فعلی که مدت‌ماموریتش درایران پایان می‌یابد برگزیده‌شده و ازدوماه دیگر رسما کارخودراآغاز خواهد کرد. وی فعلا برای یك اقامت موقت و بازدید مناطق حوزه قرارداد کنسرسیوم نفت وارد‌ایران شده‌است.

مطابق قراری که وجود دارد یك مدیر عامل از یك ملیت برای‌دوبار نمی‌تواند مدیریت عامل شرکت‌های عامل نفت را داشته باشد بهمین جهت اولین‌بار مدیر عامل شرکت های عامل «اسخولتنس» هلندی و دومین مدیر عامل «برلین»امریکائی بود و سومین مدیر عامل تبعه انگلستان است.

مدیرعامل هواپیمائی ملی بخبرنگاران گفت:

از امروز بلیط حج فروخته میشود
دربعضی از شهرستانها نیز بلیط هواپیما میفروشند

ساعت‌نه‌صبح امروزتیمسارسرلشکر علیمحمدخادمی مدیر عامل هواپیمائی ملی ایران طی یك‌مصاحبه مطبوعاتی اطلاعاتی پیرامون سفر حج و وضع زائرین‌خانه خدا در اختیارخبرنگاران جراید گذاشت.

ابتدا مدیر عامل هواپیمائی ملی‌در مورد تاریخ فروش بلیط حج و محل فروش آن اظهار داشت: بمنظور تسهیل کار حجاج از امروز در تهران بلیط فروخته خواهد شد تیمسار خادمی افزود شهربانی در صورتی به متقاضیان گذرنامه حج خواهد داد که بلیط هواپیما ارائه دهند.

تسهیلات

تیمسار سرلشکر خادمی در مورد تسهیلاتی که برای زائرین خانه خدا فراهم شده اظهار داشت: هواپیمائی ملی در اجرای منویات شاهنشاه که همواره اوامر موکدی در مورد رفاه حال زائرین بیت اله الحرام صادر میفرمایند کلیه اقدامات لازم رابرای بهبودوضع مسافرت‌حجاج بعمل‌آورده است. تیمسار خادمی افزود: مانند سال گذشته محل فروش بلیط در تهران‌محل سابق کافه شهرداری‌است و در شیراز و آبادان و اصفهان و سایر نقاطی که بعدا اعلام خواهدشد نیز بلیط فروخته میشود.

مدیر عامل هواپیمائی ملی افزود: موکدادستور داده‌ام امسال‌بطور کامل مراعات نوبت و ذخیره جا بشود و هیچکس‌تحت هیچ عنوانی بدون‌رعایت نوبت‌مسافرت ننماید. من بدینوسیله اعلام میکنم چنانچه زائرین محترم مواردی از تخلف و یا خدای نکرده سوء استفاده در جریان کار مشاهده کردند جریان را مستقیما با ذکر نام ونشان‌خود به آدرس اینجانب(خیابان ویلا شماره ٤٤) ارسال دارند وبقین داشته باشند که به شکایات آنان رسیدگی خواهد شد.

تیمسار سرلشکر خادمی سپس به پرواز های ایام عید شرکت اشاره کرد و گفت پرواز های منظم عادی ما در ایام عید ۲۵ در صد بیش ازایام عادی بود و پرواز های مخصوص‌روز های عید ۵۰ در صد بیش از سال گذشته بود.

تیم فوتبال دارائی بتهران بازگشت

تیم فوتبال دارائی تهران که‌برای انجام چند مسابقه بکشور شوروی مسافرت کرده بود ساعت ده صبح امروز بتهران مراجعت کرد.

بموجب تقاضای دادیار دیوان‌کیفرومدیر کل‌سابق بنگاه برق:

پرونده سرتیپ آجودانی
در دیوانعالی کشور مورد رسیدگی قرار میگیرد

امروز کسب اطلاع شد که ازطرف آقای یمینی دادیار دیوان کیفر در باره رای صادره علیه آقای سرتیپ احمد آجودانی مدیر کل سابق بنگاه برق‌تقاضای فرجام‌شد پرونده‌سرتیپ آجودانی‌که سال گذشته در دادسرای دیوان کیفر مورد رسیدگی قرارگرفته بود در اواسط‌بهمن ماه گذشته در شعبه سوم دادگاه دیوان کیفر برای صدور رای طرح شد این پرونده در تاریخ دوشنبه ششم اسفند ماه پس از ٦ ساعت و نیم شور بمرحله صدور رای رسید.

بموجب‌رای دادگاه آقایان سرتیپ آجودانی و سید تقی برومند رئیس سابق امور مالی بنگاه برق هر کدام بیك سال زندان و پرداخت ۵ میلیون و پانصد هزار ریال غرامت محکوم شدند و آقایان مصطفی جباریان، مهندس‌محمد قراچه داغی از اتهامات منتسبه برائت حاصل کردند.

رای‌صادره در باره آقایان سرتیپ آجودانی و برومند فقط در یك مورد از اتهام آنان بود و در پنج مورد از اتهامات منتسبه برائت حاصل کردند. پس‌ازاعلام رای دادگاه آقایان‌سرتیپ آجودانی و برومند از رای صادره فرجام خواستند. از طرف آقای یمینی دادیار دادگاه دیوان کیفر در ۵ موردی که دادگاه اعلام برائت متهمین را کرده تقاضای فرجام شده است. با اعلام نظر دادیار دادگاه پرونده سرتیپ آجودانی و متهمین پرونده بنگاه برق از طریق دادسرای دیوان کیفر به دیوان عالی کشور فرستاده خواهد شد تا یکی از شعب دیوان کشور در باره رای دادگاه و تقاضای فرجام متهمین و نظر دادیار رای صادر کند.

درمقررات‌ارزی وارادات
بنفع صنایع تغییراتی داده میشود

● شرایط ارزی کالاهائی که در سال جاری مجاز شده تعیین گردید

امروز آقای سلمان‌پور رئیس اداره نظارت بر ارز بانك مرکزی ایران بخبرنگار ما اظهار داشت: مطالعات بانك مرکزی برای ایجاد تغییرات مختصری در مقررات بانك صادرات‌و واردات از اواخر ماه جاری آغاز خواهد شد. این‌تغییرات براساس کمك بیشتر بصاحبان صنایع انجام خواهد گرفت.

آقای سلمان‌پور افزود همانطور که پس از انتشار مقررات جدید صادرات وواردات اعلام داشتم‌بانك مرکزی باهمان مقررات سال قبل خود دستور انجام‌امور بانك را داده است وباین ترتیب اصول مقررات ما هیچگونه تغییری نخواهد کرد.

نظر بانك اینست که تاآنجا که مقدور است در نحوه پرداخت ها تسهیلاتی فراهم شود.

آقای سلمان‌پور در پایان گفت کالاهائیکه در سال قبل غیر مجاز بوده و امسال مجاز شده است‌برای ورود آن باید صددرصد گشایش اعتبار شود. همچنین در مورد کالا های مجازی که امسال غیر مجاز شده است وارد کنندگان کالائیکه گشایش اعتبار کرده‌اند بهیچوجه نمیتوانند بر مبلغ آن یا بمقدار کالا اضافه کنند.

منطقه‌یك‌نفتی کشور
درسواحل خلیج فارس آزاد اعلام شد

شرکت ملی نفت ایران امروز بر طبق قانون نفت مصوبه در سال ۱۹۵۷ قسمتی از منطقه شماره ۱رابرای عملیات‌اکتشافی واستخراجی نفت آزاد اعلام کرد. این منطقه‌شامل قسمتی از سواحل و فلات قاره در خلیج فارس می شود.

گزارشی که تهران جورنال منتشر ساخته حاکی است منطقه باز مزبور بامساحتی برابر با ۴۰٫۰۰۰کیلومتر مربع در جنوب منطقه قرارداد «ایباك» ودر نزدیکی جزیره خارك واقع شده است این‌منطقه وسیعترین منطقه‌ای است‌که تاکنون باز اعلام شده‌است.

به علت زیادی وسعت منطقه‌مزبور شرکت ملی نفت انتظار داردکه بیش از یك کمپانی خارجی تقاضای حقوق اکتشافی بنماید.

شرایطی که بر طبق آنها یك کمپانی می‌تواند تقاضای دریافت حق انجام عملیات اکتشافی و استخراج بنماید شامل سه دسته مشخص‌است که شامل شرایط مالی، فنی وسیاسی می باشد. بر طبق شرط اول، کمپانی باید اطلاعات کاملی ازموقعیت مالی خود و میزان سرمایه گزاری آن در نقاط دیگر وهمچنین مبلغی‌که برای سرمایه گزاری پیشنهاد می کند بدهدازلحاظ ملاحظات سیاسی‌کمپانی پیشنهاد دهنده باید از کشوری‌باشد که اتباع ایران همانطور که اتباع‌آن کشور در این سر زمین سرمایه‌گزاری می کنند، در کشور متبوع کمپانی سرمایه گزاری بنمایند و دارای‌حقوق تجارتی مساوی باشند.

همچنین گفته شد تصمیم شرکت ملی نفت در مورد پیشنهاد های دریافتی تا ۳۰ ژوئن ۱۹۶۳ (نهم تیر ماه)اعلام خواهد شد.

زلزله سبزوار

بقیه ازصفحه اول

خبرنگار اطلاعات در سبزوار گزارش میدهد صبح روز گذشته در یکی از قراء سبزوارزلزله‌شدیدی رویداده و خسارات فراوانی ببار آورده است.

گزارش‌خبرنگارما که‌صبح‌امروز بتهران رسیده حاکیست که این زلزله تلفات جانی نیز در برداشته است.

شیروخورشیدسرخ نیز ساعت‌ده صبح امروز اطلاع‌داد که در قریه دهنه‌اجاق از قراء اسفراین سبزاور زلزله نسبتا شدیدی حادث شده و گفته میشود تلفاتی نیز در برداشته است عصر دیروز بمحض‌اطلاع از جریان واقعه بلافاصله رابطه‌بیسیم باشیروخورشید سرخ‌مرکزباشیر و خورشید سرخ سبزوار بر قرار گردید وبه‌نماینده شیروخورشید سبزوار دستورداده شد که‌بلافاصله بمحل عزیمت کند و گزارش کاملی از وضع نقاط زلزله زده تهیه‌وبمرکز اطلاع‌دهد.

آخروقت امروز از شیروخورشید سرخ اطلاع‌دادند که‌نماینده شیرو خورشید سرخ در سبزوار گزارش کاملی از وضع قریه‌زلزله‌زده‌بتهران فرستاده است‌دراین گزارش تعداد تلفات ٤نفر مجروحین ۲ نفر و میزان خسارات وویرانی بیش از صدخانه ذکر گردیده است ازشیرو خورشید مرکز دستور داده‌شد بلافاصله تعداد سی‌چادر و آذوقه (آرد و برنج و روغن و حبوبات) به‌محل واقعه حمل گردد و یك گروه امدادی نیز برای کمکهای اولیه به‌قریه دهنه‌اجاق فرستاده شود

درساعت شش صبح

خبرنگار اطلاعات آخر وقت‌امروز گزارش داد که زلزله ساعت شش صبح روز گذشته در قریه دهنه‌اجاق از قراء اسفراین سبزوار رویداده است. در جریان این واقعه ده‌ها خانه ویران و عده‌ای کشته و مجروح شده‌اند سقف ودیوار تعداد زیادی ازخانه‌ها نیز ترك‌برداشته، در حال حاضر اهالی این قریه در خارج ازخانه‌های خود در انتظار چادر هستند.

تلفات سنگین است

تهران ـ یکم آوریل ـ آسوشیتد پرس ـ دیروز سازمان شیر وخورشید سرخ ایران اعلام کرد حدوث یك زلزله شدید دهکده «هندوجان»واقع در استان خراسان را بکلی ویران نموده است. گفته میشود در این جریان عده زیادی کشته شده اند ضعف دستگاههای ارتباطی و اشکال فراوان رسیدن بمنطقه زلزله زده تاکنون مانع از آن شده است که مامورین ایرانی بتوانند تعداد تلفات را تخمین بزنند. در سپتامبر گذشته زلزله بسیار شدیدی درشمال غربی ایران رخ داد که در نتیجه آن ۱۲۰۰۰ نفر کشته شدند.

خبرگزاریها ی‌یونایتدپرس ورویتر گزارش داده اند که تلفات زلزله سنگین است.

فرماندار تویسرکان

از طرف آقای دکتر پیراسته وزیر کشور آقای عبدالجواد وزیری بسمت فرماندار تویسرکان منصوب گردید.

تیم‌کشتی ایران بترکیه میرود

صبح امروز سرکار سرهنك معروفخانی رئیس فدراسیون کشتی کشور اطلاع داد که‌روزبیست‌وهشتم فروردین ماه تیم ملی کشتی ایران بدعوت فدراسیون کشتی کشور ترکیه بآن کشورعزیمت مینمایدودر آن کشور چند مسابقه دوستانه انجام میدهد.

قهرمانانیکه باین‌مسابقات‌میروند باستثناء وزنهای دوم، هفتم وهشتم که بعدا تعیین میگردد عبارتند از آقایان خدابنده وحیدری در وزن اول، سیف‌پور در وزن سوم، موحد در وزن چهارم، صنعتکاران وعقیلی در وزن پنجم وتیموری دروزن ششم

در شیراز ایستگاه‌فرستنده تلویزیونی نصب میشود

خبرنگارما در شیراز گزارش میدهد بقرار اطلاع ظرف دوسه‌روز اخیر برای نصب ایستگاه فرستنده تلویزیونی در شیراز مذاکراتی بین شهرداری و نمایندگان کنسرسیوم منافزاده بعمل آمده است‌شهرداری شیراز برای انجام این امر مهم وعده‌همه گونه کمك وهمکاری‌راداده است‌واهالی‌شیرازاین مسئله اظهار خشنودی میکنند.

ارزان‌تر ازهمه
سیمان تهران
سیمان تهران
مرغوب ترین و باصرفه ترین سیمانها
خیابان شاهرضا ـ کوچه فتوحی تلفن ٦٤٨٦٩
آژانس

دکتر محمد حسین وحیدی

دراین هنگام که بمنظور ادامه مطالعات عازم آمریکا میباشد از عموم دوستان و آشنایان و همچنین اهالی محترم استان دوم تودیع مینماید و امیدوار است پس از بازگشت توفیق خدمتگزاری بیشتری حاصل نماید.
آ ـ ۲۷۱

حساب دیداری
بانك بیمهٔ بازرگانان
بامزایا وجوائز فوق‌العاده
از روز ۱۵ فروردین‌ماه درکلیه شعبات این بانك افتتاح میشود
دارنده حساب دیداری میتواند از هر شعبهٔ بانك بیمهٔ بازرگانان در هرنقطهٔ کشور پول دریافت نماید.

مجلس ختم زنانه مرحوم مصطفی نبوی از ساعت ٤ تا ٦ بعداز ظهر روز٤شنبه در تجریش منزل آقای مهندس گنجی بر قرار خواهد بود.

شماره مخصوص ۱۳ نوروزی
شهرزن
باکابینه سیزده نفری سیزده و شوخیهای سیزده منتشر گردید تامسرت و شادی سیزده شمارانضمین نماید.
آ ـ ٥٦٢

پشت پرده چه خبر است؟

بازار شایعات داغ است و هرکس خبری از اوضاع و احوال سیاسی نقل میکند. متاسفانه دست‌روی دست گذاشتن و به حرفها وشایعات توخالی گوش‌دادن‌دردی رادوا نمیکند باید قبل از هرچیز بنشینیم و دردها و مشکلات نظام اجتماعی و زندگی خودمانرا تشخیص بدهیم و در صورت توانائی راه‌حل آنهارابیش پای مسئولین امور بگذاریم این کاری است که **مجله فردوسی** بمدد گروهی از جامعه شناسان زبده ونخبه‌به‌انجام آن همت گماشته است.

درشماره سیزده نوروز مجله‌فردوسی که صبح سه‌شنبه

منتشر میشود علاوه بر دهها مقاله و مطالب خواندنی و شیرین دوتحقیق بی‌نظیر ازدودانشمند جامعه شناس معاصر درباره اوضاع اجتماعی ایران درج گردیده است، تابحال هیچ نویسنده‌ای‌معایب اوضاع مارا این‌چنین موشکافانه تجزیه و تحلیل نکرده است.

سیزده بدر هرجا میخواهید بروید اما قبل ازحرکت یکشماره مجله فردوسی خریداری کنید

خودتان بخوانید وبااطمینان خاطر بزن و فرزندتان هم بدهید که مطالب‌آموزنده آنرا بخوانندوبجای گمراه‌شدن لااقل‌چیزی‌بفهمند
آ ـ ٤٠٩

به فروش میرسد

یك قطعه زمین مرغوب‌واقع دربهترین‌نقطه تهران بین لاله‌زار وفردوسی بمساحت ـ هشت هزار و سیصد متر مربع یك جا ویا بقطعات کوچك بفروش میرسد. علاقمندان میتوانند در ساعات اداری به تلفن ۳۰٤۲۳۱ فرعی ۲۸ تلفن نمایند.
آ ـ ٥٤١ ۱ ـ ۳

با اندوه فراوان، نویسندگان ماهنامه «سخن» درگذشت همکار ارجمندخود شادروان **ایرج پزشك نیارا** به اطلاع دوستداران سخن میرسانند. مجلس ختم ازساعت ۹ تا۱۱ صبح پنجشنبه ۱۵ فروردین در مسجد مجد خواهدبود
آ ـ ٥٢٢ **نویسندگان «سخن»**

گره زده است که فراموش نکند:
پس فردا بلیطهای اعانه ملی قرعه‌کشی میشود
فردا هنگام گره زدن سبزه‌ها بخاطر داشته باشید که جایزه ممتاز بلیطهای اعانه ملی میتواندگره‌گشای بسیاری ازمشکلات‌شما باشدعلی‌الخصوص که‌یکدقیقه فرصت برای پارو کردن پول‌هم بشما داده میشود.