اطلاعات

۲۰ صفحه

شنبه ۱۴ شهریورماه ۱۳۴۹ـ شماره ۱۳۲۸۷
سال چهل‌وپنجم تکشماره ۴ ریال

اسامی کامل نمایندگان انجمنهای استان وشهرستان درسراسر کشور

حزب «ایران نوین» انتخابات را برد

دراین عکس آقای نخست وزیردر حوزه شمیران رای خودرا به صندوق میریزد وبادست فشار میدهد که‌ورقه‌رای‌داخل‌صندوق‌شود. درکنار آقای نخست‌وزیر آقای شادمان استاندار مرکزودربشت‌سر آقایان دکتر کلالی دبیر کل حزب‌ایران نوین و نصیر عصار معاون نخست‌وزیر و سرپرست سازمان‌اوقاف دیده میشوند.

- **کاندیداهای حزب مردم در۱۲ محل نامزدهای ایران نوین را شکست دادند**
- * دراکثر شهرستانها کاندیداهای حزب‌ایران‌نوین پیروز شدند

در صفحه ٤

علیاحضرت شهبانو عصر دیروز برای شرکت در مراسم اختتامیه چهارمین جشنواره هنر به شیراز عزیمت کردند. عکس اردشیر زاهدی وزیرخارجه راکه جمعه شب از سفر اروپا به تهران بازگشت هنگام شرفیابی به حضور شهبانو در مهرآباد نشان میدهد.
امیر عباس هویدا نخست وزیر نیز در عکس دیده میشود. رئیس مجلس شورایملی، وزیر دربار و بانو و گروه دیگری از شخصیت ها شهبانو را بدرقه کردند.

شرایط شرکت درکنکور استخدامی دولت

سئوالات کنکور استخدامی بصورت تستی است

هر سئول چهار جواب داردکه فقط یکی از جوابها صحیح است

درصفحه ۱۷

اردن برای مقابله باعراق از ۴ کشور بزرگ کمک خواست

امریکا به شوروی اخطار کرد اگر موشکها برچیده نشوند :

اسرائیل موشکهای مصر را بمباران میکند

- امریکا از شوروی ومصر خواست موشکها را از کانال عقب بکشند
- دولت امریکا و کابینه اسرائیل تسلیم نظر موشه دایان شدند
- موشه دایان گفت : ما موشکهای مصر را در کانال سوئز تحمل‌نمی‌کنیم

درصفحات ۲و۱۹

ملك حسین که با بحران بزرك و تازه‌ای روبروشده اکنون منتظرنتیجه جلسه فوق‌العاده اتحادیه عرب است که بعد از ظهر امروز در قاهره تشکیل شد تا به اختلاف چریکها و دولت اردن رسیدگی کند. ملك حسین اخطارکرده است که همه‌افراد مسلح بجای آنکه در شهرها بجان‌هم بیافتند باید به نقاط مرزی بروند و از کشور دفاع کنند. عکس ملك حسین را هنگام تمرین تیراندازی با اسلحه‌نشان میدهد

ازامروز بوسیله ۱۴ گروه ازمامورانشهرداری

پرداخت عوارض نوسازی خانه به خانه بررسی میشود

* شهردار به ماموران‌توصیه کرد : به مردم سخت نگیرید
* اشخاصی که عوارض را پرداخت نکرده‌اندمیتوانند آنرا تقسیط کنند

امروز چهارده گروه از ماموران شهرداری بدر منازل مردم درحدود حوزه‌یك ممیزی تهران مراجعه و فیش های بانکی آنها را که سند پرداخت عوارض‌است‌بررسی‌کردند. پیش‌از حرکت افراد این گروهها، شهردار به سازمان ممیزی رفت‌و اجازه شروع وظایف جدید سازمان را صادر کرد.

شهردار در این مراسم گفت : این آقایان‌ماموران «حسن نیت» شهرداری هستند که به‌عنوان‌مامور سازمان ممیزی بدرخانه های مردم

بقیه در صفحه هفدهم

کاردار سفارت جمهوری متحده عرب بتهران آمد

ملت مصر به‌آینده مناسبات باایران مشتاقانه مینگرد

بقیه در صفحهِ آخر

مکالمه جنجالی کاسیگین وسرهنك بومدین

کاسیگین گفت: مانمیتوانیم بجای اعراب بجنگیم

بومدین گفت : اعراب با هدایت هواپیما آشنا نیستندوشمابایدبیائیدوبما کمك کنیددرصفحه ۲

داروی معالجه قطعی وبا کشف‌شد

درصفحه ۳

تهران

آماده فصل جدید فعالیتهای دیپلماتیك میشود

درصفحه آخر

توپ الماس آیدا را کجا ببینیم...

این توپ را پله ، جرزینهو ، توستائووبقیه پاطلائی‌های برزیل امضاء کرده‌اند بقیه درصفحه۹

بنیاد پهلوی

کنگره پزشکی ایران

از پزشکان محترمی که تاکنون ثبت نام کرده‌اندتقاضامیشود برای پرداخت وجه و دریافت کارت تاآخر وقت اداری روز چهار شنبه ۱۸ر۶ر۴۹ بقسمت بهداشت بنیاد پهلوی واقع در خیابان پهلوی میدان ولیعهد شماره ۱۷۸ مراجعه نمایند.

کنگره پزشکی ایران

۱ـ۳ آ ـ ۳۷۲۸۲

دراجتماع دبیران‌وروسای‌سندیکا های کامیونداران و حمل ونقل اتحادیه کشوری سندیکاهای کامیونداران و حمل ونقل تشکیل شد

شرح درصفحه ۱۰

بمناسبت درگذشت شادروان حاج سید باقر نیاکی مجلس تذکری ازطرف بستگان و دوستان در بابل از ساعت ٤ تا ٦ بعدازظهرروز یکشنبه ۱۵ شهریور در مسجد محدثین برقرار میگردد.

حاج‌رجبعلی حسین‌زاده ـ عباسعلی‌حسین‌زاده علی‌حقوقی . دکتر محمد سیف . حاج مهدی‌کرباسی. محمد صادق شفیع‌زاده. حاج‌احمد حریری . حاج علی‌اکبرطهماسبی . حاج عباس کرباسی . حسن حاج توکلی. علی‌ناظری. محمد علی حسین زاده .

شماره تلفن دکترمحمد بهرامی (سرتیپ)

درخیابان قدیم شمیران سیدخندان خیابان خواجه عبدالله انصاری نبش خیابان دکتر ناظری ۷۷۱۱۸۲ میباشد . آ ـ ۳۷۰۲۶ ۱ـ۲

اطلاعیه سازمان بتون آرمه ایران

درصفحه ۱۰ آ ـ ۳۵۸۳۰

برنامه آینده سینماهای

اونیورسال ـ اروپا ـ میامی ـ آسیا ـ ایران ـ تیسفون ـ ساینا ـ مارلیك ـ مونت‌کارلو ـ پانوراماوآستاراوسیلوانا پاسیفیك

وبرنامه افتتاحیه سینما

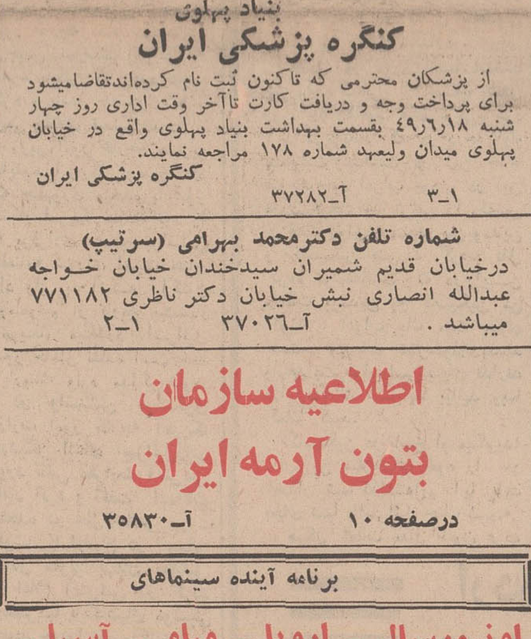

قابل توجه داوطلبان مسابقه ورودی انستیتو عالی پرستاری فیروزگر

نتایج‌مسابقه‌ورودی انستیتو عالی پرستاری‌فیروزگر ازشنبه ۱۴ شهریورماه ۴۹ در مرکز آزمون‌شناسی وانستیتوعالی پرستاری فیروزگر اعلام میشود .

آ ـ ۳۷۴۱۶ مرکزآزمون شناسی

قابل توجه

داوطلبان شرکت در مسابقه ورودی مدرسه عالی بیمه تهران

درصفحه ۱۰

آگهی پذیرش دانشجو برای دوره‌های فوق لیسانس دانشگاه تبریز

درصفحه ۱۱

نوبت دوم

حوزه ۳ـ ناحیه ۱۰

آگهی برای اطلاع عموم در اجرای قانون نوسازی وعمران شهری

باطلاع کلیه مالکین و صاحبان اعیانی و عرصه و صاحبان حقوق قانونی مربوطه واقع در محدوده زیر از حوزه ۳ ناحیه ۱۰ شهرداری پایتخت.

حدود حوزه ۳ . ممیزی از ناحیه ۱۰ که دوقسمت از آن واقع‌درمحدوده۵ ساله شهرداری می‌باشد شامل قطعات۱۰ و ۱۱ از بخش ۱۱بشرح ذیل اعلام می گردد .

الف : حدود قسمت اول که مثلثی شکل است:

شمالاـ جنوب‌امتداد خیابان فرمانیه از خیابان سطنت‌آباد تا امتداد خیابان آجودانیه .

شرقا ـ غرب‌امتداد خیابان آجودانیه ازخیابان امتداد فرمانیه تاخیابان سلطنت‌آباد .

غرباـ شرق‌خیابان‌سلطنت‌آبادازخیابان فرمانیه‌تاخیابان امتداد آجودانیه .

ب ـ قسمت دوم

شمالاـ جنوب‌خیابان‌هروی‌ازخیابان‌سلطنت‌آباد تاخیابان۲۰ متری شرقا ـ غرب خیابان ۲۰ متری از خیابان هروی تاخیابان شمال اسپرت کلاب و جنوب خیابان اسپرت کلاب از خیابان ۲۰ متری تاامتداد خیابان گل (علم) و غرب خیابان گل (علم)

ازخیابان شمال اسپرت کلاب تا جنوب کارخانه نشاسته‌سازی.

جنوبا ـشمال خیابان کارخانه نشاسته‌سازی‌ا ز خیابان گل تامسیل رودخانه‌وشرق‌مسیل‌رودخانه‌ازجنوب کارخانه‌تاامتداد کوچه ناهید،وشمال کوچه‌ناهید ازمسیل‌رودخانه‌تاخیابان۲۰ متری مهران وشرق‌خیابان ۲۰متری‌مهران از کوچه ناهید تا کوی‌شماره۹ وشمال کوی شماره ۹ ازخیابان مهران تا خیابان کاج (امتداد ابراهیمی)

و شرق خیابان کاج از کوی شماره ۹ تاخیابان میرمیران (کاج اول یابوستان) وشمال خیابان‌میرمیران ازخیابان کاج تا خیابان سلطنت‌آباد .

غربا ـ شرق‌خیابان سلطنت آباد از خیابان میرمیران (کاج اول بوستان) تاخیابان هروی .

میرساند که ممیزی منطقه مزبوربایان یافته است. از کلیه مودیان محترم دعوت‌میشود بامراجعه به واحد سازمان ممیزی ودرآمد نوسازی ناحیه ۱۰ واقع در خیابان دربند ـ خیابان خلیلی پلاك (۷۰) ازنتیجه ممیزی املاك‌خود که در تابلواعلانات الصاق‌گردیده است اطلاع حاصل‌فرمایند .در صورتیکه‌مودیان به نتیجه ممیزی اعتراض‌قانونی داشته باشند می توانندباتوجه به تبصره ۲ماده ۸ قانون نوسازی و عمران‌شهری‌عوارض موردقبول خودرابه حساب شماره (۱۵۰۰۰) که توسط بانك مرکزی ایران درتمام شعب‌بانك‌ملی‌ایران‌در تهران‌مفتوح گردیده‌است‌پرداخت ورسید آنرا به ضمیمه نامه‌ای متضمن مواردداعتراض باذکردلیل و استناد به مدارك که پیوست اعتراض‌نامه خواهند نمود حداکثر ظرف مدت چهارماه به سازمان ممیزی‌ودرآمد نوسازی شهرداری پایتخت‌واقع درخیابان روزولت میدان ۲۵ شهریور خیابان‌نمونه کاشی ۷۷ تسلیم دارند ، در صورتیکه‌عوارض‌ملك‌خودرا قبل‌از پایان مدت مقرر درقانون نوسازی وعمران شهری پرداخته‌اند با توجه به‌تبصره ۱ماده ۱۰قانون نوسازی وعمران شهری ده‌در صدعوارض آنسال به عنوان جایزه به نفع‌آنان منظور وازحساب کسرخواهد شد . مدیر کل سازمان ممیزی ودرآمدنوسازی

۱ـ۳ آ ـ ۳۵۸۶۸

دنیای ورزش

نشریه‌هفتگی ورزشی اطلاعات

پدیده‌ای نودرمطبوعات ایران

از روز شنبه ۱۴ شهریور ماه جاری

اولین روزهفته‌را با «دنیای ورزش» آغاز کنید

شرکت ملی نفت ایران

دانشکده نفت آبادان

قابل‌توجه نفرات ذخیره‌امتحانات‌ورودی دانشکده نفت آبادان

. ازنفرات ذخیره اول تا پانزدهم‌رشته‌های حسابداری ومدیریت بازرگانی‌ونفرات ذخیره اول تا پنجاهم رشته‌های مهندسی دعوت میشود که برای روشن نمودن‌وضع خود در ساعت ۸ صبح روز دوشنبه ۱۶ شهریورماه ۱۳۴۹ در تهران به طبقه دوم اداره مرکزی ـ شرکت ملی‌نفت ایران‌واقع درخیابان تخت جمشید ویادر آبادان به دانشکده نفت آبادان مراجعه نمایند .

چنانچه عده‌ای تاآخر وقت اداری تاریخ فوق وضع خودرا روشن ننمایند از افراد ذخیره بعدی بجای آنان دعوت بعمل‌خواهد آمد .

اطلاعیه وزارت دارائی

مهلت بخشودگی جرائم و زیان دیر کرد بقایای مالیاتی روزبیست‌وچهارم‌شهریورماه به پایان میرسد

باطلاع کلیه مودیان محترم مالیاتی کشور که بدهی مالیاتی دارند (اعم از بدهی مالیات ارث یا مالیات بر درآمد) میرساند در صورتی که‌بابت بقایای مالیاتی عملکرد هریك از سنوات قبل از ٤٦ بدهی مالیاتی قطعی شده‌ای داشته باشند که اصل مالیات آنها ازیك میلیون ریال بیشترنباشد طبق قسمت آخر ماده ۳۲۰ قانون اصلاح قانون مالیاتهای مستقیم میتوانند اصل بدهی‌خودرا ظرف شش ماه از تاریخ تصویب قانون (از ۴۸ر۱۲ر۲۴ لغایت ۴۹ر۶ر۲۴) پرداخت نمایند و در این‌صورت از کلیه جرائم و زیان دیر کرد متعلقه‌معاف‌خواهند بود.

بنابراین بنفع مودیان محترم مالیاتی است که در پرداخت این مالیات که در بسیاری موارد جریمه و زیان دیرکرد آن نیز سنگین است‌تسریع فرموده و ازاین ارفاق و تسهیلات پیش از پایان مهلت مقرر (بیست‌و چهارم شهریور ماه جاری) استفاده فرمایند. ۴الف ۵۹۷۸

۱ـ۳ آ ـ ۳۶۳۴۶ وزارت‌دارائی

اطلاعیه شهرداری پایتخت

جرائم بقایای عوارض ملغی‌شده قبل از ۱۹ر۱۰ر۴۰ (عوارض بایر ، غیرمحصور ، بربالکن) وبقایای عوارض سطح شهر بموجب مقررات قانونی تاپایان شهریورماه سال‌جاری بخشوده‌شده و از آن ببعد اصل و جرائم متعلقه تواما مطالبه و وصول خواهد گردید .

مودیان محترمی که ازاین بابت بدهی دارند و تاکنون موفق به‌تادیه آن نشده‌اندمیتوانند از این‌آخرین مهلت قانونی استفاده نموده بامراجعه بنواحی شهرداری فقط اصل بدهی خودرا پرداخت و مفاصاحساب دریافت دارند .

اداره کل درآمد شهرداری‌پایتخت

سرمقاله

امید در تهدید

آن‌خوشبینی‌که بااعلام آتش‌بس در جبهه جنگ خاورمیانه نسبت به‌امکان موفقیت در مذاکرات غیر مستقیم اعراب - اسرائیل پیدا شده بود نفس های آخر خود را میکشد.

خوشبینی محافل سیاسی نسبت به‌سرنوشت «طرح راجرز» بی‌علت نبود. طرح راجرز هنگامی عنوان شد که جریان حوادث خاورمیانه سریعا در جهت یک برخورد جدیدنظامی شکل می - گرفت وامکان هرنوع توافقی بین طرفین مخاصمه، از طریق مذاکرات و تلاش های مسالمت‌آمیز، منتفی بنظر میرسید. بجهت‌اینکه اسرائیل تاکید میکرد جزمذاکره مستقیم بااعراب، هیچ‌طریق دیگری را بمنظور تبادل نظر وبررسی مسائل منطقه معتبر نخواهد شناخت. اعراب نیز مثل گذشته از نشستن برسر میزی که اسرائیل‌درطرف دیگر آن قرار داشته باشد امتناع میکردند.

ازجنبه نظامی نیز، در جبهه جنگ - خصوصا در طول‌کانال سوئز - تحولات تازه‌یی صورت گرفته بود. برای اولین‌باربعد از جنگهای شش روزه‌ژوئن ۱۹۶۷میراژها و فانتوم های اسرائیل که بقصد بمباران مواضع نظامی مصر به‌آنطرف کانال میرفتند بیش‌از آنچه صدمه برسانند صدمه میدیدند، در حالیکه نیروی هوائی مصر توفیق‌یافته بود بمب‌افکن های خودرا باینطرف کانال، روی‌مواضع اسرائیل، بپرواز درآورد.

استقرار موشکهای شوروی در جبهه غربی کانال سوئز و تقویت روزافزون قدرت رزمی وقدرت روحی نیرو های مصر، اسرائیل و محافل طرفدار اسرائیل را برانگیخته بود تا برای دریافت اسلحه امریکا را تحت‌فشار قرار دهند و تصمیم قبلی دولت امریکا رادر زمینه محدودیت صدور اسلحه و بخصوص تحویل هواپیماهای فانتوم به‌اسرائیل، سست کنند.

بدین‌ترتیب، احتمال درگیری جدیدی بین اعراب واسرائیل هرلحظه افزایش می‌یافت،در شرایطی که‌دو قدرت بزرگ جهانی علنا درین‌ماجری آلوده شده بودند و ظن آن میرفت که جنگ تازه اعراب و اسرائیل از قالب یک جنگ منطقه‌یی خارج شده امریکا و شوروی رادر مقابل هم قرار دهد.

در چنین احوالی بود که امریکا، طرح اخیر خود راعرضه داشت واز پی آن، دنیا با منتهای شگفتی مطلع شد که دولت مصر موافقت اصولی خود را بااین طرح اعلام کرده است. در حالیکه اسرائیل بدان معترض ودر قبول آن مردد بود.

تردید اسرائیل را دنیا تهدیدی برای طرح صلح امریکا تلقی نمیکرد ولی این ماجرا ها همگی بر وقوع یک تحول مهم در اوضاع خاورمیانه دلالت داشت وپیدابود شرایط اوضاع این نقطه از جهان جدی‌تر و خطرناکتر ازآن شده است که امریکا وشوروی بدون اعتنا به عواقب کارخود، حمایت یکطرفه ازطرفین مخاصمه راادامه بدهند و آنها را در مقابل یکدیگر تجهیز و تقویت کنند.

همین‌نکته که بعدا هم بتلویح وتصریح‌از طرف مقامات‌وابسته بکاخ سفید ووزارت خارجه امریکا تایید شد امیدی را در جهان پرورش دادکه سرانجام موقعیت مساعدی بجهت فیصله‌بخشیدن به‌کشمکش طولانی اعراب و اسرائیل فراهم آمده است. میزان نفوذ وتاثیر قدرت های بزرگ برحوادث منطقه‌یی دنیای فعلی‌نکته پنهانی نیست‌و عامی‌ترین مردم این روزگار نیز میدانند که دو قدرت بزرگ‌جهانی تاچه حدمیتوانند در تسکین یا تشدید بحران های منطقه‌یی موثر واقع شوند. بهمین جهت، وقتی آشکار شد که امریکا و شوروی متقاعد شده‌اند که‌باید برای مشکلات منطقه عربی‌خاورمیانه یک راه حل‌سیاسی جستجو کرد، علیرغم همه‌مشکلات وعمق اختلافات اعراب واسرائیل، یکنوع خوشبینی افراطی نسبت‌به‌پایان موفقیت‌آمیز مذاکرات غیرمستقیم‌و آتش‌بس موقت‌که براساس طرح «راجرز» آغاز شده بود، درافکار عمومی جهانیان وحتی در بیشتر محافل سیاسی بظهور پیوست.

پژمرده شدن این شکوفه های‌امید در مدتی کوتاه - وحتی پیش‌از آنکه مذاکرات غیرمستقیم اعراب واسرائیل جریان پیدا کند- تجربه تلخی است برای مردم جهان و اخطاری است‌برای قدرت‌های بزرگ که‌اگربالا بردن شتراز مناره برای آنها کار آسانی باشد پائین آوردنش آنقدرها آسان نیست. دوقدرت بزرگ باتحویل اسلحه و باتقویت موقع سیاسی کشور های کوچکتر بسادگی میتوانند یک بحران منطقه‌یی رادر اختیارگرفته هرطور دلشان خواست و مصلحتشان اقتضا کرد اداره کنند. اما اگرروزی ادامه این بحران را منافی مصلحت خود یافتند نفوذ سیاسی و نظامی آنها آنطور که احتمال میدهند معجزه نخواهد کرد وکاردتیزشان بر تعصبات و خشونت هاو سرکشی هاو عوامل دیگر منطقه‌یی کارگر نخواهد افتاد. بلکه آنزمان، فرصت مساعد بدست قدرت‌های مخرب میافتد که ازآب گل‌آلود بهره‌برداری کنندوحتی همان سلاحها را بطرف صاحبان اصلی آن برگردانند.

این تجربه را که در خاورمیانه عربی شاهد نمونه بارز و مشهود آن می‌باشیم دولت های بزرگ باید جدی بگیرند و بهر حال آنچه در قوه دارند بکار ببرند و آنچه امکانات موجود است بکار بگیرند تااین امید نوپا بدین سرعت مدفون نشودو تاسفی که بخاطر سست‌شدن مبنای مذاکرات غیرمستقیم اعراب واسرائیل برای طرفداران صلح وامنیت حاصل گشته است به یاس مطلق نپیوندد.

اسرائیل مقررات آتش بس را لغو کرد

تل‌آویو - کابینه اسرائیل در آخرین جلسه خود از نظریه موشه‌ـ دایان در مورد نقل وانتقال موشک های مصری حمایت کرد و باین ترتیب موشه‌دایان پیروزی بزرگی بدست آورد.

گلدامایر بعد از این جلسه اعلام کرد که دولت اسرائیل‌دیگر آتش بس را قبول ندارد و خودرا مجبوز باجرای مقررات آن‌نمی‌بیند وی‌گفت اسرائیل ازامریکاخواسته است که‌موشکهای مصری‌در کانال سوئز از جای فعلی به همان نقاطی که‌قبل ازآتش‌بس بودندبر گردانده شوند.

باین ترتیب بحران سیاسی‌عمیق که بدنبال نقض مقررات آتش‌بس در کابینه اسرائیل بوجود آمده بود به نفع دایان پایان یافت‌وزیر دفاع اسرائیل در یک مصاحبه مطبوعاتی اعلام‌داشت که ازاعلامیه دولت راضی است و خیال کناره‌ـ گیری از مقام‌وزارت‌دفاع را ندارد.

دایان در نطق خود بار دیگر به نقض مقررات آتش بس از جانب مصر اشاره کرد و گفت استقرار موشک های ساخت‌شوروی در ساحل غربی کانال سوئز در صورت تجدید نبرد در این منطقه خطر بزرگی برای اسرائیل‌بوجود می‌آورد.

وی گفت ما قراردادی در دو قسمت امضاء کرده‌ایم آتش‌بس و مذاکره با یارینک. یکی از طرفین این قرارداد از همان روز نخست مقررات آتش‌ـ بس را نقض کرده است. معذالک دولت اسرائیل‌در جلسه امروزباتفاق آراء تصمیمی اتخاذ کرد که من نیز با آن موافق هستم.

این مطلب را باید بگویم و اطمینان دهم که دراین جلسه به هیچوجه بین‌من و همکارانم کوچک‌ـ ترین اختلاف نظری وجودنداشت

از وزیر دفاع اسرائیل‌درخواست شد که توضیحاتی‌در باره‌تصمیمات جدید کابینه بدهد. دایان گفت همینقدر میتوانم‌بگویم که روش‌خود را در مذاکرات یارینک و مسئله نقض آتش‌بس از طرف مصرروشن کرده‌ایم.

دراین شرایط بهیچوجه دیگر صحبت از استعفای من در میان نیست. دایان گفت که در چندروز اخیر اختلافاتی بین ما وجودداشت ولی اکنون در مورد سیاستی که باید اسرائیل در پیش گیرد بین همه ما وحدت‌نظر کامل وجود دارد

دایان چند دقیقه پس از پایان مصاحبه‌رادیوئی‌خوددر یک‌سخنرانی تلویزیونی گفت:

ما نمیتوانیم وجود موشک ها در ساحل غربی کانال سوئز که‌داخل خطوط دفاعی ما را تهدید میکند تحمل کنیم. در باره جزئیات اقداماتی که در نظر داریم در این باره انجام‌دهیم نمیتوانیم کوچکترین اطلاعی بدهیم ولی من اطمینان میدهم که ماجرای‌موشکهارا‌بشکلی که اکنون در ساحل غربی کانال سوئز بوجود آمده است تحمل نخواهیم کرد.

سیاست ما این است که خطوط آتش‌بس فعلی‌را تا وقتی که‌قرارداد صلح امضاءنشده است حفظ کنیم. اما این موشکها ممکن است مانع از این کار بشود بنا براین باید کاری کنیم‌که این موشکها دیگر خطری برای ما نداشته باشد. این به آن معنی نیست که اسرائیل برای مقابله بااوضاعی که از نقض مقررات آتش‌بس نتیجه میشودبقدر کافی نیرومند نیست ما با هر پیش‌آمدی اعم از آنکه جنبه استراتژیک یا سیاسی داشته باشد میتوانیم مقابله کنیم.

ناظران سیاسی‌در پایان‌مذاکرات هیئت دولت اسرائیل اظهار عقیده میکنند که عجالتا ژنرال دایان در اختلافاتی که بین جناح های تندرو و میانه‌رو بوجود آمده بود پیروز شده است. روش قطعی اسرائیل در مذاکرات صلح نیویورک در جلسه‌ای که روز ششم سپتامبر تشکیل میشود روشن خواهد شد.

دایان ضمنا موفق شده است تا حدی نظر مساعد آمریکا را جلب کند زیرا از یکطرف آمریکا به اقدامات سیاسی جدیدی دست زده و نقض مقررات آتش بس را از طرف مصر را آنطور که‌دایان ادعامیکند پذیرفته است. و از طرف دیگر وزارت امور خارجه آمریکا رسما اعلام کرد که به هیچوجه اجازه نخواهد دادامنیت‌اسرائیل درجریان مذاکرات آتش بس بخطر بیافتد.

۴۰۰ موشک روسی در مصر

لندن - یونایتدپرس - موسسه مطالعات سلاح های استراتژیک لندن دیروز گزارش داد که شوروی هم‌اکنون سرگرم کارگذاردن ۴۰۰ موشک سام-۳ زمین به‌هوادر ۴۵ نقطه مختلف مصر است و بعلاوه به مصر قول داده است که ۱۵۰ هواپیمای میگ -۲۱ نیز به این کشور تحویل دهد.

ارقام فوق‌در گزارش موسسه تحت عنوان« تعادل نظامی در ۷۱ -۱۹۷۰» به چاپ رسیده است. موسسه همچنین در گزارش خود اطلاع داده است که شوروی در سالهای اخیر در تولید و تکثیر موشک های بالیستیک از آمریکا جلوزده‌است.

عمان - خبرگزاری‌فرانسه - دوروز پس ازنبرد های‌خونینی که روزهای‌چهارشنبه وپنجشنبه‌بین نیروهای اردنی وکماندوهای فلسطینی در شهر عمان روی‌داد اکنون دیپلماسی ومذاکرات‌سیاسی بین رهبران دوطرف جای خودرا به فعالیت‌های جنگی داده وظاهرا دولت اردن روش سازش - کارانه‌ای درپیش گرفته است. ملک حسین در پیامی‌که خطاب بملت اردن فرستاد بدون آنکه به اولتیماتوم عراق اشاره کند اطمینان داد که دولت قدرت برقراری آرامش وامنیت‌را درکشور دراختیار دارد تا مردم بتوانند بکارهای‌عادی‌خود ادامه دهند.

ملک‌حسین درپیام خود که بیش از پنج دقیقه طول نکشید ازحوادثی‌که طی روزهای اخیر در این‌کشور روی داده و موجب مرگ عده زیادی ازمردم بی‌گناه شده است عمیقا اظهار تاسف کرد. ملک حسین‌گفت: «مردان مسلح» بجای آنکه بی‌جهت درخیابانهای پایتخت حرکت کنند باید به مرزها بروند و ازمیهن عربی‌دفاع‌کنند.

ملک‌حسین گفت: اطمینان دارم که رئیس‌ستاد ارتش باهمکاری معاونان خود میتواند مسئولیت هائی‌را له بعهده‌دارد انجام دهد و خودم هم شخصا مسئولیت حفظ آرامش‌را بعهده میگیرم.

ملک‌حسین: مردان مسلح باید از عمان خارج شوند

خاورمیانه

من از دولت خواسته‌ام که‌برای بررسی اوضاع و اتخاذ اقدامات‌لازم بمنظور پایان دادن به تحریکات و تامین امنیت و آرامش در کشور با کمیته مرکزی فلسطین تماس بگیرد.

من همچنین درخواست کرده‌ام که دولت توجه کمیته مرکزی نهضت مقاومت فلسطین را به‌بی‌ـ انضباتی که اکنون در میان‌واحد های مقاومت وجود دارد جلب کند.

پادشاه اردن سپس درخواست کرد که قرارداد اردن و فلسطین که در ماه ژوئیه گذشته بابتکار کمیته چهار جانبه مصر و لیبی‌و سودان و الجزایر بین طرفین امضاء شده است بمورد اجرا گذاشته شود.

ملک حسین گفت اگر مفاداین قرارداد بمورد اجرا گذاشته‌میشد حوادث اخیر روی نمیداد.

پادشاه اردن در پایان گفت اکنون وقت آن رسیده است که تفنگ ها خاموش شوند و حمل‌ـ کنندگان اسلحه از شهرهابیرون بروند و جنگجویان برای دفاع از کشور به پست های خودبازگردند.

از طرف دیگربفرمان‌ملک‌حسین یک «شورای خصوصی سلطنتی» از شخصیت های اردنی‌تشکیل‌شده است

عبدالمنعم‌الرفاعی نخست وزیر، ژنرال حدیثه رئیس ستاد ارتش. سه تن از نخست وزیران سابق از جمله سلیمان نابلوسی و چند تن دیگر از شخصیت های اردنی در این شورا شرکت داشتند.

*** جلوگیری ازبرخورد**

اکنون با وجود تهدید سازمان های‌فلسطینی بادامه مبارزه بنظرمی رسد که دو طرف میکوشند از برخورد های جدیدجلوگیری کنند.

با اینحال سازمان الفتح اعلام داشت تاوقتی که ارتش سلطنتی اردن مواضع خودرا در اطراف پایتخت ترک نگفته و ارتش ازوجود عناصر ضد چریک تصفیه‌نشده‌است از هرگونه تماس با دولت اردن خودداری خواهد کرد.

در اعلامیه الفتح همچنین‌درخواست شده است که شریف شاکر‌معاون ستاد ارتش اردن‌از کار خودبر کنار شود. الفتح در اعلامیه خودخاطر‌ـ نشان ساخته است که ژنرال‌حدیثه پس از برخورد های اخیر با نمایندگان کمیته مرکزی تماس گرفته و از آنها خواسته است‌که اعلامیه مشترکی برای برقراری آرامش و نجات اوضاع درپایتخت منتشر شود. ولی مقاومت‌فلسطینی تاکید کرده است تا وقتی«شاکر‌ـ بن زبیر» از معاونت ستاد بر کنار نشود سازمان مقاومت از انتشار اعلامیه مشترک خودداری خواهد کرد.

در اعلامیه خاطرنشان شده‌است که به فدائیان دستور اکید داده شده است بهر گونه حمله‌ای بیدرنگ و بطورجدی پاسخ دهد.

از طرف دیگر مسئول صلیب‌ـ سرخ فلسطینی ها اعلام داشت که در زدوخورد های روز سه شنبه سی و سه نفر کشته و ۱۶۹ نفر زخمی گردیده‌اند.

بومدین به کاسیگین گفت: روسها باید بااسرائیل بجنگند

قاهره - هیکل وزیر اطلاعات مصر در شماره امروز روزنامه الاهرام بار دیگر ازسیاست مصر در خاور میانه دفاع کرده‌وبرهبران بعضی دولت های عربی وافراطیون که‌ازسیاست مصر در بحران خاورمیانه انتقاد می کند پاسخ محکمی داده‌است.

هیکل در مقاله خود اوضاع و احوالی را که‌سبب شده مصر در جنگ شش‌روزه شرکت کند تشریح کرده‌وسپس عللی را که مصر راوادار به قبول برقراری آتش‌بس نمودیکایک بر شمرده است.

هیکل مینویسد خطری که‌در ماه مه ۱۹۶۷ سوریه را تهدید می کردومصر برای رفع این‌خطر به‌جنگ بااسرائیل تن در داد در حقیقت چیزی جز یک دام‌سیاسی نبود زیرا درواقع در انموقع قاهره در معرض‌تهدید قرارگرفته بودنه دمشق. هیکل سپس می نویسدکه مصر برای اجتناب از «خودکشی» وبرای انکه نیرو های خود را تجدیدسازمان کرده‌و بتواند در صورت‌شکست‌مذاکرات در نبرد های اینده شرکت کند مقررات آتش‌بس را پذیرفت در حالی که بومدین ترجیح میداد مصر خود را به کشتن بدهدولی اسلحه را بزمین نگذارد.

هیکل در مورد احساسات‌ضد شوروی که‌پس از جنگ شش روزه در کشور های عربی‌بوجود امد می‌نویسد که در درجه اول مسئولیت شکست در این جنگ متوجه خود اعراب بود. در این مورد هیکل مذاکراتی را که‌پس از جنگ ژوئن درمسکو بین‌بومدین و کاسیگین صورت گرفته نقل کرده نوشته‌است که در این ملاقات بومدین به کاسیگین می گوید: اعراب یک ملت بدوی هستند و فقط شترسواری‌بلدند وازهدایت هواپیماسرشته‌ای ندارند دراین‌صورت شماباید بیائید وبما کمک کنید.

کاسیگین در پاسخ او میگوید: مابهترین سلاحهای خود را در اختیار شماگذاشته‌ایم آیا باید بجای شما بااسرائیل جنگ کنیم.»

هیکل خطاب به‌افراطیون عرب که‌میگویند اعراب‌باید سرزمین های اشغالی را باشیوه جنگهای چریکی همانطور که در ویت‌نام معمول است‌ویابه‌پیروی‌ازانقلابیون الجزایری پس‌بگیرند مینویسد اوضاع این سرزمین ها با ویت‌نام یاالجزایرفرق می کند. ویا جنگ های چریکی به‌شیوه ویت‌نامی‌ها نمی‌توان پیروزی‌بزرک به دست اورد.

ژنرال سوهارتو جانشین دکتر سوکارنو و رئیس جمهوری‌اندونزی بازدید پرهیاهوی خودرا در هلند پایان داد ودر میان مراقبت شدید افراد پلیس وارد آلمان غربی‌شد. روز قبل از آنکه قرار بودسوهارتو وارد پایتخت هلند شود سفارت این کشور در لاهه توسط۳۵جوان مسلح اهل یکی از ایالات تجزیه‌ـ طلب اندونزی اشغال شدوبهمین دلیل سفر سوهارتوبه‌تعویق افتادو در مدت بیستو چهار ساعتی هم که رئیس جمهوری اندونزی‌درهلند بود تظاهرات شدیدی علیه وی صورت گرفت. شش تیرانداز مخصوص که از اندونزی همراه سوهارتو آمده‌اند مامور حفظ جان او هستند. سوهارتو اکنون برای یک اقامت ٤ روزه رسمی واردآلمان شده‌است. در عکس سوهارتو (نفرسمت چپ)و(گوستاوهاینمان)رئیس جمهوری آلمان غربی در فرودگاه «بن» هنگام ورودسوهارتو دیده میشوندعکس رادیوئی‌اطلاعات

اردن از ۴ کشور بزرگ تقاضای کمک نظامی کرد

پاریس- آسوشیتدپرس -منابع دیپلماتیک در پاریس گفتند که ملک‌حسین از چهار کشور بزرگ جهان‌برای مقابله باتهدید مداخله نظامی عراق کمک خواسته است. این منابع گفتند دولت اردن در یادداشت های جداگانه‌ای به‌کشور های امریکا، شوروی، فرانسه‌و انگلیس از این کشور ها خواسته است که این کشور را در برابر عراق‌حفظ کنند.

منابع مزبور گفتند دولت‌اردن دریادداشت ها خود روشن نکرده که چه‌نوع کمکی از دولتهای مزبور می خواهد کرد ولی در آن تاکید نموده که التیماتوم عراق فکر آندولت را بخود مشغول‌داشته است.

دولت عراق هفته گذشته اردن‌را تهدید کرد که هزاران سرباز عراقی مقیم اردن را علیه ارتش‌این کشور وارد عمل خواهد کرد.

دریادداشت‌های‌اردن به‌شوروی، امریکا، انگلیس و فرانسه گفته شد که اردن طبق منشور ملل متحدحق‌دارددامنیت‌و استقلال‌خودرا حفظ کند. منابع مطلع در پاریس گفتند که از نظر شوروی آگاه نیستند اما فرانسه،امریکاو انگلیس آماده حمایت از اردن شده‌اند. این منابع گفتند بعید است که سه کشور مزبوربتوانند به اردن سرباز بفرستند اما همه منتظر پاسخ دولت شوروی هستند زیرا شوروی با نفوذی که دربغداد دارد میتواند عراق را به دست برداشتن از تهدید اردن وادار سازد.

ازطرف دیگر عبدالمنعم‌الرفاعی نخست‌وزیر و آنتوان عطاءاله‌وزیر امور خارجه اردن شایعاتی رادائر براینکه اردن از چهار دولت‌بزرگ درخواست کرده است که در صورتیکه نیرو های عراقی مقیم این‌کشور به‌طرفداری ازسازمانهای فلسطین در زدوخورد های احتمالی با نیروهای اردنی شرکت کننددر اوضاع این کشور مداخله نمایند تکذیب کردند قبلا یک مقام‌مطلع درعمان گفته بود که ملک‌حسین‌از چهار دولت بزرگ درخواست کرده است‌که در صورت مداخله‌نیروهای عراقی به نفع فلسطینی ها به دولت اردن کمک کنند. شایع است‌که ملک‌حسین ضمن ملاقات خود با نمایندگان چهار کشور بزرگ در عمان این مسئله را با آنها درمیان گذاشته است.

سخنگوی کاخ سفید واشنگتن از هر گونه تفسیری در باره درخواست و کمک اردن از دولت های بزرگ خودداری کرد.نیکسون امروز سفیر اردن را که قراراست برای مشاوره به عمان بازگردد در «سان کلمنت» در دفتر کارخود پذیرفت و بوسیله او پیامی برای ملک‌حسین فرستاد.

آخرین گزارش رسیده حاکی است که در ساعت ۱۱ و نیم‌دیشب بار دیگر از منطقه جبل عمان صدای تیراندازی بلندشد و شلیک سلاح های خودکار تا بیست دقیقه ادامه داشت و پس از آن آرامش برقرار شد. رادیوی صدای عاصفه گفت در حادثه دیشب ۷ نفر‌کشته و ۳۳ چریک مجروح شدند.

قرار است امروز شورای‌اتحادیه عرب برای رسیدگی باوضاع اردن تشکیل جلسه دهد تا کنون هفت کشور از چهارده کشور عضو اتحادیه عرب آمادگی خود رابرای شرکت دراین مذاکرات اعلام کرده‌اند که عبارتند از سوریه، اردن، لیبی، لبنان، مصر،سودان و عراق.

امریکا از شوروی و مصر خواست موشکها را از کانال سوئز عقب بکشند

واشنگتن - خبرگزاری فرانسه - دولت امریکااعلام کرد که مدارک و اسنادی بدست آورده که نشان می‌ـ دهد شوروی و مصر باجلو‌ـ بردن پایگاههای موشکی خود در منطقه کانال سوئز مقررات آتش‌بس را نقض کرده‌اند.

وزارت خارجه امریکا از شوروی و مصر خواست که وضع کانال سوئز را بهمان صورت آغاز آتش‌بس در‌ـ آورند و اعلام کرد که‌برای رسیدن باین هدف‌ازدولتهای مزبور فقط ـدرخواست نمی‌ـ کند بلکه اقداماتی هم‌دراین زمینه بعمل می‌آورد.

سخنگوی وزارت امورخارجه امریکا ضمن اعلام این خبر گفت که اکنون مذاکراتی دراین زمینه با دولت های مصر و شوروی آغاز شده است.

دولت آمریکا در عین حال که تحویل مواد نظامی به اسرائیل را از سر گرفته به‌قاهره ومسکو اطلاع داده است که هرچه زودتر به نقض مقررات آتش‌بس در جبهه کانال سوئز پایان‌دهند زیرا امریکا هرگز اجازه نخواهدداد که‌موازنه‌قوا درخط آتش‌بس به زیان اسرائیل تغییر کند. «مک کلوسکی» سخنگوی وزارت امورخارجه آمریکا گفت بدون آنکه وارد جزئیات شوم‌باید‌بگویم که اوضاع نظامی در منطقه کانال پس از برقراری آتش بس بهم خورده همانطور که قبلا اعلام‌داشته‌ایم‌مابهیچوجه اجازه نخواهیم داد که‌موازنه قوا در این منطقه به زیان اسرائیل تغییر کند.

دولت آمریکا معتقداست برای آنکه «یارینک» بتواند ماموریت خودرا با موفقیت انجام دهد باید مقررات‌آتش بس کاملا رعایت شود.

«دونالدبرجیس» نماینده آمریکا در قاهره دیروز بدستور «ویلیام‌راجرز» با محمود فوزی ملاقات کرد و نظر وزارت‌امورخارجه‌امریکا رابوی اطلاع داد و جدا از مصر خواست که از نقل و انتقال نظامی و مدت آتش‌ـ بس در ساحل کانال سوئز خودداری کند.

*** تحویل فانتوم**

سفیر ایالات متحده در مسکو نیز این موضوع رابا مقامات شوروی درمیان‌نهاده است عجالتا تاروشن‌شدن نتیجه فعالیت های سیاسی واشنگتن، امریکا خواهد کوشید که بار دیگرموازنه قوا را در خط‌آتش‌بس‌بحال عادی درآورد.

گفته می‌شود بزودی بجای هواپیماهای فانتوم که در آخرین روزهای نبرد کانال سوئز سرنگون شده‌اند، هواپیماهای فانتوم جدیدی‌به اسرائیل تحویل داده خواهد شد. مقامات واشنگتن بدنبال تهدید های مکرر اسرائیل دائر براینکه اگر مصر به نقض مقررات آتش بس درمنطقه کانال سوئز ادامه دهد دیگربا امریکادر راه برقراری صلح همکاری نخواهد کرد به فعالیت های سیاسی جدیدی در مسکو و قاهره دست زده‌اند.

«جوزف سیسکو» معاون وزارت امور خارجه امریکا در مسائل مربوط بخاورمیانه دیشب‌ژنرال به «رابین»سفیر اسرائیل‌درواشنگتن اطمینان داد در مورد نقض مقررات آتش‌بس خود کاملا وفادار خواهد ماند.

همزمان با فعالیت های سیاسی جدید امریکا دولت اسرائیل برای دهمین بار نسبت به اقدام مصر ونقض آتش‌بس‌به‌سازمان ملل‌متحد و دولت امریکاشکایت کرد. در یادداشت اسرائیل تاکید شده است که مصر پایگاه های موشکی‌جدیدی‌درساحل غربی کانال سوئز احداث کرده وبسرعت مواضع‌نظامی خودرا تقویت می‌کند.

در لندن نیز سخنگوی‌وزارت امور خارجه انگلیس اظهار داشت دولت بریتانیا اکنون کاملا قانع شده است که مصریها مقررات آتش‌بس را در کانال سوئز نقض کرده‌اند.

وی اضافه کرد که‌دولت انگلیس همچنان برای ماموریت «یارینک» اهمیت زیادی قائل است و عقیده دارد از فرصتی که اکنون بدست آمده است باید حداکثر استفاده برای برقراری صلح در خاورمیانه بعمل آید.

در«تل آویو» وزیرجهانگردی اسرائیل گفت که دولت متبوع وی اعلامیه واشنگتن رادرمورد تائیدنقض مقررات آتش بس‌باحق‌شناسی‌استقبال میکند.

سخنگوی رسمی اسرائیل اظهار داشت که گلدامایر در سفر آینده خود بامریکا برای شرکت در بیستو پنجمین سالگرد تاسیس سازمان ملل متحد ازفرصت استفاده کرده و در باره آخرین تحولات اوضاع با پرزیدنت نیکسون گفتگو و تبادل نظر خواهد کرد.

اباابان وزیر امور خارجه اسرائیل در یک مصاحبه تلویزیونی گفت اکنون که امریکا نقض آتش‌بس را پذیرفته در انتظار نتیجه اقدامات سیاسی‌امریکاهستیم وزیر امور خارجه اسرائیل تائید کرد که برای ادامه مذاکرات غیر مستقیم لازم است که‌مصر در جبهه کانال سوئز اوضاع را بهمان‌حال قبل از برقراری آتش‌بس‌باز گرداند.

اباابان گفت ماحق داریم بهرصورت که شده اوضاع کانال‌سوئز را بهمان‌صورت قبل از آتش‌بس درآوریم ولی فعلا بوسائل‌نظامی‌متوسل نمیشویم و دنباله اقدامات سیاسی خودرا می‌گیریم.

*** مصر تکذیب کرد**

دولت مصر اتهامات امریکا را در موردنقض‌مقررات‌آتش بس در منطقه کانال سوئز تکذیب کرد.

امروز محمود ریاض وزیر امور خارجه مصر دونالد برجیس نماینده امریکارادر قاهره بدفتر کار خود دعوت کرد و پاسخ جمهوری‌متحده عربی رابوی تسلیم نمود.

وزیر امور خارجه مصربه نماینده امریکا توضیح داد که جمهوری متحده با قبول ابتکار امریکا علاقه خود را به برقراری صلح براساس قطعنامه شورای امنیت نشان داد ولی با‌آنکه اکنون دوماه‌ونیم از تاریخ پیشنهاد آمریکا میگذرد اسرائیل هنوز حاضر نشده است جدا بایارینک وارد مذاکره‌شود.

در واشنگتن سخنگوی وزارت امور خارجه آمریکا باردیگر ادعای اسرائیل‌رادر مورد نقض مقرارت آتش‌بس تائید کرد و گفت ایالات متحده در حال حاضر می‌ـ کوشد تا اوضاع در منطقه کانال سوئز بهمان حال‌قبل از اعلام آتش‌بس باز گردد ومصریها پایگاههای موشکی جدید خودرا عقب بکشند!

وی تاکید کرد که‌ایالات متحده این مسئله‌را‌بامقامات وزارت امور خارجه شوروی در میان گذاشته است.

«نلسون راکفلر» فرماندار نیویورک ضمن مصاحبه‌ای گفت ما اکنون تردیدی نداریم که مصرمقررات‌آتش بس را در منطقه کانال‌سوئز نقض ـکرده است. وی‌گفت دولت شوروی باید رهبران مصر را وادار کند که موشک‌های خودرا از کانال سوئز عقب بکشد.

وحی و نبوت در پرتو قرآن
بقلم
استاد محمدتقی شریعتی مزینانی
منتشر شد

زن ایرانی
از انقلاب مشروطیت تاانقلاب سفید
جلددوم پیوست اول یا جداگانه بامطالب‌جالب‌تاریخی
تالیف بدرالملوک بامداد. درکتابخانه‌های‌ابن‌سینا سعدی ونادری. ۱-۲ آ-۱۷۰۶۵

دبیرستان دولتی‌شبانه ۲۵ شهریور
واقع در ایرانشهر جنوبی همه روزه برای دوره‌اول ودوم‌متوسطه‌ورشته منشیگری ثبت‌نام مینماید.

نمونه بامداد
دبستان‌وکودکستان: پسرانه ودخترانه
خیابان هدایت. خیابان مسعودکوچه بامداد

کودکستان و دبستان ملی شیفته
باتدریس کامل فارسی‌وانگلیسی همه روزه ثبت‌نام‌مینماید.نشانی: شمیران - اختیاریه - تلفن ۸۸۳۶۵

گروه فرهنگی ابونصر
۱- دبیرستان ابونصر دوره اول و دوم کامل متوسطه - هاشمی چهارراه جیحون تلفن ۹۵۷۱۲۱
۲- دبستان جهان‌علم انتهای‌خیابان‌بهار‌خیابان شیراز کوی اتابک‌تلفن ۷۰۲۲۹- باتدریس زبان‌انگلیسی وارمنی - وماشین‌نویسی فارسی و لاتین زیرنظر دبیران و آموزگاران مجرب و کار آزموده همه روزه صبح‌ها از ساعت ۸تا۱۲ و بعداز ظهر ها ٤الی ٦ ثبت‌نام مینماید.

کودکستان ودبستان نارون
با برنامه کامل انگلیسی
برای سال تحصیلی ۴۹-۵۰ ثبت نام مینماید
وسیله ایاب وذهاب آماده است
نشانی: خیابان پهلوی اول کوچه تلویزیون- مقابل‌خیابان ایوبی تلفن ۶۳۰۰۰

آ-۳۶۶۶۶ ٤-۱

آرمان
با ۲۵ سال سابقه برای کودکستان. دبستان و پانسیون شبانه روزی
با وسیله رفت و آمد ثبت نام مینماید.
نشانی: سپه باستیون غربی. تلفن ۴۹۴۴۲. شعبه زنبیریه مختاری تلفن ۵۱۰۸۱

دبستان آفاق
ازدانش‌آموزان قدیمی خود بخصوص سرویسیها تقاضا دارد تا محل باقی است ثبت‌نام نمایند والا از پذیرفتن آنها معذور خواهیم بود.
خیابان روزولت شمالی تلفن ۷۶۲۲۷۳

سازمان فرهنگی ابطحی
برای کودکستان ودبستان ودبیرستان ثبت‌نام میکند
فرح جنوبی مقابل پمپ بنزین تلفن: ۷۵۳۴۹

نام‌نویسی میکند
دبستان کودکستان
صبای شمالی جنب سینما گلدن سیتی
صبح و عصر. تلفن ۴۷۴۱۶
سزاوار

دبستان و کودکستان سپهر
همه معتقدند کلاسهای اول دبستان سپهر در ایران بی‌نظیر است.
نشانی: جاده قدیم شمیران.

۱۰ لشگر کمونیست بسوی ویتنام جنوبی و کامبوج بحرکت درآمد

پنوم‌پن - یونایتدپرس - کیسر سخنگوی نظامی کامبوج دیروز گفت که نیروهای ویت‌کنگ به چند رشته حملات گسترده در جنوب پنوم‌پن دست‌زدند. حملات ویت‌کنگ به‌منطقه‌ای صورت گرفت که چند ساعت پیش از حمله سربازان ویت‌کنگ به تصرف نیروهای کامبوج درآمده بود.

در «پنوم‌پن» یک سخنگوی ارتش کامبوج اعلام کرد که ویت‌کنگ حملات خود را در سه مرحله علیه مواضع دفاعی کامبوج در شهر ویران شده «سانک» واقع در ۳۲ کیلو متری جنوب «پنوم‌پن» بانجام رساند. این سخنگو افزود حملات اخیر ویت‌کنگ قسمتی از فشار جدید کمونیست‌ها در منطقه جنوب پنوم‌پن را تشکیل میدهد. «سانک» در عرض سه ماه گذشته صحنه شدیدترین نبردها بین کمونیست ها و سربازان دولت کامبوج بوده است.

سربازان کامبوجی دیروز بیک حمله متقابل، برای اشغال مجدد «مسرانک» دست زدند لکن حین انجام حمله در نهایت شگفتی دریافتند که گردان کمونیست‌ها که به مدت ۵ روز مراکز مهم شهر رادر تصرف داشتند مواضع دفاعی خود را ترک گفتند و ازمسرانک عقب‌نشینی کردند. در این حمله سه هنگ کامبوجی شرکت جستند و در حالی که آتش‌سلاحهای خود را بروی کمونیست‌ها گشوده بودند پیش‌رفتند لکن با موفقیت کمی روبرو گردیدند.

یك منبع موثق دیپلماتیك در پنوم‌پن گزارش داد که بیش از ۱۰ لشکر متعلق به کمونیست‌ها از جاده هوشی‌مین بسوی ویتنام جنوبی به حرکت درآمده‌اند و یا اینکه از طریق شاهراه هوشی‌مین بطرف کامبوج درحرکتند آنها از هانوی دستور دارند که تعرض شدیدی را علیه ویتنام به مرحله عمل درآورند. این مقام اضافه کرد با در نظر گرفتن نیروهای کمونیست ها که اکنون سرگرم تمرکز دادن آنها هستند میشود استنباط کرد که کمونیست‌ها خود را آماده میکنند تا بیکی از حملات جدید خود که «در تاریخ جنگهای چند ساله ویتنام نظیر و سابقه‌ای نداشته باشد» دست بزنند.

در واشنگتن گفته شد دریافت گزارش های مربوط به اینکه ژنرال کائوکی قصد دارد نطقی در اجتماع دست راستی‌ها در واشنگتن ایراد نماید دولت پرزیدنت نیکسون را ناراحت کرده است.

اجتماع طرفداران جنگ ویتنام که قرار است روز سوم اکتبر مقابل بنای یادبود جرج واشنگتن در پایتخت آمریکا برگزار شود از طرف دوکمیته پیشروی برای پیروزی سازمان داده شده است.

بارانی که در ۴۰۰ سال اخیر سابقه نداشته

مانیلا - یونایتدپرس - خیابان ها و معابر شهر مانیل بدنبال بارانهای شدید زیر آب فرو رفته‌است. نزول این باران در تاریخ چهارصد ساله این شهر سابقه و نظیر نداشته است.

با این که سیلابهای حاصله از بارندگی مداوم چهار شبانه روزی فرو رفته در عین حال در مناطق پائین شهر سیلابها هنوز به چشم میخورند وچهار محله شهر هنوز زیر آب قرار دارد.

با این که خطر انهدام قسمتی از شهر از بین رفته لکن حالت فوق‌العاده‌ای که از طرف رئیس جمهوری جدید فیلیپین اعلام شده هنوز به قوت خود باقی است و تا یك هفته دیگر ادامه خواهد یافت.

مدارس شهر تا اطلاع ثانوی تعطیل گردید. وپلیس و مقامات صلیب‌سرخ جهانی به یاری سیل زدگان و مجروحین حادثه شتافته‌اند. تعداد کسانی که براثر غرق شدن در سیلاب ها جان خودرا از دست داده‌اند ۳۸ تن گزارش داده شده است. در قسمت های پائین شهر ارتفاع سیلاب به ۸ و ۱۰ متر رسید و تعداد زیادی از ساختمان‌های کم ارتفاع زیر آب فرورفتند.

پزشك اردوگاه مرگ آشویتس خودرا بیگناه میداند

فرانکفورت - دکتر فرانس‌لوکاس پزشک سابق اس اس در اردوگاه های معروف آشویتس که باتهام شکنجه میلیونها یهودی اینک در فرانکفورت محاکمه میشود گفت که کار خلاف از وی سر نزده است.

محاکمه «لوکاس» برای دومین‌بار صورت میگیرد. زیرا دیوان عالی آلمان غربی در محاکمات معروف آشویتس ۱۹۶۵ حکم دادگاه راکه ۳۹ ماه زندان برای وی در نظر گرفته بود لغو کرد و دستور داد که محاکمه وی از نو آغاز گردد.

دادستان متهم ۵۸ ساله را به کشتاریکهزاریهودی ساکن اردوگاه های مرکز آشویتس متهم کرده است.

تلویزیون
پارس
جام جهان نما

شرکت سهامی پشم شیشه ایران

به یك نفر معاون مدیر فروش با مشخصات زیر احتیاج دارد:

- داشتن سابقه کار و تجربه کافی در امور فروش
- تسلط بزبان انگلیسی.
- معافیت از نظام وظیفه

داوطلبان میتوانند همه روزه در ساعات اداری از ۸ صبح تا ۱ بعداز ظهر واز ۳ تا ۶ بعداز ظهر بدفتر این شرکت واقع در خیابان شاهرضا- خیابان صبای‌جنوبی - ساختمان شماره ۱۳ مراجعه نمایند.

آ-۳۶۹۰۰ ۱-۴

هنرستان ملی باله ایران

وابسته بوزارت فرهنك و هنر

تااول مهرماه ۱۳۴۹ همه‌روزه از ساعت ۸ونیم الی ۱۲ وبعد از ظهرها از ساعت ۵ الی ۷ نامنویسی مینماید.

علاقمندانی که سن آنان ۸ تا ۱۵ سال باشد میتوانند باارائه شناسنامه و دو قطعه عکس وگواهی صحت مزاج از پزشك به هنرستان مراجعه و ثبت‌نام نمایند.

نشانی - خیابان ورزنده (خیابان جنوبی امجدیه) تلفن ۷۶۴۰۵۶

ساعت سلطنتی
FORTIS
فورتیس
اولین سازنده ساعت اتوماتیک درجهان
نمایشگاه وتعمیرگاه مرکزی - اول خیابان نادری
گالری گلشن - تلفن ۳۳۴۴۶۸

تسطیح اراضی، کانال‌کنی، خاکبرداری، جاده‌سازی، اجاره بلدوزر ولودر بنازلترین قیمت تلفن ۹۵۵۲۰۲

سرهنك تاونزند گفت: اگر پرنسس مارگارت را می‌بینم فقط باو سلام میکنم

لندن - سرهنك «پیتر تاونزند» که زمانی ماجرای عشقی وی با پرنسس مارگارت خواهر ملکه انگلستان نقل مجالس و محافل جهانی بود دیروز سکوت دیرپای خود راشکست و درباره عشق خود نسبت به پرنسس گفت که مارگارت اکنون برای وی تنها یك خاطره است.

وی گفت مدتهاست مارگارت را ندیده و این مثل آن می ماند که خیلی ها در دنیا دوست دختر خود را دیگر ملاقات نمی‌کنند.

«تاونزند» که به سئوالات خبرنگار یونایتدپرس پاسخ میگفت در جواب این سئوال که اگر شاهزاده انگلیسی را بار دیگر ملاقات کنید چه حالتی بشما دست خواهد داد؟ گفت: گمان نمی کنم دست و پای خود را گم کنم. فقط مثل هرکس دیگر بوی سلام می‌کنم. همین وبس

ماجرای عشقی بین سرهنك «تاونزند» و پرنسس - مارگارت در سالهای دهه ۱۹۵۰ سر زبان ها افتاد و بسیاری می پنداشتند که آندو بزودی با یکدیگر ازدواج خواهند کرد لکن در ۱۹۵۶ اعلامیه‌ای از کاخ بوکینگهام انتشار یافت و طی آن اعلام شد که شاهزاده انگلیسی با «تاونزند» ازدواج نخواهدکرد. این ازدواج باین علت صورت نگرفت که «تاونزند» یکبار زنش راطلاق داده بود و کلیسا معمولا به‌این‌جور ازدواج‌ها روی خوش نشان نمی دهد.

از آن تاریخ «تاونزند» مهر سکوت بر لب زده و در باره عشق خود به پرنسس مارگارت که مهمترین واقعه عشقی دهه ۱۹۵۰ نامیده شد سخنی بر زبان نرانده بود.

میخواستند ژاکلین را بکشند

لندن - امروز اعلام شد که مرد ۵۸ ساله‌ای میخواسته ژاکلین «کندی» را به قتل برساند.

وی که یك مهندس است تهدید کرده بود اگر چهار میلیون و سیصد هزار دلار بوی داده نشود ژاکلین را خواهد کشت. این مرد قبلا تهدید کرده بود که اگر پول کلانی باو پرداخت نشود ژاکلین و اوناسیس راخواهد دزدید.

آتش سوزی عظیم درجاکارتا

جاکارتا - دیشب بر اثر آتش سوزی مهیبی که در جاکارتای غربی روی‌دادبیش از ۳ هزارتن بی‌خانمان‌شدند.

پلیس جاکارتا اعلام داشت دست‌کم ۲۵۰ خانه درآتش سوزی که بمدت ۳ ساعت ادامه یافت بکلی‌ازبین رفتند. زیرا آتش‌سوزی بقدری‌شدید بود که باوجود اینکه آتش‌نشانی جاکارتا و آتش‌نشانی های شهر های نزدیك تمام امکانات خود را بکار بستند باز نتوانستند جلو آتش را بگیرند پلیس جاکارتا گفت این عظیم‌ترین آتش سوزی اندونزی در بیست سال اخیر بوده وعلت‌ایجاد آتش‌سوزی هنوز معلوم نشده است.

اولین شماره دنیای ورزش امروز منتشر شد

داروی معالجه قطعی وبا کشف شد

بانکوك - سازمان اتحادیه جنوب شرقی آسیا اعلام‌داشت که یك آزمایشگاه پاکستانی در شهر داکا داروی جدیدی در معالجه بیماری وبا بکار می‌برد که فوق‌العاده موثر است.

داروی جدید که ازده سال قبل در پاکستان شرقی‌مورد استفاده‌قرارمی‌گیرد صددرصد در معالجه وبا موثر است. این دارو که اساس آن را بطاسیم و قند تشکیل میدهد تاکنون جان بیش از هزار بیمار را نجات داده است.

سازمان جهانی بهداشت اعلام کرد که بیماری وبا به سرعت در کشورهای آسیائی وافریقائی گسترش می یابد و تاکنون دوهزاروپانصد وبیست ویك مورد بیماری در جهان مشاهده شده است.

در وین پروفسور «راتیك» پزشك معروف آلمانی در کنگره بین‌المللی پزشکی اظهارداشت که اپیدمی کنونی بیماری وبانباید موجب‌وحشت مردم بشود زیرا میکروبی که موجب پیدایش‌وبای فعلی‌شده زیاد خطرناك نیست.

۱۰۰ نفر درهند غرق شدند

دهلی‌نو- روزنامه های هندوستان دیروز گزارش دادند که متجاوز از یکصد تن که ۹۰ تن‌آنها را دانش آموزان تشکیل میدادند بر اثر واژگون شدن قایق تفریحی‌شان غرق گردیده‌اند.

گزارش روزنامه ها حاکی است قایق که بیش از ظرفیت خود مسافر حمل میکرد هنگامی دراعماق آبهای رودخانه فرو رفت که بچه‌ها شروع به‌بازی کردند وتعادل قایق رابهم زدند.

مدیر مدرسه‌ایکه دانش‌آموزان متعلق به مدرسه وی بودند گفت که فقط دوتن از ۹۳ تن شاگردان وی زنده‌اند و بقیه بطور دستجمعی غرق گردیده‌اند.

مینی‌ژوپ در لندن مرده اعلام شد

لندن- از علائم و قرائن چنین برمیاید که مینی‌ژوپ رفته رفته در انگلیس از بین میرود و ساقهای انگلیسی که شهرت خود رامدیون دامن های کوتاه‌اند با دامن های بلند پوشیده میشوند.

طراحان مد از یکسال قبل پیش بینی میکردند که اقبال خانم ها از دامن های کوتاه رو بزوال میرود اما اکنون مغازه هاوسالن های مد لندن که از برکت ابداع مینی ژوپ میلیونها دلار به جیب زدند دیگر توجهی به دامن های کوتاه‌ندارند. بعکس توجه آنها معطوف به میدی ژوپ وما کسی‌ژوپ گردیده و خیابان های‌معروف‌انواع دامن های متوسط و تمام بلند را برای خانم های‌مدیست انگلیسی به معرض تماشا گذارده‌اند.

برای هزار هزاران زن‌دراطراف و اکناف جهان که هنوز به‌مینی‌ژوپ وفادارند روز بروز سخت تر میشود که دامن مینی دلخواه خود را از مغازه خریداری کنند زیرا در همین مغازه ها که روزی‌پیراهن های مینی‌را در مقادیر زیاد به معرض فروش میگذاردند اکنون بندرت دامن کوتاه به چشم می‌خورد یکی از فروشگاه های‌بزرك البسه لندن که در خیابان شلوغ اکسفورد واقع است مینی ژوپ را مد مرده اعلام کرده است.

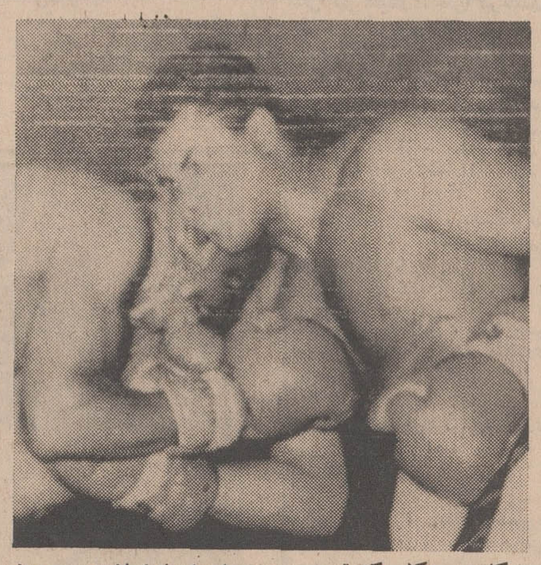

کاسیوس کلی که ترجیح می دهد او را بنام اسلامیش محمدعلی بنامند پس از سه سال دوری از رینك سرانجام درایالت «آتلانتا» با سه بکسور نسبتا گمنام دست و پنجه نرم کرد. در پایان معلوم شد که پس از سه سال، کلی‌هنوز فرزو قوی است. کلی‌مانندگذشته مشت های محکم خودرابرسروروی حریفان میکوبیدو فریاد میکشید و آخر سر گفت که «کمی‌خسته شده‌ام». کلی امیدوار است این بازیها مقدمه مسابقه وی با «جو - فریزر» قهرمان فعلی بکس‌سنگین وزن جهان باشد.

سه سال پیش «کلی» به‌خاطر خودداری از رفتن بخدمت سربازی از عنوان قهرمانی جهان محروم‌شد. در عکس محمد علی کلی با «جورج هیل» یکی از حریفان خود دست و پنجه نرم میکند.

عکس رادیوئی اطلاعات

بالرین معروف شوروی بانگلیس پناهنده شد

لندن - «ناتالیا- ماکاروا» بالرین مشهور شوروی که همراه گروه بالرین های لنین‌گراد شوروی در لندن بسر میبرد دیروز از دولت انگلستان تقاضای پناهندگی سیاسی کرد وزارت کشور بریتانیا اعلام داشت که با تقاضای‌بالرین معروف‌شوروی موافقت شدو بوی پناهندگی سیاسی اعطاء گردیده است این گروه‌بالت‌همان گروهی است که بسال ۱۹۶۱ یکی از رقاصان معرفش بنام «رودولف نوریوف» نیز به انگلیس پناهنده شده.

سخنگوی وزارت کشور انگلستان گفت دوشیزه «ناتالیا» از وزارت کشور خواست که برای همیشه در انگلستان بماند و بلافاصله باتقاضای وی موافقت بعمل آمد. گروه بالت کروف- لنین‌گراد هم اکنون بمدت شش هفته و نیم در لندن برنامه هائی‌بروی صحنه می‌آورند سفر آنهابه انگلستان از ۲۳ ژوئیه آغاز گردیده است.

علاقمندان زبان انگلیسی

دانشجویان، دانش آموزان و کلیه علاقمندان باید زبان انگلیسی را در انگلستان بین مردم انگلیس فراگرفت انگلیسی را با استفاده از کلاس های سمعی و بصری و پانسیون نزد خانواده‌های انگلیسی در شهر زیبای برنموس فرا گیرید جهت اطلاع بیشتر و رزرو محل بنمایندە

ANGLO CONTINENTAL SCHOOL OF ENGLISH

درایران غیر از ایام تعطیل از ساعت ۴ الی ۷ بعداز ظهر تلفن ۴۶۴۹۱ بین امیر آباد و شهرآرا سی متری کیشا بالاتر از پل کوچه سوم شماره ۴۵ مراجعه شود.

دبیرستان شبانه‌دولتی دخترانه نوربخش

برای دوره اول ودوم (رشته طبیعی - ادبی - مشیگری و بازرگانی) همه‌روزه ثبت نام مینماید تلفن ۷۸۱۰۶۹

تلفنهای جدید گروه فرهنگی خشایار

دبستان خشایار ۸۶۲۰۶۲ دروس خیابان هدایت

دبیرستان خشایار ۸۸۰۶۰۶ دروس خیابان شیبانی

باده سال سابقه آموزش همه روزه صبح وعصر نام نویسی میکند.

دبیرستان ایرانشهر

باکادر آموزشی و دبیران مجرب وباسابقه

همه روزه برای کلاسهای دوره اول و دوم‌متوسطه (ادبی-ریاضی‌طبیعی) ثبت نام میکند

نشانی - سعدی شمالی - خیابان‌هدایت‌خیابان‌خیام‌تلفن ۳۰۲۸۵۱

کودکستان - دبستان - پانسیون‌شبانه‌روزی
فرهنگ کودک
خیابان پهلوی مقابل کاخ مرمر تلفن ۴۵۹۴۱

تخفیف بیسابقه شهریه

درمؤسسه تربیتی نهال تربیت

به پیروی از اصول انقلاب آموزشی برای کمك بخانواده‌هائیکه قادر به پرداخت شهریه سنگین نیستند. این‌موسسه برای کلیه کلاسها سالیانه ۵۰۰۰ ریال دریافت میدارد ضمنا دانش آموزان بطور مجانی از برنامه‌های تابستانی استفاده خواهند کرد.

آدرس - ابتدای خیابان نیاوران - کودکستان ودبستان نهال تربیت

پیشرو (صاحبقرانیه)

کودکستان و دبستان زیر نظر و مدیریت دکتر مهدی جلالی

همه‌روزه ثبت نام مینماید

نشانی: خیابان صاحبقرانیه جنوب مرکز تلفن نیاوران تلفن ۸۸۲۷۸۱

شاگرد اول تهران از

دبیرستان دخترانه اخگر

دوشیزه روحیه درخشان بین کلیه کلاسهای ششم فنی تهران از دبیرستان اخگر شاگرد اول شد. سالهای گذشته نیز این دبیرستان ازنظر درصد قبولی‌مقام اول را بدست آورده بود.

دبیرستان این موفقیت را مرهون دبیران مجرب خود بوده از ایشان تشکر مینماید.

دبیرستان در سال جاری برای دورهٔ اول ورشته‌های طبیعی، ریاضی، ادبی، خانه‌داری در دورهٔ دوم نام نویسی‌مینماید.

شاگردانی که معدل آنان از ۱۵ ببالا است باشهریه مخصوص پذیرفته میشوند

نشانی: خیابان امیرآباد - شماره ۱۱۶ تلفن: ۴۱۳۶۲ - ۴۱۳۶۲

کاخ کودک

پیشرو آموزش و پرورش نوین برای نسل امروز

کودکستان ژیلا - استخر شنا دبستان شاهین

مجهزترین پانسیون شبانه‌روزی

با کادر مجهز ومربیان باتجربه وتدریس زبان انگلیسی توسط آموزگاران انگلیسی زبان آماده آموزش و پرورش نونهالان عزیز شما میباشد.

حشمت‌الدوله غربی - خیابان کیوان محل سابق سازمان ملل متحد تلفن ۴۷۱۲۸

اطلاعیه کودک‌پاد برای پرورش نوابغ

کودك‌پاد علم جدید و کشف نوظهوریست که مشاعر کودکان ۳ ساله تا ۵ ساله را تقویت نموده و از آنهانابغه میسازد این کودکان می توانند پس از ۳ سال بسن ۶ سالگی‌درامتحانات متفرقه شرکت کرده گواهینامه دوره کامل ابتدائی بگیرندباضافه در همین مدت کوتاه یك زبان انگلیسی یا فرانسه یاروسی‌به علاوه هزاران مطالب علمی هنری‌و فنی راعملاخواهند آموخت منجمله در موتور و مکانیك استادی ماهر خواهند شد.

کودکان دانشمند دوره‌اول مانابغه‌های اعجاب‌آور وحیرت‌انگیزی هستند که این حقیقت را ثابت می‌کند می توانید ببینید.

کودك‌پاد برای دوره‌جدیدپرورش‌نوابغ خصوصی تعلیم‌میدهد. تلفن ۶۲۷۷۵۹

خبرهای روز

درمراسم اختتام جشن هنر شیراز

علیاحضرت شهبانو یک برنامه تعزیه را تماشا کردند

سیما دبیر آشتیانی از شیراز گزارش میدهد : علیاحضرت شهبانو بعدازظهر دیروز بمنظور شرکت در مراسم اختتام‌چهارمین جشن هنر شیراز با هواپیمای اختصاصی وارد شیراز شدند .

در تهران‌شاهنشاه از کاخ‌سعدآباد تافرودگاه مهرآباد علیاحضرت‌را بدرقه فرمودند . آقای هویدا ، روسای سنا و شورای ملی ، وزیر دربار شاهنشاهی و بانو و چندتن از مقامات مملکتی نیز درفرودگاه حضور داشتند .

هواپیمای اختصاصی علیاحضرت در ساعت پنج‌وپنج‌دقیقه‌درفرودگاه شیراز به‌زمین نشست و شهبانواز طرف مقامات عالیرتبه استان مورد استقبال قرار گرفتند .

والاگهر شهرام‌پهلوی‌نیا ، سرکار علیه‌بانو فریده‌دیبا ، و رئیس دفتر مخصوص علیاحضرت نیز همراه معظم‌لها وارد شیراز شدند .

در فرودگاه علیاحضرت ازطرف آقای بوشهری سرپرست‌جشن‌هنر آقای صدری استاندار فارس وبانو تیمسار سپهبد ضرغام فرمانده ارتش سوم وبانو فرمانده ناحیه ژاندارمری ، شهردار شیراز ، و چندتن از مقامات مورد استقبال قرار گرفتند .

بازدید از بیمارستان

شهبانو پس از اینکه‌درفرودگاه مدتی بااستاندار فارس وسرپرست جشن هنر گفتگو کردند وسپس برای بازدید از بیمارستان یکصدو پنجاه تختخوابی حافظ وابسته به دانشگاه پهلوی با اتومبیل‌رهسپار این بیمارستان شدند و درطول‌راه مردم شیراز بافریادهای زنده‌باد شاه ، زنده‌بادشهبانو،مقدم‌شهبانوی ایران راگرامی داشتند .

هنگام ورودعلیاحضرت‌به‌بیمارستان حافظ معاون دانشگاه پهلوی‌آقای دکتر قوامی ، روسای دانشکده‌ها و بیمارستانهای وابسته به دانشگاه و همچنین آقای فریدون آذری رئیس بیمارستان حافظ را بحضور شهبانو معرفی کردند و معظم‌لها سپس بمدت ۳۰دقیقه از بخشهای روانی ، فیزیوتراپی ، زنان،داخلی کودکان، آزمایشگاه ، و جراحی بیمارستان دیدن کردند .

علیاحضرت همچنین برای برطرف کردن نقائص بیمارستان‌به مسئولان مربوطه دستوراتی‌فرمودند در پایان فرمودند که وسایل جراحی «قلب‌باز» در ایران‌بایستی بطور کامل دایرشود ، تابیمارانی که برای معالجه به کشورهای خارج سفر می‌کنند در کشور خودمان ، تحت درمان قرار گیرند .

شهبانو آنگاه دفتر یادبود بیمارستان حافظ را امضاء کردندو در ساعت ۱۸ رهسپار اقامتگاه اختصاصی باغ «ارم» شدند.

ساعت ۲۱ دیشب برنامه ویژه جشن هنر شیراز بنام «مسلم‌ابن عقیل» در پیشگاه شهبانو اجراء شد .

هدیه علمی سازمان های فرهنگی ایتالیا به ایران

وزارت دربار شاهنشاهی مراتب رضامندی و تقدیر همایونی را بمناسبت انتشار شماره مخصوص مجله مهمو معروف ایتالیائی «ایل ولترو» در باره ایران به سازمان‌های فرهنگی ایتالیا و هیئت‌مدیره این نشریه و نویسندگان آن ابلاغ کرد.

این نشریه بعنوان هدیه علمی این سازمان هابمناسبت جشن های ۲۵۰۰ ساله در شهر رم انتشار یافته وشامل ۲٤ مقاله است که‌نویسندگان ٦ مقاله آن ایرانی و ۱۸مقاله دیگر ایتالیائی هستند.

«ایران در راه پیشرفت» عنوان مقاله‌ایست که به قلم امیر عباس هویدا نخست‌وزیر ایران و روابط ایران‌وایتالیا از امپراطوری رم تا بامروز ، عنوان مقاله دیگری است که بقلم شجاع‌الدین شفا معاون فرهنگی وزارت دربار دراین نشریه برشته تحریردرآمده است .

نسخه اول این نشریه از جانب سفیر ایتالیا به‌پیشگاه شاهنشاه آریامهر تقدیم شده است .

ضیافت معاون وزارت دربار

بافتخار شرکت کنندگان در کنگره ایران شناسی دانشگاه تهران عصرپنجشنبه یك‌میهمانی از طرف شجاع ـ الدین شفا معاون فرهنگی وزارت دربار ترتیب یافت.

دراین ضیافت هیئت رئیسه کلیه‌اعضای خارجی و ایرانی کنگره و جمعی از شخصیت های‌فرهنگی و مطبوعاتی کشور ونمایندگان‌فرهنگی‌سفارتخانه های خارجی در تهران با بانوانشان حضور داشتند .

سالگرد درگذشت سپهبد زاهدی برگزار شد

مراسم یادبود هشتمین سالگرد درگذشت شادروان تیمسارسپهبدفضل‌الله‌زاهدی نخست وزیر پیشین عصر پنجشنبه برمزارآن فقیدسعید باحضور مقامات مملکتی و خاندان زاهدی برگزار گردید.

ازجانب شاهنشاه تاج گل بسیار بزرك و زیبائی بر آرامگاه نثارشد .

در این مراسم والاگهر مهناز ، رئیس کل تشریفات شاهنشاهی ، معاونان‌ومقامات وزارت خارجه و گروهی از مقامات کشوری و لشکری حضور یافتند .

از جانب‌والاحضرت شاهدخت شهناز ، نخست‌وزیر ، وزیر دربار شاهنشاهی،وزیرخارجه رئیس کل‌تشریفات ، رئیس دفتر مخصوص شاهنشاه آریامهر و گروه دیگری ، دسته گل هائی به آرامگاه نثارشد .

پیش بینی هوا

هوای‌تهران‌در ساعات آینده صاف خواهدبوددیشب حرارت هوای تهران تا ۲۳ درجه پائین‌آمد و دیروز حداکثر آن ۳۵ درجه بود .

دیروز ایرانشهر و آبادان باحداکثر ٤۳ درجه گرمترین شهر های ایران‌ودیشب‌مشهد باحداقل ۷ درجه خنکترین شهرایران بود .

پایان کنفرانس بین‌المللی وزیران فرهنگ

کنفرانس بین‌المللی وزیران فرهنگ‌که از تاریخ دوم‌شهریور ماه در شهر ونیز ایتالیا برای بررسی سیاست فرهنگی بین‌المللی تشکیل شده بود پایان یافت .

آقای پهلبد وزیر فرهنك و هنر که ریاست هیئت‌نمایندگی ایران‌را در این کنفرانس‌بعهده داشت نه پیشنهاد به کمیسیون های این کنفرانس داد که به تصویب رسید .

مهمترین این‌پیشنهادها طرح ارزشیابی اقتصادی فرهنك بود که شاهنشاه آریامهر در پیام خود به کنفرانس به آن‌اشاره فرموده بودند .

مجمع عمومی بنگاه حمایت مادران

مجمع عمومی سالانه بنگاه حمایت مادران و نوزادان بعداز ظهر فردا در کاخ سعدآباد تشکیل خواهد شد .

در این مجمع‌پس ازگزارش آقای دکتر موتمنی مدیر عامل بنگاه ، ترازنامه تصویب‌میشود و هیئت مدیره جدید انتخاب میگردد .

کنفرانس یونسکو در تهران

صبح امروز پنجمین کنفرانس منطقه‌ای کمیسیون های ملی یونسکو کشور های آسیائی در ساختمان مرکز تحقیقات وزارت کار و امور اجتماعی گشایش یافت .

ابتدا آقای فریدون هویدا معاون وزارت خارجه و عضو کمیسیون ملی‌یونسکو ایران ضمن خوش آمد به شرکت- کنندگان ،اهمیت تشکیل‌این کنفرانس را بیان داشت . سپس آقای دکتر مجید رهنما وزیر علوم و آموزش‌عالی‌در باره هدف های‌علمی وفرهنگی یونسکوصحبت کرد .

دومین سخنران جلسه افتتاحیه‌آقای ادیسه‌شیا معاون مدیر کل یونسکو بود که‌به تفصیل در باره اهمیت کار کمیسیون‌های یونسکومطالبی اظهار داشت . سپس رئیس جلسه و اعضای کمیسیون - های‌مختلف‌این کنفرانس که تا روز پنجشنبه ادامه خواهد داشت انتخاب شدند .

بزرگترین نمایشگاه فرش ایران

برای نشان دادن و ترقی هنر فرش ایران نمایشگاهی از فرشهای قدیم و جدید (مجموعه فرشهای آقای غلامعلی سیف ناصری) در لندن وست‌مینیستر انگلستان گشایش خواهد یافت این نمایشگاه از تاریخ۷ تا ۱٦ سپتامبر دائرخواهد بودوبرای عموم آزاد میباشد .

سخنرانی معاون وزارت اطلاعات در کانون سپاهیان

«منوچهر آزمون»معاون‌فنی وزارت اطلاعات جمعه شب گذشته درجلسه‌عمومی کانون سپاهیان ،انقلاب وابسته بحزب ایران‌نوین سخن گفت و از خدمات سپاهیان به عنوان «حقیقی ترین وباارزش ترین فرزندان انقلاب که پیام‌آور رهبرانقلاب برای روستائیان دورونزدیك درکشورند»تجلیل شایانی بعمل آورد .

اسامی نمایندگان انجمنهای استان وشهرستان

دیروز ازساعت ۷ صبح تا ٦ بعد از ظهر در ۱۵۰ شهرایران‌درصدها حوزه‌رای گیری برای‌اولین بارجهت انتخابات نمایندگان انجمن های استان وشهرستان رای گرفته‌شد وصدها هزار زن و مرد آراء خود را به صندوق ریختند در حوزه‌های رای‌گیری از طرف دستگاههای انتظامی و به منظور جلوگیری از هرنوع اتفاق غیر منتظره بقدرکافی مامورین انتظامی گماشته شده‌بود وتاکنون ازهیچ‌حوزه‌ای‌خبر برخورد رای‌دهندگان با یکدیگر نرسیده و انتخابات با نظم و آرامش پایان یافت .

از طرف هردوحزب و دربعضی حوزه‌هااز طرف منفردین فعالیت وسیعی وجود داشت تاطرفدارانشان بتوانند بموقع رای‌خودرابه‌صندوق بریزند

نخست‌وزیر ساعت ده‌صبح‌دیروز حوزه انتخاباتی مسجد گیاهی دراول خیابان سعدآباد رفت‌ورای خود را در صندوق ریخت وزیر کشورودبیر کل حزب ایران نوین واستاندار تهران نیز همراه نخست وزیر بودند . نخست وزیردر داخل دالان مسجد بداخل صف رفت و بنوبه رای خودرا بصندوق ریخت. پس‌از دادن رای به خانه خود که در همان حوالی است بازگشت - وزیر کشور واستاندار از چندحوزه دیگردر شمیران ونیاوران دیدن کردند .

٤۸ ساعت

سخنگوی وزارت کشور اعلام‌کرد: انتخابات انجمن‌های‌شهرستان واستان در سراسر کشور از اول وقت روز سیزدهم شهریور با نظم و ترتیب کامل و برطبق قانون در موعد مقرر پایان یافت .

بلافاصله شمارش آراء از طرف انجمن‌های نظارت شروع شده استو هنوز ادامه دارد . همانطوریکه قبلاهم اطلاع داده شده‌صورت اسامی رسمی حائزین اکثریت در سراسر کشور پس از چهل و هشت ساعت به‌اطلاع عموم خواهد رسید .

★ نتایج انتخابات

از عصر دیروز ستاد مرکزی انتخابات حزب ایران نوین دائما با مراکز رای‌گیری ۱۵۰ حوزه انتخابی در تماس بود و تا ظهر امروز موفق شد که نتایج‌انتخابات شهر های زیر را بدست آورد و طبق صورتی که ازاین ستاددریافت شد نتیجه انتخابات در شهر های زیر بدین شرح است :

رودبار
آقایان علینقی عارفی ، حاج‌رمضان زمانیان ، حاج‌اسماعیل تصوری،حسن ملکزاده ، مهدی ابراهیمی

لنگرود
محمود مینوی ، کریم‌میرخاتمی ، محمد صادق جهانی ، باقر موسوی ، اشکویری ، میرحسین جواهری‌نسب

بندرپهلوی
خانم نرگس‌دروی،وجیه‌اله اشجعی، رضا زمانی ، حسن‌بصارت‌دار ، ولی بیطرف ، احمد فرخ‌نیا ، غلامحسین پورزرگر (ایران‌نوین)

لاهیجان
خانم قدرت صفاری ، حاج محمد کریم ، سید جلال مظفری ، دکتر محمد میثمی ، حاج علینقی محمودی.

مشهد
غلامرضابرزگر ، غلامشاه میرهن، عبدالحسین پازوکی ، پریوش‌پیرزاده، علی اکبر توتونچیان ، جلیل توکلی، دکتر داود حاجبی ، احمد صبوری ، شکرالله عاقلی ، توران ملك‌قهرمان، اسدآقا قدس ، هراندمانگاساریان ، محمدیحیی‌فاطمیان .

رودسر
حاج‌جعفر قاسمزاده ، غلام‌امیرپور، فریدون صادق‌نیا ، روح‌الله رزاقی، داود منش‌کریمی

آستارا
رحیم ربیعیان ، غلامحسین‌ولی‌نژاد، یعقوب‌خلیل‌موسوی، حبیب‌نعمت‌اللهی، خانم افشان خالق‌زاده .

صومعه‌سرا
حاج یعقوب‌رحمتیان ، سیداسدالله نعیمی ، جواد فیض‌بخش ، کاظم صدیق ، رسول میرزاده

رشت
بابا هروی ، حسین منوری ، حاج محمد کوکبی ، مهدی احمد ، حاج احمد ابریشمی ، هوشنك آذرنك ، حسین اسکندریان، منوچهرامیرعطائی خانم مهستی سمیعی ، مهرالملوك شریف‌زاده (سرتیپ‌پور) ، ماهرخ کاشانی (مستوفی سمیعی)

نیشابور
خانم ایراندخت اقبال ، آقایان مسیح‌اشرافی، ابوالحسن‌امین‌اسلامی، اکبر حمیدی ، عبدالصمد ناصری ، محمد قاسم توسلی ، احمد رئیسی .

اسفراین
آقایان : محمدلعل صباغ‌پور ، یوسفعلی دهقانی ، محمد روشنی زعفرانلو ، هلال اسدی ، محمد علی کاهانی

تربت‌جام
محمد ابراهیم قاضی‌زاده جامی- الاحدی ، آقای غلامعلی رضائیان ، براتعلی احمدی بنکدار ، حاجی محمد صدیق نوری‌احمدی ، حاجی عبدالرحیم خرمی .

فردوس
خانم رحمت موحد قدس نیا ، آقایان امام قدس‌نیا ، محمد باقر دریری ، محمد جان شاهی ،جواد واحدی .

طبس
خانم پریدخت نویم،محمد یحیی شیبانی ، محمد مودت‌پور ، حسن جهانیان ، عباس بندگی .

کاشمر
آقایان محمد احمدی ، صادق فرمان ، محمد جلال‌نوری ، محمد اسماعیل‌عبداللهیان، مهدی‌توحیدی.

سبزوار
آقایان کاظم اسکوئی ، مهدی فروغی ، عباس تبریزی ، محمود تهرانیان ، محمد علی علوی ، ابوالقاسم کیائیان ، عبدالمجید مجیدی .

بجنورد
عطاالله عرب شیبانی ، فتح‌الله شادلو ، یونس میانجی ، مستن مظفری ، علی زرین ، اسماعیل شاهنده ، محمد علی زرکش لو .

تربت حیدریه
غلامرضا هادی زاده رئیسی ، سید محمد رضا احمدی ، عباس رابط ، محمد علی مقیمی ، جواد ساکت ، ضیاء قوام نصیری ،حسین سلامی .

کرمانشاه
حاجی مرتضی کنجدی ، سید مجتبی ابوالمعالی ، عبداله کدیور، خانم عفت‌السادات رئیسیان ، سید آقا هاشمی ، حسن اکبری، محمد علی احتشامی ، اکبر معتضدی ، اعظم زنگنه،حاجی علیمحمدبیابانی، شکراله کرندیان .

شاه‌آباد غرب
اکبر ناصری،پاشاپور نقی ،علی تمهازیان ، محمد عسگری، امامی خوئی .

پاوه
حسن جباری ،عبدالمجید سابقی، محمد علی نقش‌بندی ، نادر حاتمی، نادر مستوفی .

زاهدان
دکتر سید اسداله قاسم زاده ، محمود شفیعی مقدم ، عبدالرحمان ریگی ، محمدعلی شهرکی ،احمد رشدیان ، احمد هاشمی ، مجید دانش پژوه ریگی .

زابل
اسماعیل قائمی ، غلامحسین فیروز کوهی ، محمد اسلام قادری، عباس سلوکی ، موسی مسعودی .

سراوان
علم اسعدی ، سیدعبداله علوی، دلمراد اسعدی ، غلام رسول - بارکزهی ، نعمت‌اله یارمند .

اهواز
آقایان نجفی باقلائی ، خانم پریچهر ضیائی ، عباس مدرس ، عبدالرحمان عامری ،مجتبی‌رشیدی، مهندس جمال نجفی ، مسیب‌طرقی، دکتر سید محمد جزایری ، هادی الهی ،سیدبزرك شیخ‌الاسلامی ، محمد حسن قمشی ، عبدالله - مرتضوی ، محمود نسرینی .

آبادان
بانو پوراندخت کرباسیون ، آقای رضا عباسی ، علی حقی ، غلامعلی حرمی ، محمد ایلدرم ، خانم مهین عائم (محقق)، احمد - کریمیان ، مسیب ارجمند، عزیز جهان بین ، ناصر مودت،غلامحسین عمرانی ، علی ضرغامیان ، حسن محب.

ماه شهر
حاج عبی ساج ، حسین‌دریاشنا، شکرالله امینی ، حاج مهدی - بهبهانی ، حاج حسن ایمانی.

مسجد سلیمان
علی شوشتری زاده ، عزیز سنجوری ، امیر حسین سلیمی ، حسین شهبی زاده ، کریم‌حمدله محمدی ، حاج هادی ، محمدامین، محمد سمسار ، عبدالسید خضری .

سوسنگرد
حاج‌یاسین عزیزی ، عیسی‌منش داوی ، حاج محمد هدایتی ، محمد ظریفی ، حاج عبدالرضا حسنی - اصل.

دزفول
آقایان . غلامرضا مهدی نسب، دکتر بهمن سهرابی ، دکتراحمد مجدی ، اکبر مهرنما ، حاج‌علیقلی طالبیان ،سید کاظم عفاری ، خلف محمدی ، سید احمد کاظمی نژاد، احمد گلچین ، نعمت‌اله اسخی .

بهبهان
آقایان: سید محمد علی رئیسی زاده ، شکرالله دیده‌بان ، علی بهبهانی ، علی محسنی ، اسداله محمدی ، نصیر مکی ، باقرمنوری.

رامهرمز
آقایان : منصور امین،حبیب‌الله کلانتر ،حاج چراغعلی نجفی ، لمدار شفیعی ، محمدرضابهبهانی،

شوشتر
آقایان : عبدالمحمد طیب‌شوشتری، حاج محمد پاپهن شوشتری زاده، سید صدرالدین امامی ، دکتر عبدالمحمد مطیع ، حاج محمدعلی خیاطی .

آغاجاری
خانم حاجیه بخرد مقدم،آقایان: سید شریف مرتضوی ، هاشم‌داود- پور ، محمدعلی حقانی ، عبدالکریم کامرانی ، عبدالصمد شریفات .

بانه
اسمعیل زرندی،رحمن احمدی، ملااحمد خطیبی ، احمد وفائی ، عزیزالله عباسی .

بیجار
ابراهیم مالکی ، جواد مهدوی، جلیل مهدوی، محمد نیازی، اصغر فرهی .

مریوان
محمد حدری ، کافی سافانی ، محمد سعیدرستمی ، لطیف‌شیخ - الاسلامی، محمد حسنی « معروف»، ابوالحسن شکوجی .

سنندج
نصرت‌الله صادق وزیری ،حاج مهدی معتمد وزیری ، حسام‌الدین مجتهدی ، برهان‌الدین صمدی ، عبدالحمید معرفت ، عطاءالله سید الشهدائی ، یحیی بزرگی، اسدالله دباغچی، محمدامین زندی‌پور .

سقز
آقای رشید کیخسروی ،حاج‌نبی ساعی، عباس وزیری ، فیض‌الله دارائی . حاج شریف عرفانی .

شیراز
تیمسار محمود همایون ، علی سامی ، محمدمهدی سعادت ،احمد نادرکاظمی ، محمدعلی ازرم ، عماد طباطبائی ، مصطفی خجسته بانو اختر ایران بهبهانی ،مسعود زالپور ، عطاالله عینی ، منصور محمدمنصوری ،هدایت‌الله وکیلی سید داود بینشی .

فسا
عبدالحسین قائمی، عبدالله‌بردبار، علیمحمد توکلی ، دکتر ناصر زاهدی ، بانو گوهرزمان شهامت.

اصطهبانات
خلیل صادقی،علی‌محمد معینی، محمد فقیهی فحرالدین شیخ الاسلامی ،سید آقا بوترابی .

نورآباد ممسنی
محمود شفیعی، قلندر محمودی، ملك‌چوبینه ، محمدحسین امیری، محمدتقی قاسمی .

آباده
سیدنورالدین یدالهی ، محمد توکلی ، علی‌اصعررضانیا ، حاج علی‌برومند ، سیدعباس حسامی .

فیروزآباد
جواد اسماعیلی ، حاج درویش‌علی سبحانی ، حاج عبدالکریم رزاران، حاج غلامحسین اسماعیل زاده ، عبدالحسین تقی‌زاده .

داراب
علی‌اکبر بحرانی ، عبدالحسین مشیری ، سلیمان خادمی ،اصغر فرحبخش ، محمد رضا سرفراز .

کازرون
محمدامیرعضدی ، غلامرضا حسن‌زاده ، لطفعلی فتحی . سید جوادزهرائی ، حاج‌محمد حسین راسخ، عبدالرسول فتوت .

لار
عبدالحسین وخشوری ، شیخ- کیانی، محمدحسن پارسائی ، غلامرضا معتمد ،ابوالقاسم‌شکوهی،

جهرم
علی محمد قدس بین جهرمی ، محمدرضا رازقی ، دکترشکراله اکبری جهرمی ، حاج فتحعلی خلیلی ،جوادفرهنك ، زین‌العابدین محمودی ، سیدعبداله مصباح جهرمی

نی‌ریز
باقر جاوید ، محمود دانش ، احمدآزاد ،حاج‌هدایت اله‌بهرامی، سیدجعفر جلالی ،

اصفهان
علی‌اصغر بختیار ، مهدیقلی فتحی ،رضا محمودیه ،دکترجلیل خلیلی ، جمال‌الدین امامی ، حاج محمود فیض ، بانوملك تاج‌محی، حاج محمد اسدی ،مصطفی‌ابهام ، عبدالحسین ملك‌التجار ، یداللّه بیگلری ، زردشت رسائی ، بانو میوبدیعی .

اردستان
عزیزالله یزدانیان ، اسماعیل عامری ، سیدمحمد حسین‌اسلامی، حمت‌الله سالك ، سید محمدعلی مصطفوی

سمیرم
علی داودی ،سید عبدالرسول قائم مقامی ،محمدعلی بیرمرادیان، حسین‌نادری ، موچهر افشاری ،

فریدن
آقایان فتح‌اله کلانتری ـ علی دادگستر، صفرعلی حاتمی ، یداله محبی، نصراله کلانتری ،

نجف‌آباد
آقایان رضاپزشکی ، حاج‌عبد- المحمود یزدانی ، حسین ایزدی ، دکتر حسین میردامادی ، فروغ ماهری ، حاج تقی کرباسی ، عشقعلی منتظری .

گلپایگان
آقایان شهاب‌الدین لاهوتی ، حسین‌امجدی ، فضل‌اله نخعی ، احمد تقی توکل،محمد علی نمازی

شهرضا
مهندس ولی‌اله‌میربد ، مهدیقلی کیان ، اویس توانا ، عبدالمحمد توکلی ، حاج‌اقا رضا محمودی، سیف‌اله بهرامی ، مرتضی‌نیرومند

نائین
سیدمحمد موسوی ، جوادتقوی، علی‌اکبر مفیدی ، علی‌اکبرعابدی، علی‌محمد توسلی.

رضائیه
محترم اعزازی ، دکتر عباس امیر فلاح ، امین فرزانه ، قاسم‌انصاری ، بهروز تهرانچی ، هاشم دیلمقانی ، رسول ذوالفقاری ، مجید معینی ، سعید منصوری ، سبهروز مولودی ،

سردشت
حاج عزیز حافظی ، محمدفنادیان، عبداله سهلائی ، اسماعیل نیك‌پی، غنی یحیی‌پور .

خوی
دکتر محمد زایر ، حاج حسین تنومند، کریم‌فتحی ،خلیل بنکداری، [illegible] حبات ، حمیدی مقدم

نقده
یوسف قهرمان‌پور ، مسعود نوری، ملاعزیز آرامی ، احمد حلاجزاده ، مرتضی جعفری

مهاباد
محمد حبیبی ، سید علی‌حسن‌پور، سید عزیز حسینی ، عبدالقادر کریمی، سرهنك بازنشسته عبدالقادرحسن‌زاده

پیرانشهر (خانه)
حسن‌رحیم‌زاده ، بهرام پیروزمند ، میرقاسم غیبی ، عباس علیزاده .

میاندوآب
حاج ستاراحمدی، بیژن‌میرمکری، حاج احد حضرتی ، حیدر اکبریان.

ایلام
فرج الله زاهدی ـ ابراهیم ارجمندی . حبیب‌الله منصوریان. حاج اکبر نصیری . حاج حسن سخاوت.

قم
باقر زند وکیلی ـ عبدالخالق نیری . اصغر اربابی . ابوالفضل برقعی . علی تاجر رشتی. حسین رزاقی کاشانی . علینقی جواهری. اسماعیل هدایتی. مراد دادبین . ابوالقاسم میری رفیعی . محمود آسودگان . مهدی مهر ورزان . مسیح صادرقی

شهرری
محمد دهقان‌نژاد . سید حسین روغنی . عبدالعظیم یوسفیان. علی انصاف . سید عباس شمس نیا . سید جعفر روزآبادی . حسن- محسنی. زکیه اعتمادی . عزیز الملوك شیبانی . نادر اهری . سید اسماعیل مرتضوی .

ساوه
عابدین ضیاء امیر حسینی . [illegible] الاسلامی . آقا نور ابطحی. سید اسماعیل‌وکیلی. محمد جو کار

خمین
حاج حسین بهرامی . محمد فریدونی. حاج محمد علی صمدی احمد محمدی. حاج حسن شمس.

شمیران
سید حسین دها . خانم‌شرافت بنی آدم. خانم پروین ارداقی.خانم حوری نواب صفوی. عبدالجواد کیان. دکتر نصرت‌الله بهنباش علی اکبررجائی. ابوالقاسم‌داکری علی اصغر سهرابیان. محمودفلاح دکتر ماهیار اردشیری.

قزوین
حاج سید حسینی تنکابنی ، حاج شیخ علاءالدین شهیدی ، داود وکیل گیلانی ، احمد معروفخانی، شعبان جواد ، حاج عباس طهماسبی حاج نقی حاج فتحعلی ،حاج احمد گرامی‌پور ، حاجی صالح آیتی عفاری

تفرش
حاج رمضانعلی علمی ، حاج عبدالرضا عسگری ،خانم مهرانگیز ابطحی، علی صحرائی ، مصطفی رضائی .

کاشان
تیمسار محمد کاظم‌صالح‌شیبانی حاج محمد آقای فقیهی نراقی ، حاج محمود صلاحی کاشانی،حاج محمد نراقی ، محمد اصفهانیان ، مرتضی جلال‌زاده رضوی ، حاج حسین اطمینان ، محمد صادقی ، عباس اندرز

کرج
محمود کمالی ، محمود بیات ، مهندس کاظم یزدی ، هاشم ذکی خانی، مهندس ابراهیم ریاحی ، مرتضی ابراهیمی ، نورالله قدمی،

گرمسار
نعمت‌الله صادقی، علی باقری ، قمر پازوکی ، منوچهر شکوهی ، حاج سید محمد طبائی .

محلات
سید حسن عرب ،ابوالفضل مهدیزاده ، اکبر قدس ، سهراب امنی ، جعفر سهرابی .

دماوند
جعفر مهدیانی ،غلامعلی نور- محمدی، سید حسن محسنی‌مهر ، عبدالله همتی‌نیك ،محمود زمانیان،

اراک
حاج سید حسین مهاجرانی،خانم فخرایران ساریخان ، طاهره‌عظیمی عراقی ، یحیی امینی محلاتی ،حاج رضا هزاره‌ای ، بانو منصوره صدر حاج قدرت‌الله عراقچی ، حسین مجیدبان ، احمدعلی خورشیدسوار

یزد
حسن نیریزی‌زاده ،حسن‌رضوانی میرباقر طباطبائی ، کاظم ناظمی، مهربان کاووسی ، علی‌وطن‌پرست، عباس منشی‌زاده ، سید رضا وکیل الساداتی ، حاج محمدرضاروحانیان

تفت
حاج تانی شفیع‌زاده ، محمد افضلی ، حاج عباسقلی دهقانی ، یدالله گلشن ، سید محمد عرب

یاسوج
خانم زهرا فاطمی ،پریوش کاکاوند، خیرالله امین صفائی ، سیف‌الله امیری ، حاجی محمد پناهی .

دهدشت
سید محمود توفیقیان ، عباس باستانی ، عبدالله‌بنکدار جمال‌آزاد بهرمند ، کاکا جاویدان .

بندرلنگه
حسین گله‌داری ،محمدسعدی، سید شبیر عدنانی ، حسین‌وحیدی، ابراهیم ادیبی .

بندرعباس
خانم دکتر مهین بانوی شکیبا، نصرت‌الله خواجه‌نوری ،سیدمسلم قریشی ، عبدالعزیز امیرزاده شمس، قدسیه یوشی ،اسحق سرخانی‌زاده عبدالمحمد مدنی .

میناب
حاج علی ایمانی ، محمد علی خریلدی ، احمد بلوکی ، سید ابراهیم امیرزاده ، حاج علی خاکساری ،

اردکان
حسین شمسی‌اردکانی ، محمود پزشگی ، سید حسین نواب‌رضوی محمد ستوری ، ابوالقاسم اقبال

بافق
سیدعلی طباطبائی ، سیدعلیرضا فقیهی ، صدر بافقی ، غلامرضا کریمی ، حسین نارگانی

زنجان
فروغ‌الدین مقدم، حبیب‌دیلمقانی، اروج‌علی اسکندری ، رحمان اشراقی ، یاسین موسویان عباس وطنی نیاکان ، حسین داروئی ، صدیقه کوشان . خلیل رهبری ، رضا صادقی قلطوبی . مظفر امیراصلانی .

ابهر
شکرالله مقیمی ، عزیزالله جوادی ، اکبر عیوض محمدی ، ولی‌الله امین‌شرعی ،مسعود حاجی خانی

شهرکرد
فرج‌الله قاسمی ، غلامعلی کیانی حیدر نادری ، محمد علی طاهریان امیر عقیلی

بروجن
حاج‌بابا سعیدی،نادرعلی‌سنجابی منصور صادقیان ، حاج محمدجواد اعلائی ، درویش علی علائی

کرمان
دکترمحمد ناصر ، دکترعیسی ضیاءابراهیمی ، سید عبدالحسین آیت‌الهی موسوی ، خانم اطهره ارجمند ،علی غفران‌پناه ، خانم کیاندخت کیانیان ، جلیل مظهری، ماشاءاله نعمت‌زاده ، محمد صنعتی

رفسنجان
علی معینی ، محمد تقوی ،محمد ضا افقه هجری ، بهرام لقمانی، عباس هدایت .

سیرجان
محمدرضا ستوده‌نیا، محمدرضا هاشمی مدنی،محمدقطبی،نظام‌الدین شریف ، عباس صبوری

بم
آقایان سید جعفر احمدی ،سید محمد تقاصی ، عبدالرسول منتظری حاج‌محمدعبدی‌زاده،خانم‌مهین‌دخت مینائیان .

جیرفت
آقایان : سید محمد موسوی ، حمدالله‌شریعتی ،محمدپوراحمدی، محمود افشاری ، خانم‌عصمت‌کمالی. حاج سیدرحیم دائمی ، حاج محمود دادفر ، ابراهیم حمیدیه ، حسینعلی‌معینی ، جوادپورسلطانی حاجی غلام مهاجران ، حاجی‌عزت تبریزچی ، محمدعلی راشکر ، یعقوب هستی‌فام .

تبریز
دکتر مجیدمولوی ، حاج‌احمد عماد ، دکتر فتاح موسوی ، حاج غلامحسین صدقیانی ، مهندس موسی‌ژام،سرهنك حسین‌خشنودی خانم نادره امین ، حاج جواد نگارستانی ، حاج‌ابراهیم‌آستانه‌ای اصل ، حسین رهبری علاف ، آقابالا اردبیلی ، حاج‌امین‌صادقیه، محمد فقیه

هشترود
نصرت‌اله ملازاده ، فتاح‌فتاحی عزیز اصغری ، وهاب تمجیدی ، حسن کاسبی

خلخال
حبیب‌اله عبداله‌زاده نصیری ، اعظم ذکائی ، حاج محمد تقی شریفیان ، حاج ولی‌اله منتظری ، ایوب عبدلی

اردبیل
دکتر یوسف مهاجری ، حاج محمودصمدی ، عباسقلی‌شهسواری حاج حسن ذره‌چی ، حاج علی نجف‌زاده ، موسی صادقی ، حاج لطیف مخافزاده ، حاج عزیز صمدیان ، حاج یداله رحیمیان .

میانه
مجید احسانی ، دکتر ابراهیم تهران‌نژاد ، نجفعلی قهری آذر، صمد نیکوخواه ، حسنعلی صیامی

مرند
مصطفی طبیب‌زاده، رضا شکرانی ، حسینعلی‌فلکی ، سیدباقرمحمودی روحانی ، حسن ندیمی

سراب
حیدر شفیعی ، محمد صادقپور عیسی بلوری ، بیوك‌فرجانی،عباس بلندی

مشگین شهر
حمداله مشگینی‌خیاوی ، محمد باقر نژادی ، اله وردی تقی‌زاده ، یوسف امیری،حاج اسمعیل‌ولیزاده

گرگان
دکتر محمود فلسفی ، یحیی داروئی ، صفری نیك‌نفس ، حاج فرج‌الله لطفی ، صفرعلی‌پوراکبر سید اصغر مدنی عباس رهنما ، غلامرضا حاتمی ، محمد جعفر علیمی .

شهسوار
فتح‌الله منتظمی ، علی‌اصغریالائی دکتر خسروجعفرنژاد ، علی‌اصغر آشوری ، اسمعیل خداپرست

گنبدکاوس
حاج مهدی زاهدیان ، بهمن دولتشاهی ، حاج شاجان قجعی ، قربان بیك‌جانی ، محمد علوی ، جبران جیران وارسته مرادی ، نور محمد تاتاری

آمل
ابوالقاسم توکلی ، علی‌اصغر سعیدیان ، محمد عدل ، حاج ابوالحسن قانع ، جواد لطفی ، امان‌الله پرتوی ملك ، تقی رودگریان

ساری
فتحعلی عضدی ، دکتر محمد شفیعی،خسرو مریخی ،انوشیروان جعفریان،خانم فخری‌کیا (فریور) محمدعلی مجد ، حاج فتح‌الله علیزاده

نور
حاج قربانعلی ، محمد فضائلی، حاج‌سید مصطفی حسینی جهانفر، سید ابوالقاسم حسینی
(اسم نفر پنجم هنوز اعلام‌نشده است)

شاهی
محمد یوسف مقصودی،نصراله شیروانی ، فرج‌الله قبادی ، سید جلال یوسفی ، حسین‌امامی،دکتر شیخ‌فرهادی ، نادر جعفری .

بابل
میرصمد مقیمی ، محسن‌دلالت سید مرتضی محقق بهشتی، معین شهمیری ، فخرالسادات بیکائی ، ابوالفضل خطیبی ، غلام عباس محمدی

بررسی نتایج انتخابات

در یك بررسی مقدماتی ازنتایج انتخاباتی که تاکنون روشن شده چنین بر می‌آیدحزب ایران نوین در پنج‌شهر تومن ، ایلام ، شاهپور ،الیگودرز و ماکو که انتظار موفقیت برای حزب مردم‌نداشت شکست خورد . و اکثریت آراءرادر این‌شهرهاحزب مردم‌بدست آورده است در چهار شهر دیگر که‌اصولاانتظار نداشت‌حزب مردم حتی یك نماینده انتخاب کندنمایندگانی از حزب مردم در انجمن ها راه یافتند این‌چهارشهر عبارتند از : بهشهر ، خرمشهر ،بوشهرو اهربعلاوه‌حزب مردم در شهر های‌نطنز، قصر شیرین ، سنقر ،دهلران‌و مهران ایذه ، برازجان ، درگز ، گناباد ، ایرانشهر،چاه‌بهار موفقیت مطلق‌بدست آورده است ، در نتیجه حزب‌مردم که ۳۰ نماینده از ۳۰ شهرستان در مجلس شورای‌ملی‌دارد درانتخابات انجمن‌ها فقط موفق شد در ۱۱ شهرپیروزی مطلق بدست آورددر ٥ شهردیگرهم اکثریت‌نسبی‌پیدا کرد . در انجمن ٤شهر دیگر هم نقش‌اقلیت راخواهدداشت

در نتیجه در مجموع از ۱۵۰ شهر در ۱۳۰ شهر، حزب ایران نوین پیروزی مطلق بدست آورده است این نتایج تقریبا نتایج نهائی است و اگر تغییراتی هم پیدا شود بسیار جزئی و کم خواهد بود نکته جالب موفقیت نسبی منفردین است . موفقیت منفردین چه از نظر تعداد افراد و چه از نقطه نظر شهرها چندان چشم‌گیر نیست، قبلا هردو حزب پیش‌بینی میکردند که منفردین در این انتخابات مطلقا موفقیت نخواهند داشت اما این پیش‌بینی درست در نیامد و منفردین در بعضی حوزه‌ها مثل‌نوشهر ، نقده ، بوشهر موفقیت هائی داشتند .

نخست وزیر تا آخرین مهلت درمبارزه انتخاباتی بود

نخست‌وزیر عصر پنجشنبه پس‌از شرکت در دو میتینك انتخاباتی وبازدید از عملیات عمرانی شهری کرمانشاه به تهران بازگشت . نخست وزیردر ۳۲ساعت مسافرت‌به غرب کشور قریب هشت‌ساعت رابه‌مبارزات‌انتخاباتی گذراند. این فعالیت از ساعت ده‌صبح چهارشنبه تا آخرین دقیقه ساعت شش‌بعد ازظهرپنجشنبه که قانونا فعالیت مبارزات انتخاباتی مجاز بود،جریان داشت نخست‌وزیر ۳۰دقیقه قبل‌از پایان مهلت قانونی فعالیت انتخاباتی پشت میکروفون قرار گرفت‌وگفت: من بیست دقیقه بیشتر وقت ندارم و وقتی هم خواست از میکروفون کنار بیاید گفت : خوشوقتم که تا آخرین‌دقایق این مهلت در میان مردم بودم ودر مورد انجام یکی‌از بزرك- ترین آرزو های مشروطیت ایران سخن گفتم .

نخست وزیر صبح‌پنجشنبه را بابازدید از عملیات عمرانی شهری کرمانشاه وبازدید از واحد های صنعتی و اجتماعی وبهداشتی گذراند . اولین بازدید که از کاخ جوانان بودعاقبت‌رضایت بخشی‌نداشت زیرا ساختمان و نقشه و بخصوص نقطه‌ای که‌برای کاخ انتخاب کرده‌بودند بهیچوجه مطلوب نبود ، بهمین جهت هم دستور داده شد که‌اگر می‌شود این ساختمان را بفروشند وساختمان دیگری‌با توجه به هدفهائیکه در احداث کاخهای جوانان وجود دارد بسازند . اما آخر بازدید که‌مشاهده‌جنگل کاری‌وسیع خیابان دو طرفه وسیع کمربندی و چند برنامه عمرانی دیگر بود ،همه‌بازدید کنندگان را به شدت تحت تاثیر قرارداد .

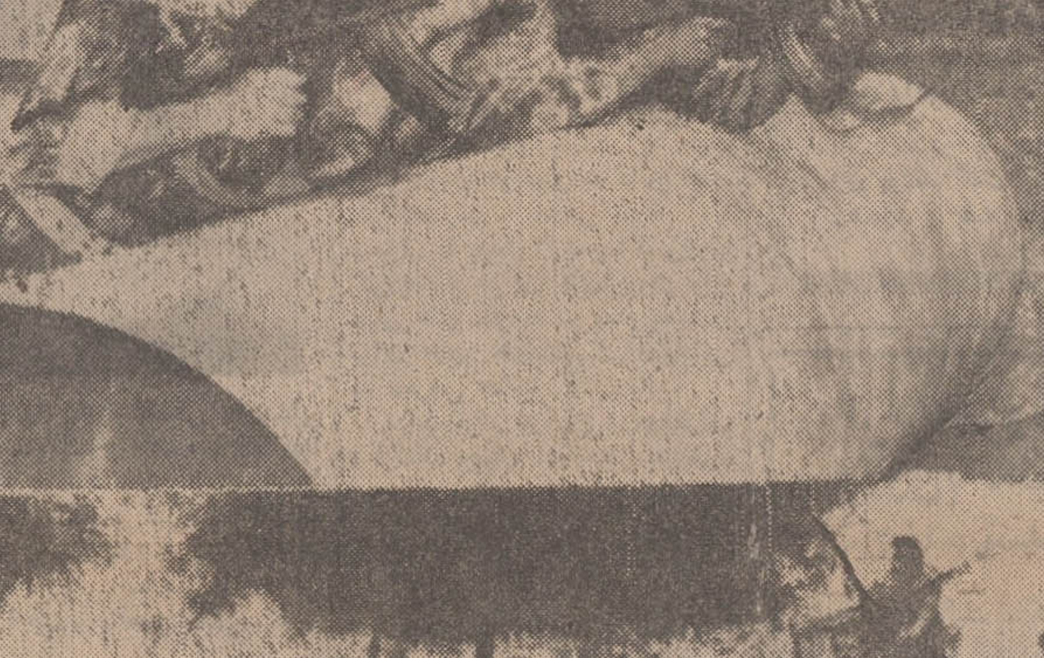

در عکس دو منظره از جنگهای‌خیابان عمان پایتخت اردن دیده‌میشود . در عکس بالا دو چریك‌در پشت یك لوله‌پولادین سنگر گرفته‌و از آنجا بسوی سربازان دولتی‌شلیك میکنند در عکس پائین نیز چند چریك از داخل و کنار جیپ‌مشغول تیراندازی هستند . عکس رادیوئی اطلاعات

مذاکرات بازار با برق شروع شد

دفتر روابط عمومی بازار امروز مذاکرات خود را با مسئولان برق در محوطه بازار شروع کرد . بموجب این مذاکرات در بازارتهران وسرای امیر یك تقویت کننده برق نصب خواهد شد.ماموران‌برق اعلام کرده‌اند که در دیگر نقاط‌بازار نیز پست‌های تقویت کننده نصب خواهد شد .

شبکه برق

امروز موسسین دفتر روابط‌عمومی بازار تهران اعلام داشتند که علت ضعف برق بازارناشی ازشبکه نامنظم برق این منطقه است سراسر بازار تهران از شبکه‌های برق و تلفن نامنظمی استفاده میکند که شبکه برق را شرکت‌های برق خصوصی و شبکه‌های تلفن را شرکت تلفن دایر کرده و اکنون‌اگر این شبکه‌هاتغییر کند در وضع‌برقو تلفن بازارتحولات لازم پیش خواهد آمد و وضع بهتر خواهد شد .

ایمنی

مهندسان برق امروز طی جلسه خود با مسئولان بازار اعلام کردندکه که از طریق همکاریهای اخیر شبکه های برق سراسر بازار تعویض‌خواهد شد ودرصورت انجام برنامه‌نوسازی شبکه‌های برق بوسیله کسبه بازار، دراین‌منطقه‌برق‌تقویت‌شده و از بروز آتش‌سوزی‌و دیگر خطرات‌جلوگیری خواهد شد .

پیشه‌وران بازار درمورد شبکه‌تلفن و سالن‌های غذاخوری بازار ،حرکت دوچرخه‌و موتوردربازار نیزپیشنهاداتی داده‌اند که بتدریج به مرحله عمل درخواهد آمد .

اعضای شورای آموزش وپرورش کرمان انتخاب شدند

کمیسیونی بمنظور تائید صلاحیت افراد داوطلب عضویت درشورای آموزش و پرورش منطقه کرمان در کاخ استانداری تشکیل گردید.

● به موجب گزارش خبرنگار ما در کرمان طی‌این جلسه صلاحیت افراد داوطلب بررسی‌شد وباتوجه به سوابق داوطلبان هشت نفر بشرح زیر بعضویت‌شورا انتخاب شدند .

خانم‌اشرف‌السادات موسوی‌پور ، آقای حجت‌الاسلام سیدمحمدرضا مدنی، آقای جواد ابراهیمی، علی‌ارجمند، محمد محمدی، عیسی صالحی، غلامحسین محزونی وسید جواد نیشابوری .

...واینک دیوار آرامش فرو میریزد!

گزارش از : جواد مجابی، (فرستاده مخصوص روزنامه اطلاعات به جشن هنر شیراز)

روز چهارشنبه جشنواره سینمائی اولین فیلم بلند داستانی ناصر تقوائی بنام آرامش در حضور دیگران را نمایش داد . ناصر تقوائی که ابتدا با داستانهای کوتاهش شهرت ادبی بسزائی یافت پس از چندی به سینما روی آورد. چند فیلم کوتاه ساخت که از آن میان باد جن و مشهد اردهال را سال پیش در جشنواره شیراز دیدیم و فیلم حاضر براساس یکی از داستانهای دکتر غلامحسین ساعدی ساخته شده است .

ثریا قاسمی در اندیشه‌ی آرامش..صحنه‌یی از آرامش در حضوردیگران ساخته‌ی «ناصر تقوایی» نویسنده‌ی آبادانی

مجابی: در سناریوئی که‌برای این‌فیلم‌تهیه کرده‌ای تاچه حد به‌متن داستان‌دکتر ساعدی وفادار مانده‌ای و چرا کار ساعدی را انتخاب کردی ؟

تقوائی: میخواستم فیلمی‌بسازم، داستان «آرامش درحضوردیگران» فضای مطلوب و دلخواه را داشت. برای‌برگرداندن آن‌فضا به‌تصویر، لازم بود دستکاری هائی در قصه صورت گیرد ، من در پرداختن سناریوی خود به‌قصه های ساعدی نظر داشته‌ام . من در این فیلم عناصر ماوراء طبیعی را که درقصه بود کنار گذاشتم و بجای آن عنصر دیگری را که در بافت قصه بود گرفتم . من فیلم را درست از قلب حادثه آغاز کردم قضایای ده را ول کردم چون برای فیلم لازم نبود . فیلم روی یك اضطراب ناشناخته پیش مرود ... و این اضطراب تم فیلم است .

مجابی : این اضطراب است که سرهنك را به بیمارستان روانی میکشد و مالیخولیای اورا تشدید می کند. می‌بینیم که درروشنفکر (منوچهر آتشی در کافه) نیز وجود دارد او که خود را بر لبه پرتگاه می‌بیند و ما اورا در تیمارستان باز می‌بینیم .

تقوائی : این اضطراب را درتمام قهرمانان من می‌یابی ، در حرکات دزدیده گلنت ، در منیژه (زن سرهنك) این اضطراب را در اولین برخورد می‌بینم ، و در دختر ها بنحوی دیگر .

این اضطراب که در صحنه‌های اروتیك کمتر پدیداراست دردختر که شوهرپیدا کند یااینکه‌نامزدی را ازدست‌بدهد، درصحنه‌های‌بعدی اضطراب روشن‌تر بچشم میخورد. دختر که رگ خودرا می‌برد ویا پدر که یکباره تسلیم مالیخولیا میشود وبه ناشناخته‌ای ـ که در کمین اوست ـ گردن مینهد .

* درپی یك پناهگاه

مجابی : یکی از صحنه های قشنگی که من دیدم گذشتن پدر از کنار میله های پادگان است . ریتم‌رژه و وارفتگی او و بعد سان دیدنش از درختان خیابان . چه طنز غریبی در کار بود . یا مرد روشنفکر که میخواهد با ایجاد رابطه بامنیژه جای سرهنك را بگیرد ، درآخر جای اورا میگیرد اما در تیمارستان (در اطاق ۱۱)

تقوائی : اینجا«مشگین» به‌نقش پدر ، واقعا داغون است ، بریدن از انزوای ده ومرغ داریش، آمدن بشهر و پناهگاهی یافتن ، حتی عبور از کنار محیط همیشگی ایام جوانی نیز اورا تسلی نمیدهد ، حالا یك کلفت هم برای او تره خرد نمیکند . حالا بگویم که‌من از کار تمام بچه‌ها راضی هستم اما کار مشگین و تریاتاسمی فوق‌العاده قوی است.

من اولین بارکه تصمیم بساختن فیلم گرفتم تنها کسی‌که وجودش لازم و قطعی بود مشگین بود. بعد روی بقیه یعنی آماتورها تصمیم گرفتم .

مجابی: چرااز‌نویسندگان فرمهای توصیه شده را بفهمد ، و شعرای ایرانی استفاده دیگر اینکه اینها چهره های کرده‌ای ؟ شناخته‌شده‌ای هستندمثل‌بازیگران

تقوائی : همه این سئوال را مشهورند . کسانی را میخواستم میکنند . بدو دلیل ، یکی اینکه که تماشاچی زود آنها رابجا‌بیاورد یك هنرمند ، خیلی زود میتواند حرکاتشان را بادقت دنبال کند، پس اینها را انتخاب کردم .

مجابی : در اینها کاریرتو نوری علاء و نراقی خوب بود، نظر توچیست ؟

تقوائی : اینها راحت‌تر بازی کرده‌اند ، درست است .

* زن، مرد مرده راازپستان خود شیر میدهد !

مجابی : سکانس آخرفیلم آب نوشاندن زن ، مرا بیاد آخرین صفحه خوشه های خشم انداخت که زن مرد مرده را از پستان خود شیر میدهد .

تقوائی : من تمام مهربانی زن را دراینجا نشان‌داده‌ام وبی‌پناهیش را . این زن (بازنان دیگر فیلم) فرق دارد ، به اخلاق طبقه خودش وفادار است ، شهرستانی است ، نمیشود گفت بچه دلیل ، اما به شوهر خود وفادار مانده است هنوز اداهای دختران شهر بزرك را ندارد، گرچه آنها هم در بطن خود شهرستانی هستند ، برخلاف‌ظاهر شوخ و شنك ولاابالیشان ، یکی‌را می‌بینم که بمجرد اولین نشانه‌های دلسردی مرد از او ، خودکشی می کند ، دیگری با شنیدن مژده عروسی قبلی‌اش قهقهه بردرمی‌آورد.

من نمایشگر بداهت بودم

مجابی : در موردفرم کارت چه نظری داری ؟

تقوائی : کار من بی‌نقص‌نیست، باحداقل امکانات شروع کرده‌ام ، اما راضی هستم ، چرا که سعی خودم را کرده‌ام . من بدنبال ساختن شاهکار نبوده‌ام، خواسته‌ام فیلمی بسازم‌که بطورطبیعی فهمیده شود . این فیلم راحت ترین میزانسن‌ها را دارد ، حرکات ، بازی ، نور ، همه چیز بدیهی‌است و برای رسیدن به این بداهت ، خیلی کار کرده‌ام . ما اشکالات زیادی‌درمورد فیلمبرداری‌تیمارستان سربازخانه داشتیم ، این فیلم خیلی سریع ساخته شد ، یکی دو ماهه و من تمام کوششم را بکار بردم.

مجابی : این فیلم برای من جالب بود ، وامیدوارم برای مردم جالب باشد، این موج تازه اگر منحرف‌نشود واز آن تقلید نکردد ودر مسیر صحیحی با نیت خوب و قدرت کافی دنبال شود ، شك نیست که سینمای‌ایران آغازی خوش‌راپشت‌سرخواهد نهاد . متشکرم .

زوی اکران جشن هنر

فیلم گاو که بحق یکی از موفق‌ترین فیلمهای‌ایرانی است که از محدوده معیارهای فیلم وطنی فراتر میرود . دیروز یکبار دیگر در شیراز نشان داده شد . این فیلم برای آندسته از منتقدین و صاحبنظران فرنگی که آنرا ندیده‌اند نمایش داده شد. همانگونه که میدانید کارگردان این فیلم داریوش مهرجوئی فیلم دیگری امسال به جشنواره سینمائی شیراز عرضه کرده که هالو نام دارد . در این فیلم علاوه برانتظامی و نصیریان ـ که بازی درخشان آنها را در فیلم گاو دیده بودیم ـ فخری‌خوروش وچندتن از هنرمندان دیگر نیز شرکت جسته‌اند .

امسال ٤ فیلم از پیتر بروك در جشن هنرشیراز نمایش داده شد : ارباب مگسها ، ماراساد ، بمن دروغ بگو و شاه‌لیر .

فیلم اول داستان رفتن چند بچه به جزیره‌ای‌متروك است در آنجا بتدریج سبعیتی پنهان در کودکان ، جرقه میزند ، توحش بدوی بشر ومیل او به‌شکار، این کودکان را درچنگال غریزه میگیرد . شکار انسان آغاز میشود، یکسره آداب تمدن ـ برای بچه‌های کالج ـ فراموش میشود وکار با ابزارهای قدیمی وزندگی قدیمی می‌افتد. چند کودك هلاك میشوند وبا آمدن قایقی بجزیره ، توحش موقتا ، فرصت از دست میدهد .

در یك میدان بزرگتر ، این توحش را میتوان تمثیلی از زندگی امروز بشر دانست . این تمدن نظامی کور «که بجان هم نشناخته انداخته است چند تن‌ناهشیار». دلیل این مدعا فیلم دیگر بروك است : بمن دروغ بگو.

این فیلم اسناد ومدارك جنگ ویتنام را عرضه میکند. وحشیگری در سایه علم . زراد خانه خوف انگیز از یکسوی واز طرفی دیگر انسانهای درمانده ، آنکه خودرا میسوزاند وآنکه از جان سیر می‌ایستد .

بروك بی‌آنکه ادعانامه‌ای صادر کند مارا در برابر واقعیات به تفکر وا میدارد . فیلم مارا ـ ساد داستان برخورد «مارا» ـ انقلابی مشهور ـ با مارکی‌دوساد است، این دو رهبر که یکی واقعیت عملی را دربیش رو دارد و دیگری آرزوهای منحرف غیرواقعی را در تیمارستانی با یکدیگر ملاقات میکنند .

در تیمارستان چه‌چیز حقانیت «عمل» یا «آرزو» را اثبات میکند ؟ ۱۵ سال بعد جشنی در تیمارستان بپا میشود ودیوانه‌ها نقش ماراوساد رادیگربارجان می‌بخشند. آنان ار رویا به‌واقعیت‌میرسند واشراف متفنن‌که تماشاگر این نمایش مشغول کننده‌اند ، هدف یورش لجام‌گسیخته دیوانگان قرار میگیرند .

بروك در حقیقت از کارگردانهای معدودی است که شکسپیر را فهمیده وآثار اورا چه در تئاتر وچه در سینما کیفیتی تازه بخشیده است. او تازه‌ترین اثر خود شاه‌لیر را برای اولین بار درجشنواره نشان میدهد .

عرض!

بجای برنامه بهارا ناتیام دیشب موسیقی اصیل ایرانی اجرا شد . بجز آوازمحمودی خوانساری که در حد خود خوب بود ، آواز و تصنیف و حتی تریوی برادران ملك چندان دلپذیر نبودکه خواب را مجال راه یافتن بدیده نباشد .

تلویزیون که با کوشش خود بهترین هنرمندان را از چهارگوشه جهان در اینجا گردمی‌آورد اگربخوانندگان تلویزیون قانع نمیشد، بسیار بهتر بود .

حق اینست که در این جشنواره نمونه های کامل هنر آوازی و موسیقی‌ایران ارائه شود . در این جشنواره بمناسبت‌نامش‌لااقل میبایستی ازموسیقی‌محلی وفولکلوریك استفاده میشد. بهرحال اگر کاربدین‌منوال باشد اینگونه برنامه‌ها تماشاچیان خواب‌آلوده کمتری خواهد داشت.

توجه

ازکلیه کسانیکه برای شرکت در دومین مسابقه بین‌المللی اتومبیلرانی شاهراه آسیائی ثبت‌نام کرده ویاقصدشرکت دارند دعوت میشود که ساعت هفت بعداز ظهر دوشنبه ۱۶ شهریور درساختمان اتومبیل‌کلوب شاهنشاهی ایران‌خیابان ورزش‌شماره ۳۷ حضور بهرسانند . ۱ـ۲

کلاس تعلیم قرائت صحیح قرآن مجید

بمنظور بالابردن سطح معلومات مذهبی علاقمندان‌وتعلیم قرائت صحیح قرآن مجید و آموزش علم تجوید وسیله استادان و متخصصین فن مربوطه کلاسی از روز ۲۷ رجب برابر با پنجم مهر ماه۴۹ درمسجد اردبیلی ها افتتاح خواهد شد داوطلبان‌شرکت در این کلاس میتوانندتا آخر شهریور ماه همه روزه درساعات اداری باداره اوقاف تهران‌مراجعه و ثبت‌نام نمایند.

آـ۳۷۱۵۶ ۲ـ۱ اداره اوقاف تهران

همیشه‌شاهزاده در تهران

تئاتر آزمایشگاهی «پرژی گروتوسکی» سرانجام‌پذیرفت که یك سری‌برنامه درتهران (پائیز) اجرا کند . این گروه لهستانی ، پانزده برنامه از «همیشه شاهزاده» را که در شیراز موردتوجه قرارگرفت، در پایتخت به نمایش‌خواهد گذاشت .

«گروتوسکی» برای هربار نمایش خود فقط ۵۰ تماشاگر را در سالون می‌پذیرد .

از : هرالدتریبون

کنفرانس سران «دول بزرگ» برای خاورمیانه

مسئله صلح و جنگ خاورمیانه در کنفرانس سران بررسی میشود

بنظر میرسد که زمینه برای تشکیل یک کنفرانس سران‌درپائیز آینده که به مسئله خاورمیانه رسیدگی‌کند فراهم شده‌است. این کنفرانس در سازمان ملل و هنگام شرکت رهبران کشور های بزرگ در جشن های بیست و پنجمین سالگرد تاسیس این‌سازمان‌تشکیل خواهد شد.

هیچکس نمی داند نتیجه این کنفرانس چه خواهد بود اماکسی تردید ندارد که تلاش برای صلح خاورمیانه باید درسطح بالاتری از آنچه تاکنون انجام میشد، صورت گیرد. آخرین اعلامیه هائی که از طرف کاخ سفید انتشار یافته نشان میدهد که چه مشکلاتی برسر راه صلح وجود دارد .

برای نمونه میتوان‌پیشنهاداخیر یکی از مشاوران نیکسون را ذکر کرد که گفته بود امریکا و شوروی بایدیك نیروی مشترك صلح به خاورمیانه بفرستند .

این فکر بزرگی است که نطفه های خطر را دربر دارد . رئیس جمهوری امریکا خودش بارها گفته است که‌خاورمیانه عربی‌مانند دیه‌باروت است،درست مثل‌اوضاع بالکان قبل ازجنگ اول جهانی .

در این منطقه ناسیونالیست‌های افراطی، پناهندگان بی‌امید و نیرو های غیرقابل کنترل چریک و رژیم های متزلزل فعالیت دارند و حالا اگربیایداستقرارسربازان‌امریکائی وروسی را هم به‌آن اضافه کنندهر حادثه کوچک‌میتواند بجنگ‌جهانی سوم تبدیل شود .

بموجب این پیشنهاد ، امریکا حضورارتش‌شوروی‌رادرخاورمیانه می پذیرد در حالی که مقامات امریکائی بارها آن را خطری‌برای استقلال اعراب واسرائیل هر دو دانسته‌اند .

از هنگامیکه مسئله آتش‌بس مطرح شد موضوع اساسی این‌بود که جلوی نقض آتش‌بس گرفته شود اسرائیل میخواست‌که‌امریکا جلوی شوروی و مصر را در جا بجا کردن و جلوتر بردن پایگاه‌های موشکی بگیرد . ماهها بود که روسها و مصریها می خواستند موشکهای مدرن خودرا درنزدیکی کانال سوئز مستقرسازند وبمباران های مداوم اسرائیل اجازه اینکار را نمی داد

اما امریکا پیشنهاد اعراب را که اعراب معتقد بودند مذاکرات کرد

در مورد اعلام آتش‌بس از نیمه شب قبول کرد و باین ترتیب شورویها و مصریها چند ساعت قبل وبعد از آتش‌بس فرصت داشتند از تاریکی شب استفاده کنند قبول‌پیشنهاد اعراب‌درحقیقت دعوت آنها به نقض آتش‌بس و جلوتر بردن پایگاههای موشکی بود و مصریها هم اینکاررا‌کردند ظاهرا امریکائیها آنقدر فریفته‌قبول آتش‌بس شده بودند که فکرشان نرسید ممکن است در روز روشن هم آتش‌بس داده شود در مورد مذاکرات هم‌همینطور، اسرائیلی‌ها میخواستند مذاکرات در سطح وزرای خارجه ودر نقطه‌ای‌نزدیک به‌خاورمیانه صورت گیرد درحالی که اعراب معتقد بودند مذاکرات باید بین سفرای کشور های ذینفع در سازمان ملل صورت گیرد. امریکا سرانجام پیشنهاد اعراب را پذیرفت باین امید که مذاکرات سرانجام به سطح وزیران خواهد رسید ازبدشانسی یاخوش‌شانسی، اسرائیل دارای حکومتی است که در برابر پارلمان مسئول است وهر مسئله‌ای که در مذاکرات مطرح شود در اسرائیل انعکاس وسیع خواهد داشت و درحالیکه وزیران خارجه درحل وفصل این مسائل تقریبا اختیاراتی دارند سفرا فاقد این اختیارات هستند و بهمین‌دلیل نماینده اسرائیل بعد از اولین‌جلسه مذاکرات به اسرائیل احضار شد تا گزارش مذاکرات را بدهد بهر حال مشکلات متعددی در سر راه صلح وجود دارد که بسیاری امیدوارند در کنفرانس سران کشورهای بزرگ در سازمان ملل میتوان برای حل آنها راهی پیدا کرد

از : لوموند

نقش جدید شوروی در صحنه سیاست جهانی

وقتی‌مسئله امنیت ملی‌در میان باشد اتحاد جماهیر شوروی روش سازش - ناپذیری دارد .

پس از برهراری آتش بس در خاورمیانه وامضای‌قرار داد عدم توسل بزور بین مسکو و بن هیچ یک از رهبران کرملین فرصتی نیافته بودند تا سیاست خارجی شوروی را برای هموطنان خودشان تشریح کنند .

سرانجام این ماموریت را لئونید برژنف دبیرکل حزب کمونیست انجام داد و در جریان بازدید خود از «آلماآتا» تابلوئی از اوضاع جهانی ترسیم کرد که با اینکه کامل نیست معذالک نشان میدهد که زمامداران شوروی به آینده با نظر اعتماد می نگرند.

تاکنون رهبران شوروی در هر فرصتی از مبارزان حزبی و هموطنان خود دعوت میکردند که هر لحظه با دقت و هشیاری زیاد مراقب اوضاع باشند . آنها می گفتند بحران‌چکسلواکی نشان داد که «امپریالیست ها» میخواهند جامعه سوسالیستی را از داخل متلاشی سازند .

اما برژنف در آخرین نطق خود با لحن دیگری سخن گفت و دیگر از «میلیتاریست های» بن که خیال انتقام درسرمی‌پرورانند سخنی بمیان نیاورد . اکنون دولت ویلی برانت‌دربرابر شوروی «روش واقع‌بینانه‌ای» در پیش گرفته و قرار دادی با مسکو امضاء کرده است که به «بهبود اوضاع دراروپا» کمک‌خواهدکرد زیرا دولت فدرال با امضای این‌قرار داد مرز های فعلی‌اروپا را برسمیت شناخته است - برژنف ظاهرا از اوضاع رضایت کامل دارد و به نگرانی شدیدی که مذاکرات اخیر در آلمان شرقی ایجاد کرده است کوچکترین اشاره‌ای نکرد . مگر نه این بود که رهبران جمهوری دموکراتیک آلمان شرقی در کنفرانس پیمان ورشو که در دسامبر ۱۹۶۹ تشکیل شد اعلام داشتند که شناسائی حقوق بین‌المللی کشورشان‌یکی از شرایط ضروری بهبود اوضاع در اروپا است ؟ ظاهرا شوروی ها از دعاوی خود در این مورد چشم پوشیده اند زیرا دولت بن هرگز به شناسائی قضائی جمهوری دوموکراتیک آلمان شرقی تن در نخواهد داد.

«اولبریخت» خواه ناخواه در برابر اراده مسکو سرتسلیم فرود آورد و شاید هم آن قسمت از اظهارات برژنف را که قرار داد مسکو را «ثمره سیاست مشترک کشور های عضو پیمان ورشو» معرفی کرده با تلخ کامی مرور کرده است .

شکست سکوت

برژنف در مسائل مربوط به خاور میانه نیز از دکترین «همزیستی مسالمت آمیز» الهام گرفته است .

از آغاز تابستان جاری شوروی عمدا ابتکار اقدامات سیاسی را در خاورمیانه بدست آمریکائیها سپرده است . اکنون که مذاکرات غیر مستقیم بین اعراب و اسرائیل آغازشده شورویها سکوت خود راشکسته‌اند و آشکارا از ماموریت یارینگ پشتیبانی می کنند .

در عین حال برژنف در نطق خود «تز» های عملی کرملین را یادآور میشود و می‌گوید : حقوق ملی و استقلال تمام ملت های منطقه عربی خاورمیانه باید تضمین شود . بدیهی است این مسئله شامل اسرائیل نیز میشود بشرط آنکه دولت تل‌آویو از مقاصد توسعه طلبانه خود دست بردارد . از طرف دیگر دبیر کل حزب کمونیست شوروی وعده تضمین «حقوق ملت عرب فلسطین» راداده و در عین حال بدون آنکه اسمی از کسی یا سازمانی ببرد کلیه کسانی را که‌خواستار ادامه جنگ هستند مورد حمله قرار داده است .

ناطق در پایان سخنرانی خود مناسبات شوروی را با چین کمونیست بررسی کرده و گفته است وقتی که مسئله امنیت ملی در میان باشد اتحاد جماهیر شوروی روش سازش ناپذیری در پیش می گیرد ولی با صبر و شکیبائی کوشش می کند که یک «محیط حسن همجواری» بوجود بیاورد .

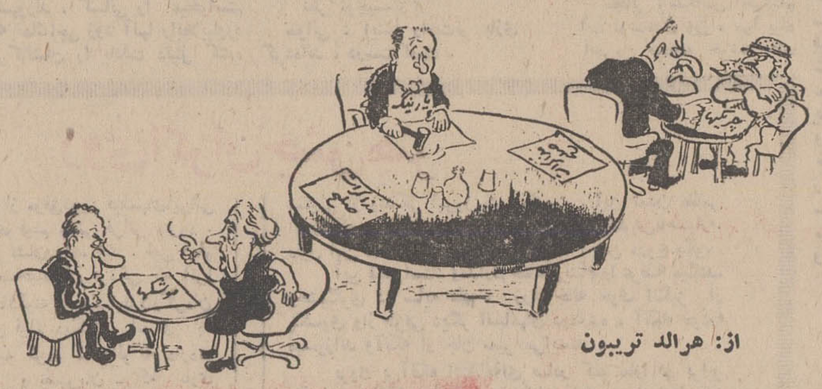

از: هرالد تریبون

نوشته : استوارت استون (سردبیر خارجی دیلی‌اکسپرس)

موشه‌دایان: تنهامردی که‌میتواند با اعراب صلح کند!

موشه‌دایان جانشین گلدامایر میشودوتمام سرزمینهای اشغالی رابا عراب پس میدهد؟

جنگ ادامه دارد . جنگ موشه‌دایان علیه‌گلدامایر. این اولین بار نیست که‌ژنرال‌دایان با تاسیسات سیاسی اسرائیل بمبارزه برخاسته است ،اما ممکن است‌آخرین باشد .زیرا کشمکش کنونی که بر سر مذاکرات‌صلح‌اعراب واسرائیل بوجود آمده یک مبارزه برای بدست گرفتن قدرت است . ژنرال‌دایان درنقطه‌ای‌که‌دولت بیش از همه آسیب پذیر است یعنی در مورد طرز رسیدن به صلح و ارتش‌او تضمین کننده آن میباشد با دولت درافتاده است .

موشه‌دایان هیچوقت پنهان نکرده که مایل است نخست‌وزیر بشود و همچنین ضدیت خود را با سیاستمدارانی که پست نخست وزیری رادور از دسترسی‌وی‌نگهداشته‌اند پنهان نمیسازد .

او فقط باین دلیل وارد کابینه شد که بوی گفته بودند اگر میخواهد در مبارزه پیروز شود و بصندلی نخست‌وزیری دست یابد از داخل دستگاه دولت مبارزه کند

اما موشه‌دایان ، مرد بی - حوصله‌ای است و باری که امور سیاسی بر دوش او وگذارده تقریباغیر قابل تحمل شده است در هر حال او اکنون مبارزه‌ای را آغازکرده که یا اورا به کرسی نخست وزیری میرساند و یا بگوشه فراموشی میسپارد .

مبارزه دایان کار آسانی نیست . بسیاری از سیاستمداران که از آدمهاو افکار تازه و اعراطی هراس دارند علیه‌اوهستند. علاوه‌براین گلدامایر هم بدون آنکه در مبارزه شکست بخورد کرسی نخست‌وزیری را از دست نمی‌دهد .

در سال ۱۹۶۹خانم گلدامایر باین دلیل به جانشینی لوی- اشکول تعیین شد ، که رقبا و حریفان اصلی‌اش که موشه- دایان یکی‌از آنها بود بتوانند اختلافات خود را حل کنند اما گلدامایر کسی نیست که به آسانی از صحنه کنار برود. قبل از آنکه وی به نخست- وزیری برسد زن مریضی‌بود که درییمارستان بستری شده بود اما از روزی که نخست- وزیر شده حتی یك روز هم مریض نبوده است .از نظر رقبای خارج مسئله این نیست که آیا موشه‌دایان نخست‌وزیر میشود یانه .این‌مسئله‌ای است که بخود اسرائیلی‌ها مربوط است . اما دنیای خارج که میداند موشه دایان در سال ۱۹۴۱ بنفع انگلیسی ها علیه آلمان می‌جنگید و در همان جنگ بخاطر انگلیسی ها یک چشم خودرا از دست داد میخواهد بداند که‌آیا این مرد جنگ طلب‌بار دیگر خاورمیانه را به‌آتش نخواهد کشید؟

من (نویسنده‌مقاله) شخصا دراین مورد تردیدی ندارم . من اخیرا دراسرائیل بودم و معتقد شدم که دایان دوگل اسرائیل است . او برشانه جناح راست بحکومت میرسد همانطور که دوگل رفتار کرد و بعد مانند دوگل با اعراب کنار می‌آید . این حرفی بود که‌من دراسرائیل‌زدم ودوستان و دشمنان دایان هردو با خشم از آن استقبال کردند و همین امر مرا متقاعد کرد که این نظریه درست است .

دایان کلیه نشانه های دوگل را درخوددارد. سابقه‌نظامی، احساس مخصوصی از تاریخ و تفاهم خاص با کشورش .

دوگل باین عنوان روی‌کار آمد که‌الجزایررا برای‌فرانسه نگهدارد .

او فورا جنگ را پایان داد وبه الجزایر استقلال بخشید. از میان تمام مردم‌فرانسه‌فقط دوگل بود که میتوانست‌اینکار را انجام دهد و در عین‌حال فرانسه تقسیم شده را اداره کند . در ظاهر گفته میشود اگر دایان‌سر کار بیاید بعنوان مرد پولادینی مبارزه میکند که حتی یک ذره از خاک مناطق اشغالی را پس ندهد اما باعتقاد من او پس از مدتیکه درراس‌کار ماندمتوجه میشود که منافع اسرائیل‌در توافق‌با همسایگان عرب‌آنست

هیچ اسرائیلی دیگر مانند دایان نمی‌تواند سیاست‌کنونی اسرائیل را تغییر دهد و و سرزمین‌های اشغالی را پس بدهد و در عین حال کشور را متحد پشت سر خود داشته باشد .

دایان این قدرت را داردو خودش هم از آن آگاه است. دایان بهتر میتواند با اعراب کنار بیاید و از میان اعضای کابینه بیشتر از هرکس دیگر آنها را می‌شناسد و باآروز های آنان تفاهم دارد .

«تدی کولك» شهردار اورشلیم و«شیمون پرس»وزیر مناطق اشغالی پشت سر موشه‌دایان قرار دارند . در هر حال‌اکنون کاملا روشن شده است که دستگاه رهبری کنونی اسرائیل فاقد شرایط داخلی و جهانی لازم برای رسیدن به صلح است .

اسرائیل به مردی مانند موشه‌دایان که شجاعت و بصیرت داشته باشد احتیاج دارد . بنظرمن‌در حال حاضر که اسرائیل بحرانی ترین مراحلش رامی‌گذراند موشه- دایان‌بدون‌آنکه بخواهدرآهش را بسوی هدف هموار کند موقعیت دولت خود را در مذاکرات تضعیف نمی‌کند.

اگر چنین کند من‌اطمینان دارم که میتواند باندازه‌رفیق و معلمش «دآوید بن‌گوریون» خدمت کند ؟

بن گوریون اسرائیل را به بوجود آورد ودایان میتواند آن را زنده نگهدارد .

موشه دایان

از :لوموند ترجمه : علی بهارلو

کماندوهای فلسطین: جنگ بهر قیمتی که باشد!

کماندوهای فلسطین آرزومند تجدید جنك در کانال سوئز هستند

سه هفته پس از برقراری آتش‌بس درجبهه کانال سوئزمشکلات‌در خاورمیانه پیوسته‌رویهم انباشته میشود .

زدوخوردهای خونین عمان ، تعویق بازگشت «تکواه» نماینده اسرائیل به نیویورك باین‌بست مذاکرات غیر مستقیم نیویورك قبل از آغاز گفتگوهای واقعی، بروز اختلاف نظرودودستگی مجددر کابینه‌اسرائیل که‌هریك بنوبه‌خودمانعی در راه صلح بوجود میاورند از جمله مشکلاتی است که در سر راه دیپلماتها پدید آمده است .

همانطور که اغلب دراین قبیل موارد اتفاق میافتد جریان حوادث اکنون افراطیون رابیش از پیش بیکدیگر نزدیك کرده است .

خشونت فدائیان اردن که عقیده دارند«جنك بهر قیمت که باشد» باید ادامه پیدا کند جوابگوی روشن آشتی‌ناپذیر تندروترین اعضای کابینه اسرائیل است که میخواهند مسیر تحولات و حوادث اخیر را که بنظرشان فاجعه بزرگی بدنبال خواهد داشت تغییر دهند .

همانطور که در ماه ژوئیه گذشته بعضی از رهبران اسرائیل آرزو میکردند که نخست جمال عبدالناصر طرح راجرز را رد کرده وآنها را از اتخاذ تصمیم دردناکی آسوده کنداکنون نیز رهبران فلسطین امید دارند اسرائیل نبرد را در منطقه کانال سوئز از سر گیرد تا آنها ناچار به مخالفت با سیاست ملك حسین نشوند .

معذالك مشکلاتی که اکنون در برابر اسرائیل قرار گرفته جنبه دیگری دارد. باین معنی درحالیکه بنظر نمیرسد در روابط‌جمهوری متحد عربی با اتحاد شوروی پس از مسافرت اخیر جمال عبدالناصر به مسکو اشکالی پیش آمده باشد مناسبات امریکا و اسرائیل اکنون یکی از بحرانی‌ترین و وخیم‌ترین مراحل تاریخ خود را میگذراند . این‌بار برخلاف سابق‌بنظر میرسد که یك اکثریت نیرومند اعم ازمیانه‌رو ها و تندروها احساس می‌کنند که حامیان سابقشان آنها را ترك گفته‌اند . اما درحالیکه فدائیان میتوانند آزادی عمل خود را حفظ کنند دولت اسرائیل نمی‌تواند با سرپیچی از دستور های امریکا از یگانه منبع تامین اسلحه و مهمات مورد نیاز خود چشم بپوشند .

جنك فقرا

زیرا جنك فلسطینی‌ها با اسرائیل «جنك فقرا» است آنها میتوانند سلاحهای مورد نیاز خود را از هر منبعی که باشد تامین کنند ولی جنك اسرائیل با اعراب « نبرد الکترونیکی » است و تنها امریکا میتواند نیازمندیهای دولت تل‌اویو را از این نظر تامین کند . با آنکه هنوز سیل سلاحهای‌الکترونیکی شوروی بسوی مصر جاری است واشنگتن از تحویل مواد جنگی مورد نیاز اسرائیل خودداری میکند واز اینجا است که جناح تندرو کابینه گلدامایر احساس میکند اسرائیل بشدت مورد تهدید قرار گرفته است .

البته نگرانی و اضطراب اسرائیل درشرایط فعلی بسیار اغراق‌آمیز است زیرا تضمین امریکا به حفظ موازنه نیروها در خط‌آتش‌بس بحال خود باقی است و پرزیدنت نیکسون در آخرین سخنرانی خود نیز این مطلب را تائید کرد و حتی ممکن است که واشنگتن برای مقابله با موشکهای ساخت شوروی وسائل الکترونیکی لازم در اختیار اسرائیل بگذارد . مسلما این درصورتی است که امریکا اطمینان پیدا کند انهامات اسرائیل علیه مصر حقیقت دارد .

در هر حال شك‌نیست که در ماههای اخیر اوضاع به نفع مصر و بزیان اسرائیل در حال تحول است .

این مسئله قابل پیش‌بینی است که بمحض آنکه دولتهای بزرگ وارد معرکه شوند دولت فاتح بیشتر تحت فشار قرار می‌گیرد و دولت شکست خورده برعکس روزبروز نیرومندترمی شود . از طرف دیگر امریکا نمی‌تواند این مسئله را نادیده بگیرند که پس از مطرح کردن آخرین ابتکار صلح در خاورمیانه و فاصله‌ای که از اسرائیل گرفته‌اند روابط‌شان با دولتهای عربی بویژه با مصر بطور محسوس بهبود یافته است .

بنابراین دیپلماسی امریکا برای ادامه«فشار دوستانه» خود به اسرائیل «اتو» های لازم رادر اختیار دارد بشرط آنکه مسکو حاضر شود بطور جدی درین بازی سیاسی شرکت کند .

دختران جوار آمریکائی در حال پک زدن به سیگار ماری جوآنا .

بیست‌میلیون امریکائی به «ماری جوآنا» معتادهستند!!

«ماری‌جوآنا» بزرگترین بلای نسل جوان امریکا

عبور از پنج قاره

استفاده از ماده مخدر ماری‌جوآنا در سراسر ایالات متحده آمریکا گسترش یافته است . باین دو مورد توجه کنید :

بانوئی که از ناراحتی اعصاب رنج میبرد ، چندی قبل به پزشک خانوادگی مراجعه کرد.دکتر ابتدا توصیه کردکه‌گاه نوشیدن‌گیلاسی مشروب بحال او مفید باشد . اما خانم‌شراب دوست‌نداشت ونوشیدن آنرا نپذیرفت . دکتر سپس چند قرص مسکن و آرام کننده تجویز کرد . ولی باز هم خانم قبول نکرد و گفت خوردن قرص‌اورا ناراحت می کند . سرانجام پزشک موی خاکستری و سالمند چنین گفت :

«بسیار خوب ، صمیمانه بگویم ، من توصیه میکنم از ماری جوآنا استفاده کنی .»

در واشنگتن وقتی یکی ازکارمندان محبوب یک آژانس بزرگ دولتی شغل خود را ترك میکرد ، از طرف کارمندان برای او وداع و بافتخار او پارتی عجیبی تشکیل شد . همه در یکی از اطاق های آژانس جمع شدند و چراغها را خاموش‌کردند.وقتی مهمان‌افتخاری بداخل اطاق هدایت شد ، چیزی ندید جز سیگار های محتوی‌ماری جوانا که تازه روشن شده بودند.

در ایام کنونی کمتر آمریکائی است که حوادثی از این قبیل برایش روی نداده باشد.بدون‌تفاوت جوانان و سالمندان آمریکا همه داستانهای مشابهی دارند که در زندگی‌آنان پدیدآمده است . صرف نظر از مرگهائی که در اثر سرعت زیادکه در شاهراه ها اتفاق میافتد محققا قسمت عمده جنایاتی که در حال‌حاضردر ایالات متحده آمریکا بوقوع‌میپیوندد ، در نتیجه استعمال ماری جوآنا است .

۲۰ میلیون نفر

دکتر «استانلی یولیز» رئیس‌سابق انستیتوی ملی بهداشت روانی،تعداد آمریکائی هائی راکه ماری جوآنا مصرف میکنند به بیش از ۲۰ میلیون نفر تخمین میزند.

وزارت دفاع آمریکا معتقد است تقریبا ۳۰ در صد از سربازان آمریکائی مقیم ویتنام ماری جوآنا دود میکنند تازه عده زیادی از ناظران مطلع این ارقام را بسیار محافظه‌کارانه میدانند

در چندین دانشگاه بزرگ که موردبررسی قرار گرفتند ، مشاهد شد که نسبت استفاده کنندگان از ماری جوآنا ۵۰ در صد تعداد دانشجویان بوده و این رقم‌همچنان در حال بالا رفتن است . عده کثیری از امریکائیان میوه ممنوعه را بدون کمترین پشیمانی می - چشند . اما هنوز مقامات مسئول تصورمیکنند که وضع قانونی برای تحریم ماری جوآنا ، بیش از آنکه مفیدواقع شود ، مضر خواهد بود

وقتی استفاده از ماری جوآنا در انحصار اهالی محلات سیاه‌نشین و موزیسین های جاز بود صدائی ازکسی‌برنخاست‌تاحالا که‌این‌عادت شوم‌به میان طبقات متوسط جامعه آمریکا نیز رسوخ کرده است . «ژوزف رینکن» بازرس گروه‌مبارزه با مواد مخدره سان فرانسیسکو می نویسد : «وقتی بچه هائی که متعلق به طبقات پائین جامعه بودند وماری جوآنا میکشیدند ، هیچکس این عمل را تقبیح نمیکرد ، اما حالا بچه من ، بچه شما و بچه های همه ما اینکار را میکنند .» حتی فرزندان روبرت کندی همین ماه گذشته باتهام داشتن واستفاده از ماری جوآنا بدردسر افتادند بدین ترتیب سرانجام مسئله‌پیچیده و دشوار خود را آشکارا نشان داد .

آیا ماری جوآنا چیزی کاملا مضر است ؟ عده زیادی پاسخ میدهند نه این پاسخ غیر منطقی نه‌تنها از طرف هیپی های‌سرگشته شنیده میشود ، بلکه عده‌ای از دانشمندان نیز که در باره ماری جوآنا مطالعه کرده‌اند ، چنین عقیده ای را ابراز میکنند

مقامات بهداشتی‌مرتبا میگفتند ماری جوآنا خطرناك است ، ولی حالا برای کشف و نشان دادن دلایل خطر به مطالعه و تحقیق دست زده‌اند . باید قبول کرد که ماری جوآنا خطرناک است ولی مجازات‌های تعیین شده در قانون از این خطر اثری ندارد . تمام مقامات رسمی آمریکا عقیده دارند مجازات هاج تعیین شده درقانون فوق‌العاده ناجیز است و با جرمی که صورت میگیرد تناسب‌ندارد .

پس از روی کار آمدن نیکسون کابینه آمریکا تصمیم گرفت علیه مصرف کنندگان مواد مخدر روش خشنی در پیش بگیرد ولی در عمل چیزی دیده نشد . در حال حاضر عده زیادی از افراد پلیس، والدین و بعضی از پزشکان اظهار عقیده میکنند که استفاده از ماری جوآنا باید آزاد شود - یک مجله طبی «نیوانگلند» پیشنهاد میکندکه کنترل بر مصرف ماری جوآنا بایدچیزی شبیه کنترل نوشابه های الکلی باشد .

یک استاد حقوق دانشگاه در کتاب خود مینویسد : اگر قانون منع‌استفاده از ماری جوآنامتضمن منافعی باشد ولی ضرر های آن بمراتب بیشتر است و صدمات زیادی به جامعه آمریکا میزند . پلیس و دادگاه وسیله ناامیدانه‌ای برای مبارزه علیه این ماده است و نسل جوان را به جانب کار های بدتر و شکستن قوانین سوق می- دهد.بین والدین و فرزندان سوء- ظن ایجاد میکند و اخطار های مکرر را در باره خطرناک بودن سایر مواد واقعا خطرناک ازاعتبار میاندازد واستفاده کنندگان ازماری جوآنا را به تماس با قاچاقچیان مخدرات مضر تر و استفاده ازآنها ترغیب میکند مقامات قانونگذاری ایالات‌مختلف‌آمریکا کوشش زیادی برای جلوگیری از توسعه مصرف ماری جوآنا بعمل آورده‌اند ولی تاکنون‌این‌کوشش ها بجائی نرسیده است حتی زمانی تصور میشد کشت ماری‌جوآنا بطور آزاد برای مقاصدتحقیقی وآزمایشگاهی‌مبارزه علیه آنرا دشوار میسازد برای از میان بردن این مانع انستیتوی بهداشت روانی برای خود مزرعه مخصوصی‌بمساحت ۲۰۰ر۰۰۰ متر مربع ترتیب داد و تحت حمایت نگهبانان مسلح به کشت گیاه‌کذائی پرداخت ولی این کار هم نتیجه‌ای نداد .

با این احوال افکار عمومی آمریکامایل نیست کشت و استفاده از ماری جوانا آزاد شود . در یک آمارگیری معلوم شد که ۷۵ تا ۸۰ در صد از رای دهندگان این‌فکر را مطرود میشمارند .مسئله آن است که میلیونها آمریکائی با مسائل مربوط به مواد مخدردرگیر هستند آنهابحق از گرفتاری‌نسل جوان آمریکا باین مواد ناراحت‌و نگران میباشند آنها تقاضا می- کنند قانون واحدوموثری درسراسر آمریکا علیه ماری جوآنا وارد عمل شود . البته ممکن است با گذشت زمان اوضاع تغییر کند و معتادان ماری جوآنا خود به مضرات آن پی‌ببرند ولی برای وضع فعلی‌باید اقدام جدی بعمل آید

از : نیوزویک

چنددختر جوان در حومه نیویورک باتهام مصرف‌ماری جوآنا توقیف شده‌اند .

مسابقات تنیس بین‌المللی جام آریامهر

تقی اکبری-اسپیر -الشن بروخ وژوفره در نیمه نهائی

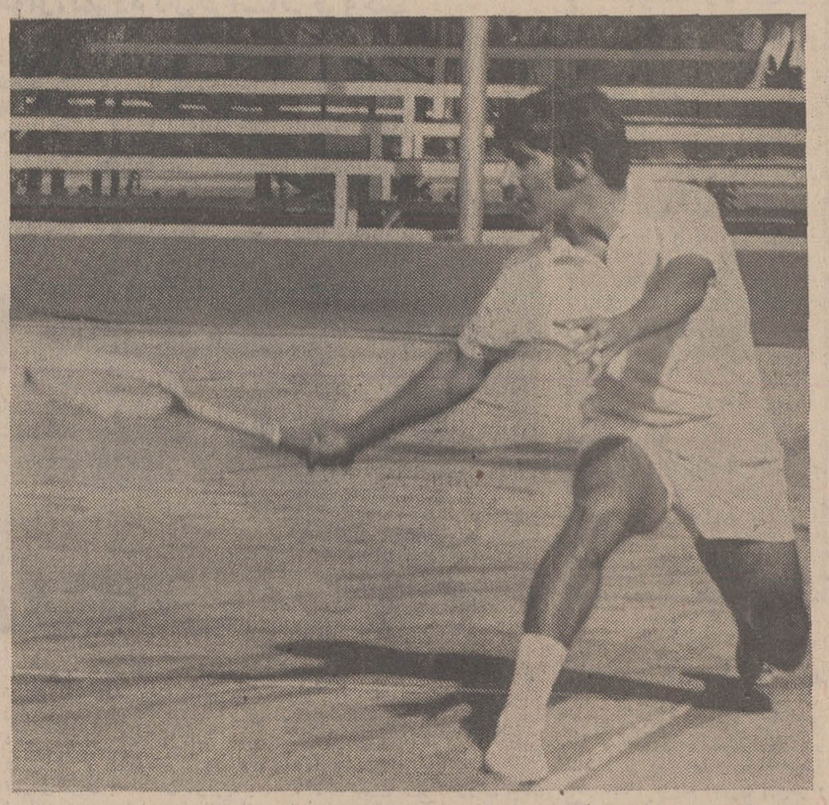

تقی اکبری سرانجام امسال با پیروزی بر جودیپ موکرجی هندی در دور یك چهارم بمرحله نیمه نهائی مسابقات راه پیدا کرد. حریف نیمه نهائی او اسپیر از یوگوسلاوی است.

روز گذشته در چهارمین روز مسابقات تنیس بین‌المللی جام آریامهر، تقی اکبری نفر اول تنیس ایران با شکست جودیپ موکرجی ستاره تیم تنیس جام دیویس هندوستان موفق شد برای اولین سال طول تاریخ پنج ساله مسابقات تنیس جام آریامهر به دور نیمه نهائی این مسابقات قدم بگذارد.

در پایان مسابقات دیروز سه چهره دیگر مسابقات مرحله نیمه نهائی نیز شناخته شدند.

*** آغاز مسابقات دو نفره**

روزپنجشنبه گذشته پس‌ازانجام دنباله مسابقات دور سوم بازیهای انفرادی، مسابقات دوبل نیز آغاز شد که در نخستین مسابقه حسین و تقی اکبری با نتیجه «۰-۶ و ۳-۶» دو حریف امریکائی خود استین و هامیلتون را شکست دادند. لیکن بارتله از فرانسه با بال از استرالیا، دو قهرمان‌جوان ایرانی صفر شاهقلی و محمد علی خدائی را با نتیجه ۳-۶ و ۱-۶ مغلوب نمودند.

در دو مسابقه دیگری که در قسمت دوبل انجام شد، حبیب صالحی با کامران درخشی جوان «۶-۱، ۳-۶ و ۵-۷» فرخ معاضد باعزت نعمتی و آلوارز از کلمبیا با رودریگز از شیلی «۰-۶ و ۰-۶» خانلریان و علی مدنی را مغلوب کردند.

در مسابقات انفرادی که از مرحله دوم، پنجشنبه انجام شد، تقی اکبری، عزت نعمتی، اسپیر از یوگوسلاوی، موکرجی ازهند، پالمیری از ایتالیا وژوفره ازفرانسه پیروزی داشتند. که مهمترین و حساس‌ترین مسابقه این روزبمدت سه‌ساعت وبیست دقیقه بین‌پالمیری از ایتالیا و شیرزاد اکبری از برنده گردید. ایران انجام شد که در نتیجه۶-۳، ۶-۲ و۱۵-۱۳ قهرمان ایتالیائی مغلوب اسپیر از یوگوسلاوی‌شد، بال از استرالیا نیز در این‌روز

درحالیکه نتیجه هردو «ست»مسابقه او «۳-۶» بسود اسپیر بود.

مبروك علی مصری حذف‌شد

مسابقه ژوفره فرانسوی ومبروك علی مصری نیز هیجان بسیاری داشت. چون پس از پیروزی۱-۶ ژوفره و۷-۹مبروك‌علی در«ستهای» اول ودوم، ست سوم که ست سرنوشت بازی بود تاگیم هیجدهم بطول انجامید وسرانجام ژوفره «۸-۱۰» برنده شناخته شد.

مسابقات روز جمعه با دنباله بازیهای دوبل‌آغاز گردید. نخستین باخت ایرانیها در این روز برای شیرزاد اکبری و حسین مدنی بوجود آمد که در دیدار با الشن بروخ از آلمان وکاری از اتریش ۵-۷ و۴-۶ مغلوب شدند.

بدنبال این دومبروك علی‌مصری و پوکورنی آلمانی بدون‌انجام بازی بخاطر غیبت آوانسیان و افرهی برنده شناخته شدند.

چهار مسابقه دور یك چهارم نهائی بازیها انجام گردید و بجز تقی اکبری، اسپیر از یوگوسلاوی، ژوفره از فرانسه و الشن بروخ از آلمان بمرحله نیمه نهائی مسابقات راه پیدا کردند.

مسابقه تقی اکبری وجودیپ موکرجی هندی ۶-۸ و ۴-۶بسود اکبری پایان یافت. لیکن‌برخلاف پیروزی اکبری، عزت نعمتی نفر سوم تنیس ایران ۲-۶ و۲-۶ در برابر اسپیر حریف دوربعد اکبری مغلوب شد.

ژوفره فرانسوی نیز ۰-۶ و۷-۹ رودریگز ار شیلی را شکست داد وپالمیری ایتالیائی ۱-۶ و۲-۶ در برابر حریف آلمانی خود الشن بروخ مغلوب گردید.

*** مسابقات انفرادی امروز**

امروز در پنجمین روز مسابقات گذشته از انجام مسابقات دوبل، هردو مسابقه مرحله نیمه نهائی مسابقات باین شرح انجام خواهد شد. ژوفره ازفرانسه باالشن بروخ از آلمان و تقی اکبری از ایران با اسپیر از یوگوسلاوی.

پیروزی ۰-۵ تیم ملی فوتبال لهستان بر دانمارك

ورشو «لهستان» - در یك مسابقه دوستانه فوتبال که در استادیوم «یادبود» شهر ورشو انجام شد، تیم ملی فوتبال لهستان با نتیجه «۰-۵» تیم ملی دانمارك را شکست داد. نتیجه وقت اول مسابقه «۰-۲» بسود لهستان بود.

نخستین گل مسابقه در دقیقه چهارم بوسیله لوبانسکی زده شد. کازمیرزدنا در دقیقه سیزده نتیجه را به «۰-۲» تغییر داد. ودر وقت دوم جوآشیم مارکس بازدن سه گل، تمام نظرهارا بسوی خود معطوف کرد. چه وی در دقایق ۵۹، ۶۰ و۸۵ سه بار دروزاه دانمارك را گشود ونتیجه مسابقه را «۰-۵» بسود تیم ملی فوتبال لهستان نمود.

اولین شماره‌دنیای‌ورزش امروز منتشر شد

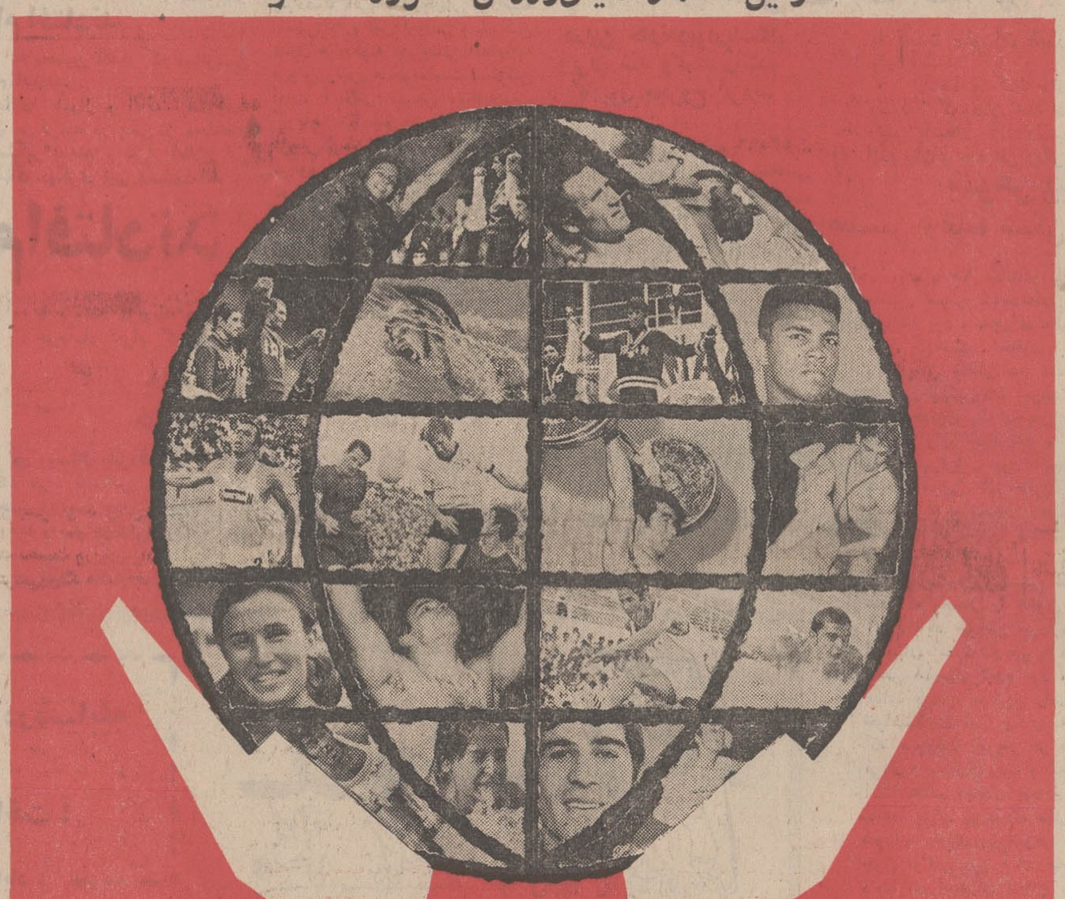

شنبه‌ها بامجله دنیای ورزش، دنیای ورزش دردستهای شماست

دنیای ورزش

نشریه‌هفتگی‌ورزشی اطلاعات پدیده‌ای‌تازه‌در مطبوعات ایران

بمناسبت آغاز سال تحصیلی

MELLI SHOE

کفش ملی

قیمت‌ها را می‌شکند

هدف گروه صنعتی ملی از روز اول پایه‌گذاری یك صنعت بزرگ ملی با اتکاء بحمایت مردم، جنس مرغوب و تولید زیاد بوده است:

ما اکنون با سه موفقیت چشم‌گیر بـه بالاترین رقم تولید دست یافته‌ایم.

۱- استقبال ملت ایـــران از محصولات کفش ملی و تسهیلات داشتن شعب وفروشگاههای کفش ملی در سراسر کشور.

۲- داشتن بهترین تکنیك تولید، ماشین آلات مدرن اتوماتیك، متخصصین مجرب و کارکنان صدیق و لایق ایرانی.

۳- صدور محصولات کفش ملی بکشورهای خارجی بمیزان قابل ملاحظه.

این پیروزی متعلق بملت ایران است

و ما همزمان با آغاز سال تحصیلی ثمرهٔ موفقیت کفش ملی را با شکستن قیمت‌ها بملت ایران تقدیم میکنیم و با این اقدام ملت ایران را درثمرهٔ کاری که متعلق بآنها است سهیم میسازیم.

قیمت‌های جدید کفش ملی فرداشب در سراسر کشور اعلام میگردد

کودکستان ودبستان فرند

همه روزه صبح وعصر ثبت‌نام مینماید وسیله‌رفت وآمد از هرنقطه شهر وحومه آماده است.
آدرس: خیابان پهلوی محمودیه تلفن ۸۹۰۹۸۳

شیشه‌شیرخوری کات، در خدمت مادران عزیز

مادر عزیز: شیشه شیر خوری کات بهترین وسیله شیر دادن به فرزند عزیز شماست.

شیشه شیر خوری کات علاوه براینکه وسیله مطمئن و بهداشتی قابل اطمینانی برای کودك شماست ممکن است سکه پهلوی طلا نیز نصیب کودك شما گرداند.

در موقع خرید دقت‌کنید بسته‌بندی کاملا سالم باشد.

نماینده انحصاری پخش درایران- تهران- خیابان کاخ جنوبی کوچه هلالی پلاك ۱۷ موسسه نصیر تلفن ۴۳۴۹۵

از درجه اعتبار ساقط است

آقای ادوارد بیت‌نیسان کارمند مستعفی این شرکت که بقرار اطلاع بخارج از کشور رفته هیچگونه سمتی در این شرکت ندارد ضمنا چون مقداری اوراق بهادار سفید مهراین شرکت که باید برای وثیقه بکار میرفته مفقود شده چنانچه بمنظور سوءاستفاده نامبرده به‌حواله کرد خودش باشخاص و یابانکها واگذار نماید از درجه اعتبار ساقط است.

مدیر شرکت مرند

نماینده شرکت بازرگانی دیتون

شاهرضا چهارراه کالج «تلگرافی دیتون» تلفن ۴۹۲۶۹ - ۴۹۲۶۶

چقدر سریعتر و پاکیزه‌تر!

پاداواکس

واکس شایسته زمان ما

با پاداواکس‌کار سریعتر انجام‌میپذیرد. کافیست به آرامی آنرا روی کفشتان بمالید. وبرای برق انداختن آن فوری از یك پارچه استفاده‌کنید تا حسابی درخشان شود. پاداواکس حاوی‌واکس حقیقی‌ومایع کارنوبا است که از چرم کفش بهتر محافظت میکند.

حاوی واکس حقیقی برای محافظت کفش شما

از فردا (۱۵ شهریور)

شهر تریکو افتتاح میشود

شاه‌آباد - مقابل سینما اروپا

رانندهٔ عزیز

تجاوز از خط وسط تجاوز بحقوق دیگران است

بازیهای ورزشی دانشجویان جهان دو رکورد جهانی دوومیدانی شکسته شد

تورین «ایتالیا» - پنجشنبه در نهمین‌روزبازیهای‌ورزشی‌دانشجویان جهان در مسابقات دوومیدانی دو رکورد تازه جهانی بدست آمد. نخستین رکورد جدید در پرش با نیزه مردان بود که ولفگانك نوردویك رکورددار جهان ازآلمان شرقی موفق شد یك سانتیمتر بهترین رکورد خود ودنیا رابشکند واز مانع ۵٫۴۶ متر عبور کند. وی یکشنبه گذشته در مسابقات دوومیدانی قهرمانی مردان اروپا پس از عبور از ۵٫۳۵ متر و کسب عنوان قهرمانی برای عبور از مانع ۵٫۴۸ متر و شکستن سه سانتیمتر رکورد دنیا باعدم موفقیت روبرو شده بود.

دومین رکورد تازه جهانی که بدست آمد در پرش طول دختران بود که هایدی روندهال قهرمان آلمان غربی با بدست آوردن حد نصابی معادل ۶٫۸۴متر دوسانتیمتر بهترین رکورد پرش طول بانوان جهان را ترقی داد. رکورد قبلی بمقدار ۶٫۸۲ متر درسال ۱۹۶۸ بوسیله ویوریکا ویسکوپولنوا از رومانی قهرمان المپیك در بازیهای المپیك مکزیکو بدست آمده بود.

شورویها با پیروزی درمسابقات شمشیربازی، فاصله جمع مدالهای خود را با امریکا فقط بیك مدال رساندند. چون اکنون در برابر ۴۴ مدال امریکائیها، شوروی‌نیز صاحب ۴۳ مدال میباشد، که مدالهای طلای هردو تیم با ۱۹ مدال طلا در یك نسبت مساوی است.

شگفتی دیگر در جدول مدالها، جا گذاردن ایتالیا بوسیله ژاپنیها بود. چه ایتالیا که تا یکروز قبل از نظر جمع مدالها در رده سوم جدول قرار داشت، با رسیدن مجموع مدالهای ژاپنیها به سیزده مدال، بجای چهارم نزول کرد ژاپنیها بخاطر پیروزی در مسابقات ژیمناستیك موفق به پشت‌سر - گذاردن ایتالیا گردیدند.

از مهرماه سال جاری :
بهره برداری از پل سوم اهواز شروع میشود

از ساختمان پل سوم اهواز که کارهای ساختمانی آن از سال۴۷ آغاز شده بود در اوائل مهرماه سال جاری بهره‌برداری خواهد شد .

ساختمان این پل که با بتون «پیش‌فشرده» بناشده است در ایران کم‌نظیر است . از سمت راست این پل کامیون‌های‌سنگین واز سمت چپ‌آن‌قطارهای مسافر- بری وباری عبور خواهند کرد .

خبرنگار ما در اهواز دراین‌زمینه گزارش داده است : برای رفع مشکل عبور و مرور وسائط نقلیه سنگین از رودخانه کارون‌اهواز طرح ایجاد پل سومی در سال۴۷ برروی این رودخانه موردتصویب قرار گرفت .

عملیات ساختمانی پل مذکور باتلاش ۳۵۰نفرمهندس ،تکنیسین وکارگر شروع شد.بقرار اطلاع بهره‌برداری از این پل اوائل‌مهر ماه جاری آغاز خواهد شد و پل به‌اداره کل راه استان خوزستان واگذار میشود .

پل سوم اهواز ۵۰۰ متر طول و ۱۵ متر عرض دارد . این‌پل‌دارای دو پیاده‌رو«هریك به‌عرض یکمترو ۲۵ سانتیمتر است» و ابتدای‌آن از ناحیه «نیوساید» شروع شده است وانتهای آن به جاده جدید اهواز اندیمشك ختم میشود .

پل بی‌نظیر

ساختمان این پل که دارای ۱۶دهنه میباشد و هر دهنه روی پایه‌هائی بارتفاع ۳۱ متر بناشده است از هرلحاظ جالب توجه می باشد و آنرا در ردیف پل هـای بی‌نظیر ایران قرار داده است .

براساس نقشه پیش‌بینی‌شده‌سمت راست این پل برای عبور کامیون هاو وسائط نقلیه موتوری سنگین اختصاص داده شده و از سمت چپ آن نیز قطارهای مسافربری‌و باری عبور خواهند کردودرمواقعی که قطار از روی پل عبور نمیکند طرفین مسیر نیز برای عبوروسائط نقلیه مورد استفاده قرار میگیرد. بقرار اطلاع برای ساختمان این پل از بتون «پیش‌فشرده» استفاده شده است که استفاده از آن‌در ایران کمتر سابقه داشته است.

۲۵ گرانفروش دادگاهی شدند

شهرداری ناحیه یك رضائیه ، بیست‌وپنج نفرازمغازه‌داران‌متخلف و گرانفروش را تسلیم دادگاه کیفر گرانفروشان کرد ، بعضی از مغازه‌داران نیز،به‌شورای‌داوری معرفی شدند متخلفین و گران ـ فروشان به‌پرداخت جریمه هـای نقدی محکوم شدند . گـزارش فوق را خبرنگار ما در رضائیه ارسال داشته است .

ساختمان پل چهارم اهواز بمناقصه گذاشته میشود

روز گذشته یك مقام مطلع به خبرنگار مادراهواز گفت:ساختمان پل چهارم اهواز که برروی‌کارون احداث میشود بزودی به مناقصه گذاشته خواهد شد و ظرف‌یکماه آینده کلنك آغاز ساختمان آن که در نوع خود بی‌نظیر است به زمین زده میشود .

احداث این پل از مدتها قبل مورد توجه اهالی اهواز بود و احتمالا باپیشنهاد انجمن‌شهراهواز طرح آن در جلسه هیئت دولت‌به تصویب رسید .

این پل در وسط شهر اهواز برروی رودخانه کارون احداث میشود و نسبت به سه پل دیگر اهواز عظیم‌تر وزیباتر است .

شهردار رضائیه مسجد جامع شهر را گم کرده بود!

آقای دکتر جواد و کیلی، شهردار رضائیه دیروزتصمیم گرفت ، به بازار برود و «مسجد جامع» رضائیه را که در بازار واقع شده ،ازنزدیك ببیند . طبق معمول چند نفر از زعمای شهرداری ، آقای و کیلی را همراهی میکردند. شهردار رضائیه وقتی وارد بازار شد، تازه بخاطر آورد که محل دقیق مسجد جامع را نمی‌داند ! از همراهانش پرسید ، آنها هم اظهار بی اطلاعی کردند . شهردار ، مستقیما به یك«چینی‌فروشی» که در آن حوالی قرارداشت مراجعه کرد، به چینی فروش گفت ، آقاجان اسم شما چیست ؟ چینی‌فروش گفت : قربان « چاره‌ساز »!

شهردار گفت : آقای «چاره ـ ساز » ، مسجد جامع کجاست ؟ آقای چاره ساز ازمغازه‌بیرون آمده، وبادست‌به انتهای‌بازار اشاره کردو گفت : به آن حدود که رفتید ، می پیچید دست چپ ، وقتی پیچیدید دست چپ ، میروید بطرف راست ، مسجد جامع‌همانجا است .

آقای وکیلی از « چینی ـ فروش » تشکر کرد وازمغازه بیرون آمد ، اما دو سه قدم نرفته بود که «چینی فروش» دوان دوان خودش را به او رساندو گفت : قربان شما شهردار هستید ؟!آقای‌وکیلی جواب مثبت داد .چینی‌فروش سری تکان داد و همراه‌آنها براه افتاد و شهردار شهرو همراهان او را به انتهای‌بازار هدایت کردو مسجد جامع رابه آنها نشان داد .

شهردار رضائیه وقتی ، مسجد جامع را دید، نفس راحتی کشیدو به بازدید آن پرداخت .

خبرنگار ما که این‌گزارش رافرستاده در آخر نوشته است : توضیحا باطلاع خوانندگان محترم میرسانم که آقای وکیلی شهردار ما اهل ، رضائیه است !

نمایندگان اطلاعات در خدمت مردم

دختران اردکان دبیرستان ندارند

اردکان فارس فقط یك دبستان دخترانه دارد و محصلین دختر در این شهرستان پس از پایان تحصیلات ابتدائی بناچار خانه‌نشین میشوند ، زیرا امکان ادامه تحصیل درشهر های دیگر برای آنها وجود ندارد و در شهرشان نیزاز دبیرستان دخترانه خبری نیست ، این مشگل سالها است برای دختران‌دانش‌پژوه اردکان بصورت لاینحل‌باقی مانده‌است ، حال که‌مسئولین امور حداکثر توجه خویش را به توسعه علم معطوف داشته‌اند بهتر است برای دختران اردکان نیز یك دبیرستان دخترانه بسازند . مطلب بالا را عده‌ای ازاهالی اردکان در دفتر نمایندگی اطلاعات مطرح کردند .

شهردار اهواز، بمردم نان خراسانی فروخت

همانطور که قبلا اطلاع داده شد : بعلت عدم مرغوبیت نان‌مورد نیاز مردم اهواز ، بدعوت آقـای دکتر شیرانی شهردار این شهر چند نفر از ورزیده‌ترین نانواهای تهرانی برای پخت نان مرغوب به اهواز رفتند و با ایجاد یك‌نانوائی نمونه در خیابان رضاشاه کبیر اهواز به پخت نان پرداختند .

گزارش رسیده از اهوازحاکیست استقبال مردم‌اهواز از نان‌خراسانی که توسط نانوایان تهرانی پخت میشود کم‌سابقه می‌باشد وروزانه بیش از هشتصد کیلو نان دراین مغازه بفروش میرسد .

در نخستین روز فروش نان خراسانی آقای دکتر شیرانی‌پشت ترازوی نانوائی ایستاد و به مردم نان فروخت عکس شهردار اهواز راهنگام فروش نان نشان میدهد.

ساختمان یك دبستان آغاز شد

خبرنگار ما در صحنه گزارش داد : عملیات ساختمانی یك باب دبستان در روستای «دم‌بادام»صحنه آغاز شد . هزینه اجرای این‌طرح که بالغ بر پنجاه هزار ریال می باشد از محل درآمدصدی‌دوعمران و خودیاری اهالی ده تامین شده است .

کودك بازیگوش خودکاری رابلعید !

کودك یکساله‌ای بنام مسعود ، که بایك قلم خودکار بازی می‌- کرد ، آن‌را به دهان خویش فرو برد و ناگهان خودکار در گلوی وی فرورفت . بدنبال این واقعه ، خون از بینی کودك‌سرازیر شد. مادر مسعود که سرگرم پختن‌غذا بود بافریادهای دلخراش کودکش متوجه جریان گردید و باعجله خودکاررا از حلق کودك خارج ساخت .

خبرنگار مادر شوشتر گزارش داد : مسعود در درمانگاه‌سازمان شاهنشاهی‌خدمات اجتماعی‌شوشتر تحت درمان قرار گرفت .

فروش چهل هزار متر زمین در اصفهان، سرو صدا بپا کرده است!

اداره کل آبادانی و مسکن اصفهان ،چهل هزارمتر اززمینهای منطقه دستجرد را که در ده کیلو- متری‌جاده اصفهان ـ فلاورجان قرار دارد به عده‌ای از کارمندان دولت فروخته است . بقراراطلاع‌ازمین‌های مزبور ، باعوارض نوسازی متری ۲۱ریال به فروش رفته است ، این اقدام با اعتراض عده‌ای‌از کارمندان دادگستری اصفهان روبروشده و آنها رسما به مقامات صلاحیت‌دار شکایت کرده‌اند . این‌عده‌معتقدند که زمین هـا حداقل متـری چهارصد الی‌پانصدریال‌ارزش‌داشته است واداره کل آبادانی و مسکن بدون هیچگونه تشریفاتی اقدام به فروش زمین هانموده‌است. مسئولین اداره آبادانی مسکن ،متقابلا می‌- گویند :ما طبق قانون ، اقدام به فروش زمین‌ها کرده‌ایم و باتوجه به مرغوبیت‌زمین هاو اختیاراتی که در مورد تعیین قیمت بماداده شده ، زمین هارا فروخته ایم.

بهرحال ، مسئله فروش زمین‌ها، سروصدائی بپا کرده و مقامات مسئول سرگرم رسیدگی به این مسئله هستند .

اخبار شهرستانها

دو دزد در اهواز بدام افتادند

دونفر باسامی حسام‌الدین حاتم و غلامحسین افشار که دواتومبیل رادر اهواز بسرقت برده بودند ، بدام افتادند.

متهمین به سرقت که مقداری اموال و اثاثه مسروقه دیگر را در اتومبیلهای مسروقه حمل می‌کردند در یکی از محله‌های اهواز وسیله مامورین ژاندارمری دستگیر شدند . بقرار اطلاع این دونفر در شهرهای خوزستان به‌سرقتهای دیگری نیز دست‌زده‌اند .

شهردار جدید فسا

آقای غلامرضا زموده به سمت شهردار فسا منصوب شدو مشغول به‌کار گردید .

وی‌در اولین‌جلسه انجمن‌شهر فساحضوریافت‌وپیرامون‌امورشهری سخن گفت .

آقای زموده شهردار جدیدفسا اظهارامیدواری کرد که باهمکاری صمیمانه مردم این شهر طرحهای عمرانی بطور سریع گسترش‌یابد.

تاپایان امسال
کلیه خیابانهای اهواز اسفالت میشود

وسائل مجهز آسفالت‌پزی‌کارخانه مدرن آسفالت سازی شهرداری اهواز به‌این شهر وارد شد و مهندسین مربوطه مشغول نصب آن گردیدند .

این وسائل از طرف شهرداری اهواز خریداری شده‌است‌وظرفیت کارخانه آسفالت سازی‌شهرداری اهواز را سه‌برابر در سال‌افزایش میدهد .

آقای دکتر شیرانی شهرداراهواز اعلام کرد : بانصب این دستگاه علاوه بر مرمت آسفالت کـلیه خیابان ها ، تاپایان سال‌جاری‌تمام خیابان های آسفالت نشده اهواز نیز اسفالت خواهد شد .

قاچاقچیانی که بدام افتادند ...

در شماره گذشته اطلاع داده‌شد : چند تن از قاچاقچیان مسلح هنگام عبور از ارتفاعات «جافیا» بدام مامورین ژاندارمری افتادند و پس از تنظیم پرونده به مقامات مسئول معرفی شدند . عکس قاچاقچیان را در کنار کالاهای مکشوفه نشان میدهد .

سارقین احشام بدام افتادند

دو سارق سابقه دار در نزدیکی قریه «افرینه» وسیله مامورین ژاندارمری دستگیر شدند .

خبرنگار ما در معمولان گزارش می دهد : سارقین مذکور «نظر» فرزند شه قلی تیموری وامان‌اله فرزند امیر باقری نام دارند و از طایفه «لطموند» می باشند . این‌دو سارق موقعی که با ۱۲ راس گوسفند مسروقه‌در کنارجاده افرینه ایستاده بودند ، مورد سوءظن شخصی بنام « علی تاجور»ساکن قریه افرینه‌قرار گرفتند ، شخص مذکور جریان‌رابه پاسگاه‌ژاندارمری افرینه اطلاع داد و بدنبال‌آن مامورین ژاندارمری سارقین‌را با احشام مسروقه دستگیر کردند .

گروهبان غلامرضا فولادوند رئیس پاسگاه ژاندارمری افرینه و گروهبان صالح پور مامور این پاسگاه پس از دستگیری سارقین ،پرونده‌ای تنظیم کردند وسارقین همراه با پرونده مربوطه بدادسرای خرم‌آباد اعزام گردیدند .

چند نفر ناشناس خانه‌ای را آتش زدند

در روستای «بزرك‌آباد» رضائیه چند نفر ناشناس منزل آقای «حسنی» معمم ده‌رابه‌آتش‌کشیدند و حدود سه هزار تومان به وی خسارت وارد کردند .

خبرنگار مادر رضائیه گزارش داد : مامورین گروهان‌ژاندارمری رضائیه ، عـده‌ای را به اتـهام ایجاد حریق در منزل آقای‌حسنی دستگیر کردند ، ولی تاکنون مسببین اصلی این واقعه شناخته نشده‌اند .

کامیون، وارد پاسگاه شد!

دراین حادثه‌دیوارپاسگاه ویران شد وکمك راننده کامیون مجروح گردید

کامیون شماره ۴۳۵۹۶ ـ همدان ،برانندگی شخصی بنام احمد حاجیلو فرزنداحمد هنگامی‌که از کرمانشاه عازم بروجرد بود، درنزدیکی‌فلکه یادبود اشترینان‌لرستان‌بعلت سرعت زیاد وبی احتیاطی راننده از مسیرخود منحرف شد وباساختمان پاسگـاه ژاندارمری اشترینان برخورد کرد .

شدت‌حادثه بحدی‌بود که‌قسمتی ازدیوار پاسگاه ژاندارمری اشترینان ویران شد و کمك راننده آن به سختی مجروح گردید .

دراین حادثه چرخهای‌جلو کامیون‌به خارج پرتاب شدو به قسمت جلو آن خساراتی وارد آمد .

راننده و کمك راننده وسیله گروهبان شاه صفی رئیس پاسگاه ژاندارمـری اشترینان و چند نفر دیگر از کامیون بیرون کشیده‌شدندو جهت درمان به بیمارستان بروجرد انتقال یافتند .

دراین مورد پرونده‌ای تنظیم شد و جریان تحت رسیدگی قرار گرفت .

شوهر پیر و عاشق
همسر وعده شکن رابه‌شورای داوری برد!

مرد ۶۰ ساله‌ای بنام «رحیم نصرت‌پناه» ، که با داشتن همسر ۴۴ساله‌ای بنام «خاتون» به دختر جوانی دلباخته بود ، ماجرای عشق سوزان خودرا با همسرش در میان گذاشت . خاتون ابتدا به‌وی پرخاش کرد ولی‌بعد باشرایطی حاضر شد شخصا به‌خواستگاری دختر مورد علاقه رحیم برود ! شرط خواستگاری این بود که«رحیم» برای خاتون یك یخچال دوازده‌فوت بخرد و بمجرداینکه یخچال وارد خانه شد ، خاتون هم‌به خواستگاری برود.

رحیم بهرترتیب بود ، یخچال را خریداری نمود و آن‌را به‌خانه آورد ، اما خاتون ، نه‌تنها به‌قولش وفانکرد ،بلکه به‌استهزاء و تمسخر رحیم پرداخت و از او خواست آن دختر را فراموش کند . «رحیم» نیز متقابلا از پرداخت اقساط یخچال خودداری ورزید و ضمن مراجعه‌به‌شورای داوری اصفهان و تسلیم شکایتی علیه خاتون ، رسمامدعی شد که یخچال را خاتون برای خودش خریده استوپول آن‌را باید خودش بپردازد ، خاتون درشورای داوری اصفهان گفت : رحیم با داشتن ۶۰ سال سن ، عاشق‌یك دختر ۱۸ساله شده بود ، من که از گرمای تابستان‌در عذاب بودم ، بهترین راه‌رادراین دیدم که با دادن وعدهٔ خواستگاری اورا وادار به خریدن یخچال کنم ، رحیم که هیچوقت زیربار خریدن یخچال نمیرفت ، این‌بار ، فی‌الفور به‌بازار رفت و یخچالی خریداری کرد . من از ابتدا هدفم یخچال بود و خواستگاری از یك دختر ۱۸ ساله‌را برای پیرمردی مثل رحیم شایسته نمیدانم،اعضای شورای داوری زن‌وشوهر را دعوت به‌سازش کردند ولی چون توافقی بین آنان حاصل نشد ، پرونده متشکله به دادسرای اصفهان ارجاع گردید .

نزاع بر سر یك قطعه زمین
در جریان نزاع چند نفر بسختی مجروح شدند

بعلت‌اختلافات ملکی ، بین‌چند تن از اهالی دوقریه از قراء بخش «رزن» همدان ، نزاع سختی در- گرفت که در نتیجه چندنفربشدت مجروح شدند حال یکی‌ازمنازعین وخیم است .

نزاع بین حسن‌بك ، قیاسی ، قربانوردی و هاشم ساکنین قریه «دلوجرد» از طرفی و قیاس‌معراجی یحیی ، و «مختارعلی» ساکنین قریه «عمان» از سوی دیگر رخ داد و طرفین که اختلافشان‌برسر یك قطعه ملك زراعتی بود با بیل و کلنك بجان هم افتادند . در نتیجه تمام نزاع کنندگان بشدت مجروح شدند .

راننده جیپ حامل مامورین ژاندارمری که قصد میانجیگری داشت نیز در جریان نزاع بشدت مجروح گردید . بادخالت‌مامورین ژاندارمری نزاع خاتمه پیدا کردو مجروحین به بیمارستان همدان منتقل گردیدند .

بقرار اطلاع حال یکی‌ازمجروحین وخیم است و جریان نزاع‌ازطریق ژاندارمری همدان تحت رسیدگی می‌باشد .

کودکی در حوض خفه شد

چند روز قبل کودکی هنگام بازی در حیاط خانه دور از چشم والدینش در حوض آب‌افتاد وخفه شد .

جسد وی پس از انجام تشریفات قانونی بخاك سپرده شد.

رسیدگی بامور شورای آموزشی

آقای حسن صدر معاون وزارت آموزش و پرورش‌وسرپرست‌منطقه چهارم آموزش به منظور رسیدگی به امور شورای آموزش و پرورش منطقه‌ای شیراز وارد این شهر شد .

سوغات ولایات

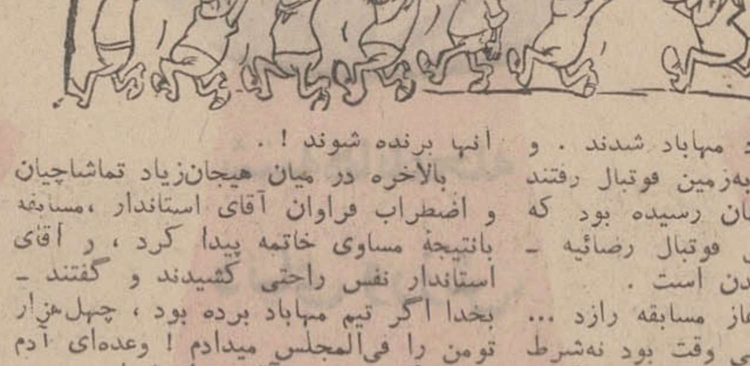

هادی خرسندی

آقای استاندار درمسابقه فوتبال باخت !

سوغات مهاباد :

در مسابقهٔ فوتبالی که بین تیم هـای مهاباد رضائیه برگزار شد ، نتیجه به‌ضرر آقای استاندار اعلام گردید!!دراین‌مسابقه تیم مهاباد باتیم رضائیه مساوی کرد وتنها بازندهٔ مسابقه آقای دکتر کیان‌پور ، استاندار آذربایجان غربی بود !

البته آقای استاندار ، نه فوتبالیست‌است ونه در این مسابقات بازی کرد . نه گل‌زد. نه‌گل خورد . نه داوری از ایشان فول گرفت ، نه ایشان از داور فول گرفت ، معذلك مسابقه فوتبال به‌ضرر ایشان شد!

شاید خلاصه خبر را خوانندگان‌عزیزدر هفته گذشته خوانده باشند ، اما شرح مفصل ماجرا اینست که مردم مهاباد از سالها قبل آرزو داشتند که تربیت بدنی مهاباد ، نظر لطفی به‌زمین فوتبال بیاندازد و چمن آنرا درست کند . اما تربیت‌بدنی که می‌ترسید اگر چمن را درست کند ، بلبلان بیایند توی زمین و مزاحم‌فوتبالیست ها شوند ، از انجام این کار خودداری میکرد و میگفت بودجه یخمسن ! (یعنی نداریم) .

وضع بهمین منوال بود تااینکه هفته گذشته آقای استاندار ، از رضائیه به‌قصد گردش و آب و هواخوری و رسیدگی به کارهای عمرانی ، وارد مهاباد شدند . و یکراست از فرودگاه به‌زمین فوتبال رفتند زیرا قبلا به‌اطلاع ایشان رسیده بود که مسابقات جام جهانـی فوتبال رضائیه ـ مهاباد در حال انجام‌شدن است .

وقتی داور سوت آغاز مسابقه رازد ... آقای استاندار که خیلی وقت بود نه‌شرط بسته‌بود ، نه جناق شکسته بودند . گفتند اگر در این مسابقه ، تیم مهاباد برنـده شود ، چهل هزار تومن بابت چمن زمین فوتبال به‌تربیت‌بدنی میدهم ! بهمین جهت شدت هیجان مسابقه دوبرابر شد . وآقای استاندار هم مرتبا اعضای تیم رضائیه را تشویق میکردند . که انها برنده شوند و ایشان از شردادن چهل هزار تومن راحت شوند ! وقتی گلرتیم رضائیه با یك‌جست توپ را در هوا گرفت آقای استاندار داد زدند ـ زنده باد عزیز اصلی ! (توضیح اینکه آقای استاندار فکر می کننداسم‌تمام گلرها عزیز اصلی است !) . اولین گل که وارد دروازهٔ رضائیه‌شد ، آقای‌استاندار گفتند شوخی کردم بابا ، چهل هزارتومن پولم کجابود ! ولی وقتی دیدند کاراز کار گذشته ، مرتبا الحمدوقل‌هوالله میخواندند و به‌بازیکنان تیم رضائیه فوت میکردند که آنها برنده شوند !

بالاخره در میان هیجان‌زیاد تماشاچیان و اضطراب فراوان آقای استاندار ،مسابقه بانتیجهٔ مساوی خاتمه پیدا کرد ، و آقای استاندار نفس راحتی کشیدند و گفتند ـ بخدا اگر تیم مهاباد برده بود ، چهل‌هزار تومن را فی‌المجلس میدادم ! وعده‌ای آدم زرنك که دوروبر آقای استاندار بودند گفتند ـ قربان حالا که تیم مهاباد بازنده هم نشده ، اقلا نصف این پول را بدهید ، آخر زمین فوتبال اینجا یتیم است ، پدر ندارد ، ازبی‌چمنی‌هم دارد میمیرد ! آقای استاندار گفتند بسیار خوب . بفرمائیداین هم پانزده هزار تومن ! (توضیح اینکه آقای استاندار فکر می کنند نصف چهل هزار تومن میشود پانزده هزار تومن) .

اکنون اهالی مهاباد ، ضمن اظهارخوشوقتی از شرط‌بندی جناب آقای استاندار ، و بدست‌آوردن این ۱۵ هزار تومان ، برای زمین ورزش ، این سئوال برایشان پیش آمده که این پول مال خود آقای استاندار است یامال بودجهٔ استانداری است که رویش شرط‌بندی کرده‌اند ؟!

اهالی منتظرند آقای سوغاتچی در این مورد اهالی را روشن کند .

سوغاتچی ـ کبریت ندارم !

۷ خانه فرهنگ روستائی جدید
درروستاهای آذربایجان غربی ایجاد میشود

مقدمات تشکیل هفت‌خانه فرهنگ روستائی در روستاهای آذربایجان غربی فراهم گردیده است . این مطلب در جلسه‌ای باحضور آقـای دکتر کیان‌پور استاندار آذربایجان غربی و اعضای انجمن خانه های فرهنگ روستائی استان ، عنوان گردید .

بنابگزارش خبرنگار مادر رضائیه : دراین جلسه آقای کیانپور طی سخنانی هدف از تشکیل خانه‌های فرهنگ روستائی را تشریح کرد و یادآور شدکه بایستی بااستفاده از امکانات محلی و همکاری هـای روستائیان در امر پیش‌برد امور روستائی و گسترش فعالیتهای عمرانی تلاش بیشتری ورزید . سپس مدیر کل اصلاحات ارضی و تعاون روستائی و دبیر کمیته خانه‌های فرهنگ‌روستائی‌استان‌طی گزارشی فعالیت خانه‌های فرهنگ روستائی راباطلاع حضار رسانید و اعلام داشت که‌هم‌اکنون دوازده‌خانه فرهنگ روستائی در سطح استان آذربایجان غربی فعالیت دارد .

اقدامات
۴ سپاهی دختر

بم : دوشیزگان روح‌انگیز سپاس ، عصمت‌روانبخش،مهرانگیز سپاس وعصمت افغانی‌سپاهیان‌دانش دور سوم مامور خدمت درروستاهای بم‌اقدامات عمرانی و بهداشتی‌به شرح زیر انجام داده‌اند .

شن ریزی دبستان ،آمارگیری قریه . لایروبی قنوات ، رسیدگی به بهداشت عمومی و تشویق‌اهالی به رعایت‌اصول بهداشت .

تعطیل غسالخانه ها درشهرری

● **بیمارستان فیروزآبادی نسبت به نرخ شستشوی مردگان اعتراض دارد !**

بدستور شهرداری پایتخت،عده‌ای از ماموران شهرداری ناحیه ۱۲ به سرپرستی آقایان‌غلامحسین کرم‌لو رئیس امـور شهر و عبدالرحمن تحویلداری رئیس خدمات،غسالخانه های گورستان های ابن‌بابویه و سه دختران مهر و موم شد .

گزارش خبرنگار ما در شهرری حاکیست : بدنبال تعطیل غسالخانه های مذکور،اهالی شهرری‌واطراف اجساد درگذشتگان خود را برای شستشو به غسالخانه گورستان بهشت زهرا منتقل می سازند .

امروز اطلاع حاصل شد: مسئولان بیمارستان فیروزآبادی شهرری‌طی نامه‌ای از شهرداری درخواست کرده‌اند که‌نسبت به‌نرخ‌شستشوی «مردگان» تخفیف بیشتری برای بیمارستان قائل شوند و اجسادی را که از طریق بیمارستان بـه غسالخانه بهشت زهرا منتقل میشود ارزان تر بشویند !

مرمت بقعه امامزاده صالح

تعمیر بقعه امامزاده « محمد صالح- (ع) واقع در بخش انار از طرف دفتر فنی سازمان ملی حفاظت آثار باستانی بزودی‌شروع خواهد شد .

بنا بگزارش خبرنگار ما در کرمان : هزینه این طرح بمبلغ پنجاه هزار ریال از طرف سازمان ملی حفاظت آثار باستانی تامین شده است .

اژدها

۱۱۱

-۱۹۳-

نوشته : احمداحرار

این سخن ، پیرمرد را به‌تامل واداشت. لحن کلام عباسقلی واصرار او نشان‌میداد که‌موضوع مهمی در میان است . آنقدر که اقدام بیك تلاش جدی را برای جلب موافقت امامقلیخان بجهت پذیرفتن عباسقلی داشت . عباسقلی وقتی آثار انعطاف رادر قیافه پدرش مشاهده‌کرد مجددا یادآور شد که نباید کسی از آمدنش بشیراز و مخصوصا ملاقات اوبا امامقلیخان بوئی ببرد .

سپاهی‌پیر دروضع دشواری قرارگرفته بود .ازطرفی احساس‌میکرد که‌عباسقلی برای آن‌ملاقات دلایل قانع کننده‌دارد، از طرف دیگر میدانست کار مشکلی را قبول کرده است. امامقلیخان از اندرون خارج نمی‌شد وشهرت داشت که بیمار و بستری است. چگونه ممکن بود اورا از درخواست مصرانه عباسقلی مطلع سازد بی‌آنکه کسی‌از آن ماجری باخبر شود ؟

ازاین‌مهمترآنکه پیرمرد میدانست‌خبر مراجعت عباسقلی بشیراز امامقلیخان‌را خشمگین خواهد ساخت و این رازی‌بود مابین او و حاکم فارس که حتی نمی‌- توانست با عباسقلی درمیان بگذارد .با همه این اوصاف، سرانجام خود را به امامقلی‌خان رسانید و حقیقت امر را ، بدون کم‌وکاست ، عنوان کرد .

بخلاف انتظار و تصور پیرمرد ، امامقلیخان اینبار با حوصله بسخنان‌وی گوش سپردو پس از لختی تامل‌سرفرود آوردو گفت :

ـعباسقلی حق‌دارد .. لازم است آمدن او بفارس مکتوم بماند... نبایداو درین حوالی دیده‌شود....چطور است‌معروضات خودرا نوشته بتقدیم رساند ؟

پیرمرد که‌از ملایمت‌وموافقت امامقلیخان غرق‌حیرت شده‌بودبی‌تامل کرنشی‌کردو گفت :

ـهر قسم که‌رای‌مبارك اقتضا کند ...

امامقلیخان تاکید کرد :

ـبلی ...بلی ... اینطور بهتر است.. کسی ملتفت‌موضوع نمیشود... بگوآنچه رامیداند بتفصیل بنویسد و بتوسط تو بفرستد !

سپاهی سالخورده برپای والی فارس بوسه زدو مرخصی حاصل کرد ... اما همینکه پرده را کنار زد تابیرون برود : صدای پرآمرانه امامقلیخان درگوشش طنین افکند:

ـیوسف‌بیك !

مرد بازگشت و کرنش کرد وگوش بفرمان ایستاد . امامقلیخان دستی بـه سبیل خود کشید و در حالیکه نگاهش را در چشمان وی دوخته بود گفت :

ـپسرت راچگونه می‌یابی ؟... حال‌و روزش برچه منوال است ؟!

سپاهی پیر رنك برنك شد. سربزیر افکندو گفت :

ـچه‌بگویم که‌بر خاطر مبارك مکشوف نباشد ؟... بعد از آن احوالات که در اصفهان بروی عارض شده بود تاکنون خبری ازو نداشتم ... گمان میبردم زودتر از اینها بشیراز بیاید و خود را درپناه ولینعمت قرار دهد ... اما حالیه نیز ظاهرا قصد آن ندارد که درین ولایت اقامت گزیند ...اصرار وافر درتشرف وآستان‌بوسی داردوهمانطور که‌معروض گشت دراهمیت موضوع غلو میکند ... چاکر استعلامی درین بابت نکرده‌ام که این مدت را کجابوده و چه میکرده است مع‌الوصف ازخلال بعضی‌اظهارات اودریافته‌ام که گویا از نواحی گنجه و قره‌باغ می‌آید ...

امامقلیخان که‌تااین لحظه سبیل‌های سفیدش رامیان انگشتان ببازی گرفته بود و چشمان نیم‌بسته‌اش نشان میداد تفکراتی ذهن اورا مشغول داشته است بناگهان تکانی خورد . گونه های گوشتالودش که درآن سن کهولت نیز سرخی خود را حفظ کرده بود از خون پرشد و تمامی آثار رخوت و آرامش از چهره‌اش رخت بربست . شتابان‌پرسید:

ـگفتی از قره‌باغ ؟!

یوسف‌بیك دست‌وپای‌خودرا گم‌کرده، مضطرب‌و مشوش ،در حالیکه از گفته خود پشیمان شده بود با تردید جواب داد :

ـاگر اشتباه نکرده باشم چنین است مخدوم من ... عرض کرده بودم که چاکر چیزی نپرسیده‌ام ... ولی میان حرفهایش بنظر رسید که میگفت این راه دراز را از قره‌باغ تا باینجا بی‌علت نیامده‌ام . . . هنوز پیر مرد نمیدانست موضوع ازچه قرار است . تصور میکرد اشتباهی مرتکب شده‌وبا یك کلمه‌آنچه رارشته بود پنبه کرده است . بیادآورد که داودخان برادر امامقلیخان درقره‌باغ حکومت و امارت دارد و اندیشید که‌هر چه هست بیگمان‌بهمین‌نکته مربوطمی‌- باشد. ولی مشاهده حالات امامقلیخان که‌از تغییر محسوسی حکایت داشت ، مجال تامل و پرداختن به‌حسد وگمان را ازوی سلب میکرد. امامقلیخان لحظاتی تارهای سبیلش‌راجوید وسرانجام گفت:

ـبپرس واگر مطمئن شدی که‌پسرت از قره‌باغ بفارس می‌آید فورا باینجا بازگرد ومارا خبربده ...

«توپ الماس آیدا» را کجا ببینیم...

چندی پیش که جلال طالبی خبرنگار اطلاعات هفتگی برای تهیه رپورتاژ های مربوط به جام جهانی ۱۹۷۰ عازم مکزیکو شد موسسه اطلاعات ازاو خواست تاتوپی را به امضاء همه اعضاءتیم برنده مسابقات جام برساند .

پس از تلاش بسیار جلال طالبی موفق شد توپ مذکور رابه امضاء تیم برنده برزیل برساند و چهره های درخشانی چون پله - جرزینهو ، توستائو و بقیه پاطلائی های جهان آنرا امضاء کردند .

توپ امضاءشده بتهران آمد و درهمان روزهای نخست توجه سازمان های تبلیغاتی و تولید کنندگان را جلب نمود تااینکه شرکت سهامی کنسروو کمپوت آیدا توپ مذکور رادر اختیار خود درآورد . طی مراسمی مبلغ یك میلیون ریال به بیمارستان کودك مسعودی اهداء نمود. حالا توپ مذکور بانام توپ الماس آیدا همه شب در گاردن- پارتی شاد ،شاد ، شاد بنمایش گذاشته شده است و همه شب عاشقان فوتبال ازامضاءهای محبوبین خود دیدن میکنند .

این توپ بعداز ورود بمحوطه گاردن پارتی در سمت راست درون جعبه شیشه‌ای بسیار زیبائی توجه همگان را جلب میکند .

شماهم توپ الماس آیدارا امشب وهرشب در گاردن پارتی شاد،شاد، شاد خیابان پهلوی روبروی باغ وحش ببینید .

اسامی قبولشدگان امتحان ورودی آموزشگاه عالی پرستاری رضاشاه کبیر وابسته به جمعیت شیر و خورشید سرخ ایران

اسامی قبولشدگان امتحان ورودی آموزشگاه عالی پرستاری رضا شاه کبیر ذیلا اعلام میشود .

گروه اول باید در روز ۱۸ شهریور و گروه دوم باید درروز ۱۹ شهریور ماه برای مصاحبه حضوری به محل آموزشگاه واقع در شهر ری جنب آرامگاه مراجعه نمایند :

گروه اول در روز ۱۸ شهریورماه ۱۳۴۹

نام خانوادگی ونام

اجمد سلطانی مهری ، اسفندیاری شهلا ، امامدار شهین ، برادران طباطبائی بهجت السیاده ، بهبهانی منیژه ، تاجبخش زهرا، جعفری‌پور علوی سیده صغری ، جمشیدی درمنی مهین ، خادم حسینی‌نسرین، خانعلی متینه ، خانعلی مینو ، زرگری افتخار آفاق ، عباسی آذرمیدخت ، علوی مقدم معصومه، فرشاد اشراقیه ، فرمانی طاهره ، کرمانی‌ناهید ، معلم طبرسی‌طاهره، یمینی‌بهناز، بهنیا هما، پورطاهریان طلیه ، حاجی سید جوادی‌صغری، دانش‌زاد مقدم ام‌البنین ، دریغ گفتار خمسه مکرمه ، دولتی گیتی، دیرنیا حلیمه‌خاتون ، رستم زاده مریم ، ساداتی سید محله سیده کبری، سعیدی‌هما ، سلیمی‌جهرمی منصوره ، طباطبائی رفعت ، علی آبادی مینو ، غفاریان پروین، غیائی پریوش ، قرنفلی زهرا ، کاهکی توران ، کلاچاهی ثابت طاهره ، گل کرم‌نی عذرا ، محبتی آباده خجسته .

گروه دوم در روز ۱۹ شهریورماه ۱۳۴۹

مصطفائی فاطمه ، مقدردوست فاطمه ، منوچهری فاطمه شیرین، موسوی زینب ، مهدوی خانقاه التفات ، نیك نفس کرمانی فرح انگیز ، وکیلی لنگرودی معصومه ، آثاری سرخابی رفعت الملوك ، آزاد جو طبری رفیه ، احقری دلبر ، اشرف اکرم ، انتظارحجت نهادان پوران ، باروتی محمد آبادی زهرا، بخمائی طاهره، پاچله کبری ، پورفالیز غلامحسین انسیه، جزء تقوی شیرازی‌پریسیما، جوادی اعظم ، حسنی برزآبادی مولود ، حسین‌زاده شیروان‌فریده، خاقانی پروین ، رحیمی‌شهیندخت، سعادتمند منشادی شوق انگیز ، سید سجادی فروغ السادات ، شفیع بیگلی اشرف ، صدری شریبانی زینب ، ضیاء محمودی فریده ، علامه زاده مینو ، فردی صدیقه ، فردی آزادرخ اعظم ، کاشفیان لیلی ، کهنوئی زهرا ، کیاست گیتی ، مسعودی ملوك ، میرزاباقری افخم، میکائیلی ستاره، نیك‌راد فاطمه ، واعظی‌پور فاطمه .

آ-۱-۲ ۳۷۱۰۴

هنرستان دولتی موسیقی ملی

برای سال تحصیلی ۵۰-۴۹ تعدادی شاگرد دختر و پسر با استعداد که دارای کارنامه قبولی‌سوم یا چهارم یا پنجم یاششم ابتدائی باشند میپذیرد . هنرجویان پس از اخذ دیپلم هنرستان تحصیلات دانشگاهی خودرا ادامه خواهند داد . دفتر هنرستان (واقع در خیابان کاخ جنوبی بین شاه و حشمت‌الدوله شماره ۳۱۲ تلفن ۴۲۳۴۵) همه‌روزه صبح و عصر برای ثبت‌نام دائر است .

۱-۹ آ-۱۵۸۰۱

آگهی مناقصه حمل چغندر مزرعه نمونه آستان قدس

مزرعه نمونه آستان‌قدس حمل ۴۵هزار تن چغندر رااز مزرعه نمونه تاکارخانه‌قندآبکوه (بمقدار ۳۵هزار تن)و کارخانه قندنیشابور (بمقدار ده هزار تن) را بمناقصه میگذارد .

شرکت کنندگان بمنظوراطلاع از شرایط مناقصه میتوانند در تهران خیابان پهلوی نبش کوچه بیمارستان وزیری دفتر آستان قدس ودرمشهد بدفتر املاك آستان قدس مراجعه فرمایند برای مزید اطلاع یادآور میشود که آخرین روز دریافت پیشنهادات ۴۹٫۶٫۲۱ میباشد .

مزرعه نمونه آستان قدس
آ-۳۶۷۴۸

گم شده

از هوشنك سبحانی (عکس بالا) از روز سه‌شنبه تاکنون خبری نیست هرکس اطلاعی از نامبرده دارد برای رضای خداو خشنودی مادرش بکلانتری باخچی‌آباد اطلاع دهد .

برای شما خورشید دوبار طلوع میکند

برای آنها که در بانك بازرگانی ایران حساب پس‌انداز باز کرده‌اند خورشید دوبار طلوع میکند و درقرعه‌کشی‌های امسال :

یکسال تمام،

صبح به صبح ۵۰۰۰ ریال

برای یك نفر و

یك میلیون تومان

جوائز نقدی، بحکم قرعه بدارندگان حساب پس‌انداز تعلق میگیرد

بابدست آوردن جوائز ارزنده

بانك بازرگانی ایران

مثل میلیونرها زندگی کنید

49B1

ماشین آلات تمیز عمر دوبرابر دارند

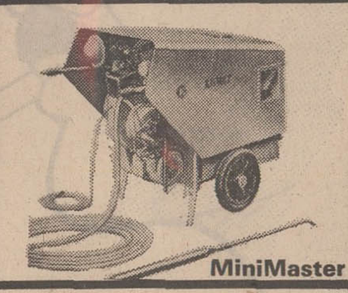

ماشین آلات گرانقیمت خودرا با دستگاههای مولدبخار

کیسمت KISMET بیمه کنید

دستگاههای شستشوی با بخار

کیسمت KISMET

برای

- اتوسرویسها برای موتورشوئی
- کارخانه‌ها برای چربی زدائی
- کارگاههای نقاشی

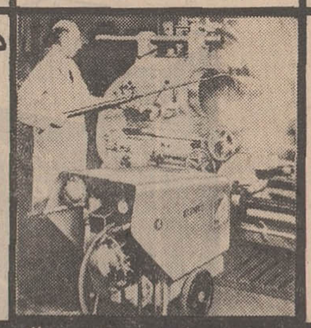

دستگاههای شستشوی با بخار

کیسمت KISMET

برای

- ماشین آلات کشاورزی
- موسسات حمل و نقل
- کلیه ماشین آلات

دو ماشین در یک بدن - بخار و آب گرم تحت فشار قوی

انواع کارهای شستشو روزانه را بسرعت ودقت و باکمال صرفه‌جوئی انجام میدهد دستگاههای، کیسمت پدیدهٔ کاملا نوینی درمیان ماشینهای تنظیف بافشار بخار است . این دستگاهها درحین کوچکی جثه دارای فشارقوی بوده و نمونهٔ خارق العاده‌ای از قابلیت نقل وانتقال وطرح فشرده است . دستگاه روی شاسی فولادی تعبیه شده ودارای چرخ لاستیکی میباشد و آنرا باکمك دو دسته میتوان براحتی حرکت داد . این دستگاهها دارای موتور الکتریکی قوی است که مشعل پرقدرت و بادبزن و تلمبه‌های آب و سوخت و سیستم احتراق آنرا بکار میاندازد . بخار (یاآب گرم) تحت فشار زیاد از راه شیلنگ وارد پیستوله بخارپاش میشود . معمولا بخار «خشك» قادر نیست کثافت زیاد و روغن وگریس را بخوبی بشوید ولی بخار اشباع شده که توأم با مادهٔ قوی تنظیف پاشیده شود میتواند حتی چرك ترین وچرب ترین کثافات را نیز که تنظیف آنها بطرق دیگر محال است باسرعت ودقت بشوید .

نماینده انحصاری
شرکت جنرال تولز وارد کننده انواع ماشین آلات برای اتوسرویسها و کارخانه‌ها
تهران خیابان آیزنهاور شماره ۶۴۱ تلفنهای ۹۷۰۷۵۸ و ۹۷۰۲۰۱

کیسمت ساخت انگلستان
KISMET
MADE IN ENGLAND

سرویس مجهز و یدکی فراوان همیشه همراه محصولات تقدیمی شرکت جنرال تولز میباشد

در اجتماع دبیران و رؤسای سندیکاهای کامیونداران و حمل و نقل سراسر کشور

اتحادیه کشوری سندیکاهای کامیونداران و حمل و نقل کشور تشکیل شد

نخستین مجمع عمومی اساسنامه اتحادیه را تصویب کرد و آذرفر به ریاست اتحادیه انتخاب شد

معاون وزارت کار خطاب به مجمع یادآوری کرد : تشکیل اتحادیه سندیکاهای کامیونداران وحمل‌ونقل که نخستین اتحادیه کشوری است میوه پیروزیهای اجتماعی انقلاب سفید است .

در نخستین مجمع عمومی اتحادیه سندیکای کامیونداران و سندیکاهای حمل و نقل ایران که روز یکشنبه تشکیل گردید هیئت‌مدیره اتحادیه انتخاب شد و اتحاد دو گروه بزرگ صنف حمل و نقل وارد مرحله عمل گردید .

*** هیئت رئیسه**

در مجمع عمومی که بعد ازظهر روز یکشنبه در محل شرکت تعاونی کامیونداران تشکیل شد آقای بهنام معاون وزارت کار و امور اجتماعی و آقای فرزامیان مدیر کل روابط کار و نمایندگان سندیکاهای کامیونداران و حمل و نقل سراسر کشور و مشاوران آنها حضور داشتند در این مراسم آقای رهبری رئیس شرکت تعاونی بریاست سنی جلسه انتخاب شد و مجمع به انتخاب هیات رئیسه پرداخت و در نتیجه آقای حاج سیدعلی روح‌الامین بریاست هیئت و آقای حسینی به سمت منشی و آقایان فرح بخش ، یاوری ، خطیبی ، دیلمقانی، شیبانی، ومجلسی بسمت اعضای هیئت‌رئیسه مجمع انتخاب شدند .

*** بیانات رئیس**

رئیس مجمع بنام شاهنشاه شروع کار مجمع را اعلام کرد وبه‌توضیح اهمیت جلسه پرداخت و وحدتی را که بین دو گروه صنف بزرگ حمل ونقل کشور پیدا شده ستود و از اثرات نیك این اتحادیه در رفع مشکلات صنف یادکرد و گفت ما وتمام افراد مملکت همه ترقیات ، پیشرفت ها وزندگی‌خودرا مدیون ومرهون عواطف و عنایات شاهنشاه آریامهر رهبر انقلاب ایران‌هستیم. انقلاب سفید ایران در تمام‌شئون مملکت ضامن‌پیشرفت وترقی است و اجتماع امروز ما یکی ازتجلیات این انقلاب است .

رئیس مجمع سپس به تجلیل‌از دولت و وزارت کار پرداخت و یاد آوری کرد که رهبری و ارشاد دولت و وزارت کار در تاسیس این اتحادیه نقش مهم داشته است .

*** اظهارات معاون وزارت‌کار**

در این وقت آقای بهنام معاون وزارت کار و امور اجتماعی پشت تریبون قرار گرفت ودر حالی که مجمع بشدت نسبت به شاهنشاه ایران‌ابراز‌احساسات میکرد‌تشکیل اولین مجمع اتحادیه را به اعضای هیات مدیره سندیکا های کامیون‌داران و حمل و نقل و نمایندگان آنها تبریك گفت و آرزو کرد که اتحادیه تحت توجهات شاهنشاه به هدف های بزرگ صنفی خود برسد. معاون وزارت کار سپس به بحث در باره انقلاب سفید و اثرات آن در زندگی اجتماعی طبقات مختلف پرداخت و گفت وزارت کار این افتخار و سرافرازی را دارد که در اجرای اوامر رهبر انقلاب ایران برای سپردن کار مردم بخودایشان کوشش نماید .

کار دسته جمعی برای بهبود زندگی جمعی از پدیده های‌انقلاب سفید است و اجتماع امروز نمونه بارز چنین روحیه و برداشتی است وامروز از این مجمع نخستین اتحادیه کشوری مرکب‌ازنمایندگان کامیونداران و حمل و نقل که‌روح انقلاب را درك کرده‌اند بوجود می‌آید . بهمین مناسبت دولت در اجرای اوامر شاهنشاه ما را مامور کرد به تشکیل این اتحادیه کمك کنیم تا یك خانواده بزرك در قالب شخصیت حقوقی جان‌بگیرد ودولت بتواند قسمتی از اختیارات خود را به این مرکز حقوقی بسپارد‌تااصل سپردن کار مردم بمردم در سطح روابط صنفی نیز تحقق پیدا کند پس از تشکیل اتحادیه نوبت به دولت میرسد که در برابراختیاراتی که به‌اتحادیه داده‌از شمانمایندگان صنف ببیرسد چه کرده‌اید و دررا رفاه صنف چه قدمی برداشته‌اید؟

معاون وزارت کاردر پایان‌تاکید کرد، در اتحادیه یك انضباط بسیار شدید و اطاعت کامل از اصول مقرر و جلوگیری از هرج و مرج باید حاکم باشد و باوجود چنین انضباطی است که اتحادیه امکان خواهد داشت‌بهدف های‌خود برسد ووظائفش را خوب انجام دهد .

*** طرح مشکلات صنفی**

آقای رهبری به بحث در باره اتحادیه پرداخت واز اینکه وحدت واتفاق صنفی وارد مرحله عمل شده‌ابراز خوشوقتی کردومشکلات صنف را توضیح داده و به چاره‌جوئی ها که باید در این زمینه بشود اشاره کرد.

*** ورود در دستور**

مجمع وارد دستور شد آقای روح‌الامین رئیس مجمع اساسنامه اتحادیه را مطرح کرد که‌به اتفاق آراء به تصویب رسید انتخاب‌هیات مدیره آغاز شد ودر نتیجه آقایان آذرفر رئیس اتحادیه اسمعیل کاتوزیان نایب رئیس، حاج رضا حداد دبیر حاج‌کریم عزیزی عضو اصلی و سید حسین امامی نژاد خزانه‌داربسمت اعضای اصلی‌هیات مدیره‌و آقایان‌حاج‌محمدرضاتقی‌پور علی پهلوان ، حاج‌نعمت‌اله عابدینی وحاج عباس شیرازی بسمت‌اعضای علی‌البدل هیات مدیره و آقایان حاج سید حسن لازیجانی ، حاج عباس فلاقی ، خدادادرفائیلی ورضا شیرین چی بسمت بازرسان‌اتحادیه انتخاب شدند .

*** اظهارات آذرفر**

پس از اعلام نتیجه انتخابات ،در حالیکه جمعیت بشدت نسبت به شاهنشاه ابراز احساسات میکرد، آقای آذرفر پشت تریبون قرار گرفت و گفت :

از جانب همه دوستان‌و همکارانم از آقای بهنام معاون وزارت کارو آقای فرزامیان مدیر کل روابط کار که اینجا حضور دارند و در وزارت کار از آقای مجیدی وزیر کار و در دولت از آقای هویدا و اعضای هیات دولت که با حسن‌نیت و روشن بینی امکان تشکیل این جلسه پرتفاهم و صمیمت را فراهم کرده‌اند سپاسگزاری میکنم .

مادر طول بیست سال کار اجتماعی خود جلسات فراوان داشتیم جلساتی که در آن‌اجتماع صنفی بسیار انبوه‌تر از این جلسه بود ولی با این کیفیت‌و اهمیت، تا کنون جلسه‌ای نداشتیم. در اجتماع امروز دبیران ، روسای سندیکاهای حمل و نقل‌و کامیونداران سراسر کشور، پایه اتحادی را گذاشتند که در پناه آن بتوانیم بهتر بوظایف اجتماعی و اقتصادی خود عمل کنیم .

وسعت و مسئولیت صنف بزرك ما بحدی رسیده است که دیگر سندیکاهای پراکنده جوابگوی نیازهای صنفی ما نبوده و جزبااین اتحاد و پیوستن دست هاو مغزهای تمام فعالان سندیکایی و صنفی قادر نبودیم . بارسنگین خدمت‌را به منزل برسانیم .

امشب نخستین مجمع عمومی اتحادیه بزرك ما ، با رعایت‌پیش کسوت های دوگروه با صفا وصمیمیت و احساس مسئولیت اجتماعی و صنفی تشکیل شد .

وهیات مدیره اتحادیه رااانتخاب کرده به بنده نیز ماموریتی‌محول شد که میکوشم لایق آن باشم و امیدوارم بتوانم این وظیفه رابا کمك دیگر همکاران خود درهیات مدیره به انجام رسانم و امیدوارم شما هم مثل امشب در همه حال همراه و همکار این هیات مدیره باشید .

سالنی که محل اجتماع ماست حاصل نخستین اتحاد دوگروه کامیوندار و حمل و نقل کشور است و پیروزیهائی که از تشکیل شرکت تعاونی نصیب صنف‌ماشد پایه اجتماع امشب را گذاشت. برای من مثل روز روشن است اتحادی که امشب پایه‌گزاری‌شده است‌منشاء آثار بزرگتری به‌نفع مملکت و به نفع صنف بزرك ما خواهد بود .

سخنرانان محترم از انقلاب سفید که عامل اصلی توفیق‌اتحاد ما است مکرر سخن گفتندو ما برای اینکه به انقلاب سفیدوفادار بمانیم و رضای رهبر انقلاب را جلب کنیم باید بفکر خدمت به مردم باشیم و در راه خدمت‌صنفی کوشش کنیم ، باید در اندیشه کسانی باشیم که در بیابانها کار میکنند ، حادثه می بینند، شب و روز را بهم پیوند میدهند و پیر میشوند و مثل خون در رگهای تن ، در شریانهای حیاتی کشور میگردند .

هدف انقلاب سفید این است. راز پیروزی دولت هویدا هم درك عمیق این هدف عالی است .

درك این هدف عالی است که موجب شده است در طول تاریخ مشروطیت ایران نخست وزیری بتواند روزهای خدمتگزاری را از دوهزار روز ارتقاء دهد . نخست‌وزیری که روح انقلاب را درك کرده و به مردمی که انقلاب سفید بخاطر آنها بنیاد گذاشته شده می اندیشد و در راه‌اجرای منویات رهبر انقلاب وبهبودزندگی مردم تلاش میکند .

این بیان شاهنشاه است که‌در کتاب انقلاب سفید آمده است: فرق یك وزیر با یك فرد عادی این است که وزیر باید بیشتر کار کندو بیشتر غم‌مردم رابخورد این انقلاب سفید بود که‌درها را باز کرد . دیوار ها را فرو ریخت پل هارا استوار ساخت و امروز همه میتوانند به‌ملاقات وزیربروند بانخست وزیر صحبت کنند و شاهنشاه را از نزدیك ببینندوشما کامیونداران و مدیران حمل‌ونقل این افتخار را داشته‌اید که دوبار میزبان شاهنشاه بوده‌اید. افتخاری که میوه و حاصل انقلاب سفیدو هدیه رهبرانقلاب به ملت‌ایرانست.

رئیس اتحادیه سندیکاهای کامیونداران وحمل ونقل باردیگر به اهمیت نخستین مجمع عمومی اتحادیه اشاره کرد و گفت در سراسر کشور نگاه تمام‌وابستگان حمل و نقل به جریان این مجمع متوجه شده است . این مجمع به یك آرمان اساسی که فقط در شرایط پیروزیهای انقلاب سفید تحقق پذیر بود ، صورت واقعیت بخشیده است . و من امیدوارم هیات مدیره بتواند جوابگوی این توجه و علاقه صنف بزرك ما باشد. مردمی که اگر خدانخواسته این مجمع ناکام میشد نگران می گشتند و توفیق درخشان آن‌همه را شادمان کرده است وامیدوارم هیات‌مدیره بتواند‌در قبال‌مسئولیت خطری که بعهده گرفته است‌دین خود را به‌انقلاب اجتماعی ایران‌ادا کند و در راه جلب رضای مردم خدمتگزار خوبی باشد .

آگهی مسابقه ورودی

باتوجه به گسترش فعالیت سازمان بتون آرمه ایران در چهار شهرستان بزرك دیگر علاوه‌بر ۸ شهرستان‌مذکور درآگهی

«مسابقه‌ورودی دوره تخصصی یکساله برای استخدام»

مندرج در روزنامه‌های اطلاعات و کیهان تیرماه و مردادماه گذشته وبنابرنامه‌های کثیری که از اکثر شهرستانها از طرف داوطلبین عقب‌مانده باتقاضا برای خدمت در سازمان رسیده‌است. برای پذیرش تعداد ۵۰ نفر داوطلب مازاد بر ۲۵۰ نفر اولیه **تاتاریخ ۱۹شهریور۴۹** فرصت ارسال فرم مربوطه مذکور در زیر باقی میباشد.

امتحان ورودی داوطلبین اخیر ساعت ۹½ صبح‌روزجمعه ۲۰ شهریور ۴۹ وتوزیع‌کارت های‌ورود‌بامتحان روز پنجشنبه ۱۹ شهریور از ساعت ۹½ صبح تا ۸½ بعد از ظهر خواهد بود .

کلیه مزایای متعلق به ۲۵۰ نفر داوطلبین قبلی شامل ۵۰نفر اخیر نیز خواهد شد و امکان خدمت درهر ۱۲ شهرستان برای کلیه افراد استخدامی وجود خواهد داشت.

* خلاصه مراتب دوره یکساله تخصصی امور ساختمانی(برای اطلاع از مشروح آن بروزنامه‌های‌اطلاعات مورخ۹ر۳ر۴۹و کیهان مورخ ۸ر۵ر۴۹ رجوع شود.)

۱ـ استخدام در سازمان با حقوقهای اولیه ۱۵۰۰۰ ، ۱۰۰۰۰ ، ۶۰۰۰ ریال
۲ـ استفاده‌از بورس انگلستان
۳ـ استرداد قسمتی از شهریه پرداختی (مبلغ بیست‌ونه هزاروششصدریال)
۴ـ معرفی‌برای استخدام در موسسات دیگر .

سازمان بتون آرمه‌ایران

سازمان بتون آرمه ایران

درخواست‌شرکت درمسابقه استخدامی جهت انتخاب برای‌دوره‌تخصصی‌فوق‌الذکر

اینجانب بامطالعه واطلاع کامل از مراتب فوق وبامشخصات ذیل:

نام	**نام خانوادگی**	**نام پدر**
شماره شناسنامه	**محل صدور**	**متولد سال**
میزان تحصیلات	**سال فراغت ازتحصیل**	

داوطلب شرکت درمسابقه سابارای میباشم ومدارك خودرا بشرح زیر بضمیمه ارسال میدارم .

۱ـ یك برگ فتوکپی برگ خاتمه‌خدمت یا معافیت از خدمت نظام وظیفه و یا یك برگ رونوشت شناسنامه برای افرادی که مشمول نیستند .
۲ـ ۲ قطعه عکس ۴ × ۶ متعلق به سال جاری .
۳ـ قبض رسید بانکی بمبلغ ۵۰۰ ریال وبحساب شماره ۱۲۲۹ بانك‌صادرات شعبه شاهرضا غربی تهران شماره ۵۵۷

نشانی کامل : **امضاء داوطلب**

نشانی: چهارراه پهلوی شاهرضا کوی نکوئی شماره ۶و۸ ساختمان سازمان بتون آرمه ایران

آگهی استخدام

وزارت پست و تلگراف و تلفن مطابق‌مفاد آئین‌نامه استخدام پیمانی تعداد ۱۱۱ نفر آقایان دیپلمه ریاضی یا فارغ‌التحصیل رشته های برق و مکانیك از هنرستان های صنعتی و دیپلمه طبیعی یا معدل ۱۵ به بالا جهت تعلیم و سپس خدمت در مراکز نگهداری خطوط مختلفه پروژه مایکروویو گل کشور واقع در شهرهای بوشهر ـ کازرون ـ تربت‌حیدریه ـ گناباد ـ بیرجند و بطور کلی همه شهرستان های ایران از طریق آزمایش ورودی و مصاحبه استخدام مینماید .

شرایط استخدام

۱ـ تابعیت ایران ۲ـ انجام خدمت وظیفه‌یا معافیت دائم (غیر از معافی پزشکی) ۳ـ دانستن زبان انگلیسی ۴ـ گواهی عدم اعتیاد بمواد مخدره ۵ـ گواهی‌توانائی انجام کار و صحت مزاج کامل ۶ـ حداکثر سن ۲۶ سال ۷ـ (مستخدمین شاغل‌دولت با ارسال موافقتنامه سازمان متبوع میتوانند در امتحانات شرکت نمایند) .

حقوق و مزایا

قبولشدگان در طبقه ۳ درجه یك با حقوق ماهانه ـ ۷ر۶۰۰ ریال‌بعنوان پیمانی استخدام‌خواهند شد و سپس در حین انجام کار و با توجه به لیاقت‌و کاردانی آنها‌حقوق‌ومزایا‌مطابق مقررات و آئین‌نامه های مربوطه افزایش خواهد یافت .

داوطلبان پس از طی یك‌دوره کارآموزی که در تهران برگذار‌میشود در رشته های‌اختصاصی ارتباطات کار آموزی نموده و سپس جهت خدمت‌در مراکز نگهداری مایکروویو به‌نقاط فوق‌الذکر اعزام خواهند شد . ضمنا دوره های آموزشی که‌داوطلبان طی مینمایند دارای‌هیچگونه‌ارزش‌تحصیلی و فرهنگی نبوده و گواهی نامه‌ای از این بابت به آنها داده نخواهد شد .

واجدین شرایط میتوانند فرم زیر را بطور کامل پر نموده‌و همراه با فتوکپی مدرك تحصیلی و۳ قطعه عکس ۴ × ۶ حداکثر تاپایان‌روز ۲۵ر۶ر۴۹ وسیله‌پست‌سفارشی بمدیریت کل‌شاهراهها، مخابراتی وزارت پست و تلگراف و تلفن واقع در جاده قدیم شمیران ارسال نمایند .

مواد امتحانات ورودی شامل ریاضیات ـ انگلیسی ـ فیزیك بطور کتبی و سپس مصاحبه بعمل خواهد آمد . تاریخ و محل امتحان متعاقبا به آدرس داوطلبان اطلاع داده خواهد شد .

ضمنا افرادی که قبلا بهمین منظور ثبت‌نام‌نموده‌اند احتیاج به ثبت‌نام مجددنداشته و در موقع مقرر از آنها جهت امتحان دعوت بعمل خواهدآمد.م الف ۵۹۷۳ .

مدیرکل کارگزینی وزارت پست‌وتلگراف‌وتلفن رجائی

نام خانوادگی	نام	نام پدر
شماره شناسنامه	محل صدور	تاریخ تولد
مدرك تحصیلی	رشته تحصیلی	معدل
سال دریافت مدرك تحصیلی		وضع نظام وظیفه
داوطلب خدمت درشهرستان		
	شماره تلفن	نشانی کامل
		امضاء داوطلب

قابل توجه داوطلبان شرکت در مسابقه ورودی

مدرسه عالی بیمه تهران

۱ـ کارتهای شرکت در مسابقه ورودی مدرسه عالی بیمه تهران باتوجه بحرف اول نام خانوادگی داوطلبان در محل مدرسه واقع در ضلع جنوبی خیابان کریمخان زند بین خیابان خردمند وخیابان روزولت توزیع خواهد شد .

۲ـ داوطلبان بایستی شخصا وبا در دست داشتن شناسنامه عکس دار یااصل جواز یا اصل دیپلم یااصل کارنامه عکس دار در روز های تعیین شده برای دریافت کارت بمدرسه عالی بیمه‌تهران مراجعه کنند.

۳ـ روز های توزیع کارت شرکت در مسابقه ورودی مدرسه عالی بیمه تهران بشرح زیر است:
داوطلبانیکه حرف اول نام خانوادگی آنان‌الف وب میباشد صبح ساعت ۸تا۱۲ روز ۱۵ر۶ر۱۳۴۹
داوطلبانیکه حرف اول نام خانوادگی آنان‌پ تا ذ میباشد بعد ازظهر ساعت۳تا۷ روز۱۵ر۶ر۱۳۴۹
دوطلبانیکه حرف اول نام خانوادگی آنان ر تا ض میباشد صبح ساعت ۸تا۱۲ روز۱۶ر۶ر۱۳۴۹
داوطلبانیکه حرف اول نام خانوادگی آنان ط تا ك میباشد بعد از ظهر ساعت ۳تا۷ روز ۱۶ر۶ر۱۳۴۹
داوطلبانیکه حرف اول نام خانوادگی‌آنان ل تا ی میباشد صبح ساعت ۸تا۱۲ روز ۱۷ر۶ر۱۳۴۹

۴ـ مسابقه ورودی مدرسه عالی بیمه تهران روز جمعه مورخ ۲۰ر۶ر۱۳۴۹ ساعت ۳ بعد از ظهر در محل دانشگاه تهران بعمل خواهد آمد از داوطلبان خواهشمند است حداقل یکساعت زودتر از موعد مقرر در دانشگاه تهران حاضر باشند تا فرصت کافی برای آشنائی با محل و پیدا کردن صندلی خود داشته باشند .

۵ـ مواد مسابقه ورودی بطوریکه قبلا نیز آگهی شده شامل ریاضیات (حساب و جبر دوره متوسطه) زبان انگلیسی ، فارسی و اطلاعات عمومی و بطور تست خواهد بود .

۶ـ شهریه مدرسه عالی بیمه تهران طبق تصویب هیات امناء ووزارت علوم و آموزش عالی سالانه چهل هزار ریال میباشد .

۷ـ طبق قرارداد منعقده ، دانشگاه تهران کمکهای لازم‌رادرزمینه برنامه‌ریزی‌آموزشی‌بمدرسه عالی بیمه تهران خواهد نمود و برنامه های تهیه شده پس از موافقت دانشگاه‌تهران‌اجراخواهدشد

۸ـ تحصیلات مدرسه عالی بیمه بدریافت درجه لیسانس منتهی میگردد و مقررات آن مانند مقرراتی است که در دانشگاههای کشور اجرا میگردد .

۹ـ فارغ‌التحصیلان مدرسه عالی بیمه تهران میتوانند در مسابقه ورودی دوره های فوق لیسانس دانشگاه تهران که برنامه آنها با برنامه لیسانس مدرسه عالی بیمه تناسب دارد شرکت کنند .

۱۰ـ طبق دو قرارداد جداگانه با دانشگاه استانبول و دانشگاه کراچی برای کمکهای آموزشی وتحقیقاتی واستفاده از استادان آنها موافقت اصولی آن‌دو دانشگاه بوبرنامه‌مدرسه‌عالی بیمه تهران‌جلب شده است وفارغ‌التحصیلان مدرسه عالی بیمه‌تهران خواهند توانست‌در دوره های‌فوق لیسانس‌و دکترای دانشگاههای مزبور که بابرنامه لیسانس مدرسه عالی بیمه تناسب دارد شرکت کنند .

۱ـ۳ ۱ـ۳۶۴۱۶ **مدیر آموزش مدرسه عالی بیمه تهران**

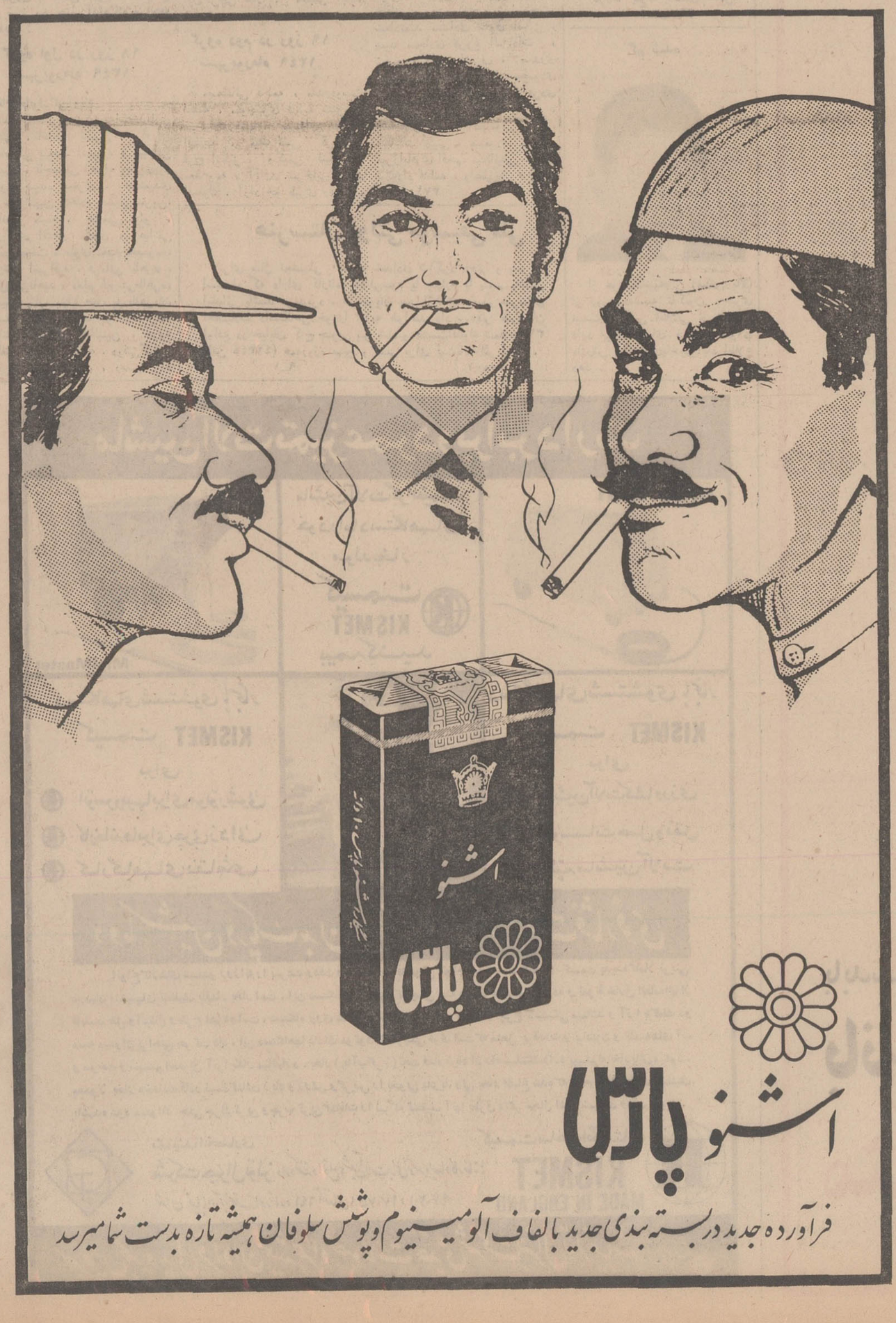

اشنو پارس

فرآورده جدید در بسته بندی جدید با لفاف آلومینیوم و پوشش سلوفان همیشه تازه بدست شما میرسد

اولین شماره دنیای ورزش امروز منتشر شد

موتورهای جوشکاری
لینکلن دیزلی
۳۰۰ - ۴۰۰ - ۵۰۰ آمپری
مجهز به موتور جنرال موتور وارد شد
ایرانمارگو - خیابان آیزنهاور شماره ۲۲۲
بین چهارراه اسکندری و کندی
تلفن ۹۵۵۷۷۸-۹۶۰۳۶۳

آگهی پذیرش دانشجو
برای دوره‌های
فوق لیسانس دانشگاه تبریز

دانشگاه تبریز برای دوره‌های فوق لیسانس درسال تحصیلی ۴۹-۵۰ تعدادی دانشجو در رشته های زیر میپذیرد .
۱- ریاضی ۲- فیزیك ۳- شیمی ۴- بیوشیمی ۵- تغذیه ۶- کتابداری .
شرایط نام نویسی
۱- داوطلبان رشته های ریاضی ،فیزیك ، شیمی باید به‌ترتیب دارای‌درجه‌لیسانس در رشته‌های ریاضی ،فیزیك و شیمی باشند .
۲- داوطلبان رشته بیوشیمی باید دارای درجه لیسانس دریکی یکی از رشته های بیوشیمی ، شیمی ، بیولوژی ، علوم داروئی و علوم آزمایشگاهی یا دکترای طب -دکترای داروسازی و دکترای دامپزشکی باشد .
۲- داوطلبان رشته بیوزمیمی باید دارای درجه لیسانس در یکی از رشته های بیوشیمی ، شیمی ، بیولوژی ، علوم داروئی و علوم آزمایشگاهی یا دکترای طب - دکترای داروسازی و دکترای دامپزشکی باشند .
۳- داوطلبان رشته تغذیه باید دارای درجه لیسانس در یکی از رشته های بیولوژی ، تغذیه ، شیمی ، علوم داروئی یا علوم آزمایشگاهی باشند .
۴-داوطلبان رشته کتابداری بایددارای‌درجه‌لیسانس درکتابداری یا ادبیات و علوم انسانی یا علوم ریاضی باشند .
۵- داوطلبانی میتوانند در امتحان ورودی شرکت کنند که حداقل معدل آنها ۱۲ (در مقیاس ۲۰) یا معادل آن در مقیاس ۴ بوده باشد و دانستن زبان انگلیسی الزامی است .
۶- داوطلبان باید برك معافیت دائم از خدمت وظیفه عمومی یا دفترچه پایان خدمت داشته باشند .
۷- داوطلبان برای ثبت‌نام باید با تقاضانامه خود مدارك زیر را ضمیمه کنند :
۱- ۶قطعه عکس ۴×۶ ۲- فتوکپی شناسنامه ، یك برك ۳- رسید بانکی بمبلغ پانصد ریال بحساب شماره ۹۴۲۲ بانك ملی ایران شعبه تبریز ۴- فتوکپی‌گواهی‌پایان‌تحصیل یا دانشنامه ۵- فتوکپی برك معافیت دائم یا دفترچه انجام‌خدمت وظیفه‌عمومی‌ضمنا تقاضانامه‌ها همراه بامدارك باید به نشانی اداره کل آموزش دانشگاه تبریز بوسیله پست سفارشی بطوری ارسال شود که تا پایان روز ۳۱ شهریور باداره کل آموزش برسد ۶-داوطلبان‌حق شرکت در بیش ازیك رشته تحصیلی را ندارند . از اینرو رشته انتخابی خود را برحسب نوع مدرکی که دارند باید در تقاضانامه ثبت‌نام قید کنند و درمواردی که مدارك تحصیلی‌فاقد معدل است باید گواهی دیگری که حاکی از میزان معدل باشد به تقاضانامه ضمیمه شود . مواد امتحانی و امتحان ورودی شامل دو امتحان دو ساعته از دروسی است که در سطح دوره لیسانس میباشد و همچنین امتحان زبان انگلیسی بمدت دوساعت ، ریاضی : ۱- جبر جدید۲- توپولوژی ۳- تئوری دیفرانسیل وانت‌گرال ۴- معادلات دیفرانسیل ۵- توابع مختلف .
فیزیك :۱- مکانیك کلاسیك ۲- تئوری الکترو مغناطیسی ۳- مکانیك کوانتیك ۴- فیزیك جدید (فیزیك اتمی و هسته‌ای) .
شیمی :۱- شیمی تجزیه ۲- شیمی آلی ۳- شیمی معدنی ۴- شیمی فیزیك .
بیوشیمی : ۱- شیمی معدنی ۲- شیمی آلی ۳- شیمی تجزیه ۴- شیمی فیزیك ۵- بیولوژی .
تغذیه : مواد امتحانی مانند بیوشیمی ولی سوالات مختلف و امتحانات جداگانه است .
کتابداری : ۱- معلومات عمومی در باره رشته‌ای که درجه لیسانس در آن گرفته‌اند ۲- معلومات عمومی درباره ایران و دیگر کشور های جهان ۳- معلومات عمومی درباره کتابخانه های بزرك جهان ۴- معلومات عمومی درباره فرهنك نامه‌های زبان - دائرةالمعارفها - مجلات و فرهنگهای بیوگرافی ۵- نویسندگان معاصر ایران و جهان .
امتحان ورودی در روز چهارشنبه هشتم مهرماه از ۹ تا ۱۱ صبح و ۱۵ تا ۱۸ بعداز ظهر و روز پنجشنبه نهم مهر ماه از ۹ تا ۱۱ صبح انجام میگیرد و از ساعت ۱۵ تا ۱۸ بعد از ظهر نهم مهرماه از شرکت‌کنندگان در امتحان ورودی مصاحبه بعمل خواهدآمد .. بکسانی که در امتحانات ورودی رشته های فوق قبول شوند در برابر کار عملی در بخش های مربوطه ماهانه‌مبلغی که‌از هشتهزار ریال تجاوز نخواهدکرد پرداخت خواهدشد و شرکت در دوره های فوق‌لیسانس بصورت تمام‌وقت میباشد . کارت امتحان روز های ششم و هفتم مهر ماه از ساعت ۹ تا ۱۲ بامداد در اداره کل آموزش دانشگاه توزیع میشود .
دانشگاه تبریز
آ-۳۶۷۶۸

از تهران باك.ال.ام
به آن دورها
پرواز کنید
به خاور دور
پرواز کنید

برای توصیف خاوردور کلمات،سحرانگیز، خیال انگیز ، اسرار آمیز و نظیر آن بکار برده شده است .
ما ترجیح میدهیم که بسادگی آنرا « دنیائی خارج از این جهان » بنامیم .
شما هم میتوانید به آسانی یك روز را در زندگی خود جاودانه سازیدوآن پنجشنبه‌ای است که‌ما به شما در داخل هواپیمای ك. ال. ام. در فرودگاه مهرآباد خوش آمد میگوئیم .
هواپیمای‌ك.ال.ام. از آمستردام‌سفرطولانی خود رابسوی خاوردور شروع مینماید . این هواپیمای جدید بسیار راحت د ث - ۸-۶۳ که بزرگترین هواپیمای تجارتی در این منطقه است شما را با سرعت به‌بانکوك سنگاپور وسیدنی یا ازبانکوك (باتغییر هواپیما) به مانیل و توکیو میرساند.
امیدواریم بزودی شمارا در پرواز جدید ك.ال.ام. بسوی خاور دور ملاقات کنیم .
این پرواز هر بامداد پنجشنبه از تهران اجرا میشود.

نمایندگی های ك . ال .ام . در
ایران: تهران :
خیابان تخت‌جمشید ،نبش‌فرصت
تلفن ۹- ۶۱۱۹۳۴
رویال اکسپرس - نماینده کل
تلفن ۹-۶۱۱۹۳۴-۴۱۵۹۷
آبادان :
ساختمان سان‌شاین تلفن ۲۴۷۸
اهواز :
هتل اهواز: تلفن ۵۲۷۵-۵۳۷۵-۵۷۶

KLM
ROYAL DUTCH AIRLINES
آ-۳۶۶۵۲

ویرتاژ از: قانعی خبرنگار بروجرد

جشن سالروز رستاخیز ملی ۲۸ مرداد در بروجرد چگونه برگزار شد؟

جشن سالروز رستاخیز ملی۲۸ مرداد در بروجرد چگونه برگزار شد ؟

۲۸ مردادامسال بروجرد شاهد یکی‌از باشکوهترین جشن های ملی بود ، خیابانها و ادارات و مغازه های شهر بنحو جالبی زینت یافته بود در مراسم جشن و رژه عمومی که‌بعداز ظهر ۲۸ مردادد مقابل ساختمان شهرداری‌با حضور آقایان فرماندار و نماینده مردم بروجرد در مجلس شورای ملی و روسا وبانوان و کارمندان وچندین هزار نفر از طبقات مختلف مردم برگزار شدابتدا سلام شاهنشاهی نواخته‌شدآنگاه آقای طبری‌شهردار بروجرد پشت‌میکروفن قرار گرفته ومطالبی باین شرح ایراد نمود : بافرا رسیدن بیست‌و هشتم مرداد ماه ملت ایران هفدهمین سالگرد قیام ملی و تاریخی خود را که به خاطر بقای ملك وملت ، برپاکرد جشن می‌گیرد وباردیگر باتجدید پرشکوه ترین وافتخارآمیز ترین خاطرات فداکاریها و جانبازیهای فرزندان وطن‌به‌روان پاك شهیدانی که‌در چنین روزی بخاطراستقلال‌و بقای کشورجان سپردند درودمی- فرستد .

روزهای اواخر مرداد ماه۱۳۳۲ از بحرانی‌ترین ایام تاریخ معاصر ایران محسوب میشود زیرا درآن دوران سرتاسر کشوردر آتش‌هرج ومرج وناامنی میسوخت و شیرازهٔ نظام مملکت بدست‌گروهی بیگانه پرست وجمعی فئودال مزدور ازهم گسیخته میشد و دشمنان استقلال وحاکمیت ملی‌ایران آماده بودند تاموجبات زوال ونابودی کشور را فراهم سازند .

در چنین موقعیتی مردم این سرزمین که‌در طی ادوار تاریخ همواره پاسدار استقلال وتمامیت این آب‌و خاك بودند قیام کردندو باجانبازی وازخود گذشتگی‌صفوف دشمنان را درهم شکستند و کشور رااز لبه‌پرتگاه نیستی‌و زوال‌رهائی بخشیدند

رزمندگان این رستاخیز بزرك ملی و پیشروان این جهاد مقدس رامیهن‌پرستان ستمدیده‌ای‌تشکیل میداد که‌از جوروبیداد وطن‌فروشان بستوه آمده بودند یکباره بپا خاستند و فصل نوینی رادرتاریخ ملت ایران گشودند .

رستاخیز ملی ۲۸ مرداد کشور مارا از مخاطره‌آمیز ترین حوادث وپیش‌آمد ها حفظ کرده وازجانب

آقای طبری شهردار بروجرد هنگام ایراد مطالبی بمناسبت سالروز ۲۸ مرداد

دیگر به‌ثبوت رساند که جامعه ایرانی مانند گذشته متحداست و اجازه نخواهد داد بیگانه پرستان برمقدراتشان دست‌یابند .

ملت ایران بااین قیام ملی به جهانیان ثابت کرد که به‌رژیم شاهنشاهی معتقد وپای‌بند است و برای حفظ آن از هیچگونه فداکاری و جانبازی دریغ نخواهد ورزید و اجازه نخواهد دادبهیچ قیمت ثباتی‌راکه‌طی قرنها درسایه اتحاد و همبستگی فردفرد ملت ایران بوجودآورده‌متزلزل گردد.

مسلما رستاخیز ملی ۲۸ مرداد پایان عصری تیره و نقطه عطفی درخشان در تاریخ کهنسال و افتخارآمیز ملت ایران ثبت‌شده‌و زمینه رابرای انقلاب اجتماعی‌ششم بهمن ۱۳۴۱ که آغاز عصرجدیدی است فراهم ساخته و مقدمه تحول وجهش عظیم اقتصادی وسیاسی و اجتماعی و ترقیات و پیشرفت های شگرف فعلی وبالاخره‌موجدایران نو امروز گردیده است .

ملت ایران درسایه درایت و کفایت رهبرخردمند شاهنشاه‌ملت دوست خودبتدریج برمشکلات فائق آمده وبه پیشرفت هائی نائل شده که‌در تاریخ کهنسال‌ایران کم سابقه است .

اصلاحات ارضی و تعاون‌روستائی موجب رهائی میلیونها کشاورز ایرانی از یوغ استثمار وبردگی ملاکان شده‌ودهقانان آزاده شده بعد از انقلاب همدوش برادران کارگر وروشنفکر این‌مرزوبوم‌در تعیین‌سرنوشت‌خودسهیم میباشند.

سپس شهردار پس‌از اشاره به تحولات سالهای اخیر اضافه نمود:

بااینکه بسیاری از کشور هابه نابسامانی های گوناگون گرفتارند سپاس خدایرا که امروزه ایران ازآرامش وآسایش برخوردارست وهمگان ازتلاشو کوشش خویش بهره‌میگیرند وآینده درخشان‌تری رادر چشم‌انداز زندگانی خودمی - بینند .

زنده‌باد شاهنشاه -پاینده‌بادایران آنگاه نمایندگان از طبقات‌مختلف خطابه هائی ایراد کردندواز طرف شهرداری و سازمان های ملی و احزاب تاج گلهای‌زیبائی‌نثار تمثال شاهنشاه آریامهر شدو رژه‌عمومی باشکوهی آغاز گردید و طی دو شب مراسم آتش‌بازی جالبی در میان پرشورترین احساسات مردم بروجرد در میادین شهر برگزار شد .

صحنه ازمراسم جشن ورژه عمومی در سالروز ۲۸ مرداد در بروجرد

آگهی انتقال

کانون دامپروران ایران وشرکت‌تعاونی‌دامپروران حومه تهران از محل سابق به خیابان کاخ‌شماره۵۶ر۱ انتقال یافت .
آ-۱۷۲۸۵ کانون دامپروران ایران

آگهی استخدام

۱- نیروی هوائی شاهنشاهی بمنظور تامین پرسنل کادردرجه داری تعدادی داوطلب جهت استخدام در آموزشگاه گروهبانی پلیس با شرایط زیر می پذیرد :
الف-تابعیت دولت شاهنشاهی ایران
ب- متدین به یکی از ادیان‌رسمی کشور .
پ- سن بین ۱۸ سال تمام و ۲۴ سال تمام .
ت- دارا بودن حداقل گواهینامه قبولی دوم متوسطه .
ث- صحت مزاج و تناسب اندام برطبق گواهی بهداری‌نیروی هوائی و حداقل ۱۶۵ سانتیمتر قد .
ج- نداشتن پیشینه بد .
چ- سپردن‌تعهدخدمت درنیروی هوائی شاهنشاهی بمدت شش سال از تاریخ پایان دوره آموزشی .
ح- نداشتن عیال و اولادو کسان تحت‌تکفل .
۲- مدت تحصیل در آموزشگاه‌مزبور یکسال بوده وداوطلبان در طول این مدت شبانه روزی بوده وماهیانه مبلغ ۱۲۵۰ ریال بعنوان کمك هزینه تحصیلی دریافت میدارند .
۳- داوطلبان پس از خاتمه دوره یکساله آموزشگاه واحراز موفقیت در آزمایشات بدرجه گروهبان سومی مفتخر وبر طبق مقررات قانون استخدام نیروهای مسلح شاهنشاهی از حقوق و مزایای مربوطه استفاده می نمایند .
۴- داوطلبان می توانند برای کسب اطلاع بیشتر و ثبت نام با در دست داشتن فتوکپی گواهینامه تحصیلی ، عین‌شناسنامه (عکس‌دار) و۲۲ قطعه عکس ۳×۴ از تاریخ این آگهی تاقامین احتیاج (باستثناء روزهای تعطیل و پنجشنبه ها)از ساعت ۷الی ۱۲ به مرکز آموزش های هوائی واقع در خیابان تهران نو ، ایستگاه فرودگاه مراجعه نمایند م‌الف ۵۷۰۸
آ-۳۴۹۷۰ ۱-۵ نیروی هوائی شاهنشاهی

مجله جوانان روزهای دوشنبه منتشر میشود

آگهی استخدام

۱- نیروی هوائی شاهنشاهی بمنظور تعلیم و تربیت درجه‌داران فنی تعدادی داوطلب برای تحصیل در آموزشگاه گروهبانی‌فنی باشرایط زیر میپذیرد :
الف - تابعیت دولت شاهنشاهی ایران
ب - متدین بیکی از ادیان رسمی کشور
پ - سن بین ۱۸ سال تا ۲۲ سال تمام
ت - دارابودن حداقل گواهینامه قبولی سوم دبیرستان (دارندگان مدرك تحصیلی بالاتر حق تقدم دارند)
ث - داشتن صحت مزاج وتناسب اندام برطبق گواهی‌بهداری نیروی هوائی .
چ - نداشتن پیشینه‌بد .
ح - نداشتن کسان تحت‌تکفل
۲- مدت تحصیل در آموزشگاه مزبور حداقل یکسال و هنرآموزان در مدت تحصیل شبانه‌روزی بوده و هزینه ریست- و پوشاك آنها بعهده نیروی هوائی میباشد و ماهیانه مبلغ۱۸۷۵ ریال بعنوان حقوق و فوق‌العاده سختی خدمت دریافت خواهند داشت .
۳- داوطلبان پس از خاتمه دوره‌واحراز موفقیت درآزمایشات بدرجه گروهبان‌دومی مفتخر و برطبق مقررات قانون استخدام نیروهای مسلح شاهنشاهی از حقوق و مزایای مربوطه استفاده خواهند نمود .
۴- داوطلبان میتوانند برای کسب اطلاعات بیشتر و ثبت‌نام بادردست‌داشتن و ك‌نسخه فتوکپی گواهینامه تحصیلی عین شناسنامه (عکس‌دار) و ۲۲قطعه عکس ۳×۴ از تاریخ‌نشر این آگهی تاقامین احتیاج باستثنای روزهای تعطیل و پنجشنبه‌هااز ساعت ۷ الی ۱۲ بمرکز آموزشهای هوائی واقع‌درخیابان‌تهران نو ایستگاه فرودگاه مراجعه نمایند .
ضمنا بعدازظهرها از ساعت ۱۷ الی ۲۰ خیابان شاهرضاجنب سینما پلازا مرکز فنون هواپیمائی کشوری مراجعه شود.
م الف ۵۷۰۷ نیروی هوائی شاهنشاهی

با گرام استریوفونیك
دوآل
ازنوای موسیقی لذت ببرید.

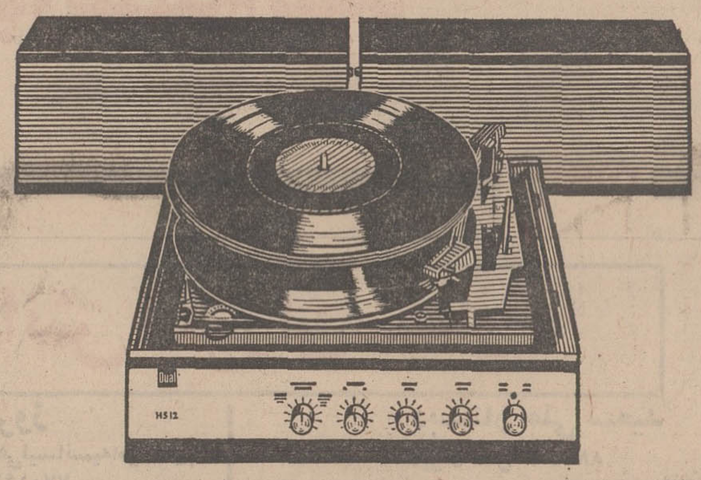

گرام. دوآل. آهنگهای مورد علاقه شما را عینا آنچه اجرا شده پخش میکند.

گرام استریوفونیك دوآل Dual HS 12
قدرت خروجی ۱۲ وات
میله اتوماتیك تعویض صفحه
پیکاپ کریستال و قابل حمل
گرام دوآل باشهرت جهانی
Dual

تالار رودکی
چهارمین فصل هنری خودرا آغاز میکند

چهارشنبه ۱ مهر اپرای هلندی سرگردان اثر: ریشارد واگنر
چهارشنبه ۸ مهر اپرای هلندی سرگردان اثر ریشارد واگنر
شنبه ۱۱ مهر اپرای هلندی سرگردان اثر ریشارد واگنر
یکشنبه ۱۲ مهر موسیقی ورقص ایرانی توسط سازمان باله ملی ایران
سه‌شنبه ۱۴ مهر ارکستر سنفنیك تهران
چهارشنبه ۱۵ مهر اپرای هلندی سرگردان اثر: ریشارد واگنر
شنبه ۱۸ مهر رسیتال‌آواز بوگمیل‌مانوف‌سولیست‌اپرای‌صوفیا تالار کوچك
دوشنبه ۲۷ مهر موسیقی اصیل ایرانی (تالار کوچك)

فروش بلیط ازپانزدهم شهریورماه درگیشه تالار رودکی

آ-۳۵۳۳۲ ۱-۴ م . الف ۵۸۰۴

آگهی مزایده

انجمن ملی حمایت کودکان تعداد ۳۷۱۴ کیسه گونی‌شکری یکصد کیلوئی و پنجاه کیلوئی موجود در انبار شماره ۲ واقع در فرح‌آباد رااز طریق مزایده به فروش میرساند.پیشنهاد دهندگان میتوانند با مراجعه بدفتر انجمن واقع در خیابان پهلوی روبروی سینما امپایر کوچه خسروخاور پلاك شماره ۲۹با دریافت برك شرایط پیشنهادات خودرا تاساعت ۱۲ صبح روز شنبه ۲۱ شهریور ماه ۱۳۴۹ بدفتر انجمن تسلیم نمایند .
انجمن ملی حمایت کودکان.
آ-۳۶۹۶۲ ۱-۲

یکشنبه روز
انتشار مجله
اطلاعات
دختران
و پسران است

IRAN AIR
هواپیمائی ملی ایران
اطلاعیهٔ هواپیمائی ملی ایران
در مورد بازگشت دانشجویان ایرانی مقیم آلمان
دانشجویان ایرانی مقیم آلمان که برای‌گذراندن تعطیلات تابستانی خود در دو گروه با «هما» به ایران آمده‌اند در دو گروه نیز در تاریخ های‌زیر با «هما» به آلمان بازخواهند گشت :
نخستین گروه یکشنبه ۱۵ شهریور ماه ساعت حرکت ۷ر۳۰ بامداد
دومین گروه جمعه ۲۰ شهریور ماه ساعت حرکت ۷ر۳۰ بامداد
از دانشجویان گرامی که مسافران این پرواز های اختصاصی «هما» هستند تمنا میکنیم که سه روز پیش از پرواز ، گذرنامه های خودرا بدفتر فروش هواپیمائی ملی ایران درخیابان ویلا ارائه دهند .

دانش آموزان ممتاز

کوروش جلایر شاگرد اول کلاس چهارم دبستان نصرت
فرامرز همتی دانش‌آموز ممتازدبستان فضیلت‌تهران
روشنك موحدی دانش‌آموز ممتاز کلاس اول دبستان پویا
علی دادگواهی کاشانی دانش‌آموز ممتاز کلاس‌دوم دبستان ایران شعله‌بامعدل ۱۸ر۴۸
مریم مقصودنیا دانش آموز ممتاز کلاس دوم دبستان ایران‌شعله بامعدل ۱۹ر۳۷
یوسف اسماعیلی دانش آموز ممتاز کلاس سوم دبستان داریوش

فرشته جمالی شاگرد اول کلاس اول دبستان ری
بهرام اسلامی شاگرد اول کلاس اول دبستان هاشمی با معدل ۲۰
رویا برخورداری دانش آموز ممتاز کلاس سوم دبستان جهان
امید شهناز دانش‌آموز ممتاز کلاس سوم دبستان ارمغان تربیت
مریم قیائی دانش آموز ممتاز کلاس چهارم‌دبستان ژاندارك
علی سریمپور دانش‌آموز ممتاز کلاس سوم دبستان رویا

تبریکات

جناب آقای بهارستانی

انتصاب جنابعالی را بریاست کارگزینی بانك سپه صمیمانه تبریك و تهنیت میگویم و آرزومند پیشرفت‌های روزافزون آنجناب میباشم .

ایران پور شریعتی
آ_۷۳۰۵۸

جناب آقای منوچهر نیکپور

احراز مقام معاونت وزارت کار ومدیریت عامل سازمان‌بیمه های اجتماعی کارگران را بانهایت توفیر بحضور عالی تهنیت عرض مینماید .

یونس نیر احمدی
آ_۳۷۰۵۶

سازمان اصناف کرج وابسته به حزب ایران نوین

انتصاب شایسته جناب آقای دکتر آذربایجانی را بسمت‌شهردار کرج تبریك عرض نموده توفیق ایشان را در راه خدمت بمردم و میهن از خداوند بزرك مسئلت دارد .

مسئول سازمان اصناف کرج ماشاءالله نریمانی
آ_۳۶۷۴۴

جناب آقای مرتضی امامی

انتصاب شایسته جنابعالی را بریاست کارگزینی اداره دوم وزارت آموزش و پرورش تبریك گفته و موفقیت شمارا در راه خدمت به میهن و مردم آرزومیکنم .

کرج - علیرضا شهبازی
آ_۳۶۷۹۰

شماره ۱۹۲۲
تاریخ ۴۹٫۶٫۲

اطلاعیه شهرداری بافق

دراجراءتبصره ۱ از ماده ۱۶ قانون نوسازی و عمران شهری بدینوسیله باطلاع‌اهالی محترم شهرستان‌بافق‌بویژه آنها که در مسیر میادین پهلوی وششم بهمن مالك زمین‌یا خانه‌هستند میرساند .

کار ارزیابی املاك در مجاورت میادین مذکوراز این‌تاریخ شروع شده است .

شهردار بافق - فهیمی

آگهی استخدام پیمانی

دانشگاه اصفهان بمنظور تکمیل کادر مورد نیاز تعدادی تکنیسین آزمایشگاهی ، تکنیسین رادیولوژی، حسابدار ، کمك حسابدار ، کتابدار ، آمارگر متصدی مدارك پزشکی که‌حداقل دارای مدرك تحصیلی ششم متوسطه و فارغ‌التحصیل یکی از موسسات آموزشی رسمی کشور و دارای مدرك تخصصی در یکی از رشته های‌مذکور باشند و همچنین تعدادی پرستار ، کارشناس مواد غذائی ، مددکار اجتماعی ، مربی آموزش فن پرستاری ، مهندس تاسیسات راکه دارای مدرك تحصیلی لیسانس در رشته های ذکر شده باشند از طریق امتحان و مسابقه طبق مقررات آئین نامه استخدام پیمانی استخدام مینماید.

داوطلبان حائز شرایط میتوانند فرم‌ذیل راتکمیل نموده‌و آنرا همراه بایك قطعه عکس ۴×۳ باداره کارگزینی دانشگاه اصفهان ارسال دارند.

دانشگاه اصفهان

نام خانوادگی . . . نام . . . . . نام پدر
شماره شناسنامه . . . . . محل صدور .
تاریخ تولد . . . . . محل تولد . . . . . .
مدرك تحصیلی . . . مدرك تخصصی . .
محل وصول مدرك‌تخصصی. . . . . .
وضع نظام وظیفه . . . . . .
شغل مورد تقاضا . . . . . .
نشانی کامل پستی . . . . . .
امضاء . . . . . .

یکشنبه‌ها اطلاعات دختران‌وپسران منتشر میشود

آگهی استخدام

وزارت اصلاحات ارضی وتعاون روستائی باتوجه بمفاد قانون استخدام کشوری تعداد ۳۶۴ نفرکارمند بطور رسمی برای‌مشاغل مشروحه ذیل از طریق امتحان و سابقه استخدام مینماید :

ردیف	عنوان شغل	گروه‌موقت شغلی	حداقل شرایط لازم	تعداد موردنیاز	محل خدمت
۱	ثبات ، بایگان ، متصدی امور ثبتی‌واسناد، مسئول‌امورتحریرات، صاحب جمع اموال ، انباردار ، کارپرداز	۲	سیکل اول متوسطه ، سابقه خدمت و تجربه لااقل بمدت ۶ ماه در موسسات دولتی	۱۹۳	طوالش ، ساری ، نوشهر ، میانه، مرند ، مشکین شهر ، سراب . رضائیه ، ماکو ، مهاباد ،نقده ، کرمانشاه ، قصرشیرین، شاه آباد، اهواز، دزفول ، بهبهان، رامهرمز، اهواز ، دشت میشان ، مسجد سلیمان ، شیراز ، فسا ، نی‌ریز، فیروزآباد ، داراب ، آباده ، ممسنی، رفسنجان ، بافت ، کرمان، بم ، جیرفت ، سیرجان ، قوچان، کاشمر ، تربت‌جام ، شیروان ، نیشابور ، سبزوار ، تربت‌حیدریه، دره گز ، گناباد، بیرجند، شهرضا، گلپایگان ، زاهدان ، سراوان ، خاش، زابل، سنندج ، بانه، قروه، سقز ، مریوان ، بیجار ، همدان ، شاهرود ، الیگودرز ، خرم اباد ، برازجان ، گناوه ، بوشهر ، ایلام، شهر کرد ، گرگان ، کهگیلویه، اراك ، لنگرود ، رودسر ، شاهی ، بابه ، هشترود ، خوی ، شوشتر ، ایذه ، بردسیر، فردوس ، کاشمر، اسفراین ، طبس ، نائین ، نهاوند، سمنان ، خرم‌آباد ، بروجرد ، بندرعباس، ایلام، بروجن، گرگان، قزوین ، خمین ، کاشان ، ساوه، تهران ، شهر ری ، بابل، اصفهان، نجف‌آباد ، تویسرکان ، ملایر
۲	متصدی حل اختلاف و رسیدگی بشکایات ، متصدی خرید وفروش املاك ، متصدی اراضی بایر ، متصدی املاك دولتی ، متصدی تشخیص زارع	۴	دیپلم کامل متوسطه ولااقل ششماه سابقه کار در امور مربوطه	۱۰۶	شهرستانهای فوق
۳	متصدی انتشارات و روابط عمومی	۴	دیپلم کامل متوسطه وداشتن سوابق کافی درامورانتشارات و تبلیغات با شش ماه سابقه کار	۴	اهواز ، شیراز ، سنندج ، تهران
۴	کارگزین	۴	دیپلم کامل متوسطه - شش ماه سابقه کار و گذراندن دوره تخصص کارگزینی یا علوم اداری	۴	کرمان ، همدان ، سمنان ، تهران
۵	حسابدار ، متصدی اعتبارات خرید املاك، متصدی دفترداری، منصدی تنظیم حساب بودجه ، مسئول دفترداری	۴	دیپلم کامل متوسطه -شش ماه سابقه کار - گذراندن دوره تخصص حسابداری	۳۷	ساری ، رضائیه ، کرمانشاه،رشت، خرم‌آباد ، تهران ، رودسر ، بهشهر ، هشترود ، سنقر ، قصر شیرین ، رامهرمز ، ممسنی،آباده، لار، فیروزآباد، کازرون، رفسنجان، بردسیر ، تربت حیدریه، شیروان، اسفراین ، اردستان ، گلپایگان، شهرضا ، زاهدان ، قروه ، مریوان ، شهر کرد ، کهگیلویه.
۶	متصدی درآمد و هزینه	۲	سیکل اول متوسطه - شش ماه سابقه کار و گذراندن دوره مقدماتی حسابداری	۸	همدان ، کردستان ، رضائیه ، کرمانشاه ، اصفهان ، لرستان ، تهران .
۷	آمارگر	۴	دیپلم کامل متوسطه - شش ماه سابقه کار و گذراندن دوره مقدماتی آمار	۱۲	ساری ، یزد ، رضائیه ، کرمانشاه، اهواز ، کرمان، اصفهان، سنندج، همدان ، خرم‌آباد ، شهر کرد ، گرگان ، تهران .

داوطلبان میتوانند فرم ذیل راتکمیل نموده‌همراه بافتوکپی‌مدرك تحصیلی و معافیت دائم یا حاتمه خدمت‌وظیفه و گواهی سابقه‌خدمت ودو قطعه عکس ۴×۶ حداکثرتا تاریخ بیست‌و نهم‌شهریور ماه۴۹ شخصا یابا پست سفارشی به‌اداره کل تشکیلات وبودجه وبرنامه‌های وزارت اصلاحات ارضی وتعاون روستائی واقع در خیابان حافظ‌بین چهارراه فرانسه ویوسف‌آباد‌ارسال نمایند به تقاضاهائیکه بعد از تاریخ فوق پست یا تسلیم شود ترتیب اثر داده نخواهد شد . کارمندان شاغل خدمت درصورتی میتوانندتقاضای شرکت‌در امتحانات را نمایند که موافقت‌نامه سازمان‌متبوع خود راضمیمه تقاضانمایند .دارندگان سوابق بیشتردر هر یك از مشاغل مذکور وهم چنین کارمندان‌پیمانی‌شاغل‌خدمت در وزارت اصلاحات ارضی وتعاون روستائی در شرایط مساوی حق‌تقدم خواهند داشت .تاریخ ومحل امتحان بعدادرهمین روزنامه آگهی‌خواهد شد .

وزارت اصلاحات ارضی و تعاون روستائی

نام خانوادگی نام نام پدر شماره شناسنامه
محل‌صدور تاریخ تولد وضع خدمت وظیفه مدرك تحصیلی
رشته تحصیلی داوطلب شغل درشهر
نشانی:
امضاء داوطلب

آ_۳۶۴۰۶ ۱_۳

کانال 7 را

فقط یکبار تنظیم کنید

وزنه

دانش آموزان ممتاز

دبستان کودك امروز
زیرنظر خانم پریچهر یوسفی‌لیسانسیه‌امورتعلیم وتربیت سیدخندان تلفن ۷۷۰۱۹۳

محسن صدق‌راده دانش آموز ممتاز کلاس چهارم

غلامرضا فرهنك دانش آموز ممتاز کلاس چهارم

ژوبین نصیری‌دانش‌آموز ممتاز کلاس دوم

شایان زمردیان دانش آموز ممتاز کلاس اول

دبستان ملی سعید
شمیران تلفن ۸۸۱۴۰۳

علیرضا تفضلی شاگرد اول کلاس سوم با معدل ۱۹٫۸۰

نصرالله جاسب دانش آموز ممتاز کلاس سوم .

فریال بزرگزاد مقیم دانش‌آموز ممتاز کلاس‌دوم

کامبیز رحیمیان شاگرد اول کلاس اول

آگهی مناقصه شماره ۴۹٫۱۳۹۹

راه‌آهن دولتی ایران ۶۸۰عدد باطری قلیائی ۸ولت ۲۸۴ آمپر ساعت ۱۷ پلیت برای لکوموتیو های‌دیزل‌الکتریك برطبق‌مشخصات وشرایط و اوراق مربوطه .

سی‌انداف یکی از بنادر ایران (خرمشهر یاشاهپور) یا مرزجلفای ایران از طریق مناقصه خریداری مینماید . داوطلبان شرکت در مناقصه میتوانند در ساعت اداری جهت دریافت اسناد مناقصه باداره کل کارپردازی مراجعه نمایند . شرکت کنندگان بایدمبلغ پانصد هزار ریال بعنوان سپرده شرکت در مناقصه‌بصندوق‌راه آهن‌پرداخت ورسید صندوق‌یامعادل آن‌ضمانت نامه بانکهای مجاز ایران که‌لااقل دوماه اعتباراز تاریخ مناقصه‌داشته باشد بضمیمه پیشنهادخود تاساعت ۹صبح روز ۴۹٫۹٫۹ مطابق با سی‌ام نوامبر ۱۹۷۰ در صندوق پیشنهاد ها واقع در اداره کل کار- پردازی بیاندازند . پیشنهاد های واصله‌ساعت۱۰همان‌روز بازوقرائت خواهدشد حضورپیشنهاد دهندگان یانمایندگان مجاز آنان در جلسه مناقصه آزاد است وراه‌آهن دررد ویاقبول هریك یاتمام پیشنهاد ها مادامی که قرارداد مبادله نشده است جزا و کلا مختار می‌باشدبه پیشنهاد فاقد سپرده و مشروط و مبهم و پیشنهادی که بعداز موعد مقرر برسد ترتیب‌اثرداده نخواهد شد سپرده برنده و حائز حداقل درجه دوم مناقصه نگهداری و در صورت استنکاف از انجام معامله بدون هیچگونه تشریفات بنفع‌راه آهن ضبط خواهد گردیدپرداخت مالیاتی که‌درایران نسبت بعواید حاصله ازاین معامله بنا بتشخیص وزارت دارائی‌تعلق میگیرد بعهده برنده‌یابرندگان‌مناقصه‌میباشد راه آهن میتواند صدی بیست و پنج از میزان‌معامله راکسر یا اضافه نماید . ضمنا پیشنهاد های واصله از کشورهائیکه بادولت‌ایران‌پیمان معاملات تهاتری دارند باشرایط مساوی حق تقدم‌خواهد داشت. م الف ۶۱۳۹

راه‌آهن دولتی ایران
آ_۳۷۲۴۶ ۱_۲

آگهی استخدام

وزارت آبادانی و مسکن طبق مفاد آئین‌نامه استخدام پیمانی طرحهای عمرانی غیر مستمر برای نظارت در ساخت لوله و لوازم چدنی (کارخانه ماشین سازی ایران) یك نفر کارشناس حائز شرایط ذیل را استخدام مینماید :

۱- حداقل «۵» سال سابقه کار درساخت لوله های چدنی .
۲- دارا بودن حداقل لیسانس در رشته موردنظر .
۳- تابعیت ایران .
۴- دارابودن برگ خاتمه خدمت و معافیت .

داوطلبان حائز شرایط فوق‌میتوانند حداکثرتا تاریخ۲۸٫۶٫۴۹ بادردست داشتن مدرك لازم به اداره کل اجرائی وزارت‌آبادانی و مسکن واقع در خیابان ورزش مراجعه نمایند . م الف ۶۰۷۰

وزارت آبادانی و مسکن
آ_۳۶۹۶۸ ۱_۳

۸۷۰۳
۴۹٫۶٫۴

اطلاعیه‌شهرداری کاشان

باطلاع کلیه صاحبان املاك و اراضی‌واقع در محدوده قانونی شهر میرساند که طبق ماده (۵)قانون نوسازی‌و عمران‌شهری‌مالکین زمینها و ساختمانها و مستحدثات واقع در محدوده شهر با قائم مقام یانمایندگان قانونی آنان مکلفند ظرف‌شش ماه از تاریخ اعلام شهرداری مشخصات‌کامل ملك را با تعیین بها بتفکیك هرقطعه ملك وبه ترتیب مقرر در ماده۴ قانون‌مذکور کتبا بشهرداری اعلام دارند و هرگاه در مهلت مقرر نسبت باعلام بها اقدام نکنندعوارض متعلقه برای مدت تاخیر بدوبرابر افزایش خواهد یافت . بنابراین بدین وسیله باطلاع مودیان محترم میرساند که دفترچه حاوی مشخصات محدوده شهرو همچنین ارزش معاملاتی اراضی‌و ضوابط تعیین بهای ساختمانها و مستحدثات ازطرف شهرداری چاپ و آماده شده و در دفتر شهرداری و نواحی تابعه موجود وبمحض مراجعه تسلیم مودیان خواهد شد.

چون از تاریخ نشر این آگهی تاشش‌ماه صاحبان املاك باید بتکلیف قانونی خود دائر باعلام بهای ملك عمل کنند و در غیراینصورت مشمول جریمه تا صددرصد خواهند شد بنابراین از هم شهریان محترم‌انتظار دارد که برای استفاده از ده در صد جایزه قانونی وهم چنین جلوگیری ازضرروپرداخت جریمه هرچه‌زودتر نسبت باعلام بها و اخذ رسید از دفتر شهرداری اقدام‌و عوارض متعلقه را بر اساس اعلام بهائی که خود مینماید بمیزان پنج در هزار تاآخرسال جاری بشهرداری پرداخت فرمایند.

شهردار کاشان - محمود سعادت
آ_۳۶۱۷۴

استقبال اهالی قزوین از اعلیحضرت همایونی و والاحضرت ولیعهد

چهل سال قبل درهمین روز

دیروز از یکساعت به غروب اهالی قزوین انتظار تشریف فرمائی موکب همایونی ووالاحضرت ولیعهد را داشتند. دردو فرسخی قزوین از طرف قاطبه مردم چادری برپا شده بود ودرنیم فرسخی شهر از طرف آقایان تجار و نزدیک شهر نیز از طرف آقایان علماء چادرهائی برای استقبال برپا شده بود و روسای ادارات. تجار. اصناف و آقایان علماء اعلام از شهر خارج شده ودر چادرهائی که قبلا افراشته شده بود قرار گرفتند.

محصلین مدارس قزوین دیروز عصر در حالی که بیرق‌های کوچکی هریك بدست داشتند منظم و مرتب از شهر خارج گردیده و در نیم فرسخی شهر باستقبال رفتند.

والاحضرت ولایتعهد نیم ساعت زودتر ازموکب همایونی بقزوین تشریف فرما شدند. اتومبیل والاحضرت از میان جمعیت مستقبلین عبور نموده درباغ فوائد عامه توقف نمودو نیم ساعت بعد موکب ملوکانه بشهر تشریف فرما شدند.

اعلیحضرت همایونی به جهت مستقبلین ابراز مرحمت فرموده و در باغ اداره فوائد عامه نزول اجلال فرمودند. ساعت هشت بعد از ظهر اعلیحضرت بعمارت بلدیه تشریف فرما شده نیم ساعت در باغ بلدیه توقف فرمودند و آقای غیاث نظام رئیس بلدیه اوامر ملوکانه را در باره اصلاحات ضروری شهر اصغا می نمود. از طرف کارخانه پشم ریسی قزوین مستوره‌جاتی از محصول و مصنوع کارخانه تهیه‌شده بود که بنظر اعلیحضرت رسانیده شد، همچنین نمونه‌هائی از محصولات کارخانه روغن‌سازی غفاری که انواع واقسام روغن وصابون می‌سازد از نظر همایونی گذرانده شد.

بمناسبت اعزام والاحضرت ولیعهد به اروپا برای ادامه تحصیل مجلس نودیعی در کاخ سعدآباد ترتیب یافت که رجال و معاریف و اعضای دولت و وکلای مجلس ونمایندگان طبقات و کوردیپلماتیك حضور داشتند. جریان این مراسم به‌نقل از «اطلاعات» چهل سال پیش بنظر خوانندگان عزیز رسید. این عکس تاریخی گوشه‌یی از مجلس تودیع و گروهی از مدعوین را در حضور اعلیحضرت همایونی (رضاشاه کبیر) ووالاحضرت ولایتعهد نشان میدهد. والاحضرت در کنار پدر تاجدار خود قرار دارند وفقط کلاه و قسمتی از صورت ایشان دیده میشود. درعکس، تیمورتاش وزیر دربار، حاج مخبرالسلطنه هدایت رئیس الوزراء، موتمن الملك، معاضدالسلطنه پیرنیا، موقر، اعتبارالدوله، ثقةالاسلام بروجردی یکی از اعضای کوردیپلماتیك مشاهده میشوند.

ساعت ۶ صبح امروز والاحضرت ولایتعهد و سویت ایشان و یکساعت بعد اعلیحضرت همایونی و ملتزمین رکاب از قزوین بسمت رشت حرکت فرمودند.

آقای تیمورتاش وزیر دربار امروز صبح وارد قزوین شدوبلافاصله حرکت کرد که درالتزام رکاب ملوکانه قرار گیرد.

صدور تعلیمات به سفارتخانه‌ها

راجع به مسافرت والاحضرت ولایتعهد که در یکی از شهر های سویس به تحصیل اشتغال خواهند داشت به سفارتخانهای عرض راه از ورشو.. برلن. پاریس و برن تعلیمات لازمه صادر گردیده است که در هر مملکتی سفیر یا وزیر مختار ایران باترن تاسرحد آن مملکت موکب والاحضرت را استقبال نموده و تا سرحد دیگر جزءهمراهان والاحضرت قرار گیرند.

آقای میرزا فتح‌الله خان پاك‌روان سفیر کبیر ایران در مسکو برای استقبال والاحضرت باکشتی مخصوص شوروی وارد بندر پهلوی گردید.

اخطار تشکیلات نظمیه مملکتی

برای جلوگیری از تلفات وخسارات تصادف وسایط نقلیه موارد زیر به رانندگان اتومبیل اطلاع داده میشود

الف- هریك ازرانندگان اتومبیل در ظرف مدت یکسال ده فقره خلاف داشته باشند از قبیل نداشتن پلاك آدرس یا یکی از نمرات جلو یا عقب، ازسمت راست اتومبیل را جلوانداختن در موقع حرکت ودر عقب اتومبیل بقدر کفایت فاصله نگاه نداشتن، توقف سمت چپ خیابان، حق تقدم در معبر را رعایت نکردن، موقع توقف درشب چراغ کوچك را روشن نکردن، لوله دودرا بازگذاشتن ودود زیاد ازموتور خارج کردن، ورقه ظرفیت نداشتن، درموقع مواجهه با اتومبیل دیگر خاموش وروشن نکردن چراغ، روشن کردن نورافکن درشهر، تصدیق رانندگی همراه نداشتن، استعمال دخانیات در موقع حرکت، نداشتن چراغ درداخل اتوبوس، بلیط ندادن بمسافرین، بدون‌جهت معبر راسد کردن ومسافر طلبیدن، پرخاش و تندی به مسافرین، بی‌ادبانه صحبت کردن و الفاظ رکیك ادا کردن وغیره مرتکب شوند تصدیق رانندگی آنها بکلی ضبط واز شغل رانندگی محروم خواهند شد.

اخطار تحت عنوان (ب) و (ج) و (د) نظمیه کل در شماره بعد درج خواهد شد.

چائی لاهیجان

چوداری به محصول خود دسترس میر دست حاجت به نزدیك کس! چائی بهاره نمره اول لاهیجان مارك توکلی. سرچشمه مغازه جنگل. ناصریه قنادی مسکو. لاله‌زار مغازه یوسف اسعدی. چهارسو کوچك دکان حاجی میرزا احمدسقط فروش. عمده فروشی چهارسو بزرك مغازه ریسمانچی.

تهیه سوخت زمستانی

وزارت مالیه خرید شش هزار و هفتصد و هشتاد وهشت خروار ذغال سنك کلوخه با صدی ده خاکه‌سرندی ۸ میلیمتری که تحویل انبارهای مختلفه وزارتخانها وادارات ومدارس مطابق رسید باید داده شود به مناقصه می‌گذارد. پیشنهادات با ذکر جمله (راجع به مناقصه ذغال سنك) در روی پاکت قبول می شود و با حضور پیشنهاد دهندگان در سرویس ملزومات مفتوح خواهد شد. وزارت مالیه دررد و قبول پیشنهادات مختار است. رئیس سرویس ملزومات. ابراهیم

نقل از روزنامه اطلاعات چهاردهم شهریور ۱۳۱۰

اصفهان در سال ۲۰۰۰

د - میرزنجانی

انتقاد

خوانندگان عزیز ملاحظه می‌فرمایند، اقدامات اعضای انجمن تحقیق و شناسائی در موضوع بررسی ومطالعه گذشته تاریخی اصفهان درحدخودارزنده ودرخور ستایش است ودراینکه اعضای محترم انجمن با فعالیت وکوشش های مداوم خود خدمتی از این رهگذر به همشهریان باهوش و سختکوش خود انجام می‌دهند جای هیچگونه تردیدی هم نیست ولی مسئله از لحظه‌ای جالب و قابل تامل میشود که ما این خبررا درکنار خبری که چندی پیش ازقول استاندار اصفهان در روزنامه درج شده بودقراردهیم ایشان ضمن انتقاداز شهرداری وانجمن شهر اصفهان گفته بودند که «اصفهان امروز فاقد نقشه جامع شهر میباشدوعجیب آنکه نقشه جامع شهر بین موسسات نقشه‌کشی دست‌بدست می‌گردد ...» آن وقت است که به انسان افکاردورودرازی دست میدهد واورابه‌اندیشه وامی‌دارد که ای دل غافل، ،ماملت درجه دلبائی ازتضادها برخورد ها و اختلاف سلیقه‌ها و افراط و تفریط ها بسر میبریم. و در کنار ما چه وقایع تلخ و شیرین جریان دارد که از یکسو عده‌ای مطلع وصاحب نظر بدون‌حب و بغض شخصی و تظاهر وفقط باعتبار عشق وعلاقه بسرزمین خویش دروری اعصار و قرون درگذشته تاریخی و جغرافیائی محل‌خود باریك می‌شوند و مورا ازماست می‌کشند تا تاریکی ها روشن گردد و اصفهان باتمام‌عظمت دیرینه‌اش بجهانیان شناسانده شود و در ضمن جستجوهای خودبر می‌خورند باینکه گذشتگان باچه شورو شوقی به تمام مسائل محیط خویش اندیشمندانه‌نظر داشته‌اند و چگونه پیش‌بینی ها و تدابیر آنان من‌جمیع جهات عاقلانه و قابل دفاع بوده است. اما ازسوی دیگر از قول آقای استاندار در روزنامه‌ها می‌خوانیم که‌اصفهان امروزی‌قابل انتقاد است، چهره اصفهان همانست که‌درسالهای پیش بود، از لحاظ عمرانی کار قابل توجهی انجام نشده است و از طرفی تبعیض بین کارکنان شهرداری بوضوح دیده میشود. استاندار اضافه کرده بود که یکی‌از نگرانی های اهالی‌آماده نشدن نقشه جامع شهراست‌که بین موسسات نقشه‌کشی دست بدست می‌گردد.

پس از سخنان استاندار چندتن از مدیران وخبرنگاران جراید نیز درباره آب، برق، عدم فعالیت انجمن شهرو ازدیاد زباله و غیره مطالبی عنوان کرده بودند که‌البته مایه‌تاسف استو اصولا درشان اصفهان نیست که باآن همه سوابق درخشان تاریخی و اهمیت فوق‌العاده‌ای که‌از لحاظ‌جلب‌سیاح دارد چنین سیمای نابسامان و سردرگمی داشته باشد..راستی خودمانیم مثلااگر درسال ۲۰۰۰ هجری شمسی (توضیحا عرض می‌کنم رقم ۲۰۰۰ اینروزها مد نظر شده است) عده‌ای از صاحبنظران و مطلعین اصفهانی انجمنی بسازند ودرباره‌اصفهان امروز به تحقیق و بررسی بپردازند در آن‌سال‌گذائی بچه نتایجی خواهندرسید. لابدآنها خواهندگفت بخلاف آنچه که‌ما فکر می‌کردیم اصفهان درسال ۱۳۴۹ بجای یك‌نقشه جامع‌چند نقشه جامع داشته که هرکدام از آنها دست پخت یك موسسه نقشه‌کشی بوده‌است‌منتهامقامات محلی دائما درشور و مذاکره بوده‌اند که‌برای پیاده‌کردن یکی از آن نقشه ها یك آدم کله‌دار پیدابکنند ... یا اینکه بخلاف آنچه که شهرت‌داشته‌واستاندار وقت توصیه کرده‌بود شهردار اصفهان کمتر از دوساعت‌پشت میز می‌نشسته و بقیه مدت را برای رتق و فتق اموردر کوچه‌و بازار شهر می‌گذرانده است. و میز شهردار هم فلزی وبشکل مکعب مستطیل نبوده بلکه از چوب گردوی‌فرداعلا و ذوزنقه‌ای شکل بوده است. وهمچنین پس از تحقیقات فراوان در اوضاع و احوال مردم و شهر اصفهان در سال ۱۳۴۹ محققان سال ۲۰۰۰ هجری‌شمسی باین نتیجه خواهند رسید که خیرخواهان شهر در سال ۱۳۴۹ به شهرداری وانجمن شهرپیشنهاد کرده‌اند که در اطراف شهر بسبك گذشته چندین برج و بارو و حصار احداث شود البته نه برای جلوگیری از هجوم مهاجمین، چون در آن زمان آرامش کامل حکمفرما بوده است بلکه باین منظورکه‌مبادا مردم اصفهان عطای شهرداری رابه‌لقایش ببخشند وآواره‌دشت وبیابان بشوند ...

قبرستان وغسالخانه را بخارج شهر ببرید

در سفر اخیری که به مشهد کردم و از نقاط مختلف آن دیدن نمودم باکمال تعجب مشاهده کردم که اصول بهداشت که حتی در کوچکترین روستاها رعایت‌میشود در این شهر بزرك مراعات‌نمی شود و آن بقرار زیر است:

۱- غسالخانه یا بقول شهرداری مشهد «شعبه‌درگذشتگان» در مرکز شهر مشهد یعنی درابتدای خیابان طبرسی که متصل به‌فلکه دورحرم حضرت رضا (ع) است قرار داردو مردگان‌را که بامراض گوناگون مرده‌اند در قلب شهر شستشو میدهند.

۲- اجساد را برای طواف از غسالخانه به‌حرم مطهر حضرت‌رضا که در صحن و رواق و حرم آن بطور فشرده و شبانه‌روزی دهها هزار نفر مشغول زیارت هستند آورده و از وسط جمعیت عبور می دهند بدیهی است هرکس‌بمرضی مرده و آن مرض دارای میکروب های فراوانی است که به جمعیت زائر سرایت میکند.

۳- قبرستان این شهردریشت غسالخانه نامبرده ساخته شده و معروف به باغ رضوان است و متصل به‌فلکه حضرتی می‌باشد که در وسط شهر قرار دارد. مردگان را پس‌از غسل و طواف در این محل دفن می کنند در حالی که این باغ چند در دارد که محل عبور و مرور مردم است.

از شهرداری مشهد تقاضامیشود دستور دهند که اولا غسالخانه و قبرستان را بخارج از شهر منتقل کنند ثانیا از طواف اموات در حرم مطهر که خلاف شان مرقد مقدس رضوی است جلوگیری بعمل‌آید تابهداشت عمومی و زائرین‌فراوان مشهد مقدس رعایت شده باشد.

اسعد عامری - چهارم ریاضی.

برای جلوگیری ازتراکم شرکت واحدشبکه مخابراتی دایر می‌کند

- الو، الو - مرکز. فوری یه‌پاسبان بفرستین اینجا ...!

در پارکها: بچه دست نزن، آقا اینجا ننشین و...

در تهران بزرك چندین پارك وجود دارد که براساس فلسفه احداث پارك بایستی ازاین مناطق جهت استراحت وحداقل دور از دودگازوئیل مردم و بچه های آنها استفاده کنند. ولی هر موقع که برای استراحت و بازی بچه‌ها بیکی از پارکها میرویم یا اطفالمان دچار سانحه میشوند و یا بابداخلاقی مامورین‌پارکها مرتب به آنها امر و نهی میکنند «بچه دست‌نزن»، «آقا اینجانشین»، «بستنی‌فروش بروبیرون از پارك» و غیره. نمیدانم این پارکها را چه کسی نقشه‌اش را داده است زیرا باتمام پارکهائی که در کلیه ممالك راقیه جهان وجود دارد تفاوت کلی دارد.

مردم از پارك فضای باز و سبز و صندلی چوبی میخواهند و لاغیرولی بیشتر پارکهای تهران پله‌پله میباشد وبهمین دلیل وقتی‌به یك پارك عمومی قدم میگذاریم بایستی بچه‌هایمان را افسار کنیم زیرا آنچه که بچشم میخورد پله است و حوض های بزرك و فواره و دریك گوشه نیز تعدادی وسائل بازی فراهم شده که همیشه عده‌ای ازبچه‌ها یابایدد منتظر نوبت بشوند و یااینکه باحسرت از کنار این وسائل بگذرند.

خود شاهد بودم که چندی‌قبل‌در پارك نیاوران کودکی ازپله‌ها سقوط کرد و بینی‌اش خونریزی شدید پیدا کرد- در پارك ساعی بچه را تا ۷ سال بایستی بغل کرد زیرا فقط پله و سربالائی و سرپائینی بچشم میخورد - پارك جدید در فرح‌آباد چند روز قبل افتتاح شد. این پارك فقط میدان و دکوراسیون است - ولی ماپارك را بمعنی واقعی محیطی سرسبز و دارای درخت - صندلی - وسیله بازی‌میدانیم که وقتی بچه‌ها را به‌پارك می‌آوریم لحظه‌ای بتوانیم او را آزاد بگذاریم تا بازی کند و بدود.

در امریکا پارك خیلی کم است چون مردم دارای مجوطه‌ای در قسمت عقب منزلشان میباشند که از چمن پوشیده شده است. امادر شهرهای بزرك که همه‌آپارتمان دارند و حیاطی در کار نیست مردم به پارك میروند پارك آنها جز این پارکها است که مادارایم. امیدواریم که نسبت باین موضوع توجه شود و از اسفالت کردن و پله گذاشتن در پارکها خودداری کنند.

پ - محمدی

رشته‌ها پنبه میشود

۳۱۱۰۸۰

از چندسال قبل طرح تعریض کوچه دانش واقع‌در بهار شمالی بموقع اجراء گذاشته شد و یك بیك‌خانه ها در حدی که شهرداری ناحیه معین کرده بود عقب نشستند. و در اینمورد‌سخت گیری فراوانی می‌شد. ولی اخیرا ساختمانی در این کوچه می‌شود که بعنوان تعمیر است وبایستی مانند سایرین قدری عقب بنشیند و حال آنکه پروانه داده‌اند که در همان محل قبل ساختمان خود را نوسازی کندو حداقل برای ۳۰ سال آینده‌تعریض این کوچه عملی نخواهدشد. چه‌فایده دارد که مقررات را در مورد عده‌ای بموقع‌اجرا بگذاریم ولی وقتی در یك جا پایش بلنگد آنوقت تمام رشته ها پنبه خواهد شد و نتیجه‌ای گرفته نخواهد شد. بهرصورت مطلب را به شهرداری‌ناحیه یادآورشده‌ایم ولی هنوز نتیجه‌ای‌نگرفته‌ایم لطفا مقامات مسئول توجه فرمایند.

ایرج کهن

عوارض سطح شهر ونوسازی را دادیم

۳۱۱۰۸۰

ساکنان کوچه «مستعانیه غربی» منشعب از خیابان شادمان واقع در خیابان ایزنهاور مدتها قبل از شهرداری ناحیه تقاضا کردند که این کوچه را اسفالت کنند جواب شنیدند پس از پرداخت عوارض سطح شهر این تقاضا مورد توجه قرار خواهد گرفت. تمام اهالی‌از فقیر و غنی رفتند عوارض سطح‌شهر را پرداختند و قبوض آنها را جمع‌آوری و به‌شهرداری ناحیه بردیم. شهرداری جواب داد: در برنامه میگذاریم و انصافا در برنامه هم گذاشتند ولی این برنامه مدتهاست عملی نگردیده مجددا مراجعه‌شد گفتند عوارض نوسازی را بپردازید این دفعه «برنامه» را اجراء خواهیم کرد. باز همسایگان دورهم جمع‌شدند و این‌بار عوارض نوسازی را به امید اسفالت محله‌شان پرداختند ولی بازهم نتیجه‌ای نگرفته‌ایم زیرا امروز که‌گرد و خاك میخوریم از چندروز

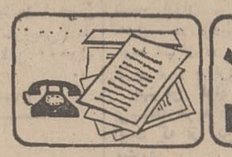

اطلاعات مردم

همه روزه از ساعت ۶ تا ۷ بعد ازظهر نظرات شمارا منعکس می کند

۲۷ سال در انتظار صدور حکم؟!

بیست‌و هفت سال قبل شوهرم بنام رحمت‌اله خوارزمی (۲۳۷۳۱ك) کارمند اداره دارائی شهرستان رودسر فوت نموده‌و تاکنون‌بیش‌از ۲۷ هزار نامه تسلیم وزارت‌دارائی دارائی گیلان و دارائی شهرستان رودسر جهت اخذ حقوق مرخصی استحقاقی مرحوم شوهرم نموده و بیش‌از پنج‌هزار تومان خرج ایاب و ذهاب به ادارات نامبرده فوق و دو هزار تومان بابت نامه‌سفارشی پرداخته‌ام و بالاتر از همه جوانی خود را برسر این کار نهاده‌ام‌ولی کوچکترین توجهی صورت‌نگرفته است. تنها کاری که از طرف ادارات فوق صورت گرفته‌خواستن فتوکپی اوراق و مدارك در چند وهله بوده که هربار بیش‌از پنجاه تومان صرف فتوکپی اوراق‌نمودم و دراسرع وقت تسلیم داشتم. به تازگی‌نامه‌شماره ۲۹۶۰-۳۰ر۴۹ از طرف کارگزینی کل وزارت دارائی دریافت نمودم که در آن اشاره‌ای به اجازه پرداخت نموده (البته بعنوان دارائی گیلان) وقتی که به‌دارائی گیلان‌مراجعه کردم گفتند. وزارت دارائی زیر حکم اجازه پرداخت را نوشته جهت اطلاع به اداره دارائی گیلان. بنابراین‌جهت‌اطلاع اقدامی‌ندارد.؟

میخواستم از مسئولان مربوطه تقاضا کنم که‌پس‌از ۲۷ سال انتظار موافقت کنند و بالاخره تکلیف پرداخت این حق قانونی روشن شود.

عیال مرحوم‌رحمت‌الله خوارزمی

تکثفر دریك روز ویکساعت دردومحل؟

۳۱۱۰۸۰

طبق اعلانی که مدرسه عالی بیمه کرده است روز جمعه‌بیستم‌ماه جاری‌امتحانات این مدرسه از ساعت سه‌ونیم بعدازظهر انجام میشود و درست در همین روز و همین ساعت نیز امتحانات مدرسه عالی پارسی انجام میشود با توجه باینکه داوطلبان تحصیل بخاطر قبولی ناگزیرند درچند رشته امتحان بدهند وعده‌ای نیز در این دو مدرسه عالی ثبت‌نام کرده و آماده برگزاری امتحانات می‌باشند نمیدانند چگونه در یك روز و یك ساعت واحد بهردو مدرسه برسند. بهتر است وزارت علوم و آموزش عالی بابررسی امتحانات و ساعات آن در مدارس فوق ترتیبی اتخاذ کند که هماهنگی‌لازم وجود داشته باشد و دراین مورد هم تاوقت نگذشته‌فکری بشود تا حقی از کسی ضایع نشود.

داوطلب

برنامه رادیو

برنامه اول

برنامه امشب

۵-۴۵ اسلاید و موزیك
۶-۰۰ اعلام برنامه
۶-۰۲ خلاصه اخبار
۶-۰۶ کودکان «بازی بازی، چکار کنم، «مضحك قلمی»
۷-۰۰ نوجوانان
۷-۳۰ فیلم روسی یك‌زن
۸-۰۰ موسیقی ایرانی
۸-۳۰ مشروح اخبار همراه با فیلمهای خبری
۹-۰۵ جشن هنر
۹-۳۵ محله‌پیتون‌شماره ۴۳۱
۱۰-۰۰ محله‌پیتون‌شماره ۴۳۲
۱۰-۳۰ ادبیات جهان
۲۳-۰۰ خانه قمرخانم

برنامه امروز یکشنبه

۱۲-۱۵ اسلاید و موزیك
۱۲-۳۰ اعلام برنامه
۱۲-۳۱ فیلم مستند
۱۲-۴۵ فیلم کمیدی
۱-۱۵ محله‌پیتون‌شماره ۱۵۷
۱-۴۵ اخبار نیمروز
۲-۰۰ موسیقی ایرانی
۲-۱۵ اختاپوس

برنامه دوم

برنامه امشب

۶-۴۵ آهنگهای روز همراه با اسلاید
۷-۰۰ اعلام برنامه
۷-۰۲ فیلم جاد
۸-۰۰ آوای گیتار
۸-۳۰ مشروح اخبار همراه‌با فیلمهای خبری
۹-۰۰ موسیقی ایرانی
۹-۳۰ مسابقه برنده بجا
۱۰-۰۰ فیلم روح کابینان گرگ
۱۰-۳۰ آخرین اخبار
۱۰-۵۰ رویدادهای جشن‌هنر
۲۳-۰۵ فیلم دکتر هو

تلویزیون آموزشی

برنامه امشب

۵-۳۰ آهنگ هاو چشم‌اندازها
۶- انگلیسی
۶،۱۵ برنامه هنری
۶،۳۰ فرانسه
۶،۴۵ برنامه هنری
۷،۰۰ فیلم داستانی
۷،۱۰ پایان برنامه

برنامه صبح یکشنبه

۸-۰۰ آهنگها و چشم‌اندازها
۸-۲۵ اعلام برنامه
۸-۳۰ انگلیسی
۸-۵۰ برنامه هنری
۹-۰۰ شیمی چهارم
۹-۲۵ زبان فرانسه
۹-۴۰ ریاضی سال چهارم
۱۰-۰۵ برنامه هنری
۱۰-۲۰ فیزیك سال چهارم
۱۰-۴۵ فیلم آموزشی
۱۱-۰۰ طبیعی چهارم
۱۱-۲۵ ریاضیات مدرن
۱۱-۵۰ برنامه هنری
۱۲-۰۰ فیلم داستانی

تلویزیون آمریکا

برنامه امشب

۵-۰۰ برنامه اندی گریفیت
۵-۳۰ جولیا
۵-۵۵ برنامه آینده‌تلویزیون
۶-۰۰ اخبار
۶-۳۰ اطلاعات مخصوص
۷-۰۰ جیم‌یاوی
۷-۳۰ دشت سرسبز
۸-۰۰ خلاصه اخبار
۸-۰۵ قصر هالیوود
۹-۰۰ بری‌ممسن
۹-۵۵ برنامه آگهی
۱۰-۰۰ خلاصه اخبار
۱۰-۰۵ فیلم سینمائی

جدول کلمات متقاطع

شماره ۴۸۲۶

افقی:
۱- اکنون مشغول چیدن مقدمه انتخابات انجمنش هستند ۲- یك‌مهدم فرانك- رندان معروفی در فرانسه- پشت ۳- یکی‌از وسایل‌ارتباطی- گرفتنش برای کارمندان آرزو شده- میوه مرکب ٤- از کلمات افسوس- روز عرب- واحدی‌در سطح- حمام سوغات ژاپن ٥- گرداگرد لب و دهان- خوردن و نخوردن آنرا به پای شخص نویسند- مرغ انگلیسی ٦- بر رودخانه بندند- حاکم فرمانروا- یك‌مرتبه حمله در جنك ۷- زخم را التیام بخشد- نام دیگر زاج- می کشند و تشویق می کنند ۸- از فستیوال های معروف سینمائی- برای اداره کردن جائی، باید داشت- تعجب خانمانه- زالو ۹- پادشاهی در سلسله ساسانی- دولتمند و درویش در آنجا یکسان خفته‌اند ۱۰- توانائی و قدرت- ضمیر مفرد- تشکر ۱۱- پایه و اساس- تبانی کردن- دریا- بسیار و افزون ۱۲- بیل مکانیکی- پایتختی در اروپا- از کشور های عربی- بادار، حبیب خدائی است! ۱۳- خاطر- نوعی فشنك باشد- گوسفند معامله می‌کند ۱٤- فلزیست- لقب ضحاك- گیاه خوشبو را گویند ۱٥- از مکاتب سیاسی که مبنای آن صنعتی شدن زندگی انسانهاست.

عمودی:
۱- درگاه- مقر فرماندهی‌رئیس جمهور فرانسه ۲- فریبنده و ریاکار- سالی که گذشت- رسته‌ای‌در ارتش ۳- دو دریا را بهم وصل کند- جانور آتشین‌خو- حیوان رنده ٤- از مایعات قرار- کرشمه و ناز- عدد و حساب- سه کیلو- ٥- به درگاه خدا دنند- ازشعرای معروف عهد ساسانیان که تصمیم به فراهم آوردن شاهنامه‌یی‌داشت- قومی معروف در ایران باستان ٦- از کسانی که برای اولین‌بار به حرکت زمین پی‌برد- ازرفتنی ها- بداخم و اخلاق ۷- سرپوش بسیار و افزون ۱۲- بیل مکانیکی- پایتختی در اروپا- از کشور های عربی- بادار، حبیب خدائی است! ۱۳- خاطر- نوعی فشنك باشد- گوسفند معامله می‌کند ۱٤- فلزیست- لقب ضحاك- گیاه خوشبو را گویند ۱٥- از مکاتب سیاسی که مبنای آن صنعتی شدن زندگی انسانهاست. عمودی: ۱- درگاه- مقر فرماندهی‌رئیس جمهور فرانسه ۲- فریبنده و ریاکار- سالی که گذشت- رسته‌ای‌در ارتش ۳- دو دریا را بهم وصل کند- جانور آتشین‌خو- حیوان رنده ٤- از مایعات قرار- کرشمه و ناز- عدد و حساب- سه کیلو- ٥- به درگاه خدا دنند- ازشعرای معروف عهد ساسانیان که تصمیم به فراهم آوردن شاهنامه‌یی‌داشت- قومی معروف در ایران باستان ٦- از کسانی که برای اولین‌بار به حرکت زمین پی‌برد- ازرفتنی ها- بداخم و اخلاق ۷- سرپوش جنایاتش خواندن- وزیر پی وزارتخانه- دانشمندی در قرن چهارم هجری که کتاب «احسن التفاهیم فی معرة الاقالیم» از او بیادگار ماند ۸- سگش همه را گزد- نوعی شکار باشد- پاکدامنی و پرهیزکاری- بیماری عمومی چهاریایان ۹- کتابی از تولستوی- براجناس زنند- بدی و فساد ۱۰- فریبی و درشتی- واحدی در مسابقات- در موقع حساس میگیرند ۱۱- بیابانی که موسی چهل سال در آن‌سرگردان بود- درشت و ستبر- فیلسوف معروف هلندی که واضع مکتب وحدت وجود است ۱۲- ازدرختان جنگل مازندران- از پرندگان خوش آواز- کل و همه- مجلس رقص وپایکوبی ۱۳- ضمیر بی‌ادب- نام مخترع برق- بدحساب به آسانی ندهد! ۱٤- گیاهی که‌دم لانه مار سبز شود!- پایه واساس- شهری معروف در هندوستان ۱٥- نویسنده پرشور دوره انقلاب فرانسه که کتاب سرخ و سیاه از اوست- شمشیربازی.

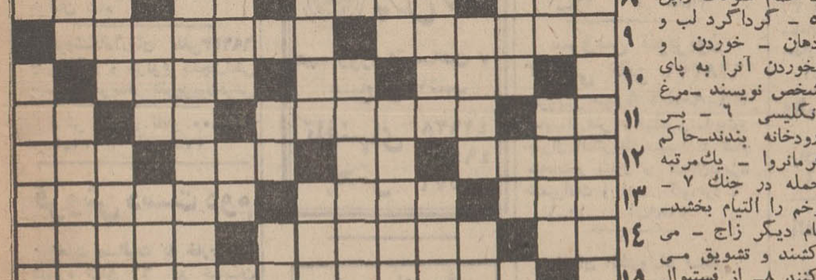

حل جدول شماره ۴۸۲۵

نیازمندیهای شما

آگهی تلفنی
در صفحه نیازمندیها با تلفن **۳۱۱۲۳۱** پذیرفته میشود

اثاثیه

خرید

بازرگانی کیهان تلفن ۷۶۳۷۷۶ خریدار نقدی همه رقم فرش کهنه و نو جهت صادرات روزولت میدان ۲۵ شهریور

فروشگاه فرش طوسی فرشهای کهنه‌و نو سنگین قیمت شما را جهت صادرات ازسایرین بهتر میخرد : تلفن ۷۵۹۰۲۹

فروشگاه نادر ۳۵۲۳۶۶ فرشهای کهنه و نو یخچال تلویزیون ـاجاق گاز و کلیه لوازم برقی وچوبی شما را تلفنی‌در منزل منصفانه خریدار است .

فروشگاه فرش صمد تلفن ۴۹۹۸۵ خریدار همه نوع فرشهای نو و کهنه وسایر لوازم منزل واشیاء قدیمی چلچراغ ظروف بلوروچینی‌ورشو ۱ـ۲۶ آـ۲۷۷۲

فروشگاه‌شایان۶۱۳۳۸۱ تلفنی خریدار هر نوع قالی قالیچه کهنه‌نوجهت صادرات‌یخچال‌تلویزیون اجاق گاز لباسشوئی.

نمایشگاه‌فرش گلشن۶۳۱۴۲۱ همه نوفرشهای کهنه خریداریم و همه رقم فرش‌نو موجود می باشد فرشهای کهنه‌باتومعاوضه میشود خیابان پهلوی بالای ایستگاه بیمه جنب بانك ملی یوسف‌آباد

فرش محسن فرشهای کهنه ونوشما نقدا خریداری ومعاوضه میشود تلفن ۶۰۹۴۰ سی‌متری‌بین شاه وحشمت‌الدوله

فروشگاه و نمایشگاه آسیا یخچال ـ تلویزیون ـ اجاق گاز و فرش شما را عادلانه خریداریم شاه چهارراه پیروز تلفن ۶۱۲۸۳۲

فروشگاه‌آستارا‌ـ۶۶۴۰۲ خریدار یخچال،تلویزیون فرش وکلیه‌لوازم منزل

فروشگاه خالقی تلفن ۳۵۲۰۹۰ فرش کهنه و نو و یخچال تلویزیون لوازم منزل شما را خریداریم .

فرش فروردین تلفن ۴۳۰۸۵ بهترین خریدار فرش های کهنه و نو

فروشگاه آریا تلفن ۴۹۳۹۳ بهترین خریدار یخچال نفتی و برقی ، فرش ، تلویزیون خیابان شاه

فروشگاه‌آرمان تلفن۶۹۶۳۳ چراغ گاز و هرنوع یخچال‌نفتی بهترین خریدار تلویزیون‌فرش

فرش رضوی تلفن ۷۶۴۸۰۰ ۱ـ۷۲ آـ ۳۷۵۰

فروش دست دوم

بعلت مسافرت به خارج یك شماره تلفن ۶۲ در خیابان بازرگانی و وزراواگذار میشود به‌تلفن ۷۷۱۷۸۳ مراجعه‌فرمائید

بفروش میرسد یکدستگاه یخچال بزرك‌جنرال استیل آماده فروش استبتلفن ۶۲۰۲۱۲ مراجعه فرمائید آـ۱۷۲۲۷

یك‌دستگاه تلویزیون آر.سی.ا ۱۹ اینچ مدل ۱۹۷۰ باآنتن مداربسته مونتاژ آمریکا کاملا نوباقیمت مناسب بفروش می‌رسد با تلفن ۷۲۴۹۹ تماس بگیرند . آـ۴۱۴۹

مبل و دکوراسیون

پیراهن مبل . ۳۳۹۵۰۵ تعویض پارچه مبل:۳۳۹۵۰۵ پرده دوزی شهرزاد ۳۳۹۵۰۵

پرده دوزی ارجمند ۳۳۷۳۷۰

تعمیرات مبل مبل فرزاد پارچه‌کوبی‌مبل۷۷۰۴۸۴

نمایشگاه مبل ابتکار ۹۵۳۷۳۶ همه نوع مبلمان مدرن نقدو اقساط به‌فروش میرسد از این نمایشگاه دیدن‌فرمائیدسلسبیل مقابل سینما خرم

شستشوی مبل وفرش

شستشوی مبل و فرش کلین سرویس مهر مبتکر و پیشرو نظافت مبل و فرش در جای خود با مواد آزمایش شده‌با دستگاه منحصر بفرد تلفن ۹۵۲۵۴۶

دوراگلین‌سرویس‌امریکا خشکشوئی مبلمان فرش وابسته به کارخانجات دول ماستر ایران تلفن ۷۵۸۳۹۵ و ۷۵۸۳۹۶ و ۷۳۶۸۳

نوین سرویس نظافت مبلمان‌ـ فرش‌ـموکت با دستگاه اتوماتیك با مواد خارجی در منزل تلفن های ۲۷۳۹۰ و ۶۳۴۹۰۰ ۱ـ۲۰ آـ۲۳۲۳

آناهیتا سرویس خشکشوئی مبلمان‌فرش موکت و اتومبیل در محل تلفن۷۹۵۳۰۷ ۱ـ۲۶ آـ۴۰۱۰

شستشوی مبل و فرش‌ادیب مبل و فرش تشکهای ماشین درجای‌خود تمیز مینماید ۹۵۲۴۵۴

کارخانه قالی شوئی ادیب مجهز به‌کلیه وسایل۹۵۸۹۵۰

شستشوی مبل وفرش ساحل نظافت مبلمان وپلیش‌بوسیله دستگاه برقی در جای خود ۹۵۶۵۶۵

کارخانه قالیشوئی بیوك با پروانه مجاز تلفن۲۹۹۱۵

کارخانه قالی‌شوئی داوید فردوسی ۱۳۱تلفن ۳۱۲۵۴۲

کارخانه قالیشوئی‌مجهز برف تلفن ۵۹۱۱۶۳ ۱ـ۲۴ آـ۴۱۰۴

گاز

پخش گاز

شرکت بوتاگاز از۷ونیم صبح تا ۸ شب‌تلفنهای: ۳۳۳۲۲۳ـ ۳۲۳۳۸۹

آساگاز «پخش گاز» ۴۴۸۰۲ـ۴۶۷۶۶ ۶۹۷۴۵ سرویس ۶۱۲۴۷۱

چراغ گاز همه روزه از ساعت ۷ صبح‌الی۱۰شب تلفنهای پخش ۴۲۹۲۸ ۴۹۴۷۱ ۶۹۵۷۶

پخش گاز شرکت بوتان BUTANE از ۷،۵ صبح تا ۸ شب تلفنهای ۹۵۳۰۵۱تا۵۵ و ۳۳۸۲۲۱، ۳۳۸۲۲۲، ۳۳۴۹۴۰ قبول سفارشات مشتریان محترم خود در تهران میباشد

شرکت پرسی گاز برای سفارش گاز با سرویس از ۷ صبح الی ۸ شب بخصوص ۶۴۵۹۱ تا ۹۵ ۶۵۲۴۰ و ۴۷۲۴۷ و ۴۷۹۹۰ مراجعه شود.

اجاق گیتی گاز مورد اطمینان مشکل پسندان درخدمت شماست ازشهرستانها نماینده فعال میپذیریم . تلفن :۲۲۹۹۱ آـ۳۶۷۳

ایران گاز همه‌روزه از ساعت ۷ صبح الی۱۱شب تلفن پخش‌گاز ۳۰۷ الی ۶۱۱۳۰۱

نصب آنتن

اهم‌الکترونیك سرویس نصب آنتن‌های امپریال سرویسهای سیار این‌شرکت همه روزه در تمام نقاط تهران بویژه شمیرانات آماده نصب آنتن و تنظیم کانال آموزشی میباشند تلفن ۶۲۴۸۱۷ آـ ۳۸۲۱

نصب آنتن فوری تمام کانال خارجی‌فداباقیمت مناسب دیاموند تلفن ۳۵۱۱۲۰

یک کار بکنید که بدو کار بیارزد آنتن آینه‌ای آکا ۳

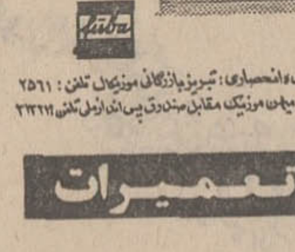

نمایندگی انحصاری: تبریز بازرگانی موزیکال تلفن : ۲۵۶۱

تعمیرات

تلویزیون

تعمیر تلویزیون الکترون تلفن ۷۶۳۶۸۲

تعمیر تلویزیون های R.C.A شاوب‌لورنس ـ تلفکن‌ـ سیرا فیلیپس و سایر مارکها و نصب کورتور و آنتن تمام کانال با سرویس مجهز سیار بویژه شمیرانات

شرکت تلویزیون سرویس .آرس‌آ آماده تعمیر تلویزیونهای‌شاوب لورنس ـ گروندیك ـ فیلیپس‌ـ بلاپونکت ـ وستینگهاوس ـ جنرال الکتریك ـ امرسون و مارکهای اروپائی و امریکائی سرویس سیار در تمام ساعات تلفن ۷۶۵۰۲۷ آـ ۳۸۰۶

اهم الکترونیك سرویس تعمیر تلویزیون‌های شاوب لورنس R.T.I فیلیپس‌تلفونکن گروندیك و نصب کنورتور با سرویس سیار درتهران بویژه شمیرانات تلفن ۶۲۴۸۱۷ ۱ـ۲۰ آـ ۳۹۹۱

شرکت مهندسین تلویزیون ایران تعمیر هرنوع تلویزیون دستگاههای الکترونیك وتقویت لامپ تصویر باکارمزد کم سرویس در شهر و شمیران تلفن ۶۱۱۳۳۴ ۱ـ۲۶ ۱ـ ۳۶۸۸

سرویس تلویزیون گارانتی تلفن ۶۲۸۳۷۱ سرویس سیار R.C.A-R.T.A شاوب‌لورنس . فیلیپس. مدیاتور جنرال الکتریك سیرا در تمام ساعات‌در منازل در تهران‌بویژه شمیرانات و نصب کنورتور . ۱ـ۱۰ آـ۳۹۸۹

ایران الکترونیك صادقی تعمیر هرنوع تلویزیون ، کوکاکولا ۲۱ متری نهم آبان ۷۹۲۲۷۰ آـ۴۱۵۹

تلویزیون سرویس خاورمیانه تلفن۳۳۳۳۱۷ تعمیرتلویزیونهای امریکائی و اروپائی R.T.A دمونت ژنرال الکتریك C.A فیلیپس بلاپونکت . سیرا، شاوب‌لورنس و غیره با سرویس سیار در هر نقطه تهران .

تعمیرگاه‌تلویزیونهای شاوب‌لورنس تلفن دفتر تعمیرگاه وتلفن سرویس فوری ۹۶۱۸۸۰

فروشگاه گلزار تصویر صاف وروشن فقط با آنتنهای ضدزنك دفر آلمانی باسرویس مجهز درتهران به ویژه شمیرانات تلفن ۳۵۱۶۴۷ آـ۴۱۵۷

تلویزیون سرویس RTIRCA تعمیر انواع‌تلویزیون مجهز سرویس سیار و تضمین کتبی ۳۱۳۲۷۸ ، ۳۱۳۲۶۲

تلویزیون شاوب لورنس سرویس گرنس زیر نظر متخصصین سابق کمپانی تلفن ۶۴۳۰۲

سرویس تلویزیون R.C.A RI تعمیر هر نوع تلویزیون در منزل تلفن ۴۳۰۴۱ آـ ۲۳۱۵

سرویس همه نوع تلویزیون در منازل به سرویس مجهز سیار تعمیر گارانتی میکند ۷۶۴۹۳۷

سرویس تعمیرگاه تلویزیون R.C.A-R.T.I تلفن ۶۴۳۰۲ ۱ـ۶۰ ۱ـ۳۲۸۷۸

یخچال

تعمیرگاه فنی کلمن سیدحسین تعمیرات انواع یخچال‌آبگرمکن ولباسشوئی‌تلفن ۷۲۶۳۰ ۱ـ۶ آـ۲۶۸۱

تعمیرگاه یخچال نوریك ۷۶۲۳۱۹ تعمیرات یخچال و لباسشوئی ۱ـ۲۶ ۱ـ۳۵۱۷

تعمیرگاه کیانوس تعمیر همه نوع یخچال کولر لباسشوئی تلفن ۳۱۳۶۳۹ ۱ـ۲۶ آـ۳۸۵۱

تعمیرگاه یخچال‌فریجید۷۲۳۳۶ آـ ۳۹۷۲

کولر

شرکت‌مونت کارلو ۷۹۶۱۰۳ نصب و سرویس کولر فوری‌اولین سازنده‌کانال

سرویس کولر ۲۰۰ ریال قطعات یدکی ۳۰درصد تخفیف کارهای انجام شده تك فصل گارانتی تلفن ۷۸۰۱۳۵

دریچه کولر باتخفیف ۵۰ درصد تلفن ۴۵۷۷۱ سازمان روکا

الکتروتونی‌وارژ نصب و تعمیرات کولر تاسیسات شوفاژو تهویه‌تهران‌نو ایستگاه دفتر مقابل وزارت‌راه تلفن ۷۹۵۵۳۵ ۱ـ۱۳ آـ۳۹۳۸

فروش اتومبیل

وانت فولکس واگن مدل ۶۵ بفروش میرسد تلفن ۴۸۷۵۵

شورلت مدل ۷۰ ایمپالا ۱۹۷۰ نو گمرك‌نشده ۳۵ هزار تومان‌به فروش‌میرسد ساعات اداری تلفن ۶۲۹۲۶۲ بعداز ظهرها تلفن ۷۷۴۳۶۴ ۱ـ۲ آـ۱۷۱۸۷

والیانت مدل ۶۰ والیانت ۱۶۰اتوماتیك ۶۳۳۶۹۶ ۱ـ۳ آـ۴۱۱۸

آلفارمئو مدل۶۵ آلفارمئو جولیا باتمام‌وسایل ۲بعدازظهر بعد ۲۶۸۲۶ آـ۱۷۱۲۷۷

یك دستگاه آمبولانس مجهز به وسایل بهداری به فروش میرسد تلفن ۶۷۹۴۵ و۶۰۰۶۵ ۱ـ۳ آـ۴۰۷۰

مرسدس بنز مدل ۷۰ مرسدس بنز ۲۸۰ـ اس سال ۱۹۷۰ فرمان هیدرولیك سقف کشوئی الکتریکی چراغ ها سفارش آمریکائی دوبل رادیو ضبط صوت، پروژکتور اضافه صندلیهای پارچه‌ای با بالش مخصوص بدون گمرك بفروش میرسد طالبین ازساعت ۹تا۱۱ و ۴ تا ۶ بعداز ظهر با تلفنهای ۴۱۲۲۲ و۶۸۹۳۵ واز ساعت۸ الی۱۰ بعدازظهرباتلفن ۷۸۱۰۱۳ تماس بگیرند . آـ۴۱۶۵

خرید

ژیان دست دوم‌خریداریم تلفن۹۵۹۶۶۶و۹۵۰۰۹۰

فروشگاههای اتومبیل

انواع جیپ ولندرور و وانت موجود ۴۷۰۷۵

فروشگاه و نمایشگاه اتومبیل کمال اتومبیل مستعمل شما رابجای پیش‌قسط قبول کرده آریا و شاهین و جیپ تحویل میدهیم تلفن ۳۳۸۸۸۵ و ۳۳۴۶۷۶

نمایشگاه اتومبیل امیر نماینده رسمی اتومبیل های ژیان (سیتروئن) ۱۳۴۹ بطور نقد واقساط باشرایط سهل تحویل فوری انتهای‌شاه میدان نواب تلفنهای ۹۵۰۰۹۰ و ۹۵۹۶۶۶

اتومبیل زهره خرید و فروش انواع‌اتومبیل ژاله اول فرح‌آباد ۳۳۹۳۷۲ ۱ـ۵ آـ۴۱۵۸

برای اتومبیل شما

شرکت بریمیان وارد کننده مستقیم‌قطعات سیتروئن،وانت‌وژیان فروش کلی و جزئی تخفیف فوق‌العاده. حشمت‌الدوله عربو ۴۲۲ ساعت کار ۷ صبح الی ۱½ بعداز ظهر و از ۴½ الی ۷ بعداز ظهر تلفن ۹۵۰۱۱۱

تعمیرگاه الکتریکی رافیك سیم‌پیچی انواع موتورها و ادوات برقی با قیمت مناسب ۷۶۴۷۳۱ ۱ـ۸ آـ۳۸۶۳

روکش صندلی اتومبیل ایرانشهر بانصب فوری میدان فردوسی ـ اول ایرانشهر تلفن ۶۱۲۳۵۲

تعمیرگاه اتومبیل غرب زیر نظر متخصص ورزیده حسین کبیرزاده آماده خدمت میباشد خیابان دامپزشکی‌تلفن ۹۵۰۷۴۲ آـ ۴۰۵۱

روکش صندلی فرش وچادر اتومبیل کالی نمایشگاه رحمتیان فردوسی جنب کوچه برلن تلفن : ۳۰۴۲۵۰

کرایه

اتو لوکس اتومبیلهای تشریفاتی باراننده برای داخل‌وخارج تهران میدان فردوسی تلفن ۴۴۶۰۵و۶۱۱۲۷۰

کاج بار بارکش شهر وحومه بیمه اثاثیه منزل تلفن ۴۱۱۱۱ ۶۱۱۱۱۱

جرثقیل و تریلی ملك تلفن۹۵۰۰۶۸و۹۵۴۰۰۰ آـ۳۶۲۹ ۱ـ۱۲

میدان شاه جرثقیل توکل ۲۱۷۵۵ پلاك ۵۰۶۹۱ ۵۱۴

جرثقیل عنایت ۵۳۷۷۰ ۱ـ۱۵ آـ۲۶۰۶

جرثقیل وتریلی حقیقت ۹۵۵۵۰۵ ۹۵۸۲۰۷

جرثقیل وتریلی جاسب تلفن ۲۵۷۶۵ و ۲۷۸۱۸

املاك ومستغلات

فروش

آژانس شایسته ۳۰۵۳۴۹ مرکز عمده معاملات املاك در شهر وشمیرانات

فروشنده‌اراضی تهران‌پارس و نارمك امینی تلفن۷۹۰۰۹۰

لاله‌زار بنگاه کوشان ۳۳۹۷۸۴ با ۳۲ سال سابقه و حسن شهرت فروشنده‌املاك درهمه‌جا لطفاباتلفن دستورفروش بفرمائید

خانه فروشی

ساختمانی به ارزش۸۰۰هزار تومان با مال‌الاجاره ماهیانه ۷ هزار تومان به قیمت ۶۰۰ هزار تومان نقد و اقساط به‌فروش میرسد طالبین به خیابان کاخ پائین‌تر از تخت‌جمشید مطب دکتر خطیبی‌بعداز ظهرها‌مراجعه نمایند . ۱ـ۵ آـ۳۹۷۰

خانه های تهران‌پارس و ضرابخانه ، شمس‌آباد و سید خندان معاوضه‌وزمین درسلطنت آباد به مساحت ۳۵۰ متری و ۳۰۰ متری شمس‌آباد به‌فروش میرسد دفتر امیرآبادی۷۷۵۶۰۸ و ۷۷۱۴۳۰ ۱ـ۶ آـ۳۹۵۴

خانه شمالی دانشگاه ۵۲۵ متربا ساختمان شخصی ۲ طبقه ۱۰ اطاق سرویس کامل ۵۷۵ هزارتومان تلفن ۴۰۰۰۰و ۶۰۰۰۰ ۱ـ۲ آـ ۴۱۰۹

در ونك خانه ویلائی ۱۰۰۰متر زمین ۹ اطاق با ۲ زیر زمین و ۲ اطاق مستخدم با تمام لوازم واستخر ۶۸۰ هزار تومان بدون واسطه به‌فروش میرسد طالبین به‌تلفن ۶۲۹۷۹۱ تماس گیرید . ۱ـ۳ آـ۴۱۰۱

دو دستگاه ساختمان مستغلاتی مهندسی نوسازدر خیابان آریامهر خیابان کاج‌در مقابل یوسف‌آباد بدون واسطه بفروش میرسد تلفن ۳۳۴۴۵و ۴۰۸۱۸ ۱ـ۶ آـ۴۰۶۳

عباس‌آباد تا قلهك چند باب‌منزل فروشی ویلائی و مستغلاتی از ۲۰۰ تا ۵۰۰ هزار تومان آژانس تهران ۶۲۴۴۶۰ آـ ۴۰۰۳

خانه‌های ویلائی مستغلاتی در داودیه ـ چالهرز ۷۷۴۳۵۳ ۱ـ۱۲ ۱ـ۳۹۹۲

ساختمان نوساز با درآمد ۵۶۰۰ تومان در ماه به قیمت ۵۵۰ هزار تومان به فروش می رسد ۹۶۳۳۷۶ آـ ۲۷۴۱

چند دستگاه مستغلات

و ویلا در شمال شهر به فروش میرسند دفتر هدیه تلفن ۷۷۱۵۰۸

مستغلات شخصی‌سازمدرن بادرآمد ماهیانه ۳۸۰۰تومان تومان معاوضه و بفروش‌میرسد ۹۵۵۴۵۵ ۱ـ۵ آـ۴۱۳۸

یکدستگاه خانه دوطبقه دارای چهار اتاق و متعلقات درخیابان خواجه‌نظام‌الملك ، کوچه بن‌بست کیوان مقطوع بمبلغ چهارصد هزار ریال به فروش میرسد طالبین بعد از ظهرها بتلفن ۸۸۱۴۰۰ مراجعه فرمایند آـ۱۷۴۶۵

عمارت‌فروشی‌در‌تجریش

از جاده قدیم شمیران نزدیك میدان اتوبوسها به مساحت یکهزار و چهارصد متر بابنای تازه ساز و دو مرتبه ۱۵اطاق با سه زیر زمین آب تهران بایك ساختمان چهار اطاقه قدیمی مسکونی با تلفن و برق آب تهران قسمت حدود پانصد هزار تومان برای‌دیدن رجوع‌فرمائید به ۳۳۹۷۸۴ به بنگاه کوشان ۱ـ۱۲ آـ۲۶۳۴۰

ویلا فروشی

ویلای مهندسی جاده پهلوی حدود هیلتون‌ساختمان مدرن هزار متر زمین و بنا دو طبقه ۷۵۰ هزار تومان تلفن۴۰۰۰۰ و ۶۰۰۰۰ ۱ـ۲ آـ۴۱۰۹

ویلای مشجر پل‌رومی ۱۸۰۰ متر با ساختمان بزرك شخصی‌ساز ۹۵۰ هزار تومان تلفن ۴۰۰۰۰ و ۶۰۰۰۰ ۱ـ۲ آـ۴۱۰۹

زمین فروشی

در بهترین نقطه جاده شاه دشت کرج زمینهای ۵ـ۶ـ۷ـ ۱۰ـ ۲۰ هزار متری مشجر با آب برقو تلفن بعلت مسافرت‌فوری‌بفروش میرسد . تلفن ۸۹۰۷۳۷ ۱ـ۲۶ آـ ۳۱۳۹۸

در قیطریه شمیران چندین قطعه‌زمین‌بمساحتهای ۴۰۰ و ۵۰۰ و ۶۰۰ متری نقد و اقساط بفروش میرسدنشنی قنات دروس خیابان قیطریه آژانس چیذری تلفن ۸۸۱۰۴۲

درحدود چهل‌ونه‌هزارمتر مربع ازاراضی قریه بهاءواقع در شهریار دوبربه ۱۵ متری ویك بربه سی متری احداث باغ ، کارخانه و مرغداری بقرار متر مربعی بیست‌ریال‌بفروش‌میرسد طالبین بتلفن ۸۸۱۴۰۰ بعد از ظهر ها مراجعه‌فرمایند . آـ۱۷۲۶۵

آژانس شایسته معرفی مینماید

ملارد ویلا

قیمت متری ۵ تومان به بالا نقد و اقساط

مقداری از اراضی زراعتی ملارد واقع درجنوب اتوبان کرج به موقعیت عالی و استثنائی ـ خاك مستعد ـ خیابان کشی و اسفالت شده به اسلوب صحیح (به میادین بزرك و خیابانهای ۳۰ـ۲۰ـ۱۶ و ۱۲ متری) دارای اب و برق تفکیك شده قطعات ۱۵۰۰ متری به بالا هر قطعه دارای سند مالکیت جداگانه و بدون هیچگونه اشکال اداری مناسب جهت احداث باغ و ویلا برای ایام استراحت وزندگی در محیط آرام و ییلاقی ـ زمین بسیار ارزان ـ شرایط بسیار سهل ـ در نزدیکترین نقطه از حومه تهران در کمترین فاصله از مرکز و بی ترافیك سریع بهترین گواه ما استقبال بی‌سابقه‌وخرید مشتریان‌محترمی است که از این زمینها شده‌و میشود آژانس شایسته‌تلفن۳۰۵۳۴۹ ۱ـ۷

خرید وفروش‌زمین‌های سعادت آباد ومکائیر تلفن ۳۳۹۰۶۷ و ۳۳۶۸۸۵

۲۰۰ هکتار زمین براسفالت مابین آبیك و قزوین به قیمت مناسب به فروش میرسد تلفن ۹۶۱۵۳۷ ۱ـ۱۰ آـ۳۹۴۰

زمین سه‌بر در بلوارشهران قطعه زمینه به مساحت۹۴۶ متر از قرار متری ۱۰۰۰ ریال و همچنین‌قطعه دیگری‌درخیابان ۱۵ متری شهران ۵۴۷ متر از قرار متری ۶۵۰ ریال تلفن ۳۱۲۵۲۶ ۱ـ۲ آـ۴۰۶۸

زمین بقطعات بزرك وکوچك درداودیه الهیه. کامرانیه. فرمانیه سلطنت‌آباد بفروش میرسد ۷۷۴۳۵۳ ۱ـ۱ ۱ـ ۳۴۴۱

قلهك‌ـ دولت زمین ۱۵۰۰ متری دو بر متری ۲۳۰۰ریال فوری بفروش میرسد تلفن ۶۲۳۶۹۷ ۱ـ۲ آـ۴۱۳۷

یك قطعه زمین مشجر کناردریا بین علمده‌وسولده بمساحت تقریبی ۱۶۰۰۰ متر مربع بفروش میرسد طالبین به تلفن۷۲۳۸۶ مراجعه‌فرمایند ۱ـ۳ آـ۴۱۰

فروش و سرقفلی

مغازه واگذاری

در خیابان اسلامبول حدود بانك عمران یك‌باب مغازه واگذار میشود تلفن ۳۳۳۷۲۳ ـ ۳۰۴۲۲۷ ۱ـ۱۰ آـ۳۴۷۹۶

شاهرضا طوسی میدان فردوسی مغازه واگذاری تلفن ۴۲۳۸۲ ۱ـ۲ آـ۴۱۰۸

خیابان سعدی شمالی

یکباب مغازه با برق شوفاژ معاوضه یانقدا به قیمت مناسب ۷۶۲۹۱۵ ۱ـ۴ آـ۴۰۸۰

مغازه مرغ فروشی در شمال شهر چهار دهنه ۲ نبش با وسایل مدرن‌واگذار میشود طالبین بعد از ظهرها با تلفن ۶۲۴۱۳۹ تماس بگیرند ۱ـ۲ آـ۳۹۴۸

مغازه‌های ۲۴ اسفند جنب سینماآنیورسال تك‌تك و یکجا واگذار میشود تلفن ۶۲۳۲۰۰ ۱ـ۲۰ آـ ۴۰۸۵

مغازه‌ای در خیابان شاه‌آباد با برق و تلفن و حیاط خلوت به فروش میرسد با تلفنهای ۷۰۰۶۶ و ۳۰۲۶۶۹ تماس بگیرید . ۳ـ۱۵ آـ۳۵۸۳

یکباب مغازه دوزندگی‌زنانه واقع در خیابان جمشید آباد شمالی جنب چهارراه نصرت‌با موقعیت بسیار خوب با ویترین و جواز برق واگذار میشود طالبین به‌شماره ۷۴۹۸۹مراجعه شود . آـ۴۱۴۵

داروخانه

داروخانه‌ای با موقعیت و فروش خوب در یکی ازشهر های زیبای شمال بعلت مسافرت بخارج بفروش میرسد رشت مغازه داروئی رشتیان

سالن‌آرایش

سالن آرایش زنانه با تمام وسایل بعلت‌مسافرت نقد و اقساط به فروش‌میرسد خیابان هاشمی تلفن ۹۶۱۴۵۰ ۱ـ۶ آـ۴۱۲۳

اجاره‌داده‌میشود

آپارتمان اجاره

آپارتمان ۵ اطاقه در فرح شمالی طبقه سوم نوساز لوکس ماهیانه ۹۰۰ تومان اجاره داده میشود تلفن ۷۶۲۳۱۹ ۱ـ۲ آـ۴۰۷۸

آپارتمان اجاره مشتمل بر سالن ، غذاخوری چهار اتاق خوابو هال با کولر و تلفن ، نزدیك چهارراه تخت جمشید ـ خیابان رشت شماره ۶۲ تلفن ۶۴۷۷۸ ۱ـ۳ آـ ۳۶۳۰۴

خیابان پهلوی بالاتر از پارك ساعی‌ساختمان شمالی ۲ طبقه هرطبقه ۵ اتاق سالن و ناهارخوری هال با شوفاژ کولرو سرویس اجاره‌یا فروشی تلفن ۷۰۱۵۰

۵ دستگاه آپارتمان ۹ اطاقه مجهز به تهویه و تلفن برای دفتر کار درخیابان تخت‌جمشید به اجاره داده میشود لطفابتلفن ۴۵۹۸۴ مراجعه شود ۱ـ۱۵ ۱ـ۳۰۷۸

یکدستگاه آپارتمان‌در طبقه‌اول با حیاط و دو اطاق خواب و سالن ، نهار خوری ، هال با شوفاژ و کولر و تلفن و تمام وسائل واقع‌درفیشرآباد ماهیانه ۱۶۰۰۰ ریال اجاره داده میشود طالبین با تلفن ۸۵۲۲۲۵تماس بگیرند . ۱ـ۳ آ۴۱۶۶

آپارتمان اجاره ۵ اطاقه باوسائل مجهزطبقه دوم امیرآباد شمالی خیابان فرح کاشی ۱۹ تلفن ۴۷۷۹۷ آـ۴۱۳۶

ساختمان‌اجاره

قابل توجه ادارات دولتی، ملی وشرکتها ساختمان ۴ طبقه ۲۸ اتاق نوساز با شوفاژ ، کولر ، پارکینك، حیاط‌تلفن وسرویس کامل دربست‌اجاره داده میشود تلفن ۶۳۳۶۳۲ ۱ـ۲ آـ۴۰۹۴

خانهٔ اجاره

خانه اجاره ۶ اطاق با گاراژ سرویس کامل قلهك ۸۶۱۴۷۰ ۱ـ۳ آـ۴۰۴۱

خانه‌ای ویلائی نوساز با حیاط مستقل با هفت اطاق و هال . کولر و شوفاژ و تلفن : عباس‌آباد خیابان اندیشه تلفن ۷۰۲۳۴ آـ ۴۱۱۰

منزل اجاره

بهترین نقطه خیابان پهلوی منزل دربست ۲ طبقه ۴ اطاق خواب و سالن نهار خوری و پذیرائی با زیر زمین کولر و تلفن اجاره‌داده میشود۶۲۸۶۱۰ ۱ـ۴ آـ۴۰۲۳

منزلی ۵ اطاقــه طبقه اول در فرح جنوبی با حیاط و گاراژ با تلفن و کولر با شوفاژ طبقه سوم ۶ اطاقه با تلفن و کولر باشوفاژ و گاراژ مجزا اجاره داده میشود تلفن ۷۶۲۳۱۹ ۱ـ۲ آـ۴۰۷۷

ویلای اجاره

اجاره ویلای مبله‌درباکنار تلفن ۶۲۰۰۳۱ آـ۱۷۲۲۱ ۱ـ۳ آـ۱۷۲۲۱

پاساژ اجاره

قابل توجه ادارات دولتی و شرکتهای‌خصوصی یکباب‌پاساژ واقع در خیابان خیام مقابل وزارت اقتصاد نزدیك‌بازاردارای ۴۳ اتاق و پنج‌باب مغازه و انبارهای بزرك با برق و آب و تلفن به اجاره واگذار میشود. طالبین به تلفن ۵۲۴۲۶مراجعه فرمایند . ۱ـ۵ آـ ۱۷۱۳۹

نیازمندیهای اجاره

سازمان نیازمندیهای خارجیان خانه‌شمارا اجاره‌میدهد ۶۱۳۹۳۹

آژانس پرسپولیس اجاره بخارجیها ـ ۶۲۲۵۲۰

موسسه امور خارجیان ،اجاره به خارجیان تلفن ۷۱۷۸۲ ۱ـ۲۶ آـ۳۵۱۲

به خانه و آپارتمان در شهر و شمیرانات مبله و غیر مبله نیازمندیم تلفن ۷۶۴۸۱۱ ۱ـ۲۰ آـ۳۸۷۸

اجاره منزل‌برای دانشجویان تعدادی از دانشجویان پسر دانشگاه تهران مخصوصا دانشجویان سال آخر گروه پزشکی و دانشکده فنی‌تقاضای سکنی در منازل‌اطراف دانشگاه را از مهر ماه سال جاری دارند از کسانی‌که حاضرند درحوالی دانشگاه با شرایط سهل‌اطاق به دانشجویان‌اجاره بدهندتقاضا دارد با تلفن ۶۹۸۲۰ تماس بگیرند و یا مستقیما به امور دانشجوئی دانشگاه خیابان ۲۱ آذر مقابل درب ورودی باشگاه دانشگاه مراجعه و فرم لازم را تکمیل کنند . مالف ۵۸۰۸ امور دانشجوئی دانشگاه ۱ـ۲۶ آـ ۳۵۳۲۴

اجاره منازل به خارجیان در مرکز شمال شهر تلفن۴۲۳۸۲ ۱ـ۳ آـ۴۱۰۷

خریداری‌میشود

دفتر پارس اراضی سیصد متری داخل طرح عباس‌آباد خریدار است تلفن ۷۶۱۵۵۸

خرید کوهك جنت‌آباد‌باغ‌ فیض عباس‌آباد سازمان برنامه ۶۶۳۰۴

زمینهای زعفرانیه دره قشلاق، مکائیر وسعادت‌آباد عباس‌آباد فرحزاد را خریداریم‌بازرگانی جلالی خیابان پهلوی‌تلفن‌های ۶۳۶۴۱۱ و ۶۳۴۱۹۳

کوی کن‌وردآورد‌کوهك کیشا خریداریم ۶۸۷۰۶ صحرا

زمینهای جاده مخصوص کرج خریداریم دفتر جابری۹۵۵۲۷۱ آـ ۳۶۸۲

اراضی تهران‌پارس خریداریم بازرگانی امینی تلفن ۷۹۰۰۹۰

دفتر مسعود خریدار زمینهای دره قشلاق داودیه دروس قیطریه بتلفن ۷۷۰۲۴۱ و۷۷۵۸۲۵ رجوع فرمائید .

اراضی نارمك تهران پارس خریداریم .دفتر کیهان۷۹۱۳۰۰ ۱ـ۱۰ آـ ۴۰۶۰

اراضی نارمك تهران پارس خریداریم‌دفتر محمدی۷۹۶۰۲۷ ۱ـ۱۰ آـ۴۰۶۱

اهواز کلیه زمینهای اهواز را خریداریم تلفن ۳۱۱۷۰۶

بنگاههای معاملات املاك

بورس املاك شمیران دفتر‌براتی باغ فردوس ۸۵۲۵۷۵

پهلوی دره قشلاق ، قیطریه کوی میکائیر و لنجك‌عابدی ۸۵۰۰۹۵

مرکز معاملات مستغلات‌خانه زمین عباس‌آباد شمیرانات ـ ۷۶۴۹۷۳ آـ ۳۷۳۵

زمین شمارا باقساط چندین ساله باشرایط سهل میسازیم تلفن۴۰۸۱۸ ۱ـ۶ آـ۴۰۶۴

املاك لنك ۶۳۱۶۰۶ مرکز خرید و فروش‌اراضی‌ونك یوسف‌آباد و کوی مکانیس

توجه فرمائید هر نوع کار ملکی دارید با تلفن ۷۵۷۱۵۳ تماس بگیرید ۱ـ۱۵ آـ۳۶۲۴

برای‌ساختمان‌شما

هواکش الکترواستیل قوی با دوام‌وخیلی‌ارزان ۳۳۶۱۰۹ هرنوع هواکش رافوراتحویلتان میدهد . خیابان سعدی چهارراه سیدعلی پلاك ۱۶۳ ۱ـ۲ ۳۸۷۹

پرده کرکره کاغذدیواری نقاشی‌ساختمان جاتقدا تلفن۷۸۱۹۷۷

سازمان تعمیر مسکن‌وتاسیسات انجام کلیه‌تعمیرات ساختمان تاسیسات تزئینات از هزارریال تا ده میلیون ریال ۷۷۰۸۱۳

مؤسسه فنی صبا تلفن ۷۶۰۸۷۷ رفع گرفتگی لوله‌های فاضل آب

لوله بازکنی رفع گرفتگی لوله ۴۳۳۵۵

بازکردن لوله های فاضل آب با دستگاه تراکم هوا تلفن ۶۲۶۳۴۸

رفع گرفتگی لوله فاضلاب ساختمان در ۲۰ دقیقه سازمان تراکم تلفن ۸۸۱۶۸۱

لوله بازکنی فاضل آب بادستگاه‌تراکم‌هوا ۶۴۴۸۵ مسعود

رفع گرفتگی هرنوع لوله ساختمانی بادستگاه‌تراکم‌هوا‌ـ تلفن ۷۸۷۲۷

جنرال‌ـ‌سرویس لوله بازکنی فاضل آب بادستگاه مجهز تراکم هوا آبگرمکن‌ـ بخاری‌ـ کولر تلفن ۷۹۳۰۵۷

لوله بازکنی فاضل آب بادستگاه تراکم هوا سازمان فنی رفاه پیشرو لوله بازکنی در ایران تلفنهای : ۷۶۳۲۸۶ ۷۵۶۴۰۸

لوله بازکنی فاضل آب مقدم ۶۴۶۳۵

تجهیزات آشپزخانه
سلف سرویس کانتینهای بزرگ ولوازم بیمارستانی .
راطا ـ سه راه ضرابخانه جنب اتوبانك پارس تلفن ۷۷۲۶۵۶

«مکتب پارس»
پانسیون مخصوص کودکان بااطمینان بیشتر.
خیابان پهلوی ـ بزرگمهر شماره ۱۰۰
تلفنهای : ۶۱۳۱۰۱ ـ ۴۲۴۱۴

اطلاعیه
شما در هرکجای ایران هستید و زمینی در اهواز جهت فروش دارید ماخریدار آن‌هستیم تهران خیابان شاه ساختمان آلومینیوم طبقه ششم دفتر خوزستان پارس تلفن ۶۸۴۸۷

پانسیون تهران سیتی
روزولت کوچه اردلان با غذا و بدون غذا قیمت استثنائی برای عموم مخصوصا دانشجویان . تلفن ۷۵۵۷۰۱

اطلاعیه
بوتیك‌چشمك
بوتیك چشمك حراج فصلی خودرا ازامروز بمدت ده روز شروع مینماید
میدان سنائی‌جنب بانك پارس بوتیك‌چشمك.

اطلاعیه
جنرال
دایره سرویس شرکت سهامی صنعتی جنرال بدینوسیله آمادگی خودرا جهت تجدید رنك وتعویض یدکی بخاریهای جنرال اعلام میدارد لطفا به تلفنهای ۹۵۸۲۵۲ـ۹۵۷۷۹۴ـ ۹۶۳۹۷۴ و۹۶۳۹۷۳ مراجعه فرمائید .

نیازمندیهای شما

سازمان نیازمندیهای روزنامه اطلاعات
تلفنهای ۳۱۱۲۲۰ ۳۱۱۲۲۴ ۳۱۱۲۲۷ ۳۱۱۲۲۹ ۳۱۱۲۳۰

معاملات پول

مورد نیاز
پول شرطی ۱۸٪ نیازمندیم ۴۸۴۶۳

پول موجود
پول شرطی باسود بانکی ۴۸۴۶۳

پول تومانی ۲ر۵ شاهی بدون معطلی ۷۶۲۶۵۹

پول بیواسطه ۶۴۶۱۸و۲۲۷۲۹
۲_۱ آ_ ۲۹۳۲

خانه پول فرح شمالی
مرکز معاملات پول تهران ۷۷۱۳۸۸

خریدار تلفن

یك شماره تلفن فوری خریداریم تلفن ۶۳۱۲۱۲

سه شماره تلفن در محل خریداریم ۶۳ و ۷۵ و ۶و۴ تلفن ۶۱۳۰۲۴
۱۳_۱ آ_۳۷۵۹

فروشنده تلفن

یك شماره تلفن ۶۳ بفروش میرسد تلفن۶۰۸۲۵
۳_۱ آ_۴۱۶۳

قبوض

قبوض اصلاحات ارضی بیواسطه خریدار یکپور ۶۴۶۱۸و۲۲۷۲۹

قبل از مراجعه بدیگران بدون هزینه ازقیمت واقعی قبض فرش خود مطلع شوید اردهالی اول بازار کفاش ها سرای مهدیه تلفن - ۲۳۴۸۲

استخدام

دکتر داروساز جهت تهران و شهرستان مورد نیاز است تلفن ۳۳۶۴۵۰

شرکت دکوراسیون دسن به تعدادی ویزیتور دختر و پسر نیازمند است . به آدرس سه راه شاه پاساژ شانزه‌لیزه طبقه سوم شماره ۱۹ ساعت ۶ الی۸ بعد ازظهر مراجعه نمائید .

به چند نفر راننده پایه یکم یا دو همگانی برای امور داروئی شهرستانها نیازمندیم فردوسی شمالی شماره ۱۳۶

دو نفر دیپلمه معاف از خدمت و ذیعلاقه به حسابداری استخدام میشوند .
داوطلبان به تلفن ۱۳_۹۶۳۰۱۲ مراجعه فرمایند .
۲_۱ آ_۳۶۴۹۰

تعدادی صندوقدار ، تلفنچی بسته‌بند با معلومات حدود سیکل با حقوق ماهیانه چهار هزارریال استخدام میشوند متقاضیان درخواست خود را همراه با یك قطعه عکس به آدرس تهران صندوق پستی ۱۱۳۷_۱۱ ارسال دارند .
۲_۱ آ_۴۰۶۳

۵ نفر دوشیزه مسلط به بیان به منظور شناساندن و فروش آثار نقاشان معاصر با کارآموزی قبلی استخدام میشوند .
گیسوی فنسی
بین چهارراه پهلوی وامیراکرم جنب کوچه بهرامی .
۴_۱ آ_۳۹۵۶

FOREIGN company require female clerk-typist with adequate knowledge of English. For appointment, telephone 765905 from 8 a.m. to 2 p.m.

قنادی شاهرضا
جهت تکمیل کادر فروشندگی به چند نفر فروشنده باتجربه نیازمند است تلفن ۴۲۷۲۵
۳_۱ آ_۴۰۶۷

آموزشگاه رانندگی تشکری
تعدادی مربی که در آموزشگاه ها سابقه کار داشته باشند با حقوق مکفی استخدام مینماید.
خیابان خیام - بین سید نصرالدین واعدام تلفن ۲۳۵۵۵
۵_۱ آ_۳۵۶۱۴

استخدام پرستار با تجربه
پرستار با تجربه جهت نگهداری نوزاد شبانه روزی تلفن ۶۱۲۳۸۵
۳_۱ آ_۱۶۷۹۷

خانم ماشین‌نویس
مسلط به تایپ فارسی و لاتین با سابقه کار برای تمام وقت نیازمندیم داوطلبین ازساعت ۵ تا ۷ بعد از ظهر به خیابان سپه مقابل موزه پاساژ باستان شرکت مترول مراجعه فرمایند
۳_۱ آ_۴۰۳۹

یکنفر پزشك بیماریهای داخلی ، یکنفر ماما و یکنفر بانوی بهیار مورد نیاز است تلفن ۵۶۵۸۷
۳_۱ آ_۴۰۱۸

مترور کارهای ساختمانی
تمام وقت با تجربه کافی استخدام میشود واجدین میتوانند با تلفن ۷۷۰۹۸۸ تماس بگیرند.
۲_۱ آ_۳۶۶۲۴

یکنفر دوشیزه یا بانو
جهت اداره کلاسهای شبانه و دفترداری برای کار از ساعت ۵ الی ۹ استخدام میشود لطفا از ساعت ۵ الی ۸ به دبیرستان باربد - هاشمی، کارون مراجعه نمایند .
آ_ ۴۱۲۱

آگهی استخدام
جمعیت شیروخورشید سرخ ایران برای خدمت در موسسات درمانی شعب جمعیت در شهرستان ها به تعدادی جراح ، متخصص زنان ، پزشك عمومی ، قابله و تکنیسین رادیولوژی، آزمایشگاه بیهوشی و داروخانه نیازمند است از داوطلبان خواهشمند است برای کسب اطلاعات بیشتر همه روزه باستثنای پنجشنبه‌ها از ۴ ۱/۲ الی ۸ ۱/۲ بعد از ظهر به اداره امور بیمارستانهای جمعیت واقع در خیابان سیمتری روبروی ژاندارمری کل کوچه ساسان شماره ۱۲ مراجعه فرمایند .
۸_۱ آ_۳۲۹۳۴

پرستار باسابقه
که بتواند زبان انگلیسی یا فرانسه صحبت نماید برای نگهداری طفل ۷ ساله با حقوق خوب موردنیاز است .خواهشمند است داوطلب برای کسب اطلاعات بیشتر با منشی شخصی خانم آسطورین تلفن ۳۳۶۸۴۵ تماس حاصل نمایند .
۶_۱ آ_۱۶۶۱۲

به دو نفر خانم جوان تلفنچی
و تعدادی خانم جهت فروش کالائی فرهنگی نیازمندیم (حداقل معلومات برای تلفنچی دیپلم) متقاضیان میتوانند همه روزه از ۹ الی یك بعد ازظهر چهارراه فیشرآباد شماره ۱۵۱ و ۴ الی ۷ به خیابان ثریا شرکت مطبوعاتی ایران یاد مراجعه نمایند .
۲_۱ آ_۳۵۹۲۲

ADVERTISING and Public Relation aussistant needed Applicants Should have Iranian nationality with good command of the English language. Some experience in field of advertising is preferred. Excellent salary and benefits offered For further information call 973001, Personnel Dept.

آگهی استخدام
تعدادی نقشه‌بردار و اپراتور فتوگرامتری با تجربه و دیپلمه هائی که برای کارآموزی در رشته‌های فوق‌باشند استخدام میشوند .
بین ساعت‌های ۱۴ _۱۲ با تلفن ۷۵۸۹۴۴ تماس بگیرند.
۵_۱ آ_۱۶۹۲۷

لیسانسیه بازرگانی
برای امور فروشندگی بطور تمام وقت جهت یك شرکت بزرك وارداتی باحقوق مکفی نیازمندیم داوطلبین از ساعت ۵ تا ۷ بعد از ظهر به خیابان سپه مقابل موزه پاساژ باستان شرکت مترول مراجعه فرمایند .
۳_۱ آ_۴۰۳۸

فروشنده ماشین‌آلات راه سازی با تسلط زبان انگلیسی با حقوق‌ومزایای مکفی استخدام میشود با صندوق پستی شماره ۱۱۲۲ مکاتبه فرمائید .
۴_۱ آ_ ۳۶۴۲۲

تعدادی بهیارو یك ماما
برای درمانگاه سلسبیل مورد نیاز است طالبین همه روزه به تلفن ۶۵۱۸۳۴ وی به دفتر درمانگاه مراجعه نمایند .
۳_۱ آ_۴۱۵۱

استخدام
به‌سه نفر مترجم که قادر باشند نامه های تجارتی و فنی را از فارسی بـه انگلیسی و بالعکس ترجمه نمایند نیازمندیم واجدین شرایط در ساعت های اداری به سلطنت‌آباد . دفتر هلیکوپتر مراجعه نمایند .
۳_۱ آ_۱۷۲۵۹

پیشخدمت زن
برای کودکستان نیازمندیم خیابان پهلوی خیابان رشت پلاك ۴
آ_۴۱۶۰

بیکنفر کارمند زن
که درفرح‌آباد ژاله‌سکونت داشته باشد جهت صندوقداری نیازمندیم براهنمای شماره ۲۷۸ روزنامه اطلاعات مراجعه‌فرمائید

جمعیت شیرو خورشید سرخ
برای نگاهداری دستگاه‌تهویه مطبوع بیمارستان شیروخورشید سرخ بهبهان احتیاج بیك کارگر متخصص دارد .
داوطلبان میتوانند بخیابان سیمتری روبروی ژاندارمری- خیابان ساسان شماره ۱۲ اداره ساختمان مراجعه نمایند .
۲_۱ آ_ ۳۷۱۰۲

بچند نفر راننده متاهل
و مستخدم زن و مرد وسرایدار نیازمندیم تلفن ۴۱۲۰۲
آ_۴۱۳۰

بچند نفر معلم انگلیسی با تجربه نیازمندیم تلفن۴۱۳۰۴۰
آ_۴۱۳۱

یك‌شرکت تولیدی بچند نفر کارگر خراط ماهر احتیاج داردبعدازظهرها [illegible] ۶۷۵۲۱
۳_۱ آ_۴۱۲۲

مربی کودکستان‌مورد نیازاست
جنوب‌میدان محمد رضاشاه کوچه محمدیان پلاك۶
آ_۴۱۳۵

ماشین نویس نیمه وقت
یکنفر ماشین نویس بعداز ظهر ها برای دفتر یك مجله مورد نیاز است . خواهشمند است باذکر مشخصات کامل‌با صندوق پستی ۲۳۸۹ مکاتبه فرمائید
آ_۱۷۲۴۵

کارگر نصب آسانسور
موردنیاز استتلفن ۴۷۳۲۶
۳_۱ آ_۱۶۹۳۷

یك‌موسسه داروئی بوجودیك ماشین‌نویس فارسی ورزیده‌و مسلط دارای حداقل سه سال سابقه کار ماشین نویسی و مدرك تحصیلی حدود دیپلم با سپردن حداقل پنج سال تعهد خدمت باضامن بطور تمام وقت نیازمند است از داوطلبین‌تقاضا میشود باراهنمای شماره ۲۷۹ روزنامه اطلاعات وسیله پست مکاتبه نمایند .
۲_۱ آ_۳۷۰۹۰

استخدام
درکاباره باکارا
دوشیزه یابانوئی که به‌امور دفتری و ماشین نویسی فارسی و لاتین و پاسخ به‌امور تلفنی تسلط کامل داشته باشدبرای تمام وقت مورد نیاز است . از متقاضیان خواهشمند است بین ساعت ۷ تا۹ بعدازظهربخیابان فردوسی ساختمان امینی طبقه سوم (فردوسی فیلم) مراجعه نمائید .
۶_۱ آ_۳۷۲۰۶

افراد زیر استخدام میشوند
ماما - نرس - بهیار بیمارستان عیوض‌زاده تلفن ۴۲۰۰۶
آ_۱۷۲۷۹

آگهی استخدام
یك شرکت دولتی دوشیزه یابانوی تحصیل کرده‌ای که حداقل دارای دیپلم کامل متوسطه بوده‌بفن ماشین‌نویسی فارسی و لاتین‌وزبان انگلیسی تسلط کامل داشته باشد با حقوق مکفی استخدام مینماید.
متقاضیان شغل بایستی درخواست‌خودرا باذکرمشخصات کامل (تاریخ تولد ، مدرك تحصیلی ، سابقه کار ونشانی محل سکونت) حداکثر تا تاریخ ۱۸ شهریور ماه ۴۹به شماره راهنمای ۲۷۷ارسال‌دارند
آ_۳۸۰۸۰

آگهی استخدام
بانك اعتبارات تعاونی توزیع بافراد زیر :
۱- کارمند با تحصیلات دیپلمه کامل متوسطه در یکی ازرشته های طبیعی یاریاضی
۲- ماشین نویس مرد . با تحصیلات پنجم متوسطه .
۳- تحصیلدار .باتحصیلات سوم متوسطه باتضمین ملکی بارزش دویست هزار ریال . که خدمت وظیفه خودرا انجام داده ویا دارای معافیت غیر پزشکی باشند نیازمند است داوطلبان میتوانند تا تاریخ بیستم (۲۰) شهریور ماه (۴۹) همه روزه صبحها ازساعت ۸ الی ۱۲ و بعدازظهر ها ازساعت ۵ الی۷ باداره کار گزینی بانك‌درخیابان فردوسی شمالی مراجعه نمایند.
۲_۱ آ_۳۷۱۲۶

استخدام تحویل دهنده کالا
جوانی که تحصیلاتش درحدود دیپلم بوده و گواهی نامه رانندگی داشته باشد تمام‌وقت استخدام میشود .سن داوطلب نباید کمتر از ۲۳ و بیشتراز ۳۰ سال باشد .
متقاضیان مشخصات کامل‌خود رابه شرکت شبرنك خیابان تخت‌جمشید مقابل‌سفارت‌امریکا شماره ۳۶۷ ارسال دارند .
۳_۱ آ_۳۷۰۶۶

آگهی استخدام
یك موسسه بزرك اقتصادی برای‌تامین‌احتیاجات خود تعدادی جوان واجد شرایط را که حداقل دارای تحصیلات دیپلم کامل متوسطه باشند پس از موفقیت در امتحانات ورودی به خدمت می‌پذیرد. داوطلبان می‌توانند تقاضای خودرا بانضمام یك برك رونوشت مصدق شناسنامه یافتوکپی آن و یك قطعه عکس ۴×۶ با تعیین آدرس کامل بصندوق پستی شماره ۶۵۲ ارسال نمایند .
آ_۳۷۰۵۴

آگهی استخدام
یك نفر پرستار نسبتا جوان برای مواظبت دختر ۵ ساله استخدام میشود . وسیله‌تلفن های ۶۲۳۳۳۲ _ ۶۲۲۷۵۸۸قرار ملاقات گذاشته میشود .
۲_۱ آ_۱۷۲۱۱

یکنفر زن ومردپیشخدمت برای منزل تمام‌وقت‌لازم است تلفن ۴۵۳۰۳
۷_۱ آ_۴۱۶۷

بیك کارگرچاپ نیازمندیم تلفن ۳۱۳۴۳
۲_۱ آ_۴۱۴۸

یك کارخانه تولیدی واقع‌در جاده قدیم کرج ، یك نفر حسابدار صنعتی با مشخصات زیر با حقوق عالی استخدام مینماید .
۱- دارای‌لیسانس حسابداری یا بازرگانی و یا ۵ سال سابقه کار در رشته حسابداری‌صنعتی
۲- آشنائی بزبان انگلیسی
۳- آشنائی کافی به امور اداری . تدارکات. کارگزینی و امور گمرکی و انبارها که این شخص پس از گذراندن دوره کارآموزی پست معاونت امور اداری و اداره حسابداری صنعتی را شاغل خواهد شد .
واجدین شرایط جهت‌تعیین وقت و مصاحبه حضوری‌بوسیله تلفن ۹۶۳۰۱۱ تماس حاصل فرمایند .
۳_۱ آ_۳۶۴۹۲

شرکت خارجی برای بست برنامه ریزی خود احتیاج به مهندس ایرانی با دیپلم ام . اس . با درجه دیپلم مهندسی در الکترونیك دارد . افرادواجد شرایط با سه‌سال تجربه‌صنعتی یا اداری با دارا بودن تمام خصوصیات به شیفر مراجعه نمایند .
۳_۱ آ_۱۶۸۴۷

شرکت پربتون ایران
بیك سکرتر که ماشین‌نویسی لاتین بداند و تاحدی به زبان انگلیسی آشنائی داشته باشد احتیاج دارد .
نشانی : خیابان پهلوی‌چهارراه امیراکرم شماره ۸۲ تلفن ۴۰۱۰۹ و ۴۳۱۶۵
۲_۱ آ_۳۶۴۲۶

راننده پایه دو همگانی
یك موسسه بزرك تولیدی‌به یك نفر راننده با سواد ومتاهل که‌دارای ده‌سال سابقه‌رانندگی و گواهینامه پایه دو همگانی باشد احتیاج دارد .
داوطلبان به تلفن ۴۷۰۵۸ مراجعه نمایند .

شریك

شریك‌با تجربه با سرمایه کافی نیازمندیم مزون روسانا پهلوی مقابل تخت‌طاوس تلفن۶۲۷۱۳۵
آ_ ۴۰۶۵

جویای کار

مهندس فارغ‌التحصیل امریکا با سابقه کار در امورسازمانی و روشها و آشنائی کامل به زبانهای انگلیسی و فرانسه جویای کار بعد از ظهرها از ساعت پنج به بعد میباشد . با صندوق پستی ۲۹۵۰ تهران مکاتبه شود .
۳_۱ آ_۱۷۰۰۳

حسابدار دیپلمه
با سابقه جویای کار است تلفن ۳۰۴۰۸۹
۵_۱ آ_۴۰۶۹

راننده پایه دوم تهران با۱۴ سال سابقه و فنی حقوق‌هشت هزار ریال ۹۶۱۵۷۸
آ_ ۱۷۱۹۵

مهندس ساختمان‌جویای کار : تلفن ۴۲۹۷۱
آ_۱۷۲۴۱ : ۳_۱

جوانی با داشتن سیکل اول متوسطه ودوسال سابقه کار بانکی‌و دارای گواهینامه‌ماشین نویسی و وارد درامور‌دفترداری جویای کار است براهنمای شماره ۲۷۶ روزنامه اطلاعات مراجعه فرمائید
۲_۱ آ_۱۷۲۱۹

مهندس کشاورزی بعدازظهر ها آماده کار است تلفن ۸۶۶۵۱۵
۳_۱ آ_۱۷۲۵۵

جوانی با ۵ سال سابقه‌کار در قسمت نقشه برداری راه و ساختمان جویای کار است . تلفن ۸۹۱۴۴۷
۲_۱ آ_۱۷۲۱۳

گمشده

دسته‌چك حساب‌جاری ۱۷۶۰ بانك تجارت خارجی شعبه‌تخت جمشید اینجانب سیـوش اسکندری از شماره ۷۹۸۶۱۲ تا ۷۹۸۶۲۶ به‌سرقت رفته واز درجه اعتبار ساقط است
آ_۱۷۲۶۳

مژدگانی
دسته چك اینجانب حسین کاظمی بانـك سپه اصفهـان نمایندگی شاهپور با چندبرك سفید و یك چك امضاء شده‌به تاریخ ۲۰ر۶ر۴۹ بشماره ۴۹۹۷۶۶ جاری ۱۶۸۸۶ بمبلغ یکصد هزار ریال بحواله کرد حامل مفقود شده است‌چك‌فوق و چك‌های سفید مذکوراز‌درجه اعتبارساقط وازیابنده‌خواهشمند است به شماره تلفن ۴۱۳۲۲ تماس گرفته و مژدگانی‌دریافت نماید.
آ_۳۶۸۸۶

چك شماره ۵۸۷۶۷۹ بانك اصناف‌شعبه رباط کریم‌سررسید ۱ر۶ر۴۹ به مبلغ شصت هزار ریال در وجه حامل مفقودشده و از درجه اعتبار ساقط است یابنده به تلفن ۶۲۳۸۸۰ خبر دهد .
آ_ ۱۷۱۴۷

مفقود شده است
دو برك سهم از ردیف ۵ ممتاز شرکت‌سهامی پاستوریزه مشهد متعلق به اینجانب انور ایزدی خرازی مفقودشده است بدینوسیله بی‌اعتبار بودن آنها را اعلام میدارد .
انور ایزدی

آموزشگاهها

کلاس درس
فکر کنید وتصمیم بگیرید و یك عمر انگلیسی صحبت کنید
موسسه انگلیسی‌نژاد برای کلاسهای انگلیسی - ماشین‌نویسی شورت‌هند ثبت نام می نماید پهلوی مقابل کاخ مرمر تلفنهای ۴۷۱۴۱ - ۴۳۰۸۶

آموزشگاه نور
برای تدریس زبان انگلیسی تا گواهینامه لوور کمبریج و خیاطی نام‌نویسی میکند . آبان شمالی کوچه روشن‌نو تلفن ۶۲۸۰۷۵
۲_۱ آ_۱۷۱۹۷

خیاطی

آموزشگاه خیاطی شایسته
رموز خیاطی را با بهترین متد یعنی‌کرلاوین درآموزشگاه خیاطی شایسته بیاموزید ۳۳۹۴۶۵
۲_۱ آ_۴۱۳۹

ماشین نویسی

در آموزشگاه فائز
تعلیم ماشین نویسی با متد جدید شاه‌آباد روبروی دبیرستان شاهدخت تلفن ۳۱۰۶۵۷
۱۲_۱ آ_۲۸۵۴

دبستان کیومرث
همه روزه آماده ثبت‌نام میباشد جیحون آریانا چهارراه گلی تلفن ۹۵۴۳۷۶

تعلیم رقص

هنرستان رقص کیشبیه
تعلیم ۶ رقص معروف جهان فقط با ۱۸۰۰ ریال زیر نظر خانمها مارینا و میترا خیابان قدیم شمیران نبش سه‌راه‌زندان جنب بانك صادرات تلفن ۷۵۰۱۵
۱۵_۱ آ_۳۷۹۴

آموزشگاه رقص آلیس
کلیه رقصهای مدرن را با نصف قیمت تعلیم میدهد میدان ۲۴ اسفند
۵_۱ آ_۱۷۱۷۷

تعلیم رانندگی

هنرستان فنی پرستو
مرکز آموزش صحیح رانندگی و مکانیکی ترافیك مجهز به بهترین و مدرنترین آموزش تهران خیابان شاهپور چهارراه گمرك تلفن ۲۳۹۱۶

آموزشگاه رانندگی دولتخواه
با اتومبیلهای‌آخرین سیستم در اختیار هنرجویان عزیز میباشد قرارداد تا پایان گواهی نامه در کمترین‌مدت بطورشبانه روز وحیدیه خیابان ۱۴ متری تلفن ۷۹۶۴۶۶
۷_۱ آ_۳۹۲۲

تدریس خصوصی

ریاضی طبیعی ادبی زبان
دفتر اموردانشجوئی دانشگاه تهران ۶۹۸۲۰

انگلیسی . فرانسه . آلمانی. ایتالیائی ساعتی ۱۰۰ ریال ۴۸۱۹۹
۵_۶ ۱_۳۴۴۷

انگلیسی ، شورت‌هند‌ماشین نویسی، توسط‌بانوی انگلیسی ۴۷۱۴۱
۲۶_۱ آ_۴۱۴۴

پانسیون

پانسیون وستا
ویژه بانوان و دوشیزگان دانشجو . شیك . راحت.ارزان امیرآباد جنوبی کوچه مرعشی شماره ۱۸ تلفن ۴۲۳۰۳
۱۰_۱ آ_۳۸۳۹

رستورانهای خانوادگی

حاتم
پهلوی تلفنهای۸۹۲۲۸۱ ۸۹۲۲۸۲- ۸۹۲۲۸۳

آگهیهای متفرقه

اسناد لاوصول خریداریم - ۳۵۱۶۱۷

فروشگاه تولیدی اسکوئی (شهر ریشه)
تزئینات پرده - ریشه و منگوله - سپه - جنب آمار کل پلاك ۱۹۸ تلفن ۵۸۴۳۲_۴۱۱۲۵
۴_۱ آ_۳۹۸۵

ماشین خشك شوئی
ساخت ایطالیا به ظرفیت۸ کیلو ونیم شرکت اوکازیون تلفن ۷۹۳۹۳۱
۳_۱ آ_۴۰۲۶

فال قهوه توسط خانم صدا تلفنهای ۶۲۹۵۱۷ و ۶۲۲۱۳۱
۶_۲ آ_۳۶۶۸

حراج - حراج
کاغذ دیواری ساخت‌انگلستان متر مربع ۱۰ الی ۲۰ . بال‌ضمنا مخملی صددرصد قابل شستشو متر مربع ۱۰۰ ریال تلفن ۷۷۳۹۱۳
۱۵_۱ ۱_۳۲۱۵

نئون
نئون آزاد سازنده‌مدرن ترین تابلوهای نئون و پلاستیك تلفنهای ۳۱۴۲۷۰ و ۳۱۲۱۰۵ و۳۰۴۷۱۷

لباس تمام رسمی
از مسافرت اروپا بامطالعات کافی و تهیه ملیله تضمین شده با پارچه مخصوص مراجعه .
شمس العماره عبدالوهاب. زردوز تلفن ۵۲۲۴۷

یك دستگاه مولدبرق
شامل موتوردوییس ۲۸۰ اسب ۳۷۵ دوربا ژنراتورساخت آ.ا.ك ۲۵۰ کاو آو تابلو و کلیه لوازم مربوطه به فروش میرسد تلفن ۳۱۴۷۲۷

ایران‌لئوم
کف پوش یك پارچه پلاستیکی نادری گالری گلشن ۳۱۰۵۴۳

رنگ پاش برقی شامپیون سه‌ستاره
ساخت سویس

قوی- محکم- عالی
نماینده انحصاری:
شرکت سهامی تجارتی عربستان اروپا
خیابان بوذرجمهری سرای مجدی تلفن ۲۷۶۶۷
مرکز پخش :خیابان سعدی پاساژ سعدی سازمان‌نیوتکس تلفن ۳۳۶۳۰۰
آ_۳۷۱۳۴

داروخانه‌ها

داروخانه مهران
خیابان شیرو خورشید چهارراه آسنخر تلفن ۹۵۴۰۰۷

دفتر اسناد رسمی شماره ۱۲ قلهك
تلفنهای جدید ۸۶۲۴۱۹ و۸۶۶۸۱۱

برنامه سینماها

* رازسانتا ویتوریا - رنگی - آنتونی کوئین - ویرنالیزی
شهر فرنگ (۶۲۷۶۲۸) ۳۰ر۲- ۵- ۳۰ر۷- ۱۰
* خداحافظ کلمبوس - رنگی- الی‌مك‌گراد - ریچارد بنجامین
امپایر (۶۲۳۹۴۲) ۱۵ر۱۱- ۳۰ر۳- ۳۰ر۵- ۳۰ر۷- ۴۵ر۹
* ازهمه متشکرم - رنگی - سندی دنیس - الینور برون
دیاموند (۶۲۸۴۰۰) ۱۵ر۱۱- ۳۰ر۳- ۳۰ر۵- ۳۰ر۷- ۳۰ر۹
* ۳۶ ساعت نبرد - رنگی- ریچارد هریسون - الن‌ژراره
نیاگارا (۶۵۳۰۷) ۱۱- ۳- ۵- ۷- ۱۵ر۹
سیلورسیتی (۸۱۲۰۵) ۳۰ر۱۰-۳۰ر۲-۳۰ر۴-۳۰ر۶-۳۰ر۸
رنگین کمان (۷۵۶۷۶۰) ۱۰- ۱۲- ۲- ۴- ۶- ۸
سهیلا (۳۳۶۴۲۴) ۳۰ر۱۰-۳۰ر۲-۳۰ر۴-۳۰ر۶-۳۰ر۸
* روزهای عشق وافتخار - رنگی - دیوید همینگز- سامانتاایکار
ادئون (۳۳۸۱۱۸) ۳۰ر۱۰- ۲- ۳۰ر۴- ۷- ۳۰ر۹
* بن‌هور - رنگی - ۷۰ میلیمتری - چارلتون‌هستون
کاپری (۴۸۴۰۱) ۱۰- ۳۰ر۱- ۱۵ر۵- ۹
* گناهکار نیویورك - رنگی - الیزابت‌تیلور - لارنس هاروی
ب.ب. (۶۹۶۴۱) ۳۰ر۱۰- ۲- ۴- ۶- ۸- ۱۰
* جیمزباند درماموریت‌سری - رنگی- جرج لازنبی- تلی‌ساوالاس
سانترال (۴۸۶۸۶) ۳۰ر۹- ۳۰ر۱۱- ۲- ۳۰ر۴- ۷- ۳۰ر۹
متروپل (۳۳۹۴۱۰) ۳۰ر۱۰- ۱- ۳۰ر۳- ۶- ۳۰ر۸
رویال (۴۹۷۸۵) ۹- ۱۱- ۳۰ر۱- ۴- ۳۰ر۶- ۹
ایفل (۳۱۱۴۷۷) ۱۰- ۳۰ر۱۲- ۳- ۳۰ر۵- ۸- ۳۰ر۱۰
پولیدور (۶۴۵۸۵) ۳۰ر۱۱- ۱۵ر۲-۴۵ر۴-۱۵ر۷- ۴۵ر۹
درایوین ونك (۶۲۲۵۵۷) ۸ - ۳۰ر۱۰
* درجنك چه کردی - رنگی - جیمز کابرن - دیك شاون
ریولی (۷۵۷۷۷۷) ۱۵ر۱۱- ۳۰ر۳-۳۰ر۵-۳۰ر۷- ۳۰ر۹
* مردان کینه‌توز - رنگی - ارنست بورگناین - جرج هیلتون
پارامونت (۴۸۳۲۱) ۱۵ر۱۱-۳۰ر۳-۳۰ر۵- ۳۰ر۷- ۳۰ر۹
* دختر مسخره - رنگی - عمرشریف - باربارا استریسند
بولوار (۶۰۲۹۲) ۱۱- ۳۰ر۲- ۵- ۳۰ر۷- ۱۰
* کونوله - رنگی - راس تامبلین - تری توماس - پیترسلوز
سینه‌موند (۴۸۳۲۲) ۱۱- ۳- ۵- ۷- ۹
* مرد گمشده - رنگی - سیدنی پواتیه - جوانا شیمکوس
آتلانتیك (۶۲۷۱۷۱) ۱۱- ۳۰ر۳- ۳۰ر۵- ۳۰ر۷- ۴۵ر۹
* زیبا، وحشی، خشن - رنگی - سولاین - پرنل رابرتز
گلدن‌سیتی (۶۱۳۲۶۹) ۱۵ر۱۱_۳۰ر۳_۳۰ر۵_۳۰ر۷_۳۰ر۹
* چارلی - سینماسکوپ - رنگی - کلیف‌رابرتسون - کلربلوم
کسری (۷۵۶۹۳۹) ۱۰- ۱۲- ۲- ۴- ۶- ۸- ۱۰
* فصل عشق - رنگی - آشاپارك - ششی‌کاپور
اونیورسال (۹۶۹۵۳) ۹- ۳۰ر۱۱- ۲- ۳۰ر۴- ۷- ۳۰ر۹
اروپا (۳۰۳۱۷۹) ۳۰ر۱۰- ۳۰ر۲- ۴۵ر۴- ۴۵ر۶- ۹
میامی (۷۴۳۲۹) ۱۵ر۱۱- ۴۵ر۱- ۱۵ر۴- ۴۵ر۶- ۱۵ر۹
آسیا (۴۲۹۰۹) ۱۱- ۱۵ر۱- ۱۵ر۳- ۱۵ر۵- ۳۰ر۷- ۴۵ر۹
ایران (۳۳۶۳۵۴) ۱۰- ۱۲- ۲- ۱۵ر۴- ۱۵ر۶- ۳۰ر۸
ساینا (۳۵۲۴۴۲) ۱۰- ۳۰ر۱۲- ۳- ۳۰ر۵- ۸
تیسفون (۹۵۸۸۸۲) ۱۰- ۳۰ر۱۲- ۳- ۳۰ر۵- ۸
مارلیك (۹۶۳۶۱۶) ۴۵ر۱۰- ۱۵ر۱- ۴۵ر۳- ۱۵ر۶- ۴۵ر۸
مونت کارلو (۷۹۷۴۱) ۳۰ر۱۰- ۱- ۳۰ر۳- ۶- ۳۰ر۸
پانوراما (۷۹۴۵۷۰) ۹- ۳۰ر۱۱- ۲- ۳۰ر۴- ۷- ۳۰ر۹
سیلوانا (۳۳۳۷۷۷) ۳۰ر۱۰- ۱- ۳۰ر۳- ۶- ۳۰ر۸
* روسپی - آدرشیوا - بیك‌ایمانوردی
آستارا (۸۴۰۲۲) ۳۰ر۱۰- ۳۰ر۲- ۳۰ر۴- ۳۰ر۶- ۳۰ر۸
* همسر فراری - رنگی - اشوك کومار - مالاسینها
مولن‌روژ (۷۲۹۲۹) ۱۱- ۱۵ر۳- ۳۰ر۵- ۴۵ر۷- ۱۰
مهتاب (۴۷۷۷۷) ۴۵ر۱۰- ۴۵ر۲- ۵- ۱۵ر۷- ۳۰ر۹
دیانا (۴۷۳۶۵) ۱۱- ۱۵ر۱- ۳- ۳۰ر۵-۴۵ر۷- ۱۰
شهوند (۳۵۴۰۴۰) ۱۰- ۱۵ر۱۲- ۳۰ر۲_۴۵ر۴_۱۵ر۷_۱۵ر۹
رکس (۳۳۵۲۹۳) ۱۵ر۱۰- ۱۵ر۲- ۳۰ر۴- ۴۵ر۶- ۹
نپتون (۷۶۰۱۳۶) ۳۰ر۱۰- ۴۵ر۲- ۵- ۱۵ر۷- ۳۰ر۹
لیدو (۹۵۱۲۸۲) ۱۵ر۱۰_۳۰ر۱۲_۴۵ر۲- ۵_۱۵ر۷_۳۰ر۹
ارانوس (۲۷۹۷۱) ۳۰ر۱۱- ۴۵ر۱- ۴- ۱۵ر۶- ۳۰ر۸
اسکار (۹۵۰۸۹۸) ۳۰ر۹_۴۵ر۱۱_۲_۱۵ر۴_۳۰ر۶_۴۵ر۸
ژاله (۳۰۴۱۲۰) ۴۵ر۹- ۱۲- ۲- ۱۵ر۴- ۳۰ر۶- ۴۵ر۸
همای (۳۱۱۶۶۹) ۴۵ر۱۱- ۴۵ر۱- ۴- ۱۵ر۶- ۳۰ر۸
چرخ‌وفلك (۹۵۰۵۵۸) ۱۱- ۱۵ر۱- ۳۰ر۳- ۴۵ر۵- ۸
توسکا (۵۸۵۴۴) ۱۱- ۱۵ر۱- ۳۰ر۳- ۴۵ر۵- ۸
* آوارحوان نه‌آواز - رنگی - درك بوگارد
کریستال (۳۳۷۶۷۵) ۳۰ر۱۰- ۲- ۱۵ر۴- ۷- ۳۰ر۹
* بیرینت - بیك‌ایمانوردی - سپهرنیا - ویکتور
پلازا (۴۴۲۵۵) ۱۱- ۱- ۳- ۵- ۱۵ر۷- ۳۰ر۹
حافظ (۳۳۴۰۷۴) ۹- ۱۱- ۱- ۳- ۵- ۷- ۹
الوند (۳۵۶۵۳۸) ۱۰- ۱۲- ۲- ۴- ۶- ۱۵ر۸
کیهان (۹۵۷۳۶۰) ۱۵ر۱۰_۱۵ر۱۱_۱۵ر۳_۱۵ر۵_۱۵ر۷_۱۵ر۹
مراد (۷۳۳۸۲) ۹- ۱۱- ۱- ۳- ۵- ۷- ۹
فردوسی (۳۳۵۷۸۴) ۸- ۱۰- ۱۲- ۲- ۴- ۶- ۸
پرسپولیس (۵۸۱۰۸۳) ۱۵ر۱۰_۱۵ر۱۲_۱۵ر۲_۱۵ر۴_۱۵ر۶_۱۵ر۸
آسمان‌آبی (۳۳۲۶۶۸) ۹- ۱۱- ۱- ۳- ۵- ۷- ۹
قصر طلائی ۱۰- ۱۲- ۲- ۴- ۶- ۸
* شاگرد - رنگی - سارابانو - جوی مکرجی
دنیا (۳۳۳۸۱۲) ۳۰ر۱۰- ۲- ۱۵ر۴- ۳۰ر۶- ۴۵ر۸
* عشق ممنوع - سینماسکوپ - رنگی
آریا (۳۳۹۸۸۴) ۹- ۱۱- ۱- ۳- ۵- ۷- ۹
* دلدادگان باید بیاموزند - رنگی - تروی داناهیو
تاج(۳۱۳۸۶۴)۱۵ر۱۰_۱۵ر۲_۱۵ر۴_۱۵ر۶_۱۵ر۸_۱۵ر۱۰
* دنیای فیلیپ - رنگی - مارك لستر - جان میلز
گلدیس (۶۲۸۷۱۳) ۳۰ر۳- ۳۰ر۵- ۳۰ر۷
* هنك شیطان - رنگی - سینما سکوپ - ویلیام هولدن
پارك (۳۳۹۶۳۷) ۹- ۱۱- ۱- ۳- ۵- ۷- ۹
* غارتگران - رنگی - دین مارتین - شارون‌تیت
دریا (۷۹۷۴۶) ۹- ۱۱- ۱- ۳- ۵- ۷- ۹
* توپهای ناوارون - رنگی - گریگوری‌پك - آنتونی‌کوئین
پردیس ۹- ۳۰ر۱۱- ۲- ۳۰ر۴- ۷- ۳۰ر۹
* برادر علیه برادر - سینماسکوپ - رنگی
المپیا (۹۵۶۷۹۶) ۱۱- ۱- ۳- ۵- ۷- ۹
* دانه های شن - مردی از مراکش
البرز (۳۰۴۲۵۸) ۳۰ر۸- ۳۰ر۱۲- ۳۰ر۴- ۳۰ر۸
* جدال در دیابلو - رنگی - جیمز گارنر- سیدنی پواتیه
تخت جمشید (۴۳۵۵۰) ۳- ۵- ۷- ۹

سانس انگلیسی
درایوین ونك ۸- ۳۰ر۱۰ فیلم (جیمزباند درماموریت‌سری)
گلدیس ساعت ۳۰ر۹ فیلم (دنیای فیلیپ)

استخدام حقوقدان

یکی از سازمانهای دولتی بـرای خدمت در تهران یکنفر حقوقدان راکه دارای‌شرایط زیر باشد باحقوق مکفی استخدام مینماید :
الف- دارای درجه لیسانس یا فوق‌لیسانس و یا دکتری در رشته حقوق قضائی از یکی از دانشگاه‌های معتبر .
ب- بزبان انگلیسی تسلط کامل داشته باشد (خواندن نوشتن- ترجمه و مکالمه).
ج- سن اواز ۳۵ سال تجاوز ننماید .
از داوطلبان واجد شرایط خواهشمند است تقاضای خودرابزبان انگلیسی وباذکر کلیه‌مشخصات خودتاروز دوشنبه ۲۳ شهریور به صندوق پستی‌شماره ۳۳۶۲ ارسال فرمایند .

آگهی استخدام
شرکت سهامی سیمان تهران

برای خدمت در کارخانجات خود واقع‌در حومه تهران بیك‌نفر مهندس معدن که دارای تجربه کافی در رشته زمین شناسی و تسلط کامل بزبان‌انگلیسی باشد نیازمند است .
ازداوطلبان واجد شرایط تقاضا میشود باهمراه داشتن مدارك لازم جهت مصاحبه به‌کارگزینی‌شرکت واقع در خیابان کوشك انتهای خیابان ارباب‌جمشید مراجعه نمایند .

SIEMENS

sucht ab sofort

Sekretaerin

mit iranischer Staatsangehoerigkeit und deutscher Muttersprache
Englisch und Farsikenntnisse von Vorteil, aber nicht Bedingung.

Anfragen erbeten Personaldienststelle

Takhte Djamshid No 32
Tel 60×71-9

SIEMENS IRAN
SHERKATE SAHAMI

SANDOZ

ساندوزایران استخدام میکند

برای ویزیت دارو های ساندوز در طهران و شهرستان ها به تعدادی افراد تحصیل کرده که دارای شرایط زیر باشند احتیاج است:
۱- دارای درجه لیسانس یابالاتر در یکی از رشته های علوم طبیعی باشند.
۲- سنشان بین ۲۵و ۳۵ سال باشد.
۳- تعهد کار تمام وقت بنمایند.
۴- دارای ورقه معافی‌نظام وظیفه باشند.
۵- گواهی رانندگی و اتومبیل شخصی داشته باشند.
۶- بتوانند تعهد حداقل دو سال خدمت بسپارند.
فقط داوطلبان حائز شرایط‌فوق در ساعات اداری صبح و بعداز ظهر باتلفن‌شماره ۶۴۸۹۹ مذاکره‌نمایند.

آگهی استخدام

به‌یکنفر مهندس ماشین آلات فارغ‌التحصیل از دانشکده تهران یاخارج از کشور که تجربه کافی به‌امور ماشین آلات داشته باشد و حداقل ۲ سال سابقه کار در یکی از موسسه‌های تولیدی و صنعتی دارا باشد مورد احتیاج است.
واجد شرایط میتواند بشماره ۲۷۰ راهنمای روزنامه اطلاعات مکاتبه نماید .

تجارت شرق وغرب

کشورهای اروپای شرقی بجای کمك به پیشرفت صنعتی‌شوروی نیاز به سرمایه‌های خارجی‌دارند

مشکلات عدم وجود مبادلات بازرگانی شرق وغرب بامذاکرات بازرگانی آلمان و شوروی از بین نخواهد رفت

سه درصد تجارت جهان را تشکیل میدهد

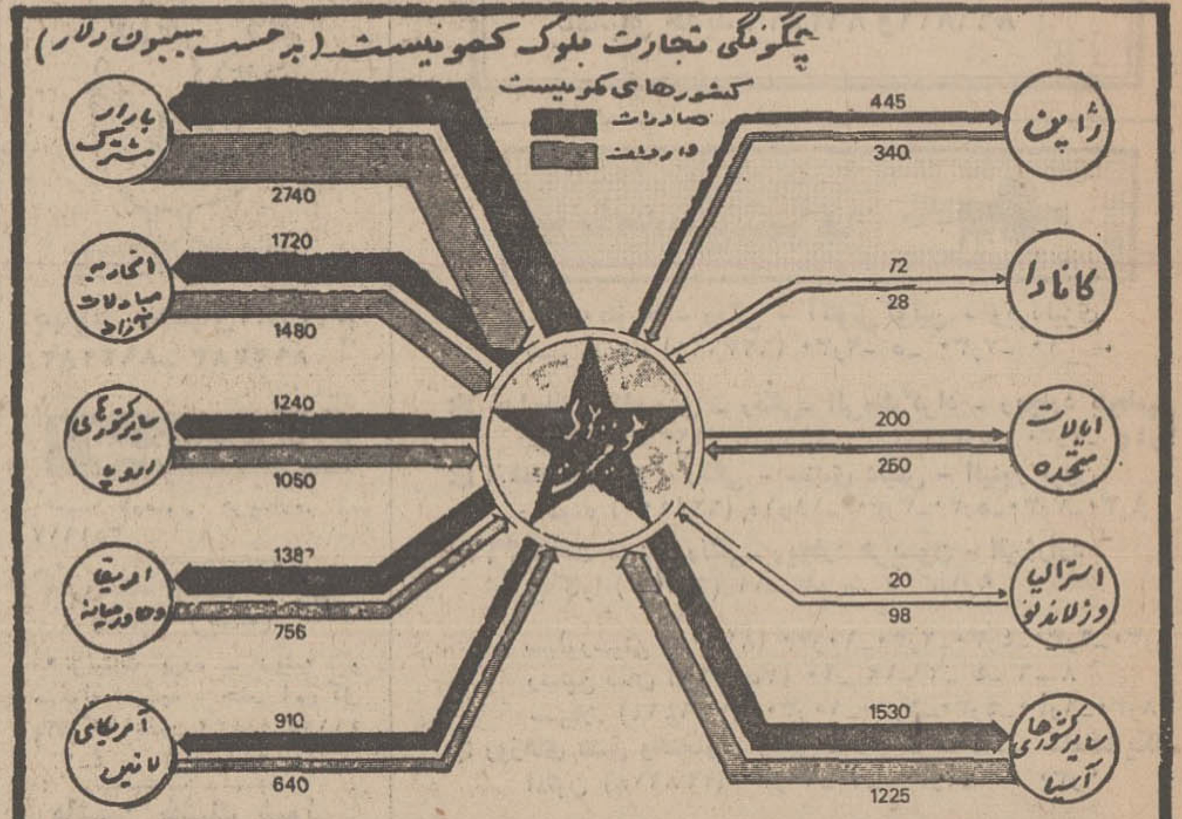

اقتصادی

برخی از مقامات اقتصادی دنیا مذاکرات اخیر آلمان و شوروی را مقدمه‌ای برای افزایش مناسبات تجاری‌شرق و غرب تلقی کردند و پیش‌بینی مزبور با اظهارات مقامات اقتصادی آلمان غربی در مورد امضاء قرارداد های بازرگانی با شوروی ولهستان تقویت میشود.

بین کشور های دنیا، آلمان و ژاپن علاقه بیشتری به تجارت با شرق از خود نشان میدهند علت علاقه آلمان جبران عقب ماندگی (براثر عوامل سیاسی) در قسمت هائی از اروپای شرقی مخصوصا لهستان میباشد. در صورت‌پیروزی مذاکرات آلمان با کشور های اروپای شرقی، دولت آلمان شرقی در این میان زیان خواهد دید زیرا درسال های‌اخیر‌مقداری از کالاهای آلمان غربی از راه آلمان شرقی بسایر کشور های اروپای شرقی صادر میگردید ولی پیروزی این مذاکرات رقبای تازه‌ای مثل چکسلواکی و مجارستان برای آلمان شرقی بوجود می‌آورد.

*** تجارت شرق‌وغرب**

حدود افزایش تجارت شرق و غرب وسیع میباشد. شوروی و سایر کشور های کمونیست اروپای شرقی (باستثنای یوگسلاوی) در تجارت با کشور های صنعتی جهان از سیاست مشترکی پیروی‌میکنند. ۶۰ در صد تجارت کشور های مزبور با سایر کشورهای‌کمونیست و ۲۲ در صد آن با کشور های اروپائی میباشد این کشورها بندرت با آمریکا و ژاپن روابط تجاری دارند و بطور کلی باید گفت که تجارت شرق و غرب فقط چهار تا پنج در صد کل تجارت کشور های اروپائی را تشکیل میدهد.

سه علت

برای این کمبود سه علت را میتوان ذکر کرد.

۱- وجود عوامل سیاسی- پیش از پایان جنك كره میزان تجارت شرق و غرب بسیارکم‌بود امریکامخصوصا از تجارت با شرق امتناع میورزید و سایر کشور های متفق خودرانیز باینکارتشویق میکرد.

در سال ۱۹۶۳ امریکا از فروش لوله های قطور فولادی توسط آلمان‌غربی به‌شوروی جلوگیری نموددر نتیجه‌روابط بازرگانی آلمان‌و شوروی‌تیره شد و این تیرگی تا چندسال قبل ادامه داشت.

۲- اقتصاد کمونیستی- دراقتصاد کشور های‌کمونیست اروپای‌شرقی کلیه منابع در اختیار دولت می‌باشد.

پول های این کشور هابیکدیگر قابل تبدیل نیست و در نتیجه مشکلات مهمی‌در امر تجارت‌بوجود می‌آید. همچنین نرخ بهره مفهوم اساسی ندارد و کنترل شدیدی در مورد ارز وجوددارد در نتیجه‌ارزش حقیقی اجناس مشخص نیست و قیمت‌ها مفهوم خود را از دست داده‌اند و اتخاذ تصمیمات عقلائی نیز ممکن نیست.

شوروی و کشورهای کمونیست

۳- شوروی - کشور های کمونیست اروپای شرقی از لحاظ سیاسی و اقتصادی تحت نفوذ شوروی میباشند. نفوذ و تسلطی که در وقایع اوت ۱۹۶۸ بخوبی نشان داده‌شد و از آن پس نیز در حال افزایش است.

شوروی نسبت به کشور های آسیائی‌یك‌کشور توسعه یافته بشمارمی‌آید محصولات صنعتی و فولاد به هندوستان صادر میکند و مواد اولیه دریافت میدارد ولی نسبت‌به کشور های کمونیست اروپای شرقی و دول غرب‌یك‌کشور در حال توسعه محسوب می‌شود.

زیرا از این‌کشور ها محصولات صنعتی وارد میکند و مواد اولیه به آن صادر مینماید. یکی ازواردات عمده کشور های کمونیست‌اروپای شرقی محصولاتی است که‌شوروی تخصص در تولید آنها دارد مثل ساعت، دوربین، نفت، گاز و بتازگی ماشین‌آلات. آنها همچنین برای وارد کردن نفت از شوروی ناچارند اقدام کنند.

این عوامل نه تنها باعث عقب‌ماندگی اقتصادی این کشور ها شده بلکه موجب بوجود آمدن‌وام های سنگینی برای آنها نیز گردیده است.

کشور های کمونیست اروپای شرقی احتیاج دارند اقتصاد خود را تا سرحد اقتصادی سایر کشور های اروپای غربی ببرند و بجای کمك به پیشرفت صنعتی شوروی نیاز به افزایش و جلب سرمایه های خارجی دارند.

عوامل فوق باعث میشود که تجارت شرق‌و غرب فقط سه‌درصد تجارت دنیا را تشکیل دهد.

این عوامل دلایل اساسی برای عدم وجود مبادلات بازرگانی بین کشور های اروپای شرقی و دول غربی‌میباشدواین عوامل‌بامذاکرات بازرگانی آلمان و شوروی از بین نخواهد رفت.

«ناتمام»

بازار همدان

گزارش اطاق بازرگانی همدان درباره فعالیت اقتصادی بازار این شهرستان حاکی است: نرخ غلات بعلت برداشت محصول بومانند ماه گذشته بود. مقداری به تهران، اصفهان، کرمان، قم و کاشان حمل شد. تخم گشنیز وتخم‌شبدر علاوه بر مصرف داخلی مقداری‌به هندوستان صادر شده است. خاکشیر، بارهنگ‌و گل‌ختمی‌صادرات داخلی داشت.

خرید و فروش فرش کهنه و نوکم و بیش در این ماه جریان داشت ولی‌بی رونق بود، انتظار میرود، که وضع معاملات فرش بهتر شود. در این ماه حدودپنج تن کتیرای مفتولی به اروپا صادر شد.

نرخ عمده فروشی کالا در بازار همدان در مرداد ماه بدین شرح بوده است:

قالی

کلگی ریزباف همدان متری ۴۲۰۰ تا ۵۰۰۰ ریال، کلگی تجارتی بافت همدان متری ۲۳۰۰ تا ۳۰۰۰ ریال، کلگی کبوتر- آهنگ عددی ۱۵٫۵تا۱۷ هزارریال، قطعات مختلف اطراف ۶ الی ۷ متری، عددی ۹ تا ۱۵ هزار ریال.

غلات و حبوبات

گندم خرمنی کیلوئی ۶٫۷۵ ریال، گندم کمباینی کیلوئی ۷ ریال. جو کیلوئی ۴٫۵ریال، لوبیا سفید کیلوئی ۱۲ ریال، نخود سفید کیلوئی ۵٫۵ تا ۷٫۵ ریال، نخود سیاه کیلوئی ۶ ریال، عدس سبز کیلوئی ۷ تا ۱۱ ریال، عدس قرمز کیلوئی ۵ ریال.

برنج دم سیاه کیلوئی ۳۲ تا ۳۵ ریال، برنج دنگی کیلوئی ۲۷ تا ۳۰ ریال، برنج ماشینی کیلوئی ۲۱ تا ۲۴ ریال، برنج چمپا کیلوئی ۱۰ تا ۱۱ ریال.

*** خشکبار**

کشمش آفتابی کیلوئی ۱۲ تا ۱۴ ریال، مویز کیلوئی ۱۰ تا۱۴ ریال، بادام درختی تازه کیلوئی ۱۸ تا ۱۹ ریال، مغز گردو کیلوئی ۸۵ تا ۲۰۰ ریال.

روغن‌حیوانی کیلوئی ۱۵۵ تا۱۶۵ ریال، کشک کیلوئی ۱۵تا۱۹ ریال. سیب زمینی ایرانی کیلوئی ۲٫۵ و فرنگی کیلوئی ۲ ریال.

ضمنا نرخ بهره در بازار همدان برای امضاء درجه یك ۱۲ تا ۱۵ در صد و برای امضاء درجه دو۱۸ تا ۲۴ در صد میباشد.

ظرفیت سیلوها

به ۶۹۲ هزار تن میرسد

طرح احداث شش دستگاه سیلو درشهرستان های‌تبریز کرمانشاه، اردبیل وبیرجند هر کدام با ظرفیت ده هزارتن و در ورامین و سنقر هر کدام باظرفیت پنج‌هزار تن‌بتصویب هیات عامل برنامه‌رسید وبرای اجرا به وزارت تولیدات کشاورزی ومواد مصرفی‌ابلاغ شد.

عملیات ساختمانی‌این سیلوها توسط مقاطعه‌کاران ایرانی بزودی آغاز خواهد شد.

سخنگوی وزارت تولیدات کشاورزی‌ضمن اعلام این‌خبر افزود: قرارداد خرید ماشین‌آلات سیلو های مذکور بین کارشناسان وزارت تولیدات کشاورزی و کشور رومانی مبادله شده که پس از اتمام کارهای ساختمانی ماشین - آلات خریداری شده‌زیر نظر متخصصین نصب خواهد شد.

با بهره‌برداری از این سیلوها ظرفیت سیلو های کشور تاپایان سال ۱۳۵۱ به ۶۹۲ هزار تن خواهد رسید.

فعالیت جدید انجمن مدیریت

آقای هویدا نخست‌وزیر، روز بیست و پنجم شهریور ماه دهمین سال فعالیت‌انجمن مدیریت‌ایران را رسماافتتاح خواهند کرد.

این جلسه در باشگاه‌بانك سپه برگزار خواهد شد.

بقراراطلاع انجمن‌مدیریت ایران‌برنامه‌وسیعی برای‌دوره جدید فعالیت‌خود تنظیم نموده و تصمیم دارد طرح هائی را برای آموزش مدیریت و بالا بردن سطح معلومات‌مدیران واحد های صنعتی و موسسات اقتصادی بمرحله‌اجرادر آورد.

مجله جوانان
دوشنبه‌ها منتشر میشود

گزارش
از: فرستاده
مخصوص
روزنامه
اطلاعات
به‌آذربایجان
شرقی
-۲۷-

هزاران سراج و کفاش ایرانی مدیون تبریزاند

اختصاصی اطلاعات

چهل سال قبل باتأسیس کارخانه چرمسازی خسروی پایه‌صنایع نوین چرمسازی درایران گذاشته‌شد

آذربایجان در عصر انقلاب صنعتی ایران

بیست‌و هفتمین قسمت رپرتاژ فرستاده مخصوص روزنامه اطلاعات از آذربایجان شرقی اختصاص دارد به صنایع چرمسازی آذربایجان بویژه کارخانه چرمسازی خسروی که پیشرو این صنعت در ایران است.

چرم را نوع آدمی از دیرباز شناخته و به‌خدمت گرفته است.

بشر شکارچی اولیه، یعنی انسانی که هنوز کشاورزی و رمه‌داری را نیاموخته بود و فقط باشکارحیوانات روزگار میگذراند، خیلی زود فهمید غیراز گوشت حیوانی که شکار کرده میتواندازپوست آن نیز استفاده کند. ازآن برای تهیه پوشش گرم جهت مقابله با سرما استفاده برد. برای مامنش زیرانداز نرم بسازد، روزنه های مسکنش را باآن بپوشاند و از نفوذ سرما جلوگیری کند و ...

قرنها طول کشید تاانسان بتدریج پی‌برد که میتوان‌با پوست استفاده های دیگری نیز کرد: چرم تهیه کرد از آن پای‌پوش ساخت، جلد سلاح درست کرد، برای چهارپایان خویش زین وبرك تهیه نمود و ...

و بدینسان انسان، صنعتی تازه را بنیان گذاشت‌صنعت چرمسازی و سراجی را واین صنعت در طول قرون متمادی توسعه یافت، غنی شد وبه سرحد تکامل رسید.

چرمسازی تا آغاز انقلاب ماشینی، شکلی ابتدائی و یکنواخت داشت ولی باظهور ماشین و زندگی انسان،این صنعت نیز با ماشین پیوند خورد و از برکت این پیوند تحولی در کمیت و کیفیت آن پدید آمد.

در ایران، یکی ازقدیمی ترین صنایع ماشینی شده، صنعت چرم‌سازی است و کارخانه چرمسازی خسروی که ما امروز آنرا معرفی‌می کنیم یکی از کهن‌ترین کارخانجاتی است که دراین زمینه در ایران تاسیس‌شده است‌وهزاران سراج‌و کفاش در ایران مدیون آنند زیرا که ماده اولیه کارشان در این کارخانه تهیه میشود.

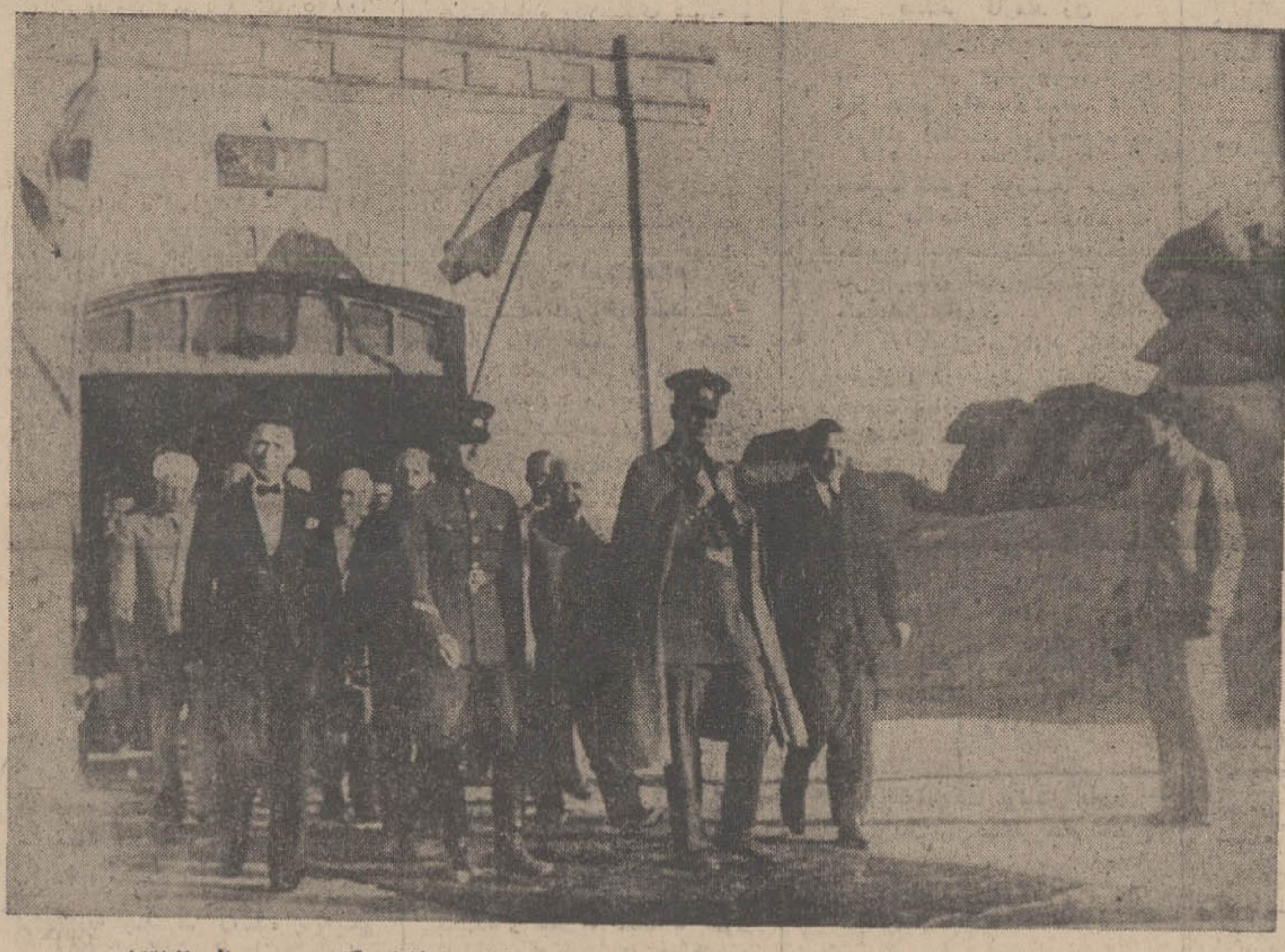

افتتاح کارخانه چرمسازی خسروی تبریز بدست توانای رضاشاه کبیر در سال ۱۳۱۲

*** ۳۹ سال قبل**

تاریخ شروع بکار این کارخانه به‌سال ۱۳۱۰، یعنی به ۳۹ سال قبل باز میگردد ویکی‌از افتخارات‌بنیانگزاران و گردانندگان کارخانه چرم سازی خسروی تبریز در ین است که‌بنیانگزاران ایران‌نو، اعلیحضرت رضاشاه کبیر، کارخانه آنها را مورد بازدید قرار داده‌اند.

این کارخانه، در طول عمر ۳۹ ساله خود بدون‌وقفه کار کرده است و بنا به مقتضیات وشرایط، گامهائی بسوی ترقی و تعالی‌برداشته است. محصول عمده آن تا این‌اواخر تولیدو اقسام‌مختلف چرم رویه و زیره بوده است لیکن اخیرا «شرحی که‌ذیلا خواهد گذشت اقدام به‌تولید نوعی تازه از فرآورده های چرمی نیز کرده است.

در گفتگوئی با آقای مهندس محمدتقی روده‌چی مدیر این کارخانه از زبان ایشان پیرامون فعالیت های کارخانه و استخوان‌بندی‌آن می‌شنویم که:

-آخرین‌حد تولید‌کارخانه ۱۴۵۰۰۰۰ یا انواع چرم‌رویه و ۵۵۰ تن انواع چرم زیره بوده است. در کارخانه چرم سازی خسروی دویست وسی نفر کارگر در یك شیفت ۸ ساعته سرگرم کار میباشند.

کارخانه دارای دهها دستگاه ماشین آلات مختلف به‌شرح زیر می‌باشد:

ماشین شن‌گیری ٤دستگاه حوضچه های شستشوی‌اولیه پوست ده‌حوض-ماشین‌بالابان نوزده دستگاه - ماشین برش ضایعات دو دستگاه -ماشین بالابان‌دباغی‌و بالابان‌رنگرزی مقدماتی ۱۳ دستگاه -ماشین تراش رویه خام ٤ دستگاه - ماشین پرس و آبگری رویه خام دو دستگاه - ماشین گرمخانه‌چرم‌رویه‌یکدستگاه - ماشین پرس چرم رویه یك دستگاه - ماشین چرم‌بازکن سه دستگاه - گرمخانه با صفحات مشبك فولادی - برای رویه دو دستگاه - ماشین سمباده‌کوچك وبزرك ۵ دستگاه، ماشین گردگیر یکدستگاه - ماشین پرس‌و اطو دودستگاه - ماشین‌اطو و صاف‌کن یکدستگاه - ماشین اندازه‌گیری چرم‌رویه یکدستگاه، حوضچه های شستشوی‌چرم‌زیره‌ده حوض- بالابان برای چرم زیره‌شش دستگاه -ماشین زیره‌بازکن سه‌دستگاه -ماشین‌گرمخانه چرم زیره‌یکدستگاه -ماشین فشار چرم زیره سه دستگاه، دیك بخار تمام اتوماتیك ۱۳ آتمسفر یکدستگاه، موتور های برق ٤۵۰ کیلوواتی ۷ دستگاه.

مسئله‌سالامبور وجیر

با اقدامات‌و راهنمائی های اداره کل اقتصاد آذربایجان شرقی و برای کمك به ورود ارز به کشور ازمدتها پیش کارخانه های چرم‌سازی‌تبریز سالیانه مقدار زیادی‌سالامبور تهیه وبخارج صادر می کنند. ولی متاسفانه این سالامبور در خارج به جیر تبدیل شده و با بهائی گزاف مجددا به بازار داخلی وارد میشود.

اداره کل اقتصاد استان، برای متوقف کردن این‌رویه ناصحیح کارخانه های چرم سازی تبریز را تشویق به تولید جیر کرد و حتی متخصصین خارجی در اختیار آنها گذاشت.

برنامه پیشنهادی‌اداره کل اقتصاد با استقبال کارخانجات چرمسازی تبریز روبرو گردید و کارخانه چرمسازی خسروی‌یکی‌از اولین کارخانه هائی بود که در این زمینه پیشقدم شد و میتوانم‌مژده بدهم که در سال جاری اولین سری محصول جیر این

بقیه درصفحه ۱۷

نمایندگان شهرستانها: شیراز: موسسه نفیس - خیابان لطفعلی‌خان‌زند - پاساژ سلاحی تلفن ۵۵۷۱ اصفهان: فروشگاه شهریار - خیابان سپه تلفن ۶۴۳۰ آبادان: چاپخانه خودکار - خیابان شهرداری تلفن ۳۷۱۷
خرمشهر: کتابفروشی یزدان‌پرست - خیابان فردوسی تلفن ۳۰۶۵ مشهد: رضازاده - خیابان سعدی تلفن ۸۶۴۶ آمل: مطبوعاتی امیرکبیر - مقابل هتل بنیاد پهلوی تلفن ۷۲۹
تبریز: فروشگاه استاندارد - خیابان شهناز تلفن ۲۶۵۳ رضائیه: کتابفروشی حجازی - پاساژ جلالی تلفن ۲۱۳۲ کرمان: موسسه فنی ایرانمنش مقابل باغ‌ملی تلفن ۲۷۴۶

توصیه استاد علوم سیاسی امریکائی بدانشجویان ایرانی مقیم خارج

«بوطن بازگردید» در آنجاموقعیت فراوان است

*** افرادی که در ایران معتقد به حفظ سیستم فعلی سیاسی‌واقتصادی‌میباشند اکثریت واقعی را تشکیل میدهند**

از: محمد پورداد

پروفسور «جورج‌لنچاوسکی» استاد علوم سیاسی دانشگاه «بارکلی» کالیفرنیا برای دانشجویان ایران مقیم خارج یك توصیه دارد : «به‌وطن بازگردید».

شخصیت عالیرتبه علمی‌امریکا که هفته گذشته در جریان یك دیدار حقیقت‌یابی آکادمیك شش هفته‌ای از کشور های خاورمیانه بتهران آمده است معتقد است که ایران در میان کشور های توسعه یافته در مقام بزرگی قرار گرفته ومهمترین‌عواملی‌که شناخت‌ایران رابه‌دنیای خارج آسان ساخته‌ثبات وامنیت بی‌نظیرایران واحساس‌روز افزون ترقی ونیك‌انجامی در میان مردم است .

باین دلیل ودلایل دیگر پروفسور ۵۵ ساله آمریکائی هرگاه که فرصت یابددرگفتگویا دانشجویان ایرانی در ایالات متحده به‌آنان می‌گوید پس‌از پایان تحصیلات به وطن بازگردید ،زیرا با تحولات چشم‌گیرو ثبات سیاسی واقتصادی ایران‌که آفریننده امکانات‌فراوان کادرو خدمت است آنان قادر به یافتن موقعیت های بیشتری برای

پروفسور جورج‌لنچاوسکی

جهش و خدمت در ایران خواهند بود قادر ایالات متحده.

بانام لنچاوسکی‌خیلی هاآشنائی دارندو زندگی آکادمیك حرفه‌ای اوبانام ایران از سال های بعد از جنك دوم جهانی آمیخته است واو تاکنون چندین‌کتاب در باره‌مسائل سیاسی و اقتصادی خاورمیانه با اشارات مفصل به‌ایران تالیف‌کرده است .

مهمترین کتاب او تحت عنوان «شوروی و غرب درایران» شهرت جهانی برای این استاد آمریکائی لبستانی نژاد کسب کرده است.

*** راضی وناراضی**

پرفسور آمریکائی که اینك سرگرم تهیه مقدمات چاپ کتاب جدیدی درباره‌کشورهای خاورمیانه است دربررسی های خوددر ایران باین نتیجه رسیده که در هر جامعه‌ای افرادراضی‌و ناراضی‌یافت میشود، ولی افرادی که در ایران علاقمند و معتقد به حفظ ونگاه‌داری سیستم‌فعلی‌سیاسی واقتصادی ایران می‌باشند اکثریت واقعی‌را تشکیل میدهند واین‌اکثریت هر روز افزایش میابد.

پرفسور آمریکائی گفت این اکثریت راضی باحمایت و حفظ این سیستم منافع بیشتری کسب خواهند کرد تا تغییر آن .«این سیستم صرف‌نظر از مشکلاتی که هر سیستمی‌دربردارد خالق‌موقعیت های جدیدی برای فعالیت نسل جوان است.»

*** صلح خاورمیانه**

کارشناس آمریکائی احساس میکند که علاقمندی‌به تامین‌صلح درمیان کلیه‌کشور های‌منطقه‌خاور میانه وجود دارد و پیشنهاد صلح آمریکا که‌خالق آن ویلیام‌راجرز بوده، اقدام سازنده‌ای‌در راه‌شکل گرفتن تدریجی صلح میان‌اعراب واسرائیل است

«لنچاوسکی» معتقد است که شکست مذاکرات صلح ،موقعیت آمریکا رادر خاورمیانه متزلزل و مشکل خواهد کرد واز این رو سیاستمداران واشنگتن علاقمندبه شروع وادامه مذاکرات صلح‌اند.

لنچاوسکی گفت‌که ازبرقراری صلح در خاورمیانه ایران نیز بهره‌مند خواهدشد ، زیرا هرچه موقعیت‌آمریکادر این‌منطقه‌تحکیم یابد، موقعیت دوستان امریکا از جمله ایران و ترکیه نیز تحکیم خواهد یافت .

پروفسور عالیمقام‌آمریکائی که تحقیقات متعددی در باره اوضاع کشور های‌خاورمیانه دارد پیرامون موقعیت شوروی گفت که‌رهبران کرملین‌نمی‌خواهند خاورمیانه‌نقطه شروع جنك سوم جهانی شود .

«آنان نیز خواستار صلح‌اند ، اما درعین حال علاقمند به توسعه‌نفوذ در این منطقه‌اند، واعلامیه مشترك شوروی و عراق مورخ۱۴ اوت‌سال جاری مبین این حقیقت‌و علاقمندی عمیق شوروی به نفوذ در خلیج فارس است .

لنچاوسکی معتقد بود که وجود بحرانهای قبل از انفجار در خاور میانه ، توسعه نفوذ شوروی را آسان میکند ،اما برخورد آشکار نظامی در این منطقه که موجب تقاضای‌کمك نظامی از شوروی‌ویا خطر دخالت مستقیم شوروی‌رادربر خواهد داشت مورد علاقه رهبران مسکو نیست .

استاد دانشگاه آمریکائی گفت: توسعه و نفوذ چین کمونیست در خلیج فارس در عین حال ممکن است در طرز تلقی مسکو به‌نفوذ در این منطقه موثر باشد .

*** حضور انگلیس**

در مورد حضور انگلیس در خلیج فارس لنچاوسکی گفت : «غیرعاقلانه خواهد بود که‌رهبران لندن به‌نظریات دولت های ایران و عربستان که مهمترین کشور های منطقه خلیج فارس هستند در مورد ادامه حضور انگلیس وقعی نگذارند».

او گفت از آنجائیکه بریتانیا در گذشته خیلی دور تصمیم‌به خروج از خلیج فارس را اعلام کرده ، واز آنجائیکه دولت های این منطقه هریك موقعیت مناسبی نسبت باین‌امرآغاز کرده‌اند نمی‌توان تحولاتی را که بدنبال اعلام تصمیم بریتانیا نسبت به‌خروج از خلیج فارس‌صورت پذیرفته نادیده گرفت .

پرداخت‌عوارض نوسازی

بقیه‌از صفحه اول

میروند و این اولین بار است شهرداری پیش‌از آنکه مردم به شهرداری مراجعه کرده ووقت‌خود رابرای انجام کار در شهرداری تلف کنند ، مامور شهرداری به خانه مردم مراجعه و همان کاری را که می بایست پس‌از مراجعه در شهرداری انجام شود در منازل به مرحله عمل در می آورند .

*** بارضایت**

شهردارگفت این نودو چندمیلیون تومان عوارض باکمال‌رضایت به‌وسیله مردم شهر پرداخت گردیده و تابحال شهرداری برای وصول عوارض به‌موارد ضمانت‌اجرائی‌قانون نوسازی استناد نکرده است و در این‌مورد باید ازمردم‌گرامی‌تهران تشکر کنم،گواینکه‌عوارض‌پرداخت شده هنوزبه‌حد تعیین شده‌نرسیده است .

شهردار گفت : واحد سازمان ممیزی بسیار خوب کارکرده مدیر کل وکلیه ماموران‌این اداره‌برای پیشرفت برنامه شهرداری فعالیت کرده‌اند .

شهردار از افراد گروه های سازمان ممیزی خواست که بانهایت احترام بامردم شهر رفتار کنند و ازآنانکه عوارض پرداخت کرده‌اند قدردانی نمایند و اگر نپرداخته‌اند آنها رابه فلسفه‌پرداخت عوارض توجه‌دهند وتشویق‌کنند که عوارض رابدهند .

«بهر حال با مردم طوری رفتار کنید که احساس کنند وضع در شهرداری تغییر کرده و قبول‌کنند که شما برای کمك به خانه آنها رفته‌اید و توصیه من بشما آنست که به مردم هرگز سختگیری‌نکنید وبه آنهابگوئید که‌اگرمایل‌هستند خود عوارض مربوطه را تقسیط و ماهانه به بانك بدهند .»

و توضیح بدهید که‌اگر به‌توصیه شهرداری‌عمل‌کنند آخرسال دربرابر میز کارمندان مربوطه گردن کج نخواهندکرد و من تردید ندارم با این اقدامات و خصوصیتی که‌بین مردم وشهرداری‌بوجود آمده‌امروز مردم تهران کارکنان شهرداری را از خودمیدانند واز رفتگر تاشهردار راخدمتگزار خودمیشناسند .

شهردار گفت برای عمران‌شهر تهران شهرداری برنامه های وسیعی تدوین کرد ولی این اقدامات به پول احتیاج داردوجنوب تهران باید بطوراساسی آبادشود، اسفالت همه خیابانها باید تجدید شود ،پیاده‌روها مرمت گردداساسا نباید اسفالت خیابانی خراب‌شود واین‌ممکن‌نمی شودمگربانگاهداری صحیح ازاسفالت خیابانها .

*** موقعیت شهرداری**

کار صحیح درسازمان ممیزی مرهون علاقه‌مدیر کل و ماموران این واحد به موقعیت و سیاست شهرداری است و این‌نشانه آنست که‌در شهرداری وضع تغییر کرده است من چندروز پیش از قسمت رفاه بازدید کردم و یك برك کاغذ درروی میز نبود و اینهابه‌آن‌دلیل است که شهرداری نیزمانند دیگر واحدهای مملکتی اقدام‌وسیعی‌برای جلب رضایت مردم بعمل میاید .

شهردار در پایان گفت: آرزو میکنم که همه مردم‌شهروخاهران وبرادران من هرچه زودتر عوارض خودرا پرداخت نمایند تا شهرداری ناچار به‌استفاده ازموارد ضمانت اجرائی قانون نوسازی در زمینه مودیان بدحساب نشود .

*** شروع کار**

درپایان مهندس حسن‌اسکندری مدیر کل سازمان ممیزی‌ودرآمد نوسازی صحبت کرد وگفت‌ازامروز ماموران در چهارده گروه‌به خانه های مردم مراجعه کرده و رسید های بانکی‌آنها رارسیدگی وحساب آنها راروشن خواهند کرد .

شرایط شرکت در کنکور استخدامی دولت

از ساعت هشت بامداد فردا کلیه شعب بانك ملی در سراسرکشور توزیع دفترچه راهنمای شرکت‌در کنکوراستخدامی را آغازمیکنند.

دریافت دفترچه راهنمای‌کنکور استخدامی بمنزله نامنویسی جهت شرکت در این کنکور می‌باشد که هرسال‌یکبار در سراسرکشور انجام میشود .

در دفترچه‌های راهنمای مسابقه استخدامی سال جاری طریق نام‌نویسی و طرز اجرای امتحان و مسابقه و نحوه پاسخدادن به سئوالات تستها و نکات لازم‌دیگر شرح داده شده‌است .

در جوف هر دفترچه راهنماپنج برك درخواستنامه ضمیمه است که پس از دریافت از شعبه بانك ملی والصاق یك قطعه عکس در روی یك ورقه (ورقه ضخیم) و مهر - شعبه بانك به متقاضی عودت داده میشود که این‌پاسخنامه‌عکس‌دارد و بمنزله کارت ورود به جلسه امتحانات ادواری استخدامی‌خواهد بود .

*** چهار جواب**

هریك از داوطلبان بایستی هنگام ورود به جلسه امتحان دو برك درخواستنامه (ممهور شده در شعبه بانك ملی) واصل‌ويافتوکپی گواهینامه تحصیلی و شناسنامه عکس‌دار خودرا همراه داشته باشند .

در جزوه تست برای هر سئوال چهار جواب پیشنهاد شده . در سمت راست جوابها از شماره‌یك تاچهار به ترتیب نوشته شده‌است که فقط یکی از جوابها پاسخ صحیح سئوال است . در جلسه مسابقه به هر داوطلب ، جزوه‌ای که شامل ۲۴۰ سئوال تستی‌چهار جوابی (در هشت قسمت) به‌شرح ذیل داده میشود .

۱ـ هوش کلامی ۵۰سئوال۲ـ هوش غیرکلامی ۳۰ سئوال ۳ـ زبان فارسی ۵۰ سئوال۴ـاطلاعات عمومی ۳۰ سئوال ۵ـ استعداد عددی ۱۵ سئوال ۶ـ مهارت در محاسبه ۱۵ سئوال ۷ـتجسم‌فضائی ۳۵ سئوال ۸ـ توانائی درك اشکال ۲۵ سئوال .

در امتحانات ادواری امسال‌تمام داوطلبان دارای رشته عمومی خواهند بود و مانند سال گذشته تعیین رشته چهارگانه‌انجام‌نخواهد شد .

باجرای یك طرح فوق‌العاده

شاگردان سال اول دبیرستان

میتوانند در کلاسهای آمادگی زبان شرکت کنند

خانه زبان با استفاده ازپیشرفته‌ترین متدهای آموزش مراحل ابتدائی‌زبان (استفاده‌از حروف استاندارد که توسط زبان شناسان ومحققان اروپائی وامریکائی تدوین شده .

یك طرح فوق‌العاده برای‌آماده کردن دانش آموزان سال اول دبیرستانها به مرحله اجرا گذاشته است .به‌موجب‌این‌طرح‌نمونه‌حروف استاندارد شده انگلیسی و طرز تلفظ صحیح که وسیله استادان خارجی زبان تهیه شده در دسترس دانش‌آموزان گذاشته می شود ، این طرح در یك‌دوره فشرده اجرا می‌شود وپس‌ازآن‌شرکت کنندگان در کلاسهای ویژه خانه زبان می‌توانند پیشرفت قابل توجهی در درس‌انگلیسی داشته باشند این نکته بخصوص باید مورد توجه اولیاء دانش‌آموزان قرار گیرد که پایه زبان خارجی فرزندان خود را باید از نخستین مرحله روی‌اصول صحیح وقابل درك اطفال قراردهند

برای‌اطلاع از نحوه آموزش اولیاء دانش‌آموزان می توانندهمه روزه صبحها ازساعت ۸ صبح‌تا ۱۲ وبعد از ظهر از ۵تا ۸ با مرکز اطلاعات آموزش خانه زبان خیابان پهلوی‌بالاتر از چهارراه امیر اکرم روبروی کوچه‌بیدی‌ویاتلفن۶۱۲۰۱۱ مراجعه نمایند ه.

هزاران سراج وکفاش ایرانی مدیون تبریزاند

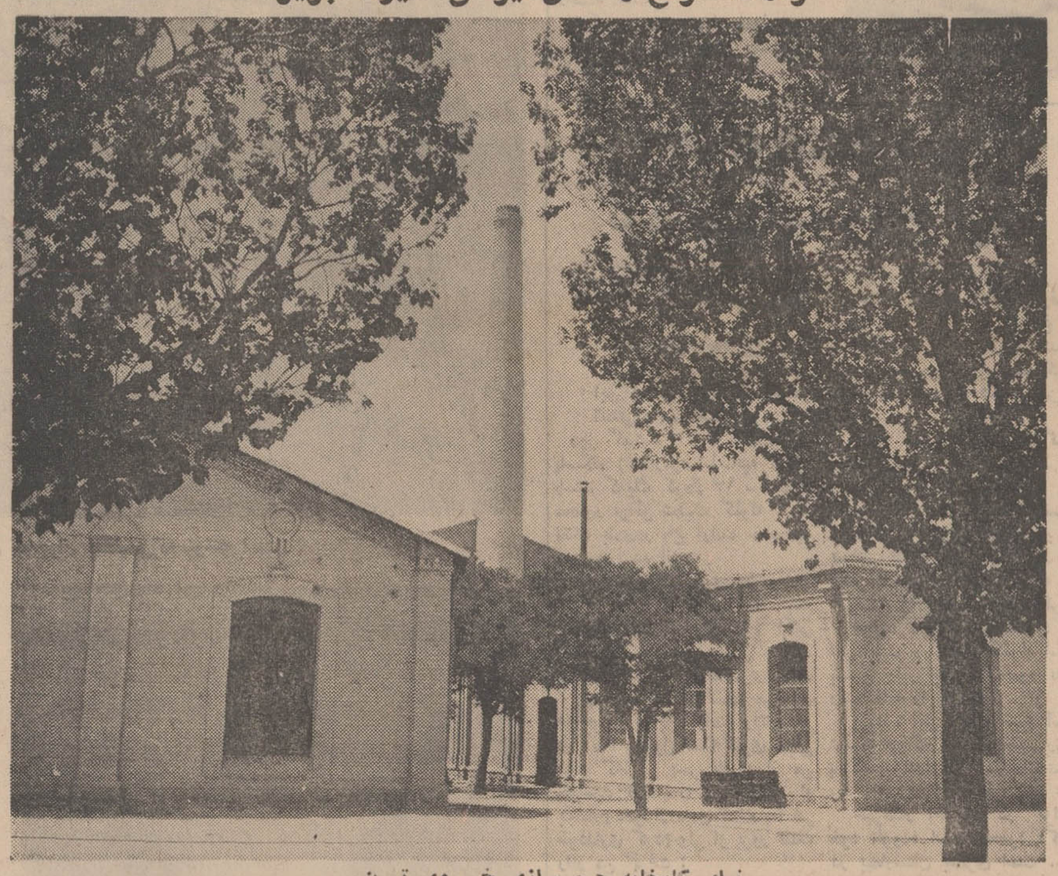

نمای کارخانه چرم سازی خسروی تبریز

بقیه از صفحه ۱۶

کارخانه ببازار عرضه‌خواهد شد .

در تبریز کارخانه چرم سازی زیاد است و همین‌امر غالبا موجب میشود که مواد اولیه مورد لزوم کارخانه ها کمیاب شود و مضایقی پیش آید . بعلاوه به علت وجود کادر کارگری وسیع در کارخانه ها کمبود مواد اولیه و کاهش میزان تولید، طبعا کالا با بهای گران تولید میشود .

برای رفع این مشکل ، اداره‌اقتصاد استان‌آذربایجان شرقی اقدام به تشکیل یك شرکت تعاونی توزیع مواد اولیه با مشارکت تمام کارخانه های چرمسازی‌تبریز کرد . با شروع کار این شرکت ، توزیع مواد اولیه بین کارخانجات چرمسازی تبریز که تعداد آنها ۲۰ کارخانه است ، بر نظامی عادلانه استوار گردید وبدین ترتیب مشکل کمبود مواد اولیه مورد مصرف کارخانه های چرمسازی تبریز حل شد .

آقای مهندس روده‌چی‌مدیر کارخانه چرمسازی خسروی نیز مانند سایر صاحبان سهام آذربایجان شرقی از گرانی نرخ برق صنعتی در این استان گله دارند . ایشان می‌گویند :

- موضوع نرخ برق صنعتی در -تبریز -حکم یك بام و دو هوا را پیدا کرده است زیرا در حالیکه کارخانجاتی‌چون ماشین‌سازی تراکتورسازی و درمن دیزل بابت هر کیلووات‌برق‌مصرفی کمتر از یك ریال می‌پردازند ما باید برای هر کیلووات برق مصرفی ۳٫۴۵ ریال بپردازیم .

نرخ برق صنعتی در تبریز گران است واین امر نه‌تنها باعث گران تمام‌شدن بهای کالاهای تولیدی می‌گردد بلکه توسعه صنایع را نیزبا اشکال مواجه میسازد و من امیدوارم باتوجه‌به این‌حقایق مسئولین امر هرچه زودتر نسبت به کاهش دادن بهای برق صنعتی در تبریزواصولا در آذربایجان شرقی اقدام کنند .

دنباله دارد

(هنرستان‌صنعتی‌پیشه)

درسال تحصیلی ۴۹ـ ۵۰ برای نوبت اول (از ساعت ۸ الی۱۶) ودوم (از ساعت ۱۷ الی ۲۲) جهت رشته‌های برق ـ فلزکاری ماشین ابزار ـ ساختمان ـ اتومکانیك ـ تاسیسات حرارتی و ورقکاری ازدارندگان کارنامه قبولی‌دوم متوسطه برای دوره چهارساله واز دارندگان گواهینامه سوم متوسطه جهت‌دوره سه‌ساله‌ثبت‌نام‌مینماید. دوشیزگان وبانوان میتوانند در نوبت دوم ثبت نام نمایند .

فارغ‌التحصیلان موفق باخذ دیپلم هنرستان (معادل دیپلم کامل متوسطه) میگردند .

نشانی: خیابان سوم اسفندشماره۱۲۲ تلفن‌های ۴۳۰۰۷ ـ ۴۶۴۲۱

آگهی قابل توجه کارفرمایان محترم کارخانه‌ها

طبق تصویب شورایعالی سازمان بیمه های اجتماعی نرخ حق بیمه کارگران ساختمان و نصب و مونتاژ ماشین آلات کارخانه ها از تاریخ اول شهریور ماه ۱۳۴۹ مانند کارگران دوره بهره‌برداری از ۹٪ به۱۸٪ تبدیل گردیده است . حق بیمه این دسته از کارگران اعم ازاینکه عملیات ساختمان‌و نصب و مونتاژماشین آلات توسط کارفرمای اصلی انجام شده و یا اجرای آنها به پیمانکار واگذار گردد بایستی بماخذ ۱۸٪ پرداخت شود . در مواردی که انجام کار به پیمانکار واگذار شده است چنانچه تاریخ انعقاد پیمان قبل از شهریور ماه ۱۳۴۹ بوده و کار های مذکور نیز قبل از این تاریخ شروع شده باشد پیمانکار میتواند تاپایان عملیات موضوع پیمان حق بیمه کارگران تحت نظر خود را کماکان بماخذ ۹٪ پرداخت کند. از کارفرمایان محترم‌فعالیت های فوق تقاضا دارد از تاریخ مذکور نسبت بمحاسبه و پرداخت حق بیمه کارگران خود بر اساس نرخ ۱۸٪ (۵٪ سهم بیمه شده و ۱۳٪ سهم کارفرما) اقدام لازم معمول ودرصورت لزوم جهت کسب اطلاعات بیشتر در مرکز به حوزه های وصول حق بیمه و در شهرستانها بشعب سازمان مراجعه فرمایند .

سازمان بیمه های اجتماعی

۱ـ۳۶۴۵۸ ۲ـ۱

مثل بمب ترکید !

سرگذشت لطیفی که ازهفته پیش بقلم‌پوری‌بنائی درمجله جوانان آغاز شده درسراسر ایران بااستقبال پرشوری روبرو شد .

دهها رپرتاژ از خبرنگاران جوانان داستانهای واقعی و آموزنده کتابهای انتخابی وفصل

دوشنبه هاهمه جوانان میخوانند

کودکستان و دبستان

معتمد

باکادر آموزش جدید وانتخاب مربیان ورزیده با اضافه نمودن یك طبقه ۳ اطاقه بکلاسهای سابق و تدریس زبان انگلیسی ثبت‌نام میکند .

نشانی: خیابان آریامهر ـ بین‌کاخ اول‌ودوم‌کوچه مژده پلاك ۴۳ تلفن ۶۲۵۴۱۹

دبستان‌وکودکستان‌شاندیز

برای سال تحصیلی ۵۰ ـ۴۹ ثبت‌نام مینماید

شاهرضا ـ جنب سینما رویال ـخیابان رامسر ـتلفن۶۹۹۳۸

کودکستان‌ودبستان نوگل

زیرنظر کارشناسان تعلیم وتربیت‌ایرانی و امریکائی برای سال تحصیلی ۴۹ـ۵۰ همه روزه‌باستثنای ایام‌تعطیل ازساعت ۸ صبح تا ۱۱ ظهر و ۵تا ۷ بعداز ظهر ثبت‌نام می‌نماید .

وسیله رفت‌وآمد مهیا است .

ضمنا باطلاع‌عموم‌اولیاءمحترم می رساند که این موسسه مقدم‌کودکان ایرانی وخارجی را گرامی‌میدارد.

آدرس محل جدید ـخیابان امیرآباد شمالی‌نبش‌فرح وهوشمندی کاشی ۷۱۵ تلفن ۶۴۱۲۹۳ .

صاحب‌امتیاز : خانم(استلامرانا) فوق‌لیسانس درزشته تعلیم وتربیت ازدانشگاه دیپال شیکاگو

کودکستان‌ودبستان مکتب تربیت

برای کودکستان وکلاسهای آمادگی واول که زیرنظرخانم **پروین کیمیائی** اداره میشود هر روز صبح و عصر ثبت نام مینماید .

وسیله آمد و رفت مهیاست .

تجریش . جاده قدیم شمیران.ایستگاه‌رضائیه تلفن ۸۴۶۵۴

دبیرستان شهریارقلهک

بااحراز موفقیتهای زیر منحصرا برای سال اول دبیرستان ثبت‌نام میکند :

۱ ـ اولین دوره ششم ریاضی این دبیرستان با ۹۳٫۳٪ قبولی بدون مردود در خردادماه و کسب مقام اول بین کلیه دبیرستانهای پسران شمیران

۲ـ احراز مقام اول در مسابقات درسی بین کلیه دبیرستانهای شمیران انتخاب این دبیرستان جزء ده دبیرستان ممتاز تهران از جهت مسابقات فوق‌الذکر .

۳ـ موفقیت دانش آموزان در کنکور سراسری و دانشگاه پهلوی ومدارس عالی با ۴۲٪ قبولی در رشته‌های برق و الکترونیك و مکانیك و شیمی و صنایع دانشگاه صنعتی آریامهر و برق دانشکده فنی تهران و مکانیك و فیزیك و برق و کشاورزی و ریاضی دانشگاه پهلوی و ریاضی دانشکده علوم تهران و سال اول عمومی دانشگاه تهران و فیزیك و دانشگاه ملی و مدرسه عالی بازرگانی (نفر اول) و مدرسه عالی بازرگانی رشت‌و مهندسی‌دانشکده نفت آبادان .

دبیرستان‌شهریارقلهك این‌افتخارات‌رامدیون‌دبیران ورزیده دبیرستان و همکاری اولیای محترم دانش آموزان میباشد.

ADVERTISING EXECUTIVE IN INTERNATIONAL DEPARTMENT

If you can check the following points with "yes" then you may contact us for an appointment by calling 627772 or 625120 or 626498

		Yes	No
1.	Iranian National	☐	☐
2.	Age 25 - 35	☐	☐
3.	Finished military service or hold exemption papers	☐	☐
4.	Hold University Degree in Advertising or Marketing, or Economics or Psychology	☐	☐
5.	Speak / write Farsi and English fluently	☐	☐
6.	Ready to work hard (Go home when the job is finished)	☐	☐

We think this person is "an idea man" ! Someone with sound advertising promotion ideas, who can put them on paper, sell them and execute them.

Convince us of your creative abilities.

This is a career opportunity with possibilities for advancement.

Salary according to abilities !

کودکستان و دبستان کلبه کودک

تحت‌نظر وسرپرستی : شهناز ملك مدنی و معصومه نظام‌مافی

همه روزه صبحهاازساعت ۹ الی ۱۲ برای ثبت‌نام آماده‌است .

نشانی تجریش : خیابان نیاوران شماره ۲۷۵ تلفن ۸۴۶۵۳

آگهی استخدام

۱ـ نیروی هوائی شاهنشاهی بمنظور تعلیم و تربیت درجه‌داران آجودانی تعدادی داوطلب برای تحصیل در آموزشگاه گروهبانی آجودانی باشرایط زیر می‌پذیرد.

الف ـتابعیت دولت شاهنشاهی ایران.

ب ـ متدین بیکی از ادیان رسمی کشور.

پ ـ سن۱۸ سال تا ۲۴سال تمام.

ت ـ دارابودن حداقل گواهینامه قبولی سوم دبیرستان(دارندگان مدرك تحصیلی بالاتر حق‌تقدم دارند).

ث ـ داشتن صحت مزاج و تناسب اندام بر طبق گواهی‌بهداری نیروی هوائی .

ج ـ نداشتن پیشینه بد.

چ ـ نداشتن کسان تحت تکفل.

۲ـ مدت تحصیل در آموزشگاه مزبور یکسال و هنرآموزان در مدت تحصیل شبانه روزی بوده و هزینه پوشاك و زیست آنها بعهده نیروی هوائی میباشد و ماهانه مبلغ ۱۲۵۰ ریال بعنوان حقوق دریافت خواهندداشت.

۳ـ داوطلبان پس از خاتمه دوره واحراز موفقیت درآزمایش هابه درجه گروهباندومی مفتخر و بر طبق مقررات قانون استخدام نیروهای مسلح شاهنشاهی از حقوق و مزایای مربوطه استفاده خواهند نمود.

۴ـ داوطلبان میتوانند برای کسب‌اطلاعات بیشتر و ثبت نام با در دست داشتن یك‌نسخه فتوکپی گواهینامه تحصیلی ، عین شناسنامه عکس‌دار و ۲۲ قطعه عکس ۴×۳ از تاریخ نشراین آگهی تاتامین احتیاج (باستثنای روز های تعطیل و پنجشنبه ها) از ساعت ۷ الی ۱۲به مرکز آموزش های هوائی واقع در خیابان تهران نو ایستگاه فرودگاه مراجعه نمایند م‌الف ۵۷۰۶

۱ـ۵ نیروی هوائی شاهنشاهی

دریك حادثه رانندگی در تهران

۳ انگلیسی براثر آتش گرفتن اتومبیلشان مجروح شدند

یکی ازاین ۳ تن منشی دادگاه لندن است

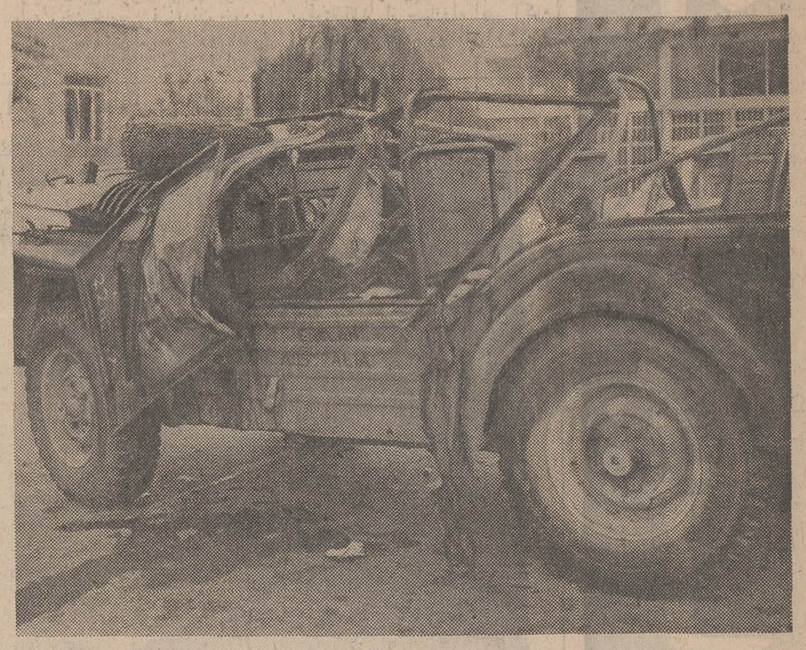

جیب حامل سه‌جوان انگلیسی که سوخته است

در یك تصادف شدید رانندگی یك اتومبیل جیپ آتش گرفت و سه سرنشین انگلیسی آن مجروح شدند. حادثه ساعت ده بعد ازظهر پنجشنبه گذشته در خیابان سی متری نظامی اتفاق افتاد.

گزارش ماموران کلانتری ۱۱ تهران در مورداین‌حادثه‌حاکیست: ساعت ده بعد از ظهر پنجشنبه گذشته جیپ انگلیسی شماره EEK-896-F از شمال به جنوب خیابان سیمتری در حرکت بود براثر سرعت زیاد بااتومبیل‌سواری شماره ۵۵۷۷۳ تهران‌الف‌برانندگی غلامعلی حاج ابراهیم تصادف کرد. دراین حادثه اتومبیل جیپ‌آتش گرفت وراننده‌وسرنشینان‌انگلیسی آن بنام های دیوید ، رابرت و آنتونی اسکات که‌مهندس‌ساختمان

سه جوان مجروح انگلیسی

هستند و لسلی فالس منشی دادگاه شهرستان لندن در میان شعله های آتش که بلافاصله از جیپ زبانه کشید محصور شدند.

یك جوان ۲۵ ساله روستائی بنام حسن که هنگام وقوع حادثه در محل بود برای نجات‌سرنشینان جیپ خود رابه نزدیکی آن‌رساند ولی براثر آتش گرفتن لباسش به سختی مجروح شد که‌به‌بیمارستان سینا انتقال یافت .

سرنشینان اتومبیل جیپ‌سرانجام خود را از داخل اتومبیل بیرون انداختند ولی بدنشان سوخته‌بود آنان نیز به بیمارستان انتقال‌یافتند و آتشی که از اتومبیل جیپ‌برمی‌خاست بوسیله ماموران اداره‌آتش‌نشانی خاموش شد.

کارشناس تصادفات ، علت‌وقوع حادثه رابی احتیاطی‌راننده‌انگلیسی اتومبیل جیپ تشخیص‌داد وپرونده این حادثه به‌دادسرای‌تهران‌ارجاع شد.

سه جوان انگلیسی که اکنون در بیمارستان بستری هستند هفت روز پیش در سر راه خود از انگلستان - استرالیا به تهران‌وارد شدند.

icp

به‌کسانیکه بگویند icp چیست؟ جایزه میدهیم

صندوق پستی ۱۴/۱۱۲۴

تصادفی که ۷ نفر کشته‌داشت

خبردادیم که در یك حادثه خونین رانندگی در جاده تهران - رشت ۷ نفر کشته و ۱۷ نفر مجروح شدند .

تصادف بین‌یك‌اتوبوس‌مسافربر ویك‌کامیون‌در ۵۰ کیلومتری‌رشت اتفاق افتاد و کارشناس تصادفات مقصراصلی را راننده اتوبوس دانسته است .

عکس صحنه تصادف فرا نشان میدهد که خبرنگارمادر رشت‌تهیه کرده‌است .

گلوله تفنگ بادی کودکی‌را مجروح کرد!

کودك ۱۳ ساله‌ای براثر اصابت گلوله‌یك‌تفنگ بادی مجروح شد .

دونفر باتهام مجروح‌ساختن این کودك بازداشت شدندو این دونفر حادثه را یك‌امر اتفاقی دانسته‌اند .

روز گذشته به ماموران پاسگاه ژاندارمری‌سلیمانیه اطلاع رسید که‌یك کودك ۱۳ ساله‌به‌نام محمود براثر شلیك گلوله یك تفنگ بادی‌در باغ ارامنه سلیمانیه مجروح شده است .

ماموران ژاندارمری به محل حادثه رفتند و محمود را به بیمارستان منتقل کردند و اکبر (ضارب) و بهرام محسنی صاحب تفنگ‌رابه‌پاسگاه ژاندارمری‌بردند.

بهرام درپاسگاه گفت: من‌برای هواخوری به باغ ارامنه رفته‌بودم‌و در آنجا مشغول نشانه‌گیری هدفی بودم که‌اکبر پسر باغبان از من خواست تفنگم را در اختیار او بگذارم ،من از دادن تفنگ به‌اکبر خودداری کردم ولی او بزور تفنگ راازمن گرفت :

بهرام گفت : اکبر بعداز این که تفنگ راازدست من گرفت‌به طرف محمود که‌اونیز در باغ بود نشانه گیری کردو بطرف اوشلیك کردو محمودبراثر اصابت گلوله به‌سینه‌اش مجروح شد و بزمین افتاد .

بهرام سپس گفت:من بی‌گناهم ومقصر اصلی اکبر است .

ماموران ژاندارمری ماجرا راازمحمود که در بیمارستان بستری شده است سئوال کردند او که بسختی قادربه‌تکلم بود گفت که اکبر با رضایت بهرام تفنگ را گرفت ، وبطرف من شلیك‌کرد.

ضارب درپاسگاه گفت : من نمی‌دانستم در تفنگ گلوله است‌و بهمین دلیل بطرف محمود نشانه رفتم‌وماشه را کشیدم .

پرونده این ماجرا صبح امروز توسط سرکار استوار صدر رئیس پاسگاه ژاندارمری سلیمانیه‌تنظیم وبه دادسرای‌تهران فرستاده شد.

خبرنگار اطلاعات در گزارش خود افزوده است محمود اکنون در بیمارستان بستری است .

تصادف در راه اصفهان

در یك حادثه رانندگی که‌بعداز ظهر دیروز در جاده‌اصفهان-تهران اتفاق افتاد راننده اتومبیل شماره ۷۲۲۱۷ تهران کشته شد.

این حادثه از برخورد نفتکش شماره ۱۲۲۳۷ تهران براننده‌گی صفرعلی غلامی با اتومبیل مزبور ناشی شد.

در خرداد ماه

دادگاههای حمایت خانواده تهران با ۵۹۳ طلاق موافقت کردند

این‌دادگاهها به ۲ زنه شدن ۶ مرد رای موافق دادند

در خردادماه امسال ۱۶۶۳ فقره دادخواست به شعب ۱۳ گانه دادگاه های حمایت خانواده تهران تسلیم‌شد که از این تعداد با توجه بموجودی قبلی دادگاهها ؛ ۱۵۹۴ فقره به‌صدور رای و یا سازش منتهی شده است .

۸۸۲ فقره از این دادخواست ها توسط مردها و ۶۸۹ فقره بوسیله زنان و ۲۳ فقره بوسیله زوجین‌متفقا تسلیم شده بود .

موضوع بیشتر اختلافات به شرح زیر بود :

عدم تمکین زن ، غیبت طولانی شوهر ، عدم هماهنگی‌و توافق‌اخلاقی، ترك انفاق ، جنون همسر .

دادگاههای حمایت خانواده تاآنجا که توانسته طرفین را سازش دادند ولی در آنجا که ادامه‌زندگی مشترك را مقرون به صلاح طرفین ندانسته‌با اتخاذ تصمیم شایسته تکلیف آنها را از هر جهت روشن ساخته .

دادگاههای حمایت خانواده تهران در ماه مزبورفقط با ۵۹۳ فقره‌گواهی «عدم‌امکان سازش» موافقت کردند و همچنین نسبت‌به ۸۶ فقره دادخواست نفقه و تمکین رسیدگی و اعلام نظر کردند متقاضیان به تجدید فراش جمعا ۱۴ نفر بودند که دادگاهها فقط با تقاضای ۶ نفر آنها با توجه به تمکن کافی و موافقت همسر اول و رعایت سایر جهات قانونی موافقت کردند .

ویداقهرمانی برای سومین بار تقاضا کرد شوهرش اززندان آزادشود

ویدا قهرمانی ستاره سابق فیلم های فارسی طی نامه‌ای از دادستان تهران خواست شوهر زندانی او را که مدعی است بیمار است از زندان آزادکند.

ویداقبلا دوبار چنین‌تقاضائی از دادستان تهران کرده‌بود، ولی پزشکان قانونی مخالفت کرده و نظر داده بودند که شوهر ویدا بیمار نیست و می تواند در زندان باشد .

ویدا در باره شکایت‌خود به خبرنگار اطلاعات گفت : چندی پیش شوهرم مشغول ساختن یك ویلا در نوشهر شدو هنوز کار های‌ساختمانی آن به پایان نرسیده بود که پول او تمام شد و شوهرم‌به خاطر چك هائی که در دست مردم داشت محکوم شد ولی قبل از رفتن به زندان سکته ناقص کرد و بیمار شد و اکنون در حال بیماری در زندان است و اگر از زندان خارج نشود و تحت معالجه قرار نگیرد ممکن است جان ویداقهرمانی خودرا از دست بدهد.

به دنبال شکایت ویدا ، او را خواست تا در مورد آن دادستان تهران پرونده‌شوهر تصمیم بگیرد.

طلیعه‌ای تازه درافق سینمای ایرانی

برنامه آینده گروه سینماهای

مولن‌روژ- مهتاب - دیانا

رکس - شهوند - نپتون

لیدو - رنگین کمان - ژاله

همای - اسکار - پاسارگاد

چرخ‌فلك - توسکا - ارانوس

فیروزه

استودیو کاسپین تقدیم میکند

آقای هالو

باشرکت : علی نصیریان عزت‌الله‌انتظامی و فخری‌خوروش محمدعلی‌کشاورز نوید بخشی اسماعیل‌داورفر مصطفی‌زاده سمسارزاده

کارگردان : داریوش‌مهرجوئی

★ سناریو : علی نصیریان - مهرجوئی
* موزیك : هرمز فرهت
* مدیر فیلمبرداری: هوشنك بهارلو

پخش از سازمان سینمائی پیام

امسال، سال یاقوت سه‌چشم است

اثری بزرك و شاهکاری بی‌همتا از سینمای ایرانی که خاطره فیلمهای قبلی فردین را ازیاد شما خواهدبرد

فردین - آذر شیوا مارینا - ویکتوریا - میری جهانگیر غفاری - خوان‌شهری و.. همایون در فیلم

یاقوت سه چشم

سینماسکوپ و رنگی

برای نخستین بار درایران

ازصبح سه‌شنبه در دوسینمای

ادئون - گلدن‌سیتی

شاهکار بزرك وفیلم پرفروش سینمای فرانسه که صحنه‌های هیجان آورش تماشاگر را مسحورومجذوب میکند .

الن دلون و رومی اشنایدر

موریس رونه و ژین بیرکین درفیلم رنگی

LA PISCINE

استخر

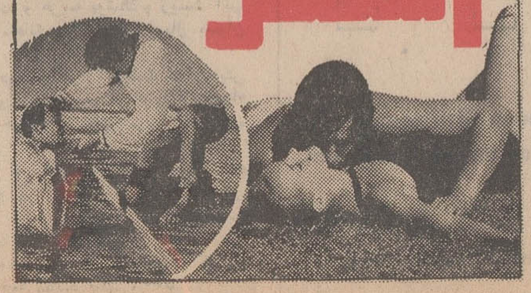

بزودی - سینما

دروازه طلائی

با طریقه نمایش نوظهور اعجاب‌انگیز و بیسابقه

ویستاراما

افتتاح میگردد

VISTARAMA

DEEP CURVE SPECIAL GROUND LENSES

منتظر خبرهای بعدی ما باشید

ازصبح دوشنبه درسینما کسری

یکی‌از ده فیلم بزرك سال وبرنده سه جایزه اسکار

پل‌نیومن . رابرت ردفورد . کاترین راس

در فیلم پاناویژن ورنگی

مردان حادثه‌جو

BUTCH CASSIDY AND THE SUNDANCE KID

محصول کمپانی فوکس قرن بیستم

دوشنبه‌ها

مجله‌جوانان

منتشر میشود

برنامه آینده سینما

ماژستیك

شاهکار فنا ناپذیر ویکتور هوگو

بینوایان

نخستین فستیوال فیلمهای ۷۰ میلیمتری‌درسینما

کاپری

برنامه فردا

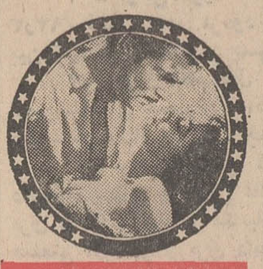

برباد رفته

سانسها ۱۱ صبح - ۳ - ۶ر۴۵ ۱۰ر۳۰ بعدازظهر

عارف

خواننده پرقدرت جاز ایران بعداز اجرای آهنك «گناهت را نمی‌بخشم»

که از تمام وجود او الهام‌میگیرد، چرا ازصمیم قلب تصمیم گرفته است تا از ۱۵ شهریور در محیط آرامش بخش

کاباره باکارا

برنامه‌های خودرا اجرا نماید؟

مجالس ترحیم

باکمال تاسف فوت مرحوم ثقةالاسلام و مروج‌الاحکام شیخ نصرالله آقائی ولوجردی والدگرام حضرت مستطاب ثقةالمحدثین خطیب توانا آقای شیخ‌محمدآقائی را به اطلاع دوستان و آشنایان مخصوصا علماء اعلام و حجج اسلام میرساند.
مجلس ترحیم فردا روز یکشنبه ۱۵ر۶ر۴۹ از ساعت ۴الی ۶ بعدازظهر در مسجد امام‌حسین (ع) واقع در میدان شهناز منعقد است.
الاحقر سیدعبدالکریم انواری، الاحقر حاج‌میرز اخلیل کمره‌ای، الاحقر محمدباقرالموسوی‌الخوانساری، محمدعلی الموسوی‌الخوانساری، کمال‌الدین مجتهدی نجفی، حسین کاشانی
خانواده‌های: آقائی، عباس‌زاده، صادقی، سلمانی، حسینیان، کاظمی، اسحقی‌ابیانه، صالح‌ابوالقسمی‌اکبری، بیکزاد ابیانه، هندی‌زاده، سمیعی دراین مصیبت‌سهیمند.
آ_۱۷۳۲۳
بعموم افراد خانواده‌های عزادار بویژه بازماندگان آن مرحوم مصیبت وارده را تسلیت میدهیم

باتاسف فراوان فوت بانو عفت خاوری همسر مرحوم حسین نفری و مادر گرامی آقایان محمود نفری، علی‌نفری و ابوالقاسم نفری رابااطلاع دوستان و آشنایان میرساند.
مجلس ختم آن مرحومه‌روزیکشنبه پانزده شهریور ازساعت ۴تا۶ بعدازظهر در مسجد حاج حسن واقع در خیابان شاهپور خیابان ارامنه منعقد میباشد.
حاج‌حسین خاوری، اکبر خاوری، اصغر خاوری، شاهپور خاوری، حاج‌احمدنفری، حاج‌محمدحسن ضرغامی، محمد علی فردین، سرگرد احمد اشکبوس، نصراله نفری، حاج محمدی، حاج امام‌حاج‌محمدضرغامی، علی پکنه، ابوالقاسم میخچی، احمدعلی فردین، وخانواده‌های: عبدالوهابی، پرویز ساکیان، افشار، قزلباش، سینائی، پهلوانی، زراندود، آروین
آ_۱۷۳۲۷
بعموم بازماندگان آن مرحومه مصیبت وارده راتسلیت میدهیم

باکمال تاثر وتاسف درگذشت جناب آقای حاج عبدالمجید نوربخش را به استحضار دوستان و آشنایان و همشهریهای خود میرسانیم مجلس ختم آن فقید سعید در روز یکشنبه ۱۵شهریورازساعت۱۰ونیم‌تا۱۲صبح در کرمانشاه در مسجد معتضدی برگزار می گردد و مجلس دیگری هم در روزدوشنبه ۱۶ شهریور در کردستان در مسجد جامع سنندج ساعت ۴ونیم الی ۶ بعد از ظهر خواهد بود.
خانواده های: نوربخش. رئوفی. موحد، زنگنه، پایدار. روان‌بخش زنگنه، غفوری، هاشمی. سپهری. آل‌آقا. مکرم. منوچهری. صفاری. ابراهیمی زنگنه. یاوری زنگنه. دادگری. تیمورپور
آ_۳۶۷۹۲
بعموم افراد خانواده های‌عزادار بویژه‌بازماندگان آنمرحوم مصیبت‌وارده‌را تسلیت میدهیم.

درگذشت شادروان ابوالقاسم حکمت را به اطلاع‌فامیل جلیل حکمت و کلیه آشنایان می رساند مجلس ترحیم آن مرحوم روزدوشنبه شانزدهم شهریور ساعت ۴تا ۶بعد از ظهر در مسجد ارك برگزار می گردد.
رفیع حکمت. شاهرخ حکمت. نظام‌الدین حکمت. ابوالفتح حکمت.
آ_۱۷۲۹۵
بعموم‌بازماندگان آنمرحوم مصیبت‌وارده‌را تسلیت میدهیم

بازگشت همه بسوی خداست
خانواده های: سادات شهرستانی. مظهری. کامیاب شریفی. اسلامی. جوادی. علمی. مشفق. دبیرمنش. صفوی نورصالحی. مینوکده. عجایبی. عسگری. میثمی. احدپور. فضیلی ومیرصادقی
باکمال تاسف فوت مرحوم شادروان دکتر سید محمد صالح شهرستانی را باطلاع فامیل ودوستان و آشنایان آن مرحوم میرسانند. ختم‌مردانه درروزیکشنبه ۱۵ شهریور ازساعت ۴تا ۶ بعداز ظهر در مسجد ولی عصر واقع درخیابان حشمت‌الدوله و مجلس ختم زنانه همانروز وساعت در خیابان باستان اول خیابان نشاط جنب مسجد میثم «محل زینبیه» پلاك ۱۹۶ منعقد می باشد.
آ_۱۷۲۹۷
بعموم‌بازماندگان آنمرحوم مصیبت وارده‌را تسلیت‌میدهیم

بانهایت تاسف و تاثر درگذشت حاج محمدقلی‌حاجی‌باشی را باطلاع اقوام‌و دوستان آن مرحوم میرساند. مجلس ختم زنانه و مردانه روز های شنبه۱۴ و یکشنبه ۱۵ شهریور ماه جاری درشهر اراك و روز دوشنبه ۱۶ از ساعت ۴ تا۶ بعداز ظهر در تهران در مسجد جواد«ع» تالار تبلیغ واقع‌درخیابان روزولت میدان ۲۵ شهریور برگزار میگردد.
خانواده های: حاجی‌باشی، امینی حاجی باشی، نخعی، پارسائی، بنان، خردمند، حجازی، امین.
آ_۱۷۳۲۵
بعموم‌بازماندگان آنمرحوم مصیبت وارده راتسلیت میدهیم.

بانهایت تاثر وتاسف درگذشت ناگهانی شادروان‌محمودبشر را به‌اطلاع بستگان و دوستان میرساند. مجلس ختم زنانه و مردانه آن مرحوم روز دوشنبه ۱۶ شهریور ماه از ساعت ۳تا۶ بعدازظهر در مسجد حاجیه ربابه واقع درخیابان‌مختاری امیریه برگزار خواهد شد.
خانواده‌های بشر، حسن‌ایران‌پور، کرامتی، خان‌جانزاده بهرام، مهندس‌عبود، خوش‌خرام، فلاح، تیمائی، بزرگی جواهری، گوینده، ضرابی، مرادی، امانی، مقدم، شاهین شادمانی، نادری، گوهری، مطبوع‌پسند.
آ_۳۷۲۷۴
بعموم بازماندگان آنمرحوم مصیبت وارده را تسلیت میدهیم

بانهایت تاسف وتاثر درگذشت شادروان مرحوم‌حاج‌قربان ناصری بزرگ خاندان ناصری رادر دامغان باطلاع بستگان، دوستان و آشنایان میرساند. مجلس ترحیم آن مرحوم در تهران از ساعت ۴تا۶ بعدازظهر روز یکشنبه ۱۵ر۶ر۴۹ در مسجد زعیم‌واقع در خیابان منیریه ایستگاه ترجمان‌برگزار میشود.
خانواده‌های: ناصری، دربانیان، بزمی، روپائی، کلهر، امتیازیان، رستمی، کوتاهی، نیکنام.
آ_۱۷۳۳۷
بعموم بازماندگان آن مرحوم مصیبت وارده را تسلیت میدهیم

بانهایت تاسف وتاثر درگذشت مادر عزیزمان بانو کبری زندگانی را باطلاع دوستان و بستگان میرساند. ختم‌مردانه آن مرحومه روز یکشنبه ۱۵ر۶ر۴۹ در مسجد قائم واقع در خیابان سعدی شمالی و مجلس ختم زنانه همان روز وساعت در منزل آنمرحومه واقع در خیابان شکوفه-خیابان کدخدائی شماره ۳۷ منعقد میباشد.
محمود آجودانی، ابوالقاسم آجودانی، مصطفی آجودانی
آ_۱۷۳۱۵
بعموم بازماندگان آن مرحومه مصیبت وارده راتسلیت میدهیم

بانهایت تاسف درگذشت مرحومه مغفوره بانو حاجیه فاطمه شربت‌اوغلی همسر مرحوم حاج‌صادق شربت‌اوغلی را باطلاع دوستان و آشنایان میرساند. مجلس ختم‌آنمرحومه روز یکشنبه ۱۵ شهریورماه ۴۹ از ساعت ۹تا۱۱ در مسجد آذربایجانیها (بازار) منعقد میباشد امید است آقایان علماءو مومنین باشرکت در مجلس ختم روح آنمرحومه را شاد فرمایند. و مجلس زنانه همان روز در منزل شخصی واقع‌در خیابان فروردین چهارراه تیر کاشی ۱۷۶ از ساعت ۴ونیم تا ۶ونیم بعداز ظهر برگزار خواهد شد.
شربت‌اوغلی، تاملی، ستاری‌شجری، شاکری، چایچی فرناد، توکلی، حسینی، یثربی، قربانالئی، مبین، مطلب‌زاده ختائیلر، عمید، فخرزاده، خوشکار، چاروقچی، طلسچی‌زاده پناهی، دکتر معیری، فاطمی، اکبرپور، جوادی، نسیمی
آ_۱۷۲۱۹
بعموم بازماندگان آن مرحومه مصیبت وارده راتسلیت میدهیم

خانواده: عدل طباطبائی، طاهری، مختاری، حیدری، فرجی، حیاتی، امیرامجدی
درگذشت شادروان بانو زهرا طاهری همسر حسن عدل طباطبائی رابااطلاع دوستان و آشنایان میرساند. مجلس‌ختم زنانه و مردانه از ساعت ۴الی ۶ بعدازظهر روز یکشنبه ۱۵ شهریور ماه تجریش خیابان نیاوران خیابان مژده مسجد صاحب‌الامر منعقد است.
آ_۳۷۲۹۲
بعموم بازماندگان آنمرحومه مصیبت وارده را تسلیت‌میدهیم

هوالباقی
بانهایت تاسف وتاثر فوت نابهنگام بانو حاجیه‌زهرانامیان متعلقه آقای حاج محمدباقر رفیعی رابااطلاع‌دوستان‌وآشنایان میرساند. مجلس ختم مردانه از ساعت ۴تا۶ بعدازظهر روز یکشنبه ۱۵ر۶ر۴۹ در مسجد ارك و مجلس‌ختم زنانه‌ازساعت ۴تا۶ بعدازظهر همان روز در منزل آن مرحوم واقع درخیابان بوذرجمهری گذر درخونگاه کوچه بهار پلاك ۴۴ منعقد میباشد.
خانواده‌های: رفیعی، نامیان، گلشن، افخمی، قوامی ابراهیم‌زاده اهری، ظفری، فرزان، کامور، اسکندری، زاهدی، صابری، رفاهی
آ_۱۷۳۱۱
مصیبت‌وارده‌رابعموم بازماندگان آنمرحومه تسلیت میگوئیم

بدین وسیله فوت‌شادروان سیدحمداله زاهدی داماد آقای خاك‌نژاد رئیس امور مسافرت ناحیه راه‌آهن تهران رابه اطلاع میرساند مجلس ختم آنمرحوم از ساعت ۹الی۱۱ صبح روز ۱۶ر۶ر۴۹ در مسجد حاج حسن واقع در اول خیابان بوعلی (ارامنه) منعقد میباشد.
راه‌آهن دولتی ایران
آ_۳۷۲۹۴

بدین وسیله فوت شادروان آقای سید حمداله زاهدی خلخالی راباطلاع دوستان‌و همشهریان میرساند.
مجلس ختم آنمرحوم از ساعت ۹ الی ۱۱ روز دوشنبه ۱۶ر۶ر۴۹ در مسجد حاج حسن واقع درخیابان ارامنه منعقد خواهدبود.
سید محمدامامی، امام‌جمعه خلخال، سید محمودرضوی نماینده مجلس.
آ_۱۷۳۵۱

خانواده های زاهدی، خاك‌نژاد، نعمتی، رحیمی، ذکائی، روائی، عسگری، سلیمی، نثاری. خسروی، علی‌آبادی، دکتر فولادی، دکتر خالقی، نجعی‌نژاد، حجازی، ملکوتی، پرورش، شهراپیور، صعودی، بایبوردی، پورکافی، سلیمانی، سرداری، زنجانی، خوشنویس، فرحناك، قدیمی.
بایکدنیا تاسف درگذشت شادروان سید حمداله‌زاهدی رابااطلاع دوستان و آشنایان میرساند. مجلس ختم مردانه از ساعت ۹ الی۱۱ روز دوشنبه ۱۶ر۶ر۴۹ در مسجد حاج حسن واقع در خیابان ارامنه و مجلس ختم زنانه همان‌روز ساعت ۱۶ الی۱۸ در منزل خاك‌نژاد واقع در خیابان سی‌متری‌مختاری کوچه وزیری منعقد خواهدبود.
آ_۱۷۳۵۱
بعموم افراد خانواده های عزادار بویژه بازماندگان آن مرحوم تسلیت میدهیم.

بانهایت تاسف‌فوت والده همسر حاج محمد ضرغامی را باطلاع‌دوستان و آشنایان عزیز میرسانیم. مجلس ختم آن مرحومه روز یکشنبه پانزدهم شهریور از ساعت ۴ تا۶ بعداز ظهر در مسجد حاج حسن واقع در خیابان شاهپور خیابان ارامنه منعقد می‌باشد.
علی‌اصغر ضرغامی، حاج‌محمد حسن ضرغامی
آ_۱۷۳۲۹
بعموم بازماندگان‌آنمرحومه مصیبت وارده راتسلیت‌میدهیم

به مناسبت درگذشت مرحوم حاج‌اسدالله فتوت پدر آقای عبدالرضا فتوت مجلس‌ترحیمی‌درروز یکشنبه۱۵شهریور ۱۳۴۹ ازساعت ۹تا ۱۱ صبح در خانقاه‌صفی‌علیشاه‌منعقدخواهد گردید.
خانواده های: فتوت. مهرورز. بانکی‌پور. ایمن. صالح‌پور صنیعی. باشی. جاوید. جاویدی. سرهنگ جزایری. مهران اخگر، شمس، جزایری. خالیچی. هاشمی. بدلی. صادقیان. درویش. ذواشتیاق. صالح‌آبادی. لاچینی. ساتری. نفیسی، ضعیف، شیرازیان. فایق‌ور. ده‌بزرگی. امیری. طباطبائی. شعراوی
۱_۲ آ_۱۷۱۸۵

تسلیت

تیمسار سرلشگر فیروزمند
بااندوه فراوان مصیبت وارده را تسلیت عرض میکنم.
سپهبد نصرت‌اله اربابی
آ_۱۷۳۰۷

طایفه محترم نیاکی
باکمال تاسف وتاثر مصیبت وارده‌را تسلیت عرض‌نموده وخودرا در غم واندوه شما سهیم میدانیم.
گلین جان تقوائی، توران تقوائی. سروان برهانجو
آ_۱۷۳۰۱

دوست ارجمند جناب آقای توکلی
رئیس دبیرستان وصال شیرازی
درگذشت ناگهانی خواهر آن سرور گرام را صمیمانه تسلیت می گوئیم.
حقیقت، رستمی. مصیبی. ابراهیمی. بنی فاطمی. طباطبائی مهرتاش
آ_۱۷۳۰۳

همکار ارجمند جناب آقای ابوالقاسم نفری
مدیران و کارکنان شرکت فوت مادر گرامیتان راز صمیم قلب تسلیت گفته، بقاء عمر جنابعالی‌وخانواده‌عزیزتان راز درگاه الهی خواستاریم.
شرکت آی. بی. ام
آ_۳۷۶۷۶

دوست عزیز. آقای ابوالقاسم نفری
همکارانت مصیبت وارده رااز صمیم قلب بشماو خانواده محترمتان تسلیت عرض مینمایند.
دیانا - هوشنگ‌پروانه - مرتضوی - رضوان و احمد سیدعلی
۳۶۷۶۶_

درگذشت جانگداز شادروانان مهندس غلامعلی‌فراهانی افسر سپاهی ترویج، ناصر عراقی و همسرشان را بایکدنیا تاسف و تاثر قلبی از جانب خودو سپاهیان ترویج و کارکنان اداره کشاورزی شهرستان بیجار به بازماندگان و فامیل‌محترم ایشان تسلیت عرض مینمائیم.
علاءالدین، دکتر رزاقی، حجتی، عبدی‌نام، دوست بشر
آ_۳۷۳۰۲

دوشیزه عذراغلامی
درگذشت ناگهانی پدر گرامیتان آقای نعمت‌اله غلامی راتسلیت عرض مینمائیم.
بیماران‌بخش افسری بیمارستان ۵۰۱ ارتش
آ_۱۷۳۳۳

جناب آقای وهان کاراکولاکیان
باقلبی مملو از تاثر و تاسف مرگ نابهنگام ادوین عزیز رابشما و فامیل محترم تسلیت میگوئیم امیدواریم که خداوند بزرك صبر و شکیبائی فراوان بشما اعطا فرمایند.
کارمندان و کارکنان باشگاه ان‌سی‌او
آ_۱۷۳۳۵

مرك نابهنگام‌ادوین عزیز همه مارا غرق در ماتم و عزا کرد این مصیبت بزرك رابه پدراووهان کاراکولاکیان وفامیل محترم تسلیت میگوئیم.
هوشنگ بزرك زاده
آ_۱۷۳۳۵

همکار محترم سرکار خانم همامرادی
بهینوسیله درگذشت عموی گرامتان را تسلیت عرض می‌نمائیم.
کارمندان اطلاعات و اخبار تلویزیون‌ملی‌ایران
آ_۱۷۳۳۹

یادبود

بمناسبت تصادف اولین سالگرد درگذشت مرحومه‌مغفوره بانو فاطمه الموتی (عمیدی‌نوری) باروز دوشنبه شانزدهم‌شهریور ماه مراسم یادبودی از ساعت ۴تا۶ و نیم بعداز ظهر روزمزبور در منزل آقای عمیدی نوری به نشانی زرگنده روبروی درب دوم یا خیابان تیغستان شماره ۹ برقرار است.
بازماندگان از اقوام و دوستان انتظار شرکت دراین مجلس برای شادی روح آنمرحومه رادارند.
خاندان عمیدی نوری، الموتی
آ_۳۷۲۷۶

بدین‌وسیله باستحضار کلیه دوستان و آشنایان می‌رساند که بمناسبت چهلمین روز درگذشت بانوصونیا صوفیا بالاسانیان موسس و مدیره دبستان ها ودبیرستان ملی بوستان ارامنه‌مراسم مذهبی ساعت ۱۰ صبح روز یکشنبه ۱۵ شهریور ماه ۱۳۴۹ در کلیسای ارامنه واقع در خیابان قوام‌السلطنه بالا برگزار خواهدشد.
خانواده بالاسانیان
آ_۱۷۳۶۹

بدین‌وسیله باطلاع کلیه اقوام و آشنایان میرساندمراسم چهلمین روز درگذشت مرحوم سیدعلی اکبر پیروزبخت روز دوشنبه ۱۶ر۶ر۴۹ از ساعت ۴ تا۶ بعداز ظهر در شهر ری مسجد فیروز آبادی منعقد خواهدبود.
خانواده پیروزبخت
آ_۱۷۳۷۳

بمناسبت اولین سالگرد درگذشت پدر عزیزمان شادروان رضاپارچه‌باف‌ضیائی مراسم یادبودی از ساعت ۴ تا ۶ بعداز ظهر روز یکشنبه ۱۵ شهریور ماه درمزار آن مرحوم واقع در ابن‌بابویه برگزار میگردد. حضوراقوام ودوستان موجب شادی روح آن مرحوم خواهد شد.
خسرو وپرویز پارچه‌باف‌ضیائی
آ_۱۷۱۵۷

سپاسگزاری

بدین وسیله از کلیه سروران و دوستان و آشنایان‌و موسسات محترمی که در مراسم تشییع و تدفین و مجالس ترحیم و یادبود مرحوم انور منشی شرکت فرموده و یابوسیله نامه و تلگراف و آگهی در جراید اظهار همدردی و موجب تسلی خاطر بازماندگان را فراهم آورده‌اند صمیمانه سپاسگزاری مینماید چنانچه بعلت تالمات روحی عرض تشکر حضوری مقدور نشود پوزش طلبیده امید عفو داریم.
شرکت سهامی پارس و جهان - شرکت سهامی صنعتی جهانموتور.
آ_۱۷۳۳۱

سپاسگزاری
باکمال احترام ازآقایان علماء اعلام‌و خویشاوندان‌عزیز ودوستان گرامی و سروران محترمی که در مراسم تدفین و تشییع و مجالس ترحیم و شب هفت مادر عزیزمان بانو عصمت‌الزمان‌تقوی حسینی شرکت فرموده‌ویابوسیله تلگراف وتلفن موجبات تسلی خاطر مارا فراهم فرموده‌اند صمیمانه تشکر نموده سعادت و کامیابی همگان را از خداوند متعال خواستاریم واگر چنانچه بعلت تالمات روحی در عرض تشکر حضوری تاخیری روی دهد امید بخشش داریم امید است با بزرگواری خویش اغماض فرمایند.
آ_۱۷۲۷۵ احترام تقوی. خاله‌اوغلی

باقلبی دردناك از عموم بستگان که در مراسم تشییع و ختم برادر ناکام محمد رضا مقصدی ابراز همدردی فرموده‌اند سپاسگزاریم.
فرخنده - فریده- اسفندیار مقصدی
آ_۳۳۷۱۸

تیمسار سرلشگر ناصر فیروزمند
بااندوه فراوان مصیبت وارده را به‌تیمسار و خانواده محترم تسلیت میگوئیم.
سرتیپ کمن - سرهنگ روان‌پور
آ_۳۷۲۹۰

بااندوه فراوان مصیبت وارده را به‌بازماندگان مرحوم عربشاهی تسلیت عرض مینماید.
آ_۳۷۲۹۰ مصطفوی‌نسب وبانو

مصیبت وارده رابخانواده محترم حامدی نژاد تهرانی بخصوص همکار ارجمند آقای محمود حامدی صمیمانه تسلیت میگوئیم
کارمندان قسمت بازرگانی تلویزیون ملی ایران
آ_ ۱۷۳۴۷

جناب آقای دکتر نیاکی
باکمال تاسف درگذشت پدر بزرگوارتان را بشما و خاندان محترم تسلیت عرض می کنیم.
برادران، آب‌باریکی، فرخی، تهران‌پور
آ_۱۷۳۴۳

مصیبت وارده را به خاندان محترم نیاکی خصوصاهمکار ارجمند جناب‌آقای سید محمد نیاکی تسلیت میگوئیم.
کارکنان دفتر روابط عمومی دانشگاه تهران
آ_۱۷۳۴۹

جناب آقای محمدرضا نامیان
مصیبت وارده را صمیمانه تسلیت میگوئیم.
آ_۱۷۳۵۵ روشنائی - چناری

جناب آقای محمدرضا نامیان
بانهایت تاسف مصیبت وارده رابه جنابعالی و کلیه بازماندگان محترم تسلیت میگوئیم.
کارمندان حسابداری بانك ملی - بازار
خانمها: حمله‌زاده، غفاری، خانی، فرهادی، منهاج، اسکافیان.
آقایان: دلیلی، موفقی، چادرچی، مرادی، شهباز، شادابی، عربی، بلادی، فرجاد، تینا، منصور مدنی، روحانی، خیام، صفاوردی، خامنه، امامی خامنه، صرافی، باقر زاده، مدنی، کریم‌آبادی، شیخ‌الاسلامی، سعدی، فرهنگی، مجد- تیموری، دادگستر، صالحی، پایدار، عرب شهیری، شهیدی، ناصحی، مظفری، خواجه‌بیکلو، شعار، جباری، نخچی، صابونی، طهماسبی، مطلبی، معدلی، ناظرزاده، ضرابی، شهمیرزادی، شریف‌زاده، جهانپناه، نیك‌بین، نورهاشمی، فلاح، میرج، معتمد، ثروتجو، مقیمی، کبیری، رمضانی، محمدی، استادیوسف.
آ_۱۷۳۵۳

همکار محترم جناب آقای مهرعلیزاده
درگذشت پدر گرامتان را از صمیم قلب تسلیت عرض می کنیم.
کارمندان اطلاعات و اخبار تلویزیون ملی ایران
آ_۱۷۳۳۹

تیمسار سرلشگر فیروزمند
بانهایت تاثر و تاسف مصیبت وارده را از سوی خودو همکارانم تسلیت عرض نموده و بقاء عمر و سلامتی تیمسار و بازماندگان را از خداوند بزرك مسئلت مینمایم.
سرلشگر محسن معین زاده
آ_۱۳۷۷۹

دختر مهربانم آزیتا یکسال است که دیگر در میان ما نیستی ودر غم فقدان تو همه داغدار واندوهگین هستیم، ولی توآنقدر خوب بودی که هرگز فراموش‌نشده‌ونخواهی شد.
روز دوشنبه‌شانزدهم‌شهریور ماه که مصادف با سالروز درگذشت دختر عزیزمان می‌باشد از ساعت ۴ تا ۶بعد بعدازظهر مراسمی درمسجد فیروزآبادی برگزار میشود. از خویشاوندان و دوستان تمنا میشود که باحضور خودروح آن مرحومه را شاد نمایند.
منیر - محمدعلی‌ریاض
آ_۳۷۲۷۷

دنباله اخبار خارجه

ارتش اردن پایتخت را تخلیه کرد

عمان - یونایتدپرس - دولت اردن در برابر درخواست های چریك های فلسطین تسلیم شد و اعلام کرد کلیه واحد های نظامی خود راازپایتخت خارج خواهد کرد.
در اعلامیه رسمی‌دولت که‌امروز صبح از رادیو عمان قرائت شد گفته شد که‌این اقدام برای‌عادی کردن اوضاع متشنج اردن بعمل می‌آید که در چند روز گذشته زد و خورد های خونین چریکها و سربازان دولتی اردن را بدنبال داشته است.
بنا به گزارش منابع چریکی و شهود همین حادثه، آخرین زدو خورد های بین چریکها و نیرو های دولتی اردن، دیشب در حدودساعت ۱۱ بوقت محلی بعمل آمد در این زد و خوردها که بمدت سه ساعت بطول انجامیدتوپخانه، خمپاره‌انداز و مسلسل در چند نقطه پایتخت به شلیك‌برمواضع یکدیگرپرداختند.
رادیو عمان گفت: به رئیس کل ستاد ارتش اردن دستور داده شده است که ترتیبات لازم را جهت خارج کردن نیرو های مسلح از اطراف عمان بعمل آورده و این نیروها را به مراکز تعلیمی‌پیشین خود بازگرداند.
درپایان اعلامیه گفته شد دولت اردن مطمئن است‌که کلیه‌طرفهای ذینفع برای بازگرداندن آرامش به اردن بایکدیگر همکاری‌خواهند کرد.

اسرائیل موشکهای مصر را بمباران میکند

لندن- آسوشیتدپرس -هواپیما های اسرائیل ممکن است‌بزودی پایگاه های جدیدموشکهای‌ساخت شوروی را درنزدیکی کانال سوئز بمباران کنند.
اسرائیل مدعی است که‌مصریها بااستفاده ازفرصت آتش‌بس‌پایگاه های‌موشکی خودرا به‌کانال سوئز نزدیکتر کرده‌اند.
روزنامه‌ایوننیك استاندارد» چاپ لندن دراین باره مینویسداسرائیل درحال حاضر منتظر نتیجه اقدامات سیاسی امریکا است تا از راه مذاکره جلوی پیشروی پایگاه‌های موشکی مصر گرفته شود وپایگاه های‌موجود عقب کشیده شوند. اما اعلامیه دولت آمریکا که در آن اتهامات اسرائیل به مصردرمورد نقض آتش‌بس تائید شده است اسرائیل‌رادربمباران مواضع‌موشکی باز می گذارد. این روزنامه نوشته است که‌اسرائیل بمباران مواضع موشکی مصررا نقض آتش‌بس‌نمی داند. روزنامه سپس افزوده‌است که اگرموشکها ازمواضع فعلی‌برچیده نشوند موشه‌دایان باهواپیماهایش اینکاررا خواهد کرد.

متهم دردادگاه باقاضی کشتی گرفت!

اوکلند -کالیفرنیا- یك جوان ۱۹ساله قاضی دادگاه اوکلند را از پشت مسند قضاوت‌پائین‌کشید، اوراکشان کشان به وسط دادگاه آورد ودرمقابل دیدگان حیرت‌زده تماشاچیان، باوی کشتی گرفت! ماموران امنیتی دادگاه جوان را دستگیر واورا به زندان‌فرستادند.
قاضی دادگاه «ردموند استار» نام دارد و ۵۷ ساله‌است. حین کشتی‌گرفتن باجوان که «جورج گیسون» نامیده میشود ازناحیه‌سر ضربه سختی دیدومجروح شد. قاضی، جوان یاغی را به ۹۰روز حبس محکوم کرده و دستور داده بودباره‌ای آزمایشات روانی ازوی به‌عمل آید. پس‌ازآنکه رای‌دادگاه مبنی بر محکومیت وی‌خوانده‌شد جوان که ریش انبوهی چهره اورا پوشانده بود ناگهان ازکوره در رفت‌و پیش‌ازآنکه ماموران حفظ نظم دادگاه بتوانند اقدامی صورت دهندبه قاضی حمله‌ورشد.

درانجمن قلم

روزیکشنبه پانزدهم شهریور ماه ساعت ۷بعد از ظهر، خانم ناتالی ساروت نویسنده و رمانیست برجسته فرانسوی در انجمن سخنرانی‌خواهدداشت.

انتصاب

دکتر غلامعلی توسلی بسمت مدیر کل‌دفتر اطلاعات وروابط عمومی وزارت‌آبادانی و مسکن منصوب شد.

اخذ سردوشی

بامداد پنجشنبه آئین سوگند واخذ سردوشی دانش آموزان تیپ ویژه هوابرد با حضور تیمسار فرماندهی‌مراکز آموزش‌ژاندارمری کل کشور برگزار گردید.

قربانی دریا

۴ جوان که صبح روز گذشته قبل از شروع کار ناجیان غریق در بابلسر به دریا رفته بودند گرفتار امواج شدند و یکی از آنان که نوریك‌مارکوسیان نام داشت غرق شد.
اجساد نیمه جان سه جوان دیگر با فعالیت ماموران نجات غریق که از موضوع باخبر شده بودند ازدریا بیرون کشیده شدو با تلاش‌زیاداز مرك حتمی نجات یافتند.
جسد نوریك مارکوسیان به بستگانش تحویل شد. وی‌بیست ساله بودو در تهران زندگی می‌کرد.

کامیون کودکی راکشت

تصادف کامیون منجر به مرك پسر بچه‌ای شد. این حادثه در جاده اصطهبانات نی‌ریز روی‌داد. خبرنگار مادر اصطهبانات گزارش داد: کامیون شماره ۲۳۵۷۵ به رانندگی قادر صیادی هنگام عبور در جاده اصطهبانات نی‌ریز باپسر بچه هفت ساله‌ای‌بنام قادرخیرالهی تصادف کرد وباعث مرك وی شد.
آقای سواد کوهی‌رئیس دادگاه بخش اصطهبانات پس از اطلاع‌از جریان، در محل حادثه حضور یافت و جنازه پسر بچهٔ مذکوربس از انجام تشریفات قانونی بخاك سپرده شد.

شرلی تمپل میانجی صلح خاورمیانه‌میشود

نوادا - آسوشیتدپرس - شرلی تمپل ستاره معروف سینمای‌هالیوود که‌اکنون عضو هیئت نمایندگی امریکادرسازمان ملل‌میباشد امروز گفت کهوی در کشمکش اعراب‌و اسرائیل در نقش میانجی به حل بحران کمك خواهد کرد.
شرلی تمپل گفت امریکا نباید اجازه دهد که در کشمکش تازه‌ای نظیر بحران ویتنام کشانده شودو بهمین دلیل است که مذاکرات صلح خاورمیانه‌باهمه مشکل‌بودنش باید صورت گیردو پیش برود.

(آگهی به‌قبولشدگان امتحانات ومسابقات ادواری سال ۱۳۴۸ سازمان امور اداری واستخدامی کشور)

وزارت دارائی برای‌تامین نیازمندیهای‌استخدامی خود در تهران وکلیه شهرستانها افرادی را که در گروه تخصصی مالی (دیپلمه کامل) و یا گروه ساده اداری و مالی «غیر دیپلم» پذیرفته شده‌اند بارعایت ترتیب تقدم نمرات امتحان مزبور استخدام میکند.

شرایط داوطلبان

۱- دارا بودن دیپلم ریاضی - طبیعی- بازرگانی- برای گروه تخصصی مالی (گروه ۴)
۲- دارا بودن کارنامه قبولی از سیکل اول متوسطه ببالا برای گروه اداری و مالی (گروه۲)
۳- بومی بودن در استان یا فرمانداریکل محلی که داوطلب خدمت هستند.
(مقصود از بومی بودن آن است که محل‌تولد و محل دریافت یکی ازگواهینامه های ششم‌ابتدائی باششم‌متوسطه ویاکارنامه‌قبولی‌سیکل اول متوسطه‌داوطلب همان محل استخدامی مورد تقاضای وی باشد)
۴- سن ۲۶ سال یا کمتر (متولدین ۱۳۲۴ به بعد
۵- دارا بودن برك پایان خدمت وظیفه عمومی در یکی از سپاهیهای انقلاب یا معافیت دائم
۶- دارا بودن سلامت مزاج و توانائی انجام‌کار باگواهی اداره رفاه و تعاون وزارت دارائی
۷- نداشتن تعهد استخدامی در موسسات دولتی
۸- متدین بودن بیکی از ادیان رسمی کشور

شرایط استخدام

گذراندن دوره سه ماه کار آموزی در تهران‌واحراز موفقیت در امتحانات پایان دوره (برای گروه تخصصی ومالی)
دارندگان شرایط مندرج در بند های ۱تا۸می- توانند فرم ذیل را تکمیل کرده بانضمام دو قطعه عکس ۴×۳ برقی حداکثر تا تاریخ بیست و پنجم شهریور وسیله پست‌سفارشی باداره‌امور استخدامی اداره کل کارگزینی وزارت دارائی واقع درخیابان باب همایون تهران ارسال دارند.

فرم درخواست ثبت‌نام

در موقع تکمیل فرم روی کلماتی که باوارتباط‌ندارد کاملا خط بزنید)

اینجانب: نام نام خانوادگی دارای
شناسنامه شماره صادره از مدرك تحصیلی
(آخرین مدرك رسمی را بنویسید) در رشته که خدمت
وظیفه خودرا در سپاه ( ) انجام داده‌ام (معافیت دائم تکفل) یا مازاد بر
احتیاج) در دست دارم با قبول شرائط مندرج در آگهی تقاضای ثبت نام بمنظور استخدام در
وزارت دارائی در استان فرمانداریکل دارم
مدرك تحصیلی مربوط بسال (ششم - نهم -دوازدهم) خودرا از شهر
که تابع استان فرمانداریکل (محل مورد نظر برای استخدام)
دریافت داشته‌ام
نشانی شهر خیابان کوچه شماره
تلفن

۱_۳۶۳۵۲ ۳_۱ مدیر کل کارگزینی وزارت دارائی

اطلاعات
۱۳۰۴

شنبه - چهاردهم شهریور ماه ۱۳۴۹
سوم رجب ۱۳۹۰ - پنجم سپتامبر ۱۹۷۰
شماره ۱۳۴۸۷ - سال چهل و پنجم
استخراج دکتر ریاضی کرمانی

ساعات شرعی
اذان صبح ..... ساعت ٤ و ٤ دقیقه
طلوع آفتاب ..... ساعت ٥ و ۳۸ دقیقه
ظهر شرعی ..... ساعت ۱۲ و ٤ دقیقه
اذان مغرب ..... ساعت ٦ و ٤٤ دقیقه

کاردار سفارت جمهوری متحده عرب بتهران آمد

ملت مصر به آینده مناسبات با ایران مشتاقانه مینگرد

یحیی رفعت کاردار سفارت جمهوری متحده عرب جمعه شب گذشته هنگام ورود به تهران گفت که ملت مصر مشتاقانه به آینده مناسبات با ایران مینگرند.

دیپلمات مصری قرار است امروز با وزیر خارجه ملاقات و آشنائی حاصل کند.

رفعت در گفتگوی کوتاهی با خبرنگاران درمهرآباد اظهارامیدواری کرد که هرکس در هر مقام و جائی، نهایت سعی و کوشش را در راه تحکیم مناسبات تجدید شده میان‌دو کشور مسلمان معمول دارد.

رفعت که درخردادماه گذشته‌برای هموار ساختن راه تجدید مناسبات تهران - قاهره با سمت رایزن درجه یك جمهوری متحده عرب به ایران آمد گفت وی از اینکه مجددا برای ادامه خدمت به تهران مامور شده احساس غرور میکند زیرا وی از تهران، پایتختی که در سفر قبلی‌از او صمیمانه پذیرائی کرد خاطرات شیرین و فراوانی دارد.

دیپلمات ۴۳ ساله که تا تعیین ورود اولین سفیرجمهوری متحده‌عرب امور سفارت را در تهران برعهده خواهد داشت گفت‌که نخستین سفیر مصر بزودی به تهران میاید ولی از فاش کردن نام وی خودداری کرد.

همراه رفعت همسر و سه فرزند او به تهران آمده‌اند.

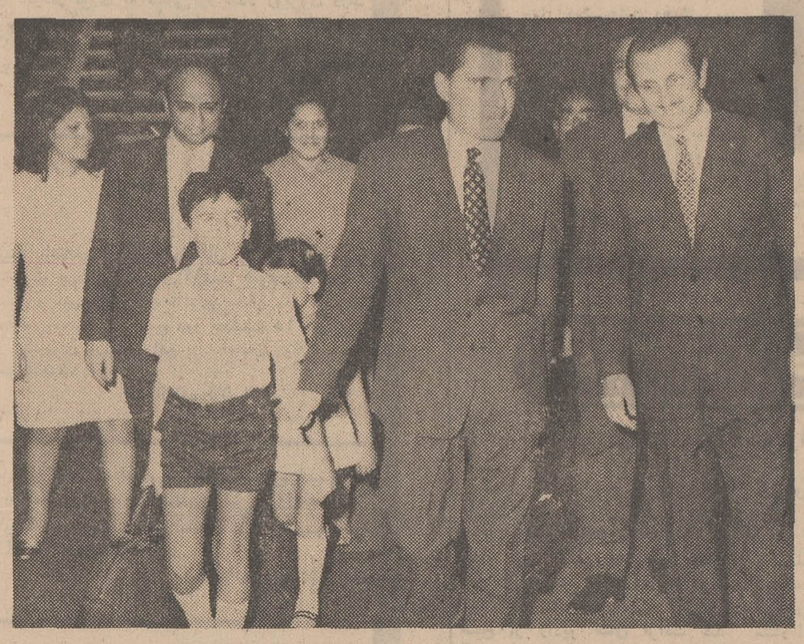

«یحیی‌رفعت» رایزن درجه یك‌وکاردار سفارت جمهوری متحده‌عرب جمعه شب گذشته بتهران آمد

عکس ازراست بچپ ابوالحسن بختیار معاون رئیس کل تشریفات‌وزارت خارجه، رفعت، یکی از فرزندان رفعت، عبدالرحمن ابهت‌دبیر اول سفارت افغانستان وخانم‌رفعت‌رادرفرودگاه‌مهرآبادنشان‌میدهد

وزیرخارجه ازسفر اروپا بازگشت

تهران آماده فصل جدید فعالیتهای دیپلماتیک میشود

*** وزیر خارجه ایتالیا درنیمه دوم شهریوربتهران‌می‌آید**

بابازگشت اردشیرزاهدی‌وزیر خارجه ودیدار های قریب‌الوقوع چندتن از شخصیت‌های بین‌المللی از جمله «سرویلیام‌لوس» نماینده ویژه وزیر خارجه انگلیس و «آلدومورو» وزیر خارجه ایتالیا، تهران خود را آماده فصل جدید فعالیت های دیپلماتیك میکند.

زاهدی جمعه شب گذشته در پایان یك‌سفر پنج هفته‌ای باروپا که‌برای معاینات پزشکی و عمل جراحی‌لوزتین صورت گفته بودبه تهران بازگشت‌و هنگام ورودبه تهران مورداستقبال جمعی‌ازمقامات وزارت خارجه ومعاونان خود قرار گرفت.

همزمان باورود زاهدی «امیر-خسروافشار» سفیرایران در لندن نیز در اواخر هفته گذشته‌بتهران آمد. اودرزمره کسانی‌است که‌در مذاکرات حساس‌ایران‌و بریتانیا پیرامون اینده حضور نظامی انگلیس در خلیج فارس شرکت خواهد کرد. هیئت حقیقت یابی انگلیس به ریاست «لوس» فرماندار سابق عدن قراراست روز۲۳ شهریور ماه‌برای یك اقامت ٤ روزه درپایان سفر به کویت، عربستان، مسقط‌وعمان وسایرامیرنشینان خلیج فارس به تهران آید.

گفته‌میشود که سفر «لوس» به‌تهران سه‌روز به تعویق افتاده است.

مخالفت ایران

نظریات دولت‌ایران در باره حضورنظامی انگلیس در خلیج - فارس که مورد پشتیبانی رسمی دولت های کویت‌و عربستان‌و چند امیرنشین خلیج فارس قرار گرفته بزرهبران سیاسی لندن روشن است. باتوجه به همین آشنائی ومخالفت ایران با ادامه حضور قوای‌انگلیس بعد از سال ۱۹۷۱ است که‌اینك زمزمه هائی ازلندن بگوش میرسد که دولت محافظه-کار از تصمیم قبلی به حفظ قوا انصراف حاصل کرده‌است.

علاوه بر مذاکرات با هیئت حقیقت‌یابی انگلیس، تهران در عین حال از انتظار بازدید های قریب‌الوقوع وزیر خارجه‌ایتالیا و حکمران بحرین «شیخ‌عیسی‌بن سلمان آل خلیفه» می باشد. وزیرخارجه ایتالیا قراراست در نیمه دوم شهریور ماه بدعوت زاهدی از تهران دیدن کندویك مقام سفارت ایتالیا اظهار نظرمی کند که‌این‌سفر در چهار چوب مناسبات نزدیك‌و دوستانه دو کشور باهدف گسترش مناسبات‌صورت میگیرد.

هایده و عبدالکریم اصفهانی در انجمن

ساعت ۵ بعدازظهر سه‌شنبه ۱۷شهریور، هنرمندان‌معروف و محبوب: هایده‌وعبدالکریم اصفهانی در انجمن‌برنامه‌اجرا خواهند کرد کلیه خوانندگان مجله اطلاعات بانوان‌واعضای انجمن دوشیزگان و بانوان می‌توانند کارت رایگان برای شرکت دراین جشن را از امروز از دبیرخانه انجمن (بهار شمالی - نبش نامجو- تلفن: ۷۵۶۸۳۱ دریافت کنند.

آگهی جهت اطلاع مودیان بقایای‌مالیاتی

بدینوسیله باطلاع کلیه مودیان محترم مالیاتی (مالیاتهای سنوات گذشته تاآخر سال ۱۳۴۵) میرساند که ادارات دارائی مناطق شش گانه تهران، شرکت ها، بازرگانان، مقاطعه کاران، ارث و اجرا علاوه بر صبح ها بعد از ظهر ها نیز از ساعت ۵تا۸ همه روزه (باستثنای روز های پنجشنبه) دایر میباشد. خواهشمند است از این فرصت استفاده نموده‌برای حل و فصل پرونده های‌مالیاتی خود بادارات مزبور مراجعه فرمائید تا مشمول جریمه و زیان دیرکرد بیشتری نشوند. م‌الف۵۹۷۸
مدیر کل بقایای مالیاتهای مستقیم - مویدی

تیم‌ملی فوتبال ایران

روز ۱۵ شهریورماه ساعت ۶٫۳۰ بعدازظهر
باتیم ملی فوتبال پاکستان درامجدیه
برای کسب جام عمران منطقه‌ای دیدار میکند

اولین شماره‌دنیای‌ورزش امروز منتشر شد

مدرسه‌عالی‌ادبیات‌وزبانهای‌خارجی

ازدانشجویان‌خود برای‌سالهای‌دوم وسوم وچهارم از شنبه ۱٤ شهریورماه تا روز یکشنبه پنجم‌مهرماه ٤۹ ثبت‌نام‌مینماید

برای نصب دکل خط ٦٦ کیلوولت همدان - کرمانشاه

تعدادی مقاطعه کار باتجربه مورد احتیاج فوری است
واجدین شرایط به نماینده:
شرکت انرگواینوست
درهمدان مراجعه نمایند

افتتاح مطب دکتر داود یزدی

متخصص جراحی عمومی‌شکسته‌بندی
تزریقات وپانسمان صبح وعصر
خیابان شاه آباد اول باغ سپهسالار تلفن ۳۳۲۸۰۷

تقاضااز بازرگانان‌وصاحبان صنایع

نظر به‌تراکم کالا در ادارات گمرك جلفا، تبریز، بندرپهلوی ومخصوصا گمرك تهران از آقایان بازرگانان وصاحبان صنایع تقاضا دارد که هرچه زودتر نسبت به‌ترخیص قطعی کالای خود اقدام ودر این زمینه بااداره‌کل گمرك همکاری فرمایند. ضمنا بعلت اینکه در انبارها ومحوطه‌های گمرك تهران محل خالی برای تمرکز کالا وجود ندارد ناچار از موافقت با پاساوان کالا به‌تهران معذوراست. م‌الف ۵۹۵۱ ۱-۳۶۰۲٤ اداره کل گمرك

آگهی قبول دانش‌آموز بهیاری

آموزشگاه بهیاری رازی جهت سال تحصیلی ٤۹-۱۳۵۰ تعدادی دانش آموز واجد شرایط زیر میپذیرد:
علاقمندان واجد شرایط میتوانندهمه روزه بادردست داشتن‌مدارك لازم به‌آموزشگاه بهیاری رازی در مرکز پزشکی رازی واقع در امین آباد شهرری مراجعه و تا روز ۲٤ شهریور ماه جاری (۱۳٤۹) ثبت نام نمایند و روز ۲۵ شهریور ماه ساعت ۷ر۳۰صبح امتحان ورودی بعمل خواهد آمد.
۱- سن بین ۱۸ سال تمام تا ۲٦ سال
۲- داشتن گواهینامه سوم متوسطه
۳- داشتن گواهینامه حسن اخلاق از آموزشگاه مربوطه
واجدین شرائط در صورت پذیرفته شدن در امتحان ورودی و مصاحبه از اول مهرماه در کلاسهای مربوطه شروع بتحصیل خواهندنمود. مدت تحصیل در آموزشگاه بهیاری ۲ سال تمام بوده وآموزشگاه بصورت‌شبانه روزی خواهد بود. بدانش‌آموزان درطول تحصیل کمك هزینه تحصیلی پرداخت خواهد شد.
رئیس مرکز پزشکی رازی. دکتر پناهلو
۱-۵ آ-۳٦۱۰۲

آگهی استخدام

مرکز پزشکی رازی بافرادی با مشخصات زیر برای استخدام بعنوان کمك بهیار جهت تکمیل کادر پرستاری خود نیازمند است. .داوطلبان واجد شرائط زیر میتوانند همه روزه در ساعات اداری از ۷ر۳۰ تا۲بعد از ظهر بمرکز پزشکی رازی واقع در امین آباد شهرری مراجعه نمایند.
۱- سن بین ۱۸ تا۲۵ سال
۲-داشتن گواهینامه سوم متوسطه
۳- گواهینامه حسن اخلاق از دبیرستان مربوطه
٤- داشتن برك خاتمه خدمت برای داوطلبان مرد
داوطلبان در صورت پذیرفته شدن در مصاحبه بلافاصله باحقوق مکفی استخدام و پس از طی یك دوره آموزشی ۲ ماهه در مرکز پزشکی رازی مشغول کار خواهند شد.
رئیس مرکز پزشکی رازی. دکتر پناهلو
۱-۵ آ-۳۵٦۹۲

بیمارستان سیار دریائی شیروخورشید درخلیج فارس

شیروخورشید سرخ ایران سفارش ساختمان یک کشتی بیمارستانی را به یکی از کارخانجات کشتی‌سازی آلمان داده است.
این کشتی که تا یکسال دیگر ساخته و تحویل خواهد شد در خلیج فارس و دریای عمان به خدمت بیماران‌ومردم مناطق جنوبی ایران وامارات خلیج فارس گمارده خواهد شد.
این کشتی یک بیمارستان سیار است که بطور متناوب به کلیه نقاط ساحلی در خلیج فارس‌سفر میکند و امکان معالجه بیماران را میدهد.
این بیمارستان دریائی دارای ۳۸ تختخواب و مجهز به اطاق عمل، بخش رادیو گرافی بخش زایمان، بانك خون، داروخانه، بخش گوش و حلق و بینی، بخش دندانپزشکی و درمانگاه کودکان خواهد بود.
کشتی‌بیمارستان شیرو خورشید سرخ ٦۷ متر طول و ۱۳٫۷ متر عرض‌دارد که با ۳۸ پرسنل‌پزشکی و ۲۰ پرسنل دریائی فعالیت‌خواهد کرد.

فردا دریا تعطیل میشود!

پس از یك تابستان سرشار از جوش و خروش، از فردا دریا رسما تعطیل میشود.
با فرارسیدن شهریور و شروع بارانهای موسمی در شمال از عده مسافران دریا بطور سرسام آوری کاسته شده است بطوریکه تعداد کسانی که روز جمعه هفته گذشته (دیروز) برای استفاده از دریا به شمال رفتند بسیار کم بود. جالب اینکه دیروز در بسیاری از مناطق ساحلی شمال هوا آفتابی و مساعد بود.
گزارش خبرنگار ما از رشت‌حاکی است که بیشتر پلازداران بندرپهلوی و دیگر مناطق ساحلی گیلان‌پلازهای خود را برچیده‌اند وبقیه نیز باسرعت سرگرم جمع‌آوری تاسیسات پلازها میباشند.
برطبق برنامه، از فردا کار گروه های غریق نجات در سراسر سواحل گیلان تعطیل میشودو پرچمهای‌نجات غریق تا تابستان‌آینده برچیده‌خواهد شد و بدین ترتیب پس از یك تابستان پرهیاهو، دریا برای‌چندین ماه تعطیل میشود!

جشن ملی

کمیته برگزاری «جشن‌ملی»، باطلاع هموطنان عزیز میرساند:
بخاطر برگزاری هرچه باشکوهتر جشن‌ملی و تهیه و تدارك بیشتر برای شادی و سرگرمی خانواده‌ها وافزودن برتنوع غرفه‌های تماشائی وبرنامه‌های تفریحی مانند فستیوال موسیقی خوانندگان مشهور بین‌المللی، تونل وحشت، فستیوال جادوگران، اتومبیل‌های مخصوص و موشك‌های گریز از مرکزودهها برنامهٔ جالب دیگر، عملیات اجرائی و تدارکاتی کمیته برگزاری، ۵ روز تمدیدشدو «جشن‌ملی»، بجای روز ۱۵ شهریور، از روز ۲۰ شهریورماه، دایر خواهد بود.

وعده‌دیدار ۲۰شهریور-پارك‌فرح

آگهی خرید ماشین آتش‌نشانی

شهرداری طبس در اجرای تصویب‌نامه شماره ۵۳ انجمن‌شهر قرار است یك دستگاه ماشین آتش‌نشانی بطورتکمیل که‌ظرفیت مخزن آب آن پنج هزار لیتر کمتر نباشد خریداری نماید از فروشندگان محترم خواهشمند است مشخصات دقیق دستگاههای خودرا باکاتالك‌های مربوطه باتعیین آخرین بها حداکثر تاآخر شهریور ماه ۱۳٤۹ بشهرداری طبس ارسال دارند تارسیدگی‌و بانظر دفتر مهندسی شهرداریهای خراسان اقدام گردد.
شهردار طبس حسن بندگی

جمعیت خیریه فرح پهلوی

آموزشگاه کودکیاری والاحضرت فرحناز پهلوی

آموزشگاه برای چهارمین دوره کودکیاری که‌از مهر ماه سال تحصیلی ۵۰-٤۹ آغاز میشود با شرایط زیر داوطلب می‌پذیرد.
۱- سن بین ۱٦ تا ۲٤ سال.
۲- تابعیت ایران.
۳- داشتن گواهینامه سال سوم متوسطه (حداقل معدل۱۲).
٤- رسید بانکی بمبلغ ۵۰۰ ریال بابت شرکت در امتحان مسابقه که بحساب شماره ٤۵٦٤ شیرخوارگاه جمعیت خیریه فرح پهلوی دربانکملی ایران شعبه شاهرضا پرداخت شده‌باشد.
۵- عکس ۳×٤ (٦قطعه).
دوره آموزشگاه کودکیاری سه‌سال خواهد بودو پس‌از پایان دوره تحصیلی فارغ‌التحصیلان این آموزشگاه باخذ دیپلم کودکیاری که وزارت آموزش و پرورش ارزش تحصیلی آنرا برابر ششم متوسطه در رشته پرستاری و مربی کودك شناخته است نائل خواهند آمد از بین داوطلبان عده لازم برای تحصیل در آموزشگاه از طریق مسابقه و مصاحبه و معاینه پزشکی انتخاب خواهند شد.
واجدین شرایط همه‌روزه از ساعت ۸صبح الی ۱۲ ظهر از تاریخ صدور این آگهی الی ۲۰ شهریور ماه سال جاری بدفتر آموزشگاه واقع در خیابان شاهرضا پیچ شمیران جنب‌بیمارستان زنان مراجعه نمایند. تاریخ مسابقه ۲۵ شهریور در سالن آموزشگاه خواهد بود.
داوطلبان واجد شرایط شهرستانها میتوانند مدارك خود را باذکر نشانی کامل از طریق پست سفارشی به‌آدرس‌آموزشگاه ارسال دارند و یا بدفتر جمعیت خیریه فرح پهلوی در همان شهرستان مراجعه و مدارك خود را تحویل دهند.
سرپرست آموزشگاه کودکیاری والاحضرت‌فرحناز پهلوی - مهری قدسی
آ-۳۷۰٤۲

سه‌شنبه ۲۴ شهریور
روز ولادت حضرت امیرالمومنین(ع)

گل-سلف‌سرویس شکوهمند

افتتاح میشود
خیابان‌شاه- چهارراه رازی
ساختمان آلمینیوم