تو طئه کودتای طرفداران ناصر در سوریه

شورای انقلاب سوریه اعلام کرد ۱۵ افسر طرفدار ناصر میخواستند کودتا کنند

صلاح بیطار نخست وزیر سوریه سیاست حزب بعث را تشریح میکند .
عکس رادیوئی اطلاعات

* نقشه بمباران ستاد ارتش سوریه چند ساعت قبل از آنکه عملی شود کشف شد

■ **ارگان حزب بعث اعلام کرد روش مصر بمعنای خروج از فدراسیون عربی است**

■ روزنامه ارگان حزب بعث سوریه مینویسد باروشی که قاهره در پیش گرفته امکان همکاری عراق را نیز از بین برده است

در صفحه ۳

در اثر جریان سیل های شدید

جنوب مشهد از سکنه خالی شد

■ **سیل سراسر خیابانهای شهر را گرفته وهرلحظه بر تلفات وخرابیهای سیل افزوده میشود**

■ یك قریه بین زاه مشهد وتربت حیدریه در سیل غرق شد

■ تمام مزارع اطراف شهر مشهد منهدم گردید و ۱۲۰ خانه در کلات نادری خراب شد

■ **در نیشابور طی بارندگی شدید سیل سهمگینی جاری شد و قسمتی از شهر را سیل گرفت**

شرح درصفحه ۱۳

رئیس هیئت نمایندگی ایران در سازمان ملل گفت:

روابط ایران و شوروی توسعه میابد

■ **در زمینهٔ اقتصادی مذاکراتی بین دو کشور جریان دارد**

نیویورك - ۱۹ مه - آسوشیتدپرس - آقای دکتر مهدی وکیل رئیس هیئت نمایندگی ایران د رسازمان ملل دیروز گفت روابط کشور وی با همسایه‌اش

بقیه در صفحه ۲ ستون هشتم

اطلاعات

سال ۳۷ - دوشنبه ۳۰ اردیبهشت ماه ۱۳۴۲ - شماره ۱۱۰۹۶ - تکشماره ۳ ریال

اعلامیه

وزارت خارجه

پیرامون مذاکرات افغانستان و پاکستان در تهران بزودی انتشار میابد

■

وزرای خارجه پاکستان و افغانستان برای مذاکره پیرامون رفع اختلافات موجود بتهران می‌آیند

در صفحه ۱۳

مدیر کل تعلیمات عالیه وزارت فرهنك اعلام کرد :

تمام محصلین عازم خارجه بایستی در امتحانات اعزام بخارجه شرکت کنند

* **منظور دولت از تصویبنامه تبدیل گذرنامه عادی دانشجویان به تحصیلی کمك باین افراد است**

امروز خبرنگار ما با آقای دکتر کسائی مدیر کل تعلیمات عالیه وزارت فرهنك درباره وضع محصلینی که فاقد گذرنامه تحصیلی هستند و تا بحال با گذرنامه عادی در خارج مشغول تحصیل می باشند مصاحبه ای بعمل آورد .

آقای دکتر کسائی اظهار داشت از نظر قانون اعزام محصل منظور قانونگذار این بوده که محصلینی که برای ادامه تحصیلات عالیه به خارج اعزام می شوند به زبان آنکشور آشنائی کامل داشته باشند و چون عده‌ای از فارغ التحصیلان دبیرستانها که برای ادامه تحصیل با گذرنامه عادی به خارج رفته اند در مدت توقف در کشور های خارجی زبان آنکشور را فرا گرفته و وارد دانشکده ها شده اند

بقیه درصفحه آخر ستون سوم

حضرت رئیس جمهوری هند در اصفهان گفتند :

ذوق و هنر ایرانی مرافوق العاده تحت تاثیر قرار داده

ساعت ۵ وپنج دقیقه بعد ازظهر دیروز حضرت رئیس جمهوری هند و همراهان از قسمتهای مختلف

بقیه در صفحه ۱۵ ستون سوم

جینا بتهران آمد

جینالولوبریجیدا ،مجید محسنی ،جمشید شیبانی وخانم قمر ناصر درفرودگاه مهرآباد ، جینا ا ین عکس را بخوانندگان روزنامه اطلاعات تقدیم کرده است .

وزیر کار و خدمات اجتماعی امروز اعلام کرد :

در کارخانجات دولتی قانون سهیم شدن کارگران اجرامیشود

■ **کارخانجات یخ سازی ، پنبه پاك کنی ، کاغذ ، چرم، شیشه وسیمان ومصالح ساختمانی مشمول قانون سهیم شدن کارگران شدند**

امروز آقای خسروانی وزیر کار وخدمات اجتماعی در یك جلسه مصاحبه مطبوعاتی پیرامون تاریخ اجرای قانون سهیم شدن کارگران

اطلاعاتی دراختیار خبرنگاران گذاشت
بقیه در صفحه ۱۳ ستون پنجم

در جلسه‌ای با حضور نخست‌وزیر :

ساختمان ۵۵۰۰ خانه در هیات پنج نفری تصویب شد

■ **ده هزار خانه که ساخته میشود خانه‌های سازمانی بوده ودر اختیار کارمندان دولت گذارده خواهد شد**

■ امسال ۱۶۰ میلیون تومان صرف خانه‌سازی میشود

■ **مقدار خانه هائی که در هر استان باید ساخته شود تعیین گردید**

بقیه در صفحه ٤ ستون چهارم

سران عشایر وکلانتران ایلات جنوب طی مصاحبه‌ای گفتند :

فارس باید آرام شود

تا ما بتوانیم به کشت و زرع خود بپردازیم

عصر دیروز کدخدایان و سران عشایر بویراحمدی دریك مصاحبه مطبوعاتی شرکت کردند واطلاعاتی پیرامون فارس و شرارت عبدالله ضرغام پور و ناصر طاهری دراختیار نمایندگان جراید پایتخت گذاشتند .

بقیه در صفحه ۱۵ ستون اول

■ نیمه شب درجاده فرودگاه اتومبیلهای استقبال کننده زنجیروار درحرکت بودند و عده‌ای نیز با گاری باستقبال جینا شتافتند

فاستونی جهان
از پشم خالص مرینوس

شن و ماسه شسته طبق اصول فنی
خلیج مرکزی
تلفن
۳۰۴۳۷۴ - ۳۲۸۰۱

جینا به مستقبلین خود در فرودگاه مهرآباد سلام میدهد

فرودگاه مهرآباد از جمعیت استقبال کننده موج میزد

■ **مردوزن وپیرو جوان وبچه باستقبال هنرپیشه مشهور ایتالیائی آمده بودند**

■ انبوه جمعیت یکبار در ساعت هشت شب به فرودگاه هجوم آوردند اما اعلام شدکه جینا نیمه شب وارد تهران میشود

■ **هواخواهان جینا، سوفیا و بریژیت باردو به زدوخورد پرداختند**

بقیه در صفحه ۱٤

رئیس سازمان ریشه‌کنی مالاریا میگوید :

پشه های مالاریا در جنوب درمقابل سموم مصونیت یافته‌اند

■ **در حال حاضر درجنوب نمیتوان مبارزه اصولی با مالاریا بعمل آورد**

■ داروی کافی برای جلوگیری از مالاریا بجنوب ارسال شده

برنامه سینما ها را از امروز همیشه در صفحه هشتم مطالعه فرمائید

شرح درصفحه ۱۳

جلسه بحث و انتقاد شهرداری برای ساکنین ناحیه ۳

بدینوسیله باطلاع کلیه ساکنین محترم ناحیه ۳ شهرداری میرساند که جلسه بحث وانتقاد شهرداری در ناحیه ۳ با حضور جناب آقای احمد نفیسی شهردار تهران ورئیس و سایر مسئولین ناحیه مزبور تشکیل میشود از کلیه ساکنین محترم تقاضا دارد چنانچه انتقاد یا اشکال یا پیشنهادی در باره نحوه کار ناحیه ۳ شهرداری تهران و سایر مسائل مربوط بشهرداری دارند روز چهارشنبه اول خرداد ماه از ساعت ۵ تا ۷ بعد از ظهر در محل ناحیه ۳ شهرداری انتهای خیابان ژاله نزدیك میدان ژاله حضور بهمرسانند .

۱ - ۵۵۱۶ اداره کل روابط عمومی شهرداری

آگهی فروش زمین ٤۹۰ متری مرغوب در محل بسیارخوب
رجوع شود به صفحه آخر

مدیریت محترم سینماهای رکس و آسیا

جناب آقای رشیدیان - جناب آقای اخوان از حسن نیت آن جنابان عالی نسبت به فیلم **(ساحل انتظار)** و همچنین از همکاری موثر شما در راه پیشرفت صنعت سینمای ملی ایران صمیمانه سپاسگزارم .

مهدی میثاقیه

پرواز دسته دوم ۱٤۰ نفری دانشجویان ایرانی مقیم آمریکا بایران و مراجعت با

هواپیمای تمام جت دـسی ـ ۸

نظر به اینکه اولیاء محترم دانشجویان ایرانی مقیم آمریکا وقت کافی برای مکاتبه با فرزندان خود در آمریکا داشته باشند و نظریه نامبردگان را برای مسافرت به ایران و گذراندن ایام تعطیل بخواهند - هواپیمائی ملی ایران مدت ثبت نام وپرداخت قیمت بلیط دوسره را که مبلغ ۵۲٦ دولار در حدود نصف بهای بلیط معمولی مسافرت آمریکا به طهران و برگشت میباشد تاروز چهارشنبه ۱۵ خرداد تمدید مینماید.

خواهشمند است علاقمندان به دفتر هواپیمائی ملی ایران خیابان ویلا شماره ٤٤ مراجعه فرمایند .

جریان قرعه‌کشی سالیانه حساب پس‌انداز بانك تهران

بعد از ظهر روز پنجشنبه گذشته مراسم قرعه کشی جوائز سالیانه حساب پس‌انداز بانك تهران طی مراسمی درادارهٔ مرکزی بانك تهران انجام شد.

دراین مراسم نمایندگان بانك مرکزی - دادسرای تهران - وزارت دارائی و شهرداری و همچنین اعضاء هیئت مدیره تهران برجریان قرعه کشی نظارت داشتند

ابتدا آقای مهدی لاله مطالبی پیرامون اهمیت حساب پس‌انداز وتاثیر آن در وضع اقتصادی کشور و زندگی مردم و لزوم تشویق همگان برای بازکردن حساب پس‌انداز که بایستی از طرف بانکها انجام شود مطالبی بیان داشتند بعدا مراسم قرعه کشی توسط آقای مستجاب‌الدعوه انجام شد .

بقیه درصفحه پانزدهم

انتقال هواپیمائی ایران

از تاریخ چهارم خردادماه ٤۲ دوائر مرکزی شرکت هواپیمائی ایران از کوچه بانك (تجارت خارجی) خیابان سعدی به ساختمان هواپیمائی ملی در خیابان ویلا شماره ٤٤ انتقال میابد .

تلفن ٦ـ۵ـ٤ـ٦۱۲۸٦۳ - ٤۹۱۱۱

٤ـ۱ آ ـ ٤۷٤۲

در پیشگاه مبارك علیاحضرت فرح شهبانوی ایران

روز چهارشنبه اول خرداد ماه شب‌نشینی مجللی در باشگاه افسران باشرکت

جینالولو بریجیدا

برگزار میشود و پنجشنبه دوم خرداد در ساعت ۷ بعدازظهر درمراسم باشکوهی باشرکت جینالولو بریجیدا

فیلم برگزیده فارسی (جاده مرك)

برای نخستین باردر سینمای مهتاب بمعرض تماشا گذاشته خواهد شد

مراکز فروش بلیط شب نشینی باشگاه افسران

جمعیت ۱۷ دی خیابان آناتول فرانس شماره ۳۳ - باشگاه ایران خیابان کاخ - کلوب عصر مقابل سینما مهتاب - کلوب ایران جوان جاده قدیم شمیران مقابل پمپ بنزین - آژانس گیتا خیابان ایرانشهر - کلوب تهران خیابان کوشك - کلوب امریکائی جاده پهلوی - شورای فرهنگی بریتانیا خیابان فردوسی بالا - انجمن ایران وآمریکا - هتل هیلتون

مرکز فروش جشن مهتاب: سینما مولن روژ

کلیه عوائد شب‌نشینی و سینما برای کمك بساختمان بیمارستان کودکان جمعیت ۱۷ دی اختصاص داده شده است

آگهی

انتشار اسناد خزانه

طبق ماده ۲۹ تصویبنامه قانونی ٤۴۷۳ر٤ - ۲۰ر۸ر۱۳٤۱ مربوط بانتشاراسناد خزانه بدینوسیله باطلاع مردم و موسسات ذیعلاقه میرساند که اسناد خزانه طبق مقررات تصویبنامه نامبرده از اول تیرماه انتشار خواهد یافت .

وزیر دارائی . عبدالحسین بهنیا

چیت جهان چیت

بهترین چیت جهان است

فروشگاه خیابان بوذرجمهری غربی نزدیك گلوبندك

جریان روز

شاه چه میگوید؟

* . . . امیدوارم در پرتو احکام عالیه دین مبین اسلام بتوانیم بیش از پیش به جامعه ایرانی و مردم این مملکت خدمت کنیم و مملکتمان را بجائی برسانیم که شایستگی و استحقاق آنرا دارد .

از فرمایشات شاهنشاه خطاب به آقایان علماء در مراسم سلام عید قدیر

* . . . حضرت رسول اکرم صلی‌الله علیه‌واله در آن هنگام که در راه حق قیام فرمود و قرآن مبین را برای ماآورد در واقع دست به بزرگترین انقلاب روحی و اجتماعی زمان زد . نهضت عظیم حضرت رسول اکرم و جانشین او حضرت علی امیرالمومنین علیه‌السلام برای از میان بردن بیدادگری وجهل و خفقان صورت گرفت . دین مبین اسلام اصولی را جایگزین این تاریکی هاکرد که نه فقط برای آنزمان کامل و عالی بود بلکه امروز یعنی در قرن بیستم نیز از مترقیانه ترین دستورات و اصول زندگانی بشر است .

خطاب به قضات و استادان دانشگاهها و روسای ادارات ملی

* . . . دین و احکام شارع صراحتا حکم میکند که باید کار کرد و زحمت کشید وخودرا با احتیاجات زمان وفق داد .

به نخست وزیران و وزیران و استانداران و سفرای کبار سابق

* . . . . بهر حال از سن شش یا هفت سالگی اعتقاد و ایمان پیدا کردم که خدای بزرگ مرا پیوسته در کنف حمایت خود قرار د اده و خواهد داد . ایمان باین امر رضایت قلب و اطمینان خاطر خاصی برای من فراهم آورده است و از همین جهت گاهی که اراده خودرا در برابر اراده باریتعالی میسنجم سخت نگران می شوم و متحیرم که آیا اراده من مقهور است یا مختار و هرگاه مشیت ازلی و نیروی الهی در حفظ وحراست من است پس ناگزیر این مشیت مبتنی بر علت و مصلحتی است. شاید این قبیل اعتقادات در نظر کسانی که خودرا رندو صاحب نظر میدانند چندان مطبوع نباشد ....ولی من در اظهار ایمان و اعتقاد قلبی خویش بمبادی دین خجلت نمی برم .

از کتاب خاطرات شاهنشاه «ماموریت برای وطنم»

در تاریخ بیست ساله ایران هر صفحه ای را ورق بزنید بایکی از این عبارات و جملات بر میخورید که حاکی از ایمان خالصانه پادشاه این مملکت به مبدا ومعاد و مبادی دین مبین اسلام است . اما تنها حرف قرینه ونشانه براین تعصب نیست ، بلکه نگاهی به مشاهد متبرکه، نگاهی بمساجد، نگاهی بزندگانی روزمره شاه انسان را با آثاری که از این اعتقاد ناشی شده است آشنامی سازد . درین کلمات و درین اقدامات بوئی از ریاونشانه ای از تصنع وظاهرسازی نیست بلکه همه این مآثر حکایت از یك عقیده محکم و ارادت و اخلاص بی‌شائبه می‌کند .شاه بتمام معنی یکمرد مسلمان است و شاید شما باور نکنید که هنوز هم طبق یك برنامه منظم بامعلم معمم دوران کودکی خود در زمینه مسائل شرعی وفقهی مباحثه و کسب معلومات می کنند . همه میدانند که شاه مصرانه در آغازهرسال بزیارت آستان قدس رضوی مشرف می شوند وتاکید و اهتمام تمام برای برگزاری مراسم سوگواری حضرت سیدالشهداء علیه‌السلام دارند که مطابق معمول سنواتی در کاخ گلستان منعقد می‌گردد وشاهنشاه شخصا در آن مراسم شرکت میفرمایند. این نیست مگر بدلیل ارادت خاضعانه شاه به اولاد علی و خاندان جلیل نبوت . چنین پادشاهی که به قلم وقدم وبه بیان و عیان درتشیید وتقویت و تحکیم مبانی دین میکوشد وسعی دارد برای ملت خود سرمشقی ونمونه‌ای از جهت اعتقاد باصول وشعائر دین باشد آیا ممکن است درمقام آن باشد که در کوچکترین مبانی مذهب خللی ونقصانی و خدشه ای و تزلزلی وارد آورد ؟ هرگز !

پس اگر اختلافی هست فرع برسلیقه و استنباط است .شاه می‌گوید دین باپیشرفت وتعالی مباین نیست. دین نمی‌گوید جمعی بکوشند تایکی بپوشد و بنوشد. جمعی ناتوان باشند تایکی بنان برسد . جمعی زحمت بکشند و یکی بهره‌بردارد. جمعی درفقر ، دربیسوادی، در محرومیت باقی بمانند تا معدودی به‌اربابی و آقائی خود ادامه دهند .شاه می گوید دین حکم می کند که باید کارکردو زحمت کشید وخودرا با احتیاجات زمان وفق داد. چیز دیگری کسی از زبان شاه نشنیده است ، حال اگر این کلمات با دین ومذهب دوتاست این البته ممکن است عقیده کسانی باشد ولی بهر حال مردم مسلمان ایران برای خود در جریان تصویب ملی نشان دادند که چنین عقیده ای ندارند .

مجالس ترحیم و یاد بود

خانواده های : سلجوقی ـ فرزانگان ـ مؤیدی فیضی ـ مقیمی ـ تحریری

باکمال تاسف درگذشت **سرهنك بازنشسته علی اکبر سلجوقی** را باطلاع کلیه بستگان و دوستان میرساند . مجلس ختم مردانه روز چهارشنبه اول خرداد ازساعت ۹ الی ۱۱ صبح در مسجد مجد برگزار و مجلس ختم زنانه در همانروز ازساعت ۳ الی ۵ بعداز ظهر در منزل برادر آنمرحوم واقع در خیابان شمیران قدیم (خیابان خواجه نصیرالدین طوسی) کوچه دکتر بصیری شماره ۲۴ برگزار خواهد شد .

سرهنك حسین سلجوقی ـ عباس سلجوقی علی سلجوقی ـ مهندس پرویز سلجوقی ـ مهندس کورش سلجوقی ـ سرهنك غلامعلی سلجوقی ـ فضل‌الله سلجوقی ـ مهندس صادق فرزانگان ـ حسین مویدی ـ سرهنك هوائی مصطفی فیضی ـ مرتضی فیضی ـ شعاعین مقیمی ـ عبدالله تحریری ۱ـ۲

بعموم بازماندگان آنمرحوم مصیبت وارده را تسلیت میدهیم.

بانهایت تاثر وتالم درگذشت جوان ناکام **منصور شیرازی** برادر آقایان حاج‌غلامعلی شیرازی ناصر شیرازی را به اطلاع میرساند . مجلس ترحیم مردانه فقیدسعید روز چهارشنبه یکم خرداد ماه ۱۳۴۲ ازساعت ٤ بعداز ظهر درمسجد حاج‌حسن واقع در خیابان ارامنه و ختم زنانه همان روزوساعت در منزل آقای شیرازی واقع در خیابان پهلوی ایستگاه بیمه مقابل خیابان تخت طاوس پلاك شماره یك منعقد خواهد بود .

حاج هاشم رمضانی ـ حاج‌غلامعلی شیرازی باقر شیرازی ـ عبدالله جهانگیر ـ مهدی شیرازی ـ هادی ـ شیرازی ـ حسن شیرازی ـ رجب شیرازی ـ عبدالله شیرازی ـ نصرالله شیرازی ـ اسدالله شیرازی ـ حسن گنجهٔ ـ محمود گنجهٔ ـ حاجی گنجهٔ ـ علی گنجهٔ ـ باباخان بابازندی ـ حاج رجب‌تره‌کار ـ حاج سیدماشاءالله موسوی ـ مهدی پناهی ـ مصطفی باشی‌زاده ـ غلامحسین ابراهیمیان ـ وخانواده جمالی

بعموم بازماندگان آنمرحوم مصیبت وارده را تسلیت میدهیم.

مجلس یادبودی ازساعت ٤ تا ٦ بعد از ظهر روز چهارشنبه ۱ر۳ر۴۲ بمناسبت چهلمین شب درگذشت همسر و برادر عزیزمان **محمد جلیلی نوری** در مسجد فخرالدوله وزنانه همانساعت در منزل آنمرحوم واقع در تهران پارس منعقد می باشد تمنی دارد با تشریف فرمائی خود قلب ما را تشفی و روح آنمرحوم را شاد فرمایند .

آقا خان جلیلی ـ بهجت رزاقی

بانهایت تاسف درگذشت **خداداد جمشیدکنت** را به اطلاع دوستان و آشنایان میرساند. مجلس پرسه آن روان شاد در روزسه‌شنبه ۳۱ر۲ر۴۲ درسالن ایرج واقع درخیابان مارشال استالین از ساعت ٤ الی ۷ بعداز ظهر برگزار است .

زربانو کنت ـ خرمن کنت ـ کنایون کنت ـ رشیدکنت ـ بهمن ستودیان وخانواده ـ گوهر حکیم و خانواده ـ فریدون امانی ـ جمشید کاوسی ـ بهرام امانی ـ مهندس بهمن امانی ـ بهرام ایرانی ـ اسفندیار پارکی ـ تیرانداز پور ایران ـ مهربان کاوسی ـ دینشاه کاوسی ـ دکتر خدا رحم رئیس بهرامی ـ دکتر شاه بهرام کاوسی دکتر کیقباد کاوسی ـ کیخسرو کاوسی

بعموم بازماندگان آنمرحوم تسلیت میدهیم.

هوالحی الذی لایموت

خانواده های : صابری ـ حامی ـ رجائیان رسولی ـ نوع‌پرست ـ روشنائی ـ فروتن

از آقایان محترم و بانوان محترمه که در تشییع جنازه **عفت‌صابری** والده حاجی‌عبدالمجید وامیر صابری قدم رنجه فرمودند اظهار تشکر می کند . مجلس ترحیم آنمرحومه از ساعت ۳ الی ٦ بعد از ظهر روزسه شنبه ۳۱ر۲ر۴۲ در خیابان امیریه مسجد فخریه و مجلس ختم زنانه ازساعت ۳ الی ٦ بعد از ظهر همانروز درمنزل شخصی کوچه آبشار کوچه دکتر پرتوی شماره ۲۱ منعقد ضمنا هفته آنمرحومه روز جمعه ۳ر۳ر۴۲ در ابن‌بابویه برگزار می باشد .

بعموم بازماندگان آنمرحومه تسلیت میدهیم

خانواده های **نیوی ـ افشار ـ نجفی ـ عسگری باقری ـ جناب نیوی‌پور** بانهایت تاسف درگذشت شادروان **بانو رقیه نیوی‌پور** مادر آقای مهندس حسن نیوی‌پور را باستحضار فامیل و دوستان میرساند مجلس ترحیم مردانه ساعت ۹ تا ۱۱ صبح روز سه شنبه ۳۱ر۲ر۴۲ درمسجدسراج‌الملك خیابان برق و مجلس ترحیم زنانه بعداز ظهر همانروز در منزل شخصی نارمك خیابان سامان چهارراه مسعودسعد کاشی ۱٤٤ برگزار خواهد شد . آـ۳۵۹۱

بعموم بازماندگان آنمرحومه تسلیت میدهیم

باکمال تاسف مرك جانگداز دوشیزه ناکام **ملیحه طهرانچی** آموزگار دبستان صادق را به اطلاع فامیل و دوستان میرساند . مجلس ترحیم مردانه در مسجد جامع‌ازساعت ۳ ونیم تا ٦ بعداز ظهر روز سه شنبه ۳۱ر۲ر۴۲ و ختم زنانه در همانساعت در منزل آنمرحومه مقابل کلانتری ۱۱ منعقد می باشد .

خانواده های : تهرانچی ـ رفیع زاده ـ پورعلی ـ قزوینی ـ احمدیان همدانی ـ دکتروثوق دکتر توحید ـ مجاور ـ پروینی ـ افشار ـ امین‌التولیه آـ۳۶۲۵

بعموم بازماندگان آنمرحومه مصیبت وارده را تسلیت میدهیم.

کل نفس ذائقة‌الموت

با نهایت تاسف فوت ابوی مرحوم **عین‌الله ضمیری** را باطلاع دوستان و فامیل میرساند . مجلس ختم مردانه روز سه شنبه ۳۱ر۲ر۴۲ از ساعت ۳ الی ٦ بعد از ظهر در مسجد سعدالله قدیمی واقع در سرپل راه آهن وختم زنانه همان روز در منزل شخصی آنمرحوم واقع درجوادیه کوچه وفائی پلاك ۲۱ برقرار می باشد .

یدالله ضمیری ـ ستوان ۲ رحیم ضمیری ایرج ضمیری ـ امان الله ضمیری ـ مهدی‌ضمیری

بعموم بازماندگان آنمرحوم مصیبت وارده را تسلیت میدهیم.

خانواده‌های **محمد زاده امیدواری ـ محمد زاده کوچری ـ عباس‌زاده ـ حسین خانلی ـ امینی ـ بخون ـ بزگمیر ـ رهبری ـ چهاربخشی** باطلاع خویشان و دوستان و آشنایان می رسانند که مراسم هفتمین شب‌درگذشت مرحومه مغفوره **بانو سلطان محمد زاده** ازساعت ٤ الی ٦ بعد از ظهر روزسه شنبه سی‌و یکم اردیبهشت ماه بر مزار آنمرحوم واقع در ابن‌بابویه برگزار خواهد شد . آـ۵۵۰٦

بانهایت تاسف درگذشت مرحومه **بانوزهرا منصوریان** والده آقای عبدالحسین منصوریان را باطلاع دوستان وآشنایان میرساند. مجلس ترحیم ازساعت ۳ تا ۵ بعد از ظهر روز چهارشنبه اول خرداد ماه در مسجد بنی هاشمی واقع در خیابان گرگان چهارراه معینیه ومجلس ختم زنانه در همان روزدر منزل شخصی واقع درخیابان گرگان چهار راه معینیه کوچه واقفی بن‌بست قوامی کاشی ۳٦ برگزار می شود .

ابوالحسن منصوریان ـ باباحبیبیان ـ عبدالحسین منصوریان ـ ابوالفضل حبیبیان ـ ابوالحسن منصوریان ـ محمد تقی منصوریان ـ عیسی منصوریان ـ حسن منصوریان

بعموم بازماندگان آنمرحوم مصیبت وارده را تسلیت میدهیم.

با کمال تاسف درگذشت حجت‌الاسلام **آیت‌الله آقا سید حسن حجت لاریجانی** را باطلاع دوستان و همشهریان محترم می رساند مجلس ختم فقید سعید روز سه شنبه ۳۱ر۲ر۴۲ از ساعت ٤ الی ٦ بعد از ظهر در مسجد لاریجانیها واقع در پامنار برگزار می گردد .

خانواده های **حجت‌زاده ـ جلالی لاریجانی سید حسنی ـ سید باقر ـ جلال موسوی ـ دادار نریمان ـ شیربندی ـ اقوامی**

بانهایت تاسف درگذشت ناگهانی جوان ناکام **احمد علائی یزدی** را باستحضار کلیه اقوام ودوستان میرساند . مجلس ترحیم آنمرحوم از ساعت ۵ الی ۷ بعدازظهر روزسه‌شنبه ۳۱ر۲ر۴۲ در مسجد حاج جعفر قلی واقع در خیابان شهباز نزدیك دروازه دولاب برقرار است .

دکتر علی علائی ـ جمال علائی ـ محمد علی علائی یزدی ـ ناصری ـ اقبالی ـ برقی ـ نصیری

بعموم بازماندگان آنمرحوم تسلیت می دهیم

تسلیت

مصیبت وارده را بخانواده صادقی آشتیانی بخصوص دوست عزیزمان آقای علی اکبر صادقی آشتیانی تسلیت عرض می نمائیم .

امیر هوشنك ازدری ـ حسین کیخسروی حاجی هاشمی

مصیبت وارده را بدوست و همکار عزیزم آقای علی اکبر صادقی تسلیت عرض نموده و بقای عمر ایشان را از درگاه احدیت مسئلت می‌نمایم.

فردوس قربانی

سرکار سرهنك مهندس جاویدی

بانهایت تاسف مصیبت‌وارده‌را بجنابعالی تسلیت میگویم .

کیومرث ابوالملوکی

استاد محترم جناب آقای پرفسور افقه

بانهایت تاثر مصیبت وارده را تسلیت عرض می کنم .

کرمانشاه ـ هومن قویمی

افسران ـ درجه داران ـ سربازان لشگر ۱ گارد درگذشت آقای جعفرنراقی پوررا بخانواده محترم نراقی پور بخصوص بسرکار سرهنك ۲ نراقی پور تسلیت می گویند .

سرلشگر غلامعلی اویسی

جناب آقای اکبر اسماعیلی

با کمال تاسف‌فوت پدرعزیزتان راتسلیت عرض کرده در غم و اندوه این مصیبت با شما شریك هستیم .

آـ۳٦۱۵ **تورج عیوضیان ـ حسین باغبان**

جناب آقای رضا منصوریان

مصیبت وارده را به جنابعالی و فامیل‌محترم تسلیت عرض می نمائیم .

بابا حبیبیان ـ ابوالفضل حبیبیان ـ ابوالقاسم حبیبیان ـ مسعود حبیبیان ـ عبدالحمید حبیبیان بانو حبیبیان ـ بانو منصوریان

سرکار سروان رفیع هاشمی

افسران . کارمندان و درجه داران اداره پلیس مصیبت‌وارده را به سرکار تسلیت می گویند .

رئیس پلیس تهران ـ سرهنك ستاد وثیق

باکمال تاسف درگذشت خانم هنرمند شوکت‌الملوك شقاقی‌را بسرکارخانم عفت‌الملوك خواجه نوری و خانم ناهید فخرائی تسلیت‌عرض وخودرا در این ضایعه تالم آور سهیم میدانم .

آـ۳۵۷۵ **عصمت صادق**

جناب آقای محمود موثقی وسرکار سرهنك ستاد غلامعلی موثقی بانهایت تاثر مصیبت‌وارده را تسلیت می گویم . **سرهنك ستاد اردشیری**

سرکار علیه خانم عفت‌الملوك خواجه نوری وخانم ناهیدفخرائی ضایعه‌تاسف آور درگذشت خانم شوکت‌الملوك شقاقی‌را به‌حضورتان تسلیت عرض می نمایم **عزیزه شه مهری**

بانهایت تاسف مصیبت وارده را بخانواده محترم پاسدار بویژه سرکار سرهنك ستاد کوچك پاسدار تسلیت می گوئیم .

سرتیپ ملك احمدی ـ سرهنك مجید نقدی ـ سرهنك احمد مهدوی آـ۳٦۳۱

جناب آقای مهندس نیلی پور

فوت شادروان والده محترمه آنجناب را از طرف خود و خانواده صمیمانه تسلیت عرض می نماید . **سروان رجبیان**

سپاسگزاری

از سروران معظم و همکاران و دوستان مکرم که باشرکت خود درمراسم تشییع ومجالس ختم وترحیم فقیده سعیده **بانو فاطمه شفیع** اظهار لطف و ابراز همدردی فرمودند سپاسگزاری می نماید . **خانواده شفیع**

در رحلت حجت‌الاسلام **آقای شیخ علیرضا آیت‌الله مددی** در ساوه عموم طبقات بالاخص آقایان علماء اعلام و فرهنگیان و اصناف با ما همدردی فرمودند و همچنین ذوات محترمی که در تهران و کاشان چه بوسیله نامه یا انعقاد و شرکت در مجالس ترحیم آن فقید سعید بر ما منت نهادند با عرض تشکر از کلیه سروران گرامی‌در صورتیکه بعلت تالمات روحی درشرفیابی تاخیر شود امید عفو داریم .

آیت‌الله مددی ـ دانشور

بدینوسیله از کلیه دوستان و ذوات محترمی که در مصیبت مؤلمه فوت والده ام با ارسال نامه وتلگراف و یا شرکت درمجلس ترحیم نسبت به اینجانب ابراز تفقد فرموده‌اند صمیمانه تشکر کرده و از اینکه بعلت تالمات روحی ابراز تشکری که شایان محبت سروران گرامی است مقدور نگردید . معذرت خواسته و توفیق و سعادت و کامیابی همگی را از خداوند مسئلت دارد .

آـ۵۴۲۲ **گنبد کاوس ـ دادگستری حسین لامعی**

بانهایت تاسف مصیبت وارده را به خاندان محترم موثقی مخصوصا سروران گرامی جناب آقای محمود موثقی و جناب سرهنك غلامعلی موثقی تسلیت عرض می نمائیم .

حسن نخجیری ـ محمد کشاورز ـ عباس تیموری آـ۵۵۰۰

بانهایت تاسف و تاثر مصیبت وارده را به دوستان ارجمند جناب آقای مهندس هوشنك خان شقاقی و تیمسار سرتیپ حسینقلی خان شقاقی و فامیل محترم تسلیت عرض مینمائیم.

هوشنك داروگر ـ فریدون داروگر

دوست گرام سرکار سروان هاشمی

بنده را در اندوه بزرك خود سهیم بدانید .

آـ۳٦۴۷ **سروان رزمی**

فرماندهی عزیز سرکار سرهنك پاسدار

تاثرات قلبی خود را از مصیبت وارده به جنابعالی اعلام داشته صمیمانه تسلیت عرض می نمائیم .

سرگرد جمشید صدری ـ سرگرد جواد مولوی

بانهایت تاسف مصیبت‌وارده را به خاندان محترم پاسدار بخصوص بدوست ارجمندمان سرکار سرهنك کوچك پاسدار صمیمانه تسلیت عرض می کنیم .

سرهنك علی شهید نورائی ـ دکتر حسین کاظم زاده ـ سرهنك حسن موید ـ سرهنك حسن موید مقدم

سرکار سرهنك ستاد کوچك پاسدار

مصیبت وارده را تسلیت عرض می کنم .

آـ۳٦۴۱ **سرهنك یزدی**

جناب آقای دکتر عباس نیك نژاد

مصیبت وارده را به سرکار و خانواده‌محترم تسلیت عرض می نماید .

آـ۳۵۷۹ **دکتر گریگوریان ـ عبدالخالق سحر خیز**

مطب دکتر علی اصغر هنجنی

جراح و متخصص بیماریهای زنان وزایمان ونازائی ازآمریکا ـ به خیابان فیشرآباد روبروی بیمارستان هشترودیان اول کوچه سوسن انتقال یافت.

تلفن مطب و منزل ۶۹۲۸۰

سه داستان برای بچه ها

با تصویرهای بسیار جالب مخصوص کودکان ۳ تا ۱۰ ساله ایرانی. فروش درکلیه کتابفروشیهای معتبر.

آگهی تاخیر انتخابات صنف نانوا

پیرو آگهی شماره ٦۵۱ خ ر ۲۸۲۵ ـ ۱۸ر۲ر۴۲ جهت اطلاع افراد صنف نانوای تهران میرساند که انتخابات صنفی تا روشن شدن وضع پروانه‌های کسبی افراد بتعویق میافتد **شهردار تهران**

آگهی مزایده‌فروش بشکه خالی قیر

وزارت راه در حدود دویست هزار عدد بشکه‌خالی جای قیر که در راههای مختلف کشور بشرح صورت تفصیلی که ضمن برك شرایط‌قیدشده‌است‌موجود دارد که‌ازطریق مزایده‌بفروش‌میرساند، خریداران و داوطلبان شرکت درمزایده‌میتوانند بادریافت برك شرایط مزایده از دایره اموال وزارت راه واقع در جنب میدان فردوسی پیشنهادات‌خودراتاساعت۹ صبح روز دوشنبه ششم خرداد ماه ۴۲ بدفتر اداره کل امور مالی وزارت راه تسلیم و رسید دریافت دارند پیشنهادات واصله درساعت ۱۰ همان‌روز در کمیسیون مزایده باز وقرائت خواهد شد ، حضور پیشنهاددهندگان درجلسه مزایده آزاد واداره در رد و قبول یك یاکلیه پیشنهادات مختاراست

الف ۱۱۱۸ **مدیر کل امورمالی وزارت راه ـ کریمی‌زند**

آگهی مزایده

شرکت سهامی تلفن ایران تعداد سیصدعدد قرقره‌چوبی‌خالی جای‌کابل باندازه‌های مختلف را از طریق مزایده بفروش‌میرساند خریداران میتوانند همه‌روزه در سرویس اداری بامراجعه باداره کارپردازی واقع در خیابان شاه کوچه‌لاله‌ودریافت شرایط‌مزایده پیشنهادهای خودرا برابر مقررات تاآخر وقت اداری روز پنجشنبه شانزدهم خردادماه ۱۴۳۲ بدفتر شرکت واقع در خیابان شاه کوچه لاله تسلیم و رسید دریافت دارند الف ۱۱۷۸

۱ـ۲ آـ۵۴۱۱۴ **شرکت سهامی تلفن ایران**

روابط ایران

بقیه از صفحه اول

اتحادشوروی رو بتوسعه است . وحملات‌رادیوئی قطع و یا کم شده است .

آقای دکتر مهدی وکیل گفت :«من فکرمیکنم مذاکراتی در زمینه اقتصادی بین دو طرف جریان دارد زیرا بین دو کشور رودخانه هائی وجود داردو هم چنین مسئله شیلات و ماهی گیری مورد بررسی است رئیس هیئت ـ نمایندگی ایران که در یك مصاحبه تلویزیونی شرکت کرده بود افزود:

در گذشته ایران تحت تهدیدات مداوم روسیه تزاری قرارداشت و بعد با آنکه اولین کشوری بود که اتحاد شوروی را برسمیت شناخت متاسفانه درگذشته از جانب دولت شوروی تهدید میشد .

وی گفت کشورهای بزرك وقدرتمند نیز مانند کشورهای کوچك و بیدفاع بسازمان ملل نیازمندند زیرا هرکس در وجود یك دنیای منظم و آرام ذینفع است وسازمان ملل مرکزخوبی برای مذاکره در باره حفظ صلح و آرامش جهان میباشد .

آقای دکتر وکیل گفت اگرجنگی بین امریکا وشوروی در گیردسازمان ملل نمی تواند آن را متوقف سازد.

وی بدون اشاره بحمله انگلیس و فرانسه واسرائیل د رسال ۱۹۵٦ به مصر گفت :سازمان ملل جنگی راکه بوسیله دولتهای دیگر ایجاد شده‌بود متوقف کرد و مذاکرات شوروی و امریکا در سازمان ملل بجنك کره پایان داد.

آقای دکتر وکیل گفت:خلع‌سلاح فقط هنگامی عملی میشود که دولتهای نظامی بزرك در آن زمینه همکاری کنند

یك کتابخانه باصد تومان

موسسه انتشارات امیر کبیر یك کتابخانه مملو از هرگونه کتابی راکه شما بخواهید یکجا تقدیم میکند و بهای آنرا در یکسال دریافت میکند. برای اخذ توضیحات بیشتر همه روزه ازه تا ۸ بعد ازظهر بفروشگاه شاه‌آباد یا تلفن ۳۶۹۳۵ مراجعه فرمائید.

مجلهٔ صاحبان ذوق واندیشه

راهنمای کتاب

نخستین شمارهٔ سال ۱۳۴۲ با مقالات مهم و خواندنی از نویسندگان بنام و بی‌پروا در یکصد و پنجاه صفحه منتشر شد .

دکتر معانی

امراض مقاربتی ـ مجاری ادرار ـ معالجه قطعی سوزاك تازه و کهنه ـ ورم پروستات و سستی و ناتوانی ـ ضیق مجرا .خیابان فردوسی مقابل بانکملی مرکز .

۱ـ۱۰ آـ۵۱۷۰

توطئه کودتای طرفداران ناصر در سوریه

دمشق ـ ۱۹ مه ـ آسوشیتدپرس ـ یونایتد پرس ـ شورای انقلاب سوریه روز یکشنبه اعلام داشت ۱۵ افسر طرفدار ناصر در ارتش سوریه در نظر داشتند یك هفته پس از کودتای ۸ مارس ، دولت انقلابی جدید را ساقط نمایند ، و توطئه آنها برای بمباران ستاد ارتش سوریه در دمشق در ۱۱ مارس چند ساعت قبل از وقوع عمل کشف و خنثی گردیده است .

این موضوع طی بیانیه‌ای از رادیو دمشق انتشار یافت و ظاهرا منظور ازاین عمل آنست که موضوع اخراج افسران طرفدار ناصر را از ارتش سوریه توجیه نمایند . باید در نظر داشت که موضوع اخراج افسران مزبور باعث بروز اختلاف بین دمشق و قاهره گردید و اتحاد جمهوری متحده عرب و سوریه و عراق را بخطر انداخته است .

■ کودتای دزدکی !

بیانیه رادیوئی مذکور همچنین جزئیاتی در باره کودتای ۸ مارس که منجر بسقوط دولت سابق گردید و یك حکومت مرکب از طرفداران ناصر و بعثیها بوجود آورد افشا کرد .

بموجب این بیانیه مقدمات وطرح ریزی کودتای مذکور بلافاصله پس از جدائی سوریه از مصر در سال ۱۹۶۱ ریخته شده است . دراین بیانیه همچنین ادعای قاهره درباره اینکه جریان مذکور یك کودتای دزدانه برهبری حریری میباشد مورد تکذیب قرار گرفته است و اضافه‌شده است که افسران طرفدار ناصر در تهیه و اجرای کودتای مذکور شرکت داشته‌اند ولی روز ۸ مارس خود را کنار کشیدند .

در سوریه

در اعلامیه رادیوئی دمشق ژنرال محمد موصدقی وژنرال رشید بعنوان رهبر افسران طرفدار ناصر نامبرده شده‌اند .

■ بمعنای خروج

حزب بعث سوریه روز یکشنبه اعلام داشت که خودداری جمهوری متحده عرب از همکاری با حزب بعث بمعنای خروج مصر ازفدراسیون پیشنهادی مصر ـ عراق ـ سوریه میباشد .

این موضوع در روزنامه البعث ارگان حزب مذکور که فعلا قدرت را در دست دارد انتشار یافته‌است.

برای نخستین بار میباشد که حزب بعث رسما با جمهوری متحده وارد مبارزه آشکار شده است .

■ پاسخ به الاهرام

در واقع اظهار نظر حزب بعث در پاسخ نوشته روزنامه الاهرام میباشد که چندی قبل اعلام داشته بود با بروی کار آمدن حزب بعث درسوریه امکان همکاری میان قاهره ودمشق از میان رفته است .

بیانیه حزب بعث اضافه مینماید که بدینطریق امکان همکاری میان قاهره و حزب بعث عراق نیز وجود ندارد . بیانیه مذکور اشاره میکند که برای ایجاد اتحاد باید بمذاکرات مسالمت آمیز متوسل شد و مادر های اتحاد عرب را نخواهیم بست.

در اعلامیه همچنین اضافه شده است که مانسبت بسوسیالیسم قبل از انقلاب مصر نیز وفادار بوده‌ایم.

■ حمله به کندی

صلاح بیطار به سیاست اخیر کندی در باره خاور میانه حمله کرده و گفته است این سیاست صلح وامنیت خاور میانه را بخطر میاندازد .

خبرگزاری خاور میانه از قول صلاح بیطار میگوید بین کشورهای عربی بخصوص جمهوری متحده عربی و عراق و سوریه تماس بر قرار است تا سیاست مشترکی در باره تمایل جدید کندی دایر بر تضمین مرز های اسرائیل اتخاذ شود .

■ بن بلا

پرزیدنت ناصر وبن بلا نخست وزیر الجزایر مذاکرات خود را پیرامون همکاری مصر و الجزایر در فدراسیون مصر و عراق و سوریه آغاز کرده‌اند .

منابع مطلع اظهار میدارند ناصر امیدوار است . نشان دهد اتحاد موثر اعراب تنها در یك قانون اساسی باقرار داد مدون تحقق نمی‌یابد . بلکه اتحاد در هدف ها و آرزوهای مشترك ملل عرب است. همین منابع قصدندارد الجزایر را وارد فدراسیون اظهار عقیده میکنند که بن بلا فعلا مصر ـ عراق و سوریه نماید ومنتظر باقی خواهد ماند تا الجزایر و فدراسیون مذکور هر دو استحکام و قدرت کافی بیابند . الجزایر فعلا با مشکلات اقتصادی و سیاسی زیادی دست بگریبان میباشد وفدراسیون نیز در وهله اول باید بصورت واقع درآید . تا امکان دخول الجزایر به آن نیز بوجود بیاید . در جریان مذاکراتی که در روز سه شنبه صورت خواهد گرفت ناصر جریان آخرین تحولات مربوط باختلاف خود را با حزب بعث سوریه و نحوه سوسیالیسم انتخابی مصر و الجزایر رابابن بلا مورد بررسی قرارخواهد داد .

■ قطق ناصر

قراراست بزودی جمال عبدالناصر نطقی بکند که روزنامه ها آنرا یك نطق مهم سیاسی میدانند. این نطق در برابر رژه نیرو های باز گشته از یمن ایراد خواهد شد .

ناظران سیاسی سخت به این نطق ناصر ابراز علاقه میکنند تصور میرود قسمت عمده این نطق به طرفداری از رژیم سلال و ترجیح آن بررژیم سابق امام یمن باشد . اما احتمال میرود در قسمتی از آن نیز به سوریه اشاره شود و روابط با حزب بعث مورد بحث قرار گیرد.

اخیرا روزنامه های قاهره به حزب بعث در سوریه بشدت حمله میکنند.

واشنگتن پست پیشنهاد میکند :

خاور میانه

یك منطقه غیر موشکی وغیر اتمی اعلام شود

واشنگتن ـ ۱۹ مه ـ یونایتدپرس ـ روزنامه واشنگتن پست درسرمقاله امروز خود پیشنهاد کرده است خاور میانه یك منطقه غیراتمی و غیرموشکی شود . این روزنامه بابررسی اختلافات اعراب اسرائیل می‌نویسد : باید تاکید کرد که تقصیر حل نشدن موضوع اختلافات تنها بگردن جمال عبدالناصر نیست. سال گذشته دکتر جانسون نماینده کارشناس آمریکا در کمیسیون سازش فلسطین نقشه خوبی برای حل مسئله آوارگان فلسطین پیشنهاد کرد. هنوز اینپیشنهاد به گلدامایر وزیر خارجه اسرائیل تسلیم نشده بود که وی آنرا بعنوان جزئی از توطئه علیه اسرائیل و اعزام ستون پنجم به آن کشور تقبیح کرد .

اما اگرگاهی اسرائیلی ها روش غیرمعقولی داشته‌اند، کشور های عربی، لااقل در سیاست رسمی خود متعصب هستند. درهیچ نقطه دیگر جهان گروهی از ملل سوگند نخورده‌اند که یك همسایه کوچك خودرا محو ونابود کنند. اگرچه رهبران عربی بطور خصوصی با لحن معتدلتری صحبت میکنند ، اما هریك ازآنها میترسد درافکار عمومی بطرفداری ازاسرائیل متهم شود باین ترتیب آنها اسیر تبلیغات خودشده‌اند و در این شرایط است که این وضع ممکن است به فاجعه‌ای منجر شود .

کمك های اقتصادی ما به ناصر به ما حق دیکته کردن عقایدمان را بارنمی ـ دهد. اما به ما این حق را میدهد که به تبلیغات اوعلیه اردن ومسابقه تسلیحاتی اعتراض کنیم. یك گروه از سناتور های دمکرات برهبری سناتور همفری قطعنامه‌ای صادر کرده‌اند و پیشنهاد نموده‌اند که دولت آمریکا ازاین فرصت استفاده کند. طبق این پیشنهاد پیمان و تضمین جدیدی برای روشن شدن مقاصد امریکا درخاور میانه لازم نیست، بلکه باید پیمان سه‌جانبه سال ۱۹۵۰ را تاکید کنیم، وباهر تهدیدی در خاورمیانه مبارزه نمائیم. بهتراست که یك منطقه غیراتمی غیر موشکی با بازرسی بین‌المللی درخاورمیانه بوجود آید .

مکمیلان از کندی دلخور است ؟!

مك‌میلان

لندن ـ یونایتدپرس ـ ۱۹ مه ریچارد گروسمان، عضوحزب کارگر که نویسنده مقالات سیاسی هم هست ، نوشته است که درروابط انگلیس وآمریکا کندی بزرگترین دلخوری را برای مك‌میلان فراهم آورده است .

مك‌میلان میخواهد قبل ازانتخابات یك ملاقات دیگربا کندی بکند تا حیثیت داخلی او تقویت شود. اما کندی که نمیخواهد در مبارزات سیاسی انگلیس وارد شود ازچنین ملاقاتی سرباز میزند . همزمان با این جریان یك روزنامه دیگر گزارش داد که راه روابط انگلیس وآمریکا چندان صاف وهموار نیست

کندی

روزنامه نیویورك تایمز نوشته است که آمریکا میداند انتخابات انگلیس در پائیز انجام خواهدشد واصرار مك‌میلان برای ملاقات با کندی برای استفاده از نتیجه آن در این انتخابات است وباین جهت کندی از وارد شدن در مبارزه انتخاباتی انگلیس خودداری میکند. گروسمان در باره این مقاله نوشته است که نویسنده آن کاملا از کاخ سفید الهام گرفته است و درحقیقت کندی در این کار به مك‌میلان توهین کرده است. گروسمان می‌نویسد از همان روز که مك‌میلان قیافه بزرگوارانه یك دیزرائیلی را نسبت برئیس جمهورجوان آمریکا بخود گرفت ، کندی از او سخت دلخور است و تصور میکند انگلیس در طرح ایجاد نیروی اتمی چند جانبه کارشکنی میکند .

■ وجود دوگل

مقامات کاخ سفید اعلام کردند که روابط بین کندی و مك‌میلان خوب بود و خوب خواهد بود. این اعلام بمناسبت مقالات اخیر گروسمان

این هفته در چند سینمای مولن روژ

زنی به‌سبکی یك روباه
به گرمی یك آتش
به‌لطافت یك‌عشق

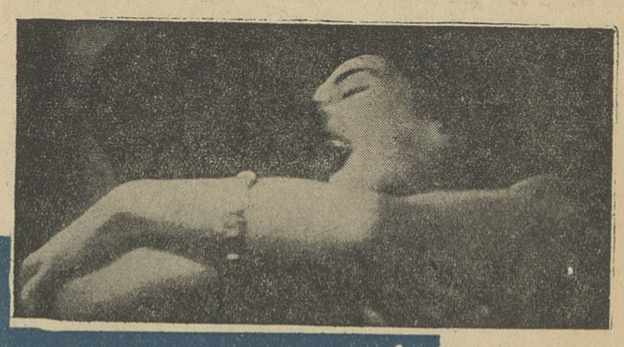

THE BAREFOOT CONTESSA

کنتس پابرهنه

خوشگلترین حیوان روی زمین

آواگاردنر

روسانو براتزی — همفری بوگارت — ادموند اُبراین

برای اطلاع از برنامه سینماهای مولن روژ و شروع شانسها تلفن ۷۵۸۸۸۸ بطور اتوماتیک بشما جواب خواهد داد

امشب ساعت ۹ ونیم فیلم روح باسکرویل بزبان انگلیسی در سینمای مولن روژ نمایش داده میشود

از فردا صبح در سینماهای

نیاگارا ـ ب.ب ـ امپایر

شروع سئانسها در سینما امپایر ۱۱ر۱۵ صبح ـ ۲ر۳۰ ـ ۵ر۳۰ ـ ۷ر۳۰ ـ ۹ر۳۰ بعدازظهر . در سینما نیاگارا ۱۰ر۴۵ صبح ـ ۳ ـ ۵ ـ ۷ ـ ۹ ودر سینما ب.ب ۱۰ر۱۵ صبح ـ ۲ر۳۰ ـ ۴ر۳۰ ـ ۶ر۳۰ ـ ۸ر۳۰ بعد از ظهر .

بر سرانعقاد قرارداد همکاری فرانسه وآلمان غربی

شوروی به آلمان غربی اخطار کرد

مسکو ـ ۱۹ مه ـ یونایتدپرس ـ اتحاد شوروی امروز اخطاریه دیگری در مورد شرکت آلمان غربی در نیروی اتمی اروپا انتشار داد. این اخطاریه مقارن با انتشار یادداشت این دولت به آلمان غربی وفرانسه در مورد اتحاد بن ـ پاریس صورت گرفته است . یادداشتی که بدولت آلمان غربی فرستاده شده در روزنامه پراودا انتشاریافته است . در این یادداشت اعلام شده است که بن از یك سیاست خطرناك نظامی پیروی میکند وامیدواراست که باتسلیح اتمی اقدامات خود را یکباره تکمیل کند .

در یادداشت مشابهی نیز که برای دولت فرانسه ارسال گردیده وخبرگزاری رسمی تاس نیز آنرا انتشار داده است اعلام شده که دولت فرانسه بعنوان پوششی برای اقدامات میلتاریستی آلمان بکار میرود . در این یادداشت اضافه شده است که قرارداد فرانسه و آلمان غربی «باعث ایجاد دودباروت و پر شدن بیمارستانها» خواهدشد و براین قرارداد ایجاد یك بلوك نظامی فایده دیگری متصورنیست.

نیویورك هرالدتریبون مینویسد :

شوروی ۳۰۰ جاسوس خودرا احضار کرد

نیویورك ـ خبرگزاری فرانسه ـ ۱۹ مه ـ روزنامه نیویورك هرالد ـ تریبون مینویسد شوروی ۳۰۰ تن از ماموربن سرویسهای اطلاعاتی خود را در نقاط مختلف دنیا احضار کرده است تا با آنها مشورت کند.

هرالدتریبون مینویسد پس از ماجرای جاسوسی پنکوفسکی شوروی بیم دارد که غرب بعضی شبکه‌های جاسوسی شوروی را برملا سازد

چهارمین کنفرانس نفتی اعراب

قاهره ـ ۱۹ مه ـ یونایتدپرس ـ خبرگزاری نیمه رسمی خاورمیانه دیروز گزارش داد چهارمین کنفرانس نفت اعراب ۵ تا ۱۲ نوامبر دربیروت تشکیل خواهد شد .

خبرگزاری گفت هدف کنفرانس حفظ منافع و حقوق ملت های تولید کننده نفت عرب و مبادله اطلاعات علمی بین آنها میباشد .

خبرگزاری مزبور اضافه کرد علاوه برنمایندگان کشورهای عضو اتحادیه عرب و نمایندگانی از ونزوئلا، اندونزی ، آرژانتین، شوروی ایتالیا، رومانی و کمپانیهای نفتی که درخاورمیانه بکار اشتغال دارند در کنفرانس شرکت خواهند داشت

زلزله شدید در یوگسلاوی، ایتالیا و شیلی

بلگراد ـ ۱۹ مه ـ خبرگزاری فرانسه ـ امروز زمین لرزه نسبتا شدیدی در لوبلیانا و سایر شهر های سلووانی روی داد . مرکز این زلزله که پانزده ثانیه طول کشید در ۲۵ کیلو متری جنوب شرقی پایتخت سلووانی قرار گرفت . در نتیجه این زلزله سه نفر زخمی شدند. ولی خسارات وارده نسبتا سنگین است .

گزارشهای رسیده حاکی است که در شهر ونیز نیز زمین لرزه‌ای روی داده وچند دیوار کهنه خراب شده‌است

در شیلی

دیروز درجنوب شیلی زمین لرزه‌هائی بوقوع پیوست که زلزله سنج دانشگاه فوردام آنرا ضبط کرده‌است .

عشایر عراق

مایل به‌شرکت درتصادمات سیاسی کنونی در این کشور نیستند

قاهره ـ ۱۹ مارس ـ آسوشیتدپرس ـ طالبانی فرمانده جنگجویان عشایری عراق برای مذاکره پیرامون آینده عشایر و روابط آنها با جمهوری متحده عرب جدید مرکب از سوریه ، مصر و عراق وارد قاهره شده است .

با اینکه هیچگونه اعلامیه رسمی در باره ورود نامبرده ویا گزارشی درباره مذاکرات وی درروزنامه‌های صبح قاهره انتشار نیافته‌است ، ولی گفته میشود طالبانی بمنظور گفتگو باناصر درباره موقعیت عشایر درعراق به‌قاهره آمده است. منابع مطلع اظهار میدارند که طالبانی کوشش دارد ناصر را متقاعد سازد که عشایر در نظر ندارند در تصادمات وزدو خوردهای سیاسی عراق شرکت نمایند .

برای رساندن پیام کندی به خروشچف

هواپیمای امریکائی رکورد سرعت را شکست

مسکو ـ ۱۹ مه ـ یونایتدپرس هواپیمای شخصی پرزیدنت کندی دیروز بارکورد جدیدی درسرعت درحالیکه گلن سیبرك رئیس کمیسیون انرژی اتمی امریکا درآن بود به مسکو حرکت کرد. گلن سیبرك حامل پیام مخصوصی از جانب کندی به‌نیکیتا خروشچف میباشد. گفته شد پیام مزبور در باره عقدپیمان جدیدی بین شوروی و امریکا در زمینه استفاده صلح آمیز از اتم میباشد ولی درآن هیچگونه اشاره‌ای بمسائل سیاسی مهم نظیر قرارداد منع آزمایشهای اتمی نشده است

در فرودگاه مسکو اندونیك پطروسیانتس رئیس کمیته انرژی اتمی شوروی ازوی استقبال کرد.

امریکا تا ۱۸ ماه دیگر فضانورد بفضا نمیفرستد

■ **پروژه مرکوری متوقف میشود وبجای آن پروژه «جیمنی» مورد عمل قرار میگیرد .**

■ «کوپر» طی مصاحبه‌ای جزئیات سفرحیرت‌انگیز فضائی خود را فاش کرد

کیپ کاناورال ـ ۱۹ مه ـ خبر گزاری فرانسه ـ یونایتد پرس ـ گوردون کوپر فضا نورد امریکائی طی یك کنفرانس مطبوعاتی که امروز در پایگاه کیپ کاناورال ترتیب داد گفت کوشش های فضائی امریکا در راه مقاصد صالح جویانه بوده و اطلاعات بدست آمده از سفر فضائی او در اختیار تمام کشور ها گذاشته خواهد شد .

گوردون کوپر اطلاعات زیر را در اختیار صد ها تن مخبرین جراید و رادیو و تلویزیونهای جهان قرار داد :

* هنگام روشن شدن موشك لرزش مختصری بمن دست داد اما بزودی مرتفع گردید .

* حین پرواز ناگهان از رادیوی کابین من یك ایستگاه رادیوئی به یك زبان خارجی شروع به سخن گفتن کرد .

*هنگامیکه آسمان شفاف بود جزئیات روی زمین را تشخیص میدادم .

* خواب خوشی در فضا کردم حتی خواب هم دیدم اما بیاد نمی‌آورم که چه خواب دیدم .

* خواب در فضا با خواب در زمین کمی فرق دارد و باید گفت سنگین تر و لذت بخشتر است .

* از مجموع ۳٤ ساعت پرواز پنج ساعت و نیم خواب بودم .

■ **گرمی لباس**

بعلت گرمی لباسهای فضائی که به تن داشتم علاقه زیادی به خوابیدن نداشتم تا اینکه سرانجام خواب مرا در ربود .

*در طول پرواز میبایستی مرتبا متوجه تنظیم درجه حرارت لباس های فضائی خود باشم بهمین علت مشکلی برای من بوجود آمده بود .

*گاه‌بگاه مشاهده زمین لذت مخصوصی بمن میداد.

*هنگامیکه هوا خیلی شفاف بود من حتی شهرهای استرالیا، جنوب امریکا وتبت را تشخیص میدادم و خانه‌های منفرد که در جنوب امریکا وتبت قرار دارد بخوبی دیده میشد که از دودکش این خانه‌ها دود بآسمان تنوره میکشید. حتی بعضی اوقات کامیونها حین حرکت در جاده‌ها دیده میشدند .

■ **اول خاورمیانه**

*برای نخستین بار خاورمیانه را از فضادیدم و کانال سوئز وصحرای سینا را بخوبی تشخیص دادم .

از کوپر سئوال شد هنگام پرواز برفراز خاك چین آیا اطلاعات نظامی نیز بدست آورده است ؟ فضانورد امریکائی گفت :

* چین بخوبی همانند نقشه‌ای که جلوی من بود دیده میشد اما هیچ گونه اطلاعات نظامی بدست نیاوردم زیرا چنین ماموریتی نداشتم .

از کوپر سئوال شد حین پرواز بر فراز خاك چین عکسبرداری کرده است یا نه ؟

فضا نورد امریکائی گفت :

*بکمك دوربین تلویزیونی که در اختیار داشتم ازدریا ها عکسبرداری کردم واین عکسها تنها جنبه عکاسی دارد .

■ **چراغ سبز**

*۳۱ دقیقه و ۲۰ ثانیه پس از شروع دورنوزدهم ناگهان دیدم چراغ سبز که علامت آغاز غلبه نیروی جاذبه زمین است روشن شد یعنی لحظه «بازگشت» فرارسید. این علامت نشانه آن بود که سفینه هم‌اکنون حرکت بسوی زمین را شروع میکند درحالیکه سه‌دور دیگر من میبایستی بدور زمین گردش کنم. من‌زود دریافتم بدون تردید دستگاه هدایت سفینه نامنظم شده‌است. دیگر صبرنکردم و شخصا هدایت سفینه‌را عهده‌دار شدم تابهرنحو که شده ۲۲ بار گردش من بدور زمین پایان‌پذیرد.

*قبل‌از ورودبه جو جهت‌یابی‌سفینه را یکبار دیگر کنترل کردم تاموشك های ترمز کننده‌را آتش کنم و ورود من‌درجو بمراتب راحت‌تراز آن بود که پیش بینی میکردم .

*ذرات بسیارریزونورانی توجه‌مرا در آسمان جلب کرد. براثر خرابی لباس های فضائی دستگاه جذب بخار آب که درآن قرار داده شدکار نمیکرد وبخار فضای داخل سفینه ازحد معمول زیادتر شده‌بود واجبارا پمپ کمکی رابکار انداختم معذلك بخارآب همچنان داخل سفینه زیادبود و شدیدا مرانارا حت میکرد .

■ **کره نورانی**

*من برای نخستین بار از یك ماهواره ، یك ماهواره دیگر به فضا پرتاب کردم این ماهواره یك کره نورانی بودکه روی مداری نزدیك مدار من حرکت میکرد. این کره نورانی هنگامیکه شب فضائی من شروع میشد نورازخود پخش میکرد .

*درگردش اول بدورزمین هنگامیکه ازفراز جزایر برمودا پرواز میکردم تمام دستگاه هارا یك‌بار دیگر آزمایش کردم .

در چرخش دوم بدورزمین کار عمده‌ای جز مبادله پیام انجام ندادم و سفینه خودبخود همچنان درحرکت بود دراین دور بودکه کره‌نورانی رااز داخل سفینه پرتاب کردم. دردور سوم، چهارم . پنجم. ششم و هفتم من‌دچار کم‌آبی شدم ودستگاه های آب‌دهنده خراب شد فضای داخل کابین رادرات معلق آب دربرگرفت وتاپایان پرواز من همچنان در عطش بودم. بهمین جهت ۳٫۵ کیلو ازوزن خودرا از دست دادم .

■ **کابوس**

*درهشتمین‌دوردچار کابوس شدیدی شدم‌زیرا تراکم بخار آب در داخل سفینه من بی‌نهایت زیادشده بود. درگردشهای بعدی بدور زمین من همچنان گرفتار بی آبی و تراکم‌بخار آب بودم .

*هنگام‌خروج از کابین فضائی‌دچار سرگیجه شدیدی شدم اما بزودی‌سرپا ایستادم .

■ **دور از حقیقت**

*رئیس سازمان بصری امریکاامروز گفت من شك‌دارم که گوردون کوپر از ارتفاع ۱٦۰ کیلومتری بعضی شهرها را تشخیص داده باشد .

وی که‌ریاست بخش فیزیك دانشگاه فلوریدا راهم عهده‌داراست افزودباینکه کوپر گفته است‌از فاصله ۱٦۰ کیلو متری خانه ساکنین تبت را تشخیص داده است دور از حقیقت است زیرا خلبانان هواپیما های جت که‌در ارتفاع ۹ هزار متری پرواز میکنند نمیتوانند خانه هارا حتی در مناطقی که آشنا هستند تشخیص دهند .

■ **دیگر مرکوری نمیسازد**

امروز یك مقام سازمان ملی هوا ـ نوردی امریکا گفت بعلت نقائصی که درسفینه مرکوری پیداشده‌است ممکن است امریکا دیگراز ساختن سفینه مرکوری خودداری کندو طرح جیمنی را تکمیل کند .

وی افزود اگر دانشمندان امریکا نقائص موجود در سفینه مرکوری را تائید کنند امریکا دیگر تاا کتبرسال ۱۹٦٤ (۱۸ماه دیگر) کسی رابفضا نخواهد فرستاد .

دانشمند فضائی امریکا گفت‌خونسردی کوپر بسیاری‌از نقائص سفینه‌مرکوری را حین پرواز ازبین برد واو شجاعانه این سفر رابه‌پایان رسانید .

■ **هواپیمای کندی**

گوردون کوپر فضانورد امریکائی امروز درمیان استقبال شدید و گرمی واردپایگاه‌هوائی پاتریك‌درکوکوآ بیچ نزدیك کیپ کاناورال شد .

کوپر دریك ماشین روباز نشست‌و صدها ماشین بدنبال او در حرکت بود.

قرار است‌امروز هواپیمای پرزیدنت کندی به‌پایگاه پاتریك آمده و کوپر را به‌واشنگتن ببرد . کوپر پس از ملاقات بارئیس جمهوری امریکا نطقی در کنگره ایراد میکند .

■ **اکتشافات‌فضائی مشترك**

روزنامه ایزوستیا امروز دعوت‌کرد که آمریکا و شوروی مشترکا به اکتشافات فضائی دست بزنند . دراین مقاله خلع‌سلاح کامل‌و همگانی‌بعنوان پیش‌درآمد کوشش فعالانه دانشمندان آمریکا و شوروی درراه پژوهش‌فضا تلقی شده است .

روزنامه ایزوستیادرباره سفرفضائی ۲۲ دوری کوپر اظهار نظرکرده می‌گوید مردم آمریکا به‌این پرواز بحق افتخار میکنند. زیرااین یك موفقیت ملی در پژوهش فضابرای آنان بوده است .

ایزوستیا افزوده است که حقایق نشان میدهد فضانوردان شوروی چهار بارببیش‌از فضا نوردان امریکا زمین رادور زده‌اند. هنوز معلوم نیست که سفر گوردون کوپر چه چیزی به‌دانش فضائی افزوده است ، زیرا نتایج‌قاطع علمی آن هنوز اعلام نشده است .

آتشفشان در جزیره بالی ۸۷ نفر دیگر را کشت

جاکارتا ـ ۱۹ مه ـ خبرگزاری فرانسه ـ امروز درجاکارتا اعلام شد که کوه آتشفشان اگونك درجزیره بالی‌بار دیگر شروع به آتش‌فشانی کرده و دست کم ۸۷ نفر دراین حادثه کشته‌شده‌اند.

گزارشهای رسیده‌حاکی‌است که‌چند دهکده اطراف راخاکستر آتش فشانی فرا گرفته واز زیر زمین پیوسته‌صداهای وحشتناکی شنیده میشود .

ساختمان ۵۵۰۰ خانه

بقیه از صفحه اول

در جلسه عصر دیروز هیات پنج نفری خانه سازی ساختمان ۵۵۰۰ مسکن در نقاط مختلف کشورراتصویب کرد .

ساعت چهارونیم بعداز ظهر جلسه هیات پنج نفری مرکب ازآقایان‌وزرای دارائی ـ کشور ـ کار ـ فرهنك و مدیر عامل سازمان برنامه باحضور آقایان جواد سعیدی‌فیروز آبادی مدیر عامل و رئیس هیات مدیره سازمان خانه سازی و نجفی و مهندس مرعشی اعضای هیات مدیره سازمان دروزارت دارائی تشکیل شد آقای علم نخست وزیر نیز در اواخر جلسه شرکت کرد.

از مناطق جنوب

در جلسه دیشب اعلام شد که ٦۸ پیشنهاد بوسیله استانداران و فرمانداران کل و پیشکاران دارائی‌در زمینه خانه سازی در ۱۲۰ شهرستان رسیده که مورد بررسی قرارگرفت و تصمیم گرفته شد که کارخانه سازی در مناطق جنوب قبل از سایر نقاط آغاز گردد .

امروز آقای جوادسعیدی‌فیروزآبادی مدیر عامل سازمان خانه سازی اظهار داشت : طبق تصمیم هیات پنج‌نفری ، ده‌هزار خانه ای که ساخته میشود خانه های سازمانی خواهد بود و در اختیار مامورین دولت قرار خواهد گرفت استانداران تقاضای ۱۸٦۴۲ خانه برای مناطق خود نموده‌اند وهنوز چند ناحیه پیشنهاد خودرا نفرستاده‌اند و یا آماری برای آن‌ذکر شده ولی میتوان گفت جمعا تقاضاها در حدود ۲۰ هزار خانه خواهد بود ، البته ماده هزارخانه را به نسبت احتیاجات مناطق مختلف کشور تقسیم خواهیم کرد در جلسه دیشب تعداد خانه های مناطق زیر معلوم شد .

تعداد خانه های هرمنطقه

بنادر جنوب ۵۰۰ خانه ، بلوچستان ۵۰۰ خانه ، کرمان ۵۰۰ خانه ، کردستان ۳۰۰ خانه ، فارس ۸۰۰ خانه ، خوزستان ۷۰۰ خانه . این خانه ها در مناطق نفت‌خیز نخواهد بود بهمین‌جهت به دو هزار خانه درخواستی برای آبادان ترتیب اثرداده نشد .

آذربایجان شرقی و غربی ۱۱۰۰ خانه، شهرستانهای مستقل مرکزی از قبیل قم و محلات . ملایر ، اراك ، خمین و غیره در حدود ۵۰۰ خانه ، تهران ٦۰۰ خانه که‌جمعا ۵۵۰۰ خانه میباشد پیشنهاد های استان های خراسان کرمانشاهان ، اصفهان ، همدان ، مازندران ، گیلان ، یزد وشهرستان های مستقل دیگر که ٤۵۰۰ خانه‌باقی مانده برای آنها اختصاص داده‌شده در جلسه آینده مورد رسیدگی و تصویب قرار خواهد گرفت .

تمرکز ادارات دولتی

آقای فیروزآبادی اضافه کردآقای فضائلی استاندار کرمانشاه وهمچنین دو استاندار آذربایجان‌پیشنهادکرده‌اند که ساختمانهای واحدی برای تمرکز ادارات دولتی در بخشها تشکیل شود این پیشنهاد مورد مطالعه است و به زودی درباره آن تصمیم گرفته‌خواهد شد .

تامین زمین مورد نیاز

مدیر عامل سازمان خانه سازی اضافه کرد زمینهای لازم برای خانه های مزبور در داخل شهر درنظرگرفته خواهد شد تااز امکانات آب و برق و ایاب و ذهاب‌و امور اجتماعی وعمومی شهر ها استفاده شود و از این بابت مخارجی تحمیل‌نگردد . زمینهای‌مزبور از طرف بنگاه خالصه و شهرداریها و بانك ساختمانی و وزارت دارائی و وزارتخانه های دیگر تامین خواهد شد . و همچنین از زمینهای اوقاف طبق موازین شرعی استفاده خواهد گردید .

خانه برای افراد گارد

آقای سعیدی فیروزآبادی‌اضافه‌کرد علاوه بر ده‌هزار خانه مزبور سازمان خانه‌سازی ساختمان یك هزار خانه برای افسران و درجه داران گارد شاهنشاهی رادر اراضی فرح‌آباد و لویزان که بودجه آن از طرف وزارت جنگ تامین شده بعهده گرفته است و در هفته آینده آگهی‌مربوطه راانتشار میدهد .

پیشنهاد های رسیده

در مورد مهندسین طراح و ناظر و پیمانکاران مدیر عامل سازمان خانه سازی توضیح داد تاکنون ۱٤۵ پیشنهاد مربوط به طرح ونظارت و ۲٤۰ پیشنهاد مربوط به پیمانکاری و مقاطعه کاری بما رسیده که مشغول بررسی‌صلاحیت آنها هستیم وقتی صلاحیت پیشنهاد دهندگان معلوم شد آنوقت مناطق را بین آنها تقسیم میکنیم و کار رافورا آغاز خواهیم کرد دراین مورد هدف ما صحت است نه سرعت البته وقتی صحت تامین شد سرعت لازم برای احداث ده‌هزار خانه فراهم خواهدشد.

اعتبار لازم

خبرنگار ما اطلاع میدهد دولت برای خانه سازی در سال جاری‌قریب ۱٦۰۰ میلیون ریال اعتبار تامین کرده که ۵۰۰ میلیون ریال آنرا سازمان برنامه و ۵۰۰ میلیون ریال دیگر از محل فروش اسناد خزانه و قریب ٦۰۰ میلیون ریال هم از محل اعتبار بهای گندم خریداری شده‌از امریکا تامین میگردد .

دنیا در دست شماست

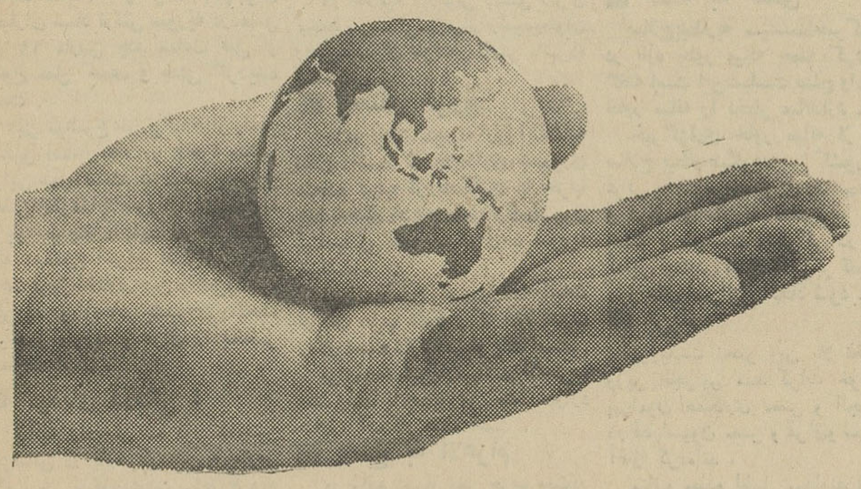

کانتاس (خطوط هوائی سرتاسری استرالیا) بهمه شهرهای بزرگ و باکثرت مناطق دوردست جهان پرواز میکند

شما اشتیاق دیدارکدام‌کشور ویا کدامیك از شهرهای جهان را دارید ؟ «لندن توکیو نیویورك سان‌فرانسیسکو رم مونیخ سیدنی» هواپیماهای V ـ جت کانتاس بهرکجا که مایل باشید پرواز میکنند.

کانتاس علاوه بریك پرواز راحت و لذت بخش مسافران خود را برای دیدن گردشگاهها و محلهای تاریخی وانتخاب جای مناسب و خلاصه همه آنچه که‌برای یك مسافر هوائی ضروری است راهنمائی میکند .

اگر مقصد شما پرواز به نقاطی در جزایر جنوبی اقیانوس کبیر مانند زلاند جدید هاوائی فیجی کالدونیای جدید ویا نقاط دوردستی‌مانند جزیرهٔ موریش باشد «کانتاس» همه این مناطق را وجب بوجب نیز مانند شهرهای بزرگ جهان میشناسد و از آن اطلاعات کاملی دارد ومیکوشد که راحتی و آسایش شما در اینگونه مناطق هم بهمان اندازه شهرهای بزرگ تأمین‌شود .

قبل از تنظیم برنامه سفر خود به خارج به آژانس مسافرتی خود یا به شرکت ایرتوك نماینده فروش کانتاس

۴۲ سال سابقه درخشان

QANTAS

خطوط هوائی جهانی استرالیا

تهران شرکت ایرتوك ـ شماره ۷۱ خیابان فردوسی تلفن ۸ـ٦۱۳۹٦٤ مراجعه فرمائید

کانتاس به‌شهرهای زیر پرواز مینماید

آتن	جزیره کوکوس	اسلامبول	دهلی جدید	سان‌فرانسیسکو
اوکلاند	پورت داروین	ژوهانسبورگ	نیویورك	سنگاپور
بانکوك	جاکارتا	کراچی	جزیره نورفلك	سیدنی
بریسبین	فیجی	لندن	نومه‌آ	توکیو
قاهره	فرانکفورت	مانیل	پرث	وانکوور
کلکته	هونگ‌کنگ	موریش	رم	ولینگلتن
کرایست‌چرچ	هنولولو	ملبورن		

هواپیمائی کانتاس با همکاری خطوط هوائی هندوستان وبی . او . ا . سی

شهردار جدید اهواز انتخاب شد

خبرنگارمادر اهواز تلفنی گزارش داد بدنبال استعفای آقای دکتر حکیم شوشتری شهردار انتخابی اهواز ساعت پنج بعد از ظهردیروز اعضای انجمن شهر اهواز باحضور آقای دکتر سینا فرماندار این شهرستان‌جلسه‌ای‌در سالن‌شهرداری تشکیل دادند و پس از موافقت با استعفای آقای دکتر حکیم‌شوشتری برای‌انتخاب‌شهردارجدید مذاکراتی بعمل آوردند .پس از اخذ رای آقای ناصر عجم نایب رئیس انجمن شهر اهواز با اکثریت آراءبسمت شهردار جدید اهواز برگزیده‌شد

آگهی مناقصه شماره ۱۳

اداره سر رشته‌داری ارتش مقدار گوشت گوسفند مصرفی‌روزانه واحد های پادگان مرکز را مخلوط از ۲/۳ شیشك دنبه‌دار و ۱/۳ میش دنبه‌دار برای مدت یکسال را بمناقصه میگذارد :

۱ـ داوطلبان معامله برای دریافت برگ مشخصات جنس مورد معامله و دریافت برگ شرایط معامله و نمونه قرار داد بدایره خرید و پیمانها اداره سر رشته داری ارتش واقع در فیشر آباد مراجعه و پیشنهاد خود را در دو پاکت لاك ومهر شده‌یکی محتوی سپرده و دیگری پیشنهاد مربوطه که در روی آن جمله مربوط بمناقصه گوشت گوسفند نوشته شده باشد تا آخر ساعت ۹ صبح روز ۴۲٫۴۲٫۲ بدفتر اداره سر رشته داری ارتش تسلیم و رسید دریافت دارند .

۲ـ پیشنهاد دهندگان یکنسخه دیگر از پیشنهاد خود را باید لاك ومهر نموده و قبل از تاریخ مناقصه باداره بازرسی مالی ارتش واقع‌در خیابان‌سوم اسفند ارسال‌و رسید دریافتی‌را ضمیمه‌پیشنهادی که باداره سر رشته داری ارتش تسلیم میدارند بنمایند .

۳ـ کمیسیون مناقصه در ساعت ۱۰ صبح روز ۴۲٫۴۲٫۲ تشکیل‌و پیشنهادات واصله را باز و قرائت خواهد نمود.

٤ـ به پیشنهاداتی که بر خلاف برگ چاپی شرایط معامله تسلیم شده باشد و یارسید پیشنهاد ارسالی باداره بازرسی مالی ارتش را ضمیمه نداشته باشد مطلقا ترتیب اثر داده نمیشود .

۱ـ۲ آ ـ ۵۲٦٤ اداره سر رشته داری ارتش

آگهی مناقصه خرید مقوا

سازمان چای وزارت دارائی مقدار دویست و چهل تن مقوای یك‌رو گلاسه سفید شش ورق یك کیلو بابعاد (۷۰×۱۰۰ ویکصد وهشتاد و پنج تن مقوای یك رو گلاسه سفید چهار ورق یك کیلو بابعاد ۷۰×۱۰۰ وپنجاه وهشت تن کاغذ پوستی بابعاد ۷۰×۱۰۰ و یك میلیون وسیصد هزار برك‌تلق‌اعلای سی گرمی‌بابعاد ۱۰۰×۱۰۰ ودویست وهفتاد هزار برك کاغذ سفید بی‌خط ۸۰ گرمی طبق‌نمونه موجود در سازمان چای را از طریق مناقصه خریداری‌مینماید .

سپرده شرکت در مناقصه معادل صدی پنج نرخ پیشنهادی است پیشنهادات تاساعت ۱۰ صبح‌روز چهارشنبه نهم مرداد ماه ۳٤۲ وسیله اداره دفتر سازمان چای در تهران قبول‌ودرساعت‌یازده صبح‌همان‌روز بازوقرائت‌می‌شود .داوطلبان بایستی برای اطلاع و اخذشرایط مناقصه‌و طرح قرارداد و ملاحظه نمونه بدفتر اداره حسابداری سازمان چای و درخارج از کشور به‌دفتر سفارتخانه‌های مربوطه مراجعه نمایند .الف ۱۱۲۰

سازمان چای

در کانون بازنشستگان کشوری

در مجمع معارفه بازنشستگان عصر چهارشنبه ۱ خرداد ساعت شش ونیم آقای سید علی مدرسی قوامی راجع‌بتاریخ یزد سخنرانی و بعد سه حلقه فیلم نشان داده خواهد شد . ورود علاقمندان آزاد است تلفون ٤٦٦۹۳

دبیر کل کانون ـ وزیری الهی

از فردا صبح در سینماهای

مترو پل ـ تهران ـ میامی

سینما سکوپ رنگی دوبله بفارسی

تارزان در هندوستان

صحنه‌هائی که نظیرآن هاهرگز دیده‌نشده‌است

نبرد فیلهای غول پیکر جنگل های هندوستان

پرش تارزان ازهواپیما به داخل رود خانه

مبارزه تارزان با پلنك وحشی‌وخونخوار

هیتلر: من دهسال خواهم جنگید!

اسرار فاش نشده از جریان تاریخی دادگاه نورنبرگ

ترجمه: احمد مرعشی

-۱۵۵-

آنوقت بود که فهمیدم با مردی سر و کارم افتاده است که نمیتوان او را آدمی عادی وطبیعی دانست »

داهلروس در باره‌دومین ملاقاتش با هیتلر تعریف میکند:

«اومرا مودبانه بحضور پذیرفت ولی از همان لحظه اول حرکاتی غیر عادی از او سرزد .مستقیما بمن نزدیك شد . جلویم ایستاد .

حرف‌زدو بروبرویش خیره شد لحظه بلحظه دچار هیجان بیشتری میشد . دستهایش راشروع بحرکت دادن کرد و فریاد زد « **اگر انگلستان بخواهد یکسال بجنگد منهم یکسال خواهم جنگید .اگر انگلستان بخواهد دو سال بجنگدمنهم‌دوسال‌خواهم جنگید**»

در این جا لحظه‌ای مکث کرد وآنوقت مجددا با فریاد هائی گوشخراش تر و ژستهائی وحشیانه تر ادامه داد : «**اگر انگلستان بخواهدسه‌سال‌بجنگد منهم سه سال خواهم جنگید**»

از آن ببعد با دستهایش و بدنش ژست هائی گرفت و وقتی سرانجام بصدای بلند جیغ کشید :

«**واگر ایجاب کند دهسال هم خواهم جنگید**» مشت گره کرده‌اش را باهتزاز در آورد. وچنان خم شد که مشتش تقریبا بازمین مماس گردید.

سردیوید :

-در آنجانوشته شده است ،که‌او مشتش را گره کرد و خودش راچنان خم‌کرد که تقریبا مشتش‌بازمین‌مماس شد ؟

داهلروس :

-آری ،

سردیوید :

-بهرحال این بود صدراعظم‌آلمان. و حالا از شما خواهش میکنم لحظه‌ای هم در اطراف وزیر خارجه آلمان‌صحبت بفرمائید . رویهمرفته تصور دارم شما استنباط کرده‌بودید، که وزیر خارجه آلمان ، برای بی‌اثرگذاشتن مساعی شما ، و خرابکاری در آنها از هیچ کاری فرو گذار نمیکرد ؟

داهلروس :

-این درست است .

سردیوید :

-ولی طبق اعترافات گورینك او قدمهای بلند تری هم برداشت. اگر یادتان باشد،بنظرم داشتید ازگورینك خدا حافظی میکردید بنظرم -وقتی که پس‌از آخرین ملاقاتتان قصدداشتید بلندن باز گردید . شما درکتابتان نوشته اید :

«قبل از اینکه از هم جداشویم‌او گفت ، که خیلی خوشحال خواهدشد اگر ما دیگر همدیگر را نه‌بینیم . از این نوع‌خداحافظی تا اندازه‌ای‌یکه خوردم . و نتوانستم نگویم که‌احتمالا بازیکدیگر را ملاقات خواهیم نمود. تغییر قیافه‌ای داد و خوشحالانه گفت:

-شاید ، ولی عده بخصوصی‌هستند که هرچه از دستشان برمی‌آید برای عقیم گذاشتن‌مساعی‌ما مضایقه‌نمیکنند.

و شما نوشته اید :

-طی ملاقاتی در اکتبر همانسال گورینك بمن گفته بود که ریبن‌تروپ تلاش کرده بودتا بوسیله یك‌خرابکاری هواپیمای مرا ساقط کند بهمین‌دلیل هم وقتی گورینك از من خدا حافظی میکرد قیافه‌ای جدی داشت . این‌هم وزیر خارجه آلمان بود . امروزه‌چنین بنظر میرسد که همه‌این عده دردنیای رویائی نامکشوفی زندگی میکردند . (ادوارد دالادیه)نخست‌وزیر فرانسه، پس از اطلاع بروضعیت و چگونگی قدرت ارتش فرانسه در صدد برآمد بدون دخالت انگلیس و در جریان گذاشتن آن‌دولت، در مورد لهستان را ساباهیتلر مکاتبه کند . وازمقاصد باطنی پیشوای آلمان پرسش نماید . بدین خیال روز ۲۶ اوت در نامه‌ای مفصل و خصوصی به هیتلر چنین نوشت :

«**در چنین‌ساعاتی سنگین، بدرستی تصور میکنم . هیچ انسان بلند نظری وجودندارد که بدون‌دست‌زدن‌به آخرین تلاش برای بوجودآوردن تفاهم بین آلمان** لهستان جهت یافتن‌راه‌حلی‌صلحجویانه تن به یك جنك خانمانسوز بدهد .بدون آنکه بشرافت آلمان لطمه ای واردآید میتوان به تمام نیات صلحجویانه شما جامه عمل پوشاند . در جنك گذشته شما هم مثل من جنگجوی جبهه‌بودید. شما هم مانند من میدانید که‌خرابیهای جنك چه نفرت و قضاوتی در وجدان ملتها بجای خواهد گذاشت . بدون درنظرگرفتن اینکه جنك چگونه‌خاتمه یابد . اگر قرار باشد مثل بیست و پنجسال پیش‌خون‌فرانسوی هاوآلمانیها در جنگی طولانی تر و جنایتکارانه‌تر ریخته شود آنوقت هر یك از دوملت بااعتماد به پیروزی خودخواهندجنگید. ولی پیروزمندان اصلی‌بطوریقین‌ویرانی وبربریت خواهند بود»

(روبرت کولوندر) سفیر کبیرفرانسه در برلن همان شب نامه را به‌هیتلر رساند . و پس از مذاکره‌مغلوب به سفارتخانه باز گشت و بپاریس‌نوشت:

«چهل دقیقه تمام ، نامه نخست وزیر را تجزیه و تحلیل کردم !آنچه را که بعنوان احساسات یك انسان و یك فرانسوی در قلبم میگذشت بزبان آوردم تا شاید صدر اعظم را وادارم‌به نهائی ترین تلاش برای یافتن راه‌حل مسالمت آمیزتن در دهد . من او رابا توجه به مسئولیت تاریخی اش بنام بشریت سوگند دادم که این آخرین شانس را نادیده نگیرد . از او تقاضا کردم او که بدون خونریزی رایشی بنیان گذاشته ولو برای آسایش و وجدان خودش قبل‌ازاینکه صددرصد مطمئن نشده نجات صلح اجتناب‌ناپذیر است هیچ خونی نریزد نه خون‌سربازان راونه خون زنان و کودکان را . . . .

شاید در او هیجانی بوجود آورم ولی نتوانستم در او نفو ذکنم . تصمیم او اتخاذ شده است .

هیتلر شخصا به‌نامه دالادیه‌پاسخ مفصل و مشروحی‌نوشت که‌خلاصه‌اش از اینقرار است :

«آلمان نسبت بفرانسه هیچگونه ادعا یا قصد تعرضی ندارد و سرحداتی راکه بموجب‌پیمان ورسای‌تعیین شده محترم میشمارد ودلیل آنهم‌استحکامات «زیگفرید» در مرز باختری میباشد و ثابت میکند که آلمان نسبت باین حدود اعتراضی نداشته واستحکامات مزبور را منحصرا بمنظور های دفاعی بوجود آورده است . ودو سرزمین (آلزاس)و(لورن)رامتعلق بفرانسه‌میداند وطی‌این چند سال کوچکترین‌نکته‌ای راجع‌باین مورد از طرف سیاستمداران دو کشور بزبان آورده نشده وآلمان حساب خود را در این حدود تصفیه شده تلقی‌میکند وداوطلبانه وبانهایت میل واشتیاق حاضر بقبول مقررات پیمان ورسای در این زمینه میباشد .

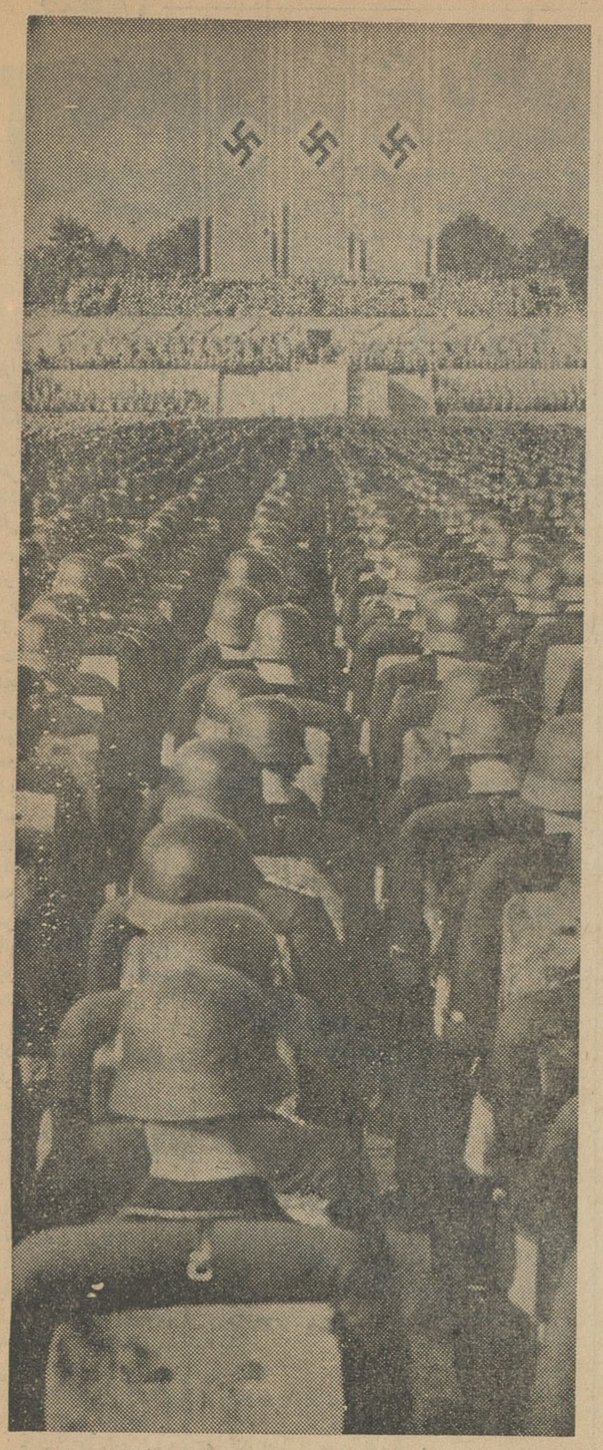

در حالیکه پاریس و لندن مایوسانه برای نجات صلح تلاش میکردند ، در برلن دهها هزار سرباز برای جنك بسیج شده‌بود ...

شرکت ملی نفت ایران

آگهی مزایده

شرکت ملی نفت ایران هیجده دستگاه خودروهای مستعمل موجود در کرمانشاه را از طریق مزایده عمومی بفروش میرساند.

۱- علاقمندان میتوانند برای دریافت برك مشخصات و شرایط پیشنهاد مزایده در تهران باداره سرویسهای تدارکات واقع در خیابان تخت جمشید ساختمان شرکت و در کرمانشاه باموراداری منطقه مراجعه نمایند .

۲- سپرده جهت شرکت در مزایده فوق برای هر دستگاه‌مبلغ ده هزار ریال است که درتهران بصندوق حسابداری مرکزی ودر کرمانشاه بصندوق حسابداری منطقه بایستی پرداخت گردد. بجای سپرده نقدی تضمین نامه بانکی مورد قبول شرکت معادل مبلغ بالا باعتبار سه ماه تاتاریخ ۹ر۶ر۴۲ پذیرفته میشود .

۳- کلیه پیشنهادات باید روی برك مخصوص شرکت درمزایده تنظیم وبانضمام رسید صندوق یاتضمین نامه بانکی در پاکتهای لاك و مهر شده باقید عبارت مربوط به مزایده خودروهای‌مستعمل کرمانشاه حداکثر تاآخر وقت اداری روز پنجشنبه ۹ر۳ر۴۲ در تهران به اداره سرویسهای تدارکات و در کرمانشاه به اموراداره منطقه تسلیم و رسید دریافت گردد .

۴- پیشنهادات واصله روز یکشنبه ۱۹ر۳ر۴۲ در کمیسیون معاملات شرکت باز و قرائت خواهد شد .

۵- به پیشنهادات مبهم مشروط وپیشنهاداتیکه باشرایط مندرج درآگهی وبرك مشخصات و شرایط مزایده مغایرت داشته باشد یابعد از مدت مقرر در آگهی برسد مطلقا ترتیب اثر داده نخواهد شد .

۶- شرکت در رد یاقبول یك یاکلیه پیشنهادات واصله بدون آنکه محتاج بذکر دلیل باشد مختار خواهد بود .

۷- حضور پیشنهاد دهندگان در جلسه قرائت پیشنهادات‌آزاد است .

۱-۲ آ-۹۸۴ ٤

آگهی مناقصه حمل کودشیمیائی

شرکت سهامی کارخانجات ایران قسمت صنایع قند حمل در حدود یکهزار و سیصد وبیست و پنج تن (۱۳۲۵ تن) کود شیمیائی از بندر خرمشهر یا بندرشاهپور و ایستگاه راه‌آهن مشهد بکارخانه‌های تابعه را بمناقصه میگذارد . شرایط مناقصه متضمن صورت‌ریز کودها و مبداء و مقصد در قسمت بازرگانی شرکت واقع در خیابان ویلا- خیابان خوشبین موجوداست پیشنهادات تا ساعت ۹ صبح روز بیستم (۲۰ر۳ر۴۲) پذیرفته شده‌و ساعت ده صبح همان روز باز و قرائت خواهد شد. الف ۱۱۱۶

ا- ۲ آ - ۵۱۴۸

بامارشال نیکوکار آشنا شوید!

مارشال
مارشال روند شتدت
درهم شکننده خط ماژینو
مارشال پانولوس
فرمانده کل نیروهای مهاجم استالینگراد
مارشال لیست
مارشال فون مانشتاین
فرمانده قوای دوم حمله به استالینگراد
مارشال برآوخیچ
فرمانده کل قوای ارتش آلمان
مارشال هالدر
رئیس ستاد ارتش آلمان
مارشال کایتل
رئیس کل ستاد پیشوا
مارشال فون بوک
فاتح کشورهای هلند-بلژیک-فرانسه
مارشال سایستلر
مارشال فون لب
فاتح کشورهای بالتیک و فرمانده قوای مهاجم لنینگراد
مارشال فالکن هورست
فاتح لهستان

این مارشال‌ها هریك بنوبه خود موجوداتی خارق‌العاده و نوابغی کم نظیر بودند لیکن بشریت‌از نبوغ آنها جز جنك مرك وخون وآتش حاصلی نداشت مارشالهائی‌هم‌که بخدمت بشریت شتافتند بی جنك وخونریزی بهدف انسانی خود نرسیدند . تنها یك مارشال بود که بی‌جنك وخونریزی بخدمت بشریت شتافت و راحت وآرامش رابرای انسانها بارمغان آورد.

اکنون‌بااین مارشال نیکوکار یعنی پنکه مارشال‌آشناشوید

وقتی که از زمین و آسمان‌آتش میبارد ...
وقتی که دم خفقان آور تابستان نفس‌ها را در سینه‌هاتنك میکند ..
وقتی که کودك شما در خواب ناز خفته است ...
وقتی که‌همسرمهربان‌شما برای رفع خستگی‌به استراحت‌وآرامش نیازمنداست...
وقتی که‌خسته وکوفته از راه میرسید واحتیاج به استراحت دارید. ...

پنکه مارشال با بالهای آهنین خود بیاری شما میشتابد

وهوای دورترین ییلاق‌ها رابخانه شما ارمغان می‌آورد .

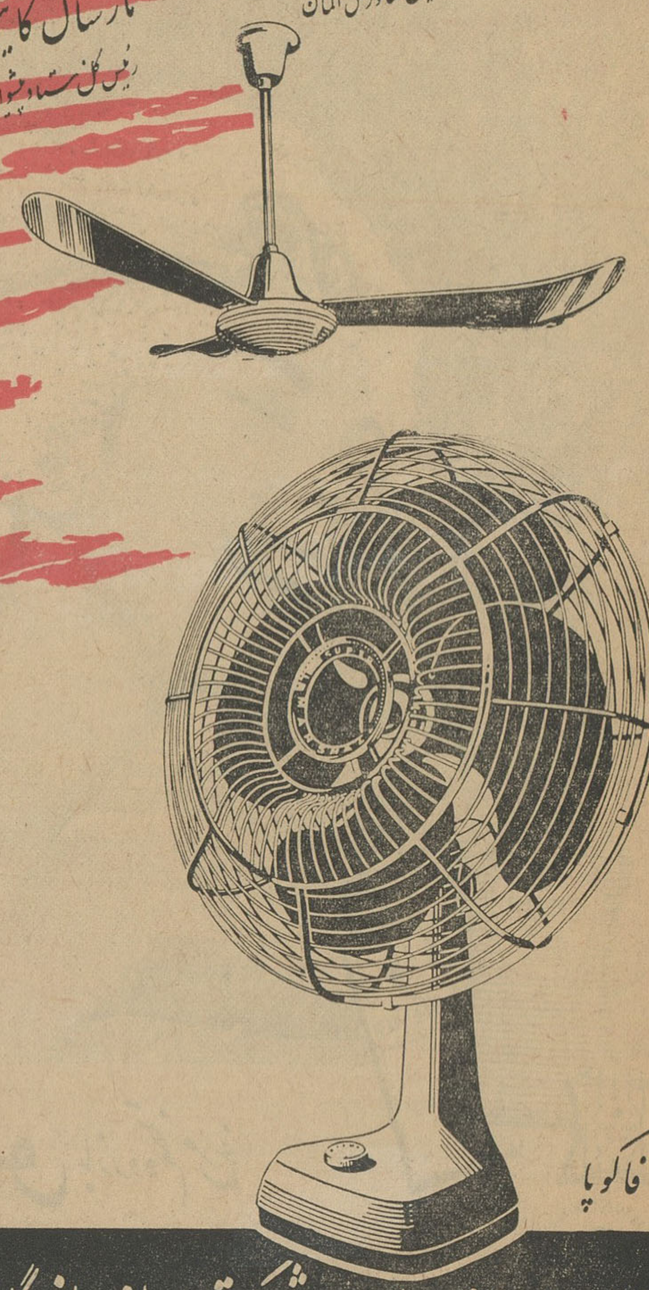

نماینده انحصاری: شرکت سهامی بازرگانی آرین تهران - خیابان بوذرجمهری - سرای حافظ - تلفن ۵۰۰۹۱ تا ۵۰۰۹۴

مرکز پخش : شرکت کوشش کار - مقابل نوروزخان - تلفن ۵۴۰۶۶

انتقاد

ناصر نجمی

مالیات برازدواج !

در اجتماعی که عده زیادی از جوانانش از زیر بار ازدواج شانه‌خالی میکنند ، بخاطر تحکیم پایه‌های خانواده وتکثیر نفوس باید برای افراد معیل وفرزند دار مزایائی قائل شد ودرهمه‌جا وهر مورد رعایت حالشان را کرد و بعلاوه موجباتی فراهم آورد تا روح نگرانی واضطراب و بدبینی جوانان را نسبت باین امر محتوم و ضروری که سر بقاء اجتماع است از میان برد.

وقتی مایه آمار طلاق و جوانان مجرد نگاه میکنیم نمی‌توانیم از احساس وحشت وبیم خودداری کنیم و بدبختانه منحنی این آمار هر روز رو بتصاعد میرود . وقتی میزان طلاق بالا رفت مفهومش این است که یك خانواده با همه مظاهر و ارزشهایش از صف خانواده‌های اجتماع که بطور یقین با مشکلات ودشواریها و بهای گرانی بوجود آمده خارج شده ودر مقابل برای پرکردن این جاهای خالی بطور همه جانبه ومؤثر که کاملا بتواند حفره‌ها را بپوشاند بدلائل گفته شده، خانواده‌های جدیدی بوجود نمی‌آیدودر نتیجه رویای نسل آینده چندان‌دلپذیر ومطلوب وامید بخش بنظر نمیرسد.

وقتی این‌دو راه را مسدود ویاحداقل تنك وسنگلاخی می‌بینیم باید باین فکر بیافتیم که وسایل تحکیم خانواده‌هائی راکه تشکیل‌میشود فراهم آوریم واین کار هم مستلزم تشویق وتقویت و تامین رفاه آنهاست .

در کشورهای پیش رفته تدابیر زیادی بکار میبرند تا از یك طرف خانواده‌های موجود قرص و محکم و استوار باشند واز طرف دیگرجوانان رابه تشکیل عائله ترغیب نمایند. و یکی از قطعی‌ترین و مؤثرترین روشها که‌ملاحظات مادی‌دارد ،معاف گردانیدن افراد عائله منداربعضی‌مالیاتهاست، که یکی از آنها همین مالیات بر حقوق‌و وظیفه و کارمزد است .

دوست من که‌مردی معیل‌وکثیرالاولاد میباشد و بتازگی از فرنگ آمده تعجب میکرد از اینکه ازحقوق اوهمان مبلغ بعنوان مالیات و مضافات کسر میشود که مثلا از یك جوان مجرد و یکه وتنهای غیر معیل گرفته میشودو این قضیه را دور از منطق و تدبیر و مصلحت و حکمت اجتماع میدانست.

البته نظر مخلص این نیست که‌راه تازه‌ای باز شود تا متصدیان امور مالیاتی در این گیر ودار ترقی‌اجناس گردهم آیند و فکرهای خودرا سرهم کنند ومقرر بدارند که از این پس از مواجب‌وحقوق کارمندان‌مجردسازمانهای دولتی وغیر دولتی وملی مبلغ بیشتری بعنوان مالیات گرفته شود واگرخدای نخواسته چنین تصمیمی اخذ گردد لابد زودتر از همه گریبان‌راقم‌فضول این سطور را میگیرند واز او مطالبه مالیات وعوارض بیشتر را میکنند !. خیر ، منظور این است که‌همانطوریکه در جاهای دیگر عمل مینمایند از کارمندان معیل مالیات کمتری‌وصول وایصال کنند واین قضیه دوسوددارد، یکی اینکه کارمند معیل بهتر میتواند در مقابل گرانی هزینه زندگی تاب پایداری آورده و با دلگرمی بیشتر به زندگی خود سرو سامانی بخشیده از متزلزل شدن اساس خانواده که‌غالبا انگیزه‌های مادی دارد جلوگیری‌نماید. سود دوم اینکه ، این موضوع و سایر اسبابها و تسهیلات دیگرمجموعا وسیله تشویق جوانان مجرد خواهدشد وتاحدی دل گریخته آنانرا بازخواهد گرداند.

واما باز اجازه بدهید برگردیم بسراغ جوانان وافرادی که تاسنین چهل حتی پنجاه سالگی تنها و بدون همسر و شریك زندگی باقی میمانند- واین نکته راهم تا فراموش نشده‌عرض کنم که غالب کسانیکه این روزها بفکر ازدواج میافتند وباین میدان‌قدم میگذارند غالبا در سنین از چهل سالگی ببالا هستند ، چون سالهای‌بعد از چهل دیگر زمان چندان بموقعی نیست و یك مرد چهل ساله هر چند که فرصت کاملا از کفش نرفته ولی بهر حال مقداری از سالهای جوانی و شوق واستعداد خودرا بدلیل نگرانی‌و بیم ویاس پشت سر گذاشته وازامر ازدواج طفره رفته و آنوقت که‌دراین روزها ناگهان احساس تنهائی واحتیاج بشدت ناراحت‌واندیشناکش کرده‌بفکر گرفتن همسر (البته نه باتمام وجود و قلب) و تشکیل خانواده برآمده است. وهستند مردان دیگری که‌وقتی بمرحله چهل سالگی رسیده وشرایط مادی وعلل معنوی وروحی مانع از این شده که تاهل اختیار کنند بکلی جرئت زناشوئی را از دست داده و تصمیم گرفته‌اند همچنان مجرد و تنها باقی بمانند .

واین است آنچه اسباب نگرانی‌و تشویش واندیشه ما میگردد ودورنمای آینده را خوش وامید بخش جلوه نمیدهد و چه بجا خواهد بود که با توجه باین نکات وواقعیتهای تلخ‌تر و هولناکتر دیگری که وجود دارد . مسئولین امر بیایند و یك سازمان مخصوصی برای دعوت و تشویق‌مردان به تشکیل عائله بوجود آورده وباتمام نیرو علیه شرایط سنگین ازدواج‌و از بین بردن دشواریها وموانع مادی و معنوی که در این راه وجود دارد‌مبارزه کرده موجبات تشویق و رغبت جوانها را بانحاء مختلف فراهم گردانند.

گفتگوی تلفنی

اهالی محترم تهران‌ازساعت ٦تا ۷٫۳۰ بعد از ظهر هر روز غیر از روز های‌تعطیل میتوانند مشکلات‌و گرفتاری های خودراوسیله‌تلفن‌شماره

۳۰۰۱۰

با ما در میان بگذارند .

■ **مردم گوسفند نیستند!**

رانندهای سواری خط ورامین شش، هفت‌نفرا باهم سوارمیکنند. آقا ،مردم که گوسفند نیستندمن نمیدانم مسئولین امر از کار این راننده‌هاخبر ندارندیا اینکه‌صلاح نمیدانند به‌آنها حرفی بزنند

امین ـ حقگو

■ **نانوای گرانفروش**

نانوائی سنگکی خیابان دامپزشکی گران فروشی می کند خوبست مقامات وزارت‌کشور یکنفر بازرس هم برای بازرسی این نانوائی بفرستند تا مردم خیابان دامپزشکی هم نان را به قیمت واقعی بخرند .

رجب زاده

■ **مطلبی درباره رادیو**

آنوقتها که رادیو سرو سامانی داشت ، موسیقی خارجی و ایرانی از یکدیگر منفك بود و کسانیکه موسیقی ایرانی‌میخواستند ازرادیو ایران و علاقمندان‌بموسیقی خارجی از رادیو تهران استفاده می‌کردند ولی حالا هر موقع رادیو ایران را می گیریم می بینیم موسیقی خارجی پخش می کند . این مطلب را بنویسید بلکه مسئولین اداره انتشارات و رادیو توجه کنند .

ا ـ سلطانی

■ **اسفالت کوچه ارامنه**

کوچه ارامنه یکی از کوچه های پررفتو آمد بازار حضرتی است ولی تاکنون کمتر توجهی به آن نشده . خوبست قبل از هر چیز برای اسفالت این کوچه اقدام‌شود تا مردم در مواقع بارندگی دچار زحمت نشوند .

ح . ب

■ **دست انداز فنرشکن!**

سرتاسر خیابان امیر بهادر پراز دست اندازهای فنرشکن است !از قول‌من بنویسید شهرداری از پول عوارض اتومبیلها ،دست اندازهای این خیابان را پر کند.

ملك ـ ز

■ **بکجا میکشد**

مدتی است که درخیابان رسومات قالپاق دزدی مد شده و کسی‌هم نیست جلوی این کار را بگیرد . پریشب زاپاس و چك و قالپاق اتومبیل یکی از دوستان مارا که مهمان مابود بردند .

خوبست‌اداره آگاهی و کلانتری۱٤ بگویند آخر وعاقبت این سرقتهادر خیابان رسومات بکجا میکشد ؟

کمالی

■ **این رسم همسایه‌داری نیست**

دود مغازه‌های ریخته‌گری دربازار عباس آباد چشم مارا کور کرده است . از قول من بنویسید بابا اینکه رسم‌همسایه داری‌نیست مگر ماگناه کرده‌ایم که مجاور مغازه این ریخته‌گرها کاسبی میکنیم؟ خوبست برزن ۸ باین مطلب توجه کند و ترتیبی دهد که دود این مغازه‌ها در فضای بازار پخش نشود.

علی مقدم

■ **نه پول میدهند نه معلم**

دوماه است یکی ۷۰۰ تومان داده‌ایم تا در یکی ازآموزشگاههای لاله‌زار درس بخوانیم ولی در این مدت نه از درس خبری هست ونه پول مارا پس میدهند . بنویسید وزارت فرهنگ کار این آموزشگاه را کنترل کند تاماهم به پولمان برسیم !

ملکی

■ **راهنمائی توجه کند**

اغلب دیده شده که در محل ایستگاههای‌شرکت‌واحداتومبیلهای متفرقه توقف میکنند. این عمل بخصوص در خیابانهای کم عرض باعث میشود که راه بسته شود و احیانا حوادثی روی دهد . خوبست اداره راهنمائی در این باره شدت عمل بخرج دهد.

شاهپور ـ ایلخانی پور

■ **گوسفند در لاله‌زار!**

چند روز قبل از لاله‌زار میگذشتم دیدم چوپانی یك گله گوسفندبه این خیابان آورده تا بفروشد . تاکنون همه مطلبی ازخیابان‌لاله‌زار نوشته بودید ،حالا از قول من بنویسید ، گل سر سبد خیابانهای شهرما آغل گوسفند شده بود و ما نمیدانستیم !

یحیی عدیلی

نمایندگان تسلیح اخلاقی درتالار اطلاعات

بعد از ظهر دیروز اعضای هیات نمایندگی تسلیح اخلاقی بین‌المللی که اخیرا بتهران آمده‌اند در جلسه شورای نویسندگان اطلاعات شرکت کردند .

در این جلسه علاوه بر اعضای مؤسسه آقایان علی اصغر حکمت ، ابراهیم خواجه نوری ، مجید موقر ، ابوالفضل حاذقی و عده‌ای از اعضای انجمن دوشیزگان و بانوان‌نیز حضور داشتند .

درآغاز آقای مسعودی مدیرمؤسسه اطلاعات از حضور آقایان و بانوان اظهار خرسندی کرد واز آقای‌حاذقی دعوت نمود که توضیحاتی در خصوص فعالیتهای تسلیح اخلاقی بدهند .

آقای حاج ابوالفضل حاذقی عضو ایرانی جمعیت تسلیح اخلاقی پشت تریبون رفت و پس‌از ابرازخوشحالی ازشرکت درجلسه شورای‌نویسندگان مؤسسه اطلاعات گفت : تصور نمیکنم برای تشریح افکار عالی جمعیت تسلیح اخلاقی جائی بهتر از تالار اطلاعات وجود داشته باشد زیرا مؤسسه اطلاعات مرکز انتشارات‌مهم کشور است تسلیح اخلاقی یك ایدئولوژی عالی است که اعضای‌آن نتیجه‌تجربیات معنوی خودرا دراختیار عموم مردم قرار میدهند . دراین‌وقت خانم‌فرانسیس گلدوین پشت‌میکروفن قرار گرفت و گفت : من از طرف‌خانم «فلورامکلود» حامل پیام مسرت وی هستم که روزهای جالبی را درکشور شما گذرانده اند . ایشان بمنظور شرکت درجلسه مهمی متاسفانه‌امروز تهران را ترك کرده‌اند .

خانم گلدوین طی شرح مبسوطی در جلسه شورایعالی نویسندگان اطلاعات گفت : این عشق و علاقه اعضای جمعیت تسلیح اخلاقی برای آنستکه بتوانند خدمتی بجامعه‌بشریت بکنند . پس از خاتمه بیانات خانم فرانسیس‌گلدوین ، خانم دکتر«آلمن- مك‌کاری» عضو دیگر جمعیت تسلیح اخلاقی پشت میکروفن قرار گرفت و گفت :

من دوسال قبل باتفاق همسرم که اولین رئیس مؤسسه تحقیقات اتمی دانشگاه‌تهران‌بود درکشورشما‌بوده‌ام واز اینکه مجددا بکشور شما آمده‌ام خوشحال هستم ما احساس کرده‌ایم آنچه ما درقلب خود برای شما داریم بمراتب مؤثرتر از آنستکه با کارخود برای شما انجام خواهیم داد .

ما میدانستیم که مسئله تحریم‌و استعمال اتم در زمان صلح مسئله مهمی است ومیدانستیم بدون داشتن یك ایدئولوژی صحیح نمیتوان ازاین علوم بنفع صلح استفاده کرد .

پس‌از آن آقای دکتر اسمعیل‌عزت حسن شاهزاده مصری‌که دوازده سال تمام است هستی و سرمایه موروثی خودرا دراختیار جمعیت تسلیح‌اخلاقی گذاشته پشت میکروفن قرار گرفت‌و گفت :

من خوشحال هستم که برای یك هدف‌بزرك‌که همکاری درتسلیح‌اخلاقی است درمیان شما هستم . در این مکتب هدف مادی ، شخصی،سیاسی وجود ندارد و هدف تنها خدمت به بشریت است .

آقای مجید موقر نیز ضمن مطالبی پس‌از اشاره باینکه چگونه بجمعیت تسلیح‌اخلاقی‌پیوسته‌است‌اظهارداشت: ایران دراین چهل سال اخیر تغییرات اساسی کرده است ، در چهل سال پیش درخوزستان تنها ۱۵۰ نفرشاگرد تحصیل میکرد درحالیکه امروز تعداد محصلین از ۱۵۰هزار نفر تجاوز می کند ، اما متاسفانه فساد زیاد شده باید همراه با تحصیلات ایمان ایجاد کرد .

بعد آقای جان چیدل پشت‌میکروفون قرار گرفت و پس‌از مقدمه‌ای گفت : ما معتقد هستیم که کوشش در راه تغییر مردم جهان کار اساسی‌ماست یکی‌از سیاستمداران ژنو گفته است ما سیاستمداران نتوانسته‌ایم‌سیاست را تغییر بدهیم ولی دکتر بوخمن با همکارانش توانسته است برمشکلات فائق آید و راه و روش تازه‌ای ایجاد کند .

وی سپس بکمك های اقتصادی کشورهای غربی به کشور پاکستان اشاره‌کرد و متذکر شدکه این کمك ها برای سعادت ملت‌ها به‌تنهائی‌کافی نیست وباید اقتصاد همراه‌که عبارت میباشد از امانت مطلق ، طهارت‌مطلق محبت مطلق واز خودگذشتگی‌مطلق. مودر توجه قرار گیرد .

سپس آقای مرانسیس گلدین باستان‌شناس انگلیسی که فارسی‌را با لهجه شیرین صحبت میکند گفت: تسلیح اخلاقی‌برضد هیچکس نیست، آنها میخواهند خداوند درجهان‌حکمروا باشد . کسانی‌که نمیتوانندبا طهارت و امانت مطلق و شعار های جمعیت تسلیح اخلاقی موافق باشند سعی می کنند با دروغ مردم را منحرف کنند وبهمین جهت میگویند تسلیح اخلاقی مخالف آمریکا یا مخالف کمونیسم است و یا موافق یکی‌از آنها میباشد. در حالیکه مرز و خط اصلی ما بین راست و دروغ و حق و باطل‌است.

ما بتاریکی نمیگوئیم بیرون‌برود، بلکه میخواهیم روشنائی را بیاوریم تا تاریکی خود بخود خارج شود‌پس‌از اظهارات آقای فرانسیس گلدین آقای مسعودی مجددا از حضور ، آقایان و بانوان عضو جمعیت تسلیح اخلاقی اظهار خرسندی کرد وگفت‌این جلسه روحانی هرگز برای‌ما فراموش‌نخواهد شد .

جلسه مقارن ساعت هفت وربع‌کم تعطیل شد .

هر کجاوهروقت‌بپول‌احتیاج‌دارید‌بادردست‌داشتن‌دفترچه

حساب دیداری

بنزدیکترین شعبه

بانك بیمه بازرگانان

مراجعه و پول‌مورد نیاز خودرادریافت دارید. بانك بیمه بازرگانان گذشته از

یك‌میلیون‌وپانصدهزاریال‌جایزه

برای دارندگان حساب‌دیداری مزایاوتسهیلات گوناگونی در نظرگرفته است‌که یکی‌ازآن مزایا استفاده از بیمارستان مجهز بانك‌باشرائط خیلی مناسب میباشد.

آگهی تشکیل مجمع عمومی سالیانه

مجمع عمومی عادی سالیانه‌شرکت سهامی ج ـ ت ـ چ در تاریخ ۱٦ خردادماه ۱۳٤۲ ساعت پنج بعداز ظهر در محل شرکت تشکیل می‌گردد از سهامداران محترم خواهشمند است در جلسه مزبور شرکت فرمایند .

شرکت سهامی ج ـ ت ـ چ

دستور جلسه

۱ـ استماع گزارش بازرس و رسیدگی به حساب سالیانه و تصویب ترازنامه

۲ـ تجدید انتخاب بازرس

۳ـ مذاکره در خط‌مشی‌شرکت

آ ـ ۳۵۵۵

آگهی دعوت سهامداران

از کلیه سهامداران شرکت برق اراك دعوت میشود که برای تشکیل مجمع عمومی‌عادی بارعایت مواد ۲۵ و ۲٦ اساسنامه در ساعت ٤ بعد ازظهروز چهارشنبه‌پانزدهم خرداد ماه ۱۳٤۲ در سالن شرکت حضور بهمرسانند ـ

دستور جلسه :

الف ـ استماع گزارش هیئت مدیره و بازرسان ـ

ب ـ تصویب ترازنامه سال۱۳٤۱ و طرز تقسیم سود ـ

ج ـ تصویب اعتبار برای هزینه سال ۱۳٤۲ ـ

د ـ انتخاب هیئت مدیره و بازرسین ـ

ه ـ تعیین خط‌مشی آتی‌شرکت

شرکت سهامی برق اراك

ا ـ ۵۳۱٤

از رفسنجان

قابل توجه شهربانی کل کشور تشکر از افسری شریف خدمتگذار وفداکار

دراین چندروز که حادثه غیر- مترقبه‌ای برای اینجانب اتفاق‌افتاد که نتیجه آن سوختن قسمتی از اثاثیه منزل و همچنین سنك‌پرانی افرادیکه خصومت‌ودشمنی داشتند وحقیر منبع‌آنرا نمیفهمیدم ، باعث ناراحتی شدید خود و خانواده‌ام گردید ولی خوشبختانه بااقدامات شبانه‌روزی و فعالیت بی‌حدسرکار سروان حاج‌دایی ریاست محبوب شهربانی رفسنجان این افراد را معرفی حقیر و خانواده‌ام را از ناراحتی شدید و ترك منزل نجات داد برخود لازم میدانم ضمن‌تبریك بشهربانی کل کشور با داشتن چنین افسران شریف استدعانمایم از این نوع افسران فعال وخدمت- گذار جدا قدردانی نمایند.

محمد شریفیان رفسنجان

آ ـ ۵۳۳٦

آگهی فقدان سند مالکیت

برابر استشهاد تقدیمی و ادای شهادت کتبی و حضوری‌سه نفرگواه- آقای محمد سعید احمدی سابق و دهبان فعلی مدعی فقدان‌سند مالکیت (بیست ویکشعیر مشاع‌از خانه‌شماره ٦۹۷ بخش یك سنندج) که در صفحه ۷۳ دفتر جلد ۱ زیر شماره ۲ر۱۹۲- بنام فیض‌الله یاریان سنندج صادر و تسلیم شده و بموجب سند رسمی ۳۱۰۰ ـ ٦ر۱۰ر۲۰ دفتر خانه سه سنندج به آقای محمد سعید مزبور منتقل گردیده بودسپس بشرح‌صورت مجلس تفکیکی و تقسیم نامه رسمی شماره ۲۳٦۷۷ ـ ۱٦ر۱ر۳۸ دفترخانه شماره دو سنندج (بیست و یکشعیر مزبور) بصورت ششدانگ‌خانه شماره یك فرعی از ٦۹۷ اصلی درآمده مفقود شده است و تقاضای المثنی سند مالکیت‌کرده‌است‌لذا بدینوسیله آگهی میشود چنانچه هرکس نسبت بخانه مرقوم اظهاری دارد و یامعامله انجام داده‌است‌ظرف مدت‌سی روزاز تاریخ نشر اولین‌آگهی مدرك خود را باداره ثبت استان کردستان ارائه دهد و الا پس از سپری شدن مدت سه روز مهلت قانونی المثنی سند مالکیت بنام محمد سعیددهبان صادر خواهد شداین آگهی سه‌نوبت بفاصله هر ده روز یکمرتبه منتشر میشود

رئیس اداره ثبت استان کردستان نوربخش

تاریخ انتشار نوبت اول ۱ر۲ر٤۲

تاریخ انتشار نوبت دوم بیست ویکم اردیبهشت ٤۲

تاریخ انتشار نوبت سوم سی ام اردیبهشت ٤۲

ا ـ ۳ آ ـ ۲٤۲۰

تشویق از یك افسر لایق

مقام معظم وزیر محترم کشور شاهنشاهی

رونوشت ساری جناب آقای استاندار استان ۲

با کمال ادب بعرض میرسانیم : دیر زمانی بود عده‌ای‌اخلاگر بین ما ساکنین اطراف حومه شهرستان شاهی اختلافات محلی بوجود می‌آوردند تااینکه آقای ستوان خدابنده فرمانده اداره ژاندارمری شهرستان شاهی مشغول کار گردیده در اثر بردباری و کاردانی‌خود بنام یك سرباز فداکار از نیات پادشاه عدالت‌پرور ما سرمشق گرفته اکثر اختلافات محلی را بطور خصوصی و رضایتبخش فیصله داده ما را ازمنویات بندگان اعلیحضرت همایون شاهنشاهی امیدوار بسروقت کار کشاورزی خود روانه نموده باخاطر آسوده مشغول کسب زراعت خود میباشیم استدعا داریم از این افسر شاهدوست و وطن پرست تشویق فرموده تا با دل گرم بیشتری بتواند بکارهای مردم برای فیصله دادن وازبین‌بردن اختلافات محلی ادامه وانجام وظیفه نماید.

باتقدیم احترامات فائقه ـ خلیل‌رگنی وچندصد امضای دیگر

آ ـ ۳۵٤۳

نامه‌های مردم

سابقه ندارد

اداره روابط عمومی سازمان بیمه های اجتماعی کارگران در خصوص شرح مندرج در شماره ۱۱۰۲۱ که تحت عنوان «جبران معیوب شدن چشم» نوشته‌شده‌اعلام میدارد بطوری که از شعبه مربوطه گزارش میدهند شرکتی که کارگر مورد بحث خود را کمك انباردار آن معرفی مینماید از آبانماه ۳۹ منحل شده است و اسم کارگر مذکور در لیست های مربوط مشاهده نشده و سابقه‌ای از نظربیمه ندارد .

خطر خزینه حمام

آقای حسین ارجمند مینویسد در فرح‌آباد خیابان خزانه و خیابان‌غار و میدان غار چندین گرمابه وجوددارد که ظاهرا جدیدالبنا و مرتب میباشند ولی همگی مانند سابق خزینه‌دارندو گاهی سبب مرك اشخاص بی اطلاع مانند واقعه گرمابه اخوان میگردند مقتضی است نسبت بمسدود نمودن این مراکزنشرامراض‌اقدام‌جدی‌معمولی گردد .

برق گنبدکاوس

اهالی گنبد کاوس تقاضا دارند کارخانه برق یگان محمدی بنام برق خصوصی شناخته شده بهای هر کیلوات برق بیش از سه ریال‌تعیین نشود و مبلغ ده ریالی که ماهیانه بعنوان حق اشتراك اخذ میگردد‌حذف شود .

قرار اقساط

مدیر کارخانه چرمسازی فوکس مینویسد در اثر رکود بازار عده‌ای اشخاص فعال براثر فشار طلبکاریا در خانه خود پنهان و یا در گوشه زندان مانده‌اند در صورتی که سابقا طلبکار هامی نشستندو قرار اقساطی میگذاشتند تا بتدریج طلب خود را وصول نموده بدهکار نیز مشغول کار باشد مقتضی است وزارت دادگستری مقرر دارد نسبت به‌سفته هاومطالباتی که منجر باجرا شده با موافقت‌طرفین قرار اقساط گذاشته شود .

اونان ـ پلوگر

با تخفیف مخصوص

ماشین جوشکاری اونان وتلمبه شناور پلوگر

با قیمت وشرایط مناسب در اختیار شماست

شرکت تهران‌شهر ـ محدوده ـ خیابان سعدی شمالی ـ ۳۰۲۱۱۵ ـ ٤۳۵۳

اتابلیسمان پور ماتریودو کنستروکسیون واف . ال. اسمیدت‌اند کمپانی مقیم وادوزدر لیختنشتین و کپنهاك ـ والبی در دانمارك

صاحب اختراع راجع به «بست واتصالی جهت لوله» که در ایران تحت شماره ۳۰۳٦ به ثبت‌رسیده است بهره‌برداری از اختراع‌مزبور را باشخاص ذینفع عرضه مینماید. جهت کسب اطلاع بیشتر بدفتر وکالت ر . آقابابیان خیابان‌نادری کوچه نوبهار مراجعه شود .

ا ـ ۵۳۷٦

عرض تشکر ازجناب آقای مهندس راجی مدیرعامل ورئیس محترم سازمان آب وبرق سد کرج

دهستان فشافویه که از رودخانه کرج حقابه دارد براثر بعد مسافت ووضع طبیعی‌رودخانه که آب را تفریط مینماید رساندن حقابه بمیزان تعیین شده برای آن غیرممکن ومسلما زراعت کشت شده ازبین میرفت ازسازمان سد وبرق کرج تقاضاشد که حقابه را در دودفعه پنجروزه روزانه ششصد سنك تحویل نمایند که آب به دهستان مزبور برسد جناب آقای مهندس راجی باتقاضای حقابه بران باکمال حسن نیت موافقت فرمودند درصورتیکه شاید ازنقطه نظرفنی انجام تقاضا کار مشکلی‌بنظر میرسید درهر حال حقابه‌بران و دهقانان فشافویه متفقا ازاین همه حسن‌نیت برخود فرض وواجب میدانند که تشکرات بی شائبه خودرا ازجناب آقای مهندس راجی تقدیم داشته‌که حقا حیات در حدود ده دوازده هزار نفررا بادادن حقابه بطریق‌ذکر شده تامین فرمودند. ضمنا توجه دستگاههائی‌که بامردم سرو کار دارد معطوف میدارد که همیشه حسن نیت و خدمت بمردم بدون اجر نمیماند چنانکه خداوند متعال هم از لطف خوددریغ نفرمودوبابارندگیهای نافع سدرا پر واز این راه ماحقابه بران‌و دهقانان فشافویه را روسفید گردانید.

درخاتمه باید ازجنابان آقایان معظمی سرپرست اداره رودخانه‌ها و مهندس شاهقلی ومهندس ارفع که بوجه احسن دستور صادر دکمال حسن نیت و خوبی وحتی‌مراقبت شبانه روزی بانجام رساندند معروض داشته و خداوند بهمه‌این آقایان جزای خیر عنایت فرماید.

ما حقابه بران ودهقانان کاری جزاین از دستمان بر نمی‌آید وهمیشه وهمه وقت دعاگوی معظم‌لهما خواهیم بود.

آ ـ ۳۵۲۹ نماینده حقابه‌بران فشافویه ازرودخانه‌کرج

گلمو

یك قطره شامپو گلمو یك دریاکف مطر

او گیسوان لطیف و درخشان وزیبا

گلمو بازرده تخم مرغ

مطمئن ترین و با صرفه ترین وسیله شستشوی موی سر محصول شوارتسکف آلمان

محصولات شوارتسکف آلمان مانند صدها فراورده معروف جهانی دیگر در تیدی ایران ساخته میشود

SCHWARZKOPF FOR HAIR BEAUTY

با خبرنگار سیار اطلاعات

از گوشه و کنار کشور دیدن کنید

■ هم اکنون در شبانه روز ۱۲۰ تا ۲۰۰ هواپیما در مهرآباد بزمین می‌نشیند یا از آن پرواز میکند

■ در سال گذشته ۵۶ هزار هواپیما در فرودگاه مهر آباد فرود آمد یا از آن پرواز کرد

■ فرودگاه مهرآباد که موجب آبروی تهران و مملکت شده از نظر تجهیزات و آسایش مسافران درردیف بهترین فرودگاههای بین المللی جهان در آمده است

دروازه هوائی ایران

بزودی باوسایل رادار برای هدایت هواپیماها مجهز میشود

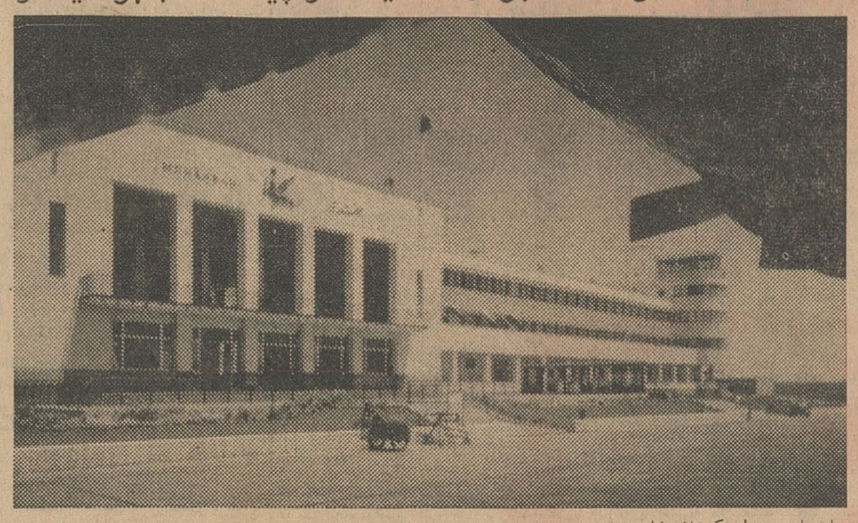

دومین قسمت گزارش خبرنگار سیار اطلاعات

نمی دانم شما راه قدیم فرودگاه مهرآباد را بخاطر دارید یا نه. برای رفتن بفرودگاه باید از میدان قزوین و خیابان قزوین استفاده میشد آنهم خیابان و جاده‌ای که هیچوقت نظافت و زیبائی بر نمیدارد و هنوز که هنوز است وضع مناسبی ندارد واگر کسی از طریق جاده جنوبی مهرآباد و دروازه قزوین وارد تهران شود شهر تهران پایتخت یك کشور بزرك شرقی شده چیزی که بچشمش نمی خورد نظافت وزیبائی است. آنوقت سال ها این راه محل عبور یك مشت خارجی و میهمانان مملکت بود. چه بسا ساختمان مفلوك فرودگاه وراه نامناسب آن ملاك قضاوت آنها درباره ایران و زندگی ایرانی بود باند پرواز کوچك و نبودن تجهیزات کافی سبب شده که هواپیما های بزرك که از خاور دور عازم اروپا بودیا بخاور دور بازمیگشت نتواند در فرودگاه تهران به زمین بنشیند و فرودگاه تهران تقریبا جزو شبکه اصلی خطوط هوائی بین‌المللی نبود. اگر احیانا شما مسافری داشتید که قرا ربود نیمه شب وارد فرودگاه تهران شود ناچار بودیدزیر درخت های محوطه فرودگاه و درتاریکی روی نیمکت ها انتظار بکشید و از سرما بخود بلرزید!

این کجا و آن کجا

در حالی که خاطره آن روز هادر ذهنم زنده میشد فاصله میدان ۲۴ اسفند تا دو راهی مهرآباد را طی کردم و بی اختیار مقایسه‌ای بین این راه و آن راه میکردم چقدر فرق کرده است خیابان پردست‌انداز وخاك‌آلود ونازیبای قزوین کجا و خیابان بزرك و چمن کاری شده، با چراغ های پرنور فعلی کجا. ساختمان جدید فرودگاه برای آنهائی که آن رادیده‌اند لزومی ندارد توصیف شود ولی هموطنان گرامی ما که در شهرستانها سکونت دارند و فرصت آمدن بتهران و دیدن ساختمان فرودگاه را پیدا نکرده‌اند شاید جالب باشد که بدانند دروازه هوائی کشور چه جور جائی است و ارزش پولی را که صرف ساختن آن شده دارد یا نه. فکر میکنم شما خواننده ارجمند هم که فرودگاه‌را دیده‌اید باز نمی دانید این فرودگاه چکار میکند و چه ارزشی در این قسمت از دنیا از لحاظ ارتباط بین‌المللی هوائی دارد.

خاطره‌ای از جریان افتتاح

یادم می آید روزی که فرودگاه افتتاح میشد اتفاقا بنده حقیر هم حضور داشتم. رفته بودم گزارش

بقیه در صفحه ۸

مثل جوال آرد کشیدنم بالا ...

شب قوزی

فیلمی از فرخ غفاری

جدول کلمات متقاطع شماره ۲۳۹۷

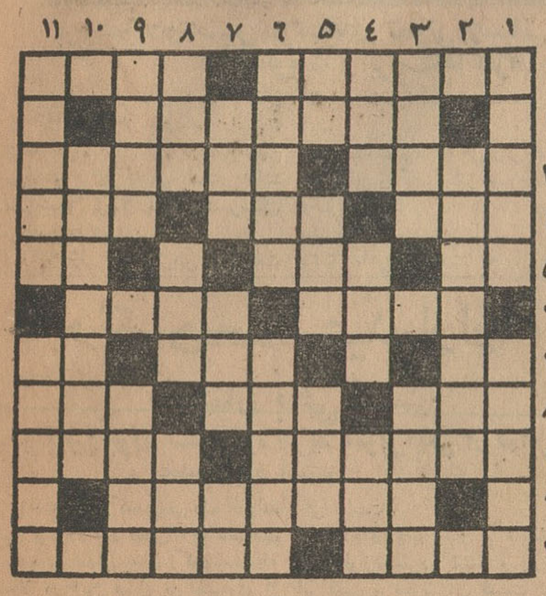

افقی: ۱ـ سعی و کوشش ـ از سفر حج باز گشته‌اند به سلامت ۲ـ اگر کالای دین خریدار دارد باری آن هم بی مشتری نیست ۳ـ زمین متروك و بی محصول ـ اهل ظاهرسازی است ۴ـ پول خارجی ـ قالب منار! ـ میگویند بچشم است ۵ـ با خوش وشش هر دو میآید ـ میگفتند زنان بیشتر دارند ـ تکرار یك حرف ۶ـ کفش ـ راهنما ۷ـ نی چون سرو نماید بنظر سروچونی ـ با توپ می نشیند اما نه در میدان کارزار ـ یك حرف دوبار ۸ـ نیستی ـ حسدو کینه ـ حرف نداو پرسش ۹ـ از درجات نظامی ـ نوعی مداد نقاشی ۱۰ ـ معروفترین شهر کالیفرنیا ۱۱ ـ اگر بسیار چرب و سنگین باشد گلورا میگیرد ـ شبه جزیره‌ای در اروپا.

عمودی: ۱ـ لوازم وابزار ـ یکی از طرفین معامله ۲ـ لخت از حمام بیرون دوید وفریاد زد «یافتم!» ۳ـ دیوانش حالا کشور شده است ـ تهمتی براو بسته‌اند ۴ـ واحد طول ـ مال لوطی خاك است ـ حرف تعجب کشدار ۵ـ تکرار یك حرف ـ قطره ـ زمان اکنون ۶ـ معروف است که هرکه بنائی نمیداند چنین میشود ـ نزدیك به یقین ۷ـ چلوی آب کش نشده ـ بالیدن ـ تکیه کلام حضرت علیه ۸ـ نگهداری ـ ساز ـ پشت وبغل ۹ـ بابت چاقوکشی خود اجرت گزاف میگیرد! ـ بسیار نباشد ۱۰ـ از آهنگسازان نوپردازمعاصر ۱۱ـ از تجریش آمده بود که سوگلی شاه‌شهید شود ـ قریه زیبا و مصفائی نزدیك کرمان.

حل جدول شماره ۲۳۹۶

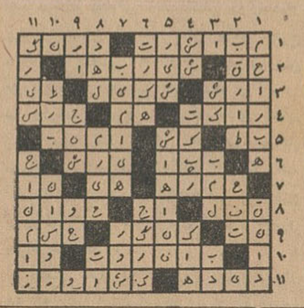

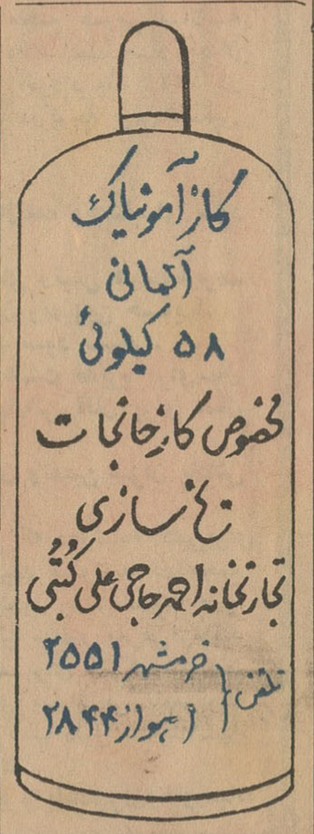
کاز آمونیاک
آلمانی
۵۸ کیلوئی
مخصوص کارخانجات
یخ سازی
تجارتخانه احمد حاجی علی کتبی
تلفن: خرمشهر ۲۵۵۱ — اهواز ۲۸۴۴

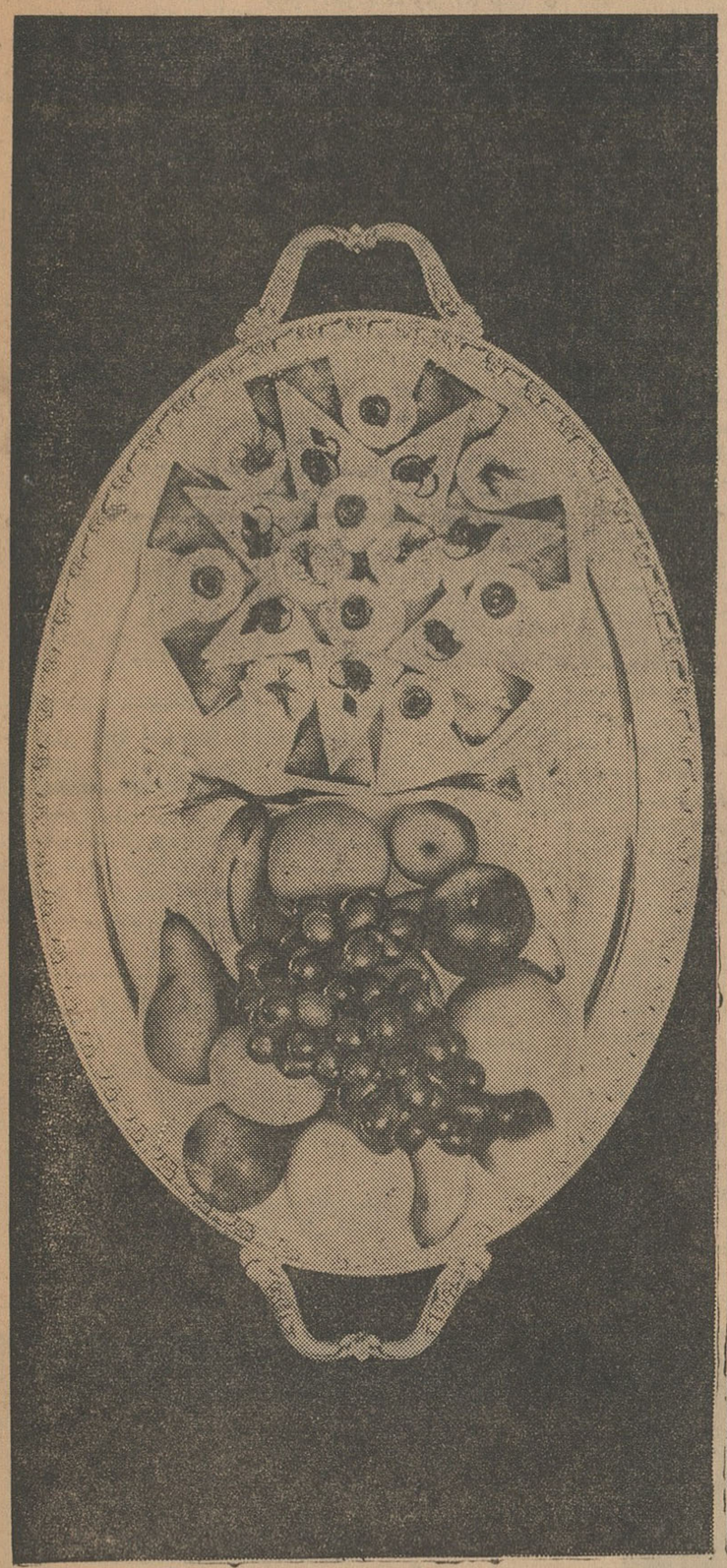

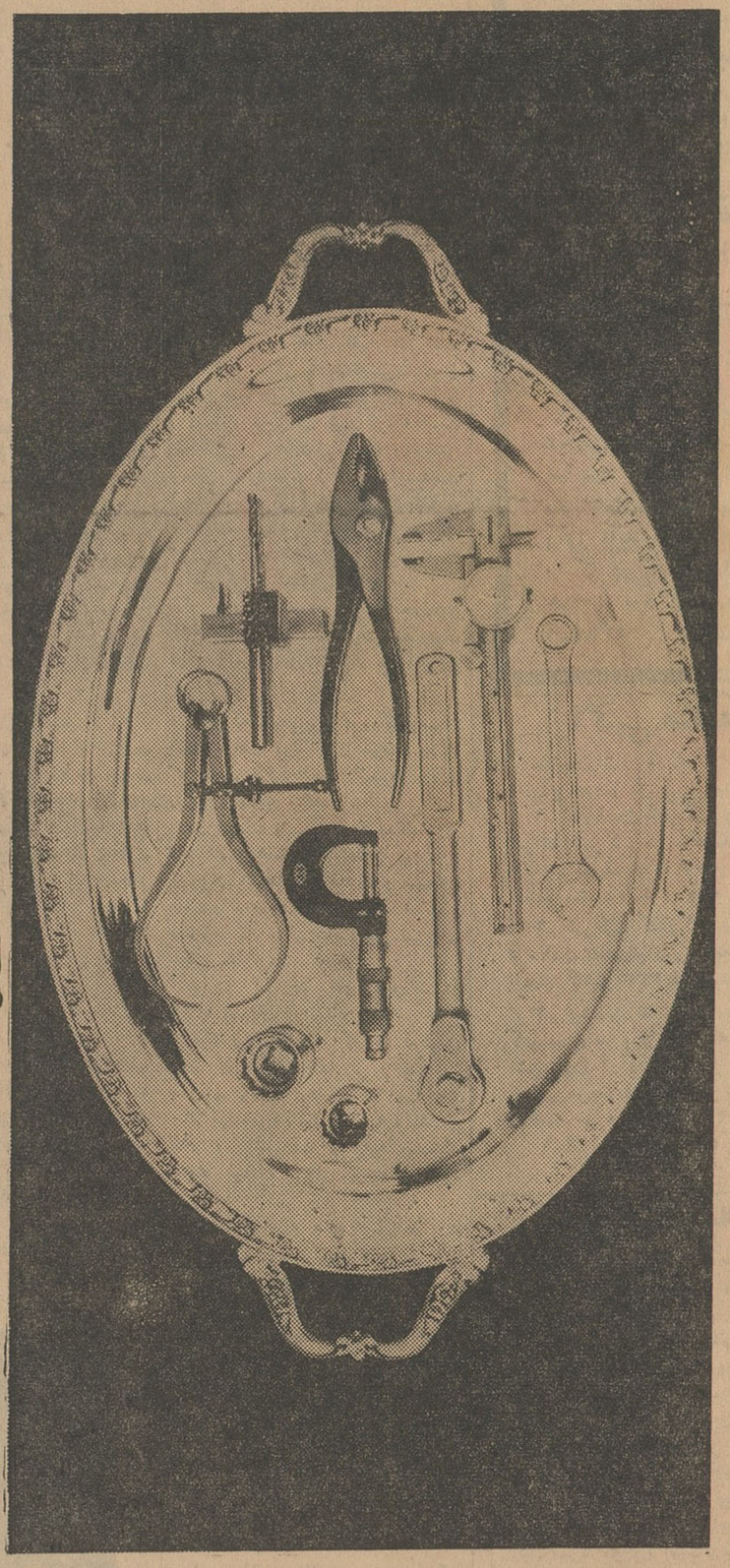

پی. آی. اِ از مسافران وهواپیماهایش خوب پذیرائی ومراقبت میکند

هنگام پرواز با سرویس جت بوئینگ پی. آی. اِ اغذیه ومشروباتی نظیر آنچه که در هتلهای درجه اول بین المللی تهیه میشود در اختیار شماست وشاید هم بیشتر از حد انتظار شما باشد. اما پی. آی. اِ حتی بیشتر از این از هواپیمای شما مراقبت ونگهداری میکند... آری در هر ۶۵ ساعت ۲٫۰۰۹ متخصص فن ۵۲۰ نقطه هواپیما را بازرسی میکنند و ۳۶۰ نفر بازرس دیگر برای دومین بار همین عمل را انجام میدهند. پنج نفر از این متخصصین فقط چرخهای هواپیما را بازرسی میکنند و دو نفر دیگر تمام وقتشان مصروف بازرسی واحد اشعه ایکس هواپیما میشود.

درجه تخصص ومعلومات کارکنان پی. آی. اِ بحدی بالاست که حتی یک نفر مهندس مبتدی نگهداری وتعمیر هواپیما باید فارغ التحصیل رشته علوم دانشگاه باشد. همین مراقبت دقیق از هواپیماست که سبب شده از هر ده پرواز ویا فرود آمدن پی. آی. اِ نه تا درست سر موقع باشد وهمین مواظبت وپذیرائی شایسته از مسافرانست که سبب شده بگویند: با کارکنان لایق پی. آی. اِ پرواز کنید.

لطفاً بآژانس مسافرتی خود مراجعه ویا با ما مشورت کنید تهران ـ تخت جمشید شماره ۳۲۴ تلفن ۷۵۶۴۵۱ ۷۵۶۴۵۲

هواپیمائی بین المللی پاکستان ـ همراه با کارکنانی لایق پرواز کنید.

نیویورک لندن فرانکفورت ژنو رُم بیروت تهران کراچی داکا

پی. آی. اِ

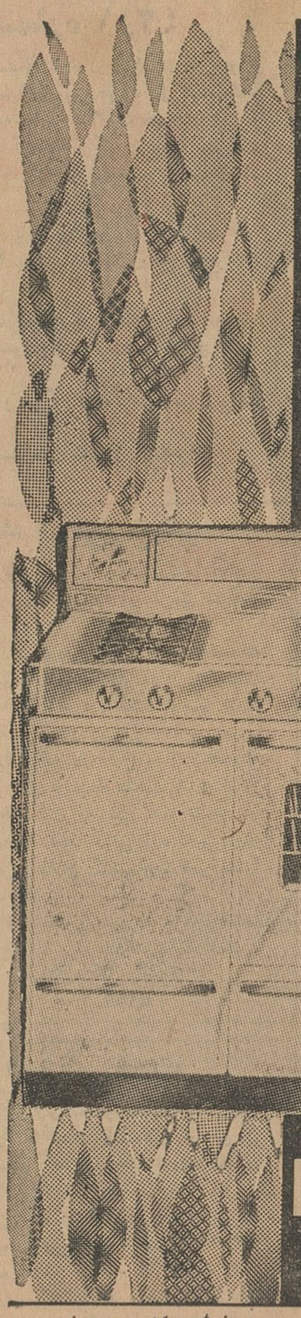

پرسی گاز

شش ماه گاز مجانی

هرگز فرصتی از این بهتر برای شما پیش نخواهد آمد....

.... که با آشپزخانه های مملو از دود و بوی نفت و یا احیانا هیزم برای همیشه وداع کنید.

از ۱۵ اردیبهشت

پرسی گاز تا آخر خرداد ماه جاری بهمه خریداران اجاقهای با فرششماه گاز مجانی هدیه میکند.

با خرید یک اجاق گازسوز آشپزخانه خود را بسالن نهارخوری مبدل نمائید آشپزی با گاز یعنی صرفه جوئی در وقت و صرفه جوئی در هزینه. آشپزی با گاز کار پر دردسر پخت وپز را آسان ولذت بخش می نماید.

Persigas

برای ملاحظه مدل های مختلف به پرسی گاز

خیابان شاهرضا جنب سینما رویال ـ شرکت زه خیابان شمیران شماره ۶۲۹ ویا بنمایندگان فروش پرسی گاز در تهران مراجعه فرمائید

نمایندگی پرسی گاز در اهواز فروشگاه خوزستان گاز آقایان اخوان قمیشی ـ فلکه ۲۴ متری

برای تقسیم اسناد املاك تقسیم شده :

شاهنشاه بکرمان تشریف فرما میشوند

برای تقویت وتاسیس شرکت‌های تعاونی روستائی ۵۰۰ کارشناس امور تعاونی تربیت و بروستاها اعزام میشوند

امروز اطلاع حاصل شد که آقای وزیر کشاورزی از پیشگاه شاهنشاه استدعا کرده است که تاریخی معین فرموده و برای تقسیم اسناد املاك تقسیم شده کرمان به آن شهرستان تشریف فرما شوند.

تاریخ قطعی این سفر پس ازمراجعت حضرت رئیس جمهوری هند معین خواهد شد.

تیمسار سپهبد ریاحی وزیر کشاورزی بخبرنگار ما گفت کار اصلاحات ارضی درسراسر کشور با سرعت در حال پیشرفت است و علت این امر تسلط بیشتر مامورین است که روز بروزدر کارخود بیشتر وارد میشوند و همچنین استقبالی است که مردم از اصلاحات ارضی می‌کنند وروز بروز بیشتر بمعنی واقعی این قانون ملی پی می‌برند.

آقای وزیر کشاورزی اضافه کرد. ما همراه با اجرای قانون اصلاحات ارضی از کار تشکیل شرکت های تعاونی روستائی غافل نیستیم وتربیت ۵۰۰ کارشناس تعاونی برای تشکیل شرکت تعاونی روستائی قسمت کوچکی از برنامه وسیعی است که ما در این زمینه داریم.

شرکتها

* سرمایه شرکت سهامی مصرف گاز « مطالعه برای تعمیم و توسعه مصرف گاز» از مبلغ چهارمیلیون ریال به هشت‌میلیون ریال افزایش پیدا کرد.

* مدت فعالیت شرکت صنعتی راول با مسئولیت محدود برای پنج سال آینده تمدید گردید.

* شرکت تضامنی عبداله ذهابیان و پسران منحل شد و آقای عبداله ذهابیان بسمت‌مدیر تصفیه آن‌انتخاب گردید.

* سرمایه شرکت ساختمانی بابار با مسئولیت محدود از مبلغ هفت میلیون و ششصد هزار ریال به چهارده میلیون و یکصد هزار ریال افزایش یافت.

* مدت فعالیت قانونی شرکت فرمان با مسئولیت محدود برای مدت نامحدود تعیین گردید.

رکود بعد از عید بازار

همچنان باقی است

پائین بودن سطح قوه خرید عمومی یکی از عوامل عمده رکود است

بازار تهران رکودعمیقی رامیگذراند عمیق بودن رکود ناشی ازدو علت‌مهم است یکی فصلی بودن رکود است‌که معمولا در این فصل در بسیاری از کالاهای صادراتی و قسمتی از کالاهای وارداتی رکود معاملات وجود دارد.

کالاهای مهم صادراتی ازقبیل فرش وپشم وخشکبار فصل صادرات خودرا پشت سر گذارده بعضی ازاقلام‌خشکبار مثل برگه حداقل تا چند ماه دیگر آماده صدور خواهد شد.

ولی علت مهمتر محدودیت وارداتوعدم تکافوی قوه خرید مردم است که در ماههای اول سال جاری تغییر چندانی نیافته بهمین جهت فعالیت در خرده فروشیها ودر نتیجه خرید در عمده فروشی بکندی انجام می‌پذیرد.

در چنین زمینه‌ای فعالیت بازرگانان در محیط داخلی کار آنها نیز کند است سکوت طولانی دولت در قبال موادی از مقررات عمومی واردات که مو رد اعتراض شدید صنوف‌مختلف بازرگانان قرار گرفته حالت انتظار شدیدی بوجود آورده ورکود راعمیق‌تر کرده است.

کالاهای باب بهار و تابستان از قبیل لوازم سرد کننده و پارچه‌های ابریشمی و نظایر آن قسمت اعظمش ممنوع الورود شده و همچنین آنچه‌که قبلا سفارش داده شده ودر اوایل سال جاری رسید اکنون در گمرك خانه‌ها بلاتکلیف میباشدو این‌خودیکی از علل رکود میباشد.

تجار معتقدند که اگر بعضی از برنامه‌های عمرانی‌دولت بجریان‌گذارده شود فعالیت عمومی بازار زیادشده و معاملات بجریان تندتری خواهدافتاد. در فروردین ماه بعضی از دستگاههای عمرانی که قرار است در سال جاری مخارج و حقوق خودرا از سازمان‌برنامه بگیرند هنوز حقوق دریافت نداشته‌اند ومصرف اعتبار ساختمان ده هزار خانه هنوز آغاز نشده وموارد نظیر آن هنوز بمرحله عمل در نیامده انتظار میرودبا مصرف اعتبارات آنها وسرازیر شدن آن در بازار رکود کنونی تا حدودی از میان برود.

ارز

دلار آمریکانقد (اسکناس)	۸۲ر۵۰
دلارحواله پستی	۸۲ر۲۵
پوند انگلیسی نقد (لیره)	۲۳۲
پوندحواله پستی	۲۳۰
مارك‌آلمان‌نقد	۲۰ر۶۰
مارك‌حواله پستی	۲۰ر۵۵
فرانك‌سوئیس‌نقد	۱۹ر۴۰
فرانك‌سوئیس حواله	۱۹ر۲۵
هزارلیرایتالیانقد	۱۳۲
هزارلیرایتالیا حواله	۱۳۰
فرانك‌فرانسه نقد	۱۷ر۴۵
فرانك‌فرانسه حواله	۱۷ر۱۵
لیره ترك اسکناس بزرگ	۶ر۷۰
لیره ترك کوچك	۶ر۶۰
روپیه پاکستان نقد	۱۱ر۶۵
روپیه پاکستان‌حواله	۱۰ر۸۰
روپیه‌هندوستان نقد	۱۳ر۷۵
روپیه هندوستان حواله	۱۲ر۹۰

۳۵ میلیون ریال

وام بدارندگان حساب‌پس‌انداز مسکن بانك رهنی داده شد

درطی سال گذشته صندوق‌پس‌انداز مسکن بانك رهنی بالغ بر ۳۵میلیون و۴۰۹هزار ریال‌بدارندگان حساب‌که واجد شرائط بوده‌سررسید قراردادشان فرا رسیده بوده وام‌داده است.

وامهای مذکور به ۱۵۸ نفر از طبقات مختلف پرداخت شده است. درسال گذشته ۲۰۳ نفر ازدارندگان حساب مشمول دریافت وام شدندکه از این عده ۴۵نفر از وام خوداستفاده نکردند از وام گیرندگان ۹۱نفر به منظور خرید خانه و ۶۷نفر بمنظور ساختن خانه از وام های صندوق استفاده کرده‌اند.

آمار صندوق مزبور نشان میدهد که از سال ۳۹ تا پایان سال‌گذشته (۴۱) ۴۳۹ نفر از این صندوق وام دریافت داشته‌اند. از این عده ۱۸۲ نفر اقدام بساختمان نمودند و۲۵۷ نفر خانه ساخته شده خریدند.

درسال‌گذشته ۸۹ نفر ازدارندگان حساب مربوط بسالهای ۳۹ و ۱۳۴۰ نیز واجد شرط برای دریافت وام شدند.

مناقصه و مزایده

* وزارت اقتصاد بهره برداری ازمعدن‌سنگ ساختمانی مزرعه‌چنارك قباد بزن قم تا ۱۵ر۳ر۱۳۴۲

* وزارت راه خرید ۶۳۱ حلقه لاستیك باندازه های مختلف تا ۵ر۳ر۱۳۴۲

آگهی برای تشکیل مجمع همگانی

مجمع همگانی عادی سالیانه شرکت سهامی یاب خرمشهر درساعت ۵ بعدازظهر روز سه‌شنبه ۲۸ خرداد ماه ۱۳۴۲ در محل دفتر شرکت تشکیل میگردد از کلیه صاحبان سهام دعوت میشود که شخصا یانماینده تام‌الاختیار خود بارعایت ماده ۱۷ اساسنامه در جلسه شرکت فرمایند.

دستور جلسه

۱ـ استماع گزارش هیئت مدیره وبازرسان
۲ـ رسیدگی و تصویب ترازنامه سال ۱۳۴۱
۴ـ انتخاب سه‌نفر بازرس

۱ـ۲ آ ـ ۵۳۶۲ شرکت سهامی یاب خرمشهر

دروازه هوائی ایران

بقیه از صفحه ۷

افتتاح فرودگاه را برای روزنامه‌تهیه بکنم . بیشتر رجال و معاریف و شخصیت های برجسته‌مملکت حضور داشتند . در موقعی که شاهنشاه گزارش آقای ابوالحسن ابتهاج مدیر عامل وقت سازمان برنامه را استماع میفرمودند عده‌ای چشمشان روی درو دیوار سالن بزرك فرودگاه چرخ میخورد بعضی ها زیر لب زیبائی فرودگاه را تحسین میکردند و آن را در ردیف بهترین فرودگاه های جهان قرار میدادند. بعضی ها هم مطابق معمول انتقادمیکردندو ایراد میگرفتند که ما احتیاجی به فرودگاه پرزرق‌و برق نداریم . ببین پول نفت راچطور حرام میکنند !.

بعضی ها به نقش‌و نگار دیوار ها که کار ایتالیاست ایراد گرفتند، بعضی ها به سالن رستوران‌فرودگاه و فرش سرتاسری کف آن که‌ساخت انگلستان است خرده گرفتند . حتی عده‌ای صندلی های کافه تریای آن‌را بهانه برای انتقاد قرار دادند . ولی با همه این انتقاد های کوچك‌اکثریت مدعوین که از قسمت های مختلف تاسیسات فرودگاه دیدن کردند ، از انجام این کارخوشحال بودند واعتقاد داشتند که یك قدم ارزنده بنفع‌مملکت صورت گرفته و سبب بالا رفتن‌آبروی پایتخت مملکت شده است .

کشور منزوی

مقامات مسئول وقت در مقابل انتقاد ها توضیح میدادند که پول‌نفت هدر نرفته فرودگاه‌مهرآباد که‌بصورت یك فرودگاه بین‌المللی در آمده سال های سال در این مملکت باقی خواهد ماند و سبب خواهد شد که ایران‌از صورت یك کشور منزوی خاور میانه خارج شود و محل رفت و آمد مردم دنیاگردد. جهانگردها بایران بیایندو پول‌خرج کنندو بالاخره‌تهران‌که درسال های‌آینده پیشرفت‌های زیادی‌خواهد کرد فرودگاهی متناسب باشأن مملکت داشته باشد .

این نتایج ونتایج دیگری که ابراز میشد طبعا در آن روز یك ادعا تلقی میشد و بهانه‌ای برای پرده پوشی مخارج زیاد فرودگاه قلمداد میگردید ولی خوشبختانه امروز نتایج‌ساختمان فرودگاه مهرآباد یکی بعد از دیگری بچشم میخورد و دیگر از آن عیب‌جو ها خبری نیست البته بعید نیست‌که در کار ساختمان فرودگاه مهرآباد ایراد هائی وارد باشد ولی باتوجه به ارزش و اهمیت کار شاید آن ایراد ها قابل اغماض باشند .

فرودگاه و تجهیزاتش

فرودگاه فعلی مهرآباد که درردیف بهترین فرودگاه های جهان قرار دارد امروز دارای آخرین وسایل‌وتجهیزات جهت مسافران و هدایت هواپیما ها میباشد .

در تالار اصلی فرودگاه شرکت‌های هواپیمائی داخلی و خارجی دفتری برای راهنمائی‌مسافران دارندواطلاعات و تلفن و پست و تلگراف وباجه‌های فروش اجناس مختلف احتیاجات مسافران را تامین می کنند .

در قسمت شرقی ساختمان ، برج مراقبت فرودگاه‌برای‌راهنمائی هواپیما هاقرار گرفته است که به آخرین وسایل فنی مجهز میباشد . دستگاه کنترل این برج تا شعاع سی‌و چهار‌کیلومتری فرودگاه‌مستقیما باهواپیما ها تماس دارد و علاوه بر آن با یك نوع فرستنده دیگر هر هواپیمائی که وارد ایران بشود بلافاصله‌میتواند با برج مراقبت فرودگاه تماس‌حاصل کند .

۵۶ هزار هواپیما

دوباند موازی بطول چهارهزارمتر و بعرض های ۴۶ و ۶۰ متر باند های اصلی فرودگاه را تشکیل میدهند و باند دیگری بطول ۱۸۲۲ متر تقریبا بر دو باند اصلی عمود شده است .

در حال حاضردر هر بیست‌و چهار ساعت بین ۱۲۰ تا ۲۰۰ هواپیما در فرودگاه می نشینند یا از آن پرواز میکنند و طبق آمار موجود فرودگاه در سال ۱۹۶۲ بطور متوسط در هر بیست‌و چهار ساعت ۱۵۶ هواپیما و در تمام سال بیش‌از ۵۶ هزارهواپیما در فرودگاه مهرآباد فرود آمده و یا پرواز کرده است‌دفتر های فنی اداره کل هواپیمائی و دفترهای شرکت های داخلی و خارجی در قسمت شرقی فرودگاه قرار گرفته است .

تالار گمرك که کلیه تشریفات گمرکی و بانکی و بهداشتی‌مسافران در آن صورت‌میگیرد جنب تالارمرکزی و قسمت غربی آن قرار گرفته است علاوه بر این هااطاق معاینه بهداشتی مسافرین مشکوك و سایر احتیاجات بهداشتی و فروشگاه های شیلات ، نشریات و مصنوعات زیبای ساخت ایران‌ر گوشه‌های‌تالار برای‌مسافران درنظر گرفته شده است .

رستوران قسمت غربی همچنین کافه تریای قسمت شرقی ساختمان در روز میتوانداز‌ششصد نفرپذیرائی کند .

کلیه احتیاجات‌برق فرودگاه‌بوسیله دستگاه های مولد برق خود فرودگاه که قدرت تولید ۱۶۰۰ کیلووات برق را دارد تامین میگردد .

در قسمت غرب بنای فرودگاه ، یك فرودگاه اختصاصی سلطنتی قراردارد که برای استفاده شاهنشاه و مهمانان عالیقدر معظم‌له ساخته شده است . علاوه بر آن سالن مخصوصی نیزبرای حجاج بنا گردیده است .

هزینه کل کار های فرودگاه از ۱۳۲۶ تا تاریخ افتتاح بالغ بر ۵۱۳ میلیون ریال گردید که ۵۵ میلیون ریال آنرا وزارت دارائی و بقیه را سازمان برنامه پرداخت از این مبلغ ۳۲۰ میلیون ریال‌خرج ابنیه و ماشین آلات و تاسیسات و بقیه بمصرف ایجاد خیابان های پرواز و غیره رسید .

روشنائی باند های اصلی و باند فرعی و میدان و توقفگاه و تاکسی‌روها بوسیله سه نوع چراغ تامین میشود که یکنوع از این چراغ ها نورشان از ابرهم میتواند عبور کند و خلبان هواپیما رابرای‌نشستن هدایت‌نماید. در کنار این دستگاه ها و تجهیزات، تاسیسات لازم دیگر برای کار های مخابراتی و مواصلاتی از قبیل‌جایگاه فرستنده ، گیرنده‌وجایگاه آتش‌نشانی که دارای تمام وسائل امروزی‌میباشد قرار گرفته است .

دستگاه رادار

از جمله وسائل جدید فرودگاه مهرآباد که کارش بزودی آغازمیشود ساختمان محل رادار و خرید دستگاه آن است که‌هدایت هواپیما هابوسیله آن قابل اطمینان ترو بهتر صورت خواهد گرفت .

جمع مخارجی که بابت ساختمان‌ها و خرید وسایل الکتریکی و میکانیکی لازم از طرف سازمان برنامه پرداخت خواهد شد ۲۶۰میلیون ریال پیش بینی میشود .

باین ترتیب‌بجای آن فرودگاه‌کوچك و رنك ورو رفته اکنون یك فرودگاه مجهز و آبرومند در پایتخت کشورما بناشده و با گذشت هر روز و سال و پیشرفت هائی که در این رشته‌در جهان حاصل میشوداهمیت و ارزش این فرودگاه که پیش بینی های‌لازم جهت توسعه و تکمیل آن شده است بیشتر روشن میشود . دنباله‌گزارش سفررا درشماره بعد مطالعه فرمائید.

محصول عالی
فقط بامصرف
کود شیمیائی
بدست میآید
برای تهیه بهترین وارزانترین کود شیمیائی :
سوپرفسفات « ساده وتریپل » سولفات آمونیم
نیترات آمونیم
به شرکت سوپرشیمی بامسئولیت محدود ـ خیابان سعدی
ساختمان تقی‌نیا ـ تلفن ۳۰۲۲۲۳ مراجعه فرمائید.

اطلاعات اقتصادی

استاندار کرمانشاه گفت :

شش هزار قطعه زمین ساختمانی

بین کارمندان دولت در کرمانشاهان تقسیم‌میشود

آقای محمد فضائلی استاندار کرمانشاهان برای‌مذاکره در اطراف پروژه آبیاری ومسائل عمرانی استان کرمانشاه باسازمان برنامه وهمچنین گفتگو با بانك ساختمانی پیرامون طرح تقسیم ۶ هزار قطعه زمین بین کارمندان دولت در کرمانشاهان برای خانه سازی وارد تهران شد .

آقای فضائلی در مورد تقسیم زمین های مزبور بین کارمندان اظهار داشت :همه کارهای مقدماتی‌تقسیم ۶ هزار قطعه زمین مزبور خاتمه یافته وطرح آن‌را برای یك‌مشورت فنی ونهائی با خود بتهران آوردم تا در خصوص آن با کارشناسان بانك ساختمانی مشورت کنیم‌وپس از قطعیت طرح و بازگشت به کرمانشاه اقدام به تقسیم آن بین ۶ هزار نفر از کارمندان دولت‌در آن استان خواهد شد .

در مورد سهم استان کرمانشاه از ده‌هزار خانه استاندارکرمانشاه اظهار داشت برای تمام استان کرمانشاه نهصد خانه تقاضا شده که در تمام بخشها و شهرهای کرمانشاه وایلام و شاه‌آباد غرب و پاوه ونقاط دیگر باید ساخته شود همچنین بدولت پیشنهاد شده که در هر بخشی از همین محل یك ساختمان مناسب برای‌دوایر دولتی ایجاد شود تا تمام ادارات دولتی‌در آن متمرکز باشند .

برای شهر کرمانشاه و شهرهای دیگر استان مزبور مطالعاتی در جریان است تا نقشه شهر سازی مدرن و زیبائی تهیه شود. دراین مورد باوزارت کشور صحبت‌خواهد شد تا هرچه زودتر اقدام بطرح‌این نقشه بشود .

آگهی انعقاد چهارمین مجمع عمومی سالانه
بانك ایران و خاورمیانه

بدینوسیله باطلاع صاحبان محترم سهام میرساند که چهارمین مجمع عمومی سالانه بانك ایران و خاورمیانه ساعت چهار بعداز ظهر روز پنجشنبه ۲۳ خرداد ماه ۱۳۴۲ در اداره مرکزی بانك واقع درکوچه برلن تشکیل خواهدگردید.

دستور جلسه :
۱ـ رسیدگی به ترازنامه وحسابهای سود وزیان.
۲ـ استماع گزارشهای رئیس هیئت‌مدیره‌ـ هیئت مدیره ـ بازرسان وممیزین حسابها.
۳ـ تصویب پرداخت سود سهام .
۴ـ انتخاب اعضاء هیئت مدیره برای‌سال ۱۳۴۲ وتعیین میزان پاداش آنان برای سال ۱۳۴۱
۵ـ انتخاب بازرسان وتعیین میزان پاداش آنان.

صاحبان سهام بانام که دعوتنامه کتبی‌برای آنان فرستاده شده است میتوانند در مجمع عمومی فوق شخصا حضور بهمرسانیده و یا نماینده خودرا برای این منظور معرفی‌فرمایند وصاحبان سهام بی نام برای شرکت در اخذ رای باید گواهینامه‌های سهام بی نام‌مربوطه را که در دست داشتن آنها دلیل مالکیت‌سهام خواهد بود ارائه فرمایند.

آ ـ ۵۳۹۴ هیئت مدیره بانك‌ایران‌وخاورمیانه

آگهی مناقصه شماره ۱ر۴۲

سازمان بنادر و کشتیرانی یکدستگاه موتور دیزل دریائی مورد احتیاج خود را از طریق مناقصه‌با شرائط زیر خریداری مینماید .

۱ـ داوطلبان شرکت در مناقصه باید قبلا مشخصات فنی و شرائط شرکت در مناقصه را مجانا از اداره کار پردازی سازمان دریافت نمایند و با توجه بشرائط و ملاحظه مشخصات نسبت به تسلیم پیشنهاد خود اقدام نمایند .

۲ـ شرکت کنندگان در مناقصه باید پیشنهاد خود را حداکثر تا ساعت نه صبح روز شنبه ۵ر۵ر۴۲ بدفتر سازمان واقع درخیابان نادری کاشی ۳۳۳ تسلیم نمایند .

۳ـ پیشنهادات واصله در ساعت ده صبح همانروز در حضور کمیسیون باز و قرائت‌خواهد شد حضور پیشنهاد دهندگان درجلسه کمیسیون آزاد است .

۴ـ هزینه درج آگهی و مالیات و هرگونه عوارض بعهده‌برنده مناقصه خواهد بودالف ۱۱۲۶ .

۱ـ۲ آ ـ ۵۲۹۰ سازمان بنادر و کشتیرانی

آگهی مناقصه خرید موتور پمپ

اداره کل گمرك یکدستگاه موتور پمپ و یکدستگاه الکترو پمپ طبق برك مشخصات و برك شرایط مربوطه از طریق مناقصه خریداری مینماید .

پیشنهاد دهندگان‌بایستی پیشنهادات‌خودرابا ذکر کلیه‌مشخصات وکاتالك بضمیمه قبض سپرده باضمانت نامه بانکی معادل ۵٪بهای پیشنهادی تاساعت ۱۰ صبح روز ۱۵ر۳ر۴۲ درپاکت‌لاك‌ومهر شده که روی آن عبارت (مربوط بمناقصه موتور پمپ والکترو پمپ) قیدشده باشد باداره دفتر کل گمرك واقع در کاخ وزار تاقتصاد تسلیم ورسید دریافت دارند پیشنهادهای رسیده ساعت ۱۱همانروز بازو قرائت خواهد شد پیشنهاد دهندگان بایستی یك نسخه از برك مشخصات وبرك شرایط مناقصه را که‌در دفتراداره کارپردازی کل‌گمرك موجود است‌دریافت و پس‌ازاطلاع کامل برك شرایط‌را امضاء و به پیشنهاد خود ضمیمه نمایند .

پیشنهادات فاقد کاتالك و برك شرایط و سپرده مردود است اداره کل گمرك دررد یاقبول یك یاکلیه پیشنهادات مختاراست .

الف ۱۱۲۹ اداره کل گمرك
۱ـ ۲ آ ـ ۵۲۹۲

آگهی مزایده فروش ذرت

اداره کل غله در حدود مقدار دوهزار و سیصد و چهل تن‌ذرت موجود در اداره سیلوی تهران را باکیسه مستعمل از طریق مزایده بفروش میرساند داوطلبان میتوانند بامراجعه باداره‌سیلوی تهران و مشاهده عین جنس و بااطلاع از شرایط مزایده که در اداره کارپردازی کل غله موجود می‌باشد پیشنهادات خودرا نسبت بتمامی ذرت‌های مورد معامله به‌ضمیمه قبض سپرده بمبلغ ۹۲۸۰۰۰ ریال تاساعت ۹ صبح روز چهارشنبه هشتم خرداد ۴۲ باداره دفتر کل غله تسلیم و رسید دریافت دارند پیشنهادات واصله درساعت ۱۰ صبح همان روز در کمیسیون معاملات کل غله باز وخوانده خواهد شد حضور پیشنهاددهندگان در جلسه مزایده آزاد واداره در رد ویاقبول یك یاکلیه پیشنهادات مختار خواهد بود شرکت درمزایده بمنزله قبول شرایط مورد معامله میباشد الف۱۱۱۹

آ ـ ۵۱۵۶ ۱ـ۲ مدیر کل غله ـ غفاری

برنامه سینماها

* استارا (تجریش)سربازافقی ـاسکوپ ـرنگی‌ـدوبله بفارسی ـ جیم‌هارتن ۱۰ـ۲ـ۴ـ۶ـ۸ تلفن ۸۴۰۲۲ـ ۸۵۹۶۶
* آسیا ـ سرباز افقی ـ اسکوپ ـ رنگی ـ دوبله بفارسی ـ جك کارتر ـ جیم هاتن ـ۱۱ـ۳ـ۵ـ۷ـ۹ تلفن ۴۲۹۰۹
* ادئون ـ برباد رفته ـ رنگی ـ دوبله بفارسی ـ کلارك‌گیبل ـویوین‌لی ۱۰ر۳۰ـ۳ـ۷ تلفن ۳۸۱۱۸
* امپایر ـسوءظن ـ رنگی ـ دوبله‌بفارسی ـ گیتی‌داروگر ـ کریستین‌ولف ۱۱ر۱۵ـ۳ر۳۰ـ ۵ر۳۰ـ ۷ر۳۰ـ۹ر۳۰ تلفن ۶۲۳۹۴۲
* ایران ـ لاشخورها ـفارسی ـنصیری ـشرایلی ـ بهشتی ـ۱۰ر۳۰ ـ۲ر۳۰ـ۴ر۳۰ـ۶ر۳۰ـ۸ر۳۰ (تلفن ۳۶۳۵۴)
* اسکار روح باسکرویل ـ رنگی ـ دوبله بفارسی ـ کریستفرلی ـ ۱۰ر۳۰ـ ۲ر۳۰ـ ۴ر۳۰ ـ ۶ر۳۰ـ۸ر۳۰ تلفن ۴۵۷۹۷ـ۷۵۸۸۸۸
* ایفل ـ صدائی در تاریکی ـ دوبله بفارسی‌ـ۱۰ر۳۰ ـ۲ر۳۰ـ ۴ر۴۵ـ ۷ـ۹ر۳۰ تلفن ۳۷۲۷۷ ـ۷۵۸۸۸۸
* ب .ب سوءظن ـ رنگی ـ دوبله بفارسی‌ـگیتی داروگر ـ کریستین‌ولف ۱۱ـ۳ـ۵ـ۷ـ۹ تلفن ۶۹۶۴۱
* پلازا ـ سرباز افقی‌ـاسکوپ‌ـرنگی‌ـ دوبله‌بفارسی ـجیم‌هاتن‌ـجك‌کارتر ۱۱ـ۳ـ۵ـ۷ـ۹ تلفن۴۴۲۵۵
* تخت‌جمشید تابستان گرم طولانی ـاسکوپ‌ـرنگی‌ـدوبله بفارسی ـ پل‌نیومن ـجون‌وودوارد ـاورسن‌ولز ۳ـ۵ـ۷ـ۹ تلفن ۴۳۵۵۰
* تهران ـکوکاراچا‌ـ رنگی‌ـ دوبله بفارسی‌ـماریافلیکس‌ـپدروآرمندار‌یز ۱۰ر۳۰ـ ۲ر۳۰ ـ۴ر۳۰ـ ۶ر۳۰ـ ۸ر۳۰ تلفن ۳۸۱۶۵
* دیانا ـ روح‌باسکرویل ـرنگی ـ دوبله‌بفارسی ـ کریستوفرلی ۱۰ر۳۰ ۲ر۳۰ ـ ۴ر۳۰ ـ ۶ر۳۰ ـ۸ر۳۰ تلفن ۴۲۰۱۰ـ۷۵۸۸۸۸
* دنیا ـ لاشخورها ـفارسی ـنصیری ـ شرایلی ـ بهشتی ـ۱۰ر۳۰ ـ۲ر۳۰ـ۴ر۳۰ ۶ر۳۰ـ۸ر۳۰ (تلفن ۳۳۸۱۲)
* چارلی ـ خرابکاران ـ رنگی ـ دوبله بفارسی ـ جف‌چندلر ـآن‌باکستر ۳ـ۵ـ۷ـ۹ (تلفن ۶۸۴۶۱)
* حافظ ـ خرابکاران ـ رنگی ـ دوبله بفارسی ـ جف‌چندلر ـآن‌باکستر ۱۰ر۳۰ـ۲ر۳۰ـ ۴ر۳۰ ـ۶ر۳۰ـ۸ر۳۰ (تلفن ۳۳۴۰۷۴)
* رادیوسیتی ـبربادرفته ـرنگی‌ـ دوبله بفارسی‌ـ کلارك‌گیبل‌ـویوین‌لی ۱۰ر۳۰ـ ۳ر۳۰ـ۷ر۳۰ تلفن ۴۳۳۲۰
* رکس‌ـسوءظن ـ رنگی‌ـ دوبله بفارسی‌ـ گیتی‌داروگر‌ـ کریستین‌ولف ۱۰ر۳۰ ـ۲ر۳۰ ـ۴ر۳۰ـ۶ر۳۰ـ ۸ر۳۰ تلفن ۳۴۱۶۹
* رویال ـ تب اسلحه ـ دوبله بفارسی ـ مارك‌استیونس ـجاناداوی ۱۱ ـ۳ ـ۵ ـ۷ ـ۹تلفن ۴۹۷۸۵
* سانترال ـ اسرار پاریس ـرنگی ـدوبله بفارسی‌ـ فرانك ویلارد ایوت لبون ۱۱ـ۳ـ۵ـ۷ـ۹ تلفن ۴۸۶۸۶
* سعدی ـ کوکاراچا‌ـ رنگی‌ـدوبله بفارسی‌ـماریافلیکس‌ـپدروآرمندار‌یز ۱۰ر۳۰ـ ۲ر۳۰ـ ۴ر۳۰ـ ۶ر۳۰ ـ ۸ر۳۰ تلفن ۳۶۴۶۸
* سهیلا ـ سرباز افقی ـ اسکوپ رنگی ـ دوبله بفارسی‌ـجك‌کارتر ـ جیم‌هاتن ۱۰ر۳۰ ـ ۲ر۳۰ـ۴ر۳۰ـ۶ر۳۰ ـ۸ر۳۰ تلفن ۳۶۴۲۴
* کریستال ـ تایتان ـ رنگی ـ دوبله بفارسی ـ ژاکلین ساسارد ۱۰ر۳۰ ۲ر۳۰ ـ ۴ر۳۰ ـ ۶ر۳۰ ـ ۸ر۳۰ تلفن ۷۵۸۸۸۸ ـ ۳۷۶۷۵
* مولن‌روژ ـ روح‌باسکرویل‌ـ رنگی‌ـ دوبله بفارسی ـکریستوفرلی ـ ۱۱ـ ۳ـ۵ـ۷ـ۹ تلفن ۷۲۹۲۹ـ۷۵۸۸۸۸
* مهتاب ـ روح‌باسکرویل ـ رنگی ـ دوبله بفارسی ـ کریستفرلی ۱۱ ـ۳ ـ۵ ـ۷ـ۹ تلفن ۴۷۷۷۷ـ۷۵۸۸۸۸
* متروپل ـتب اسلحه ـدوبله بفارسی ـمارك استیونس ـجاناداوی ۱۰ر۳۰ـ ۲ر۳۰ـ ۴ر۳۰ـ ۶ر۳۰ـ ۸ر۳۰ تلفن ۳۹۴۱۰
* میامی‌ـ کوکاراچا ـرنگی‌ـ دوبله‌بفارسی ـماریافلیکس‌ـپدروآرمندار‌یز ۱۰ر۳۰ـ ۲ر۳۰ـ ۴ر۳۰ـ ۶ر۳۰ ـ۸ر۳۰ تلفن ۷۴۳۲۹
* ماندانا ـ زنها‌طاقت ندارند‌ـرنگی‌ـدوبله‌بفارسی‌ـالن‌دلون‌ـ میلن‌دومونژو ۲ر۳۰ـ۴ر۳۰ـ ۶ر۳۰ـ۸ر۳۰ تلفن ۷۹۹۸۲
* نیاگارا‌ـ سوءظن ـ رنگی‌ـدوبله بفارسی ـگیتی‌داروگر‌ـ کریستین‌ولف ۱۰ر۴۵ ـ۳ـ۵ـ۷ـ۹ تلفن ۶۵۳۰۷
* همای سودوم وگومورا ـ رنگی ـ دوبله بفارسی ـ استوارت‌گرینجر‌ـ پیرآنجلی‌ـاستانلی‌بیکر ۱۰ر۳۰ـ۲ر۳۰ـ۵ر۳۰ـ۸ر۳۰ تلفن۳۰۲۱۶۹
* سیلوانا‌ـ فروغ بی‌پایان ـ اسکوپ‌ـ رنگی‌ـ دوبله بفارسی‌ـجفری‌هانتر بریجیدبازلن ۱ر۳۰ـ ۵ـ۸ر۳۰ تلفن ۳۳۷۷۷
* فری ـ لاشخورها ـ فارسی ـشرایلی نصیری ـ بهشتی ـ ۲ر۳۰ ۴ر۳۰ـ۶ر۳۰ـ۸ر۳۰ (تلفن ۲۷۸۹۳)
* برلیان ـ تایتان ـرنگی ـ دوبله بفارسی ـ ژاکلین ساسارد۱۰ر۳۰ ۲ر۳۰ـ۴ر۳۰ ـ۶ر۳۰ ـ۸ر۳۰ (تلفن ۷۵۸۸۸۸ـ۳۳۵۳۵)
* زهره ـتایتان ـ رنگی ـ دوبله بفارسی ـ ژاکلین ساسارد ۱۰ر۳۰ ۲ر۳۰ ـ۴ر۳۰ـ۶ر۳۰ـ۸ر۳۰ (تلفن ۷۵۸۸۸۸ـ۳۰۴۸۰۸)
* رامسر ـلاشخورها ـفارسی ـ نصیری ـشرایلی ـبهشتی ـ ۱ـ۳ ـ۵ـ۷ـ۹(تلفن ۵۲۰۶۰)
* رزیتا ـ پلی‌بسوی خورشید ـدوبله‌بفارسی ـکارول‌بیکر‌ـجمس‌شگیتا ۲ـ۴ـ۶ ـ۸ (تلفن ۶۲۰۱۳۸)
* فردوسی ـ فروغ بی‌پایان ـ اسکوپ ـرنگی‌ـدوبله بفارسی‌ـجفری‌هانتر بریجیدبازلن ۱۰ر۳۰ـ۲ـ۵ر۳۰ـ ۹ تلفن ۳۵۷۸۴
* فیروزه ـ بامعرفتها ـ فارسی ـ ملك مطیعی ـ تابش ۲ر۳۰ ـ ۴ر۳۰ ۶ر۳۰ ـ ۸ر۳۰ تلفن ۷۴۲۱۹
* کارون ـ لاشخورها ـفارسی ـ شرایلی ـ نصیری‌ـ بهشتی ـ۱۰ر۳۰ ۲ر۳۰ـ۴ر۳۰ـ۶ر۳۰ـ۸ر۳۰ (تلفن ۴۰۰۶۵)
* مراد لاشخورها ـفارسی ـنصیری ـ شرایلی ـ بهشتی ـ۱۰ـ۱۲ ۲ـ۴ـ۶ـ۸(تلفن ۷۳۳۸۲)
* ژاله ـلاشخورها ـفارسی ـنصیری ـ شرایلی ـبهشتی ۲ر۳۰ ـ ۴ر۳۰ـ ۶ر۳۰ ـ۸ر۳۰ (تلفن ۳۰۴۱۲۰)
* فلور ـلاشخور ها ـفارسی ـ نصیری‌ـ شرایلی ـ بهشتی ۲ر۳۰ـ ۴ر۳۰ـ۶ر۳۰ـ۸ر۳۰ (تلفن۲۹۰۸۶)
* پارك ـفروغ بی‌پایان ـ اسکوپ ـرنگی دوبله‌بفارسی ـ جفری‌هانتر بریجیدبازلن ۱۰ر۳۰ـ ۲ـ ۵ر۳۰ـ۹ تلفن ۳۹۶۳۷
* پرسپولیس ـ فروغ بی پایان ـ اسکوپ ـ رنگی ـ دوبله بفارسی ـ جفری هانتر‌ـ بریجیدبازلن ۱۰ـ ۱ر۳۰ـ ۵ـ۸ر۳۰ تلفن۵۸۱۰۸۳
* تاج‌ـ کوکاراچا‌ـ رنگی ـ دوبله بفارسی ـماریافلیکس‌ـپدروآرمندار‌یز ۱۱ ـ۳ ـ۵ـ۷ـ۹ تلفن ۳۳۰۶۴
* آریا ـ دنیای دلباختگان‌ـ اسکوپ رنگی ـ دوبله بفارسی ـ ۱۰ر۳۰ـ ۱۲ر۳۰ـ۲ر۳۰ ـ۴ر۳۰ ـ ۶ر۳۰ ـ ۸ر۳۰ تلفن ۳۹۸۸۴
* المپیا ـ فروغ بی پایان ـ اسکوپ ـرنگی ـدوبله‌بفارسی‌ـجفری‌هانتر بریجیدبازلن ۱۰ر۳۰ ـ۲ ـ۵ر۳۰ـ۹ تلفن ۶۵۷۹۸
* مونت‌کارلو . هرگز نمیر مادر‌ـدوبله بفارسی‌ـ ۱۰ر۳۰ـ ۱ر۳۰ـ۲ر۳۰ـ۴ر۳۰ ـ۶ر۳۰ـ ۸ر۳۰ تلفن ۷۹۷۴۱
* البرز‌ـ تفنك‌دولول ـرنگی ـدوبله بفارسی ـ ایوان‌دوکارلو ـ۸ر۳۰ـ ۱۰ر۳۰ ـ ۱۲ر۳۰ـ ۲ر۳۰ـ ۴ر۳۰ـ ۶ر۳۰ـ ۸ر۳۰
* مشعل ـالامو ـاسکوپ ـرنگی‌ـدوبله بفارسی‌ـجان‌وین ـریچاردویدمارك ۹ ـ۱۱ ـ۱ ـ۳ ـ۵ ـ۷ ـ۹
* خورشید ـ کوه‌نور ـ هندی ـ دوبله بفارسی ـ دلیپ کمار ـمینا کماری ۱۰ر۳۰ ـ ۲ر۳۰ ـ ۴ر۳۰ ـ ۶ر۳۰ ـ ۸ر۳۰ تلفن۳۳۵۷۸
* پردیس ـ چوپان ـرنگی ـ دوبله بفارسی‌ـ گلن فورد ـشرلی‌مك‌لین ۱۰ر۳۰ ـ۲ر۳۰ـ ۴ر۳۰ ـ ۶ر۳۰ ـ۸ر۳۰
* ونوس ـفرزند فداکار ـهندی ـدوبله بفارسی ـ راجند .کمار ۱۰ر۳۰ ـ۲ر۳۰ـ ۴ر۳۰ـ ۶ر۳۰ـ ۸ر۳۰ تلفن۳۵۱۱۵

عبور از پنج قاره

درسوئد اعلام شد:

باید ازراست برانید

دولت سوئد چهارصد میلیون فرانك خرج خواهدکرد تا ازاین پس اتومبیل‌ها در سوئد از راست برانند

در سال ۱۷۳٤ پادشاه سوئد بعابرین پیاده واسب سواران دستور داد که از سمت‌چپ جاده‌ها حرکت کنند واین بصورت قانونی در آمدتا این که چند روز پیش پارلمان سوئد باکثریت ۱۷۵ رای در مقابل ۳٤ رای طبق قانونی تمام وسایط نقلیه این کشور را موظف ساخت که از سمت راست جاده‌ها حرکت نمایند.

سوئد وانگلستان تنها کشورهائی هستند که عبور ومرور وسایط نقلیه در جاده‌های آنها از سمت چپ انجام میشود واز ۲۵ سال پیش جمعیت‌موافق حرکت از سمت راست مبارزه خودرا باجمعیت هوا دار حرکت از سمت چپ شروع کرده است.

مسئله مخارج ناشی از این تغییر سمت حرکت باعث تصویب قانون‌فوق‌الذکر شد. هم اکنون دولت سوئد ومردم‌این کشور بایدچهار صدمیلیون فرانك خرج کنند تا وسایل حرکت از سمت راست را آماده سازند.

این کارها تاسال ۱۹٦٦ طول‌میکشد. قرار است در یکی از روزهای بهار سال ۱۹٦۷ عبور ومرور در تمام جاده‌های سوئد بمدت دو ساعت‌متوقف شده و طی این مدت کارگران وافراد پلیس علایم و نشانه‌ها را طوری قرار دهند که با حرکت از سمت راست تطبیق نمایند.

بعدا برای مدتی سرعت اتومبیلها بشدت کنترل خواهد شدتاتا آشنائی مردم بوضع جدید موجب بروز حوادثی نشود.

مطبوعات جهان

در عصرما

٤۰ کیلو هروئین

دو قاچاقچی وارد امریکا کردند

محاکمه ژاك‌آنژلون وفرانسوا اسکاگلیا دوقاچاقچی‌فرانسوی‌در نیویورك آغاز شد. تهیه‌مقدمات این محاکمه فقط دو ساعت طول کشید. این دو نفر متهم هستند که چهل کیلو هروئین به‌آمریکا وارد کرده‌اند. ژزف ویاسکوآل فوکا که پدر و پسر هستند وهروئین‌مزبور درمنزلشان کشف شده جداگانه محاکمه میشوند.

آنژلون قبلا نماینده شبکه تلویزیونی فرانسه در آمریکا بود ووکیل مدافع وی خانم کازانوف مدعیست که‌هیچ‌مدرکی برعلیه وی وجود ندارد.

رای دادگاه باید باتفاق‌آراء صادر شود وحتی مخالفت یکی از قضات با محکومیت این دو نفر هم میتواند آنها را نجات بخشد.

فرانس سوآر

پابپای آنچه در جهان میگذرد

فرستنده رادیوئی دراطاق مامور ضد جاسوسی

یك سك معمولی موفق بکشف یك دستگاه فرستنده رادیو که در زیر کف اطاق محل اقامت یك وابسته نظامی درآمریکا مخفی شده بود گردید.

صاحب سك که گزارش این واقعه را دراختیار وزارت امور خارجه آمریکا گذارده عضو اداره ضد جاسوسیست. او متوجه میشود که سگش در یك‌گوشه از اطاق مرتبا پارس میکند و حالت حمله بخود می‌گیرد.

بهمین جهت درآن قسمت از اطاق بجستجو میپردازد ویك‌پست رادیوئی کوچك را زیرکف اطاق پیدا میکند. این دستگاه‌گفتگوهائی را که دراطاق انجام میشد بخارج منتقل میکرد. منتهی این دستگاه یك عیب داشت و آن هم اینکه با امواج ماوراء صوت کار میکرد که برای انسان قابل شنیدن نیستند ولی سگها را بسیار ناراحت میکنند.

یك گاومیش شهر حلب را بهم ریخت

بدنبال تظاهرات شدیدی که هفته گذشته درشهر حلب روی‌داد بازار این شهر درسکوت و رکود فرورفته بود تا اینکه دیروز فرار یك‌گاومیش از دست صاحبش بار دیگر بازار حلب را درجنب وجوش غوطه‌ور ساخت.

برای دستگیری این گاومیش افرادپلیس و آتش‌نشانی سه‌ساعت فعالیت کردند و سرانجام او را در یك آسایشگاه مخصوص پیران دستگیر ساختند.

گاومیش مزبور بعداز آنکه ده‌نفر را مجروح ساخت‌بساختمان این آسایشگاه پناه برد.

حال عده‌ئی از مجروحین سخت وخیم است.

فرانس سوآر

شانزدهمین فستیوال بین المللی سینمائی کان

بمناسبت روز یکشنبه (تعطیل پایان‌هفته)دیروز فیلمی در فستیوال کان نمایش داده نشد.

تازه‌های علم و دانش

روی هوا راه بروید!

چند دهسال پیش برادران میشلن لاستیك پرباد رابرای چرخ وسایط نقلیه اختراع کردند وازاین راه ثروتی اندوختند آنها میگفتند: «روی‌هوا برانید»وحالا یك مهندس فرانسوی میگوید: «روی هوا راه بروید».

وی یك پاشنه‌بادی اختراع کرده‌است ـ یك‌پاشنه که‌تشکیل شده ازیك محفظه لاستیکی پراز هوا واز پاشنه های چرمی‌فعلی خیلی مستحکمتر است. ومعتقدست که بدین ترتیب انقلابی در کفاشی بوجود آورده است.

بااین پاشنه میشود کفشهای معمولی وراحتی‌را «مسلح»کرد و باذکردن آن هم بوسیله یك تلمبه دوچرخه انجام میشود.

امروز این خبر صفحه اول جراید جهان بود

رکورد ازدواج

آقای آندره گرسی موری‌اهل پرو بدون‌تردید رکورددارمسابقه ازدواج است. وی موفق شده است که ظرف چهار روز دو بار ازدواج کند. یکی از این «ازدواج»هادر نزدیکی‌لیماپایتخت

مردی از پرو ظرف ٤ روز دوبار ازدواج کرد

پرو ودیگری‌درشهر «آیاکوچو» در هفتصد کیلو متری لیماانجام شده است.

گرسی که قراربود دردهکده لاپونتا در ۱۲ کیلو متری‌لیما ازدوا ج کند. قبلا برای انجام کاری بشهر آیاکوچو میرود و در آنجا عاشق یك دخترمیشودو بلافاصله بااو عروسی میکند. وی بعد از یك روز اقامت در این شهر بلیما می‌آید ودر آنجا با نامزد اولش ازدواج میکند. آقای آندره گرسی موری اکنون بچنك دادگاه افتاده است وباید علت این شیرینکاری‌خودرا بیان کند.

مطبوعات جهان

از شما چه پنهان ....

**** دو سازمان چاپ کتاب بزرك امریکا از هم اکنون دست برقابت شدیدی‌در مورد بدست‌آوردن حق انتشار خاطرات‌آدنائر زده‌اند. احتمالا آدنائر بعدازکناره‌گیری‌از پست‌خودشروع بنوشتن‌این خاطرات خواهد کرد.**

**** مجله تایم چند روز پیش یك میهمانی مجلل در پاریس برپاکرد در این میهمانی تمام کسانیکه از اولین شماره تایم‌تا آخرین آنها عکسشان پشت جلد مجله چاپ شده‌است دعوت شده‌بودند منجمله اولیویادوهاویلاند.**

**** بمناسبت صدمین سال ایجاد صلیب سرخ بنای‌یاد بودی بخاطر «هانری دونان» «۱۹۱۰-۱۸۲۸» بنیانگذار این سازمان درژنو افتتاح شد.**

دعوت از کارکنان وزارت بهداری

مجمع عمومی جمعیت مرکزی کارکنان وزارت بهداری برای اطلاع از مفاد اساسنامه وتعیین خط مشی‌وانجام انتخابات هیئت‌مدیره وبازرسان در ساعت ٤ بعد از ظهر روز پنجشنبه دوم خرداد ماه۱۳٤۲ در بیمارستان نجات (سالن کنفرانس آمیزشی) تشکیل خواهد شد.

از کارکنان محترم وزارت بهداری ومؤسسات تابعه تقاضامیشود که در ساعت مقرر و روز مقرر در مجمع مزبور حضور بهمرسانند.

هیئت مدیره موقت جمعیت مرکزی کارکنان وزارت بهداری

آ ـ ۳۵۲۵

تجدید آگهی مناقصه

سررشته‌داری ستاد بزرك ارتشتاران لوازم آشپزخانه و کافه‌تریای ستاد بزرك ارتشتاران را از قبیل یخچال ویترینی برقی ـ اجاق گاز ـمیز و صندلی و ظروف غذاخوری وسائل مختلفه آشپزخانه از طریق مناقصه خریداری مینماید داوطلبین شرکت در مناقصه بایستی مبلغ ٤۰۰۰۰ ریال بعنوان سپرده بحساب شماره ۱۰۵۵۸ بانك سپه پرداخت یك نسخه از پیشنهاد کتبی خودرا باداره بازرسی مالی ارتش واقع در محوطه وزارت جنك تسلیم نموده و رسید اخذ نمایند داوطلبین بایستی بامراجعه به‌سررشته‌داری ستاد بزرك ارتشتاران واقع در چهارراه قصر جاده قدیم شمیران صورت مشخصات اجناس مورد احتیاج را بایك برك شرائط معامله نیز دریافت دارند پیشنهادات واصله ساعت ۹ صبح روز شنبه ۴ر۳ر٤۲ در کمیسیون مناقصه متشکله باز و قرائت خواهدشدحضور پیشنهاددهندگان در جلسه مناقصه آزاد است. ۱ـ۲

ترجمه: غلامحسین صالحیار

زندگی خصوصی ژوزف استالین

نوشته: جاك فیش‌من ـ برنارد هوتون

ـ۳۸ـ

«... آلمان بحال مرك افتاده و ذخائر این‌کشور تمام گردیده است. روحیه‌انقلاب برضد رژیم هیتلری، نه‌تنها درمیان ملل‌اسیر اروپائی که زیر یوغ مهاجمان قرار گرفته‌اند، بلکه حتی درخود ملت آلمان تقویت میشود. فقط چند ماه دیگر، شاید ششماه وحداکثر یك سال فرصت میخواهد. آنوقت آلمان هیتلری زیر سنگینی جنایاتی که انجام داده منفجر خواهدشد. مرك بزاشغالگران آلمانی. زنده‌باد میهن مادری پیروزمندما. زنده‌باد آزادی و استقلال میهن‌ما شوروی. زیر لوای لنین، پیش بسوی پیروزی».

استالین میدانست که امیدی به پایان سریع جنك نیست، اما لازم‌میدید روحیه مردم را تقویت‌کند. دومین‌نبرد مسکو آغاز شده‌بود وعوامل اطلاعاتی‌شوروی گزارش داده بودند «فوهرر» برای تصرف شهر فقط دوهفته به ژنرال‌های خویش فرصت داده است.

نیروهای شوروی که درجبهه مرکزی مسکو، مدت چندماه بود لاینقطع میجنگیدند خسته شده بودند. بجای این واحدها فقط کارگرانی که تازه مسلح شده بودند فرستاده میشد وآنها بزحمت خودرا درسنگرهائی که مردم‌غیرنظامی کنده بودند، مخفی میکردند. سرانجام «ورماخت» مصمم شد برخط خارجی دفاعی مسکوحمله برد و واحدهای ضربتی تازی به ۲۸کیلو متری شهر رسیدند. بزودی سربازان آلمانی توانستند بندرکوچك «خیمکی» را که برروی کانال مسکو ـ ولگا بودتصرف کنند. این‌بندر فقط ۷کیلومتر باشهر فاصله‌داشت‌و بوسیله اتوبوسهای مخصوصی به پایتخت ارتباط‌پیدا میکرد. استالین فرماندهی عملیات دفاعی دراین نقطه را شخصا بعهده گرفت.

استالین از نیرو های شوروی خواست بهر قیمتی که ممکن‌باشد مواضع خودرا برای مدت چند روزحفظ کنند، تا نیرو های کمکی بتوانند به مانور های لازم دست بزنند و مواضع جدیدی در برابر دشمن تشکیل دهند. برای آنکه قدرت روحی ژنرال ها و سربازان بالا رود، استالین بیك شیوه‌صحیح‌روانشناسی دست زد، باین معنی که به ستادژنرال های مختلف خویش‌در جبهه تلفون می کرد، و شخصا وضع آنهارا جویامی گردید. غالبا در این مکالمات تلفنی استالین میگفت: «سلام. من استالین هستم. گزارش وضع خود رابدهید.»

پس‌از آنکه گزارش را می شنید با لحن تشویق آمیزی میگفت: موضع خود را حفظ کنید. مابفاصله سه تا چهارساعت دیگر بکمك شما خواهیم آمد. بزودی قوای کمکی خواهد رسید.

باین ترتیب، مدافعان خسته مسکو، که درشرف از کار درآمدن بودند، مقاومت میکردند وسرانجام آنقدر این وضع ادامه یافت تا نوبت حمله متقابل‌شوروی‌فرارسید. بزودی اعلامیه مارشال«تیموچنکو وژوکف صادر شد که در آن شکست فضیحت آمیز ورماخت در برابر مسکواعلام گردیده بود. پیروزی‌نبرد مسکو استالین را بصورت موجود مقدس وقابل‌ستایشی در آورد. او قول داده بود که مسکو هرگز به‌دست مهاجمان آلمانی نخواهد افتاد و اینك بقول خود وفا کرده بود. مردم وفای‌بقول استالین رادر سراسر کشور گوشزد میکردند و بخاطر آن جشن‌گرفته بودند.

حتی کسانیکه شك وتردیدی داشتند اینك برای یك جنك قاطع خودرا آماده میساختند. پیروزی‌مسکو یك فتح شخصی‌برای استالین و همچنین برای کشوراتحاد جماهیر شوروی بود.

وقتی‌باو گزارش‌رسید که‌آلمانها مرتکب‌وحشی‌گری های باورنکردنی علیه افسران وسربازان اسیرروسی، وعلیه مردم غیرنظامی سرزمین های اشغالی شده‌اند، یادداشتی برای تمام دولت هائی‌که به محور وابستگی نداشتند فرستاد ووحشیگری آلمانها را دراین‌یادداشت بشدت محکوم کرد.

منظور استالین از فرستادن یادداشت مذکوردو موضوع بود. اول آنکه جنایات نازیها را در برابر جهانیان برملا سازد و ثانیا به کشور هائی که داخل‌در جنك نبودند نشان دهد هیتلریسم معنائی جز بردگی، شکنجه و تحمل حواری و خفت برای مردم ندارد.

از آنجاکه ارتش سرخ، برای شکست قطعی ارتش مدرن و مجهز آلمان، با سلاحهای کافی تجهیز نگردیده بود، استالین به انگلستان و امریکا فشار فراوان وارد آورد تا دست به ایجاد یك جبهه دوم در اروپا بزنند، و با این ترتیب قسمتی از قدرت آلمان نازی را به آن جبهه منتقل کنند. بدستور استالین «مایسکی» سفیر شوروی درلندن با چرچیل و ایدن ملاقات کرد و آنها را برای تشکیل جبهه دوم تحت فشار قرار داد. مایسکی گفت اگر جبهه دوم در اروپا تشکیل نشود، اتحاد متفقین ضعیف خواهد شد این تهدیدی بود که نشان میداد اگر آنهابا تشکیل‌چنین جبهه ای موافقت نکنند، ممکنست دولت شوروی خودرا ناگزیر بانجام تمام تعهداتی که دارد، ازجمله عدم امضای قرارداد صلح جداگانه با آلمان، نبیند

پس از آن‌تعرض تیموچنکو درجبهه علیه‌خارکف‌با شکست سختی مواجه شد، خبر این‌شکست نمیتوانست پنهان بماند.

برای مقابله با این شکست، استالین در صدد برآمد با وسیله تازه‌ای بمردم شوروی روح‌اعتمادبدهد. او اعلام‌کرد که با انگلستان قراردادی در زمینه مسائل نظامی و همکاری برای پس از جنك امضاء کرده‌است.

برنامه سینماها

درصفحه هشتم مطالعه فرمائید

آگهی استخدام استادیار

دانشکده فنی دانشگاه تهران احتیاج به دوتن استادیار یکی برای درس تکنولژی نفت ودیگری برای‌آزمایش‌موادمعدنی با اشعه ایکس دارد که از طریق مسابقه انتخاب و استخدام مینماید داوطلبان میتوانند از تاریخ نشر آگهی تادوماه همه روزه باستثنای ایام تعطیل برای اطلاع بیشتر از شرایط استخدام و ثبت نام بدفتر دانشکده فنی‌مراجعه‌وثبت نام نمایند. استخدام‌برنده مسابقه موکول بتامین اعتبار وتحصیل مجوز استخدامی خواهد بود. الف ۸٤٤

۱ـ۲ آ ـ ۳۷۷۲ از طرف رئیس دانشگاه

آگهی دعوت از بستانکاران

در تعقیب آگهی انحلال شرکت سهامی مطالعات فنی‌وبازرگانی بدینوسیله از کلیه بستانکاران و کسانیکه ادعائی برشرکت‌دارند دعوت میشود مدارك ادعای خود را طبق مفاد ماده ۲۱۵ قانون‌تجارت در ظرف یکسال از تاریخ انتشار نوبت اول این آگهی بنشانی تهران خیابان رشت شماره ۹۸ تسلیم نمایند.

بدیهی است که پس از گذشت مدت مزبور دیگر هیچگونه اعتراض و ادعائی پذیرفته نخواهد شد.

مدیر تصفیه شرکت سهامی مطالعات فنی و بازرگانی

آ ـ ۳۳۷۵ ۱ـ۳ (در حال انحلال)

آگهی تجدید مزایده

بانك سپه کارخانه تهیه نوشابه غیرالکلی کانادادرای خرمشهر که بملکیت بانك استو عبارت از یك قطعه نخلستان بپلاك شماره ۱۹۸۰ بخش ۳ خرمشهر وساختمانهای مستحدثه در آن بانضمام ماشین آلات و لوازم کارخانه راطبق‌صورت مشخصات موجود در اداره کارپردازی بانك از طریق مزایده بفروش برساند:

۱ـ مزایده از مبلغ بیست و یك میلیون ریال شروع میگردد.

۲ـ داوطلبان شرکت در مزایده میتوانند به اداره کارپردازی واقع درخیابان سپه مراجعه و با اخذ مشخصات مربوطه و ملاحظه کارخانه مورد مزایده در محل پیشنهادات خود را تهیه و تسلیم نمایند.

۳ـ داوطلبان شرکت در مزایده بایستی مبلغ یك میلیون و پنجاه هزار ریال معادل ۵٪ حداقل بهای مورد مزایده را در یکی از شعب بانك سپه تودیع و برك سپرده آنرا ضمیمه پیشنهاد خود درپاکت لاك و مهر شده که روی آن جمله (مزایده کارخانه کانادادرای) قید گردیده باشد تاساعت ۱۰ صبح روز ۱۷خردادماه جاری بدفتر اداره مرکزی بانك سپه تسلیم و رسید دریافت نماید.

٤ـ پیشنهادات واصله در ساعت ۱۰ صبح روز ۱۸ خرداد ماه جاری باحضور کمیسیون مربوطه بازو قرائت خواهد شد.

۵ـ به پیشنهاداتیکه بعد از موعد مقرر برسد یا مشروط و یا فاقد سپرده و مبهم باشد ترتیب اثر داده‌نخواهد شد.

۶ـ حضور پیشنهاد دهندگان در جلسه مزایده آزادو بانك در رد یاقبول هریك از پیشنهادات مختار است.

۷ـ در صورتیکه برنده مزایده بنحوی از انحاء از انجام معامله خودداری نماید سپرده او بسود بانك ضبط خواهد شد.

۸ـ پرداخت هرگونه مالیات و عوارض و هزینه نشر آگهی و هزینه ثبت سند و انتقال ملك در دفترخانه بعهده خریدار میباشد

۱ـ۲ آ ـ ۸۸۰ ٤ بانك سپه

نوار ضبط صوت

ب.آ.اس.اف BASF

در تمام دنیا بهترین نوع نوار شناخته شده

نماینده انحصاری فروش

شرکت تجارتی آفتاب خیابان لاله‌زار

آوازه

۳ حساب دقیق بجای ۱

شما محاسبه میکنید

فاسیت

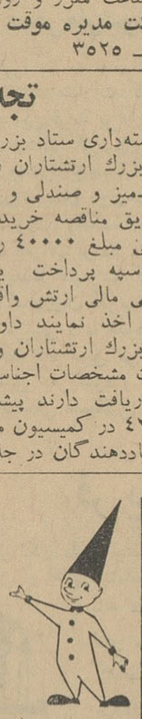

ماشین حساب در ایران همیشه با نام فاسیت همراه بوده است این ماشین حساب سالیان‌درازی است‌که به‌مؤسسات مهم این‌کشور خدمت میکند. همین امروز ازمدلهای مختلف فاسیت ساخت سوئد دیدن کنید.

نمایندگان شهرستانها عبارتند از:

اهواز. برادران شاوردی. رضائیه. حجازی. مشهد. مهاجر. اصفهان. کانون‌وحدت. شیراز. نیك‌اختر. همدان. رشتی‌زاده تبریز. کرمانشاهچی. کرمان. شکوری. یزد. روحانیان

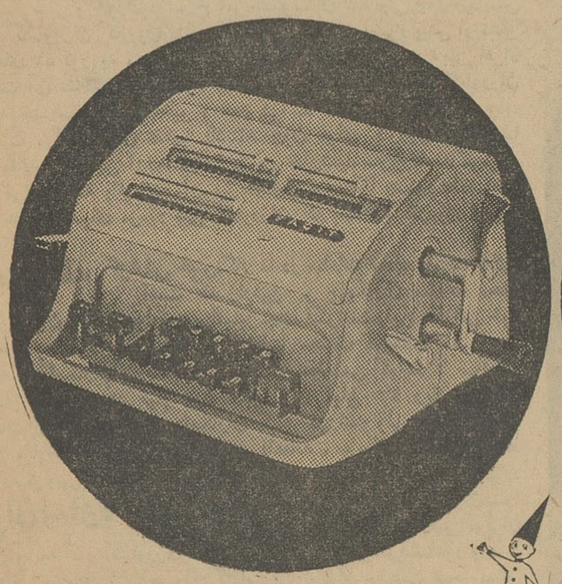

ماشین حساب فاسیت دستی ۱۶ رقمی

این نوع فاسیت از کاملترین و مشهورترین ماشین حساب برای کار های دفتر میباشد ظرفیت این ماشین ۱۶ رقم و دارای دسته انتقال میباشد.

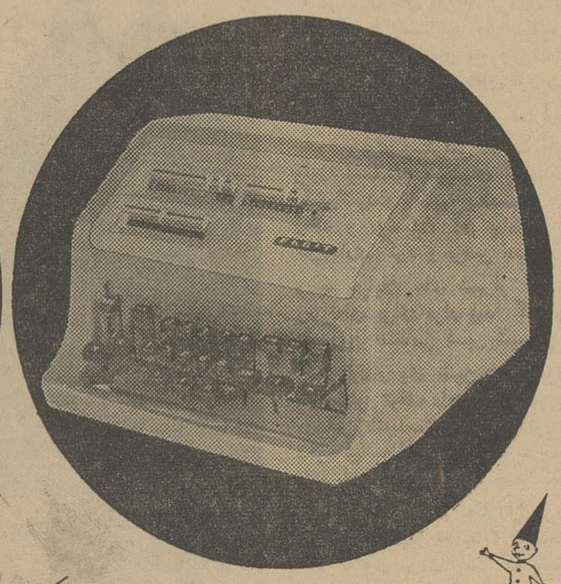

ماشین حساب فاسیت برقی تمام اتوماتیك

این ماشین کاملترین نوع ماشین حساب فاسیت برقی تمام اتوماتیك جهان است و برای مؤسساتیکه دارای سازمانهای بزرگ‌اداری‌وتجارتی‌هستندو بوقت اهمیت فراوان میدهند بسیار مناسب میباشد.

ماشین حساب فاسیت دستی ۱۳ رقمی

فاسیت مشهورترین ماشین‌حسابی‌است‌که جمع و تفریق‌وضرب وتقسیم وهمچنین مشکلترین محاسبه را درکوتاهترین مدت انجام میدهد. هرکس میتواند طرز کار آنرا در مدت کمی یاد بگیرد.

نماینده انحصاری درایران

شرکت ایران وسوئد

خیابان سوم اسفند ـ تهران تلفن ۳۰۳۷۸

برای پیشرفت کار سازمان عمران بنادر وجزایر جنوب

جوانان بنادر جنوب بکلاسهای حرفه ای اعزام شدند

هزینهٔ کارآموزی این عده را شیرو خورشید سرخ میپردازد

خبرنگار ما در شیراز گزارش‌می دهد چند روز قبل تعداد ۹ نفر کارورز از بندر لنگه و ٤ نفر کارورز ازشبانکاره فارس برای فرا گرفتن رشته نجاری به هزینه شیر و خورشید سرخ شیراز به تهران اعزام شدند . اعزام این عده کارورز و عده‌ای دیگر که قبلا اعزام گردیده‌اند بر حسب تصمیمی است که شیرو خورشید سرخ ایران گرفته و به موجب‌آن ازبنادر بوشهر، لنگه ،برازجان بندر عباس و شبانکاره تعدادی کارورز برای کارآموزی و شرکت در یك کلاس ششماهه در شهر صنعتی کرج اعزام شدند تا در رشته های سیمکشی نجاری و آهنگری کار آموزی کنند و آنگاه در سازمان عمران و امدادی بنادر و جزایر جنوب ایران بکار مشغول شوند . تابحال ٤۳ نفر کارورز از نقاط جنوبی ایران بهزینه شیر و خورشید سرخ بشهر صنعتی کرج اعزام شده اند و ۱۵نفر دوشیزگان ساکن نقاط جنوبی و سواحل وبنادر جنوب برای تحصیل در آموزشگاه بهیاری مامائی و پرستاری اعزام شده‌اند که هم اکنون مشغول تحصیل در این رشته ها می باشند .

تلفن خود کار قزوین

اوائل خرداد ماه بکار خواهد افتاد

بنا به گزارش خبر نگار ما درقزوین به قرار اطلاع تلفن خودکار شهرستان قزوین اوائل خرداد ماه افتتاح خواهد شد و رسما بکارخواهد افتاد گفته می شود در مراسم افتتاح تلفن خودکار این شهرستان آقایان نخست وزیر ،وزیر پست‌و تلگراف و مدیر عامل شرکت تلفن به قزوین‌خواهند آمد دستگاه تلفن خودکار قزوین گنجایش ۵هزار شماره تلفن را دارد و دو هزار شماره آن آماده بهره برداری می باشد کابل کشی تلفن و نصب دستگاه های خودکار مشترکین که ودیعه های خودرا پرداخت کرده‌اند ماه گذشته پایان یافت و هم اکنون آماده افتتاح می باشد سرعت عمل و اقدامات آقای مهندس افشار رئیس اداره تلفن قزوین در این باره رضایت اهالی‌رافراهم آورده و مردم قزوین انتظار دارند در گشایش تلفن خودکار این‌شهرستان تسریع شود .

افتتاح شهرداری توزیع پارچه

شهردار رودهن

خبرنگار ما در رودهن گزارش میدهد : چند روز قبل شهرداری رودهن طی مراسمی با حضورآقایان صدری فرماندار تهران خواجوی فرماندار شهرستان دماوند افتتاح شد دراین مراسم آقای یزدانی که بسمت اولین شهردار رودهن انتخاب گردیده است طی نطقی از تاسیس شهرداری‌در رودهن که اقدام‌موثری در عمران و آبادی این منطقه می باشد اظهار خشنودی کرد .

طبق گزارش خبر نگار ما در مرودشت چند روز قبل با فعالیت اعضای‌انجمن همکاری‌خانه‌ومدرسه دبستان آریای مرودشت مقدار۱۳۷ متر پارچه از محل اعانات جمع آوری شده خریداری گردیدو بین ٤۹ نفر دانش‌آموزان این دبستان توزیع شد اولیای دانش آموزان از این اقدام مفید اظهارا خشنودی می نمایند .

نرخ برق گرانست

طبق گزارش خبر نگار ما در بیجار چند روز قبل عده زیادی از نمایندگان اهالی بیجار طی طوماری که به فرمانداری و شهرداری این شهرستان ارسال داشتند از گرانی نرخ برق در بیجار گله کردنداهالی بیجار معتقدند که نرخ برق ببهای کیلوواتی ٦ ریال گران است و باتوجه باین که هریك ازمشترکین علاوه بر پرداخت بهای برق باین قیمت ، ماهیانه ده ریال هم‌عوارض ومبلغ پنجهزار ریال‌نیز حق‌اشتراك برق می پردازند تقاضا دارند برای تقلیل نرخ برق در بیجار از طرف متصدیان مربوطه اقدام شود

غدهٔ ۵ کیلو گرمی

از شکم زنی دربندربوشهر خارج شد

خبر نگار ما در بنادر جنوب گزارش میدهد : چند روز قبل زنی بنام روشن ساکن ناحیه بهمنی بندر بوشهر که مدت دوسال بود از درد شکم می نالید در بیمارستان دولتی بندر بوشهر بوسیله آقای دکتر سید جلال بازرگان رئیس کل بهداری و قرنطینه های بنادر جنوب تحت عمل جراحی قرار گرفت و در نتیجه غده‌ای بوزن ۵ کیلو گرم از شکمش خارج شد . خبرنگار ما در گزارش خود اضافه می کند حال مزاجی روشن پس‌از انجام عمل جراحی رضایتبخش و از این که از شر ناراحتی کشنده ای رهائی یافته است اظهار خوشحالی می کند .

بوسیله مامورین ژاندارمری‌دررضائیه وسمنان وایرانشهر

۲٦٤ کیلو تریاك کشف شد

مامورین مبارزه با مواد مخدره هنگهای ژاندارمری رضائیه ، سمنان و ایرانشهر ضمن کمك و بازرسی وهمچنین طی زدوخورد با قاچاقچیان موفق به کشف مقدار ۲٦٤ کیلو و نهصد و چهل و پنج گرم تریاك‌شدند تریاك های مکشوفه به ادارات نظارت بر مواد مخدره تحویل گردید و قاچاقچیان پس‌از بازجوئی های مقدماتی و تشکیل پرونده تحت تعقیب قرار گرفتند .

عکسی از :

بلای سیل درمشهد وشهرستانهای خراسان

قبلا اطلاع داده شد که سیل در خراسان ۲۰۰ دهکده را منهدم کرد ودر حدود ۷۰ نفر را طعمه خود ساخت و خسارات فراوانی وارد آورد . مردم سیل زده خراسان براثر جریان سیل مهیب از هستی ساقط شدند و همه وسائل زندگی‌خودرا از دست دادند . تمام مزارع کشاورزی‌خراسان منهدم گردید و در شهرستان مشهد و نقاط اطراف صد ها خانه ویران شد .
عکس بالا دو صحنه از خرابیهای سیل و کیفیت مبارزه مردم سیل زده بااین بلای خانمان برانداز دیده می شود .

انتخاب نمایندگان کارگران

خبرنگار ما در بنادر جنوب گزارش میدهد : براثر مساعی آقای منوچهر راوید رئیس اداره کار و خدمات‌اجتماعی کارگران‌بندربوشهر برای انتخاب نمایندگان کارگران ناحیه شرکت ملی نفت و اداره‌بندر شهرستان‌بندر بوشهر مراسمی‌انجام شدودر نتیجه آقایان سید علی‌اکبر شمس بسمت نماینده کارگران اداره بندر و شعبان حقشناس بسمت نماینده کارگران ناحیه شرکت‌ملی نفت انتخاب گردیدند اعتبار نامه های نمایندگان انتخابی کارگران از طرف اداره کار و خدمات‌اجتماعی کارگران بندر بوشهر صادر و به آنان ابلاغ شد .

آرزوئیکه برآورده شد

اگر در سایر دهات گرمسار چاه عمیقی‌حفرشود...

خبرنگار ما در گرمسار می نویسد اخیرا بنا به تقاضای اهالی قریه یاتری علیا از توابع گرمسار با تصویب بانك اعتبارات کشاورزان شعبه گرمسار یکی از آرزو های دیرین مردم این قریه برآورده شد. سال گذشته با کمك بانك کشاورزی در اغلب دهات گرمسار چاههای عمیق حفر گردید و کشاورزان از اب این چاه ها مزارع خودرا مشروب می کردند و خاطرشان آسوده بود از این که در تابستان دچارخشکسالی و مضیقه آب نمی شوند ولی در قریه یاتری علیا وچند دهکده دیگر چاه عمیق حفر نشده بود و کشاورزان در نگرانی مضیقه آب بودند . تااین که اخیرا بنا به تقاضای اهالی قریه مزبور باکمك بانك اعتبارات کشاورزی یك حلقه چاه عمیق دراین قریه حفر گردید کشاورزان گرمسار ضمن اظهار خشنودی ازاین اقدام مفید تقاضا دارند ترتیبی داده شود که در سایر قراء و قصبات این شهرستان نیز که فاقد چاه عمیق می باشد و زارعین آن دچار مضیقه آب می باشند چاه عمیق حفر شود و با کمك اداره کشاورزی مزارع آنان برای مبارزه باآفات‌نباتی سمپاشی گردد تا محصول بیشتری عایدشان شود .

ساکنین یکی‌ازخیابان‌های بهشهر و تقاضاهایشان

عده‌ای از اصناف و پیشه‌وران و ساکنین غربی دره‌برزو و خیابان ساری شهرستان بهشهر بدفتر نمایندگی اطلاعات آمدند و ضمن‌تسلیم طوماری مبنی بر تقاضای خود که رونوشت آن را باستانداری مازندران و فرمانداری بهشهر ارسال داشته بودند گفتند وضع آب آشامیدنی و اسفالت خیابان ساری بهشهر چندان تعریفی ندارد و ساکنین منازل این خیابان آب آشامیدنی مطمئنی در اختیار ندارند و هنگام عبور از خیابان مذکور نیز دچار مشکلات فراوان می شوند . این عده تقاضا داشتند از طرف مقامات مربوطه بمتصدیان شهرداری دستور داده شود که برای تامین آب آشامیدنی سالم جهت ساکنین خیابان ساری و اسفالت این خیابان اقدام کنند .

بروجن در خطر سیل است

جمعی از نمایندگان اهالی بروجن بدفتر نمایندگی اطلاعات آمدند و گفتند : چند روز پیش طی بارندگی سیل مهیبی از کوهستان های اطراف به طرف بروجن سرازیر شد که خوشبختانه خساراتی وارد نیاورد ولی بسیار اتفاق افتاده است که براثر جریان سیل خسارات‌زیادی باین شهرستان وارد شده و اهالی بی خانمان واز هستی ساقط گردیده‌اند سالها است مردم بروجن با خطر سیل روبرو هستند و پیوسته تقاضا کرده‌اند که برای رفع این خطر از سر مردم این شهرستان اقدام شود و تابحال توجهی نشده است .

این عده می گفتند : چند سال قبل از طرف فرمانداری بروجن پروژه ساختمان یك سد سیل برگردان تهیه و به وزارت کشور پیشنهاد شد که بهزینه شهرداری این سد ساخته شود بااین پیشنهاد موافقت گردید و بشهرداری نیز ابلاغ شدولی تاکنون از طرف شهرداری برای ساختمان سد سیل برگردان اقدامی صورت نگرفته است . مثل این که مسئولین مربوطه باین انتظار نشسته اند که سیل جاری شود وعده‌ای از اهالی شهررا بی خانمان واز هستی ساقط کند آنوقت قد علم کنند و دست و آستین بالا زنند و برای سیل‌زدگان اعانه جمع آوری نمایند !

نرخ برق در آستاراگران‌است

اخیرا عده زیادی از نمایندگان اهالی شهرستان مرزی آستارا طی طوماری که امضا های آن از طرف دادگاه بخش آستارا گواهی شده وبسازمان شهرستان های اطلاعات ارسال داشته و رونوشت آنرا بوزارت کشور فرستاده‌اند از گرانی نرخ برق گله کرده‌اند، نمایندگان اهالی آستارا در طومار ارسالی نوشته‌اند بهای برق مصرفی مردم‌این شهرستان کیلوواتی شش ریال است وده‌ریال هم عوارض‌شهرداری ازاین بابت می پردازیم باتوجه به نرخ برق د رسایر شهرستان های کشور، نیروی برق باین قیمت برای مردم آستارا گرا ن‌است و بسیار هم گران است این عده تقاضا کرده‌اند که بهای برق در آستارا به کیلوواتی دوریال و نیم تقلیل یابد .

تقاضای اهالی یکی از دهات یزد

جمعی از اهالی دهستان بهاباد شهرستان یزد بدفتر نمایندگی اطلاعات آمدند و گفتند ، براثر خشکسالی های پی‌درپی عده زیادی از کشاورزان و اهالی بهاباد یزد برای پیدا کردن کارو تامین معاش از این دهستان کوچ کرده‌اند و چنانچه وضع بهمین‌منوال ادامه یابد از آبادی و جمعیت این دهستان چیزی باقی نخواهد ماند . این‌عده گفتند :ما در کنار معادن زر خیز بافق و بهاباد بسر می بریم و چنانچه ازاین معادن بهره برداری شود از وجود ماهالی و کشاورزان بعنوان کارگر معدن می توان استفاده کردو دراینصورت ماهم دیگر بدون درآمد نخواهیم بود . ولی قبل از هر چیز تقاضا داریم از گندمهای اهدائی موسسه خیریه آمریکائی کاره سهمی هم برای ما کشاورزان و اهالی دهستان بهاباد منظور شود .

خواسته معلمین روزمزد نهاوند

عده‌ای از فارغ التحصیلان کلاس تربیت معلم روستائی نهاوند بدفتر نمایندگی اطلاعات آمدند و ضمن تسلیم طوماری مبنی بر تقاضای خود گفتند : اغلب مادارای گواهینامه های قبولی چهارم‌و پنجم دبیرستان هستیم دو سال قبل که طبق آگهی منتشره ازطرف فرهنك نهاوند در کلاسهای تربیت معلم روستائی ثبت نام کردیم پس‌از یکدوره کارآموزی به عنوان روز مزد در دهات دور افتاده با محرومیت های فوق العاده‌مشغول کار شدیم . می گفتند که اداره فرهنك برایمان برك معافی نظام وظیفه خواهد گرفت و ضمن مدارکی هم که از ما خواسته اند برك معافی‌مطالبه نکردند ولی حالا از طرف اداره فرهنك بما ابلاغ شده است که باید وضع نظام وظیفه خودرا روشن کنیم .

این عده می گفتند : اغلب ما سربازان بلا مانع هستیم ولی حالا که بامید واهی ازادامه تحصیل دست کشیده و دوسال عمر خودرا نیز بیهوده تلف کرده‌ایم فکری بحال ما کنید !

مرد زن‌نما

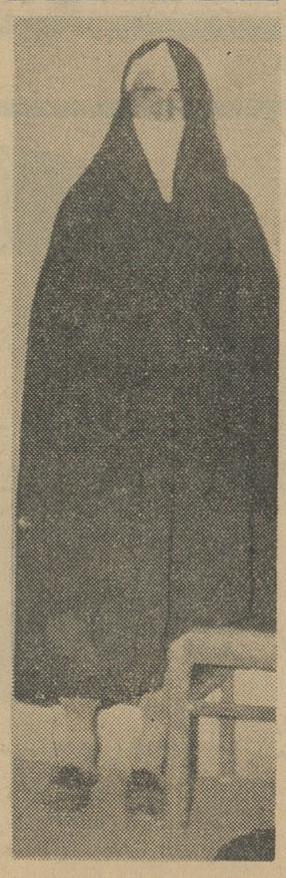

الله ورودی زندانی فراری در لباس زنانه

زندانی محکوم بحبس ابد بود

وی‌برای فرار از چنگال عدالت لباس زنانه پوشید و گریخت

قبلا اطلاع داده شد یکنفر از مامورین محافظ خود فرار کرده‌و ساکنین محال اردبیل بنام الهوردی می خواسته است از چنگال عدالت که باتهام قتل محکوم به زندان‌ابد شده و بهمراهی ژاندارمهای‌محافظ به دژ براز جان اعزام گردیده بود در راه عزیمت به دژ برازجان هنگامی که به اتفاق مامورین‌محافظ به شیراز رسید با استفاده ازفرصت شبانه فرار کرد و برای آنکه مامورین‌بوی دسترسی نداشته‌باشند واورا نشناسند سبیلهای کلفت‌خود را تراشید و با تهیه یکدست لباس زنانه و پوشیدن آن چادری نیز خریداری کرد و برسر انداخت و و به خیابان های شیراز آمد تا وسیله‌ای برای فرار پیدا کند ولی مامورین انتظامی شهر شیراز که بطرز رفتار وی ظنین شده بودند باو دستور توقف دادند اما الله‌وردی درلباس‌زنانه‌بدستور مامورین‌توجهی نکرد وپا به فرار گذاشت سرانجام پاسبانان اورا با شلیك چند گلوله دستگیر کردند و بکلانتری‌بردند در آنجا پس‌از تحقیقات لازم‌معلوم شد که وی مردی است که بلباس زنانه در آمده و لباس های مردانه خودرا نیز در بقچه‌ای پیچیده وزیر بغل دارد مامورین پس از بازجوئی های لازم از این مرد زن نمامتوجه گردیدند که وی همان زندانی محکوم به حبس ابد فراری است که در راه عزیمت به دژ برازجان از فرصت استفاده کرده و از دست

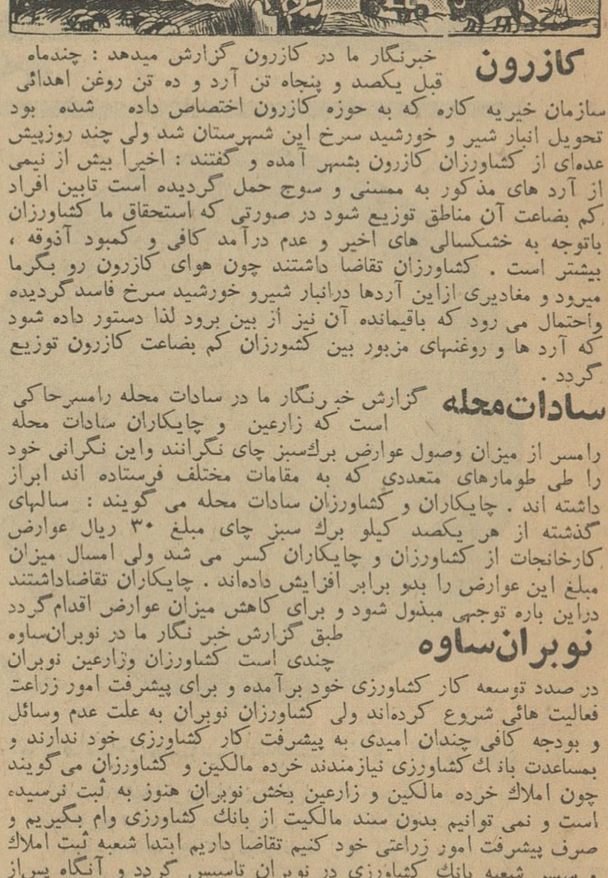

گیاه‌ورزان شهرستانها

کازرون

خبرنگار ما در کازرون گزارش میدهد : چندماه قبل یکصد و پنجاه تن آرد و ده تن روغن اهدائی سازمان خیریه کاره که به حوزه کازرون اختصاص داده شده بود تحویل انبار شیر و خورشید سرخ این شهرستان شد ولی چند روزپیش عده‌ای از کشاورزان کازرون بشهر آمده و گفتند : اخیرا بیش از نیمی از آرد های مذکور به مسنی و سوج حمل گردیده است تابین افراد کم بضاعت آن مناطق توزیع شود در صورتی که استحقاق ما کشاورزان باتوجه به خشکسالی های اخیر و عدم درآمد کافی و کمبود آذوقه ، بیشتر است . کشاورزان تقاضا داشتند چون هوای کازرون رو بگرما میرود و مقادیری ازاین آردها درانبار شیرو خورشید سرخ فاسد گردیده واحتمال می رود که باقیمانده آن نیز از بین برود لذا دستور داده شود که آرد ها و روغنهای مزبور بین کشورزان کم بضاعت کازرون توزیع گردد .

سادات‌محله

گزارش خبرنگار ما در سادات محله رامسر حاکی است که زارعین و چایکاران سادات محله رامسر از میزان وصول عوارض برك‌سبز چای نگرانند واین نگرانی خود را طی طومارهای متعددی که به مقامات مختلف فرستاده اند ابراز داشته اند . چایکاران و کشاورزان سادات محله می گویند : سالهای گذشته از هر یکصد کیلو برك سبز چای مبلغ ۳۰ ریال عوارض کارخانجات از کشاورزان و چایکاران کسر می شد ولی امسال میزان مبلغ این عوارض را بدو برابر افزایش داده‌اند . چایکاران تقاضاداشتند دراین باره توجهی مبذول شود و برای کاهش میزان عوارض اقدام گردد

نوبران‌ساوه

طبق گزارش خبر نگار ما در نوبران‌ساوه چندی است کشاورزان وزارعین نوبران در صدد توسعه کار کشاورزی خود برآمده و برای پیشرفت امور زراعت فعالیت هائی شروع کرده‌اند ولی کشاورزان نوبران به علت عدم وسائل و بودجه کافی چندان امیدی به پیشرفت کار کشاورزی خود ندارند و بمساعدت بانك کشاورزی نیازمندند خرده مالکین و کشاورزان می گویند چون املاك خرده مالکین و زارعین بخش نوبران هنوز به ثبت نرسیده است و نمی توانیم بدون سند مالکیت از بانك کشاورزی وام بگیریم و صرف پیشرفت امور زراعتی خود کنیم تقاضا داریم ابتدا شعبه ثبت املاك و سپس شعبه بانك کشاورزی در نوبران تاسیس گردد و آنگاه پس‌از ثبت املاك ما کشاورزان بانك کشاورزی برای پرداخت وام جهت‌پیشرفت امور زراعتی ما اقدام نماید .

فریاد نیمه‌شب

خبر نگار ما در نیشابور گزارش میدهد : : چند شب پیش محمد حسین یکی از اهالی نیشابور بشهربانی مراجعه کرد واظهارداشت‌فرزندم بنام علی‌اکبر یکساعت پیش برای انجام کاری از اتاق منزل بیرون رفت و هنوز در محوطه حیاط بود که صدای فریاد وی را شنیدیم و بدنبال او از اتاق بیرون آمدیم ولی هرچه جستجو کردیم از فرزندم اثری نیافتیم و من حدس میزنم که فرزندم علی‌اکبر مفقود شده و احتمالا به قتل رسیده است بلافاصله از طرف شهربانی نیشابور برای جستجوی علی اکبر اقدام شد و چون از وی اثری بدست نیامد پس از تحقیقات لازم سه نفر باتهام قتل او دستگیر گردیدند و بازداشت شدند . تحقیقات از متهمین ادامه داشت تا بلکه جنازه علی‌اکبر کشف شود ولی هنوز این تحقیقات به نتیجه نرسیده بود که مامورین شهربانی علی اکبر را زنده دستگیر کردند !؟ پس از جلب او بشهربانی و تحقیقات لازم از وی معلوم شد که علی اکبر برای ارعاب و تهدید والدین خود و افرادی که باتهام قتل وی دستگیر شده اند شخصا این صحنه سازی را کرده است .

پس‌از دستگیری الله وردی وشناختن وی لباس های زنانه ازتن وی‌خارج‌و لباس مردانه باوپوشانیده شد .

تقاضای مردم

خبرنگار ما در زاویه زرند می نویسد : پس از مدتها تقاضا و مکاتبه یك قابله تحصیل کرده به بهداری زاویه زرند اعزام شد و سه سال بود دراین منطقه انجام وظیفه می کردو خاطر اهالی آسوده بود ولی چند روز قبل ناگهان‌بعلت نامعلومی قابله بهداری زاویه زرند را بساوه منتقل کردند . بدون آن که جانشینی برای وی اعزام دارند هم‌اکنون اهالی زاویه که بجان زائو های این محل بیمناکند‌تقاضای اعزام یکنفر قابله تحصیل کرده باین منطقه را دارند .

سك ولگرد

لاله‌گوش عابری راکند

خبرنگار ما در مرند گزارش میدهد : پریشب هنگامی که آقای روح اله فرهنك یکی‌از آموزگاران ساکن قریه کندلج مرند از شهر بده میرفت مورد حمله یك سك ولگرد قرار گرفت و از ناحیه‌گوش راست مجروح گردید بطوری که قسمتی از لاله گوش وی قطع‌شد بلافاصله برای معالجه آموزگار مجروح اقدام لازم به عمل آمد و قسمت قطع شده گوش وی بخیه شد و آموزگار مجروح برای جلو گیری از ابتلای به بیماری هاری به تهران اعزام گردید .

برنامه تلویزیون ایران

فرستندهٔ آبادان

سه‌شنبه ـ ۳۱ر۲ر۱۳٤۲

ساعت ٦ر۳۰ سلام شاهنشاهی اعلام برنامه
ساعت ٦ر۳۲ برنامه خردسالان
ساعت ۷ تدریس زبان انگلیسی
ساعت ۷ر۳۰ موسیقی عربی
ساعت ۸ فیلم کارآگاه‌خصوصی
ساعت ۸ر۳۰ اخبار بزبان‌فارسی
ساعت ۸ر٤۵ فیلم کوتاه
ساعت ۹ کلبه خوشبختی
ساعت ۹ر۳۰ فیلم سینمائی
ساعت ۱۱ر۳۰ پایان برنامه

نیازمندیها

استخدام

آگهی انتخاب دستیار

دانشکده پزشکی وداروسازی تبریز جهت خدمت در موسسات تابعه ۷ تن دستیار برای رشته های زیر :
۱ـ رشته بیماریهای مامائی
۲ـ رشته درمان شناسی
۳ـ رشته جراحی شاهپور
٤ـ رشته بیماریهای میزراء
٥ـ رشته بیماریهای اعصاب
٦ـ رشته بیماریهای چشم
۷ـ رشته شیمی آلی
از طریق مسابقه انتخاب واستخدام مینماید داوطلبان واجد شرایط میتوانند بادردست داشتن مدارك لازم از تاریخ نشراین آگهی بمدت یکماه در تبریز باداره دفتر دانشکده پزشکی ودر تهران باداره کل تعلیمات عالیه مراجعه و ثبت نام نمایند استخدام پذیرفته شدگان در مسابقه موکول بتامین اعتبار ووصول اجازه استخدام خواهد بود .
رئیس دانشکده پزشکی وداروسازی تبریز ـ دکتر جهانشاهی

آگهی انتخاب رئیس درمانگاه

دانشکده پزشکی وداروسازی تبریز جهت خدمت دربیماریها و آزمایشهای تابعه پنج تن رئیس درمانگاه برای رشته های زیر :
۱ـ رشته بیماریهای کودکان
۲ـ رشته بیماریهای ریوی
۳ـ آزمایشگاه مرکزی (وابسته به کرسی شیمی بیولوژی).
٤ـ آزمایشگاه پزشکی عملی .
٥ـ بیولوژی حیوانی .
ازطریق مسابقه انتخاب واستخدام مینماید داوطلبان واجد شرایط میتوانند از تاریخ نشراین آگهی بمدت چهل روز در تبریز باداره دفتر دانشکده پزشکی ودر تهران باداره کل تعلیمات عالیه مراجعه و ثبت نام نمایند استخدام پذیرفته شدگان در مسابقه موکول بتامین اعتبار ووصول اجازه استخدام خواهد بود .
رئیس دانشکده پزشکی وداروسازی تبریز ـ دکتر جهانشاهی

آگهی استخدام

شرکت ملی نفت ایران برای خدمت در بهداری جنوب بافراد زیر نیازمند است :
۱ـ پرستار (Staff Nurse) دارای دیپلم پرستاری .
۲ـ پرستار مسئول بخش (Nursing Sister) دارای دیپلم پرستاری و تجربه پرستاری .
۳ـ متصدی شبانه روزی پرستاران (Lady Warden) دارای حداقل دیپلم کامل متوسطه با تجربه کافی دررشته مربوطه .
٤ـ معاون ناظمه بیمارستان (Asst. Matron) دارای دیپلم پرستاری وتجربه کافی دررشته مربوطه .
متقاضیان میتوانند همه روزه از ساعت ۸ الی ۱۲ بادردست داشتن مدارك لازم وسوابق کارخود باداره استخدام وکاریابی شرکت ملی نفت ایران واقع در خیابان تخت جمشید چهارراه روزولت مقابل سفارت آمریکا مراجعه نمایند.
م الف ۱۱۲۳ ۲ـ۱

آگهی استخدام دانشیار

دانشکده پزشکی و داروسازی تبریز جهت خدمت دربیمارستانها وآزمایشگاه های تابعه شش تن دانشیار برای رشته‌های زیر :
۱ـ بیماریهای داخلی .
۲ـ رشته تشریح .
۳ـ مفردات پزشکی .
٤ـ رشته شیمی بیولوژی .
٥ـ رشته بهداشت .
٦ـ آسیب‌شناسی .
ازطریق مسابقه انتخاب واستخدام میتوانند داوطلبان واجد شرایط می توانند از تاریخ نشر این آگهی بمدت سه‌ماه درتبریز باداره دفتر دانشکده پزشکی ودرتهران به اداره کل تعلیمات عالیه مراجعه و ثبت نام نمایند استخدام پذیرفته‌شدگان درمسابقه موکول بتامین اعتبار و وصول اجازه استخدام خواهد بود .
رئیس دانشکده پزشکی وداروسازی تبریز ـ دکتر جهانشاهی

دانشکده پزشکی تهران

چهارتن دستیاریکم بشرح زیر از طریق مسابقه انتخاب مینماید .
۱ ـ دستیاریکم بخش بیماریهای میزه راه بیمارستان سینا یك تن
۲ـ دستیاریکم بخش داروئی یك تن
۳ـ دستیاریکم درمانگاه چشم پزشکی بیمارستان رازی یك تن
٤ـ دستیاریکم آزمایشگاه بیمارستان پهلوی یك تن
داوطلبان میتوانند از تاریخ ۴۲ر۲ر۳۰ تا بیست روز با مدارك خودبدبیرخانه دانشکده پزشکی مراجعه وثبت نام نمایند الف ۱۱۵۱
رئیس دانشکده پزشکی ـ دکترفرهاد
۲ـ۱ آ ـ ۵۴۰۸

فروش اتومبیل

بازرگانی امیر کبیر

اتومبیل دلخواه شما را تهیه و یا معاوضه می نماید مقابل کوچه میرزا محمود وزیر ۵۸۱۴۹۰ مرتضوی یزدی
۱ـ۲۶ آ ـ ۳۴۷

دستگاه دقیق میزان فرمان‌وشاسی تعمیرکامل فرمان‌های روغنی هیدرولیك نوسط اصغر سعادت متخصص سابق کمپانی دوج درخیابان تهران نونرسیده به‌پمپ بنزین (دوج سرویس تعمیرگاه شادفر) کماکان دائر است .
تلفن ۷۵۷۰۷۳
۱ـ۱۵ آ ـ ۲۲۹۶

کارخانه اطاق سازی پارس
صادق گرملو

سازنده مدرنترین اطاقهای چوبی و آهنی اتوبوس باقیمت مناسب دراسرع وقت نقد و اقساط تلفن ۵۷۵۲۸

نمایشگاه اتومبیل آهن کار

خرید ـ فروش ـ معاوضه
همه نوع اتومبیل
شاهرضا چهارراه پهلوی ـ تلفن: ٤٤۷۶۱

فولکس ۶۱ کرایه ۷۵۶۲۱۳

اولین بازار اتومبیل درایران

آقای محترم برای خرید و فروش و معاوضه اتومبیل خود فقط ببازار اتومبیل ۹٤۰ مراجعه فرمائید ـ نشانی سرچشمه مقابل مسجد محمودیه داخل توقفگاه کاروان تلفن ۵۶۸۲۷

یکدستگاه فولکس واگن

۶۰ تمیز بعلت مسافرت به اروپا فورا بفروش میرسد طالبین همه روزه از ٥ الی ۸ ونیم بعد از ظهر به تلفن ۶۵۶۱۶ مراجعه نمایند
۱ـ۳ آ ـ ۵۳۶٤

شورلت ۶۲ آمپالا

آمپالا باگرام ورادیو شماره خارج گمرك شده بسیار تمیز بفروش میرسد بتلفن ۳٤٥٤٤ مراجعه فرمائید

اتومبیلهای کمپرسی

چندین دستگاه شورلت کمپرسی از مدل ٥٤ الی ٥۹ با وضع خیلی مرتب نقد و اقساط بفروش میرسد . به اول خیابان اکباتان از طرف لاله‌زار مقابل سینما تابان فروشگاه صفا مراجعه فرمایند

جویای کار

باغبانی جوان حاضر بکار است

بتلفن ۸۳۶۴۶ مراجعه فرمائید

راننده پایه دوم همگانی

تهران باسواد و۶ سال سابقه درشهر و بیابان جویای کار است با تلفن ۶۰۲۶۰ مکالمه فرمائید

تعمیرات

سرویس تلویزیون پارس

تعمیر تلویزیون ورادیو گرام درمنازل با سرویس مجهز سیار ۷۵۸۰۹٤ و ۳۳۶۹۲
۱ـ۳۰ آ ـ ۲۰۱

الکتروکولدر تلفن ۴۹۷۵۹

تعمیر هرنوع یخچال، کولروماشین های بستنی سازی باضمانت .

الکتروسرویس آسیا

تعمیر هرنوع یخچال . کولر . یخچالهای بستنی‌سازی تحت نظر متخصصین فن تلفن ۲۸۰۵۳ ازمایش یخچال مجانی است .
۱ـ۱۵ آ ـ ۴۹۰

نصب قفل یخچال تلفن ۲۸۰۵۳

۱ـ۳۰ آ ـ ۲۱۰

تعمیر هرنوع یخچال تلفن ۲۸۰۵۳

۱ـ۳۰ آ ـ ۲۱۱

سرویس الروند (مجانی)

متخصص تعمیرات انواع یخچالهای برقی و کولر با تضمین نشانی جاده پهلوی خیابان تخت طاووس تلفن ۶۲۱۰۶۸

بفروش میرسد

زمین فروشی فوری

در دزاشیب شمیران بر خیابان کامرانیه بعداز آسیاب دزاشیب ۲۵۰۰ متر یکجا یادوقسمت بفروش میرسد رجوع فرمایند لاله‌زار ۳۹۷۸٤ به :
بنگاه کوشان
۱ـ۲ آ ـ ۵۰۶۰

خانه های اقساطی

خانه های مدرن وعالی باقیمت مناسب و اقساط طولانی
غرب قپان تهران پارس قطعه ۲۸
تلفن ۷۹۱۷۲۵ صندوق پستی ۲۶۹۲

حراج خانه‌های ارزان

بنجاه دستگاه خانه شیك باتمام لوازم کامل در شمال بلوار قیمت ۸۰و۹۰و۱۰۰هزار تومان است. نشانی خیابان پهلوی زیر دوراهی یوسف‌آباد دست چپ وارد خیابان سی‌متری بازرگانی جلالی تلفن ۶۲۲۳۳۲

کارخانه‌ای روغن‌کشی

وصابون‌پزی آماده بکار در یکی از شهرستانهای شمال بدون واسطه به فروش می رسد طالبین محترم بتلفن شماره ۶۶۸۵۲ مراجعه فرمایند ..
۱ـ۳ آ ـ ۳۲۸۹

پاساژ فروشی نزدیك میدان شاه

تازه‌ساز باسی وشش هزار تومان عایدات سالیانه رجوع فرمائید لاله‌زار ۳۹۷۸٤ به : بنگاه کوشان
۱ـ۲ آ ـ ۵۴۲۸

عمارت فروشی درقلهك

چهارصد وپنجاه متر دوطبقه مجزا باسرویس کامل هرطبقه پنج اطاق بایك گاراژ رجوع فرمائید لاله‌زار ۳۹۷۸٤ به
بنگاه کوشان
۱ـ۲ آ ـ ۵۳٤۰

زمین فروشی درتخت طاوس

نزدیك روزولت شمالا به تخت‌طاوس شرقا به سی‌متری رجوع فرمائید لاله‌زار ۳۹۷۸٤ به
بنگاه کوشان
۱ـ۲ آ ـ ۵۳۳۸

خانه فروشی کوچك

درخیابان بهار نزدیك بیمارستان شهربانی ۱۷۰متر با شش اطاق دو مرتبه حمام گرم برق و تلفن برای دیدن رجوع فرمائید لاله‌زار ۳۹۷۸٤ به
بنگاه کوشان
۱ـ۲ آ ـ ۵۳۳٤

خانه‌های ارزان قیمت

چند دستگاه خانه‌های دو و سه اطاقی نوساز باقیمت ۱۰ تا ۲۰ هزار تومان موجود داریم کاتی تلفن ۴۹۸۹۶
۱ـ۲ آ ـ ۵۶۱

پیدا شده

شناسنامه‌ای بشماره ٤۰۱۳۶

بنام میرعبداله عدل ضرابی درخیابان ژاله پیدا شده صاحب آن میتواند به روزنامه اطلاعات اطاق شماره ۱۰ آقای بیانی مراجعه نماید .

اجاره داده می شود

پنج اطاق با لوازم

وآب وبرق در طبقه سوم ماهی ۶۲۵ تومان باجاره داده میشود نشانی خیابان شاهرضا نزدیك سینما دیانا جنب پمپ بنزین ساختمان اول خیابان وصال شیرازی پلاك شماره ۹ به‌محل رجوع شود سرایدار در طبقه چهارم است .
۱ـ۱۰ آ ـ ۵۱۶۸

آپارتمان اجاره ۳ تا ۸ اطاق کامل در شمال شهر موجود تلفن ۶۱۲٤۶۰
۱ـ۱۰ آ ـ ۵۲۱

عمارت اجاره
با ۳۲ اطاق
و ۲۵۰۰ متر فضا

در خیابان حقوقی محل سابق دانشکده معقول و منقول بادارات و موسسات فرهنگی و شرکتهای خصوصی اجاره داده میشود برای مذاکره رجوع فرمایند لاله‌زار ۳۹۷۸٤ به :
بنگاه کوشان

اجاره داده میشود

یکدستگاه عمارت سه‌طبقه نوساز ۸ اطاق ـ حمام و تلفن و گاراژ برخیابان دیبا انتهای بهار بقیمت مناسب باجاره واگذار میشود طالبین به‌تلفن ۷۵۶۲۵۳ یا ۷۱۱۷۰ تهران دکترکسائی مراجعه نمایند .
۱ـ۲ آ ـ ۵۳۷۰

ساختمانی مدرن باسرویس

کامل و برق وآب بقیمت مناسب اجاره داده‌میشود. خیابان شمیران ـ نرسیده به ایستگاه داودیه کوی دکتراحمدیه دست راست در نهم
آ ـ ۳۵۱۳

معاملات پول

پول

چند پارتی پول شرطی با بهره ارزان درمقابل وثیقه ملکی ارزنده بدون فوت وقت و سرگردانی آماده معامله فوری است تلفن ۶۱۱۱۱۳۳
۱ـ۲ آ ـ ۵۶۷

تومانی دوشاهی ونیم ۷۳۲٤۲
۱ـ۳۰ آ ـ ۱۸٤

پول در مقابل شماره تلفن داده می‌شود تلفن ۵۳۸٤۰ و ۵۶۳۲۹
۱ـ۲۰ آ ـ ۳۵۰

پول شرطی نیازمندیم ۶۹۲۲۷

پول تومانی دوشاهی ونیم وسه شاهی موجود است تلفن ۶۹۲۲۷

پول شرطی نیازمندیم ۷۳۲٤۲
۱ـ۲۶ آ ـ ٤۲۲

معاملات ملفن

شماره تلفن فروشنده ایم ۳۵٤۱۵
۱ـ۲۰ آ ـ ۲۶۸

هرنوع شماره تلفن نقد و اقساط خرید وفروش میشود تلفن ۵۶۳۲۹
۱ـ۲۰ آ ـ ۳۵۱

تلفن نقد یا اقساط فروشنده ایم ۵۵٤۹۶
۱ـ۲٤ آ ـ ۳۸۰

تلفن و فیش تلفن خریداریم ۵۵٤۹۶
۱ـ۲٤ آ ـ ۳۸۱

بورس تلفن ۷۲۶۳۸
۱ـ۱۵

فروش تلفن نقدواقساط ۶۰۰۲۵
۱ـ۶ ۲ آ ـ ٤٤٥

آموزشگاههای رانندگی

هنرستان عالی رانندگی بدیع

یکدوره رانندگی کاملرا تا اخذ گواهی‌نامه طبق پیمان نامه‌ای که‌در هنرستان منعقد می‌گردد فقط با مبلغ ۳۵۰۰ ریال درسه‌قسط تضمین مینماید نشانی خیابان شاه نبش چهارراه سی‌متری تلفن ۶۸۷۹۶

سنك چین وپارکینك

رادر میدان تعلیم شبانه روزی شهاب که مطابق زمین آزمایش اداره راهنمائی ساخته شده در مدت شش ساعت و پرداخت فقط ۶۰۰ ریال فرا گیرید . انتهای جلالیه مقابل آموزشگاه بهیاری فرح تلفن ٤۸۰٤۳

تعلیم رانندگی بختیار

خیابان امیرآباد چهارراه نصرت تلفن ۶۸۱۸۸
۱ـ۰ ۳ آ ـ ۵٤۱

صاحب امتیاز و مدیرمسئول : عباس مسعودی
جای اداره : خیابان خیام چاپخانه اطلاعات

آموزشگاههای فنی و فرهنگی

کلاس سنتور ملك

برای کلیه سازها شاگرد میپذیرد تلفن ۷۵۶۷۰۲
۱ـ۲۶ آ ـ ۲۷۳

آموزشگاه عالی خیاطی پرتوی

دوره کامل خیاطی برش ودوخت با متد گرلاوین برای دوره جدید هنرجو می پذیرد .
نشانی ـ خیابان امیریه ـ سه‌راه منیریه
۱ـ۸ آ ـ ۲۸۸۹

در آموزشگاه رقص آیدا

رقص های مدرن سالنی رابیاموزید تخت‌جمشید بین بهار وروزولت کاشی ٤۲۹
۱ـ۳۰ آ ـ ۵٤۶

کلاسهای تابستانی (سراج)

از ۲۲ خرداد ثبت‌نام وازاول تیرماه شروع بکار مینماید ضمنا وسایل تفریحات سالم‌برای کودکان دائر است تلفن ۲۰۹۳۱
۱ـ۱۵ آ ـ ۵۳۵

کلاس رقص آپولون افتتاح شد

انواع رقص مدرن‌را باناز لترین قیمت می‌آموزد ـ خیابان ویلا خیابان شیرین چهارراه سرشار ساعت کار ٤ تا ۹
۱ـ۵ آ ـ ٤۸۵۲

آموزشگاه خیاطی مدکریستین

هنرجو می پذیرد . امیریه چهارراه معزالسلطان
۱ـ۵ ۱ آ ـ ۳٤۹

درس خصوصی انگلیسی

بوسیله آقای پطرسیان با تلفظ صحیح ـ گرامر ساده و برنامه بسیار سودمند برای سریع آموختن مکالمه نامه‌نگاری ـ امتحان نهائی فرهنك و ورودی دانشگاه خیابان حافظ بالای عزیزخان جنب کوچه ایرج پلاك ۲۸۲
آ ـ ۳۵۸۳

هنرستان دولتی خواجه‌نوری

واقع در خیابان شاه‌آباد کوچه ظهیرالاسلام همه روزه صبح و عصر مجانا مشتری برای کوتاه کردن مو و میزانپلی دکولوره رنك کردن و فر ششماهه میپذیرد
۱ـ۲ آ ـ ۵۶۸

کلاس انگلیسی نژاد

زیرنظر مربیان انگلیسی (شاه مقابل بانك بیمه بازرگانان) ٤۱۸۵۹

آموزشگاه کشور

تعلیم ماشین‌نویسی در مدت پانزده روز خیابان خیام مقابل پارك شهر
۱ـ۳۰ آ ـ ۵۲

کلاس رادیو و تلویزیون

دوره‌جدید کلاس رادیو تلویزیون با استفاده از مدرن‌ترین لابراتوار موجود درتهران و زیر نظر مهندسین فارغ‌التحصیل از اروپا و آمریکا از روز ششم خردادماه تشکیل میشود.

کاخ دانش

خیابان نادری ـ پاساژ معتمد
خیابان فرانسه ـ کوچه مرجان

انگلیسی مبتدی

دوره جدید کلاس مبتدی انگلیسی از روزچهارم خردادماه با استفاده از مدرن ترین لوازم سمعی و بصری تشکیل میشود .

کاخ دانش

خیابان نادری ـ پاساژ معتمد
خیابان فرانسه ـ کوچه مرجان

کلاس زیبائی

دوره جدید کلاسهای خیاطی کاخ دانش از اول خرداد زیرنظر استادان فارغ التحصیل از پاریس و با متد گرلاوین تشکیل میشود. قبلا نام نویسی کنید .

کاخ دانش

خیابان نادری ـ پاساژ معتمد
خیابان فرانسه ـ کوچه مرجان

ساختمان

نقشه های ساختمانی

باقیمت نازل تلفنهای ۵۱۱٤۵ ـ ۵۲۱۰۵ و صندوق پستی ۲۰۶
۱ـ۱۰ آ ـ ۵۱۶

تلفنهای اطلاعات

مرکز تلفنخانه	۳۰۰۱۱ الی ۳۰۰۱۹
سرویس اقتصادی	۳۰٤۰۹۱
سرویس حوادث	۳۰۳۰۶۹
نیازمندیها	۳۱۰۵۳
سازمان شهرستانها	۳۱۰۵۲
مجله اطلاعات هفتگی	۳۰٤۸۷۸
مجله اطلاعات کودکان	۳۰۳۳۱۳
مجله الاخاء (عربی)	۳۲۰۸۹
مجله اطلاعات بانوان	۶۹۷۱۵
شعبه آگهی‌ها	۳۰۲۶۳۳

آگهیهای متفرقه

حل یك مشکل عمده
خانواده‌ها

اگر زمان برای شما دارای ارزش میباشد . واگر میخواهید که درنتیجه تماس باکارگران دچار امراض عصبی نشوید بالاخره اگر بسلامتی وجود خود علاقمند میباشید اجرای هرنوع عملیات ساختمانی اعم از (نوسازی وتعمیرات) خانه مسکونی ومستغلاتی خودرا بسازمان تهران تعمیر که دارای صلاحیت فنی و حقوقی و مجهز بکلیه کارگاههای مورد نیاز ساختمانی طبق اصول دنیاپسند امروزه میباشد مراجعه فرمائید .
تلفن ٤۸۳۲۸
۱ـ۳۰ آ ـ ۲۷۷

وانت بار شمالی

همیشه آماده خدمت است
خیابان سعدی مقابل بیمارستان امیراعلم
تلفن: ۳۲٤۰۶ / ۳۰۸۹۶

بازار فرش

فروش فرشهای نو باقساط ۱۲ ماهه شاه آباد ـ پاساژنور ـ تلفن ۳ ۰۲۶۶۹
۱ـ۶ ۲ آ ـ ۲۱۹۵

مژده بخریداران تخم چمن رنك مخملی

انواع واقسام تخم‌چمن وتخم گلهای عالی موجوداست طالبین به بذرافشان نظامی خیابان قزوین مقابل مسجد مظهری مراجعه فرمایند. تلفن ۲۲۸۸۲
۱ـ۱۰ آ ـ ۳۹۷٤

کارخانه فرهنك میکانیك

مصنوعات فلزی خودرا تقدیم میکند

میز تحریر دوطرفه	۳۵۰۰ ریال
میز تحریر یکطرفه	۱۷۰۰ ریال
میز تحریر یکطرفه	۲۰۰۰ ریال
کمد بایگانی	۲۸۰۰ ریال
کمد جالباسی	۳۰۰۰ ریال
کلاسور چهارکشو	۳۰۰۰ ریال
جاکتابی	۱٤۰۰ ریال
قفسه آشپزخانه منزل	۱۵۰۰ ریال

اکباتان جنب درب وزارت فرهنك
۱ـ۱۰ آ ـ ٤۸۰

آگهی ببیمارستانها و زایشگاه ها

کتان چهار لا بعرض دو متر جهت ملافه که‌مدتی نایاب بود رسید تا تمام نشده به تلفن ٥٤۰۸۰ مراجعه فرمایند
۱ـ۵ آ ـ ۵٤۰

قابل توجه شرکتها و بازرگانان

برای تنظیم بیلان وترازنامه دفاتر تجارتی وانجام امور مربوط در وزارت دارائی بتلفن ۳۰۲٤۱۵ مراجعه فرمائید.
۱ـ۱۰ آ ـ ۵۵۷

سالن مد و آرایش

آموزشگاه آرایش هنگامه

دیپلمه پاریس ورم برای دوره‌جدید هنرجو میپذیرد و ٤۰۰ تومان یکماهه دیپلم میدهد .خیابان شاه جنب ایران‌کالا ـ دقیقی ۱۵۵
۱ـ۱۵ آ ـ ۵۱۷

مومك زیبائی

یك وسیله جدید بهداشتی برای برطرف کردن موهای دست وپا وصورت قیمت ۱۰۰ ریال مصرف ۱۰۰ بارمحل فروش داروخانه ها و لوازم آرایش فروشیهای معتبر نمایندگی انستیتوی زیبائی بانو دکتر مایل تلفن ۶۲۳۳۵۱

سالن آرایش فلومیك

خیابان بهار بزبست‌پور معصومی
۱ـ۱۵ آ ـ ۳۳۶

آموزشگاه وسالن آرایش ماگنولیا

زیرنظر دیپلمه آرایش برای دوره جدید هنرجو میپذیرد .
خیابان پهلوی مقابل کاخ مرمر تلفن ٤۹۵۲۲
۱ـ۱۵ آ ـ ٤۵۷

میز انپلی بافیکساتوردو تومان

آموزشگاه هژبر تلفن ٤۲۱۲۳
۱ـ۵ آ ـ ۵۶۶

مدیرسالن آرایش زنانه لئونا

که برای مطالعه در رشته زیبائی و آرایش باروپا مسافرت کرده بود مراجعت و مشغول کار شده‌اند تلفن ٤٤۲۲۳
۱ـ۵ آ ـ ۵۶۰

راهنمای پزشکی اطلاعات

دکتر محمد رضا مسدد

دارای گواهینامه از بروك مدیکال امریکا درمان بیماریهای مقاربتی ـ زنان دروازه دولت روبروی کمپانی فیات پذیرائی عصرها ۵ تا ۸ تلفن ۳۰۲۵٤۸

ترك‌تریاك دکتررحمانی

متخصص امراض اعصاب و روح از دانشگاه لندن خیابان پهلوی بالاتر از چهارراه امیر اکرم تلفن ٤۵۱۱٤

دکتر معانی

امراض مقاربتی ـ مجاری ادرار معالجه قطعی سوزاك تازه و کهنه ورم پروستات و سستی و ناتوانی ضیق مجرا خیابان فردوسی مقابل بانکملی مرکز

دکتر جمشیدی نادری مقابل هتل نادری

معالجه فشارخون . رماتیسم . سیاتیك قند . کمردرد و سستی عصرها ۵ـ۷

دکتر دانشگر

امراض مقاربتی و جلدی وسوزاك تازه و کهنه ورم پرستات ضیق‌مجر سستی وبواسیر امراض زنانه ونازائی خیابان سپه مقابل بستخانه ۳۰۲٤۱۶

پلی کلینك
دکترمجاهدی دکترصدیقی

روزیدنت سابق بیمارستان های امریکا پزشك سازمان بیمه های اجتماعی کارگران بیماری های داخلی اطفال مقاربتی ـ لرك لریاك و سایر مواد مخدره لرك الکل مجهز بدستگاههای رادیواسکپی لانتازول‌لرایی ـ انروسل لرایی ـ دیاترمی و بخور بنی سیلین و غیره پذیرائی بعد از ظهر ماهیابان شاه روبروی مسجد سجاد تلفن ٤۹۵۲۶

دکتر در طب پولوسا

متخصص بیماری های مقاربتی، (سوزاك تازه و کهنه و سفلیس) امراض مجاری ، ادرار و تناسلی ـ خیابان فردوسی شمالی کوچه صادق پذیرائی ۹ تا ۱۲ و ۵ تا ۸ تلفن ٤۶۵۸۹

دکترعباس نیك‌نژاد

متخصص از دانشگاه پاریس بیماری های معده، روده ، کبد . لوزالمعده درمان بواسیر بدون عمل ، فیستول فیستور ، متد موثر دروازه شمیران خیابان گرامی پذیرائی ۳ تا ۷ بعدازظهر

معتادین تریاك ، هروئین و مرفین الکل

دکترحسن پزشك‌زاده معتادین رابدون زحمت خوابیدن با تقویت بنیه معالجه مینماید خیابان ری کوچه آبشار مقابل داروخانه ابن‌سینا تلفن ۵۱۰٤۱

دکتر احتیاطی

گواهینامه از نیویورك امریکا امراض مقاربتی داخلی ناتوانی جنسی بادستگاه جدید صبح وعصر سلسلیل قصرالدشت چهارراه هاشمی تلفن ۶۸۸۴۹

پزشکان شبانه روزی

دکتر کرامت‌الله فرهودی

بعد از ظهرها وهمه شب تاصبح شاهرضا پل‌چوبی تلفن ۷۵۶۲۸۳

حصیر فروشیها

بنگاه عمده
حصیر فروشی اتحاد

خیابان سعدی چهارراه سید علی حصیر های مرغوب جزئی و کلی بقیمت ارزان بفروش میرسد .
۱ـ۲۰ آ ـ ۳۶۸

حصیر فروشی علی محبوبی

حصیر درجه یك موجود است . خیابان سپه جنب مسجد مجد
۱ـ۰ ۳ آ ـ ٤٤٤

حصیر فروشی میهن

بهترین حصیرهای درجه یك را بارزانترین قیمت بفروش میرساند مجسمه اول خیابان امیرآباد چهارراه فرصت .

بارکش های شهری

باستان بار بارکش شهرو

حومه تلفن ٦٤۹۲۱ و ٦٥۹۲۱
خیابان شاه چهارراه باستان
۱ـ۳۰ آ ـ ٤۳۹

بار و اسباب‌کشی شهر و حومه

گیتی‌بار نواب تلفن ۲۷۷۹۱
۱ـ۱۵ آ ـ ٤۲۸

فروشگاه آسپر

مرکز خرید ـ فروش و معاوضه هرنوع لوازم دست دوم منزل
شاه چهارراه اسکندری تلفن ٤۱٤۹۸

فروش اثاثیه

نمایشگاه ایران کالا اولین موسسه بازار خرید و فروش لوازم منزل دست دوم درایران
خیابان شاه چهارراه گلشن تلفن های ٤٥٦۸٦ ـ ٤٥٦۸۹

همه روزه مقداری لوازم منزل که از منازل ایرانی و خارجی خریداری مینماید با سود بسیار ناچیز بفروش میرساند چنانچه شما تصمیم بخرید لوازم منزل از قبیل ـ قالی ـ قالیچه یخچال ـ تلویزیون ـ رادیو گرام ـ ضبط صوت ـ اجاق گاز ـ سرویس اطاق خواب ـ سرویس اطاق پذیرائی مبل ـ اشکافخوری ـ صندلی ـ تختخواب و غیره دارید قبلا باین نمایشگاه مراجعه نموده و لوازم منزل مورد نیاز خود را که بسیار نو و آخرین مدل سال میباشد باناز لترین قیمتی که باور نمیفرمائید خریداری نمائید یا اشیائیکه لازم ندارید با اثاثیه مورد لزوم خود تعویض کنید پس خرید و فروش و معاوضه لوازم منزل فقط در ایران کالا تلفنهای ـ ٤٥٦۸٦ و ٤٥٦۸۹ احتیاجات شما را تامین مینماید

آنتن تلویزیون

آنتن تلویزیون و اگران بخرید

آنتن تمام کانال تلویزیون ـ فرنگی باسیم دکل وحق نصب فقط ۷۰ تومان فروشگاه آمپر خیابان شاه چهارراه اسکندری تلفن ٤۹٤۹۸
۱ـ۱۰ ۱ـ۵۵۹

الکترو غرب تلفن ٤۹٤۶۹

آنتن تمام کانال فرنگی بالوازم و مخارج نصب بوسیله متخصص فنی بشرط رضایت کامل فقط ۷۰ تومان
۱ـ۱۰ ۱ـ۵۵٤

خرید اثاثیه

نمایشگاه و فروشگاه ایران کالا اولین موسسه خرید و فروش لوازم منزل در ایران
تهران خیابان شاه چهارراه گلشن تلفن ٤٥٦۸۹ ـ ٤٥٦۸٦

هرنوع لوازم منزل از قبیل قالی و قالیچه ـ تلویزیون ـ یخچال ـ رادیو گرام ـ اجاق گاز ـ ضبط صوت و اشیاء دیگر منزل را بهر اندازه و مبلغی که باشد نقد خریداری میشود .
هموطنان عزیز چنانچه تصمیم دارید لوازم منزل خود راطوری بفروشید که مغبون نشوید فقط به نمایشگاه ایران کالا مراجعه فرمائید چون ما سعی مینمائیم چه در خرید چه در فروش و چه در معوضه رضایت ـ مراجعین محترم را فراهم نمائیم. خرید ـ فروش ـ معاوضه لوازم منزل فقط در ایران کالا تلفن های ٤٥٦۸۹ ٤٥٦۸٦

فرش کهنه و نو

در منازل به‌بهترین قیمت خریداری و تعویض میشود تلفن ٦۲۱۸۵۵ رضوی
۱ـ۲۶ آ ـ ۲٤۵

ضبط صوت شما را خریداریم
تلفن ۳۰۵۲۵۲
۱ـ۳۰ آ ـ ٤۷۹

فرش نو و کهنه خریداریم ۳۲۷۵۹
۱ـ۲۰ آ ـ ۳۷۵

فروشگاه محمد حسان

تنها فروشگاهی است که میتواند کلیه اثاثیه منزل شمارا بقیمت عادلانه خریداری کند تلفن ۵۸۱۵۵۸
۱ـ۳۰ ۵۵۵ـ۱

فروشگاه فردوست

خریدار هر نوع ـ یخچال ـ تلویزیون فرش . رادیوگرام ـ ضبط صوت نشانی ـ خیابان شمیناز تلفن ۷۵۷۶۸۵

فروشگاه و نمایشگاه آسیا
تلفن ۶۱۲۸۳۲

قالی ـ تلویزیون ـ یخچال ـ اجاق گاز وسایر لوازم منزل را بقیمت عادلانه خریداریم خیابان ناصاه ـ چهارراه پیروز
۱ـ۳۰ آ ـ ۳۳۲

معاوضه

فرش بهارستان میدان بهارستان فرشهای کهنه ونو وبانکی‌را درمنازل خریداری ومعاوضه مینماید ۳٤۵۳۷
۱ـ۳۰ آ ـ ۳۰۲

تهران کالا تلفن ۷۹۶۱۵

خرید و معاوضه فرش کهنه ونو
۱ـ۳۰ آ ـ ٤۶۰

فروشگاه حاجیان

یخچال ـ قالی ـ تلویزیون ـ رادیوگرام ضبط‌صوت و سایر لوازم منزل شما را عادلانه خریداریم سه‌راه امین‌حضور ۳۸۸۳۸
۱ـ۲۶ آ ـ ۵٤۲

قهرمان اول مسابقه اتومبیل‌رانی

ایرج صفاری با اتومبیل معروف «آلفارومئو» اول شد

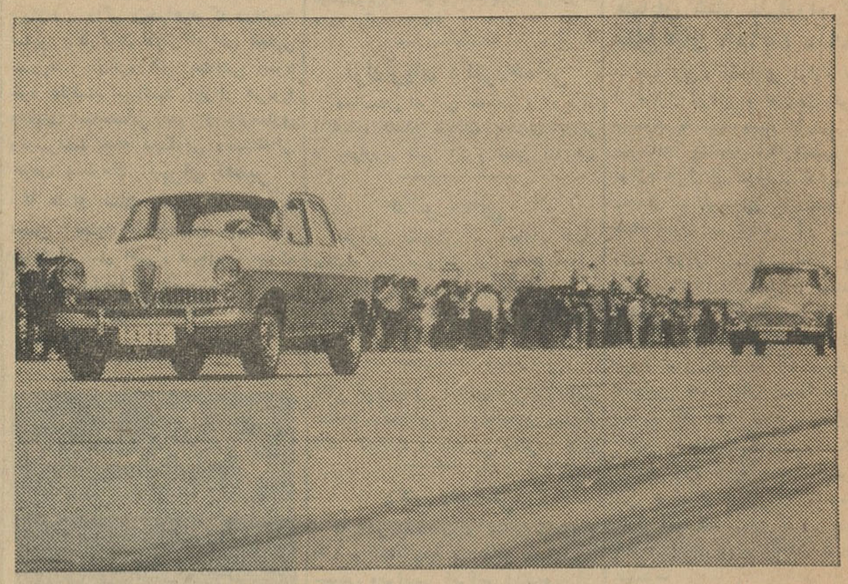

اتومبیل «الفارومئو جولیتابرلینا» برانندگی آقای ایرج صفاری ازلحظات اول مسابقه از سایر اتومبیلهای دسته خودجلو افتاده تا پایان مسابقه برتری خود را حفظ نمود و رکورد بسیار جالبی بجای گذاشت.

بطوریکه قبلا باستحضار رسید دومین مسابقه ملی اتومبیل‌رانی با بتکار سرویس ورزشی روزنامه اطلاعات و اتومبیل کلوب روزجمعه گذشته برگزار شد. از این شماره رپورتاژ این مسابقه جالب از دور اول بنظر شما میرسد.

درمسابقه اول تورینگ (اتومبیلهای مرکوری) تا ۱۳۰۰ شش نفر ثبت نام کرده بودند که از بین این عده چهار نفر ایرانی بودند. با فرودآمدن پرچم سه‌رنگ ایران مسابقه آغاز گردید و از همان دقایق اول آقای ایرج صفاری با اتومبیل قوی «آلفارومئوجولیتابر ـ لینای» خود از سایر اتومبیل‌ها جلو افتاد و تا پایان مسابقه مقام اول خود را حفظ کرد.

نکته جالب رقابت شدید بین دوسیمکا و دورانده ایرانی وامریکائی بود که تا دور پنجم مسابقه بشدت بایکدیگر رقابت مینمودند ولی دردور پنجم بعلت نقص فنی که دراتومبیل راننده امریکائی پیدا شد اتومبیل سیمکا برانندگی آقای شاهرخ ریشارد مقام دوم را کسب نمود. دراین مسابقه اتومبیل فولکس واگن آقای محمد بختیاری «پنجر» شد وایشان باسرعت هرچه تمامتر پنچری اتومبیل خود را گرفته و باتشویق تماشاچیان بمسابقه ادامه دادند.

بقیه درشماره آینده

آقای ایرج صفاری، قهرمان ایرانی هنگامیکه از اتومبیل برنده خود، (الفارومئو جولیتابرلینا) ۱۳۰۰ خارج شد توسط عده‌ای از تماشاچیان که از فرط شادی اولین قهرمان ایرانی خودرا تشویق میکردند روی دست حرکت داده شد.

مسابقه اسبدوانی

بعد از ظهر روز جمعه یکدوره مسابقه اسب‌دوانی در مسافتهای مختلف در اسپریس جلالیه زیر نظر باشگاه سوار کاران با حضور جمعی از شخصیتهای مملکتی وورزشی و علاقمندان باسب و سوار کاری انجام گردید و نتایج زیر بدست آمد.

در مسافت ۲۰۰۰ متر کورس آزاد اسبهای آناوردی در ۱۵۰۰ متر حکیم‌قلی ارخی در ۱۸۰۰ متر بی نظیر در ۲۵۰۰ متر کورس اسبهای داخلی و خارجی قوش در کورس ۴۰۰۰ متر برای اسبهای بسیار قوی مرادقلی آجان مقامهای اول را بدست آوردند.

موفقیت یک ایرانی

بطوریکه از پاریس گزارش میدهند آقای کریم فکور نویسنده رادیو که برای مطالعه در رشته تلویزیون از طرف اداره کل انتشارات ورادیو بفرانسه اعزام شده در اولین مرحله کارآموزی بعلت توجه فوق‌العاده‌وی باعنوان معاون کارگردان در رادیو تلویزیون فرانسه مشغول کار گردید

ورزش

درباره تغییر رئیس فدراسیون کشتی

تغییر رئیس فدراسیون کشتی درست در روزهائی که تیم کشتی ایران عازم مسابقات جهانی صوفیه است درمحافل ورزشی و حتی در سرویس ما باشگفتی تلقی شد ولی شگفتی ما تنها ناشی از تغییر رئیس در اوضاع و احوالی که تیم عازم است نبود بلکه عمده شگفتی وتعجب ما از این جهت بود که تصور میکردیم بعد از مدتها کشمکش و تغییرات پی‌درپی در فدراسیون کشتی که اثرات ناگوارش دیگر اظهر من الشمس است و عارف و عامی قبولش دارند این یك رئیس را لااقل مدتی نگهمیدارند ومیگذارند بوضع نابسامان کشتی سامانی بدهد.

تصور نمیرود در هیچ کشوری تغییر وتبدیل در پستهای حساس ورزشی این گونه سریع و غیر منتظره باشد.

یکی ازروسای فدراسیونهای کشتی میگفت تغییر و تبدیل روسای این فدراسیون آنقدر تند و سریع است که مقامات فدراسیون جهانی کشتی تا می‌آیند در یك مسابقه جهانی بارئیس فدراسیون کشتی ایران آشنا شوند یکنفر دیگر بجای او منصوب شده و دیگری جایش را گرفته است وبهمین جهت هیچوقت پستی در فدراسیون جهانی به روسای فدراسیون کشتی ایران پیشنهاد نمیشود در حالیکه داوران ومسئولین فدراسیون کشتی کشورهائی که تیم کشتی آنها هیچ مقام جهانی ندارد اغلب بعضویت ارگانهای کشتی در می‌آیند وهمین یك موضوع خود در مسابقات جهانی بارها بضرر ما بوده وخواهد بود.

مادرباره شخص سرهنك معروفخانی صحبتی نداریم آینده باید قضاوت کند که آیا وی شخص لایق و با کفایت بوده و طی مدت کوتاه خدمتش توانسته است کاری انجام دهد یا بقول رئیس تربیت بدنی در انجام وظایفش قصور کرده چون تا آنجا که مادر مسابقات کشتی مدال طلای اطلاعات از نزدیك باسرهنك معروفخانی سرو کارداشتیم او را شخص علاقمند و لایق دیدیم و نمیتوان هر کسی را مگر بحکم دادگاه ومحکمه مورد تهمت قرار داد ولی روی این موضوع پافشاری میکنیم که تغییر وتبدیل مرتب روسای تنها فدراسیونی که امتیاز جهانی دارد بضرر ورزش این مملکت است.

مگر اینکه شرایطی پیش بیاید که ناگزیر از تغییر یك رئیس فدراسیون باشد و در هر صورت تغییرات نباید روی حساب و کتاب شخصی باشد و بیهدف رئیس را تغییر داد و بر کنار کرد و چون علاوه بر اینکه دیگران را نیز که حکم ریاست میگیرند مرتبا درپیم وامیدنگهمیدارد که مبادا سراو همان آورند که بر دیگران گذشت نمیتوان برنامه اساسی برای کشتی تنظیم و تیم کشتی آنها هیچ مقام جهانی ندارد اغلب واجرا کرد.

آگهی بانك مرکزی ایران

بمناسبت تغییر فصل بازدید از خزانه جواهرات بانك مرکزی ایران از تاریخ اول خرداد ماه ۱۳۴۲ (۲۲ می ۱۹۶۳) روز های یك شنبه سه شنبه. پنج‌شنبه ـ هر هفته غیر از ایام تعطیل از ساعت ۵ تا ۷½ بعد از ظهر خواهد بود الف ۱۱۲۷.

۱ـ ۳ آ ـ ۵۲۸۶ بانك مرکزی ایران

بزودی پنج نوع از محصولات

B

Byrom

بایرم

معرفی خواهد شد

اطلاعیه جهت خانه‌سازی اقساطی

اگر شما بامشکل مسکن روبرو هستید سازمان فنی و عمرانی ب ـ ص باطرحهای نوین خود شمارا در مدت کوتاه بابودجه کم و اقساط طولانی شصت وپنج ماهه صاحب خانه راحت و زیبا و کم‌خرج مینماید علاقمندان رادعوت مینمائیم از موقعیت استثنائی که برای رفاه شما فراهم شده استفاده فرمائید.

ساعات پذیرائی ما ـ صبح از ساعت ده الی دوازده ـ عصر از ساعت شش الی هشت.

نشانی ـ خیابان شاه نزدیك چهارراه کاخ کاشی ۴۸ طبقه ۲ سازمان فنی وعمرانی ب ـ ص تلفون ۴۰۷۷۴

آ ـ ۳۵۶۳

آگهی مناقصه خرید دو دستگاه پمپ سانتریفوژ

شرکت سهامی کارخانجات ایران (قسمت صنایع قند) دودستگاه الکترو پمپ سانتریفوژ از طریق مناقصه خریداری مینماید.

شرایط و مشخصات مربوطه در اداره معاملات داخلی شرکت واقع درخیابان ویلا. خوشبین موجود بوده و پیشنهادات واصله تاساعت نه‌صبح روز چهار شنبه هشتم خردادماه پذیرفته میشود. ودرساعت ده صبح روز بعد رسیدگی خواهد شد الف ۱۱۱۵

آ ـ ۵۱۵۴ ۱ـ ۲

آگهی ازشرکت سهامی تلفن ایران

در تاریخ پنجشنبه دوم خرداد ماه شماره تلفن‌های مشترکین قسمتی از خیابان دربند و خیابان ایرانو خیابان خورشید تغییر پیدا خواهد کردو ممکن است به‌مدت یك روز اختلالاتی در تلفن مشترکین منطقه مذکور روی دهد. الف ۱۱۳۸

شرکت سهامی تلفن ایران

۱ـ ۲ آ ـ ۵۲۸۸

دنباله برندگان ۳۰۰ ریالی حساب تامین آتیه بانك پارس

نام ونام خانوادگی	شماره حساب	نام شعب
سیمین تاج کشاورز	۱۴۷۷۷	شیراز
اعظم برزیده	۲۱۰۲۲	شیراز باجه پهلوی
براتعلی حیدری	۷۶۷	اصفهان
اصغر کریمی	۲۸۹۸	اصفهان
توران غفارزاده	۵۲۶۷	اصفهان
عذرا میدان‌میری	۷۲۸۶	اصفهان
فریده ابوالحسن	۹۳۳۳	اصفهان
رفعت صائب	۱۲۱۳۶	اصفهان
سهیلا جلالی نجف‌آبادی	۳۱۶۱۹	اصفهان
یوسف حاجی احمدی	۶۰۹۴۸	فردوسی
حسین سروی‌صبا	۶۴۱۴۷	فردوسی
رضا فراهچی تهرانی	۶۷۳۷۹	فردوسی
حسینعلی افشار نادری	۱۵۴۹۵	فردوسی
زهرا بنکدار	۱۷۷۰۱	فردوسی
جواد آزموئی	۲۰۱۱۷	فردوسی
وانروژان گالیسانیان	۲۲۵۰۷	فردوسی
پریوش اویسی	۲۵۰۶۹	فردوسی
فرخ غفارزاده	۲۷۷۳۰	فردوسی
سیدحسن شجاعی	۴۴۷	فردوسی
فرهاد روفه	۲۲۲۷	فردوسی
شیرین آمیغی	۴۳۶۴	فردوسی
عبدالرضا گیگانیان	۶۵۱۴	فردوسی
منصور عمادی	۸۵۲۶	فردوسی
حسن ایمانی عباسیان	۱۰۶۳۲	فردوسی
شاهرخ جانفشان	۱۳۰۹۹	فردوسی
ماریا کاوسی	۳۰۵۲۴	فردوسی
مصطفی اشرفی مهابادی	۳۱۴۰۶	فردوسی
صاحب‌علی سرناز	۳۵۳۵۷	فردوسی
الیاس افیقم	۳۷۲۵۴	فردوسی
محمود ناصری	۳۹۱۰۳	فردوسی
شکوفه حیات‌بخش	۴۱۳۷۶	فردوسی
ماهنی زرواکیانس	۴۳۷۵۷	فردوسی

شرکت سهامی رادیو تلویزیون ایران

سرویس وتعمیر انواع گیرنده‌های تلویزیون

تحت نظر متخصصین کارآزموده

مجهزترین تعمیرگاه تلویزیون ایران

تلفن ۶۱۳۴۶۶ ـ ۶۱۳۴۶۵

خیابان ایزنهاور ـ خیابان جیحون ـ جنب پپسی کولا

دربست اختصاصی نحوی وشرکاء

انتهای آذربایجان ۶۹۳۷۵

هر مقدار دربست آهنی برای اجاره و فروش در شهر و شهرستانها آماده داریم ضمنا دربست دست دوم خریداریم.

آ ـ ۴۲۶۸ ۱ـ ۱۵

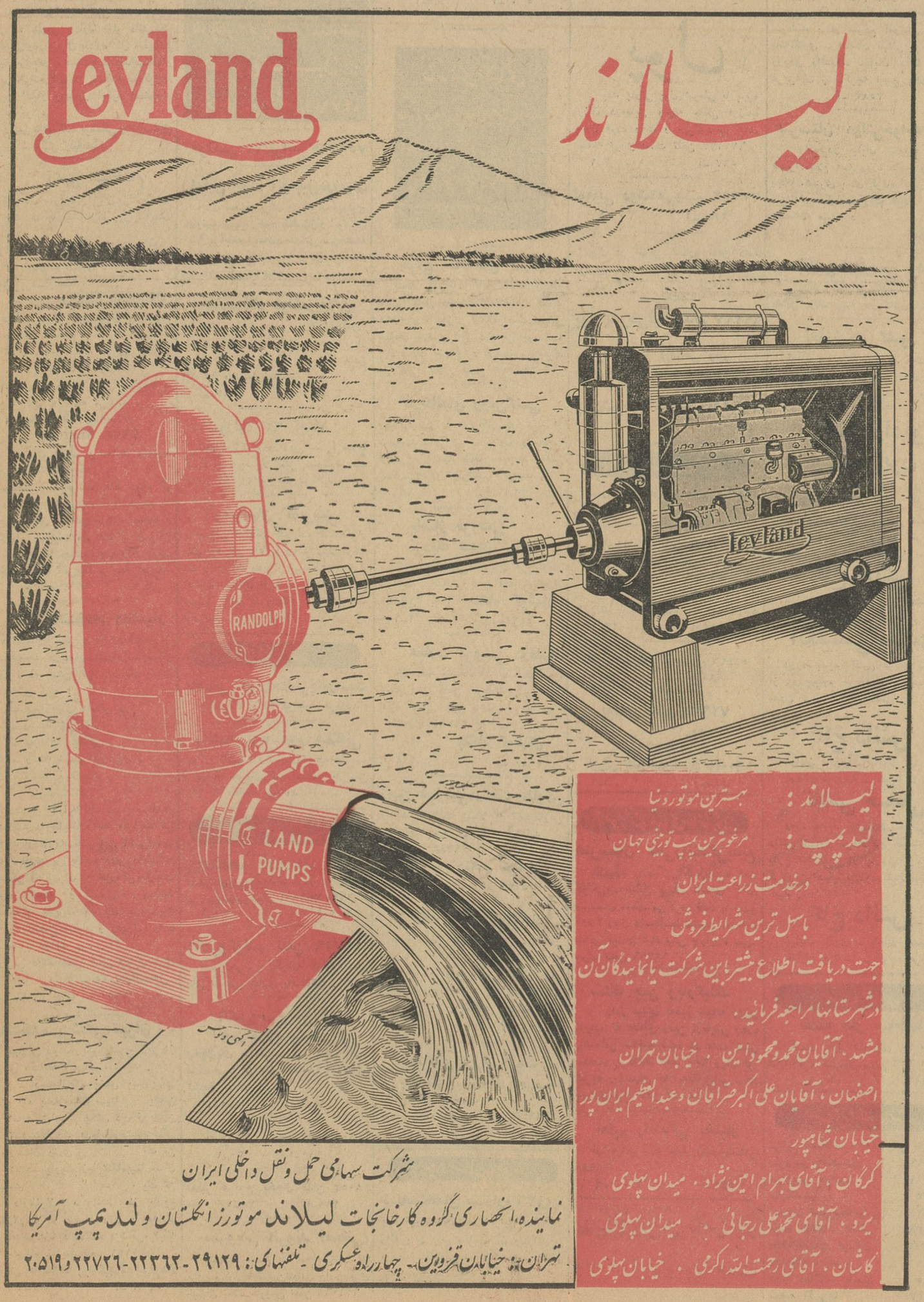

لیلاند: بهترین موتور دنیا

لندپمپ: مرغوبترین پمپ توربینی جهان

درخدمت زراعت ایران

باسهل ترین شرایط فروش

جهت دریافت اطلاع بیشتر باین شرکت یا نمایندگان آن درشهرستانها مراجعه فرمائید.

مشهد. آقایان محمد ومحمود امین. خیابان تهران

اصفهان، آقایان علی اکبر صرافان وعبدالعظیم ایران پور خیابان شاهپور

کرمان، آقای بهرام امین نژاد. میدان پهلوی

یزد. آقای محمدعلی رجائی. میدان پهلوی

کاشان. آقای رحمت‌الله اکرمی. خیابان پهلوی

شرکت سهامی حمل ونقل داخلی ایران

نماینده انحصاری گروه کارخانجات لیلاند موتورز انگلستان و لندپمپ آمریکا

تهران ـ خیابان قزوین ـ چهارراه عسکری ـ تلفنهای: ۲۹۱۲۹ ـ ۲۲۳۶۲ ـ ۲۲۷۲۶ و ۲۰۵۱۹

جنوب مشهد از سکنه خالی شد

بقیه از صفحه اول

گزارش خبرنگاران مادرخراسان و سایر شهرستانها حاکی است که بارندگی در اغلب شهرستان های کشور هنوز هم ادامه دارد و در شهر های خراسان مخصوصا در شهرستان مشهد بارندگی سیل‌آسا وجریان‌سیل هرلحظه شدیدمیشود.

■ خرابیهای سیل مشهد

خبرنگارما در مشهد گزارش داد: بارندگی سیل‌آسا در مشهدهمچنان ادامه دارد و جریان سیل مهیب این شهرستان را با نابودی تهدید میکند تاکنون علاوه بر خرابیهای سیل در شمال شهر و قسمت جنوب غربی ، سیل سراسر جنوب شهر مشهد را فرا گرفته و ساکنین‌خانه های جنوب شهر دسته دسته منازل خود را ترك میکنند و بصحن مطهر حضرت رضا و مساجد و تکایاپناه میبرند و دست بدعا بر میدارند هم‌اکنون‌جنوب شهر مشهدازجمعیت خالی شده و مردم سیلزده که موفق به تغییر مسیر سیل نشده‌اندخانه های نیمه ویران را رها کرده و در حالیکه اثاثیه زندگیشان طعمه‌سیل خروشان شده است جان خود را از کام سیل و خرابیهای ناشی ازآن میرهانند .

وحشت و اضطراب و نگرانی در سراسر شهر مشهد حکمفرماست سیل تمام خیابان های شهر را فرا گرفته و عده‌ای از اهالی که هنوز خانه و زندگیشان از آسیب بلای سیل درامان مانده است با کمك سربازان لشکر خراسان مشغول برگرداندن مسیر سیل و تخلیه سیلاب از خانه ها میباشند .تلفات سیل در مشهد افزایش یافته وعده زیادی نیز مجروح گردیده و در بیمارستان شهر بستری میباشند . شهر مشهد بطور کلی تعطیل شده و حتی مدارس شهر نیز تعطیل گردیده است .

باغات و مزارع اطراف شهربکلی منهدم شده و در قریه کریم آباداز توابع مشهد ۱۵۰ راس گوسفند طعمه سیل گردیده است .

■ یك قریه غرق شد

خبرنگار ما‌اضافه کرد که‌جریان سیل در نواحی اطراف شهر مشهد نیز خسارات و تلفاتی وارد آورده است قریه «شاه تقی»بین راه مشهد و تربت حیدریه که تا دیروز ۱۲۰ خانه از یکصد و هشتاد خانه های آن‌منهدم شده‌بود امروز بطور کلی در زیر سیلاب غرق شد و یکنفر از اهالی طعمه سیل گردید . در کلات نادری ۱۲۰ خانه را سیل خراب کرد .

درتمام‌نقاط خراسان جریان‌سیل موجب قطع راهها شده و ارتباط تلفنی مشهدبا تمام نقاط‌قطع گردیده است میزان خسارات‌وارده در مشهد و سایر نواحی خراسان هنوز معلوم نشده و هر لحظه بر میزان‌خسارات افزوده میشود .

پل شاهی که بر اثر طغیان‌سیل شکست خورده بود بکلی در هم شکست و فرو ریخت . جنازه یك کودك ۱۲ ساله در خواجه ربیع مشهد از کام سیل گرفته شد .

■ سیل در نیشابور

طبق گزارش خبرنگار ما در نیشابور بدنبال بارندگیهای سیل آسا طی‌مدت چند ساعت‌سیل مهیبی در نیشابور جاری گردید .

شدت جریان این سیل‌سهمگین در چند سال اخیر بیسابقه بود . طغیان‌سیل‌دررودخانه شهر‌باندازه‌ای بود که سیلاب قسمتی از خانه های شهر و مزارع کشاورزی را فرا گرفت و خسارات زیادی وارد آورد. **دختر بچه ۹ ساله‌ای از اهالی‌نیشابور در کام سیل افتادودر امواج‌رودخانه غرق شد و تلاش مردم برای نجات جان وی بی نتیجه ماند .**

■ در شادکان

گزارش خبرنگار ما در شادکان حاکی است سیلی که سراسر اطراف شادکان را فرا گرفته و ارتباط این شهر را با خارج قطع کرده بود و مردم فقط با قایق و بلم میتوانستند از شهر خارج شوند تا اندازه‌ای فرو نشسته است .

دیروز مقدار ۲۰ تن آرد و روغن بسیلزدگان شادکان و حومه تحویل گردید و زیر نظر آقای ضیائی نماینده شیروخورشید سرخ وعده‌ای از روسای ادارات دولتی‌خرمشهر و شادکان توزیع گردید .

این کمك‌ها در وضع زندگی مردم سیلزده شادکان که همه از هستی ساقط شده‌اند بسیار موثر است ولی باید هیئتی برای کمك کامل بسیلزدگان شادکان بیاید و به کشاورزان سیلزده که تمام‌هستی و مزارع کشاورزی خود را ازدست داده‌اند کمك نماید .

✻ بارندگی قطع شد

آخرین گزارش واصله از خبرنگار ما در مشهد حاکیست که بارندگی در مشهد قطع شد وسطح آب در خیابانهای شهر روبکاهش است فعلا اهالی شهر و مسئولین امور به ترمیم خرابیهای سیل مشغولند درجریان بارندگی وسیل اخیر خسارت هنگفتی بمردم مشهد وارد آورده است.

خبرنگارما میافزاید: یك کامیون حامل مامورین وکارگران اداره راه استان که‌برای رسیدگی بوضع راه های‌اطراف وترمیم خرابیهای ناشی از سیل درراهها باطراف شهر مشهدمی‌رفت هنگام عبور ازیك رودخانه براثر شدت جریان سیل واژگون گردید در این حادثه کمك راننده کامیون بنام مرتضی طعمهٔ سیل گردید و تمام کارگران‌و مامورین‌راه وراننده‌کامیون مجروح شدند وبرای معالجه بمشهد منتقل گردیدند .

اعلامیه

بقیه از صفحه اول

خبرنگار سیاسی ما گزارش میدهد که طی یکی دو روز آینده از طرف وزارت امور خارجه یك اعلامیه رسمی پیرامون مذاکره وزرای خارجه افغانستان، پاکستان ، و ایران در تهران منتشر خواهدشد.

این اعلامیه که با موافقت‌وزارت خارجه پاکستان و افغانستان منتشر میشود مربوط به میانجیگری دولت ایران‌در رفع اختلافات موجود بین دو کشور میباشد .

ناظران سیاسی پیش بینی‌میکنند دراثر مساعی شاهنشاو میانجیگری معظم‌له اقدامات مربوط به‌اختلافات افغانستان و پاکستان به ثمررسیده و احتمال بر قراری روابط سیاسی دو کشور دوست و همسایه وایران بسیار زیاد شده است .

اختلاف افغانستان و پاکستان بر سر منطقه پشتونستان واقع در غرب پاکستان است . روابط دو کشور از سالها پیش بر سر این منطقه و پیشنهاد افغانستان دائر بر تشکیل دولت خود مختار پشتونستان تیره بود تا اینکه در سپتامبر ۱۹۶۱ افغانستان بدنبال تعطیل کنسولگری های خود در پاکستان روابط‌سیاسی خود را با آن دولت قطع نمود و دولت‌پاکستان‌نیزمرز های‌ترانزیستی خودرابروی افغانستان مسدود کرد.

اظهار قدردانی

مقامات دولت ایران از همان‌وقت برای رفع اختلاف بین دو کشور مسلمان و دوست ایران اظهارعلاقه میکردند تا اینکه شاهنشاه دربهار سال ۴۱ رسما پیشنهاد میانجیگری کردندوبدنبال آن‌برای مذاکره‌با مارشال ایوبخان رئیس جمهوری پاکستان به کراچی تشریف فرما شدند مقامات دولتی پاکستان از پیشنهادمیانجیگری شاهنشاه‌استقبال کردند .

اعلیحضرت همایونی در تاریخ چهارم مرداد ماه چهل و یك بنا بدعوت اعلیحضرت محمد ظاهر شاه پادشاه افغانستان یك سفر پنج روزه رسمی به کابل فرمودند اعلیحضرت‌پادشاه ودولت افغانستان نیزاز میانجیگری شاهنشاه صمیمانه استقبال کردند .

در پایان سفر رسمی شاهنشاه‌به کابل در اعلامیه مشترکی که بهمین مناسبت در کابل و تهران منتشر شد چنین گفته شد :

« . . . اعلیحضرت همایون‌شاهنشاه ایران با اعلیحضرت همایون‌پادشاه افغانستان راجع به مسائل طرف علاقه هر دو کشور بخصوص در موضوع بذل مساعی جمیله برای تجدید روابط بین افغانستان و پاکستان تبادل نظر فرمودند و اعلیحضرت همایون شاهنشاه ایران اعلام فرمودند که به مساعی‌خودشان در میانجیگری برای اعاده روابط عادی بین افغانستان و پاکستان‌ادامه خواهند داد . از مساعی اعلیحضرت همایون شاهنشاه ایران که در این راه مبذول داشته‌اند اظهارقدردانی فرمودند .»

قبل ازصدور این اعلامیه‌شاهنشاه از کابل به کراچی عزیمت کردند و در یك ملاقات چهار ساعته رئیس جمهوری پاکستان را در جریان مذاکرات خود با پادشاه افغانستان گذاشتند . سفر شاهنشاه به‌کراچی که‌اولین سفر حسن نیت معظم‌له به‌کراچی بود کوتاه‌بود واعلیحضرت از کراچی مجددا به کابل تشریف فرما شدند .

در همانوقت خبرگزاریهای خارجی گزارش داده بودند که اعلیحضرت پادشاه ایران ، حامل پیام مهمی از طرف رئیس جمهور پاکستان برای دولت افغانستان در باره مناسبات دو کشور بوده‌اند .

مذاکرات تهران

درتعقیب میانجیگری شاهنشاه در راه رفع اختلافات پاکستان وافغانستان دولتین مذکور موافقت کردند که‌وزرای خارجه‌خودرا برای مذاکره پیرامون تجدید روابط سیاسی بتهران اعزام دارند .

امروز خبرنگار سیاسی ما بامقامات سفارت افغانستان تماس گرفت یك مقام مطلع سفارت گفت : تاکنون هیچگونه دستوری از کابل برای ما نرسیده است ولی ممکن است تافردا خبری برسد .

خبرگزاری آلمان امروز از کراچی چنین گزارش داد :

امروز ازمنابع موثق کسب‌اطلاع‌شد که پاکستان و افغانستان احتمالا در این هفته کوشش‌تازه‌ای بمنظوربرقراری مجدد روابط‌سیاسی وعادی که‌در۱۹۶۱ قطع شد بعمل خواهند آورد .

منابع مطلع گفتند هر دو کشور پیشنهادمیانجی‌گری اعلیحضرت‌پادشاه ایران رابرای تشکیل یك کنفرانس سه‌روزه درتهران‌پذیرفته‌اند. کنفرانسی که‌احتمالا روز چهارشنبه تشکیل‌میشود هدفش برقراری مجدد روابط سیاسی‌و تجارتی بین‌دوکشور می‌باشد .

هیئت نمایندگی افغانستان

بطوریکه خبرنگار سیاسی ماکسب اطلاع کرده‌است روز پنجشنبه آقای رشتی ها وزیر مطبوعات افغانستان‌به اتفاق معاون کل‌وزارت خارجه آنکشور جهت شرکت در مذاکرات تهران‌برای رفع اختلافات افغانستان و پاکستان بتهران خواهند آمد .

نخست وزیر افغانستان درتهران

کراچی ۲۰ ـ مه خبرگزاری فرانسه ـ یك‌عضو کابینه حکومت پاکستان امروز اعلام کرد که ذوالفقارعلی بهوتو وزیر امورخارجه پاکستان بزودی در تهران بادکتر محمد یوسف نخست وزیر و وزیر امور خارجه افغانستان ملاقات‌می‌کند .

در کارخانجات دولتی

بقیه از صفحه اول

وزیر کار وخدمات اجتماعی گفت:

در چهارمین جلسه کمیسیون عالی مندرج در ماده ۱ قانون سهیم کردن کارگران در منافع کارگاه های صنعتی و تولیدی کارخانجات یخ سازی های ماشینی ـ پنبه پاك کنی های ماشینی ـ کاغذ و مقوا سازی ـ صنعت چرم و چرم سازی صنعت شیشه و محصولات‌شیشه‌ای کارخانه های سیمان و کارخانه‌های تهیه مصنوعات و مصالح سیمانی مشمول قانون مذکورشناخته‌شده‌اند

✻ تکلیف کارفرمایان

با تصمیمات این کمیسیون در جلسه مورخ دهم اردیبهشت ماه‌می‌توان گفت که تکلیف اکثر کار‌فرمایان مشمول قانون‌تعیین گردیده وکمیسیون بادرنظر گرفتن‌ضوابطی از قبیل تعداد کارگر‌ـ کیفیت نیروی محرکه‌ـ میزان تولیدومنطقه سرمایه گذاری پس‌از تعریف‌دقیق «کارگاه صنعتی وتولیدی » ازبین فعالیتهای دسته جمعی اقتصادی مؤسساتی راکه مکلف به اجراء قانون سهیم کردن کارگران می باشند برگزیده وتاریخ اجراءقانون را درهرمورد اعلام کرده است .

بموازات فعالیت کمیسیون عالی تسهیم منافع سازمان اجراء ایـن قانون که مقارن باپایان سال۱۳۴۱ تشکیل شده باقدامات خودگسترش بخشیده وامید میروددرآینده‌نزدیك بااستفاده از امکاناتی که‌در بودجه سال جاری برای وزارت کار و خدمات اجتماعی تامین شده است برای انجام وظائف و تکالیف‌قانونی خود کاملا آماده گردد .

این سازمان در بدو فعالیت خود ترتیبی اتخاذ نمود که کارکنانش در دو دسته تخصصی و فنی ضمن بازدید کارگاه‌های مختلف صنعتی وتولیدی تهران باشرائط کار و مقتضیات هر صنعت آشنائی یافته و در زمینه راهنمائی صاحبان‌صنایع ونمایندگان کارگران نمونه های پیمان های دسته جمعی راتنظیم و برای انتشار آماده‌سازند

✻ در شهرستانها

بازدید گروه های مختلف این سازمان از مؤسسات صنعتی‌تهران روز ۳۰ اردیبهشت ماه منقضی می گردد و در آغاز خرداد ماه چهار گروه از کارشناسان سازمان به مناطق مازندران ـ گیلان‌ـ خراسان آذربایجان غربی ـ آذربایجان شرقی ـ اصفهان ـ قم و یزد اعزام میگردند . طبق برنامه مشروحی که از هم اکنون به ادارات کار و خدمات اجتماعی مناطق‌یادشده‌ابلاغ گردیده اجتماعاتی از صاحبان‌صنایع نمایندگان کارگران و نمایندگان سندیکاهای کارگری ترتیب داده خواهد شد تاضمن سخنرانی و نمایش فیلم صاحبان صنایع و کارگران باهدفها و مفاهیم قانون سهیم کردن آشنائی یافته وبرای انعقاد های پیمان دسته جمعی آماده گردند. درهریك ازاجتماعات مذکور سه سخنرانی در باره علل وفلسفه تدوین و تصویب قانون ـموضوع قانون و کیفیت اجراءآن‌ـمذاکرات وپیمانهای دسته جمعی ایراد خواهد گردید . بعلاوه اعضاء دسته‌های اعزامی از کارگاه های استانها و شهرستانها بازدید خواهند نمودو درارتباط فردی باکارگران و کارفرمایان توضیحات لازم را به اطلاع مدیریت ونیروی کارخواهند رساند .

✻ مامور مطلع

بدیهی است که کماکان‌عده‌ای از کارکنان سازمان سهیم کردن در مرکز مقیم خواهند بود تا در صورت مراجعه صاحبان صنایع و نمایندگان کارگران را درانعقاد پیمانهای دسته‌جمعی راهنمائی‌نمایند این نکته قابل یادآوری است که در تشکیلات سازمان سهیم کردن حداکثر کوشش بکار رفته تا ماموران این سازمان در مورد هر صنعت اطلاعات دقیق داشته وچه‌از لحاظ توصیه وراهنمائی و چه از لحاظ عضویت در هیئتهای تسهیم منافع باتجربه و کاردان باشند .

سازمان مذکور باتعداد معدودی کارمند و محدود بودن زمان علاوه بر تنظیم نمونه‌های پیمانهای دسته جمعی تا این تاریخ دو رساله تهیه و منتشر نموده است. نخستین‌رساله تاکتیك مذاکرات و چگونگی‌انعقاد پیمانهای دسته‌جمعی ونحوه‌رسیدگی باختلافات مربوطه‌به‌این قبیل‌پیمانها راتوضیح میدهد و رساله دیگر حاوی سوابق‌قانون سهیم کردن کارگران در کشور فرانسه وچند نمونه از پیمانهائی است که دراین زمینه بین سازمانهای کارگری و سازمانهای کارفرمائی بامضاءرسیده است .

✻ حسن استقبال

خوشبختانه تا این تاریخ‌صاحبان صنایع و سندیکاهای کارگری نسبت بانجام مذاکرات و انعقاد پیمانهای دسته جمعی حسن‌استقبال فراوان نشان داده‌اند و طبق‌اطلاعاتی که‌دراختیار وزارت کار وخدمات اجتماعی است استنباط میگرددکه تاپایان خرداد ماه سال جاری طبق ماده ۲ قانون سهیم کردن پیمان های دسته جمعی بین کارفرمایان‌و کارگران دربسیاری از صنایع و کارگاه های مشمول منعقد گردد

دراین فرصت ضروری نمیدانم توضیحاتی راکه در باره این‌قانون قبلا داده شده است تکرار نمایم فقط باین نکته اکتفا میکنم که‌نظر وزارت کار و خدمات اجتماعی در طرح‌و اجراء این قانون تنها افزایش دستمزد نیست زیرا که اختیار بالا بردن دستمزد به موجب ماده ۲۲ قانون کار که تجویز می نماید حداقل مزد در نقاط مختلف کشور ویا برای صنایع مختلف با وزارت کار و خدمات اجتماعی می باشد اما از آنجا که مع‌التاسف موضوع بالارفتن هزینه زندگی در کشورما جنبه زنجیری داراحساس شده است‌که افزایش دستمزدبدون بالا رفتن تولید ازلحاظ طبقه مزد‌بگیر تاثیری نداشته و قدرت‌خرید این طبقه را بالانمی‌برد .

یکی از هدفهای اساسی قانون سهیم کردن افزایش‌عوائد کارگران از طریق افزایش وبهبود تولید ویا تقلیل هزینه تولید وکاهش‌ضایعات است ووزارت کاروخدمات‌اجتماعی معتقد است که با دریافت چنین مفهومی کارفرمایان و کارگران درانعقاد پیمانهای دسته جمعی‌ترتیبی اتخاذ خواهند نمود که تحرك‌وبهره بخشی‌سرمایه‌بالارفتن‌عوائد کارگران راتضمین وتامین نماید .

✻ کارخانجات دولتی

درمورد کارخانجات دولتی بار دیگر تاکید مینمایم که‌این قانون در کلیه کارگاه هائی که‌بتشخیص کمیسیون عالی مندرج در ماده ۱ مشمول مقررات آن میشوند اعم از دولتی یا شخصی اجراء خواهد گردید تنها در مورد مؤسساتی که بموجب قوانین خاص به صورت انحصاری و یابه وسیله دولت‌اداره میشوند چگونگی اجراءقانون‌متفاوت است وبهمان نحو که در قانون سهیم کردن پیش بینی شده‌تفاوت عوائد کارگران این قبیل مؤسسات باعوائد کارگران مشابه به صورت پاداش نقدی تادیه خواهد گردید. اما این مطلب که به تفاوت عوائد به چه نحو مشخص میگردد لازم به توضیح میداند که تحصیل ایـن قبیل اطلاعات در برنامه آمارگیری وزارت کارو خدمات اجتماعی پیش بینی شده است و مسلما درسال‌آتی امکان مقایسه عوائد کارگران در مشاغل گوناگون صنعتی میسر خواهد گردید .

فرماندهٔ نیروهای جنوب از اردوهای نظامی دوگنبدان بازدید کرد

پریروز تیمسار سپهبد بهرام آریانا فرمانده نیروهای جنوب و تیمسار سرتیپ سهراب پور فرمانده جدید لشگر فارس ازاردوهای‌واحدهای‌نظامی در منطقه دو گنبدان بازدید کردند

برنامه آینده

سینمای نمونه سانترال
میدان ۲۴ اسفند

سینماسکوپ ـ رنگی ـ دوبله بفارسی

جینا بطهران آمد

بقیه از صفحه ۱۴

خیر مقدم بگوید نداشت .

چند نفر پلیس انتظامی درحالیکه جینا و شوهرش را محاصره کرده بودند آنها را بطرف سالن بردند

دروسط محوطه فرودگاه دختر بچه‌خردسالی دسته گلی بجینا‌هدیه کرد ولی قبل از آنکه حرفی بزند بافشار اطرافیان بکنار رانده شدو بی‌اختیار گریه‌اش گرفت .برای اینکه نتوانسته بود جینا را که‌حتما رنج‌بیخوابی رابخاطر دیدن‌اوبرخود هموار کرده بود درست به‌بیند .

✻ لباس جینا

لباس «جینا» از پارچه‌ای برنك سفید با چهارخانه مشکی‌پراکنده بود و کلاه‌سفیدی بر سر داشت . بمحض اینکه خانمها چشمشان به «جینا» افتاد بحث پرشوری بر سر لباس و مدل کلاه او در گرفت‌وکاملا معلوم بود که بزودی عده‌ای ازخانمها مدل کلاه و پیراهن جینا را رواج خواهند داد . لباس شوهر جینا نیز سورمه‌ای بود .

✻ خسته بود

قرار بود درسالن رستوران‌هنر‌پیشگان سینمای ایران و اعضای جمعیتهای بانوان با او آشناشده‌و عکس بگیرند ولی جینا‌آنقدرخسته بود که این برنامه عملی نشدفقط درچند دقیقه‌ای که درسالن بودآقای جمشید شیبانی در مورد استقبال کنندگان وابراز احساسات مردم مطالبی باو گفت و جینا ازمقابل خانمها و آقایانی که باستقبال او آمده بودندرد شدو عازم هتل‌گردید

آقای مصطفی اخوان رئیس شرکت مولن روژها نیز از مسافران‌هواپیمای حامل هنرپیشه مشهور ایتالیائی‌بود که از ایتالیا باتفاق‌وی عازم تهران گردید .

✻ در هتل‌هیلتون

ساعت سه‌و پنجاه دقیقه‌اتومبیل جینا جلوی هتل هیلتون محل‌اقامت وی توقف کردو درمدخل سالن‌مدیر هتل خیر مقدم گفت‌و جینا همراه خانم قمر ناصر ومادام‌باتیستی‌مترجم خودباطاق خویش راهنمائی شد.

✻ هدف از مسافرت جینا

جینالولوبریجیدا بدعوت جمعیت هفده دی که یك جمعیت صنفی مخصوص بانوانست و بکارهای‌خیریه نیز میپردازد بکشور ما آمده وهدف از این مسافرت اینست که باشرکت درچند مراسم عوایدی بنفع امور خیریه مخصوصا ساختمان بیمارستان کودك کسب شود .

«جینا»در اروپا بعنوان یك مادر خوب لقب گرفته و علت عمده‌پذیرش دعوت جمعیت هفده‌دی ومسافرت به ایران نیز متکی بر احساسات مادری اوست .

✻ خواب بود

خانم جینا از دیشب که برای استراحت باطاق خود رفته است تا ظهر امروز براثر کسالت ناشی‌از خستگی خواب بود و بهمین جهت کنفرانس مطبوعاتی او که قرار بود در ساعت ۱۲ امروز تشکیل شودبه ساعت ۳بعد از ظهر موکول‌شد .

✻ جینا بیدار شد

درساعت دوازده و پنجاه دقیقه جینا ازخواب بیدارشدو با هجوم خبرنگاران مواجه گشت .

اطاق جینا که شماره آن ۴۱۴است از ساعت دوازده مورد هجوم عکاسان وخبرنگاران قرار گرفته‌بود .

شوهر جینا بخبرنگار ما در باره مسافرتشان گفت: مادر بیروت پیاده شدیم ودر آنجا نیز مورد استقبال‌قرار گرفتیم دربغداد نیز هواپیمای ماموردهجوم خبرنگاران جراید و رادیو قرار گرفت و جینا ازرادیو بغداد پیامی فرستاد .

✻ عوض میشود

امروز کسب اطلاع‌شد که‌برای جلوگیری از هرگونه مزاحمت اطاق «جینا» در هتل هیلتون مرتبا عوض میشود .

✻ همراهان جینا

اینعده همراهان جیناهستند : دکتر میلکو اسوپیك‌شوهروی ماسیموگرازیوسی رئیس‌تبلیغات ماریو لونگاردی رئیس‌تبلیغات‌مد لوجی‌شی‌ـ رئیس روابط‌عمومی الساندروسرو ـ تهیه کننده امانوئل گولیندو ـ وکیل ماریو دوجتی‌ـ عکاس‌وفیلمبردار ضمنا فرزند خردسال جینا که‌قرار بود همراه وی باشد بتهران نیامده است .

پشه‌های مالاریا

بقیه از صفحه اول

امروزآقای دکترمهتدی رئیس‌سازمان ریشه‌کنی مالاریا درباره‌اطراف وضع‌مالاریا درایران وکشور های همسایه اطلاعاتی در اختیار خبرنگارما گذاشت .

رئیس سازمان ریشه‌کنی مالاریا، پس‌از اشاره به‌اقدامات مربوط بمبارزه بامالاریاافزود : دریك مبارزه اصولی سراسر مناطق شمال (۲۴ هزار قریه با ۵میلیون جمعیت) پاك‌شد همزمان باپاك شدن‌مناطق‌شمال حمله وسمپاشی درمناطق دیگر آغازگردیداما درمناطق کوهستانی جنوب امر مبارزه بامالاریا بامشکلات زیادی مواجه شد کوچ ایلات از مناطق ییلاقی به‌مناطق‌قشلاقی درابتدای فعالیت پشه‌ها اشکال بزرگی برای مبارزه و کشتن پشه‌ها درجنوب برای‌ما بوجود آورد روی چادرها سم دوام نداشت ونوعی پشه غیراز «انوفل» درمناطق‌جنوب‌پیداشد که‌محل‌استراحت آنها درکوهستانها بود وسمپاشی در این مناطق غیرمقدور بود همین امر سبب گردید که‌مبارزه ما در نواحی‌و مناطق‌کوهستانی جنوب به‌نتیجه قطعی نرسد خصوصا اینکه پشه های انوفل نیز درسال چهارم مبارزه مصونیت‌پیدا کردند .

واکنون نیزمادرجنوب بامقاومت‌پشه ها مواجه شده‌ایم .

درحال‌حاضر کاری در جنوب ازنظر مبارزه اصولی نمیشود کرد ولی تا اندازه‌ای میتوان جلوی شیوع بیماری رادر نقاط سمپاشی شده و پاك شده گرفت . سعی ما اینست که‌نگذاریم‌در جنوب بیماران تلف شوند دارو باندازه کافی بجنوب فرستاده شده

از فرداصبح در سینماهای

دنیا ـ ایران ـ مراد

رامسر ـ ژاله ـ فلور ـ کارون ـ فری

فیلمی نو باسوژه‌ای عمیق که دارای صحنه‌های

مهیج وپرزدوخورد میباشد

سناریست وکارگردان: رضا صفائی

مردی اموال زنش را در قمار باخت

وقتی زن اورادیو رابرای تعمیر بردهم اووهم‌رادیوساز ازتعجب دهانشان‌بازماند

صبح امروز ژاندارمری شهری باختلاف زن وشوهری رسیدگی‌میکرده اختلاف این زن و شوهر ماجرای‌جالبی دارد که خبرنگار ما آنرا شرح میدهد .

زن که زینب نام دارد وچهل ساله است میگفت محرم از دوسال پیش مزاحم من بود ، ن‌درآن موقع شوهر داشتم در اثروسوسه های محرم از شوهرم طلاق گرفتم و زن محرم‌شدم بزودی احساس کردم که محرم قمارباز است باین‌ترتیب که بعضی شبها با چند هزار تومان پول بخانه می‌آید و گاهی‌هم حتی کت و شلوار و ساعتش را هم درقمار می‌بازد . چون من پیش یك خارجی استخدام هستم و میتوانم مخارج خودم را تامین کنم از اوخرجی نمیخواستم و مخصوصا چون از شوهر اولم طلاق گرفته بودم نمی خواستم بامحرم نیز بهم‌بزنم ومورد شماتت قرار گیرم .

از تعجب دهانم بازماند

زینب که در اطاق سروان کاویانی فرمانده گروهان‌صحبت‌میکرد گفت چند روز پیش ناگهان‌رادیوخانه را که ششصد تومان خریده بودم از کار افتاد و دیگر روشن نشد دیروز تصمیم گرفتم آنرا برای تعمیربه‌تهران بیاورم وقتی رادیو را نزد رادیو ساز بردم و او رادیو را بازکرد هم‌من و هم او از تعجب دهانمان بازماند زیرا بجای لامپ و بلندگو وسائل دیگر در داخل جعبه رادیو و مقداری کاغذ و پارچه و یك آجر گذاشته بودند !

من رادیو را همانجا گذاشته و بخانه آمدم و چمدان هایم را بازرسی کردم. دیدم در همه آنها بجای لباسهایم اجر و کاه است . جریان را ازصاحبخانه پرسیدم صاحبخانه گفت صبحهاشوهرت در غیاب تو وارد اطاق میشود و مدتی در آنجا میماند و سپس با بسته‌ای خارج میشد یکبار هم رادیو را ازخانه بیرون برد و دوباره آنرا بخانه‌آورد . زینب میگفت من اطمینان دارم که محرم اینکارها را کرده‌است و از او شکایت دارم .

در قمار باخته بود

فرمانده گروهان از زینب آدرس شوهرش را پرسید زینب گفت او کار وزندگی درستی ندارد و اگر پولی داشته باشد الان در قمارخانه ای مشغول بازی است .

فرمانده گروهان چند مامور همراه این زن بقمارخانه که‌تاگروهان‌شهرری ۸ کیلومتر فاصله داشت فرستاد ماموزین ژاندارمری ضمن دستگیری محرم قمار خانه را هم تعطیل کردند و دایرکننده و مشتریان آنرا دستگیر کردند . در گروهان شهرری از محرم بازجوئی شد و او گفت هرچه زنم گفته درست است من خودم از اوشرم دارم ولی چکار بکنم من بقمار عادت کرده‌ام .

دراین موقع چشم زینب به دست یکی از مشتریان قمارخانه افتاد و ساعت خودرا که مدتی بود گم شده‌بود در دست او دید . این شخص گفت این ساعت را یکماه پیش در قمارخانه از محرم برده‌ام . وسپس سایر مشتریان علیه محرم‌که اثاثیه زنش را می‌فروشد و قمارمیکندشهادت دادند .

پرونده این واقعه اکنون تحت رسیدگی است در هرحال قمار بازان بدادسرا فرستاده میشوند و اگرزینب از شکایت خود علیه‌شوهرش‌منصرف شود باز محرم باتهام قماربازی تحت تعقیب قرار خواهدگرفت .

جینا بتهران آمد

در میان مستقبلین «جینا» از هر طبقه‌ای وجود داشت و حتی زنان چادری هم برای دیدن «جینا» آمده بودند . این عکس گوشه‌ای از سالن‌فرودگاه مهرآباد را نشان میدهد .

درساعت۳ بامداد امروزجینالولو- بریجیدا هنر پیشه معروف ایتالیائی در حالیکه گروه انبوهی از مردم پایتخت باستقبالش شتافته بودند وارد فرودگاه مهرآباد شد و قبل از آنکه مستقبلین بتوانند او راازنزدیك به بینند روانه شهر شد و در هتل هیلتون اقامت گزید .

بحرالدین مهین تاش خبرنگار ما که از اوایل شب به فرودگاه رفته بود گزارشی تهیه کرده است که در زیر بنظر خوانندگان میرسد

*** قشقره‌ای برپا بود**

فرودگاه مهرآباد از ساعت‌هشت شب زیر پای هزاران نفر که بقصد استقبال هنرپیشه زیبای ایتالیائی آمده بودند میلرزید قشقره عجیبی برپا بود . جمعیت داخل سالن لول میزد ازهمه طبقات‌ازبچه های‌شیطان سرگذر تا پیر مرد های خوش ذوق درسالن فرودگاه جمع آمده بودند دختران هفده ،هیجده‌ساله باآخرین مدل لباس و مو از مدل «جینائی» تا «بریژیتی» پسر ها با لباس های کابوئی و مدل ایتالیائی . خانم ها بالباس شب که عطر دلپذیری از آن بر میخاست سالن فرودگاه را بیك بازارمکاره تبدیل کرده بودند. نام جینا فیلم های جینا اطوار ها و ژست ها و هنرمندی های جیناورد زبان ها بود .

*** بسیج پلیس**

همه نیرو های آمدادی پلیس راهنمائی ، پلیس فرودگاه‌مهرآباد و گمرك و عده زیادی از ماموزین ژاندارمری مرکز برای کنترل نظم و هیجان مردم بسیج شده بودند .

جاده مهر آباد مملو از وسائط نقلیه بود . مردم باوسیله شخصی ویابا اتومبیل کرایه - اتوبوس - پیاده‌وعده‌ای هم‌با دوچرخه و موتور- سیکلت و چند نفری بقصد شوخی باگاری‌بطرف فرودگاه حرکت‌کرده بودند .

اگرشخص بی‌اطلاعی این‌جنبش و هیجان مردم را میدید ممکن بود هزار جور علت و دلیل پیش خود بتراشد هرگز بفکرش هم نرسد که آنها برای استقبال و دیدن جینالولو بریجیدا میروند .

*** اشتباه بود**

علت این ازدحام در ساعت‌هشت بیشتر از اینجهت بود که دیروز در یکی از روزنامه ها اعلام شده بود که‌جینا ساعت هشت واردتهران میشود و این امر کاملا طبیعی‌بنظر میرسید که مردم بجای رفتن به سینماو گردش‌وکافه برای استقبال جینا بروند. ولی وقتیکه ساعت از هشت و نیم گذشت کم کم ناراحتی مردم شروع شد و بیشتر از همه سرویس اطلاعات فرودگاه مورد تعرض قرار میگرفت .

دو نفر متصدیان این سرویس حبیب‌اله محمدی و مهدی‌خوشخو میگفتند از روز جمعه که خبرآمدن جینا پخش شده ما دیوانه شده‌ایم از میان هر صد تلفنی که میشود ۹۵ نفر در مورد ساعت ورود و جریان ومراسم ورود جینا سئوال میکنند .ولی دیشب میزان این تلفنها صد برابر شده بود و بر این مقدار تعداد مراجعات نیز اضافه شده بود .

*** جا وآب نبود**

در سالن‌فرودگاه مهر آبادبرای ایستادن هم جا نبود . از همه‌جالبتر اجتماع عکاسان و خبرنگاران‌جراید بود که علاوه بر آنکه خودآنهاواقعا ازانتظار خسته شده بودند‌میبایست بسئوال مردم نیز جواب بدهند .

بانوان اعضای شورای زنان و جمعیت هفده دی و سایر جمعیت‌های بانوان همه برای استقبال از جینا به فرودگاه آمده بودند .

شدت ازدحام در داخل سالن فرودگاه و خارج وروی بالکن آنقدر زیاد بود که هوا خفقان آور و گرم شده بود و مردم بسوی تنها شیرآب خوردن‌فرودگاه هجوم میبردند ولی پس از چند لحظه آب تمام شد و مردم با مشکل تازه‌ای روبرو شدند. ازسوی‌دیگررستوران بزرك‌فرودگاه بعلت آنکه برای مستقبلین رسمی تخصیص داده شده بود از اول شب بسته شد و تنها کافه تریای‌فرودگاه بازبود که آنهم‌نمیتوانست جوابگوی احتیاجات بیش از هر دو هزار و پانصد نفر جمعیت باشد .

*** مردم رفتند**

در اینهنگام بلند گوی فرودگاه اعلام کرد برای اطلاع بانوان و آقایانی که در مورد ساعت ورود جینالولو بریجیداسئوال میکنند لازم است باطلا ع‌برسانیم که هنرپیشه مزبور احتمالا بعد از نیمه شب‌وارد تهران خواهد شد .

سکوتی که‌برای چند لحظه برای استماع این خبر سالن را فراگرفته بود بهم خورد و جای آنرا فریاد های اعتراض و عدم رضایت مردم گرفت که بخاطر جینا و دیدن او بفرودگاه آمده بودند بهر حال‌مردم عصبانی و ناراحت بطرف تهران حرکت کردند بطوریکه‌ساعت۹ونیم فرودگاه کاملا خلوت بود.

*** دوباره آمدند**

ساعت یازده شب مجددا سیل جمعیت بداخل فرودگاه سرازیر شد .

موضوع جالب توجه اینکه‌معمولا درسالن فرودگاه همیشه دورديف مبل گذاشته شده که مردم روی آنها می‌نشینند ولی دیشب‌این‌مبلها نبود ومردم یاراه‌میرفتند و یامثل خبرنگاران و عکاسان جراید روی زمین می‌نشستند .

*** اولین زدو خورد**

هرچه لحظه ورود جینا نزدیکتر میشد . برازدحام مردم افزوده می گردید انتظار زیاد آنها رابکلی خسته کرده‌بود وناگهان‌سروصدائی بلند شدو زدوخورد جانانه‌ای در- گرفت ماموزین انتظامی واردمعرکه شدند معلوم شد که برسر هنرمند بودن جینا و سوفیا و ب‌ب بین دو دسته نزاع درگرفته است که الحمدالله بخیرگذشت

*** بازهم ....**

درساعت یك و نیم بعد از نیمه شب مجددا بلندگواعلام کرد که خانم جینالولو بریجیدااحتمالاساعت ۳وارد تهران‌خواهند شد. پس از اعلام این خبر بااینکه انتظارمیرفت که مستقبلین میروند فقط چندنفری رفتند و بقیه که تاآنموقع انتظار کشیده بودند ماندند .

*** وارد شد**

بالاخره این یکساعت‌و نیم هم درانتظار گذشت و ساعت ۳بعد ازنیمه شب هواپیمای حامل خانم جینالولو بریجیدا روی باندفرودگاه نشست .

درمحوطه فرودگاه همه گونه اقدامات احتیاطی بعمل آمده‌بود و جز خبرنگاران و عکاسان جرایدو ماموزین پلیس کسی در محوطه‌نبود ولی وقتیکه هواپیما روی باند نشست معلوم نشد از کجا تعداد این عده ۲۰ نفری‌به بیش‌از ۶۰نفر رسید که همه بدور جینا حلقه زده بودند و براین عده کارکنان‌گمرك وفرودگاه مهرآباد نیز اضافه شده بودند بطوریکه جینا کاملاخودش را باخته بود ، و جمشید شیبانی که مقدمات سفر جینا رابایران فراهم کرده است حتی فرصت اینکه‌باو

بقیه در صفحه ۱۳

چند حادثه

دیروز از مسافرخانه گلدشت یکلانتری سه‌اطلاع داده‌شد که مردی بنام‌سردار اردلان کردستانی یکی‌از مسافرین‌آن مسافرخانه بعلت نامعلومی دراطاقش درگذشته است .بلافاصله ماموزین‌در محل حادثه حاضرشدند و چون فوت این پیرمرد ۶۵ ساله مظنون بنظرمی- رسید، جنازه برای تعیین علت مرك باداره پزشکی قانونی فرستاده شد .

*دیشب درقریه‌حسین‌آباد ابهرمیان چندتن از اهالی ده زدوخوردی روی داد. دراین حادثه کودك چهارماهه‌ای بنام زلیخا صالحی فرزند ولی‌الله که بغل مادرش بود بزمین افتاد و کشته شد. متهمین و مسببین این واقعه‌از طرف‌ژاندارمری مرکزدستگیرشده‌اند.

*آقای‌سرهنك اسعدی معاون‌ناحیه یك‌ژاندارمری امروزبخبرنگارما گفت در ۲۴ ساعت گذشته ماموزین‌ناحیه یك ۱۱مرکز استعمال مواد مخدره را کشف کرده‌و۳ دزدرا دستگیرکرده‌اند معاون ناحیه یك گفت دیشب ماموزین مادرنزدیکی کن‌جوانی بنام صالح را که میخواست بعلت مرك برادرش‌خود- کشی کند نجات دادند .

وی افزوددراین مدت ماموزین‌ناحیه یك‌به ۱۳۳ پرونده که‌از اختلاف مردم ناشی میشد رسیدگی کردند که‌چهار فقره‌آن تصادف وسائط نقلیه بوده است .

*دیروز اتومبیل شماره ۷۶۰۷۷ در میدان شوش واتومبیل شماره۵۷۸۹۲ از خیابان آرامگاه که‌بسرقت رفته‌بود وسیله ماموزین کشف گردید .

زنی باکاردبافسری حمله کرد

دیروز مردی بفرمانده ناحیه یك ژاندارمری تلفن‌کردو اطلاع داد زنی بنام مهری در خانه‌اش بفروش تریاك، شیره و هروئین مشغول است و جوانها بعلت زیبائی‌این زن با او آشنامیشوند وبخانه او راه می‌یابند و معتاد میشوند .

این شخص ضمن اینکه آدرس خانه این زن را بفرمانده ناحیه یك‌داد گفت که‌این زن پسر اورا معتاد کرده است .

فرمانده ناحیه یك بدو نفراز افسران خود دستور داد تامنزل مهری رابازرسی کنند این دو افسر دیشب بخانه مهری رفتند. هنگامیکه آنها وارد خانه شدند مهری با کارد بیکی ازافسران حمله کردوسپس‌چهل گرم‌شیره راکه درپاکتی قرار داشت بلعید ماموزین او را به بیمارستان لقمان‌الدوله فرستادندوازخانه‌اش ۲۷۰ گرم تریاك نیز بدست آوردند . مهری در بیمارستان لقمان‌الدوله تحت درمان قرار گرفت و صبح امروز بدادسرا اعزام شد .

براثر حادثه‌ای در نزدیکی آمل

یك بازرگان کشته شد

طبق گزارش خبرنگار ما درآمل صبح دیروز اتومبیل جیپ استیشن شماره ۴۹۰۴۲ به‌رانندگی نصرالله شددراین حادثه آقای حاج سید مرتضی مرتضوی یکی‌از تجار بازار تهران براثر شدت جراحات‌وارده درمحل جان‌سپرد ودونفر دیگر به اسامی احمد علی نظری و رحمت جعفری مجروح گردیدند .

بااعلام جریان بدادسرای آمل

دو مقنی در چاه خفه شدند

طبق گزارش تلفنی خبرنگار ما در ساوه صبح امروزیکنفر مقنی بنام‌اکبر تقوی هنگامیکه درقریهٔ نورعلی‌بك‌شاه مشغول لاروبی چاه مستراحی بود پس‌از چند دقیقه کارناگهان دچار مسمومیت شد پس‌ازاطلاع صاحبخانه وهمسایگان شخصی‌بنام اصغر همایونی برای نجات اصغربداخل چاه رفت ولی او نیز به سرنوشت اکبردچار شد دراین هنگام شخصی بنام عابدی با ریختن مقداری سرکه بداخل چاه رفت واکبر واصغر را بوسیله طناب ازچاه بالاکشید اکبر درهمان لحظات اول جان‌سپرده بود ولی اصغر که‌نیمه‌جانی داشت بوسیله‌اهالی به بیمارستان فرح ساوه انتقال یافت ولی معالجات درباره وی موثر واقع نشدو پس‌از ساعتی جانسپرد .

اشتباهی همکارش را به مسلسل بست

خبرنگارما درکازرون گزارش میدهد چندروز قبل دونفر ژاندارم باسامی گروهبان دوم اسدالله امامی خواه و سرجوخه محمدجعفر نریمانی ماموزین حفاظت کارگاه راهنمائی‌شرکت وابسته به کنسرسیوم نفت درنزدیکی کازرون براثر شلیك گلوله مسلسل همقطار خود سرجوخه امان‌الله علی‌پور کشته شدند جریان بمقامات قانونی وانتظامی شهرستان کازرون اعلام گردید و سرجوخه علی‌پور که‌در نتیجه اشتباه وبی‌احتیاطی گلوله از مسلسل وی شلیك شده بود بازداشت گردید .

دستگیری ولگردان

*ماموزین کلانتری ۱۲۰امروز۲۵نفر از ولگردانی را که در خیابان های سیمتری جمشید ، سراب و قزوین‌از راه تکدی امرار معاش میکردند به دادگاه بخش و سازمان اردوهای‌کار فرستادند

۵ نفر مجروح شدند

در ۲۴ ساعت گذشته ٤ نفر باسامی احترام بارگران‌فرزند آقابزرك ۲٤ ساله . نوشین امانی فرزنداسدالله ۸ساله. خاتون خانعلی‌فرزند حاجی‌علی ۵۰ساله ،یك‌مرد ناشناس ۷۰ ساله، (ازپاسگاه مهرآباد شمالی معرفی‌شده) دراثر حوادث رانندگی ویك نفر بنام احمدعلی محمدی فرزند علی‌اکبر ٦۰ ساله دراثرچاقوخوردگی مجروح‌شدند.

از صبح چهارشنبه در سینماهای

سعدی - پلازا - همای

آخرین اثری‌که از داستان تاریخی کلئوپاتر باصرف میلیونها دلار وباشرکت سه کشور آمریکا- ایتالیا- فرانسه تهیه گردیده و استثنائا درایران برای‌اولین بار حتی قبل از کشورهای آمریکا واروپانمایش‌داده میشود.

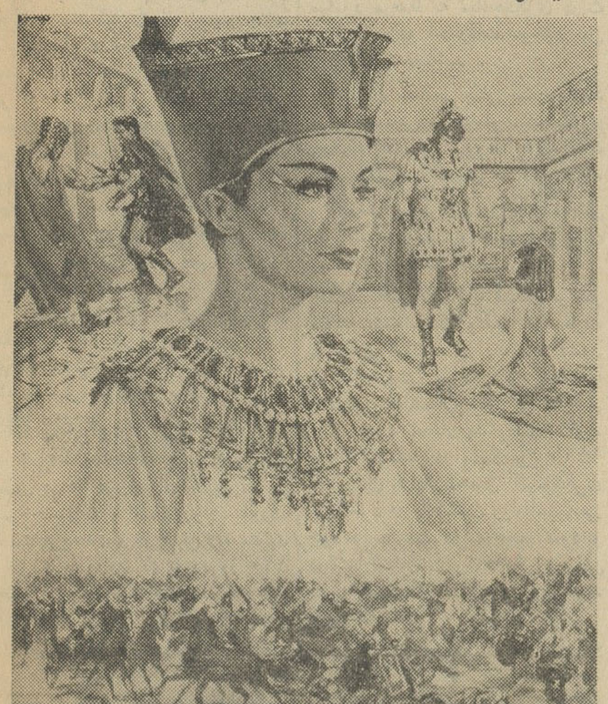

از صبح چهارشنبه در سینماهای

رکس - رویال

آستارا

شکوه و عظمتی که چشمها را خیره می‌کند
حوادث مهیجی که پرده سینمارا می‌سوزاند

از فردا صبح در سینماهای

آسیا - سهیلا

اثری عمیق و کوبنده از سینمای ایتالیا

لنگه قمار

دوبله بفارسی - محصول مشترك فرانسه و ایتالیا
ژرار بلن
گوردانا صیله تیك
شارل وانل

فیلمی که‌مبارزات‌دهقانان‌رنجدیده‌راعلیه‌اربابان ظالم به بهترین وجهی مجسم کرده ویکی از بزرگترین مسائل اجتماعی قرن‌مارا مجسم می‌کند

فارس باید آرام شود

بقیه از صفحه اول

*** سران عشایر**

ابتدا آقای حمداله بهادر رئیس ایل طامرادی در بویر احمد سفلی بعنوان سخنگوی سران عشایر مزبور آنان رابااین شرح به خبرنگاران معرفی نمود :

آقای ولی پناهی رئیس قسمتی از ایل قایدگیوی سرپرست یکهزار خانوار آقای هوشنك بهادر (برادر زاده اینجانب) که خود شخصا ۲۰۰۰ خانوار ایل طامرادی راسرپرستی میکنم .

آقای ماندنی جهان بین رئیس قسمتی از ایل قایدگیوی سرپرست ۵۰۰ خانوار

آقای الله‌قلی جانبازی‌ساکن دشت رم سرپرست ۵۰۰ خانوار

آقای محمد علی نیکبخت ساکن قایدگیوی سرپرست ۴۰۰ خانوار

آقای مجید موسوی‌نماینده‌وراهنمای هیئت ۱۵ نفری

آقای علی‌نیك اقبال رئیس ایل سی‌سخت ۱۲۰۰ خانوار

آقای بیژن منصوری رئیس ایل آقائی درحدود ۷۰۰ خانوار

آقای حداد پناهی برادر زاده آقای پناهی

آقای اسمعیل مظفری ساکن‌قاید گیوی سرپرست ۵۰۰ خانوار

آقای فرج‌اله مظفری ساکن قاید گیوی سرپرست ۵۰۰ خانوار

آقای محمد ایزدپناه ساکن قاید گیوی سرپرست ۲۰۰ خانوار

آقای عبداله ایموری رئیس قسمتی از ایل آقائی سرپرست ۵۰۰ خانوار

آقای هدایت شجاعی رئیس قسمتی ا زایل آقائی سرپرست ۵۰۰ خانوار

*** دو نفر شرور**

آقای حمداله بهادر سپس گفت : عبداله ضرغام‌پور و ناصر طاهری دو تن از اشرار باسابقه ای هستند که مردم را فریب داده و ۵۰۰ نفر افراد محلی رامسلح نموده و در (امیرایوب و جلیل‌باباکان)واقع در بویر احمد علیا و بویراحمد سفلی دست بشرارت و راهزنی زده‌اند .

وی افزود درصورتیکه عفوشاهنشاه شامل طبقه دوم وسوم یعنی همان‌افراد نادان و فریب‌خورده‌ای که با عبداله ضرغام پور و ناصر طاهری همکاری میکنند شود اینها دست از شرارت برمیدارند .

آقای حمداله بهادر افزود چون ما روبدولت آمده و نسبت باوامرومنویات شاهنشاه خود اظهار اطاعت وفداکاری کرده‌ایم عبداله ضرغام پور و ناصر طاهری بما اطمینان ندارند و میگویند به آنها خیانت کردیم .

نامبرده اضافه کرد ما آمده‌ایم که بعرض شاهنشاه برسانیم که تاآخرین قطره خون خود حاضریم که در راه بقای‌تاج و تخت سلطنت فداکاری کنیم دیروز هم (پریروز) که بحضور شاهنشاه شرفیاب شدیم و قرآنی‌تقدیم داشتیم سوگند یادنمودیم و قرآن‌را مهر کردیم که از منویات شاهنشاه اطاعت کنیم مامطیع بوده‌ایم و مطیع هستیم و مطیع‌خواهیم‌بودوخدمتگزاران شاه و میهن هستیم یکی از خبرنگاران سئوال کرد : شماکه هریك سران ایلی هستید آیا میتوانید با عبداله ضرغام‌پور وناصر طاهری تماس گرفته و به آنان تذکر دهید تادست‌ازشرارت وراهزنی برداشته و مطیع شوند !

آقای حمداله بهادر گفت همانطور که‌عرض کردم این دونفربه‌مااطمینان ندارند و از ما اطاعت نمیکنند و حتی باما دشمن شده‌اند و ما از جهت‌آنان تامین نداریم فقط پشتیبان ما شاهنشاه وارتش دلیر ایران است که‌از ما حمایت خواهند کرد .

*** گزارش دادم**

آقای حمداله بهادر افزود : بنده‌از ۸ ماه‌قبل باحرفهای بی‌ربط و مبتذل ضرغام‌پور که‌مردم رافریب میداد نظر اورا تشخیص دادم وحتی بفرمانده گروهان لوداب گزارش دادم که این شخص بااشخاص ماجراجو تماس دارد و میخواهد یك سرو صدائی در محل راه بیاندازد و به فرماندار کهکیلویه هم مراجعه کردم فرماندار ، فرمانده لشکر اهواز و بهبهان کاملاناظراعمال و رفتار ما بوده‌اند . هم اکنون هم ما بانتظار اوامر شاهنشاه هستیم تاخود و کسانمان هرنوع امرفرمایند اطاعت کنیم .

*** خلع سلاح شده‌ایم**

از سران عشایر مزبور سئوال شد حاضرید عبداله ضرغام پور و ناصر طاهری را که بشرارت وراهزنی پرداخته اند دستگیر و تحویل‌مقامات انتظامی کنید سران مزبور اظهار داشتند : همینکه دولت اعلام کرد که باید سلاحهای خودرا تحویل دهید ماکه اسلحه شکاری و سرپر داشتیم بلافاصله آنها را تحویل دادیم و خلع سلاح شدیم و فعلا بدون اسلحه قادر نیستیم آنها را دستگیر کنیم .

هنگامیکه درباره تقسیم املاك آنها سئوال شد گفتند : ماهمه خرده‌مالك هستیم .

آقای بیژن منصوری‌یکی از سران عشایر ایل آقائی اظهار داشت منظور ما از آمدن بتهران شرفیابی بحضور اعلیحضرت همایون شاهنشاه بود که ضمن ارائه قرآن مجید که آنرامهر کرده و تقدیم حضور مبارکشان‌نمودیم سوگند یاد نمودیم خود وکسانمان تا آخرین قطره خون خود دراجرای‌اوامر ومنویات شاهنشاه خدمت نمائیم هم اکنون بنده و عشیره‌ام درانتظارفرمان شاه هستیم تاازجان و دل اوامر مبارکشان را انجام دهیم .

وی افزود بعرض شاهنشاه‌رسانیدم که ما در منطقه خود از مزایای اجتماعی بی‌بهره هستیم بهداشت ، فرهنك و وسائل کشاورزی کافی‌نداریم واستدعا شد مقرر فرمایند ضمن‌تامین نیازمندیهای این منطقه تمام شعبات دوایر دولتی دایر شود و فرمانداری‌در بویر احمد سفلی و علیا ایجادگردد.

نامبرده افزود شاهنشاه که‌پیوسته

تقدیر وزیر کشاورزی از رئیس و کارکنان کارخانه شیر پاستوریزه تهران

بدنبال بازدید تیمسار سپهبد یاحی‌وزیر کشاورزی ازکارخانه شیرپاستوریزه تهران شرح زیر بکارخانه شیر-پاستوریزه تهران صادر شده است.

آقای دکتر مصطفی اورندی رئیس کارخانه چون در اداره امور کارخانه وافزایش محصول و تحصیل در آمد ومحاسبه‌استهلاك ماشین آلات وسایر امور فنی و اداری شایستگی لازم به خرج داده و با ملحوظداشتن‌بهداشت مصرف‌کنندگان و نظافت کارخانه‌و تشویق تولید کنندگان شیر ومدیران شرکتهای توزیع و فروشندگان محصولات موفق شده‌ایدمیزان فروش را روز بروز بالاتر ببرید‌لذا‌ازمجاهدت شما وکلیه‌کارکنان‌کارخانه‌بدینوسیله قدردانی میکردد.

امیدوارم بیش از پیش‌در اجرای این برنامه بزرك بهداشتی وتولیدی توفیق حاصل کنید و همه‌ساله‌شاهد پیشرفتهای جدید این برنامه باشم.

وزیرکشاورزی

رئیس اداره کل ماشین آلات

آقای مهندس‌ویکتور میرزامقدم بریاست اداره ماشین آلات وزارت راه منصوب ومشغول کارشده وی مدت ۹سال درقسمت‌لکوموتیو هاومدت‌هشت سال درامورتجسسات ماشین آلات درامریکا تحصیل کرده وتجربه دارد .

خروج

آقای جهانداری وزیر مختار ایران در کویت به کویت

تقویم اطلاعات

دوشنبه ۳۰ اردیبهشت ۱۳۴۲ ـ ۲۶ ذیحجه ۱۳۸۲ ـ ۲۰ مه ۱۹۶۳

اذان صبح :ساعت سه‌وهشت‌دقیقه

طلوع آفتاب ساعت ٤ و ٥٤دقیقه

غروب آفتاب :ساعت ۱۹ و ۸دقیقه

برنامه امشب

تلویزیون ایران

۱ر۵ـ برنامه کودکان

۳۰ر۵ـ تدریس زبان آلمانی

۶ـ برنامه انجمن رودکی

۲۰ر۶ـ بخش اول اخبار

۴۵ر۶ـ سازمان بیمه های اجتماعی

۷ـ برنامه بانوان

۳۰ر۷ـ برنامه باشگاه تاج

۸ـ برنامه هنرهای زیبا

۳۰ر۸ـ فیلم کارآگاه خصوصی

۹ـ بخش دوم اخبار و هوا

۱۵ر۹ـ صفحه اول اطلاعات

۳۰ر۹ـ برنامه در جهان اندیشه

۱۰ـ آشنائی بیشتر

دربرنامه‌صفحه اول‌اطلاعات‌تفسیری درباره «نیروی‌ضرتبی‌ناتو» وگزارش جالبی از آغاز تا انجام سفر «گوردون کوپر» حاوی اطلاعات علمی بوسیله مفسر تلویزیونی روزنامه اطلاعات پخش میشود .

تلویزیون آمریکا

ساعت٤ بعداز ظهر ـ کاپیتان کانگورو

۵ـ دانی توماس

۳۰ر۵ـ وقایع ماوراء دریاها

۶ـ بحران

۳۰ر۶ـ نمایش «ژان‌گری»

۷ـ جرج‌گوبلز

۳۰ر۷ـ تکسان

۸ـ سه پسر من

۳۰ر۸ـ زندان

۹ـ ساعت زنك تلفن

۱۰ـ فیلم «خانه در چمنزار»

پیش بینی وضع هوا

هوای نواحی آذربایجان کمی ابری که بتدریج برمقدار ابرها افزوده‌شده و همراه بارندگیها با رعد و بادشدید در سطح زمین خواهد بود .

هوای سایرنقاط ایران صاف‌گاهی همراه با ابر که بتدریج از فردا بر مقدار ابرها افزوده شده و همراه‌با باد خواهد بود

گرم ترین نقطه در ۲۴ ساعت گذشته آبادان با حداکثر ۳۵درجه‌و سردترین نقاط همدان با حداقل ۵ درجه بوده است .

ذوق و هنر ایرانی

بقیه از صفحه اول

مدرسه چهار باغ دیدن کردند حضرت رئیس جمهوری هند پس از بازدید مدرسه چهار باغ طی سخنانی اظهار داشتند :

بازدید امروز و مشاهده آثار تاریخی ایران و ذوق و هنر هنرمندان ایرانی مرا فوق‌العاده تحت تاثیر قرار داد کاشی کاری در ایران صنعت منحصر بفرد وچکیده ذوق واستعداد سرشار هنرمندان ایرانی است با وجود اینکه این‌هنر اصیل ایرانی مورد تقلید بسیاری از مهندسان و معماران کشورهای خارجی قرار گرفته اصالت خودرا از حیث رنك ـ طرح و نقشه و استحکام بخوبی حفظ کرده است. و هنوز هم سبك کار هنرمندان ایرانی در صنعت کاشی سازی و کاشی کاری بی نظیر است .

هنگامیکه اطاق مخصوص شاه سلطان حسین صفوی بحضرت رئیس جمهوری نشان‌داده‌شد گفتند: **ارزش این مدرسه واین اطاق بدان سبب است که در آن علوم الهیات وخداشناسی تدریس‌میشده است.**

آنگاه حضرت رئیس جمهوری هند رهسپارهرستان هنرهای‌زیبای اصفهان شدند .

هنگام ورود ایشان رئیس‌هنرستان خوش‌آمد گفت واظهار داشت : این هنرستان که دارای ۱۲ شعبه است در زمان سلطنت رضا شاه کبیر تاسیس یافته واخیرا براثر توجهات شاهنشاه توسعه زیادی پیدا کرده است در کلاسهای‌این هنرستان علاوه بر هنرجویان‌ایرانی عده‌ای از هنرجویان کشورهای خارج از جمله کشور نیجریه و سوئد مشغول فراگرفتن هنرمینیاتور قالی بافی وتذهیب هستند .

آنگاه‌حضرت دکتررادها کریشنان قسمتهای مختلف هنرستان را مورد بازدید قرار دادند و ضمن‌سخنانی اظهار داشتند :

در اینگونه مراکز هنری است که هنر اصیل یك مملکت حفظ میشود کارهائی که هنرجویان خارجی‌در این هنرستان فرا میگیرند وآثاری که مخصوصا در صنایع ظریفه‌ی زری بافی و مینیاتور می آموزند بهترین ارمغانی است که میتوانند بکشورهای خود ببرند .

*** اهداء تابلو**

در سالن موزه یك تابلوی بزرك رنك و روغنی ازمنظره شهراصفهان که کار یکی از هنرمندان ایرانی است از طرف آقای استاندار ویك تابلوی مینیاتور از طرف هنرستان بحضرت رئیس جمهوری تقدیم‌شد.

در ساعت پنج وپنجاه دقیقه بعد از ظهر حضرت دکتر رادها کریشنان رهسپار کلیسا وموزه ارامنه‌جلفا شدند. هنگام ورود یکی از اعضای هیئت خلیفه‌گری ارامنه بحضرت رئیس جمهوری هند خوش آمد گفت وسپس دوشیزه خردسالی دسته گلی تقدیم داشت .

آنگاه نمازخانه و موزه کلیسامورد بازدید قرار گرفت . حضرت‌رئیس جمهوری هند در این محل اظهار داشتند :

آرامشی که انسان در اینگونه اماکن مقدس در خود احساس‌می‌کند نشانه آنست که باید بیشتر بدنبال صمیمیت و صفا بودشنیده‌ام که این کلیسارا هنرمندان‌مسیحی ومسلمان ایرانی با کمك یکدیگر بنا وتزئین کرده‌اند واین کارنشانه بردباری وکمال رافت و مهربانی و در همه‌حال بفکر مردم هستند و علاقمندند که عمران و آبادی در تمام نقاط کشور پیشرفت‌نمایدوعده‌فرمودند که در مورد خواسته‌های ما اوامر لازم صادر فرمایند .

*** برای ابراز وفاداری**

وی افزود : عبداله ضرغام پور و ناصر طاهری و کسانش گفته‌اند که ما از این جهت بتهران میرویم که تامین بخواهیم . ما برای تامین به تهران نیامده‌ایم ، ماخیانت نکردیم که تامین بخواهیم حس‌وطن‌پرستی‌بما حکم کرد تا بتهران بیائیم و مراتب وفاداری و فداکاری خودرا نسبت به شاهنشاه و تاج و تخت سلطنت‌اعلام داریم ماهمه ساله شرفیاب میشدیم هنگامیکه شاهنشاه باهواز وشیراز تشریف‌فرما شدند ما بحضورشان شرفیاب شدیم منتها امسال باوقوع این‌جریانات در بویراحمد مخصوصا بتهران آمدیم تاشرفیاب بشویم و مراتب عبودیت خودرا بعرض برسانیم.

سران عشایر ایل قایدگیوی وآقائی در مورد شرارت و راهزنی های‌عبداله ضرغام‌پور و ناصر طاهری گفتند :باید این غائله کوچك و ناچیز خاموش شود و این دو نفر سرکوب‌شده‌وازبین بروند تا آسایشی برای ما فراهم‌شود و به کشت و زرع خودبپردازیم سران عشایر مزبور در پایان این مصاحبه ضمن اظهار تشکر از خبرنگاران‌جراید گفتند شما نماینده افکار ملت ایران هستید ما ازشما تقاضا داریم همانطور که شاهنشاه وعده فرمودند توجه‌اولیای امور را نسبت بخواسته های مادرمنطقه بویراحمد سفلی و علیا که ازمزایای اجتماعی بی‌بهره هستند جلب‌نمایند .

پیشوایان ایران است نسبت به پیروان مذاهب وادیان مختلف .

این بازدید ساعت شش وربع بعد از ظهر پایان یافت وحضرت رئیس جمهوری هند رهسپار میهمانسرای شاه عباس بزرك شدند .

خبرنگار ما در گزارش خود اضافه میکند که ظهر دیروز آقای دکتر فاروقی رئیس دانشکده‌ادبیات اصفهان بحضور رئیس جمهوری هند رسید .

رئیس دانشکده ادبیات اصفهان دراین ملاقات باطلاع حضرت‌رئیس جمهوری هند رسانید که بافتخار سفر میهمان عالیقدر شاهنشاه به ایران از این پس هر سال یك بورس تحصیلی برای فراگرفتن زبان و ادبیات فارسی در اختیار دولت هند گذاشته خواهد شد .

حضرت رئیس جمهوری هند ازاین اقدام دانشکده‌ادبیات اصفهان‌اظهار خوشوقتی کردند و برسم یادبود چند جلد از تالیفات خودشان راکه در کتابخانه دانشکده ادبیات بود امضاء کردند.

دیشب حضرت رئیس جمهوری هند در میهمانی شامی که ازطرف آقای مهندس پارسا استاندار اصفهان در کاخ چهلستون ترتیب داده شده بود شرکت کردند .

در شیراز

طبق گزارش تلفنی خبرنگار ما در شیرازساعت هشت و پنجاه دقیقه صبح امروز حضرت رادها کریشنان رئیس جمهوری هند با هواپیما از اصفهان به‌شیراز تشریف فرماشدند درفرودگاه تیمسار سپهبد ورهرام استاندار فارس ، تیمسار سپهبد آریانا فرمانده نیرو های جنوب ، روسای ادارات کشوری ولشکری، افسران ارشد و جمعی از معتمدین و معاریف شیراز میهمان عالیقدر ایران استقبال کردند . ابتداتیمسار سپهبد ورهرام استاندار فارس خیر مقدم عرض کرد و سپس تیمسار سرتیپ سپهراب پور فرمانده لشکر فارس گزارش نظامی معروض‌داشت آنگاه حضرت رئیس جمهوری هند در جایگاه مخصوص قرار گرفتند و دسته موزیك سرود ملی هندوستان وسلام شاهنشاهی ایران رانواخت و پس از آن‌میهمان عالیقدر ایران از گارد احترام سان دیدند و افسران ارشد را مورد تفقد قرار دادند و کودکان کودکستان زهره شیراز که لباس های هندی بر تن‌داشتند دسته گلهای زیبائی بحضور رئیس جمهوری هند تقدیم داشتند .

عزیمت به تخت جمشید

ساعت نه و پانزده دقیقه صبح امروز حضرت رئیس جمهوری هند از فرودگاه شیرازمستقیما بااتومبیل رهسپار تخت جمشید شدند و قرار است که قبل از ظهر به شیراز بازگشت فرمایند .

حضرت رئیس جمهوری ناهار را درویلای اختصاصی استانداری‌فارس صرف میکنند و مقارن سه بعد از ظهرباهواپیما به تهران بازمیگردند.

برنامه آینده سینما حافظ

«استانبول» شهر اسرار-آمیز ، شهر عشق ، شهر قتلهای بی‌سر و صدا ، شهری که میان‌شرق وغرب واقع شده و هر لحظه در کوچه های تاریك آن‌بخاطر زنی زیبا یا الماس های قاچاق جنایت مخوفی اتفاق میافتد .

جریان قرعه‌کشی سالیانه حساب پس انداز بانك تهران

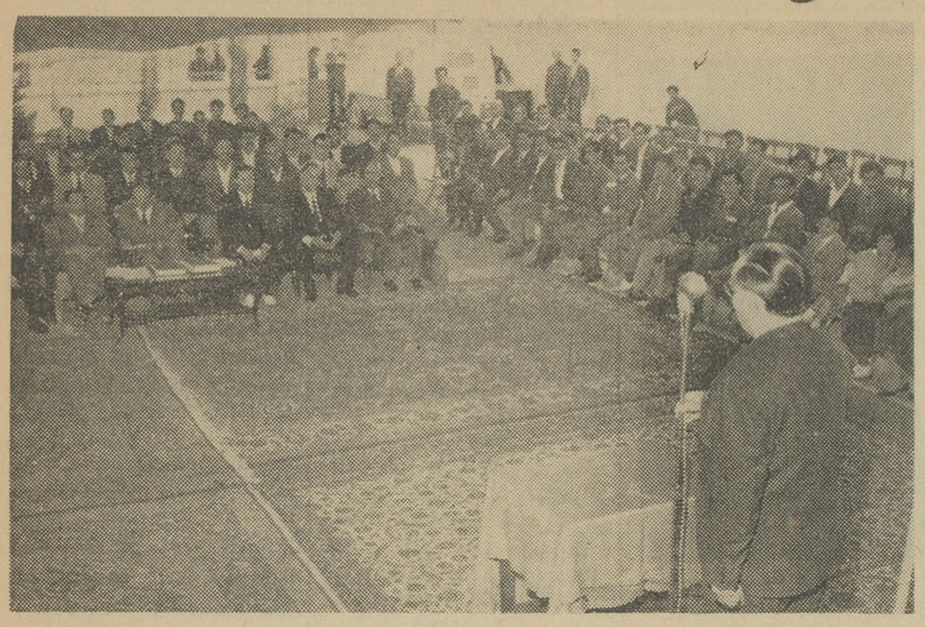

آقای مهدی لاله مدیر عامل بانك تهران بصاحبان حساب پس انداز که‌درمراسم قرعه‌کشی شرکت‌نموده‌اند خوش آمد میگویند .

بقیه از صفحه اول

در قرعه کشی امسال بانك‌تهران بیست و یکهزار نفر که حداقل موجودی حساب پس انداز آنها پانصد ریال بود شرکت داده‌شدند میزان جوائز رویهم یك میلیون و پانصد هزار ریال بود یك جایزه پانصد هزار ریالی سیزده جایزه‌سی هزار ریالی و یکصد وپنج جائزه‌سه هزار ریالی و یکهزار و چهل و پنج جائزه سیصد ریالی که پس ازقرعه کشی بین برندگان توزیع گردید .

اینك اسامی برندگان

۱ـ آقای حاج حسن انتظاربرنده جائزه ممتاز ۵۰۰۰۰۰ ریالی ازشعبه مرکز .

صورت اسامی برندگان جوائز سی هزار ریالی

۱ـ آقای ماطاوس متروپیان از شعبه ویلا .

۲ـ آقای ایرج پورات ازشعبه امیر کبیر .

۳ـ خانم اشرف بهار مست از شعبه اصفهان .

٤ـ خانم منصوره نظام از شعبه کاشان .

۵ـ آقای‌حبیب‌اله شفاهی ازشعبه کاشان.

۶ـ آقای‌علی محمد رستگاران از شعبه آبادان

۷ـ خانم پروین خانم گندمی از شعبه کاشان .

۸ـ میغراد پطروسیان از شعبه پهلوی .

۹ـ آقای محمد حسن انصاری از شعبه امیر کبیر .

۱۰ـ آقای کریم درخشانیان از شعبه خسروی مشهد

۱۱ـ خانم ایران صمغ آبادی‌از شعبه دروازه شمیران .

۱۲ـ آقای سید حسن‌میراحمدی از شعبه امیر کبیر .

۱۳ـ آقای ایرج حکاك ها از شعبه تخت جمشید .

صورت اسامی برندگان جوائز سه هزار ریالی

شعبه آبادان ـ ۱٦٤ آقای محمد رضا نکوبین ۹۲۱ آقای عبدالرضا وارتونی اساتوری ۲۰۷۸ جاوید تبریزی

ویلا ـ ۹۱ بانو پریدخت فاتح ۱۹۸ دوشیزه‌عالیه رحیم‌زاده‌هاشمی ۳٦٤ خانم الهه خواجه نوری

صورت ریز جوایز برندگان پس‌انداز سیصد ریالی

شعبه دروازه شمیران

۳۹ خانم عصاری‌پور سنندجی‌بهیه ۷۲آقای نصرت‌الله خطیبی ۸۲ خانم بهلول شمس‌آفاق ۱۵۵ خانم کناریك ملکیان ۱۵۸ آقای‌مهدی‌حمیدی‌شیرازی ۲۰۸ آقای‌محمدرضاناصری ۲۲۹ستوریك ابرامیان ۲۳۳ آقای داریوش نصیری ۲۷۳آقای محمد طاوسی ۲۷۷ آقای حسین‌فتحی ۳۱۸آقای محمدحسن کرد-توری ۳۳٦ آقای حسن دلیلی ۳۰۵خانم محترم وطن‌خواه .

شعبه ری

٦٤ یونس آزموده ٦۷ آقای امیر نشاطی ۱۳۵ آقای مصطفی حاجی‌باقری ۱٦۵ آقای عیسی مرندی ۱۷٤ آقای‌سید میرزا هاشمی شهره ۲۷۰۳ دوشیزه سپیده خوشبینی ۳۱۳۵ علی کتانی ۳۲٤۹ خانم مهری وداعی ۳٤۷۵ بیژن جهانسوزی ۳۷۸۸ بابك‌مظلوم ٤۱۳٤ محسن میراث زاده ٤٤۳۳ عباس درخشان ٤۵۱۱ عبدالرضا رضائی هنجنی ٤٦۵۳ آهنك‌عدالت .

شعبه تخت جمشید ـ ۱۹حمید معصومی نژاد ۵۰۱ خانم بتول‌حاجی محمد علی ۸۸۹ قاسم نوری ۱۰۰۹ محمد رضا خجسته ۱۲۱۳ خانم‌فرح روزجو بصرحی ۱٤۵٦ محمود زارع فر .

شعبه خرمشهر ـ ۱۵۷ غلامرضا مرادی ۹۰۵ حشمت خوش اخلاق.

شعبه دروازه شمیرانـ ٦۳خانم کبیری آزادرومولور ۲۷۰سرهنك درستی دکتر عمران

شعبه ری۲۵۷ آقای‌رضامشهدی علی ۸۰۰ آقا بالا اوغلان‌حسین‌زاده

شعبه رشت ۲۱۵ خانم المبعنی چمنی اج پیشه ۲۹۷ بانو فرخ‌لقا حسینی توجامی ٤٤۷ آقای سید نوری سید دانش

شعبه شاهپور ـ۱۸۳ خانم‌سیاله عانی ایرانی ۵۵۷ فاطمه لشگری

شعبه شمیران ـ ۲۵٦ آقای علی اکبر فرخنده مقام صحیح ۳٤۲ موسی سرکیان کشیکیان

شعبه فارابی ـ۳۰۰ کاظم‌مهتدی ٦۷٦ خانم معصومه کلهر مقدم

شعبه فردوسی ـ ۱۲۰ آقای ابوالقاسم وکیلی ۵۳۳ خانم‌ژانت ملك اندرسیان ٦۳۰ خانم زهرا غیاثوند ۸۰٤ اسمعیل حق‌شناس

شعبه کاشان ـ۱۷۵ فاطمه‌یونسی ۵۸۸ محمد نوروزی ۹۸٤ حسین وطن‌خواه ۱۰٦۵ عباس‌درب‌اصفهانی ۱۲۱٤ محمود کاهی

شعبه مرکزی ـ ۲٦۰ آقای رمضانعلی صحرانورد ۸۳۹ سهیلا طاهری ۱۲۱۷ ژانت کاربانیان ۱۳۲۱ رحیم‌رازی‌نیا ۱۵۱۹ اکرم السادات عالمی

بازار مشهد ـ ۳۹ حسین‌خرمی ٦۱۸ احمد صاحب کار ظرفی۱۹۱٤ خانم شهین شریعتی ۲۰۵۱فرشته جواهری ۲۲۳۱ ذبیح‌الله قیصری عابدی ۱۳۹۵ اسمعیل کاظمی‌ربنی ۱۵۱۱ مهدی تقدمی بهروزیان

خسروی مشهدـ ٤۷٦ بانوربابه ذوالریاستین ٦۰۵ محمودشاهرخ ۷۵۷ سعید صهبانی صادق پور

نواب ـ ۱۷ فریبا شیخ‌الاسلامی ۵۰٦ علی کیمیا قلم ۹۲٤ محمد خوانین زاده ۱۰۵۰ بانوفرح‌فاضلی ۱۲۷۳ خانم لیلی امینی ۱٦۸۰خانم محمد بنیان جوردی ۲۲۷آقای علی نادر تبریزی ۲۰۳۰آقای غلام‌شاطریان ۳۱٦ آقای محمدسبوحی ۳٤۷ دوشیزه اعظم علیزاده۳۵۲ آقای قاسم‌مرادبگلو ٤۲۵ آقای ابوالحسن جدیدشهریاری ٤۲۸ آقای احمد حکاکیان ۵۱۰ آقای قربانعلی عطائی خالدی۵٦۳ آقای‌حسین خاکبازان ۵۷٦خانم فروزنده عسکری ٦۵۹ آقای علیمحمدایل‌بیگی ٦۷۰آقای محمدقاسم ناظم ۷۳۳ آقای علی‌عظیمی ۷٦۰آقای حبیب‌ناسحیتی ۷٦٤ آقای عباس سیدرضاقصاب۸۰٦ آقای‌مصطفی میرزاحسینعلی ۸۰۹ آقای‌احمدبیدگلی ۸٦۱ آقای کتابعلی هداوند میرزائی ۸۸٦ آقای علی‌عباسی ۵۸۵آقای مهدی مشهدی محمد .

شعبه رشت

۷خانم ملیحه مایه۱۱ بوا تعلی‌جلالی بجنوردی ۵٦خانم فاطمه پارسا‌پسند۷۸ آقای محمدعلی غزالی جسمانی ۸۲آقای حسین تائیرنفیس ۱۲۵ آقای حسن ذکاوتی ۲۸ ۱دوشیزه زینت‌السادات نیکوهی ۱۷۲ آقای حبیب‌مهدوی ۱۹۳ آقای احمدانصاری گیلانی ۱۹۷ آقای سیدعلی مستشاری ۲٤۰خانم مهین آذری ۲٤۳ خانم خدیجه احمدی‌عطار ۲۸٤آقای علی‌رضا اصغرنیا ۳۰۱ خانم معصومه بهشتی ۳۱۱ همایون دخت جنتی توجانی ۳٤۹ احمدتقی‌زاده‌فکوری ۳۵۲ آقای حسین‌طلاکوبی ۳۹۲ آقای حاجی کل‌فاتحی‌شاقالی ٤۰۹آقای‌بهزاد استاد محمدی ٤۱۳ غلامحسین صدیق-پور ٤۵۰آقای محمدبرین یکتائی۴۵۳ خانم ملوك افتخاری ٤۹۳ آقای محمد نجفی ۵۱۰ ملیحه زبده‌سرائی ۵۱٤ شهین زبده‌سرائی ۵۵٤ آقای محمد-علی‌زاده ۵۵۷ آقای رضا جفرودی .

شعبه شاهپور

٦۰عبدالعلی خدائی ۸٤ آقای علی نخستین ۸۹آقای سیدمحمدارفعی ۱۵۰ آقای علی‌اکبر آریا ۱۵۵ آقای حسین صفدری ۲۵ ۲ملکون کوریان ۲٤۵ خانم لیدابنی‌اسرائیل ۲۵۷ آقای رضا مشیری ۳۰۰رحمت‌الله حاجی خان‌زاده ۳۰۳ آقای دکتر علی روان‌مجد ۳٤۸ آقای محمدرضا تراکار ۳٦۸ آقای علینقی برومندی۳۷۲آقای اسحق‌رکنی ٤۱۵ خانم‌رال‌سویعز۴۱۷ آقای‌آراگر-اکل ٤٦۷ پروین خامیان خوئی ٤۹۱ دوشیزه فرحناز هارونیان ٤۹۷ آقای حسن قدیری ۵٦۳ آقای رمضان اورنك ۵٦۷ آقای صفت‌الله ابراهیمی ٦۱۵ آقای محموددارابی٦۳۲آقای‌عبدالرحمن کهن ٦۳٦ دوشیزه نیلگون الیانوتی ٦۷۵ خانم ربابه عدل طباطبائی ٦۷۸ آقای اسماعیل اسحقیان .

شعبه شمیران

۱۸آقای علی اکبرموسوی محلاتی ٤٤آقای جعفرخان شقاقی ۵۵ دوشیزه مرضیه ریاحی ۱۲۰ دوشیزه بتول صدریان ۱۲۵ آقای محمد رضافرخان ۱۹۱ آقای حبیب ملکی بجستان ۲۲۲ خانم دنیا ساحلی مقومی ۲۳۳ خانم مهدی ملوك عزیزیان ـ۲۸٦ دوشیزه سیمین عطائی ۲۸۹ آقای علی عطائی ۳۲۸ آقای محمدمحمود رزاق‌نیا ۳٤٦ آقای ابوالفضل دارائی .

ناتمام

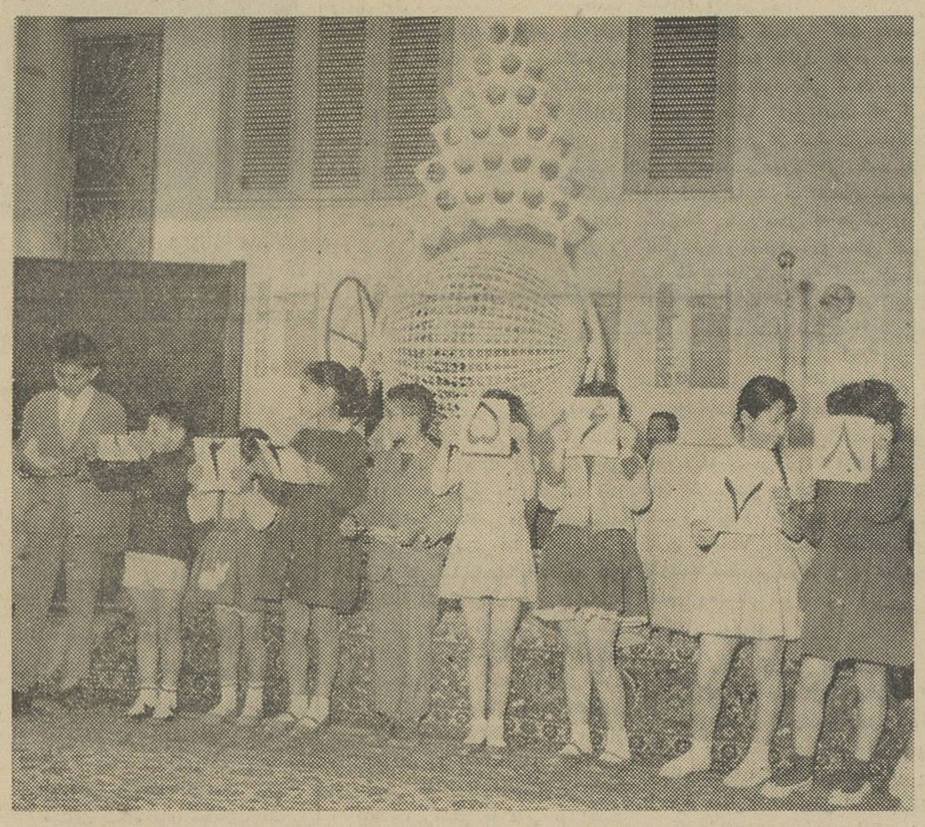

ده کودك خردسال که از بین جمعیت حاضر در مراسم برگزیده شده‌اند نمراتی را که بایددرگویهای قرعه‌کشی قرارگیرد بجمعیت نشان میدهند .

تبریکات

جناب آقای احمد نفیسی شهردار محترم تهران

انتصاب بجا و شایسته آقای مهبد قاضی شریف وصدیق دادگستری را به ریاست بازرسی شهرداری تبریك عرض می نمائیم .

از طرف سازمانهای‌ورزشی باشگاه خاور ـ مصطفی‌تاجیك

جناب آقای مهندس طاهبازیان

انتصاب جنابعالی را بسرپرستی اداره آموزش فنی و حرفه ای با حفظ سمت ریاست هنرستان صنعتی صمیمانه تبریك می‌گوئیم . **ناصر علی مصفا و بانو**

اداره محترم روزنامه اطلاعات

شرحی در صفحه ۱۵ شماره ۱۱۰۹۳ مورخه بیست و ششم اردیبهشت ماه ٤۲ آن روزنامه بامضای آقایان میرجواد ستوا ـ علی چکوسری ـ مهندس سید احمدستوا ـ یوسف میلانی درج شده بود که بدون‌اطلاع اینجانب‌بوده وآنرا خلاف شئون پزشکی میدانم **دکتر مسعود علی‌آبادی**

شصت هزار متر اسفالت رشت

در آگهی مناقصه اسفالت ۶۰ر۰۰۰ متر مربع‌اسفالت شهررشت که‌درشماره دیروز چاپ‌شده بود کلمه اسفالت از قلم افتاده بود که بدینوسیله تصحیح میشود.

اطلاعات

دوشنبه ۳۰ اردیبهشت ۱۳۴۲
۲۶ ذیحجه ۱۳۸۲
۲۰ مه ۱۹۶۳
سال سی‌وهفتم
شماره ۱۱۰۹۶

جشن فارغ‌التحصیلی دانشگاه نظامی در حضور شاهنشاه

سخنگوی ستاد بزرگ ارتشتاران امروز اعلام داشت در پیشگاه مبارك اعلیحضرت همایون شاهنشاه‌بزرگ ارتشتاران‌مراسم‌جشن‌فارغ‌التحصیلی دوره عالی رسته‌ای دانشگاه نظامی و مرکز زرهی و سوار درساعت ۱۷ روز چهارشنبه یکم‌خرداد ماه سال جاری در پادگان جی انجام خواهد گردید.

شاهنشاه از تعمیرگاه‌جدید شرکت‌واحد دیدن میفرمایند

امروز آقای‌شجاع‌ملایری مدیر عامل شرکت واحد اتوبوسرانی تهران اعلام کرد که درساعت چهاربعداز ظهر روزپنجشنبه اعلیحضرت‌همایون شاهنشاه از تعمیر گاه شماره دو اتوبوسهای‌دوطبقه که‌جدیداتاسیس شده بازدید خواهند فرمود.

مدیر عامل اتوبوسرانی گفت‌از هم‌اکنون کارگران شرکت خودرا برای استقبال ازشاهنشاه‌آماده‌کرده وبرای تجهیز تعمیرگاه که کلیه اتوبوسهای دو طبقه در آنجا تعمیر اساسی خواهند شد کوشش‌میکنند

کمیسیونهای توافق مالیاتی تهران

از هیجدهم خردادماه کارخودرا آغاز میکنند

کمیسیون های توافق مالیاتی‌در تهران روز ۱۸خرداد آغاز بکارمی نماید.

اداره کل وصول تهران ازامروز بمردم اطلاع داد که از دهم تا ۳۰ خردادطبق تصویب نامه قانونی‌بقایای مالیاتی ازمودیانی که پرونده های مالیاتی معوقه دارند تقاضای کتبی برای توافق میپذیرد.

از روز دهم طبق بند «ط»قانون مزبور از تاریخ انتشارآگهی کلیه پرونده های مالیاتی قطعی نشده‌اعم ازاینکه در کمیسیونهای بدوی ویا عالی مالیاتی مورد رسیدگی باشد باید از جریان رسیدگی عادی مطابق تشریفات سابق خارجو در انتظار رسیدگی‌کمیسیونهای توافق وهیئت عالی حل اختلاف باقی‌بماند.

بهمین جهت کمیسیونهای‌توافق یك‌هفته بعداز موعد قانونی‌پذیرش تقاضای کتبی توافق ازمودیان، شروع بکارخواهد کرد.پرونده‌هائی که طبق ماده ۱۳ قانون مالیات بر در آمدو ۱۳۳۹ در کمیسیونهای هم عرض تحت رسیدگی است باید به‌کمیسیون عالی حل‌اختلاف ارجاع گردد.رای این کمیسیون قطعی و قابل‌الاجراء است.

درمورد شهرستانها هنوزتصمیمی گرفته نشده است اما بعد ازآنکه کمیسیونهای توافق در تهران‌شروع بکارکرد واحتمالا ازاول تیرماه به تدریج در مورد شهرستانهائی که پرونده های مالیاتی زیادی دارند تصمیم گرفته خواهد شد

میهمانی بافتخار رئیس دانشگاه

ساعت شش بعد از ظهر دیروزبه‌مناسبت انتخاب آقای دکترجهانشاه صالح بریاست دانشگاه تهران یك‌مجلس میهمانی از طرف جمعیت‌اتفاق ملی در محل‌اتومبیل کلوپ‌شاهنشاهی برپا گردید .در این میهمانی آقای علم نخست وزیر ـ آقای‌مهندس‌شریف‌امامی نایب التولیه بنیاد پهلوی ـ چندتن از آقایان وزیران وگروهی‌ازاستادان دانشگاه تهران وفرهنگیان‌و بزرگان مملکتی بابانوانشان حضورداشتند.

ده میلیون ریال اعتبار برای ساختمان های ورزشی تامین شد

نامه زیر امروز از طرف آقای نخست وزیر بعنوان رئیس‌سازمان تربیت بدنی ارسال شد.

تیمسار سرلشگر دکتر ایزدپناه رئیس سازمان تربیت بدنی

تکمیل و فراهم ساختن وسایل ورزشی‌موردعلاقه شخص‌اعلیحضرت شاهنشاه است ومکرر اوامرمؤکدی در این زمینه‌بدولت صادرفرموده‌اند در اجرای اوامر شاهانه از محل بودجه امور اجتماعی سازمان‌برنامه درحدود ده میلیون ریال اعتبار به این منظور تخصیص داده‌شده‌است دستور فرمائید پروژه‌های لازم‌برای تکمیل وسایل ، باشگاههای‌موجود وهمچنین تاسیسات جدید ظرف یك هفته بسازمان برنامه داده‌شود تا از بودجه امسال سازمان برنامه پرداخت گردد . ضمن این‌پروژه‌ها دستور فرمائید استخر شنای‌فرهنك اهواز و زاهدان منظور شود چون در این دو محل گرمسیری استخر شنا بسیار لازم است .

نخست وزیر ـ اسدالله علم

سفیر کبیر ایران استوارنامه های خودرا برئیس جمهور آلمان تسلیم کرد

آقای دکتر اردلان سفیرکبیرایران در آلمان غربی استوارنامه های خود را به پرزیدنت لوبکه رئیس جمهوری این کشور تسلیم داشت. عکس بالا سفیرکبیر ایران رادر کنار رئیس جمهوری آلمان فدرال نشان میدهد.

تمام محصلین عازم خارجه

بقیه از صفحه اول

وسال اول دانشکده را نیز با موفقیت به‌پایان‌رسانیده اند.این امر در باره آنها صادق است لذا به‌موجب‌تصویب نامه اخیر هیئت وزیران موافقت شد تا گذرنامه اینگونه محصلین ازعادی به تحصیلی تبدیل شود . منظور و هدف دولت از تصویب این طرح‌آن بوده است‌که این محصلین که‌حقیقتا به تحصیل اشتغال دارند بتوانند ازنرخ ارز دولتی استفاده کرده و اعاشه خود و هزینه تحصیلی شان تامین شود و ازدست زدن‌به کارهای ناشایست خودداری نمایند .

آمار محصلین

درباره آمار این محصلین آقای دکتر کسائی گفت چون گذرنامه عادی را شهربانی کل کشور صادر می‌کندو توجه بأین‌امرندارد که این عده برای تحصیل به خارج میروند لذا فعلا آماری از این اشخاص در دست‌نیست

گواهی سرپرستی ها

مدیر کل تعلیمات‌عالیه افزود متن تصویبنامه اخیر هیئت وزیران بکلیه سرپرستی های خارجی ارسال شد تا باطلاع محصلینی که با گذرنامه عادی تحصیل می کنند تقاضای خود را بسرپرستی ارسال دارند ادارات سرپرستی موظفند تقاضای هر یك از دانشجویان را به انضمام گواهی دانشگاهی که در آن تحصیل می کنند وتایید سرپرستی ها دایر بر اعتبار آن دانشگاه به وزارت فرهنك ارسال دارند تا در وزارت فرهنك‌مورد مطالعه قرار گیرد و چنانچه اعتبار آن دانشگاه را مورد تایید قرار داداقدام به‌تبدیل گذرنامه عادی دانشجویان به گذرنامه تحصیلی بنماید .

مسابقه ورودی

آقای دکتر کسائی گفت باصدور این تصویبنامه قانون اعزام محصل کماکان بقوت خود باقی است و نظر وزارت فرهنك این است که کلیه جوانانی که پس از اتمام دوره‌متوسطه می خواهند در دوره عالی بتحصیلات خود ادامه دهند یك امتحان عمومی‌را بگذرانند .باین معنی که هرکس‌دیپلم کامل دارد و میخواهد در داخل کشور ویا خارج از کشور به تحصیلات‌خود ادامه دهد باید شایستگی او برای تحصیل دوره عالی مسلم باشد . لذا از تمام این اشخاص از این پس‌یك مسابقه عمومی بعمل خواهد آمد .

باشخاصی‌که در این مسابقه‌قبول شوند یك کارت قبولی داده می‌شود که وسیله آن می توانند اولادرمسابقه های اختصاصی دانشکده ها شرکت کنند و ثانیا در صورت تمایل باهمین کارت خواهند توانست تقاضای‌صدور گذرنامه تحصیلی‌نموده و به خارج‌از کشور رهسپار شوند .

وضع مشمولیت

آقای دکتر کسائی در مورد وضع مشمولیت آن عده از محصلینی که تا بحال دارای گذرنامه عادی بودند گفت : این عده می توانند از تاریخ دریافت‌گذرنامه تحصیلی‌مانند سایرین از برك معافیت تحصیلی استفاده‌کنند و وزارت فرهنك در موقع خود دراین باره اقدام خواهد کرد .

بخشهای دانشکده دندانپزشکی در تعطیلات تابستانی مفتوح است

امروز اطلاع‌حاصل شددانشکده دندان پزشکی پیشنهاد کرده‌است که تعدادی از بخشهای دانشکده دندان پزشکی در ایام تابستان از ۱۵ خرداد تا ۱۵ شهریور که ایام تعطیلات تابستانی دانشگاه است کماکان مفتوح باشد .

در این بخش‌ها کارهای جراحی دهان و دندان و ردیف کردن دندانها وعمل پر کردن انجام‌خواهد گرفت .

این پیشنهاد بعد از اینکه در شورا مطرح و تصویب‌شد بمرحله عمل در خواهد آمد .

دانشجویان در این مدت بجای کارآموزی دربیمارستان دربخشهای دانشکده کارآموزی خواهندکرد.

انتخابات اصناف ازفردا آغاز میشود

امروز اعلام شدکه انتخابات صنف نانوادر روز مقرر انجام نمیشود . قبلا اعلام شده‌بود که‌روز پنجم خرداد ماه انتخابات صنف نانوا انجام خواهدشد.

علت تاخیر انتخابات صنف نانوا وجود نظریات متعددی درمیان افراد صنف مربوط به‌نحوه انجام انتخابات و تعیین رئیس صنف می‌باشد وبهمین لحاظ‌است که‌براثر وجود اختلاف‌نظر مدت چندین سال است اتحادیه صنف نانوانتوانسته انتخابات‌خودرا انجام‌دهد

خبرنگار ما کسب خبر کرد که انتخابات صنف نانوا بعداز دهم ماه محرم آغاز خواهد شد .

صنوف بنگاه های معاملات ملکی‌و زهتاب انتخابات خود را از فردا انجام خواهند داد وپس‌از پایان انتخابات اتحادیه‌ها مقدمات‌انتخابات هیئت‌رئیسه شورایعالی اصناف با شرکت یکصد اتحادیه صنفی انجام میگردد .

اسناد خزانه

روز اول تیرماه‌منتشرمیشود

امروز وزارت دارائی اعلام کرد که طبق تصویبنامه قانونی دولت در مورد انتشار اسناد خزانه این اسناد روز اول تیرماه برابر مقررات وضع شده منتشر خواهد شد .

والاحضرت شاهپورغلامرضا وارد مشهد شدند

طبق گزارش تلفنی آخروقت امروز خبرنگار ما در مشهد ظهر امروز والاحضرت شاهپور غلامرضا با قطار سلطنتی وارد مشهد شدندو درایستگاه راه‌آهن مورداستقبال تیمساراميرعزيزی استاندارخراسان،روسای‌ادارات کشوری و لشگری واعضای تربیت‌بدنی استان قرار گرفتند والاحضرت‌مستقیمابحرم مطهر مشرف شدندوبرای صرف ناهار بکاخ ملك‌آباد رفتند.

کمك حضرت رئیس‌جمهوری هند بسیلزدگان

یکساعت بعداز ظهر امروزخبرنگار مادرشیراز تلفنی گزارش دادحضرت رادهاکریشنان رئیس جمهور هند مبلغ هشتاد هزارریال به سیلزدگان خوزستان اعطاء نمودند .

کمپانیهای نفت اندونزی با اصل ۴۰ـ۶۰موافقت‌کردند

جاکارتا ـ ۱۹مه ـرویتر مقامات‌وابسته به کمپانی های نفتی که به بهره‌برداری از نفت اندونزی اشتغال دارندامروز اعلام‌کردند کمپانی های نفت موافقت کرده‌اند که ۶۰ در صدسود خود را بدولت اندونزی بدهند.

دولت سوریه باعلامیه ۱۷ آوریل وفاداراست

دمشق ـ۲۰مه ـ خبرگزاری‌فرانسه مذاکرات جلسه دیشب هیئت‌وزیران سوریه تا نزدیکی های سپیده دم امروز ادامه یافت و در پایان آن صلاح‌بیطار نخست‌وزیر اعلامیه دولت جدید را که روز ۱۵ مه تشکیل شده است از رادیو دمشق قرائت کرد .

دراین اعلامیه گفته شده است‌که دولت تازه همان سیاست کابینه قبلی را ادامه خواهد داد.

ـدولت جدید آزادی عمل خودرا حفظ کرده و تصرف مجدد فلسطین‌و سنجاق اسکندرونه را تضمین خواهد کرد.ـدولت سوریه‌بایجاد فدراسیونی سه جانبه که اعلامیه آن در ۱۷آوریل در قاهره امضاء شده علاقمند است‌و تمام کوشش خود رابرای اجرای مفاد این اعلامیه بکار خواهد برد .

رئیس سازمان اصلاحات ارضی گفت :

۱۹۰ میلیون ریال اعتبار جدید

صرف پرداخت دومین قسط زمین هائی میشود که قبلا بین‌زارعین تقسیم شده است

آقای مهندس عباس سالور رئیس سازمان اصلاحات ارضی دیشب به خبرنگار تهران‌جرنال گفت : از مبلغ ۲۰۰ میلیون ریال‌که بوسیله دولت برای اصلاحات ارضی اختصاص یافته ۱۹۰ میلیون ریال آن برای پرداخت دومین قسط زمین‌هائی‌که دولت قبلا آنهارا بین زارعین تقسیم نموده‌است اختصاص می‌یابد .ده میلیون ریال باقیمانده برای مخارج اداری سازمان مصرف خواهد شد .

آقای سالور گفت درانجام برنامه اصلاحات ارضی هیچگونه تاخیری‌رخ نداده‌است . درماه فروردین بیش از ۵۰ هزار خرده‌مالك جدید بوجودآمده است‌و این افراددر خراسان، استانهای دوگانه آذربایجان، کرمانشاه ،فارس و کردستان صاحب زمین شده‌اند .

آقای سالور اضافه کرد هنگامیکه شاهنشاه برای افتتاح سدشهناز به همدان میروند، ۱۰٫۰۰۰ سند مالکیت در آنجا و ۵۰۰۰ سند در ملایر ونقاط دیگر بین زارعین تقسیم خواهند کرد.

وی گفت در آینده نزدیکی نیز شاهنشاه اسناد مالکیت زارعین رادر کرمان و بندرعباس به‌آنان تسلیم می‌فرمایند .

روزهای‌جمعه‌عبور کامیون در جاده های اطراف تهران ممنوع است

اطلاعیه زیرامروز از طرف پلیس تهران انتشار یافت .چون‌عبوروسائط نقلیه در روزهای جمعه بمیزان قابل ملاحظه‌ای در طول جاده های تهران. قزوین و تهران .چالوس افزایش می یابد علیهذا بمنظور جلوگیری ازبروز حوادث احتمالی وانسداد راه بدین وسیله باطلاع دارندگان وسائط‌نقلیه سنگین میرساند که ایاب ذهاب کامیونها از ساعت ۶ صبح تا ساعت ۲۴ روزهای جمعه در جاده‌های تهران کرج‌ـ قزوین و تهران چالوس‌تاسد کرج ممنوع اعلام واز عموم رانندگان انتظار دارد در اجراء این‌مقررات باماموربن انتظامی همکاری لازم را معمول دارند . **اداره پلیس‌تهران**

تلفن تهران پارس وشهرآرا بکار می‌افتد

امروز مقامات شرکت تلفن اعلام کردند که مرکز خودکارتهران‌پارس تا یکماه دیگر و تاسیسات تلفنی شهرآراتا دو ماه‌آینده‌آماده‌بهره‌برداری خواهد شد و بتمام کسانیکه تقاضای تلفن در این مناطق دارند فوراتلفن داده میشود . شرط نصب تلفن ـ مشرکین در این نواحی آنست که متقاضیان بموقع نسبت بپرداخت ودیعه ووام تلفن اقدام کنند .

بازگشت بتهران

آقای معتمد رئیس اسبق هیئت مدیره شرکت بیمه ایران‌که سه‌سال پیش برای مطالعه به‌سویس‌و فرانسه رفته‌بود پس‌از طی دوره دکترای‌فوق‌به تهران بازگشت .

مجله صبح امروز

یك جشن باشکوه

برای روز سوم خرداد درسالن محمد رضا شاه پهلوی‌ترتیب داده که عده زیادی ازهنرمندان رادیو تهران در آن شرکت دارند . باتهیه

شماره مخصوص مجله صبح امروز

که اکنون در دست روزنامه فروشها است‌و کارت شرکت درجشن برروی آن الصاق شده هم دراین جشن بزرك میتوانید شرکت کنید هم از جوائز گرانبهای آن که یك بلیط دوسره هواپیما و یك‌ماشین تحریر اریکا وجوائز دیگری است بهره‌مند گردید .

این دوشنبه و هر دوشنبه باخرید مجله صبح امروز از مطالب مفید و سالم و آموزنده آن استفاده کنید

در منزل یك زن مرموز روسی نقشه سرکوبی یك‌قیام ملی طرح شده است .

این زن مرموز کیست و این قیام ملی بوسیله چه‌شخصی هدایت شده است . یادداشتهای یك افسر بازنشسته ایرانی که خود بماموریت از طرف دولت مشیرالدوله در جریان‌این قیام بوده است برای اولین بار درفردوسی منتشر میشود .

تاریخچه جالبی درباره دانشگاه های جهان‌ویك‌مقاله محققانه از دکتر محمد جعفر محجوب درباره نویسندگی و بحث بی‌نظیری پیرامون مسئله جوانان امتیازات‌خاص‌این شماره **مجله فردوسی** است

مرغوب‌ترین و باصرفه‌ترین سیمانها

سیمان تهران

سیمان تهران — سیمان شمال

خیابان شاهرضا ـ کوچه فتوحی تلفن ۶۴۸۶۹

آوازه

اطلاعیه

دبیرخانه شورایعالی زنان ایران از جمعیت‌ها و موسساتی که در فروش برگهای نهضت مبارزه بابیسوادی باشورایعالی زنان همکاری نموده‌اند تقاضا دارد حداکثر تاآخروقت روز سه‌شنبه ۳۱ اردیبهشت جهت تصفیه حساب بدفتر موقت شورایعالی زنان (خیابان‌شاه‌آباد. مقابل سینما حافظ . شماره ۱۹۷) مراجعه نمایند. تاصورت قطعی فروش این برگهابرای اطلاع عموم هرچه زودتر انتشار یابد.

شورایعالی جمعیت‌های زنان‌ایران

آگهی فروش زمین ۴۹۰ متری مرغوب درمحل بسیار خوب

زمین دونبش مسطح ومحصور بابعاد ۳۵×۱۴ متر با فاصله ۳۴ متر از جاده قدیم شمیران(مقابل بی‌سیم) شمالا بخیابان بیست‌متری آسفالته‌امیر ابراهیمی جنوبا بخیابان ده متری‌اشرفی دارای آب لوله‌کشی تهران و تلفن بدون واسطه نقدا فروخته میشود وسیله تلفن ۳۱۲۱۲ در ساعات اداری .

نمایشگاه

آثار وحفریات باستانی

همه روزه ازساعت چهار الی هشت بعداز ظهر درانجمن فرهنك ایران باستان خیابان کاخ شمالی شماره ۸۴ . **ورود آزاد** ۱ـ۲ آـ۵۳۲۸

اطلاعیه بانك اصناف

بانك اصناف ایران با همکاری صندوق ضمانت صنعتی باصناف وصنعتگران وامهائی اعطا خواهد نمود بدینوسیله باطلاع اصناف و صنعتگران تهران و شهرستانها میرساند برای تقاضای وام‌صنعتی بشعب بانك‌اصناف ایران درمرکز وشهرستانهامراجعه فرمایند

بانك اصناف‌ایران آـ۱۹۴ ۵ ۱ـ۲

فلاکس الماس‌نشان

ضدضربه

۱۰ نفر بانو ویا دوشیزه که به خیاطی زیگزاك آشنائی کامل داشته باشند برای راهنمائی مبتدیان در فروشگاه چرخ خیاطی استخدام میشوند . داوطلبین تا روز سی‌ویکم اردیبهشت ماه‌صبح وعصر بسازمان تبلیغاتی آوازه خیابان حقوقی ـ شماره ۱۱۰ مراجعه فرمائید .

شب نشینی مجلل

انجمن فارغ‌التحصیلان‌دانشگاه‌های‌امریکا در هتل هیلتون ـ دوم خرداد

محل فروش بلیط : هتل هیلتون ـ هات‌شاپ و محل انجمن خیابان آناتول‌فرانس شماره ۷ ۳ـ۳ آـ۴۵۷۸

با آغاز ماه محرم چون بمناسبت ایام عزاداری موزیك وآواز از برنامه های متل‌قو حذف میشود ، برای سرگرمی شما و کودکان عزیزتان :

متل قو

مسابقات تفریحی و هنری وورزشی جالبی جهت تعطیلات خرداد ترتیب داده است .

مسابقات بریج وشطرنج

زیر نظر آقای مهندس شریفی

مسابقات والیبال ، پینك‌پنك ، هوش و انواع دیگر ـ در چهار روزه شروع دهۀ دوم خرداد در انتظار شماست

محیط آرامش بخش ، غذای مطبوع، هوای دلپذیر بهاری و انواع سرگرمیهای جالب‌درمتل‌قو ،زیباترین پلاژ ایران .

برای رزرو جا همه روزه از ۴ تا ۷ بعد از ظهر بدفتر رزرو متل‌قو : خیابان پهلوی نرسیده به بلوار کرج ـ محل سابق بوت‌کلاب ـ تلفن ۶۴۴۴۹مراجعه فرمائید . آـ۴۸۳۲

کمك حضرت...

همه مردم روشنفکر وآزاده

جهان

روزنامه سیاسی و خبری صبح را انتخاب کرده‌اند شما هم جهان را فراموش نکنید

بها یك ریال

*** آسایش فردابا :**

حساب پس انداز زندگی بانك اعتبارات ایران

*** صدها جایزه سکه طلا**

رومیکس

آب میوه‌گیری فلزی ساخت سویس

نماینده انحصاری شرکت پام خیابان نادری پاساژ گوتیه تلفن ۴۵۷۴۲

امروز دوشنبه است

پس فردا

۱۰۰ هزار تومان

با ۲ تومان

پس فردا بلیطهای اعانه ملی قرعه‌کشی میشود وبهریك از برندگان ممتازعلاوه‌بر یك میلیون ریال پول نقد و هدایای بیشمار فرصت داده‌خواهدشد تاباقدرت هرچه بیشتر برای خود پول پاروکنند.

شما باخرید یك سری بلیط اعانه ملی ازیك میلیون ریال جایزه نقدی وهدایای بیشمار استفاده نمائید وهم

پول پارو کنید