سال سی وپنجم ـ شماره ۱۰۴۷۹ — یکشنبه بیست‌وهفتم فروردین‌ماه ۱۳۴۰ — تکشماره ۳ ریال

اطلاعات

حمله‌هوائی بابمب‌وفشفشه به‌کوبا

بدنبال بمباران شهرهای مهم‌کوبا وانهدام فرودگاه وانبارمهمات هاوانا گفته شد افراد مسلح درسواحل این‌کشور پیاده شدند

فیدل‌کاسترو فرمان بسیج نیم میلیون نفر راصادر کرد ـ کوبا امریکارا بتجاوز متهم نمود

نماینده دولت شوروی درسازمان ملل اعلام کرد که کوبارا دربرابر توطئه دشمنان تنها نخواهد گذارد

کاسترو فرمان بسیج صادرکرد

- دولت امریکا اعلام کردکه مطلقا در کوبا مداخله نظامی نخواهد کرد واتباع خودرا نیز از دخالت در اموراین‌کشور منع میکند
- دو فروند از هواپیماهای مهاجم در خاك امریکافرود آمده و تقاضای پناهندگی کردند ـ دولت کوبا از امریکا تقاضای استرداد هواپیماها را کرد ودولت امریکا خاطر نشان‌ساخت قبل از تحقیق کافی در این مورد تصمیم نخواهد گرفت
- هدف حمله هوائی نابودی نیروی هوائی کوبا بوده و پاره‌ای از ناظران سیاسی این حمله را مقدمه تعرض کلی به کوبا میدانند

درصفحه ٤ـ۱۹ وآخر

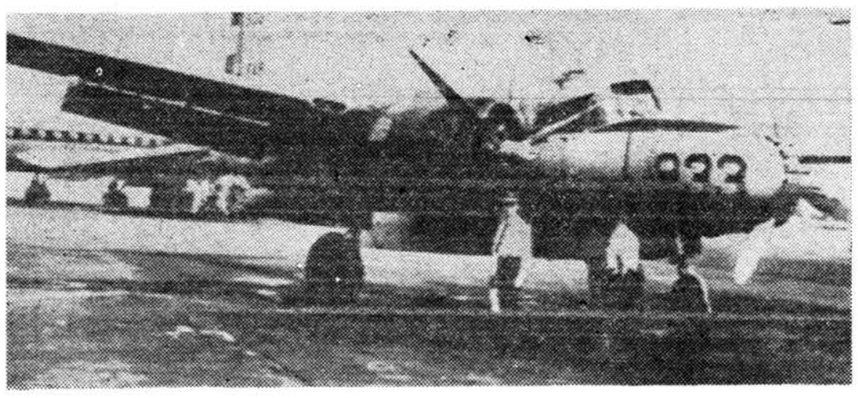

یکی از هواپیماهای ب ـ ۲٦ نیروی هوائی کوبا، که پس از بمباران هاوانا به «میامی» در امریکا پناهنده شده ، در فرودگاه این شهرنشسته و مورد بازرسی مقامات گمرك امریکا قرار گرفته است . یکی از موتورهای این هواپیما براثر شلیك توپخانه ضد هوائی فیدل کاسترو ازکار افتاده‌است.
عکس رادیوئی اطلاعات

جریان روز

استعداد نه تمکن

سرمقاله درصفحه دوم چاپ شده است

ساعت ده‌صبح‌امروز درحالیکه باران بشدت میبارید

شاهنشاه وشهبانوی ایران واردمشهد شدند

استاندار، فرمانده ناحیه‌ژاندارمری،رئیس ناحیه راه‌آهن تانیشابور ازاعلیحضرتین استقبال نمودند

شاهنشاه بلافاصله پس از ورود بمشهد بحرم مطهر مشرف شدند

مردم مشهد باوجود باران شدید ازمقدم‌اعلیحضرتین استقبال پرشوری بعمل‌آوردند

شاهنشاه و شهبانوی ایران درحالیکه از طرف مشایعت کنندگان بدرقه میشوند در ایستگاه راه آهن بسوی قطار سلطنتی میروند .

در پشت سر بترتیب از راست بچپ تیمسار آریانا ، ژنرال آجودان شاهنشاه ، تیمسار سرلشکر نصیری رئیس شهربانی کل کشور ، آقای آقابای میرشکار اعلیحضرت ، تیمسار سپهبد حجازی رئیس ستادبزرك ارتشتاران ، آقای مهندس شریف امامی نخست وزیر ، تیمسار سپهبد یزدان پناه سناتور و آقای مهندس بهنیا وزیر راه دیده میشوند .

بعداز ظهر دیروز شاهنشاه و علیا حضرت فرح‌پهلوی شهبانوی ایران‌با قطار سلطنتی رهسپار مشهد شدند .

درایستگاه راه آهن آقای‌مهندس شریف‌امامی‌نخست‌وزیر، آقای‌علاءوزیر دربار شاهنشاهی ، چندتن ازاعضای کابینه، روسای‌دربارشاهنشاهی وجمعی از شخصیت های مختلف مملکتی حضور داشتند .

درساعت سه‌و چهل‌دقیقه شاهنشاه وشهبانوی ایران بایستگاه راه آهن تهران قدم نهادند . ودرساعت سه‌و پنجاه وشش‌دقیقه‌قطار سلطنتی‌ایستگاه تهران راترك گفت .

در ایستگاه سمنان

قطار سلطنتی درساعت هشت و دوازده دقیقه وارد ایستگاه سمنان شد . در ایستگاه راه آهن‌فرماندار سمنان ، روسای سازمان های اداری وگروهی از شخصیتهای محلی حضور داشتند . قطار سلطنتی‌حامل اعلیحضرتین درساعت نه‌وسیزده دقیقه بعداز ظهر ازایستگاه گرد آب‌گذشت

بقیه در صفحه هفدهم

درجلسه دیشب کمیسیون بودجه مجلس شورایملی بموجب تبصره الحاقی به لایحه‌بودجه

حقوق لیسانسیه‌ها از ۱۰۰۰ تا ۲٦۰۰ ریال ترمیم شد

پنج میلیون ریال از بودجه شورایعالی اقتصاد کسر وبربودجه دانشسرایعالی علاوه شد

کمیسیون بودجه مجلس شورایملی برای ادامه رسیدگی بلایحه بودجه کل کشور از ساعت چهار بعد از ظهر دیروز بریاست آقای سرتیپ صفاری در عمارت بهارستان تشکیل شد .

آقای نخست وزیر و عده ای از آقایان اعضای کابینه در این جلسه حضور داشتند .

در این جلسه در مورد ترمیم حقوق لیسانسیه ها مذاکرات مفصلی صورت گرفت . همانطوریکه دیروز اطلاع داده شد عده ای از آقایان اعضاء کمیسیون پیشنهاد کرده بودند که لیسانسیه های کادر اداری از اشل حقوق دبیران استفاده کنند اما از نظر اینکه دبیران ده رتبه دارند وکارمندان اداری نه رتبه پیشنهاد مذکور عینا قابل اجرا دانسته نشد و بالاخره پس از مذاکرات زیادی تبصره ای بلایحه بودجه کل کشور افزوده شد که بموجب آن به‌حقوق لیسانسیه ها از رتبه ۳ تا رتبه ۹ از یکهزار تا دو هزار و ششصدریال افزوده خواهد شد یعنی برای ـ لیسانسیه های رتبه ۳ یکهزار ریال و برای رتبه های ٤ و ٥ و ٦ و ۷ و ۸ بترتیب مبالغی بیشتر و برای

بقیه در صفحه‌هفدهم

اولین سئوال وجواب درمجلس بیستم‌مطرح شد

قانون اصلاح ارضی اجرا میشود یانه ؟

وزیر کشاورزی گفت: دولت باعلاقمندی ودقت قانون اصلاح ارضی‌رااجراخواهدکرد

فرامرزی‌سئوالی‌درموردعلت‌توقیف‌دکتربقائی تقدیم‌مجلس‌نمود

جلسه علنی مجلس‌شورای‌ملی ساعت ده بامداد امروز بریاست‌آقای سردار‌فاخر حکمت تشکیل شد .

انتخابات واعمال مجلس

ابتدا صورتجلسه گذشته مطرح گردید وآقای فرامرزی بعنوان تذکر گفت :متاسفانه صورت مجلس بطور کلی فوق‌العاده غلط چاپی دارد و در تصحیح آن دقت نمیشود درنطق بنده متجاوز از بیست‌تا سی غلط چاپی دارد وبعضی اوقات هم غلط عبارتی دارد .

اینجا نوشته شده مردم ازاعمال مجلس راضی نیستند درحالیکه من اینطور نگفتم و گفتم مردم از انتخابات راضی‌نمی‌شوند وگرنه‌درمورد اعمال مجلس ممکن‌است مجلس‌طوری عمل کند که‌از اعمالش راضی باشند ولواینکه از انتخابات راضی نباشند .

آقای فرامرزی پس‌از تذکر چندغلط دیگر درصورتجلسه گفت :

در یك جای نوشته شده است «آیاغیراز این‌است که دکتر بقائی‌را برای مبارزه‌ای که کرده است‌توقیف کرده‌اند» درصورتیکه من چنین چیزی نگفتم چونکه واقعا هم نمیدانم چرااو را توقیف کرده‌اند ، من گفتم در خارج اینطور شایع‌است که دکتر بقائی‌را بخاطر مبارزات انتخاباتی او توقیف کرده‌اند . من‌این راگفته‌ام و حالاهم از جناب آقای رئیس مجلس تقاضا میکنم بدولت تذکر بدهندکه بیاید وواقعا جواب بدهد چرا او را توقیف کرده‌اند ، دکتر بقائی دوسه دوره وکیل بوده است وحالا که‌اورا گرفته‌اند آیا مانباید صدایمان‌در ـ بیاید؟ فردامن را میگیرند وبازصدای کسی در نمی‌آید ، پس‌فردا دیگری‌را میگیرند وصدای کسی در نمی‌آید ، دولت بایدبداندکه خودسر وخودمختار نیستو مجلسی هست که‌ناظر اعمال‌او

بقیه در صفحه هفدهم

دنباله خاطرات شاهنشاه:

ماموریت برای‌وطنم

نیروی دریائی خود را باید سریعا تقویت کنیم

زیرا ایران بزرگترین کشور مسلط برخلیج فارس است

- امیدوارم اگر اظهار کنم از کمکهائی که امریکا در اختیار کشورهای مختلف گذاشته مبلغ بسیار کم و ناچیزی بما رسیده حمل بر ناسپاسی نشود
- در بسیاری ازاصلاحاتی که در نیروی مسلح ایران بعمل آمد ما مرهون کمك آمریکائیها هستیم
- نیروی هوائی مامخصوصا بیش از حد ضعیف و کوچك است و باید آنرا بسیار توسعه داد

بقیه در صفحه نوزدهم

گاگارین درمصاحبه مطبوعاتی خودگفت:

در شوروی موشک مسافرت بماه ساخته میشود

مجمع عمومی سازمان ملل متحدبنحوبیسا بقه‌ای ازگاگارین تجلیل‌کرد

گاگارین، نخستین انسان فضاپیما همراه با آکادمیسین لمیانوف رئیس‌آکادمی‌علوم‌شوروی در کنفرانس مطبوعاتی شرکت کرده است .
عکس رادیوئی اطلاعات

- گاگارین قبل از پرواز نخست معتاد به سیگار بوده ولی ظرف چند روز آنرا ترك کرده است
- نخستین انسان فضا پیما گفت که از سفینه خودیك بار دیگر هم می تواند برای پروازفضائی‌استفاده کند
- دولت شوروی اعلام کرد بتمام کسانی که درتنظیم و اجرای طرح و وسائل مسافرت فضائی شرکت داشته‌اند مدال مخصوصی خواهد داد

درصفحه ۳

طوفان وباران شدید دربندرپهلوی

چندکشتی شوروی بعلت طوفان شدید نتوانسته‌اند از بندر حرکت‌کنند

در شهرهای دیگر شمالی نیز بارندگی بشدت ادامه دارد

گزارش خبرنگاران ما در شهرستانها حاکی است که هنوز هم‌بارندگی در اغلب شهرستانها مخصوصا شهرستانهای شمالی‌ادامه دارد ودر بعضی نقاط این بارندگی توام باطوفان شدید می‌باشد .

طوفان و بارندگی

خبرنگارما در بندر پهلوی تلفنی گزارش داد از ساعت شش صبح

بقیه در صفحه هفدهم

دیشب‌بازارفومن تاصبح میسوخت

سی مغازه وتجارتخانه ویك کاروانسرا باتمام اثاثیه وموجودی طعمه حریق شد

بیش از یك میلیون تومان خسارات این آتش سوزی است

خبرنگار مادر فومن تلفنی گزارش داد دیشب براثر بی‌احتیاطی یکی‌از نانواهای فومن‌بازار این شهرستان آتش گرفت‌وسی مغازه وتجارتخانه ویك کاروانسرای بزرك باتمام‌اثاثیه بکلی سوخت .

جریان باینقرار است که ساعت یازده‌ونیم دیشب شعله آتش ازتنور مغازه نانوائی حقیقت خواه که در وسط بازار این شهرستان واقع است زبانه کشیدوبافعالیت کارکنان نانوائی پس‌از لحظه‌ای خاموش شد کارکنان نانوائی باین گمان که آتش بکلی خاموش شده است مغازه را تعطیل نموده پی‌کار خود رفتند ولی غافل از آن بودند که شعله آتش به سقف مغازه سرایت کرده وهیزمهائی که در بالای‌سقف مغازه نانوائی بوده است طعمهٔ‌حریق گردیده است .

بقیه در صفحه هفدهم

کانادولا

زیر چوب پنبه تشتك بعضی از بطری‌های کانادولا یکی از انواع کانادادرای کلمه مجانی‌نوشته‌شده این تشتك را می‌توانید بجای بهای کانادولا بفروشنده بدهید .

مرس چوب

بزرگترین کارخانه مبل مجهز بدستگاه چوب خشک کنی

آن‌دقت وزیبائی که در مبل های اروپا وامریکاست فقط در مبل های مرس‌چوب می‌بینید . مبل‌های مرس چوب زیرنظر متخصصین خارجی بااصول صحیح مبل‌سازی فرنگی ، باچوب پخته تهیه میشود .

نمایشگاههای مبل مرس‌چوب :

۱ـ فروشگاه فردوسی ،خیابان فردوسی
۲ـ نمایشگاه مبل وفرش تخت‌جمشید شرقی شماره ٦۲۷
۳ـ کارخانه مرس‌چوب جاده تهران ـپارس

قبل از خرید مبل، از این نمایشگاهها دیدن کنید .

یك خبر هیجان انگیز

بمناسبت تسخیر فضا وغلبه بشر بر آسمانها در کشور ایتالیاوهمه‌ممالك‌جهان‌غوغای‌عجیبی برپاگردیده‌است زیرا..

بقیه درصفحه ۳

مزودی
کانادافراست
CANADA FROST
بستنی پاستوریزه
آـ۱۲۰٦

جهان چیت
چیت کدری فاستونی پرده چادر رومیزی
عدل فروش سرای دلگشا

گشایش حق‌العمل کاری
حسین شمس
درشیراز باطلاع دوستان‌و آشنایان میرسد سابقه ۲۷ ساله معرف‌است شیراز خیابان زند کاشی ۱۰ تلگرافی هو
آـ۲۰۹٤

کاروان قو
تلفن دفتر رزرو ٦٤٤٤۹