اطلاعات

۲۰ صفحه

دوشنبه ۲۸ تیرماه ۱۳۵۰ ـ شماره ۱۳۵۴۸
سال چهل‌وششم ـ تکشماره ۵ ریال

۱۳۵۰ سال جشنهای دوهزار وپانصد ساله شاهنشاهی ایران

رئیس دانشگاه مشهد دریك کنفرانس انتشاراتی اعلام کرد

با توجه به معلومات و معدل چهار سال آخر دبیرستان درسالهای آینده

دانش‌آموزان بدون کنکور به دانشگاه خواهند رفت

رئیس دانشگاه مشهد : شهریه دانشجویان جزو بودجه دانشگاه میشود

تبدیل دوره ۲ ساله تکنولوژی به‌دوره‌چهارساله امکان پذیر نیست

در صفحه آخر

رئیس شهربانی: پلیس فقط تخلفات عمدی رانندگان را جریمه‌سنگین میکند

تیمسار سپهبد صدری
رئیس‌شهربانی کل کشور

- تاکسی هاوکرایه ها بیشتر از همه خلاف میکنند
- در محلهائی که خط‌کشی نشده عابر را جریمه‌نمی کنیم
- قانون جدید طی مراحل مختلف وقتی اجرامیشود که وسائل‌وعوامل اجرای آن فراهم شده باشد
- مقررات جدید رانندگی برای ناراحت‌کردن‌راننده ها نیست

در صفحه ٤

ملک حسین پادشاه اردن دیروز در حالیکه کاملا شاد و سرحال‌بنظر میرسید در مراسم رژه و مانور نیروهای مسلح این کشور فعالانه شرکت داشت . در عکس ملک حسین در حالیکه از یک تانک پاتون بیرون می‌پرد دیده میشود . عکس رادیوئی اطلاعات

انعکاس تحولات اردن در جهان عرب

سیل تانك و توپ الجزایری برای چریکها سرازیر شد

عراق روابط سیاسی خود را با اردن قطع کرد

- پرواز هواپیما هاوحرکت کاروانها بین‌عراق‌واردن قطع شد
- سودان ازکلیه‌کشور های عربی خواست‌برای‌نجات چریکها فورا وارد عمل شوند
- روزنامه های مصر شدیدا به‌دولت‌اردن حمله کردند الاهرام دولت اردن را به همکاری با اسرائیل متهم کرد
- در نزدیکی سفارت اردن در بیروت انفجارشدیدی روی داد

درصفحه۲

سازمان های فلسطینی ادعا کردند : ارتش اردن چریکها را قتل و عام‌کرد

- یاسر عرفات قصد داردبا تمام قوای خود به اردن حمله کند

برای مقابله باحمله‌چریك ها سربازان اردن درمرز سوریه متمرکز شدند

الفتح خواستار کناره ـ گیری ملك حسین شد

در صفحات ۲ و ٤

خاندان های بختیار

صمصام بختیاری ـ ظفر بختیاری ـ امیر بختیاری ـ اسفندیاری بختیاری ـ اسعد بختیاری ـ ایلبیگ‌بختیاری ـ احمدی بختیاری ـ ضرغام بختیاری و خانواده‌های وابسته باکمال تاسف و تاثر درگذشت ناگهانی و نابهنگام **بانو ملوك بختیار** همسر گرامی جناب آقای آقاخان‌بختیار را باطلاع سروران و دوستان و آشنایان و خویشان‌محترم میرساند مجلس ترحیم زنانه و مردانه آن مرحومه روز پنجشنبه ۳۱ تیرماه جاری از ساعت ۵ تا ۷ بعد از ظهر در مسجد الجواد (میدان ۲۵ شهریور) منعقد خواهد بود

نافن مستقیم کمیته جشن های شاهنشاهی موسسه اطلاعات

۳۱۱۲۳۳

لطفا هرگونه پیشنهاد یا انتقاد و هر نظریه دیگری که در باره جشن های دوهزار و پانصدمین سال شاهنشاهی‌ایران دارید‌صبحها‌بین‌ساعت ۹تا۱۲ و بعد از ظهر ها بین ساعت ٤تا۷ به شماره مزبور تلفنی اطلاع دهید ویا نامه های خودرا بوسیله پست و به‌آدرس روزنامه اطلاعات کمیته جشن های شاهنشاهی موسسه اطلاعات برای ما بفرستید.

اطلاعیه بانك مرکزی ایران

قابل توجه کلیه‌دارندگان اسناد خزانه

چون از جمع ٥٦ میلیارد‌ریال‌اسناد خزانه منتشره حدود ۲۰۸ میلیون ریال آن تاکنون بعلت عدم مراجعه دارندگان آنها برای دریافت اصل وبهره متعلقه پرداخت‌نشده‌است، بدینوسیله‌دارندگان اسناد خزانه دعوت میشوند که برای دریافت اصل وبهره اسناد مزبور به بانك مرکزی ایران مراجعه فرمایند .

بدیهی است دارندگان این اسناد میتوانند درصورت تمایل برای استفاده ازبهره بیشتر، اوراق قرضه یکساله با بهره ۸ درصد ویا اوراق قرضه‌سه ساله بابهره ۹ درصد درسال خریداری نمایند آ ـ ۲٦۷۸۰ ۱ ـ ۲

اطلاعیه

شرکت پس‌انداز و وام مسکن تهران (کورش بزرگ) باطلاع سهامداران میرساند:

نظر باینکه اساسنامه شرکت به‌تصویب شورای پول واعتبار‌رسیده‌است واین‌شرکت فعالیت خودرابزودی‌شروع‌خواهد کرد ، بدینوسیله یادآورمیشود، سهامداران محترم هرچه زودتر نسبت‌به پرداخت بقیه بهای سهام خریداری شده اقدام نمایند .

لازم بتذکر است هرچند مهلت پرداخت بقیه بهای‌سهام تاپایان‌مردادماه سال‌جاری میباشد ، تاریخ پرداخت‌بقیه بهای سهام درتعیین حق تقدم برای دریافت وام موثرخواهدبود . ۱ ـ ۳ آ ۲٦٤۱۲

رئیس دانشگاه مشهد دریك کنفرانس انتشاراتی اعلام کرد

با توجه به معلومات و معدل چهار سال آخر دبیرستان درسالهای آینده

دانش‌آموزان بدون کنکور به دانشگاه خواهند رفت

رئیس دانشگاه مشهد : شهریه دانشجویان جزو بودجه دانشگاه میشود

تبدیل دوره ۲ ساله تکنولوژی به‌دوره‌چهارساله امکان پذیر نیست

در صفحه آخر

در نبردهای خونین اردن ۳۲۰ نفر کشته‌ومجروح‌شدند

- مقامات اردنی پس ازعقب راندن چریکها از شهرها گفتند کار چریکها تمام شده است
- دولت اردن اعلام کرد چریك های پناهنده شده به اسرائیل جاسوس اسرائیل بودند

گروهی ازچریکهای عرب به‌سربازان اسرائیل پناه‌بردند!

با استفاده از هواپیما ، تانك و توپخانه‌سنگین:

۳۰ هزار سرباز اردنی به نابودی چریکها پرداختند

هنگام اقامت کی‌سینگر درچین

مردی شبیه کی سینگر را بجای او جازدند!

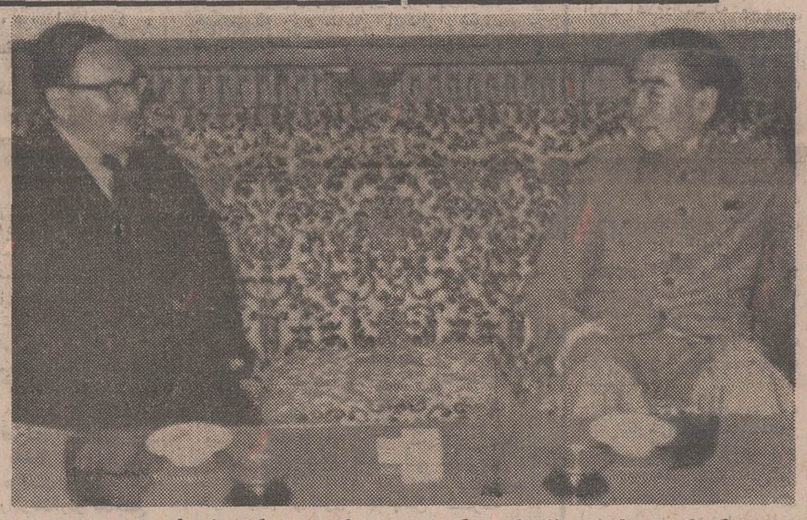

این عکس که ازملاقات‌چوئن‌لای و کی‌سینگر نماینده نیکسون درکاخ پذیرائی های دولت چین در پکن گرفته‌شده‌امروزبرای‌اولین‌بار از طرف کاخ سفید واشنگتن‌منتشرشد . عکس‌رادیوئی اطلاعات

هانوی از سفر نیکسون به چین انتقاد کرد

- کی‌سینگر گفت: اطلاعات چوئن‌لای درباره‌آمریکامراتحت‌تاثیر قرارداد کی‌سینگر با یك هواپیمای چینی‌به پکن عزیمت کرد
- هنگام عبور از خیابان‌های پکن شیشه های اتومبیل کی‌سینگر را با پرده پوشانده بودند

در صفحات ۳و ٤

۲۰۰ هزار نفر از پله خواستند کناره‌گیری نکند

سلطان «پله» ازفوتبال کناره گرفت

در صفحه ۳

تاریخ ومحل امتحانات نهائی شهریور اعلام شد

سوالات شهریوردرمرداد ماه طرح میشود

در شهریورماه‌امسال‌عده کسانی که در امتحانات ششم متوسطه شرکت‌می می‌کنند بیشتر از سال های قبل است

سئوالات‌ازهفتم‌شهریور آغاز میشودتا۱۸شهریور ادامه خواهد داشت

در صفحه آخر

مرکز آزمایش رانندگی بخارج‌شهر منتقل میشود

در صفحه ٤

ارتباط تلفنی مستقیم بین تهران ، اصفهان و شیراز

از مهرماه آینده برقرار میشود

نصب تاسیسات مرکز مخابرات خود کار ایران شروع شده و پیش‌از آنکه بنای ساختمان آنها تمام شود تاسیسات این مرکزمورد بهره‌برداری قرار خواهد گرفت . از طریق این ساختمان ومرکز و آنتن فضائی اسدآباد . روسای کشور های شرکت کننده درمراسم جشنهای شاهنشاهی ایران در تمام مدت اقامت خود در ایران از تخت‌جمشید با کشور های بقیه در صفحه هفدهم

هزینه تولید شکر

به شرایط اقلیمی واجتماعی‌بستگی کامل دارد

- قیمت تمام شده شکر در ایران بنا بدلایل مختلف‌از جمله کمبود آب گران‌است
- خطر توقف کارخانه‌های‌قند خراسان را تهدید میکند

هزینه تولید شکر در تمام‌نقاط جهان شدیدا تحت‌تاثیر شرایط اقلیمی و اجتماعی قرار دارد، یك هکتار نیشکر کاری در «جاوه» تا بیست‌تن‌و در هفت‌تپه نه تن نیشکر خالص می دهدو یك هکتار چغندرکاری دراروپا وامریکای شمالی هفت تن و در ایران سه تن شکرمیدهد.

بهمین نسبت هزینه تولیدتغییر می کند، مضافا به اینکه هزینه زراعت در جاوه با بارانهای طبیعی به‌مراتب‌ارزانتر ازنیشکر کاری در هفت تپه باسازمان آبیاری وسیع انست‌و همچنین هزینه چغندر کاری در اروپا با باران های فراوان به مراتب پائین‌تر از چغندر کاری در ایران است .

بقیه در صفحه ۸

اطلاعیه کاخ جوانان

کاخ جوانان به منظور آشنا نمودن محصلینی که حداقل دارای دیپلم کامل متوسطه باشند و قصد ادامه‌تحصیل در یکی از کشورهای های انگلیسی زبان را دارند مبادرت به ایجاد موسسه زبان و راهنمائی نموده که از اول مهر ماه ۱۳۵۰ زیر نظر اساتید مبرز خارجی و متخصصین امور تحصیلی وراهنمائی آغاز بکار مینماید .

کلاس های این دوره هریك حداکثر با ۱۵ شاگرد صبحها از ساعت ۸ الی ۱و نیم‌بعد از ظهرتشکیل میگردد .

قبول درخواست و ثبت‌نام از ۲ امرداد الی ۱۷ امرداد

تاریخ آزمایش کتبی ۲۳ امرداد

تاریخ مصاحبه از قبولشدگان ۳۰ امرداد تا ٦ شهریور

استادان این دوره عبارتند از :

آقای فرانکلین بروز (دکترای تعلیم و تربیت و تدریس‌زبان از دانشگاه کالیفرنیا)

آقای رابرت یانك (دکترای تعلیم و تربیت از دانشگاه استانفورد)

خانم گلداشتاین (فوق لیسانس از دانشگاه گیسروسترون ریزور)

خانم هنگلز (فوق لیسانس از دانشگاه کلمبیا)

خانم هیل (لیسانس از دانشگاه کلمبیا)

خانم پومبروك (فوق لیسانس از دانشگاه کلمبیا)

موسسه‌برای دوره اول تنها نود نفر محصل می‌پذیرد‌وبه محصلین ممتاز بعد از انجام آزمایشات دوره اول بورس‌تحصیلی اعطا می نماید .

موسسه‌برای دانشجویانی که از صبده امتحانات به خوبی برآیند ، مبادرت به گرفتن پذیرش از یکی از دانشگاه های معتبر کشور های مورد نظر دانشجو خواهد نمود .

داوطلبان برای کسب اطلاعات بیشتر و ثبت‌نام‌همه‌روزه‌از ساعت ۹ الی ۱۲ صبح و ۱۷ الی ۲۰ بعد از ظهر به کاخ‌مرکزی جوانان واقع در جاده قدیم شمیران بالای سه راه ضرابخانه به دفتر موسسه زبان و راهنمائی کاخ جوانان مراجعه نمایند .

۱ ـ ۲۷۰۹۰ ۱ ـ ۳

الاخاء منتشر شد

بامطالعه یك رپورتاژ جالب بقاهره‌سفرکنید وبا سرزمین فراعنه آشنا شوید ـ کتابی‌که‌اخیرا درکشورهای عربی منتشر شده وانقلاب‌اجتماعی ایران را تشریح میکند ـ جمیل‌صدقی‌سبزهاوی، شاعر وفیلسوف عرب ، کیست ـ دقیق ترین مقالات علمی وادبی، مستندترین مطالب سیاسی

در شماره تازه مجله الاخاء

RCD INTERNATIONAL SCHOOL OF INSURANCE & ECONOMICS
Tehran College of Insurance

ACADEMIC YEAR 1350-51/1971-72(commencing Mid-September)

1. **Enrolment openings for ten high school graduates from Iran are announced for courses in Insurance & Economics leading to the degree of Licencie d'Assurance (equivalent to the Bachelor's degree) conforming to the standards of Tehran University. The period of study is four years (eight semesters). *Tuition fees are Rials 40,000/- per academic year.***

Requirements in page 2

نیروی دریائی شاهنشاهی استخدام مینماید

بقیه در صفحه ۱۱

دولت اردن قراردادهای خودرا باچریکها لغو کرد

درباره خانه سازی

سرمقاله

برنامه های خانه‌سازی و روش‌هایی که دولت در اجرای سیاست مبارزه با بورس‌بازی زمین اتخاذ کرده است کم‌کم مشخص میشود . درین‌زمینه دولت به برنامه تامین مسکن یعنی‌اصیل‌ترین راه‌جلوگیری از افزایش قیمت زمین‌و اجاره‌بهای منازل توجه بیشتری نشان میدهد ودر نظراست از همه امکانات برای تسهیل و ترویج نهضت خانه‌سازی استفاده شود .

امکانات زیادی برای دولت فراهم است که میتواند‌در کارمبارزه با «خاک‌بازی» و تعدیل قیمت های موهوم زمین ومسکن بعنوان عوامل بازدارنده و درعین حال هدایت کننده بکار گرفته شود . دولت‌زمین های فراوانی تحت اختیار دارد . سرمایه کافی دارد . کادردارد . قدرت قانونی دارد و اینها وقتی جمع شد به‌آسانی میتوان بازارزمین را تحت کنترل منطقی‌درآورد .

درنقاط دیگر دنیاهم این گرفتاری بوده است و هست ،نفوس دنیا روزبروز افزایش پیدامیکند . شهرها وسعت‌می‌یابند و جمعیت‌شهر - نشین مخصوصا درمراکز صنعتی و بازرگانی و اداری دائما اضافه میشود . این جمعیت خوراک ،پوشاک ، وسایل زندگی و مسکن‌لازم دارد و درهرزمینه موجبات جوابگوئی به احتیاجات مردم فراهم‌نباشد یا در تنظیم واجرای برنامه های لازم تعلل‌شود بحران بروز میکند و فرصت بدست سودجویان می‌افتد برای بورس بازی واحتکار و ایجاد بازار سیاه .

اینست که مسئله خانه سازی‌در اغلب نقاط عالم جزو برنامه های اساسی مملکت بشمار می‌آید و دولتها میکوشند از طریق نوسازی محلات قدیمی و یاایجاد نواحی تازه مسکونی مردم را در مقابل مشکلات ناشی از کمبود مسکن حمایت کنند . منتهی اکنون که در کشور مانیز این مسئله بطور جدی‌مورد عنایت قرار گرفته‌و درعداد برنامه های اساسی دولت درآمده است مناسبتر خواهد بود اگر برنامه تامین مسکن با ملاحظه همه‌جوانب و براساس احتیاجات سراسر کشور طرح‌ریزی واجرا شود .

درتهران مشکل زمین‌و مسکن بصورت حادتری نسبت‌به‌سایر نقاط مطرح است ، اما فراموش نکنیم که مشکلات ناشی از تراکم جمعیت و توسعه بیحساب شهر نیز بهمان درجه حاد وتهدید کننده است .در چنین شرایطی هرگاه‌از لحاظ برنامه های خانه سازی برای تهران الویت خاص قائل شویم‌و جای بیشتری برای سکونت بازکنیم ، چه‌بسا واحدهای جدید مسکونی بجای آنکه نفوس فعلی پایتخت را از مشکل کمبود مسکن خلاص کند گروه های تازه‌یی را از اهالی ولایات بتهران‌جذب کند و مضیقه مسکن برجای خود باقی بماند ، سهل است که مضایق و مشکلات دیگر مثل کمبود آب ، کمبودبرق، کمبود ارزاق وافزایش حجم ترافیک و غیره وغیره بصورت غامضتروتهدید کننده‌تری جلوه‌گر شود .

درگذشته برنامه‌هایی برای اسکان زاغه‌نشینان و آلونک‌نشین ها درتهران بموقع اجرا گذارده شد و گروه هایی از مردم فقیر و معیل که‌در بدترین شرایط ،آلونک وزاغه را بعنوان سرپناه برگزیده ومثل انسانهای عصر حجر در آنچنان سوراخهایی میخزیدند به‌خانه‌های نوساز ارزان قیمت منتقل گشتند . این اقدام ماهیتی اصولی وانسانی داشت اما یک عکس‌العمل هم داشت که گروه های تازه‌یی ازطبقات کم‌درآمد چون شنیدند درتهران برای مردم فقیر و فاقد مسکن خانه میسازند و بابرق و آب‌لوله‌کشی در اختیار ایشان قرار میدهند از روستاهای ولایات راه افتادند بطرف تهران .

این تجربه را در برنامه های جدید خانه‌سازی باید مورد توجه قرار داد مبادا که باز عده‌یی از اهالی ولایات وروستاها به‌تصور آنکه دولت در تهران زمین مفت به مردم واگذار میکند و پول به‌آنها میدهد که برای خودشان خانه بسازند ، دست از ماوی و مسکن و آب‌وگاو و کسب وکارخود بکشند ، ریسه شوند بطرف تهران .

تدابیر مختلفی میتوان‌در نظر گرفت که تصمیمات دولت در زمینه مبارزه بابورس‌زمین و ایجاد مسکن با سرعت و قاطعیت اجرا شود بدون آنکه الزاما چنین مشکلی را بدنبال بیاورد و احیانا ادامه همچو برنامه مفید ولازمی را تهدید کند . اساسی ترین راه حل ، اهتمام یکزمان و همه‌جانبه است برای تامین مسکن و تسهیل موجبات خانه سازی در سراسر کشور .حتی در روستاها که این برنامه باید بصورت نوسازی محیط پیاده شود . اما در مرحله ثانوی با قیدشرایط خاص میتوان چنین تصوری رااز بین برد ، فی‌المثل قید اینکه در هر نقطه مملکت فقط کسانی از تسهیلات مربوط به‌زمین و مسکن برخوردار میشوند که لااقل چند سال در آن نقطه‌سابقه‌اقامت‌داشته باشند و برای چند سال تحت هیچ عنوان نتوانند خانه یا زمین خود را به‌دیگری منتقل کنند .

عمان - خبرگزاریها

دولت اردن رسما اعلام داشت قراردادهای قاهره وعمان‌که ازماه سپتامبرسال‌گذشته اساس‌روابط این دولت را باسازمان مقاومت فلسطین تشکیل می‌دادازآنجا که‌درشرایط‌ویژه‌ای امضاء شده‌اند دیگرعلت‌وجودی ندارد زیرااوضاع اکنون‌نسبت به زمان امضای این قراردادها فرق کرده‌است و بنابراین دولت اردن دیگر مواد این قرارداد را رعایت نخواهد کرد .

قرارداد قاهره که در روز ۲۷ سپتامبر ۱۹۷۰ یك روز قبل از مرك جمال‌عبدالناصر امضاءشد به جنك داخلی اردن پایان داد . این قرار داد ازطرف ملك‌حسین یاسرعرفات وسران۹ کشور عربی امضاء شد. این قرارداد دوهفته بعد با امضای یك پرتکل توسط سفیر تونس در عمان ملك حسین ویاسرعرفات و نخست‌وزیر تونس تکمیل شد. بدنبال لغوقرارداد قاهره گزارش رسید که‌ارتش کنترل اوضاع درمناطق شمالی رابدست گرفته‌وفدائیان مناطق عجلون وجرش را تخلیه کرده و در محلی در کناررودخانه‌زرقادر ۳۵ کیلومتری متمرکز شده‌اند و گروهی دیگر از آنان به اسرائیل پناهنده میشوند .

گزارشهای رسیده حاکی است که فشار شدید ارتش اردن طی چهار روز اخیر فدائیان رامجبور کرده کلیه جنگل‌هاومناطق‌مسکونی واقع در نزدیکی دره جرش را تخلیه کنند . از چندی قبل‌اخرین پایگاههای فلسطینی‌ها در این منطقه مستقر شده بود .فرماندار جدید « عجلون » امروز به خبرنگاران گفت که در منطقه تحت کنترل من دیگر مسئله‌ای بنام مسئله فدائیان وجود ندارد . درهمین هنگام درتل‌آویو یک سخنگوی دولتی اظهار داشت کماندو های فلسطین زیر فشار شدید ارتش اردن از مرز گذشته وبه اسرائیل پناهنده می شوند .

رادیو اسرائیل گزارش داد که تاکنون پنجاه و پنج نفر از فدائیان فلسطین در منطقه جرش از مرز گذشته‌اند . کماندو های فلسطین به محض برخورد با نیرو های مسلح اسرائیل با تکان دادن پیراهن های خود یا پارچه های سفید خود را تسلیم می کنند .

مقامات نظامی اسرائیل گفتند از گزارش‌هائی‌که‌تاکنون درباره این پدیده جدید در بحران خاورمیانه رسیده نمی توان به جزئیات ماجرا پی‌برد .

ژنرال اسرائیلی « دالادپلد » که این اطلاعات را در اختیار خبرنگاران گذاشت‌ضمن‌اظهارنظر درباره اقدام دولت اردن بالغای قرارداد های قاهره و عمان گفت هرگونه امضای قراردادبین دوطرف که باهم در حال پیکار هستند محکوم به شکست است گواینکه ملک‌حسین گفته است روح قرارداد قاهره همچنان بحال خود باقی است .

*** علل حمله**

سخنگوی ارتش اردن در عمان ضمن تشریح عللی که موجب شد نیرو های مسلح این کشور روز سه‌شنبه مواضع فدائیان درمنطقه جنگل های جرش - عجلون در ۴۰ کیلومتری شمال عمان مورد حمله قراردهند سازمان مقاومت فلسطین را که معتقد است « راه تل‌آویو از عمان میگذرد » به‌شدت مورد حمله قرار داد . و گفت جبهه خلق‌آزادی‌بخش فلسطین و جبهه دموکراتیک آزادی‌بخش فلسطین و سایر نهضت های مارکسیستی این جنگل‌ها را بیک پایگاه محکم برای گسترش قدرت خود در ساحل شرقی رود اردن تبدیل کرده بودند و هدف اصلی آنها واژگون کردن رژیم اردن بود . ولی دولت آنقدرهااحمق نیست که به آنها مجال بدهد از اوضاع و احوال به نفع خود استفاده کنند .

سخنگوی نظامی اردن افزود که سازمان الفتح در این‌ماجرادست ندارد و دولت اردن‌هم چنان‌آماده است با آن همکاری‌کند . بشرطی که‌رهبران این سازمان از مداخله در امور داخلی کشورماخودداری کنند . وی تاکید کرد جای کلیه کماندو هائی که واقعا برای آزادکردن سرزمین های اشغالی فعالیت کنند در اردن محفوظ خواهد بود بشرط آنکه آنها در مناطقی که دولت تعیین می کند مستقر شوند .

سخنگوی نظامی اردن اضافه کرد : ارتش مجبور شد برای پایان دادن به این اوضاع‌مداخله کند زیرا فدائیان خطر بزرگی‌برای مردم دهکده‌ها بوجود آورده‌بودند آنان مواد و لوازم کشاورزی روستائیان را می دزدیدند و در اطراف مزارع آنها مین‌کار می‌گذاشتند . دولت اردن چندین بار به آنها اخطار کرد ولی فدائیان به این اخطارها توجهی نکردند از این‌رو ارتش آنها را به منطقه‌ای بین سلط و دره اردن عقب راند. جمعه‌گذشته همه چیز پایان یافته بود . در حدود هزارنفر آنها پس ازتحویل سلاحهای خود تسلیم شدند . وی افزود که در جریان نبردها از نیرو های دولتی ۲۰ نفر کشته و شصت‌نفرزخمی گردیدند . فدائیان نیز ۶۰ کشته و ۱۸۰ زخمی‌دادند.

سخنگوی نظامی اردن‌افزود که در مورد تغییر محل‌فدائیان مذاکراتی بین نمایندگان‌سوریه واردن در عمان روی دادولی البته اتخاذ تصمیم منحصرا در حدود صلاحیت دولت اردن بود . دولت اردن همچنین صلاح ندید به اکیپ های سوریه‌ای اجازه ورود به‌مناطق شمالی کشور بدهد . چون ما بقدر کافی بیمارستان داریم و همه‌کس می تواند از آنها استفاده کند .

در مورد فدائیانی که خود را به نیرو های دولتی تسلیم کرده‌اند بعضی‌ها جاسوسان اسرائیل هستند که در صفوف فلسطینی‌ها بنفع تل‌آویوفعالیت می کردند .

وی در پایان گفت که امروز دیگر مسئله فدائیان در اردن وجود ندارد .

دیروزهمزمان با ضربات‌شدیدی که ارتش اردن برچریکها وارد میکرد ، واحد های نظامی این کشور در یک مانور بزرگ شرکت کردنددر این مانور از مهمات‌واقعی استفاده میشد و سلاح های جدید ارتش اردن بنمایش گذارده شد . در قسمت بالای عکس ملک حسین ودرکناراو ژنرال‌حابس‌المجالی فرمانده‌نیروهای مسلح اردن هنگام تماشای مانور و در قسمت پائین عکس یک صحنه از مانور دیده میشود .

عکس رادیوئی اطلاعات

سفیر اردن ، به قاهره باز میگردد

عمان - آسوشیتدپرس- «علی هیاری» سفیر اردن‌در قاهره دیشب گفت که پس از گفتگو با دولت متبوع خویش پنجشنبه آینده به مصر باز خواهد گشت . هیاری که پس از ملاقات با ملک حسین در یک کنفرانس مطبوعاتی شرکت کرده بود گفت ملک حسین بار دیگر تاکید کرد که اردن مصمم است با دیگر کشور- های عرب اتحاد خود را علیه کشور اسرائیل حفظ کند .

سفیر اردن در قاهره گفت در بازگشت تهنیت‌های پادشاه اردن را به‌پرزیدنت سادات و مردم مصر ابلاغ خواهد نمود .

سفیر اردن در قاهره گفت سفر ملک حسین به قاهره بعلت اشتغال زیاده از حد سادات در روز جمعه‌آینده به تعویق افتاد . روزجمعه سالگرد انقلاب مصر است و بدین خاطر مراسم‌ویژه‌ای در مصر برگزار میشود .

قرارداد قاهره که امروز لغو شد

قرارداد قاهره در ۲۷ سپتامبر ۱۹۷۰ در پایتخت جمهوری متحده‌عربی توسط ملک‌حسین و یاسرعرفات و سران کشورهائی که در قاهره گرد آمده بودندامضاء شد . این قرا داد اساس روابط اردن و فلسطینی‌ها را تشکیل می‌داد. بموجب این قرار داد یک کمیته عالی عرب برای نظارت در اجرای قرارداد و هماهنگ‌ساختن روابط بین دولت اردن و سازمان مقاومت فلسطین تشکیل شد . همچنین بموجب این قرارداد کلیه اسیران دو طرف آزاد شدند. در آخرین ماده قرارداد تقویت و پشتیبانی انقلاب فلسطین پیش بینی شده بود تا این سازمان بتواند «بهدف شرافتمندانه» خود که آزادی‌کامل سرزمین های اشغالی و پیروزی بردشمن (اسرائیل) است دسترسی پیدا کند . در پروتکل عمان‌که‌در۱۳اکتبر ۱۹۷۰ توسط ملک حسین ویاسرعرفات بامضاء رسید گفته شده است که ارتش اردن به انقلاب فلسطین کمک کرده و در برابر صهیونیست‌های دشمن در کناریکدیگر صف واحدی قرار خواهند داد .

شهر عمان مرکز اصلی کمیته مرکزی سازمان آزادی بخش فلسطین خواهد بود و کمیته مرکزی در این شهر می‌تواند به فعالیت‌های سیاسی‌ونظامی،اجتماعی و اطلاعاتی دست بزند .

در پروتکل همچنین مقرراتی برای پایگاههای فدائیان در اردن پیش بینی شده است . این پایگاهها که در خارج از شهرها و مناطق مسکونی قرار خواهند داشت از طرف سازمان انقلاب انتخاب میشود . بموجب این پروتکل رفت و آمد مسلحانه فدائیان در شهرها نیز قدغن شد .

این پروتکل باحضور نخست وزیر تونس که ریاست کمیته نظارت عالی اعراب را بعهده داشت امضاء شد .

انعکاس تحولات اردن دردنیای عرب

عراق روابط خودرا بااردن قطع کرد

قاهره - تصمیم دولت اردن به الغای قرارداد های قاهره وعمان عکس‌العمل شدیدی‌درکشور های عربی بوجود آورده وبحران موجود در جهان عرب را به اوج شدت خود رسانیده است . دولت عراق روابط خود را با اردن‌قطع کرد وازاردن‌درخواست کرد که بیدرنگ سفیر خود را از بغداد فرا خواند . دولت عراق همچنین پرواز کلیه هواپیما هائی که از اردن وارد عراق می شود یا می خواهند بسوی اردن‌حرکت کنند از قلمرو فضائی عراق قدغن کرد .

دولت عراق همچنین رفت و آمد کلیه وسائل حمل و نقل زمینی را از عراق به اردن قدغن کرده است .

این تصمیمات در جلسه شورای فرماندهی انقلاب عراق که‌برای رسیدگی به آخرین‌تحولات‌اوضاع اردن تشکیل شده بود اتخاذ گردید .

از طرف دیگر در این جلسه تصمیم گرفته شد که از کلیه‌کشور های عربی در خواست شود که اقدامات مشابهی برای پایان دادن به فشار اردن علیه کماندو های فلسطین بعمل آید .

رادیو بغداد گزارش داد که تحولات اوضاع اردن دیشب در شورای‌مشترك‌انقلاب و فرماندهی های منطقه‌ای و بین‌الاعراب‌حزب بعث مورد بررسی قرار گرفت و تصمیم گرفته شد که دولت اردن به شدت تحت فشار قرار گیرد .

رادیو بغداد گفت عراق با همه توانائی از سازمان های فلسطین پشتیبانی خواهد کرد .

در قاهره روزنامه‌الاهرام در شماره امروز خود ضمن تفسیر اقدام دولت اردن در لغو قرارداد های قاهره و عمان نوشته است دولت اردن با اقدام خود به احساسات ملی اعراب توهین‌کرده است الاهرام اضافه کرده است که مقامات اردن اکنون‌چهره‌واقعی خود را نشان داده‌اند و ثابت کرده‌اند که نه تنها آلت دست اسرائیل هستند بلکه همدستان واقعی دشمن میباشند . الاهرام اضافه کرده است که دولت اردن جنایات خود را علیه سازمان مقاومت فلسطین همچنان ادامه می‌دهد .

دولت سودان نیز با صدور اعلامیه‌ای اقدام دولت اردن را نسبت به فدائیان فلسطین محکوم کرد .

در اعلامیه دولت سودان گفته شده است که حوادث اخیر اردن وضع فوق‌العاده وخیمی بوجود آورده و دیگر غیر ممکن است که اعراب سکوت کنند .

در اعلامیه سودان ازکلیه‌ملت و دولتهای عربی درخواست شده است هرچه زودتر برای پایان دادن به فشاری که علیه کماندو های فلسطین وارد می شود اقدام کنند .

دولت الجزایر نیز ضمن تقبیح دولت اردن اعلام داشته است که به نیرو های فلسطین سلاح ومواد جنگی تحویل خواهد داد .

*** تاثیر وخیم**

محافل سیاسی‌در بیروت گفتند بسته شدن مرزعراق بروی کالا هاو کاروان های اردنی تاثیر وخیمی برروی‌مسئله حمل ونقل اجناس از مدیترانه به منطقه خلیج فارس برجای خواهد گذارد .

جاده‌ای که واردات پس از تحویل شدن از طریق دریا در بیروت به دمشق و سوریه‌میرود وسپس بوسیله جاده شهر مفرق واقع در شمال‌اردن‌به عراق‌وارد میشود از طریق عراق این اجناس به کویت ودیگر مناطق خلیج فارس حمل و نقل‌میشود.

لذا بسته شدن مرز اردن و عراق‌بصادرات‌اردن‌لطمات بسیار سخت‌و ناگواری وارد خواهد ساخت . کویت بزرگترین‌بازار صادراتی اردن و عراق سومین بازار این کشور است .

اردن اجناس وارده از طریق دریا راکه‌بیشتر میوه‌وسبزیجات هستند از طریق مناطق اشغالی سواحل عرب رود اردن به‌عراق و مناطق خلیج فارس صادر می کند .

گروهی ازرهبران چریکها اسیر شدند

بیروت - جبهه خلق‌آزادی بخش فلسطین در بیروت اعلام کرد که صلاح رفعت عضو کمیته اجرائیه‌سازمان آزادی بخش فلسطین طی نبردهائی که از روز ۱۳تا ۱۸ ژوئیه در منطقه جرش ادامه‌داشت به‌دست‌نیروهای دولتی اردن اسیرشده‌است.

در اعلامیه گفته شده است صلاح رفعت که نماینده جبهه دموکراتیک خلق فلسطین میباشد در زندان «تبار» در نزدیکی عمان زندانی است .

جبهه مذکور در اعلامیه خود افزوده است که علاوه برصلاح رفعت چند تن دیگر از رهبران سازمانهای‌چریکی در شمال اردن باسارت نیروهای اردن در آمده‌اند.

اعلامیه سازمانهای فلسطین درباره پناهنده شدن چریکها به‌اسرائیل

بیروت- خبرگزاری‌فرانسه-یونایتدپرس فرماندهی نیروهای انقلاب فلسطین اعلام داشت در پایان یك نبرد فوق‌العاده‌خونین که بیش‌از یکصد ساعت طول کشید جنگجویان ما پس‌از آنکه کلیه‌مهمات و ذخیره آب و غذایشان تمام شد ترجیح دادند که بدست دشمن کشته شوند تا آنکه برادران عرب‌شان آنهارا خفه کنند وازاین‌رو به اسرائیل پناهنده شدند .

دراعلامیه‌فرماندهی‌نیروهای‌آزادی‌بخش فلسطین تاکید شده است که واحد های اردنی روز یکشنبه بوسیله بلندگوها در جنگل های جرش و عجلون به حرکت درآمده وبنام هیئت نظامی سوریه از فدائیان درخواست کردند که‌خودراتسلیم کنند .فدائیان پس‌از آنکه در محلی‌که تعیین شده‌بود اجتماع کردند نیرو های اردنی ناگهان آنها را با مسلسل درو کردند .

دراین هنگام باقیمانده کماندوهاترجیح دادند بسوی‌سرزمینهای اشغالی توسط اسرائیل فرار کنند .

دراعلامیه فرماندهی نیرو های‌سازمان آزادی‌بخش فلسطین گفته شده است که سی‌هزارسربازاردنی باپشتیبانی‌توپخانه وواحد های تانك ازروز ۱۳ ژوئیه در نبرد علیه فلسطین شرکت داشتند و در این نبردها صدها نفر ازفلسطینی ها کشته شدند .

رادیوی صدای الفتح از ملك حسین به عنوان همکار صهیونیست‌ها نام برد.رادیو الفتح از کلیه رهبران‌عربی‌درخواست کرد که‌اردن را از اتحادیه عرب اخراج کرده وروابط سیاسی خود را با این کشور قطع کنند .

رادیوصدای الفتح گفت رژیم‌اردن باید تغییریابد و ملك حسین از سلطنت کناره‌گیری کند .

رادیو صدای الفتح در پایان گفت پس ازعملیات نظامی‌اخیر درمناطق‌شمالی‌اردن اینك‌دیگر جای تردید باقی‌نمانده است که اردن با اسلحه دشمن علیه فدائیان پیکار می کند و دشمن از رژیم این کشور پشتیبانی می نماید .

فرماندهی نیرو های انقلابی فلسطین از توده‌های عرب خواست که علیه جنایات وحشتناك مقامات اردنی قیام کنند .

دراعلامیه فرماندهی نیروهای‌انقلابی‌فلسطین که دردمشق صادر گردیده گفته شده است که به دستور مقامات مزدوراردنی فدائیان‌زخمی‌شده‌را قتل‌عام میکنند و ویا آنها را زنده‌زنده به‌خاك می سپارند .

دراعلامیه گفته شده است که مقامات اردنی‌اسیران‌فلسطینی‌رادریك‌اردوگاه‌جمع آوری کرده‌اند وبسیاری از آنها بر اثر گرسنگی جان می دهند .

قتل‌عام

یك‌سخنگوی‌فلسطینی‌درباره چریك هائی که از مقابل حمله ارتش‌اردن فرار کردند وبه اسرائیل پناهنده شدند گفت آنها که از رودارد‌ن گذشتند میخواستند درخاك فلسطین ودر میهن‌خود بمیرند اما هنگامی‌که وارد مناطق اشغالی شدند سربازان اسرائیلی در انتظار این‌مردان خسته بودند .

وی گفت حمله ارتش اردن به چریك هائی که تسلیم شده‌بودند بسیار خونین بود وسربازان‌درحالیکه‌یك‌هیئت‌سوریه‌ای را پناه قرارداده بودند چریکهای اسیررا قتل‌وعام کردند . وی گفت‌دولت‌اردن قصد دارد چریکهارا بین ارتش‌خود وارتش اسرائیل در محاصره قراردهد .سخنگوی مذکور گفت اعای دولت‌اردن‌مبنی‌براینکه چریکهای پناهنده شده به اسرائیل جاسوس‌اسرائیل هستند دروغ است و ارزش پاسخ گفتن ندارد .

سخنگوی ارتش اسرائیل اعلام داشت که نیرو های اسرائیلی گروهی از فدائیان فلسطینی را که از خاك اردن فرار کرده بودند در نزدیکی مرز دستگیر کرده‌اند .

فدائیان گفته‌اند که رفتار ارتش اردن با فلسطینی‌ها وحشتناك است. آنها گفتند که از پنج روز قبل چیزی نخورده‌اند و یک قطره آب‌هم از گلوی آنها پائین نرفته است .

خبرنگاران جنگی اسرائیلی گزارش‌داده‌اند که ناظر جریان جنگ هائی خونین بودند که طی چند روز اخیر بین ارتش اردن و فلسطینی‌ها در نزدیکی های مرز روی‌میداد ولی از دیروز نبرد در این منطقه پایان‌یافته است ولی لژیون عرب همچنان در جنگل‌ها در جستجوی فدائیان فراری هستند .

دولت اردن اعلام کرد : اسرائیل در میان چریکها ۳۰۰ جاسوس دارد

عمان -سخنگوی نظامی اردن اعلام‌داشت که سرویس ویژه کنترل مخابرات‌رادیوئی نیروهای اردن دیروز پیامی‌را که از طرف شخصی بنام «ابوشهاد» برای یاسرعرفات رئیس مقاومت فلسطین فرستاده شده است ضبط کرده‌اند که نشان می دهد چریك هائی که باسرائیل پناهنده شده‌اند جاسوس اسرائیل بوده‌اند .

در این پیام گفته شده است که‌هفتاد نفر واردساحل رودخانه اردن و از آنجابه وسیله هلی‌کوپتر به داخل سرزمین های اشغالی منتقل شده‌اند .

سخنگوی ارتش اردن سپس‌سازمان مقاومت‌فلسطین را متهم کرد که از دو سال قبل به جاسوسان اسرائیل اجازه داده است که در داخل این سازمان مشغول فعالیت بشوند .

در اعلامیه‌ای که از طرف دولت اردن صادر گردیده گفته شده‌است که دولت‌اردن باوجود جاسوسان اسرائیلی‌به عمر سقاف و صبری الخولی فرستادگان ملك فیصل و پرزیدنت سادات اطلاع داده است تعداد جاسوسانی که‌در سازمان های فلسطینی‌به‌نفع اسرائیل فعالیت‌می کنند۳۰۰ نفر است که همه آنهاوابسته به سازمان های جاسوسی دشمن هستند .

در اعلامیه دولت اردن‌هویت هفتاد نفری که باهلیکوپتربه داخل سرزمین های اشغالی منتقل شده‌اند فاش نشده است .

انورسادات‌ونماینده ملك‌فیصل درباره بحران اردن مذاکره کردند

قاهره - آسوشیتدپرس - پرزیدنت انورسادات رئیس جمهوری مصر دیشب با عمر سقاف وزیرمشاور کابینه‌سعودی در مسائل خارجی ملاقات کرد . منابع سیاسی‌در قاهره گفتند مذاکرات این دو درباره وخامت اوضاع اردن دورزده است .

سقاف شنبه شب گذشته‌وارد قاهره شد و اعلام نمود که پیامی از طرف ملک فیصل تسلیم انورسادات خواهد کرد.

عمر سقاف گفت در ملاقات با سادات مسئله میانجگیری عربستان‌ومصر را بین‌چریکهای فلسطینی و دولت اردن مورد بررسی قرار داده است .

الاهرام در شماره امروز خودنوشت سقاف‌وخولی‌نماینده ویژه پرزیدنت‌انورسادات‌بزودی برای ملاقات و مذاکره باژنرال حافظ اسد رهبر سوریه ویاسر عرفات رهبرسازمانهای‌فلسطینی عازم دمشق خواهند شد .

سیل اسلحه سنگین الجزایر برای چریکها سرازیر شد

نیویورك -رویتر- نشریه نیوزویك چاپ آمریکادر شماره امروز خود نوشت : الجزایر تحویل سلاح های سنگین را به چریك های فلسطینی مستقر در سوریه‌آغاز کرده‌است .

نیوزویك نوشته است: الجزایر تانك های سبك ساخت شوروی، کامیون های نیروبر ، خمپاره‌انداز های هفتادو پنج میلیمتری و خمپاره های ۸۲ میلیمتری‌دراختیار چریك های فلسطین مقیم سوریه قرار داده است .

این نشریه نوشته است: مهمات الجزایر بوسیله کشتی های این کشور در بندر لاذقیه به کوماندو های فلسطینی در سوریه تحویل گردیده است .

بنا به گزارش نیوزویك چند کشور عربی معتقدند که تحویل سلاح های الجزایر برای اینست که چریك های فلسطینی بتوانند در جنك با ارتش اردن پیروزشوند و از طرفی موقع‌چریك ها در برابر ملك حسین وارتش او تحکیم و تقویت یابد .

نیوزویك خاطر نشان ساخته است : الجزایر باحمایت از فلسطینی ها در حقیقت به نوعی شانس آزمائی دست زده و امیدوار است که کوماندوها بتوانند روزی به عنوان یك نیروی‌عظیم در سیاست خاورمیانه ظاهر شوند .

ارتش اردن در مرز سوریه متمرکز شد

یاسرعرفات

بومدین

عمان- رویتر - اردن از دولت سوریه خواست که به‌یاسر عرفات توصیه و نصیحت کند از آرایش جنگی نیرو های خود در مرز اردن خودداری کند . منابع‌مطلع گفتند دولت اردن از طریق دولت سوریه به یاسرعرفات اطلاع داده است که هرگونه حمله چریك های عرب به ارتش اردن سبب نابود شدن چریك ها میشود .

مقامات اردنی می گویند پیام سری یاسر عرفات به یکی از رهبران چریك ها در اردن بدست مقامات پلیس اردن افتاده است . در این پیام یاسر عرفات‌اطلاع داده که بزودی با لشگریان خود به اردن حمله خواهد کرد . گفته میشود در حدود ۳ تیپ از سربازان منظم چریك ها در خاك سوریه مستقر هستند .

ارتش اردن امروز افراد خود را در مرز سوریه به حال آماده‌باش درآورد تا آماده مقابله با حمله چریك‌ها باشد .

جنگنده‌های مصر برمواضع اسرائیل پرواز کردند

قاهره - همزمان با تشدید بحران اردن‌اوضاع در جبهه های جنگ خاورمیانه همچنان آشفته و مبهم است .

گزارشهائی‌که‌ازواشنگتن رسیده حاکی است که جوزف‌سیسکو معاون وزارت امور خارجه‌آمریکا در مسائل مربوط به خاورمیانه‌هفته آینده برای مذاکره در باره گشایش کانال سوئز رهسپار اسرائیل خواهد شد .

از طرف دیگر گفته می‌شود که دولت امریکا پیشنهاد های جدیدی‌برای گشایش کانال سوئز به دولت مصر تسلیم کرده است . به موجب این پیشنهاد نیروهای‌اسرائیلی بیست کیلومتر از ساحل شرقی کانال سوئز عقب خواهد نشست و به جای آنها نیرو های بین‌المللی مستقر خواهند شد .

ولی ناظران سیاسی احتمال نمی دهند در این اوضاع بحرانی آمریکا بتواند از میانجی‌گری‌خود نتیجه بگیرد .

گزارشهای رسیده از تل‌اویو حاکی است که هواپیما های مصری همچنان به پرواز های اکتشافی خود بر فراز ساحل شرقی کانال سوئز ادامه می‌دهند .

یک سخنگوی نظامی در تل‌آویو اظهار داشت که دیروز باردیگردوهواپیمای مصری از نوع«سوخوی۷» برفراز مواضع اسرائیل بپرواز درآمد و آتشبار های ضد هوائی بسوی آنها آتش‌گشودند و دولت اسرائیل باردیگر نسبت به نقض مقررات آتش‌بس به ناظران سازمان ملل‌متحد شکایت‌کرد .

انفجار در نزدیکی سفارت اردن

بیروت- آسوشیتدپرس- در طی‌انفجاری که دیشب‌در۲۰۰ متری سفارت اردن در بیروت روی داد سه تن بشدت زخمی شدند. در انفجار به خود ساختمان سفارت اردن و کامیون متعلق به‌سوریه که در نزدیکی انفجار پارك‌شده بود آسیبی نرسید .

یکی از مجروحین حادثه در بیمارستان‌به مقامات‌پلیس گفت یك شیئی ناشناس رادر نزدیکی محل سفارت‌اززمین برداشته و هنگام بازدید ناگهان انفجاری رخ داد و اورابیهوش نقش‌زمین کرد . پلیس بیروت‌مشغول بررسی این حادثه است.

HOBART

انواع دستگاههای جوشکاری
هوبارت موجود در تهران
شرکت شفره : آیزنهاور چهارراه اسکندری شماره ۱۸۸
تلفن: ۹۵۰۳۷۹ - ۹۵۰۳۸۹ - ۹۵۹۱۲۰

آگهی استخدام

شیلات جنوب ایران برای خدمت در جنوب یك‌نفرمهندس سابقه‌دار در رشته سردخانه وامور تهویه بمنظورسرپرستی دستگاه سردخانه دویست تنی استخدام مینماید داوطلبان واجد شرایط میتوانند همه روزه تاتاریخ۱۵مرداد ماه۵۰ از ساعت ۸ صبح الی ۱۲ با در دست داشتن مدارك‌خود به کارگزینی شیلات جنوب واقع در اول امیرآباد بالا، روبروی پارك فرح، نبش کوچه همدان مراجعه نمایند.

آ-۲۷۱۸۸ ۱-۲ شیلات جنوب‌ایران

(Continued from page 1)

2. Applicants should meet the following requirements for enrolment in the RCD International School of Insurance & Economics.
   a) Be high school graduates in mathematics OR natural sciences.
   b) Must have full command of the English language, they will have to participate in an entry examination, conducted in English to evaluate their proficiency in the English language.
3. Applicants are invited to complete and cut off the following from and mail it along with the under-mentioned documents to:

RCD International School of Insurance & Economics – Tehran College of Insurance
Karim Khane Zand Ave.
Tehran – Iran.

1) 1 Photo copy of the 12th grade dilpoma.
2) 1 Photo copy of Birth Certificate.
3) 1 Photo copy of 12th grade annual report card.
4) 1 copy of the Military service exemption card.
5) 4 passport size photos
6) The receipt of Rls. 500/- deposited to the;

Bank Bimeh
Karim Khan Zand branch
Account No. 35000

The envelopes post marked later than August 15th, 1971 will not be considered.

Full Name: Mr. Miss Mrs.

Date of Birth:
Birth Cert. No.

12th Grade Diploma in:

Mathematics ☐ Natural Sciences ☐

Date of Graduation

Name of High Sch. Graduated from:

Address:

کی سینگر: چوئن لای مرا بشدت تحت تأثیر قرار داد

واشنگتن ـ خبرگزاری ها ـ دکتر هنری‌کی‌سینگر مشاور کاخ سفید در امور امنیت‌ملی که اخیرا محرمانه به پکن سفر کرد دیشب گفت که ملاقات و گفتگو با چوئن‌لای نخست وزیر چین کمونیست شدیدا وی را تحت‌تاثیر قرار داده است .

کی‌سینگر گفت در حین مذاکرات چوئن‌لای بارها شوخ طبعی از خود نشان داد و اطلاعات‌فراوانی که در زمینه‌مسائل مربوط به‌آمریکا داشت موجب تعجب من شد .

دکتر کی‌سینگر که گفتگو های محرمانه وی با رهبران چین کمونیست راه‌را برای‌سفر تاریخی آینده پرزیدنت نیکسون به چین کمونیست هموارکرد گفت چوئن‌ـ لای نخست وزیر چین کمونیست ازمن درباره‌جزئیات‌نطق پرزیدنت نیکسون که در۹ ژوئیه درکانزاس سیتی ایراد کرد سئوالاتی بعمل آورد .

نطق پرزیدنت نیکسون در «کانزاس‌سیتی» بیشتر در باره‌چین کمونیست و مسائل مربوط به این کشور دور میزد.

کی‌سینگر که در یک مصاحبه مطبوعاتی‌به پرسش‌های‌خبرنگاران پاسخ میگفت هشدار داد که کنفرانس‌های‌آمریکا وچین‌کمونیست به‌یک فاجعه تبدیل خواهد شد مگراینکه برنامه دیدار پرزیدنت نیکسون از چین کمونیست بادقت و بسیار حساب شده ترتیب داده شود .کی‌سینگر گفت نسبت به موانع برقراری روابط حسنه میان دوکشور آمریکاوچین بدبین‌نیست لیکن گفت احترام متقابل است‌که اساس مستحکم سفر پرزیدنت نیکسون را تشکیل خواهد داد

*** اختلاف**

بدنبال اعلام مسافرت نیکسون رئیس جمهوری ایالات متحده به چین کمونیست ، میان کشور ها و احزاب کمونیست خصوصا میان رومانی و مجارستان اختلاف های عقیدتی‌جدیدی بوجود آمده‌است.

«نیکلای‌چائوشسکو» رهبررومانی مسافرت رئیس جمهوری آمریکا را به‌پکن «یک اقدام مطلوب» نامید و اظهار عقیده نمود که بااین سفر دستگاه رهبری‌چین‌فرصت خواهد داشت تادر مورد مافوق قدرتها صحبت کند و اهمیت نقش دولت های‌کوچک رانیزدر مسائل مختلف بین‌المللی تشریح نماید .

منظور چائوشسکو از دولت‌های کوچک ، کشور های تحت تسلط شوروی است . رهبر رومانی‌بارها تاکید کرده است که کشور های مزبور باید نقش برجسته‌ای در تحولات‌دنیای کمونیست‌ایفاکنند .

ازسوی دیگر روزنامه ارگان حزب کمونیست مجارستان ، طی تفسیری که پیرامون سفر آینده نیکسون به‌چین کمونیست منتشر کرده نوشته است : «این سفریکی از شگفت‌آور ترین وقایع برای‌یک دوره طولانی زندگی سیاسی بین‌المللی است.» و مفسر ازخود سئوال کرده‌است که :«نتایج آن برای نبردملل‌هندوچین چه‌خواهد بود ؟»

یک روزنامه دیگر مجارستان‌در اینمورد نوشته است : این سفر برای‌نیکسون فرصت مناسبی است تا بتواند از پاسخ دادن به‌آخرین پیشنهادات صلح‌ویت‌کنگ ها در کنفرانس صلح پاریس، شانه‌خالی کند .

*** بدون اطلاع**

این روزنامه سپس اضافه کرده است : «دعوت چین کمونیست از رئیس جمهوری آمریکا ، برای بازدید از چین که بدون اطلاع قبلی ویتنام شمالی وویت‌کنگ ها صورت گرفته است زیان های فراوان به‌بار می‌آورد و به نبرد ملت ویتنام لطمات تازه‌ای خواهد زد .»

کی‌سینگر

دیروز جمعی از دانشجویان کمونیست هندی‌که طرفدارشوروی هستنددر مقابل‌دفتراطلاعات‌امریکا و کنسولگری این کشوردر «کلکته» تظاهراتی برپا کرده و نسبت به بازدید نیکسون از چین‌و همچنین تحویل سلاح های امریکائی به پاکستان اعتراض کردند .

تظاهر کنندگان ضمن آتش زدن مجسمه های مقوائی نیکسون و یحیی خان ، شعار های مخالفت‌آمیز علیه تبانی امریکا و چین برای منزوی کردن شوروی دادند .

یک «بدل کی‌سینگر» در میهمانیها شرکت میکرد!

راولپندی ـ مطلعین در راولپندی امروز فاش ساختند هنگامیکه‌کی‌سینگرسفرمحرمانه خود را به پکن انجام میداد یک نفر شبیه کی‌سینگر را در یک میهمانی بجای وی شرکت دادند . حتی وی را با اسکورت مخصوص به محل برگزاری میهمانی آوردند تا وانمود کنند که کی سینگر در پاکستان است و در این میهمانی رسمی شرکت جسته است .

کی‌سینگر که از آسیای جنوبشرقی به پاکستان رفته بود ناگهان بطور محرمانه عازم چین کمونیست شد و مقدمات سفر آینده پرزیدنت نیکسون را به چین‌سرخ فراهم آورد .

مقامات دولتی آمریکا در واشنگتن میگویند مطمئن هستند که پرزیدنت نیکسون‌با ملاقات با رهبران شوروی پیش از سفر به پکن تعادلی بین روابط آمریکا و شوروی از یکطرف و چین و آمریکا از طرف دیگر برقرار خواهد کرد . ملاقات نیکسون با رهبران شوروی ممکن است درمسکو یایکی از کشور های اروپائی صورت گیرد .

در سایگون اعلام شد که هنری‌کی‌سینگر مشاور آلمانی‌الاصل پرزیدنت نیکسون در معیت‌سه‌تن‌ازشخصیت‌های‌سازمان امنیت‌ملی آمریکا و بوسیله یک هواپیمای تجاری پاکستانی روز ۹ ژوئیه به پکن رفته و باهمان هواپیما در روزیازدهم ژوئیه به پاکستان بازگشته است .

مقامات مطلع سایگون گفتند کی‌سینگر احتمالا بوسیله یک پاسپورت آلمانی سفر محرمانه خود را به چین انجام داده‌است .

محافل کاخ سفید کالیفرنیا با اینکه از اظهارنظر در باره نحوه سفر کی‌سینگر خودداری کردند . لیکن برخی از آنان گفتند سفر کی‌سینگر بوسیله هواپیما های وابسته به نیروی هوائی آمریکا و یا یک هواپیمای نظامی چینی صورت نگرفته چون در این صورت ایستگاههای راداری در طول راه میتوانستند علائم پرواز را ضبط کرده و به مشکوک بودن آن پی ببرند .

مقامات آمریکائی در واشنگتن میگویندفقط یحیی‌خان رئیس جمهوری پاکستان‌میدانست که کی‌سینگر برای یک دیدار محرمانه با رهبران چین کمونیست به پکن عزیمت‌کرده است .

کی‌سینگر بایک‌هواپیمای چینی به‌پکن رفت

کی‌سینگر مشاورنیکسون که‌بوسیله‌یك هواپیمای‌چینی‌از پاکستان‌به‌پکن‌پرواز کرد پیش‌ازآغازسفر محرمانه‌خودرابه بیماری زد و به خبرنگاران گفته شد مشاور پرزیدنت نیکسون به علت‌ناراحتی معده مشغول استراحت درنقطه‌ای از اسلام آباد است .

دیشب در واشنگتن فاش شد که هواپیمای حامل کی‌سینگر در فرودگاه متروکی در اطراف پکن فرودآمد ویك اتومبیل که پرده های ضخیم ابریشمی شیشه های آنرا پوشانده بودوی را به محل اقامتش‌برد. «کی‌سینگر» از داخل اتومبیل می توانست مردم پکن را به وضوح ببیند لیکن مردم قادر نبودند از هویت سرنشین اتومبیل اطلاعی پیدا کنند .

کی‌سینگر ضمن اقامت دو روزه خود در خاك چین کمونیست یك سفر محرمانه به« شهر ممنوع»پکن انجام داد . در این سفر سه ساعته کی‌سینگر یك نمایش باستان شناسی مربوط به تاریخ شش هزار ساله چین کمونیست را تماشا کرد .

«کی‌سینگر» درباره پذیرائی چینی ها گفت غذای چینی ها واقعا عالی‌و بسیار خوشمزه است .

وی گفت می دانست که غذای چینی را چگونه‌باید با چوبهای مخصوص خورد . لیکن چوبهائی که دراختیار او گذارده بودند ساخته شده از عاج بود و لذا غذا می لغزید و دوباره بوسط بشقاب می‌افتاد .

مشاور پرزیدنت نیکسون گفت توجه کرده است که دختران چینی‌عموما یك شکل موی‌سرخود را آرایش می کنند و همچنین از ارتفاع‌بعضی از ساختمان های‌پکن نیز دچار تعجب شده‌است .

تلویزیون
بلر
جام جهان نما
مجهز به ماسك مخصوص
که چشم‌ها را خسته نمیکند

نمایشگاه پرده سایه روشن باطلاع میرساند تلفن این موسسه به
۸۷۰۰۶۹
تغییر کرد
جاده قدیم شمیران ـ پل رومی

تأثیر روابط چین و امریکا برخاورمیانه عربی

تل‌آویو ـ روزنامه (یدیوت آهارونت) چاپ اسرائیل نقل از قول ناظران سیاسی نوشته است : امکان دارد اسرائیل و چین کمونیست ، تماس هائی با یکدیگر برقرار کنند .

روزنامه سپس می‌افزاید : چین کمونیست علاقمند است بهرطریقی که امکان دارد با کشورهای‌هرچه‌بیشتری‌مناسبات سیاسی برقرار نماید و این سیاست چین بدون در نظر گرفتن روش گذشته این‌کشورها نسبت به چین و نوع حکومت های آن میباشد .

مطبوعات اسرائیل اثرات سفر نیکسون‌را به چین ازجنبه های مختلف آن مورد بحث و بررسی قرار داده‌اند ، از جمله روزنامه (ال‌هامیشمار) که روش سوسیالیستی چپ دارد ، مینویسد : در آشتی چین کمونیست وآمریکا عواملی‌هست که امکان دارد اوضاع واحوال تازه‌ای‌درخاورمیانه عربی‌بوجود آورد و شوروی به حل سریع بحران خاورمیانه که بسودخود آن کشور نیز میباشد کمک‌کند، زیرا گشایش کانال سوئز سبب خواهد شد که شوروی زودتر به اقیانوس هند دست یابد و بتواند بهتر با نفوذ چین در این منطقه مقابله کند .

روزنامه «ادور» که وابسته به محافل دولتی‌هندمیباشد طی مقاله‌ای ابراز نگرانی کرده که اتحادشوروی ممکن‌است‌بمنظور اعاده حیثیت خود روش‌خویش را در خاورمیانه عربی سخت‌تر کند .

روزنامه الاهرام ، چاپ‌قاهره نیز در شماره دیروز خود طی مقاله‌ای راجع به سفر نیکسون به چین کمونیست نوشته است که اعلامیه چین و امریکا در مورد سفررئیس جمهوری‌امریکا به پکن یک پیروزی برای‌کشور های درحال‌توسعه بشمار میرود و نمودار قدرت‌کشورهای جهان سوم می‌باشد .

«کائوکی» معاون‌رئیس‌جمهوری ویتنام‌جنوبی‌درحضورخبرنگاران پیش‌بینی کرد که ممکن است صلح در ویتنام زودتر از آنچه تصور میرود برقرار شود و در پاسخ خبرنگاران در مورد سفر نیکسون به چین‌کمونیست و اثراتی که ممکن است این سفر در جنگ هندوچین‌داشته باشد ، گفت : امیدوار است که دیدارنیکسون ازپکن به‌استقرار صلح در ویتنام نیز بیانجامد .

اخبار کوتاه جهان

تلفات وبا

● لاگوس ـ منابع رسمی نیجریه اعلام کردند که بیش از هزارنفر براثر بیماری وبا در مناطق شمالی این کشور تلف شده‌اند واکنون پنج‌هزار بیمار وبائی نیز در بیمارستانها بستری هستند .

تلقیح واکسن ضدوبا در سراسر نیجریه ادامه دارد ولی دامنه بیماری همچنان گسترش پیدا می‌کند .

باران وسیل

● ژاپن ـ بدنبال ریزش‌باران های شدید در ژاپن‌زمین های اطراف شهرهای « ایوبی » و « میتسو » فرو نشست و در چند نقطه شکاف برداشت و چند خانه ووسیله نقلیه را بکام خود کشید .

گزارش های‌رسیده‌حاکی است که در این حادثه بیش از ده تن بهلاکت رسیده‌اند و حداقل سه نفر نیز ناپدید شده‌اند . از میزان خسارات وارده هنوز گزارشی داده نشده است .

آخرین گل پله

۲۰۰ هزار نفر از سلطان پله تقاضاکردند کناره گیری نکند

ریودوژانیرو ـ رویتر ـ یک گروه دویست هزار نفری در حالیکه فریاد«فیکانا، فیکا،فیکا»، (بمان، بمان، بمان) میکشیدند، امروز از پله‌درآخرین بازی‌اش خواهش کردند که از فوتبال کناره‌گیری نکند بازی بین یوگسلاوی و برزیل دراستادیوم عظیم(مارکانا) واقع درریودو‌ـ ژانیرو انجام گرفت.

سلطان پله افسانه‌ای برای بازی به نفع تیم برزیل وارد استادیوم شد ودرپایان بازی دوبدو بسود طرفین خاتمه پذیرفت .

پیراهن شماره ۱۰ که پله بمدت ۱۴ سال آن را در میدان های ورزشی به تن کرده بود به احترام کودکان سراسر جهان وتجلیل از سلاطین آینده‌فوتبال برزیل بیک‌پسر بچه سیاه‌پوست داده شد.

هنگامیکه داور مسابقه سوت نیمه دوم‌مسابقه‌را بصدادرآورد همبازی های پله پیرامون وی حلقه زدند و یک یک پیراهن های خودرا از تن بدر آوردند وآنرا با تشریفات‌خاصی به پله تقدیم کردند . بعد جملگی او را در آغوش‌کشیدند و بسیاری نیز به تلخی گریستند .

سپس پله‌دراطراف استادیوم دوید، انبوه‌جمعیت حاضر در استادیوم برایش «آبلیگید وپله» (ما ازتو سپاسگزاریم ، پله)سر دادند و بسیاری به آتش بازی پرداختند.

پله که پیراهن بتن نداشت از فرط هیجان می گریست و گهگاه با پیراهن گرسون‌کاپیتان تیم سانتوز اشک از چهره بر می‌سترد.

در پایان مسابقه، یک مدال طلائی و چکی به مبلغ یکهزار دلار توسط « جائولاولانگ » رئیس فدراسیون‌مسابقات برزیل به پله داده شد.

در مراسم شب پیش ، سفیر یوگسلاوی در «ریودو ژانیرو » یک نشان عالی یوگسلاوی رابر سینه مروارید سیاه برزیل‌نصب کردو علاقه‌پرزیدنت تیتو رئیس جمهوری یوگسلاوی را نیز به وی ابلاغ نمود.

مسابقه دیشب میان برزیل ـ یوگسلاوی یکصد و دهمین‌بازی پله‌به نفع‌برزیل در طول‌چهارده سال عضویت پله در تیم ملی برزیل بود.

پله تا آخرین روزی که عضویت تیم ملی‌برزیل را داشت ۹۵ گل در میدان های بازی بین‌المللی به نفع برزیل وارد دروازه بزرگترین تیم های بین‌المللی کرده است.

در پایان مسابقه دیشب ،پله به خبرنگاران گفت:من موقعیت های بسیارخوبی در اثنای‌بازی پیدا کردم تاچندگل‌وارد دروازه یوگسلاوی کنم. لیکن عمدا این کار را نکردم . مسئله بدبیاری وبد شانسی نبود.

کارخانه لاستیك سازی ولکان
سفارشات ساخت همه نوع اجناس لاستیکی پذیرفته میشود . کیلومتر اول بعدازسه‌راه‌تهران‌پارس تلفن ۷۸۲۳۲۱
صندوق پستی ۱۳ر۱۲۰۶ منطقه ٤

برای شکوه‌وزیبائی ساختمانها از درهای شیشه ایمنی نشکن استفاده فرمائید شفافیت درهای شیشه‌ای جلوه خاصی بنمای ساختمان میبخشد

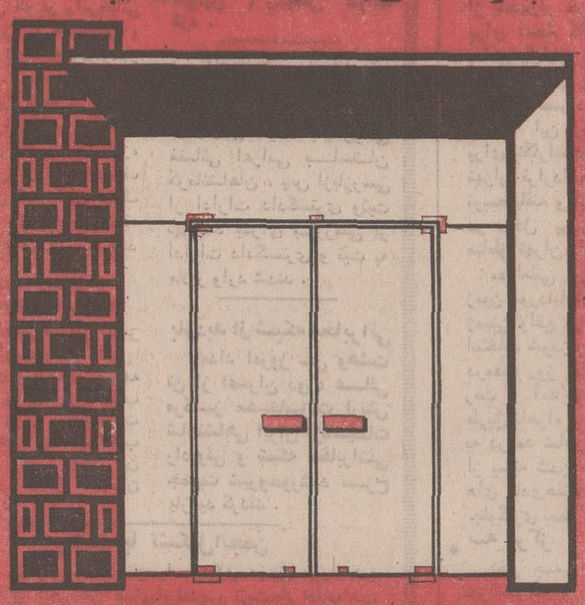

شرکت سهامی شیشه‌های ایمنی ایران مرکز پخش
درهای شیشه‌ای وانواع شیشه ایمنی اتومبیل
فروشگاه مرکزی ، خیابان‌مخصوص‌شماره ٤۹ ـ ۵۱ تلفن ۹۵۵۱۱٤ ـ ۹۵۳٦٤۲
فروشگاه شماره ۲ خیابان تهران‌نوشماره ۵٦۷ ـ ۵٦۵ تلفن ۷۹۰۱۳۷ ـ ۷۹٦۱۷٦

برنامه آینده سینماهای
اونیورسال
پاسیفیک ـ ایران ـ ساینا ـ تیسفون
پرسپولیس ـ مونت کارلو ـ مارلیک
و... آستارا

ایرج قادری
نیلوفر
و
آرمان

جان سخت
نرسی
شهروز رامتین
ایران قادری
رفیع
اشرف کاخانی
اخضر پور
وحسن دوتا
کارگردان: ایرج قادری
فیلمبردار: دامپوش
سناریست: فریدون گله

از صبح چهارشنبه فقط درسینما
رادیوسیتی
قصه‌ای شاد وجوان پسند برای نسل جوان فیلمی پرتحرك وزیبابرای کسانیکه قلبی مالامال ازعشق‌دارند
جیانی موراندی درفیلم
گلهای شوره زار

رنگی ـ با شرکت
لورابل ـ دوئیلو کروچانی
برای اولین‌بار بت‌تازه‌جوانان اروپا«جیانی موراندی» با این فیلم به شما معرفی میشود
آ ـ ۲۷۰۵٦

مشهد
مهمانسرای امین
تلفن ۸۱۱٤

قویترین گروه سینمائی پایتخت برای نمایش شاهکار بزرك سینمای هند آماده میشوند
اثری مجلل وپرخرج ، بزرگتراز بزرگترین وعظیم‌تر از عظیم‌ترین
شاهکاری از عشق ومحبت ـ تلاش وپیگیری انسان برای رسیدن به سعادت

راجندر اکمار . شارمیلا تاگور
درفیلم رنگی . ایستمن کالر
تلاش
TALASH
باشرکت : بالراج سانی . هلن . نادره
بکارگردانی : او.پی. رالهان ○ موزیک از : اس. دی. بورمان
سینمای هند به ساختن چنین‌اثری افتخار میکند وشما هنگام تماشای آن بهترین لحظات زندگی خودراخواهید

«دراکولا» خوانخوار شب ، دراکولا مشئوم ترین مرده جاندار، دراکولا وحشت‌انگیز ترین موجود جهان بار دیگر بازگشته است ... !!
از صبح‌چهارشنبه درسینماهای
گلدن‌سیتی ـ ادئون
متروگلدوین مایر تقدیم میکند کریستوفرلی در فیلم
خون دراکولا رنگی

TASTE THE BLOOD OF DRACULA
باشرکت
جفری کین
لیندا هیدن
پیتر سالس

مرکز آزمایش رانندگی بخارج شهر منتقل میشود

خبرهای روز

رئیس «الازهر» به قاهره بازگشت

شیخ محمد فحام رئیس دانشگاه الازهر و همراهان صبح امروز تهران را بسوی قاهره ترک کردند . رئیس دانشگاه الازهر هفته قبل به دعوت آقای عصار معاون نخست وزیر و سرپرست سازمان اوقاف وارد تهران شد و از تهران و قم و مشهد واصفهان و رامسر دیدن کرد و با شخصیت‌های سیاسی و علمی ملاقات نمود .

دیروز عصر قاریان ممتاز حوزه تعلیم قرآن مجید سازمان اوقاف مراسمی بافتخار رئیس دانشگاه الازهر و همراهان در مسجد الجواد ترتیب دادند که در آن عده‌ای از علما و روحانیون شرکت داشتند.

بازدید رئیس دانشگاه

بعداز ظهر امروز آقای دکتر نهاوندی رئیس دانشگاه تهران از دانشکده هنرهای زیبا و موسسه مطالعات و تحقیقات اجتماعی بازدید کرد و ضمن آشنائی با کادر آموزشی در مورد مسائل و مشکلات آن دانشکده و موسسه سئوالاتی نمود .

ستاد مبارزه با خشکسالی در شیراز

آقای ناصر گلسرخی وزیر منابع طبیعی که در راس هیاتی بمنظور مبارزه با خشکسالی و تامین علوفه دامها به شیراز سفر کرده است، ریاست یکستاد عملیاتی تامین علوفه در شیراز را بعهده گرفت.

بر اساس تصمیم ستاد مبارزه با خشکسالی در نقاط مختلف استان فارس انبار های بزرگ علوفه ایجاد خواهد شد وعلوفه کافی باین استان حمل خواهد گردید.

بازگشت از رباط

آقای شاهپور بهرامی سفیر شاهنشاه آریامهر و رئیس کل تشریفات وزارت امورخارجه که حامل پیامی از جانب شاهنشاه برای اعلیحضرت ملکحسن دوم پادشاه مغرب بود ، پس از انجام این ماموریت در رباط بتهران مراجعت کرد .

موافقت با تشکیل انجمن

وزارت بهداری موافقت خود را باتشکیل دومین دوره انجمن های بهداری شهرستان های ایران شهرو تربت جام اعلام داشت و بزودی دومین دوره این انجمن ها در شهرستان های نامبرده گشایش می‌یابد .

تسهیلات جدید گمرکی برای مسافرین

بمنظور ایجاد تسهیلات لازم برای مسافرین ورودی بگمرک مهرآباد ، بدستور تیمسار سپهبد اسکندر آزموده معاون وزارت دارائی و سرپرست کل گمرک تا آماده شدن ساختمان جدید گمرک که بی ریزی آن آغاز شده است تصمیم گرفته شد که تشریفات گمرکی مسافرین خارجی و مسافرین ایرانی بطور جداگانه صورت بگیرد با اجرای این تصمیم مسافران ورودی بگمرک با سرعت بیشتری تشریفات گمرکی را انجام خواهند داد .

بقرار اطلاع در ساختمان جدید گمرک ، قدرت اجرای مقررات گمرکی برای ماموران گمرک مهرآباد تا میزان قابل توجهی افزایش خواهد یافت واجازه میدهد که در آینده مقررات گمرکی در مدت کوتاهی درباره کلیه مسافران جت‌های ۷۴۷ که تعداد آنها به چهار صدنفر میرسد اجرا شود .

دادسرای جدید تهران

عصر فردا آقای پرتو وزیر دادگستری ناحیه جدید دادسرای تهران را در نارمک افتتاح خواهد کرد .

این ناحیه که ۲ بازپرس ۲ دادیار و یک دادگاه جنحه خواهد داشت به پرونده های کلانتریهای نارمک و تهران‌نو و باسگاههای ژاندارمری سلیمانیه ، مجیدیه ، وحیدیه و جوادیه (شرق تهران‌پارس تابومهن) رسیدگی خواهد کرد .

هیئت بازرسی قضائی در ملایر

اعضای هیئت بازرسی قضائی اعزامی باستان کرمانشاهان ، پس ازبازرسی از ادارات دادگستری وثبت نهاوند برای بازرسی از ادارات دادگستری و ثبت به ملایر وارد شدند .

بازدید از شبکه مخابراتی

بامداد امروز سی وهشت تن از افسران دوره عالی مرکز مخابرات ارتش شاهنشاهی ایران ازتاسیسات رادیوئی و شبکه مخابراتی جمعیت شیروخورشید سرخ بازدید کردند .

* کلیه اتومبیلها سالی دوبار معاینه میشوند و برگ صلاحیت به آنها تسلیم میگردد

طرح شهرداری در زمینه ساختن دو قرارگاه برای معاینه فنی اتومبیلها بوسیله کارشناسان مورد بررسی قرارگرفت و دراین زمینه مسئولان شهرداری و پلیس راهنمائی با همدیگر تبادل نظر میکنند . بموجب این طرح شهرداری برای جلوگیری از حرکت اتومبیلهای غیر مجازدر خیابانها و راهها . هراتومبیلی سالی دوبار باین مراکز مراجعه ومورد معاینه دقیق قرار میگیرد وسپس برگ صلاحیت اتومبیل، برای رانندگی به صاحب آن تحویل میشود . این دوقرارگاه یکی در انتهای جاده چهل و پنج‌متری سید خندان و دیگری در منطقه اطراف جاده کرج ساخته خواهد شد.

بررسی این طرح شهرداری برای مسئولان شهری و پلیس راهنمائی این فکر را پیش آورده که برای رفع تمرکز در بخشی ازتهران میتوان مرکز آموزش و آزمایش رانندگی را به نقطه‌ای در خارج شهر منتقل ساخت . اگرشهرداری و پلیس راهنمائی در این کار موفق شوند حداقل پنجاه درصد از مشکلات ترافیک در ساعات اول روز در منطقه اطراف جاده شمیران قدیم رفع خواهد شد.

درحال حاضر همه روزه بیش از پنجهزار نفر ازمردم تهران برای انجام کار های مربوط به امور گواهی نامه رانندگی به مرکز آموزش پلیس راهنمائی واقع در قصر مراجعه میکنند.

این مرکز در موقعی که برای اینکار انتخاب شده، درخارج تهران قرارداشت و حالا شهر توسعه‌یافته و این مرکز درست در داخل پر رفت و آمدترین مناطق تهران واقع شده است.

مطالعاتی درجریان است که زمین مورد نیاز این مرکز در قطعه زمینی واقع در شمال اتوبان انتخاب شود زیرا که بااین اقدام درمدت روز حداقل بامراجعه‌و رفت و آمد پنجهزار نفر از طریق شاهراه و ده هزار تومان به درآمد شاهراه علاوه شده‌و از بسته شدن ترافیک در روز های عادی هفته در داخل تهران جلوگیری بعمل خواهد آمد .

* سه مرکز

نظر جمعی از کارشناسان نیز آنست که در تهران سه مرکز آموزش راهنمائی و رانندگی در شرق وغرب و جنوب دایر گردد تامردم شهر برای شرکت در آزمایش، ناچار نشوند از منطقه‌ای به منطقه دیگر بروند.

پیشنهاد شده است که یکی از این مراکز در قلعه سلیمان‌خان ساخته شده‌ومورد بهره‌برداری قرار گیرد.

کار تصحیح اوراق درحدود ۷۰ هزار شرکت کننده کنکور سراسری دانشگاهها و مدارس عالی بسرعت پیش می رود ماشین های الکترونیکی و عکس ماشینهای الکترونیکی راکه با آنها اوراق کنکور تصحیح میشود ، نشان میدهد.

متخصصین دانشگاه صنعتی آریامهرشب و روز سرگرم این کار هستند تا بتوانند تصحیح اوراق راطی امروز وفردا خاتمه دهند و استخراج نتیجه و انتخاب دانشجو را برای رشته های مختلف هشت دانشگاه و شش‌مدرسه‌عالی دولتی تا آخر هفته بپایان برسانند.

اردوی با جایزه و پاداش برای دانشجویان !

وزارت منابع‌طبیعی برای دانشجویان دانشگاهها یک اردوی‌جالب تابستانی‌تشکیل داده که در آن مسائل مربوط به منابع طبیعی آموزش داده میشود.

این طرح برای آشنا ساختن جوانان کشور به موقعیت‌جغرافیائی ومشکلات طبیعی‌ایران و راههای‌مبارزه با آنها بمرحله اجرا درمیاید و اولین اردوی آن دردامنه کوههای لرستان درتابستان امسال اجرا خواهد شد .

دراین‌اردودویست دانشجوی دختروپسر داوطلب‌شرکت خواهند کرد وضمن استفاده از برنامه‌های‌خاص تفریحی‌و سرگرمیهای روزانه بامسائل طبیعی ایران آشنا خواهند شد . بهریك از دانشجویان شرکت کننده در این اردو روزانه یکصد و پنجاه ریال دستمزد پرداخت میشود وبه ده نفر از دانشجویانی که طبق شرایط خاصی‌انتخاب میشوند جوائزی نیز داده خواهدشد .

مدت اردوی تابستانی منابع طبیعی یکماه میباشد

دانشگاه صنعتی آریامهر دوره فوق لیسانس دایر میکند

* فارغ‌التحصیلان این‌دانشگاه میتوانند‌ازدانشگاه‌میشیگان درجه دکترا بگیرند

دانشگاه صنعتی‌آریامهر در سال تحصیلی‌آینده اولین‌دوره فوق لیسانس خود را در رشته علوم کمپیوتر دایر میسازد و با دانشگاه ایالتی میشیگان تبادل استاد و محقق و همکاری در زمینه تحقیقات خواهد داشت.

خبرنگار دانشگاهی ما کسب اطلاع‌نمود که دانشگاه صنعتی آریامهر در سال تحصیلی۵۱-۵۰برای دورەفوق لیسانس‌علوم کمپیوتر (کار برد ماشینهای محاسبه) دانشجو از بین لیسانسیه های خود و سایر دانشگاهها خواهد پذیرفت و شرایط آنرادرمردادماه اعلام مینماید.

آقای دکتر محمد رضا امین نایب‌التولیه عظمی دانشگاه صنعتی آریا مهر قراردادی بارئیس دانشگاه ایالتی‌میشیگان امضاءکرده که بموجب آن ،از این پس تبادل استاد و محقق بین این دو دانشگاه انجام میشودو امکان ادامه تحصیل‌به فارغ‌التحصیلان دانشگاه‌صنعتی آریامهربرای اخذ درجه دکترا دردانشگاه میشیگان داده‌میشود و در زمینه تحقیقات علمی و فنی‌نیز بین دو دانشگاه‌همکاری بوجود خواهدآمد.

خبرنگارمامیافزاید : دانشگاه صنعتی آریامهر در شهریورماه یک‌سمپوزیوم‌درباره‌پایه‌و کاربرد فیزیک«لیزر»ها با کمک شرکت ملی نفت ایران و همکاری پروفسور جوان ، دانشگاه ام‌آی ـ تی و دانشگاه اصفهان در شهر اصفهان برگزار میکند دراین‌کنفرانس درحدود۵۰ نفر از دانشمندان‌علم‌فیزیک ازکشور های‌مختلف‌جهان شرکت میکنند و سمپوزیوم‌از ۷ تا ۱۴شهریور خواهد بودوچند نفر ازبرندگان جایزه نوبل نیز درآن شرکت خواهند داشت .

فروشندگان پنیر را کیلوئی ۱۰ ریال گران کردند

قیمت پنیر در تهران گران شد و فروشندگان پنیرراکیلوئی یک تومان گرانتر کردند .

همزمان با کاهش سود بازرگانی کره ، وارد کنندگان پنیر نیز درخواست کاهش‌سود بازرگانی پنیر وارداتی را کرده و برای زمینه سازی قیمت را ترقی داده‌اند تا مسئولان‌دولتی را وادار به رعایت نظرات‌خود نمایند .

اکنون در تمام مغازه‌هاوخرده فروشی‌ها و عمده فروشی‌هاپنیر را کیلوئی ۱۰ ریال گرانتر از یک هفته پیش میفروشند .

* ابلاغ سودبازرگانی کره

آخر وقت دیروز تصویبنامه دولت در مورد تقلیل سود بازرگانی کره وارداتی ازطریق وزارت تولیدات کشاورزی و مواد مصرفی به گمرك ارسال گردید.

اداره کل گمرک بلافاصله‌پس از دریافت تصویبنامه مراتب‌را به کلیه گمرکات کشور اطلاع داد و باین ترتیب عملا ازامروز امکان ترخیص کره برمبنای پرداخت کیلوئی ۲۰ ریال سود بازرگانی آغاز شد .

سود بازرگانی کره قبلاکیلوئی ۵۵ ریال بود که سی و پنج‌ریال آنرا دولت لغو کرد .

دنباله اخبار خارجه

آپاندیسیت روزنامه نویس معروف آمریکائی را در پکن عمل کردند

توکیو ـ رویتر ـ جیمزرستون مفسر معروف آمریکائی ومعاون رئیس‌موسسه نیویورک تایمزکه اینک در چین کمونیست بسر میبرد ، چند روز پیش در یکی ازبیمارستان‌های‌پکن آپاندیسیت خود را عمل کرده است .

گزارش های رسیده حاکیست که حال رستون خوب است و چند روز دیگر از بیمارستان پکن مرخص خواهد شد .

خانم رستون که همراه شوهرش به این سفر دست زده دیشب گفت، آپاندیسیت «جیمز» روز پنجشنبه گذشته عود کرد و یك تیم پزشکی اطباءچینی او را عمل کردند . وی گفت دکتر های چینی در کارشان بسیار مهارت دارند و بسیار جالب توجه‌اند .توجه بیمارستان های پکن نسبت به بیماران بسیار عالی و در سطح بالاست .

انتقاد ویتنام شمالی از سفر نیکسون به چین

هنگ‌کنگ ـ رویتر ـ ویتنام شمالی‌امروز آمریکا را متهم‌کرد که‌زیر‌لوای «دکترین نیکسون» می کوشد بین کشور های سوسیالیستی‌تفرقه وشکاف‌ایجاد کند .

نظر دولت ویتنام شمالی در سرمقاله‌امروزروزنامه(نهان‌دان) ارگان رسمی دولت ویتنام‌شمالی چاپ شد . روزنامه اظهار کرد که آمریکا با سیاست جدیدی‌که درپیش گرفته قصد تفرقه‌اندازی در اردوگاه های کشور های سوسیالیستی را دارد .

روزنامه بطور مستقیم به‌سفر آینده نیکسون اشاره‌ای به‌عمل نیاورده‌لیکن ناظران می گویند : دولت ویتنام شمالی نظرش سفر آینده‌نیکسون به‌پکن بوده است.

راه فرودگاه مهرآباد بسته خواهد شد

* در طرز عبورازمیدان‌شهباد تغییراتی بوجود می‌آید

تغییراتی در طرز عبور از میدان شهباد بعمل آمد و بنا به تصمیم جدید یکی از ورودی‌های این میدان بسته خواهد شدوازاین‌پس اتومبیلها بجای رفت و آمد به مهرآباد از طریق خیابان کنونی فرودگاه از جاده‌کرج عبورخواهند کرد و خیابان مهرآباد بسته شده و پست بزرگ برق در این ناحیه جمع‌آوری میشود .

در این میدان خط مخصوص حرکت عابر پیاده وجود نخواهد داشت و در طرفین میدان دو راهرو زیرزمینی ساخته شده که از طریق این راهروها عابران از پیاده‌رو به وسط‌میدان‌خواهند رفت . این میدان روز بیست و چهارم مهرماه افتتاح میشود و پرشکوه‌ترین مراسم جشنهای بزرگداشت شاهنشاهی ایران در آنجا برگزار خواهد شد .

اکنون شدیدترین فعالیتهای ساختمانی در این میدان انجام میشود ـ مسئولیت ساختمان‌وارك شهباد بعهده شورای مرکزی جشنهای شاهنشاهی خواهد بود ومسئولیت ساختمان راه جدید فرودگاه‌برعهده وزارت راه وامور میدان‌سازی بر عهده شهرداری محول گردیده است .

امروز مهندس ارداقی قائم‌مقام شهردار در امور مربوط به جشنهای شاهنشاهی گفت‌عملیات ساختمانی در میدان بصورت چشمگیری پیشرفت میکند و ساختمان ارك بیضی شکل میدان که ارتفاع آن چهل و پنج متر خواهد بود بزودی پایان میباید .

عملیات مربوط به تزئین، نور و صدا وگلکاری ، راهروها ، پیاده روسازی نصب پایه های پرچم اطراف میدان‌وساختمان‌پارکینگ قطعی و احتمالی برای استقرار اتومبیلها و تسطیح اراضی‌اطراف وساختمان توالت اکنون بصورت عملیات تکمیلی در میدان انجام میشود .

در زیر میدان زیرزمینی بسیار بزرگ و مخصوص جمع‌آوری آثار باستانی و در بالای ارك‌موزه عصر پهلوی ساخته شده وکاملا آماده بهره‌برداری است . درزیر میدان یک سالن سمعی و بصری بناگردیده است . این سالن با پله به قسمتهای پیاده‌رو میدان وصل میشود .

اکنون وزارت‌راه‌مشغول‌ساختمان راه جدیدی است که فرودگاه را به جاده کنونی کرج مربوط میکند و از طریق این راه‌مسافران مهرآباد از جاده کرج گذشته و وارد میدان شهباد خواهند شد . برای آزادکردن ورود از سمت جاده کرج به میدان شهباد پست برق موجود در این ناحیه را جمع‌آوری کرده و بجای آن در ضلع شمال غربی میدان پست دیگری میسازند .

جنگنده‌های اردن، چریکها را بمباران کردند

بیروت ـ رویتر ـ سر فرماندهی کوماندو های فلسطین ضمن بیانیه‌ای که دیشب در بیروت انتشار داد اعلام کرد که‌نبرد های‌شدیدو خونین‌بین‌سربازان ارتش اردن و کوماندو های فلسطین درشمال‌اردن جریان دارد وبدستور دولت نیروی هوائی‌اردن‌علیه‌مواضع چریك ها در دره اردن نزدیکی مرز اردن واسرائیل‌وارد عمل‌شده است.

وی‌گفت‌جنگهای‌شدید تن‌بتن میان متخاصمین‌بشدت ادامه دارد .

اعلامیه‌که‌ازطرف‌کمیته اجرائی سازمان آزادی‌بخش فلسطین انتشار یافته حاکیست که نیرو های اردنی به کشتار چریك هادست زده وزخمی هارا زنده بگور میسازند.

در اعلامیه از دول عربی و جهان خواسته شده است اعمال مقامات‌اردنی رامحکوم کنند .

الاهرام روزنامه نیمه رسمی چاپ قاهره در شماره امروز خود ملک حسین را « آلت بی‌اراده»اسرائیل و «همدست طرحهای‌امپریالیستی‌این‌کشوردر خاور میانه‌خواند. لیکن‌رادیو قاهره به اقدام دولت عراق‌در قطع روابط خود با اردن اشاره‌ای نکرد.

اینها گروهی از چریکهای عرب هستند که‌پس‌از ۱۰۰ ساعت‌جنگ باارتش اردن و پس از تمام شدن تمام‌مهمات‌و ذخایر آب و غذایشان به اسرائیل پناهنده شدند. چریک‌های مذکور آنقدر خسته بودندکه بلافاصله پس از آنکه سربازان‌اسرائیلی آنها را دستگیر کردندو چشمهایشان را بستند در همان نقاط مرزی خوابشان برد .

درعکس چند چریک باچشمان‌بسته درخال خواب دیده میشوند. عکس رادیوئی اطلاعات

موشکهای سام ۲ شوروی به سوریه تحویل شد

بیروت ـ نشریه هفتگی «النهار» در شماره امروز خود از قول منابع صلاحیتدارسوریه‌گزارش داد که موشکهای سام۲شوروی همراه با کارشناسان روسی در برخی از پایگاههای سوریه مستقر شده‌اند .

طبق اظهار همین منابع بدر خواست دولت سوریه‌و بدنبال مذاکراتی که انورالسادات در سفر محرمانه خود در ماه مارس به مسکو بعمل آورده مقامات شوروی حاضر شده‌اند حفاظت پایگاههای سوریه را بعهده بگیرند . بشرط آنکه دولت سوریه به ۲۵ هواپیمای بمب افکن و جنگنده‌مصراجازه دهد که در آن کشور مستقر شوند .

دولت سوریه با این پیشنهاد موافقت کرده بشرط آنکه هواپیماهائی که به این کشور فرستاده میشود از نوع میگ ۲۱ باشد در حالیکه دولت‌مصر میخواهد هواپیماهای میگ ۱۷ را به سوریه بفرستد .

اکنون سوریه و مصر در انتظار پاسخ دولت شوروی بدرخواست جمهوری متحد عربی در مورد تحویل‌هواپیما های میگ ۲۱ جدید میباشند.

حرف روز

ابلاغ تصویبنامه

درجلسه روز یکشنبه هفته گذشته دولت ، تصویب‌نامه‌ای بتصویب رسید که‌سودبازرگانی کره تقلیل یافت واز ۵۵ ریال ، هر کیلو به ۲۰ ریال رسید .

بعبارت دیگر سود بازرگانی هر کیلو کره ۳۵ ریال‌پخشوده شد . این تصمیم‌نیز از آن‌جهت اتخاذ شد که عملاباگرانی کره در بازار مبارزه شود ، زیرا کره داخلی در ماههای‌گذشته بسرعت ترقی‌کرده بود و کره صد گرمی پاکت‌در‌لبنیات‌فروشی های تا ۲۳ و حتی مواردی تا ۲۵ ریال وکره‌پاستوریزه دولتی تا ۲۰ ریال و بیشتر ، بفروش میرسید .

مسئله ایکه‌بصورت یک‌ایراد مستدل مطرح است سرعت‌عمل سازمان های اداری ما است.

تصویبنامه‌ایکه شب بیست‌تیر ماه در هیئت دولت بتصویب رسیده چرا باید آخر وقت‌روز بیست و هفتم تیرماه بگمرک ابلاغ شود و عملا هشت روز بعد امکان اجرای آن فراهم گردد . و نتیجه آن باشد که باوجودآنکه دولت‌مبلغ‌معتنابهی ازدرآمد خود را بخاطر ارزان شدن کره از دست داده ،مردم همچنان بقیمت گران کره خریداری کنند اینجاست که‌باید مانند نخست وزیر از سرعت اجرای انقلاب‌اداری‌در سازمان های مملکتی گله کرد .

قانون جدید اخذ مالیات‌ازصفحه برای اجرا ابلاغ شد

قانون اخذمالیات از صفحات گرامافون که به تصویب مجلسین شورای‌ملی و سنارسید برای اجرا به وزارت‌دارائی‌ابلاغ گردید .

دراجرای مقررات قانون‌مذکور از هرعدد صفحه ۳۳دور سی‌ریال وسایر صفحات گرامافون‌هرعدد ده‌ریال مالیات اخذ میشود .

صفحات آموزشی‌و علمی که در کارخانه های داخلی تولیدمی شود با تشخیص کمیسیونی مرکب‌ازنمایندگان‌وزارت‌دارائی وزارت فرهنگ‌و هنر ، وزارت علوم وآموزش عالی و وزارت اطلاعات ازپرداخت مالیات‌صفحه معاف است .

برطبق مقررات‌ماده ۲ قانون مذکور تاسیس کارگاه تولید صفحه منوط به صدور پروانه تاسیس از طرف وزارت اقتصاد می‌باشد وصاحبان کارگاه‌موظفند حداقل پانزده روز قبل‌از بهره‌برداری تاریخ‌قطعی بهره‌برداری کارگاه خودرا به اطلاع وزارت دارائی برسانند و وزارت‌دارائی حداکثر در ظرف‌ده روز پروانه بهره‌برداری را به متقاضی ابلاغ خواهد نمود .

صاحبان کارخانه ها و کارگاه ـ هائی که قبل‌از اجرای این قانون بدون اخذ پروانه دائر گردیده مکلفند ظرف دو ماه از تاریخ اجرای این قانون‌بوزارت اقتصاد ودارائی مراجعه‌وبه‌ترتیب مذکور دراین‌ماده عمل نمایند .

سخنگوی وزارت‌دارائی افزود : برطبق قانون هرکس بدون رعایت مقررات ماده ۲ قانون فوق‌الذکر مبادرت بتولید صفحه نماید عمل‌اوقاچاق‌محسوب است .از مرتکبین علاوه بر اجرای مقررات مربوط‌به قاچاق، مبلغ پنجاه هزاریال به عنوان جریمه اخذخواهد شد و وسائل مربوط‌به تولید آنان نیز تصرف می‌شود .

سکوی جدید در ایستگاه راه‌آهن تهران

در ایستگاه راه‌آهن تهران یک سکوی مسافر بری دیگر ساخته شد و این ایستگاه اکنون دارای سه سکوی مسافر بری و شش‌خط سکودار برای قبول قطار های مسافربری‌است .خطهفتم سکودار مربوط به قطار های سلطنتی است ولی راه‌آهن از این خط نیز در موقع عادی برای حرکت دادن قطار های مسافری‌استفاده میکند.

سکوی سوم ایستگاه تهران در انتهای سالن بزرگ این ایستگاه قرار دارد و راه ورود و خروج باین سکو نیز بوسیله پلکان ویل آهنی ساخته شده‌است .

۸ نفر در تصادف اتوبوس با کامیون درراه تبریز مجروح شدند

ساعت ۶و۳۰ دقیقه بامداد دیروز اتوبوس مسافری شماره ۵۷۱۵۸ تهران که با چندین مسافر از تهران عازم تبریز بود ، در ۴ کیلومتری «یکمه داش» تبریز با کامیون شماره ۱۹۲۹۴ تهران تصادف کرد.در این حادثه اتوبوس واژگون گردید و ۸ تن از سرنشینان‌آن بسختی صدمه دیدند .

مجروحین باسامی کبری ۲۸ ساله ، بیوک خانم ۳۰ ساله، طاهره ۴۵ ساله ، سیف‌اله ۴۰ ساله و زین‌العابدین (راننده اتوبوس) می‌باشند که در بیمارستان شیر و خورشید سرخ تبریز بستری هستند .

(تبریز ـ خبرنگار اطلاعات)

پیش بینی هوا

هوای استانهای آذربایجان کمی تا قسمتی ابری همراه با رگبار پراکنده در ارتفاعات .

هوای کرانه های دریای مازندران‌کمی تاقسمتی ابری، هوای‌تهران‌صاف گاهی بالکه های ابر و غبار آلود . هوای بقیه نقاط صاف همراه با گرد و غبار محلی پیش بینی میشود .

حداکثر درجه حرارت امروز تهران‌نسبت بروز گذشته یک درجه‌خنک‌ترخواهد شد .

گرمترین‌نقطه‌در ۲۴ ساعت گذشته ایرانشهر با حداکثر ۴۷وحداقل۲۸ درجه ـ خنک ترین نقطه خوی با حداکثر ۳۳وحداقل۱۶ درجه حداکثر هوای‌تهران ۳۹ و حداقل آن ۲۷ درجه بوده است .

در مدرسه عالی هتلداری

دانشجویان نصف‌روز میهمانند و نصف‌روز میزبان!

طبق طرحی که تهیه‌شده است بزودی در ابتدای‌جاده ورودی شهر های مهم و توریستی کشور ، یك کیوسك اطلاعات ایجاد خواهدشد .در این کیوسك یك راهنما که بزبان انگلیسی و فرانسه آشنائی داشته باشداز طرف سازمان جلب سیاحان گمارده خواهدشد تاتوریست ها را راهنمائی کند.

* پذیرائی از همدیگر

مدرسه عالی‌هتلداری که از طرف سازمان جلب‌سیاحان تاسیس شده فعالیت خودرااز خرداد امسال برای بیست هتلدار ـ راهنمای‌جهانگردی، اشپزی ، اتاقداری ، معاونت میزبانی آغاز کرد.

۳ کارشناس سازمان ملل برای تربیت این شاگردان کوشش می کنند. مدرسه هتلداری هم اکنون ۱۲۰۰ شاگرد برای فرا گرفتن اموری که ذکر شدآموزش می بینند نکته جالب توجه در برنامه آموزشی این شاگردان اینست که روزها نصف این‌عده بصورت میهمان درآمده و بوسیله نصف‌دیگر پذیرائی میشوند و درعرض شبها کسانی که‌درروز میزبان بودند بصورت میهمان‌درمی‌آیند و پذیرائی میشوند!

رئیس‌شهربانی: پلیس فقط تخلفات عمدی رانندگان را جریمه‌سنگین میکند

صبح امروز تیمسار سپهبد صدری رئیس‌شهربانی کل کشور در یك مصاحبه مطبوعاتی و رادیو تلویزیونی در باره‌مقررات تازه راهنمائی و رانندگی‌صحبت کرد.

رئیس شهربانی دراین مصاحبه تاکید کرد پلیس کوشش‌خواهد کرد از ایجاد تخلف راهنمائی پیشگیری کندو رانندگان را با تذکر و ارشاد راهنمائی نماید ولی چنانچه باتخلفات عمدی روبرو شود ، باآنها مطابق‌قانون رفتار خواهدکرد.

سپهبد صدری دراین‌مصاحبه ابتداگفت : اخیرا قانون‌تشدید مجازات متخلفین از مقررات راهنمائی و رانندگی از تصویب مجلسین گذشت و پس از توشیح ذات‌مبارك شاهانه برای اجرا ابلاغ شده‌است . گرچه کمو بیش در جراید در مورد عوامل تصمیم به‌این تغییر بحث و گفتگو شده وتاحدودی‌اذهان عمومی به قانون مورد نظر توجه حاصل نموده است ، ولی چون مجری این قانون دستگاه شهربانی است لذا لازم بود قبل از اجراء مسئولین سازمان اجرائی که در راس آن رئیس شهربانی کل کشور است ،از دید خود و باتوجه به روحیات و استنباط عموم در حدود وظایف برداشت خود را ازانعکاس‌قانون در جامعه و نتایج حاصله از اجرای دقیق آن باهموطنان‌عزیز بوسیله جراید وسایر وسائل تبلیغاتی در میان بگذارد.

* منطبق نبود

رئیس شهربانی کل کشور افزود : اصولا قانون که برای تامین رفاه و آسایش اجتماع وضع میشود ، دارای ثبات‌نبوده و بمرور باید بانیازمندی های زمان منطبق شود و تغییر کند. بدیهی است که در هر تغییری نفع‌جامعه بیشتر ملحوظ‌میشود و رویهم رفته این تغییرات تابع زمان ، مکان ، سطح فرهنگ ، ازدیاد نفوس و پیشرفت های اجتماعی خواهدبود. بهمین‌سبب چون اخیرا احساس‌شد، مقرراتی که در ۳۲ سال قبل‌برای کیفیت ترافیك ان زمان بوجود آمده، جوابگوی نیازمندی های فعلی نیست ، ازآیین‌و در قوانین و مقررات راهنمائی و رانندگی تجدیدنظر بعمل آمد و کوشش شد ، مقرراتی تدوین شود که برای وضع خاص ترافیك امروز که نسبت به ۳۰ سال قبل به کلی تفاوت پیدا کرده ،مناسب باشد. زیرا آقایان توجه‌دارند که در سابق هم‌تعداد اتومبیل کم بودو هم‌این‌که درآمدمردم اندازه نبود که به‌اندازه امروز قادر به تهیه اتومبیل باشند، ولی امروز که براثر پیشرفت های سریع کشور ، بالا رفتن درآمد عمومی‌وایجاد کارخانجات متعدد اتومبیل سازی ، تحرك و تلاش اجتماع برای بیشتر کار کردن و ایجاد سرعت بمنظور صرفه‌جوئی دروقت‌تعداداتومبیل روز بروز افزایش پیدا میکند، لذا باید مقررات شدیدتر و موثرتری برای تامین‌نظم‌ترافیك که مآلا به نفع اجتماع است داشته باشیم

* عادت نشود

تیمسار سپهبدصدری اظهار داشت : با توجه به موارد بالا تصدیق خواهندفرمودکه تشدید این مقررات بخاطر ناراحت کردن رانندگان بوجود نیامده، بلکه‌مقررات سابق‌براثر ناراحتی های مردم از کیفیت ترافیک و تامین آسایش‌بیشتر آنها‌شدیدتر شده است.تا بدینوسیله ضمانت اجرای مطمئن‌تری در رعایت مقررات راهنمائی و در نتیجه تامین‌و آسایش عمومی بوجود بیاید .

بدیهی است که پلیس کوشش خواهدکرد ،تاآنجا که برایش مقدوراست ، از ایجاد تخلفات راهنمائی پیشگیری کند ، تا موجبی برای اجرای قانون و جریمه کردن رانندگان بوجود نیاید و هدف پلیس ، قبل از جریمه کردن ، پیشگیری از تخلفات با تذکر و ارشاد و راهنمائی رانندگان است ، اما در مواردی که پلیس احساس کند ، تخلفات رانندگان جنبه عمدی‌دارد ، مجبور است آنها رابا تاوان های قانونی آشنا کند ، تا ارتکاب تخلف برای آنها بصورت عادت درنیاید.

تاکسی‌ها و کرایه‌ها

این نکته را نیز باید تذکر دهم‌که‌متاسفانه رانندگان‌وسائل نقلیه عمومی از قبیل تاکسی ، کرایه و غیره بیش ازرانندگان وسائل نقلیه شخصی مرتکب خلاف میشوند، ودلیل آنهم این است که‌رانندگی وسیله اعاشه آنهاست و از اینرو برای تحصیل درآمد بیشتر مرتکب تخلفاتی‌ازقبیل سرعت سبقت، انحراف، توقف در نقاط‌ممنوع وغیره میشوند و بااین تخلفات، هم جان خودوهم جان دیگران را در مخاطره می‌اندازند ، بنا براین امیدواریم اگر تمهیداتی که برای بازداشتن رانندگان متخلف‌ازارتکاب‌خلاف بکارمیرود، در آنها موثرنیفتد، لااقل جریمه های سنگین ۵۰۰ و۱۰۰۰ ریالی که برطبق قانون جدید برای تخلفات رانندگی پیش‌بینی شده است ، بتواند عامل بازدارنده‌آنها از تخلفات راهنمائی و رانندگی باشد و این افراد با پرداخت جریمه های مذکور ، در دفعات بعداز ارتکاب خلاف خودداری کنند.

درخاتمه‌بعنوان‌رئیس شهربانی کل کشور از عموم رانندگان محترم تقاضا و توقع دارم ،در رعایت مقررات راهنمائی و رانندگی‌با پلیس نهایت‌همکاری رابعمل‌آورده‌و درهنگام‌رانندگی ترتیبی اتخاذ کنند که پلیس هیچگاه مجبور به اجرای قانون درپاره آنها نشود.

پول جرائم کجا میرود

آنگاه‌سئوالات خبرنگاران‌شروع شد

از رئیس شهربانی کل سئوال شد که‌با پول جمع آوری ازجرائم رانندگی ، شهربانی چه میکند . در پاسخ توضیح داده شد که‌این پولها کلا به وزارت دارائی داده میشود و هر چه پول وصول‌گردد صبح به‌صبح لیست آن به خزانه مملکت اعلام میگردد . پول هم بوسیله خود متخلف بپانك داده میشود و شهربانی از این پول ها نمیتواند راسا استفاده کند .

سئوال دیگر از رئیس کل شهربانی مربوط به عوامل و تجهیزات خود پلیس بود .تیمسار صدری پاسخ داد ماهم ازنظر تعلیم وهم از نظر کادرچه از نظر کمیت و چه از نظر کیفیت آمادگی بیشتری پیدا کردیم ودر آینده هم‌این‌قانون و مراحل‌مختلف وقتی بموقع اجراگذارده میشود که وسایل وعوامل آن فراهم‌شده باشد.

عابر متخلف

در مورد عابرین متخلف که در قانون برای آن جریمه تعیین شده رئیس شهربانی کل گفت تا برای ما ثابت نشود که تخلف عمدی است جریمه نخواهیم کرد. یعنی وقتی ما نقطه‌ای را خط‌کشی نکنیم پاسبان نگذاریم‌که‌یابلندگو اعلام کند، با عابرکاری نداریم اما وقتی این عوامل وجود داشت از عابر تخلف قبول نمیکنیم.

میهمان و میزبان مهمترین دیدار سیاسی روز را بشناسید

نیکسون کیست، مائو کیست؟!

نیکسون : پرتلاش ، آرام و اهل سفر است !

مائو : شاعر، مورخ و آتشین خو است !

اکنون دنیا ازنیکسون میهمان چین سخن میگوید و از میزبان او مائوتسه تونگ . درین گزارش ما این دو شخصیت سیاسی را بشما شناسانده‌ایم و با خواندن شرح احوال این دو ، با چهره میهمان و میزبانی که دنیا چشم به نتایج دیدارشان دارد ، آشنا خواهید شد .

مائو ، چوئن‌لای و لین‌پیائو چشم به‌راه میهمانی ازغرب ، نیکسون !

«ریچارد میلهاوس نیکسون» پس‌از یك بار ناکامی در دومین دور تلاش انتخاباتی خود توانست نام خود را به عنوان سی‌و هفتمین رئیس جمهوری ایالات متحده آمریکا در تاریخ ثبت کند .

در تاریخ آمریکا سابقه ندارد که نامزد احراز مقام ریاست جمهوری پس‌از یك بار شکست و ناکامی ، باردیگر از طرف حزب انتخاب شود و «پرزیدنت» لقب گیرد .

نیکسون برای آنکه سی و هفتمین رئیس جمهوری آمریکا باشد ، رقیبی را بنام «هیوبرت، اچ . هامفری» در پیش داشت که در دو دوره به مقام معاونت رئیس‌جمهوری رسیده بود .

نیکسون در برابر «هیوبرت هامفری» با همان اختلاف آرایی پیروز شد که در اولین دور تلاش برای نیل به مقام ریاست جمهوری آمریکا ، او را از «کندی» فقید عقب انداخت .

هم «نیکسون» و هم «هیوبرت هامفری» رقیبی رابنام «جرج . سی . والاس» در مقابل داشتند که این یکی توانست تنها در پنج ایالت جنوبی آمریکا آرایی افزونتر از دو رقیب دموکرات و جمهوریخواه خود بدست آورد.

روز ششم نوامبر وقتی پیروزی نیکسون در رای‌گیری ایالت «ایلی‌نویز» اعلام شد ، او در تالار پذیرایی «والدورف . استوریا»ی نیویورك‌سیتی برای اولین بار به تفصیل پیرامون مساله تبعیض نژادی و جنك‌های ویتنام سخن راندو گفت :

«در ضمن مبارزات انتخاباتی علائم و شعار های بسیاری را دیدم و شنیدم امایکی بیش از همه برمن اثر نهاد . شعاری که یك جوان برروی پلاکاردی نوشته بود . اجازه دهید تاعین شعار را برای شما بخوانم : (ما را دور هم جمع کنید!) . باید بگویم این شعار در واقع هدفی است که من به آن می‌اندیشم .

بازگرداندن آمریکائی ها به دور هم ، ما می‌خواهیم میان نسلها پل بزنیم . ما میخواهیم میان نژاد ها پل بسازیم . ما میخواهیم در آمریکا پیوستگی ایجاد کنیم .»

سی روز از ماه مارچ ۱۹۶۹ گذشته ، نیکسون درباره آیزنهاور ـ سی‌و چهارمین رئیس جمهوری آمریکا ـ که از او بعنوان «برجسته ترین سیاستمداری که دیده و شنیده‌ام» یاد کرده بود، چنین گفت :

«اکنون هشت سالی است که دیگر دوایت آیزنهاور نه ارتشی را رهبری میکند و نه ملتی را اما او تا آخرین لحظات عمرش همچنان بعنوان یکی از قابل احترام‌ترین و مفتخرترین مردان باقی ماند .»

....و نیکسون بود که آخرین گفته‌های «آیزنهاور» را برای خانواده داغدیده‌اش بازگو کرد:

« من همیشه همسرم را دوست داشته‌ام. من همیشه فرزندانم را دوست داشته‌ام . من همیشه فرزند بزرگ خود را دوست داشته‌ام . من همیشه کشورم را دوست داشته‌ام.»

نیکسون روز بیستم ژانویه ۱۹۶۹ ، بعنوان سی و هفتمین رئیس جمهوری ایالات متحده آمریکا ، سوگند یاد کرد و گفت :

ـ بگذارید هدف ما این باشد: درجایی که صلح ناشناخته است به آن خیرمقدم گوییم . درجایی که صلح ترد و شکننده است، تقویتش کنیم ودرجایی که صلح‌ناپایدار است، پایدارش دهیم.»

و هم «نیکسون» بود که زمانی گفت: «هیچ انسانی کاملا از آزادی برخوردار نیست وقتی که همسایه‌اش دربند است ، بیشرفت واقعی ، پیشرفتی است که دستجمعی باشد . یعنی سیاه و سفید باهم و باعنوان یك ملت نه دو جامعه»

...و خطاب به مخالفان پرخاشجوی فریادزن خود گفت :

«فرو نشاندن فریاد شما کاربسیار آسانی است .

«درین سالهای دشوار، آمریکا را بیش از هر چیز نیش کلمات آزرده است .

«ما با فریاد زدن پرخاشجویانه هرگز نمیتوانیم چیزی را به یکدیگر بیاموزانیم مگر آن که باندازه کافی آرام سخن گوئیم تا کلمات ما بیش از صدایمان شنیده شود . دولت به سهم خود گفتار شما را خواهد شنید .

سی ویت‌نام نام مشکل شماره‌یك نیکسون بودتا این‌که‌در روزچهاردهم ماه مه او اولین سخنرانی طولانی خود را براساس گزارشهایی درباره جنگ خونین ویتنام ، ایراد کرد و در پی آن به یك بازدید هشت روزه از اروپا (بلژیك ـ بریتانیای کبیر ـ آلمان غربی ـ ایتالیا و فرانسه) پرداخت . او روز بیست و سوم فوریه علت این سفر هشت روزه را در اجتماعی از رهبران سنا ـ که بهمین مناسبت تشکیل شده بود ـ اعلام داشت و یادآورشد که‌ماموریت او یك سفر نمایشی دیپلماسی نیست ودر واقع او تصمیم دارد بمکاوشی عمیق در سیاست دوستان اروپایی، آمریکا دست زند .

ملاقات او با ژنرال دوگل فقید برخلاف دیدار جانسون‌با سردار افسانه‌یی فرانسه ،کرم و بسیار دوستانه بود ، آنچنان که همسرنیکسون‌یك روزآستین ها را بالا زد و در آشپزخانه رئیس‌جمهوری فرانسه‌خوراکی پخت که «دوگل» ـ سرداراییر ـ آن‌را خوشمزه‌ترین خوراکها خواند. درهمین دیدار «دوگل» به «نیکسون» قول داد که دیدار او را پس بدهد و به آمریکا سفر کند .

هنگامیکه «دوگل» در رفراندوم‌ماه «آوریل» شکست خورد ، نیکسون باونامه‌یی‌نوشت‌تابعنوان یکدوست از آمریکا بازدید کند.

بیست و سوم جولای ۱۹۶۹ نیکسون سفر ۲۵۶۵۵ میلی خود را در آسیا آغاز کرد و رهسپارگوام ـ اندونزی ، فیلیپین، تایلند ، ویتنام جنوبی ـ هندوستان ـ پاکستان ـ رومانی و انگلستان‌شد. هدف‌سفر آسیایی نیکسون بخاطر نقش آمریکا در آسیا پس ازپایان جنگ ویتنام بود.

«نیکسون» سفر خودبه رومانی را چنین‌خواند: «پرتحرکترین تجربه من در رومانی بدست آمد در حالی که تاکنون به شصت کشور جهان سفر کرده‌ام.»

«نیکسون» اولین رئیس جمهوری آمریکا بود که به «رومانی» سفر میکرد و نیز اولین رئیس جمهوری آمریکا که پس از جنگ دوم‌به بازدید یک کشور کمونیست‌میرفت.

وقتی که «نیکسون» در لیموزین خود ایستاد تا برای دو میلیون‌تن مستقبلین اهل رومانی، دست تکان دهد ، همه آنها برای دست دادن با او دست دراز کردند و یکصدا فریاد زدند : «نیک...سون... نیک ..سون» و به سوی او دسته های گل انداختند.

نیکسون سفر به رومانی را بایک رقص مخصوص کولیهادر دهکده نمایشگاه بخارست تکمیل کرد ، رقصی که دست «نیکلای چائوشسکو» در دست انجام داد !

اما بیگمان جالبترین اقدام نیکسون دیدار با مائوتسه‌تونگ است.

«مائوتسه تونگ» یکروستازاده چینی است که نه‌تنها در دنیای محصور در دیوار چین ،بلکه در سراسر دنیا نماینده یک قدرت جهانی بشمار می‌آید .

هدف «مائو» در زندگی‌تنها دوباره سازی چین و بین‌المللی کردن کمونیزم‌از دیدگاه کارل مارکس ـ همچنان که خود او کمونیزم را ازین دریچه مینگرد سبوده‌است. تلاشهای رستموار او برای رسیدن به‌این دو هدف ، ششصدو پنجاه میلیون چینی را در برابر وی‌بزانو درآورد . او پس از دوبار تلاش در زمینه‌های سیاسی ، جنگی و بهداشتی توانست برحکومت حزب «کومین تانگ» که بوسیله‌چیانگ کایشک» رهبری میشد ، غلبه کند وقدرت را در سرزمین اصلی‌چین بدست گیرد.

مردان عادی با دست یافتن به یک پیروزی ، برسرجای خود می‌نشینندو آرام میگیرند اما «مائوتسه تونگ» یک مرد عادی‌نبود. هنگامی که اوبه «پکن» حرکت کردبدون تامل عقاید کنفوسیوس را کوبیدو ازسوی دیگراندیشه‌های «مارکس» را ستود.

«مائو» از نقطه نظر دیگری نیز عادی نیست .او به سبک کلاسیک شعر میگوید ، یک مورخ آماتور است ، یکسرباز است، یک تئوریسین است . «مائو» میکوشد تا سرزمین کشاورزی خود را به یک مملکت پیشتاز در صنعت وقدرت نظامی مبدل سازد.

«مائو» به یاری ژوزف استالین ـ که درگذشته غالبا با او سازگاری نداشت ـدوباره سازی جاده‌ها و راه‌های آهنین چین را آغاز کرد ودر مرحله‌اول کمونیست کردن چین، به تقسیم مزارع میان کشاورزان دست زده تا زمانی‌که ژوزف استالین زنده بود ،پیشرفت خانگی چین اطمینان بخش وبر جلوه بود . دهقانان که اکنون خود را در لباس ارباب پیشین مجسم میدیدند از جای‌جستند و غله‌مورد احتیاج چین را تامین کردند .

مرگ استالین در سال ۱۹۵۳ تغییرات زیادی‌بوجودآورد .اکنون تنها «مائو» باقی مانده بود اوبه دکترین‌های تند و خشن استالینی

بقیه درصفحه ۱۳

B.F.Goodrich
بی. اِف. گودریچ
پیشرو صنعت لاستیك سازی درایران

فروش صندلی سینما
چون کلیه صندلیهای سینما دیانا تعویض‌خواهد شد ازکسانیکه خریدار صندلیهای فعلی سینما دیاناهستند دعوت‌میشودجهت مذاکره به شرکت مولن‌روژ مراجعه فرمایند .

«توجه فرمائید»
برای شرکت در قرعه کشی و استفاده از جایزه ممتاز هفت بار شتر اسکناس
و میلیونها ریال جوایز نقدی دیگر حساب ذخیره
بانك اصناف ایران فقط

۸
بعلاوه
همزمان برنده پول
روز دیگر فرصت دارید

اسامی شعب بانك اصناف ایران در تهران

شعب مرکزی ـ میدان بهارستان
آریانا ـ چهارراه مصدق‌السلطنه
بازار ـ بزرگراه جنب مسجد شاه
امیری ـ انتهای خیابان باباخان ـ خیابان امیریه
امیریه ـ امیریه ـ چهارراه بهلوی
بهبودی ـ خیابان بهبودی
بهار ـ خیابان بهار ـ کاخ ۲۸ مرداد
۲۰ متری کوکاکولا ـ خیابان سپهبد ری بهوائی
خیابان تهران‌نو ـ ایستگاه دفتر
خیابان کرمان ـ خیابان کرمان ـ رسیدبه میدان ژاپن
خیابان قزوین ـ خیابان قزوین ـ دوراهی تهران
رضاپهلوی ـ نیروی هوائی ـ خیابان رضاپهلوی
خواجه‌نظام‌الملك ـ خیابان خواجه‌نظام‌الملك
دانشگاه ـ میدان ۲۴ اسفند اول اسپه آباد
دلگشا ـ سه راه‌سپه‌سالاری
درکه ـ درکه
دوده‌کی ـ خیابان رودکی

شعبه طرشت ـ قریه‌طرشت
دباغ‌کریم ـ چهارراه انبار نفت
سعدی ـ چهارراه مسجد علی
سلطانی ـ بازار سلطانی
سیمتری نیروی هوائی تیری هوائی شیابان نوق
شمس ـ خیابان شهباز
شیر و خورشید ـ میدان گرگ ـ اول شیر و خورشید
شوش شرقی ـ میدان شوش
شادمان ـ انتهای شادمان
فردوسی ـ کوچه برلن
فرح آباد ژاله ـ رسیده به چهارصد دستگاه
فرح آباد خزانه ـ سپهبد زرم آرا
فرح شمالی ـ مقابل مسجد آب
فرح جنوبی ـ خیابان شصتم جنوبی ایستگاه دوم
قلعه مرغی ـ خیابان قزوین ـ خیابان قلعه مرغی
کوی شاه ـ سپهبد زرم آرا
مولوی ـ خیابان سیروس جنب مسجد شاه چراغ

شعبه مجیدیه ـ خیابان مجیدیه ایستگاه دهم
نظام آباد ـ نظام آباد
فارمک ـ سیمتری فارمک
نهم آبان ـ کوی نهم آبان
هاشمی ـ خیابان هاشمی
مختاری ـ بین مختاری شماره دو اسپه‌یه
شهری ـ سنگسری
میدان سپاه دانش ـ انتهای خیابان باقی آل ۱۶ متری جی
بیمه نارمک ـ رسیده به گاه ـ شرکت واحد
سمنگان ـ نارمک خیابان سمنگان
لشگری ـ خیابان لشگری ـ چهارراه مرتضی‌کل
تهران پارس ـ آل تهران پارس شرقی خیابان میرزا
بازار مبل چهری ـ خیابان خواجه‌چهری بازار خواجه‌چهری
تجریش ـ جاده پهلوی بلوار فردوس

تا فرصت باقیست در بانك اصناف ایران حساب ذخیره باز کنید

انگلیسی را مثل انگلیسیها صحبت کنید
با ۱۸۵ تومان از منزل (سمعی وبصری)
گرید دانگلیش
شامل (صفحات ۳۳ دوره کتاب و مکاتبات)
استفاده کنید تا بتوانید انگلیسی را روان، سلیس و اصیل صحبت کنید
می ماکس MIMAX
انستیتو طرحها و بررسیهای آموزشی
خیابان شاه ساختمان آلومینیوم طبقه چهارم
تلفن: ۳۶ـ۳۵ـ۶۶۱۰۳۳

این همان فیلمی است که شما عجیب مشتاق دیدنش بودید ـ یکی از ده فیلم بزرگ سینمای آمریکا که جلوه‌های زندگی ـ اختلاف نژادی و زمینه های اجتماعی آمریکارا بررسی میکند
از امشب فقط در
سینما امپایر

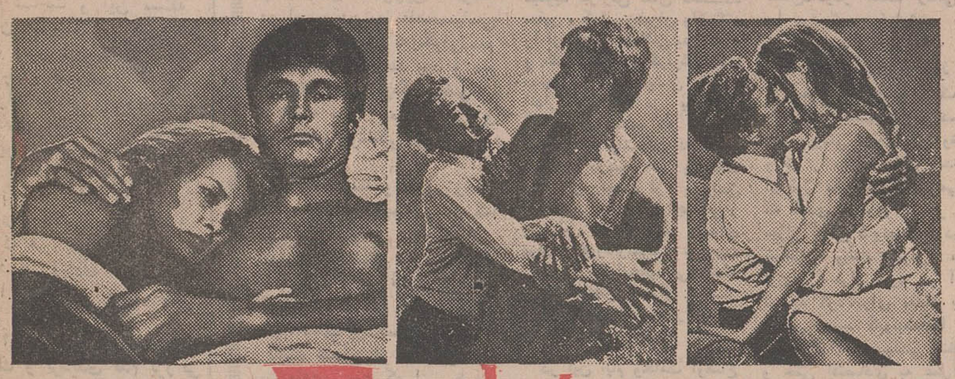

مایکل کین ـ جین خاندا
فی داناوی ـ جان فیلیپ لا
جرج کندی
در فیلمی از: ارتوپرمینجر
در انتظار غروب
HURRY SUNDOWN
پاناویژن و رنگی
محصول کمپانی پارامونت

سانسها ۱۱ صبح ـ ۲ر۳۰ ـ ۵ ـ ۷ر۳۰ ـ ۱۰ بعدازظهر
گیشه سینما امپایر همه روزه برای رزرو بلیط آماده است

نمایش فیلم رنگی «زیر آفتاب سوزان» باشرکت آلن دلون ـ موریس رنه ـ ماری لافوره از امشب در تراس امپایر ادامه دارد

سازمان توریستی آپادانا

*****

تورهای تابستانی ۱۳۵۰ را باسرویس درجه ۱ و قیمت مناسب تقدیم میدارد

اروپا ـ ۳۰ روز ـ حرکت ۱۲ و ۲۰ مرداد ـ گردش درشهرهای رم ، سورنتو، کاپری، نیس، موناکو، مونت‌کارلو، بارسلون پاریس، لندن، هامبورك، ژنو، ونیز قیمت ۶۳۵۰ تومان

اروپا ـ ۳۶ روز ـ حرکت ۶ ـ ۱۲ ـ ۲۰ مرداد ـ گردش درشهرهای رم . ناپل. پمپی. سورنتو. کاپری. نیس. موناکو. ومونت‌کارلو. بارسلون. پاریس. لندن. هامبورك . ژنو. ونیز. آتن. استامبول. (قیمت ۷۳۵۰ تومان)

اروپا ۳۳ روز ـ حرکت ۲۹ مرداد ـ ۵ و ۱۷ شهریور ـ شهریور گردش درشهرهای مونت‌کارلو ـ رم ـ تیولی ـ نیس ـ موناکو. بارسلون . پاریس. لندن. آمستردام. هامبورك . ژنو. وین. استامبول (قیمت ۶۹۵۰ تومان)

تورمخصوص خاوردور حرکت ۷ و ۸ شهریور ـ SAPPORO ـ ۲۶ تا ۲۹ روز ـ گردش درشهرهای بانکوك ، توکیو، ساپورو، سئول، مانیل، سنگاپور، هنك‌کنك ودهلی قیمت ۲۶ روز ۹۵۰۰ تومان و ۲۹ روز ۹۸۰۰ تومان

سرویس ـ کلیه تورها شامل بلیط هواپیما جت و رفت وبرگشت . هتل‌های درجه ۱ و خوب صبحانه و ناهار در تمام مدت مسافرت ـ (شام در ناپل ـ کاپری و سورنتو) گردش در شهرها با اتوکار دولوکس. ورودیه ها عوارض فرودگاه ها در معیت راهنمایان محلی و راهنمای فارسی‌زبان ایرانی .

تورهای اروپا : ۲۱ خرداد ۲ـ۷ـ۹ـ ۱۵ـ۱۸ـ۲۳ تیر فرهنگیان ۲۳ تیروستمین‌ایستر و ۳۰ تیر و ۲۸ روز آمریکا تکمیل ودرتاریخ های‌معینه‌حرکت نموده و خواهد کرد .

آپادانا جاده قدیم شمیران چهارراه حقوقی‌اول‌ایرج‌شماره ٤ تلفنهای رزرو ۷۵۶۲۰۳ ـ ۷۵۴۸۳۰ ـ ۷۶۵۷۱۵

چین و امریکا
سیاستی که قابل دوام نبود

نیکسون

گاهی تاریخ با قدمهای غول‌آسا پیچلو میرود. وقتی که در ماه اوریل گذشته «ادگارسنو» روزنامه‌نگار معروف آمریکائی نوشت که مائوتسه تونگ اصل ملاقات با پرزیدنت نیکسون را می پذیرد چنان شگفتی وحیرتی به جهانیان دست داد که بسیاری ازخوانندگان روزنامه ها به آنچه که میخوانند باور نمیکردند.

اظهارات رهبر حزب ـ کمونیست چین بطور غیر مستقیم نقل شده و مربوط به هیجدهم دسامبر گذشته بود و در آنموقع اصلا احتمال چنین ملاقاتی وجود نداشت و هنوز در سیاست آمریکا نسبت به چین کمونیست تحولی روی نداده بود.

امریکارسمارژیم «تایوان» را برسمیت میشناخت و از ادعای ملیون که‌خود رانماینده مردم چین میدانند پشتیبانی میکرد اما افکار عمومی این اندیشه را رد میکند.

سرانجام تجدیدنظر در سیاست خارجی واشنگتن به دورانی که‌زائیده جنگ دره‌در سال ۱۹۵۰ و پشتیبانی نظامی از میون‌چین بود پایان داد.

آمریکا در مدت‌بیست‌سال‌پس از تاسیس جمهوری کمونیستی با استفاده از شبکه پایگاههای نظامی در اقیانوس آرام عربی و نیرو هائی که در قاره آسیا، کره جنوبی و تایلند مستقر کرده بود چین را تحت فشار نظامی قرار داده بود.

اینک رئیس فوا جرائیه ایالات متحده بقبول دعوت چین ـ کمونیست بی‌شك میخواهد نشان بدهد که دوران جنگ‌سرد در خاور دور سپری شده و اختلافات موجود باید از راه گفتگوهای سیاسی حل شود.

آمریکا خواه‌ناخواه روزی جمهوری خلق چین را برسمیت خواهد شناخت و این مسئله هم اکنون ضروری و غیرقابل اجتناب بنظر میرسد گواینکه اتخاذ چنین تصمیمی مستلزم مذاکرات طولانی بین واشنگتن و متحدان آسیائی آمریکا خواهدبود معذلك میتوان گفت که‌طی چندسال آینده تماسهای عادی بین نیرومندترین قدرت اقتصادی و نظامی جهان و غول آسیا که هنوز صنعت و اقتصاد آن پیشرفت زیادی نکرده ولی خود را سخنگوی جهان سوم میداند برقرار شود.

این نزدیکی بدون‌هیچگونه شك و تردیدی قدم بزرگی بسوی صلح و پایان دادن‌به زدوخوردهای ـ لحابه بویژه جنك هند وچین خواهدبود.

هم اکنون بازی دیپلماتیك آغاز شده است و ایالات متحده ناچار خواهد بود وضع شبکه اتحادیه های خود را با همسایگان ضد کمونیست چین مورد بررسی قراردهد.

بدون‌شك پرزیدنت نیکسون درباره ابتکار جدیدقبلا با این کشور هامشورت نکرده‌است.

باحتمال زیاد در مذاکرات پرزیدنت نیکسون و چون‌لای نخست‌وزیر چین مسئله «تایوان» نیز مطرح خواهد شد. علت اینکه رهبران پکن از پرزیدنت نیکسون دعوت کرده‌اند این است که بی‌گمان مشاور نیکسون در مورد «تایوان» به آنها اطمینان داده است.

مائوتسه تونك نیز صریحا اعلام کرده است که آمریک باید در سیاست خودتجدید نظر بعمل آورد.

روز ۱۸ دسامبر رهبرحزب کمونیست چین اعلام داشت که نیکسون نمیتواند خودرا پای‌بند تصمیماتی بکند که در زمان جنك از طرف ترومن وآچسن اتخاذ شده است.

بنظر میرسد که «بلوك سوسیالیست های آسیائی» که چین کمونیست گردآورده‌است تصمیم گرفته‌اند بیك حمله دیپلماسی بزرگ‌دست بزنند. پیشنهاد هفت ماده‌ای جدید پانو «تی‌بین» بلافاصله مورد تائید پکن قرار گرفت. ظاهرا رهبران کمونیست آسیا اکنون اطمینان پیدا کرده‌اند که آمریکا تصمیم قطعی گرفته است خود را بطور کامل از زیربار تعهداتی که در آسیا بعهده گرفته است رهائی بخشد و از این‌رو میخواهند کار آمریکائیها را در عقب‌ـ کشیدن نیرو های خود از قاره آسیا تسهیل کنند و راه را برای خارج شدن آنها هموار سازند و از این رواتحادیه های نظامی خود را تقویت میکنند.

بتازگی قراردادی در تایید‌پیمانی که در ماه مارس گذشته بین چوئن‌لای و رهبران ویتنام‌شمالی امضاء شد میان پکن و هانوی منعقد شده است.

در این میان کره شمالی سرسخت‌ترین‌مخالف امریکا است‌و ازایالات متحده‌بعنوان «دشمن‌موروثی» نام میبرد.

دهمین سالگرد اتحاد نظامی چین و کره شمالی هفته گذشته باشور و هیجان زیاد جشن گرفته شد و از این روبنظر نمیرسد که کره‌شمالی ازابتکارجدید چین کمونیست ناراحت بشود.

در بازی بزرك بازنده اصلی «تایوان» است که ملیون‌چین ملی ماههای اخیر از جنبه دیپلماسی با چندین شکست بزرك روبرو شده و از پائیز گذشته تاکنون ده کشور جهان تصمیم گرفته‌اندجمهوری خلق چین را برسمیت بشناسند و اکنون نیز امیدواری خود را نسبت به ایالات متحده ازدست میدهدبا اینکه‌پرزیدنت نیکسون رسما اعلام داشته است که

مائوتسه تونك

جمهوری خلق چین‌درفعالیت های سازمان ملل‌متحد اعلام نکرده‌اند. جنك‌ویتنام همچنان ادامه دارد و بمب‌افکن های آمریکائی همه‌هفته صدهانفر را به دیار نیستی میفرستند و حل مسئله فرمز نیزبدون شك مدتی طول خواهد کشید.

چهره جدید آسیا هنوز کاملا مشخص نشده است. تحولات آینده ممکن است بحران های نظامی جدیدی بدنبال بیاورد و کانونهای فعلی بحران‌درویتنام کره، تنگه‌فرمز هنوز بحال‌خود باقی است. معذلك نیکسون با قبول دعوت چین کمونیست‌بطور ضمنی اذعان کرده است‌سیاستی که آمریکا از بیست سال قبل نسبت به چین کمونیست درپیش گرفته دیگر قابل دوام نیست.

از: لوموند چاپ پاریس

آمریکا «دوستان قدیمی» خودرا رها نخواهد کرد.

در مورد ژاپن باید گفت که مقامات ژاپنی از ابتکار آمریکا اظهار رضایت کرده‌اند. بنظر نمیرسد که ملوین‌لرد وزیردفاع آمریکا در سفری که اخیرا به توکیوانجام‌داد زمامداران‌توکیو را ازمقاصد کاخ سفیدواشنگتن آگاه کرده باشد. خود ژاپن‌در سیاست گرایش بسوی چین از آمریکا پیشی گرفته است. با اینکه بعضی گزارشها ازنگرانی مقامات ژاپنی حکایت میکندولی باحتمال زیاد توکیو از سیاست جدید آمریکا استفاده زیادی خواهد برد.

«دکترین‌نیکسون» به ژاپن امکان میدهد که نقش مهمی‌در این قسمت از جهان ایفاء کند.

ژاپن به آمریکا اطمینان داده است که نفوذ جهان آزاد رادر منطقه غربی اقیانوس آرام حفظ کندو بااین اطمینان خاطر نیکسون‌میتواند امتیازات‌بیشتری به چین کمونیست بدهد.

معذلك نباید بقول معروف‌قبل‌از شکار خرس‌پوست آنرافروخت.

مشکلات

اعلام خبر مسافرت‌نیکسون به چین‌کمونیست بدون شك نشانه بهبودی است که در روابط پکن و واشنگتن به وجود آمده ولی موانعی که در سر راه نزدیکی دوکشور وجود دارد همچنان بحال‌خود باقی است. هنوز آمریکائی ها بطور قطع روش خود را نسبت به چگونگی شرکت

آماده‌باش نیروهای امریکا در اقیانوس آرام

اسناد محرمانه جنگ ویتنام

اسناد و مدارك محرمانه می گوید که پرزیدنت کندی بدون درنگ این پیشنهاد را رد کرد لیکن در مباحثات و جلسات آینده همین قضیه نیرو های زمینی چنان پراهمیت تلقی شد که تصمیم نهائی کندی در تقویت بنیه نیرو های زمینی و اعزام نیرو های تعرضی کمکی تقریبا بدون مشورت بامشاوران و بدون آزمون موثرتنها توسط شخص کندی گرفته شد و اعتنائی نشد که چنین تصمیمی بعد ها در طولانی شدن جنگ چقدر موثر افتد و چه‌گرفتاری های مالی وسیاسی‌برای‌آمریکا بوجود آورد.

گزارشات تهیه شده موسوم‌به اسناد و مدارك سری نتیجه گیری میکند که استراتژی‌کندی درباره جنگ ویتنام، از نقطه نظر سیاسی و نظامی پر نقص و اشتباه آمیز بود، کندی از سوئی اصرار عجیبی داشت که پرزیدنت نگودین دیم را به دست زدن به اقدامات عمیق سیاسی و اقتصادی و اجتماعی ترغیب و وادار کند، کوشش های کندی در این زمینه زیر لوای شعار معروف آن روز ها متمرکز بود:

«بر قلوب وافکار مردم‌حکومت کنید.!» در این عصر ازتاریخ جنگ های هندوچین، آمریکا درراه رسیدن به مقاصدسیاسی و نظامی خویش به نگودن دیم و حکومتش نیازمند بود و دیم نیز متقابلا به آمریکا بخصوص از نقطه نظر امور مالی و اقتصادی پیوستگی تام و تمام داشت.

اما رفته رفته و بمرور زمان کندی به این نتیجه رسید که پرزیدنت «نگودین دیم» توانائی اقدامات موردنظر وتوجه‌امریکا را ندارد و لذا کندی درسال ۱۹۶۳ از حساب کردن روی «دیم» دست برداشت.

دست شستن از «نگودین‌دیم» پیشنهادی بود که از طرف «الدریج دربرو» سفیروقت‌امریکا در ویتنام جنوبی به عمل آمده بود.

«الدریج» در دسامبر همان سال، اندکی پس از برروی‌کار آمدن پرزیدنت‌کندی درگزارش سفیران‌به رئیس‌جمهوری‌جدید، تصویر مبهمی از اوضاع‌ویتنام به کندی ارائه داد. درگزارش چنین اشاره رفته بود:

«دوران‌نامساعد وبسیاروخیمی در انتظار پرزیدنت «نگودین دیم» و جمهوری ویتنام است. در عرض شش ماه گذشته اوضاع امنیت داخلی رو به خرابی گذارده و اکنون این نابسامانیها به اوج شدت خود رسیده است.»

«بیش از نیمی از کل مناطق روستائی در جنوب و جنوب غربی و همچنین در بعضی مناطق شمال، تحت تسلط بی چون و چرای کمونیست ها قرار دارد. در برخی از این مناطق به قوانین و مقررات ویتنام جنوبی ارجی قائل‌نیستند و ازماموران دولتی اطاعت نمی کنند.

اکنون سایگون درخطر تهدید تسلط کمونیست ها قرار گرفته چون آنها تا آستانه های شهر پیش آمده‌اند.

در سپتامبر ۱۹۶۰ «الدریج- دوبرو» سفیر کبیر وقت‌آمریکا در ویتنام، گزارشی در زمینه وخامت روزافزون موقعیت‌دولت نگودین دیم به پرزیدنت کندی تسلیم کرد. سفیر نوشت:

«با شکست کودتائی که افسران چترباز نیروی هوائی علیه دولت دیم‌ترتیب داده بودند اینک چنین بنظر میرسد که موقع دولت «دیم» بهبود نسبی یافته است. لیکن‌واقعیت هائی که به کودتائی نافرجام منتهی شد هنوز در این سرزمین بچشم می خورد. نارضائی از حکومت «نگودین‌دیم» بیشتر در میان قشر روشنفکران روزافزون است و گروههای کارگران و پیشه‌وران نیز در مقیاس کمتر، باروش کنونی مخالفت می ورزند. افسران ویتنام جنوبی ابراز تردید می کنند که دیم بتواند در این موقعیت دشوار کاری از پیش برده و کارآئی لازم را دررهبری این سرزمین داشته باشد.

بسیاری معتقدند که «دیم» ناتوان‌تر از آنست که بتواند مردم را برای مبارزه و نبرد با کمونیست‌ها گردهم آورد و متحدشان‌کند. دیم‌باحکومت فردی خود و بانادیده گرفتن فسادی که اینک در همه‌جا ریشه دوانده موج نارضائی‌ها را به اوج رسانده وارکان حکومت خود را نا پایدارتر از هرزمان ساخته است.

اسناد و مدارك محرمانه میگوید گزارش تکان دهنده سفیر، گوئی رهبران واشنگتن را از خوابی طولانی بدر آورد و کلمات کوبنده گزارش تا مدتها در گوشهایشان طنین انداز شد. در یکی از گزارشهای بعدی که در ۲۴ سپتامبر به واشنگتن داده شد پیشنهاد گردید اگر پرزیدنت دیم قادر نیست از طریق اصلاحات سیاسی واجتماعی‌از پشتیبانی مجدد توده های مردم برخوردارشود، ضرورت برای آمریکا ایجاب می کندکه در صددیافتن رهبران دیگر و تغییر سیاست خوددر آسیای جنوب شرقی باشد.

در این ایام وخامت اوضاع لائوس نیز دست کمی ازویتنام نداشت. چون پابروی‌کارآمدن دولت پرزیدنت کندی، در ترکیب غربی حکومت لائوس شکاف افتاده اوضاع آن‌رو به وخامت گذارده بود.

در اواسط بهار ۱۹۶۱، وقتی پرزیدنت کندی چند تصمیم مهم در باره آسیای جنوبشرقی گرفت لائوس در درجه‌اول قرار داشت. در این‌ایام پرزیدنت‌نگرانی‌بیشتری نسبت به اوضاع لائوس ابراز می نمود.

دولت آیزنهاور از عوامل دست راستی‌درلائوس‌پشتیبانی می کرد این پشتیبانی سبب شده بود که عوامل بیطرف وکمونیست‌ها شدیدترین‌حملات خود را متوجه حکومت آیزنهاور کنند. پرزیدنت‌کندی به عکس، بلافاصله پس از بروی‌کار آمدن، کوشید تا بیك مصالحه سیاسی‌وآتش‌بس نظامی در ویتنام برسد واز پشتیبانی دست‌راستی‌ها دست بردارد.

اسناد و مدارك محرمانه حاکی است که براثر این تغییر شدید در استراتژی لائوس پرزیدنت کندی ناگزیر شد برای هرچه مطمئن‌تر کردن متحدان آمریکادر ویتنام قدرت بیستری از خود در آسیای جنوبشرقی بروز دهد.

واشنگتن چشم همچشمی و رقابت در هندوچین را یک مبارزه طلبی علیه شوروی تلقی می‌کرد لیکن مخاطره آمیز می‌دانست که در این رقابت خیلی تندروی کند.

در ۱۲ آوریل «رستو» کارشناس عالیرتبه کاخ سفیددر مسائل آسیای جنوبشرقی و طراح‌اصلی‌دکترین ضدشورشی به پرزیدنت کندی پیشنهاد و توصیه کرد که زمان آن فرا رسیده که آمریکا عملیات جنگ ویتنام را بطور کامل بمرحله اجرا در آورد.

پیشنهاد «روستو» که بیشتر به یک «دستور کار کنفرانس» شباهت داشت‌در اولین‌کنفرانس مهم کابینه کندی برای‌رسیدگی به مسئله ویتنام ارائه شد «روستو» پیشنهاد کرده بود لیندون جانسون معاون‌رئیس‌جمهوری درآینده‌ای نزدیک به‌ویتنام سفر کند. موارد دیگرپیشنهادچنین‌بود:

- افزایش‌شماره مشاوران نظامی آمریکائی در ویتنام که در عین حال در پاره‌ای‌از امور سیاسی نیز مداخله کنند.
- حل‌و فصل مسئله بودجه اضافی برای دولت نگودین‌دیم.
- ترغیب نگودین‌دیم درعدم تمرکز امور دولتی‌در دست‌خود واینکه وی با سرعت هرچه بیشتر پایه‌های حکومت خود را تقویت کند.

دولت‌پرزیدنت‌کندی‌به‌پیشنهادات «روستو» واکنش مثبت وفوری نشان‌دادودر اندك زمانی‌آنها را در رئوس خطمشی خود نسبت به‌ویتنام قرار داد.

در ۲۰ آوریل ـ روز پس از سقوط حمله‌خلیج خوکهای کوبا ـ پرزیدنت کندی دستور یک بررسی فوری از اوضاع ویتنام را داد. اسناد ومدارك از قول مکنامارا نقل می‌کند که کندی به‌ـ وی دستور داد میزان تلاش کمونیست‌ها درراه تسلط به ویتنام جنوبی مورد ارزیابی قرار گیرد و آنگاه توصیه کرد برای مقابله با تعرض جدید کمونیست‌ها یک رشته اقدامات سیاسی، نظامی و حتی اقتصادی به عمل‌آید.

نیروهای ضربتی که در این زمان بفرماندهی «روزول، گیل پاتریک» اداره می‌شد گزارش عملیات خود را در بیست وهفتم آوریل به پرزیدنت‌کندی تسلیم کرد.

گزارش پیشنهاد می‌کرد که شماره‌مشاوران نظامی آمریکادر ویتنام بازهم افزایش یابد. میزان کمکهای نظامی و اقتصادی امریکا بیشتر شودو به پرزیدنت نگودین‌دیم تاکید شود که امریکا قصددارد بهر نحو این جنگ را ببرد پس او بایدخودرارباخواستهای‌آمریکا تطبیق بدهد.

در زمانی که دولت پرزیدنت کندی مشغول بررسی گزارش فرمانده نیروهای ضربتی بود اوضاع در لائوس بحرانی‌تر شده بود بدین مناسبت پرزیدنت کندی در ۲۶ آوریل دستور داد شورای‌امنیت ملی تشکیل‌جلسه دهد ودرباره پیاده شدن نیرو های آمریکا در خاك لائوس تصمیم قطعی‌بگیرد.

شب همانروز فرماندهان‌ستاد مشترک به دریاسالار «هاری ـ فلت» فرمانده نیروهای آمریکا در اقیانوس آرام اعلام آماده باش دادندکه فرماندهی‌حملات هوائی قریب‌الوقوع راعلیه خاك ویتنام شمالی و یا احتمالا به جنوب چین عهده‌دار شود.

یخ‌های بحران روابط امریکاوچین ذوب میشود

سفر پرزیدنت نیکسون به چین کمونیست، جهشی عظیم برای برقراری روابط دیپلماتیک میان آمریکا و چین کمونیست، بزرگترین کشور کمونیستی آسیائی است.

سفر نیکسون به پکن، ورود چین‌کمونیست به سازمان ملل را نیز در آینده‌ای نزدیک محرز میکند.

حتی پیش‌از اعلام دعوت‌از رئیس‌جمهوری آمریکا، بسیاری از ناظران آگاه سیاسی اظهار نظر می‌کردند که پرجمعیت‌ترین کشور جهان، تا قبل از سال ۱۹۷۲، کرسی خود را در سازمان بین‌المللی احراز خواهد کرد.

برقراری روابط عادی سیاسی میان‌آمریکا و چین کمونیست از این نظر بسیار حائز اهمیت است که از هنگام کمونیستی شدن چین از سال ۱۹۴۹ به اینطرف، هیچگونه تماس وارتباط سیاسی میان واشنگتن وپکن موجود نبوده است تنها در سالهای اخیر وبخصوص از زمان بروی کار آمدن‌نیکسون است که گامهائی در راه بهبود بخشیدن به‌روابط دو کشور برداشته شده است.

اقدامات بعمل آمده بیش از آنچه انتظار میرفت متمرثمر شد و اکنون با اعلام سفر نیکسون بپکن، ابرهای تیره تردید در آسمان روابط دو کشور بکلی بر طرف شده یخ‌های جنگ سرد بین دو کشور شروع به آب شدن کرده و دورنمای روابط میان دو کشور بیش از هر زمان روشنتر و اطمینان بخش‌تر گردیده است.

دیدار تیم ورزشی آمریکائی از چین کمونیست، سنگ بنای بهبود روابط دو کشور بودولغو محدودیت‌های تجاری میان چین و آمریکا نیز ثمرات بسیار نیکودراین زمینه ببار آورد.

در مسائل دیپلماتیک سفر رئیس و رهبر کشوری به کشور دیگر نشانه‌ای بارز از مناسبات نیکوی میان دودولت بشمار میرود واینک در پایتخت‌های کشورهای کمونیستی وغیر کمونیستی، دیدار نیکسون، بدینگونه تعبیر وتفسیر می‌شود که پس از سفر پرزیدنت نیکسون بین آمریکا و چین بهترین مناسبات نیکوی میان دودولت بشمار میرود ودوکشور درآینده در بسیاری از زمینه‌ها و مسائل بین‌المللی همکاری نزدیک برقرار خواهند ساخت.

از سوئی، اقدام نیکسون در پذیرفتن‌دعوت به پکن ورطه بسیار عمیقی در روابط متحد دیرپای آمریکا، چین ملی، بوجود خواهد آورد. بدینروی از ابتدای کوشش‌های آشکار ونهان برای بهبود روابط امریکا و پکن، رژیم چین ملی بارها نگرانی عمیق خود را از اقدامات واشنگتن بیان داشته و اینکبا ماجرای سفر نیکسون به چین، این نگرانی فرمز به اوج شدت رسیده است.

نیکسون گوئی به این نگرانی روز افزون چین ملی از پیش وقوف کامل داشت زیرا چندی پیش تلویحا خطاب به چین ملی‌چنین گفت: هر حکومتی میتواند در مین‌دشمنی با دولتی دیگر نیز دوست باشد.

بوضوح پیداست که سفر نیکسون به چین کمونیست چه واکنشی را از جانب اتحاد شوروی بدنبال خواهد داشت اما تردید نمی‌توان داشت که کرملین از این اقدام متهورانه سیاسی خرسند نیست و ازطرفی نسبت به آن نمی‌تواند بیطرف وبی‌تفاوت بماند چرا که چین کمونیست و شوروی اینک دو قدرت طرازاول جهان کمونیست‌اند که برای احراز مقام نخست و برتری مطلق به رقابت سختی بایکدیگر برخاسته‌اند.

امکان سفر رئیس جمهوری امریکا بپچین سرخ در بهار امسال پدید آمد. محافل بین‌المللی همین امکان صرف را با آب و تاب مورد تفسیرهای گوناگون قرار دادند لیکن خود نیکسون از تائید آن خودداری کرد و فقط گفت: حقیقت اینست که مایلم بتوانم روزی از چین دیدن کنم.

تاکید برروی «زمان نامعلوم» سبب شد که جروبحث‌های محافل سیاسی در باره‌اهمیت این سفر به برودت گراید. زیرا بسیاری از ناظران گفتند که پرزیدنت قصد دارد در پایان دوره ریاست جمهوری و بعنوان یک فرد عادی از چین دیدن کند و این چندان سودمند نتواند بود. اینک با اعلام رسمی سفر کلیه محافل سیاسی جهان در حقیقت امر غافلگیر شده و در برابر عملی انجام‌شده قرار گرفته‌اند.

از: آسوشیتد پرس

چگونه فاش کننده اسرار رهبران قاچاقچی ویتنام جنوبی بقتل رسید؟

کشف این راز بزرگ که سران‌پرنفوذ دولت ویتنام‌جنوبی در قاچاق هروئین و موادمخدر سهیم میباشند و در نتیجه‌گناه معتاد ساختن هزاران سرباز و افسر امریکائی را بدوش می کشند ازجمله عوامل اساسی درافزایش معتادان بموادمخدر هستند، یکی از خبر های مهیج و مورد توجه جهانیان بود و دنیا را در بهت و حیرت و همچنین نفرت فرو برد.

امروزه ازدیاد مصرف مواد مخدر در آمریکا و شهر های بزرگ جهان یکی از مهیب‌ترین خطراتی استکه جامعه آمریکا و بسیاری کشور های دیگر و بخصوص نسل جوان آن را بتباهی میکشد و چنان‌موضوع جدی بوده است که رئیس جمهور آمریکا شخصا باتمام قدرت و نیروی خود به جنگ برعلیه آن برخاسته است ولی باتمام این مبارزه و نفرت مردم و همکاری آنها با پلیس در ریشه‌کنی‌مواد مخدره وهمچنین شدت مبارزه پلیس بین‌المللی، باز قاچاقچیان این سموم‌مهلك همچنان بکار تهیه، حمل و توزیع مواد مخدره مشغولند و در فعالیت مخرب آنها رکودی مشاهده نمیشود.

دلیل اینکه پلیس تاکنون نتوانسته است بطور قاطعی این قاچاقچیان را براند در این است که آنها دارای سازمان و شبکه های وسیع می‌باشند و فعالیتشان طبق برنامه های تعیین شده انجام میشود و از امکانات فراوان و نفوذبسیاری از مردان و زنان باقدرت وپر نفوذ بهره ور هستند.

سازمان وشبکه های‌قاچاقچیان که میلیونها دلار از راه فروش و توزیع مواد مخدره بهره می برند بدون هیچ محدودیتی پول خرج‌کرده و با استخدام‌وکلای مبرز درجه اول هرگاه لازم باشد بکمك سران عمده خود برمی‌خیزد، سازمان قاچاق موادمخدره که در یك سطح جهانی فعالیت دارد، وابسته به مافیا سازمان جانیان‌متشکل است‌و هرکس بنحوی درقاچاق مواد مخدره دست دارد، با مافیا بستگی دارد.

مواردی که تاکنون پلیس به عنوان عوامل اصلی پیشرفت و توسعه کار قاچاقچیان مواد مخدره شناخته است، باین شرح خلاصه میشود:

۱ـ خرج بدون دریغ پول در فراهم ساختن‌امکانات توسط این سازمان.

۲ـ آسانی حمل هروئین.

۳ـ داشتن عوامل و ایادی در تمام مرز ها، فرودگاهها و در میان پلیس.

٤ـ پول کلانی که بعنوان حق‌ـ الزحمه حمل پرداخت می‌ـ شود.

۵ـ استفاده از معتادان در امر توسعه استعمال موادمخدره

٦ـ معتادان چون از فقدان مواد مخدره رنج میبرند، اغلب حاضر به همکاری با پلیس نبوده و اسرار قاچاقچیان و یا رابطین خودرا برملا نمی کنند.

۷ـ خشونت و قتل شهودی که ممکن است‌با پلیس همکاری کنند و از بین بردن‌کسانی که حاضر به همکاری با قاچاقچیان نبوده و امکان دارد برعلیه آنها اقدام کنند.

۸ـ داشتن ایادی و عوامل متعدد در طبقات گوناگون جامعه آمریکائی برای تشویق و ترغیب دیگران به استعمال مواد مخدره وبدست آوردن مشتریان بیشتر و افزونتر.

۹ـ سود سرشاری که از فروش هروئین عاید میشود.

اعلام این خبر که کائوکی و وان تیو و عده‌ای از ژنرال ها ورهبران بانفوذ ویتنام‌جنوبی در امر قاچاق مواد مخدره (هروئین‌بخصوص)دست دارند وباپخش آن در میان سربازان آمریکائی جنگ دیگری را دانسته و یا ندانسته برعلیه نیرو های آمریکائی آغاز کرده و آنها را از داخل با چنان بیماری خطرناکی نابود و بیکار و عاطل میسازند، این فکر را بوجود می‌آورد که رهبران ویتنام جنوبی با سازمان مافیا همکاری و پیوستگی دارند چه این سازمان تنها سازمانی است که‌قاچاق‌موادمخدره‌را انحصاری خود کرده است و این امری شناخته شده است که مافیاتنها در یك مورد به کسی اجازه فعالیتی اینچنین میدهد که از منافعی آنها را سهیم ساخته و با آن پیوستگی داشته باشد، چه مافیا خود پیش از پلیس کسان دیگراکه با آن‌پیوستگی نداشته و خود برای منافع خویش کار کنند نابود خواهد ساخت و حتی‌گاه برای‌ریشه‌کن ساختن اینگونه‌تشکیلات وشبکه های فرعی و جداگانه مدارك لازم را علیه آن‌در اختیارپلیس گذارده و با پلیس در مبارزه‌با آنها همکاری میکند، البته‌این ولی کسی به این جزوه توجهی نکرد و سه ماه بعد نیزخبرنگار فرانسوی دریك تصادف‌اتومبیل که بخوبی میتوانست ساختگی باشد، جان سپرد. و ماجرای شرکت داشتن کائوکی، وان‌تیو در قاچاق مواد مخدر، تریاك، هروئین، مرفین از خاطر ها رفت تا اینکه ششماه پیش دو نفر از نمایندگان کنگره آمریکا بنام های مورفی و استیل سفر درازی‌را برای‌بررسی و تحقیق درباره چگونگی تهیه، حمل و توزیع مواد مخدره، یافتن راه مبارزه و تعداد معتادان به چند کشور اروپائی و آسیائی‌منجمله‌ویتنام اغازکردند و هنگام بازگشت گزارش تکان دهنده‌ای رادرباره اعتیاد شدید سربازان امریکائی و همچنین دست‌داشتن‌سران‌بانفوذحکومت ویتنام جنوبی و پلیس اینکشور در امر قاچاق مواد مخدره انتشار دادند و این گزارشها بار دیگر نام وان‌تیو و کائوکی رئیس ومعاون رئیس جمهوری ویتنام‌راکه باهم‌رقابت ودشمنی دارند بعنوان قاچاقچیان عمده مواد مخدره را بر سر زبان‌ها انداخت و زنگ خطر را برای مافیا بصدا در آورد اما نکته اساسی این است که کائوکی، وان‌تیو بعلت‌فقدان مدارك قاطع و مستند و در اختیار داشتن پلیس داخلی به‌آسانی میتوانند اتهامات وارده را رد کرده و آنها را یك شایعه نادرست قلمداد کنند، چون دیگر«دن‌ها» و «باس های» «کازانوسترائی» از چنگ قانون بگریزند.

همکاری بصورت آشکار نیست و غیر مستقیم است و از صد هاراه‌که خود مافیا ازچگونگی آن آگاه است انجام میگیرد.

خبرنگار فرانسوی رازی‌که امروزه درباره همکاری کائوکی و وان‌تیو و چند ژنرال ویتنام جنوبی در تهیه و پخش مواد مخدر فاش میشود یك خبرنگار فرانسوی چند سال پیش انتشار داده بود این مرد که مدت ششماه در پست ترین محلات ویتنام جنوبی در میان سربازان معتادآمریکائی زندگی کرده بود هنگام بازگشت به کشور خود آشکارا جای پاو دست سران‌ویتنام جنوبی‌را در قاچاق مواد مخدر فاش نمود و حتی اسنادی در باره شرکت و بکار بردن نفوذ مافیا برای پیروزی انتخاباتی سران قاچاقچی ویتنام جنوبی در طی یك جزوه کوچك انتشار داد

دکتر منوچهریان برای بار دوم، به اخذ یك جایزه بین‌المللی توفیق مییابد

زنان

جایزه صلح برای زن ایرانی

درواقع برنده این جایزه من نیستم بلکه زن ایرانی است

خانم دکتر منوچهریان دراسفند ماه ۱۳۳٤ کتاب «انتقاد قوانین اساسی و مدنی و کیفری ایران از نظر حقوق زن» را در امجدیه به حضور شاهنشاه تقدیم کرد .

برای دومین بار یك بانوی حقوقدان ایرانی‌برنده جایزه‌ای بین‌المللی شده است، که برای اجتماع ایران چهره آشنائی است ، سناتور دکتر مهرانگیز منوچهریان سه سال قبل نیز برنده حقوق بشر شد، این‌بار نیز مجامع جهانی تلاشهای‌او را در راه اصلاح وتهیه طرح های جدید ستوده‌اند و درچنین شرایطی او را برای دومین‌بار برنده جایزه صلح اعلام می کنند .

گذشته از تمام این حرف و نقلها خانم دکتر منوچهریان شخصیت جالبی است .

قیافه مصمم این زن بی‌آنکه بخواهید در شما تاثیر میکند با دیدن او دست و پایتان را جمع میکنید که نکته برخلاف قانون بر زبان نیاورید .

خطوط چهره‌اش بی حساب حرکت نمیکند ، برای‌هرحالت او بدون تردید دلیلی و منطقی وجود داردگذشته از اینهاغرور ملی او تحسین انگیز است وقتی صحبت از جایزه پیش می‌آید میگوید: این من بتنهائی نیستمکه برنده این جایزه‌هستم بلکه برنده واقعی آن زن‌ایرانی است .

ـ کی برای دریافت جایزه به اروپا میروید ؟

تا فردا باید دربلگراد باشم، تازه‌دو روز است‌که خبردار شده‌ام که جایزه صلح را بمن داده‌اند .

ـ بجز شما چه کسانی برنده‌این جایزه هستند ؟

نمیدانم هیچ چیز در این مورد نمیدانم ....

ـ میخواهم که بیشتر در مورد صلح جهانی توضیح دهید .

ـ این مرکز سازمان بین‌المللی و غیر دولتی است که از قضات و حقوقدانان و استادان و مشاوران حقوقی ۱۲۸ کشور و ناحیه تشکیل شده است‌که بایکدیگربرای حکومت قانون و تاسیسات حقوقی همکاری میکنند .

ـ مرکز صلح جهانی کجاست؟

دبیرخانه بین‌المللی این مرکز در ژنو است که اولا تحقیقات مربوط به حقوق کشور های مختلفرا رهبری میکند و ثانیا مرکزی برای تبادل اطلاعات حقوقی و مشاغل حقوقی بین‌المللی است .

ـ چه‌کسانی دراین مرکزعضویت دارند ؟

این مرکز تقاضای عضویت کلیه حقوق دانان را می ـ پذیرد مجمع عمومی این مرکز هر دو سال یکبار تشکیل میشود تاکنون آتن، واشنگتن، ژنو ، و بانکوك محل اجتماع حقوقدانان عضو این مرکز بوده است و امسال بلگراد چهارراه‌شرق وغرب محل اجتماع حقوق‌ـ دانان است .

ـ در مجمع عمومی چه مسائلی مطرح خواهد شد ؟

ـ برنامه کار این مرکز و مجمع عمومی ما را بدین نکته‌واقف میکند که هدف و کار برد قوای عقلی و علم باید در راه پیشرفت مقاصد انسانی و صلح باشد از نظر حقوق بین‌الملل توسعه روابط همه جانبه کشور ها بایکدیگر تعارضاتی پیش می‌آورد که منشور ملل متحد راه حل این تعارضات را پیش بینی کرده و یکی از این طرق مراجعه به دیوان‌دادگستری لاهه است .

بدیهی است که این طرق برای‌حل تعارضات‌کافی‌نیست و مرکز مجمع بین‌المللی قضات که وابسته به آن است میکوشد که افراد بشر را برای قبول اعلامیه‌حقوق بشر تربیت کند .

در این مجمع عمومی علاوه بر تجدید نظر در منشور ملل متحد ، تاسیس یك دادگاه‌کیفری بین‌المللی، دیوان دادگستری بین‌المللی و توسعه سازمان های بین‌المللی و وساطت وآشتی وداوری ازطریق سازمانهای ناحیه‌ای مورد بحث قرار میگیرد .

مسئله دیگری که در این مجمع طرح میشود حقوق و محیط است و این مجمع برای کشور ها طرح‌قانونی مبارزه با مشکلات ناشی از توسعه صنعت را تهیه می کند .

ـ جایزه صلح چیست و به چه کسانی داده میشود ؟

این مجمع برای کسانی که برای صلح و توسعه حقوق به منظوراستقرارصلح در سطحی بین‌المللی فعالیت کرده‌اند جایزه‌ای اعطا می کند ، هیئتی که در کالیفرنیا مامور رسیدگی به فعالیتهای علمی و اجتماعی است بدون تقاضا و یا توصیه و معرفی این جایزه تشخیص دهند کسانی را که خود صالح برای این جایزه تشخیص دهند انتخاب میکند وانتخاب آنها هم قطعی است .

ـ جایزه مدال ، دیپلم و یا مجسمه است ؟

جایزه که هنوز از ماهیت آن خبر ندارم ظاهرا مدالی طلائی است ولی آنچه‌اهمیت دارد خود این جایزه قطع نظر از جنس و بهای آنست و در واقع برنده این جایزه من نیستم بلکه ایران و زن ایرانی است، این جایزه در مجمع عمومی با حضور نمایندگان ۱۲۸ کشور عضو به برنده آن اعطا میشود و نامه هیئت داوری کالیفرنیا باین جانب حاکی است که خوب یابدمن یکی ازبرندگان این جایزه هستم و برای دریافت آن باید در مجمع عمومی تادوروز دیگر که در بلگراد تشکیل میشود حضور یابم .

ـ چند سال است عضو این‌مرکز هستید ؟

خود این جانب سالهاست عضواین‌مرکز هستم وهنگامی که ریاست اتحادیه بین‌المللی زنان حقوق دان وابسته به سازمان ملل متحد به عهده اینجانب‌بوداتحادیه وابستگی و همکاری خود را با این مرکز شروع کرد ، خانم دکتر منوچهریان اینطور به سخنان خود پایان داد : این جایزه نشان میدهد که رهبری و ارشاد شاهنشاه آریامهر تا چه میزان در درخشش زن ایرانی موثر بوده است .

در سایه این ارشاد زن ایرانی برای نمایش هنرخود مجالی یافته است ضمنا باید عرض کنم این دومین جایزه بین‌المللی است که پس از اعطای تساوی حقوق زن و مرد از طرف رهبر عالیقدر ما به ملت ایران نصیب زن ایرانی میشود .

فال فردا

فروردین ـ یك هدیه جالب توجه دریافت خواهید کرد .

اردیبهشت ـ مواظب‌سلامتی خود باشید و بیشتر استراحت کنید .

خرداد ـ دوستی بدیدن‌شما خواهدآمد وشما بسیار خرسند خواهید شد.

تیر ـ برنامه های صحیحی برای کار های خود تدارك به بینید و سعی کنید بزندگی آتی خود بیشتر برسید .

مرداد ـ بزندگی‌داخلی خود برسید و از حال نزدیکان خود بی خبر نمانید .

شهریور ـ امید های خود را در چهارچوب نومیدی رها نسازید .

مهر ـ به آرزو های خود نزدیك تر میشوید و روز خوبی برای شما پیش بینی میشود .

آبان ـ خبرهای خوبی بشما میدهند و بزندگی امیدوارتان میسازند .

آذر ـ زندگی را ساده تر بگیرید و به حرف حسودان گوش ندهید.

دی ـ روز امیدبخش وشادی خواهید داشت وضع مادی شما بهترخواهد شد .

بهمن ـ در زندگی موفقیت با شماست سعی کنید شکیبائی را از دست ندهید .

اسفند ـ زندگیتان جلوه‌ای تازه خواهد یافت و شادی بر زندگی شما سایه خواهد افکند .

* اگر فیلم کمدی دوست‌دارید، این‌فیلم‌مطابق‌سلیقه‌شماست
* اگر فیلم حادثه‌ای را می‌پسندید، این‌فیلم باب‌طبع‌شماست
* اگر فیلم‌کمدی حادثه‌ای را یکجاترجیح میدهید این‌فیلم مال شماست .

آغاز هفته دوم نمایش‌در

سینما ریولی

بهداشت خانواده

دیدار هر روزه با میوه خوش بینی

هویج این میوه پیش پا افتاده که خروارها در مزارع ما کاشته و دربازارها فروخته میشود محاسنی دارد که اغلب مادران از ان بی خبرند وقتی پزشکی اب هویج بعنوان میوه زمستانی کودك تجویز میکند مادر شدیدا به سلیقه او میخندد . این میوه زمینی که شاید اصولا نتوان آنرا در شمار میوه ها آورد مگر چه فایده دارد که‌انقدر از محاسنش دم میزنند ؟ ولی خیر اینطور نیست ؟

اگر ترکیب یك‌هویج‌عادی‌رادر نظر بگیریم به‌محاسن آن پی میبریم ؟

در صد گرم هویج فقط یك گرم مواد آلبومینوئیدی و ۳ر۰ گرم چربی موجود است ولی در عوض ۹ گرم مواد قندی یافت میشود . در صد گرم هویج سی میلی‌گرم فسفر ۵۰ میلی گرم کالسیم و ۱ر۱ میلی گرم آهن و مقدار زیادی پتاسیم موجود است و این مواد معدنی برای بالا بردن میزان املاح خون و برقراری تعادل‌بین آنها‌بسیار مفید است؟

مصرف صد گرم هویج ۴۳ کالری حرارت ایجاد میکند و لذا از نظر ایجاد کالریهای حاصله نیز هویج میتواند بکسر انرژی حرارتی کودك کمك کند؟

هویج منبع اصلی پتاسیم است واگر در نظر اوریم که پتاسیم خون یکنفر عادی باید ۱۸۰-۲۲۰ میلی گرم در هر لیتر خون باشد وکسر آن سبب بدخلقی وسستی و بیحالتی کودك‌میشود واوراشل‌و وارفته‌میکند مصرف‌هویج‌در تمام‌فصول‌سال لازم‌می‌آید ـ کودکانی که درکارها تنبل هستند و بقول مادرشان در حرکت وکار «سنگین»اند و از کار های پرانرژی و فعالیت و بازیهای سنگین میگریزند اغلب بکسر پتاسیم خون دچار هستند و با مصرف روزانه یك یا دو فنجان آب هویج چون‌پتاسیم خون آنها بمیزان عادی برمیگردد نشاط و چالاکی کودکانه خود را از سر میگیرند و زرنك ودونده میشوند . بد خلقی واخم را فراموش میکنند و شوخ و خوش مشرب‌میشوند؟

میوه خوش بینی

هویج درترکیب خود چنانچه ملاحظه فرمودید مقداری کارتن‌دارد که در بدن میتواند تبدیل به ویتامین «آ» شود و شما میدانید ویتامین «آ» مامور حفاظت قرنیه چشم است و کسر آن سبب تاری و کدورت قرنیه‌وکمی‌دیدمیشود بنابراین کودکانی که دید چشمشان خوب نیست‌و یا اشیاء را تار می‌بینند و پلکهای خود را زیاد بهم میزنند اغلب به کسر این ویتامین دچار هستند و با مصرف یك فنجان آب هویج روزانه میتوان مقدار لازم ویتامین «آ» را به بدن آنان رسانید و دید عادی چشم را تامین کرد ؟

ملاحظه میفرمائید دید چشم که در بچه خوش بینی روزانه است بستگی به مصرف هویج دارد و خوش خلقی وبهانه جوئی که میتواند زندگی را در نظر شما روشن جلوه دهد و یا چون شب تار سازد در اختیار آب هویج است بنابراین بیدلیل نیست که نام‌هویج را میوه خوش خلقی و خوش بینی گذاشته‌اند ؟

هویج علاوه بر مزایای فوق بعلت دارابودن پکتین و بعضی مواد جاذب ـ الرطوبه در روده های بزرك سبب جذب آب زیادی اغذیه ویاتسمان روده‌ها نیز میشود و چون تفاله‌اش مقداری سلولز دارد در عین حال عمل دفع را راحت و مرتب میکند و بنابراین برای کودکانی که بناراحتی های دستگاه گوارش و اختلال مزاج دچارند تجویز هویج هم دارو و هم غذاست یعنی از طرفی میزان املاح و ویتامین‌ها را در بدن آنها منظم میکند .

هویج را چگونه باید مصرف‌کرد

چون هویج معمولا با مقدار زیادی گل و لای آلوده و لذا پر از میکروب های خاك و کود است بهتر است آنرا پس از شست‌وشو لااقل ده دقیقه در محلول پر منگنات یك در ده هزار و یا پرکلرن قرار داد و پس از آن به مصرف‌رسانید؟

مصرف آب هویج برخود آن رجحان دارد چه خود آن بعلت ازدیاد تفاله‌ومواد سلولزی اغلب سبب ایجاد نفخ معده و ناراحتی های آن میگردد و بخصوص در عوارض و ورم های دستگاه هاضمه سبب تحریك و آزار میشود .

دکتر پریور

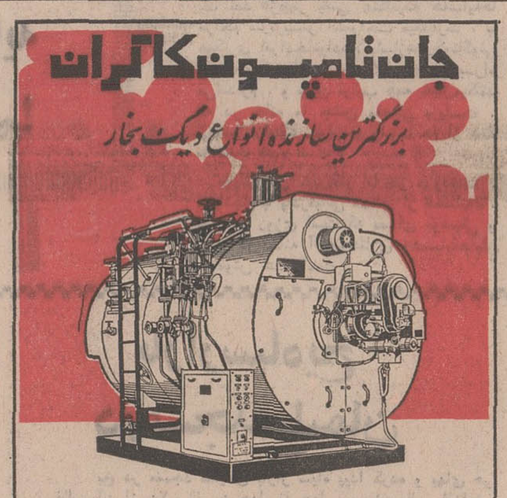

بانك عمران مُبتکر است

اینهم یکی دیگر از ابتکارات حساب تشکیل سرمایه

همکاری در زمینه ورزش کشور وتشویق مردم باُمور ورزشی

بانك عمران بمنظور تشویق ورزشکاران وورزشدوستان با ابتکار بیسابقه‌ای ازطریق تبلیغ صحیح وتشویق مردم باُمور ورزشی همکاری خود را در زمینه ورزش کشور آغاز نمود .

* در اردیبهشت ۱۳٤۷ با برگزاری مسابقات جام ملّت های آسیا وتبلیغ روی این مسابقه باعث شد تا مسابقات فوتبال بیش ازپیش شناخته شده ومردم بتماشای این مسابقات راغب وتشویق شوند .
* در بهارسال ۱۳٤۸ باهمکاری فدراسیون سوارکاری ایران برای اوّلین بار مسابقات اسب دوانی را با جلال وشکوه هرچه بیشتر واختصاص جوائز بزرگ برگزار نمود واین ورزش باستانی راکه کم کم بدست فراموشی سپرده میشد مورد توجّه عموم قرار داد .
* در مهرماه ۱۳٤۸ باهمکاری باشگاه شاهنشاهی دربرگزاری مسابقات تنیس حرفه ای تلاش مؤثری نمود تا آنجاکه ایران بعنوان یکی ازکشورهای برگزاری تنیس حرفه ای بجهانیان شناخته شد .

درسالهای گذشته سایرهمکاران باکنی نیز باپیروی ازاین ابتکارات باتوجّه بیشتر باُمورورزش تبلیغات دامنه داری دراین مُورد انجام دادند که باعث خوشنودی همگان گردید . امید است ابتکارات آینده ما نیزچون گذشته مُورد توجه عُموم قرارگیرد .

حساب تشکیل سرمایه
بانك عمران
موجب رفاه وآسایش هموطنان است

آگهی استخدام

مدرسه عالی بازرگانی‌تهران بمنظورتکمیل کادر اموزش خود درسال ۱۳۵۰ به ۲۵ نفراستاد که دارای درجه دکتری در یکی از رشته های اقتصاد ، مدیریت بازرگانی،علوم اداری ،حسابداری و ماشین های الکترونیك و مارکتینك و ریاضیات باشند احتیاج دارد .

داوطلبان واجد شرایط میتوانند جدول‌زیر را تکمیل نموده به‌پیوست مدارك تحصیلی وعکس و مشخصات خود حداکثر تا آخر مرداد ماه جاری باداره کارگزینی مدرسه عالی بازرگانی ارسال دارند .

قبولشدگان باستخدام رسمی دولت در کادر آموزش در خواهند آمد و از مزایای مخصوص مدرسه عالی بازرگانی برخوردار خواهند شد .

محمد علی احمدی
رئیس مدرسه عالی بازرگانی

در خواست ثبت نام برای استخدام مدرسه عالی بازرگانی

اینجانب ـ نام‌خانوادگی ـ فرزند ـ دارنده شناسنامه شماره

صادره ـ متولد ـ روز ـ ماه ـ سال ـ شمسی

دارای آخرین مدرك تحصیلی دانشگاهی ـ از دانشکده ـ دانشگاه

که خدمت وظیفه را انجام داده‌ام

برك معافیت‌دائم‌دردست دارم

باقبول‌شرایط مندرج درآگهی تقاضای‌ثبت نام بمنظور استخدام وتدریس دررشته

را مینماید ـ بتاریخ ـ امضاءداوطلب

نشانی کامل پستی

۱ـ۲ ـ آ ـ ۲۶۹۴۶

اطلاعات
دختران وپسران
روزهای یکشنبه
منتشر میشود

برنینا ۲۵۰۰ جایزه برای ۲۵۰۰ دختر ایرانی BERNINA

هدیه برنینا بمناسبت جشنهای ۲۵۰۰ ساله شاهنشاهی

ازشهرستانها به آدرس ما برنینا چهارراه شاه شماره ۲٤ مکاتبه فرمائید

در انجمن شهر :

باایجادپارک باغشمال تبریز مخالفت شد!

جلسه انجمن‌شهر تبریز‌بریاست آقای دکتر امیر کبیریان باحضور دکتر وارسته شهردار تبریز و اکثریت اعضاء تشکیل شد .

در این جلسه ابتدا درخواست اهالی به منظور ایجاد یك پارك وسیع‌درمنطقه‌باغشمال موردبررسی قرار گرفت و شهردار در این باره اظهار داشت بودجه نه ماهه‌سازمان پارك های شهر تبریز یك میلیون وسیصد هزار تومان برآورد شده است . این‌مبلغ از طرف‌شهرداری در اختیارسازمان مستقل پارکها گذاشته‌میشود،امادرمورد ایجادپارك در اطراف باغشمال لازم به تذکر است که این پارك هزینه‌ای‌معادل دو میلیون و هشتصد هزار تومان لازم دارد .

اکنون چنانچه انجمن‌شهر موافقت کند اقدام به ساختن آن می - کنیم !

سپس در مورد پیشنهاد شرکت گوهشت تبریز مبنی برانعقادقرارداد پنجساله با شهرداری و سپردن۱۵ میلیون ریال تضمین بانکی بحث‌و تبادل نظر شد . این دو موضوع مورد مخالفت چند تن از اعضاء قرار گرفت و تصمیم درباره آن به جلسات آینده موکول گردید.

در پایان این جلسه پیرامون ایجاد چندطرح عمرانی‌درتبریز گفتگوشد

رودخانه‌زیرز مینی‌سبزوار موردبررسی قرار گرفت

توسط کارشناسان مربوطه :

با بررسی های دقیق کارشناسان ، بتدریج اسرار نوان‌رودخانه‌زیرزمینی‌سبزوار برملا میشود .

یك‌مقام‌مطلع‌در موردپیدایش این رودخانه بزرگ زیرزمینی به خبرنگار مادر سبزوارگفت:

این رودخانه حاصل باران ها و سیلاب هائی است که طی قرون متمادی کویر بلعیده و در خود فرو برده است .

آقای مهندس‌وهابزاده یکی از کارشناسان اعلام کرد : این رودخانه‌ازمجموع چند نهر بزرگ زیرزمینی بوجود آمده است و اکثر چاه هائی که در مناطق جوین و جغتای حفر گردیده در روی نهر ها ، ودر حواشی این رودخانه زیر زمینی قرارگرفته است.مهندس وهابزاده پس از بازدید از یکی ازچاه‌های منطقه‌کمایستان اظهار داشت :

مقدار آبی که در مخزن‌این چاه وجود دارد ، فوق‌العاده زیاد است .

آقای مهندس وهابزاده گزارشی از تحقیقات خود را، برای مطالعه بیشتر به سازمان آب مشهدارسال داشته است.

خبرنگار ما در گزارش‌خود افزود : در تاریخ مشهوربیهقی نوشته ابوالفضل بیهقی .وجود این رودخانه زیرزمینی به صراحت ذکر گردیده است ، وی ضمن اشاره به قنات های سبزوار گفته است : چون‌این قنوات به یك منبع عظیم زیر- زمینی متصل است .لذا وجود چنین قنواتی در تمام ایران کمیاب می باشد ، در تاریخ بیهقی ، همچنین اضافه شده که اگر بشودمنفذی برروی‌این آب زیرزمینی باز کرد میتوان در آن‌به‌لتکه سواری(قایقرانی) پرداخت .

وجود چنین مطلبی‌در تاریخ بیهقی سبزوار میرساند که‌این رودخانه عظیم‌طی قرون‌گذشته نیز وجود داشته است .

خبرنگار ما در گزارش‌خود افزود :سرپرست‌هیئت بازرسی شاهنشاهی که چندی قبل از نقاط مختلف سبزوار بازدید می کردند ، ضمن مشاهده‌یکی از چاه‌های عمیق‌درقریه مزینان واقع‌درهفتادکیلو متری‌سبزوار اعلام داشت :

مخزن این چاه موجب‌شگفتی است ، چون‌این چاه‌ها و نظیر آنها بروی یکی ازشاخه های رودخانه زیر زمینی سبزوار قرار گرفته نه‌تنها میزان حجم آب‌هیچگاه‌رویه‌نقصان نخواهد رفت ، بلکه آبدهی آن سال به سال فزونی می‌یابد .

تیمسار سپهبدعمیدی رئیس بازرسان شاهنشاهی در پایان سخنانش اظهار عقیده کرد : چنانچه با ایجاد یك کانال زیرزمینی آب این رودخانه به سمت شهرستان سبزوارجریان یابد، دیری نخواهدگذشت که این منطقه از لحاظ وسعت کشاورزی به بهشت ایران تبدیل خواهد شد .

هم‌اکنون عده زیادی‌از کار- شناسان مشغول بررسی نحوه بهره برداری از رودخانه زیر زمینی سبزوار میباشند .

هنگام تشکیل جلسه انجمن شهر شیراز

برسر خوردن بستنی وفالوده بین اعضاء اختلاف افتاد!

سرانجام منشی جلسه عوض شدوغائله هم خاتمه یافت!

برسر خوردن فالوده و بستنی‌بین اعضای انجمن شهر شیرازاختلاف بوجود آمد !

مشاجره با عوض شدن منشی انجمن پایان یافت !

چند تن از اعضاء اصرارداشتند که در جلسه انجمن شهر میتوان بستنی و فالوده خورد ولی عده دیگری بااین موضوع بشدت‌مخالف بودند و میگفتند جلسه انجمن شهر برای رسیدگی بکار مردم تشکیل شده است !

جلسه انجمن شهر شیراز در سالن شهرداری این شهر باحضور شهردار شیراز معاون شهرداری‌و اکثریت اعضاء انجمن تشکیل شد.

ابتدا صورتجلسه قبلی قرائت گردید ، سپس شهردار خطاب به اعضاء اظهار داشت چند لایحه فوری داریم‌که امیدوارم موردتوجه و تصویب فوری‌انجمن قرارگیرد.

در اینجا چندتن‌ازاعضاء انجمن قبل از بحث راجع‌به لوایح‌موجود بشهردار گفتند اول دستورفرمائید برای اعضاء فالوده و بستنی بیاورند تا نوبت لوایح نیزبرسد! منشی جلسه و یکی دوتن دیگراز اعضاء در مخالفت با خوردن بستنی و فالوده در جلسه انجمن گفتند ما اینجا جمع شده‌ایم که بکار مردم رسیدگی کنیم .نه‌اینکه فالوده وبستنی بخوریم ! برسر همین موضوع بحث و گفتگو بین اعضاء انجمن درگرفت و رئیس انجمن مجبور بمداخله شد ومنشی انجمن را عوض کرد !

با عوض شدن منشی فالوده و بستنی مورد نظر از جانب‌شهردار سفارش داده شد و نمایندگان با تفاهم کامل سرگرم خوردن شدند! پس از آن مسائل شهری و چند لایحه موجود شهرداری بررسی‌و تصویب شد.

نمایندگان اطلاعات در خدمت مردم

برق‌آبکنار کی‌روشن‌میشود؟

مدتهاست که مردم آبکنار با صرف هزینه‌های زیاد خانه‌هایشان را برای استفاده از برق سیم‌کشی کرده‌اند و منتظرند که نیروی برق دراین شهر شروع بکار کند حتی گروهی از مردم با خریدن تلویزیون ، یخچال و سایر مایحتاج برقی ، علاقه خود را به‌استفاده از برق ، بیشتر نشان دادند .

بنابا‌ظهارات گروهی ازمردم آبکنار به‌نماینده‌اطلاعات در این بخش: چشممان براه‌خشك شد، اما هنوز که هنوز است انجمن عمرانی آبکنار فکری دراین‌باره نکرده‌اند و بالطبع شبها خانه‌هامان همچنان در تاریکی فرو میرود ، ووسائل برقی ، بی‌مصرف به گوشه‌ای افتاده و خاك میخورد .

۲۰ در صد مردان کرمانی	هر روز عده‌ای از زنان کرمانی با مراجعه به دادگستری کرمان ، بعلت ندادن خرج کافی ، از شوهرانشان شکایت می‌کنند .
بزنان خود	بنابگزارش خبرنگار ما در کرمان :دادستان این شهر
خرجی‌نمیدهند	حتی روزهای تعطیل نیز به این پرونده‌ها رسیدگی مینماید بیشتر شکایت‌ها روی سه محور ترک انفاق ، چک بی‌محل ، وایراد ضرب دور میزند. که ترک انفاق بزرگترین رقم پرونده‌ها را تشکیل میدهد . براساس تحقیقی که انجام شده از هر صد نفر زن‌و شوهری که در کرمان زندگی می‌کنند تقریبا بیست نفر آنها بعلت ترک انفاق ، اختلاف پیدا کرده وکارشان بدادگستری میکشد.

بدون سرهم میتوان شیرجه رفت؟!

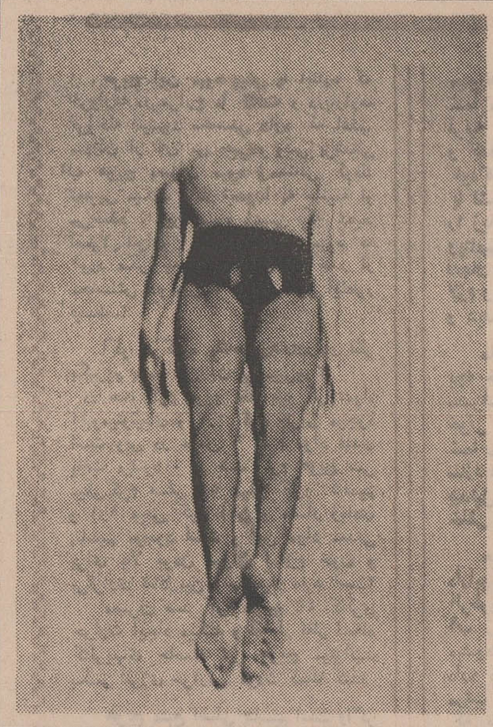

این روزها بازار شنا در استخرهای اهواز گرم است . عده‌ای برای رهائی از چنگ گرمای گشنده این‌شهر وعده‌ای بخاطر علاقه مفرط به فن‌شنا به استخرها هجوم می‌آورند . بهرحال عکس بالا یکی از شناگران ماهر اهوازی‌را نشان میدهد که برای شیرجه رفتن بداخل استخر بهوا جسته و عکاس زبردستی در اینحالت‌از او عکس گرفته است.

موجودی صندوق شهرداری شیراز

دوباره‌توقیف‌شد!

شهردار شیراز علیه بدهکاران اجرائیه صادر کرد !

دیروز شرکت ایران ناسیونال که مبلغی از شهرداری شیراز طلبکار بود، باصدور اجرائیه‌ای مبلغ ۵۰۰ هزار تومان موجودی شهرداری شیراز را توقیف کرد .

ظرف یکماه گذشته این دومین‌بار است که موجودی شهرداری شیراز بوسیله طلبکاران توقیف میشود .

خبرنگار ما در شیراز ظهر امروز تلفنی اطلاع داد : ۲۰ روز قبل نیز یك شرکت ساختمانی ۳۰۰ هزار تومان موجودی شهرداری شیراز را توقیف نمود . شرکتهای «پاس‌لوکس» و «لیلاندموتور» نیز به شهرداری شیراز اخطار کردند چنانچه بدهی خود را نپردازد حسابهای بانکی شهرداری را توقیف می‌کنند .

شهردار شیراز نیز که با چنین وضعی مواجه گردیده و دستش برای انجام کارهای عمرانی بسته شده برای بدهکاران خود اجرائیه قانونی صادر کرد .

برای ایجاد پناهگاه هیاتی به علم‌کوه رفت

هیاتی بسرپرستی آقای«بهمن شهوندی » مربی فدراسیون کوهنوردی کشور و مرکب از چهار تن از اعضای کوهنوردی فدراسیون کشور بمنظور مطالعه در زمینه ایجاد یك پناهگاه جدید در «علم کوه» کلاردشت عازم این قله شدند .

پناهگاه قبلی «علم‌کوه» که در ارتفاع چهار هزار متری بنا شده و آخرین پناهگاه کوهنوردان در این قله بود چندی قبل‌باتمام تجهیزات خود در زیر بهمن عظیمی که شبانه سقوط کرد مدفون گردید !

بقرار اطلاع براساس گزارش کوهنوردان مزبور بفدراسیون کوهنوردی کشور پایگاه جدید و مدرنی در محل «علم چال » در نقطه‌ای که از نظر ایمنی تامین باشد احداث میگردد .

هم‌اکنون اولین پناهگاه قله «علم کوه» در محلی بنام«میان سرچال » مورد استفاده کوهنوردان قرار میگیرد .

درس عبرت بهمسایه مزاحم!

مدتی بود که از خانه مسکونی آقای حیدر مختاری واقع در مرودشت ، شبو روز و بلاانقطاع صدای آواز و موسیقی به گوش میرسید واین امر موجب تعجب و حیرت گروهی از مردم این شهر شده بود. عده‌ای حدس میزدند که حتما آقای مختاری یا یکی از همسایه‌هایش بمناسبت ختنه‌سوران پسرش این سروصدا را براه انداخته است . عده‌ای نیز حدس میزدند که برسم قدیم مراسم عروسی هفت شبانه روزه‌ای در این خانه برگزار شده است .

سرانجام کنجکاوی، اهالی را وادار کرد که تحقیقات بیشتری بعمل آورند ،و برای این‌کار منبع خبری موثقتر از شخص‌آقای حیدر مختاری نبود . نامبرده ضمن گفت‌و گوئی به خبرنگار ما در مرودشت گفت : - نه‌از عروسی خبری است ، نه ازختنه سوران .

جریان واقعه این است که چند وقتی است گرفتار همسایه مزاحمی شده‌ایم که شبها پس از اینکه دیر وقت از سینما ،یا سایر تفریحات شبانه بازمیگردند ، تازه رقص و آوازدسته‌جمعی‌آنها شروع‌میشود، و چه‌بسا تا صبح ادامه پیدا می‌کند ، و هروقت که از طرف ما یا همسایه‌ها به آنها تذکری داده شد جواب دادند که خانه‌مال خودمان است و اختیارش را داریم . این موضوع سبب ناراحتی شدید همسایه‌دیگر شد و چون میدانست‌که اینها دراثرخستگی ناشی ازبیداری‌شب‌صبحها ظهرمیخوابند، تدبیری اندیشید و برای اینکه به همسایه مزاحم درس عبرتی داده باشد همه روزه با استفاده‌از انواع‌صفحات ایرانی‌وخارجی و نصب بلندگو ، کنسرت بزرگ و مجللی برای دروهمسایه‌ها ترتیب‌میدهد که تا ظهر ادامه داره . ازطرفی من نیز که از مزاحمت دو همسایه به تنگ آمده بودم ، برای اینکه ازقافله عقب نمانم و هردوی‌آنها را تنبیه کنم ، چند روزی است که ازساعت یك بعد ازظهر یعنی هنگامیکه همسایه‌ها مزاحم سربربستر استراحت میگذارند ، با همکاری افرادخانواده‌ام باسازهای‌گوناگونی که تهیه کرده‌ام سروصدای زیادی براه می‌اندازم . و بدین ترتیب همه خیال‌میکنند که در خانه ما جشن مفصلی برپاست ، بی‌خبر ازاینکه خواب و راحت هم از همه ما سلب شده است .

بنابگزارش خبرنگار ما در مرودشت : سرانجام با پادرمیانی عده‌ای از همسایه‌ها، یکی دو روزی است که صدای موسیقی و آواز در خانه آقای‌مختاری وهمسایه‌هایش خاموش شده است .

یك میلیون ریال‌کالای قاچاق از یك اتومبیل کشف شد

مامورا ن گروهان ژاندارمری لارستان بسرپرستی سرکار سروان تاج‌الدین در بازرسی از اتومبیل بنز شماره ۱۸۶۳ تهران مقداری کالای قاچاق به ارزش یك میلیون ریال کشف کردند و صاحب کالا بنام علی ملیحی ذاکری که رانندگی اتومبیل را بعهده داشت بدام افتاد .

خبرنگار ما در لار گزارش داد : کالای قاچاق شامل ۵۱۰ متر پارچه پشمی ، ۲۸۹ متر پوست و ۲۸۹ شال کرکدار و ۴۹ متر پارچه توری ساخت فرانسه بود که در ۱۰۸ کیلو متری «تنگدالان»لار بدست آمد .

قرآنهای مسروقه به پلیس ایران تحویل داده‌میشود

قرآنهای مسروقه که چندی قبل توسط پلیس امریکا کشف و به سفیر کبیر ایران در واشنگتن تحویل داده شده‌بود، در آتیه نزدیکی به پلیس‌ایران تحویل میگردد . سپس طی مراسمی از طریق شهربانی خراسان به کتابخانه استان قدس رضوی مسترد خواهدشد.

آقای دکتر رجائی مدیر کل امور فرهنگی و کتابخانه های آستانقدس رضوی ضمن عنوان این مطلب به خبرنگار ما در مشهد گفت : تاکنون تعدادی از قرآنهای مسروقه‌در ایران کشف و بکتابخانه آستانقدس رضوی تحویل شده است .

بازارسیاه یخ درمسجدسلیمان

یخ در مسجد سلیمان بازار سیاه پیدا کرده و بهای هر قالب آن از ۲۰ ریال به چهل تا چهل و پنجریال افزایش یافته است .

بقرار اطلاع علت کمبود یخ دراین شهر مصرف بیش از حد آن میباشد وازطرف دیگر تعطیل کارخانه یخسازی این شهر بعلت قطع برق ..

استاندار خوزستان از فرمانداران و بخشداران انتقاد کرد

استاندار خوزستان درسمینار فرمانداران و بخشداران ،عده زیادی ازفرمانداران شهرستان های تابع این استان را مورد انتقاد قرارداد .

در این سمینار که دیروز تشکیل شدآقای سالوراستاندار خوزستان ، پس از استماع گزارشات فرمانداران و بخشداران ،ضمن‌انتقاد از آن دسته فرمانداراني که وظیفه خود را بخوبی انجام‌نداده‌اند گفت :

گزارشات فرمانداران ناقص بود و کارهااغلب با وقفه‌روبرو شده است .

یکی از ایرادات استاندار این‌بود که‌متاسفانه فرمانداران در گزارشات خود به دوره راهنمائی تحصیلی دانش - آموزان‌که‌دوره پنجساله‌ابتدائی رابپایان رسانیده‌اند ،اشاره‌ای نکرده‌اند ، در حالی که این خیلی مهم است .

استاندار سپس‌اضافه کرد: قرار است در اهواز جنگلی ایجاد شود که پروژه‌اش هنوز اجرا نشده ،درصورتی که‌پول لوله‌کشی و تمام وسائل آماده است و باید آب رااز رودخانه کارون به‌این‌جنگل هدایت‌کرد.

استاندار در پایان سخنان انتقاد آمیز خود افزود : در اینجا آقایان فرمانداران فقط از احداث مدارس روستائی صحبت کردند،این بسیارخوب است ، ولی اصلا اشاره‌ای به ایجاد مدارس شهری نکردند.

آنگاه استاندارگفت: ساختمان پل‌چهارم اهوازروی‌رود کارون و پل دزفول بسرعت پیش می رود و بزودی از انها بهره - برداری میشود .ولی در مورد روستا ها آنطوری که مورد نیاز هست پلی ساخته نشده و در مورد تعمیر ومرمت پل‌های موجود نیز تاخیر شده است

بین‌وزارت‌راه‌واستانداری‌اصفهان اختلاف‌نظروجوددارد!

برسر احداث جاده ذوب آهن اصفهان :

قبلا خبر دادیم : با کوشش استاندار اصفهان برای تعریض جاده کارخانه ذوب‌آهن آریامهر، اصفهان بطریق اتوبان ، مبلغ چهارصد میلیون ریال اعتبارتامین شد.

وزارت‌راه در نظر دارد که بموازات جاده فعلی جاده دیگری ایجاد نماید تا یکی از این‌دوجاده برای رفتن و دیگری برای‌برگشتن مورد استفاده قرار گیرد .

طرح جدید وزارت راه مورد مخالفت استانداری‌واقع شده‌است. هم‌اکنون هیئتی از مهندسین و کارشناسان مشغول مطالعه درطرح های‌وزارت راه‌واستانداری‌اصفهان می‌باشند. پس از اتخاذ تصمیم مقتضی ، بلافاصله ساختمان یکی از جاده‌های مورد نظر آغازخواهد شد.

هزینه‌تولیدشکر

بقیه ازصفحه اول

در داخله ایران نیز هزینه تولید چغندر مناطق اطراف سد ها رودخانه ها با هزینه تولید چغندر که از آب چاههای عمیق ا بیاری میشودتفاوت‌دارد، بهمین جهت هزینه تولید هر کیلو شکر در جهان از ۸ ریال تا ۱۸ریال نوسان دارد .

بدون‌توجه به هزینه تولید از ۷۳ میلیون تن شکر تولیدی در جهان در سال ۱۹۷۱ ، معادل ۴۳ میلیون تن از آن بانیشکر کاری وسی‌میلیون تن‌از طریق چغندر کاری تهیه شده است واز ۷۳ میلیون تن شکرتولیدی فقط ۸٫۹ میلیون تن‌آن دربازار بین‌المللی عرضه شده و ۶۴ میلیون تن دیگر بمصرف داخلی رسیده است .

مصرف

میزان مصرف قند و شکردر جهان در سال ۱۹۷۱ در حدود ۷۲ میلیون تن بوده و چون درسال ۱۹۸۰ این رقم بالغ بر ۹۳ میلیون تن خواهد شد ، در تمام کشور های جهان باعلم واطلاع از نرخ بین المللی‌شکر که امروز ۴۵ لیره است مرتبا برحسب امکانات طبیعی در توسعه چغندرکاری ونیشکر - کاری سرمایه گذاری میشود.

در ایران که چون ممالك متحده دارای مناطق گرمسیری و معتدله است بایستی در توسعه چغندر و نیشکر کاری کوشا بود و در مورد مزارع چغندرکاری موجود ، ازشرایط محلی آن نمیتوان غافل بود . همانطور که هزینه تهیه‌چغندر در اروپا و ایران قابل مقایسه نیست ، هزینه تولید چغندر در مناطق مختلف ایران تفاوت محسوس داشته و نمیتوان برای آن و همچنین شکر تولیدی حاصله نرخ ثابتی تصور نمود. تولید چغندر در خراسان بدون تردید هرتن چهار صد ریال هزینه آبیاری از چاه عمیق در برمیدارد که در مناطق اطراف‌سد ها این رقم به سی ریال نمی رسد .

در عین‌حال هزینه پخش و فروش شکردر خراسان‌یکریال بالاتراز سایر مناطق ایران تعیین شده است .

تولید درمناطق اروپائی

تولید شکر در مناطق اروپائی با پیشرفت صنعتی و شرایط اجتماعی وجوی با ایران‌اختلاف فاحش داشته و ارزانتر تمام‌می شود وباوجود این بهای یك‌کیلو شکر تحویل انبار کارخانه بدون هزینه بسته بندی در فرانسه ۱۶ وحداکثر درایتالیا ۲۶ ریال است و بهای چغندر در فرانسه‌هر تن۱۰۴۰ ریال ودر ایتالیا هر تن ۱۴۸۰ ریال تعیین شده است ، در حالیکه بهای چغندر در خراسان معادل ایتالیا و نرخ شکر در ایتالیا ونرخ شکر در انبار بابسته‌بندی ۱۵٫۸۵ ریال و کمتر ازفرانسه تعیین شده است .

مترادف با این شرایط میزان عوارض و مالیات قند و شکر در فرانسه ۶درصد و در ایتالیا ۲۶ در صدودر ایران ۳۷ درصد میباشد .

چغندر کار فرانسوی با نرخ هرتن یکهزار و چهل ریال با برداشت چهل تن در هکتار بکشت ادامه میدهدولی چغندر- کار ایرانی با برداشت‌بیست‌تن در هکتار حتی با نرخ یکهزار و پانصد ریال از کشت‌چغندرسود چندانی نمیبرد .

نتیجتا کارخانجات قندخراسان بانرخ مواد اولیه گرانتر هرگز قادر به تهیه‌شکر ارزانترفرانسه نمیباشند و صنعت قنددرخراسان بیمار و در حال سقوط است .

نرخ کالاهای مصرفی در تمام کشورهای جهان‌باسطح دستمزد ودرآمد ملی بستگی تام دارد، یك کارگر ساده برای خرید یك کیلو شکر در آمریکا شش دقیقه و در انگلستان‌بیست دقیقه و در فرانسه سی و هشت دقیقه و در ایتالیا یکساعت و شانزده دقیقه و در شوروی آمتی از پنج ساعت و در ایران در سال ۴۲ که حداقل دستمزد پنجاه ریال بوده کمتر از چهار ساعت‌واکنون که حداقل‌دستمزد هشتاد ریال است بیش از دو ساعت کار انجام میدهد و عملا باتوجه به حداقل دستمزد در صنایع بامزایای اجتماعی آن کمتر از یکساعت برای خرید یك کیلو شکر بایستی صرف وقت‌نماید .

ترقی سطح زندگی در کلیه عوامل تولید اعم از کشاورزی و صنعتی بی‌تاثیر نیست ولی در کشور ما انتظار براین است که‌باوجود این‌ترقی‌نتیجه‌ثابت حاصل گردد ، یعنی یك طرف معادله ثابت و طرف دیگر دارای چندین عامل متغیر باشد . چنین معادله‌ای فقط برکارخانجات قند خراسان تحمیل شده است و نتیجه آن‌ورشکستگی وتوقف خواهد بود .

واترلو:

دروازه‌سر نوشت

نوشته جرجت‌هایر

ترجمه علیرضا ظاهری

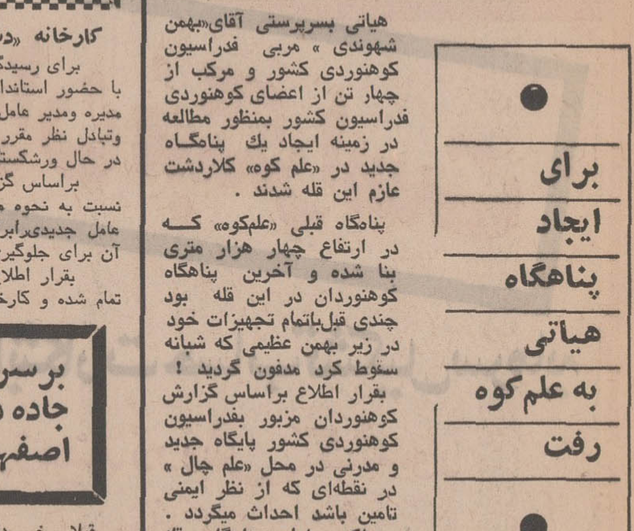

۲۳

«ژاک» به مستخدم قصر کنت اشاره کرد که برایش شراب بریزد و آنگاه گفت:

- بسیار خوب، انگار چاره‌یی جز پذیرفتن ندارم.

کنت «دولاویس» گفتار او را برید :

- اگر نقشه سویی در فکر داری ،آن را هرچه زودتر فراموش کن چون‌بمجرد این که کوچکترین عمل نادرستی از تو سر بزند ، به جهنم میفرستمت . بیاد داشته باش که من چهار چشمی مراقب تو خواهم بود.

«ژاک» پرسید:

- خوب ، چه‌طور باید قربانی شما را از پای درآورم عالیجناب ؟

کنت «دولاویس» توضیح داد :

- تو درون جنگل پنهان میشوی ووقتی کلنل «آدلی» ولیدی «باربارا» اینجا را ترک گفتند ، تو قربانی را هدفگلوله قرار خواهی داد اما مراقب باش مبادا به لیدی «باربارا» آسیبی برسد.

ژاک گفت :

- تعریف شما که مدتها دروین‌بوده‌اید، برای بروکسل مایه افتخار است . در ضمن یاران ماباید برای حفظ این خطه از هجوم ناپولئون متحد شوند.

لیدی «باربارا» گفت :

- اما مردم بلژیک چون یاران و همقطاران شما نخواهند بود و شاید هرگز علیه ناپلئون دسته‌به اسلحه نبرند.

کنت «دولاویس» لبخندی بر لب‌آورد:

- به شما اطمینان میدهم بانوی من که در موقع لزوم مردم بلژیک نیز باما یکپارچه و هماهنگ خواهند شد . این طور نیست کلنل گرامی ؟ احساسات‌همه غیر فرانسویها علیه بوناپارت تحریک شده است ، پس گفتار شما را متاسفانه باید رد کنم !

لیدی «باربارا» نیز لبخندی‌زدو گفت:

- تنها گذشت زمان است که یک چنین مسائلی را ثابت میکند ! بسیار خوب ، انگار زمان بازگشت فرا رسیده است . از دیدار شما خرسند شدم‌کنت دولاویس عزیز .

کنت «دولاویس» ابروانش را درهم کشید :

- آیا بهمین زودی باید بازگردید ؟

لیدی «باربارا» گفت :

-آری . از طرف دیگر کلنل عزیزما کارهایی دارد که باید بانجام رساند و پیش از آنها ، میخواهم او را با برادرم «ویدال» نیز آشنا کنم.

کنت «دولاویس»وکلنل «آدلی» باحترام یک دیگر سرفرود آوردند.کنت بوسه‌یی بردست مرمرین وکشیده لیدی «باربارا» گرفت و گفت:

- به امید دیدار لیدی من !

لیدی «باربارا» و کلنل «چارلز آدلی» سوار براسبهای نیرومند خود شدند و پیش تاختند . کاپیتان کنت «دولاویس» آن‌قدر ایستاد تا دیگر نمی‌توانست‌لیدی «باربارا» و کلنل «چارلز آدلی» رابیند، وقتی که‌آن دونفر ازنظر کنت«دولاویس» ناپدید شدند ، او به‌شتاب براسب خود جست واز لابلای درختان جنگل راه کمینگاه «ژاک» و پیشخدمتش را گرفت. راهی که کنت برگزیده‌بود، راهی میان- بربود وازین رو می‌توانست شاهد قتل کلنل «آدلی» باشد. «چه منظره سرمستی آوری» کنت باخود اندیشید.

او وقتی که‌به چند میلی‌کمینگاه «ژاک» رسید، اسب خود را متوقف ساخت و بدون آن که «ژاک» یاپیشخدمتش‌متوجه شوند ، به‌پایین جست ودر پشت یک درخت تنومند پنهان شد . کنت از آن فاصله قادر نبود که کلنل «آدلی» را نشان کند اما می‌توانست در موقعیتی مناسب ، چنانچه «ژاک» خواست‌دست از پا خطا کند ، او را هدف قرار دهد. کنت بخوبی میدانست که لیدی «باربارا» یک شیرزن است واگر صدای گلوله‌یی را بشنود خود را به‌آن نقطه میرساند، پس باید آن‌قدر از کمینگاه «ژاک» فاصله میگرفت که بتواند پیش از رسیدن لیدی «باربارا» از آنجا بگریزد .

لیدی «باربارا» همچنانکه در کنارکلنل «آدلی» اسب می‌تاخت ناگهان متوجه درخشش شیئی در میان درختان شد و خطاب به کلنل «چارلز آدلی» گفت :

- چارلز! آن‌جا رانگاه کن ، درمیان درختان چیزی برق میزند !

«ناتمام»

باایل شاهسون کوچ کنیم

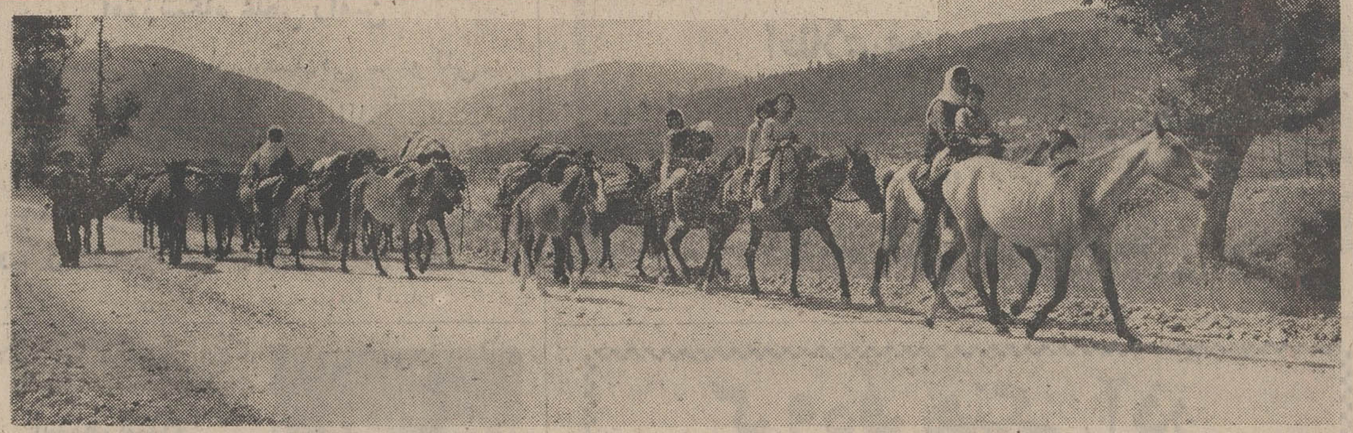

شاهسون :
نام سپاهی است که شاه عباس کبیر تشکیل داد و سربازان مخصوص شاه بودند. اکنون نام یکی از ایل‌های بزرگ ایران است که در حدود تبریز و اردبیل و قزوین سکونت دارند.
«فرهنگ عمید»

از شاهسونها بگوئیم. از حرکت دستجمعی‌شان به سوی سرزمین های پوشیده از گل وحشی که از آغاز تابستان شروع شده است از رودهای پرآب بگوئیم و یورش رمه های پروار، از آوای شکوهمند عشق و تپشهای بی امان قلب.

از ایل بگوئیم، از کوچ و کومه، از شاهسون های دلیر. همزمان با حرکت پرشکوهشان ارتفاعات سیلان و ارسباران را زیر پا بگذاریم و در خط ـ الراس کوههای طالش اطراق کنیم.

ایل :

بکسر اول و سکون ثانی مجهول ولام به لغت سریانی یکی از نامهای خدایتعالی است جل‌جلاله و به زبان ترکی بمعنی دوست و موافق و رام باشد که نقیض وحشی است. و مردمان و جماعت را نیز گویند و هیل راهم میگویند که قافله صغار باشد و بکسر اول و فتح ثانی مشدد گاو کوهی باشد. گویند چون بیمار شود بینی را بر سوراخ مار نهد و بنفس مار را بجانب خود کشد چنانکه مغناطیس آهن را. چون مار را بخورد شفا یابد و به‌عربی بقرالوحش خوانند و بعضی گویند ایل گوسفند کوهی است و خون او علاج کسی است که زهر بوی داده باشند و بضم او هم گفته‌اند.
«برهان قاطع»

«شاهسون» بمعنای «دوستدار شاه» است که در زمان صفویه و درعهد پادشاهی شاه‌عباس کبیر بوجود آمد.

«شاهسون» ابتدا قشونی بود که بمنظور تقلیل نفوذ سپاه قزلباش مشتمل از افرادفدایی و جانباز که از تمام نقاط ایران گرد آمده بودند تشکیل شد. اما چون «صفویه» از اردبیل برخاسته بود، اغلب افراد این قشون از نقاط مختلف آذربایجان بودند.

پس از انقراض سلسله صفویه، هنگامیکه نادر برای تاجگذاری بطرف دشت مغان حرکت کرد، سپاه متفرق «شاهسون» همراه وی بدشت مغان رسید و دراین دشت اطراق کرد. از آن روزگار تاکنون در فاصله کوه سیلان و حدفاصل بالهارود تا کرانه های رود ارس در حال کوچ و حرکتند.

کوچ ایل

کوچیدن ایل تقریبا هر شش ماه یکبار در مسیر دشت های سرسبزی که پوشیده از گلهای وحشی است صورت می‌گیرد.

دو گانه آن حدود ۶۴۰ نفر در سال می‌باشد.

ییلاق ـ قشلاق

«شاهسون» ها هفت ماه ازسال یعنی از نیمه دوم آبان ماه تا اردیبهشت را در قشلاق بسر می برند و در محال «گرمی» و «اجارود»، «اصلاندوز» و «خدا آفرین» اطراق می کنند.

از نیمه دوم فروردین هر سال جمع آوری اثاثیه و چادر ها و کومه ها بمنظور حرکت بسوی ییلاق آغاز میشود و در اواخر اردیبهشت ایل مراتع قشلاقی را ترک میکند.

آغاز فصل حرکت ایل از ییلاق به قشلاق یا برعکس، به تقسیم می‌شوند ـ دسته اول به طرف دامنه های سیلان کوچ می کنند و دسته دوم در نواحی ارسباران پراکنده میشوند.

دوم دسته بزرگ هنگام رفتن به مناطق ییلاقی از دشت مغان حرکت میکنند و پس از عبور از «شاه‌تپه‌سی»، «تیکانلو» و «نوراله بیک‌لو» در منطقه‌یی موسوم به «قوتورلویی» که تقریبا در ۳۶ کیلو متری دامنه های سیلان واقع است چادر می زنند.

سومین دسته بزرگ از «پیربکلو» و «محال گرمی» گذشته بسواحل رود قره‌سو می‌رسند و در خط ـ الراس کوههای گیلان تمرکز

صحنه‌ای از کوچ ایل شاهسون

حرکت و جابجایی ایلات از آن زمان که بشر با اولیه ترین وسایل زندگی سروکار داشت تا امروز که به تکنولوژی و حرکت غول‌آسای ماشین دست یافته، سرشار از شکوه و جلال بوده و هست.

افراد ایل «شاهسون» متجاوز از چهل هزار نفرند که از سی و دو طایفه شکل گرفته‌اند.

معروف‌ترین این طوایف عبارتند از: اجیرلو ـ علی بابالو ـ عیسی‌لو ـ طالش میکائیل‌لو ـ قوجه بیک‌لو ـ کورعباسلو ـ بیگلرلو ـ کیک‌لو که موالید سالیانه ایل در مجموع طوایف سی و نسبت دیر یا زود فرا رسیدن سرما و گرمای محل اطراق است که با مصلحت و نظر بزرگ ایل که به «ایل‌بیک» معروف است تغییر می کند.

در قشلاق، شاهسونها در کناره ارس ـ اطراف علیرضا آباد و ارتفاعات اوباداغ به چرانیدن احشام می‌پردازند.

کوچ

«شاهسون» ها به هنگام کوچ به‌سه‌دسته بزرگ تقسیم میشوند. دسته اول از نقاط زیره ـ قره‌خان و سمیلو می گذرند از معبر معروف «صلوات» عبور می کنند تا بمراتع بهاره و پائیزه که به آن «دیازلاخ» می گویند برسند.

این عده بعداز رسیدن به «دیازلاخ» بدو دسته کوچکتر می‌یابند.

بدین ترتیب است که «شاهسون» ها از مراتع سیلان ـ قاشقامیشه، ارسباران و کوههای بافرآباد و خطالراس کوههای طالش درتابستان استفاده می‌کنند و بهار و پائیز را در مراتع ارشق می‌گذرانند و دوباره از همین مسیرها به دشت مغان باز می‌گردند لیکن همانگونه که قبلا گفتیم حرکت، توقف و اطراق ایل در مسیر کوچهای گرمسیری یا سردسیری‌شان، بستگی کامل به شرایط جوی دارد.

در میان «شاهسون»ها رسم بر اینست که بهنگام کوچ زنان و دختران بالغ از بهترین وزیباترین لباسهایشان استفاده می‌کنند ودر طول راه از سبزه و گلهای وحشی وسایل آرایش میسازند و بسرو لباس خود می‌آویزند.

زندگی ـ عادات ـ اعتقادات :

۱ـ طرز انتخاب رئیس ایل

انتخاب رئیس ایل از قدیم درمیان «شاهسون»ها موروثی بوده وایل بیگی از پدر به پسر منتقل می‌شده، اما گاه بسبب عدم لیاقت ایل بیگها یا نبودن پسر ارشد در خانواده برای ایل بیگی، «شاهسون» ها مجبور به انتخاب رئیس جدیدی شده‌اند هرچند که در طول تاریخ زندگی «شاهسون»ها انتخاب ایل‌بیگ خیلی بندرت اتفاق افتاده ولی بدنبال هر انتخاب اختلافات شدید در تیره‌ها وطایفه‌های مختلف ایل بروز کرده و باعث کشمکش‌ها و جدالهای خونین شده.

روسای طوایف نفوذ فراوان بین افراد ایل و تیره خود دارند واز قدیم مورد احترام خاص افراد هستند هرچند که با نفوذ نسبی پشت قباله نکاح پرداخت می‌کند.

بعد از این تشریفات، مراسم عروسی آغاز می‌شود، در جریان عروسی هر خانواده «شاهسون» به نسبت قدرت مالی خود اسب و گوسفند و شتر به داماد هدیه میدهد تا داماد بتواند بعد ازجدا شدن از خانواده خود مستقلا به زندگی زناشویی ادامه دهد.

در شب عروسی، نوعروسان مخمل ارغوانی تند بتن می‌کنند و جلیقه‌هائی که بازر و سکه وملیله های طلایی تزیین شده می‌پوشند.

ثروتمندان ایل و خوانین عروسی های مفصل براه می‌اندازند و هفت شبانه روز جشن می‌گیرند. دراین جشن‌ها اغلب مسابقات اسب سواری و تیراندازی برگزار میشود و گوشت‌های شکار شده بمصرف میرسد. اطراقگاه ایل تمام شبانه روز از فریادهای شادی پر است وساز و دهل و آواز از هرگوشه‌یی بگوش می‌رسد. زنهای ایل با لباسهای الوان دست در دست مردها برقص و پایکوبی میپردازند ودر همین روزهاست که پیمانهای تازه زناشویی بین جوانان ایل بسته می‌شود.

درمدتی که جشن در ایل برپاست از تمام طوایف، بیگ‌ها وبیگزاده ها و خوانین و ثروتمندان دعوت می‌شوند تا میهمان صاحبان عروسی باشند.

برای میهمانان احترام و عزت قایل توجهی معمول می‌شود واغلب با تشریفات خاص برایشان آلاچیق های مجزا و مجهز و بساط قمار را دایر می‌کنند.

شب‌های عروسی جوانان سوار براسب می‌شوند و در پیشاپیش عروس به اسب دوانی و تیراندازی می‌پردازند و عروس در حالیکه لباس مخمل زیبایی برتن‌دارد روی اسب می‌نشیند و زنان ومردان و نزدیکانش او را احاطه میکنند و برایش قربانیهای متعددی براه میندازند.

۳ـ پرتاب سیب

پرتاب سیب که از قدیمی ـ ترین رسوم مربوط به عروسی است ودر بیشتر مناطق ایران رواج دارد در ایل «شاهسون» اهمیت وموقع خود را همچنان بعنوان یک رسم لازم و نیک حفظ کرده است. داماد سیبی را بطرف عروس پرتاب میکند و هلهله و شادی آغاز می‌شود. در بعضی‌ازنیره‌های «شاهسون» رسم براینست که داماد پس از انداختن سیب با اسبش فرار می‌کند و اگر جوانان ایل در اسب سواری موفق به گرفتن او شوند از خانواده‌اش خلعت و جایزه می‌گیرند عروس و داماد سه روز تمام در حجله بسر می‌برند و روز سوم در یک ضیافت عمومی ظاهر می‌شوند وبدین ترتیب زندگی مشترک زناشویی در ایل آغاز می‌شود.

۴ـ طلاق

بین تیره‌های مختلف ایل بندرت ممکن است طلاقی اتفاق افتد ولی رویهمرفته طلاق بصورت معمول ورایج آن در ایل انجام می‌شود اما بندرت اتفاق می‌افتد زنی که از شوهرش طلاق گرفته مورد خواستگاری مجدد مردی قرار گیرد چه مردان ایل اینعمل را نوعی توهین به شوهر قبلی زن تلقی می‌کنند.

۵ـ تعدد زوجات

«شاهسون»ها چون دامدارند

بقیه در صفحه ۱۲

احمد رضا دریائی

بهنگام کوچ، زنان ودختران بالغ جامه زیبا می پوشند وسرو رو را باسبزه وگل‌های وحشی زینت می‌بخشند:

نوعروسان مخمل ارغوانی تند بتن می‌کنند و سه شبانه روز در حجله میمانند

اگر کسی از نزدیک کومه آنها بگذرد ودیداری با صاحب کومه نکند، بزرگترین توهین را روا داشته

هنوز داماد برای عروس سیب پرتاب می‌کند و...

فیبر رویال ایران با ابعاد مناسب

مقاومت بی نظیر در برابر تغییرات درجهٔ حرارت هوا
آماده برای انواع دوکشهای گردو، آکاژو و پلاستیکی
محکم و باصرفه برای تهیه انواع درهای داخلی ساختمان

IRAN ROYAL BOARD
فیبر رویال ایران
با همکاری فنی کارخانه فیبر رویال سوئد

نشانی دفتر مرکزی: شرکت سهامی تولید فیبر ایران تهران خیابان فردوسی ـ کوچه بلژیک ـ ساختمان مسعود ـ تلفن ۳۱۳۲۹۳ ـ ۳۰۳۴۲۲

۵۰٫۰۰۷

شیشه های نشکن آبگینه :
۱ـ شیشه مشجر نشکن جهت درهای داخلی
۲ـ شیشه بلور (صیقلی) نشکن جهت درهای ورودی و داخلی ساختمان و ویترین مغازه
۳ـ شیشه لعابی رنگی نشکن جهت نمای ساختمان

کلیه فرآورده‌های شیشه‌ای آبگینه طبق آخرین روش صنعت شیشه‌سازی بلژیک تهیه گردیده و از مرغوبترین نوع شیشه دنیا می‌باشد.
مهندسین بخش فنی شرکت سهامی آبگینه برای هرگونه توضیح فنی و راهنمائی مربوط به نصب و کارگذاری شیشه در خدمت شما می‌باشند.

شرکت سهامی آبگینه ـ خیابان سپهبد زاهدی ـ کوچه شریف شماره ۸
تلگرافی: آبشنکو ـ تلکس: ۳۶۶۷ ـ تلفن ۸۲۷۵۰۱ و ۸۲۸۹۰۳

سازمانهای فرهنگی و آموزشی

دبیرستان شهریار قلهک

فقط برای
کلاسهای اول و دوره
راهنمائی تحصیلی
ثبت نام میکند تلفن ۸۶۴۶۸۴ ـ ۸۶۱۸۴۸

اطلاعیه

پانسیون شبانه روزی

فرهنگ کودک

از اول تیر ماه کودکان پانسیونی ۴ الی ۱۲ سال در محل جدید مجزا از دبستان مجهز به کولر نگهداری خواهند شد.
کودکان شهرستانی واجد شرایط پذیرفته میشوند
خیابان پهلوی ـ مقابل حشمت‌الدوله تلفن ـ ۴۶۷۹۷ و ۴۶۷۹۸

اطلاعیه دبیرستان میترا

همه‌روزه از ساعت ۸ تا ۱۲ برای کلاس‌های دوره راهنمائی تحصیلی و اول دبیرستان ورشته طبیعی‌وادبی وریاضی ثبت‌نام میشود.
خیابان پهلوی ـ جنب بیمارستان شماره ۱ ارتش تلفن ۶۲۰۹۷۶ ـ وسیله رفت‌و آمد مهیا است.

آ ـ ۲۵۲۲۷۶

آموزشگاه علمی رامین

باهمکاری آقایان «صادقی ـ توکلی ـ کمائی ـ غفاری ـ امراللهی ـ شکریه»

تشکیل کلیه کلاسهای تجدیدی و تقویتی متفرقه را باطلاع میرساند ضمنا کلاسهای ماشین‌نویسی فارسی و لاتین دایر است، ثبت‌نام همه روزه صبح و عصر

نشانی ـ تجریش جنب سینما آستارا

دبیرستان دخترانه همایون

عده معدودی برای تکمیل حدنصاب کلاس راهنمائی تحصیلی و سیکل اول وسیکل دوم رشته های طبیعی ـ ادبی ـ منشیگری. خانه‌داری ثبت‌نام مینماید

ضمنا کلاسهای تقویتی و تجدیدی و کلاسهای مکالمه زبان انگلیسی تحت‌نظر دبیران خارجی و کلاسهای فشرده ششم ابتدائی در دو ماه از تاریخ ۱۵ تیرماه شروع میشود.
آدرس: خیابان روزولت ـ مدان ۴۵ شهریور تلفن ۸۳۳۷۰۱

زبان انگلیسی را در کوتاهترین مدت بیاموزید

با ۲۳۷ لیره در مدت دوازده هفته با غذا اطاق و روزانه پنج ساعت درس بدون محدودیت من برای شاگردان. این مؤسسه ازطرف وزارت آموزش و پرورش برسمیت شناخته شده است. امتحانات آموزش دوره مقدماتی کمبریج Lower Cambridge آزمایش مهارت در زبان Proficiency
لطفاً با نشانی زیر مکاتبه فرمائید.
Ian Josephs M. A.
The Regency School of English, Ramsgate, Kent, England.

مجمع عمومی فوق‌العاده صاحبان سهام شرکت سهامی کریم

در ساعت ۹ روزشنبه ۱۶ امرداد ماه ۱۳۵۰ در محل دفتر شرکت تشکیل خواهد شد از صاحبان محترم سهام دعوت میشود با رعایت مقررات اساسنامه در مجمع مذکور حضور بهمرسانند.

دستور جلسه:
مذاکره و اتخاذ تصمیم در مورد تغییر اساسنامه ـ تغییر نوع شرکت وبطور کلی شورو اخذ تصمیم در باره کلیه امور مربوط به شرکت.

هیئت مدیره شرکت سهامی کریم
آ ـ ۱۲۰۲۳

مجمع عمومی فوق‌العاده صاحبان سهام شرکت سهامی درنا

در ساعت ۱۱ روز شنبه ۱۶ امرداد ماه ۱۳۵۰ در محل دفتر شرکت تشکیل خواهد شد از صاحبان محترم سهام دعوت میشود با رعایت مقررات اساسنامه در مجمع مذکور حضور بهمرسانند.

دستور جلسه:
مذاکره و اتخاذ تصمیم در مورد تغییر اساسنامه ـ تغییر نوع شرکت و بطور کلی شور و اخذ تصمیم در باره کلیه امور مربوط به شرکت.

هیئت مدیره شرکت سهامی درنا
آ ـ ۱۲۰۲۵

آگهی مزایده

شرکت سهامی چای ایران حدود ۲۲۳۷۰ کیلو گرم ساقه و ۳۵۷۵۰ کیلوگرم غبار و ۱۲۹۹۰ کیلوگرم ته انباری را از طریق مزایده بفروش میرساند.

طالبین میتوانند برای دریافت شرایط معامله درمحل شرکت واقع در خیابان وصال شیرازی شماره ۱۰۷ ر۲ به اداره دبیرخانه مراجعه نمایند. پیشنهادها تاآخر وقت اداری روزشنبه شانزدهم امرداد ماه ۱۳۵۰ قبول و درساعت ۱۰ صبح روز بعد بازو قرائت میشود. م‌الف ۵۰۷۲ شرکت سهامی چای ایران
۱ ـ ۲ آ ـ ۲۵۴۲۴

دعوت از خریداران محترم اراضی شرکت شین

چهارمین جلسه خریداران بمنظور اخذ تصمیم نهائی درساعت ۵ بعدازظهر روز چهارشنبه سی‌ام تیرماه در دفتر کار آقای تقی محققی وکیل دادگستری خیابان پهلوی جنب سینما مهتاب تلفن ۶۶۴۲۵۷ تشکیل میگردد حضورخریداران دراین جلسه موثر در احقاق حق خواهد بود.

آگهی اعطای کمك هزینه تحصیلی

بمنظور تکمیل کادر آموزشی و تامین نیروی انسانی مورد احتیاج مدرسه عالی بازرگانی در دهسال آینده مقرر است که از مهر ماه سال جاری همه ساله حداقل ده نفر دانشجوی ممتاز از بین دارندگان دانشنامه لیسانس و یافوق لیسانس در رشته های حسابداری و علوم اداری، بازرگانی و اقتصاد که ترك تحصیل نداشته باشند و علاقمند بادامه تحصیل تا اخذ درجه دکتری در رشته مربوطه خود در یکی از دانشگاه های معتبر اروپا یا امریکا باشند در مقابل اخذ تضمین ملکی همه ماهه تا ۲۰۰ دلار کمك هزینه تحصیلی پرداخت شود که پس از خاتمه تحصیلات بطور رسمی و استفاده از مزایای استخدامی مربوطه در کادر آموزشی مدرسه عالی بازرگانی بطور تمام وقت مشغول خدمت شوند.

بنا براین باطلاع دانشجویان داوطلب واجد شرایط مذکور در فوق میرساند که با در دست داشتن پذیرش از یکی از دانشگاه های معتبر، و برك معافیت یا پایان خدمت از نظام‌وظیفه عمومی برای ثبت‌نام و شرکت در مسابقه مربوطه که درساعت ۱۰ صبح روز شنبه سی‌ام مرداد ماه جاری در محل مدرسه عالی بازرگانی برگذار میشودهمه روزه‌ازساعت ۷ صبح تا ساعت ۲ بعداز ظهر باداره طرح‌و برنامه ریزی مدرسه عالی بازرگانی مراجعه نمایند.

رئیس مدرسه عالی بازرگانی ـ محمد علی احمدی
۱ ـ ۲ آ ـ ۲۶۹۴۸

آگهی استخدام

سازمان اب منطقه‌ای اصفهان برای تکمیل کادر سد و تاسیسات شاه‌عباس کبیر واقع در ۱۱۰ کیلومتری اصفهان به دونفرمهندس برق یا الکترومکانیك که واجد شرایط زیرین باشند نیازمند است.

۱ ـ فارغ‌التحصیل رشته برق یا مکانیك (ترجیحا برق)
۲ ـ داربودن گواهی پایان خدمت نظام وظیفه یا معاف دائم
۳ ـ آشنائی بیکی از زبانهای فرانسه یا انگلیسی (ترجیحا فرانسه)

حقوق و مزایای ماهیانه واجدین شرایط که باستخدام سازمان درآیند ماهیانه حدود سی‌هزار ریال دربدو استخدام خواهد بود و منزل مسکونی در کوی کارمندان سد در مقابل کرایه نازل در اختیارشان گزارده خواهدشد.

از داوطلبان خواهشمند است تاتاریخ ۵۰ ر ۱۵ مشخصات خودرا همراه با یك قطعه عکس‌وفتوکپی اخرین مدرك تحصیلی وریز نمرات سال اخر تحصیلی و ذکرآدرس دقیق به‌آدرس اصفهان ـ صندوق پستی ۷۸ ارسال فرمائید. م‌الف ۵۰۴۷
۱ ـ ۲ آ ـ ۲۵۴۴۲

استخر شنای خانوادگی اخگر

زیرنظر فریده جانپور مربی ورزش هنرستان عالی‌ارت
تعلیم شنا توسط: ایرج رمضانی قهرمان شنا
سرسره آبی مارپیچی Squaslide
دایو وترامپ Curved Dive-o-Tramp

تاب ـ سالن پینگ‌پنگ

درمحل دبیرستان اخگر اول امیرآباد شماره ۱۱۶ تلفن ۴۱۳۶۲ برای دانشجویان ودانش‌آموزان بلیط مخصوص درنظر گرفته شده است. آ ـ ۱۶۷۷۶

آگهی پذیرش دانش‌آموز

آموزشگاه بهیاری ۲۵ شهریور همدان وابسته باداره کل بهداری همدان برای سال تحصیلی ۵۰ ـ ۵۱ از اول امرداد ماه جاری (۱ ر ه ـ ۱۳۵۰) ثبت‌نام و از میان داوطلبان تعداد ۲۰ نفر دختر از طریق کنکور انتخاب مینماید.

داوطلبان واجد شرایط ذیل میتوانند همه روزه از ساعت ۸ الی ۱۲ ظهر بدفتر آموزشگاه مراجعه و ثبت‌نام نمایند دانش‌آموزان دختر شهرستانها میتوانند مدارك تحصیلی خود را بوسیله پست به آدرس صندوق پستی ۷۴ ارسال تا پرسشنامه جهت تکمیل ارسال شود. امتحان ورودی روز شنبه ۲۰ ر ۶ ـ ۱۳۵۰ ساعت ۸ صبح درسالن آموزشگاه برگزار خواهد شد.

برای اطلاع بیشتر میتوانید با تلفن ۴۵۵۳ تماس بگیرید.

(شرایط داوطلبان):

۱ ـ داشتن گواهینامه قبولی سال سوم متوسطه.
۲ ـ سن داوطلبان بایستی بین ۱۶ الی ۲۶ سال تمام باشد.
۳ ـ رضایت اخلاق از دبیرستانی که در آن اشتغال تحصیل داشته.
۴ ـ رضایت کتبی از اولیاء خویش بمنظور اشتغال به‌تحصیل در آموزشگاه.
۵ ـ عکس ۴ × ۶ شش قطعه.
۶ ـ عین شناسنامه عکس‌دار.
۷ ـ دانش آموزانی که درسال سوم متوسطه تجدیدی داشته باشند میتوانند در امتحان کتبی آموزشگاه شرکت نموده‌مشروط براینکه در صورت موفقیت در امتحانات ورودی نتیجه قبولی در امتحانات شهریور سال سوم خود را قبل از ورود به آموزشگاه تسلیم نمایند.

رئیس بهداری کل همدان ـ دکتر نجف شعار
آ ـ ۲۶۸۷۶

گروه فرهنگی آذر

برای دوره راهنمائی تحصیلی ثبت‌نام مینماید. دانش‌آموزان این کلاسها زیرنظر دبیران مجرب ازکارگاههای: حرفه وفن و آزمایشگاههای مجهز علوم استفاده مینمایند. اولیای محترم داوطلبان می توانند برای نامنویسی همه روزه صبحها از ساعت ۸ تاساعت ۱۱ ر ۳۰ بدبیرستان‌های گروه فرهنگی آذر مراجعه فرمایند.

«وسیله رفت‌وآمد آماده است»

شماره ۵۷۴۴ ـ ۲۳ ر ۴ ـ ۱۳۵۰

شهرداری گنبد کاوس

آگهی نوبت اول مربوط به تعریض و توسعه قسمت جنوبی خیابان خیام

شهرداری گنبد کاوس در اجرای مواد ۱۶ و ۱۷ قانون نوسازی و عمران شهری طرح تعریض و توسعه و امتداد خیابان خیام را باطلاع کلیه مالکین عرصه و اعیان و یا قائم مقام یا نمایندگان آنان میرساند.

خیابان مذکور طبق نقشه و طرحی که در دایره ساختمان شهرداری موجود است براساس تصویب‌نامه یکصد و هیجدهمین (۱۱۸) جلسه مورخ ۳۰ ر ۲ ر ۵۰ انجمن شهر و تاییدیه شماره ۷۰۹۴ ـ ۹ ر ۴ ر ۱۳۵۰ مقام استانداری مازندران از چهارراه گلشن بطرف جنوب تعریض و توسعه داده خواهد شد. مبلغ کل غرامت پیش‌بینی شده ۵۴۲۳۷۶ ریال و حق مرغوبیت مبلغ ۱۴۴۶۸۱ ریال و بقیه که قابل پرداخت است مبلغ ۳۹۲۶۹۵ ریال میباشد. تاریخ شروع اجرای طرح ۱۶ ر ۵ ر ۱۳۵۰ و مدت تقریبی اجرای آن یکماه ومهلت قبول اعتراض از تاریخ نشر آگهی نوبت اول در روزنامه اطلاعات تا دو (۲) ماه بوده و محل تسلیم اعتراض دفتر شهرداری گنبد کاوس میباشد کسانی که نسبت بارزیابی ملك خود اعتراض دارند میتوانند ظرف مدت مذکور اعتراض خود را بدفتر شهرداری تسلیم و رسید دریافت دارند، فهرست جامع طرح وارزیابی آن که حاوی کلیه خصوصیات اماکن واقع درطرح است برای ملاحظه صاحبان املاك در شهرداری موجود و نسخه‌ای از آن در قابلو آگهی شهرداری نیز الصاق گردیده است.

معترضین باید ذیل برگ اعتراض نشانی کامل خود را بطور روشن قید فرمایند ضمنا همزمان بانشر آگهی نتیجه ارزیابی ملك هر یك ازمالکان عرصه و اعیان مورد مسیر طرح وسیله پست سفارشی برای مالك یا قائم مقام قانونی و یا متصرف ارسال خواهد شد. بدیهی است پس از انقضای مهلت مقرر باعتراضات رسیده ترتیب اثری داده نخواهدشد واز طرفی بموجب ماده ۱۷ قانون نوسازی اعتراض مالکان مانع انجام عملیات و شروع کار نبوده و شهرداری انتظار دارد. مالکان محترم نهایت همکاری و معاضدت را در اجرای طرح معمول خواهند فرمود این آگهی در سه نوبت به فاصله یك هفته در معابر عمومی الصاق و درروزنامه اطلاعات درج خواهد شد.

۱ ـ ۳ آ ـ ۲۶۸۴۹ شهردار گنبد کاوس ـ مرجانی

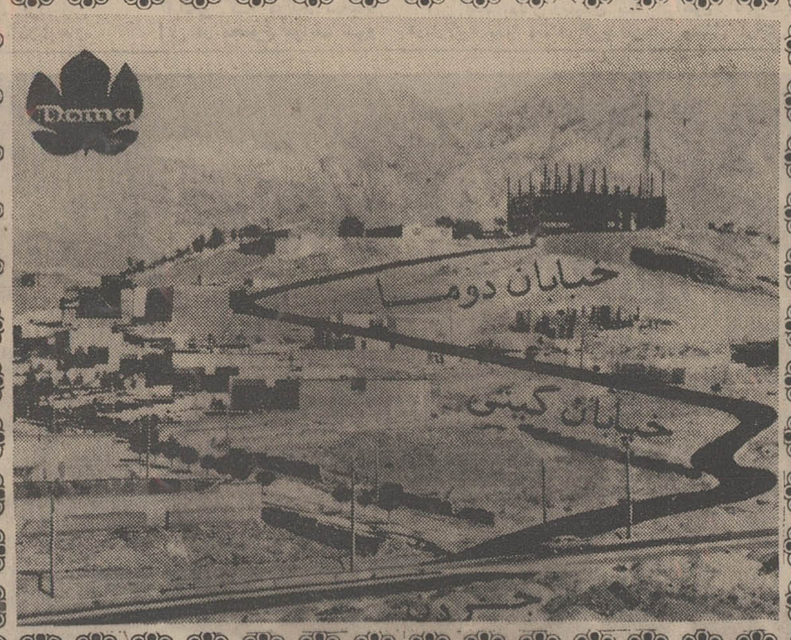

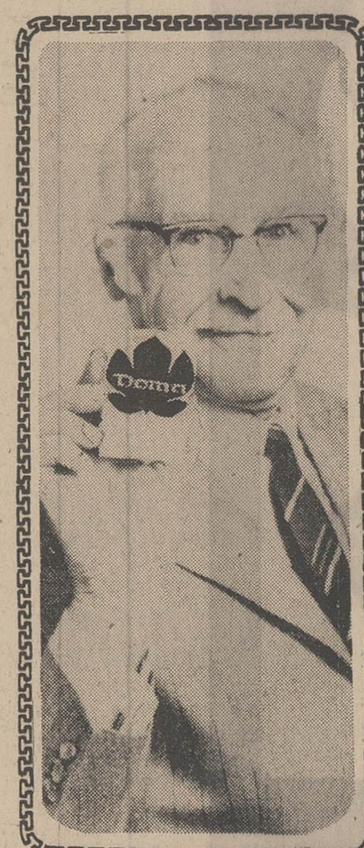

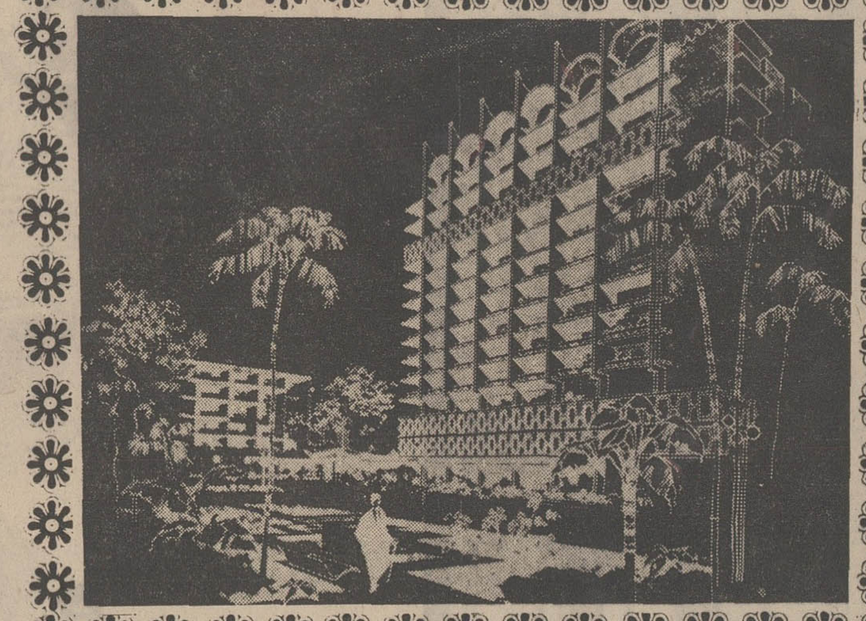

پارك مسکونی دوما ـ امانیه

دوما ـ امانیه ـ آنتنهای جردن خیابان دوما

تلفن ۸۹۰۲۰۹

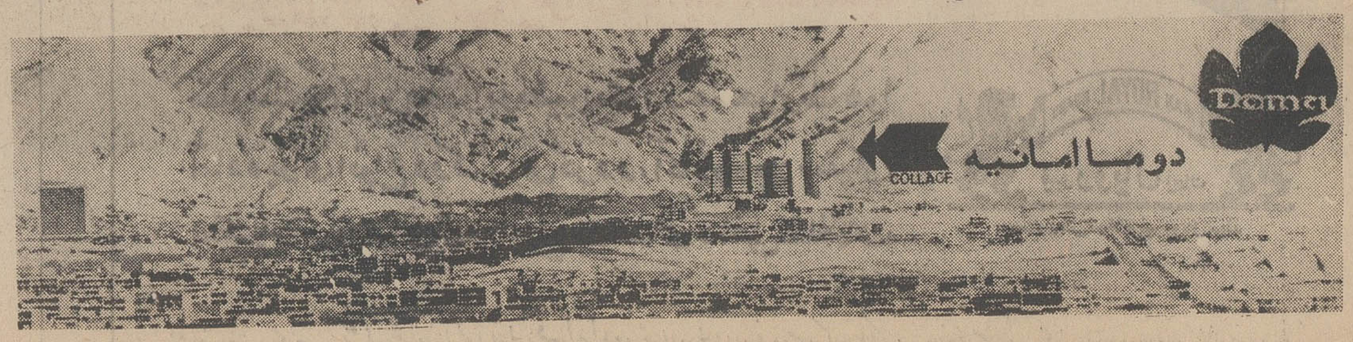

موقعیت

تپه مرتفع امانیه، دارای بهترین آب و هوا در شمیران، با چشم‌اندازی بی نظیر بطرف تهران و کوهستان البرز، با حداقل فاصله تا خیابان های پهلوی ـ جردن وپارك وی

اسلوب ساختمان

آخرین استاندارد آلمان، مصون از زلزله بادر نظر گرفتن نکات ایمنی مخصوص ساختمانهای مرتفع، پی‌های محکم و دیوار های قطور بتون با فولاد وآجروعایق. آسانسور ها، گاراژ های زیر زمینی، موتور ژنراتور های مولد برق احتیاطی برای مواقع ضروری، کانال اختصاصی، کلیه آپارتمان‌ها دارای مدرنترین وسایل آسایش و زندگی بسبك اروپا و امریکا.

خدمات عمومی

دوما ـ امانیه مانند یك شهر کوچك و زنده میباشد و ساکنان آن ازوسائل آسایش و خدمات عمومی یك هتل لوکس بهره‌مند خواهند بود:

استخر شنا و حمام سونا، کافه تریا، رستوران روی پشت‌بام، پزشك، دندان پزشك، آرایشگاه، خشك‌شوئی، میدان بازی کودکان، کودکستان، پرستار برای کودکان، مستخدم، دربان، نگهبانان شبانه روزی و یك مدیریت بوسیله کارشناسان مجربی که کلیه تسهیلات لازم را فراهم مینمایند.

مشتریان دوما میدانند که:

بهترین موقعیت مسکونی باضافه مرغوب ترین ساختمان وخدمات عمومی ایده‌آل حداکثر بهره‌وری را از طریق:
افزایش قیمت در آینده و اطمینان وایمنی کامل تضمین مینماید.

۱۴ اطاقه ـ ۸ اطاقه ـ ۶ اطاقه ـ ۴ اطاقه ـ ۲ اطاقه و یك اطاقه آپارتمانهائی در ساختمانهای مرتفع با کلیه تاسیسات مدرن ساخته شده توسط متخصصین آلمانی با شرایط خرید بسیار مناسب

بازدید جهت اطلاعات بیشتر همه روزه از ۵ تا ۸ بعد از ظهر

آگهی استخدام

نیروی دریائی شاهنشاهی به منظور تکمیل کادر پرسنل پایگاه های دریائی بندرعباس . بوشهر .خارك. خرمشهر . بندرپهلوی پرسنل مشروحه زیر را ضمن داشتن شرائط عمومی استخدام با حقوق بسیار مکفی استخدام مینماید.

داوطلبان می‌توانند جهت ثبت نام و کسب اطلاعات بیشتر همه روزه از تاریخ ۵۰٫۵٫۱ الی ۵۰٫۵٫۲۰ باستثناء پنجشنبه ها وایام تعطیل به شعبه غیرنظامیان پرسنل ستاد فرماندهی نیروی دریائی شاهنشاهی‌واقع در چهارراه قصر مراجعه‌فرمایند.

۱ـ پزشك در تخصص های مختلف
۲ـ ماما
۳ـ نرس
٤ـ بهیار
۵ـ تکنیسین رادیولژی
٦ـ دیپلمه حسابدار
۷ـ تکنیسین بی‌سیم‌ورادار
۸ـ تکنیسین برق(فشارقوی)

۱ـ۷ آ ـ ۲٦۲٦٦ نیروی‌دریائی شاهنشاهی

آگهی استخدام

یك شرکت دولتی پیکنفر مهندس تاسیسات با حداقل دو سال سابقه کار جهت خدمت‌در تهران استخدام مینماید .

متقاضیان‌شغل میتوانندتقاضای خود را با ذکر مشخصات کامل (سن ـ مدرك تحصیلی ـ نوع معافیت از خدمت وظیفه عمومی) حداکثر تاپایان‌وقت اداری روز چهارشنبه ۵۰٫٤٫۳۰ به‌راهنمای شماره ۷۳۵ روزنامه اطلاعات ارسال دارند . س

۱ـ۲ آ ـ ۲۷۰۸۲

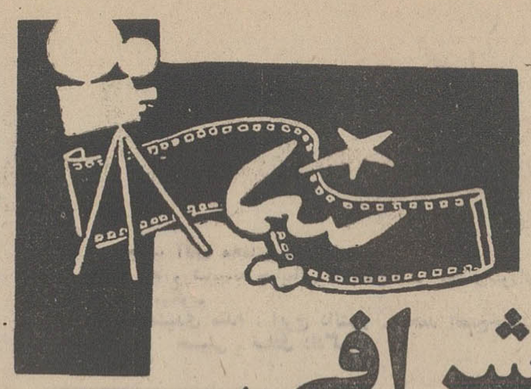

آنتونیونی، روشنفکر اشرافی

مروری برآثار یك فیلمساز
بمناسبت نمایش مجموعه فیلمهایش درکانون فیلم ایران

در ماهی که گذشت آثار فیلمساز مشهور ایتالیا میکل آنجلو آنتونیونی در کانون فیلم ایران به‌نمایش درآمد. نمایش آثاراین نابغه‌سینما فرصتی برای دوستداران هنر هفتم بود تا مجموعه کار یك هنرمند را ناظر باشند و با مشاهده سیر کار های او ،در شکوفائی یك استعدادخارق‌العاده خیره شوند .

باپایان نمایش این مجموعه، نقدی درباب آنتونیونی وکار هایش داریم که میخوانید .

*** سالهاست که فیلم های «میکل‌آنجلو آنتونیونی» رابطه‌ی علاقمندان به سینمای واقعی را با معبود ایشان، یعنی «سینما» ناگسستنی می‌سازد. در واقع تمام آنچه یك سینما‌ـ دوست و یك سینماشناس ، از یك فیلم توقع دارد ، در آثار او ـ بخصوص آثاری که بعداز فیلم «فریاد»ست ـ می‌بیند . «آنتونیونی» این سینماگر روانشناس وجامعه شناس و این فیلسوف سینما کیست ؟**

۵۹ سال قبل در شهر «فراره» متولد شد . یك زندگی اشرافی‌از همان‌ابتدای کودکی در وجود او تاثیر گذاشته بود . بعداز تحصیل یك رشته‌ی اقتصادی در «فراره» به رم رفت و در «مرکز تجربی سینما» که یك مدرسه‌ی سینمائی‌است ، تکنیك سینما را فرا گرفت.

اولین فعالیت های سینمائی او از همکاری بایك مجله‌ی سینمائی ایتالیائی آغاز شد. بعداز این همکاری مستقیما وارد کار سینما گردید و با فیلمسازانی چون «روبرتو ـ روسه‌لینی» و «فولکین یونی» به عنوان کمك سناریست و دستیار کارگردان، به‌همکاری پرداخت و بعد به فرانسه رفت و با «مارسل کارنه» در یك فیلم ، کار کرد .

در سال ۱۹۴۳ خود تصمیم به فیلمسازی گرفت و برای اولین بار به فیلم کوتاه روی آورد . فیلم «مردم رودخانه پو» او را به جامعه‌ی سینما ـ دوست ایتالیا شناساند .بعداز مدتی‌متوجه‌سینمای‌نئورئالیست گردید و با«جیوزپه‌دسانتیس» در ساختن یك فیلم به نام «شکار فجیع» همکاری کرد.

پس‌از آن دوباره ساختن چند فیلم کوتاه را آغاز کرد نتیجه‌ی کار او آثاری بود چون «نظافت‌شهری» ، «دروغ عاشقانه» و «خرافات» .

شهرت جهانی

تااین زمان ، «آنتونیونی» به دلیل ساختن فیلم های کوتاه فقط برای ایتالیائیها‌و آنهم افرادی که مستقیما با سینما سروکار داشتند ، آشنا بود .

اما ساختن فیلم طویل «خاطره‌ی یك‌عشق» در سال ۱۹۵۰ او را به فرانسوی ها و آمریکائی ها هم شناساند . «آنتونیونی» تا قبل‌از فیلم «فریاد» استیل کار خود را مشخص ساخته بود ولی فیلم «فریاد» یك‌باره او را بعنوان یك سینماگر صاحب سبك‌به کلیه‌ی‌سینمادوستان‌شناساند. بسیاری از منتقدین ، سینما‌ـ شناسان و سینماگران دنیا، فیلم «فریاد » را یکی از بهترین آثار آنتونیونی می دانند .

از فیلم «فریاد» به بعد ، «آنتونیونی» هرفیلمی که‌می‌سازد ، با ستایش و تحسین منتقدین روبرو می شود . فیلم های بعدی او «ماجرا» ، «شب» ، «کسوف» ، «صحرای سرخ» و «آگراندیسمان» هر یك ، سینمائی خالص را در مقابل جوامع سینمادوست قرار داده است .

آخرین فیلم «آنتونیونی»، «قله‌ی زابریسکی» نام دارد که اظهار عقیده‌های‌متفاوتی را سبب شده است . بسیاری از دوستداران آنتونیونی ، با دیدن این فیلم مخالف او شده‌اند و بسیاری دیگر که هیچگونه نزدیکی بین افکار خود وذهنیات آنتونیونی حس نمی‌کردند ، به طرف او آمده و به او گرویده‌اند .

اما قدر مسلم اینست که در هر کجا، صحبت ازسینمای ناب ، سینمای واقعی وسینمای با ارزش به‌میان می‌آید ، صحبت از «میکل‌انجلو آنتونیونی» هم در میان‌هست. آنتونیونی ، همواره‌نمایشگر مسائل درونی افراد و حتی مسائل اجتماعی در قالب‌تعداد محدودی انسان بوده و دراین راه پیوسته موفقیت های‌هنری داشته است .

اگرچه به مرور زمان از جامعه‌شناسی و جامعه سازی و گرویدن به مسائل صرفا اجتماعی در آثار او کاسته شده است ، و او در هر فیلم بیشتر از «اجتماع» به سمت «فرد» رفته است ولی قدرمسلم اینست که درسینمای ایتالیا، همیشه یك عده سینماگر متفق القول ، مسائلی را با ایفای نقش سازندگی خود ایفا کرده‌اند .

وضعیت استثنائی

متاسفانه ، تا بحال بهمان نسبت که سینمای آنتونیونی سینمای با ارزش و واقعی بوده است ، سینما دوستان ایرانی ، بجزیکی دو مورد استثنائی فیلم‌های زیادی از «آنتونیونی» بطور عمومی نتوانسته‌اند ببینند . هرباریك وضعیت استثنائی بوجودآمده است تامثلا «شب»، «کسوف» ویا «آگراندیسمان»بروی‌پرده آمده‌است. امابکمك‌فستیوال هائی از فیلم های ایتالیائی که طی چندسال اخیر در کانون «فیلم ایران» برگزار شده‌است ، دوستداران‌سینما توانسته‌اند آثاری از «روسه‌لینی» ، «دسیکا» ، «آنتونیونی» ، «فلینی» ویسکونتی و دیگران‌ببینند. اما اخیرا«کانون فیلم ایران» با همکاری «مدرسه عالی سینما در رم» و «موسسه فرهنگی ایتالیا در ایران» موفق به وارد کردن کلیه‌ی فیلم‌های کوتاه و طویل آنتونیونی (منهای « قله‌ی زابریسکی») به ایران شد و به عنوان تجلیل از «میکل آنجلو آنتونیونی» فستیوالی از آثار این فیلمسازبرجسته را در محل نمایش « کانون فیلم» تشکیل داد .

به‌همین مناسبت درباره‌ی فیلم های آنتونیونی و سبك کار او بحثی خواهیم داشت .

آنتونیونی در اثنای کارگردانی آخرین فیلمش «قله‌زابریسکی»

در سینمای ایتالیا ، یك‌زمان فیلمسازانی چون روسه‌لینی و دسیکا مسائل اجتماعی را آمیخته با لحظات نئورئالیست بخوبی بیان می‌کردند . یعنی درواقع ، اجتماع ان روز ایتالیا و مسائلی مربوط بجنگ، سبب میشد که این شیوه اولا، بدیع و ثانیا لازم و مفید وموثر باشد. «روسه‌لینی»، «دسیکا» با ان شیوه . موفقیت‌های‌بسیاری کسب کردند . اما «آنتونیونی» با اینکه اول‌بار با «روسه‌لینی» فعالیت‌های سینمائی خود، را آغاز کرد ، شیوه متفاوتی را برگزید. شیوه‌یی که بعداهم «دسیکا» ان را انتخاب کرد ولی به دلیل ناآشنائی با این روش . به‌طی اعتبار خود را از دست داد .

آنتونیونی به عوض اینکه کلا یك جمعه را در مد نظر داشته باشد و مسائل مبتلابه آن‌را مطرح سازد ، بی‌اینکه روابط هریك از این افراد با هم و یا دهنیات یکی از این افراد، دیده شود ، جامعه‌ی مورد نظر خودرا خیلی محدود انتخاب کرد ـ مثلا یك جمع دوستانه یك اجتماع‌خانوادگی و ... ـ و سعی کرد که بیشتر به افکار و دهنیات افراد در روابط انها با یکدیگر توجه داشته باشد تا به اجتماع .

راه «آنتونیونی» برای رسیدن به نقطه اوج سینما و سینماکری بدین ترتیب راهی اصولی بود . چه «آنتونیونی» سینما را وسیله‌یی برای سازندگی نمیداند ، بلکه سینما به عقیده‌ی او و بسیاری از فیلمسازان فقط وسیله‌ئی برای مطرح ساختن مسائل است .

چندین‌سال‌پیش «آنتونیونی» در پاسخ عده‌ئی ازدانشجویان یکی از مدارس سینمائی ایتالیا درمورد تحرك سینمائی واینکه فیلم‌هایش تحرك و اکسیون بصورت متداول ـ بجز یکی‌دو مورد مثلا در فیلم «خاطره‌ی‌یك عشق» ـ را ندارد ، گفته‌بود: «من به یك تحرك ذهنی‌معتقد هستم ، نه اینکه تصویرش تحرك‌های ظاهری‌داشته باشد، ولی جوشش و جنبش واقعی در زیر ان حس نشود ، فیلم من، بیسنی حاوی یك‌جوشش و تحرك درونی باشد» و تابه حال در اکثر فیلم‌هایش چنین خصوصیتی را حفظ کرده است .

نعضی اوج

در حال‌حاضر، «آنتونیونی» حاضر است کلیه‌ی‌قراردادهای سینمائی را درهم بشکند ولی درعوض این جوشش درونی را در فیلم‌هایش داشته باشد. چندی قبل انتونیونی ، در این مورد گفته بود .

«من حاضرم حتی در فیلم اشتباه‌هم‌ی نابخشودنی تکنیکی داشته باشم ولی درعوض . بتوانم ان تاثیری را که درنظر دارم روی تماشاگر فیلم بگذارم.»

این،اگرچه ظاهرا یك حرف ساده بنظر میرسد ولی نشانه‌ی رسیدن فیلمساز به نقطه‌ی‌اوج توانائی است . «آنتونیونی» فیلمسازی است که هیچگاه به فرم‌های غیر عادی سینماتوجه نداشته است . سادگی فرم بیان او ـ که دلیل سادگی مسائل مطروحه در فیلم‌هایش نیست ـ اتارش را به اوج پختگی می‌برد .

اینطور که در منابع‌خارجی منعکس شده از این نظر یکی دواشتباه‌در فیلم «قله‌زابریسکی» داشته است ولی تمام موافقین او اذعان کرده‌اند که درغیر اینصورت فیلم تاثیرلازم را نمی‌داشته است .

درحقیقت دیدن چند اشتباه تکنیکی از فیلمسازی که فرضا «ماجرا» را ساخته ، فیلمی که در ان یك دنیا توانائی سینماو قدرت و تسلط تکنیکی حس می‌شود (مثلا در صحنه‌هائی‌که قایقی روی اب شناور است و مونیکاویتی و دیگران روی‌ان هستند) دیدن‌یك اشتباه ،مسلما بدون علت نمی‌تواند باشد .

فیلم‌های «آنتونیونی» همیشه با یك قطع رابطه‌و یا برقراری رابطه شروع میشود . واین نشانه‌ی خواست اوست برای نمایش وضعیت‌های چند نفره روابط آنها .

دراین فیلم‌ها ،«مرد» و«زن» غالبا درتیررهائی دارند و در کناراین‌درتیری‌ها مسائل‌مختلف انسان‌ها . بی‌اینکه حالت متشاعرانه‌ی‌انسانی داشته‌باشد، مطرح میشود .

اما انچه که در اکثر انار «انتونیونی» دیده میشود از میان این مسائل انسانی بیش از هر چیز یك«نیاز» محسوس است. انسانهای انتونیونی . قبل از هر چیز . به یك‌مساله ویا یك عنصر معنوی نیازمند هستند .

این نیاز حتی از «وفایع‌یك عشق» ـ نیاز معنوی زن ومرد به یکدیگر ـ تا «آگراندیسمان»ـ نیاز به تحرك . نیاز به وجود قدرت‌های عقلانی در مردم و نیاز به‌از بین رفتن پوچی‌ها...ـ دیده میشود .

فیلم‌و درآمی

فیلم‌های‌کوتاه: مردم‌رودخانه پو (۴۷ـ۱۹۴۳) ـ نظافت شهری (۱۹۴۸)ـ دروغ‌عاشقانه (۱۹۴۸) ـ خرافات (۱۹۴۹).

فیلم‌های بلند : خاطره‌ی‌یك عشق (۱۹۵۰) ـ شکست خوردگان (۱۹۵۲)ـ خانم بدون کاملیا (۵۳ـ۱۹۵۲) ـ محفل زنان (۱۹۵۵)ـفریاد (۱۹۵۷)ـ ماجرا (۶۰ـ۱۹۵۹) ـ شب (۱۹۶۱) ـ کسوف (۱۹۶۲) ـ صحرای سرخ (۱۹٦٤) ـ آگراندیسمان (۱۹٦٦) ـ قله‌ی زابریسکی (۱۹۷۰)

بازدید دانشجویان از آشیانه فنی«هما»

گروهی از دانشجویان ایرانی مقیم آمریکا که برای گذراندن تعطیلات‌تابستانی‌ودیدار از وطن با «هما» بایران آمده‌اند روز شنبه‌بیست و ششم تیر ماه از آشیانه فنی هواپیمائی ملی ایران بازدید کردند .

آگهی وزارت دارائی

در اجرای ماده ۳۰۱ قانون مالیاتهای مستقیم بمودیان مشروح در جدول زیر که نشانی قانونی آنها در دست نیست بدینوسیله آگهی میشود که در ساعت ۹ صبح الی ۱۱ صبح روز مقرر در ستون (تاریخ دعوت) جدول مزبور برای حل و فصل مالیات بقایای مالیاتهای مستقیم خود در اداره امور کمیسیونهای مالیاتی واقع در کاخ وزارت دارائی (کمیسیون بدوی حل اختلاف) حاضر شوند عدم حضور مودیان در کمیسیون مزبور طبق ماده ۳۱۲ قانون مانع رسیدگی و صدور رای نخواهد بود .

شماره ردیف	نام نام خانوادگی	کلاسه پرونده	نوع مالیات	سالهای‌مورد مطالبه	مبلغ‌مورد مطالبه	تاریخ دعوت بکمیسیون
۱	بیوك هشترودی	۳۰۰۱	اتفاقی	٤۲	۲۱۰۰۰	۵۰٫٦٫۱۷
۲	عبدالرضا طبرستانی	۳۰۵۲	»	٤۳	٤۵۰۰	
۳	سید موسی آهنگر	۳۰۹۱	»	٤۱	۲۲۵۰	
٤	حاج قاسم تربتدار	۳۱۰۲	»	۳۹	۱۹۵۰۰	
۵	رضا خدانی	۳۳۷۹	»	۳۸	٤۵۰۰	
٦	ابراهیم و ناصر دردشتی	۳۳۸۰	»	٤۲	٤۵۰۰	
۷	منصور شایگان	۳۳۸۸	»	٤۲	۲۲۵۰۰	
۸	خداداد شهورائی	۳٤۱۱	»	٤۳	٦۹۰۰۰	
۹	علی و حسین شیرازی	۳٤۲۲	»	٤۰	۷۵۹٦۰	
۱۰	عباس عطارائی	۳٤۲۳	»	٤۳	۲۲۵۰۰	
۱۱	حاجی مقدم	۳٤۲۸	»	٤۰	٤۵۰۰	
۱۲	عطاله احمدی	۳۵۱۷	»	٤۲	٦۰۰۰	
۱۳	عباس غلامرضا قهوه‌چی	۳۵۲٤	»	٤۰	٤۵۰۰	
۱٤	علی‌اکبرچالی‌معروف‌به اکبرقزوینی	۳۵۵۸	»	٤۱	۷۵۰۰	
۱۵	سید مرتضی قعلوی	۳۵٦۵	»	٤۲	۲۲۵۰۰	
۱٦	سراج محمدیان	۳۵٦۷	»	٤٤	٦۹۰۰۰	
۱۷	حمید و ناصر نابی	۳۵۷۰	»	٤۰	٦۰۰۰	
۱۸	محمد گلسرخی	۳۵۸٤	»	٤٤	۳۰۰۰۰	
۱۹	سید رضا حسابگر منفرد	۳۵۹۰	»	٤۰	۷۵۰۰	
۲۰	محمد علی حیدری	۳٦۳۳	»	٤۱	۱۹۵۰۰	
۲۱	فضل‌اله غفوری	۳٦۳٦	»	٤۱	۱۵۰۰	۵۰٫٦٫۱۸
۲۲	محمد دارابی	۳٦٤٦	»	٤۵	٤۵۰۰	
۲۳	سید یونس درخشان	۳٦٦۷	»	۳۹	۳۰۰۰۰	
۲٤	حسن شاکری	۳٦۷٦	»	٤۲	۷۵۰۰	
۲۵	غلامحسین فواکبی	۳٦۸۲	»	۳۸	۳۰۰۰	
۲٦	جلیل ماهرو	۳۷۲۰	»	٤۲	۳۹۰۰۰	
۲۷	سیون عبدالرزاق	۳۷۲۸	»	٤۲	۷۵۰۰	
۲۸	مهدی عراقی	۳۳۹٤	»	۳۹	۲۱۰۰۰	
۲۹	سعید مشکوه	۳۷٤۸	»	۳۷	۱۵۰۰۰	
۳۰	یدالله کیانفر	۳۷۵۳	»	٤۲	۳۰۰۰۰	
۳۱	وراث مرحوم الیاس یدکریم	۳۷۷٦	»	٤٤	۱۱۷۰۰۰	
۳۲	محبوب	۳۸٦۳	»	٤۲	۲۲۵۰	
۳۳	رسول ابراهیمی‌پور	۳۸۹۲	»	۳۸	۳۹۰۰۰	
۳٤	عبدالرسول و عبدالرحیم شادکام	۳۸۹۷	»	٤۰	۷۵۰۰	
۳۵	حسین شمشیر زن وحسین‌جواندل	۳۹۰۲	»	۳۹	۹۰۰۰	
۳٦	روح‌اله و سید مصطفی و سیدرضا خیاط اردستانی	۳۹۰۸	»	۳۹	۱۲۰۰۰	
۳۷	حاج غلامرضا صالحی و مهندس ضرابی	۳۹۵۱	»	۳۷	۱۵۸٤۰۰	
۳۸	اسداله آذری	۳۹۵۵	»	۳۸	۲۷۰۰۰	
۳۸	اکبر قربانی	۳۹۵۵	»	۳۸	۲٦۲۵۰	
۳۹	حسین و حسن شادباشی و عباس کریمی	۳۹٦۳	»	۳۵	٦۳۰۰۰	
٤۰	رزاق بهروز	۳۹۹۷	»	۳۹	۹۰۰۰	
٤۱	حسن یوسفی تبریزی	٤۰۰۹	»	۳۹	۹۷۵۰	
	علی اصغر صالح سهیلی	٤۰۰۹	»	٤۰	۹۷۵۰	
٤۲	رضا جگر فروش	٤۰۱۵	»	٤۰	۱٦۵۰۰	
٤۳	محمد حسن رعیت	٤۰۱۷	»	۳۸	۳۷۵۰	
٤٤	بانو صغری سعیدی	٤۰۲۳	»	۳۸	۱۰۵۰۰	
٤۵	علی شالی	٤۰۲٦	»	۳۸	۹۰۰	
٤٦	عباس طالب رضا	٤۰۳۱	»	۳۷	۱۵۰۰۰	
٤۷	حسین کریم‌خانی معروف به‌حسین بلند	٤۰٤۵	»	٤۰	٤۸۰۰۰	
٤۸	ابوالحسن جواهری	٤۰۵۱	»	٤۱	٤۵۰۰	
٤۹	قاسم بچه آبادی	٤۰٦٤	»	٤۱	۲۲۵۰۰	
۵۰	علی اصغر معروف به حسن‌کلاغ	٤۰۷۵	»	٤۱	۷۵۰۰	
۵۱	بانو عذرا خراطی	٤۰۷۹	»	٤۰	۷۵۰۰	
۵۲	عباسعلی مرادزاده	٤۰۸۸	»	٤۱	۲۲۵۰۰	
۵۳	تیمور طیب زاده	٤۰۹۳	»	٤۱	۷۵۰۰	
۵٤	آقاجان ملکی‌آذر	٤۰۹٤	»	٤۲	۳۰۰۰۰	
۵۵	عبدالرحیم سهرابی	٤۰۹۸	»	٤۳	۷۵۰۰	
۵٦	غلامرضا خوش‌لسان	٤۱۰۳	»	۳۸	۱۲۰۰۰	
۵۷	حسن احمدی	٤۱۱٤	»	٤۰	۸۲۵	
۵۸	بانوزهرا طلوع همسر ورثه مرحوم دکتر خلیل طلوع	٤۱۲٦	»	٤٤	۷۵۰۰	
۵۹	اسماعیل حکیمی	٤۱۳۷	»	٤۰	٦۷۵۰	
٦۰	ابوالقاسم خداپرست	٤۱۷۲	»	٤۵	۱۸۰۰۰	
٦۱	جعفر فرجی	٤۱۸۹	»	۳۹	٤۵۰۰	۵۰٫٦٫۱٦
٦۲	مجید میرمالك	٤۱۹۲	»	٤۲	۲۲۵۰	
٦۳	شاطر علی	٤۲۱۷	»	٤۳	۳۰۰۰	
٦٤	عباس گلدار	٤۲۳٤	»	۳۸	٤۸۰۰۰	
٦۵	باقر رجائی‌پور	٤۲۵۷	»	٤۵	۱۳۵۰۰	
٦٦	حسین خوش لسان	٤۲٦۸	»	٤۲	۱۵۰۰۰	
٦۷	غلام محبی	٤۲۷۷	»	٤۳	۱۵۰۰	
٦۸	حسینعلی خرم	٤۳۱۸	»	٤۵	۸۷۰۰۰	
٦۹	باقر لواسانی معروف به حسام لواسانی	۳۲۹۹	»	٤٤	۹۰۰۰	
۷۰	علی کوکلائی و حبیب‌اله‌امینی	٤۲۸۱	»	۳۸	۷۵۰۰	
۷۱	غلامعلی بیگی	۳۵۵۷	»	٤۲	۳٤۵۰	
۷۲	شیخ‌الاسلامی	۳۸۱۰	»	٤۵	۱٤۱۰۰۰	
۷۳	سیدابراهیم ابراهیمی	۳۸۰۸	»	٤۳	٤۵۰۰	
۷٤	سیدشمس‌الدین فخرزاده و منصور سعدیان	۳٤۳۹	»	۳۹	٤۳۸۰۰۰	
۷۵	حسین محمدعلی پور نامور	۲۸۷۳	»	٤٤	۹۰۰۰	
۷٦	وراث مرحوم حاج مهدی ناظم زمردی	۲۸۰۹	»	٤۲	٦۰۰۰	
۷۷	وراث‌مرحوم استاد محمد مهرافزا	۲۸۲۸	»	۳۸	۹۰۰۰	
۷۸	حسن فرهادی	۲۸۱٤	»	۳۸	۱۵۰۰	
۷۹	وراث مرحوم بنی هاشمی	۲۸۰۸	»	۳۹	۱٤۸۲۰۰	
۸۰	توسلی	۲٦۹٦	»	٤۳	۳۷۵۰	
۸۱	اسکندر کاشمری	٦۸۱	»	۳۷	۷۵۰۰	۵۰٫٦٫۲۰
۸۲	محمد تقی مشفق	۸۸۸	»	۳۸	۳۷۵۰	
۸۳	محمد ملاجعفری	۸۹۰	»	۳۸	۱۹۵۰۰۰	
۸٤	بهرام مدارائی	۸۹٤	»	۳۸	۷۵۰۰	
۸۵	میرزا آقاپورات	۸۹۵	»	۳۸	٦۰۰۰	
۸٦	رضاقلی مقیمی	۸۹٦	»	۳۸	٦۰۰۰	
۸۷	رسول گنجه	۸۰۳	»	۳۸	۱۵۰۰۰	
۸۸	وراث مرحوم محمد مظلوم	۸۵۸	»	۳۵	۸۱۰۰۰	
۸۹	کاظم کریاسیان	۸۰۷	»	۳۸	٤۵۰۰	
۹۰	هارون کهن صدق	۸۱٤	»	۳۷	۲۲۵۰۰	
۹۱	حسن مشیرمعتمدی	۸٦۰	»	۳٦	٤۵۰۰۰	
۹۲	محمود عسگری	۸۳٦	»	۳۹	۳۰۰۰۰	
۹۳	مهدی کتیرائی	۸۰۱	»	۳۷	٦۹۰۰۰	
۹٤	محمد شبیری	۸۰٤	»	۳۷	۳۰۰۰	
۹۵	عزیزاله کاویانی	۷۸۷	»	۳۸	٦۹۰۰۰	
۹٦	تقی گنجی	۷۹۵	»	۳٦	۱۸۰۰۰	
۹۷	جواد قوی‌فکر	۷۷۳	»	۳۷	۱۰۵۰۰۰	
۹۸	سیدباقر فقیه	۷۷۵	»	۳٦	۱۸۰۰۰	
۹۹	عبداله کوهستانی	۷۷۷	»	۳٦	۳٦۰۰۰	
۱۰۰	محمد حسین فرشچی	۷۳٦	»	۳۵	۵٤۰۰	

آ ـ ۲۷۱۵۰ م الف ۵٤۳۰

مدیر کل بقایای مالیاتهای مستقیم خاقانی

آگهی افزایش سرمایه شرکت خاص ایران جان دیر

ثبت شده بشماره ۱۳۵٦۹

برابر تصمیم مجمع عمومی فوق‌العاده مورخ ۴۹٫٦٫۱٤ مطابق ۵ سپتامبر ۱۹۷۰ سرمایه شرکت از مبلغ سی‌وپنج میلیون ریال به مبلغ هفتادوپنج میلیون ریال منقسم به ۷۵۰۰ سهم بانام ده هزار ریالی تمام پرداخت افزایش یافت و بموجب گواهی شماره ۸۰٤ـ ۵۰٫٤٫۷ بانك ایرانیان شعبه تخت‌جمشید در اختیارهیئت مدیره قرار گرفت و از نظر امضاء ذیل ثبت‌در تاریخ بیست‌و ششم تیرماه ۵۰ تکمیل شد .

رئیس اداره ثبت شرکتها و مالکیت صنعتی . مهدی نراقی

۱ـ۱۶۰۷۷

دعوت نامه مجمع عمومی فوق‌العاده‌صاحبان سهام شرکت سهامی شیلات ایران

بدینوسیله باطلاع صاحبان سهام شرکت سهامی شیلات‌ایران میرساند که مجمع عمومی فوق‌العاده شرکت در ساعت ۸٫۵ صبح روز سه شنبه ۱۲ مرداد ماه ۱۳۵۰ در محل دفترمرکزی شرکت تشکیل خواهد شد . از صاحبان سهام دعوت میشود در جلسه مزبور حضور بهمرسانند .

دستور جلسه :

۱ـ انتخاب بازرسان قانونی دولت .
۲ـ طرح و تصویب بودجه سال ۵۰ـ۵۱ شرکت .
۳ـ طرح و تصویب برنامه بهره‌برداری شرکت .
٤ـ طرح و اتخاذ تصمیم نسبت به گزارش شماره ۱۲۷۲۱ ۵۰٫٤٫۲۳ و سایر امور جاری و معمول و تعیین خط مشی شرکت در سال ۵۰ـ۵۱ م الف ۵٤۷۱

شرکت سهامی شیلات ایران

آ ـ ۲٦۹۰۲

نیکسون کیست، مائو کیست؟!

بقیه ازصفحه ۵

وفادارماند و کوشیدتا جای خالی استالین را بگیرد.

رهبر جدید شوروی «نیکیتا خروشچف» بود که هدفهایی مشابه هدفهای استالین داشت : تخریب و نابودی کاپیتالیسم غرب و جایگزینی کمونیزم .اما اوبا سنجیدن شرائط و کشف اسلحه‌ی سنگین اتمی آمریکاو شوروی در میزان زیاد ، سیاست مسالمت‌آمیزرا ترجیح داد.خروشچف حس کرد که پیگیری راه انقلابی استالین خطراتی‌دربر خواهد داشت. نه تنها برای کمونیسم و یا غرب‌بلکه برای سراسر جهان .

به‌این ترتیب خروشچف برای بوجود آوردن راه انقلابی خود ، کوشش برای ازمیان بردن افسانه استالین را آغاز کرد . «مائو» در برابر خروشچف ایستادو آتش‌روابط پکن ـ مسکو را دامان زد . «مائو» معتقد بود که انقلاب چین باید سرمشق و مدل انقلاب درملل‌نو استقلال آفریقائی ، آمریکای جنوبی و آسیایی باشد. اماسیاست‌مسالمت‌آمیز خروشچف راه «مائو» را بسوی این هدف سد میکرد . «مائو» لجباز برسر حرف خود باقی ماند وکوبیدن شوروش مجارستان را بوسیله قوای ارتش سرخ ، یك خطر جدی برای کمونیزم خواند . دیدار «خروشچف» با «آیزنهاور» ـ رئیس جمهوری آمریکا ـ شکاف روابط تیره پکن ـ مسکو را گسترش داد و وقتی که خروشچف برای جشن دهمین‌سالگرد انقلابه پکن‌سفرکرد ، از اواستقبال سردی بعمل‌آمد وبدنبال برخاصت یخ روابط پکن ـ کرملین افزوده شد .

خروشچف با فراخواندن دوهزار کارشناس روسی از چین روابط شوروی و چین کاملا بحرانی شد، این ضربه ، سنگینی بر پیکر صنعت چین بود . اکنون دیگ کمونیزم می‌جوشید ودرین هنگام بود که خروشچف ایدئولوژی چین و آلبانی را در کنگره ۱۹۶۱ کمونیزم بشدت محکوم کرد . او به آلبانی به خاطر پیروی از سیاست استالینی تاخت درحالی که هدف اصلی‌او چین بود. در واقع خروشچف در را گفت تا دیوار بشنود!درین موقع «چوئن‌لای» جلسه را ترك گفت و بیرون آمد . با همه این‌برخوردها، «مائو»همچنان به عنوان قدرت شماره یك جمهوری توده‌یی چین باقی ماند .

از خصوصیات مردی که‌در چین « رئیس » خوانده میشود نیز بگوییم :

«مائو» از زمانی که خواندن آموخت همیشه سر در کتاب داشت . او درسن هژده‌سالگی وارد مدرسه «هونان»شد. خوی سیاستگرایانه او ، وادارش کرد که دسته‌هائی از دانش ـ آموزان «هونان» که افکاری تند و آتشین داشتند ، بوجود آورد . پس از آن که « مائو » فارغ‌التحصیل شد به پکن‌رفت و بعنوان دستیار کتابداری در دانشگاه ملی آغاز به‌کار کرد و درین‌هنگام سال۱۹۱۹ میلادی بود . درین دوران حزب «خدایان جنك» بر چین حکم‌روائی میکرد : «مائو» در پکن عقاید مارکس را به زبان‌چینی برگرداند و افکار انقلاب در چین ، بیشتر در مغز او شکل گرفت . هدف او این بود که سنتهای کهنه و باستانی چین را بشکند . در ۱۹۲۱ « مائو » طرفدارو پیرومطلق مارکس‌شدو درماه جولای همین سال همراه با یازده نفر دیگر، اولین‌حزب کمونیست چین را درشانگهای بوجود آورد و دو سال بعد در اولین کنگره ملی حزب«کومین تانك» که‌تحت رهبری «سون‌ـ یات سن» همراه باکمونیستها علیه دولت مرکزی مبارزه میکرد ، شرکت جست.

پس از به قدرت رسیدن «کومین تانك» و در پی آن کودتای « چیان کایشك » او فرصتی یافت تا درصحنه چین قدرت‌نمایی کند و همو بودکه با ژنرال « چوته » ـ یکی از اعضاء حزب خدایان جنك که در زمره سرخها درآمده بود ، « چیانك کایشك » را به زانو درآورد . دراکتبر۱۹۳۴ ، نود هزار زن و مرد وبچه بوسیله «مائو» و «چو» بیش‌از پنجهزار میل راه‌رفتند تا به « شنسی » در شمال‌غربی چین رسیدند و بزودی قسمت اعظم‌این‌سرزمین پهناور را بدست گرفتند .

با این احوال : جالبترین اقدام « مائو » نیز دیدار با نیکسون است !

با ایل شاهسون کوچ کنیم

بقیه ازصفحه ۹

احتیاج فراوانی بخدمه بیشتر برای نگاهداری از احشام و مال خود دارند . از قدیم رسم براین بوده که مشکل خدمه را با گرفتن‌زنهای متعدد حل میکرده‌اند بهمین دلیل تعدد زوجات به نسبت داشتن‌مال وحشم در خانواده‌ها پائین و بالا میرود.

۶ـ نوع لباس

مردان «شاهسون» قبل ازمتحد‌الشکل شدن البسه ، دارای‌پوشش مخصوصی بودند که عبارت بوداز قبای بلند که رویش «پشتک» و شلوار بسیار گشاد می‌پوشیدند ولی با نفوذ تمدن دربین افراد ایل این لباسها جای خود را به کت و شلوار های معمولی داده است . اما لباس زنان تغییر کلی نکرده ، چند دامن درازکه‌تعداد آنهابسیاری از مواقع بین ۱۰ تا۱۲ عدد است روی هم میپوشند و یک پیراهن بسیار بلند روی آنها بتن میکنندکه تا قوزك‌پایشان‌را میپوشاند،زنان اغلب از روسری ابریشم یا چیت گلدارهم‌استفاده میکنندتا موهای بلند وبراقشان از گزند آفتاب و باد های‌دشت محفوظ بماند .

۷ ـ میهمان نوازی

« شاهسون » ها بی اندازه میهمان نوازند ، و این امر که یکی از خصائل و خصائص ایرانیان قدیم نیز هست در میان این ایل بحد اعلی درجه وجود دارد ، اگر کسی از نزدیك آلاچیق یا کومه آنها بگذرد و دیداری باصاحب کومه نکند، بزرگترین توهین را روا داشته محبت «شاهسون» ها نسبت به میهمان پاك و بی آلایش‌است بزرگترین احترام هنگام ورود میهمان‌گرفتن دهنه اسب اوست به محض آنکه میهمان پیاده شد باجان و دل او را به آلاچیق خود می‌برند و از او پذیرائی میکنند . اگر میهمان با اسب‌آمده باشد اسبش را تیمار میکنند و آب و علف میدهند .

۸. همکاری

«شاهسون» ها نسبت بیکدیگر مهربانند و اغلب دیده‌ شده وقتی کار خانواده‌یی زیاداست دیگران بطوردستجمعی به آنها کمك میکنند .

۹ ـ خرافات

ایل «شاهسون» نیز چون دیگر ایلات ایران از داشتن پزشک و جراح محروم است و بیشتر معالجات در این ایل از راه اعمال خرافی انجام میشود استفاده از گیاهان مختلف و معالجات محلی نیز در این ایل‌بسیار مرسوم است که گاهی در تقلیل یا حتی معالجه درد و مرض بی تاثیر نیست .

محل سکونت

کلیه خانه هایی که ایل در آنها زندگی میکند قابل انتقال بنقاط مختلف است‌که عبارتنداز کومه های گیاهی و آلاچیق‌های چوبی .

آلاچیق بشکل گنبد ساخته میشود که داربست و اسکلت آن از چوب های جنگلی‌فراهم شده و اغلب وسیله صنعتگران ایل آماده میگردد .

ساختمان اولیه این آلاچیق ها طوری است که قابل حمل و نقل بکلیه مناطق است ، ارتفاع آلاچیق ها بین ۲ر۵ تا ۳ر۵ متر است ، کومه خانه های درجه دوم متحرکی است که چوب آن از لحاظ نوع معمولی بوده و در تهیه‌اش دقت و وسواس بخرج نرفته ، بالای اسکلت کومه و آلاچیق از نمد های کلفت پوشیده است تا مانع نفوذ گرما و سرما بداخل آن شود .

نگهداری دامها

دامهای ایل منحصر بگوسفند و بز نیست بلکه احشام دیگری چون اسب ، الاغ ، قاطر و مخصوصا شتر فراوانی دارند که برای‌نگهداری هریك جای مخصوصی لازم است .

«شاهسون» ها در نگهداری و تربیت احشام دقت و مراقبت خاصی مبذول میدارند ، مثلا محوطه بازی را که دیوار های پرچین دارد بصورت آغل‌برای احشام میسازند و در نظافت آن سخت میکوشند .

برای نگهداری گوسفند و بز هایشان زمین را به عمق ۷۵ سانتیمتر و عرض ۱ر۵ متر میکنند و رویش را با ارتفاع یك متر با نی و علف میپوشانند و آنها را دراین محل‌نگهداری میکنند محل نگهداری اسب و دیگر احشام نیز بهمین طریق است ، با این تفاوت که طول و عمق زمینی را که بدین منظور در نظر گرفته‌اند بیشتر می ـ کنند .

شجاعت

شك نیست که «شاهسون» ها از غیور ترین مردم ایلات ما هستند و تنها ایلی است‌که‌هنوز رغبت‌کوچ واطراق های‌موسمی را از دست نداده‌اند ، این‌ایل که یکی از پر جمعیت ترین ایلات ایران است از زمانهای دوربهنگام حملات‌دشمنان‌بخوبی از مرز و بوم دفاع کرده‌اند .

انما یعمر مساجد

به فضل پروردگار عالم مقدار زمینی در محل ۶۰ دستگاه طرشت بنام مسجدحضرت جواد(ع) اختصاص داده شده است ساختمان ان احتیاج به کمك مسلمین دارد کسانی که مایل باشند در بنای خانه خدا شرکت نمایند میتوانند هرقدر بخواهند به حساب شماره ۱۰۰ بانك صادرات شعبه برق آلستوم‌حساب مسجد بپردازند فراموش نفرمائید که کمك شما در این ساختمان دینی موثر و موجب اجر و جزای کامل خواهد بود .

الاحقر حاج سید عبدالحسین مشکوة یزدی

آ_۱۲۰۹۱

آگهی مناقصه

سازمان بیمه های اجتماعی تهیه و نصب‌یکدستگاه آسانسور مسافربر مورد نیاز بیمارستان شماره پنج واقع در خیابان ژاله را از طریق مناقصه خریداری مینماید . طالبین شرکت درمناقصه باید ۵٪ کل قیمت پیشنهادی را بعنوان سپرده شرکت در مناقصه به حساب شماره ۲۵۰۱۰ نزدبانك رفاه شعبه کاخ‌وزارت کار و امور اجتماعی واریز و یا معادل مبلغ مذکور ضمانتنامه بانکی بدون قیدوشرط بمدت دو ماه از یکی از بانکهای معتبر تهران اخذ و ضمیمه پیشنهاد خود نمایند . چنانچه برنده مناقصه از مراجعه سازمان و امضای قرارداد خودداری نمایدضمانتنامه او بنفع سازمان وصول خواهد شد .

شرکت کنندگان در مناقصه باید پیشنهادات خود را باتوجه به برگ مشخصات و شرائط مناقصه و نمونه قرارداد که در مدیریت تدارکات سازمان موجود است تاآخر وقت اداری روز شنبه نهم مردادماه ۱۳۵۰در پاکت سربسته لاکو مهرشده باداره دبیرخانه سازمان تسلیم و رسید اخذ نمایند . روی پاکت کلمه (مربوط به مناقصه آسانسور) قید شود .

پیشنهادات رسیده در تاریخ دوشنبه یازدهم مرداد ماه ۱۳۵۰ ساعت ده صبح در کمیسیون مناقصه که در مدیریت تدارکات تشکیل میگردد باز و قرائت‌خواهدشد . شرکت پیشنهاد دهندگان در جلسه مناقصه آزاد خواهد بود .

سازمان در رد و قبول پیشنهادات مختار است .

پیشنهاد دهندگان میتوانند برای دریافت مشخصات وشرایط مناقصه و نمونه قرارداد و کسب اطلاعات بیشتر همه روزه در ساعات‌اداری باطاق ۵۱۸ کاخ‌سازمان مرکزی خیابان آیزنهاور مراجعه نمایند .

سازمان بیمه های‌اجتماعی

۱ـ۲ آ_۲۶۷۷۰

قدردانی

چون در حریقی که در روز جمعه مورخ ۲۵ر۴۵۰ در کارخانه چوب‌بری اینجانب رویداد از کلیه دوایر دولتی مخصوصا شهربانی ، شهرداری و برق کمال همکاری را مبذول داشته‌انداز مسئولین‌امر تمنا دارم بهرنحوی که میدانند ازاین افراد قدردانی بعمل آید .

ساوه ـ سیدمحمد سیدصدرائی

آ_۲۶۸۹۲

آگهی مناقصه

شرکت دخانیات ایران حمل در حدود دویست و سی و سه‌تن توتون سیگار خام از گرگان به انبار هشت‌گرد را به‌مناقصه میگذارد داوطلبان میتوانندهمه روزه باستثنای ایام تعطیل رسمی باداره باربری این‌شرکت مراجعه و با دریافت یك نسخه شرایط مشخصات‌و اطلاع کامل از مفاد آن پیشنهاد خود را تنظیم پیوست شرایط‌مشخصات امضاء شده تا ساعت نه صبح مورخه ۱۸ر۵۰ به اداره‌دفتر شرکت دخانیات تسلیم و رسید اخذ نمایند تا در جلسه‌ای که ساعت ده صبح همانروز در شرکت تشکیل خواهد شد بازو مورد رسیدگی قرار گیردحضور شرکت کنندگان و یا نماینده آنها در جلسه آزاد و شرکت در رد و قبول یك یاکلیه پیشنهادات مختار است ضمنابه پیشنهادات مبهم و مشروط ویا آینکه بعداز وقت تعیین شده برسد ترتیب‌اثر داده نخواهد شد . م الف ۵۴۲۴

شرکت دخانیات ایران

۱ـ۲۷۱۳۲ ۱ـ۲

تبریکات

جناب آقای محمدرضا سعادت‌فرد

انتخاب بجا و شایسته جنابعالی را بنمایندگی مجلس‌شورای ملی تبریك میگوییم

محمود جمشیدی مقدم . ایرج دانشور . محمد افصح‌حسینی مجتبی افصح حسینی . صادق دادگستر

آ_۱۲۱۱۱

جناب آقای محمدرضا سعادت‌فرد

انتخاب بجا و شایسته جنابعالی را بنمایندگی مجلس‌شورای ملی تبریك میگوییم .

از طرف کلیه کارکنان فروشگاه شماره یك حسین‌محمدیه

آ_۱۲۱۱۱

جناب آقای محمدرضا سعادت‌فرد

انتخاب آن سرور معظم را به‌نمایندگی مجلس شورایملی از صمیم قلب تبریك گفته سلامت و سعادت روزافزون شما را از خداوند خواهانیم

باقر ابراهیمی . ابوالفضل محمدی

آ_۱۲۱۱۱

جناب دکتر سید محمد علی عسکری

پیروزی شما در انتخابات نتیجه‌فکر بازوحق شناسی مردم شریف گرگان می‌باشد این حسن انتخاب رابه جنابعالی واهالی محترم گرگان صمیمانه تبریك و توفیق بیشتری رابرای شما در پاسداری انقلاب‌و خدمت به شاهنشاه و ملت عزیز ایران از خداوند آرزو داریم.

درمانگاه خصوصی سوم اسفند محمودکاردگر ـ احمدکاردگر ـ یوسف کاردگر.

آ_۲۶۹۲۰

جناب آقای اولیای شیرازی

موفقیت و پیروزی جنابعالی را در انتخابات سوم دوره‌مجلس شورایملی موجب نهایت خرسندی و مسرت مردم شریف پایتخت بالاخص قاطبه بازرگانان گردیدازخداوند متعال موفقیت روزافزون آنجناب را در راه خدمت به شاهنشاه آریامهر بملت شریف ایران صمیمانه مسئلت‌دارم.

از طرف کارخانجات تولیدی و بافندگی مرتاضی ، تقی‌مرتاضی، منوچهر مرتاضی.

آ_۲۶۹۳۶

جناب آقای ناصر اولیائی شیرازی

انتخاب شایسته آنجناب رابه نمایندگی مجلس شورای ملی تبریك عرض نموده توفیق روز افزون سرکار راخواستاریم.

مزون‌اسکار ـ بهمن جهانگرد ،جمشیدبخشی ، حبیب‌الله فرح‌بد.

آ_۲۶۹۳۸

دوست محترم و همکار عزیز جناب اقای دکتر سیدشفیع‌شکرائی

انتخاب جنابعالی بنمایندگی مجلس شورایملی موجب کمال مسرت باعرض تبریك سلامت و موفقیت عالی راازخداوندخواهانم.

دکتر جعفر امیر حمزه

آ_۱۱۹۹۷

دوست ارجمند و همکار دانشمندم جناب آقای دکتر یوسف صمد زاده

انتخاب شایسته انجناب رابنمایندگی مجلس شورایملی صمیمانه تبریك عرض سلامت و موفقیت جنابعالی را ازخداوند مسئلت دارم.

دکتر جعفر امیر حمزه

آ_۱۱۹۹۷

جناب آقای دکتر سید محمد رضا تنکابنی نماینده محترم شهرستان قزوین

پدر فاضل شما جناب آقای حاج‌سیدحسین تنکابنی درکسوت وکالت یك‌عمربه اهالی شهرستان قزوین بایاکدامنی و فضیلت و امانت خدمت کرده‌اند واینك نیز باکبر سن هیچ‌درخواستی راکه کمك عمومی به مردمان باشد رد نمی‌نمایند همه‌ایشان را باعزت و احترام یاد میکنند و مورد احترام فردفرد اهالی میباشند.

آقای دکتر تنکابنی شما ارثا از طرف چنین پدری واکتسابا بعلت تحصیلات در امور قضائی که سالها در اروپا انجام داده‌اید عنصری مفید و خدمتگزاری شایسته برای اهالی محترم قزوین خواهیدبود از صمیم قلب این حسن انتخاب را به اهالی محترم قزوین و به شما تبریك میگوییم .

دکتر قاسم باقری

آ_۱۱۹۹۵

دوست عزیز جناب آقای علی‌اصغر شیخ‌رضائی

انتخاب شما را بنمایندگی مجلس شورای ملی صمیمانه‌تبریك میگوئیم .

هرمز پیشوائی، تقی‌زاده‌اتکال،جاوید ، جلالی، دوست‌محمدی رایگان ، زاهدی ، طاهری ، فاضلی ، فرخی ، فروغی ، مژدهی ناصر ملك‌مطیعی ، ممتحن ، مهدوی ، نادری ، هوشیدر

آ_۱۲۰۰۳

جناب آقای محمد بدرخانی نماینده مجلس شورای ملی

انتخاب شایسته آن‌جناب رابنمایندگی مجلس شورای ملی تبریك عرض مینمایم .

حسین امیری

آ_۱۲۰۰۵

جناب آقای ناصر اولیاء شیرازی

انتخاب شایسته جنابعالی رابه‌نمایندگی مجلس شورای ملی تبریك عرض مینمائیم .

مهدی ، هادی ، حسین ، مصطفی ، مرتضی ، دهقان

آ_۱۲۰۱۱

جناب آقای حاج‌ناصراولیاء شیرازی

انتخاب شایسته جنابعالی را بنمایندگی مجلس شورای‌ملی صمیمانه تبریك عرض می‌نمائیم .

عباس خالقی ـ ابراهیم خالقی ـ قاسم خالقی

آ_۱۲۰۰۷

جناب آقای حاج‌ناصراولیاء شیرازی

مفتخرا انتخاب بجا وشایسته جنابعالی را بنمایندگی مجلس شورای‌ملی‌صمیمانه تبریك عرض می‌نمائیم .

عشرت خالقی ـ نادر و ناهیداولیاء شیرازی

آ_۱۲۰۰۹

جناب آقای محمد حسین ـ عباس میرزائی

انتخاب شایسته جنابعالی رابه‌نمایندگی مجلس شورای ملی تبریك عرض نموده‌وازخداوند متعال خواهانم که‌توفیق‌خدمتگزاری بیشتری به‌میهن عزیز عنایت فرمایند .

اسمعیل حصیمی

آ_۱۱۹۸۳

جناب آقای حسین معیری

انتخاب مجدد جنابعالی رابه‌نمایندگی مجلس شورای ملی از تهران صمیمانه تبریك عرض میکنم .

دکتر انوشیروان رازی

آ_۱۱۹۷۳

جناب آقای محمود بوداغزاده

باکمال مسرت انتخاب شایسته جنابعالی را بنمایندگی مجلس‌شورای ملی صمیمانه تبریك عرض مینمایم.

لاهیجان ـ لیالستان عبداله حسن‌پور

آ_۲۶۸۳۸

جناب آقای محمد رضا سعادت‌فرد

مایه بسی افتخار وسربلندی است سربازی شاهدوست ومیهن‌پرست چون شما بنمایندگی مجلس برگزیده شدید ما آرزوی موفقیت بیشتری را برای شما داریم.

جواد سعادت‌فرد . مهین محمدی

آ_۱۱۹۹۹

جناب آقای محمد رضا سعادت‌فرد نماینده محبوب

انتخاب آن جناب را به نمایندگی مجلس شورایملی از صمیم قلب تبریك گفته سلامتی و سعادت روز افزون شما را در راه خدمت بمیهن عزیز از خداوند مسئلت دارم.

حاج احمد شیخان

آ_۱۲۰۰۱

انتخاب جناب آقای ناصر اولیاء شیرازی از طرف مردم پایتخت باعث وجد وسرور بی‌پایان دربازار تهران گردیده است .

موفقیتهای روزافزون ایشان را در راه امور اجتماعی از خداوند متعال آرزومندیم .

مهدی طاهباز. ابراهیم محمدزاده. جعفر عمرانی. محمد پرنیان‌پور . باقر مهاجری کاشانی .حسین خردمندان .

آ_۱۲۱۲۵

جناب آقای مهدی ـ احمد

انتخاب شایسته جنابعالی را بنمایندگی مجلس شورای ملی‌تبریک عرض مینمایم.

محمد علی فلکشاهی

آ_۲۶۹۷۲

جناب آقای مهندس احمد شهیدی

با قلبی سرشار از شادمانی وامید انتخاب شایسته آنجناب را بنمایندگی مردم زرند و ساوه در مجلس شورایملی صمیمانه تبریک عرض میکنیم.

حاج محمد حسن کابلی ـ محمدرضا کابلی

آ_۲۶۹۷۰

جناب آقای حسنعلی محققی

انتخاب شایسته آنجناب را بنمایندگی دوره بیست‌وسوم مجلس شورای ملی صمیمانه تبریک عرض نموده توفیق روز افزون جنابعالی رادر راه خدمت به میهن عزیز از درگاه ایزد تعالی خواهانم.

حاج سید عباس گلابچی

آ_۲۶۹۷۸

جناب آقا ی‌نادر ادیب سمیعی

انتخاب جنابعالی را بنمایندگی مجلس شورایملی صمیمانه تبریک عرض مینماید.

احمد قراگزلو

آ_۲۶۹۷۲

جناب آقای ناصر اولیائی

انتخاب شایسته آنجناب را به نمایندگی مجلس شورای ملی تبریک میگوییم و توفیق شما را در خدمت به شاه و مردم آرزو دارم.

عبداله مقدم

آ_۲۷۰۰۰۱

برادر بزرگوارم جناب آقای دکتر سید حسن مرتضوی

توفیق خدمتگزاری بیشتر شما در پاسداشتن ایرانی مترقی به رهبری استاد خردمند شاهنشاه آریامهر آرزوی همیشگی اینجانب بوده و خواهد بود.

جا دارد اکنون که از طرف کمیته حزب ایران نوین و اهالی شاه‌دوست ومیهن‌پرست تربت حیدریه به نمایندگی مجلس شورا برگزیده شده‌اید ضمن عرض صمیمانه‌ترین تبریکات خود موفقیت بیشتری را برای شما آرزونمایم.

دکتر سید جعفر مرتضوی

آ_۲۶۸۶۲

جناب آقای چسینه‌ها ـ ریاست محترم‌کانون بازنشستگان

حسن انتخاب آنجناب را بسمت سناتوری تبریک عرض نموده توفیق جنابعالی را در خدمت به میهن از خداوند مسئلت‌دارم .

حسین دادفرما

آ_۱۱۶۸۷

جناب آقای مهدی احمد

انتخاب جنابعالی را بنمایندگی مجلس شورای ملی صمیمانه شادباش می‌گویم . وموفقیت حضرتعالی را در راه خدمت بمیهن آرزومندم .

مهدی ربیعی

آ_۲۶۸۴۶

جناب آقای مهندس پروشانی

انتخاب مجدد و بجای آن جناب را به نمایندگی مجلس شورایملی تبریک عرض مینماید.

مدیر عامل انجمن و رئیس اداره بهداری شهرستان سقز ـ دکتر حسن شریعتی

آ_۲۶۸۷۰

جناب آقای بدر صالحیان نماینده محبوب سقز وبانه

انتخاب شایسته و مجدد آن جناب را به نمایندگی‌مجلس شورایملی تبریک عرض مینماید.

مدیر عامل انجمن و رئیس اداره بهداری شهرستان سقز ـ دکتر حسن شریعتی

آ_۲۶۸۶۸

جناب آقای دکتر محمد حسین موسوی

بانهایت مسرت انتخاب بجا و شایسته جنابعالی را بنمایندگی‌مجلس شورای ملی صمیمانه تبریک عرض می‌نماید توفیق حضرت‌عالی رادر راه خدمت بمیهن وملت شریف ایران از خداوند متعال خواستار است.

شبستر نماینده ایران گاز ـ موسی صادقی شبستری

آ_۲۶۸۶۴

دوست عالیقدرم جناب آقای دکتر سید جعفر مرتضوی

انتخاب بجا و شایسته همسلک ارجمند جناب آقای دکتر سید حسن مرتضوی را بنمایندگی مجلس شورایملی به آنجناب صمیمانه تبریک و توفیق هرچه بیشتر شما را خواهانم.

مهندس سهراب دهنی

آ_۲۶۸۶۰

جناب آقای حاج روح‌اله قاضی زاده

انتخاب شایسته آنجناب را به‌نمایندگی مجلس شورایملی به سرکار عالی واهالی محترم خرم‌آباد صمیمانه تبریک گفته توفیق جنابعالی‌را در راه خدمت بمردم ومیهن عزیز آرزومندم

بخشدار وسرپرست شهرداری شوش ـ توکل ساکت

آ_۲۶۸۵۰

تیمسار سرلشکر معظم فضل‌اله همایونی

انتخاب مجدد جنابعالی به نمایندگی مجلس شورایملی مبین‌حقشناسی وسپاسگزاری مردم شاهدوست لرستان از خدمات ارزنده آنجناب میباشد این حسن انتخاب را به سرکار عالی واهالی حقشناس کوهدشت صمیمانه تبریک گفته ، توفیق آنجناب را در راه خدمت بمردم ومیهن عزیز آرزومندم .

بخشدار وسرپرست شهرداری شوش ـ توکل ساکت

آ_۲۶۸۵۶

جناب آقای غلامرضا غضنفری

انتخاب شایسته آنجناب را به‌نمایندگی مجلس شورایملی به سرکار عالی و اهالی محترم خرم‌آباد صمیمانه تبریك گفته ، توفیق جنابعالی را در راه خدمت بمردم و میهن عزیز آرزومندم.

بخشدار و سرپرست شهرداری شوش ـ توکل ساکت

آ_۲۶۴۸

جناب آقای مهدی‌احمد .

انتخاب جنابعالی بنمایندگی دوره بیست و سوم مجلس شورای ملی موجب افتخار است .یقین داریم منشاء خدمات ارزنده و انقلابی خواهید بود .

محمد حسین پارسابسند

آ_۲۶۸۴۰

جناب آقای دکتر طهمورث فروزین

دوستان و یاران همدوره‌ای انتخاب جنابعالی را بنمایندگی مجلس شورایملی صمیمانه تبریك گفته و موفقیت آن دوست عزیز را در راه خدمات اجتماعی آرزو مینمایند .

از طرف فارغ‌التحصیلان سال ۳۳ دانشکده پزشکی تهران دکتر امیر عبدالوهابی

آ_ ۱۲۰۳۹

تیمسار سرتیپ نصراله حکیمی

انتخاب جنابعالی را بسمت نمایندگی مجلس که از سربازان صمیم و صدیق وطن در اجراء منویات شاهنشاه آریامهر هستید خالصانه تبریك عرض مینمائیم .

محمد رضا رخشانی ـ رخشان‌رخشانی ـ رسول رخشانی ـ حسن رخشانی ـ حسین رخشانی .

آ_۱۲۰۴۷

جناب آقای حاج ناصر اولیاء شیرازی

نماینده محترم مجلس شورایملی

انتخاب شایسته آن جناب را بنمایندگی مجلس شورایملی در تهران تبریك عرض نموده موفقیت روز افزون آن سرور گرامی را درراه خدمت به میهن ازصمیم قلب ازخداوند متعال خواستاریم.

علی غلام شاهی . جواد افراشته

جناب آقای هدایت اسلامی نماینده مردم شهرری

انتخاب بجا و شایسته جنابعالی را بنمایندگی بیست وسومین دوره قانون‌گذاری مجلس شورایملی تبریك عرض نموده موفقیت بیشتر شمارا خواهانم .

حاج‌اصغر جعفریان

آ_۲۶۹۹۳

جناب آقای دکتر جواد صفائی

انتخاب شایسته جنابعالی را بنمایندگی دوره بیست و سوم قانونگزاری مجلس شورای ملی تبریك میگوئیم‌وموفقیت‌جنابعالی را آرزومندیم .

تقی‌پروین ، اشرف سمنانی، دکتر ضیاءالدین نهاوندی ، دکتر احمدنبوی ، جلال نعمت‌الهی ، یدالله محمدی ، دکترمنوچهر رفیعی ، دکتر اکبری ، حسن نبوی ، یحیی قره‌داغی ، مهدی صوراسرافیل .

آ_۲۷۰۳۲

جناب آقای امیر حسین شیخ‌بهائی

انتخاب مجدد آنجناب را بنمایندگی مجلس شورای ملی تبریك عرض نموده و موفقیت بیشتر جنابعالی‌را در پیشبرد‌هدفهای انقلاب و خدمت به میهن عزیز آرزومندم .

امیر هوشنك نادری

آ_۲۷۰۳۴

جناب آقای محمدرضا سعادت فرد

بانهایت مسرت انتخاب جنابعالی را بنمایندگی‌دوره‌بیست‌وسوم مجلس شورای ملی تبریك میگوید .

امیرهوشنك نادری

آ_۲۷۰۳۴

تیمسار معظم سرتیپ نصراله حکیمی

انتخاب شایسته آنجناب را به نمایندگی مجلس شورای ملی تبریك عرض نموده و موفقیت روزافزون جنابعالی را ازخداوند بزرك خواستار است .

هوشنك ـ هوشیاری

آ_۲۷۳۶

جناب آقای هویدا نخست وزیر معظم و محبوب

جناب آقای دکترکلالی دبیرکل محترم حزب‌ایران نوین

حسن انتخاب بجاو شایسته آقایان اسلامی‌نیا و دکتر قاسم مشایخی نمایندگان دوره بیست و سوم مجلس شورای ملی را از شهر ری تبریك عرض نموده توفیق خدمتگزاری آنان را از خداوند متعال خواستاریم .

حوزه چهار حزب ایران نوین شهرستان ری : طاهرهٔآرام ـ سید صادقی ـ سید ابوالقاسمی .

آ_۲۶۸۸

جناب آقای محمد حسین‌اخوی

انتخاب شایسته و بجای انجناب را بنمایندگی دوره بیست‌و سوم قانونگزاری مجلس شورایملی تبریك عرض مینمائیم .

اسمعیل کنی ـ مرتضی کنی ـ پرویز کنی .

آ_ ۲۶۸۷۸

جناب آقای دکتر محمدتوانا

انتخاب شایسته آنجناب را به نمایندگی مجلس شورای ملی تبریك عرض مینماید .

مدیر عامل انجمن و رئیس اداره بهداری شهرستان سقز ـ دکتر حسن شریعتی .

آ_۲۶۸۷۴

جناب آقای حسن اوحدی نماینده محبوب همایونشهر

انتخاب شایسته آنجناب را به نمایندگی مجلس شورایملی تبریك عرض مینماید .

مدیرعامل انجمن ورئیس اداره بهداری شهرستان سقز ـ دکترحسن شریعتی

آ_۲ك۲۶۸۷

جناب آقای مهندس اسمعیل معینی زندی

انتخاب شایسته جنابعالی را بنمایندگی مجلس شورایملی صمیمانه تبریك عرض مینمایم

موسی‌علوی‌طباطبائی

آ_۱۲۱۰۳

جناب آقای ناصر اولیاء شیرازی

انتخاب شایسته جنابعالی را به نمایندگی مجلس شورایملی صمیمانه تبریك گفته توفیق هرچه بیشتر شما را در راه خدمت به مردم و میهن عزیز خواستاریم .

منوچهر مقدم ـ محمد رحیمی

آ_۲۶۸۸۴

انتخاب جناب آقای مهندس شهیدی را به نمایندگی مجلس شورای‌ملی از شهرستان ساوه و زرند موجب خرسندی‌اینجانبان گردید موفقیت روزافزون جناب آقای شهیدی را در راه اجرای هدفهای ملی و میهنی آرزومندم

نیرومند شهردار مامونیه زرند

آ_۲۶۸۸۸

انتخاب آقای مهندس شهیدی را به نمایندگی مجلس‌شورای ملی تهنیت و تبریك عرض موفقیت روزافزون آنجناب را از خداوند متعال خواهانیم .

از طرف اهالی مامونیه زرند : موسی فرزانه ـ حسن خلیقی ـ کرمعلی براتی ـ احمدپاینده ـ حاج‌عباس کاوسی ـ حاج‌تقی صعود ـ احمد شاه‌بسندی

آ_ ۲۷۸۸۶

جناب آقای سعادت فرد

انتخاب شایسته آنجناب را به نمایندگی مجلس شورایملی تبریك گفته موفقیت روزافزون جنابعالی را از خداوند بزرك خواستارم

قم : دکترفنی ساختمانی‌نوری ـ علی نوری

آ_۲۶۸۸۲

دوست عزیز وهمکار گرامی جناب آقای دکتر لطف‌اله‌رئیسی

انتخاب جنابعالی را به نمایندگی مجلس شورایملی صمیمانه تبریك عرض نموده توفیق روزافزون شما را آرزو مینمایم

دکتر نوریانی

آ_۱۲۰۹۳

جناب آقای محمدرضا سعادت فرد

انتخاب بجا و شایسته جنابعالی را بنمایندگی مجلس‌شورای ملی تبریك عرض نموده موفقیت شما را خواهانم

علی ملك

آ_۱۲۰۳۵

جناب آقای محمدرضا سعادت فرد

انتخاب بجا و شایسته جنابعالی را به نمایندگی مجلس‌شورای ملی تبریك عرض نموده موفقیت شما را خواهانم

حاج محمود صالحی و پسران

۱ـ۲۲ ۱۲۰۳۳

جناب آقای محمدرضا سعادت فرد

انتخاب شایسته آن دوست‌عزیز را به نمایندگی مجلس شورای ملی تبریك میگوییم .

دکتر دریابای

آ_۱۲۱۰۷

جناب آقای محمدرضا سعادت فرد

انتخاب شایسته جنابعالی را بنمایندگی مجلس شورایملی صمیمانه تبریك عرض نموده توفیق روزافزون شما را درخدمت به میهن عزیز از خداوند متعال خواستاریم

یدالله شانجانی . علی راستگو . متصدیان فروشگاه شاداب

آ_۱۲۰۳۱

صورت جلسه مجمع عمومی شرکت نفت انگلیس و ایران منتشر شد

چهل سال قبل در همین روز

اطلاعات مینویسد : امروز رساله‌طبع شده شرکت نفت جنوب مربوط به‌بیست‌و سومین جلسه مجمع عمومی شرکت باداره رسید ، این صورتجلسه شامل نطق سالیانه‌ایست که مدیر کل شرکت معمولا در انقضاء هرسال در مجمع میکند و در طی آن بیان و عمل‌کردیک ساله را ذکر مینماید . اگر چه صورت جلسه امسال حاوی کلیاتی از جریان یکساله بیش نیست وارقام جامعی که میزان محصول سالیانه و منافع حاصله وعایدات دولت ایران را از بابت حق ـ السهم نفت نشان بدهد توجه را جلب نمیکند و بهمین جهت هم ما تصمیم نداشتیم صورتجلسه مزبور را درج‌کنیم لکن توجه مخصوص که عموم طبقات مملکت باین موضوع بلحاظ نکث عایدات تقلیل منافع ایران دارند و منتظرنددولت در این باب رسیدگی و تصمیمی اتخاذ نموده و ترتیبی برای حفظ منافع‌مملکتی وسرمایه ذخیره ملی بدهد ما را بر آن داشت که صورتجلسه را عیناً طبع کنیم وامیدواریم موضوع نفت جنوب و لزوم اخذ تصمیماتی که منافع مملکت راتأمین نماید بیشتر مورد رسیدگی و توجه قرار گیرد .

محصول نفت مسجد سلیمان و هفت گل مینویسد که در این دو محل تقریباً ۵ میلیون و۷۵۰ هزار تن نفت استخراج شده که‌یک‌میلیون‌ونیم تن‌آن‌از هفت گل استخراج شده است در این منطقه مساحت ناحیه نفت خیزی که معلوم‌شده بود توسعه یافته و امتحانات اکتشافی ، تولید ارتفاعات مصنوعی در زمین ، امکان توسعه بیشتری را در این ناحیه نوید میدهد . چاه عمیقی که در مسجد سلیمان حفر شده است اعلام میدارد که در زیر طبقه سنگ آهکی موسوم به (اسماری) نفت موجود میباشد . تحقیقات و مطالعات ما برای تشخیص موجود بودن و تعیین محل نفت بمقدار تجارتی ادامه دارد

مسافرت تیمورتاش بلندن

تیمورتاش

در قسمت دیگری از این رابرت سرجان کدمن میگوید : از موقع انعقاد مجمع عمومی سال گذشته‌تا حال برای بنده ممکن نبوده است مسافرتی بایران نمایم ولی از طرف دیگردر مسافرت اخیر حضرت اشرف آقای تیمورتاش وزیر دربار پهلوی به‌اروپا ملاقاتی‌با مطلبه ما که مربوط به‌ایران است با آن نماینده توانا و نیرومند اعلیحضرت همایون شاهنشاهی‌مذاکراتی شد.

درایام توقف معظمله درپاره‌ای‌ازنکات مهم مربوط بطرز تنظیم حساب گذشته ، حق‌الامتیاز دولت ایران که بموجب امتیازنامه دارسی برداخته میشود و همچنین راجع بطریقه‌ای که محاسبات آتیه باید برآن قاعده تنظیم شودمذاکراتی بعمل آمد ، امیدواریم که در نتیجه این مذاکرات ترتیبی که موجب‌رضایت‌طرفین باشد فراهم خواهد گشت .

گزارش سرجان کدمن

سرجان کدمن

سپس متن رابرت مجمع‌سالیانه‌استخراج از بیست‌وسومین مجمع عمومی که در تاریخ جمعه ۱۷ ژوئن ۱۹۳۲ برابر با ۲۷ خرداد ۱۳۱۱ در لندن برپاست سرجان کدمن مدیرکل ورئیس هیئت مدیره شرکت منعقد گردید به وسیله مسترجان کلارک منشی بضمیمه رابرت قرائت شد.

در طی این رابرت مشروح اشارمشده که علت تقلیل منافع بواسطه تنزل‌قیمت کلیه محصولات نفتی است‌ودر خصوص معلومات فنی و اختصاصی وزارتخانه خواهد بود ، بنابراین کلیه مستخدمین در فرا گرفتن فنون پستی‌و تلگرافی‌تواماً مفید بوده‌بایستی‌بدون‌هیچگونه تسامح وغفلتی برفع نواقص معلومات اداری‌خود بپردازند.

معرفی کفیل وزارت طرق

ناصرالدوله فیروز

در جلسه علنی‌مجلس شورایملی‌آقای‌هدایت رئیس الوزراء حضور یافت و اظهار داشت بنده کار خیلی‌زیادی ندارم ، فقط آقای سرتیپ عبدالمجید میرزا(ناصرالدوله) را بکفالت وزارت طرق معرفی میکنم و ایشان یک لایحه هم دارند.

بعد وزیر طرق‌گفت: مفتخراً لایحه راجع به استخدام‌مسیو گرنهوت مهندس مشاور راه‌آهن از سویس را تقدیم‌ساحت مجلس شورایملی می‌نمایم .

استخدام مشاور راه آهن

لایحه استخدام‌پروفسور گرنهوت‌سویسی تحت ماده واحده ذیل تقدیم مجلس گردید :

ماده واحده ـ مجلس شورایملی‌بوزارت طرق اجازه میدهد آقای پروفسور گرنهوت تابع دولت جمهوری سویس را برای مدت دوسال بقسمت سرمهندس مشاور راه‌آهن باسالی شصت‌هزارفرانک سویس وسالی یک ماه مرخصی با استفاده از حقوق‌استخدام نماید و ضمناً مخارج مسافرت خود و خانمش را از روز حرکت از زوریخ بایران وهمچنین معاودت آنها را به سویس از قرار مخارجی که به یکنفر مسافر درجه اول تعلق میگیرد با مخارج حمل اثاثیه فنی شخصی تأدیه نماید و نیز منزل واثاثیه، مخارج اتومبیل بعهده دولت خواهدبود که از صدی دهحقوق ماهیانه او تجاوز ننماید.

فر اگرفتن فنون پستی وتلگرافی

از طرف وزارت پست و تلگراف بعموم مستخدمین ادارات تابعه آن وزارتخانه وروسای ادارات پست و تلگراف ولایات وایالات ابلاغ گردیده است که از این ببعد توجه داشته باشند که یکی ازعوامل مهم ومؤثر در ارتقاء بمراتب اداری‌درجه

لزوم آشنائی بخط لاتین

بروسای ادارات‌تلگراف دستورمتحدالمآل صادرشده‌است‌که‌بعموم‌اعضاء تلگرافیدان که بخط لاتین آشنا نیستند اطلاع‌بدهید که از این تاریخ تا مدت چهار ماه‌مساعی شوند مخابره خط لاتین را بخوبی بیاموزند.

ورود حکمران

اردلان حکمران بروجرد و لرستان

بروجرد ـ آقای حاجی عزالممالک اردلان حکمران بروجرد و لرستان وارد بروجرد شد.

جاری شدن سیل‌درشمیرانات

بارندگی زیادی که این دو روزه در شمیرانات جاری شد باعث جاری‌شدن سیل عظیمی گردید بطوریکه آب درجاده شمیران نزدیک قصر و عمارت بی‌سیم افتاد و عبور ومرور اتومبیل‌های‌شهری را امروز مشکل نمود، فوراً از طرف بلدیه از شهر عده‌ای عمله واحتساب «رفتگر» برای جلوگیری از آب اعزام شدند و توانستند راه را برای عبور و مرور اتومبیل‌ها باز کنند. بارندگی در نقاط شمالی و قسمتی از ولایات جنوبی مطابق‌راپرتهای واصله‌بشدت وجودداشته ودر اثر این بارندگی‌های متوالی حوالی شهرو بارندگی که در طهران شد هوای طهران این دوسه روزه تفاوت فاحشی نموده و حرارت چند درجه پائین‌آمده است.

(نقل از اطلاعات ۲۸ تیرماه ۱۳۱۱)

انتقاد

از: محمد پورتانی

جشن درخت خشک کنی!

از زیر لاستیک چرخ اتومبیلی در حال عبور ، سنگ ریزه‌ای در میرود و پیشانی پسربچه‌یی را که در پیاده‌رو مشغول خوردن بستنی بوده است نشانه‌میگیرد . پیشانی شکافته میشود و خون فواره میزند . علت جمع شدن اهل محل و کسبه در جوارخیابان نیز چیزی جز این حادثه‌نبود. مادر کودک‌بشدت اشک‌می ریخت و تا آمدن تاکسی هول‌هولکی خون پیشانی‌جگر- گوشه‌اش را با گوشه‌چادرش پاك میکرد. او راننده‌اتومبیل را مقصر میدانست و کهگاه روبه آسمان میکرد و خطاب به راننده ناشناس میگفت : «الهی همینطور که بچه‌نازنین مرا اینطوری کردی ، به‌تیر غیب‌گرفتار بشی!» ولی‌لبنیات فروش سرگذر که شاهد و ناظر واقعه بوده‌می گفت : «اقدس خانم به اون بدبخت چه مربوطه ، راننده بیچاره در سال مبالغی بابت عوارض آسفالت میپردازه که باخیال راحت از توی خیابانها ردبشه، بنابراین اگر کارگر های کم‌فهم شرکت برای جدول- بندی کلی خلاو شن وفلوه- سنك را روی اسفالت ریخته‌اند پی‌کارشان به راننده بخت‌برگشته چه؟ اون بیچاره از دستی‌نزده‌که داری ناله و نفرینش میکنی، اصلاچه میدونسته که ممکنه سنگی‌از لای لاستیك‌ماشینش دربره بخور توی پیشونی یك بچه بی‌گناه ؟»

درمیان جمع مردی موقر سرعمله شرکت مقاطعه‌کاری را مقصر میدانست ومیگفت که باباجان کارگر جماعت که فهم و شعور این کار ها را ندارد و اصلا بفکرشون‌نمی- رسه که اگر روی اسفالت ریگی ، سنگی باشه ، ممکنه از زیرلاستیك اتومبیل ها در بره بخوره توی ملاج مردم ، یاشیشه مغازه‌ای روبشکنه ! ولی آن کسی که با عنوان (سرعملگی) سمت ریاست بر آنها را داره ، باید عقلش به‌این کار ها برسه اماحیف و صد حیف که فکر و ذکر جماعت سرعمله این است که چه‌طور دوازده نفر عمله را بکار بگیرد ولی توی لیست حقوق تعداد عمله‌ها راچهارده نفر بنویسد تا حقوق دو عمله خیالی را بزند به جیب !»

در این موقع خانمی که تازه به جمع اضافه شده بود ، گفت : «بعقیده من سرعمله هم عقلش باین مسائل نمی- رسد ، چون فهم ودرك آنها نیز مثل سایر کارگرهاست منتها چون در شرکت پارتی داشته‌اند ، مثلا خواهر یا مادرشان توی منزل یکی از دم‌کلفت‌های شرکت کار می کرده ، او را کرده‌اند(سر- عمله) که هم‌پیل نزدهم‌اینکه بادولاپهنا حساب کردن‌حقوق عمله ها ، مبالغی به جیب بزندو باصطلاح مداخل‌داشته باشد ! بنابراین در اینگونه مساائل باید مهندسین شرکت را مقصر دانست ، چه ، آنها دارای فهم و شعور بیشتری هستند و بخوبی میدانند که اگر روی اسفالت شن‌وفلوه- سنك ریخته باشد ، هرلحظه ممکن است از زیرلاستیك اتومبیل ها در برود وپیشانی کسی را بشکند که سهل است ، حتی امکان دارد عابر از همه‌جا بی‌خبری رابهلاکت برساند !» جوانك دیگری که بعدا معلوم شد عموی‌طفل مجروح است ، رو کرد به‌خانم مزبورو گفت : «شماهمچین میدین مهندس ، مهندس که افکار اینها برای سلامتی‌یك مشت مردم بدبخت که خیابانشان در دست تعمیر است ارزشی قائل هستند ! بعضی از آنها فقط هوش و حواسشان پی‌این است که‌از مخارج زیرسازی و روسازی کار بزنند تا شرکت استفاده بیشتری ببرد و پاداش‌چربه- تری نصیبشان بشود !

بهرحال من معتقدم ،این مهندسین ناظر شهرداری هستند که بخاطر حفظ‌هرچه بیشتر منافع مردم بایداعمال شرکتی ها را زیرنظربگیرند و در صورت تخلف مراتب را بمقامات‌مسئول گزارش‌کنند، امامتاسفانه برخی ازمهندسین ناظر در همان‌یکی‌دوروز اول با مهندسین شرکت ساخت و پاخت می کنند و بجای این که‌برفعالیت مشتی کارگر کم شعور نظارت‌داشته‌باشند، ضمن صرف آبجوی تگری‌در نزدیکترین کافه‌تریای محل پیمان می‌بندند که آقای مهندس‌ناظر شترددیده‌راندیده در گزارشش بنویسد و در عوض مهندس سر دست‌درپایان کار مبالغی بعنوان (دود)ار مقاطعه‌کار بگیرد و بمشارالیه مرحمت کند !»

هنوز تاکسی‌خالی پیدا نشده بود و جرویحث‌ادامه داشت و خون از پیشانی‌پسر- بچه شروشر میریخت که ناگهان‌صدای مهیبی‌برخاست یکی از درختهای نومندکنار خیابان بعلت فقدان جدول کنار پیاده‌رو سقوط کرد و باور بفرمائید که اگر چند نفر دیر جنبیده بودند ، مخشان‌امده‌بود توی‌دهنشان! بعداز این واقعه‌غیرمترقبه، لبنیات‌فروش سرگذر درحالی که درخت سبز کذائی را که دمرووی آسفالت افتاده بود و راه وسائط نقلیه رابند آورده بود ، نشان میداد ، گفت :

«از روزیکه طرفین این خیابان را بعمق دو متر برای جدول بندی جدید کنده‌اند این درخت دهمی است که بعلت بیرون بودن ریشه و وزش باد دراین خیابان(ناك- اوت!) میشود !»

در این موقع یکی ازحضار که بعدا معلوم شد پدر طفل مجروح است ، گفت :«پس همانطوری که در طول سال روز بخصوصی را (جشن- درختکاری) نام نهاده‌اند ، از این‌پس باید یك هفته از سال را هم به (جشن‌درخت خشك‌کنی!)اختصاص بدهند.»

در این موقع یك‌تاکسی‌از راه رسید . مردم صلوات فرستادند و بزودی توی خیابان رفت و آمد عادی جریان پیدا کرد !

اطلاعات مردم

ناراحتی چهارفصل !

۳۱۱۰۸۰

حالا که مدارس تعطیل شده و به نسبت قابل توجهی از تعداد مسافران اتوبوسها کاسته شده و هرحسابگری این فکر را میکند که حداقل در چند ماهه تعطیل مدارس زودتر موفق به‌سوار شدن اتوبوس خواهد شد . ولی قضیه نه‌تنها تفاوتی نکرده ، بلکه بدتر هم شده است زیرا باز هم باید مدتها درزیر آفتاب سوزان تابستان در انتظار اتوبوس بود . من راز این کمیابی اتوبوس را کشف کردم‌زیرا بمحض‌تعطیل‌شدن مدارس از هر یك از خطوط چندین دستگاه اتوبوس‌حذف گردید و نمونه آن خط۱۰۳ یوسف‌آباد میباشد که‌اخیرا تعدادقابل‌ملاحظه‌ای‌ازاتوبوس های این خط کاسته شده است . از شرکت واحدتقاضا میشود که اتوبوس خطوط‌را به نسبت مسافر تنظیم کندو نگذارد مردم در چهار فصل ناراحت باشند .

اعظم

المامور معذور

نرخ کرایه اتوبوس (اعم از دو طبقه و یا یك طبقه!) دوریال است و نرخ‌مینی‌بوس و تاکسی های سرویس نیزه ریال است .شب گذشته‌یکی از دوستان ساعت ۸ و نیم در ایستگاه مینی‌بوس های ۱۶۴ میدان‌شهناز قصد سوار شدن به مینی‌بوس راداشت، پس ازمدتی‌انتظار یك‌اتوبوس نیز بشماره ۶۲۹۶۹ خط ۱۷ مولوی ـ ثریا در مقابل‌صف طولانی مسافران توقف کرد و مسافران را دعوت به سوار کردن نمود ،ولی با کمال گستاخی‌ازهر مسافر اتوبوس یك بلیط‌ه‌ریالی که‌مخصوص مینی‌بوس است مطالبه می- کردند ودر مقابل اعتراض مسافران ، کمك راننده و راننده میگفتند «المامور ـ معذور » بما دستور داده‌اند ، ما هم اطاعت میکنیم . لطفا معلوم نمایند این دستور را چه مقامی صادر کرده که برای سوار شدن در اتوبوس نرخ مقرر آن دوریال است ، از مسافران ۵ ریال مطالبه شود . مسافر

مدارس باید از همه دانش آموزان ثبت نام کنند

آماده برای اسم نویسی !

آنان در کلاس های ۶۰ـ۷۰ نفری ندارند . جواب این سئوال موجب امتنان است .

خرمشهر ـ احمد هاشمی فرد

تاریخ را معین کنید

۳۱۱۰۸۰

در روزنامه شرحی مبنی‌بر پذیرش‌دانشجو و دانش‌آموز موسسه عالی آموزش و ارتباطات وزارت‌پست‌وتلگراف درج شده بود که مهلت‌نام- نویسی آن تا بیستم مردادماه ۱۳۵۰ ذکر گردیده ، ولی متاسفانه اداره‌پست وتلگراف شهرستان استارا مهلت نام نویسی را ۲۰ تیر ماه‌میداند، اگر تاریخ انتشار اگهی را در نظر بگیریم در ظرف یك روز مقدور نخواهد بود که داوطلبی بتواند تمام مدارك خواسته شده‌را تهیه وتحویل کند .لذا تقاضا دارد وزارت پست و تلگرافی تاریخ‌صحیح و دقیق را اعلام دارد .

اسحق افروزه

نتیجه چه شد؟

چندی قبل تقاضای اهالی زنجان در روزنامه منتشرشد و از وزارت بهداری تقاضا شده بود که بیمارستان آماده خوئین زنجان را براه‌بیاندازد، ولی هنوز توجهی نشده‌است. اصل اینستکه بیمارستان آماده شده و تحویل وزارت بهداری گردیده ولی از اعزام پزشك ووسائل تاکنون‌خبری نشده است لذا تقاضادارد وزارت بهداری جواب اهالی را در اینمورد بدهد و معلوم کند که با این بیمارستان ساخته شده و بیماران فراوان چه تصمیمی‌اتخاذ کرده‌است.

ابوالفضل کاظمی

اطلاعات مردم

بازهم دود میخوریم

چندبار در این ستون‌یاد- آور شدیم که حمام خیابان ری مقابل تعمیرگاه «بوش» میدانشاه‌دود میکندوبخصوص در فصل گرما این دود غلیظ بحلق مردم و ساکنان محل میرود . من کاسب این محل هستم و از بخت‌بد درنزدیکی حمام مذکور واقع شده‌ام و روزانه مقدار معتنابهی دود فرومیدهم . یکبار شهرداری قول داد که مطلب رابه‌صاحب حمام متذکر شود ، ولی ما ازاین‌تذکرچیزی دستگیرمان نشد و باز هم دود خوردیم و باز هم دود میخوریم .

کاسب محل

صرف نمیکرد

عطف بشرح مندرج در شماره ۱۳۵۲۶ ـ۲۷ر۳ر۵۰ آن جریده گرامی‌درمورد‌خط۱۶۹ تحت‌عنوان (خط مینی‌بوس را برچیدند) بامضاءساکنان محل، باستحضار میرساند که :

چون طبق بررسی و نتایج حاصله‌از کارکرد مینی‌بوسهای خط مذکور معلوم شده است که این خودروها در اکثرساعات روزخالی از مسافر مسیرمربوطه راطی میکنند و متاسفانه گه‌گاه مسافری جهت استفاده از آنها باین وسیله مراجعه میکنند ، لذا از نظرفنی و اقتصادی کار این وسایل در خط مذکورزائد تشخیص داده‌شد و خط مذکور جمع‌آوری گردید .

اداره روابط عمومی شرکت واحد

باید بنوبت صحبت کنیم ؟

۳۱۱۰۸۰

شماره تلفنهائیکه با ۴ و یا ۶ شروع میشود گرفتنش خیلی مشکل است و هروقت هم که موفق به‌گرفتن شماره مورد نظر میشویم ، قبلا دونفر بایکدیگر تماس گرفته‌اند که باید مادونفر بعدی به نوبت باطرف خود صحبت کنیم . از شرکت تلفن درخواست میشود این اتصالیها را مرتفع کند .

ابوالقاسم نظرزاده

شامل شهرستانها میشود ؟

چندی قبل از قول وزارت آموزش و پرورش اعلام شد که اگر دبیرستان های غیر دولتی از تاسیس کلاس های ششم خودداری کنند، امتیاز این مدارس لغو خواهد شد.

لذاازوزارت آموزش‌وپرورش استدعا دارد روشن کنند که آیا اجرای این امر شاغل شهرستانها هم خواهد شد یا خیر ؟ و یا اینکه مانند سابق پس از پنجسال تحصیل در دبیرستان‌غیردولتی‌اطفال دربدر راهی‌دبیرستان دولتی‌گردیده و مسئولان امر نیز چاره‌ای جز قبول شاگرد و جا دادن

اطلاعات مردم

موزائیك‌ها را بگذارید

۳۱۱۰۸۰

حدود دو ماه قبل بالای میدان خیابان فرح‌آباد را کندند . کارشان را کردند و رفتند ، بدون اینکه حتی خاکها را بجای اولش بریزند. ناگزیر اهالی تعدادی عمله استخدام کردند و خاکها را در جاهای کنده شده ریختند ، حالامانده است که بیایند موزائیك ها را بجای اولش بگذارند . انشاالله که در اینمورد دیگر کوتاهی نخواهد شد .

تشرفی

مزایای کسرشده

کارمندان روزمزد و پیمانی سابق و باصطلاح رسمی امروز که پس از چندین سال خدمت دولت به آنان منت گذاشته تبدیل نموده است از این طرز رسمی شدن پشیمان هستیم زیرا قبل از اینکه رسمی‌بشویم از مزایای حق‌اولاد . اضافه کار مقطوع . فوق‌العاده . و هرچند وقت یك‌بار از افزایش دستمزد استفاده میکردیم اینك پس از رسمی شدن حق اولاد قطع‌شده و اضافه کار جزو حقوق پایه مربوطه منظور گردیده و علاوه براین‌مبالغی‌نیز بابت‌بازنشستگی چند سال گذشته و حال از حقوق فاچیزمان کسر میگردد حالا خودتان توجه کنید که‌در این زمان وانفسا گرانی هزینه های زندگی و کمی حقوق‌چطور میشود یك خانواده هشت نفری باحقوق ماهیانه هشتهزار ریال زندگی کنند .

نای‌بوردی

نعطیل برق

۳۱۱۰۸۰

برق خیابان سنائی‌شمالی دو ساعت روشن است و دو ساعت خاموش میشود و این قطع‌و وصل برق باعث خرابی کلیه وسائل برقی منازل‌این خیابان شده است . از طرف دیگر ، کولر و یخچال در مدت تعطیل برق باعث عذاب و ناراحتی میشود ، آیادر این گرما ممکن‌است‌حتی‌یکساعت در روز برق نداشت ؟

ساکن محل

همه روزه ازساعت۶ تا ۷ بعداز ظهر نظریات شما را منعکس میکند

۳۱۱۰۸۰

روی اجاره‌ای کار نمی کنیم!

یکی از عوامل مهم ناکامی و به تعویق افتادن پروژه های مهم‌و عام‌المنفعه‌تدابیری مستمرو مخالف خوانیهای عواملی است که انجام آن برنامه ها به سود های کلان وبی حساب و منافع سرشار و غیرعدلانه آنها لطمه میزند و برای‌انجام مقصود خود چنان ماهرانه اقدام میکنند که هیچکس راباور نیست .

هنوز چند روزی از نطق آقای‌نخست‌ـ وزیر در باره خاك‌بازی و بورس بازی عده‌ای از خدا بی‌خبر نگذشته و هنوز امیدی که از این نطق‌دردلهای اکثریت مطلق هم‌وطنان پیدا شده بارور نگردیده که زمزمه های زمین داران شروع‌شده تازمینه را برای کارشکنی فراهم و دولت را از مبارزه با بورس‌و خاك بازی‌منصرف نمایند .

اخیرا سروصدا بلند شده چون‌معاملات زمین راکد شده بنگاههای معاملات و دفاتر اسناد رسمی بیکار ! و متضرر شده‌اند .

زمین‌هائی راکه چند سال پیش‌متری ۱۰۰ ریال و دو سال پیش به متری ۷۰۰ ریال به‌نقد واقساط میفروختند امسال متری ۴۵۰۰ تا ۷۰۰۰ ریال بطور نقد معامله میکنند .

این زمین ها چند بار خرید و فروش شده اما تمام این معاملات صوری و ظاهری بوده و بین چند نفر شریك و یا همدست‌و اهل‌فامیل معامله‌شده‌تاقیمتهارا بالا ببرند .

مثلا فلان مالك در معامله اول متری ۹۰۰ ریال به شریك یا همدستش‌فروخته و پس از یکی دو ماه همان زمین متری ۱۷۰۰ ریال باشریك یا فامیل دیگر معامله شده و همین‌طور چندبار دیگر معامله صوری و ظاهری بین شرکاوفامیل وهمدستان‌معامله شده‌تا به‌متری ۶۰۰۰ـ ۷۰۰۰ ریال رسانده‌اند . در این تکرار معاملات بنگاههای معاملاتی که‌تعدادشان محدود و شاید وابسته به خود زمین ـ داران باشد برای این معاملات به پول چای راضی هستند و منتظرمعامله‌آخری و خالی‌کردن جیب خریدار میمانند .

بهمین دلیل وضع بعضی از بنگاههای معاملاتی چنان خوب و عالی است که‌اگر کسی برای اجاره خانه‌ای مراجعه کندبا کمال بی‌اعتنائی جواب میدهند (ماروی اجاره‌ای! کار نمیکنیم) در صورتیکه بنگاههای زیادی حاضرند چند روزی دوندگی کنند تا معامله یك مالك و مستاجر را جوش بدهند .

اگر خوب دقت و موشکافی کنیم‌تمام بارسنگین و طاقت فرسای‌ترقی‌روزافزون و بورس بازی زمین بردوش مستاجرین بیچاره‌میباشدزیراوقتی‌قیمت‌زمین‌راتصنعی بالامیبرند علاوه بر اینکه روی تمام مایحتاج‌زندگی اثر میگذارد اجاره منازل را(که غالبا خانه های اجاره‌ای متعلق به همین دسته زمین‌داران است) بالامی برند و در نتیجه منزلی که دوسال‌پیش با ۶۰۰۰ ریال اجاره میدادند اکنون با ۱۴۰۰۰ ریال اجاره و یکصد هزار ریال وجه نقد عرضه میکنند وکیست که بتواند چنین اجاره و پول نقد را بپردازد .

بیچاره مستاجری که صدی هفتاد درآمدش را باید به موجر بدهد و با صدی سی باقیمانده مخارج روزانه ، خرج تحصیل فرزندان ،لباس وپوشاك، بهاء آب و برق را تامین کند .

آیا از چنین فردی میتوان انتظار پاکدامنی و صحت‌عمل داشت .

گرچه مبارزه با ترقی مصنوعی زمین و بالابردن اجاره ها باید چند سال پیش از طرف دولت شروع میشد اما باز هم دیرنشده و جانهای‌به‌لب آمده نیم‌نفسی دارد .

اگر دولت به کارمندان و کارکنان وابسته به دولت زمین مناسب وضع خانوادگی ووامی برای ساختمان(بشرط کنترل شدید قیمت مصالح ساختمانی) در اختیار متقاضی بگذارد و وام پرداختی را باقساط دریافت نماید .

اگر بانکها و صاحبان صنایع باگرفتن زمین (خاك خدا) از دولت برای کارکنان خود مسکن تهیه کنند ، اگر برای بازنشستگان فکر اساسی و عطف‌توجهی به وضع مسکن آنها بشود ، اگر به طبقه کم‌درآمد و بدون مسکن اقلا زمین‌مجانی بشرط احداث ساختمان واگذارشود، اگر کارخانه‌داران‌به‌فکر مسکن کارگران باشند و حتی اگر اتحادیه اصناف‌قدمی به جلو بگذارد این مشکل بزرك حل خواهد شد .

مرتضی حیدری فروشانی

جدول کلمات متقاطع

شماره ۵۰۸۷

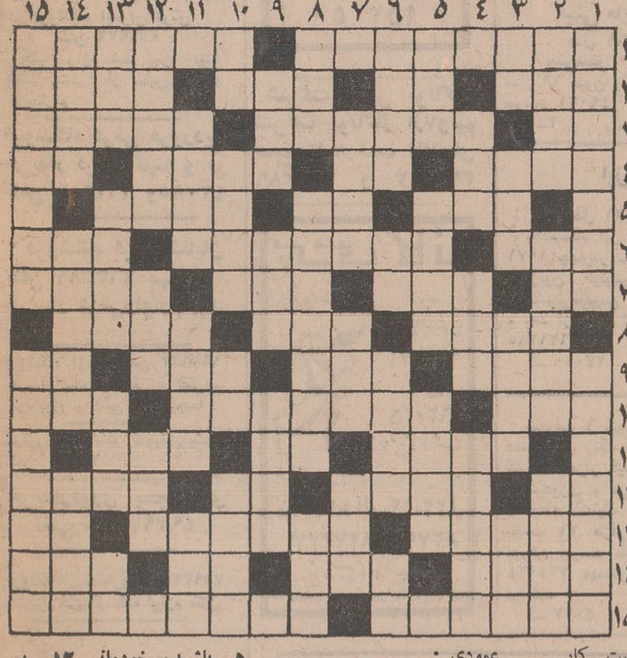

افقی :
۱ـ فیلسوف معروف آلمانی که ازمخالفان سرسخت مادیگری بود و فلسفه اودرباره اخلاق اجتماعی بسیار سودمند است ـ هیئت
۲ مبلغین ۲ ـ آرزوی عاشق هجران کشیده
۳ ـ مثل و مانند ـ محرمانه است و در
۴ برده ـ وسیله‌یی‌برای
۵ نظافت خانگی ۳ ـ
۶ علامت مفعول‌بیواسطه ـ خوش بحالش که
۷ از عقل رهیده ! ـ
۸ سالن بزرك است و
۹ برای سخنرانی ۴ ـ
۱۰ نیست و نابود شده‌ـ
۱۱ گرفتن از راه هوا ـ
۱۲ نوعی ماهی باشد ـ
۱۳ ضمیر جمع ۵ـ جوی آب ـ برادر به زبان
۱۴ عربی ـ برزخم نهند تا التیام یابد ۶ـ ساز کلیسا ـ از مذاهب
۱۵ دین عیسی مسیح ـ

عمودی :
۱ـ جای روئیدن خس ـ دلسته به‌چیزی ۲ـ بهم‌رسیدن ـ از انواع هدیه ـ یکی از نزدیکان مادری ۳ـ برودخانه بندند ـ مهری که بر کالا و مال‌التجاره میزنند ـ خورش
۴ عزا و عروسی ـ کوهی دراستان فارس ۴ـ دکان کوچك ـ از
۵ جمهوریهای افریقائی ـ پولی که در بازی باکارا برای برد
۶ وباخت برروی میز میگذارند ۵ـ همیشه باهوس آمده ! ـ میزنند تا تندتر روند ـ زیبا و
۷ فتنه‌انگیز ۶ـ غوغا و فتنه ـ از کشیدنی‌های سرد ! ـ بی‌دین
۸ و ایمان ـ حیوان‌باوفا ۷ـ ابزار و وسایل کار ـ صدائی در اپرا
۹ ـ گود و عمیق ۸ـ نخ تابیده شده ـ سعادت است و پول
۱۰ هرگز آنرا نیاورده !ـ رودی‌در ایران ۹ـ آزاد شده ـ واحد
۱۱ پول کشور ایتالیا ـ کودك و نوزاد ۱۰ـ مایع سکرآور ـ
۱۲ کره‌ایست ـ پایتختی دراروپا ـ امروز از پی آن آمده ۱۱ـ
۱۳ فرق میان سر ـ به شیرمیزنند تا ماست شود ـ پراکنده واز هم پاشیده خودمانی ۱۳ـ بر زمین پهن میکنند و به عبادت مشغول میشوند ـ همسرگرامی خروس ـ واحد زمانی‌از‌تحصیل
۱۴ در دانشگاه ۱۳ـ موئی‌برگردنی ـ راستی را درآن دیده‌اند !ـ پاره‌یی از چیزی ـ حرف لازم
۱۵ ۱۴ـ پارسنك ترازو ـ اعتقاداست ودر دل کافر نتوان یافت ـ پیامبری که چندی دردل‌ماهی جا خوش کرده بود ۱۵ ـ وسیله‌یی که روشنائی زیادی تولید میکند ـ طرز ساختمان دستگاهی را گویند .

حل جدول شماره ۵۰۸۶

نیازمندیها

تلفنهای ۳۱۱۲۲۹ـ۳۱۱۲۲۷

اتاثیه

خرید

بازرگانی فرش کیهان
تلفن ۸۲۳۷۷۶
خریدار نقدی همه رقم فرش کهنه و نو جهت صادرات روزولت میدان ۲۵ شهریور

فرش طوسی ۷۵۹۰۲۹
فرشهای کهنه‌ونوسنگین قیمت شما را جهت صادرات‌از سایرین‌بهتر خریداری مینماید .

فروشگاه فرش صمد تلفن ۴۹۹۸۵ خریدار همه‌نوع فرش‌های نو و کهنه‌وسایر لوازم منزل و اشیاء قدیمی چلچراغ ظروف‌بلوروچینی ورشو

فروشگاه آستار ۶۶۶۴۰۲۱ خریدار یخچال برقی و نفتی تلویزیون کولرفرش وکلیه لوازم منزل بقیمت عادلانه شاه ٤ راه‌پیروز

فروشگاه مشرق ۴۹۳۲۷ بهترین خریدار یخچال های نفتی برقی قالی قالیچه نو و کهنه اثاث منزل و عتیقه

نمایشگاه گلشن ۶۲۱۴۲۱
همه نوع فرش های کهنه خریداریم و همه رقم فرش نو موجود میباشد فرش های‌کهنه یا نو معاوضه می‌شود خیابان پهلوی بالای ایستگاه بیمه جنب بانک ملی یوسف‌آباد

فرشهای کهنه از متری ۳۰۰ تومان به بالا خریداریم‌فرش اعتماد مقابل سینما مولن‌روژ تلفن ۷۵۸۲۷۰

فروشگاه آسیا ۶۶۲۸۳۲ خریدار یخچال‌تلویزیون فرش‌و سایر لوازم منزل بقیمت‌عادلانه خیابان‌شاه

فروشگاه‌فرش تهران‌کالا خریدار انواع قالیهای نو و کهنه و لوازم منزل ۶۶۹۲۲۶

فروشگاه ایران فرش
تلفن ۷۷۴۹۷۲
کلیه لوازم شما بهر مبلغ باشد بیشتر از سایرین نقد خریداریم

فروشگاه فرش فروردین خریدار فرش کهنه و نو تلفن ۶۶۱۶۵۵ و ۴۳۰۸۵

فروشگاه فرش شایان تلفن ۶۶۳۳۸۱ بهترین خریدار فرش‌ولوازم‌منزل

فروشگاه ارمغان تلفن ۶۶۹۶۲۳ خریدار یخچال برقی و نفتی و تلویزیون و قالی و قالیچه

فرش کهنه بانو تعویض‌میشود تلفن ۲۶۶۰۱

خریدارفوری یخچال‌های نفتی تلفن ۴۹۳۹۳

فروشگاه یختیاری تلفن ۷۵۹۳۲۹ بهترین خریداز کلیه لوازم منزل

فرش کاشان

متری ۳۷۰۰ تا ۴۷۰۰ ریال با اقساط ۲۰ ماهه میدان فردوسی اول قیشرآباد فروشگاه‌فرش ریتس

فروش دست‌دوم

یك یخچال نفتی ELECTROLUX کاملا سالم مقطوعا به ۲۲۰۰ تومان فروخته میشود تلفن ۸۸۱۰۱۸

مبل‌ودکوراسیون

پرده دوزی ارجمند ۳۱۷۳۷۰

پیراهن مبل : ۳۱۹۵۰۵
تعویض‌پارچه‌مبل: ۳۱۹۵۰۵
پرده‌دوزی‌شهرزاد: ۳۱۹۵۰۵
۱ـ۲۶ آـ۴۰۳۱

شستشوی‌مبل‌وفرش

کارخانه قالیشوئی ادیب بانضمام‌شستشوی مبلمان درجای‌خودتلفن ۹۵۲۴۵۴

شستشوی مبل و فرش
کلین سرویس مهرمبتکروبیشرو تظافت مبل وفرش بادستگاه شخصر بفرد تلفن ۹۵۲۵۴۶

دوراگلین‌سرویس آمریکا
خشکشوئی مبل و فرش در محل وابسته بتاول‌ماسنر ایران تلفن ۷۵۸۳۹۵ ـ ۷۵۸۳۹۶ و ۷۵۳۶۸۳

کارخانه قالیشوئی‌اطلس
با سابقه و مجهز ۹۶۰۲۸۹

آتاهیتاسرویس
بزرگترین خشکشوئی مبلمان فرش،موکت،قسمت‌داخل‌اتومبیل ۲۰٪تخفیف ۷۹۵۳۰۷

گاز

یخچال

ایساگاز
۸۲۴۰۲۱

ایران‌گاز
پخش گاز
۸۲۷۱۳۱
تعمیرات
۸۲۳۰۵۱-۵۳
همه روزه ازساعات ۷ ب‌ع الی ۱۱ ش
نمایشگاه مرکزی خیابان شاهرضا شماره ۳۳۰

بوتان
تلفن سخش گاز
شرکت بوتان
از ۷ صبح تا ۹ شب
۹۵۳۰۵۱

شرکت پخش بوتاگاز
شرکت بوتاگاز از۷بوبیم صبح تا ۸ شب تلفنهای ۳۹۲۳۸۹ و ۳۹۳۲۲۳

پرسی گاز
گازوسنرویس
غرب خیابان‌پهلوی
۹۶۳۰۲۱ الی ۹۶۳۰۲۵
از ۷ صبح تا ۷ شب
شرق خیابان‌پهلوی
۸۲۲۰۲۵ الی ۸۲۷۹۹۰-۸۲۷۲۴۷
تلفن مخصوص تعمیرات ۸۲۶۲۴۰

تعمیرات

تلویزیون

تعمیرگاه‌تلویزیون الکترون
تلفون ۷۶۳۶۸۲
تعمیر تلویزیونهای R.C.A شاوب ورنس. فیلیپس. سیرا تلفونکن وسایرمارکها باسرویس مجهز سیار در شهرشمیرانات

تلویزیون فوری در منزل تعمیر میشود ۹۶۰۵۴۶

تعمیرگاه مجازتلویزیون
RCA RTI
با سرویس مجهز فوری تلفن۸۲۸۲۴۷و۳۱۲۸۸۲

تعمیرگاه‌مجهز تلویزیون
شاوب‌لورنس R.T.I توشیبا
سرویس فوری ۹۵۷۷۶۰

کولر

موسسه گاما نصب و تعمیرات کولر ـ یخچال تهویه مطبوع سازنده کانال هدایت هوا دریچه تنظیم هوا فوری تلفن : ۷۹۳۸۹۷ و ۷۹۱۳۷۷

موسسه مونت کارلو
نصب کولر سازنده‌کانال دریچه‌تنظیم‌هوا۷۹۶۱۰۳۱

جنرال سرویس

نصب و سرویس کولر وآبگرمکن تلفن۷۹۶۱۵۱

نصب‌وسرویس کولر
فوری تلفن ۷۹۵۳۷۸

تعمیرگاه سید حسین۸۸۲۴۳۸
تعمیرمرنوع یخچال ، کولر، اجاق گاز رختشوئی، آبگرمکن

تعمیرگاه یخچال
کولر ـ رختشوئی ـ ایگرمکن
منطقه تهران‌ویلا ۹۷۳۰۴۷
منطقه فلکه ۸۶۲۰۸۱
منطقه تهران‌پارس ۷۸۰۰۶۸
منطقه جنوب ۵۳۲۵۵۰

تعمیرگاه یخچال‌کیانوس
تعمیر هرنوع یخچال کولر گازی وآبی ـ لباسشوئی‌تلفن ۳۱۳۶۳۹

جنرال سرویس
آبگرمکن ـ کولرگازی ـ یخچال ـ تجاری ـ اجاق گاز
تلفن ۸۲۱۰۶۱

نعمیرگاه یخچال‌فریجیدر
اساس یدکی موجود است‌تلفن ۷۵۲۳۳۶

تعمیرگاه یخچال وازکن
تعمیرات یخچال و کولر۷۶۰۷۹۳

فروش اتومبیل

مینی ماینر
مدل ۶۹
مینی‌ماینر ۸۵۰
مدل ۶۹ بدون واسطه بفروش میرسد ۴۹۰۳۱
۱ـ۳ آـ۲۶۱۸۲

اپل
مدل ۷۱
یکدستگاه اپل نو ۱۷۰۰مدل ۱۹۷۱ چهاردر ـ یکعددیخچال تلویزیون فیلیپس و ماشین لباسشوئی‌فیلیپس تلفن۸۲۴۸۵۷ و بعد ازساعت ۲ بعد از ظهر ۶۲۹۳۸۵
آـ۲۷۰۱۰

شورلت ۶ سیلندر
دست اول رنگ طلائی مدل۶۳ که ۶۰ هزار کیلومتر کارکرده با تودوزی و فرش فابریك و ۵ حلقه لاستیك نو و بیمه‌بدنه بقیمت ۲۶ هزار تومان به فروش میرسد طالبین به تلفن ۷۷۴۹۲۴ مهندس‌ایرانی‌مراجعه فرمائید .
آـ۴۰۷۷

میخواهید اتومبیلتان بفروشید ؟
لطفا بفروشگاه اتومبیل تاج قلهك فقط تلفن بفرمائید . تلفن های ۸۶۵۰۰۰ و ۸۶۵۰۵۰

فروشگاههای اتومبیل

ژیان‌ومهاری

نماینده رسمی تلفن ـ ۶۲۹۱۲۵

ژیان ۵۰

نقد و اقساط

آماده برای تحویل
نمایشگاه اتومبیل امیر
میدان محمدرضاشاه
تلفنهای ۹۵۰۰۹۰ و ۹۵۹۶۶۶

برای اتومبیل شما

رنگ‌شیشه

اتومبیل ۶۳۴۳۱۵

کرایه

انو لوکس
اتومبیلهای تشریفاتی با راننده برای داخل و خارج‌از تهران میدان فردوسی تلفن ۸۲۱۲۷۰ و ۸۲۶۶۰۵
۱ـ۲۶ آـ۴۰۷۲

ام ـ آـ اس

اتوبوس و مینی‌بوس دربست برای کارخانجات و مسافرت های‌دستجمعی تلفن ۹۷۰۸۱۴

کاج بار
باربری شهر و حومه و بیمه اثاثیه منزل
تلفنهای ۶۶۱۱۱۱ ـ ۴۱۱۱۱

توکل بار
باربری شهر و حومه
تلفن ۲۲۲۲۲

اتوشاهپور
اتوبوس و مینی‌بوس
اجاره‌ای و دربست
تلفن ۲۶۳۲۷ ـ ۵۳۰۲۵۳

جرثقیل توکل
تلفن‌های جدید
۵۳۰۶۹۱
۵۳۵۸۲۸
۵۳۹۴۷۹
۲۹۱۲۴
۲۹۱۲۵
میدان شاه پلاك ۵۱۴

جرثقیل و تریلی

جاسب تلفن های ۲۵۷۶۳ ۲۵۷۶۵ و ۵۹۹۷۴ و ۲۷۸۱۸

جرثقیل پارس

تلفن ۷۸۶۶۲ و ۷۸۱۱۱۲

جرثقیل بابك ایزیهاور
تلفن ۹۵۹۵۸۸،۹۷۸۰۸۰

ماشین آلات

یکدستگاه موبور ژنراتور ۳۰۰ اسب ۲۰۰ کیلوات باتابلو بفروش میرسد تلفن۹۵۸۱۹۶و ۹۵۸۸۶۴
آـ۱۱۷۹۱ ۱ـ۳

یك دستگاه موتور ژنراتور سینکرن اسب ۲۰۰ کیلووات با تابلو بفروش میرسد به تلفن ۹۵۸۱۹۶ و ۹۵۸۸۶۴
۱ـ۳ آـ۴۰۴۸

یکدستگاه مرکزبتن‌سازی برقی مارك اریومدل‌پ‌ب ۲۰۰ـ۳۷۵ زدبه ظرفیت ۱۵ ـ ۲۰ متر مکعب در ساعت تمام‌اتوماتیک، کامل ، کارنکرده بفروش‌میرسد طالبین به تلفن۸۲۲۰۵۷ مراجعه فرمایند .
۱ـ۷ آـ۱۱۳۳۹

املاك و مستغلات

فروش

سازمان املاك شایسته
تلفن ۶۲۷۲۵۷
با کادری‌مجرب وصلاحیتدار مرکز عمده معاملات املاك تهران و حومه
خانه ـ مستغلات
ویلا ـ زمین

معاملات تهران‌پارس و نارمك و پول امینی ـ ۷۹۰۰۹۰

برای فروش املاك خود با تلفن ۳۱۹۷۸۴ به‌بنگاه کوشان توضیحات و قیمت را بفرمائید .

خانه فروشی

خانه قدیمی کوچك
۱۵۲ متر با تلفن و آب و برق هفت اطاق در دو طبقه واقع در خیابان شاه‌آباد کوچه آقا سید هاشم حدود قیمت نود هزار تومان برای‌دیدن رجوع فرمائید لالهزار نزدیك میدان سپه ۳۱۹۷۸۴ بنگاه کوشان
۱ـ۲ آـ۲۶۳۸۸

حدود خیابان تخت‌طاوس
تعداد محدودی اپارتمان لوکس مبلغ ۲ اطاقه با کلیه وسایل زندگی شامل تلفن آسانسور و تهویه مطبوع جهت فروش آماده است تلفن ۸۲۱۱۳۴ و ۸۲۱۱۳۵
۱ـ۴ آـ۳۹۸۱

خانه فروشی
در تهران پارس ۲۲۵ متر با لوازم وتلفن‌بدون واسطه‌مقطوع ۹۰ هزار تومان
تلفن۷۸۱۰۲۷
۱ـ۳ آـ۴۰۲۹

خانه نوساز فروشی
دارای ۸۳متر زمین چهار اتاق باسرویس کامل آب و برق و تلفن قیمت ۷۵ تومان تلفن ۷۹۴۱۰۸ تمام وقت
آـ۱۲۰۹۵

خانه‌ای بمساحت
۲۶۰ متروا‌قع‌در خیابان‌پاستور با آب و برق و تلفن میرسد تلفن ۶۶۷۶۹۴
آـ۱۲۰۵۵ ۲ـ۱

خانه‌ای بمساحت ۱۲۰ متر با تلفن و یکباب مغازه (تخلیه) با تلفن
بر جنوبی خیابان‌آیزنهاورپلاك های ۳۳۰ و ۳۳۲بدون واسطه بفروش میرسد ٤ الی ٦ بعداز ظهر تلفن ۷۶۴۷۰۱ امین‌الهی
آـ۴۰۸۱

خانه ویلائی ۸ اطاق ۳۵۰متر زمین با کلیه‌وسائل‌آخرخیابان فرح‌مقطوع ۲۴۰ هزار تومان
۳۱۰۱۶۸ و ۳۱۰۱۶۹
۱ـ۵ آـ۳۸۴۹

مستغلات جنوبی نوساز باکلیه وسایل مدرن ۴۶۰ متر زمین هزار پنجاه متر بنا چهارطبقه ٦اطاقی خیابان‌بازرگان‌خیابان هشتم یک میلیون و پنجاه‌هزار تومان نقد ومعاوضه۳۱۰۱۶۸و ۳۱۰۱۶۹
۱ـ۵ آـ۳۸۴۷

چهاردستگاه مستغلات‌سه‌طبقه ۵ اطاقی و چهار طبقه چهار اطاقی و ۲ طبقه ۵ اطاقی و یکدستگاه ویلائی اول امیرآباد بالا ۳۰۰ و ۳۵۰و۴۵۰ هزار تومان با آب و برق و تلفن تازه‌ساز مدرن نقد واقساط معاوضه ۳۱۰۱۶۸ و۳۱۰۱۶۹
۱ـ۵ آـ۳۸۴۵

فروش اکازیون
یکباب خانه مستغلاتی دو طبقه هر طبقه‌شامل پنج اطاق، هال سرویس کامل با لوله‌کشی شوفاژ و کولر در قلهك خیابان دولت کوی کی‌نژاد به فروش میرسد از ساعت ۵ بعد ازظهر به بعد به تلفن ۳۱۶۶۶۷ یا در همه اوقات به محل رجوع فرمائید .
۱ـ۲ آـ۴۰۱۲

عمارت فروشی‌درشمیران
نزدیك پهلوی وامانیه ۶۰۰ متر با بنای سه طبقه سالن و نهارخوری دفترپنج اطاق‌خواب دو حمام اطاق خدمه گاراژ سرپوشیده و سرباز شوفاژ آماده با تلفن آب و برق‌حدود قیمت ۶۵۰ هزارتومان رجوع فرمائید لالهزار نزدیك میدان سپه ۳۱۹۷۸۴به : بنگاه‌کوشان
آـ۲۷۰۳۰

خانه فروشی قدیمی
به قیمت نودهزارتومان
با تلفن آب و برق و هفت‌اطاق در مرکز شهر واقع در خیابان شاه‌آباد کوچه مقابل سینمای اروپا برای فروش دراختیار داریم رجوع فرمائید ازمیدان سپه اول لالهزار به: بنگاه کوشان
۳۱۹۷۸۴
۱ـ۳ آـ۲۶۹۸۶

فروش‌مستغل‌شمال‌شهر
عایدات سالیانه۳۶ هزار تومان ۳۶۰ هزار تومان فروخته‌میشود رجوع فرمائید ۳۱۹۷۸۴ به : بنگاه کوشان
آـ۲۷۰۲۸

خیابان پهلوی مشرف
بپارك ساعی ویلای‌شخصی‌ساز ۸ اطاق سالن نهارخوری دو حمام دو سرویس کامل شوفاژ تلفن مقطوع یك میلیون‌ویکصد هزار تومان تلفن های ۶۳ـ۸۲۶۰۶۴
۱ـ۵ آـ۴۰۱۱

خردمند جنوبی
مستغل شخصی ساز بمساحت ۱۵۰ متر سه طبقه و نیم هر طبقه سه اطاق هال‌و سرویس کامل مقطوع ۲۶۰ هزارتومان تلفنهای ۶۳ـ۸۲۶۰۶۴
۱ـ۵ آـ۴۰۰۹

خانه کلنگی در نارمك
پشت بازار چهل دستگاه
با عرض ۱۳٫۳۳ متر و طول ۲۳٫۱۴ بمساحت ۳۰۸٫۵۰ متر جنوبی دارای ساختمان بانکی دو اطاقه با آب و برق سودیعه ده هزار ریالی تلفن‌بفروش میرسد طالبین به اداره کارپردازی بانك اصاف ایران واقع در میدان بهارستان پایا تلفن های ۳۹۳۰۴۲ـ ۷۹۵۰۹۶۳
مذاکره فرمایند .
۱ـ۱۰ آـ۳۹۳۴

ویلای فروشی

چند دستگاه‌ویلا مدرن
شخصی ساز بفروش میرسد ـ ۷۶۴۹۷۳

ویلای فروشی
در شهر دریا کنار (بابلسر)
یك ویلا مشرف به بولواربزرگ شهر دریاکنار، دارای یك‌اطاق با تراس و حیاط ماشین‌رو ، حمام و آشپزخانه مجهز بابرق و آب و آبگرمکن ـ یخچال ـ اجاق‌گاز ـ قفسه آشپزخانه ، با موقعیت عالی بدون واسطه بفروش میرسد .
به تلفنهای ۸ ـ ۳۱۳۷۳۷ مراجعه شود .
آـ۲۷۱۰۸

باغ فروشی
بر جاده قدیم کرج کیلومتر ۲۰ قطعات ۲۵۰۰ و ۵۰۰۰متر
۸۷۲۸۲۸

باغ فروشی دراوشان
بمساحت ۲۵۰۰ متر با عمارت تازه‌ساز چهار اطاقه و حمام برق خوش منظره‌برای دیدن از میدان‌سپه اول لالهزاررجوع فرمائید ۳۱۹۷۸۴ به : بنگاه کوشان
۱ـ۲ آـ۲۶۹۸۸

باغ‌فروشی‌در شاهدشت
بطول ۲۳۳ متر در امتداد نهر جاری کرج پشت بیمارستان علی‌رضا پهلوی مشجر درخت میوه اصلاح شده ۳ ساله با سند مالکیت مساحت ۸۵۰۰متر متری ۱۲ تومان تلفن۶۳۵۰۶۸
۱ـ۲ آـ۴۰۶۲

زمین فروشی

سهیل

باعرض تشکر از استقبال بیش‌ازحد تصور خریداران محترم
ویلا دشت
همانطوریکه قول داده بودیم زیر سازی خیابان اصلی
ویلا دشت
نزدیك به‌اتمام وهم‌اکنون واحد عمرانی مابافعالیت زیاد مشغول آسفالت خیابانهای اصلی میباشد و بزودی خیابانهای‌فرعی نیز شن ریزی خواهدشد شرایط سهل فروش ویلا دشت این امکان را به همه میدهد که در بهترین نقطه ییلاقی کرج

ملارد

صاحب زمین شوندقیمت اراضی
ویلا دشت
از متری
۵۰ الی ۸۰ ریال
است که پ آن‌نقدوبقیه‌به
اقساط
طویل‌المدت
دریافت خواهدشد و در هنگام معامله سند قطعی نسبت به هرقطعه‌باتعهد آب ازچاه عمیق‌به‌خریدار محترم تقدیم خواهد شد وجهت لوله‌کشی آب
ویلا دشت
فقط متر مربع ۷ ریال دریافت میشود توجه‌شما را قبل از ملاحظه اراضی وباغات تفکیك شده
ویلا دشت
به اراضی دیگروقضاوت جلب میکنیم بهترین‌گواه ما لیست خریداران
ویلادشت
در این چند روز است سرویس های‌مجانی ویلا دشت همه روزه‌دراختیار شماست .
دفتر مرکزی فروش ویلا دشت خیابان شاه مقابل سینما نیاگاراپاساژیزدی طبقه دوم تلفن ۴۲۳۹۰
نماینده فروش درغرب تهران‌خیابان‌شاه‌چهارراه باستان دفتر پزشکیان تلفن ۹۵۱۷۷۹
درنقاط دیگرنماینده‌فعال میپذیریم .
۱ـ۶ آـ۴۰۱۴

زمینهای ارزان

ما در اراضی خیابان خراسان زمینهای ارزان ومرغوب بقطعات کوچك و بزرك از قرار متری ۸۵ ریال ببالا ودر شهر زیبای کاروانو مشیریه و مسعودیه شمال جاده و جنوب جاده با آب و برق و خیابان اسفالت بشما عرضه میداریم با خرید یك‌قطعه زمین‌خود را از مستاجری نجات دهیدسرویس برای‌دیدن محل مجانی‌است ـ میدان شاه جنب پاسگاه پلیس دفتر ساختمانی شایسته فرد تلفن ۳۵۶۳۸۷

۳ میلیون متر زمین بر جاده نزدیک قزوین بفروش میرسد
۶۱۱۶۱۸ و ۳۱۱۶۱۹
۱ـ۵ آـ۳۸۴۶

زمینی فروشی در گرگان
۶۰ هکتار باغ وزمین‌زراعتی و تاسیسات و چاه عمیق در گرگان بفروش میرسد به تلفن ۷۹۰۰۹۰ و در گرگان ۲۱۳۶ مراجعه شود .
۱ـ۲۰ آـ۳۵۹۷

خیابان ویلا نبش سوسن
زمین محصور بمساحت ۱۳۷۰ متر ۴۳ × ۳۲ متری ۱۵۰۰ تومان تلفنهای ۶۳ـ ۸۲۶۰۶۴
۱ـ۴ آـ۳۸۴۱
۶۳ـ۸۲۶۰۶۴

پهلوی سه‌راه ونك
خیابان خشایار زمین محصور دویر متری ۷۵۰ تومان‌تلفنهای ۶۳ـ۸۲۶۰۶۴
۱ـ۵ آـ۴۰۰۷

دریابیشه

بین محمودآباد و بوشهر قطعات مشجر با سند مالکیت وتامین آب و برق واسفالت‌وپلاژ اختصاصی تهران خیابان روزولت چهار راه تخت جمشید مشاور املاك شریف .
۸۲۵۱۵۱

فروش سرقفلی

معازه‌واگذاری
خیابان تخت‌طاوس
دوباب مغازه و یک زیرزمین مناسب برای احداث کافه تریا ، سوپرمارکت،دراگ‌استور ویا فروشگاه بدون واسطه با شرایط سهل واگذار میشود تلفن ۸۲۱۱۳۵ و ۸۲۱۱۳۴
۱ـ۳ آـ۳۹۸۲

یکباب مغازه واقع درمیدان شهنازیر شاهرضا پاساژسادات با خانه یازمین معاوضه میشود تلفن ۵۳۷۷۱۲ مراجعه فرمایند .
۱ـ۶ آـ۴۰۴۳

دو دهنه مغازه بزرگ
در خیابان خردمند جنوبی نزدیك چهارراه کریمخان زند واگذار میشود . تلفن۸۲۲۹۲۰
۱ـ۵ آـ۲۴۰۹۸

اکازیون
۲دهنه مغازه بزرگ درخیابان خردمند جنوبی نزدیك‌چهارراه کریمخان زند واگذار میشود تلفن ۸۲۲۹۲۰ ـ ۸۷۴۷۰۹
۱ـ۳ آـ۳۸۶۹

مغازه خواربار فروشی
واقع در خیابان بزرگمهر چهارراه فریمان بفروش میرسد
آـ۱۲۰۲۱

فروش یا معاوضه
تعمیرگاه وتوقفگاه شادفر بمساحت ۹۲۵ متر با هفت دهنه مغازه واقع در خیابان آریانا روبروی سینماچرخ‌فلك‌با مستغلات شمال شهر معاوضه میشود ۹۵۷۸۷۱
آـ۱۲۰۴۹

خیابان شیروخورشید مقابل پمپ بنزین‌فروشگاه مرغ‌عسگری و بنگاه ذغال فروشی‌سه‌دانگ آپارتمان ۶ اطاقه و دو باب مغازه بفروش میرسد با آقای عسگری ۹۶۲۲۰۲ تماس‌بگیرید
۱ـ۴ آـ۴۰۰۶

کلاس درس خصوصی‌مجهز باتمام وسایل واگذار میشود
۴۸۸۳۴
آـ۴۰۷۳

اجاره‌داده‌میشود

اپارتمان اجاره
« سه‌دستگاه آپارتمان بزرگ وبسیار لوکس‌بابهترین‌تاسیسات مدرن تهویه بی‌نظیر کفپارکت دو دستگاه تلفن‌مستقیم‌پارکینگ اختصاصی مناسب برای دفتر کار شرکتها و موسساتی که بهترین محل تخت‌جمشید را طالبند ـ تلفن ۶۶۵۰۹۸ ـ ۶۶۳۱۴۰ »
۱ـ۲ آـ۱۱۵۲۲

بهترین نقطه خیابان کاخ
شش دستگاه آپارتمان جهت دفتر مهندسین و مطب آماده برای اجاره و چهار باب مغازه جهت بانکها و شرکت های شخصی لطفا با تلفن‌های ۴۴۳۴۱ و۶۱۲۰۲۰ تماس بگیرید .

آپارتمان ۴ طبقه نوسازدر خیابان نهم بین وزراء و بازرگانان شامل ۲۴ اطاق با شوفاژ ـ کولر ـ تلفن ـ گاراژو استخر یکجاباهر طبقه‌جداگانه بدون واسطه‌اجاره داده میشود لطفا از ساعت ۷ تا ۹ صبح‌به تلفن ۶۱۵۴۰۶ و ازساعت ۱۶ تا ۱۹ بتلفن ۸۹۰۱۰۵ مراجعه فرمائید .
آـ۴۰۷۸

یك آپارتمان سه اطاقه
جنب سینما مهتاب اجاره داده میشود تلفن ۶۶۱۶۶۲ .
آـ۴۰۷۰

نبش بلوار امیرآباد
آپارتمان ٤ و ٥ اطاقه با من کوئل سرد و گرم آسانسور و تهویه مطبوع و تلفن زیرزمین ۳۰۰ متری برای مطب یا دفتر کار ویاشرکت اجاره‌داده میشود به تلفن ۶۶۹۶۲۴ یا به دفتر ساختمان مراجعه نمائید .
آـ۳۱۸۰

بورس اراضی شمیران ولنجک
اسدآباد املاك‌نراقی۸۷۴۱۴۲

املاك نیك ۶۲۱۶۰۶
مرکز خرید و فروش اراضی یوسف‌آباد کوی مکانیر بگیرید .

برای ساختمان شما

تخلیه
تخلیه چاه فاضل آب‌و توالت باسیستم موتوری ۵۳۲۵۵۰

تلفن ۷۸۱۹۷۷
کاغذ دیواری به اقساط
پرده کرکره به اقساط
کفپوش به اقساط
نقاشی ساختمان به‌اقساط
۷۸۱۹۷۷
تزئینات‌ساختمان‌باقساط
پرده یارچه . کاغذ دیواری پرده کرکره به اقساط تلفن ۳۱۵۶۸۰

لوله‌بازکنی
لوله بازکنی فاضل آب ۵۳۲۵۵۰

لوله بازکنی فاضل آب
سرویس منظم مسعود بوذر تلفن ۶۶۴۴۸۵

رفع گرفتگی لوله سیاخان در ۲۰ دقیقه سیاران تراکم تلفن ۸۸۱۶۸۱

لوله بازکنی فاضل آب
مقدم: ۶۶۵۳۷۴

لوله بازکنی فاضل آب
۸۲۷۴۰۸

رفع گرفتگی هرنوع لوله ساختمانی
باه دستگاه تراکم هوا ـ تلفن ۷۸۷۲۷

لوله بازکنی فاضل آب
قدیمی تلفن ۹۵۵۱۱۶

معاملات پول

پول موجود

قلك وام میدهد
درمقابل سپیج ارزنده قلك فورا وام میدهد تلفن ۷۶۵۷۴۵
۱ـ۱۶ آـ۳۶۳۴

پول تومانی دو شاهی
همیشه موجود ۸۲۸۰۹۰

پول‌باسود بانکی۴۸۴۶۳
پول با سود منصفانه ۴۸۵۸۳
۱ـ۲۶ آـ۳۱۴۱

پول۵ر۱ شاهی۶۲۴۸۷۳
خانه پول فرح شمالی مرکز معاملات پول تهران ـ ۷۷۱۳۸۸
پول شرطی موجود ۸۲۲۶۵۹
آـ۳۷۴۱

پول ۶ساله اصل‌و بهره موجود پاکپور۶۶۴۶۱۸

پول مورد نیاز

پول‌نیازمندیم ۸۲۶۲۳۰
پول‌شرطی ۱۵٪ نیازمندیم ۴۰۸۲۹
پول شرطی نیازمندیم تلفن ۴۸۵۸۳
۱ـ۲۶ آـ۳۱۴۰

قبوض

آژاس ۱۱۱
فرش کهنه ونو صادراتی و قبوض بانک کارگشائی را خریداری مینماید بهارستان‌جنب قنادی یاس تلفن ۳۹۱۵۰۰
خریدار قبوض اصلاحات ـ ۶۶۴۶۱۸

بنگاههای معاملات املاك

خرید ـ فروش‌واجاره
مستقلات شمال شهر ۸۲۷۴۶۶
بورس املاك شمیران دفتر براتی باغ فردوس ۸۷۲۵۷۵

غرب تهران شادمان
طبقه دوم و سوم از آپارتمان نوساز ۶ اطاق هال، سرویس کامل ، شوفاژ، کولر،آسانسور، تلفن ، جهت اجاره واگذار میشود تلفن ۹۷۳۵۳۸
۱ـ۱۰ آـ۳۳۶۲

آپارتمان اجاره قابل توجه پزشکان مهندسین و شرکتها
تعداد اپارتمان ۳ اطاقه باتهویه مطبوع وآسانسور و تلفن‌واقع‌در بش خیابان ایرانشهروثریاجنب بانك اعتبارات ایران‌اجاره‌داده میشود .
طالبین بدفتر ساختمان‌مراجعه فرمایند تلفن ۸۲۱۱۹۰و۸۲۳۲۲۱

خانه اجاره
اطاقهای خالی شما را فورا اجاره میدهیم‌دفتروحید۴۸۸۳۴
آـ۳۹۳۸ ۱ـ۳

خیابان شاه آباد
طبقه اول ودوم دارای ۷اطاق اجاره‌داده میشود ۸۲۱۸۹۹ و ۸۲۰۹۳۱
دفتر دادوستد

ویلا اجاره
ویلای مبله دریا کنار اجاره داده‌میشود تلفن۷۸۸۴۳
آـ۴۰۸۲

اجاره ویلای کنار دریا
نزدیک متل‌قو بسیار مجهز و مبله عصرها تلفن ۳۹۱۸۴۲
۱ـ۴ آـ۳۷۸۵

نیازمندیهای اجاره

سازمان نیازمندیهای خارجیان
خانه‌شماره‌اجاره میدهد ۸۲۳۹۳۹

مورد نیاز
مورد نیاز برای اجاره خانه ، ویلا ، آپارتمان در شهر و شمیرانات جهت اجاره فوری مورد نیاز است ۸۲۱۸۹۹ و ۸۲۰۹۳۱ دفتر دادوستد

یك شرکت تولیدی درتهران
یك انباراستیجاری سرپوشیده بمساحت ۲۵۰ الی ۳۰۰ متر زیر بنا احتیاج دارد لطفا با ذکر محل و مبلغ اجاره و مشخصات انبار وسیله صندوق پستی ۱۰۰۴ مکاتبه فرمایند .
آـ۲۷۱۱۸

خریداری میشود

کوهك کوهك کوهك
خریداریم گلکار یزدی۹۵۶۶۰۶

زمینهای مونترال خریداریم
۷۵۲۸۶۰
آـ۳۰۷۷

زمینهای‌افسریه‌خریداریم
۷۹۱۳۵۹

خریدار زمین تهران‌پارس ـ ۷۹۳۰۲۰

خریدار زمین افسریه ۷۹۳۷۰۵
آـ۱۷۸۴

خریدار زمین تهران‌پارس ـ ۷۸۱۹۲۶

خرید عباس آباد کوهك جنت‌آباد سرحد اباد ملارد کرج ۶۶۶۲۰۳

زمینهای جنت‌آباد باغ فیض پونك حسین‌آباد حسن‌آباد حاجی‌اباد کوهك خریداریم تلاك ۹۷۰۸۱۸

ولنجك
علی‌اباد بحمودیه خریداریم ـ ۸۹۰۱۵۰ طفی

تلفن ۷۹۴۱۵۹ خریدار زمینهای ـ افسریه

زمینهای زعفرانیه دره قشلاق مکانیر و سعادت‌اباد فرحزاد خریداریم بازرگانی جلالی خیابان پهلوی تلفنهای۶۲۶۴۱۱ و۶۲۴۱۹۳

دفتر پارس اراضی داخل طرح عباس اباد، خریدار است تلفن .
۷۶۱۰۵۸

اراضی کیشا فرحزادسازمان برنامه و قلقلی علیا و کوهك خریداریم تلفن ۹۷۱۳۴۸

خرید اراضی شمس‌آباد مبارك‌آباد ۷۷۱۱۴۸ و ۷۷۵۶۰۸

بنگاههای معاملات املاك

خرید ـ فروش‌واجاره
مستقلات شمال شهر ۸۲۷۴۶۶
بورس املاك شمیران دفتر براتی باغ فردوس ۸۷۲۵۷۵

میخواهید اتومبیلتان بفروشید ؟
لطفا بفروشگاه اتومبیل تاج قلهك فقط تلفن بفرمائید . تلفن های ۸۶۵۰۰۰ و ۸۶۵۰۵۰

فروشگاههای اتومبیل

ژیان‌ومهاری

نماینده رسمی تلفن ـ ۶۲۹۱۲۵

ژیان ۵۰

نقد و اقساط

آماده برای تحویل
نمایشگاه اتومبیل امیر
میدان محمدرضاشاه
تلفنهای ۹۵۰۰۹۰ و ۹۵۹۶۶۶

برای اتومبیل شما

رنگ‌شیشه

اتومبیل ۶۳۴۳۱۵

کرایه

انو لوکس
اتومبیلهای تشریفاتی با راننده برای داخل و خارج‌از تهران میدان فردوسی تلفن ۸۲۱۲۷۰ و ۸۲۶۶۰۵
۱ـ۲۶ آـ۴۰۷۲

ام ـ آـ اس

اتوبوس و مینی‌بوس دربست برای کارخانجات و مسافرت های‌دستجمعی تلفن ۹۷۰۸۱۴

کاج بار
باربری شهر و حومه و بیمه اثاثیه منزل
تلفنهای ۶۶۱۱۱۱ ـ ۴۱۱۱۱

توکل بار
باربری شهر و حومه
تلفن ۲۲۲۲۲

اتوشاهپور
اتوبوس و مینی‌بوس
اجاره‌ای و دربست
تلفن ۲۶۳۲۷ ـ ۵۳۰۲۵۳

جرثقیل توکل
تلفن‌های جدید
۵۳۰۶۹۱
۵۳۵۸۲۸
۵۳۹۴۷۹
۲۹۱۲۴
۲۹۱۲۵
میدان شاه پلاك ۵۱۴

جرثقیل و تریلی

جاسب تلفن های ۲۵۷۶۳ ۲۵۷۶۵ و ۵۹۹۷۴ و ۲۷۸۱۸

جرثقیل پارس

تلفن ۷۸۶۶۲ و ۷۸۱۱۱۲

جرثقیل بابك ایزیهاور
تلفن ۹۵۹۵۸۸،۹۷۸۰۸۰

ماشین آلات

یکدستگاه موبور ژنراتور ۳۰۰ اسب ۲۰۰ کیلوات باتابلو بفروش میرسد تلفن۹۵۸۱۹۶و ۹۵۸۸۶۴
آـ۱۱۷۹۱ ۱ـ۳

یك دستگاه موتور ژنراتور سینکرن اسب ۲۰۰ کیلووات با تابلو بفروش میرسد به تلفن ۹۵۸۱۹۶ و ۹۵۸۸۶۴
۱

نیازمندیها

تلفنهای ۳۱۱۲۲۰ـ۳۱۱۲۲۴

استخدام

آگهی استخدام
یکخانم سکرتر که چند سال سابقه کار داشته باشد و زبان انگلیسی و ماشین‌نویسی انگلیسی و فارسی و سایر وظائف سکرتری یک شرکت با ۲۰ نفر کارمند را واقعا خوب بداند مورد نیاز است‌لیسانسیه یا دیپلمه بودن مهم‌نیست‌شرط کاردانی است واجدین شرائط مشخصات و سوابق کار و حقوق درخواستی را به راهنمای ۷۲۳ روزنامه‌اطلاعات ارسال فرمایند .
۱ـ۵ آـ ۱۱۵۴۵

به چندنفر کارگر
تراشکار قالبساز پلاستیک نیازمندیم تلفن ۷۶۲۶۰۲
۱ـ۳ آـ۲۶۵۹۲

یك دوشیزه یا بانوی صندوقدار نیازمندیم سلطنت آباد جنب کفش وین سوپر سیمرغ . تلفن : ۷۷۶۳۱۱

AEG TELEFUNKEN
Iran sucht zum sofortigen eintritt deutschsprachige sekretarin Iranischer staatsangehörigeit. wir bieten selbstätigkeit, angenehmes arbeitsklima und gutes gehalt. bewerbungen erbeten an die personalabteilung der AEG Telefunken Iran, Kh. Karimkhan Zand AEG House Tel: 82714347.

VACANCY IN IBM
For an ambitious young accountant with military exemption.
Mail Application in own handwriting to P.O. Box 1058 Personnel Dept.

گروه صنعتی شهریار
به چند نفر لیسانس در رشته مدیریت که آشنائی کامل به زبان انگلیسی داشته و یك زبان دیگر نیز بداند و خدمت وظیفه عمومی را انجام داده‌یا برگ معافیت در دست داشته باشد نیازمنداست . ازواجدین شرایط خواهشمند است جهت مصاحبه عصرها به کارگزینی گروه واقع در خیابان شیراز (بهجت‌آباد)شماره ۲۴۸مراجعه فرمایند .
آـ ۴۰۷۹

Esso
Towlid Rowghan Refining Co. (Esso) requires full time accountant.
Candidates should have at least 3 years of experience in supervisory position.
Good working knowledge of English is required.
Please Call 59641 from 7:30 to 13.

استخدام
بشرط ۲۵ روز کار آموزی ماشین نویسی‌و یا دفترداری دوبل و حسابداری
را بطورکامل و در کلاسهای فشرده با تضمین پیاموزید و بلافاصله با حقوق‌مکفی‌استخدام شوید میدان خبرالدوله اول خیابان شاه‌آباد ساختمان ده طبقه شماره ۲۳۳ کانون‌بهروزتو
۱ـ۱۵ آـ ۳۳۶۸

کارگر عکاس
که‌بکلیه‌فنون وارد‌باشدلازم‌است ۱۶متری‌امیری سینماجی داخل ۱۳متری‌حاجیان عکاسی مقدم

۱۵نفر دیپلمه
پس‌از دیدن یکدوره یکماهه کارآموزی حسابداری‌دفترداری دوبل مشغول بکار خواهندشد تلفن ۳۱۵۰۴۰
۱ـ۵ آـ ۳۹۴۹

آگهی استخدام
دوشیزه‌ای که دارای‌تحصیلات در رشته منشی‌گری در خارج از کشور بوده و بزبان فارسی و انگلیسی آشنائی کامل‌داشته باشد استخدام میشود با ذکر مدت و محل تحصیل و مدارك مربوطه با صندوق پستی۳۲۸۱ مکاتبه شود.
۱ـ۳ آـ۲۶۳۸۲

کارخانه کفش وین
کارخانه کفش وین تعدادی کارگر بشرح زیر استخدام می نماید .
۱ـ چرخکار زواردوز
۲ـ کاریر
۳ـ دیتام‌پیچ
۴ـ مکانیك‌چرخهای‌دوختنی
۵ـ کارگر ساده (مبتدی)
۶ـ راننده پایه ۱
داوطلبین بایستی‌واجدشرایط زیر باشند :
الف : داشتن سواد حداقل دوم ابتدائی
ب : سن حداقل ۲۲حداکثر ۳۵ سال
متقاضیان در روزهای‌شنبه، دوشنبه ، چهارشنبه در ساعت های ۱۰ تا ۱۲ بکارگزینی کارخانه‌واقع‌در جاده‌مخصوص کرج کیلومتر ۱۸ روبروی کاتربیلار مراجعه نمایند .
کارگزینی کارخانجات کفشوین
۱ـ۳ آـ ۲۶۴۰۸

شرکت پخش جمشید
تعدادی کمك فروشنده را با حقوق مکفی و سایر مزایا طبق شرایط زیر استخدام مینماید .
۱ـ حداقل معلومات شش ابتدائی
۲ـ حداقل سن ۲۰ سال
۳ـ داشتن معافی دائم یا دفترچه پایان خدمت
۴ـ داشتن ضامن معتبر
واجدین‌شرایط میتوانند روز سه‌شنبه ۲۹ر۴ر۵۰ به چهارراه گلوبندك ساختمان بلا مراجعه نمایند .
۱ـ۲ آـ۴۰۳۱

قابل توجه داوطلبان
استخدام
فقط بانصف شبهریه
در کلاسهای صبح یا بعدازظهر عمومی و یا کلاس مخصوص فرهنگیان و دانشجویان دوره کامل کمك مهندسی

رادیو ، تلویزیون کولر ، یخچال
را در لاهراتوار با لوازم
مجانی
نقشه کشی و نقشه‌برداری
حسابداری منشیگری و ماشین نویسی دا

تا اخذ گواهینامه رسمی فرا گرفته با معرفی ما با حقوق مکفی استخدام شوید شاهرضا اول ایرانشهر (نزدیک میدان فردوسی) .
آموزشگاه آفرین‌تلفن ۸۲۴۲۷۲

به‌سه نفر سرویس‌کار یخچال‌ویترینی‌نیازمندیم طالبین به تلفنهای ۷۵۴۲۹۲ و ۷۵۲۹۱۲ مراجعه فرمائید

یك نفر راننده پایه دوم شخصی (سن ۳۵ تا ۴۵ سال) جهت کار درمنزل بطور شبانه‌روزی‌باحقوق مکفی مورد نیاز است. داوطلبان می‌توانند همه روزه از ساعت ۱۴ الی ۱۶ بکارگزینی شرکت سهامی تولیدارو واقع‌در خیابان نادری چهارراه یوسف آباد پلاك ۲۴۹ مراجعه فرمایند .

یك موسسه بزرك
جهت کادر حسابداری خودیك نفر رئیس اداره حسابداری ورزیده با شرایط زیر احتیاج دارد .
۱ـ دارای برگ معافی یا خاتمه خدمت .
۲ـ معلومات لیسانس .
۳ـ سابقه خدمت حداقل ده سال .
واجدین شرایط میتوانند با راهنمای شماره ۷۳۳ روزنامه اطلاعات مکاتبه نمایند .
۱ـ۲

یك نفر ماشین نویس‌فارسی که از عهده پاسخ‌به مکالمات تلفنی برآید و سه سال سابقه خدمت در موسسات بازرگانی‌و یاشرکتها داشته باشد استخدام میشود ساعت کار از ۸ الی ۱۲½ و بعد ازظهر از ۴ الی ۷ بعد از ظهرداوطلبان بوسیله تلفن ۸۲۴۱۳۲ ـ ۸۲۴۱۳۳ تماس بگیرند .
شرکت هیدرولیك
آـ ۱۲۰۴۵

یك کارخانه تولیدی به تعدادی دکتر داروساز
با حقوق مکفی و مزایای خوب نیازمنداست طالبین می‌توانند فتوکپی از آخرین‌مدرك تحصیلی همراه با یك قطعه عکس‌و میزان‌حقوق درخواستی و نشانی دقیق باصندوق پستی شماره ۲۶۵۷ مکاتبه نمایند .
آـ ۴۰۷۴

خانمی برای شغل
تلفنچی تمام وقت استخدام می شود تلفن ۴۸۶۷۰
آـ ۲۲۰۲۹

یك سرایدارمورد نیاز است
امیرآباد شمالی شیراز شرقی دبیرستان دخترانه جهان علوم تلفن ۶۳۰۴۰۰
آـ ۴۰۶۳

بیك نفر دوشیزه یا بانوی ماشین نویس فارسی و لاتین برای‌تماموقت نیازمندیم‌متقاضیان به خیابان خیام جنوبی شماره ۳۳۰ از ساعت ۵ تا ۷ بعد از ظهر مراجعه نمایند .
آـ ۴۰۶۸

کانون هنری پاترا
(پاترا فیلم) چند نفر خانم‌و آقا جهت هنرپیشگی برای شرکت در فیلم سینمائی‌میپذیرد علاقمندان همه روزه از ساعت ۱۰ صبح الی ۸ بعد از ظهر مراجعه نمایند . احمد کاشانی کارگردان‌تاتر و سینما .دروازه دولت روبروی پمپ بنزین کوچه‌حمیدالدوله تلفن۳۱۴۵۳۹
آـ ۱۱۸۵۳

سرویس همکاریهای اجتماعی
با شرایط زیر بازاریاب میپذیرد :
۱ـ حداقل سن ۲۰ سال
۲ـ خوش لباس ـ خوش برخورد و تحصیلکرده
۳ـ فعال‌وخواستار درآمدی برابر بیست هزار ریال
نشانی : شرکت شادزا خیابان سپهبد زاهدی نرسیده به کریمخان زند ساختمان‌پارکر شماره ۲۴۵ طبقه سوم
آـ ۴۰۷۱ ۱ـ۱۰

استخدام
بچند نفر دوشیزه برای مشاغل زیرنیازمندیم :
۱ـ امور دفتری معلومات دیپلم .
۲ـ مطلع‌درامورمیزانپیلی گیسو حداقل معلومات سیکل .
۳ـ دوشیزه خوش بیان و خوش برخورد جهت عرضه گیسو به بانوان
واجدین شرائط به‌خیابان شاه ساختمان آلومینیوم طبقه دوم شرکت پاپیتال مراجعه نمایند .

یك نفر دوشیزه یا بانو جهت امورات تلفن . دفتر و بایگانی مورد نیاز است تلفن ۶۶۸۴۴۱
آـ ۴۰۳۰

بچندنفر دوشیزه یا بانو که دارای حداقل مدرك تحصیلی سوم متوسطه و علاقمند بکار های صنعتی باشد نیازمندیم متقاضیان میتوانند از ۹ الی ۱۱ صبح و ۵ تا ۷ بعد از ظهر با تلفن ۳۰۴۶۷۰ تماس حاصل نمایند

آگهی استخدام
(کورش)
برای خدمت در رستوران سلف سرویس خود تعدادی داوطلب‌که بین ۲۰ تا۳۰سال‌داشته‌باشند بشرح زیر استخدام مینماید .
میزبان ۲۵ نفر (بزبان انگلیسی آشنائی داشته باشند)، کمك میزبان ۴۰ نفر ، آشپز فرانسوی ۵ نفر ، آشپزایرانی ۲۰نفر ، پلوپز ایرانی ۵ نفر ، کمك آشپز ۲۰ نفر، کبابپز ایرانی ۵ نفر ، اردوچی ۱۰ نفر ، کارگر فنی آشپزخانه ۵ نفر ، کارگر ساده ۴۰نفر، متصدی خدمت برای پشت‌کانترسلف سرویس ۳۰ نفر، (دوشیزه یاخانم) ، کاپیتان (مترودتل) ۳نفر (بزبان انگلیسی آشنائی داشته باشند) ، متصدی قسمت ۳کانترها ۲نفر (دوشیزه یاخانم که بزبان انگلیسی آشنائی داشته‌باشند)، میزبان زن جهت کافه تریا ۲۰ نفر ، متصدی رختکن۲نفر (دوشیزه یابانو) ،انباردار ۲ نفر ، بوفه‌چی ۵ نفر ،آبدار۳ نفر ، بستنی‌ساز ۳ نفر ، متصدی اطوکشی ولباسشوئی ۳نفر:
داوطلبان به اداره امور کارمندان، کورش واقع در خیابان پهلوی ـ مقابل خیابان زرتشت مراجعه نمایند .
مزایای‌استخدام : حقوق مکفی.حقوق بازنشستگی بیمه کامل بهداشتی بدون فرانشیز ـ بیمه عمر قابل خرید .

کمشده

چکهای ۷۳۷۶۵۱ تا۷۳۷۶۷۵ از حساب ۱۱۴۸ بانك ملی شعبه آریانا و همچنین‌چکهای ۴۹۵۶۵۱تا ۴۹۵۶۷۵ ازحساب ۲۴۶۵ بانك بازرگانان شعبه رودکی بنام منصور جهانیان‌به سرقت رفته و از درجه اعتبار ساقط است .
آـ ۱۲۰۹۷

مفقود شده
بدینوسیله به اطلاع عموم میرسانندکه یك برگ چك‌شماره ۷۴۹۳۶۵ از حساب جاری ۱۰۰۶۳ بانك اعتبارات تعاونی توزیع شعبه کریم‌خان زندبمبلغ بیست هزار ریال بتاریخ ۱۰ر۶ر۱۳۵۰ به‌امضای آقای غارنیك فرهادیان‌در وجه حامل بانضمام یازده هزار ریال وجه نقد از جیب اینجانب پرویز طبیب‌نیا مفقود شده است بنابراین چك مزبور از درجه اعتبار ساقط و بهیچوجه قابل پرداخت نخواهد بود ومراجعه کننده تحت تعقیب قانونی قرار خواهد گرفت .
آـ ۱۲۰۴۳

دسته چك ۲۵ برگی به نام حسن حسن‌از شماره ۳۰۰۲۷۶ تا ۳۰۰۳۰۰ از بانك صادرات شعبه گمرك مفقود شده‌ازدرجه اعتبار ساقط است .
آـ ۴۰۶۱

یك برگ‌سپرده ثابت بشماره ۲۶ سری۳۸۷۸۸ بانك‌صادرات ایران شعبه‌خیابان شاهچهارراه جمشیدآبادمورخه ۱۲ر۲ر۱۳۴۹ بمبلغ ۱۶۰۰۰۰۰ ریال و بنام اینجانب مفقود گشته از درجه اعتبار ساقط است دکترمحب‌اله آزاده
آـ ۴۰۶۴

پیدا شده

در ساعت نیم بعد از ظهر پنجشنبه ۲۴ر۴ر۵۰ مبلغی اسکناس‌در مسیر ازسبزمیدان تاگلوبندك پیدا شده وبکلانتری ۱۳ سپرده شد و صاحب آن میتواند به شرکت چای توسل تلفن ۲۰۴۳۹ مراجعه نماید .
آـ ۱۱۹۴۳

مبلغی وجه نقد
جلو بانك ملی شعبه شاهرضا جنب پیچ شمیران حدود یك ماه قبل پیدا شده صاحب آن با دادن نشانی بتلفن ۸۸۴۴۲۸ مراجعه نماید .

یك دسته چك شماره۹۹۷۰۵۷۶ـ ۹۹۷۶۰۰ و یك برگ سفید مربوط به حساب جاری شماره ۱۰۱۷۸۹بانك ملی ایران شعبه ثبت‌کل بنام‌اینجانب محمدصادق رستگار مفقود گردیده حساب مزبور مسدود و چکهای مربوط از درجه اعتبار ساقط است .
محمد صادق رستگار
آـ ۱۱۹۵۳

سفته‌های شماره ۱۸۸۷۸۴ سررسید ۲۴ر۸ر۵۰و ۱۸۸۷۸۵ سررسید ۲۸ آذرماه ۵۰ جمعا ببمبلغ یکصد هزار ریال و سفته شماره ۳۸۹۷۲۱ بسررسید ۲۸ آذرماه به مبلغ بیست‌هزارریال در وجه آقای علی اسفرجانی صبح پنجشنبه ۲۴ر۸ر۵۰مفقود گردیده از یابنده خواهشمند است بوسیله تلفن ۲۱۸۵۷۹ اطلاع دادمو مژدگانی خود را دریافت دارند ضمنا سفته‌های فوق از این تاریخ هیچگونه اعتباری نداشته و از درجه اعتبار و ارزش ساقط میباشد.
فنرتجارتی فروشگاه ایران.
علی اسفرجانی

چهاربرگه چك از دسته‌چك اینجانب حاجی‌رضا مرعشی‌فرد سفید بدون امضاء و تاریخ و بدون مبلغ حساب شمارمجاری ۱۵۰۱۱۷ بانك ایران وزاپن تهران شعبه امیر (بازار)مفقود شده و از درجه اعتبار ساقط میباشد شماره های چك ۶۸۵۸۰۳ ـ ۶۸۵۸۰۴ ـ ۶۸۵۸۰۵ ـ ۶۸۵۸۰۶ میباشد
بدینوسیله به آگاهی‌میرساند که دسته چك شماره ۷۶۵۲۷۰ تا ۷۶۵۲۸۰ از حساب شماره ۹۳۳۰ ـ ۲۶۲۵ بانك اعتبارات خیابان پهلوی شعبه امیراکرم بنام‌بهمن‌بزازو محمدمحمدخانی مفقود گردیده واز درجه اعتبار ساقط است .

شریك

برای ساختن ویلا های پیش ساخته‌ارزان‌درکنار دریا ، که سودآن‌تضمین میگردد بیك نفر شریك علاقمند نیازمندیم .
تلفن ۸۳۷۴۰۰
۱ـ۲ آـ۴۰۸۳

جویای کار

شیمیست خبره
حاضر برای قبول مسئولیت آزمایشگاه انواع کار های تولیدی تلفن۳۱۱۲۳۱وزاهنمای ۷۲۴ روزنامه اطلاعات
۱ـ۶ آـ ۱۱۶۱۷

متخصص علوم ومدیریت از آمریکا
برای تنظیم امور اداری و پرسنل و تجزیه سیستم وتهیه آمارو بودجه‌سازمانی ومدیریت صنعتی آماده کار است لطفابه تلفن ۸۲۸۲۳۳ مراجعه‌فرمائید.
آـ ۱۱۸۶۷ ۱ـ۳

راننده دوشخصی خدمت‌کرده با ضامن معتبر متاهل جویای کار تلفن ۴۵۱۵۳
۱ـ۲ آـ۱۱۹۷۱

SITUATION WANTED GRADATED from USA, with B.S. degree in System Analysis and statistical experience, ready for work. Call 828233.

راننده پایه یکم باسابقه ۲۰ سال رانندگی و با معلومات‌در حدود سیکل اول متوسطه با داشتن ماشین سواری شخصی حاضر است در یکی از شرکت های ساختمانی و شرکت‌های دیگر باشد راهنمای ۷۳۱ اطلاعات تلفن ۳۱۱۲۳۱
آـ ۱۲۰۱۳ ۱ـ۵

راننده ۲ شخصی با سابقه آشنا به کارهای شرکتی آماده کار میباشد تلفن ۳۱۴۶۸۶
آـ ۱۲۱۱۵

راننده دو همگانی
باسابقه متاهل و ضامن معتبر جویای کار است به راهنمای شماره ۷۲۷ تلفن ۳۱۱۲۳۱ مراجعه فرمائید .
آـ ۱۱۷۹۳

جوانی با سواد با سابقه
درامور حسابداری ودفترداری دوبل و صندوقداری آماده‌کار است راهنمای ۷۲۶ اطلاعات تلفن ۳۱۱۲۳۱

آشپزی با سابقه و برای‌کار درمنازل آماده کار است تلفن ۳۱۱۲۳۱ راهنمای ۷۳۰روزنامه اطلاعات .
آـ ۱۱۹۷۵

راننده پایه‌دوم تهران با ۱۵ سال سابقه و فنی آماده کار تلفن ۷۵۷۷۴۲ فرهودی
آـ ۱۱۹۱۱

مردی متاهل برای آشپزی و باغبانی در منازل وادارات جویای کار . راهنمای ۷۲۹ اطلاعات ۳۱۱۲۳۱
آـ ۱۱۹۰۷

آموزشگاهها

آموزشگاه رانندگی
آموزشگاه رانندگی‌تشکری‌خیام تلفن ۲۳۵۵۵
۱ـ۶ ا ـ ۲۴۴۴۴۴

بمناسبت آغاز جشنهای ۲۵۰۰ ساله
شاهنشاهی ایران آموزشگاه رانندگی جمشید برای هر ۱۰ ساعت‌تعلیم
متوالی از تاریخ ۱ر۵۰ به مدت ۲ماه‌یکساعت بدون‌دریافت وجه مجانا تعلیم خواهد داد پیکان ۱۳ تومان اریا ۱۵تومان انتهای هاشمی میدان سپاهی دانش تلفن ۹۵۳۸۹۵

هنرستان فنی پرستو
مرکز آموزش‌صحیح‌رانندگی میکانیکی ترافیك مجهز به بهترین و مدرنترین وسایل آموزش با مربیان ورزیده و بدون اتلاف وقت با هزینه کم نشانی چهارراه گمرك شاهپور تلفن ۲۳۹۱۶

کلاس رقص
سالن رقص‌وزینا
رقصهای مدرن را با کمترین قیمت و کوتاهترین مدت زیر نظر مادموآزل روزینا بیاموزید.
نادری روبروی کوچه شاهرخ کانون هنر تلفن ۱۶۵۷۴۷

تدریس خصوصی

انگلیسی تضمینی‌هند ساشین وپسی توسط بانوی انگلیسی
۴۷۱۴۱

ریاضیات ، فیزیك، شیمی توسط دانشجویان پلی‌تکنیك در ۱۰ جلسه با تضمین قبولی تلفن : ۳۵۴۶۹۲

کلیه دروس ریاضی ششم ریاضی
تلفن ۷۸۱۷۷۶

تدریس‌خصوصی
کلیه دروس‌دبیرستانی‌خصوصا دروس ششم ریاضی‌با تضمین قبولی توسط دانشجوی پلی‌تکنیك
۱ـ۶ ا ـ ۱۱۱۵۷

تدریس کلیه دروس دبیرستان وریاضیات دانشگاه توسط‌دبیر دبیرستانها ۳۵۳۳۰۷

انگلیسی خصوصی
توسط استاد انگلیسی MISS.KATHRYN
۹۵۰۵۸۲
۱ـ۱۵ ا ـ ۳۹۲۱

تدریس خصوصی وسیله دانشجو رشته طبیعی وریاضی تلفن ۵۳۰۰۵۱ ـ ۲۲۲۳۰
۱ـ۳ آـ ۳۸۷۶

ریاضیات ـ فیزیك شیمی توسط دانشجوی سال چهارم فنی با تضمین قبولی . تلفن ۶۶۴۲۷۳
آـ ۱۲۰۸۱

ریاضیات دانشگاه و کلیه دروس دبیرستان وسیله فوق لیسانس ریاضی و دانشجوی با تجربه ۹۷۴۲۸۳

دروس ابتدائی و متوسطه توسط‌برترین دانشجویان‌فنی، پلی‌تکنیك و حسابداری تدریس میشود . راهنمای ۷۳۴روزنامه اطلاعات تلفن ۳۱۱۲۳۱
آـ ۱۲۰۷۱

ریاضیات فیزیك شیمی‌و زبان بوسیله دانشجوی سال چهارم آریامهر تلفن ۹۵۶۶۸۵
آـ ۱۱۸۴۱

فیزیك ـ شیمی ـ ریاضیات توسط دانشجوی مهندسی تلفن ۹۵۲۹۵۹
آـ ۱۱۹۷۹

تدریس ریاضیات فیزیك شیمی‌زبان توسط دانشجویان سال چهارم با تضمین تلفن ۸۷۰۷۶
۱ـ۳ آـ۱۰۵۶۷

ریاضیات فیزیك شیمی رسم فنی دوم فنی ۶۶۳۴۴۳

آگهیهای متفرقه

اسناد لاوصول حریداریه ۳۵۱۶۱۷

سرویس ویژه در خدمت‌همگان لباسشوئی های تمام اتوماتیك ویخچال ۴۰۴۸۴
۱ـ۱۰ آـ ۱۰۹۰۵

هواکش هیتاچی
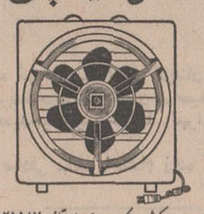
بورس هواکش ـ مالکی ـ دروازه دولت تلفن ۸۲۵۵۸۷ ۳۱۸۷۶۸
نصب هواکش هیتاچی ۶ ساعت پس از اطلاع تلفنی شما

ضبط نوار با بهترین کیفیت
چنانچه مایل‌باشید ضبطبهترین و جدیدترین آهنگها را روی نوار . کاست و کارتریج‌داشته باشید .
لطفا باتلفن ۴۹۲ ۸۲۰و ۸۲۹۲۹۹ تماس بگیرید
آـ ۴۰۶۵

معاملات تلفن

یك شماره تلفن
۹۶۰۳۳۵ بفروش میرسد تلفن ۹۵۸۱۹۶
آـ ۱۱۷۹۱ ۱ـ۳

خرید فروش هر نوع تلفن ۸۲۰۸۴۱
آـ ۴۰۴۹

یك شماره ۹۶۰۳۳۵ بفروش میرسد بتلفن ۹۸۱۹۶ مراجعه شود .
۱ـ۳ آـ ۴۰۶۰

داروخانه‌ها

داروخانه مهران
خیابان شیروخورشید چهارراه استخر تلفن ۹۵۴۰۰۷

برنامه سینماها

★ ماجراجویان ـ رنگی ـ کندیس‌برگن ـ ارنست بورگناین
دیاموند (۸۲۸۴۰۰) ۱۱ ـ ۲ر۴۵ ـ ۱۵ر۶ـ ۹ر۴۵
★ ایزی رایدر ـ رنگی ـ پیترفاندا
شهر قصه (۶۲۷۲۹۰) ۱۱ ـ ۲ ـ ۴ ـ ۶ ـ ۸ ـ ۱۰
★ درانتظار غروب ـ رنگی ـ مایکل‌کین ـ جین فاندا
امپایر (۶۲۳۹۴۲) ۱۱ـ ۲ر۳۰ ـ ۵ـ ۷ر۳۰ـ ۱۰
★ زیر آفتاب سوزان ـ رنگی ـ الن‌دلون
تراس امپایر ۷ر۳۰ ـ ۹ر۴۵
★ و... بزودی تاریکی ـ رنگی ـ پاملافرانکلین
شهر فرنگ (۶۲۷۶۲۸) ۱۵ر۱۱ـ ۳ر۳۰ ـ ۵ر۳۰ـ ۷ر۳۰ ـ ۹ر۴۵
★ آخرین آدرس ـ رنگی ـ لینوونتورا ـ مارلن‌ژوبر
رادیوسینی (۴۳۳۲۰) ۱۵ر۱۱ ـ ۳ر۳۰ـ ۵ر۳۰ـ ۷ر۳۰ـ ۹ر۴۵
★ بنجامین ـ رنگی ـ کاترین دونو
سینما ونك (۶۲۲۰۵۷) ۱۵ر۱۱ ـ ۲ر۲۵ـ ۳ر۳۰ـ ۵ر۳۰ ـ ۷ر۴۵ ـ ۱۰
★ انسان های وحشی ماقبل تاریخ ـ رنگی ـ جونی‌اچ
سانترال (۴۸۶۸۶) ۱۱ ـ ۳ ـ ۵ ـ ۷ ـ ۹ر۱۵
سینه موند (۴۸۳۲۲) ۱۱ ـ ۳ ـ ۵ ـ ۷ ـ ۹
مترویل (۳۱۹۴۱۰) ۳۰ر۱۰ ـ ۲ر۳۰ ـ ۴ر۳۰ ـ ۶ر۳۰ ـ ۸ر۳۰
نیاگارا (۶۶۵۳۰۷) ۳۰ر۱۱ ـ ۱ر۳۰ ـ ۳ر۳۰ ـ ۵ر۳۰ ـ ۷ر۴۵ ـ ۹ر۴۵
ب ب (۸۲۹۶۴۱) ۳۰ر۱۰ ـ ۲ ـ ۴ ـ ۶ـ ۸ ـ ۱۰ر۱۵
دراپوین ونك (۶۲۲۵۵۷) ۸ ـ ۱۰ر۱۵
★ دونماینده ـ رنگی ـ چیچو ـ فرانکو
کاپری (۴۸۴۰۱) حافظ (۳۱۴۰۷۴) ۱۱ـ ۳ ـ ۵ ـ ۷ ـ ۹
تاج (۳۱۳۸۶۴) ۱۰ ـ ۱۲ ـ ۲ ـ ۴ ـ ۶ـ ۸ ـ ۱۰ر۱۵
پولیدور(۴۲۶۳۱) ۳۰ر۱۱ـ ۳ر۳۰ ـ ۵ر۳۰ـ ۷ر۳۰ ـ ۹ر۴۵
★ وفتیکه خون میجوشد ـ رنگی ـ فرانك سیناترا
ایفل (۳۱۱۴۷۷) ۱۰ ـ ۱۲ ـ ۲ ـ ۴ ـ ۶ـ ۸ ـ ۱۰
★ زندگی وارونه ـ وحدت ـ میری ـ کامی کسروی
آسیا(۴۲۹۰۹) ۱۱ ـ ۱ ـ ۳ ـ ۵ ـ ۷ر۱۵ ـ ۹ر۳۰
رکس (۳۱۵۲۹۳) شهوند (۳۵۴۰۴۰) سیلورسیتی (۸۶۱۲۰۵) ۳۰ر۱۰ ـ ۱۲ر۳۰ ـ ۲ر۴۵ـ ۴ر۳۰ ـ ۶ر۳۰ ـ ۸ر۳۰
رویال (۸۲۹۷۸۵) ۱۰ ـ ۱۲ ـ ۲ ـ ۴ ـ ۶ ـ ۸ ـ ۱۰
نپتون (۷۶۰۱۳۶) ۱۰ر۳۰ ـ ۱۲ر۳۰ ـ ۲ر۴۵ـ ۵ ـ ۷ر۱۵ ـ ۹ر۳۰ لیدو (۹۵۱۲۸۲) موناکو (۷۹۵۵۷۶) ۹ ـ ۱۱ ـ ۱ ـ ۳ ـ ۵ ـ ۷ ـ ۹ رنگین کمان (۷۵۶۷۶۰)
پاسارگاد (۷۹۷۸۲) چرخ وفلك (۹۵۰۵۵۸) فیروزه (۷۵۷۶۶۹) ۱۰ ـ ۱۲ ـ ۲ ـ ۴ ـ ۶ر۱۵ ـ ۸ر۳۰ همای (۳۱۱۶۶۹) ژاله (۳۰۵۴۲۰) ۱۱ ـ ۳ ـ ۵ ـ ۷ ـ ۹
المپیا (۹۵۶۷۹۶) ۳۰ر۱۰ ـ ۱ ـ ۳ ـ ۵ ـ ۷ ـ ۹
شرق (۵۴۰۲۴) ۱۰ ـ ۱۲ر۱۵ ـ ۲ر۳۰ـ ۴ر۴۵ ـ ۷ ـ ۹ر۱۵
توسکا (۵۸۵۴۴) ۹ ـ ۱۱ر۱۵ ـ ۱ر۳۰ ـ ۳ر۴۵ ـ ۶ ـ ۸ر۱۵
★ صمد و قالیچه حضرت سلیمان ـ پرویز صیاد
مولن روژ (۷۵۲۹۲۹) دیانا (۴۷۳۶۵) ۱۱ـ ۳ ـ ۵ر۱۵ ـ ۷ر۳۰ ـ ۹ر۴۵
کریستال (۳۱۷۶۷۵) ۳۰ر۱۰ ـ ۲ ـ ۴ر۱۵ـ ۶ر۳۰ ـ ۸ر۴۵
مهتاب (۴۷۷۷۷) ۱۱ ـ ۲ر۳۰ ـ ۴ر۴۵ـ ۷ ـ ۹ر۱۵
ماندانا (۷۹۹۸۲) ۱۰ـ ۱۲ـ ۱۵ر۲ـ ۳۰ر۴ ـ ۶ر۳۰ ـ ۸ر۴۵
وحشی جنگل ـ فیروز ـ آرزو ـ اسداله یکتا
کیهان (۹۵۷۳۶۰) مراد (۷۵۳۳۸۲)دروازه طلائی (۳۵۲۱۶۰) دریا (۷۹۱۷۴۶) ۹ ـ ۱۱ ـ ۱ ـ ۳ ـ ۵ ـ ۷ ـ ۹
ارانوس (۲۷۹۷۱) ۱۰ ـ ۱۲ ـ ۲ ـ ۴ ـ ۶ ـ ۸
سهیلا (۳۱۶۴۲۴) ۳۰ر۱۰ ـ ۲ر۳۰ ـ ۴ر۳۰ ـ ۶ر۳۰ ـ ۸ر۳۰
الوند (۳۵۶۵۳۸) ۱۰ ـ ۱۲ ـ ۲ ـ ۴ ـ ۶ر۱۵ ـ ۸ر۳۰
★ رئیس ـ رنگی ـ گریگوری پك
تراس نیاگارا ۷ر۳۰ ـ ۹ر۳۰
★ درشکه‌چی ـ شهلا کریمی حامداللهی
کسری (۸۲۶۹۳۹) ۳۰ر۱۰ر۲ـ۴ـ ۶ـ ۸ـ ۱۰
★ ۱ ÷ ۱۲ ـ رنگی ـ شارون‌تیت ـ تری‌توماس
بولوار (۶۶۰۲۹۲) ۱۱ـ ۲ـ ۴ـ ۶ـ۸ـ۱۰
★ کل‌کاکتوس ـ رنگی ـ اینگرید برگمن
بولوار (۶۶۰۲۹۳) ۱۱ـ ۲ـ ۴ـ۶ـ ۸ـ ۱۰
★ ترینیتی ـ رنگی ترنس هیل
ریولی (۷۵۷۷۷۷) ۱۱ـ ۳۰ر۳ ـ ۳۰ر۵ـ ۷ر۳۰ ـ ۹ر۳۰
★ جولیوس سزار ـ مارلون براندو ـ دیوراکار
آتلانتیك (۶۲۷۱۷۱) ۱۱ ـ ۳ ـ ۱۵ر۵ـ ۷ر۳۰ ـ ۹ر۴۵
★ ببی میکر ـ رنگی ـ باربارا هوشی
تراس اتلانتیك ۸ ـ ۱۰
★ پاطلائی‌ها ـ رنگی ـ ازجام جهانی مکزیک
پارامونت (۴۸۳۲۱) ۱۵ر۱۱ـ ۳۰ر۳ ـ ۵ر۳۰ـ ۷ر۳۰ـ ۹ر۴۵
★ عطش مقاومت ـ رنگی ادی کنستانتین
برلیان (۳۹۳۵۳۵) ۹ـ ۱۱ـ ۱ـ ۳ـ ۵ ـ ۷ ـ ۹
★ بنجامین ـ رنگی ـ کاترین دونو
سینما ونك (۶۲۲۵۵۷) ۱۵ر۱۱ ـ ۲ر۲۵ـ ۳ر۳۰ ـ ۵ر۳۰ ـ ۷ر۴۵ ـ ۱۰
★ زن پلنگ ـ رنگی ـ سینما سکوپ
شهرام (۷۷۴۵۴۹) ۹ـ۱۱ـ۱ـ۳ـ ۵ـ۷ـ۹
★ کلبه‌ای آن سوی رودخانه ـ ملك مطیعی ـ مازستیك (۶۶۸۴۶۱) ۳۰ر۱۰ ـ ۲ـ۴ـ۶ـ۸ـ۱۰
★ آخرین مبارز ـ سینماسکوپ ـ رنگی ـ آنتونی‌کوئین
پلازا (۴۴۲۵۵) ۱۱ ـ ۱ ـ ۳ ـ ۵ ـ۷ـ۹
★ نوادا اسمیت ـ رنگی ـ استیومك‌کوئین
پارك (۳۱۹۶۳۷) ۹ ـ ۱۱ـ ۱ ـ ۳ ـ ۵ـ ۷ ـ ۹
★ آس برنده ـ شکاف در کره زمین
البرز (۳۰۴۲۵۸) ۸ـ ۳۰ر۱۱ـ۳ـ ۷ـ ۸ر۳۰
★ شیش تا شیطون ـ رنگی . دیوید جانسون
سینما فروشگاه فردوسی (۳۰۱۶۴۱) ۳۰ر۱۰ـ ۳۰ر۵ـ ۷
★ تصادف ـ رنگی ـ ژاکلین ساسار
تخت جمشید (۴۳۵۵۰) ۳ـ۵ـ۷ـ۹
سانس انگلیسی
دراپوین ونك ۸ ـ ۱۵ر۱۰ فیلم (انسانهای وحشی ماقبل تاریخ)
گلدیس ساعت ۹ر۲۰ فیلم (دکتر ژیواگو)
★ تاترها
نمایشنامه کمدی باقر وبی‌قر بانضمام کنسرت آغاسی و ناهید
تئاتر پارس (۳۱۸۸۱۱) ۵ـ۸ بعداز ظهر

برنامه تلویزیون

کانال ۷

برنامه امشب
۵ـ۴۵ اسلاید وموزیك
۶ـ۰۰ اعلام برنامه
۶ـ۰۴ کارتون
۶ـ۳۰ اخبار
۶ـ۴۵ برنامه کودکان جهان
۸ـ۰۰ فیلم دور دنیا
۸ـ۳۰ مشروح اخبار همراه‌با فیلمهای خبری
۹ـ۰۵ فیلم تفنگدار
۹ـ۳۵ هفت شهر عشق
۱۰ـ۰۰ فیلم سازمان اس
برنامه پیمروز سه‌شنبه
۱ـ۰۰ اسلاید وموزیك
۱ـ۱۵ اعلام برنامه
۱ـ۱۷ کانون خانواده
۱ـ۳۰ فیلم غرور و تعصب
۲ـ۰۰ سفرهای‌جیمی‌مك‌فیترز
۲ـ۴۵ اخبار

کانال ۳ـ۹

برنامه امشب
۷ـ۱۵ اسلاید و موزیك
۷ـ۳۰ اعلام برنامه
۷ـ۳۴ ادبیات جهان
۸ـ۰۰ واریته
۸ـ۳۰ مشروح اخبار همراه‌با فیلمهای خبری
۹ـ۰۰ معرفی مرکز مطالعات مدیریت ایران
۹ـ۲۰ کاوش
۹ـ۳۵ فیلم ویژه

ورزش

در مسابقات پینگ پنگ تشویقی تهران، قهرمان شوروی اول شد

امیر احتشامزاده قهرمان باسابقه کشور با درخشش چشمگیر و با امتیاز مساوی باقهرمان شوروی، مقام دوم را بدست آورد

امیر صادقی قهرمان‌جوان، بزرگان پینگ پنگ را شکست داد

هفته پیش گوموزکف قهرمان پینگ‌پنگ اتحاد جماهیر شوروی به دعوت فدراسیون پینگ پنگ ایران به تهران آمد و همانطور که در مجله‌دنیای ورزش‌مطالعه کردید ، سرویس ورزشی اطلاعات و مجله دنیای ورزش مصاحبه‌ای با او بعمل آوردکه در نوع خود اختصاصی‌محسوب میشد، فدراسیون پینگ‌پنگ با استفاده از فرصتی که مسافرت قهرمان شوروی بوجود آورده بود یك دوره مسابقه با شرکت سیزده تن از بهترین قهرمانان تهرانی درسالن پینگ‌پنگ امجدیه ترتیب دادو در نتیجه امیر ـ احتشامزاده‌قهرمان‌باسابقه کشور و گوموزکف با ۳۶ امتیاز در صدر جای گرفتند و مقام‌نخست مشترکا به این دو رسید .

سیزده شرکت کننده ایرانی این مسابقه‌عبارت بودند از امیر احتشامزاده ،هوشنگ‌بزرگزاده، محمد وهاب زاده ، علیرضا حجازی ، فرخ سنجری ، امیر میر صادقی ، محسن اسلامی ، رضا تهرانی ، حمید احتشامزاده «پسر امیر احتشامزاده» ، بهمن ذبیحی ، حمید حیات‌غیب، دهقان و محمود طرقی ، بدین ترتیب مسابقات بطریقه دوره‌ای بین چهارده تن‌مذکور انجام‌گرفت.

دخرشش احتشام زاده

امیراحتشامزاده قهرمان‌باسابقه کشور که تا ده روز پیش از آغاز این مسابقات بعلت عمل جراحی غده گلو دربیمارستان بسر میبرد از اوایل مسابقات برتری آشکاری بر حریفان ایرانی داشت ، او دور اول‌فرخ سنجری را «۰ـ۲» شکست داد و پس از ان بر دیگر قهرمانان ایرانی پیروز شداما گوموزکف که از ناراحتی پارنج میبرد تا دیدار نهائی‌چندگیم راباخته بود وبدین‌ترتیب نبرداوواحتشامزاده در آخرین شب بسیار دیدنی و جالب مینمودچرا که‌گوموزکف میخواست این قهرمان ایرانی را که بدون شکست مانده بود مغلوب کند و حیثیت و اعتباری تازه برای خود دست و پا کند در حالی که احتشامزاده نیز علیرغم ضعف ناشی از دوران نقاهت قصد بدست آوردن‌مقام اول را داشت .

بدین ترتیب آن دو رقابتی نزدیك وفشرده‌داشتند که‌نتیجه آن بسود قهرمان شوروی بود. گیم اول «۱۷ـ۲۱» و گیم دوم «۱۸ـ۲۱» بسود گوموزکف خاتمه یافت و بدین ترتیب گوموزکف که‌پیش‌از آن«۱ـ۲» مغلوب بزرگزاده شده بود با امتیازی مساوی با احتشامزاده «۳۶ امتیاز» به مسابقات خود پایان داد و چون احتشامزاده را مغلوب کرده بود خود در مکان اول جای گرفت و احتشامزاده دوم شد .

گوموزکف که در ۲۲ سالگی به‌مقام‌کاپیتانی پینگ‌پنگ‌شوروی رسیده تاکنون دو بار به مقام قهرمانی اروپا دست یافته است.

نکته جالب توجه در این مسابقات درخشش امیر میر ـ صادقی قهرمان جوان بود ، میرصادقی نه تنها یك گیم را از قهرمان شوروی برد بلکه قهرمانان تیم ملی از جمله بزرگزاده را شکست داد و بهمین دلیل هرچند مانند بزرگزاده ۳۰ امتیاز بدست آورد اما سوم شد در حالیکه بزرگزاده با همین تعداد امتیاز مقام چهارم را کسب کرد .

کاپیتان شوروی دراصفهان

محمد وهاب‌زاده قهرمان‌ارزنده پینگ‌پنگ کشور در این‌مسابقات با ۲۷ امتیاز به مقام پنجم‌قناعت کرد، پس‌از او فرخ سنجری با ۲۱ امتیاز ششم شد در حالیکه حمید احتشام زاده پسر بزرگ امیر احتشام‌زاده با همین تعداد امتیاز بعلت شکست خوردن از سنجری مقام هفتم را بدست آورد .

بهمن ذبیحی با ۱۸ امتیازهشتم شد و رضا تهرانی و محسن اسلامی با ۱۵ امتیاز مقام های نهم و دهم را بدست آوردند .

بقرار اطلاع ، کاپیتان تیم ملی پینگ‌پنگ شوروی بزودی عازم شهرستان اصفهان میشود و در آنجا شیوه بازی خود را بنمایش خواهد گذاردتاپینگ‌پنگ بازان این شهرستان نیز از دانستنیهای او در این زمینه بهره گیرند .

قهرمانان پینگ‌پنگ تهران به اتفاق کاپیتان تیم پینگ‌پنگ‌شوروی: ایستاده از چپ براست اندرانیك عضو فدراسیون ـ علیرضا حجازی ـ دهقان ـ حمید احتشامزاده ـ هوشنگ بزرگزاده ـ گوموزکف کاپیتان‌تیم شوروی ـ سنجابی ـ حمیدحیات‌غیب ـ رضا تهرانی ـ حیدری ـ فرخ سنجری ـ اکبر شیرازی عضو فدراسیون
نشسته : امیر میرصادقی ـ امیر احتشام زاده ـ محسن اسلامی ـ محمد وهاب‌زاده ـ محمود طرقی ـ محمد ذبیحی .

بانك ملی اولین تیم پیروز مسابقات فوتبال جوانان

بعد ازظهر دیروز با دیدار بانك ملی و شهربانی در استادیوم امجدیه ، مسابقات فوتبال قهرمانی جوانان‌تهران آغاز گردید ، در بازیهای امسال جمعا ۱۲ تیم حضور دارند وتیمهای گارد ، عقاب ، پیام که از باشگاههای گروه اول میباشند در مسابقات شرکت نکردند .

سال گذشته برخلاف امسال که تیمهای شرکت کننده محدود به‌باشگاههای دست اول میباشند ، شرکت تمام باشگاههای تهران آزاد بود و بهمین جهت تعداد تیمهای شرکت کننده به چهل رسید که در دیدار نهائی این بازیها بانك ملی با پیروزی ۱ـ۳ مقابل آرارات قهرمان‌مسابقات جوانان گردید .

در مسابقات امسال تیمهای پاس ـ شهربانی ـ پرسپولیس ـ آتش نشانی ـ تاج ـ بانك ملی ـ راه‌آهن ـ دیهیم ـ افسر ـ قصر یخ ـ آرارات وبرق شرکت دارند . تیم گارد نیز در آغاز موافقت خود را جهت حضور در بازیها اعلام داشته بود ولی در اولین دیدار دیروز که قرار بود مقابل پاس ظاهر شود ، بمیدان نیامد !

مرحله مقدماتی مسابقات در سه گروه چهار تیمی بطور دوره‌ای انجام میگردد که در پایان از هرگروه دوتیم برای‌مرحله نهائی انتخاب خواهند شد.

در اولین روز مسابقات اشکال بزرگ از جهت نبودن‌داور پیش آمد ! که سرانجام با تلاش‌رئیس کمیته داوران ومحبت حاج‌ابوالحسن باوجود بیماری این اشکال رفع گردید .

بعد از غیبت گارد برابر پاس دوتیم شهربانی و بانك‌ملی برای انجام اولین دیدار مسابقات بمیدان آمدند ، بانك ملی‌که سال گذشته باچهره‌هائی چون علی خورشیدی ، امیر حجازی ومجید مسیح‌نیا و چند چهره خوب دیگر فاتح مسابقات‌گردید امسال کیفیت‌برتر سال گذشته را ندارد.

دیدار شهربانی ـ بانك ملی ۰ـ۱ بسود بانك ملی خاتمه یافت.

اخبار کوتاه‌ورزشی

مسابقه فوتبال در آمریکا

آمریکا : در دیداری که‌بین تیمهای فوتبال کاسموس آمریکاو آپولون از یونان در آمریکا برگزار شد دوتیم به نتیجه مساوی ۱ـ۱ رسیدند ، نیمه اول مسابقه نیز۱ـ۱ بپایان رسیده بود .

تورنمنت‌هوکی

نیوزلند : ماه آینده یك «تورنمنت» بین‌المللی‌هوکی بانوان در نیوزلند انجام خواهد شد ، در این تورنمنت‌تیم های اسکاتلند ، هلند ، کانادا ، آفریقای جنوبی ،ایرلند، نیوزلند ،بلژیك ، انگلستان ، استرالیا ،ژاپن ،ولز وآلمان غربی شرکت دارند واولین مسابقه دیدار تیمهای آلمان غربی و نیوزلند میباشد .

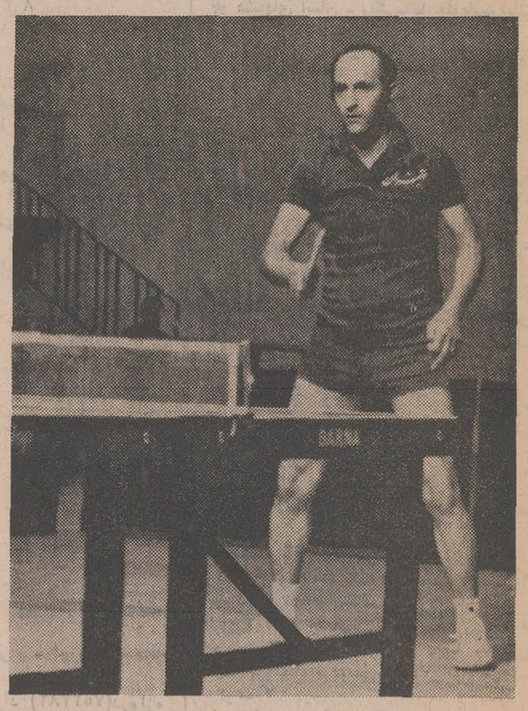

امیر احتشام‌زاده که با ۳۶ امتیاز با گوموزکف مساوی شدولی بعلت باخت به او دوم شد .

فیلم بانك تهران را درتلویزیونهای :

بندرعباس	ساعت	۲۰/۴۰
آبادان	«	۲۲
شیراز	«	۲۲
رشت	«	۲۲
تبریز	«	۲۰/۳۰
رضائیه	«	۲۰/۴۰
کرمانشاه	«	۱۹

فردا شب خواهید دید

تهران برنامه اول ساعت ۲۱/۱۵ امشب

۳۱ تیرماه

آخرین مهلت برای افتتاح حساب و شرکت در قرعه‌کشی اولین یك فرسخ اسکناس ۵ تومانی از سه فرسخ اسکناس ۵ تومانی

بانك تهران

BANQUE DE TEHERAN
بانك تهران امین مردم ایران

اطلاعیه

طبق تصمیم متخذه‌در چهل‌و هفتمین‌جلسه شورای سهیم کردن کارگران کارخانجات تهیه مواد خوراکی برای دام و طیور و کارخانجات تهیه نشاسته و گلوکز مشروط بداشتن نیروی محرکه برقی و موتوری و حداقل ده‌نفر کارگر از تاریخ‌پانزدهم مرداد ماه ۱۳۵۰ مشمول قانون سهیم کردن کارگران اعلام میگردد .

کارفرمایان و نمایندگان کارگران مربوطه جهت راهنمائی و اخذ اطلاعات لازم میتوانند باداره کل سهیم کردن کارگران مراجعه نمایند . م‌الف ۵۳۰۲

عبدالمجید مجیدی وزیر کار وامور اجتماعی

۱ـ۲۶۴۸۲ ۱ـ۲

سیستان

میس‌پالمراسمیت با اظهار امتنان‌وقدرشناسی وصول اعانات‌زیررا به صندوق کمك به‌قحطی‌زدگان سیستان اعلام میدارد :

صلیب سرخ انگلستان	۵۰۰ لیره
صندوق نجات کودکان	۱۰۰ لیره
ناشناس	۲۰٫۰۰۰ لیره

کاتلین پالمراسمیت
(دارای نشانهای هفت پیکر وسی.بی.ئی)

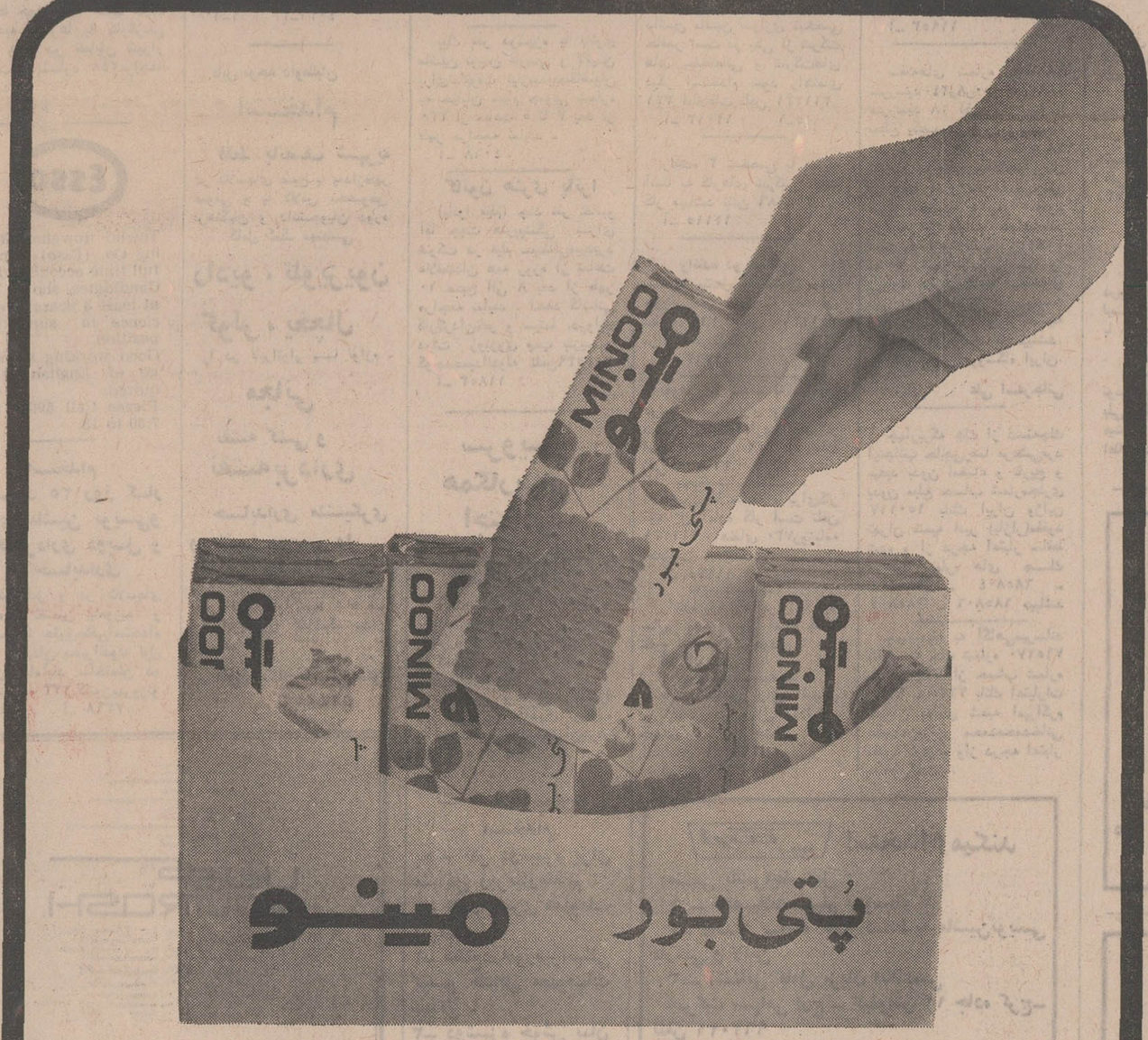

از امروز فقط در

سینما بولوار

بانك مرکزی ایران باطلاع عموم میرساند

در روز سه‌شنبه بیست ونهم تیرماه جاری اوراق قرضه یکساله با بهره ۸ درصد درسال وسه ساله باربهره ۹ درصد درسال ازمحل اوراقی‌که بانك مرکزی ایران‌در روز انتشار (اول تیرماه ۱۳۵۰) به حساب خودخریداری نموده برای فروش عرضه میشود و در موقع فروش‌بهره متعلقه ازتاریخ انتشار تا تاریخ فروش‌به‌بهای‌اسمی‌اوراق اضافه شده واز خریدار اخذ میگردد . بهره اوراق قرضه ازمالیات بردرآمد معاف و هرششماه‌یکبارپرداخت‌میگردد

مبلغ اضافی که در تاریخ بیست ونهم تیرماه برای فروش هر ۱۰٫۰۰۰ ریال اوراق قرضه یکساله وسه‌ساله دریافت میشود به ترتیب ۶۲٫۲۰ ریال و۷۰ ریال‌میباشد. بدین ترتیب، برای مثال، یکبرك قرضه ده هزار ریالی سه ساله منتشره درتاریخ اول تیرماه ۱۳۵۰ درتاریخ بیست‌ونهم‌تیرماه بمبلغ ۱۰٫۰۷۰ ریال‌بفروش‌خواهدرسید

علاقمندان بخرید اوراق قرضه می‌توانند در روز سه‌شنبه مذکور به بانك مرکزی ایران ویاهریك‌ازبانکهای اعتبارات، ایرانیان، بازرگانی، بیمه، بیمه بازرگانان ، تجارت خارجی، تهران، پارس ، رفاه کارگران، سپه ، صادرات، کشاورزی وملی مراجعه نمایند.

در محافل سیاسی تهران

توافق برای تشکیل فدراسیون شش ضلعی

*** ایران با پایتخت های مصر، مراکش و تونس تماس مستقیم هوائی پیدا خواهد کرد**

سرانجام پس از سه سال و نیم تلاش بی‌گیر از جانب انگلیس ، کویت و عربستان سعودی دیروز در دوبی شش شیخ‌نشین خلیج فارس برای تشکیل یک فدراسیون به توافق رسیدند .

در ابتدا قرار بود این طرح شامل هرنه شیخ‌نشین ساحل جنوبی شاهراه آبی گردد ولی در حالیکه بحرین و قطر در آستانه اعلام استقلال قرار گرفته‌اند ، شیخ نشین راس‌الخیمه بعلل دیگری که هنوز کاملا روشن نیست ازشرکت در فدراسیون خودداری ورزیده است .

بموجب‌اخباری که ازدوبی به تهران رسیده ، فدراسیون جدیدالتاسیس که از شیخ نشین های ابوظبی ـ دوبی ـ شارجه ـ عجمان ـ فجیره و ام‌القوین تشکیل خواهد شد دارای یک «شورایعالی‌شیوخ» مرکب از سی و چهار عضو خواهد بود .

دراین «شورا» که ریاست آنرا باحتمال قوی شیخ زاید بن سلطان النهیان حکمران شیخ نشین ثروتمند ابوظبی بدست خواهد گرفت ، به ترتیب ابوظبی و دوبی هشت نماینده شارجه شش نماینده وسه عضو دیگر هریک چهار نماینده خواهند داشت .

راس‌الخیمه نیز چنانچه وارد فدراسیون گردد ، حق داشتن شش نماینده را دارد و درآنصورت تعداد اعضای شورایعالی بچهل تن خواهد رسید .

مسائل دفاعی‌ـامور خارجه ـ فرهنگ و توسعه عمران فدراسیون از وظایف «شورایعالی شیوخ» میباشد ، ولی هریک از اعضاء درمورد مسائل داخلی خود صاحب اختیار خواهند بود.

هرچند اطلاع دقیقی از اینکه فدراسیون از نظر مالی چگونه اداره خواهدشد در دست نیست ولی به نظر میرسد تصمیم گرفته شده است که هریک از اعضای فدراسیون تا میزان ده درصد از درآمد های خود را به صندوق مشترک فدراسیون واریز نماید .

درحالیکه چهار شیخ‌نشین شارجه ـ فجیره ـ ام‌القوین و عجمان بسیار فقیرند در عوض دوبی وابوظبی سالیانه چند صد میلیون دولاردرآمد نفتی دارند .

فدراسیونی که بدین شکل قرار است رسمیت یابد در حدود پنجاه هزار مترمربع مساحت و نزدیک بدویست هزار نفر جمعیت دارد .

شیخ زائد بن سلطان آل نهیان

در تهران با توجه به‌اینکه توافق شیوخ شش گانه برای تشکیل فدراسیون جنبه «نطفه‌ای» دارد اخبار رسیده از دوبی در این حد مورد مطالعه قرار گرفته و شاید بهمین دلیل دیپلوماسی ایران تاکنون پژواکی نشان نداده است .

ولی آقای اردشیر زاهدی وزیر امورخارجه بارها اعلام کرده است‌تا وقتیکه‌سرنوشت سه جزیره ایرانی‌ابوموسی و تنب‌های بزرگ وکوچکک در تنگه هرمز قرار دارد بین ایران و انگلیس حل نشده ، ایران با تشکیل هرنوع فدراسیونی‌به‌مخالفت‌برخواهد خاست .

تهران ـ قاهره

برای برقراری یک خط هوائی مستقیم بین‌تهران‌وقاهره و توسعه توریسم بین ایران و جمهوری متحده مصر یک‌هیات مصری دیروز وارد تهران شد ویلافاصله مذاکراتی را با مقامات شرکت هواپیمائی ملی ایران از یکطرف و سازمان جلب سیاحان از طرف دیگر آغاز کرد .

برقرارشدن روابط دیپلماتیک بین تهران و بیروت که دایر شدن مجددپرواز های هواپیماهای ایرانی را به لبنان دربی می‌آورد در ایجاد خط هوائی مستقیم تهران‌ـ قاهره از طریق پایتخت لبنان کمک میکند .

هیات مصری در تهران مسئله تشکیل « تور » رانیز با مقامات سازمان جلب‌سیاحان مورد مطالعه قرار خواهد داد واحتمال میرود که هواپیمائی ملی ایران خط تازه‌ای به اروپا از راه بیروت و قاهره و احتمالا رباط یا تونس دایر نماید تا از این راه‌هم به توسعه توریسم بین ایران و کشور های شمال آفریقا کمک شده باشد و هم در عین‌حال تهران با پایتختهای مصر ـ مراکش و تونس بطور مستقیم در تماس هوائی قرار گیرد .

بموجب طرحی که گویا در دست مطالعه است توریستهای منطقه خواهند توانست با استفاده از برنامه های جهانگردی خطوط هواپیمائی ایران و جمهوری عرب‌مصریه کشور های ترکیه ـ لبنان ـ مصر ـ یونان سفر نمایند .

تهران‌در رویداد های اردن

بحران شدید اردن درتهران از نزدیک تعقیب میشود ، بویژه که اقدام رژیم یعنی‌بغداد در قطع روابط دیپلماتیک و بستن مرزعراق واردن درمحافل دیپلماتیک بعنوان یکنوع‌تحریم اقتصادی ـ سیاسی عمان تلقی شده است .

انزوای روزافزون‌دولت‌اردن در بین کشور های عرب همسایه بدنبال زدوخورد های شدیدی که از چندی پیش‌میان نیرو های‌ملک‌حسین‌وچریکهای فلسطینی جریان دارد پدید آمده .

پاره‌ای ازناظران خارجی در اینجا میگویند هدف پادشاه اردن که قرار است در آینده نزدیکی بتهران بیاید اینست‌که مانند هر رئیس مملکت دیگری سراسر کشور را در کنترل کامل خویش گیرد و به وضع غیر عادی سابق « دولت و حکومت‌فلسطینی‌درداخل‌دولت‌و حکومت اردن » پایان دهد .

ولی در حالیکه منابع‌نزدیک به سفارت اردن میگویند«وضع در امان و سایر نقاط کشور کاملا عادی است » وازهرگونه اظهارنظر بیشتری خودداری میکنند ، برخی از محافل دیپلوماتیک عرب مقیم تهران رویدادهای اخیر اردن را « فاجعه‌ای‌غم‌انگیز » توصیف کرده و میگویند « وحشتناک » است که اعراب از بی‌کشتار یکدیگر برآیند در حالیکه‌زمین هایشان در اشغال‌دشمن‌مشترک است .

وزیر اقتصاد به بازار مشترک اخطار شدید کرد

*** در صورتیکه برای واردات کالاهای ایران به بازار مشترک تسهیلات‌لازم‌فراهم نشود ایران تدابیر دیگری اتخاذ خواهد کرد**

*** عدم‌موازنه بازرگانی ایران و بازار مشترک‌سالی‌پانصد میلیون ریال است‌که‌تاپایان برنامه‌پنجم‌بسالی‌یک‌میلیارد دلار بالغ خواهدشد**

آقایان « کلاین» و «بورك » نمایندگان بازارمشترك که بدعوت مرکز توسعه صادرات ایران وابسته به وزارت اقتصاد برای ادای توضیح درباره تعرفه های ترجیحی ومسائل مربوط‌به‌توسعه صادرات ایران به کشور های عضو بازار ،به‌ایران آمده‌بودند دیروز تهران را ترك کردند.

نمایندگان بازار مشترك درمدت توقف خود در تهران علاوه بر ملاقات و مذاکره با گروهی از تولیدکنندگان‌و صادرکنندگان ایرانی با آقای هوشنك‌انصاری وزیر اقتصاد و مقامات این وزارتخانه ملاقات ومذاکره کردند .

در این ملاقات وزیر اقتصادبه نمایندگان بازارمشترك متذکر گردید مقرراتی که‌بازار از اول ژوئیه سال جاری مسیحی‌درمورد واردات کالاهای صنعتی‌از کشور های درحال‌توسعه‌با برخورداری از معافیت حقوق و عوارض گمرکی وضع نموده‌است ، از نظر ایران‌جالب‌نیست زیرابازار مشترك سهم قابل توجهی از واردات خود را به کشور هائی اختصاص داده که‌با آنها‌قرارداد های ترجیحی‌داردو بقیه واردات به سایر کشور های در حال توسعه تخصیص یافته است.با توجه به این که واردات همه این کشورها در گذشته‌مشمول پرداخت‌حقوق وعوارض‌گمرکی بود ، اینك همه این واردات‌از حقوق و عوارض گمرکی معاف گشته است ، اقدام اخیربازار درحقیقت وسیله‌ای برای تامین کالاهای ارزان تر برای‌مصرف کنندگان در کشور های عضو بازار بوده و کمك خاصی به گسترش صادرات ایران به‌این کشور ها نمی نماید .

*** عدم موازنه**

آقای‌انصاری سپس به‌نمایندگان بازار مشترك یاد آور شد که درحال‌حاضر عدم‌موازنه‌بازرگانی میان ایران و کشور های عضو بازار مشترك به سالی پانصد میلیون دلار بالغ میشودوباتوجه برشد سریع اقتصاد ایران و افزایش حجم واردات این کشور چنانچه تسهیلات لازم برای کالا های صادراتی ایران در بازار مشترك فراهم نشود ، این عدم موازنه تا پایان برنامه عمرانی پنجم ایران به سالی یك‌میلیارد دلار بالغ خواهد شد که البته قابل قبول و ادامه نخواهد بود ولذا لازم‌است از هم‌اکنون‌اقدام سریع موثری در جهت رفع‌این عدم توازن فاحش صورت گیرد والاماناچار خواهیم بود تدابیر دیگری اتخاذ کنیم .

نمایندگان بازار مشترك پس از آگاهی از نظر وزیر اقتصاد و همچنین‌دریافت‌نظرات پیشنهاد های صاحبان صنایع و صادر کنندگان‌ایرانی بمحل ماموریت خود بازگشتند تا گزارش سفر خویش را به مقامات‌بازارمشترك تسلیم کنند .

سیمان دولتی اندکی ارزان شد

*** سیمان بمقادیر کافی وجود دارد و به قیمت‌تنی ۱۳۵۰ ریال‌به‌بازار عرضه خواهد شد**

سازمان مرکزی شرکت ها وابسته به وزارت اقتصاد امروز اعلام داشت‌که از فردا(سه‌شنبه بیست‌ونهم تیر ماه)سیمان به قیمت تحویل درکارخانه‌ها یعنی از قرار هر تن ۱۳۵۰ ریال، در چادر های سازمان که در نقاط مختلف شهرداير شده‌است به فروش خواهد رسید .

بهای سیمان در این چادر ها تا کنون تنی ۱۴۵۰ ریال بود . علت اختلاف یکصد ریال‌بهای فروش سیمان در کارخانه هاو چادر ها هزینه‌حمل‌بود که‌اینك بمنظور کمك به کاهش بهای مصالح ساختمانی از دریافت‌آن صرفنظر شده‌است .

*** عکس‌العمل**

اخیرا پاره‌ای ازتولید کنندگان داخلی با استفاده از رونق تابستانی فعالیت های‌ساختمانی، درصددبرآمده بودندباپراکندن شایعاتی درباره کمبود سیمان ، بهای این کالا را بالا ببرند ویا فروش سیمان را معلق‌به فروش کالا های کم مصرف‌تر کنند تا باین ترتیب بسود نامشروعی دست یابند . وزارت اقتصاد در این موردسریعا عکس‌العمل‌نشان داد و سازمان مرکزی شرکت ها علاوه بر تامین مقادیر کافی سیمان برای فروش در چادرها برای مقابله با هرگونه‌افزایش احتمالی پیش بینی نشده‌ای سفارش مقادیر قابل ملاحظه‌ای سیمان به‌خارج‌داد و با اقدامات موثری هرگونه ابهامی را که در مورد موجودی و عرضه این کالا وجود داشت از میان برداشت .

ضمنا برای اینکه مصرف‌کننده جداقل بهای ممکن را برای سیمان مورد نیاز خودبپردازد هزینه حمل به چادر ها نیز از بهای سیمان کاسته‌شدو ازفردا سیمان در چادر ها به بهای تحویل در کارخانه به فروش خواهد رسید .

ذخایر

وضع ذخایر انبار های سیمان سازمان های‌مرکزی شرکت‌ها و مقادیری که به خارج سفارش داده شده و تحویل انهاازمدتی قبل آغاز گشته طوریست که انتظار میرود سیمان به مقادیر کافی به قیمت تنی ۱۳۵۰ریال به بازار عرضه گردد .

یك مقام وزارت اقتصاد گفت: وزارت اقتصاد با نهایت قدرت‌و دقت‌سیر قیمت کالا های ساخت داخل را زیرنظرداردو درصورت لزوم برای مبارزه باسودجوئی افراد وبازرسته هائی از صنایع اقدامات اساسی به عمل خواهد آورد .

آخرین اخبار از شهرستانها

پرداخت پاداش

اهواز: بنابه‌تصمیم‌راه‌آهن دولتی ایران ، دویست هزار ریال بعنوان پاداش به بازماندگان صالح بوهمدانی ناظم‌قطار اهواز ـ بندرشاهپور که با یک فداکاری‌هنگام‌انجام وظیفه جان خود را از دست داد، پرداخت‌میشود. راه‌آهن جنوب در اهواز اعلام کرد : حقوق مستمری صالح بطور مرتب به همسر و فرزندش پرداخت خواهد شد .

مرگ صالح بوهمدانی جوان ۲۵ ساله موجب تاسف کارکنان راه‌آهن اهواز شده و امروز کارکنان راه‌آهن درحالیکه نوارهای سیاه برسینه داشتند ، در محل‌کار خود حضور یافتند .

بیستمین قربانی کارون

اهواز : جوان۱۷ ساله‌ای بنام «یابر مهدوی» درروستای «رامین» اهواز برای فرار از گرما به رودخانه کارون‌رفت ولی دچار امواج خروشان رودخانه شد و غرق گردید .

جنازه «یابر» که بیستمین قربانی کارون در سال جاری بود، وسیله‌ماموربن‌ژاندارمری محل از آب گرفته شد .

شهردار جدید اردبیل

اردبیل : آقای علی اسدپور بازپرس شعبه پنجم دادسرای تبریز ، در جلسه اخیر انجمن شهر اردبیل ، باکثریت آرا به سمت شهردار جدید این‌شهر ، انتخاب‌شد.

مسموم شدند

برازجان ـ ماست‌فاسد در برازجان اعضای یک خانواده پنج نفری را مسموم کرد . این عده که غلامعلی ، فریبا ، سوسن صابری ، خدیجه دهقان و خداکرم ماندنی‌زاده نام دارند ، در بیمارستان جمعیت شیروخورشید سرخ برازجان مداوا شدند .

غرق شد

سنندج : دریاچه سد « آریامهر » سنندج ، دومین قربانی خود را ظرف دو روز گذشته گرفت .

مغروق جوانی است ۲۵ ساله که هنوز جنازه وی از آب گرفته نشده است .

۲حادثه با۲کشته

در دو حادثه‌مختلف در سنندج دونفرجان‌خودرا از دست‌دادند .

اولین حادثه‌درخیابان « سیروس» سنندج اتفاق افتاد و جوان ۱۸ ساله‌ای بنام حسن شریفی در تصادف با اتومبیل شماره ۴۴۹۶ سنندج کشته شد.

در بازار تهران

بازار میوه از میدان تا مصرف کننده

محصول میوه امسال ، نسبت بسال‌گذشته‌کاهش نشان میدهد و بنظر میرسد که از اوائل پائیز بتدریج قیمت میوه، بخصوص مرکبات رو به ترقی بگذارد .

عرضه فعلی میوه باندازه مصرف است و نوسان قیمت‌ها در حدی قابل تحمل میباشد ، ولی اگر فکری برای تامین‌میوه از اواخر تابستان‌به بعدنشود، امسال میوه بسیار گران بدست مصرف کننده خواهد رسید .

خبرنگار ما گزارش میدهد که با ورود مستمر میوه از شهرستانهای دور و نزدیک به میادین تهران ، فعلا میدان‌میوه پراز محصول است ولی بتدریج به نسبت کاهش میوه ومنابع تولید ، حمل آن بتهران نیز کم‌میگردد .

از جمله میوه‌ای که دریک هفته گذشته حمل آن بسیار تقلیل یافته، هندوانه اهوازمی‌باشد که‌سابقا روزانه حدود۵۰ کامیون بتهران حمل میشد و اکنون بعلت اتمام محصول به روزانه سه کامیون تقلیل یافته است .

هر ساله مقارن اتمام هندوانه اهواز ، هندوانه قرق بتهران میرسید ، ولی امسال هندوانه قرق نیز تاخیر داشته ودر این هفته‌مقدار کمی هندوانه از «قرق» بتهران حمل شده است .پیش‌بینی میشودکه تا هفته‌آینده هندوانه در میدان فراوان شود و قیمت آن نیز کاهش یابد. قیمت فعلی‌هندوانه هرکیلو ٤ریال در میدان است که تاهفته آینده احتمالا پنجاه درصد کاهش خواهد یافت .

در هفته جاری مقداری‌گلابی «یکی» از شهریار رسیده که کیلوئی ۱۰ تا ۱۵ ریال به فروش میرود و تایکی دوهفته دیگر گلابی «شامیوه»به میدان خواهد رسید و با حمل گلابی از کرج ـ اصفهان‌و شهریار مظنه آن تقلیل خواهد یافت .

در میدان طالبی فراوان‌است، ولی قیمت آن گران بنظرمی‌رسد ، بخصوص طالبی ورامین که امسال از کیلوئی ۷تا ۸ریال کمتر در میدان عرضه نشده است .فقط مقداری‌طالبی ساوه وگرج از نوع نامرغوب کیلوئی ۳تا ۷ ریال بفروش میرسد .

قیمت دو رقم انگور موجود در میدان مهدیخانی و یاقوتی بهمان مظنه سابق است هرکیلو ۸تا ۱۰ ریال می‌باشد .

در چندروز گذشته بواسطه ورود سیب‌زمینی تازه ، قیمت آن حدود ٤۰ درصد تقلیل‌یافته و قیمت امروز سیب زمینی در میدان از کیلوئی ۱٦ ریال به ۱۰ ریال تقلیل پیدا کرد .

لازم بتوضیح‌است قیمت‌های ذکر شده مربوط به میدان است و هنگامی میوه ازمیدان به‌دست مصرف کننده برسد ، لااقل قیمت آن دو برابر میشود .

مندرجات روزنامه های کانادا درباره ورزش‌های باستانی ایران

شماره هائی از روزنامه های «مونترال» کانادا که اخیرا بتهران رسیده است حاوی مقالات و رپورتاژ هائی از غرفه ایران در نمایشگاه مونترال و نمایشات ورزش باستانی است که ورزشکاران باشگاه بانک ملی ایران در جلوی غرفه انجام داده‌اند و در این رپورتاژ ها از عملیات ورزشهای‌باستانی ایران‌تجلیل شده است .

روزنامه «سایوریان» چاپ مونترال از این مراسم به عنوان «نمایشگاه عالی وخیره کننده‌در غرفه ایران» نام‌برده است . روزنامه ژورنال دو مونترال نیز رپرتاژ‌مصوری‌از ورزش های باستانی ایران چاپ کرده و روزنامه «مونترال ماتن» می‌نویسداین‌ورزش های‌باستانی برای مردم کانادا از هرجهت دیدنی و قابل توجه بود .

تصحیح نام

در خبر انتصاب معاونان شرکت سهامی خطوط‌کشتی رائی ملی آریا نام آقای کامل حلمی اشتباها کامل علمی نوشته شده بود که بدینوسیله تصحیح میشود.

اسعد رزم آرا

توضیح

در یکی‌ازروزنامه های عصر آراء اینجانب‌درانتخابات‌مجلس شورای ملی ۲۹۰۰۰ رای نوشته شده بود در حالیکه آرائی که بنام اینجانب قرائت شد ۳۷۷٤۵ رای بود

درخواست ساکنان سه‌راه هزارخانی

ساکنان اطراف سه‌راه‌هزار خانی از سرو صدای چند دستفروش و روش ناراحت کننده یک جگرفروش در این محل شکایت دارند . مردم میگویند از طرف شهرداری بازار روز موجود در این منطقه تعطیل شده ولی چند دستفروش در نبش سه راه مستقر شده و با داد و فریاد خود مردم را ناراحت می‌کنند .

ایراد مردم و ساکنان منطقه به جگر فروش محله آنست که این جگر فروش محل اجتماع افراد ناباب شده و فروشنده جگر پیاله‌فروشی نیز میکند . مردم از ماموران درخواست‌کرده‌اند تا در مورد رفع مزاحمت از مردم اقدام نمایند .

توجه فرمائید

مسافریکه ازگیلان‌باشرکت پی‌ام‌تی‌در تاریخ ۲۲ر٤۵۰ به قزوین حرکت وساك اشتباهی برده تقاضا میشود بدفتر انبار پی‌ام‌تی تهران مراجعه وساك خود را عوض نماید .

هادی قدسی

ارتباط تلفنی مستقیم بین تهران ، اصفهان وشیراز

بقیه‌از صفحه اول

خود در سراسر جهان تماس خواهند گرفت .

وزارت پست و تلگراف اعلام کرد که نصب آنتن صد متری و تاسیسات مخابرات در تمام مدت شبانروز ادامه دارد . در این مرکز تاسیسات خودکار است و تنها چند مهندس در آنجا بسر خواهند برد .مرکزمخابرات‌ایران قادر است ارتباطات بدون واسطه را در داخل ایران بوسیله تلفن خودکار تامین نماید و در مهرماه تنها شهر های تهران واصفهان وشیراز باهمدیگر بطور خودکار مکالمه خواهند کرد .

در آینده نیز این مرکزهامکالمات خودکاررا با سراسر ایران و همچنین با کشور های خارج‌تامین خواهد کرد و در آن موقع‌شرکت مخابرات که از ادغام تلفن وتلفن دولتی و اداره تلگراف بوجود خواهد آمد ، اداره امورارتباطات را به عهده خواهد گرفت .

ازهم‌اکنون به استناد قانون تشکیل شرکت مخابرات در ایران مطالعه برای تدوین اساسنامه شرکت شروع شده است و پس‌از تدوین‌وتصویب‌اساسنامه‌وتعیین‌مدیر عامل این شرکت کار خود را شروع خواهد کرد . شرکت مخابرات ایران بزرگترین شرکت ایران خواهد بود که با سرمایه دولت ولی بطریق تجارتی اداره خواهد شد .

مارگو

موتور مولد برق

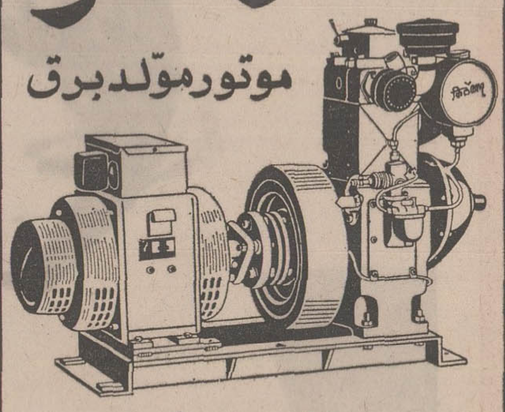

مصرف برق شما را هرکیلووات کمتر از ده شاهی تأمین میکند.
اکثر مهمانخانه ها، قهوه‌خانه ها، ویلاهای ییلاقی و جوجه‌کشی‌ها و مؤسسات مشابه، مجهز به موتور مولد برق **مارگو** به قدرت ۳ کیلووات میباشند . سوخت موتور مولد برق مارگو گازوئیل است و با یك هندل روشن میشود و در هر ساعت فقط یك ریال و نیم مصرف دارد. مولد برق مارگو مجهز به رگولاتور و تابلو است و برق آن هرگز لرزش ندارد. **ساخت کارخانجات معظم «کرلوسکار اویل انجینز لیمیتد ـ پونا ـ ایندیا»**

نماینده انحصاری :
شرکت ایران مارگو محدود ـ خیابان آیزنهاور شماره ۲۲۲
بین چهارراه اسکندری و کندی ـ ساختمان مارگو ـ
ایران مارگو
تلفن ۹۶۰۳۶۳ـ۹۵۵۷۷۸
(Issued in conjunction with the Engineering Export Promotion Council, Calcutta INDIA)

تسلیت

مصیبت وارده را بفامیل محترم مظفری بخصوص‌آقای حسن مظفری معاونت اداره دارائی ژاندارمری کل کشور از طرف خود و همکارانم تسلیت میگویم .

سرتیپ میرفخرائی

آ ـ ۱۲۱٤۵

کارکنان بنگاه توسعه ماشینهای کشاورزی

مصیبت وارده را بخانواده محترم شفیعی بویژه به همکار خود خانم حوری شفیعی صمیمانه تسلیت میگویند .

آ ـ ۱۲۱۱۹

جناب آقای دکتر بسیم برجیس

باقلبی آکنده از تاثر مصیبت وارده را بجنابعالی تسلیت عرض نموده بقاءعمر جنابعالی و خاندان محترم را از درگاه قادر متعال مسئلت دارد .

انجمن محلی کوی کلیمیان تهران

آ ـ ۱۲۱٤۳

دوست عزیز تیمسار شاهرخ هدایت

درگذشت ابوی بزرگوار سرلشگردکتر کریم هدایت را صمیمانه تسلیت عرض نموده و همدردی مینماید .

دکتر قدیرزاده

آ ـ ۱۲۱۰۵

درگذشت نابهنگام شادروان سرکار ستوان یکم ناصر رحیمی را بخانواده و کلیه دوستان آنمرحوم تسلیت عرض کرده و اطمینان داریم که تا ابد آن برادر عزیزمان را فراموش نخواهیم کرد.

سروان نامجوی . سروان شکرریز

آ ـ ۲۷۱۹٤

باکمال تاسف و تاثر فوت مرحوم آقای عباس زند را به خانواده محترم زند تسلیت عرض نموده بقاء عمر بازماندگان آنمرحوم را از خداوند متعال خواستاریم .

مدیر و کارمندان شرکت سهامی ایران کاغذ

آ ـ ۲۷۱۹۲

جناب آقای سلطانمراد بختیار رئیس اطاق بازرگانی و صنایع و معادن و عضو شورای عالی فرهنگ و مدیر عامل کارخانه قند اصفهان

از طرف خود و کلیه کارکنان و چغندرکاران مصیبت عظمی را به آن سرور گرامی تسلیت عرض آمرزش روح آنمرحومه و سلامت و بقای آن جناب و سایر بازماندگان را از درگاه ایزد متعال خواستارم .

چغندرکاری کارخانجات قند اصفهان و نقش جهان ـ کامروز

آ ـ ۲۷۲۱٤

سرکار سرهنگ ۲ صبور

از طرف خود و افسران و درجه داران مصیبت وارده به آن همکار گرامی را تسلیت عرض نموده دوام و بقای آن خاندان جلیل را از درگاه خداوند یکتا مسئلت دارم .

سرلشگر ابراهیم معتمدی

آ ـ ۲۷۲۱۲

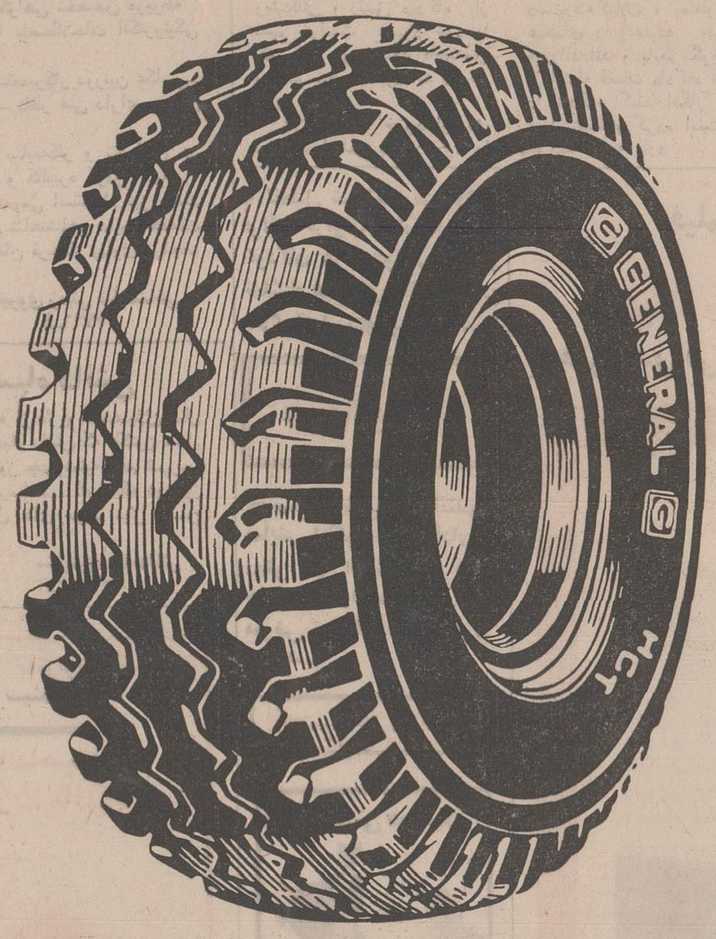

این لاستیك هرگز به‌دست شما نخواهد رسید

این لاستیك با آنکه ازنظرظاهر هیچ عیبی ندارد ، اما گروه کنترل مرغوبیت جنرال که
از ۱۸ مهندس ومتخصص وبازرس دقیق تشکیل شده باین‌لاستیك اجازهٔ ورودبه‌بازار نداده‌اند،
چونکه‌برخی نواقص فنی کوچك دارد ....
وبرای جنرال ، هیچ نقص کوچکی، هرگز کوچك شمرده نمیشود ،
ماهرسال میلیونها ریال برای کنترل مرغوبیت لاستیك‌های ساخته شده مصرف می کنیم‌واگرمسئولین کنترل مرغوبیت ما
کوچکترین نقص فنی مشاهده کنند ، مانع از رسیدن لاستیك بدست شما میشوند .
علاوه براین مسئولین بخش کنترل‌مرغوبیت ما، بکمك مدرن‌ترین ماشین‌های الکترونیك مواد سازندهٔ
لاستیك را درتمام مراحل ساخت و پخت ۱۹ بار کنترل میکنند . این ماشین‌های جدید کنترل را فقط جنرال تایر
دراختیاردارد زیرا این کمپانی به‌کیفیت عالی محصولات خوداهمیت بسیاری میدهد وشما باخریدن لاستیك جنرال مطمئن خواهید بود
لاستیك مرغوبی‌میخرید که مسافت‌های بیشتری را طی میکند.

لاستیك جنرال GENERAL

لاستیك جنرال ژنرال شکست ناپذیر جاده ها

خودکشی از دوری همسر!

یک کارمند میانه سال به نام «باقر» دیروز در خانه‌اش واقع در کوی امیر آباد با خوردن «سم» خودکشی کرد.

او در نامه‌ای که از خود به‌جای گذارده نوشته است به خاطر اینکه زنم رفته و حاضرنیست باز گردد خود را کشتم، کسی مسئول نیست او نوشته است که به‌همسرش فوق‌العاده علاقه داشته و نمی‌توانسته دوری او را تحمل کند.

باقر را در آخرین لحظات حیات به یک بیمارستان خصوصی منتقل ساختند، ولی پیرشده بود و تلاش پزشکان به جائی نرسید. جنازه باقر امروز جهت تعیین علت مرگ به پزشکی قانونی فرستاده شد

جنگ حاج خلیل با گراز

حاج خلیل با تبر به گراز حمله کرد اما گراز به او مهلت نداد!

یکی از ساکنان روستای پطانه دیر بنام حاج خلیل به منظور سرکشی، و آبیاری درخت ها عازم باغ خود بود. اما چند قدمی به باغ مانده بود که متوجه شد سگهای روستا گراز بزرگی را محاصره کرده‌اند. حاج خلیل برای ازبین بردن گراز فورا گروهی از اهالی پطانه را خبر کرد و خود نیز تبری برداشت و همراه سگها، به گراز حمله کردند. گراز برای اینکه از پشت سر مورد حمله واقع نشود، بطور نشسته ازخودش دفاع میکرد. این عمل گراز سبب شد که حاج خلیل فکر کند حیوان مزاحم خسته شده است. اوکه خود را شجاع‌تر از دیگران میدانست، سگها و اهالی ده را به‌کنارزد و باتبری که همراه داشت به گراز حمله کرد.

اما گراز به حاج خلیل مهلت نداد و قبل از اینکه تبر به بدنش اصابت کند بانیش بزرگ خود ران حاجعلی را شکاف داد. سپس برای نجات جان خویش با یک حمله شدید از چنگ سگها و اهالی فرارکرد و خود را به‌آب زد و شناکنان از دسترس دور شد.

اهالی حاج خلیل را که غرق در خون بود به درمانگاه دیر بردند، ولی چون پزشکی در آنجا نبود او را به بندرکنگان واز آنجا به توصیه پزشکان به بیمارستان برازجان منتقل و بستری کردند.

بعلت خوردن کله و پاچه فاسد

۱۹ نفر در اهواز مسموم شدند

این روزها به علت گرمای شدید هوا، مسمومیت غذائی در اهواز افزایش یافته است و روزانه عده‌ای بر اثر خوردن غذائی که بر اثر گرمی هوا فاسد شده‌اند مسموم میشوند.

نوزده نفر از این مسمومین که ظرف دو روز گذشته به بیمارستان انتقال یافتند براثر خوردن کله پاچه دچار این حالت شدند.

بنابگزارش خبرنگار ما در اهواز:

مسمومین اهوازی تحت مراقبت شدید پزشکی قرار گرفته‌اند و حالشان روبه بهبودی است.

در تصادف راه شاه‌آباد غرب ـ کرمانشاه

۵ نفر مجروح شدند

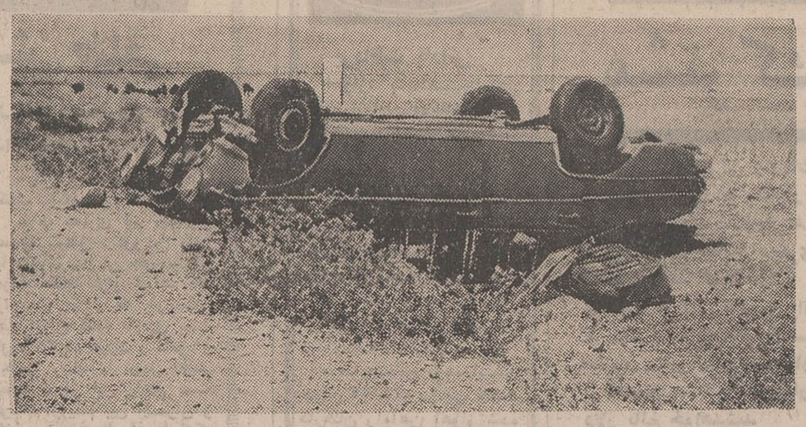

اتومبیلی پس از تصادف با یك مینی بوس از مسیر خود منحرف شدو بفاصله چند متر از جاده واژگون گردید.

دراین حادثه پنج تن از سرنشینان اتومبیل مجروح شدند و بهردو وسیله نقلیه خسارت زیادی وارد آمد.

حادثه عصر دیروز در جاده شاه‌آباد غرب ـ کرمانشاه اتفاق افتاد و اتومبیلی که پس از تصادف بایك مینی بوس، واژگون شد، بشماره ۵۲۷۲۲ بود.

بنابه گزارش خبرنگار ما در شاه‌آباد غرب مجروحین حادثه به بیمارستان شاه‌آباد غرب انتقال یافتند و بستری شدند. هنوز هویت مجروحین اعلام نشده‌است.

عکس بالا که توسط خبرنگار ما در شاه‌آباد غرب گرفته شده، اتومبیل شماره ۵۲۷۲۲ را پس از واژگون شدن، نشان میدهد.

در راه لواسان

اتوبوس با ۲۰ مسافر به دره سقوط کرد و ۲ نفر کشته شدند

دیروز در ییلاقات شمال‌شرقی تهران اتوبوسی با ۲۰ مسافر به دره سقوط کرد و در این حادثه ۲ نفر کشته شدند و ده نفر آسیب دیدند.

این اتوبوس در جاده لواسان ـ کندسفلی درحرکت بود.

اتوبوس بعلت بریدن ترمز ابتدا با درخت تنومندی تصادف کرد و سپس از جاده منحرف شدو به‌دره‌ای عمیق افتاد.

مقتولین رضا اسدیان «۱۳ ساله» و علی نائین‌پور «۲۸ ساله» بودند.

۶ نفر از مجروحین در بهداری گلندوك پس از پانسمان مرخص شدند و ٤ نفر دیگر در بیمارستان «رضاپهلوی» شمیران بستری هستند.

در تصادف ۲ اتوبوس ۱۰ نفر مجروح شدند

بعد از ظهر دیروز هنگامیکه اتوبوس شماره ٤۹۳۷٤ قزوین به رانندگی تقی‌عبدالهی میکاری از دو کیلو متری آبیک حرکت می‌کرد با اتوبوس شماره ۱۵۸۷۳ تهران الف برانندگی غلام علیپور تصادف کرد.

طبق گزارش خبرنگار ما در آبیک: در این حادثه رانندگان و ۸ نفر ازسرنشینان اتوبوسها مجروح شدند.

قاچاقچیان تریاک و اسلحه

درخراسان بدام افتادند

ماموران پاسگاه مرکزی هنگ تایباد در منطقه «پیش رباط» از چهار تن قاچاقچی باسامی «عبدالکریم برقرار» «بشیراحمد حشمتی» «امیر شیروانی» و «نور محمد حشمتی» چهارده قبضه سلاح کمری وده تیر فشنگ کشف کردند. ماموران همچنین از منزل یک قاچاقچی باسابقه بنام «رحمت‌اله‌نبی‌الهی» مقدار یک کیلو و سیصد گرم تریاک کشف کردند.

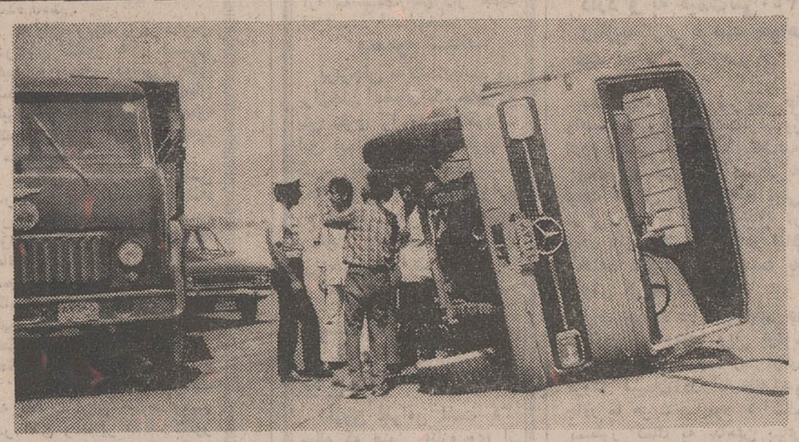

خطر نیروی گریز از مرکز

این کامیون حامل لوله آهنی دیروز در سه راه خیابان وثوق (شرق تهران) واژگون شد.

علت واژگون شدن کامیون این بود که سرپیچ، لوله‌های آهنی، تحت نیروی گریز از مرکز به یکطرف اطاق‌بار کامیون غلطیدند و آنرا واژگون ساختند.

مرغ پلو عروسی ۳۰ نفر از مدعوین و عروس و داماد را مسموم کرد

دیشب مرغ پلو عروسی ۳۰ نفر ازمدعوین جشن از جمله عروس وداماد را مسموم‌کرد.

جشن عروسی در یکی از باشگاه ها برگزار شد چند نوع غذا تدارک شده بودولی عروس و داماد و ۳۰ نفر از بستگان آنها که مرغ پلو خوردند مسموم شدند پس از صرف غذا، بساط رقص‌پهن شد و این ۳۲ نفر در جریان رقص دچار حالت مسمومیت شدند و به بیمارستان مسمومین منتقل گردیدند.

عروس و داماد را بوسیله اتومبیلی که با گل تزئین یافته بودبه‌بیمارستان منتقل‌ساختند و به این ترتیب اولین شب زندگانی مشترک خود را در بیمارستان گذرانیدند.

این حادثه تلفاتی نداشت و صبح امروز مسمومین پس از معالجه بیمارستان را ترک گفتند.

مؤسسهٔ انتشارات امیرکبیر
گنجینه‌ای از تمامی دانسته‌ها و اندیشه‌های انسانی
دایرة‌المعارف
دانش بشر

در تصادف جاده قزوین

۲ نفر کشته و ۲ نفر مجروح شدند!

یک اتومبیل سواری برانندگی «حسن زراعی» هنگامیکه از قزوین عازم تهران بود در ۲۵ کیلومتری قزوین با اتوبوس مسافر بری شماره ٤۳۳۸٦ برانندگی «هاشم‌سلطانی» تصادف کرد. در این حادثه راننده اتومبیل سواری و دختردوازده ساله‌ای کشته شدند و دو زن باسامی «عذرا» و «ملیحه» سیرگی از سرنشینان اتومبیل سواری مجروح گردیدند.

در جلسه امروز دادگاه جنائی گیلان

قربعلی چماق شهود خودرا معرفی کرد

بامداد امروز دادگاه‌جنائی گیلان ششمین جلسه‌رسیدگی به‌پرونده قتل یوسف سجودی قهرمان بوکس کشوررا تشکیل داد و وکلای مدعی خصوصی و متهم بقتل از موکلین خود مدافعاتی بعمل آوردند.

بدوا آقای دکتر ویشکائی وکیل مدعی خصوصی درزمینه حالت روانی غلامحسین خویشاوندی (قربعلی‌چماق) متهم بقتل یوسف‌سجودی قهرمان فقید مشت‌زنی ایران، صحبت کرد و شهود عینی ۲۱ نفر را که اتهام «قربعلی» را تائید میکنند مطرح ساخت. وی گفت: متهم در بازجوئی گفته که‌سواد ندارد در صورتی که درجلسه دادگاه دیده شده وی کاغذی از جیبش درآورده ومیخواند.

پس از سخنان آقای دکتر ویشکائی، رئیس دادگاه از متهم خواست شهود خود را که گفته بود شاهد فاجعه‌قتل یوسف سجودی بوده‌اند معرفی نماید.

غلامحسین خویشاوندی فهرست اسامی شهود خود را بدادگاه تسلیم داشت واسامی شهود وی به این شرح اعلام شد:

میرزا گلپور پاسبان، خانی پاسبان، محمد حسن محتشمی پاسبان، جفرودی‌مامور کلانتری استوارعلیزاده، حسن‌توکلیان پزشکیار بیمارستان، محمود قلی‌زاده، رحیم شمشادمهر، رضا پزشکیان راننده، اکبر صاحب‌پسند کفاش و نادر ربیع‌پور. از این عده فقط‌سه تن در دادگاه حضور داشتند که هریك مطالبی‌عنوان‌نمودند.

خبرنگار مادر رشت گزارش داد: دراین جلسه آقای دانشخواه وکیل متهم به قتل ضمن دفاع از موکلش گفت: گروهی از مردم ناآگاه از جریان قتل قهرمان عزیز و از دست‌رفته گیلان، بمنظورخاص عده‌ای را علیه «قربعلی» شورانده‌اند و باید بگویم قبل از اینکه قضات دادگاه قربعلی را محکوم کنند افکار عمومی اورا محکوم کرده است.

محاکمه ادامه دارد

درجستجوی ۳ فرزند گمشده

سعید

نسرین

بانوئی که درجستجوی ۳ فرزند گمشده خود نسرین ۱٤ ساله، پروین ٤ ساله و سعید صالحی ٦ ساله است امروز به خبرنگار ما گفت: دوشنبه دو هفته قبل ٦ فرزندم به سینما رفتند ولی ۳ نفر از آنها نسرین، پروین و سعیدباز نگشتندومن در تعقیب‌آنها هستم، این بانو درخواست‌دارد کسانی‌که از گمشدگان او اطلاع پیداکنند به نارمک ـ خیابان تکش (امتداد نظام‌آباد) روبروی‌پارك ۲۵شهریور منزل اکبر صالحی ویاتلفن شماره ۹۵٤۱۵٦ (محل‌کار شوهرش‌اکبر صالحی) اطلاع دهند.

آگهی استخدام

اداره مخابرات نیروی زمینی شاهنشاهی تعدادی کارمند فنی و اداری بشرح زیر از طریق مصاحبه آزمایش و توجه به سابقه کار بر طبق قانون استخدام کشوری و افزارمندان استخدام مینماید.

۱ـ تعدادی ماشین نویس ـ خوش‌نویس ـ نقشه‌کش ـ ممیز اسناد ـ متصدی دستگاه افست ـ متصدی کتابخانه دارای حداقل دیپلم و گواهی تخصصی مربوطه.

۲ـ تعدادی مهندس‌الکترونیک دارای سابقه کار و تخصص در یکی از امور زیر.

الف ـ کنترل مرغوبیت وسایل الکترونیکی.
ب ـ تدریس اصول الکترونیک
پ ـ تدریس اصول دستگاه های کاریر.
ت ـ تعمیرات وسایل بیسیم و کاریر و رادیو رله.

۳ـ تعدادی متخصص دستگاه های عکاسی و فیلمبرداری و پروژکتور های سینمائی و اسلاید با داشتن استعداد تدریس و حداقل معلومات دیپلم و سابقه‌کار و گواهی تخصص مربوطه.

٤ـ مترجم زبان انگلیسی آشنا باصطلاحات الکترونیکی دارای حداقل سه سال سابقه کار.

۵ـ تعدادی ترانسفورماتور پیچ ـ تعمیرکار دوربین عکاسی ـ تعمیرکار ژنراتور برق ـ قطعه شناس ـ ناظر فنی دارای حداقل دیپلم و سه سال سابقه کار.

٦ـ مهندس الکترونیک دارای سابقه‌کار و تخصص در تعمیر وسائل اندازه‌گیری الکترونیکی و کالیبره کردن آنها.

داوطلبانی که دارای شرایط عمومی استخدام نیز باشند میتوانند باداره مخابرات نیروی زمینی شاهنشاهی دایره خدمات خیابان سوم اسفند ـ روبروی بیمارستان فرحناز پهلوی مراجعه نمایند.

اداره مخابرات نیروی زمینی شاهنشاهی
آ ـ ۲۷۱٦٦ ۱ـ۲

آگهی سازمان سپاه دانش

بدینوسیله باطلاع میرساند آنعده از فارغ التحصیلان سال جاری دوره لیسانس دانشسرایعالی سپاه دانش که تاکنون محل خدمت آنان تعیین نگردیده است. روز چهارشنبه دهم شهریور ماه ۵۰ در محل سازمان حضور بهمرسانند. افرادیکه در روز مقرر حاضر نشوند. غیابا به محل های مورد نیاز این سازمان اعزام خواهند شد.

سازمان سپاه دانش
آ ـ ۲۷۱٦۲ ۱ـ۲

از صبح چهارشنبه در گروه سینماهای

متروپل
نیاگارا
ب ب
سانترال
درایوین ونک

ماجرائی پرحادثه از یک گروه ازجان گذشته که در تاریک‌ترین روزهای جنگ‌جهانی دوم بخاطر میهن خود دست به بزرگترین فداکاریها زده و در ماموریتی غیر ممکن با بالاترین خطرها روبرو گردیدند...

لوید بریجز . اندریو کایر
مارک ادن در فیلم رنگی

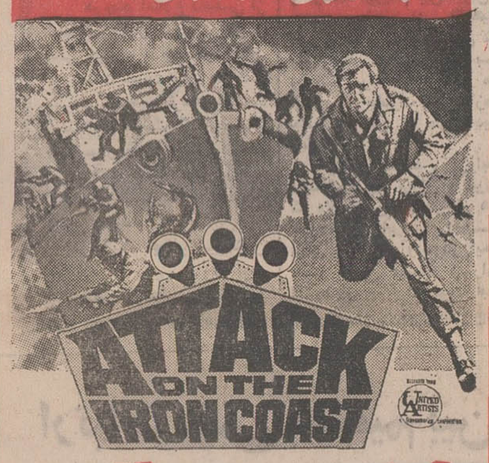

حمله بساحل پولادین
رنگی
پخش از یونایتدآرتیست

فیلم محبوب خانواده ها
از صبح چهارشنبه درسینما های
پلازا ـ الوند ـ موناکو
سهیلا ـ کیهان ـ مراد ـ حافظ ـ ارانوس ـ آسمان آبی ـ دریا ـ دروازه طلائی
با هنرمندی فروزان وناصر ملك مطیعی (برنده جایزه سپاس بهترین بازیگر مردسال ۱۳٤۹ بخاطر بازی درخشانش درفیلم رقاصه)

فروزان ناصر ملک مطیعی

رقاصه
شهر

همراه با موزیك متن اسفندیار منفرزاده (برنده جایزه سپاس بهترین آهنك سازسال)

با تعطیل شدن مدارس واوقات فراغت فراوان، باردیگر شوق کودکان و نوجوانان برای تماشای فیلم‌های سالم وشیرین بالاگرفته است وبهمین مناسبت

سینه موند

که سابقه وشهرت بیمانندی در نمایش اینگونه فیلمها دارد بار دیگر یکی از شاهکار های جاویدان والت‌دیسنی را در معرض تماشای همگان قرار میدهد.

از صبح چهارشنبه

والت‌دیسنی تقدیم میکند

پخش از متروگلدوین‌مایر

بازگشت آقای هالو به‌مولن‌روژها
از صبح چهارشنبه در سینماهای
مولن روژ ـ دیانا ـ مهتاب
کریستال ـ اسکار ـ ماندانا

آقای هالو

پرافتخارترین فیلم ایرانی
برنده ۵ جایزه طلا در مراسم سپاس
تهران ـ ۱۳٤۹
۱ـ بهترین فیلم ۲ـ بهترین کارگردانی ۳ـ بهترین سناریوی سال ٤ـ بهترین هنرپیشه زن سال ۵ـ بهترین هنرپیشه مردسال برای نقش مقابل

فیلم انتخابی وزارت فرهنگ و هنر برای فستیوال سینمائی مسکو

بهترین فیلم سال در مجمع ایرانی منتقدین فیلم

مجالس ترحیم

خانواده های امیر یار احمدی ـ فولادوند ـ عبدالوند ـ حشمتی ـ فرخی ـ خسروی ـ سرتیپی یاراحمدی ـ بیات ـ افتخاری ـ وثوق ـ فزونی ـ فرهمند ـ مظفری یاراحمدی ـ بدیعی ـ ارشد بختیاری ـ اعتماد ـ

باکمال‌تاسف و تاثر درگذشت شادروان **بانو زهرا نصرت الملوک یاراحمدی (فولادوند)** را باطلاع بستگان و دوستان میرساند . مجلس ترحیم فقیده سعیده روز چهارشنبه سی‌ام تیر ماه جاری از ساعت ۶ تا ۸ بعد از ظهر در خانقاه حضرت صفی علیشاه برگزار می شود .

نصرت الله امیریار احمدی ـ مهری فولادوند ـ غلامرضا امیر یاراحمدی ـ محمد تقی فولادوند ـ غلامرضا فولادوند ـ خسروفولادوند ـ امیرحسین فولادوند ـ حسین فولادوند ـ منصور فولادوند ـ ابراهیم فولادوند ـ دکتر بهزاد فولادوند .

آ ـ ۱۲۱۵۹ ۱ ـ ۲

باکمال‌تاسف‌مصیبت‌وارده را بعموم بازماندگان مخصوصا خانواده‌هائیکه عزادارند تسلیت میگوئیم .

بانهایت تاسف درگذشت شادروان **احمد مددی** دائی گرامی آقای حاج یونس مددی و حاج باقر مددی را باطلاع دوستان و آشنایان میرساند .

مجلس‌ترحیم‌آنمرحوم روز چهارشنبه ۳۰ر۴ر۵۰ ازساعت ۴ و نیم تا ۶ و نیم بعد از ظهر در نارمک خیابان سمنگان مسجد جامع منعقد میباشد .

خانواده های مددی

آ ـ ۱۲۱۷۳

مصیبت وارده را ببازماندگان آنمرحوم تسلیت میدهیم .

وفات مهندس محمدرضا طائفی

درعنفوان جوانی دور از وطن دراثر تصادف ماشین دراسپانیا باطلاع آقایان عظام و دوستان گرامی و خویشاوندان عزیز میرسد. شرکت در این سوگواری موجب تسلی خاطر بازماندگان است محل و موقع ختم را ملاحظه‌میفرمائید .

شیخ حسن لنکرانی

آ ـ ۱۷۰۱۸

در نهایت تاثر و تاسف درگذشت مهندس **محمد رضا طائفی** را که در اثر تصادف اتومبیل در اسپانیا واقع شده باطلاع خویشان و دوستان میرساند مجلس ترحیم زنانه و مردانه آن شادروان روز سه شنبه از ساعت ۵ تا ۷ در مسجد الجواد در میدان ۲۵ شهریور منعقد خواهد بود .

خانواده های ـ طائفی ـ لنکرانی ـ قاضیان ـکاشانی‌اخوان بی آزار ـ نور صالحی ـ منصوری‌ـبرق افشان.

باانده فراوان درگذشت مادر عزیزمان شادروان‌بانوطاهره **وزیر نظامی (سلماسی اسعدی)** را باطلاع اقوام و دوستان می‌رسانیم . مجلس ختم مردانه و زنانه فقیده سعیده از ساعت ۴تا ۵ونیم بعد از ظهر روز چهارشنبه ۳۰ر۵۰ در خانقاه صفی‌علیشاه برگزار خواهد شد .

مهدی ـدرخشنده ـ علی و زهره‌وزیرنظامی

آ ـ ۱۲۰۸۳

خانواده‌های: وزیرنظامی‌ـدکترسلماسی‌اسعدی‌ـ امیرشاهی‌ـ شالچیان‌ـ باقری ـ صحتی ـ حاتمی ـ نجفیان ـ محمدی ـ مالک‌ـ دکترعلیزاده‌ـکیمیا‌ـ آصفی‌ـمهدژیان‌ـامینیان ـپویا‌ـ برنجی .

بانهایت تاسف و تاثر درگذشت مرحومه مغفوره **بانو طاهره وزیرنظامی (سلماسی‌اسعدی)** را باطلاع دوستان وآشنایان می‌رساند . مجلس ختم مردانه و زنانه فقیده سعیده از ساعت ۴تا۵و نیم بعداز ظهر چهارشنبه ۳۰ر۵۰ درخانقاه صفی‌علیشاه برگزار خواهد شد .

بعموم بازماندگان آن مرحومه مصیبت وارده را تسلیت‌میدهیم

آ ـ ۱۲۰۸۳ ۱ ـ ۲

هوالباقی

بمناسبت‌درگذشت مرحومه مغفوره بانوی نیکوکار**حاجیه** گلزمان اسدنژاد متعلقه خیرالحاج آقای حاجی‌علی آقاطالعی و همشیره گرامی جناب آقای حاجی علی اسد نژاد رئیس جمعیت دامپروران طهران و حومه را باطلاع برادران دینی میرساند . مجلس ترحیم آنمرحومه در روز سه‌شنبه ۲۹ر۵۰ از ساعت ۵ تا ۷ بعد از ظهر در مسجد حاجی مجید واقع در خیابان شیرو خورشید منعقد میباشد .

الاحقر حاجی محمد علی اجارودی . الاحقر کاظمی . الاحقر حاجی سید حسن شریبانی . الاحقر حاجی میرزاعلی رجائی . الاحقر حاجی شیخ احمد مثمری .

آ ـ ۱۲۱۷۱

با کمال تاسف و تاثر فوت مرحومه مغفوره بانوحاجیه گلزمان اسدنژاد رابا‌طلاع عموم‌دوستان و آشنایان و خویشان میرساند .

مجلس ختم مردانه آن مرحومه در روز سه‌شنبه ۲۹ر۵۰ از ساعت ۵ تا ۷ بعدازظهر در مسجد حاجی مجید واقع درخیابان شیر وخورشید و ختم زنانه در همانروز وهمانساعت در منزل شخصی آنمرحوم منعقد میباشد.

حاجی علی طالعی . حاجی صفرعلی اسدنژاد . بابرامعلی اسدنژاد . گل‌آقا طالعی . حاجی مجید پنیلو . قلی‌سلطانی . عاجی میرایوب کامدار . مختار سلطانی . ولی‌الله سروش . قدرت‌بدیع‌زاده . عبداله بدیع‌زاده . حاجی‌اسداله کلخورانی. حاجی بابرام رستمی . حاجی غفار بدری . حاجی‌نظر . حاجی محمد آقامرادی . علی کلخورانی . ظهراب شاهین. براتعلی بابازاده . باباپورمند . نورالله پورمند . احمد قنبری . حاجی بابافکرتی. عزیزآقا بهزاد . نصرت آژیری . خانویردی جلیلوند . حسین تکریمی . نادر خلیلی . عابدین علومی . سورخای حسینی . محب‌اله مقدم . امیر احمدی . آقابابا عبداللهی .

آ ـ ۱۲۱۶۷

مصیبت واردرا ببازماندگان آنمرحومه تسلیت میدهیم

با نهایت تاسف درگذشت‌آقای **عباس زاهدی** پدرگرامی خانم اقدس زاهدی کارمند این وزارت را باطلاع میرساند :

مجلس ختم زنانه و مردانه آن مرحوم از ساعت ۳ونیم الی ۵ونیم بعداز ظهر روز سه‌شنبه ۲۹تیر ماه جاری درخانقاه صفی‌علیشاه منعقد خواهد بود .

وزارت بهداری

باکمال تاسف درگذشت ناگهانی پدر بزرگوارمان **عباس زاهدی لاریجانی** را باطلاع بستگان و آشنایان میرساند . مجلس ختم مردانه و زنانه آنمرحوم از ساعت ۱۵ر۳۰ تا ۱۷ر۳۰ روز سه‌شنبه ۲۹ تیر ماه جاری در خانقاه صفی علیشاه برگزار خواهد بود .

خانواده زاهدی ـ رحیم زاهدی ـ اقدس زاهدی ـ پرویز ناصری مقدم ـ رضا ناصری مقدم ـ محمد علی ناصری‌ـ جمال میرشمیرانی ـ برادران بهرستاقی ـ نیازی ـ واحدی ـ حاجی بابائی ـ اکبرین .

آ ـ ۱۲۱۴۷

بانهایت‌تاسف‌درگذشت **بانو زهره برجیس** مادرجناب‌آقای (دکتر بسیم برجیس را باستحضار میرساند مجلس ختم آن مرحومه روز سه‌شنبه ۲۹ر۵۰ از ساعت ۳ تا ۵ بعد از ظهر در کنیسای حئیم برگذار میشود .

انجمن محلی کوی کلیمیان تهران

آ ـ ۱۲۱۴۱

بانهایت تاسف و تاثر درگذشت شادروان **بانو زهره برجیس** متعلقه مرحوم دکتر مسیح برجیس و مادر گرامی خانم حکمت و آقایان دکتر بسیم ـ فردوس ـانور ـ دکتر سیناو دکتر مسعود برجیس را باطلاع اقوام ـ دوستان و آشنایان میرساند مجلس ترحیم آن مرحومه زنانه‌و مردانه از ساعت ۵ تا۷ بعد از ظهر روز سه‌شنبه ۲۹ تیرماه جاری درکنیسا حییم واقع در خیابان قوام‌السلطنه کوچه سیمی برگزار میگردد .

خانواده های برجیس‌ـ نهورای ـ حقانی ـتلمود ـ کهنیم‌ـ سلیمانی ـ نظر ـحکیم ـ خرمیان ـ دمقی

بانهایت تاسف وتاثر درگذشت مادر مهربان و عزیزمان **بانو زهره برجیس** را باطلاع اقوام ـدوستان و آشنایان میرساتیم مجلس ترحیم آن شادروان (زنانه و مردانه) از ساعت ۵تا۷ بعد از ظهر روز سه‌شنبه ۲۹ تیرماه جاری در کنیسا حییم واقع در خیابان قوام‌السلطنه کوچه سیمی برگزار میگردد .

حکمت برجیس ـ دکتر بسیم برجیس‌ـ فردوس برجیس‌ـ انور برجیس ـ دکتر سینا برجیس‌ـ دکتر مسعود برجیس .

آ ـ ۱۲۰۸۷

بدین وسیله درگذشت بانو **عذرا بداغی** مادر گرامی آقای حسین بداغی کارمند عالیرتبه وزارت دارائی را باطلاع میرساند . مجلس ختم روز سه‌شنبه ۲۹ر۵۰ از ساعت ۶ الی ۸ در خانقاه صفی‌علیشاه برگزار میگردد .

وزارت دارائی

آ ـ ۱۲۰۵۱

درگذشت شادروان بانو **عذرا بداغی** مادر بزرگ آقای رسول کشاورز مستشار دادگاه استان گیلان را باطلاع میرساند :

مجلس ترحیم آنمرحومه روز سه شنبه ۲۹ر۵۰ از ساعت ۶الی ۸ بعد از ظهر در خانقاه صفی علیشاه برگزار میگردد.

وزارت دادگستری

آ ـ ۱۲۰۹۹

بدین وسیله فوت بانو **عذرا بداغی** مادر بزرگ خانم پروین بداغی کارمند وزارت پست و تلگراف و تلفن را باطلاع میرساند مجلس ختم آن مرحومه روز سه شنبه ۲۹ر۵۰ از ساعت ۶ الی ۸بعد از ظهر در خانقاه صفی علیشاه برگزار میشود.

وزارت پست و تلگراف و تلفن

آ ـ ۱۲۰۹۹

درگذشت شادروان **بانو عذرا بداغی** مادر بزرگ آقای‌مسعود کشاورز رئیس موسسه تربیتی ماهان تهران را به اطلاع میرساند. مجلس ترحیم آن مرحومه روز سه شنبه ۲۹ر۵۰ از ساعت ۶ الی ۸ بعد از ظهر در خانقاه صفی علیشاه برگزار میگردد .

وزارت آموزش و پرورش

آ ـ ۱۲۰۹۹

بانهایت تاسف درگذشت شادروان سیده علویه **بانو عذرا بداغی** والده مکرمه معظمه آقای حسین بداغی را باطلاع‌میرساند. مجلس ختم آن مرحومه (مردانه و زنانه) از ساعت ۶ الی ۸ بعد از ظهر روز سه شنبه ۲۹ تیرماه جاری در خانقاه صفی علیشاه برگزار میگردد.

ملک مدنی، امین مدنی ، احمد مدنی ، اسداله دبیران ، رسول خاکپور ، دکتر صائبی ، مهندس صائبی ، مهندس ظهیری ، محمد کشاورزیان ، احمد ناظمی ، سرلشگر ایمانی ، حمیدرزم‌آرا، مجید رزم‌آرا، خلیل‌اسعد رزم‌آرا، سرتیپ جعفری، سرتیپ فائض، سیف‌اله کشاورزیان ، علی اکبر خسروی ، حسن زند ، اسدرفیعی، ابوالقاسم شاملو، جعفر مدنی ، قدرت کشاورزیان ، منوچهردبیران، مهندس زوارمئی

آ ـ ۱۲۰۹۹

بانهایت تاسف درگذشت بانو **عذرا بداغی** مادر بزرگ آقای داریوش بداغی کارمند شرکت برق منطقه‌ای تهران را باطلاع میرساند :

مجلس ترحیم (زنانه و مردانه) آن مرحومه روز سه‌شنبه ۲۹ تیرماه جاری از ساعت ۶ الی ۸ بعد از ظهر در خانقاه صفی علیشاه برگزار خواهد شد .

شرکت برق منطقه‌ای تهران

آ ـ ۲۷۱۸۴

باانده فراوان فوت مادر و مادر بزرگ عزیزمان را باطلاع دوستان و آشنایان میرسانیم .

مجلس ختم آن مرحومه از ساعت ۶تا ۸ بعد ازظهر سه‌شنبه ۲۹ر۵۰ در خیابان خانقاه مسجد صفی‌علیشاه‌برقرار میباشد .

حسین ،کبری‌واختر بداغی ـ شهلا یوسفی ـشهین یوسفی

آ ـ ۱۱۸۹۳

بانهایت تاسف درگذشت **بانو عذرا بداغی** بزرگ خاندان‌بداغی را باطلاع دوستان ر آشنایان و همشهریان محترم میرساند مجلس ترحیم (مردانه و زنانه) روز سه شنبه ۲۹ر۵۰ از ساعت ۶ الی ۸ بعد از ظهر در خانقاه صفی‌علیشاه برگزار میگردد.

خانواده های: بداغی، کشاورز ، یوسفی ، فتاحیان ، فتاحی، شنتیائی . عبدالوهابی ، گودرزی ، کسائی ، طلائی ، اربابی ، پارسا، عضدی ، ذهبی، بهشتی ، زگردی ، علیشاهی ، کوپائی ، میرسنجری ، شهبازی

۲ـ۲ آ ـ ۲۷۰۱۴

بدینوسیله فوت ناگهانی جناب آقای دکتر **خلیل آریا** که در اثر تصادف در جاده‌قم‌اتفاق افتاده به برادران ایمانی‌مخصوصا همشهریهای گرامی اعلام میشود. مجلس ترحیم فقیدسعید از ساعت ۳تا۴ بعد از ظهر روز سه شنبه ۲۹ر۵۰ در مسجد مجد منعقد خواهد بود. انشاءالله باقدوم خودشان‌بازماندگان عزیزرا سرافراز خواهند فرمود.

العبد سید ابراهیم علوی . الاحقر شیخ عبدالصمد خوئی . الاحقر شیخ ابوطالب فاضلی . الاحقر حاج میرزا خلیل قبله‌ای

۲ـ۲ آ ـ ۱۲۰۸۵

بانهایت تاثر درحدست آقای دکتر حبیل اریا عضوانجمن گوش و حلق وبینی ایران را باطلاع عموم میرساند مجلس ختم فقید سعید روز سه‌شنبه بیست و نهم تیر ماه جاری بین ساعت ۳ تا ۵ بعداز ظهر در مسجد مجد برگزار میشود.

انجمن گوش و حلق و بینی ایران

آ ـ ۱۲۱۲۹

باکمال تاسف درحدشت آقای دکتر خلیل‌آریا استادیار گروه گوش و حلق و بینی دانشکده پزشکی تهران را باطلاع عموم میرساند مجلس ختم فقید سعید روز سه‌شنبه بیست و نهم تیر ماه جاری بین ساعت ۳ تا ۵ بعداز ظهر در مسجد مجد برگزار میشود.

گروه گوش و حلق وبینی دانشکده پزشکی تهران

آ ـ ۱۲۱۲۷

بانهایت تاسف درگذشت ناگهانی آقای دکتر خلیل‌آریا استادیار دانشکده پزشکی دانشگاه تهران را باطلاع عموم میرساند مجلس ختم فقید سعید روز سه‌شنبه بیست ونهم تیر ماه‌جاری بین ساعت ۳ تا ۵ بعداز ظهر در مسجد مجدبرگزار میشود .

دانشکده پزشکی دانشگاه تهران

آ ـ ۱۲۱۲۵

خانواده های : آریا، فیض‌اله زاده ، باوندی ، اتحاد ، ریاحی، سید خوئی، محمود زاده ، تمرچی ، وثیق ، ریاضی ، جوانشیر ، نجات ، بحرانی، شکر زاده ، دکتر سعیدی ، نامی ، متواضع ، شهیدی، کبیری، پاکروان ، کبیری خوئی . مرجعی

بدینوسیله فوت ناگهانی جوان ناکام دکتر خلیل آریا استادیار دانشکده پزشکی تهران را باطلاع دوستان و آشنایان میرسانند . مجلس ختم مردانه و زنانه آن مرحوم روز سه شنبه ۲۹ر۵۰از ساعت ۳تا۴ بعد از ظهر در مسجد مجد برقرار می باشد.

عزیزه آریا، دکتر فاطمه آریا، سرگرد شاپور آریا، دکتر علی آریا، آقاجان، فیض‌اله زاده،دکتر بیژن ریاحی،سعیدفیض‌اله زاده، سید خوئی، دکتر اتحاد ، احمد اتحاد ، عبدالعلی شهیدی ، علی تمرچی ، سرهنگ ریاضی، علیقلی جوانشیر ، رحیم ریاضی ، دکتر نورالدین نجات ، حسین بحرانی ، فرشید وثیق،بیژن وثیق، ولی شکرزاده ، رضا کبیری ابیانه، عیسی نامی ، احمد متواضع ، کبیری خوئی، قدرت‌اله پاکروان

آ ـ ۱۲۰۸۵ ۲ ـ ۲

خدمات‌آمور اجرائی سازمان برنامه با تاسف فراوان درگذشت **باقر دیبا** کارمند وظیفه‌شناس خود را باطلاع می رساند . مجلس ختم مردانه و زنانه آن مرحوم روز چهارشنبه سی‌ام تیر ۱۳۵۰ از ساعت چهار تا شش در مسجد مجد برگزار خواهد شد .

خدمات امور اجرائی سازمان برنامه

هوالباقی

با تاثر فراوان‌درگذشت ناگهانی شادروان **محمدباقردیبا** را باطلاع خویشاوندان و دوستان میرساند. مجلس ترحیم مردانه‌وزنانه آن شادروان روز چهارشنبه سی‌ام تیر ماه از ساعت ۳ تا ۵ در مسجد مجد برگزار خواهد گردید .

خانواده های : دیبا ، حکیمی ،نعیمی ، بینا ،کتابچیان، بهروزان ، حریری،قراچه‌داغی، اسکندری،نیکوپور، منصوری، بهبودی ، بـرومند ، وکیلی ، آریائی ، اقتدار ، دانشپور ، مسعودی ، تنکابنی ، تفرجی ، نوحی ، بهزادی ، تیمسار حافظی ، شریف‌ذکاء ، ثقة‌الاسلامی ، اردهالی ، حداد ، دکتربهارمست،دکتر امیرهوشمند ، جعفرزاده .

آ ـ ۲۷۱۹۸

مصیبت وارده رابعموم بازماندگان آن مرحوم تسلیت میدهیم .

هوالباقی

بمناسبت درگذشت جوان ناکام **ستوانیکم ناصر رحیمی**‌که جوانی فاضل و متدین بودند مجلس ختمی عصر روز سه‌شنبه ۲۷ جمادی‌الاولی از ساعت ۵تا۷در مسجد فخریه‌منعقد است انشاءالله تعالی آقایان عظام باشرکت خود موجبات تسلی خاطر بازماندگان را فراهم خواهند فرمود .

العبد محمدحسین الطباطبائی العلوی البروجردی

درگذشت مرحوم مبرور **ستوانیکم ناصر رحیمی** رحمت‌الله‌علیه را که یکی از خدمتگزاران بالخلاص دربار حضرت بقیةالله ارواحنا فداه واز جوانان باصداقت وایمان بود بعموم علاقمندان بامام‌زمان و بالاخص به بازماندگان آن مرحوم تسلیت میگوئیم مجلس ترحیم روزسه‌شنبه از ساعت۵تا۷ بعداز ظهر در مسجد فخریه خیابان امیریه منعقد است حضور در مجلس مذکور موجب رضایت خاطر مقدس حضرت ولی عصر روحی فداه و تسلای قلب‌بازماندگان و تشکر اینجانبان است .

محمود حلبی ـ احمدتوانا ـآل‌رسول

افسران ، دانشجویان ، درجه داران ، سربازان وکارمندان دانشکده افسری فوت نابهنگام **سرکار ستوانیکم ناصر رحیمی ـ کشاری** را به بازماندگان آن مرحوم تسلیت گفته ضمنا باطلاع‌کلیه دوستان و آشنایان آن مرحوم میرساند مجلس ترحیم مردانه از ساعت ۱۷ الی۱۹روز سه‌شنبه ۲۹ر۵۰ در مسجد فخریه واقع در خیابان امیریه (منیریه) و مجلس زنانه در منزل شخصی وی برگزار میگردد .

دانشکده افسری

آ ـ ۲۷۱۲۶

باعرض تسلیت‌به پیشگاه مقدس‌حضرت بقیةالله اروحناه له‌الفداء وبادلی شکسته و خونبار درگذشت ناصر دین و خادم شرع مبین **ستوانیکم ناصر رحیمی** را باطلاع دوستان میرساند امید است برای شادی روح منورش همگی در مجلس ختمی که از ساعت ۵ تا ۷ایعداز ظهر روز سه‌شنبه (فردا) در مسجد فخریه منعقد است شرکت فرمایند .

محسنی‌کبیر

باکمال تاسف و تاثر یکی از بهترین وصمیمی ترین خدمتگزاران بساحت مقدس حضرت‌ولی‌عصر ارواحنافداه **ستوانیکم ناصررحیمی** رااز دست‌دادیم این ضایعه رابه آستان قدس‌امام زمان علیه‌السلام ودوستداران آن حضرت تسلیت گفته واز همه دوستان دعوت میکنیم که در مجلس ختم آن شادروان در مسجد فخریه شرکت نمایند .

سرهنگ دکتر اوحدی ـ سرهنگ شمس‌آبادی ـ سرگرد عباسی ـ دکتر کیائی ـ دکتر فخر ـ دکتر فربانداثی ـ دکتر فریدونی ـ دکتر سلیمی ـ مهندس نورانی ـ مهندس عصار ـ مهندس شعار ـ مهندس کاملی ـ مهندس هسته‌ای ـ مهندس حبیبی ـ مهندس قندهاری ـ مهندس نژاد حسینیان ـ مهندس چهران ـ سروان رضا رحیمی ـ سروان‌تیمور رحیمی‌فرد ـسروان محمد سلیمی ـ هنجنی ـ فاضل‌زاده ـ یوسفی ـ اخباری ـفیض‌ـ لطفی ـ غفوری ـ اصغرصادقی ـ قائمی ـ نجم‌السادات ـ نجات ـ گلپور ـ خانیکی ـ عطائی ـ چاپلقی ـ اخوان فرهمند ـآدرانی ـ مهدی‌یار ـ مهدیخواه ـ موحدی ـ حمید محمدی ـ سجادی ـ خدائی‌ـ هادی محمدی ـ اخوان زواریان ـ شهابی ـ ذاکری ـ توحیدی ـ اعلائی ـ واقفی ـ بهنود ـ آشتیانی‌پور ـاخوان قاسمی‌ـ حشمتی ـ سلطانیه ـفانی‌ـ برهانی ـ آخوندی‌ـسپاسی‌ـ شهبندی‌ـ ایروانی ـامینی‌ـ جلالیان ـ صدری‌ـ فرشچی ـجاسبی‌ـ فاخری ـ اخوان‌علائی ـ اخوان غروی ـ نصرت‌اله صادقی ـ بزرگی ـ حداد ـ خرازی ـ علی صادقی ـ دوائی ـ روحانی ـ اسماعیلی ـ موسویان ـ قندی ـ مادرشاهی ـ تاجری ـجهرمی ـ بورمهربان ـ سپهری ـفخاریان ـاحمدیان ـ ناجیان ـ نهاوندیان‌ـ افشارزاده ـمیثاقی‌ـ پورگل ـ شهرستانی ـ نوری ـحسینی ـ رحیمیان ـ جنیدی ـ جهرمی‌زاده‌ـ یزدی‌زاده ـ اقاربپرست ـ داودی ـ ترابی ـ خاموشی ـ هوربخت ـ اتحاد ـ طیب ـ بهروزی‌ـ میرمحمدصادقی ـ پورمعصوم ـ حمزلوئی‌ـ ذوالفقاری‌ـ سبط ـ نوغانی ـ راسخی ـ غفاری

خانواده های : رحیمی ـ حاجی رحیمی ـدولو ـ قاجار ـ نورانی ـ زعیم ـ ابزارچی ـ اسدی ـ نوروزی‌ـ تهرانچی ـضوئی ـ ایروانی ـ پاکچو ـنیکسرشت ـ دادپژوه ـ صادقی ـ قندچی ـ بهروزی ـ جلالی ـگل‌آور ـ نسخی ـ شیخ‌رضائی ـحاج عبدالعلی ـ پیدایش‌فرد ـ بنی‌هاشمی‌ـ نامجو‌ـ یوسفی ـ بابین ـ عسگری ـ دهشیری ـ عطائی ـ محمودیان ـ جارچی ـ افشار .

بانهایت تاسف درگذشت ناگهانی جوان ناکام‌**ستوانیکم ناصر رحیمی** را باطلاع خویشان و دوستان میرساند مجلس ختم آن مرحوم از ساعت۵الی۷ بعداز ظهر روز سه‌شنبه ۲۹ تیرماه جاری در مسجد فخریه واقع در خیابان امیریه منعقد و مجلس ختم زنانه همان روز درمنزل آن مرحوم واقع در خیابان امیریه کوچه مهدیه ـ پلاک ۱۱۰ برقرار است .

آ ـ ۲۷۱۹۶

بعموم بازماندگان آن مرحوم مصیبت وارده را تسلیت‌میدهیم

در مدرسه چهار باغ اصفهان

بانهایت تاسف درگذشت شادروان **حاج‌آقا مصطفی‌مجد (مجدالاسلام)** بزرگ خاندان مجد را باطلاع اقوام ودوستان میرساند مجلس ختم آنمرحوم روز سه شنبه ۲۹ر۵۰ از ساعت ۸ صبح الی ۱۱ ونیم در مدرسه چهارباغ وختم‌زنانه بعدازظهر همان روز ازساعت ۴ الی ۷ در منزل آنمرحوم‌واقع در خیابان استانداری کوچه نظام برگزار خواهد شد.شرکت در جلسات مذکور موجب تسلی خاطر بازماندگان خواهدبود.

اصفهان ـ رضا مجد ـ دکتر محمدعلی مجد ـ علی‌محمد مجد ـ جواد مجدی ـ خانواده های مجد ـ نظام ـ نظام‌زاده ـ رفائی ـ میردامادی ـ تقفی ـ سعید زاده ـ صولت ـ نجفی زاهدی‌ـ مویدی ـ صفامنش ـ فرمان آرا ـ ضایعان ـ سمسار

آ ـ ۲۷۲۰۸

بعموم بازماندگان آنمرحوم مصیبت وارده را تسلیت میدهیم

باکمال تاسف درگذشت شادروان **محمد معتمدی آذری**کارمند عالیرتبه بازنشسته وزارت پست و تلگراف و تلفن را باطلاع میرساند مجلس ترحیم روز پنجشنبه ۳۱ر۵۰ از ساعت ۵ونیم تا ۷ ونیم بعد از ظهر در مسجد مجد برگزار میشود.

وزارت پست و تلگراف و تلفن

آ ـ ۱۲۲۴۵

بانهایت‌تاسف بدینوسیله درگذشت مرحوم **محمد معتمدی** استاد زبان آموزشگاه های خزائلی رابه‌اطلاع زنان و مردانی که از محضر فیاض این بزرگوار استفاده‌ها کرده‌اندمیرساند

از طرف موسسات‌فرهنگی خزائلی مجلس ترحیم مردانه و زنانه جهت آمرزش‌خواهی روح پرفتوح استاد شادروان در مسجد مجد روز پنجشنبه ۳۱ تیر ماه از ساعت ۵ و نیم الی ۷ ونیم بعداز ظهر منعقد خواهد بود. **دکتر محمد خزائلی**

۲ـ۱ آ ـ ۲۷۱۵۲

بانهایت تاسف درگذشت آقای **محمد معتمدی آذری** بزرگ خاندان معتمدی عضوعالی رتبه وزارت پست و تلگراف را باطلاع خویشاوندان و دوستان میرساند.

مجلس ترحیم مردانه‌وزنانه روز پنجشنبه ۳۱تیرماه از ساعت ۵ونیم تا۷ونیم بعد از ظهر درمسجد مجد منعقد میباشد.

جلیله کمالیه، قمرتاج، فخرتاج،پری، پروین ، پروانه ،مهندس پرویز معتمدی آذری و خانواده های وابسته

آ ـ ۱۲۲۴۹

بعموم بازماندگان آنمرحوم مصیبت وارده را تسلیت میدهیم

یادبود

بمناسبت چهلمین روز درگذشت مرحوم سرهنگ سید هاشم **ارجمند** از ساعت ۷بعداز ظهرچهارشنبه ۳۰تیرماه در منزل آن مرحوم مراسم یادبودی برگزار خواهد بود . از دوستان و خویشاوندان آن مرحوم تقاضا دارند با تشریف‌فرمائی خود روح آن مرحوم را شاد و بازماندگان را قرین لطف و عنایت‌فرمایند .

خانواده ارجمند

نشانی : خیابان پهلوی ایستگاه محمودیه خیابان فرشته کوی‌ژاله پلاک ۷۲

آ ـ ۱۲۰۱۷

ساعت ۵تا۷ بعداز ظهر روز پنجشنبه ۳۱ر۵۰ بواسطه چهلمین روز درگذشت شادروان **آقای محمدباقرگلینی** در سالن شماره ۳ بهشت زهرای طهران مراسمی برپا است از دوستان و آشنایان ارجمند تقاضا میشود با تشریف‌فرمائی خود روح آن مرحوم را شاد و بازماندگان را مشمول لطف و عنایت خودقرار دهند .

آ ـ ۲۷۲۲۲ **خانواده دکتر گلینی**

تسلیت

آقای محمدعلی طاهرخانی

مصیبت وارده را به جنابعالی و خانواده محترم تسلیت گفته و خود را در این غم بزرگ باشما شریک میدانیم .

مهندس عقیلی ، مهندس تیموریان، امرائی ،پورطبیب ، میرفخرائی، میرحیدری ، حاتمی ، رشیدی ، صمدی

آ ـ ۱۲۲۳۱

جناب آقای‌مهندس فتح‌الله گوهریان

درگذشت برادر گرامیتان رااز صمیم قلب بجنابعالی تسلیت میگوئیم .

اصفهان ـ محمد علي فهامی ـ ابوالقاسم بزرگ

آ ـ ۲۷۲۱۰

کارکنان بهداریکل راهها

مصیبت‌وارده رابخانواده‌محترم وزیرنظامی خصوصا خانم زهره وزیر نظامی تسلیت عرض مینمایند .

آ ـ ۲۷۱۸۶

با نهایت تاسف و تاثر درگذشت شادروان بانو طوبی حلیمی را به جناب آقای حاج مئیر حلیمی و کلیه فرزندان و بازماندگان آن مرحومه تسلیت عرض مینماید .

خانواده های پرویز و یونس نظریان

آ ـ ۲۷۳۲۰

همکار عزیز آقاح اصغرصادقی

بانهایت تاسف‌مصیبت‌وارده‌را تسلیت میگوئیم .

آرام ،باقریان ، جهانگشت ،ایران‌گرد ، غضنفری ، میرزائی ، خیری ، منشی ،معین‌آزاد،رحمتی ،غیائی ،ریاحی، ایلخان .

آ ـ ۲۷۳۰۲

دوست محترم آقای ناصر نوربخش

با تاسف فراوان مصیبت وارده را تسلیت میگوئیم

سروان منصور مهدیزاده . کاظم شریفی

آ ـ ۱۲۱۹۷

آقای بهمن بوستان برادر عزیز پیشاهنگ و عضو انجمن طرفداران پیشاهنگی

از خبر درگذشت تاثرانگیز خواهرزاده عزیز شما که مثل فرزند خود من است فوق‌العاده متاثر شدم از خداوند متعال برای خانواده بوستان و بویژه برای پدر و مادر آن دخترک معصوم صبر جمیل مسئلت دارم.

حسین‌بنائی ـ رئیس سازمان ملی پیشاهنگی ایران

آ ـ ۲۷۳۱۸

جناب آقای مهندس پرتوی

باکمال تاسف فوت پدر بزرگوارتان را بشما تسلیت عرض نموده و همگی خود رادر غم شما شریک‌میدانیم .

تکنیسینهای نقشه‌برداری‌باب‌نیرو ـ خواجه‌پور ـ ایمانقلی‌زاده‌ـ فرحناک ـ رضوی ـ صادقی ـ کامکار .

آ ـ ۲۷۲۲۴

جناب آقای مهندس پرویز فروتن

مدیریت عامل سازمان آب منطقه‌ای تهران

مصیبت وارده را از صمیم قلب‌تسلیت عرض‌نموده و بقاء آن‌مقام محترم و خانواده را از ایزد دانا خواهانم .

محمود ظهیری

آ ـ ۲۷۳۳۶

جناب آقای مهندس رئوف پرتوی

بانهایت تاسف وتاثر درگذشت ابوی‌گرام را تسلیت عرض نموده و خود را در غم بزرگ شما شریک میدانیم .

منطقه باب‌نیرو

آ ـ ۲۷۲۲۶

دوست عزیز آقای دکتر جوئی

مصیبت وارده را به جنابعالی و خانواده محترم تسلیت عرض نموده وشکیبائی شما و خانواده محترم را در مصیبت‌وارده از خداوند متعال مسئلت مینمایم.

جلال قاموس

آ ـ ۱۲۲۳۳

خانواده محترم آریا

درگذشت اسف انگیز همکار عزیز دکتر خلیل آریا استادیار دانشگاه را تسلیت عرض نموده و خود را در غم شما شریک میدانیم .

گروه گوش و حلق و بینی دانشگاه تهران

آ ـ ۱۲۱۹۱

با قلبی آکنده از اندوه فقدان استاد عزیز آقای دکتر خلیل آریا را به خانواده محترم آن مرحوم تسلیت میگوئیم.

دکتر نیرومندپور ، دکتر ابطحی ، دکتر ساری ،دکتر آقائی ، دکتر طلوعی ، دکتر قانونی ، دکتر یزدی‌نژاد ،دکتر بهاری ، دکتر فرج‌اللهی ،دکتر طالشی ، دکتر سامیراد ، دکتر دیلمقانی ، دکتر خلخالی ، دکتر برقعی ، دکترمرتضوی

آ ـ ۱۲۱۹۳

جناب آقای مهندس رئوف پرتوی

درگذشت پدر گرامیتان را تسلیت‌عرض نموده بقای‌عمر خاندان محترم شما را آرزومندیم . امید است ما را در غم خود شریک بدانید .

گروه تحقیقاتی ذوب‌آهن زرند ناحیه کرمان :شکیبی سجادی ، مرادپور ، امیری ، خاوری، یاراحمدی ،عبداللهی، قدس .

آ ـ ۲۷۲۱۸

خانواده عیوض ـ خواهران و برادران پیش‌آهنگ آشوری

درانذوه فقدان‌دردناک خواهر پیشاهنگ سیار شادروان ژولیت عیوض با همگی شما شهیم هستیم.

حسین بنائی ـ رئیس سازمان ملی پیشاهنگی ایران

آ ـ ۲۷۱۵۸

سپاسگزاری

بدینوسیله از علمای اعلام و شخصیتهای مرهنگی ، هواپیمائی کشوری، شرکت تلکوم، سازمان بیمه های‌اجتماعی، شرکت دخانیات ، راه‌آهن دولتی ، افسران محترم شهربانی، مترجم وکارآموزان کلاس دوم پروژه ، تلفن خودکار بین شهری ، سروران عظام ، دوستان و خویشاوندان گرامی که درمراسم‌تشییع و ختم وشب‌هفت‌همسر عزیز وپدر بزرگوارمان **مرحوم حبیب‌اله اسلامی شرکت و یابوسیله تلگراف و جراید** ابراز همدردی و محبت فرموده‌اند سپاسگزاری نموده و چنانچه بواسطه تالمات روحی نتوانیم خدمت یکایک رسیده پوزش خواسته بقای عمر و سلامتی همگان را خواهانیم.

همسر و فرزندان داغدار آن شادروان

آ ـ ۱۲۱۹۵

از آشنایان و دوستان ارجمند که در مراسم تشییع و ترحیم پدر عزیزم روانشاد **سرلشگر دکتر کریم هدایت** بزرگ خاندان‌هدایت وبانشریف فرمائی‌خودوارسال نامه‌وتلگراف ابراز همدردی نموده‌اند کمال تشکر وسپاسگ

اطلاعات
۱۳۰۱
دوشنبه ـ بیست و هشتم تیرماه ۱۳۵۰
بیست‌وششم‌جمادی‌الاول۱۳۹۱ـ۱۹ ژوئیه۱۹۷۱
شماره ۱۳۵۴۸ ـ سال چهل و ششم
استخراج دکتر ریاضی کرمانی

ساعات شرعی
اذان صبح ..... ساعت ۳ و ۱۳دقیقه
طلوع آفتاب ..... ساعت ۵ و۱ دقیقه
ظهر شرعی ..... ساعت ۱۲و۱۲دقیقه
اذان مغرب ..... ساعت ۷ و۳۷ دقیقه

تاریخ و محل امتحانات نهائی شهریور اعلام شد

تاریخ ومحل ثبت‌نام داوطلبان شرکت در امتحانات نهائی‌ششم متوسطه شهریور ماه اعلام شد و داوطلبان متفرقه باید از روز دهم مرداد به نواحی ۲ و ٤ و ٦ و ۸ مراجعه و ثبت‌نام‌نمایند.

یک مقام مطلع امروز درباره نحوه برگزاری امتحانات نهائی شهریور ماه گفت : از هم‌اکنون مقدمات برگزاری امتحانات شهریورماه فراهم می‌شود و طرح سئوالات امتحانی نیز در مرداد ماه انجام خواهد گرفت .

خبرنگار ما می‌نویسد که عده‌شرکت کنندگان درامتحانات شهریور ماه‌امسال‌بیشتر از سال های گذشته است و علت این امر بخاطر اینست که درخرداد ماه کسی مردود نشد و کلیه شرکت کنندگان در امتحانات که نمره قبولی نیاورده‌اند ، می‌توانند در امتحانات شهریور ماه شرکت کنند .

خبرنگار ما اضافه می‌کند : آن دسته از شرکت کنندگان در امتحانات خردادماه‌که نمره کمتر از ۷ بدست آورده‌اند، باید مجددا همان مواد را در شهریور ماه امتحان بدهند . حداقل معدل شرکت‌کنندگان در امتحانات باید ۱۰ باشد و در صورتیکه‌در یک درس نمره‌کمتر از ۷ داشته‌باشند قبول شناخته می‌شوند. ضمنا شرکت‌کنندگانی که معدل آنان به ۱۲ برسد درصورتیکه در دو درس نمره کمتر از ۷ داشته باشند قبول شناخته خواهند شد .

*** تاریخ امتحانات**

امتحانات نهائی ششم متوسطه ازروز هفتم شهریورآغازمی‌شود وتا روز ۱۸ شهریور ماه ادامه خواهد داشت . ضمناامتحانات پنجم ابتدائی دبستانها (نظام جدید) در روزهای اول و دوم شهریور ماه و امتحانات کلاس های ششم دبستانها وداوطلبان آزاد در روزهای سوم وچهارم شهریور انجام می‌شود .

داوطلبان سالهای پنجم و ششم دبستانها و داوطلبان متفرقه در روز ششم شهریور ماه بایدامتحان شفاهی بدهند .

گچ تهران
مرغوبترین و باصرفه‌ترین گچ هاست
گچ تهران
شرکت سهامی گچ تهران ـ خیابان ارباب جمشید ـ ساختمان سیمان تهران ـ تلفن ۳۰۱۱۱۲-۳۱۵۷۹۱

دانشجویان ایرانی مقیم امریکا که با استفاده از تسهیلات مخصوص بوسیله هواپیمای شرکت هواپیمائی ملی به ایران آمده‌اند ضمن‌اقامت خوداز پیشرفت های عمرانی‌کشور بازدید میکنند .
در عکس جمعی از دانشجویان مقیم‌آمریکاهنگام بازدید ازتاسیسات «هما» در فرودگاه مهرآباد دیده میشوند .

شهربانو
از اردوی کودکان در شهسوار دیدن کردند

بعدازظهر دیروز علیاحضرت شهبانو از اردوگاه تربیتی ساحلی شهسوار وابسته به جمعیت خیریه فرح پهلوی بازدید کردند .

علیاحضرت شهبانو ساعت چهار بعد از ظهر دیروز به اتفاق چند تن از همراهان بادوفروند هلیکوپتر ازنوشهر وارد شهسوار شدند .

هنگامیکه هلیکوپتر حامل شهبانو در محوطه اردوگاه مزبور واقع در بیست کیلو متری شهسوار بزمین نشست علیاحضرت مورد استقبال مسئولان اردو قرار گرفتند و بیش‌از دویست تن ازکودکان دختر و پسر دور معظم‌لها حلقه زدند و شدیدا بابراز احساسات پرداختند .

علیاحضرت شهبانو ضمن ابرازمحبت به کودکان مزبور که از سر تا سر ایران در اردوی شهسوار گرد آمده‌اند حدودیکساعت در میان آنها بسر بردند و از قسمت های مختلف اردوگاه بازدید بعمل آوردند .

شهبانو در هر قسمت دستورات لازم را برای رفاه کودکان صادر فرمودند .این بازدیدساعت پنج بعد از ظهر خاتمه یافت و علیاحضرت به اتفاق همراهان به نوشهر مراجعت فرمودند .

دانش‌آموزان ، بدون کنکور به‌دانشگاه خواهند رفت

*** سه رشته‌علوم، تغذیه‌داروئی وکامپیوتردردانشگاه‌مشهد تاسیس میشود**

دیروزدکتر فریار رئیس دانشگاه مشهد در یك کنفرانس انتشاراتی در مشهد برنامه های عادی دانشگاه مشهد را برای خبرنگاران‌جراید در این شهر تشریح کرد .وی ضمن اشاره‌به میزان شهریه دانشجویان‌گفت: شاهنشاه آریامهر در کنفرانس آموزشی‌راسرفرمودند هیچکس نباید بعلت عدم‌بضاعت‌ازتحصیل محروم گردد . ازاینرو درسال جاری شهریه‌دانشجویان‌دانشگاه مشهد جزو بودجه این دانشگاه محسوب‌خواهد شد .

وی‌افزودد سال‌تحصیلی جاری سه‌رشته جدید تحصیلی برشته های دانشگاه مشهد اضافه شده است که عبارتند از رشته علوم، تغذیه داروئی و کامپیوتر ، رئیس دانشگاه‌مشهدسپس گفت‌تاسیس دانشکده کشاورزی‌درمشهد که مورد علاقه مردم است برای دولت ووزارت علوم بعلت‌هزینه سنگینی‌که دارد امکان‌پذیر نیست . من‌دراینجا از بخش خصوصی درخواست می کنم‌که نسبت‌به‌تاسیس‌این‌دانشکده‌اقدام کنند.البته دراین مورد آستان قدس‌رضوی از نظر واگذاری زمین ودانشگاه مشهد از نظر تکمیل کادر آموزشی کمکهای لازم‌را می‌نمایند . دکتر فریار اضافه کرد :طرح‌مجتمع‌دانشگاه مشهد تحت‌رسیدگی است و پس از اجرای طرح جامع مشهد طی‌سالهای آینده بمورد اجرا گذاشته می شود ،با این طرح دانشگاه مشهد قادر است در آینده چند برابر تعداد فعلی دانشجو بپذیرد . درمورد تبدیل دوره‌دوساله انستیتو تکنولوژی بدوره چهار ساله‌عالی این طرح امکان‌پذیرنیست . زیرا مملکت احتیاج شدیدی به تکنیسین دارد.

*** معدل چهارسال**

در کنفرانس آموزشی رامسر شاهنشاه آریامهر مقررفرمودند، میزان معلومات ومعدل‌محصلین دبیرستان در چهارساله آخر محاسبه گردد و چنانچه دانش آموزی معدل مورد نظر رادراین چهارسال آورد ، بدون کنکوربه دانشگاه راه‌یابد .

رئیس دانشگاه مشهددر خاتمه گفت:یکی‌دیگر ازپروژه های دانشگاه مشهد ،بررسی کویر خراسان و تبدیل آن به جنگل سرسبز می باشد ،این طرح با کمك سازمان‌برنامه‌ووزارت‌علوم وآموزش عالی اجرا خواهد شد. درحال حاضر بودجه دانشگاه مشهد منطبق با احتیاجات آن نیست وما باامکانات ده‌سال قبل دانشگاه را اداره می کنیم.

این طرح و پروژه های دیگر با افزایش بودجه بزودی اجرا خواهد شد .

هوالباقی

بانهایت تاسف و تالم درگذشت شادروان‌سرلشکر دکتر کریم هدایت را بخانواده محترم هدایت و عموم بازماندگان آن مرحوم بخصوص به دوستان ارجمندتیمسار دریادار شاهرخ هدایت و سرکار سرگرد هدایت تسلیت گفته‌وبرای بازماندگانی که در این واقعه تاثرانگیز سوگوار هستند از درگاه خداوند متعال صبر و شکیبائی مسئلت دارم .

حسین دانشور

مظاهر لطف ومرحمت موالیان‌عظام دوستان وشخصیت های کشوری و لشکری و فامیل و جمعیت شیروخورشید سرخ و اطباء محترم که در فوت روانشاد **سرلشگردکتر کریم هدایت** بزرگ خاندان هدایت و مجلس ترحیم که بوسیله تلگراف و نامه و روزنامه بصورت ابراز تسلیت و اظهار همدردی تجلی نموده باعث تشفی بازماندگان گردید چنانچه براثر تالمات شدید روحی در شرفیابی و عرض امتنان حضوری قصوری حاصل شود بدین وسیله ازپیشگاه محترم فرد فرد خانم‌ها و آقایان پوزش طلبیده بقای‌مناسبات دوستی و الفت فیمابین و الطاف گرانمایه عمومرا ازخداوند آرزومندیم .

درخشنده هدایت ـ مریم رکنی ـ ماهرخ قوامی ـ شاهرخ هدایت ـ داراب هدایت ـ فرهاد هدایت .

جناب آقای لطف‌الله حی

انتخاب مجدد جنابعالی را برای نمایندگی مجلس شورایملی تبریك گفته وموفقیت بیشترشمارا آرزومندیم

خانبابا صدق ـ مجید صدق ـ فریدون یزدانی

آقایان رایکوف و پرویز کوزه‌کنانی

پیروزی تیم فوتبال‌تاج که بدوا مرهون‌زحمات‌ورهبری شما مربیان شایسته وسپس تلاش‌وفداکاری‌عموم‌بازیکنان بوده بهمهٔ شما وفوتبالیست های‌عجیز تاج‌تبریك‌میگوئیم.

ناصر خسروی . محمود کیانپور . عبداله جلالی . عباس طلائی. محمود عجمی. حسین دیبائی. زحمت‌زمانی. غلام افشار .

آ ـ ۱۲۰۵۳

آجرماشینی بانك رهنی‌ایران‌خوش رنك ـ محکم و بعلت سبکی وزن برای حمل بشهرستان ها باصرفه است .
قیمت پای کوره همان ۱۰۰۰ ریال برای ۱۰۰۰ قالب است .
نشانی محل فروش:فروشگاه بانك رهنی ایران ـ خیابان فردوسی

برنامه این هفته :
متل کاباره‌شکوفه‌نو
(۵ کیلومتری چالوس به رامسر)

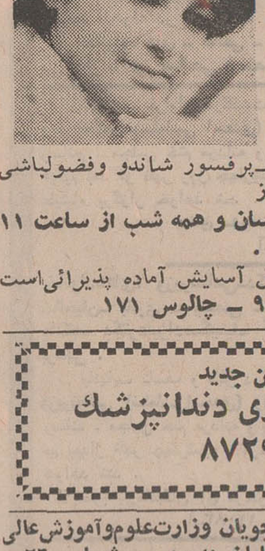

سوسن
خواننده برگزیده مردم
از چهارشنبه ۳۰ تیر
بمدت شش شب
بانضمام گروه دختران کره‌ای ـ پرفسور شاندو وفضولباشی
توسط علی‌بابا ـ موزیك فلاورز
همه‌روزه از ساعت ۵ته دانسان و همه شب از ساعت ۱۱
مسابقه بینگو وباجوائز متعدد .
متل شکوفه‌نو باتمام وسائل آسایش آماده پذیرائی‌است
تلفن رزرو تهران ۹۶۰۵۷۳ ـ چالوس ۱۷۱

شماره تلفن جدید
دکتر قاضی نوری دندانپزشك
۸۷۲۹۳۰

نشانی‌جدید دفترامورداندشجویان وزارت‌علوم‌وآموزش‌عالی
خیابان کریم‌خان‌زند ـ خیابان مدیری ـ شماره ۲۶
تلفن ۸۳۲۱۱۰۷ ـ ۸۳۰۲۷۴ م الف ۵۲۵۵

استخدام سکرتر
یك موسسه بزرك صنعتی، یك سکرتر بطور تمام وقت باحقوق مکفی استخدام‌میکند. داوطلبان باید به ماشین نویسی فارسی ولاتین، شورت‌هند وزبان انگلیسی تسلط کامل داشته باشند .
کسانیکه سابقه سکرتری در موسسات بزرك را دارند ، حق‌تقدم خواهند داشت . واحدین‌شرایط ازساعت ۸ صبح تا ۵ بعدازظهر میتوانندباتلفن ۳۱۵۴۱۳ تماس بگیرند .

آگهی

به عموم مودیان محترم مالیاتی تهران که طبق‌مقررات قانون مالیات های مستقیم مصوب ۲۸ر۱۲ر۱۳۴۵ و اصلاحیه آن مکلف به‌تسلیم‌اظهارنامه و یا پرداخت‌مالیات تاپایان تیر ماه می باشند اطلاع داده میشود تا مهلت قانونی باقیست و قبل از انقضای تیر ماه به حوزه های مالیاتی مربوطه مراجعه و اظهارنامه خود را با رعایت مقررات ماده ۱۳۵ قانون فوق‌الذکر تهیه و تسلیم نموده مالیات متعلقه را بپردازند ، ضمنا خاطر نشان می‌سازد چون طبق مقررات‌قانون اظهارنامه مالیاتی بایستی به‌حوزه مالیاتی مربوطه تسلیم شود کوشش فرمائید به حوزه‌های مالیاتی که همه روزه در سرویس اداری‌وروز پنجشنبه ۳۱ ماه جاری علاوه بر سرویس اداری تاساعت ۱۰ شب آماده برای اخذ اظهارنامه می باشند مراجعه و اظهارنامه خود را تسلیم ورسید دریافت‌دارند تا با ارسال اظهارنامه بطرق مختلف که ممکن است بعد از انقضای تیر ماه‌به حوزه مالیاتی واصل شود حقی از مودیان محترم تضییع نگردد .

مدیر کل مالیات های تهران . مسعودسالور

وزارت تعاون وامور روستاها قانون جدید تعاون را دردسترس افکار عمومی قرار میدهد:

شرکتهاواتحادیه‌های تعاونی از پرداخت ده‌درصدمالیات سودمعاف‌هستند

وزارت تعاون وامور روستاها به‌اختلافات مالیاتی شرکتهای تعاونی راسا رسیدگی میکند

فصل نوزدهم
مالیات شرکتهای تعاونی

ماده۱۰۷ ـ از درآمدمشمول مالیات شرکتها و اتحادیه های تعاونی با رعایت معافیتهای‌مقرر دراین قانون ۱۰ درصد بنام مالیات شرکت وصول میشود و نسبت به بقیه به ترتیب زیر عمل خواهد شد :

۱ـ نسبت به آن قسمت از درآمد که طبق تصمیم ارکان صلاحیتدار شرکت یا اتحادیه بعنوان سود سهام برای تقسیم بین اعضای شرکت تخصیص داده میشود پس از وضع مبلغی معادل شش درصد سرمایه منظور شده در آخرین ترازنامه شرکت به نرخ پانزده درصد .

۲ـ نسبت به آن قسمت از درآمد که طبق تصمیم ارکان صلاحیتدار شرکت یا اتحادیه بعنوان مازاد برگشتی برای تقسیم‌بین‌اعضاء شرکت‌تخصیص داده میشود پس از وضع پنج هزار ریال در مورد هرعضو به نرخ پانزده درصد .

۳ـ نسبت به بقیه درآمد مشمول مالیات به نرخ بیست و پنج درصد .

تبصره یک ـ معافیت‌موضوع بندهای ۱ و ۲ شامل سودسهام و مازاد برگشتی شرکتهای تعاونی موضوع فصل هفدهم نخواهد بود .

تبصره ۲ ـ وجوهی که شرکتهای تعاونی کشاورزی‌بابت بهای محصول کشاورزی متعلق به اعضاء که به شرکت تحویل داده میشود پرداخت میکنند اعم‌ازاینکه بعنوان پیش‌پرداخت یا مازاد برگشتی باشد مشمول مالیات شرکت نخواهد بود .

این وجوه در محاسبه درآمد مشمول مالیات کشاورزی عضو منظور خواهد شد .

تبصره ۳ـ مالیات مازاد برگشتی وسود سهام‌اتحادیه‌ها بعنوان علی‌الحساب مالیاتی شرکتهای عضو وصول و موقع محاسبه مالیات شرکت علی‌الحسابهای پرداختی منظور و اضافه دریافتی مسترد خواهد شد .

ماده۱۰۸ـ شرکتهاواتحادیه‌ها های تعاونی از پرداخت حق تمبر سهام معافند .

ماده ۱۰۹ـ در شرکتها و اتحادیه های تعاونی ذخائر موضوع بندهای ۱ و ۲ و ماده ۱۵ این قانون که در دفاتر شرکت یا اتحادیه منظور شده است جزء هزینه محسوب میشود .

ماده ۱۱۰ـ شرکتهای‌تعاونی مصرف کنندگان ـ مسکن ـ اعتبار ـ کشاورزی و روستائی‌ـ صیادان و کلیه اتحادیه های تعاونی از پرداخت ده درصد مالیات موضوع صدر ماده ۱۰۷ این قانون معافند .

ماده ۱۱۱ـ درآمد شرکتهای تعاونی روستائی متشکل ازافراد ساکن حوزه عمل شرکت که بامرکشاورزی مباشرت مستقیم دارندعم ازاینکه‌تحت‌سرپرستی وزارت تعاون و امور روستاها یا بانک عمران باشند همچنین شرکتهای‌تعاونی‌کارگری‌مصرف‌ـ مسکن و اعتبار و نیز اتحادیه های انها همچنین شرکتهای تعاونی صنایع دستی وصیادان و آموزشگاهها و اتحادیه های آنها بطور کلی از پرداخت مالیات معاف میباشند

ماده ۱۱۲ـ معافیت درآمد کلیه فعالیتهائی که طبق قانون مالیاتهای‌مستقیم مشمول معافیت شناخته‌شده است شامل‌شرکتها و اتحادیه‌های‌تعاونی که بهمان فعالیتها اشتغال داشته باشند نیز خواهد بود .

ماده ۱۱۳ـ شرکتها واتحادیه های تعاونی از پرداخت‌مالیات های اضافی موضوع مواد ۱٦٦ و ۱٦۷ قانون مالیاتهای‌مستقیم و اصلاحیه ان معاف میباشند

ماده ۱۱٤ـ شرکتهاواتحادیه های تعاونی اعتبار و شرکتهای تعاونی مسکن از لحاظ مالیات بهره تابع مقررات ماده ٤۵ قانون‌مالیات‌های مستقیم مصوب اسفند ۱۳٤۵ خواهند بود .

ماده ۱۱۵ـ انتقالات قطعی و اجاره واحد های مسکونی ازطرف‌شرکتهای‌تعاونی مسکن باعضاءآنهامشمول‌مقررات‌مالیات بردرآمد املاک قانون مالیاتهای مستقیم‌نخواهدبود لکن درموارد تشخیص علی‌الراس درآمد مشمول مالیات طبق مقررات بخش مزبور تعیین خواهد شد.

ماده ۱۱٦ـ درمورد رسیدگی به اختلافات مالیاتی شرکتهای تعاونی نماینده وزارت تعاون و امور روستاها (و درمورد تعاونیهای‌کارگری نماینده‌وزارت کار و امور اجتماعی) بجای نماینده موضوع بند (۳) ماده ۲٤٤ قانون مالیاتهای مستقیم در کمیسیون تشخیص شرکت میکند .

کمیسیون‌مجاز است با توجه به اطلاعاتی‌که از مراجع‌قانونی مربوط کسب میکند و رسیدگی هائی که بعمل می‌آورد ضرائب مالیاتی مصوب را در مورد شرکتها و اتحادیه‌های تعاونی تعدیل میکند .

ماده ۱۱۷ـ درمورد رسیدگی به اختلافات مربوط به بقایای مالیاتی شرکتها و اتحادیه های تعاونی نماینده وزارت تعاون و امور روستاها و در مورد تعاونیهای‌کارگری نماینده‌وزارت کار و امور اجتماعی بجای نماینده مذکور در بند «ب»ماده ۳۱۱ قانون مالیاتهای مستقیم در کمیسیون حل اختلاف‌شرکت میکند .

ماده ۱۱۸ـ کلیه مقررات مربوط به معافیتهای مالیاتی راجع به شرکتهای تعاونی از هرقبیل که در قانون مالیاتهای مستقیم مصوب اسفند ماه۱۳٤۵ و اصلاحیه آن منظور شده‌است ملغی میشود .

گروه‌فرهنگی مرجان
دبستان‌مرجان
به‌ریاست‌سرکارخانم‌مدثر (جواد)
برای‌تمام‌کلاسهاوسال‌اول راهنمای‌تحصیلی‌وکلاس آمادگی ثبت‌نام‌میکند
(باوسیله‌رفت‌وآمد)
خیابان‌پهلوی‌ـ‌نرسیده‌به‌تخت‌جمشید‌ـ‌کوچه‌نصیرزاده
تلفن۴۴۸۷۸

کلینیک روانپزشکی
دکتر کاظم سامی
به خیابان کاخ جنوبی ـ کوچه هلالی‌شماره۶۱۶ من‌تلفن۴۰۷۵۳ انتقال یافت .
آ ـ ۲۷۰۰۶

اطلاعات دختران وپسران
روزهای یکشنبه منتشرمیشود

همه شب در رستوران باغ تابستانی
هتل‌دربند
ارکستر مشهور ایتالیائی PISTOCCHI
بالت معروف روسی Quartet Dyerrahian
روزهای جمعه ناهار چلوکباب مخصوص
تلفن‌رزرو ۳-۸۷۰۱۳۱