پیشنهاد شاهنشاه در سازمان ملل بتصویب رسید

* نحوه تاسیس گروه بین‌المللی داوطلبان توسعه و عمران تعیین شد
درصفحه ٤

۱۰هزار سرباز عراقی در اردن تحت فرماندهی چریکها قرار گرفتند

ملل عرب در آستانه جنگ داخلی

اطلاعات

۲۴ صفحه

پنجشنبه هشتم امردادماه ۴۹
شماره ۱۳۲۵۶
سال چهل وپنجم
تکشماره ٤ ریال

● حزب بعث عراق اعلام کرد: ناصر به‌سرنوشت رهبران مرتجع گرفتار میشود

سرهنگ قذافی رهبر لیبی بطرفداری از ناصر برخاست

ژنرال نومیری رهبر سودان از ناصر حمایت می‌کند

در عراق واردن تظاهراتی علیه ناصر صورت گرفت

● لیبی به طرفداری از سیاست ناصر برخاست

● رادیو دمشق گفت: خطر بزرگی اعراب را تهدید میکند

● سودان هم برنامه های رادیوئی چریکها را قطع کرد

● فرانسه از طرح صلح خاورمیانه حمایت کرد
درصفحه ۲

زلزله‌های شدید در خراسان و مازندران

مشهد، قوچان، سبزوار، نیشابور، شیروان، بجنورد، شاهرود، گنبد کاوس، مراوه‌تپه درگز، اسفراین، بهشهر، وگرگان زلزله آمده

● ثبت زمین لرزه خراسان در آمریکا
زلزله دراغلب شهرها بامدادامروز
هنگامیکه مردم درخواب بودند
بوقوع پیوست و خلایق هراسان
ازخانه‌ها بیرون ریختند

امروز در عمان تظاهراتی بمخالفت با طرح صلح خاورمیانه وسیاست ناصر روی داد . تظاهرکنندگان خواهان ردکردن طرح صلح از طرف همه کشورهای عربی وادامه جنگ بودند .

وسعت منطقه‌زلزله‌زده در نقشه‌بالا مشخص شده است‌که بین نیشابور، گنبد قابوس بجنورد قرارگرفته است و کانون زلزله درقراء بخش مراوه تپه است‌که‌بین‌بجنورد وگنبد قابوس واقع میباشد .

اولین گزارش‌هائی که ازمنطقه گرگان رسیده حاکیست که تاکنون جنازه ۵۵ نفر از زیر آوار خارج شده است

مرکز زلزله مازندران درمرزایران وشوروی ومرکز زلزله خراسان‌در اطراف نیشابور بوده‌است

درمراوه‌تپه‌جمعی‌زیرآوارمانده‌اند ولی هنوز میزان دقیق تلفات و خسارات زلزله‌ها معلوم نشده

* گروههای پزشکی وامداد شیروخورشید سرخ عازم نقاط زلزله زده شدند

برای کمک به‌زلزله‌زدگان ارتش دو هلیکوپتردر اختیار شیروخورشید گذاشت
درصفحه ٤

کارگران اعتصابی انگلیس علیه رهبران خود شورش کردند

کارگران با تصمیم رهبران خودبرای‌شکستن اعتصاب مخالفت کردند اعتصاب بارانداز‌ان تا کنون ۸ هزار میلیون تومان به انگلیس لطمه زده است
درصفحه ۲۱

آرایشگران ازمد جدید موی‌سرآقایان‌شکایت‌دارند

بیتل‌ها وهیپی‌ها

کاسبی سلمانی‌ها را کساد کرده‌اند

* بیتل‌ها از سشوار و آرایشگاههای‌زنانه استفاده‌میکنند .
درصفحه ۲۱

روز یکشنبه آینده :

شبکه سراسری برق کشور شروع بکار میکند

* بااستفاده ازاین شبکه در صورت قطع برق یک نیروگاه نیروی لازم از نیروگاههای دیگر تامین میشود و برق خاموشی نخواهد داشت
درصفحه ۲۱

ماکسی‌ژوپ درپاریس خوب فروش نرفت

مطبوعات انگلیس از مد های فرانسه‌انتقادکردند سخنگوی مد سازان‌گفت ما با پول از مدهای‌خود حمایت می کنیم
درصفحه۳

یک‌سگ صاحبش‌را باگلوله‌زد

سگی پنجه خودرا روی مانسه تفنگ گذارد و صاحبش را ازناحیه‌شانه مجروح کرد
درصفحه ۲

مسقط وعمان درخطر کودتای تازه

روزنامه ایونینگ استار چپ امریکا نوشت : ممکن است خارجیان در مسقط و عمان مداخله کنند و صلح را بخطر اندازند

انگلستان رژیم سلطان جدید مسقط وعمان‌ورژیم جمهوری یمن رابرسمیت شناخت

سلطان جدید مسقط و عمان یک شورای‌حکومتی تشکیل داد
درصفحه ۲

مشکل اسفالت درجاده‌قدیم شمیران

* رانندگان در خیابانها و جاده‌های فرعی بلاتکلیف باقی میمانند
درصفحه ۲۳

چاقی، عامل نازائی است

نازائی، بخاطر توجه‌شدید زن‌و مرد ، یکی از مسائل مهم اجتماعی است . حالا ، یک‌کشف مهم‌پزشکی، چاقی را از عوامل اساسی نازائی دانسته است .

اطلاعات بانوان

مقاله‌ای خواندنی در این زمینه تهیه دیده که همراه زندگینامه فاطمه زهرا (ع)، سرگذشت فروغ و فریدون بقلم فرخزاد ، داستان محله پیتون و دهها رپورتاژ ومقاله درباره مسائل‌هنری،سینمائی، علمی، اجتماعی و داستانهای جذاب در این شماره به‌چاپ رسیده است .

دبیرستان موسوی

برای دوره اول و کلاس چهارم «ریاضی ـ طبیعی» همه روزه‌صبح ها ثبت نام می نماید
خیابان ایران . خیابان سقاباشی تلفن ۳۳۹۶۸۷
آ ـ ۲۹۰۳۸

بدین شایستگی جشنی بدین بایستگی روزی

رجوع به صفحهٔ ۱۶

بانک جهانی ۵۰ میلیون دلار به‌ایران وام داد

واشنگتن ـ خبرگزاری فرانسه ـ بانک جهانی اعلام داشت که‌برای کمک به‌ایجاد تاسیسات صنعتی خصوصی۵۰ میلیون دلار به بانک توسعه صنعتیو معدنی‌ایران‌وام داده است . این ششمین وام بانک بین‌المللی به بانک صنعتی ایران است.

بانک صنعتی ایران وام دریافتی از بانک جهانی رابه موسسات صنعتی بویژه موسساتی که‌در تولید کالای صادراتی فعالیت میکنند میدهد.

مهندس شاکرین در سمینار دانه‌های روغنی اعلام داشت:

۲۰هزار کشاورز در سراسر کشور امسال حدود ۱۱۰ هزار هکتار دانه روغنی کاشته‌اند

● تولید دانه‌های روغنی در کشور نسبت به سه سال قبل ۲۲ برابر شده است و امسال به ۸۰ هزار تن خواهد رسید

پیشرفت های شرکت سهامی توسعه کشت دانه های‌روغنی از نظر افزایش سطح کشت وتولید انواع دانه روغنی در اولین جلسه سمینار دانه‌های روغنی توسط آقای مهندس شاکرین معاون مدیر عامل شرکت بطور مشروح مطرح گردید و موفقیت هائی که‌در هریک از مناطق کشوربدست آمده است باطلاع سمینار رسید .

آقای مهندس شاکرین‌دراین‌جلسه طی سخنان خود اظهار داشتند :

قبل از قرائت گزارش زراعی سال قبل و سال جاری شرکت ، اجازه می خواهد مطالبی را درباب انگیزه ایجاد و تاسیس شرکت سهامی توسعه کشت‌دانه های‌روغنی بسمع حضار محترم برسانم .

بقیه درصفحه بیست‌و یکم

بانک مرکزی ایران باطلاع‌میرساند

خزانه جواهرات سلطنتی ایران روزهای شنبه‌و یکشنبه دهم ویازدهم امرداد ماه ۱۳۴۹ باز نخواهد بود .

آگهی پذیرش هنرجو

درصفحه ۱۶

اطلاعیه

کارخانه کمپوت گل شاد خراسان

برای خرید وسفارش انواع محصولات این کارخانه به‌نشانی زیرا مراجعه یا مکاتبه فرمائید .
تهران: بازار ـ خشکبار فارس تلفن ۲۱۰۵۶ و ۲۱۰۰۳
خشکبارفارس
آ ـ ۲۸۷۱۸ ۱ ـ ۳

امتحانات ورودی مدرسه عالی پارس

برای دوره لیسانس
درصفحه ۱۶

دانشگاه ملی ایران برای‌دوره‌فوق‌لیسانس حقوق جزا ومشاوران اداری دانشجو میپذیرد

درصفحه ۱۴

آگهی ثبت‌نام قبولشدگان امتحان ورودی دانشگاه ملی ایران

در صفحهٔ ۱۶

دانشگاه ملی ایران برای دوره فوق لیسانس علوم اقتصادی و سیاسی دانشجو میپذیر

۱ ـ ۲ آ ـ ۲۸۹۱۴ درصفحه ۷

تغییر محل بیمه اتومبیل و شخص ثالث بیمه ایران

ادارات‌مرکزی بیمه‌های‌اتومبیل‌وشخص ثالث‌وصندوق‌تأمین خسارت‌های‌بدنی بانتهای خیابان ایرانشهر (نرسیده به خیابان کریمخان‌زند) انتقال یافتند

آگهی تأسیس و مسابقه ورودی مدرسه عالی بیمه تهران

برای داوطلبان دختروپسر سه‌کشور ایران ـ پاکستان‌وترکیه
درصفحه ۷

کاشی ایران

کاشی کاری تازیر ستف بهترین طریقه استفاده از کاشی است

آگهی استخدام

شرکت های عامل نفت ایران‌برای‌خدمت در اداره مرکزی تهران به تعدادی کارمندزن سکرتر و تندنویس با شرایط زیر نیازمند است :

۱ـ ملیت : ایرانی
۲ـ مذهب:متدین‌به‌یکی‌ازادیان‌رسمی‌کشور
۳ـ سن : ۲۰ تا ۳۰ سال
٤ـ زبان : تسلط کامل به زبان انگلیسی
۵ـ تحصیلات : حداقل دارابودن دیپلم‌کامل متوسطه .
٦ـ وضع نظام : برگ معافیت یا خاتمه خدمت از خدمات اجتماعی زنان .
۷ـ تجربه : ۲ تا ۳ سال دررشته مربوطه
۸ـ شاغل نبودن در موسسات دولتی و یا وابسته به دولت .

حداقل معلومات لازم :
تندنویسی ۸۰ کلمه در دقیقه
ماشین‌نویسی ۳۵ تا٤۰ کلمه در دقیقه

داوطلبان باید از عهده امتحانات مقرره شرکت برآیند .
متقاضیان میتوانند با در دست داشتن فتوکپی مدارک بالا در روزهای اداری بین ساعت ۸ تا۱۲ ظهر به اداره کل استخدام و کاریابی شرکت ملی نفت ایران واقع در خیابان کاخ شمالی بالاتر از بلوار الیزابت شماره ٦۷ مراجعه نمایند .

سرمقاله

لحظات سرنوشت

در روابط اعراب واسرائیل

قیافه عمومی منطقه عربی خاورمیانه اینروز ها درخور توجه و بررسی جدی است .

جواب مصر به پیشنهاد اخیر امریکا ـ که بنظر ما بهتر است آنرا جواب مساعد گفت تا موافق ـ از یکطرف در داخل دستگاه حاکمه اسرائیل واز طرف دیگر در میان زعمای عرب اختلاف نظر عمیقی بوجود آورده است. از لحاظ اسرائیلی‌ها طرحی که امریکا پیشنهاد کرده و به «طرح راجرز» معروف شده است بطور کلی بامنافع اسرائیل سازگار نیست و مطلقا متضمن امتیازاتی است برای طرف مقابل . زیرا بموجب طرح راجرز برای اینکه اعراب به تماس های سیاسی با اسرائیل تن در دهند اسرائیل باید باتخلیه سرزمین هائی که در جنگ شش روزه ژوئن ۱۹۶۷ اشغال کرده است وآتش بس سه ماهه موافقت کند . درحالیکه هیچ معلوم نیست از مذاکرات و تماس های آینده نتیجه یی عاید شود واگر مذاکرات شکست خورد واز سرنو کار به مخاصمه کشید موقعیت نظامی اسرائیل سخت متزلزل خواهد بود در حالیکه این فرصت سه ماهه بمصر امکان میدهد فارغ ازمزاحمت مداوم نیروی هوائی و زمینی اسرائیل پایگاه های موشکی و سنگرهای دفاع ضد هوائی خود را در ساحل غربی سوئز محکم کند .

در اسرائیل کسی نیست که متوجه این مخاطرات نباشد ، معهذا چون طرح را امریکا پیشنهاد و عنوان کرده است که تنها حامی قدرتمند وجدی اسرائیل در صحنه سیاست بین‌المللی است دولت اسرائیل نمیتواند جواب منفی بدهد و عواقب قطع حمایت امریکا را ناچیز بشمرد .

درجبهه دیگر ، دولت مصر طرح امریکا را مغتنم دانسته و بدان پاسخ مساعد داده است اردن نیز که بعداز مصر طرف اصلی اسرائیل در کشمکش های منطقه و مآلا هدف مستقیم تعرضات نظامی اسرائیل می‌باشد از مصر تبعیت کرده است هکذا پاره‌یی دیگر از دول عرب که این روش را بنفع اعراب میدانند و تایید میکنند .

این نخستین واکنش مثبتی که مصر بعداز سالها مخالفت با هرگونه طرح و پیشنهادی در زمینه تماس های مسالمت آمیز برای حل مشکلات منطقه نشان میدهد دلیل روشنی دارد. دولت مصر می‌بیند آنچه را که بفرض تقویت نیروهای اعراب تا حدود برابری بااسرائیل وپیروزی دریك جنك دیگر وطبیعتا بقیمت بسیار گزاف ممکن است نصیب اعراب شود ، آنچه را که اسرائیل جز در شرایط یك شکست فاحش نظامی از اعراب حاضر نبود تسلیم کند، اعراب درجریان یك توافق سیاسی بدست می‌آورند و تازه بفرض آنکه مذاکرات هم بجائی نرسد باز اعراب برنده‌اند. چه ازجهت انعکاس دیپلوماسی عرب درافکار عمومی جهانیان وچه از حیث امکاناتی که این فرصت سه ماهه در اختیار آنها قرار میدهد .

فقط یك مغز علیل یك دماغ مخبط بیمار که ازتصور جنك وخونریزی و به آتش کشیدن دنیا نشئه میشود ویك عنصر دیوانه که آماده است هر مصلحتی را فدا کند تا بتماشای خون وآتش، ازبوی باروت ، از غرش توپها و مسلسل ها وشاید از یك جنك گسترده بنیان کن درسطح بین‌المللی نائل آید ، در مقابل چنین وضعیتی حاضر میشود لجاجت خودپرستانه را بر مصلحت میلیونها انسان ترجیح بدهد و احساسات مردمی را در جهت هلاکت و فلاکت آن مردم تحریك کند .

متاسفانه جریان وقایع نشان میدهد که چنین عناصر سفله خودپسندی در دنیای ما هستند ووحشتناکتر اینکه بازی سرنوشت اینچنین عناصری را در مقام ریاست و حکومت برپاره‌یی ملل قرار داده است .

مخالفت لجوجانه حکومت های بعثی عراق و سوریه درقبال کشورهایی که روی مساعد باطرح اخیر امریکا نشان داده‌اند نشانه مشهود یك همچو سنخ فکر کثیف و فرصت طلبانه ایست. حکومت احمد حسن البکر درعراق این مخالفت را تاآنجا کشانیده است که علنا ازاعراب دعوت میکند بیایند جبهه متحدی در مقابل مصر تشکیل بدهند و هیچ بعید نیست عناصر عصبی ناراحتی که پاره‌یی سیاست های مخرب افراطی هم اعم از دست راستی های اسرائیل یا دست چپی های وابسته به پکن درین جهت آنها را حمایت و تقویت خواهد کرد دوراین شعار جمع شوند و همانطور که تهدید کرده‌اند کشور های عربی را بخون و آتش بکشند . حال آنکه حکومت عراق درطول سالهایی که جنك رسمی یاجنك فرسایشی بین اعراب و اسرائیل ادامه داشته و جت ها وتوپخانه اسرائیل شب وروز اردن ومصر را میکوبیده‌اند هرگز چنین تعصبی ازخودنشان نداده است وحتی این اواخر که احساس میشد وقوع یك جنك دیگر بین اسرائیل و اعراب حتمی ونزدیك شده است افرادی را که بجبهه اردن فرستاده بود. فراخواند . به بهانه اینکه مرز های شرقی عراق ازطرف ایران تهدید میشود !

ای بینوا ملت عرب و ملت اسلام که از ابتدای بعثت محمد بن عبدالله «ص» تابامروز دائما گرفتار این منافقان صف شکن بدتراز کافر وبدتراز دشمن بوده و گویا مقدراست تا آخردنیا همیشه بدست چنین عناصری ازپشت سر خنجر بخورد .

زندگانی من

و نگاهی بتاریخ معاصر ایران وجهان

بقلم آقای مسعود انصاری سفیر کبیر و استاندارسابق

مولف با شیوه‌ای روان وسبکی ساده ومتین شرح زندگانی خودرا برشته تحریر کشیده و نه تنها خواننده را با بیان داستان های جالب و نکات دلنشین سرگرم می کند بلکه اورا بامسائل سیاسی ایران وجهان مخصوصا جنك بین‌الملل اول واوضاع روسیه و کنفرانس صلح ورسای که خود شاهد و ناظر آنها بوده و نقش های مهمی نیز در برخی از این ماجراها داشته آشنامیسازد.

این کتاب توسط انتشارات ابن سینا منتشر شده و بهای آن با کاغذوچاپ اعلی وجلد سلوفان فقط ۲۰۰ ریال است. فروش در همه کتابفروشیها .

نیل آرمسترانك فضانوردامریکائی و اولین انسانی که قدم در خاك ماه نهاد بملاقات امیر اصلان افشار سفیر ایران در امریکا رفت تا ازپذیرائی گرمی که حین مسافرت او وهمکارانش به ایران در این کشور از آنها به عمل آمده بود سپاسگزاری کند .

در عکس امیر اصلان افشار (سمت راست) و نیل آرمسترانك درکنار هم دیده میشوند .

دمشق ـ کشورهای عربی برسر قبول یارد طرح صلح امریکا امروز درآستانه جنك داخلی قرار گرفتند . تحولات خاورمیانه ظرف ۲۴ ساعت گذشته فوق‌العاده مهم بوده است . عراق ۱۰ هزار سرباز خودرا که در اردن مستقر هستند دراختیار فرماندهی چریکها قرار داد و اعلام داشت که برای جلوگیری از موفقیت سیاست جمال عبدالناصر این سربازان همراه با چریکها درصورت لزوم با ارتش‌های عربی وارد جنك خواهند شد . لیبی هم حمایت خود را از جمال عبدالناصر وطرح صلح امریکا اعلام داشت وسودان برنامه رادیوئی چریکها راکه از پایتخت آن پخش میشد قطع کرد .

رادیو بغداد امروز شدیدا به سیاست ناصر حمله کرد وضمن انتشار خبر قرارگرفتن ده‌هزارسرباز عراقی تحت فرماندهی کمیته مرکزی سازمانهای چریکی گفت :

هدف اقدام دولت عراق کمك به چریکهاست تابتوانند باوضعی که که درنتیجه قبول پیشنهاد آمریکا توسط مصر واردن بوجودآمده مقابله کنند

۱۰ هزارسرباز عراقی تحت فرماندهی چریکها قرار گرفت

کشورهای عرب در آستانه جنگ داخلی قرار گرفتند

ناظران سیاسی این اقدام عراق را بیشتر یك «ژست سیاسی» دانسته‌اند تاهمبستگی عراق را با چریك های فلسطینی که آنها نیز مخالف پیشنهاد آمریکا هستند تاکید کند .

خبرگزاری عراق خبرداد که دولت عراق به سازمانهای چریکی پیشنهاد کرده برنامه های «صدای فلسطین» راکه ازقاهره پخش می شدواکنون قطع شده است . از رادیوبغداد پخش کنند.

* تظاهرات بغداد

امروز دهها هزار نفر عراقی در حالیکه به پیشنهاد جدید امریکا برای صلح خاورمیانه پاسخ منفی «نه،نه،نه» میدادند در خیابانهای عراق رژه رفتند .

رادیو بغداد گزارش داد که تظاهر کنندگان صد ها پلاکارد همراه داشتند که قبول پیشنهاد امریکا در آنها « خیانت آشکار» و تسلیم صریح به اسرائیل» نامیده شده بود .

مصرو اردن پیشنهادهای امریکا را قبول کرده‌اند. تظاهرات توسط رژیم بعثی حسن البکر در عراق سازمان داده شده بود . شعارهای همبستگی با چریك های عرب تا آزادی کامل فلسطین داده میشد.

رادیو افزود که «حسن البکر» دو نماینده عالیرتبه بپایتخت‌های کشور های عربی فرستاده تاپیام مخصوصی راجع به وضع فعلی خاورمیانه و پیشنهاد آمریکا به سران عرب تسلیم کند .

تظاهرات بغداددومین تظاهراتی است که علیه قبول پیشنهاد امریکا درسرزمین های عرب صورت می‌گیرد دفعه اول ۱۵ هزار چریك فلسطینی در عمان تظاهرات کرده بودند .

در عمان سازمان چریکی الفتح اعلام کرد رادیو «صوت العاصفه» که از طرف دولت مصر برنامه‌هایش درقاهره قطع شده بود ازاین پس در عمان شروع بکار میکند .

یك خبر دیگر حاکی است که رادیو دیگر چریك ها در دمشق مشغول پخش برنامه‌ها شده است.

«صالح بوسیر» وزیر خارجه لیبی دیروز از قاهره به بیروت آمدتا بقول منابع سیاسی، روش لبنان را دربرابر پیشنهاد های امریکا بسنجد. یك رهبر چریك های فلسطین ، وارد قاهره شد. تادر بارهٔ «تحولات اخیر» خاورمیانه مذاکره کند .

* اوضاع آشفته

اوضاع سیاسی در منطقه عربی خاورمیانه همچنان آشفته وبحرانی است در حالیکه هنوز اسرائیل به طرح پیشنهادی امریکا پاسخ نداده است دامنه اختلاف و دودستگی در جهان عرب پیوسته گسترش پیدا میکند .

در بیست وچهار ساعت اخیربار دیگر تظاهرات شدیدی در عمان و بغداد علیه سیاست مصر روی‌داد و رادیو دمشق بحملات علیه طرح پیشنهادی امریکا ادامه میدهد .

پس از تصویب طرح راجرزاز طرف مصر واردن فریاد «خیانت، خیانت» سوریه و عراق بلند شدو تظاهرات خیابانی در پایتخت های مختلف عربی براه افتاده است .

حزب بعث امروز باردیگر در عراق باصدور اعلامیه‌ای سیاست جمال عبدالناصر و ملك حسین را در پذیرفتن طرح راجرز محکوم کرد و گفت : این دو کشور نیز بسرنوشت رژیم های مرتجع گرفتار خواهند شد .

امروز هزاران نفر از عراقی‌ها به تحریك رادیو بغداد بخیابانها ریخته علیه مصر واردن دست به تظاهرات زدند . در اردن هفت هزار نفر از اعراب «زرتا» واقع در ۲۳ کیلومتری عمان بعنوان اعتراض علیه تصمیم مصر در پذیرفتن طرح راجرز در تظاهرات شرکت کردند. بیشتر شرکت کنندگان در این تظاهرات از اعراب فلسطین وافراد سازمانهای مقاومت فلسطین بودند.

* خطر بزرك

بااینحال اوضاع درپایتخت اردن کاملا عادی است . فدائیان که با مسلسل‌های ساخت چین کمونیست وشوروی مسلح هستند کمتر در خیابانها دیده میشوند .

در دمشق رادیو دولتی همچنان به حملات خود علیه طرح راجرز ادامه میدهد . رادیو دمشق در برنامه امروز خود گفت : خطر بزرگی میهن عربی را تهدید می‌کند و اعراب باید در این اوضاع دشوار بااحتیاط قدم بردارند و نقشه‌هائی را که علیه آنها کشیده شده است نقش برآب کنند.

حمایت فرانسه از طرح صلح

پاریس ـ فرانسه دیروز رسما تلاش های آمریکا را برای برقراری صلح خاورمیانه تصویب کرد . لئوماهون ، سخنگوی کابینه فرانسه گفت: درجلسه کابینه که بریاست پرزیدنت پمپیدو تشکیل شد ، پمپیدو گفت : فرانسه لازم میداند حمایت خود را از هر پیشنهادی که باعث تخفیف جنك شود ، بخصوص از پیشنهاد هائی که مثلا درخاورمیانه مطرح است حمایت کند.

منابع مطلع این را حمایت کامل از طرح راجرز دانسته‌اند. گفته میشود تصمیم فرانسه ممکن است به عناصری دراسرائیل که از پذیرفتن این طرح اکراه دارند اثر بگذارد و آنها را بموافقت باطرح بکشاند.

این نخستین بار است که فرانسه از یك طرح صلح آمریکا درخاورمیانه آشکارا حمایت می کند.

انگلیس سلطان جدید مسقط وعمان را برسمیت شناخت

در خلیج فارس چه میگذرد؟

لندن ـ خبرگزاری فرانسه ـ یونایتدپرس ـ دولت انگلیس اعلام داشت که رژیم جدید مسقط و عمان رابه رهبری شیخ قابوس به رسمیت می‌شناسد.

سخنگوی وزارت امور خارجه انگلیس به خبرنگاران گفت که این تصمیم پس از مشورت با رهبران کشور های ساحلی خلیج فارس اتخاذ شده است.

پس از سقوط رژیم سعیدبن ـ تیمور هرلحظه انتظار میرفت که انگلیس دولت جدید رابرسمیت بشناسد زیرا انگلیسی هابطورضمنی باپایان یافتن حکومت استبدادی سلطان سابق موافق بودندو از این که سلطان سعید باوجود درآمد سرشار نفتی از مدرنیزه کردن سرزمین مسقط وعمان خودداری می کرد پیوسته اورا سرزنش می کردند.

سلطان سعید همه ساله سی میلیون لیره انگلیسی از محل درآمد نفت دریافت می کرد و دیناری از آن را در راه بهبود بخشیدن به وضع زندگی مردم این سرزمین خرج نمی کرد.

قابوس بن تیمور سلطان جدید مسقط امروز با شکوه و جلال تمام واردپایتخت شد وازطرف مردم استقبال پرشوری از وی به عمل آمد.

دولت انگلیس امیدواراست که روی کارآمدن سلطان جدید اجرای نقشه های دولت محافظه کار رادر خلیج فارس و مخصوصا در مورد حضورنیرو های انگلیسی پس از سال ۱۹۷۱ دراین منطقه تسهیل کند.

گزارش هائی که به وزارت ـ امور خارجه انگلیس رسیده حاکی است که در سراسر سرزمین مسقط وعمان آرامش کامل برقراراست . تاکنون هیچگونه برخوردی بین نیرو های مسلح سلطان بفرماندهی افسران انگلیسی و «شورشیان» جبهه آزادی بخش ظفار روی نداده است.

* جشن گرفته‌اند

گزارش های رسیده از مسقط حاکی است که مردم مسقط و عمان سقوط سلطان سابق وروی کارآمدن سلطان قابوس راهمچنان جشن گرفته‌اند .

سلطان مسقط به تلگرام های تبریك شیخ راشد حاکم امارت دوبی و شیخ خلیفه ولیعهد قطرو شیخ زایدبن سلطان حاکم ابوظبی وهمچنین حاکم شارجه پاسخ داده است . رادیو ابوظبی افزود که سلطان قابوس برای اداره کشور خود یك شورا تشکیل داده است.

گزارش های رسیده از مسقط حاکی است که دولت تازه توجه زیادی به احداث وایجاد تاسیسات جدید بندری نموده است . این بندر که نقطه اتصال مسقط وعمان باجهان خارج است ، دگرگونی زیادی در اوضاع اقتصادی مسقط و عمان بوجود خواهد آورد .

ضمنا دولت مقدار زیادی بذر میان کشاورزان توزیع کرد و شادمانی این کشاورزان موقعی افزوده شد که باران های سیل‌آسا شروع به باریدن نمود و آب در کلیه نقاط وبویژه نهرها جاری گردید .

* کودتاهای دیگر

روزنامه ایونینك استار پیشنهاد کرد شیخ نشین های شبه جزیره عربستان ثروت نفتی خود را بکار اندازند ، پیش از آنکه کسی بیاید و ثروت های آنها را بگیرد.

درسرمقاله‌ای راجع به کودتای مسقط و عمان نوشت : باز هم در این منطقه اغتشاش رخ خواهدداد و ممکن است کودتا های اینده ، شامل مداخله خارجیان باشد و صلح را بخطر افکند.

روزنامه از سلطان قابوس بن ـ سعید که تحصیلکرده است و می خواهد درآمد نفتی مسقط و عمان را به مصرف عمران برساند حمایت کرده است و روش کویت را که ثروت نفتی را بادیگران تقسیم می کند سرمشق دانسته است.

* باد تحول

مجله «کریسچن ساینس مونیتور» در سرمقاله امروز خود تحت عنوان «باد تحول در عربستان میوزد» ، نوشته است : باد تحول بالاخره دریکی از گوشه نشین‌ترین وعقب مانده‌ترین کشور های جهان ، یعنی سلطان نشین مسقط و عمان وزید ، زیرا موقع این سرزمین که درشرق شبه جزیره عربستان و مدخل خلیج فارس قرار داردازلحاظ استراتژیك مهم است.

سلطان سعیدبن تیمور ، یك میلیون مردم این کشور را باشیوه قرون وسطائی اداره میکرد. سلطان جدید قصد دارد حکومت جدیدی بوجود آورد که به عزلت بین‌المللی کشور پایان دهد و درآمد نفت را درراه برنامه های عمرانی بکار بندد.

اصلاحات و عمران بهترین پاسخی است که میتوان به چریك های این منطقه داد که مدتها در «ظفار» درغرب مسقط فعالیت دارند.

دولت جدید انگلیس نیز به تفکر مجدد درباره روشی که در خلیج فارس بکار میبرد پرداخته است.

امام البدر در روز هائی که هنوز به بازگشت به حکومت را امکان پذیر میدانست .

انگلیس ، رژیم جمهوری یمن را برسمیت شناخت

لندن ـ ۸ سال پس ازانقلاب یمن که منجر به سقوط رژیم امام البدر شد دولت انگلیس جمهوری یمن شمالی را برسمیت شناخت وتصمیم گرفت بااین دولت روابط سیاسی برقرار کند .

وزارت امور خارجه انگلیس اعلام داشت که این تصمیم پس از مشاوره بادولتهای عضو پیمان آتلانتیك و کشورهای ذینفع دیگر اتخاذ شده است .

دولت انگلیس ضمنا به کاردار طرفداران امام یمن در لندن اطلاع داد که ماموریت سیاسی وی امروز در انگلیس پایان یافته است .

دولت انگلیس چند هفته پس ازآنکه دولت عربستان سعودی باجمهوری یمن روابط سیاسی برقرار کرد دولت صنعا را برسمیت شناخت .

مذاکرات دوبی وابوظبی

رادیو ابوظبی ـ دیروزشیخ بدرمحمدالاحمد الصباح رئیس دفتر نمایندگی کویت دردوبی وارد ابوظبی شد .

در فرودگاه ابوظبی از نامبرده استقبال بعمل آمد و مذاکراتی میان نمایندگان کویت وابوظبی پیرامون روابط دولت کویت وامارت ابوظبی آغاز گشت .

مخالفت روزنامه کویتی باسیاست ناصر

کویت ـ روزنامه رای العام چاپ کویت درشماره امروز خود تصمیم دولت مصررا به متوقف ساختن برنامه های رادیوئی سازمانهای فلسطین بشدت مورد انتقاد قرارداده نوشته است: دولت مصر بااین اقدام وجهه خودرا درمیان ملت‌های عربی ازدست داده است .

این روزنامه سیاست مصر را درپذیرفتن پیشنهاد «راجرز» نیز مورد انتقاد قرار داده نوشته است: قاهره که هفته گذشته پایان کارهای ساختمانی سد اسوان یکی از بزرگترین سدهای جهان را اعلام داشت درعرض یك هفته سد دیگری راکه ساختمان آن پانزده سال طول کشیده بود درهم شکست واین سد رهبری مصردرجهان عرب بود.

قطع برنامه‌های رادیوئی چریکها از سودان

خرطوم ـ مقامات صلاحیتدار سودان نیز تصمیم گرفتند برنامه‌های رادیوئی روزانه سازمانهای فلسطین را که توسط فلسطینی‌ها از رادیو تلویزیون خرطوم پایتخت سودان پخش میشد، قطع کنند .

در اعلامیه‌ای که از طرف مقامات سودانی انتشار یافته گفته شده است این اقدام بدنبال روشی که سازمانهای فلسطین پس ازقبول شدن طرح راجرز از طرف مصر در پیش گرفته‌اند اتخاذ شده است .

سخنگوی وزارت امور خارجه سودان به خبرنگاران گفت: این اقدام دلیل آن نیست که دولت سودان کمکهای خود را بسازمانهای مقاومت فلسطین نیز قطع خواهد کرد. سودان ازجمله کشورهائی است که سیاست عبدالناصررا حمایت کرده است .

«یارینك» ماموریت صلح خودرا از سر میگیرد

واشنگتن ـ خبرگزاری فرانسه ـ درحالیکه پذیرفته شدن طرح «راجرز» از طرف مصر واردن طوفان سیاسی سهمگینی درمنطقه عربی خاورمیانه بوجود آورده در واشنگتن فعالیت های سیاسی برای فراهم ساختن اجرای طرح پیشنهادی امریکافراهم می شود .

گزارش های رسیده ازنیویورك حاکی است که بزودی «گونار یارینك» ماموریت خود را در خاورمیانه ازسر خواهد گرفت .

اوتانت دبیر کل سازمان ملل متحد اظهار داشت بمحض آنکه اوضاع و احوال را مساعد تشخیص بدهد «یارینك» را برای مشاوره به نیویورك دعوت خواهد کرد .

دولت امریکا اکنون درانتظار دریافت پاسخ اسرائیل است تا دومین مرحله تلاش های سیاسی خود را برای رفع بحران خاورمیانه آغاز کند .

امروز برای دومین بار در هفته اخیر «سیسکو» معاون وزارت امور خارجه امریکا با «رابین» سفیر اسرائیل ملاقات و گفتگو کرد .

اسرائیل طرح صلح امریکا را می پذیرد

اورشلیم ـ خبرگزاری فرانسه ـ کابینه اسرائیل پس از چندین ساعت بحث پیرامون طرح پیشنهادی راجرز نتوانست درباره پاسخی که باید باین طرح داده شود توافق کند .

قرار است امروز کابینه بار دیگر برای اخذ تصمیم نهائی تشکیل جلسه دهد .

در محافل مطلع اورشلیم گفته میشود که اکثریت عظیم اعضای کابینه با طرح پیشنهادی امریکا موافقت کرده‌اند و عقیده دارند که اسرائیل باید این طرح را بپذیرد ولی حزب دست راستی گاهال همچنان در مخالفت خود پافشاری می کند . حزب گاهال چندین وزیر در کابینه دارد .

چیزی که بیشتر مخالفت حزب «گاهال» رابرانگیخته این است که دولت اسرائیل می خواهد بدون هیچگونه قید و شرط طرح «راجرز» رابپذیرد .ازطرف دیگر گلدامایر می خواهد پاسخی که به امریکا بدهد باتفاق آراء مورد تائید اعضای کابینه باشد .

رهبران حزب «گاهال» عقیده دارند که طرح راجرز دامی است که برای از بین بردن اسرائیل نهاده شده است . آنها می گویند در صورت پذیرفته شدن این طرح مصر آنچه را که نتوانسته است بزور اسلحه بگیرد به آسانی بدست خواهد آورد .

هنوز هم معلوم نیست حزب «گاهال» سرانجام به فشار اکثریت کابینه تسلیم خواهد شد یا از عضویت دولت کناره گیری خواهد کرد .

سگی صاحبش را باگلوله زد!

نیوجرسی ـ یك سك تصادفا صاحبش را باتیر زد . خانم «جولی مارتین» ۲۸ ساله به پلیس اطلاع داد که وقتی به خانه برگشت و تفنك خودرا برداشت، سگش برای خوشمزگی روی شانه اوپرید وماشه دراثر حرکت پنجه سك حرکت کرد وتیرشلیك شد .

خانم مارتین ازشانه زخمی شده است .

حمایت لیبی ازمصر

بیروت ـ صالح بونیر، وزیر خارجه لیبی دیروز در بیروت اشاره کرد که لیبی ازقبول پیشنهاد صلح آمریکا توسط مصر حمایت می کند .

وی که در سر راه خوداز قاهره به آنکارا در بیروت توقف کرده بود ضمن پاسخ بسئوال خبرنگاران گفت: بین ماو پرزیدنت ناصر و همه رهبران عرب در این مسئله وسایر مسائل اتفاق نظر موجود است . وی قبلا در قاهره با مقامات مصری مذاکره کرده بود . انتظار میرفت که لیبی از مصر حمایت کند ، زیرا پس از کودتای لیبی در سپتامبر گذشته ، این کشور همواره همگام مصر بوده است

شرکت صنعتی وساختمانی خرپا

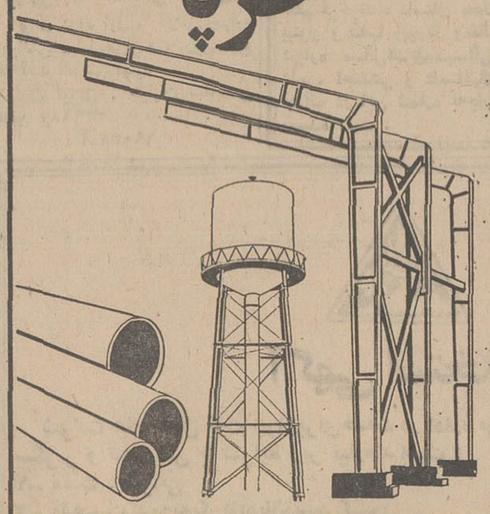

طرح و محاسبه ساخت ونصب

اسکلت فلزی پیش ساخته برای کارخانه‌ها ـ کمپ‌ها ـ تعمیرگاه‌ها ـ برج آب ـ منبع ـ کفراژ فلزی ـ مخازن بزرگ ـ ساختمانهای فلزی ـ لوله‌کشی نفت وگاز

تلفن ۹۵۶۵۳۴ ـ ۹۶۳۶۵۸

ساعت تلویزیون

شما حتما از اینکه

بهترین ساعت سوئیسی را به قیمت بسیار ارزان انتخاب می کنید خوشحال هستید.

تلویزیون ساعت دقیق و زیبای سوئیس در تمام فروشگاه های معتبر درسراسر ایران موجوداست.

ساعت تلویزیون باقابهای ضد زنك و ۱۰ میکرن طلاهمیشه چون گوهری روی دست شمامیدرخشد

۱ـ۲۷۴۹۸

اطلاعیه جهت دارندگان اتومبیلهای فولکس واگن

تعمیرگاه مدرن شهباز بمدیریت پرویز جاهد سرمکانیك تعمیرگاه اکباتان وسید محمدتقی شهرآئینی سرمکانیك تعمیرکار ۱۲۱ کوکاکولا افتتاح شد .

نشانی ـ خیابان شهباز چهارراه دروازه دولاب اول کوچه آبشار مقابل پارك شهباز ـ تلفن ۳۵۶۵۷۶ آ ـ ۲۸۷۳۶

اطلاعات کودکان

مجله محبوب شما

روزهای یکشنبه منتشر میشود

پتی بون PETTIBONE هیاب HIAB

انواع جرثقیل های هیدرولیکی گردان

از ۲ الی ۱۰۰ تن

نماینده انحصاری : شرکت تولیما

خیابان آیزنهاور مقابل وزارت کار

تلفن ۹۵۴۴۶۰ ۹۵۹۲۴۴

وانت لندرور یك تن

لندرور ۷ نفری

آدرس جدید و شماره‌های تلفن

شرکت سهامی صنعتی تولیدی مرتب

(لندرور)

خیابان شاه ـ چهارراه آشیخ هادی ـ ساختمان ضلع جنوب غربی

تلفن های مرکز : ۶۵۶۸۴ ـ ۴۸۱۴۹

تلفن دایره فروش اتومبیل ۶۰۰۷۳

خنجر در استخوان شارون تیت گیر کرد

لوس آنجلس ـ محاکمه لیندا کازابیان معاون چارلز مانسون پیشوای بردگان شیطان بانهام قتل شارون تیت و عده‌ای دیگر امروز ادامه یافت لیندا کازابیان درحالی که درچندقدمی «چارلز مانسون» ایستاده بود، روی نمودار بزرگی که از خانه «شارون تیت» تهیه شده بود نحوه جنایت را برای دادگاه تشریح کرد.

لیندا» یکی از چهار نفری است که همراه «چارلز مانسون» رهبر گروه هیپی بردگان شیطان محاکمه میشود و اکنون به شاهد اول دادستان بدل شده است. سه دختر دیگر که دیروز به تقلید از لیندا موی‌خودرا بشکل دم‌اسبی درآورده بودند در کنار او نشسته بودند. دادستان از «لیندا کازابیان» شروع به سئوالاتی کرد و وی جواب داد که چند دقیقه پس از قتل های خانه «شارون تیت» او بطرف اتومبیل که در پائین تپه پارک شده بود دویده است وچند دقیقه بعد دیگران نیز باو پیوسته‌اند.

«پاتریشیا کرن‌وینکل» دراین موقع جیغ می کشید و مادر مادر و خداخدا می کرد، زیرا نتوانسته بود صحنه های قتل را تحمل کند.

دادستان: آیا او چیزی گفت:

لیندا: آری گفت که وقتی با خنجر به تن «شارون تیت» زده است، چون خنجر به استخوان گیر کرده دستش زخمی شده است.

سه نفر که بعد از من به اتومبیل آمدند دو جانو و یك طپانچه با خود آورده بودند، اما یك جانو در خانه جا مانده بود.

«لیندا کازابیان» لباس (تونیك و شلوار) تیره رنگی را که «سوزان آتکینز» و «پاتریشیا» پوشیده بودند توصیف کرد و آنرا به دادگاه نشان داد.

«لیندا کازابیان» توضیح داد که بعدا به مزرعه محل اقامت گروه «خانواده مانسون» برگشتند.

دادستان: آیا واتسون در آنجا چیزی گفت؟

لیندا: آری، به مانسون گفت: من شیطان هستم و آمده‌ام که در اینجا کار های شیطانی انجام دهم.

دادستان: آیا مانسون چیزی پرسید؟

لیندا: بله مانسون گفت آیا کسی از این اعمال من احساس ندامت و پشیمانی می کند و همه جواب دادند که هیچگونه احساس پشیمانی نمی کند و خودمن هم گفتم احساس پشیمانی نمی کنم.

بعد «مانسون» بما گفت در این باره با هیچکس حرف نزنیم.

«لیندا» افزود: تا پس ازمرگ از نام قربانیان خبر نداشته است و فقط بعد که عکس آنها و جریان قتل را در تلویزیون دیده به‌هویت آنها پی برده است.

بعد «لیندا کازابیان» درباره قتل «لابیانکا» که شب بعد صورت گرفت توضیح داد و گفت: «چارلز مانسون» شخصا ما را به خانه «لابیانکا» صاحب سوپرمارکت راهنمائی کردو سه‌نفر آنها را بداخل خانه فرستاد و توصیه کرد: کاری نکنید که بفهمند برای کشتن آنها آمده‌اید.

در جریان محاکمه دیروز دو نفر از وکلای مدافع باتهام توهین بدادگاه از دادگاه اخراج‌شدند و قرار شد یك شب در زندان بسر برند.

در عکس خانم «لیندا کازابیان» (نفر سمت چپ) معاون رئیس گروه هیپی موسوم به «بردگان شیطان» که این روز ها با افشای مطالب هیجان انگیزی درباره قتل شارون‌تیت و دوستانش جنجال بزرگی بوجود آورده در اتومبیل هنگام عزیمت بسوی دادگاه دیده میشو.

عکس رادیوئی اطلاعات

ماکسی ژوپ خوب فروش نمیرود

پاریس ـ منابع مد ساز پاریس گفتند: مدهای پائیزو زمستان پاریس که قبلا به نمایش گذاشته شده بود، بهتر از دوسال گذشته‌فروش میرود. مزون «ایوسن‌لوزان» اعلام کرد که انگلیسیها بیش از هرسال از طرح های مد او خریده‌اند. البته پالتوهای ماکسی‌ژوپ‌خیلی خوب‌فروش نرفته است.

مطبوعات انگلیس از مد های فرانسوی انتقاد کرده‌اند. سخنگوی مدسازان گفت: ممکن است نویسندگان از برخی طرح‌ها خوششان نیاید، اما صاحبان خیاطی‌ها با پول از عقیده خود حمایت می‌کنند.

مزون کریستین‌دیوراطلاع داد که مدهایش بخوبی مد های سن‌لوزان فروش نرفته است.

چرا جوانان سیاهپوست خودکشی میکنند

واشنگتن ـ یك روانشناس برجسته امریکائی که‌از مدتها پیش بررسی در علل‌خودکشی بویژه درمیان‌جوانان را وجهه همت خود قرارداده است دیروز اعلام کردافزایش میزان خودکشی میان سیاهپوستان جوان شهرنشین به صورت یکی از مشکلات اساسی جلوه‌گر شده است.

این روانشناس که «ریچارد سیدون» استاددانشگاه کالیفرنیاست میگوید: سیاهپوستان جوان شهرنشین، به سبب نومیدیهای متعددی که در زندگی به‌آنها دست میدهد بخودکشی ونابود کردن خویش اقدام می‌ورزند.

وی اضافه می‌کند در زدوخوردهائی که گهگاه بین جوانان سفیدپوست وسیاهپوست در شهرها و مراکز پرجمعیت آمریکا رخ‌میدهد سیاهپوستان که ازمسائل مختلف در زندگی رنج می‌برند خودرا داوطلبانه درمعرض حملات سفیدپوستان قرار میدهند وبدفاع چندان موثری برای حفظ‌جان خویش نمی‌پردازند.

یك اسم خوب بگوئید وجایزه بگیرید

سنگاپور ـ «پائولاماتی» یك‌جزیره‌ساحلی درسنگاپور است که دربدر در جستجوی نام جدید است تا با تبلیغ برروی آن بتواند توریست های بیشتری را بطرف‌جزیره جلب کند.

اخیرا کشف شده که در جزیره در ازمنه قدیم گورستان بسیار بزرگی‌بوده واز جزایر دور و نزدیك‌برای دفن مردگان باین جزیره می آمده‌اند. سازمان جلب سیاحان سنگاپور برای ازبین بردن خاطره گورستان بودن جزیره تصمیم دارد یك نام امروزی و مدرن به جزیره بدهد وبرای اینکار از عموم صاحبنظران نام و القاب در سراسر دنیا استمداد و طلب کمك کرده است. به کسی که اسم انتخابی او برای‌این شهر برگزیده شود جایزه خوبی داده میشود.

«مافیا» هرسال ۳۰۰ میلیاردلیر مواد مخدر میفروشد

رم ـ کمیسیون تحقیق پارلمان ایتالیا اعلام داشت‌که سازمان «مافیا» همه‌ساله مقادیر معتنابهی‌مواد مخدربارزش بیش از سیصد میلیارد لیر (واحد پول ایتالیا) بکشورهائی اروپائی صادر میکند.

مواد مخدر از راه فرانسه وارد ایتالیا میشود و سازمان «مافیا» با شبکه مجهزی که دارد مواد مخدر را بوسائل مختلف بامریکا میرساند وبه‌پنج ویاشش‌برابر قیمت آن بفروش میرساند.

قاچاقچیان فرانسوی هرکیلو هروئین را در لبنان و سوریه به‌هفتصد یاهزار دلار می‌خرند وآنرا از قرارکیلوئی ۳تا۴ هزار دلار بسازمان «مافیا» می‌فروشند. قاچاقچیان سازمان مافیا بعدا هرکیلو هروئین را در امریکا به ۱۸ تا۲۴ هزار دلار میفروشند.

اعتصاب ۱۵ هزار داروخانه دار درپاریس.

پاریس ـ دیروز سراسر فرانسه بااعتصاب ۱۵ هزار داروخانه متوسط و کوچك روبرو بود. اعتصاب داروخانه‌چی‌ها که مشکلات فراوان درمانی ببار آوردبه‌خاطراقدام اخیر دولت فرانسه در کاهش دادن سود فروش داروصورت گرفت.

آغاز اعتصاب از طرف اتحادیه داروخانه‌داران پاریس صادر شد و در اندك مدتی داروخانه‌ها در سراسر پاریس در مغازه‌های خود را پائین کشیدند واز فروش‌هر نوع دارو امتناع کردند.

تفسیر سیاسی

مخالفت عراق باصلح

عراق برای‌جلوگیری ازپایان خونریزی و استقرار صلح در منطقه عربی خاورمیانه دست‌به مانور تازه‌ای در داخل وخارج کشور در زمینه‌های نظامی و سیاسی زد. همراه‌باتظاهراتی که در خیابانهای بغداد به مخالفت با ناصر رئیس‌جمهوری مصر و طرح صلح خاورمیانه صورت گرفت، ده هزار سرباز عراقی مستقر در اردن تحت فرماندهی سازمان‌های چریکی قرار گرفتند تا آنطور که رادیو بغداد گفته «درصورت لزوم‌برای جلوگیری از اجرای طرح‌صلح حتی با ارتش‌های عربی وارد جنگ شوند.»

بدیهی است که این تصمیم از جنبه نظامی فاقد هرگونه اهمیتی است زیرا موافقت‌کشور هائی مانندمصر واردن، سودان و لیبی با طرح صلح تاثیر مخالفت بعثی‌های‌عراق و سوریه رابحداقل تقلیل میدهد.

ارتش عراق که ضعف مفرط خودرادرجنگهای‌داخلی‌با کردها آشکار ساخته نمی‌تواند با ۱۰ هزار سرباز خود درمقابل‌ارتش های مصر، اردن، سودان و لیبی و اراده ملتها برای پایان دادن به خونریزی کاری ازپیش ببرد.

در جبهه‌سیاسی، دولت‌عراق با مخالفت با صلح و استقرار آرامش بیش از پیش مشت‌خود را باز کرده و وابستگی‌اش را به سیاست‌هائی که صلح و آرامش را در کشورهای دنیای سوم نمی‌توانند تحمل کنند یکبار دیگر تاکید کرده است.

باعتقاد ناظران سیاسی‌بیروت «احمدحسن‌البکر» که به آتش بحران کنونی خاورمیانه دامن میزند تصمیم گرفته است با فرستادن نمایندگان مخصوص به مصر و سوریه و اردن علل مخالفت خود را با طرح‌راجرز برای رهبران‌این کشورها تشریح کند.

او به «حدیثی» وزیر کارخود ماموریت داده است که بعنوان نماینده شخص او به قاهره، اردن و دمشق مسافرت کند تا رهبران‌مصر واردن‌را از ادامه سیاستی که در پیش گرفته‌اند باز دارد. چند نفر از اعضای فرماندهی بین‌الاعراب حزب‌بعث نیز در این سفر همراه وی خواهند بود.

وی گفت سیاستی که دولت عراق درقبال طرح راجرز اتخاذ کرده با تصمیمات کنفرانس سران عرب‌درتریپولی هماهنگی کامل دارد و ما همانطور که‌در آنجا قول داده بودیم باید به جنك ادامه دهیم.

البکر در پیام خود از سران سه‌کشور عربی درخواست‌کرده است که‌درباره اتکار صلح امریکا روش واحدی در پیش گیرند.

حسن‌البکر درعین‌حال میکوشد چریکها راتحریك کند ووانمود سازد که صلح یعنی انهدام فلسطین. امروزگزارش رسید که سازمان‌های فلسطینی نیز بنوبه خود بیك‌حمله دیپلماتیك دامنه‌دار دست‌زده و نمایندگانی به کشورهای مختلف عربی‌اعزام داشته‌اند. یاسر عرفات رئیس کمیته مرکزی مقاومت فلسطین قرار بود هفته آینده به‌الجزایر مسافرت کند ولی پس ازپذیرفته شدن طرح راجرزاز طرف مصر برنامه سفر خود را لغو کرده است تا دولت‌الجزایر روش‌خود را در قبال‌پیشنهاد آمریکاروشن کند.

عرفات اکنون رئیس جمهوری مصر را به خاطر اقدامی که علیه سازمانهای فلسطین بعمل آورده و فرستنده‌های رادیوئی فلسطینی‌ها را در مصر تعطیل کرده است‌شدت‌تهدید میکند. باعتقاد ناظران سیاسی پابر جائی مصر، اردن، سودان و لیبی که‌حمایت کشورهای‌شوروی وامریکارا نیزپشت‌سر خوددارند میتوانند همه مشکلاتی راکه‌در سر راه‌صلح‌بوجود آمده برطرف سازند و منطقه را قرین آرامش سازند.

تلویزیون
یار
جام جهان نما

شرکت ماجدی
گلچینی ازبهترین محصولات‌سازندگان‌بزرك‌ماشینهای دوزندگی صنعتی دنیا را باامکانات‌وسیع‌وشرایط‌سهل دراختیار شما میگذارد.
خیابان نادری ساختمان فرقانی تلفن ۴۲۴۲۱ـ۲۹۲۲۲

همه هفته روزهای جمعه ساعت ۱۱ صبح بزرگترین کنسرت سال با شرکت ارزنده‌ترین هنرمندان کشور در
سینما تئاتر پلازا
تلفن‌های رزرو ۴۴۲۵۵ـ ۴۸۱۷۷

پارك مسکونی دوما ـ امانیه
برروی تپه های مرتفع مقابل هتل هیلتون
زیرنظر متخصصین آلمانی ساخته میشود و شامل بلندترین آپارتمانهای لوکس تهران خواهد بود.
مطب دکتر، دندانپزشك ـ مغازه‌های بزرگ ـ سالن آرایش وزیبائی ـ کافه‌تریا ـ بوتیك ـ لباسشوئی دراگ نسوز ـ شعبه‌بانك ـ گل فروشی
آپارتمانهای لوکس با پارکت موکت ـ بخاری دیواری (شوفاژ) فن کویل ـ آسانسور ـ تلفن ـ درهای چوب گردوئی ـ آشپزخانه مجهز ـ وقفه های دیواری ـ شوفاژ ـ حمام مجهز وخیلی چیزهای دیگر.
تأمین بودجه با وام های ۱۲ ساله و بهره ۷/۵ درصد
کوپن
مورد توجه من، آپارتمان ۶ اطاقه ۴ اطاقه ۳ اطاقه ۲ اطاقه ۱ اطاقه
خواهشمند است اطلاعات ممکن را مجانی و بدون هیچ تعهدی در اختیار من بگذارید.
نام ..... آدرس .....
شماره تلفن ..... شغل .....
شرکت رویال دوما ایران
بلوار الیزابت شماره ۵ ـ ۷
تلفن: ۶۲۶۱۱
همه روزه بین ساعات ۱۷ـ۲۰ وجمعه‌ها بین ساعات ۹ـ۱۲ آپارتمان نمونه‌ای که درمدت فقط ۲ هفته ساخته شده ومجهز به‌تمام وسائل میباشد برای بازدید عموم آماده است. با شمارا بمحل آپارتمان نمونه دوما ـ امانیه دعوت میکنیم

هتل کینگز تهران
نمونه‌ای ازآثار هنری غرور انگیز دوره‌های مختلفه تاریخ ایران افتخار دارد
بهترین امکانات موجود را همراه باخدماتی شایسته‌تر دراختیار هم‌میهنان عزیز بگذارد
سالن های مجلل ساختمان این هتل بشیوه‌معماری هنرمندان کم‌نظیر ایرانی همراه با تزئینات منحصر بفرد ساخته شده است.
این بناباتمویه مطبوع وسایر وسائل آسایش مدرن مجهز گردیده، سالن‌مجالس و اجتماعات آن که نمونه گیرائی از هنر برجسته صنعتگران ایرانی است برای برگزاری باشکوهترین جشنها تاحدود هفتصد نفر جهت کوکتیل وشام آماده گردیده است
اطاقهای راحت
لذیذترین غذاهای ایرانی و خارجی
رستوران
بار
منوی غذای روزانه
جزئی است
از امکانات متنوع هتل نمونه کینگز تهران
رزرو اطاق: ـ تلفن ۶۴۸۱۴۱
آدرس: ـ خیابان پهلوی بالاتر از میدان ولیعهد (نزدیك بلوار الیزابت) کوی خسرو خاور تهران.

گروه فرهنگی شیخ بهائی قدردانی مینماید
توفیق دانش‌آموزان سال ششم طبیعی دبیرستان شماره ۱ پسران گروه‌در اولین سال تاسیس در امتحانات خرداد ماه و موفقیت ۴۴٫۵ درصد از آنان در مسابقات ورودی دانشگاه ها و موسسات عالی مرهون فعالیت آقای سیف رئیس دبیرستان‌و کوشش بیدریغ آقایان ـ توحیدی ـ حایری ـ شایان ـ فرجی ـ مرتضوی ـ مقدسی ـ مومنی ـ هدانیا ـ دبیران باتجربه ومبرز سال ششم می‌باشد.
هیئت مدیره گروه
نیروی هوائی خیابان سی متری هفتم (وثوق) خیابان ۶٫۴۰

وایتست سیکو ....
اولین ساعت اتمی جهان

برای تعیین وقت رسمی نمایشگاه جهانی ۱۹۷۰ اوزاکا ـ ژاپن از ۱۱۰ دستگاه ساعت بزرك سیکو استفاده میشود این ۱۱۰ دستگاه ساعت بوسیله یك‌ساعت اتمی سیکو دقیقاً کنترل میشوند. سیکو بزرگترین سازنده ساعت درجهانست ومدلهای متنوع آن با همه ظرافت وزیبائی آنچنان دقیق است که شما را همیشه راضی نگهمیدارد و بخاطر این مزایای استثنائی سیکو پرفروش‌ترین ساعت دنیاست.

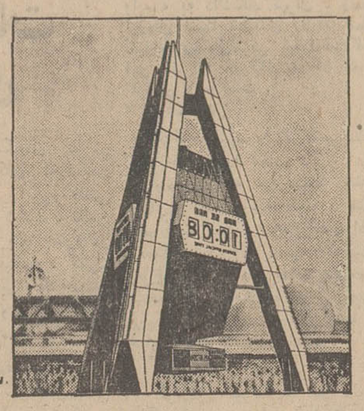

ساعت اتمی سیکو

SEIKO
Modern Masters of Time
EXPO'70
OFFICIAL TIME
SEIKO

سیکو اتوماتیك ـ دقیق ـ واترپروف ـ ضدضربه و زیباست
سیکو بزرگترین سازنده ساعت درجهان

زلزله‌های شدید در خراسان و مازندران

خبرهای روز

امضاء قرارداد جدید بازرگانی ایران و شوروی

مذاکرات بازرگانی ایران وشوروی امروز بین هیات‌های نمایندگی دو کشور در مسکو پایان یافت وباحتمال قوی بعداز ظهرامروزقرارداد جدید بازرگانی بلندمدت بین ایران وشوروی امضاء میشود.

درمذاکرت دهروزه ایران وشوروی که ازسه‌شنبه‌هفته قبل با سفر آقای هوشنگ انصاری به‌مسکو آغاز شد. مسائل گوناگونی از قبیل نحوه بازپرداخت اعتباراتی که در سالهای اخیرازجانب شوروی دراختیار ایران‌قرار گرفته و همچنین‌انعقادقرار‌دادتشکیل شرکت‌حمل‌ونقل مختلط‌بین‌دو کشور وافزایش مبادلات و بخصوص افزایش صادرات کالاهای صنعتی ایران به شوروی‌موردبررسی قرار گرفت.

آقای هوشنگ انصاری که ریاست هیات بازرگانی‌ایران رابعهده دارد فرداشب به تهران مراجعت میکند.

وزیر منابع طبیعی در تبریز

ساعت سه و سی دقیقه بعداز ظهر دیروز آقای ناصر گلسرخی وزیر منابع‌طبیعی باهواپیما وارد تبریز شد و مورد استقبال استاندار و مقامات محلی آذربایجان شرقی قرار گرفت.

وزیر منابع طبیعی وهمراهان از جنگل کاری های اطراف فرودگاه تبریز و استخرشاه بازدید کردند.

تعطیل بیمارستان وزایشگاه فروردین

سخنگوی وزارت بهداری اعلام داشت بیمارستان و زایشگاه فروردین واقع در خیابان شاهپور علیرضا بعلت نداشتن پروانه و عدم حضور پزشک کشیک و مسئولین‌فنی از طرف اداره کل بهداری تهران تعطیل و پرونده امر جهت تعقیب قانونی بدادسرا ارسال شد.

دوروز تعطیل در هفته برای سازمان جلب سیاحان

ساعات کار سازمان جلب سیاحان تغییر کرد و از هفت‌ونیم صبح تا چهار بعداز ظهر شدبااین‌ترتیب کارمندان سازمان جلب سیاحان نیز به صف کارمندان اداراتی پیوستند که در هفته دو روز تعطیل دارند.

انتخاب درکنفرانس بین‌المللی

کنفرانس بین‌المللی آموزش بهداشت و تنظیم خانواده دکترامیر منصور سرداری معاون وزارت‌بهداری ایران را به‌ریاست خودبر‌گزید.این کنفرانس باشرکت نمایندگان کشورهای مختلف دربانکوک تشکیل شده‌است.

انتصابات جدیدوزارت آموزش وپرورش

امروز معاونان اداره کل آموزش و پرورش تهران‌به این شرح تعیین شدند:

خانم رافت منجمی معاون تربیتی، آقای هوشنگ نگهبان معاون آموزشی، آقای سیدعلی مهدویان‌معاون طرح وبررسیها.

ضمنا بتصویب وزیرآموزش و پرورش آقای محمود فصیحیان رئیس سابق اداره بازرسی استان مرکز به ریاست اداره عمومی‌آموزش و پرورش تهران منصوب شد. این اداره تنها اداره آموزش و پرورش تهران است، که برامور کارگزینی حسابداری، بازرسی و امور دیگر نظارت دارد.

همچنین در انتصابات امروز آقای داود شیرازی برریاست آموزش و پرورش‌تویسرکان منصوب شد.

توزیع گواهینامه

ظهر امروز مراسمی بمنظور اختتام ششمین دوره‌آموزش عمومی نمایندگان کارگران باشرکت آقای بهنام معاون فنی وزارت کار و امور اجتماعی در محل موسسه کار وتامین اجتماعی‌برگزار شد.

دراین مراسم آقای بهنام گواهینامه های ۲۵ نفر نمایندگان کارگران صنایع مختلف تهران و حومه را که در موسسه کار و تامین اجتماعی شرکت نموده و مسائل عمومی واجتماعی اقتصاد کار و حقوق کار را بمدت یکماه آموزش‌دیده‌اند بین آنان توزیع کرد.

بازدید وزیر کشاورزی

آقای دکتر ایرج وحیدی وزیر کشاورزی باتفاق معاون فنی آن وزارتخانه ازفعالیت های تحقیقاتی برنج در مرکز تحقیقات شهرستان آمل و همچنین از فعالیت طرح های افزایش تولید برنج و پنبه در مازندران بازدید کرد.

در این مراسم مدیر کل کشاورزی مازندران ومجریان طرح های افزایش‌تولید برنج و پنبه و کارشناسان چینی برنج به‌اداره کل کشاورزی مازندران همکاری دارند توضیحات لازم را باطلاع‌وزیر کشاورزی رساندند.

کنفرانس فرمانداران و شهرداران در قزوین

بامداد امروز کنفرانس فرمانداران، شهرداران و بخشداران استان مرکزی وسیله آقای شادمان‌استاندار استان‌مرکز درسالن‌شهرداری قزوین افتتاح شد.

گزارش خبرنگار ما در قزوین حاکیست: استاندار استان مرکزی قبل ازشرکت در کنفرانس کشتار گاه‌جدید قزوین را افتتاح کرد.

رئیس شهربانی کل کشور:
تا مردم به مقررات آشنا نشوند، مشکل عبورومرور حل نمیشود

چنانکه‌کلیه عوامل عبور و مرور بنحو مطلوب مهیا گردد ولی مردم آموزش کافی و آشنائی بمقررات نداشته باشند مشکل ترافیک حل نخواهد شد.

این مطالب را دیشب تیمسار سپهبد مبصر رئیس شهربانی کل کشور در باشگاه شهربانی و در میان جمعی از شخصیت ها که برای مشاهده فیلم «نسل امروز» مربوط به راهنمائی و رانندگی در شهر دعوت شده بودند اعلام کرد ورئیس‌شهربانی کل کشور بتفصیل در باره نقش آموزش در مسئله عبور و مرور صحبت کرد و اضافه کردتاآنجائیکه در قدرت شهربانی بوده‌وبرای شهربانی استان مرکز مقدور بوده برای آموزش مردم برنامه هائی اجرا کرده است.

فیلمی که از طرف‌شهربانی‌استان‌مرکز و شرکت ها ی‌عامل نفت تهیه شده امشب بنمایش گذاشته میشود ولی نباید فاصله این فیلم ها آنقدر زیادباشد دو سال پیش فیلمی تهیه و به شهربانی اهداء شد و دیگر فیلمی تا امشب نداشتیم اگر هر شش ماه یك فیلم نمایش داده شود منطقی‌تر خواهد بود.

در این مراسم تیمسار سرتیپ رحیمی رئیس شهربانی استان مرکز مدیران شرکت های عامل نفت‌تیمسارتورزوی معاون‌راهنمائی شهربانی استان مرکز و مسئولان ترافیك و افسران شهربانی شرکت داشتند و در خاتمه فیلم «نسل امروز» نمایش داده شد و پس از پذیرائی مدعوین باشگاه شهربانی را ترك کردند.

ثبت زمین لرزه خراسان در آمریکا

راکویل ـ (مریلند) خبرگزاری فرانسه ـ دیشب دستگاه‌های زلزله سنج انستیتوی ملی زلزله نگاری «راکویل» در مریلند وقوع زلزله شدیدی را در شمال شرقی در اطراف شهر مشهد ضبط کردند. شدت زلزله ۶٫۹ درجه بود.

زمین لرزه شدیدی نیزدر سال ۱۹۶۸ در این منطقه روی داد و براثر آن یازده هزار نفر تلف شدند.

راکویل ـ مریلند ـ خبرگزاری ها ـ مرکز ملی اطلاعات زلزله نگاری امریکا دیشب زلزله شدیدی بامیزان تخریبی ۶٫۹ درجه‌را درشمال ایران گزارش داد.

مرکز ملی در گزارش خود نوشته است که زمین‌لرزه شدید که در ساعت۵ر۱ دیشب بوقت محلی رخ داد ازقوی‌ترین زمین لرزه هائی است که پس از زمین لرزه ۱۹۶۸ در این منطقه بوقوع می پیوندد. در زمین لرزه سال ۱۹۶۸ ـ ۱۱۰۰۰ تن کشته، هزاران تن دیگر زخمی و ده‌ها هزار بی‌خانمان شدند.

مرکز اطلاعات گفت که زمین‌لرزه دیشب بالقوه‌بسیار خطرناك است و این بخاطر آنست که غالب خانه های محل وقوع‌زمین لرزه‌روستائی بوده و با وسائل ساختمانی ابتدائی ساخته شده است.

مرکز زمین لرزه شدیدجنوب شهر مشهد واقع در شمال ایران گزارش‌داده شده‌است اخبار مربوط به زمین لرزه شدید دیشب شمال ایران، بسرعت در واشنگتن ومسکو ودیگر پایتخت ها و مراکز مهم جهان انتشار یافت.

همچنین به‌شهرهای شاهرود و سبزوار واقع در جنوب البرز نیز خسارات و تلفاتی وارد آمده‌است.

در خلیج عمان

زمین لرزه شدید دیگری با شدت ۵ درجه درساعت ۸ ونیم‌به وقت تهران در خلیج فارس روی داد. هنوز گزارشی از تلفات جانی و زیانهای مالی زلزله خلیج عمان دریافت شده است.

*** موقعیت منطقه**

امروز اداره جغرافیائی کل کشور موقعیت منطقه زلزله‌زده شمال‌شرق کشور را بشرح زیر اعلام کرد. این منطقه در روی مدار ۳۷ر۵۵ ودر همان قسمت از سطح کره زمین که پوسته آن نازك‌است‌روی داده است.

مرکز زلزله بخش مراوه تپه دارای بیست و یکهزار نفرجمعیت است. مراوه‌تپه جزو شهرستان گنبد ودر ساحل رودخانه اترك‌واقع شده و از شمال بمرکز کشور شوروی محدود میگردد. هوای‌این منطقه اکنون‌معتدل است وساکنان زلزله‌زده می‌توانند در هوای آزاد بسر برند.

بخش مراوه‌تپه بیست وسه‌آبادی دارد وجمعیت آن بیست ویکهزار نفر است ودهکده‌های آن‌آجی‌سو، کناران، قازان‌قیه، آلتی آغاج، گوشه‌تپه، آقاامام، خوشه‌چین و عزیزآبادو آبادیهای کوچك‌میباشد. بخش مراوه‌تپه در یکصد وچهل و چهار کیلومتری شمال‌خاوری گنبد قابوس و۱۴۴ کیلومتری بجنورد واقع است دریك بخش کوهستانی واقع شده است خود قصبه مراوه تپه حدود ۵۰۰۰نفر جمعیت دارد. دهکده آقاامام ۱۷۰ نفر، کناران ۳هزارنفر وعزیزآباد ۵۹۰نفرجمعیت دارد.

گروههای امداد بحال آماده‌باش درآمدند

سخنگوی جمعیت شیروخورشید سرخ ایران اعلام کرد بامداد امروز از طریق شبکه ارتباطی شیروخورشید سرخ اطلاع رسید که در ساعت پنج و ۳۳ دقیقه بامداد امروز در محدوده واقع بین شهرستان های گنبد قابوس، بجنورد، شاهرود و سمنان زمین لرزه رخ داده است.

اعزام گروهها

گزارش های بعدی از جمعیت گنبد حاکی است که شدت‌این زلزله در «مراوه تپه» بیشتر بوده و در روستا های «آق‌امام»، «چناران» «خوشه چشمه»، و عزیز آباد خسارات و تلفاتی ببار آمده است.

بدنبال این گزارش ها دو گروه پزشکی از جمعیت گنبد قابوس و گرگان مرکب از پزشک، پرستار، بهیار، خون، دارو و کمک های لازم و دو گروه مهندس بهداشت و دو گروه امدادی و درمانی از بجنورد با همراه داشتن وسائل و تجهیزات امدادی ووسائل زیست و سکونت از قبیل چادر، پتو، سوخت و مواد غذائی به منطقه‌اعزام شد و جمعیت های شیروخورشید سرخ بجنورد، گنبد قابوس مامور انجام خدمات امدادی گردیدند.

همچنین جمعیت های مشهد، گرگان، ماموریت‌یافتند تا از نظر نیروی انسانی ووسائل امدادی و تجهیزات عملیات را پشتیبانی نمایند.

بی‌سیم

بموازات این اقدامات یك دستگاه فرستنده بی‌سیم سیار از طرف جمعیت شیروخورشید سرخ گرگان بمرکز حادثه اعزام شد تا گزارش های بعدی را هرچه زودتر بمراکز امدادی شیروخورشید ارسال دارند. هم اکنون عوامل امدادی شیروخورشید در استان های مازندران و خراسان و نیز سازمان امداد جمعیت مرکزی در حال آماده باش بسرمیبرند در اولین ساعات بامداد امروز سه کامیون حامل وسائل و تجهیزات امدادی برای تقویت انبار های امدادی گرگان باین شهرستان اعزام شد.

سخنگوی مذکور افزود زلزله دیگری در ساعت ۶ و ۱۵ دقیقه بامدلد در مناطق ذکر شده رخ داده است که سبب افزایش خسارات و تلفات نشده است و اقدامات لازم برای برآورد میزان تلفات و خسارات وارده جریان دارد.

سرپرستی عملیات

سخنگوی شیروخورشید افزود:

آقای دکتر خطیبی مدیر عامل جمعیت شیرو خورشید سرخ ایران که برای رسیدگی به وضع بیمارستان های واگذاری به مشهد رفته بود بامداد امروز بلافاصله پس از اطلاع ازوقوع‌حادثه به اتفاق آقای پیرنیا استاندار خراسان باهواپیمای شیروخورشید به منطقه بجنورد عزیمت کردند هواپیمای شیروخورشید در شهرآباد فرود می‌آید و مدیر عامل شیروخورشید از نزدیك عملیات امدادی را سرپرستی خواهد کرد.

پیشنهاد شاهنشاه در سازمان ملل بتصویب رسید

متن قطعنامه شورای اقتصادی و اجتماعی سازمان‌ملل درباره‌تشکیل یك گروه بین‌المللی داوطلبان توسعه وعمران ازطرف وزارتخارجه انتشار یافت.

این قطعنامه بدنبال پیشنهاد شاهنشاه آریامهر در مورد تشکیل لژیون خدمتگزاران بشر تصویب شده است.

*** متن قطعنامه**

متن قطعنامه بشرح زیر است:

شورای اقتصادی و اجتماعی :با توجه به‌قطعنامه شماره ۱۴۴۴(۴۷) مورخ ۳۱ ژوئیه ۱۹۶۹ چهل و هفتمین اجلاسیه خودرا که بموجب آن از دبیرکل تقاضا نموده بود باهمکاری رئیس برنامه توسعه‌ملل آمکان تشکیل‌یك گروه‌بین‌المللی داوطلبان توسعه وعمران رامطالعه وبررسی نماید وباتوجه به‌قطعنامه های شماره ۱۳۵۳ و۱۳۵۴ مورخ ۲ اوت ۱۹۶۸ چهل و پنجمین اجلاسیه مبنی‌بر شرکت جوانان‌در همکاری بین‌المللی.

وبا درنظر گرفتن قطعنامه شماره ۱۴۰۷ مورخ ۵ژوئن ۱۹۶۹ چهل و ششمین اجلاسیه راجع به روش‌ها و برنامه‌های طویل‌المدت توسعه ملی برای جوانان‌وباملاحظه علاقه روزافزون ملل متحدبشرکت جوانان درتلاشهای ملی‌وبین‌المللی توسعه وعمران وبا اهمیتی که‌ملل متحد در بیست و پنجمین سال تاسیس خودبطور کلی‌برای‌جوانان قائل میشود.

گزارش شماره (۴۷۹۰ ر (E دبیرکل ونظراتی را که اعضای شورا دراین مورد ابراز داشته‌اند بانظر تقدیر نگریسته و به مجمع عمومی پیشنهاد مینماید که دربیست وپنجمین اجلاسیه‌خود طرح‌قطعنامه زیررا تصویب نماید.

*** مجمع عمومی**

باتوجه به‌قطعنامه شماره ۱۴۴۴ چهل وهفتمین اجلاسیه شورای‌اقتصادی واجتماعی وهمچنین گزارش‌شماره (E ر۴۷۹۰) دبیرکل راجع به امکان تشکیل‌یك گروه‌بین‌المللی داوطلبان توسعه وعمران وبا اعتقاد باینکه شرکت فعالانه نسل جوان در کلیه جهات زندگی اجتماعی و اقتصادی عامل مهمی محسوب می گردد واز آنجائی که معاضدت‌در اینگونه فعالیت‌ها خود یك نوع پاداش خدمت بشمار میرود و می‌تواند کمك موثری به توفیق این برنامه از طریق ایجاد یك منبع اضافی نیروی انسانی ماهر بنماید مشروط براینکه:

(الف): چنین خدمتی‌خوب‌طرح‌ریزی واداره شود و از داوطلبان تجهیز شده در وسیعترین زمینه ممکنه از لحاظ جغرافیائی که بالاخص شامل کشورهای در حال توسعه بشود استفاده گردد ومنابع لازمه در دسترس قرار گیرد.

ب ـ داوطلبان، واجد شرائط فنی و شخصی لازم برای توسعه و عمران کشورهای پذیرنده باشند و مهارت آنها مورد استفاده قرار گیرد.

پ ـ داوطلبان بدون درخواست صریح‌وموافقت‌دول پذیرنده‌ومربوط به کشوری اعزام نشوند.

۱ـ از پیشنهادات دبیرکل استقبال مینماید و تصمیم میگیرد که در چارچوب نظام‌موجود ملل‌متحداقدام به تشکیل یك گروه بین‌المللی داوطلبان از تاریخ یکم ژانویه۱۹۷۱ بنماید اعضای این گروه چه بطور انفرادی و چه بصورت دستجمعی داوطلبان ملل متحد خوانده شده خواهند شد.

۲ـ از دبیرکل تقاضا مینماید:

الف ـ رئیس برنامه توسعه ـ ملل متحد را بعنوان رئیس داوطلبان ملل متحد تعیین نماید

ب ـ با مشورت‌رئیس برنامه توسعه ملل متحد یکنفر را بعنوان هم‌آهنگ کننده انتخاب کند تا در چارچوب برنامه توسعه ملل متحد اقدامات لازم را برای‌پیشبرد و هم‌آهنگ‌نمودن امور تجهیز، انتخاب، آموزش و مدیریت اداری فعالیتهای داوطلبان ملل متحد درحدودنظام‌ملل‌متحدو با همکاری سازمانهای مربوط به خدمات داوطلبانهٔ ملی و بین‌المللی و عندالاقتضاء به سازمانهای مربوطه جوانان بعمل آورد.

۳ـ از دولتهای متحد و موسسات تخصصی آن و از سازمانهای غیردولتی بین‌المللی و افراد دعوت مینماید که برای حمایت از فعالیتهای داوطلبان ملل متحد کمکهائی به صندوق مخصوص اعانات داوطلبانه بنمایند.

۴ـ از دبیر کل و رئیس برنامه توسعه ملل متحد تقاضا مینماید که از طریق شورای اداره کننده‌برنامه توسعه ملل متحد و شورای اقتصادی و اجتماعی گزارش خود را راجع به برداشتی که‌درمورد داوطلبان‌ملل‌متحد جهت‌بکار بستن قطعنامه حاضر کسب نموده‌اند به بیست‌و ششمین اجلاسیه مجمع عمومی تسلیم و پیشنهادات‌لازم را تقدیم دارندتا داوطلبان بتوانند در راه تحقق هدفها و مقاصد موردنظر خدمات شایسته‌تری انجام دهند.

در محافل تهران

جنجال فریدون فرخ‌زاد

قطع برنامه «جمعه شو» فریدون فرخزاد حداقل در تهران این هفته از موضوعات داغ محافل تهران است که داستان آن حتما بگوش شما رسیده.

دور از انصاف خواهدبود که نگوئیم فرخزاد از جمله چهره‌های بااستعدادی است که دراندك مدتی توانسته با اجرای نوع برنامه‌ای که در چند سال اخیر در ردیف محبوب‌ترین برنامه های تلویزیون و تئاتری دنیاقرار دارد محبوبیتی قابل توجه برای خود کسب کندوآنچه حائز اهمیت است اینست که فریدون صرف‌نظر ازمخالفت های بسیار که با نوع‌برنامه او میشد باپایداری‌این‌برنامه را قرین موفقیت ساخت و نکته مهمترآن که اکنون جمع کثیری از بینندگان برنامه اورا مخالفان تشکیل میدهند!

اتفاقا نخستین برنامه‌فریدون که بطور آزمایشی‌باشرکت «ماریاشل» هنرپیشه آلمانی اجرا شد هیجگاه بر روی پرده تلویزیون نیامد و فریدون نامه‌ها دوندگی سرانجام توانست یکی، دو برنامه برروی پرده‌تلویزیون بیاورد و بااین امر موجباز مخالفت برانگیزد و بحث تعطیل برنامه رابه‌پیش‌آورد. اما برنامه «جمعه‌شو» صرف نظر از تمام مخالفت‌ها که‌در عین حال از توجه مردم به برنامه‌های تلویزیون حکایت میکند تعطیل نشدو «جمعه شو» را در ردیف برنامه های محبوب تلویزیون قرارداد.

اما اینك قطع برنامه به دلیل کاملا متفاوتی صورت میگیرد و چنانچه‌خبرنگاران هنری پرده از ماجرای مشاجره فریدون با دربان تلویزیون برنمیداشتند چه بسا جریان این مشاجره از طریق اداری حل‌وفصل‌میشد وارتباط وپیوندی با «جمعه شو» پیدا نمیکرد.

بزرك جلوه‌کردن موضوع اینك شرایطی بوجود آورده که اخذ تصمیم را برای مسئولان تلویزیون مشکل ساخته اما در اخذ هرگونه تصمیمی این حقیقت بایددر نظر گرفته شود که فرخزاد به‌آنچه آرزو داشته یعنی کسب شهرت رسیده است.

بازدید نسل گذشته ازفیلم نسل امروز

«نسل امروز»عنوان فیلمی است که بیاری مادی شرکت‌های عامل نفت ایران درباره نوع رانندگی «نسل جوان» اخیرا به کارگردانی جواد بنائی تهیه شده و دیروز با دعوت مشترك شهربانی کل کشور وشرکت های عامل «نسل گذشته» از آن دیدن کردند!

عنوان هرچه بیشتر مشکلات ترافیك پایتخت چه به صورت‌فیلم و چه بصورت عکس و مطلب‌مسلما در بهبود وضع ترافیك و آموزش مردم موثر خواهد بود و حال که این روز هابحث ازمشکلات‌ترافیك در پایتخت است «عباس جلائی» عکاس اطلاعات هم از فرصت‌برای نشان دادن یکی ازمشکلات‌انسداد خیابان های تهران بطور زنده‌ای استفاده کرده است.

عکس تصادم مختصر دواتومبیل را در یکی از شریان های حیاتی پایتخت نشان می دهد تا مامور راهنمائی برای حل اختلاف بیاید صف طویلی از وسائل نقلیه باید در این گرمای سوزان عذاب کشند.

قانون می گوید درتصادماتی‌که منجر به جرح یامرك نگردد باید بلافاصله وسائل نقلیه را به‌کناری زد و راه عبور رابرای سایروسائل نقلیه باز کرد.

اما کوآن گوش شنوا ؟!

آن گوساله اصیل کجاست؟

خواننده خوش ذوق‌ستون محافل، تلفنی می پرسید: آن گوساله سفید رنك و زیبای ۲۰ روزه از نسل‌اصیل هلندی که در شب نشینی انجمن فارغ التحصیلان‌جایزه داده شد کجاست که وی طالب آن است.

بایشان پاسخ داده شد که این گوساله از آن‌گوساله‌ها است که تا یکسال دیگر گاو «نه» من شیرده خواهد شد وبرنده آن که ظاهرا سال‌ها است از دیدن شیر اصیل محروم بوده همان شب‌ضیافت تصمیم به بزرك کردن‌حیوان گرفت و پیشنهاد متعددخرید آنرا حتی تا یکهزار تومان رد کرد!

زن نماها!

گروه بررسی و تحقیقات اجتماعی اطلاعات بانوان که اخیرا با تهیه رپرتاژ های تحقیقی سروصدای‌دختروپسر های تهران را درآورده‌است آخرین ادعایش اینست که پسرهای تهران «زن نما» شده‌اند.

علت:

«دختر ها به دوستان پسر خود سپرده‌اند هروقت باآنان قرار ملاقات‌دارند حتماپیراهن گلدار بپوشند چون باموی بلند پسرها و پیراهن گلدار وشلوار دیگر کسی‌نمی تواند بفهمد طرف دختر است یا پسر؟»

شدت زلزله

بطوری که از ژئوفیزیك دانشگاه تهران اطلاع میدهند درساعت ۱۲و ۵۳ دقیقه و۱۷ ثانیه‌بوت گرنویچ زلزله‌ای در فاصله دور و خارج‌ازمرز ایران‌وزلزله‌دیگری در ساعت ۴و۳ دقیقه و ۶ ثانیه بوقت گرنویچ‌و۴۳ دقیقه و ۶ ثانیه بوقت‌تهران در فاصله ۶۰۰ کیلومتری تهران‌و زلزله سومی‌درساعت ۴و ۳۶ دقیقه و۱۵ ثانیه بوقت گرنویچ‌مقارن ساعت ۶و۶ دقیقه‌و۱۵ ثانیه بوقت تهران در فاصله ۶۰۰ کیلو متری سمت‌شمالشرق تهران درناحیه‌شمال‌مراوه تپه حدود گنبد قابوس‌بوقوع پیوست شدت‌و حدودزلزله ۴۰ر۵بوده است.

تلفات زلزله

زلزله های شدیدی که‌طی ۲۰ سال اخیر در ایران روی داده بشرح زیر است:

درسال ۱۳۳۱ در منطقه «تررود» زلزله شدیدی روی داد و ۹۷۱ نفر کشته شدند.

آذر ۱۳۳۵ درچند زلزله ۵۰ نفر را تلف کرد.

سال ۱۳۳۶ زلزله نهاوند ۱۸۰۰ نفر را تلف کرد.

سال ۱۳۳۷ زلزله ۱۹۱ نفر را کشت و ۹۸۴ نفر را زخمی کرد.

درهمان سال زلزله در لار ۴۵۰ نفر را کشت.

درسال ۱۳۴۱ در قزوین یازده هزار نفر قربانی زمین لرزه گردیدند.

درسال ۱۳۴۷ در خراسان زلزله شدیدی روی داد و ده هزار نفر کشته شدند.

صبح امروز زمین لرزه نسبتا شدیدی بهشهر و توابع را تکان داد.

وقوع زلزله مقارن ساعت چهار وپانزده دقیقه، اتفاق افتاد وبمدت شش ثانیه‌شهر بهشهر را تکان داد.

گزارش خبرنگارمادر بهشهر حاکی است: بدنبال وقوع زلزله، اهالی شهر وحشت‌زده ازخانه های خود بیرون ریختند و به‌خیابان‌ها و کوچه‌های شهر پناه بردند.

خوشبختانه این زمین لرزه، تلفات جانی ببار نیاورد.

*** درشاهرود**

مقارن ساعت چهار و بیست و دو دقیقه بامداد امروز زمین لرزه نسبتا شدیدی در شاهرودحادث شدو بمدت ۷ ثانیه این شهر را لرزاند.

اهالی شاهرود که‌بهنگام وقوع زلزله، درخانه، و مساجد مشغول انجام فرایض دینی بودند، بانك «اللهاکبر» سردادند و سراسیمه بکوچه هاوخیابانهای‌شهر،ریختند.

بنا به‌گزارش خبرنگار ما در شاهرود :دنبالهٔ‌این‌زلزله‌تا گرگان وگنبدکاوس ادامه داشته‌و مرکز وقوع زلزله ،«مراغه‌تپه» واقع در مرز ایران وشوروی بوده است.

طبق اطلاع حاصله، زلزله در «مراغه‌تپه» خسارتی ببار آورده‌ولی تلفات جانی نداشته است.

*** درگرگان**

ساعت چهار بامداد امروززلزله نسبتا شدیدی گرگان و حومه را تکان داد باوقوع زمین لرزه در محلات و خیابانهای مختلف گرگان مردم از منازل خود بیرون آمدند، زلزله خوشبختانه خسارتی ببار نیاورد.

زلزله شدیدی که بامداد امروز، قسمت وسیعی از نواحی شمال را تکان داد، در حومه گنبدکاوس خساراتی ببار آورده است.

گزارش خبرنگار ما در گنبد کاوس حاکیست، زلزله در گنبد کاوس بحدی شدید بود که مردم از وحشت بخیابانها پناه بردند و تامدتی جرات بازگشت بخانه های خود را نداشتند.

زلزله در بخش «مراغه تپه» و «چناران» از توابع گنبد کاوس خسارات مالی ببار آورده است بهمین جهت آقای فرماندار باتفاق آقای دکتر جوادی مدیر عامل شیرو خورشید سرخ با اکیپ های امدادی بمحل عزیمت کردند. فعلا ازمیزان‌خسارات اطلاعی در دست نیست.

*** درعلی‌آباد**

ساعت چهار بامداد امروز، زمین لرزه شدیدی، علی‌آباد گرگان و اطراف را لرزاند و باعث وحشت‌مردم گردید، تکانهای زلزله بحدی‌شدید بود که در داخل منازل و مغازه‌ها، اثاثیه بهم‌ریخت. شیروخورشیدسرخ «علی‌آباد» برای رساندن کمك به آسیب‌دیدگان‌احتمالی زمین‌لرزه‌آماده شده است، ولی‌تااین ساعت گزارشی درمورد خسارات زلزله نرسیده‌است در علی‌آباد، سه‌ساختمان ترك‌برداشته است.

*** درساری**

زمین ساری نیز براثر وقوع زمین لرزه تکان خورد و مردم با وقوع‌زلزله به خیابانها ریختند، زمین‌لرزه در ساری خساراتی ببار نیاورده است.

*** ثبت زلزله درایران**

ساعت چهار و بیست دقیقه بامداد امروز، پایگاه زلزله‌شناسی شیراز وابسته به دانشگاه تهران، زمین لرزه‌ای نسبتا شدیدی را در هزار کیلومتری‌شمال‌شرقی شیراز ثبت‌کرد، این خبر را خبرنگار ما در شیراز گزارش داده است.

*** درمشهد**

زلزله، مشهد واکثر شهرستان های خراسان‌را تکان داد.

وقوع زلزله در مشهد ساعت چهار و بیست‌و سه دقیقه و هشت دهم ثانیه بامداد امروز اتفاق افتاد وعده‌ای از اهالی مشهد که‌هنگام وقوع‌زمین لرزه در خانه های‌خود، مشغول استراحت بودند از خواب پریدند و وحشت‌زده بکوچه و خیابان های شهر ریختند!

*** کانون زلزله**

گزارش خبرنگارما در مشهد حاکی است: موسسه ژئوفیزیك پایگاه زلزله شناسی مشهد، اعلام کرد: این‌زلزله در ۷۵ کیلومتری جنوب غربی مشهد و درست در روی مدار نیشابور حادث‌گردیده است که‌در خود مشهد نیز بخوبی محسوس بود.

*** درقوچان**

مقارن ساعت چهار و بیست و دو دقیقه بامداد امروز زلزله نسبتا شدیدی در قوچان رویدادو قوچان و اطراف آنرا بشدت تکان داد.

این زلزله بمدت ۳ دقیقه ادامه داشت. و شدت آن بحدی بود که تعدادی ازشیشه های منازل‌شکست ومقدار زیادی ازآب حوض منازل رابیرون ریخت! هنوز از میزان خسارات احتمالی‌ناشی‌ازاین‌زلزله، گزارشی در دست نیست.

*** در سبزوار**

زلزله در «نقاب‌جوین» سبزوار دیوار چند خانه‌و باغ رافروریخت وخساراتی ببار آورد.

در نیشابور نیز زلزله نسبتا شدیدی در ساعت ۴و ۳۳ دقیقه بامداد رویداد و مردم را بوحشت انداخت.

*** شعاع زلزله**

پایگاه زلزله شناسی مشهد اضافه کرد: مرکز زلزله خراسان حدود نیشابور بوده و بطور کلی شعاع‌زلزله، شهرستان‌های مشهد، قوچان، شیروان، بجنورد، درگز، اسفراین وحومه سبزوار ونیشابور بوده است.

آقای آسوده مسئول پایگاه زلزله شناسی مشهد به خبرنگار اطلاعات دراین شهر، گفت: زلزله بامداد امروز، مناطق «گلمکان»، چناران و دیگر قراء اطراف مشهد رانیز تکان داد.

درسایر شهرستانهای خراسان

خبرنگاران اطلاعات درشهرستان های سبزوار، اسفراین و بجنورد گزارش میدهند: بامداد امروز زلزله، نقاط مذکور را تکان داد. وتکانهای شدید آن در اسفراین بمدت ۵ ثانیه ادامه داشت.

*** دربجنورد دوبار زلزله شد**

طبق اطلاع‌خبرنگار مادربجنورد ساعت ۴ و۲۰ دقیقه بامداد امروز زلزله‌نسبتا شدید وطولانی‌ای‌بمدت یکدقیقه در بجنورد بوقوع‌پیوست ودوبار بجنورد واطراف آن‌راتکان داد!

در قریه «کمن‌بید» واقع‌درشمال بجنورد، براثر زلزله شدید، سقف چندین خانه ترك برداشت و در قریه «آبشخانه» واقع در ۷۵ کیلومتری بجنورد، زلزله دیوار چندین خانه‌را خراب کرد.

در قریه «چناران» بجنورد که در غرب این شهرستان قراردارد، زلزله نسبتا شدیدی رخدادو مردم را وحشت‌زده کرد.

در شهر بجنورد، شدت‌زلزله بحدی بود که شیشه‌های‌پنجره‌های منازل و مغازه‌ها و هتل‌ها خردشد.

*** در شیروان**

زلزله شیروان در ساعت چهارو بیست دقیقه صبح امروز بوقوع پیوست وبیست وپنج‌ثانیه شیروان را تکان داد.

اهالی این‌منطقه که‌بهنگام‌وقوع زمین‌لرزه در خواب بودند، سراسیمه به خیابانها و کوچه‌های شهر ریختند! وتاچند ساعت‌جرات نزدیك شدن به خانه‌های خود را نداشتند!

*** شدید بود**

کانون زلزله شدیدی که‌بامداد امروز در شمال شرق و قسمتی‌از نواحی شمال کشور رویداد، «مراوه تپه» چناران واقع در بین بجنورد و گنبد کاوس اعلام شد، خبرنگار ما در گنبد کاوس‌بدنبال گزارش قبلی اطلاع داد: صبح امروزازگرگان و گنبد کاوس‌اکیپ های تحقیقاتی و امدادی به محل اعزام شدند و اگرچه‌هنوز ازمیزان خسارات و تلفات احتمالی اطلاعی در دست نیست ولی گفته می شود در مراوه تپه وچناران خسارات‌زیاد بوده و تلفاتی هم واردآمده است.

گفته میشود چندین خانه و همچنین بانك صادرات و معادن بخش مراوه‌تپه‌ویران‌شده و کسانی که در این واقعه جان خود را از دست داده‌اند اجسادشان فعلا زیر آوار است. قسمت هائی از لوله در جاده گنبد کاوس و مراوه‌تپه ریزش کرد و باعث انسداد بعضی نقاط جاده شده است.

بخش «مراوه‌تپه» در ۴۴فرسنگی گنبد کاوس واقع است، علاوه‌بر این‌در منطقه خوشه چشمه، عزیز آباد و آب زمان که در نزدیکی کانون زلزله قرار دارند خسارات زیاد بود ولی میزان آن فعلامعلوم نیست.

شیرو خورشید سرخ گرگان، امروز از شیروخورشید سرخ‌مرکز تقاضای کمك کردویس از برآورد خسارات، کمك‌های لازم از طریق سازمان امدادی شیرو-خورشید مرکز به زلزله زدگان خواهدشد.

۵۵ حنباره

مقارن ساعت یازده‌وبیست‌دقیقه امروز، خبرنگارمادر گنبدکاوس گزارش داد: براساس اطلاع ژاندارمری گنبد کاوس تاساعت یازده صبح امروز ۵۵ جنازه قربانیان زلزله در چند نقطه‌اطراف گنبد و بجنورد از زیر خاك بیرون کشیده شده است.

در منطقه آب‌زمان ۳۰ جنازه، درچناران ۵ جنازه و گلیداغ ۲۰ جنازه اززیر خاك کشف‌شده‌است و بیرون‌کشیدن جنازه‌ها با کمك مامورین واهالی محل همچنان ادامه دارد.

گزارش رسیده از «مراوه‌تپه» حاکیست: که این بخش‌بصورت یك ماتمکده‌درآمده و اغلب‌اهالی که در جریان زلزله خانه‌وکاشانه و عزیزان خودرا از دست داده‌اند شیون‌کنان، در گوشه و کنار ویرانه‌های زلزله بدنبال‌گمشدگان خود میگردند و یا اموال و اثاثیه خودرا اززیر خاك بیرون‌میکشند.

آمار تلفات

در تهران سخنگوی شیرو-خورشید سرخ اعلام کرد که تاساعت ۱۱و۳۰ دقیقه صبح امروز تعداد تلفات۳۰ نفر گزارش شده‌است.

*** ریزش کوه**

سخنگوی شیروخورشید افزود: بعلت ریزش کوه در ناحیه‌کلاله وخراب‌شدن پلها رساندن کمك بوسیله راه زمین قطع شد. بلافاصله به تقاضای جمعیت دو فروند هلیکوپتر ارتش شاهنشاهی ماموریت پیدا کردند که درمنطقه باشیرو خورشید همکاری کنند.

*** هزاران تلفات ؟**

تهران ـ خبرگزاری فرانسه ـ طبق نخستین گزارشهائی که به تهران رسیده در جریان زلزله شدید دیشب ظاهرا هزاران نفر کشته شده‌اند.

شدت زلزله تقریبا بهمان‌شدت زلزله سال

شعله‌های آتش تهران را تهدید میکند

«نرون» رم را به‌آتش کشید تا برای سرودن شعر از شعله های آتش الهام بگیرد

خطرناکترین شغل دنیا ، آتش ـ نشانی است !

آتش نشان هنگام خروج از منزل با خانواده خود وداع میکند !

در آخرین روز های گرم تیرماه گذشته ، بازرسان وزارت کشور، تهران را «طعمه‌ی دندانگیری برای حریق!..» خواندند .از گزارش بازرسان ، چنین برمی آید که یك آتش سوزی دامنه‌دار می تواند سراسر تهران را به کام خود کشاند .

رپورتر ما، ضمن پرداخت به‌ماجرای شیرین آتش‌نشانی، با دیدی موشکافانه مساله «حریق» را عنوان کرده است، حریق که در آغاز ساده جلوه می کند ولی بزودی که‌پرو بال گسترد ، میلیونها ریال سرمایه را خاکستر میکندو چه قربانی‌ها که نمی گیرد .

داریوش آریا

به صاحبان ساختمانهای خیابان لاله‌زار اخطار شد که شیروانی ها و سیم کشی های این خیابان را تغییر دهند ، در ساختمان ها پلکان فرار و شیپور حریق نصب کنند .

کارشناسان ایمنی اعلام داشته‌اند که خیابان لاله‌زار نیز مانندبازار تهران وبسیاری از محلات پایتخت در مقابل آتش‌سوزی بیدفاع و بسختی آسیب پذیر است .

ازروزنامه اطلاعات ـ دوشنبه پنجم مرداد ماه ۱۳۴۹

بدینگونه است که بشر بفکر مبارزه با آتش افتاد ، و در هر شهر و دیار ، سازمانی بنام آتش‌ـ نشانی و مبارزه با حریق بوجود آمد ...

* آتش‌نشانی در تهران

سازمان آتش نشانی ، چهل‌ودو سال قبل ازاین ، بسال ۱۳۰۷ در تهران ، زیر عنوان«اداره‌اطفائیه » آغاز بکار کرد .تجهیزات‌اطفائیه تهران ، در بدو امر پنج دستگاه ماشین مخصوص‌آتش نشانی‌ازنوع «آ.ا.ك» بود ، که‌باپانزده‌نفر مامور به مبارزه با آتش می پرداختند . محل اداره اطفائیه تهران ، آنزمان در خیابان امیرکبیر ، سه راه امین حضور ، در محل نعلی گاراژ حسینی قرار داشت .

با گسترش و توسعه روزافزون تهران ، و امکان وقوع آتش‌سوزی های بیشتر ، نیاز به افزودن بر تجهیزات و نفرات اداره اطفائیه ، کاملا محسوس بود.در سال ۱۳۱۲ پنج دستگاه اتومبیل آتش نشانی اشکودا بر اتومبیل های‌آتش‌نشانی افزوده شد و تعداد نفرات نیز از پانزده نفر به پنجاه نفر رسید .

پنج سال بعد ، بسال ۱۳۱۷ چند موتور پمپ برای اداره اطفائیه خریداری شد و مامورین اطفائیه نیز به یکصد و بیست نفر افزایش یافتند . هر چه تهران بزرگتر و وسیع‌تر میشد ، خطرات حریق شکل جدی‌تری پیدا می کرد .در سال ۱۳۲۹ شش دستگاه ماشین آتش نشانی ماگروس،بر تجهیزات ماشینی اداره اطفائیه افزوده گشت و از سال ۱۳۳۳ ببعد ،همه ساله، بطور مرتب برقوای‌ماشینی ونیروی انسانی ،جهت مبارزه با آتش در تهران اضافه شد ، تا بامروز که یك نیروی عظیم و مجهز ، تشکیل شده از ماشین‌وانسان،در سازمانی بنام «آتش نشانی و نجات وامداد» در تمام ساعات شبانه روز آماده‌اند تا با آتش مبارزه کنند .

* حریق های تاریخی

تهران ،تاکنون شاهد حریق های بسیار بزرك و خطرناك بوده است . اما ، قبل از آنکه به‌آتش سوزیهای تهران نظر بیافکنیم ، بدنیست نگاهی گذران به حریق های بزرك تاریخ بیاندازیم ...

ویرانه های تخت‌جمشید ، با آن ستونها و سرستونهای سنگی عظیم ، یادآور یك حریق مدهش‌و ویرانگر است .حریقی که‌اسکندر مقدونی ، بخاطرمعشوقه‌اش تائیس، همین اخیرا بود که مسجد «الاقصی » قبله‌گاه مسلمین جهان به آتش کشیده شد و به قسمت هائی از این مکان مقدس خساراتی وارد آمد .

* امامگر آتش‌سوزی بدون خسارت هم میشود ؟

در سال ۱۳۴۰ بانك‌رهنی تهران آتش گرفت . آتش سوزی بانك رهنی که طی آن هزاران تخته فرش و قالیچه و میلیونها ریال خسارت ببار آورد ، مدت‌چهل و هشت ساعت تمام ادامه داشت . همچنین آتش سوزی کارخانه «ایرفوم » در خیابان کندی ،حریق انبار لاستیك در ساختمان نمازی، آتش سوزی کارخانه کفش وین و حریق یك انبار کالا در خیابان شوش ، از جمله آتش سوزیهائی هستند که تهران آنها را هر گز فراموش نمیکند.

یك عکس، یك خاطره ... این عکس ماموران آتش نشانی تهران را حین تمرین در ۳۵ سال‌قبل نشان میدهد .

آتش ، از زمانی که شناخته‌شد، بهمان‌اندازه که در خدمت آسایش و رفاه انسان قرار گرفت ، درقالب یك دشمن مخوف و بی ترحم نیز زندگی و هستی ابناء بشر را مورد تهدید قرار داد . آتش ، تاهنگامی که در دست انسان مهار است ، گرمی بخش ، مطبوع و دوست داشتنی است . اما ، وای به وقتی که هیولای آتش عنان بگسلد و مهار آن از کف انسان بدر رود . آنوقت است که همه چیز را در شعله های سرکش خود بیرحمانه می سوزاند و نابود می کند .

ببینید یك آتش سوزی چه ساده و سهل آغاز می‌گردد ، اما آتش سوزیهای بزرك همیشه ، چنین پروبال می گسترند . یك طفل بازیگوش ، یك جعبه کبریت و یك پرده‌برای حریق مدهش ، کافی است .

یك آتش‌نشان ، تهور شیر و چالاکی گربه وحشی را بایدداشته باشد. آتش نشانان ، تا کام حریق پیش می‌تازند .

*** اگر با حریق روبرو شدید ...**

هیچگاه حریق را ـ هر چه که کوچك باشد ـ کم اهمیت نگیرید و از آن بی اعتنا نگذرید .اولین کاری‌که می کنید ، کسی را برای فراخواندن ماموران آتش‌نشانی بفرستید وبا تلفن ٤٤٤٤٤ تماس بگیرید .

نکته های مهم دیگر این که :

۱ـ مواد قابل اشتعال را فورا از کانون حریق دور سازید .

۲ـ خونسرد باشید و دستپاچگی نشان ندهید .

۳ـ بهترین راه ، از میان بردن یك حریق کوچك، خفه کردن آن است . به این ترتیب که روی حریق‌را با پتوی بپوشانید و نگذارید که هوا به آن برسد .

٤ـ برای اطفاء حریق ،خاك ریختن ثمربخشتر است تااستفاده ازآب. بخصوص اگرنفت ومشتقات آن، حریق را ایجاد کرده است . ریختن آب درچنین مواردی برحجم ماده‌ی قابل اشتعال میفزاید .

*

ـآتش ! آتش!

این فریادی است که در هرلحظه، وازهرخانه‌ای ممکن است برخیزد. هم‌اکنون، درتهران، هفت ایستگاه آتش نشانی برای مبارزه باآتش، با تجهیزات و نیروی عظیم انسانی آماده است . ایستگاه ۲و۱ (مرکز) در میدان حسن آباد ، ایستگاه ۳ در خیابان شهباز ، ایستگاه ٤ خیابان مولوی(میدان امین‌السلطان) ،ایستگاه‌ه‌درعباسی ده متری سراب ، ایستگاه ٦ در شمیران و ایستگاه ۷در میدان شهناز اول نظام‌آباد ، آماده‌انـدتا شعله‌های‌هستی‌سوزآتش‌رادر نقاطی که‌به ایستگاه آن منطقه مربوط است ، مهار کنند .

شاید شما، بارها اتومبیلهای قرمز رنك مخصوص آتش‌نشانی را درخیابان های‌تهران دیده‌باشید که همچون برق وباد، آژیرکشان در حرکتند و میروند تا حریقی‌را خاموش سازند . همراه با این اتومبیلها ، مردانی هستند که‌بی‌ترديد خطرناکترین شغل دنیا را برگزیده‌اند . مردانی جسور و بیباك ، که آگاهانه به استقبال خطر میروند و زندگی‌شان سخت جالب ، قهرمانی و شگفتی‌آور است ..

● آتش قربانی می‌طلبد !

مامورین آتش‌نشانی ، قبل از هرچیز باید تهور و جسارت‌داشته باشند . رفتن به درون اتاقی‌که شعله های آتش از هر سوی آن زبانه می‌کشد ، باعلم باینکه هر لحظه امکان ریزش آوار و خراب شدن دیوار هاوجود دارد ، دلو جراتی میخواهد ، که فقط یك مامور آتش‌نشانی میتواند داشته باشد .

همین چندی قبل بود که «مراد پوروالی» آتش‌نشان جوان تهرانی ،در جریان خاموش کردن حریق‌انبارگاه‌میدان امین‌السلطان، از ارتفاع شش متری سقوط کرد و ازناحیه نخاع‌بشدت آسیب‌دید، طوریکه از هر دوپا فلج‌شد .«مراد پوروالی» از طرف شهرداری‌تهران به‌لندن فرستاده شدو دربیمارستان «رویال ناترن» بستری گردید تا شاید سلامت پاهایش را دوباره بازیابد .

«مهدی عطائی»، مردی که تاکنون در ۱۲۰۰۰فقره آتش‌سوزی‌شرکت داشته‌است، دوبار پوست چهره‌اش براثر سوختگی کاملا افتاده و دوباره پوست نو درآورده است !

یکی از مامورین آتش‌نشانی می‌گفت :

ـماقلبو اعصاب درستی‌نداریم، آقا !شمافکر نکنید فقط خودتان هستید که ازشنیدن صدای بوقها و آژیرهای گوشخراش اتومبیل های آتش‌نشانی ناراحت می‌شوید. ماکه تقریبا تمام عمر با این سرو صداها سروکار داریم ، بیشتر از شما ازاین لحاظ ناراحتیم .

حقیقت اینست که هیجان و دلهره‌ای که بطور ناگهانی به مامورین آتش نشانی دست‌میدهد، قلب واعصاب این عده را بشدت خراب‌میکند. بقول‌یکی ازخودشان: این‌وضع موجب شده‌که ماموران آتش‌نشانی اغلب در منزل بر سر جزئی ترین مسائل باخانواده‌شان بگومگو و جنك اعصاب داشته باشند !

* خانم و کلفت،چنان سوخته بودند که ..

برای یك مامور آتش ـ نشانی ، بهمان اندازه که تهور و جسارت لازم است ، دقت واحتیاط در کار نیز حتمی و ضروری است .

آتش‌نشانان ، مردانی که عمر خود را صرف مبارزه با آتش می‌کنند ، خاطرات زیادی دارند که اغلب تاثر انگیز وگاه گریه‌آور است.

یك‌آتش‌نشان تعریف‌میکرد:

ـدرجریان یك‌آتش‌سوزی، که‌در خیابان نظام‌آباد اتفاق افتاده بود،خانمو کلفت‌خانه، یکجا چنان سوخته بودند که تشخیص دادنشان‌از هم غیر ممکن بود. بالاخره هم‌ازروی دستبند یکی‌از آنها که خانم خانه بود،ازیکدیگر تشخیص داده شدند !

مامورین آتش‌نشانی از این صحنه‌ها در طول عمر خود بسیار می‌بینند .

* آتش ، پول و مرد خسیس!

سرکار سروان حقیقی طلب ، معاون سازمان‌آتش‌نشانی میگفت:

ـاغلب اتفاق میافتد که بعضی از مردم بخیال اینکه آتش‌نشانی در ازاء خاموش کردن حریق منزلشان از آنها پولی دریافت‌می‌کند، یابه سازمان آتش نشانی خبر نمیدهند ویاوقتی‌خبر میدهند که‌آتش توسعه زیادی پیدا کرده است .

دراین باره، خاطره‌آقای‌اسکوئی که هشت سال قبل فرمانده حریق شمیران بود ، جالب و شنیدنی است :

ـمنزل شخصی در قلهك آتش گرفته بود . وقتی خبر حریق به مارسید ، باتمام قوا بسوی منزلی که آتش گرفته بود رفتیم. تعداد اتومبیلها هفت دستگاه بود و ما نفهمیدیم چه‌کسی به صاحب‌منزل گفته بود که بابت هر اتومبیل یکصدتومان باید پول‌بدهد. شنیدن این موضوع مسئله آتش‌سوزی را برای صاحبخانه که آدم بسیار خسیسی بود ،در مرحله دوم‌اهمیت قرارداده بود. این‌بود که مرتبا فریاد می‌کشید:«آقا! هفت‌دستگاه ماشین برای‌آتش سوزی باین کوچکی زیاداست !چه‌خبره، آقا! مگر تهران آتش گرفته !».. و پی‌درپی توی سرش میزد و از ما می‌خواست که از همه اتومبیلها استفاده نکنیم واصرار داشت که فقط دو اتومبیل حریق خانه‌اش‌را خاموش کند . من با صاحبخانه مشغول گفتگو بودم که یکمرتبه آژیر ماشین‌های آتش‌نشانی‌مرکز که‌بکمك ما آمده بودند بلندشد

بقیه درصفحه ۱۵

تأثیر مذاکرات مسکو در روابط شرق و غرب

آلمان غربی درپی تعیین تکلیف برلن است
شوروی امتیازی نخواهد داد ؟

پانزده سال قبل ، ضروریات مبارزه شرق و غرب ، حکومت بن را وادار کرد تا با قربانیان غربی ماشین جنگی آلمان سازش بکند . ولی همان ضروریات از سازش آلمان با قربانیان شرقی ماشین جنگ سرد کمونیستی جلوگیری بعمل آورد . «کنراد - آدنائر» صدر اعظم اسبق اولین موفقیت‌رادر سیاست آشتی‌جویانه بدست آورد و صدر اعظم کنونی «ویلی برانت» با بهره برداری ماهرانه از وضع اروپا ، در صدد آن‌است که دومین پیروزی را از آن خود کند .

مهمترین مرحله سیاست آشتی جویانه ویلی برانت نسبت به شرق روز دوشنبه در مسکو آغاز گردید. وزیرخارجه آلمان مذاکرات رسمی خود را در باره عقد پیمان عدم توسل به زور با رهبران شوروی شروع کرد . در این ایام پیمان عدم تعرض ممکن است کهنه و بی‌فایده‌بنظر برسد . اما با هراسی که آلمان و شوروی از تجربیات گذشته دارند نسبت به عقد چنین قراردادی طرز دیگری‌فکر میکنند و آن را دارای ارزشی میشمارند. این واقعیت مسلما با طرز تلقی آمریکائیان که حمله‌ای به خاک آنان صورت نگرفته و جنگی را در کشور خود نداشته‌اند تفاوت خواهد داشت . بدون شک قرار داد شامل شناسائی مرز های‌بعد از جنك اروپا از جانب آلمان خواهدبود . این‌موضوع مخصوصا به لهستان بستگی پیدا میکند زیرا جلب موافقت آلمان غربی برای صرف نظر کردن از سرزمینهائی کهلهستان‌بعد از جنگ بخود ملحق ساخته ، یکی از هدفهای بزرگ این کشور بوده است . در قرار داد هم چنین برای پایان‌دادن به ادعای قدیمی شوروی دایر به داشتن حق مداخله در امورآلمان پیش‌بینی های لازم خواهدشد.

البته عقد قرار داد بدون برخورد با مشکلات و مسائل پیچیده حل نخواهد شد . مخصوصا یکی از مسائل ناراحت کننده ادعای گروه مخالف‌دموکرات‌مسیحی است که طی‌آن «ویلی برانت» متهم شده است که رشته های ایمن ارتباط با غرب را در قبال بهای نامعلومی به شرق میفروشد . حزب دموکرات مسیحی ماه گذشته با جلب آراء موافق دموکرات های آزاد « مولتفان» ویلی برانت که رهبر آنها «والتر شیل» پست وزارت خارجه‌را بعهده دارد ، ضربه قابل توجهی به صدراعظم وارد کرد . هفته گذشته این حزب سنت قدیمی «بن» را شکست و ازسیاست خارجی آلمان هواداری‌نکردواز اعزام فرستاده‌ای بهمراه«والترشیل» بمسکوخودداری بعمل آورد .این ضربه سخت‌تری برای صدراعظم بشمار می‌رود . ممکن است این نظارت از جانب بعضی ها مورد اعتنا قرار نگیرد ولی خطر حزب دموکرات مسیحی برای جلوگیری از تصویب هرگونه قرار داد ، نباید ناچیز شمرده شود .

* وضع برلن

بهر حال تصویب پیمان بسرعت عملی نخواهد شد زیرا «ویلی برانت» دربرابر آمریکا ، انگلیس و فرانسه قبول کرده است که وضع برلن غربی را زودتر از همه روشن سازد.برلن هنوز رسما تحت‌نظرمتحدان زمان جنگ قرار دارد و آنها حق دارند بخواهندکه‌این شهر همچنان بعنوان استخوان لای زخم باقی نماند . در حقیقت«ویلی برانت»مایل است که سیاست شرقی او پیروز شود ولی تصور اینکه او موقع غرب را در برلن (که در واقع موقع‌خود او نیز هست)مورد اعتنا قرار ندهد اگر تهمت وافترا نباشد دور از ذهن است .

مقامات آمریکائی بایستی زمزمه در این باره را متوقف کنند . تردید واقعی نه درباره بن بلکه در باره مسکو میتواند باشد . آیا کرملین در مورد حفظ وضع فعلی اروپا جدی است و آیا برای حل مسئله برلن که نه تنها وخامت اوضاع را از میان خواهد برد ، بلکه موجب عقد قرار داد عدم تعرض نیز خواهد شد . گامهائی برخواهد داشت ؟ «والتر شیل» میبایستی قسمتی از جواب این پرسش را بدست آورد و بقیه رامذاکرات‌چهار دولت بزرگ‌راجع به برلن بدست خواهد داد .

ضمنا پیمان ورشو پیشنهاد ناتو مبنی بر کاهش قوای نظامی را مورد توجه قرار داده است .ولی ناتوبدنبال«کاهش متقابل و متوازن نیرو ها» است در صورتیکه پیمان ورشو از «کاهش نیرو های‌مسلح خارجی» صحبت میکند . این اشکال ، پیچ و خمهای دیپلماتیک هستند ولی‌بازی برای هردو طرف کاملا آشناست و مشکل‌است‌تصور شود که‌طرفین زبان یکدیگررادرك نمیکنند .

از نظر رهبران کرملین تحکیم موجودیت در آلمان و نخستین هدف این قرار داد شناسائی مرز های فعلی‌اروپا است . شناسائی قطعی تقسیم آلمان بدو قسمت شرقی و غربی بهائی است که شوروی‌ها برای بهبود روابط خود با آلمان فدرال قائل شده‌اند .

برای والتر شیل کوچکترین امکان موفقیتی در مورد جلب موافقت شوروی به وحدت دو آلمان از راههای مسالمت آمیز وجود ندارد و در اسناد و مدارکی که قبلا توسط «بار» و گرومیکو تهیه شده هیچگونه تغییری داده نخواهد شد . «ویلی برانت» و «والتر شیل» باین موضوع کاملا آگاهی دارند.معذالك‌صدراعظم‌آلمان و وزیر امور خارجه او حاضر شده‌اندبدرخواستهای کرملین‌تسلیم شوند . و بهائی را که مسکو در برابر بهبود روابط خود با بن قائل‌شده‌است تمام و کمال بپردازند

● هدف چیست ؟

در اینجا این سئوال پیش می آید : پس در این صورت هدف اصلی مسافرت‌والترشیل بمسکو چیست ؟ زیرا رهبران آلمان فدرال از هم اکنون میدانند که کوشش آنهابرای گرفتن امتیازات جدیدی از مسکومحکوم به‌شکست‌است.

هدف گفتگو های اخیر مسکو این است که صدراعظم آلمان‌غربی به نمایندگان مجلس و آن عده از وزیران سوسیال‌دموکرات ولیبرال که خواستار اصلاحاتی در طرح قرارداد دو کشور میباشند نشان دهد که گرفتن امتیاز جدیدی‌از شوروی امکان‌پذیر نیست .

والتر شیل با اختیارات کامل به مسکو رفته و معلوم نیست مذاکرات وی با وزیر امور خارجه شوروی چند روز طول خواهد کشید اما انتظار میرود پس از ده روز اعضاء هیئت نمایندگی آلمان بدون آنکه قرارداد دو کشور را پاراف کنند به بن باز گردند ووالترشیل در اواخر اوت آینده این قرارداد را امضاء خواهدکرد .وی قبل‌از امضاء قرارداد گزارش کاملی از مذاکراتی که در مسکو انجام داده است به هیئت وزیران آلمان‌غربی تسلیم‌خواهدکرد.

طبق اظهار سخنگوی آلمان فدرال یك امر ممکن است امضای قرارداد با اتحاد جماهیر شوروی‌را بتعویق اندازد و آن این است که شورویها از هر گونه‌سازشی‌درباره مسئله برلن‌خودداری کنند.تاکنون مسکو در باره این مسئله روش آشتی‌ناپذیری از خود نشان داده ولی از قرائن چنین بر می آید که پس از پاراف شدن قرارداد مسکو بن رهبران کرملین ممکن است امتیازاتی در این مورد به آلمان فدرال بدهند بشرط آنکه پیمان‌عدم توسل بزور عینا بهمان ترتیبی که طرح آن از طرف شورویها تهیه شده است امضاء شود .

از: گاردین

اسوان

سرنوشت اقتصادی مصر را عوض میکند؟

اوضاع اقتصادی مصر درسالهای اخیر چندان رضایت بخش نبوده. دراین کشورسالی‌یکمیلیون نفر برجمعیت اضافه میشود درحالیکه بهبود و رونق اقتصادی چشمگیر نیست وشاید این مهمترین علت تغییر روش ناصر باشد. آنچه درزیر آمده گزارشی راجع به اوضاع اقتصادی مصروسداسوان‌است‌که روشنگر وضع‌میباشد.

در پائیز سال ۱۹۵٦سفیر وقت‌شوروی در قاهره «دانیل سولد» اظهار داشت : دولت شوروی هنوز مطمئن نیست که آیا می تواند بطرح ساختمان سد اسوان درمصر کمک کند یا نه . «وی در آن موقع خاطرنشان کرد که سد اسوان یک طرح عظیم و بزرگی برای دولت مصر است و ساختمان آن سال های زیادی بطول می انجامد و اگر دولت های غربی در ساختمان این سد به مصر کمک کنند این دولت بدون شک تا مدتها ناچار خواهد بود در کنار دولتهای غربی قرار گیرد .

چند روز قبل بهره‌برداری ازاین سد عظیم عملا شروع شد و دو روز قبل از این بهره‌برداری نیز مصری ها هیجدهمین سالگرد برکناری ملك فاروق را جشن گرفتند. طرح ساختمان سد اسوان که در حدود ٤۰۰ میلیون لیره خرج داشت با کمک مالی شورویها و همچنین نظارت فنی آنها ساخته شد و اکنون این سد بعنوان یک نمونه‌و شاهد بزرگ همکاری شوروی و مصر به شمار میرود .

اما اظهار عقیده ای که سفیر شوروی در سال۱۹۵٦ نمود در حقیقت در زمانی بود که روابط شوروی و مصر تازه شروع شده بود. جمال عبدالناصر رئیس جمهوری مصر در آن هنگام سیاست مخصوصی راتعقیب میکرد و سعی مینمود با تظاهر به نزدیکی با شوروی، وزیر خارجه وقت آمریکا «جان فاستر دالس» را وادار به کمک مالی به مصر بکند. دولتهای غربی از ۱۹۵۵ کمك مالی به ساختمان سد را مورد مطالعه قرار داده بودندودر اوایل سال ۱۹۵٦ بانك‌جهانی‌حاضر به‌پرداخت وامی در حدود ۲۰۰ میلیون دلار و دولتهای انگلستان و آمریکا حاضر بدادن یک وام به مبلغ ٥٦ میلیون دلار برای شروع مرحله اول ساختمان سد شده بودند.

● مصر وچین کمونیست

درهمین اوقات مصر چین کمونیست‌رابه‌رسمیت شناخت و دالس وزیر خارجه آمریکا که از این کار ناراحت شده بود به عنوان مجازات مصر تصمیم به حذف وام و سرمایه‌گذاری آمریکا در آن کشور گرفت و این تصمیم را در ژوئیه ۱۹۵٦ رسما اعلام کرد در ۲٦ همین‌ماه جمال عبدالناصر ملی شدن کانال سوئز را اعلام کرد و اظهار داشت که کلیه درآمد حاصله‌ازکانال صرف ساختن سد خواهد شد . پس از این ماجرا مدت نسبتا زیادی طول کشید تا در دسامبر ۱۹۵۸ بالاخره شوروی رسما به کمک مصر آمد و موافقت کرد که مبلغ ۳٤٫۸ میلیون لیره بابت اولین قسط ساختمان سد پرداخت‌کند.

موافقتنامه دیگری برای پرداخت‌دومین قسط‌شوروی به مبلغ ۷۸ میلیون لیره در اوت ۱۹٦۰ بین مصر و شوروی بامضاء رسید . کار ساختمان سد در ۹ ژانویه ۱۹٦۰شروع شد و ساختمان آن قریب ده سال و نیم‌بطول انجامید در این مدت نزدیک به۲هزار کارشناس ومشاور شوروی و ۳۵ هزار کارگر مصری در ساختمان سد شرکت‌داشتند و در این مدت در عین حال زمینه نفوذسیاسی و نظامی شوروی در مصر فراهم شد و همان پیش‌بینی‌که‌سفیر وقت‌شوروی در مورد نفوذ غربیها درمصر کرده بود اینك برای نفوذ شوروی‌صدق پیدا کرده بود. اسکلت اصلی سد اسوان که در حدود ۱۰ میلی جنوب شهری به همین نام واقع شده است در عرض رود نیل مانندیکی از اهرام مصر ولی با مقیاس بزرگتر ساخته‌شده است .

ارتفاع این سد از سطح رودخانه نیل در حدود۳٦٤ فوت است و پایه آن در حدود۱۰۷۲ یارد عرض‌دارد. دیواره های اسکلت سد از تخته سنگهای بزرگ و در وسط‌تخته سنگها بتن‌ریزی شده است . عقب این سد دریاچه عظیمی تشکیل شده است . طول این دریاچه در حدود ۳٤٤ مایل است که ۱۲۵مایل‌آن‌در خاک سودان واقع شده است . آب‌سد از شش تونل خارج میشود و ۱۲ توربین را به حرکت در- آورده ۱۷۵ هزار کیلووات برق تولید می نماید .

سد اسوان در دو مرحله ساخته شده است : مرحله اول آن در اواسط سال ۱۹٦٤ بپایان رسید و در این مرحله قسمت اصلی سد ساخته شده ورود نیل تغییر مسیر داده شد قسمت دیگر سد و ساختمان نیروی برق آن در مرحله دوم یعنی‌سال ۱۹٦۸ تکمیل شده و بپایان رسید از آن پس ۱۲ توربین سد یکی پس از دیگری نصب گردید و بتدریج برق نقاط مختلف مصر و از جمله‌قاهره از این سد تامین گردید .

برق حاصل از سد اسوان به چند مرکز برق هدایت می‌شود ویکی از همین‌مراکز بود که بوسیله اسرائیلی ها در اکتبر سال ۱۹٦۸ منفجر گردید ولی دولت شوروی بلافاصله به اسرائیل اخطار کرد که از اقدام به چنین حملاتی خودداری کند و اکنون کلیه منطقه سد اسوان با یك پوشش ضد هوائی مرکب از توپهای قوی ضد- هوائی و موشک های سام ۳ شورویها محافظت می شود و اسرائیلیها نتوانسته‌اند به این مراکز حمله کنند .

سد اسوان از سال ۱۹٦۹ کم‌کم در وضع اقتصادی‌مصر اثر بخشید و بتدریج اراضی زیادی از آب سد مشروب شد و طبق طرحی که‌تنظیم شده است اراضی بسیار وسیعی از اطراف رود نیل که تاکنون خشک و لم‌یزرع بود اینک به زیر کشت‌برده شده است .

افزایش نیروی برق مصر نیز قابل توجه است . سال ۱۹۵۸ نیروی برق مصر از ۱۹۰۵میلیون کیلووات ساعت به ٦۰۱۲ میلیون کیلووات ساعت رسید و این مقدار در سال ۱۹٦۷ به ۱۰ هزار میلیون کیلووات ساعت بالغ گردید و این افزایش نیرو البته در تقلیل بهای برق و بکار افتادن صنایع جدید بی‌اثر نخواهد بود بطوریکه پیش‌بینی می شود سداسوان سالانه در حدود ۲۰۰میلیون لیره مصری به اقتصاد مصر کمک خواهد کرد .

فقط موضوعی که تا اندازه‌ای برای دولت مصر تولید اشکال کرده است بیماریهائی است که ازتشکیل دریاچه ناصر در عقب سد اسوان ساکنین اطراف سد را تهدید می کند و این بیماریهامحصول بوجودآمدن پشه های زیاد و حشرات موذیست . ولی مشکلات اقتصادی و مالی مصر در این روز ها بقدری زیاد است که درآمد حاصله از سد اسوان نمیتواند کمکی به بهبود وضع اقتصادی آن کشور بکند . مخارج هنگفت و سرسام آوری که مصر صرف‌تسلیحات و ارتش خود میکند اقتصاد آن کشور را بکلی‌فلج کرده است و درآمد حاصله از سد شاید فقط بتواند به قسمتی از مخارج ارتشی و نظامی مصر کمک کند و در طرح های عمرانی مصر بدون‌شك اثری‌نخواهد بخشید .

بهبود اوضاع اقتصادی مصر موقعی میسر خواهدبود که صلح و آرامش در آن منطقه‌حکمفرما شود وبودجه ارتش آن کشور کاملا تقلیل پیدا کند و تازه در این‌موقع معلوم نیست که دولت مصر با نفوذ عمیقی که شورویها در آن کشور کرده‌اند چگونه باید مقابله کند ؟ ...

از: فیگارو

ترجمه: علی بهارلو

موازنه وحشت در جهان

بیست و پنج سال پس از پایان جنگ دوم جهانی و پیدایش سلاح اتمی که بطور کلی مفهوم جنگ و رابطه بین ملتها را دگرگون ساخته بد نیست بدانیم که اکنون موازنه وحشت در چه مرحله‌ای است و سرنوشت دنیا تا پایان قرن از چه قرار خواهد بود .

از هنگامی که تمدن ما با واقعه هیروشیما وارد عصر اتم شد ، بعقیده کارشناسان مسائل استراتژیکی و مورخان ، جهان مراحل مختلفی را پشت سر گذاشته است.

در سال ۱۹۴۵ تنها یك کشور در جهان از سلاح اتمی برخوردار بود و برای نخستین بار از آن استفاده کرد . این کشور ، ایالات متحده آمریکا بود . ولی این وضع بیش از چهار سال دوام نیافت زیرا شورویها نخستین بمب اتمی خود را در ۲۳ سپتامبر در سال ۱۹۴۹ منفجرساختند، شوروی عقب ماندگی خود را از لحاظ سلاح های مخرب بسرعت جبران میکرد بطوریکه فاصله دست یافتن دو کشور به بمب هیدروژن بیش از ده ماه نبود . (آمریکائیها روز اول نوامبر ، ۱۹۵۲ و شورویها روز ۲۱ اوت ۱۹۵۳ نخستین بمب هیدروژنی خود را آزمایش کردند) بدینسان دست کم از لحاظ سلاح های اتمی و هیدروژنی بین دو کشور موازنه برقرار شد و سر انجام در سال ۱۹٦۰ دو «ابر قدرت» از لحاظ موشك و هواپیما های جنگی نیز در یك سطح قرار گرفتند . از آن پس مسابقه تسلیحاتی بین واشنگتن ومسکو آغاز شد و بین سال های ۱۹٦۰ و ۱۹۷۰ باوج شدت خود رسید و در عین حال زمامداران آمریکا و شوروی تمام تلاش خود خود را برای جلوگیری از یك برخورد مسلحانه بین دو کشور بکار بردند .

صلح پایدار

در سال ۱۹٦۱ «پیرگالوا» کارشناس استراتژی اتمی نوشت که قدرت وحشتناك سلاح های اتمی دست کم برای مدتی می- تواند یك صلح پایدار برای بشریت تامین کند . این پیشنهاد تاکنون به حقیقت‌پیوسته و قدرت بازدارنده سلاح های اتمی نقش مهمی بویژه در ماجرای کره در حفظ‌صلح ایفاء کرد . بحرانهای اخیر نیز ثابت میکند که دولتهای آمریکا و شوروی نمیخواهند در یك ماجرای اتمی با یکدیگر درگیر شوند .

وحشت از مصائب یك جنگ اتمی عجالتا دو دولت را وادار کرده است که در راه عقل و منطق قدم بردارند . میدانیم که سلاح اتمی یك استراتژی دفاعی بنام «استراتژی تلافی جویانه» بوجود آورده ولی مسابقه تسلیحاتی فعلی ممکن است اساس این استراتژی را نیز متزلزل سازد.

● ضد نیرو

هم اکنون سیستم دفاعی جدید «ضد نیرو» که از موشکهای چند پیکانی تشکیل میشود در استراتژی «قدرت بازدارنده» تحولات عمیقی بوجود آورده است . وسایلی که در سیستم های دفاعی بکار برده میشوداکنون شبکه های ضد موشکی را بصورت یک سیستم موثر تهاجمی در آورده است . هزینه های سرسام آور مسابقه تسلیحاتی از یکطرف و فشار افکار عمومی (دست کم در آمریکا) از طرف دیگر اکنون رهبران دو کشور را بر آن داشته است که دامنه مسابقه تسلیحاتی را محدود کنند .

مذاکرات مقدماتی نمایندگان دو کشور بزرگ که در هلسینکی آغاز شد اکنون در وین دنبال میشود . ولی آیا واقعا آنها روزی خواهند توانست در زمینه محدود کردن سلاحهای استراتژیکی بتوافق‌برسند؟ بی‌شك مذاکرات در باره این مسئله بسیار طولانی و دشوار خواهد بود و از هم اکنون ناظران سیاسی نسبت به نتیجه آن اظهار بدبینی میکنند در هنگامی که گفتگو های نمایندگان دو طرف در پایتخت‌اتریش ادامه دارد وزارت دفاع آمریکا اعلام‌داشته که موشکهای «مینیت من ۳» وارد زرادخانه اتمی این کشور شده و در سیلو های مخصوص زیر زمین نگهداری میشود .

مسلما ورود چین کمونیست به باشگاه اتمی جهان کار آمریکا و شوروی را در محدود کردن سلاح های استراتژیکی دشوارتر میسازد . باورود چین به جرگه کشورهای دارنده سلاح اتمی موازنه ای که بین آمریکا و شوروی بوجود آمده از بین‌میرود. پس از انگلیس و فرانسه چین در زمینه تسلیحات اتمی به پیشرفت های سریعی دست یافته و پرتاب نخستین ماهواره مداری چین به فضا نشانه آن است که چینی ها در زمینه تکنولوژی فضائی نیز بسرعت پیش رفته‌اند . ماجرا باینجا پایان نمی‌یابد. بسیاری از کشور های جهان نیز ممکن است در سال‌های آینده به سلاح هسته‌ای دست یابند و این مسئله بیش از پیش چهانیان را بوحشت انداخته است .

* سال ۲۰۰۰

«هرمای‌کان» در کتاب خود تحت عنوان «سال ۲۰۰۰» سه مرحله تکنولوژی مختلف برای سال های بین ۱۹۴۵ و ۲۰۰۰ قائل شده است . نخستین مرحله از ۱۹۴۰شروع شده تا سال ۱۹۴۹ ادامه پیدا میکند ، دومین مرحله که مربوط به موشک های «آسیب ناپذیر» است مربوط بدهه ۱۹٦۰ میباشد و بالاخره سومین مرحله از سال ۱۹۸۰ شروع شدو تا سال ۲۰۰۰ ادامه پیدا میکند .

بعقیده «هرمای کان» از اوایل یا اواسط دهه ۱۹۸۰ فرانسه ، آلمان غربی ، ژاپن و کشور های دیگری که در این ردیف قرار دارند دارای زرادخانه سلاح های هیدروژنی خواهند بود .

در ده یا ۲۰ سال آخر قرن بیستم سلاح های اتمی جدیدی وارد زرادخانه های کشور های بزرگ خواهد شد و حتی دولتهای کوچك هم خواهند توانست به قیمت بسیار ارزانی وسائل مخصوص حمل سلاحهای اتمی خریداری کنند .

«ژنرال گامبیز» در اوایل سال جاری نوشت که پایه های موازنه وحشت اکنون بیش از پیش متزلزل شده است . تاکنون برای انفجار یك بمب هیدروژنی از بمب اتمی کمك گرفته میشد ولی اکنون با استفاده از اشعه «لیزر» میتوان باهزینه کمتری نیروئی معادل قدرت انفجار بمب هیدروژنی بدست آورد .

دولتهای‌مهاجم‌میتوانند از وسائل دیگری برای حمله به دشمن استفاده کنند مثلا انفجار یك بمب اتمی ده مگاتنی در اعماق اقیانوس ها تلاطم وحشتناکی درآبهای ساحلی بوجود آورده ، مناطق وسیعی را ویران میکند .

اگرانفجار در ده کیلومتری ساحل صورت گیرد سطح آب دویست متر بالا می‌آید و اگر همین بمب در یکصد کیلومتری ساحل منفجر شود ارتفاع امواجی که از تلاطم آب دریا بوجود می‌آید به پنجاه متر میرسد و همین کافی است که شهر های ساحلی را به ویرانه‌ای تبدیل کند .

مسائل روز و مفسران جهان

کدامیك از «ابر قدرتها» بر دیگری برتری‌دارد ؟

از: یونسکو کوریر ترجمه: پرویز ایرانزاد

عبور از پنج قاره

پرواز آتنا در آسمان لایتناهی

عقاب درماه نشست:

چرا نخستین مه نشین عقاب نام گرفت

قدیم ترین افسانه ها، شاید داستان قهرمان «آتنا» از « مسوپوتامیان» است که برسر زبان ها بود و او برای اولین بار تا محدوده‌هائی که عقاب ها جرات پرواز دارند صعود کرد . برپایه اساطیر سومرائی ، این از نخستین فضانوردان اولین سلسله پادشاهی «کیش» بوده است.

پرواز آتنا سوار بر گرده عقاب بسوی فضای بالا، تم اصلی افسانه «آتنا» راتشکیل می دهد . شعر دلپذیری که قطعاتی از آن اخیرا منقوش برروی کتیبه های گلی در کتابخانه پادشاهی آسوریان بدست آمده نشان‌می دهدکه این اشعار نخست بوسیله «جرج سمیت» در کتاب برجسته‌اش بنام«چالدجنسیس» انتشار یافت .

پرواز «آتنا» به آسمان‌ها به خاطر دست یافتن به سیاره «تولد» انجام گرفت‌که می گفتند‌داروی‌درمان بیماری همسر آتنا را در اختیاردارد. آتنا حین پرواز مدام به‌پائین وبالا می نگریست تا این سیاره معجزه‌گر را پیداکند و چون‌جمله کوشش‌های وی به شکست انجامید درواپسین فرصت دست به دامن«شمس» خدای خورشید شده از وی خواست که یاریش‌را از وی دریغ نکند .

خدای خورشید « آتنا» را بسوی عقابی رهمنون شد . آتنا عقاب مورد نظرادرمانده وبا زخمهائی یافت‌که درجنك بایك مارمخوف(دشمن‌قدیمی عقاب) بروی حادث شده‌بود، آتنا پرنده زخمی راپرستاری ودرمان کردودر راه‌بهبودیش تمامی کوشش خود را بکار بست . در پرتو توجهات و یاریهای آتنا عقاب به زودی سلامتی خود را باز یافت.زخم های مهلکش التیام پذیرفت‌و نیروی از دست برفته را باز یافت . بعنوان سپاس وقدر شناسی ازآتنای پادشاه،عقاب تقبل کرد وی را به ونوس خدای «تولد» ببرد . عقاب به آتنا چنین گفت :

« دوست من ! بامن بیاو بگذار من‌تورا به بهشت«آنو» حمل کنم .

«سینه خود را برروی‌سینه من بنه»

«با کف دست خود گرده مرا محکم بگیر »

به درخواست عقاب آتنا گرچه پیرو فرتوت بود،تمامی جرات‌وشهامت خودرادردست های خویش متمرکز کرد ، سینه خود را بر سینه عقاب فشرد ودست هایش را برپر های دوبال عقاب حایل کرد و آنگاه عقاب ، بی آنکه‌سرو صدای چندانی از خود بروز دهد، نه مانند «آپولو۱۱» با مردی که زندگیش به تار موئی پیوسته‌بود بسوی‌آسمان هاپرگشودوبالا وبالاتر رفت. ابعاد گسترده زمین ودریاها زیر پای‌آندو پیچ و تابی‌بدیع داشت .

دست‌آخر آنهابکائنات رسیدند و از باغهای مصفای «آنو»، انلیل ورانه گذر کردند. اما تاج مرصع «اشنارد»هنوز در دوردست هابود . شش ساعت بدون وقفه از پرواز آندو می گذشت و «آتنا» به خاطراز دست دادن شهامت پیشین و یابه دلیل‌دلهره‌ای که عارض وی‌شده‌بود،عقاب‌دستورداد که سفررا ناتمام‌گذارده وی رابه زمین بازگرداند . (از بخت بد، متن شعر در این قسمت آسیب فراوان دیده و لذافقط به پایان ماجرا با «فرود اضطراری سفینه اشاره شده است »)

برروی سیلندر های‌متعددی که به‌سلسله «آکاد» سومین میلینیوم قبل از میلاد مربوط می شودصحنه عجیبی منقوش است که‌دانشمندان‌آنرامظهر پرواز «آتنا»به‌فضای لایتناهی می دانند .هرچند برروی‌این کتیبه ها یك مرد ریشودیده میشود که مشغول سواری گرفتن بر پشت پرنده‌ای‌است در صورتی‌که در افسانه‌آتنا خود آتنا در حالی که با دو دست بالهای عقاب را محکم چسبیده بسوی آسمانها می- رود .

پرنده منقوش براین کتیبه ها احتمالا عقاب است. مرد ریشو همان «آتنا»و دوحیوان زیر پایشان دوسك هستند که رودر روی هم در دو طرف کیشه یاوسیله‌ای سفینه‌مانند قرار گرفته‌اند.چنین پیداست که دوحیوان متعجب‌ومتوحش به بالا وبه کار شگفت‌انگیز صاحب خود خیره شده‌اند . دیگر مظهر جالب‌این نمودار «گله» گوسفندان است .

این جزئیات هرنوع شك‌و تردیدی را در چوپان بودن سوار عقاب از بین می برد و شگفتی نباید داشت زیرا در لیست پادشاهان «آتنا» بانام وعنوان چوپان‌زیادآمده است. دیگر چوپانان نیز اغلب با بلند کردن یك دست خودبه عنوان تعجب دیده شده‌اند.

دنباله دارد

کتیبه کنده کاری‌مربوط به عهد ساسانیان (از قرن سوم تا هفتم‌میلادی)

نخستین صفحه تصویردار جهان ببازار آمد

چهار مهندس آلمانی توفیق یافته‌اند ، نخستین صفحه صدادار و تصویردار جهان‌را بوجود آورند . صفحه مزبور به قطر یك میلی متر ازنوعی ماده مصنوعی ساخته میشود و در آینده دارندگان‌دستگاه های گیرنده تلویزیون می- توانند تماشاگر برنامه هائی به میل خودشان باشند .

صفحه ۲۱ سانتیمتری نامبرده برای پنج دقیقه می باشد و بهای آن‌بیست‌مارك (درحدود ٤۳۰ ریال) تعیین شده‌است.

ساختن‌صفحات ۳۰سانتیمتری بمدت دوازده دقیقه ،رنگی‌با سیاه و سفید نیز در دست اقدام است .

بهای دستگاهی که صفحات مزبور را می زند وبگیرنده تلویزیون انتقال می دهد، در حدود پانصد مارك (ده هزارو پانصد ریال) خواهد بود .

هریك از صفحات مزبور را می توان‌هزار بار زد،بدون اینکه در کیفیت آنها خللی پیش آید .

د.آ.ه

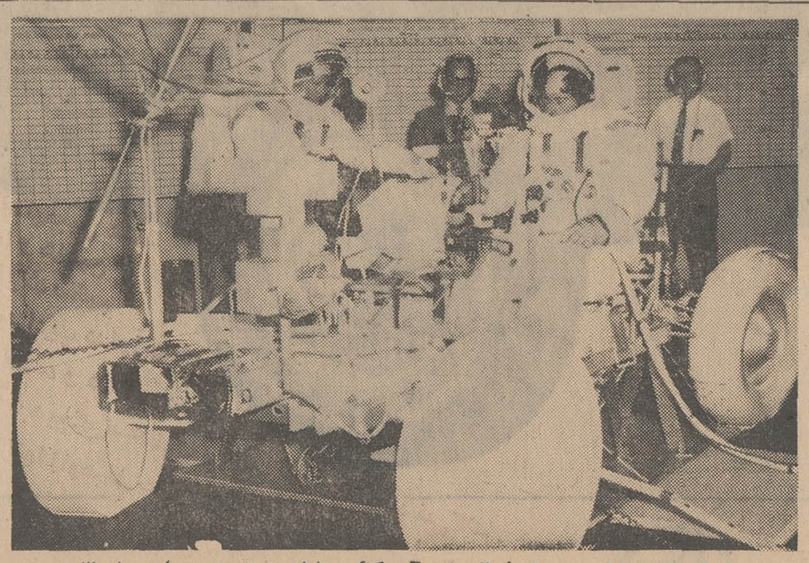

خودروماه پیما فضانوردان آمریکائی چارلز دوك (سمت چپ) و جان‌یانك در حال معاینه مدل «خودروماه‌پیما» که قراراست درسال ۱۹۷٦ طی ماموریت آپولوی۱٦ مورد استفاده قرار گیرددیده می شوند. بعدازبررسی نهائی طرح که در ماه ژوئن‌در مرکز فضائی مارشال درآلاباما باتمام رسید پیمان ساختن اولین مدل‌پرواز بسته‌شد .

درحضورو‌الاحضرت شاهپور غلامرضا پهلوی سی‌امین دوره مسابقات شنای قهرمانی ایران به پایان رسید

طول این دوره مسابقات شش رکورد ملی ایران جابجا شد!

تیم واترپلوی تهران با پیروزی ۲-۱۱ بر خوزستان چهره‌ای خیره کننده ارائه کرد!

شنجانی- نسیم- مجیدی- آذرفر- تاجیکی در گروه مردان و ژیلا آیرم در قسمت بانوان چهره های برتر مسابقات بودند

بعد از ظهر دیروز طی مراسمی خاص در حضور والاحضرت شاهپور غلامرضا پهلوی ریاست عالیه کمیته ملی المپیك ایران سی‌امین دوره مسابقات شنا، شیرجه و واترپلوی قهرمانی ایران در حالی به پایان رسید که سه رکورد ملی در رشته های صد متر آزاد، دویست متر پروانه و چهاردر پنجاه‌متر مختلط انفرادی، شکسته شد، به این ترتیب طول این دوره مسابقات رویهم شش رکورد ملی ایران جابجاشد.

*** نخستین رکورد جدید**

اولین رکورد تازه ایران دوشنبه شب بدست آمد، حسین مجیدی در ۸۰۰ متر مردان زمان ۱۰ر۲۲-۴ دقیقه را بجا گذارد، باین ترتیب ۱۶ر۵ ثانیه رکورد ایران در این رشته جابجا شد.

دسترسی به رکورد ورودی آسیا

حسین نسیم در صد متر کرال پشت ۹ دهم ثانیه رکورد ایران را ترقی داد، ۱ر۰۹ زمان بدست آمده در صد متر کرال پشت بود که رکورد ورودی آسیا نیز طی آن در هم شکست وسرانجام ژیلا آیرم درکرال پشت دختران ۲ر۴ ثانیه رکورد ایران را جابجا کرد.

*** ارزش فراوانتر این دوره مسابقات**

گذشته از این درخشش تیم واترپلوی تهران بخصوص باچهره‌ای که در فینال مقابل خوزستان ظاهر شد و ۲-۱۱ این تیم را مغلوب کرد و موجودیت قهرمانان شیرجه با آنچه ارائه کردند، همه و همه موجودیتی بود که سبب ارزش فراوان برای شنای ایران گردید.

رکورد ۵۷ر۹ ثانیه حیدر شنجانی گرچه هنوز با حد نصاب ورودی صد متر بازیهای آسیائی ۲ دهم ثانیه اختلاف دارد ولی آنچه از او دیدیم در صورت یك برگشت صحیح و سریعتر می‌تواند حتی به مرز ۵۶ ثانیه نیز نزدیك شود، بخصوص که فریدون عناویم یك حریف تهدید کننده برای او نبود که سبب بهبود رکورد شنجانی شود و بازمان یکدقیقه و ۳ دهم ثانیه به خط پایان رسید، به‌این ترتیب اگر زمان بدست آمده صحیح باشد، در حالی که تردید نداریم شنجانی می تواند بهتر ازاین باشدو تامرز ۵۶ر۵ ثانیه یعنی سه دهم ثانیه بهتر از زمان نفر دوم بازیهای گذشته «تروهیکو کیتانی» ژاپنی که با ۵۶ر۸ ثانیه مدال نقره بازیهای گذشته را گرفت پیش رود، بهترین رکورد آسیا در این رشته ۵۶ر۱ ثانیه است که در دور گذشته «گانی هیروویساکی» ژاپنی بدست آورد قبل از او دربازیهای سال ۱۹۶۲ «گدایجوشیمیسو» از ژاپن با ۵۶ر۶ ثانیه رکورددار این رشته بود.

از شنجانی که بگذریم حسین نسیم نیز یکی از امید های بزرك است زمان ۱ر۰۹ دقیقه‌ای او که دوشنبه شب گذشته بدست آورد، ۵دهم ثانیه بهتر از نفر پنجم بازی های گذشته «اوهن تاوین» برمه‌ای می باشد ولی در حالی می توان او را روی سکو جستجو کرد که به مرز ۱ر۰۴ دقیقه نزدیك شود و این در فاصله چهار ماه و چند روز به دیدار های آسیائی غیر ممکن نیست بخصوص که دیدیم ۹دهم ثانیه در این دوره بازیها قهرمانی ایران پیش رفت.

*** خوزستان، کمتر از انتظار**

ورزش مفرح ولذتبخش شنا همچنانکه در بررسیهای گذشته امید دادیم در دیار ما رنگی تازه یافته است و این درسایه همکاری وهمبستگی است ولی برخلاف آنچه در تهران بوجود آمده، خوزستان موجودیتی که انتظارداشتیم ارائه نکرد!

خوزستان در گذشته‌هائی نه‌چندان دور حاکم بدون تردید ورزشهائی چون شنا، دوومیدانی، بکس و فوتبال بود و دراین‌اواخر در کشتی نیز کوس برابری می زد ولی مدتی است آنهمه‌درخشش در تیمهای خوزستان کمتر بچشم می‌خورد و اینجا بگمان ما بیشتر از آنجهت است که آن نظم و انضباط گذشته واطاعت قهرمانان از مربیان و فروتنی از میان رفته است و اگر این ادامه پیدا کند، ورزش خوزستان آنچه امروز دارد نیز از دست خواهد داد.

*** خوزستان با ۴۶ امتیاز کمتر از تهران**

در رده‌بندی کلی خوزستان با ۱۲۸ امتیاز جای دوم را گرفته، یعنی ۴۶ امتیاز کمتر از تهران بدست آورده!

در حالیکه تهران در رقابتی سخت و با اختلافی نا چیز بر تیمهای خوزستانی پیروز می‌شده ولی تیمهائی چون گیلان - کرمانشاه - فارس - یزدو اصفهان که به‌ترتیب با ۴۸ - ۲۷ - ۲۵ - ۱۰ و ۳ امتیاز مقامهای سوم تا هفتم را بدست آورده‌اند، در شنا موجودیتی بیشتر از گذشته ارائه نکرده‌اند.

یاد آوری اینکه خوزستان در دیدار نهائی واترپلو ۲-۱۱ مغلوب تیم تهران شده نیز یکی دیگراز عوامل توقف قهرمانان این استان است، بخصوص که در رده‌بندی جای سوم را گرفته.

بهرحال در فاصله چهار ماه و چند روز به آغاز بازیهای آسیائی شنای ایران بلطف درخشش چهره هائی استثنائی موجودیتی تازه‌یافته ولی باید برای تدارك شهرستانها نیز با بوجود آوردن استخر زمستانی که فاصله ۹ ماه فراموشی در فصل سرما را از میان بردارد به شنای شهرستانها نیز امید داد.

*** نتایج کلی:**

بهر حال نتایج روز پایان به‌این شرح اعلام گردید.

۱۰۰ متر آزاد:

۱- حیدر شنجانی از گیلان با زمان ۵۷ر۹ ثانیه «رکورد تازه ایران» ۲- فریدون عناویم از تهران با ۱ر۰۳ دقیقه ۳- امیر جوشن پوش از خوزستان با ۱ر۰۶ دقیقه ۴- بهروز حقیقی از خوزستان با ۱ر۰۲-۶ دقیقه ۵- بهرام باجوند با ۱ر۰۴ دقیقه ۶- بهروز عبدالرحمن زاده از تهران با ۱ر۰۶-۶ دقیقه.

۲۰۰ متر پروانه مردان:

۱- شهرام آذرفر از تهران با ۲ر۲۷-۷ دقیقه «رکورد تازه ایران» ۲- علی سماوات از تهران با ۳ر۰۵-۸ دقیقه ۳- حشمت الله آجاق کرمانشاه با ۳ر۲۰-۲ دقیقه ۴- جواد متقی از تهران با ۳ر۰۳-۲ دقیقه ۵- عبدالله لیموچی از خوزستان با ۳ر۳۶-۵ دقیقه ۶- شهابیان از شیراز با ۳ر۵۱-۹ دقیقه

۲۰۰ متر قورباغه دختران:

۱- گلرخ معززی از تهران با زمان ۳ر۲۱-۲ دقیقه ۲- مینامینا از تهران با زمان ۳ر۲۹-۳ دقیقه ۳- عصمت صالحی از یزد با ۳ر۴۲ دقیقه ۴- نیلوفر پوزشی از تهران با ۳ر۴۶-۵ دقیقه ۵- مرضیه مهاجر از کرج با ۴ر۰۱-۱ دقیقه ۶- هیتا مشعلی از شمیران با ۴ر۰۳-۱ دقیقه.

چهار در ۵۰ متر انفرادی (مختلط):

۱- اصغر تاجیکی از تهران با زمان ۲ر۳۳-۲ دقیقه «رکورد تازه ایران» ۲- بهرام توکلی از تهران بازمان ۲ر۴۱-۴ دقیقه ۳- کوروش سالاری از خوزستان با ۲ر۴۱-۸ دقیقه ۴- شهروز خسرویار از تهران با ۲ر۵۹-۱ دقیقه ۵- مخبر از شیراز با ۳ر۱۸-۹ دقیقه ۶- دهقان از شیراز با ۳ر۳۱-۵ دقیقه.

رده بندی تیمی:

۱- تهران ۱۷۴ امتیاز ۲- خوزستان ۱۲۸ امتیاز ۳- گیلان ۴۸ امتیاز ۴- کرمانشاه ۲۷ امتیاز ۵- فارس ۲۵ امتیاز ۶- یزد ۱۰ امتیاز ۷- اصفهان ۳ امتیاز.

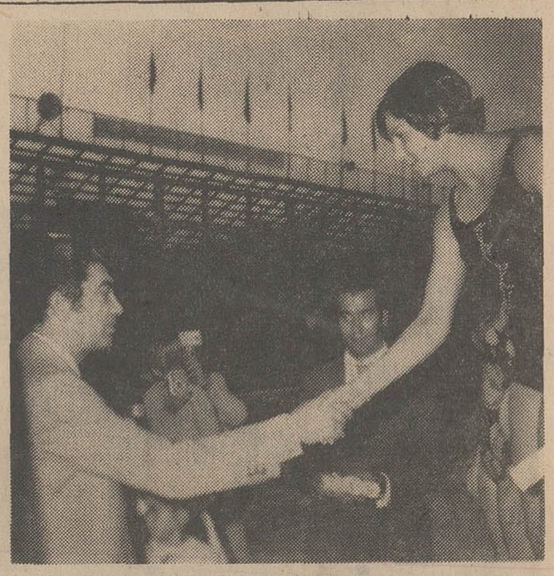

ژیلا ایرم در صد متر کرال پشت رکورد تازه‌ای بجاگذارد و بعنوان بهترین شناگر دختر به حضور والاحضرت شاهپور غلامرضا پهلوی معرفی شد.

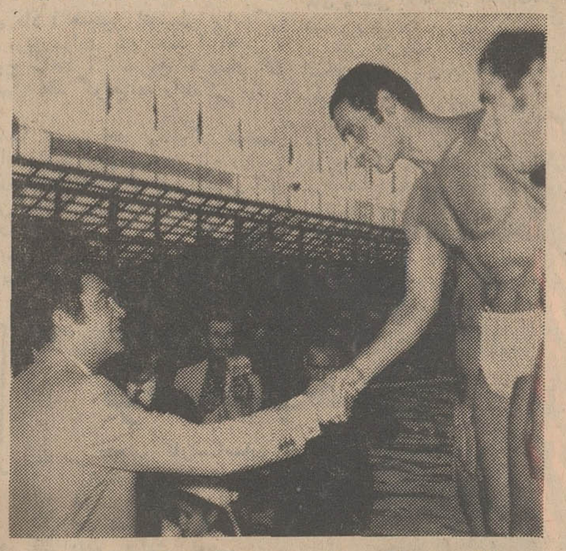

والاحضرت شاهپور غلامرضا پهلوی حیدر شنجانی را روی سکوی افتخار مورد لطف قرار دادند.

جناب آقای هویدا نخست‌وزیر محبوب

رونوشت جناب آقای پرتو وزیر محترم دادگستری

کارکنان ثبت اسناد شهرستان بهشهر

بدین وسیله مراتب حق‌شناسی خود را از توجه مخصوص آن‌جنابان نسبت بدستورمداوا ومعالجه آقای مسیح عطارد معاونت محترم وزارت دادگستری وسرپرست ثبت کل واعزام ایشان به خارج از کشور اعلام و توفیق بیشتر معظم‌لها رادرراه خدمت بشاهنشاه آریامهر و ملت ایران از خداوند بزرك مسئلت‌داریم.

ازطرف کارکنان ثبت بهشهر عطاءالله انوری

آ-۲۸۹۰۰

آگهی

تعدادی از دانشجویان پسر دانشگاه تهران مخصوصادانشجویان سال آخر گروه پزشکی و دانشکده فنی تقاضای سکنی در منازل اطراف دانشگاه را از مهر ماه سال جاری دارند. از کسانیکه حاضرند در حوالی دانشگاه باشرایط سهل اطاق به دانشجویان اجاره بدهند تقاضا دارد با تلفن ۶۹۸۲۰ تماس بگیرند و یا مستقیما به امور دانشجوئی دانشگاه خیابان ۲۱ آذر مقابل درب ورودی باشگاه دانشگاه مراجعه وفرم لازم را تکمیل کنند. م.الف ۴۴۲۲

آ-۲۸۷۵۲ امور دانشجوئی دانشگاه

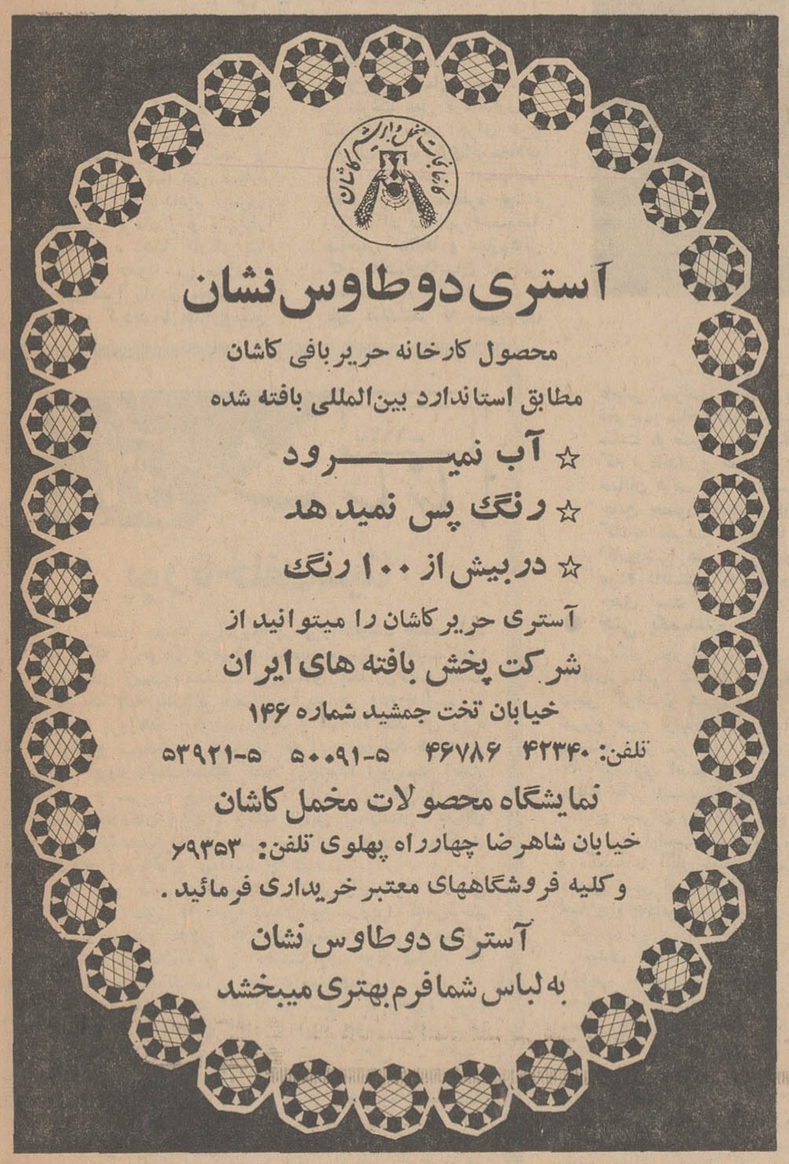

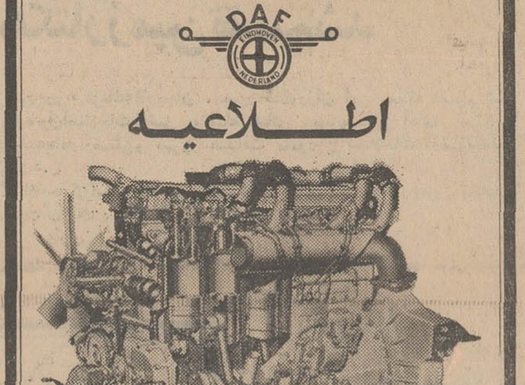

موتورهای دیزل داف بقدرت ۱۷۲ الی ۲۵۰ اسب برای تریلی و کامیونهای سنگین - مصارف صنعتی - ماشینهای جاده سازی، کشاورزی و پمپ های عمیق کدلها

مشتریان محترم انتظار رو و آزاد اشتند رسید.

لطفا برای اخذ توضیحات بیشتر و خرید بشرکت ایران تراکت با مسئولیت محدود خیابان شیروخورشید تلفن ۵-۵۷۰۷۱ یا عاملین فروش در تهران و شهرستانها مراجعه فرمائید

دانشگاه ملی ایران برای دوره فوق‌لیسانس علوم اقتصادی و سیاسی دانشجو میپذیرد

دانشگاه ملی ایران برای دوره فوق لیسانس اقتصاد و علوم سیاسی درسال تحصیلی ۵۰-۴۹ از بین کسانی که واجد شرایط زیر باشند تعدادی دانشجو می‌پذیرد:

داوطلبان دوره فوق لیسانس اقتصاد منحصرا دارندگان دانشنامه لیسانس رشته اقتصاد و بانکداری.

داوطلبان دوره فوق لیسانس علوم سیاسی منحصرا از کسانی که دارای لیسانس رشته سیاسی از دانشگاه های معتبر داخلی و خارجی باشند از طریق مسابقه انتخاب میشوند.

مدارك ثبت نام

۱- فتوکپی لیسانس.

۲- دوبرگ رونوشت یا فتوکپی شناسنامه.

۳- شش قطعه عکس ۴×۶ که داوطلب باید شخصا نام و مشخصات خود رااز روی شناسنامه در پشت عکس نوشته‌باشد.

۴- رسید بانکملی بمبلغ یکهزار ریال که‌بابت ثبت‌نام به حساب شماره ۱۰۰۲ دانشگاه ملی ایران نزد بانك ملی ایران شعبه ۶۷۶ اوین ویایکی از شعب بانك ملی ایران در تهران وشهرستانها پرداخت نموده باشد.

۵- فتوکپی گواهی معافی ازنظام وظیفه یابرك خاتمه خدمت.

داوطلبان باید درخواست خودرا که‌حاوی نام و نام خانوادگی، نام‌پدر، شماره شناسنامه، محل صدور، محل تولد و نشانی کامل باشد بخط خود و بطور خوانا بضمیمه مدارك خواسته شده بوسیله پست سفارشی طوری بفرستند که تاآخر وقت شنبه دهم شهریور ماه ۱۳۴۹ به‌آدرس طهران اوین، دانشگاه ملی ایران اداره کل آموزش واصل گردد.

وجه ثبت‌نام و مدارك داوطلب در صورت شرکت نکردن در امتحان ورودی ویا قبول نشدن پس داده نخواهد شد.

بدرخواست هائی که فاقد یکی از مدارك خواسته شده‌باشد ترتیب‌اثر داده نخواهد شد.

مواد امتحانی

رشته فوق لیسانس اقتصاد: اقتصاد، آمار، ریاضی، زبان خارجی.

رشته فوق لیسانس سیاسی: علوم سیاسی، زبان خارجی.

روز برگزاری امتحانات ورودی.

روزچهارشنبه هیجدهم شهریور ماه ۱۳۴۹ از ساعت ۵ بعداز ظهر.

داوطلبان باید یك‌ساعت قبل‌از وقت در دانشگاه حضور داشته باشند.

مسابقه ورودی در ساختمان دانشکده علوم اقتصادی وسیاسی دانشگاه ملی ایران (اوین) برگزار میشود.

کارت های امتحان ورودی صبح روز دوشنبه شانزدهم شهریور ماه در دانشکده علوم اقتصادی و سیاسی توزیع خواهد شد.

دانشگاه ملی ایران

آ-۲۸۹۱۴ ۲-۱

تأسیس مدرسه عالی بیمه تهران

برای داوطلبان دختر و پسر سه کشور ایران - پاکستان و ترکیه

بدین وسیله باطلاع داوطلبان تحصیل درزشته بیمه و فنون اقتصادی و حقوق و مدیریت آن در سه کشور ایران - پاکستان و ترکیه می‌رساند که:

۱- مدرسه عالی بیمه تهران یك موسسه آموزشی غیرانتفاعی است که با تصویب وزارت علوم و آموزش عالی و در اجرای موافقت‌نامه های سازمان همکاری‌های منطقه‌ای تاسیس شده‌است.

۲- مدرسه عالی بیمه تهران بصورت یك موسسه ممتاز آموزش عالی برای تربیت مدیران و کارشناسان در رشته بیمه و علوم اقتصادی و حقوقی و مدیریت آن برای موسسات بیمه، اقتصادی، تولیدی و صنعتی سه کشور - ایران، پاکستان و ترکیه در کادر همکاری های منطقه‌ای «آر-سی-دی» بوجود آمده است.

۳- دوره تحصیل برای اخذ لیسانس چهارسال می باشد و علاوه بر آن دوره های کوتاه مدت برای رفع احتیاجات کارمندان فعلی و نمایندگان شرکت های بیمه بتدریج دائر و اعلام می گردد.

۴- فارغ‌التحصیلان واجد شرائط مدرسه عالی بیمه تهران می توانند در مسابقه های ورودی دوره های فوق لیسانس دانشگاه تهران که برنامه آنها با لیسانس مدرسه عالی بیمه تهران تناسب دارد شرکت کنند.

۵- چون مدرسه عالی بیمه تهران جنبه منطقه‌ای و بین‌المللی دارد کادر آموزش آن متشکل از استادان ایرانی و خارجی خواهد بود.

رئیس مدرسه عالی بیمه تهران

شرائط ثبت‌نام وشرکت در مسابقه ورودی دوره لیسانس «مدرسه عالی بیمه تهران»

دارندگان دیپلم کامل متوسطه طبیعی - ریاضی - ادبی و بازرگانی می توانند با رعایت مقررات زیر برای شرکت در مسابقه ورودی مدرسه عالی بیمه تهران از طریق مکاتبه ثبت‌نام نمایند. داوطلبان باید مدارك زیر را تهیه و به پیوست تقاضانامه که ذیلا نمونه آن درج گردیده است با خط خود و با پست سفارشی به مدرسه عالی بیمه تهران واقع در تهران - خیابان کریمخان زند - بین خیابان خردمند و روزولت ارسال دارند.

تقاضای ثبت‌نام بایستی تا آخر وقت اداری روز بیستم مردادماه یکهزارو سیصدو چهل‌ونه به پست تحویل داده شود. به تقاضا هائی که مدارك آنها ناقص باشد ترتیب اثر داده نشده و کارت شرکت در مسابقه ورودی صادر نخواهد شد.

مدارك لازم برای ثبت‌نام

۱- فتوکپی یا رونوشت دیپلم یا جواز قبولی دوره کامل متوسطه.

۲- تعداد چهار قطعه عکس ۴×۳ که مشخصات داوطلب درپشت آنها نوشته شده باشد.

۳- فتوکپی صفحه اول شناسنامه.

۴- فتوکپی برك معافیت دائم یا برك انجام خدمت وظیفه عمومی و یا فتوکپی برك معافیت موقت یا آماده بخدمت (دیپلمه های خرداد ۴۹ و متولدین سال های ۱۳۲۹ بعد نیازی بارسال مدارك نظام وظیفه ندارند).

۵- نسخه اول فیش بانکی به مبلغ پانصد ریال بابت حق ثبت‌نام مسابقه ورودی که بایستی بحساب جاری شماره ۳۳۳۳۳ شعب بانك بیمه ایران و یا حساب جاری شماره ۴۵۶۶۰ شعب بانك بازرگانی ایران در تهران و یا شهرستانها پرداخت گردد.

(مبلغی که برای شرکت در مسابقه ورودی دریافت می شود مسترد نخواهد شد).

برك درخواست ثبت‌نام مسابقه ورودی مدرسه عالی بیمه تهران

اینجانب با مشخصات زیر: تاریخ نام

نام خانوادگی فرزند دارای شناسنامه شماره

صادره‌از متولد سال که تحصیلات کامل

متوسطه خود را در رشته بامعدل در دبیرستان

واقع در شهرستان بپایان رسانده‌ام تقاضای شرکت

در مسابقه ورودی مدرسه عالی بیمه تهران رادارم. به پیوست این تقاضانامه مدارك خواسته شده ارسال می شود.

نشانی کامل

تلفن محل امضاء

داوطلبان واجد شرائط کشور های ترکیه و پاکستان ازطریق انجام مصاحبه انتخاب خواهندشد.

داوطلبان حائز شرائطی که توسط شرکت های بیمه برای تامین کادر فعلی و آینده آنها معرفی میشوند بایستی به ترتیب مذکور در این آگهی ثبت‌نام کرده و در امتحان مسابقه ورودی شرکت نمایند و در صورت احراز شرائط مساوی در مسابقه ورودی نسبت بسایر داوطلبان حق‌تقدم خواهند داشت.

مواد امتحان مسابقه ورودی عبارتست از: ریاضیات (حساب و جبر دوره متوسطه)، زبان انگلیسی، فارسی، اطلاعات عمومی.

برای آشنائی با قبول‌شدگان امتحانات مسابقه کتبی در تاریخی که معین خواهد شد مصاحبه بعمل خواهد آمد. تاریخ توزیع کارت شرکت در مسابقه ورودی و همچنین تاریخ، روز و محل امتحانات مسابقه ورودی بعدا در جراید آگهی خواهد شد.

مدیر آموزش مدرسه عالی بیمه تهران

آ-۲۷۹۷۴ ۱-۳

فقط تابستان امسال ده درصد تخفیف. کلیه هنرجویان رانندگی سازمان‌های فداج میتوانند از ده‌درصد تخفیف مخصوص فصل استفاده نمایند - تلفن ۷۶۲۰۷۳ - ۷۶۲۰۷۲ - ۷۶۲۰۷۱

تخریب محلات اصفهان

شهردار اصفهان: در نوسازی شهر حتی یکساعت نباید درنگ کرد ...

برای اصفهانی‌ها غیر منتظره بود ...

★ دستور تخریب قسمتی از مغازه‌های میدان شاه نیز داده شد ..

★ کسانیکه مغازه هایشان خراب میشود ، در میدان جدید اصفهان مغازه میگیرند

★ بعضی از اصفهانیها میگویند ، تخریب ساختمان های ۲۰۰ ساله کار صحیحی نیست ...

تخریب بعضی محلات اصفهان از جمله خیابان «هاتف» ، دروازهٔ شیراز و قسمتی از میدان شاه که جزو طرح نوسازی اصفهان است ، سرانجام شروع شد و همانطور که در شمارهٔ گذشته اطلاع دادیم دیروز باحضور فرماندار و شهردار اصفهان ، دهها کارگر با بولدوزر حدود سی مغازه و کاروانسرا را در محلهٔ هاتف خراب کردند تا میدان وسیع و زیبائی که طرح آن قبلا آماده شده در این محل شروع بساختمان شود .

سرعت عمل فرمانداری و شهرداری ، در اجرای طرح تخریب و نوسازی این محلات حتی برای خود اصفهانیها عجیب و غیر منتظره بود ، زیرا اکثریت مردم خصوصا صاحبان خانه‌ها و مغازه‌هائی که ساختمان‌هایشان در این محلات قرار گرفته است ، باور نداشتند که شهرداری باچنین سرعتی دست بکار تخریب ساختمانها شود، اما ساعت ۸ صبح دیروز هنگامی که فرماندار و شهردار در خیابان هاتف ، روبروی مسجد جامع حضور یافتند و اولین کلنگ تخریب مغازه ها و کاروانسرا ها بزمین خورد، مردم دانستند که کار، واقعا جدی است .

میدان شاه اصفهان که قسمتی از مغازه‌های اطراف آن خراب میشود ...

● حتی یکساعت

خبرنگار مادر اصفهان ، دیروز باآقای مقامی شهردار اصفهان تماس گرفت و شهردار که از شروع طرح نوسازی شهر اصفهان خرسند بنظر میرسید گفت : در کار نوسازی اصفهان حتی یکساعت درنگ جایز نیست . این شهر واقعا احتیاج بعمران وآبادانی دارد و سعی ما براینست که ضمن حفظ و نگهداری آثار باستانی واستیل قدیمی شهر اصفهان نسبت به اصلاح وآبادانی شهر نیز بکوشیم. بکوشیم .

میدان وسیعی که در محل تخریب مغازه‌ها و کاروانسراهای محلهٔ هاتف ایجاد میشود «مقابل مسجد جامع» اززیبائی کاملی برخوردار خواهد بود و درطرفین میدان مغازه‌هائی بسبک ساختمانی دوران صفویه ایجاد میشود .

مغازه‌هائیکه خراب می‌شود ، صاحبانشان میتوانند در میدان جدید دوباره مشغول کار شوند. و نسبت به سایرین حق تقدم دارند .

ناگفته نماند که قبلا ساختمان های مورد تخریب ارزیابی شده و تخریب آنها بتصویب انجمن شهر ووزارت کشور رسیده و کلیهٔ مراحل قانونی خودرا طی کرده است ، بدنبال تخریب این ساختمان ها ، مغازه‌ها و خانه‌های قدیمی دروازه شیراز و قسمتی از گوشهٔ میدان شاه تخریب میگردد تا نوسازی این محلات ، بطریقی که قبلا پیش‌بینی شده انجام شود .

۲۰۰ سال قدمت

دیروز ، بعضی از مردم اصفهان، ضمن گفت‌وگو با خبرنگار ما ، نظراتی دربارهٔ تخریب ساختمان ها ابراز داشتند .

یکی از بازرگانان اصفهانی میگفت : شك نیست که تاجائی ویران نشود آباد نخواهد شد و نوسازی که شهرداری آغاز کرده کاربسیار بجا و بموردی است اما باید دید که اینکار واقعا لطمه‌ای به بناهای باستانی شهر نمیزند؟. بعضی از ساختمانهائی که قرار است خراب شود ، حدود دویست سال قدمت وسابقه باستانی دارند و همین بناها هستند که اصفهان امروز ، اصفهانی راکه توریستها بخاطرش سرودست می‌شکنند بوجود آورده‌اند .

*** شهر را دو قسمت میکردند**

آقای «حفیضی» یك کارمند ، به خبرنگار ما گفت : خوب بود شهرداری اصفهان ، محلاتی تازه درکنار شهر ایجاد میکرد و یا شهررا از یکطرف که ساختمان‌هایش قدمتی ندارند توسعه میداد تابه ساختمانهای قدیمی و باستانی دست نمیخورد ...

من بارها توریستی‌هائی را دیده‌ام که با اشتیاق بکوچه پس کوچه‌های همین محلات قدیمی مینگرند وبقول یکی از توریستها « بوی تاریخ» را در همین کوچه ها استشمام میکنند» همانطور که گفتم بعلت ضرورتی که اصفهان به‌نوسازی دارد ، باید این شهر دوقسمت میشد و در جوار شهر فعلی ، محلات تازه‌ای بوجود می آمد تا اصفهان‌فعلی ، همین‌حالتی راکه الان دارد داشته باشد .

غرامت ساختمانها

دربارهٔ غرامت ساختمانها مقامات فرمانداری و شهرداری گفتند : غرامت ساختمانهائی که تخریب میشود پرداخت شده و از این لحاظ مشکلی وجود ندارد، دستور تخریب قسمتی از مغازه‌های میدان شاه نیز دیروز داده شده است.

شهرداری اصفهان دیروز به مردم این شهر اطلاع داد ، چون قرار است خیابانهای چهارباغ ، کمال‌الدین اسماعیل ، فیض، سپه شاه و بازار تجدید آسفالت‌شود، حداکثر تاپانزده روز دیگر هر کار حفاری که جهت انشعاب آب ویا امور دیگر دارند انجام دهند تابعدا احتیاجی به‌حفاری و کندن آسفالت نباشد .

از: پورنگ

سیمای شهرستانها

-۶۹۲-

پورناخلف سینا

خدایا خودت مرادرپناه پرمهرو عطوفتت حفظ کن، چرا که میخواهم بازهم در سیمای شهری انگشت روی خطوخال زشت‌ونامتناسب موسسه‌ای بگذارم. لابدفرداست که یك نامه بلندبالا بامضاء چندین نفر ادم با اسم و رسم بروزنامه خواهد رسید و «امضاءکنندگان زیر» گواهی‌و شهادت خواهند داد که این «پورنك» هرچه در باره «پور» ناخلف«سینا» گفته بی‌جابوده وپورسینا آنقدر خلف و سربراه بوده است که‌بیاوبین. بهرحال«پورسینا» یك بیمارستان است ، وحتما دراین بیمارستان عده‌ای طبیب تحصیلکرده هم مثل بیماران پریشان روزگار گرفتار آمده‌اند و نمیدانند چه کنند .

باور کنید خواننده عزیز ، نمی‌توانم خودم راراضی کنم که انطور که «حق» است بنویسم زیرا که‌می‌ترسم بعد از خواندن مطلبی که خودم نوشته‌ام دچار شرمندگی بشوم وزبان ملامت‌گو را ملامت‌گوی خودم سازم که چرا اسباب سرافکندگی خودت میشوی .

اما خدا میداند که با هر«رشتی» که‌برخورد کردم گفت :«... ترابخدا درباره پورسینا بنویس...»ومن‌مرتبا دستهایم را روی چشمهایم گذاشتم که یعنی «... مطیعم، بچشم ، می‌نویسم ...» . وبعد یك‌روزسری‌باین‌بیمارستان زدم واز نزدیك وضع آنجا را دیدم . میدانید دوستان‌من مقصر پزشك نیست ... مقصر پرستار نیست ... مردم‌هم مقصر نیستند ، عابرین و ساکنین کوچه‌های اطراف پورسینا هم تقصیری ندارند . مقصر لحاف وتشك های کثیفی است که دربدترین شرایط شسته میشود وپهن می‌شود جلوی چشم مردم . ولابد مقصر زنی است که توی راهرو خوابیده بود و بمن گفت «... استینم رادیر بالازدم ، دکتر عصبانی شد و آستینم را پاره کرد ...». شاید هم مقصر مردی باشد که میگفت : «هرچه میگویم یك لیوان آب بمن بدهید نمیدهند میگویند چرا لیوان باخودت نیاورده‌ای ... ما لیوان نداریم ...»

توی راهروهای بی‌سروسامان بیمارستان پورسینا سرگردانم ... نمی‌خواهم حق‌و عدالت را زیرپا گذاشته باشم ،بخود میآیم و میگویم اگر خودت دراین‌محدوده‌ی عجیب و غریب طبیب بودی چه‌میکردی ؟ جوابی پیدانمی‌کنم ... یادم می‌اید که از چند نفر شنیده‌ام « فلان دکتر جراح بیمارستان پورسینا،مردخوبی است ...سخت تلاش می‌کند ، دلسوز است ... آن دیگری هم که متخصص امراض داخلی است وظیفه‌اش را انجام میدهد ... »

و چند نام نیکوی دیگر ... دچار سرگیجه میشوم که اگر فقط «چند» نفر آدم خوب ووظیفه‌شناس اینجا کار میکنند ، پس‌چرا بازهم مردم از نام «پورسینا» که نام بیمارستان شهرستان است تنفر دارند ... لابد مقصر آن راننده تاکسی است که میگفت ، اگر از دردبمیرم پیش «پورسینا» نمیروم .

بهرحال گوئی این پورسینا باآن پورسینا که‌ما میشناختیم تفاوت کلی دارد . آن پورسینا ، پورخلف سینابود . واین یکی پورناخلف سینا .

آقای وزیر بهداری عزیز ... ترابخدا فکری بحال این پورناخلف بکنید . این تقاضای اکثریت مردم رشت است ... مردمی که تقصیر ندارند اگر مریض میشوند.

آنچه من دربارهٔ این وضع استنباط کردم اینست که رئیس وپزشکان وپرستاران بیمارستان‌هم‌مقصر نیستند... یك بیمارستان است و هزاران مراجع در روز ... بلحاظ نزدیکی شهرهای گیلان بیکدیگر ، بیماران شهرهای دیگر هم مرتبا باین بیمارستان روی می‌آورند و کثرت بیماران مراجعه‌کننده بحدی میرسد که پزشکان و پرستاران واقعا سرگیجه میگیرند ، باید برای رفع‌این مشکل واقعا فکر کرد ... فکری‌که واقعا آسایش‌مردم در آن مترتب باشد .

بین کشاورزان «گزنك» لاریجان

۷۸۰ هکتار زمین تقسیم شد

مقدار هفتصدوهشتاد هکتار زمین در «گزنك» لاریجان ، بین کشاورزان این منطقه تقسیم شد. این اقدام در اجرای مرحله دوم‌قانون‌اصلاحات ارضی بوسیلهٔ هیاتی بسرپرستی آقای مهندس نظری مقدم و بعضویت آقایان : حبیب‌اله رضائی و بهروز صداقت مامورین اصلاحات ارضی‌وتعاون روستائی آمل و«نور» صورت گرفت .

گزارش خبرنگار مادر «گزنك»حاکی‌است: در انجام اینکار ، خانم صدیقه شریفی بخشدار این منطقه نیز همکاری و نظارت داشت .

اخبار شهرستانها

خطوط اتوبوسرانی اهواز اضافه شد

دوخط اتوبوسرانی به خطوط اتوبوسرانی اهواز ، اضافه شد و تعداد چند دستگاه اتوبوس در این‌دوخط ، کار خودرا آغاز کردند .

بنابگزارش خبرنگار ما در اهواز با افزایش این دوخط به خطوط اتوبوسرانی اهواز ، تعدادخطوط اتوبوسرانی اهواز به‌پنج خط اتوبوسرانی رسید .

سوغات ولایات

اطلاعات سازمان شهرستانها

نزاع باصندلی درشهرداری قمصر

سوغات قمصر

از کارهای مهمی که شهرداری‌قمصر در سنوات اخیر انجام داد دعوا بود ! اکنون اهالی قمصر بانهایت اطمینان سوگند میخورند که شهرداری آنها از تمام شهرداری های دنیا بهتر دعوا می کند !

طی گزارش رسیده ، چند روز قبل‌در شهرداری قمصر زدوخورد مفصلی روی داد که طی آن دونفر مجروح شدند ، شهردار فراری شد !

ماجرای این بزن‌بزن کاملا آرتیستی بود ، و مثل زدوخوردهای توی کافه ، طرفین متخاصمین بامیز و صندلی‌بجان هم افتادند ! آقای حسین پارسا شهردار قمصر ، و آقای‌منوچهرالهیاری‌حسابدار شهرداری در یکطرف و آقای رضا ابوالفضلی کارمند شهرداری ، از طرف دیگر با صندلی و لگد بجان‌هم‌افتادند. ودر صورت لزوم از میز و قلمدان و خشك‌کن هم استفاده کردند !

آقای شهردار میگفت الهیاری بزن ! الهیاری میگفت آقای شهردار بزن و ابوالفضلی میگفت یا ابوالفضل هر دوشان را بزن !

کارمندان شهرداری جمع شده بودند تماشا میکردند . عده‌ای آقای شهردار را تشویق میکردند و عده‌ای یواشکی آقای ابوالفضلی را تشویق میکردند . صندلی‌ها به هوا میرفت و می‌آمدپائین یکنفر میگفت آخ ! بعد یك میز بالا میرفت و می‌آمد پائین ، یکنفر میگفت اوخ ! آقای حسابدار از روی‌حساب‌لگد میزد ، و آقای کارمندطبق‌قانون میزد!

نظر به‌اینکه دیگر امید خاتمهٔ جنك‌از بین رفتن بود ، آقای بخشدار مجبوربه مداخله شد ، وزدوخورد کنندگان با هم حمله کردند ! سایر افرادشهرداری هم کم‌کم وارد ماجرا شدند . آقای شهردار به‌آقای حسابدار گفت‌باصندلی نزن اگر پایه‌اش بشکند اعتبار تعمیر نداریم ! آقای حسابدار میگفت غصه نخورشهردار جان ! یك جوری‌تعمیرش می‌کنیم ، و متعاقب آن با صندلی‌میزد به کلهٔ‌حریف ! شهردارمیزد . حسابدار میزد . کارمند میزد و سایر کارکنان شهرداری هم میزدند . در مدت کوتاهی شهرداری تبدیل شد به صحنهٔ کارزار! یکهو یکنفر از آن وسط داد زد آقای شهردار ! این آقا گاز میگیره ! گاز مخالف قانون است ! آقای‌شهردار گفت نه‌خیر . تصویب شده که گاز هم می‌شود گرفت !

خبر دادند به پاسگاه ژاندارمری‌قمصر سرکار استوار و سرگروهبان‌ازپاسگاه آمدند .

زدوخورد کنندگان را میبرند پاسگاه و خبر میدهند به فرمانداری کاشان که‌چه نشسته‌اید که درشهرداری‌قمصر زدوخورد شد ! یابیائیداینها را آشتی دهید یا دستور بدهید در شهرداری کاشان هم زدوخورد شود تا هماهنگی بین شهرداری‌ها حفظ گردد !

آقای فرماندار وقتی میرسد که دیگر دعوا تمام شده بوده ، به‌بخشدار می‌گوید شهرداری را از شهردار تحویل بگیرد . به‌شهردارهم‌میگوید شهرداری را به‌بخشدار تحویل بده ... اما آقای شهردار میگوید آخ‌دلم . آخ کمرم ، مردم خدا ... و باین ترتیب بعنوان مریضی میرود تهران ، ولی عده‌ای معتقدند مریضی آقای شهردارفقط‌بهانه است . ایشان رفته‌اند تهران پارتی‌تراشی کنند !

در حال حاضر قمصر نه شهرداری‌دارد نه شهردار ، نه‌بخشداری داردنه‌بخشدار ونه سرپرست .

اهالی میگویند بهتر است‌برای‌انتخاب شهردار دیگر ، در شهر مسابقه کشتی ترتیب بدهند ، هرکس رقبا را ضربهٔ فنی کرد و زورش از دیگران زیادتر بود شهردار شود ، تا موقع دعوا زورش به دیگران برسد . راه دیگر اگر هست ، آقای سوغاتچی بفرمایند که چکار کنند تا زور شهردار به همه برسد ؟

سوغاتچی ـ صدتا شهردار بفرستند!

پرروترین‌شاهد شورای داوری !

۲ بار متلك گفت و بزندان رفت !

مردی که برای ادای‌شهادت به شورای داوری احضار شده‌بود بجرم متلك‌گوئی زندانی شد .

او که مرد ۴۵ ساله‌ای است‌و «درچا» نام دارد از طرف شورای داوری حوزهٔ ۲ اهواز برای ادای شهادت در زمینه دعوای‌پسرعموی خود با همسایه‌اش احضار شده بود ، ولی پیش از آنکه وارد محوطه شورا شود ، در مقابل در ورودی بزن عابری متلك گفت.

پاسبانی که ناظر جریان بود وی را دستگیر کرد و تحویل شورا داد و اعضای شورا او رابه جرم متلك‌گفتن به پرداخت۳۲۰۰ ریال جریمه نقدی محکوم کردند.

«درچا» این مبلغ را پرداخت اما چون ناراحت شده بودازدادن شهادت خودداری ورزید و هرچه اعضای شورا اصرار کردند که شهادت بدهد ، نداد و شورا را ترك کرد .

«درچا» پس از خروج ازشورا سوار دوچرخه شد و در خیابان‌ها به جستجوی زنی که متلك‌گوئی باو باعث شده بود ۳۲۰۰ ریال جریمه بدهد ، پرداخت وسرانجام اورا در خیابان «نظام‌وفای» اهواز پیدا کرد و باردیگر اورا به باد متلك گرفت . زن جوان‌به‌پاسبان پست شکایت برد و پاسبان نیز «درچا» را دستگیر و به شورای داوری برد .

اعضای شورا این‌بار نیز او را به‌پرداخت ۳۲۰۰ ریال جریمه محکوم کردند و چون وی از پرداخت جریمه خودداری ورزید روانه زندان شد تا درازای مبلغ جریمه زندانی بکشد .

بی گواهینامه‌ها حادثه آفریدند

دونفر کشته و۹ نفر مجروح شدند

جوان ۱۷ساله‌ای بنام حسینعلی جنتی که بدون داشتن گواهینامه رانندگی پشت فرمان تراکتور نشسته بود ، ناگهان از بالای‌تراکتور به‌پایین افتاد وکشته شد .

خبرنگار مادر بابلسر گزارش داد : همچنین اتومبیلی برانندگی «حسین» در ساحل دریا باجوان موتورسواری بنام احمد ابراهیمی ، تصادف کرد واورا بسختی مجروح ساخت ، مجروح به بیمارستان منتقل شد . حسین راننده اتومبیل فاقد گواهینامه رانندگی بود.

در چالوس

کامیون کمپرسی شمارهٔ ۱۴۱۸۸ تهران الف برانندگی شخصی بنام «اسمی» که باسه سرنشین از چالوس عازم هچرود بود در سر «پل‌مرك» سروان رود باوانت شماره ۷۴۸۹۶ تهران به رانندگی امیر محمدی تصادف کرد وبراثر این حادثه محمدحسین محمدی فرزند راننده وانت شماره ۷۴۸۹۶ فوت کرد . وبقیه سرنشینان هردو اتومبیل که رویهم ۸نفر بودند بسختی مجروح شدند و به‌بیمارستان چالوس انتقال یافتند . راننده این کامیون نیز گواهینامه رانندگی ندارد .

نمایندگان اطلاعات در خدمت مردم

درمانگاه سمیرم پزشك ندارد

درمانگاه سازمان شاهنشاهی سمیرم ، پزشك ندارد ومردم این منطقه از این لحاظ سخت در مضیقه‌اند اصولا ، درمانگاه سازمان شاهنشاهی در سمیرم تنها مرجع‌درمانی مردم به شمار می‌آید و روزانه ده‌ها بیمار به‌این مرکز مراجعه میکنند ولی اخیرا پزشك درمانگاه رابه شهر دیگری منتقل کرده‌اند و در نتیجه کاربیماران‌مختل مانده است . عده‌ای ازاهالی سمیرم که بدفتر نمایندگی روزنامه اطلاعات مراجعه کرده بودند پس از اظهار مطالب بالا تقاضا کردند ، مقامات مسئول هرچه زودتر نسبت به اعزام یك پزشك برای درمانگاه سمیرم اقدام نمایند .

شکارچی خرس بجای خرس شکار شد !

یك شکارچی خرس ، بنام«محمد شیرزاده» که همراه دوستش ، «قربان علیزاده» برای‌شکارخرس های وحشی به جنگل «خشگه‌سر» شمال رفته بود ، شب‌هنگام‌وسیله دوستش «قربان» بجای خرس شکار شد و به‌بیمارستان منتقل گردید .

خبرنگار مادر چابکسر گزارش داد :

در جنگل ، «محمد» بعلت‌خستگی روی شاخه درختی بخواب رفته‌بود و قربان علیزاده به خیال اینکه «خرسی» در لابلای درخت‌هاپنهان شده ، بسوی اوشلیك کرد ! محمدبسختی مجروح گردید و هم‌اکنون حالش وخیم است .

بوته‌عجیب هندوانه

تعجب کارشناسان کشاورزی رابرانگیخت

بوته هندوانه‌ای که ۱۸ متر طول دارد و ۱۳ هندوانه بزرك‌بار داده باعث تعجب کارشناسان اداره کشاورزی اصفهان شده است .

آقای احمد ذوالفقاری یکی‌ازمعلمان‌روستائی که این بوته عجیب هندوانه را در باغچه منزل خود کاشته و خود روستازاده است بخبرنگار ما در صفهان گفت :

روزیکه این بوته را میکاشتم هرگزحدس نمیزدم که طول آن به ۱۸ متر برسد ! بلندی شاخه‌های‌این بوته بحدی است که تاطبقه دوم خانه‌ام بالا رفته و ۱۳ هندوانه تقریبا ۴کیلوئی از آن آویزان است و حتی یکی ازاین هندوانه‌ها روی ایوان طبقه دوم خانه قرار گرفته است.

چندتن از کارشناسان کشاورزی اصفهان ، ازاین بوته هندوانه دیدن کردند و خاك باغچه رامورد آزمایش قراردادند ولی هنوز علت رشد عجیب این‌بوته‌برآنهامعلوم نشده‌است .

آقای ذوالفقاری گفت : این بوته قبلا ۲۴ هندوانه داده بود اما چون هندوانه‌ها روی شاخه سنگینی میکرد، یازده عدد آنرا چیدم وعجیب اینکه هنوز این بوته در حال رشد است . عکس مقابل بوته عجیب هندوانه و صاحب آنرا نشان میدهد .

درکنار لانه‌مار

الاغ پدر وپسری را بزمین زد

مار، پسر را گزید وباعث مرك او شد !

روز گذشته در دهکده «رند» ماکو ، الاغی دوسرنشین خود را که پدر و پسری بودند ، درکنار لانه ماری بزمین کوفت ، مارپسر راگزید و باعث مرك او گردید!

خبرنگار مادر تبریز گزارش داد : محمد همراه پسر جوانش علی سوار برالاغ عازم صحرای‌ده بودند ، در بین راه الاغ بسرعت خود افزود و بی‌مقدمه شروع به دویدن کرد و درست در یك‌نقطه از حرکت ایستاده توقف ناگهانی الاغ باعث سقوط راکبین شد . محمد که کمی مجروح شده‌بود، بسراغ پسرش رفت ، تا از حال‌او باخبر گردد ، دراین هنگام علی فریاد وحشتناکی کشید وبیهوش شد ، وبدنبال آن مار سیاه‌رنگی از کنار وی دورشد . پدر فورا پسرش را به‌بیمارستان امدادی فرح پهلوی ماکو رساند ولی علی براثر شدت مسمومیت‌دربیمارستان فوت کرد .

اژدها

-۱۶۴-

نوشته: احمد احرار

داود چشمکی چاشنی سخنان‌خود کرد تا حاضران را بمفهوم این دستورالعمل توجه دهد و افزود :

ـآن روبه‌صفتان خیال کرده بودند شیران بیشه قره‌باغ را میتوان بحربه مکرو فریب بدام‌آوردو ازپای درانداخت. اما خود در تله‌یی افتادند که برسر راه ما تعبیه کرده بودند و تیغ غدر وخیانت ایشان جز باندازه زخمی ناچیز دروجود ما کارگر نیفتاد وباآنکه خون وزیر و جمعی از یاران و همراهان ما را درین فتنه شرارت بار برزمین ریختند، یاران ما چالاکی کرده مجال فساد وتبهکاری بیشتری به‌ایشان‌نداده‌جملگی‌رااز دم‌تیغ بیدریغ گذرانیده بسزای رفتارنکبت‌بار خود رسانیدند ...

داود خان بمصلحت نمیدید هنگامیکه میخواهد شاه صفی را به سفاکی متهم کند وبروی بشورد ، دامان خودش به ننك میهمان‌کشی وقتل عام مردم بیدفاع آلوده باشد . از جانب ملازمان و همراهان خود نیز اطمینان داشت که آنها یکایك همان کلماتی را بازگو خواهند کرد که به‌آنها تفهیم کرده بود . فقط باقی میماند ملای قصه خوان که وقایع را بچشم دیده واز نزد او گریخته بود .

داود خان حدس میزد که ملا از بیم جان اقدام بفرار کرده و ترسیده است اگر در آنجا بماند بخاطر چیزهایی که دیده بود سرش بباد رود . این تصور تاحدودی خیال اورااز جانب ملا آسوده میساخت ومیاندیشید که‌مرد پلاس‌پوش ازهول جان‌راز خودرا علنی‌نخواهد کرد. با اینهمه بعد ازمراجعت به گنجه تنی چند از مردان مورد اعتمادخودرا بولایات اطراف گسیل داشت تا ردپای ملاصادق را یافته اورابدست آورند و کارش را یکسره کنند .

داودخان باقیافه‌حکمرانی که‌ازیك‌دسیسه جان سالم‌بدربرده‌است بگنجه‌بازگشت. برای‌آنکه داستان خود رادر خصوص حادثه شکارگاه کامل کند و جای تردیدی باقی نگذارد بدستور وی با خنجر زخمی برشانه‌اش زده‌و دستش را برگردنش آویخته‌بودند. برنامه حرکت راطوری ترتیب داده بود که وسط روز بشهر برسند تاهنگامیکه با دست‌حمایل برگردن وارد شهر میشد خلایق او را ببینند . کشته شدن وزیر و تعدادی از همراهان نیز بر صحت مدعا میافزود، بدینسان‌در حالیکه داودخان‌با چهره دژم وخشمی آشکار ازمیان شهر گذشت و یکسر به اندرون رفت ملازمان او ، ببازگو کردن داستان‌خیانت سران‌قاجار وزخم خوردن داودخان و کشته شدن وزیر و تنی چنداز ملازمان وی پرداختند و این حکایت دراندك مدتی دهان بدهان درسراسر خاك قره باغ انتشار پیداکرد.

نظیر آن حادثه مکرر روی داده بود ودلیلی نداشت که مردم‌در صحت چنان ماجرایی تردید کنند.بجز طوایف‌قاجار که میدانستند توطئه شکارگاه یك داستان ساختگی است مابقی طوایف و طبقات ازشنیدن این اخبار بهیجان‌آمده بازار و دکان را تعطیل کردند و دسته دسته در معابر و مساجد گرد آمدند و دوساعتی نگذشته بود که شهر گنجه حالتی غیرعادی بخود گرفت و هردم بیم آن میرفت که جماعت خشمگین عنان اختیار ازدست بدهند و شورشی‌درگیر شود که‌طبعا طوایف قاجار درتهدید آن قرار میگرفتند .

داودخان گزارش‌این‌احوالات رامستمرا دریافت میداشت و احساس میکرد که حوادث از همه جهت در مسیر مقاصدوی پیش میرود . شورشی که او هنوز می‌دانست زمینه آنراچگونه‌و باچه بهانه‌یی میتوان هموار ساخت خودبخود تکوین یافته بود.اوبه‌وجاهت و محبوبیت خویش میان‌مردم قره‌باغ اعتماد و اتکاء داشت اما مطمئن نبود هنگامیکه درشوریدن‌بر پادشاه قزلباش مقدم میشد همچنان از حمایت مردم برخوردار شود . اکنون حس‌میکرد که‌این مشکل نیز خودبخود وبه‌تبع ماجرای شکارگاه روبراه شده است و طبقات‌مردم بحمایت از حکمران محبوب خویش که ظاهرا در معرض تهاجم و دسیسه قرار گرفته بود تحریك شده‌اند .

معهذا داودخان ازین موج خشم بهره‌های دیگری منظور داشت و مایل نبود سیلی که‌بخروش آمده‌ودر حال‌سرازیر شدن بود قجرهای ساکن‌قره‌باغ وگنجه رادر کام بکشد . ناگزیر بود پیش‌از آنکه عنان‌اختیار جمعیت خشمگین از دست او خارج شده عواقب‌نامعلومی ببار آورد شورش را مهار کند بی‌تامل‌فوجی از قورچیان زبده که عباسقلی برایش تربیت کرده بودبرای محافظت ازنواحی قجرنشین روانه ساخت و خود ، سوار شده درمعیت جمعی از یاران‌و محافظان به‌مسجد جامع روی نهاد .

جارچیان قبلا درشهر جارزده بودند که حکمران درمسجد حاضر خواهدشد تابامردم سخن بگوید ازینرو هنگامی که داوددر آستانه مسجدپیاده شدانبوه جمعیت همه‌جا، از صحن وشبستان و ایوان ها و جلوخان گرفته تا چهارسمت مسجد ، موج میزد و چهره ها ازهیجان وانتظار برافروخته بنظر می‌آید .

محافظان و همراهان حکمران بزحمت از میان جمعیت متراکم راه گشودندتااو را بادستی که برگردنش حمایل شده‌و حاکی از حادثه شکارگاه بود ، برفراز منبر رسانیدند .

در برابر آن انبوه عظیم از جمعیت خشمگین که مشاهده حکمران قره‌باغ بادست آسیب دیده تاثرو خشم آنها را دوچندان ساخته بود ، داود خان داستان ساختگی دسیسه روسای قاجاررا تشریح کردوسپس جمعیت را مخاطب ساخته گفت :

پوران، دلکش، کورس، پروین، مرضیه، رسائی، فرشته، احمدی، خوانندگان رادیو تبریز، ناصر، بهرام و...

فریدون فرخزاد در برنامه «شما ورادیو»

نوبتی هم باشد نوبت فروزان ستاره پولساز و بعبارتی گرانترین زن سینمای ایران است که عکس رنگی او را در این صفحه بیاوریم و از او یاد کنیم.

او که نام اصلیش پروین است با نام فروزان نخستین بار در فیلم انسانها بهمراه فردین ـ آرمان و مجید محسنی شرکت کرد. ولی اولین فیلمی که از او بروی اکران آمد (ساحل انتظار) بود.

فیلم (گنج قارون) بهمراه موفقیت و تحولی که برای هنرپیشگان و بطور کلی سینمای فارسی بدنبال داشت. او را نیز در شاهراه شهرت و محبوبیت انداخت.

«با امشب دختری میمیرد» به قالب تهیه کنندگان در آمد ولی زود پشیمان شد! آخرین فیلم او (مردی در جنوب شهر) ساخته صابر رهبر است که در آن با فردین و ظهوری همبازی است وی در حال حاضر برای یکماه استراحت باتفاق پسرش (سیامك) در لندن بسر میبرد.

هنوز تکلیف برنامه «میخك نقره‌ای» در تلویزیون معین نشده است

این هفته شما ورادیو مملو از برنامه های تازه است. نمایشنامه های تازه ـ ترانه های تازه و قطعاتی که برای اولین بار می شنویم.

نکته جالب شرکت فریدون فرخزاد شومن معروف تلویزیون در برنامه واریته و اجرای سه ترانه جدیداست.

همانگونه که اطلاع دارید برنامه میخك نقره‌ای که به وسیله فریدون فرخزاد هردو هفته یکبار از تلویزیون پخش می‌شد و فردا نوبت اجرای آن بود بعلت اختلافاتی که بین فرخزاد و تلویزیون به وجود آمده است. این هفته ضبط نشده واجرا نمی گردد. ریشه ماجرا از زدو خورد فرخزاد ودربان کانال ۳ تلویزیون سرچشمه می‌گیرد و علت بوجود آمدن این ماجرا نیز توهین بدلیل دربان تلویزیون به فرخزاد بوده است. البته از طرف اولیاء تلویزیون ملی این ماجرا تحت رسیدگی است.

وهنوز در مورد قطع برنامه شو میخك نقره‌ای تصمیم قطعی گرفته نشده است.

بادر نظر گرفتن این که بنظر نمی آید. اهانت دربان تلویزیون نسبت به یك مجری وتهیه کننده برنامه به آن صورت که گفته می شود صحیح باشد. باحتمال زیاد از هفته آینده مجددا برنامه فریدون فرخزاد را از تلویزیون خواهیم دید.

پورتانی

از قسمتهای دیگر تازه برنامه فردا معرفی خواننده جدیدی است بنام فرشته شعله که بوسیله بزرك لشگری معرفی می شود.

باترانه تازه‌ای بنام (بوسه) از رسائی برنامه این هفته شروع خواهد شد و پس از آن حمید قنبری وعذرا نمایشنامه مزاقتصادی یك زن را اجرا خواهند کرد. امید آسمانی آهنك جدید دیگر برنامه شما ورادیو است که با صدای مرضیه خواهیم شنید.

زوج هنرمند رادیوئی منوچهر نوذری و تاجی احمدی باتفاق یکدیگر نمایشنامه شوخی تلفنی را اجرا میکنند و آهنك ای آسمان را با صدای (پروین) بدنبال این نمایشنامه خواهیم شنید عبدالکریم اصفهانی دو قطعه تازه بنام فوتبال ـ و میهمانی اجرا خواهد کرد و آنگاه بدنبال آهنك تازه کوروس هرچه باداباد واریته با مقدمه‌ای که اگر آقایون مینی ژوپ بپوشند. چطور میشد آغاز میشود. پوران پس از بازگشت از اروپا اولین کنسرت رادیوئی خودرا با دو آهنك جدید ونو بنامهای (کجا منو پیدا کردی) که آهنك و شعرش از مرحوم شیداست و قسم به عشق از ساخته های عباس شاپوری اجرا خواهد کرد. سپس مطلبی در مورد این که وقتی یك خوزستانی هوای دربندر را میخواهد چکار خواهد کرد خواهید شنید. این بار علی تابش غلط انداز بایك جاهل (بهمنیار) به برنامه واریته میاید و برنامه‌ای اجرا میکند که از برنامه های جالب این هفته می‌باشد.

* فریدون فرخزاد شومن معروف تلویزیون همانگونه که در مقدمه اشاره شد درواریته شرکت میکند وسه ترانه تازه بنامهای لبریزم، باغ ستاره (وبی تو میمیرم) را خواهد خواند.

پس از جواب به نامه ها یك شعر ضربی بنام پیك نیك جمعه خواهید شنید. دو تن از آماتور های برنامه واریته بنام ناصر و بهرام ترانه های (گوهر ناب) و زبان نگاه را خواهند خواند. با شنیدن این دو ترانه واریته پایان می پذیرد و دنباله برنامه را هنرمندان شما و رادیو بارنك و وارفك ادامه میدهند.

بزرك لشگری آهنك ساز قدیمی رادیو ایران که خوانندگان معروفی را برادیو معرفی کرده و زمانی نیز آهنگساز الهه وخوانندگان دیگر بود خواننده تازه‌ای این هفته به رادیو معرفی میکند بانام فرشته شعله که ترانه نرم باران را باشعر بیژن ترقی خواهد خواند.

یکی دیگر از نمایشنامه های جالب این هفته را با نام (خسارت) می شنویم که چگونه وقتی دو اتومبیل باهم تصادف میکنند طرفی که اتومبیلش خسارت دیده برای جبران خسارت تقاضای ـ کت شلوار ـ کولر ـ ضبط صوت وغیره می نماید. این قطعه را پورتانی نوشته است و قبری، مرتضی احمدی ـ مصدق و امیر فضلی اجرا کنندگانش می باشند پرویز خطیبی بر روی ترانه دختر آبادانی یك ترانه فکاهی سروده که مرتضی احمدی می ـ خواند سپس نوبت به چهارمین برنامه مراکز استانها (تبریز) می‌رسد که شاهرخ نادری تهیه کننده ومنوچهر نوذری اجرا کننده برنامه واریته چندی پیش به آن استان سفر کرده و این برنامه را که شامل اجرای آهنگهای مختلف توسط چهار خواننده معروف رادیو تبریز ـ رستگار ـ خانم زرگری ـ داودی رستگار وحاجی پور است ومسابقه و سرگرمی که شرکت کنندگانش از خود اهالی تبریز می باشند برای شما ورادیو ضبط نموده‌اند، پس ازبرنامه هنرمندان تبریزی باترانه تازه‌ای از ساخته های زرآبادی بنام تشنه شراب که دلکش خواننده آن میباشد برنامه این هفته پایان می پذیرد.

فرشته شعله کشف تازه بزرك لشگری

فریدون فرخزاد در «شو» رادیو!

« بهارات ناتیام »

رقص «بردگان خدایان»

این رقص که اکثرا بوسیله زنان اجرا میشود جنبه مذهبی و روحانی دارد

همانگونه که اطلاع داده‌ایم پنج تا پانزدهم شهریور شیراز و تخت جمشید میعادگاه بزرگان هنرجهان است تنی چند از هنرمندان صاحب نام تاتر ـ موسیقی و سینمای جهان در چهارمین جشنواره هنر شیراز شرکت دارند.

از جمله برنامه های پر ارزش این فستیوال رقص (بهارات ناتیام) است که هنرمندان معروف هند باجرای آن می‌پردازند. هنر اصیل و سنتی هند در دومین جشن هنر شیراز با رقص (کاتاکالی) ارائه گردید. سال گذشته (کاتاك) را دیدیم که بیشتر جنبه بومی داشت و امسال (بهارات ناتیام) ارائه می شود که بیشتر بصورت پانتومیم واکثرا بوسیله زنان اجرا میگردد.

بیژن امامی

«بهارات ناتیام» رقصی است که از رقص اصیل وابتدائی «بهارات مونی» در هندوستان ریشه گرفته و هنری است بصورت پانتومیم که در اصطلاح « مایم بهاراتام » معنی می شود.

« بهارات ناتیام » نمونه‌ای از رقص جنوب هندوستان است که معمولا توسط هنرمندان زن اجرا می شود.

در جنوب هندوستان رسیتالهای رقص در معابد مجامع عمومی ومحافل خصوصی توسط زنان هنرمندی اجرا میشود که « بردگان خدایان » لقب دارند و این رقصها همیشه درجشنهای پیروزی و اعیاد اجرا میشوند.

اینسان که از لقب رقاصه‌ها پیداست همه آنها زندگی خود را وقف عبادتگاه خویش می کنند و هنر آنها پروشنی نمایشگر ایثار پاك و همت و کوشش آنها درراه زنده نگهداشتن این سنت دیرین است. به این ترتیب « بردگان خدایان » یا «دواداسیس» بهترین نمایشگر رقص «بهارات ناتیام» شناخته میشوند. محل پیدائی این رقص شهر « تانجور » مرکز معروف معابد هند است. طراحان رقص و هنرمندان بزرگی دربارگاه حکمرانان « تانجور » پرورش یافته ودرخشیده‌اند.

«سادیر» رسیتالی است که تنها یك هنرمند در آن شرکت دارد. انواع دیگری از رقص «بهارات ناتیام» بصورت درام ساخته شده‌اند که در اجرای آنها چند هنرمند یکدیگر را همراهی می کنند. این رقص های دسته جمعی در اعیاد مذهبی توسط مردانی اجرا میشود که « بهاگاواتار » نام دارند. این گروه در روستاهای اطراف « تانجور » تعلیم گرفته‌اند و تم اصلی رقص آنها مانند رقصهای درام دیگر هندوستان از رامایانا ماهابهارتا و بهاگاواتا گرفته شده است.

سبك و روش اساسی رقص «بهارات ناتیام» از شصت و چهار حرکت اصلی و هم آهنك دست وپا و پیکر تشکیل شده است. هر یك از این ۶۴ حرکت اصلی در اصطلاح « اداووس » نامیده میشود و اجرای آن همراه بایك ضربه واحد رقص یا « سیلابل » رقص انجام می گیرد. رقاص‌ها این حرکات را حفظ می کنند و هرواحد این حرکات نمایشگر ضربه‌ای (با زمانی مشخص) در موسیقی است.

« اداووس » یا ۶۴ حرکت اصلی به تنهائی « سمبولیك » نیستند و مفهوم خاصی را در خود ندارند اما میتوان آنها را الفبای رقص «نریتا» یا رقص مقدس شناخت. ضربه های استغاثه و راز ونیاز روحانی آغاز میشود.

« وارنام » سرودی طولانی در ستایش رقص های کلاسیك هند مشاهده قدرت برتر (خدایان طبیعت) است و مهمترین قسمت رقص بشمار می آید. در این قسمت هر شعر به تکرار خوانده میشود و هزار هنرمند رقاص از رقاص های هند است.

رقص « بهارات ناتیام » با نوعی از حرکت تازه‌ای برای بیان و تفسیر آن شعر مددمی گیرد. حرکات اصلی رقص یا « اداووس » با نرمش و ملایمت یا هیجان و سرعت به دنبال سرود اصلی اجرا میشوند:

در پایان شعری به سانسکریت در ستایش بزرگی اله یا الهه باحرکاتی که به بیان مفهوم کمك می کند خوانده میشود.

آنچه در زیر می آید نمونه‌ای از این اشعار است:

ای کریشنا چگونه می توانی آن دختر جوان و معصوم را چنان باشتاب به خویش بخوانی؟ و چگونه می توانی آورا لمس کنی؟ آیا این رواست؟ من به تو روی دارم با ایمانی شسته از تردید سر برآستانت می نهم و ثنایت می گویم و تو چگونه روی از من می گردانی؟

من عاجز ازصبوری وسکوت درد عشق تو را به جان دارم و تو رای یگانه بزرگی مطلق ستایش میکنم. اینهمه کینه و بد خواهی چرا « گوپالا »؟ هنوز دیر نیست. مرا نجات بده و من به احترام بر آستان تو سرخم می کنم.

رقص «بهارات ناتیام» بوسیله سازهائی چون ویولن، فلوت، طبلی بنام «مریدانگام» (۲۸) و «سیمبال» همراهی میشود یکنفر رهبری رقص را عهده‌دار میشود. این شخص هم سرود را میخواند وهم با کمك «سیمبال»های کوچك ضربه ها و حرکات رقص را رهبری میکند.

لباس سنتی این رقص شامل شلوار های بلند و کشاد است که روی آن هایك «ساری» بطول ۹ یارد پیچیده شده‌است و قسمتی از آن ازبین پاهای رقاص عبور میکند. این بهترین راه پوشیدن «ساری» است زیرا هم به رقاص آزادی حرکت میدهد و هم سبب میشود که درتمام مدت رقص بدن هنرمند بدون خستگی راست و استوار بماند. یك نوار تزئینی دور کمر وچین‌های ساری پیچیده شده ودرقسمت جلولباس بصورت بادبزن جمع شده است. هنرمند از وسایل تزئینی متعددی از قبیل گوشواره، حلقه‌های تزئینی دستبند سنجاق سروکمربندهای طلا مزین به سنگهای گرانبها هنگام رقص استفاده میکند.

یکی از رقصندگان «بهارات ناتیام»

آژانس جهانگردی مهاجری و شرکاء

باهمکاری

شرکت هواپیمائی ارفرانس تقدیم میکند

AIR FRANCE

بنا بتقاضای عده زیادی ازعلاقمندان بدینوسیله چهار تاریخ جدید برای تور ۳۴ روزه آناکاپری اعلام میگردد.

در تور ۳۴ روزه آناکاپری ازشهر های نیس ـ بارسلون ـ ژنو ـ پاریس ـ لندن ـ هامبورك وین ـ رم (ناپل ـ پمپی ـ سورنتو و کاپری) دیدن فرمائید.

قیمت ۵۴۰۰۰ ریال تاریخ های جدید حرکت ۲۱ مرداد ـ ۴ و ۱۸ شهریور

آدرس: تهران ـ خیابان ویلا شماره ۳ و ۱۳ تلفن‌های ـ ۶۱۲۹۳۹ ـ ۶۶۱۰۲ ـ ۶۸۲۴۲ ـ ۴۰۴۶۸
اهواز ـ خیابان ششم بهمن تلفن ـ ۲۳۴۴ ـ ۲۸۵۵
مشهد ـ خیابان پهلوی تلفن ـ ۳۹۱۹
اصفهان ـ پرشین اکسپرس تلفن ـ ۳۰۰۹

اطلاعیه دبیرستان ملی شهریار قلهك

پیرو اطلاعیه قبلی علاوه برقبولی دانش آموزان سال ششم ریاضی این دبیرستان با ۹۳٫۳٪ و کسب مقام اول بین کلیه دبیرستانهای پسرانه شمیران با کمال مسرت موفقیت دانش آموزان این دبیرستان را در کنکور سراسری ودانشگاه پهلوی با ۴۲٪ قبولی در رشته‌های برق و الکترونیك ومکانیك وشیمی وصنایع دانشگاه صنعتی آریامهر وبرق و الکترونیك دانشکده فنی تهران و مکانیك وفیزیك و برق و کشاورزی و ریاضی دانشگاه پهلوی و ریاضی دانشکده علوم تهران و پزشکی دانشگاه تهران و سال اول عمومی دانشگاه ملی را باولیای این دانش آموزان و دبیران محترم دبیرستان صمیمانه تبریك می‌گوید.

رئیس دبیرستان شهریار قلهك ـ شاه‌حسینی

آ ـ ۲۸۸۵۲ ۱ـ۲

قبول داوطلب برای آموزشگاه عالی پرستاری

آموزشگاه عالی پرستاری دانشکده پزشکی دانشگاه ملی ایران درسال تحصیلی ۵۰ـ۴۹ تعداد ۴۰ نفر داوطلب ازطریق مسابقه و مصاحبه باشرایط زیر میپذیرد:

۱ـ دارابودن گواهینامه ششم متوسطه (طبیعی، یا ریاضی).
۲ـ آشنائی بیك زبان خارجی.
۳ـ سن بین ۱۸ تا ۲۵ سال.
۴ـ دارابودن سلامت جسمی و روحی.

داوطلبین بادردست داشتن مدار زیر:
۱ـ فتوکپی مدارك تحصیلی.
۲ـ چهار قطعه عکس ۴×۶
۳ـ فتوکپی شناسنامه یارونوشت شناسنامه.
۴ـ رسید بانکی بمبلغ ۵۰۰ ریال بابت شرکت در کنکور که بحساب شماره ۷۶۱۵۲ دانشگاه ملی ایران دربانك ملی شعبه مرکزی پرداخت شده باشد میتوانند از تاریخ اول شهریور ماه جاری تابیستم شهریور ماه برای ثبت‌نام بدفتر دانشکده پزشکی دانشگاه ملی ایران واقع دراوین مراجعه نمایند.

تاریخ امتحان و مصاحبه روز ۲۵ شهریور ماه خواهد بود.

دانشکده پزشکی دانشگاه ملی ایران

آ ـ ۲۸۹۱۲ ۱ـ۳

قبول داوطلب برای آموزشگاه بهیاری

آموزشگاه بهیاری پزشکی دانشگاه ملی ایران درسال تحصیلی ۵۰ـ۴۹ تعداد ۴۰ نفر داوطلب از طریق مسابقه و مصاحبه باشرایط زیر میپذیرد:

۱ـ دارابودن گواهینامه سوم متوسطه.
۲ـ سن بین ۱۶ تا بیست سال.
۳ـ دارابودن سلامت جسمی و روحی.

داوطلبین بادردست داشتن مدارك زیر:
۱ـ اصل فتوکپی مدارك تحصیلی.
۲ـ چهار قطعه عکس ۴×۶
۳ـ اصل یا فتوکپی شناسنامه.
۴ـ رسید بانکی مبلغ ۵۰۰ ریال بابت شرکت در کنکور بحساب شماره ۷۶۱۵۲ دانشگاه ملی ایران در بانك ملی شعبه مرکزی پرداخت شده باشد.

میتوانند از تاریخ اول شهریور ماه جاری تابیستم شهریور ماه برای ثبت‌نام بدفتر دانشکده پزشکی دانشگاه ملی ایران واقع دراوین مراجعه نمایند.

تاریخ امتحان و مصاحبه روز ۲۵ شهریور خواهد بود.

دانشکده پزشکی دانشگاه ملی ایران

آ ـ ۲۸۹۱۰ ۱ـ۳

قبول داوطلب برای آموزشگاه پرستاری و بهداشت دهان و دندان

آموزشگاه پرستاری و بهداشت دهان وابسته بدانشکده دندانپزشکی دانشگاه ملی ایران برای سال تحصیلی ۵۰ـ۴۹ بیست نفر دانشجوی دختر که دارای دیپلم طبیعی یا ریاضی باشند از طریق مسابقه میپذیرد.

داوطلبان باید فتوکپی یا گواهی پایان تحصیلات خود را بانضمام ۴ قطعه عکس ۴×۶ ودوبرك فتوکپی شناسنامه و رسید بانکی بمبلغ ۵۰ ریال بابت شرکت در کنکور را که به حساب شماره ۱۰۰۲ دانشگاه ملی ایران در بانك ملی شعبه دانشگاه ملی ایران پرداخت نموده‌اند از تاریخ اول شهریور لغایت آخر روز پنجشنبه ۱۹ شهریور به اداره دبیرخانه دانشکده دندانپزشکی واقع دراوین شخصا یا بوسیله پست سفارشی تسلیم نمایند.

امتحان مسابقه روز دوشنبه ۲۳ شهریور ساعت ۹ صبح در دانشکده انجام خواهد شد و نتایج روز چهارشنبه ۲۶ شهریور در محل دانشکده اعلام میگردد.

داوطلبان برای کسب اطلاعات بیشتر میتوانند شخصا به آموزشگاه مراجعه نمایند.

دانشکده دندانپزشکی دانشگاه ملی ایران

آ ـ ۲۸۹۱۰ ۱ـ۳

جناب آقای هویدا نخست‌وزیر محبوب
جناب آقای پرتوی وزیر محترم دادگستری

الطاف و عنایات آن جنابان درامر معالجه جناب آقای مسیح عطارد معاون وزارت دادگستری و سرپرست ثبت کل واعزام ایشان بخارج از کشور اثر عمیقی درروحیه عموم کارکنان ثبت ایجاد و آنان راهرچه بیشتر به‌آینده امیدوار و در انجام وظیفه تاسرحد جانفشانی مشتاقتر نموده است. اینجانب بحکم ندای وجدان به‌نمایندگی ازطرف کلیه کارکنان ثبت‌نوشهر در مقابل عظمت روح‌انسانی آن جنابان سر تعظیم فرود آورده واز خداوند متعال موفقیت بیشتر حضرات محترم را در اجرای منویات رهبر عظیم‌الشان شاهنشاه آریامهر مسئلت دارد.

آ ـ ۲۸۸۲۲ صابر ساتراب رئیس ثبت نوشهر

آگهی استخدام حسابدار

دانشگاه اصفهان بمنظور خدمت در کار حسابداری سه نفر حسابدار واجد شرایط ووارد به امور حسابداری رابا حقوق مکفی استخدام می نماید، داوطلبین می‌توانند بادر دست داشتن فتوکپی مدارك تحصیلی وبرك انجام خدمت نظام ویا معافیت غیر پزشکی جهت مصاحبه و کسب اطلاعات بیشتر بدبیرخانه دانشگاه اصفهان واقع در خیابان بهشت آئین مراجعه نمایند.

دانشگاه اصفهان

آ ـ ۲۸۷۹۸ ۱ـ۲

آگهی استخدام دستیار

دانشکده دندانپزشکی دانشگاه ملی ایران ۳ نفر دستیار تمام وقت برای بخشهای دندانپزشکی ترمیمی (دندانپزشکی عملی، کرون وبریج) جراحی، بیماریهای دهان و تشخیص، پریو ـ ارتودونسی و اطفال از طریق مسابقه استخدام می نماید.

داوطلبان بمنظور ثبت‌نام درمسابقه ورودی بایدمدارك ذیل را باذکر رشته مورد انتخاب از تاریخ نشراین آگهی تاظهر روز پنجشنبه ۱۲ شهریور ماه چهل ونه شخصا یا باپست سفارشی باداره دبیرخانه دانشکده تسلیم‌نمایند.

۱ـ فتوکپی دانشنامه دکتری دندانپزشکی.
۲ـ فتوکپی برك خاتمه خدمت یا معافی دائم از اداره وظیفه عمومی.
۳ـ عکس ۴×۶ دوقطعه.
۴ـ فتوکپی شناسنامه دوبرك.

مسابقه روز شنبه چهاردهم شهریور ماه ساعت ۹ صبح درمحل دانشکده دندانپزشکی شروع خواهد شد.

دانشکده دندانپزشکی دانشگاه ملی ایران

آ ـ ۲۸۹۲۰ ۱ـ۳

آگهی مناقصه

شرکت ملی ذوب آهن ایران یکدستگاه جرثقیل ۱۵ تن از طریق مناقصه خریداری مینماید. داوطلبان مایل بشرکت در این مناقصه میتوانند اسناد مناقصه و برك مشخصات را درمقابل پرداخت مبلغ ۵۰ ریال از دبیرخانه قسمت کارپردازی شرکت واقع در خیابان پهلوی نبش خیابان تخت جمشید دریافت نمایند. پیشنهادات باید در پاکت لاك‌ومهر شده باذکر جمله مربوط به مناقصه یکدستگاه جرثقیل ۱۵ تن تاساعت ۹ صبح روز ۳۱٫۵ر۴۹ در مقابل اخذ رسید بدبیرخانه قسمت کارپردازی شرکت تحویل شود. پیشنهادات واصله در ساعت ۹ونیم صبح همانروز باز وقرائت میشود. حضور پیشنهاد دهنده در جلسه مناقصه آزاداست.

شرکت ملی ذوب آهن در ردو قبول یك یا کلیه پیشنهادات مختار است. درصورتی که برنده اول حاضر بعقد قرارداد نشود سپرده او ضبط و از نفر دوم دعوت میشود. در صورتی که نفر دوم حاضر بعقدقرارداد نشود سپرده وی نیز ضبط خواهد شد شرکت کننده در مناقصه باید معادل ۵٪ مبلغ پیشنهادی بعنوان سپرده شرکت در مناقصه بصورت تضمین بانکی در پاکت جداگانه بپیوست پاکت پیشنهاد ارسال نماید. مدت تحویل حداقل زمان ممکنه است که بایستی در فرم پیشنهاد ذکر شود محل تحویل واحد ساختمانی آریامهر اصفهان و انبار فروشنده در تهران بایستی هردو به تفکیك پیشنهاد داده شود در صورت تمایل فروشنده پنجاه درصد مبلغ مورد معامله پس از عقد قرارداد در مقابل تضمین بانکی بهمان مبلغ بفروشنده پرداخت خواهد گردید و مابقی مبلغ پس از تحویل کامل و قطعی پرداخت خواهدشد.

م الف ۴۵۲۲ شرکت ملی ذوب آهن ایران

ساعت نازوریف مخصوص اشراف و افراد ممتاز است

تقدیر شد

در بازرسی اخیر هیئت بازرسی شاهنشاهی از اداره دارائی شهرستان گنبد کاوس، طرز کار و حسن خلق آقای علی‌اصغر کمالی رئیس این اداره مورد تائید قرار گرفت واز طرف آقای دکتر آموزگار وزیر دارائی نیز کتبا از خدمات آقای کمالی قدردانی شد.

بدین وسیله از جناب آقای دکتر خدائی رئیس وجراح محترم بیمارستان نهبهان که درهمه حال الطاف بیکرانشان شامل حال مرضاء و کلیه کارکنان و کارمندان بخصوص کادر پرستاری می‌باشد نهایت سپاسگزاری و امتنان را داریم.

کادر پرستاران بیمارستان چهل دختر نهبهان.

اظهارات معاون وزارت دارائی در سمینار بودجه

نقش وزارت دارائی در بودجه

• خزانه‌داری کل در گذشته محل تمرکز نقدینه و بیت‌المال حکومت ها بود

آقای دکتر کاشفی معاون وزارت دارائی در سمینار بررسی مسائل بودجه کل کشور تحت عنوان نقش وزارت دارائی در اجرای بودجه کل کشور سخنرانی کرد . وی گفت :

بطوریکه استحضار دارید از آغاز پیدایش وزارت دارائی و تشکیلات مالیه ـ تنظیم بودجه کل کشور و نظارت در اجرای آن یکی از مهمترین واساسی ترین وظائف وزارت دارائی را تشکیل میداده است .

تهیه و تدوین لایحه بودجه الی جمله وظائفی بود که بموجب قانون محاسبات عمومی بعهده وزارت دارائی سپرده شده بود .

تاسال ۱۳۴۵. که بموجب قانون خاصی تهیه و تنظیم بودجه به دفتر مرکزی طرح و بودجه سازمان برنامه محول شد ، تنظیم بودجه کل کشور بوسیله وزارت دارائی انجام شده است . این یادآوری از آن جهت بود که بگویم تاسال ۱۳۴۵ وزارت دارائی هم در تهیه و تنظیم بودجه و هم در اجرای آن مسئولیت و وظیفه اصلی راعهده‌دار بوده است واینک که قسمتی ازاین مسئولیت به دفتر مرکزی طرح و بودجه سپرده شده وزارت دارائی نیروی خودرا در جهت اجرای مسئولیتهای قانونی دیگری که در مورد بودجه دارد ، متمرکز ساخته است .

● شرح وظایف

برای بررسی و شرح وظائفی که وزارت دارائی در اجرای بودجه بعهده دارد مطالبی تحت چهارعنوان زیر باستحضار رسید :

۱ـ وصول قسمتی از عوایدد ولت
۲ـ امر خزانه داری ۳ـ اجرای یك نواخت مقررات مالی ٤ـ تهیه لایحه تفریغ بودجه .

وصول قسمتی ز عواید مملکتی

وصول قسمتی از عواید مملکتی مستقیم و عواید گمرکات ، از جمله وظائف عمومی وزارت دارائی است واز این طریق هر سال مبلغ قابل ملاحظه‌ای از درآمد دولت را تامین میکند البته سهمی که وزارت دارائی در تامین درآمد دولت بعهده دارد ، با هیچیك از وزارتخانه ها و موسسات دولتی دیگر قابل قیاس نیست ولی بهر حال طبیعتا این وظیفه عمومیت دارد و هر وزارتخانه ویا موسسه دولتی وصول قسمتی از آنچه راکه بعنوان درآمد بودجه پیش بینی شده به عهده میگیرد .

*** امر خزانه‌داری**

خزانه داری کل دراد وار گذشته محل تمرکز نقدینه و بیت المال حکومت ها بوده و پس ازمشروطیت بصورت یکی ازادارات اساسی و ثابت دستگاه دولت درآمد . در خرداد ماه سال ۱۳۹۰ خورشیدی خزانه داری کل مامور نظارت مستقیم وواقعی تمام عملیات دولت اعم از اخذ عواید مختلف و مخارج وتفتیش محاسبات ادارات وموسسات دولتی گردید و برای تمرکز درآمد درخزانه داری کل، مقرر شد کلیه معاملات نقدی دولت و وصول و ایصال عوائد ومخارج بوسیله بانك های معتبر انجام گیرد و پیشکاران مالیه موظف شدند عوائد را برای انتقال بحسابهای خزانه داری کل در مرکز شعبات بانك شاهی تحویل دهند و باین ترتیب فرستادن وجه نقد بطور مستقیم بخزانه داری کل متروك گردید .

طبق قانون تشکیلات وزارت مالیه مصوب ۱۳۳۳ قمری قسمت عمده اختیارات خزانه داری کل به وزارت دارائی تفویض شد و با تصویب قانون مصوب ۱۳۰۱ ، خزانه‌داری کل بصورت یکی از ادارات وزارت دارائی درآمد. اهم وظایف این اداره باین شرح است .

۱ـ دریافت و تمرکز کلیه عایدات نقدی و جنسی دولت و جمع آوری عواید کلیه مامورین صاحب جمع و کلیه وجوهی که بموجب قرارداد ها وامتیازات باید به دولت برسد.
۲ـ پرداخت کلیه مخارج مملکتی .
۳ـ نگاهداری و تمرکز محاسبات جمع و خرج عوائد مملکتی اعم از نقدی و یا جنسی .

بقیه دارد

کودکستان و دبستان ایران شعله

صاحب امتیاز آرتور گاس

برای سال تحصیلی ۵۰ر۴۹ و کلاس‌های تابستانی تقویتی فارسی و انگلیسی و شنا ، صبحها از ساعت ۸ و نیم تا ۱۲ آماده نام نویسی می‌باشد .
آدرس ـ داودیه تلفن ۷۷۱۳۸۶ر۷۷۱۲۵۵
آ ـ ۲۸۸۵۸

گروه فرهنگی ارمگان

دبیرستان پسران
برای کلاسهای روزانه دوره اول ودوم
(طبیعی وریاضی)
همه روزه درساختمان شماره ۱ و ۲ ثبت نام میکند .
دبیرستان شماره ۱ عباس آباد خیابان تکش تلفن ۷۶۰۰۴۷
شماره ۲ انتهای فرح شمالی خیابان مطهری کوچه پیشداد تلفن ۷۷۰۳۲۹

کودکستان و دبستان نارون

برای سال تحصیلی ۴۹ـ۵۰ ثبت نام میکند
و سیله ایاب و ذهاب آماده است
نشانی : خیابان پهلوی . ابتدای کوچه تلویزیون مقابل خیابان ایوبی تلفن ۶۲۰۰۳۰

مؤسسه فرهنگی حامدی

کودکستان ، دبستان و دبیرستان سیکل اول برای سال تحصیلی (۵۰ ـ ۴۹) نام نویسی می‌نماید .
کلاسهای تقویتی همه روزه صبحها دایر است .
قلهك : خیابان دولت ـ شمارهٔ ۱۰۵ـ تلفن ۸۱۳۹۶

آگهی استخدام

ژاندارمری کل کشور بمنظور تکمیل کادر درجه داران پلیس راه تعدادی داوطلب برای طی دوره آموزشگاه گروهبانی پلیس راه باشرایط زیر بطور موقت استخدام مینماید .

۱ـ الف ـ تابعیت دولت شاهنشاهی ایران .
۲ـ ب ـ سن بین ۱۸ سال تمام و ۲۵ سال تمام .
۳ـ ج ـ متدین بیکی از ادیان (اسلام ـ مسیحی ـ زردشتی ـ کلیمی) .
٤ـ د ـ دارا بودن حداقل گواهینامه سیکل اول متوسطه .
۵ـ هـ ـ صحت مزاج و تناسب اندام برطبق گواهی بهداری ژاندارمری کل کشور و داشتن حداقل ۱۶۶ سانتیمتر قد .
۶ـ ز ـ سپردن تعهد خدمت در ژاندارمری کل کشور بمدت ۱۱ سال با احتساب دوره آموزشگاه گروهبانی .
۷ـ مدت تحصیل در آموزشگاه گروهبانی مرکز فرهنگی یکسال بوده و داوطلبان در طول این مدت شبانه‌روزی میباشند وماهیانه ۱۲۵۰ ریال بعنوان حقوق دریافت میدارند .
۸ـ داوطلبان باید مجرد بوده و تاخاتمه دوره آموزشگاه متاهل نشوند .
۹ـ داوطلبان پس‌ازخاتمه دوره آموزشگاه و احراز موفقیت در آزمایشهای نهائی بدرجه گروهباندومی مفتخر و بر طبق مقررات قانون استخدام نیرو های مسلح شاهنشاهی از حقوق ومزایای مربوطه استفاده مینمایند .
۱۰ـ داوطلبان می‌توانند برای کسب اطلاعات بیشتر وثبت نام با دردست داشتن یکبرگ فتوکپی گواهینامه تحصیلی و عین شناسنامه و ۶ برگ رونوشت مصدق شناسنامه و ۱۲ قطعه عکس ٤×٦ از تاریخ نشراین آگهی همه‌روزه باستثناء ایام تعطیل از ساعت ۷ صبح الی ۱۲ ظهر تاروز ۱۰ر۶ر۱۳۴۹ باداره پلیس راه ژاندارمری واقع در خیابان ثریا مقابل کارلتون‌هتل مراجعه نمایند . ت م الف ٤٦٤۵

«آگهی استخدام»

نیروی هوائی شاهنشاهی تعدادی داوطلب باشرایط زیر جهت تحصیل درآموزشگاه افسری آجودانی استخدام مینماید :

الف ـ شرایط استخدام و مزایا:
۱ـ تابعیت دولت شاهنشاهی ایران.
۲ـ متدین بیکی از ادیان رسمی کشور.
۳ـ دارابودن گواهینامه ششم دبیرستان (ریاضی ، طبیعی ، ادبی) واحراز موفقیت در آزمایشات ورودی.
٤ـ سن بین ۱۸ سال تا ۲۴ سال تمام.
۵ـ نداشتن پیشینه بد و معروف نبودن به فساد.
۶ـ داشتن صحت مزاج و تناسب اندام برطبق گواهی بهداری نیروی هوائی و نداشتن کسان تحت تکفل.
۷ـ مدت تحصیل در آموزشگاه حداقل یکسال بوده و دانشجویان درتمام مدت تحصیل شبانه‌روزی بوده و هزینه زیست و پوشاك آنان بعهده نیروی هوائی می‌باشد و ماهیانه مبلغ ۱۶۶۰ ریال نیز دریافت خواهند داشت.
۸ـ داوطلبان پس از خاتمه دوره و احراز موفقیت درآزمایشات به درجه ستوانسومی مفتخر و ترفیع بعدی آنان برطبق قانون و مقررات استخدام نیروهای مسلح شاهنشاهی خواهد بود.

ب ـ داوطلبان میتوانند برای کسب اطلاعات بیشتر و ثبت نام با دردست داشتن عین شناسنامه و فتوکپی دیپلم و ۲۲ قطعه عکس ٤×۳ از تاریخ نشر این آگهی تاتامین احتیاجات همه‌روزه به استثنای روز های پنجشنبه و تعطیل از ساعت ۷ الی ۱۲ به مرکز آموزشهای هوائی واقع درجاده تهران‌نو ایستگاه فرودگاه مراجعه نمایند . م الف ۴۵۰۲

نیروی هوائی شاهنشاهی
۱ـ۱۰
آ ـ ۲۷۹۱۸

گروه فرهنگی خرداد

تعدادی دانش آموز جهت کلاس‌های ششم ریاضی ـ طبیعی ادبی ـ از طریق مسابقه مـی پذیرد .
داوطلبان میتوانند فقط صبحها جهت ثبت نام مراجعه نمایند .
دبیرستان شماره یك سعدی شمالی کوچه حریرفروش تلفن ۳۳۱۶۹۸ و ۳۰۵۴۵۸
دبیرستان شماره ۲ خیابان مهران نرسیده بمیدان شهناز تلفن ۷۴۹۱۰۱

مجله جوانان روزهای دوشنبه

اطلاعیه سارت

دراجرای فرمان خدایگان شاهنشاه آریامهر

به پیروی از خدمات خستگی ناپذیر جناب فرخ‌رو پارسا وزیر محترم آموزش و پرورش و آقای رکنی مدیر کل استان مرکز در پیاده کردن نظام نوین آموزش و پرورش سازمان آموزشی رفیعی تهرانی (سارت) علاوه بر تدریس برنامه وزارت متبوعه با دستگاه های سمعی و بصری و دو ساعت زبان انگلیسی درروز کلاسهای فوق برنامه بشرح زیر دایر نموده است :

۱ـ کلاسهای فنی شناسائی (موتور اتومبیل مولد برق)
۲ـ کلاس های آشپزی و خیاطی با چرخهای مبله و برقی که به پهداشت دانش آموزان صدمه‌ای وارد نیاورد .
۳ـ تشکیل دسته موزیك کامل (داریوش کبیر) که درجشن ۲۵۰۰ ساله شاهنشاهی ایران شرکت خواهند کرد .
٤ـ تدریس ریاضیات نوین بامتد ماری سونته و گاتینو که ۱۷ سال پیش توسط این دانشمند درانگلستان متداول گردیده‌است (بامیله های رنگی)

در خاتمه از تشویق و تسهیل در کارکه در امر پیاده کردن روش های مزبور و تهیه وسایل باین سازمان نموده از آقای کجوری ریاست و آقای نخست معاونت و آقایان ارجمندی و حق بین صاحبمنصبان دانش‌پژوه اداره آموزش وپرورش شهرستان شمیران سپاس گزاری می نماید .

مدیر عامل سارت و عضو لژیون خدمتگزاران بشر
سرهنگ ستاد مصطفی رفیعی تهرانی
داودیه تلفن ۷۷۲۹۶۸
آ ـ ۲۸۷۸۰

اطلاعیه دبستان والاحضرت مهناز

ثبت نام دانش آموزان فقط روزهای دوشنبه وچهارشنبه از ساعت ۹ صبح تا ۶ بعدازظهر انجام میپذیرد
تلفن ۶۲۱۶۰۸

CONCORDIA LINE کنکوردیالاین

کشتی کنکوردیا تاج "M/S "CONCORDIA TADJ

هم اکنون در خرمشهر مشغول تخلیه میباشد و درضمن مستقیما برای بنادر ذیل بار صادراتی قبول مینماید :

نیویورك ـ بستن ـ فیلادلفیا ـ بالتیمور ـ نورفلك
هوستن ـ نیوارلئان

این کشتی تاحدود ۱۵ مردادماه برای بنادر فوق بارصادراتی قبول می‌نماید :

کشتی کنکوردیا وایکینك "M/S "CONCORDIA VIKING

در حدود ۸ مرداد ماه به بندر شاهپور
و در حدود ۲۲ مرداد ماه به خرمشهر وارد خواهد شد

برای کسب اطلاعات بیشتر به نمایندگی کل درایران

شرکت سهامی لوانت اکسپرس ترانسپورت (ایران)

خیابان سعدی شماره ۴۷۷ ـ تلفن ۳۰۵۳۱۳ ـ ۳۰۵۳۱۴ ـ ۳۰۵۳۱۵ ـ ۳۳۲۱۵۴
ویا بشعبات این شرکت در :
خرمشهر ـ خیابان فردوسی شماره ۱۹۴ تلفن ۲۸۱۴ ـ ۲۸۱۵ ـ ۳۹۳۵
تبریز ـ خیابان فردوسی تلفن ۲۳۷۰ ـ ۴۶۹۰
آبادان ـ شماره ۱۶ سانشاین بریم تلفن ۲۱۵۱

درمراسم اهداء جوائز بزرگ نخستین قرعه‌کشی حساب پس‌انداز بانک سپه درسال ۴۹ برندگان خوشبخت حساب پس‌انداز بانک سپه میلیونها ریال جایزه گرفتند

خانم مهین جاوید دارنده حساب پس‌انداز در شعبه مرکزی برنده نخستین جایزه ممتاز دومیلیون و پانصد هزار ریالی امسال جایزه خود را از آقای فرساد معاون بانك سپه دریافت میدارد .

دوشیزه خردسال ملیحه مرتضوی دارنده حساب پس انداز در شعبه زاهدان برنده جایزه ممتاز پانصدهزار ریالی مخصوص

روز پنجشنبه گذشته برندگان خوشبخت جوایز بزرك نخستین قرعه‌کشی حساب پس‌انداز بانك سپه در سال جاری طی مراسمی جوایز ارزنده خود را از آقای فرساد معاون بانك سپه دریافت داشتند .

دراین مراسم برندگان جوایز بزرك حساب پس‌انداز که در مراسم قرعه‌کشی از تلویزیون ملی ایران معرفی شده بودند باتفاق افسوام و بستگان خود حضور داشتند .

خانم مهین جاوید دارنده حساب پس‌انداز در شعبه مرکزی برنده نخستین جایزه ممتاز دو میلیون و پانصد هزار ریالی امسال بود که جایزه خود را از آقای فرساد معاونت بانك دریافت کرد .

از میان کسانی که در فاصله دو قرعه‌کشی موجودی حسابشان هیچگاه کمتر از پنجهزار ریال نبوده است دوشیزه خردسال ملیحه مرتضوی دارنده حساب پس‌انداز در شعبه زاهدان باشور و هیجان فراوان جایزه ممتاز پانصد هزار ریالی مخصوص را ازمعاونت بانك دریافت داشت .

آقای رضا حجبی نجف آبادی ساکن احمدآباد آبادان نیز برنده جایزه صدهزار ریالی مخصوص بود که چون در مراسم مزبور حضور نداشت جایزه بحساب پس‌انداز ایشان واریز شد . بهمین ترتیب میلیونها ریال جوایز ده هزار ریالی و پنج هزار ریالی برندگان دیگری که درقرعه‌کشی چهارم تیرماه از تلویزیون ملی ایران معرفی شده‌بودند نیز بوسیله ماشینهای I.B.M بحساب آن ها ریخته شد .

بدین ترتیب بانك سپه علاوه بر آنکه همیشه در هرقرعه‌کشی ارقام قابل توجهی به جوایزحساب پس‌انداز خود میافزاید بطورمداوم بموجودی حساب شما جایزه میدهد.

حساب پس‌انداز بانك سپه علاوه بر دو قرعه‌کشی سالانه و تقدیم میلیونها ریال جوایز ارزنده ، به کسانی که در فاصله دوقرعه‌کشی هیچگاه موجودی حسابشان کمتر از پنجهزار ریال نباشد نیز درسال دوبار جوایز مخصوص تقدیم می‌دارد . بدین ترتیب شما در بانك سپه همیشه شانس برنده شدن خواهید داشت . امیدوار است در قرعه‌کشی دوم که در نیمه دوم سال جاری انجام خواهد گرفت شما یکی از برندگان خوشبخت حساب پس‌انداز بانك سپه باشید .

کی چی کجا

هرچه لازم دارید از روی حروف الفبا پیدا کنید

ا

آرایش و زیبائی

گیسوی فنسی
تلفن ۶۶۸۳۳ خیابان پهلوی بین چهارراه پهلوی و امیراکرم

سالن آرایش فیاما
آرایشگاه نمونه مخصوص آقایان شهرآرا . بازار اول . پائین‌تر از پارک‌شهر . روزهای جمعه از صبح تعطیل است تلفن ۹۷۳۱۰۵

موسسه عالی آرایش‌وزیبائی میک اپ . یوسف‌آباد محمد رضاشاه ایستگاه ششم چهارراه سعید تلفن ۶۲۲۰۷۳

سالن آرایش آوید
(بهروز)
با سالن مدرن ومجهز آماده پذیرائی از مشتریان محترم می‌باشد.
خیابان پهلوی سه‌راه شاه پاساژ دیبا
تلفن ۶۹۸۳۲

فروشگاه چیتا
فروشنده اجناس لوکس ولوازم آرایش و قماش جاده قدیم شمیران باغ صبا تلفن ۷۵۵۵۸۲

تجارتخانه معطر
سازنده و تولید کننده همه نوع لوازم آرایش . خیابان ناصرخسرو تلفن ۵۱۰۲۰

فروشگاه نادره
عرضه کننده بهترین لوازم آرایش . خیابان‌شاه‌جنب‌سینما آسیا تلفن ۶۴۵۴۴

آینه و شمعدان

کریستال مقدم
فروشنده آئینه و شمعدان‌و انواع لوستر با نازلترین قیمت در تهران و شهرستانها. بوذرجمهری نو سه‌راه ری تلفن ۳۵۳۱۵۶

آژانس هنری

سازمان‌هنری‌شهریاری
سازنده بهترین تابلو های نقاشی وقابهای استیل و خطاطی سه راه ژاله تلفن : ۳۳۳۰۵۳

آلبوم تمبر

آلبومهای مصور
مخصوص تمبروراهنمای‌تمبر ایران را از نوین فرح‌بخش خیابان پهلوی چهارراه‌امیراکرم خیابان لاله‌زار خیابان‌اسلامبول تهیه فرمائید .

آموزشگاههای فرهنگی

گروه فرهنگی و هنری منتخب صبا
تعلیم خیاطی- عروسک‌سازی کلاه‌سازی گل سازی و سایر کارهای هنری را با جدیدترین متد به شما میاموزد خیابان مزین‌الدوله شماره ۴۴ تلفن ۷۳۷۳۸

رازی
مرکز آموزش‌حسابگر های الکترونیک
دارنده امتیاز رسمی از وزارت آموزش و پرورش برای دوره‌های منگنه‌زنی و برنامه نویسی ماشین های I. B. M. ثبت نام مینماید . مقابل دانشگاه تهران اول فخررازی تلفن ۶۸۸۵۵

آموزشگاه نور
برای تدریس زبان انگلیسی تا گواهینامه لوور کمبریج و خیاطی نام‌نویسی میکند . آبان شمالی کوچه روشن‌نو تلفن ۶۲۸۰۷۵

مرکز آموزش زبان
وابسته بمرکزآموزش زبانها در لندن) تعلیم انگلیسی - فرانسه - آلمانی با تلفظ صحیح زیرنظر مربیان خارجی باتوجه باینکه در هر کلاس فقط ۱۶ دانشجو می باشد
پشت‌سفارت انگلیس خیابان همایون شماره ۶۴ تلفن ۳۱۲۵۸۶

آموزش ماشین نویسی

اموزشگاه
ماشین نویسی فرح نو
بامتد ده انگشتی فارسی - لاتین نشانی اول خیابان‌شهناز پاساژ خوشقدم .

آموزش رانندگی

آموزشگاه رانندگی دولتخواه
با اتومبیلهای آخرین سیستم در اختیارهنرجویان عزیزمیباشد وحیدیه خیابان ۱۴ متری تلفن ۷۹۶۴۶۶

تعلیم رانندگی جم
هنرستان فنی و رانندگی‌جم مرکز آموزش صحیح رانندگی مجهز به‌بهترین وسیله‌آموزش. نواب بین چهارراه رضائی و سالار تلفن ۹۵۳۷۸۹ بفرهنگیان و دانشجویان تخفیف داده میشود .

آموزشگاه رانندگی قصر (ایران‌سابق)
اولین آموزشگاه رانندگی‌در ایران . جاده شمیران‌چهارراه قصر تلفن ۷۵۹۲۹۳

آموزشگاه رانندگی شهرزاد
دارای اتومبیلهای آخرین سیستم خیابان شیرو خورشید سرپل تلفن ۹۵۲۴۷۹

آموزشگاه رانندگی‌بهرام
آموزش علمی و عملی‌رانندگی بوسیله مربیان‌ورزیده واتومبیل های آخرین سیستم . سمنگان میدان شیروخورشید خیابان تکش انتهای نظام‌آباد مقابل پارک ۲۵شهریور تلفن۷۹۳۶۳۰

آموزشگاه رانندگی زهره
با اتومبیلهای‌آخرین سیستم در اختیار هنرجویان عزیز می باشد نظام‌آباد میدان محمد رضاشاه تلفن ۷۶۰۵۹۷

آموزشگاه رانندگی بابک
بدانشجویان تخفیف داده میشود با ماشینهای آخرین سیستم و با کادرمجرب . شاه چهارراه کاخ تلفن ۶۱۲۹۲۶

آموزشگاه رانندگی فیروزه
باکادر مجرب و باماشینهای آخرین سیستم آریا و شاهین سلطنت‌آباد مقابل مرودشت تلفن ۷۷۴۵۸۳

آموزشگاه رانندگی نخست
با کادر مجرب و ماشینهای آخرین سیستم پیکان و آریاو شاهین . ضمناروزهای یکشنبه- سه شنبه - پنجشنبه کلاس آئین‌نامه دایر و بطور رایگان بهنرجویان تعلیم داده میشود جمشیدآباد چهارراه‌بلوارشمالی تلفن ۶۱۲۴۴۶

آموزشگاه رانندگی دهقانی فر
بدانشجویان تخفیف داده میشود مجهز به ماشین‌های آخرین سیستم آیزنهاور - خیابان شادمان تلفن ۹۵۳۹۴۷

استخر

استخر خانوادگی البرز
از ساعت ۹ الی ۶ بعدازظهر خیابان پهلوی بالای میدان‌ونک خیابان اردشیر بابکان تلفن ۸۹۲۴۸۳

استخر حجت
ساعات کار - از ۹ صبح تا ۱۱ از ۱۱ تا ۱ - از ۲ تا ۴ از ۴ الی ۶
شور و نشاط رافقط‌دراستخر حجت بجوئید استخرحجت‌دارای کارت نجات غریق‌ازدولت‌آلمان وایران . تهران‌نو ایستگاه فرودگاه تلفن ۷۵۷۰۸۷

اسپرت کلاب
مدرن‌ترین استخر برای استفاده خانواده ها از ۹ صبح تا ۵ بعد از ظهر آماده میباشد شرق ضرابخانه .

آموزش موسیقی

کلاس های موسیقی
فشرده ۳ ماهه مخصوص دانشجویان‌ودانش‌آموزان تعلیم ارك الکترونیکی گیتار، آواز، جاز و ساز های مختلف زیر نظر :
عطاءاله خرم
کلاس موزیك
آپولن
شاهرضا خیابان پهلوی تلفن ۶۵۶۱۶

آهن آلات ساختمانی

فروشگاه آهن حمید
فروشنده انواع اهن‌آلات در سراسر ایران خیابان تهران‌نو ایستگاه فرودگاه تلفن های ۷۵۸۵۸۵ و ۷۵۸۴۲۴

فروشگاه آهن‌اشتال
فروشنده آهن‌آلات‌ساختمانی و صنعتی - نبشی - پروفیل و لوله جاده شمیران بالاتر از حسینیه ارشاد تلفن۷۷۱۴۳۱

حسین همدانی
فروشنده آهن‌آلات تهران‌نو نبش خیابان کهن تلفن۷۵۰۵۷و ۷۱۶۱۶ مرکز ساختمان بانك سپه بازار ۲۴۵۰۰ و ۵۰۲۴۳

نادر قربانی
فروشنده همه نوع آهن‌آلات ساختمانی و صنعتی تهران اول بازار آهنگرها تلفن ۲۶۰۵۵

فروشگاه آهن
انواع آهن‌آلات درفروشگاه موجود است . تهران‌نوایستگاه پل مقابل بانك ملی تلفن ۷۹۹۵۶ - ۷۹۷۸۴

فروشگاه آهن شاکری و محمدی
مرکز فروش تیرآهن . پروفیل. لوازم لوله‌کشی
میدان شهناز . اول شاهرضا نبش خواجه‌نصیر- طوسی تلفن ۷۳۳۸۱

آهن فروشی شریفی
فروشنده انواع اهن‌درسراسر ایران . خیابان مولوی مقابل چاه عمیق اردکان تلفن۵۶۳۰۴

فروشگاه آهن شمیران
بورس تیرآهن پروفیل‌آهن آلات صنعتی لوازم بهداشتی و لوله‌های چدنی و نماینده محصولات فارسیت . جاده شمیران نرسیده به تجریش تلفن ۸۵۱۹۵۴

ب

بارکش شهری

شهاب بار
۶۲۰۰۰۰
بارکش شهر وحومه

گیتی بار
۹۵۶۴۰۵-۹۶۳۸۷۲
بارکش شهر و حومه

دروس بار
۸۸۲۷۴۹ - ۸۸۲۵۸۲
بارکش شهر و حومه
خیابان دولت

جرثقیل ایفل
۹۵۱۹۹۲ - ۷۹۲۲۲۲
برای کارهای تخلیه وبارگیری و کارهای فلزکاری . تهران‌نو ایستگاه منصورآباد .

حافظ بار
۲۲۲۲۰ - ۵۰۷۵۵۳
بارکش شهر و شهرستان انتهای خیابان شاهپور

جهان بار
۹۵۰۰۰۱ - ۹۵۰۰۰۲
بارکش شهر و حومه

باربری

باربری البرز
موسسه حمل ونقل و پیمانکاری انتهای خیابان قزوین
تلفن ۹۵۱۸۴۱ - ۹۶۱۲۹۸

بنگاه باربری حافظ
قبول حمل بار به اصفهان شیراز اهواز آبادان خرمشهر و کلیه بنادر جنوب . رزم‌آرا تلفن ۲۸۱۴۷ - ۲۱۴۹۰

شرکت پارس بار
با مسئولیت محدود مقاطعه کار حمل ونقل داخلی ایران .دفتر مرکزی خیابان. ملت ۳۳۷۲۱۹ باربری خیابان رزم‌آرا اول فرح‌آباد ۲۸۱۲۶ ۳۰۲۸۵۷

شرکت اتو بار عامری
با کامیونهای مجهزمحمولات مراجعین را در اسرع وقت و مناسب‌ترین کرایه به تمام نقاط ایران حمل می نماید تلفنها - ۲۴۸۴۲- ۵۳۳۲۵- ۲۳۰۳۲

بازرگانی

بازرگانی جلیل کوچکزاده صادرات - واردات - حق - العمل کاری شعبه زاهدان . تلگرافی کوچکزاده خیابان بوذرجمهری سرای شمس تلفن ۲۵۲۵۷ - ۵۷۹۹۵

پ

پرنده

فروشگاه کاکولی
مرغ پر کنده وزنده. خشکه‌پر و پخش‌تخم‌مرغ وسیله تلفن جوجه کباب . مرغ و خروس ایرانی. شاه‌چهارراه‌اردیبهشت. سوپر کاکولی تلفن ۴۸۷۵۲

عباس قائمی (توکلی)
مرکز فروش بهترین نوع گوشت پرنده و ماهی در همه فصل تلفن ۳۳۵۹۹۱

موسسه کمالی
نماینده انحصاری کاب در ایران .
خیابان بهار جنوبی شماره ۱۵۰ تلفن : ۷۵۸۴۰۷

موسسه تولیدی مرغ
دهکده مرکز پخش مرغ‌پر کنده‌وزنده تخم مرغ روز جهت شهرستانها سفارش پذیرفته میشود .
تهران خیابان خواجه نصیر طوسی .
تلفن ۷۶۰۶۱۴

دهکدهٔ مرغ
فروش . تخم مرغ‌روز. مرغ خشکه‌پروعمده جاده پهلوی .
باغ فردوس
تلفن ۸۵۳۰۵

فروشگاه مرغ اسماعیل حصاری
همیشه آماده برای خرید و فروش مرغ بطور عمده . مولوی جنب سعادت تلفن ۵۴۷۲۸

فروشگاه مرغ‌آمیغی و حصاری
فروشنده مرغ بطور عمده با نازلترین قیمت . مولوی‌نرسیده به بازارچه‌نو۵۸۳۵۵ شعبه‌میدان رشدیه مرغ رشدیه ۹۵۹۹۶۵

فروشگاه مرغ طباطبائی
تولید و پخش کننده مرغ زنده در تهران و شهرستانها . میدان اعدام مقابل بازارچه نو تلفن ۵۰۶۲۶

موسسه اکبر حصاری
تولید و پخش کننده مرغ زنده در تهران و شهرستان‌ها مولوی ایستگاه باغ فردوس تلفن‌های ۲۱۵۶۸ - ۵۳۶۳۲

فروشگاه مرغ‌میدان
فروشنده مرغ کشته و زنده با نازلترین قیمت . چهارراه مولوی میدان امین‌السلطان‌تلفن ۵۲۴۸۲

فروشگاه مرغ دماوند
عرضه کننده بهترین مرغ‌پر کنده‌درایران. خیابان بهارستان پائین‌تر ازمسجد سپهسالارمقابل بانك صادرات تلفن ۳۳۲۶۰۰

مرغ فیروز
مرغ پرکنده زنده و کشته و تخم‌مرغ روز با نازلترین‌قیمت میدان فوزیه اول شهرستانی تلفن ۷۵۶۳۶۸

مرغ نخست
انواع مرغ پر کنده وتخم‌مرغ روز با نازلترین قیمت. تهران‌نو چهارراه امامیه ۷۶۰۱۴۴

فروشگاه جهان مرغ
مرغ کشته خشکه پر و تخم مرغ روزمیدان ۲۴ اسفندمقابل ژاندارمری تلفن ۶۵۷۹۳

مرغ‌گیشا
فروشنده مرغ زنده و کشته و تخم مرغ روز میدان کندی تلفن ۹۵۸۱۸۶

فروشگاه مرغ مینو
مرغ هلندی و آمریکائی و جوجه کباب تلفن ۷۵۱۵۷

فروشگاه مرغ طاووس
فروشنده مرغ زنده و کشته با نازلترین قیمت .
تلن ۸۵۱۱۹۰

پارک

باغ گلستان تهران
مصفاترین گردشگاه برای خانواده هابا فیلم‌ارزنده‌سینمائی وکنسرت‌بانوشبنم برنامه های کمدی وتفریحی‌خیمه‌شب بازی و انواع سرگرمی ها برای کودکان
باغ گلستان سه‌راه سلسبیل
تلفن ۹۵۸۲۷۶

پوشاک زنانه و بچه گانه

پوشاك یوسفی
تولید کننده انواع پارچه و لباس ارتشی خیابان سپه مقابل مسجد مجد. تلفن۴۵۳۷۲

پوشاك بین‌الملل
فروشنده لباسهای زنانه و مردانه و بچه‌گانه و همه نوع تریکوهای‌تابستانی اول‌آیزنهاور تلفن ۴۲۶۵۱

فروشگاه فیروزه
فروشنده انواع پارچه های زنانه با تخفیف کلی به کارمندان دولت بوذرجمهری سبزه میدان مقابل بانك ملی بازار تلفن ۲۸۸۸۶

فروشگاه زیبا
فروشنده انواع پارچه وچرخ خیاطی- پنکه- یخچال -رادیو- تلویزیون - خیابان تهران‌نو خیابان امیر شرفی شماره۱۰۴ تلفن ۷۴۹۴۳

اطلاعیه تالار بزرك پارچه بانوان شیك‌پوش توجه فرمایند تالار بزرك پارچه تازه‌ترین پارچه های فصل را در طرحها و رنگهای جالب و بدیع فراهم آورده با قیمت بسیار ارزان به معرض فروش گذاشته است تالار بزرك پارچه چهارراه شاه ساختمان رویال طبقه دوم تلفن ۶۰۴۵۹

پلاستیک

شرکت تولیدی‌تهران
پلاستیك با مسئولیت محدود تولید انواع و اقسام اسباب‌بازی و ظروف. سفارشات قبول‌میشود. میدان کشتارگاه خیابان ۱۳ متری جنگل پلاك ۸۵ تلفن ۵۳۴۹۳

شرکت سهامی جنرال پلاستیك
اولین و بزرگترین کارخانه سازنده پلاستوفوم در ایران و خاورمیانه پلاستوفوم بهترین‌نوع عایق برای سردخانه و انواع مختلف آگوستیك . تهران‌نو شماره ۴۷۴ تلفن ۷۹۱۶۸۲

ت

تعمیر اتومبیل

تعمیرگاه شماره ۱۰ پیکان تعمیر و فروش لوازم یدکی پیکان جاده قدیم شمیران‌مقابل وزارت بهداری تلفن ۷۶۵۰۱۴- ۷۱۹۶۴

تعمیرگاه دقت
مخصوص اتومبیلهای امریکائی و کادیلاك سی‌متری نظامی چهارراه حشمت‌الدوله تلفن - ۶۰۳۷۵

تعمیرگاه ترك پور
تعمیر تمام قسمتهای‌موردنیاز اتومبیل تهران‌پارس نرسیده به پمپ‌بنزین تلفن ۷۸۱۸۸۷

اتوسرویس وتعمیرگاه متحد
تعمیر همه نوع اتومبیل‌جاده قدیم شمیران نرسیده بسرپل مقابل پمپ‌بنزین . تلفن۸۵۱۷۳۸

اتو سرویس ایران نو
تعمیرگاه مجاز شماره ۲۸ اریا و شاهین شاهرضا خیابان نظام‌آباد تلفن۷۳۳۹۳-۷۶۰۸۰۸

تعمیرگاه مجاز شماره ۲
اریا و شاهین مجهز بکلیه دستگاههای مدرن ایستگاه سیدخندان تلفن ۷۷۲۱۷۲

تعمیرگاه پژو
خیابان قزوین چهارراه‌عباسی پلاك ۶۹۹ تلفنهای ۹۵۰۱۰۴- ۹۵۰۷۶۰

اتوسرویس وتعمیرگاه سهیل
تحت نظر صمیمی متخصص اتومبیلهای مرسدس بنز جاده قدیم شمیران کلانتری سوار تلفن ۷۵۸۰۵۵ ۷۵۱۷۲

تعمیرگاه شماره ۶
آریا و شاهین مجهز به دستگاههای الکترونیك منیریه تلفن ۵۲۴۶۲

فروشگاه و نمایشگاه و تعمیرگاه مجاز شماره ۳آریاو شاهین فروشنده انواع‌اتومبیل های آریا و شاهین و جیپ در انواع رنگهاشاهرضاپیچ‌شمیران تلفن ۳۳۴۰۵۲ - ۳۳۲۲۷۷ - ۳۳۹۳۲۸

اتوبان سرویس
تعمیرگاه مجازشماره ۲ ولو
زیرنظر : هاکوپ سعدی‌شمالی کوچه‌دیبا
تلفن ۳۳۱۷۱۱

جنرال سرویس ونک
تعمیرات انواع اتومبیل های آمریکائی وانگلیسی
زیرنظر متخصصین فن
پارکینگ جنرال سرویس ونک
ونک : مقابل مدرسه عالی دختران
خیابان فرزانه
تلفن ۶۲۲۹۴۴

موتوکارسرویس
تعمیرگاه مجاز شماره ۳۶ آریا شاهین جیپ‌مجهز بدستگاه فیرپاشی . شاهپور چهارراه گمرك ۲۳۸۴۱ - ۲۴۹۶۷

فروشگاه و تعمیرگاه مجاز
شماره ۱۸ پیکان
خیابان شهناز بین فوزیه و ژاله تلفن ۷۵۷۸۵۵

تعمیرگاه مجازشماره ۴
ژیان وپژو
شهباز انتهای خیابان غیاثی جنب‌بانك‌صادرات تلفن ۳۵۵۶۳۸

تعمیرگاه فولکس‌واگن
تعمیر ماشین‌های سواری و بنزینی مقابل کوکا کولاخیابان فرح‌آباد تلفن ۷۹۳۳۸۱

تعمیرگاه ایران میکانیك
تعمیرگاه شماره ۹ مجاز فیات مجهز بدستگاه میزان فرمان کارگاه میکانیکی - صافکاری‌تودوزی‌و باطری‌سازی. فرح‌آباد ژاله مقابل بیمارستان نیروی هوائی تلفن ۷۹۱۱۶۸

تعمیرگاه پارس
نمایندگی مجاز شماره ۱۸ فولکس‌واگن و تعمیرگاه مخصوص اتومبیلهای بنزدیزلی و بنزینی خیابان مخصوص مقابل بیمارستان لقمان‌الدوله ادهم تلفن ۹۵۳۷۰۳- ۹۵۹۶۹۲

(الوند)
فروشگاه و تعمیرگاه کمك فنر خیابان اکباتان مقابل بیمه کارمندان دولت تلفن ۳۰۳۲۳۱

فروشگاه‌وتعمیرگاه شماره ۳
آریاوشاهین
شاهرضا پیچ - شمیران تلفن - ۳۳۴۰۵۲

نمایندگی شماره۱۴ فولکس‌واگن
تعمیرگاه - توقفگاه-سرویس فروشنده لوازم یدکی فولکس واگن و خریدوفروش اتومبیل. شهباز ایستگاه ناصری تلفن ۳۵۳۳۵۴

تعمیرگاه مجازشماره۲۶ فولکس‌واگن فقط تعمیر فولکس‌واگن‌جاده‌شمیران سیدخندان‌تلفن۷۷۰۳۰۴

فروشگاه بنیاد
تعمیرات همه‌نوع فولکس واگن با سابقه ۱۵ سال کار گرگان ایستگاه روشنائی تلفن۷۴۵۹۲

تعمیرگاه مجاز شماره۱۱
آریا - شاهین - موریس - مینی‌ماینر . جاده قدیم‌شمیران ایستگاه ضرابخانه تلفن ۷۷۲۰۵۳

تعمیرگاه مکانیکی کامل
تعمیر موتورهای زمینی تهران‌نو تیرگان تلفن ۷۹۶۷۴۸

اتوسرویس و فروشگاه شهره سرویس هر نوع اتومبیل و تعویض روغن‌موتور - بین‌میدان شاهپور و فرهنك مقابل وزیر دفتر تلفن ۲۱۰۲۵

اتوسرویس و تعمیرگاه ساحل
تعمیر همه نوع اتومبیل‌سی- متری روبروی روبروی شیبانی تلفن ۹۵۳۷۸۳

تعمیر لوازم برقی

موسسه برق‌تلفن‌شاکری
همه نوع سیم کشی‌ساختمان و نصب اف‌اف دربازکن برقی نارمك خیابان سمنگان چهل دستگاه الکتریکی شاکری تلفن ۷۹۶۱۲۳

تعمیرگاه وهاب
تعمیر تلویزیون وسایر دستگاه های الکترونیکی . شاهپور بیمارستان رازی کوچه زاهدی شماره ۱+۱ تلفن ۵۳۶۷۳

الکتریکی باستان
فروشنده انواع لوازم‌الکتریکی و سیم کشی ساختمان وتزئینات مجالس . شهباز ایستگاه‌ناصری تلفن ۳۵۵۴۲۳

کارگاه و تعمیرگاه رستم‌زاده
تعمیر انواع بخاری‌ورادیاتور سی‌متری مقابل پمپ‌بنزین‌لشکر تلفن ۵۲۰۲۱

تعمیر موتورسیکلت

تعمیرگاه شماره۳ وسپا
تعمیرات موتورسیکلت وسپا خیابان مولوی مقابل زایشگاه فرح تلفن ۲۲۱۶۸

تزئین مجالس جشن

الکتریکی حقیقت
متخصص تزئینات مجالس جشن میدان شاهپور تلفن ۵۲۸۶۱

الکتریکی البرز
برادران ملی سیم‌کشی - مقاطعه‌کاری ساختمان فروش لوازم برقی
تهران‌نو سیمتری مقابل باغ چائچی تلفن ۷۹۵۴۵۰

الکتریکی مستوفی
تزئینات مجالس و جشن پذیرفته میشود مولوی مقابل دبستان رازی تلفن ۲۱۸۳۹ - شمیران ۸۵۱۰۵۳

تعمیر و نصب یخچال و کولر و آبگرمکن

تکنیك میرهادی
عامل نصب و تعمیرگاه مجاز شماره ۱۱۸ ارج فروش قطعات یدکی محصولات ارج خیابان گرگان چهارراه معینه مقابل مسجدبنی‌هاشمی تلفن ۷۵۵۷۳۱

سرویس تلویزیون منوچهری
تعمیر همه نوع رادیو و تلویزیون . تهران‌نو ایستگاه مسجد شماره۹۷۱تلفن۷۹۳۰۸۰

دفتر فنی مارکو
نصب دستگاههای تهویه‌هوا سرویس تعمیر کولر یخچال ماشین رختشوئی و کانال کشی. تلفن ۷۵۴۷۵

کارگاه فنی عسکری
نصب کولر و سرویس آبگرمکن و کانال کشی ساختمان در اسرع وقت .فرح شمالی ایستگاه بی‌سیم تلفن ۷۷۵۵۷۴

تکنیسین آریا
سرویس و نصب کولر و ابگرمکن و کانال کشی‌ساختمان با اسلوب فنی بقیمت کارخانه های مربوطه میدان ثریا اول خیابان‌شاه‌صفی پلاك ۱۹- ۲۱ تلفن ۷۶۴۶۰۸

تعمیرگاه کیانوس
سرویس یخچال کولر گازی و ابی ماشین‌های لباسشوئی‌در اسرع وقت قوام‌السلطنه‌پاساژ نوبهار تلفن ۳۱۳۶۳۹

تعمیرگاه یخچال اردشیر
خیابان قدیم شمیران سه‌راه تخت‌جمشید مقابل خواجه‌نصیر طوسی شماره ۲۴۲تلفن۷۳۳۶۰

جنرال سرویس
تعمیر انواع یخچال وسرویس و نصب کولر آبی و گازی و لوله‌بازکنی فاضل‌آب تلفن ۷۹۳۰۵۷

پارس نو
نصب دستگاه شوفاژ وتهویه هوا - شمیران چهارراه قصر شماره ۱۰۰۲ تلفن ۷۶۱۷۴۰

موسسه فنی اسپارك
مونتاژ و تعمیر انواع‌یخچال و کولر، سردخانه، لباسشوئی، شوفاژ تهویه و آبگرمکن لوازم الکتریکی و طبی تلفن ۴۳۳۵۵

فروشگاه تاسیسات شوفاژ کاوه
دیك - مشعل - رادیاتور نصب - و نگهداری شوفاژ لوازمات آبرسانی ساختمان تلفن ۷۷۳۴۴۸

تلویزیون سرویس فضا
تعمیر کننده تلویزیونهای اروپائی و آمریکائی و ژاپنی و کلیه لوازم‌الکترونیك . جاده شمیران کوروش تلفن۷۷۵۳۰۸

دفتر فنی پارس‌تکنیك
سازنده سردخانه ثابت و سیار همه‌گونه تعمیرات یخچال سردخانه شوفاژ . پهلوی پله اول شماره ۴۸۶ تلفن۶۲۰۹۸۱

تکمه سازی

کارخانه ثمر
مجهزترین و اولین کارخانه سازنده ،تکمه‌های اونیفورم و تکمه سردست و جا کلیدی و نشانهای ارتشی . نارمك‌خیابان ۴۶ متری شماره ۲۲۲ تلفن ۷۹۳۹۶۹

تابلو

نئون
انصاری
۷۶۴۶۸۱

تابلوسازی سیلور
سازنده بهترین تابلو های نئون و پلاستیك‌چهارراه عباسی مقابل داروخانه نیرو تلفن ۶۹۰۷۷۴

تریکو

بافندگی مرتاضی (تریکو عقاب)
انواع پارچه های نایلون از هرنوع و انواع‌تریکوزنانه‌مردانه بچه گانه و همه نوع پیراهنهای آرو بازار سلطانی پلاك ۲۴و۲۲ تلفنهای ۵۱۷۶۴ و ۳۵۲۳۰۳ کارخانه

تریکو بیتا
تهیه کننده انواع شورت و زیرپوش و لباس خواب زنانه. بازار جعفری طبقه‌دوم شماره۳۱ و ۳۲ تلفن ۲۴۶۰۵

فروشگاه کیوان
همه نوع تریکو و لوازم لوکس سعدی شمالی مقابل مسجد قائم . تلفن ۳۳۷۴۳۹

تصفیه آب

شرکت ایران صاف (آب صاف)
تهیه کننده دستگاههای تصفیه آب . لوازم استخر. وارد کننده الکتروپمپ‌های معروف (مارلو) ساخت امریکا جهت مصارف کشاورزی و صنعتی بلوار خیابان میکده‌جنوبی‌سازمان آب شماره ۷۰ تلفن ۳- ۶۲۸۱۲۱

ج

جوراب

موسسه تولیدی احمد افشار
جوراب زنانه و مردانه بمد روز پاسدار ایپکانا کالسکه زرین مرکز بخش تهران بازار سرای توکلی تلفن ۵۴۹۸۱

چ

چای

چای کیسه معطر (ریجویز)
Ridgways TEA
EARL GREY BLEND
Imported English
NET WT. 2¼ grams
BLENDED & PACKED BY RIDGWAYS LTD. LONDON ENGLAND
بسته‌بندی شده در لندن نماینده انحصاری در ایران عرب‌زادگان . تهران تیمچه قیصریه بازار تلفن ۲۳۴۶۴

چای نرگس
چای و لوازم
بهترین وعالی ترین‌چای دربسته‌بندی‌های‌مختلف بازار سرای عزیزیان پلاك ۳۸- ۵۷۷۰۹

باخرید چای تلفنی
دومیلیون و پانصد هزار ریال برنده شوید پخش چای تلفنی۲۴۹۳۱خلیل حمید یا استرلیزه شده زیر نظر متخصص بهداشت چای
به منظور رفاه مصرف کنندگان : نرخ انواع‌چای به‌اطلاع عموم میرسد .چای سیلان و کلکته اعلا هر کیلو ۵۰۰ ریال چای‌سیلان و کلکته ممتاز هر کیلو ۴۵۰ ریال چای پنکه‌مشکی هر کیلو ۴۰۰ ریال چای مخلوط اعلا هرکیلو ۲۸۰ ریال چای مخلوط ممتازهر کیلو ۲۴۰ریال چای‌مخلوط پنکه مشکی هرکیلو ۲۰۰ ریال (داخلی) چای باروتی یك سازمان هرکیلو ۱۴۰ ریال چای‌باروتی دوسازمان هرکیلو ۹۰ ریال چای قلم یك سازمان هرکیلو ۱۱۰ ریال چای قلم دو سازمان هر کیلو۸۰ ریال‌چای‌داخلی آزاد هرکیلو ۱۰۰ ریال سفارش از یك کیلو به‌بالا پذیرفته و در محل تحویل داده میشود و درمقابل‌خرید پنجاه کیلو چای یا بطور تدریجی یك دفترچه حساب پس‌انداز بانك ملی به نام شما افتتاح خواهد شد و شما از جایزه ممتازبهره‌مند میشوید به موسسات خیریه و عام‌المنفعه و فروشگاهها تخفیف کلی داده میشود بوذرجمهری بازار نوروزخان سرای فاطمیه شماره ۱۴از شهرستانها نماینده می پذیریم .

چای یکتا
باعطر وطعم عالی
در بسته بندیهای‌مختلف بازار سرای عزیزیان تلفن ۲۱۵۴۳ - قنادیان

چای زمانی
چای زمانی با عطر و طعم عالی
چای زمانی خستگی را برطرف میکند
چای زمانی‌راازنزدیکترین مغازه‌ابتیاع‌فرمائید . بازار سرای صلحی تلفن ۲۷۴۱۴

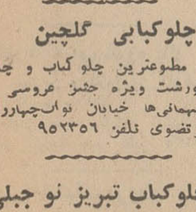

چای آسیاب
چای آسیاب معطر ونشاط بخش

چای کبوترنشان
چای کبوتر نشان از بهترین‌چایهای‌هندوستان وایران تهیه شده تلفن ۲۲۷۷۶

چلوکباب

سالن چلوکبابی‌فردوسی
مطبوع ترین چلوکباب چلو خورشت- چلومرغ وسالن پذیرائی خانوادگی فردوسی شمالی مقابل خیابان کوشك تلفن ۳۱۲۸۶۴

چلوکبابی گلچین
مطبوعترین چلو کباب و چلو خورشت ویژه جشن عروسی و میهمانی‌ها خیابان نواب‌چهارراه مرتضوی تلفن ۹۵۲۳۵۶

چلوکباب تبریز نو جبلی
با محیطی آرام مجهزبه وسایل بهداشتی بامطبوعترین غذا میدان تجریش تلفن ۸۵۷۵۲

کی چی کجا ؟ کی چی کجا ؟ کی چی کجا ؟ کی چی کجا ؟ کی چی کجا ؟ کی چی کجا ؟

سالن چلوکبابی کاظمی‌پور
چلوکباب برگ و کوبیده و چلومرغ چلوخورشت باقلاپلو. با سالن پذیرائی خانوادگی تهران‌نو بالای پل نرسیده به ایستگاه مدرسه ۷۹۱۳۸۴ روز های تعطیل از ۸٫۵ صبح غذا آماده است.

سالن چلوکبابی ناصری
مطبوعترین چلوکباب برگ و کوبیده. فورمه سبزی. قیمه بادمجان و مرغ با سالن‌پذیرائی خانوادگی‌خیابان شهبازا ایستگاه ناصری تلفن ۳۵۶۱۶۵ روزهای تعطیل غذا آماده است

سالن چلوکباب بلوار
بامحیطی آرام و مطبوعترین چلوکباب مجهز به وسایل بهداشتی چهارراه سیروس‌اول بوذرجمهری تلفن ۳۵۳۹۱۹

چلوکباب حاجی بابا
دارای سالن خانوادگی لذیذترین غذاها را در محیطی آرام صرف فرمائید. جاده شمیران ایستگاه چاله هرز بالاتر از حسینیه ارشاد تلفن ۷۷۱۹۵۶

چلوکباب جهان نو
بهترین چلوکباب در چلوکبابی جهان‌نو جمعه‌ها آماده پذیرائی میباشد. شاهرضا چهارراه گرگان مقابل سینما تلفن ۷۵۵۶۹۹

چلوکبابی فرصت
دارای سالن برای جشنها و مطبوع‌ترین غذا را دراختیار مشتریان عزیز قرار میدهد. رودکی‌شملی نبش فرصت تلفن: ۹۵۶۵۳۷ و ۹۵۳۵۱۹

چلوکبابی کمال‌نو
مطبوعترین چلوکباب را در سالن کمال‌صرف‌نمایید. تهران نو جنب لباس شوئی برف سالن کمال صرف‌نمائید. تهران تلفن ۷۹۱۲۷۱

چلوکبابی برادران گلپایگانی
چلوکباب برگ و کوبیده جوجه کباب و انواع خورش‌ها با سالن پذیرائی خانوادگی. روزهای تعطیل غذا آماده‌است. تهران‌نو جنب پارس‌لوستر - ۷۹۱۹۷۱

خ
خشکبار
آجیل فرح
عالیترین آجیل گرم برای پیک‌نیک روزجمعه موجود است فرح شمالی ایستگاه مدرسه

آجیل‌فردسانترال
بهترین نوع آجیل وپسته کادوئی را تهیه و باده درصد تخفیف در اختیار شما قرار میدهد. میدان ۲۴اسفندجنب سینما سانترال تلفن ۶۱۳۲۱۶

خشکبار
فردشاهرضا
اولین تهیه کننده آجیل گرم و پسته کادوئی در ایران شاهرضا چهار راه بهلوی تلفن ۴۰۸۰۲

خشکبار آپادانا
عالیترین نوع آجیل گرم و پسته کادوئی را ازاین محل خریداری نمائید جاده قدیم شمیران ایستگاه داودیه تلفن ۷۷۵۸۴۹

خواربار
فروشگاه قاسم زاده
فروشنده اجناس دخانیات و قند و شکر دولتی و تهیه کننده لنیات و خواربار. جاده‌شمیران ایستگاه سید خندان تلفن - ۷۷۰۵۸۷

فروشگاه وطن
فروشنده خواربار - پخش مرغ و تخم مرغ روز - مرغ منجمد جهت شهرستانها چهارراه سید علی مقابل منوچهری تلفن ۳۳۳۶۵۰

کارخانه آب غوره تاک
بهترین و تازه‌ترین آب‌غوره را تقدیم میدارد. خیابان سپه مقابل استخر اول کوچه خیام تلفن ۴۷۸۳۵

لبنیات مروت
عرضه کننده پنیر لیقوان بلغار تبریز - کره شوسته تهران - ماست و شیر تازه چرخ نشده پهلوی کوچه بیمارستان وزیری شماره ۲۱ تلفن ۶۸۸۳۹

فروشگاه لطفی
فروشنده انوع خواربار و لبنیات و خشکبار آذربایجان جنب بیمارستان اقبال تلفن ۹۵۸۲۶۹

نشاسته یاس
نشاسته گل اعلا با نازلترین قیمت برای قنادها و خانواده‌ها. مولوی میدان‌شاه تلفن ۳۵۳۵۱۹

خشکشوئی
خشکشوئی سعدی اکسپرس
رنگرزی با متد جدیدشستشوی انواع جیر - پلیسه‌های آخرین مدل میدان‌بهارستان ضلع‌غربی اکباتان تلفن ۳۰۳۲۰۴

خشکشوئی لرد
البسه شمارا از منزل یامحل کار با سرویس مجانی تحویل گرفته روز بعد در محل‌تحویل میدهد تلفن ۹۵۰۸۸۵-۹۶۲۳۸۱

خشکشوئی بهاراکسپر
رفوگری - رنگرزی - پلیسه شستشوی جیر. بهارستان مقابل کلانتری ۹ تلفن ۳۳۸۱۲۷

خ
خوراک دام
فروشگاه قانع
بورس دانه‌های مرغی و علوفه‌خیابان‌صاحب‌جمع تلفن ۵۱۲۲۵

خوراک طیور برکت
موسسات‌تولیدکننده انواع غذاهای طیور و فروشنده انواع داروهای دامی‌وطیور تهران امین السلطان تلفن: ۲۶۳۱۰-۵۱۲۹۱

خدمات اجتماعی
کاریاب
قابل توجه کارفرمایان‌و مدیران محترم‌موسسات
شرکت کاریاب فقط با یك تلفن مشاورامور استخدامی شما قرار گرفته، کارمند و متخصص و کارگر ورزیده‌مورد نیاز شما را بدون دریافت کارمزد در اسرع وقت معرفی مینماید. تلفن ۴۱۹۲۴

د
داروهای گیاهی
فروشگاه بوعلی
انواع داروهای گیاهی‌ایرانی ادویه‌جات. چهارسوق بزرگ بازار مسجد جامع تلفن ۵۳۳۷۳ صندوق‌پستی ۳۲۲۴

دامپزشکی

کلینیك دامپزشکی وسالن زیبائی حیوانات از ساعت ۸٫۳۰ تا ۱۳ خیابان تخت طاووس نبش فرح جنوبی تلفن ۷۶۲۱۱۶

دوزندگی
دوزندگی کامبیز
دوخت لباسهای مردانه‌وزنانه مطابق جدیدترین مدلهای روز امیرآباد. چهارراه فرصت‌پلاك ۱۰۴ تلفن ۴۰۹۱۰

سالن دوزندگی مونت‌کارلو
دوزنده آخرین مدل کت و شلوار. تونیك شلوار زنانه. هفت‌حوض فارمك دوزندگی مونت‌کارلو تلفن ۷۹۵۴۶۳

خیاطی ایفا ناصر خلیج
سه‌راه شاه پاساژ دیبا آپارتمان شماره ۶ تلفن ۴۰۶۸۶

دریچه ساختمانی
فلزکاری تانکر سازی
الهوردی حدادپور
سفارشات درب و پنجره و اسکلت های فلزی ساختمان در تمام نقاط ایران خیابان تهران‌نو مقابل گرمابه هاشمی تلفن ۷۴۵۷۲

آهنگری اشتری
سازنده و تولید کننده‌انواع درب وپنجره قفسه، وینرین اسکلت فلزی خیابان هاشمی چهارراه جیحون مقابل گرمابه عدالت تلفن ۹۵۰۱۳۰

کارگاه فنی میرزائی
سازنده دروپنجره پروفیلو و لوله کشی . خزانه فرح‌آباد فلکه سوم تلفن ۵۳۷۷۳-۲۱۵۸۳

کارگاه فنی جهرمی
سازنده انواع درب و پنجره پروفیل . ساخته شده کیلوئی ۳۰٫۶ ریال . شهرری خیابان روشن شماره ۲۷ تلفن ۵۹۴۰۳

د
دفاتر اسناد رسمی و ازدواج
دفتر اسنادرسمی درجه اول
شماره ۳ و گواهی امضاء به سردفتری ابوالقاسم ذاکری سریل تجریش تلفن ۸۴۶۷۵

دفتر راسناد رسمی
شماره ۳۸ گواهی امضاء کفیل سید محمد میرعارفی میدان۲۴ اسفند مقابل سینما کابری تلفن ۴۹۱۵۰

دفترخانه اسناد رسمی درجه اول شماره ۲ ازدواج ۱
گواهی‌امضاء- سردفترمحمدرضا اسلامی . شهرری ، خیابان سیمان تلفن ۵۹۶۶۷

دفتر اسناد رسمی شماره ۲۱۱
تهران گواهی امضا ، سر- دفتر حسین افشار شاهرضا - پیچ شمیران تلفن ۷۵۵۹۱۵

دفترخانه اسناد رسمی
شماره ۲۴۷ تهران ازدواج ۳۸۴ ،گواهی امضاء ، سردفتر سید ابوالقاسم طباطبائی گلابی خیابان تهران‌نو ایستگاه پل نبش خیابان پدرتائی تلفن - ۷۹۰۱۹۴

دفتر اسناد رسمی درجه اول ۳ شهرری ازدواج شماره ۱۶ و گواهی امضا بسردفتری محمد تقی صرافان . شهرری میدان پهلوی تلفن ۵۹۵۵۹

دفتر اسناد رسمی درجه اول شماره ۴۳۰ ازدواج ۲۳۰ و گواهی امضا - سر دفتر محمد شیخ‌الرئیس فرح‌آباد فلکه اول تلفن ۵۷۵۸۳

دفتر اسناد رسمی شماره ۴۲۰ سردفتر علی پورمیرزا . خیابان کندی مقابل شرکت تعاونی تاکسیرانی تلفن ۹۵۴۷۹۹

د
دکوراسیون وتزئینات
ایران تزئین
کاغذ دیواری‌تمام استیل‌قابل شستشو ساخت انگلستان مدل ۱۹۷۰ متر مربع ۱۰ الی ۵۰ ریال تلفن ۷۷۲۹۱۳

دکوراسیون جمشید
تزئین باغ و حیاط - دکور سازی - پاسیو - مجسمه وبار سیدخندان‌خیابان مطهری‌شماره ۱+۱۲ تلفن ۷۷۱۳۵۰

شرکت تجلی‌بامسئولیت محدود
سازنده انواع پرده کرکره آمریکائی در ایران . خیابان خیام شماره ۵۰۷ تلفن ۵۳۸۵۰

تزئینات ونوس
پرده کرکره- کاغذدیواری، موکت در بارکن برقی .سعدی شمالی شماره ۳۶۲ ساختمان بنی‌هاشمی طبقه آخر ۳۰۵۱۲۳

تزئینات مارلیك
کف‌پوش پرده کرکره کاغذ دیواری . امیریه جنب منیریه تلفن ۵۷۵۷۸

ایران لئوم
کف‌پوش یکپارچه پلاستیکی تایل قطعه- کاغذ دیواری تلفن - ۳۱۰۵۴۳

دفتر فنی پیوند
فروشنده انحصاری پرده کرکره ، کاغذ دیواری آکوستیك . کف‌پوش لاستیکو و پلاستیکو کف‌پوش یکپارچه، موکت و پارکت و نصب‌اف‌اف. سفارشات تلفنی پذیرفته میشود. خیابان مازندران جنب گرمابه تهران پارس تلفن ۷۸۱۴۰۷

تزئینات اورانوس پرده کرکره، پرده‌پارچه‌ای، کاغذ دیواری، کف پوش لاله‌زار نو جنب سینما کریستال تلفن ۳۳۱۹۷۰

شرکت طبیبی
نمایندگی کاغذ دیواری پلاتیرای فرانسه خیابان‌امیر- کبیر شماره ۲۰ تلفن ۳۳۴۱۷۷-۳۳۷۱۸۳

مهمانسرای
سپهرمنش
اولین مبتکر مهمانسرادر تهران . سپهرمنش شهباز کوچه باغ فرید باغذاهای ایرانی و خارجی و تهویه مطبوع آماده پذیرائی از مهمانان میباشد. خواهشمند است برای رزروچندروز قبل مراجعه فرمائید تلفن ۳۵۵۹۸۹ - ۳۵۲۹۴۸ - ۳۵۶۰۵۰

ر
رادیو
رادیو اتومبیل
سواری ، باری ،اتوبوس
مرکز فروش و نصب
رادیو شایان
پشت شهرداری تلفن۳۰۵۰۴۶

رادیو سرویس مانوکیان
رادیو و گرام‌اتومبیل ورادیو تلویزیون تعمیر مینماید. تجریش اول خیابان بهلوی تلفن ۸۴۲۶۱

رنگ ساختمان و اتومبیل
فروشگاه خوزستان
بهترین رنك خارجی وایرانی رنك دیروپ ایران . تهران‌نو ایستگاه وحیدیه تلفن ۷۹۴۰۳۳

فروشگاه رنك بصیری
تولید کننده و وارد کننده انواع رنگهای صنعتی‌وساختمانی شاهرضا چهارراه پهلوی شماره ۱۰ تلفن ۶۸۱۶۷ - ۴۰۹۰۴

س
ساختمان
برای ساختمان شما
رحمانی
خاك برداری زمین توسط بولدوزر ولودر و کامیون‌در اسرع وقت تلفن های ۷۵۳۹۲-۷۴۹۲۶

شرکت طرح و اجرای ساختمانهای بتون آرمه بتون پیش ساخته و پیش‌فشرده سقفهای بتون سقف خیابان فیشرآباد سوسن‌شماره ۲ تلفن ۴۰۹۵۶

دفتر ساختمانی زنجانی
کلیه کارهای ساختمانی و نقاشی پدیرفته میشود . خیابان شهناز پلاك ۳۸۴ تلفن ۳۵۶۵۳۰

شرکت ساختمانی نصب
امور راهسازی و ساختمانی. خیابان بهار کوچه زرین شماره ۲۹ تلفن ۷۵۰۶۶

سالن برای جشن و پذیرائی
مهمانسرای
سپهرمنش
اولین مبتکر مهمانسرادر تهران . سپهرمنش شهباز کوچه باغ فرید باغذاهای ایرانی و خارجی و تهویه مطبوع آماده پذیرائی از مهمانان میباشد. خواهشمند است برای رزروچندروز قبل مراجعه فرمائید تلفن ۳۵۵۹۸۹ - ۳۵۲۹۴۸ - ۳۵۶۰۵۰

ش
شیشه
کالای شیشه مهدی احمدیان
نصب شیشه ساختمانی نقدو اقساط گلوبندك جنب تیمچه تقی‌زاده تلفن ۵۵۱۰۷

بورس شیشه اسلامی
فروشنده انواع شیشه الوان و درهای سی کوری . جاده شمیران بین‌آ ایستگاه پرورشگاه و مینا تلفن ۷۷۴۴۷۹

ط
طلا - جواهر - نقره
گهر آبی
فیروزه خراسان عرضه کننده فیروزه های اصیل ایرانی . خیابان شاه ساختمان آلومینیم طبقه ۶ تلفن ۶۴۲۷۸

خریدار نقره
هرنوع اشیانقره شاخته شده کهنه یا ازمدل افتاده برای فروش یا تعویض با مدل جدید خریداری‌میشود. لاله‌زار مقابل سینما ایران هاشم نقره چی تلفن ۳۳۵۲۴۶

فروشگاه‌شکراله‌جواهری
طلاجات سبك قدیم تضمین شده سفارشات پذیرفته میشود. خیابان فردوسی پاساژ افشار تلفن ۳۳۵۰۴۹

شرکت
آریاطلا
مرکز پخش مرغوب ترین اجناس فیروزه وطلاجات ایران‌تهران بازار - اول خیابان ناصر خسرو طبقه فوقانی تلفن ۵۵ ۵۵۱

ع
عکاسی
عکاسی مهتاب
پرتره . عکسبرداری . فیلم برداری از مجالس بادوربین‌های مدرن میدان بهارستان اول شاه‌آباد تلفن ۳۳۸۸۷۶

عکاسی هما
عکاس اداره آموزش و پرورش شمیران عکس‌برداری‌از مجالس در اسرع وقت جاده شمیران ایستگاه اسدی جنب دبیرستان تلفن ۸۵۸۰۷

عینك
عینك‌سازی فیروز
با ۳۲ سال سابقه کار و متخصص درجه اول در اپتیك. نمایندگی عینکهای‌طبی وآفتابی در جدیدترین مدلها . خیابان حافظ بالای بهداری‌ارتش تلفن ۶۰۳۷۶

عینك‌سازی روشن
طبق گواهینامه وزارت‌بهداری متخصص عینکهای طبی . خیابان حافظ چهارراه‌عزیزخان مقابل بهداری ارتش تلفن ۴۸۱۷۶

ف
فتوگرفی - پلی کپی
موسسه ایران تایپ
تحریر - صحافی -فتوکپی- پلی‌کپی . شاهرضا مقابل درب خروجی دانشگاه
تلفن ۶۱۳۸۲۷

جنرال تایپ
کرایه و تعمیرانواع ماشین تحریر و حساب .روزولت- بین تخت‌طاوس و عباس‌آباد تلفن - ۷۶۵۹۷۵

اوزال پرینت
چاپ نقشه - فتوکپی - پلی‌کپی با قیمت مناسب مجهز به سرویس موتوری‌اول‌امیرآباد شماره ۲۷ طبقه دوم تلفن - ۶۸۱۸۵

فروش ماشین آلات
شرکت
تکنوماشین
۱- موتور دیزل صنعتی و دریائی بودوئن بقدرنهای ۱۵۰ الی ۱۲۰۰ اسب
۲- دیزل جوشکاری ۲۷۵ آمپر
۳- تلمبه‌های توربینی فلووی وشناورایده‌آل
۴- سم پاشهای کوله پشتی کینك
۵- موتور پمپ دیزلی‌وارشاد لوسکی ساخت اطریش
تهران خیابان ملت (اکباتان)
شماره۲۸ تلفن۳۳۵۹۸۰

ف
فرش
فرش جعفرزاده
فروشنده انواع فرشهای کاشان . کرمان . تبریز . مشهد . اصفهان قلمك فرش های جعفرزاده تلفن ۸۶۵۲۹

فرش طوس
معاوضه فرشهای کهنه ونو فروش فرشهای خراسان نقد و اقساط جمشیدآبادجنوبی مقابل بانك صادرات شماره ۱۷۵-۱۷۷ تلفن ۴۱۵۴۰

فرش‌دیانت
فروشنده‌همه نوع قالی‌کرمان کاشان - تبریز - دفوگری و شستشوی فرش در اسرع وقت شهباز ایستگاه رسومات تلفن ۳۱۱۴۶۵

فرش جهان
انواع فرش کاشان- کرمان مشهد - سبزوار معاوضه فرش نو و کهنه گرگان ایستگاه کاشیهاشماره۹۵۰ تلفن۷۴۵۹۰

فروشگاه فرش کاشان
حسین سلیمانی فروشنده فرشهای دست اول و معاوضه فرشهای کهنه با نو . بازار سرای بوعلی شماره ۶۵ تلفن ۲۴۱۸۸

ف
فروشگاه اتومبیل
نمایشگاه تهران اروپ
نماینده اتومبیلهای آریا و شاهین و انواع اتومبیل . میدان محمدرضا شاه تلفن ۹۵۵۸۴۶ و ۹۵۰۲۶۳

نمایشگاه اتومبیل ۴۴۴
دارای انواع اتومبیل های سواری شهباز ایستگاه کلانتری شماره ۴۵۲ تلفن ۷۵۷۴۴۲

نمایشگاه اتومبیل مقدم
فروش انواع جیپ لندرور امیریه اول خیابان قزوین جنب سینما تلفن ۵۲۲۱۴

نمایشگاه اتومبیل ۴۴۴
نماینده فروش‌آریا و شاهین جیپ خرید و فروش اتومبیل های دست دوم با سهلترین شرایط . تلفن ۷۵۷۴۴۹

نمایشگاه اتومبیل حاجی عابد
برای خرید و فروش هرنوع اتومبیل به نمایشگاه حاجی‌عابد مراجعه فرمائید . فرح‌آبادجنب حجت تلفن ۷۶۳۲۸۱

نمایشگاه اتومبیل احد
فروشنده همه نوع اتومبیل دست‌دوم . امیرآباد مقابل‌پارك فرح تلفن ۴۸۵۲۵

فروشگاه اتومبیل
فروشگاه اتومبیل پیکان
نو و دست دوم . شهناز ایستگاه‌رسومات تلفن۳۰۱۴۸۷

فروشگاه اتومبیل پیکان
تاج
نمایندگی اتومبیل ژیان
وفروشنده‌اتومبیل‌های دست دوم قلهك تلفن ۸۶۳۹۷

فروشگاه اتومبیل مولن‌روژ
دارای بهترین اتومبیل های پنز - پیکان - اپل - فولکس شاهرضا ایستگاه آسیاب تلفن ۷۵۶۵۵۱

نمایشگاه اتومبیل افشار
انواع اتومبیل‌ها آخرین‌سیستم ژاله ابتدای فرح‌آباد بهداری برق تلفن ۳۳۷۷۰۵

ف
فیلترسازی
شرکت تولیدی فیلتر سازی «ام. ام. ای»
تهران امیرکبیر پاساژ صدقی‌نژاد کارخانه فرح‌آباد سیلو مقابل‌دبستان شهاب‌تلفن ۳۳۲۶۵۴ - ۵۴۳۳۸

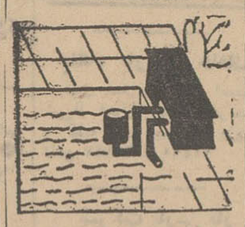
بهترین فیلتر ساخته شده آلمان برای تصفیه‌آب استخر. سعدی جنوبی کوچه پوشهری شماره ۳ مهندس وکیل‌زاده تلفن ۳۳۹۵۲۷

ق
قنادی
قنادی میترا
عالیترین شیرینی‌جات‌ایرانی و فرنگی . سفارش برای جشن‌ها پذیرفته میشود. خیابان هدایت سه‌راه سپه‌سالار مقابل عینك‌سازی بینا تلفن ۳۳۶۹۵۶

قنادی و کافه قنادی نوبخت
سازنده انواع‌شیرینی‌های تر و میوه‌دار و خامه‌دار و رولت خامه‌ئی و کیك های سفارشی. (بستنی مخصوص نوبخت) خیابان شاه‌آباد تلفن ۳۳۳۰۸۹

قنادی میهن
انواع شیرینیجات تر و خشك و کیك عروسی و تولدرا از قنادی میهن ابتباع فرمائید. امیریه اول منیریه تلفن۴۰۰۴۷

کافه قنادی نمونه
بهترین شیرینیجات تر و خشك بستنی ایرانی و خارجی و آبمیوه سرپل تجریش مقابل سینما آستارا تلفن ۸۵۰۱۶۴

قنادی آذربایجان
بهترین نوع شیرینی‌دانمارکی آلمانی - مشهدی-بادامی‌لطیفه- زولبیا- تروخشك انواع کیك تولد و مجلسی جهت جشنها و بستنی میوه موجود است بوذرجمهری جنب مسجد شاه تلفن ۲۴۲۹۰ (موقر تبریزی)

کافه قنادی حقیقت
سازنده انواع شیرینی و بستنی پسته‌ائی . چهارراه ملك جنب مسجد مظهری تلفن ۲۹۵۴۷

ق
قالب سازی
کارگاه فنی و قالب
سازی پلاستیك سازنده انواع پلاستیك در سراسر ایران خیابان مولوی بازارچه سعادت تلفن ۵۴۸۲۸ - ۷۹۳۵۷۱

کارخانه پارس تراش کریستال
تراش فلزات و قالب سازی خیابان فرح‌آباد ژاله بین سیمنمای‌پاساژگاد تلفن۷۹۱۶۶۳- ۷۹۳۶۶۴

ك
کتاب
جدیدترین کتاب از کتابفروشی صدر
این است بهشت جاودان تالیف : عطائی‌خراسانی‌بهترین کتاب اخلاقی ناصرخسرو پاساژ مجیدی تلفن ۵۷۶۹۶

کتابفروشی شمشیرگران
وارد کننده‌و فروشنده‌انواع کتاب‌های علمی و ادبی‌درایران. تیردوقلو اول خیابان شوش تلفن ۲۲۸۴۰

موسسه مطبوعاتی اسماعیلیان
شاهنشاهی عضدالدوله‌تالیف علی اصغر فقیهی برنده جایزه اول سلطنتی. ناصرخسروپاساژ مجیدی

مطبوعاتی افشین
بورس کتاب ولوازم‌التحریر فتوکپی در ۲ دقیقه . شاهرضا بین پل چوبی و گرگان تلفن ۷۵۴۸۷

ک
کرایه اتومبیل
کرایه اتومبیل هرتس
اتومبیل با راننده و بدون راننده در ۲۴ ساعت شبانه‌روز آماده است. تخت‌جمشیدشماره ۱۳۰ تلفن ۴۷۱۳۴-۸

بلوارتاکسی‌سروبس اتومبیلهای تشریفاتی باراننده وبدون‌راننده داخل و خارج تهران تلفن ۶۰۶۱۴

ك
کمپوت
کمپوت
کمپوت‌شاداب خراسان
امیریه شیخ‌هادی نمایندگی کمپوت
شاداب خراسان
تلفن ۵۳۱۱۰

ك
کیف وکفش زنانه
کیف منصور
جدیدترین‌مدلهای کیف‌زنانه در زیباترین رنگهای روزخیابان شاه چهارراه یوسف‌آباد تلفن ۴۴۴۳۵

فروشگاه کفش شفق
تولید کننده کفش‌های‌بچه‌گانه مردانه و زنانه‌و همه نوع کفش های لاستیکی بازار کفاشها تلفن ۲۰۷۴۹

فروشگاه کفش و کیف میرزابگیان
فروشنده انواع کفش و کیف در ایران . چهلمتری کریمخان زند تلفن ۶۲۴۶۴۵

کفش پروین
از جدیدترین مدل کفش دست‌دوز این فروشگاه دیدن فرمائید . خیابان امیریه جنب پل امیربهادر تلفن ۵۳۱۳۳

نمایشگاه هنگامه
از زیباترین کفش‌ها در فروشگاه هنگامه دیدن‌نمائید . امیریه ایستگاه قلعه وزیر ۵۲۱۰۷

کیف و کفش خرقه
از مدلهای جالب و جدیدکیف و کفش این فروشگاه دیدن نمائید . باغ سپهسالار تلفن ۳۳۶۶۷۸

گ
گل و پرورش گل
فزل ایاغ
واردکننده گل‌ونهال‌به‌ایران و صادر کننده آن‌به سراسر جهان‌سعدی‌شمالی‌بالاتراز‌سینما ادئون تلفن ۳۳۷۲۰۰

همیشه بهار
معطرترین گلها و نهالهارا در همیشه بهاربجوئید . امیریه چهارراه معزالسلطان تلفن ۵۵۲۴۴

ل
لوازم اتومبیل
احمدیان
فروشنده لوازم اتومبیل اول چهل متری نواب جنب نقاط تلفن ۹۵۲۰۹۹

فروشگاه کار وکوشش
انواع لاستیك بی‌اف‌گودریچ خیابان ملت پاساژ مهدوی نمایندگی لاستیك‌بی‌اف‌گودریچ تلفن ۳۳۶۸۶۹ و ۳۳۶۸۲۸

شرکت بازرگانی تسمه
با مسئولیت محدودوارد کننده تسمه ماشین‌آلات و کارخانجات ساخت مولرآلمان اول مععدی پشت‌بانك‌بازرگانی تلفن۳۰۳۴۳۰

فروشگاه ایران آنه
فروشنده لوازم‌یدکی‌اتوبوس پنز - ماکروس‌تهران‌نو نبش‌سیده به پمپ بنزین قاسم‌آباد شماره ۴۴+۲ تلفن ۷۹۴۹۴۴

جهان فولکس روشن
کلیه لوازم اصلی فولکس- واگن با ۳۷ درصد تخفیف خیابان ملت مقابل پاساژ اعظم تلفن ۳۰۵۴۸۸

اتودوج‌موپار
لوازم اتومبیل و کامیون خیابان‌امیرکبیر مقابل‌مسافرخانه امیرکبیر شماره ۱۶۲ تلفن ۳۱۰۶۳۴

واکس مرمر

بهترین واکس فوری، واکس موزائیك ،واکس اتومبیل که فقط در کارخانجات مرمر تهیه میشود. ازفروشگاه های معتبر خریداری فرمائید نلفن پخش ۳۳۸۸۹۱

کارخانه سپرسازی‌ایران
تنها کارخانه کوروم سقف درایران سپرسازی ورشوآلات بالای میدان ژاله ۳۳۵۸۹۲

بوق سازی تهران
انواع بوقهای دوتائی سه‌تائی جهت اتوبوس و کامیون پانیچ منال ضمانت . سیمیتری‌ایستگاه شیبانی تلفن ۲۳۹۶۷

پیمان نو
فروش و نصب رادیو وگرام اتومبیل شاه‌آباد مقابل سینما حافظ تلفن ۳۱۰۵۵۲

پدیده‌ای ارزنده درصنعت‌اتومبیل
دیگر به کمك‌فنر احتیاج ندارید کمك ، کمك فنرهای ساسپنسون بر روی هر نوع اتومبیل آمریکائی و اروپائی نصب میگردد .
بانصب کمك کمك فنرساسپنسون
در جاده‌های ناهموار وپیچ از تکانهای شدید و خطر چپ شدن ماشین جلوگیری و تا میزان ۷۵۰ کیلو بار اضافی‌بر ظرفیت اتومبیل خودبیافزائید
بانصب کمك کمك فنرساسپنسون
برای همیشه از خرید کمك فنر بی‌نیاز خواهید شد .
نماینده‌انحصاری اخوتی
تلفن ۳۱۰۹۳۱

بوق‌سازی زنجانی

خیابان قزوین چهارراه عباسی دخانیات تلفن ۹۵۰۲۵۸

آبکاری برادران بصیری
آب گالوانیزه‌برنگهای مختلف شاهپور پائین تر از میدان شاهپور تلفن ۲۴۹۰۰

کارگاه سپرسازی ۱۱۰
تعمیر و سپرسازی انواع اتومبیل سی‌متری لشکر مقابل پرورشگاه تلفن ۵۶۶۰۷

اتوشارژ
فروشگاه شماره یك باطری نیرو متخصص سیم‌کشی اتومبیل. (لیشاری‌منش)سیمتری نظامی پائین‌تر ازستادژاندارمری مقابل مدرسه بین‌المللی۶۸۱۲۷

تراش فلزات منصور
کلیه کارهای تراش و میل لنك موتور سه‌چرخه سیمتری لشکر مقابل پرورشگاه تلفن - ۵۵۲۰۶

فروشگاه اتوغرب
فروشنده لاستیك‌های ایرانی و خارجی . سواری . باری و راه‌سازی دستگاه بالانس و باطری و زنجیر تلفن ۹۵۷۶۶۹

کمك
فنرسازی
پاستور
حاج‌جعفر
امینی
خیابان سیمتری
بین‌میدان پاستور
و چهارراه
حشمت‌الدوله
۶۴۴۶۸

کارخانه سپرسازی
و آبکروم استیل مجهز به کلیه وسائل‌فنی و سپرسازی‌درایران. نظام‌آباد مقابل‌دبیرستان فروغی تلفن ۷۵۸۳۳۹

لوازم یدکی
جنرال‌ماشین
لوازم یدکی
ماشینهای‌راه‌سازی
موتورآلات سنگین
کاترپیلار .
انترناش . G.M
امیرکبیر کوچه ناظم - اطباء مقابل پاساژ صفا فروشگاه شماره (۲) سعدی جنوبی اکباتان‌مقابل کمپانی جیپ تلفن ۳۰۳۳۳۹ - ۳۳۵۰۵۴

سمپاش
انواع‌سمپاش باغ - انواع سمپاش‌مزرعه بذر پاش‌ردیف کاری و چمن کن‌ردیف‌کاری تهران‌انتهای خیابان ژاله ایستگاه‌بهنام کوچه خیز تلفن ۳۳۵۳۰۰

ل
لوازم صنعتی
یوتام ایزاکو
سرویس و تعمیر پمپ انژکتور بخصوص‌موتورهای‌آب ماشینهای کشاورزی . خیابان فزوین جنب باربری پیام شماره ۵۸۲ تلفن ۹۵۵۲۲۸

ل
لوازم‌التحریر
خادمیان
مرکز فروش نوشت افزار و لوازم اداری بایگانی و پلی‌کپی بازار امین‌الملك تلفن ۲۹۴۵۵

چاپخانه اقبال توانا
مرکز فروش دفاتر تجارتی برای پلمپ با بیش از ۳۰سال سابقه . خیابان فردوسی جنوبی مقابل کیهان جنب پاساژ ۲۶ تلفن ۳۳۸۹۶۷

فروشگاه سراج
سازنده انواع گلاسور جلد های پلاستیکی. میدان سپه‌اول فردوسی شماره ۴۰۵ تلفن ۳۳۶۲۴۶

ل
لوازم نفت‌سوز
کارخانه بنی آدم
سازنده بهترین نوع چراغ والر کفه‌نرازو- آفتابه لگن قلیان خیابان خراسان‌مقابل بانك پارس
تلفن ۳۵۱۳۱۰

ل
لوازم کشاورزی
فروشگاه اجناس نوکس
دارای انواع وسائل نوکس خرازی شاهرضا ایستگاه‌درختی اول بیست متری تلفن۷۵۶۱۵۴

کی چی کجا ؟ کی چی کجا ؟ کی چی کجا ؟ کی چی کجا ؟ کی چی کجا ؟ کی چی کجا ؟ کی چی کجا ؟

لوازم ورزشی

فروشگاه ورزشی شاهرخ
فروشنده لوازم ورزشی کلی و جزئی جاده قدیم شمیران ایستگاه داودیه تلفن ۷۷۴۳۹۰

شرکت سهامی مربیان ورزش
تولید کننده و فروشنده انواع لوازم ورزشی در ایران امیریه جنب داروخانه شفائیه تلفن ۴۷۹۰۷

فروشگاه پرسپولیس
فروشنده مدرن‌ترین وسائل ورزشی درایران. امیریه منیریه پشت پاسگاه پلیس تلفن ۴۵۰۰۲

لوازم پوشاک ارتشی

فروشگاه فرد باستان
فروشنده لوازم ارتشی و همه نوع پرچم ایران و کشور های دیگر سپه چهارراه پهلوی جنب بیمارستان نجات ۶۶۰۴۰

فروشگاه اکبر زردوز
فروشنده لوازم آرتش و تهیه کننده انواع و اقسام پرچم خیابان سپه و ناصرخسرو تلفن ۴۰۱۱۳ و ۵۲۸۳۶

کلاه دوزی سلحشور
دوزنده کلاه‌های آرتش شاهنشاهی در ایران . تهران خیابان سپه چهارراه پهلوی تلفن ۶۶۴۷۴

فروشگاه شاکری
فروشنده انواع لوازمات ارتش شهربانی - ژاندارمری - نیروی هوائی و علائم زردوزی خیابان سپه چهارراه پهلوی تلفن ۶۶۴۸۲

لوازم بهداشتی و نظافت

کارخانه برادران اشراق
تولید کننده و سازنده انواع صابونهای رختشوئی و حمامی مخصوص گرمابه‌داران . خیابان سپهبد رزم‌آرا کوی صابون سازی تلفن ۵۹۲۲۱ فروشگاه صاحب‌جمع ۵۸۴۶۹

لوازم خانگی

فروشگاه سینا
فروشنده انواع یخچال و کولر اجاق گاز و تلویزیون و کلیه لوازم منزل انتهای خیابان سینا تلفن ۹۵۶۱۰۳

پخش گاز رویال
پخش گاز بوسیله تلفن . فروشگاه تقدیری فروشنده لوازم لوکس . سلسبیل مقابل بانک ملی . تلفن ۹۵۰۶۵۷

فروشگاه گیتی
سازنده ووارد کننده انواع والور گیتی کرم - گیتی نیکل گیتی کوچک و بخاری بزرگ . بوذرجمهری روبروی گیتی نورد تلفن ۵۴۰۹۶

فروشگاه طاهباز
انواع وسائل برقی درفروشگاه موجود است . ناصرخسرو مقابل گاراژ لوان‌تور

پخش گاز
انواع گاز در کوتاه‌ترین مدت . نارمک خیابان سیمتری ایستگاه بیمه تلفن ۷۹۶۰۳۴

فروشگاه پلاسکو
فروشنده انواع پلاستیک و مشمع در ایران . خیابان آذربایجان جنب سینما المپیا تلفن ۹۵۹۳۱۴

مژده مژده
قصر بلوار افتتاح شد
فروشنده همه رقم لوازم خانگی و کادوئی . آذربایجان سه راه قصردشت تلفن ۹۵۳۹۵۱

فروشگاه کارون روحانیان
فروشنده انواع لوازم خانگی خواربار و لبنیات . کارون بالاتر از دامپزشکی تلفن ۹۶۳۴۷۰

فروشگاه شعله
مدرن‌ترین لوسترهای منازل خود را از فروشگاه شعله ابتیاع فرمائید . خیابان پهلوی نرسیده به دوراهی یوسف‌آباد تلفن ۶۲۱۳۲۲

فروشگاه عشقی
فروشنده لوازم خانگی . نارمک سیمتری ایستگاه دفتر تلفن ۷۹۱۰۳۶

فروشگاه عدالت
انواع لوازم منزل باسهل‌ترین شرایط امیریه مختاری مقابل بانک شماره ۱۷۱۵ تلفن ۵۸۷۸۲

نوین
فروشنده لوازم خانه نقد و اقساط
تلفن ۵۸۱۱۹۷

فروشگاه سادات اخوان
نماینده فروش انواع نفت گاز الکتریک و یخچال موتور های باری و سواری لوازم منزل . چهارراه سرچشمه تلفن ۳۳۷۱۴۳ و ۳۰۲۸۱۶

فروشگاه صالحی
بورس آب‌میوه گیری لوازمات یدکی ماشین ریش تراشی فیلیپس بازار حاجب‌الدوله تلفن ۲۶۹۱۵

فروشگاه زهره
فروشنده اجناس لوکس : یخچال - تلویزیون - اجاق گاز - آبگرمکن. جاده شمیران سیدخندان تلفن ۷۷۴۶۳۶

نمایشگاه روتختی ایران
بهترین روتختی و فرش ماشینی را در اختیار شما میگذارد . آیزنهاور ایستگاه پپسی کولا جنب بانک ملی تلفن ۹۵۲۰۱۱

گیتی گاز
تلفن ۲۲۹۹۱
سرای چیت‌ساز شماره ۳۱ و ۳۲

تختخواب سازی شاهین
انواع تختخواب‌های فلزی موجود است. تهران‌نو ایستگاه مدرسه مقابل بانک ملی تلفن ۷۹۲۳۹۶

نمایشگاه پارس لوستر
انواع لوسترهای استیل و کریستیال و آئینه شمعدان لوکس کادوئی موجود است سه‌راه ضرابخانه تلفن ۷۷۰۰۷۱ - ۷۷۰۰۷۲

کارخانجات پارس لوستر
مجهزترین لوستر درخاورمیانه از انواع لوسترهای کریستال و استیل کادوئی دیدن نمائید . فروشگاه و نمایشگاه سه راه ضرابخانه تلفن ۷۷۰۰۷۱ کارخانه تهران‌نو سه‌راه نارمک تلفن‌های ۷۹۲۴۴۷ - ۷۹۲۱۰۴

لوازم صنعتی

جوشکاری هادی
جوش فلزات آلومینیوم سرب خشک - چدن سی‌متری جنب شیبانی تلفن ۲۸۳۳۰

کارگاه صنعتی کیاستی
سازنده انواع ماشین‌آلات خم کن قیچی سیمتری مقابل انصاری تلفن ۹۵۵۴۴۶

جوش تراش فلزات
جوشکاری انواع ماشین‌آلات میدان قزوین تلفن ۹۵۴۷۰۵

نمایشگاه یونیورسال دیاموند
نماینده انحصاری انواع سنگ سمباده کله اسبی و کاغذ سمباده انگلیسی خیابان آیزنهاور چهارراه خوش شماره ۳۷۰ تلفن ۹۵۷۱۷۹

کارخانه لاستیک سازی سبوح
سازنده انواع فرشهای لاستیکی لوازم لاستیکی موتور آلات زمینی و اتومبیل . خیابان سعدی تلفن ۳۳۷۴۶۳

ذوب فلزات محمودیان فرد
ذوب انواع فلزات درایران. خیابان قزوین اول خیابان مخصوص ۹۵۰۱۱۴

حق‌العمل کاری
فروش انواع سه‌لائی های خارجی به ابعاد : ۴۰×۴۸ و ۵۰×۶۰ و غیره بازارحضرتی. کوچه ارامنه . مقابل دبستان دولتی فرهنگ پلاک ۷۶ تلفن ۲۰۳۴۸

کالای ابزار
فروشنده ابزار و آلات صنعتی ولوازم یدکی خیابان سپه مقابل دبستان نظامی تلفن ۳۳۸۶۹۰

لوازم آشپزخانه

کارخانه سازنده مصنوعات آلومینیوم
منوچهر اورامانی
ظروف آشپزخانه و انواع کتری بازار حضرتی کوی ارامنه تلفن ۲۳۳۸۷

کارخانجات مصنوعات
مهتاب MAHTAB ۳۰۶۷۱ صدف سابق
مهتاب سازنده ظروف لوکس آلومینیومی تهران بوذرجمهری نو تکیه ملاقدیر پلاک ۳۱۳

سرویس آشپزخانه مدرن
بهترین لوازم آشپزخانه و منصوعات فلزی را از این فروشگاه خریداری نمائید تهران‌نو نبش ۱۵ متری دوم شماره ۳۶۳ تلفن ۷۹۱۱۹۸

لوازم ساختمانی

چیکو
CICO
Che-kō
علامت تجارتی
IS:2645
مهر موسسه استاندارد کشور هندوستان

رطوبت یك مرض دامن‌گیری است که تاکنون مداوانگشته است . ولی اینك ما داروئی را بشما معرفی مینمائیم که در کشور ما برای اولین بار عرضه میگردد . چیکو نمره ۱ - تنها ماده شیمیائی است که برخلاف کلیه روشهائی که تاکنون بکار برده شده و نتیجه مثبت ازآن گرفته نشده است رطوبت را درمان و یاجلو گیری مینماید و مورد تضمین قرار گرفته است در هر نقطه ایران چه در سرمای ۲۵ درجه زیر صفر و چه در گرمای ۵۵ درجه بالای صفر با رطوبت هوا تا ۹۰ درجه این ماده شیمیائی فقط با قطر یك سانتیمتر مربع بامخلوطی از سیمان و ماسه شسته برروی هر نوع سقفی بجای هرگونه قیرو گونی و آسفالت و مشمع و غیره مصرف میگردد و در اثر یخبندان ترك نمیخورد چون دارای خاصیت ارتجاعی میباشد و بروی سقفهای که باپوکه و کوك باپوششی بقطر یك سانتی متر سیمان باشیب مناسب آماده شده است میتوان مصرف نمود و بدینصورت سقف وزن کمتری را بر پایه ها تحمیل مینماید و مقرون بصرفه نیز میباشد. از اینرو ما توجه کلیه آقایان مهندسین و معماران و پیمانکاران را باین پدیده جدید جلب و برای مشاوره وراهنمائی آماده میباشیم لطفا برای اطلاعات بیشتر باداره دایره فنی چیکو در ایران الولاکا خیابان سپه ۴۸۸ - ۴۹۰ تلفن ۳۳۵۲۰۹ یا صندوق پستی ۳۴۳ تماس بگیرید

ذوب فلزات اتحادنو
محمود اعرابی فروشنده لوازمات ساختمانی . خیابان خیام مقابل پارك‌شهر جنب پاساژ باقریان تلفن ۳۳۵۵۵۸

کارخانه سنگبری کوه نور
تولید کننده انواع سنك ساختمانی در ایران . بیست متری کوکاکولا تلفن ۷۹۱۳۴۳

فروشگاه کارخانجات آجر تهران
گچ زرین
فردوسی نبش کوچه خواندنیها تلفن ۳۳۳۲۲۲ - ۳۳۹۰۱۹ و ۳۵۶۳۴۳

کاشی رخسار
تولید کننده مشبك‌های لعابی نمایندگی کاشی ایرانا و کاغذ دیواری دکورا و ورق های شیروانی پلاسکو تهران . باغ صبا جنب مسجد نوریان تلفن ۷۲۰۴۳

بازرگانی عظیم‌زاده‌گان
همه نوع فورمیکا درصد رنك مختلف باندازه‌های ۲۴۴×۱۲۲ و ۳۰۵×۱۲۲ و ۲۸۰×۱۳۰ اول خیابان تهران‌نو شماره ۱۱۱ - تلفن ۷۵۸۵۳۴

فروشگاه مروتی
فروشنده لوازم بهداشتی آرمیتاژ و ایرانی آهن‌آلات ساختمانی و لوازم لوله کشی اول خیابان کاج تلفن ۶۳۳۰۸۹

شرکت تولیدی سنك بری
مسعود . تولید کننده انواع سنك در ایران . خیابان سپهبد رزم‌آرا مقابل باسکول سنك بری مسعود تلفن ۵۱۷۰۲

کالای ساختمانی ایجادی
تولید کننده اجناس سیمانی و کلیه مصالح ساختمانی خیابان شمیران مابین کفش وین و تلفن مرکزی تلفن ۷۷۰۲۴۲

فروشگاه شکوری
انواع مصالح ساختمانی - نمایندگی کاشی سعدی - سنگهای سمباده ایرانی و کله اسبی . روزولت چهارراه تخت طاوس تلفن ۷۶۲۵۷۰

شرکت سهامی سنك
تهیه و نصب انواع سنگهای ساختمانی و تزئینات خیابان سپهبد رزم‌آرا سرپل سیمان تلفن ۵۹۱۱۶۵ - ۵۹۳۷۸

فروشگاه سیمان تهران
انواع سیمان و مصالح ساختمانی تلفن ۵۲۸۲۲ تهران. شوش . ایستگاه بلور سازی روبروی چای گلستان (سید پور و اسکندری)

شرکت آهنگر
سازنده هرنوع کارهای فلزی ساختمانی . چهارراه حسن‌آباد پاساژ منوچهری تلفن ۴۶۰۱۸ - ۴۲۰۴۱

فروشگاه آهن نو
آهن - پروفیل - لوله و ورق شیروانی پلاستیك ولوازم توالت. دستشوئی و وان . تجریش شهرداری جنب سینما آستارا ۸۳۷۸۲

کارخانه سیمانکاری روشن
تولید کننده انواع جنس‌های سیمانی موزائیك - پله - لوله و جدول میدان نیاوران خیابان طوسی تلفن ۸۸۰۲۰۵

کارخانه آجر فشاری سعادت
تولید کننده و سازنده انواع آجر فشاری در ایران . سپهبد رزم‌آرا کیلومتر ۳ تلفن ۲۵۰۴۶

فروشگاه آمیس
فروشنده لوازم بهداشتی آرمیتاژ و سروینو و ایرانی مشبك های سیمانتا پرده کرکره لوکسافلکس ساندرسن روزولت ۲۵ شهریور سه‌راه دیبا تلفن ۶۲۲۴۹۰

فروشگاه روی گری
نماینده سیمان تهران و سیمان الوان و کاشی ایرانا و پوکه معدنی. سفارشات پذیرفته و در محل تحویل داده میشود. پهلوی نرسیده به باغ فردوس تلفن ۸۵۴۰۳ - ۸۳۶۷۴

کالای ساختمانی نویس‌پور
تولید کننده همه نوع مصالح ساختمان نمایندگی کاشی ایرانا و انواع موزائیك بورس سیمان داخله و سیمان سفید الوان دراسرع وقت با قیمت مناسب در خدمت مشتری گرامی می گذارد . سیمتری نظامی نرسیده به میدان قزوین تلفن ۹۵۰۸۲۲

کارخانه سیمانکاری
بیستون
تولید کننده انواع آجر و شبکه لوله کشی و کارهای ساختمانی . تهران‌نو ایستگاه ارباب مهدی تلفن ۷۹۰۶۳۰

لوازم موتور

کارخانه ترك بندسازی صادقی سازنده و تولید کننده ترك بند و سپر موتورسیکلت. خیابان شاهپور نرسیده به چهارراه گمرك شاهپور تلفن فروشگاه ۵۳۶۵۲ ۵۲۱۹۶ تلفن کارخانه ۵۵۴۱۱ ۲۵۲۱۷۴

موزائیك ساختمان

موزائیك تراتسو
با نازلترین قیمت انواع موزائیك را در اختیار شما قرار میدهد خیابان بهار پلاك ۹۹ تلفن ۷۱۸۱۹

موزائیك سیمان صنعت
فروشنده بهترین نوع موزائیك در اندازه های گوناگون و رنگهای مختلف خیابان محمد رضاشاه پلاك ۶۱ - ۶۳ تلفن ۶۲۰۲۴۷

مبلمان منزل

مبل حبیبی
مژده به نوعروسان مشکل پسند قبل ازخرید
سرویس‌های مبلمان منزل خود ازسالنهای مبل حبیبی که بدست بهترین هنر آفرینان صنایع ایران تهیه شده دیدن فرمائید اطاق خواب و مبلمان منزل خود را با بهترین شرایط می توانید از این نمایشگاه تهیه نمائید. خیابان شاهپور جنب فرهنك تلفن ۵۸۱۶۹۹

مبل استیل بالتیك
قبل از خرید هرنوع مبل از نمایشگاه مبل و دکوراسیون استیل بالتیك دیدن فرمائید . انتهای خیابان شاه نرسیده بمیدان محمد رضا شاه تلفن ۹۵۱۹۹۰

مبل استیل
تولید کننده دست اول بهترین مبلهای استیل و میز و صندلی و سرویس کامل اطاق خواب قبول انواع سفارشات منبت کاری سی‌متری نارمك ایستگاه دفتر ۳ر۴۱۷ تلفن ۷۹۱۳۷۷

مبل پیکاسو
نمایشگاه جاده قدیم شمیران ایستگاه پرورشگاه تلفن ۷۷۰۹۵۶ (نصیری)

مبل فردوس
سازنده و تولید کننده انواع صندلی ومبل استیل . جمشید آباد جنوبی سه راه ساسان تلفن ۴۰۵۵۱

نمایشگاه جدید و مدرن مبل افشار بهترین فرصت برای خرید مبلمان خیابان شاه چهارراه باستان مقابل بانك ملی تلفن : ۹۵۰۰۶۳

کارخانه جبلی
کارخانه مبل سازی جبلی تولید کننده بهترین مبلمان میدان ژاله اوز فرح‌آباد دست راست شماره ۴۱ تلفن ۳۳۵۵۷۷

نمایشگاه مبل ثابت
عرضه کننده عالی‌ترین مبلمان منزل سرویس کامل سالنهای اطاق خواب ناهار خوری و سالن و مبل استیل با نازلترین قیمت . خیابان شاه چهارراه اردیبهشت تلفن های ۶۵۴۴۹ و ۶۵۴۴۸

مبل سازی و درودگری باباتی
سازنده مبل - دکوراسیون و کلیه وسائل چوبی منزل با قبول سفارشات شهرستانها . خیابان تهران‌نو ایستگاه ارباب مهدی تلفن ۷۹۱۰۵۴

مبل فردوس
عالیترین مبلمان منزل را با نازلترین قیمت عرضه میکند . جمشیدآباد جنوبی سه راه ساسان تلفن ۴۰۵۵۱

نمایشگاه و فروشگاه مبل طوسی
عرضه کننده مدرنترین مبلمان از قبیل اطاق خواب نهارخوری پذیرائی. خیابان رودکی چهارراه شکوفه مقابل بانك صادرات تلفن ۹۵۳۱۸۵

نمایشگاه مبل رودکی
سازنده وفروشنده مبل استیل و انواع مبلمان و سرویس اطاق خواب ، شهباز سه راه شکوفه مبل رودکی ۳۵۵۰۳۲

مواد شیمیائی

کارخانه پاك کن تولید کننده مواد شیمیائی پاك کننده در ایران ۹۵۹۳۷۰

مصنوعات فلزی

نمایشگاه صنایع فلزی نوربخش
سازنده و تولید کننده انواع مصنوعات فلزی - لوازم دفتری و آشپزخانه مدرن . خیابان مولوی نرسیده به چهارراه گمرك امیریه تلفن ۵۴۰۰۹

کارگاه آهنگری آنتوان
سازنده انواع درب و پنجره فلزی اسکلت فلزی برای ساختمان خیابان آریامهر انتهای کاج بیست‌متری سوم تلفن - ۶۳۳۷۲۰

کارگاه فنی ابتکار
سازنده لوازمات دفتری سرویس آشپزخانه و لوازمات طبی و در و پنجره پروفیلی . تهران‌نو وحیدیه ایستگاه مدرسه تلفن ۷۹۲۵۴۴

کارخانجات مصنوعات فلزی
جمشید . سازنده و تولید کننده مصنوعات فلزی لوازم اداری و بیمارستان و منزل . دفتر دروازه دولت تلفن ۷۵۶۹۸۷ کارخانه تلفن ۷۹۰۶۵۴

کارخانه قوطی و حلب
کلیه قوطی‌های حلبی وچهار گوش و گرد با چاپ و غیره برای مصرف انواع مواد غذائی (روغن حیوانی - ترشی - خیار شور) تلفن ۲۵۱۹۲

فروشگاه صنایع آذرنو
بهترین لوازم فلزی . تهران‌نو جنب بیمارستان ۲۵ شهریور تلفن ۷۹۰۵۲۰

کارخانه ماشین سازی حسینی
سازنده اره‌های آهن‌بری - پروفیل و دستگاه تیز کردن اره‌ها . تهران‌نو اول بیست متری تلفن ۷۵۷۰۷۸

کارخانه صنعتی آندرانیك
سازنده انواع وسائل بیمارستان و سازنده دکوراسیون هتل‌ها از قبیل سردخانه - کف‌پوش و تولید کننده کارهای صنعتی خیابان فردوسی شمالی شماره ۸۱ تلفن ۳۱۲۹۳۶

فروشگاه اصلانی
وارد کننده لوازم مهندسی و وسائل اداری و لوازم التحریر سعدی شمالی پاساژ ادئون تلفن ۳۳۸۹۷۵

کارخانه صنعتی جم
JAM FACTORI
چهارراه عزیزخان تلفن ۴۱۴۵۱
سازنده لوازم فلزی اداری بیمارستانی و آشپزخانه

نمایشگاه مصنوعات فلزی سانترال
سازنده و تولید کننده انواع لوازم آشپزخانه و لوازم دفتری مدرن خیابان عباس آباد چهارراه فرح تلفن ۷۶۲۴۷۲

کارخانه فاضل
ریخته گری - به طریقه فشار افقی عمودی نوع فلز آلومینیم سرب خشك . تهران‌نو مقابل پمپ بنزین خیابان خسروی شماره ۲۴ تلفن ۷۹۱۶۷۴

کارگاه فنی لئون
مجهز به دستگاه‌های مدرن برش و خم کاری آماده پذیرش هرنوع سفارشات ورق کاری از مشتریان گرامی میباشد . خیابان تهران‌نو مقابل پمپ بنزین کوچه خسروی تلفن ۹۱۵۸۱

کارخانه فنی جلیلوند
سازنده مخازن حرارتی و منابع هوائی و زمینی درایران. سه راه تهران‌پارس مقابل کارخانه فیات تلفن ۷۸۳۵۶

ماشین آلات

شرکت ساتیله ورزبان
نماینده انحصاری ماشین‌های خشك‌شوئی دونی‌نی و مدرن ساخت کارخانجات معظم ایتالیا مجهز به تکنیك جدید تمام اتوماتیك با فیلتر روتاتیو بسیار قوی ارزان بی‌رقیب . تلفن ۷۴۷۰۳ - ۷۴۹۹۴

مسافرخانه

مسافرخانه پارك
مجهز به کولر - حمام و کارکنان مورد اطمینان . خیابان خیام مقابل پارك‌شهر تلفن ۳۰۲۳۸۱

مسافرخانه بنفشه
مجهز به حمام - کولر و اطاق‌های مجهز و مرتب دایره راه‌آهن مقابل باغ ملی تلفن ۵۶۷۷۰

موتورسواری

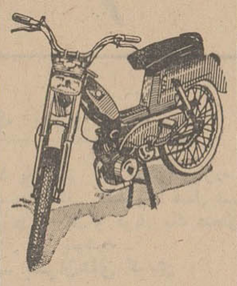

TORROT
موتورهای گازی تروماتیك
با انجین متحرك و قدرت بسیار زیاد - زیبا، محکم، روان نماینده انحصاری در ایران کاظم نیك‌بخت ناصر خسرو جنب دارالفنون تلفن ۳۱۳۳۵۴

فروشگاه سرابی
فروشنده انواع و اقسام موتورسیکلت و دوچرخه و لوازم یدکی . فرح‌آباد ژاله مقابل کارخانه فیلکو تلفن ۷۹۲۲۶۵

مواد غذائی

فروشگاه اراج
محصولات اراج را از میدان بهارستان ابتیاع فرمائید . توجه داشته باشید این فروشگاه شعبه‌ای در تهران ندارد. تلفن ۳۳۹۵۱۲

فروشگاه صداقت
فروشنده انواع قند بهرمقدار - خیابان انبار نفت جنب اتوبار مرکزی . فروشگاه قندصداقت

سرکه وردا
خوش‌طعم ولذیذ
در تنها کارخانه مدرن سرکه سازی بطور اتوماتیك تهیه میشود .
سرکه وردا
کاملا تصفیه شده و بهداشتی بوده و مهر استاندارد دلیل سالم بودن آن میباشد .
سرکه وردا
بهترین سرکه برای تهیه سالاد ، ترشی، سکنجبین و انواع خورش و غذا میباشد.
مرکز پخش: امیرآباد شیراز غربی. خیابان هیات . کوچه ایرج. شماره ۶۸ تلفن : ۶۳۱۰۳۵

فروشگاه صداقت
فروشنده انواع فرآورده‌های لبنیات از قبیل پنیر لیقوان - تبریز - بلغار . میدان بهداری راه‌آهن تلفن ۵۰۹۳۲ - ۲۲۰۲۷

مغازه ایران
تولید کننده پنیر مخصوص لیقوان و تبریز و کلیه فرآورده های لبنیات . اسلامبول تلفن ۳۳۹۰۱۶ - ۳۳۶۱۴۲

فروشگاه جهان
مواد غذائی لبنیات میدان فوزیه اول شاهرضا تلفن ۷۶۳۳۲۵

کلید اصلاح

رانندگی در تهران و مشکل ترافیك

در دست مراکز تعلیماتی وآموزش رانندگان است

* اتحادیه آموزشگاههای رانندگی برای اصلاح وضع رانندگی طرحی تهیه و پیشنهاد خواهدکرد

*کلید اصلاح وضع رانندگی در تهران در دست آموزشگاه های رانندگی است و اگر از امکانات این موسسات استفاده شود بی‌تردید کسانی که پشت فرمان اتومبیل می‌نشینند با تجربه کامل و با حوصله و خونسردی بیشتر و آشنائی کافی به مقررات راهنمائی و رانندگی درشهرو خارج رانندگی خواهند کرد . این مطالب در این هفته در اجتماع مدیران آموزشگاههای رانندگی تهران عنوان گردید .

مدیران و مسئولان آموزشگاه ها گفتند که تعداد آموزشگاه های رانندگی برای آموزش تعداد موجود داوطلبان رانندگی کافی است ولی طی چند سال گذشته با صدور اجازه نامه های جدید تاسیس مراکز آموزش موجبات تشتت شدید میان آموزشگاهها فراهم آمده و آنها بجای توجه به اهمیت و نحوه آموزش افراد و هنرآموزان به رقابت و درگیری با همدیگر پرداخته‌اند و این موجب بیگانگی آنها به مسئله تربیت رانندگان آشنا به مقررات گردیده و مراکز هنری و هنرآموزان را از هدف مقدس خود بازداشته است .

یکی از مدیران آموزشگاه های رانندگی در این جلسه گفت : طی چند سال گذشته که تعداد مراجعان به مراکز آموزشی افزون گشته بود ، موسسات آموزشی فرصتی یافته بودند تا با استفاده از مزایای مراجعات بیشتر تاسیسات و ابزار کار خود را توسعه داده و درصدد نصب ماشین های مخصوص آموزشی و تاسیس میدانهای بزرك تعلیماتی برآیند ولی همزمان با این تحولات در امر رانندگی مسئولان اجازه تاسیس آموزشگاههای بیشتری را صادر کردند و این امر به فکر تمرکز و توسعه مراکز آموزشی که از طریق خبرگان صنفی در مد نظر بود صدمه‌زد و از آن تاریخ تابحال مراکز تعلیماتی و آموزشگاه های رانندگی تنها به حفظ موجود پرداخته‌اند و توانسته‌اند قدمی بجلو بردارند .

چند تن دیگر از مدیران آموزشگاههای رانندگی دراین جلسه گفتند که در حال حاضر ماموران مسئول امور راهنمائی و رانندگی این مطلب را با علاقه فراوان دنبال میکنند و افراد صنف نیز که به حسن نیت آنها ایمان دارند درصدد تهیه طرحی دراین زمینه هستند و انتظار میرود که با تهیه و اجرای این طرح مشکلات بزرك موجود بر سر راه آموزش افراد و تربیت کادر علاقمند به رعایت مقررات راهنمائی و رانندگی از میان برود .

یکی از مدیران مراکز آموزش تهران گفت : تربیت راننده آشنا به مقررات راهنمائی و رانندگی و تفهیم آموزش ایمنی ابزار کنترل کننده اتومبیلها تنها از استادان مراکز تعلیماتی برمیاید متاسفانه در شرائط حاضر امر مهم تعلیمات و آموزش افراد بیشتر به عهده آموزگاران کوچه‌ای که هریك اتومبیلی خریداری کرده و بدون داشتن صلاحیت اقدام به تعلیم افراد میکند واگذار گردیده و ماموران نیز دربرابر این وضع ساکت هستند .

یك راننده عادی نمیتواند نقش آموزش را بعهده گیرد و این کار مهم از آموزگاران راننده که عمری را در این راه سپری کرده و برموز آموزش راندن اتومبیل در شهر و بیابان و کوه و دشت کاملا تسلط دارند واگذار گردد .

اتحادیه آموزشگاه های رانندگی در تهران در این جلسه از مسئولان امور درخواست کرد تا در زمینه ایجاد تحول در کار این واحدها به مسئولان صنفی مساعدت لازم را بنمایند. این افراد خواستار شدند تا صدور اجازه تاسیس واحدهای جدید آموزش رانندگی ممنوع شده و در ضمن از اتحادیه خواسته شود تا طرح خود را برای تکامل مراکز موجود و بالا بردن سطح آموزش این مراکز در جهت آشنائی هرچه بیشتر هنرآموزان به مقررات راهنمائی اعلام نمایند .

اتحادیه اعلام کرد که علت نابسامانی امر رانندگی درشهر تهران نبودن احساس مسئولیت در راندن درمیان گروهی از رانندگان است .

افراد و معمرین اتحادیه پیشنهاد کردند که برای جلوگیری از راندن اتومبیل بوسیله افراد بدون گواهینامه ماموران مخصوص پلیس در مراکز شهر گمارده شده و در موقع «حرکت» از رانندگان گواهی نامه مطالبه گردد.

اتحادیه اعلام کرد که در صورت قبول پیشنهادات اتحادیه و اجرای آن از طرف ماموران مسئله راندن اتومبیل بوسیله افراد بدون گواهی نامه بکلی از میان خواهد رفت وهمکاری بسیار نزدیکتر میان مردم و افراد پلیس راهنمائی برقرار خواهد شد .

معمرین اتحادیه نظر دادند که بی‌تردید اکثریت مردم تهران آشنا به مقررات و علائم رانندگی هستند و از اینکه ماموران برای حفظ نظم ازآنها مطالبه گواهی‌نامه بنمایند با نهایت میل آنرا ارائه خواهند داد و اما همین اقدام سبب ناراحتی معدودی افراد بی‌اعتنا به مقررات میشود که آنها نیز به این ترتیب ناچار میگردند یا با رانندگی وداع کنند و یامانند دیگران به تصمیمات ومقررات پلیس و راهنمائی احترام بگذارند .

واکس کفش

واکس ، واکس کامل
Camel Shoe Polish
ایرانواکس - ونك - تهران ایران - تلفن ۶۲۳۵۳۱

ه

هواکش ساختمانی

بورس هواکش کیهان
سازنده و پخش کننده انواع هواکشهای صنعتی برای کارخانجات و منازل . خیابان قدیم شمیران نرسیده به تخت‌جمشید تلفن ۷۰۸۰۴

ی

یراق دوزی

فروشگاه گلستانی
انواع و اقسام ریشه و منگوله وانوار استیل . خیابان شاه چهارراه باستان شماره ۶۲۵ تلفن ۶۰۴۳۲

یخچال سازی

فروشگاه منصور
سازنده یخچالهای قصابی لبنیاتی اغذیه مارك دیتروام خیابان شمیران ایستگاه عوارضی شماره ۶۳۵ تلفن ۷۲۹۱۲ و ۷۴۲۹۲

شرکت فریکو
نماینده گازهای سرد کننده فریون (آراکتون) - لوازم سرد سازی برای یخچال - کولر - سردخانه و تهویه مطبوع - خیابان تخت جمشید بین چهارراه بهار و جاده قدیم شمیران شماره ۳۸۰ تلفن ۷۵۵۵۹۲

محصولات بی رقیب
داراب
آب لیمو . آب غوره. سرکه. شربت به لیمو. گلاب
تلفن ۳۵۱۳۰۳
خیابان ری ایستگاه در دار پلاك ۹۲۹ - موسسه داراب

فروشگاه گوشت نمونه
فروشنده انواع گوشت گوسفند گوساله و مرغ میدان قدیم تجریش اول بازار تلفن ۸۵۱۶۹۸

مهر

کارخانه پلاك و مهر لاستیك برلیان
سازنده پلاك های الکسال آلومینیوم ، باهترین سبك ارزوهای زیر نظر مهندسین با تجربه - چاپ سنگ اسکنر حکاکی قالبهای فلسکه - عکس برگردان - مارکهای سرب خشك
خیابان شاه مهرآباد کوچه نیك بخش ۵۵۲۷۸ کارخانه سرویس تلفن ۲۵۶۳۱۷

و

وسایل برقی منزل

الکتریکی اسرام
انواع لوازم الکتریکی تجریش باغ فردوس تلفن ۸۵۸۲۱

الکتریکی تابان
فروشنده بهترین نوع لوازم برقی مارك تی - چی - نو و کلیه لوازم فنی ناصرخسرو تلفن - ۳۱۳۱۷۶

الکتریکی نورهاشمی
مجهزترین موسسه تزئینات الکتریکی وظروف کرایه در ایران . شهباز جنب میدان خراسان تلفن ۳۵۵۵۶۴ - ۳۵۵۵۶۵

وسایل موسیقی

فروشگاه کالای ایتالیا
فروشنده انواع لوازم موسیقی خیابان شاه جنب چهارراه ۲۰ متری دوم تلفن ۶۴۰۴۶

فروشگاه کشوری
فروشنده انواع گوشت گوسفند گوساله مرغ جوجه کبابی ماهی و تخم مرغ روز. میدان شوش مقابل شهرداری تلفن ۵۸۰۱۰۲

FOOD PRODUCTS OF SHEMSHAD
کارخانجات کنسروسازی شمشاد
پیشرو صنایع غذائی در ایران
تهیه کننده بهترین : کمپوت مربا - ترشی - انواع شور رب گوجه فرنگی - آب میوه - انواع کنسرو و دلمه پاستوریزه
کارخانه : خیابان آرامگاه مقابل مسجد ملکه مادر تلفنهای ۵۳۱۵۹-۵۰۴۲۵
تلفنهای مرکز پخش ۵۷۷۸۹-۵۰۸۰۰
نمایشگاه و دفتر مرکزی : خیابان پهلوی بالاتر از کاخ مرمر شماره ۳۵۷ تلفن ۶۴۶۰۳

سوپرشاهین
انواع گوشت و لبنیات ومرغ و مغز و زبان میدان ۲۴ اسفند مقابل خط ۱۰۲ تلفن ۶۴۹۶۶

۳۱۱۲۲۵ صفحه کی. چی. کجا تلفنی آگهی می‌پذیرد

نسخه‌های شفابخش

از سبزیها و میوه‌ها

ترجمه مهدی نراقی

پونه کوهی

La Sarriette

پونه کوهی را به لاتین Satureia Hortensis میگویند.

این سبزی معطر در کوه و بیابان سبز میشود ودر فصل بهار تقریبا همه جا دیده میشود و بیشتر در جاهای خشك و ریگزار ویا زمینهای شنی میروید و شاید شما از کسانی باشید که در بیابان و صحرا وقتی گردش میکنید به آن برخورده باشید.

ساقه پونه کوهی برنك سبز قند و اغلب قرمز قهوه‌ایست که ازده تا۲۵سانتی متر ارتفاع میگیرد و پوشیده از کرك‌نرمی است که گروه‌هائی به آن خورده است و ازاین گره ها شاخه های کوچکتری‌جوشیده ودارای همان کرك نرم هستند.

برگهای پونه کوهی نرم و خاکستری رنك و شبیه به سر نیزه است و رگه های درازی در آن دیده میشود که دو به دو به گره های ساقه چسبیده‌اند.

گلهای پونه کوهی در ماه تیر ظاهر می شوند و تامآه سپتامبر دوام می آورند. رنك گلها صورتی، سفیدیا به رنك گلهای پنیرك است.

شما اگر در جائی هستید که دسترسی به پونه کوهی دارید ساقه های گلدار آنرا بچینید در ماههای مرداد تا مهر و سعی کنید گلها و برگهای آن‌مچاله نشود وآنرا خشك کنید.

موقع چیدن قسمتی را انتخاب کنید که هوا خشك و آفتابی باشد و قطرات باران بر برگهای آن ننشسته باشد.

ساقه های گلدار پونه کوهی را مثل‌دسته گل ببندید و خشك کنید و آنرا در جعبه دربسته‌ای حفظ کنید و هر وقت احتیاج داشتید مصرف کنید.

کمی از تاریخ

خواص طبی پونه کوهی در قرون وسطی کشف شد و تاقبل از این تاریخ کسی چیزی ازآن نمیدانست.

سنت هیلدگراد که در سالهای ۱۰۹۳ تا ۱۱۷۸ میزیست پونه کوهی را برای‌دفع بلغم، خشگی زبان، عرق کردن، طپش قلب، تشنج و درد کمر و درد نقرس و همچنین برای انواع رماتیسم تجویز میکرد ولی به بیماران خود گوشزد میکرد که مصرف پونه کوهی قوه‌باء را هم در آنها تقویت میکند.

پونه کوهی چه دارد وچگونه وبرای چه باید مصرف‌کرد؟

پونه کوهی دارای مواد چربی، تانن، سیمن و فنول میباشد.

پونه کوهی یکی از بهترین تقویت‌کننده های دستگاه هاضمه میباشد که شما باید در مورد بی اشتهائی، درد معده و بحران کبدی مصرف کنید.

مصرف پونه کوهی اعمال‌روده هارا مرتب میکند و برای اسهال دوای شفابخشی است پونه کوهی علاوه براین خواص که دارد گرم‌کش خوبی است.

شاخه‌ای از پونه کوهی با ساقه و برگ گل آن

در موارد مصارف خارجی شما باید پونه کوهی را برای درمان دردگلو غرغره کنید دمکرده پونه کوهی را در آب وان حمام بریزید ودر آن دراز بکشید این دمکرده برای ناراحتی های عصبی، درد های‌رماتیسمی مفید است بااین دمکرده زخمهای واریسی خود را بشوئید خیلی زود التیام میبخشد.

نسخه‌های پونه کوهی

۱ـ بی اشتهائی

بیست گرم ساقه های گلدار پونه‌کوهی را که خشك کرده‌اید در یك‌لیتر آب‌جوش بریزید و دوازده دقیقه آنرا دم کنید بعد صاف کنید و با عسل شیرین کنید و هر روز سه بار و هربار یك فنجان از آنرا قبل از غذا بنوشید.

این دم‌کرده اشتهاآور مقوی نیروی از دست رفته را باشخاص کم خون ضعیف و کسانی که تازه از بستر کسالت برخاسته و دوران نقاهت را میگذرانند باز می‌گرداند.

۲ـ اسهال

دمکرده پونه کوهی برای درمان اسهال معمولی واسهال خونی موثر و کامل است حتی اسهالهائی که در اثر باسیل پیدا می‌شود با این دمکرده درمان میشود.

برای تهیه دمکرده پونه‌کوهی باید بیست گرم ساقه های گلدار خشك پونه کوهی را در یك لیتر آب جوش دم کنید و دوازده دقیقه صبر کنید بماند بعد آنرا صاف‌کنید و با عسل شیرین سازید و هر روز سه‌فنجان از آنرا قبل از غذا های اصلی بنوشید

۳ـ اختلالات دستگاه گوارش

دمکرده پونه کوهی تقویت کننده خوبی برای قوه هاضمه است و شما باید وقتی معده‌تان تنبل شده است، بعد از خوردن غذاکه‌سنگین‌میشوید ویاغذاراترش میکنید ویا نفخ زیاد درشکمتان جمع میشود آنرا مصرف کنید.

طرز تهیه و مقدار مصرف آن در این موارد اینست که بیست گرم پونه کوهی را در یك لیتر آب جوش دوازده دقیقه دم کنید بعد صاف کنید و با عسل شیرین کنید و روزی سه بار و هربار یك فنجان از آنرا قبل از غذا بنوشید.

۴ـ بحران‌های کبدی

دم کرده ساقه های گلدار پونه کوهی دوای مقوی خوبی برای‌اختلالات کبدی‌است طرز تهیه و مقدار مصرف آن در این مورد همانست که برای بی اشتهائی نسخه آنرا شرح دادیم

۵ـ دردهای گلو

شصت گرم ساقه گلدار پونه کوهی را که خشك کرده‌اید در یك لیتر آب جوش بریزید وپانزده دقیقه دم کنید بعد آن را صاف کنید و تاگرم است هر روز دوبار با آن غرغره کنید.

این دوای غرغره درد های گلو و حلق را خیلی زود شفا میبخشد حتی برای رفع‌ورم لوزه نیز موثر و مفید است.

۶ـ عصبانیت

دویست و پنجاه گرم ساقه های گلدار پونه کوهی را که خشك کرده‌اید در دولیتر آب جوش بریزید و دوازده دقیقه آنرا دم کنید بعد آنرا صاف کنید واین دمکرده را در آب وان حمام خود که آنرا پر کرده‌اید اضافه کنید ودر آن دراز بکشید و حداقل یك ربع ساعت درآن بمانید احساس‌خواهید کرد که خستگی های عصبی برطرف شده‌و شما بانشاط و چالاك شده‌اید.

۷ـ رماتیسم

حمام دمکرده پونه کوهی دردهای نقرس و رماتیسم را تسکین میدهد.

طرز تهیه دمکرده پونه‌کوهی برای‌گرفتن حمام اینست:

دویست و پنجاه گرم ساقه های گلدار پونه کوهی را که خشك کرده‌اید در دو لیتر آب جوش بریزید و دوازده دقیقه دم کنید پس از آن آنرا صاف کنید وان حمام را از آب گرم پرکنید و دمکرده پونه را در آن بریزید و دروان دراز بکشید و جا های دردناك بدن‌خود را بادست بواش‌بواش مالش دهید.

۸ـ سرفه

وقتی سرفه های پی‌درپی آسم وبرونشیت شروع میشود مصرف دمکرده پونه کوهی آنرا آرام میکند.

برای تهیه این دمکرده باید بیست گرم ساقه های گلدار پونه کوهی را که خشك کرده‌اید در یك‌لیتر آب‌جوش دوازده دقیقه دم کنید بعد آنرا صاف کنید و با عسل شیرین کنید و هرروز سه‌بار و هربار یك فنجان از آنرا قبل از غذا بنوشید.

۹ـ زخمهای واریس

دمکرده پونه کوهی را به ترتیبی که در مورد بیماری گلو درد تهیه آنرا شرح دادیم و بعنوان محلول شستشو زخمهای واریسی بکار برید پنبه را در این محلول بزنیدو روی زخمها بگذارید و بشوئید.

اگر هر روز دوبار زخمهای واریسی رابا این محلول بشوئید زخمها التیام خواهدیافت و شما از آن راحت خواهید شد.

۱۰ـ دوای کرم کش

دمکرده ساقه های گلدار پونه کوهی دوای کرم‌خوبی‌است طرز تهیه‌ومقدارمصرف آن بشرح زیر است:

بیست گرم ساقه های گلدار پونه کوهی را که خشك کرده‌اید در یك لیتر آب‌جوش بریزید و دوازده دقیقه آنرا دم کنید بعد آنرا در صافی بریزیدو صاف کنیدو با عسل شیرین کنید و روزی سه بار و هر بار یك فنجان از آنرا قبل از غذا بنوشید.

بازهم از خواص پونه‌کوهی

پونه کوهی یکی از گیاهان معطر است که بجای آویشن درچاشنی غذاها مصرف میشود مخصوصا گوشت شکار قرقاول را با این سبزی معطر تهیه میکنند تا بهتر و زودتر هضم شود.

در جنوب آلمان و درسویس کسانی که صیفی کاری میکنند عادت دارند با فروش محصول خود دسته‌ای از پونه کوهی راهدیه دهند.

دسته پونه کوهی را به سقفمی آویزند تاهم هوای آن محل را معطر کند و هم حشره بید را فراری سازد.

خواص تقویت کننده پونه کوهی اززمان های بسیار قدیم معروف شده و یکی از سبزیهائی است که برای تقویت قوه‌باء مصرف میکنند.

دانشگاه ملی ایران برای دوره فوق‌لیسانس حقوق جزا و مشاوران اداری دانشجو میپذیرد

دانشگاه ملی ایران برای دوره فوق لیسانس جزا و مشاوران اداری در سال تحصیلی ۵۰ـ۴۹ برای هررشته بیست‌نفر ازمیان کسانی که واجد شرایط زیر باشند دانشجو می پذیرد:

داوطلبان دوره‌فوق‌لیسانس حقوق جزا ازلیسانسیه‌های رشته‌قضائی وداوطلبان مشاوران اداری از لیسانسیه های علوم اداری، علوم اجتماعی، علوم مالی، علوم اقتصادی و سیاسی، ادبی، بازرگانی که مدارك آنان از دانشگاه های معتبر داخلی و خارجی باشد از طریق مسابقه انتخاب میشوند.

مدارك ثبت نام

۱ـ فتوکپی لیسانس

۲ـ دوبرك رونوشت شناسنامه

۳ـ شش قطعه عکس ۴×۶ (داوطلب بایستی‌شخصا نام‌ومشخصات خود را روی شناسنامه در پشت عکس نوشته باشد).

۴ـ رسید بانکی به مبلغ یکهزار ریال که بابت ثبت‌نام به حساب شماره ۱۰۰۲ دانشگاه ملی ایران نزد بانك ملی ایران شعبه ۶۷۶ اوین یا در یکی از شعب بانك تهران ویاشهرستان ها پرداخت نموده باشند.

۵ـ فتوکپی گواهی معافی از نظام وظیفه یا برك خاتمه خدمت.

داوطلبان باید درخواست‌نامه های‌خود را که حاوی نام‌خانوادگی نام، نام‌پدر، شماره شناسنامه محل‌صدور شناسنامه، محل‌تولد، آدرس کامل باشد به خط خود وبطور خوانا به ضمیمه مدارك خواسته شده بوسیله پست سفارشی طوری بفرستند که تاآخر وقت روز ۱۵ شهریور ماه۱۳۴۹ به‌آدرس طهران اوین، دانشگاه ملی ایران، اداره کل آموزش واصل گردد.

وجه ثبت‌نام و مدارك داوطلب در صورت شرکت نکردن در امتحان ورودی ویا قبول نشدن پس داده نخواهد شد.

بدرخواست هائی که فاقد یکی از مدارك خواسته شده باشد ترتیب اثر داده نمی شود.

مواد امتحانی

رشته فوق لیسانس حقوق جزا: جزای عمومی، جزای‌اختصاصی، حقوق مدنی، زبان خارجی.

رشته مشاوران اداری: ادبیات فارسی، اقتصاد، مدنی، معلومات عمومی، زبان خارجی

روز و ساعت برگزاری امتحانات

۱ـ فوق لیسانس مشاوران اداری ۲۵ شهریور ماه ۴۹ ازساعت ۱۰ تا ۱۲ صبح

۲ـ فوق لیسانس حقوق جزا ۲۶ شهریور ماه ۴۹ از ساعت ۱۰ تا ۱۲ صبح

داوطلبان باید یکساعت قبل از وقت در دانشگاه حضورداشته باشند.

مسابقه ورودی‌در ساختمان دانشکده حقوق دانشگاه‌ملی‌ایران برگزار می شود.

کارتهای امتحان ورودی صبح ۲۳شهریور ماه در محل‌دانشکده حقوق توزیع خواهد شد.

دانشگاه ملی ایران

آ ـ ۲۸۹۱۸ ۱ـ۲

آگهی

بدین‌وسیله باطلاع کلیه خانواده هاو آموزشگاهها وموسسات دولتی وملی میرساند که عده‌ای از دانشجویان رشته های مختلف دانشگاه تهران آماده تدریس و انجام کار های اداری و فنی در موسسات مختلف می باشند.

خواهشمند است در صورت احتیاج تقاضای خود را با ذکر آدرس و شماره تلفن به دانشگاه تهران امور دانشجوئی ارسال و یا باتلفن ۹۹ـ۶۹۸۹۱ داخلی ۶۶۹ ـ۵۵۷ـ۲۷۰ تماس‌حاصل نمایند.

زندگی و عشق همینجا تمام نمیشود ....

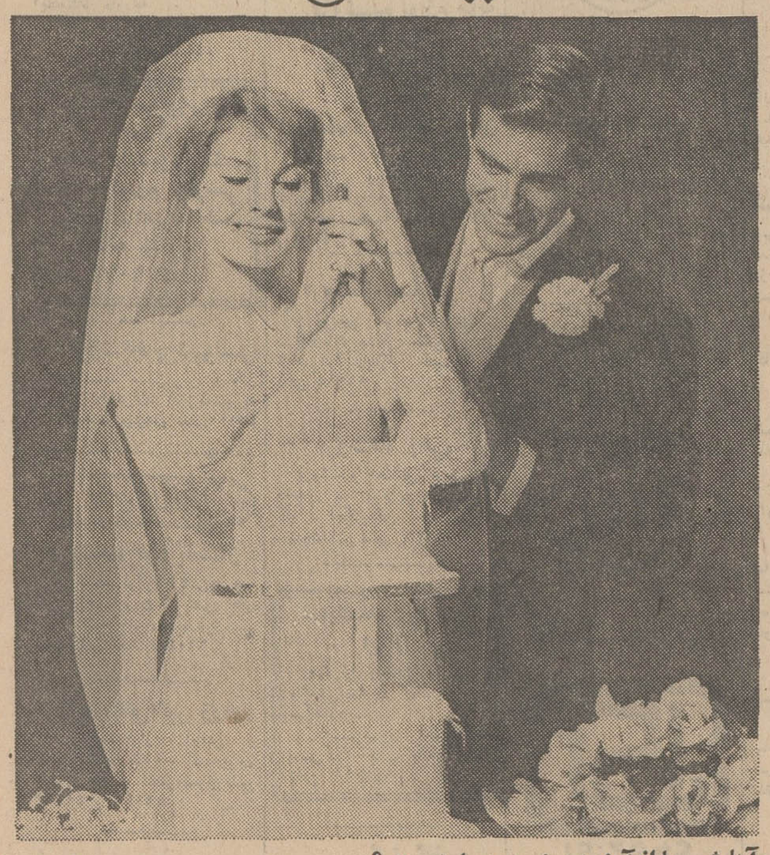

آیا شما از آینده خود با خبرید؟

در این دنیای پر هیاهو هیچکس بفکر شما نیست

با تشکیل حساب پس انداز زندگی در

بانک اعتبارات ایران

درمقابل اتفاقات ومشکلات حمایت میشوید

و ۳,۰۰۰,۰۰۰ ریال جایزه میگیرید.

با افتتاح حساب پس انداز اعتبار در بانك اعتبارات ایران گذشته‌از تأمین آینده میتوانید تا یك میلیون ریال وام فقط با بهره ۰/۹ دریافت کنید.

یك جایزه اختصاصی ۲۰۰,۰۰۰ ریالی برای حسابهائیکه بمدت سه ماه قبل ازقرعه‌کشی حداقل ۵۰۰۰ ریال موجودی داشته باشند.

بانک اعتبارات ایران بهترین دوست ومشاور شما

ترانسپورت بین المللی

ماک

انواع جرثقالهای گردون تا تناژ ۶۰ تن

تریلر کمرشکن مخصوص حمل ماشین آلات سنگین

تناژ ۸۰ تن

تلفن: ۵۱۲۴۲۹

۱۲ ژیان بجای ۱۰ ژیان

جایزه جدید دریا و بیودریا

در قرعه‌کشی بزرگ دریا و بیودریا که بزودی انجام خواهد شد ۱۲ ژیان به مصرف کنندگان دریا و بیودریا جایزه داده میشود.

دریا بخرید و بعنوان جایزه اول یخچال آزمایش، کولر آزمایش، اجاق گاز آزمایش، بخاری آزمایش، و آبگرم‌کن آزمایش دریافت دارید و درقرعه‌کشی ۱۲ اتومبیل ژیان شرکت کنید.

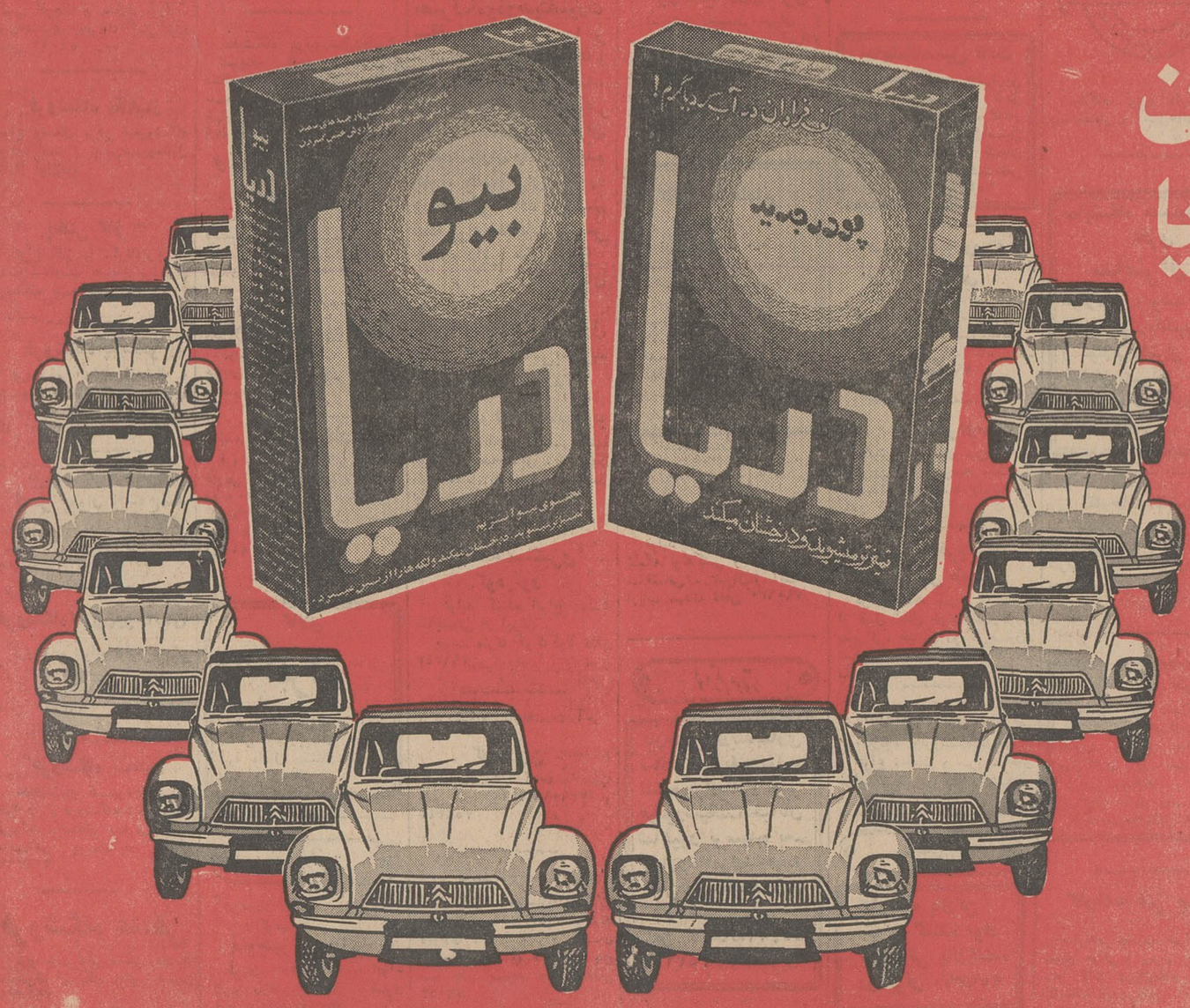

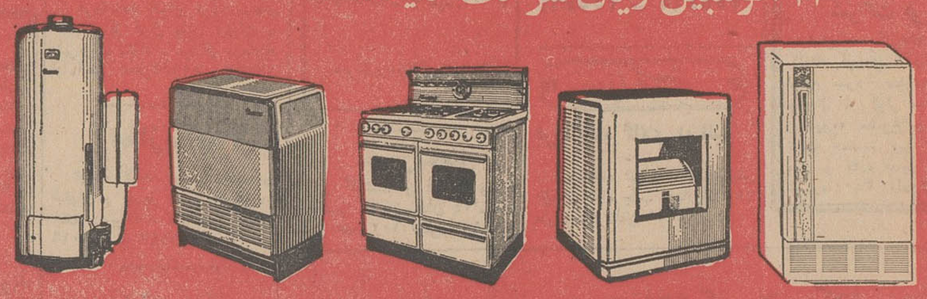

دریا واقعاً تمیز تر میشوید و درخشان میکند

اطلاعیه مرکز آزمون‌شناسی

درباره مسابقات ورودی انستیتوی عالی پرستاری فیروزگر درجه لیسانس (B.S.) در پرستاری

مرکز تحقیقات و آموزش پزشکی فیروزگر از طریق مرکز آزمون شناسی برای سال تحصیلی ۵۰ـ۴۹ انستیتو عالی پرستاری فیروزگر با درجه لیسانس (B.S) در پرستاری تعداد ۴۰ نفر دانشجو از بین داوطلبان دختر از طریق مسابقه انتخاب خواهد کرد .

شرایط ثبت نام

۱ـ داوطلبان باید دارای دیپلم کامل متوسطه در رشته طبیعی یا ریاضی باشند .
۲ـ داوطلبان متولد سال ۱۳۱۹ به بعد می توانند برای مسابقه ورودی انستیتوی عالی پرستاری فیروزگر ثبت نام کنند .
۳ـ داوطلبان باید از سلامت کامل جسمانی و روانی برخوردار باشند .

مواد امتحانی

الف : مرحله اول
۱ـ امتحانات روانشناسی شامل : هوش ، استعداد وعلاقمندی بخدمات اجتماعی وحرفه پرستاری خصوصیات خلقی .
۲ـ زبان انگلیسی .
۳ـ زبان فارسی .
۴ـ اطلاعات عمومی
۵ـ ریاضیات و طبیعیات (در حدود برنامه ششم طبیعی).
ب : مرحله دوم ،مصاحبه و معاینات پزشکی
داوطلبانیکه در مرحله اول مسابقه ورودی موفق شده‌اند باید در مصاحبه و معاینات پزشکی شرکت نمایند .

داوطلبان باید فرم زیر را تکمیل کنند واز تاریخ ۲۴ تیر ماه به نشانی :
تهران ـ خیابان نادر شاه ـ جنب کوی عدل بمرکز آزمون شناسی ارسال دارند . به مدارکی که بعد از ۲۰ مرداد ۴۹ فرستاده شود ترتیب اثر داده نخواهد شد .

مرکز آزمون شناسی

اینجانب ..... دارای شناسنامه شماره .....
صادره از ..... متولد سال ۱۳ ..... دارای دیپلم
تقاضای شرکت در مسابقه ورودی انستیتوعالی پرستاری فیروزگر را دارم و بضمیمه این تقاضانامه مدارک زیر را ارسال میدارم :
۱ـ قبض رسید بانک ملی ایران بمبلغ ۵۰۰ ریال به حساب شماره ۷۴۸ مرکز آزمون‌شناسی
۲ـ فتوکپی دیپلم کامل متوسطه
۳ـ فتو کپی شناسنامه .
۴ـ شش قطعه عکس همانند ۴×۶
نشانی : شهر ..... خیابان ..... کوچه .....
شماره منزل ..... شماره تلفن .....
تاریخ تنظیم ..... محل امضاء .....

تذکر : وجه ثبت نام بهیچوجه مسترد نخواهد شد .
محل توزیع کارت ورودی و تاریخ برگزاری امتحان : کارتهای ورودی داوطلبان در روز های ۲۱و۲۲ مرداد ماه در مرکز آزمون‌شناسی توزیع میگردد امتحان در روز جمعه ۲۳ مرداد ماه برگزار خواهد شد و محل اجرای امتحان در روز توزیع کارت باطلاع داوطلبان خواهد رسید . م‌الف ۴۷۷۵ آ ـ ۲۸۹۲۸

تجدید آگهی استخدام

وزارت اطلاعات برای خدمت در مراکز فرستنده های رادیوئی کشور چهارنفر مهندس در رشته الکترونیک سه نفر مهندس رشته ارتباطات سه نفر لیسانسیه فیزیک و ۴۲ نفر دیپلمه فنی فارغ‌التحصیل هنرستان های فنی کشور در رشته های برق ماشین ، مکانیک و دیپلمه ریاضی باسابقه کار در امور فنی را با رعایت شرایط زیر بطور غیررسمی به خدمت می‌پذیرد :
۱ـ تابعیت دولت شاهنشاهی ایران .
۲ـ انجام خدمت وظیفه عمومی یا معافیت دائم به‌جز معافیت پزشکی.
۳ـ دارا بودن سلامت کامل و عدم اعتیاد به مواد مخدره و مضر.
۴ـ حداکثر سن ۳۰ سال.
۵ـ عدم محکومیت های قانونی.
۶ـ عدم اشتغال در سایر سازمان ها و موسسات دولتی و غیر دولتی.
۷ـ گذراندن دوره آموزش مقدماتی در وزارت اطلاعات .
۸ـ سپردن تعهد معتبر برای انجام خدمت به مدت دو سال در هر نقطه‌ای که وزارت اطلاعات تعیین کند .

داوطلبان واجد شرایط باید مدارک خود را بشرح زیر :
۱ـ برگ مشخصات شناسائی کامل .
۲ـ فتوکپی کارت پایان خدمت وظیفه عمومی .
۳ـ فتوکپی آخرین مدرک تحصیلی
۴ـ شش قطعه عکس ۶×۴
۵ـ تقاضای استخدام بانضمام شرح حال و نشانی کامل .

از تاریخ انتشار این آگهی تا پایان ساعت اداری روز بیستم مرداد ماه ۱۳۴۹ بوسیله پست سفارشی به نشانی (تهران ، میدان ارک ، دفتر آموزش وزارت اطلاعات) ارسال دارند .تاریخ آزمایش کتبی و مصاحبه روز های یکشنبه اول و دوشنبه دوم شهریور ماه ۴۹ است که درصورت تغییر اطلاع داده خواهد شد ، داوطلبان برای شرکت در امتحانات مربوط می باید روز های سه‌شنبه ۲۷ و چهارشنبه ۲۸ و پنجشنبه ۲۹ مرداد ماه ۴۹ برای دریافت کارت ورود به جلسه امتحان در ساعات اداری به دفتر آموزش وزارت اطلاعات مراجعه نمایند.

قبول شدگان در آزمایش کتبی و مصاحبه برابر مقررات وزارت اطلاعات به خدمت گمارده خواهند شد و اشتغال قطعی آنان موکول به گذراندن دوره مقدماتی خواهد بود.

دارندگان مدارک فوق دیپلم یا لیسانس در رشته های ریاضی و فنی چنانچه مایل باشند باشرایط موجود برای دیپلمه ها استخدام شوند حق تقدم خواهند داشت . بتقاضاهای فاقد نشانی صحیح و ناقص از لحاظ مدارک ترتیب اثر داده نخواهد شد.

لطفا از مراجعه مستقیم بهرعنوان خودداری فرمائید . م‌الف ۴۷۲۶

وزارت اطلاعات

۱ـ۳ آ ـ ۲۸۹۳۶

دانش آموزان ممتاز

دبستان ارمغان تربیت

زیر نظر دکتر احمد تفرشی و شکوه بیگدلی لیسانسیه امور تعلیم و تربیت

خیابان پهلوی ـ سه راه عباس‌آباد ـ تلفن ۶۲۹۴۲۴

حسین مهاجر ایروانی دانش‌آموز ممتاز کلاس اول

فریبرز ناصر معدلی‌دانش آموز ممتاز کلاس اول

فرزین فشارکی دانش ـ آموز ممتاز کلاس اول

گیتا گلزاری دانش‌آموز ممتاز کلاس اول

فرانك تفرشی دانش‌آموز ممتاز کلاس پنجم

بابك تفرشی دانش آموز ممتاز کلاس سوم

ویدا کاشانی دانش‌آموز ممتاز کلاس دوم

مژگان سلیمان‌زاده‌دانش آموز ممتاز کلاس دوم

نیلوفر جلیلوند دانش آموز ممتاز کلاس دوم

همایون تیموریان دانش آموز ممتاز کلاس دوم

کامبیز صفوی دانش‌آموز ممتاز کلاس دوم

فلورا جاسب دانش آموز ممتاز کلاس اول

ویدا ارزاقی دانش آموز ممتاز کلاس پنجم

هایده شکوهی‌نژاد دانش آموز ممتاز کلاس پنجم

شهرام فرهنك‌مهر دانش آموز ممتاز کلاس سوم

مریم نجفی دانش آموز ممتاز کلاس سوم

مریم آقاخانی دانش‌آموز ممتاز کلاس دوم

ربرت قدوشیم دانش‌آموز ممتاز کلاس دوم

فریبا جلیلوند دانش‌آموز ممتاز کلاس اول بامعدل ۱۹٫۸۵

فرهادجرم فروش‌دانش آموز ممتاز کلاس اول

کورش کتانی دانش‌آموز ممتاز کلاس اول

الی لیلی اند کمپانی مقیم ایندیانا پلیس ایندیا در آمریکا
صاحب اختراع راجع به« اختلاط و ترکیبات منهدم کننده نباتات و طریقه تهیه آنها » که در ایران تحت شماره ۵۳۰۳ به ثبت رسیده است اجازه بهره‌برداری از اختراع مزبور را به اشخاص ذینفع عرضه می نماید . برای کسب اطلاع بیشتر بدفتر حقوقی ر. آقابابیان و همکاران خیابان شاه کوچه نوبهار شماره ۱۸ مراجعه شود .
آ ـ ۲۸۹۰۴

شلومبرگرول سورویینك کورپوریشن مقیم تکزاس در امریکا
صاحب اختراع راجع به «آلت برداشتن نمونه از مایع هائی که روی جدار چاههای عمیق تولید میشود » که در ایران تحت شماره ۲۵۸۶ به ثبت رسیده است اجازه بهره‌برداری از اختراع مزبور را به اشخاص ذینفع عرضه می نماید. جهت کسب اطلاع بیشتر بدفتر حقوقی ر.آقابابیان و همکاران خیابان شاه کوچه نوبهار شماره ۱۸ مراجعه شود .
آ ـ ۲۸۹۰۶

تبریکات

جناب آقای مرتضی کامران
انتصاب شایسته جنابعالی را بریاست ناحیه ۱۲ صمیمانه تبریك عرض میکنم .
سید علی اکبر مهدویان

جناب آقای مهندس کیومرث ناظمی
ارتقاء جنابعالی را تبریك عرض نموده موفقیت‌تان را در راه خدمت بمیهن آرزومندیم .
هوشنك ناظمی ناظمی . ایرج ناظمی
آ ـ ۱۴۰۲۷

جناب آقای مرتضی کامران
انتصاب شایسته جنابعالی را بریاست ناحیه ۱۲ فرهنگی صمیمانه تبریك عرض می‌نماید .
طبیب‌زاده
آ ـ ۱۴۰۲۳

جناب آقای دکتر توانا
ارتقاء آنجناب‌را بمدیریت کل بهداری استان اصفهان صمیمانه تبریك گفته و موفقیت بیشتر شما را درراه خدمت بمردم و میهن عزیز آرزو می‌نمایم .
شهرضا مرتضی نیرومند

جناب آقای مرتضی کامران
انتصاب شایسته جنابعالی را بریاست ناحیه ۱۲ صمیمانه تبریك عرض میکنیم .
میر آفتاب . حاج سید جوادی . مرتضائی
آ ـ ۱۴۰۵۷

جناب آقای مرتضی کامران
انتصاب شایسته جنابعالی را تبریك عرض می‌نمائیم.
ناصر میرزائی . احمد خالصی . محمد باقر مومنی
آ ـ ۱۴۰۶۱

جناب دکتر فرخ روپارسای وزیر محترم آموزش و پرورش
حسن انتصاب آقای مجتبی طباطبائی‌را بریاست اداره آموزش وپرورش ناحیه ۱۱ تهران تبریك عرض مینماید موفقیت آنجناب رادرراه بثمر رساندن انقلاب آموزشی از خدای بزرك مسئلت دارد .
علی اشرف پایور
آ ـ ۲۸۸۰۸

دانشگاه پهلوی

آگهی مربوط بدانشجویان آموزش نظامی حین تحصیل

۱ـ آموزش اردوئی در دو مرحله و بشرح زیر تشکیل خواهد شد مرحله اول ـ از هفدهم مرداد تا پنجم شهریور ماه ۴۹ .
مرحله دوم ـ از هفتم تا بیست و ششم شهریور ماه ۴۹ .

۲ـ شرکت دانشجویان سال اول نظام در آموزش اردوئی مرحله یکم الزامی و اجباری است و آزمایش نظری این دانشجویان در طول مدت اموزش اردوئی در اردوگاه انجام خواهد گرفت

۳ـ شرکت دانشجویان سال دوم و سوم نظام (که اردوی آموزشی نوبت اول را گذرانده‌اند) در آموزش اردوئی مرحله دوم الزامی و اجباری است و آزمایش نظری آنان در روز دوشنبه ۳۰ شهریور ماه ۴۹ (ساعت ۸ تا ۱۱ سال دوم و از ساعت ۱۵ تا ۱۸ سال سوم) انجام خواهد گرفت

۴ـ دانشجویان شرکت کننده در آموزش اردوئی مرحله یکم در ساعت ۶ صبح ۱۷ر۵ر۴۹ و دانشجویان شرکت کننده در آموزش اردوئی مرحله دوم در ساعت ۶ صبح ۷ر۶ر۴۹ باید با لباس کار و کلاه و پوتین و اصلاح سر و صورت برابر آئین‌نامه انضباطی در پادگان شماره ۲ مرکز پیاده حضور بهمرسانند تا ترتیب اعزام آنها به اردوگاه داده شود .

۵ـ دانشجویان باید وسائل پوشاك و نظافت بهمراه داشته واتیکت جلو سینه با علامت (اختصاری ـ آ ـ ن ـ ح ـ ت) سمت چپ واسم و شهرت سمت راست روی لباس کار دوخته باشند .

۶ـ در مدت ۲۱ روز اردو بهیچکس مرخصی داده نخواهد شد و غیبت بیش از ۲۰ ساعت موجب محرومیت از طی دوره آموزش عملی اردوئی خواهد گردید .

اداره کل پذیرش دانشگاه پهلوی

شعله‌های آتش تهران را

بقیه از صفحه ۵

ومردك صاحبخانه ازوحشت وخست غش‌کرد و افتاد !

*** یك بی‌احتیاطی ، یك حریق هراس‌انگیز**

یك مامور آتش‌نشانی میگفت: ۹۹درصدار علل و عوامل تولید حریق بی‌احتیاطی است وبس ! ته سیگار، از خطرناکترین عوامل بروز حریق است . قوطی کبریتی که به‌دست یك بچه شیطان و بازیگوش میافتد وچه آتش‌سوزی مهیبی که ایجاد نمیکند . نیز ، چراغ خوراکپزی ، پریموس و اخیرا چراغ گاز که رواج زیادی پیدا کرده است ، عاملین حریق هستند. مخصوصا در مورد «گاز»، ماموران آتش نشانی به خانواده ها توصیه میکنند که حتما مراقب باشند ، لوله لاستیکی که گازرا از کپسول به‌اجاق میرساند ،بدون روزنه باشد و حتما هرروز مورد بازرسی دقیق قرار بگیرد .

*** ویژگیهای یك جانباز آتش‌نشان**

این، ویژگی‌های یك مامور آتش نشانی است :قد ۱٫۷۰ متر .سواد: سیکل اول متوسطه ـ سن : ۴۵ سال ـ داشتن ورقه خاتمه خدمت (نه معافی) و اضافه بر همه اینها ، جسارت و تهور شجاعت را نیز باید افزود .

ماموربن آتش نشانی ، یك دوره سه ماهه مقدماتی در دانشگاه پلیس می گذرانند تا با انضباط و مقررات آشنا شوند . سپس، یك دوره سه‌ماهه نیز در اداره آتش‌نشانی طی می‌کنند که ضمن آن با انواع آتش سوزی ، چگونگی بروز حریق ، ونحوه خاموش کردن آتش و مبارزه با حریق به‌آنها آموخته میشود .

● لباس نسوز برای آتش‌نشانان

اگر از یك مامور آتش نشانی بپرسید : « چرا از لباس نسوز که با آن براحتی میتوان در شعله های آتش رفت ، استفاده نمی کنید ؟ » به شما خواهد گفت :

ـ لباس نسوز ، آتش نشان‌راخیلی گرم می کند ، طوریکه تحمل این گرما ، بیش از چند دقیقه امکان پذیر نیست . از طرفی سنگینی لباس نسوز موجب میشود که آتش نشان نتواند براحتی حرکت کند وبعملیات بپردازد . لباس نسوز ، برای مواقعی است که مثلا شیر یك تانکر بنزین باز شده و حریق تولید شده باشد . در این صورت است که برای رفتن به میان شعله های آتش و بستن شیر تانکر ـ ناگزیر ـ از لباس نسوز استفاده می کنند .

*** گروه نجات !**

این راهم باید افزود که: سازمان آتش‌نشانی و نجات و امداد، همانطور که از عنوان آن معلوم است، بهنگام وقوع سوانح و حوادث ناگهانی و غیر مترقبه که جنبه اورژانس داشته‌باشد، نقش اساسی و مهمی ایفاء می کند. در حوادثی چون سقوط در چاه ، ریزش آوار ، سیل ، زلزله ، غرق شدگی ، نجات از آسانسور و ... گروه نجات وامدادبیاری سانحه‌زدگان می شتابند . چندی قبل ، در جاده ساوه ، بولدوزری واژگون شده که راننده‌اش در اتاقك آن مانده بود . ماموربن گروه نجات و امداد ، ده ساعت تمام تلاش کردند و بازدن جك به زیر بولدوزر و میلیمتر ، میلیمتر بالا بردن آن، بالاخره توانستند راننده را سالم بیرون بیاورند .

*** خدا حافظ برای همیشه ...**

مردان آتش‌نشان ، صبحها هنگام خروج از خانه ـ معمولا ـ با افراد خانواده‌ی خود ، گرم و صمیمانه خداحافظی می کنند ، توگویی که هرگز باز نخواهند گشت .

آگهی مسابقه ورودی فوق لیسانس دانشکده اقتصاد دانشگاه تهران

دانشکده اقتصاد دانشگاه تهران درنیمسال اول سال تحصیلی ۵۰ـ۱۳۴۹ باتوجه به اصول کلی دوره فوق‌لیسانس دانشگاه تهران عده‌ای دانشجو برای دوره فوق لیسانس اقتصاد از طریق مسابقه می پذیرد.

نام نویسی از شنبه دهم تا پنج‌شنبه بیست‌و دوم مردادماه ۱۳۴۹ از ساعت ۸ تا ۱۲ و ۱۶½ تا ۱۹ درمحل دانشکده صورت میگیرد . امتحانات ورودی درروز چهاردهم شهریور ماه انجام خواهد گرفت.

علاقمندان میتوانند جهت اخذ اطلاعات لازم درباره شرایط ثبت‌نام ، مواد امتحانی و مقررات مربوط به دوره مذکور به دانشکده اقتصاد مراجعه فرمایند. م‌الف ۴۵۸۴

۱ـ ۲ آ ـ ۲۷۵۷۸ دانشکده اقتصاد

نتیجه قرعه‌کشی بلیطهای ماهانه اعانه ملی

۹ عرتومان

سری ۱۰۲۳

چهارشنبه ۴۹/۵/۷

برندگان جوایز یك هزار تومانی

۸۳۱۱۹	۳۸۱۴۳	۰۲۸۸۷	۶۸۹۴۱	۸۵۲۵۶

برندگان جوایز پنجهزار تومانی

۱۳۹۳۵۱۳	۰۹۹۳۵۱۳	۰۵۹۳۵۱۳	۰۱۹۳۵۱۳
۱۴۹۳۵۱۳	۱۰۹۳۵۱۳	۰۶۹۳۵۱۳	۰۲۹۳۵۱۳
۱۵۹۳۵۱۳	۱۱۹۳۵۱۳	۰۷۹۳۵۱۳	۰۳۹۳۵۱۳
۱۶۹۳۵۱۳	۱۲۹۳۵۱۳	۰۸۹۳۵۱۳	۰۴۹۳۵۱۳
۱۷۹۳۵۱۳			

برنده جایزه ده هزار تومانی
۰۸۲۴۷۸۰

برنده جایزه پنجاه هزار تومانی
۰۶۰۳۹۵۷

برنده جایزه سی هزار تومانی
۱۳۵۴۷۷۵

برنده جایزه بیست و پنجهزار تومانی
۱۶۰۳۹۵۷

برنده جایزه پانزده هزار تومانی
۰۳۵۴۷۷۵

برنده جایزه هفتاد هزار تومانی
۱۰۹۲۸۲۰

برنده جایزه ۳۰۰ هزار تومانی
۰۴۳۹۲۵۵

برنده جایزه ۱۵۰ هزار تومانی
۱۴۳۹۲۵۵

برندگان جوایز ۵ هزار تومانی به بالا که حداکثر تا روز چهارشنبه هفته آینده برای دریافت جایزه خود به بنگاه اعانه ملی مراجعه کنند ، میتوانند در قرعه‌کشی قهرمان شانس شرکت نمایند.

فیبر رویال ایران

تهیه شده از بهترین انواع چوبهای جنگلی
و با همکاری فنی کارخانجات رویال سوئد
« استحکام و قدرت بی نظیر با فیبر رویال ایران »

IRAN ROYAL BOARD
فیبر رویال ایران
با همکاری فنی کارخانه فیبر رویال سوئد

نشانی دفتر مرکزی : تهران - خیابان فردوسی - کوچه بلژیک - ساختمان مسعود - تلفن ۳۱۳۲۹۳

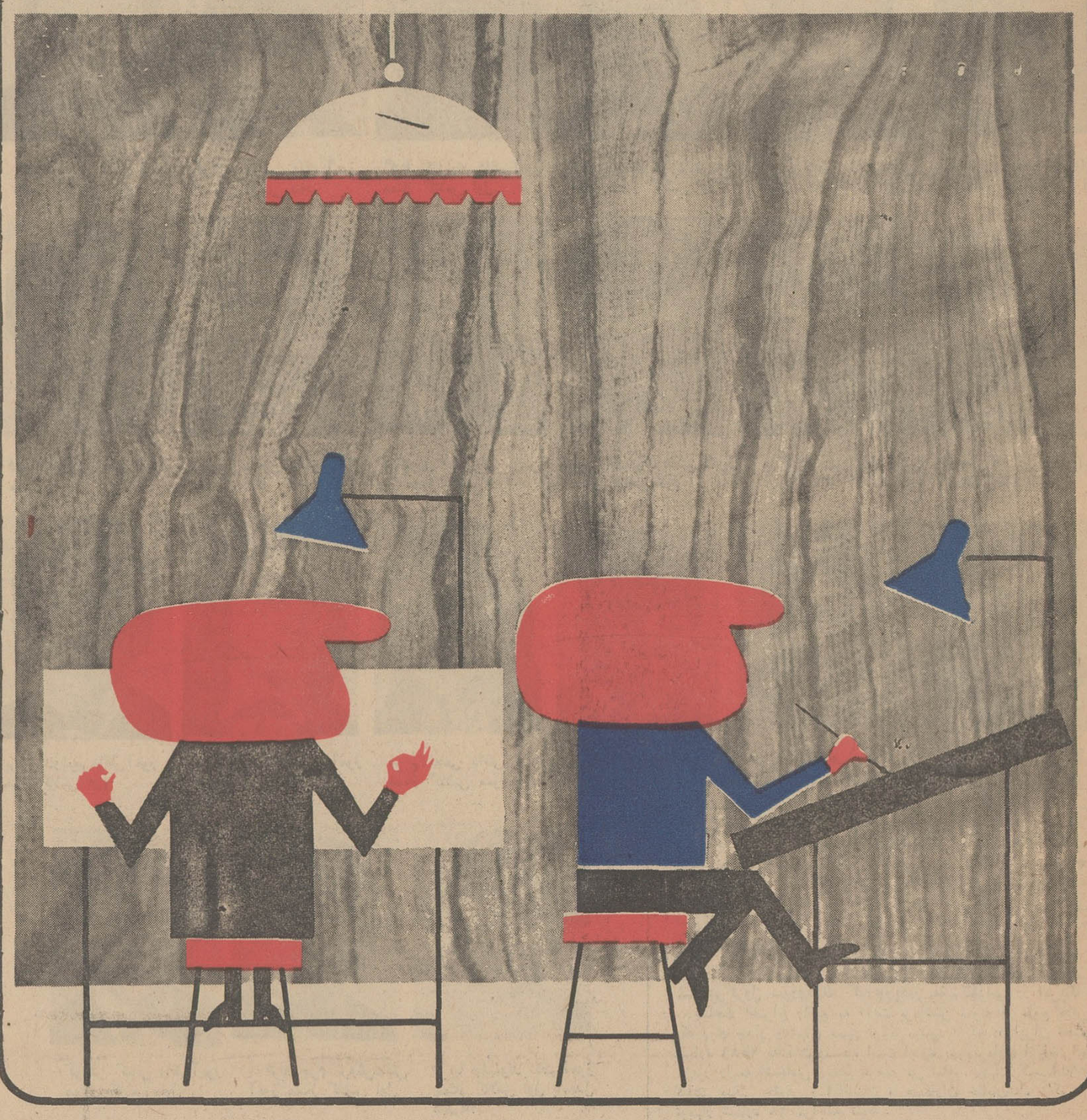

جنرال استیل

اولین یخچال ساخت ایران

در اندازه های ۵-۶-۷-۹ و ۱۱ فوتی

آگهی پذیرش هنرجو

هنرستان رقصهای ملی و محلی سازمان ملی فولکلور ایران (وابسته به وزارت فرهنگ و هنر) برای سال تحصیلی ۵۰-۱۳۴۹ هنرجوی دختر و پسر از طریق آزمایش استعداد و آمادگی بدنی باشرایط زیر می پذیرد :

۱- دارابودن گواهینامه قبولی سوم متوسطه.
۲- سن بین ۱۵ تا ۱۷ سال.
۳- داشتن تناسب اندام و سلامت جسمی و روحی.
۴- دارابودن گواهی حسن اخلاق و رفتار از دبیرستانی که تحصیل کرده اند.

دوره آموزش هنرستان رقصهای ملی و محلی ایران سه سال است و هنرجویان در دوران تحصیل کمک هزینه تحصیلی مناسبی دریافت خواهند داشت و به فارغ التحصیلان دیپلم هنری داده خواهد شد و بترتیب ارجحیت به استخدام وزارت فرهنگ و هنر درخواهند آمد.

داوطلبان واجد شرایط میتوانند از این تاریخ تا تاریخ ۱۰ر۶ر۴۹ جهت ثبت نام و اخذ اطلاعات بیشتر روز های یکشنبه و چهارشنبه هرهفته ازساعت ۸ تا ۱۲ باهمراه داشتن :

الف- ۳ برگ رونوشت مصدق شناسنامه.
ب- ۶ قطعه عکس ۴×۶ (آقایان ۱۲ قطعه).
پ- عین گواهینامه قبولی دوره اول دبیرستان.

به دفتر هنرستان واقع درجاده قدیم شمیران - باغ صبا - خیابان ملک - پلاک ۱ر۸۰ تلفن ۷۶۲۵۸۶ مراجعه نمایند . م الف ۴۱۷۴

هنرستان رقصهای ملی و محلی ایران

آگهی مناقصه

دانشگاه ملی ایران گوشت مصرفی یکساله بیمارستانهای وابسته خودرا بشرح زیر :

۱- گوشت راسته پاک کرده گوساله	۵۵۰۰ کیلو
۲- گوشت ران و سردست گوساله	۱۸۰۰۰ کیلو
۳- قلم گاو	۳۶۵ کیلو

از طریق مناقصه خریداری مینماید . پیشنهاددهندگان میتوانند پیشنهادات خود را ضمن سپردن ده هزار ریال بحساب ۷۶۱۵۲ بانک ملی شعبه مرکزی حداکثر تاآخر روز ۱۵ مرداد به اداره حسابداری دانشگاه ملی ایران واقع دراوین تسلیم دارند.

پیشنهادات روز ۱۶ مرداد باز و قرائت خواهد شد و حضور پیشنهاد دهندگان آزاد است . به پیشنهادات مشروط و فاقد سپرده ترتیب اثر داده نخواهد شد.

مالیات و هرگونه عوارضی بعهده فروشنده است.

دانشگاه ملی دررد و قبول یك یا کلیه پیشنهادات مختار بوده و چنانچه برنده از قبول و عقد قرارداد خودداری نمود سپرده او بنفع دانشگاه ضبط خواهد شد.

دانشگاه ملی ایران
۱-۲ آ- ۲۶۹۰۸

تدریس خصوصی

توسط دانشجویان دختر و پسر ممتاز دانشگاه
تهران تلفن- ۹۹ تا ۶۹۸۹۱ داخلی ۲۷۰-۶۶۶-۴۹۱-۵۵۷
یا توسط تقاضای کتبی باذکر آدرس و تلفن وساعت و ماده درسی . م الف ۴۲۶۴ آ- ۳۷۹۱۰

آگهی استخدام

نیروی هوائی شاهنشاهی تعدادی داوطلب جهت طی دوره دانشکده افسری (خلبانی) باشرایط زیر استخدام مینماید :

الف- شرایط نام نویسی :
۱- تابعیت دولت شاهنشاهی و متدین بیکی از ادیان رسمی کشور.
۲- قبول شدن از معاینه جسمی و آزمایش استعداد خلبانی و زبان انگلیسی درحدود معلومات دبیرستان و داشتن حداقل قد ۱۶۳ سانتیمتر.
۳- حداقل سن ۱۸ سال تمام و حداکثر سن ۲۴ سال تمام و برای کسانی که خدمت زیرپرچم انجام داده اند ۲۵ سال میباشد.
۴- نداشتن عیال و اولاد و کسان تحت تکفل.

ب- مدت تحصیل- حقوق و مزایا :
۱- مدت تحصیل در دانشکده افسری خلبانی حداقل دو سال درداخل یا خارج کشور بوده و هزینه ریست و لباس بعهده نیروی هوائی شاهنشاهی است.
۲- دانشجویان سالهای یکم و دوم قبل ازپرواز ماهانه ۴۳۶۰ ریال و پس از شروع پرواز ۸۱۱۰ ریال و دانشجویان سال سوم ۱۰۲۰۰ ریال حقوق دریافت میمایند . ضمنا چنانچه دانشجویان برای ادامه تحصیل بخارج اعزام شوند علاوه برحقوق مذکور از فوق العاده تحصیل درخارج از کشور نیز استفاده خواهد کرد .
۳- دانشجویانی که دوره تحصیلی را باموفقیت طی نمایند بدرجه ستواندومی مفتخر و اولین حقوق آنان معادل ۲۳۶۵۰ ریال می باشد.

ج- داوطلبین میتوانند برای کسب اطلاع بیشتر و ثبت نام بادردست داشتن فتوکپی گواهینامه تحصیلی عین شناسنامه (بفرم جدید عکس دار) و ۲۲ قطعه عکس ۴×۳ تاتامین احتیاج همه روزه باستثنای روز های پنجشنبه و تعطیل صبحها از ساعت ۷ الی ۱۲ به مرکز آموزشهای هوائی واقع در جاده تهران نو ایستگاه فرودگاه و بعدازظهر ها ازساعت ۱۷ الی ۲۰ به خیابان شاهرضا جنب سینما پلازا مرکز آموزش فنون هوایپمائی کشور ایران مراجعه نمایند . م الف ۴۵۰۱

(نیروی هوائی شاهنشاهی)

آگهی استخدام

۱- نیروی هوائی شاهنشاهی بمنظور تعلیم و تربیت درجه داران فنی تعدادی داوطلب برای تحصیل در آموزشگاه گروهبانی فنی باشرایط زیر می پذیرد :

الف- تابعیت دولت شاهنشاهی ایران.
ب- متدین بیکی از ادیان رسمی کشور.
پ- سن بین ۱۸ تا ۲۲ سال تمام.
ت- دارابودن حداقل گواهینامه قبولی سوم دبیرستان (دارندگان مدرك تحصیلی بالاتر حق تقدم دارند).
ث- داشتن صحت مزاج و تناسب اندام برطبق گواهی بهداری نیروی هوائی.
ج- نداشتن پیشینه بد.
چ- نداشتن کسان تحت تکفل.

۲- مدت تحصیل در آموزشگاه مزبور حداقل یکسال و هنرآموزان درمدت تحصیل شبانه روزی بوده و هزینه ریست و پوشاك آنها بعهده نیروی هوائی می باشد و ماهیانه مبلغ ۱۸۷۵ ریال بعنوان حقوق و فوق العاده سختی خدمت دریافت خواهد داشت.

۳- داوطلبان پس از خاتمه دوره و احراز موفقیت در آزمایشات به درجه گروهباندومی مفتخر و برطبق مقررات قانون استخدام نیروهای مسلح شاهنشاهی از حقوق و مزایای مربوطه استفاده خواهد نمود.

۴- داوطلبان میتوانند برای کسب اطلاعات بیشتر و ثبت نام بادردست داشتن یك نسخه فتوکپی گواهینامه تحصیلی عین شناسنامه (عکس دار) و ۲۲ قطعه عکس ۴×۳ از تاریخ نشر این آگهی تا تامین احتیاج به استثنای روز های تعطیل وپنجشنبه ها ازساعت ۷ الی ۱۲ به مرکز آموزشهای هوائی واقع در خیابان تهران نو ایستگاه فرودگاه مراجعه نمایند.

ضمنا بعدازظهر ها از ساعت ۱۷ الی ۲۰ به خیابان شاهرضا جنب سینما پلازا- مرکز فنون هوایپمائی کشور مراجعه شود . م الف ۴۴۹۸

نیروی هوائی شاهنشاهی
۱-۱۰ آ- ۲۶۹۹۰

امتحانات ورودی
مدرسه عالی پارس
برای دوره لیسانس

مدرسه عالی پارس از میان دارندگان گواهی نامه کامل متوسطه در رشته های ریاضی ، طبیعی و ادبی برای دوره لیسانس در سال تحصیلی ۵۰- ۱۳۴۹ دانشجو میپذیرد.

داوطلبان میتوانند برحسب نوع گواهی نامه سال ششم متوسطه در امتحان ورودی بخش های تحصیلی زیر ثبت نام کنند .

۱- بخش علوم .
«شامل رشته های فیزیك ، شیمی ، ریاضی» دارندگان گواهی نامه ششم متوسطه ریاضی یا طبیعی .
۲- بخش زبان
«شامل رشته زبان خارجی انگلیسی» دارندگان گواهی نامه ششم متوسطه ریاضی، طبیعی ، ادبی .
۳- بخش علوم تربیتی
«شامل رشته های روانشناسی ، مشاوره وراهنمائی ، آموزش وپرورش ابتدائی» دارندگان گواهی نامه ششم متوسطه ریاضی ، طبیعی ، وادبی .

مدارك لازم برای ثبت نام
۱- برگ درخواست که بطور خوانا مطابق نمونه ذیل تنظیم شده باشد.
۲- عکس برقو دودرسه ۳×۲ داوطلب که در سال جاری گرفته باشد چهار قطعه در پشت عکسها باید نام و نام خانوادگی شماره شناسنامه و تاریخ تولد داوطلب نوشته شده باشد .
۳- رسید بانکی ۵۰۰ ریال به حساب جاری شماره ۱۴۹۹ بانك ملی ایران -شعبه سید خندان بنام مدرسه عالی پارس بابت حق ثبت نام امتحانات ورودی «این مبلغ بهیچوجه مسترد نخواهد شد».

توجه داوطلبان رابه نکات زیر جلب مینماید .
۱- براساس تصویب هیات امنا شهریه سالانه در مدرسه عالی پارس ار سال تحصیلی ۵۰-۴۹ برای دانشجویانی که به سال اول مدرسه عالی وارد میشوند بشرح زیر تعیین شده است:
الف - بخش علوم تربیتی ۳۶۰۰۰ ریال که یکهزار ریال آن بابت وجوه ورزشی است.
ب- بخش زبانهای خارجی ۳۶۰۰۰ ریال که یکهزار ریال آن بابت وجوه ورزشی است.
ج- بخش علوم ۴۰۵۰۰ ریال که یك هزار ریال آن بابت وجوه ورزشی است.
ودو هزاررریال آن ودیعه آزمایشگاه است.
۲- چون در سالهای سوم و چهارم تحصیلی از وجود استادان انگلیسی زبان استفاده میشود بنابراین داوطلبانی که به زبان خارجی انگلیسی تسلط دارند میتوانند درامتحانات ورودی مدرسه عالی پارس شرکت جویند.

۳- وقت تدریس در مدرسه عالی پارس از ۸ صبح تا ۸ شب میباشد که دانشجویان ملزم به رعایت برنامه تنظیمی از طرف مدرسه عالی پارس میباشند.
۴- داوطلبان باید مطابق نمونه ذیل درخواست نامه تنظیم کرده و رسید بانکی و عکسهای خود را به آن ضمیمه نمایند وبا پست سفارشی دوقبضه به نشانی مدرسه عالی پارس خیابان شمیران بالاتر از سه راه ضرابخانه یاصندوق پستی شماره ۳۴۴۱ ارسال دارند.
۵- درخواست و مدارك باید تاتاریخ پنجم شهریور ماه ۱۳۴۹ به اداره پست داده شده باشد.
بدرخواست هائی که پس از تاریخ مذکور ارسال شود به هیچوجه ترتیب اثر داده نخواهد شد.
۶- درخواست نامه هائی که ناقص باشد یا فیش رسید بانکی و چهار قطعه عکس ۳×۲ به آن ضمیمه نباشد بی ارزش است .
۷- ارسال مدارك تحصیلی دوره دبیرستان بهیچوجه همراه درخواست ثبت نام ضرورت ندارد.
۸- امتحانات ورودی کتبی است و برای رشته علوم تربیتی از قبولشدگان مصاحبه نیز بعمل خواهد آمد. در صورت لزوم باقبول شدگان بخش علوم و زبان خارجی «انگلیسی» نیز مصاحبه خواهد شد. درهر حال قبولی قطعی در مدرسه عالی پارس منوط به موفقیت در امتحانات کتبی و مصاحبه خواهد بود.
۹- کارت شرکت در امتحان ورودی روزهای شنبه ۱۴ شهریور ویکشنبه ۱۵ شهریور دوشنبه ۱۶ شهریور ماه ۱۳۴۹ در محل ساختمان شماره ۲ توزیع خواهد شد. «کارت فقط به شخص داوطلب تحویل میگردد.»
۱۰- امتحان ورودی از روز بیستم شهریور ماه ۱۳۴۹ بشرح زیر در محل ساختمان های مدرسه عالی پارس برگزار خواهد شد.
الف - جمعه بیستم شهریور ماه ۱۳۴۹ ساعت ۸ صبح علوم تربیتی.
ب- جمعه بیستم شهریور ماه ۱۳۴۹ ساعت ۲ر۵ بعدازظهر زبان .
ج- شنبه بیست ویکم شهریور ماه ۱۳۴۹ ساعت هشت صبح علوم .
۱۱- مواد امتحانی برای هریك از رشته های مدرسه عالی پارس بشرح زیر است.

رشته علوم
زبان فارسی ، زبان خارجی انگلیسی ، اطلاعات عمومی ، فیزیك ،شیمی ، ریاضی .

رشته زبانهای خارجی
زبان فارسی . زبان خارجی انگلیسی ، اطلاعات عمومی ،

رشته تربیتی
زبان فارسی ، زبان خارجی انگلیسی ، اطلاعات عمومی ، اطلاعات تربیتی و روانشناسی .

مدرسه عالی پارس

مدرسه عالی پارس

درخواست شرکت درامتحان ورودی سال تحصیلی ۱۳۵۰-۱۳۴۹ برای دوره لیسانس اینجانب با مشخصات زیر :

نام خانوادگی	نام	فرزند
شماره شناسنامه	صادره از	
متولد سال	فارغ التحصیل دوره متوسطه	
رشته	درسال تحصیلی	
ازدبیرستان	که به زبان	

آشنائی دارم داوطلبم درامتحانات ورودی بخش مدرسه عالی پارس شرکت کنم ومدارك خودرا بشرح زیر بضمیمه ارسال میدارم .
۱- قبض رسید بانك ملی ایران - شعبه سید خندان به مبلغ پانصد ریال که به حساب جاری شماره ۱۴۹۹ پرداخته ام .
۲- چهارقطعه عکس (۳×۲) برقی که درسال جاری گرفته شده ومشخصات خودرا پشت آن نوشته ام.
۳- نشانی کامل و شماره تلفن . . . .

امضای داوطلب

آگهی مناقصه

انجمن ملی حمایت کودکان خرید حداکثر یکهزارو هفتصد تن آرد ستاره موردنیاز برنامه تغذیه دبستانهای کشور را که می بایستی متناوبا درمدت یکصد روز تحویل شود بمناقصه میگذارد. لازم است پیشنهاد دهندگان مبلغ پانصد هزار ریال بعنوان سپرده به حساب شماره ۲۲۷ بانك بازرگانی ایران شعبه ایرانشهر پرداخت و رسید آنرا ضمیمه پیشنهاد خود در پاکت لاك و مهر شده تاساعت ۹ صبح روز یکشنبه ۲۵ امرداد ماه ۴۹ به دفتر انجمن واقع در خیابان پهلوی میدان ولیعهد خیابان خسروخاور شماره ۲۹ تسلیم و رسید دریافت دارند .
پیشنهادات واصله درساعت ۱۰ صبح همان روز در کمیسیون رسیدگو بمناقصه بازو قرائت خواهدشد .
حضور پیشنهاد دهندگان در کمیسون مزبور آزاد است و انجمن نیز دررد یا قبول یك یا کلیه پیشنهادات بدون ابراز دلیل مجاز و مختار خواهد بود .

انجمن ملی حمایت کودکان
۲-۱ آ- ۲۸۶۴۸

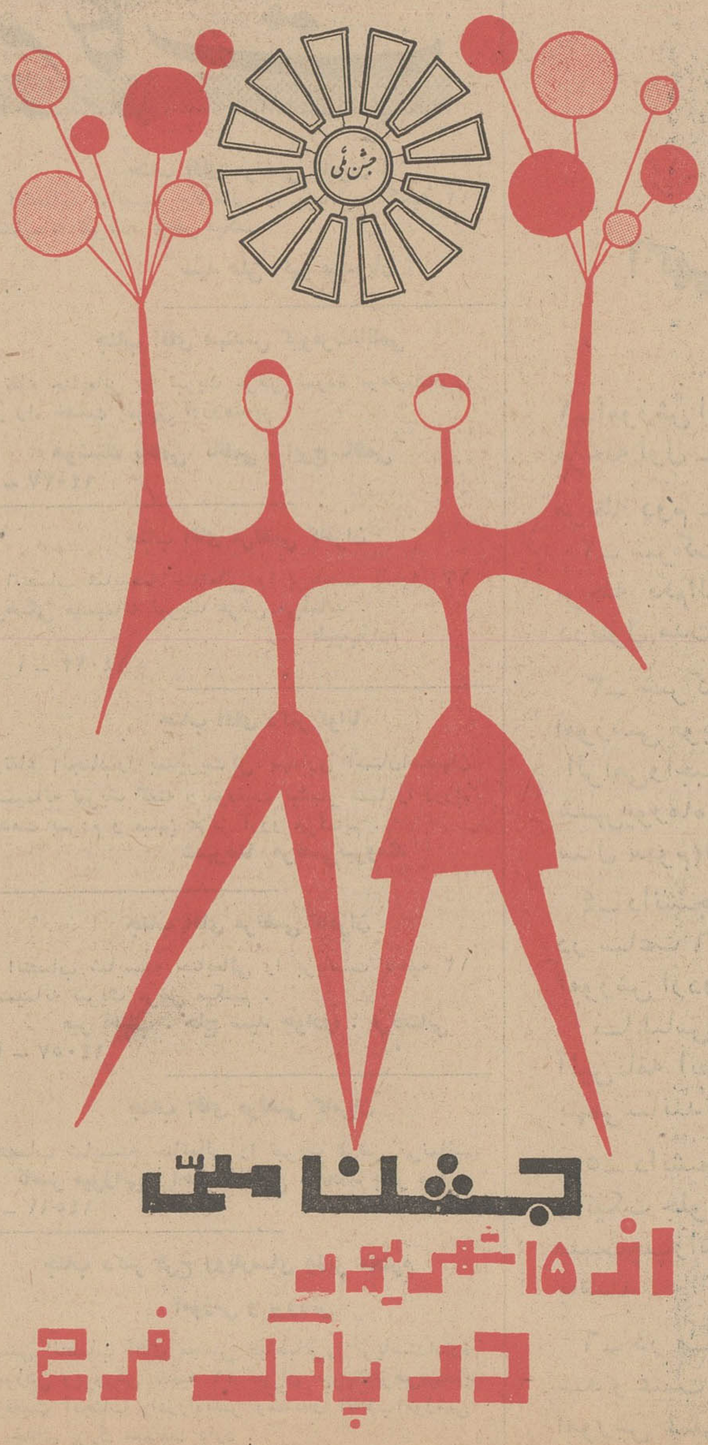

انجمن دوستداران دوشیزگان و بانوان

دوره های جدید :

کلاس های خیاطی

دوره های جدید ۳ماهه و ۴ماهه و ۹ ماهه کلاس های خیاطی انجمن زیر نظر ۴ دبیر خیاطی تشکیل شده است . دراین کلاس ها انواع رموز خیاطی آموخته میشود و در پایان دوره بهتر جویان دیپلم تعلق میگیرد.

چرخ خیاطی

در ضمن کلیه دوشیزگان و بانوانی که از تاریخ ۱۵ اردیبهشت تا ۱۵ تیرماه دراین کلاس ها ثبت نام کنند، درمیان آنان روز ۳ شنبه ۱۶ تیرماه قرعه کشی میشود و یك چرخ خیاطی بعنوان جایزه دریافت میدارند.

آگهی ثبت نام قبولشدگان امتحان ورودی
دانشگاه ملی ایران

ثبت نام کلیه داوطلبانی که در کنکور سراسری در رشته های مختلف دانشگاه ملی ایران قبول شده اند ازتاریخ ۱۱ تا ۲۶ مرداد ماه جاری در سازمان مرکزی دانشگاه واقع در اوین (اداره کل آموزش) بترتیب زیر انجام میگردد :

۱- سال پایه پزشکی ودندانپزشکی روزهای ۱۱و۱۲ مرداد
۲- دانشکده علوم روزهای ۱۳ و۱۵ مرداد
۳- دانشکده های حقوق ومعماری روزهای ۱۷ و۱۸ مرداد
۴- دانشکده علوم اقتصادی وسیاسی روزهای ۱۹،۲۰،۲۱ مرداد
۵- دانشکده ادبیات وعلوم انسانی روزهای ۲۲،۲۴،۲۵،۲۶ مرداد

ساعات ثبت نام از ۸ صبح تا ۱۲ خواهد بود .
داوطلبان نادر دست داشتن مدارك زیر :
الف- گواهینامه قبولی ششم متوسطه
ب- چهار برگ رونوشت شناسنامه یافتوکپی آن
ج- هشت قطعه عکس ۴×۶
د- رسید پرداخت حق التعلیم ۵۰-۴۹ دانشگاه بحساب شماره ۱۰۰۳ بانکملی ایران شعبه دانشگاه ملی (بوسیله یکی ازشعب بانکملی) که برای دانشکده های پزشکی ودندانپزشکی و علوم- ۴۲۰۰۰ ریال وبرای سایر دانشکده ها- ۴۱۰۰۰ ریال است .

ضمنا وضع مشمولیت متولدین قبل ازسال ۱۳۲۸ باید روشن باشد.

داوطلبانی که بعلت اقامت در شهرستانها نمی توانند در تاریخهای مقرر درفوق حضورا ثبت نام نمایند، میتوانند مدارك لازم را بابست سفارشی بعنوان اداره کل آموزش دانشگاه ملی ایران، تهران، اوین بترتیبی ارسال دارند که قبل از ۲۶ مرداد واصل شده باشد.

توجه : همانطور که دردفترچه راهنمای مسابقات ورودی دانشگاهها وموسسات آموزش عالی ذکر شده است مجددا یادآوری مینماید، حق التعلیم سالیانه هنگام ثبت نام دریك نوبت باید پرداخت شود وبهیچ عنوان قابل استرداد نیست .

دانشگاه ملی ایران
۲-۱ آ- ۲۸۲۱۰

وزیر مالیه چند لایحه تقدیم مجلس شورای ملی کرد

چهل سال قبل در همین روز

آقای تقی زاده درجلسه علنی مجلس اظهار داشت چون امسال قیمت غله خیلی تنزل کرده و تفاوت فاحشی در مورد مودیان مالیاتی پیدا میشود لایحه‌ای تقدیم میشود که نسبت به مودیان مالیاتی ارفاق و تعدیلی بشود. طبق این لایحه وزارت مالیه اجازه میخواهد درهرحوزه که نرخ متوسط بازارجنس سه‌ماه بعد از برداشت خرمن معادل دو ثلث یا کمتر از نرخ تسعیر کمیسیون که مطابق ماده اول قانون متمم ممیزی بوده باشد بجای نرخ تسعیر کمیسیون معادل قیمت سه‌ماه بعد از موسم خرمن اخذ نماید.

دراین لایحه آقای عماد السلطنه فاطمی اظهار تشکر کرد و گفت این موضوع مبتلا به عموم است واقدام وزیر مالیه بسیار بجا میباشد.

گوسفندهای رنگین وسفید

لایحه دیگری که وزیر مالیه تقدیم داشت مربوط بگمرک گوسفند بود برای حفظ گوسفند های پشم‌سفید، واظهار داشت بمناسبت احتیاجی که صنعت قالی به پشم سفید دارد ضرور است که حفظ گوسفند سفید ونگاهداری آن در داخله مملکت بیش از گوسفند رنگین مورد توجه قرار گیرد. از این لحاظ حقوقی که در موقع صدور میش و قوچ و بره به موجب تعرفه گمرکی ۱۳ اردیبهشت ۱۳۰۷ اخذ میشود نسبت به میش وقوچ و بره غیر سفید من بعد ملغی خواهد بود واز میش و قوچ و بره سفید در موقع صدور دوقران عوارض صدور اخذ خواهد شد.

راجع بگرفتن مساعده از بانک

وزیر مالیه همچنین درمجلس اظهار داشت چون دولت درنظر گرفته است دیگر مساعده از بانک گرفته نشود لایحه دیگری در این خصوص تقدیم میشود که از وجوه صرفه جوئی سال گذشته بعنوان مساعده برداشت شود.

صدور گندم به آلمان

بر طبق راپرت های واصله ازولایات امسال بواسطه عدم‌وجود ملخ‌خوارگی و مبارزه ماموربن ملخ در نقاط ملخ خیز محصول گندم فوق العاده خوب و فراوان مخصوصا در قسمت ولایات مرکزی و غربی محصول گندم زیاد و خوب بوده وخریدار نداشته وقیمت آن رو به‌تنزل میباشد.

برای صدور پنجاه هزار تن گندم از ایران بازار های آلمان مذاکراتی جریان دارد و برای تسهیل صدور این جنس مذاکره شده که ازولایات نزدیك بسرحد مقدار مذکور را صادر نمایند

انتخاب مستشاران مالی

آقای کلاویر مستشار مالی بلژیکی برای ریاست اداره عایدات و آقای استمس برای اداره امور خزانه‌داری کل و آقای دریس بسمت معاون خزانه داری کل تعیین و مشغول کار شدند.

کمیسیون ترفیع رتبه مستخدمین

کمیسیونی دروزارت پست وتلگراف مرکب از آقای عبدالباقی میرزا معزی رئیس اداره کل پست و آقای منوچهریان رئیس پرسنل وزارت‌پست و تلگراف و آقای محمود رئیس‌اداره کل تفتیش تشکیل گردیدودرخصوص تهیه پیشنهادات ترفیع رتبه مستخدمین مشغول مذاکراتی بودند.

مراجعت صدیق اعلم از آمریکا

صدیق اعلم

در شهریور ماه سال گذشته دارالفنون کلمبیا دعوتی برای مطالعه جریان معارفی امریکا از ایران نموده بودکه آقای میرزا عیسی خان صدیق رئیس اسبق کابینه وزارت‌عدلیه انتخاب و اعزام گردید، اخیرا ماموریت ایشان خاتمه پذیرفته و مطالعات مفصل و جامعی در اوضاع معارف ایالات متحده امریکا نموده وبه نیویورك مراجعت کرده ودر ظرف ماه آینده بسمت ایران حرکت میکند.

افتتاح خیابان جدید در کرمانشاه

مجلس جشنی در محل میدان جدید التاسیس کرمانشاه تشکیل گردید و بر حسب دعوتی که از طرف حکومت بعمل آمده بود روسای دوایر وکلیه طبقات مختلفه درچادر های مخصوص حضور بهمرسانده و پس ازپذیرائی که از طرف اداره بلدیه کرمانشاه به عمل آمد حکمران نطقی ایراد نمود و مراسم افتتاح خیابان با عبور اتومبیل‌هائی که قبلا تهیه شده بود در بین ترنم موزیك انجام پذیرفت.

در انجمن بلدی طهران

حکیم‌الدوله ادهم

انجمن بلدی طهران بریاست آقای دکتر حکیم‌الدوله ادهم تشکیل گردید واز طرف ایشان باعضای انجمن تذکر داده‌شد که چون یکسال از تاریخ تشکیل انجمن قانونی بلدی میگذرد و بر طبق ماده ۱۴ نظامنامه باید انتخاب هیئت‌رئیسه تجدید شود لذا اول برای انتخاب هیئت رئیسه اقدام خواهد شد وسپس وارد دستور میشویم، بارای مخفی انتخاب هیئت رئیسه انجام یافت ودر نتیجه آقای دکتر حکیم الدوله با ۸رای بریاست وآقای حاج محمدحسین بلورفروشان با ۸رای به نیابت ریاست و آقای میرزا غلامحسین خان کاشف‌با ۸رای بسمت منشی انجمن‌انتخاب گردیدند، بعد لایحه اصلاحیه قانون عوارض رستوران ها و کافه ها و گاراژ ها مطرح و مورد شور قرار گرفت.

موفقیت چهار محصل ایرانی در پاریس

چهار نفر محصل ایرانی که درمسابقه هنه‌السنه مدرسه ملی معادن (سنته‌تین) شرکت کرده‌بودند در میان‌سی نفر شاگردان فرانسوی و خارجی که در مسابقه شرکت کردند گوی سبقت را ربودند و برنده شدند از اینقرار:

آقایان محمد آقا قراگوزلو.عباس خان زاهدی. ناصرخان مرادی. مصطفی خان معتمدی.

روزنامه اطلاعات در ذیل خبر می‌نویسد: این پیشرفت برای محصلین ایرانی منتها درجه اهمیت را داشته و قابل تقدیر و تحسین میباشد.

(نقل ازاطلاعات ۸مرداد ماه ۱۳۱۰)

ساعت ۸و نیم بعدازظهر دیروزجلسه

اقسام همشهری!

از: هادی خرسندی

انتقاد

همشهری خوش خوراك!

فقط تاپایان مردادماه‌فرصت داری که گوشت های منجمد اروگوئه‌ای را بخوری! زیرا بعد از انقضای مهلت گوشت منجمد از استرالیا واردخواهد شد.

همشهری خوش‌نفس!

فقط تا سی‌و یکم شهریور ماه فرصت داری که در کریدور های دادگستری سگدو بزنی، چون بعدازانقضای مهلت .پرونده‌ات بایگانی خواهد شد!

همشهری خوش‌خدمت!

فقط تا پایان سال ۲۰۰۰ فرصت داری برای احراز پست مناسب، خوش خدمتی کنی زیرا درپایان این مهلت، همه‌این پست ها اشغال‌خواهد شد!

همشهری خوش‌نشین!

فقط تاپایان هفته آینده فرصت داری خانه اجاره‌ای‌را تخلیه کنی، چون در پایان این مهلت، اسباب واثاثه‌ات توی‌خیابان ریخته خواهدشد.

***

می بخشید خوانندگان عزیز. مخلص هم تحت تاثیر تبلیغات فرار گرفته و ذوق تبلیغاتیش گل کرده‌است، وگرنه غرض اصلیش همانا بررسی تیتراین مقاله بود. یعنی «اقسام همشهری».

البته نگارنده، نه در رشته همشهریولوژی فارغ‌التحصیل شده است، نه سالیان بسیاری از عمر گرانبها را به تحقیق و تتبع در علم «همشهری‌شناسی» صرف کرده(گواینکه تذکره نویسان پس از خواندن این مقاله، همین چیز ها را در مدح مخلص خواهندنوشت!) بهرحال (یا با اینحال) مخلص به‌معرفی اقسام همشهری مبادرت می کند. باشد که برك زرینی بر تاریخ همشهری شناسی این آب و خاك افزوده گردد:

همشهری بر چند قسم است. با قسم اول آن که همشهری خوش حساب باشد طی‌هفته های گذشته آشنائی کافی پیدا کردید و مستغنی از معرفی است.

اقسام دیگر همشهری از این قرارند:

۱ـ همشهری‌خوش‌خوراك!

این نوع‌همشهری که نگارنده مقداری آگهی تبلیغاتی نیز در آغاز مقاله برایش منتشر کرد. ذاتا خوش خوراك‌است زیاد میخورد اما همه چیز را هم نمیخورد و از آنجا که کارش «بخور بخور» است تبحر زیادی در این رشته دارد. اگر جائی خر داغ بکنند با حس شامه‌قوی. همان اول گوشی دستش می آید و خود را میکشد کنار. دم به تله نمیدهد. اما اگر ازجائی بوی کباب بلند شود، او را در اول صف می بینید.

همشهری خوش خوراك، برایش مطرح نیست که مال چه کسی را میخورد. اوفقط به فعل «خوردن» علاقه‌دارد و البته مطابق قواعد دستور زبان شیرین فارسی آنرا باین صورت صرف نمی کند که «من میخورم ـ تو میخوری ـ او میخورد». همشهری خوش خوراك دستور زبان خاص‌خود دارد که مطابق قوانین آن صرف فعل «خوردن» باین صورت است: «من میخورم. من میخورم. باز هم من میخورم».

از خصوصیات بارز همشهری خوش خوراك اینکه با همه این احوال، همیشه دو فورت ونیمش هم‌باقیست. زیاددنبالش نگردید. او را همه جامیشود پیدا کرد. چرا که هر جا آش است کل قراش است! هر جا خوردنی دیدید سراغ او را همانجابگیرید. چه‌زمین باشد، چه نزول، چه مسیل، چه پلو، چه آش!

۲ـ همشهری خوش‌معامله!

این نوع همشهری با استنادی که به‌یك‌ضرب‌المثل معروف می کند، خود را شریك مال مردم میداند. وی از نظر فامیلی نیز نسبتی با همشهری خوش خوراك دارد.

همشهری خوش معامله ذاتا اهل معامله است. اصول زدو بند را در کالج های بزرك معاملاتی فرا گرفته و اکنون بشغل مقاطعه کاری و دلالی اشتغال دارد.

آدم زیاد سرشناس نیست، اما دوستان سرشناس زیاد دارد. اصلا آدم شهرت‌طلبی نیست، بهمین جهت اغلب با اسم مستعار کار می کند. علاوه بر خویشاوندی با همشهری خوش‌خوراك، بیشتر معاملاتش را نیز با وی انجام میدهد.

همشهری خوش معامله‌را همه جا نمیشود دید و اصولا حلالزاده ها او را نمی‌بینند.

۳ـ همشهری خوش نشین.

لقبی که این همشهری احراز کرده با توجه به مثل معروف «اجاره‌نشین خوش‌نشین» است.

همشهری خوش نشین دلش را با همین حرفها خوش می کند. وی در چند شرکت تهیه مسکن سهیم دارد، فعلا هم با یك کارخانه آجرپزی مشغول مذاکره است، تا اگر روزی خواست خانه بسازد، آجر قسطی باو بدهند.

این همشهری‌اسباب‌زحمت وزارت پست و تلگراف را هم فراهم کرده است، چون مرتب نامه هائی که از ولایت برایش میرسد، آدرس جدیدی دارد. قرار است از طرف وزارت‌پست‌وتلگراف‌باو اخطار کنند اینقدرمنزل عوض‌نکند. همشهری خوش نشین نیمی‌از درآمدش را بابت اجاره می دهد، مرتب هم با صاحبخانه سر پول آب وبرق‌درکشمکش است. وی آدمی است مودب که توی خیابان هم بهمه‌تعظیم میکند، چون تصور می کند غیر از خودش، همه مردم صاحبخانه‌اند!

روز گذشته همشهری‌خوش نشین به اداره ثبت مراجعه‌و تقاضا کرد ضرب‌المثل «اجاره نشین خوش نشین است» را باینصورت تغییر دهند وبنام او ثبت کنند که «اجاره‌نشین بدبخت است!»

۴ـ همشهری خوش خیال:

این همشهری زندگی راحتی دارد. حرص وجوش نمیخورد و خونش کثیف نمیشود.

وقتی در خیابان اتومبیلش میافتد توی چاله ده متری، خیال می کند عیب ازاتومبیل است. و بهمین جهت طی نامه‌ای که بشهرداری می نویسد، از اینکه به حریم چاله شهرداری تجاوز کرده پوزش می طلبد.

آدم خوش خیال خوانننده پر و پا قرص رپرتاژ آگهی هاست، و خاموشی برق خانه را در شب، معلول خسوف کلی میداند!

وی به آینده سخت امیدوار است.

۵ـ همشهری خوش نفس.

این همشهری به رفورم اداری اعتقاد کامل دارد و معتقد است کار ها با سرعت پیش میرود. وی برای گرفتن یك امضاء می تواند پنج ساعت متوالی از پله های یك اداره بالا و پائین برود، و از این اطاق و آن اطاق سر درآورد.

همشهری خوش نفس کمتر به هن و هن میافتد، وی در دوران کودکی هم هنگام‌بازی «علی بابا میگه زو ....» یك ساعت تمام، یکنفس «زو» می کشیده، ورقبا را ازمیدان درمی برده است، وی‌خصومتی دیرین با مخترع آسانسور دارد

برای ملاقات با او، در ساعات اداری به پلکان‌ادارات چند طبقه مراجعه کنید.

۶ـ همشهری خوش‌رقص.

این همشهری دیپلم‌خوشرقصی خود را از هنرستان «رقص های لازم‌الاجراء» دریافت داشته است. با اینکه آشنائی چندانی با موسیقی ندارد، می تواند هر لحظه به هر سازی برقصد. ویلن. تار. کمانچه. عود. قانون! که البته اگر این ساز آخری نت هایش برای ایشان میزان باشد.

همشهری خوشرقص به رقص دو نفره علاقمندی خاص دارد و اغلب هنگام‌رقص‌جنس لطیفی نیز همراه دارد که بهمراه او می رقصد. وتوجه حاضران را جلب می کند.

بهترین رقص وی رقص دستمال است.

تحقیق و تفحص در مورد بقیه همشهریان، از جمله همشهری خوش خدمت. همشهری خوشبین. همشهری خوش زبان. همشهری‌خوش سلیقه. همشهری خوش ظاهر... و دیگر همشهریان «خوش همه چیز» را بعهده خوانندگان خوش ذوق‌واگذار میکند، چون بنده دیگر «مردم از خوشی»!

تفاوت دکترای داخل و خارج از کشور

اینجانبان فوق لیسانسیه های فارغ‌التحصیل ازدانشگاه تهران پس‌از اتمام دوره لیسانس با داشتن معدل «ب» و گذرانیدن امتحان ورودی وارد فوق لیسانس شده و حداقل پس از دو سال تحصیل موفق باخذ فوق‌لیسانس میشویم‌و برای اخذ مدرك دکتری باید حداقل دوسال در داخل ویا خارج از کشور به‌تحصیل اشتغال‌ورزیم در صورتیکه بعضی از دانشجویان بمحض اخذ لیسانس از دانشگاههای کشور بدون داشتن معدل «ب»و گذرانیدن دوره فوق‌لیسانس‌عازم کشور های خارج شده و در مدت کمتر از هیجده‌ماه با تهیه یك رساله موفق باخذ دکتری شده که مدرك‌تحصیلی آنان نیز از طرف شورایعالی وزارت علوم و آموزش عالی تائید میشود و از مزایای آموزشی واستخدامی آن‌بهره‌مند میشوند. لذا از وزارت علوم و آموزش عالی انتظار داریم چنین تبعیضی را از مهدعلم و دانش کشور بردارند، زیرا اگر واقعا گرفتن مدرك دکتری در خارج از کشور امر ضروری است، میان آنهائی که دو سه سال بیشتر عمر خود را جهت گذرانیدن دوره فوق لیسانس که اکثر دانشجویان تحصیل کرده در خارج قدرت تحصیل درآن و یا وقت اضافی جهت صرف در آن دوره را نداشته‌اند چه تفاوتی قائل هستیم.

از طرف فوق لیسانسیه های رشته های علوم‌اجتماعی ـ تاریخ ـ جغرافی ـ روانشناسی و علوم تربیتی ـ باستانشناسی و زبانشناسی

همه روزه ازساعت ۶ تا ۷ بعد ازظهر نظریات شمارا منعکس می کنند

۳۱۱۰۸۰

اطلاعات مردم

در مسیر رودخانه مقصودبك

در چهارراه تقفی واقع در خیابان‌مقصودبك یك‌آهنگری وجود دارد که از طلوع‌آفتاب تا شامگاه مدام بکارکوبیدن مشغول است و بااین ترتیب امان اهالی را بریده است. از طرف دیگر کنار رودخانه مقصودبك مرز مجمع زباله و کثافات شده است و عده‌ای از گردوفروشان پل تجریش مدام‌در این محل نشسته و گردو پوست‌میکنند و چون آب‌ریز گاهی‌هم وجود ندارد مسیر این رودخانه‌به صورت زشتی درآمده است، بخصوص به‌عده‌ای‌هم‌در آنطرف رودخانه چادر زده‌اند لذا از شهرداری شمیران تقاضا میشود که نسبت به مغازه آهنگری و مسیر رودخانه مقصودبك اقدامی لازم‌مبذول دارد.

تقفی

۲۹ دقیقه مکالمه تلفنی چقدر میشود؟

در تاریخ ۲۵ر۴۹ر۴۹ جهت‌انجام کاری ناچار از تماس تلفنی از درود به تهران شدم و اداره کاریر ازاء ۲۹ دقیقه مکالمه قبض شماره ۹۳۶۲۴۲ ح را بمبلغ‌ششصدوسی‌و هشت ریال صادر نموده‌اند (که فتوکپی آن به‌پیوست تقدیم می‌گردد) و به اعتراض اینجانب‌نیز وقعی ننهاده‌اند لذا از مسئولین اداره پست‌و تلگراف و کاریر دودرد تقاضا دارم سئوال فرمایند به چه مجوز وعلتی۲۹ دقیقه‌مکالمه را این مبلغ حساب نموده‌اند آیا مسئولان مزبور از محاسبه یك قبض تلفن عاجزند. بانتظار توجه عاجل و دستور مقتضی مقامات مسئول هستم.

سعید عامری کارمند کارخانه سیمان دورود

درختان کهریزك قطع‌شده

بیست کیلو متر مانده از جاده قم بتهران تابلوئی نصب شده است که نوشته شده «محل تخلیه زباله های تهران» این زباله ها را باین محل حمل میکنند و سپس آنها را آتش میزنند و دود مفصلی وارد جاده میشود. از طرف دیگر تعداد زیادی از درختان سرسبز کهنسال را قطع کرده‌اند و هیچکس هم نمیداند دلیل اینکار چیست؟ لطفا شهرداری نسبت بهردو موضوع توجه و دلایل رااعلام دارد.

حبیبی

نامه‌ایکه دیررسید

نامه‌ای از طرف شرکت تلفن برای دخترم آمد که در ۱۸ تیر پست شده بود، در نامه از دختر من دعوت‌شده بود که روز ۲۴ تیر برای مصاحبه استخدامی در محل تعیین شده حضور پیدا کند ولی این دعوت‌نامه‌روز ۲۸ تیر دست ما رسید، حساب کنید از محل این‌سهل ـ زیرا بقدری کثیف شده است که باعث ناراحتی چشم مردم میشود، چه ضرری متوجه مردم می شود، چه‌بسا دختر من اگر بموقع نامه دستش میرسید و در مصاحبه حضور پیدا میکرد، قبول میشد و استخدامش میکردند.

منتظری

اتوبوسها تمیز شود

از شرکت واحد اتوبوسرانی درخواست میکنم، دستور دهد، حداقل هفته‌ای یکبار این‌اتوبوسها (بخصوص دوطبقه‌ها) را بشویند، زیرا بقدری کثیف شده است که باعث ناراحتی چشم مردم میشود.

مسافر

پس‌از ده‌ماه آمدند

حدود ده ماه قبل یادآور شدیم که خیابان نوذری منشعب از امیرآباد فاقد روشنائی معبراست. بالاخره آمدند و خیابان را بطرز جالبی روشن کردند با اینکه مدت‌ده‌ماه معطل‌شدیم بازهم از اینکه بادرج‌شکایت در روزنامه مطلب موردتوجه مقامات شرکت برق تهران قرار گرفته متشکریم.

تهامی

کسانی که عوارض نوسازی خود را نداده‌اند جریمه‌میشوند

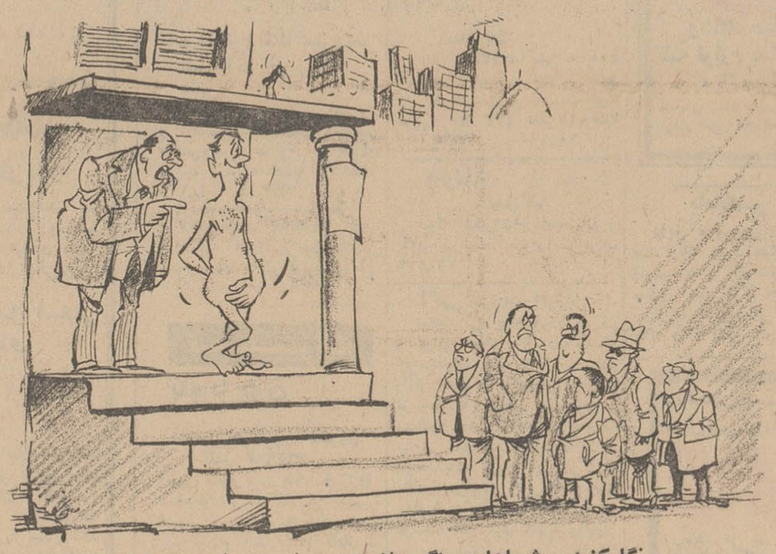

ـ نگاه‌کنید، شماها هم اگر مثل این هم‌شهری خوش‌حساب عوارضتون‌را داده‌بودید حالا جریمه نمی‌شدید ...!

جدول کلمات متقاطع

شماره ۴۷۹۵

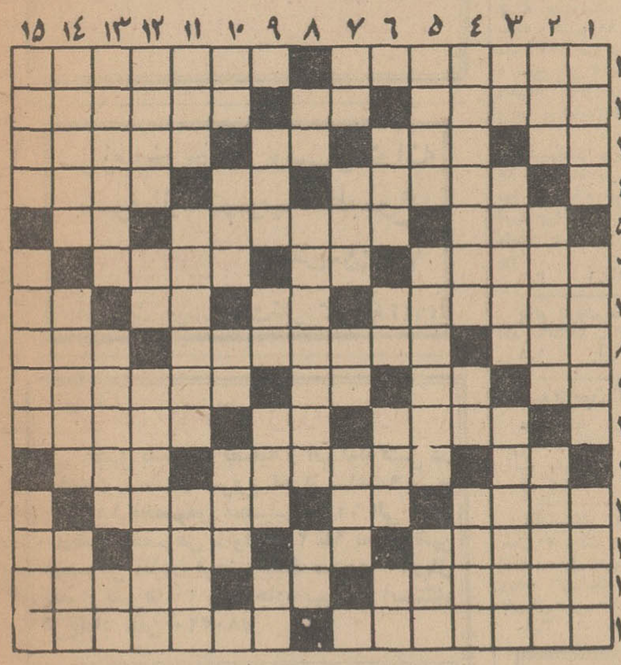

افقی:

۱ـ از نویسندگان بزرك‌روسیه که‌«عشق نخستین» از آثار معروف اوست ـ دستیار است و در آینده پزشك خواهد شد ۲ـ سربازخانه‌ـ اثر باشد ـ در کاری که بکنند، نشان بی علاقگیشان است ۳ـ سیلی و لطمه ـ پادشاهی در سلسله اشکانی ـ در صورت دوتایش هست ـ بی گمان گشاده‌رو نیز باشد ۴ـ در آهنگری پتك‌می‌خورد ـ واحدی در وزن ـ نصف‌آجر در بنائی ۵ـ هوایش در تابستان مصنوعی ایجاد شود ـ مرغ خانگی ـ رود آرام اروپا ۶ـ در روستا فرمانروائی میکند ـ آش ـ آبادی در صحرا ۷ـ دستورات ـ اثر معروف ماتیسن ـ آزاد ـ حرف نفی‌عرب ۸ـ از درندگان که زمانی برای شکار تربیت می شد ـ وسیله‌یی برای بارکشی ـ از آهنین‌بالان عصبانی مزاج ۹ ـ مثل و مانند ـ ضمیر اشاره ـ از انواع لباس ـ مبلغ مذهبی است و به هیئت خارجی گوید ۱۰ ـ پرنده‌اش در آسمان وهم اوج بسیار گیرد ۱ـ حرص و طمع ـ اصطلاحی درحسابداری ۱۱ـ حرف ربط ـ از بنادر معروف امریکا ـ رستم هفتایش را رفت ۱۲ـ معامله کنندگان بازار ـ مزاحم را چنین کنند ـ بی‌گمان نالان نیز هست ۱۳ـ نوازنده باشد ـ گاهی با غم نشیند ـ پدر رستم ـ برای گرفتن دکترا می‌نویسند ۱۴ـ در مجلس شیوخ قانون می‌گذراند ـ مثل و شبیه ـ زاهدش، مردمان رافریب دهد ۱۵ـ از شاعران معروف‌قرن هفتم که معاصر دربار سلطان ابوسعید بهادر بود ـ از بخش های تابعه شهربانی.

عمودی:

۱ـ دست‌یافتن و چیره شدن ـ گنج‌است و به دست هرکس‌نیفتد ـ به‌دین عیسی معتقد باشد ۳ ـ از واحد های الکتریکی ـ از آلات طرب در عهد باستان ـ خطی در هندسه ۳ـ صورت ـ در راه وطن جان می‌بازد ـ کبك چنین رود ۴ـ یکی از معشوقه های‌بهرام‌گور ـ حرف ندا ـ از صادرات رشت! ۵ـ باآن خمیررابهن کنند ـ اینهم بدی نکرده که به بدی از او یاد کنند! ـ روز عرب ۶ـ حیوان‌اهلی ـ بوی ماندگی ـ از القاب‌اروپائی ـ واحدی در وزن ۷ـ سابقا سرد و گرمش را بر مو میزدند! ـ خالص و بی‌غش ـ بی‌کم و کاست ـ تنها و بی‌کس ۸ـ از آلات‌طرب ـ سرمایه و دارائی ـ زینت رو باشد ۹ـ باکیفی مخالف است! ـ زیر نیست ـ آهن در جای نمناك می‌زند ـ سایه تردید ۱۰ـ اززدنی ها ـ کشتی جنگی ـ اثررطوبت‌ـ خیاط، میگیرد! ۱۱ـ آذربایجانی می‌گوید نه! ـ واحدی در نیروی دریائی ـ قدرت وتوانائی ۱۲ ـ تمام سنگینی ساختمان، برروی آن است ـ مسئله آسان زودترشود! ـ از جزایر مهم آسیای دور ۱۳ـ نخ بهم‌پیچیده ـ در تمام شهرها توان یافتش ـ اسب ترکی ۱۴ ـ مظهر پلیدی و ناپاکی ـ وسیله‌یی برای آب‌خوری ـ ماهی درسال ۱۵ـ گریه ونوحه‌از آهنگسازان معروف آلمانی که اپرای‌تریستان و ایزوت از اوست ـ کلی‌نیست!.

حل جدول شماره ۴۷۹۴

پدر، قبول شدم. مادر، قبول شدم

نزدیك غروب، کنار پنجره اطاق‌نشسته بودم واخبار روزنامه را میخواندم، در همین موقع زنك ممتد درخانه بصدادرآمد و مادر بچه ها با عجله خود را بدرحیاط رسانید وآنرا گشودبابازشدن دردخترم‌را دیدم که بمحض ورود بخانه دستهای‌خود را از دوطرف بازکرد ومادرش‌را به‌آغوش کشید وبا شوق وذوق فراوان وبحال‌نیمه فریاد گفت: مادر قبول شدم، درامتحانات کنکور دانشگاه موفق شدم، امروزلیست قبولشدگان اعلام شد ومن در ردیف شاگردان ممتاز بدانشگاه ملی پذیرفته میشوم. مادرش را در بغل گرفت و به راهرو وارد شد، کنار در ورودی اطاق مادرش را زمین گذاشت‌و بطرف‌من‌پرید ودست وسروصورت مراغرق‌بوسه ساخت ومرتب میگفت: پدر قبولشدم، پدرقبول شدم، پدر خیلی‌خوشحالم‌ازاینکه توانستم درکنکور امسال موفق شوم.

دراین حالت اشك شوق از چشمان‌مادر ودختر سرازیر بودودیگر ساکنان‌خانواده نیز این موفقیت را بصورت یك جشن کوچك برگزار کردند. فردا وپس‌فردا گذشت ومادر بچه‌ها رادیدم که قیافه‌ای مغموم بخود گرفته، چند بار موضوع را از او سئوال کردم، ولی از جواب دادن طفره رفت، بالاخره روشن شد که بایستی برای ثبت‌نام در دانشگاه ملی مبلغ چهل ویك هزار ریال بپردازم. راستش را بخواهید شنیدن این خبر تمام آثار مسرت خبر قبلی که مربوط به موفقیت دخترم در کنکوربود زایل کرد زیرامن یك کارمند عادی دولت هستم که حقوق متوسط ماهانه دریافت میکنم واین‌حقوق همانست که‌صرف مخارج‌روزمره وکرایه خانه ولباس‌وغیره‌میشود وبعنوان‌پس‌انداز مبلغی ندارم که بتوانم درمقابل اینگونه پرداختها آماده باشم.

امروز دخترم را ندیدم، ولی میدانم او هم دیگر شوق وذوق ورود بدانشگاه را ندارد زیرا از وضع مادی خانواده کاملا مطلع می‌باشد ومیداند که برای من مقدور نیست که این مبلغ را یکجا و بصورت نقدی پرداخت کنم ولذا دیگر جلوی من نمی‌آید که مبادا باعث‌ناراحتی خاطرم شود.

البته این‌مطلب صحیح‌است که تحصیلات دانشگاهی نمیتواند بصورت رایگان باشد ولی پرداخت این‌مبلغ گزاف‌برای‌بسیاری از خانواده‌ها مقدور نمی‌باشد ولذا برای آنکه اینگونه مشتاقان تحصیل دل‌مرده نشوند و استعداد آنان مدفون نشود پیشنهاد میکنم این مبلغ راکه قیافه‌ای نمی‌کنند، حداقل بصورت اقساط ماهانه دریافت کنند تا پرداخت آن‌بطرق‌مختلف برای مسئولان خانواده مقدور باشد.

مویدی

نیازمندیها

نلفنهای ۳۱۱۲۲۴ و ۳۱۱۲۲۰

دکوراسیون پروین

عالیترین پرده کرکره ـ انواع کاغذ دیواری اف ـ اف وانواع فرشهای ماشینی بارنگهای مختلف ـ مکائوم .

با ۳۰٪ تخفیف

سفارشات پذیرفته می‌شود
روزولت مقابل تریا قناری پلاک ۱۰۱ و ۱

قابل توجه
تعمیرکاران تلویزیون

بویژه تلویزیونهای RTI

شرکت سیلورلایت همه‌گونه لامپ تصویر تلویزیون سوخته وغیر قابل استفاده بویژه لامپ‌های RTI شمارا با کمتر از یك سوم قیمت لامپ تصویر نو تعویض الکتروگان نموده ویکسال تضمین می‌نماید .

تلفن ۹۵۸۶۰۵

کارخانه

پارس تراش کریستال

رحمان وپسران

علاوه بر تراش کریستال وحباب‌های مختلف اولین سازنده دستگاه‌های شن پاش درایران.

تلفن ۷۹۱۶۶۳ و ۷۹۳۶۶۴

اسکلت آهنی فروشی

اسکلت آهنی جهت کارخانه با انباربمساحت ۲۶ × ۳۶ دو سالن متصل بهم با نصب‌وبدون نصب بعلت مسافرت فوری بفروش میرسد
تلفن ۳۵۳۷۲۴

اطلاعیه آسان ساز

زندگی آسان‌شود! باآسانساز؟

از مشکلات زندگی نهراسید زیرا آسانساز با سازمانی مجهز کلیه نیازمندیهای خانواده‌ها را در تمام‌مدت شبانه‌روز و در کلیه شئون زندگی به‌آسانی مرتفع‌میسازد. شما در هر کجای تهران که باشید تنها با عضویت در این سازمان که آبونمان ماهیانه آن سیصد و پنجاه ریال‌است میتوانید از کلیه امکاناتی که این سازمان‌برای اعضاء خود فراهم نموده استفاده فرمائید .

تیم پزشکی آسانساز در تمام مدت شبانه‌روز تنها با تماس تلفنی از اعضاء بیمار خود ویزیت خواهد نمود .

آسانساز برای مسافرتهای اعضاء خود در داخل و خارج از شهر و همچنین برای انجام کارهای فوری‌سرویس مجهزی با اتومبیل‌های آخرین سیستم در اختیار دارد .

رزرو ـ بلیط سینما و تحویل آن در منازل اعضاء و رزرو میز در کاباره دانسینگ‌ها ، باغبانی گلکاری ـ تزئین و دکوراسیون بخاری و سیم‌کشی و تعمیر اتومبیل وهمچنین ثبت‌نام فرزندان اعضاء در مدارس و رسیدگی به‌وضع تحصیلی آنان . پرداخت قبوض آب و برق و تلفن ، تهیه محل سکونت و دادن طرح و نقشه و پروژه جهت‌ساختمان، خرید روزانه ، هفتگی ، ماهیانه ، انجام امور لباسشوئی پاره‌ای از هزاران کاری است که این سازمان جهت‌اعضاء خود تنها با تماس تلفنی در کمترین زمان انجام خواهد داد .

برای کسب اطلاع بیشتر تلفن ۷۰۶۰۱ در اختیار شماست.

لوازم یخچال وسردخانه شوفاژ ـ تهویه مطبوع ترموکار

تلفن ۷۵۹۶۵۰

خیابان تخت جمشید ـ بین بهار ـ روزولت مقابل بیمارستان آرش شماره ۴۶۹

استخر باشگاه ورزش آریا

مجهز بدستگاه تصفیه و آب لوله‌کشی در خدمت شماست شروع کار از ساعت ۹ صبح الی ۱۱ مخصوص محصلین از ۱۱ الی ۱ بعد ازظهر مخصوص بانوان از ۲ تا ۶ بعد از ظهر مخصوص آقایان فروش بلیط صبح‌ها ۱۰ ریال بعد از ظهرها ۲۰ ریال جاده تهران‌نو ایستگاه فرح‌آباد تلفن ۷۸۰۲۲۰

توشیبا سازنده بیش از ۶۰۰۰ نوع لوازم الکتریکی و الکترونیکی است

بهترین پرده کرکره‌های آمریکائی موکت کاغذ دیواری وتعمیرات پرده کرکره تلفن ۳۰۴۹۵۲

آتلیه

خرید

بازرگانی کیهان خریدار نقدی همه رقم فرش کهنه و نو جهت صادرات روزولت میدان ۲۵ شهریور ۷۶۳۷۷۶

فروشگاه فرش طوسی فرشهای کهنه‌ونوسنگین قیمت شما را جهت صادرات ازسایرین بهتر میخرد : تلفن ۷۵۹۰۲۹

نمایشگاه فرش گلشن ۶۲۱۴۲۱ همه نوع‌فرشهای کهنه‌خریداریم و همه رقم فرش‌نو موجود می باشد فرشهای کهنه‌بانو معاوضه میشود خیابان پهلوی بالای ایستگاه بیمه جنب بانك ملی یوسف‌آباد

فروشگاه‌شایان ۶۱۳۳۸۱ تلفنی خریدار هر نوع قالی قالیچه‌کهنه‌نوجهت صادرات بخچال‌تلویزیون اجاق گاز لباسشوئی.

فروشگاه و نمایشگاه آسیا یخچال ـ تلویزیون ـ اجاق گاز و فرش شما را عادلانه خریداریم شاه چهارراه بیروز تلفن ۶۱۲۸۳۲

فرش محسن فرشهای کهنه ونوشما نقدا خریداری ومعاوضه میشود تلفن ۶۰۹۴۰ سی‌متری‌بین شاه وحشمت‌الدوله

فروشگاه آستارا ـ ۶۶۴۰۲ خریدار یخچال، تلویزیون فرش وکلیه‌لوازم منزل

گالری فرش تخت‌طاوس قالیهای کهنه و نو نقدا خریداریم تلفن ۶۲۷۸۶۵ ترسلی

فروشگاه خالقی تلفن ۳۵۲۰۹۰ فرش کهنه و نو و یخچال تلویزیون لوازم منزل شما را خریداریم

فرش کندی ۹۶۰۴۳۷ خریدار فرشهای کهنه شما با عالیترین قیمت جهت‌صادرات

فروشگاه ایران فرش تلفن ۷۷۴۹۷۳ کلیه لوازم شما بهر مبلغ باشد بیشتر ازسایرین‌نقد خریداریم

فروشگاه آرمان تلفن ۶۹۶۴۳ چراغ گاز و هرنوع یخچال نفتی بهترین خریدار تلویزیون‌فرش

فروشگاه بختیاری تلفن ۷۵۹۴۲۹ بهترین خریدار کلیه‌لوازم‌منزل

فرش فروردین تلفن ۴۳۰۸۵ بهترین خریدار فرشهای کهنه و نو

فروشگاه آرتا تلفن ۴۹۳۹۳ بهترین خریدار یخچال نفتی ، برقی ، فرش ، تلویزیون خیابان شاه

فروش دست‌دوم

آگهی مزایده

سفارت ایالات متحده آمریکا مقداری اثاثیه مستعمل را از طریق مزایده بفروش میرساند. اثاثیه فوق را میتوان روزهای شنبه ـ یکشنبه و دوشنبه سه‌شنبه چهارشنبه پنجشنبه ـ جمعه و شنبه ۱۰ الی ۱۷ مرداد ماه ۱۳۴۹ همه روزه بین ساعات ۸ صبح الی ۴ بعداز ظهر در محوطه گاراژ سفارت آمریکا واقع درخیابان تخت‌جمشید رویت نمود .

پیشنهادات واصله روز یکشنبه ۱۸ مردادماه باز و نتیجه سه روز بعد اعلام خواهدشد. بدیهی است پرداخت کلیه عوارض متعلقه بعهده خریداران خواهد بود.

۱ـ۳ آ ـ ۱۳۸۳۳

پیانو پتروف مدلهای جدید تلفن ۲۲۲۵۹ ـ ۲۶۰۵۳ ۱ـ۶ آ ـ ۱۳۱۲۹

تلویزیون گرندویك‌نو مدل ۱۹۷۰ ـ استریوبفروش میرسد . تلفن ـ ۷۶۱۱۹۹ رآمیار نظمی آ ـ ۲۸۴۲

یکدستگاه قایق موتوری مدل ۷۰ برنك سفید و قرمز با تمام وسایل وتریلی ۶۵۰ کیلوئی ودنده اتوماتیك واستارت‌باطری بفروش میرسد . تلفن ۸۴۶۸۱ ۱ـ۳ آ ـ ۲۸۱۵۸

لباس‌زنانه‌خارجی بفروش میرسد تلفن ۴۴۰۶۹ ۱ـ۳ آ ـ ۲۹۲۵

البسه مردانه وزنانه خارجی با جدیدترین مدل‌بعلت‌مسافرت با مناسب‌ترین قیمت بفروش میرسد کاخ شمالی بالاتر از بلوار کوچه نیلوفر شماره ۱۱ طبقه دوم ۱ـ۳ آ ـ ۱۳۴۵۱

سه دستگاه قایق برزنتی بزرك و کوچك برای استخر و کنار دریا وروخانه بفروش میرسد تلفن ۷۶۲۶۵۵ ۱ـ۳ آ ـ ۲۹۱۲

فروش دست‌اول

نمایشگاه رویال رادیوگرام و تلویزیون شمارا باآخرین مد روز مبله مینمائیم تلفن : ۳۳۸۹۷۵ سعدی شمالی جنب سینما ادئون

یك اکازیون بی‌نظیر فروش تلویزیون باماهی ۹۵ تومان به خریداران محترم تلویزیون یك (آنتن مجانی) داده میشود ۲۴ اسفند بازارایران طبقه سوم سازمان روکا تلفن ۴۵۷۷۱

کرایه

کرایه‌هرنوع ماشین تحریر بنگاه فنی ناصر تلفن ۷۵۶۲۰۵ دروازه‌دولت مقابل سعدی ۱ـ۳ آ ـ ۲۶۲۶

مبل ودکوراسیون

پیراهن مبل : ۳۴۹۵۰۵ تعویض پارچه مبل: ۳۳۹۵۰۵ پرده دوزی شهرزاد ۳۳۹۵۰۵

پرده دوری ارجمند ۳۴۷۲۷۰

نمایشگاه مبل ابتکار ۹۵۴۷۲۶ همه نوع مبلمان مدرن نقد و اقساط به‌فروش میرسد از این نمایشگاه دیدن فرمائیدسلسبیل مقابل سینما خرم .

اهالی محترم تهران و شهرستانها تعجب نکنید! تلفن ۷۹۳۳۸۸ را به خاطر بسپارید

همه شما میتوانید با شرایط بسیار سهل دکوراسیون و مبلمان منازل خودرا بسبك اروپائی تزیین نمائید .

نمایشگاه مبل اسلامی فقط باروزی ۳۰ ریال

و تخفیف ۲۰ درصد تواسته است اکازیونی بی‌نظیر برای شما خریداران محترم و متقاضیان تعویض دکوراسیون ترتیب دهد جهت دیدن از نمایشگاه به آدرس خیابان فرح‌آبادژاله مقابل‌نیروی هوائی نمایشگاه مبل اسلامی مراجعه و یا با تلفن ۷۹۳۳۸۸ تماس بگیرید .

شستشوی مبل وفرش

شستشوی مبل وفرش کلین سرویس مهر مبلنگر وپیشرو نظافت مبل و فرش درجای خود با مواد آزمایش‌شده‌با دستگاه منحصر بفرد تلفن ۹۵۲۵۴۶

دوراگلین سرویس امریکا خشکشوئی مبلمان فرشر وابسته به کارخانجات قالوت ماسنر ایران تلفن ۷۵۸۳۹۵ ، ۷۵۸۳۹۶ ، ۷۳۶۸۳

شستشوی مبل و فرش‌ادیب مبل و فرش تشکهای ماشین درجای‌خود تمیز مینماید ۹۵۲۴۵۴

شستشوی مبل وفرش ساحل نظافت مبلمان ویلیش‌بوسیله دستگاه برقی در جای خود ۹۵۶۵۶۵

خشکشوئی بیتا اکسپرس خیابان روزولت مقابل پمپ بنزین تلفن ۶۲۴۹۸۱ ۱ـ۲ آ ـ ۲۸۴۴

کارخانه قالی‌شوئی داوید فردوسی ۱۳۱ تلفن ۳۱۲۵۴۲

کارخانه قالی‌شوئی شوئی پیوك تلفن ۲۹۹۱۵ ۱ـ۵ آ ـ ۲۷۸۰

کارخانه قالیشوئی اطلس با سابقه چندین ساله مجهز به رفوگری ورنك برداری تلفن ۹۶۰۲۹۸ ۱ـ۲۶ آ ـ ۲۹۰۷

گاز

پخش گاز شرکت بوتاگاز از ۷ تنیم صبح تا ۸ شب تلفنهای: ۳۳۳۲۲۳ ـ ۳۳۲۳۸۹

ارسا گاز
« پخش گاز »
۴۴۸۰۲ ـ ۴۶۷۶۶
۶۹۷۴۵
سرویس
۶۱۲۴۷۱

شرکت پرسی گاز برای سفارش گاز با سرویس از ساعت ۷ صبح الی ۱۰ شب تلفنهای ۶۴۵۹۱ تا ۹۵ و ۶۵۲۴۰ و ۴۷۹۰ و ۴۷۲۴۷ مراجعه شود.

ایران گاز
همه‌روزه از ساعت ۷ صبح الی ۱۱ شب تلفن پخش گاز
۶۱۱۳۰۱ الی ۳۰۷

پخش گاز شرکت بوتان
از ۷٫۵ صبح تا ۸ شب تلفنهای ۹۵۳۰۵۱ و ۳۳۸۲۲۰ و ۳۳۸۲۲۱ و ۳۳۴۹۴۰ آذر
قبول عفارشات مشتریان محترم خود در تهران میباشد

نصب آنتن

اهم الکترونیك سرویس
نصب آنتن تلویزیون
تصاویر صاف و روشن فقط با نصب آنتن های آمپریال و تنظیم کانال آموزشی با سرویس سیار در تهران بویژه شمیرانات تلفن ۶۲۴۸۱۷ ۱ـ۴ آ ـ ۲۵۵۹

آنتن حمید ۳۳۵۲۸۳ نصب آنتن تلویزیون و تعمیر تلویزیونهای بلی و آرتی آی ۱ـ۱۰ آ ـ ۲۷۲۹

تعمیرات تلویزیون

تعمیر تلویزیون الکترون تلفن ۷۶۳۶۸۳
تعمیر تلویزیون های R.C.A شاوب‌لورنس ـ تلفنکن سیبرا فلیپس و سایر مارکها ونصب کنورتور و آنتن تمام کانال با سرویس محبر سیار بویژه شمیرانات ۲۳۸۴ آ ـ

سرویس تلویزیون وهاب تلفن : ۵۳۶۷۳

تلویزیون سرویس R.T.I.R.C.I.A
تعمیر انواع تلویزیون مجهز سرویس سیار و تضمین کتبی ۳۱۳۲۷۸ و ۳۱۳۲۶۲

شاوب لورنس تلویزیون سرویس تلفن ۹۶۱۸۸۰

سرویس تلویزیون R.C.A و I.L.R تعمیرهرنوع‌تلویزیون در منزل تلفن ۴۳۰۴۱ آ ـ ۲۳۱۵

کولر

کولر بانصب بطورا قساط باشرایط سهل پخش انواع دریچه کولر باتخفیف استثنائی سازمان فنی رکا میدان ۲۴ اسفند بازار ایران طبقه سوم تلفن : ۴۵۷۷۱

موسسه گاما ۷۹۳۸۹۷ نصب و سرویس کولر فوری سازنده کانال هدایت هوا

شرکت مونت‌کارلو ۷۹۶۱۰۳ نصب و سرویس کولر فوری‌اولین سازنده‌کانال

سرویس کولر ۲۰۰ ریال قطعات یدکی ۴۰ درصد تخفیف کارهای انجام شده بك فصل گارانتی تلفن ۷۸۰۱۴۵

نصب کولر و کانال کشی ساختمان ۷۶۵۲۶۴

سرویس کلمن

نصب و سرویس هرنوع کولر و تعمیر آبگرمکن ۷۹۲۵۸۱ ۱ـ۲۶ آ ـ ۹۴۲۴

یخچال

تعمیرگاه فنی کلمن سیدحسین تعمیرات انواع یخچال آبگرمکن و لباسشوئی تلفن ۷۲۲۶۲۰ ۱ـ۲۶ آ ـ ۲۶۸۱

تعمیرگاه واژگن تعمیر یخچال ـ کولر ۷۶۰۷۹۳ ۱ـ۲۶ آ ـ ۲۷۰۸

تعمیرگاه کیانوس تعمیر یخچال و کولرگازی و کولرآبی سردخانه وماشین‌لباس شوئی و کولر اتومبیل تلفن ۲۸۷۷ آ ـ

تعمیرگاه یخچال فریجیدر ۷۳۳۳۶

فروش اتومبیل

ژیان
مدل ۴۸
مدل ۱۳۴۸ حداکثر ۴۰۰۰۰ کیلومتر بسیار تمیز بدون واسطه خریداریم حشمت‌الدوله غربی پلاك ۴۲۳ تلفن ۹۵۰۱۱۱ ۱ـ۱۰ آ ـ ۲۷۴۶

بیوك
مدل ۶۸
بیوك الکتراتمام اتوماتیك با کولر و ضبط صوت‌استریو ـ ۷۶۴۵۷۹

آگهی مزایده اتومبیل

نمایندگی یونیسف‌در ایران و عراق تعداد ۴۴ دستگاه اتومبیلهای جیپ و دوج پاور واگن خود را یکی‌یکی ازطریق مزایده به فروش میرساند . پیشنهاد دهندگان در صورت تمایل میتوانند ۴۳ دستگاه از اتومبیلهای مزبور را درگاراژ مالاریا واقع‌در امیرآبادروبروی پارك فرح ویکدستگاه آنرا در موسسه انستیتوی تغذیه واقع‌در جاده پهلوی روبروی هتل هیلتون مشاهده و برای اطلاع از سایر شرایط مزایده در ساعات اداری به اداره‌یونیسف واقع در خیابان‌بزرگمهر شماره ۱۸ مراجعه نمایند . قیمت‌های پیشنهادی باید برای هردستگاه اتومبیل بطور جداگانه ذکر و در پاکت‌لاك ومهر شده‌حداکثر تا ساعت ۸ صبح روز یکشنبه ۱۸ مرداد ماه جاری به اداره یونیسف‌تسلیم‌شود. پیشنهادات رسیده در ساعت ۱۰ همان روز قرائت خواهد شد . حضور شرکت کنندگان در مزایده‌در جلسه قرائت پیشنهادات آزاد است . مبلغ سپرده برای هر دستگاه ده هزار ریال است . اداره یونیسف در قبول یا رد یك یا کلیه پیشنهادات مختار است .

۱ـ۲ آ ـ ۲۶۸۴۶

شورلت
مدل ۶۴
شورلت وانت تمیز مدل ۶۴ نقد بدون واسطه بفروش‌میرسد تلفن ۶۴۲۶۲۳ همه روزه از ۴ تا ۶ بعدازظهر

چهار دستگاه مینی‌بوس شورلت واتوبوس
بنزینی و دیزل موتور عقب بارفك زرد و آرم مدارس‌بفروش میرسد هر روز صبحها ازساعت ۹ تا ۱۱ بغیر از ایام تعطیل تلفن ۵۷۴۶۳ یا میدان شاهپور خیابان مهدیخان پلاك ۳۳۳ مراجعه فرمایند
۱ـ۴ آ ـ ۱۴۰۶۵

خرید

ژیان دست دوم خریداریم تلفن ۹۵۰۹۶۶ و ۹۵۰۰۹۰

یکان دست دوم خریداریم ۵۸۸۲۹ ۱ـ۲۶ آ ـ ۱۸۸۰

فروشگاههای اتومبیل

انواع جیپ ولندرور و وانت موجود ۴۷۰۷۵

برای اتومبیل شما

اپل اپل اپل

برای خریدلوازم یدکی آپل با تخفیف کلی با ما تماس بگیرید ۷۰۵۷۸ ، ۷۲۶۷۸ ، ۷۶۰۹۱۴ مقابل دانشکده پلیس

شرکت نریمیان
وارد کننده مستقیم قطعات سیتروئن، وانت‌وژیان
فروش کلی و جزئی ـ تخفیف فوق‌العاده. حشمت‌الدوله غربی ۴۲۲ ساعت کار ۷ صبح الی ۱ بعداز ظهر و از ۴ الی ۷ بعداز ظهر تلفن ۹۵۰۱۱۱

فروشگاه وتعمیرگاه مجاز شماره ۳۴ بنکان

آوانس
خشنودی تلفن ۷۶۵۳۶۵ خیابان فرح‌جنوبی‌خیابان منصور بیست متری .

روشگاه صادقی
کلیه لوازم یدکی اصلی فولکس‌واگن
خیابان ژاله جهارراه آب‌سردار تلفن ۳۰۳۷۹۱

بندیکسر
عایق مخصوص صداگیر و ضد زنگ مورد مصرف کلیه اتومبیلها و کارخانجات اتومبیل سازی پیسی کولا جیحون بین چهارراه دامپزشکی و هاشمی پلاك ۳۹۱ تلفن ۹۵۳۶۰۱

روکش صندلی
فرش وچادر اتومبیل
کالی
نمایشگاه رحمتیان
فردوسی جنب کوچه برلن
تلفن : ۳۰۴۲۵۰

ونوس روکش آماده صندلی اتومبیل با نصب ۱۲۰ تومان نواب انواری تعمیرگاه ونوس ۹۵۴۰۶۳ آ ـ ۲۳۱۲ ۱ـ۴

بوق سازی صادق زنجانی
خیابان قزوین چهارراه عباسی دخانیات
تلفن : ۹۵۰۲۵۸

کرایه

انو لوکس
اتومبیلهای تشریفاتی بارانده برای داخل‌وخارج تهران میدان فردوسی تلفن ۴۴۶۰۵ و ۶۱۱۲۷۰

جرثقیل وتریلی جاسب تلفن ۲۵۷۶۵ و ۲۷۸۱۸

کاج بار
بارکش شهر وحومه
بیمه اثاثیه منزل
تلفن
۴۱۱۱۱
۶۱۱۱۱۱

جرثقیل عنایت ۵۳۷۷۰ ۱ـ۱۵ آ ـ ۲۶۰۶

توکل بار
بارکش شهر وحومه
تلفن ۲۲۲۲۲

جرثقیل شهریار هرمزدی حفر چاه عمیق تعمیرات و نصب موتور پمپ خیابان قزوین مقابل لیلاند تلفن ۹۵۵۸۵۳

ماك ترانسپورت
۹۵۹۴۴۹
حمل ماشین‌آلات گردون تا ۶۰ تن
حمل محمولات سنگین تا ۸۰ تن

جرثقیل وتریلی
محمدی
تلفن ۹۵۸۳۳۱ و ۹۵۹۳۳۱

املاك ومستغلات

فروش

آژانس شایسته ۳۰۵۳۴۹ مرکز عمده معاملات املاك در شهر و شمیرانات

فروشنده اراضی تهران‌پارس ونارمك امینی تلفن ۷۹۰۰۹۰

لاله‌زار بنگاه کوشان ۳۳۹۷۸۴ با ۳۲ سال سابقه و حسن شهرت‌فروشنده املاك درهمه‌جا لطفا باتلفن‌دستور فروش بفرمائید ۶۰ـ آ ـ ۲۱۵۴۰

خانه فروشی

خانه‌نوساز فروشی
واقع در خیابان آریامهر کاخ دوم ده متری سوم سه طبقه ـ ۵ اطاقه بسیار مدرن دارای سه گاراژ سه زیرزمین شوفاژ و کولر ـ تلفن ۳۳۲۳۶۶ ۱ـ۵ آ ـ ۱۳۸۱۷

در تهران‌ویلا خیابان ۱۲ غربی شماره ۱۰۱ خانه شخصی ساز ۲۱۸٫۵ متر زمین ۳۰۰ متربنا فروشی ۱ـ۳ آ ـ ۱۳۷۱۵

خانه‌ای مشجر بمساحت
ششصد متر دارای آب و برقو تلفن واقع در کوچه حاج ـ بحرالعلوم سرچشمه آماده‌فروش میباشد خواستاران بتلفن ـ ۸۵۸۳۲ مراجعه فرمایند . ۱ـ۲ آ ـ ۱۳۹۲۳

خانه مشجری دارای آب و برق و در خواست تلفن‌حدود ششصد و بیست متر واقع درخیابان صفی‌علیشاه بن‌بست اختصاصی ۱۹۶٫۱ فروخته‌میشود خواستاران بتلفن ۳۰۲۰۶۷ مراجعه نمایند. ۱ـ۲ آ ـ ۱۳۹۲۳

در بهترین نقطه الهیه
مستقلی در حدود ۳۴۰ هزار تومان بفروش برسد برای‌اطلاع بیشتر بتلفن ۸۴۲۸۵ آژانس یزدی مراجعه شود . ۱ـ۲ آ ـ ۲۸۷۴

در شمال غرب بیمارستان
پهلوی مستغلاتی سه طبقه مهندسی ساز با تلفن کولر و استخر ۳۳۵ هزار تومان تلفن ۶۲۵۶۳۹ ۱ـ۳ آ ـ ۲۷۷۴

خانه فروشی
منزلی در حدود ۸۰۰ متر واقع در بهترین نقطه شهر اطراف خیابان نادری بفروش میرسد خواستاران بتلفن ۳۱۱۵۷۹ مراجعه نمایند . ۱ـ۳ آ ـ ۲۸۹۴

منزلی کلنگی بمساحت
۳۵۰ متر در خیابان تخت‌جمشید خیابان رودسر شماره ۸۵ با آب و برق وتلفن بفروش میرسد تلفن ۸۸۱۹۹۳ ۱ـ۲ آ ـ ۲۹۳۰

یك مطب مجهز باتلفن

و چهار سالن و کلیه وسایل بفروش میرسد طالبین بین‌ساعت ۴ الی ۶ بعداز ظهر به تلفن ۹۵۹۴۴۰ تماس بگیرند .
۱ـ۲ آ ـ ۲۸۷۲

داروخانه واگذاری

داروخانه فروشی بدون‌واسطه به تلفن‌های ۷۶۵۱۰۷ و ۷۹۰۰۸۵ مراجعه فرمائید .
۱ـ۳ آ ـ ۲۷۷۱۸

داروخانه‌ای با موقعیت

و فروش خوب در یکی ازشهر های زیبای شمال بعلت مسافرت بخارج بفروش میرسد .
رشت مغازه داروئی رشتیان
۲۰ـ آ ـ ۲۸۱۷۶

بفروش میرسد
بعلت مسافرت یك کارگاه نئون‌سازی با تمام‌وسایل‌بفروش میرسد درب اندرون سرای همایون تلفن ۶۱۳۲۸۰
آ ـ ۱۴۰۷۱

باغ فروشی

باغ در نوشهر مشجرباشجار میوه قطعات هزارمتری ۴۲۷۴۴ ویلا با پلاژ اختصاصی
۱ـ۵ آ ـ ۲۹۱۳

بمساحت ۱۰۰۰۰ هزار متر واقع‌درمیگون‌معروف به‌باغ‌دکتر هوتن بفروش میرسد. طالبین بتلفنهای ۷۲۵۵۱ و ۶۸۷۲۶ مراجعه فرمایند .

یك قطعه باغ باساختمان استخر و چاه با موتور پمپ واقع در ۳۴ کیلو ـ متری تهران(جاده‌ساوه) بفروش میرسد ـ تلفن ۶۹۷۱۰
۱ـ۵ آ ـ ۲۸۸۶۲

زمین فروشی

خریدوفروش زمین های سعادت آبادومکانیر تلفن ۳۳۹۰۶۷ و ۳۳۶۸۸۵

قطعات ۴۰۰ و ۵۰۰ متری
در فرمانیه نصف نقد بقیه ۴۰ ماهه با سود بانکی شهرزاد ۸۸۱۷۰۹
۱ـ۲۰ آ ـ ۲۳۴۳

بالاتر از میدان داریوش منشعب از خیابان ۴۵ متری (سید خندان نارمك) زمین بقطعات ۳۰۰ الی ۵۰۰ متر بر خیابانهای ۱۲ و ۱۶ متری نصف‌نقد ونصف‌باقساط ۲۴ ماهه متری ۷۰ الی ۱۰۰ تومان بفروش میرسد دفتر محمدی سید خندان مقابل نمایشگاه مسکویچ تلفن ۷۷۱۱۵۵
آ ـ ۲۵۲۹

یك زمین واقع در بهترین جای تهران‌پارس میدان تیر ـ انداز ۴۰ × ۱۷ متری ۱۳۰ تومان بفروش میرسد تلفن ۷۶۲۳۱۹
آ ـ ۲۸۲۲ ۱ـ۴

زمینی بمساحت ۱۴۷ هکتار
ویك چاه عمیق با موتور ۸ اینچ و ۲ چاه نیمه عمیق با موتور در ۷۲ کیلو متری همدان جاده ساوه بیوسطه بفروش میرسد تلفن ۷۶۲۲۹۷ طبقه سوم
۱ـ۲ آ ـ ۲۸۲۸

فروش و سرقفلی

مغازه‌واگذاری
مغازه‌ای در خیابان پهلوی با مبلمان واگذار میشود تلفن ۴۲۶۸۲ مراجعه شود
۱ـ۵ آ ـ ۲۸۰۹

سرقفلی یکباب مغازه
در خیابان اسلامبول بفروش میرسد با تلفن ۳۰۰۵۷ تماس گرفته شود .
۱ـ۲ آ ـ ۱۳۹۶۱

در بهترین نقطه لاله‌زارنو
مغازه ۲ نبش با سالن بزرگ دکوراسیون عالی‌فوری واگذار میشود تلفن ۳۳۱۹۷۰
۱ـ۲ آ ـ ۲۸۷۸

جاده شمیران مغازه‌ای بمساحت
صد متر با آب و برق و تلفن واگذار میشود تلفن ۸۱۹۸۰
۱ـ۵ آ ـ ۲۹۰۱

اطاق بدون سرقفلی
بابرق و آب وتلفن‌دربهترین محل خیابان سعدی بتلفن ـ ۳۳۳۸۵۰ مراجعه فرمائید .
۱ـ۳ آ ـ ۱۳۷۶۳

یکباب زیرزمین
بمساحت ۵۰۰ متر مربع در میدان فرح‌یوسف‌آباد جهت کافه و تریا و باشگاه تفریحات سالم و غیره واگذار میشود دفتر طالبی تلفن ۶۳۶۶۴۳
۱ـ۳ آ ـ ۲۸۶۷

مطب واگذاری

مطب دندانپزشکی آماده‌بکار با کلیه وسائل در کرج‌بفروش میرسد بتلفن ۳۰۵۰۴۰ و ۲۷۸۳ مراجعه شود
آ ـ ۲۸۵۹

آپارتمان اجاره داده میشود

آپارتمان اجاره
آپارتمان مبله‌موجود ۷۵۴۹۶
۱ـ۱۰ آ ـ ۲۸۳۲

آپارتمان اجاره در عباس‌آباد طبقه دوم شامل‌سالن‌پذیرائی و ناهار خوری با ۲ هال و ۳ اطاق خواب مجزا و سرویس کامل لوکس با تلفن ۷۶۴۰۰۸
۱ـ۳ آ ـ ۲۸۶۱

جاده قدیم شمیران . مقابل هتل انترناسیونال. اول‌مطهری. سه‌مکان مناسب و آماده برای فروشگاهها و دراك استور، بانك و تریا و یك رستوران مجهز اجاره داده میشود تلفن ۸۵۱۳۹۹
۱ـ۴ آ ـ ۲۷۱۷۲

داروخانه واگذاری

داروخانه فروشی بدون‌واسطه به تلفن‌های ۷۶۵۱۰۷ و ۷۹۰۰۸۵ مراجعه فرمائید .
۱ـ۳ آ ـ ۲۷۷۱۸

باغ فروشی

باغ در نوشهر مشجرباشجار میوه قطعات هزارمتری ۴۲۷۴۴ ویلا با پلاژ اختصاصی
۱ـ۵ آ ـ ۲۹۱۳

بمساحت ۱۰۰۰۰ هزار متر واقع‌درمیگون‌معروف به‌باغ‌دکتر هوتن بفروش میرسد. طالبین بتلفنهای ۷۲۵۵۱ و ۶۸۷۲۶ مراجعه فرمایند .

یك قطعه باغ باساختمان استخر و چاه با موتور پمپ واقع در ۳۴ کیلو ـ متری تهران(جاده‌ساوه) بفروش میرسد ـ تلفن ۶۹۷۱۰
۱ـ۵ آ ـ ۲۸۸۶۲

زمین فروشی

خریدوفروش زمین های سعادت آبادومکانیر تلفن ۳۳۹۰۶۷ و ۳۳۶۸۸۵

قطعات ۴۰۰ و ۵۰۰ متری
در فرمانیه نصف نقد بقیه ۴۰ ماهه با سود بانکی شهرزاد ۸۸۱۷۰۹
۱ـ۲۰ آ ـ ۲۳۴۳

بالاتر از میدان داریوش منشعب از خیابان ۴۵ متری (سید خندان نارمك) زمین بقطعات ۳۰۰ الی ۵۰۰ متر بر خیابانهای ۱۲ و ۱۶ متری نصف‌نقد ونصف‌باقساط ۲۴ ماهه متری ۷۰ الی ۱۰۰ تومان بفروش میرسد دفتر محمدی سید خندان مقابل نمایشگاه مسکویچ تلفن ۷۷۱۱۵۵
آ ـ ۲۵۲۹

یك زمین واقع در بهترین جای تهران‌پارس میدان تیر ـ انداز ۴۰ × ۱۷ متری ۱۳۰ تومان بفروش میرسد تلفن ۷۶۲۳۱۹
آ ـ ۲۸۲۲ ۱ـ۴

زمینی بمساحت ۱۴۷ هکتار
ویك چاه عمیق با موتور ۸ اینچ و ۲ چاه نیمه عمیق با موتور در ۷۲ کیلو متری همدان جاده ساوه بیوسطه بفروش میرسد تلفن ۷۶۲۲۹۷ طبقه سوم
۱ـ۲ آ ـ ۲۸۲۸

فروش و سرقفلی

مغازه‌واگذاری
مغازه‌ای در خیابان پهلوی با مبلمان واگذار میشود تلفن ۴۲۶۸۲ مراجعه شود
۱ـ۵ آ ـ ۲۸۰۹

سرقفلی یکباب مغازه
در خیابان اسلامبول بفروش میرسد با تلفن ۳۰۰۵۷ تماس گرفته شود .
۱ـ۲ آ ـ ۱۳۹۶۱

در بهترین نقطه لاله‌زارنو
مغازه ۲ نبش با سالن بزرگ دکوراسیون عالی‌فوری واگذار میشود تلفن ۳۳۱۹۷۰
۱ـ۲ آ ـ ۲۸۷۸

جاده شمیران مغازه‌ای بمساحت
صد متر با آب و برق و تلفن واگذار میشود تلفن ۸۱۹۸۰
۱ـ۵ آ ـ ۲۹۰۱

اطاق بدون سرقفلی
بابرق و آب وتلفن‌دربهترین محل خیابان سعدی بتلفن ـ ۳۳۳۸۵۰ مراجعه فرمائید .
۱ـ۳ آ ـ ۱۳۷۶۳

یکباب زیرزمین
بمساحت ۵۰۰ متر مربع در میدان فرح‌یوسف‌آباد جهت کافه و تریا و باشگاه تفریحات سالم و غیره واگذار میشود دفتر طالبی تلفن ۶۳۶۶۴۳
۱ـ۳ آ ـ ۲۸۶۷

مطب واگذاری

مطب دندانپزشکی آماده‌بکار با کلیه وسائل در کرج‌بفروش میرسد بتلفن ۳۰۵۰۴۰ و ۲۷۸۳ مراجعه شود
آ ـ ۲۸۵۹

اجاره داده میشود

آپارتمان اجاره
آپارتمان مبله‌موجود ۷۵۴۹۶
۱ـ۱۰ آ ـ ۲۸۳۲

آپارتمان اجاره در عباس‌آباد طبقه دوم شامل‌سالن‌پذیرائی و ناهار خوری با ۲ هال و ۳ اطاق خواب مجزا و سرویس کامل لوکس با تلفن ۷۶۴۰۰۸
۱ـ۳ آ ـ ۲۸۶۱

جاده قدیم شمیران . مقابل هتل انترناسیونال. اول‌مطهری. سه‌مکان مناسب و آماده برای فروشگاهها و دراك استور، بانك و تریا و یك رستوران مجهز اجاره داده میشود تلفن ۸۵۱۳۹۹
۱ـ۴ آ ـ ۲۷۱۷۲

یکدستگاه آپارتمان مدرن

و لوکس شامل ۳ اطاق‌خواب، سالن نهارخوری با کف‌پارکت، اطاق مستخدم ، گاراژ و تلفن با شوفاژ و کولر در بهترین نقطه جاده پهلوی برای اجاره آماده است . تلفن ۸۹۱۷۴۲
۱ـ۵ آ ـ ۲۷۴۹۶

آپارتمانی واقع در فرح شمالی
شمال پالیزی کوچه وزیری طبقه دوم و سوم ۵ اطاق نوساز بدون تلفن ماهیانه هر طبقه ۹۰۰ تومان اجاره داده میشود تلفن ۷۶۲۳۱۹
۱ـ۴ آ ـ ۲۸۲۱

در خیابان تخت جمشید آپارتمان های ۵ و ۱۰ اطاقه با کولر حرارت مرکزی آسانسور و

نیازمندیها

تلفنهای ۳۱۱۲۲۴ و ۳۱۱۲۲۰

یکدستگاه ساختمان مدرن نوساز دارای ۱۴۵ اطاق باتمام لوازم تهویه مطبوع (فن کوئلی) با پارکینگ اختصاصی دوآسانسور و چهار رشته تلفن یکجا اجاره داده میشود . طالبین به دفتر ساختمان چهارراه فرصت تریا یا تلفن ۶۵۰۱۹ تماس بگیرند.

خیابان بهار
بالاتر از خیابان تخت ـ جمشید نبش خیابان مزین‌الدوله و بهار ساختمان نوساز دارای آپارتمان های چهار وپنج اطاقه با آسانسور و شوفاژ و تلفن سانترال وسرویس کامل اجاره داده میشود به محل مذکور یا تلفن ۷۵۵۷۳۴ مراجعه نمائید .
۱ـ۵ آ ـ ۲۸۶۸

دودستگاه عمارت مجهز به آب و برق و تلفن و فضای کافی واقع در چاله هرز خیابان لقمان ادهم نبش کوی اول و کوی طیفوش و یك آپارتمان یك جا و یاجداگانه بخانواده ارزوپائی اجاره داده میشود بتلفن ۸۶۶۸۵ از ساعت ۲ تا ۶ بعد از ظهر مراجعه فرمائید .
۱ـ۲ آ ـ ۱۳۹۹۱

اجاره داده میشود
منزل دو طبقه مستقلی درقبطریه هر طبقه‌دارای سه اطاق خواب سالن غذاخوری و پذیرائی هال اطاق مستخدم سرویس کامل‌آب و برق شوفاژ کولر تلفن‌مستقل استخر با تصفیه هر طبقه‌جداو یا یکجا اجاره داده میشود‌تلفن صبحها ۹۵۱۶۲۷ خانم فرشته

بخانه و آپارتمان مبله‌وغیرمبله در شهر و شمیران نیازمندیم تلفن ۷۰۶۰۱ ۱ـ۵ آ ـ ۲۷۶۳

زمینهای یوسف‌آباد، جنت‌آباد کوهك و حسن‌آباد را بـدون واسطه خریداریم تلفن ۶۳۳۶۳۲ ۱ـ۲ آ ـ ۲۸۹۹

بنگاههای معاملات املاک

بازرگانی نراقی تلفن ۸۵۴۸۵

بورس املاك شمیران
دفتربراتی باغ فردوس ۸۵۲۵۷۵

پهلوی دره فشلاق ، فیطریه کوی میکانیر و لنجك‌عابدی ۸۵۰۰۹۵

اطلاعات املاك ایفل
راهنمای‌شما برای خرید و فروش زمین و ایجاد کارگاه‌یا کارخانه و تاسیسات دیگر در منطقه صنعتی ۹۵۰۱۴۳
۱ـ۵ آ ـ ۲۷۷۰

املاك کیشا خالقی ۹۵۷۷۳۱
۱۲ـ۱ آ ـ ۱۲۳۹

املاك نیك ۶۴۱۶۰۶
مرکز خریدو فروش‌اراضی‌ونك بوسف‌اباد ، کوی مکانیر

برای ساختمان شما

پرده کرکره
کاغذ دیواری‌نقاشی‌ساختمان جانقدا تلفن ۷۸۱۹۷۷

سازمان تعمیر مسکن‌وتاسیسات
انجام کلیه‌تعمیرات ساختمان تاسیسات تزئینات از هزاریال تا ده میلیون ریال ۷۷۰۸۱۳
۲۶ـ۱ آ ـ ۲۴۶۹

هر نوع مصالح‌ساختمانی کهنه خریداریم . تلفن ۹۵۷۶۸۵

مژده مژده

بدینوسیله به اطلاع‌خریداران و مقاطعه‌کاران محترم میرساند کارخانه آجر سازی دماوند نو افتخار دارد بهترین بهمنی‌درجه یك را که تاباب بود تهیـه نموده و در اختیار مشتریـان میگذارد تلفن ۳۷۶۶۵

لوله بازکنی

رفع گرفتگی لوله ۴۲۳۵۵

رفع گرفتگی لوله ساختمان در ۲۰ دقیقه سازمان تراکم تلفن ۸۸۱۶۸۱

لوله بازکنی فاضل آب
بادستگاه تراکم هوا
آبگرمکن-بخاری-کولر
تلفن ۷۹۳۰۵۷

قبوض

قبل از مراجعه بدیگران بدون‌هزینه‌ازقیمت‌واقعی قبض‌فرش‌خودمطلع‌شوید اردهالی اول بازارکفاش ها سرای مهدیه تلفن ـ ۲۳۴۸۲

قبوض اصلاحات ارضی‌بیواسطه خریدار بـاکیور ۲۲۲۲۹ و ۸۵۰۰۸۱

۳ ساعته با ۳۰٪ اضافه قبض شمارا خریداریم. ۲۳۴۸۲

معاملات پول

مورد نیاز
پول‌شرطی ۱۸٪ نیازمندیم ۴۸۴۶۳

پول مورد نیاز است ۷۰۱۵۴ ۱ـ۳۰ آ ـ ۲۵۹۲

پول موجود
پول ۱ر۵ شاهی ۶۴۸۷۴

پول بیواسطه‌موجود ۴۲۷۴۹

پول شرطی باسودبانکی ۴۸۴۶۳

پول نومانی دو شاهی‌و نیم‌بدون معطلی ۷۶۲۶۵۹
۱ـ۱۰ آ ـ ۲۵۴۸

پول موجوداست ۷۰۱۵۴ ۱ـ۳ آ ـ ۲۵۹۲

پول بیواسطه ۶۴۶۱۸و۲۲۷۲۹ آ ـ ۲۴۸۱

معاملات تلفن

تلفن فروشی
تلفن ۶۲۷۹۵۰ در عباس‌آباد بفروش میرسد صبحها به همین شماره تلفن کنید .
۱ـ۳ آ ـ ۲۸۲۰

سه شماره تلفن بدون‌واسطه
در محل خریداریم ۷ـ۶۲۰۴ و۶ تلفن ۶۱۲۰۲۴
۱ـ۵ آ ـ ۲۸۶۹

خرید و فروش تلفن
در هر مکان تلفن ۳۰۳۲۳۶
۱ـ۵ آ ـ ۲۶۵۳

استخدام

یك شرکت تولیدی بـه چهارنفر کارمندبرای‌اداره‌انبار‌در شهرستانهای بابل ، اصفهان ، شیراز و کرمانشاه احتیاج‌دارد. متقاضیانیکه دارای شرایط زیر باشند .
۱ـ خدمت نظام‌انجام داده یا معافیت دائم داشته باشند .
۲ـ حداقل تحصیلات دیپلم کامل متوسطه
۳ـ آشنائی بامور حسابداری و انبارداری
۴ـ سپردن تضمین ملکی
۵ـ ساکن محل خدمت‌باشند
۶ـ بزبان انگلیسی آشنائی داشته باشند
میتوانند تقاضای کتبی خود را به آدرس تهران صندوق شماره ۲۴۳ اطلاعات ارسال‌نمایند از متقاضیان مصاحبه‌حضوری بعمل خواهد آمدوقبل‌ازاستخدام معاینات طبی از آنان انجام خواهد شد .
قبول شدگان باید برنامه آموزشی‌را که از طرف شرکت تنظیم میشود در تهران انجـام دهند و پس از اتمام بـرنامه آموزشی به شهرستان مورد نظر اعزام شوند .
۱ـ۳ آ ـ ۲۸۳۷۴

مانیکوریست نیازمندیم
تلفن ۳۳۳۸۵۰

دبیرستان باربد
یکنفر ناظم برای تمام وقت استخدام میکند داوطلبان صبح روزهای دوشنبه هر هفته بدفتر دبیرستان‌هاشمی چهارراه کارون مراجعه نمایند .
۱ـ۲ ۲۷۴۴

بچند نفر فروشنده
وبازاریاب لوازم آتش‌نشانی در تهران باپورسانتاژ کافـی مورد نیاز است تهران خیابان حافظ مقابل بانك کار شرکت داروئی غرب تلفن ۶۳۹۴۵
۱ـ۲ آ ـ ۲۸۴۳

کارخانه‌آردل بچندنفر پرسکار با سابقه ، جوشکار بـرق و کاربیت ودریل کار احتیاج‌دارد. واجدین شرایط برای‌تعیین‌وقت با تلفن‌های ۹۶۳۰۱۲ـ۹۶۳۰۱۳ از ۷ صبح تا ۴ بعدازظهر تماس بگیرند .
۱ـ۳ آ ـ ۲۸۲۵۰

انتروپوز ایران‌استخدام‌میکند.
ـ مهندس دیپلمه ایران یـا خارج باحداقل سابقه کار سه سال در نصب ساختمانهای‌فلزی برای مدیریت و سرپرستی کارگاههای نصب ساختمان‌های فلزی پیش ساخته .
ـ تکنسین نصب ساختمانهای فلزی باحداقل۵ سال‌سابقه کار.
ـ آشنائی به زبان فرانسه ارجحیت دارد .
داوطلبان کلیه‌سوابق. حداقل حقوق‌درخواستی وسن‌خود را با ذکر آدرس دقیق بصندوق‌پستی شماره ۱۳۰۷ تهران ارسال فرمایند . خواهشمند است از مراجعه مستقیم قبل از دریافت دعوتنامه خودداری شود .
۱ـ۳ آ ـ ۲۸۲۸۸

شرکت سهامی بی‌اف گودریچ ایران
خانم ماشین‌نویس فارسی و لاتین با تجربه کافی ودانستن انگلیسی خوب باشرایط عالی استخدام مینماید. تلفن ۹۷۰۰۳
۱ـ۱۰ آ ـ ۲۸۱۸۶

دکتر داروساز جهت تهران شهرستان مورد نیاز است تلفن ۳۳۶۴۵۰

بیکنفر مهندس که نمونه امضاء آن مورد قبول شهرداری باشد احتیاج است تلفن ۷۰۹۳۸

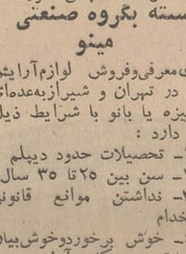

شرکت سهامی خوراك
وابسته بگروه صنعتی مینو
برای تکمیل کادر سرپرستی فروش و تبلیغات داروئی خود در شهرستانها بیك نفر دکتر داروساز بطور تمام‌وقت‌باشرایط ذیل احتیاج دارد :
۱ـ حداکثر سن ۳۵ سال
۲ـ داشتن برك خاتمه خدمت یا معافی دائم غیر پزشکی
۳ـ فادر به مسافرتهای‌مکرر به شهرستانها (حداقل ۲۰ روز در ماه) . داشتن تجربه در فروش و تبلیغات دارو امتیاز محسوب میگردد .
داوطلبان برای انجام‌مصاحبه در روز های شنبه و یکشنبه ۱۰ و ۱۱ مرداد ماه از ساعت ۱۰ الی ۱۲ صبح و ۳۰ر۱۵ الی ۷ بعدازظهر به خیابان فردوسی شمالی خیابان کوشك خیابان ارباب جمشید شرکت سهامی خوراك مراجعه فرمایند .
۱ـ۳ آ ـ ۲۸۲۹۰

شرکت سهامی خوراك
وابسته بگروه صنعتی مینو
برای‌معرفی‌وفروش لوازم‌آرایش خود در تهران و شیرازبه‌عده‌ای دوشیزه یا بانو با شرایط ذیل نیاز دارد :
۱ـ تحصیلات حدود دیپلم
۲ـ سن بین ۲۵ تا ۳۵ سال
۳ـ نداشتن موانع قانونی استخدام
۴ـ خوش برخوردوخوش‌بیان سابقه در کار آرایش و فروش امتیاز محسوب میگردد بداوطلبانیکه استخدام میشوند حقوق مکفی پرداخت خواهدشد واز مزایای آئین نامه های بازنشستگی ووام برخوردار خواهند گردید .
داوطلبان میتوانند برای‌انجام مصاحبه روز سه‌شنبه ۱۳ مرداد از ساعت ۸ الی ۱۲ صبح و ۴ الی ۷۳۰ بعد از ظهر به‌شرکت سهامی خوراك‌درخیابان فردوسی شمالی خیابان کوشك کوچه ارباب جمشید مراجعه نمایند .
۱ـ۳ آ ـ ۲۸۷۱۰

شرکت سهامی خوراك
وابسته بگروه‌صنعتی مینو
برای تکمیل کادر فروش خود بتعدادی فروشنده مرد باشرایط ذیل احتیاج دارد .
۱ـ تحصیلات حدود سیکل
۲ـ حداکثر سن ۳۰ سال
۳ـ داشتن برك خاتمه خدمت یا معافی دائم غیر پزشکی
۴ـ داشتن ضامن معتبر
۵ـ خوش برخورد و علاقمند بکار فروش
کسانیکه درفروشندگی‌تجربه داشته باشند حق تقدم خواهند داشت . به‌اشخاصیکه‌استخدام میشوند حقوق مکفی پرداخت خواهد شد و ازمزایای‌آئین‌نامه های بهداشت و باز نشستگی و وام برخوردار خواهند گردید.
داوطلبان میتوانند برای‌انجام مصاحبه روز دوشنبه ۱۲ مرداد از ساعت ۸ صبح الی ۳ بعد از ظهر بساختمان مرکزی مینو واقع در کیلومتر ۱۴ جاده‌شمالی کرج مراجعه نمایند .
۱ـ۳ آ ـ ۲۸۷۱۲

آگهی استخدام
بیکنفر سکرتر با سابقه کار و تجربه در ماشین‌نویسی فارسی و لاتین و تسلط کامل بزبان انگلیسی استخدام‌میشود وسیله تلفن ۶۲۳۳۳۲ و ۶۲۷۵۸۸ وقت مصاحبه تعیین میشود .
۱ـ۲ آ ـ ۱۴۱۲۷

تلفنچی
استخدام میشود تلفن ۶۰۳۴۰
۱ـ۲ آ ـ ۲۸۹۵

EMPLOYMENT
PARS PAPER Co., Ltd., requires the following personnel to work at the factory in Haft-Tappeh. 1: One English-speaking male secretary with experience in working for Senior Management Staff. 2: One Chief Financial Clerk. Must have experience in all aspects of Financial Accountancy in industry. 3. One accounting Section Supervisor. Must have good knowledge of English. 4. One Senior Clerk to work in purchasing dept. To be responsible for processing orders placed on Overseas Companies.
The qualified candidates are requested to call Pars Co. Ltd. Telephone 44339 or 65474 for appointment.

آگهی استخدام
یکی از تاسیسات‌صنعتی‌واقع درشمال کشور هشت نفردیپلمه ریاضی یا دیپلمه هنرستان صنعتی با شرایط زیربرای کار در شهرستانهای‌شمالی‌استخدام مینماید :
۱ـ داشتن برك خاتمه‌خدمت یا معافیت دائم غیر پزشکی
۲ـ حداکثر سن ۳۵ سال .
۳ـ حقوق دربدو استخدام ۷۰۰۰ ریال و پس از سه ماه در صورت شایستگی ۹۰۰۰ ریال
داوطلبان میتوانندبرای‌تکمیل پرسشنامه حداکثر تا ۱۵ مرداد ماه همه روزه غیر از روزهای پنجشنبه و روز های تعطیل از ساعت ۸ صبح تا ۵ بعد از ظهر به نشانی خیابان‌سپهبد زاهدی (فیشرآباد) شماره ۲۸ امور کارمندان مراجعه نمایند.

EMPLOYMENT
LARGE international manufacturing company located in Tehran has immediate openings for Production Supervisors at all experience levels. Qualifications required are:
— Iranian nationality
— A minimum of high school education with preferably some college training
— Military exemption or completion
— Age between 25 and 30 years
Highly competitive salary. dependent on experience, as well as attractive fringe benefits are offered to successful candidates. Interested candidates are requested to forward a complete resumé in English plus a small photo to the Personnel Manager, P.O. Box 2922.

راننده ۲ همگانی
با سه سال سابقه کارگروارد در قسمت برق وموتوردیزل
استخدام میشود. به‌فروشگاه وطن چهارراه سید علی تلفن ۳۳۳۶۵۰ مراجعه فرمایند .
۱ـ۲ آ ـ ۲۸۴۷۶

رسپسیونیست و تلفنچی
RECEPTIONIST & TELEPHONE OPERATOR
شرکت صنعتی مرتب احتیاج به یکنفر دوشیزه دیپلمه برای تصدی پست رسپیونیست و تلفنچی که بزبان انگلیسی نیز مسلط باشد احتیاج دارد داوطلبان باهمراه‌داشتن‌رونوشت مدارك تحصیلی و سابقه کـار و دوقطعه عکس خودبعدازظهرها بین ساعت ۵ر۴الی ۷ باستثنای پنجشنبه و ایام تعطیل باداره مرکزی شرکت واقع در خیابان شاه چهارراه آشیخ‌هـادی ساختمان ضلع جنوبی‌غربی‌طبقه هفتم به آقای بخشنده مراجعه فرمایند .
۱ـ۳ آ ـ ۲۸۶۲

یکنفر کارگر بافنده
باتجربه با حقوق مکفی برای تمام روز استخدام میشود به راهنمای شماره ۲۲۴ اطلاعات مراجعه شود .

EMPLOYMENT
LARGE international manufacturing company located in TEHRAN has immediate openings for experienced MECHANICAL ENGINEERS. Qualifications required are:
* Iranian nationality
* B. S. in Mechanical Eng.
* Military exemption or completion
* Age between 25 and 35 years
Highly competitive salary, dependent on expereience, as well as attractive fringe benefits are offered to successful candidates. Interested candidates are requested to forward a complete resumé in English plus a small photo to the Personnel Manager P.O. Box 2922, Tehran.

آگهی استخدام
بانك عمران به تعدادی جوان دیپلمه ریاضی یا طبیعی برای شغل کارمندی و چند نفر که دارای پنجم متوسطه‌باشندبرای تحویلداری با سپردن تضمین ملکی و داشتن معافی دائم‌نظام وظیفه احتیاج دارد‌داوطلبان‌جهت اطلاع از سایر شرایط‌استخدام میتوانند تا ۱۳ر۵ر۴۹ از ساعت ۱۰ الی ۱۲ بکارگزینی بانك واقع در خیابان امیرآبادشمالی بالاتر از پمپ بنزین پاساژ ساسان مراجعه نمایند .
۱ـ۲ آ ـ ۳۸۴۴۰

یکنفر جوشکار و دونفرکارگر ساده مورد لزوم است بعد از ظهر ۴ تا ۶ تلفن ۳۵۲۰۶۲

پرستار با سابقه موردنیازاست
پرستار با سابقه که‌بتوانـد زبان انگلیسی یا فرانسه‌صحبت نماید و برای نگهداری طفل ۷ ساله با حقوق خوب موردنیاز است‌خواهشمند است داوطلب برای کسب اطلاعات بیشتر بـا منشی شخصی خانم آساطوریان تلفن ۳۳۶۸۴۵ تماس حاصل نماید .
۱ـ۶ آ ـ ۱۳۷۴۱

آگهی استخدام
بچند نفر دوشیزه برای‌بسته بندی دارو تلفن ۸۹۲۳۴۷
۱ـ۲ آ ـ ۱۴۰۳۳

برای سرپرستی یك موسسه تولیدی احتیاج‌بیك‌سرپرست زن یا مرد میباشد کسانیکه تحصیلات مدیریت داشته‌باشند حق تقدم دارندضمنا‌سن‌داوطلب بیش از ۳۵ سال نباشد .
داوطلبان تقاضای خود را با یك قطعه عکس بانضمام آدرس خود بصندوق پستی‌شماره ۳۴۰۱ ارسال دارند .
آ ـ ۱۲۹۹۹

بانوئی جهت اداره خانواده دونفری مورد نیاز تلفن ۴۹۹۴۲
آ ـ ۱۴۰۵۹

پزشك عمومی برای مطب
ساعت ۴ تا ۸ شب مورد احتیاج است ۹۵۲۱۸۹ صحبتها
آ ـ ۱۴۰۶۷

استخدام
بچند نفر آشپز وکمك‌آشپز و گارسون نیازمندیم . سوپر کالکی خیابان شاه چهار راه اردیبهشت تلفن ۴۸۷۵۲
۱ـ۲ آ ـ ۲۹۱۵

یك شرکت تجارتی چندنفر دوشیزه یا بانو که بامور منشیگری و بایگانی آشنا باشند برای تمام وقت استخدام مینماید یا صندوق پستی ۱۰۶۳ مکاتبه شود .
۱ـ۲ آ ـ ۱۴۰۸۹

یك خدمت‌کار زن
شبانه‌روزی احتیاج است با تلفن ۷۷۰۳۶۹ بین ساعت ۴ تا ۸ تماس بگیرید
۱ـ۲ آ ـ ۱۴۱۱۹

یك نفر حسابدار جوان
و یك معاون قسمت خرید که آشنابزبان انگلیسی بوده و دارای برك معافی‌باشند‌استخدام میشوند داوطلبان تقاضای خود را با یك قطعه عکس بانضمام آدرس خود بصندوق پستی‌شماره ۱۹۵۷ مکاتبه نمایند .
آ ـ ۲۸۸۶۰
۱ـ۶ آ ـ ۲۸۸۶۰

بتعدادی دوشیزه یا بانو که در کارگاه پیراهن‌دوزی مردانه سابقه کار داشته باشند نیازمندیم‌با تلفن شماره ۳۳۳۷۷۱ مذاکره فرمایند .
۱ـ۴ آ ـ ۱۴۰۳۷

میکانیك اتومبیل وکارگر ویژه تعمیرگاه اتومبیل
شرکت صنعتی مرتب برای تعمیرگاه اتومبیل خود واقع در خیابان خوش شمالی (۲۰۰ متر شمالی پمپ بنزین خیابان آیزنهاور) بمکانیك اتومبیل و کارگر ویژه تعمیرگاههای اتومبیل احتیاج دارد داوطلبان‌با همراه داشتن رونوشت مدارك تحصیلی و سابقه کار قبلی و دو قطعه عکس وبرك‌خاتمه‌خدمت نظام وظیفه خود همه روزه از ساعت ۷ر۵ صبح الی ۱۲ ظهر و ۲ الی ۵ بعد ازظهربه‌استثنای روزهای تعطیل و عصر پنجشنبه بمحل مذکور مراجعه فرمایند
۱ـ۳ آ ـ ۲۹۲۳

بچند نفر راننده پایه یکم و دوم همگانی
برای امور شهرستانها مورد نیاز است فردوسی‌شمالی‌شماره ۱۳۶

شرکت تولیدی واقع‌درکرج
تعدادی کارگر برق کار قوطی سازی فلزی ـ رنك‌زن‌باشرایط زیر استخدام می‌کند دارای گواهینامه شش ابتدائی ـ حداقل پنجسال سابقه در رشته مربوطه سن از ۳۵ سال تجاوز نکند . داشتن معافی یا برك خاتمه خدمت و دارا بودن‌ضامن معتبر : اشخاص واجد شرایط بین ساعت ۵ الی ۷ بعدازظهر با تلفن شماره ۶۵۵۹۰ یا ۶۴۷۱۸ با آقای لاری تماس حاصل نمایند .
۱ـ۳ آ ـ ۲۸۷۶۴

راننده با گواهی‌نامه پایه ۲ شخصی مورد احتیاج است به تلفن ۹۷۱۲۳۵ مراجعه‌شود.

بازاریاب
با تجربه ۱۰تمام وقت مورد نیاز است. ساختمـان آلومینیوم طبقه چهارم . لینگافن
۱ـ۱۰ آ ـ ۲۸۸۵

جویای کار

مهندس برق با سابقه جویای کار ۷۹۰۳۶۵
۱ـ۲ آ ـ ۱۳۷۲۷

حسابدار دیپلمه‌باسابقه
جویای کار است تلفن ۷۹۳۲۲۲
۱ـ۵ آ ـ ۲۹۲۲

EMPLOYMENT OPPORTUNITIES
AN international construction company offers employment opportunities to Iranian applicants for the following positions in Khuzestan:
1) Earthwork superintendent
2) Assistants
3) Foremen
4) Quantity Surveyors
5) Surveyors
6) Chief Buyer
7) Accountants
8) Chief Storekeeper
9) Store Keepers
Qualified applicants should have either completed or be exempted from military service. Spoken English required.
Applications should be sent with complete resumé in English to P.O. Box 246 Ettela'at.

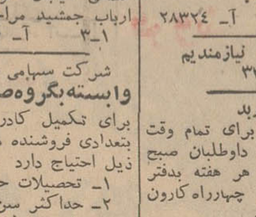

آگهی استخدام خانم ماشین نویس
کارخانه اتومبیل‌سازی خاور
واقع‌در جاده ساوه‌کیلومتر ۱۰ از سه راه آزری نیازمند به یکنفر خانم ماشین نویس فارسی وارد بامورد‌فتری ومنشی‌گری‌وماشین نویسی با حداکثر سن ۳۰ سال می‌باشد . ساعت کار از ۷ صبح الی ۵ بعـد از ظهر باستثناء ایام‌پنجشنبه از داوطلبان‌خواهشمند است به‌کارپردازی شرکت واقع در خیابان سعدی جنوبی ساختمان تقی‌نیا طبقه پنجم اطاق ۵۰۵ مراجعه فرمایند .
شرکت سهامی اتومبیل‌سازی‌خاور

آموزشگاهها

کلاس درس
فکرکنید و تصمیم‌بگیرید ویك عمر انگلیسی صحبت کنید
موسسهٔ انگلیسی نژاد برای کلاسهای انگلیسی ـ ماشین‌نویسی شورت هند ثبت‌نام می نماید پهلوی مقابل کاخ‌مرمر تلفنهای ۴۷۱۴۱ ـ ۴۲۰۸۶
۴۵ ـ ۷۵ آ ـ ۱۲۶۶

دبیرستان کیهان
دوره کامل اول ودوره کامل دوم ششم طبیعی وریاضی ثبت نام مینماید .
خیابان حشمت‌الدوله ـ پیروز جنوبی تلفن ۶۶۹۷۸
۱ـ۶ آ ـ ۲۸۲۹

ماشین‌نویس
توجه

اگرماشین نویسی فارسی و لاتین را از ابتدا با قاعده صحیح تحت نظر آموزگاران با تجربه این آموزشگاه با سابقه تعلیم بگیرید وقت گرانبهای شما تلف نشده موفقیتتان حتمی خواهد بود .
ماشین نویسی رباني ـ خیابان شاه‌آباد مقابل سینما حافظ ۳۳۷۱۳۵

در آموزشگاه فائز
تعلیم ماشین‌نویسی با متد جدید شاه‌آبـاد روبـروی دبیرستان شاهـدخت تلفـن ۳۱۰۶۵۷
۱ـ۱۲ آ ـ ۲۸۵۴

تعلیم‌رانندگی
هنرستان فنی پرستو
مرکز آموزش صحیح‌رانندگی و مکانیکی ترافیك مجهز به بهترین و مدرنترین آموزش تهران خیابان شاهپور چهارراه گمرك تلفن ۲۳۹۱۶

آموزشگاه رانندگی و مکانیکی اتحاد

تحت نظر مربیان‌آزموده و مجرب کلاس آئین‌نامه ومکانیکی و الکتروتیکی با بهترین کـاردان فـن آماده برای‌مشتریان‌عزیز می باشد . میدان‌شوش تلفن ۵۵۲۴۱

آموزشگاه فنی و رانندگی ادیب
با اتومبیل‌های‌آخرین‌سیستم فنون رانندگی را در کوتاه‌ترین مدت بشما می‌آموزدبوذرجمهری تلفن ۳۵۱۰۰۸

کلاس تکنیسین برق وفشارقوی
دوره جدید کلاس تکنیسین برق فشار قوی در کاخ دانش تشکیل میشود .
مجهزترین وسائـل برای آموزش این فن در این کلاس آماده گردیده است و استادان فارغ‌التحصیل ازآلمان تعلیم در این کلاس را بعهده خواهند داشت . قبلا نامنویسی کنید .

کلاس حسابداری و دفترداری دوبل
دوره جدید کلاس‌حسابداری کاخ دانش زیر نظر استاد محترم آقای حمیدی با سابقه تدریس در دانشگاه تهران تشکیل میشود . در این کلاس علاوه‌برفراگرفتن‌فن‌حسابداری و دفترداری دوبل طرز کار با ماشینهای حساب مدرن دستی و برقی قسمت‌معظم‌ترین کارخانه سازنده ماشینهای‌حساب جهان را فراخواهید گرفت

کلاس رسم فنی و نقشه‌کشی ماشین
کلاس نقشه کشی فنی(ماشین‌آلات) زیر نظر استاد مجرب فارغ‌التحصیل از آلمان از هفته آینده در کاخ‌دانش تشکیل میگردد . استفاده ازاین‌موقعیت را بعموم علاقمندان توصیه مینماید .

کاخ دانش
خیابان نادری پاساژ معتمد. خیابان فرانسه کوچه‌مرجان

تدریس خصوصی

کلیه دروس ریاضی توسط لیسانس ریاضی به تلفن ـ ۷۹۲۴۹۷ مراجعه فرمائید .

انگلیسی‌آلمانی فرانسه‌ایتالیائی بوسیله تلفن و مکاتبه۴۸۱۹۹

تدریس زبانهای‌انگلیسی‌فرانسه آلمانی ایتالیائی تلفن۳۱۱۴۴۳

گروه معلمین‌خصوصی۶۲۰۶۹۹
۲ـ۱ آ ـ ۱۳۷۶۹

ریاضیات و فیزیك شیمی متوسطه بویژه ششم وریاضیات عالی و دانشگاه توسط مقدم تلفن ۹۵۳۸۸۷
۱ـ۵ آ ـ ۲۸۷۹

دروس تقویتی
و تجدیدی دبستانی ودبیرستانی توسط دانشجوی ریـاضـی ۳۰۱۳۹۲ تلفن

ریاضیات فیزیك مکانیك
توسط دبیر دبیرستانهای‌تهران ۷۶۳۴۶۲

ریاضیات ، فیزیك و شیمـی تدریس میشود وسیله دانشجو ۹۵۶۶۸۵

پانسیون

پانسیون میهن‌پذیریم ۷۵۴۹۶
۱ـ۱۰ آ ـ ۲۸۳۱

مجهزترین پانسیون شبانه‌روزی مکتب پارس ۴۷۴۱۴ درتمام مدت ۲۴ ساعت
۱ـ۴ آ ـ ۲۸۹۷

گمشده

گواهی موقت ووفیلیسانس شیمی اینجانب کورش‌گیدانیان مفقود شده از یابنده تقاضا میشود با تلفن ۷۵۶۳۷۹ تماس بگیرند .
۱ـ۳ آ ـ ۱۳۵۵۵

دسته چك اینجانب
منوچهر شمسا بحساب‌شماره ۱۰۱۱۸ بانك ملی شعبه پهلوی تخت جمشید ازشماره۴۲۲۹۷۶ الی ۴۵۳۰۰۰ بسرقت رفته بدینوسیله حساب بسته شده‌را اعلام میدارد و چکها از درجه اعتبار ساقط است .
منوچهر شمسا
آ ـ ۲۹۳۱

گواهی موقت اینجانب مفقود بتلفن ۶۲۲۹۲۵ اطلاع دهید
پروانه نوائی
۱ـ۲ آ ـ ۱۴۰۷۳

ریز نمرات اینجانب دکتر هوشنگ گیلك مفقودشده‌یابنده بتلفن ۶۸۴۸۸ اطلاع فرماید
۱ـ۳ آ ـ ۱۴۰۹۳

یك قلاده سك شیانلو
به قیمت پنجهزار ریال فروشی است به تلفن ۹۷۱۲۳۵ مراجعه شود .

پیدا شده

یك ساعت در سوپر کاکلی پیدا شده از کسیکه نشانی و مشخصات کامل ساعت را ارائه دهد باومسترد خواهد شدخیابان شاه چهارراه اردیبهشت تلفن ۴۸۷۵۲

آگهیهای متفرقه

اسناد لاوصولی خریداریم ۳۵۱۶۱۷

فروشگاه آهن‌شمیران
شمیران نرسیده به تجریش تلفن ۸۵۱۹۵۴
۲ـ۱ آ ـ ۲۸۸۱

دفتر اسناد رسمی درجه‌اول
شماره ۴ وگواهی امضاء‌به‌سر دفتری ابوالقاسم‌ذاکری‌شمیرانی سربل تجریش تلفن ۸۴۶۷۵
۳ـ۱ آ ـ ۲۸۸۹

مؤسسه فنی صبا

تلفن ۷۶۰۸۷۷
رفع گرفتگی لوله‌های فاضل آب

شیشه فروشی روزولت
شمال میدان ۲۵ شهریور رضا بابائیان تلفن ۶۲۰۰۱۰
۱۱ـ۱ آ ـ ۲۸۲۸

نئون آزاد ـ سازنده مدرن ترین تابلو های نئون و پلاستیك تلفن‌های ۳۱۴۲۷۰و۳۱۲۱۰۵ و ۳۰۴۷۱۷

نماینده برای قطعات سیترونژن ـ ژیان
شرکت نریمیان وارد کننده مستقیم قطعات سیترونژن‌وانت و ژیان . از شهرستانها نماینده معتبر می پذیرد. خیابان‌حشمت‌الدوله غربی پلاك ۴۲۳ تلفن ۹۵۰۱۱۱
۱ـ۵ آ ـ ۲۷۴۷

پیوند زندگی
دفتر ازدواج شماره ۴۱۳ تهران . نشانی : تهران‌نو ـ اول خیابان فرح‌آباد ـ نرسیده بدبستان ملی هاشمی

ماشین آلات

قابل توجه پیمانکاران محترم
ماشین‌آلات مازادیك‌شرکت خارجی از قبیل‌بلدوزر ـ گریدر ـ کمپرسور ـ سایدبوم ـ موتور جنراتور ـ جرثقیل‌پیل‌مکانیکی ـ فیرپاش ـ دستگاههای جوش کاری و غیره با قیمت مناسب به فروش میرسد تلفن ۹۵۷۴۴۲ و ۹۶۲۴۴۳
۴ـ۱ آ ـ ۲۹۲۱

Irano-German Company requires female Accountant
Perfect knowledge of English language not essential.
Please send your handwritten application with a recent photo and complete documents to P.O.B. 2184.

برنامه سینماها

* جیتی جیتی بنك‌بنك ـ رنگی ـ ۷۰ میلیمتری ـ دیك‌وان‌دایك شهر فرنك (۶۲۷۶۲۸) ۱۱ـ ۳۰ر۳ـ ۳۰ر۶ـ ۴۵ر۹
* شب بعداز حادثه ـ رنگی ـ مارلون براندو امپایر (۶۲۳۹۴۲) ۱۵ر۱۱ـ ۳۰ر۳ـ ۳۰ر۵ـ ۳۰ر۷ـ ۴۵ر۹
* پارتی ـ رنگی ـ پیترسلرز ـ کلودین‌لوثره دیاموند (۶۲۸۴۰۰) ۱۵ر۱۱ـ ۳۰ر۳ـ ۳۰ر۵ـ ۳۰ر۷ـ ۴۵ر۹
* تعطیلات پرماجرا ـ رنگی ـ جولیانوجما ـ زرماری‌دکستر رادیوسیتی (۴۳۳۲۰) ۳۰ر۱۱ـ ۳۰ر۳ـ ۳۰ر۵ـ ۳۰ر۷ـ ۳۰ر۹ نیاگارا (۶۵۳۰۷) ۱۱ـ ۳ـ ۵ـ ۷ـ ۹ ادئون (۳۳۸۱۱۸) ۱۰ـ ۲ـ ۴ـ ۶ـ ۸ـ ۱۰ سیلورسیتی (۸۱۲۰۵) ۳۰ر۱۰ـ ۳۰ر۲ـ ۳۰ر۴ـ ۳۰ر۶ـ ۳۰ر۸
* از اینجا تاابدیت ـ سینماسکوپ ـ مونتگمری‌کلیفت ب.ب (۶۹۶۴۱) ۳۰ر۱۰ـ ۲ـ ۴ـ ۶ـ ۸ـ ۱۰
* جهنم جنگجویان ـ رنگی ـ گای‌مادیسون سمپیلا (۳۳۶۴۲۴) ۳۰ ر۱۰ـ ۳۰ر۲ـ ۳۰ر۴ـ ۳۰ر۶ـ ۳۰ر۸
* بانوی زیبای من ـ رنگی ـ رکس‌هریسون ـ ادری‌هپبورن کایری (۴۸۴۰۱) ۱۱ـ ۳ـ ۱۵ر۶ـ ۹ر۳۰
* بازی‌آتش ـ رنگی ـ سوزی‌کندال ـ کاپوسین ـ کنت‌مور سانترال (۴۸۶۸۶) ۱۱ـ ۱ـ ۳ـ ۵ـ ۷ـ ۹ر۱۵ ایفل (۳۱۱۴۷۷) ۱۰ـ ۱۲ـ ۲ـ ۴ـ ۶ـ ۱۵ر۸ـ ۱۵ر۱۰ متروپل (۳۳۹۴۱۰) ۳۰ر۱۰ـ ۳۰ر۲ـ ۳۰ر۴ـ ۳۰ر۶ـ ۴۵ر۸ رویال (۴۹۷۸۵) ۱۱ـ ۱ـ ۳ـ ۵ـ ۷ـ ۹ر۱۵ پولیدور (۶۴۵۸۵) ۳۰ر۱۱ـ ۳۰ر۳ـ ۳۰ر۵ـ ۳۰ر۷ـ ۴۵ر۹ درایوین‌ونك (۶۲۲۵۵۷) ۸ـ ۱۵ر۱۰
* مردی‌که از باران آمد ـ رنگی ـ چارلزبرونسون ریولی (۷۵۷۷

سرمایه گذاری مشترک بازار ثابت پدید میآورد

رفع مشکلات قطعی توسعه مبادلات کالا بین دو کشور مورد بررسی قرار گرفت

رئیس اتاق بازرگانی قول همکاری بخش خصوصی ایران را به عربستان داد

هیات بازرگانی عربستان سعودی ظهر دیروز در آخرین روز اقامت رسمی خود نتایج مذاکرات و ملاقات های خود را با رئیس اتاق بازرگانی وصنایع ومعادن واعضای اتاق مد نور مورد بررسی قرارداد.

دراین جلسه سناتور دکتر طاهر ضیائی امکانات توسعه مبادله کالا و همکاریهای اقتصادی وسیع بین ایران و عربستان رامورد بحث قرار داد و اطمینان داد که ایران ، بخصوص بخش خصوصی از هرنوع مشارکت و همکاری با برادران مسلمان عربستان سعودی استقبال می کند و همه امکانات فنی و مالی و انسانی خود را برای پیشبرد این هدف دراختیار برادران هم کیش و همسایه خود قرارمیدهد.

سپس رئیس اتاق در زمینه مشکلات موجود و بخصوص توقعات هیات بازرگانی عربستان درزمینه برقراری ارتباطات بیشتربین دو کشورمطالبی بیان داشت و گفت چون در مورد کشتیرانی و مخابرات وحمل ونقل هوائی مشکلاتی وجود داشت ، بهمین جهت مهندس پارسا معاون پست و تلگراف ، کیقبادی معاون هواپیمائی ملی ایران ونماینده کشتی رانی آریا در جلسه حضور دارند وامید واریم مشکلات حل وفصل گردد .

* اظهارات العوضی

سپس مذاکرات آغازشدو قریب دو ساعت بطول انجامید و از آن نتایج ثمربخشی گرفته شد.

آقای العوضی رئیس اطاق بازرگانی جده که ریاست هیئت عربستان را بعهده دارد در همین زمینه به خبرنگار ما گفت : بازدید ما و مذاکرات ما بسیار ثمربخش بود . من معتقدم ما باید درایجاد بسیاری از واحدهای صنعتی ایران بخصوص صنایع فلزی و رشته نساجی با مشارکت یکدیگرواحد های صنعتی جدیدی در عربستان سعودی بوجود بیاوریم و متقابلا ازطرف ما هم سرمایه گذاری کافی دربسیاری از تولیدات که باب بازارعربستان سعودی است و مورد احتیاج ملت ما می باشد در ایران صورت گیرد.

این نوع همکاری بازار مشترک و مطمئن برای هردو کشور بوجود می آورد تنها تکیه به صدور کالا بازار را همیشه ثابت و مطمئن برای طرف باقی نمی گذارد.

* ثبات بازار

درعربستان سعودی هم مثل ایران رقابت کشور های مختلف فراوان است . بهترین طریق ثبات بازار، سرمایه گذاری مشترک دردو کشور است . مذاکرات اتاق بازرگانی و صنایع و معادن باهیات بازرگانی عربستان سعودی مقارن یك ونیم بعداز ظهر پایان یافت.

دراین مذاکرات همه نوع اطلاعات لازم به هیئت بازرگانی عربستان داده شد و نتایج مذاکرات و مسافرت مورد بررسی قرارگرفت.

اعضای هیات ظهر دیروز ناهار مهمان اتاق بودند و صبح امروز به دعوت آقای نخست وزیر از طریق رشت به گیلان و مازندران رفتندو فردا از راه هراز بتهران باز می ـ گردند.

مذاکرات نهائی با اعضای هیات بازرگانی ظهردیروزدر حضوررئیس اتاق بازرگانی و صنایع و معادن ایران در محل اتاق انجام گرفت . عکس بالا گوشه‌ای از این جلسه را نشان میدهد.

چهل پروانه تاسیس صادرشد

چهل تقاضای ایجاد واحد صنعتی در خرداد ماه از جانب سرمایه گذاران داخلی به وزارت اقتصاد تسلیم شد و کلیه متقاضیان پروانه تاسیس دریافت داشتند .

در این چهل واحد صنعتی که سرمایه‌ای بالغ بر ۳۱۰ میلیون ریال بکار خواهد افتاد، ۴۳۰ نفر بکارخواهند پرداخت .همچنین دراین ماه تعداد هفت پروانه بهره‌برداری جهت واحد های صنعتی کشور صادر شده است .

هیئت اقتصادی ایران به افغانستان میرود

یك هیئت اقتصادی بزودی عازم افغانستان میشود .باحتمال قوی ریاست این هیات را آقای دکتر جلیل شرکاء رئیس کل مرکز توسعه صادرات ایران بعهده خواهد داشت و اعضای این هیات راچند تن از مقامات وکارشناسان مرکز توسعه تشکیل خواهند داد .

اعضای هیات در مدت اقامت خود درافغانستان ضمن مذاکراتی که بامقامات اقتصادی این کشور بعمل خواهند آورد ملاقات ها و مذاکراتی هم با بازرگانان افغانی انجام میدهند.انتظارمیرود باوعوتی که از بازرگانان افغانی برای سفر به ایران بوسیله هیات اقتصادی ایران بعمل خواهدآمد، بازرگانان افغانی نیزدر شهریور ماه به ایران بیایند . یك نمایشگاه از کالاهای صنعتی ایران برای بازدید هیات بازرگانی افغانی ترتیب داده میشود واعضای هیات ازواحد های صنعتی ایران نیز بازدیدخواهند کرد.

مقامات اقتصادی کشور معتقدند که باسفرهیات ایرانی به افغانستان و همچنین سفر هیات بازرگانی افغان به ایران ، روابط بازرگانی دوکشور گسترش بیشتری پیدا خواهد کرد ودرنتیجه حجم مبادلات کالاها بین دو کشور افزایش خواهد یافت .

اقتصادی

معاملات بورس

در جلسه چهارشنبه بورس اوراق بهادار ابتدا ۲۰ سهم بانك توسعه صنعتی و معدنی ایران از قرار سهمی ۱۲۶۷ ریال بمبلغ ۲۵هزار و ۳۴۰ ریال معامله شد.

در این جلسه ۱۰ سهم بانك ایرانیان ، از قرارهر سهم ۷۲ هزار ریال بمبلغ ۷۲۰ هزار ریال و ۲۸ برگ دستور پرداختهای اصلاحات ارضی ، صادره سال ۴۹ بسر رسید سالهای ۵۰ تا ۶۳ بمبلغ ۱۰۸ هزار ریال خرید و فروش شد .

جمع معاملات این جلسه بورس بالغ بر ۸۵۳ هزارو ۳۴۰ ریال میباشد .

خبرهای کشاورزی و روستائی

سمپاشی مرکبات

سازمان حفظ نباتات وزارت کشاورزی مبارزه با آفات مرکبات را در مازندران و فرماندار یکل بنادر و جزایر دریای عمان طبق برنامه‌ای خاص بمورداجرا گذارده است.

سخنگوی وزارت کشاورزی اعلام کرد ماموران سازمان حفظ نباتات تابحال برروی تعداد ۱۳۸ هزار و ۲۳۵ اصله درخت مرکبات سمپاشی علیه آفات گوناگون بعمل آورده‌اند.

مبارزه با ملخ مراکشی

از آغاز برنامه مبارزه با ملخ مراکشی برای جلوگیری از وارد آمدن خسارت بمزارع ، جمعا در سطح ۲۶۴ هزار و ۶۲۵ هکتار باآفت مزبور و در سطح ۷۷هزار و ۸۰۵ هکتار با موش صحرائی و سن مبارزه کرده است.

پنبه دشت مغان رضایتبخش است

در مورد کاهش محصول پنبه دشت مغان که قبلا اعلام شده بود، مدیر کل کشاورزی وعمران آذربایجان شرقی توضیح داد : « از ۲۵ خرداد ماه ۱۳۴۹ با استقرار یك فروند هواپیمای سمپاشی و سم وسمپاش وسایر تجهیزات فنی لازم و اعزام دونفر کارشناس متخصص دفع آفات نباتی در مغان کنترل دائم از لحاظ بروز آفت و بیماری در مزارع پنبه معمول گردیده است . خوشبختانه تاکنون آفت و بیماری در مزارع پنبه مشاهده نشده است و وضع محصول سبز پنبه مغان رضایت بخش است ».

صنایع دستی

«فطه‌دوزی» و شالبافی در کرمان

صنعت «فطه‌دوزی» رو بزوال میرود

از صنایع دستی معروف کرمان علاوه بر قالیبافی و بافت گلیم و جاجیم ،«فطه‌دوزی» وشالبافی را باید نامبرد .

صنعت «فطه‌دوزی» درسال های اخیر اهمیت سابق خودرا از دست داده و تدریجا روبزوال گذاشته است .«فطه‌دوزی» یك نوع روکاری است، باین ترتیب که رومیزی ، پرده ، بقچه ، سوزنی و امثال آنرا که ازشال ساده دستباف تهیه شده است ، بوسیله رنك طراحی میکنند وسپس روی نقش ها رابا نخ های الوان پشمی و کانوائی با دست میدوزند .

● فطه دوزی

فطه کرمان در گذشته بسیار ظریف دوخته میشدولی امروزه علاوه براینکه آن ظرافت راندارد نقش هائی هم که بکاربرده میشود براثر تکرار زیبائی خود رااز دست داده است .

فطه دوزی را زنان ودختران در خانه های خود انجام میدهند و یك رومیزی یك دریك ونیم متر فطه‌دوزی شده ،۱۵ تا ۱۸ روزروی آن کار صورت میگیرد و حدود ۷۵۰ ریال تمام میشود .

قیمت دست اول این رومیزی مبلغی بین ۱۳۰۰ تا ۱۵۰۰ ریال است

طاقه‌شال ـ شالهای ترمه که سابقا در کرمان بافته میشد و معروفیت بسیار داشت، دیگربافته نمیشود ولی شالهائی بانقش محلی در کوهپایه و اغلب روستا های کرمان تهیه می‌گردد. این شالها زمینه‌های لاجوردی،عنابی وسرمه‌ای دارد. دستگاه های بافندگی شال بصورت قدیمی‌وشبیه دستگاه‌های زری‌بافی ومخمل‌بافی کاشان‌است.

* طاقه شال

شالها در اندازه های ۱٫۱۰ در ۳٫۲۰ متر بافته میشود . در هر روستا به‌نسبت جمعیتی که دارد، از ۱۰ تا ۲۰ دستگاه شال‌بافی وجود دارد واغلب مردها به‌تهیه شال می‌پردازند

قیمت تمام‌شده یك طاقه شال، بین ۷۵۰ تا ۱۱۰۰ ریال است که بافیمتی حدود ۱۵۰۰ ریال برای فروش عرضه میشود. تولید سالانه این شالها حدود ۵۰۰ طاقه است که خریدار داخلی چندانی ندارد وبیشتر آن به‌کشور های عربی خاورمیانه صادر میشود .

اخبار اقتصادی جهان

کسری تجارت خارجی انگلستان

* موازنهٔ تجارت خارجی بریتانیا در ژوئن کسری چشمگیری داشت . وزارت بازرگانی ماورای بحار بریتانیا اعلام کرد که کسری مزبور ۵۱ میلیون لیرهٔ استرلینك بوده است که پس از آوریل ۱۹۶۹ تا بحال سابقه نداشته است . در آوریل ۱۹۶۹ مقدار کسری به ۵۹ میلیون لیره بالغ شد ولی پس از آن مرتبا کاهش یافت وحتی صادرات از واردات بیشتر شد .

واردات در ماه ژوئن به ۷۹۶ میلیون لیره استرلینك رسید که ۶۵ میلیون لیره از ماه‌مه کمتر بود و صادرات به ۶۷۲ میلیون لیره بالغ شد . بدین ترتیب جهت موازنهٔ تجارت خارجی بریتانیا تغییر کرد و بر خلاف سه ماه پیش بعوض مازاد ، کسری حاصل شد .

این کسری باعث سقوط قیمتها در بورس لندن شد . بورس لندن که بعلت ثبات قیمتها درریال استرلینك ثبات نسبی داشت با انتشار ارقام مربوط به کسری بازرگانی خارجی دچار تزلزل شد و قیمت برخی از سهام صنایع پائین آمد .

در نیویورك شاخص مربوط به قیمت سهام در ریال استرلینك نخست حاکی از سقوط قیمتها بود ولی پس از مدتی کوتاه قیمتها شروع به بالا رفتن کرد و ثبات نسبی حاصل شد .

سه هفته از ماه ژوئن را کارگران بر بریتانیا حکومت میرانند و مسلم است که محافظه‌کاران حتی اگر میخواستند قادر نبودند ظرف یك هفته وضع را بکلی دگرگون کند .

فزونی صادرات هند

دهلی نو ـ صادرات هند در ماه مه ۱۹۷۰ افزایش قابل‌توجهی در حدود مبلغ نود میلیون روپیه را نشان داد ودر نتیجه میزان رشد صادرات طی دو ماهه اول سال مالی جاری ۴٫۸ درصد افزایش یافت.

هند در ماه مه کالاهائی به ارزش یك میلیارد و ۱۹۱ میلیون روپیه (یازده میلیارد و ۹۱۱ میلیون ریال) به کشور های مختلف جهان صادر کرد، در حالی که رقم مزبور در ماه مه سال گذشته در حدود یك میلیارد و یکصد میلیون و نهصد هزار روپیه بوده است. در ماه مه ۱۹۷۰ میزان رشد صادرات هند ۸٫۲ درصد بوده است . طی سیزده ماه گذشته این پنجمین بار است که میزان رشد صادرات هند از هدف تعیین شده هفت درصد برای مدت برنامه پنجساله چهارم (۷۴ـ۱۹۶۹) تجاوز کرده است .

واردات هند در ماه مه ۱۹۷۰ تقلیل یافته و در حدود یك میلیارد و ۲۷۶ میلیون و ۳۰۰ هزار روپیه بوده است که ازمیزان واردات ماه مزبور در سال گذشته ۴۲٫۷ میلیون روپیه کمتر می باشد .

افزایش نرخ بهره

واشنگتن ـ خبرگزاری فرانسه ـ از یك مقام موثق کسب اطلاع شد که شورای اداری بانك جهانی تصمیم گرفته است نرخ بهره وامی را که بانك به کشور های در حال توسعه می پردازد از هفت به ۸٫۲۵ درصد افزایش دهد .

این اقدام براثر بالا رفتن نرخ بهره بانك هائی است که خود بانك جهانی ازآنها وام می گیرد .

نرخ بهره بانك جهانی سال گذشته از ۶٫۵۰ درصد به هفت درصد افزایش یافت ولی تاریخ اجرای تصمیم جدید رسما اعلام نشده است .

بانك جهانی در سال جاری در حدود دو میلیارد دلار به کشور های در حال توسعه وام خواهد داد .

خرید ژنراتور

لندن ، آسوشیتدپرس ـ در لندن اعلام شد که دولت ایران سفارشی به مبلغ هفت و نیم میلیون دلار جهت خرید ژنراتور برق ودیگر تجهیزات الکتریکی به یك شرکت انگلیسی داده است .

پس ازنصب این تجهیزات نیروی برق برای اولین بار در چهارشهر دور افتاده ایران جریان خواهد یافت .

این قرارداد که بدنبال قرارداد ۴٫۸ میلیون دلاری قبلی که در ۱۹۶۴ بین ایران و شرکت سازنده تجهیزات امضاء شده، قسمتی ازاقدامات اخیر وزارت آب وبرق ایران را در رساندن نیروی برق به شهر های کوچك ودورافتاده تشکیل می دهد .

در مزایده ایران برای خرید تجهیزات الکتریکی آلمان غربی ، ایتالیا، فرانسه چکسلواکی وآمریکا شرکت داشتند ، اما شرکت انگلیسی مزایده رابرد .

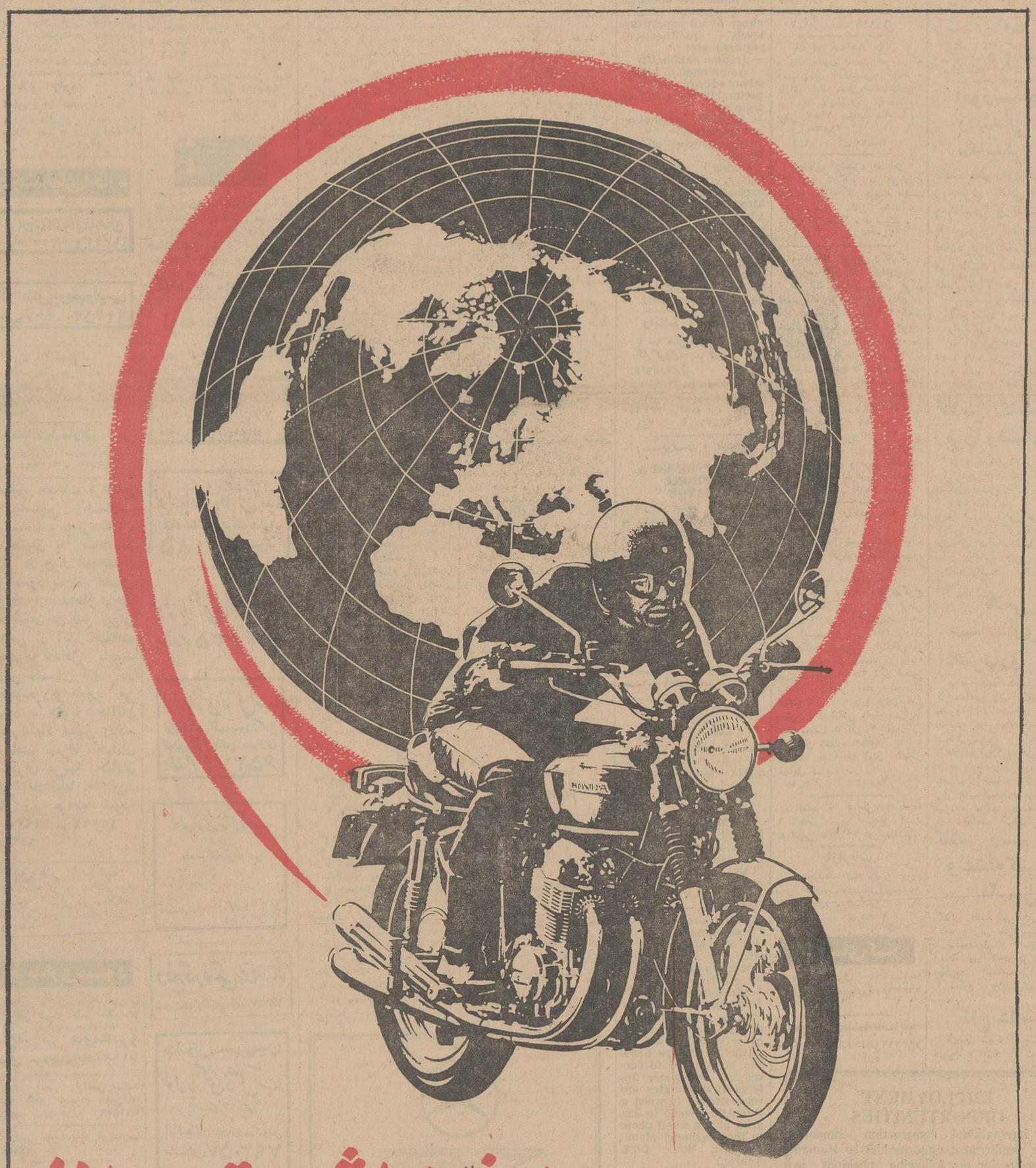

هوندا با شهرت جهانی

اینك بزرگترین موفقیت را در مشکلترین مسابقات موتور سواری

دیتونا ـ امریکا به دست آورده است

این موفقیت ، افتخار بزرگ وجدیدی است برای صنایع **هوندا**

شرح این موفقیت هفته آینده با طلاع هموطنان عزیز خواهد رسید

شرکت اشتاد کو با مسئولیت محدود : میدان ۲۴ اسفند ـ تهران ـ ایران

HONDA

HONDA MOTOR CO., LTD. TOKYO, JAPAN

شبکه برق سراسری شروع بکار میکند

روز یکشنبه آینده برق سد محمدرضاشاه پهلوی ، موتور آب مزرعه پنبه گنبد کابوس ،چراغ دکان کاسبکار کرمانشاهی ، لامپ خیابان های نهاوند و ملایر ، برق پرمصرف تهران را تقویت و روشن خواهد کرد و باین ترتیب آزمایش خط انتقال برق سراسری کشور آغاز میشود.

باآغاز آزمایش خط ، یکی از بزرگترین برنامه‌های تولید وتوزیع برق ایران که یکی از عوامل زیربنای اقتصاد کشور شناخته می شود ، بمرحله عمل درمی آید ، برنامه‌ای که ۳۵۰ میلیون تومان برای احداث آن خرج شده‌است و این اولین مرحله توزیع برق سراسری کشور است . در ۱۲ ماه دیگر خط آذربایجان و در ۱۸ تا ۲۰ ماه دیگر خط اصفهان و کرمان نیز باین خطوط خواهد پیوست.

این طرح از سالهای قبل در دست اجرا بود ، تاتمام نیروگاه های بزرك برق کشوررا بایکدیگر مرتبط ساخت و برق همه سدهاو توربین‌ها وواحدهای عظیم برق کشور در یك سیستم برق‌جریان پیدا کرد تا اگر نقطه‌ای بعلت خرابی کارخانه به خاموشی افتاد برق نقطه دیگر جای آنرا بگیرد و کمبودهای یك نقطه از تولید مازاد نقطه دیگر تامین شود .

خطوط انتقال

خطی که روز یکشنبه آزمایش آن شروع میشود از سد محمد رضاشاه پهلوی برقی بظرفیت ۳۰۰ هزار کیلووات از طریق اندیمشك و خرم‌آباد ، درود ، اراك ، ساوه به‌تهران می‌آورد و قریب ۶۰ در صد این ظرفیت را به ۵۰۰ هزار کیلووات برق تهران میافزاید و برق از حلقه تهران به قم وگیلان و مازندران و گرگان فرستاده میشود .

در نزدیك اراك قریب صدهزار کیلووات ساعت از این برق به کارخانه آلومینیوم منتقل خواهد شد و در جنوب ، در نزدیکیهای خرم‌آباد ، خط دیگری برق سد محمدرضاشاه را به کنگاور می‌رساند واز آنجا یك خط بطرف کرمانشاه و خط دیگر بطرف همدان و نهاوند و ملایروسراسر آن مناطق خواهد رفت . علاوه براین خطوط خطی هم از خود اندیمشك برای تامین برق‌خصوصی خوزستان بطرف جنوب میرودودر نتیجه برق سد محمدرضاشاه بر تمام این استانها و شهرستان ها روشنی خواهد داد و تمام مصارف برقی این مناطق را تامین خواهد کرد .

این طرح پس از آزمایش‌مقدماتی آماده بهره‌برداری رسمی خواهد شدودر آینده نزدیك‌خط‌سراسری برق در پیشگاه شاهنشاه آریامهر در یك نقطه مناسب که قطعا در تهران ویا خوزستان نخواهد بود، رسما افتتاح خواهد شد .

اطراف تهران

در تهران و اطراف آن‌هم‌اکنون برق سدهای شهبانوفرح‌ازرودخانه سفیدرود،فرحناز پهلوی ازرودخانه لتیان ، امیرکبیر از رودخانه کرج وبرق نیروگاه آلستوم و فرح‌آباد بظرفیت ۵۰۰ هزار کیلووات‌وجود دارد که این نیروها به ۳۰۰هزار کیلووات نیروی سدمحمدرضاشاه پهلوی افزوده خواهد شد و این همان برقی است که همیشه باخط سراسری فوق در تمام این مناطق جریان خواهد داشت .

در آینده نیز از نیروگاه‌بزرك شهریار بظرفیت ۳۱۲ هزار کیلووات و سد توربینی بزرك تهران بظرفیت ۳۵۰هزار کیلووات نیروگاه بزرك منجیل‌بظرفیت ۲۴۰ هزار کیلووات بهره‌برداری خواهد شدواین برقها نیزبخطوط‌سراسری افزوده خواهد شد .

پس از آنکه خط آذربایجان به‌خط سراسری پیوست ، از نیروگاه شهریار برق‌به‌آذربایجان فرستاده خواهد شد و همچنین‌بعد از آنکه خط اصفهان به تهران منتقل شد ، از تهران به‌اصفهان نیز برق فرستاده خواهد شد واین شبکه رگه‌های پرتوانی از نیروی برق سراسری کشور خواهد بود، که شرایط مساعدی برای توسعه صنایع و کشاورزی مدرن‌ومصارف خانگی فراهم خواهد ساخت .

همه این برنامه‌ها تاپایان‌برنامه چهارم تمام شده و آماده بهره‌برداری خواهند بود ، برای‌برنامه پنجم ، برنامه وسیع دیگری‌تهیه شده که قسمتی از آن هم‌اکنون در دست پیاده کردن است .

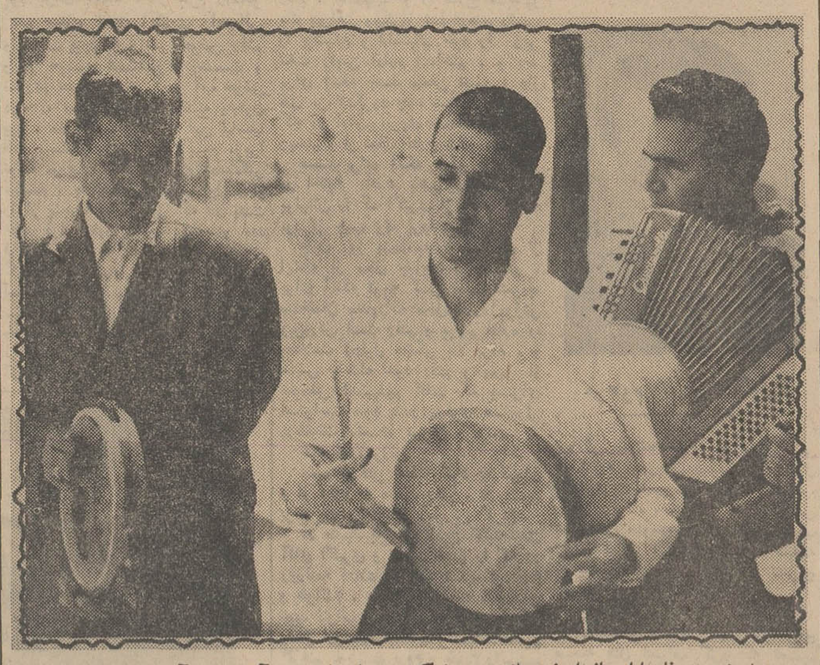

سه هنرمند نابینابا سازهای‌خود یك هیئت ارکستر سیار را بوجود آورده‌اند. آنها باسه‌ساز خوداغلب آهنگها را تقلید می‌کنند و می ـ نوازند .
سابقا عده کسانی که با سازخود در خیابانها می‌گشتند و به‌دعوت علاقمندان به خانه آنها ویا بمحل کارشان میرفتندوسرگرمشان می‌کردند زیاد بود ، ولی اینك انگشت‌شمار شده‌است‌ونوازندگان دوره‌گرد را در حال حاضر، تنهامیتوان در نقاط ییلاقی که مردم مشغول‌تفریح‌می‌شوند مشاهده‌کرد.
عکس از محمود محمدی

هیپی‌ها وبیتل‌ها

کاسبی سلمانی‌ها را کساد کرده‌اند

مد جدید موهای آقایان وجوانان بیتل و هیپی کاروکسب آرایشگران را کساد کرده است هیپی‌ها اصلا سلمانی نمیروند بیتل‌ها به آرایشگاه های زنانه بیشتر مراجعه میکنند و آقایان منظم و مرتب هم وقتی موی پشت گردنشان بلندمیشود زیادناراحت نمیشوند .

امروز نمایندگان صنف آرایشگر زنانه و مردانه در یك گفتگو با خبرنگاران اجتماعی روزنامه اطلاعات مطالب جالبی راجع به مد جدیدموی سر آقایان مطرح ساختند و بعنوان درددل از وضع بد کسب وکار خود صحبت کردند .

بیتل‌ها و هیپی‌ها

یکی از آرایشگران گفت :سابق براین هرکس موی پشت گردنش‌بلند میشد همه به او ایراد میگرفتند و آدم نامنظمی معرفیش میکردند همین موضوع سبب میشد که آقایان‌حداقل هفته‌ای یکباریاحداکثر دو هفته‌یکبار برای کوتاه کردن موهای خودوصاف کردن پشت گردن کنار گوش به آرایشگاه‌ها مراجعه میکردند ودرآمد آرایشگاه‌ها تقریبا ثابت و حساب‌شده بود ولی حالا جوانها اغلب چهار ماه به‌چهارماه هم بزور به آرایشگاه مراجعه می‌کنندتازه با چه وضعی که مایه دردسر میشوند ، موهای‌آشفته و چرك و روغنی آنها بسختی شانه میشود .

مایه تعجب

آقای نیك میگفت : با رواج مد جدید وضع کسب‌وکار آرایشگران مردانه خراب شده است و همه‌اش تقصیر این مدهای بیتلی و هیپی است .

مایه تعجب است که آقایان‌موقر و سنگین هم از اینکه موهای پشت گردنشان بلندمیشودناراحت نمیشوند من دکترها و استادانی را میشناسم که یکماه یکدفعه‌هم سلمانی‌نمیروند و موهای پشت گردنشان روی یقه سفید پیراهنشان دیده میشود !

«پوش» میدهند

خانم همت‌آبادی رئیس‌صنف آرایشگر زنانه گفت :

شاید تعجب‌کنید ولی‌واقعیت دارد اینکه مقداری از بیتل‌هاو هیپی‌ها برای آرایش موی سر خود به آرایشگاههای زنانه مراجعه میکنند و از تافت و سشوار و اطوی مو استفاده می کنند بعضی از جوانان هیپی‌هم هستند که موی خود را «پوش» میدهند ! رئیس صنف‌آرایشگر زنانه گفت : وضع افرادصنف مابد نیست چون خانمهاهمچنان مشغول کار خود هستند ولی آرایشگران مردانه راست می گویند وضع خوبی ندارند .

رسیدگی به وضع کسب

آقای پورمهدی رئیس سابق صنف آرایشگران مردانه گفت : ما با وضع بدی که پیدا کرده‌ایم‌ازمقامات بیمه و مالیه خواسته‌ایم که بازرس بفرستند کاسبی ما را با این بیتل بازی و هیپی‌بازی کنترل کنند خواهند دید که اوضاع کارمان کساد است. در بعضی نقاط‌شهر آرایشگران‌مجبور شده‌اند نرخهای مقرره را تاحداقل پائین آوردندو اصلاح سروصورت‌رابه ۱۵ ریال رسانده‌اند ولی آنها هم کاسبی خوبی ندارند . چون اصلاح سروصورت در جنوب شهر هم‌رونقی ندارد .

آخرین سربازان کامبوجی «کریروم» از مقابل کمونیستها گریختند

پنوم‌پن- آسوشیتدپرس-آخرین سربازان‌دولتی کامبوج‌از«کریروم» گریختند و خونین‌ترین نبرد جنك کامبوج را با پیروزی قطعی کمونیستها بپایان رساندند . این پیروزی ممکن است در نقشه های دفاعی کامبوج اثر سوء بگذارد. درمقیاس جنك کامبوج ، سقوط کریروم معادل خروج نیرو های آمریکائی از «خه‌سان» در ویتنام است .

نبرد دراطراف کریروم ۱۸ روز جریان داشت . ناظران نظامی می گویند : هرگز سربازان دولتی نباید وارد این نبرد میشدند زیرا این شکار دام کمونیستها بود. فرماندهی عالی کامبوج از این شکست‌دچار حیرت وکرخی شده است . یك افسر ستاد گفت : ممکن است ما ناچار شویم درهمه نقشه های جنگی خود تجدیدنظر کنیم تا بار دیگر به درون دام‌های مشابه کمونیستها نیفتیم .

وی گفت : فقط دوگردان از نیروهای ما توانستند از کریروم منظم عقب نشینی کنند، بقیه آنها بشکل هزیمت گریختند . این نخستین پیروزی بزرك کمونیستها درجنك کامبوج بوده است .

باراندازان اعتصابی انگلیس علیه رهبران خود شورش کردند

لندن - باراندازان اعتصابی انگلیس دیروز علیه تصمیم سران اتحادیه‌شان به‌پایان‌دادن باعتصاب ۱۵ روزه کارگران اسکله‌و بنادر انگلیس شورش کردند . آنها رهبران اتحادیه‌رابه «فروش‌منافع» کارگران متهم نمودند و خواستار ادامه اعتصاب شدند .

نمایندگان ۴۷ هزار کارگر اعتصابی اسکله های انگلیس روز چهارشنبه نظر دادند که ۵ر۵لیره (۱۰۰ میلیون تومان) بعنوان دستمزد جمعی پذیرفته شود و به اعتصاب ۱۵ روزه‌ای که بیش از یك میلیارددلار به‌بازرگانی‌انگلیس لطمه‌زده است پایان دهند .

آنها روز دوشنبه آینده را روز بازگشت کارگران بکار اعلام کرده‌اند اما جناح مبارز اتحادیه از همه کمیته های کارگری خواسته‌اند خودشان‌تشکیل جلسه بدهند وبا تصمیم رهبران اتحادیه مخالفت کنندو همچنان‌به اعتصاب ادامه دهند.

وزارت حمل‌ونقل انگلیس‌اعلام کرد ۲۸۱ کشتی در اثر اعتصاب باراندازان انگلیس موفق‌به تخلیه بارهای خود نشده‌اند واز اینها۶۹ کشتی حامل مواد غذائی بوده‌اندو ۵۸ کشتی‌دربندرهای غیرانگلیسی لنگر انداخته‌اند .

وزارت حمل و نقل آمارمفصلی درباره خساراتی که اعتصاب به اقتصاد انگلیس زده منتشر کرده است .

دانش آموزان ممتاز بنیاد یزد

دوشیزه صدیقه بنائیان

آقای‌سیدهاشم سیفتی

دوشیزه صدیقه بنائیان درسال تحصیلی ۴۸-۴۹ بین دختران هنرجوی بنیاد یزد و آقای سیدهاشم سیفتی بین دانش آموزان کلاس ششم که دوره ۶ ساله ابتدائی را ضمن آموزش حرفه‌ای در ۳ سال باتمام رسانیده‌اند در امتحانات ششم ابتدائی حائز رتبه اول گردیده‌اند.

دکترای حقوق

رساله‌دکتری‌آقای محمد اصولی نماینده‌مجلس شورای ملی‌تحت عنوان (روش تفسیر در حقوق خصوصی‌یاطریقه استنباط احکام) بادرجه خوب مورد تصویب هیئت داوران دانشکده حقوق قرارگرفت و آقای اصولی دکتر در حقوق شناخته شد .

وزیر آموزش وپرورش

بقیه‌از صفحه‌آخر

ژاپن‌امروز پیشرفته ترین‌تکنولوژی عصرحاضر را در اختیار دارد . در هر گوشه دنیا که محصول صنعتی تازه‌ای در کارخانجات طراحی‌شود قبل‌از آنکه به بازار عرضه گردد ازطرف کارخانجات عظیم ژاپنی مشابه آن ساخته می شودو به بازار می اید.

شهر توکیو از لحاظ عظمت و وسائل ایمنی‌در ردیف پیشرفته‌ترین وعظیم‌ترین مراکز صنعتی‌جهان است . دراین شهر از پل های هوائی‌و خیابان های چند طبقه نیویورك گرفته‌تابرج ایفل پاریس چیز های مشابه‌و بلکه عظیم تری وجود دارد . اگرتلویزیون رنگی در معدودی ممالك پیشرفته وجود داردشما در هر کوره ده ژاپن‌تصویر رنگی‌راروی تلویزیون می‌بینید.

طبق گزارش خبرنگار ما قطعنامه سمینار علوم اجتماعی‌بعد از ظهر امروز یا روزشنبه پس‌فردا صادر خواهدشد .

ازامروز درسینما
گلدیس

جیمز گارنر
دبی رینولدز
و ... تری توماس
در فیلم پاناویژن و رنگی

ماه عسل دوم
How Sweet It Is!
محصول
نشنال جنرال پیکچرز

سئانسها ۳۰ر۳-۳۰ر۵-۳۰ر۷ بزبان فارسی و ۳۰ر۹ بزبان انگلیسی .

۲۰ هزار کشاورز سراسر کشور

بقیه ازصفحه اول

*** هدف ملی**

حدود سه سال و چند ماه قبل بنا به‌امر شاهنشاه آریامهرشرکت مزبور که‌یك‌شرکت کاملاخصوصی وغیر انتفاعی‌است‌باسرمایه گذاری صاحبان صنایع روغن نباتی‌تشکیل شد .

انگیزه تشکیل این شرکت‌یك انگیزه ملی و مملکتی بود. هدف آن افزایش تولید دانه های روغنی با استفاده ازاستعداد مناطق‌مختلف کشور در زمینه امکان عمل آمدن دانه های مزبور واستحصال روغن از این دانه ها در داخل کشوربه منظور رفع نیازمندی از واردات روغن خام خارجی بود .

نهال کوچکی که دراسفند ماه ۱۳۴۵ بنام شرکت سهامی توسعه کشت دانه های‌روغنی غرس گردید و هرلحظه ممکن بودبراثر وزش مختصر باد مخالف از جا درآمده‌و ریشه کن شودامروز براثر استمرار توجهات‌وعنایات‌خاصه ذات‌همایونی و توجه دولت وعلاقمندی وافرارباب صنایع روغن نباتی کشور که تمام هزینه ها و اعتبارات مورد نیاز شرکت را تامین و پرداخت می‌نمایند و همچنین براثر همت و پشتکار مداوم و زحمات خستگی‌ناپذیر کادر علاقمند شرکت که به سرپرستی مدیرانه مدیر عامل محترم ومحبوب‌جناب آقای‌مهندس خدیوی انجام وظیفه میکنند امروز پس از گذشت مدت سه سال و چندماه‌تبدیل‌به‌یك درخت برومندی شده که‌غالب استان هاوشهرستان های کشور راسایه انداخته‌وهزاران کشاورز وزارع درسطح های کوچك و متوسط و بزرك با علاقمندی و حسن استقبال به‌سازمان های‌تابعه آن مراجعه و عقد قرارداد کشت می نمایند .

تمام این عوامل و ایادی دست بدست هم داده و اجرای برنامه عظیمی را که هدف نهائی آن کشت چهارصد هزار هکتار با تولید محصولی معادل پانصدو چهل هزار تن دانه و روغنی معادل دویست‌و هشت هزار تن می باشد آغازنموده است .

بنابراین گفته ماکه برنامه‌های عظیم شرکت برنامه مملکتی وملی است کاملا مقرون به‌حقیقت‌است.

در پیشبرد برنامه های شرکت اغلب بلکه تمام دستگاه های مربوطه دولتی مخصوصا وزارت کشاورزی وبالاخص موسسه اصلاح و تهیه نهال و بذرو اخیرا صندوق توسعه کشاورزی ایران کمال همکاری را داشت‌ودارند . از لحاظ اجرای تحقیقات دانه‌های روغنی‌نیز با دانشکده های کشاورزی ارتباط و همکاری‌مستمر ثمربخشی برقرار است .

رجای واثق وامید صادق همه کارمندان شرکت دراین‌است که این همکاریها و علاقمندی ها و توجهات مقامات عالیه کشور بطور مستمر ادامه داشته نیل به هدف نهائی برنامه های کشت و تولید دانه های روغنی حتی زودتر ازموعد مقرر عمل گردد .

اینك گزارش زراعی دانه های روغنی شرکت را به شرح زیر به استحضار میرساند :

*** سطح کشت دراستان‌ها**

در سال گذشته سطح کشت و تولید دانه های روغنی در مناطق و استان های مختلف کشور بشرح زیر انجام شد :

گرگان	۱۲۲۶۰ هکتار	۸۱۴۸ تن	با ۸۵۳ پیمانکار
مازندران	۶۶۷۰ هکتار	۵۶۱۱ تن	با ۴۱۹۸ پیمانکار
آذربایجان غربی	۹۰۰۰ هکتار	۶۸۶۲ تن	با ۲۹۶۰ پیمانکار
آذربایجان شرقی	۱۹۶۵ هکتار	۱۱۴۳ تن	با ۴۰۸ پیمانکار
همدان‌و کرمانشاهان	۹۰۰۰ هکتار	۵۵۷۹ تن	با ۲۵۰۷ پیمانکار
فارس	۲۵۱۶ هکتار	۱۸۷۲ تن	با ۴۱۰ پیمانکار
اصفهان	۹۰۴ هکتار	۴۸۴ تن	با ۷۸۹ پیمانکار
خراسان	۱۲۲۰ هکتار	۶۰۸ تن	با ۱۲۰ پیمانکار
استان مرکز	۲۷۰۰ هکتار	۱۳۱۱ تن	با ۳۹۴ پیمانکار
جمع	۴۶۲۳۵ هکتار	۳۱۶۱۹ تن	۱۲۶۴۳ پیمانکار

*** برنامه موفقیت آمیز**

همانطوری که جناب آقای‌مهندس خدیوی در نطق خود اشاره‌فرمودند برنامه سال قبل شرکت کاملا موفقیت آمیز بود و برابر آنچه که شرکت در مقابل دولت تعهد انجام آنرا نموده بود در انجام آن بطور کامل توفیق‌حاصل نمود بطوری که در مقام مقایسه‌با عملیات سال‌اول تاسیس شرکت‌سطح کشت‌ومیزان محصول به ۹ برابر افزایش یافت.

گرگان	۳۰۳۸۰ هکتار	با ۱۹۶۶ پیمانکار
مازندران	۲۵۰۰۰ هکتار	با ۸۲۶۳ پیمانکار
آذربایجان غربی	۱۲۶۹۰ هکتار	با ۳۲۸۷ پیمانکار
آذربایجان شرقی	۵۳۵۵ هکتار	با ۱۴۲۵ پیمانکار
همدان و کرمانشاهان	۲۰۵۰۰ هکتار	با ۳۸۰۰ پیمانکار
فارس	۵۱۰۰ هکتار	با ۴۹۱ پیمانکار
اصفهان	۸۲۰ هکتار	با ۵۶۱ پیمانکار
خراسان	۶۳۰۰ هکتار	با ۳۹۴ پیمانکار
استان مرکز	۸۲۳۵ هکتار	با ۵۲۳ پیمانکار
جمع	۱۱۴۳۸۶ هکتار	۲۰۵۴۳ پیمانکار

*** تعداد پیمانکاران**

در سال جاری تعداد پیمانکاران به بیش از بیست هزار نفروسطح سبزبه حدود ۱۱۰ هزار هکتار به شرح زیر بالغ گردیده است :

*** پیش بینی محصول سال جاری**

پیش بینی میشود میزان‌محصول دانه های روغنی‌در سال جاری‌حدود هشتاد هزار تن یعنی دوبراو نیم سال قبل و یابیست‌و دو برابرسال اول تاسیس شرکت بشود .

برنامه های کشت و برداشت دانه های روغنی در سراسر کشور بوسیله ایادی و عواملی انجام می شود که کوچکترین واحد آن کمك‌بازرسان کشت وبه‌ترتیب در جهت بالاتر بازرسان وسربازرسان کشت و کارشناسان و روسای نمایندگی ها هستند . اموراداری ومالی و تدارکات این برنامه ها را قسمت های مالی و اداری شرکت باکارمندان مربوطه انجام می دهند . در حال حاضر تعداد کمك بازرسان و بازرسان و سربازرسان شرکت در تمام مملکت ۱۳۰ نفر است . کارشناسان ده نفر و روسای نمایندگی ها نه نفر می باشند که‌تمام‌آنان و کارشناسان از مهندسین کشاورزی هستند و اغلب بازرسان و کمك بازرسان کشت دیپلمه های کشاورزی می‌باشند .

تعداد کارمندان اداری و مالی که در نمایندگی های تابعه‌شرکت در اجرای برنامه های شرکت و تولید دانه های روغنی باکارمندان فنی همکاری دارند جمعا بالغ بر ۸۵نفر است .

در مرکز کادر قسمت امور زراعی فعلا فقطاز ۶ نفر تشکیل‌می شود و سایر قسمت های مرکزی رویهمرفته ۲۵ کارمند دارند.بطور کلی سعی می شوداز ازدیادپرسنل مخصوصا در مرکز شرکت جدا خودداری و در صورت لزوم قطعی کادر شهرستان هاو نمایندگی‌ها به موازات‌توسعه برنامه های کشت وتولید دانه تقویت شود .

برای توزیع بذر و کودوهمچنین خرید محصول از کشاورزان و پیمانکاران کشت دانه های روغنی شرکت جمعا ۷۵ مرکز خرید در نقاط مختلف کشور بوجود آورده که با این ترتیب موجبات تسریع اجرای عملیات شرکت‌از یکطرف وراحتی وتشویق‌پیمانکاران ازطرف دیگر فراهم گردیده است .

برداشت محصول‌دانه های‌روغنی در سال جاری بنا به علل چندی حداقل ۱۵ روز زودتر از سال گذشته شروع خواهد شد ودرماه های شهریور ومهرحدود نوددرصد محصول خریداری وبه کارخانجات روغن کشی حمل خواهد شد.

در خاتمه امیدوار است همانطوری که‌قبلا نیز مذکور افتاد با استفاده ازجمیع امکانات که برای شرکت‌و بالاخص قسمت‌زراعی شرکت‌بوجود آمده در سال جاری و سالهای متمادی بعد در اجرای برنامه هائی که به‌عهده‌قسمت زراعی‌ونمایندگی های شرکت واگذار گردیده‌است توفیق کامل حاصل و موجبات خرسندی و رضایت خاطر مبارك شاهنشاه‌آریامهر فراهم‌وسرافرازی وافتخار بزرك‌همه کارکنان شرکت را نصیب شود .

آگهی مزایده

شرکت تعاونی تهیه وتوزیع گوشت گاو وگوساله وگاومیش تهران وحومه کلیه پوستهای گاو وگوساله وگاومیش محصول کشتار روزانه (دم کارد) را ازتاریخ ۲۱ر۵ر۴۹ لغایت اسفندماه ۱۳۴۹ باشرایط زیر بفروش میرساند :

۱- پیشنهاد دهندگان بایستی درموقع تسلیم پیشنهاد مبلغ پانصد هزار ریال بحساب ۸۰۰ شرکت دربانك اعتبارات تعاونی توزیع کشتارگاه پرداخت ورسید آنرا پیوست پیشنهاد خود بدفتر شرکت واقع در دروازه شمیران خیابان هدایت تسلیم‌و چنانچه پس‌از اصابت‌مزایده از انعقاد قرارداد امتناع نمودندمبلغ سپرده نامبرده بسود شرکت ضبط خواهد شد .

۲- داوطلبان شرکت در مزایده بایستی در ساعات اداری (صبح وعصر) برك شرایط مزایده را از دفتر شرکت دریافت‌و پس‌از امضاء به‌ضمیمه پیشنهاد خود تاساعت دوازده صبح روز پنجشنبه ۱۵ر۵ر۴۹ لاك ومهر شده بدفتر شرکت تسلیم ورسید دریافت نمایند .

۳- پیشنهادات باید صریح وواضح‌بوده وشرکت به‌پیشنهادات مشروط وفاقد سپرده بانکی ویا خارج از موعد مقرر رسیده باشد ترتیب‌اثر نخواهد داد وپیشنهادات واصله درساعت پنج بعدازظهر روز شنبه ۱۷ر۵ر۴۹ درمحل شرکت بازوقرائت‌خواهد شد حضور پیشنهاد دهندگان درجلسه مزایده آزاد وشرکت در رد وقبول یك یاکلیه پیشنهادات مختار است .

شرکت تعاونی تهیه‌وتوزیع گوشت گاو تهران وحومه
آ-۲۸۹۶۸

کانون انتشارات محمدی تقدیم میدارد
جامعه معظم روحانیت، استادان، دانشمندان ، دانشجویان عزیز
ترجمه
تفسیر المیزان
جلد بیستم
بقلم دانشمند محترم محمد جواد حجتی
بانضمام فهرست سایرمجلدات منتشر شد
شرایط کنونی جهان نوشته شده وعالی ترین مزیت آن برسایر تفاسیر آن است‌که تفسیرقرآن‌بقرآن‌است
شماخواننده عزیزازهرطبقه‌ای که‌باشید تفسیرالمیزان عالیترین ومطمئن ترین رهبرشما بسوی‌جهان پرعظمت مفاهیم عالیه قرآن است .
دوره‌کامل موجود ودر دسترس کلیه‌علاقمندان‌میباشد.

کارنامه
سیاسی ، اجتماعی و اخلاقی
محمد«ص»
بقلم : محمدحسین مظفر ترجمه مصطفی‌زمانی
این کتاب دارای چهاربخش: از بعثت تا هجرت ، ازهجرت پیغمبر (ص) و پیشرفت اسلام برشته تحریر درآمده‌است.
ارزش با قطع جیبی ۵۰ ریال با جلد طلا کوب قطع بزرك
تاوفات، علل تکامل اسلام، تشویق‌محمد(ص) ازاخلاقیات و بالاخره یك تاریخ کامل و مختصر و مفید است که از حیات
ترجمه تفسیر المیزان تنها تفسیری است که در ۱۰۰ ریال

نماز
مکتب عالی تربیت
بقلم : ناصر مکارم شیرازی
صاحب‌امتیاز مجله درسهائی‌از مکتب‌اسلام
ارزنده‌ترین هدیه و ارمغان برای تمام کسانیکه بخانواده خودشان علاقمندند و میخواهند رابطه‌شان با خدای بزرك قطع نگردد . هدیه ۱۵ ریال
مرکز انتشار : تهران - خیابان شاه‌آباد تلفن ۳۳۸۶۳۵
آ-۲۸۶۰۶ ۱-۲

جناب آقای هویدا نخست‌وزیر محبوب
وجناب آقای پرتو وزیر محترم دادگستری

توجه خاص وعنایتی که آنجنابان درامر معالجه جناب آقای مسیح عطارد معاون وزارت دادگستری وسرپرست ثبت کل و اعزام ایشان‌بخارج مبذول فرموده‌اید اثرعمیق در روحیه کارکنان ثبت کل بوجود آورده وآنها را بیش‌از پیش به‌آینده امیدوار و ایمان راسخ پیدا نموده‌اند که پاسداران جبهه مقدم انقلاب‌شاه‌و مردم همواره از خدمتگزاران واقعی تجلیل و حمایت میکنند اینجانب بنابوظیفه وجدانی وبنمایندگی ازطرف کلیه کارمندان وکارکنان ثبت‌آمل در مقابل عظمت روح انسانی آنجنابان سر تعظیم فرود آورده وتوفیق بیشتر خدمت را دراجرای منویات رهبر عالیقدر شاهنشاه آریامهر ازدرگاه خداوند مسئلت دارد .
جمشید حریری رئیس اداره ثبت آمل
آ-۲۸۹۷۴

تبریکات
جناب آقای مرتضی کامران
حسن انتصاب آن جناب را بریاست‌ناحیه۱۲آموزش وپرورش تبریك عرض مینماید هشیار

جناب آقای دکتر توانا
انتصاب بجا وشایسته آن جناب را بمدیریت‌کل بهداری استان اصفهان تبریك موفقیت روز افزون جنابعالی را در راه خدمت بکشور وپیشبرد هدفهای انقلاب سفید آرزومندیم .
عزیزالله پرستاران - علی‌اکبر مهدیزاده

خنده
خوب بخندید!... برایتان مفیداست!

بها: ۱۰ ریال
مجموعه‌ای ازبهترین کاریکاتورها وشوخیهای سال که نه تنها درتعطیلات تابستان بلکه درتمام سال شما را خواهد خنداند .
این نشریه را در سراسر کشور از روزنامه فروشیها تهیه فرمائید

POLYGLOT
مرکز آموزش
زبان را از معلم اصلی بیاموزید
انگلیسی توسط معلم انگلیسی
فرانسه توسط معلم فرانسوی
آلمانی توسط معلم آلمانی
درهرکلاس فقط به ۱۶ نفر دانشجو تدریس میگردد
ساده ترین روش های علمی جهان برای تدریس درکلاسهای پلیگلات برای آموزش سریع مورد استفاده قرارمیگیرد
تدریس دروس بازرگانی ، تند نویسی ، ماشین نویسی آی . بی . ام
مثل هزاران هزار دانشجوی این مرکز آموزشی بین المللی درسراسر جهان بدانش خود بیافزائید وشغلی مناسب باشخصیت خود بدست آورید
تهران - خیابان همایون
پشت سفارت انگلیس شماره ۶۴ - تلفن : ۳۱۲۵۸۶
پلیگلات

آخر سومین هفته
نمایش فقط در
سینما

امپایر

ماجرای عشقی پر اضطراب و هیجان انگیز که از جنایت و پلیدیها بوجود آمده بود . او مامور بود و برای انجام ماموریتش تاسرحد مرگ پیش رفت و زمانی فرارسید که قلبش فریاد زد: دوستت دارم!

مارلون براندو
در فیلم
شب بعد از حادثه
رنگی
The Night of the Following Day
باشرکت: ریچارد بون
ریتا هیورث نو
پاملا فرانکلین
محصول کمپانی یونیورسال

قاتل اعتراف می کند

رئیس حسابداری آموزش و پرورش صومعه‌سرا را چگونه کشتم؟

محمد واقعدوست

قاتل پس ازفرار به مشهد وقتی که عکس خودرا در روزنامه اطلاعات مشاهده کرد از ترس به رشت بازگشت و تسلیم پلیس شد

در شماره دیروز نوشتیم محمد واقع‌دوست مستخدم روزمزد اداره آموزش و پرورش صومعه‌سرا ، خودرا به‌عنوان قاتل مرحوم اکبری رئیس اداره حسابداری آموزش و پرورش صومعه‌سرا به مقامات انتظامی گیلان تسلیم کرده‌است.

اعتراف

محمد واقع‌دوست دیروز پس از آنکه خودرا به‌مقامات انتظامی تسلیم کرد گفت:

«آقای اکبری همیشه مراسرزنش می‌کرد ، سرکوفت میزد و جلوی ارباب رجوع تحقیرم مینمود. رفتار او باعث میشد که سایر کارمندان اداره هم از رعایت احترام نسبت بمن خودداری کنند. کینهٔ اکبری بخاطر این اعمالش در دل من جوانه زد وچون او دست از اعمال خود نکشید تصمیم گرفتم از وی انتقام بگیرم . روز پنجشنبه که جنایت اتفاق افتاد روزی بود که من می‌بایست حتما نقشه‌ام را اجرا می‌کردم زیرا قبلا چندبار نقشه‌ام نقش برآب شده بود . آن روز ازاول وقت اداری در پی فرصت مناسبی بودم تا اکبری را بجائی که می‌خواستم بکشانم . ساعت ۱۱ صبح وقتی اکبری برای گرفتن پول به‌بانک رفت این فرصت بدست از بانک خارج شد ، جلوی بانک خودرا به‌او رساندم و پس ازسلام گفتم :

ـ خبرداری دیشب منزل رئیس رادزدزده !؟

رئیس آموزش و پرورش صومعه ـ سرا برای معالجه به تهران رفته ودرخانه‌اش را که قسمتی از بایگانی اداره به‌آنجا منتقل‌شده است به امید کارمندان اداره باز گذاشته بود .

نقشه من گرفت و آقای اکبری پس از شنیدن این حرف بانگرانی تمام وباعجله باتفاق من بسوی خانه رئیس اداره براه افتاد . او را از درواقع در داخل کوچه بدرون خانه بردم تاکسی متوجه نشود .

وقتی وارد منزل شدیم اکبری را طبق برنامه‌ای که قبلا طرح کرده بودم به‌اطاق خواب رئیس اداره بردم . من پشت سراو حرکت کردم و وقتی وارد اطاق خواب رئیس آموزش و پرورش شدیم، اکبری برای برداشتن یك‌صفحه گرامافون که روی زمین افتاده بود ، خم شد و من که از قبل آماده بودم باکاردی که همراه داشتم ضربه‌ای به‌اوزدم و بعد با یك حرکت سریع‌نقش برزمینش ساختم .

خون از گلوی اکبری فوران میزد ، باوجود این ، بمن حمله کرد . از خودم دفاع کردم و او برای فرار از ضربات بعدی تیغه کارد مرا درمشت گرفت که در نتیجه دستش مجروح شد .

براثر فوران خون سروصورت اکبری یکپارچه قرمز شد وخون جلوی چشم اوودر نتیجه دیدش راگرفت ، چشمان اکبری دیگر جائی را نمی‌دید . هراسان دور خود میچرخید و نمی‌دانست چه بکند ، در همین اثنا پایش به لبه تختخواب برخورد کرد و برزمین غلطید من بااستفاده از این فرصت بسوی او هجوم بردم و آخرین ضربه را وارد کردم واین ضربه رئیس حسابداری را ازپای درآورد.

وقتی آقای اکبری مرد و من مانده بودم و جسد بیجان او، کف اطاق را دریائی از خون پوشانده بود برای آنکه آثار جرم رامحو کنم جنازه آقای اکبری رادرقالی و لحاف پیچیدم و سر حوض رفتم و در حیـن شستشوی دسـت و صورتم تصویر خود را در آب حوض دیدم ، تمام لباسهایم آغشته به‌خون بود . متوجه شدم که با این لباسها قادر نیستم‌از منزل بیرون بروم ،زیرا توجه مردم را جلب‌می‌کردم ودستگیر میشدم . به اطاق بازگشتم اول چاقو را از پنجره به مردابی که در پشت خانه قرار دارد پرتاب کردم و بعد لوله طویلی را به شیر آب وصل کردم و کوشیدم اتاق را بشوییم ، اما هرچه آب میریختم وضع بدتر میشد ، گوئی آبهائی که از لوله خارج میشد به خون تبدیل میگردید. از شستن خون صرفنظر کردم بسراغ کمد لباسهای رئیس‌آموزش وپرورش رفتم . لباسهای او را خارج ساختم و یك پیراهن ویکی‌از شلوارهای رئیس را پوشیدم و لباسهای خود را زیر تخت رئیس اداره انداختم ، و بعد برای آنکه جسد متعفن نشود و راز قتل برملانگردد چند شیشه الکل را که در اطاق‌بود بروی جسدآقای‌اکبری ریختم و از اطاق خارج شدم .

ضمنا برای آنکه موقع فرار پول در اختیار داشته باشم مقداری از پولهائی را که اکبری از بانك گرفته بود از جیب وی برداشتم .

چون روز پنجشنبه بود ، قبل از اینکه از محل جنایت فرار کنم ، برای آنکه توجه کسی جلب نشودبه ساختمان مجاورکه محل اداره‌آموزش وپرورش است رفتم و پرچم اداره را به‌علامت تعطیل هفتگی بالا بردم . و سپس به‌خانه خود رفتم و پس از تعویض لباسهایم گفتم که برای استراحت عازم بندر پهلوی هستم‌ولی درحقیقت مقصدم تهران بود ..

تقاضای آمرزش

متهم به قتل اضافه کرد به تهران و از آنجا به مشهد رفتم . در مشهد برای خود تقاضای آمرزش کردم..

در مشهد بود که شرح کشته‌شدن آقای اکبری و عکس خودم را که در روزنامه اطلاعات چاپ شده بودیدم و خواندم . وجدانم ناراحت شد ،آن شب نتوانستم بخوابم و بواسطه اینکه وضع روحیه‌هرلحظه‌بدتر میشد تصمیم گرفتم به رشت بروم و خودم راتسلیم کنم و این تصمیم خود را فورا اجرا کردم .

در محل حادثه

خبرنگار ما در رشت که این‌مطلب را ارسال داشته اضافه کرده است شب‌گذشته «محمد واقعدوست» متهم به قتل رئیس حسابداری آموزش و پرورش صومعه‌سرا ، از شهربانی رشت به شهربانی صومعه‌سرا انتقال یافت ، وی‌سپس در حضورآقای‌غواص رئیس دادگاه ، سرگرد ثارالهی‌رئیس شهربانی صومعه‌سرا و آقای ادیب رئیس اداره آگاهی رشت ، صحنه جنایت را در محل وقوع قتل تشریح کرد .

چهار نفر

«محمد واقعدوست» پس ازتشریح صحنه قتل اعتراف کرد که تصمیم داشته است چهار نفر از کارکنان آموزش و پـرورش صومعه‌سرا را بکشد . از این چهار نفر وی موفق به‌کشتن«عباس اکبری»رئیس‌حسابداری آموزش و پرورش صومعه‌سرا گردید.

«واقعدوست» اظهار داشت : این چهار نفر همیشه مرا تحقیر میکردندو باعث سرافکندگی من میشدند .

مرحوم اکبری (مقتول)

رجوع به‌کارشناس ! این صحنه ، پس از تصادف مختصر یك تاکسی باالاغی که حامل تره‌بار بود پدید آمده وبراثر سقوط بار از روی الاغ ، چند دسته سبزی روی زمین افتاده است .

حادثه در حاشیه شهر روی‌داد و صاحب الاغ که سبزی ها را برای فروش به مشتریان خودحمل میکرد ، مدعی بود که راننده تاکسی مقصر است و بایدخسارت سبزیهائی را که روی زمین افتاده بدهد ، حال آنکه راننده تاکسی او را مقصر می دانست.

این عکس هنگامی برداشته شده است که صاحب تره‌بار اصرار داشت کارشناس تصادفات باید طرف مقصر را در این حادثه تعیین کند .

عکس‌از محمود محمدی

۲ سارق مسلح دریك کارخانه صابونسازی تهران دستگیر شدند

دو سارق مسلح شب گذشته درخیابان رزم‌آراتوسط‌ماموران ژاندارمری دستگیر شدند.

این دو نفر که عباس و آشور سیار نام‌دارند تسلیم دادرسی‌ارتش شدند .

خبرنگار اطلاعات گزارش داده است : ساعت یازده شب گذشته ماموران ژاندارمری‌فرح آبادخزانه ضمن گشت شبانه خود صدای شلیك چند تیر بیاپی را شنیدند. این صدا از داخل یك کارخانه صابون سازی واقع در خیابان‌رزم آرا شنیده می شود .

ماموران خود را به محل حادثه رسانیدند و متوجه شدند که دو جوان مشغول زدوخورد با کارگران کارخانه هستند .

این دونفر بادیدن ماموران قصد فرار کردند ، ولی به زودی به دام افتادند .

در بازرسی بدنی دزدان،ماموران یك قبضه سلاح کمری با ۹فشنك ویك‌چاقوی‌ضامندار بدست‌آوردند.

برروی زمین نیز سه‌پو که‌فشنك افتاده بود که‌بوسیله ماموران ژاندارمری جمع آوری شد .

کارگران کارخانه به ماموران گفتند: سارقین قصد سرقت‌صابون داشتند و حتی دو کیسه صابون‌را نیز از کارخانه بیرون برده بودند که متوجه ماجرا شدیم .

در تحقیقاتی که‌ماموران‌ژاندارمری در اطراف حادثه به عمل آوردند معلوم شد که این دو نفراز چادر‌نشینانی هستند که تابستان ها در جنوب تهران زندگی می کنند.

دستگر شدگان که عبارتند از عباس سیار ۴۰ ساله و آشورسیار سی ساله بامداد امروز به اتهام سرقت مسلحانه از طرف ماموران ژاندارمری تحویل مقامات قضائی ارتش شدند .

زنی باخواستگار دخترش ازدواج کرد!

یك دختر ۱۸ساله‌اهوازی از مادر خود که خواستگار اورا از چنگش درآورده و باوی ازدواج کرده است به شورای داوری اهوازشکایت کرد و تقاضای تعقیب او را نمود !

این دختر که مریم نام دارد دیروز درشورای داوری اهواز گفت : مادرم که ۴۶ ساله‌است بـامن به‌رقابت برخاسته . او مردی را که بخواستگاری من آمده‌بود با تطمیع وادار کرده‌است که بجای من با وی ازدواج کند . بعلاوه مادرم این‌مرد رابخانه پدری من آورد و از او مثل داماد سرخانه ها پذیرائی‌می کند و من‌تقاضای تعقیب مـادرم را دارم و درخواست دارم اموال پدریم راکه مال من و در تصرف مادرم است از او گرفته و بخودم تحویل دهید .

مادر مریم که برای ادای توضیحات به شورای داوری احضار شده بود در مقابل ادعای دخترش گفت :

ـ مریم راست می‌گوید: من باخواستگار او ازدواج کرده‌ام ولی این ازدواج بخاطر خیر و مصلحت خود اوبوده‌است ، زیراخواستگار وی ۴۴ سال دارد ومن‌راضی نیستم دخترم را بمردی که ۲۶ سال از او مسن‌تر است شوهر بدهم .

دختر من به پدر مرحومش علاقه خاصی داشت و شاید به‌علت همین علاقه است که حالا در سن ۱۸ سالگی به مردان مسن ابراز علاقه می کند ومایل است با مردی ازدواج کند که همسن پدر اوباشد ، اما من جلوی اورا می‌گیرم .

گزارش خبرنگار ما در اهواز حاکی است :

ـ هنگامی که اعضای‌شورای داوری سرگرم رسیدگی به کار این مادر و دختربودند قرار شد مادربجای‌خواستگار دخترش که حالا شوهر او شده است یك شوهر خوب و مناسب برای دخترش‌پیدا کند !

بانو عصمت حقشناس هفتادساله عکس بالا به علت اختلال حواس هفته قبل از منزل خارج وتاکنون بازنگشته است . هرس اطلاعی از نامبرده دارد استدعا می شودبرای رضای خدا ورفع پریشانی بستگان وسیله تلفن ۶۵۸۰۵ خبردهد و مژدگانی دریافت دارد .

عکس بالا حمید رضا برزوده۱۳ ساله مدت ۵ روز است که ازمنزل خارج شده واطلاعی از او نیست. خواهشمند است چنانچه کسی از او اطلاعی دارد به تلفن ۳۰۳۱۸۸ اطلاع دهد .

پسر بچه ۱۶ ساله‌ای بنام‌سید شعیب صالحی روز شنبه گذشته از منزل خارج و هنوز به منزل مراجعت ننموده از کسانی که از او اطلاعی دارند به‌نشانی سازمان تربیت بدنی سیدداود صالحی یا روزنامه اطلاعات سید علی زمانی اطلاع دهند .

ضیاء

خواننده نسل جوان
طبق قراردادی که با کاباره

باکارا

واقعدوست
باکار ابرنامه اجرا میکند .
۴ ساعت آتراکسیون بی‌نظیر
همه شب در کاباره

باکارا

تلفن رزرو
۶۲۷۷۸۰

همه هفته روزهای جمعه ساعت۱۱ صبح بزرگترین کنسرت سال با شرکت ارزنده‌ترین هنرمندان کشور در
سینماتئاتر پلازا
تلفن‌های رزرو ۴۴۲۵۵ـ ۴۸۱۷۷

تجدید آگهی مناقصه

انجمن ملی حمایت کودکان دستمزد پخت و بسته بندی و تحویل حدود دو هزار تن نان روغنی ماشینی برنامه تغذیه‌دانش آموزان دبستانی در سال تحصیلی ۴۹ـ۵۰ را با شرایط زیر به مناقصه می گذارد :

۱ـ مواد اولیه مورد احتیاج جهت تهیه دو هزار تن نان روغنی ماشینی(آردستاره‌روغن‌نباتی‌هیدر وژنه ـ شکر) بوسیله انجمن متناوبا در اختیار برنده مناقصه گذارده خواهد شد و سایر مواد جزئی لازم نیز بعهده تهیه کننده نان روغنی مذکور می باشد .

۲ـ نانهای روغنی ماشینی می بایستی در کاغذ های مومی و جعبه های مقوائی ۴۸۰ گرمی به تعداد ۲۴ جعبه در هر کارتن بسته بندی شده تحویل گردد .

۳ـ نانهای تهیه شده دارای مارك اختصاصی انجمن خواهد بود طرح و نقشه و متن جملاتی که بروی نان روغنی و جعبه ها و کارتن های مربوطه باید نقش شود ازطرف انجمن تعیین‌وبوسیله برنده مناقصه تهیه خواهد شد .

۴ـ مقدار تحویلی روزانه نان روغنی حداقل ۲۰ تن خواهد بود .

۵ـ داوطلبان بایستی دارای کارخانه مجهزی باشند که ازنظر فنی و بهداشتی و قدرت تولید مورد تائید انجمن قرار گیرد و بتوانند برنامه پخت را در یك محل و زیر نظارت انجمن اجرا نمایند .

۶ـ پیشنهاد دهندگان بایستی مبلغ یك میلیون ریال بعنوان سپرده به حساب شماره ۲۲۷ بانك بازرگانی ایران شعبه خیابان ایرانشهر پرداخت و رسید آنرا ضمیمه پیشنهاد خود نمایند در صورتی که حائز حداقل قیمت پس از اخطار انجمن ظرف مدت یك هفته از امضاء قرارداد استنکاف و تعلل ورزد سپرده اوبنفع انجمن ضبط وبابرنده بعدی‌قرار داد منعقد میشود چك ویا وجه نقد ضمیمه پیشنهاد قبول نمی شود و سپرده نفر دوم و سوم تا تنظیم قرارداد با برنده مناقصه مسترد نخواهد شد

۷ـ واجدین شرایط می توانند پیشنهادات‌خود را همراه رسید سپرده موضوع ماده ۶در پاکت لاك و مهر شده که روی آن عبارت (مربوط به دستمزد پخت و بسته بندی نان روغنی‌ماشینی) قید شده باشد تاساعت ۹ صبح روز شنبه بیست‌و چهارم امرداد ماه سال چهل و نه بدفتر انجمن واقع در خیابان پهلوی میدان ولیعهد خیابان خسرو خاور پلاك ۲۹ تسلیم و رسید دریافت دارند .

۸ـ پیشنهادات واصله در ساعت ده صبح‌همانروز درکمیسیون رسیدگی به مناقصه باز و قرائت خواهد شد . حضور پیشنهاد دهندگان در کمیسیون مزبور آزاد است .

۹ـ انجمن در رد ویا قبول‌یك یا کلیه پیشنهادات بدون‌ابراز دلیل مجاز و مختار خواهد بود . انجمن ملی حمایت کودکان

آ ـ ۲۸۵۹۲ ۱ـ۲

ما،همه، به«ویتامین ایکس» نیاز داریم!

دکتر «گیلوردهاوزر» برای همه علاقمندان به‌مقالات جالب ، نام آشنائی‌است .او، بتازگی مقاله فوق‌العاده جالبی تهیه کرده که در سفر «مهدی نراقی» به‌امریکا، بدوستداران ایرانی خود هدیه داده است.

اطلاعات بانوان

این مقاله را همراه زندگینامه فاطمه زهرا (ع)، سرگذشت فریدون و فروغ بقلم فرخزاد ، داستان محله پیتون و دهها رپورتاژ و مقاله در بارهٔ مسائل هنری ، سینمائی ، علمی ، اجتماعی و داستان‌های جذاب در این شماره چاپ کرده است.

آب لیمو سوس گوجه فرنگی
پیتزا پیتزا 1&1
محصول درجه یك از مواد درجه یك

متمم آگهی مناقصه ۴۳۷۵ ـ۲۵ر۴۹
مربوط به ۱۱۰۰۰ متر کابل پروتودر ۲۰ زوجی

علاوه‌بر ۱۱۰۰۰ متر کابل نامبرده ۱۴۰۰۰ متر کابل هوائی تلفن مورد نیاز احتیاج شرکت ملی ذوب آهن ایران است . مشخصات ۱۴۰۰۰ متر کابل نامبرده نیز در برگ مشخصات ضمیمه اسناد مناقصه مندرج است ، مبلغ سپرده شرکت در مناقصه به ۵٪مبلغ پیشنهادی تصحیح میگردد وداوطلبان مایل بشرکت در مناقصه میتوانند هریك از موارد فوق رایکجا یا به تفکیك پیشنهاد دهند. وشرکت ملی ذوب آهن نیز میتواند تواما یابتفکیك از فروشندگان مختلف خریداری نماید .

سایر شرایط مناقصه بقوه خود باقیست م.الف ۴۵۸۱

۸ـ۱ آ ـ ۲۸۱۹۴ شرکت ملی ذوب‌آهن ایران

ته‌دانسان
همه هفته روزهای جمعه در
کاباره باکارا
ازساعت ۵ تا ۱۰ بعدازظهر

زیر نظر و باشرکت : ضیاء
(تام جونز ایران)
بهمراهی موزیك(پپی استرودی‌ازایتالیا
کوپل ۳۰۰ ریال ـ تلفن ۶۲۷۷۸۰

از هفته آینده
یك داستان پرماجرای پلیسی وجاسوسی باقویترین صحنه های اکسیون‌دار بیسابقه

جوانان هرهفته منتشرمیشود

آخرین هفته نمایش در
شهرفرنگ

اولین‌سینمای ممتاز ۴ ستاره ایران
★★★★

دیك‌وان‌دایك
سالی‌آن‌هاوز
لیونل‌جفریز
در فیلم

چیتی چیتی بنگ بنگ
رنگی ـ ۷۰ میلیمتری باصدای استریوفونیك
محصول یونایتدآرتیست

روز شنبه ساعت۹ر۴۵ بعد ازظهر ویکشنبه ساعت ۱۱ صبح این فیلم در سینما شهر فرنگ بزبان انگلیسی نمایش داده میشود .

آغاز هفته دوم
نمایش در سینما
کاپری
پرافتخارترین فیلم تاریخ سینما و زیباترین داستان عشقی جهان
اودری‌هپبورن
رکس‌هریسون
در

بانوی زیبای من
برنده ۸ جایزه اسکار
رنگی ـ بطریقه ۷۰ میلیمتری
باصدای
استریوفونیك ۶ باندی
محصول برادران وارنر

فرانکفورتر مخصوص
هرجمعه در ساعت ۱۲ بوئینگ ایرایندیا شما را بدون توقف به مراکز کار و تفریح آلمان سریعتر میرساند .
چه‌کسی مدعی است که ما یك‌سوسیس هم نمیدهیم ؟
AIR-INDIA
تهران ـ خیابان حافظ شماره ۳۷ تلفن‌های ۴۱۴۵۲ ـ ۶۹۸۱۰ ـ ۴۳۲۰۸

مجالس ترحیم

باکمال تاسف وتاثر درگذشت شادروان بانو قمرالزمان خواجه نوری مادربزرگوار همسر آقایان مهندس لطف‌الله ، مهندس منوچهر محامدی و بهمن سپه‌پور دوست وهمکاران عزیز خود را به اطلاع میرساند .مجلس ختم مردانه از ساعت ۹تا ۱۱ وزنانه ۱۱تا۱۳روز جمعه نهم‌مرداد ماه در خانقاه صفی‌علیشاه برگزار خواهدشد.

سندیکای مهندسین مشاور معمار

آ_۱۴۱۲۵

باکمال‌تاسف وتالم درگذشت‌خانم قمرالزمان خواجه‌نوری مادرخانم‌آقایان مهندس لطف‌الله،مهندس منوچهرمحامدی وبهمن‌سپه‌پور راباطلاع کلیه بستگان‌و دوستان‌و همکاران می رساند‌مجلس ختم مردانه روز جمعه نهم‌مرداد ماه ساعت ۹الی ۱۱ومجلس ختم زنانه از۱۱الی۱ بعدازظهر درخانقاه صفی‌علیشاه برگزار خواهدشد.

دفترفنی ایران ـ مهندسین‌مشاور

آ_۱۴۱۳۹

باکمال تاثروتالم درگذشت‌بانو قمرالزمان خواجه‌نوری مادرخانم آقایان مهندس لطف‌الله ، مهندس منوچهرمحامدی‌و بهمن‌سپه‌پور رابه‌اطلاع منسوبین دوستان و همکاران گرامی میرساند . مجلس‌ترحیم مردانه آن مرحومه جمعه نهم‌مرداد ماه از ساعت ۹الی۱۱ ومجلس ترحیم‌زنانه از ساعت ۱۱الی۱ بعدازظهر در خانقاه صفی‌علیشاه منعقدخواهدبود .

مهندسین مشاور مدام ـ مندا ـ مقتدر آندرف

آ_۱۴۱۳۷

مهندسین مشاور مقتدر ـ آندرف

یااندوه فراوان درگذشت بانوقمرالزمان خواجه‌نوری مادربزرگوار همسر آقایان مهندس‌لطف‌الله ، مهندس منوچهر محامدی وبهمن سپه‌پور دوست‌وهمکاران عزیز خود را به اطلاع میرساند .مجلس ختم مردانه از ساعت ۹تا ۱۱ وزنانه ۱۱تا ۱۳روز جمعه نهم مرداد ماه درخانقاه صفی‌علیشاه‌برگزار خواهدشد.

مهندسین نکتارپاپازیان (آندرف)ـ مهندس محمدرضامقتدر

آ_۱۴۱۲۳

مهندسین مشاور مندا

بانهایت‌تاثر درگذشت شادروان بانوقمرالزمان خواجه نوری مادرگرامی همسرآقایان‌مهندس لطف‌الله ،بهمن‌سپه‌پورو مهندس منوچهر محامدی یکی از مدیران این موسسه رابه اطلاع میرساند . مجلس‌ختم مردانه از ساعت ۹تا ۱۱وزنانه ۱۱تا ۱۳ روز جمعه نهم‌مرداد ماه در خانقاه صفی‌علیشاه برگزارخواهدشد.

آ_۱۴۱۲۱

بانهایت‌تاسف درگذشت‌شادروان بانوقمرالزمان خواجه‌نوری نوری‌مادرگرامی همسرآقایان مهندس لطف‌الله ،بهمن‌سپه‌پورو مهندس منوچهر محامدی یکی‌از بدیران این موسسه رابه مدام رابه‌اطلاع میرساند مجلس ترحیم مردانه از ساعت ۹ تا۱۱وزنانه ۱۱تا۱۳روز جمعه نهم‌مرداد ماه در خانقاه صفی‌علیشاه برگزار خواهدشد.

مهندسین مشاور مدام

آ_۱۴۱۱۵

دفترفنی‌ایران

بانهایت‌تاسف درگذشت‌شادروان بانوقمرالزمان خواجه‌نوری مادر عزیز همسر آقایان مهندس لطف‌الله ، بهمن‌سپه‌پور و مهندس منوچهر محامدی عضوهیئت‌مدیره‌این دفتررابه‌اطلاع میرساند . مجلس‌ترحیم مردانه از ساعت ۹تا ۱۱ وزنانه ۱۱ تا۱۳روز جمعه نهم‌مرداد ماه در خانقا ه‌صفی‌علیشاه برگزار می گردد .

باکمال‌تاسف‌فوت‌بانو فخرالزمان خواجه نوری مادر زن گرامی دوستان عزیزمان‌آقایان‌مهندس‌لطف‌اله منوچهرمحامدی وبهمن‌سپه پور را باطلاع‌دوستان‌وآشنایان میرساند .مجلس ختم مردانه از ساعت ۹تا ۱۱صبح‌روز جمعه نهم مرداد ماه ومجلس ختم زنانه در همان روز از ساعت ۱۱ صبح تایك بعد از ظهر در خانقاه صفی‌علیشاه منعقد می گردد.

ملکشاه ظفربختیار ،اورنك‌دانا ، سیروس‌وهاب‌زاده ، اسکندر ارجمند، سیاوش ارجمند،حسینقلی مافی، بیژن‌هاتفی، داراوهاب‌زاده ، حمید قدیمی ، هدایت بهبهانی.

آ_۱۴۱۰۷

باکمال‌تاسف وتاثر فوت‌بانوفخرالزمان خواجه‌نوری رابه اطلاع‌اقوام‌وآشنایان میرساند. مجلس ختم مردانه از ساعت۹ الی ۱۱صبح‌روز جمعه نهم مرداد ماه ومجلس ختم زنانه در همان روز از ساعت ۱۱صبح‌الی‌یك‌بعدازظهر در خانقاه صفی‌علیشاه منعقدخواهدبود

خانواده های خواجه‌نوری ، وافی ، محامدی ، سپه‌پور، اسفندیاری ، راد ، قریب ، خاتنی ، مصطفوی ،موسوی بهبهانی ، عدل ، اتحادیه ،امیری

آ_۱۴۱۰۹

بعموم‌افراد خانواده های عزادار‌بویژه بازماندگان آن مرحومه مصیبت‌وارده را تسلیت میدهیم .

خانواده‌های: مدحت. هادوی. سید موسائی . منحوری. فهمی.حیدرخوئی. عبداللهی. پورطبیب.هاشمی. رحیم‌زاده‌خوئی. طسوجی . یارائلو . میرشب . آذری. منجم‌زاده . شادان . فتوره‌چی. قراچه‌داغی. جعفرزاده. هوشیاری. جوادزاده.صادق نوبری. جوادیان . سلطانی. اکرمی‌پور. طلوعی . سلطانی. دروازی. توتونچیان . سید حسینی . میرمحمدی .نیك‌پی. انصاری .

بانهایت تاثر وتاسف درگذشت آقای مهندس میرعلی‌اکبر مدحت را باستحضار میرسانند مجلس ترحیم مردانه و زنانه آنمرحوم روز یکشنبه یازدهم مردادماه ۱۳۴۹ ازساعت۹الی ۱۱ بامداد در مسجد الجواد (ع) واقع درمیدان ۲۵شهریور برگزار خواهد بود . (ازبانوان شرکت‌کننده تقاضا میشود باپوشش کامل درمجلس ترحیم شرکت فرمایند.)

آ_۱۴۱۳۱ ۱ـ۳

بعموم بازماندگان آنمرحوم مصیبت‌وارده راتسلیت میدهیم

خانواده‌های: خسروی. سپاسی. تحریری . صالحی . عراقی‌زاده .

فوت مرحوم حسن سپاسی راباطلاع فامیل وآشنایان میرساندن. مجلس ختم مردانه آنمرحوم روز شنبه ۱۰ر۴۹ از ساعت ۴نیم تا۶ ونیم بعداز ظهر در مسجد گیلانیان‌واقع در خیابان بوذرجمهری مقابل بازار بزرگ تکیه دولت برقرار میباشد ومخارج ختم زنانه نیز صرف امور خیریه‌میگردد .

آ_۱۴۱۵۷

مصیبت‌وارده را بعموم بازماندگان آنمرحوم تسلیت‌میدهیم

باکمال تاسف وتاثر درگذشت جوان ناکام محمدحسین محمدی همدانی‌راباطلاع‌دوستان و فامیل میرساند مجلس ترحیم مردانه روز شنبه دهم‌مرداد ماه ۴۹در مسجد ولی‌عصر واقع درخیابان خشمت‌الدوله غربی از ساعت ۴نیم تا ۶ونیم عصر ومجلس ترحیم زنانه درهمانروز وساعت درمنزل شخصی واقع درخیابان کیوان دمشقی دانائی پلاك ۱۹ منعقدمیباشد.

امیرمحمدی ،سید قاسم سموتی، مسعود پرمان ،مهندس پرمان ، ناصر ایجادی ، حسن و حسین جعفریان ، حسن مددیان ، علی لاچین‌پور .

آ_۲۸۹۴۲

بخانواده های عزادار بویژه آقای حسین جعفریان مصیبت وارده‌را تسلیت میدهیم .

دفتر مرکزی بودجه با نهایت تاسف درگذشت عزیزاله ماغن پدر ارجمند آقای امیر هوشنك ماغن را که یکی از صاحب‌منصبان این دفتر می‌باشند به‌اطلاع میرساند ، مجلس ترحیم آن شادروان روزجمعه نهم مرداد ماه از ساعت ۱۰ر۵ صبح در کلیسای انجیلی تهران واقع در خیابان قوام‌السلطنه منعقد خواهد بود .

علی‌هزاره

معاون نخست‌وزیر ورئیس دفتر مرکزی بودجه

آ_۲۸۹۲۶

مصیبت وارده را بعموم بازماندگان آن مرحوم تسلیت‌میدهیم

مجالس وعظ و سوگواری

بمناسبت ایام‌سوگواری حضرت‌زهراسلام‌الله‌علیها از شب‌شنبه دهم‌مرداد ماه جاری‌مجلس‌سوگواری در منزل اینجانب‌واقع‌در خیابان‌بوذرجمهری‌نو منعقد انتظار لطف دوستان و مومنین رادارم.

الاحقراسداله نجفی کرمانشاهانی

سپاسگزاری

از کلیه‌شخصیت های معظم و موسسات ملی‌و دولتی مخصوصا جناب آقای دکتر سید محمد سنادی زاده طبیب معالج که‌برای ادامه‌حیات‌فرزندم سید داود هندی بیمار کلیه پیوندی هر قدر مجاهدت فرمودند مغتنم‌بودو پس ازدرگذشت بمرض‌دیگری (بیماری حادریه)برای شادی‌روح‌آن‌جوان‌ناکام ودلجوئی بازماندگان بذل همت ومحبت فرموده‌اند از طرف خودو مادر فداکار آن شادروان سپاسگزارم اگردر تقدیم تشکرات‌حضوری تاخیری رخ‌دهد امیدقبول پوزش‌دارم .

بابل‌سیدمحمد هندی و بانو

آ_۲۹۰۱۲

دوست ارجمند آقای ادوارد آبکاریان

درگذشت پدر عزیزتان را بشما و خانواده داغدارتان تسلیت عرض می‌کنیم .

دانشجویان سال اول شیمی دانشگاه ملی

آ_۱۴۱۶۳

تیمسار معظم سرتیپ امین شهردار معزز قم

باتاثر بسیار مصیبت وارده راتسلیت عرض مینمائیم .

بانو نصرت بقائی نائینی. جواد نادرا

آ_۱۴۱۶۵

با اندوه فراوان فقدان بانو عزت کاتبی را به خانواده‌های محترم آصف زاده و کاتبی تسلیت عرض می نماید .

تبریز ـ سید مرتضی سید نبوی

آ_۲۹۰۳۴

دوست عزیز و ارجمندسرهنك محسن نوربخش

با نهایت تاسف مصیبت وارده را تسلیت عرض وبقای عمر جنابعالی و خانواده محترم را مسئلت دارم .

رضائیه ـ سرتیپ پاکرو

آ_۲۹۰۰۶

تیمسار سرتیپ امین شهردار محترم قم

مصیبت وارده را از طرف‌خودو افراد اتحادیه صنف به حضور آن تیمسار تسلیت عرض می نماید .

از طرف صنف حلوائی قم ـ علی بزرك زاده

آ_۲۹۰۰۸

جناب آقای دکتر حسین بنائی مدیر کل محترم سازمان سپاه دانش

کارکنان تعلیمات روستائی و آموزگاران و سپاهیان دانش شهرستان بابل بانهایت تاسف‌وتاثر درگذشت‌ناگهانی برادر ارجمندتان را تسلیت عرض نموده تندرستی و توفیق شما و بازماندگان آن خاندان را از خداوند بزرك مسئلت می نمائیم .

بابل عظیمی سجادی رئیس اداری آموزش و پرورش‌و عباسعلی فروزش مدیر تعلیمات روستائی و سپاه‌دانش

آ_۲۹۰۱۰

جناب آقای دکتر بنائی

ریاست محترم سازمان پیشاهنگی ایران

با اندوه فراوان از طرف خود و اعضای شورای‌پیشاهنگی و نشانهای لیاقت و کمیته های واحد همکاری پیشاهنگی‌وعموم مربیان و پیشاهنگان بابل مصیبت وارده را تسلیت عرض نموده بقاء عمر جنابعالی‌وسایر بازماندگان رااز خداوندبزرك خواستار است .

فرماندار و رئیس شورای پیشاهنگی شهرستان بابل

ایرج صوفی

آ_۲۹۰۱۴

همکار ارجمند آقای رضا مباهات

مصیبت وارده را تسلیت میگوئیم و خود رادر غم شما شریك میدانیم .

کارمندان قسمت جغرافیائی سازمان ممیزی

آ_۱۴۱۷۱

جناب آقای سید تقی جعفریان

مدیران و کارکنان شرکت سهامی نفت پارس‌باکمال تاسف و تاثر مصیبت وارده را به جنابعالی و خانواده‌محترم تسلیت عرض نموده بقاء عمر و سلامت بازماندگان را مسئلت دارد .

شرکت سهامی نفت پارس

آ_۲۹۰۶۰

جناب آقای دکتر حسینقلی کاتبی

درگذشت تاثرانگیز همشیره ارجمند وگرامی آنجناب را بشما وخانواده‌های محترم‌کاتبی وآصفزاده تسلیت‌میگویم.

پروفسور سیدعلی فرناد

آ_۱۴۱۶۷

جناب آقایان ادیك وزارع بالاسانیان

فوت جانگداز مادر گرامیتان موجب تاثر و تاسف عمیق ماگردید وامیدواریم مارا هم در غم خود شریك بدانید

محمددانا ، ربیع‌چالاجور ، مسیح چالاجور

آ_۱۴۰۸۵

آقای سیروس بیت سیاده

همکاران فوت ناگهانی‌مادر بزرگوارتان را بشماتسلیت گفته و خود را در این اندوه بزرك شریك میدانند .

از خداوند صبر جمیل و سلامت بازماندگان آن‌مرحومه را مسئلت می نماید .

کارکنان ادارات مرکزی بانك‌اعتبارات ایران

آ_۲۹۰۸۶

یادبود

باطلاع علماء اعلام‌و وعاظ محترم و فرهنگیان ارجمندو دوستان گرامی میرساند

بمناسبت چهلمین روز درگذشت شخصیت بارز حجةالاسلام مرحوم محمد یاراحمدی واعظ که عمری‌را به‌پاکدامنی و تقوی وفضیلت گذرانیده مجلس‌یادبودی روز جمعه ۹ر۴۹ از ساعت ۵ الی ۷ بعداز ظهر برمزارآن مرحوم واقع در حضرت عبدالعظیم جنب صحن مطهر امامزاده حمزه برگزار میشود.

شرکت محترمین در این مراسم موجب شادی روح‌آن فقید سعید و تشکر بازماندگان و دوستان خواهد بود .

خانواده یاراحمدی

آ_۱۳۹۳۹

بمناسبت یکمین سال درگذشت جانگداز شادروان بدری علوی روز جمعه (فردا) ۹مرداد ۴۹ مجلس یادبودی از ساعت ۴ تا ۶ بعدازظهر در رفسنجان آرامگاه صولت‌برگزار میشود .

آ_۱۴۱۶۱ رفسنجان ـ خانواده علوی

تسلیت

مهری عزیز

منهم در غم تو شریك هستم .

جواد خاکباز

جناب آقای احمد پیرشك

کارکنان آموزش و پرورش ناحیه ۳ باکمال تاسف و تاثر درگذشت نابهنگام دوشیزه مهندس فرزانه پیرشك را تسلیت عرض نموده بقای عمر شما و خانواده محترم را از خداوند متعال مسئلت داریم :

فرانك ادیبی

آ_۱۴۰۷۹

جناب آقای سیاوش عسکری

کارمندان آموزش وپرورش‌ناحیه ۲باکمال تاثرمصیبت وارده را بشماتسلیت عرض‌نموده وسلامتی شمارا از خداوند آرزو دارند :

فرانك ادیبی

آ_۱۴۰۷۹

جناب آقای حاج سیدتقی جعفریان

آقای مهندس انوشیروان جعفریان

کارکنان شرکت تولید وتصفیه روغن بانهایت تاسف‌و تاثر مصیبت وارده را بحضورتان تسلیت گفته سلامت وبقای آن‌خانواده محترم را ازدرگاه خدای بزرك مسئلت دارد .

آ_۱۴۱۴۱

جناب آقای مهندس بالاسانیان

مصیبت وارده را تسلیت عرض نموده وخود را در غم شما شریك میدانیم.

مهندس حبیب‌اله خسروی. مهندس پژوهنده. مهندس ماکوئی. مهندس عبداله خسروی . آ_۱۴۱۵۵

جناب آقای میراسداله موسوی ماکوئی نماینده محترم مجلس شورای ملی

دبیرستان البرز با کمال تاسف مصیبت وارده را به‌آن همکار گرامی و خانواده محترم تسلیت گفته سلامت آن خاندان را مسئلت دارد .

آ_۱۴۱۵۳ دبیرستان البرز

آقایان مهندس محمد مجد وامیرجباری

مصیبت وارده را به‌شما وخانواده محترمتان صمیمانه تسلیت میگوئیم وبقای عمر بازماندگان آن مرحومه را از درگاه احدیت خواستاریم .

اسماعیل واحدی. رضا فهیمی. دکتر جواد واحدی

آ_۱۴۱۴۹

سرکار علیه خانم ماهرخ پیکرنما ناظمه فنی بخش جراحی بیمارستان سینا

مصیبت وارده را صمیمانه تسلیت می گویم

دکتر حسابی

آ_۱۴۱۸۱

تاسیسات مرکز تلفن خودکار بندر عباس گشایش یافت

*** استاندار استان ساحلی: این تصادفی نیست که هر روز دراستان بنادرساحلی یك کار تازه‌آبادانی‌شروع ویا خاتمه مییابد**

*** رئیس تلفن استان‌ساحلی: میتوانم این امیدواری را بدهم که تلفن بندر عباس در سال آینده به دو هزار شماره افزایش یابد**

آقای پیروز استاندار استان ساحلی جنوب هنگام استفاده ازتلفن جدید وآقای مهندس قهاری‌رئیس‌تلفن استان درحال‌سخنرانی

تاسیسات مرکز تلفن خودکار بندر عباس گشایش یافت تلفن خودکار بندر عباس بنام شاهنشاه آریامهر توسط‌آقای پیروز استاندار استان ساحلی گشایش یافت . در این مراسم آقایان ملکی فرماندار و معاون استانداری ، سرهنگ‌سیاسی پور رئیس شهربانی ، فرمانده ژاندارمری ، آقای کوشافر مدیر کل ابادانی ومسکن استان،قهاری رئیس تلفن استان ، مدیران کل، روسای ادارات وسازمان های‌دولتی نمایندگان مطبوعات و عده‌ای از مقامات محلی حضورداشتند. ابتدا اقای مهندس قهاری رئیس تلفن استان‌طی‌سخنان مشروحی‌چگونگی ایجاد تاسیسات تلفن خود کاربندر عباس را تشریح کرد و افزود : اگر براه انداختن تلفن خودکار بندر عباس طی مدتی کوتاهتر‌ازدو ماه کاری غیر ممکن نباشد کار ساده‌ای نبوده ، کارگران مفصل بندها بارها از شدت گرما از پا درآمدند ولی به خاطر پیشبرد‌یکی از اهداف مقدس انقلاب‌این‌مشکل را در هوائی چنین گرم به پایان رسانیدند در اینجا به جاست که بهترین سپاس هایم رانثارشان‌کنم وبا اتکای به چنین همکارانی ازهم اکنون می توانم این امیدواری را بدهم‌باآنکه دربرنامه نبوده‌درسال آینده بندر عباس از هزار شماره به‌دو هزار شماره افزایش می‌یابد. سپس آقای پیروز استاندار استان ساحلی پشت تریبون قرار گرفت وگفت : من از تمام همکارانم در این استان سپاسگزارم و به آنها یادآور می‌شوم که‌زحمات روزافزون آنان نه تنها فراموش نخواهدشد بلکه موجب‌شده‌تابستان بندرعباس قابل تحمل شود و از حالت‌تعطیل خارج گردد. این تصادفی نیست که هرروز در استان پهناور ساحلی جنوب یك کار تازه آبادانی شروع میشود و یا خاتمه می یابد.

امروز در این هوای دم کرده‌و گرم تاسیسات تلفن خودکار بندر عباس را می گشائیم و فردا بافریاد های مردم آب آشامیدنی در لوله های روستای تیروژ جاری خواهد شد روز بعد یك مدرسه و یا راه روستائی آماده بهره برداری می‌شود و در آینده نزدیك مردم کپر‌نشین این شهردارای خانه خواهند شد خانه هائی که‌هم اکنون‌بسرعت روبه اتمام میرود ما ملت‌خوشبختی هستیم که فردای باشکوهی درپیش داریم فردائی که سربلند وآکنده از غروراز زحماتمان پاسخ خواهیم شنید .

آقای پیروزضمن‌تشکر ازخدمات مسئولین اداره تلفن قطع نوارسه رنك را به آقای قهاری رئیس‌تلفن استان محول نمود و در میان‌ابراز احساسات شدید حضار مرکزتلفن خودکار بندر عباس شروع بکار نمود .

سیل در ماکو وکلیساکندی

شب گذشته در اثر ریزش بارانهای شدیددر ماکو و«کلیسا کندی» سیل جاری شد و بمزارع این‌مناطق‌و بمحصول مزارع قراء «ماکو» و «کلیساکندی» خساراتی وارد ساخت .

در جریان این بارندگی رعدو برق شدیدی نیز حادث شد و آذرخش جوانی را با ۱۲ راس گوسفند خشك کرد .

ازساعت ۱۰ شب گذشته باران شدیدی در منطقه ماکو و «کلیسا کندی»و توابع‌آن شروع بریزش کرد، دراثر این بارندگی که با رعدوبرق شدیدی توام بود سیل مهیبی در مناطق‌مذکورجاری شد، سیل‌در عرض چندساعت‌کلیه‌قراء رادر معرض‌تهدید قرارداد ومقدار زیادی از محصولات کشاورزی دهقانان رانابود کرد .

رعدو برق حاصل ازاین بارندگی که بشدت وباصدای مهیبی شروع شدوتامدتی ادامه داشت مردم‌قراء «کلیساکندی» رابوحشت انداخت وااهالی از ترس نتوانستند تا صبح بخوابند .

گرما در شیراز

روز گذشته گرمای هوا در شیراز به۴۰ درجه بالای‌صفررسید و افزایش ناگهانی درجه حرارت هواهالی‌این شهررا‌غافلگیر کرد.

این گرما که بطور ناگهانی شیراز را فرا گرفت درسال‌جاری سابقه نداشته است امسال در گرمترین روزدرجه حرارت هوای شیراز از ۳۲درجه بالای‌صفرتجاوز نکرده بود .

گزارش خبرنگار ما ازشیراز حاکیست در حوالی ظهر دیروز درجه حرارت هوا از۴۰ درجه نیز گذشت‌وبه چهل‌و چهار دهم درجه بالاصفر صعود کرد .

اطلاعیه شرکت سهامی تلفن ایران

بمنظور بهبود در وضع ارتباطات مشترکین محترم تلفن قلبك از ساعت‌ده امشب تاهشت صبح فردا (جمعه۹مردادماه)اختلالات کلی که گاه با قطع ارتباط‌همراه خواهد بود در شماره های مرکز تلفن قلبك که با ارقام ۸۱و۸۶ شروع می گردد پدید خواهد آمد .

مراتب ضمن عرض پوزش باطلاع ساکنان محترم پایتخت رسانده شود .

شرکت سهامی تلفن ایران

دانشکده‌علوم دانشگاه‌اصفهان

آگهی‌استخدام‌دانشیار استادیار ، مربی

دانشکده علوم دانشگاه اصفهان برای تکمیل کادرآموزشی احتیاج به تعدادی دانشیار ،استادیار و مربی در رشته های زیر:

۱ـ رشته‌فیزیك .
۲ـ رشته ریاضیات .
۳ـ رشته شیمی .
۴ـرشته زمین شناسی
۵ـ رشته بیولوژی .
۶ـ رشته کامپیوتر .
۷ـ رشته ژنتیك .

دارد که بصورت تمام وقت استخدام مینماید داوطلبان می‌توانند برای دریافت پرسشنامه و کسب سایر اطلاعات تقاضای خودرا بدفتر دانشکده علوم دانشگاه اصفهان (واقع در هزارجریب) تسلیم دارند .

سرپرست دانشکده علوم اصفهان فضل‌الله حکمت‌یار

آ_۲۸۸۰۴ ۱ـ۲

زبان‌موردعلاقه‌خودرا درارو پامجانی بیاموزید

اطلاعات بانوان ،یك مسابقه‌جالب‌و ابتکاری طرح‌کرده که همه میتوانند‌در آن‌شرکت کنند و جایزه‌اش ، مسافرت مجانی به اروپا و آموختن زبان مورد علاقه شماست . جریان این‌مسابقه رادر همین شماره «اطلاعات بانوان » بخوانید.

اطلاعات‌بانوان

با دهها رپورتاژو مقاله درزمینه‌های‌مختلف زندگی ،هنری ،سینمائی ،علمی‌وعشقی‌وداستان های جذاب در دست‌روزنامه فروش‌هاست.

مشکل عبورومرورد رجاده‌قدیم‌شمیران

قربانی برق

سیم‌لخت برق پسر هفده‌ساله‌ای راکشت مقتول که خیرالله‌بی‌باك نام دارد شب گذشته از پشت بام منزلشان‌واقع‌در مهرآباد جنوبی دچاربرق گرفتگی‌شد .

خیراله‌به‌وسیله بستگانش به بیمارستان منتقل شدولی قبل از معالجه درگذشت.

جناب آقای نخست‌وزیر ـ رونوشت جناب آقای وزیر دادگستری

کارکنان ثبت‌گرگان وواحد های تابعه‌و همچنین سردفتران ودفتریاران از توجه و عنایت بموقع که‌نسبت باعزام جناب آقای عطارد معاونت محترم وزارت دادگستری وسرپرست ثبت کل جهت معالجه بخارج‌از کشور مبذول فرموده‌اند تشکرات قلبی خود را ازاین مراحم بزرگوارانه آنجنابان بدین‌وسیله اعلام‌واز خداوند متعال توفیق آن جنابان را در راه خدمت بشاهنشاه آریامهر و میهن عزیز خواهانم .

احمدحکم رئیس ثبت اسناد گرگان ـ عبدالعلی سیفه حسینی ـ سیدشفیع بنی کمالی ـ غلامعلی‌پرتوی ـ عباس‌خوشنویسان ـ اسدالله رمضانی ـ هوشنك ایمان‌خانی ـ سید صادق حجتی ـ محمدمهدی عربعلی ـ عزت‌الله آرام ـ سید مصطفی بنی کریم ـ سید احمدرئیسی ـ محمدعلی ابراهیمی ـ عبدالقادر گلولائی ـ غلامرضا روزبهند ـ روح‌الله مقصودلو ـ حسین یوسف‌پور ـ محمد طاهر سردشتی ـ نظر محمدتکه خلف ـ جعفر باطبی ـ محمدرفیع کردمعالی ـ قربان صفدری ـ قربان معیری ـ یوسف موحدی ـ رحیم رحیمیان ـ میرشهیدی ـ مظلومی ـ نیوی ـ ابهری مهدوی ـ قدسی ـ بروجردی ـ غفاری ـ دفتریاران غلامی ـ ایزدی ـ چنگیزی ـ درویشیان .

آ_۲۸۹۰۲

* کوچه بن بست یك طرفه اعلام شده است !

سه روز است که بعلت ترمیم قسمتی از جاده قدیم شمیران و بسته‌شدن‌جاده ازیکطرف مشکلات زیادی در امر ترافیك این قسمت ایجاد شده و موجبات ناراحتی اهالی‌شمیران و مسافران این‌جاده را فراهم کرده است .

یکطرفه

ترمیم‌اسفالت و تعمیر جاده قدیم شمیران از مدتی قبل جزء برنامه است . قبلا قسمتی از این جاده در منطقه سید خندان ترمیم شد و اکنون قسمت دیگری که بین سه راه ضرابخانه و قلهك است دردست ترمیم قرار گرفته و بهمین علت جاده قدیم شمیران از سه راه ضرابخانه تا دوراهی قلهك یك طرفه اعلام شده است

علت وجود مشکلات

این امر موجب شده که در امر ترافیك مشکلاتی ایجاد شود و رانندگان‌رادچار ناراحتی سازد . علت ایجاد مشکلات مختلف در این مسیر آنست که راه مشخص و مسیر معینی تعیین نشده که رانندگان در عوض عبور از مسیر قبلی یعنی جاده قدیم شمیران از مسیر جدید عبور کنند .

راننده ای که قصد دارد به تجریش برود وقتی به سه راه ضرابخانه‌میرسد اجبارا درجاده سلطنت آباد میافتد و در این جاده بلاتکلیف باقی میماند مخصوصا اگر راننده حرفه‌ای یعنی راننده تاکسی و اتوبوس نبوده و آشنائی کامل به راهها نداشته باشد . زیرا مسیر جدیدی که راننده را به تجریش برساند بوسیله راهنما و تابلو های موقت مشخص نشده است .

خیابان دولت

عده‌ای از رانندگان از جاده سلطنت آباد وارد انتهای خیابان دولت میشوند . با آنکه خیابان دولت یکطرفه اعلام گردیده ولی بعلت عرض فوق‌العاده کم آن عبور و مرور مشکل شده و همین امر یعنی تنگی خیابان مدتها وقت رانندگان را میگیرد .

از سوی دیگر بعلت یکطرفه کردن خیابان دولت برخی ازکوچه ها را نیز یك طرفه و عبور ممنوع اعلام کرده‌اند که طبق نظرعده‌ای از اهالی و همچنین رانندگان بدون مطالعه انجام گرفته است و بهمین جهت به تابلو های یکطرفه و عبور ممنوع کسی توجه نمی‌کند .

بن‌بست یکطرفه !

بعنوان‌مثال‌کوچه بسیار طویلی که‌انتهای‌آن‌تقریبا به نوعی بن‌بست برخوردمیکند یك طرفه اعلام شده است.ساکنان این کوچه که‌تعداد زیادی‌ازآنها اتومبیل دارندناچارند یا به تابلوی یکطرفه توجه نکنند و یا آنکه اتومبیل خود را در خیابان متوقف سازند . اصولا یک طرفه اعلام کردن کوچه بن‌بست کار صحیحی نیست !

اعتراض رانندگان

رانندگان میگویند ترمیم جاده کار صحیح و درستی است ولی باید ابتدا پیش بینی های لازم انجام گیرد و در ثانی ترمیم با سرعت ودرمدت‌خیلی کوتاه صورت گیرد. حتی در جاده‌ای مانند شمیران که ترافیك بسیار زیاد است کارگر ها می باید در چند گروه و بطور دائم در تمام ۲۴ ساعت کار کنند در حالیکه کار ترمیم این قسمت با کندی کامل پیش میرود .

نظر اداره راهنمائی

امروز خبرنگار ما با مسئولان امور راهنمائی تماس گرفتند و مشکلات‌وموارد اعتراض رانندگان را با آنها مطرح ساختند . یکی از مسئولان‌امراظهار داشت اعتراض رانندگان در مورد مشخص نبودن مسیر جدید وارد است ولی این امر مربوط بمهندسی ترافیک شهرداری است.همانطور که این اداره در خیابان جردن به نصب تابلوهای‌قشنگ و مشخص‌مبادرت کرده‌مسیرجدید جاده قدیم‌شمیران رانیزقبلا باید مشخص میساخت .

در مورد خاتمه کار و سرعت‌در ترمیم‌اسفالت نیز مسئولان‌راهنمائی میگویندکه‌مسئولیت‌بعهده‌شهرداری است و تسریع در ترمیم نه تنها مشکلات مردم بلکه اشکالات آنان را نیز برطرف خواهد ساخت .

آگهی مناقصه شماره ۴۷۰ر۴۹

راه‌آهن دولتی ایران یك دستگاه ماشین شیشه‌شوئی برقی سه‌فاز کامل بامتعلقات و لوازم مربوطه از قبیل ماشین‌خشك‌کن برقی و میز مخصوص دواربرای برقراری ارتباط بین شیشه شوئی و خشك‌کن مورد نیاز رابر طبق مشخصات فنی وشرایط واوراق مربوطه سی‌اندآف یکی از بنادر ایران (خرمشهر یا شاهپور) یامرز جلفای ایران از طریق مناقصه خریداری می ـ نماید داوطلبان شرکت در مناقصه میتوانند درساعت اداری‌جهت دریافت اسناد مناقصه باداره کل کارپردازی مراجعه نمایند. شرکت کنندگان در مناقصه باید مبلغ سی هزار ریال بعنوان سپرده شرکت درمناقصه بصندوق راه‌آهن پرداخت و رسید صندوق یا معادل همان مبلغ ضمانت‌نامه بانکی صادره یکی از بانکهای مجاز ایران که لااقل دوماه اعتبار از تاریخ مناقصه داشته باشد بضمیمه پیشنهاد خود تاساعت ۹ صبح روز ۲ر۸ر۴۹ مطابق با ۲۴ اکتبر ۷۰ در صندوق پیشنهاد ها واقع در اداره کل کارپردازی بیاندازند پیشنهاد های واصله ساعت ۱۰ همان روزباز وقرائت‌خواهد شدحضور پیشنهاد دهندگان یانمایندگان مجازآنان درجلسه‌مناقصه آزاد است و راه آهن دررد ویا قبول هر یك یا تمام پیشنهاد ها مادامی که قرارداد مبادله نشده است‌جزاو کلا مختار می‌باشد به‌پیشنهادفاقدسپرده ومشروط ومبهم و پیشنهادی که بعداز موعد مقرر برسد ترتیب‌اثر داده نخواهد شد سپرده‌برنده‌و حائزحداقل درجه‌دوم مناقصه‌نگهداری ودرصورت استنکاف از انجام معامله بدون هیچگونه تشریفات بنفع راه‌آهن ضبط خواهد گردید پرداخت مالیاتی که درایران نسبت بعواید حاصله از این معامله بنابه تشخیص وزارت‌دارائی تعلق میگیرد بعهده برنده یا برندگان مناقصه می‌باشد پیشنهاد های واصله از کشورهائی که بادولت ایران پیمان‌تهاتری دارند باشرایط مساوی درنرخ حق‌تقدم خواهند داشت .م.الف ۴۷۲۹

راه‌آهن دولتی ایران

آ_۲۸۹۳۰ ۱ـ۲

اطلاعات
۱۳۰۴
پنجشنبه - هشتم امردادماه ۱۳۴۹
بیست و ششم جمادی‌الاول ۱۳۹۰ - سی‌ام ژوئیه ۱۹۷۰
شماره ۱۳۲۵۶ - سال چهل و پنجم
استخراج دکتر ریاضی کرمانی

ساعات شرعی
اذان صبح ..... ساعت ۳ و ۲۵ دقیقه
طلوع آفتاب ..... ساعت۵ و ۹دقیقه
ظهر شرعی ..... ساعت۱۲و۱۱ دقیقه
اذان مغرب ..... ساعت۷ و۲۸ دقیقه

وزیر آموزش و پرورش از «غرب‌زدگی» انتقاد کرد

* تفاخر به مظاهر فرهنگی غربی و تقلید از کثیف - ترین انحرافات اخلاقی ، نشانه ضعف فرهنگی یك جامعه شرقی است
* چون تلویزیون و رادیو محصول تکنولوژی غرب است نباید محتوی آن را نیز ازفرهنگ‌خارجی‌گرفت وبه خورد مردم داد

عصردیروز وزیرآموزش وپرورش در جلسه سمینار دبیران علوم اجتماعی‌وانقلاب سفید که از هفته گذشته در دبیرستان ششم بهمن شمیران تشکیل شده‌است شرکت کردومطالبی پیرامون مسائل مربوط به‌آموزش وپرورش ایراد نمود و یادآور شد که‌فرهنگ تنهاخواندن ونوشتن‌ویك امر تجملی و تفننی نیست‌فرهنگ مسئله‌ای‌بسیاراساسی ومهم درسرنوشت اجتماعی‌وسیاسی ملت هااست . تفاخر به مظاهر

غرب‌زدگی

چنین ملتی غرب‌زده نیست.در قبال تبلیغات سیاسی بی‌تفاوت‌نیست بلکه‌ریشه دارومحکم و استوار است‌و باهر نسیمی بسوئی خم نمیشود . چنین‌خصوصیتی راچگونه باخون‌این ملت عجین کرده‌اند ؟ باآموزش مستقیم و غیر مستقیم‌از طریق‌وسائل ارتباط جمعی ،بچه‌از وقتی‌بدنیا می آید در محیط خانه براساس ضوابط ملی وقومی‌پرورش می‌یابد .بدرو مادر یاو اجازه نمی دهند که‌ادای هرزه دیگران را درآورد ومثلااز عادات‌ورسوم کشور های دیگری‌مانند سوئد و فرانسه وغیره تقلید کند . ضمنا وسائل ارتباط جمعی نیز که الزاما ازاوان کودکی محتوی ذهنی و فکری و ذوقی او رامیسازدو شکل میدهد هرگز چیزی جز براساس فرهنگ ملی‌وقوی بخورد او نمیدهد.

بقیه‌درصفحه بیست‌و یکم

فرخ‌رو پارسای

فرهنگی غربی‌و تقلید از کثیف ترین‌انحرافات اخلاقی خاصه در میان‌نسل جوان ، نشانه ضعف فرهنگی‌وانحطاط یك‌جامعه شرقی و یاغیرآن است‌واین ضعف وانحطاط رابایدد آموزش‌براساس فرهنگ‌ملی وقوی ،ریشه کن‌سازد چون‌نقصان هاوکمبود های آموزش ملی آن راسبب میشود .

فقط تکنیك غرب

وزیرآموزش‌وپرورش سپس اضافه کرد : ناگفته نماند که بنیانگذاری آموزش بر اساس فرهنگ ملی‌هرگزمانع آن‌نیست که مادربروی پیشرفت های علمی و تکنولوژیك جهان مترقی‌ببندیم و از آن بهره‌نگیریم بلکه باید از آخرین اختراعات واکتشافاتی که هرروز در کشور های پیشرفته می شود حداکثر بهره‌برداری رانمود وآنرا مورداستفاده‌قرار دادوتکنیك آنرا آموخت . باید باین مطلب توجه داشت‌که چون تلویزیون ، رادیو، سینما و مطبوعات‌وسایر وسائل آموزش غیرمستقیم محصول تکنولوژی جهان غرب‌است ،محتوی آنرا نیز نباید از فرهنگ خارجی گرفت‌وبه خورد مردم داد.

وزیرآموزش وپرورش سپس‌در باره اهمیت‌سنن ملی‌وحفظ ورعایت آداب‌وسنن‌باستانی اشاره کرد و گفت برای مثال کشور ژاپن‌مظاهر پیشرفت صنعتی را به بهترین‌وضع از غرب گرفته واقتباس کرده‌و به خدمت گمارده‌است ،اما آداب و رسوم‌وفرهنگ‌ملی‌خودش‌را کاملا‌حفظ کرده‌است.

آیا آنهاسرسوزنی جا از فرهنگ خارجی درمملکتشان‌میدان‌داده‌اند؟ نه ژاپونی همان ژاپونی است ،با فرهنگ وآداب‌ومراسم خاص‌خودش همان کیمونو ، همان تشریفات چای ، همان روابط انسانی خاص خودوبالاخره همان فرهنگ ملی و قوی خودش.

زن‌جوان، ژاپونی مهندس‌الکترونیك است موقع‌کار لباس کار را برتن دارد اما به محض آنکه‌واردخانه شد همان کیمونو، همان تعظیم و تکریم نسبت به شوهر و همان‌غذا وسرگرمی‌روزانه‌ژاپونی ، اینهاست که ملتی را زنده ، متکی‌بنفس مغرور ووطن پرست‌بار می آورد.

نرخ بهره بانك جهانی افزایش‌یافت

واشنگتن - خبرگزاری‌فرانسه- شورای اداری بانك جهانی روز سه‌شنبه گذشته تصمیم گرفت‌نرخ بهره‌وام بانك جهانی را که به کشور های در حال رشد می‌پرداخته ۲۵ صدم افزایش دهد .

نرخ بهره بانك جهانی تاکنون هفت در صد بوده است و با این تصمیم به ۷٫۲۵ در صد افزایش یافت .

افزایش نرخ بهره بدنبال افزایش نرخ بهره هائی است که خود بانك‌جهانی‌از بازار های اقتصادی دریافت میکند . برطبق برنامه‌بانك جهانی در سال جاری معادل دو میلیارد دلار بکشور های در حال رشد وام خواهد داد .

در جلسه روز گذشته بانك جهانی تصمیم گرفته شد که یکصد میلیون دلار در اختیار انجمن بین‌المللی‌برای پیشرفت آن انجمن گذاشته شود.این مبلغ معادل نیمی ازمنافع‌بانك‌جهانی‌در سال گذشته است .

انجمن‌بین‌المللی‌از محل‌دریافتی بانك جهانی وامهای دراز مدت و بدون بهره‌ای دراختیار کشورهای فقیر قرار خواهد داد .

یك زائرسرای ۱۶۰ اطاقه

درمشهد ساخته میشود

روز گذشته سازمان جلب‌سیاحان خراسان اعلام کرد که بزودی ساختمان یك زائرسرای۱۶۰اطاقه درنزدیکی مشهد شروع خواهدشد

هزینه ساختمان این زائرسرا که باسرمایه‌گزاری‌بخش‌خصوصی و بااستفاده از چهل میلیون‌و - پانصد هزار ریال وام سازمان‌جلب سیاحان احداث میگردد جمعا۹۰ میلیون ریال می‌باشد و در زمینی بمساحت ۴۵۰۰ متر مربع‌ازاراضی آستانقدس رضوی ساخته میشود. زیربنای زائرسرای مذکور ۳۰۰۰ متر مربع است که در ۲ قسمت ۷طبقه‌ای و ۳طبقه‌ای شامل یك سالن عظیم سخنرانی ، نمازخانه، کتابخانه ، ۱۶۰ اطاق و سایر تجهیزات ساختمان خواهدشد .

عکس روز

در اغلب خیابانهای تهران برای عبورعابرین‌پیاده محل‌های مخصوصی باخط‌کشی سفید مشخص شده که معروف است به «گذرگاه عابر پیاده» اهالی تهران کم‌کم‌دارندعادت میکنند که هنگام عبور از عرض خیابان از محلهای خط‌کشی شده‌عبور کنند . ولی دیروز در تقاطع خیابان صبا و شاهرضا مامور نصب نرده‌ها اشتباها راه عبور عابر پیاده را با گذاشتن نرده سد کرده است ، در عکس بالا یك عابر که خواسته است مقررات را رعایت کند و ازمحل خط‌کشی‌شده عبور کند ناچار به گذشتن از مانع گردیده .

این نکته را هم اضافه‌کنیم که با کمال تاسف رانندگان اتومبیل هنگام رسیدن به خط کشی‌ها (گذرگاه عابر پیاده) مراعات مردم را نمیکنند خط کشی و عابر ایستاده کنار آن را می‌بینند ولی بدون توقف و مراعات حال عابرین‌پا روی گاز میگذارندو میگذرند‌درصورتیکه اگر یکنفر هم در کنار خط برای‌عبورایستاده باشدرانندگان موظف هستند اتومبیل رامتوقف سازند تاآن عابربگذرد چه‌رسد باینکه دیده میشود جمعی کنار خط برای عبور ایستاده‌اند و اتومبیل‌ها یکی پس از دیگری بدون توقف میگذرند و رعایت حال مردم پیاده را نمیکنند . این عیب است که باید مرتفع شود .

«عکس از جعفر دانیالی»

IRFOAM ایرفوم
اسفنج را با مارك ایرفوم بخواهید
ایرفوم علامت اطمینان

افتتاح دومین مسابقه تنیس پرفیسونل درایران
در پیشگاه مبارك شاهنشاه آریامهر و علیاحضرت فرح پهلوی شهبانوی محبوب ایران
Tehran Journal
تهران جورنال
باشگاه ورزشی شاهنشاهی
باهمکاری هواپیمائی ملی ایران(هما)

تونی راش - تام اوکر - نیکی پیلیك
مارك کاکس اون دیویدسن گراهام استیتل ول
قهرمانان جهانی تنیس
در
باشگاه ورزشی شاهنشاهی
برای ربودن
۱۲۰۰۰ دلار جایزه مسابقات
بازیهای درخشان و هیجان انگیزی بدوستداران تنیس ارائه می کنند
دومین مسابقه تنیس پرفیسونل درایران
از تاریخ ۲۸ مردادتا اول شهریور ماه ۴۹
جایزه اول ۳۵۰۰ دلار ازشرکت سیترون ایران (ژیان)

بازدید از کار خانجات ویتانا

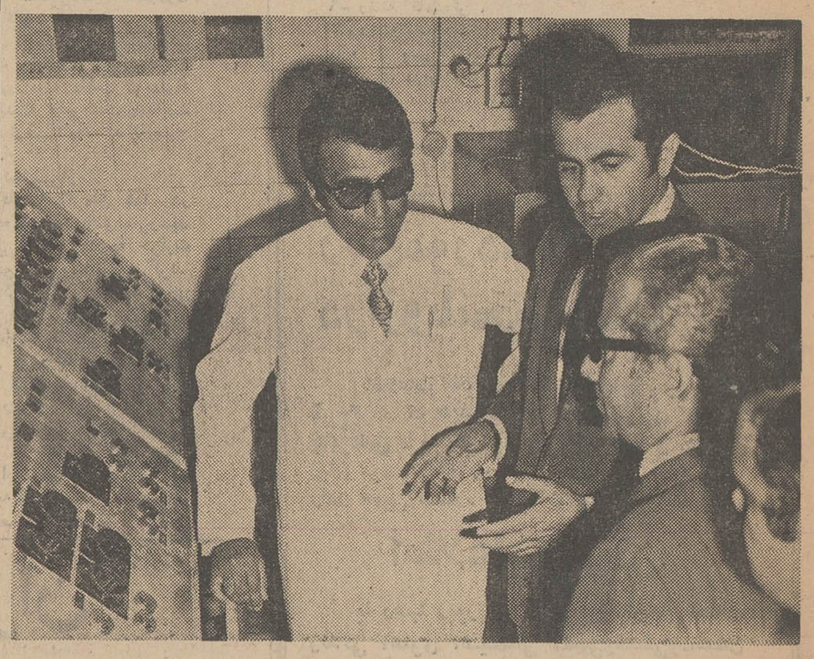

هیئت بازرگانی عربستان سعودی طی مراسمی از کارخانجات ویتانا دیدن کردند و باتشکیلات وسیع این کارخانه که بزرگترین رقم تولید و فروش بیسکویت درایران را در دست دارد آشنا شدند .

دراین بازدید فر عظیم نان سوخاری ویتانا که‌در سراسر آسیا نظیر آن وجود ندارد و ماشین های جدید تافی و کارامل سازی که در محوطه‌وسیعی در جنب سالن بیسکویت سازی بنا شده مورد توجه عمیق نمایندگان قرار گرفت .

در این عکس نمایندگان بازرگانی کشور سعودی درحال‌بازدیداز دستگاه کنترل الکترونیکی خمیرگیری مخصوص‌بیسکویت دیده میشوند . آقای جبار تهرانچی (نفرمقابل) مدیر فنی کارخانه در مورد نحوه کار این دستگاه توضیح میدهند.

مدرسه‌عالی ادبیات‌وزبانهای خارجی
روزهای یکشنبه الی چهارشنبه هر هفته تاآخر ۳۱ مرداد ۴۹ برای دوره لیسانس
ثبت‌نام می‌نماید. خیابان اراك شماره ۳۵ تلفن ۴۱۲۶۷- ۶۸۲۹۴

- همشهری ،
این‌شب جمعه۳ چیز یادت‌نره
دوم !: «روزنامه توفیق»
سوم ! : «ماهنامه توفیق مردادماه»
توفیق

سازمان‌فرهنگی‌ولی‌عصر (پسران)
برای اول تاششم‌ابتدائی و اول-دوم- سوم دبیرستان
ثبت‌نام مینماید نشانی : جاده قدیم شمیران -قلهك-جنب بانك‌ملی تلفن دبستان ۸۱۰۲۹ دبیرستان ۸۵۰۱۴۹

اطلاعیه بانك اعتبارات تعاونی توزیع
شعبه «۲۰» متری جوادیه این بانك از تاریخ دهم امرداد ماه ۴۹ در تهران افتتاح و آماده انجام کلیه خدمات بانکی میباشد .
بانك اعتبارات تعاونی توزیع

دعوت از داوطلبان‌استخدام در رشته مترجمی
بدینوسیله از داوطلبان واجدشرایط استخدام در رشته مترجمی که قبلا ثبت‌نام نموده‌اند دعوت‌می‌شود که جهت اخذ کارت ورودی به جلسه امتحان با در دست‌داشتن‌دو قطعه عکس ۶×۴ روز سه‌شنبه ۱۳ر۹ر۴۹باداره کارگزینی‌شرکت‌واقع در خیابان ایرانشهر شمالی مراجعه نمایند امتحان ساعت ۹صبح روز شنبه ۱۷ر۹ر۴۹ درمحل سالن اداره‌آموزش‌شرکت دخانیات‌واقع در خیابان قزوین به عمل خواهد آمد . م‌الف ۴۷۷۴ ۱-۲ شرکت دخانیات‌ایران

مسابقه تهیه طرح‌سکه
آستان قدس رضوی
طرح پشت‌وروی سکه های ویژه آستان قدس رضوی با درج عنوان «السلطان ابوالحسن علی- بن موسی‌الرضا» که وزن‌واندازه سکه های‌مختلف طلای رسمی کشور ضرب‌خواهد شد به مسابقه گذاشته میشود .
مطالب دیگری که باید در این طرح منظورگردد بشرح زیر است :
۱- تصویری ازشاهنشاه آریامهر .
۲- عنوان اعلیحضرت همایون محمدرضا شاه پهلوی آریامهر شاهنشاه ایران .
۳- تاج پهلوی .
۴- تاریخ ضرب .
شرکت کنندگان در این مسابقه باید طرح خود را تا پایان پانزدهم شهریور ماه ۱۳۴۹ به اداره کل آفرینش هنری و ادبی این‌وزارت‌تحویل دهند .
به برنده مسابقه ۵۰۰۰ ریال و به هریك از کسانی که طرح آنان دوم و سوم تشخیص داده شود ۲۵۰۰ ریال جایزه داده خواهد شد .
م‌الف ۴۴۲۶
وزارت فرهنگ و هنر

پسرها ، زن نماشده‌اند!
یك‌گروه بررسی و تحقیقات اجتماعی ، در زمینه‌زن گرائی پسرها به مطالعه پرداخته و با ۹۰۰ دختر ۱۵ تا ۲۵ساله ،به‌گفتگو پرداخته و اطلاعات خواندنی عجیبی بدست آورده است .
اطلاعات بانوان
یك رپورتاژ شیرین در این زمینه تدارك دیده و همراه سرگذشت فریدون و فروغ بقلم‌فرخزاد، داستان مجله پیتون و دهها رپورتاژ و مقاله‌درباره مسائل هنری ، سینمائی ، علمی ، اجتماعی و داستان های جذاب د راین شماره‌چاپ‌کرده‌است.

آگهی استخدام کتابدار
کتابخانه یکی از دانشگاه های تهران چند نفر کتابدار که دارای تحصیلات عالی و تجربه کافی در رشته کتابداری باشند استخدام می نماید . داوطلبان می توانند تقاضانامه استخدام را بانضمام فتوکپی مدرك تحصیلی کتابداری و خلاصه‌تجربیات خود حداکثر تا بیستم مرداد ماه ۴۹ به آدرس تهران صندوق پستی شماره ۳۰۴۶ ارسال دارند .

تشکر واعتذار
از عموم سناتورها ، نمایندگان مجلس شورای ملی ، قضات ، امرای‌ارتش ، استادان دانشگاه‌ها، ارباب جراید، نویسندگان، دوستان و آشنایان محترم که در مراسم تشییع، تدفین‌وشب هفت شادروان ابوطالب‌شیروانی بزرك خاندان شرکت فرموده و باحضور خود در مجالس ترحیم وبابرگزاری مجالس ختم ویا با ارسال تلگراف و نامه ابراز تفقد و همدردی فرموده‌اند صمیمانه تشکر نموده و سلامتی وموفقیت همگی راازدرگاه خداوند مسئلت داشته و چنانچه بعلت تالمات روحی تاخیری در عرض تشکر حضوری روی داد پوزش میطلبیم.
ازطرف خانواده شیروانی : مهندس منوچهر شیروانی
آ-۱۴۱۱۷

گمشده در فضا خانواده رابینسون در فضا

بهاء ۱۵ ریال
شرح حوادث عجیب وغریبی که برای
خانواده رابینسون در فضا
پیش می‌آید بصورت مصور وچهار رنك در
شماره پنج انتشارات مصور
منتشرشد

باشگاه ورزشی شاهنشاهی-هتل هیلتون-هتل ونك
محل فروش بلیط فروشگاه ورزشی تاج -باشگاه فرانسه -فروشگاه نوظهور
دفتر آبونمان تهران‌جورنال تلفن‌های ۳۱۱۲۱۷ و ۳۱۱۲۱۸

فردا جمعه فروشگاه بزرك ایران
از ساعت ۹ صبح الی ۱ بعد از ظهر باز است
ناهار فردا جمعه در سلف سرویس رستوران
فروشگاه بزرگ ایران
چلوکباب مخصوص فروشگاه
آلبالو پلو با مرغ
بیفتك سوته
شنیسل مرغ
و انواع غذاهای دیگر
ساعت کار کافه تریا ۹ صبح الی ۱۲ بعد ازظهر
سلف سرویس ناهار از ۱۲ الی ۳ بعد ازظهر.

اطلاعیه شیشه میرال
کارخانجات صنعتی شیشه میرال‌بمناسبت تعطیلات تابستانی‌از دهم الی بیست وسوم امردادماه تعطیل است ضمنا از کلیه کارخانجات اتومبیل سازی و صنایع فلزی که احتیاجات خود را قبلا وسیله این کارخانه تامین کردند سپاسگزاری نموده و برای همکاری لازم در ایام تعطیل قسمتی از اداره فروش این شرکت جهت تحویل شیشه های استوك شده کارخانجات آماده خواهد بود .
شرکت سهامی کارخانجات صنعتی میرال
آ-۱۴۰۱۳

خریداران محترم سرقفلی
توجه فرمایند
در صورتیکه نام و نشانی فروشنده سرقفلی ومبلغ پرداختی از این بابت را بحوزه‌های مالیاتی اطلاع دهید در محاسبه درآمد مشمول مالیات شما از بابت فروش بعدی و مالیات متعلق به‌آن مدنظر ورسیدگی قرار خواهدگرفت، اما اگر حوزه‌های مالیاتی از مبلغ‌پرداختی شما بابت سرقفلی بی‌اطلاع باشند ممکن‌است‌در موقع فروش‌سرقفلی ومطالبه مالیات آن پرداختی قبلی شما را خیلی کمتر از آنچه بوده برآورد کنند یا اصلا بحساب نیاورند و با توجه باینکه نرخ مالیات تصاعدی است مشمول مالیات بیشتری بشوید .
وزارت دارائی انتظار دارد برای حفظ‌منافع خودتان حوزه‌های مالیاتی را از چگونگی خرید سرقفلی مطلع فرمائید ، ضمنا از شما تقاضا میشود که‌این تذکاریه را باطلاع اشخاص ذینفع که ممکن است از مفاد آن‌مطلع نشده‌باشند برسانید . م الف ۴۷۴۳ .
وزارت دارائی
۱-۲ آ-۲۸۶۶۰