۲۸ صفحه
اطلاعات
پنجشنبه ۱۰ بهمن‌ماه ۱۳۵۳ ـ شماره ۱۴۶۲۲ تکشماره ۱۰ ریال

دنیا دیگر از قدرت امریکا نمیترسد

وزیر دفاع امریکا:

شلزینگر : افول قدرت آمریکا عامل اصلی بحران های کنونی جهان است

★ ترس از قدرت امریکا تا زمان تحریم نفت ، مشکلات بین‌المللی را مهار میکرد.

★ تنزل قدرت بازدارنده امریکا ممکن است به بروز مشکلات جدیدی در نقاط مختلف دنیا منجر شود .

صفحه ۲ ستون چهارم

باخرید محل ۳ تصفیه‌خانه

طرح فاضلاب تهران بمرحله عمل درآمد

صفحه ۲ ستون اول

برای ارتقاء گروه کارمندان باید امتحان بدهند

کارمندانی که تا آخر سال جاری با گرفتن مدرک تحصیلی جدید یا کسب سابقه خدمت لازم ، شرایط احراز طبقات بالاتر شغلی را پیدا کنند، برای ارتقاء به گروه بالاتر باید کتبا از اداره مربوطه تقاضای انجام امتحان ارتقاء گروه کنند .

ارتقاء گروه این کارمندان در صورت کسب موفقیت در امتحان مربوط ووجود پست ثابت سازمانی بلامتصدی بدون مانع است .

براساس آئین‌نامه جدید ارتقاء گروه ، کارمندان فقط درصورت دادن امتحان و کسب موفقیت در آن میتوانند به گروههای بالاتر طبقات شغلی ارتقاء یابند .

قبل از مقررات جدید ارتقاء گروه ، کارمندان در صورت گرفتن مدرک تحصیلی بالاتر میتوانستند بدون دادن امتحان به گروههای بالاتر جدول حقوقی ارتقاء یابند .

مدحت جمعه دیشب پس از مشورت بابغداد به تهران بازگشت

سفیر عراق: افق مناسبات ایران وعراق روشنتر شده است

درصفحه ٤ بازار سیاست

برای معلمان سالی دوبار حکم ارتقاء صادر میشود

صفحه ٤ ستون چهارم

مقامات شرکت تعاونی تاکسیرانی :

تهران به ده‌هزار تاکسی نیاز دارد

صفحه ٤ ستون ششم

پیام شاهنشاه آریامهر بمناسبت بزرگداشت فارابی :

فرهنگ اصیل واستوار ایرانی دراوج کمال باقی خواهد ماند

صفحه ٤ ستون پنجم

سرپرست کمیسیون نرخ‌گذاری تغییر کرد

نرخ میوه و تره‌بار

ازروز شنبه باروش جدیدی تعیین خواهدشد

صفحه ٤ ستون سوم

قیمت پارچه های پشمی کاهش یافت

★ میزان کاهش قیمت قماش نخی اوائل هفته آینده اعلام میشود

★ در قیمت رنگهای روغنی و انواع حوله نیز از ۵ تا ۱۰ درصد تقلیل داده شد .

در صفحه ٤ ستون دوم

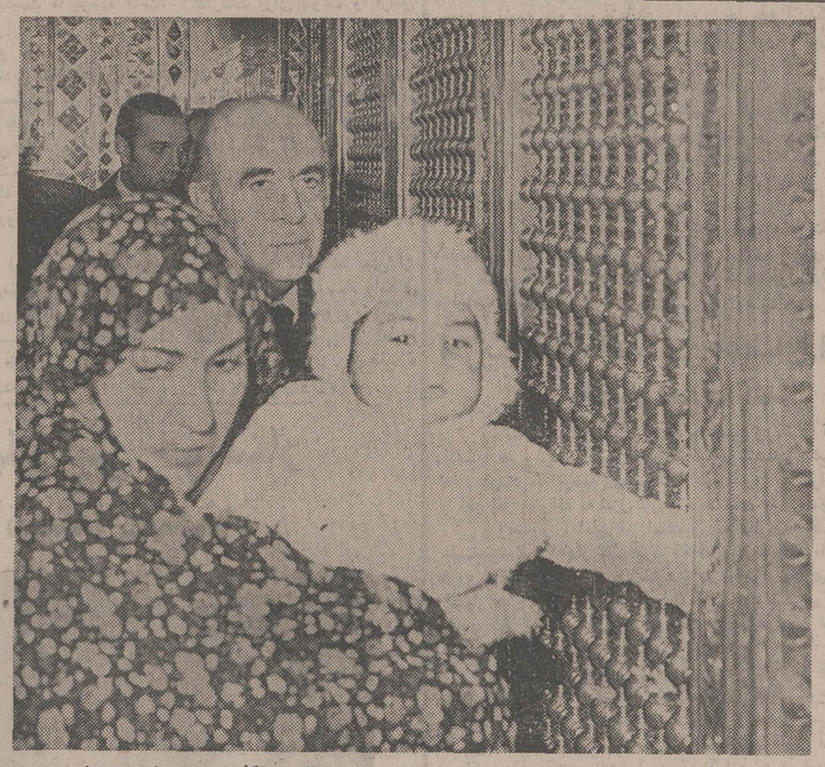

آقای هویدا نخست‌وزیر ، پس‌از خاتمه مراسمی که بمناسبت سالروز درگذشت شادروان حسنعلی منصور ترتیب یافته بود، به زیارت حرم‌مطهر حضرت عبدالعظیم «ع» رفت. عکس، نخست‌وزیر را درکنار ضریح‌حضرت عبدالعظیم نشان میدهد .

عکس از کانون خبرنگاران عکاس

لاستیک ضدپنچری ساخته‌شد

این لاستیک در بد ترین جاده ها نیز پنچرنمی شود . در صفحه ٤

پرسپولیس اسامی بازیکنان تیم‌فوتبال خودرا اعلام کرد

در صفحه ٤

براساس موافقتنامه یك میلیارد دلاری ایران و انگلیس

۱۶۰۰ نفر برای کارآموزی به‌انگلستان اعزام میشوند

ایران و انگلیس ۱۵۰ طرح مشترك اجرا میکنند

★ انگلستان ۱۰۰ هزار واحدمسکونی درایران میسازد

★ ایران ۱۵ کشتی تجاری از انگلیس میخرد

★ یك دانشکده مهندسی کشاورزی جدید در ایران تاسیس میشود

صفحه آخر ستون سوم

سادات خرید جنگنده‌های «میراژ» را رسماً تایید کرد

★ سادات گفت : مصرمیخواهدسلاح هائی‌را که در جنك‌رمضان ازدست داده است از منابع مختلف جبران کند .

★ پس از ۲۶ سال ، برای‌نخستین‌بار امکان استقرار صلح در خاورمیانه بوجود آمده است .

★ مقامات اسرائیلی گفتند فروش اسلحه فرانسه به مصر اعراب را به جنك تشویق میکند.

در صفحه ۲ ستون ششم

تقاضا ازدوستان وآشنایان شادروان مسعودی برای

تدوین کتاب زندگی عباس مسعودی

زندگی شادروان عباس‌مسعودی که با پنجاه سال از تاریخ معاصر ایران توام و همگام بوده است مشحون از حوادث و ماجراهای بسیاراست.

زندگی مسعودی ، داستان مردی است که باتلاش وکوشش پیگیر از اندك به نهایت رسیده است .

این داستان که‌متکی به مدارك و اسناد و شواهد زنده است وبصورت یك رمان تاریخی منتشر خواهد گردید هم‌اکنون دردست تهیه و تنظیم میباشد . چون‌نظر براینست که حتی‌المقدور هیچ نکته‌ای ازقلم نیافتد و هیچ‌دقیقه‌ای از دقایق تاریخی و سیاسی ناگفته نماند ، ازهمه کسانیکه با مرحوم پدرم آشنائی و روابطی داشته وبه‌نکاتی از زندگی اجتماعی و سیاسی وی آگاه هستند تقاضا دارم این نکات را برای درج درکتاب‌مزبور یادداشت کرده بدفتر اینجانب ارسال فرمایند و از این‌راه منتی عظیم برمن بنهند . چنانچه این یادداشتها احیانا باعکس‌هائی همراه باشد بر تشکراتم خواهد افزود .

فرهاد مسعودی

شرکت سرامیك البرز
تولیدکننده انواع سرامیك ساختمانی
تلفن ۸۲۶۳۲۰

جناب آقای سناتور تجدد
آغاز بیست وششمین سال تاسیس بانك بازرگانی ایران را تبریك میگوید
شرکت ساختمانی آرموت . ساعد

جناب آقای سناتور تجدد
مدیر عامل محترم بانك بازرگانی ایران
آغاز بیست و ششمین سال تاسیس بانك بازرگانی ایران را به جنابعالی و عموم مدیران و کارکنان فعال آن بانك تبریك گفته توفیق روز افزون آن سازمان گسترده را از خداوند متعال مسئلت می‌نماید .
گروه تولیدی پارس

جناب آقای سناتور مصطفی تجدد
بیست وششمین سالگرد تاسیس بانك بازرگانی ایران و اولین بانك خصوصی در ایران را خدمت آنجناب و کلیه کارکنان تبریك عرض نموده موفقیت روزافزون آن بانکرا از خدای متعال خواستار است.
شرکت پخش جمشید

جناب‌آقای‌سناتور تجدد مدیرعامل محترم بانك بازرگانی ایران
آغاز بیست و ششمین سال تاسیس بانك بازرگانی ایران را بجنابعالی تبریك عرض نموده مزید موفقیت آنجناب را در راه خدمت به شاهنشاه و کمك باقتصاد کشور از خداوند مسئلت داریم.
شرکت سهامی کارخانجات کفش سازی‌بلا

جناب آقای سناتور تجدد
خدمات ۲۵ ساله بانك بازرگانی ایران در راه اقتصاد مملکت و کمك بیازرگانان و کسبه ایران‌مورد توجه‌مخصوص عموم ملت ایران میباشد.
آغاز ۲۶ سال فعالیت اولین بانك خصوصی ایران‌و ۲۵ سال مدیریت پرافتخار جنابعالی را از صمیم قلب تبریك‌میگویم.
شرکت سهامی چاپ هرمینگو

جناب آقای سناتور مصطفی تجدد
آغاز بیست‌وششمین سال فعالیت بانك بازرگانی را بحضور عالی تبریك عرض نموده، توفیق روز افزون آن موسسه اقتصادی را تحت سرپرستی مدبرانه آن جناب از خداوند خواهانم.
شیراز ـ عبداله قوامی

از دوستان وهمکاران محترمی که در مراسم تشییع، مجلس ختم و شب هفت دکتر محمد قریب شرکت فرمودیا بوسیله نامه ، تلگرام و جراید اظهار همدردی نموده‌اند صمیمانه متشکریم . بویژه از محبتهای سرکار علیه خانم‌فریده دبیاء حضرت آیت‌الله گلپایگانی و جناب آقای دکتر منوچهر اقبال بینهایت سپاسگزاریم.
زری قریب از طرف خاندان قریب

جناب آقای مهندس مسعود نراقی
باقلبی اندوهبار درگذشت بانوی بافضیلت و نیکوکار ملیحه خرسند را حضور سرکار بانو درخشنده خرسند و آن جناب تسلیت عرض می‌نمائیم .
رضا انوری ـ تقی افراخان

جناب آقای سناتور مصطفی تجدد
مدیر عامل محترم بانك بازرگانی ایران
آغاز بیست و ششمین‌سال تاسیس بانك بازرگانی ایران را به جنابعالی و عموم مدیران و کارکنان فعال آن بانك تبریك گفته توفیق روز افزون آن سازمان گسترده را از خداوند متعال مسئلت می‌نماید .
گروه تولیدی پارس

جمعیت خیریه فرح پهلوی
با کسب اجازه از پیشگاه مبارك علیاحضرت فرح پهلوی شهبانوی ایران ریاست عالیه جمعیت خیریه فرح پهلوی مجمع‌عمومی عادی‌جمعیت‌خیریه فرح پهلوی ساعت سه بعداز ظهر روز شنبه دهم اسفند ماه ۱۳۵۳ در محل سالن اجتماعات شبانه روزی شماره پنج جمعیت واقع در داودیه (جاده قدیم شمیران) تشکیل خواهد شد .
دستور جلسه :
۱ـ استماع گزارش سالانه مالی و عملیاتی جمعیت و اظهار نظر و اتخاذ تصمیم نسبت به آنها .
۲ـ استماع گزارش حسابرسی جمعیت واتخاذ تصمیم نسبت به‌آن .
۳ـ تصویب برنامه و بودجه سال آینده
۴ـ انتخاب‌موسسه‌حسابرسی از بین‌موسسات حسابداران رسمی
۵ـ اصلاح و تغییر مواد اساسنامه
۶ـ انتخاب اعضاء اصلی و علی‌البدل هیات مدیره مرکزی

اطلاعیه
بانك‌اعتبارات‌ایران
با نهایت خوشوقتی باطلاع میرساند شعبه بندرعباس این بانك از دوازدهم بهمن ماه ۱۳۵۳ رسما افتتاح میشود و آماده انجام هرنوع عملیات بانکی خواهد بود.
نشانی : بندرعباس ـ خیابان رضا شاه کبیر
تلفن شعبه : ۲۹۷۰

بانك‌شهریار
باکمال خرسندی ، ضمن تبریك و تهنیت سالروز انقلاب شاه و ملت بدینوسیله باطلاع هم‌وطنان عزیز می رساند :شعبه جدید این بانك که بنام
شعبه ششم بهمن
نامیده شده است طبق اجازه‌نامه‌شماره‌نب ۸۹۹ مورخ ۵۳ر۴۳۰ بانك مرکزی ایران ، در تهران ، خیابان آیزنهاور جنب وزارت کار و امور اجتماعی از دوازدهم بهمن ماه جاری افتتاح و جهت انجام کلیه امور بانکی مشتریان محترم آماده خواهد بود . تلفن شعبه:۹۲۲۷۹۸

اظهار تشکر

بدینوسیله از جناب آقای دکترجعفر شاهمیرانی جراح عالیقدر ایرانی که در ایالت ایلینویزآمریکا بوسیله جراحی قلب بازفرزندم را نجات‌بخشید واز هرگونه کمك ومساعدتی مضایقه نفرمودند صمیمانه سپاسگزاری مینمایم .

حسن مرزوقی

جناب آقای وزیر راه و ترابری
بدین‌وسیله حسن انتصاب آقای حمید موسویان‌را به سرپرستی راه‌آهن دولتی ایران‌جهت پیش‌برد‌هدفهای عالیه شاهنشاه آریامهر دراین مدت کوتاه که با فعالیت و کوشش و صداقتی درخور تحسین قدمهای موثری در بهبود وضع کلی راه‌آهن برداشته تبریک عرض نموده کارکنان اداره واگنهای باری قسمت کارخانجات مرکز خود را موظف می‌دانند در پیش‌برد هرچه بیشترهدفهای عالیه شاهنشاه آریامهر و آن سرباز فداکار از هیچگونه تلاشی دریغ ننمایند .
کارکنان فنی اداره واگنهای باری

آ ـ ۱۶۰۸۵

جناب آقای سناتور مصطفی تجدد
مدیر عامل محترم بانك بازرگانی ایران
آغاز بیست و ششمین سال تاسیس بانك بازرگانی ایران‌را به‌جنابعالی و کلیه‌کارکنان آن بانك تبریک‌میگوئیم.
شرکت‌سهامی خاص‌تولیدی و صنعتی حریم ـ اصفهان

جناب‌آقای مهندس مجید رحمانی
مدیر عامل برق منطقه‌ای اصفهان
از حادثه دردناك فقدان فریبرز و بهروز عزیز بشدت متاثر ، ما را دراندوه بزرگتان شریک بدانید و برای شما صبر آرزو داریم .
مهندس حسین مرشدزاده . مهندس فضل‌الله‌رحمتی.
مهندس حسن مرشدزاده . مهندس محمد کولیوند
نعمت‌الله بحرینی . مهندس منوچهرداربن .

جناب آقای سناتور مصطفی تجدد
آغاز بیست و ششمین سال فعالیت موفقیت‌آمیز بانک بازرگانی ایران را به‌جنابعالی‌موسس‌اولین بانك‌خصوصی ایران تبریک عرض نموده موفقیت روزافزون شما را در راه پیشرفت اقتصاد کشور آرزومندم .
مدیرعامل شرکت پارس کانتینر ـ کاظم‌پاك‌سیما

جناب‌آقای مهندس مجید رحمانی
مصیبت وارده را به جنابعالی و خانواده محترم تسلیت عرض‌نموده‌وصبروشکیبائی آنجناب وبازماندگان را از درگاه ایزد متعال مسئلت دارم .
همایون افهام ـ اصفهان

جناب آقای مهندس مجید رحمانی
بانهایت تاسف و تاثر مصیبت وارده را صمیمانه تسلیت عرض می‌نمائیم .
اصفهان ـ پری و محمود سمیعی

دانشگاه پهلوی
آگهی ثبت نام دبیرستان دانشگاه پهلوی در صفحه ۲۲ این شماره‌درج شده است

هواداران سیهانوک یک کشتی نفتکش را غرق کردند

پنوم‌پن - آسوشیتدپرس - نیروهای شورشیان هوادار سیهانوک دیروزکاروانی، مرکب از ۱۶ کشتی حامل تدارکات برای دولتو ارتش کامبوج را در رودخانه مکونگ بزیرآتش گرفتند . در این حمله یککشتی نفتکش غرق شد و یک تانکر دیگر نیز آتش گرفت .

کاروانی‌که گرفتار این‌مصیبت شد از یکماه‌پیش که‌شورشیان موفق شده‌اند رودخانه‌مکونگ را ببندند و جلوی رفت و آمد کشتی ها درآن بگیرند‌بزرگترین کاروان حامل تدارکات برای دولت کامبوج است که‌تاکنون بطرف‌پایتخت این کشور‌بحرکت درآمده است . حمله دیروز کمونیست ها هنگامی صورت گرفت که کاروان کشتی ها به نزدیکی پایگاه دریائی « نیک‌لوئونگ» واقع در ۳۲ میلی پنوم‌پن رسیده بود .

یک کشتی نفتکش که‌باپرچم کره جنوبی مشخص میشد بعد از آنکه آماج رگبار مسلسل‌های سنگین واقع گردید آتش‌گرفت اما بطوری که منابع کشتیرانی گزارش داده‌اند کشتی کره‌ای درحالیکه غرق در آتش بود از حرکت بازنماند . کشتی نفتکش دیگری که به نوبه خودهمراه کاروان حرکت میکرد دره میلی نیکلوئونگ به زیر آب فرو رفت . هنوز گزارش هایی‌که حاکی از میزان‌تلفات این واقعه باشد بدست ما نیامده است.

کاروان مرکب از ۵ کشتی باری و چهار فروند نفتکش‌و ۷ فروند از کشتی‌های رودخانه پیمای معروف به « بارج» بود کشتی های اخیرالذکر عرشه مسطحی دارند و متداول ترین نوع کشتی هایی بشمار می - روند که از آنها برای حمل‌بار درراه رودخانه‌ای استفاده می شود .

تمام این کشتی ها صبح‌زود روز سه‌شنبه بعد از پشت سر گذاشتن مرز آبی ویتنام جنوبی وارد قسمتی‌از رودخانه‌مکونگ که در قلمرو کامبوج قراردارد شده بودند . اکنون در حدود یک ماه است که نزدیک به ۴۰ میل از طول‌سواحل رودخانه مکونگ در اشغال شورشیان کمونیست قرار گرفته است و قلمرو تحت کنترل آنها تا ۱۵ میلی جنوب شرقی پایتخت کامبوج امتداد دارد . یک دیپلمات باختری دیروز در پنوم پن‌اظهار داشت که رودخانه مکونگ به‌عنوان‌یک خط حیاتی تدارکات برای دولت و ارتش کامبوج اهمیت اساسی دارد و دولت پنوم‌پن ناگزیر است که به خاطر جلوگیری از نابودی خود بهر قیمت از این شاهراه آبی استفاده کند . بهمین دلیل باید انتظار داشت‌که رفتوآمد کشتی های حامل تدارکات‌برای دولت کامبوج در رودخانه مکونگ تلفات سنگین به‌بار آورد .

کمونیست ها ضمنا بیش از یک سال است که تمام راه‌های ارتباط پایتخت کامبوج با دنیای خارج را در خشکی نیز قطع کرده‌اند و این‌شهر رابمحاصره کامل خود درآورده‌اند.

فرانسه از نتایج کنفرانس اوپک اظهار رضایت کرد

پاریس- خبرگزاری فرانسه- درجلسه‌دیروزهیئت وزیران فرانسه که بریاست ژیسکار دستن در کاخ الیزه تشکیل شد تهیه مقدمات تشکیل کنفرانس بین‌المللی درباره انرژی مورد بررسی قرار گرفت . ژیسکار دستن تاکید کرد که تشکیل این کنفرانس یک ابتکار مشترک فرانسه‌و عربستان سعودی است .

«انده روسی» سخنگوی رسمی‌فرانسه که پس‌ازپایان جلسه کابینه این اطلاعات را در دسترس خبرنگاران گذاشت،گفت که هنوز تاریخ نخستین اجتماع مقدماتی کنفرانس تعیین نشده ولی باحتمال زیاد روز اول ماه مارس برای کنفرانس مقدماتی انتخاب خواهدشد.

« روسی » درباره شرکت کنندگان در این کنفرانس گفت کشورهائی که در « لیست یمانی » به آنها اشاره شده در این اجتماع شرکت‌خواهند داشت . این کشورها عبارتند از : ژاپن، جامعه اقتصادی اروپا و آمریکا از جانب کشور های مصرف‌کننده،ایران،عربستان سعودی، الجزایر ، ونزوئلا از جانب کشور های تولید کننده برزیل ، هند ، زئیر از طرف کشورهای غیرصنعتی.

در این جلسه هیئت وزیران فرانسه ژان سوانیارگ وزیر امور خارجه آن کشور از نتایج‌کنفرانس اخیر وزیران کشور های عضو اوپک که هفته گذشته در الجزایر تشکیل شد اظهار خرسندی ورضایت کرد و گفت از یک سو اوپک‌باتشکیل کنفرانس بین‌المللی‌انرژی موافقت‌کرده و از سوی دیگر اثرات بالا رفتن قیمت های نفت‌راروی اقتصاد کشور های صنعتی مورد توجه قرار داده‌است.

آمریکا میخواهد بین اعضای اوپک رقابت ایجاد کند

واشنگتن - یونایتدپرس - دانشمندان علوم اقتصادی دانشگاه هاروارد و انستیتوی‌تکنولوژی ماساچوستس‌دیروز اعلام کردند که عرضه جهانی نفت سریعا رو به افزایش‌است و این امر میتواند به تنزل جبری قیمت نفت منجر شود .

پروفسور آدلمان از استادان انستیتوی تکنولوژی ماساچوستس اظهار نظر کرد که امریکا میتواند با محدود کردن میزان نفت وارداتی خود و از طریق اجباری که‌برای کشور های عرب بوجود خواهد آمد تا درصدد برآیند که رقابت مجدانه‌تری برای فروش نفت خود به خرج دهند از افزایش عرضه جهانی نفت سود ببرد .

آدلمان که عقیده‌اش را برای اعضای یکی‌از کمیسیون های فرعی کمیته روابط خارجی سنای آمریکا شرح میداد اضافه کرد که گرانی جهانی قیمت نفت نه معلول کمبود‌عرضه نفت و نه زائیده دلایل سیاسی‌است بلکه تنها کارتل دولت‌های (ممالک صادر کننده نفت) است که گرانی جری قیمت آنرا موجب شده است .

آمریکا برای آنکه قدرت این کارتل را محدود کندو یا احتمالا درهم بشکند باید شرایطی بوجود آورد که در آن رقابت میان فروشندگان نفت شدت یابد .

مسلمانان فیلی‌پین خواستار یک‌ارتش مستقل شدند

فردیناند مارکوس رئیس جمهوری فیلی‌پین دیروز پس از مخالفت با تقاضای شورشیان مسلمان جنوب این کشور مبنی‌بر برخورداری از استقلال، همراه با همسرش املدا در یک مراسم پیشاهنگی در مانیل‌شرکت جست. عکس از فردیناند مارکوس و همسرش املدا در این مراسم گرفته شده است . عکس رادیویی یونایتدپرس

مانیل - خبرگزاری فرانسه - فردیناند مارکوس رئیس جمهوری فیلیپین دیروز تقاضای شورشیان مسلمان جنوب این کشور را که خواهان استقلال درمنطقه مسلمان نشین فیلیپین هستند رد کرد .

تقاضای خودمختاری‌برای‌ایالات‌مسلمان نشین جنوب فیلیپین را هیئت نمایندگی شورشیان مسلمان این کشور در مذاکرات اخیر جده به میان آورده است طرف دیگر این مذاکرات دولت فیلیپین بوده است .

رئیس هیئت نمایندگی جبهه ملی آزادی بخش مسلمان فیلیپین که مردی بنام « نوار میزاری » است در مذاکره جده تقاضا کرد که ضمن اعطای خودمختاری داخلی به مسلمانان جنوب فیلیپین اجازه داده شود که آنها برای خود ارتش مستقلی نیز داشته باشند و جزایر مین‌دانائو ،بازیلان، سولو، تاوی تاوی ، و پالاوان به مسلمانها داده‌شود.

مارکوس در سخنان دیروز خودطوری صحبت‌کرد که گوئی‌مذاکرات جده‌هنوز جریان دارد . وی اظهار داشت که این مذاکرات از دو هفته پیش آغاز شده است‌ولی عده‌ای‌در آن کارشکنی‌میکنند، مارکوس نگفت که کارشکنی ازطرف چه کسانی صورت می‌گیرد .

مارکوس اضافه‌کرد که جبهه ملی‌آزادی بخش‌مسلمانان فیلیپین نیز جزو یکی از گروه های شورشیان این کشور است و دولت وی با تمام گروه‌هامذاکره‌میکند .

کانادا قیمت نفت‌صادراتی خود را به‌آمریکاافزایش داد

اتاوا - یونایتدپرس - دونالد مکدونالد وزیرنیروی کانادا اعلام کرد که این کشور از طریق افزایشی‌که به میزان ۴۰ سنت برای هربشکه در مالیات نفت صادراتی خود بوجود خواهد آورد قیمت نفتی را که به امریکا صادرمیکند افزایش خواهد داد . مکدونالد اظهار داشت که این افزایش قیمت ظرف ۲تا ۳ هفته آینده عملی خواهد شد و نرخ نفتی را که‌آمریکا از کاناداخریداری می‌کند از سطح کنونی که بشکه‌ای ۱۱٫۷۰دلار است به‌بشکه‌ای ۱۲٫۱۰ دلار خواهدرساند.

وزیر نیروی کانادا توضیح داد که هدف از بالا بردن مالیات نفت صادراتی کانادا به‌آمریکا خنثی کردن‌افزایش مشابهی است که ونزوئلا در قیمت نفت صادراتی‌اش بوجود آورده است .

کانادا در حدود نیمی از نفتی راکه‌معمولا دربازرگانی نفتی آن مورد استفاده‌قرار می‌گیرد از ونزوئلا وارد می‌کند و بطور عمده نفت ونزوئلا به ایالات خاوری کانادا فرستاده میشود . در حال حاضرآمریکا درهرروز نزدیک به ۶۵۰ هزار بشکه نفت از کاناداخریداری‌میکند.

شلزینگر : افول قدرت آمریکا عامل بحران های‌اخیر است

واشنگتن - خبرگزاری فرانسه - جمز شلزینگر وزیر دفاع امریکا دیروز اظهار نظر کرد که چون کشور وی دیگر باندازه قبل‌از ماجرای تحریم نفتی که مورد استفاده اعراب قرار گرفت‌بقدری نیرومندبنظر نمی رسدتابتواند باعث هراس دیگران شود - ممکن است‌در برخی از نقاط معین دنیا حوادث و مشکلات پدید آید .

شلزینگر که به سئوالات اعضای مرکز مطالعات بین‌المللی و استراتژیکی در واشنگتن جواب میداد بعداز اشاره کوتاهی به‌ظرفیت دفاعی و قدرت نظامی امریکا گفت‌که درواقع بسیاری از بحران هائی که طی یکی‌دو سال‌اخیر در دنیا پدید آمده معلول این احساس بوده است که قدرت امریکا روبه افول گذاشته‌است و درنتیجه دیگر بسیاری از کشور ها امریکا را یک‌قدرت وحشتناک و بازدارنده حساب نمی کنند.این احساس موجب خواهد شد که در آینده نیز احتمالا در بعضی از نقاط جهان که تا قبل‌از ماجرای تحریم نفتی‌بعلت‌ترس ازقدرت امریکا امکان بوجود آمدن حوادث و مشکلات بین‌المللی وجود نداشت چنین دشواری هایی بوجود آید .

شلزینگر در جواب پرسش های دیگرازتانک‌ها و هواپیما های بمب‌افکن و هواپیما های نفربر در قبال اتهام آسیب پذیری آنها در برابر موشک های مدرن و پیشرفته امروزی و این‌ادعاکه‌ساختن تجهیزات نام برده شده عملا به معنای تلف کردن پول است دفاع کرد .

شلزینگر گفت : اتهام‌آسیب پذیری مدتهاست‌که به هواپیما های نفربر و بمب‌افکن نسبت داده شده و بعداز آنکه در اولین روز های جنگ اکتبر ۱۹۷۳ خاورمیانه ۴۰۰ دستگاه از تانک های اسرائیلی به وسیله موشک‌های‌سام شوروی نابود شدند - اسم تانک نیز به فهرست اسامی تجهیزات نظامی که آنها را آسیب‌پذیر و ساخت آنها را تلف کردن پول معرفی می کنند اضافه شده است .

شلزینگر گناه رواج عقیده مبالغه آمیز آسیب پذیری فوق‌العاده تانک ها را متوجه تاکتیک فرماندهان ارتش اسرائیل درجنگ‌اکتبر ۱۹۷۳ دانست و گفت : اسرائیلی ها در آن جنگ از تاکتیک امریکائی بکار بردن همزمان سلاح های مختلف استفاده نکردند .

سازمان باد با انفجار بمب واشنگتن را بوحشت انداخت

واشنگتن - خبرگزاری فرانسه - انفجاری که دیروز بدون وارد ساختن تلفات جانی قسمتی از طبقه‌چهارم ساختمان وزارت امور خارجه امریکا را خراب کرد یک سوء قصد دیگر با بمب را در اوکلند بدنبال داشت .

ماموران پلیس توانستند براثر اخطار تلفنی یکی از اعضای سازمان زیرزمینی باد» دومین بمب را که در طبقه هفتم یکی از ساختمانهای دولتی شهر «اوکلند» در کالیفرنیا که دفتر سربازگیری ارتش‌امریکا در آنجا قرار دارد کار گذاشته شده بود پیدا کنند .

پس از آن در بسیاری از شهرها افراد ناشناس بوسیله تلفن انفجار قریب‌الوقوع بمب در ساختمان‌های مختلف را اطلاع‌دادند و درنتیجه‌وحشت و نگرانی شدیدی در همه‌جا حکمفرما شد و هزاران نفر از کارمندان وزارتخانه‌ها محل‌های کار خود را ترک گفتند .

درحالیکه ماموران «اف.بی.آی» در جستجوی عاملین انفجار بودند به‌مقامات پلیس اطلاع داده‌شد که بزودی بمبی در وزارت کشور امریکا منفجر خواهد شد و بدنبال این اخطار پنج هزار کارمند این وزارتخانه با شتاب ساختمان را تخلیه کردند . **اندکی بعد یک ناشناس دیگر تلفنی خبر داد که بمبی در وزارت کشاورزی کار گذاشته شده است . ماموران پلیس ۵۰ دو وزارتخانه را بدقت جستجو کردند تنها در توالت وزارت کشاورزی یک بسته مشکوک پیدا کردند .**

اندکی بعد خبر رسید که بمبی در انستیتوی «سمی‌تسونیان»منفجر خواهدشد. بلافاصله ماموران پلیس موزه‌های این موسسه را موردجستجو قرار دادند ولی چیزی پیدا نکردند .

طرفهای بعدازظهر یک ناشناس‌دیگر تلفنی به وزارت خزانه‌داری که درنزدیکی کاخ سفید قرار دارد گزارش داد که تا نیم ساعت‌دیگر خزانه‌داری «دود»خواهدشد. بلافاصله سیستم‌های خطر درخزانه‌داری بکار افتاد و کارمندان با شتاب ساختمان را ترک‌گفتند تلفن‌کنندگان‌ناشناس عموما خود را عضو سازمان باد معرفی می‌گردند .

ترکیه از ترس آمریکا چتربازان خود را ازقبرس احضار نکرده است

آنکارا -خبرگزاری فرانسه- سعدی ایرماک نخست وزیر ترکیه اعلام داشت که ترکیه پیشنهاد دولت یونان را درباره مطرح ساختن اختلافات دو کشور درباره دریای اژه در دیوان داوری لاهه می‌پذیرد بشرط آنکه آتن قبول کندکه فلات قاره اژه دنباله خاک اناتولی است .

وی همچنین اظهار امیدواری کرد که فرودگاه بین‌المللی نیکوزیا تحت اداره مشترک یونانیها وترکها بروی‌هواپیما های مسافری باز میشود .در واشنگتن وزارت خارجه‌امریکا اعلام‌کرد خروج‌یکهزار چترباز ترک از قبرس باآنکه شامل رقم بزرگی نیست اما نشانه بهبود اوضاع است . نخست وزیر ترکیه این شایعه را که ترکیه از ترس امریکا چتربازان خود را ازقبرس احضار کرده تکذیب کرد .

گزارش اشتباهی روزنامه امریکائی‌در باره برژنف

برژنف در دفتر کار خود حاضر شد

مسکو - یونایتدپرس - از قول منابع باختری مقیم مسکو دیروز گزارش داده‌شد که لئونیدبرژنف دبیر کل حزب کمونیست شوروی طی روزهای اخیر چندین‌بار در حالیکه ظاهرا بطرف محل‌کار خود میرفت‌در مسکو دیده شده است .

دیپلماتها نیز اظهار داشته‌اند که گزارش هائی حاکی از حضور برژنف دریافت کرده‌اندو یکی‌از روزنامه نگاران باختری‌نیز طی گزارشی نوشته است که وی برژنف‌را داخل اتومبیلش هنگامیکه بطرف مرکزمسکو درحرکت بود دیده است .

منابع اروپای شرقی دیروز بنوبه خود گزارش دادند که رهبر حزب کمونیست شوروی دراین هفته کار خود را ازسر گرفته ودر چند جلسه شرکت کرده است. ازطرف دیگر اعضای هیئت تحریریه روزنامه آمریکائی «بوستون گلاب» دیروز اظهار داشتند که در اوایل ماه ژانویه اطلاعات غلطی که به کمپیوتر یکی ازمراکز تحقیقاتی بوستون خورانده شده بودباعث شد تا روزنامه مذکور گزارش نادرستی چاپ کند دایربراینکه لئونید برژنف دبیرکل حزب کمونیست شوروی‌احتمالادربوستون تحت درمان قرار خواهد گرفت .کمپیوتری که این اطلاع‌راداده است در مرکزتحقیقات سرطان بوستون قرار دارد . این کمپیوتر روز هشتم ژانویه براساس اطلاعات غلطی که درباره بیماری برژنف دریافت کرده بود جوابی به‌این شرح صادر کرد :

برژنف منتظر نخواهد ماند به‌دکترفری مراجعه خواهد کرد . دکتر فری‌مدیر مرکز تحقیقات سرطان بوستون است .

اخبار کوتاه جهان

امریکا گلوله لیزر را آزمایش کرد

● واشنگتن - خبرگزاری فرانسه- «نورمن‌اوگوستن» معاون وزارت ارتش آمریکا اعلام داشت که ارتش‌ایالات متحده یک گلوله توپ‌جدید را که بوسیله اشعه «لیزر» هدایت میشود با موفقیت آزمایش کرده است . این گلوله توپ شبیه بمب هائی است که نیروی هوائی آمریکا در سال ۱۹۷۲ در جنگ ویتنام از آنهااستفاده میکرد .

مذاکرات فورد وویلسون

● واشنگتن - رویتر- هارولد ویلسون نخست‌وزیر انگلیس شب گذشته پس از یک توقف کوتاه درکانادا، وارد واشنگتن‌شد . وی‌امروزبا پرزیدنت‌فورد رئیس‌جمهوری امریکا در کاخ سفیدبه‌گفتگو پرداخت و انتظار میرودکه مذاکرات دو رهبر روی مسائل مربوط به انرژی و روابط آینده شرق و غرب متمرکز شود .

شورشیان اتیوپی ۷ کامیون را آتش زدند

● آدیس‌آبابا - خبرگزاری فرانسه - یک سخنگوی شورای نظامی اتیوپی اعلام کرد که۷کامیون حامل مواد سوختی متعلق به کمپانی های مختلف نفتی در جاده آساب - آدیس‌آبابا در ۵۰ کیلومتری بندر اتیوپی مورد حمله شورشیان قرار گرفته به آتش کشیده شدند .

سادات از فرانسه هواپیمای میراژ خرید

پاریس - خبرگزاری فرانسه - پرزیدنت سادات در پایان دیدار رسمی سه روزه از فرانسه به قاهره بازگشت واعلامیه مشترکی درباره گفتگو های سران دو کشور در پاریس‌انتشار یافت .

رئیس جمهوری مصر قبل از آنکه پایتخت فرانسه راترک کند در یک مصاحبه مطبوعاتی به پرسشنامه های خبرنگاران پاسخ داد .

سادات گفت برای نخستین بار پس از ۲۶ سال ممکن است صلح در خاورمیانه برقرار شود وماکنون‌در این راه‌کوشش می کنیم ولی برقراری صلح بطور یکجانبه و به تنهائی‌امکان پذیر نیست و اسرائیل نیز باید برای صلح آماده شود .

سادات خطاب به روزنامه‌نگاران اظهار داشت : من‌باید صریحا بنام مصر و همچنین بنام سوریه اعلام دارم که ماهرگز جنگ را علیه اسرائیل آغاز نخواهیم کرد . وقتی‌که میگویم سوریه به اسرائیل حمله نخواهد کرد واقعیت را می گویم زیرا ما دارای فرماندهی مشترک هستم اما اگر اسرائیل در جبهه سوریه دست به حمله بزند مصر بیدرنگ وارد جنگ خواهد شد .

سادات گفت که روز های آینده بسیار وخیم و قاطع خواهد بود زیرا صبر و حوصله مصر حدی داردوبرای جلوگیری از وقوع انفجار اسرائیل باید در هرسه جبهه‌عقب نشینی کند .

رئیس جمهوری مصر سپس موضوع خرید اسلحه و مهمات جنگی را از فرانسه مطرح کرد و گفت مابا توافق شورای عالی مصر تصمیم گرفته‌ایم که از منابع مختلف‌اسلحه بدست بیاوریم و تسلیحات ما منحصر به سلاح های ساخت شوروی نباشد . رئیس جمهوری مصر درباره علت این‌تصمیم توضیحاتی داد و گفت : تاکنون به جای سلاح هائی که‌در جنگ اکتبر از دست داده‌ایم سلاح‌جدیدی از شوروی‌دریافت نکرده‌ایم و علاوه براین نمی خواهیم از داشتن سلاح هائی که نسبت به سلاح های ساخت‌شوروی مزایای زیادی‌دارند محروم شویم . من از فرانسه تقاضای تحویل چند هواپیمای میراژ فرانسوی را کرده‌ام و پرزیدنت ژیسکاردستن نیز باآن موافقت کرده است .

در اسرائیل مقامات این کشور گفتند فروش سلاح‌های فرانسوی به مصر اعراب را تشویق به جنگ میکند.

رئیس جمهوری مصر گزارشهائی را دائر براینکه مصر درخواست خرید ۱۲۰ هواپیمای میراژ از فرانسه کرده است تکذیب کرد و گفت تعداد هواپیماهائی که ما در باره تحویل آنها به مصر توافق کرده‌ایم بمراتب کمتر است و توضیح داد‌هواپیما های میراژ «اف ۱» از جمله هواپیماهائی هستند که بفرانسه سفارش داده‌استو‌سالها وقت لازم است که این هواپیما ها بمصر تحویل داده شود . سادات گفت که پرداخت قیمت این هواپیماها برای مصر هیچگونه مسئله‌ای بوجود نمی‌آورد .

سادات در پاسخ سئوال یکی از خبرنگاران تصریح کرد که مصر در جنگ اکتبر چند هواپیمای میراژ لیبی را دراختیار داشت ولی از این هواپیماها در جریان نبرد ها استفاده نشد .

سپس رئیس جمهوری مصر از دولتهای غربی بویژه فرانسه‌درخواست‌کرد که در حل اختلافات خاورمیانه نقش اساسی ایفاء کنند و توضیح داد که در باره‌این مسئله به تفصیل با رئیس جمهوری فرانسه گفتگو کرده است .

سادات پس از اشاره باین مطلب که با پرزیدنت ژیسکاردستن در باره تضمین مرز ها توافق نظر دارد گفت که اگر یکی از موارد تضمین تشکیل نیروی بین‌المللی باشد من با حضور نیرو های فرانسه در آن مخالفت نخواهم کرد بلکه برعکس از آن استقبال خواهم کرد بشرط آنکه نیرو های بین‌المللی در هر دو طرف مرزها مستقر شوند .

سادات همچنین اظهار علاقه کرد که فرانسه نیز در کنفرانس ژنو شرکت کند . از رئیس جمهوری مصرسئوال شد که آیا بنظر وی دیدار آینده گرومیکو از قاهره به حل و فصل مسائل نظامی و اقتصادی منجر خواهد شد ؟ سادات در پاسخ گفت : «امیدوارم .»

درباره‌احتمال شناسائی سازمان آزادی‌بخش‌فلسطین از طرف آمریکا گفت من پیش‌بینی می‌کنم که آمریکائی‌ها در آینده نزدیک مقاومت فلسطین را برسمیت خواهند شناخت .

رئیس جمهوری در پاسخ سئوال دیگری گفت مصر و کلیه کشور های عربی حتی خود فلسطینی ها تروریسم را محکم کرده‌اند و اضافه کرد که تروریستهای فرودگاه ارلی اکنون در عراق زندانی هستند و مصر باتحویل آنها به فرانسه موافق است .

رئیس جمهوری مصر در باره کشتیرانی در کانال سوئز گفت تا وقتی که حالت جنگ بین‌اسرائیل و مصر برقرار است کشتی های اسرائیلی نمی‌توانند از این راه آبی عبور کنند .

سادات در باره حمله نیرو های اسرائیل به مرز های جنوبی لبنان گفت این حملات نه تنها صلح‌خاورمیانه بلکه صلح بین‌المللی را بخطر میاندازد .

در اعلامیه مشترکی که اندکی قبل از عزیمت‌سادات از پاریس انتشار یافت گفته شده است بدرخواست رئیس جمهوری مصر فرانسه حاضر شده است برای جبران قسمتی از سلاحهائی که مصر در جنگ اکتبر از دست داده است تسلیحات جنگی باین کشور تحویل دهد .

در اعلامیه اضافه شده است که برای برقراری صلح عادلانه و پایدار در خاورمیانه سه شرط اساسی لازم‌است.

-تخلیه سرزمین های اشغالی، در نظر گرفتن حق‌ملت فلسطین بداشتن یک کشور و شناسائی حقوق کلیه کشور های‌منطقه بزندگی در داخل مرز های مطمئن و تضمین شده

در اعلامیه توضیح داده شده است که پرزیدنت سادات و رئیس جمهوری فرانسه در باره بسیاری از مسائل مهم‌بین - المللی از جمله تشکیل یک‌کنفرانس بین‌المللی در باره‌انرژی که قرار است در ماه مارس تشکیل شود وحدت نظر دارند.

هیئت های نمایندگی دو کشور چگونگی همکاریهای اقتصادی و همچنین شرکت فرانسه را در برنامه نوسازی و توسعه جمهوری عربی مصر در زمینه های مختلف انرژی، و تولید برق از جمله برق اتمی مورد بررسی قراردادند.

پرزیدنت سادات ساعت سه وسی وپنج دقیقه بعد از ظهر دیروز باتفاق ژاک‌شیراک با هلیکوپتر وارد فرودگاه‌ارلی شد و پس از مذاکرات مختصری با نخست‌وزیر فرانسه با نمایندگان سیاسی کشور های عربی که در فرودگاه حضور داشتند گفتگو کرد. سپس در حالیکه دسته موزیک سرود های ملی دو کشور را می نواخت در برابر پرچم گاردجمهوری فرانسه تعظیم کرد و پس از آن بار دیگر دست نخست‌وزیر فرانسه را فشرد و باتفاق همسرش وارد هواپیما شد.

اندکی قبل از ورود سادات به فرودگاه ارلی یک نفر ناشناس تلفنی اطلاع داده بود که در یکی از پارکینگ‌های فرودگاه بمب ساعت شمار کار گذاشته‌شده‌است ولی‌جستجوی ماموران پلیس برای پیدا کردن آن بی‌نتیجه‌ماند.

هنگام عزیمت سادات از پاریس ازطرف‌مقامات فرودگاه و پلیس‌فرانسه نیز اقدامات احتیاطی شدیدی برای حفظ جان رئیس جمهوری مصر بعمل آمد وعده‌ای از تک تیراندازان ورزیده روی پشت‌بام ساختمانهای اطراف و هتل هیلتون به مراقبت گمارده شده بودند.

عراق خواستار دو جزیره کویتی شد

بیروت - خبرگزاری فرانسه - نشریه هفتگی الصیاد چاپ بیروت در شماره‌دیروز خود نوشت که عراق رسما از کویت درخواست اجازه استفاده از دو جزیره «وربه» و«بوبیان»را کرده است . الصیاد اضافه کرده که عراق ضمن درخواستی که به‌کویت فرستاده خاطرنشان ساخته است که باستفاده ازاین دوجزیره «نیاز فوری» دارد . ضمنا درخواست عراق باطلاع عربستان سعودی و سایر کشور های عربی خلیج فارس رسیده است .

جزایر وربه وبوبیان‌به تنگه‌ای که به‌بندر عراقی‌«ام‌القصر» منتهی میشود مسلط هستند در این بندر عراق یک پایگاه نظامی دارد و بزودی یک بندر جدید نیز در آنجا احداث خواهد شد . موضوع مالکیت‌این دو جزیره یکی‌از موارد اساسی اختلافات مرزی عراق و کویت را تشکیل میدهد . بوبیان بزرگترین جزیره متعلق به کویت‌در خلیج فارس است که ۲۰ کیلو متر طول وهشت کیلومتر عرض دارد .

نزدیکی بوبیان به‌عراق و بویژه به‌بندر «ام‌قصر» و ترمینال نفتی عراق به‌آن اهمیت خاصی میدهد و علاوه براین ممکن است در بوبیان ووربه منابع نفت کشف شود. طی سال های اخیر مطبوعات و رادیو های عرب چندین بار گزارش دادند که عراق به حاکمیت کویت نسبت به‌این جزایر معترض است‌واگر آنطور که‌الصیاد نوشته است عراق رسما درخواست استفاده از این جزایر را کرده باشد این اقدام بمعنی آن است که سرانجام حاکمیت کویت را باین دوجزیره برسمیت شناخته است .

والدهایم درمورد جنگ خاورمیانه اعلام‌خطر کرد

مونیخ - آسوشیتد پرس - کورت‌والدهایم دبیرکل‌سازمان ملل اعلام خطر کرد که اگر ماموریت نیروی صلح این سازمان درسوریه تمدیدنشود ممکن است در ماه مه سال جاری - در حدود ٤ماه دیگر آتش جنگ‌جدیدی میان‌اعراب و اسرائیل شعلهور شود . والدهایم ضمن مصاحبه‌ای‌که مجله «کوئیک» چاپ آلمان غربی آن را منتشر کرده‌گفته است که چون در حال حاضر هیچکس اطلاع ندارد که آیا ماموریت نیروی صلح سازمان ملل در سوریه بعداز انقضای دوره جاری آن - یعنی تا مه آینده تمدید خواهد شد یا خیر - ناگزیر باید نگران بود که ماه مه آینده زمان خطرناکی برای خاورمیانه باشد .

سفر گرومیکو به دمشق، قاهره وبغداد ازروزشنبه آغاز میشود

دمشق - یونایتدپرس - طبق یک اعلامیه رسمی که دیروز در دمشق منتشر شدآندره گرومیکو وزیر خارجه شوروی روز شنبه آینده بدعوت دولت سوریه برای انجام یک دیدار دوروزه وارد این کشور خواهد شد. اعلامیه رسمی حاکی است که وزیر خارجه شوروی قرار است بامقامات دولت سوریه در بارمسائل مورد علاقه دوکشور تبادل نظر کند . بعداز دمشق - گرومیکو برای انجام دادن یک ماموریت مشابه راه قاهره را در پیش خواهد گرفت .

در اوایل هفته جاری اسمعیل فهمی‌وزیر خارجه مصر نیز اعلام کرده بود که گرومیکو قرار است بزودی وارد قاهره شود و بارهبران مصر مشورت هایی‌انجام دهد. وزیر خارجه شوروی روز سوم فوریه وارد قاهره خواهد شد .

خبرگزاری خاورمیانه طی خبری که‌از قاهره فرستاده شده نوشته است که‌دیدار گرومیکو از عراق بعد از سفرهایش به سوریه و مصر انجام خواهد گرفت و با رهبران بغداد درباره آخرین تحولات اوضاع خاورمیانه و روابط شوروی و عراق گفتگو خواهد کرد .

موزائیک ماشینی ناهید
تلفن ۶۲۱۰۵۲ - ۶۲۱۰۵۳

خبرنگاران برای‌نخستین‌بار ازززندان فلسطینی‌هادیدن‌کردند

فلسطینی‌های رباینده هواپیما اعدام میشوند

دمشق - آسوشیتدپرس - سازمان آزادی بخش فلسطین دیروز برای اولین بار زندانی راکه بوسیله خودش اداره میشود و در نزدیکی دمشق قراردارد به‌عده‌ای‌ازخبرنگاران نشان داد. یک سخنگوی فلسطینی به خبرنگاران گفت‌که در این زندان ۷۰ نفراز چریک های فلسطینی که مرتکب جرائم انضباطی شده‌اند نگهداری‌می‌شوند، ۵ چریک عرب که به جرم ربودن یک هواپیمای انگلیسی ازطرف سازمان‌آزادی بخش فلسطین محکوم شده‌اند نیز در همین زندان بسر می‌برند . راهنمای خبرنگاران هنگامیکه زندان را تماشامی‌کردند زیاد عبدالفتاح یکی از مسئولین خبرگزاری فلسطین «وفا» بود گرچه‌سازمان‌آزادی بخش فلسطین درگذشته بار ها اعلام کرده بود که چریکهای یاغی و بی‌انضباط فلسطین را در دادگاه های مستقل خودش محاکمه میکند معهذا اولین‌بار است که یکی از زندان های تحت کنترل این سازمان به خبرنگاران نشان داده شده است .

دو نفر از زندانیان به نام های شوقی یوسف - ویوسف صالح حسن به‌خبرنگاران‌معرفی شدند. عبدالفتاح اظهار داشت که این دوزندانی از اعضای یک گروه ۵نفری بودند که‌در سپتامبر گذشته در پایان یک ماجرای راهزنی هوایی‌در یکی از امارات خلیج فارس «دوبی» دستگیر شدند ۵ نفر یاد شده در نظر داشتند یک هواپیمای انگلیسی را بربایند ومسافران آن را به گروگان بگیرند تا به این وسیله اسباب‌آزادی‌عده‌ای از چریکهای فلسطین را که در برخی کشور ها زندانی هستند فراهم کنند.طبق قوانین جزایی مستقل سازمان آزادی بخش فلسطین که در ۱۹۷۴ تصویب شده است ۵ چریک مذکوربه حبس های ۷تا ۱۵ سال‌محکوم شده‌اند . در قوانین یاد شده حداکثر مجازات برای کسی‌که مرتکب راهزنی هوایی میشود مرگ است . عبدالفتاح اظهار داشت که ۵ چریک محکوم در هیچیک از گروه های وابسته به سازمان‌آزادی بخش‌فلسطین عضویت نداشته‌اند واز منابع غیر فلسطین کمک مالی دریافت میکردند .

عبدالفتاح به‌خبرنگاران گفت که سازمان آزادی بخش فلسطین اکنون میکوشد سه چریک فلسطین یاغی دیگر را نیز که‌اخیرابه‌فرودگاه اورلی در پاریس حمله کردند و بعدا به عراق پناهنده شدند نیز دستگیر کند و آنها را در اردوگاه های خودش تحت تعقیب قرار دهد .

در بیروت یک مقام‌فلسطینی گفت از این پس‌کسانیکه‌مرتکب هواپیماربائی شوند اعدام می‌شوند .

استعفای وزیر اطلاعات اسرائیل

بیت‌المقدس - آسوشیتدپرس- «آهارون یاریو» وزیراطلاعات اسرائیل دیروز استعفا کرد و در یک کنفرانس مطبوعاتی مدعی شد که دولت اسرائیل در مطالعه عمیق و کافی مسائل حیاتی اهمال میکند .

«یاریو» که در گذشته‌مدتی رئیس‌رکن‌دوم‌ستادارتش‌اسرائیل ومسئول سازمان جاسوسی و ضد اطلاعات آن بوده است گفت که ترجیح داده استعفا از سفری که هنری‌کی‌سینجر وزیرخارجه امریکابه‌خاورمیانه درپیش دارد و پیش‌از آنکه دولت اسرائیل به مرحله‌ای برسد که چاره‌ای جز تن‌دادن به بحث های مهم و حساس نداشته‌باشد‌از مقام‌خودکناره‌گیری کند .

هزاران اسرائیلی علیه عقب‌نشینی در سینا تظاهرات کردند

اورشلیم - خبرگزاری فرانسه - دیروز هزاران نفر از اسرائیلی‌ها درجلو دفترنخست‌وزیری علیه‌سیاست اسحق‌رابین و احتمال عقب‌نشینی نیروهای اسرائیل از صحرای سینا ، ارتفاعات جولان و ساحل غربی رود اردن دست به تظاهرات زدند .

تظاهرکنندگان بدولت اسرائیل اخطار کردند که از پس دادن چاههای نفت ابورودس به مصر خودداری کند.

در جلسه پارلمان اسرائیل نیز «بگین» رهبر جبهه‌لیکود بشدت سیاست دولت رابین را در باره حل اختلافات اعراب و اسرائیل محکوم کرد و گفت دولت حق ندارد بدون‌مشورت با ملت سرزمین‌های اشغالی را به اعراب پس بدهد و بدون آنکه بتواند درعوض‌صلح وآرامش برای‌کشور بوجود بیاورد.

بگین گفت اگر دولت بخواهد چاههای نفت و گردنه‌های صحرای سینا را به مصر پس بدهد باید قبلا از راه انتخابات عمومی با ملت مشورت کند. زیرا پس‌دادن اراضی بدون بدست‌آوردن صلح‌وامنیت سرنوشت اسرائیل را بخطر خواهد انداخت

فلسطینی ها یک‌هتل اسرائیل را منفجر کردند

بیروت - خبرگزاری فرانسه- فرماندهی نیرو های انقلابی فلسطین اعلام داشت : دسته‌ای از کماندو های فلسطین که در داخل سرزمین های اشغالی فعالیت می‌کنند روز ۲۸ ژانویه چندین بمب انفجاری‌و آتش‌زا در داخل‌هتل‌شرایتون تل‌آویو کار گذاشتند. در ساعت ده بامداد این بمب ها یکی پس‌از دیگری منفجر شد و قسمتی‌از‌ضلع شرقی هتل را منهدم کرد. آتش سوزی مدهشی که‌پس از انفجار بمب ها روی داد باوجود فعالیت شدید‌ماموران آتش نشانی چهار ساعت تمام ادامه داشت .

یمن شمالی دخالت عربستان سعودی‌رادرامور داخلی‌خودتکذیب کرد

بیروت - خبرگزاری خاورمیانه - دولت یمن‌شمالی گزارشهائی را که حاکی ازدخالت عربستان سعودی در امور داخلی یمن است قویا تکذیب کرد.

روزنامه النهار چاپ بیروت دیروز از قول ابراهیم الحمدی رئیس شورای فرماندهی یمن شمالی نوشت که گزارشهای اخیر دایر بر اینکه دخالت عربستان سعودی در امور جمهوری یمن باعث شد که محسن‌العینی‌نخست‌وزیر پیشین این کشور مجبور به استعفا کردن شود شایعه بی‌اساسی است . حمدی‌به خبرنگارالنهار اظهار داشت که‌عربستان‌سعودی برادر ارشد جمهوری‌یمن است وکمک های پر ارزشی به آن میدهد.

حمدی ضمنا به روابط کشورش با یمن جنوبی نیز اشاره کرد و گفت که این روابط «خوب» است و بعلاوه تماسهائی نیز جریان دارد تا مناسبات دویمن بیش از پیش توسعه یابد.

باسکولهای شنگ آلمان

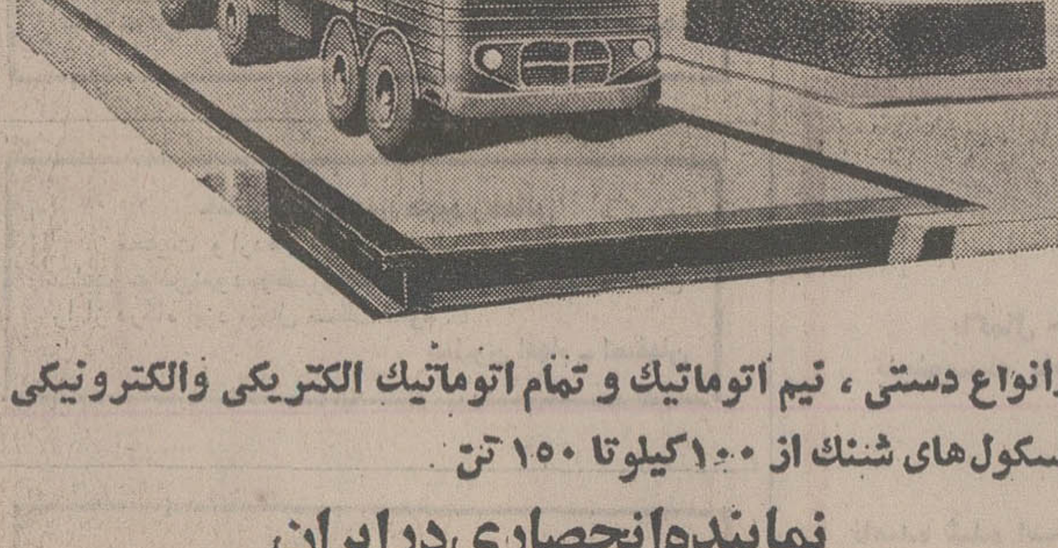

درانواع دستی ، نیم اتوماتیک و تمام اتوماتیک الکتریکی والکترونیکی
باسکول های شنک از ۱۰۰ کیلوتا ۱۵۰ تن
نماینده‌انحصاری درایران
شرکت‌فنی‌وتجارتی‌ورمات
تلفن:۶۶۶۶۱۰و۶۶۴۶۳۹

بسکتبال مردان باشگاه ها

بعد از ظهر دیروز باانجام سه مسابقه دیگر دیدارهای بسکتبال قهرمانی پسران باشگاههای تهران در سالن محمد رضا شاه دنبال شد .

اولین پیروز دیشب پاس بودکه در مقابله با شهربانی آسان موفق به شکست حریف شد وپس از اینکه در نیمه اول ۳۲ـ۵۳ شهربانی‌راعقب‌گذارد، درپایان وقت۵۶ـ۱۰۱ صاحب پیروزی شد .

در دومین مسابقه صنعت نفت باتهرانجوان روبرو شد و بابرتری چشمگیری به‌پیروزی دست یافت .
در وقت اول نفت ۴۶ر۲۱ برحریف پیشی داشت و در خاتمه ۴۱ـ۸۷ به‌پیروزی رسید .

پیروزی برای دیهیم ، عقاب و تاج

پس از یک هفته بعدازظهر دیروز سه دیدار دیگر در کادر مسابقات والیبال قهرمانی دختران باشگاه های تهران در سالن شماره ۲ فرح انجام گرفت .

نخستین مسابقه را ۲تیم همخانواده دیهیم وافسر برگزار کردند. دیهیم که مهره‌هائی نظیر پری‌فردی وفاطمه سپنجی را بخدمت دارد، دوگیم پیاپی افسر را مغلوب‌کرد. گیم اول‌را دیهیم باحساب ۲ـ۱۵ برد ودردومین‌گیم نیز ۴ـ۱۵ به‌پیروزی دست یافت .

بازی عقاب ـ تهرانجوان که پس از مسابقه دیهیم ـ افسر انجام شد، تنها دیداری بودکه سه‌گیم بطول‌انجامید. تهرانجوان ضمن اینکه گیم اول‌را باپیروزی ۱۳ـ۱۵ بپایان برد، در گیمهای دوم وسوم ۳ـ۱۵ و ۳ـ۱۵ مغلوب گردید وبازی را ۱ـ۲ باخت .

بالاخره در آخرین مسابقه دیشب تاج و آپادانا با یکدیگر روبرو شدند که نتیجه دو گیم پیروزی ۱۱ـ۱۵ و ۱ـ۱۵ تاج بود .

لردکیلانین : بازیها در «مونترال» انجام خواهد شد

در شرایطی که جنجال در مورد حاضر نشدن بموقع « مونترال » برای برگزاری بازیهای المپیک ۱۹۷۶ ادامه دارد ، روز گذشته « لردکیلانین » رئیس کمیته بین‌المللی المپیک در « آمستردام » هلند اعلام داشت بازیها در مونترال برگزار خواهد شد .

کیلانین همچنین گفت : علیرغم دشواریهائی که از جهت تشکیلات وجود دارد ولی انجام بازیها درمونترال بی‌تردید است و مسابقات به‌محل‌دیگری برده‌نخواهدشد.

دیدار رفت‌تیم های فوتبال ارتش ایران‌و ایتالیا

امروزایران باقهرمان جهان‌دیدارمیکند

گروه بازیکنان تیم فوتبال ارتش ایتالیا بعداز تمرین دیروز خود. در این جمع ۸بازیکن از تیم های‌گروه اول باشگاه‌های ایتالیا حضوردارند. ارمت‌پاتریاکا مربی این تیم درسمت راست عکس دیده میشود .

تیم‌فوتبال ارتش‌ایتالیا قهرمان ارتشهای جهان‌ساعت ۳ بعداز ظهرامروز دیدارخود را با تیم فوتبال ارتش ایران در استادیوم امجدیه انجام‌خواهد داد . دیدار برگشت دو تیم روز ۲۸ اسفند در رم برگزار میشود . برنده ایندو دیدار به عنوان چهارمین تیم برگزیده راهی مرحله نهائی مسابقات فوتبال ارتشهای جهان در آلمان‌غربی خواهدشد. تاکنون تیم های آلمان بعنوان کشور میزبان ، هلند و یونان بافتح مسابقات گروهی خود برای دور نهائی انتخاب شده‌اند.

تیم فوتبال ارتش ایتالیا در دور گذشته این مسابقات که در برازاویل پایتخت کنگو برازاویل انجام گرفت‌با شکست ۰ـ۱عراق، ۱ـ۲ کنگوبرازاویل ۱ـ۴ ساحل عاج ، ۰ـ۱ زئیر و دو تساوی ۰ـ۰ با یونان‌وکویت به مقام قهرمانی رسید . این ششمین باری‌بود که تیم فوتبال ارتش ایتالیابه مقام قهرمانی جهان دست یافت . دو سال پیش ازآن‌در مرحله نهائی مسابقات سال ۱۹۷۱که‌بغداد میزبان تیم های فینالیست بود ، ایتالیا پس‌از مساوی بدون گل با عراق‌بخاطر معدل گل برتر عنوان قهرمانی را به عراق داده بود .

داور ایرانی

تیمی‌که‌اکنون به عنوان تیم برگزیده ارتش ایتالیا مقابل‌تیم ارتش‌ایران‌مصاف میدهدترکیبی ازچهره‌های برگزیده باشگاهی ایتالیا است . از جمع ۱۶ بازیکن این تیم هشت‌تن‌بازیکنان تیم های گروه اول هستندکه سرشناس ترین آنها نیز دومینیکو کـازو عضو تیم ملی‌ایتالیاو بازیکن‌تیم‌فلورانسی فیورنتینا است که در دیدار چندی پیش ایتالیا مقابل تیم ملی یوگوسلاوی در بلگراد که ۰ـ۱ بسود یوگوسلاوها پایان یافت شرکت داشت .

ارمت پاتریاکا مربی ۴۲ ساله این تیم که از پنج سال قبل عهده‌دار کار رهبری تیم فوتبال ارتش‌ایتالیا است‌دیروز پس‌از تمرین سبک شاگردانش در زمین برف گرفته استادیوم داودیه، درمورد بازی امروز بیش‌ازهر چیزاظهار امیدواری کرد که دو تیم بازی جالب و دور از خشونتی ارائه دهند. تیم ارتش ایتالیا قبل از سفر به تهران تنها یک مسابقه تدارکاتی مقابل‌تیم دسته سوم ریمنی در خانه این تیم انجام داده است که نتیجه مساوی بدون گل بوده است .

بنابرتوافق رهبران دو تیم ایران و ایتالیا قرار شده است که بازی امروز را یک داور ایرانی (محسن زمانی) و بازی برگشت در ایتالیا را یک داور ایتالیائی قضاوت کند. روز گذشته درکنار تمرین سبک ایتالیائیها ، تیم ارتش ایران نیز آخرین تمرین خود را در استادیوم داودیه انجام داد و ترکیب تیم برای دیدار امروز بدین شرح اعلام شد:

آرایش ۲ تیم

بهرام مودت ـ آندرانیک اسکندریان ، مجید حلوائی ، حسن نایب‌آقا ، مصطفی‌عرب (کاپیتن)ـ عباس نوین‌روزگار، جواد فراب ، مهدی مناجاتی ـ علی نیاکانی ، حسین کلانی و حسن روشن . ناصر نبوی ، محسن‌هوشنگی، محسن‌مصباح ذاکری ، مسعود مژدهی و پرویز مظلومی نفرات ذخیره تیم هستند .

آرایش احتمالی تیم ایتالیا نیزاز این قرار است :

بودینی (کرمونا) ـ دسی (کالیاری)، گورینی (وینچنزا)، ماسیملی (بولون) ، فاکی (بریشیا) ـدلابیانکینا (جنوا) ، کاسو(فیورنتینا)،کاتانیا (چسنا)ـ موسیلو (آتلانتا) ، مورو (انترمیلان) ، گروب (اونس).

شوروی و عراق نمی‌آیند !

درحالیکه ۲ هفته تا آغاز دیدارهای‌دومین‌دورممسابقات فوتبال جام بین‌المللی ولیعهد باقی مانده است ، شوروی‌و عراق اطلاع دادند در این بازیها شرکت نخواهند کرد ! وباین ترتیب تعداد تیم های شرکت کننده در مسابقات به ۶ تیم تقلیل یافت .

خوزستان، لهستان و کره جنوبی با این شرایط گروه اول را تشکیل میدهند و دیدارهایشان نیز در اهواز برگزار خواهد شد و ایران، مجارستان وآرسنال انگلستان تیمهای گروه دوم میباشندکه بازیهایشان در شیراز صورت میگیرد .

ضمنا احتمال دارد تیم ویا تیمهائی نیز به‌این تعدادافزوده گردد که‌ازجمله ناپاکستانیها درمیان است .

بازیها از روز پنجشنبه ۲۴ بهمن آغاز میشود .

«طالبی» مربی شنا شد

فدراسیون شنای ایران «نورالدین طالبی» که از ملی پوش های سابق شنا بشمار میاید، به عنوان مربی‌تیم ملی انتخاب کرد .

مربی پیشین تیم ملی شنای ایران «مهدی رشیدپور» بود که پس از بازیهای آسیائی داوطلبانه از کارش استعفا کرد .

مالکی درهما؟

دردوره سوم مسابقات‌فوتبال جام تخت جمشید باحتمال فراوان اکبر مالکی دروازه‌بان سرشناس عقاب را میتوان در جمع همائیها دید و تکلیف‌او تاچند روز دیگرروشن خواهد شد که در صورت جداماندن‌از هما احتمالا به اقبال خواهد رفت .

باوجودیکه امروز فرصت نقل و انتقالات پایان گرفته فدراسیون فوتبال به بازیکنان عقاب «که از لیگ خارج‌شده» اجازه داده است تا ۲۰ بهمن برای انتخاب باشگاه‌تازه‌فرصت داشته باشند .

جام امیر نویدی

از بعداز ظهر فردادیدار های مرحله نهائی سومین دوره مسابقات فوتبال جام امیرنویدی در آبادان آغاز میگردد .

دراین بازیها تیمهای‌صنعت نفت آبادان ـ باشگاه‌آبادان ـ نفت تهران ـ پالایشگاه تهران ـ نفت‌اهواز ـ امور پخش شرکت دارند و در اولین روز بازیها ۲ دیدار به این صورت برگزار می شود .

● نفت آبادان ـ پالایشگاه تهران ● باشگاه آبادان ـ امور پخش .

شطرنج جام ششم بهمن

یک دوره مسابقات شطرنج سریع تحت عنوان جام‌ششم بهمن‌باشرکت ۳۰ شطرنجباز در تهران برگزار گردید و پس از انجام ۱۷۰ دیدار این رده‌بندی بدست آمد :

۱ـ کامران شیرازی با ۹ امتیاز ۲ـ خسرو چوبک با ۷ امتیاز ۳ـ خسرو شهسوار، فریبرز ، سپهری‌با ۶ امتیاز .

تلویزیون بار جام جهان‌نما

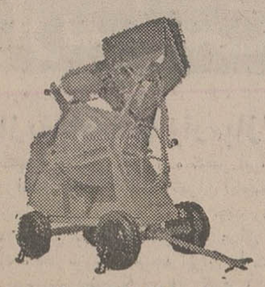

بتونیر مدل DHR300 ـ ماشین سـ رول
ساخت شرکت ماشین رول
آیزنهاورمقابل دانشگاه آریامهر شماره ۶۲۸
تلفن ۸۸ـ۹۵۰۰۸۵ ـ ۹۵۸۵۵۵

انواع دامپر ساخت انگلیس

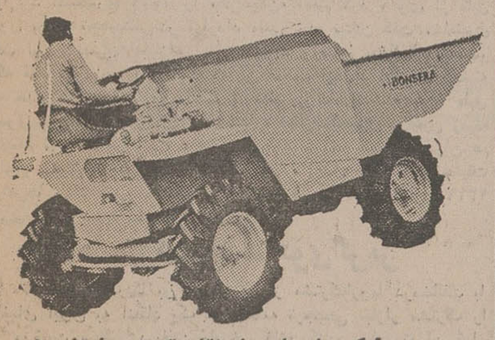

هیدرولیکی یا ساده از ۱تاه تن دودیفرانسیل
شرکت سهامی تولیما
تهران : خیابان آیزنهاور ـ مقابل وزارت‌کار
تلفن : ۹۵۹۲۴۴ ـ ۹۵۴۴۶۰ ـ ۹۵۶۸۶۰

هرشب در باروزستوران ساقی
هتل آریاشراتون
ازساعت ۸ بعدازظهرتاپک بامداد
همراه‌بابرنامه‌های‌جالب
گروه حسین فرید
وبرنامهٔ رقاصهٔ معروف سالومه
باانواع کبابها، چلوودسر ـ
برای هرنفر: ۴۵۰ ریال
۵ شنبه هرنفر: ۷۰۰ ریال
لطفاً برای رزرو میزباتلفن
۶۸۳۰۲۱ داخلی ۲۲۹
شماس بگیرید.

هتل آریاشراتون
Arya-Sheraton Hotel
SHERATON HOTELS & MOTOR INNS, WORLDWIDE

مجله دنیای ورزش
روزهای شنبه منتشر میشود

AMERICAN COMPANY located in Ahwaz, has vacancy for an experienced accountant. Fluent English, 3 years experience in General Accounting; familiar with Iranian tax and Farsi bookkeeping; 25-35 years old, reliable and responsible — military exemption.
Qualified applicants should write to P.O. Box 356 Ahwaz, with required salary and complete details of previous experience.

تعطیلات کوتاه‌ودلپذیرنوروزی در
توربیروت
باهمکاری هواپیمائی‌ملی‌ایران
۱۰روزدرهتلهای
رودن، اینترنشنال، بریستول
تاریخ حرکت ۲۸ اسفند
۹روزدرهتلهای
بوریواژ و هالیدی این
تاریخ حرکت ۲۹ اسفند
۸روزدر
هتل فنیسیا
تاریخ حرکت اول فروردین
قیمت از ۲۳۵۵ تومان
شامل بلیطرفت وبرگشت‌هواپیمای‌جت ، اقامت‌درهتلهای فوق‌الذکر، صبحانه‌وناهاردر تمام‌مدت مسافرت
برای‌اطلاع‌بیشتربه آژانس مسافرتی‌خودتان مراجعه‌نمائید.

غلطک‌های ویبراتور استاترت‌اندپیت
SP Stothert & Pitt
VIBRATING ROLLERS
نماینده انحصاری در ایران
شرکت نسبی جمشید یگانگی و شرکاء
دفتر مرکزی: ۴۹۹ خیابان سعدی تهران
نمایشگاه و تعمیرگاه : ۵۲۵ خیابان سی‌متری باغشاه

اخترماشین
۱ـ غلطک لاستیکی پنوماتیک
۲ـ غلطک ویبران خودرو
۳ـ غلطک ویبران کمرشکن خودرو دوچرخ ویبره
۴ـ غلطک ویبران کشنده
نماینده انحصاری غلطکهای کلارک‌شاید
قبل‌ازخرید هرگونه غلطک از انواع غلطکهای‌موجود شرکت‌اخترماشین دیدن فرمائید .
آدرس ـ خیابان کریمخان‌زند ـ خیابان خردمند شمالی ـ شماره ۱۳۵
تلفنهای : ۸۲۴۸۹۹ ـ ۸۲۶۴۵۳ ـ ۸۲۴۰۹۳

دامپ تراک
فودن ـ ترکس ـ یوکلید ـ هارتویلد
از ۱۸ تا ۱۵۰ تن آماده تحویل

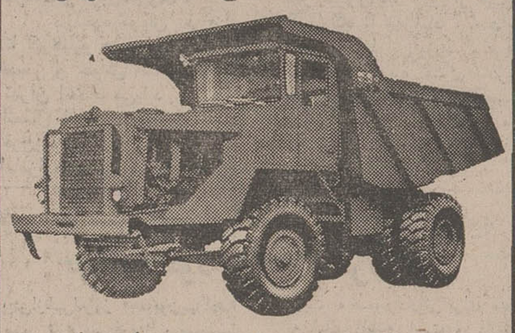

شرکت سهامی تولیما
خیابان آیزنهاور ـ مقابل وزارت کار تلفنهای :
۹۵۷۴۰۹ـ۹۵۶۸۶۰ ـ ۹۵۹۲۴۴ ـ ۹۵۴۴۶۰

ZAEGEL·HELD
دیگ شوفاژ هلد
ساخت فرانسه
بموتورخانه احتیاج ندارد

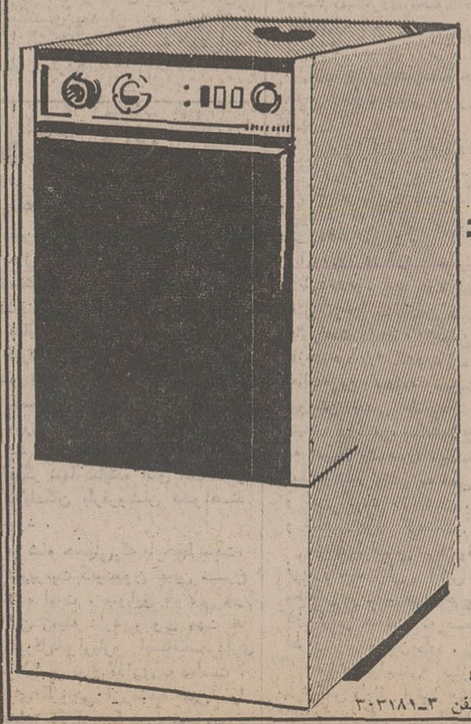

★ اتوماتیک واستینلس استیل (زنگنزن) .
★ کلیه وسائل موتورخانه در داخل محفظه دیگ قرار گرفته است .
★ جاگیری بسیارکم‌واحتیاج به موتورخانه ویژه ندارد .
★ درآشپزخانه‌یا هرمحل‌دیگر قابل نصب واستفاده است .
● دیگهای شوفاژ هلد در دو نوع با قدرت های حرارتی ۲۸۰۰۰و۳۵۰۰۰ کیلوگالری در ساعت آماده فروش و تحویل است نماینده انحصاری :
شرکت سهامی متارول
خیابان سپه میدان موزه پاساژباستان تلفن ۳ـ۳۰۳۱۸۱

شششی‌های طبیعی و ریاضی
تجدید نشوید
قبول شوید
● ششمی‌ها
هریک ازدرومی‌راکه احساس میکنید تجدیدنمراهید شد
بجای تابستان
هم‌اکنون در زمستان
ازکلاسهای نکدرس وتمام‌مدرس آموزشگاه نخستین دههٔ انقلاب استفاده نمائید
خیابان شاه ساختمان آلومینیوم طبقه پنجم
تلفن ۶۶۱۱۵۵ ـ ۴۸۴۸۲

آپادانا
تور های نوروزی را با هواپیمای جت ـ درهتلهای تمام درجه ۱ باصبحانه ـ ناهار ـ ایاب‌وذهاب و گردش در شهرها ـ ورودیه ها ـ عوارض‌فرودگاه ها ـ در معیت راهنمای فارسی زبان باقیمت‌بسیار مناسب تقدیم میدارد .

اروپا ۱۱ روز : پاریس ـ لندن ۳۹۸۰ تومان
حرکت ۲۵ـ۲۶ اسفند.

اروپا ۱۲ روز : رم ـ آتن ـ استانبول ۴۲۵۰ تومان ـ حرکت ۲۹ اسفند .

لندن ۱۳ روز : اول اسفند ۴۲۵۰ تومان ۲۹ اسفند ۱ـ۲ـ۵ فروردین ۴۷۵۰ تومان .

اروپا ۱۴ روز : ژنو ـ لندن ـ پاریس حرکت ۲۹ اسفند ـ قیمت ۵۴۵۰ تومان.

اروپا ۱۴ روز : لندن ـ برلین ـ وین حرکت ۲۹ اسفند ـ قیمت ۵۴۵۰ تومان.

اروپا ۱۵ روز ـ رم ـ بارسلون ـ پاریس ـ لندن قیمت ۵۵۵۰ تومان ـ ۲۹ اسفند

اروپا ۱۵ روز : پاریس ـ لندن ـ هامبورگ حرکت ۲۵ـ۲۶ اسفند قیمت ۵۴۵۰ تومان.

اروپا و خاورمیانه ۱۷ روز :
۵۴۵۰ تومان ۲۶ اسفند رم ـ آتن ـ قاهره ـ بیروت.

اروپا ۱۷ روز : در۳خط سیر قیمت ۵۸۵۰تومان
۱ـ ژنو، لندن ،پاریس ،بارسلون ،رم، ۲۷ اسفند اول‌فروردین
۲ـ رم، بارسلون، پاریس، لندن ، هامبورگ ـ ۲۷و۲۹اسفند.
۳ـ هامبورگ ،لندن ،پاریس ،بارسلون ، رم
حرکت: ۲۶اسفند ـ ۲فروردین

اروپا و جزایر قناری ۲۵ روز :
حرکت ۲۹ اسفند، رم ،مادرید، سانتاکروزتاناریف ، لاس‌پالماس، لیسبون ،لندن وپاریس قیمت ۸۸۵۰ تومان.

آمریکای‌شمالی ـ ۲۱ روز ـ حرکت ۲۷ ـ ۲۹ اسفند .
نیویورک ـ واشنگتن ـ بوفالو ـ آبشار نیاگارا ـ لاس‌وگاس ـ سان‌فرانسیسکو ـ لوس‌آنجلس ـ هالیوود ـ لندن ـ قیمت ۱۰۹۵۰ تومان .

آمریکای‌جنوبی ـ ۲۶ روز ـ حرکت ۲۷ ـ اسفند ـ قیمت ۱۴۸۵۰ تومان.
ریودوژانیرو ـ سائوپولو ـ ایگواسو ـ (آبشارایگواسو) مونتوویدو ـ بوینس‌آیرس ـ لیما ـ مکزیکو و آکاپولکو .

خاوردور ـ ۲۴و۲۵ روز ـ حرکت ۲۷ ـ ۲۸ ـ ۲۹ اسفند و اول فروردین ـ دهلی ـ بانکوک ـ سنگاپور ـ مانیل ـ توکیو ـ اوزاکا ـ هنگ‌کنگ ـ قیمت ۱۱۳۵۰ و ۱۱۴۵۰ تومان

استرالیا وخاوردور ـ ۳۰ روز ـ
حرکت ۲۹ اسفندقیمت ۱۲۷۵۰تومان ـ دهلی ـ سنگاپور جاکارتا ـ سیدنی ـ توکیو ـ هنگ‌کنگ ـ بانکوک

شمال آفریقا ـ ۱۷ روز ـ ۲۹ اسفند رم ـ تونس ـ کارتاژ ـ تریپولی ـ بنغازی ـ آتن و بیروت قیمت ۵۶۵۰ تومان.

آفریقای‌جنوبی‌وحج‌عمره ۲۶ روز :
قیمت ۱۰۹۸۰ تومان حرکت ۲۶ اسفند ـ بیروت ـ جده ـ آدیس‌آبابا ـ دارالسلام ـ جوهانسبورگ ـ کیپ‌تان ـ نایروبی ـ (آمبوزولی ـ کلیمانجارو ـ تساوو) و قاهره .

سازمان‌توریستی آپادانا ـ
جاده قدیم شمیران ـ چهارراه حقوقی ـ اول‌ایرج شماره ۴۰ تلفن‌های ۷۵۷۹۸۹ ـ ۷۵۶۲۰۳ ـ ۷۵۴۸۳۰

توجه : تورهائیکه از آگهی حذف گردیده ، تکمیل‌شده لطفا برای جلسات معارفه با آپادانا تماس‌بگیرید .

IATA
MEMBER AMERICAN SOCIETY OF TRAVEL AGENTS ASTA
UFTAA FUAVT
IATA

آپادانا
جمعه بازاست

توجه :
قیمت های اعلام شده مخصوص مسافرانی است که تا ۱۵ بهمن رزرو و تسویه حساب‌نمایند.

اخبار، رویدادها، شایعات و گفتگوها در

بازار سیاست

سفیر عراق از بغداد «امیدوار» بازگشت

همزمان با بازگشت حسین شیهدزاده سفیر ایران در بغداد پس‌از کسب دستورالعمل های جدید تهران، مدحت‌جمعه ، سفیر عراق در تهران نیز شب گذشته پس از چند روزمشورت با مقامات بغداد به تهران بازگشت . سفیر عراق دربازگشت به تهران ، درمهرآباد ، نظر وزیر خارجه ایران را که کنفرانس استانبول به نتیجه نرسیده تائید کرد،ولی گفت در افق‌روابط دوکشور نشانه‌هائی امیدبخش ظاهر شده ومذاکرات‌استانبول بطور کلی «امیدبخش» بود .

اشارات دیروز عباس خلعتبری وزیر خارجه پیرامون اختلافات‌ایران وعراق ، به پرسش های متعددی که بدنبال کنفرانس وزیران خارجه ایران و عراق درمحافل سیاسی و دیپلماتیک مطرح شده بودپاسخ داد . اشارات خلعتبری حاوی هیچگونه تغییری در موقعیت ایران در کسب حقوق متساوی در شطالعرب براساس حقوق وموازین جاری بین‌المللی نداشت، ولی وزیر خارجه تاکید مجدد براین‌حقوق رادر قالب کلمات و عبارات جدیدی عنوان کرد وبرای نخستین‌بار ازسال ۴۸ که بحران کنونی در روابط دو کشور درگرفت وایران قرارداد استعماری ۱۳۱۶ را «کان‌لم‌یکن» اعلام کرد ، وی از قابل قبول بودن تجدیدنظر در قرارداد ملغی شده سخن گفت .خلعتبری گفت ایران بدنبال امتیازاتی خلاف رویه ورسوم بین‌المللی نیست، بلکه فقط خواستار این است که آن قسمت ازمواد قرارداد گذشته که جنبه های استعماری داشت و به‌ایران تحمیل شده بود، طبق اصول بین‌المللی تغییر کند. یک اشاره دیگر خلعتبری درهمین زمینه نیازمند توجه دقیق است . وزیر خارجه تلویحا گفت که ایران هم اکنون حقوق خودرا در شطالعرب عملا ، اعمال میکند ودر حقیقت عراقی‌ها باعقد قرارداد جدید یا تجدید نظر در مواد قرارداد۱۳۱۶ چیزی را از دست نخواهند داد .

بازار مشترک درجستجوی گریز

فشار آمریکا بر کمیسیون‌بازار مشترک‌اروپا درمخالفت با تقاضای ایران به انعقاد یک موافقتنامه ترجیحی ،بازار مشترک را در موقعیت سختی دریافتن پاسخی قانع کننده برای تهران قرار داده‌است. در پایتخت های اروپای باختری افشای مخالفت هنری‌کی‌سینجر با انعقاد موافقتنامه میان بازار مشترک و یک کشور ثروتمند اوپک ، ازطریق وسائل ارتباط جمعی را،عده‌ای از ناظران سیاسی ناشی‌از یک مانور حساب شده بازار مشترک برای گریزاز پاسخ به‌ایران تلقی کرده‌اند . این ناظران میگویند کمیسیون بازار مشترک که در اجلاسیه اخیر وزیران آن دربروکسل علیرغم پشتیبانی چهار عضو مهم خود درمورد تقاضای ایران به‌نتیجه‌مثبتی نرسید و دریافتن پاسخ قانع کننده‌ای هم برای ایران درماند ،با افشای مخالفت آمریکا، کارخود را آسان کرد. مطبوعات غرب در بحث دراین زمینه میگویند ،وقتی بهتشویق مخالفان بهانه «مقررات اجازه نمیدهد» در برابر تقاضای ایران مطرح شد، این شک بالا گرفت که اعضای بازار مشترک بارسیدن به‌بن‌بست ، اینک میخواهند گناه پاسخ منفی رابه‌گردن کمیسر روابط خارجی بازار مشترک که روزگاری قول مساعدی به آمریکائیان درخودداری بازار مشترک به‌امضای قرارداد های ترجیحی باکشور های معینی را داده‌بود ، بیاندازند . رادیو لندن دیشب در گفتاری درهمین زمینه گفت ، چنانچه اجلاسیه وزیران به‌چنین تاکتیکی‌تصمیم گرفته باشد، خودش راگول زده، چون نه‌تنها هیچ کس باور نمیکند، چنین استدلالی ایران را راضی کند بلکه ایران خوب میداند که‌کمیسیون بازار مشترک نوکر اعضای آنست ، نه‌ارباب آنها .

هفت خواهران شرمنده‌اند

بدنبال اعلام سود خالص سه میلیارد دلاری‌بزرگترین کمپانی نفتی جهان ، اکسون، کمپانی نفتی شل یکی‌دیگر از هفت‌خواهران نفتی نیز باشرمندگی تمام اعلام داشته است که سود این کمپانی‌در سه ماهه آخر سال ۷۴ درمقایسه بامدت مشابه در سال ۷۳، فقط۹۹ درصد افزایش داشته است ودر جمع، درطول سال ۷۴، اضافه سود شل درمقایسه با سال ۷۳ ،دررقم ۸۷ درصد ثبت شده است! کمپانی های نفتی غرب که دراین اواخر یکی بعداز دیگری ارقام سود خالص ودرآمد های خودرا باشهامت فاش میکنند ، بیلان های فعالیتشان ،توام بادلجوئی از صاحبان سهام، و معذرت برای مختصر بودن عواید است .در دلجوئی از صاحبان سهام، کمپانی ها میگوید :میدانید سال بدی بود چون دراین سال مالیات‌دولت از واردات نفتی از ۹ر۳ درصد به ۲۸ر۵ درصد افزایش یافت . بهرحال سود خالص شل درسال ۷۴ ۶۲۰ میلیون دلار بود و یک کمپانی گمنام نفتی بنام «مارتون اویل» در ایالت اوهایو نیز ، تحت شرایط سخت اقتصادی» و بحران بین‌المللی پول، نتوانسته بیش‌از ۱۷۰ میلیون دلار سود خالص وخرج دررفته داشته باشد!

رهبری در اکثریت شکل میگیرد

هویدا نخست‌وزیر و دبیر کل حزب ایران نوین ـ امور حزب را بین سیزده تن از اعضاء دفتر سیاسی تقسیم کرد . چهاردهمین عضو دفتر سیاسی دکتر جواد سعید نیز بعنوان قائم‌مقام دبیر کل برکلیه امور حزبی نظارت خواهد داشت. آنچه دراین «تقسیم‌بندی»، توجه محافل سیاسی تهران را جلب کرده است سلیقه هویدا در سپردن کار به «کاردان» است. مثلا امور مربوط به‌زنان به‌عهده «ریش‌سفید» حزب یعنی سناتور صفاری سپرده شده است. وظیفه رضا صدقیانی وزیر تعاون و امور روستاها، رسیدگی به‌امور کارگری است. درحالیکه امیر قاسم معینی وزیر کار، امور کشاورزی را زیرنظر خواهد گرفت. در این میان نباید از وظیفه عبدالمجید مجیدی در روابط بین‌المللی نیز غافل بود. ظریفان عقیده دارند بهترین انتخاب هویدا از میان اعضاء دفتر سیاسی حزب- سپردن امور بانوان به‌تیمسارصفاری است که از زمان کشف حجاب تا عصر «مینی‌ژوپ» مصدرخدمت بوده است. اعضای دیگر دفتر سیاسی که‌امور حزب به آنهامحول شده است، اینها هستند: دکتر عزت‌اله یزدان‌پناه، اموراقتصادی، جواد منصور، امور مربوط به انتشارات و تبلیغات، منوچهر کلالی، مسایل ایدئولوژیکی، سید ضیاء الدین‌شادمان، امورحزبی وتشکیلاتی، غلامرضا کیانپور، امور جوانان، مصطفی الموتی ، امور مربوط به‌مجامع دمکراتیک، هوشنگ شریفی، امورعمرانی، حبیب دادفر، امور اصناف و خانم شوکت ملک جهانبانی، امور اجتماعی و رفاه .

● درحالیکه در کشورهای اروپای باختری و آمریکا همه نظریات و تئوریها از بروز وتشدید بحران اقتصادی‌حکایت دارد ، ارقام ، آمار چیزهای دیگری میگوید . گزارش منابع اقتصادی لندن می‌گوید ، در جریان تعطیلات کریسمس و سال نو ، علیرغم افزایش قیمت‌ها ، کلیه فروشگاهها درسراسربریتانیا رکورد های غیرقابل باوری در فروش از خود بجای گذاشتند و فروش مغازه‌ها ، فروشگاه‌ها در ماه ژانویه به میزان ۵۰ تا ۶۰ درصد افزایش یافت .

● نتایج انتخابات پارلمانی کویت که طی آن حداقل ۲۰ کاندیدای جوان و تحصیل کرده کویتی به‌مجلس قانونگذاری کویت راه یافتند شیخ ناصرالجابر سفیر کویت در تهران را ازآن‌رو – خوشحالتر کرده است که سفیر جوان اینک با رسیدن به‌وزن ۶۵ کیلو ،بیش از پیش احساس جوانی میکند . شیخ ناصر که‌عنوان شیخ‌السفرائی هیئت های دیپلماتیک خارجی مقیم ایران را نیزدارد، طی یکسال باراده توانا توانست ۴۲ کیلو از وزن خود کم‌کند و آب کردن ۴۲کیلو «گوشت خالص» معمولا چیزی نیست که‌سابقه داشته باشد.

● یک گروه که خودرا «بیوه‌های خندان» معرفی میکنند دربدر دنبال‌باشگاه رو به‌تاسیس مجردها یابقولی «باشگاه‌بین‌المللی اجتماعی» است. فکر تاسیس باشگاه مجردها متعلق به یک خانم مجرد آمریکائی مقیم تهران است و از روزی که این خبر برای نخستین‌بار در بازار منعکس شد تلفن‌پشت تلفن از سوی‌علاقمندان است که‌محل باشگاه کجاست. موسسان باشگاه ۲۲ بهمن‌جلسه‌ای در تهیه مقدمات باشگاه خواهند داشت تا شرایط عضویت مجرد های «امروز و آینده» را که چند پشته برای ورود به باشگاه صف بسته‌اند روشن سازند !

● رادیو مسکو در گفتاری در بحث پیرامون تصمیم‌اخیر آمریکا به لغو امتیازات تجاری برای کشور های عضو اوپک ازجمله ایران ، تهران را به اتخاذ عمل متقابل در برابر آمریکا تشویق کرد . رادیو مسکو اظهار عقیده کرد تصمیم لغو امتیازات تجاری آمریکا علیه کشورهائی اتخاذ شده که سیاست‌مستقل ملی تعقیب می‌کنند و هدف آن فشار برکشورهائی است‌که می‌خواهند از حقوق و حاکمیت خود برثروت های ملی خود دفاع کنند .

● در حالیکه شورشیان ظفار باباز دست دادن کنترل جاده مسقط به سلاله و همچنین شهربندی رخیوط و دهها مرکز عملیات در کوهستان های ظفار ، بزرگترین شکست جنگ یازده ساله خود رابانیرو های سلطان عمان شاهد هستند ، فرماندهی آنان دریمن جنوبی هیئتی رابرای کسب کمک به بغداد فرستاده است .

قیمت پارچه‌های پشمی کاهش یافت

قیمت منسوجات پشمی ، رنگ های روغنی ، انواع حوله بین ۵ تا۱۰ در صد کاهش داده شد . و نتایج مطالعه و بررسی و میزان کاهش قیمت اقلام مختلف قماش نخی ازجمله انواع چیت وچلوار وکدری اوایل هفته اعلام‌میشود.

مرکز بررسی قیمت ها بدنبال کاهش قیمت مواد اولیه ،مطالعات وسیعی را برای تقلیل قیمت کالا ها ومحصولات داخلی آغازکرده است‌و ظرف هفته گذشته قیمت بیش از ۱۲۰۰ کالا را کاهش داد و قیمت های جدید را اعلام کرد .

نتایج بررسی های کارشناسان مرکز واجلاسی که رئیس مرکزو کارشناسان بعداز ظهر دیروز با نمایندگان صنایع نساجی پشمی داشتند ، امروز بشرح زیرسما اعلام شد .

ده درصد کاهش قیمت برای انواع منسوجات پشمی (۷۰ در صد پلی‌استرو ۳۰ درصد پشم) این کاهش شامل دهها قلم پارچه فاستونی میشود .

دراین تقلیل قیمت‌محصولات ۱۹ کارخانه پشمباف ازقبیل‌کارخانجات مقدم ،جهان ،تاج وطن ، ریسباف وسایر تولیدکنندگان فاستونی‌بین ۵تا۱۰ در صد کاهش داده شد.

رنگهای روغنی‌تولید کارخانجات داخلی از جمله هاویلوکس – هپالوکس – سوپر لوکس وچند قلم دیگر ۵ در صد تقلیل یافت .

قیمت انواع محصولات حوله بافی داخلی از جمله انواع حوله برق لامع ، حوله بافی ملی ومحصولات ۹ کارخانه دیگر تاده درصدکاهش داده شد.

ده درصد تقلیل‌علاوه بر حوله های معمولی انواع حوله حمام وپالتو های مخمل حوله‌ای را هم شامل میشود کاهش اقلام حوله دهها‌قلم کالا رادربرمیگیرد.

مرکز بروسی ها امروز اعلام کردکه لیست قیمت کامل این‌کالا ها بامیزان کاهش آنان ظرف دو روز آینده برای اطلاع عموم و کنترل بازرسان اتاق اصناف‌ابلاغ خواهد شد .

همچنین مرکز بررسی قیمت ها نتایج مطالعات وسیعی را برای کاهش اقلام مختلف قماش نخی مثل: چیت ، چلوار و کدری‌که‌از چندی قبل آغاز کرده است ، ظرف هفته آینده اعلام خواهدکرد وپیش‌بینی میشود که قیمت دهها قلم از انواع قماش نخی کاهش داده شود . این کاهش بین۱۰ تا ۱۵ درصد خواهد بود .

والاحضرت‌شاهدخت اشرف‌پهلوی در دانشگاه جندیشاپور نقشه یک مرکز پزشکی تازه را که قرار است در حومه اهواز احداث شود ، بررسی میکنند . شرح در صفحه آخر

شاهنشاه آریامهر در پیام خود بمناسبت بزرگداشت فارابی فرمودند :

فرهنگ اصیل واستوار ایرانی دراوج کمال باقی خواهدماند

با پیام شاهنشاه آریامهرصبح امروز مجمع‌بزرگداشت «ابونصر فارابی» بمناسبت‌یکهزاروصدمین سالگرد ولادت او با همکاری شورای عالی فرهنگ و هنر در تالار رودکی افتتاح گردید .

متن پیام همایونی که اقای اسدالله علم‌وزیر دربارشاهنشاهی قرائت کردند بدین شرح است:

برگزاری مراسم بزرگداشت ابونصر فارابی ، متفکر بزرگ‌و فیلسوف ایرانی جامعه اسلام موجب کمال‌خوشوقتی‌وخرسندی خاطر ماست.ملت‌ایران باتشکیل اینگونه مجالس ، نه‌تنها مراتب حق‌شناسی خویش را نسبت به بزرگمردان علم وادب خودابراز میدارد ،بلکه‌باردیگر این‌موضوع را ثابت می کند که فرهنگ اصیل واستوار ایرانی همچنان در اوج کمال باقی خواهد ماند.

در سرزمین پرافتخار ما ، مردانی نام‌آور با آرمان های متعالی و اندیشه های انسانی زیسته‌اند که مطالعه زندگی و محیط نشوو نمای آنان موجب تحسین جهانیان است و اگر دشواری های کسب دانش و میزان امکانات‌مادی‌و عدم‌وسائل کافی آن روزگاران را درنظر آوریم ظهوراینگونه‌مردان رابابد به نوعی اعجاز تعبیر کنیم و زندگی‌نامه ابونصر فارابی یک نمونه از آنهاست .

آثار مورخان بزرگ گواه آنست که ابونصر در ساعاتی‌از شب در پرتو فانوس نگهبانان مطالعات ارزنده خود را دنبال می کرد تا جائی که می توان گفت به همه زمینه های علمی و هنری زمان خود دست یافت و در پاره‌ای ازآنها مبتکر وسرآمد اقران گشت و همین موضوع است که می تواند مایه عبرت و سرمشق پژوهندگانی باشد که با وسایل کم به کار های بزرگ می پردازند و ازنارسائی وسائل پژوهش بیم و هراسی به دل‌راه نمی دهند . کوشش اودر چنین راه دشوار تنها برای تامین سعادت جوامع بشری بود واو فلسفه را وسیله‌ای برای رسیدن به این هدف نهائی می دانست و انسان را برای نیل به مراتب کمال ، نیازمند جامعه وموظف به تعاون می شمرد .

توجه به‌مبانی اخلاقی ازنظر فارابی نخستین شرط برای رسیدن به سعادتی‌است که بشر اندیشمند از بدو خلقت تاامروز در جستجوی آن کوشیده است و برمبنای همین اندیشه تابناک انسانی است که مدینه فاضله‌او از دوستداران علم و تقوی ، دشمنان دروغ و ستیزه‌جوئی ، هواداران دادگری و دادپروری و صاحبان خصلت های انسانی تشکیل می شود .

فارابی‌ازجمله متفکرانی‌است که باافکاربارور خوددانشمندان روزگاران بعد را تحت تاثیر قرارداد و نظریاتش از مرزهای اسلامی گذشت وبه قلمرواندیشه های فلسفی جهانی راه یافت‌و امروز که از این حکیم والامقام تجلیل می کنیم فرزندان خلف و دست پروردگان مکتب اورا می بینیم که در رشته های علمی و فرهنگی و هنری به کوشش‌های سازنده سرگرم هستند ، ازهمین روی مقرر داشتیم ، به عنوان قدردانی نسل معاصر از کوشش های این عالم بزرگ ، دانشگاه هنر بنام او موسوم گردد .

تجلیل از مردان بزرگ و اندیشمندان والامقامی نظیر فارابی که عمر خود را صرف خدمت به جامعه بشری کرده‌اند باردیگر به ما فرصت می دهد که از افکار بلند و بارور آنان برای تامین هرچه‌بیشتر سربلندی ملت خود و سعادت جهانیان بهره‌مند شویم و برای همه ملل و اقوام که چنین دانشمندانی را در دامان خود پرورش می دهند ، بهروزی و سرافرازی آرزو کنیم .

سخنرانان

آنگاه آقای استاد ذبیح‌الله صفا پیرامون شخصیت علمی فارابی و اثرات تفکراو درحوزه دانش شرق و جهان سخنانی ایراد کرد و آقای دکتربرکشلی تحت عنوان‌موسیقی فارابی‌ضمن خطابه‌ای ابتکار ها و نظریات او را در این زمینه باز گفت و سپس عبدالوهاب شهیدی ، فرامرز پایور ، جلیل شهنازی ، اصغر بهاری‌وچندتن ازهنرمندان یک برنامه موسیقی اجراکردند.

برنامه‌عمرانی آذربایجان بسرعت‌اجرامیشود

تبریز ، خبرنگار اطلاعات ـ هویدا نخست‌وزیر صبح‌امروز در راس هیاتی مرکب ازوزرای نیرو ، مسکن و شهرسازی ، رفاه اجتماعی ، بهداری،کشور، راه و ترابری ، وزیر مشاور و سرپرست سازمان برنامه و بودجه کشور با هواپیما وارد تبریز شد و در فرودگاه این شهر مورد استقبال‌تیمسار سپهبد آزموده استاندار آذربایجان شرقی و دیگر مقامات اداری‌و لشکری این استان قرار گرفت .

امیر عباس هویدا نخست‌وزیر، امروز در کمیته بررسی مسائل عمرانی استان های شمالی کشور در تبریز اعلام کرد که برنامه های عمرانی آذربایجان به سرعت در سراسر این منطقه پیاده و اجرا میشود .

آقای نخست وزیر که اندکی پس از بازدید طولانی خود، از بعضی محلات تبریز و بازاربزرگ شهر و گفت وشنود با صدها کارگر ،دانشجو، دانش اموز، بازرگان‌و مغازه‌دار و روستایی در برابر اعضای کمیته بررسی مسائل عمرانی در استانداری آذربایجان شرقی صحبت میکرد اظهار داشت : برنامه‌هایی که در زمینه عمرانی شروع شده بسیار عظیم است و گامهای‌بلندی چه در زمینه مسائل کشاورزی و چه در زمینه مسائل صنعتی ازلحاظ ساختن زیربنای‌اساسی مملکت در این ناحیه برداشته شده است .

قابل تحمل نیست

نخست‌وزیر به مذاکرات وگفت وشنود خودبا عده‌یی‌ازجوانان تبریز اظهار داشت :

در مملکتی که دچار کمبود نیروی انسانی است ، عدمیی جوان نیرومند وآماده به‌خدمت هنوز نتوانسته‌اند کار مناسب خود را در مراکز کار و فعالیت پیدا کنند .

نخست وزیر اظهار داشت: این قابل‌تحمل‌نیست‌که‌مادربندرعباس، چابهارو جلفاو نقاط دیگر با کمبودنیروی انسانی‌روبروباشیم و دستگاههای مسئول نتوانسته باشند نیروهای انسانی مازادرا از نقاط دیگر کشور به‌این‌مناطق راهنمایی وجذب کنند .

آقای نخست وزیر تاکید کرد که‌وزارت کار باید یک هماهنگی کامل بین بازار کار و نیرویی که آماده به کار است ایجاد کند و در این زمینه باید اقدام فوری به‌عمل آورد .

آقای نخست وزیر با اشاره به اهمیت جلساتی که دراستانها با حضور وزیران واستانداران و معاونان وزارتخانه‌ها تشکیل میشود، اظهار داشت که تمام مسائلی که در این جلسات‌مطرح میشود مهم واساسی است و نحوه اجرای تصمیمات متخذه در این جلسات بطور دقیق‌در تهران پیگیری میشود .

نخست وزیروهمراهان‌بامداد فردا با اتومبیل‌به مرندمیروند و پس از بازدید از این شهر رهسپار جلفامیشوند. نخست وزیر در جلفا از تاسیسات گمرک و راه‌اهن مرزی دیدن میکند و بعد از ظهر پس از بازگشت به تبریز به تهران باز میگردد .

نرخ میوه وتره‌بار

از روز شنبه با روش جدیدی تعیین خواهد شد

سرپرست کمیسیون نرخ‌گذاری میوه وترهبار میدان تغییر کرد و آقای شاه‌حسینی مدیر کل منطقه ۵ شهرداری‌تهران‌به‌عنوان‌سرپرست جدید از طرف هیئت عالی نظارت باموافقت‌شهردارتهران بسرپرستی این کمیسیون منصوب گردید .

بااین‌ترتیب از روز شنبه که‌سرپرست جدیدکمیسیون‌تعیین‌نرخ میوه وتره بار درمیدان کار خود را آغاز خواهد کرد ، سازمان و نحوه نرخ‌گذاری روی میوه و ترهبار تغییر خواهد کرد .

سرپرست‌جدید از مدتی قبل مطالعات وسیعی را در این زمینه با همکاران جدید خود آغازکرده بود و قرار است نتایج‌آن‌بصورت طرح تازه‌ای‌درمیدان‌میوه و تره‌بار پیاده‌شود . این طرح قبلا مورد تصویبو تائید هیئت عالی نظارت قرار گرفته است .

امروز گفته شد : با اجرای این طرح نحوه نرخ گذاری که‌در حال حاضر بوسیله کمیسیونی متشکل از نماینده اتاق اصناف و نمایندگان چند وزارتخانه و نمایندگان بارفروشان صورت‌می گیرد تغییر می کند و نرخ‌گذاری و نظارت بر آن که هم‌اکنون بوسیله این کمیسیون صورت می گیرد از یکدیگر تفکیک خواهد شد . نرخ گذار و کنترل کننده دیگر تنها نماینده اتاق اصناف و نمایندگان بارفروشان نخواهند بود .

شاه حسینی که با حفظ سمت، سرپرست کمیسیون تعیین نرخ شده است ، سوابق طولانی در این زمینه دارد ، وی مدت ها مدیرکل‌خواربارو اصناف‌شهرداری و رئیس نرخ گذاری بوده‌است . وی گروهی از متخصصین را برای دگرگون کردن وضع نرخ بهمکاری دعوت کرده است .

افزایش قیمت پیکان هنوز تصویب نشده است

مرکز بررسی قیمت ها امروز اعلام کرد که‌هنوز با افزایش‌بهای پیکان موافقت نکرده است .

افزایش قیمت پیکان این‌هفته در محافل اقتصادی عنوان شدو بعضی از مطبوعات نیز این خبر را منعکس کردند . براساس‌همین گزارش ها نیز کمیته ملی حمایت از مصرف کننده افزایش نرخ پیکان را بشدت‌مورد اعتراض‌قرار داد.

از سال آینده

۱۰۰۰ دانشجو

در دانشسرای مقدماتی تهران‌پذیرفته میشوند

پیشنهاد ایجاد دانشسرای مقدماتی در شهر تهران مورد تائید شورای آموزش‌وپرورش پایتخت قرار گرفت . و جهت بررسی بیشتر و تهیه مقدمات امر به‌کمیسیون گسترش شورا فرستاده شد .

طبق گزارش خبرنگار این دانشسرا که از سال آینده با ظرفیت ۱۰۰۰ تا ۱۵۰۰دانشجو آغاز بکار خواهد کرد باحتمال زیاد درمحل مجتمع گارد واقع در شرق تهران دایر خواهدشد.

امسال تهران ، بمنظور رفع کمبود آموزگاران خود، ۱۲۰۰ دیپلمه بطورپیمانی استخدام‌کرد.

دانشسرای‌مقدماتی تهران‌سالها قبل بعلت شرکت بیش از حد آموزگاران انتقالی از شهرستانها منحل شد ولی دانشسرای راهنمائی تهران که سه سال قبل منحل شده بود، ازامسال مجددا کار خودرا شروع کرد.

برای معلمان

سالی دوبار حکم ارتقاء صادر خواهد شد

برای معلمان واجد شرایط در سال آینده دوبار حکم ارتقاء گروه صادر میشود .

شرایط جدید ارتقاء گروه معلمان به ادارات آموزش و پرورش ابلاغ شد .

براساس مقررات‌جدید(اصلاح ماده ۱۰ آئین‌نامه ارتقاء گروه معلمان) احکام ارتقاء گروه معلمان سالی دوبار بشرح زیر صادر میشود .

معلمانی که تاریخ استحقاق ارتقاء آنان در نیمه اول سال باشد ، برای‌آنان اول مهرماه همان سال حکم ارتقاء گروه صادر میشود ، برای معلمانی که تاریخ استحقاق گروه به نیمه دوم سال افتاده‌باشد این حکم در اول فروردین‌ماه سال بعد صادر میشود .

پیش‌ازاین‌تاریخ‌استحقاق‌گروه معلمان هرتاریخی که بود حکم ارتقاء گروه‌بتاریخ اول‌فروردین سال بعد صادر میشد .

بهره‌برداری ازدوبزرگراه تهران آغاز شد

ساختمان دو بزرگ راه درشمال‌شرق‌وشمال‌غرب تهران پایان یافت و بزرگ راه سید خندان از طریق تهران پارس به راه هراز ، و بزرگ راه ونک به اتوبان طرشت و فرحزاد متصل شدند .

شهرداری امروز اعلام کرد که بهره برداری از هر دو بزرگ راه‌آغازشده وهم‌اکنون اتومبیل ها از این راهها به طرشت و هراز میروند .

درآینده اتوبان فرحزاد تا کوهپایه های این دهکده قدیمی و خوش آب و هوای تهران امتداد می‌یابد . پس از اتصال اتوبان طرشت به فرحزاد ، طرح ساختمان راه امامزاده‌داودنیز آغازخواهدشد

شهرداری هم‌اکنون مشغول ساختمان بزرگ راه کمربندی دور تهران در منطقه شرق شهر است . زیر سازی و اسفالت‌بزرگ راه‌هفتادو شش متری افسریه که مسگرآباد و خیابان خراسان‌رابه راه هراز متصل میکند ، شروع شده است .

درغرب‌تهران نیز بزرگ راه دیگری با همین پهنا در مسیر نهر فیروزآباد ، و از میدان کشتارگاه تا مهرآباد ، احداث میشود . با این بزرگ راه ها سرانجام جاده های تندرو کمربندی دور تهران تکمیل شده و مشکلات رفت و آمد در تهران تا حدودی مرتفع میشود .

«پرسپولیس» اسامی بازیکنان تیم فوتبال خود را اعلام کرد

پیش‌ازظهرامروز «همایون‌بهزادی» مربی تازه تیم فوتبال پرسپولیس اسامی بازیکنان پرسپولیس که در سومین دوره دزیهای فوتبال جام تخت جمشید قراراست‌پیراهن این باشگاه را به تن کنند در اختیار ما قرارداد. به گفته‌بهزادی پرسپولیس با این نفرات در جام سوم حاضر خواهد شد.

بهرام مودت ـ محمد رزمجو ـ حسین قره‌خانلو،ابراهیم‌آشتیانی، فریدون معینی، رضا وطن خواه، جوادالله‌وردی ، بیژن‌ذوالفقارنسب، علی‌پروین، اصغر ادیبی، ایرج سلیمانی، احمدرضا خلعتبری ، محمد دستجردی،محمود خردبین، اسماعیل حاج رحیمی پور ،صفر ایرانپاك ،حسین کلانی ، همایون بهزادی، یعقوب‌فاطمی‌مقدم،جهانگیر فتاحی، مجید جنانی ، ایرج‌دانائی فرد.

* ضمنا فرزین قوام رضائی ، محمود زادمهر، فرهاد بهرامی نفرات جوان پرسپولیس راتشکیل میدهند که ۲ تن دیگر به‌آنها اضافه خواهد شد .

در حالیکه امروز فرصت نقل و انتقالات پایان یافته اعلام‌شد، هنوز برخی بازیکنان نظیر عقابی ها فرصت دارند تا۲۰ بهمن‌باشگاه تازه خود را انتخاب نمایند و جالب‌ترین مسئله صحبت از پیوستن جمعی عقابیها بهمراه مهدی لواسانی، مهدی‌حاج محمد به شهباز (شاهین) میباشد.ضمن اینکه هنوز وضع مشخص نیست و این گروه بازیکنان بین‌اقبال و شاهین قرار گرفته‌اند.

مهدی لواسانی ـغلام‌وفاخواه ـ فریبرز اسماعیلی ـ اکبر مالکی ـ مصطفی عرب ـ مهدی‌حاج محمد بازیکنانی هستند که صحبت در اطراف آنهاجریان دارد .

«مهدی لواسانی» بازیکن سرشناس دارائی امسال بخاطرعدم سازش باشگاه خود را ترك‌گفت: در حالیکه باید گفت سهم زیادی نسبت به صعود دارائی برای‌آمدن به لیك داشته است و دارائی امسال با بخدمت گرفتن قلیچ خانی او را از دست داد.

تسلیت به‌همکار

دیروز ، آقای هوشنگ میرهاشم همکارگرامی‌مطبوعاتی‌ما، پدر خود را که از مردان‌نیکنام‌و نیکوکار بود از دست داد .

موسسه اطلاعات این مصیبت‌را به ایشان‌وخانواده محترم‌میرهاشم هم‌چنین‌بخانم پری‌اباصلتی سردبیر اطلاعات بانوان تسلیت میگوید.

مراسم‌یادبودفقید سعیدازساعت ۵ تا ۷ بعد از ظهر یکشنبه‌سیزدهم بهمن ماه در خانقاه صفی‌علیشاه برگزار خواهد شد .

لاستیك ضد پنچری ساخته شد

وین ـ آسوشیتدپرس ـ تکنیسین های اتریشی دیروز اعلام کردند لاستیک ارزان قیمتی ساخته‌اند که در بدترین جاده ها پنچر نمی‌شود . لاستیک «ضد پنچری» جدید از ماده پلاستیک ساخته شده‌وبرای‌هرنوع‌جاده‌ایده‌آل‌است.

سخنگوی کارخانه اتریشی گفت لاستیک اتومبیل ضد پنچری در مسابقه اتومبیلرانی اخیر مونت‌کارلو مورد آزمایش قرار گرفت ونتیجه بسیار رضایت بخش‌بود. این سخنگو گفت ما اطلاع داریم که تاکنون تلاش های ناموفق بسیار برای‌ساختن لاستیک‌ساخته شده از پلاستیک به‌عمل آمده‌اما ما مطمئن هستیم که‌فقط مادر این راه موفق‌شده‌ایم .

کارخانه اتریشی که موفق به ساختن اولین لاستیک پلاستیکی شده «پولیر» نام دارد ولاستیک جدید ساخته شده دراین کارخانه علاوه بر ضد پنچری بودن بدون «تیوپ» نیز هست .

اخبار کوتاه

تلگرام تبریك شاهنشاه

از جانب اعلیحضرت‌همایون شاهنشاه آریامهر بمناسبت‌آغاز زمامداری حضرت شیخ‌مجیب‌الرحمن بعنوان رئیس‌جمهوری مردم بنگلادش پیام تبریکی به داکا مخابره شد .

شاهنشاه آریامهر در این‌پیام سعادت و توفیق حضرت‌رئیس جمهوری جدید را آرزو فرموده‌اند .

سطح تولید پنبه کاهش مییابد

براساس سیاست جدید وزارت کشاورزی و منابع طبیعی ، قسمتی از اراضی که تحت کشت پنبه بوده است ، در سال‌زراعی‌جاری به تولید «سویا» اختصاص می‌یابد .

وزارت کشاورزی اعلام کرد کرد تولیدپنبه‌بایستی بمیزانی **باشد که رفع‌نیاز کارخانجات نساجی داخلی را بکند و احتیاجی به صدور پنبه نخواهد بود .**

بنابراین کشت پنبه حدود ۸۰هزارهکتار کاهش مییابد و بجای آن زراعت سویا جانشین میشود .

برای زارعین سویا تمام مزایا و کمکهائی که به کشتکاران پنبه میشد مورد عمل قرار خواهد گرفت.

دارائی ۲۶۰ دستگاه اتومبیل میفروشد

وزارت امور اقتصادی و دارائی آگهی مزایده فروش ۲۲۰ دستگاه پیکان‌دولوکس و ۴۰ دستگاه شورلت مدل ۵۳ را انتشار داد .

این اتومبیلها برای‌برگزاری مسابقات آسیائی تهران خریداری‌شده بود وهم‌اکنون در اختیار وزارت امور اقتصادی و دارائی قرار گرفته تا از طریق مزایده عمومی بفروش برسد .

راههای بسته کشور

وزارت‌راه و ترابری اعلام کرد راههای زاهدان به‌کرمان، زاهدان به خاش و ایرانشهر به چابهار ـ ایرانشهربه‌سرباز، ایرانشهر به خاش ـ ایرانشهر به زابل در استان سیستان و بلوچستان و راههای میناب به بندرعباس و رودان ـ میناب به جاسک و بندرعباس به بندرلنگه‌دراستان‌ساحلی‌جنوب‌به علت بارندگیهای شدید وجاری شدن سیلاب و طغیان‌رودخانه مسدود است .

راه اردکان به یاسوج در استان فارس بعلت ریزش‌برف وکولاک مسدود گردید.

آمار محرمانه خواهدماند

براساس لایحه جدید مرکز آمار ایران ، آمار و اطلاعاتی که ضمن آمارگیری‌های مختلف ازافرادو موسسات‌جمع‌آوری میشود، محرمانه خواهد بود و جز در تهیه آمارهای کلی‌و عمومی نباید مورد استفاده‌قرار گیرد .

همچنین استفاده و مطالبهو استناد به اطلاعات جمع‌آوری شده از افراد و موسسات بهیچوجه در مراجع قضائی و اداری و مالیاتی و نظائر آن مجاز نخواهد بود.

کاهش حوادث رانندگی در جاده ها

پلیس راه ژاندارمری ضمن اعلام اسامی آن‌دسته ازشرکت های مسافربری که اتوبوس های آنها در دیماه سال جاری موجد بروز حوادث رانندگی درجاده ها بوده‌اند، اعلام‌کرد که تعداد تصادفات رانندگی‌در دیماه امسال نسبت به دیماه سال گذشته در جاده‌های‌کشور ۱۴۴ فقره کاهش داشته است.

در دیماه سال گذشته در جاده های کشور ۵۷۷ فقره تصادف رانندگی رخ داد لیکن در دیماه امسال فقط۴۳۳ فقره تصادف در جاده های کشور روی داده است .

پلیس‌راه علت کاهش تصادفات جاده ها را کوشش ماموران در کنترل جاده ها ،همکاری مردم باپلیس‌و همکاری مسئولان شرکت های مسافربری میداند.

تحقیقات در شیلات جنوب

مرکز تحقیقات ماهی شناسی جنوب کشورشروع بفعالیت کرد . این مرکز که تحت نظر شیلات جنوب اداره میشود با همکاری یک گروه کارشناسان ، ابزیان خلیج فارس و بحر عمان را بررسی و نحوه نگهداری ، تکثیر وشناسائی را انجام خواهند داد .

رئیس مرکز تحقیقات شیلات جنوب ، آقای امین‌کیوانفر معاون فنی و تحقیقاتی و امور صید ، شیلات جنوب است .

هنگام پاك‌کردن گردنه کشته شدند

وزارت راه و ترابری اعلام کرد در کردستان در مسیر راه مریوان در گردنه آریز یک بولدوزر وزارت راه و ترابری در حال برف روبی بدره سقوط کرد و کمک راننده آن بنام صدیق زند سلیمی و سرکارگر آن بنام سید سعدالدین زکریائی‌کشته میشوند .

صدور احکام جدید پزشکیاران

صدور احکام جدید پزشکیاران واحد های درمانی سازمان شاهنشاهی خدمات اجتماعی آغاز شد . بدنبال صدور احکام جدید پزشکیاران که مبنی برطرح طبقه بندی مشاغل صادر میشود ، اضافات استحقاقی پزشکیاران نیز پرداخت خواهد شد .

بدین ترتیب اضافات استحقاقی پزشکیاران به استناد مقررات طرح طبقه بندی مشاغل از اول سال ۱۳۵۳ به آنان تعلق خواهد گرفت وپس از صدوراحکام تمام اضافاتی که از ماههای گذشته به پزشکیاران تعلق گرفته بطور یکجا در وجه آنان پرداخت میشود .

سفیر جدید سویس وارد شد

« شارل‌آلبروترواند » سفیر جدید سویس در دربار شاهنشاهی ـ نیمه شب گذشته وارد تهران شدو مورداستقبال معاون تشریفات وزارت خارجه وکارکنان سفارت سویس در تهران قرار گرفت .

بررسی پیشنهادات لایحه معاملات زمین

لایحه معاملات‌زمین دیروز باردیگربه گفتگو ومذاکرات جدیدی کشیده شد و عده‌ای ازنمایندگان مجلس‌شورایملی در کمیسیون دادگستری حاضر شدند و نظرات و پیشنهادات خود را تشریح کردند .

دکتر مهدی شیخ‌الاسلام رئیس کمیسیون دادگستری مجلس شورایملی ضمن گفتگوئی به خبرنگار ما گفت : درحال حاضر حدود هفتاد پیشنهاد از طرف نمایندگان مجلس شورای‌ملی در کمیسیون مطرح است .

سرشماری‌پرندگان‌مهاجر

در مدت سه هفته ، کلیه پرندگان مهاجر در ایران سرشماری میشود . واحد پرندگان اداره کل امور پارکها و حیات وحش ، سازمان حفاظت محیط زیست ، با اعزام چهارگروه به تالابها ـ مناطق مختلف حفاظت شده جمعیت دقیق پرندگان‌مهاجر را ثبت‌خواهد کرد .

سرشماری‌پرندگان از طریق آسمان از سواحل خلیج فارس، سیستان وبلوچستان، فارس و شمال خراسان انجام می‌شود .

هیات کارشناسان در این هفته علاوه برسرشماری پرندگان مهاجر ، به بررسی وضع تمساح‌ها در رودخانه سربازواقع در جنوب‌شرقی سیستان و بلوچستان و آهو درمناطق‌جنوبی استان فارس و میش مرغ در شمال خراسان خواهند پرداخت.

نرخ فروش ارزها

یک دلار امریکا بازرگانی‌و غیر بازرگانی ۶۷ر۷۵ ریال . یک لیره انگلیسی بازرگانی و غیربازرگانی ۱۶۱ر۳۰ ریال . یک مارک آلمان غربی‌بازرگانی و غیر بازرگانی ۲۹ر۲۰ ریال یک فرانک سوئیس بازرگانی‌و غیربازرگانی ۲۷ر۲۵ ریال . یک فرانک فرانسه بازرگانی‌و غیر بازرگانی ۱۵ر۷۰ ریال . یکصد فرانک بلژیک بازرگانی ۱۹۶ر۲۰ ریال ، اسکناس ۱۹۰ر۷۰ ریال. یکصد لیر ایتالیا بازرگانی ۱۰ر۶۰ ریال، اسکناس ۱۰ر۶۰ ریال . یکصد ین ژاپن ۲۳ ریال . یک دلار کانادا ۶۸ر۲۰ ریال . یک دلار استرالیا ۹۱ر۶۰ ریال .

پیش‌بینی هوا

در۲۴ ساعت آینده هوای خوزستان و سواحل خلیج فارس‌نیمه ابری و ازاواخر وقت با بارندگی پیش‌بینی میشود، هوای نواحی‌غربی ایران‌و استان فارس‌قسمتی ابری خواهدبود که بتدریج برمقدار ابر ها افزوده شده و از اواخر وقت فردا با ریزش برف‌و باران‌پیش‌بینی میشود .

هوای نواحی مرکزی‌ایران و تهران‌کمی تا قسمتی‌ابری خواهد بودکه‌ازفردا بتدریج بر مقدار ابر ها افزوده میشود.

گرمترین شهر ایران در ۲۴ ساعت گذشته چابهار با ۲۲ درجه بالای صفر و سردترین شهرایران شهرکرد با ۲۲ درجه زیر صفر بوده است .

اطلاعات
صفحه ۵
پنجشنبه
۱۰ بهمن
۱۳۵۳

شکوه انقلاب شاه و مردم در ششم بهمن ۱۳۵۳

هوای روز ششم بهمن گذشته گرچه همچون سالهای دیگر، سرد بود اما صدها هزار تنی که در رژه با شکوه سالگرد انقلاب شاه و مردم شرکت جستند، این سرما را با شور و حال و شکوه و جنب و جوشی گرمابخش، هرگز احساس نکردند.

مراسم رژه و تظاهرات مردم در سالگرد انقلاب سپید، امسال، براستی شورانگیزتر، داغتر و پر احساستر از سالهای پیش بود. این شور و حال در قلمروی تهران محدود نمیشد و در دور افتاده ترین بخشهای میهن ما نیز، گرامیداشت آغاز سیزدهمین سال انقلاب شاه و مردم، سیل احساسات میهنی براه انداخته بود. راز افزایش این احساسات را در آئینه پیشرفتهای درخشان ایران طی سال گذشته، بروشنی میشد دید.

شور و احساس صدها هزار نفری را که در مراسم گرامیداشت آغاز سیزدهمین سال انقلاب سپید و اداء احترام به رهبر عالیقدر ایران شرکت جستند، با کلمات نمیتوان توصیف کرد.

درین روز، فریادهای «جاوید شاه... جاوید شاه» دمی هم قطع نشد و این نشانه سپاس و احساس پاک میلیونها کارگر برزگر و کشاورز از بند رسته، آموزگار، کارمند، زن آزادی یافته ایرانی و کلیه طبقات دیگر بود.

گوشه هایی ازین احساسات میهنی را در عکسهای رنگی این صفحه می بینید.

بوی بهار و زندگی پاک، در چهارچوب احساس

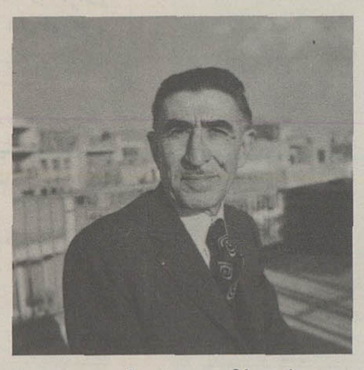

نورالدین تهامی

آقای نورالدین تهامی را اگر چه نقاش ورزیده و ماهری است اما در دنیای نقاشی کمتر نامی از او هست. تنها دوستان نزدیک تهامی از سحر قلم و شیوه چشمنواز او در استفاده از رنگهای گوناگون برای خلق تابلوهای دریاد ماندنی، آگاهند.

تهامی که با نگاهی به تابلوهایش میتوان از عشق او به طبیعت و زندگی پاک آگاه شد، در عین حال از سرشناسترین نقاشان و عکاسان آماتور ایرانی است. او گرچه تابلوهای بیشماری کشیده ولی جز چند تابلو، چیزی برای خودش باقی نمانده... مگر دوستان هنردوست میگذارند؟!

درین جا چند نمونه از کارهای تهامی را که در آنها «رنگ و روغن» و «آب و رنگ» بکار رفته و توانایی نقاش را در هر رشته نشان میدهد، تقدیم حضور شما کرده‌ایم. البته به قول خود تهامی: «این تابلوها که می بینید، باقیمانده چندین تابلوی دیگر است. دوستان، هر زمان که به دیدار من می آیند، (رسیده)هایش را سوا میکنند و بیادگار میبرند.»

لی‌لی مثل برف آب شد و...

لی‌لی که عنوان «سکسی ترین ستاره ایرانی» را بخود اختصاص داده بود، ناگهان مثل برف آب شد و رفت توی زمین! هیچکس نفهمید لی‌لی چه طور شد که ناگهان غیبش زد. ستاره‌یی که با سیل پیشنهاد تهیه کنندگان روبرو بود - چرا که در ارائه سکس از دیگر همکارانش سخاوتمندانه تر عمل میکرد و بی پروایی را سرمشق خود قرار داده بود - ناگهان ناپدید شد. هر کجا بیشتر دنبالش رفتند، کمتر او را یافتند.

تا اینکه پس از دو هفته پیگیری و پیگردی، خبر لی‌لی خانم را از سویس آوردند در حالی که بازار شایعات حکایت از فرار این ستاره سکسی به یکی از شهرستانها داشت.

لی‌لی خانم، بدینترتیب روی دست خیل طلبکارانی که در عرض مدتی کوتاه آنها را گرد آورده بود، آب پاکی را ریخت و همراه دو دختر کوچولویش، رفت که رفت.

راز فرار لی‌لی بمب جاذبه جنسی ایرانی روشن بود: خانم چهار صد هزار تومان قرض بالا آورده بودند، آنهم بطرزی ماهرانه که شیطان را هم می فریبد چه رسد به دو تاجر فرش فروشی که بدام لی‌لی خانم افتادند و بابت این «بمب سکسی» یک قلم چهار میلیون ریال ضرر دادند.

لی‌لی، پیش از آن که ایران را ترک گوید - یعنی، و بعبارت دیگر، از ایران فرار کند - همواره در گفت و گو! خبرنگاران هنری خبر میداد که بزودی از جهان سینما کناره گیری خواهد کرد و «برنامه جدیدی در پیش دارد که مثل توپ صدا خواهد کرد.» این برنامه چیست؟ جواب لی‌لی خانم، همیشه این بود: «متأسفانه برنامه‌ام را نمیتوانم افشاء کنم!»

بدنبال این کلاهبرداریها، لی‌لی از ترس به زندان افتادن، برنامه‌اش را به پایان رسانید و ناگهان طلبکارانش که در شهرستانها دربدر دنبال او میگشتند، با خبر شدند: «چه نشسته‌اید، لی‌لی همراه دو بچه‌اش، سرومرو گنده در سویس رحل اقامت افکنده است!»

در حالی که وقتی ستاره اقبال یا بهتر بگویم ستاره سکس لی‌لی درخشیدن گرفت، خیلی از کارشناسان امور هنری آینده درخشانتری را برای او پیش‌بینی میکردند. این آینده وقتی خوشتر نمود که لی‌لی را یکی از عشاق دلخسته و پولدارش ناگزیر به خانه‌نشینی ساخت. این مرد عاشق و دلخسته که حدود دو سال پیش به دنیای فیلم و فیلمسازی در ایران گام نهاد، از لی‌لی خواست که دور «سکس و سینما» را قلم بگیرد، خانه‌نشین شود و همچون همسری مهربان به تربیت فرزندانش بپردازد. اما طبع بلند پرواز لی‌لی در قفس خانه نمی گنجید. او بزودی، از آستانه ازدواج با عاشق دلخسته‌اش باز گشت و صدور چکهای سفید امضاء را در مقابل پول نقد یا فرش و یا کالاهای دیگر آغاز کرد، و بعدش را هم که خواندید.

آخرین خبرهای «هنری» حکایت ازین دارد که لی‌لی هم اکنون در لندن بسر میبرد و در یکی از رستورانهای ایرانی پایتخت امپراتوری پیر، بشیوه سامیه جمال، رقص شکم میکند یکی از کسانی که بر پیشانی آنها رنگ «فریب خوردگی» از لی‌لی خورده است، وقتی این اسلاید را دید و لی‌لی خانم را که اداء اسکی بازان را در آورده است، برانداز کرد، آه جگر خراشی برآورد و گفت: با دیدن این عکس جگر خیلی ها آتش خواهد گرفت و آه های بیشمار از سینه ها بر خواهد خاست!

کاریکاتور هفته

اسکی: ورزش داغ روز

اداره هواشناسی برای اولین بار، خیلی ها را با پیش بینی درست خود خوشحال کرد: اسکی بازان، و دوستداران این ورزش جانبخش را. اداره هواشناسی هفته پیش خبر داد: منتظر برفهای بیشتر باشید. برفهای بیشتر و سنگین‌تر در راه است.

با این پیش بینی، هم اسکی بازان و اسکی دوستان خوشحال شدند، هم اسکی بازی و برف سوژه روز ماند، و هم کاریکاتوریست هنرمند ما - احمد سخاورز - گل از گلش شکفت که این کاریکاتور با نمک روی دستش نخواهد ماند... می بینید که حق با او بوده است!

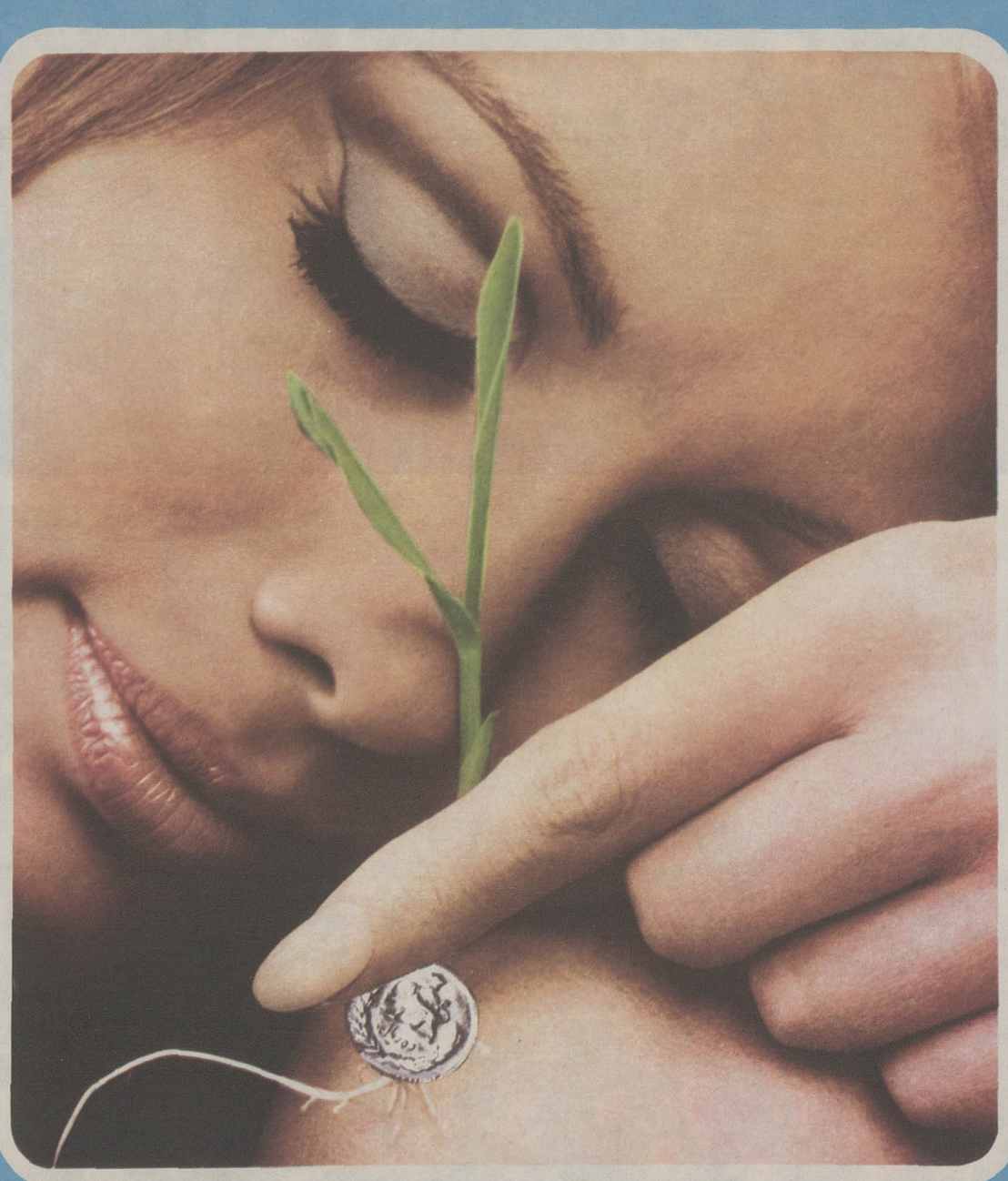

نهالی که امروز می پروری
بَرِ پُر ثمر را تو فردا بری

صندوق پس انداز بانک ملی ایران

دستهای ظریف دختران روستائی برای شما پرتقال می‌چیند

★ میزان مصرف پرتقال ایران بروزی بیست میلیون دانه رسیده است

★ جنوبی‌ها بزودی در بازار پرتقال سری از میان سرها درمیاورند

روزی پنج میلیون پرتقال

فقط در مدارس سراسر کشور بین دانش آموزان توزیع میشود. اگر سه برابر این تعداد، مصرف روزانه دیگر مردم ایران را تشکیل دهد، با یک حساب سرانگشتی نتیجه میگیریم که بیست میلیون پرتقال خوراک یکروز ایرانیهاست.... خدا برکت دهد!

خوب اینهمه پرتقال که میوه اصلی حداقل شش ماه مردم را تشکیل میدهد، از کجا بدست می آید؟ از باغ های مرکبات شمال افسانه‌ای ایران سرزمینی که در هر کوی و برزن آن، درخت های پرتقال و نارنج با شاخه های پربار، دهان هر رهگذری را آب می اندازد و عطر نارنج مستش میکند.

حدود شصت درصد مصرف پرتقال مردم ایران، از باغهای مرکبات شهسوار، رامسر و نشتارود تامین میشود.

در حالیکه از محصول پرتقال (بم) هم نباید غافل شد. نوعی پرتقال شیرین و برآب که شهرتش از پرتقال شمال کم و کسری ندارد.

همین امسال، دولت حدود یکهزارتن (یک میلیون کیلو) پرتقال از محصول باغهای بم را خرید و در فروشگاههای دولتی عرضه کرد و میکند.

محصول پرتقال امسال رویهمرفته خوب بود. اما در مقابل، میزان مصرف باز هم بالا رفته است. علت شماره یک این افزایش مصرف، همان روزی پنج میلیون دانه پرتقالی است که دولت در اجرای برنامه تغذیه رایگان دانش آموزان، روزانه بین آنها توزیع می کند.

تا چند سال پیش، پرتقال یک میوه زمستانی محسوب میشد و در فصلهای دیگر، رنگش را کسی نمیدید. اما اکنون، با سردخانه ها و انبارهای مجهز، این میوه سرشار از ویتامین و مواد حیاتی دیگر را، ماهها میتوان نگاه داشت. بنابراین، دوستداران پرتقال، تابستانها هم میتوانند به جمال میوه دلخواه خود، دیده روشن کنند.

در این گیرودار، پرتقال جنوب - بویژه دزفول - نیز میرود تا سری از توی سرها در بیاورد. کهنسالی تدریجی باغهای مرکبات شمال، از یک سو، و خاک خوب جنوب از سوی دیگر، کشت پرتقال را به خوزستان هم کشیده است.

کشت مرکبات در خوزستان، طی یکی دوسال اخیر رونق تازه‌یی یافته و جان تازه‌یی گرفته است. هرکه در زمینهای حاصلخیز جنوب باغی دارد، هوشی و حوصله‌یی، حتما قلمه های پرتقال هم در خاک نشانده است و مثل مادری دلسوز از آن مراقبت میکند تا بزودی محصولی باب طبع بازار ایران - بویژه تهرانیهای سختگیر - عرضه کند.

بدینسان، گمان میرود که تا حداکثر پنج سال دیگر، پرتقال جنوب بتواند جوابگوی تقاضای بازارهای داخلی باشد و حتی پرتقالهای شمال را بتوان به خارج صادر کرد، یا بالعکس.

بهرحال، پرتقال چه مال جنوب باشد، چه مال شمال، معمولا با سرانگشتان ظریف و لطیف دختران روستائی در سبدها گرد میاید، درون صندوقها چیده میشود و راه بازارها را پیش میگیرد.

درحال حاضر، نرخ پرتقال با توجه به میزان مرغوبیتش، بین کیلویی ۲۵ تا شصت ریال در نوسان است که البته این نرخ نسبت به سال گذشته افزایش محسوسی را نشان میدهد.

●●●

جای این جدول در آشپزخانه شما خالیست

این جدول، طرز نگاهداری مواد خوراکی، بهترین شیوه پخت ومواد حیاتبخش موجود در آنها را به کدبانوان شایسته می‌شناساند

نوع غذا، میزان کالری، پروتئین، ویتامین و مواد دیگر موجود در آن، بتازگی برای بیشترشهرنشینان ایرانی- بویژه خانمها- ازاهمیتی‌چشمگیر برخوردار شده است. دیگر برای آنهایی که با اصول بهداشت، اهمیت تندرستی و میزان مواد مورد نیاز بدن - آشنایی دارند، غذا فقط وسیله برای رفع گرسنگی نیست.

با اینحال، بسیاری‌از مردم هنوز بدرستی نمیدانند که مثلا فلان میوه چه خواصی‌دارد، چگونه باید آن را خورد تا ویتامین‌ها و مواد حیاتبخش دیگرش از بین نرود، و نیز چه‌طور باید آن را نگاهداری کرد تا خراب نشود و تولید مسمومیت یا بیماری نکند. جدولی که درین صفحه‌ملاحظه میفرمایید، کلیدی برای تمام این مسائل است. هرکدبانوی ماهری بایدهنگام تهیه خوراک به این جدول توجه کند و به کمک آن، مواد سالمی را برگزیند که مکمل یکدیگر باشند و هرکدام، یک یا چند ماده مورد نیاز بدن را تامین کنند.

جدول خوراک بخصوص راهنمای مفیدی برای مادرانی است که فرزندانشان دورمرشد و بلوغ را میگذرانند. هرمادری که به سلامت و رشد جگر گوشگان خودتوجه مخصوص دارد، میتواند با نصب این جدول در گوشه‌یی ازآشپزخانه راهنمای گاملی درباره مواد غذایی داشته باشد. بخش‌اول این جدول را که در آشپزخانه هر کدبانوی اروپایی وآمریکایی میتوان یافت، درین‌شماره‌مجاب شده است. در شماره های بعدی، بخشهای دیگری از همین راهنمای ساده و گویای مواد خوراکی‌را تقدیم‌حضورتان خواهیم کرد.

خوراکی که میخوریم ۴

چه بخوریم و خوردنی ها را چگونه نگاهداری کنیم

شیوه نگاهداری	بهترین شیوه مصرف	منبع مواد گوناگون
آلو : ۲ تا ۳ روز وقتی‌رسیده است.	حتی‌المقدور بصورت‌خام‌بخورید یاباکمی شکرسرخ، در حرارت کم توی بخار بپزید و در ظرف را محکم ببندید تا زمانی که آلو نرم شود.	ویتامین آ
تمشک : در روز مصرف، بخرید تمشک های ضایع یا زیاد رسیده را دور بریزید. قبل از خوردن بشوییدو خشک کنید.	در صورت لزوم با کمی شکر و خامه بخورید.	ویتامین ث بمقدار خیلی زیاد.
اسفناج : در روز مصرف بخرید	بدقت بشویید. درون آب، توی تابه، با حرارت خیلی کم به مدت ۱۰ دقیقه بپزید. تابه را تکان بدهید، با کره آبشده وفلفل سیاه تازه کوبیده، به سر میز ببرید.	ویتامین‌های آو ث کلسیم و آهن
بیازچه : ٤ تا٦ روز درون یککیسه پلاستیکی توی یخچال نگاهداری شود.	سر و دم آنرا بگیرید. بصورت تکه‌تکه همراه با سالاد و یا سوپ، و یا بصورت جداگانه میل کنید.	مقداری ویتامین ث
توت فرنگی : در روز مصرف بخرید میوه‌های‌خام یا زیادرسیده را دور بریزید قبل از مصرف بشوئید و آن را خشک کنید.	به تنهایی یا همراه خامه - و کمی شکر- بخورید.	مقدار بسیار زیادی‌ویتامین ث
ذرت : در روز مصرف، بخرید توی کیسه پلاستیکی‌درون یخچال نگاهدارید.	مدت ۲۰ دقیقه درون‌آب جوش خیلی داغ بپزید. اگر مدت جوشاندن طولانی شود ذرت شیرین حالت سفت وسختی بخود میگیرد. همراه کره آبشده، بانککبمیزانی که‌دوست دارید میل کنید.	ویتامین آ وکمی ویتامین‌ب
گوجه فرنگی : گوجه فرنگی‌های سفت و سرخ و بدون لک را حتی‌المقدور بخرید درون یخچال نگاهداری کنید.	بشویید - در سالادهای خام مصرف‌کنید. گوجه‌فرنگی‌های نرم را در سوپ و همینطور خورش‌های گوناگون میتوان بکار برد.	ویتامین‌های آوث
شلغم : ۳ تا ٤ روز، در بسته‌بندی ملایم درون جایی خنک و تاریک.	بشویید - پوست بکنید - بجوشانید. در سوپ و آش یا خورش مصرف کنید - شلغم پخته در بخار را پس از له و نرم‌کردن با کره بیامیزید و مصرف کنید.	کمی ویتامین ث
لوبیا سبز : در روز مصرف بخرید، وگرنه خیلی زود پلاسیده و غیر قابل‌مصرف میشود.	بشویید و سروته و تارهای آن را جدا سازید. با حرارت زیاد و سریع در آب جوش اندک بپزید تا نرم شود. بعد از ریختن آب آن را کاملا بگیرید. نمک بزنید و در کره بگردانید.	ویتامین ث و اندکی آهن.

اطلاعات
صفحه ۸
پنجشنبه
۱۰ بهمن‌ماه
۱۳۵۳

محرم
ماه صفای روحانی ومبارزه خیر علیه شر وتباهی

همزمان با ایام سوگواری بمناسبت ماه محرم، میلیونها مسلمان شیعه با صفای باطن، یاد حضرت سیدالشهداء را در اماکن مقدسه مذهبی گرامی میدارند...
درینجا بارگاه حضرت ثامن‌الائمه رضا «ع» را می بینید.

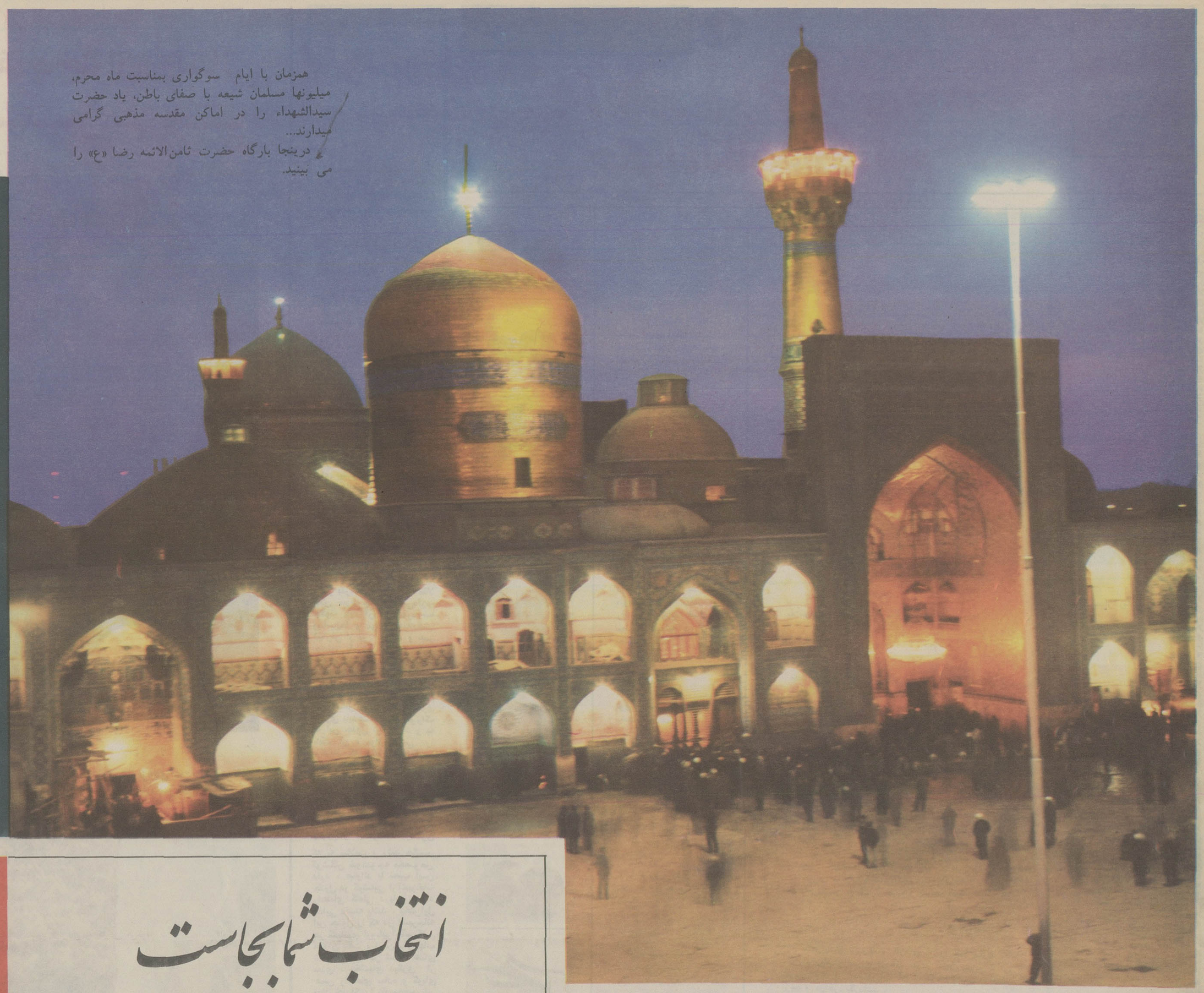

ماه محرم، برای میلیونها مسلمان شیعه، ماه صفای مذهبی و یادآور اوج مردانگی، سلحشوری و پایمردی در مبارزه علیه فساد، تباهی و گمراهی است.

درین ماه بزرگ و مقدس، همزمان با برافراشته شدن پرچمهای سیاه ـ به نشانه سوگواری ـ در مساجد و تکایا، بار دیگر یادآوری مبارزات مردانه حضرت سیدالشهداء (ع) و یاران بزرگوار آن حضرت، دلها را تکان میدهد.

از همین روست که ماه محرم را سرشار از صفای مذهبی و روحانی دانسته‌اند. همین صفا و همین احساسات پاک شیعیان به یاد فداکاری حضرت حسین سیدالشهداء (ع) و یارانش، بارها و بارها حتی دل کفار را چنان بلرزه در آورده که از جهان تاریکی، جهل و بیخبری به سوی روشنایی اسلام پناه آورده‌اند. جاهلان و بیخبران غرق در سیاهی و تباهی وقتی می بینند که پس از دهها قرن، چگونه یاد بزرگوار و شهسواری دردانه حسین بن علی (ع) جاودانه مانده و میلیونها مسلمان آن را گرامی میدارند، در اندیشه فرو میروند از خود میپرسند: این بزرگمرد که بوده است که پس از دهها قرن، میلیونها تن سیاه می پوشند و میلیونها چشم در سوگ او، از روی صفای دل میگریند؟... پاسخ براین پرسش را بکمال نمیتوان داد.

حسین بن علی حضرت سیدالشهداء علیه‌السلام از شخصیتی چندان والا و پاک برخوردار بودکه با نوشتن کتابهای بیشمار هم نمیتوان گوشه یی از دریای عظمت روح سلحشور و پایمردیهایش را در برابر شرو جهل، سیاهی و تباهی، نشان داد.

یاد حسین بن علی علیه‌السلام حضرت سیدالشهداء و یاران آن بزرگوار تا دنیا هست، در دلهای پاک و روشن جاودانه خواهد ماند.

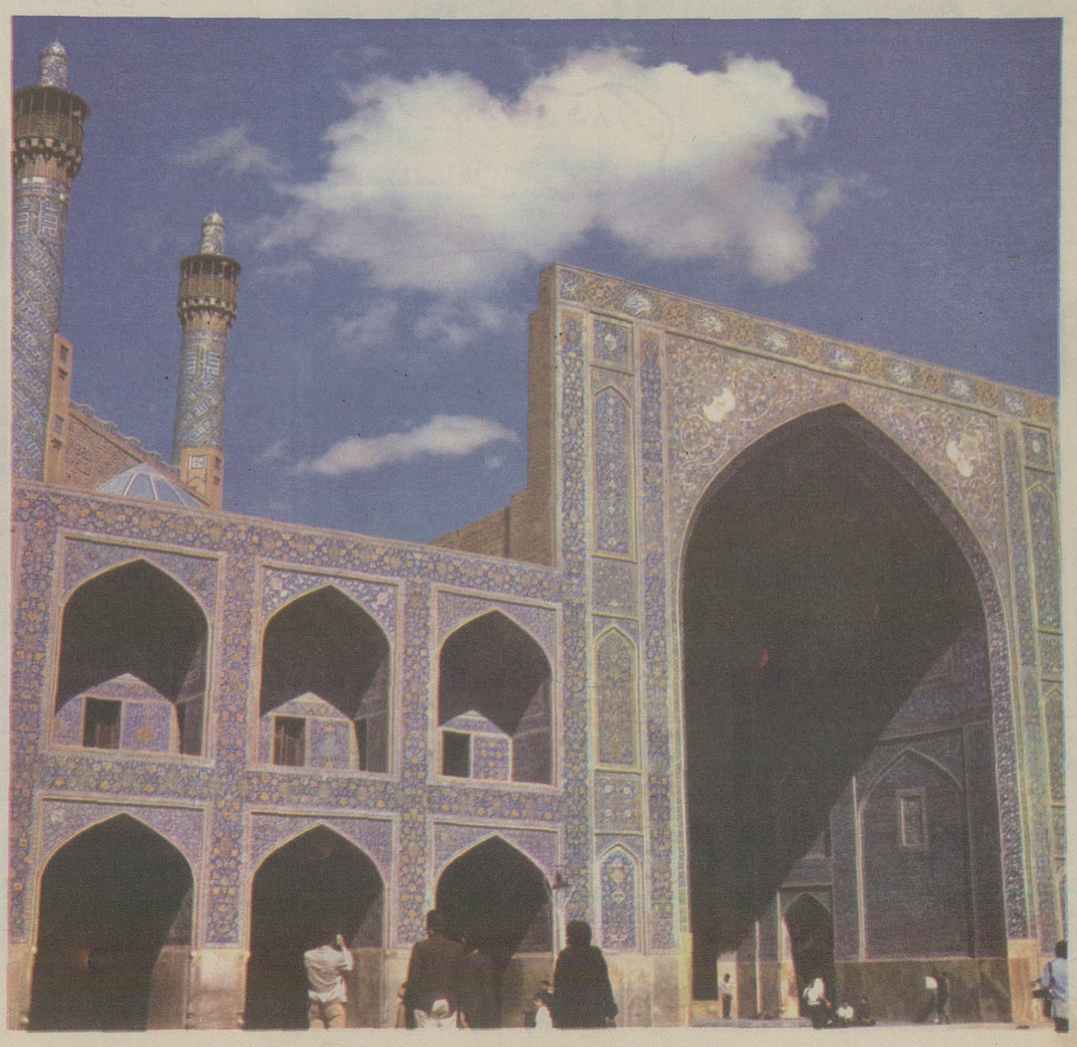

انتخاب شما بجاست

دسته چک بانک عمران معرف شخصیت شماست

بتاریخ .....
تاریخ تنظیم چک نوشته شود
بانک عمران
شعبه
بموجب این چک مبلغ ریال
بحواله کرد
یا آورنده
بردارید
ریال

بانک عمران
بانک مردم ایران است

دومین گزارش علی رضا جهانشاهی از عمان و جبهه‌های ظفار

رزمندگان دلاور پارسی ، در ظفار با نیرویی می جنگند که گزیده‌یی از سربازان کمونیست اروپای شرقی، وحتی کوبایی است

شورشیان ظفار بامدرن‌ترین جنگ افزارها، آتش نا امنی را در عمان دامان میزنند

کوبایی‌ها هم به شورشیان ظفار کمک میکنند

سلطان نشین عمان تاچند سال پیش شاید عقب مانده ترین کشوری بود که درین قسمت دنیا میشد سراغ گرفت . این دوربودن ازجریان‌های سیاسی واقتصادی ، باعث شدکه عمان و هر آنچه درآن میگذرد ، فقط توجه کسانی را جلب کندکه منافعشان ، بنوعی، کسب این‌اطلاعات را لازم مینمود . ازهمین روست که هنوز هم مردم بسیاری درجهان بدرستی نمیدانند علت وجود آمدن شورشیان ظفار چه بوده واصلا آنها که هستند، وچه میخواهند وایده‌ئولوژیشان‌چیست؟ این اطلاعات ازآن نظر حائز اهمیت است که باداشتن آنها بخوبی وسادگی میتوان علت وجود نیروهای ایران را درظفار وهمچنین عظمت‌کاری را که سربازان ایرانی باموفقیت انجام داده‌اند به آسانی دریافت .

بیش از آن که سلطان قابوس در سال ۱۹۷۰ قدرت را در عمان بدست بگیرد ، سلطان قبلی ـ پدر قابوس ـ مدت ۳۸ سال کشور عمان را باستگدای کنترل کرد و در این ۳۸ سال ، اوج کوته‌بینی و نداشتن شم سیاسی خود را بروشنی به جهانیان نشان داد . اگرچه عده زیادی عقیده‌دارند که انتظار نمودن دیدسیاسی از انسان کوته‌بین و تاریک اندیشی چنو ، عبث وبیفایده بود .

تاریخ پرنگرانی

عمان در طول تاریخ پر اضطرابش ، برای رشد ونمو انقلابات و طنیانهای قبیله‌ای و انواع دیگر ناآرامی ها ، همواره سرزمینی ایدئال بوده است . شاید مهمترین این برخوردها ، اختلافات دیرپای سلطان عمان و امام مسقط بود که برای‌آخرین‌بار در سال ۱۹۵۵ نیرو های خود را در جنگی خانمانسوز به مصاف هم فرستادند .

این جنگ به پیروزی کامل سلطان تیمور و شکست «غالبین علی (امام مسقط) انجامید . بدنبال تارومار شدن نیرو های امام مسقط ، او ناگزیر شد به مصر بگریزد و برای همیشه در آن دیار بماند .

پیروزی سلطان تیمور درعین‌حال که به اوضاع سیاسی عمان تا حدودی ثبات بخشید ، ولی از آنجا که قدرت دیکتاتوری او را افزایش داد ، باعث شد درزمانی که کشورهای همسایه عمان با استفاده از درآمد نفت خود برنامه‌های مختلف عمرانی را اجراء میکردند ، مردم این‌کشور کوهستانی و پر از دره‌های ژرف و گذرناپذیر ، بزندگی قرون وسطائی خود همچنان‌ادامه‌دهند.

سلطان تیمور که خود را بهمراه دویست زن در کاخ سلطنتی‌بنوعی زندانی کرده بود ، حتی حاضر نمیشد با دادن امتیاز اکتشاف نفت به خارجیان درآمدکشورش را بالا برد چون بیمناک بود که با ورود بیگانگان ، عمانی‌ها از اوضاع دنیای خارج آگاه‌خواهند شد و دیگر آنطور که باید ، به فرمانهای مستبدانه‌اش گردن نخواهند نهاد . چنین بود که تا اواخر دهه ۱۹۶۰ ، در سراسر عمان بیش از یکی دو بیمارستان و سه مدرسه یافت نمیشد .

یکی از اولین کسانی که به وخامت اوضاع و احتیاج به دیگرگونی درین سرزمین حاشیه دریای عمان پی برد ، پسر سلطان تیمور ـ سلطان کنونی ـ بود که درانگلستان تحصیل کرده و بخوبی میدانست که شرایط مردم کشورش چه‌قدررقت‌بار است.

اواخر دهه ۱۹۶۰ بود که پسر تحصیلکرده سلطان به عمان بازگشت ، و بدنبال دیدارد‌وباره اوضاع نابسامان میهنش ، تصمیم گرفت تا دیر نشده زمام امور را بدست گیرد و از آنچه نباید صورت پذیرد ، جلوگیری کند .

همزمان با این تحولات یا بهتر بگوئیم همزمان با نبودن هرگونه تحولی در عمان ، عدن ـ که‌در جنوب عمان قرار دارد ـ تبدیل به کشورمستقلی با رژیم‌کمونیستی شده و برخود جمهوری خلق‌یمن جنوبی نام داده بود . کمونیستها که پس از قرنها توانسته بودند جای پائی در عربستان بیابند ، نقشه‌های وسیعی برای آینده داشتند . در این نقشه‌ها ، عدن یا یمن جنوبی برای کمونیستها ، نوعی تخته پرش‌بحساب‌می‌آمد !

اوضاع داخلی عمان وناراحتی‌هائی که از اواخر دهه ۱۹۵۰ طغیان قبیله‌های استان ظفار را بهمراه آورده بود ، بهترین‌موقع‌و فرصت را برا ی‌کمونیستها پدید آورد تا جای پای خود را درین خطه حساس جهان ، استحکام بخشند .

بدینسان ۲ طغیان‌قبایل‌ظفارکه‌در اصل ریشه‌های‌نارضایی قابل درکی داشت ، توسط آنهایی که معمولا از آب گل‌آلود ماهی میگیرند ، به عنوان وسیله موثری تشخیص داده شد ، و از آن زمان بود که بلوک کمونیست شروع به ارسال تدارکات نظامی و تامین کادرهای ورزیده برای دامن زدن به آتش این جنبش کرد .

از سو ی‌دیگر ، سلطان قابوس پس از اینکه قدرت را در عمان بدست گرفت از رهبران‌شورشی ظفار دعوت کرد تا در نوسازی کشور با او همکاری کنند، اسلحه خود را زمین بگذارند ، و از در آشتی درآیند . عده‌ای ازرهبران ظفار نیز با اعلام و دریافت این که جنبش ظفارجنبه‌یی‌مارکسیستی و همگام ، به یاری بی‌حدوحصر شورشیان شتافت و نیز چنین‌است که ایران برای حفظ امنیت‌خود، ناگزیر شد که در دوهزارکیلومتر فراتر از مرزش به پیکاری‌دلاورانه ـ و درعین‌حال خیراندیشانه ـ با نیرویی برخیزد که کلیه‌کشور های مارکسیست از آن‌پشتیبانی میکردند .

براثر همین پشتیبانی ،شورشیان ظفار از تشکیلات گسترده‌یی برخوردارند و علاوه بر کمیته مرکزی ، در الجزایر، سوریه ، عراق ، لیبی ، تانزانیا وال‌یکلا در عدن ، دفتر نمایندگی دارند . علاوه بر این دفاتر نمایندگی ، شورشیان ظفار دارای دفاتر فرماندهی منطقه‌ای در قطر،کویت، بحرین و امارات متحده عربی نیز دارند که از منطقه فرماندهی عمان جدا هستند. فرماندهی‌عمان خود به دو منطقه تقسیم شده که عبارت است از : قسمت شمال کشور که در آن فعالیت‌شورشیان کاملا خنثی شده ، و منطقه‌ظفار- که هنوز هم عوامل شورشی ـ بخاطر نزدیکیشان‌به یمن جنوبی- همچنان در آنجا فعالیت دارند .

شورشیان دفتری هم در بندر «حوف» واقع در یمن جنوبی دارند که مرکز دریافت تدارکات آنان از جهان‌خارج است .

شورشیان ایالت ظفار را به سه قسمت تقسیم کرده‌اند که اکنون فقط میتوان آنها را درقسمت غربی‌که بندررخیوط نیز در این قسمت واقع‌شده یافت . قسمت مرکزی ایالت را بنام «هوشی‌مین» میخوانند و قسمت شرقی نیز چندین قرار دارد که بخاطر نزدیکی آن به غارهای عمیق و پر پیچ‌وخم ، و دستیابی به تدارکات انبار شده در آنجا، یکی از مستحکمترین نقاط

گرچه شورشیان‌برای‌سربازگیری هرچند وقت یکبار به مردم محلی شورشیان است .

حمله میکنند و حتی جوانان دوازده تا پانزده ساله را نیزبزور همراه خود میبرند ، ولی بتازگی تعداد زیادی افراد خارجی از ملیت ـ حتی کوبایی ـ را نیز به سنگرهای خود فراخوانده‌اند . از همین‌رو ، درمیان تلفات شورشیان ، بسیاری از افرادمال دیگر دیده شده‌اند .

حتی در چند مورد، سربازان ایرانی در گرماگرم پیکاربرای بازگرداندن امنیت به سراسر عمان ، با دشمنانی با ملیت اروپای شرقی روبا رو شده و آنها را ازپای درآورده‌اند. پیدایی این افراد درمیان کشته شدگان میدان رزم با نشان میدهد که کمونیستها تاچه‌پایه از شورشیان ظفار پشتیبانی میکنند . بنابرین ، سپاهیان ایران عملا با نیروهایی می‌جنگندکه‌گزیده‌یی از نیروهای کمونیست در چهارگوشه جهان است .

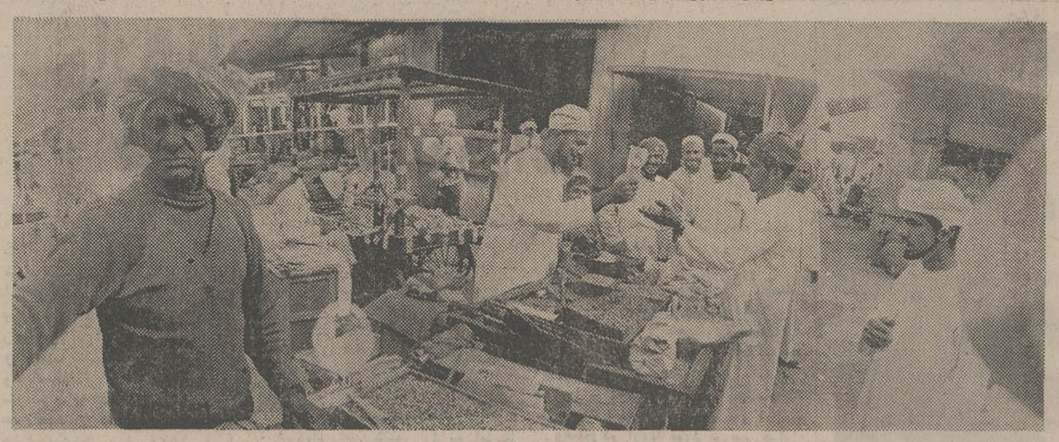

عمانی‌ها مردمانی قانع وسخت‌کوشند که تا مدتی پیش بخاطر فضای وحشت و تروری که شورشیان‌ایجاد کرده بودند کمتر میتوانستند بامور عادی بپردازند . اما امروز وضع دیگرگون شده و زیر پوشش امنیتی‌که با رشادت و فداکاری سربازان ایرانی بدست آمده ، این مردم درحال آماده ساختن کشورشان‌برای وورود به دنیای امروزند .

این نقشه موضع و موقع سلطان نشین عمان را در کناره خلیج‌فارس و دریای عمان نشان میدهد . فاصله بین مرز ایران و کرانه‌های عمان‌در بعضی نقاط به کمی بیشتر از سی کیلومتر میرسد و یکی از هدفهای کسانی که از شورشیان طرفداری میکنند ، دستیابی به تنگه هرمز و اخلال در امنیت خلیج فارس است. هدفی که ریشه در خام طبعی و خیالبافی دارد .

مدرسه شورش

شورشیان ظفار ، سربازان خود را ابتدا در یکی ازچند مدرسه چریکی یمن جنوبی ـ که نام لنین یا لین‌پیائو را بر آنها نهاده‌اند ـ برای دو سال تعلیمات جنگی و ایده‌ئولوژیکی میدهند و سپس آن دسته از آنها را که درخشان باشند ، برای دیدن دوره‌های پیشرفته جنگ های پارتیزانی به کشور های خارج ـ چون ویتنام ، کره شمالی و کوبا ـ گسیل‌میدارند.

ارسال‌بقیه‌ومحصلین‌مدارس‌یمن جنوبی که راهی خارج‌میشوند برا ی‌شرکت در جنگی که پایان آن جز شکست و تلخکامی نیست ، رهسپارظفار میکنند .

شورشیان در نبردهای خود از بهترین جنگ‌افزارهااستفاده‌میکنند و هر فرد شورشی علاوه بر سلاحهای سنتی که بهمراه دارد، به بازوکا افکن نیز مجهزاست و از آن به عنوان سلاح ضد نفر استفاده میکند . طبق اطلاعاتی که در دست است ، تقاضای شورشیان از طرف کشور های طرفدارشان ، هیچگاه با پاسخ منفی روبرو نشده و میتوان گفت که برخلاف نامشان ، شورشیان ظفار همان تعلیمات و تجهیزاتی را دارند که سربازان عادی اکثر ارتش‌های جهان‌ازآن‌برخوردارند. بطور مثال ، اطلاعاتی که دردست است نشان میدهد شورشیان از سلاحهای زیر استفاده میکنند ، تفنگ بدون‌عقب‌نشینی۷۵میلی‌متری خمپاره‌اندازهای ۶۰ و ۸۱ و ۸۲ میلی‌متری ، مسلسل سنگین اشیارگین ، مسلسل متوسط گیربانوف ، مسلسل سبک (آر . پی . دی) ، مسلسل (اف . ان) بلژیکی ، مسلسل سبک برن انگلیسی ، کلاشینکوف چینی ، مسلسل سیمینوف ، موشک‌انداز (آر . بی . جی . ۷)،موشک‌انداز ۱۲۲ میلی‌متری کاتیوشا و (آر . سی . رال) ۸۲ میلی‌متری .

شورشیان ظفاربا برخورداری از بهترین تعلیمات و جنگ‌افزارهای پیچیده وپیشرفته ، و همچنین بهترین آذوقه و مهمات که از کشور های بلوک شرق برایشان فرستاده میشود ـ نیرویی نیستند که بتوان آنها را دست‌کم‌گرفت. این شورشیان چنان مجهزند که بقول یکی از افسران ایرانی: تنها امتیازات نیروی ضربتی ایران در وهله اول رشادت نژادی بیمانند سرباز ایرانی و بعد از آن ، تعداد بیشتر آنان است .

باین دلایل است که اکثر متخصصین نظامی جهان بطور پنهانی با حیرت و تحسین به پیروزیهای سربازان ایرانی در کوهستان‌های صعب‌العبور ایالت ظفار کشور عمان مینگرند وبخاطر تجهیزات و تعلیمات سربازان شورشی است که ایرانیان با نیرویی قابل درحال نبرد بوده و توانسته‌اندبا شجاعتهایشان‌باردیگر حماسه سربازان ایرانی را زنده کنند .

شستشوی کامل در ۴۰ دقیقه

- در لباسشوئی تمام اتوماتیک جدید توشیبا حداکثر مدت شستشو یعنی (زمان بلند) فقط ۴۰ دقیقه است درحالیکه در لباسشوئی‌های معمولی تا ۲٫۵ ساعت طول میکشد درحقیقت لباسشوئی جدید تمام اتوماتیک توشیبا زمان شستشو را به ۱/۶ وقت لازم تقلیل داده است.
- لباسشویی توشیبا درهرساعت‌برای‌شستشو وخشک کردن کامل فقط ۳۶۰ وات‌مصرف برق دارد در حالیکه لباسشویی های معمولی تا ۳۵۰۰وات مصرف برق دارندبنابراین‌لباسشوئی تمام اتوماتیک جدید توشیبابرای هر شستشوی کامل ۱۸۰ وات (فقط۲ریال) برق مصرف می‌کند.
- لباسشوئی توشیبا با کنتورهای معمولی ۵ آمپر کار میکند در حالیکه اکثر لباسشوئی های معمولی حداقل به ۱۵ آمپر احتیاج دارند پس لباسشوئی توشیبا در هرخانه و با هربرقی‌کار میکند :
- درب لباسشوئی جدید تمام اتوماتیک توشیبا درقسمت بالاقرارگرفته و احتیاج به‌نشستن وحتی مختصر خم شدنی‌نیست و بدین ترتیب شما درهر موقعیتی حتی بالباس‌شب میتوانیددرختشوئی کنید.

لباسشوئی تمام اتوماتیک جدید توشیبا

Toshiba

گروه‌فرهنگی‌هدف

سازمان آموزش بانامه نگاری

شایان توجه دانش آموزان سال‌ششم دبیرستانهای تهران و شهرستانهابرای دانش آموختگان و دانش آموزان سال ششم دبیرستانها دوره فشرده آمادگی با نامه نگاری برای مسابقات ورودی به دانشگاهها و مدارس عالی تشکیل می دهد . این دوره عملا از ۱۶ اسفند آغازو به آخر خرداد ماه ۱۳۵۴ منتهی میشود.

کسانی که مایل به کسب اطلاع در باره دوره فشرده آمادگی با نامه نگاری هستند درخواست ارسال یك نسخه ازمقررات را با ده ریال تمبر باطل نشده به نشانی زیر بفرستند .

تهران : خیابان امیریه ، خیابان البرزگروه فرهنگی هدف ۱ـ۳

کمک‌هزینه برای دانش آموزان داوطلب شغل خلبانی

۱ـنیروی هوائی شاهنشاهی به‌دانش آموزان‌دوره دوم دبیرستان های پسرانه کشور دررشته های «طبیعی، ریاضی» ودوره دبیرستان نظام‌جدید«رشته نظری» که‌به تحصیل اشتغال دارندومایلند پس‌از اخذ دیپلم وارد دانشکده افسری خلبانی‌نیروی هوائی شاهنشاهی بشوند چنانچه واجد شرایط باشند کمك هزینه تحصیلی به شرح‌زیر پرداخت مینماید.

الف ـشرایط :

۱ـ تابعیت دولت شاهنشاهی ایران.
۲ـ متدین بیکی از ادیان «اسلام، مسیحی، کلیمی وزرتشتی ».
۳ـ تناسب اندام‌و صحت مزاج طبق گواهی‌بهداری نیروی هوائی.
۴ـ داشتن حداقل نمره ۱۳ معدل گروه‌ریاضی وتجربی.
۵ـ حداقل وحداکثرسن داوطلبان:

نظام قدیم آموزش وپرورش :
الف ـ دانش آموزان سال چهارم ۱۶ تا۲۰ سال تمام.
ب ـ دانش آموزان سال پنجم بین ۱۷ تا۲۱ سال تمام.
پ ـ دانش آموزان سال ششم بین ۱۸ تا۲۲ سال تمام.

نظام جدید آموزش وپرورش : الف ـدانش آموزان سال اول دبیرستان‌بین ۱۵ ـ۱۹ سال تمام.
ب ـ دانش آموزان سال دوم دبیرستان بین۱۶ ـ۲۰سال تمام.
پ ـ دانش آموزان سال سوم دبیرستان بین۱۷ـ۲۱ سال‌تمام.
ت ـدانش آموزان سال چهارم دبیرستان بین۱۸ـ۲۲ سال‌تمام.

ب: میزان کمك هزینه نظام‌قدیم :
۱ـدانش آموزان سال چهارم ماهیانه مبلغ ۱۵۰۰ ریال حقوق باضافه ۱۴۸۵ ریال جیره دانشجوئی و ۶۵۰ ریا لهزینه نوشت افزارو مبلغی بعنوان ارزش لباس دریافت خواهند داشت .
۲ـدانش آموزان سال پنجم ماهیانه مبلغ ۲۰۰۰ ریال حقوق وباضافه ۱۴۸۵ ریال جیره دانشجوئی و ۸۰۰ریال هزینه نوشت‌افزار و مبلغی بعنوان ارزش لباس دریافت خواهندداشت.
۳ـ دانش‌آموزان سال ششم ماهیانه ۲۵۰۰ ریال حقوق باضافه ۱۴۸۵ ریال جیـــره نقدی دانشجوئی و مبلغ ۱۰۰۰ ریال هزینه‌نوشت‌افزارو مبلغی بعنوان ارزش لباس دریافت خواهندداشت.
۴ـ دانش آموزان سال‌چهارم دبیرستان ماهیانه مبلغ ۲۵۰۰ ریال حقوق باضافه ۱۴۸۵ریال جیره دانشجوئی و ۱۰۰۰ ریال هزینه نوشت افزارو مبلغی بعنوان ارزش لباس دریافت خواهند داشت .

۲ـ مزایا:

دانش آموزان در تعطیلات تابستان‌از تسهیلات‌ورزشی‌و تفریحات سالم‌و کلاسهای زبان‌یکانهای نیروی هوائی استفاده خواهندنمود.
۲ـداوطلبان برای کسب اطلاعات بیشتر و نام‌نویسی‌از تاریخ نشراین آگهی همه روزه به استثناء روزهای تعطیل با دردست داشتن‌شناسنامه عکس‌دار و۶ قطعه عکس ۴×۳ گواهی اشتغال‌به تحصیل و گواهی‌حسن اخلاق ازدبیرستان مربوطه از ساعت ۷ الی ۱۴٫۳۰ درتهران به‌خیابان‌دماوند «جاده‌تهران‌نو» فرماندهی آموزش‌های هوائی ودر شهرستان ها به نزدیکترین یکانهای نیروی‌هوائی شاهنشاهی مراجعه نمایند.

م‌الف ۱۵۰۲۸ **نیروی هوائی شاهنشاهی**

تجدید آگهی مسابقه تهیه پیکره مبارك اعلیحضرت همایون شاهنشاه آریامهر

شهرداری میاندوآب تهیه‌پیکره‌برنزی مبارک‌اعلیحضرت همایون شاهنشاه آریامهر را بالباس شخصی که قرار است درمیدان ششم‌بهمن میاندوآب نصب گردد میان هنرمندان پیکره ساز مسابقه می‌گذارد نقشه محل نصب ومشخصات پیکره دردفترفنی اداره کل آفرینش هنری و ادبی وزارت فرهنگ وهنر موجود است وشرکت‌کنندگان میتوانند بادریافت آن مشخصات اقدام بتهیه‌پیکره بشرح زیر نمایند.

۱ـبلندی پیکره ۲½متر .
۲ـماکتهای تهیه شده باید چهل وپنج روز از تاریخ نشرنوبت دوم آگهی بدفترفنی اداره کل آفرینش هنری وادبی تحویل گردد.
۳ـبلندی ماکتهای تهیه شده نباید از یک مترکمتر یا بیشترباشد .
۴ـ طرح پایه‌پیکره باید همراه باماکت بدفتر فنی اداره کل‌آفرینش هنری وادبی تحویل‌گردد.

شهردارمیاندوآب ـ هاشمی

بوتیک‌ستاره‌افتتاح‌شد

شهرکرد ـ بلوار حافظ نبش مولوی

آگهی مناقصه

اداره کل کارپردازی وزارت امور اقتصادی و دارائی نظافت‌کلیه اطاقها و راهروها و سالن ها و دستشوئی های کاخ مرکزی و ساختمان سابق شیر و خورشید و قسمتی از کاخ گمرکات را که در حدود هفتاد و یکهزار متر مربع میباشد برای مدت یکسال از اول اسفندماه سال جاری بمناقصه میگذارد داوطلبان شرکت در مناقصه میتوانند از تاریخ انتشار این آگهی همه روزه باستثنای ایام تعطیل در سرویس اداری برای ملاحظه محل و دریافت برگ شرایط و مشخصات مناقصه و تسلیم پیشنهاد خود تا ساعت ۸½ صبح روز دوشنبه بیست و یکم بهمن ماه ۱۳۵۳ بدفتر این اداره واقع در خیابان ناصر خسرو بال دوم طبقه سوم کاخ مرکزی مراجعه نمایند پیشنهادات واصله در ساعت ۹½صبح روز مزبور باز و قرائت خواهد شد .

م‌الف ۲۱۸۱۹

سید مهدی مهدوی ـ مدیر کل کارپردازی

آ ـ ۱۰۷۷۲۶

آگهی دعوت برای مصاحبه

بدینوسیله به اطلاع دارندگان دیپلم کامل متوسطه داوطلب خدمت در سازمان تامین خدمات درمانی(مرکز اورژانس) که تاکنون ثبت نام نموده‌اند میرساند جهت شرکت در مصاحبه با توجه به حروف اول‌نام خانوادگی خود ساعت ۸ روز های تعیین شده به‌ساختمان مرکز اورژانس واقع در خیابان شاه جنب سینما نیاگارا مراجعه نمایند.

۱ـ شنبه ۱۲ر۱۱ر۵۳ حروف ـالف . ب .ت
۲ـ یکشنبه ۱۳ر۱۱ر۵۳ حروف .ت .ث .ج .چ. ح .خ . د .ذ
۳ـ دوشنبه ۱۴ر۱۱ر۵۳ حروف‌س.ش.ص.ط
۴ـ سه‌شنبه ۱۵ر۱۱ر۵۳ ـحروف ع .غ. ف . ق. ك . گ . ل
۵ـ چهارشنبه ۱۶ر۱۱ر۵۳ـ حروف م . ن .و . ه . ی .

م‌الف ۲۱۸۱۸

سازمان تامین خدمات درمانی

اطلاعات

سال چهل و نهم

بنیانگذار : عباس مسعودی

صاحب امتیاز و مدیر : فرهاد مسعودی

سردبیر : احمد شهیدی

محل اداره : خیابان خیام . ساختمان اطلاعات. تهران

تلفن : ۳۱۱۰۷۱ تا ۳۱۱۰۷۹

تلکس : ۲۳۳۶ ـ تلگرافی : اطلاعات ـ تهران

سادات ، فرانسه را جانشین شوروی میکند

میشال ابوجوده

سردبیر النهار

دراوج حملات پرزیدنت انورالسادات به‌اتحاد جماهیر شوروی ،ودرشامگاه مسافرتش به پاریس، اعلام شدکه‌وزیرخارجه شوروی روز سوم فوریه و قبل از مسافرت احتمالی وزیرخارجه امریکا به مصر سفر خواهدکرد.

اعلام مسافرت وزیرخارجه شوروی به مصر ازآن جهت صورت گرفت تاکرملین نشان دهد که‌هرقدر پرزیدنت انورالسادات سعی در بیرون راندن روسها کند، بازهم شوروی به‌ادامه روابط با مصروادامه نقش شوروی علاقمنداست .

این امر بار دیگر این پرسش را مطرح می سازدکه کدام طرف به‌کدام‌طرف نیازمند است؟ آیا مصربه شوروی نیاز دارد؟ یا شوروی به مصر ؟

تاکنون سلاح ازیکطرف و وامهای مصر از طرف دیگر، قاهره رادرحال نیازمند وبدهکارمسکو قرار میداد ولی از زمانی‌که مشکلات انورالسادات با اتحادشوروی شروع‌شد، یعنی اززمان اخراج کارشناسان روسی از مصر تاتعویق مسافرت برژنف وعدم ارسال اسلحه ،این مسئله مطرح گردید که‌ممکن‌است ،مصر ازشوروی صرفنظر کند.این مسئله هم‌بردو احتمال ساده‌تکیه دارد، یکی امکان خرید اسلحه از فرانسه و دیگر امکان پرداخت بدهی های مصر به‌شوروی از طرف دول‌نفتی عرب .

اگراین دو احتمال صورت گیرد، نتیجه‌آن خواهد شدکه نه فقط شوروی مجوزی برای ادامه موجودیت خود درمصر نخواهد داشت ،بلکه موجودیت آن ازعراق وسوریه وعملا ازخاورمیانه عربی بیرون خواهدرفت.

البته فقط مسئله سلاح و وامب نبود که به روسها نشان دادکه تاچه میزان ممکن است‌مصر از شوروی دور شود زیرا مسئله سیاست بیش‌از هرچیزی آنانرا به‌وحشت وترس میانداخت .

زیرابرزیدنت انورالسادات دریکی ازاظهارات اخیر خودگفت‌که ایالات متحده امریکا قسمت‌عمده پرونده خاورمیانه را در دست دارد . منظور این اظهارات اشاره‌ایست به شورویها باین‌که اگر بیش‌ازاین مصر را نادیده بگیرند ورئیس‌جمهوری آنرا دربن‌بست قرار دهند، نقش آنان درماجرای خاورمیانه اندك‌اندك کاهش می‌یابد وسرانجام از بین‌خواهدرفت.

وبهمین جهت اعلام این‌که وزیر خارجه شوروی به مصر میرود بگونه آن است کـه گرومیکو میخواهد تاآن اندازه که میتواندا وضاع رانجات دهدیعنی «ضرر را ازهرکجا بگیری نفع است» بویژه‌این‌که این مسافرت قبل ازمسافرت هنری کیسینجر صورت خواهدگرفت ، یابرای اشکال‌تراشی در برابر ماموریت وزیر خارجه امریکا ویابمنظور همکاری دراین‌ماموریت و درعین حال شوروی بااین مسافرت نقشی ایفا می‌نمایدتا هم موقعیت اتحادشوروی راحفظ‌کند و هم مانع تیرگی بیشتر روابط مصر و شوروی گردد.روابطی که به‌آن حدتیره شده‌است که انورالسادات‌روسها را متهم ساخت‌که برای‌مصر اسلحه نمیفرستند تا مصر تسلیم شود، درحالیکه پریدنت فورد از نقش شوروی ستایش کردو آنرا نقشی «سازنده» نامید.

حتی این ستایش پرزیدنت امریکا ازنقش شوروی عاملی‌است که‌شك‌وتردید انورالسادات را بیشتر برمی‌انگیزد ، بویژه‌این‌که در گفتگوهای خودبارئیس جمهوری فرانسه به گوشه های‌فاش نشده‌ای از سیاست دوابرقدرت وبطور اخص در مورد سیاست اتحاد شوروی درقبال خاورمیانه و رابطه‌این سیاست با اروپای غربی‌واقف شد.

بهمین جهت میتوان گفت که گفتگوهای مصر وفرانسه روی‌مسافرت گرومیکو ونتایج آن اثر زیادی خواهد داشت. زیرا اگر انورالسادات با سلاح فرانسه وبانقش فرانسه بعنوان میانجی‌خیلی قوی‌بازگردد ، بدون‌شك ازمرکز قدرت بیشتری باوزیرخارجه شوروی گفتگو میکند و همچنین خواهد توانست از «کیسینجر مسلح» هم استقبال نماید.

اگر این‌پیش‌بینی ها درست باشد می‌توان گفت‌که انورالسادات از روزی‌که وارد پاریس‌شد این مسئله را مطرح‌ساخت‌که اگر فرانسه‌ای‌وجود ندارد ،باید آنرابوجود آوردتا بوسیله آن از فشار سلاح‌شوروی واز فشار سیاست امریکاکاسته شود.

درست است که‌مسافرت گرومیکو وزیر خارجه شوروی وکیسینجر وزیرخارجه امریکا به مصر دو مشکل است ولی مسافرت فرانسه‌برئیس جمهور مصراین امکان را داده‌است‌تا ازاین دو مشکل بگذرد.

زیرا همکاری بافرانسه تیتر سیاستی است کهن‌که شاید همه آنرا فراموش کرده‌اند، یعنی سیاست «بیطرفی مثبت»و تجدیدی است‌ازسیاست مصروفرانسه در قرن نوزدهم.

گزارش یدالله زندیه نماینده اطلاعات ازلندن

در نیم قرن‌اخیرروابط دوستانه ونزدیک امریکا وانگلیس همواره بصورت یکی‌ازمهمترین جلوه های یکصدا وهماهنگ دیپلماسی در سیاست خارجی ایندو کشور ، در مقابله ومعامله بابحرانهای جهانی منعکس شده است .

وحدت عمل واتفاق‌نظر ایندو کشور در امور بین‌المللی ، حتی پس از پایان طرح نجات مارشال برای احیای اروپا همچنان ادامه یافت تا جائیکه این وحدت نظر به انزوای انگلیس از همسایگان اروپائی و خصوصا بیرون ماندن این کشور از جامعه اقتصادی‌اروپا منجر شد . ژنرال دوگل بارها در پاسخ تقاضای عضویت انگلیس در بازار مشترک ، این کشور را به دنباله‌روی و تبعیت کورکورانه از سیاست خارجی امریکا در قبال اروپا متهم کرد.

اروپانگران کنفرانس فورد ـ ویلسون است

با این همه درسال ۱۹۷۰ باروی کارآمدن شخصیت جـوان و محافظه‌کار طرفدار وحدت اروپا، انگلیس تحت رهبری ادوارد هیث به جامعه اقتصادی اروپاراه‌یافت. راه‌یافتن این‌کشوربه‌بازار مشترک و تعقیب سیاست مستقل خارجی ومالامعمصدائی با یاران اروپائی سرانجام به مشاجره‌طولانی‌کشور های دوسوی آتلانتیک منجر شد. هنری‌کیسینجر سال ۱۹۷۴ راسال اروپا اعلام کرد . درهمین سال واقعه واترگیت علیرغم اطمینان قاطع مسکو به بقای حکومت نیکسون ایمان واعتقاد اروپائیان‌و از جمله حکومت محافظه‌کـار انگلیس را به ادامه رهبری‌جهانی امریکا و مصالحه و تحریر منشور جدیدی برای کشور های دوسوی آتلانتیک ، بیش ازپیش بمتردید انداخت .

ایجاد رابطه تاریخی تفاهم بین شرق و غرب ورابطه‌ای که‌نیکسون درآخرین روزهای زمامداری خود ادعا میکرد رابطه‌ای‌است‌براساس تفاهم خصوصی و صمیمانه‌میان او و برژنف عدم شرکت‌ودخالت واقعی اروپای غربی در انجام‌این تحولات،رهبران اروپائی راسخت به هدفهای سیاسی کاخ سفید مشکوک کرد سرانجام پیشگوئی‌ها وبدبینی‌های اروپائیان در مورد زوال حکومت نیکسون به تحقق پیوست واینک لغو قرارداد های تجارتی بین مسکووواشنگتن‌امنیت جهانی و خصوصا امنیت اروپا را بیش‌از همیشه مورد تهدیدقرار میدهد .

دراین میان همزمان با سقوط نیکسون در امریکا ، حکومت محافظه‌کار وطرفدار وحدت اروپا نیز درانگلیس سقوط کرد ودولت قدیمی امریکا یعنی هارولدویلسون باردیگر این کشور را به امریکا نزدیک کرد. بحران انرژی و استیلای کابوس نفت برحیات صنعتی غرب . کشور های بلوك غرب را بجان‌هم‌انداخت.هم‌اکنون علیرغم دوستی نزدیک هارولد ویلسون با مقامات حکومتی امریکا سیاستمداران افراطی کنگره نظیر سناتور جکسون سخت نگـران استفاده تجارتی و سیاسی‌انگلیس از خلاء تجارتی در رابطه میان مسکو وواشنگتن هستند هفته گذشته بیش از سیصد نفر از مقامات تجارتی روسیه وانگلیس در اتاق تجارت لندن گردهم‌آمدند تا برای اولین بار بعداز سردی روابط مسکو ولندن بدنبال بیرون راندن ۱۰۵ دیپلمات روسی ازلندن به بررسی امکانات توسعه تجارت بین دو کشور بپردازند .

اهمیت مسافرت ویلسون بـه واشنگتن در این است که او بلافاصله پس از مراجعت ازاین سفر همراه باوزیر خارجه خود برای‌یک دیدار طولانی و ۵ روزه عازم مسکو خواهد شد.

بهرصورت در دستور جلسه ملاقاتهای رهبران امریکا وانگلیس مسئله گردش مجدد دلار هـای نفتی و اوضاع خاورمیانه‌وبالاخره بررسی تشکیل کنفرانس سران اروپای غربی و شرقی بپیشنهاد برژنف برای تامین دتانت و تفاهم وصلح در اروپا مورد بررسی قرار خواهند گرفت .

انگلیس هم‌اکنون درآستانه رفراندومی قرار دارد کهسرنوشت این کشور را درقبال عضویت در بازار مشترک اروپا تعیین خواهد کرد .

امریکا برخلاف گذشته‌وبرخلاف هدف اصلی طرح مارشال در مورد تامین و حدت اروپای غربی اینک باتوجه به تکرویهای فرانسه وناهماهنگی اروپائیان در مورد بحران انرژی ، قلبا مایل است که رفراندوم انگلیس بـه جدائی این کشور از همسایگان اروپائی بیانجامد از سوی دیگر خطرجدائی از بازار مشترک اهمیت دیدار ویلسون را ازامریکا بخاطر جلب از این کشور بیشتر میکند بهرصورت بروکسل وپاریس بانگرانی و بدبینی تمام در انتظار عواقب سفر ویلسون بامریکا هستند .

تنگ ـ هسیائو ـ پینگ بیش از همه شانس دارد چیانگ چینگ همسر مائو و جانشین احتمالی او

جانشینان احتمالی مائووچوئن لای

تایم

اکنون نزدیک به نیم قرن‌است که مائوتسه تونگ رهبر حزب کمونیست و چوئن لای نخست وزیر جمهوری خلق چین در بالاترین‌مقامهای‌رهبری کشورشان بعنوان دو تن از سرشناس‌ترین چهره‌ها در صحنه سیاست‌جهان خودنمائی کرده‌اند . در حالیکه پایان طبیعی ایفای نقش هردوی آنها به سبب سالخوردگی شان بطوراجتناب‌ناپذیر نزدیک‌میشود، دنیا مشتاق است تا بداند که چه کسانی جای آنها را خواهنـد گرفت؟

در اژ مخصوص اجلاسیه‌اخیر کنگره ملی خلق چین که در پکن برگزار شد۱۶ نفراز برجسته‌ترین رهبران این کشور در کنار هم صف کشیده بودند و هریک از اینها کسی است که میتوانـد روزی جای مائوتسه تونگ یا چوئن‌لای را اشغال کند.

در میان این ۱۶ نفر ، آنکه به‌عقیده بسیاری از چین‌شناسان بیش از همه شانس دارد تا بر رفیع‌ترین مقام رهبری در کشور پهناور چین ، یعنی در جایی‌که هنوز مائوتسه تونگ اشغال‌کرده است تکیه بزند مرد ۷۰ ساله و سرشناسی است که «تنگ‌هسیائو پینگ» نام دارد و خیرمکننده‌ترین بازگشت در صحنه سیاست و دستگاه رهبری در تمام تاریخ‌چین از هنگام تبدیل شدن آن به یک کشور تحت سیطره کمونیستها با نام وی همراه است . تنها دو روز بعد از آنکه کمیته مرکـزی حزب کمونیست چین ـ پینگ را به معاونت ریاست حزب ، یعنی دومین مرد بعداز مائوتسه‌تونگ، انتخاب کرده بود کنگره ملی خلق باتفاق آراء وی را بعنوان یکی از معاونان دوازده‌گانه نخست وزیر نیز برگزیده ساخت . این دو انتخاب تا حدود زیادی بر قدرت پینگ که سال گذشته بار دیگر به عضویت دفتر سیاسی کمیته مرکزی حزب کمونیست درآمده افزوده است . وی تنها کسی است که در کشور چین توانا صاحبچنین مقامهای‌والائی در دولت وحزب کمونیست‌است. تنها ۲۱ ماه قبل بود که پینگ در پشت پرده تاریک فراموشی قرار داشت .

«گارد سرخ» که پیشقراول‌انقلاب فرهنگی بشمار میرفت در ۱۹۶۶ پینگ را بعد از آنکه داغ «رهرو شماره۲ سرمایه‌داری» بر‌پیشانیش خورد طرد کرد. آن ضربت به اندازه‌ای کاری بود که پینگ ناگزیر شد از معاونت نخست ـ وزیری و دبیر کلی حزبکمونیست استعفا کند.

ظهور دوباره پینگ در صحنه سیاست کشورش مرهون مهارت خیره کننده‌ای بود که در آوریل ۱۹۷۳ در صحنه دیپلماسی بخرج داد.

چین بدون شك خارج شدن از انزوای بین‌المللی را تاحدود زیادی مدیون ابتکار و پشتکار پینگ است و در این میان راه یافتن چین به سازمان ملل متحد مخصوصا دارای اهمیت بوده است.

از آن تاریخ تاکنون روزنامه های پکن در هر فرصتی عکسهای پینگ را در کنار مائوتسه تونگ ویا در ضیافتهای‌بزرگ دیپلماتیک در کنار برجسته‌ترین شخصیتهای خارجی چاپ کرده‌اند.

بعد از پینگ ، چین شناسان عقیده دارند کـه ستاره اقبال «یه ـ چی‌ـ پینگ» وزیر دفاع جدید چین از دیگران طالع‌تـر است.

«پینگ» که ۷۶ سال‌دارد اولین سردار نظامی است که از ۱۹۷۱ تاکنون تصدی پست مهم وزارت دفاع کشورش را برعهده گرفته ودر حقیقت جایی را که ازتاریخ مرگ «لین پیائو» وزیر دفاع سابق چین از ۱۹۷۱ به بعد خالی مانده بود پر کرده است . وی‌که سابقه‌عضویتش‌در حزب‌کمونیست بسیار طولانی است و به سال ۱۹۲۷ میرسد طراح نقشه نظامی بسیار موفقی بود که مبنای راه پیمایی‌طولانی افسانه‌ای‌کمونیست های چین برهبری‌مائوتسه تونگ قرار گرفت .

علیرغم استحکام و قدمـت خصلتهای سربازی در وزیـر دفاع جدید چین . در میان‌ژنرال های ارتش سرخ این کشور وی از کسان معدودی است کهمانند مائوتسه تونگو چوئن‌لای‌اعتقاد راسخ دارند که ارتش باید دایما مطیع و گوش به فرمان حزب باشد.

«چیانگ چینگ» ، زن ۶۰ساله که زمانی ستاره تئاتر بوده و چهارمین همسر مائوتسه تونگ است از سرشناس‌ترین رادیکال‌ها (افراطیون) است که به قدرت رسیدن خود را مرهون طوفان بنیان برانداز انقلاب فرهنگـی هستند.

در محافل سیاسی پکن ودر میان کارشناسان باختری امور چین فراوانند کسانی که این زن رابه چشمجانشین آیندهشوهرش، یعنی رئیس و رهبر آینده‌حزب کمونیست آگاهمیکنند. با اینحال بسیار قابل تردید است که‌چین، مخصوصا با گرایشی که طـی سالهای اخیر به اعتدال نشان داده است به آسانی تحمل‌کند که همسرمائوتسه‌تونگ جـای شوهرش را بگیرد.

آخرین کسی که از او بعنوان جانشین بالقوه‌ای برای مائو و یالااقل چوئن لای نام برده‌میشود وانگ هونگ ون است که تنها ۳۹ سال دارد. وی بعد ازآنکه در اوت ۱۹۷۳ بطور ناگهانی و باسرعتی کاملا نامانوس و معجزه آسا به عضویت دفتر سیاسی کمیته مرکزی حزب کمونیست درآمد، تاکنون پله‌های نردبان ترقی را باسرعت سرسام‌آوری‌طی کرده است . از لحاظ نظری بسیاری از چین شناسان «وانگ هونگ ون» را از هم‌اکنون مرد شماره ۳ چین میشناسند.

کنفرانس سران اوپك حرف آخر رامیزند

میباشند . برداشت کنفرانس وزرای اوپك درالجزایر نشان داد که مسائل مورد بحث دقیقا همان مسائلی است که قسمتی از آن‌در سال ۱۹۷۳ شاهنشاه درمصاحبه خود درتهران عنوان فرمودند و قسمتی دیگر از مواردی است که در مصاحبه های متعدد بعدی طرح فرمودند. کمك به یك‌میلیارد مردم جهان سوم که‌درآمدسرانه آنها پائینتر از یکصد دلاراست، تفاهم باغرب وپیداکردن راه حل مشترك برای‌مهارکردن تورم‌تعیین ضوابط قیمت‌گذاری نفت هنوز اساسی‌ترین مسائل اوپك است و کماکان طرحهای ایران طرحهای زیربنائی این مسائل شناخته می شود ،کنفرانس سران غرب را خواهدرفت .قذافی رهبر لیبی از آنجائی‌که بنابه تصمیم دولت‌لیبی در مشاغل دولتی ومراسم رسمی دولتی دیگر نفراول نیست‌بهمین جهت جلود نخست وزیراین کشور درکنفرانس الجزایرشرکت‌خواهد داشت.

کنفرانس اسفند ماه اوپك‌با حضور شاهنشاه ایران وبومدین رئیس جمهوری‌الجزایر وسوهارتو رئیس جمهوری اندونزی وروسای جمهوری ونزوئلا و نیجریه‌اعتبار جهانی بزرگی خواهد داشت .

شاهنشاه ایران که درموضوع نفت شهرت جهانی دارندوطرحها وپیشنهادات معظم‌له زیربنای‌روابط نفتی رابشدت وبسرعت دگرگون ساخت چهره پرامند کنفرانس در مقابل حرف‌آخر اوپك قرار میدهد.

غرب وبخصوص کشورهای‌صنعتی مجبورند وضع خودرا برای‌گفت‌و شنودبا اوپك روشن کنند. این کنفرانس ضربه‌ای به برداشت امریکا وقدمی بنفع‌پیشنهادرئیس جمهوری فرانسه است. غرب به خوبی میداند که‌اگرچه زودتر وضع خودرا روشن نکندپرداخت اعتبارروام ۲ تا۱۴ میلیارددلاری اوپك بتعویق خواهد افتاد و از طرف دیگر اوپك از پایان سال ۱۹۷۵ قیمت‌نفت را یکمرتبه‌دیگر براساس نرخ تورم بالا خواهد برد. جنك روانی و تهدید نظامی کیسینجر وامریکا هم عملادردی را دوانخواهد کردبلکه نمك بر زخم خواهدپاشید.

تفسیری از عدی باستانی نماینده اطلاعات در کنفرانس اوپك که از الجزایر فرستاده است

باتصمیمی که اوپك درالجزایر اتخاذ کرد کنفرانس سران ۱۳ کشور عضو در ۲۰ روز اول‌اسفند تشکیل میشود، اما هنوزبدرستی روشن نیست که‌دراین کنفرانس کدامیك از رهبران شرکت نمی کنند. در مورد عربستان صحبت‌از شرکت شاهزاده « فهد» است. زکی‌یمانی تا روزآخر مدعی بود که ملك‌فیصل تا دهم اسفند مقدورات وامکانات شرکت در کنفرانس راندارد . اما از طرف دیگر عکس‌العمل ملل عرب‌یکی از عوامل مورد اردیبهی عربستان است که اگر تا آنموقع نسبت‌به عدم شرکت ملك فیصل‌منفی‌باشد قطعا ملك‌فیصل به‌الجزایر خواهد رفت . بی‌تردید شرکت یا عدم شرکت ملك فیصل در روابط «برادرانه » الجزایر و عربستان نیز موثر است . بهمین جهت با همه مانور های زکی‌یمانی در کنفرانس الجزایر هنوز زود است ازحضور یاعدم حضور ملك‌فیصل به‌یقین صحبت کرد.

یکی دیگر از سرانی که در این کنفرانس شرکت نخواهد داشت ، البکر رئیس جمهوری عراق است. منابع‌الجزایراطمینان پیداکردند که‌وی مریض و قادر به‌شرکت دراین کنفرانس‌نیست. صدام‌حسین به بومدین اطمینان داد که اگر البکر ی آنموقع بتواند شرکت خواهدکرد والا وی بجای رئیس جمهوری به الجزایر خواهدآمد.

سومین نفری که‌در باره وی تردید وجود دارد حضور امیر کویت است.امیرکویت‌هم‌مریض است وحتی گفته میشودبیماری وی تاآنموقع قابل درمان‌نیست . امیر کویت هم‌به‌بومدین اطمینان دادکه‌اگر بتواند در کنفرانس شرکت خواهدکرد والاولیعهد و نخست‌وزیر کویت‌به‌این کنفرانس

ملاقات همسر سادات بامجروحین جنك

دیروز «جیهان سادات »همسر رئیس‌جمهوری مصر د رپاریس باگروهی از مجروحین جنك رمضان که دریك بیمارستان نظامی در پاریس معالجه می‌شوند در سفارت مصر ملاقات کرد. عکس بانو سادات رابا یکی از مجروحین جنك نشان میدهد.

عکس رادیوئی آسوشیتدپرس

خطر جنگ‌داخلی در پرتغال

پس از حوادثی که روز دوشنبه در پرتغال روی داد اوضاع در این کشور سخت بحرانی شده است. در آن روز دست چپی های افراطی با توسل بزور از تشکیل کنگره حزب میانه‌رو دموکراتیك جلوگیری کردند .

در ماه دسامبر گذشته نیز زد و خوردی بین دست چپی‌ها و اعضای حزب دموکرات میانه رو روی داد .

حال باید دید که حزب سوسیال دموکراتیك میانه‌رو واقعا یك سازمان دست راستی است ؟ در مقام مقایسه با سه سازمان سیاسی دیگر که دولت ائتلافی پرتغال را تشکیل میدهند این حزب را میتوان یك سازمان دست راستی دانست .

پس از حوادث ۲۵ آوریل مرکز ثقل سیاسی در پرتغال‌آنچنان به چپ گرایش پیدا کرد که در حال حاضر هیچیك از احزاب‌نمیتوانند بهیچ عنوان از محافظه‌کاری دفاع کنند .

تعداد احزاب دست چپی افراطی در پرتغال بسیار زیاد است و حزب کمونیست این کشور از تند روترین احزاب کمونیست اروپای باختری است .

نهضت دست چپی سوسیالیست نیز بهبوبه خود سازمان نیرومندی است . کمیسیون هماهنگی نهضت نیروهای مسلح نیز اخیرا اعلام داشته است که خواهان یک رژیم شبه سوسیالیسم در پرتغال است .

با این ترتیب پرتغال امروز چپ‌روترین کشور اروپای غربی است . در تراکتهای سبز و سفید که از طرف حزب‌دموکراتیك میانه‌رو در پرتغال منتشر میشود و عموما از یک روش میانه‌روی عادلانه و دموکراتیك بحث میشود . اما افراطیون دست چپی این سازمان سیاسی را به پیروی از روشهای افراطی دست راستی متهم میکنند .

بهرحال اوضاع سیاسی اکنون در پرتغال سخت آشفته و بحرانی است ، درست است خطری که دولت ائتلافی را پس از تصویب قانون مربوط به سندیکاها تهدید میکرد عجالتا برطرف شده ولی زورآزمائی بین احزاب سیاسی هنوز پایان نیافته است .

ماریو سوارس دبیر کل حزب سوسیالیست و وزیر خارجه تاکید کرده که در دولت ائتلافی باقی خواهد ماند دستگاه رهبری حزب دموکراتیك خلق نیز تصمیم مشابهی گرفته است ولی‌تظاهراتی که از روز سی‌و یکم ژانویه در یک زمان از طرف سوسیالیست‌ها و کمونیستها در لیسبون برگزار خواهد شد ، محافل سیاسی را از هم‌اکنون بشدت دچار نگرانی کرده است اعضای نهضت نیرو های مسلح که نسبت باوضاع سخت اظهار تشویش میکنند مذاکرات محرمانه‌ای را آغاز کرده‌اند .

دولت نگران است که ادامه اوضاع کنونی به جنگ داخلی بین جناحهای مختلف سیاسی منجر شود و این امر بهانه‌ای بدست ناتو میدهد تا در این کشور مداخله‌کند .

ویتنام وکنگره امریکا

L'AURORE

در موافقت‌نامه های صلح پاریس ، که دو سال پیش به امضا رسید، علاوه‌برآتش‌بس ،مصالحه سیاسی نیز منظورشده بود. آتش‌بس، هرگز تحقق‌نیافت‌وبه‌همین علت، ازآن‌هنگام تاکنون، به‌طور متوسط‌هفته‌یی یك‌هزارتن درویتنام کشته‌شده‌اند.

واینك ،اگر کنگره امریکا، ازارسال تجهیزات کافی‌برای ویتنام جنوبی خودداری کند، تاآتش‌بس‌یك طرفه‌یی رابراین کشور تحمیل کند،اشتباه بزرگی‌مرتکب شده‌است.

اما،اگر کنگره‌برای مصالحه‌سیاسی درویتنام کوشش فعال‌تری بکند. البته اقدام‌بسیار درستی خواهدبود.

فرانسه ومسئله خاورمیانه

LE FIGARO

اگر در نتیجه سفـر پرزیدنت سادات بـه پاریس همکاری های اقتصادی‌و فرهنگی بین‌مصروفرانسه ،توسعه‌یابد، دلیل برآن است که مذاکرات رهبران دوکشور، به‌پیشرفت مذاکرات مربوط به حل مساله صلح درخاورمیانه ،نیزکمك موثری خواهدکرد.

پرزیدنت ژیسکار دستن ،طی بیانات روشنی بار هابه‌امکانات توافق شرافتمندانه درخاورمیانه اشاره کردوو گفته‌است که‌این امکانات ،امروزه، ازیك‌سال پیش‌که فعالیت‌های دیپلماتیك شدیدی جریان داشت، مساعدتر است.

حلقه اول

نوشته : آلکساندر سولژنیتسین

ترجمه : ناصر خلیلی

ـ۹۵ـ

بایدعریضه‌نوشت

او داستانهای هرسه شعبه بازپرسی را بنام می‌شناخت و فضای سالنهای انتظار دیوانعالی و شورایعالی برایش کاملا آشنا بود. مانند بسیاری از اشخاص خوشباور، گرایشی فطری داشت تا راجع به ارزش هر علامت و اشاره‌ای که اندك بوی‌امیدی از آن به مشام میرسید و هرنگاهی که‌اشباع شده از کینه و دشمنی نبود حرفهای مبالغه‌آمیز برزبان آورد.

باحرارت ،در حالیکه زنان‌دیگر رادعوت میکرد تا از سرمشق او پیروی کنند ، تکرار میکرد: باید نوشت ، باید برای همه کس نامه و عریضه فرستاد ، آزادی چیزی نیست که باپای خودش بیاید ، بایدنوشت.

این قبیل اظهار عقیده‌ها ، حواس‌نادیا را پرت میکردو افکارش‌را آشفته میساخت وروحش را از احساس پشیمانی و میل به ملامت کردن خودش میانباشت. هنگام گوش دادن به سخنرانیهای بلیغ‌ومی‌البداهه پیرزن ، شنونده نمیتوانست جلوی‌خودرا بگیرد وباور نکند که او از تمام زنهای‌دیگر چقدر فاصله گرفته و آنها را پشت‌سر گذاشته است . وی که بدون ذره‌ای‌تردید زنی است که بالاخره موفق خواهد شد شوهرش را اززندان خارج کند ، بهمین دلیل بود کهشنونده سخنان پیرزن‌بی‌اختیار از خود میپرسید چرامن‌نتوانسته‌ام باندازه او جدوجهد کنم ؟ چرا برای شوهرم همسری بوده‌ام که وفاداری کمتری دارد؟

نادیاجز یکبار سروکارش‌با مرکز«نمونه» مشاوره‌های قضائی نیفتاده بود . تنها یک عرضحال داده بود که برایش تنظیم کنند وبیش از دوهزار وپانصد روبل به‌وکیل نداده بود. این مبلغ بدون شك بسیارکم وبه دماغ وکیل برخورده بود ودر نتیجه کاری انجام نداده بود.

نادیا با صدائی ملایم چنانکه گفتی بـا خودش حرف میزند ، زیرلب گفت : بله، آیا ما واقعا تمام کارهائی را که ازدستمان ساخته بود انجام داده‌ایم؟ آیا وجدانمان راحت است ؟

زنانی که پشت‌میز حرف میزدند صدای او را نشنیدند ولی زنی که در کنارش‌قرار داشت با حرکتی‌ناگهانی چنانکه گفتی‌اهانتی از نادیا دیده است بطرف او برگشت. با لحنی خصمانه پرسید: چه کاری ازدست ما ساخته است؟ اینها فقط کابوس .

است. ماده ۵۸ یعنی محکـوم شدن به حبس ابد ، ماده ۵۸ مجازات یک جنایتکار نیست ، بلکه مجازات یک دشمن است ، بله ماده ۵۸ حتی اگر یک میلیون روبل‌هم بدهید محال است بتوانیدخودتان را از شر آن خلاص کنید .

در تمام صورتش جز چین و چروکهای تشنج‌آلود چیزی بچشم نمیخورد در صدای او طنین یک عذاب الیم و پایان‌ناپذیر را میشد بروشنی تشخیص داد .

نادیا حس کرد که قلبش برای پذیرفتن علاقه‌ای نسبت باین زن سالخورده گشوده میشود.با لحنی که نشان میداد درجستجوی عذری است تا بخاطر حرفهائی که چند دقیقه پیش گفته است پوزش بخواهد گفت :

ـ منظورم این بود که ما تمام کارهائی‌را که از دستمان برمی‌آید انجام نمیدهیم نه این بودکه زنان‌اعضای‌نهضت « وکابریستها» همگی بدون آنکه تاسفی بخود راه‌دهندخانه وکاشانه را ول کردند تا بدنبال‌شوهرانشان بروند ؟ شاید اگر از ما ساخته نباشد که وسایل آزادی شوهرانمان را فراهم کنیم ، لااقل بتوانیم کاری کنیم که آنها را تبعید کنند . من موافقم که آنها را به تبعیدگـاه بفرستند ،بهر تبعیدگاهی ، حتی به منطقه قطب که هرگز نور آفتاب بخود ندیده است ... اگر اورا بفرستند من بدنبالش خواهم رفت ، قید همه چیز و همه کس‌را خواهم زد ...

زن مخاطب نادیا که در این لحظه قیافه یکتارک دنیای جدی و خشن را پیداکرده بود ودامن خاکستری رنگش ازبس فرسوده بود تاروپودش به چشم میخورد باناگاهی که حکایت از حیرتی آمیخته با احترام میکرد نادیا رانگاه کرد :

ـ شما هنوز آنقدر رمق دارید که بـه تبعیدگاه بروید ؟ عجب شانسی دارید ، ولی من ... من دیگر رمق هیچ کاری راندارم . من فکر میکنم که باهر پیرمرد خرپولی کـه هوای دوست داشتن من به کنه‌اش بزند عروسی کنم . هرکه میخواهد باشد.

نادیا با صدائی لرزان دوباره شروع بـه حرف‌زدن کرد :

ـ که شما دلتان می‌آید اورا ترك کنید ؟ پشت میله‌ها اورا رهاکنید ؟

زن آستین مانتوی نادیا را گرفت .

ـ عزیزم درقرن نوزدهم دوست داشتن‌یک مرد آسان بود.زنهای دیگرمیرفتند ... شمال خیال میکنید که آنها یک شاهکار قهرمانی کرده‌اند ؟ آیا اداره کارگزینی آنها راهم احضار میکرد که بیایند و پرسشنامه هـای امنیتی برکنند ؟ آیا آنهاهم مجبور بودند ازدواجشان را مثل یک بیماری پنهان کنند؟

یادداشتهای بدون تاریخ

جوادمجابی

شکم آدم وتربت هند

گزارشی درباب گرسنگان هند می خواندم ،یادم آمد که درتفسیر «سورآبادی آمده که :

«خداوند سرآدم را از تربت کعبه بیافرید، شکم اورا از تربت هند ،دو دست او را از تربت مشرق و دوپای او تربت مغرب ».

دیدم چه تمثیل زیبایی از خلقت بشر است وحکایتی از حال وروزاو .

اندیشیدم : شکم ادم اخر درجایی گرسنه است ودرجایی دیگر سیری ناپذیر ، شاید از انروست که گلش از تربت هند است وهمچون اهل هند : اسیر قوت لایموت . دست آدم را ازخاک شرق ،وپای او را ازخاک غرب ساخته اند.

قرنها پیش فرهنگ بشری در حلقه دستان مرد شرقی بود و از آنجا به دنیا روشنی افکند و مرد غربی ،همه جا راپیهای خود پیمود از مستعمره هایش گذشت ، قاره ها را در نوردید واکنون مرد شرقی که لگدکوب غرب بود ،دست از آستین غیرت برآورد وجای خود وحق خود را میخواهد. مرد غربی ازپای افتاده ، یرخط انحطاط خویش نظر میکند . اگر به حکایت اساطیر ، خاک آدم را از شرق و غرب آوردند، آغشتند واز آن پیکری یگانه ساختند ، لکن فرزندانش ، بریکدیگر شوریدند و به تفرقه گراییدند . اکنون از «آدمیت» ـ که همان یگانگی است ـ چه دورگشته ایم.

هم دراین تفسیر امده بود که :

خداوند برخاک آدم چهل روز باران اندوهان ببارانید تا آغشته گشت وآنگاه یکساعت باران شادی ببارانید ».

بیهوده نیست که پیک شادی چندان لاغر و ناپیداست واز برابر سیل اندوه همواره رودرگریز . یادشعرشهیدبلخی افتادم که گفت:

اگرغم راچو آتش دود بودی ـ جهان تاریک بودی جاودانه

مناجات مطربان

مناجات «عملهطرب» هم ازان حرفهاست. اگر زاهدی دست بدعابردارد یا عارفی باخداگفت وگوئی بدارد ، چندان شگفت نیست ، اما این روزها کار دگرگونه شده است ،خیل رقاصان موفرفری ، زنان دکلته‌پوش رابر صفحه تلویزیون یا درکاباره های سرشار از شهوت زمینی میتوان دید که باخدا رازونیازی عمومی ـ دارند .

یکی توبه میکند ، دیگری گله دارد، آن یکی میخواهد خداواسطه شود و

بارش رابه او برساند ، آن دیگری یکسره سجده میکند و«نماز» می برد آنهم به ضرب تارونیور .

آقایی دست افشان وپایکوبان به وسط صحنه می برد ، موی آشفته وگیتار در دست : که «ای خدا ،ای فلک، حالادیگه نوبت تست» !

دیگری ،با لب ولوچه آویزان ،ازدعوای زن وشوهری ، حسادت معشوقه «خدایا! خدایا!» سرمیدهد . خانمی که بارنمام لوازم آرایش یک کارخانه رابرچهرمخود هموار کرده ، باغمزه وعشوه دستروی پستان چپ میگذارد و خدا را به یاری میخواند !

یاداوری همه ترانه های صادره از بنگاه شادمانی عصر جدید را ، که«بازی باخدا» مضمون انست ، لازم نمی‌بینم.

سازندگان تصنیف های روز ، هرگاه به‌کسی یاچیزی روی می آورند .بکروز ترانه های مربوط به «دل»مد میشود و «دلی‌دلی» های جگر خراش دراین باره آنقدر زیاد میشود که دل آدمی بهم میخورد .

روزی دیگر پرنده ها وحشرات مورد خطاب قرار میگیرند . خوانندگان یکسر با «چلچله» و «سار» و «کلاغ» و «قناری» و«بلبل» و «کفتر» مانوس میشوندوقصه دل باآنها میگویند که برنده های بیگناه راهم کرمی کنند وهوایی میکنند.

ظاهرا حالا کفگیر به ته دیگ خورده ونوبت خدا رسیده است . پیش‌بینی میکنم که بهمین زودی نوبت «ابلیس» برسد وبهترین فرصت خواهد بود که خانم ها و آقایان عشرت‌طلب باولینعمت واقعی خود وارد گفت وشنود بشوند وشکر نعمت بجای آورند .

فکر پول «توجیبی» نیست

روزگاری می‌گفتند: «جوانان سازنده دنیای فردا هستند» و این تعارفی بود و دلخوشکنکی برای آنان . اما اکنون به عیان میتوان دید که جوانان ،سازنده امروزند وشتاب دارند که دستکار خود را در دگرگون کردن سیمای جهان امروز ببینند. آنها منتظر نوبت فردا ننشسته‌اند.

سن متوسط بیشتر رهبران سیاسی و مدیران اقتصادی ،استادان و پژوهندگان، نویسندگان و هنرمندان جهان، از سی برنمی‌گذرد . دیرزمانی ، سن وتجربه وریش سفید معیار اعتبار بودو اکنون بجای آن علامت های سنتی، کارآیی وسازماندهی و آگاهی نشسته است .بی آنکه قضیه بی‌اعتبار کهنه ونو راتازه کرده باشم باید یادآور شوم که جوانان حق خودرا دراین زندگی میخواهندو سالخوردگان از حق خود ـ که جوانان پاره‌ای از آنرا میخواهند ـ دست‌بردار نیستند. هنوز نشانه هایی از عناد بافکر وکار جوان هست .این عناد را در رفتار قشر های جامعه میتوان دید.

هنوز در فرهنگ جامعه،جوانی رابایی تجربگی ، عصیان و سبکسری در یک‌ردیف می‌آورند. اگر در جوان‌عصیان وشتابزدگی وانتقاد صریح هست ، نیروی فراوان برای سازندگی هم هست. اگر دراندیشه او بلند پروازی وخام طبعی هست ، توان گام زدن درراه‌جاه‌طلبی هم‌هست.

میدان دادن به جوانان ، بمعنای ساختن کلوب برای آنان، انتشار کتاب برایشان ، یا استخدام آنها در ادارات نیست ،حتی گسترش دانشگاه ها نمیتواند آنقدر موثر باشد مگر رابطه بنیادی جوانان با جامعه تصحیح شود. نخستین گام برای تصحیح این رابطه ، احترام به‌باورداشت های جوانان است و ایجاد فرصت‌هایی ، تا فکرنوبارور شود، نه‌چنانکه قشر های کهنه پرست ، از هر عنصر نو بیهراسند و در برابرش قد برافرازند . اینگونه که هنرنو سالهاست بدین مصیبت دچار است ، جوانان بیشتر از راه تن‌آسانی ، شوم، مطالب سبک، ستاره‌بازی و سرگرمی های مخدر وخیالپردازی چاق میشوند . میدانیم که باورهای هر نسل باخاستگاه اندیشگی، ـ پایگاه فکری ـ باشرایط زندگیش دررابطه است. بجای آنکه جوانان را بازاری برای صادرات عقاید خودبدانیم، باید توجه داشته باشیم که‌خود از عقایدمان‌چه طرفی‌بسته‌ایم که نسل بعدی رانیز بدان پایند میکنیم ؟ نخستین نشانه یک جامعه پیشرو ،فرصت تفکربخشیدن به افراد آنست وداوری‌های آنان رابا بیطرفی سنجیدن و از هرزرفتن نیروها ، پیشگیری کردن . جوانان آیینه‌ای هستند روبروی جامعه‌ای که‌آردش رابیخته والکش راآویخته ، آنان وجدان بیدارنسل پیشین‌اند .اگرکم وکاستی ما را رودرروی مامی‌گویند چرابرنجیم ؟

هیچ ملت‌بدون جوانانی که‌می‌اندیشند، وبه وطن وفرهنگ خود وفادارند ، بدون جوانان متفکر باباورهای منطقی ، راه به جایی نبرده‌است .

فکرکردن ،«پول توجیبی » نیست که آنرا به جوان بدهیم یاشغل نیست که‌به او ببخشیم .

فکرکردن مجال وفرصت آزادانه‌یی می‌طلبد ،کشوری که‌فقط به‌قطب پیران نماز برد یاتنها باچرخ‌جوانان بگردد ، کامل نیست .امافکر جوان ، ازهرکه باشد باید خریدار داشته باشدو خریدن اینجا بمعنای پول دادن در برابر فکر نیست ، بمعنای احترام گذاشتن وتحمل کردن آن‌است.

تولدی پس‌ازدوقرن

من بین‌جوان‌وفکر جوان تفاوت بسیار می‌بینم ،چه‌بسیار جوانان که‌فکری پوسیده دارند،انگار دو قرن دیرتر بدنیاآمده‌اند و چه‌بسا سالخوردگان که اندیشه‌یی به طراوت نخستین روزهای جوانی دارند .

بنگریم آدمهائی مثل امیرکبیر ، نیما، کلنل وزیری ،پورداود ، کسروی و امثال آنها را. این‌که گفتم جوانی‌همواره باعناد از سوی قشرها روبرو میشود،غرضم سدبستن جامعه‌سنت‌گرا در برابر فکر تازه وجوان است. یک‌کشور وقتی به بن‌بست میرسد که تنها راه حلهای نسل پیشین را آخرین چاره بداند وبرای شرایط‌ومشکلات امروزین از تدبیرهای دیروزی استفاده کند.

راه احترام گذاشتن به اندیشه های نو ، تحمل‌کردن یا دست کم درگیرشدن منطقی‌با آنست نه آنکه باسلاح بخشنامه و دستور به نبردش بشتابیم .

وقتی‌که طرحهای نو، اندیشه های جوان‌و راهیابی های تازه بیهوده بنماید یا بادیوار بی‌اعتنائی روبرو شود،یا کوروکران به استقبال آن بیایند بیشک سردر توبره عادت هاکردن وتکراروتقلید گذشته ، رسمی رایج میشود، این بزرگترین فاجعه برای مردمی چاره‌جوی خواهدبود، ادارات وسازمان هاگاه احترامی که به‌بخشنامه میگذارند چندانست که ابتکار و فکر نو دربرابرش ناچیز جلوه میکند.

چنین مینماید که اگر فکر تازه توبا آئین‌نامه هاو قوانین نخواند، این توئی که باید عوض شوی نه آئین‌نامه .هیچگاه اینان نیاندیشیده‌اند که آئین‌نامه برای دگرگونی ،وضع میشود نه برای سدشدن. رسم است که‌جوانها رامی‌ستایند و فکر نورا خواستار آمده‌اند اماتاآنجا که با موقعیت‌ها وفرصت ها سازگار باشند.

فکر نوداری‌بیار !می‌آوری آنراچنان در پیچ‌و خم دستورات اداری مهار میکنند که آرزو میکنی اصلا فکر نمیکردی . گاهی دارنده فکر رابا مرد عمل اشتباه میکنند. به نقشه‌کش و طراح ساختمان میگویند پس بی زحمت نصف روز که بیکارید پاره آجر ها راهم بدهید بالا ، ساروج حوض راهم اگر خودتان درست کنید بهتراست .

سخن پر سر نفی شیوه کهن نیست، باشیوه کهن بهرحال نسلی زیسته‌اند ، اما جامه نوبرتن فکری کهن پوشاندن ، آراستگی نیست . جوانان شیفته دگرگونی وسازندگی‌اند، فرصت عمل میخواهند تا روزگاری که آنها بخود وانهاده شدند از تجربه‌های غلط یانارسای خود، به‌تجربه های کامل و کاملتر رسیده باشند.

برنامه اول

پنجشنبه

۱۷ـ۳۰ کارتون
۱۸ـ۰۰ آقای مطالعه
۱۸ـ۱۵ مجله جوانه
۱۹ـ۱۰ یکی‌بود یکی‌نبود
۱۹ـ۲۵ رازیقا
۲۰ـ۰۰ اخبار ـ اخبار ورزشی
۲۰ـ۳۵ ترانه‌های ایرانی
۲۱ـ۰۷ شما و تلویزیون
۲۲ـ۰۰ کانن

جمعه

۱۱ـ۳۰ ماجراهای اوریون
۱۲ـ۳۰ فوتبال
۱۴ـ۰۰ اخبار
۱۴ـ۳۰ هفت روز هفته
۱۴ـ۴۰ شهر و آواز
۱۵ـ۳۰ فیلمسینمائی : غارتگران
۱۷ـ۰۰ سینمای آزاد
۱۷ـ۳۰ دلاوران
۱۸ـ۲۰ باله
۱۸ـ۵۰ مرکز پزشکی
۱۹ـ۴۰ فرستاده ویژه
۲۰ـ۰۰ اخبار ـ اخبار ورزشی
۲۰ـ۴۰ آدینه شب
۲۱ـ۵۰ ویرجینیائی

نیمروز شنبه

۱۲ـ۰۰ اخبار
۱۲ـ۰۵ حفاظت و ایمنی
۱۲ـ۳۰ آخرین مهلت
۱۳ـ۳۰ موسیقی ایرانی
۱۴ـ۰۰ اخبار

برنامه دوم

پنجشنبه

۱۹ـ۳۰ موسیقی و تصویر
۲۰ـ۰۰ اتاق اخبار
۲۰ـ۰۵ فناناپذیر
۲۱ـ۰۰ اخبار از برنامه دوم
۲۱ـ۳۰ سریال سینمائی : خواهران فضول
۲۲ـ۴۰ دوستتدارم،دوستتدارم برنامه زندگی

جمعه

۱۷ـ۳۰ موسیقی و تصویر
۱۸ـ۰۰ والتدیسنی
۱۸ـ۵۰ شهر آفتاب
۱۹ـ۲۰ فیلم سینمائی : برنامه زندگی
۲۱ـ۰۰ اخبار از برنامه دوم
۲۱ـ۳۰ واریته جمعه
۲۲ـ۰۰ هاوکینز
۲۳ـ۱۰ تکنوازی

تلویزیون آموزشی

برنامه آموزشی (شبکه)

برنامه صبح شنبه

۸ـ۱۵ ریاضی ۱
۸ـ۴۰ ریاضی ۲
۹ـ۰۵ انگلیسی ۱
۹ـ۳۰ انگلیسی ۲
۹ـ۵۵ زنگ تفریح
۱۰ـ۱۵ علوم ۱
۱۱ـ۳۰ تاریخ ۲
۱۰ـ۴۰ علوم ۲
۱۱ـ۰۵ تاریخ ۱

برنامه بعد از ظهر

۱۴ـ۳۰ حرفه‌وفن ۱
۱۴ـ۵۵ حرفه‌وفن ۲
۱۵ـ۲۰ جغرافیا ۱
۱۵ـ۴۵ جغرافیا ۲

توضیح :

عددهای ۱مربوط به دوره اول راهنمائی
عددهای ۲ مربوط به دوره‌دوم راهنمائی

تلویزیون امریکا

پنجشنبه

۱۷ـ۰۵ چف فرانسوی
۱۷ـ۳۰ فیلم
۱۸ـ۰۰ اخبار
۱۸ـ۱۵ یادداشت برنامه‌ها
۱۸ـ۲۰ بعدا اعلام میشود
۱۸ـ۴۰ مدیکس
۱۹ـ۰۰ لوتسالوک
۱۹ـ۲۵ فیلم سینمائی
۲۰ـ۴۰ مناظره
۲۲ـ۰۰ مشروح اخبار
۲۲ـ۱۵ فیلم سینمائی

جمعه

۱۰ـ۰۵ برنامه مذهبی
۱۰ـ۵۰ موسیقی و حرفهای‌گفته شده
۱۱ـ۲۰ زندگی مسیح
۱۱ـ۴۵ برنامه ورزشی
۱۴ـ۵۳ ورزشکار آمریکائی
۱۵ـ۰۵ فیلم سینمائی
۱۶ـ۴۰ اطلاعات مخصوص
۱۷ـ۳۰ خانوادت پارتریج
۱۸ـ۰۰ اخبار
۱۸ـ۱۵ یادداشت برنامه‌ها
۱۸ـ۲۰ دنیای حیوانات
۱۸ـ۴۵ اطلاعات مخصوص
۱۹ـ۱۵ شو بابنیوهارت
۱۹ـ۴۰ فیلم سینمائی
۲۰ـ۴۰ بابی‌دارین
۲۱ـ۳۰ فیلم
۲۲ـ۰۰ مشروح اخبار
۲۲ـ۱۵ شو امشب
۲۳ـ۲۰ جامعه

کاشی سندی
پیشرو در صنعت سرامیک ایران

جراح سالیانه فروشگاه پیرایش
شروع شد
فروشگاه پیرایش لاله‌زار

تورهای نوروز ۵۴
ایرانین اکسپرس
شایسته شخصیت شماست

مسیر	مدت	تاریخ حرکت	قیمت به‌تومان
بیروت	۸-۹-۱۰ روز	۲۸ و ۲۹ اسفند و اول فروردین	از ۲۳۵۵
لندن	۱۱ روز	۲۹ اسفند	۳۹۸۰
استانبول ـ آتن ـ قاهره ـ بیروت	۱۵ روز	۲۸ اسفند	۵۲۰۰
هامبورگ ـ لندن ـ رم	۱۲ روز	۲۸ اسفند	۵۸۹۰
لندن ـ پاریس ـ رم ـ بیروت	۱۵ روز	۲۸ اسفند	۶۴۹۰
رم ـ لاسپالماس ـ لندن	۱۸ روز	۲۹ اسفند	۶۸۱۰
رم ـ ژنو ـ بارسلون ـ پاریس ـ لندن	۱۸ روز	۲۹ اسفند	۷۳۵۰
رم ـ پاریس ـ لندن	۲۱ روز	۲۹ اسفند	۷۴۳۰
پاریس ـ نیویورک ـ لندن	۲۱ روز	۲۹ اسفند	۷۸۰۰
رم ـ نیس ـ پاریس ـ لندن ـ آمستردام هامبورگ	۲۱ روز	۲۶ اسفند	۷۹۶۰
لندن ـ مادرید ـ لاس‌پالماس ـ کازابلانکا تنجه ـ الجزیره ـ قاهره ـ بیروت	۲۵ روز	۲۸ اسفند	۸۹۸۰
آتن ـ انتبه ـ نایروبی ـ ژوهانسبورگ کیپ‌تاون ـ بلانتایر ـ لوساکا	۲۶ روز	۲۹ اسفند	۱۱۷۴۰
نیویورک ـ واشنگتن ـ شیکاگو ـ لاس‌وگاس سان‌فرانسیسکو ـ لوس‌آنجلس ـ لندن	۲۱ روز	۲۸ اسفند	۱۲۵۳۰
دهلی ـ بانکوک ـ کوالالامپور ـ سنگاپور توکیو ازاکا ـ مانیلا ـ هنگ‌کنگ	۲۲ روز	۲۸ اسفند	۱۳۹۰۰
بانکوک ـ توکیو ـ ازاکا ـ مانیلا ـ سیدنی سنگاپور ـ هنگ‌کنگ	۲۱ روز	۲۸ اسفند	۱۳۵۰۰
مکزیکوسیتی ـ آکاپولکو ـ لیما ـ بوئنوس آیرس مونته‌ویده‌ئو ـ سائوپالو ـ آیگواسو ـ ریو	۲۴ روز	۲۹ اسفند	۱۶۸۵۰

درمقابل قیمت‌های بالا: شما باهواپیما های جت بهترین شرکت‌های هواپیمائی پرواز میکنید درهتلهای درجه یک دراطاق های دونفره همراه باصبحانه و ناهار در تمام مدت مسافرت پذیرائی میشوید.
گردشها وانتقالات شما با بهترین اتوبوسها بهمراهی مجرب‌ترین راهنمایان ایرانی انجام می‌شود
وبخوبی میدانید که‌شما برای ما شخص خیلی مهمی هستید
برای دریافت برنامه‌های تفصیلی به: ایرانین اکسپرس
خیابان ویلا ـ شماره ۶۵ ـ تلفنهای ۸۳۴۰۴۶-۹ ـ بلوار الیزابت ـ ساختمان سامان تلفن ۶۲۴۴۴۸

آگهی استخدام کارآموز

راه‌آهن دولتی‌ایران بمنظورتکمیل کادر بازرگانی داخلی دررشته انباردار کالاو توشه در طول خطوط‌راه‌آهن خارج‌از مرکز به نود «۹۰» نفرداوطلب مرد احتیاج داردداوطلبان از طریق مسابقه و مصاحبه‌انتخاب وبرای شرکت در کلاس‌های مقدماتی وآموزش‌نظری‌وکارآموزی‌دررشته مربوطه که مدت‌آن چهارماه میباشدپذیرفته میشوند«محل تشکیل هنرستان فنی راه‌آهن» .

داوطلبان پس‌ازطی دوره‌نظری وعملی‌وموفقیت درامتحانات نهائی پایان‌کلاس بطور رسمی‌برابر با مقررات قانون استخدام‌کشوری بخدمت پذیرفته میشوند ودرمدت طی‌دوره‌کلاس ماهیانه مبلغی به عنوان کمک‌هزینه کارآموزی وتحصیلی به‌آنان پرداخت خواهدشد.

شرایط عمومی پذیرش

۱ـ تابعیت دولت شاهنشاهی‌ایران.
۲ـ متدین بیکی از ادیان «اسلام ،مسیحی ، کلیمی ،زرتشتی ».
۳ـ حداکثر سن ۲۵ سال « متولدین۱ر۱ر۲۹ به بعد».
۴ـ برخورداری کامل از صحت مزاج‌وتوانائی انجام کاربا گواهی بهداری کل راه‌آهن .
۵ـ انجام خدمت‌زیر پرچم یا دارا بودن معافیت دائم.
۶ـ حداقل دارابودن گواهینامه سوم‌متوسطه.
۷ـ سپردن تعهد خدمت درطول خطوط‌راه‌آهن بمدت پنجسال بامعرفی ضامن معتبر.
۸ـ سپردن مبلغ‌یکصد هزار « ۱۰۰۰۰۰» ریال تضمین ملکی‌ویانقدی «بابت حق تضمین ماهیانه مبلغی به‌آنان پرداخت خواهد شد».

ترتیب‌نام نویسی

۱ـ داوطلبان واجدشرایط میتوانند فرم زیر را تکمیل نموده‌وبضمیمه مدارک مشروحه بوسیله پست سفارشی بعنوان اداره دبیرخانه دفترآموزش راه‌آهن‌تهران ارسال دارند به‌تقاضاهائی که‌بعداز تاریخ ۱۸ر۱۱ر۵۳ به‌پست سفارشی سپرده شود «تاریخ‌و مهر پست سفارشی روی پاکت ملاک‌عمل خواهدبود» ویامدارک ارسالی ناقص باشدترتیب‌اثر داده‌نخواهد شدووجه‌پرداختی ومدارک ارسالی پس از انجام‌مسابقه بداوطلبان مستردنمیگردد .

۱ـ فتوکپی خوانای آخرین‌مدرک تحصیلی یکبرگ
۲ـ فتوکپی خوانای دفترچه‌پایان خدمت‌سربازی یابرگ معافیت دائم یکبرگ
۳ـ عکس ۴×۶ غیرفوری «که مشخصات‌خود راپشت آن نوشته باشند» دوقطعه
۴ـ رسیدبانک ملی دائربه پرداخت مبلغ‌سیصد وپنجاه ریال بحساب ۹۸۰ بانک‌مرکزی بعنوان حساب حق‌ثبت‌نام داوطلبان استخدام رسمی .

کارت‌ورودبجلسه داوطلبانی که‌نام‌خانوادگی آنها از الف تاش شروع میشودروز ۲۳ر۱۱ر۵۳. کارت داوطلبانی که نام‌خانوادگی آنها از ص الی ی شروع میشود روز ۲۴ر۱۱ر۵۳ درمحل ساختمان هنرستان راه‌آهن توزیع میشود تاریخ و محل امتحان درکارت ورودی ذکرخواهد شد.

برگ درخواست شغل

نام‌خانوادگی ـ نام ـ نام پدر
شماره شناسنامه ـ محل صدور ـ تاریخ تولد
آخرین مدرک تحصیلی ـ وضع خدمت وظیفه
شغل مورد نظر (فقط یک‌شغل) ـ نشانی کامل .شهر
خیابان ـ کوچه ـ پلاک
امضاء داوطلب
م‌الف ۲۱۷۷۱ راه‌آهن دولتی‌ایران

آ ـ ۱۰۷۵۹۲

تورهای نوروزی ایرتوک
نماینده کل هواپیمائی بریتانیا
British airways
اقامت در هتلهای درجه ۱ در معیت راهنمای فارسی زبان و برنامه‌های گردشی مفصل

تور ۱۴ روزه لندن ـ
حرکت از تهران ۱۱ ـ ۲۰ ـ ۲۷ ـ ۲۸ اسفند و دوم فروردین‌ماه
با استفاده ازمزایای ده‌درصد تخفیف هنگام خرید ، صبحانه گنتینتال در تمام‌مدت‌مسافرت قیمت ۴۴۸۰ تومان

تور ۱۹ روزه خاوردور ـ
حرکت از تهران ۲۸ اسفندماه (با صبحانه وناهار)
بانکوک ـ مانیل ـ توکیو ـ اوزاکا ـ هنگ‌کنگ قیمت ۱۱۴۴۵ تومان

تور ۲۱ روزه خاوردور و استرالیا ـ
حرکت‌ازتهران اول‌فروردین‌ماه (با صبحانه وناهار)
هنگ‌کنگ ـ مانیل ـ سیدنی ـ سنگاپور ـ بانکوک‌قیمت ۱۰۹۸۶ تومان

تور ۲۰ روزه اروپا ـ
حرکت از تهران ۲۸ اسفند و اول فروردین
رم (کاپری ـ سورنتو ـ پمپی ـ ناپل) هامبورگ ـ پاریس (ورسای) لندن قیمت ۷۵۶۵ تومان

تور ۱۹ روزه اروپا ـ
حرکت از تهران ۲۹ اسفند و دوم فروردین
لندن ـ مادرید (تولدو ـ آرانجوئز) رم (کاپری ـ سورنتو ـ پمپی ـ ناپل) آتن قیمت ۶۳۵۵ تومان

تور ۱۹ روزه اروپا ـ
حرکت از تهران ۲۸ اسفند و اول فروردین (با صبحانه وناهار)
لندن ـ پاریس (ورسای) رم (کاپری سورنتو ـ ناپل ـ پمپی) بیروت قیمت ۷۲۸۲ تومان

تورهای ۹ و ۱۰ روزه بیروت ـ
حرکت از تهران ۲۸ و ۲۹ اسفندماه (با صبحانه وناهار)
گردش و دیدار از شهر زیبای‌بیروت با تور مخصوص نوروز قیمت از ۲۳۹۵ تومان

جهت هرگونه اطلاع و رزرواسیون به شرکت ایرتوک خیابان شاهرضا ـ بین میدان فردوسی و خیابان ویلاشماره ۳۲۳ ، تلفنهای ۳۱۲۳۲۵ الی ۳۱۲۳۲۹ و یا آژانس مسافرتی‌خودمراجعه فرمائید .

سلیمون آی سلیمون موکت فلنکو چنده
۲۳ تومن بالا حقیقتا قشنگه
خیابان پهلوی میدان ولیعهد کوچه ارژنگ شماره ۷ تلفنهای ۶۲۳۹۲۶ ـ ۶۲۷۷۸۲

فروش فوق‌العاده پوشاک
(فروشگاه آرتیمس)
باتخفیف بی‌سابقه بمدت ۱۰ روز از تاریخ ۹ر۱۱ر۵۳ شروع میشود از موقعیت استفاده فرمائید .
پهلوی ـ چهارراه امیراکرم ـ خیابان شاهین
فروشگاه آرتیمس تلفن ۴۴۲۹۳

مبانی علم پزشکی
(قسمت اول ازجلد اول)
ترجمه زیرنظر
دکتر مجتبی سجادی
ناشر
مؤسسهٔ انتشارات و چاپ دانشگاه تهران
مراکزفروش: فروشگاه شماره ۱ خیابان غربی دانشگاه (۲۱ آذر) فروشگاه شماره ۲ خیابان شاهرضا ایستگاه لاله‌زار

گفتار دکتر ذبیح‌الله صفادر مراسم یکهزار و صدمین سال تولد فارابی

فارابی، معلم ثانی و متفکر بزرگ

★ فارابی در طب متوسط ، در ریاضیات خوب ، در موسیقی ممتاز و در منطق و حکمت سرآمد بود.

امروز مجالس بزرگداشت یکهزار و صدمین سال تولد دانشمند بزرگ ایرانی «فارابی» گشایش یافت .

در این بزرگداشت که از سوی شورایعالی فرهنگ و هنر باهمکاری دانشگاههای تهران، ملی ، فردوسی ، جندیشاپور ، آریامهر ، پهلوی ،اصفهان و آذرآبادگان برگزارمیشود، پژوهندگان آثار فارابی در باره آثار و زندگی این فیلسوف بزرگ سخن میگویند کوتاه‌شده سخنرانی استاد دکتر ذبیح‌الله صفا سرپرست شورایعالی فرهنگ و هنر را، در باره فارابی، نقل میکنیم:

ابو نصر فارابی هزار ویکصد سال پیش ازین در ناحیه «پارب» ماوراءالنهر ولادت یافت . پدرش از سرداران دولت سامانی و دارای منصب طرخانی‌یعنی ریاست سپاه وندیمی خاص پادشاه بود، و بهمین سبب پسر نام‌آورش در مقدمه کتابی که در باره‌احکام نجومی نوشته بدین نسب اشاره کرده و خود را «محمدبن محمدفارابی طرخانی» معرفی نموده است و همین شهرت طرخانی است که بعدها مایه بروز اشتباهاتی در آثار مولفان قرن ششم وهفتم در باره نسب نامه ونژاد ومولد او گردید. ولی همان‌مولفانی که دچار چنین اشتباهاتی بودند بپیروی از روایات ومدارکی که در دست داشتند چند بار او رافارسی المنتسب» یعنی ایرانی‌نژاد ، و «من سلالة فارسیة» از خاندان ایرانی خوانده‌اند .

حکیم فارابی بعد از کسب مقدمات ادب و دانش در ماوراءالنهر ، بنابرسیرت دانشمندان اسلامی ،که در جستجوی علم آغاز سفر میکردند، بخراسان و بغداد و مصر و شام سفر کرد و در پایان این‌سفرها وجهانگردیها بهشتاد سالگی بدزود حیات گفت .

نقد منطق ارسطو

تحصیلات و مطالعات فارابی بیشتر در منطق و شعب مختلف حکمت بود. حکمت یا فلسفه در تمدن اسلامی بر مجموعه‌ای از دانشهای اثباتی و تجربی اطلاق می‌شد، و فیلسوف کسی را می‌گفتند که‌کلیات همه علوم و در مقدمه آنها منطق را بطریق‌استدلالی و اثباتی می‌دانست . اما در نیمه دوم قرن سوم ، یعنی در دوران تحصیلات فارابی ، کسب دانشی بدین وسعت به‌آسانی میسر نبود، چه در این اوان هنوز پیش از یک قرن از آشنایی مسلمانان با علوم اوائل نمی‌گذشت و دراین مدت هم فعالیت اصلی بامترجمانی یامدرسانی بود که غالبا ازباقی‌مانده حوزه‌های‌علمی‌قدیم در ممالک اسلام می‌آمدند ، مثلا از دمشق وشهرهای رها و حزان ونصیبین در سواحل علیای فرات‌ویااز مراکز علمی مانند ریواردشیر واهواز و گندیشاپور ومرو .

بعضی از محققان نخستین حوزه تحصیل‌فارابی را شهر مرو دانسته‌اند که نزدیکترین مرکز از مراکز علمی قرن سوم هجری بماوراءالنهر بود، و حتی‌اگر اولین محل تحصیل فارابی را بغداد بدانیم بازوی در آنجا تحت تاثیر حوزه علمی مرو بود، زیرا چنانکه از قول فارابی نقل کرده‌اند نسب تعلیم دو استاد او یوحنابن‌جیلان و متی‌بن‌یونس باستادان مرو می‌رسید.

بزرگترین فایده‌یی که فارابی از محضر این دو استاد حاصل کرد فرا گرفتن تمام منطق ارسطو بود و از همین راهست که توانست همه کتب پراکنده منطق را باضافه مقدمه آن معروف به‌ایساغوجی تالیف فرفوریوس بدقت فراگیرد و سپس شروع بشرح و تفسیر و توضیح آنها کند و هریک از آن نه‌کتاب را بصورتهای مفصل ومتوسط و مختصر تحریر نمایدو در حوزه‌های علمی اسلامی انتشار دهد و سرانجام در این راه بمرتبه‌یی رسد که شایسته عنوان معلم ثانی گردد. این اولین بار بود که بعد از افتادن حوزه‌های تعلیم مشرق زمین بدست معلمان مسیحی ، تمام‌منطق ارسطو حتی قسمتهای اخیر کتاب البرهان و کتاب المغالطین ارسطو باضافه کتاب شعر و کتاب خطابه مورد شرح و تفسیر وتایید یکی از علمای مشرق قرار می‌گرفت .

اهمیت اصلی فارابی در همین تفسیرها وشرح های اوست برآثار ارسطو ولی اوکار خود رابهمین حد محدود نکرد و تحقیقات دقیق خود را در سایر آثار معلم اول یا حکمای مشاء دیگر نیز ادامه داد.

از حکمت نظری ارسطو السماع الطبیعی و اسماء والعالم و الآثارالعلویه را تفسیر نموده و در ریاضیات و هیئت نیز بشرح بزرگترین کتاب دنیای قدیم دراین باب یعنی‌مجموعه ریاضی تالیف بطلمیوس ریاضیدان بزرگ قرن دوم میلادی پرداخت . این کتاب عظیم و مهم همانست که مولفان اسلامی آنرا المجسطی نام دادند .

فارابی وشارحان‌اسکندریه

فیلسوف فارابی با این شرحها و تفسیر ها جای شارحان معروف اسکندریه را که چانشین بلافصل حکمای آتن بوده‌اند ، گرفت و خاطره آنان را تجدید کرد ، اما در همین حد نایستاد و خود نیز آثار مهم متنوعی در مسائل گوناگون مربوط به طبیعیات ، مابعدالطبیعه ، علم‌الاخلاق ، تقسیم علوم وموضوعات آنها ، و مقایسه عقاید افلاطون و ارسطو پدیدآورد که شماره مجموع آنها از صد متجاوز بود . وی مانند بسیاری از حکمای اسکندریه و دبستانهای خاور نزدیک ، که میکوشیدند بین عقاید افلاطون و ارسطو را التیام دهند . کتابهائی بمقایسه آراء آن دوفیلسوف اختصاص داد و با ایراد دلائل متعدد موارد تشابه نظریات آندو را برشمرد و کتاب مشهور «الجمع‌بین رایی‌الحکیمین» سرآمد این دسته از کتابهاست .فارابی در این مورد دانسته یا نادانسته تحت تاثیر جریانات فلسفی پیش از خود قرارداشت . توضیح عده‌کثیری از حکمای اسکندریه که به «نوافلاطونیان» مشهورند، در عین پیروی از روش استاد خود افلاطون ، با آثار ارسطو نیز کار میکرده و آنها را شرح وتفسیر مینموده و از این راه عقاید دو فیلسوف بزرگ یونانی را بهم نزدیک می‌ساخته‌اند ، و مسلمانان که از راه ترجمه آثار این گروه با آراء حکمای یونانی آشنایی می‌یافتند طبعا تحت تاثیر آنان در می‌آمده و در بسیاری از موارد مشابهت های عقائد دوفیلسوف را اصلی و از خود آنان پنداشته‌اند . گذشته ازاین در دوره‌ای که علمای اسلامی سرگرم مطالعه وتحقیق در باره افکار حکمای یونان بودند ، عده‌یی ازکتابهای اساسی نو افلاطونیان اسکندریه باسم ارسطو شهرت یافته‌بود نتیجه این‌امرآن‌شدکه‌اندیشه‌های نو افلاطونی که خود دنباله نظریه های افلاطون بود درسیستم فلسفی ارسطو راه جوید و منجر به تصور بسیاری شباهت‌ها در شیوه ارسطو و استادش افلاطون گردد. از جمله مهمترین این کتابهاست رساله «اثبات صانع» تالیف آمونیوس ساکاس فیلسوف نو افلاطونی اسکندریه که در قرن دوم و سوم میلادی میزیست. فارابی هنگام بحث در مقایسه عقاید افلاطون و ارسطو باین کتاب تحت عنوان «شرح مذهب ارسطاطالیس فی‌الصانع» نظر داشته و از آن اسم برده است .

تاثر فارابی از افلاطونیان جدید ، و همچنین از شیوه افلاطونی در حکمت منحصر بهمین امر نیست. وی در رساله معتبر فصوص‌الحکم در اثبات توحید بیشتر بعقائد نوافلاطونی نزدیک شده و در رساله‌آراء اهل‌المدینه‌الفاضله تحت تاثیر آراء افلاطون قرارگرفته و سعادت بشر را در ایجاد اجتماع کاملی دانسته‌است که همانند یک جامعه روحانی باشد و بر روی هم در قلمرو سیاست مدنی نظریات افلاطون را در کتاب جمهوری و در کتاب قوانین مبداء تحقیقات خودقرار داده است .

از جمله آثار مهم فارابی رساله‌ایست که او درباره تقسیم و توضیح موضوعات علوم نوشته است بنام «احصاءالعلوم و مراتبها» . این کتاب چنانکه توضیح خواهم دادد اروپای‌قرون وسطی بسیار موردتوجه بود و در ایران نیز ادامه روش آن به تالیف کتابهایی شبیه دائرةالمعارف در موضوعات علوم‌منجر شد .

رازی وفارابی

فارابی، مانند همه دانشمندانی که در تمدن اسلامی عنوان فیلسوف داشته‌اند از همه علوم عهد خود مطلع و در غالب آنها صاحب تصانیفی بوده است. اطلاعاتش در طب متوسط ، درریاضیات خوب، در موسیقی بسیار و در منطق و حکمت سرآمد بود .

وی در فلسفه روشی خاص‌خوددداشت که‌آمیزه‌یست از شیوه افلاطونی و ارسطوئی و نوافلاطونی باتفارنی که میان آن شیوه‌ها و مبادی اعتقادی اسلامی‌بوجود آورده است و این دنباله همان آمیزشی است که از یعقوب‌بن اسحق‌کندی آغاز شد و بعد از فارابی از طرفی در آثار اخوان‌الصفا واز جانبی دیگر در حکمت بوعلی‌سینا بمرحله کمال رسید.

این حکیم بزرگ با عقاید فیلسوف نوائی‌ایرانی مقدم برخود، محمدبن زکریای‌رازی (متوفی بسال۳۱۳ هجری قمری) مخالفت شدید داشت و رساله‌یی در رد او نوشت. علت مخالفت او با نظرهای فلسفی‌رازی روشن است . فارابی مانند همه کسانی که درتمدن اسلامی عنوان فیلسوف دارند، دارای روشی قیاسی است که براساس یک منطق نظری استوار باشد ، درصورتی که رازی روشی استقرائی و تجربی متوجه امور ومسائل محققه محسوس داشت. فارابی‌منطقی و ریاضی و از نیروی‌متوجه مجرد است ، ولی رازی طبیب و طبیعی و بدین سبب متوجه حقایق محسوس بود و ازینجاست که نظرها و آراء او نمی‌توانست مقبول فارابی و معاصرانش باشد .

مدینه فاضله

اندیشه فارابی در باره اخلاق و سیاست ، علاوه بر کتاب آراء اهل مدینه فاضله در کتاب السیاسیات المدنیه‌و کتاب‌دیگری‌بنام «رساله‌فی‌السیاسة» مطرح شده است. درمجموع این آثار ملاحظه می‌کنیم که فیلسوفما درتشکیل اجتماع وارده آن‌یک نظریه کمالی‌دارد ومعتقداست که‌انسان برای رسیدن بمراتب عالیه انسانی وکسب کمالات نیازمنداجتماع وتعاونست **و جامعه کامل آنست که حاصل تعاون افراد آن در اموری صورت گیرد که به سعادت واقعی بینجامد و چنین جامعه کاملی را که حکیم فارابی در آرزوی‌آن بود مدینه فاضله می‌نامید و آنرا ببدن کامل و سالمی تشبیه می‌کرد که تمام اعضاء آن برای تکمیل حیات و حفظ آن بیکدیگر یاری دهند و همان سلسله‌مراتبی در آن رعایت شود که در اعضاء یک پیکر از ضعیف‌ترین آنها تا قلب که بمنزله رئیس است رعایت گردد با این تفاوت که کارهای عضو یک پیکر طبیعی واعمال افراد یک جامعه ارادیست ، و رئیس که کاملترین و داناترین فرد مدینه‌فاضله است دارای‌شرایط سختی برای ریاست است که مجموع آنها در نظر فارابی بدوازده می‌رسد .**

وی سعادت و عظمت مقام فیلسوف را در ترک علائق و تجرد از مادیات می‌دانست تا ازین راه بقول خود او بمرحله اتحادنفسی با عوالم الهیه و ارواح سماویه برسد . بنظر وی حاصل علم و مقدمه‌سعادت حسن اخلاقست و عالمی که از اصول اخلاقی‌پیروی نکند از سعادت وکمال برخوردار نیست، یعنی همانکه سنائی می‌گفت :

علم کز تو ترا نبستاند جهل‌ازآن‌علم به‌بودبسیار

بهمین سبب برای فیلسوف شرایطی بیان میکند که خود جامع همه آنها بود. این حکیم جلیل زندگی را به قناعت و پاکی می‌گذراند ، جامه صوفیان‌برتن داشت و بهشیوه نوافلاطونیان درتهذیب نفس وریاضت و مجاهدت می‌کوشید، از کار علم بکار دیگر نمی‌پرداخت و لذت دانش را بهراهزنیهای نفس اماره نمی‌فروخت .

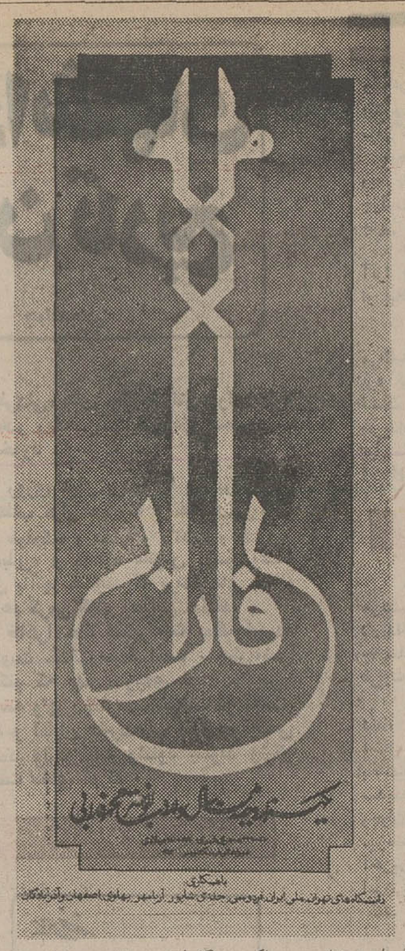

اروپائیان وفیلسوف ایرانی

فارابی از جمله دانشمندان بزرگ ایران اسلامیست که درمیان علمای لاتینی‌زبان قرون‌وسطائی اروپا شهرت بسیار داشت . کتاب احصاء العلوم او دوبار بلاتینی نقل شد .

کتاب دیگری از فارابی بنام «مراتب العلوم» در تقسیم و توضیح دانشها در فهرست‌های قدیم دیده می‌شود که نسخه عربی آن در دست نیست

کتاب التنبیه علی سبیل‌السعاده در اصول علم اخلاق از جمله آثار دیگر فارابی است که در قرون وسطی بلاتینی درآمده و بسال ۱۹۴۰ چاپ کرده‌اند.

بهرحال فارابی نزد علمای قرون میانه اروپا شهرت داشت و همین امر باعث بود که آثارش به زبان علمی دیگر اروپا در قرون مذکور یعنی بزبان عبری نیز ترجمه و درمراکز علمی آن روزگار منتشر شود

فهرستی ازاین‌ترجمه هارا می‌توان در کتاب مشهور اشتاین شنایدر تحت‌عنوان «ترجمه های عبرانی قرون وسطی ومترجمان یهودی» ملاحظه کرد.

شهرت جهانی فارابی منحصر بدوران های قدیم نیست بلکه دردوره معاصر نیز محققان عالم مطالعه آثارو تحقیق درعقاید او وطبع کتابهایش راهمچنان دنبال می‌کنند، مثلافریدریش دی‌تریسی رساله اورا بنام«آراء اهل‌المدینة‌الفاضلة» بسال ۱۸۹۵ در لیدن چاپ کردو سپس ترجمه آلمانی آنرا بامقدمه مفصلی بسال ۱۹۰۰ بطبع رسانید. همین دانشمند متن هشت رساله فارابی را باترجمه آلمانی آنها در سال۱۸۹۲ انتشار داد. ازمیان این‌رسالات هشتگانه رساله فصوص‌الحکم و جواب‌المسائل ومایصح ومالایصح من‌احکام النجوم وعیون‌المسائل از همه مهمتر است .

عده مقفی‌به‌دیگری از دانشمندان رامی‌شناسیم که آثار استاد را در مباحث گوناگون منطق و فلسفه و اخلاق بزبانهای انگلیسی وفرانسوی و آلمانی وترکی با مقدمه وتوضیحات کافی چاپ کرده‌اندو از آن‌میان بذکر «یارون رووِلف درلانگر» اکتفا میشود که کتاب موسیقی کبیر فارابی را، که مهمترین واساسی ترین کتاب موسیقی درتمدن اسلامیست چاپ و ترجمه کرده است.

ظهور فارابی یکی‌از علل بزرگ نفوذ عقائدافلاطون وارسطو وافلاطونیان جدید درتمدن اسلامی و میان علمای مسلمین گردید، چه اگرچند بیش ازو عده‌یی از متکلمین اسلامی‌و همچنین الکندی وتربیت‌شدگان او ازین منابع عقلی استفاده کرده‌بودند ولی‌نتوانستند مانند او درنزدیک ساختن مبانی فلسفه یونانی و اسکندرانی بافرهنگ اسلامی‌و اعتقادات مسلمین کاری درخور ذکر انجام دهندو این فارابی بود که باکوشش های خود درآثبات مسائلی از قبیل نبوت ومعادو کیفیت اتصال ارواح‌عالیه انبیاواولیا ومشایخ‌بعقل فعال و امکان تصرف آنها در امور جاریه کره‌مادون‌قمر و نظایراین مسائل توانست فلسفه را دردیده مسلمانان بیاراید و مقدمه‌یی برای ظهور حکمای نام‌آوری مانند ابوعلی مشکویه واخوان الصفاوابن‌سینا وامثال آنان گردد .

مخالفان آراء فلسفی او

بااین حال وی از نقد وایراد بعضی از مخالفان نرست. چنانکه ابن‌رشد، که‌خودقسمتی از کامیابی‌خود رادر حکمت مدیون اوست، درچند مورد ازکتاب‌تهافت التهافت برفارابی تاخت و او را بسبب کوشش‌درنزدیک کردن حکمت باشرع درشمار متکلمین قرارداد.

بهرحال ،اندیشه‌گرفاراب هم مانند پیرژرف‌نگر نیشابور ، بعداز همه‌رازگشائی های خلقت سرانجام در برابر قدرت‌نامتناهی یزدان حیرت زده وسرگشته ازتفحص‌و جستجو باز ایستادو از نارسایی بشر در راه‌بی‌پایان تحقیق دراین ترانه زیبا پرده برداشت:

اسرار وجود خام و نایخته بماند
وآن گوهربس شریف ناسفته بماند
هرکس بدلیل عقل چیزی گفتست
وآن نکته که اصل بود ناگفته‌بماند

در روزی در ماه رجب سال ۳۳۹ هجری قمری مصادف باسال ۹۵۰ میلادی بدرود حیات گفت **یاد اودرخاطره ها ماند وگذشت روزگار را در آن تاثیری نبود.**

آگهی پذیرش دانشجو در دوره فوق‌لیسانس ژئوفیزیک

موسسه ژئوفیزیک دانشگاه تهران‌برای نیمسال دوم سال تحصیلی ۵۴ـ۱۳۵۳ جهت دوره فوق‌لیسانس ژئوفیزیک طبق آئین‌نامه تحصیلات دوره فوق‌لیسانس دانشگاه تعدادی دانشجو میپذیرد.

شرایط پذیرش :

۱ـ دارابودن درجه لیسانس ویاباالاتر دریکی از رشته های ژئوفیزیک ـ فیزیک ـ معدن ـ ژئوشیمی ـ زمین‌شناسی وریاضی.
۲ـ شرکت داوطلبان ازنظر مقررات وظیفه عمومی باید بلامانع باشد.
۳ـ توفیق در امتحانات ورودی زبان خارجه‌و مواد درسی
۴ـ کسانی که درحال حاضر مشغول تحصیل دریکی از دانشگاهها و یاموسسات آموزشی هستند نمیتوانند درمسابقه ورودی شرکت نمایند.

دانشجویان واجد شرایط میتوانند ازتاریخ ۱۲ لغایت ۱۶ بهمن ماه‌همه روزه در وقت‌اداری بادردست داشتن مدارک لازم به‌دبیرخانه موسسه ژئوفیزیک دانشگاه تهران واقع در انتهای امیر آباد شمالی مراجعه نمایند.

۱ـ اصل یافتوکپی دانشنامه یاگواهینامه موقت لیسانس
۲ـ ریزنمرات لیسانس باقید میانگین‌کل
۳ـ سه قطعه‌عکس ۴×۳
۴ـ یک برگ‌رونوشت شناسنامه یافتوکپی صفحه‌اول‌شناسنامه
۵ـفیش بانکی‌مبنی‌برپرداخت‌یکهزاررریال بحساب ۱۰۸۴ دانشگاه تهران دربانک‌مرکزی که درشعب بانک ملی ایران نیزقابل پرداخت است .

م‌الف ۲۱۶۶۱ دانشگاه تهران

آگهی استخدام پیمانی

اداره آموزش و پرورش‌شهرستان‌ری برای خدمت درنقاط تابعه ازطریق‌امتحان ومسابقه تعدادی مربی کودک و آموزگار از دارندگان دیپلم ششم‌متوسطه‌بصورت پیمانی موقت به ترتیب با ۷۶۰۰ ریال‌و ۷۵۰۰ ریال حقوق ماهیانه استخدام می شوند بانوان‌ودوشیزگان داوطلب‌استخدام مربی کودک ونیزسایرداوطلبان‌استخدام آموزگار پیمانی میتوانند باردست‌داشتن مدارک زیر .

۱ـ یکبرگ رونوشت یا فتوکپی شناسنامه
۲ـ دو قطعه عکس ۳×۴
۳ـفتوکپی پایان خدمت وظیفه یابرگ معافی
۴ـ فتوکپی گواهینامه دوره کامل متوسطه
۵ـ گواهی دوره کارآموزی برای داوطلبان استخدام مربی کودک .

از تاریخ امتحانات و دریافت پروانه ورود بجلسه باین اداره مراجعه‌نمایند.

م‌الف ۲۱۸۷۰ رئیس اداره آموزش و پرورش شهرستان ری ـ منتظری

«آگهی مزایده ۲۲۰ دستگاه پیکان و ۴۰ دستگاه شورلت مدل ۵۳»

اداره کل کارپردازی وزارت امور اقتصادی و دارائی تعداد ۲۲۰ دستگاه اتومبیل پیکان سواری دولوکس و۴۰ دستگاه شورلت ۲۸۰۰ و ۲۵۰۰ مونتاژ ۵۳ مورد استفاده در بازیهای آسیائی‌را در تاریخ شنبه بیست وششم بهمن ماه سال جاری از طریق مزایده کتبی ونقدی بفروش میرساند کسانیکه مایل بخرید و شرکت در مزایده باشند میتوانندهمه روزه (باستثنای ایام تعطیل) در ساعات اداری باداره کل کارپردازی مراجعه و پس ازملاحظه‌فهرست‌مشخصات‌اتومبیل ها که‌در تابلو مقابل اداره اموراتومبیلها (طبقه اول بال دوم اطاق شماره ۲۱۵) نصب‌گردیده واخذ اوراق‌شرایط‌شرکت در مزایده با راهنمائی ماموران مربوطه از اتومبیلها در محل توقف (سمت غربی استادیوم صد هزار نفری آریامهر) بازدید و پیشنهادات خود را تا آخروقت اداری روز پنجشنبه بیست‌وچهارم‌بهمن ماه بدفتر کل کارپردازی وزارت امور اقتصادی و دارائی (طبقه سوم بال دوم کاخ) تسلیم و رسید دریافت دارند پیشنهادات رسیده در ساعت ۹ صبح روز شنبه ۲۶ر۱۱ر۵۳ در کمیسیون مربوطه موردرسیدگی قرارخواهدگرفت.

م‌الف ۲۱۸۷۱ سید مهدی مهدوی مدیرکل کارپردازی

تجدید آگهی مناقصه

بنگاه شیمیائی وابسته بوزارت کشاورزی و منابع‌طبیعی در نظر دارد تعمیرات‌اساسی ساختمان کارخانه آرد استخوان کارخانجات شیمیائی را واقع در کرج ابتدای خروجی دوم اتوبان کرج خیابان شادمان از طریق مناقصه انجام دهد .از شرکتهای ساختمانی یا معمارانیکه مایل بانجام کار موجود میباشند دعوت میشود که با مراجعه بکارخانجات شیمیائی کرج ودریافت نقشه ـ فهرست موضوع و مقادیر کار ـ شرایط مناقصه وبرگ پیشنهاد از ساختمان مذکور بازدید نموده و پیشنهاد خود را با قید قبولی شرایط مناقصه و موضوع کار بضمیمه قبض سپرده بمبلغ ده درصد مبلغ پیشنهادی بحساب شماره ۵۶۱ بانک تعاون کشاورزی ایران شعبه کرج در پاکت لاک و مهر شده تاساعت نه صبح روز دوشنبه بیست‌وهشتم بهمن ۱۳۵۳ بدفتر کارخانه تسلیم ورسید دریافت دارند پیشنهادات واصله در ساعت ده صبح همان روز در دفتر کارخانه مفتوح وقرائت میشود. حضور پیشنهاد دهندگان در جلسه آزاد است و به پیشنهادات فاقد سپرده‌و مشروط ترتیب اثر داده نخواهد شد.

م‌الف ۲۱۸۶۵

شرکت سهامی بنگاه شیمیائی

آگهی مناقصه شماره ۹

شرکت سهامی آب و برق منطقه‌ای استان ساحلی در نظر دارد مقدار یکهزار و ششصد و بیست شاخه لوله‌شش متری گالوانیزه ، با قطرهای مختلف و هفتاد و سه هزار و سیصد کیلو گرم میله گرد (آرماتور) با نمره های متفاوت و دوهزار و دویست و پنجاه کیلو گرم مفتول با نمره های مختلف و هشت هزار کیلو گرم ورق آهن ساده ـ هشت و ده میلی متری مورد احتیاج خود را بشرح مندرج درشرایط و مشخصات مناقصه خریداری مینماید . پیشنهاد دهندگان میتوانند برای کسب اطلاع بیشترودریافت‌شرایط ومشخصات مناقصه‌درتهران به‌خیابان‌آریامهر روبروی سازمان آب ساختمان دکتر عمید طبقه ششم دفترآب‌و برق استان ساحلی‌یادربندرعباس فلکه برق دفتر امور برق مراجعه و پیشنهادات خود را تا ساعت ۱۳روز نوزدهم بهمن پنجاه و سه تکمیل و بدفتر برق واقع در بندرعباس تسلیم و رسید دریافت نمایند . کلیه پیشنهادات رسیده در ساعت ۱۰ صبح روز بعد در دفتر برق باز و قرائت خواهد شد . شرکت به پیشنهاداتی که فاقد سپرده یا مخدوش و همچنین پیشنهاداتی که خارج وقت تعیین شده به دفتر امور برق رسیده باشد ترتیب اثرنخواهد داد. حضور پیشنهاد دهندگان یا نمایندگان آنان در جلسه مناقصه بلامانع است . شرکت در رد کلیه پیشنهادات وقبول مختار خواهد بود . م‌الف ۲۱۸۷۷

شرکت سهامی آب و برق‌استان ساحلی

مؤسسه فرهنگی آلمان انستیتو گوته

کجا میتوان بهتر از همه زبان آلمانی را آموخت ـ نزد آلمانیها

انستیتو گوته شعبه تهران این امکان را بشما میدهد که زبان آلمانی را توسط متخصصین دوره دیده و باکمک کلاس های‌الکترونیکی زبان آسان وخوب فرا گیرید .پنجاه درصد تخفیف درشهریه برای معلمین رسمی آموزش‌وپرورش و دانشجویان رشته زبان آلمانی دانشگاه ها و مدارس عالی . چراشما برای آموختن زبان آلمانی بما مراجعه نمیکنید ؟ ثبت نام برای مبتدیان‌از روز شنبه ۲۸ دیماه و برای کسانیکه بزبان آلمانی آشنائی دارند و دانشجویان انستیتو گوته از روز شنبه ۱۲ بهمن ماه ۵۳تا۲۳ بهمن ماه ۱۳۵۳ غیر از پنجشنبه ها بین ساعت ۱۶تا ۱۹ شروع کلاسها از شنبه ۲۶ بهمن ماه ۱۳۵۳

آدرس : عباس‌آباد خیابان تلویزیون (پارک) خیابان هفتم تلفن ۷ـ۶۲۷۳۳۶

« دانشگاه تربیت معلم »

قبول داوطلب برای دهمین دوره‌ی مدرسی ریاضیات

بدین وسیله به اطلاع داوطلبان تحصیل دردوره‌ی مدرسی ریاضیات میرساند که دهمین دوره‌ی مدرسی از اول مهرماه ۱۳۵۴ افتتاح خواهد شد، وامتحانات‌ورودی در ۷ـ۱۵ اردیبهشت ماه سال ۱۳۵۴ به عمل خواهدامد.

دارندگان درجه‌ی لیسانس در ریاضیات که داوطلب تحصیل در دوره‌ی مذکور هستند میتوانند برای کسب اطلاع باموسسه‌ی ریاضیات به نشانی ذیل مکاتبه کنند .به داوطلبانی که برای تحصیل درموسسه‌ی مذکور پذیرفته شوند ، در دوره‌ی دوساله‌ی تحصیل دران موسسه، در حدود مقررات مربوط ، ماهیانه پانزده هزار ریال کمک خرج تحصیلی پرداخته میشود.

از داوطلبانی که باموسسه‌ی ریاضیات مکاتبه می کنند،تقاضا میشود درذکرنشانی خود ، علاوه برنام شهر، نام شهرستان واستان راهم بنویسند.

م‌الف ۲۱۶۰۳

دانشگاه تربیت معلم ـ موسسه‌ی ریاضیات‌خیابان تخت‌جمشید ـ شماره‌ی ۵۹۹ تهران

آگهی مناقصه شماره ۲۸

مورخه ۳۰ر۱۰ر۵۳

نیروی دریائی شاهنشاهی پوشاک زیرمورد نیاز سال ۵۳ خودرا از طریق آگهی مناقصه خریداری مینماید . پیشنهاد دهندگان میتوانند با مراجعه به دفتر امور اداری معاونت فنی و لجستیکی نیروی دریائی شاهنشاهی واقع در خیابان ۲۵ شهریور نبش خیابان پارک و دریافت برگ شرایط و مشخصات ونمونه پیمان پیشنهاد خود را برابر مفاد مندرج دربرگ شرایط مناقصه تنظیم‌و تاساعت۹ صبح روز۲۱ر۱۱ر۵۳ بدفتر امور اداری تسلیم نمایند.

م‌الف ۲۱۸۷۶

اداره مناقصه‌گذار ـ نیروی دریائی شاهنشاهی آ ـ ۱۰۷۸۵۱

آگهی

وزارت دادگستری قانون روابط مالك و مستاجر مصوب دهم خردادماه ۱۳۳۹ـ کمیسیون مشترك دادگستری مجلسین را برطبق‌ماده ۲۵ قانون مذکور از تاریخ اول اسفندماه ۱۳۵۳ در شهرپیرانشهر تابع استان آذربایجان‌غربی بموقع اجراء میگذارد . م الف ۲۱۸۷۴

وزارت دادگستری

اطلاعیه

بدینوسیله باطلاع کلیه سورین مقیم ایران میرسانیم که تمام افرادی که متولدین سالهای ۱۹۵۵ر۱۹۵۶ر۱۹۵۷ ۱۹۵۸ میباشند از تاریخ ۱۲ر۱۱ر۵۳ تا تاریخ ۲۶ر۱۱ر۵۳ مطابق با ۱ر۲ر۷۵ فوریه تا تاریخ ۱۵ر۲ر۷۵ جهت‌روشن شدن خدمت سربازی خویشتن رابه سفارت جمهوری‌عربی سوریه درتهران واقع درخیابان یوسف آباد بالا خیابان محمدرضاشاه خیابان ۳۴ پلاک ۹ معرفی نمایند.

سفارت جمهوری عربی سوریه درتهران

آگهی مناقصه شماره ۱۱ر۱

نیروی دریائی شاهنشاهی تعدادی ماشین‌آلات وابزار کار را ازطریق آگهی مناقصه خریداری مینماید.

پیشنهاد دهندگان بامراجعه به‌نیروی دریائی شاهنشاهی، لجستیك «تدارکات‌فنی» ودریافت برگ‌شرایط ومشخصات ونمونه پیمان، پیشنهادات خودرا برابر مفاد مندرج دربرگ شرایط مناقصه تنظیم وتاساعت ۹صبح روز ۱۰ر۱۲ر۵۳ بتدارکات‌فنی نیروی دریائی شاهنشاهی تحویل نمایند.

م‌الف ۲۱۸۸۱

اداره مناقصه‌گذار :نیروی دریائی شاهنشاهی

آگهی

قابل توجه مالکین اراضی و مستحدثات واقع درشمال فرودگاه نوشهر «شمالا به حریم دریا و جنوبا به حریم فرودگاه نوشهر توسعه جدید و شرقا به پلاژ تیروی زمینی‌و غربا به رودخانه چالوس» .

نظر باینکه محدوده فوق برای تاسیسات فرودگاه نوشهر مورد نیاز است لذا مقتضی است از تاریخ صدور این آگهی تا آخر بهمن ماه ۱۳۵۳ مالکین با فتوکپی مدارک مالکیت و شناسنامه جهت ملاحظه نقشه‌و ارائه مدارک خود باداره‌دارائی فرودگاهها واقع در ساختمان مرکزی سازمان هواپیمائی کشوری خیابان شاهرضا نبش خیابان دانشگاه مراجعه نمایند .

سازمان هواپیمائی کشوری

آگهی مناقصه شماره ۲۷

مورخه ۳۰ر۱۰ر۵۳

نیروی دریائی شاهنشاهی لباس زیر بافتگی مورد نیاز سال ۵۳ خود را از طریق آگهی مناقصه خریداری مینماید پیشنهاد دهندگان میتوانند با مراجعه بدفتر امور اداری‌معاونت فنی و لجستیکی نیروی دریائی شاهنشاهی واقع در خیابان ۲۵ شهریور نبش خیابان پارک و دریافت برگ شرایط و مشخصات و نمونه پیمان پیشنهاد خود را برابر مفاد مندرج دربرگ شرایط مناقصه تنظیم‌و تاساعت ۹صبح روز۲۰ر۱۱ر۵۳ بدفتر امور اداری تسلیم نمایند.

م‌الف ۲۱۸۷۸

اداره مناقصه گذار ـ نیروی دریائی شاهنشاهی

آگهی مناقصه شماره ۳۰

مورخه ۵ر۱۱ر۵۳

نیروی دریائی شاهنشاهی‌دوخت‌جمپه‌و شلوار مشکی‌مورد نیاز سال ۵۳خودرا ازطریق‌آگهی مناقصه خریداری مینماید پیشنهاد دهندگان میتوانند بامراجعه به‌دفتر امور اداری‌معاونت فنی ولجستیکی نیروی دریائی شاهنشاهی واقع‌در خیابان ۲۵ شهریور نبش‌خیابان‌پارك‌و دریافت‌برگ‌شرایط‌و مشخصات ونمونه پیمان پیشنهاد خودرابرابر مفادمندرج دربرگ شرایط مناقصه تنظیم‌و تاساعت ۹ صبح‌روز ۲۸ر۱۱ر۵۳ بدفتر امور اداری‌تسلیم نمایند. م‌الف ۲۱۸۷۹

اداره مناقصه‌گذار نیروی دریائی شاهنشاهی

شرکت ملی نفت ایران

آگهی

به آقای سید حسین ناصر میرعمادی

شرکت ملی نفت ایران جهت انجام عملیات خود به قطعه زمینی بمساحت ۱۳۰ متر مربع جزء پلاک ۳۱۰۴ر۱۸۵ بخش ۱۱ تهران احتیاج دارد که در مالکیت آقای سیدحسین ناصر میرعمادی میباشد . چون به مالک زمین مزبور دسترسی نمیباشد مراتب بدینوسیله آگهی میگردد تا مالک با دردست داشتن مدارک مالکیت ظرف مدت یکهفته از تاریخ انتشاراین آگهی به‌امور حقوقی شرکت ملی نفت ایران ـ خیابان سپهبد زاهدی مراجعه نماید. در غیر اینصورت نسبت به تحصیل زمین مورد نظر از طریق هیئت سه نفری دادسرای‌دیوانعالی کشور اقدام خواهد شد. م‌الف ۲۱۸۸۷

شرکت ملی نفت ایران

سناتور بدو، چلوکباب بدو

هادی خرسندی

یك آمبولانسی بوده که هر شب چلوکباب سوار می‌کرده، آژیر کشان وهوار زنان می‌رفته‌که چلو کباب سرد نشود. یك آقای‌سناتورهم‌هرشب بین ساعت ۹ و ده صدای آژیر را می شنیده و تعجب می‌کرده که‌این‌چه مریضی است که اینطور دقیق و منظم، هر شب در چنین ساعتی مرضش عود می کند. اگر زائوست، چه جور زائوئی‌است که هرشب درست درین یك ساعت، وضع‌حملش میگیرد و میزاید.

آقای سناتور مشکوك میشود و حس ششمش خبر میدهد که‌این آمبولانس بوی قرمه سبزی‌میدهد (نگو بوی چلوکباب بوده). در نتیجه یك شب، آمبولانس توسط سناتور کنجکاو تعقیب میشود. آمبولانس برو، سناتور برو، سناتور برو، چلوکباب برو. همانطور که خیلی ها دنبال نان میدوند، آقای سناتور هم دنبال چلوکباب می‌رفته‌تااین که‌بالاخره آمبولانس حامل چلوکباب به مقصد میرسد و آژیر راخاموش می‌کنندو چند پرس چلوکباب از عقب آمبولانس بیرون می‌آورند و خیال آقای سناتور هم راحت می شودکه الحمدالله جان مریضی در خطر نیست، بلکه شکم چند نفر در خطر بوده که الحمدالله آن خطر هم رفع شده‌و آمبولانس به موقع رسیده و هنوز بخار از چلوکباب بلند میشود.

آقای سناتور باعصبانیت‌برمی‌گردد و در راه خدارا شکر می‌کندکه راننده آمبولانس سماق را جانگذاشته، وگرنه دوباره آژیرکشان برمی‌گردد به چلوکبابی‌وباز آژیرکشان می‌آیدبه بیمارستان که چلوکباب خوران گرامی، بی سماق ازدنیا نروند.

حالا اگر آن چند نفری راکه چلوکبابشان دیر شده بوده، هر شب می‌انداختند توی آمبولانس وآژیرکشان‌می‌بردند به‌چلوکبابی خوب، قضیه تاحدی قابل تحمل بود. بالاخره حالشان خوب نبوده وجانشان درخطر بوده و می‌بایست زودتربا تزریق یك‌پرس چلوکباب برگ‌ویك کوبیده‌اضافی، معالجه شوند و آمبولانس هم برای‌نجات جان محتضران‌اختراع شده. اما اگر قرار باشد با آمبولانس، چلوکباب حمل کنند، بفرمائید هرکس هم که‌مریض دارد مریضش را بگذارد توی بشقاب و قاشق و چنگال و پیاز وسماق هم بگذارندکنار مریض. یك‌سرپوش* فلزی هم بگذارند رویش وآنوقت مریض را با این مخلفات قرار بدهند توی یك سینی و بگذارند روی سرشان، ببرند بیمارستان.

بالاخره یك‌نظمی باید توی‌کار باشد: از آنطرف نشد، ازاین طرف. ماکه به اندازه‌آمبولانس هایمان سناتور نداریم. برای‌هر آمبولانسی هم‌که نمی شود یك سناتور مامور کرد. حالا مریض راکه‌توی سینی بگذاریم اقلایك فرقی بین انسان وچلوکباب، باقی میماند. بگذریم که‌توی این‌شهر، بین انسان و سیب زمینی هم‌فرقی نیست وتاکسی بارهائی که صبح از میدان سیب‌زمینی بار می‌زنند می‌آورند وسط شهر، بارشان‌که خالی شد، جای سیب زمینی را مردم می‌گیرند وتاکسی بار ها جای‌تاکسی را. یك سیب زمینی می‌خواهد برود توپخانه و یك سیب‌زمینی می‌رود میدان اعدام و چندتا سیب‌زمینی هم هستند که می‌روند بهارستان. یك تربچه‌هم آن وسط پیدا میشود که چون راهش به راه دیگران نمی‌خورد، ولش می‌کنندپائین.

بنده خودم هروقت می‌خواهم تاکسی بار سوار شوم، پیاده‌می روم جلوی تاکسی بار، آدم چلانده میشود. پریروز بالاخره دیدم کارم‌دیر شده، سوار تاکسی بار شدم چندقدم که‌رفتیم، راننده یك‌آقای دیگررا کناردست بنده سوارکرد. البته طرف، موقع سوار شدن، خیلی جانفشانی کرد وتقلا به‌خرج داد تا خودش را جاکرد. وقتی نشستو تاکسی‌بار راه افتاد، مسافر تازه وارددستش را آورد گذاشت روی زانوی‌بنده! چندلحظه‌ای گذشت که یکهو دستش‌راکشیدو گفت: «ببخشید. انگار پای شمابود؟». گفتم: «بله». گفت: «خیال کردم پای خودم است.». دقت کردم، دیدم بنده خداحق‌دارد. چون‌شلوار های مایك رنك بودو پاهایمان توی‌آن یك گل‌جا، چنان توی هم رفته‌بود وبهم پیچیده شده بود که مشکل میشد تشخیص داد کدام پامال کدامیك از ماست.

چند ایستگاه ردشدیم. راننده داشت از این اشتباه لبی هنوز می‌خندید که آن آقا از من پرسید: «شما اعصابتان خراب‌است؟». گفتم: «شما از کجا فهمیدید؟». گفت: «آخر این پائی که شما از اول دارید مرتب‌مشت رویش می‌زنید، پای بنده است. محبت کنید بزنیدروی پای خودتان».

موقع پیاده شدن، من ازبس اشتباها به پای آن آقا مشتزده بودم، از رویش خجالت می‌کشیدم. با مصیبت و بدبختی، پاهایمان را از هم جداکردیم. در حقیقت آن چهارپارابین‌خودمان قسمت کردیم. دوتا اوبرداشت، دوپامن برداشتم. حالا اگرپاهای همدیگر را اشتباهی برنداشته باشیم، خوب‌است.

اقـلا سیبزمینی جماعت، خوشبختی‌اش اینست که پاندارد و جلو و عقب تاکسی‌بار هم که روی هم بریزندشان، پاهایشان با هم قاطی نمی‌شود. ما که توی ازدحام تاکسی و تاکسی‌بار و اتوبوس شست پایمان بارها رفته توی گوشمان. تازه خدا رحم‌کرده که توی چشممان نرفته.

تاکسی از بس که کم است، مردم‌جلوی شخصی‌هارا میگیرند. پیکان بنده هم بس که قراضه است، مردم شك ندارند که مسافر می‌کشم. اینست که گاهی می‌پرند جلو، مقصدشان را می‌گویند و گاهی هم که پیکان قراضه‌ام دچار نقص فنی میشود و کنار خیابان توقف می‌کنم، می‌ریزند سوار می‌شوند. اتفاقا من هم خوشحال می‌شوم، چون خدا آنها را رسانده که علی‌الحساب پیکان قراضه را هل بدهند تا دوباره روشن شود. بعدهم میبرم یکی یکی‌را میرسانم به مقصدشان بعد آنها درمی‌آورند پول بدهند. من نمی‌گیرم. آنها خیال می‌کنند من به علت کمی پول، نمی‌گیرم. آنوقت سرم داد می‌زنند: «پس چقدر میخوای؟». من میگویم: «هیچی». آنها خیال می‌کنند این هیچی گفتن‌من‌جنبه «قابلی‌ندارد»، یا تهدید و یاناله‌و نفرین پشت‌سر آنها دارد، پنج ریال می‌گذارند روی پولشان می‌گویند: «بگیر». می‌خواهم بگویم من اصلا پول نمی‌گیرم، می‌ترسم آنها خیال‌کنند عجب آدم طمعکاری هستم و دعوایمان بشود. اینست که پول را می‌گیرم. خودمانیم، یککمك خرجی هم هست. مگر خیال می‌کنید اینهمه آدم که با اتومبیل شخصی در تهران مسافرکشی می‌کنند، از روزاول‌کارشان همین بوده؟. نه‌خیر. مثل بنده هوس کرده‌اند مردم‌را به مقصدبرسانند، بعد دیده‌اند انگار کاسبی بدی هم نیست، وگرنه شغلشان چیزدیگر است. یکیشان می‌گفت: «من کارمند دولتم. صبح‌ها میروم اداره. شبها هم مسافر می‌کشم تا انشاءالله بازنشسته‌شوم، صبح تاشب مسافر بکشم.»

همین آقا در طول راه، یگ خاطره هم برایم تعریف کرد:

ـ یکشب جلوی یک خانم و آقا نگهداشتم. وقتی سوار شدند، دیدم رئیس اداره خودمان است با سکرترش. آقای رئیس تامرا شناخت، اخم‌هایش را توی هم کشید و با عصبانیت گفت: «پس شما شب‌ها روی ماشین کار می‌کنید؟ این درست‌نیست». برگشتم و گفتم: «چکار کنیم آقای‌رئیس. ما که سکرتر نداریم، بجایش مجبوریم شب‌ها فقط روی ماشین کار کنیم».

یک نفر دیگر از همین مسافرکش‌ها تعریف میکرد:

ـ یکروز پنج نفر سوار شدند که با هم انگلیسی حرف میزدند. ده صبح سوار شدند شش ساعت اینطرف و آنطرف رفتند. چهار بعد از ظهر جلوی یک هتل‌پیاده شدند. یکی ازآنهابا اشاره‌پرسید چقدر باید بدهند. من گفتم: «شصت تومن». آنوقت یکیشان شست خودش را راست گرفت جلوی چشم من و گفت: «بفرما. من خودم ایرانیم. بیست و پنج تومن بیشتر نمیدهم». گفتم: «آقای ایرانی! دست‌کم ساعتی ده تومن هم که حساب کنید، می‌شود شصت‌تومن». آقای‌ایرانی بیست‌وپنج تومن انداخت کنارمن و گفت: «بردار برو بیشتر ازاین جلوی‌خارجی‌ها، آبروریزی‌نکن».

حق مارامی‌خورند می‌خواهند جلوی خارجی‌ها آبرو هم‌داشته باشند. خارجی‌ها، خودشان‌جلوی ما آبرو ندارند.

یکی دیگر از مسافرکشان غیرحرفه‌ای می‌گفت.

ـ پریشب آقا، یک آقائی پرید بالا و گفت: «هرقدرپول بخواهی میدهم. آن‌آمبولانس را تعقیب کن». ما هم تعقیب کردیم تاخود بیمارستان. دست آخر دیدیم به جای مریض، چندپرس چلوکباب از توی آمبولانس درآمد. آن آقاپیاده شد سرشان دادبیداد کرد. آنقدر عصبانی شده بود که کرایه ما را هم نداد!

CROSSLEY

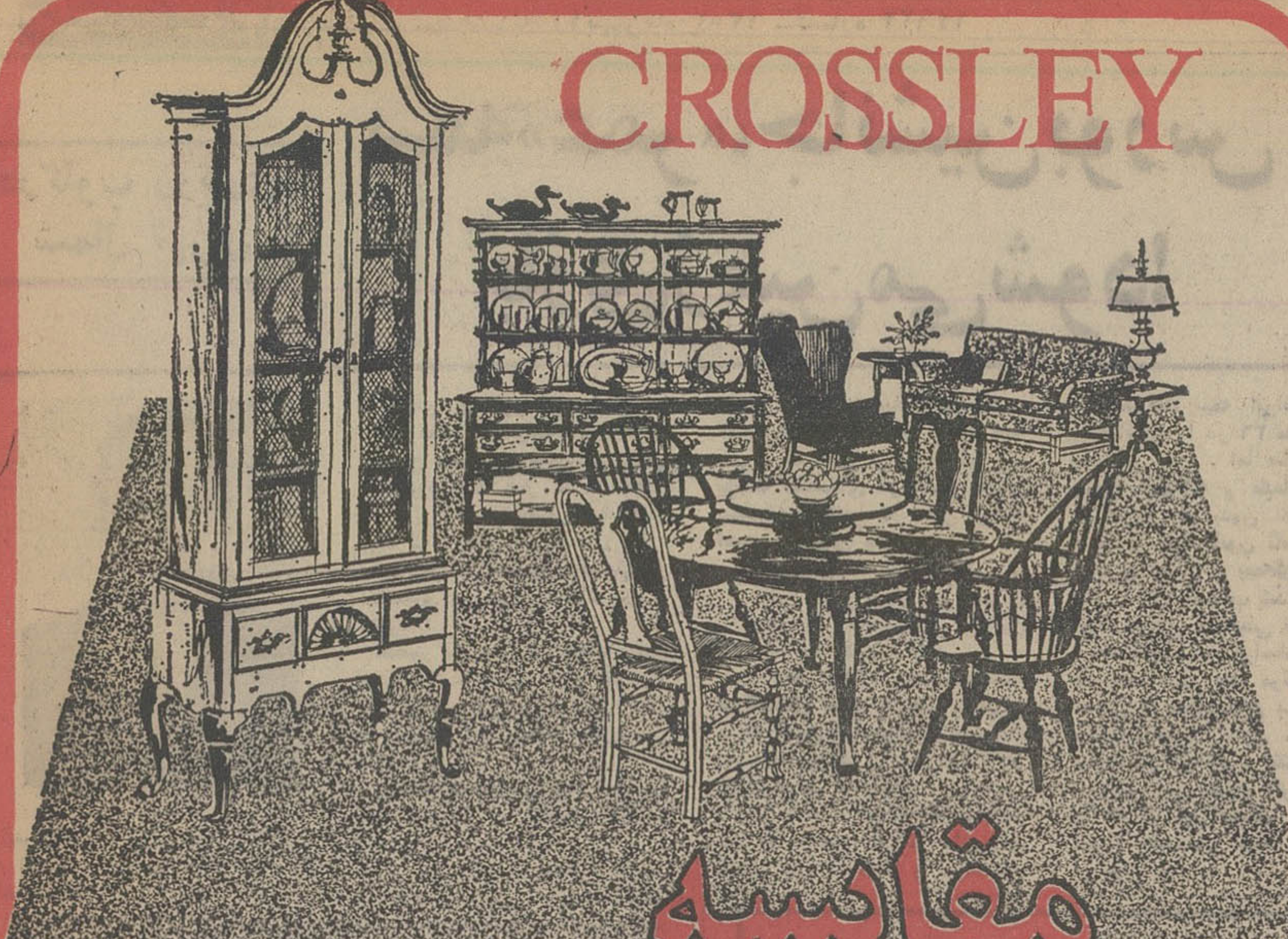

مقایسه

برتری کراس‌لی را ثابت می‌کند

بافته‌های انگلیسی در تمام دنیا به دوام و زیبائی معروفند، وموکت کراس‌لی شاهکاری است که کشور انگلستان بجهانیان عرضه کرده است.
شما وقتی خانه و دفترکار خود رابا کراس‌لی فرش کنید سالها از زیبائی آن لذت خواهید برد و سالها دوام آنرا تحسین خواهیدکرد.
شماوقتی‌خانه‌خودرابا موکت کراس‌لی فرش‌کنید مطمئن‌خواهیدبودکه‌بچه‌هایتان هرچقدر هم بر روی این موکت‌بازی کنند، از دوام آن کاسته نخواهد شد.
موکت کراس‌لی برای‌تزئین سالنهای‌عمومی وهتلها ایده‌ال است، زیراتاروپود این موکت ترکیبی از بهترین مواد اولیه مانند ریون و نایلون می‌باشدکه مقاومت آن را تضمین میکند.

موکت کراسی لی ـ ساخت انگلستان با تاروپودی برتر

برای انتخاب و خرید به
شرکت شوفاژ خیابان تخت‌طاووس، جنب خیابان جم
مراجعه فرمائید. تلفن ۸۳۶۱۱۳ و ۸۳۶۱۱۴

آگهی مزایده
بانک مرکزی ایران در نظر دارد تعدادی ساختمان‌قدیمی واقع در ضرابخانه را از طریق مزایده سرپائی تخریب نماید. داوطلبین میتوانند برای بازدید ساختمانها به ضرابخانه بانک‌مرکزی‌ایران، واقع در جاده سلطنت‌آباد و برای گرفتن برگه شرایط و مشخصات مزایده و نقشه ساختمانهای مورد تخریب بدفتر اداره خدمات بانک مرکزی ایرای، خیابان فردوسی مراجعه نمایند.
اداره خدمات

آگهی مزایده
کمیته تشکیلاتی‌بازیهای آسیائی آهن‌آلات موجود در ورزشگاه بزرگ‌آریامهر «منطقه ۵سالن» راازطریق مزایده بفروش میرساند. علاقمندان بشرکت دراین مزایده میتوانند همه‌روزه تا پایان وقت‌اداری ۲۴ بهمن‌ماه برای دریافت برك شرایطو تسلیم‌پیشنهاد بدبیرخانه سازمان واقع در خیابان ورزش مراجعه نمایند. م‌الف ۲۱۷۹۷
کمیته تشکیلاتی‌بازیهای آسیائی

شرکت سهامی ماشین سازی اراک
اولین سازندهٔ دیگ بخار در ایران از نوع

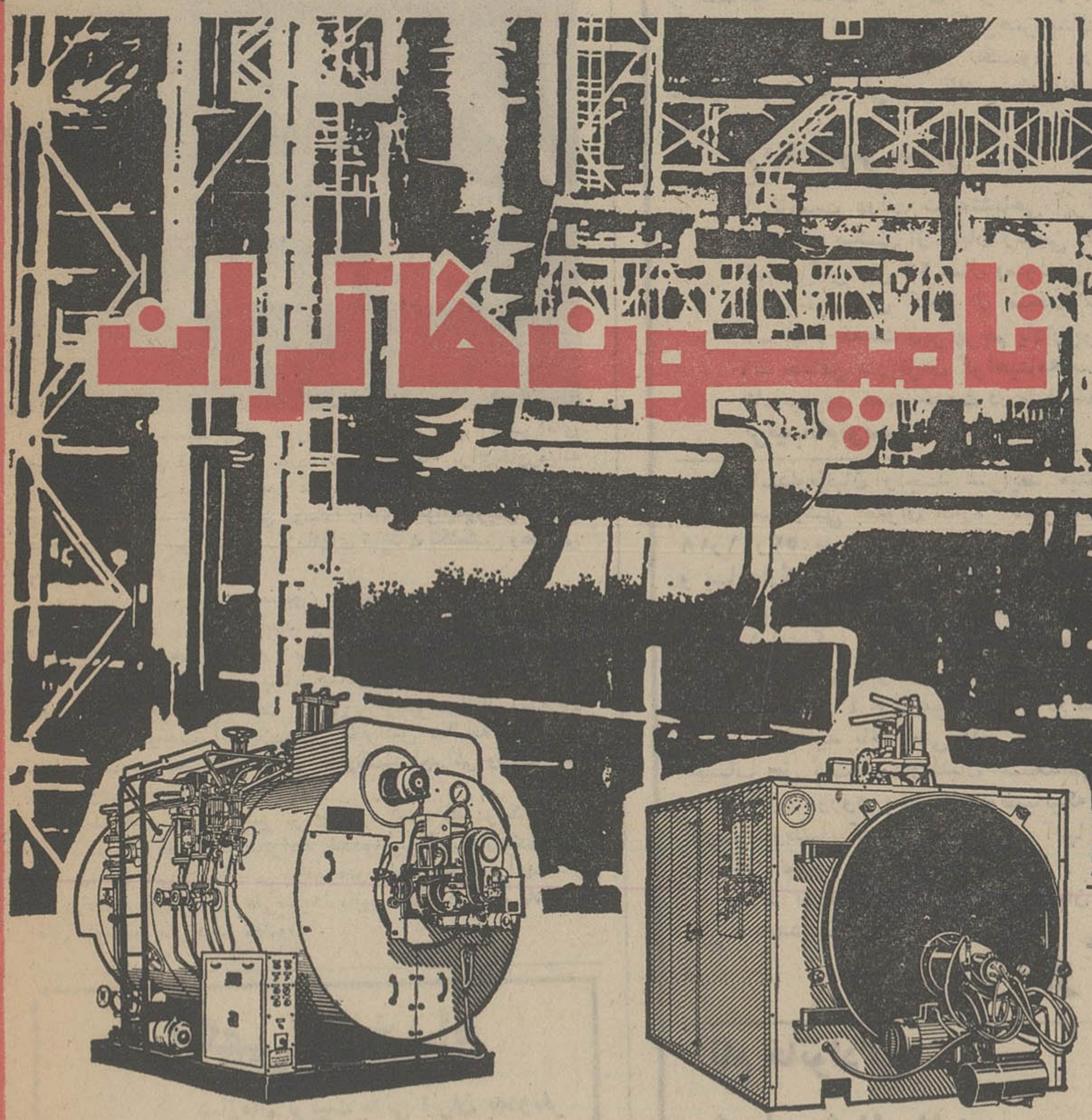

بظرفیت و فشارهای مختلف
نمایندگی انحصاری فروش شرکت ایران ساتوبا
خیابان تخت جمشید روبروی سفارت آمریکا ـ شماره ۳۶۵ تلگرافی: ایران ساتوبا ـ تلفن ۸۲۰۳۰۷-۸۲۰۳۰۲

در نمایشگاه گل آواز
با گوش می‌بینید
و با چشم می‌شنوید

BANG & OLUFSEN BY APPOINTMENT TO THE ROYAL DANISH COURT
B&O

گرام الکترونیک
استریو و چهارباندی
با آرم تانژانسیل

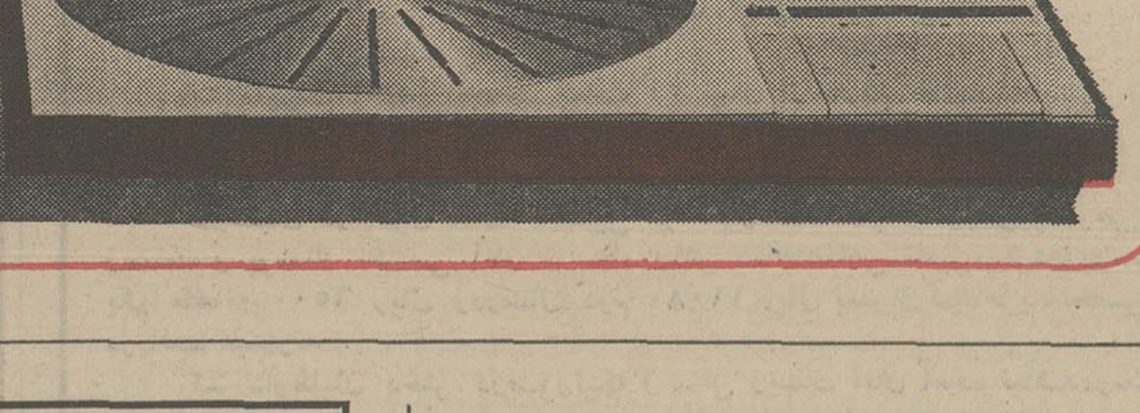

نماینده انحصاری بانگ اند اولوفسن (دانمارکی)
بلوار الیزابت ـ سامان ایران
تلفن ۶۲۳۰۸۸ ـ ۶۲۳۰۸۷
گل آواز

استخدام در نیروی هوائی شاهنشاهی

نیروی هوائی شاهنشاهی تعدادی داوطلب برای تحصیل در آموزشگاه افسری ناوبری«کابین دوم» باشرایط وامتیازات زیر استخدام می‌نماید:

الف ـ شرایط:
۱ـ تابعیت دولت شاهنشاهی ایران و متدین بودن بیکی از ادیان اسلام، مسیحی، کلیمی و زرتشتی.
۲ـ داشتن گواهینامه دوره کامل دبیرستان «ریاضی‌ـطبیعی»و داشتن حداکثر سن ۲۴ سال «برای کسانی که خدمت زیر پرچم را انجام داده‌اند ۲۵سال».
۳ـ داشتن صحت مزاجو تناسب اندام برابر گواهی بهداری نیروی‌هوائی وداشتن حداقل قد ۱۶۱ سانتیمتر.
۴ـ نداشتن پیشینه‌بد.
۵ـ نداشتن همسر و اولاد وکسان تحت‌تکفل وسپردن تعهد خدمت طبق‌مقررات ارتش‌شاهنشاهی.

ب ـ حقوق ومزایا:
۱ـ دانشجویان در مدت تحصیل شبانه‌روزی بوده وعلاوه براین‌که هزینه‌ای متحمل نمیشوند ماهانه ۱۰۷۰۰ ریال‌وبلافاصله پس‌از آغاز پرواز ماهانه ۱۶۹۵۰ ریال دریافت خواهند داشت و پس ازاحراز موفقیت درآزمایشات پایان دوره به‌درجه ستوان سومی مفتخر وبرابر قانون از ترفیعات بعدی بهره‌مند میگردند.
۲ـ افسران‌از مزایای گوناگون نظیرپس‌انداز تامین آتیه که‌باکمك وزارت جنك‌و بهره حاصله مبلغ آن درصورت۳۰سال خدمت‌درحدود۳۶۰۰۰۰۰ ریال بالغ میگردد وام مسکن باشرایط مناسب استفاده از خانه‌های سازمانی. درمان رایگان خودو خانواده، خرید ازفروشگاه های ارتشی‌با تخفیف قابل ملاحظه واعزام بدوره‌های خارج‌از کشور و غیره‌بهره‌مند میگردند.

داوطلبان برای استفاده از موقعیت و ثبت‌نام میتوانند هرچه زودتر باعین مدارك تحصیلی و فتوکپی آن، عین شناسنامه «عکس‌دار» ودوبرك فتوکپی آن‌و۲۲ قطعه عکس ۴×۳ تاتامین احتیاج همه روزه باستثناء تعطیلات رسمی ازساعت ۷الی ۱۴ درتهران بفرماندهی آموزش‌های هوائی واقع در خیابان دماوند، ایستگاه فرودگاه ودرشهرستان ها به پایگاه هاو ایستگاه های هوائی وتیم‌های سیار اعزامی مراجعه نمایند.
آ ۱۰۷۶۲۲/۰

آگهی مناقصه
چون درنظر است تامین دستمال حوله‌ای (تاول‌ماستر) مورد مصرف روزانه کارکنان کاخ مرکزی وزارت‌بهداری بمدت یکسال واگذار گردد. لذا دارندگان میتوانند، همه روزه باستثناء ایام تعطیل با مراجعه به دفتر اداره‌کار ـ پردازی این اداره کل واقع درخیابان شاه چهارراه‌یوسف اباد کاخ وزارت بهداری طبقه سوم اطاق ۳۱۰ برگ شرایط رادریافت نموده مبلغ‌بیست هزار ریال وجه نقد بعنوان سپرده شرکت درمناقصه بحساب جاری ۱۰۵۴ بانک مرکزی پرداخت و یا معادل آن ضمانتنامه بانکی از بانکهای مجاز اخذهمراه باشرایط کاردرپاکت‌لاک‌مهر شده (الف) همراه باپیشنهاد خود که درپاکت لاک‌مهر شده (ب) خواهدبود تااخر وقت اداری روز پنج‌شنبه ۵۳/۱۱/۲۴ به دفتر این اداره کل تسلیم ورسید دریافت دارند. کمیسیون مناقصه درساعت ۱۰ صبح روزشنبه ۵۳/۱۱/۲۶ تشکیل و به پیشنهادات رسیده رسیدگی‌برنده مناقصه رابعداز سه روز اعلام خواهد نمودحضورپیشنهاد دهندگان در جلسه مناقصه آزاد و اداره کل خدمات اداری درردیاقبول یک یا کلیه پیشنهادات مختاراست وصول‌پیشنهاد مویداطلاع کامل پیشنهاددهنده ازشرایط مناقصه میباشد.
م‌الف ۲۱۷۵۴
اداره کل خدمات اداری وزارت بهداری

در کلوب روتاری شمال تهران

بیمه «عمر»، جانشین بورس بازی زمین می‌شود!

★ دکتر احمدعلی شیبانی، رئیس مدرسه عالی بیمه تهران: به ایران، «بهشت بیمه دنیا» لقب داده بودند!

و بهمین علت قانون بیمه ایران با وجود نقایص بسیار، عجولانه تصویب شد!

«از هر ۶۱۰ نفر ایرانی، تنها یك نفر بیمه عمر شده است، حال آنکه هر یکصد نفر سویسی ۱۳۰ نفر خودرا بیمه عمر کرده‌اند!»

این نکته جالب و عجیب را دکتر احمدعلی شیبانی ـ رئیس مدرسه عالی بیمه تهران ـ که هفته‌گذشته برای اولین‌بار به‌میان آورد و توضیح داد:

«علت این امر آن است که در سویس ـ که در زمینه بیمه عمر یکی از پیشرفته‌ترین کشورهاست ـ بعضی ازافراد حتی بیش از یک بیمه‌نامه عمر دارند و نه‌تنها موارد زیادی اتفاق میافتد که زن به تنهائی و مرد نیز به‌تنهائی عمر خودرا، به انواع‌مختلف، از طریق بیمه‌های خطرفوت، بیمه‌های‌مستمری‌وبازنشستگی، بیمه‌های عمر مختلط و نظایر آن بیمه میکند، بلکه غالبا هرکدام یک بیمه‌نامه دیگرنیز دارند که براساس آن زن، خود را بنفع شوهرش و شوهر نیز خود را بنفع‌زنش بیمه کرده است!

بعلاوه در بعضی موارد بیمه‌های گروهی نیز به این جمع اضافه میشود و در واقع مواردی‌پیش می‌آید که یک شخص سه نوع بیمه عمر دارد!»

ایران: هفتاد و پنجم

رئیس مدرسه عالی بیمه که در کلوب روتاری شمال تهران‌بپیرامون «پیدایش و تحول انواع بیمه در ایران» سخنرانی میکرد، درباره جنبه‌های گوناگون توسعه و نیز رکود بعضی از رشته‌های بیمه را توضیح داد و از بیمه‌های زندگی ـ بویژه بیمه عمر ـ به عنوان یکی از عقب‌ماندترین رشته‌های بیمه ـ و حتی در بعضی موارد یکی از راکدترین فعالیتهای اقتصادی در ایران ـ یاد کرد و افزود:

«کشور ما در ردیف هفتاد‌وپنجم جدول بیمه جهان قرار دارد و این زاییده علل و مسائلی است که بیشتر آنها ریشه تاریخی دارد.»

ریشه‌های تاریخی یاد شده را دکتر شیبانی، اینچنین تشریح کرد:

«در سال ۵۲ از مجموع کل‌حق بیمه‌های دریافتی، توسط‌شرکت های بیمه ایرانی، که بالغ بر ۸۲۹ میلیون و ۶۰۰ هزار تومان بوده، حق بیمه‌های وصولی‌بیمه عمر رقم بسیار ناچیزی بوده‌است و این مبلغ که پیش‌بینی میشود در سال جاری از یک میلیارد و دویست میلیون تومان نیز تجاوز کند، درمورد حق بیمه‌های عمر بازهم رقمی بسیار ناچیز خواهد بود. حال آنکه‌رقم کل‌حق‌بیمه‌های دریافتی عمر در امریکا بالغ بر سی میلیارد دلار از مجموع ۶۷ میلیارد دلار حق بیمه های دریافتی این کشور در رشته های دیگر بیمه است.»

راز عقب ماندگی

دکتر شیبانی، علل عمده عقب ماندگی بیمه عمر در ایران را وجود قوانین‌ناقص‌و نارسادانست و نرخ بالای حق بیمه عمر را نیز که تا چند سال پیش اعمال‌میشد، از عوامل برجسته این عقب‌ماندگی قلمداد کرد و ادامه داد:

سال‌ها پیش، معیار جدول مرگ‌ومیر شرکت‌های بیمه‌درایران ـ برای تعیین نرخ حق بیمه عمر ـ براساس جداول مرگ‌ومیر کشور هندوستان تنظیم شده‌بودویا توجه به اینکه میزان مرگ‌ومیر در هندوستان، از دیگر کشور ها بالاتر است، این‌نرخهاغیرعادلانه تدارک دیده میشد، در حالی‌که با قدم مثبتی که در این راه برداشته شده، جدول مرگ‌ومیر از شیوه هندی به شیوه بلژیکی مبدل شده است.»

دکتر شیبانی ناآگاهی مردم‌نسبت به بیمه و همچنین کمبود تبلیغات در این رشته را از عوامل‌اصلی رکود بیمه عمر دانست و یادآور شد: «بیش از آنکه لایحه‌جدید مبارزه با بورس‌بازی‌زمین‌به‌مجلس برده شود، بیشتر درآمداشخاص در راه خرید زمین صرف‌میشد، همین نیز یکی از عوامل بود که راه توسعه بیمه عمر راسد‌میکرد. درحالی که با تصویب این‌لایحه، انتظار میرود درآینده سرمایه ـ گذاری‌های افراد در رشته بیمه عمر، که یکی از رشته‌های مهم توسعه اقتصادی در کشور های پیشرفته و حتی در حال توسعه است، فزونی یابد.»

در پایان، دکتر شیبانی از قانون بیمه ایران نیز بعنوان یکی از ناقص‌ترین قوانین بیمه یاد کرد و گفت:

«در سال ۱۳۱۶ وجودنمایندگان شرکت‌های بیمه خارجی درایران ـ که کشورمارا (بهشت بیمه‌دنیا) نام داده بودند و ایران را ازهر جهت برای فعالیتهای بیمه‌یی بکر و مناسب میدانستند ـ باعث شد که مرحوم علی‌اکبر داورپرای کنترل این شرکت‌ها و نیزتاسیس یک شرکت بیمه ایرانی، قانون بیمه ایران را در ۳۶ ماده باعجله به‌مجلس ببرد. اما متاسفانه این قانون عجولانه و طبعا ناقص، تا امروز هم بدون تغییر مانده است و تنها قانون تاسیس بیمه مرکزی ایران و بیمه‌گری که در سال ۱۳۵۰ تصویب شد از لحاظ امور بیمه‌یی ضوابطی تدارک‌دید، و هم‌اکنون نیز براساس این ضوابط، در بیمه مرکزی ایران عده‌یی از حقوقدانان برجسته، مشغول تدوین قانون جامع‌انواع بیمه‌ها در ایرانند. انتظار میرود تصویب این قانون نارسائی‌هایی را که از این لحاظ در مورد انواع رشته‌های بیمه وجوددارد از میان ببرد.»

چهل سال قبل در همین روز

تشریف‌فرمائی علیاحضرت ملکه ووالاحضرتین‌شاهدخت بمریضخانه یوسف‌آباد

ساعت چهارونیم بعدازظهر روز گذشته موکب علیاحضرت ملکه و والاحضرتین شاهدخت‌بمریضخانه نمره ۱ پهلوی که در یوسف‌آباد واقع و مخصوص ارتش میباشد نزول‌اجلال فرموده تمام قسمتهای مختلف مریضخانه و تشکیلات‌آن را بازدیدومعاینه‌نمودند ومتصدیان مربوطه در هرقسمت توضیحات لازمه بعرض میرساندند. مرضائی که در قسمتهای مختلف‌مریضخانه تحت معالجه بودند مورد تفقد و مراحم علیاحضرت ملکه واقع گردیدند و پس از بازدید کامل مریضخانه و تفقد نسبت به‌مرضی بقصر سلطنتی مراجعت فرمودند.

درکمیسیون‌قوانین‌عدلیه

قبل ازظهر امروزکمیسیون‌قوانین عدلیه باحضور آقای صدر وزیر عدلیه‌درمجلس شورای ملی‌تشکیل گردید. بدوا رابرت دیوان جزای عمال دولت‌مینی‌براتهام علی‌منصور وزیر سابق طرق که به کمیسیون عرایض رسیده بود قرائت گردید ودر اطراف مراسله وزارت عدلیه نیز مطالعات لازمه بعمل آمد. کمیسیون عدلیه باتعقیب قضیه موافقت و شش نفر آقایان مفصلة‌الاسامی ذیل: طباطبائی ـ دیبا، جمشیدی، همراز، موید احمدی، نقابت ودکتر جوان‌برای رسیدگی به دوسیه های منشکله در اداره آگاهی و دیوان جزای عمال دولت انتخاب گردیدند‌که نظریات خود رابعداز مطالعه دوسیه‌ها به کمیسیون‌عدلیه‌ابورت نمایند واز طرف کمیسیون مطابق قانون محاکمه وزراء برای تعقیب قضیه‌اقدام لازم بعمل آید.

تلگراف مستقیم بین ایران و افغانستان

مذاکراتی که از مدتی قبل برای استقرارروابط تلگرافی بین‌ایران وافغانستان در جریان بود اخیرا بموفقیت خاتمه و موافقت‌دراتصال سیم دوطرف بعمل آمد و دیروز نمایندگان‌دولتین‌ایران وافغانستان در نقطه سرحدی بین طیبات و اسلام‌قله سیم تلگرافی دوطرف را به یکدیگر اتصال دادند.

توزیع گواهینامه‌ها

چون درجشن افتتاح عمارت دانش‌سرای مقدماتی از طرف اعلیحضرت همایون شاهنشاهی گواهی‌نامه فارغ‌التحصیلان دبیرستان‌ها به مدیران دبیرستانها داده شده بود که بعدا بین فارغ‌التحصیلان توزیع شود. بعدازظهر امروز مجلس جشنی در عمارت دارالفنون منعقد بود و گواهینامه های فارغ ـ التحصیلهای سال ۱۴ ـ ۱۳۱۳ دبیرستان دارالفنون از طرف‌آقای حکمت وزیر معارف توزیع گردید. جشن مزبور بقرار ذیل منعقد گردید: ۱ـ شاهباش از طرف انجمن موسیقی دبیرستان ۲ـ خیرمقدم از طرف آقای امیرخیزی رئیس دبیرستان ۳ـ خواندن گزارش انجمنها توسط آقای‌علی جلالی ۴ـ چکامه در وصف زن از طرف ناظرزاده کرمانی ۵ـ ورزش موزیکال از طرف ۳۰ نفر دانش‌آموزان تحت اداره بیژن مهداد ۶ـ توزیع گواهینامه‌ها و صرف چای و شیرینی.

ملبس شدن به لباس متحدالشکل

از همدان خبر میدهند: آقای ضیاء الدین امیر صدوقی همدانی که از روحانیون همدان محسوب و صاحب محضر رسمی نمره یک همدان میباشد ملبس به لباس متحدالشکل شده و با لباس‌مزبور بمحضر خود حاضر شده‌اند.

آگاهی

شرکت سهامی مرکزی برای جلوگیری از اجحافات پاره‌ای اشخاص خیاطخانه در خیابان لاله‌زار عمارت فوقانی کتابخانه طهران برای تهیه البسه زنانه با اجرت های خیلی مناسب تهیه نموده است. خانواده هائی که بخواهند لباسهای خوب بامزد مناسب تهیه نمایند میتوانند به خیاطخانه مرکزی نمره یک مزبور که تحت نظر یکعده متخصص اداره میشود مراجعه نمایند.

«نقل از اطلاعات ۱۰ بهمن ۱۳۱۴»

مجلس جشن بانوان تربت

تربت‌حیدریه ـ چند روزقبل‌مجلس جشن از کلیه علماء و خانمهایشان صاحبان محاضرآقای حاج‌آقامجتبی آقاشیخ محمدکاظم با خانمشان و چندنفر از علماء محل باخانمهایشان صرف چائی و شیرینی و معرفی آقایان وخانمها بیکدیگر نطقهای مقدس منجی‌ایران و پدر تاجدار با سرورو‌شادمانی خاتمه یافت.

جشن تاریخی در منزل حسین‌آقا ضیائی تاجر منعقد شد. در این و طبقات تجار و اعیان‌باخانمهایشان دعوت بعمل آمده بود. بدوا آقایان مشهدی باخانمشان و آقای حاج شیخ‌عبدالرضا تربتی باخانمشان و درساعت مقرر حضور یافته پس از آقایان وخانمها بیکدیگر نطقهای مفصلی ایراد و مجلس بدعای وجود

آگهی استخدام رسمی

م‌الف ۲۱۷۸۶

موسسه خاکشناسی وحاصلخیزی‌خاك‌وزارت کشاورزی و منابع طبیعی ۲۶ نفر را برطبق مفاد قانون استخدام کشوری از طریق امتحان ومسابقه بشرح ذیل استخدام مینماید.

ردیف	عنوان شغل	شرائط احراز	محل جغرافیائی	تعدادموردنیاز	گروه قطعی
۱	کارشناس خاکه‌شناسی و حاصلخیزی خاک یک	دارابودن دانشنامه فوق‌لیسانس یا لیسانس در یکی از رشته‌های‌علمی مربوطه درکشاورزی، خاکشناسی، میکروبیولوژی‌خاک، شیمی، آبیاری	تهران یکنفر، کرمانشاه ۳نفر، گرگان ۳نفر، مشهد ۱نفر، همدان ۱نفر، کرمان دونفر، رشت دونفر، سنندج یکنفر، ساری یکنفر.	۱۴نفر	۷
۲	تکنیسین آزمایشگاه کشاورزی یک	دارابودن دیپلم کشاورزی و یا طبیعی و ریاضی و طی دوره کارآموزی	اهواز، کرمانشاه، رضائیه، ساری، مشهد هرکدام یکنفر، کرمان‌دونفر.	۷ نفر	۴
۳	متصدی امور دفتری دو	دارابودن دیپلم کامل متوسطه وطی دوره کارآموزی در زمینه مربوطه	تهران	۱ نفر	۴
۴	ماشین‌نویس دو	دارابودن دیپلم کامل متوسطه و گواهینامه ماشین‌نویسی فارسی و لاتین	گرگان، رضائیه، ساری.	۳ نفر	۴
۵	ماشین‌نویس یک	دارابودن‌گواهینامه سال‌سوم‌متوسطه و گواهینامه ماشین‌نویسی فارسی	خرم‌آباد لرستان	۱ نفر	۳

داوطلبان واجد شرایط می‌توانند برگ درخواست ذیل این آگهی را تکمیل کنند و همراه با دو قطعه عکس از آخرین عکس ۳ × ۲وفیش بانکی به مبلغ ۴۰۰ ریال برای ردیف یک و ۳۰۰ ریال برای ردیف دو الی پنج به حساب ۹۸۰ بانک مرکزی نزد یکی از شعب بانک ملی ایران واریز و حداکثر تا ده روز بعد از انتشار این آگهی با پست سفارشی به نشانی امیرآباد شمالی اول جاده فرحزاد موسسه خاکشناسی و حاصلخیزی خاک ارسال دارند، به مدارکی که بعد از این تاریخ به پست تحویل داده شود و یا فاقد رسید بانکی باشد ترتیب اثر داده نخواهد شد (وجه مذکور به هیچ وجه مسترد نمی‌شود) پروانه وروبه جلسه امتحان و مسابقه در تاریخ ۵۳ر۱۱ر۲۶ در محل فوق بین داوطلبان توزیع خواهد شد. در پروانه مذکورمحل و تاریخ امتحان قید شده است.

وزارت کشاورزی و منابع طبیعی

برگ درخواست شغل از موسسه خاکشناسی وحاصلخیزی خاك وزارت‌کشاورزی ومنابع طبیعی

نام و نام‌خانوادگی ـ نام‌پدر ـ شماره شناسنامه و محل صدور

تاریخ تولد ـ مدرك ورشته تحصیلی ـ وضع خدمت وظیفه

داوطلب شغل (فقط یك‌شغل) ـ محل جغرافیائی خدمت (فقط یك محل)

آدرس کامل داوطلب شغل ـ خیابان ـ کوچه

شماره منزل ـ شماره تلفن ـ امضاء

آگهی استخدام کارآموز

راه‌آهن دولتی ایران بمنظور تکمیل کادر بهداری راه‌آهن در رشته بهیاری برای انجام خدمت در ایستگاه های طول خطوط راه‌آهن (نواحی) ۶۰نفر داوطلب مرد احتیاج دارد داوطلبان از طریق مسابقه و مصاحبه انتخاب و برای شرکت در کلاس‌بهیاری و آموزش نظری و کارآموزی که مدت آن دوسال می‌باشد پذیرفته میشوند (محل تشکیل‌هنرستان‌فنی‌راه آهن) داوطلبان پس از طی دوره نظری و عملی و موفقیت‌در امتحان‌نهائی پایان کلاس بطور رسمی برابر بامقررات قانون استخدام کشوری بخدمت پذیرفته میشوند و درمدت طی دوره‌کلاس ماهیانه مبلغی بعنوان کمك هزینه کارآموزی و تحصیلی بانان پرداخت‌خواهد شد.

شرایط عمومی پذیرش

۱ـ تابعیت دولت شاهنشاهی ایران
۲ـ متدین بیکی از ادیان رسمی کشور(اسلام ـ مسیحی ـ کلیمی ـ زرتشتی)
۳ـ حداکثر سن ۲۵ سال (متولدین ۱ر۱ر۲۹ به‌بعد)
۴ـ برخورداری کامل از صحت مزاج و توانائی انجام کارباگواهی‌بهداریکل راه‌آهن
۵ـ انجام خدمت زیر پرچم یادارابودن معافیت‌دائم
۶ـ حداقل دارابودن گواهینامه سوم متوسطه
۷ـ سپردن تعهد خدمت در طول خطوط راه‌آهن بمدت پنجسال بامعرفی ضامن معتبر

ترتیب‌نام‌نویسی

۱ـ داوطلبان واجد شرایط میتوانند فرم زیررا تکمیل نموده و پیوست مدارك مشروحه بوسیله پست سفارشی بعنوان اداره دبیرخانه دفترآموزش راه‌آهن تهران ارسال دارند به‌تقاضائیکه بعد ازتاریخ ۵۳ر۱۱ر۱۸ به‌پست سفارشی سپرده شود (تاریخ‌و مهرپست سفارشی روی‌پاکت‌ملاك‌عمل خواهدبود) و یامدارك ارسالی ناقص باشد ترتیب اثر داده نخواهد شد ووجه پرداختی و مدارك ارسالی پس از انجام مسابقه به‌داوطلبان مسترد نمیگردد.

۱ـ فتوکپی خوانای مدرك تحصیلی یکبرك
۲ـ فتوکپی خوانای دفترچه پایان خدمت سربازی یابرك معافیت دائم یکبرك
۳ـ عکس ۴ × ۶ غیرفوری (که مشخصات‌خود را پشت آن نوشته باشند دوقطعه
۴ـ رسید بانك ملی دائر به‌پرداخت مبلغ سیصدوپنجاه (۳۵۰ ریال) بحساب ۹۸۰ بانك مرکزی بعنوان حساب حق ثبت‌نام داوطلبان استخدام‌رسمی

کارت ورود بجلسه داوطلبانیکه نام خانوادگی آنها از الف تا ش شروع میشود روز ۵۳ر۱۱ر۲۳ کارت داوطلبانیکه نام خانوادگی آنها از ص الی ی شروع‌میشودروز ۵۳ر۱۱ر۲۴ درمحل‌ساختمان‌هنرستان راه آهن توزیع خواهدشد.

مواد امتحان ورودی شیمی، زبان فارسی، انگلیسی) درحدودسوم تاریخ و محل امتحان درکارت ورودی ذکرخواهدشد.

برگ درخواست شغل

نام خانوادگی ـ نام ـ نام پدر
شماره شناسنامه ـ محل صدور ـ تاریخ تولد
آخرین مدرك تحصیلی ـ وضع خدمت وظیفه
شغل مورد تقاضا
نشانی کامل شهر ـ خیابان ـ کوچه ـ پلاك
امضاء داوطلب

راه‌آهن دولتی ایران

اطلاعیه بانك مرکزی ایران در مورد فروش اوراق قرضه

درروز شنبه دوازدهم بهمن‌ماه ۱۳۵۳ ازمحل موجودی بانك مرکزی ایران اوراق قرضه دوساله با بهره ۹ در صد، سه‌ساله‌بابهره ۵ر۹درصد، پنجساله با بهره ۱۰ درصد وهفت ساله با بهره ۵ر۱۰ درصد در سال برای فروش عرضه میگردد.

بهره‌اوراق قرضه‌ازمالیات بردرآمد معاف‌می‌باشد

علاقمندان بخرید اوراق قرضه می توانند در روز شنبه مذکور به بانك مرکزی ایران و یا هریك از بانکهای اصناف، اعتبارات، ایران وانگلیس، ایران وخاورمیانه، ایرانیان، بازرگانی، پارس، تجارت خارجی، تجارتی ایران‌و هلند، تهران، رفاه کارگران، سپه، شهریار، صادرات، صنایع، عمران، کشاورزی و ملی که عامل فروش و باز پرداخت اصل و پرداخت بهره اوراق قرضه میباشند مراجعه نمایند.

آگهی استخدام

۱ـ ارتش شاهنشاهی ایران‌برای تامین‌کادر فنی‌الکترونیك تعدادی‌داوطلب پسر یادختر باشرایط و امتیازات مشروحه زیر برای طی‌دوره‌آموزشگاه فنی الکترونیك وابسته بدانشگاه پهلوی شیراز می‌پذیرد:

الف ـ شرایط:
۱ـ تابعیت دولت شاهنشاهی ایران
۲ـ متدین بیکی از ادیان اسلام ـ مسیحی ـ کلیمی ـ زرتشتی
۳ـ حداقل سن ۱۵ سال تمام (دراول اردیبهشت ماه ۱۳۵۴) و حد اکثر ۲۰ سال تمام.
۴ـ داشتن حداقل گواهینامه‌سوم متوسطه یاتحصیلات برابرآن(دارندگان مدارك تحصیلی بالاتر درصورت‌تساوی سایر شرایط حق‌تقدم دارند).
۵ـ داشتن صحت مزاج و تناسب اندام برطبق گواهی بهداری نیروی زمینی شاهنشاهی.
۶ـ نداشتن همسر واولاد وکسان تحت تکفل
۷ـ نداشتن پیشینه بد
۸ـ سپردن تعهد خدمت بمدت ۱۱ سال از تاریخ خاتمه تحصیل.
۹ـ موفقیت در آزمایشات ورودی (تاریخ آزمایش شنبه ۵۳ر۱۲ر۲۴).

ب ـ امتیازات:
داوطلبان در طول مدت تحصیل در آموزشگاه شبانه روزی‌بوده‌وهزینه زیست و پوشاك نظامی آنان توسط ارتش شاهنشاهی تامین‌میگردددودرسال یکم ماهانه ۶۵۰۰ ریال ودرسال دوم ۱۱۰۸۰ ریال بعنوان کمك‌هزینه‌تحصیلی دریافت میدارند.

۲ـ داوطلبان دختر درصورتیکه وسائل زیست آنان آماده نباشددرمدت تحصیل برابر ارزش جیره هنرآموزان پسرماهیانه وجه نقد دریافت‌خواهند نمود.

۳ـ فارغ‌التحصیلان دوره دوساله به‌درجه گروهبان‌دومی‌بایکسال‌ارشدیت مفتخرگردیده وسپس برطبق مقررات قانون استخدام نیروهای مسلح شاهنشاهی وآئین‌نامه‌فوق‌العاده‌سختی خدمت کادر تخصصی نیروی هوائی شاهنشاهی از حقوق و مزایای مربوطه استفاده خواهند نمود.

۴ـ تعدادی از فارغ‌التحصیلان ممتاز سال دوم برای‌طی‌دوره‌تخصصی انتخاب ویکسال دوره تخصصی را با درجه گروهبان دومی واستفاده‌ازمزایای درجه مزبور طی نموده و پس‌ازفارغ‌ـ التحصیل شدن برابر آئین‌نامه ذکر شده دربالا از مزایای بیشتراستفاده خواهند نمود.

۵ـ ارزش تحصیلی فارغ‌التحصیلان دوساله وسه‌ساله باهم‌آهنگی وزارت آموزش وپرورش تعیین و از مزایای آن بهره‌مند خواهند شد.

۶ـ دارندگان گواهی‌نامه شش‌ساله متوسطه پس از فارغ‌التحصیل شدن برابر آئین‌نامه ذکر شده دربالا دارای مزایای بیشتری نسبت به‌سایرین خواهند بود.

۷ـ داوطلبان میتوانندبرای‌کسب اطلاعات بیشتر و ثبت نام بادر دست داشتن فتوکپی گواهینامه تحصیلی و عین شناسنامه و ۲قطعة عکس ۴ × ۳ از تاریخ پخش این آگهی همه روزه باستثنای روز های تعطیل از ساعت ۱۰ الی ۱۲ تاپایان (روز پنجشنبه ۵۳ر۱۲ر۱۵) بیکی ازحوزه‌های‌امتحانی مشروحه زیرین مراجعه وثبت‌نام‌نمایند.

تهران ـ به‌آجودانی ستاد بزرك ارتشتاران (خیابان کوروش چهارراه قصر)
شیراز ـ به‌آجودانی مرکز پیاده (باغ تخت)
م‌الف ۲۱۴۴۱ آ ـ ۱۰۷۱۰۴

پلاك‌قدرشناسی

لیسبون ـ بمناسبت پایان دوره چهار ساله نایب رئیسی‌آقای علی محمداربابی درسازمان بین‌المللی «آیسیتا» برای‌خاورمیانه واسیا وبرگزاری موفقیت آمیز کنفرانس تبلیغاتی «آیسیتا» در تهران یک پلاك قدرشناسی بوسیله آقای ملویل‌موریس رئیس افتخاری شبکه بین المللی سازمانهای تبلیغات تکنیکی وصنعتی بنامبرده اهداشد.

روی این پلاك که در لیسبون درجلسه هیئت مدیره شبکه مزبور به اقای اربابی دادمشد نوشته شده:

«این‌گواهی‌افتخار وسیله شبکه بین‌المللی سازمانهای‌تبلیغات صنعتی وتکنیکی «آیسیتا» بخاطرهمکاریهای ذیقیمت آقای علی محمداربابی‌درزشته ارتباطات جمعی‌وبازاریابی‌بین‌المللی‌ومدیریت دربرگزاری موفقیت آمیزیازدهمین کنفرانس سالیانه شبکه در تهران وخدمات مشارالیه درمقام عضوکمیته اجرائی ونایب‌رئیس شبکه بوی‌اهدامیگردد.»

کاندیدا های نایب رئیسی برای دوره آینده که در کنفرانس سال‌آینده‌درزوریخ انتخاب‌خواهد شددونفرازژاپن وازهندوستان میباشندآقای علی‌محمداربابی دودوره‌دوساله این‌پست راعهده‌دار بود درعکس فوق اقای علی‌محمداربابی هنگام دریافت پلاك‌از اقای ملویل‌موریس دیده میشوند.

آگهی استخدام

سازمان تربیت بدنی ایران به‌دونفر
مترجم زبانهای‌انگلیسی وفرانسه
بطور قراردادی نیازدارد.
داوطلبان میتوانند جهت ثبت نام‌تاتاریخ
دوشنبه چهاردهم بهمن‌ماه ۵۳
به‌قسمت کارگزینی سازمان واقع در خیابان
کاخ ورزش
مراجعه نمایند.
سازمان تربیت بدنی ایران

نیازمندیهای اطلاعات تلفنی آگهی قبول میکند ۳۱۱۲۲۵-۳۱۱۲۲۴ ۳۱۱۲۳۰-۳۱۱۲۲۹

اثاثیه

فروش دست دوم

مبلمان ولوازم منزل شش آپارتمان خارجیهابفروش‌میرسند خیابان بخارست کوچه چهاردهم آخرین ساختمان دست راست پلاک ۹۵
۱ـ۵ آـ ۲۲۲۶۶

تعدادی لباس زنانه خارجی دست اول و دست دوم برای فروش بمدت یک هفته .
ضرابخانه خیابان ضرغام خیابان مسجد کوی هشتم غربی دست چپ پلاک ۱۰

خوراك پزی به فروش میرسد ۳۱۷۹۱۵

اکازیون واقعی
مقدار زیادی لباس زنانه وکیف کفش پالتو و مانتو نو فرنگی بفروش میرسد تلفن ۶۸۳۵۸۳
آـ ۲۲۶۲۸

البسه زنانه خارجی نوسایزهای مختلف تلفن ۸۳۶۶۰۶ عصرها
آـ ۲۲۶۲۵

انواع لباسهای خارجی نو و دست دوم در سایزهای مختلف همه روزه ۱۰ صبح الی ۸شب تا روز جمعه حراج میشودتلفن ۶۳۱۶۰۰
آـ ۲۲۶۲۴

فروش دست اول

قابل‌توجه کارکنان شرکت نفت وبانکها
فروشگاه فرش پارسا
فروشنده انواع فرشهای دست بافت‌باتضمین بطوراقساط تلفن ۵۳۷۰۶۰

مقداری لباس زنانه و مردانه خارجی نو به فروش میرسد تلفن ۷۶۲۲۵۷ـ۷۵۶۹۲۲

خرید

بازرگانی فرش کیهان ۸۳۰۹۰۴ و۸۲۳۷۷۶
خریدار نقدی همه رقم فرش کهنه‌ونو جهت صادرات‌روزولت میدان ۲۵ شهریور .

فروشگاه‌آستارا۹۲۶۴۰۲۱ بهترین خریدار یخچال برقی و نفتی.تلویزیون و غیره ...

جهان کالا ۹۲۵۴۵۸ خریدار یخچال‌تلویزیون و لوازم منزل شما

کاخ فرش کارلو
تلفن ۴۲۶۴۱
عادلانه ترین خریدار فرشهای نووکهنه شما جهت صادرات در اسرع وقت .

فروشگاه آسیا۹۲۲۸۳۲ خریدارفرش،یخچال برقی و نفتی تلویزیون وغیره

گالری فرش
شایان۶۶۱۰۶۹

بهترین خریدار هر نوع قالی و قالیچه کهنه ونو

ایران فرش ۷۷۴۹۷۲
فرشهای کهنه وسایرلوازم منزل بهرمبلغ نقدا بیشتر ازسایرین خریداریم تلفن ۷۷۷۰۲۵

فروشگاه آریا ۹۲۹۳۹۳ خریدار فرش وسایرلوازم منزل

کلیه لوازم خانگی شما را خریداریم تلفن ۸۷۱۲۱۲

فرش زنجانی ۳۴۹۴۳۸

مبل ودکوراسیون

مبل ابتکار سلسبیل مقابل‌سینما خرم‌همه نوع مبلمان نقدواقساط تلفن ۹۵۳۷۲۶
آـ ۲۲۷۵۲

شستشوی مبل وفرش

کلین سرویس
خشکشوئی مبل فرش موکت‌با دستگاه وپرده‌بانصب مجانی تلفن ۹۵۲۵۴۶

سرویس‌آلمان‌بزرگترین
خشکشوئی‌مبلمان فرش موکت پرده در محل ۷۹۵۳۰۷

دوراکلین‌سرویس‌امریکا
باتکنیک برترگرانتر مطمئن‌تر تلفن‌های ۸۴۸۳۹۵ و۸۴۸۳۹۶ و ۸۴۵۶۸۳

خشکشوئی مبلمان‌ادیب یکدست ۵۰ تومان
خشکشوئی پرده پارچه‌وکرکره بانصب‌مجانی ۹۰۶۵۶۰

کارخانه قالیشوئی ادیب ۹۰۶۵۶۰
۹۵۸۹۵۰ و۹۵۲۴۵۴

کورش تلفن ۹۵۸۳۰۹ قالیشوئی رفوگری‌لکه‌گیری ۱ـ۱۵

آ.ب.یو انگلیس سرویس
خشکشوئی
موکت•فرش•مبل•پرده
تابلو•پارکت•وتشک اتومبیل
درمحل مطابق‌باجدیدترین تکنیک‌رایج درانگلستان
تلفن ۸۴۳۸۴۵

سوپرکلین سرویس
خشکشوئی و سرویس فرش موکت مبلمان‌پرده‌وتشک‌اتومبیل بطور شبانه‌روزی در محل با استفاده از آخرین تکنیک امریکائی واروپائی .
تلفن ۸۴۱۲۴۶
۸۴۶۱۴۶ـ ۸۵۲۷۹۳

شستشوی مبل و پرده مرجان خشکشوئی‌مبل‌و پرده‌درمحل‌تلفن۹۵۹۵۱۷

کارخانه قالیشوئی
فردممتاز ۶۶۳۸۰۳

کارخانه قالیشوئی‌اطلس
تلفن ۹۵۲۵۴۶ و ۹۷۵۴۳۰

آنتن تلویزیون

نصب آنتن
تمام کانال و آموزشی ارزانتر از همه‌جاونصب روکش کولر موسسه ورتیکال تلفن ۹۵۱۲۲۱

نصب آنتن
تمام کانال ضدزنگ باضمانتنامه ۷۵۴۵۸۹

تعمیرات

تلویزیون
تعمیرگاه تلویزیون الکترون با تائیدوزارت‌کار۷۶۳۶۸۲
تعمیرتلویزیونهای R.C.A-R.T.I شاوب‌لورنس. فیلیپس. سیرا تلفونکن وسایرمارکها سرویس مجهز سیاردرشهر وشمیرانات

تعمیرگاه مجاز شماره ۱۱ شاوب لورنس
سرویس سیار فوری برای کلیه نقاط تهران و شمیرانات
تلفنهای ۶۶۷۱۷۱ ۶۶۹۵۱۴ ۴۲۷۳۳
SCHAUB-LORENZ

ایران‌الکترونیک
تعمیرگاه فیلیپس . تلفنکن . ارتی.ای، شاوبلورنس، بلر، گروندیک وسایر مارکها
آنتن جی . بی. سی. ۱۰۰ تومان
۷۷۶۹۴۴
۳۴۵۶۶۱

تعمیرگاه مجاز شماره ۷ شاوب لورنس
سرویس سیارفوری برای کلیه نقاط تهران وشمیرانات
تلفنهای ۸۴۶۵۳۵ ۸۴۶۵۳۶ ۸۵۵۱۳۷
SCHAUB-LORENZ

شرکت میکرونیک
سرویس و تعمیرات تلویزیون رنگی و سیاه‌و سفیدو کلیه‌دستگاههای الکترونیکی‌طبی‌وتجارتی
۹۳۹۷۳۶

سرویس تلویزیون گارانتی تلفن ۶۲۸۳۷۱
سرویس‌سیار R.C.A-R.T.I سیرا مدیاتور جنرال‌الکتریک و گراندیک بویژه شمیرانات

SCHAUB-LORENZ
شاوب‌لورنس
سرویس فوری۸۸۳۲۶۲

تلویزیون شما فوری در منزل تعمیر می شود ۸۷۴۷۷۰

تعمیرگاه مجاز
آر.ث.آی. شاوب لورنس
مرانی ۷۵۵۴۵۰ فوری

تعمیر تلویزیون و نصب آنتن تمام کانال تلفن
۷۶۴۱۹۳

تعمیرگاه‌فیلیپس‌سرویس تلویزیون تلفن ۳۱۶۶۱۵

شوفاژ
الکترو بطروسیان
سرویس شوفاژ تهویه بخاری آبگرمکن ۷۶۴۱۳۹ و۷۶۴۳۷۸

سرویس شوفاژ آبگرمکن وبخاری فوری ۷۵۰۹۱۶

شرکت دام شین
نصب ـ سرویس و نگهداری سالیانه شوفاژ تلفن۲ـ۹۳۹۷۳۱

شوفاژ
نصب و تعمیرات شوفاژ در اسرع وقت تلفنهای
۸۴۱۱۲۵
۸۵۲۵۶۸

تعمیرات نصب نگهداری شوفاژ با سرویس شبانه روزی فوری ۷۹۳۸۹۷

گروه مهندسی آتی
نصب و نگهداری شوفاژ با سرویس شبانه روزی ۷۹۶۱۰۳ و ۶۲۱۴۴۸

نصب شوفاژ ـ تهویه و تاسیسات‌آبرسانی‌وبرق ساختمان اکتیویته تلفن ۶۶۵۰۷۵

شرکت ایران تاسو سرویس طرح و نصب تاسیسات شوفاژ تهویه ۷۵۱۶۵۱ و ۷۵۴۴۵۰

بخاری

سازمان فنی ۱۱۰ سرویس آبگرمکن و سرویس بخاری فوری ۷۶۰۹۹۳ و۷۶۳۷۸۵

سرویس و رنگ بخاری آبگرمکن ، شوفاژ فوری ۳۱۸۴۱۴

سرویس آبگرمکن فوری ۴۷۷۹۹

سرویس‌بخاری‌وآبگرمکن و کانال کشی ۷۶۵۲۶۴

جنرال
سرویس
۸۳۶۸۳۶و۸۳۶۸۳۷ و۶۲۱۰۶۱
آـ ۲۲۵۸۸ ۱ـ۹

یخچال

تعمیرگاه سید حسین
تعمیرهمه‌نوع‌لباسشوئی یخچال‌آبگرمکن۸۸۲۴۳۸

تعمیرگاه‌یخچال‌فریجیدر اثاث یدکی موجود ۸۴۸۷۵۶

تعمیر و سرویس هرنوع‌یخچال لباسشوئی در محل باتضمین و سرویس مجهز ۶۳۲۲۲۸

تعمیرات یخچال فوری ۷۹۳۸۹۷

تعمیر یخچال‌فریزیدر۸۳۹۲۲۵

کولر

تعمیرگاه مجاز ۱۳۱ ارج سرویس ونصب، تعمیرات‌کولر، ابگرمکن ، بخاری وکانال‌کشی خیابان‌عباس‌آباد نظامی‌تلفنهای ۸۴۱۱۲۵ ـ ۸۵۲۵۶۸

فروش اتومبیل

بی‌ام‌و ۲۰۰۲ مدل ۷۵ باشرایط مناسب به فروش میرسد .
تلفن۸۴۴۹۷۲

یکدستگاه اتومبیل مرسدس بنز ۲۸۰ اس مدل ۱۹۷۰ سفارشی اتوماتیك سقف‌کشوئی‌ـ فرمان هیدرولیك ـ رادیو ـ و بخاری بمبلغ ۸۵۰۰۰۰ ریال نقدا به فروش میرسد بعد از ظهر ها از ساعت ۶بعد تلفن ۹۴۱۹۳۲

یکدستگاه مرسدس بنز ۲۸۰ SE مدل ۶۹طلائی بدون پلاك گمرك‌پرداخت شده بفروش میرسد ۴۸۰۰۷

بنز ۴۵۰ SL مدل ۷۲ قیمت مقطوع ۱۰۰ هزار تومان تلفن ۸۸۴۶۰۵

بنز ۲۲۰ کاربراتی سوخت با بنزین و گاز تلفن ۷۸۳۴۰۱
آـ ۲۲۶۲۱

اتومبیل دوج والیانت مدل ۶۱ اتوماتیك رنگ متالیك باوضع خوب مبلغ ۹۵ هزار ریال‌بدون واسطه تلفن ۷۹۵۷۰۶
آـ ۲۲۷۶۹

پونتیاك فایربرد مدل ۷۱ باکولر‌ـفرمان‌هیدرولیك و رادیو پخش صوت با دنده زمینی بفروش می رسد بعد از ظهرها ۲تا۷ بتلفن ۴۱۲۶۳ تماس حاصل نمایند . ۱ـ۲

شورلت کاپری ۷۲ فول با کولر و رادیو پخش استریو فابریك‌ولاستیك یخشکن نو بسیار تمیز فروشی عصرها تلفن ۹۵۳۵۲۳

شورلت ۶۴ ، ۲۶ هزار تومان‌ـ پونتیاك ۶۸ ، ۴۰ هزار تومان تلفن ۳۱۹۸۴۶
۱ـ۳ آـ ۲۲۴۱۵

یکدستگاه اتومبیل شورولت کورسی نووا مدل آخر ۱۹۷۰ ـ ۴۲۰۰۰ مایل کار کرده اتوماتیك ـ فرمان هیدرولیك ـ رادیو ـ بخاری بمبلغ ۵۵۰۰۰۰ ریال نقدا به فروش میرسد .بعداز ظهر هااز ساعت ۶ ببعد تلفن ۹۴۱۹۳۲

مکوان مدل ۱۹۷۳فول‌بفروش میرسد تلفن ۲۷۰۸۰
آـ ۲۲۴۵۵

انبار ـ کارگاه ـ کارخانه فروشی تلفن ۴۳۳۵۴
آـ ۲۲۶۶۰

یکدستگاه سواری پیکان سفید رنگ بشماره ۷۱۱۹۳ـتهران‌س مفقود گردیده از یابندگان خواهشمند است‌باتلفن۸۲۶۲۱۹ یا آدرس خیابان‌روزولت‌شماره ۹۵تماس ومژدگانی‌دریافت‌دارند
آـ ۱۶۰۸۷

بنز ۲۲۰ مدل ۶۸ ترانزیت‌نقدا فروشی ۸ الی ۵ بعدازظهر ـ ۳۱۳۴۴۱
۱ـ۲

خرید
پیکان نو و دست دوم بدون واسطه خریداریم ۵۳۶۱۶۱ ـ ۵۳۸۲۹۸

فروشگاههای اتومبیل

شورلت ایران
آماده تحویل در
اتومبیل امیر
انتهای خیابان شاه میدان محمد رضا شاه
تلفن ۹۳۵۰۵۰
۹۳۵۰۵۱ ـ ۳

پیکان نو آماده نقد واقساط شاهرضا چهارراه گرگان پلاك ۱۰۶۸
آـ ۲۲۱۷۱

انواع پیکان ۵۳ تحویل فوری ۷۹۳۰۵۶

برای اتومبیل شما

سوپر پژو مجاز شماره ۹
نمایشگاه و فروشگاه تعمیرگاه واتوسرویس بامدرنترین‌ماشین‌ـ آلات‌خیابان نواب‌چهارراه‌سالار تلفن ۵۴۱۷۱۱

آب مقطر ۲۳۴۸۴ نوروفید

کارگاه اطاق سازی ایران باستان سازنده اطاق اتوبوس مینی بوس و پیکان نشانی : خیابان خاوران جنب درمانگاه ۲۸مرداد تلفن ۳۵۲۸۶۴

کرایه

اتولوکس
اتومبیلهای تشریفاتی با راننده برای داخل و خارج از تهران میدان فردوسی تلفن ۸۲۱۲۷۰ و ۸۲۶۶۰۵

فیروزه توریست
با اتومبیلهای لوکس‌ورانندگان مجرب برای داخل‌وخارج ازشهر شبانه‌روزی ۸۵۵۸۵۰ و۸۴۴۴۰۱

کرایه
اتومبیلهای لوکس‌کرایه با راننده و بدون‌راننده برای داخل‌وخارج‌تهران ۷۵۷۲۹۴ ـ ۷۵۷۵۳۵

کالج بار
بارکش شهر وحومه
۶۶۱۱۱۱-۴۱۱۱۱

آمبولانس‌کار ، شبانه روزی نارمك تلفن ۷۹۶۶۷۹ـ ۳۴۰۳۴۰

مورد نیاز
به تعدادی اتومبیل با راننده تمام وقت فوری نیازمندیم تلفن۷۷۳۱۴۲

ماشین آلات

شرکت کارتراك
خرید ، فروش ، اجاره دهنده ماشین‌آلات راه سازی‌تلفن۷۲ـ۵۴۱۱۷۱

یاماها بوتیک
مرکز فروش موتور های تریل یاماها در ایران خیابان شاه‌عباس کبیر
جواد صدرنیا
تلفن ۸۳۲۶۹۰

موتورهای مولد برق وتلمبه آب برای اجاره موجود است تلفن های ۷۷۲۳۸۱ و ۸۶۳۴۴۲ سلیمانی .

آموزشگاهها

کلاس درس
فقط با ۴۹ تومان بطور فشرده
دوره ماشین نویسی فارسی و لاتین . دفترداری دوبل. حسابداری منشیگری، بایگانی را درکمترین مدت با دریافت گواهینامه فرا گرفته آماده استخدام شوید . به کسانیکه امروز یا فردا ثبت نام نمایند ۲۵۰ ریال کتابهای مربوطه رشته های بالا مجانی داده میشود .
ضمنا بمحصلین ، دانشجویان و فرهنگیان ۵۰ درصد تخفیف داده و نصف مبلغ بالا (۲۴۵ ریال)گرفته میشودمیدان فردوسی بالای هواپیمائی ملی آموزشگاه ایران تلفن۸۲۸۳۲۶

ماشین نویسی
بیژن همتا ندارد
میتوانید امتحان کنید میدان ژاله تلفن ۳۴۸۳۸۴
آـ ۲۲۸۷۱

ماشین‌نویسی ربانی
شما را بابهای کم درزمانی کوتاه برای استخدام اماده میکندشاه‌آباد مقابل‌سینماحافظ

تعلیم رقص
رقص و موزیك ریتا
بین سه راه شاه و امیراکرم‌ـ ۶۶۳۰۳۴

تعلیم رانندگی
آموزشگاه رانندگی جم
مرکز اموزش صحیح رانندگی ومکانیکی تااخذ گواهینامه‌تلفن ۵۴۰۷۸۹
۱ـ۱۰ آـ ۲۲۳۰۶

هنرستان فني پرستو
مرکز اموزش صحیح رانندگی ومکانیکی چهارراه گمرک ـ شاهپور تلفن ۲۳۹۱۶

تدریس خصوصی

ریاضیات
فیزیك و شیمی
تضمینی ۸۳۳۳۱۹

تدریس خصوصی‌دروس‌دبستان و دبیرستان تلفن ۶۳۶۳۴۹
۱ـ۲ آـ ۲۲۴۰۰

انگلیسی توسط بانوی انگلیسی ۴۷۱۴۱

انگلیسی در سطح‌عالی
MISS ELINA
۹۳۶۱۸۱

مکالمه‌خصوصی زبانهای انگلیسی ،عربی ،فرانسه آلمانی و اسپانیائی
تلفن۷۵۲۱۹۱و۸۵۹۹۸۸

تدریس فیزیك، شیمی ریاضیات .ادبیات،زبان، خارجه‌وسیله‌دانشجویان دانشگاه تهران تلفن ۶۱۱۲۶۶۹ـ ۹۲۴۵۰۰
م‌الف ۱۴۶۱۰

تدریس‌ریاضیات‌ـ فیزیکوشیمی توسط دانشجوی سال سوم مهندسی الکترونیک‌با چندین سال سابقه‌تدریس‌تلفن۳۶۳۴۲۴ حسن کلاهمال .
۱ـ۲ آـ ۱۵۷۶۱

مشاوره‌و تدریس
دروس دبستان راهنمائی متوسطه
۸۳۷۶۸۲

فرانسه
انگلیسی ۸۳۳۳۱۹

استاد خارجی
انگلیسی امریکائی فرانسوی آلمانی ایتالیائی
آماده تدریس
در منزل و محل کار شما
وکلاس ابتکاری
۸۳۳۳۱۹
۱ـ۱۵ آـ ۲۲۷۲۱

مرکز راهنمائی دانشجویان
اخذ پذیرش از دانشگاهها و دبیرستانهای امریکا کانادا ، انگلستان برای دوره های دبیرستان لیسانس و فوق لیسانس در کمترین مدت.
تلفن ۶۶۱۷۹۸ بین ساعت ۳الی۷ بعداز ظهر

مهندسین مشاور سمکا
افراد واجد شرایط ذیل را باحقوق مکفی استخدام مینماید .
۱ـ لیسانس کامپیوتر با تجربه کافی دربرنامه نویسی بزبان سرترن .
۲ـ پانچیست با تجربه و آشنا به‌زبان‌انگلیسی
۳ـ نقشه‌کش‌سیویل‌ـ استراکچر برق مکانیك با حداقل یکسال سابقه کار .
۴ـ مهندس و تکنیسین راه و ساختمان با تجربه حداقل ۳سال و آشنا بزبان انگلیسی‌جهت نظارت در (دورو) خردمند جنوبی پلاك ۸۷
تلفن ۳ـ۸۳۲۱۳۱ ۱ـ۳

قابل توجه دامداران و مرغداران محترم
یکهزار تن پودر ماهی شیله با ۶۷درصد پروتئین تضمین شده
بطورکلی یاجزئی و نقد و اقساط بفروش میرسد
شرکت سهامی بتکس ایران
تلفن ۷۷۹۸۵۱ ـ ۷۷۸۵۶۶

ایزولاسیون بام وپی
با ۱۵ سال تضمین
ترمیم ونوسازی آسفالتهای فرسوده
باماده‌روف کوتینگ (آسفالتکس)
شرکت تک‌کو ۸۷۰۲۸۸

فروش کامیون
تعداد ۹ دستگاه کامیون
تریلی ترانزیتی کانتینر
چهار دستگاه مرسدس بنز مدل ۱۹۷۴ و۵ دستگاه ولو مدل های ۱۹۷۱ و۱۹۷۲ در شرایط بسیار خوب باضافه دو دستگاه تریلی وکانتینرنو یکجا و یا تك‌تك نقدا و یا نقد و اقساط بااامضای معتبر بقیمت مناسب بفروش میرسد .
طالبین به‌تلفنهای ۴۱۲۲۲ ـ۶۶۸۷۳۲ و۶۶۸۹۳۵ مراجعه نمایند . ۱ـ۳

DURISOL
قابل توجه شرکت های ساختمانی
معظم ترین کارخانه صنایع ساختمانی سوئیس جهت تولید قطعات پیش ساخته وایجاد پروژه های بزرگ ساختمانی و سرمایه گذاری دعوت به همکاری مینماید .
تلفن ۸۳۱۶۲۳

بهترین و لذیذترین همبرگر باسوس مخصوص‌در
همبرگر دوستان
خیابان میرداماد اول چهارراه رازانی
تلفن ۷۷۹۰۲۹

B.F. GOODRICH IRAN offers attractive salary for the following positions:

1) Industrial En., Excellent knowledge of English with 2 years experience.
2) Secretary, fair knowledge of English; both Farsi and English typing and two years experience.

For appointment, please contact the Personnel Dept. at 973001.

بیك نفر انباردار باسابقه جهت کار درتهران با ضامن معتبر نیازمندیم . تلفن ۷۸۲۲۵۸

اگر بام‌منزل شما
چکه ونم میدهد نگران نباشید
باتلفن ۷۷۰۳۰۴
تماس حاصل فرمائید .دراسرع وقت‌باجدیدترین شیوه عایق کاری در رفع نقص آن‌اقدام میکنیم
شرکت تهران ایزولاسیون

کارخانه‌نمك‌تهران
دارای انواع نمك از بهترین معادن‌نمك ایران برای هرگونه مصرف مخصوص تصفیه آب خیابان فرح‌آباد خزانه.
تلفن های ۵۳۷۳۰۴ ـ ۲۹۹۰۲

SURVEYORS AND TECHNICIANS

Experienced surveyors and technicians (soils and concrete testing) are required to work near Tehran on a large heavy civil engineering project. A knowledge of English is required. Good salaries will be paid to the right candidates. Accommodation and medical facilities will be provided.
Please send written applications and details of previous experience to:

Impregilo and Tessa Construction Company
Boulevard Elizabeth
Homa Street
7th Alley 93

قابل توجه صاحبان ساختمان
وبسازوبفروشهای محترم
بخش مهندسی فروشگاه **ترموکار** ساختمان شما رادرصورت‌خرید اجناس **تاسیساتی**
مجانا طرح و نظارت مینماید دفتر مهندسی‌تلفن های ۶۶۱۹۷۶ و ۴۷۹۵۸ و ۴۴۷۵۱ و ۴۷۹۰۴ داخلی (۳۹) فروشگاه ۸۳۷۴۱۶ و ۸۳۷۴۱۷
آدرس : خیابان تخت‌جمشید نرسیده به‌چهارراه بهار روبروی بیمارستان ۵۰۴ ارتش شماره۴۶۹

شریک باحسن‌شهرت یافروش کامل
مجتمع اماکن توریستی یامسافری
۱ـ مسافرخانه بزرك درجه یك ۷۶ اطاقه مجهز به تمام وسایل کامل
۲ـ سلف سرویس بزرك ومجلل
۳ـ پارکینك بزرك عمومی
هرسه‌توام بادرآمدخوب واقع‌در بهترین نقطه‌تهران
برای‌کسب اطلاع بیشترلطفا ازساعت ۵ الی ۷٫۵ بعدازظهر تماس بگیرید .
تلفن ۳۰۰۱۰

ایران تراکسیون تیزفور ساخت لوگزامبورگ را با ۶ماه گارانتی بفروش میرساند . تخت جشید شماره ۵۹۳ طبقه دوم .
تلفن : ۷۶۲۶۲۷

دربازکن برقی **B.K.D** **بکد** ۲۵۰ تومان
بوسیله‌تلفن سفارش دهید . شرکت بکد الکتریک تلفن ۱۵۰ الی ۶۸۱۰۱۱
فروش درکلیه الکتریکی‌هادرتهران وشهرستانها

SCOTSMAN
یخسازی
اسکاتسمن

۱۰۰،۲۰۰،۵۰۰ کیلو
در ۲۴ ساعت وارد شد
فروشگاه منصور تلفن ۷۵۴۲۹۲ ۷۶۲۵۲۷

لاستیک
فروش همه‌نوع لاستیک‌ـ یخ‌شکن (ایرانی وخارجی) بقیمت تجارتی
فروشگاه‌ایرانکارنو
خیابان سپهبد رزم آرا ایستگاه ممتاز مقابل بیمه‌های اجتماعی
تلفن ۵۹۹۱۹

PROFIT MINIMUM 24% (12% bank guaranteed rent and 12% builder guaranteed appreciation). Buy cash/instalment fully furnished Rls. 600.000 Apts. and 1,320,000 villas in Canary Islands, Mallorca, Spain, French Riviera, Paris, London, Geneva, Switzerland, Florida. (Land only at $6 per Sq.M.) Call 822293 - 822991. Home 833466.

نیازمندیهای اطلاعات تلفنی آگهی قبول میکند

۳۱۱۲۲۵-۳۱۱۲۲۴
۳۱۱۲۲۹-۳۱۱۲۳۰

تدریس دروس دبستان راهنمائی متوسطه تلفن ۸۳۷۶۸۲
۱ـ۱۰ آ ـ ۲۱۳۴۰

ایتالیائی آلمانی فرانسه انگلیسی
۸۳۳۳۱۹
راهنمائی متوسطه عالی توسط دانشجویان پلی‌تکنیک ۷۶۲۷۷۹
۱ـ۲ آ ـ ۲۲۷۲۲

ریاضی وفیزیک توسط لیسانسیه
تماس صبحها تلفن ۷۷۱۱۸۰
۱ـ۲ آ ـ ۲۲۷۴۱

پانسیون

پانسیون مدرن مینا
ویژه بانوان ودوشیزگان
خیابان فرح تلفن ۸۴۷۹۸۱
خیابان روزولت تلفن ۸۳۲۱۹۴ و ۸۲۰۲۳۷

استخدام

ماشین نویس فارسی
چند نفر بانو ماشین نویس فارسی تمام وقت که حداقل دو سال سابقه کار داشته باشند نیازمندیم تلفن ۳۱۹۲۶۲ ـ ۳۱۸۷۶۸
۱ـ۳ آ ـ ۲۲۴۴۱

چند نفر خانم
کارمند با مزایای بسیار خوب احتیاج است تلفن ۳۱۱۱۸۹

تعدادی تکنیسین
باسابقه جهت راه‌سازی و ساختمان و نیز تعدادی مترور و نقشه‌کش و نقشه‌بردار جهت کار در خارج از تهران استخدام میشود.
متقاضیان از ساعت ۹ صبح الی ۱۲ به آدرس خیابان ثریا شماره ۲۵ یا تلفنهای ۱۹ـ۸۲۹۰۱۷ مراجعه نمایند

به دو نفر تکنیسین ساختمان تمام وقت با سابقه کار جهت کار در تهران نیازمندیم تلفن ۷۵۶۸۹۰

بچند نفر چرخکار حرفه‌ای ودست دوز حرفه‌ای با حقوق ومزایای بسیار عالی نیازمندیم تلفن ۷۹۴۱۳۳

به‌چندنروشنده نیازمندیم فروشگاه نیلی فردوسی مقابل بانک ملی

گروه مهندسی آتی یکنفر تکنیسین تاسیسات با حقوق مکفی ومزایای عالی نیازمند است تلفن ۶۲۱۴۴۸

دو نفر کارمند دیپلمه‌مرد تمام وقت استخدام می شود تلفن ۸۳۶۰۱۵

بچند نفر کارگر نجار و رنك کار نیازمندیم تلفن ۵۴۹۶۵۵

پیك مهندس راه و ساختمان با حداقل ۳ سال سابقه کار جهت کارگاه راه‌سازی در خوزستان مورد نیاز است تلفن ۴۱۱۱۳ و ۴۶۹۸۱

دکتر داروسازجهت تهران وشهرستان ۳۱۶۴۵۰

آگهی استخدام
موسسه تی . تی . اس
تعدادی راننده پایه یکم و دوم همگانی استخدام مینماید آیزنهاور ۲۱ متری جی
تی . تی . اس

آگهی استخدام
شرکت خدمات کمپیوتر کانت پیك نفر دوشیزه یا بانو تلفنچی وارد به امور ماشین نویسی فارسی برای تمام وقت با حقوق مکفی استخدام میشود تلفن ۶۳۵۸۷۱

ظرفشور برای رستوران تلفن ۶۶۴۰۹۵ و ۶۶۵۸۱۴

استخدام فرم‌بندچاپخانه
بیکنفرفرم‌بند ماهرجهت‌چاپخانه نیازمندیم باغ‌سپهسالار کوی مصدقی چاپخانه موسوی تلفن ۳۱۵۹۶۷
آ ـ ۲۲۶۷۴

بچند نفر کارگر خیاط زن نیازمندیم تلفن ۷۷۹۸۷۲
دفترخانه شماره ۱۷ تهران بیک نفر منشی دفتر نویس با سابقه و یک نفر ماشین نویس احتیاج دارد ـ خیابان‌شمیران مقابل خیابان ملك مراجعه شود
آ ـ ۲۲۶۱۴

یکنفر جهت نگهداری کودك شش ماهه بطور شبانه‌روز موردنیازاست تلفن ۶۲۴۴۹۵ هاشمی

استخدام راننده
آموزشگاه رانندگی شهاب به عده‌ای مربی پایه دو همگانی نیازمند است امیرآباد چهارراه آریامهر روبروی مهندسی‌ارتش تلفن ۶۳۶۱۸۲
آ ـ ۲۲۶۵

یکنفر کمك تعمیرکار رادیو تلویزیون موردنیاز است تلفن ۸۲۸۳۴۷

نیازمندیهای فرخ چند نفر جوان‌اتومبیل‌دارو‌ارد به انگلیسی تمام وقت استخدام میکند.
۷۷۹۱۱۸ و ۷۷۸۷۹۹

شرکت تولیدی مرکب ایران
بیک خانم که ماشین‌نویسی فارسی و لاتین بداند و آشنا بزبان انگلیسی یافرانسه باشد بطور تمام وقت نیازمند است نشانی سلطنت‌آباد خیابان ضرغام خیابان‌جاودان‌چهارراه گل تلفن ۷۷۴۹۶۲
۱ـ۴ آ ـ ۲۲۳۹۲

یك شرکت ساختمانی احتیاج‌به افراد زیردارد.
۱ـ سکرتر باسابقه کار
۲ـ دیپلم حسابداری با گواهینامه رانندگی
۳ـ مترور ورزیده
متقاضیان بین ۲ تا ۵ با تلفن ۷۶۵۵۶۸ جهت تعیین وقت مصاحبه تماس بگیرند.

دوشیزه یا بانوتلفنچی نیازمندیم تلفن ۹۵۵۶۸۷

شرکت صنعتی‌لیگاتکنیك استخدام میکند
دیپلمه فنی آهنگری ۲ نفر
جوشکار ۳۰ نفر کمك جوشکار ۳۰ نفر کارگر ساده ۳۰ نفر خیابان ایرانشهر شمالی شماره ۱۳۳ ساختمان ۵۵۵

بیك دوشیزه‌جهت صندوقداری و کارتکس نیازمندیم تلفن ۹۵۸۶۸۸
آ ـ ۲۲۶۳۶

سکرتر جهت مطب
برای ۴ تا ۸ بعدازظهرها نیازمند است فرح جنوبی کمی‌بالاتر از تخت طاوس شماره ۲۲۱ مطب دکتر اسکندری تلفن ۸۴۲۱۴۵
۱ـ۲ آ ـ ۲۲۳۷۱

چندنفر دوشیزه‌یابانوی باسواد استخدام میشود ۸۴۰۳۰۵ ـ ۸۴۰۲۲۲
۱ـ۳ آ ـ ۲۲۳۴۵

چند نفر نقشه بردار ومتروربا تجربه در نظارت‌راه‌سازی‌جهت خدمت در اطراف‌تهران‌استخدام میشود طالبین‌بخیابان‌فیشرآباد خیابان نیکو شماره ۴۳ مراجعه فرمایند تلفن ۸۳۲۰۷۴
۱ـ۲ آ ـ ۲۲۴۷۷

بیك نفر دوشیزه‌یابانوی سکرتر نیازمندیم تلفن ۴۳۳۵۴

به دوشیزه ماشین‌نویس نیازمندیم تلفن ۳۵۴۵۹۸

یکنفر پیشخدمت یا سرایدار متاهل با سواد سن ۳۰ سال ببالا با ضامن احتیاج است تلفن ۳۰۵۱۱۰

شرکت تولیدی مرکب ایران
بیک خانم که ماشین‌نویسی فارسی و لاتین بداند و آشنا بزبان انگلیسی یافرانسه باشد بطور تمام وقت نیازمند است نشانی سلطنت‌آباد خیابان ضرغام خیابان‌جاودان‌چهارراه گل تلفن ۷۷۴۹۶۲
۱ـ۴ آ ـ ۲۲۳۹۲

یك شرکت ساختمانی احتیاج‌به افراد زیردارد.
۱ـ سکرتر باسابقه کار
۲ـ دیپلم حسابداری با گواهینامه رانندگی
۳ـ مترور ورزیده
متقاضیان بین ۲ تا ۵ با تلفن ۷۶۵۵۶۸ جهت تعیین وقت مصاحبه تماس بگیرند.

دوشیزه یا بانوتلفنچی نیازمندیم تلفن ۹۵۵۶۸۷

شرکت صنعتی‌لیگاتکنیك استخدام میکند
دیپلمه فنی آهنگری ۲ نفر
جوشکار ۳۰ نفر کمك جوشکار ۳۰ نفر کارگر ساده ۳۰ نفر خیابان ایرانشهر شمالی شماره ۱۳۳ ساختمان ۵۵۵

بیك دوشیزه‌جهت صندوقداری و کارتکس نیازمندیم تلفن ۹۵۸۶۸۸
آ ـ ۲۲۶۳۶

استخدام کارگر فنی

به تعدادی کارگر فنی با معلومات‌سیکل آموزشگاه های حرفه‌ای با دوسال سابقه‌کار برای‌اپراتوری دستگاههای نیزکننده تیغ مورد احتیاج است واجدین شرایط‌میتوانند همه‌روزه به‌آدرس‌خیابان مسگرآباد ـ (خاوران) جنب پمپ بنزین دوم ـ کارخانه ناست ایران مراجعه نمایند. ۱ـ۲

شرکت ماجدی تماموقت استخدام میکند
تلفنچی مرد باسه سال سابقه کار، لطفا باشماره تلفن ۴۴۲۶۲ تماس بگیرید.
۱ـ۳ آ ـ ۲۲۴۹۴

بدوشیزه یابانوی تلفنچی که قدری ماشین‌نویسی نیز بداند احتیاج است تلفن ۸۶۳۴۷۱ از ۹ الی ۵ بعدازظهر.
۱ـ۳ آ ـ ۲۲۵۶۷

بچند دوشیزه برای فروشندگی نیازمندیم چهارراه امیراکرم کرست فروشی تارمانس ۴۶۴۸۲

دست‌کار و اطوکار مورد نیاز است با دست‌مزد بیش‌از حد معمول تلفن ۸۳۶۷۰۵

استخدام

دوشیزه یا بانو تلفنچی
درحدود سیکل اول آشنا به ماشین‌نویسی فارسی نیازمند است طالبین درخواست‌خودرا باذکر میزان حقوق به صندوق پستی ۱۲۷۸ ـ ارسال نمایند.
۱ـ۲ آ ـ ۲۲۴۶۱

بچند تن کارگر
جوشکار و کارگر چرخکار (روبدوز) نیازمندیم ۸۲۸۷۰۱
۱ـ۳ آ ـ ۱۰۷۴۱۲

SOCIETE MUNIR RECHERCHE TECHNICIEN PARLANT ET ECRIVANT FRANCAIS — FARSI — PRENDRE CONTACT TEL. 856027/29

تالار شهپر واقع در آریا شهر

بدو نفر خیاط پرده دوزن ودو نفرفروشنده ورزیده مرد تمام وقت با حقوق مکفی نیازمند است تلفن ۹۷۳۰۸۰

عده‌ای دیپلمه بامعدل ۱۲ ببالا دارای برگ پایان خدمت نظام یامعافیت‌دائم و ضامن معتبر بمیزان پانصد هزار ریال باحقوق و مزایای ماهانه ۹۱۳۰ ریال ـ بیمه‌بهداری مرخصی‌سالیانه‌وعیدی‌استخدام میشوند.
متقاضیان باصندوق پستی ـ ۳۲۸۱ مکاتبه نمایند.
آ ـ ۱۰۷۷۸۹

خدمتکار زن

که آشپزی و خانه‌داری بداند برای پذیرائی دونفرشبانه‌روزی مورد احتیاج‌است تلفن ۶۸۴۸۷۱
آ ـ ۲۲۷۶۶

دوشیزه یا بانوی دیپلمه آشنا به مکالمه انگلیسی تمام وقت موردنیازاست تلفن ۳۱۷۷۴۲

بیك نفر آشپز شبانه ـ روزی جهت خانواده ۵ نفری غذای ایرانی و خارجی با حقوق مکفی نیازمندیم تلفن ۶۲۸۴۰۲

چند نفر دوشیزه
باگواهینامه سوم‌دبیرستان‌برای شغل صندوقداری فروشگاه با حقوق ومزایای ماهانه درحدود ۶۶۰۰ ریال ـ بیمه بهداری ـ مرخصی سالیانه و عیدی با داشتن ضامن معتبر بمیزان یکصد هزارریال‌استخدام‌میشود متقاضیان با صندوق پستی ـ ۳۲۸۱ مکاتبه فرمایند.
آ ـ ۱۰۷۷۹۱

سکرتر

شرکت حمل ونقل بین‌المللی کرات
افراد زیر را با داشتن برك پایان خدمت برای کار تمام وقت استخدام مینماید.
۱ـ لیسانسیه حسابداری
۲ـ کارمند دیپلمه ازداوطلبان دعوت‌میشود به نشانی خیابان محمد رضا شاه ایستگاه اول شماره ۶۸ مراجعه‌فرمایند

بیك سکرتر تمام وقت آشنا به ماشین نویسی فارسی جهت کار در یك شرکت ساختمانی ـ نیازمندیم تلفن ۷۵۶۸۹۰

عده‌ای کارگر
باگواهینامه چهارم ابتدائی و برگ پایان خدمت یا معافیت‌دائم و ضامن معتبربمیزان پنجاه‌هزار ریال با مزد ومزایا روزانه ۲۱۷ ریال بیمه ـ مرخصی سالیانه وعیدی برای کار درفروشگاهما یا انبار استخدام میشود.
متقاضیان باصندوق پستی ـ ۳۲۸۱ مکاتبه نمایند.
آ ـ ۱۰۷۷۹۰

بیك بانو ۳۰ تا ۳۵ ساله
جهت‌خدمت‌دریك‌خانواده ۳ نفر ایرانی مقیم‌آلمان با حقوق مکفی نیازمندیم بعدازظهرها ۵ تا ۸ با تلفن ۸۴۷۴۳۷
مراجعه فرمائید

راننده
تمام وقت معاف دائم باگواهی دوساله تلفن ۷۹۱۲۲۲
آ ـ ۲۲۷۰۳

سازمان توریستی آپادانا
شش نفر جوان دیپلمه ریاضی وطبیعی
آقایاخانم که بزبان انگلیسی یا فرانسه یا آلمانی یا ایتالیائی آشنائی داشته‌باشند از طریق مسابقه استخدام مینماید.
آدرس: جاده قدیم شمیران چهارراه‌محقوقی اول‌ایرج‌شماره ۴ سازمان توریستی آپادانا.
۱ـ۲ آ ـ ۲۲۶۸۰

راننده دو همگانی ودوشخصی و کارگر باسواد و حلبی‌ساز و حسابدار باضامن تمام وقت‌دائم استخدام میشود ۴ تا ۷ بعدازظهرها تلفن ۵۹۱۶۷۶
آ ـ ۲۲۶۹۴

شرکت کنسرسیوم عمران‌کشور نیاز بدونفر نقشه‌بردار باسابقه جهت نقشه برداری درجیرفت کرمان دارد طالبین‌واجدشرایط به تلفن ۸۲۴۶۲۲ مراجعه‌نماید
آ ـ ۱۶۰۷۵

بیکنفر مونتاژکارباسابقه که از عهده مونتاژ ـ ماشین‌آلات برآید ـ نیازمندیم: مراجعین به آدرس‌خیابان‌ناصرخسرو روبروی بانك بازرگانی پاساژ معطر شرکت کارخانه مقوا سازی کرج یا به تلفن های ۵۳۲۰۹۵ و ۵۳۱۴۷۸
۱ـ۲

شرکت دورال

افراد زیر را با داشتن برك پایان خدمت برای کار تمام وقت استخدام مینماید.
۱ـ لیسانسیه حسابداری
۲ـ کارمند دیپلمه ازداوطلبان دعوت‌میشود به نشانی خیابان محمد رضا شاه ایستگاه اول شماره ۶۸ مراجعه‌فرمایند

بیك سکرتر تمام وقت آشنا به ماشین نویسی فارسی جهت کار در یك شرکت ساختمانی ـ نیازمندیم تلفن ۷۵۶۸۹۰

عده‌ای کارگر
باگواهینامه چهارم ابتدائی و برگ پایان خدمت یا معافیت‌دائم و ضامن معتبربمیزان پنجاه‌هزار ریال با مزد ومزایا روزانه ۲۱۷ ریال بیمه ـ مرخصی سالیانه وعیدی برای کار درفروشگاهما یا انبار استخدام میشود.
متقاضیان باصندوق پستی ـ ۳۲۸۱ مکاتبه نمایند.
آ ـ ۱۰۷۷۹۰

ماشین نویس فارسی
تمام وقت مورد احتیاج است.
تلفن ۶۲۰۵۳۶ ـ ۸ الی ۱۲
۱ـ۲ آ ـ ۱۵۸۷۱

یك بانو ۳۰ تا ۳۵ ساله
جهت‌خدمت‌دریك‌خانواده ۳ نفر ایرانی مقیم‌آلمان با حقوق مکفی نیازمندیم بعدازظهرها ۵ تا ۸ با تلفن ۸۴۷۴۳۷
مراجعه فرمائید

یکدستگاه خانه ویلائی شمالی بمساحت ۲۷۴ متر مربع دارای چهار اطاق سالن ناهارخوری ـ سالن پذیرائی ـ هال وسیع و سرویس کامل ـ کولر ـ آب ـ برق وتلفن واقع در آریاشهر کوی فردوس‌بیواسطه بمبلغ ۶۸۰۰۰۰۰ ریال نقدا بفروش‌میرسد بعدازظهر از ساعت ۶ ببعد تلفن ۹۴۱۹۳۲

خانه جنوبی ۱۵۰ متره اطاق تخلیه بر خیابان ۲۰ متری بین شاه‌وآیزنهاور ۳۵۰ هزار تومان تلفن ۴۲۳۶۶

Toscana

سالها شغل ما با اعتماد فروش مزارع ـ ویلاها و مستغلات ارزنده‌در توسکانی‌وایتالیاست ـ دونمونه:
خانه کوچک سه اطاقه واقع‌در دهکده‌ای از قرون وسطا با سردابه بزرگ ـ برق و آب ـ سی‌کیلومتری دریا ـ قیمت ۷۵۰۰ دلار.
۳۶ هکتار زمین‌بانهالهای زیتون باغ انگور وزمینهای زیر کشت حبوبات با اصطبل مجزا واقع در ۳۵ کیلومتری دریا بقیمت سی‌هزار دلار ومستغلات دیگر درجنوب فرانسه ـ بورگاندی ـ گاسکنی ـ دوردن وابیزا خرید مستغلات وزمین محتاج به بصیرت و اعتماد است ـ از ما کاتاکوك های رنگی و قیمت بخواهید.
P. Aebersold, A. Digenti
Walchestrasse 17,
CH-8023 Zurich.
آ ـ ۱۰۷۸۰۵

مختاری امیریه خانه‌ای‌دواطاقه دونبش‌باحمام ۱۱۵ هزارتومان
۴۵۹۷۴
آ ـ ۲۲۷۶

واقع در عباس‌آباد
خانه‌ای دونبش جنوبی ۱۲۸ متر مساحت ۳ اطاق وهال سرویس کامل درب ماشین‌رویا تلفن‌بفروش‌میرسد تلفن ۸۴۴۱۴۹
۱ـ۳ آ ـ ۲۲۷۶۵

املاك ومستغلات

فروش

در شمال شهر
همه‌نوع خانه های ویلائی و مستغلاتی‌بفروش‌میرسد ۸۴۵۵۴۴
۱ـ۲۵ آ ـ ۲۱۵۷۱

۶ دستگاه‌خانه‌ساخته‌شده‌ویلائی درعظیمیه کرج معاوضه بازمین وساختمان در داخل محدوده ۴۴۸۹۰
۱ـ۵ آ ـ ۲۲۵۱۳

اکازیون
امتداد ۴۵ متری سید خندان انتهای سرسبز بر میدان ۱۲ طبقه هم‌کف ۲ اطاق ۴×۶ و ۴×۳ متر باسرویس کامل و هال و کاغذ دیواری ۱۵۰ هزار تومان تلفنهای ۶۳۵۹۸۶ و ۸۴۴۵۰۸
۱ـ۱۰ آ ـ ۲۱۷۵۵

یکدستگاه خانه ویلائی جنوبی بمساحت ۴۸۰ متر مربع دارای دو اطاق خواب ـ سالن ناهار خوری سالن پذیرائی ـ هال وسیع ـ کارژ سرپوشیده ـ سرویس کامل ـ کولر ـ آب و برق و تلفن ـ شوفاژ روشن‌بانضمام کف‌پوش و موکت کامل واقع در آریاشهر کوی گلستان بیواسطه بمبلغ ۷۵۰۰۰۰۰ ریال نقدا بفروش‌میرسد بعداز ظهر ها ازساعت ۶ ببعد تلفن ۹۴۱۹۳۲

خانه های ویلائی و مستغلاتی بامساحتهای متفاوت شخصی‌و مهندسی‌سازمجهزبه‌تمام‌سرویس در خیابانهای عباس‌آباد، وزراء جردن پهلوی ونک ، داودیه جاده قدیم شمیران شرکت‌تهیه مسکن اسپانکو تلفنهای ـ ۶۲۰۱۰۷ و ۶۲۲۰۶۵
آ ـ ۲۱۵۷۴

یکدستگاه خانه ویلائی شمالی بمساحت ۲۷۴ متر مربع دارای چهار اطاق سالن ناهارخوری ـ سالن پذیرائی ـ هال وسیع و سرویس کامل ـ کولر ـ آب ـ برق وتلفن واقع در آریاشهر کوی فردوس‌بیواسطه بمبلغ ۶۸۰۰۰۰۰ ریال نقدا بفروش‌میرسد بعدازظهر از ساعت ۶ ببعد تلفن ۹۴۱۹۳۲

خانه جنوبی ۱۵۰ متره اطاق تخلیه بر خیابان ۲۰ متری بین شاه‌وآیزنهاور ۳۵۰ هزار تومان تلفن ۴۲۳۶۶

انجام حسابداری

پروژه صحیح حسابداری‌توسط حسابداران خبره موسسه‌توازن ۷۶۲۶۲۸

تهیه و تنظیم هرنوع دفاتر حسابداری موسسه توازن ـ ۷۶۲۶۲۸

موسسه توازن باکادرمجهزخود حسابداری کنتراتی میپذیرد ـ ۷۶۲۶۲۸
۱ـ۲۰ آ ـ ۲۲۵۲۰

شریک

بشریك (شرکاء) برای پردرآمد ترین کار نیازمندیم لطفانام‌وشماره تلفن را به راهنمای ۱۳۵۶ روزنامه اطلاعات ارسال نمائید.

سازمانی فعال وپرسود

دارای سابقه ممتد در انواع رشته های هنری‌با داشتن جواز و بیمه در بهترین منطقه به‌شریکی فعال و علاقمند بامور هنری که بتواند تایکصد هزار تومان سرمایه ـ گذاری کند با فرصت چند ساعت کار فوری نیازمندیم تلفن ۹۲۱۹۳۱

جویای کار

اطلاع بکلیه هتلداران مدرن در سراسر کشور
جوانی تحصیلکرده آلمان و آمریکا در رشته مدیریت هتلداری باداشتن سابقه چند ساله در هتل های‌مدرن‌آمادگی خود را برای مدیریت باطلاع میرساند.
متمنی است به آدرس تهران ـ خیابان تخت جمشید داروخانه تخت‌جمشید یاباتلفن ۹۲۹۶۸۹ ـ تماس حاصل نمائید ۹تا۱۲ ـ ۱۷ تا ۲۰
۱ـ۲ آ ـ ۱۵۷۱۵

تکنو ـ ایس استخدام میکند.

شرکت تکنو ایس بزرگترین سازنده و واردکننده ماشین‌آلات ساختمانی و صنعتی وراهسازی در ایران جهت تکمیل کادر فروش خود چند نفر جوان دیپلمه‌ولیسانسیه را با شرایط زیر استخدام مینماید.
۱ـ آشنائی به فن سلزمن‌شیب و زبان انگلیسی.
۲ـ سابقه‌کار در فروش ماشین‌آلات ساختمانی الزامی نیست ولی ارجحیت محسوب میشود.
داوطلبان صبحها از ساعت ۸ الی ۱۳ و بعد ازظهرها از ساعت ۴ الی ۷٫۵ به خیابان آیزنهاور چهار راه‌اسکندری ـ شرکت تکنو ـ ایس مراجعه نمایند.
آ ـ ۲۲۷۰۱

به نقشه‌کش نیازمند است
یك شرکت ساختمانی که مقاطعه کار سد لاردر نزدیکی تهران میباشد به چند نفر نقشه‌کش ماهر احتیاج داردوحقوق کافی‌میپردازد لطفا مشخصات و سابقه تجربی خودرا بعنوان شرکت ساختمانی ایمپرجیلو (تسا) واقع در بلوار الیزابت خیابان هما کوچه هفتم شماره ۹۳ مرقوم دارید.

استخدام نقشه‌کش معماری
دفتر مهندسان مشاور برای تمام وقت به ۵ نفر نقشه کش معماری نیازمند است از متقاضیان تقاضا میشود برای تعیین وقت مصاحبه باتلفن ۸۳۵۱۶۸ تماس بگیرند.

شرکت الکترولوکس استخدام مینماید

مدیر عملیات با تجربه و آشنائی کامل بزبان انگلیسی
ماشین نویس فارسی و لاتین آشنائی کامل بزبان انگلیسی
چند نفر حسابدار با تجربه‌آشنائی بزبان‌انگلیسی
یکنفر حسابدار صنعتی با تجربه و آشنا بزبان انگلیسی
چند نفر فروشنده مرد یا زن آشنا بزبان‌انگلیسی
کارگر انبار با تضمین کافی
واجدین شرایط باراهنمای‌شماره ۱۳۵۵ روزنامه اطلاعات مکاتبه نمایند. ۱ـ۴

تولیدی شهیاد
به چندنفر دختر و پسر سری دوز شلوار و سه نفرپادومورد نیاز است.
آدرس‌میدان‌فوزیه‌پاساژخوشقدم طبقه سوم پلاکهای ۶۰ و ۵۹ علی صادقی مراجعه فرمایند.
آ ـ ۲۲۶۵۵

کارخانجات قلم موسازی ایران جهت فروش محصولات خود درتهران و شهرستانها نماینده فعال میخواهد و ضمنا به ۳ نفر ویزیتور و بیست‌نفر کارگر زنو مرد برای کار درشهرستان قم نیازمند است، شعبه‌تهران: تلفن ۲۴۲۳۰ و ۲۶۹۱۰ مرکز قم تلفن ۴۰۶۰

آگهی استخدام

کارخانه‌داروسازی داروپخش
بچند نفرلیسانسیه اقتصاد، بازرگانی یامدیریت بازرگانی که‌بزبان‌انگلیسی مسلط‌باشند نیازدارد. درساعات اداری با تلفنهای شماره ۳۹۲۹۲۲ و یا ۹۷۱۰۳۲ تماس بگیرند.

استخدام فوری

یك کارخانه بزرك‌تولیدی در تهران‌برای‌تکمیل کادر پرسنلی خود افراد زیررا با حقوق مکفی و مزایای قابل توجه استخدام مینماید.
۱ـ دیپلمه آشنا به نقشه کشی
۲ـ ماشین نویس فارسی و لاتین
۳ـ برقکار با حداقل سه سال سابقه کار
۴ـ تراشکار با حداقل دو سال سابقه کار
۵ـ آهنگر با حداقل یکسال سابقه کار
۶ـ کارگر فنی‌با معلومات ششم ابتدائی‌وبالاتر
متقاضیان لطفا درخواست خود راهمراه‌یکقطعه عکس به صندوق پستی ۳۲۱۳ ـ تهران ارسال نمایند.

شرکت تهران الکتریك (سهامی خاص) چند نفر دیپلمه هنرستان صنعتی واجد شرایط زیر را با حقوق‌مکفی‌بطورتمام وقت‌استخدام مینماید
۱ـ دارای تجربه کافی در کارهای مکانیکی والکتریکی و علاقمند به نصب دستگاههای‌طبی.
۲ـ نداشتن اشتغال بکار های دیگر و معذورات مسافرت موقت به‌شهرستانها.
۳ـ دارا بودن برك خاتمه خدمت و یا معافیت غیر پزشکی.
۴ـ دارای یکی‌از ادیان رسمی کشور
۵ـ نداشتن سوءپیشینه.
۶ـ برخورداری از سلامت کامل.
۷ـ داشتن ضامن معتبر.
از داوطلبان واجد شرایط‌دعوت میشود با صندوق پستی شماره ۳۴۳۲ مکاتبه نمایند.

حسابدار، مترجم
حسابدار مجرب که ۵ سال سابقه کار داشته باشد جهت تمام وقت و خانم یا آقائی که‌آشنائی کامل به زبان انگلیسی و ترجمه و نگارش نامه‌های تجارتی و تایپ لاتین داشته باشد برای تمام‌وقت یا نیمه وقت مورد نیاز است ساعات کار از ۸ صبح الی ۵ بعداز ظهر تلفن ۸ـ۹۳۹۳۳۷

آگهی استخدام

بچند نفر مکانسین، الکتریسین و جوشکار
باتجربه جهت کاردرکارگاههای خارج ازتهران نیاز فوری است.
از داوطلبان تقاضا میشود صبحها به نشانی سه راه آذری روبروی کمپانی وایت‌جنت‌بهلرانبار اصغرزاده مراجعه نمایند. ۱ـ۴

Iran Cylinder Company has a vacancy for a PLANNING MANAGER with attractive salary and benefits.
QUALIFICATION:
a— Mechanical Engineering preferably possessing a degree in planning.
b— 3 years experience in planning.
c— Fluency in English.
d— Military service completed or permanent exemption.
e— Age: between 30 to 40.
Qualified applicants should send their resume to P.O. Box 1458 Teheran or call 59997 - 591363 from 7 a.m. to 2 p.m.

شرکت‌سهامی خاص ایرانسیلندر بیک نفر صندوقدار با حقوق و مزایای کافی با مشخصات زیر احتیاج دارد:
۱ـ داشتن دیپلم ریاضی و حداقل دو سال سابقه‌کار در حسابداری.
۲ـ برگ خاتمه خدمت یا معافی دائم.
۳ـ تسلط کامل بزبان انگلیسی.
۴ـ داشتن ضامن معتبر.
واجدین شرایط استخدامی میتوانند تقاضای خود را بصندوق پستی ۱۴۵۸ تهران ارسال و یا از ساعت ۷ صبح الی ۲ بعد از ظهر به تلفن های زیر مراجعه نمایند. ۵۹۱۳۶۳ ـ ۵۹۹۹۷

Consulting & Designing Engineers
JOVAN 56, Takhte Jamshid Ave.,
Tel.: 665501
For Immediate Employment:
3 highly-qualified Latin typist secretaries with good knowledge of English, Iranian nationals.
Please contact Mr. Taghizadeh, Personnel Dept.

IEI

IMMEDIATE EMPLOYMENT

Iran Electronics Industries, a new government affiliated company has vacancies for the following staff:

1- Bilingual Typist

2- Time Keeper

3- Switchboard Operator

Applicants should meet the following requirements:

- **Aged up to 40**
- **Iranian nationality**
- **Good Command of English**

Interested individuals may refer to IEI, Old Shemiran Rd. Mirdamad Ave., No. 18, or call us at 777700, 777701.

CIVIL ENGINEERS
CONTRACT ENGINEERS
OFFICE ENGINEERS
SR. DRAFTSMEN

IF YOU ARE looking for a challenging job with excellent prospects and high salaries please refer to:
Leading consulting engineering firm associated with major American consultants located at No. 1, Kouche Mojdehi, corner of Soraya Ave., first block west of Roosevelt, Tehran, between 08:00 to 12:00 and 14:00 to 16:00 for interview or call 837061 or 837027, Mrs. Joorabchi or Mr. Akbarnia.

نیازمندیهای اطلاعات تلفنی آگهی قبول میکند ۳۱۱۲۲۴-۳۱۱۲۲۵ ۳۱۱۲۲۹-۳۱۱۲۳۰

منزلی یک طبقه ۳ اطاق و هال با پرده کرکره کاغذ دیواری ، آبگرمکن، کولر و زیرزمین بزرگ دو درب ماشین‌رو به مساحت ۱۴۰ متر
هفت چنار خیابان گلستانی مقطوع ۲۳۰ هزارتومان تلفن ۵۴۷۴۵۰

اکازیون
خانه‌ای ۴۳۶ متر مساحت ۵۰۰ متر زیربنا اول خیابان‌فرح‌آباد ژاله کوچه روزبه کوچه فروتن بدون واسطه بفروش میرسد تلفن از ۴ تا ۸ بعدازظهر ـ ۶۳۵۴۲۷
۱ـ۷ آ ـ ۲۲۶۶۲

خانه فروشی
یوسف‌آباد محمدرضاشاه‌خیابان شانزدهم پلاک۱۷چهارصدودو متر سه طبقه قدیمی بادوفیش تلفن آماده ۷۹۰ هزار تومان .
۱ـ۲ آ ـ ۱۵۱۴۳۷

خانه‌ای‌یک‌طبقه‌بمساحت۱۴۸٫۵ متر دارای۳اطاق هال‌وسرویس کامل آب و برق و تلفن و زیرزمین بمبلغ ۲۶۰ هزار تومان آدرس پائین ۴۵ متری سیدخندان ۱۶ متری اول‌کوچه علمداری پلاک ۸۱٫۲ تلفن ـ ۸۵۴۷۱۳
آ ـ ۲۲۶۷۳

خانه‌ای بمساحت ۱۰۰ متربا ۱۳۸ متر زیربنا بدون واسطه در سیدخندان بفروش میرسد بتلفن ۶۸۶۲۰۰ از ساعت۳تا۸ مراجعه‌فرمائید .
آ ـ ۱۵۵۶۹

مشهد
خانه ۷۵۰ متری مشجر باپنج اتاق وهال‌واتاق خدمتگزار و انبار وزیرزمین باتلفن‌به مبلغ ۶۰۰۰۰۰۰ ریال (ششصدهزار تومان) بدون واسطه بفروش میرسد .
احمدآباد ـ خیابان عدالت ـ میدان چهارم تلفن تهران ـ ۹۳۵۸۹۴
۱ـ۲

دوباب خانه متصل بهم
بمساحت ۴۱۳ متر مربع ۶۱۲ متر زیربنا جمعا ۱۳ اطاق و۴ زیرزمین گاراژ ـ آب برق‌تلفن برخیابان مهدیخانی بین امیریه وشاهپور بفروش‌میرسدازساعت سه تا۸ بعدازظهرتلفن۶۶۳۸۴۸
آ ـ ۲۲۶۹۰

خانه دوطبقه‌شخصی‌سازجنوبی مستغلاتی میدان ثریا بمساحت ۱۴۰ وزیربنا ۱۷۰ متر مقطوع ۲۸۰ هزار تومان بیواسطه از ۵بعدازظهربعید تلفن ۷۶۰۹۹۲
آ ـ ۱۶۶۷۹

اوکازیون
منزلی شمالی ۱۰۳ متر ۵ اتاق باتمام وسائل ۲۲۰ هزار تومان تلفن ۹۵۰۷۰۰ ساعت ۵ تا۷ بعدازظهر .
۱ـ۲ آ ـ ۱۵۸۹۹

فروش استثنائی
یکدستگاه خانه ویلائی مدرن بانضمام مستغل ۴ طبقه دو نبش با ۱۰ باب مغازه واقع در خیابان هدایت با عوایدجالب‌نقد و اقساط بفروش‌میرسد تلفن ۹۲۱۹۳۱

واقع در شاهرضا ابوریحان اول ناهید
یک منزل دارای ۵ اطاق‌باتلفن وکولر بسیار لوکس فوری بفروش میرسد تلفن ۸۴۲۳۱۹
۱ـ۲ آ ـ ۲۲۴۸۶

خانه ویلائی بمساحت ۳۲۳ متر درب ماشین‌رو تلفن ۳۴۱۹۵۳
آ ـ۲۲۶۱۷

خانه‌ای با ۸ اطاق و آپارتمانی با سه اطاق و سه باب مغازه بمساحت ۳۸۰ متر واقع در خیابان ری میدان شاه با تلفن بدون واسطه ۴۰۰۰۰۰ تومان با زمین اوقافی فروشی تلفن ۳۵۸۴۰۳
آ ـ۲۲۶۱۹

ساختمان شامل خانه مستقل‌و ۵باب مغازه تهران‌پارس‌فروشی ۷۸۱۹۱۸
۱ـ۵ آ ـ ۲۲۶۶۶

خانه‌ای‌قدیمی‌سازبمساحت۴۲۰ متر مربع قابل تفکیک که دو قطعه شمالی و جنوبی شمالابر خیابان مختاری‌خانی‌آبادپلاک ۵۴۹ جنوبا کوچه فیض دارای آب و برق و فیش تلفن بعلت مسافرت فوری بدون واسطه بفروش میرسد ۶، بعدازظهرها از ساعت ۴تا۸ شب به آدرس فوق مراجعه فرمائید .
۱ـ۲ آ ـ ۲۲۶۸۳

خانه نوساز ۳ اشکوب۱۲اطاق و هال ماشین‌رو لوکس‌امیریه داخل ابوسعید بعداز مسجد جدید کوچه برق پلاک ۴۰ قیمت ۶۰۰ هزار تومان تلفن ـ ۲۰۶۱۵
آ ـ ۲۲۷۱۰

خانه‌ای درجاده قدیم شمیران شمال حسینیه ارشاد روبروی باشگاه آمریکائیان خیابان‌زیبا پلاک ۲۳ دارای ۵ اطاق‌خواب وسالن پذیرائی و ناهارخوری بزرگ و سرویس‌ایرانی‌وفرنگی و شوفاژ و تلفن بدون حیاط به اجاره واگذار میشود بعداز ظهر بتلفن۹۲۷۱۷۲مراجعه‌شود
۱ـ۲ آ ـ ۲۲۷۱۷

مدرنترین ویلاومستغلات
از ۸۰۰ هزار تومان تا ۵ میلیون تومان موجود استتهیه مسکن کورش‌تلفنهای۸۴۷۹۸۲و ۸۵۳۷۳۶

خانه های نوساز تهران پارس ۴ تا ۱۲ اتاقه با وام بانکی ۷۸۱۹۱۸

خانه های‌ویلائی‌در‌تهران پارس ۷۸۱۳۷۳

سید خندان فرمانیه نیاوران سلطنت‌آبادچند خانه و زمین فروشی دفتر حاتم تلفن۸۵۶۶۵۵

واقع در بهترین نقطه سلطنت‌آباد
یک منزل سه طبقه اکازیون با پانصد متر زمین‌وسرویس‌کامل فوری بفروش میرسد تلفن ـ ۸۴۲۳۱۹
۱ـ۲ آ ـ ۲۲۴۸۰

فروش خانه های ویلائی تهران‌پارس ۷۸۰۴۶۸

خانه‌ای دوطبقه دارای ۵ اطاق با تجهیزات‌کامل واقع در فرح‌آباد ژاله سه‌راه سلیمانیه با ارزانترین قیمت بفروش میرسد تلفن ۹۳۱۷۳۱ و ۳۱۵۶۲۵

خانه‌ای جنوبی در کیشا
۳۰۰ متر زمین ۲۲۰ متر بنا ۵ اطاق یک طبقه شخصی‌ساز آب و برق و تلفن قیمت ۶۵۰ هزار تومان تلفن ۶۳۷۵۵۰
۱ـ۳ ا ـ ۲۲۳۷۶

خانه های ویلائی در تهران پارس ۷۸۶۴۳

آپارتمان فروشی
آپارتمانهای شخصی‌ومهندسی ساز از ۱۲۰الی۳۱۰ مترمجهز به تمام سرویس درخیابانهای عباس‌آباد ، وزراء گاندی ونک جردن پهلوی‌آماده‌فروش‌شرکت تهیه مسکن آسیانکو تلفنهای ـ ۶۲۲۰۶۵ و ۶۲۰۱۰۷
آ ـ ۲۲۵۳۴

چند دستگاه آپارتمان خیلی خیلی لوکس
دارای یک اطاق خواب‌سالن پذیرائی و نهارخوری‌باسرویس کامل مهندسی‌ساز ، شوفاژ روشن ، موکت ، پرده کرکره، کاغذ دیواری واقع در ادامه ۴۵ متری سیدخندان بفروش میرسد تلفن ۷۹۴۶۹۶
آ ـ ۲۲۳۱۱

آپارتمان
واقع در نارمک سرسبز شرقی دو اطاق‌خوابه و سرویس‌کامل موکت شوفاژ روشن ۲۵۰هزار تومان تلفن ۷۹۴۵۶۹
۱ـ۴ آ ـ ۲۲۵۴۳

در خیابان قدیم‌شمیران روبروی درب بی‌سیم خیابان بسطامی‌آپارتمان های ۳ و ۴ اطاقه لوکس بفروش میرسد تلفن ۷۷۵۹۱۰

گاجره
نزدیکترین پیست‌اسکی
و محل ییلاقی برای اشخاص خوش ذوق‌آپارتمانهای‌استودیو مدرن دواطاقه با شوفاژوتهویه و سرویس بفروش میرسدباتلفن ۸۲۳۷۰۰ و ۸۳۳۹۰۰ مهتاب
۱ـ۱۰ ا ـ ۲۱۹۶۹

فروش آپارتمان لوکس و شخصی ساز نزدیک فروشگاه کورش
چند دستگاه آپارتمان مدرن هردستگاه دارای سه اطاق خواب ـ سالن پذیرائی وناهار خوری ـ هال بزرگ ـ تماما بالوستر ـ سرویس کامل‌ایرانی و فرنگی ـ شوفاژ روشن ـ آبگرمکن گازی ـ کولر ـ تلفن مستقل ۵۵۰ هزار تومان .
نشانی : پهلوی روبروی پمپ بنزین فروشگاه کورش‌کوی ۱۲ متری غفاری پلاک ۳۰ تلفن ـ ۹۳۶۶۹۸
۱ـ۳ آ ـ ۲۲۳۶۱

آپارتمان در شمال شهر ۲ و ۳ اطاقه‌خوابگاه‌مدرن و شخصی‌ساز تلفن دفتر فروش ۸۳۴۵۷۰ و ۸۳۲۷۴۱

بر تخت‌جمشید فروشی
آپارتمان لوکس و مجهزمناسب سکونت یامطب ودفتر۶۳۳۸۶۸
۱ـ۳ آ ـ ۲۲۵۷۹

توجه اکازیون
آپارتمان فروشی با ۲ اطاق و هال سرویس پهلوی پائین‌تراز چهارراه شاه ساختمان علومی تلفن ۸۵۲۹۴۷ جهت قرار بازدید از ۹ صبح تا ۱۱بعداز ظهر ۳الی ۶

آپارتمان فروشی
خیابان بیات چهار اطاقی با شوفاژ روشن تلفن ۹۲۷۳۴۷
۱ـ۱۰ ا ـ ۲۱۱۷۸

فروش آپارتمان در یوسف آباد نزدیک پهلوی
چنددستگاه آپارتمان مدرن و کاملا نوساز هردستگاه دارای دو اطاق‌خواب‌ـ سالن پذیرائی وناهارخوری ـ هال بزرگ با سه‌کمد ـ سرویس کامل‌ایرانی وفرنگی ـ شوفاژ روشن ۳۹۰ هزار تومان.
نشانی : پهلوی قدری بالاتر از سه راه عباس‌آباد پلکان اول خیابان‌راستی پلاک ۱۴بصورت زیر نیز میتوان بمحل مراجعه نمود .
خیابان نوزدهم‌محمدرضا شاه (پارک شفق) خیابان ابن‌سینا چهارراه ناظمی روبروی مرغ‌فروشی تلفن ۹۳۶۶۹۸

آپارتمان سه اطاقه
باهال و سرویس کامل کاغذ دیواری موکت لوله‌کشی شوفاژ واقع در سرسبز نارمک بعلت مسافرت فوری نقدا بفروش میرسد تلفن ۷۹۱۴۴۹
۱ـ۴ آ ـ ۲۲۳۸۸

چندین دستگاه آپارتمان هر دستگاه دارای سه اطاق‌خواب وسالن پذیرائی سرویس کامل ایرانی و فرنگی باپارکینگ و شوفاژ مستقل و کولر آبی با استفاده از وام بانکی بفروش میرسد بعدازظهرها بتلفن ـ ۶۲۹۷۹۴ و ۶۲۵۶۳۱ مراجعه شود .
آ ـ ۲۲۵۰۲

آپارتمان
۳ و ۴ و ۵ اطاقی‌با بهره‌بانکی نقد واقساط تلفن ۷۹۴۶۵۴
۱ـ۱۰ ا ـ ۲۱۱۷۷

۳ دستگاه آپارتمان مسکونی‌ویکدستگاه‌جهت دفتر کار حوالی نادری ۶۶۵۵۱۹

آپارتمان لوکس
تعدادی آپارتمان‌مدرن‌بافن‌کوئل و آسانسور و تلفن مستقل‌وتمام تجهیزات لازم از۲ الی۵اطاقی آماده جهت فروش تلفن ۴۴۰۲۲
۱ـ۱۰ آ ـ ۲۲۶۱۱

فروش آپارتمان لوکس و کاملا نوساز در عباس‌آباد
طبقه اول وسوم‌ساختمانی‌مدرن هرطبقه دارای سه اطاق‌خواب سالن پذیرائی و ناهارخوری‌ـ هال بزرگ ـ سرویس کامل ایرانی‌وفرنگی ـ شوفاژروشن‌ـ تلفن مستقل ۵۴۰ هزار تومان نشانی : فرح‌شمالی‌ـ آپادانا‌ـ خیابان نیلوفر ـ خیابان دهم پلاک ۳۸ تلفن ۹۳۶۶۹۸

آپارتمان فروشی
پهلوی بالاتر ازرستوران چاتانوگا کوی شناسا پلاک ۳۸ تلفن۶۳۳۴۲۶

آپارتمانهای
لوکس و مدرن در شمال شهر فروشی تلفن
۹۳۸۴۴۹

آپارتمان برای محل کار
چند دستگاه آپارتمان ۲ و ۳ اطاقی بر خیابان بلوار غربی نزدیک پارک فرح و چند باب مغازه تخلیه و نوساز یکجا یا جداگانه بفروش میرسد .
دفتر جمشید
۹۲۸۰۸۲

آپارتمان های مدرن و شیک در گیشا فروشی ۶۳۹۳۱۵

قابل توجه
شرکت ها و موسسات تجاری
آپارتمانهای ۳ و ۴ اطاقه با سرویس کامل ومغازه‌های‌پاساژ کاوه در خیابان شاه روبروی ساختمان آلومینیم‌آماده‌واگذاری است بتلفن ۸۲۶۳۲۵ مراجعه فرمائید .
آ ـ ۲۲۷۷۰

سی متری شیبانی
آپارتمان چهار اطاقه با سرویس کامل فروشی ۴۵۴۲۶

فروش آپارتمان پس از
تخفیف ۳۰درصد
بقیمت های زیر
در مدت چندروزآپارتمان های قبلی درخیابان های ۴۵ متری سید خندان و تهران‌پارس و کامران و ۱۵۲ وکامیاب و ظفر وولیعهد و میدان های مرح و ۲۳ و ۲۲ و ۱۸ و ۲۵ شهریور و هفت‌حوض نارمک بواسطه ارزانی ومزایای فراوان قبل‌از آنکه داخلی ساختمان گچکاری شود بفروش رسید. اینک اپارتمان های جدید با شوفاژ روشن وموکت و گاراژ وحیاط ونمای سنگ شامل ۳ و ۴و۵ اطاقی بقیمت های :
۱۵۰ و ۱۵۵ و ۱۶۰و۱۷۰و ۱۷۵ و ۱۸۰ و ۱۸۵ و ۱۹۰و ۱۹۵ و ۲۰۰ و ۲۲۵ و ۲۳۰ و ۲۳۵ و ۲۴۰و۲۴۵و۲۵۰و۲۵۵ هزار تومان‌درخیابان های‌پارک وگلزار و میدان ۸ درامتداد ۴۵ متری سیدخندان‌وسایرنقاط مرغوب باسه امتیاز ارزانی و مرغوبیت وعدم کمیسیون‌بفروش میرسد . لطفا همه روزه از۱۰ صبح الی ۷ بعدازظهر وایام تعطیل تمام وقت به ادرس : میدان شهرداری نارمک جنب تالار پوشاک داخل کوچه درب ششم دست چپ مراجعه فرمائید .
تلفن ۷۹۱۵۵۴

مجهز ترین‌آپارتمان فروشی نقد و اقساط
۱و۲و۳ اطاق‌خوابه بافن‌کوئل تلفن گاراژ در بهترین نقطه امیرآبادشمالی‌بیواسطه۸۴۴۰۲۳ ۸۴۵۷۰۱

آپارتمان‌باحیاط
باپارکینگ‌اضافه ـ ۴ اطاقه ـ بانورزیاد ۳بر ـ بدون‌صدا ـ ۱۰۰متری‌اتوبان برخیابان‌تاج‌تلفن ۹۷۴۸۸۸

فروش آپارتمان نزدیک میدان ۲۵ شهریور
چند دستگاه آپارتمان لوکس و کاملا نوساز هر دستگاه دارای سه‌اطاق‌خواب ـ سالن‌پذیرائی وناهارخوری ـ هال بزرگ ـ سرویس کامل ایرانی و فرنگی پارکینگ ـ شوفاژ روشن ۴۵۰ هزار تومان . نشانی : خیابان روزولت‌جنب سینمادیاموندکوی سلم جنب پلاک ۲۴ تلفن ـ ۹۳۶۶۹۸

آپارتمان های فروشی بلوار الیزابت‌خیابان‌هما کوی پنجم‌تلفن ۶۳۰۲۷۴ و ۶۳۳۶۰۱ و۶۳۳۴۲۶

آپارتمان‌فروشی ۴۹۷۴۰

یکدستگاه ویلای دونبش‌دریا گوشه متل‌قو بفروش میرسد بعدازظهرها تلفن ۷۷۵۸۸۲
۱ـ۳

زمین فروشی
معماران ـ و سازندگان ساختمان توجه فرمائید داخل محدوده‌شمال‌شهر هر مقدار زمین بخواهید نقد و مدت و قولنامه‌ای موجود است قلهک دفتر نمونه ۸۶۶۱۸۱

فرمانیه زمین مرغوب
۴۸ × ۱۶ فروشی تلفن۴۱۳۴۴
۱ـ۳ آ ـ ۲۲۷۶۳

نیاوران و پهلوی
چندقطعه زمین بفروش میرسد تلفن ۸۲۰۰۳۵ بعدازظهرها
۱ـ۵ آ ـ ۲۲۵۸۱

فرمانیه زمینی‌مرغوب
۱۶ × ۴۸ فروشی تلفن۴۱۳۴۴
۱ـ۳ آ ـ ۲۲۴۲۶

توجه فرمائید
بهترین قطعات ۱۲۰ متری باسند مالکیت از
اراضی سلیمانیه
جنوب شرقی تهران در اختیار این شرکت میباشد متر مربعی ۹۰۰ ریال تلفن ۸۳۶۹۲۰

بورس‌زمینهای‌تاکستان، ناصر آباد ، باغستان ، گلشهر ، گوهردشت و مهردشت تلفن۹۲۵۳۴۸

۱۰ کیلومتری میدان شهیاد زمین باقساط
۳۶ ماهه برای شما
۹۷۳۲۶۴

قطعات ۹۰۰ و ۵۰۰متری
اقبالیه کرج
متری ۱۷ تومان
زمینهای‌پرسپولیس‌کرج
متری ۷ تومان
قطعات ۱۰۰۰ متری مقابل مهرشهر با آب برق وآسفالت شده نقد و اقساط موسسه ساختمانی زمین‌ومسکن مقابل درب شمالی کاخ دادگستری طبقه فوقانی بانکصادرات‌تلفن
۳۱۶۹۲۱

فروش زمینهای مشیریه و مسعودیه تلفن ۳۵۴۵۵۴

فروش سرقفلی
مغازه واگذاری
مغازه بمساحت ۴۱ متر مربع‌با زیرزمین در داخل پاساژ واقع درچهارراه امیراکرم‌جبهه‌پهلوی واگذار میشود تلفن ۸۸۱۹۹۹
آ ـ ۲۲۷۸۲

دفتر کار
حوالی مجسمه شاهرضا دو دستگاه با ۶ اطاق و سرویس کامل‌مجهز‌به آسانسور و شوفاژ۲۵ هزار تومان به اقساط ۴ ماهه اجاری عصر ها تلفن ۹۵۳۵۲۳

داروخانه‌ای
با فروش عالی فروشی ۴۴۲۲۰

خیاطی زنانه دربلوار الیزابت باجواز و تلفن واگذار میشود ۶۳۶۴۹۱
۱ـ۲ آ ـ ۲۲۱۴۸

کافه رستوران با جواز جدید آماده بهره‌برداری ۶۲۳۲۱۶

درمانگاهی با وضعیت عالی بفروش میرسد تلفن ۳۹۱۳۸۹ بین ساعت ۵ تا۸ بعدازظهر مراجعه شود

خشکشوئی واگذاری
خشکشوئی مجهز با بهترین موقعیت باتلفن واگذار میشود فرح‌آباد ژاله‌اول‌خیابان‌فرحناز تلفن ۳۴۶۴۰۱
آ ـ ۲۲۷۰۴

خانه اجاره
توجه مژده توجه
خانه های ویلائی و آپارتمانی شمارا از ۱تا۵ اطاقه مبله‌وغیر مبله خصوصا طبقه‌اول‌درشمال شهر فقط بخارجیان‌اجاره‌داده میشود ۷۷۶۶۲۵
آ ـ ۲۲۵۷۱

یک ساختمان ۱۰ طبقه در خیابان آیزنهاور دارای ۷۰ اطاق و فروشگاه بزرگ وزیر زمین وسیع و ۱۸ رشته تلفن یکجا یا جداگانه اجاره‌داده میشود تلفن ۶۶۶۳۸۴

مورد نیاز برای خرید
یکدستگاه یا دو دستگاه آپارتمان با حداقل ۱۰ اطاق برای دفتر در محدوده عباس آباد ، جردن ،وزراء ،تلویزیون آموزشی نیازمندیم آپارتمان ها مجهز به حرارت مرکزی و حداقل یک شماره تلفن باشند از ساعت ۹تا ۴ بعد از ظهر تلفن ۸۲۸۷۶۲

ورداورد ، ملارد ، سرحدآباد خریداریم تلفن ۹۲۱۷۷۹
۱ـ۱۰ آ ـ ۲۰۷۶۵

یک انبار مسقف
از پانصدالی هزار متر باتلفن مورد نیاز استتلفن۳۱۹۲۶۲ـ ۳۱۸۷۶۸
۱ـ۳ آ ـ ۲۲۴۴۲

زمین
زمینهای‌افسریه‌شاه‌آباد شرق مشیریه خریداریم ۳۵۹۴۰۸

اراضی تهران پارس خریداریم ۷۸۰۰۶۱

زمین های ساختمانی و خانه های دست دوم شمال شهر را خریداریم
۹۳۷۰۶۲

قطعه زمینی تجارتی یا مختلط ۲۰۰تا ۳۰۰متری در محدوده ناحیه ۹ شهرداری مورد نیاز است تلفن ۷۵۵۳۸۷

زمینهای
ساختمانی داخل محدوده را فوری نقدا خریداریم ۶۲۹۶۵۲ و ۶۲۵۶۷۳

مورد نیاز برای اجاره
آژانس نوبل
آپارتمانهای ۵ الی ۲۰ اطاقه برای سکونت و محل‌شرکتهای خارجی جهت خرید یا اجاره احتیاج داردتلفن ۸۳۴۸۹۴
۱ـ۳ آ ـ ۲۲۴۷۹

ویلائی یا آپارتمان ۴ اطاق خوابه‌جهت سکونت‌یکخانواده اروپائی در نیاوران ،فرمانیه ، فرشته ، دروس ، سلطنت‌آباد مورد نیاز است ۶۲۱۵۳۸
۱ـ۳ آ ـ ۲۲۵۰۵

خانه‌ای با۱۰ اطاق و سالنی حدود۲۰۰نفروحیاط (ارجحیت دارد) با تلفن درمحدوده‌تخت طاوس شاهرضا ایرانشهر و امیرآباد مورد لزوم است تلفن ۶۸۱۰۵۰
آ ـ ۲۲۷۵۰۰

یک‌انبار مسقف
حدود یکهزار متر مربع واقع در جاده کرج مورد نیاز است تلفن ۶۲۵۲۲۳ـ۵
۱ـ۲۰ آ ـ ۲۲۵۸۳

اجاره‌داده‌میشود
آپارتمان اجاره
در پاریس
آپارتمان مبله ۵۲ متر مربع شامل سالن ، حمام، وان ، آشپزخانه ورودی بالکن بمبلغ ۴ هزار تومان برای فروردین‌و اردیبهشت سال ۵۴ باجاره واگذار میشود.
به‌آدرس ذیل مکاتبه فرمائید .
Mr. Farhikhteh
77 AV. P.V. Couturier.
Gentilly Paris.
۱ـ۲ آ ـ ۱۰۷۶۷۵

بین پهلوی و جردن
آپارتمان طبقه اول و دوم با ۴ اطاق خواب و سالن شوفاژ کولر تلفن استخر گاراژ جهت اجاره آماده است ۶۲۱۵۳۸
۱ـ۴ آ ـ ۲۲۷۱۳

آپارتمان اجاره
یکدستگاه آپارتمان ۴ اطاقه دارای تهویه‌وآسانسور واقع‌در چهارراه امیراکرم جبهه پهلوی برای مطب ، دفتر وکالت ، دفاتر تجارتی اجاره‌داده‌میشود تلفن ۸۸۱۹۹۹
آ ـ ۲۲۷۷۸

صاحبان زمین توجه فرمایند
مامیتوانیم درایجاد ساختمانهای مسکونی ، تجارتی وصنعتی ازمرحله اخذ جواز تا اختتام ساختمان باشما همکاری کنیم گروه مهندسین بیانکو
تلفن ۸۳۷۷۶۸

مورد نیاز زمین
۲۰۰ هکتار زمین
مزروعی درشهریار
با موتور آب جهت انجام پروژه کشاورزی با شرایط و تضمین کامل فوری اجاره میشود
تلفن ۹۲۱۹۳۱

آریاشهر کرج
یکی از مطمئن ترین و سالم ترین سرمایه‌گذاری‌ها برای آن‌دسته از مردم دوراندیش و آینده‌نگر و همچنین برای کسانیکه قصد احداث باغ وویلا در شهرکهای ییلاقی دور از جنجال و ازدحام جمعیت دارند همانا خرید زمین در آریاشهر کرج واقع در کیلومتر ده کرج قزوین مقابل دانشسرای عالی خیابان قزل‌حصار .
جنوب‌غربی (مهرشهر)
که یکی از مدرن‌ترین شهرهای ییلاقی میباشد دیدن فرمائید.
آریاشهر کرج
علاوه بر داشتن هوای سالم و دل‌انگیز طرح‌آن با بهترین سیستم شبکه بندی شهری تفکیک‌شده بقطعات ۱۰۰۰ و ۱۸۰۰ متری نقد و اقساط با آب و برق آماده فروش بدون پرداخت هزینه محضر و کمیسیون میباشد .
مجری کلیه سرویس شهری و خانه سازی‌و آپارتمان سازی آریاشهرشرکت ایران‌مترو‌میباشد
دفتر فروش زمین‌های آریاشهر
تهران خیابان‌پهلوی‌جنب خیابان‌شاهپور علیرضا مقابل پارکینگ نیکوساختمان۳۴۳تلفن ۶۶۹۵۵۱
املاک تماشا میدان کرج تلفن ۳۳۸۸

آگهی استخدام
یک شرکت معتبر تولیدی و صنعتی افرادزیر را با حقوق و مزایای خوب استخدام مینماید.
۱ـ طراح و خطاط با حداقل سه سال سابقه کار دو نفر
۲ـ فلزکار باحداقل دوسال سابقه‌کار دو نفر
۳ـ متخصص چاپ سیلک باحداقل۸سال‌سابقه‌کار یک نفر
۴ـ ماشین‌چی چاپ افست با حداقل ۵سال سابقه کار یک نفر
۵ـ حروفچین با حداقل ۴ سال سابقه کار دونفر
۶ـ کارگر ماشین‌ملخی با سابقه دو نفر
۷ـ مونتاژکار گراورسازی با سابقه یک نفر
واجدین شرایط میتوانند همه روزه بجزروز های تعطیل از ساعت ۸الی۵ بعداز ظهر با تلفن ۶۲۰۳۶۸ تماس بگیرند ۱ـ۳

شرکت سهامی شیشه و گاز استخدام مینماید
۱ـ کارگر زن روزکار دارای سوادخواندن و نوشتن ۲۰ نفر .
۲ـ کارگر مرد نوبت کار بطور سه شیفت حداقل سواد خواندن و نوشتن دارای برک‌معافیت نظام‌وظیفه ۳۰ نفر .
متقاضیان میتوانند روزهای معمولی هفته از ساعت ۸ الی ۱۲ بکارگزینی شرکت شیشه و گاز واقع در مهرآباد جنوبی جنب کانادادرای مراجعه‌نمایند تلفن۵تا ۹۶۰۰۰۱ داخلی ۸۹ و ۸۸

گروه مهندسین مشاور
جهت کار تمام وقت در دفتر مرکزی تهران افراد زیر را استخدام مینماید .
۱ـ مهندس آرشیتکت باسابقه کارکافی
۲ـ نقشه‌کش‌ساختمانی،محاسبات‌فنی‌وتاسیسات با سابقه کارکافی
۳ـ مترور ساختمانی
۴ـ دوشیزه یا بانوماشین‌نویس فارسی ولاتین با سابقه کارکافی
داوطلبان جهت‌کسب اطلاع میتوانندهمه‌روزه بغیر از پنجشنبه ها و تعطیلات از ساعت ۱۹الی۱۸ به آدرس خیابان تخت‌طاوس نرسیده به خیابان پهلوی خیابان منصور شماره ۳ مراجعه نمایند .

آگهی استخدام کارمند غیر نظامی
سازمان تامین خدمات درمانی عائله درجه ۱ کادر نیروهای مسلح شاهنشاهی تعدادی کارمند
غیر نظامی با مدارک تحصیلی و تخصصی بشرح زیر بطور خرید خدمت استخدام مینماید :

ردیف عنوان شغل	مدرک تحصیلی	مدرک تخصصی	سایر شرایط
۱ـ پزشک	دکترا	پزشک عمومی	ـ
۲ـ پزشک	دکترا	متخصص آزمایشگاه	ـ
۳ـ پزشک	دکترا	رادیولوژی	ـ
۴ـ کارمند	دیپلم طبیعی و ریاضی	گواهینامه دوره حسابداری و آمار	سابقه

داوطلبین واجد شرایط میتوانند از تاریخ ۱۰ الی ۲۰ بهمن‌ماه ۱۳۵۳ از ساعت ۱۰ الی ۱۲ با در دست داشتن دوقطعه عکس ۴ × ۶ و عین شناسنامه عکس‌دار ، عین مدارک تحصیلی و تخصصی و برک خاتمه خدمت یا فتوکپی های مربوطه به سازمان تامین خدمات درمانی عائله درجه ۱ کادر نیروهای مسلح شاهنشاهی واقع در خیابان سوم ـ اسفند وزارت جنگ کوچه ارتش مراجعه نمایند .
م‌الف ۲۱۶۲۹

شرکت کفش بلا استخدام میکند
کفش بلا برای تکمیل کادر فروش تعداد ۱۰۰ نفر کمک فروشنده را باحقوق‌ومزایای مکفی طبق‌شرایط زیر استخدام مینماید
۱ـ حداکثر سن ۳۰ سال
۲ـ دارا بودن دفترچه پایان خدمت و یا معافیت دائم (غیرپزشکی)
۳ـ داشتن ضامن معتبر
۴ـ دارا بودن گواهینامه تحصیلی حداقل ششم ابتدائی
۵ـ داوطلبان شغل کمک فروشندگی درصورت موفقیت در مصاحبه و اشتغال در شرکت پس از گذراندن یکدوره سه ماهه کار آزمایشی وشرکت در کلاس فن فروشندگی در صورت موفقیت به سمت فروشنده ارتقاء خواهند یافت .
۶ـ داوطلبان ساکن شهرستانها برای شهرستان محل اقامت خود استخدام خواهند شد .
آقایان‌داوطلب میتوانند برای‌تکمیل پرسشنامه استخدامی و شرکت در مصاحبه بادردست‌داشتن یک قطعه عکس ۴ × ۶ از تاریخ ۱۲٫۱۱٫۵۳ الی ۳۰٫۱۱٫۵۳ از ساعت ۸صبح الی ۱۵ باستثنای روز های تعطیل به سازمان امور اداری کارخانه واقع در کیلومتر ۲۴ جاده مخصوص کرج به کارگزینی شرکت پخش جمشید مراجعه فرمایند .
شرکت پخش جمشید

دیپلمه
گروه صنعتی خاور (شرکت سهامی عام)
جهت تکمیل کادر نیروی انسانی واحد های خود چند نفر دیپلمه دبیرستان راکه واجد شرایط‌زیر باشند بهمکاری دعوت مینماید .
۱ـ حداقل یک سال سابقه کار موثر درسازمان های مالی ، اعتباری و یا بازرگانی
۲ـ حداکثر سن ۳۰سال تمام
۳ـ برک معافیت از نظام
داوطلبان واجد شرایط فوق بایک‌قطعه‌عکس بکارگزینی اداره مرکزی واقع در بلوار الیزابت دوم کوچه سوم مراجعه نمایند . ۱ـ۲

استخدام فروشنده و راننده
فروشنده مرد برای فروش فیلتر اتومبیل با حقوق ثابت و مزایای عالی و راننده پایه دو شخصی برای کارروی ماشینهای‌پخش یک‌شرکت تولیدی استخدام میشوند .
شرایط استخدام برای هر دو گروه : داشتن برک پایان خدمت وظیفه یا معافیت دائم حداکثر تحصیلات تا حدود دیپلم‌متوسطه میباشد .
خیابان فخر رازی نبش شاه شماره ۱۳۱ شرکت گسترش بازار ۱ـ۳

BILINGUAL TYPISTS
required for our head office in Tehran for full-time job. Applicants with good knowledge of English and English/Farsi typing speed need apply. Attractive salary offered to qualified and experienced person. Please apply in person to:

The Personnel Dept.,
Philips Iran Ltd ,
315, Shahreza Ave.,
Ferdowsi Square,
Tehran.
Tel. 662281-5.

نیازمندیهای اطلاعات تلفنی آگهی قبول میکند ۳۱۱۲۲۴-۳۱۱۲۲۵ ۳۱۱۲۲۹-۳۱۱۲۳۰

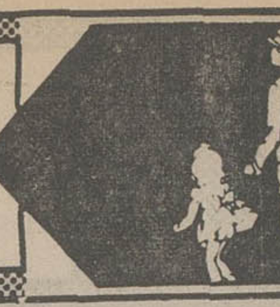

اراضی تهران پارس خریداریم تلفن ۷۸۸۴۹

مهرشهر، گلشهر بزقش آباد وگوهردشت خریدار و فروشنده‌ایم ۴۲۶۸۲

زمین صنعتی جاده قدیم کرج نیازمندیم تلفن ۴۳۳۵۴ آ ـ ۲۲۶۵۹

زمین تهران‌پارس خریداریم‌تلفن ۷۹۳۰۲۰

زمینهای ونک، ولنجک، دره قشلاق، زعفرانیه راخریداریم ۶۸۰۱۳۶

خریدار زمین تهران پارس ۷۸۱۴۳۴

اراضی صنعتی جاده‌کرج‌تهران بریم‌ام.ار.اس‌ام‌اسی کارگاه کارخانه خریدار و فروشنده‌ایم ۹۲۷۲۸۰

خریدار اراضی تهران پارس ۷۸۶۳۴

خرید اراضی تهران پارس ـ ۷۸۰۰۷۱

زمین اسریه‌خریداریم۳۴۱۳۵۹

اراضی سازمان چای ودردشت خریداریم تلفن ۷۹۵۲۸۱

خرید زمین تهران‌پارس۷۸۶۴۳

بنگاههای معاملات املاک

دفترمرکزی جلالی
خریدار اراضی سعادت‌اباد و عباس‌آباد ودره قشلاق و شمیرانات و مبارک‌اباد تلفن ـ ۶۲۶۴۱۱ ـ ۶۲۴۱۹۳

اگرفروشنده‌املاک‌باشید
باتلفن ۳۱۹۷۸۴یاباپست‌لاله‌زار به بنگاه کوشان بفرمائید.

آژانس ۱۱۰
خرید و فروش ساختمان، آپارتمان زمین نارمک تهران‌ـ پارس ۷۹۰۵۳۶

خرید و فروش آپارتمان های ۳ و ۴ اطاقی‌شرکت کوشک واقع در غرب شهرآراءتلفن ۹۷۲۸۵۵ املاک جاوید

دفتر پارس
مستغلات در شهر و مرکز معاملات املات و عباس‌آباد و شمیرانات تلفن ۸۴۱۵۵۸

بورس املاک شمیران
دفتربراتی ۸۷۲۵۷۵ـ۸۷۷۸۷۵

خرید و فروش
هرنوع خانه و مستغلات در خیابان کوکاکولا تلفن۳۴۴۳۶۵ ساعتچی.

معاملات پول

پول موجود

پول

در مقابك چك كارمندی
تا سه برابر حقوق ۱۰ ماهه ملك ـ تلفن و اتومبیل
۱۰ ماهه هزاری ۱۵ تومان
۱۵ ماهه هزاری ۱۴ تومان
۲۰ ماهه هزاری ۱۳ تومان
۲۰ ماهه هزاری ۵ر۱۲ تومان

۶۶۰۴۰۰
۶۶۹۷۰۰

پول

هرمقدار پول شرطی‌لازم دارید لطفا با تلفن های
۸۳۳۷۷۵
۸۳۰۸۳۵
دفتر ۵۵ تماس بگیرید

شرکت بیمه آسیا
افراد زیر را بهمکاری دعوت می نماید.
۱ـ لیسانسیه حسابداری دو نفر با دو سال سابقه کار
۲ـ لیسانسیه ریاضی یا آمار ۱نفر
لطفا با تلفن ۸۳۱۵۵۰ تماس بگیرند ۱ـ۲

خانه‌شمارا بخارجیان اجاره‌میدهیم

مؤسسه نیازمندیهای خارجیان
خانه بخارجیان اجاره میدهد
۸۳۰۰۸۲-۸۳۰۰۸۱
۸۲۱۷۲۳-۸۲۱۸۱۱
۲۶۱ تخت جمشید مقابل سفارت آمریکا

سازمان نیازمندیهای خارجیان
خانه شما را اجاره میدهد
۸۲۳۱۵۵
۸۲۳۹۲۹ ۸۲۸۱۰۶

شرکت سلحشور
باگروه مجهز خود خیلی سریع اجاره بخارجیان
۶۳۷۴۵۵و۶۳۳۶۷۴

مؤسسه امپایر ۷۷۷۵۰۰
خانه بخارجیان اجاره میدهد
۷۷۸۹۵۵-۷۷۲۲۲۲

خانه شما را بخارجیان اجاره میدهد
زمین شمال شهر شما را خریداریم
مشاور
خرید فروش اجاره خانه
۶۲۳۵۹۷

مؤسسه امورخارجیان
مرکزاجاره تخت جمشید جنب بهار ۵۰۳
۷۵۱۷۸۲-۷۵۲۳۵۸

مؤسسه ظفر ۷۷۷۷۴۶
خانه بخارجیان اجاره میدهد
۷۷۸۵۸۹-۷۷۸۶۰۰

سازمان مسکن پارس
مرکز ۸۵۳۸۵۳
۸۴۸۴۲۴
اجاره ۸۵۷۵۸۵
بخارجیان

۲۴ ساعته
اجاره بخارجیان
۷۷۸۷۹۹
۷۷۹۱۱۸
سازمان نیازمندیهای بین‌المللی

تلفن
۷۷۶۶۲۵
خانه شما را در کمترین مدت وبهترین شرائط خصوصا طبقه اول بخارجیان اجاره میدهیم

شرکت امداد
اجاره بخارجیان موری خریدو فروش املاک و مستغلات. سریع تحت نظر مدیریت فعال
تلفن ۹۲۱۹۳۱

۸۳۵۱۲۰- ۸۲۹۷۶۶
سازمان کورش
اجاره منازل بخارجیان

اجاره ویلا و آپارتمان به خارجیان دفاتر کار به ایرانیان فوری
۸۵۹۹۸۸

آژانس بین‌الملل
به خارجیان هر نوع مستغلات شما را اجاره میدهد ۳ـ۲ـ۸۳۰۸۴۱

آژانس تابنده
آپارتمانهای ارزان قیمت‌نارمک وتهران‌پارس ۷۹۱۳۹۷ آ ـ ۲۲۵۴۰

آژانس سی ـ اند ـ آر
اجاره بخارجیان۸۴۹۶۲۵

دفتر ساختمانی **پیشتاز**
در اجاره ساختمان شما به خارجیان پیشتاز است
تلفن: ۳۱۷۷۴۲

پول

فوری باقساط ۲۰ و ۳۰ ماهه در مقابل تلفن و اتومبیل هزاری ۱۵۰ و ۱۲۵ریال ـچك‌كارمندی و مازاد ملك درصورتیكه گرو یا در رهن باشد.
۴۲۲۲۷

با چك كارمندی وضامن
۹۳۱۷۳۱

پول
نیم‌ساعته
به سند اتومبیل و تلفن ساختمان با سود بانكی
۸۳۶۷۳۵

پول‌فوری
در مقابل هر نوع اتومبیل و تلفن و چك كارمندی هزاری ۱۵ تومان
۷۶۳۸۴۰

پول فوری با بهره ارزان در مقابل‌خانه ومستغلات ۸۳۹۵۰۰

پول
فوری ۳ دقیقه
با سود بانكی
بدون كارمزد
به سند ساختمان ـ اتومبیل‌شخصی‌ـتاكسی كرایه ـ تلفن ـ چك ـ مازاد ساختمان‌بدون‌خرج محضر
۸۳۰۸۵۲
۸۳۲۹۸۶
آدرس : شاهرضا بین‌رامسرو فرصت جنب‌بانك‌عمران‌موسسه ایران شاد.

پول فوری با چك كارمندی
۷۵۴۴۹۲

وام به تلفن اتومبیل‌ملك
۹۳۱۷۲۱
۹۳۴۷۱۶

وام شش ساله با بهره ۵ر۸٪ تلفن ۸۳۲۹۸۶ و ۸۳۰۸۵۲

آگهی استخدام
نیروی هوائی شاهنشاهی تعدادی غیر نظامی لیسانسیه در رشته حسابداری، بازرگانی، مدیریت، آمار و تغذیه را استخدام می‌نماید.
داوطلبان واجد شرائط میتوانند از تاریخ ۱۲ر۱۱ر۵۳ الی ۲۳ر۱۱ر۵۳ همه روزه غیر از روزهای پنجشنبه وتعطیل از ساعت ۱۳ الی ۱۵ با در دست داشتن مدارك‌تحصیلی‌ـ عین شناسنامه عكس‌دار ـ برگ خاتمه خدمت یا برگ معافیت‌دائم و دو قطعه عكس۴×۳ پرسنلی، بستاد فرماندهی نیروی‌هوائی شاهنشاهی (مدیریت كارگزینی) واقع در خیابان فرح‌آبادژاله مراجعه نمایند.
م‌الف ۲۱۷۸۳
نیروی هوائی شاهنشاهی

شرکت‌سهامی هیس
برای تكمیل كادر فروشگاه های خود در تهران به تعدادی مردكه‌حداقل دارای‌دیپلم كامل متوسطه بوده و خدمت نظام وظیفه راانجام داده‌باشند نیازمند است.داوطلبان‌میتوانند بادردست داشتن مدارك لازم از ساعت ۱۲تا۱۴ روز های شنبه۱۲ و یكشنبه ۱۳و دوشنبه ۱۴بهمن ماه۱۳۵۳ به محل شركت واقع در خیابان شاهرضا فرصت شماره ۱۱۷ مراجعه نمایند. ۱ـ۳

شرکت‌مهندسین تهران‌ـ بوستن
افراد ذیل را جهت كار در استان خوزستان استخدام مینماید:
۱ـ مهندس راه و ساختمان
۲ـ سرتكنیسین
۳ـ تكنیسین
آشنا به امور آبرسانی، تصفیه‌خانه، كانال آبرسانی، لوله‌گذاری‌وكار های ساختمانی‌وبتونی باحداقل سه سال سابقه كار.
۴ـ نقشه بردار با حداقل سه سال سابقه كار.
۵ـ نقشه‌كش با حداقل سه سال سابقه‌كار.
متقاضیان با تلفن های‌شماره ۴ـ۸۵۶۲۹۲ تماس حاصل و یا با صندوق پستی ۲۶۵۸ تهران‌مكاتبه فرمایند. ۱ـ۲

شرکت سهامی مالتای ایران افراد زیر را بهمکاری دعوت مینماید:
۱ـ صندوقدر با تضمین كافی و حداقل ۴ سال سابقه كار. ۱ نفر
۲ـ كارمند حسابداری، باتجربه برای ثبت‌اسناد در دفاتر كل و روزنامه ۱ نفر
۳ـ انباردار مجرب با سه سال سابقه‌كار و آشنائی به زبان انگلیسی ۱ نفر
۴ـ مكانیك‌درجه یك‌ماشین آلات ثابت۱نفر
۵ـ راننده لیفتراك. ۲ نفر
۶ـ كارگرفنی باحداقل گواهی‌ششم‌ابتدائی۱۰نفر
۷ـ كارگر متخصص ماشین‌پر كن(فیلرمن). ۲ نفر
۸ـ كارگر ساده. ۱۵ نفر
محل كار: كیلومتر ۱۴ جاده شمالی كرج.
لطفا داوطلبان با در دست داشتن برگ خاتمه خدمت بمحل كارگزینی شركت واقع در كیلومتر ۱۴ جاده شمالی كرج، روبروی جنرال موتورز، خیابان آریا، جنب بافندگی شمس(آبجو سازی اسكول) مراجعه فرمایند.
تلفن: ۶ـ۹۷۷۰۶۲

اسكناس
قبل از اینكه میخواهید از موسسه‌ای روی **چك كارمندی**
تلفن ـ اتومبیل ـ ملك خودوام بگیرید با ماتماس‌حاصل‌فرمائید
بنفع شماست
تلفن ۶۶۷۸۸۴
(۴۱۵۱۰ داخلی ۲۲)

پول
نیم ساعته بدون كار مزد
باسودبانكی
درمقابل سنداتومبیل تلفن بدون خرج محضر
ملك
۷۵۶۴۲۴
۷۵۶۴۲۵
۷۵۷۵۳۵
۷۵۷۲۹۴
آدرس: جادقدیم‌شمیران‌مقابل سینما مولن‌روژ جنب شهناز ۱ ساختمان ۳۱۲ طبقه‌اول‌پلاك۵ شركت ویكتوریا.

داد و ستد پول
در مقابل‌ملك‌باسودعادله روز در مقابل مازاد ملك تا۲۵ هزارتومان‌درمقابل اتومبیل‌وتلفن تا۲۵هزار تومان ۱۰ روزه تا ۳۶ ماهه دلخواه شما فورا وام داده میشود تلفن
۴۹۰۵۰
۴۵۰۵۷

دادوستدپول‌از ۲ میلیون‌ریال‌ببالا پاكپور ۶۶۴۶۱۸، ۶۶۶۲۶۳، ۶۶۰۲۰۰

پول فوری با سود بانكی در مقابل خانه‌مستغلات ۹۲۸۴۶۵

قلك وام میدهد
درمقابل مبیع ارزنده قلك فورا وام میدهد تلفن ۷۶۵۷۴۵

وام به چك كارمندی ۴۴۲۲۰

خانه پول ـ فرح شمالی مركز معاملات پول تهران ۸۴۸۳۸۸

پول ارزان و فوری
موجود است دفترسام۸۲۲۶۵۹

پول۵ر۱شاهی۶۲۴۸۷۳

مورد نیاز
بپول راكد شما باانتقال مبیع هزاری ۵۰ تومان سود میدهیم ۷۵۶۴۲۵

پول شرطی درمقابل‌خانه مستغلات‌فوری‌نیازمندیم ۹۲۸۴۶۶

پول جهت خانه درشمال شهر نیازمندیم۸۲۸۳۴۹

بپول راكد شما هزاری ۵۰ تومان سود میدهیم
۷۶۳۸۴۰

شرکت بازرگانی
امداد
پول راكد شما راباسود جالب و تضمین كامل بجریان میگذارد تلفن ۹۲۱۹۳۱

پول درمقابل خانه‌ارزنده نیازمندیم ۷۵۶۴۲۵

مورد نیاز
پول هرچقدر كه دارید
بنام خودتان‌دركارهای مختلفی كه ما بشما ارائه میكنیم بكار بیاندازید سود كافی و وصولی آنرا تضمین‌مینمائیم‌تلفن۸۵۴۶۲۹ ۱ـ۳ آ ـ ۲۲۷۴۴

پول شرطی نیازمندیم ۸۲۲۶۵۹

قبوض
قبوض شهرداری و قرضه‌های دولتی را خریداریم پاكپور ـ ۶۶۴۶۱۸و۶۶۶۲۶۳ و ۶۶۰۲۰۰ آ ـ ۲۲۱۸۱

خریدار قبوض‌شهرداری ۴۵۹۵۷

معاملات تلفن
بنفع شماست قبل از خرید و فروش تلفن با ۸۵۳۰۳۱ تماس بگیرید.

خرید و فروش هرنوع شماره تلفن با نصب ۸۲۰۸۴۱

خرید و فروش تلفن ۳۱۷۴۳۷ اسلامبول كمپانی ۱۷ و ۲

خریدوفروش‌هرنوع‌تلفن۸۹۴۰۵۰

فروش تلفن ۵۳۳۰۳۰

خرید و فروش انواع تلفن با نصب ۶۶۷۸۵۰

فروش تلفن با نصب ۸۲۱۸۸۲

فروش تلفن در هر مكان فوری تلفن ۷۷۰۰۵۸

فروش تلفن در هر مكان ۶۶۱۸۱۸

فروش
فروش هر نوع شماره تلفن با نصب فوری ۶۶۵۷۵۷

خرید
خرید هر نوع تلفن ۶۶۵۷۵۷

تلفن در هرمنطقه‌خریدار با نصب فروشنده‌ایم ۸۵۳۰۳۱

خرید تلفن در هر مكان فوری تلفن ۷۷۰۰۵۸

تلفن ۳ و ۷ و۶۲ خریداریم ۳۰۳۲۳۷

خرید و فروش تلفن ۶۶۵۸۰۸

تلفن ۶۲ خریداریم ۶۶۱۸۱۸

خریدار تلفن شما ۸۲۱۸۸۲

خرید تلفن در هر مكان ۶۶۱۸۱۸

خریدار تلفن ۲۳۰۳۰

۷۹ خریداریم۷۹۱۳۴۹

تزئینات ودكوراسیون
با۳تومان
باروزی سه تومان منزل ومحل كار خود را بابهترین انواع كاغذ دیواری. پرده كركره موكت و كفپوش تزئین فرمائید تزئینات مارال ۹۷۵۵۱۸

آگهی خرید خدمت
ژاندارمری كشور بمنظور تامین احتیاجات پرسنلی اداره وظیفه عمومی به خدمات تعدادی از دارندگان مدرك تحصیلی سیكل اول متوسطه و دیپلم كامل متوسطه در مشاغل اداری (بایگان ـ متصدی اقدام امور وظیفه ـ متصدی تنظیم اسناد حقوقی ـ متصدی اقدام امور پرسنلی ـ متصدی تنظیم فیش ومشاغل دیگر) نیازمند است.
داوطلبان میتوانند برای اطلاع بیشتر و ثبت‌نام حداكثر تاتاریخ ۲۰ر۱۱ر۵۳به ستاد ژاندارمری كشور (دایره كارگزینی غیر نظامیان) واقع در میدان ۲۴ اسفند مراجعه نمایند.
ژاندارمری كشور

قابل توجه کارخانجات صنعتی و شرکت های ساختمانی
مقداری لوازم و ماشین‌الات صنعتی از قبیل موتور ژنراتور مولد برق و دیگهای بخار و لوله وورق آهن و آجر نسوز و قالبهای قند و بالابر زنجیری و سنترپوش در كارخانه سابق قند كهریزك بفروش میرسدطالبین جهت بازدیدلوازم وماشین‌آلات میتوانند از ساعت ۸ الی ۴ بعدازظهر مستقیما به‌كارخانه كیلومتر ۲۰جاده قم مراجعه ویا بعداز ظهرهااز ساعت۴الی ۸ باتلفن ۶۶۳۸۲۵ تماس بگیرند.

استخدام برقکار
یك كارخانه بزرك تولیدی در تهران برای‌تكمیل كادر فنی خود در قسمت برق به خدمات عده‌ای استادكاربرق(تكنیسین برق یادیپلمه فنی) كه‌در امور الكتریسته و مدار های برقی تخصص‌لازم داشته باشند احتیاج دارد. به‌این افراد حقوق‌و مزایای مكفی همراه كمك‌های غیر نقدی پرداخت خواهد شد.
متقاضیان درخواست خودرا همراه یك قطعه عكس و شرح سوابق‌كار بصندوق پستی ۳۲۱۳ تهران ارسال نمایند. ۱ـ۳

شرکت صنعتی ساراول بافراد ذیل نیازمنداست
۱ـ دیپلمه برق
۲ـ جوشكار برق با سه سال سابقه
۳ـ برق كار با سه سال سابقه
۴ـ آهنكار با دو سال سابقه
۵ـ ورقكار با یكسال سابقه
۶ـ پرسكار با یكسال سابقه
۷ـ تراشكار با ۶ سال سابقه
۸ـ كارگر ساده
شرایط استخدام
۱ـ حداقل سواد برای ردیفهای ۲تا۸خواندن ونوشتن
۲ـ داشتن برگ خاتمه‌خدمت زیر پرچم و یا معافیت دائم «برای مشمولین».
۳ـ حداكثر سن ۳۵ سال.
واجدین شرایط میتوانند همه روزه از ساعت ۹ صبح تا ۱۲ ظهر و ۴تا۷ بعد از ظهر بدفتر مركزی شركت واقع در خیابان ویلای جنوبی خیابان دامغان شماره ۶ مراجعه نمایند.

آگهی استخدام مهندس کشاورزی
بانك تعاون كشاورزی ایران برای خدمت در مناطق مختلف كشور بتعدادی مهندس كشاورزی كه بیش از ۳۰ سال سن نداشته باشند احتیاج دارد، داوطلبان میتوانند با دردست داشتن اصل و فتوكپی مدرك تحصیلی. برگ معافیت و یا خاتمه خدمت زیر پرچم. یكبرگ رونوشت شناسنامه و یك قطعه‌عكس تاآخروقت اداری روز۱۷ر۱۱ر۵۳ باداره كارگزینی بانك واقع در خیابان شمالی پارك شهر مراجعه نمایند.
بانك تعاون كشاورزی ایران

كاغذدیواری
موكت وكفپوش
پلاستر
(باشرایط دلخواه شما)
دفترمركزی ـ چهارراه امیراكرم
۶۶۸۸۳۲-۶۶۸۸۳۳
۶۶۷۶۱۷ ۶۶۷۶۱۶
شعبه‌گیشا ۶۳۲۹۱۴ ۶۳۱۹۴۷
شعبه‌باغشاه ۶۶۰۷۷۲
شعبه‌بازار ۵۳۳۲۹۷
نمایشگاه‌تجریش ۸۷۴۳۰۲

دكوراسیون ۲۴اسفند
انواع تزئینات داخلی ساختمان میپذیرد تلفن ۹۲۲۴۰۷

رادا
ارائه دهنده عالیترین، پرده كركره، موكت، كاغذ دیواری، كفپوش تلفن ۷۹۴۰۵۴نارمك، ۹۲۲۹۷۶ خیابان شاه. آ ـ ۲۲۷۵۶

متری ۲۰ تومان
موكت
تلفن ۷۶۰۷۶۳

سازمان تزئینات و نصب تهران
كاغذ دیواری، موكت، كفپوش وانواع پرده باقساط دلخواه رنگ‌امیزی ساختمان پذیرفته میشود، تلفنی سفارشات‌قبول میشود.
تلفن ۷۵۸۲۲۷

حراج موكت
موكت خارجی‌مترمربع۱۹۵ریال كاغذ دیواری از متری ۲۵ریال ببالا شاه اول كاخ شمالی جنب بانك ملی شماره ۱۵۶ر۱

تزئینات افشین
تلفن ۶۶۷۶۴۴

پلژر
باشرایط دلخواه
كاغذ دیواری و موكت جهت ساختمان‌های‌بزرك و كوچك تلفن ۷۶۵۶۹۴ و ۷۵۲۶۰۱

زیبا دكور

موكت
متری ۲۰ تومان
دكور تكنیك تلفن های ۸۳۳۵۱۵ و ۸۳۹۵۰۱

تزئینات تهران ویلا
مركز پخش انواع كاغذدیواری موكت پرده‌پارچه كركره وكلیه لوازم تزئینی باتخفیف كلی ـ ۹۷۶۶۸۶

حراج ـ حراج
كاغذ دیواری متر مربع بانصب ۳۰الی۴۰ ریال پرده كركره‌متر مربع ۴۱۰ ریال تلفن۷۷۲۹۱۳ و ۷۷۷۲۰۵ شعبه اصفهان ـ ۳۹۸۲۳

نقد و اقساط
تزئینات الهام
پرده كركره امریكائی با نصب متر مربعی ۴۹۰ ریال كاغذ دیواری و موكت ایرانی و خارجی با ۲۰ درصد تخفیف پرده پارچه با دوخت. نصب مجانی. اف.اف درب كشوئی با تخفیف كلی تلفن ۹۵۶۹۸۰

الكتریكی نورجهان
شمیران ۸۷۶۸۶۷
تاسیسات تعمیرات و تزئینات مجالس

نقدواقساط
آسفالت سیمانكاری و موكت و كاغذ دیواری ـ تعمیرات تلفن ۴۸۰۶۳

دفترتاسیساتی‌وتزئیناتی ساختمانی اینشتین ـ خوشدل تلفن ۸۶۵۲۸۳

كلیه تزئینات ساختمان با تخفیف كلی ۹۷۸۴۲۰

تزئینات ساحل۸۴۳۱۹۶
كلیه بنائی رنگ‌آمیزی‌ساختمان

نمایندگی کل هواپیمائی آلیتالیا
درایران **استخدام میكند** حداقل تحصیلات‌دیپلم متوسطه آشنائی كامل بزبان انگلیسی وماشین نویسی‌حداكثر سن۳۰سال‌آدرس خیابان‌شاهرضا شماره۲۵۱ساختمان‌آلیتالیا تلفن۴۹۱۷۱و۴۹۱۷۳

آگهی استخدام
سازمان آب منطقه‌ای تهران «شركت سهامی» چند نفر كارمند لیسانسیه در رشته علوم اداری بر طبق مفاد مقررات استخدامی شركتهای دولتی استخدام مینماید.از كلیه داوطلبان دعوت میشود برای كسب اطلاعات بیشتر و تكمیل فرم درخواست كار از ساعت ۹ تا ساعت ۱۱ صبح روز شنبه۱۲ بهمن ماه ۵۳ بقسمت كارگزینی سازمان واقع در بلوارالیزابت دوم انتهای خیابان میكده مراجعه نمایند.
م‌الف ۲۱۶۵۹
سازمان آب منطقه‌ای تهران «شركت سهامی»

IEI

Immediate Employment in Shiraz

IRAN ELECTRONICS INDUSTRIES (IEI) is a new government affiliated company engaged in design, maintenance, and manufacturing of a number of electronics systems and devices in Shiraz.

We are looking for qualified applicants for the following positions with attractive salary and outstanding benefits:

1 — **Mechanical Engineers**
2 — **Electronics Engineers**
3 — **Industrial Engineers**
4 — **Assembly and Wiring Supervisor**
- 3 to 6 years of experience in Electronics Assembly
- Experience in Supervision of Production Workers.
- Degree in Electronic Engineering & Industrial Engineering or Technical School Degree.

5 — **Production Planner**
- 1 to 5 years of experience in Production Planning & Scheduling.
- Degree in Business Administration or Industrial Engineering.

6 — **Personnel Administrators**
- Experienced in one or more of the following fields:
- Wage and Salary/Compensation
- Employment
- Employee Records
- Employee Relations

7 — **Systems Analysts (Scientific & Business)**
8 — **Electronics Technicians**
9 — **Draftsmen**
10 — **Secretaries & Typists**
- Minimum of 2 years of experience
- English/Farsi Typing

All applicants must have the following qualifications:
A— Fluency in English
B— Aged up to 40

Interested individuals may refer to the following addresses:

18, Mirdamad Ave.,
Old Shemiran Rd.,
Tehran.
Tel: 777700-777701

or

Jadeh Foroudgah,
Janbe Mehmansara,
Shiraz.
or write to Employment Department, P.O. Box 66-1500, Tehran.

نیازمندیهای اطلاعات تلفنی آگهی قبول میکند ۳۱۱۲۲۴-۳۱۱۲۲۵ ۳۱۱۲۲۹-۳۱۱۲۳۰

موکت فوری ۷۷۵۷۷۵

پرده‌کرکره فوری ۷۷۵۷۷۵

در کشوئی فوری ۷۷۵۷۷۵

کاغذ دیواری فوری ۷۷۵۷۷۵
۱ـ۶۲ آـ۲۱۳۸۲

برای ساختمان شما

پاکتان

انجام کلیه امور نظافتی نقاشی و دکوراسیون ساختمان ۸۳۸۱۷۲ و ۷۰۴۷۵۳

۳ تومان

با روزی ۳تومان وبا یکتلفن انواع کاغذ دیواری ـ موکت و کفپوش برای منزل و محل‌کار شما نصب میشود تلفن‌های ۶۶۸۸۳۲ و۶۶۸۸۳۱ ۶۶۰۷۷۲ و ۶۶۸۸۳۳ ۶۳۲۹۱۴ و ۶۳۱۹۴۷ ۵۳۳۷۹۷ و۸۷۴۳۰۲

بنائی و نقاشی آسفالت تلفن

۷۵۹۷۲۱

اکوستیک رابیتز

سفال آردواز ایرانیت

فروش‌ونصب‌انواع‌سقف کاذب در سطح کشور شرکت صادکو تلفنهای ۷۶۱۲۸۰ـ۸۱

شرکت نشت‌جو

تشخیص و تعمیرمحل‌فرسودگی لوله های آب تلفن ۸۷۷۹۹۲و ۸۷۷۹۹۳

سرامیک آسیا

تولید کننده انواع سرامیك لعابی ، جاده ساوه کیلومتر ۶ املاك بختیاری تلفن ۹۵۹۱۹۱

آسفالت و عایق
شمیران ـ قلهك ـ تلفن

۸۶۱۳۲۷

آجر فشاری

۵ میلیون آجر فشاری پیش‌فروش میشود
تلفن ۸۳۷۷۸۳

شرکت ساختمانی آسیا
سازنده اپارتمان ویلا بیمارستان درتهران و شهرستانها تلفن ـ ۸۴۷۲۸۸

پیمانکاری همه نوع ساختمان پذیرفته‌میشود تهیه نقشه مجانی تلفن ۷۵۷۳۲۳

تعمیرات ساختمان

۷۵۷۷۷۸

عایق پشم شیشه ایران با روکش آلومینیوم یك اینچ ، دو اینچ ، ۳اینچ، ۸ اینچ و ۱۰اینچ جهت فروش آماده است تلفن ۸۴۶۶۱۱
۱ـ۳

رفع چکه

باایزامین پلاستر
شبها تلفن ۶۳۲۲۲۹ و روزها ۲۵۳۸۳

شرکت کار وپیشه
تهیه نقشه جواز و مقاطعه ساختمان تلفن ۲۵۵۲۹۷
۱ـ۳ آـ ۲۲۵۱۰

چکه‌سقف

ایزولاسیون پشت‌بام بدون خرابی تعمیرات شیروانی ۷۵۰۶۳۴

آسفالت و تعمیرات ۶۲۵۷۳۲

لوله‌بازکنی

لوله بازکنی وتعمیر لوله‌کشی و بنائی ـ دروازه دولت
۸۲۷۴۰۸

لوله‌بازکنی‌ولوله‌کشی مقدم ۹۲۵۳۷۴

لوله بازکنی امید لوله کشی و تعمیر بنائی‌تلفن ۹۳۶۵۴۴

لوله‌بازکنی فوری
۸۵۲۵۶۸ ـ ۸۴۱۱۲۵

تخلیه چاه و لوله‌بازکنی فوری ۸۷۰۵۹۱

لوله‌بازکنی فوری
سعدی تلفن ۳۵۵۴۷۳

سازمان فنی ۱۱۰
لوله بازکنی باتراکم هوا
۷۶۳۷۸۵ـ۷۶۰۹۹۳

لوله بازکنی یکساعته
۷۶۵۲۴۴

لوله‌بازکنی روزولت
شبانه‌روزی ۴۷۱۴۳

لوله بازکنی
تشخیص محل ترکیدگی لوله با دستگاه الکترونیك
پاسارگاد ۷۵۷۷۷۸

تخلیه چاه

تخلیه ولاروبی

باحمل فضولات و لوله بازکنی
تلفن ۵۳۸۷۱۵

تخلیه‌چاه

۵۳۷۸۱۷ و ۵۳۸۳۲۷
۵۳۴۴۲۲

تخلیه‌چاه

ولوله بازکنی
تلفن : ۵۳۷۱۸۳

تخلیه‌چاه

ولوله بازکنی
تلفن : ۵۳۱۷۰۵

تخلیه‌چاه

ولوله بازکنی
تلفن : ۵۳۲۵۵۰

بدینوسیله باطلاع میرساند که دسته چك اینجانب حسین عبدالهی از شماره ۹۲۸۲۱۵ به حسابجاری۷۰۵بانك صادرات شعبه بازار شیرازی مفقود گردیده است .
آـ ۱۶۱۰۹

کارت بازرگانی اینجانب سیروس حکمیان بشماره ۲۳۱۹۸ازسال ۱۳۳۸ مفقود شده متمنی است یابنده بشماره ۴۲۸ خیابان تخت جمشید ارسال دارد .
آـ ۲۲۷۷۷

آگهیهای متفرقه

درخت چنار

مقدار زیادی درخت چنار و تبریزی آماده فروش میباشد طالبین به تلفن ۳۱۷۸۷۵یادفتر شرکت سازمان توسعه آبیاری واقع در خیابان امیرکبیر پلاك ۲۱۱ مراجعه فرمائید .
۱ـ۳ اـ ۲۲۳۱۲

تلفن جدید

شماره تلفن جدید مطب **دکتر ناصر صاحبقرانی متخصص بیماری های گوش ، حلق و بینی .**
۷۸۳۵۵۱ و۲۲۴۶۸

دعوت

نظربه فوت مدیرعامل شرکت سهامی خاص فرش عمید از کلیه سهامداران خود دعوت مینمایدکه‌برای تعیین مدیرعامل جدید درجلسه فوق‌العاده‌ای‌که درتاریخ ۱۷ر۱۱ر۵۳ از ساعت ۱۰الی۱۲ در محل شرکت‌واقع در خیابان امیرآباد چهارراه آریامهر ساختمان درخشان تشکیل میشودحضوربهمرسانند
شرکت سهامی خاص فرش عمید
آـ ۲۲۶۹۹

ترجمه ارزان

اسناد رسمی و غیر رسمی اخذ پذیرش تحریرات فارسی لاتین ـ شاه‌آباد ـ ماشین‌نویسی ربانی تلفن ۳۱۷۱۳۵

شرکت کارخانجات پارس الکتریك برای کار تمام وقت بافراد زیر نیازمند است

۱ـ فوق لیسانس یا لیسانس الکترونیك با حداقل سه سال تجربه در طراحی و صنایع الکترونیك یا مشابه ، آشنا بزبان انگلیسی .
۲ـ فوق لیسانس یا لیسانس مکانیك باحداقل سه سال تجربه در طراحی و صنایع الکترونیك یا مشابه ، آشنا بزبان انگلیسی .
۳ـ لیسانس برق یاالکترونیك با سه سال سابقه کار در صنایع الکترونیك ، آشنا بزبان انگلیسی .
۴ـ فوق دیپلم مکانیك با حداقل سه‌سال‌تجربه کار در صنایع الکترونیك یا مشابه آشنا بزبان آلمانی یا انگلیسی .
۵ـ فوق دیپلم درودگری با سه سال تجربه‌کار در طراحی ، آشنا بزبان آلمانی یا انگلیسی.
شرایط عمومی:
۱ـ حداکثر سن ۳۳ سال
۲ـ دارا بودن برك خاتمه خدمت یا معافیت‌دائم غیر پزشکی .
از کلیه افراد واجد شرایط دعوت میشود همه روزه بین ساعتهای ۷صبح تا ۴بعداز ظهر بدفتر کارگزینی شرکت کارخانجات پارس‌الکتریك‌واقع در خیابان آیزنهاور شماره ۵۶۳ مراجعه نمایند.

HOTEL INTER-CONTINENTAL
TEHRAN
REQUIRES
QUALIFIED: SECRETARY
CASHIERS
NIGHT-AUDITORS
Please contact the Personnel Office.

نیازمندیهای الکترونیک

سکرتر تلفن
درغیبت شماوتعطیل مؤسسه به مراجعین تلفنی پاسخ میدهدوپیغام آنهارا ضبط میکند .

تلویزیون مداربسته
وقتی دستگاه‌تلویزیون مداربسته روی میز شماست میتوانید آنچه در دفترشما میگذرد تماشاکنید.

شماره گیر تلفن
باگنجایش ۳۰ شماره تلفن
وسیله جدیدیست برای راحتی وسرعت عمل بیشتر .

حوله بادی
وسیله‌ای برای خشک کردن واسترلیزه دست

آلارم (دزدگیر)
حرکت هرجنبنده‌ای را درفضای اطاق سالن و جائی که اشیاء قیمتی خود را نگهداری میکنید اعلام میدارد

نماینده انحصاری و مرکز فروش
خانه الکترونیک ایران
خیابان ونک شماره ۸۴
تلفن: ۶۸۲۵۲۰ ۶۸۵۱۵۰

دربازکن برقی اف‌باکس

بافنربرقی اف اف ساخت آلمان غربی
باگوشی شکن ومغناطیسی منحصر بفرد
نماینده انحصاری ومرکز پخش ، شرکت کادور میدان ۲۵ شهریور
باتلفنهای ، ۸۳۱۸۷۷ـ۸۲۳۶۹۸ـ۸۲۲۳۸۴
سفارش دهید تا در اسرع وقت نصب و تحویل گردد .

IRAN-KAMPSAX

CONSULTING ENGINEERS AND ARCHITECTS

has immediate openings for the following positions in the province and Tehran head office:

Job No. Tehran

101 TOP QUALIFIED ENGLISH TYPIST
102 ENGLISH TRANSLATOR, familiar with technical terms in connection with civil engineering
103 TOP QUALIFIED SECRETARIES (2)
105 COST ACCOUNTANT
106 ASSISTANT ACCOUNTANT
107 ENGLISH BOOK-KEEPING OPERATOR
108 ADMINISTRATIVE ASSISTANTS (2)
110 RECEPTIONIST
201 MALE SECRETARY, preferably with a banking background and acquainted with bank guarantees, letters of credit and tender procedures. Must be capable of dealing with all non-technical documents related to major civil engineering contracts. Typing not required.

Province

111 ACCOUNTANT for Bandar Shahpour
112 EXPERIENCED SECRETARY/ACCOUNTANT for Jask
114 ACCOUNTANT for Konarak
115 SECRETARY for Sirjan
116 ACCOUNTANT Aprin

Applicants should have the following qualifications:
1 – Iranian nationality
2 – Military service exempted or completed
3 – Good knowledge of English

Job No.

501 EXPERIENCED SURVEYORS, for Bandar Abbas, Kerman & Sirjan able to work with both leveling instrument and Theodolite, with some knowledge of English.

Interested applicants are invited to contact 624631, ext. 57 between 8 and 14 or to apply in person at Abbasabad Ave., behind filling station No. 74 for interview.
Please refer to above Job. No.

استخدام کارگر ساده

کارخانه شیمیکو تعدادی کارگر ساده زن و مرد را باحقوق و مزایای مکفی استخدام می‌نماید داوطلبان میتوانند همه‌روزه از ساعت ۸ صبح‌الی ۱۲ظهر به‌کارگزینی‌شرکت شیمیکوواقع در خیابان آریامهر جنب بانك اعتبارات ایران شماره ۹۲ مراجعه نمایند .

«اطلاعیه پودرلباسشوئی تاید»

با تشکر از استقبال بی نظیر مصرف کنندگان عزیز از جوایز متنوع‌تاید که در مقابل کوپن‌های ستاره‌دار تقدیم میگردد ، باطلاع میرساند که:

«خورش‌خوری چینی لب طلائی»

به مجموعه جوایز ستاره‌های تاید اضافه شده ودر مقابل فقط ۴۵ ستاره به مصرف کنندگان عزیز تقدیم میشود .

ضمنا از تاریخ اول فروردین ماه ۱۳۵۴ جوایز تاید که شامل قاشق و چنگال غذاخوری استیل ، قاشق مرباخوری استیل و خورش خوری چینی لب‌طلائی میباشد، فقط‌درمقابل کوپن های‌ستاره‌دار قابل تبدیل بوده و کلیه کوپن های قدیمی و بدون ستاره که بعد از تاریخ فوق ارائه شوند کلا از درجه اعتبار ساقط میباشند .

از مصرف کنندگان عزیز که از این نوع‌کوپن ها در دست دارند خواهشمند است تا تاریخ فوق‌الذکر (اول فروردین ماه۱۳۵۴) جهت‌دریافت جوایز مربوطه به مراکز تبدیل جوایز تایدمراجعه نمایند .

مهندسین مشاورطالقانی ـ دفتری

جهت تکمیل کادر پرسنلی خود اشخاص زیر را استخدام مینماید:
۱ـمهندس راه و ساختمان باحداقل ۹سال سابقه کار در طرح و برآورد واسناد و مناقصه
۲ـمهندس راه وساختمان باتجربهٔ کافی درمکانیك خاك
۳ـتکنیسین راه و ساختمان باحداقل۵سال سابقه کار .
۴ـ تکنسین میکانیك‌خاك یاتکنیسین راه و ساختمان باتجربه درمکانیك خاك
۵ـ نقشه‌کش فنی باحداقل۵سال‌سابقه‌کار
۶ـماشین نویس باتجربه‌درفارسی و لاتین
از واجدین شرایط تقاضا میشود باتلفن های ۸۳۱۰۲۱ـ۴ تماس حاصل فرمایند .

تخلیه چاه ۷۵۷۷۷۸

تخلیهٔ چاهٔ فاضل‌آب
توالت با پمپ مخصوص دفترفنی بیك‌اکسپرس
تلفن ۹۲۳۳۵۹ ـ ۹۳۲۸۷۰

تخلیه و حفرچاه‌ولوله بازکنی سازمان پرسپولیس با موتور وماشینهای تانکر تلفن ۸۳۴۹۲۰

تخلیه‌چاه‌فاضلاب

تخلیه چاه فاضلاب و توالت و سپتیك تانك وفوسپتیك و ساختمان آنها و کانال کشی وحفر چاه با دستگاه موتوری ـ لوله‌بازکنی
شرکت ایران شوشتر تلفن :

۸۲۹۵۵۶-۸۳۰۷۲۲

آگهی استخدام

یك‌شرکت دولتی جهت‌اشتغال بکار درواحد خدمات‌ماشینی خود در مرکز به‌افراد مشروحه ذیل‌نیازمند میباشد:
۱ـلیسانسیه مردباتجربه کافی جهت سرپرستی سیستم وتجزیه وتحلیل ۲نفر
۲ـدیپلمه مرد جهت برنامه‌نویسی ۱نفر
۳ـ دیپلمه‌مرد جهت سرپرستی عملیات ۱نفر
شرایط‌لازم:
الف: دارابودن مدرك لیسانس دررشته‌های اقتصاد ،ریاضی، فیزیك،حسابداری یابازرگانی برای داوطلبین لیسانسیه و داشتن مدرك ششم طبیعی یاریاضی‌برای داوطلبین دیپلمه.
ب: آشنائی به‌برنامه‌نویسی به زبان RPG III وکار باماشینهای مدل سیستم سه.
ج: دارابودن حداقل یکسال سابقه در امور برنامه‌نویسی.
داوطلبان واجدشرایط میتوانند درخواست خودرا بهمراه یك‌قطعه عکس وفتوکپی آخرین مدرك تحصیلی وبرك‌معافی از خدمت یا پایان خدمت سربازی بانضمام مدارکی دایر به داشتن سوابق کاروتجربه‌کافی حداکثر تاتاریخ۱۵ر۱۱ر۵۳به صندوق پستی‌شماره ۱۵۸۸ ارسال‌دارند.
شرکت سهامی صنایع شیرایران

قابل توجه جویندگان کار

از جویندگان کار برای مشاغل زیر دعوت میشودجهت راهنمائی شغلی به‌اداره اشتغال‌فارغ‌التحصیلان واقع درخیابان ویلا چهارراه ناصر مراجعه نمایند.

۱ـ مهندس مکانیك	لیسانس یا فوق لیسانس
۲ـ مهندس ماشین سازی	»
۳ـ مهندس تولید	»
۴ـ مهندس افزار سازی	»
۵ـ مهندس کنترل وبازبینی	»
۶ـ مهندس برق	»
۷ـ مهندس شیمی	»
۸ـ مهندس الکترونیك	»
۹ـ مهندس ذوب فلزات	»
۱۰ـ مهندس تاسیسات	»
۱۱ـ مهندس راه و ساختمان	»
۱۲ـ مهندس هیدرولیك	»
۱۳ـ تکنیسین مکانیك	فوق دیپلم باتجربه کار
۱۴ـ مهندس برق	»
۱۵ـ مهندس برق فشار قوی	»
۱۶ـ مهندس ذوب فلزات	»
۱۷ـ مهندس شیمی	»
۱۸ـ مهندس پتروشیمی	»
۱۹ـ مهندس الکترونیك	»

اداره کل اشتغال ـ وزارت کار وامور اجتماعی

سازمان عمران ملک شهر اصفهان

استخدام

سازمان عمران ملك شهر ، بمنظور تکمیل کادر اداری و فنی خود افرادی را که در رشته های مورد نیاز زیر دارای تخصص و مهارت کافی بوده و از تجربه و سابقه مناسبی برخوردار باشند باتضمین و ضمانت لازم برای‌خدمت تمام روز در ملك شهر (شهرکی که در جوار اصفهان در دست ساختمان است) با حقوق مکفی استخدام میکند :

۱ـ ماشین نویس واردبامور اداری و منشیگری .
۲ـ بایگان
۳ـ کارپرداز
۴ـ تلفنچی
۵ـ انباردار
۶ـ سرپرست امور حمل و نقل .
۷ـ مکانیسین اتوموبیل
۸ـ راننده پایه دوم همگانی
۹ـ تکنیسین برق و تاسیسات
۱۰ـ مدیر برای اداره یک رستوران بزرگ
۱۱ـ سرپرست امور فضای سبز .
۱۲ـ سرپرست‌امور انتظامات
۱۳ـ سرآشپز و آشپز
۱۴ـ شف گارسون‌وگارسون
۱۵ـ لوله‌کش
۱۶ـ نجار
۱۷ـ نقاش ساختمان

متقاضیان میتوانند برای نام نویسی و کسب اطلاعات بیشتر همه روزه صبح و عصر به روابط عمومی سازمان عمران ملکشهر (اصفهان)مراجعه و یاباتلفن های ۳۷۱۶۰ـ۳۲۸۸۰ ـ ۳۳۱۵۲ تماس حاصل نمایند .

۱ـ۲ آـ۱۵۱۵۱۷

گاز

بوتان گاز

قبول‌سفارشات‌گازاز ۷صبح‌تا ۹شب باشماره‌های ۵۹ـ۰۵۱ـ۹۵۳
صدورکارت‌اشتراك ۳۱۳۱۶۳
سرویس‌وتعمیرات ۲ـ۳۱۳۱۶۱
دفترمرکزی‌وفروش ۱۵ـ۳۰۴۷۱۱
شکایات‌گازرسانی ۹۶۲۰۶۰

گاز

قبول سفارش همه روزه از ساعت ۷ صبح الی ۹ شب
تلفن ۸۲۷۱۳۱ـ۳۹ ، ۸۳۰۰۱۱ـ۱۷
سرویس و تعمیرات اجاق ۸۲۳۰۵۲ـ۵۳
نصب و سرویس آبگرمکن ۸۲۳۰۵۱
نمایشگاه: شاهرضا میدان‌فردوسی تلفن ۸۲۷۱۶۱
ایران گاز
ایمنی کامل ـ جنس بهتر ـ سرویس سریع

گمشده

دوفقره چك بشماره های ۶۶۲۶۹۱ ـ ۳۰ر۱۰ر۵۳ و ۶۶۲۶۹۶ ـ ۳۰ر۸ر۵۴ بانك صادرات مولوی‌پشت‌باغ‌فردوس منطقه ۱۴مربوط به آقای‌احمد مخملباف دروجه عباس فقدانی بابت خرید خانه مفقود واز درجه اعتبار ساقط است .
آـ ۱۶۰۶۳

چك شماره ۸۷۵۸۰۱ بمبلغ ۷۰۰۰ ریال بانك صادرات شعبه ۱۲۳۶ تهران در وجه شهداد خدادی مفقودگردیده‌از درجه اعتبار ساقط است .
آـ ۲۲۷۸۳

سك شکاری سفید

خال سیاه پلنگی در خیابان نیاوران گم شده یابنده با تلفن ۸۷۴۶۴۴ اطلاع و مژدگانی دریافت نماید.

در سینما کسری : شب‌زفاف‌شیاطین

برنامه‌سینماها

تماشای فیلمهائی که با علامت (×) مشخص شده برای اشخاص کمتر از ۱۸ سال‌ممنوع‌است

★ **آوای وحش ـ رنگی ـ چارلتون‌هستون**
پولیدور(۴۲۶۳۱) ۳۰ر۱۱ـ۳۰ر۱ـ۳۰ر۳ـ۳۰ر۵ـ۳۰ر۷ـ۴۵ر۹
★ **آمارکورد ـ رنگی ـ اثر فدریکوفلینی**
شهرقصه (۶۲۷۲۹۰) ۱۱ـ۳۰ر۲ـ۵ـ۳۰ر۷ـ۱۰

★ **اژدهای زرد وپسر ـ سینماسکوپ ـ رنگی**
سهیلا (۳۱۶۴۲۴) ۳۰ر۱۰ـ۳۰ر۲ـ۳۰ر۴ـ۳۰ر۶ـ۳۰ر۸
پلازا (۴۴۲۵۵) ۱۵ر۱۱ـ۱۵ر۳ـ۱۵ر۵ـ۱۵ر۷ـ۱۵ر۹
مراد (۷۵۳۳۸۲) ۹ـ۱۱ـ۱ـ۳ـ۵ـ۷ـ۹
داریوش (۲۶۲۶۵) ۳۰ر۱۰ـ۳۰ر۲ـ۳۰ر۴ـ۳۰ر۶ـ۳۰ر۸
ناهید (۳۴۹۵۰۹) ۱۰ـ۱۲ـ۲ـ۴ـ۶ـ۸
★ **بوبی ـ رنگی ـ ریشی‌کاپور ـ دیمپل**
همای (۳۱۱۶۶۹) ۳۰ر۱۰ـ۳۰ر۲ـ۳۰ر۴ـ۳۰ر۶ـ۳۰ر۸

★ **بازندگان ـ رنگی ـ ویلیام اسمیت**
تاج (۳۱۳۸۶۴) ۱۰ـ۱۲ـ۲ـ۴ـ۶ـ۸ـ۱۰

★ **تیره‌تر از کهره ـ توبه**
آسمان‌آبی (۳۴۱۶۶۸) ۹ـ۱۱ـ۱ـ۳ـ۵ـ۷ـ۹
★ **حماسه‌نرتوا ـ رنگی ـ یول‌برینر**
شهرتماشا (۹۲۸۶۸۶) ۱۵ر۱۱ـ ۲ـ ۴۵ر۴ـ ۳۰ر۷ـ ۱۰

★ **جاگرنات ـ رنگی ـ ریچاردهریس**
شهرفرنگ (۶۲۷۶۲۸) ۱۵ر۱۱ـ۲ـ۱۵ر۵ـ۳۰ر۷ـ۴۵ر۹
★ **خیلی خاطرتو میخوام ـ باربرا استرایسند**
آتلانتیک (۶۲۷۱۷۱) ۱۵ر۱۱ـ۳۰ر۱ـ۳۰ر۳ـ۳۰ر۵ـ۳۰ر۷ـ ۳۰ر۹

★ **دختران خبیث ـ رنگی ـ گلوریا گراهام**
ونک (۶۸۴۱۱۶) ۳۰ر۱۱ـ۲ـ۴ـ۶ـ۸ـ۱۰
★ **دزدزیبای‌من ـ رنگی ـ دانلدسوترلند**
رادیوسیتی (۴۳۳۲۰) ۱۵ر۱۱ـ۳۰ر۳ـ۳۰ر۵ـ۳۰ر۷ـ۳۰ر۹

★ **در تابش آفتاب‌یونان ـ رنگی ـ آنتونی‌کوئین**
بولوار (۶۶۰۲۹۲) ۱۱ـ۱ـ۳ـ۵ـ۱۵ر۷ـ۱۵ر۹
★ **روسینای پیشخدمت ـ رنگی ـ اوائولین**
ماژستیک (۶۶۸۴۶۱) ۱۱ـ۱ـ۳ـ۵ـ۱۵ر۷ـ۱۵ر۹
★ **ریش آبی ـ رنگی ـ ریچارد برتون**
پارک (۳۱۹۶۳۷) ۹ـ۱۱ـ۱ـ۳ـ۵ـ۷ـ۹

★ **سرپیکو ـ رنگی ـ ال‌پاچینو**
دیاموند (۸۲۸۴۰۰) ۱۵ر۱۱ـ۳۰ر۲ـ۵ـ۳۰ر۷ـ۴۵ر۹

★ **سفرهای گالیور ـ رنگی ـ کروین ماتیوز**
سینه‌موند (۴۸۳۲۲) ۱۱ـ۳ـ۵ـ۷ـ۹
★ **سحر ـ رنگی ـ زاهدا ـ روپش‌کمار**
حافظ (۳۹۱۰۷۴) ۳۰ر۱۰ـ۳۰ر۲ـ۳۰ر۴ـ۳۰ر۶ـ۳۰ر۸
★ **سرتو بدزد رفیق ـ رنگی ـ جیمز کابرن**
گلدیس (۶۲۸۷۱۳) ۳۰ر۱۲ـ۳۰ر۳ـ۳۰ر۶

★ **شکار تبهکاران ـ رنگی ـ چارلزبرونسون**
ریولی (۷۵۷۷۷۷) ۳۰ر۱۱ـ۴۵ر۳ـ۴۵ر۵ـ۴۵ر۷ـ۱۰
گلدن‌سیتی (۶۶۳۲۶۹) ۱۱ـ۳ـ۵ـ۷ـ۹
★ **شازده احتجاب ـ فخری خوروش ـ مشایخی**
کاپری (۹۲۸۴۰۱) ۱۱ـ۳ـ۵ـ۷ـ۱۵ر۹

★ **شب زفاف شیاطین ـ سینما سکوپ ـ رنگی**
کسری (۸۲۶۹۳۹) ۱۰ـ۱۲ـ۲ـ۴ـ۶ـ۸ـ۱۰
★ **شکست اشغالگران ـ ریکادختر قهرمان**
ستاره (۵۳۹۷۲۱) ۹ـ۱۱ـ۱ـ۳ـ۵ـ۷ـ۹

★ **صلوة ظهر ـ ملك‌مطیعی ـ تاییدی**
اونیورسال (۹۲۶۹۵۳) ۱۱ـ۱ـ۳ـ۵ـ۱۵ر۷ـ۳۰ر۹
پاسفیک (۷۵۳۳۱۱) ۳۰ر۱۱ـ ۳۰ر۲ـ ۳۰ر۵ـ ۳۰ر۷ـ ۳۰ر۹
ایران (۳۱۶۳۵۴) ۳۰ر۱۰ـ ۳۰ر۲ـ ۳۰ر۴ـ ۳۰ر۶ـ ۳۰ر۸
ساینا (۳۵۲۴۴۲) ۱۰ـ ۱۲ـ ۲ـ ۴ـ ۶ـ ۸
تیسفون (۹۵۸۸۸۲) ۳۰ر۱۰ـ۳۰ر۲ـ۳۰ر۴ـ۳۰ر۶ـ۳۰ر۸
رنگین‌کمان (۷۵۶۷۶۰) ۹ـ ۱۱ـ ۱ـ ۳ـ ۵ـ ۷ـ ۹
موناکو (۷۹۵۰۹۶) ۹ـ۱۱ـ۱ـ۳ـ۵ـ۷ـ۹
پرسپولیس (۵۳۸۰۸۱) ۱۰ـ ۱۲ـ ۲ـ ۴ـ ۶ـ ۸
کارون (۹۵۵۱۶۵) ۳۰ر۱۰ـ ۳۰ر۲ـ ۳۰ر۴ـ ۳۰ر۶ـ ۳۰ر۸
دریا (۲۴۱۷۴۶) ۹ـ ۱۱ـ ۱ـ ۳ـ ۵ـ ۷ـ ۹
آستارا (۸۷۴۰۲۲) ۳۰ر۱۰ـ ۳۰ر۲ـ ۳۰ر۴ـ ۳۰ر۶ـ ۳۰ر۸
★ **ضیافت خونین ـ رنگی ـ کریستوفرلی**
سانترال (۹۲۸۶۸۶) ۱۱ـ۱ـ۳ـ۵ـ۷ـ۱۵ر۹
رویال (۸۲۹۷۸۵) ۱۰ـ۱۲ـ۲ـ۴ـ۶ـ۸ـ۱۰
متروپل (۳۱۹۴۱۰) ۹ـ۱۱ـ۱ـ۳ـ۵ـ۷ـ۹
★ **عروسکی بالای‌دار ـ مردان خوب ـ مردان بد**
البرز (۳۰۴۲۵۸) ۳۰ر۸ـ۳۰ر۱۱ـ۳۰ر۲ـ۳۰ر۵ـ۳۰ر۸

★ **فارنهایت ۴۵۱ ـ رنگی**
تخت‌جمشید (۴۳۵۵۰) ۱۱ـ۲ـ۴ـ۶ـ۱۰

★ **کاروان واکارس ـ رنگی ـ شارلوت‌رامپلینك**
پارامونت (۴۸۳۲۱) ۱۵ر۱۱ـ۳۰ر۳ـ۳۰ر۵ـ۳۰ر۷ـ۳۰ر۹
★ **کنیز من ـ رنگی ـ لاندوبوزانکا**
برلیان (۳۹۳۵۳۵) ۹ـ۱۱ـ۱ـ۳ـ۵ـ۷ـ۹

★ **(×) گناهکاران جزیره شیطان ـ رنگی ـ دون مارشال**
ب.ب (۸۲۹۶۴۱) ۱۰ـ۱۲ـ۲ـ۴ـ۶ـ۸ـ۱۰
★ **مردشب ـ سعیدراد ـ شورانگیز طباطبائی**
اروپا (۳۰۳۱۷۹) ۳۰ر۱۰ـ۳۰ر۲ـ۳۰ر۴ـ۳۰ر۶ـ۳۰ر۸
آسیا (۴۲۹۰۹) ۱۱ـ۱ـ۳ـ۵ـ۱۵ر۷ـ۳۰ر۹
مولن‌روژ (۷۵۲۹۲۹) ۹ـ۱۱ـ۱ـ۳ـ۵ـ۷ـ۹
شهوند (۳۵۴۰۴۰) ۳۰ر۱۰ـ۳۰ر۲ـ۳۰ر۴ـ۳۰ر۶ـ۳۰ر۸
لیدو (۹۵۱۲۸۲) ۹ـ۱۱ـ۱ـ۳ـ۵ـ۷ـ۹
نپتون (۷۶۰۱۳۶) ۹ـ۱۱ـ۱ـ۳ـ۵ـ۷ـ۱۵ر۹
ژاله (۳۰۴۱۲۰) ۳۰ر۱۰ـ۳۰ر۲ـ۳۰ر۴ـ۳۰ر۶ـ۳۰ر۸
المپیا (۹۲۶۷۹۷) ۳۰ر۱۰ـ۱ـ۳ـ۵ـ۷ـ۹
چرخ‌فلك (۹۵۰۰۵۸) ۱۰ـ۱۲ـ۲ـ۴ـ۶ـ۸
توسکا (۵۳۹۵۴۴) ۳۰ر۱۰ـ۳۰ر۲ـ۳۰ر۴ـ۳۰ر۶ـ۳۰ر۸
پاسارگاد (۳۴۲۷۸۲) ۹ـ۱۱ـ۱ـ۳ـ۵ـ۷ـ۹
شرق (۵۳۴۰۲۴) ۳۰ر۱۰ـ۳۰ر۲ـ۳۰ر۴ـ۳۰ر۶ـ۳۰ر۸
★ **ماجراجویان خشن ـ منوچهر وثوق**
نیاگارا (۶۶۵۳۰۷) ۱۱ـ۱ـ۳ـ۵ـ۱۵ر۷ـ۳۰ر۹
رکس (۳۱۵۲۹۳) ۳۰ر۱۰ـ۳۰ر۲ـ۳۰ر۴ـ۳۰ر۶ـ۳۰ر۸
میامی (۷۵۴۳۲۹) ۱۱ـ۱ـ۳ـ۵ـ۷ـ۱۵ر۹
الوند (۳۵۶۵۳۸) ۱۰ـ۱۲ـ۲ـ۴ـ۶ـ۸
کیهان (۹۵۷۳۶۰) ۹ـ۱۱ـ۱ـ۳ـ۵ـ۷ـ۹
مارلیک (۹۶۳۶۱۶) ۳۰ر۱۰ـ۳۰ر۲ـ۳۰ر۴ـ۳۰ر۶ـ۳۰ر۸
اسکار (۹۲۰۸۸۸) ۱۰ـ۱۲ـ۲ـ۴ـ۶ـ۸
ارانوس (۲۷۹۷۱) ۳۰ر۱۰ـ۳۰ر۲ـ۳۰ر۴ـ۳۰ر۶ـ۳۰ر۸
شهرام (۸۴۴۵۴۹) ۹ـ۱۱ـ۱ـ۳ـ۵ـ۷ـ۹
سیلوانا (۳۶۳۷۷۷) ۳۰ر۱۰ـ۳۰ر۲ـ۳۰ر۴ـ۳۰ر۶ـ۳۰ر۸
سیلورسیتی (۸۶۱۲۰۵) ۳۰ر۱۰ـ۳۰ر۲ـ۳۰ر۴ـ۳۰ر۶ـ۳۰ر۸
★ **مشاور ـ رنگی ـ توماس میلیان**
امپایر (۶۲۳۹۴۲) ۳۰ر۱۱ـ۳۰ر۱ـ۳۰ر۳ـ۳۰ر۵ـ۳۰ر۷ـ۴۵ر۹
★ **مرد بیوموزنهای خوشگل ـ رنگی ـ لاندوبوزانکا**
آریا (۳۱۹۸۸۴) ۹ـ۱۱ـ۱ـ۳ـ۵ـ۷ـ۹

★ **مرگباران ـ رنگی ـ چارلزبرونسون**
ری (۲۲۵۷۸) ۹ـ۱۱ـ۱ـ۳ـ۵ـ۷ـ۹

★ **مبارزه قدرت ـ سینما سکوپ ـ رنگی**
دروازه‌طلائی (۳۵۲۱۶۰) ۹ـ۱۱ـ۱ـ۳ـ۵ـ۷ـ۹
★ **ملاقات در ماژوکا ـ شعله**
پردیس (۳۰۴۲۵۹) ۹ـ۱۱ـ۱ـ۳ـ۵ـ۷ـ۹

سئانس انگلیسی
گلدیس ساعت ۳۰ر۹ (سرتو بدزد رفیق)

اول قاضی خوب، بعد قانون خوب

محمود منصوری نراقی

وزارت دادگستری مطالعاتی را برای تغییر سیستم قضائی ایران شروع کرده است که هنوز نتیجه آن معلوم نیست. دراین مقاله سعی میکنم بطور بسیار خلاصه وبزبان ساده، چگونگی سیستم قضائی کامن‌لو را بیان کنم، تا بدانید به کدام راه می‌رویم.

سیستم قضائی «کامن‌لو» مخصوصاً در انگلیس سیستمی نیست که یکباره ایجاد شده باشد، بلکه این سیستم قضائی درنتیجه یک سلسله آراء دادگاه‌ها است که طی یک تاریخ هشتصد ساله در آن کشور بوجود آمده است وشاید بهمین جهت باشد که در انگلیس قانون اساسی وجود ندارد، بلکه اصول حقیقی آن کشور، مشتمل بر منشور «ماگناکارتا» که عبارتست از قراردادی بین نجبا وسلطان انگلیس در سال ۱۲۱۵، دادگاه ها و مقامات رسمی مخصوصا پادشاهان آن سرزمین که بتدریج بوجود آمده است و بایدگفت در آن کشور حقوق افراد ناشی از قانون اساسی نیست بلکه قانون اساسی عبارت از حقوق شناخته شده افراد است که باید اجرا شود.

از لحاظ کلی، بموجب قوانین مصوب یک قرن گذشته، درحال حاضر درانگلیس دادگاه ها بدو درجه ـ دادگاه های عالی و دادگاه های دانی ـ تقسیم میشوند. این درجه‌بندی براین پایه است که دادگاه های عالی به‌امور مهمتر و دادگاه های دانی به امور کوچکتر رسیدگی میکنند و در هریک ازاین درجات دادگاه‌های مزبور به‌اقسام مختلف تقسیم وبا صلاحیت های اختصاصی و متعدد بدوی و پژوهشی به قضاوت می پردازند.

درانگلیس، سلسله مراتب دادگاه های عمومی منحصر است بدادگاه های بدوی و دادگاه های استیناف و در اغلب موارد، دعاوی در هردو درجه‌رسیدگی می شود. ولی در آن کشور دیوان کشور به سبک کشور ما و یا فرانسه ویا دادگاه های عالی به سبک امریکا وجود ندارد، بلکه آخرین مرجع قضائی آن کشور که ناظر بر انطباق احکام دادگاه ها باقانون است، مجلس لردها است.

باید توجه داشت که مجلس لرد ها در جلسات عمومی خودبه مسائل قضائی از لحاظ فرجامی رسیدگی نمیکند. بلکه انجام این امر مهم بعهده لردهای قاضی است. بدین توضیح که، بعضی از شاغلین مشاغل قضائی مثل «لرد چانسلر» ویا «اتورنی‌جنرال» پس‌از بازنشستگی به مقام‌عضویت مجلس لرد ها، میرسند و نیز وکلای دادگستری وقضات دیگری هم هستند که پس‌از گذراندن شرایطی، وانجام خدماتی از طرف ملکه یاپادشاه به مقام‌لردی مفتخر میشوند و به‌عضویت‌مجلس لرد ها درمیایند و وقتی پرونده‌ای برای رسیدگی فرجامی به‌مجلس سنا میرود، آن گروه اعضاء که به لرد یا لرد قانونی معروف هستند، در هیات های سه‌نفره به موضوع رسیدگی و رای خود راصادر میکنند. رای مجلس‌لرد ها بمنزله قانون، وبرای همه دادگاه ها لازم‌الاتباع است.

غیر از دادگاه های عمومی که بطور اختصار گفته‌شد، درانگلیس مثل همه‌جای دیگر دنیا دادگاه های اختصاصی هم ـ از قبیل دادگاه های رسیدگی به‌امورحمل ونقل وراه‌آهن و کارگری‌ومالیات ها و غیره ـ موجود است که‌آنها هم یک‌نوع عمل قضائی انجام می دهند، ومعمولا، دراینگونه‌مراجع هم همیشه یکی ازاعضاء آنها از وکلای دادگستری است، تا کار آن‌مراجع رابا‌قانون انطباق‌دهند. علاوه بر دادگاه هاکه مرجع تظلمات عمومی هستند، مراجع داوری انگلیس هم در سرتاسر جهان معروف است‌و می توان گفت بیشتر مشکلات قضائی‌مردم انگلیس ـ مخصوصا در امور بازرگانی ـ از طبق‌داوری حل و فصل میشود. حتی بسیاری از خارجیان بازرگان که کار آنها هیچگونه ارتباطی به انگلیس نداشته و موضوع اختلاف آنها هم درکشور های دیگر واقع‌شده، به مراجع داوری انگلیس مراجعه وبا انتخاب داور یا داوران‌مرضی‌الطرفین، حل‌و فصل دعاوی و اختلاف خود راازآنها میخواهند.

قضات انگلیسی

بعقیده من آنچه سیستم‌قضائی انگلیس را معروف کرده واعتبارو حیثیت‌دادگستری انگلیس‌راتااین درجه بالا برده، نه قانون‌است و نه سابقه تاریخی و نه‌نژاد و مذهب. بلکه تنها قضات‌انگلیس هستند که موجب اینهمه افتخار و سربلندی برای دستگاه قضائی کشور خود شده‌اند. بدون‌تردید خوبی وبدی هر دستگاه قضائی، وابسته به‌دوعامل است که یکی از آنها قانون، ودیگری مجری قانون است،و تاآنجا که‌مربوط به قانون است میتوان گفت که قانون بداصولا وجود ندارد، بدلیل اینکه هرظلمی که بالسویه باشد عدل است، پس آن چیزی که موجب خوبی یابدی دستگاه قضائی است مجری قانون است نه‌خود قانون، و هرشکایتی هم که‌از دستگاه‌قضائی شنیده‌میشود، از مجریان آن است نه‌ازمقررات آن مضافا براینکه، اگر مجریان قانون کار خود را خوب‌انجام دهند و قدرت اجتماعی ومعنوی بدست آورند، هر قانون بد و ناقصی راهم با نفوذ معنوی و اجرای صحیح عملی‌خوب‌و کامل میکنند.

طریق رسیدگی

اکنون که چگونگی‌پیدایش‌قانون و تشکیل دادگاه‌ها و انتخاب قاضی در سیستم‌«کامن‌لو» روشن شد، مختصری هم در چگونگی رسیدگی بدعاوی بیان میدارم.

بطور کلی در جهان امروزدو روش رسیدگی در دادگاه‌های ممالک متمدن جهان‌بکار میرودکه به‌اتهامی وتفتیشی معروف‌هستند. در روش اتهامی، مدعی باید ادعای خود را در دادگاه ثابت کند ومدعی علیه هم برای دفاع آزاد است، بدون اینکه از طرف دادگاه هیچگونه کمکی به یکی از آنها بشود. در روش تفتیشی، از طرف مقامات قضائی مامورینی خاص برای کشف حقیقت عمل میکنند تا موضوع دعوی را روشن نمایند. این مامورین حق دارند از تمام وسائلی که برای روشن شدن موضوع لازم است استفاده کنند. در سیستم حقوق انگلیس دعاوی بطریق تفتیشی رسیدگی‌میشود ودردعاوی کیفری بطریق اتهامی. واغلب دعاوی هم‌در حضور هیئت‌منصفه رسیدگی میشود ـ درست برعکس کشور ما که دعاوی کیفری از طریق تفتیشی و دعاوی‌حقوقی ازطریق اتهام رسیدگی میشود و هیات منصفه هم هیچ نقشی ندارد ـ. در انگلیس، قضات حاکم مطلق هستند و میتوانند بهر طریق‌که مایل باشند، در روشن شدن دعاوی بکوشند و بعد هم آنچه را که حس کرده‌اند، ولواینکه برخلاف محتویات پرونده باشد ـ حکم دهند. ولی در ایران، قضات مجبورند بر طبق‌محتویات و مدارک پرونده اتخاذ تصمیم کنند وحق ندارند دلایل‌و مدارک موجود را نادیده بگیرند و یا تحصیل دلیل برای یکی ازطرفین کنند. در سیستم قضائی «کامن‌لو» انتخاب آئین دادرسی برعهده قضات عالیمقام است‌در صورتیکه در سیستم لاتین، آئین دادرسی قبلا تصویب و آماده شده است و قضات حق ندارندآن قواعد را که غالبا موجب تاخیر وتعویق رسیدگی میشوند، نادیده‌بگیرند.

بطور خلاصه عرض میکنم قاضی انگلیسی حق دارد در صورتیکه مدعی ده‌ها مدارک‌رسمی‌هم بر اثبات ادعای خود داشته باشد، بصرف احساس اینکه آن اسناد واقعیت ندارد، مدعی را محکوم کند یا برعکس عمل‌نماید و همیشه هم این کار کرده‌اند و لااقل سیصد سال است هیچ یک از قضات از وظیفه خود تخلف نکرده‌اند و علت سلامت دستگاه قضائی انگلیس هیچ خبر قضات آن نیست در حالیکه در بیشتر سیستم‌های قضائی، لاتین باآینکه دست وپای قاضی در چهارچوب قانون بسته است، مرتکب‌هزار ها تخلف می‌شوند.

چه باید کرد؟

در این مقاله سعی کرده‌بزبان ساده در چگونگی سیستم قضائی «کامن‌لو» بحث کنم اکنون این سئوال پیش میاید که چه باید کرد تا کشور ما هم از یک دستگاه قضائی سالم و موجه‌برخوردار شود و سیستم قضائی فعلی آن تغییر یابد؟

پاسخ باین سئوال وابستگی به وجود عواملی دارد که برای دستگاه عدالت لازم است مهمترین آن قضات خوب و دانشمند و پاکدامن است که گرچه عمومیت ندارد. ولی در ایران نایاب نیست.

ما، کارت هم نداریم!

در چند شماره قبل نامه من که حاوی تقاضای دانشجویان آموزشگاه تکنیسین بهداری مشهد بود در اطلاعات چاپ شد و از این جهت من و همه دانشجویان این آموزشگاه، از اطلاعات سپاسگزاریم.

راستش، بخاطر آنکه امیدی به چاپ نامه قبلی نداشتم از طرح‌همه‌مشکلاتی که‌دانشجویان این آموزشگاه با آن درگیر هستند خودداری کردم وحالا، ضمن استفاده از فرصت، بقیه این مشکلات را مطرح میکنم‌تا شاید با توجه مسئولان آموزشگاه، مرتفع گردد.

یک مشکل بزرگ ما این‌است که در موقع ثبت‌نام در این آموزشگاه به دانشجویان‌گفته شده ماهانه ۴۵۰ تومان بعنوان کمک هزینه به آنها پرداخت خواهد شد ولی این مبلغ فقط برای ماه اول و آنهم در آخر آبانماه پرداخت شد و ماههای بعد، بعنوان مساعده از کمک هزینه، مبلغ آنرا به ۳۰۰ تومان کاهش دادند.

از طرف دیگر، شاید باور نکنید که ما هنوز کارتی که دلیل بر شناسائی ما بعنوان یک دانشجو باشد دریافت نکرده‌ایم و. از بسیاری ازمزایا که استفاده از آنها منوط به ارائه کارت دانشجوئی است باید چشم بپوشیم. مگر چاپ ۴۰ کارت چقدر هزینه دارد که تا این حد به آن بی توجهی میشود؟

مشهد ـ ملا ابراهیمی

اطلاعات برای همه

نامه به سردبیر

روزنامه اطلاعات
خیابان خیام
تهران

مردم: درخواست‌ها... پیشنهادها

کوچه وخیابان

اغلب خانه‌های‌خیابان‌تابان، در خیابان پهلوی، بالاتر از میدان ونک، یک شکل است بااینحال هیچکدام شماره ندارند و باین جهت، ساکنین آن حتی در تشخیص منزل خود نیز دچار اشتباه میشوند.

مهندس جبار

اخیرا خیابان فخر رازی یکطرفه شده است و وضع‌عبورو مرور در خیابان های اطرافبهم خورده است باآنکه فخر رازی خیابان وسیع و کم تراکمی است، معلوم نیست چرا آنرا یکطرفه کرده‌اند.

پزشکی

منزل شماره‌در کوچه بیدل، خیابان شیخ هادی مدتها است غیر مسکونی است و جلوی آن دیواری قرار دارد که در حال فروریختن است و هرآن ممکن است ریزش کند.

مرتضی‌پور

یک تیر برق سیمانی دروسط بن بست ابن‌سینا، کوچه‌امیرکبیر، خیابان پرواز، فرح‌آباد ژاله رفت و آمد مردم را بکلی‌مختل کرده است. جوادی

در تلاقی راهروی زیرزمینی شهناز با خیابانهای تهران‌نو و شاهرضا هرروز حادثه‌بدی‌اتفاق می افتد علت این حوادث نبودن دیدکافی برای رانندگان وپیاده‌ها است. باید دراین تلاقی‌ها تا چند متر نرده کشیده شود و یا علائم رانندگی نصب گردد.

اهالی میدان شهناز

خیابان ۱۹ و ۲۲دریوسف‌آباد بسیار کم عرض و درعوض‌شلوغ ومتراکم است و با این وجود، اتومبیل‌ها در دوطرف آن پارک میکنند واین امر، باعث‌راه‌بندان میشود. پیشنهاد میکنم این‌دو خیابان یکطرفه شود.

پریچهر رفیعی

اتوبوس

تعداد اتوبوس‌های خط ۱۰۳ کم است واز این‌رو، هراتوبوس مجبور است گاهی تا دوسه‌برابر ظرفیت خود سوار کند.

جوادجلالیان

شیشه اغلب اتوبوسها در روزهای برفی و بارانی آنچنان گل‌آلود میشود که مسافران نمیتوانند از پشت آن محل و ایستگاه را تشخیص دهند و در مقصدشان پیاده شوند کمک راننده‌ها نیز در این ایام کمکی به مسافران نمی کنند ویا صدای بلند نام ایستگاه را به اطلاع مسافران نمی رسانند. باین علت اغلب‌اتفاق می‌افتد که مسافری چندین ایستگاه دورتراز مقصد خود پیاده میشود.

ابراهیم بهمنش

مسائل عمومی

مدرسه‌ای که در خیابان یوسف‌آباد وجود دارد ازداشتن آب محروم است و علاوه برآن این مدرسه بر بالای تپه‌ای‌قرار گرفته وراههائی که به آن منتهی میشود آسفالت نیست.

قائدی

بیش از یکسال است که شرکت واحد دوجایگاه فلزی که هرکدام حدود چهارصدهزارریال تمام شده در خیابان شاهرضا مقابل پیچ شمیران نصب کرده است اما این دوجایگاه همچنان بلااستفاده مانده و جزاینکه‌مانع دید و کسب مغازه‌های روبروی آن شود خاصیت دیگری‌ندارد. صاحبان مغازه های اطراف این جایگاه انتظار دارندشرکت‌واحد هرچه زودتر آنها را برچیند.

عظیمی

خرید وفروش درجلسه کنکور!

دختر من در امتحان طراحی رشته دکوراسیون مدرسه عالی ساختمان شرکت کرد.

لابد میدانید که امتحان درروز عاشورا ـ مهمترین تعطیل‌سال برگزار شد، یعنی روزی که همه‌جا بکلی تعطیل است وهیچ چیز گیر نمی‌آید.

قطعا این امر مشکلات‌بسیار برای داوطلبان بوجود آورد و من فقط بیکی از مشکلات اشاره میکنم:

چون روز امتحان، همه‌جا بسته بود و قبلا نیز درباره لوازم مورد نیاز برای امتحان چیزی به داوطلبان گفته نشد، سر جلسه کنکور، بساط‌خرید وفروش وسایل رسم‌وطراحی برپا گشت و گروهی، هر وسیله را به چندین برابر قیمت به داوطلبان فروختند.

میخواهم از مسئولان‌مدرسه بپرسم که این امر، چه‌معنی میدهد؟ چرا تاریخ امتحان را روز عاشورا انتخاب کردند؟ چرا در مورد وسایل مورد نیاز قبلا چیزی به داوطلبان نگفتند و چرا اجازه دادند که گروهی به جلسه کنکور راه پیدا کنند و چند لحظه به‌آغاز امتحان، به خرید و فروش بپردازند؟

عباس صدیق نژاد ـ دبیر دبیرستان های تهران

کتابهای موردنیازخودرا

ازفروشگاه های
امیرکبیر
بخواهید.

تالار رودکی
رسیتال ابوا

ابوا
همراهی پیانو منوچهر صهبانی
با آثاری از تلمان ـ ویختل ـ هیندمیت ـ الناآرناآودوا
پولنک ـ سن‌سانس
بهای بلیت ۵۰ ریال
دوشنبه ۱۴ بهمن، ۸ بعداز ظهر (تالار کوچک)

شرکت برق منطقه‌ای تهران

آگهی مناقصه عمومی شماره ۵۳ر۱۵۱

این شرکت در نظر دارد نسبت به خرید چهار قلم‌کالای مورد نیاز خود بشرح زیر:

۱ـ تینرفوری
۲ـ سریشم سرد فرنگی
۳ـ روغن جلا
۴ـ ضد زنگ

اقدام نماید.

داوطلبان شرکت در مناقصه میتوانند در مقابل پرداخت مبلغ دویست (۲۰۰) ریال بصندوق این شرکت واقع درمیدان ژاله و ارائه رسید مربوطه باداره مناقصات اسناد مناقصه را دریافت و پیشنهاد خود را براساس شرایط مالی و فنی مندرج در اسناد فوق تنظیم‌و تا ساعت ۱۰ روز ۳۰ر۱۱ر۱۳۵۳ بدفتر امور تدارکات این شرکت در مقابل اخذ رسید تسلیم نمایند.

پیشنهادات رسیده راس ساعت ۱۰ همان روز (۳۰ر۱۱ر۱۳۵۳) باز و قرائت‌خواهد شد.

حضور پیشنهاد دهندگان در جلسه مناقصه آزاداست.

توضیح اینکه:

علاقمندان بشرکت در مناقصه میتوانند از تاریخ نشر این آگهی بمدت ده روز جهت دریافت اسناد مناقصه باداره مناقصات مراجعه نمایند.

م الف ۲۱۷۹۸

شرکت برق منطقه‌ای تهران

بوش

نامی آشنا ازکشورصنعتی آلمان

باردیگرمحصولات بی‌نظیرخود

ماشین ظرفشوئی
ماشین لباسشوئی
یخچال
کولرگازی
جاروی برقی
آب میوه‌گیری
اجاق برقی

وصدها محصول خانگی دیگررا بیازارایران عرضه میکند

بوش قدیمی ترین ازلحاظ زمان وجدید ترین ازنظرتکنیک

نماینده محصولات خانگی بوش درایران
شرکت هنکورد الکتریک ساختمان آلومینیوم
تلفن ۶۶۱۱۲۸

شرکت ملی نفت ایران

NATIONAL Iranian Oil Company is in need of the following Senior Personnel in Engineering and Construction Field for the service in the Oil Service Company of Iran (Private Company) in Ahwaz with the following requirements:

SENIOR ENGINEERING CORROSSION

SENIOR ENGINEERING PROJECTS

SENIOR ENGINEERING CONSTRUCTIONS

EXPERIENCE : Graduate of a recognized University with B.Sc. or equivalent degree in Major Engineering such as Mech., Civil, Elect., or Chemical Engineering.

EDUCATION : Minimum 6 years in Engineering Design and Construction work.

AGE : Maximum 40 years of age.

SEX : Male

MILT. SER. : Performed or exempted

PROJECT LEADER

EDUCATION : Graduate of a recognized University with a B.Sc. or equivalent degree in a Major Engineering discipline such as Mech., Civil, Electrical or Chemical Eng.

EXPERIENCE : 10 years experience in Engineering, Design and Construction work, including 2 years as a Project Eng. incharge of Refinery, Pipeline, Oil Field, Oil Storage or Oil Loading Projects plus 4 years in the design of such projects.

AGE : Maximum 45 years of age.

SEX : Male

MILT. SER. : Performed or exempted.

Applicants (not to be Government Employees) should apply in person to National Iranian Oil Company, Recruitment and Redeployment Division, No. 76 Avenue Kakh-e-Shomali within two weeks from the date of this advertisement between 8:00 and 11:00 hours bringing with them Educational Certificates, Testimonials and two photographs.

آگهی استخدام کارآموز

راه‌آهن دولتی ایران بمنظور تکمیل کادر مهمانداری قطار های مسافری راه‌آهن درمرکز به‌پنجاه نفر داوطلب‌زن مجرد احتیاج دارد و داوطلبان از طریق مسابقه و مصاحبه انتخاب‌وبرای شرکت در کلاس مقدماتی وآموزش نظری و کار آموزی در رشته مربوطه که مدت آن سه‌ماه می‌باشد پذیرفته میشوند(محل تشکیل هنرستان فنی راه‌آهن)

داوطلبان پس از دوره نظری وعملی و موفقیت‌در امتحان نهائی پایان کلاس بطور رسمی برابربامقررات‌قانون استخدام کشوری بخدمت پذیرفته میشوند ودر مدت طی دوره کلاس ماهیانه مبلغی بعنوان کمك هزینه کار آموزی و تحصیلی بانان‌پرداخت‌خواهد شد .

شرایط عمومی پذیرش

۱ـ تابعیت دولت شاهنشاهی ایران

۲ـمتدین بیکی از ادیان رسمی کشور (آسلام ـمسیحی ـ کلیمی ـ زرتشتی)

۳ـحداکثر سن ۲۵ سال(متولدین ۱ر۱ر۲۹ به‌بعد)

۴ـبرخورداری کامل ازصحت‌مزاج وتوانائی‌انجام کارباکواهی بهداریکل راه‌آهن

۵ـ انجام خدمت زیرپرچم یامعافیت دائم

۶ـحداقل دارابودن دیپلم کامل‌دبیرستان (طبیعی . ریاضی . ادبی . بازرگانی . خانه‌داری)

۷ـ سپردن تعهد خدمت بمدت پنجسال بامعرفی ضامن‌معتبر

ترتیب نام‌نویسی

۱ـ داوطلبان واجد شرایط میتوانندفرم زیر را تکمیل نموده و به‌پیوست مدارك مشروحه زیر بوسیله پست‌سفارشی بعنوان اداره دبیرخانه دفتر آموزش راه‌آهن تهران ارسال دارند به تقاضاهائیکه بعداز تاریخ ۱۸ر۱۱ر۵۳ به‌پست سفارشی سپرده شود (تاریخ‌و مهر پست سفارشی روی پاکت ملاك عمل خواهدبود) ویامدارك‌ارسالی‌ناقص باشد ترتیب اثر داده نخواهد شد و

۱ـ فتوکپی خوانای آخرین مدرك تحصیلی یکبرك

وجه پرداختی و مدارك ارسالی پس‌از انجام مسابقه بداوطلبان‌مسترد نمیگردد.

۲ـ فتوکپی خوانای دفترچه‌پایان‌خدمت سربازی یابرك معافیت دائم یکبرك

۳ـعکس ۴ × ۶ غیرفوری (کـه مشخصات خودرا پشت آن نوشته باشند) دوقطعه

۴ـ رسید بانك ملی ایران دائربه پرداخت مبلغ‌سیصدوپنجاه‌ریال‌بحساب ۹۸۰ بانك مرکزی بعنوان حساب حق‌ثبت‌نام داوطلبان استخدام رسمی

کارت ورود بجلسه داوطلبانیکه‌نام خانوادگی آنها از الف تا ش شروع میشود روز ۲۳ر۱۱ر۵۳

کارت داوطلبانیکه نام خانوادگی آنها از ص الی ی شروع میشود روز ۲۴ر۱۱ر۵۳ درمحل ساختمان‌هنرستان راه‌آهن توزیع میشود .

مواد امتحان ورودی (اطلاعات عمومی . ریاضیات . فارسی . زبان خارجه انگلیسی)

تاریخ‌و محل‌امتحان‌درکارت‌ورودی‌ذکر خواهدشد .

برك درخواست شغل

نام‌خانوادگی ـ نام ـ نام‌پدر

شماره شناسنامه ـ محل صدور ـ تاریخ تولد

آخرین مدرك تحصیلی ـ وضع خدمت وظیفه

شغل مورد تقاضا

نشانی کامل شهر ـ خیابان ـ کوچه ـ پلاك

امضاء داوطلب

راه‌آهن دولتی ایران

آگهی ثبت نام پذیرفته‌شدگان مسابقه‌ورودی دوره‌شبانه دانشگاه تهران در آذرماه ۱۳۵۳

نام نویسی کلیه پذیرفته‌شدگان دوره شبانه دانشگاه تهران ،صبح‌ها ازساعت ۷تا۱۲ ،برای معاینات پزشکی وروشن‌شدن وضع شهریه به مرکزامور دانشجوئی دانشگاه «خیابان ۲۱ آذر، ضلع غربی‌دانشگاه» وبعدازظهر ها ازساعت۲ونیم لغایت ۷، برای ثبت‌نام به‌اداره پذیرش وثبت‌نام، واقع در سازمان مرکزی دانشگاه به‌ترتیب زیر مراجعه نمایند:

روز ۱۹ر۱۱ر۱۳۵۳ از حرف الف تاخ
روز ۲۰ر۱۱ر۱۳۵۳ ازحرف‌دتا ل
روز ۲۱ر۱۱ر۱۳۵۳ از حرف متا ی

مدارك لازم

۱ـ اصل ودونسخه فتوکپی گواهی‌نامه ششم متوسطه، برای دیپلمه های سالهای قبل واصل جواز یاکارنامه قبولی ودونسخه فتوکپی آن‌که به تایید اداره‌آموزش وپرورش ناحیه مربوط رسیده باشد،برای دیپلمه‌های سال جاری «۱۳۵۳».

کسانی‌که احتیاج‌به‌اصل مدرك قبولی فوق دارند باید یك‌نسخه فتوکپی اضافی تسلیم دارند.

۲ـ برگ‌رسید درخواست ارزش تحصیلی‌ششم متوسطه‌ازاداره کل‌امتحانات‌وزارت‌آموزش وپرورش واقع درخیابان کورش‌کبیر «جاده‌قدیم شمیران» بعنوان امورآموزشی دانشگاه‌تهران .

۳ـ اصل ودونسخه رونوشت شناسنامه .

۴ـ ۱۲ قطعه عکس ۴×۳ که درسال جاری گرفته شده باشد.

توجه‌ـپذیرفته‌شدگان باید مشخصات کامل «نام ونام‌خانوادگی ،شماره شناسنامه ومحل صدور وتاریخ تولد» ونام رشته تحصیلی خود را بطور خوانا در پشت عکس ها بنویسند.

۵ـاصل ودونسخه فتوکپی معافیت یابرك‌پایان خدمت وظیفه عمومی.

۶ـ رسیدبانکی بحساب شماره ۲۲۴۵ بانك مرکزی که‌درشعب بانك‌ملی بترقابل پرداخت است بشرح‌زیر:

پذیرفته شدگان علوم تجربی

شهریه آن دسته ازدانشجویان‌که از مزایای تحصیل رایگان درمقابل تعهد خدمت استفاده نخواهند کردبشرح‌زیراست:

الف‌ـ مبلغ ۱۲۴۰۰ ریال برای پذیرفته‌شدگان رشته علوم تجربی «فزیك، شیمی، زیست‌شناسی وجغرافیه» بقرار ذیل:

۱ـ ۸۴۰۰ ریال بابت انتخاب ۱۴ واحددرسی «برای هرواحد درسی ۶۰۰ریال».

۲ـ ۴۰۰۰ریال بابت ساعت اضافی کلاس زبان خارجه.

پذیرفته شدگان علوم نظری

الف‌ـ مبلغ ۱۱۰۰۰ ریال برای پذیرفته‌شدگان رشته علوم نظری «ادبیات فارسی ،انگلیسی ، قضائی ».

۱ـ۷۰۰۰ریال بابت انتخاب ۱۴ واحد درسی «برای هر واحد درس ۵۰۰ریال» .

۲ـ۴۰۰۰ ریال‌بابت ساعات اضافی کلاس زبان خارجی.

۷ـآموزگارانی‌که از معافیت مخصوص وظیفه عمومی آموزگاری استفاده میکنند باید اصل و دوبرك فتوکپی معافیت دائم‌آموزگاری خودراتسلیم نمایند.

۸ـ افسران ودرجه‌داران ارتش شاهنشاهی در موقع نامنویسی باید موافقت‌نامه واحد مربوطه‌سی بر بلامانع بودن تحصیل دردوره شبانه دانشگاه تهران راتسلیم نمایند.

خانمهای دیپلمه شهریور ماه ۱۳۵۳ بدون ارائه معافی یاتمه خدمت می‌توانند ثبت نام‌نمایند وخانم های دیپلمه قبل‌از شهریورماه ۱۳۵۳ باید برای ثبت‌نام معافی‌یابرك‌پایان خدمت ارائه نمایند.

یادآوری مهم

۱ـ کسانی‌که بموقع برای نامنویسی مراجعه نکنند پذیرش آنان در دانشگاه موکول به توفیق مجدد درامتحانات ورودی خواهدبود.

۲ـ دانشجویانی‌که موفق به ثبت‌نام در موعد مقرر نشوند باید درازای هرروز تاخیر یکصدریال «تاسه روزاول» وروزی دویست ریال «برای چهار روزبعد» بحساب۱۰۸۴ دانشگاه دربانك مرکزی‌که در شعب بانك‌ملی ایران‌نیز قابل پرداخت میباشد، بپردازند ورسیدآنرا درموقع مراجعه تسلیم دارند.

تبصره ـمدت تاخیر در هرحال نباید از۷روز تجاوز نماید.

۳ ـکسانی‌که‌در شناسنامه خودتغییراتی داده‌اند می‌بایدفتوکپی صفحات مربوطبه تغییرات شناسنامه خودرا نیزتهیه وتسلیم نمایند.

۴ـ کلاس‌های درسی دانشگاه ازروز ۲۴بهمن ماه‌دائرخواهدبود. برنامه هفتگی، محل‌و ساعات شروع هردرس بطور جداگانه درمحل دانشکده‌های مربوط‌آگهی خواهدشد.

م‌الف ۲۱۰۶۶ دانشگاه تهران

آگهی استخدام کارآموز

راه آهن دولتی ایران بمنظور تکمیل کادر ماموران فروش بلیط در کیشه‌های بلیط فروشی ایستگاه تهران به پنجاه نفر داوطلب زن احتیاج دارد داوطلبان‌از طریق مسابقه و مصاحبه انتخاب وبرای شرکت در کلاس مقدماتی و آموزش‌علمی و کارآموزی در رشته مربوطه که مدت یکماه علمی و دوماه عملی‌میباشدپذیرفته میشوند (محل تشکیل کلاس‌هنرستان‌فنی‌راه‌آهن)

داوطلبان پس از طی دوره کارآموزی و موفقیت در امتحانات نهائی پایان کلاس بطوررسمی‌برابربامقررات‌قانون‌استخدام کشوری با گروه چهار بخدمت پذیرفته میشوند در مدت طی دوره کلاس‌ماهیانه مبلغی بعنوان کمك‌هزینه تحصیلی‌به‌آنان پرداخت خواهد شد .

شرایط عمومی پذیرش

۱ـ تابعیت دولت شاهنشاهی ایران

۲ـ متدین بیکی از ادیان (اسلام ـ مسیحی ـکلیمی ـزرتشتی)

۳ـ حداکثر سن ۲۵ سال تمام(متولدین ۱ر۱ر۲۹ به بعد)

۴ـ برخورداری کامل از صحت مزاج و توانائی انجام کار با کواهی بهداریکل راه‌آهن

۵ـ انجام خدمت زیر پرچم‌یادارابودن معافیت دائم

۶ـ حداقل دارا بودن دیپلم کامل متوسطه

۷ـ سپردن تعهد خدمت‌بمدت پنج سال با معرفی ضامن معتبر

شرایط اختصاصی

داوطلبان بایستی معادل مبلغ یکصد هزار ریال تضمین ملکی یا نقدی‌بسپارند (بابت حق‌تضمین ماهیانه مبلغی به آنان پرداخت میشود).

ترتیب نام نویسی

داوطلبان واجد شرایط میتوانند فرم زیر را تکمیل نموده‌وبضمیمه درخواست کار بوسیله پست سفارشی بعنوان‌اداره دبیرخانه دفتر آموزش راه‌آهن تهران ارسال دارند به تقاضا هائیکه بعد از تاریخ ۱۸ر۱۱ر۱۳۵۳ به پست سفارشی سپرده شود (تاریخ ومهرپست‌سفارشی روی پاکت ملاك عمل خواهد بود) ویا مدارك همراه آنها ناقص باشد ترتیب‌اثر داده نخواهد شد وجه پرداختی ومدارك ارسالی پس از انجام مسابقه بداوطلبان مسترد نمیگردد .

۱ـ فتوکپی خوانای مدرك تحصیلی یکبرك

۲ـ فتوکپی خوانای دفترچه پایان خدمت سربازی یا برك معافیت دائم یکبرك

۳ـ عکس ۴ × ۶غیر فوری دو قطعه (مشخصات داوطلبان در پشت آن‌نوشته شده باشد)

۴ـ رسید بانك ملی دائربه‌پرداخت مبلغ ۳۵۰ ریال بحساب ۹۸۰ بانك مرکزی بعنوان حساب حق ثبت نام داوطلبان استخدام رسمی

کارت‌ورود به جلسه امتحان داوطلبان روز ۲۳و۲۴ر۱۱ر۵۳ در محل ساختمان هنرستان توزیع خواهد شد و تاریخ برگزاری امتحان در کارت ورودی درج خواهد شد .

مواد امتحان ورودی زبان‌خارجه‌انگلیسی یا فرانسه .ریاضیات .اطلاعات‌عمومی. فارسی.

برگ درخواست شغل

نام خانوادگی ـ نام ـ نام پدر

شماره شناسنامه ـ محل صدور ـ تاریخ تولد

آخرین مدرك تحصیلی ـ وضع خدمت وظیفه

شغل مورد تقاضا

نشانی کامل شهر ـ خیابان ـ کوچه ـ پلاك

امضاء داوطلب

م‌الف ۲۱۷۷۱ راه‌آهن دولتی ایران

اطلاعیه‌مرکز آزمون‌شناسی درباره‌اسامی پذیرفته‌شدگان وافراددخیره‌مسابقه‌ورودی مدرسه‌عالی معدن‌شاهرود

از پذیرفته شدگان اصلی در روزهای ۱۳ و۱۴ بهمن‌ماه و درصورت نیاز ازافراد ذخیره‌منحصرادرروزه۱ر۱۱ر۵۳ درمدرسه‌عالی معدن شاهرود ثبت نام بعمل خواهد آمد .

پذیرفته شدگان مدرسه عالی‌معدن شاهرود

ردیف	نام‌خانوادگی و نام	شماره‌شناسنامه
۱	اشرفزاده ایرج	۳۸۸
۲	چهره‌ساز تهرانی عباسعلی	۴۴
۳	راتوس نوریک	۹۱۶
۴	کابینی حسن	۱۴۸
۵	احسانی محمدصادق	۱۲۹۴
۶	امینی محمد	۲
۷	قطبی درفولی سیدمحمدکاظم	۶۷
۸	عطایی محسن	۱۰۸۹
۹	مظهری علیرضا	۱۱
۱۰	تجری محمدرضا	۵
۱۱	گلابکش یداله	۴۰۳
۱۲	مهدی‌پور بازکیایی کاظم	۱۵۳۰
۱۳	غفاری مسعود	۶۱۵
۱۴	هژیرالساداتی سیدمهدی	۶۲
۱۵	عبدی عادل	۷۸۳
۱۶	بهرامی‌فر ابوالقاسم	۹۹۳
۱۷	نیکوکار ناصر	۳۹۸
۱۸	میررضایی‌رودکی سیدمحمد	۴۸۳
۱۹	محمدی مجتبی	۷۲۱
۲۰	شکوهی‌پورعالی‌نام مهدی	۶۰۷۴
۲۱	عزیزیان جلیلیان محمدعلی	۷۱
۲۲	معماریان محمد	۷۷
۲۳	پورطاهریان خدیجه	۱۱۱۱
۲۴	رضاپور سکینه	۳۸۰
۲۵	برنا بهروز	۱۱۸۰
۲۶	قزوینیان عبدالهادی	۷۰
۲۷	دعایی عباس	۱۱۶
۲۸	تقدیری علی	۶
۲۹	نیاکان‌نصراله	۵۵
۳۰	نگهبان مجید	۳۲۵
۳۱	چنگیزی غلامرضا	۵۱۷
۳۲	محسنی حسن	۲۲۷
۳۳	فرومدی علی‌اصغر	۱
۳۴	رشیدان حسین	۳۰۱
۳۵	افتخاری سیدعبدالعباس	۲۲۴
۳۶	نوریان ادیب	۶۷۸
۳۷	داودی محبوبه	۶۷۵
۳۸	اقتداری همایون	۱۲۱
۳۹	عمویی محمود	۵۷۱
۴۰	وقوفی مهریار	۵۲۱
۴۱	اعتماد محمدتقی	۲۰
۴۲	قادیان‌ولشکلایی محمود	۹
۴۳	آقاشریف محسن	۲۲۶
۴۴	رضایی‌شورجه امیر	۱۱
۴۵	طوطواری اوغانی حسن	۴
۴۶	طباطبائیان سیدمهدی	۲۴۶۶
۴۷	باطنی محمدرضا	۸۰۴
۴۸	قناعتگرزحمتکش علی‌اصغر	۲۹۵
۴۹	سالک محمود	۴۹۱
۵۰	مطهری‌نژاد علی‌محمد	۵
۵۱	نامه شهرام	۳۸۶
۵۲	فرجی محمود	۶
۵۳	لسائی کاظم	۱۶۰۷
۵۴	غفرائی محمد رضا	۳۴۴
۵۵	محمدی غلامرضا	۱۸۶
۵۶	غفاری خلف محمدی سیدنورالدین	۳۲۴۶
۵۷	ابن‌رسول صنعتی ناصر	۶۲۱
۵۸	قربانی گیل‌کلایه ابراهیم	۳۱۱
۵۹	شریفی مسعود	۱۲۶۷
۶۰	علیین حبیب‌اله	۲۰۷
۶۱	نیک بخت نوشیق ابوالفضل	۳۶۳
۶۲	مصلح امیر	۱۴۲۵
۶۳	عربیار محمدی علی‌اکبر	۵۸۶
۶۴	ابراهیمی احمد	۵۱۶
۶۵	عنایت زاده کفشگر کلایی رضا	۵۳۲
۶۶	عربیار محمدی حسین	۱۰
۶۷	رییسیان ملادهی مرتضی	۱۸۹۹
۶۸	اخوت احمد	۴۷۹
۶۹	علوی مقدم سیدعلی اصغر	۱۳۲۴
۷۰	نجاتی محمد	۴۸۹
۷۱	شیشه‌گران رحمت‌اله	۴۵۰
۷۲	داداشی محمد ابراهیم	۴۸۸
۷۳	مومن آبادی اصغر	۱۲۶۷۶
۷۴	معتمد دماوندی محمد	۴۳۱
۷۵	مقیمیان نیره	۲۴۴
۷۶	ایاز تندرو علی	۲۴۹۵

ذخیره های‌مدرسه عالی معدن‌شاهرود

ردیف	نام‌خانوادگی و نام	شماره‌شناسنامه
۷۷	اقبالی زارع علی‌اکبر	۳۴۹۸
۷۸	حسینی دستنایی شمس‌الدین ابوالوفا	۱
۷۹	محمود زاده عبداله	۵۷۲
۸۰	وکیل‌زاده محمد رضا	۲۶۳۹۲
۸۱	دایمی حمیدرضا	۳۵
۸۲	بی‌دل محمد جعفر	۲۶۹
۸۳	حیدری علمداری رضا	۳۹
۸۴	غیور کامبیز	۶۳۱۲۱
۸۵	خضرایی ویژه مهر مصطفی	۴۲۰۵
۸۶	رمضانی دهبنه علی	۴۳۳
۸۷	فرید مهر محمد رضا	۴۶۳
۸۸	طرزبی احمد	۱۳۲
۸۹	بهروش شبانعلی	۲۰۴
۹۰	حسینی سید مرتضی	۳۵۱۳
۹۱	صفایی پیروز فیروز	۲۴۲
۹۲	مجدی محمد باقر	۳۹۶
۹۳	برزگری یاغبیدی مصطفی	۱۹۵
۹۴	شعبانی شعبان	۶۷
۹۵	زندی گوهرریزی احمد	۳۱۷
۹۶	عربیار محمدی یداله	۱۱
۹۷	رحیمزادگان اسرافیل	۶۷۱
۹۸	لقایی محمد آقا	۱۰۱
۹۹	صادقی محمد	۲۹۱
۱۰۰	رحیمیان محسن	۵۶

ذخیره های‌مدرسه عالی معدن‌شاهرود

ردیف	نام‌خانوادگی و نام	شماره‌شناسنامه
۱	ترابی مجید	۳۶۲
۲	صیامی نمین محمود رضا	۳۹۸
۳	جهانگیری غلامرضا	۸۱۹
۴	اخیانی منصور	۱۲۳
۵	باریان محمدرضا	۴۴۳
۶	عبدالحسین‌زاده نصیبی مهدی	۸۵۲
۷	شهبازی هوشنگ	۱۳۲
۸	اسحقی محمد	۵۹۰
۹	قاجارنیا محمد کریم	۹۴۸
۱۰	معلم مصطفی	۲۵۰
۱۱	صمدایی حسین علی	۳۱
۱۲	اقبالیان علی‌اصغر	۲۶۷۱
۱۳	صالحی نفتچالی احمد	۵۸۸
۱۴	هراتی ابوالقاسم	۷۷۵
۱۵	خلعتبری محسنی حمید	۱۳
۱۶	عابدین میقانکی راضیه	۱۳۹۸
۱۷	پورطاهریان فاطمه	۱۴۴
۱۸	کاوه جلال‌الدین	۵۴
۱۹	عابدی ناهید	۱۰
۲۰	حسینی سید اسمعیل	۲۱۵
۲۱	خسرو جردی محمد	۵۷۷
۲۲	سنجری فریبرز	۳۶۵
۲۳	فیروزمنش ناصر	۳۰۷
۲۴	سنندجی عزت‌اله	۳۵
۲۵	نکویی حسن	۴
۲۶	شمس‌زاده محمدعلی	۳۹۲
۲۷	نیکدل طاهره	۶۲۹
۲۸	فولادی حسن	۱۲۵۹
۲۹	نژاد ساحلی مهناز	۴۱
۳۰	طالبی حسن	۱۳
۳۱	جلالیان اصل سید جواد	۴۱۰۴
۳۲	جمال بسطامی مهدی	۵۸۴
۳۳	پریز شهلا	۳۵۷
۳۴	جعفری احمد	۴۴۵
۳۵	عبدوس احمد	۶۴۲
۳۶	رحیمی علی محمد	۲۸۱
۳۷	حسینی سیدعلی	۵۳۴
۳۸	آزادی محمدرضا	۱
۳۹	حسینی سعداید سیدرضا	۴۵۸
۴۰	رحیمی محمد	۴۱
۴۱	شکرابی حسین	۱۴۷۲
۴۲	قربانی الموتی محمدتقی	۸۵۲
۴۳	برادران احمد	۴۹۲۶
۴۴	موسویان سیدحسن	۲۹
۴۵	شهسواری بهروز	۲۴۳۳
۴۶	فرهبد ابوالقاسم	۸۲۶
۴۷	دیوسالار بهادر	۳
۴۸	جهانبان بهمنیری رضا	۲۴۵۳
۴۹	احتشامی مرتضی	۸
۵۰	اخیانی اصغر	۴۹

م‌الف ۲۱۸۸۹ آ_۱۰۷۸۳۴

قابل توجه‌جویندگان کار

از جویندگان کار برای مشاغل زیر دعوت میشود جهت مصاحبه و راهنمائی شغلی تاتاریخ ۱۵ر۱۱ر۵۳ به مرکز کاریابی و اشتغال شهرستان کرج واقع در خیابا نرضاشاه کبیر جنب‌دبیرستان فردوسی و در شهرستانها به نزدیکترین مرکز کاریابی و اشتغال محل سکونت‌خود مراجعه‌نمایند، کارگران ماهر و نیمه ماهر که دارای گواهینامه مهارت حرفه‌ای از مراکز آموزش حرفه‌ای‌ذیصلاح باشند حق تقدم خواهند داشت .

ردیف	نام شغل	جنس	سن	تحصیلات	سابقه کار	تعداد
۱	دکتر داروساز			دکترا		۲ نفر
۲	مهندس برق و الکترونیک			لیسانس		۷ نفر
۳	برنامه نویس (روش ساخت و تولید)			دیپلم به بالا		۲ نفر
۴	تکنیسین برق و فلزکاری و مکانیک درجه ۱			دیپلم هنرستان		۵ نفر
۵	نقشه‌کش			دیپلم فنی		۲ نفر
۶	رسب شن (زن) آشنا به زبان انگلیسی یاآلمانی			دیپلم به بالا		۳ نفر
۷	کارمند (مرد)			دیپلم		۲۰ نفر
۸	کارمند کارتکس (زن)					۲ نفر
۹	متصدی دستگاه پانچ (زن)					۱ نفر
۱۰	تراشکار درجه یک			۶ ابتدائی		۵۵ نفر
۱۱	صافکار					۵ نفر
۱۲	سراج					۵ نفر
۱۳	مونتاژ کار فلزکاری درجه یک					۲۰ نفر
۱۴	پرسکار					۱۰ نفر
۱۵	فرزکار درجه یک					۱۰ نفر
۱۶	لوله‌کش آشنا به جوشکاری کاربیت					۲ نفر
۱۷	کارگر فنی					۱۰ نفر
۱۸	آشپز و کمک آشپز					۸ نفر
۱۹	گارسون					۵ نفر
۲۰	مامور انتظامات و نگهبان					۱۸ نفر
۲۱	برقکار ماشین آلات صنعتی درجه یک (ماشینهای تراش و صفحه تراش)			باسواد خواندن ونوشتن		۵ نفر
۲۲	تابلو ساز درجه یک			باسواد خواندن و نوشتن		۲ نفر
۲۳	سیمکش تابلو برق درجه یک					۲ نفر
۲۴	جوشکار برق و کاربیت					۴ نفر
۲۵	کتان و راشل باف					۲۰ نفر
۲۶	چرخکار کفش (زن)					۲۰۰ نفر
۲۷	کارگر ساده زن و مرد					۱۰۰۰ نفر

م‌الف ۲۱۶۳۶ اداره کل اشتغال ـ وزارت‌کارو اموراجتماعی

داش حبیب

نوشته : رامین بهروز

«داش‌حبیب» توی قهوه‌خانه‌سرگذر» روی تخت چوبی کوتاهی که یك‌فالیچه ترکمن کهنه و نخ نما روی آن‌انداخته بودند، نشسته بود . قلیان کوزه بلوری را کنار دستش گذاشته بودو داشت چای قند پهلویش را سر می کشید .

عادت داشت که وسط قلیان‌کشیدن یك چای مایه‌دار قندپهلو را در چند جرعه سر بکشد ووقتی نفس تازه کرد ، دوباره نی‌پیچ‌قلیان را بدست بگیرد و به‌آن پك‌های محکم بزند .

داش حبیب شبی دوساعت‌به قهوه‌خانه سرگذر می‌آمد .شاگرد قهوه‌چی که ساعت آمدن داش حبیب را میدانست ، هر شب‌چند دقیقه زودتر دست بکار میشد تا به محض ورود او ، قلیان آماده و کوک شده را برایش بیاورد . هرشب وقتی تنباکوی قلیان داش‌حبیب به نصف‌میرسید، مرشد سیف‌الله از راه میرسیدو پس از نوشیدن یک استکان‌قند‌اغ نقل گویی و شاهنامه خوانی‌اش را شروع میکرد. داش حبیب هم که تا آن موقع با کشیدن نیمی‌از تنباکوی قلیان سرکیف آمده بود، پشتش را به‌دیوار تکیه میداد ، چشمهایش را به حالت نیمه‌بازتنگه میداشت ونه‌نمکشروع به‌کشیدن نیمه دیگر تنباکو میکرد و به‌قول خودش با دودتنباکو و«نقل» مرشد سیف‌الله حال میکرد.

باتمام شدن تنباکوی قلیان‌داش حبیب ، نقل گویی مرشدسیف‌اله هم تمام میشد . وبارفتن مرشد سیف‌الله ، مشتریان قهوه‌خانه، که همه اهل همان گذر بودند ، چهارپایه‌هاشان راجلوتر‌میکشیدند یا روی تخت چوبی می‌لغزیدند و پیش می‌آمدند تابه داش حبیب نزدیکتر شوند و براحتی‌بتوانند با او حرف بزنند و حرفهای او را بشنوند . هرکس که برایش کاری پیش می‌آمد، تا شب صبر میکرد و شب ، توی قهوه‌خانه ، پس از «نقل» مرشد، کارش رابا داش حبیب در میان می‌گذاشت : اگر کسی میخواست برای‌پسرش زن بگیرد یا دخترش را شوهر دهد ، اگر کسی مریضی داشت که در ادامه معالجه‌اش درمانده بود ، اگر کسی برای اموانش شب چهل یا شب سال بگیرد ، اگر کسی بدهکاری بار آورده‌بود وحالا از عهده‌اش برنمی‌آمد ، اگر کسی با همسایه‌اش اختلاف پیدا کرده بود یا از کسی حرف زور شنیده بود، حتی اگر کسی زنش از خانه به حالت قهربخانه پدر و مادرش رفته بود ، شب توی قهوه‌خانه مشکلش را باداش حبیب در میان می‌گذاشت و از او راه‌چاره میخواست . وداش حبیب همیشه با فروتنی ومهربانی به درد دلهای اهل محل گوش میداد وبعد باتدبیر وملایمت‌قدم در راه از میان برداشتن مشکل میگذاشت . مجالس ختم و شب چهل و شب سال‌را برگزارمیکرد، عروسی‌ها را راه می‌انداخت ، اختلاف همسایه‌ها و حتی‌اختلاف زن و شوهرها را از بین‌میبرد. وهمه کارها را طوری روبراه میکرد که اهل محل می‌گفتند : نفس داش‌حبیب اثر داده ، حتی با چند کلمه حرف میتونه بدبختی هارو از محله برونه و بجاش خوشبختی بیاره وبه خونه‌تک‌تک اهل محل بفرسته ...

آن شب هم داش‌حبیب قلیان‌را کنار گذاشته بود تاچای مایه‌دار قند پهلویش را سربکشد وبرنامه هرشبه‌اش را دنبال کند . اما هنوز استکان شستی چای را خالی نکرده بودکه مرشدسیف‌اله نفس زنان وارد قهوه‌خانه شدو یکراست بطرف داش حبیب رفت ودر حالیکه‌نفس‌های مقطع‌میکشید و کلمات توی دهانش بریده‌بریده میشد گفت :

ـ چی شنستی ، داش حبیب.. سرگذر قیامتی بپا شده که بیاو ببین .. همون جوونک لات‌گردن کلفت باز معرکه گرفته ... دوتا از آدمهای همین محله‌رو خونین ومالین کرده و حالا وسط یه مشت زن و بچه وایساده به عربده‌کشی و نفس‌کش میخواد.

داش حبیب استکان چای را کنار دستش روی تخت چوبی گذاشت و در حالیکه پس‌گردنش را میخاراند، زیر لب گفت :

ـ لااله‌الاالله ... استغفرالله .. من که دیشب به‌این جوون‌گفتم دیگه اینطرفها پیداش نشه ... باز واسه‌چی اومده ؟. . .

مرشد سیف‌الله با همان لحن و صدا گفت:

ـ والله روم نمیشه بگم ... ولی ... خب ... پسره عربده میکشه ومیگه : مخصوصا‌امشب بازم اینجا اومدم که به همه بگم ازداش‌حبیب هیچ‌ترس و واهمه‌یی ندارم ...

داش حبیب بدنبال خنده‌یی کوتاه گفت :

ـ خب معلومه که از من‌ترسی نداره . نه فقط اون ، هیشکی از من ترسی نداره . ترس فقط مال خداس . من سگ درگاه پروردگار کی باشم که کسی‌ازم بترسه ...

و مرشد سیف‌الله دوباره گفت:

ـ والله چی بگم . آخه حرف فقط همین نیست . پسره میگه : داش حبیب اگه جرات کنه و یه دفعه دیگر بیاد جلوی من ، با نیش چاقو تیکه‌تیکه‌ش میکنم تا وقتی پس از سه چهار ماه از مریضخونه مرخص‌شد، ازخجالت دیگه نتونه پاشوتوی این گذر بذاره ...

ناگهان وحشت به جان همه مشتریهای قهوه‌خانه جنگ انداخت : وحشت از اینکه اگر اکنون داش‌حبیب ، با خشم از قهوه‌خانه بیرون برود و خود را به جوانک برساند ، دیگر کسی نمی‌تواند جوانک را از چنگ او زنده بیرون بیاورد . اما داش حبیب دوباره خنده کوتاه تلخی زد وگفت :

ـ خب شاید حق داشته باشه.. شاید من واقعا تاب یک کشیده اونم نداشته باشم ... من که‌رستم دستان نیستم ، مرشد ، رستم‌توی قصه‌های‌توست‌نه‌توی این‌گذر،تازه همون رستم قصه‌ها هم خودت خوب میدونی که وقتی به جنگ سهراب جوون و بچسال رفت، دفعه اول شرمنده از میدون‌بیرون اومد ... منم کم‌کم دارم پیرمیشم بالاخره یه روز باید یه نفر از راه میرسید که من از پسش برنیام ...

غم و بغض و یاس، ناگهان به مشتریهای قهوه‌خانه هجوم‌آورد. یکباره احساس کردند که‌همه‌چیز بطور ناگهانی درهم ریخته است و آنها نکیه‌گاهشان را ، مایه غرور وسربلندی‌شان را وغمخوار دلسوز و پرقدرت‌شان را ازدست داده‌اند. حتی یکی از آنها ، که پیرتر بود و بیشتر ترسیده بود ، با بغض گفت :

ـ این حرفها یعنی چی ، داش‌حبیب.... یعنی میخوای‌بگی تو از پس این جوونک برنمیای و میذاری که از این به بعد اون بشه گردن‌کلفت محله و ما وزن و بچه‌مون از دستش آسایش نداشته باشیم ؟.

داش حبیب سرش را تکان داد و از جایش برخاست :

ـ نه، اگر خدابخواد کار به اونجاها نمیرسه... اما خب ، فقط اگه خدا بخواد ...

و از قهوه‌خانه بیرون رفت و بطرف سرگذر براه افتاد . موج مشتریهای قهوه‌خانه هم بدنبالش بود. وقتی سرگذر رسیدند ، جوانک هنوز داد و فریاد میکرد و نفس‌کش میخواست . همینکه چشمش به داش‌حبیب و جمعیت افتاد با نیشخند گفت :

ـ همینقدر جیگرداری ؟! حالا دیگه وجودشرو پیدا نمیکنی که خودت تنها بیای و یه‌لشکر دنبال خودت راه میندازی ؟..

داش حبیب با صدای بلند اما با ملایمت گفت :

ـ پسرجون ، دست از این جنگولکبازیها وردار ، بیا برو دنبال کار و زندگیت. آخه این کارها چه فایده‌یی داره؟..

جوانک فریاد زد:

ـ به تو نیومده که بمن راه و رسم نشون بدی ...

بعد، ناگهان تیغه نیزدشنه‌یی دردست جوانک برق زد . داش حبیب یک قدم عقب رفت ، اما جوانک بسوی او خیز برداشت‌و پیش از آنکه به داش‌حبیب مهلت حرکتی بدهد ، زخم عمیقی روی بازوی راست او باقی گذاشت . خون از زیر لباس داش‌حبیب بیرون زد و جمعیت یکصدا به‌ناله درآمد :

ـ خدایا ، رحم کن ...

داش حبیب دست چپش را روی بازوی راستش گذاشت وبا صدایی که درد در آن لـرزه انداخته بود گفت :

ـ **پسرجون ، اون چاقـوی ماست‌بری رو غلاف کن. تا من اون روی دیگم بالا نیومده ، بیا و آقایی کن و ازاینجا برو...**

اما جوانک که از غرور زخمی کردن حبیب مست شده بود ، به خنده فریاد زد :

ـ ازیس من برنمیای! میترسی آبروت پیش اینهمه آدم بره ...

وباز بسوی حبیب هجوم‌آورد، اما حبیب، با همان دست چپش، مچ دست جوانک‌را درهواگرفت، با یک فشار محکم ، انگشت‌های او را باز کرد و با تکان شدیدی که بدست او داد ، دشنه تا چند متر آنطرف‌تر پرتاب شد. حبیب، باهمان یک دست، چنان مچ‌دست جوانک را تاب داد که جوانک ازجا کنده شد ، درهوادور خود چرخید و محکم به زمین افتاد. پیش ازآنکه‌جوانک بتواندحرکتی بکند، حبیب روی او خیمه زد ، زانویش را روی سینه جوانک گذاشت و با دست چپش، هردو دست او را محکم گرفت کـه جوانک دیگر نمی‌توانست حرکت کند.

جمعیت نفسی به‌راحت کشید. جوانک به ناله افتاد . و داش حبیب، با صدایی که موج‌مهربانی داشت گفت :

ـ **پسرم، من از گناهت چشم می‌پوشم. زخمی را که به دستم زدی فراموش می‌کنم . اما تو هم فراموش نکن‌که‌آدم ازناجوانمردی به‌جایی نمیرسه ...**

ناگهان جوانک به گریه افتاد. جمعیت با حیرت پیش رفت تا صدای آنها را بشنود . جوانک با گریه می‌گفت :

ـ آگه میـدونستم اینقدر جوونمردی، هیچوقت این‌طرفها نمی‌اومدم ... اما... دیگه برای من فایده نداره. پس من ازدست رفتنی‌ام ...

حبیب سرش را جلو برد :

ـ ازدست رفتنی ؟ چرا؟..

حبیب از کنارجوانک بلندشد. جوانک برخاست، نشست، به دیوار تکیه داد و گفت :

ـ **نه.. نمیگم... نمیگم.. چون از حالا به بعد ، مرگ وزندگی من بدست توست.... تو میتونی نجاتم بدی یا میتونی بمرگمو جلو بندازی ....**

گوش جمعیت تیز شد وتپش قلب حبیب تندتر شد :

ـ آخه چطور ؟ چرا حرف نمیزنی ؟

ـ **نه، فایده نداره که برای‌من قدی‌برنخوا هی داشت ...**

حبیب خنده تلخی زد :

ـ **ازکجا میدونی؟ همه‌میدونن که‌من ، هرکاری برای هرکسی از دستم بربیاد ، کوتاهی نمی‌کنم...**

ـ اما این‌کار، با همه کارها فرق میکنه ...

ـ با اینهمه بگو ...

ـ قول میدی؟ قول میدی کـه کار منو هرچی که باشه ...

حبیب حرف او را ناتمـــام گذاشت :

ـ آره، قول میدم ...

ـ قول جوونمردونه ؟ قـول لوطی‌وار ؟

ـ آره، قول حبیب‌وار ... و همه اینهاکه اینجاهستن، میدونن که قول حبیب‌وار یعنی چی ... فقط اگه ازم نخوای که آفتاب و ستاره‌هارو برات پائین بیارم ، هرکاردیگه‌یی‌که‌میخوای بخواه...

و جوانک ناگهان گفت .

ـ من عاشق مریم هستم.... می‌فهمی ؟ مریم ...

زمزمه در جمعیت افتاد. انگار عقربی قلب حبیب را نیش زد . سرش داغ‌شدو جلوی‌چشمهایش سیاهی رفت. ناگهان دیوانه‌وار مشت به دیوار کوفت و فریادزد:

ـ لعنت بر شیطان! پسر، تو عاشق نامزد من هستی ؟

و زمزمه جمعیت بلند شد :

ـ **کاش قول نداده بود...**

ـ **حالا دیگه چاره‌یی نداره...**

ـ **طفلک داش‌حبیب، چه می‌دونست پسره داره‌بای چی‌ازش قول میگیره ...**

★★★

ماجری، فردای همان روز ، توی گذر ، سرزبانها افتاد : حبیب، لوطی جوانمرد محله ، که همه اهل محل ازکوچک و بزرگ باتمام قلب دوستش‌داشتند ، حالا که داشت پا به سن می‌گذاشت ، سفری به مشهد رفته بود، ضریح امام را گرفته بود و قسم‌خورده بود که دیگر حتی‌برای ادب‌کردن اوباشی که گاهی به محله می‌آمدند نیز دست به چاقو نبرد . بعد که به شهرش برگشته بود به همه گفته بود که میخواهد سروسامانی بگیرد وخانه وزندگی عشق‌و زندگی دو جوون‌رو نادیده گرفته و با دختره عروسی کرده.

ـ لوطی هم لوطی‌های قدیم ، نه این کلاه‌مخملی‌هایی که‌بالاخره یه‌روز ذاتشون‌رو نشون میدن...

ـ **طفلک مهدی ، اون‌شب چه التماس‌هایی می‌کرد ...**

و شب، حبیب و مریم را دست به دست دادند و آن شب، مردم محله با خشم به خواب‌رفتند : چهره محبوب‌ترین مرد محله ، در نظر آنها دگرگون شده‌بود .

★★★

غروب فردا، داش حبیب از خانه‌اش بیرون آمد. مثل هـر غروب میخواست به قهوه‌خانـه برود و پای نقل مرشد سیف‌الله بنشیند . اما هنوز چند قدمی با قهوه‌خانه فاصله داشت که‌ناگهان مهدی از پشت ستون یک خانه بیرون پرید و دشنه‌یی را که در دست داشت ، تا دسته به پهلوی داش‌حبیب فرو کرد .

داش حبیب فریاد جگرخراشی کشید و نقش برزمین شد . مردم محله ومشتریهای قهوه‌خانه به صدای فریاد او بیرون ریختند . مهدی ، دشنه خونین در دست ایستاده بود . چند نفر خم‌شدند، سرشان را جلوی صورت حبیب بردند و گفتند :

ـ تموم کرده ... دیگه نفس نمی‌کشه ...

مهدی فریاد زد :

ـ حقش همین بود... من و مریم عاشق همدیگه بودیم ، اما چون پولدار بود ، چون نفوذ داشت، پدر مریم‌رو مجبور کرد که دخترش‌رو بده به اون و منو تا آخر عمر گریون بذاره .... دیگه برای من همه‌چیز تموم‌شد.. اون مرد، منم میـرم دادسرا ، خودمو معرفی میکنم و میرم بالای دار ...

سروصدا به خانه حبیب هم رسید و ناگهان مریم، سروپابرهنه و برسرزنان توی کوچه دوید . خودش را به جمعیت رساند . جمعیت را شکافت . جلو رفت. کنار جسد حبیب زانـو زد . موهایش را کند . صورتش را کند. صورتش را خـراشید و گریان فریاد زد :

ـ مهدی...مهدی...خدا ازگناه تو نگذره... تو بهترین مرد دنیارو کشتی... تونمی‌فهمی ، نه ، هیچوقت نمی‌فهمی ...

جمعیت با حیرت خود راکنار کشید . مریم حالت دیوانه‌ها را پیدا کرده بود و دیگر اختیار زبانش را نداشت. برسر میزد و فریاد می‌کشید :

ـ حبیب نمی‌خواست با من عروسی کنه... میخواست منو برای تو بذاره... اما من آنقدر التماس کردم، آنقدر گریه کردم، آنقدر روی پاهاش افتادم که‌دلش به‌رحم اومد و قبول کرد که‌منو عقد کنه ... دیشب هم که شب عروسی‌مون بود، به‌من دست‌نزد. رفت توی یک اتاق دیگه خوابید. اون می‌گفت چون قول داده یه من دست نزنه ، تا آخر عمرش به من دست نمیزنه ... چرا اونو کشتی،مهدی؟ اون‌جز جوونمردی گناهی نداشت... من با گریه‌هام وادارش کردم باهام عروسی‌کنه.. چون از تو می‌ترسیدم ... می ـ ترسیدم شب عروسی منو بکشی.. می‌ترسیدم منو تکه تکه کنی ... چون تو به‌اندازه اون جوونمردی نداشتی... با اون که من و تو عاشق هم بودیم ، اما من جرات نداشتم بهت بگم... بگم که من... من یک دختر پاکدست نخورده نیستم... می‌فهمی مهدی ؟ اما به حبیب گفتم و اونم قبول کرد که منو به خونه‌ش راه بده... حالا فهمیدی چرا توروز فراموش گردم و زن حبیب شدم؟ حالافهمیدی؟..

جمعیت کنار رفت. چند نفر به صدای بلند گفتند :

ـ لااله‌الاالله ...

و پیرمردی از وسط جمعیت گفت :

ـ آدم از توی دل هیچکس نمی‌تونه خبر داشته باشه ... خدایا، چه مردی بود ...

آگهی ثبت نام دبیرستان دانشگاه پهلوی

دبیرستان دانشگاه پهلوی برای سال‌تحصیلی ۵۵ـ۱۳۵۴ برای کلاسهای نهم ودهم (سال‌اول ودوم نظری ـ گروه یک) وسال پنجم ریاضی و طبیعی تعدادی دانش آموزمی پذیرد . انتخاب دانش آموزان برمبنای نمرات دوره راهنمائی ومتوسطه وبهره هوشی آنان خواهد بود.

داوطلبان باید مدارک زیر را تاتاریخ‌پانزدهم اسفند ماه ۱۳۵۳ به دفتر دبیرستان دانشگاه پهلوی درشیراز ارسال نمایند.

۱ـ یک برگ تقاضانامه طبق نمونـه‌زیر .
۲ـ دوقطعه عکس ۴×۳
۳ـ رونوشت مصدق یافتوکپی کارنامه‌های تحصیلی کلیه کلاسهای متوسطه ودورهٔ‌راهنمائی
۴ـ رسید بانکی بمبلغ ۵۰۰ریال پرداختی به حساب شماره ۱۹۷۷د بیرستان دانشگاه پهلوی دربانک عمران شعبه شیراز
۵ـ یک پاکت پستی بقطع تقریبی ۱۰×۲۰ باتمبروادرس کامل جهت اعلام نتیجه به خود دانش اموز

امتحان هوش درتاریخ جمعه هشتم‌فروردین ۱۳۵۴ درشیراز و تهران انجام‌خواهد شد .کارت ورودی داوطلبان روزهفتم‌فروردین ۱۳۵۴ درشیراز وتهران توزیع میشود. محل توزیع‌کارت ورودی درتهران‌دفترمرکزی‌دانشگاه پهلوی واقع در خیابان تخت جمشید روبروی سفارت آمریکا ـ ساختمان شبرنگ ودرشیراز دبیرستان دانشگاه پهلوی خواهد بود.داوطلبان باید در تقاضای خودیکی از دوحوزه تهران وشیراز رابرای شرکت در امتحان هوش‌تعیین و در امتحان همان حوزه شرکت نمایند.

نتیجه امتحان هوش همراه بامدارک‌تحصیلی دانش اموزان درکمیسیون پذیرش دبیرستان مورد بررسی قرار خواهد گرفت‌ونتیجه ان کتبا به اطلاع آنان خواهدرسید.

مبلغ ۵۰۰ ریال دریافتی (مذکور درقسمت‌چهارم) هزینه رسیدگی به مدارک دانش‌آموزان است و درصورت قبول یارد تقاضانامه دانش اموزان قابل استردادنخواهدبود.

دانش آموزانی که تقاضایشان موردقبول‌واقع گردد باید درظرف یکماه بعد از صدورنامه قبولی اقدام به ثبت نام دردبیرستان نمایند.پرداخت بیست‌وپنج‌هزار ریال شهریه یکساله دبیرستان از جمله شرائط ثبت نام‌دردبیرستان خواهد بود .

دبیرستان دانشگاه پهلوی مجهز به دو دستگاه شبانه‌ر وزی برای دختران وپسران دانش اموز غیر محلی است . شرایط‌استفاده از این شبانه روزیها در روز امتحان اعلام خواهد شد . علاقمندان میتوانند قبل‌از ایـن‌تاریخ نیز با سرپرستی شبانه روزی مکاتبـه نمایند .

دبیرستان دانشگاه پهلوی

اینجانب «نام» «نام خانوادگی»
که در سال جاری دانش آموز سال در رشته
در دبیرستان در شهر
میباشم با ارسال مدارك تحصیلی خودکه عبارت است از
نسخه فتوکپی کارنامه های تحصیلی ودو قطعه عکس ۴×۳و رسید بانکی‌شماره
بمبلغ پانصد ریال پرداخت شده بحساب شماره ۱۹۷۷
دبیرستان دانشگاه پهلوی دربانك‌عمران شعبه شیراز ،درخواست ثبت نام در
دبیرستان دانشگاه‌پهلوی‌رابرای‌تحصیل درکلاس رشته
دارم.
درخواست مینمایم کارت ورودی‌اینجانب رابرای شرکت در امتحان هوش حوزه
(ذکر کنید شیراز یا تهران) صادر نمایند .
آدرس کامل اینجانب عبارتست از :

«لطفا آدرس را با خط کاملا خوانـا بنویسید».

این تلویزیون پرتابل
تصاویر بزرگ پخش میکند

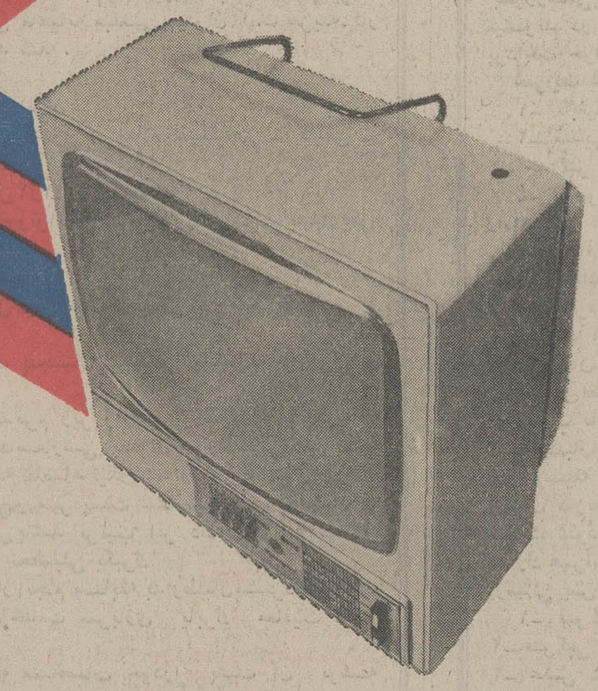

تلویزیون پرتابل
آزمایش
با صفحه بزرگ ۲۰ اینچی

قابل حمل
و درزنگهای مختلف
مجهز به آنتن سرخود
یا ۸ کلید جادو
و مدار آی سی

تلویزیون پرتابل آزمایش تمام مشخصات فنی تلویزیون‌های بزرگ را دارد، اما قابل حمل است.

گام

مرکز پخش بازرگانی فرج هاشمیه بازار جامع تلفن ۲۳۵۵۶

کلید معمای این جنایت در دست شماست!

بازپرس پرونده قتل دو زن طناب پیچ شده، از شما کمک میخواهد

بازپرس برای یافتن قاتل یا قاتلین زنی که جسد طناب پیچ شده‌اش در کنار رودخانه هاشم‌آباد بدست آمد، از مردم استمداد کرده است- جسد این زن، صبح روز دوشنبه پیدا شد: رانندگان اتومبیل هایی که از جاده خاوران (مسگرآباد قدیم) بسوی هاشم آباد میرفتند، گونی بزرگ طناب پیچ شده‌یی را در کنار رودخانه دیدند. آنها به خیال آنکه این گونی بسته باری است که از باربند یک کامیون افتاده است، ماموران پلیس راه را در جریان گذاشتند و همینکه ماموران به سراغ گونی رفتند، پرده از راز یک جنایت تکان دهنده و پرراز و رمز برداشته شد ...

مهدی سید حسینی - خبرنگار و کارشناس جنایی سرویس حوادث اطلاعات - : قاتل این دو زن، باید یک نفر باشد.

جسد زنی جوان، که سی‌ساله می‌نمود، درگونی بود: قاتل یاقاتلین، نخست زن جوان راخفه کرده بودند، آنگاه باضربات یک تکه سنگ قسمتی از صورت اورا خردکرده بودند، سپس جسدرا توی چادر مقتوله پیچیده بودند و سرانجام، جسد چادرپیچ شده‌را توی یک گونی فروکرده، سرگونی را، باطناب، محکم بسته بودند.

در سال جاری، این دومین جنایتی است که بدینگونه رخ میدهد، بدون آنکه عامل یاعاملین جنایت، کوچکترین ردپایی از خودبجای بگذارند.

جنایت اول

جنایت اول در فروردین ماه گذشته رخ داد: صبح روز دوشنبه، ۲۶ فروردین ماه امسال، نزدیکی های ظهر، «میرزا حسن»، مردی که از جاده فرحزاد- نام این جاده بغلط بصورت فرحزادنوشته میشود- برمیگشت به پاسگاه ژاندارمری اوین رفت و خبرداد که یک گونی بزرگ سربسته، درکنار جاده قدیم فرحزاد افتاده است.

ماموران پاسگاه بیدرنگ همراه میرزا حسن به سراغ گونی رفتند. وقتی از بیرون به گونی دست زدند، بخاطر نرمی محتویات آن گمان کردند که گونی، محتوی مقداری گوشت است و شخصی آن‌را بطور قاچاق وارد تهران کرده، اما بین راه، بسته از باربند به زمین افتاده است.

اماوقتی سرگونی راگشودند، با جسد یک زن جوان روبرو شدند: جسد را درمیان یک پتو پیچیده بودند، آن رامحکم باطناب بسته بودند و جسد طناب‌پیچ‌شده راتوی گونی فرو کرده بودند.

بدستور دکترحق‌اندیش. بازپرس شعبه ۴دادسرای تهران، که مامور رسیدگی به پرونده این‌جنایت شده بود، جسد این زن رابه پزشکی قانونی انتقال دادند. پزشکان قانونی، پس‌از معاینه جسد اعلام کردند که: این‌زن حدود سی‌سال داشته‌است، سی ساعت از مرگش می‌گذرد، قاتل - یاقاتلین - ابتدااو را خفه کرده‌اند و بعد با چاقو ضرباتی به گردن او وارد آورده‌اند ...

زن ناشناس

این‌زن که -پس‌از گذشت قریب ده‌ماه از کشف جسدش -هنوز نه‌هویتش آشکار شده، ونه از قاتل یاقاتلینش ردپایی بدست آمده است، کفش به‌پا نداشت درحالیکه تمام لباس هایش دست نخورده مانده بود همین نکته را میرساند که: قاتلین -به احتمال‌قوی- زن‌جوان را دریک اتاق کشته‌اند سپس‌جسدش راطناب پیچ کرده‌و به‌بیابان‌های اوین برده‌اند...

در همان زمان، خبرنگار جنایی ما عکسی از چهره این‌زن تهیه کرد- این‌عکس درصفحه حوادث چاپ‌شد - تاشاید یکی از بستگان یاآشنایان زن جوان با دیدن عکس، او را بشناسد واطلاعات خودرا مستقیما یابه وسیله روزنامه اطلاعات، در اختیار بازپرس پرونده بگذارد.

زن ۳۰ ساله‌یی که حدود ده ماه قبل جسد طناب‌پیچ شده‌اش پیدا شد ..

اما باتمام این کوشش‌ها و باوجود تلاش‌های پیگیر ماموران آگاهی، کوچکترین نشانی از زن مقتول و کمترین ردپایی از قاتلین او بدست نیامد ...

جنایت دوم ...

واکنون که قریب ده ماه از کشف جنازه آن زن می‌گذرد، برای دومین بار جسد زن جوان دیگری رادربیابان های هاشم آباد یافته‌اند.

این‌بار نیز جسد رابه دستور آقای‌شاملو، بازپرس شعبه ۲ دادسرای تهران- مامور رسیدگی‌به پرونده این جنایت- به پزشکی قانونی‌بردندو پزشکان قانونی باز هم اعلام کردند: این زن حدود سی ساله است و سی ساعت از مرگش می‌گذرد، قاتل یاقاتلین ابتدا اوراخفه کرده‌اند سپس بایک تکه سنگ‌ضرباتی به صورتش وارد آورده‌اند.

این‌زن نیز -هنگامی‌که جسدش کشف شد- کفش بپا نداشت. واین نشان میداد که‌اورادریک اتاق کشته‌اند، جسدش را طناب‌پیچ کرده‌و به بیابان برده‌اند...

بازپرس این‌پرونده دستور داد جسداین زن، در سردخانه پزشکی قانونی نگهداری‌شود تاشاید کسی از بستگان وآشنایان او پیدا شود که هویت او را آشکار کند و ازروابطش بامردم حرف‌بزند وبرای پیگیری پرونده ،به اصطلاح «سرنخی» بدست بازپرس بدهد.

اما آیا این « سر نخ» بدست خواهد آمد؟

مهدی سیدحسینی خبرنگارجنایی ما- که برای اولین بار از شباهت این دوجنایت پرده برداشت وآن را با بازپرس درمیان‌گذاشت -می نویسد: در تمام دنیا جنایاتی اتفاق می‌افتد که عامل یاعاملین آن، کوچکترین رد پایی ازخود بجای نمی‌گذارند. اما هنگامی‌که شکل‌و شیوه یکی از این جنایت ها، درچند مورد دیگر تکرار شد، پلیس باتوجه به شیوه جنایت، یکی از «سرنخ»های لازم برای‌تعقیب ماجرا را معمولا بدست می‌آورد.

در تهران و دیگر شهر های مانیز، گه‌گاه جنایاتی رخ‌میدهد که عاملین آن تا سالها پس‌از تاریخ جنایت، به‌دام نمی افتند. درمیان این‌جنایات نیز، گاهی دویا چند مورد آن، ازلحاظ نحوه‌عمل جانیان، وجود تشابهی دارد که بعیدنیست باتوجه دقیق‌به آنها، راهی به سوی یافتن عاملین جنایت گشود.

خبرنگار کارشناس جنایی ما می‌افزاید:

«قتل این دو زن جوان، با فاصله‌یی قریب ده ماه از هم نیز، یکی از همین موارداست. آیا اکنون می‌توان با توجه به وجوه تشابه‌این دو جنایت، حداقل یکی از «سرنخ»های‌لازم برای تعقیب ماجری را بدست آورد؟

خبرنگار و کارشناس ما وجوه‌تشابهی را که در این دو قتل یافته، و تمامی آنها را با بازپرس درمیان نهاده است، بدینسان برمیشمارد:

★ پزشکان قانونی پس از معاینه هردو جسد اعلام کرده‌اند که سی ساعت از مرگ مقتولین می‌گذرد.

★ هردو مقتول - هنگام کشف جسدشان- پابرهنه بودند و این نشان میدهد که هردو در داخل اتاقی بقتل رسیده‌اند و بعد به‌خارج از خانه انتقال داده شده‌اند.

★ هردو مقتول را ابتدا خفه کرده‌اند.

★ هر دو را پس از خفه کردن مجروح و مصدوم کرده‌اند (اولی را با چاقو، دومی را با سنگ).

★ هردو مقتول را بعد از کشتن، طناب‌پیچ کرده‌اند و به بیابان‌های حومه شهربرده‌اند.

● جسد هردو مقتول صبح روز دوشنبه پیدا شده است.

★ از آنجا که پزشکان قانونی در هردو مورد اعلام کرده‌اند که‌سی ساعت از مرگ‌زن کشته شده می‌گذرد، میتوان حدس زد: قاتل یا قاتلین روز جمعه و شنبه خود را با این زنان گذرانده باشند و بعد - به دلایلی - نیمه شب شنبه، آنها را کشته‌اند.

معمای جنایت

اکنون خبرنگار جنایی ما، ضمن آن که موضوع استمداد بازپرس را، با خوانندگان روزنامه درمیان می‌گذارد، برای راهنمایی به کسانی که احتمال دارد بتوانند گرهی ازاین مساله بگشایند، می‌افزاید:

این وظیفه انسانی تمام خوانندگان روزنامه است که در اطراف خود دقت کنند تا اگر با نشانه‌هایی از عاملین این جنایات روبرو شدند، با معرفی دارندگان این نشانه‌ها، از تکرار جنایات مشابه، جلوگیری کنند.

خوانندگان روزنامه میتوانند در صورت برخورد با این نشانه‌ها با تلفن ۳۲۲۴۵۲ (آقای شاملو، بازپرس‌شعبه۲ دادسرای‌تهران) و تلفن ۳۱۱۲۱۲ (خبرنگار جنایی اطلاعات) تماس بگیرند و آنچه را که دریافته‌اند با بازپرس یا خبرنگار ما درمیان بگذارند. برای آن که اطلاعات خود را در اختیار بازپرس‌یا خبرنگار بگذارید، لازم نیست که حتما نام و نشان خود را نیز بگوئید. حتی می‌توانید اطلاعات خود را طی نامه بی‌امضاء برای روزنامه اطلاعات بفرستید.

اما، چگونه باید برای یافتن نشانه های عاملین این جنایات، در اطراف خود دقت کنید؟ خبرنگار ماراهنمایی میکند:

★ آیا در همسایگی خود مرد یامردان مشکوکی را می‌شناسید که رفت‌وآمد های سوء ظن برانگیز دارند و مخصوصا‌زنان‌ولگرد به خانه آنها رفت‌وآمد میکنند؟

● آیا درمیان زنان ولگرد، کسی را می‌شناسیدکه‌قبلا شخص یااشخاصی یا حتی اعضای باندی او را تهدید به قتل کرده باشند؟ و آیا این زن نشانه‌هایی از تهدیدکنندگان خود در اختیار شما گذاشته است؟

★ آیا هنگام عبور از جاده‌ها اتومبیلی را دیده‌اید که یک گونی بزرگ سربسته از آن به بیرون پرتاب شده باشد و آیا شماره آن اتومبیل و احتمالا نشانه‌های دیگرش رابخاطر دارید؟ مثلا رنگ، مدل، سیستم، مسیر یا هر چیز دیگر آن اتومبیل را؟

اگر چنین نشانه‌ها یا نظایر آن را در اطراف خود دیده‌اید، احتمال‌قوی دارد که کلید حل مساله این‌جنایات در دست شما باشد، بی‌آنکه‌خودتان از وجود این کلید آگاه باشید. بله، دقت کنید، کلید معمای این دوجنایت میتواند در دست شما باشد.

آگهی

شماره ۸۸۰۷
تاریخ ۱۳۵۳/۱۱/۲

در اجرای ماده ۵۶ قانون اصلاح قانون حفاظت و بهره برداری از جنگلها و مراتع کشور محدوده مشروحه در جدول زیر:

ردیف	نام محل	شماره پلاک	شماره بخش و شهرستان مربوطه	حدود اجمالی پلاک: شمال	جنوب	مشرق	مغرب	مساحت منابع ملی برحسب هکتار	مساحت مستثنیات برحسب هکتار
۱	نوآباد	۲۵۸	۴ همدان	اراضی خان‌آباد و اراضی پرورق	اراضی ویان جاده اسفالت پایگاه	اراضی گنج دره و نظرآباد	اراضی پرورق و اراضی کردآباد	۳۰۷٫۵	۱۰۳۶٫۵
۲	کردآباد	۲۵۹	۴ «	اراضی رامیشان و اراضی قصبه	اراضی عین‌آباد و اراضی ویان	اراضی کلنگو و اراضی رامیشان	اراضی پرورق و اراضی نوآباد	۳۰۰	۹۲۵
۳	خلت‌آباد	۲۶۴	۴ «	اراضی رامیشان و اراضی روعان	اراضی عین‌آباد	اراضی امین‌آباد و اراضی روعان	اراضی کلنگو و اراضی کردآباد	۸۶۲	۴۶۳
۴	رامیشان	۲۶۱	۴ «	شاه‌حسین مزرعه داود جاده داقداق‌آباد رامیشان	اراضی قریه خلت‌آباد	اراضی قریه روعان	اراضی قریه خیرآباد	۳۷۳	۳۸۰
۵	پهنه‌بر	۱۲۰	۴ «	اراضی قریه خلیل‌کرد	مراتع باباعلی	اراضی بهاده‌بک و اراضی گمیش بلاغ	اراضی خلیل‌کرد و مراتع قشلاق	۵۸۳	۱۱۶۵
۶	ویان	۱۵۱	۵ «	اراضی نوآباد و کردآباد	اراضی یسرلو و قورت یاطاقی و حاتم‌آباد	اراضی عین‌آباد	اراضی حاتم‌آباد و اراضی مزرعه و نوآباد	۶۱۰	۱۲۷۵
۷	امین‌آباد	۱۴۷	۵ «	اراضی نگارخاتون و اراضی روعان و شک‌گل	رودخانه قره‌چای و اراضی بویوک‌آباد	اراضی جهان‌آباد و اراضی فامنین	اراضی عین‌آباد و اراضی خلت‌آباد	۳۵۵	۹۵۵
۸	نگارخاتون	۱۰۳	۵ «	اراضی سراوک	اراضی امین‌آباد و جهان‌آباد	اراضی ماماهان و اراضی فامنین	اراضی امین‌آباد و قوشه‌گل و فیض‌آباد	۲۰	۷۵۰
۹	روعان	۱۰۱	۵ «	پینه قرلجا و قله کوه قرمزی و قله یحرلی	اراضی امین‌آباد و فیض‌آباد و خلت‌آباد	قله قره‌قراول و اراضی فیض‌آباد قطع جاده قروه	اراضی تجوک و داقداق‌آباد و رامیشان	۱۱۵۰	۳۲۹۷
۱۰	عین‌آباد	۱۵۰	۵ «	اراضی امین‌آباد و خلت‌آباد و کلنگو	اراضی بویوک‌آباد و یسرلو و ویان	اراضی امین‌آباد	اراضی ویان و کردآباد	۱۳۰۰	۸۵۰
۱۱	گرگدر	۱۰۴	۶ «	اراضی قراکند و حسن‌آباد	مراتع پیرملو و تاج‌آباد	مراتع قراکند و تاج‌آباد و اختاچی	اراضی پیرملو و حسن‌آباد	۱۵۸۰	۳۹۵
۱۲	هو سفید	۹۰	۶ «	اراضی قریه هزارخانی علیا	اراضی قریه دهبور و میوله	اراضی قریه دهبور	اراضی قریه جافر	۳۱۹٫۷۸۵۰	۲۳۰٫۲۱۵۰
۱۳	چشمه‌ولد	۱۰۰	۶ «	اراضی قریه کمک سفلی و سیاه‌کمر	کوه قلیلان و اراضی قره‌بلاغ	اراضی قریه سیاه‌کمر	اراضی کمک سفلی و کوه قلیلان	۸۳۰	۲۲۰
۱۴	قلعه‌آقابیک	۵	۲ تویسرکان	اراضی و مراتع آبرتیمان	اراضی رودآور	جاده شوسه تویسرکان به کرمانشاه	اراضی مزروعی مبارک‌آباد و قلعه آقل‌بیک	۱۵۹	۲۹۹
۱۵	مبارک‌آباد	۴	۲ «	اراضی و مراتع سرکان	اراضی قریه گل‌آباد	اراضی قراء ریواسی جان و قلعه آقابیک	مراتع باباپیر	۴۹۰٫۵	۳۸۳٫۵
۱۶	بوجان	۷	۳ «	مراتع شهرستانه و قلعه استیجان	اراضی آرزوج و جاده شهرستانه	اراضی آرزوج و باباپیر	اراضی سیستانه و باباپیرعلی	۱۲۶	۲۷۳
۱۷	ورده‌آورد علیا	۸	۴ «	مراتع وهنان	اراضی قلعه استیجان	اراضی شهرستانه و گریج کوه	رودخانه بزرگ و اراضی ورد آورد وسطی	۴۱۲	۱۵۸
۱۸	درواز	۵۰	۵ «	دره باغ و حدود مراتع دارانی	اراضی مزروعی حمل‌آباد و میانده	کلال و زراعت قریه احمدآباد	اراضی و مراتع بوستان دروزاغه	۷۸۶٫۵	۸۲۸٫۵
۱۹	کله‌خان	۴۴	۳ ملایر	جبال کاظم و میش کلچه - گل رنجه - سنگسفید	اراضی و مراتع قریه گرجیان و شهرستان نهاوند	سنگامره - ملاخنجر - دره داراود دره موسی	کوه گوشت‌کوب و جاده کهراش و تپه سیاه	۲۳۰۰	۲۰۰
۲۰	وناب‌کوب	۴۶	۴ نهاوند	رودخانه گاماسب	گردنگاه دیا، چشمه دارابید	کوه خلجرود و کوه خیرمندا، چشمه درایس	کوه نگاه خربزه دیارگاه چشمه سرشت	۲۶۸۴	۲۷۱

باستثناء مستثنیات باتعریف مندرج در بند ۹ ماده یک قانون حفاظت و بهره برداری از جنگلها و مراتع مصوب ۱۳۴۶ منطبق و بعنوان مرتع غیر مشجر مشمول ماده یک قانون ملی شدن جنگلها و مقررات مربوطه بقانون مزبور تشخیص شد. است اشخاصیکه باین تشخیص معترض هستند میتوانند حداکثر ظرف یکماه از تاریخ انتشار این آگهی مدارک و مستندات خود را بدبیرخانه سرجنگلداری مستقل استان همدان واقع در خیابان میرزاده عشقی پیچ زندان تسلیم نمایند باعتراضاتیکه ظرف مهلت مقرر تسلیم شود در کمیسیون قانونی موضوع ماده مزبور رسیدگی و توسط کمیسیون تصمیم قانونی اتخاذ خواهد شد بدیهی است باعتراضاتیکه خارج از مهلت مقرر برسد ترتیب اثر داده نخواهد شد ضمناً اعلام میدارد که سیاهه ریز مستثنیات مربوط بپلاک مندرجه در جدول فوق برای استحضار اشخاص ذینفع در سرجنگلداری موجود میباشد.

قاسم یاسمی‌پور
سرجنگلدار مستقل استان همدان

پا، پای خر ـ دست، دست «یاسه» عقل به این کار نمیماسه!

ماه‌باجی‌خانم ، خمی دوشاب‌در خانه داشت. روزی حاجتی برایش پیش آمد وناچار شد از خانه بیرون برود، اما چون‌به‌عروسش «یاسمین »اعتماد نداشت‌و می ـ ترسید در غیابش‌بر سر خم‌برود، در اطراف خم مقداری خاك نرم پاشید تا اگر کسی به خم‌نزدیك شد جای پایش برزمین نقش‌بندد. همین که پیرزن از خانه خارج شد، عروس برخری نشست‌و خود رابه کنار خم‌رسانید و دوشاب مفصلی خورد . ماه‌باجی به‌خانه برگشت ، دید سرخم خالی است وجای پنجه یاسمین برلب‌خمره نقش بسته است ولی روی زمین چیزی جز ردپای الاغ دیده نمی شود .متحیرماند ، گفت :پا ، پای خر ـ دست ، دست یاسه ... به‌این‌کار عقلم نمی‌ماسه !

بعد از آنکه آقای نخست‌وزیر برای تعقیب مسببین قطع درخت های عباس آباد در همدان دستور اکید صادر فرمودند ، خبر رسید دونفر به اسامی حاج خلیل‌جباری وسید اکبر درقضیه قطع درخت‌ها مجرم شناخته شدند و به زندان رفتند . بازداشت حاج خلیل و سیداکبر قطعا مستند به مدارکی است که اتهام آن دو را لااقل در مرحله بازپرسی به اثبات رسانیده ولی‌انسان وقتی‌برمیگردد وبه‌عکسی که از منظره درختان قطع شده در روزنامه چاپ شده بود نظر می‌افکند ، باور نمیکند دونفر آدم عادی به همین سادگی تصمیم به قطع صد ها درخت گرفته ویك شبه از عهده چنین کاری برآمده باشند .ولو آنکه خودشان بدین جرم اقرار کنند.

پا، پای‌خر ـ دست، دست یاسه

عقل من هم به این‌کار نمیماسه !

عکسی‌که در روزنامه چاپ‌شده بودنشان میداد قطع درخت ها ، مثل جنایتی‌که «ترومن کاپوتی » آن‌را موضوع رمان معروف خود ـدرکمال خونسردی ـ قرار داده وفیلمی هم براساس آن ساخته شد، انجام گرفته است .کاری که باعجله و در حال ترس ولرز صورت بگیرد ،ظاهرش تفاوت‌می کندو آثاری‌که ازآن بر جای میماند آشفتگی و دستپاچگی را بخوبی نشان میدهد . این حالت رامن در عکس خیابان عباس‌آباد همدان و درخت های قطع شده ندیدم. درخت ها را چنان‌با دقت انداخته و کنار هم چیده بودند که گفتی میخواسته‌اند نمونه‌یی از یك‌کار تمیزو دقیق وخالی از نقص ارائه بدهند.

دزدی به باغی‌زده ومقدارزیادی خربزه در جوال کرده بود تاز باغ به‌دربرد . درهمین اثناصاحب باغ سررسید و دزدرا گفت‌اینجا چه میکنی ؟ گفت : مردی عابرم. درکوچه میرفتم که بادی تند وزیدن گرفت‌و مرا از زمین برداشت و به باغ توافکند.صاحب باغ‌گفت :گیرم چنان بوده ،اما خربزه ها راچه کسی از زمین کنده است ؟ دزد گفت : معذور بدار که چون باد تند بود من دست دربوته‌های هندوانه‌وخربزه میزدم تابه آنها بچسبم وازگزند باد در امان بمانم . لکن باد بر سرعت‌خود می‌افزودوخربزه‌ها‌کنده میشد! مردگفت: اینهم قبول ، حالا بگو خربزه ها چگونه در جوال رفته‌اندو سر جوالها چطور بسته شده‌است ؟ دزد گفت : اتفاقا من نیز در همین فکر بودم که تو آمدی !

ناسلامتی ، ماهم اهل همین آب‌وخاکیم و میدانیم اگر مامور دولت ، رویش را عمدا به آنطرف نکند وچشم رویهم نگذارد حاج خلیل‌وسیداکبر که سهل است ، پدرشان‌هم‌جرات‌نمیکندنگاه چپ‌به درخت بیندازد. مرکاری‌ازمرکسی ساخته نیست . قطع صدهادرخت یا دیوار کشیدن اراضی بایر و تفکیك زمینهای مزروعی‌درتاریکی شب کاری است که امثال حاج خلیل و سید اکبر دکوبوز ارتکاب آن را ندارند . ممکن است سید اکبر و حاج خلیل دستی درین‌کار داشته باشند و اثر انگشتشان‌بر دسته تبر یا تیغه اره پیداشود ، ولی در آنطرف تاریکی دستی هست که سر نخ این لعبتکان را بین پنجه‌های آن باید جست‌وجو کرد .

گرچه تیر از کمان همی گذرد
از کماندار بیند اهل خرد

در قدیم ، مجرمین را هر روز صبح به دارالحکومه میبردند و ردیف میکردند تا حاکم به تناسب جرمشان مجازات آنها را معلوم کند . ضمنا چون قانون مدونی در کار نبود و مجازاتها ضابطه نداشت ، تعیین کیفر مجرمین سرگرمی متعارف حکام و مقامات بالاتر بود . اگر حاکم سر دماغ بود، غالبا به ذوق خودش یا به اشاره اطرافیان ، مجازاتهائی برای اشخاص معین‌میکرد که‌مدتی مایه تفریح و مسخرگی واقع‌میشود. **مرحوم مظفرالدینشاه در اینجور مجازات‌ها یدطولائی داشت و نوشته‌اند وقتی یکی از اعضای دربار مرتکب خطائی شده بود ، هنگامی که مظفرالدینشاه بعادت هر روز برای‌دانه دادن به‌غازهای محبوب خود میرفت ، از قضیه مستحضر شد و بلافاصله فکری از ذهنش گذشت ، دستور داد شخص خاطی را لخت کرده و دست و پای اورا ببستند وخوراک غازها را روی شکم و ران او ریختند . بدین ترتیب ، موقعی که غازهای گرسنه به غذا حمله‌برده بودند و براسافل اعضای مرد نگون‌بخت نوک میزدند و پوست و گوشتش را با نوک خود میکشیدند و فریاد و هوار او به آسمان میرسید ، «قبله عالم» و اطرافیان از خنده به خود می‌پیچیدند !**

باری ، در یکی از روزها مجرمی را نزد حاکم بردند که متهم بود با چماق سر کسی را شکافته است. چماق هم به عنوان مدرک جرم ارائه شد. حاکم امر داد همان چماق را در «آستین»مجرم بکنند . آنوقتها این قسم مجازات برای اشخاصی که میخواستند بعدها میان مردم سر بلند کنند ، قابل تحمل نبود . مرد وقتی‌حکم را شنید خود را از چنگ‌ماموران دارالحکومه خلاص کرد و پا به فرار گذاشت . حاکم نیز به‌دارو‌غه دستور داد با افرادش به تعقیب آن مرد بروند و هرجا به او رسیدند فی‌المجلس بخوابانند و حکم را درباره‌اش اجرا کنند . متهم در حال فرار خود را به درون حمامی انداخت و بی‌درنگ لخت شد و خود را به میان انبوه مشتریان انداخت . داروغه و افرادش به دنبال فراری وارد حمام شدند ، اما هرچه تفحص کردند نتوانستند مجرم را ازمیان خلقی که سروپا برهنه در حمام میلولیدند تشخیص دهند .

درین اثنا چشم حاکم به مردی افتاد که از خزینه خارج میشد و اندامی فربه داشت ، اشاره کرد که : «هموست ، بگیرید وحکم را درباره‌اش‌اجراکنید !»ماموربن، مرد بیچاره را دراز کردند. مرد شروع کرد به فریاد زدن وامان که به پیر و پیغمبر من بی‌گناهم. داروغه سرش را بیخ گوش او گذاشت و گفت : من خود میدانم مقصر اصلی آن پدر سوخته‌بود که گریخت و خود را به این حمام انداخت ، ولی حکم ، حکم حاکم است و من هم وقت زیادی ندارم که تمام شهر را درطلب مرد فراری زیرورو کنم .. چاره‌یی نیست جز آنکه چوب را در «آستین» تو بکنیم ! مرد گفت : آخر مرا درین میانه تقصیر چیست ؟ داروغه گفت : تقصیر تو همین است که درین ساعت‌به این حمام آمده‌ای !

چماق قانون در هرحال یک جایی باید فرود بیاید یافرو برود . ولی کسانی که‌قدرت وجرات تخطی‌از قانون دارند عموما یک «سپر بلا» دارندکه وقتی بگیر بگیر شروع‌میشود او را به دم تیغ قانون‌میدهند و خودشان را کنار میکشندتا سروصدا بخوابد و آبها از آسیاب‌بریزد . این‌وسیله دفع بلا گاه ممکن است شرکای دست دوم و دست سوم جرم مثل حاج خلیل جباری وسید اکبر باشند و گاه کسانی که نه سر پیاز بوده‌اند ، نه ته پیاز و گناهشان فقط اینست که بی‌موقع جاوی خزینه ظاهر شده‌اند ! حتی اگر حریف زرنگتر باشد ، میتواند مثل آن میلیونر دو ملیتی که ماجرایش را چند روز پیش در «اطلاعات» خواندید ، گنجشکهای زبان بسته را سپر بلا کند و به دمچماقشان بسپارد .

تلفن جدید مطب
دکتر برهانی متخصص اعصاب
تلفن ۷۹۷۹۳۳

Brioni
برونی ـ رم
مجموعه مدهای بهاره و تابستانی ۱۹۷۵
برای بانوان و آقایان رادار
هتل اینتر کنتیناتال تهران
نمایش میدهد
۱۶ بهمن شام و شب نشینی ۸/۳۰ بعدازظهر
۱۷ بهمن ناهار ۱۳/۳۰ عصرانه ۵ بعدازظهر
با همکاری
شرکت هواپیمائی آلیتالیا
کنتیننتال استارلایت
برای کسب اطلاعات بیشتر و تهیه کارت ورودی با تلفن ۶۳۶۰۲۱ داخلی ۱۷۳ تماس بگیرید

استخدام در نیروی هوائی شاهنشاهی

نیروی هوائی شاهنشاهی تعدادی داوطلب برای تحصیل در دانشکده خلبانی با شرایط وامتیازات زیر استخدام مینماید .

الف ـ شرایط :

۱ـ تابعیت دولت شاهنشاهی ایران ومتدین بودن بیکی از ادیان اسلام، مسیحی، کلیمی‌و زرتشتی .

۲ـ داشتن گواهینامه دور کامل دبیرستان (ریاضی ، طبیعی یا ادبی) و داشتن‌حداکثرسن ۲۴ سال (برای کسانی که خدمت زیر پرچم را انجام داده‌اند ۲۵ سال).

۳ـ داشتن صحت مزاج و تناسب اندام‌برابر گواهی بهداری نیروی هوائی و داشتن حداقل قد ۱۶۱سانتیمتر .

۴ـ نداشتن پیشینه بد .

۵ـ نداشتن همسر و اولادو کسان تحت‌تکفل وسپردن تعهد خدمت‌طبق مقررات‌ارتش شاهنشاهی.

ب ـ حقوق ومزایا:

۱ـ دانشجویان در مدت تحصیل شبانه‌روزی بوده و علاوه براینکه هزینه‌ای متحمل نمیشوند ماهانه در سال یکم ۱۱۷۰۰ ریال و بلافاصله پس از آغاز پرواز ۱۷۹۵۰ ریال و در سال دوم مبلغ ۱۸۹۵۰ ریال‌ودر سال سوم۱۹۹۵۰ ریال دریافت خواهند داشت و پس از احرازموفقیت در آزمایشات .و پایان دوره ضمن اخذلیسانس نظامی به درجه ستواندومی خلبان مفتخر و برابر قانون از ترفیعات بعدی بهره‌مند میگردند.

۲ـ اولین حقوق و مزایای افسری در مرکز ۳۹۳۶۰ ریال و درخارج از مرکز حداکثر ۵۴۰۲۰ ریال خواهد بود .

۳ـ افسران‌ازمزایای گوناگون نظیرپس‌انداز تامین آتیه‌که با کمك وزارت جنك‌وبهره خاصله مبلغ آن درصورت ۳۰ سال خدمت در حدود ۳۶۰۰۰۰۰ ریال بالغ میگردد وام مسکن باشرایط مناسب استفاده از خانه های سازمانی . درمان رایگان خود و خانواده، خرید از فروشگاه‌های ارتشی با تخفیف قابل ملاحظه و اعزام بدوره‌های خارج ازکشور و غیره بهره‌مند میگردند.

داوطلبانی که پس‌ازمعاینات پزشکی‌تشخیص داده شد احتیاج به معالجه. عمل جراحی‌و سایر اقدامات بهداشتی و پزشکی داشته باشند تحت نظر بهداری نیروی هوائی تحت معالجه قرارگرفته و پس از سلامتی کامل دوره مربوط را طی‌خواهند کرد .

داوطلبان برای استفاده از موقعیت و ثبت‌نام میتوانند هر چه زودتر با عین مدرك تحصیلی و فتوکپی آن عین شناسنامه (عکس‌دار) و دو برگ فتوکپی آن و۲۲ قطعه عکس ۴×۳تا تامین‌احتیاج همه روزه باستثناء تعطیلات رسمی از ساعت ۷الی ۱۴ در تهران بفرماندهی آموزش های هوائی‌واقع در خیابان دماوند،ایستگاه فرودگاه‌مودرشهرستانها به پایگاه هاو ایستگاه‌های هوائی وتیم های سیار اعزامی مراجعه نمایند.

نیروی هوائی شاهنشاهی

خانه دلخواه خودرا
فوراقیمت کنید
و با استفاده از
وام پس انداز مسکن بانك رفاه کارگران
خریداری نمائید
بانك رفاه کارگران
برای هر واحد مسکونی
تا ۳۰ برابر موجودی شما حداکثر
۳ میلیون ریال وام مسکن میدهد

با استهلاك ۱۵ ساله

جدول های اطلاعات

جدول عادی — شماره ۸۹۵۲

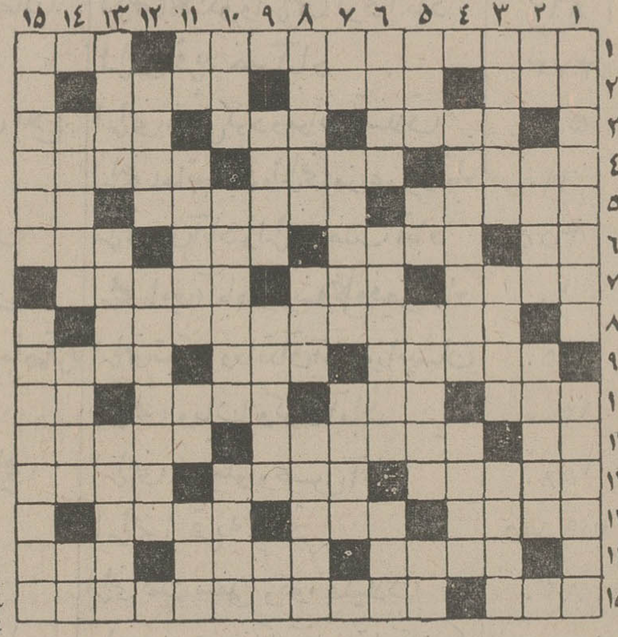

افقی :

۱ـ غذایی که از آذربایجان آمده‌وخوب جا خوش کرده‌ـ برای احترام در اول اسمی آید. ۲ـ از مناطق صنعتی آلمان ـ زمانی تفنگ مرغوبی بود ـ گرامی‌تر. ۳ـ از نقاشان بنام معاصر ـ صدایی که نیم پرده از صدای اصلی کلفت‌ترباشد ـ درسی درمدرسه . ۴ـ زمانی مردمان کشور روسیه را می گفتند!ـ دربند شده‌ها ـ مژده. ۵ـ فناء و نابودی‌ـ از معروفترین نویسندگان قرن نوزدهم آمریکا که ولگردان یکی‌ازکتابهای اوست ـ صد مترمربع. ۶ـ بوئیدن ـ عمل کنندگان ـ هدف‌چشم‌ـ چشم چران آنجاست ! ـ جای ظالم درسرای آخرت ۷ـ دردها و رنج‌ها ـ ستاره‌یی دردب‌اصغرـ اگر تورم پیش نیاید ، حرفه‌خوبی است . ۸ـ پایه‌اصلی‌ادبیات است. ۹ـ کمتر از دو ماه به‌آن‌مانده ـ به لب بیمار رسانید ! ـ قیمت و نرخ ثابت . ۱۰ـ یکی از آلات ـ قرض‌دارستاند! ـ میوه‌دانه‌دانه‌ـ گوشت در لفظ ترکی . ۱۱ـ نزار اصلاندارد ـ دوازده ماه پیش ـ اسامی ۱۲ـ در مجالس عزاداری بیشتر میفرستند ! ـ به اوگناهی وارد شده ـ سرور شهیدان راه حق . ۱۳ـ پیشوا ـ وسیله کارکشاورز ـ درآن خون‌میریزند! ۱۴ـ بزرگتر ـ دخترخانم‌گیلانی‌ـ آنسو . ۱۵ـ با تماشا که باشد نیکوتر است ـ همه کاره قافله بود.

عمودی :

۱ـ شهرروغن‌بود ! ـ بازگشتن. ۲ـ شما در لفظ فرانسوی ـ خانم به چشم می کشد تا عشوه‌ـ گری کرده باشد. ۳ـ فرزندان. ۴ـ شهری در استان خراسان ـ در دستور فراوانند ـ همیشه مزاحم گردن بوده . ۴ـ به کاربردن ـ برای جلوگیری از آبودگی‌هوادر شهرها می سازند ۵ـ از بتهای اعراب درزمان جاهلیت ـ دریا ـ سالها ـ همیشه مواظب‌گلر بوده . ۶ـ جای عشاق قرن بیستم ! ـ درجهیی درارتش ـ تیز.۷ـ ریشه‌ـ مدت زمانی‌که‌دل‌شاعرطلب جامجم از اومیکرد ـ کدویش را خورش می‌کنند . ۸ـ مقابل چشم شما ـ قطب مثبت باطری انکتریک ـ از آثار بسیار معروف شکسپیر . ۹ـ در کارش استاد است ـ خوراک اشتران ـ یازده . ۱۰ـ پدررستم بود ـ اگراظهارعجزکندچه‌عجب!ـ میسر . ۱۱ـ عددیست ـ معمولا غذایش نفاخ‌است ـ اشاره به‌دور ـ یکی‌ازبرجهان فلکی . ۱۲ـ رشوه دهنده ـ اگر نباشد خستگی جان میگیرد . ۱۳ـ به آنان اطمینان توان‌کرد ـ درسبویی‌نگنجد ـ کج به فریادش رسید. ۱۴ـ از فاسد سرمیزنند ـ از انواع کاغذ ـ علامت مفعول بیواسطه . ۱۵ـ از مردان برجسته سرزمین ترکیه ـ در وزارت کشور خدمت می کند.

حل جدول شماره ۸۹۵۱

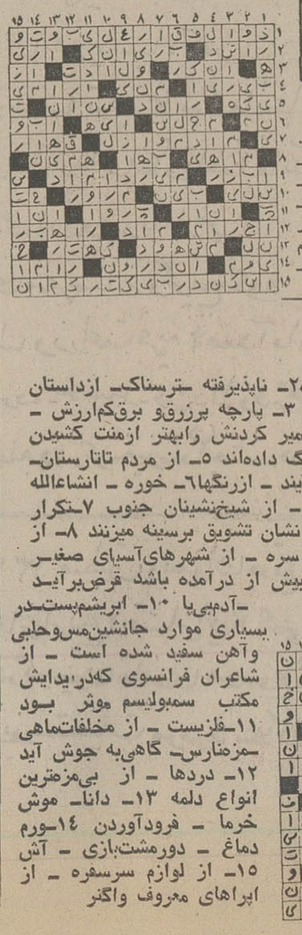

کامبیز مهربانیان ۱۷ ساله از روزجمعه ۱۱ محرم در ساری گم شده‌و تاکنون اثری از نامبرده نیست پدرومادروبستگان‌درناراحتی بسر میبرند از کسانی‌که اطلاع دارند خواهشمند است بنشانی‌زیر اطلاع فرمایند و پدرو مادر رااز نگرانی نجات‌بخشند. ساری‌مقابل بخش ۸ خیازی مهربانیان، بمشهر فروشگاه پیروی .

صاحبان صنایع وبازرگانان کشور
الاخبار
شماهنامه عربی زبان ایران
ازگروه نشریات موسسه اطلاعات
باداشتن نمایندگی در ۱۴ کشور عربی
روزهای شنبه منتشر میشود

جدول ویژه — شماره ۳۱۲

افقی :

۱ـ نویسنده جنگ دنیاها و مرد نامرئی ـ به جویندگان بهشتش نشانی میخانه داده‌اند ۲ـ مقدمه اصول ـ از پرندگان حلال گوشت ـ دریاچه بزرگی درآسیا۳ـ صاحب مال ومنال‌ـ دست زدن ـ خانه بدوش ۴ـ اول هرچیزو هرکار ـ محکم و استوار ـ به حقیقت باشد یا مجاز مرد نیست۵ـ طریقه جدید‌ـ معروفترین سنفنی شوبرت ـ پسوندیست ۶ـ حرف ندا ـ از اقسام ضربه پایی ـ مرد پریشان حال ـ منطقه بالای زانو ۷ـ توپ بازی ـ رودی در اروپا ـ قد و بالا ۸ـ از معروفترین و غنی‌ترین کتابخانه های موجود با حرفی کم در شکم ! ۹ ـ افسر ـ از اقسام ریش و پشم ـ شوهر خواهر ناپلئون که به هرمانروائی نایل نیز رسید و عاقبت تیرباران شد ۱۰ـ مکمل مانیول ـ از شهرهای‌خاورمیانه ـ دنباله‌روعروس ـ محصول چانه‌وراج ۱۱ـ تحراریك‌حرف ـ هدف دزدباشی‌ـ ازاصطلاحات فیلمبرداری ۱۲ـ در روزگار مانقش‌بزرگی بازی می‌کندـبسیار روشن ودرخشان ـ خانم جنتلمن خارجی ۱۳ـ در بازار سماور سازان بسیار است ـ روزگاری ادعای شاهی جهان کرده بود‌ـ خمیرمایه ۱۴ـ دچارخبط دماغ شده است ـ حیوانی است‌ـ پدران ۱۵ـ همراه گل‌آید ـ نویسنده فرانسوی درقرن نوزدهم که بار ها سروکارش به‌بیمارستان افتاد.

عمودی :

۱ـ قانونگزار اول ـ از سینماگران معروف ومعاصر فرانسه که‌برای‌خودصاحب‌مکتبی‌است۲ـ ناپذیرفته ـ ترسناک‌ـ ازداستان های معروف ژان پل سارتر ۳ـ پارچه پرزرق‌و برق‌کم‌ارزش ـ نماینده ـ سبز سیر ۴ـ خمیر کردنش رابهتر ازمنت کشیدن دانسته‌اند ـ جوابش راباسنگ داده‌اند ۵ـ از مردم تاتارستان‌ـ ضمیر ـ غالبا بجای آنها می‌آیند ـ ازرنگبا۶ـ خوره ـ انشاءالله بهمین زودی‌فارغ‌خواهدشد ـ از شیخ‌نشینان جنوب ۷ـ تکرار یکحرف ـ زایل‌کردن ـ به نشان تشویق برسینه میزنند ۸ـ از سریالهای سابق‌تلویزیونی ـ سره ـ از شهرهای‌آسیای صغیر ۹ـ به‌نتیجه رسیده ـ چون بیش از درآمده باشد قرض‌برآید ـ آدم‌بی‌پا ۱۰ـ ابریشم‌پست‌ـ در بسیاری موارد جانشین‌مس‌وحلبی وآهن سفید شده است ـ از شاعران فرانسوی که‌در‌پیدایش مکتب سمبولیسم موثر بود ۱۱ـ فلزیست ـ از مخلفات‌ماهی ـ مزمنارس‌ـ گاهی‌به جوش آید ۱۲ـ دردها ـ از بی‌مزه‌ترین انواع دلمه ۱۳ـ دانا‌ـ موش خرما ـ فرودآوردن ۱۴ـ ورم دماغ ـ دورمشت‌بازی ـ آش ۱۵ـ از لوازم سرسفره ـ از ابرهای معروف واگنر

حل جدول شماره ۳۱۱

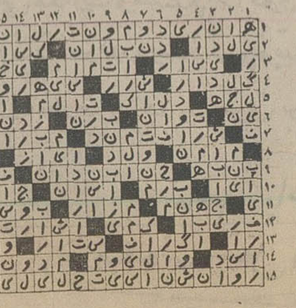

هشدار
خطر وحشتناك آلودگی محیط زیست بوسیله زباله
شرکت دانل نمایندهٔ انحصاری دستگاههای:
زباله‌سوز، پرس‌زباله، سیستم پلی وریزه‌کردن زباله و دستگاههای کنترل و اندازه‌گیری آلودگی محیط زیست .
تهران خیابان شاد مهر نبش خیابان آیزنهاور. تلفن : ۹۷۰۲۳۴

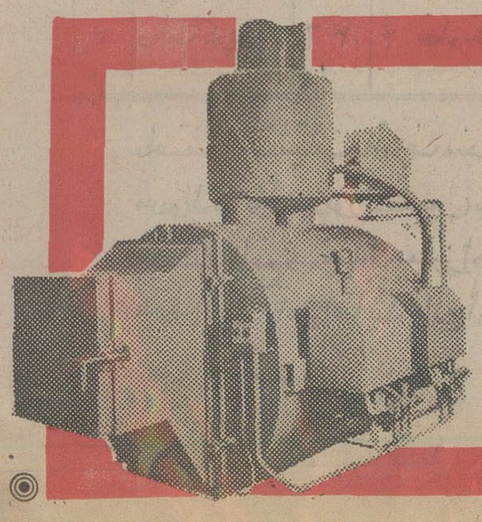

با خرید محل ۳ تصفیه خانه

طرح فاضلاب تهران به مرحله عمل درآمد

★ سازمان آب محل تصفیه خانه های فاضلات را اعلام کرد.
★ مرحله اصلی اجرائی از نیمه اول سال آینده آغاز میشود.

سازمان آب منطقه‌ای تهران باانتشار آگهی خرید اراضی مورد نیاز تصفیه خانه های فاضلاب تهران، طلسم چندین ساله ،احداث شبکه سراسری فاضلاب را درپایتخت شکست و در سه منطقه شهر برای خرید زمین وارد اقدام شد.

سه منطقه مورد نیاز سازمان آب منطقه‌ای‌تهران در خیابان جوادیه ، شهباز جنوبی و «وسفارد»قرار دارد . به این سه منطقه یک منطقه دیگر در «یافت‌آباد»نیزاضافه خواهد شدو آگهی آن انتشار خواهد یافت تا صاحبان اراضی مورد بحث برای انجام تشریفات اداری و حقوقی و ارزیابی قیمت زمین خود به دفتر حقوقی سازمان آب منطقه‌ای تهران مراجعه کنند .

باین ترتیب همگام با طی آخرین مراحل مطالعاتی طرح فاضلاب‌تهران، مقدمات اجرای طرح ، فراهم میشود و اراضی موردنیازایجادمراکزتصفیه‌خانه های فاضلاب تهران که محل های آن قبلا مشخص شده است ، خریداری می‌شود.

مطالعات بانک جهانی

کارشناسان بانک جهانی اکنون آخرین مطالعات و بررسیهای خود را روی طرح فاضلاب تهران انجام میدهندو تصور میرود حداکثر تا پایان سال جاری طرح را به دولت تسلیم کنند .

این‌طرح حدود سه ماه قبل بوسیله سازمان آب منطقه‌ای تهران در اختیار بانک جهانی قرارگرفت . بانک جهانی قبلا موافقت کرده‌بودبرای اجرای این‌طرح ، به ایران وام بدهد و همکاریهای لازم را از نظر تامین کادر متخصص با ایران داشته باشد .

کارشناسان امروز گفتند: فاضلاب تهران در چهار نقطه جنوبی‌شهر یعنی یافت‌آباد ، جوادیه ، شهباز جنوبی و «وسفارد» در فضای آزاد و در مخازن بزرگ قرار خواهد گرفت تا ته‌نشین شود وسپس عملیات تصفیه‌روی آن انجام خواهدشدتاآب بتواند مجددا مورد استفاده قرار گیرد . این آب صرفا در آبیاری و کشاورزی استفاده خواهد شد .

عملیات اجرائی اصلی طرح فاضلاب تهران در نیمه اول سال آینده آغاز خواهد شد .

میزان وام صنایع ساختمانی دوبرابر شد

بانك اعتبارات صنعتی میزان وامهای پرداختی خود را به صنعت مصالح ساختمانی به حدود دو برابر افزایش داد و بااین‌برنامه سعی دارد تولید مصالح‌ساختمانی را فزونی دهد.

یك مقام بانك اعتبارات صنعتی گفت: توجه خاص دولت به امر ساختمان و تامین مسکن برای طبقات مختلف و بخصوص تقدیم لایحه معاملات زمین که نقطه عطفی در صنعت خانه سازی‌ایران خواهد بود، ایجاب میکند که با تمام امکانات تولید مصالح ساختمانی افزایش یابد.

در اجرای همین سیاست ،بانك اعتبارات صنعتی در نه ماهه اول سال جاری ۴۳۸۴ میلیون ریال به صنعت مصالح ساختمانی وام پرداخت کرده است .

مجموع وام‌پرداختی مدت‌مشابه سال قبل بانك از ۲۶۷۲٫۵ ریال تجاوز نکرده بود، وامهای بانك اعتبارات صنعتی که ارقام آن در مجموعه اطلاعاتی بانك انتشاریافته نشان میدهد که درصنایع‌نساجی، فلزی، معدنی‌ـشیمیائی‌وپتروشیمی وغذائی که توسعه سریع ایران نیاز به آنها رابیشترنشان میدهد حجم وام قابل توجه بوده است.

مجموع وامهای پرداختی بانك ظرف نه ماهه اول سال جاری ۱۱۲۸۷ میلیون ریال بوده که نسبت به نه ماهه اول سال گذشته از دو برابر تجاوز کرده است.

هوای سرد درایران باقی میماند

هوای سرد در تهران باقی میماند ، و بواسطه عبور سیستم هوای باران زای مدیترانه‌ای از آسمان ایران ، هوای اکثر نقاط کشور نیز سرد و همراه با باد است .

سرما در تهران و اکثر شهرستانها تا دو روز آینده باقی خواهد ماند و از روز شنبه درجه حرارت رو به افزایش خواهد گذاشت .

مهلت قبولشدگان امتحانات ادواری استخدامی تمدید شد

مهلت اعتبار قبولی در امتحانات ادواری استخدامی گروههای یك و دو برای سال آینده هم تمدید شد. امتحانات ادواری استخدامی گروههای یك و دوبرای اولین بار در اردیبهشت ماه سال جاری ، بصورت استانی در ۲۳ نقطه کشور انجام شد.

فهرست اسامی قبولشدگان امتحان ادواری استخدامی گروه های یك و دودرمرا کزاستانداری ها نگاهداری میشود و به‌ترتیب تقدم،ازقبول‌شدگان برای‌استخدام در ادارات دولتی هر استان‌استفاده خواهد شد.

از آنجا که در برخی از استانها هنوزاز کلیه افراد ذخیره قبول شده در امتحانات ادواری استخدامی گروههای یك و دو استفاده نشده است مهلت‌اعتبار قبولی آن ها در این امتحان‌برای سال آینده هم تمدید شده‌است.

استانهائی که از کلیه قبول شدگان برای استخدام در ادارات دولتی خود استفاده کرده‌اند برای استخدامهای جدید میتوانند با کسب مجوز از سازمان امور اداری و استخدامی کشور درسال آینده اقدام به برگزاری‌امتحان استخدامی برای گروههای یك و دو کنند.

در روز بزرگداشت انقلاب شاه و مردم

کارگران کارخانه پشم بافی ایران مرینوس قم با توسل به درگاه سرور آزادگان جهان حسین‌بن‌علی علیه‌السلام برای سلامتی رهبر آزادی‌بخش ایران دعا کردند

بمناسبت بزرگداشت آغاز سیزدهمین‌سالگرد فرخنده‌انقلاب شاه و مردم بعد از ظهر روز گذشته از طرف کارکنان‌کارخانه پشم‌بافی ایران مرینوس قم با حضور آقایان‌ابوالقاسم سالاری فرماندار ، سرکار سرهنگ شهرستانی رئیس شهربانی و روسای ادارات و گروهی از طبقات مختلف مردم با شرکت کارگران و کارکنان این واحد تولیدی در سالن اجتماعات کارخانه مراسم جشن و سرور برگزار گردید . ابتداء آقای مفتخر رئیس کارگزینی‌کارخانه اظهار داشت : در تجلی پرشکوه گرامیداشت‌انقلابی‌که‌برخود‌دگیها وعقب‌ماندگیها خط بطلان‌کشید وایران را مجد وعظمت وقدرت بخشید و به پایه پیشرفته ترین کشور های جهان رسانیده با غرور و سربلندی عالیترین‌سپاس خویش را به پیشگاه مبارک اندیشمند رهبر ملت ایران شاهنشاه آریامهر تقدیم میداریم.

آنگاه در میان پرشورترین ابراز احساسات حضار که‌برای‌سلامتی شاهنشاه آریامهر صلوات می فرستادند آقای سید حبیب‌الله کرمیان نماینده کارگران پشت میکرفون قرار گرفت و اظهار داشت، دوازده سال پیش در بامداد روز ششم بهمن میلیونها ایرانی در انجام خواست رهبر ترقی‌خواه خویش با شور و شوقی هیجان‌انگیز و احساس غرورآمیز به مواد انقلابی شاه پاسخ مثبت داده و با اکثریتی شکننده و خردکننده که‌میتوان آنرا اکثریت قاطع نامید مواد پیشنهادی رهبر اندیشمند و تعالی‌خواه خویش را تائیدکردند و بدین ترتیب انقلاب ایران تحقق یافت و ما برای درک بهتر عظمت و عمق انقلاب‌ششم بهمن که بعدها به انقلاب شاه و مردم شهره گشت باید کمی به عقب برگردیم. به‌آن زمان که در هرگوشه کشور هرج ومرج اجتماعی و اقتصادی بیداد می کرد و هرلحظه از آستین قدرت های بیگانه دارودسته‌ای نوخلق میشد که با توطئه‌های ریاکارانه که زندگی عادی و روند طبیعی و روابط اجتماعی‌را مختل‌می ساخت و مملکت را به رکودو جمود اقتصادی ، فرهنگی و کشاورزی و صنعتی می کشاند برگردیم و حال که‌دراثر رهبری های خردمندانه رهبر انقلاب شاهنشاه آریامهر و ثبات و امنیت کشور توانستیم برای آینده‌ای دراز مدت کشور و زندگی ملت، نقشه های انقلابی ترسیم کنیم و تمام افراد ملت ایران در پرتو عدالت همه‌جانبه از تمام مواهب انقلابی بهره می گیرند و در این ایام مقدس ماه محرم روبدرگاه خدا آورده و با استعانت از ائمه اطهار و حضرت‌حسین‌ابن علی‌علیه‌السلام سرباز جانباز کربلا طول عمرو دوام سلطنت پرشکوه‌اعلیحضرت همایون محمد رضا شاه پهلوی شاهنشاه آریامهر و خاندان‌جلیل سلطنت را آرزو میکنیم .دراین هنگام صدای آمین یارب‌العالمین سالن کارخانه رابلرزه درآورده بود و در پایان آقای کرمیان ضمن اشاره به خدمات آقای دکتر محمد رضوانی مدیرعامل کارخانه پشم‌بافی‌ایران مرینوس قم وآقایان اعضای هیئت مدیره که بادرک مفاهیم انقلاب شاه و ملت گامهائی بس نیکو برای رفاه بیشتر کارگران برداشته‌اند تشکر و سپاسگزاری نمود.

اطلاعیه شهرداری پایتخت

باطلاع کلیه مودیان محترم‌پرداخت‌عوارض نوسازی املاك واقع در محدوده قانونی مناطق ۱۲گانه شهرداری پایتخت میرساند :

برای مالکین املاك واقع درمناطق ۱۲گانه فیش مکانیزه تهیه وارسال گردیده‌ازهمشهریان گرامی که درمناطق مذکور مالکیتی دارند تمنا دارد درصورتیکه تاپایان دیماه ۵۳ موفق‌بدریافت فیشهای مکانیزه نشده‌اند بعد از یك هفته به نواحی مربوطه مراجعه تاعلت نرسیدن فیش روشن گردد و هرچه زودتر نسبت بپرداخت عوارض متعلقه اقدام فرمایند .

ضمنا از نظر رفاه حال مودیان محترم‌تلفن (۸۳۰۶۰۰) همه روزه باستثنای ایام تعطیل از ساعت ۸الی ۱۳ واز ساعت ۱۵الی ۱۷ در اداره کل درآمد نوسازی برای پاسخگوئی خواهد بود. مربوط به‌رقبات‌ملکی‌آنان‌آماده‌جوبگوئی‌خوهدبود.

م‌لف ۲۱۷۸۲

شهردار پایتخت

پشم‌بافی ایران‌برك (شرکت سهامی عام)

آگهی عرضه سهام جدید به دارندگان‌سهام پشمبافی ایران برگ «شرحت سهمی‌عام» طبق تصمیم مجمع‌عمومی فوق‌العاده مورخ۲۶٫۵٫۵۳ اجازه افزایش سرمایه تامیزان ششصد میلیون ریال به هیئت مدیره تفویض گردیده و هیئت مدیره در جلسه مورخ ۵ بهمن ۱۳۵۳ موافقت نمودند که سرمایه شرکت از مبلغ فعلی دویست و بیست میلیون ریال به پانصد وپنجاه میلیون ریال افزایش یابد وکلیه سهام اضافه سرمایه به دارندگان سهام شرکت عرضه میشود لذا بدین وسیله اطلاعات مربوطه به افزایش سرمایه را باطلاع سهامداران محترم میرساند :

۱ـ سی وسه هزار-سهم ده هزار ریالی‌بانام جمعا بمبلغ سیصد و سی میلیون ریال عرضه میگردد .

۲ـ سهام جدید به‌قیمت اسمی هرسهم ده‌هزار ریال به سهامداران عرضه میگردد و در ازاء هر سهم یک سهم ونیم حق تقدم خرید دارند لذا برای هرسهامدار گواهینامه حق‌تقدم خرید سهم صادر و با پست سفارشی ارسال گردیده است .

۳ـ مهلت اعمال حق تقدم خرید و پرداخت بهای اسمی سهام جدید از روز دوازدهم بهمن ماه ۱۳۵۳ شروع ودر پایان وقت اداری روز پانزدهم فروردین ماه ۱۳۵۴ خاتمه می‌پذیرد و صاحبان سهام ویا نماینده قانونی آنان بایستی برای استفاده از حق تقدم خود حداکثر تاپایان مهلت مذکور بهای‌سهام موردحق‌تقدم خودرا در تهران به‌یکی از حساب‌های جاری شماره ۶۸۷ بانک تهران شعبه کاخ شمالی ویا حساب‌شماره ۱۰۶۹۰ بانک داریوش شعبه مرکزی پرداختو رسیدآنرا بایست سفارشی به‌دفتر مرکزی شرکت ارسال دارند در غیراینصورت به‌محض انقضای مهلت مزبور حق تقدم آنان خودبخود ساقط میگردد .

۴ـ سهام جدید از کلیه نظرات اعم از تکالیف و یا حقوق وغیره باسهام اولیه برابر میباشد.

۵ـ کلیه سهامی که از محل این افزایش سرمایه صادر میشود مشمول سود سال مالی ۱۳۵۳ نخواهد بود .

پشم بافی ایران برك (شرکت سهامی عام)

انستیتو تحقیقات مدرسه عالی تلویزیون و سینما

از پذیرفته شدگان دوره‌های فوق لیسانس انستیتو تحقیقات مدرسه عالی تلویزیون و سینما دعوت میشود جهت ثبت‌نام در ساعات اداری روزهای ۱۲ تا ۱۹ بهمن‌ماه به ساختمان انستیتو تحقیقات واقع در خیابان پهلوی حدود خیابان توانیر کوی روان مراجعه نمایند.

دوره تکنولوژی مخابرات

۱ـ کریم عبدالشاه ۲ـ بهمن زینال‌زاده ۳ ـ مسعود نیازمند ۴ـ محمد قنبری ۵ـ محمداسمعیل کلانتری‌خاندانی ۶ـ حسن خرازی حسنی ۷ـ سید حسین حسینی ۸ـ امیر عباس (بیژن) جباری ۹ـ عبدالله‌قاسمی ۱۰ـ محمودمرشد

دوران ارتباط جمعی

۱ـ خسرو جهانداری ۲ـ مینو نیکو ۳ـ فتانه‌کاظمی ۴ـ سینا قربانلو ۵ـ احمد میرعابدینی ۶ـ زهرامیرزامحمد تفرشی ۷ـ شایسته محتشمی ۸ـ حمید حاجی رستم ۹ ـ مهدی محسنیان‌راد ۱۰ـ بیژن حجازی ۱۱ ـ پرویزغفوری ۱۲ـ مجیدرحمانیان ۱۳ـ میترافرجپور ۱۴ـعباس‌ملکزاده

افراد ذخیره : مسعود جلیلی‌ـ طناز هویدا.

م الف ۲۱۸۹۳

آگهی استخدام

شرکت سهامی معادن مس سرچشمه کرمان به‌افراد زیر نیازمند است

شماره ردیف ـ عنوان شغل	تجربیات	حداقل تحصیلات	محل خدمت	تعداد مورد
۱ـ مربی آموزش حرفه‌ای	در حدود ۳ سال	مهندسی در آموزش معدن	سرچشمه	۱
۲ـ مهندسی معدن	ـ	مهندسی یا لیسانس در معدن	سرچشمه	۶
۳ـ مسئول رسیدگی به امور مقاطعه‌کاران	در حدوده تا ۱۰ سال	معادل لیسانس	سرچشمه	۱
۴ـ مساح	در حدوده تا ۱۰ سال	دیپلم فنی	سرچشمه	۴
۵ـ معاون امور کارگزینی	در حدود ۲ تاه سال	لیسانس در امور اداری	سرچشمه	۱
۶ـ مسئول فروشگاه کارمندان	۲ سال	حدود دیپلم	رفسنجان	۱
۷ـ مربی حفاظتی	۲ سال	دیپلم فنی و یا معادل آن	سرچشمه	۱
۸ـ ماشین نویس فارسی و لاتین درجه یک (مرد)	۳ سال	دیپلم	سرچشمه	۸
۹ـ کارمند اداری	ـ	دیپلم	سرچشمه	۶
۱۰ـ مترجم ـ ماشین نویس	۳ سال	دیپلم	سرچشمه	۴
۱۱ـ نقشه کش	۳ سال	دیپلم نقشه کشی و یافنی	سرچشمه	۱
۱۲ـ تلفنچی	۲سال	دیپلم	تهران	۱

شرائط استخدامی :

۱ـ داشتن برگ خاتمه خدمت یا معافیت غیرپزشکی

۲ـ آشنائی کامل به زبان انگلیسی

۳ـ عدم اشتغال در موسسات دولتی

داوطلبان میتوانند جهت تنظیم پرسشنامه وانجام مصاحبه به‌اداره کارگزینی شرکت سهامی معادن مس سرچشمه کرمان واقع در بلوار الیزابت دوم شماره۵ از ساعت ۸،۳۰ تاساعت ۵بعدازظهر تا تاریخ‌بیستم بهمن ماه ۵۳ مراجعه نمایند .

م‌الف ۲۱۷۷۲

آ ـ ۱۰۷۵۸۴

نتیجه قرعه‌کشی بلیطهای اعانه ملی

بهرندگان ۵ تومانی	بهرندگان ۱۰ تومانی
۸	۳۴

بهرندگان ۵۰ تومانی	سری	بهرندگان ۵۰۰ تومانی
۹۶۶	۱۲۵۸	۵۶۵۲
	چهارشنبه ۵۳/۱۱/۹	

بهرندگان ۱۰ هزارتومانی	بهرندگان ۵ هزارتومانی	بهرندگان ۲ هزارتومانی	بهرندگان ۱ هزارتومانی
۰۱۰۲۴۸۰	۰۱۹۸۷۰۷	۰۱۹۸۵۳۲	۰۱۴۷۰۰۵
۰۲۰۲۴۸۰	۰۲۹۸۷۰۷	۰۲۹۸۵۳۲	۰۲۴۷۰۰۵
۰۳۰۲۴۸۰	۰۳۹۸۷۰۷	۰۳۹۸۵۳۲	۰۳۴۷۰۰۵
۰۴۰۲۴۸۰	۰۴۹۸۷۰۷	۰۴۹۸۵۳۲	۰۴۴۷۰۰۵
۰۵۰۲۴۸۰	۰۵۹۸۷۰۷	۰۵۹۸۵۳۲	۰۵۴۷۰۰۵
۰۶۰۲۴۸۰	۰۶۹۸۷۰۷	۰۶۹۸۵۳۲	۰۶۴۷۰۰۵
۰۷۰۲۴۸۰	۰۷۹۸۷۰۷	۰۷۹۸۵۳۲	۰۷۴۷۰۰۵
۰۸۰۲۴۸۰	۰۸۹۸۷۰۷	۰۸۹۸۵۳۲	۰۸۴۷۰۰۵
۰۹۰۲۴۸۰	۰۹۹۸۷۰۷	۰۹۹۸۵۳۲	۰۹۴۷۰۰۵
۱۰۰۲۴۸۰	۱۰۹۸۷۰۷	۱۰۹۸۵۳۲	۱۰۴۷۰۰۵
۱۱۰۲۴۸۰	۱۱۹۸۷۰۷	۱۱۹۸۵۳۲	۱۱۴۷۰۰۵
۱۲۰۲۴۸۰	۱۲۹۸۷۰۷	۱۲۹۸۵۳۲	۱۲۴۷۰۰۵
۱۳۰۲۴۸۰	۱۳۹۸۷۰۷	۱۳۹۸۵۳۲	۱۳۴۷۰۰۵
۱۴۰۲۴۸۰			

بهرنده ۱۰۰ هزارتومانی
۰۵۵۶۱۸۵

خبرهای تلفنی شهرستانها

تاسیس ۳دانشسرا

اردبیل ـ وزارت آموزش‌و پرورش با تاسیس سه دانشسرا در اردبیل موافقت کرد . از سال آینده‌در شهرستان اردبیل دانشسرا های کشاورزی ، مقدماتی پسران و راهنمائی تحصیلی آغاز بکار خواهند کرد .

زمین مورد نیاز دانشسراها توسط چند نفرازاهالی نیکوکار دراختیار آموزش و پرورش قرار گرفته است .

پذیرش هنرجو

شیراز ـ دو هزار دیپلمه دختر و پسر ، فردا ـ جمعه‌ـ در امتحان پذیرش هنرجوی غیرنظامی برای آموزشگاه‌فنی الکترونیک وابسته به دانشگاه پهلوی، شرکت میکنند .امتحان ورودی ساعت ۲٫۳۰ دقیقه بعدازظهر در حوزه‌های شیراز و تهران انجام میشود .

از بین این عده ، ۴۸ نفر برای آموزش در ترم بهارسال ۵۴ پذیرفته خواهند شد .

پذیرفته‌شدگان ، پس از گذراندن یک دوره دو ساله تکنیسین‌عالی‌در رشته‌الکترونیک فوق دیپلم فنی خواهند گرفت.

کنگره بزرگداشت فارابی

اهواز : کنگره بزرگداشت ابونصر فارابی ـ بمناسبت هزارو یکصدمین سال ولادت این دانشمند نامی ایران از روز بیست ودوم‌بهمن ماه‌جاری در دانشگاه جندی‌شاپور اهواز گشایش می‌یابد .

در جلسات این کنگره که بمدت‌سه روز تشکیل خواهد شد، جمعی از دانشمندان و استادان ایرانی و خارجی شرکت خواهند کرد و پیرامون آثار و خصوصیات زندگی و اقدامات علمی ابونصر فارابی به بحث و تبادل‌نظر می‌پردازند.

کارخانه آرد سوخت

زنجان ـ یک کارخانه بزرگ تهیه آرد گندم در زنجان‌آتش گرفت . حریق از ساعت۳ بعد از نیمه شب گذشته شروع شد وتاساعت ۱۰ صبح امروزادامه داشت .

در این آتش سوزی ۱۷ دستگاه آردکوبی و مقدار زیادی گندم و آورد از بین رفت .

کارخانه در انتهای خیابان فردوسی زنجان قرار دارد و بیمه نبوده است .

★ امتداد خیابان

ساری ـ انجمن شهرساری در جلسه دیشب خود طرح امتداد خیابان جام جم (تلویزیون سابق) را بعرض‌سی متر و طول دو کیلومتر تصویب کرد . شهرداری با استفاده از اختیارات کامل ۹ خانه و ۱۶ باغ را که در مسیر اجرای طرح قرار دارندخراب خواهد کرد .

این خیابان بکوی «آزادی» در راه‌آهن متصل میشود.

کارخانه شیر پاستوریزه

همدان ـ با هزینه ۲۲۰میلیون ریال یک کارخانه تمام‌اتوماتیک شیر پاستوریزه و دیگر فرآورده های لبنی در همدان ایجاد میشود . تولید روزانه کارخانه در آغاز بنجاه تن خواهد بود که قابل افزایش‌به یکصد تن است .

همزمان با اجرای این طرح شرکت های زراعی همدان و مرکز علوفه دامها برای تامین شیر کارخانه فعالیت خود را توسعه خواهند داد .

استخدام مربی

تبریز ـ دانشگاه آذرآبادگان فارغ‌التحصیلان ممتاز رشته‌های مهندسی راه و ساختمان ، برق ، مکانیک ، صنایع و تاسیسات دانشکده های فنی‌و صنعتی دانشگاه های کشوررا بعنوان مربی استخدام میکند.

واجدین شرایط پس‌از یک سال خدمت برای اخذ درجه دکتری به خارج اعزام می‌شوند و دربازگشت بادرجه استادیاری مشغول خدمت در دانشگاه آذرآبادگان خواهند شد .

تلفن سرویس حوادث ۳۱۱۲۱۲

قاتل دایی به ۲ سال زندان محکوم شد

جوانی که با ضربه کارد، دایی خود را به قتل رسانده بود ، به دوسال زندان محکوم شد.

این جوان ـ رضاپور عبداله‌ـ در هفتم تیر ماه گذشته بر سر فروش وانتی که متعلق به‌پدرش بود، با برادرانش‌ـ حسین و داودـ درگیر شد .

بحث و مجادله‌یی که برسر این موضوع بین دو برادر از یکطرف و رضا از سوی دیگر درگرفت باعث شددر عرض‌چند دقیقه سه برادر به جان یکدیگر بیفتند .

دراثناء زد و خورد آنها عزیز روحی‌ـ دائی رضا ـ برای میانجیگری وارد معرکه شد، ولی دیری نگذشت که ضربه کارد رضا، چند جای بدن اورا پاره کرد و زخم عمیقی در بازوی «دائی» بوجود آورد که همین زخم باعث مرگ وی شد.

قضات دادگاه شعبه دوم جنائی مرکز ـ به ریاست دکترعلی‌آراد ـ در رسیدگی‌به‌این پرونده، رضا را در قتل غیر عمد دائی خود مقصر شناختند، واورا به دو سال زندان محکوم کردند.

رضا همچنین به علت‌چاقوزدن به برادرانش ـ که مجروح‌شده بودند ـ به دو فقره ۸ماه‌حبس و دوفقره اقامت اجباری ـ در محلی که‌وزارت دادگستری‌تعیین خواهد کرد ـ محکوم شد.

۱۲ سال زندان ، مجازات مردی که :

بخاطر یك سینه‌ریز ۳۰ تومانی زن عمویش را کشت !

مرد ۴۰ ساله‌ای که به خاطر یک سینه‌ریز ۳۰ تومانی زن‌عموی خود را با ضربات چاقو کشته بود در دادگاه جنایی استان آذربایجان شرقی به ۱۲ سال زندان درجه یک جنایی محکوم شد .

بنابه گزارش خبرنگار اطلاعات در تبریز :

این مرد قنبرنبی‌زاده نام‌دارد و اهل روستای ترابنه از توابع هشترود است .

دادسرای‌هشترودبدر کیفرخواست برای او تقاضای مجازات اعدام کرده بود .

وی‌که از رای صادره‌فرجام خواسته ، در خرداد ماه سال جاری پس‌از آن که‌یک سینه‌ریز سی تومانی از خانه‌اش بسرقت رفت ، با عموی خود «سیف‌الله نبی‌زاده» اختلاف پیدا کرد و سرانجام بدنبال مشاجره‌ای «گل‌خانم» زن عموی خود را با چاقو کشت‌وسپس به قصدکشتن عمویش به وی حمله کرد و او را از چند نقطه بدن مجروح ساخت .

متهم پس‌از دستگیری در ژاندارمری گفته بود : من می خواستم علیه عمویم و همسرش که سینه‌ریزی راازخانه‌ام دزدیده بود ، شکایت کنم‌اماوقتی داشتم برای تسلیم شکایت‌خود میرفتم ، دربین راه عمویم و همسرش و پسر او ابا‌ذر به من حمله کردند و من متوجه شدم که‌قصد کشتن مرا دارند . و درست هنگامی که ابا‌ذر قصد داشت با چاقو مرا بکشد من جاخالی کردم و چاقو به شکم مادرش فرو رفت.

اما متهم در دادگاه اظهارات خود را درژاندارمری تکذیب کرد و گفت : من روز حادثه اصلا زن عمویم را ندیدم و عمویم به خاطر اینکه مزرعه مرا صاحب شود ، این اتهام را به من بسته است تا گرفتار شوم و او به مقصودش برسد .

دادرسان دادگاه جنایی استان آذربایجان شرقی پس‌از چند ساعت شور قنبرنبی‌زاده را به ۱۲ سال زندان درجه‌یک جنایی محکوم کردند .

آمار کشته شدگان در تصادفات

در دی ماه گذشته ۷۲ نفر در اثر تصادف بااتومبیل‌کشته شدند .

مطابق آمار اداره پزشکی قانونی که ظهر امروز انتشار یافت ، علاوه بر این عده ، ۶۷۱ نفردراثر تصادفات‌اتومبیل مجروح شده‌اند.

همین آمارحاکی از آنستکه درماه گذشته ۲۵ نفر در اثر سوختگی ،۱۷ نفر در اثر سقوط و ۹ نفر در اثرسرما‌ـ زدگی بهلاکت رسیده‌اند .

آوار ، در زاهدان دو نفر را کشت

براثر ریزش باران چند روز اخیر خانه دوطبقه‌یی در «زاهدان» فروریخت ودو تن‌ازافرادخانواده‌یی رابه کام‌مرگ کشاند.

بیگم اعتمادی ۵۰ ساله و دختر او دکتبر» ۲۰ ساله که طی‌این حادثه جان سپردند ، سحرگاه امروز قصد داشتند خانه را که بیم ریزش آن میرفت خالی کنند که این حادثه هولناك به وقوع پیوست .

خانه مزبور که در خیابان بهلوی «زاهدان» بالاتر از سینما فردوسی واقع است ـ قدیمی ساز بود و باران مداوم اخیر درتخریب آن نقش عمده داشت .

پس از وقوع این حادثه‌امداد گران زاهدان بیگم و دخترش‌را پس از ساعتی تلاش از زیر آوار بیرون کشیدند و به بیمارستان کوروش انتقال دادند،ولی‌معالجات درباره آنها موثر واقع نشد و نامبردگان در بیمارستان جان سپردند.

پیشگاه مبارک اعلیحضرت همایون شاهنشاه آریامهر

ازاوامرآن شهریار دادگستر که در مورد آقای دکتر حمید موسویان‌معاونت‌وزارت راه و ترابری و سرپرست راه‌آهن دولتی ایران شرفصدور یافته است بینهایت سپاسگزاریم و ایشان از جهت رفاه حال کارگران راه آهن دولتی ایران از هیچگونه کوششی فروگذارنتموده‌اند

جانثاران خاندان جلیل سلطنت ـ رانندگان اتوبوس های قسمت نقلیه راه آهن

آ ـ ۱۰۷۹۱۳

پتروشیمی درخدمت صنایع ساختمان

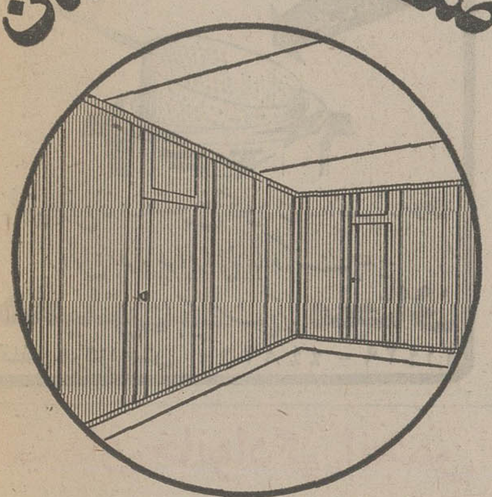

در

پُرت پلاست

پارتیشن

پارت پلاست

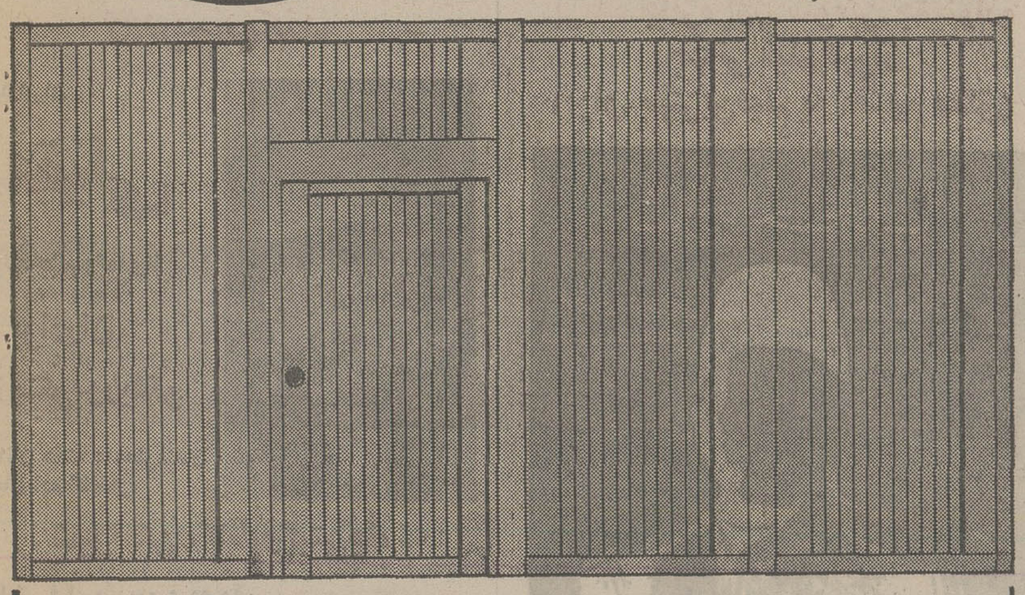

شرکت سهامی تولیدی وصنعتی دودمان

portplast
partplast

-سازنده درهای پُرت پلاست و پارتیشن های پارت‌پلاست برای اولین بار در ایران تولیدات خود را در استاندارد های بین‌المللی عرضه مینماید.

گرما . سرما.صدا ورطوبت درپارتیشن پارت پلاست ودر پُرت پلاست اثری نخواهد داشت وچون ورقه های فولادی در مقابل عوامل جوی غیرقابل نفوذخواهد بود.

پُرت پلاست و پارت پلاست غیرقابل اشتعال بوده ودرموقع حریق ایمنی بیشتری داره .

پارتیشن های پارت پلاست ودرهای پُرت‌پلاست جهت تقسیم بندی داخلی طبقات ساختمان.

پرت‌پلاست برای درهای ورودی اطاق‌ها. پرت‌پلاست و پارت پلاست در انواع رنگها.

قبل از تقسیم بندی داخلی ساختمان باما مشورت کنید .

شرکت سهامی تولیدی وصنعتی دودمان :

خیابان روزولت بالاتراز سینما دیاموند قبش‌کوی کورس طبقه فوقانی بانك صادرات تلفن‌های ۸۳۱۳۳۱ و ۸۲۵۸۶۴

زن بیمار را بجای بیمارستان به‌محله بدنام برد!

★ زن جوان و زیبا ، بیماری قلبی داشت ، یك پیرزن آشپز اورا به‌بهانه معالجه باخود به‌تهران آورد ،اما ... زن جوان‌را به‌محله بدنام بردو در اختیار صاحب یکی‌ازخانه های‌این‌محله گذاشت...

آشپز پیر ، زن جوانی را که ناراحتی قلبی داشت به بهانه معالجه از رضائیه به تهران‌آورد اما او را به محله‌بدنام برد !

این آشپز که پیرزنی بنام‌فاطمه محمدی است پس از آنکه زن جوان را ازرضائیه‌به تهران‌آورد او را نزد یکی از زنان ساکن قلعه بنام ثریا افشاری معروف به‌ثریا ترکه» برد و در ازای دریافت مقداری پول زن بیمار را دراختیار ثریا گذاشت .

ماموران کلانتری پانزده تهران دو روز قبل متوجه این ماجرا شدند . آنها پس از اینکه فهمیدند زنی نازه‌وارد به زنان ساکن‌خانه ثریا افشاری اضافه شده استدر صدد تحقیق برآمدندو چون‌رفتار زن نازه‌وارد مشکوک به نظر می رسید او را به محل کلانتری جلب کردند .

این زن در بازجوئی خود را معصومه معرفی کرد و گفت :

من اهل رضائیه‌هستم و ۲۰سال از عمرم میگذرد . از مدت ها پیش ناراحتی قلبی آزارم میدادو بهمین جهت وقتی با فاطمه‌محمدی که در رضائیه آشپزی می کند آشنا شدم ، او را از بیماری خود مطلع کردم. او بعد هابمن گفت که در تهران دکتری رامی شناسد که در معالجه بیماریهای قلبی معجزه میکند . او همچنین به من اطمینان داد که چنانچه همراهش به تهران‌بیایم، بدون‌آنکه از من پولی بگیرد ، بطور کامل معالجه‌ام خواهد کرد .

معصومه سپس اضافه کرد :

رفتار فاطمه بقدری مادرانه و دلسوزانه بود ، که مرا تحت‌تاثیر قرار داد .بهمین لحاظ من قبول کردم که همراهش به تهران‌بیایم .

سه روز قبل به اتفاق فاطمه وارد تهران شدم و اومرا یکراست به منزل ثریا آورد و قول داد که مرا نزد دکتر خواهد برد ، اما من دیگر فاطمه را ندیدم .فقط بعدا وقتی رفت و آمد های مشکوک مردان مختلف را به این خانه‌دیدم، حدس زدم که اینجا یک خانه‌بدنام است .

ماموران کلانتری ۱۵ تهران، پس از اظهارات این زن ،فاطمه و ثریا را دستگیر کردند و آنهارا با پرونده تنظیمی به دادسرای ناحیه ۳ اعزام داشتند .

در دادسرای ناحیه ۳ـ دادگاه ثریا افشاری را به دوماه حبس محکوم کرد و فاطمه محمدی با صدور قرار لازم بازداشت‌شد.

در تصادف خیابان جردن ۴ مرد انگلیسی به‌حال مرگ افتادند

این اتومبیلی است که‌در خیابان جردن با کامیون تصادف کرد وچهار مرد انگلیسی در داخل‌آن به‌حال مرگ افتادند

در برخورد شدید یک کامیون بایک اتومبیل پیکان ، که در خیابان جردن رخ داد ، چهار مرد انگلیسی بشدت مجروح شدند که در حال حاضرحالشان بشدت وخیم است و هر چهار نفر در آستانه مرگ‌بسرمیبرند.

ساعت دو و نیم بامداد امروز هنگامی که کامیون ۱۷۹۵۹ تهران الف برانندگی مرتضی حاج ابوالقاسم از خیابان‌جردن میگذشت باپیکان ۷۲۶۳تهران سرکه‌چهار مرد انگلیسی‌سرنشین آن بودند بشدت تصادف کرد و در این حادثه اتومبیل‌پیکان درهم شکست .

جریان تصادف به مأموران کلانتری ۳ تهران اطلاع داده شد و ماموران بیدرنگ بمحل رفتند و چهار مرد انگلیسی را که در حال اغماء بودند به بیمارستان منتقل کردند .

چهار مرد انگلیسی که در این تصادف آسیب دیده‌اند عبارتند از:رابرت فلی‌موند، کیس‌استیت، جی‌جی کلی، لیتر لوراند که هر چهار نفر ازکارکنان شرکت «ام. تی. اس» هستند.

کاردان فنی علت این تصادف را تخلف راننده کامیون از مقررات رانندگی دانست و از این‌رو راننده کامیون دستگیر شد .

چاه دهان باز کرد و ۳ نفر را به‌کام خود کشید

براثر ریزش چاهی در بازارچه نایب‌السلطنه ، سه نفر به‌عمق ده‌متری زمین فرو رفتند .

این حادثه ساعت ده و پانزده دقیقه صبح دیروز در بازارچه نایب‌السلطنه رخ داد. در این ساعت چاه منزلی بعلت سست بودن زمین دهان باز کرد وسه‌نفر ازساکنان منزل به‌اسامی احمد،اعظم‌وحاجیه را درکام خودفروبرد.

جریان این حادثه به‌اطلاع ماموران آتش نشانی پایتخت رسید و گروه امداد ونجات در محل‌حاضرشدند و پس از یکساعت تلاش توانستند مصدومین را از زیر خروارها سنگ وخاک بیرون آورند واز مرگ نجات‌دهند.

مجروحین حادثه به بیمارستان شیر وخورشیدسرخ ایران منتقل شدند .

ناگهان ، تانکر نفتکش در کنار خیابان واژگون شد !

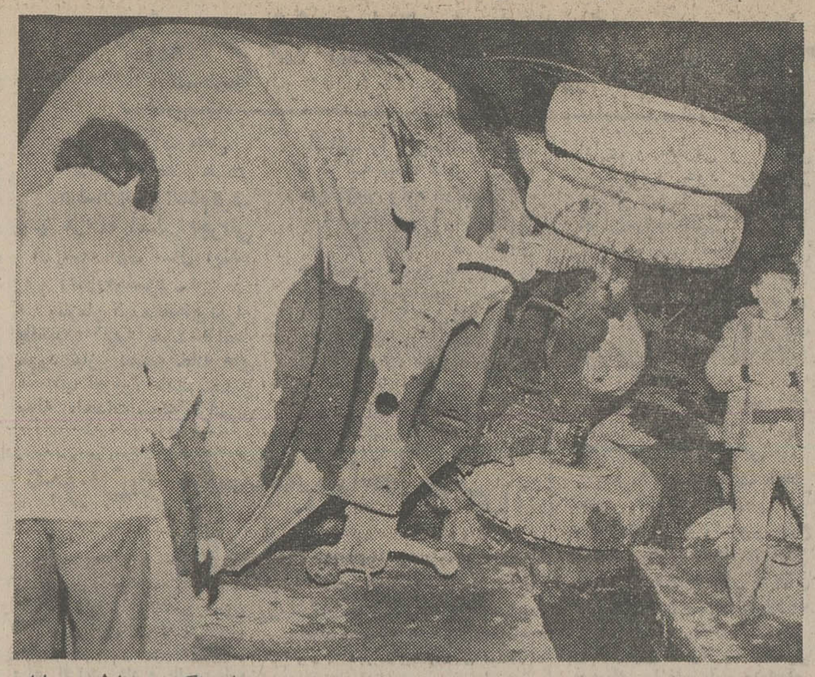

ساعت یازده دیشب تانکر نفتکش ۱۴۸۴۸ تهران الف‌که از خیابان خانی‌آباد می گذشت ، ناگهان در کنار خیابان واژگون شد و به پهلو افتاد !

گرچه یکی از علل وقوع این حادثه‌لیز بودن جاده بود ، اما اگر تانکر با سرعت غیر مجاز حرکت نمیکرد، کنترل‌آن آسان‌تر می‌بودو طبعا چنین صحنه‌یی به وجود نمی‌آمد .

خوشبختانه ، در آن ساعت شب، کسی در آن حوالی نبود و از این رو واژگون شدن تانکر به کسی آسیب نرساند و فقط قسمتی از بدنه‌تانکر خسارت‌دید.

اما... اگر این حادثه در ساعات شلوغ روز رخ میداد آیا گناه راننده‌یی که از مقررات تخلف می‌کند بخشودنی بود ؟

مرگ مشکوک دختر بچه ۴ ساله!

نرگس آفرین قندی ، دختر بچه ٤ ساله ، بطرز مشکوکی‌در یکی از مسافرخانه های خیابان شمس‌العماره درگذشت و مادر این دختر گفت که قبل از مرگ به او شیر موز خورانده است.

دیروز از مسافرخانه حسینی به کلانتری ۱۳ تهران اطلاع‌داده شد که در یکی از اتاق های مسافرخانه، دختر بچه‌یی از روی تختخواب سقوط کرده وهنگامی که او را به بیمارستان منتقل کرده‌اند، معالجات موثر نیفتاده‌و دختر بچه درگذشته است .

در تحقیقاتی که ماموران از متصدی مسافرخانه بعمل آوردند، او گفت : دیروز زن ۲۱ ساله‌یی که خود را «عذرا» معرفی میکرد همراه دختر بچه ٤ ساله‌یی‌وارد مسافرخانه شد . من‌درلحظه‌ورود از او شناسنامه خواستم اما او گفت بعدا شناسنامه‌اش را نشان خواهد داد و هر طور بود به‌یکی از اتاق های مسافرخانه رفت.

متصدی مسافرخانه افزود : هنوز بیش از ساعتی نگذشته بود که عذرا ناگهان بسراغ من آمد وگفت که دخترش‌ازروی‌تختخواب افتاده ودچار تهوع شدید شده است. من به او کمك کردم‌وباهم بچه‌اش را به بیمارستان بردیم ، ولی دختر بچه در بیمارستان‌جان سپرد.

عذرا، در تحقیقات گفت : هفت ماه پیش شوهرم که معتاد به مواد مخدر بود درگذشت و من به خانه مادرم، در همدان رفتم و تمام این مدت را با او زندگی می‌کردم. تا اینکه سه روز پیش برای زیارت مرقدحضرت‌عبدالعظیم و حضرت معصومه (ع) به تهران آمدم تا از اینجا هم به قم‌بروم.

وی افزود: دیروز برای دخترم شیر وموز خریدم و او ساعتی پس از خوردن آنها ناگهان از روی تخت سقوط کرد و حالش بهم خورد و بعد هم درگذشت .

ماموران صبح‌امروز پرونده‌این حادثه‌را به‌دادسرای‌تهران‌فرستادند.

پزشک برای چشم درد بیمار داروی درد پاداد!

یک پزشک برای چشم درد کودکی، داروی پا تجویز کرد و همین امر موجب زد وخورد بین پزشک وپدرکودک شد!

موضوع نزاع‌پزشک و پدرکودک کارآنها را به کلانتری ۱۲ و سپس به دادسرای ناحیه ۳ کشاند، این حادثه در حوزه استحفاظی کلانتری ۱۲ تهران رخ داد :

محمد، مردی که چشم‌فرزندش از مدتها قبل ناراحت بود،چند روز قبل به پزشکی مراجعه کرد ویزشک با دریافت پنجاه‌تومان حق ویزیت فرزند این مرد را معاینه کرد. وی سپس‌نسخه‌ای نوشت و به پدر کودک داد تا داروی لازم برای مداوای‌چشم را از داروخانه خریداری کند. ولی هنگامیکه وی به داروخانه رفت،متصدی‌داروخانه‌که متوجه چشم درد کودک او شده بود از این مرد سئوال کردکه‌مگر پای کودک درد میکند ؟

آنگاه معلوم شد که داروی تجویز شده جهت مداوای درد پا است نه درد چشم ، ودکتر دارو را اشتباها نوشته است!

این مرد که از این موضوع خشمگین شده بود، باعصبانیت به مطب دکتر مراجعه کرد وبا پزشک معالج فرزندش گلاویز شد.طی این زد و خوردپزشک جراحاتی سطحی برداشت که پزشکی قانونی ۳ روز طول درمان برای او تعیین کرد .

پرونده این ماجرا جهت تعیین تکلیف بدادسرای ناحیه۳ تهران فرستاده شد ولی در آنجا آندو را آشتی دادند .

راننده‌یی که ٦ نفررا کشته بود به ۳ سال زندان محکوم شد

رانندهیی که ٦ نفر را کشته بود در دادگاه جنایی خوزستان به ۳ سال زندان محکوم شد .

بنابه‌گزارش خبرنگار اطلاعات در اهواز :

این حادثه ،در مرداد ماه سال جاری در جاده آبادان ـ بندرماهشهر روی داد و طی آن ، قربان صلح میرزایی راننده کامیون ۲٤٤٥٥ هنگامی که از آبادان به بندر ماهشهر می‌رفت در ۲۰ کیلومتری آبادان به علت انحراف به چپ با اتومبیل سواری ۱۳۵۱۳ که از سمت مقابل در حرکت بود به شدت تصادف کرد .

در این حادثه راننده و ٥ سرنشین اتومبیل سواری کشته شدند . از ٥ سرنشین مقتول اتومبیل سواری ،دو نفر دانشجو ، یکنفر فرهنگی ، یکنفر درجه‌دار و یکنفر پیشه‌ور بودند .

«قربان» ، راننده کامیون پس از دستگیری درداگاه جنایی خوزستان محاکمه شد و دادگاه او را به جرم قتل غیرعمد ٦ نفر به ۳ سال زندان و پرداخت ٦۰ هزار تومان غرامت به بازماندگان مقتولین محکوم کرد .

دردادگاه حمایت خانواده ...

ناگهان در حجله کلاه‌گیس از سر عروس جوان افتاد و روز بعد، شوهر تقاضای طلاق کرد

من،زن کچل نمیخواهم!

مردی که در شب زفاف، ناگهان متوجه شده بودهمسر جوان و زیبایش «طاس» است، از دادگاه حمایت خانواده تقاضای طلاق کرد!

این زن و مرد بدنبال عشق‌پرشور با یکدیگر ازدواج کرده بودند، ولی در شب زفاف همه چیز نقش بر آب‌شد.

حمید ،جوانی‌که ادعا میکند کلاه برسرش رفته است، در دادگاه حمایت خانواده به خبرنگار ماگفت: یکسال قبل با نسرین آشنا شدم و بزودی این آشنائی به عشق دو طرفه مبدل شد. ٦ ماه پیش درکوران این عشق، پس از موافقت والدینم او را به عقد خود درآوردم. شب باسلام و صلوات راهی حجله شدیم ولی در آنجا با واقعیت تلخی روبروشدم، تابدان حدکه تمام عشق من ناگهان به نفرت وانزجار مبدل شد. زن من‌کچل بود و در تمام یکسال که من محو تماشای آبشار گیسوانش بودم، او باکلاه‌گیس مرا فریب میداد !

بهمین جهت تصمیم به طلاق گرفتم. ولی طی دو هفته‌ای که دادخواست طلاق‌خود را تسلیم کرده‌ام ، او در شعبه٤۷ که محل رسیدگی به دعوای ماست هر بار به بهانه‌ای‌حاضر نمیشود.

حمید افزود:زنم مهریه‌اش را که یکصد هزار تومان است مطالبه می‌کند ولی شما قبول‌کنید که پرداخت یکصد هزار تومان برای یك زن کچل دور ازانصاف است!

BRIDGESTONE IRAN Co., Ltd.

The Iran Japan Tire Manufacturing Joint Venture Co., requires the following staff for employment.

1- Sales Department

a– Sales Section Manager
b– Assistant Manager
c– Sales Supervisor
d– Staff / Salesman

Qualifications:

1– Good knowledge of English
2– Over Diploma
3– Exempted from military service

Secretaries:

English / Farsi Typing required
Good knowledge of English
Please send your resume in English by 25th Bahman to P.O. Box 11-1565, Tehran, with your telephone number to contact.

بزرگترین موزیکال شوی سال

در کاباره میامی

بزودی درجمع هنرمندان
کاباره میامی
تلفن رزرو ۶۲۰۲۰۰

همزمان با پایتخت های بزرگ جهان یك شاهکار بی‌همتا از مبارزات دسته های تبهکاران مافیا برای بدست آوردن قدرت که‌بعقیده اکثر منتقدین سینمائی اثری است برترو بالاتر از «پدرخوانده»

ازامشب فقط در

سینما امپایر

گیشه سینما امپایر همه روزه برای رزرو بلیط آماده است
شروع سئانسها ۱۱ر۳۰ صبح ۱ر۳۰ ـ ۳ر۳۰ ـ ۵ر۳۰
۷ر۳۰ ـ ۹ر٤۵ بعد از ظهر

شوفاژ ها را به‌بندید ، بخاری ها را خاموش کنید ، کرسی هارا دور بریزید ...چون‌هفته‌آینده داغ ترین فیلم «وحدت»

فرار از بهشت

تهران را داغ داغ داغ خواهد کرد

برنده جایزه اول سومین جشنواره جهانی فیلم تهران (برای بهترین‌فیلم به مفهوم مطلق)

برنامه امشب فقط

سینما کاپری

بخاطر استقبال از این فیلم سینما کاپری از امروز یك سئانس فوق‌العاده از ساعت ۱ بعداز ظهر به سئانس های خود افزوده است
سئانسها ۱۱ صبح ۱ـ ۳ـ ۵ـ ۷ـ ۹ بعد از ظهر

جدید از آمریکا
دیگ برقی تمام اتوماتیک
هامیلتون ساخت آمریکا

پختن هرنوع غذا ـ سرخ کردن ـ آب پز ـ سوفله ـ
انواع چلو و پلو ایرانی با دیگ جدید
هامیلتون با یک سرخ کن **مجانی**
تلفن مرکز پخش : ٤٤٨٢٥ ـ ۲۱٤۲۹

سینمای خانوادگی انجمن تقدیم میکند

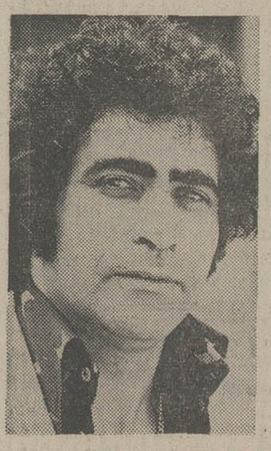

مرد آواز ایران

عقیلی

یك برنامه جالب و کمدی از

برادران زینکو ورینکو

میهمانان هفته : (هنرمندان سریال آدم کاغذی)

شیرافکن ، کاظم‌وگیتی‌جاه

نمایش فیلم مشهور و معروف

زنی بنام شراب

باشرکت : بهروز وثوقی و فریبا خاتمی

همراه با جوائز ارزنده‌برای‌شما

گیسوی مشهور کوماچی و رادیو فیلیپس نجفی

خواننده سلام به لیلی
سلام به‌مجنون

مجالس ترحیم

با اندوه فراوان درگذشت شادروان نصرالله میرهاشم پدر گرامی آقایان هوشنگ و منوچهر میرهاشم را به آگاهی خویشان و آشنایان و دوستان میرساند.

مجلس یادبود آن مرحوم از ساعت ۵ تا ۷ بعد از ظهر یکشنبه سیزدهم بهمن ماه در خانقاه صفی‌علیشاه برگزارخواهد شد.

خانواده های : میرهاشم - هاشمی شیرازی - اباصلتی - حسینی - اشرف - محمود وزیری - شیرازی - هژبران - زاهدی - رئیس روحانی - خواجه‌نوری - نصیری - هویدا - خیرخواه - اللهیار - خلیلی - طلاکار - فتحی - آشفته - اعتصام - پایدار - شعاعی - مقدم.

روزنامه اطلاعات - مصیبت وارده را به خانواده های عزادار بخصوص به همکاران گرامی خود، آقای هوشنگ میرهاشم و خانم پری اباصلتی تسلیت میگوئیم.

باندوه فراوان درگذشت غم‌انگیز ونابهنگام شادروان‌بانو **پروین دخت بهکیش** دختروهمسروخواهرومادرمان رابااطلاع‌کلیه بستگان و دوستان میرساند مجلس ترحیم زنانه و مردانه روز جمعه ۱۱ر۱۱ر۵۳ ساعت ۹ صبح الی ۱۱ در خانقاه صفی‌علیشاه برگزار خواهد شد. ضمنا مراسم شب هفت آن مرحومه روز یکشنبه ۱۳ر۱۱ر۵۳ ساعت ۱۵ الی ۱۷در سالن شماره ۲ بهشت زهرا برگزار خواهد شد.

فخرالسادات‌بهکیش . مهدی‌خواجه‌میرزائی . علی‌اصغر بهکیش . دکتر علیرضا بهکیش کوکب بهکیش (خرازی) . شریفه (هاجر) بهکیش (دادمهر) - شمسی بهکیش . ثریا بهکیش (جعفریان)، کامبیز کتایون و گیتاخواجه میرزائی ، خانواده های : بهکیش ، خواجه‌میرزائی ، خرازی ، دادمهر، جعفریان ، جلالی ، صحیحی ، ثامنی ، دولو ، خوشنویسان ، اربابزوار . شکوهزاده، اتابکی ،هدایتی ،قفلی ،عبدالحسینی، رحیمی . مسگرانی ، صفاریان .

روزنامه اطلاعات - بخانواده های عزادار تسلیت‌میدهیم

باکمال تاسف وتاثر درگذشت **بانو صغرا صادقین** مادر همکار گرامی آقای حاج ابراهیم صادقین را باطلاع دوستان‌و آشنایان بویژه اعضاء محترم اتحادیه صنف بنکداران پارچه میرساند، مجلس ترحیم آنمرحومه روز شنبه دوازدهم بهمن ماه ازساعت۹ الی۱۱ درمسجد شیخ‌عبدالحسین(آذربایجانیها) واقع دربازار منعقد میباشد.

ناصر اولیاء شیرازی
رئیس اتحادیه صنف بنکداران پارچه

خانواده‌های : صادقین. بیابانی. فردی. عزیزی. حریری. صمدی. خرازی. اردکانی . خوشخو . صابونی . قدیری . زندی. نقوی .

باکمال تاسف درگذشت شادروان مرحومه مغفوره **بانو صغری صادقین** بزرگ خاندان صادقین را باطلاع میرساند.

مجلس ختم آن مرحومه ازساعت ۹ الی ۱۱ صبح روز شنبه دوازدهم بهمن‌ماه در مسجد حاج شیخ عبدالحسین معروف به آذربایجانیها وختم زنانه همانروز ازساعت۳ الی۵ بعدازظهر در منزل آنمرحومه واقع درامیرآباد شمالی،خیابان هیئت، مقابل مهندسی آرتش، کوی مریخ ، شماره ۶ منعقد میباشد.

روزنامه اطلاعات- بخانواده‌های عزادار بویژه بازماندگان آنمرحومه مصیبت واردهرا تسلیت میدهیم

با نهایت تاثر و تاسف درگذشت مرحومه **بانو شمسی کریمخانی** متعلقه مرحوم سید مهدی دربندی را باطلاع فامیل محترم و آشنایان میرساند.

مجلس ختم مردانه و زنانه آن مرحومه روز جمعه ۱۱ر۱۱ر۵۳ از ساعت ۳ الی ۵ بعداز ظهر در مسجد مجد منعقد میباشد.

خانواده های : سید حسین دربندی ، سید باقردربندی، کریمخانی ، نوری ، اصغرپور ، مرزوقی ، شریفی ، صالحی ، یوسفی ، میری ، حمیدخانی ، جهانگیری ، مهانی ، خوش‌اخلاق ، شفق .

روزنامه اطلاعات - به خانواده های عزادار تسلیت میدهیم.

همسر و فرزندان داغدارت در غم تو تا ابد گریانند.

با اندوه فراوان درگذشت جانگداز **ابوالقاسم رزاقی‌پور** را باطلاع کلیه فامیل ودوستان میرساند.

مجلس ترحیم مردانه و زنانه آن مرحوم روز جمعه ۱۱ر۱۱ر۵۳ از ساعت ۹ الی ۱۱ صبح در مسجد مجدبرگزار خواهد شد.

خانواده‌های: رزاقی‌پور. جهرمی. حقیقی‌پناه. اخباری. جوادی. جواهریان. البرزی. روانبخش. عمیدی. نصیرخانی. کاظمی. عبدالحمیدی. جوهرچی.بیلارم. کاظمزاده.یزدانی‌پور. دکتر محمد رضا تهرانی. سرلشگر کیانی‌فر. پاسدار. مظاهری. رحمانیان. ادیب‌زاده. سلماسی. غنی. نخجوان . رمضانی . نیکزاد. طوسی. بدیعی. سراج . گرجی. دیانی . رویائی . فرهنگی. نور. کتابچی. حقیقت‌خواه. ادیبی. حاکمی.

باتاثر فراوان درگذشت همسر و پدر و برادر عزیزمان شادروان **ابراهیم‌فرزام** را باطلاع اقوام و دوستان میرساند مجلس ترحیم مردانه و زنانه آن مرحوم از ساعت ۲ تا ۴ روز یکشنبه ۱۳ بهمن در مسجدالجواد واقع در میدان ۲۵ شهریور منعقد میباشد.

پوراندخت فرزام (شایان) - فریبرزفرزام - فریده فرزام- فهیمه فرزام . فرهاد فرزام ، مینا فرزام ، ربابه فرزام -اسماعیل فرزام - سرهنگ وهاب فرزام .

بانهایت تاسف‌وتالم‌فوت‌شادروان **ابراهیم فرزام** را باطلاع اقوام و دوستان میرساند مجلس ختم مردانه و زنانه آن‌مرحوم روز یکشنبه سیزدهم بهمن ماه از ساعت ۲ تا ۴ بعد از ظهر در مسجدالجواد واقع در میدان ۲۵ شهریور منعقد میباشد.

خانواده‌های : فرزام . شایان . شیروانی ، خلیلی ، جلالی ، جمالی ، امیری ، داوری . ختائی . بلگوری . موبد. گنجه‌ای . پورصفر ، خلیلپور . پورشهرانی ، یادگارجم . سیگارچی ، اخباری ، امیر انصاری ، ضیاءبری ، آصف،زند.

روزنامه‌اطلاعات - بخانواده‌های‌عزادار بویژه‌بازماندگان آن مرحوم مصیبت وارده را تسلیت میدهیم.

بانهایت تاسف‌وتاثر درگذشت ناگهانی‌**بانومهرانگیزعادلی** همسر آقای محمد شرفی کارمند بانکملی ایران را باطلاع کلیه فامیل ، دوستان و همکاران میرساند.

مجلس ترحیم مردانه و زنانه آن مرحومه از ساعت ۲ تا ۴ بعد از ظهر روز شنبه ۱۲ر۱۱ر۵۳ درمسجدالجواد منعقد خواهد بود.

خانواده‌های : شرفی . عادلی . خیرگویان . پورشریف. خایانی . شباویز . درودیان . شرف‌الدین . عزیزپور ، میرشکرائی ، سادات دربندی ، سلامپوریان . سعادت ، ابریشمی ، احدی ، حاج سید محسنی ، قریب‌نورالهی .

آ-۲۶۱۲۷

روزنامه اطلاعات - بخانواده های عزادار تسلیت میدهیم

بانهایت تاسف و تاثر درگذشت **امین‌الله قومنی** کارمند بازنشسته وزارت راه و ترابری را در اندیمشک باطلاع فامیل و دوستان میرساند.

مجلس ترحیم زنانه و مردانه آن مرحوم روز شنبه دوازدهم بهمن‌ماه‌ازساعت ۱۷ الی ۱۹ درخانقاه‌صفی‌علیشاه برگزار میشود.

خانواده‌های : قومنی . شاهرخی . شیخ‌الاسلامی . وحیدی. سلیمی. سلطانی. کاظمی. بهلول. مسعودانصاری. نبیل‌سمیعی . میرفندرسکی . عباسی و خانواده‌های‌وابسته .

روزنامه اطلاعات- بعموم خانواده های عزادار بویژه آقای کامبیز وحیدی مصیبت وارده را تسلیت میدهیم.

پرسه

با اندوه فراوان ، بدینوسیله درگذشت شادروان مهربان پاینده بزرگ خاندان پاینده را به آگاهی آشنایان ودوستان میرساند.

پرسه آن روانشاد از ساعت ۳ تا ۵ پس از نیمروز شنبه ۱۲ر۱۱ر۵۳ برابر رشن‌ایزد بهمن ماه درتالار ایرج - کوچه زرتشتیان برگزار خواهد گردید.

پاینده - همایون - تاج - افلاطون - هوشنگ و بیژن پاینده - هرمزدیار و شیرین پاینده - شیدا و فرخ فرخزاد فرخ‌نژاد - مهربانی‌پور - جوانمردیان- خانی‌زاده- فرامرزی- وخانواده های : پاینده - بهروزی - زابلستانی - ایرانپور- خسروی - کاوسی - رشیدی - کشاورزی - ایزدی - دانشگر و گنجی .

روزنامه اطلاعات - بخانواده های عزادار تسلیت میدهیم.

آ-۱۰۷۹۱۶

یاهو

بانهایت تاسف و تاثر درگذشت ناگهانی **بانو حوریه بهلولی** همسر آقای بهرام بهلولی را باطلاع بستگان و دوستان میرساند.

مجلس ترحیم زنانه و مردانه آن شادروان روز جمعه یازدهم بهمن از ساعت ۳ تا ۵ بعد از ظهر در مسجد حضرت رسول اکرم (ص) واقع در خیابان نواب چهارراه انساری منعقد میگردد

خانواده های : بهلولی - مشعشعی - سرهنگ آزادعلی- حبیبی - شیری - حاجی اسمعیلی - کردشیخی - فردوس قربانی - صفائی - جابری - غیبی - حبیبوند - شرفی - مظاهری - بارانی - تیموری - باباجانی - هاشمی- ضرابی- رستمی - اصغری - حقیقی - مهمانچی و بانو .

شب هفت آن شادروان از ساعت ۳ تا ۵ بعد از ظهر روز دوشنبه ۱۴ بهمن در سالن‌شماره‌یک بهشت زهرا برگزار می‌گردد . وسیله ایاب و ذهاب ساعت ۲ بعد از ظهر در خیابان بابائیان کوچه خواجوی آماده میباشد . **بهرام بهلول**

روزنامه اطلاعات - مصیبت وارده را به خانواده های بهلولی و سایر خانواده های عزادار مخصوصا به همکار گرامی آقای فردوس قربانی تسلیت میگوئیم.

بسمه تعالی

باکمال تاسف درگذشت نابهنگام شادروان **غلامحسین مولوی** را به اطلاع بستگان و دوستان محترم میرساند. مجلس ترحیم آن مرحوم روز شنبه ۱۲ بهمن از ساعت ۱۶ الی ۱۸ در مسجد الجواد منعقد میباشد .

خانواده‌های مولوی - فرجزادمعماری - خطیب‌شهیدی- نجفی‌پور - یوسفی - مجیرمولوی - لیقوانی - طه - سید فتحی - مرتضوی - سرهنگ عزیزی - احرار - دستمالچی - مقتصد - عدولی - نجفی - خاتمی - شهنازی - صرافان - ابوترابیان - احمدی - دفتری - معماریان - فتاحیان - بدرحامیان - بختیاری - رامین - طالبی .

روزنامه اطلاعات - بخانواده های عزادر مصیبت وارده را تسلیت میدهیم.

با اندوه فراوان درگذشت مرحومه **فاطمه معتضد منجمی** (شوکت‌الدوله) خواهر ومادر گرامی خود را به استحضار خویشاوندان و دوستان محترم میرسانیم مجلس ترحیم آن شادروان ازساعت۳ تا۵ بعدازظهر روزجمعه یازدهم‌بهمن‌ماه در خانقاه صفی علیشاه‌منعقداست.

یوسف مشار. ایران معتضد منجمی(مژدهی). عبدالباقی معتضدمنجمی . عبداله معتضد منجمی .

خانواده‌های : معتضد منجمی. صفاری. منجمی. مقتدر مژدهی (دکتر عبدالحسین). توکلی. مشکوتی. دیلمی.مسیحا. سرتیپ دکتر عقیلی. روحانی (مهندس ناصر). احمد. افشار قاسملو (اخترالسلطنه). ماکوئی (سرلشگر غلامرضا) مهدوی (مهندس امیر).نورموسوی. منجمیان.مهفر. شرافت‌منصوری. مجد تیموری. شریعت‌زاده لنگرودی .

باکمال اندوه درگذشت بانوی محترمه **فاطمه معتضد منجمی (شوکت‌الدوله)** راباستحضار خویشاوندان ودوستان گرامی میرسانند. مجلس‌ترحیم آن شادروان ازساعت ۳ تا۵ بعد ازظهر روز جمعه‌یازدهم بهمن‌ماه ۵۳ درخانقاه‌صفی‌علیشاه منعقد است.

خانواده‌های سلیمانی. هرمزی. گلمحمدی. جهانگیری. یونسی. یزدانی. مسعودی. ایزدپناه. فرزانه. شفیعی. معینی. دژمخو. صدر. باقری. جعفری. مایلی. اشرفی فرخی . قرمگزلو. عضدی. سنجری .

فوت ناگهانی جوان ناکام **محمد جعفر سلیمانی** رئیس حسابداری مخابرات زنجان را به‌اطلاع میرسانند.

علاوه‌بر مجالس ترحیم منعقده در تویسرکان و زنجان، مجلس ختم مردانه وزنانه آن مرحوم از ساعت ۳تا۵ بعد از ظهر روز شنبه ۱۲ بهمن ماه در خانقاه صفی علیشاه منعقد میباشد.

روزنامه اطلاعات - بخانواده‌های عزادار تسلیت میدهیم

کارکنان آزمایشگاه کلمر مصیبت وارده را بخانواده های مقدادی ، نصراللهزاده ، و دکتر نصر تسلیت گفته، مجلس‌ترحیم روز جمعه ۱۱ر۱۱ر۵۳ از ساعت ۹الی ۱۱ صبح درمسجداردبیلی ها منعقد خواهد بود .

دکتر مشیر فاطمی - دکتر بنیادی

خانواده‌های: مقدادی - نصیری - عیسوی - نورمحمدی- کشوری‌امین - قنبری - بصیری - نیکزاد - فرحزاد - رونق‌بخش- نجفی - صباحی - صفوی- ربوبی - باقری- فاضلی- زعفرانچی - حسامزاده- یحیوی - هاشمی‌نیکنژاد- افخمی - کلانتری - اسبقی - کیاست - افسری - برزگر - نصیری صنعتی - منصوری - بهن‌خواه - نصرالله زاده .

درگذشت تاثر انگیز مرحومه **بانو فراندخت مقدادی** همسر آقای حسن نصراللهزاده را باستحضار میرسانند. مجلس‌فقیده‌سعیده (زنانه - مردانه) روز جمعه ۱۱ر۱۱ر۵۳ ازساعت ۹ الی ۱۱ صبح درمسجد اردبیلی‌ها (چهار راه گلوبندک) برگزار خواهد بود .

الاحقر حاج‌سیدعبدالکریم انواری- حاج‌سیدعبدالکریم موسوی- باباصفری- شهامت- ارفعی- مباهات- اسدپور- میرزائی - نظری - قاسمی - بابائی - صالحی - رفعتی - مهاجری - بهنام - ابراهیمی- منعم - دکترزهتاب - دکتر آصفی - دکتر معماری - دکتر یحیی‌زاده - دکتر عظیمی - دکتر حقجو - دکتر نصر (نصرالله زاده) .

باندوه فراوان درگذشت همکار عزیزمان شادروان **فراندخت مقدادی** را باطلاع بستگان و دوستان میرساند . مجلس یادبود آن شادروان از ساعت ۹ الی ۱۱ صبح‌جمعه ۱۱ر۱۱ر۵۳ درمسجد اردبیلی‌ها واقع در گلوبندک برگزار خواهد شد .

کارمندان ادارکل‌مبارزه بابیماریهای واگیرو‌ریشه‌کنی‌مالاریا

بانهایت‌تاسف‌درگذشت‌بانو محترم **نادری تهرانی (اربابی)** را باطلاع اقوام و دوستان میرساند . مجلس ختم زنانه و مردانه آن مرحومه از ساعت ۱۶ الی ۱۸ روز یکشنبه ۱۳ بهمن ماه در مسجدالجواد واقع در میدان‌۲۵ شهریور منعقد میگردد .

محمد داسه‌شاد - خدیجه مستوفی الممالکی - عذرا پرنیانفر - کبری - سرهنگ نورالله - رضا - خسرو - فرشته و فاطمه گلستانی - قاسم -عبدالله و احمدپرنیانفر- منوچهر مستوفی الممالکی - خانواده اربابی - پوران مهرابی و خانواده های وابسته .

روزنامه اطلاعات - بخانواده های عزادار تسلیت‌میدهیم

باکمال تاسف وتاثر درگذشت **بانو عطیه بلوچ** والده مکرمه‌همکار مطبوعاتی خود آقای‌جهانگیر بلوچ راباستحضار کلیه همکاران مطبوعاتی و نویسندگان جراید میرساند .

مجلس ختم آنمرحومه ازساعت ۵تا۷ بعدازظهر (فردا) در خانقاه صفی علیشاه برگزار میشود .

حسین سرفراز. نعمت‌اله ناظری. ستار لقائی . مهدی خاموش . احمد شیرازی . امیر قرائتی .

باغمی بزرگ واندوهی فراوان فوت والده محترمه دوست گرامی خود آقای جهانگیر بلوچ‌را باستحضاردوستان ویاران ارجمند میرساند. مجلس‌ختم آنمرحومه فردا درخانقاه صفی‌علیشاه برگزار میشود.

انجمن دوستان ویاران - جمعیت کار و اندیشه

هیچ غمی سنگین‌تر، دلخراش‌تر و جانگدازتر از فوت مادر نیست. منهم مادر مهربان، نیکوکار، خیر ومومن خودرا از دست داده‌ام .

مجلس ختم آنمرحومه از ساعت ۵ تا۷ بعدازظهر جمعه در خانقاه صفی علیشاه برگزار میشود .

جهانگیر بلوچ

باکمال تاسف وتاثر درگذشت غم‌انگیز مادر و همسرگرامی برادر مرحوم خود **بانو عطیه بلوچ** را به‌استحضارآشنایان، بستگان و دوستان میرساند .

مجلس ختم زنانه و مردانه ازساعت ۵تا۷ بعدازظهرروز جمعه (فردا) درخانقاه صفی‌علیشاه برگزار میشود .

جهانگیر بلوچ. هاشم بلوچ. پری بلوچ . زری بلوچ . محمود بلوچ. محمد بلوچ .

خانواده‌های : بلوچ. راد. مشیری. خداداد . نجفی . ایمانی. جمشیدی. قرصاغی. خاکپور. خاکپورهما. موسوی. اعرابی. پناهی. حکمت. ملک .

روزنامه اطلاعات - بخانواده بلوچ وسایر خانواده‌های عزادار مصیبت و اردمرا تسلیت میدهیم

بانهایت تاسف درگذشت ناگهانی فرزند ، همسر و پدر عزیزخود شادروان **حاجی‌محمد دریانی** را باطلاع دوستان و آشنایان میرساند .

مجلس ترحیم‌آن مرحوم از ساعت ۳ تا ۵ بعداز ظهر روز شنبه ۱۲ر۱۱ر۵۳ درمسجد ارک و مجلس ترحیم‌زنانه درهمان روز و ساعت درمنزل آن مرحوم واقع در اول شهرآرا برگزار می‌شود .

حاجیه‌شرف دریانی . صفیه‌دریانی (کریملو) . شمسی دریانی . اشرف دریانی . فریبا دریانی . محمدرضا دریانی . غلامرضا دریانی . علی دریانی . امیر دریانی .

بانهایت تاسف درگذشت ناگهانی‌برادر عزیزخود شادروان **حاجی محمد دریانی** را باطلاع دوستان‌و آشنایان میرساند.

مجلس ترحیم‌آن مرحوم از ساعت ۳ تا ۵ بعداز ظهر روز شنبه ۱۲ر۱۱ر۵۳ درمسجد ارک و مجلس ترحیم‌زنانه درهمان روز و ساعت درمنزل آن مرحوم واقع در اول شهرآرا برگزار می‌شود .

سکینه دریانی . سروناز دریانی . کبری دریانی . حسن دریانی . تقی دریانی . باقر دریانی . جعفر دریانی . صادقی دریانی .

بانهایت‌تاثرفوت ناگهانی برادرزاده و پسر عموی‌خود شادروان **حاجی محمد دریانی** را باطلاع دوستان‌و آشنایان میرساند .

مجلس ترحیم‌آن مرحوم از ساعت ۳ تا ۵ بعداز ظهر روز شنبه ۱۲ر۱۱ر۵۳ درمسجد ارک و مجلس ترحیم‌زنانه درهمان روز و ساعت درمنزل آن مرحوم واقع در اول شهرآرا برگزار می‌شود .

حاجی‌قلی دریانی . حاجی حسین دریانی . حمید دریانی. مهندس فرخ دریانی . همایون دریانی .

بانهایت تاثر و تاسف درگذشت ناگهانی داماد خود شادروان **حاجی محمد دریانی** راباطلاع دوستان و آشنایان میرساند .

مجلس ترحیم‌آن مرحوم از ساعت ۳ تا ۵ بعداز ظهر روز شنبه ۱۲ر۱۱ر۵۳ درمسجد ارک و مجلس ترحیم‌زنانه درهمان روز و ساعت درمنزل آن مرحوم واقع در اول شهرآرا برگزار می‌شود .

علی‌اکبر کریملو دریانی . جلال کریملو دریانی‌و برادران

بانهایت تاسف‌فوت‌ناگهانی برادربزرگوار همسر خود شادروان **حاجی محمد دریانی** راباطلاع دوستان و آشنایان میرساند .

مجلس ترحیم‌آن مرحوم از ساعت ۳ تا ۵ بعداز ظهر روز شنبه ۱۲ر۱۱ر۵۳ درمسجد ارک و مجلس ترحیم‌زنانه درهمان روز و ساعت درمنزل آن مرحوم واقع در اول شهرآرا برگزار می‌شود .

حاج‌حسین دریانی ، حاجی علی ساعدی دریانی ، جلال کریملو دریانی .

بانهایت تاسف درگذشت اندوهبار شادروان **حاجی‌محمد دریانی** را باطلاع دوستان و آشنایان میرساند .

مجلس ترحیم‌آن مرحوم از ساعت ۳ تا ۵ بعداز ظهر روز شنبه ۱۲ر۱۱ر۵۳ درمسجد ارک و مجلس ترحیم‌زنانه درهمان روز و ساعت درمنزل آن مرحوم واقع در اول شهرآرا برگزار می‌شود .

حاجي قلی ابراهیمی دریانی . حاجی‌مهدی ابراهیمی‌دریانی

بانهایت‌تاسف‌فوت ناگهانی پسرخاله‌عزیزخود شادروان **حاجی محمد دریانی** را باطلاع دوستان و آشنایان میرساند.

مجلس ترحیم‌آن مرحوم از ساعت ۳ تا ۵ بعداز ظهر روز شنبه ۱۲ر۱۱ر۵۳ درمسجد ارک و مجلس ترحیم‌زنانه درهمان روز و ساعت درمنزل آن مرحوم واقع در اول شهرآرا برگزار می‌شود .

عباس برهانی و برادران - محمدابراهیم منوری و پسران - خلیل بابائی و برادران .

بانهایت تاسف مدیران و کارمندان و کارگران **شرکت سهامی خاص چای شهرزاد** درگذشت ناگهانی شادروان **حاجی محمد دریانی** را باطلاع دوستان و آشنایان‌میرساند.

مجلس ترحیم‌آن مرحوم از ساعت ۳ تا ۵ بعداز ظهر روز شنبه ۱۲ر۱۱ر۵۳ درمسجد ارک و مجلس ترحیم‌زنانه درهمان روز و ساعت درمنزل آن مرحوم واقع در اول شهرآرا برگزار می‌شود .

بانهایت تاسف درگذشت ناگهانی **حاجی محمد دریانی** را باطلاع دوستان و آشنایان میرساند .

مجلس ترحیم‌آن مرحوم از ساعت ۳ تا ۵ بعداز ظهر روز شنبه ۱۲ر۱۱ر۵۳ درمسجد ارک و مجلس ترحیم‌زنانه درهمان روز و ساعت درمنزل آن مرحوم واقع در اول شهرآرا برگزار می‌شود .

شرکت چای خروس . شرکت چای کبوتر . شرکت چای گلچین . شرکت چای خوبان . شرکت چای دنیا . شرکت چای ترانه . شرکت چای پرواز .

هیئت دریانیان مقیم مرکز با نهایت تاسف درگذشت ناگهانی شادروان **حاج محمد دریانی** را باطلاع دوستان و آشنایان می رسانند .

مجلس ترحیم آن مرحوم از ساعت ۳ تا ۵ بعداز ظهر روز شنبه ۱۲ر۱۱ر۵۳ در مسجد ارک و مجلس ترحیم زنانه در همان روز و ساعت در منزل آن مرحوم واقع در اول شهرآراء برگزار می شود .

با نهایت تاسف درگذشت ناگهانی برادر داماد خود شادروان **حاجی محمد دریانی** را به اطلاع دوستان وآشنایان می رساند .

مجلس ترحیم آن مرحوم از ساعت ۳ تا ۵ بعداز ظهر روز شنبه ۱۲ر۱۱ر۵۳ در مسجد ارک و مجلس ترحیم زنانه در همان روز و ساعت در منزل آن مرحوم واقع در اول شهرآراء برگزار می شود .

حاجی‌ابوالحسن کریمی دریانی ، حاجی کریم کریمی دریانی و اخوان ، رضا کریمبیگی دریانی .

با نهایت تاسف درگذشت ناگهانی برادر داماد ، برادر همسر و دائی خود شادروان **محمد دریانی** رابه‌اطلاع دوستان و آشنایان می رساند .

مجلس ترحیم آن مرحوم از ساعت ۳ تا ۵ بعداز ظهر روز شنبه ۱۲ر۱۱ر۵۳ در مسجد ارک و مجلس ترحیم زنانه در همان روز و ساعت در منزل آن مرحوم در اول شهرآرا برگزار می شود .

صونا ابراهیمی دریانی ، مهندس فرزانه دریانی (زند) ، سیما دریانی ، مهندس فرخ دریانی ، همایون دریانی ، دکتر علینقی زند ، فخرالزمان دریانی ، صفورا دریانی (ساعدی) ، سهیلا دریانی ، هاشم دریانی ، هوشنگ دریانی ، احمدرضا دریانی ، منصور دریانی .

خانواده های : دریانی ، ابراهیمی دریانی ، اخوان ابراهیم دریانی کریملو ، کریمی ، ساعدی دریانی ، دکتر زند، گرامی دریانی ، عباس‌زاده طسوجی ، بهادر ملکی ، یعقوب‌زاده ، امیربکلوئی دریانی ، فریدونی ، شبگاهی ، حاج عزیز شجاعی طسوجی ، حاج یوسف طالبی ، مهانی دریانی ، حاج میکائیلی ، قرمگزلو ،کلانتری دریانی ،هوشیاری دریانی ، عیوض دریانی ، رافتی دریانی ، بابائی دریانی ، حاج‌برهانی دریانی ، منوری ، عالمزاده ، پیروی دریانی ، حاج هلالی ، نقی‌زاده ، کوثری ، ملااکبری ، بابازاده ، میراسماعیلی ساعی .

با نهایت تاسف و تالم‌درگذشت ناگهانی شادروان **حاجی محمد دریانی** راباطلاع دوستان و آشنایان میرسانند .

مجلس ترحیم آن مرحوم از ساعت ۳ تا ۵ بعداز ظهر روز شنبه ۱۲ر۱۱ر۵۳ در مسجد ارک و مجلس ترحیم زنانه در همان روز و ساعت در منزل آن مرحوم واقع در اول شهرآرا برگزار می شود .

روزنامه اطلاعات - به خانواده های دریانی و سایر خانواده های عزادار بویژه بازماندگان آن مرحوم مصیبت وارده را تسلیت میدهیم .

بانهایت تاسف و تاثر درگذشت **حسنعلی مشفق** رئیس حسابداری ناحیه راه آهن اصفهان را در تاریخ ۹ بهمن ماه ۵۳ باطلاع دوستان و آشنایان میرساند . مجلس‌ترحیم‌آن شادروان روز شنبه ۱۲ بهمن ماه ۵۳ از ساعت ۳ تا۵ بعداز ظهر در منزل خواهرایشان واقع در دزاشیب - خیابان‌حقیقت دوم بن‌بست بارید - شماره ۲۲ منزل مهندس بارید برگزار خواهد شد .

خانواده‌های : مشفق . توکلی . بهرام سلطانی ،بارید. سمنار ، پوریای‌ولی .

روزنامه اطلاعات - بخانواده های عزادار تسلیت میدهیم .

هو الباقی

بمناسبت رحلت عالم‌ربانی‌آیت‌ا... آقای **حاجی شیخ علی‌محمد بروجردی** قدس سره مجلس‌تذکری‌جمعه ۱۱ر۱۱ر۵۳ ساعت ۷بعدازظهرالی۸ر۵ درخیابان‌ری خیابان‌صفاری‌مسجدحضرت ابو الفضل علیه‌السلام منعقد امید است عموم آقایان‌بخصوص حضرات حجج اسلام بجهت تعظیم شعائر در مجلس مزبور شرکت فرمایند .

میرزا آقا شیرازی

موت‌العالم‌ثلمة

باکمال تاثر ارتحال عالم بزرگوار و مرجع عالیمقدار آیت‌الله‌معظم‌مرحوم آقای **حاج‌شیخ علیمحمد بروجردی نجفی** قدس‌سره راکه از ضایعات جبران‌ناپذیر روحانی وموجب تکدرخاطر خطیرحضرت بقیة‌الله‌الاعظم ارواحنا فداه گردیده است باطلاع میرساند . ولاحول و لاقوة الابالله‌العلی العظیم. بهمین مناسبت قبل‌از ظهر جمعه هیجدهم محرم‌الحرام‌مجلس ختمی درحسینیه حقیر (خیابان فرهنگ - کوچه پانزدهم) منعقد امید است عموم طبقات بخصوص آقایان علماء اعلام دامت‌برکاتهم برای تجلیل از مقام شامخ روحانیت و تعظیم شعائر شرکت خواهند فرمود .

محمدحسن‌الطباطبائی‌العلوی‌البروجردی

بمناسبت رحلت آیت‌اله آقای **حاج سید سعید طباطبائی‌حکیم** بزرگ خاندان آیت‌اله العظمی حکیم مرجع عالیقدر قدس‌سره مجلس ختمی ازساعت ۵ونیم تا۷ ونیم بعدازظهر شنبه ۱۹ محرم در چهل ستون برقرار شرکت مومنین مخصوصا علماء اعلام دامت برکاتهم موجب تعظیم شعائر مذهبی است .

محمد باقر آشتیانی . محمد علی سبط . سید رضی شیرازی . محی‌الدین مامقانی . مصطفی مسجد جامعی . حسن سعید .

درگذشت **بانو عزیزه عبدالخالقی** همسر گرامی استاد محمد حسین شهریار را باندوه وتاسف به‌اطلاع دوستان و آشنایان میرسانیم. مجلس ترحیم زنانه ومردانه از ساعت ۳ تا۵ بعدازظهر یکشنبه ۱۳ بهمن ماه ۱۳۵۳ در خانقاه صفی علیشاه برگزار میشود .

هوشنگ ابتهاج (سایه) . محمد زهری . سیاوش کسرایی. فریدون مشیری. حمید مصدق. نادر نادرپور.

باتاثر فراوان درگذشت مرحومه علویه **احترام‌السادات (مریم)** **محمود جعفری** صبیه مرحوم آقای سید محسن دارو فروش (درب مسجد جامع تهران) باستحضار علماء عظام و خویشاوندان و دوستان محترم میرساند مجلس ترحیم‌مردانه آنمرحومه در مسجد ارک ازساعت ۲تا۵ بعدازظهر روزجمعه ۱۱ بهمن‌ماه و مجلس زنانه در همان روز وهمان ساعت در امامزاده یحیی کوچه صغیرها پلاک ۷۲ منعقد میباشد .

الاحقر حاج سید ضیاءالدین استرآبادی . حاج شیخ زین‌العابدین سرخه‌ای. حاج حسن سعید تهرانی . حاج میرزا حسین خلیلی. حاج سید محسن رفیعی حسینی . حاج میرزا محمود رازی. حاج سید حسن‌رفیع‌جاه درکه‌ای. حسین‌مسجد جامعی. حاج مصطفی مسجد جامعی. حاج سید جواد ضیا آبادی. حاج شیخ عبدالحسین زاهد. الحاج حق‌پناه . حاج سید محمد حسین خوئی .

خانواده‌های حاج میرزا عباسعلی اسلامی. شمسا. حاج میرزا عبدالباقی حاظمی شیرازی. حاج میر عباس شیرازی . مشفق. صدقی‌نژاد. زمردیان.بصیرپلاتینچی.تقوی. بنی‌هاشمی. حسین مردی طرشتی. آشوری. میرزائی. سرتیپ عبدالحسین بیداربخت. دل‌نراقی. امامی. متین. دکتر ضرابی اعظم. نور. دکتر تقی افشار. عغاری.سرکشیک. فاضلیان. قیاسی.هوشنگ فاتح‌نژاد. اخوی‌پور. بزرگمهری. شاکری. مهندس راشد . مهندس مکنون. مسن‌زاده. اسلامیه. مهندس ناظرانی. ادیب زاده. داروگر. رسولی. حاج محمد حسینی .

با کمال تاسف درگذشت مرحومه علویه **احترام‌السادات (مریم) محمود جعفری** همسر وخواهر اینجانبان را باطلاع عموم میرساند مجلس ترحیم مردانه در مسجد ارک از ساعت ۲تاه۵ بعدازظهر روز جمعه ۱۱ر۱۱ر۵۳ و مجلس ترحیم زنانه در همان روز در (امامزاده یحیی کوچه صغیرها پلاک ۷۲) برقرار میباشد .

حاج محمد حسینی. سید محمود محرود جعفری. دکتر سید احمد محمود جعفری. سید محمد محمود جعفری .

روزنامه اطلاعات - بخانواده‌های عزادار بویژه بازماندگان آنمرحومه تسلیت میدهیم

یادبود

بیاد همسر عزیزم شادروان
منوچهر جوادی
منوچهر عزیز یکسال تمام است که گردباد اجل‌چراغ عمر ترا خاموش و ما را بدرد و داغ ابدی گرفتار کرد .
با این همه بیاد تو وخیال تو زنده‌ایم و روز جمعه ۱۱ر۱۱ر۵۳ در کنارمزارت خواهیم بود .

اختر جوادی - مرسده و سپیده جوادی

خانواده مهرجو و خانواده‌های وابسته

چهلمین‌روزدرگذشت **بانو مریم مهرجو** را باطلاع‌آشنایان و دوستان میرسانند باین مناسبت از ساعت یک الی سه بعد از ظهر روز شنبه دوازدهم بهمن ماه مراسم یادبودی در بهشت زهرا سالن شماره ۵ منعقد میباشد .

اعضاء هیئت رئیسه مربیان و قهرمانان فدراسیون‌وزنه‌برداری ایران

باطلاع دوستان و آشنایان میرسانیم .

مجلس شب هفت مرحوم **محمد حسن‌ولی** روز شنبه ۱۲ بهمن ماه از ساعت ۳ تا ۵ بعداز ظهر درسالن شماره ۵ بهشت زهرا برگزار خواهد شد . و وسیله ایاب وذهاب درساعت یک بعداز ظهر در خیابان درختی شمالی کوچه سیدباقر حسینی آماده میباشد . شرکت دوستان و سروران عزیز موجب تسلی دل اندوهگین ماست . **خاندان حسن‌ولی**

مراسم هفتمین شب درگذشت شادروان **علی ترکشی** روز یازدهم بهمن (فردا) ازساعت ۱ تا ۳ بعداز ظهر درمحل سالن شماره ۵ بهشت‌زهرابرگزار میشود .

خانواده ترکشی و خانواده های وابسته

بمناسبت یکمین سال درگذشت شادروان **محمدعلی فرهنگ اردکانی** مجلس یادبودی از ساعت۵الی ۷ بعدازظهر روز جمعه یازدهم بهمن ماه درمنزل شخصی آن مرحوم واقع در دروس خیابان احتشامیه نبش کوی مهر شماره ۸۴ برگزار میگردد .

خانواده های : فرهنگ اردکانی . مدرسی یزدی و خانواده های وابسته

یکمین‌سال درگذشت مادر عزیزمان مرحومه **حاجیه‌خانم نجفی رضوانی** راباستحضار کلیه دوستان و آشنایان و فامیل‌میرساند. بهمین مناسبت مراسمی درمنزل آن مرحومه واقع درتهران - زعفرانیه - خیابان منصور پلاک ۵۱ روز جمعه ۱۱ر۱۱ر۵۳ از ساعت ۳ تا ۶ بعداز ظهر برگزار خواهد گردید .

فاطمه. زهرا. حاج‌اکبر. دکترمحمد ومهندس‌عباس رضوانی

بدین وسیله باطلاع اقوام و آشنایان میرساند که : هزینه مراسم چهلم درگذشت مادر بزرگوار و عزیزمان فقیده سعیده **بانو عشرت‌السلطان نیری** صرف امور خیریه خواهد شد .

جمشید فریدونفر ، دکتر اویس فرهاد معتمد ، ملوک والا ، توران ابهری .

بدینوسیله باطلاع بستگان‌و دوستان میرساند مراسم هفتمین شب درگذشت مرحوم **آرشاویرآ. تاریان** روز جمعه ۱۱ر۱۱ر۵۳ ساعت ۲٫۳۰ بعداز ظهردرکلیسای ارامنه واقع درخیابان قوام‌السلطنه منعقد میگردد .

مارگریت آبکاریان . کنستانتین آبکاریان و بانو . واهان آرزومان و بانو

بسمه‌تعالی

بمناسبت درگذشت مرحوم مغفور **حاج شیخ رضادیانت‌خواه (علماء)** که عمر بابرکت خود را درتقوی و خدمت بخلق به پایان رسانید رحمةا... علیه مجلس تذکری درصبح جمعه هیجدهم محرم ۹۵ مطابق با ۱۱ر۱۱ر۵۳ از ساعت ۹ الی ۱۱ درمسجد حضرتی واقع دربازار دروازه منعقد شرکت درمجلس مزبور موجب‌اجر جزیل‌وتعظیم شعائرخواهدبود.

علینقی‌الموسوی‌الطهرانی

کانون مدیران آزمایشگاه ها مصیبت وارده را بخانواده نصراللهزاده بخصوص به آقای دکتر علی‌اصغر نصر عضوهیئت مدیره این کانون تسلیت میگویند . مجلس ترحیم روز جمعه‌از ساعت ۹الی ۱۱ صبح در مسجد اردبیلی ها- گلوبندک منعقد خواهد بود .

دبیر کانون - دکتر حسین مشعوف

بانهایت تاسف مصیبت وارده را به خانواده نصراللهزاده بخصوص به‌آقای دکتر علی‌اصغر نصر تسلیت میگوئیم - مجلس ترحیم روز جمعه‌ازساعت ۹الی ۱۱ صبح در مسجد اردبیلی‌ها گلوبندک برگزار خواهد بود .

جامعه متخصصین علوم آزمایشگاهی دانشکده پزشکی

کارمندان شرکت سهامی بیولاب فوت همسر آقای حسن نصراللهزاده‌رابایشان‌وخانواده نصراللهزاده تسلیت میگویند مجلس ترحیم(زنانه- مردانه)روزجمعه ۱۱ر۱۱ر۵۳ازساعت ۹الی۱۱صبح درمسجداردبیلی‌ها گلوبندک منعقدخواهدبود.

روزنامه اطلاعات - بخانواده های عزادار بویژه بازماندگان آنمرحوم مصیبت و ارده را تسلیت میدهیم.

مجالس وعظ و سوگواری

هیئت انصار الحجة (عجل‌ا... تعالی فرجه)

صورت جلسات خودرا بشرح زیر باطلاع علاقمندان و مومنین میرساند: شب جمعه امشب خیابان شهباز جنوبی ایستگاه خرابات منزل آقای حاج حسن جورابچی و صبح جمعه فردا خیابان شاهرضا پل چوبی خیابان سپاه منزل‌آقای حاج حسین لطفی و شب‌شنبه فرداشب خیابان شهباز انتهای خیابان سراج منزل آقای حاج حسین نوائی منعقد میباشد.

برنامه جلسه فردا (صبح جمعه) مجمع دین و دانش دراین هفته بشرح زیر است:

۱- درس تجوید و بهترخوانی قران مجید ازساعت ۸ تا ۹ و سهربع .

۲- تفسیر قرآن و آشنائی بیشتر با مفاهیم حیات‌بخش این کتاب آسمانی موضوع بحث تفسیری این هفته «چهره منافقان در قرآن مجید» از ساعت ۱۰ تا ۱۱

۳- پاسخ بسئوالات مختلف دینی .

نشانی - مسجد امام‌حسین علیه‌السلام .

درس عقاید اسلامی
در حسینه بنی‌فاطمه

جلسات آموزنده و باشکوه درس عقاید اسلامی ومذاهب که بمناسبت عاشورا موقتا تعطیل بود از این هفته ادامه می‌یابد و موضوع سخن همچنان مهدی (ع) و صلح و عدالت جهانی است) و استاد محترم حوزه علمیه قم آقای ناصر مکارم شیرازی دراین زمینه بحث می‌کنند و بسئوالات گوناگون مذهبی پاسخ گفته میشود .

شروع ساعت ۷ و نیم بعد از ظهر (شب جمعه) حسینیه بنی فاطمه سرچشمه اول امیر کبیر تلفن ۳۶۱۴۶۶

مکتب‌الرضا (ع)

صبح جمعه ساعت ۸ و نیم تا ۱۰ و نیم ۱۱ر۱۱ر۵۳ سخنران دانشمند معظم آقای سید مرتضی شبستری عنوان سخنرانی : عوامل موثر در جهانی بودن و ابدیت دین‌اسلام. نشانی خیابان امیرآباد شمالی مقابل کوی دانشگاه کوچه دهم شماره ۳۶

مکتب‌النبی (صلی‌الله علیه‌وآله)

صبح جمعه این هفته از ساعت ۶ و نیم تا ۱۱ در منزل آقای عابدینی واقع در شهر آرا خیابان ۲۳ تشکیل جلسه میدهد و جناب آقای حاج شیخ رضا سراج مستفیض‌میفرمایند

هیئت حسینی دلریش

صبح جمعه فردا در خیابان شمیران بالاتر از چهل‌متری سیدخندان پشت مدرسه آمریکائیها چهار راه زینت منزل‌آقای اخباری میباشد شروع برنامه ساعت ۶ و نیم . پس از دعای توسل از ساعت ۸ و نیم الی ۹ و نیم جناب آقای طاهری سخنرانی مینمایند .

هیئت انصار ابوالفضل (ع)

صبح جمعه (فردا) از ساعت ۷ الی ۱۰ در ۴۵ متری سیدخندان (نارمک) سرسبز غربی منزل آقای علی ابراهیمی منعقد میگردد . پس از دعای ندبه حضرت آیت‌الله علوی تهرانی پیرامون نهضت عاشورای حسینی سخنرانی مینمایند. ضمنا بکلیه سئوالات پاسخ میدهند . ورود بانوان در جلسه آزاد است .

سپاسگزاری

از کلیه علماء عظام و شخصیت های مملکتی، همکاران ارجمند و کارمندان و کارکنان شهرداری ناحیه ۸ روسای دوایر دولتی گلپایگان و خوانسار و همشهریان عزیز که به مناسبت درگذشت برادر ناکام **محمد احمدیان خوانساری** در مراسم تشییع و ختم و شب هفت با تشریف‌فرمائی خود در تهران و خوانسار و یا وسیله تلگراف و تلفن و درج درجرائد ابراز همدردی و بذل عنایت فرموده‌اند : صمیمانه تشکر و سپاسگزاری نموده و چنانچه بعلت تالمروحی در عرض تشکر حضوری قصوری رخ داد امید عفو داریم .

سلامتی و موفقیت همه سروران را از ایزد یکتاخواستاریم.

خانواده احمدیان و فامیل وابسته

سپاسگزاری و پوزش

از کلیه دوستان، آشنایان و بستگان محترم که بذل‌توجه فرموده ودر مراسم تشییع ومجالس ختم وشب هفت همسر وپدر عزیزمان شادروان **تیمور سهامی** از تهران وشهرستانها شرکت نموده و با تشریف‌فرمائی خود ویا نامه و تلگراف بازماندگان آن مرحوم را قرین منت فرموده‌اند مخصوصا از جناب آقای دکتر خطیبی مدیر عامل محترم واعضاء جمعیت شیر و خورشید سرخ‌ایران نهایت تشکر و سپاسگزاری را نموده وچنانچه بعلت تالمات روحی در عرض تشکر وبازدید و پاسخ تاخیری رخ دهد پوزش میطلبیم .

مهین سهامی. دکتر ولی سهامی. میمنت بختیار. علی‌سهامی.

تشکر و اعتذار

بدینوسیله از کلیه دوستان و آشنایان و بستگان که در مصیبت وارده درگذشت شادروان‌مادر مهربانم با تشریف‌فرمائی خود در مراسم تشییع و تدفین و شب هفت مادر عزیزمان مرحمی برقلب داغدیده ما نهاده‌اند نهایت سپاس خود راابراز داشته و چنانچه بعلت تلمات روحی در عرض تشکر حضوری قصوری رخ دهد امید عفو داشته سلامت و سعادت همگان آرزوی ماست .

حسن جلیلوند - داود جلیلوند - داریوش جلیلوند و خانواده جوانان

سپاسگزاری

از سروران‌ودوستان و آشنایان ارجمندیکه درمراسم تشییع و تدفین و ترحیم عزیز از دست رفته‌مان **علی‌معراجی** دررشت و امامزاده هاشم حضورا شرکت نموده و یاتلفنی و تلگرافی اظهار همدردی نموده‌اند صمیمانه سپاسگزاری مینمائیم . ضمنا باطلاع میرساند که مراسم شب‌هفت ازساعت ۳ تا ۵ بعداز ظهر روز جمعه ۱۱ بهمن در مزار آنمرحوم واقع درامامزاده هاشم برقرار خواهد بود .

معراجی و خانواده های وابسته

تسلیت

دوست نازنینم ، آقای بیژن رفیعی

همدردی مرا در سوگ درگذشت پدر بزرگوارت بپذیر .

علیرضا طاهری

سال چهل و نهم ـ شماره ۱۴۶۲۲

اطلاعات ۱۳۰۶

پنجشنبه ـ دهم بهمن ماه ۱۳۵۳
هفدهم محرم ۱۳۹۵ ـ سی‌ام ژانویه ۱۹۷۵

ساعات شرعی

استخراج دکتر ریاضی کرمانی

اذان مغرب . . . . ساعت ۵ و ۴۶ دقیقه
اذان صبح (فردا) . . . ساعت ۵ و ۳۳دقیقه
طلوع آفتاب (فردا) . . . . ساعت ۷و ۴دقیقه
ظهر شرعی (فردا) . . . ساعت ۱۲و ۱۹دقیقه
اذان مغرب (فردا) . . . . ساعت۵ و۴۷ دقیقه

۴هزار نفر روشنفکر

دربرنامه «گفت وشنود» هفته آینده شرکت می‌کنند

اولین جلسه سازمان ارشاد ملی باشعار : «بیائید به ایران‌فکر کنید ـ برای‌ایرانی فکر کنید ـ ایرانی فکر کنید» با شرکت چهار هزار نفر از روشنفکران کشور هفته‌آینده در سالن‌محمد رضا شاه تشکیل میشود .

این برنامه ـ گوشه‌ای از سیاست جدید«درهای‌باز» حزب ایران نوین است که هویدابیر کل جدیدحزب ، آنرا درکنگره سوم حزب اکثریت عنوان کرد.

در برنامه اولین اجتماع «ارشاد ملی» یک پزشک، یک کارگر ، یک دانشجو ، یک بانوی‌خانه‌دار، یک‌استاددانشگاه و یک بازرگان ـ هرکدام ـ دو دقیقه صحبت میکنند و پس از طرح گزارشهائی از سوی مسئولین سازمان ـ هویدانخست وزیر سخن خواهد گفت .

«سازمان ارشاد ملی» پیشنهاداتی که در این جلسه گفت و شنود مطرح میشود ، مورد رسیدگی و توجه قرار خواهد داد .

امروز یک مقام آگاه‌درحزب ایران نوین اعلام کرد که برگزاری جلسات گفت و شنود رهبران حزب با مردم ، زیرنظر گروهی‌از اساتید دانشگاه«عضو حزب» انجام میشود و قرار است نظیرچنین‌جلساتی «بطور ماهانه تشکیل شود .

همین مقام افزود : اکثریت شرکت کنندگان در جلسات «ارشاد ملی»را افراد غیرحزبی تشکیل می‌دهند .

سطح کشت توتون افزایش‌یافت

★ **کشت سال آینده ۱۵ تا ۱۸ هزار هکتار خواهدبود**

سطح کشت توتون در سال زراعی آینده افزایش می‌گیرد . براساس برنامه ریزی که باتوجه به نیازمندی های شرکت دخانیات ایران انجام گرفته ،در سال‌زراعی آینده سطح کشت از ۱۰ هزار و ۹۷۹ هکتار به‌رقم ۱۵ هزار و ۵۵۰ هکتار بالغ خواهد شد .

وزارت تعاون و امور روستا ها ضمن تائید افزایش سطح کشت اعلام داشت که طبق برنامه‌ای جداگانه ،از طرف شرکت‌دخانیات ایران به کلیه استانها اختیارداده شده تا در صورت مناسب‌بودن شرایط کشت ، علاوه برمیزان‌ذکر شده تاحدود ۲۰ درصد اضافه نیز اجازه کشت به توتونکاران داده شود .

بااین دستور حدود سه هزارو ۱۱۱ هکتار اراضی دیگر زیر کشت توتون قرار خواهد رفت وجمع میزان کشت‌بابرنامه‌افزوده شده به رقم۱۸ هزار و ۶۶۱ هکتار میرسد. هم‌اکنون شرکت دخانیات ایران ، مشغول خرید محصول سال ۵۳ میباشد که در حدود۱۱ هزارو ۲۵۰ تن برآورد شده است .

کار ۴۰۰ کامیون سنگین متوقف شد

★ **صاحبان این کامیون ها به تعهدات خود عمل نکرده‌اند**

از ادامه کار چهارصددستگاه کامیون سنگین که مجموع ظرفیت بارکشی آنها هشت هزار تن است جلوگیری شد .

بر روی این کامیون ها قبلاتانکر سوار شده‌بودو براساس‌قراردادی که صاحبان آنهابا‌شرکت ملی‌نفت امضاء کرده‌اند ، مواد نفتی حمل میکردند .

اخیرا بواسطه افزایش کرایه حمل بار غیر نفتی ، صاحبان کامیون ها، تانکر ها رابرداشته وبه جای آن ، اتاق بارکشی‌نصب کردند تا درآمد بیشتری کسب کنند .

این اقدام سبب ایجاد اختلال در حمل و نقل مواد نفتی شد و بهمین جهت از ادامه کار هر۴۰۰ کامیون ،بدلیل عدم انجام تعهد صاحبانشان جلوگیری شد .

اکنون صاحبان کامیون ها از طریق اتحادیه کامیونداران با مقامات‌مسئول‌وارد مذاکره‌شده‌اند تا موافقت آن ها را برای ادامه کار کامیون ها جلب کنند .

قیمت گوشت‌فیله وراسته به۴۰ تومان رسید

★ **یك گروه ، توزیع راسته و فیله را به انحصار خود درآورده‌اند**

تامین کنندگان گوشت راسته و فیله چلوکبابی های تهران ،قیمت این نوع گوشت رابه‌مرز کیلویی ۴۰ تومان رساندند .

این گروه، بازار خرید چند شهر تولیدکننده‌گوشت‌وهمچنین توزیع راسته وفیله گوسفند را در تهران به انحصار خود در آورده‌اند .

آن ها تا چندی پیش بااتعقاد قرارداد هایی با صاحبان قصابی های همدان ـ بروجرد و تبریز، کلیه راسته و فیله آن ها را می‌خریدند و به چلوکبابی های تهران میفروختند.

همین گروه اکنون به ملایر هجوم برده‌اندوبادادن یك‌سرقفلی سی هزار تومانی به صاحب هر یك از قصابی‌های این شهر ، تمامی فیله و راسته آن ها را برای حمل به تهران تحویل می گیرند.

توزیع کنندگان راسته وفیله تهران سرویس حمل و نقل‌سریع بین تهران با ۴ شهر فوق‌الذکر دایر کرده‌اند و در تهران نیز سردخانه مجهزی برای نگهداری این نوع گوشت‌بوجود آورده‌اند. صاحبان چلوکبابی های تهران برای تامین راسته وفیله مصرفی خود مجبورند به این گروه‌ودیعه بسپارند و به افزایش هر چندگاه یکبار نرخ فیله و راسته ازسوی آن‌ها گردن نهند.

اکنون گروه مورد بحث نرخ این دو نوع گوشت‌راآنقدرگران کرده‌اند که صاحبان چلوکبابی های تهران برای تهیه کباب‌برگ به فکر استفاده از فیله گوساله که یکی از مرغوبترین و درعین حال گرانترین گوشت ها است، افتاده‌اند !

گداها برای محلات تهران سرقفلی تعیین کردند!

درحالی که هزاران محل خالی برای اشتغال وجود دارد، گروهی‌متکدی‌حرفه‌ای در تهران بسر میبرند .

این گروه برای تعدادی از محلات تهران که درآمد بیشتر نصیب می کند ، سرقفلی تعیین کرده‌اند واین قبیل محل ها را چون محل کسب و اقعی دست به دست خرید و فروش میکنند !

کوچه فورخانه ، سرپل جوادیه ، میدان‌خراسان ، گورستان های خصوصی و تعدادی دیگر از اماکن و محلات تهران از لحاظ متکدیان ، گرانترین سرقفلی ها را دارند .

مسئولین اردوی کار تهران امروز گفتند : وجود هزاران محل شغلی از یک سو ، و امکانات اردوی کار برای نگهداری‌ازافراد واقعاناتوان از سوی دیگر هیچگونه بهانه‌ای برای تکدی باقی نگذاشته است .

آن‌ها همچنین گفتند : گدا های‌شهرستانی، ومخصوصا متکدیان شهر های مذهبی ، از آغاز پائیز به تهران کوچ میکنند و با آغاز بهار بعد، به شهر های خود باز می گردند .

تجربه نشان داده است‌که متکدیان مسن را کمتر می‌توان وادار به ترک حرفه ننگین خودو اشتغال به کار شرافتمندانه کرد ، حال‌آنکه متکدیان جوان آسانتر از دربوزگی دست میکشند.

استخدام پزشکان ایرانی مقیم برلین

شش تا ۹ هزار تومان حقوق ماهانه برای پزشکان ایرانی مقیم آلمان که به ایران بازمیگردند در نظر گرفته شده‌است . این‌پزشکان بطور رسمی به استخدام دولت درخواهند آمد .

پزشکان ایرانی مقیم خارج که تاکنون خدمت نظام خود را انجام نداده‌اند ، میتوانند،با تعهد پنج سال کار در مراکز پزشکی ایران ، از خدمت وظیفه عمومی معاف شوند .

این نکات ، از جانبدو عضو وزارت رفاه اجتماعی که جهت بازگرداندن پزشکان ایرانی‌به‌اروپا سفر کرده‌اند ـ با پزشکان ایرانی مقیم برلین غربی ، در میان‌گذاشته شد .

جلسه مذاکره نمایندگان‌وزارت رفاه اجتماعی با پزشکان ایرانی‌ـ دیروز به دعوت سرکنسول شاهنشاهی ایران در برلین‌غربی، ترتیب داده شده بود .

دنیای ورزش

شنبه منتشر میشود

موافقتنامه یك میلیارد دلاری ایران و انگلیس بامضاء رسید

ایران و انگلیس ۱۵۰ طرح مشترک اجرا میکنند

وزرای بازرگانی ایران و انگلیس دیروز بزرگترین‌موافقتنامه دوکشور را امضاء کردند . عکس دکترفریدون مهدوی و پیترشور را هنگام امضاء موافقتنامه نشان میدهد . دکترجواد وفا معاون وزارت امور اقتصادی ودارائی (نفر سمت راست) ودکتر معمارزاده معاون وزارت بازرگانی‌و اعضای هیئت بازرگانی انگلیس نیز در عکس دیده میشود .

ایران و انگلیس در پایان سومین اجلاس کمیته مشترک همکاریهای اقتصادی خود به انعقاد یک موافقتنامه مهم‌دست یافتند که شانوده اجرای ۱۵۰ طرح مشترک را بین دوکشور میریزد .

براساس‌این‌پروتکل که ازسوی ایران دکتر فریدون مهدوی‌وزیر بازرگانی و از سوی انگلیس‌آقای «پیتر شور» وزیر تجارت این کشور امضاء کردند . انگلیس ۱۵ کشتی تجاری بظرفیت هر کشتی ۱۸ تا ۲۰ هزار تن به ایران میفروشد و این کشور ظرف پنجسال آینده ، یکصد هزار واحد مسکونی در ایران خواهد ساخت .

موقع استثنائی

مهدوی پس از امضای‌پروتکل گفت: کمیته مشترک وزیران بازرگانی دوکشور قبل از هر چیز اهمیت موقع استثنائی اقتصادی و مالی بین‌المللی‌ایران را مورد تاکید قرار داد وتائید نمود که تلفیق این موقعیت با امکانات حاصل از تکنولوژی انگلستان میتواند منجربهمکاری های دوجانبه و بلند مدتی در زمینه‌های گوناگون شود .

★ **رئوس توافقها**

● در زمینه همکاریهای مالی و سرمایه‌گذاری تصمیم گرفته شد که‌یک هیات عالیمقام‌انگلیسی بمنظور بررسی امکانات سرمایه گذاری های مشترک درکشور های ثالث در آینده نزدیک از ایران دیدار کند .

● در زمینه همکاریهای‌صنعتی بیش ازهر چیز دست‌یابی‌ایران به دانش و تکنولوژی تازه‌مورد نیازتوسعه صنعتی بیشترکشور مورد موافقت‌قرار گرفت،کمیته مشترک وزیران در این زمینه فهرستی از امکانات تازه‌مناسب برای همکاریهای صنعتی‌رامورد تائید قرار داد .

مهمترین زمینه‌های همکاری و طرحهای صنعتی که تامین آن در چارچوب همکاری های آینده صنعتی ایران و انگلیس تائید شده است بشرح زیر می باشد :

★ **طرحهای وسیع خانه‌سازی، ماشینهای استخراج معدن ونیز خدمات مشورتی مورد نیاز ، ساخت ماشین آلات مورد نیاز صنایع نساجی ، ساخت کوره های بزرگ مرکزی ، صنایع شیمیائی و پتروشیمی، ساخت شیرهای صنعتی ، ماشین های مورد نیازصنایع پلاستیک‌سازی، ایجاد صنایع‌مربوط به‌حفاظت محیط زیست .**

★ **راه‌آهن تهران ـ تبریز**

دکتر مهدوی‌افزود: درچارچوب این پروتکل، انگلیس درمدرنیزه کردن راه‌آهن تهران ـ تبریز شامل برقی‌کردن کامل‌و رسانیدن آن به‌سطح بالاترین استانداردهای موجود در جهان باایران همکاری خواهد کرد. در این مورد آموزش افراد مورد نیاز در انگلیس و ایران موردتوجه قرار گرفته است .

● درزمینه همکاریهای‌بازرگانی خرید ۱۵کشتی تجاری باظرفیت ۲۰ـ۱۸ هزار تن مورد موافقت قرار گرفت .

★ **همکاریهای کشاورزی**

دو طرف در زمینه تاسیس یک مرکز آموزشی مهندسی کشاورزی در ایران موافقت کردند .

همچنین موافقت شد که طرح های وسیع تهیه مواد غذائی و دانه‌های روغنی از طریق‌سرمایه گذاری مشترک در ایران اجرا شود .

بعلاوه سازمان های مربوط دولتی انگلیس در امر توسعه جنگلداری با موسسات مربوط ایرانی همکاری خواهند داشت.

● دو کشور در زمینه های حمل و نقل کالا ، تجهیزبنادر، ایجاد سیلو و انبار طرحهای مشترک وسیعی را بمورد اجرا درخواهند آورد .

بعلاوه با همکاری دو کشور یک واحد بسته‌بندی و توزیع فرآورده های گوشتی در ایران ایجاد خواهد شد .

★ **خانه سازی**

هیات‌بازرگانی‌انگلیس موافقت خود را در زمینه مشارکت در طرح‌های مهم خانه سازی ایران از طریق ساخت و تحویل یکصد هزارواحدبیش‌ساخته ساختمانی که میبایست طی ۵ سال آینده تحویل گردد ، اعلام داشت .

● انگلیس در طرح توسعه بیمارستان های ایران شرکت خواهدکرد. این همکاری‌بصورت تهیه طرح ، ساختمان ، تجهیزو تامین کادر مورد نیاز بیمارستان های کشور انجام میگردد .

● بمنظورتامین‌نیروی‌انسانی ماهر مورد نیاز برنامه های عمرانی کشور قرار شد ظرف یک ماه از تاریخ امضای این پروتکل مقامات مسئول دوطرف زمینه های لازم برای تهیه طرح های بزرگ کارآموزی کارگران ایرانی را در انگلستان فراهم آورند بطوریکه با اجرای این طرحها برای هر یک از دوره های پنجساله آینده نیاز کشور به ۱۶۰۰ کارگر ماهر تامین گردد .

همچنین ظرف یکماه آینده مذاکرات مربوط به ایجادمرکز آموزش حرفه‌ای شهر صنعتی البرز انجام خواهد شد .

★ **تغذیه دانش آموزان**

قرار شد انگلیس در زمینه احداث‌کارخانه های موادغذائی موردنیازطرح‌تغذیه دانش‌آموزان کشور همکاری کند . انگلیس در ایجاد یک شبکه حمل و نقل در توزیع مواد غذائی با ایران همکاری‌خواهد کرد و فروشگاه های‌بزرگ‌موادغذائی وسردخانه های متعدد در ایران احداث میکند .

مذاکرات‌بازرگانی واقتصادی ایران و انگلستان بمدت سه‌روز در چارچوب سومین کمیته مشترک همکاری های اقتصادی دو کشور در سطح وزیران در تهران ادامه داشت .

پشتیبانی‌در بازارمشترک

در پایان مذاکرات ایران و انگلیس یک مقام آگاه گفت : «دراین گفتگو ها انگلیس‌آمادگی کامل خود را برای پشتیبانی از توقعات ایران از بازار مشترک اروپا اعلام داشت . ایران‌معتقد است که بازار مشترک بااعمال تعرفه های ترجیحی نسبت به کشور های غیر عضو امتیازات خاصی به برخی از ممالک‌داده است که امکانات رقابت تجاری بین ایران و بازار مشترک را تقلیل میدهد .

این مقام ، مجموع معاملات ایران و انگلیس را براساس موافقتنامه جدید متجاوز از یک میلیارد دلار ذکر کرد .

شبکه بزرگ فروش خواربار و مواد غذائی

موافقتنامه جدید ایران و انگلیس بازتاب‌وسیعی درجهان داشت و خبرگزاریها آنرا به جهان‌مخابره‌کردند. خبرگزاری فرانسه از لندن گزارش داد: ایران برای بهبود تجارت‌خرده فروشی مواد غذائی‌فاسدشدنی شبکه فروشگاه های‌بزرگ‌مواد غذای «سینزبوری» رابه‌همکاری دعوت کرده است .

بموجب قراردادی که بین وزارت بازرگانی ایران وکار‌شناسان‌موسسه انگلیسی‌امضاء شده کارشناسان اداری «سینز‌بوری» ماه آینده برای بررسی های لازم عازم تهران خواهند شد .

این گروه جزئیات پیشنهاد های خود را برای ایجاد یک شبکه بزرگ سوپرمارکت های فروش خواربار و موادغذائی با تجهیزات لازم از قبیل‌سرد‌خانه ، تهیه و بسته بندی‌مواد غذائی و توزیع آن ضمن گزارشی بوزارت بازرگانی ایران تسلیم خواهد کرد .

سینزبوری امیدوار است بتواند در آینده در کار تحقق بخشیدن باین طرح کههدف آن بهبود مواد خوراکی‌مردم ایران بویژه از جنبه پروتئین است شرکت کند .

سفر دو روزه والاحضرت شاهدخت اشرف پایان یافت

یک مرکز تازه پزشکی در اهواز احداث خواهد شد

سفر دو روزه والاحضرت شاهدخت اشرف پهلوی ریاست عالیه سازمان‌زنان‌ایران و ریاست عالیه هیئت امنای دانشگاه جندی‌شاپور به اهواز بعدازظهر دیروز پایان گرفت و والاحضرت عصر دیروز اهواز را ترک‌کردند.

دیروز دومرکز پزشکی‌وابسته به دانشگاه جندی‌شاپور مورد بازدید والاحضرت قرار گرفت . ابتدا مرکز پزشکی گلستان در محوطه دانشگاه و بعداز ظهر مرکز پزشکی جندی‌شاپور در مرکز شهر اهواز . ساختمان مرکز پزشکی جندی‌شاپور یک بنای قدیمی است که در زمان سلطنت اعلیحضرت رضاشاه‌کبیر ساخته شده و از سال ۱۳۴۷ اداره آن‌به دانشگاه سپرده‌شده و اکنون ۳۰۰ تخت بیمارستانی دارد .

مرکز پزشکی گلستان بااجرای طرح توسعه آن که بزودی‌بپایان میرسد ۴۰۰ تختخواب خواهد داشت و تجهیزات‌آن نیز کاملتر خواهد شد .

دانشگاه جندی‌شاپور ازچندی قبل مطالعاتی را برای بنای مرکز پزشکی «کمپلو» در حومه اهواز آغاز کردو دیروز درمرکز پزشکی‌جندی‌شاپورماکت‌ساختمان و نقشه‌های‌آن بعرض‌والاحضرت رسید .

مرکز پزشکی کمپلو ۸۰۰ تختخواب خواهد داشت و با دائر شدن بخش های آن مرکز پزشکی گلستان‌بصورت یک‌مرکز تخصصی قلب درمی آید .

والاحضرت دیروز مقرر‌داشتند که ساختمان این مرکز پزشکی هرچه زودتر آغاز شود و در بنای آن تسریع گردد .

مذاکره با دانشجویان

والاحضرت دیروز ناهار را در سلف سرویس دانشجویان دانشگاه جندی‌شاپور بااستادان و دانشجویان صرف کردند و پیرامون مسائل و مشکلات برنامه های آینده دانشگاه با استادان و دانشجویان جلسات مذاکره‌ای داشتند که آقای دکتر سمیعی وزیر علوم وآموزش‌عالی نیز در آن حضور داشت .

والاحضرت در جلسه‌ای در دانشکده علوم دانشگاه جندی ـ شاپور فرمودند : باید سعی کنیم که کادر علمی دانشگاه‌را تجهیز کنیم و برای رفاه بیشتر استادان، برتعداد منازل کوی دانشگاه بیفزائیم .

در جلسه استادان دانشکده علوم دانشگاه جندی‌شاپور که یکهزارو ۳۴۲ دانشجو دارد ، والاحضرت در مورد نیازمندی های دانشکده علوم پرسش‌کردند. باستحضار رسید که در حال حاضرتعدادبیشتری استاد برای رشته های فیزیک ، آمار و کامپیوتر مورد نیاز است که دانشگاه سعی دارد با مکاتبه‌با دانشجویان ایرانی در دانشگاه های خارج واستخدام آنان‌برای تدریس و اعزام دانشجویان برجسته دانشگاه برای اخذ تخصص کمبود استاد در رشته های مورد لزوم مرتفع خواهد شد .

والاحضرت پس‌از بازدید از دانشکده‌علوم درگفتگوی کوتاهی با خبرنگاران‌از توسعه دانشگاه جندی‌شاپور اظهار خوشوقتی کردند و فرمودندهربار که برای بازدید از این دانشگاه به‌اهواز می‌آیم این دانشگاه را توسعه یافته‌تر می‌بینم بخصوص‌این‌بار که این دانشگاه تغییر کلی پیدا کرده است و توسعه آن ازلحاظ کیفی و کمی ، کاملا قابل‌توجه است .

والاحضرت تاکیدفرمودند که دانشگاه جندی‌شاپور دانشگاه جوانی است که البته پس‌از گذراندن مراحل توسعه ، نه‌تنها جوانان کشور بلکه کشور های منطقه‌وهمجوارنیز خواهند توانست در آن تحصیل کنند .

در مجلس شورای ملی گفته‌شد :

کلید حل مشکلات اقتصادی جهان دردست شاهنشاه است

امروز لایحه اصلاحی‌بودجه‌سال ۵۳ ولایحه بودجه سال ۵۴ کل کشور در حالیکه ۶۰ روز از تقدیم آن به مجلس شورای ملی میگذرد، پس از تصویب درمجلس سنا، مجددا به مجلس شورای ملی بازگشت تا در صورت‌تائید اصلاحات سنا، در جلسه علنی هفته آینده رای نهائی اخذ شود وبدولت ابلاغ‌شود.

● در جلسه امروز مجلس شورای ملی که ساعت ۹ بامداد بریاست مهندس عبدالله ریاضی تشکیل شد وصول‌یك لایحه‌دیگر (لایحه واگذاری امور مربوط‌به راهنمائی و رانندگی شهر تهران به شهرداری پایتخت) نیز که در سنا به تصویب رسیده‌بود، اعلام گردید.

● لایحه تشکیل مرکز آمار ایران، لایحه مربوط به افزایش مجموع حقوق و فوق‌العاده سختی خدمت چتربازی‌افراد وظیفه‌چترباز یگانهای هوابرد، لایحه افزایش مجدد سهمیه ایران در سرمایه موسسه بین‌المللی توسعه ،سه لایحه‌ای بود که در جلسه‌امروز پس از تصویب نهائی بدولت‌ابلاغ شد.

★ **نقش ایران در اوپك**

● محمود طلوعی (نماینده‌شهر میانه) در باره تشکیل کنفرانس اپك در الجزیره سخن‌گفت‌واظهار داشت: کنفرانس سران کشورهای صادره کننده نفت که قرار است در اواسط اسفند ماه در الجزیره تشکیل شود نخستین اجتماع سران اوپك بشمار میرود و با توجه به وضع حساس‌امروز جهان از نظرنفت یکی‌ازمهم‌ترین کنفرانس های بین‌المللی خواهد بود.

وی افزود: اگر امروز اوپك به چنین قدرت و اهمیتی در صحنه سیاست‌و اقتصادبین‌المللی دست یافته، از برکت انقلاب ایران و سیاست مستقل ملی ایران است که با انقلاب شاه‌و ملت زاده شد و با تحرك‌بیسابقه در سیاست خارجی ایران ،کشور های دیگر صادر کننده نفت را بحرکت درآورد.

● محمود طلوعی‌درقسمتی دیگر از سخنان مشروح خود گفت این انقلاب و نقش رهبری شاهنشاه ایران بود که اوپك را از صورت یك دفتر مشاوره بین کشورهای صادر کننده نفت بصورت یکی از نیرومندترین و موثرترین سازمانهای اقتصادی جهان‌درآورد وامروز مطبوعات‌ومحافل‌بین‌المللی در این نکته متفق‌القولند که شاهنشاه ایران با نقش رهبری نیرومند خود در اوپك ،سرنوشت این سازمان وکلید حل‌مشکلات اقتصادی جهان را بدست خود گرفته‌اند.

ناطق در قسمت دیگری از سخنانش به سیاست تهدیدو ارعاب بعضی از کشور های صنعتی در برابر اوپك اشاره کرد و آنرا محکوم دانست .

● آخرین قسمت ازسخنان ناطق درباره پیروزیهای ارتش ایران در ظفار بود که یادآور شد جنگ ظفار ، جنگی است مربوط‌بایران و در جهت‌حفظ منافع‌حیاتی‌ایران درخلیج‌فارس

● یحیی داروئی (نماینده مینودشت) طی سخنان پیش ازدستور خود یادآور شد در سایه رهبریها و پرتو عنایات شاهنشاه آریامهراخیرا احداث راه فرعی کوهستان‌از گالیکش بمرکز کوهستانی دهستان دوزین بطول ۲۷ کیلومتر با ۲۰ میلیون تومان اعتبار،شروع شده است .

● سخنان پیش از دستور مجتبی رشیدی(نماینده اهواز) پیرامون اثرات و نتایج‌اجرای منشور های انقلاب بود که بمناسبت سالگرد ششم بهمن صحبت‌میکرد. ناطق درسخنان مشروح خود گفت ملت ایران با تمام وجود و با قاطعیت‌تمام ازانقلاب شاه و ملت‌ودست‌آورد های آن حمایت و پاسداری می‌کندو بهیچ فرد ضد انقلابی کوچکترین اجازه و فرصتی نخواهد داد که در محیط‌امن و آرامش ما خللی بوجود آورد .

★ **نیازمندیهای سمیرم**

اکبر مسعودی نماینده سمیرم ناطق دیگر پیش از دستور بود که درباره رژهشم بهمن‌و سومین کنگره حزب ایران نوین صحبت کرد و آنگاه به تشریح نیازمندی های حوزه انتخابیه خود پرداخت و خواستار شد ،تلفن خودکار شهری ، اداره ثبت ، دانشسرای‌مقدماتی و خانه‌روستائی در سمیرم دایر گردد .

نماینده سمیرم همچنین خواستار تاسیس زایشگاه در حوزه‌انتخابی خود شد و تذکر داد کمبهداری حوزه انتخابیه‌اش طبیب کافی ندارد و پل رودخانه ماربرکه ساختن آن مدتهاست به تعویق افتاده در اسرع‌وقت ساخته‌شود.

ابونصر فارابی

آخرین ناطق پیش از دستور جلسه امروزدکتر عبدالمجو انشیر نماینده تهران بود که بمناسبت جشن هزاره محمد ابونصرفارابی به تفصیل صحبت کرد و گفت این مرد کسی است که دنیا باو لقب معلم ثانی داده است .

مقامات شرکت تعاونی تاکسیرانی :

تهران به ده هزار تاکسی جدید نیاز دارد

★ **خط کشی پلاستیك‌خیابان های تهران مورد انتقاد قرار گرفت .**

در کمیسیون بررسی وضع تاکسیرانی تهران که دیروز با حضور نمایندگان اداره راهنمائی و رانندگی، شهرداری تهران ، اتاق اصناف و شرکت تعاونی تاکسیرانی تشکیل جلسه داد ، گفته شد که براساس محاسبات مقامات شرکت تعاونی تاکسیرانی برای تعیین تعدادتاکسی موردنیاز تهران، پایتخت به‌ده‌هزار تاکسی جدید نیازمند است. در همین کمیسیون همچنین اعلام شد که تقویت‌خطوط اتوبوسرانی‌کمبود تاکسی را درتهران جبران‌خواهد کرد .

کمیسیون در جلسه دیروزخود درعین‌حال به این نتیجه رسیدکه اگر تعدادی از اتوبوسهای‌حومه به داخل شهر منتقل شود ناکافی بودن تعداد وسائط نقلیه عمومی کمتر احساس خواهد شد .

همچنین گفته شد که کمبود وسائط نقلیه عمومی با احداث خطوط مترو بکلی منتفی خواهد شد و بهمین دلیل افزایش‌تاکسی منطقی بنظر نمیرسد . بخصوص که شهرداری در نظردارد خطوط اتوبوسرانی‌را هرچه‌زودتر تقویت کند .

در جلسه دیروز ، مقامات شهرداری با نمایندگان راهنمائی و رانندگی، اتاق اصناف وشرکت تاکسیرانی ، راجع به نقص خط کشی خیابانها بحث و تبادل نظرشد وازوضع خطهای فعلی‌که پلاستیکی است و با ریزش‌باران از سطح آسفالت خیابانها کنده میشود انتقاد بعمل آمد و تاکید شد که باید برای خط کشی خیابانها از موادی که دوام‌بیشتر دارد استفاده شود .

در جلسه دیروز راجع به ایجاد «رفوژ» در وسط خیابانهائی که یکطرفه نیستند نیز بحث شد و مقرر گردید که این‌کار برای‌جلوگیری ازانحراف بچپ اتومبیل ها عملی شود . خبرنگار اطلاعات کسب اطلاع کرده‌است بررسی افزایش‌تعداد تاکسیهای تهران تا حصول به نتیجه قطعی همچنان دنبال خواهد شد .

بیمارستان جدید برای معلولین

عصر دیروز در مراسم توزیع گواهینامه های مدد جویان مرکز آموزش حرفه‌ای‌کوروس بوسیله وزیر رفاه اجتماعی ، اعلام شدکه درتهران یک بیمارستان جدید برای معلولین احداث میشود .

در این مراسم مسئول بخش حرفه‌ای انجمن توان بخشی‌گفت: در مراکز حرفه‌ای وابسته بااین انجمن ، معلولین در رشته های الکترونیک ـ تراشکاری ـ تعمیرات ساعت ـ ورق‌کاری ـ سراجی ـ صحافی ـ تریکوبافی ـ حسابداری ـ بایگانی ـ ماشین نویسی ـ نقشه کشی ـ تلفن‌چی گری و باغبانی آموزش می‌بینند .

وزیر رفاه نیز در سخنان خود گفت: بزودی ساختمان یک بیمارستان جدید برای معلولین در پایتخت آغاز خواهد شد ، ۸۰ میلیون ریال از اعتبار لازم برای ساختن این بیمارستان وهمچنین زمین آن از طرف مردم‌در اختیار انجمن گذاشته شده است .

بوسیله هفت کارخانه کبریت سازی

روزی پنج میلیون قوطی کبریت تولید میشود

★ **از ادامه فعالیت ۵کارخانه کبریت سازی جلوگیری بعمل آمد**

بااجرای‌استاندارد اجباری کبریت صنعت کبریت سازی کشوردگرگون خواهد شد و کیفیت کبریت‌ایران با عالیترین کبریت های خارجی برابری خواهد کرد .

یکمقام موسسه استاندارد درباره نتایج حاصل از اجرای استاندارد اجباری کبریت که ازاسفندماه سال گذشته آغاز شده است گفت : در این‌مدت با راهنمائی های کارشناسان موسسه استاندارد ، کیفیت تولیدسه کارخانه کبریت‌سازی بطور چشم گیری بهبود یافت و در حال حاضر هفت واحد کبریت سازی در نقاط مختلف کشور فعالیت دارد .

وی اضافه کرد در سال های گذشته جمعا ۲۶ کارخانه و کارگاه کبریت سازی در کشور وجود داشته است . دردوسال گذشته از آنجا که کارگاه‌هایکوچک نتوانسته‌اند با کارخانه های کبریت سازی بزرگ رقابت کنند ۱۴ کارگاه و کارخانه کوچک‌کبه روش دستی کبریت تولید میکردند بتدریج تعطیل و امتیاز آنها توسط کارخانه های بزرگتر خریداری شد .

این مقام افزود : هنگام شروع‌اجرای استانداردااجباری کبریت یعنی اسفند ماه سال گذشته۱۲ واحد کبریت سازی در کشور وجود داشته است که کبریت۵ واحدبسیار نامرغوب بودو خطرناگ تشخیص داده شد. درابتدای اجرای‌استاندارد های اجباری برای حمایت از مصرف کننده و پیش‌گیری سوانحی که معمولا در اثر نامرغوب بودن‌کبریت پیش‌می آید از ادامه فعالیت تولیدی۵ کارخانه جلوگیری شد و در نتیجه در حال حاضر فقط ۷ کارخانه در ایران به ساخت کبریت اشتغال دارد . در حال حاضر در ایران روزانه ۵ میلیون قوطی‌کبریت ساخته‌می شود . این مقام درپایان تاکید کرد که در استاندارد ملی ایران بیش از هر چیز به ایمنی‌کبریت‌و روشهای کنترل آن توجه شده است .

دکتر فضل‌الله رشتی
جراح پلاستیک وزیبایی
از مسافرت خارج مراجعت ، پهلوی نبش آریامهر تلفن ۳۱۲۵۱۰

اطلاعیه
باطلاع عموم میرساند که دفتر مرکزی بنیاد نیکوکاری والاحضرت شاهدخت شمس پهلوی به محل جدید در خیابان پهلوی بالاتر از پارك‌ساعی ایستگاه طهماسبی نبش کوچه یاس انتقال‌یافته و تلفنهای جدیدآن ۶۸۵۴۵۷ الی ۶۸۵۴۶۱میباشد

دفتر وکالت سیداحمد رضوی
بخیابان شاهرضا جنب لاله‌زارنو ساختمان ۶۰۹
طبقه سوم انتقال یافت ـ تلفن ۳۱۵۳۷۵

برای فروش تلفن ۹۳۱۰۷۴ ۸۶۵۸۷۳
یک ویلا ودو آپارتمان نوساز لوکس جمعا ۸۵۰ مترینا (هر آپارتمان ۲۷۰ متر) ۶۲۰ متر زمین قیمت هر آپارتمان مقطوع متر مربع ۲۵۰۰ تومان در دروس .
زمین ۶۷۰ متر مربع جنوبی زعفرانیه خیابان آصف مقطوع ۱۴۰۰ تومان .
پول شرطی از یک میلیون تا۳ میلیون تومان درمقابل مبیع ارزنده با سود بانکی نیازمندیم.

کنفرانس علمی
دانشگاه ملی ایران
آقای پرفسور جنسن Jensen استادومعاون دانشکده دندانپزشکی دینوزوتا امریکا و رئیس بخش اندودنتیک آن دانشکده روز دوشنبه ۱۴ بهمن ماه ساعت ۱۰ـ۱۲ درسالن سخنرانی دانشکده دندانپزشکی دانشگاه ملی‌ایران در موضوعات زیر صحبت خواهند کرد :
۱ـ پیشرفتهای جدید در معالجات اندودنتیک
۲ـ بررسی کلینیکی‌درموفقیت و عدم موفقیت‌های درمان ریشه .
ورود برای کلیه دندانپزشکان و دانشجویان دندانپزشکی آزاد است . دانشگاه ملی‌ایران

آگهی دعوت مجمع‌عمومی عادی بطور فوق‌العاده
از کلیه صاحبان سهام گچ تهران (شرکت سهامی عام) دعوت میشوددرجلسه مجمع عمومی‌عادی که بطور فوق‌العاده در ساعت ۴بعد ازظهر روز دوشنبه بیست‌ویکم بهمن ماه۱۳۵۳ در محل شرکت واقع در خیابان کوشک انتهای ارباب‌جمشید شماره ۵۷ تشکیل میگردد. حضور بهمرسانند.
دستور جلسه :
انتخاب اعضاء هیئت مدیره .
هیئت مدیره گچ تهران (شرکت سهامی عام)
۱۰۷۸۶۶ـT