سال سی‌وپنجم- شماره ۱۰۳۴۹ چهارشنبه یازدهم آبان‌ماه ۱۳۳۹ تکشماره ۳ ریال

اطلاعات

جریان روز

تاریخ را ورق میزنیم

سرمقاله درصفحه دوم چاپ شده‌است

دنباله خاطرات شاهنشاه : **ماموریت برای‌وطنم**

دواشتباه بزرك مصدق

● بسفیر انگلیس اخطارکردم که اگرانگلستان‌قصدتجاوز بحق حاکمیت ایران داشته باشد من شخصا نیروی ایران را رهبری نموده و در برابر هر تجاوزی ایستادگی خواهم کرد

● مصدق فرصتها را ازدست داد و روزی که عزل شد یك قدم بحل مسئله نفت از روز نخست نزدیکتر نشده بود

● مصدق گمان میبردکه می‌تواند نفت ایران را بلون استعانت خارجیان ببازار جهان عرضه نماید

یافت که نیرو برای اعزام ایران‌آماده میشود. رزم‌ناوانگلیسی‌بنام‌موریتوس روبروی آبادان لنگر انداخته وشایع بود که قسمت دیگری از نیروی دریائی انگلیس بسوی آبهای ایران بحرکت درآمده است .

بقیه‌در صفحه هفدهم

*

بقیه فصل پنجم
ایام پرآشوب و تشنج

مصدق با چنین وعده ها وجهه خاصی پیدا کرد و علاء که بیش از دو ماه از زمامداری وی نگذشته بود از کار کناره گرفت من مصدق رابه نخست وزیری منصوب نمودم و در آنهنگام کسی نبود که بتواند دربرابر وی ایستاده وبا او برای احراز این مقام رقابت نماید .

اکنون دیگر فرصت بزرك برای مصدق‌فرارسیده بودزیرا بیش ازحد تصور خودش در نیل به آرزوها، و رؤیاهای امید بخش خود ودستیارانش کامیاب گشته و مدتی در حدود دو سال در جلو خویش داشت و می توانست از این فرصت بحد کفایت استفاده کند و از حمایت و پشتیبانی من با آنکه یك چنین حمایتی برای من ملال انگیز بود برخوردار باشد.

اینك باید دید مصدق چه کرد و چه مصیبت بزرگی برای مردم این کشور ایجاد نمود ؟

در آنهنگام دولت انگلیس اعلام داشت که نیروی چترباز خود را به قبرس روانه خواهد نمود و شهرت

بیانات‌ملوکانه‌خطاب بدولت و جریان شرفیابی دیروز هیئت وزیران

درصفحه ۱۰ چاپ شده‌است

فردا یا پس فردا ● ● ●

ملکه بکاخ باز میگردند

ابراز احساسات عمومی درسراسر کشور ادامه دارد

حال ملکه ونوزاد خوب و عادی است

- دیشب علیاحضرت بخوبی استراحت کردند
- باردیگر شاهنشاه از ملکه دیدن فرمودند
- پرستار فرانسوی ازنوزاد مراقبت میکند
- سیل دسته‌های گل بسوی زایشگاه همچنان‌روان‌است
- بکلیه تلگرافها ونامه‌های تبریك پاسخ خواهند داد
- خبرنگاران ماازشهرستانها اطلاع میدهند : درکلیه شهرستانهاابرازاحساسات عمومی ادامه دارد
- فیلم تولد نوزادازتلویزیون نمایش داده شد

امروز آقای دکتر صالح پزشك مخصوص علیا حضرت ملکه بخبرنگار ماگفت :

انتقال علیا حضرت‌ملکه اززایشگاه بکاخ سلطنتی بستگی بوضع و حال آینده ملکه دارد. اگر حالشان‌مقتضی باشد فردا یاپس‌فردا زایشگاه را ترك خواهند نمود و در کاخ اختصاصی باستراحت خواهند پرداخت .

شاهنشاه دیروز تمام مدت رادر زایشگاه گذراندند .

اعلیحضرت همایونی دیروز ناهار رابا علیا حضرت ملکه صرف‌فرمودند.

شاهنشاه درساعت ۸ و ۵۵ دقیقه زایشگاه را ترك گفتند و هنگامی‌که بکاخ اختصاصی میرفتند گروه‌کثیری از اهالی جنوب شهر در دو طرف خیابان مولوی ایستاده بودند ونسبت بمعظم‌له ابراز احساسات میکردند.

امروز آقای زرمجو رئیس دفتر مطبوعاتی اداره انتشارات و رادیو اظهار داشت که طبق اظهار پزشك مخصوص علیا حضرت ، حال ملکه شب گذشته بسیار خوب بود علیاحضرت ملکه شبرا براحتی‌گذرانده‌اند.

همچنین حال نوزاد نیز خوب‌بوده است

امضا دفتر مخصوص

دو روز گذشته گروه کثیری از رجال و دیپلماتهای خارجی مقیم‌تهران در زایشگاه بنگاه حمایت مادران حضور یافته و دفتر مخصوصی راکه باین مناسبت ترتیب داده شده بود امضا کردند .

دسته های‌گل

ارسال دسته های گل از طرف ادارات ونمایندگان طبقات مختلف‌مردم

بقیه‌در صفحه هفدهم

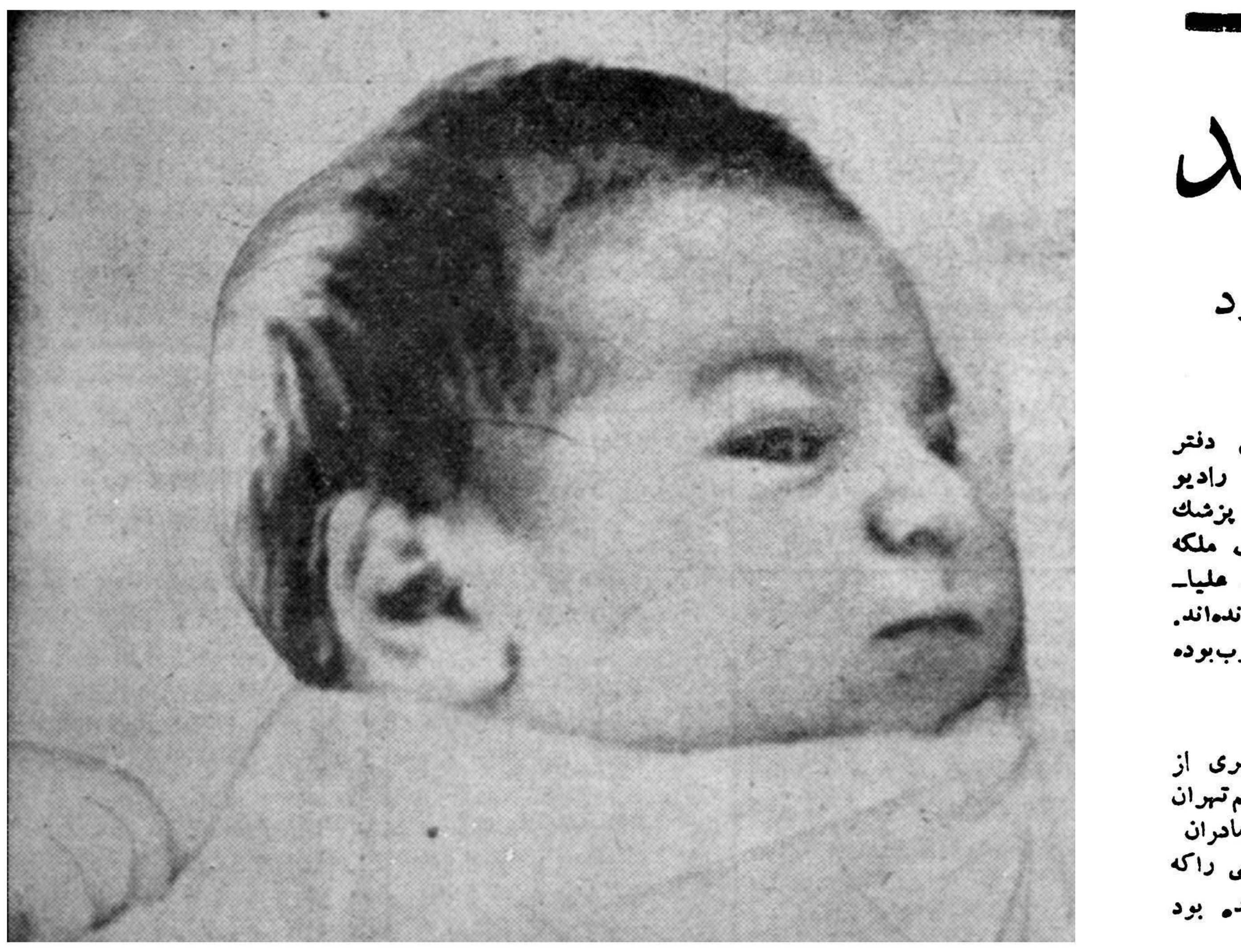

یك عکس دیگر از ولیعهد ایران که ظهر دیروز ازوالاحضرت گرفته شده است .
این عکسها طی‌بیستو چهارساعت اخیر موجب‌شده که بسیاری از مردم درباره شباهت موجود میان اجزاء صورت ولیعهد با شاهنشاه و ملکه ایران‌گفتگو کنند .

امروز نخست‌وزیر دریك مصاحبه اختصاصی بخبرنگارما گفت:

زندانیان سیاسی آزادمیشوند

شاهنشاه موافقت فرمودندکه حداعلای‌ارفاق درمورد زندانیان سیاسی بعمل‌آید

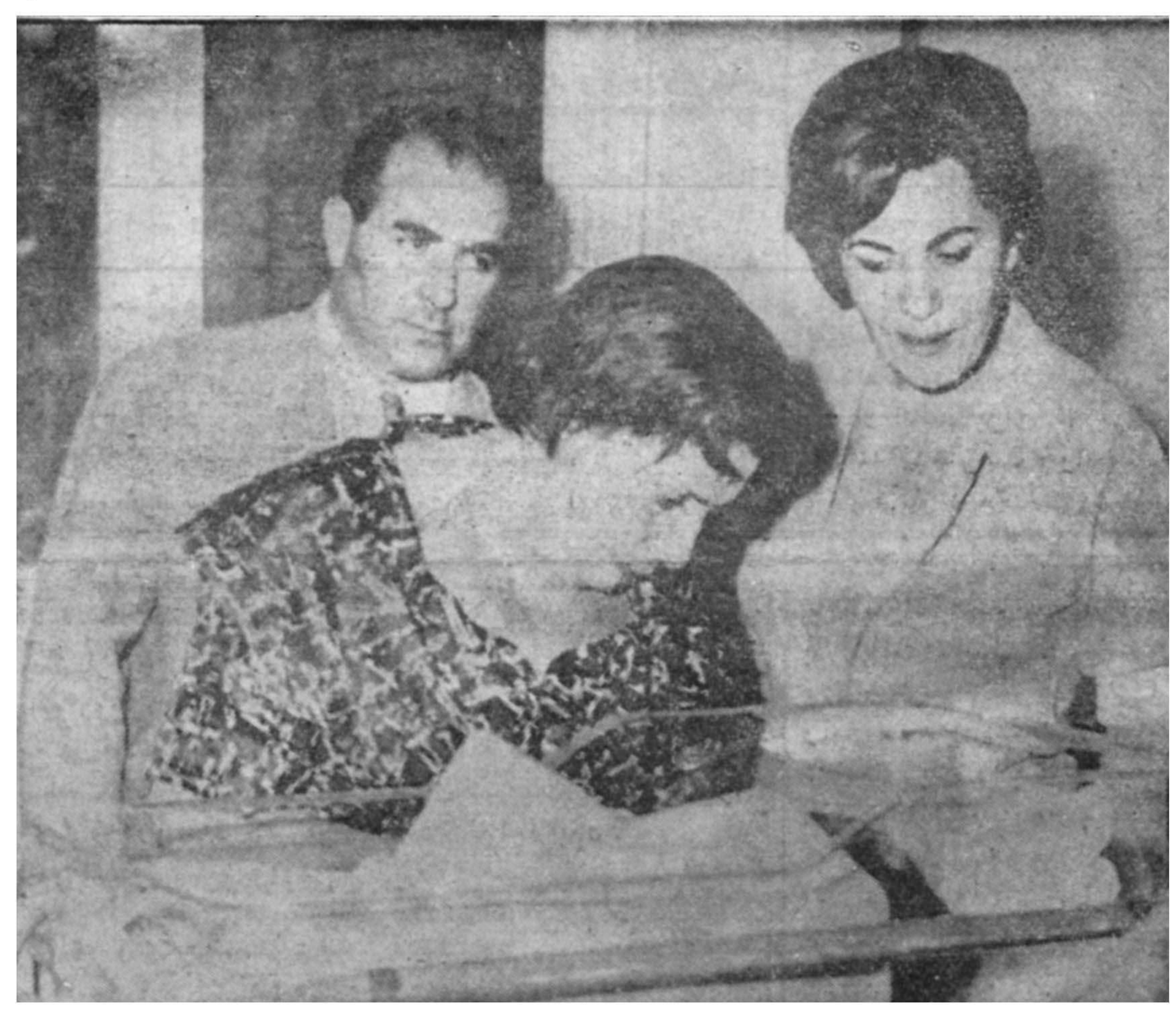

از مطالب برجسته روزی که مولود مسعودشاهنشاهی پا بعرصهٔ حیات گذاشت یکی این بودکه علیاحضرت ملکه پهلوی از کلیه بیماران و مادران‌بیمارستان حمایت مادران عیادت فرمودند .

علیاحضرت ملکه پهلوی پس از فراغت علیاحضرت‌ملکه فرح و شنیدن خبر مسرت بخش‌نوزاد باخوشوقتی وشعف زائدالوصفی به بازدید بیماران زایشگاه‌حمایت‌مادران و احوالپرسی ازآنها و دیدن نوزادان پرداختند. در هر اطاق که باتفاق بانو فریده دیبا مادر علیاحضرت‌ملکه فرح وارد می شدند از مادران بی بضاعت احوال پرسی‌فرموده وبرای هریك ازآنها دسته گلی‌میفرستادندونسبت به آنها ابراز محبت ومهربانی می فرمودند .

عکس بالا هنگامی است که علیاحضرت ملکه پهلوی باتفاق بانو فریده دیبا یکی از نوزادان را دیدن می نمایند . آقای دکتر مؤتمنی مدیر عامل بنگـــاه‌حمایت مادران در عکس دیده می شود .

علیاحضرت ملکه پهلوی بعد از ظهر همانروز نیز برای میمنت و مبارکی نوزاد که خاندان سلطنت را غرق در شادی و شعف ساخته است تعدادی سکه پهلوی طلا مرحمت فرمودند .

● **از طرف دولت‌هدیه‌نفیسی به علیاحضرت ملکه فرح تقدیم میشود**

پیش از ظهر امروز آقای مهندس شریف امامی‌نخست‌وزیر بخبرنگار ما اظهار داشت که اعلیحضرت همایونی بمناسبت ولادت ولیعهد موافقت فرمودند که حداعلای ارفاق درمورد آزادی زندانیان‌سیاسی‌صورت گیرد .

آقای نخست وزیر سپس گفت دداجرای اوامر شاهنشاه بوزیر دادگستری دستور داده‌که‌هرچه زودتر صورت لازم را تهیه کند تا ازتصویب همایونی گذشته و بمرحله اجرادرآید خبرنگار ماکسب‌اطلاع کرده‌است که‌از طرف دولت یك کاسه سنگی الوان که بسیار نفیس وگرانبهاست برای تقدیم بحضور علیاحضرت‌فرح پهلوی ملکه ایران تهیه شده است.

تشکیل کمیسیون عفو

امروز کسب اطلاع شدکه‌ازروز شنبه بمناسبت‌تولد ولیعهد‌کمیسیون عفو وبخشودگی وزارت دادگستری بطورفوق‌العاده‌تشکیل‌جلسه واهد داد.

دراین جلسات عده دیگری از زندانیان واجد شرایط مورد عفو قرار خواهندگرفت ولیست کامل بخشودگی کمیسیون فوق‌العاده برای توشیح به‌پیشگاه شاهنشاه تقدیم خواهد شد.

امروز خبرنگار ما کسب اطلاع کردکه‌میان محکومین‌درداد‌گستری تهران زندانی واجد شرایط عفو وجودندارد وپرونده کلیه‌کسانی که واجد شرایط عفو بوده‌اند درجلسات کمیسیون قبلی طرح شده و مورد عفو قرار گرفته‌اند.

کمیسیون عفو وبخشودگی وزارت دادگستری صورت کامل ازسوابق محکومین در دادرسی ارتش را از وزارت جنگ خواسته است.

بارسیدن این پرونده هاکمیسیون فوق‌العاده عفو وبخشودگی از روز شنبه‌باردیگر مشغول کار خواهدشد.

ضمنا صورت اسامی محکومین زندانی در استانها چنانچه تا روز شنبه بکمیسیون عفو و بخشودگی برسد پرونده آنها نیز درکمیسیون مذکور طرح‌خواهد شد.

نماینده شوروی در مجمع عمومی اعلام کرد:

تجاوز به کوبا بجنك جهانی منجر میشود

فیدل‌کاسترو میخواهدبااستفاده‌ازفرصت‌مبارزات انتخاباتی امریکا تکلیف پایگاه آن‌کشور را درخاك‌کوبا یکسره‌کند

سخنگوی آیزنهاور گفت امریکا بهیچوجه ازحقوقی‌که درپایگاه دریائی خود در کوبا دارد صرفنظر نخواهدکرد

(درصفحه ٤)

گزارشهای خبرگزاریها ومطبوعات جهانی درباره تولد ولیعهد ایران

یو.نایتدپرس: هنگام تاجگذاری، شاهنشاه ولیعهد خردسال خودرا بروی زانوی خویش خواهند گرفت

● **رویتر: ولیعهد ایران مانند ملکه موی مشگی، چشمان درشت وبینی سربالادارد**

● خبرگزاری فرانسه : دولت اسرائیل یك لوحه قدیمی از کتاب مقدس را راجع‌به کوروش کبیر بشاهنشاه تقدیم میکند

شادی در پاکستان

بمناسبت ولادت والاحضرت‌ولیعهد ایران از ساعت پنج تا هشت بعد از ظهر دیروز دفتر مخصوصی درمحل تازه سفارت کبرای شاهنشاهی در پاکستان قرار داده شده بود شخصیت های برجسته پاکستان و نمایندگان سیاسی خارجی مقیم کراچی بتدریج در سفارتخانه حضور یافتند ودفتر مخصوص را امضاء کردند . بعلت استقبال طبقات مختلف کشوردوست وهمسایه ما پاکستان دفتر مزبور از ساعت ده تا ظهر امروز نیزبرای امضاء باز بود .

طی بیست و چهار ساعت اخیر بمناسبت‌تولدفرخنده‌نوزاداعلیحضرتین هزاران تلگراف شادباش از طرف‌مردم پاکستان و دوستداران بسفارت‌کبرای شاهنشاهی در کراچی رسیده‌است.

وهمه نسبت بشاهنشاه و خاندان جلیل سلطنت‌ابراز احساسات کرده‌اند وتولد فرخنده نوزاد اعلیحضرتین را شادباش گفته‌اند .

رادیو کراچی در برنامه دیشب‌خود گزارش داد که بمناسبت تولدفرخنده ولیعهد ایران حضرت فیلدمارشال محمد ایوب خان پیام شادباشی‌بحضور شاهنشاه و ملکه ایران مخابره کرده‌اند . رئیس جمهوری پاکستان در پیام خود اظهار داشته‌اند دولت وملت پاکستان تولد ولایت عهدایران رابه اعلیحضرتین وملت ایران تبریك میگویند .

رئیس جمهوری پاکستان درپایان پیام خود گفته‌اند که ملت‌پاکستان دراین جشن وشادی باملت ایران سهیم هستند .

بقیه‌در صفحه هفدهم

بوسیله شهرداری ووزارت کشاورزی :

ماهی،مرغ،کره وتخم مرغ بیشتری بتهران حمل خواهدشد

● **ماهی جنوب را نیزبتهران می‌آورند**

● **در روزهای سخت‌زمستان مشکل گوشت‌پیش‌نخواهد آمد**

● **در کوچه‌های تهران مرغ و ماهی عرضه خواهدشد**

برای اینکه احتیاجات تهران از حیث گوشت و لبنیات و غیره رفع شود و در زمستان‌نیزمشکل‌گوشت پیش نیاید ، شهرداری و وزارت کشاورزی ترتیبی میدهند که گوسفند ،ماهی ، مرغ و لبنیات بیشتری بتهران حمل شود .

امروز شهردار تهران بخبرنگار ما گفت که درسال جاری برای جلوگیری از کمبود گوشت طبق موافقتی که بین وزارت دارائی و سازمان برنامه و شرکت شیلات و شهرداری تهران بعمل آمده مقدار ماهی مورد مصرف شهر تهران همواره در دسترس سازمان های مربوطه خواهد بود .

شهردار گفت روز شنبه‌کمیسیونی در شهرداری باشرکت نمایندگان وزارت دارائی و سازمان برنامه و شرکت شیلات‌تشکیل می‌شود ودر این کمیسیون نرخ ماهی های‌شمال و جنوب معین خواهدشد پس از اتخاذ تصمیم از طرف کمیسیون مزبور هرقدر که تهران بماهی‌نیاز داشته باشد فورا حمل‌خواهدشد

بقیه‌در صفحه هفدهم

شادباش

سحرم دولت بیدار به‌بالین آمد گفت‌برخیز که‌آن خسروشیرین‌آمد

هیئت مدیره کارخانجات روغن‌نباتی بزنشان باکمال مسرت میلاد فرخنده ولیعهد ایران را باعلیحضرتین وخاندان جلیل سلطنت وهم‌میهنان ارجمند شادباش عرض نموده وبشکرانه این موهبت بزرك دربهای انواع روغن‌نباتی بزنشان هرکیلو دوریال از نرخ‌رسمی شهرداری تخفیف‌منظور وضمنا مصرف شش‌ماه روغن‌موردنیاز دارالایتام جعفری و شیخ‌عطار را برایگان تقدیم مینماید.

مولود خجسته وفرخنده ولیعهد ایران
را بخاندان جلیل سلطنت وملت پرافتخار ایران
ازصمیم قلب تبریك عرض مینمائیم

شرکت سهامی الکتریکی کارخانجات بین‌المللی

جشن درشهرری

بمناسبت میلاد مسعود فرزندبرومند شاهنشاه محبوب و سعادت بزرگی که نصیب ملت شاهپرست ایران شده مجلس جشنی ازساعت شش تاهشت بعدازظهر روز پنجشنبه ۱۲آبان (شب‌جمعه) برای شکرگزاری بدرگاه خداوند متعال وابراز سرور وشادمانی درشهرری باغ سراج‌الملك منعقد خواهد بود.

مهدی مشایخی

دعاواطعام درکلوپ موسوی (شهرری)

دراین ایام‌که درظل‌عنایات خاصه پروردگارمتعال تحت توجهات ولی‌عصر ارواحنافداء‌مولودخجسته شاهنشاه پابعرصه‌وجود گذاشته‌اندمجلس دعا واطعامی برای‌سلامتی علیاحضرت ملکه فرح‌پهلوی از ساعت ۶تا۹ بعدازظهر پنجشنبه ۱۲آبان در کلوپ موسوی (شهرری) برقرار میباشد از عموم دوستان و همشهریان عزیز دعوت میشود که‌در این مجلس‌ملی ومذهبی مارا سرفراز نمایند.

سازمان عمران وآبادی شهرری تقی موسوی

چای جهان

۲۵۲ ۱۵۱

قابل توجه

مؤدیان محترم مالیاتی

مودیانیکه بموقع اظهار نامه تسلیم نموده ولی میزان مالیات‌قلمدادی آنها‌کمتر از آخرین مالیات قطعی شده باشد میتوانند تا آخر آبانماه اظهارنامه مالیاتی خودرا اصلاح کرده و مالیات خود را حداقل معادل آخرین مالیات قطعی شده باضافه پنج‌در صد مابه‌التفاوت پرداخت‌نمایند برای راهنمائی و کسب اطلاع بیشتر به اداره دارائی منطقه مربوطه مراجعه فرمائید. ۱ــ۲ آ ــ۲۹۲۶۰

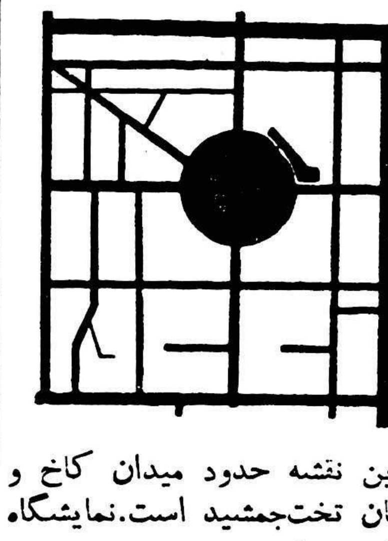

این نقشه حدود میدان کاخ و خیابان تخت‌جمشید است.نمایشگاه ریالکو بزرگترین وبهترین سازنده لوازم فلزی دفتر درشمال شرقی همین میدان کاخ است تلفن‌ریالکو ۶۸۱۴۲ است. ۱ــ۲ آ ــ۲۹۱۷۶

اطلاعات العربیة

الاخاء

مجلة سياسية ثقافية مصورة تصدر عن دار اطلاعات في طهران

صدرت مجلة‌الاخاء ــ اطلبوها من جميع‌الباعة وفي‌كل‌مكان.

****

مجلة‌الاخاء منتشرشد از روزنامه فروشها‌بتنیاع‌فرمائید

زرتشتیان جهان طی پیامی ولادت ولیعهد ایران را بحضور شاهنشاه تبریك‌گفتند

دبیرخانه جشن دوهزار وپانصدمین سال در پیام شادباش خود میگوید: باتولد این نوزاد ارجمند پروردگار بزرك نگاهبان تازه‌ای برای کهنسال‌ترین تاج وتخت جهان وحفظ سنت دوهزار وپانصد ساله شاهنشاهی معین فرموده‌است

عصر دیروز اعضای کنگره‌جهانی زرتشتیان که‌برای‌تنظیم برنامه‌شرکت کلیه زرتشتیان جهان در جشن دوهزارو پانصدمین سال‌شاهنشاهی‌ایران از کشورهای مختلف آسیا واروپا و امریکا بتهران آمده‌اند بدعوت‌دبیر کل شورای مرکزی جشن در جلسه هفتگی این شوری در وزارت دربار شاهنشاهی شرکت جستند. این‌هیئت امروز عازم تخت جمشید ودیدار مرکز کهنسال شاهنشاهی ایران شدند و سپس بکشورهای خود باز خواهند گشت .

کنگره جهانـی زرتشتیان روز گذشته این پیام رابه پیشگاه‌شاهنشاه تقدیم کرد:

پیشگاه اعلیحضرت‌همایون‌شاهنشاه ایران

اکنون که نمایندگان زرتشتیان جهان پس از پایان کنگره جهانی شرکت آنـان در جشن دو هزارو پانصدمین سال بنیاد شاهنشاهی ایران در تهران تشکیل شده بود کشور مهمان نواز ایران و سرزمین نیاکان خویش را ترك میگویند این‌جانب و کلیه نمایندگان کنگره جهانی زرتشتیان درود و سپاس بی پایان به پیشگاه آن شاهنشاه‌ارجمند که نگاهبان شایسته کهنسالترین شاهنشاهی جهان و وارث تاج وتخت ۲۵۰۰ ساله ایران هستند تقدیم می‌داریم و این واقعهٔمیمون را که‌دوران اقامت مادر کشور نیاکان خود باتولد مسعود ولیعهد والاگهر این کشور نگاهبان آیندهٔ تاج و تخت کیانی صادف شده بفال نیك میگیریم‌واز درگاه اهورا مزدا دوام عمر ونیکبختی و شادکامی آن شاهنشاه و فرزند والاگهر شان را مسئلت داریم و آرزومندیم که‌درسایه رهبری‌خردمندانه آن شهریار موفقیتها و پیشرفتهای روزافزونی نصیب مردم ایران گردد. زرتشتیان جهان با کمال شادمانی به عرض شاهنشاه میرسانند که‌منتهای کوشش خویش را در تجلیل‌باشکوه جهانی از یادبود دو هزار وپانصدمین سال بنیاد شاهنشاهی ایران که شاهنشاهی پر افتخار نیاکان وسر زمین باستانی ایشان‌است بکارخواهند بود . ،

بقیه‌در صفحه هفدهم

درشمال وجنوب‌کشور برای اعلام تولد ولیعهد ایران توپها بصدا در آمد ...

مشروح گزارشهای خبرنگاران اطلاعات از شهرستانها در زمینه انعکاس خبر ولادت نوزاد سلطنتی در صفحه ۱۲ چاپ شده است

جریان روز

تاریخ را ورق میزنیم

نهم آبان در تاریخ این کشور سابقه با اهمیت دیگری دارد و آن روزی است که قانونی از مجلس شورای‌ملی در دوره پنجم تقنینیه گذشت و بموجب آن سلطنت از سلسله‌قاجاریه منتزع‌گردیدوسلطنت ایران پس از یك دوره حکومت موقت بریاست سردار سپه نخست وزیر وقت و تشکیل مجلس موسسان و اصلاح قانون اساسی‌بموجب قانون مصوبه موسسان بسلسله پهلوی تفویض گردید و اعلیحضرت رضاشاه بتخت سلطنت کیان جلوس نمود .

بنابراین روز نهم آبان ۱۳۰۴ مبدأ تاریخ سلسله پهلوی‌محسوب میشودواکنون پس از گذشت ۳۵ سال از آن تاریخ ولیعهد ایران درهمان روز پابعرصه حیات گذاشت و این تقارن دو تاریخ برجسته شایان توجه و اهمیت است .

***

هنوز اخبار مربوط بولادت نوزادسلطنتی و تعیین تکلیف ولایتعهدی ایران با اشتیاق فراوان و شور و شعف‌استقبال میشود و ملت ایران علاقه وافری باین امرنشان‌میدهد .

این علاقه شدید مردم نه فقط نشانه محبتی است که ملت‌ایران بشاه‌و ملکه خود ابراز میدارد بلکه رمز توجه مخصوص مردم بادامه سلطنت و استحکام شاهنشاهی دوهزار و پانصد ساله این کشور میباشد .

بدون شك ملت ایران باستقرار ودوام رژیم سلطنت علاقمندمیباشد ومایل است شاهنشاهی ایران که بزرگترین ضامن استقلال وحاکمیت ووحدت ملی ما میباشد همچنان ثابت‌و محکم بماندو ادامه پیدا کند وآن را بزرگترین افتخار تاریخی خودمیداند که در کشاکش بحران های سخت و دشوار و تلاطم ایام این ملت توانسته است کشورخود رادرلوای رژیم سلطنت مستقل وبابرجا ،باقی وبرقرار نگاهدارد.

نه‌فقط حوادث خارجی هیچگاه‌نتوانسته‌است‌این قدرت‌ملی را در هم شکند و تزلزلی درارکان شاهنشاهی این مملکت در طول هزاران سال واردسازد بلکه وقایع داخلی و جریاناتی هم که علیه سلطنت ایران هرچند یك بار بظهور پیوسته عقیم و خنثی شده‌است .

خیلی دور نمیرویم بعداز تاریخ ۹آبان ۱۳۰۴ که خلع قاجاریه‌از طرف مجلس اعلام گردید زمزمه جمهوری در تهران بظهور پیوست، عده‌ای چه در مجلس و چه در خارج مجلس در مقام آن شدند که پس از خلع قاجاریه رژیم کشور راجمهوری سازند وسردار سپه‌مرد مقتدر ومیهن پرستی که قیام ملی ایران‌رارهبری میکرد بجای تکیه‌بر تخت سلطنت اورا بریاست جمهور برگزینند . اعلیحضرت فقید رضاشاه نیزکه در آن روز ریاست حکومت موقت را برعهده‌داشت و نامزد شاهنشاهی ایران بود باین امر رضایت داده‌بود . اومیخواست ایران را از بدبختی هاو عقب ماندگیها وآشفتگی هانجات دهد . قصد او خدمت بودبهر کیفیت که امکان پذیرباشد . کم کم سرو صدای جمهوری درمطبوعات و میان مردم راه افتادو زمینه سازی میشد . موافق و مخالف اظهارعقیده میکردند ولی مخالفت ها شدید بود، بالاخره‌روزی فرارسیدکه تارو پودادین فکر درهم پیچیده شد وآن روزی بود که مجلس شورایملی‌میخواست جلسه‌ای تشکیل بدهد ودراین امر اقدام نماید ظهر آنروز ناگهان زمزمه‌های مخالفی که از هرگوشه ایران ظاهر شده بود بصورت قیام و نهضت ملی درتهران عرض وجود نمود مردم از هر سوی تهران ازبازار و محلات شهر بطرف بهارستان مثل سیل هجوم آوردند . چندین ده هزار نفر زن و مرد ، بزرك و کوچك با دادن شعارهای مخالف خیابان های‌اطراف مجلس را پر کردند و دست باعتراض زدند و علیه تصمیم چند تن از نمایندگان مجلس که طرفدار جمهوری ایران شده بودند قیام نمودند و حتی این تظاهرات صورت حمله بمجلس بخود گرفت و صحن مجلس در اشغال مردم در آمد . در همین موقع وکلا خودرا در خطر دیدند چون هر آن احتمال حمله بداخل عمارت میرفت ، وکلا با تلفن به سردارسپه اطلاع دادند که اگر اقدامی برای نجات ما ننمائید همه کشته خواهیم شد ، سردار سپه در راس یك گروهان سرباز بسوی مجلس آمد و جمعیت را شکافت و با تهور بسیار داخل مجلس شد و با زحمت‌بسیار موفق‌شد فقط عمارت پارلمان آن قسمت که جلسه تشکیل می شد و وکلا در آن بودند در حفاظت نگاهدارد و کم‌کم مردم را از حیاط مجلس دور سازد و جان نمایندگان راازخطر حراست نماید . مردم در آن‌روز حتی نسبت بسردار سپه مردی که کمر خدمت خلق را بسته بود چون با زمزمه جمهوری موافقت نشان داده بود اهانت نمودند .

این نهضت عظیم ملی که بدون تردید تمام مردم تهران در آن‌ذی‌علاقه بودند فکر جمهوریت را بکلی از میان برد دیگر کسی جرئت‌نکرد از این موضوع حرفی بمیان آورد و با تلگرافاتی که برضد جمهوری از تمام ولایات رسید ظاهر ساخت که مردم ایران طرفدار جمهوریت نیستند و هرگز نمیخواهند موقعیت ثابت و تزلزل ناپذیر شاهنشاهی دو هزار و پانصد ساله خود را از دست بدهند بدین ترتیب فکر جمهوریت همان روز دفن گردید و بکلی از میان رفت و چیزی نگذشت که انتخابات مجلس موسسان صورت گرفت . نمایندگان ملت از تمام نقاط‌کشور در تهران جمع شدند و سلطنت شاهنشاهی ایران را بسر سلسله پهلوی (رضا شاه کبیر) تفویض نمودند و شرایط دشواری برای وارث تاج و تخت‌گیان قائل گردیدند که او در همین روزنهم آبان‌پابعرصه وجود گذاشت و مقام سلطنت این کشور را استحکام بخشید و بیك‌نگرانی شدیدی که سالها بود ملت ایران گرفتارش بود خاتمه داد .

اینست آن رمز و نشانه علاقه ای که اکنون ملت‌ایران نسبت به وارث تاج‌و تخت کیان ابراز میدارد و از داشتن ولیعهد خوشنود و مسرور است و از روی صفای قلب شادی می کند و در این جشن و سرور شرکت می‌جوید .

این مطلب مورد توجه خارجیان‌نیز قرارگرفته ، بسیاری از مطبوعات خارجی ولادت نوزاد سلطنتی و دارا شدن ولیعهدرا عنوان برجسته‌ترین مطلب روز داده اند ، تفسیر های گوناگون پیرامون آن نموده و باین نکته اشاره کرده اند که تولد ولیعهد ایران قبل از هر چیز یك‌حادثه مهم و جالب توجه بشمار میرود . حادثه ای که رژیم سلطنتی ایران‌را استحکام می بخشد ، حادثه ای که کشور ایران را از تزلزل وتشنجات سیاسی دور نگاه میدارد ، حادثه ای که ملت ایران آنرا وسیله دوام و بقای رژیم شاهنشاهی کهن و با عظمت تاریخی خود میداند و بدین سبب ملت ایران خوشحالی می کند و دنیا هم باین احساسات و این حقیقتی که ملت ایران بدان پایدار و علاقمند است با نظراحترام می نگرد و بقای سلطنت‌را بخصوص در کشور های خاورمیانه‌اساس وحدت ملی وتثبیت‌واستواری وضع مملکتی‌میدانند‌که‌فقط درپرتوثبات و استقرار و امنیت می تواند خود را بدنیای مترقی جهان نزدیك‌سازد.

تشکر وپوزش

از ذوات محترم واقوام و دوستان گرامی که در مراسم ختم‌شادروان **سرهنك دکتر ابوالقاسم دانشور** شرکت فرموده‌اندبدینوسیله تشکر و سپاسگزاری نموده چنانچه بعلت تالمات روحی و گرفتاری در شرفیابی وعرض تشکر حضوری قصوری شود تقاضای بخشش داریم .

آ_۲۵۸۵۳ **خانواده های دانشور و تاجبخش**

از سروران معظم و دوستان بزرگواری که در فاجعه جانگداز شادروان**علی آزاد** در مجالس ترحیم اعم‌از مرکز و شهرستانها قدم‌رنجه فرموده و همچنین بوسیله تلگراف ونامه‌و روزنامه خانواده داغدیده آزاد راکه‌در همه حال و همه‌وقت خدمتگزار واقعی مردم میباشند مورد لطف وعنایت قرارداده و مایه تسلی خاطر گردیده‌اند بدینوسیله سپاسگزاری مینمائیم انتظارداریم براثر تالم و افسردگی روحی ما را از عرض تشکر حضوری و جداگانه معذور بدارند ازخداوند متعال سلامتی و توفیق همگان را خواستاریم.

عبدالرضا آزاد ـ احمد آزاد ـ محمود آزاد ـ اسمعیل آزاد

سپاسگزاری

از الطاف بی‌پایان و صمیمیت و صفائی که بانوان محترم وآقایان عزیزدرسراسر مراسم ماتم فرزند عزیزدلبندم**سرهنك ستاد هوائی‌نصراله شاهرخی** ابراز فرمودند در تسکین سوزو رنج این ضایعه جبران ناپذیر برای مادرش و این‌بنده فوق‌العاده موثر و قلبا تشکر داریم و اگرحضور یکایك سروران عزیز نتوانستیم برسیم محققا مارا معذور خواهندداشت.

قمرو ابوالفضل شاهرخی

مجالس سوگواری

طبق معمول سنواتی ازدهم تاسه‌شنبه هفدهم آبانماه عصرها در حسینیه مرحوم آیت‌الله آقای حاج سید محمد حسینی‌لواسانی‌بنام‌حضرت صدیقه زهرا سلام‌الله علیها دربامنار کوچه صدراعظم برپا میباشد.

معمول سنوات قبل از پنجشنبه ۱۳ ج ۱ تا پنج روز عصر ها درمنزل حجت‌الاسلام‌حاج‌شیخ‌محمدشریف‌شاهرودی مجلس روضه منعقد است .

بمناسبت وفات حضرت فاطمه زهرا سلام‌الله‌علیهامدت پنج‌روز از پنجشنبه دوازدهم آبانماه از ساعت پنج‌بعد ازظهر مجلس سوگواری در منزل اینجانب واقع در کوی یوسف‌آباد خیابان هما منعقد است .

آ_۲۵۹۵۷ **محمد علی مجتهد زاده**

اطلاعیه وزارت کشاورزی

وزارت کشاورزی بدینوسیله باطلاع صاحبان دواب کشورمیرساند که عملیات مبارزه با بیماری طاعون اسبی اعم از واکسیناسیون و سایر اقدامات مربوطه کاملا مجانی و بدون دریافت وجهی انجام میگیرد شایسته است دامداران علاقمند از این فرصت استفاده نموده و کلیه دواب خودراتا پایان سال جاری بر ضد بیماری طاعون اسبی مایه‌کوبی نمایند.

۱_۳ آ_۲۹۰۶۰ **وزیر کشاورزی**

بیماریهای امیزشی ـ مجاری‌ادرار ـ سیفی و نانوایی‌مردان
خیابان صفی علیشاه دکتر یحیی صدری

روز پنجشنبه ۱۲ر۸ر۳۹ در مسجد ارك واقع در میدان ارك بدینوسیله درگذشت مرحوم**عباس فرید خو** کارمند شهرداری تهران را باطلاع عموم میرساند . مجلس ختم آن مرحوم از طرف شهرداری تهران از ساعت ۳ الی ۵ بعداز ظهر برقرار خواهد بود .

آ_۲۹۲۵۴ **شهردار تهران**

کارکنان اداره کل موتوری و آتش نشانی با کمال تاسف‌درگذشت‌نابهنگام **جوان ناکام عباس فرید خورا** بعموم بازماندگان و فامیل آن مرحوم تسلیت عرض و دوام و بقای خانواده آنمرحوم را از درگاه خداوند متعال مسئلت می‌نماید ضمنا مجلس ترحیم‌از ساعت ۳تا ۵ بعد از ظهر روز ۵شنبه ۱۲آبان در مسجدارك واقع در خیابان ارك‌منعقداست

از طرف کارکنان اداره کل موتوری و آتش نشانی
آ_۲۵۹۹۷ **مهندس ساحلی**

با کمال تاسف فوت ناگهانی **عباس فرید خو** را باطلاع دوستان و بستگان میرساند مجلس ترحیمی در مسجد ارك در روز پنجشنبه ۱۲ر۸ر۳۹ از ساعت ۳ الی ۵ بعد از ظهر منعقد می باشد با شرکت آقایان روح آن جوان ناکام راشاد فرمائید و مجلس ختم زنانه در همانروز ساعت ۲ الی ۵ بعداز ظهر در منزل آقای ضرابی آدرس سرپل امیر بهادر در کوچه بهادری کوچه درختی منزل شماره ۸ برقرار است .

حاج محمد حسین شیخ‌الاسلامی ـ محمد هوشیار نژاد ـ احمد ضرابی ـ علیرضا بی‌پروا ـ مهدی‌افسری ـ علی شریفی ـ اصغر شاهین پور ـ حسین‌روان دوست ـ ابوالقاسم رجبی ـ محسن ولی زاده

بعموم بازماندگان آنمرحوم مصیبت وارده را تسلیت می دهیم

با کمال تاسف درگذشت مرحوم مبرور**غلامرضا ملکی** پدر عزیزمان را باستحضار آقایان و دوستان و اقوام گرام میرساند مجلس ترحیم روز جمعه ۱۳آبان در مسجد رحمتیه واقع در خیابان شکوفه از ۲ الی ۵ بعد از ظهر برقرار خواهد بود مجلس ترحیم زنانه در منزل حسن ملکی شماره ۱۶۲ خیابان فلاح می باشد .

حسن ملکی ـ غلامحسین ملکی ـ علی ملکیار ـ عبدالله سرابخش ـ محمد علی ملکی

بعموم بازماندگان آنمرحوم مصیبت‌وارده‌را تسلیت‌میدهیم

بدینوسیله باطلاع دوستان و خویشاوندان می رساند مراسم چهلمین شب درگذشت مرحومه**بانو مونس دهستانی** از ساعت ۳تا ۵ بعداز ظهر روزپنجشنبه ۱۲ر۸ر۳۹ درامامزاده عبدالله برگزار می گردد مستدعی است با شرکت در این مراسم روح آنمرحومه را شاد فرمائید .

آ_۲۵۹۳۵ **یدالله دهستانی**

مجلس یادبود

بمناسبت یکمین سال درگذشت شادروان **سرهنك احمد طاهرنیا** مراسمی در منزل آنمرحوم از ساعت ٤ الی ٦بعد از ظهر روز شنبه چهاردهم آبانماه جاری برگزار خواهد شد از بستگان و دوستان عزیز بدین وسیله دعوت می شود که‌برای شادی روح آنمرحوم در مراسم مزبور شرکت فرمایند .

خانواده طاهرنیا

نشانی خیابان فروردین جنوبی کوچه داناشماره۱۲
آ_۲۵۶۷۱

با کمال تاسف درگذشت مادر عزیزمان را در همدان باطلاع خویشان و آشنایان میرساند مجلس تذکر آنمرحومه در منزل شخصی ۳۲۶ خیابان هدایت جمعه ۱۳ آبانماه از ساعت چهار الی هفت بعد از ظهر برگذار خواهد شد .

منور جاوید ـ آقا خان همایون ـدکتر حبیب‌الله‌همایون پرویز همایون ـ دکتر عبدالله همایون ـ محمودهمایون‌ـملوك مالکیان

آ_۲۵۹۷۱ بعموم بازماندگان آنمرحومه مصیبت واردرا تسلیت میدهیم

تشکر و پوزش

ازذوات محترم واقوام ودوستان گرامی که در مراسم تشییع‌جنازه وتدفین و ختم هفته مرحومه بانو**حاجیه صغری‌هراتی** اظهار محبت‌وعنایت فرموده یاتلگرافا وکتبا خاطر افسرده ماراتسلیت داده‌اند بدین وسیله تشکرنموده دوام عمر وسلامت وعزت آنان راازخداوند متعال خواستاریم وهرگاه بعلت تالمات روحی وگرفتاری درشرفیابی حضوری برای عرض تشکر ویادر جواب تلگرافات ونامه‌ها قصور وتاخیری روی‌دهدپوزش و معذرت میخواهیم.

خانواده هراتی

MEAD JOHNSON INTERNATIONAL
Symbol of service in medicine

نمایندگی کارخانجات بین‌المللی میدجانسن ازکلیه فروشندگان محترم شیرخشك «آلاکتا» خواهشمند است برای تعویض موجودی فعلی با فرمول جدید بشرکت تضامنی عبدالحمید ودکتر پرویز شهابی
ناصرخسرو سرای روشن ـ تلفن۵۱۲٤٦مراجعه‌فرمایند
آ_۲۹۲۲٦ **گردونه**

شماره مخصوص مجله ایران باستان

که‌بیادگار نمایشگاه صنایع آلمان در ایران باکاغذ وچاپ اعلا دربیست‌صفحه ودارای بیش‌از پنجاه عکسهای جالب‌توجه میباشد فرداروز پنجشنبه بتوسط روزنامه‌فروشها انتشار خواهد یافت.
قیمت ده‌ریال است.

دکترسعید اهری

متخصص جراحی عمومی
دارای درجه دکترا از دانشگاه بستن
سابقا جراح بیمارستان شهربستن
دیپلمه از جامعه متخصصین جراحی آمریکا
افتتاح مطب خودرا باطلاع همکاران محترم ومرضی میرساند
خیابان رازی (آقاشیخ‌هادی شمالی) شماره ۱۱٤
پذیرائی عصرها ٤ـ۷ تلفن
مطب ٦۰٦٦٤ منزل۳۷۱۳۸
آ_۲۵۹۷۹ ۱_۳

بمناسبت تصادف روز پنجشنبه ۱۲ر۸ر۳۹ با هفتمین شب درگذشت مرحوم **حاجی‌علی اصغر اسحقی**مجلس‌یادبودی بر مزار آنمرحوم در صحن حضرت عبدالعظیم (باغ طوطی) از ساعت ۲بعد از ظهر برگزار می شود از دوستان و آشنایان دعوت می شود که برای شادی روح‌آنمرحوم در این مجلس تذکر شرکت نمایند .

آ_۲۵۹۰۳ **خانواده اسحقی**

بمناسبت تصادف پنجشنبه ۱۲ آبانماه سال جاری با سال وفات مرحوم**شجاع‌الدین خسروانی** از ٤ تا ٦ بعد ازظهر مجلس تذکری در منزل آنمرحوم‌واقع در تجریش و عصرجمعه سیزدهم آبانماه مراسم یادبودی در صحن مطهر حضرت معصومه برقرار می شود .

آ_۲٦۰۲۹ **خانواده خسروانی**

(الموت‌لاوالدایبقی ولاولدا)

رحلت مرحومه **خانم ملك‌الزمان وثوقی متعلقه** جناب آقای ابوالقاسم وثوقی که از بانوان مقدسه پاکنهاد بوده اند فقدان اسف‌انگیز است از عموم برادران دینی و علاقمندان بخاندان محترم وثوقی دعوت به شرکت در مجلس ختم‌مرحومه که از ساعت ۹صبح تا ۱۱روز پنجشنبه ۱۲ آبانماه در مسجد فخرالدوله منعقد است می شود .

الاحقر حاج میرزا خلیل کمرهٔ

چنان سفره پهن گسترده دوست
که هر بنده یك عمر مهمان اوست

با نهایت تاسف وتاثر درگذشت جانگدازو نابهنگام **بانو ملك‌الزمان وثوقی** همسر آقای ابوالقاسم وثوقی را به استحضار خویشاوندان و دوستان می رساند مجلس ترحیم مردانه روز پنجشنبه ۱۲ آبانماه جاری از ساعت ۹ تا ۱۱ صبح در مسجد فخرالدوله و ختم زنانه بعد از ظهر همانروز از ساعت ۳تا ۵بعد از ظهر در منزل شخصی آنمرحومه واقع در خیابان دربند کوچه وثوقی منعقد خواهد بود .

دکتر جهانگیر وثوقی ـ زینت اویسی ـ مرتضی‌فرهنك (ترجمان الممالك) ـعلی اویسی ـ مصطفی‌فرهنك ـ سرهنك شهربانی نصرت‌الله سعیدی ـ آقا بالافریور ـ علی اکبر و محمد معصومی ـسیامك وثوقی ـ دکتر اکبر بلوری ـ دکتر پرویز نیرومند ـ خلیل ایران زاد ـدکتر محمد احسان ـخلیل صفیران ـ جهانپور وثوقی ـ محسن خطیر ـ سروان کاظم خطیر ـستوان ۱ جهانگیر هاشمی ـعلی فروغی ـ عباس بهتاج ـ شاهپوربهرامی ـ امیر حسین تابناك ـ حسین‌شجاع

آ_۲۵۹۰۷

بخانواده محترم آنمرحوم بویژه بازماندگان آنمرحومه مصیبت وارده را تسلیت می دهیم .

با نهایت تاسف‌وتالم فوت نابهنگام **عبدالحسین‌رمدانی** را در تهران باطلاع دوستان و آشنایان میرساند مجلس ختم مردانه آنمرحوم روز پنجشنبه ۱۲آبانماه جاری از ساعت ٤ الی ٦بعداز ظهر در مسجد فخرالدوله دروازه شمیران و ختم زنانه در منزل شخصی واقع در خیابان ملك باغ صبا خیابان میرهادی خیابان سوگند کاشی ۱۹ در همان ساعت منعقد می باشد .

خانواده رمدانی ـ معبودی ـسورتچی ـتوابی ـعباس کمالی

آ_۲۵۹۳۹ بعموم بازماندگان آنمرحوم مصیبت وارده را تسلیت می دهیم

خانواده های **مرآت زاده ـ ایران نژاد ـشیرزاده‌فرشچی شمس پور ـ مهینی ـ تات ـ رئیس دانا .**

با کمال تاسف و تاثر درگذشت **بانو حاجیه فرخنده‌مرآتی** را به اطلاع دوستان و آشنایان میرسانند مجلس ختم مردانه در روز پنجشنبه ۱۲ر۸ر۳۹ از ساعت ۹الی یازده و نیم در مسجد حاجی نائب واقع‌درچهارراه سرچشمه‌خیابان‌بهارستان وختم زنانه عصر همان روز در منزل شخصی واقع در خیابان بهارستان کوچه اردلان منزل مرآت زاده کاشی ۲٦منعقداست

آ_۲۵۹۰۹ بعموم بازماندگان آنمرحومه مصیبت وارده را تسلیت میدهیم

خانواده های **نظمی افشار ـ شهریاری ـ شهریارافشار امیر نظمی ـ سیمیار ـتقی‌پور ـ بهجت ـ افشار ـبیگلربیگی اصیلی ـ صاحبقلم ـ منوچهری ـوالی‌زاده افشار ـمحسنی ـ گیویان ـ مبشری ـ شبابی ـ جهادی ـ الیاس**

با کمال تاسف فوت ناگهانی **مرحوم عباس شهریاری** صاحب منصب عالیرتبه بازنشسته وزارت کشور را باطلاع منصوبان و دوستان میرساند برحسب‌وصیت آنمرحوم‌هزینه مجلس ترحیم بمصرف امور خیریه خواهد رسید.

آ_۲۵۸۸۵ **سرهنك خلیل شهریاری**

بخانواده محترم آنمرحوم بویژه بازماندگان آنمرحومه مصیبت وارده را تسلیت می دهیم .

جناب آقای جوادی معاون محترم اول دادستان‌تهران

اتحادیه صنف مسافری کشور دریافت نشان‌تاج را از دست ذات مبارك ملوکانه صمیمانه تبریك عرض‌نموده و موفقیت آن جناب را در خدمت به‌شاهنشاه و میهن عزیز از درگاه‌خداوند متعال مسئلت مینماید

آ_۲۹۱۵۸ **هیئت مدیره اتحادیه صنف مسافربری‌کشور**

آگهی قبول داوطلب

در دانشکده پزشکی تهران در سال تحصیلی ٤۰ ـ۳۹ دوره سوم کلاس تربیت کمك آزمایشگاه که مدت آن‌دو سال ازاول آذرماه سال جاری شروع میشود داوطلبان که باید اقلا دارای گواهینامه تحصیلات دوره پنج‌ساله متوسطه بوده و خدمت نظام وظیفه را انجام داده‌یا معاف باشند سن‌آنان از۲۵ سال بیشتر واز ۱۸ سال کمترنباشد میتوانند ازروز سه شنبه ۱۰ آبانماه تا روز ۲۱ آبان‌ماه سال جاری از ساعت ۳تا٦ بعداز ظهر بدبیرخانه دانشکده پزشکی مراجعه وبا تسلیم ۲قطعه عکس و۲برك رونوشت شناسنامه و مدارك تحصیلی ثبت‌نام‌نمایند.

سر دبیر دانشکده پزشکی ـ دکتر حفیظی

۱ـ ۲ آ_۲۹۱۸۸

آگهی ثبت‌نام دوره تخصصی چشم پزشکی

پزشکان فارغ التحصیل دانشکده های پزشکی ایران و خارجه‌که داوطلب تحصیل در دوره تخصصی چشم پزشکی دانشکده پزشکی تهران میباشند بایداز تاریخ ۱۵آبانماه الی۳۰ آبانماه سال جاری بدبیرخانه دانشکده پزشکی مراجعه و ثبت‌نام نمایند. دروس دوره مذکور اول آذرماه شروع خواهد شد.

دبیرخانه دانشکده پزشکی

۱ـ۲ آ_۲۰۱۹۰

دکتر پرویزحکمتی

دیپلمه عالی دکترا ازآمریکا

جراح ومتخصص بیماریهای زنان وزایمان از امریکا
خیابان جامی شماره ۸۱ تلفن ٦٤٤۷۳
۱ـ۵ آ_۲٦۰۱۵

بانهایت تاسف‌فوت‌مرحومه‌والده‌اینجانبان‌محمدحسین‌صدوقی وعبدالصمدصدوقی‌راباطلاع دوستان‌وآشنایان‌میرساندمجلس ترحیم آنمرحومه روزجمعه ۱۳ر۸ر۳۹ ازساعت الی ۵ بعداز ظهردرمسجد شبستریها واقع درخیابان‌امیرکبیرکوی امین دربارومجلس زنانه درهمان وقت درمنزل شخصی درانتهای جنوبی‌خیابان‌قصرالدشت باغ سلامت‌کوچه‌مهرآبادی‌کاشی۵۹ منعقدخواهدبود. **الاحقر ـ حاج سیدعبدالله موسوی‌شبستری محمدحسین‌صدوقی ـ عبدالصمدصدوقی ـ محمدرضا برابی ـ نصرالله برابیان ـ علی‌طاهری ـ عبدالهاشم‌برابیان ـ رجبعلی ورزی ـ مرتضی‌ناوی ـ قدرت‌الله جلوسی ـ غلامرضا شجاعی ـ محمدجعفر متقی گلشنی.**

بعموم بازماندگان‌آنمرحومه مصیبت وارده راتسلیت‌میدهیم.

هوالحی الذی لایموت

بمناسبت تصادف فردا با چهلمین روز رحلت **حضرت آیت‌الله آقا سید ابوطالب مجتهد مدرس روحانی** (**یزدی**) از ساعت دو بعد از ظهرالی ۵ درقم‌مسجد بالاسر مجلس‌فاتحه برقرار است برای تعظیم شعائر اسلام‌و ترویج فقید مزبور علاقمندان شرکت خواهند فرمود .

دکتر سید محمود مدرسی روحانی (قم) **میر سید علی مدرسی روحانی وکیل دادگستری**

خانواده های :**داورپناه ـ وثوق ـدفتری ـ خزاعی ـ محسنی** با نهایت تاسف درگذشت **شادروان بانو صدیقه داور پناه** متعلقه مرحوم سرتیپ علی اکبر داورپناه و مادر بانوان ـملکه وثوق ـمعزز دفتری و آقایان ـسرگرد مرتضی داور پناه و علی داورپناه را باستحضار خویشاوندان و آشنایان میرساند مجلس تذکر زنانه از ساعت ٤ بعد از ظهر پنجشنبه(دوازدهم آبانماه جاری) در منزل آقای وثوق واقع در خیابان شمیران ـ انتهای شادمان ـ خیابان شیراز ـکوچه جلالی شماره ۲۲ برگذار و هزینه مجلس ترحیم مردانه بمصادف امور خیریه خواهد رسید .

آ_۲۹۱۹۲ بعموم بازماندگان آنمرحومه مصیبت وارده را تسلیت میدهیم

با نهایت تاثر درگذشت **محمد جعفر نوری** را باطلاع اقوام و دوستان می رساندمجلس‌ترحیم آنمرحوم روزپنجشنبه دوازدهم آبان ۳۹ ازساعت ۱۹الی ۱۱صبح در مسجد ارك و مجلس ترحیم زنانه در همانروز وهمانساعت در منزل‌شخصی واقع در خیابان ری کوچه چاپخانه از ساعت ۲ الی ٦ بعد از ظهر منعقد خواهد بود .

اصغر نوری ـرضانوری ـسرگردعلی میر مولوی ـ حسین سلیمانی ـاحمد ضرابی ـ مهدی‌زاده ـ سید محمود وقار ـ امیر معزی

بعموم بازماندگان آنمرحوم مصیبت وارده را تسلیت می دهیم

خانواده شمس آوری باطلاع دوستان و آشنایان می رساند که مراسم یادبودسال وفات‌مرحوم**ابرا هیم‌شمس‌آوری** در روز ۵شنبه ۱۲ آبانماه از ساعت ۱۵و نیم تا ۱۷ و نیم در منزل شخصی آنمرحوم در کوچه عدل شماره ۷ برگزارخواهد شد .

آ_۲۵۸۹۹

بدینوسیله درگذشت **بانو زهرا غمامی مادر**اینجانبان احمد ـموسی ـ مهدی ـملوك ـ منیر غمامی‌را باطلاع دوستان وآشنایان می رساند . مجلس ختم مردانه روز ۱۲آبان ماه ۱۳۳۹ از ساعت ۳تا ۵ بعد از ظهر در مسجد حاجی حسن واقع در خیابان شاهپور ارامنه و مجلس زنانه در همانروزاز ساعت سه در خیابان شهناز کوچه محمدیه شماره ۸۲ برقرار است .

احمد غمامی ـموسی غمامی ـ مهدی غمامی ـعلی غمامی حسن غمامی ـ عیسی غمامی ـتقی‌غمامی ـعزیز غمامی ـمحسن غمامی ـرضا غمامی ـ سرهنك محمد نثری ـ مهندس احمد برومند ـباقر نثری ـمحمود نثری ـتقی حمیدی ـ ستوان فرهنك حمیدی ـسید تقی حجازی ـ محمود مستوفی ـ دکتر محمد مستوفی ـ مهندس علی برومند ـ مهدی برومند .

بعموم بازماندگان آنمرحومه مصیبت وارده را تسلیت میدهیم

چون روز پنجشنبه ۱۲ر۸ر۳۹ شب‌هفت مرحوم**حاجی حسن شیخان** مصادف با روز وفات صدیقه طاهره (ع) می باشد مجلس ذکر مصیبتی در مسجد سادات اخوی واقع در خیابان عین‌الدوله از ساعت دو الی‌پنج‌بعد ز ظهر بر قرار است‌انتظار دارد آقایان علماء و فامیل و دوستان در مجلس‌نامبرده‌شرکت نمایند .

الحاج سید یحیی اسلامبولچی جابری

بقیه آگهیهای ترحیم وتسلیت در صفحه ۱۷

دیروز فریاد استقلال الجزایر در سراسر جهان طنین انداخت

تونس ـ یکم نوامبر ـ آسوشیتد پرس ـ رویتر ـ خبرگزاری فرانسه ـ امروز بمناسبت سالگرد اولین روز شروع جنگ الجزایر میتینگ بزرگی در میدان مرکزی شهر تونس برپا گردید.

این میتینگ برهبری حزب نئو ـ دستور تونس صورت گرفت و جمع کثیری ازمردم‌تونس‌در این‌تظاهرات شرکت کردند . تمام گروه های سیاسی تونس بیانیه هائی بدین مناسبت انتشار داده و با ملت الجزایر بخاطر جنگ استقلال‌طلبانه و آزادی بخش خود ابراز همدردی کرده بودند . در بیانیه اتحادیه کارمندان تونس گفته میشود که مردم تونس در جنگ میهنی مردم الجزایر علیه اشغالگران فرانسوی در کنار ملت الجزایر میباشند . بیانیه سپس کارمندان را به ترک ادارات وشرکت در تظاهرات‌عمومی دعوت میکند. اتحادیه زنان تونس هم در این میتینگ موثرا شرکت کرد مو از تمام زنان تونس دعوت کرده که منازل خود را ترک وعموما نسبت بملت الجزایر و زنان مبارز آن ابراز همدردی کنند.

تعطیل عمومی

امروز در تمام ادارات دولتی ، شرکتها ، موسسات خصوصی ، مغدیکا ها و اتحادیه ها برای شرکت در مراسم تجلیل از سالگرد ششمین سال نبرد میهن پرستانه الجزایر تعطیل عمومی اعلام شده بود .

جراید تونس عموما مقالاتی‌بدین مناسبت انتشار داده‌اند . روزنامه یومیه « العمل » ارگان حزب‌دستور جدید در مقاله‌ای تحت عنوان«سلام بملت مبارز » مینویسد : سلام ما بملت مبارزی که طی شش سال جنگ میهنی در راه استقلال وطن خود و ریشه کن کردن استعمار لحظه‌ای نیاسوده و آماده است که جنگ شرافتمندانه خود راتاحصول آرمان های مقدس خود ولو بقیمت جان تمام افراد خود ادامه دهد با تمام قوا در این جنگ میهنی از ملت الجزایر پشتیبانی میکنیم .

طوفان استقلال

روزنامه « الصباح » بدین‌مناسبت مینویسد : طوفانی که برای‌استقلال و علیه استعمار در شش سال قبل‌از الجزایر برخاسته بود در شرف آنست که خانه و کاشانه‌استعمار‌گران فرانسوی را بروی آنهاخراب کند . این روزنامه سپس‌مینویسد که سیاستمداران « دنیای آزاد »از این جهت ناراحت نیستند که جنگ الجزایر داخل هفتمین سال خودمی شود . بلکه بیشتر از این لحاظ به تشویش افتاده‌اند که عنقریب پای دنیای کمونیست هم به این جنگ کشانده خواهد شد و باز ناراحتی دنیای آزاد از این جهت نیست که فرانسویان‌در این جنگ از هیچگونه دیوانگی ابا و امتناع ندارند بلکه بیشتر از این جهت است که‌منافع آنها در خطر افتاده است . روزنامه « لوپتن ماتن » که بزبان فرانسه منتشر میشود در شماره امروز خود مینویسد که جنگ الجزایر که از شش سال قبل تاکنون ادامه دارد در شرف رسیدن به هدفهای‌مقدس خود میباشند.

در مراکش

امروز در غالب شهر های مراکش سخنرانیهای عمومی‌بعنوان همدردی با مرد م‌الجزایر برپا شده بود و علیرغم اعلامیه های دولت که مردم را بصلح و آرامش دعوت میکرد « سخنرانیهای شدیدی عموما بنفع الجزایر و علیه فرانسه ایراد شد .» در رباط یك گروه چندصد نفری از جوانان به کنسولگری فرانسه حمله‌ور شدند ولی پلیس از دخول مردم به کنسولگری ممانعت بعمل آورد .در کازابلانکا هم‌گروه کثیری از مردم بنفع تخلیه گروه های فرانسوی‌از پایگاه های‌مراکش شعار میدادند.

مطبوعات مسکو

جراید مسکو امروز مقالاتی به مناسبت هفتمین سالگرد انقلاب الجزایر انتشار داده‌اند . روزنامه ستاره سرخ ارگان وزارت دفاع شوروی می نویسد که تنها راه‌پایان دادن به جنگ الجزایر شناسائی استقلال کامل و حقوق خودمختاری مردم الجزایر است و جز این‌راهی دیگری وجود ندارد.

این روزنامه سپس مینویسد که علیرغم‌پشتیبانی اردوگاه تجاوز کار امپریالیستی از استعمار گران فرانسوی سر انجام ملت الجزایر به هدفهای مقدس خود خواهدرسید.

دلیل خروج ژنران سالان

بارسلن ـ یکم نوامبر ـ رویتر ـ ژنرال رائول سالان فرمانده‌سابق قوای فرانسه در الجزایر که به بارسلن آمده است گفت در مورد الجزایر نظر خاصی ندارد و باوجود اینکه همسرو فرزندان اودرالجزایر بسر میبرند فعلا نمیخواهد به الجزایر برود . سالان گفت دو روز بعد به مادرید نزد عموزاده های‌خود میرود و بعدا به پاریس بازمیگردد. بدین ترتیب وی عملا شایعه فرار خود را از فرانسه تکذیب کرد.

بنظر میرسد که سالان برای آنکه خود را مقارن ششمین‌سالگرد شورش الجزایر با مسائل‌سیاسی مربوط به آن کشور گرفتار نسازد از فرانسه خارج شده است.

باید دانست که سالان‌بانظریات دوگل در الجزایر مخالف است.

نطق ناصر

لندن جمال عبدالناصر رئیس جمهوری متحد عرب‌طی‌نطق‌مبسوطی که بمناسبت ششمین سال جنگ الجزایر ایرادکرد اظهار داشت : « استعمار موفق نخواهد شد روح الهام بخش مبارزه الجزایر رابرای استقلال درهم بشکنند .»

وی افزود : شرافت ملل عرب‌به یکدیگر وابسته و تجزیه ناپذیر است . بنابراین حیثیت فلسطین حیثیت جمهوری متحد عرب‌وحیثیت الجزایر حیثیت هر کشور دیگر عربی محسوب میشود .

باحمایت از شورش الجزایر ماازامر ناسیونالیسم‌عرب‌حمایت‌میکنیم.

کمك ناتو

ناصر فرانسویها را متهم‌ساخت که باکمك‌ناتودر الجزایرمیجنگند.

وی اشاره کرد : ناتو خود را نماینده دنیای آزاد میداند . این دنیای آزاد کجاست ؟ این آزادی کجاست ؟ اگر آنها دنیای‌آزادند چرا فرانسه را باسلاح ومهمات تقویت میکنند تاآزادی‌مردم‌الجزایر را تباه سازند ؟

ناصر به کوشش اروپائیان از زمان جنگهای صلیبی تاکنون‌برای اضمحلال ملل عرب اشاره کرد .

وی گفت امروز این مبارزه در الجزایر آخرین صحنه های خودرا طی میکند . جنگ الجزایر تنها تقصیر فرانسه نیست بلکه‌متحدین فرانسه نیز در ایجاد آن‌مقصرند

آخرین بقایای‌امپریالیسم

بیروت ـ نخست‌وزیر لبنان‌صائب سلام اعلام کرد لبنان از استقلال الجزایر پشتیبانی خواهد کرد و کمك خود را به ملیون‌ادامه‌میدهد.

وی که در مراسم تظاهرات دانشجویان لبنا ن بمناسبت سالروز شورش الجزایر شرکت جسته بود گفت باید مجمع عمومی سازمان ملل در این اجلاس خود آخرین بقایای امپریالیسم رادر افریقا دفن کند .

بقیه در صفحه چهارم

دراین عکس « ایحان آیدان » خواننده اوپرای آنکارا و معشوقه عدنان مندرس نخست وزیر سابق ترکیه در دادگاه یاسی‌آدا اعتراف می‌کند که‌باوی ارتباط نامشروع داشته و یکی از کودکانی که از مندرس داشته کشته شده و بقیه را سقط کرده‌است .

مجلات معروف امریکا پیش‌بینی کردند:

کندی بر نیکسون پیروز میشود

بررسیهای تایم، نیوزویك واخبار امریکا نشان میدهد که کندی بطور قابل ملاحظه‌ای ازنیکسون جلو افتاده‌است

واشنگتن ـ اول نوامبر ـ یونایتد پرس ـ در حالیکه‌بیش از یك هفته بشروع انتخابات نمانده است ،هریك از کاندیداهای ریاست جمهوری‌آمریکا اکنون در مورد شانس موفقیت خود اظهار امیدواری تمام میکنند وجبهه خودرا هرچه بیشتر تقویت کرده‌دامنه مبارزات رابسط میدهند .

هم‌اکنون نیکسون‌در پنسیلوانیا به مبارزه وسیعی پرداخته‌وکندی‌کالیفرنیا را هدف قرار داده‌است . انتظار می رود پرزیدنت آیزنهاور کوشش های خودرا برای تقویت جبهه جمهوری‌خواهان با ایراد چند نطق دیگر ادامه دهد .

کندی جلوتر است .

سه مجله معتبر آمریکائی تایم ، نیوزویك و مجله اخبار آمریکا و گزارشهای جهان بررسی های خودرا در مورد انتخابات منتشر کرده‌اندو باین نتیجه رسیده‌اند که کندی در مسابقه انتخاباتی بر نیکسون بمقدار قابل ملاحظه‌ای پیشی گرفته است .

اما نیکسون اظهار داشته است که‌جریان‌انتخابات بنفع‌جمهوری‌خواهان تمام میشود .

پس از آنکه نیکسون دموکراتهارا بعلت آنکه قوانین مربوط به‌مهاجرت به‌آمریکا راکه آیزنهاور طرح کرده بود در کنگره ردکرده‌اند سرزنش کرد، کندی نیز خط مشی اقتصادی دولت جمهوری خواه را درپنسیلوانیا مورد انتقاد شدید قرار داد.

دعوت بمباحثه

کندی کماکان نیکسون رابه پنجمین مبارزه تلویزیونی دعوت میکند اما نیکسون بنابر قول کندی همچنان‌این دعوت‌را رد میکند .

نیکسون گفته است که کندی‌مثل شاگرد مدرسه ها مرابه زدو خورد دعوت میکند و چون پیشنهاد اورد‌می شود باز مانند پسر بچه‌ها رجز می خواند . من حاضرم با او وبا تمام خانواده‌اش به مبارزه پردازم .

هانری کابوت لاج نامزد معاونت ریاست جمهوری از طرف جمهوری خواهان‌نیزگفت کندی‌درواقع‌کمونیست هارا دعوت به تسخیر جزایرساحلی چین کرده‌است .

پیش‌بینی پیروزی

نیوزویك مینویسد چهل خبرنگار ونویسنده سیاسی پیش بینی پیروزی کندی راکرده‌اند ، حال آنکه ده‌نفر از آنها نیکسون را برنده شناختند. تاکنون باین نتیجه رسیده‌اند که نیکسون دربرابر هر ۳۲۶ رای کندی فقط ۲۱۱رای دارد.

تایم از قول خبرنگاران خود می نویسد که کندی در بیشتر ایالاتی که‌رای انتخاباتی بیشتری را در دست دارند موقعیت خوبی دارد.

مجله اخبار آمریکاو گزارشهای جهان نیز موفقیت کندی را پیش بینی کرده‌است .

سئوال کندی

آخرین گزارش حاکی است که کندی در لس آنجلس از طرفداران نیکسون سئوال کرده‌است که آیا واقعا آنها عقیده دارند که آمریکا ازنقطه نظر حیثیت جهانی و رشد اقتصادی نقش واقعا صحیحی رابازی میکند ؟

هنوز این جمله کندی پایان نیافته بودکه فریادهای «بلی»جمهوریخواهان درمیتینك دموکراتها بهوا بلند شد ونزدیك بود متینك برهم بخورد .

دروغ شاخدار !

سیراکوز ـ نیکسون معاون ریاست جمهوری امریکا و کاندیدای ریاست جمهور ازطرف جمهوریخواهان امشب کندی را متهم به گفتن یك «دروغ شاخدار» کرد .دروغ کندی این بود که‌دریکی از نطق‌های‌خود اظهار داشت رای دادن به‌نیکسون در حکم تخریب سیستم امنیت اجتماعی امریکاست .

نیکسون دربرابر ۱۸ هزارنفر در سیراکوز اظهارداشت‌که کندی این دروغ بزرگ‌را درهمین محلی‌که من‌برای شما نطق‌میکنم گفت . ولی مردم امریکا درهفته آینده به‌کندی نشان خواهندداد که اویك دروغگوی بزرك است .

نیکسون گفت‌برنامه های کندی خراج زیادی‌لازم دارد . آیا شما میل دارید بکسی رای بدهید که‌پانزده در صدبر نرخ‌برنج خواهد افزود ؟ مردم در اینجا بغرش درآمدند وبافریاد های خود پاسخ منفی دادند .

نیکسون گفت این پاسخ ملت امریکا است .

ترومن گفت:

فیدل کاسترو خروشچف‌قاره آمریکاست

بنظر رئیس جمهوری سابق امریکا شکست ریچارد نیکسون قطعی بنظرمیرسد

نیویورك ـ اول نوامبر ـ یونایتد پرس ـ هاری‌ترومن رئیس جمهوری سابق امریکا حکومت ایزنهاور را متهم‌کرد که از اعمال «دکترین مونروئه » در مورد کوبا امتناع‌کرده و به کمونیستها اجازه داده است که هزاران میل به سواحل مانزدیکتر شوند.

ترومن با اشاره برژیم فیدل کاسترو که بنظر او تمایل چپی دارد گفت مابابد به آنها خاطر نشان کنیم که نمیتوانند بطرف‌مرز های ما پیش آیند . باید در کاخ سفید مردی حکومت کند که‌بداند بکجا میرود و چه میخواهد بکند.

مرد عاقل

ترومن از تصمیم خود مبنی بر اعزام قوای امریکا برای کمك به جمهوری کره در سال ۱۹۵۰ پس از عبور سربازان کره شمالی از مدار ۳۸ درجه دفاع کرد . وی گفت در آن زمان مرد عاقلی در کاخ سفید اقامت داشت.

ترومن گفت میتوان از نفوذ کمونیستها در کوبا و امریکای جنوبی بدون خونریزی و بدون‌آنکه امریکا تعهدات خود را زیر پانهد جلوگیری کرد.

خروشچف نیمکره غربی

ترومن فیدل کاسترروی ریشو را خروشچف نیمکره غربی نامید .

ترومن همچنین اشاره کرد که علت شرکت ایزنهاور در مبارزات انتخاباتی بنفع امریکا این بودکه وی شکست نیکسون را قطعی میداند.

ملك حسین از «عراق محبوب» سخن‌گفت

عمان ـ یکم نوامبر ـ رویتر ـ ملك حسین پادشاه اردن امروز اظهار داشت جمهوری متحده عرب به آن علت به اردن میتازد و تهمت میزند که‌اردن مانند سدی از نفوذ کمونیسم به دنیای عرب جلوگیری کرده است .

ملك حسین که در مراسم افتتاح پارلمان اردن شرکت جسته بود به حادثه قتل مجالی اشاره کرد وآن را ناشی از روح تجاوز جمهوری متحده عرب شمرد .

وی گفت از دعاوی مردم الجزایر پشتیبانی میکند .

ملك حسین از «عراق محبوب» و بهبودی روابط اردن و عراق سخن گفت .

زندان اشپاندو

تنها نقطه‌ای که غرب وشرق درآنجا اختلافی ندارند

برلین ـ یکم نوامبر ـ آسوشیتد پرس ـ قوای شوروی امروز وارد برلین غربی شدند و افسران‌انگلیسی و امریکائی از آنها استقبال کردند.

این واحد ها برای کشیك در زندان «اشپاندو» میآیند .

این زندان تنها نقطه جهان است که در اداره آن سه دولت غربی و روسیه اختلاف نظر ندارند و مشترکا آن را اداره میکنند .

هنوز در این زندان که دیوار های سیاه بلندی دارد سه تن از سران آلمان ناسیونال سوسیالیست هیتلر بسر میبرند .

از هریك از کشور های چهار گانه یعنی روسیه ، انگلیس ، امریکا و فرانسه بیست سرباز و چند افسر مامور اداره زندان میشوند و هر چند ماه یکی از چهار کشور زندان را مواظبت میکنند .

اکنون ۱۵ سال است این برنامه بدون تغییر اجراء شده است .

در ماه اکتبر فرانسویها نگهبان زندان بودند و اکنون زندان راتحویل روسها میدهند روسها نیز زندان را بعدا تحویل انگلیسها خواهند داد.

این زندان نشانه آن است که برلین در اشغال چهار کشور میباشد نه یك شهر آلمان شرقی .

فعلا «فون شیراخ» رئیس سازمان جوانان حزب نازی و رودلف هس معاون هیتلر و البرت اشپیر وزیر صنایع آلمان در این زندان مدت حبس خودرامیگذرانند .این زندانیان جز نگهبانان خود کسی را نمیبینند.

نطق ملکه انگلستان درمجلس لردان

ملکه انگلستان وفاداری کشور خویش را به پیمانهای منطقه‌ای اعلام کردورسما خاطرنشان ساخت که بایران مسافرت خواهدکرد

لندن ـ یکم نوامبر ـ آسوشیتدپرس ـ ملکه الیزابت دوم ملکه انگلستان امروز ازملت خوددعوت کردکه به‌حفظ صلح جهان خدمت کند .

وی‌این‌مطلب رادر خطابه افتتاحیه‌ای دوره اجلاسیه مجلس لردان پارلمان انگلیس بیان کرد .

ملکه ۳۴ ساله انگلستان لباس باشکوهی پوشیده بودو شاهزاده‌فیلیپ همراه اوبود .

ملکه انگلستان در نطق خود گفت رشته‌های دوستی انگلستانو متفق‌بزرك اوآمریکاازعوامل‌اصلی حفظ‌صلح‌است

ملکه انگلستان درنطق خود گفت انگلستان به‌پیمان ناتوو سایر پیمان های منطقه‌ای وفا دار است‌ودر تقویت آنها خواهد کوشیدو سعی خواهدکرد قوای نظامی اوو متفقین این کشور نیرومند تر شود .

سفر های ملکه

ملکه به‌سفرهائی که قرار است سال آینده‌به‌چند کشور مشترك‌المنافع انگلیس وایتالیا وایران بنماید اشاره کرد .

ملکه در خطابه‌خود گفت دولت انگلیس لوایحی‌برای افزایش‌حقوق‌های بازنشستگی سربازان واصلاح قوانین کنونی تهیه‌خواهد کرد‌وبودجه مدارس وبیمارستانها در ممالك مشترك‌المنافع افزوده خواهد شد .

ملکه ازسهم عظیم دول مشترك‌المنافع درامر صلح جهان یاد کرد .

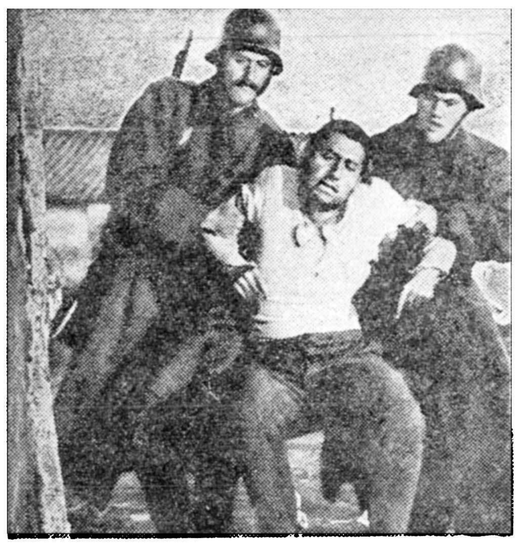

برندهٔ جایزهٔ اوّل فستیوال ونیز ۵۹ ـ مدال طلا

جنگ بزرگ

سینماسکوپ ـ دوبله فارسی درایتالیا

از صبح فردا در سینماهای نیاگارا ـ حافظ

یك اثر درخشان و ممتاز ـ محصول مشترك ایتالیا ـ فرانسه ـ آلمان

باشتراك:

آلبرتو سوردی

سیلوانامنگانو

ویتوریو گاسمن

فولکولولی

لیویولورنسن

تیبریومیتری

شروع سئانسها درهردوسینما ۱۰ر۳۰ صبح

۱ر۳۰ ـ ۴ ـ ۶ر۳۰ ـ ۹ بعدازظهر

روز جمعه (فردا) استثنائا ۹ـ۱۱ صبح ـ ۱ر۳۰ـ۴ـ ۶ر۳۰ـ۹ بعدازظهر.

بعلت عدم تطبیق برنامه این فیلم بزرك درسینما امپایر نمایش داده نمیشود

نماینده شوروی درمجمع عمومی اعلام کرد:

تجاوز به کوبا منجر بجنگ عمومی میشود

سازمان ملل متحد ـ اول نوامبر ـ خبرگزاری فرانسه ـ امروز نیز مجمع عمومی سازمان ملل متحد بحث خود را پیرامون شکایت کوبا از امریکا و اینکه شکایت مذکور باید در مجمع عمومی مطرح گردد یا در کمیسیون سیاسی مجددا دنبال کرد.

« والرین‌زورین » نماینده شوروی اولین سخنران بود . وی ابتدا گفت هر لحظه ممکن است تجاوز مسلحانه امریکا علیه کوبا آغاز گردد . والرین زورین افزود که امریکا در پی فرصت است تا طرحهای تجاوزکارانه خود را علیه کوبا بمورد اجرا گذارد.

حادثه سوئز

نماینده شوروی سپس حادثه سوئز را در ۱۹۵۶ یادآوری کرده و گفت پس از آنکه متجاوزین عمل خود را انجام دادند تازه سازمان ملل متحد بفکر افتاد .اینك باید دید که سازمان ملل متحد باید بدنبال تجاوز برود یا آنکه مانع نجازو گردد.

والرین زورین یك بار دیگر تاکید کرد چنانچه تجاوزی به کوبا صورت گیرد منجر به جنگ عمومی خواهد شد.

واشنگتن ـ اول نوامبر ـ خبرگزاری فرانسه ـ جیمز هاگرتی منشی مطبوعاتی کاخ سفید ضمن بیاناتی که در مورد «گوانتانامو» پایگاه امریکا در کوبا ایراد نمود گفت دولت امریکا بهیچ وجه قصد ندارد در موافقتنامه ایکه در این زمینه امضا کرده است تغییراتی بدهد . وی افزود دولت امریکا هرگونه تصمیمی را که برای حفظ این پایگاه لازم باشد اتخاذ خواهد کرد .

حق حاکمیت کوبا

منشی مطبوعاتی کاخ سفید سپس گفت ملت امریکا وتمام ملل جهان میتوانند مطمئن باشند که حضور امریکا در «گوانتانامو» واستفاده از این پایگاه بهیچوجه تهدیدی برای حق حاکمیت کوبا بشمار نمیرود .

همچنین امریکا ازاین پایگاه علیه صلح وامنیت ملت کوبا استفاده نمیکند.

حفظ موقعیت

جیمز هاگرتی افزود ،بعلت اهمیت دفاعی نیمکره غربی و همچنین مناسبات نزدیکی که اینك بین دولت کنونی کوبا وبلوك چین وشوروی وجود دارد ضروری و لازم است که موقعیت مادر «گوانتانامو» بهرقیمتی شده حفظ شود منشی مطبوعاتی کاخ سفید ضمن بیانات خود افزود هرچند که تاکنون چندین بار روش دولت امریکا در مورد پایگاه دریائی «گوانتانامو» خاطرنشان شده است معذلك دولت امریکا لازم دید که یك بار دیگر تائید کند که حقوق مادر «گوانتانامو» برپایه موافقتنامه های بین‌المللی که کوبا وامریکا آنرا امضاء کرده‌اند قرارداد ودولت امریکا بهیچوجه قصد ندارد دراین موافقتنامه ها تغییراتی بدهد .

هاوانا ـ امروز اعلام شد که دو هزارتن از جنگجویان غیرنظامی کوبا بدستور فیدل کاسترو برای مقابله با تجاوزات احتمالی کوبا درنقاط مرکزی وشرقی کشور مستقر گردیده‌اند در محافل سیاسی گفته میشود احتمال دارد فیدل کاسترو بخواهد بااستفاده از موقعیت کنونی انتخاباتی امریکا سرگرمی مقامات این کشور تکلیف پایگاه دریائی امریکا «گوانتانامو» را یکسره کند .

محاکمات یاسی‌آدا

مادر معشوقه مندرس درجلسه دادگاه

یاسی‌آدا ـ اول نوامبر ـ آسوشیتد پرس ـ فواد کوپرولو معاون سابق نخست‌وزیر ترکیه عدنان مندرس را متهم کرد که شورشهای ضدیونانی پنجسال پیش ترکیه را شخصا ترتیب داد ورهبری کرد.

وی بالحن بدون پروائی اظهار داشت :

اگرچه مدرك قابل ملاحظه‌ای ندارم اما باین نتیجه رسیده‌ام که دولت مندرس تظاهرات ضد یونانی ۱۹۵۵ راترتیب داد زیرا میخواست دعاوی ترکیه رادر مورد قبرس به کرسی نشاند. دولت میتوانست از شورش ها وعملیات خرابکارانه جلوگیری کندامابرای چند ساعت کوچکترین اقدامی نکرد.

باید دانست که شهادت کوپرولو اتهامات دادستانی ارتش را علیه مندرس و دولت او در مورد شورش های ضدیونانی تائید کرد.

صداها راخفه کرد

کوپرولو گفت مندرس شاید میل نداشت این نمایشها به‌خراب کاری وتاراج اموال مردم منجرشود اما کنترل شورشها دیگر از دست اوخارج شد. کوپرولو تصدیق کرد وی به‌یك روزنامه نگارترك در مصاحبه‌ای در ژوئن گذشته موقع بازگشت از سویس گفته‌است که مندرس صدای نمایندگان مجلس کبیررا که در مورد شورش ها از دولت توضیح میخواستند خفه کرد.

درآن‌زمان باین نتیجه رسیدم که وی خودپایه‌گذار و کارگردان حقیقی شورش های ضد یونانی‌بود کوپرولو نیز مانند مندرس از کسانی است که باتهام شرکت‌در توطئه نمایش های ضد یونانی محاکمه میشوند . وی پس‌از آنکه رژیم مندرس ساقط شد داوطلبانه از سویس به‌آنکارا بازگشت.

تلفن وزیر کشور

یکی دیگراز شهود درجلسه سه‌شنبه دادگاه حکمت بیل «رئیس سابق انجمن قبرس و ترکیه » و وابسته مطبوعاتی کنونی ترکیه در بیروت بود .وی گفت‌درشب‌شورش دردفتر کار فخرالدین کوکای فرماندار استانبول بودم و شنیدم که نعیم صدیق وزیر سابق کشور که درزندان نظامی خود کشی کرد به‌مندرس تلفن میکند.

نعیم صدیق میگفت :« این‌همان چیزی است که شما میخواستید اتفاق بیفتد : شهر ویران شده است »

حکمت بیل این موضوع راانکار کرد که بدوستانش گفته است که مندرس اورا وادار به ایجاداغتشاش ونمایشهای ضد یونانی کرد.

دادستان فاتین‌زورلو رامتهم کرد که‌طی تلگرافی به مندرس تقاضا کرده بود که برای برهم‌زدن کنفرانس لندن شورش های‌خیابانی ضدیونانی درشهرهای ترکیه برپا کند. دادستان گفت تاکنون زورلو درمورد متن کامل تلگرام سکوت کرده است.

فرزندکشی

امروز دادگاه یاسی‌آدا مجددا مسئله فرزندکشی مندرس رادنبال کرد.

چندین نفر شاهد در دادگاه حاضر شده ومشاهدات خودرا ابراز داشتند.

قتل عام

مسکو ـ یکی ازرهبران کمونیست الجزایر بنام «لابی بهولی» فرانسویها را در مسکو متهم کردکه یك میلیون تن از زنان و مردان و کودکان الجزایر راقتل عام کرده‌اند .

این مطلب از قول رهبرکمونیست مذکورکه سابقادبیر کل حزب کمونیست الجزایر بود درروزنامه ستاره‌سرخ ارگان ارتش روسیه منتشر شده است .

در خاتمه مقاله نوشته شده است بلوك اتلانتیك شمالی جنگ الجزایر را دامن میزند و علیه مردم الجزایر به تجاوزات اقتصادی و نظامی خود ادامه میدهند .

دیروز فریاد استقلال الجزایر درسراسر جهان طنین انداخت

بقیه از صفحه سوم

وی گفت باید الجزایر مستقل شود و امپریالیسم فرانسه آنجا را ترك گوید جمعیت فریادمیزدند. «مرك بر فرانسه» زنده باد الجزایر دراین میتینك دوازده هزار تن شرکت داشتند .

متظاهرین بعدا در خیابانهای پیروت حرکت کرده و به سفارت فرانسه رفتند و از دیوار ها داخل باغ سفارت شده پرچمهای ملیون الجزایر را در همه جا نصب کردند.

بعدا به مقر نخست وزیررفتندو علیه «امپریالیسم فرانسه » و روش نازیهای اسرائیل در فلسطین‌شعار های تندی دادند .

متظاهرین تقاضا میکردند لبنان به‌الجزایر کمك مالی‌دهدوبازرگانی با فرانسه را تحریم کند .

کمك خلق چین

توکیو ـ روزنامه خلق چین‌چاپ پکن درشماره امروز خود نوشته است جنك الجزایر امکانات‌عظیمی از لحاظ کمك خلق‌چین‌به‌شورشیان آن کشور دارد .

روزنامه‌رسمی « چین سرخ» در سرمقاله‌ای‌که بمناسبت ششمین‌سال شورش الجزایر نوشته اشاره کرده است که این مبارزه الهام بخش مبارزان ضد استعماری آسیا و افریقا و امریکای لاتین بوده‌است. سرمقاله این روزنامه‌توسط‌رادیو پکن نیز منتشر شده‌است .

ضعیف ترند

روزنامه خلق چین‌مینویسد از لحاظ قدرت نظامی و اقتصادی میلیون الجزایر از فرانسویها ضعیفترند .

ملیون از محاصره اقتصادی فرانسویها رنج میبرند ولی مبارزه قهرمانی خود را ادامه میدهند .

این روزنامه‌چینی‌میگوید ملیون باید امیدوار باشند چه کمك دنیا را پشت‌سردارند .ادامه جنك سبب ضعف روزافزون فرانسه و تقلیل و اهمیت مقام بین‌المللی این کشور میشود .

جنك تجاوزکارانه

پکن ـ دوهزار تن از اهالی پکن که عموما دانشجو بودند درمیدان ورزشی شهر گرد آمده قطعنامه‌ای علیه « جنك شش ساله تجاوزکارانه فرانسه »درالجزایر انتشار دادند .

وزیرخارجه چین‌چن‌یی‌و نمایندگانی ازنیجریه ، سودان و الجزایر در این‌میتینك نطقهائی‌ایراد کردند و به«استعمار » تاختند .

عموم ناطقین « ناتو » را مسئول جنك‌الجزایر شمردند .

تظاهرات بغداد

بغداد ـ بمناسبت ششمین سال شورش الجزایر بیست هزار تن از جوانان عراق روزه رفتند و شعار «سرزمین عرب آزادشود» و«الجزایر باید مستقل گردد» و «مرگ بردوگل» مرتبا از طرف متظاهرین تکرار میشد

تفسیر تاس

مسکو ـ خبرگزاری رسمی شوروی «تاس» ضمن تفسیری که بمناسبت هفتمین سالگرد جنگ الجزایر منتشر ساخته است اظهار عقیده میکند :

برای حل مسئله الجزایر لازم‌است که در عمل حق خود مختاری را برای مردم الجزایر شناخت نه در حرف .

خبرگزاری تاس سپس ضمن اشاره به تحولات مظیمی که اخیرا درافریقا صورت گرفته است خاطرنشان می سازد که ژنرال های قدیمی ارتش فرانسه بی جهت در انتظار فتح نظامی در الجزایر بسر میبرند .

انتخابات آزاد

واشنگتن «روژه مین» رئیس سندیکای مرکزی کارگران امریکا طی نامه ای که برای روسای سندیکا های مراکش ، لیبی ، تونس والجزایر ارسال داشته است ، خاطر نشان نموده که تنها راه حل پایان دادن به جنگ الجزایر شروع انتخابات آزاد تحت کنترل سازمان ملل‌متحد است .

وی اضافه کرده است که در چند روز آینده در مجمع عمومی تقاضا خواهد شد که با شروع انتخابات آزاد در الجزایر به جنگ الجزایر خاتمه داده شود و امید است تمام دول دموکرات جهان از این قطعنامه پشتیبانی کنند .

مسئله بین المللی

لندن گیت اسکل رهبر حزب کارگر انگلستان طی نطقی که در مجلس عوام ایراد نمود در مورد مسئله الجزایر گفت :

«من میخواهم یك مسئله بین‌المللی را در اینجا مطرح کنم ، تکرار میکنم بین المللی و کمی حساس» .

گیت اسکل افزود من به مشکلاتی که با طرح این مسئله در مناسبات بین ما و فرانسه بوجود خواهد آمد واقف هستم ولی وضع در الجزایر طوری است که ممکن است مسائل بین المللی حساسی را بوجود آورد.

ازشوروی و چین

رهبر حزب کارگر انگلستان افزود ملیون الجزایر بزودی از شوروی و چین کمونیست سلاح‌دریافت‌خواهند کرد ، و همه میدانیم که وقتی‌کشتی های حامل اسلحه شوروی و چین به الجزایر سرازیر شود چه‌نتایجی را ببار خواهد آورد .

وی افزود در ضمن احترام به روش دوستان فرانسوی ، ما معتقدیم که‌سازمان ملل متحد نمیتواند نسبت باین مسئله بی قید بوده و آنرا مورد توجه قرار ندهد و امیدوارم که دولت بریتانیا این موضوع را در نظر بگیرد.

صبح روشن

الجزایر ـ رادیو لندن خبر داد که در آغاز ششمین سال جنك داخلی الجزایر هوای خوب وصبح روشنی به چشم میخورد و حادثه مهمی روی نداد .فقط در مرزهای مراکش وتونس با الجزایر در چند نقطه غیرمهمی این کشور حوادث کوچکی روی داد.

در حوادث‌این روز یك کافه دار اروپائی مقتول و ده تن زخمی‌شدند.

مرحله جدی

پراك ـ نماینده الجزایر درکنفرانس اتحادیه عرب رسما در پراك اظهار داشت که مسئله دوطلبان خارجی در شورش الجزایر به مرحله جدی رسیده‌است.

وی گفت قوای الجزایر شامل‌صد وسی‌هزار تن است که به سلاحهای سبك و توپخانه نیرومندی مجهزاست این نیروها درخارج وداخل‌الجزایر مرتبا تمرین کرده و آزموده شده است .

کشور مغرب

تونس ـ «فرحات‌عباس» رهبرحکومت شورشی الجزایر درنطق خودبمناسبت ششمین سال‌شورش الجزایر گفت نظریه بورقیبه رئیس جمهوری تونس در مورد تشکیل کشور واحدی از الجزایر و تونس بنظر او عملی و برای تکمیل استقلال ملل این منطقه مفیدو ضروری است .

وی از «اتحادمغرب» و شخص بورقیبه که مروج این نظریه است (تشکیل کشور مغرب ، مرکب از مراکش و الجزایر و تونس) تجلیل کرد .

بورقیبه در ۷ اکتبر طی خطابه‌ای در پارلمان تونس گفته بود باید از هم‌اکنون این اتحادیه تشکیل شود وتونس در جنك الجزایر شرکت‌جوید

قدرت ملیون

پاریس ـ مقامات فرانسوی قوای شورشیان راشامل سیزده هزارسرباز غیر منظم و هشتهزار سرباز منظم‌در خود الجزایر و ۱۶هزار تن داوطلب در تونس و هفت هزار تن درمراکش تخمین میزنند .

سلاحهای این نیروها اغلب از کشور های کمونیستی آمده‌است .

علیرغم وعده‌های دوگل از دوسال قبل تاکنون شورش الجزایر قطع نشده وتعداد تلفات فرانسویها و مسلمانان طرفدار آنها به ۱۸۰ هزار تن رسیده‌است .

هنوز روزی سه میلیون دلار پول وپانصد هزار تن از افراد قوای‌فرانسه گرفتار این جنك است .

بطور متوسط هرماه میان ۶۰ و ۷۰ حمله‌از طرف‌شورشیان‌صورت میگیرد.

امریکا نیروی‌خودرا دراروپا تقلیل میدهد

بن ـ یکم نوامبر ـ آسوشیتدپرس ـ منابع موثق میگویند آیزنهاور به آدنائر اطلاع داده است که امریکا ممکن است نیروهای خودرا دد اروپا تقلیل دهد .

این‌منابع میگویند ظاهرا آیزنهاور به‌آدنائر نوشته است که هدف این اقدام جلوگیری از خرج روزافزون دلار توسط سربازان امریکا دراروپا می‌باشد .

ولی مقامات رسمی آلمان ومقامات سفارت امریکا دربن حاضر نشده‌اند درباره این خبر توضیحی بدهند .

کمك بکشورهای عقب مانده

ضمنا مقامات رسمی آلمان‌میگویند آیزنهاور به آدنائر پیشنهاد کرده است هرچه زودتر مذاکراتی میان دو کشور آلمان و امریکا آغاز شود تا آلمان کمك‌خودرا به‌کشور های‌عقب افتاده بیافزاید .

گفته‌میشود که‌ممکن است امریکا باتهدید تقلیل قوای خوددد اروپاهم آلمان رابه‌کمك به‌ممالك عقب افتاده تشویق کنددهم طرح‌ایجاد قوای‌مستقل اتمی فرانسه راتحت فشار قرار دهد .

امریکا به «موبوتو» کمك میکند

لئوپولدویل ـ آسوشیتدپرس ـ اول نوامبر ـ امروز سرهنك موبوتو فاش کرد که چندین هیئت نظامی به امریکاو دیگرکشورهای غرب فرستاده تا برنامه های آموزشی ارتش را مورد مطالعه قرار دهند .

بدنبال افشااین خبر مقامات‌سفارت امریکا در پایتخت کنگو‌گفتند آنها به فسران موبوتو ویزا داده اند و این افسران پنجشنبه واردنیویورك می شوند ، این مقامات تائید کردند که امریکا بصورت آموزش نفرات و تحویل سلاح به ارتش کنگو کمك خواهد نمود .

ازفردا در سینما تاج

کولی و آقا

تمام رنگی ـ دوبله بفارسی ـ باشرکت

کیت میشل ـ ملینا مرکوری

برنامه آینده شاهکار سینمای امریکا

سایونارا

تکنی راما ـ رنگی ـ دوبله بفارسی

باشرکت: مارلون‌براندو

آ ـ ۲۹۲۰۴

۲۹۵۰۰ ریال

درآگهی محصولات کریستالیت مندرجه درصفحه ۹ همین شماره بجای ۲۹۵۰۰ ریال ۲۹۰۰ ریال چاپ شده‌که بدینوسیله تصحیح‌میشود.

NJS

سرعت عالی

ماشین نساجی موراتا

موراتاماکسیو

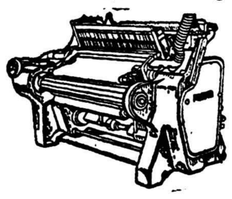

با اختراع‌جدید: با براه انداختن صدا برای راندن پود ها بجای استفاده کردن‌از ماکو

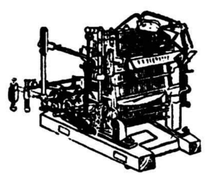

ماشین‌ریسندگی‌مدل B دارای ۴۰۰ الی ۱۳۰۰ سوزن‌میباشد این‌ماشین ها از نوع نمونه هستند

۱۲ماسوره‌سریع نمره طبلها : ۲۰ ـ ۱۲۰ دور: ۵ الی ۶ اینچ . سرعت‌ریسندگی متجاوز از ۶۵۰ یارد در دقیقه اندازه بسته ها حداکثر ۱۱۰اینچ و وزنش ۶ پاند است .

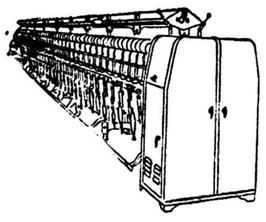

ماشین شماره ۱۰۰ مخصوص تهیه الیاف است و حداکثر سرعت آن ۷۲۰۰ دور دردقیقه میباشد.این‌ماشین‌دارای ۹۶ قرقره بوده و یك کار گر در مدت ۸ساعت میتواند متجاوز از ۵۰۰ رطل نخ را ببافد طرز بافت در مدت ۳ ثانیه بطور خود کار کاملا عوض میشود .

MURATA TEXTILE MACHINE CO., LTD.

103, Ochiai-cho, Kisshoin, Minami-ku, Kyoto, Japan

از امشب

سینما سهیلا ـ سینما دیانا ـ سینما ایفل

شاهکار پرارزش عشقی سینمای شوروی که درردیف آثار بزرك چندسال اخیر قراردارد

بقیمت جان

رنگی ـ دوبله بفارسی

فیلم بقیمت جان موفقیت بزرك وبیسابقه‌ای در کلیه کشورهای آسیائی درسال ۱۹۵۹ کسب کرده‌است

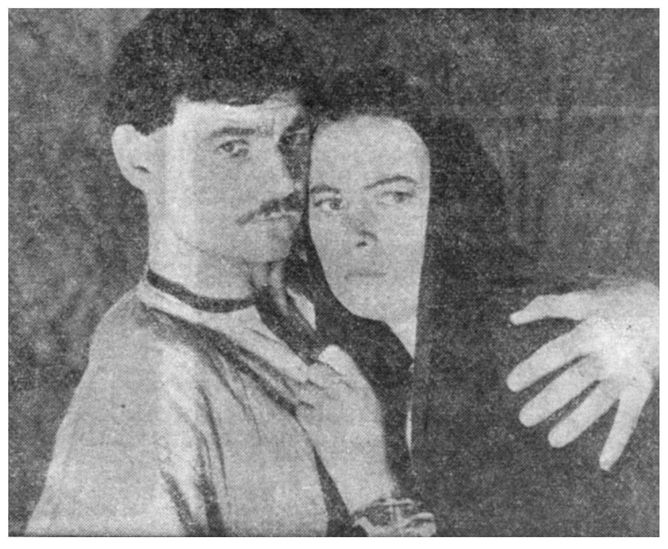

بانمایش این فیلم یکبار دیگر ارزش واهمیت فیلمهای کشورشوروی ثابت گردیده ونمایش آن جنجال بیسابقه‌ای برپا خواهدکرد

آ ـ ۲۹۲۰۶ — پخش ازشرکت ویلافیلم

جان لیندبرک

کمك اقتصادی وفنی به‌خاورمیانه

- ۳ -

جان‌لیندبرك ، دراین قسمت از مقاله خود ، به نسبت افزایش جمعیت ودرآمدها توجه کرده و پس‌از استناد به‌عقاید کلاسیك‌ها و نظریات جدیدی‌که درباره رفاه اقتصادی وجود دارد ، دربرابر مسئله « انفجار جمعیت» متحیر وبیمناك مانده است . شاید اگر لیند برك ، به‌نیروی تحولات و تغییرات و اصلاحات عمیق اجتماعی کاملا توجه میکرد وآنها را به‌حساب میآورد، بدین نتیجه میرسیدکه دراین دنیای خاکی غذا باندازه کافی میتوان تهیه‌کرد و تغییری درشکل توزیع ثروت، میتواند به‌مشکل ، تاحدود زیادی خاتمه دهد وبکار بردن وسائل جدیدی‌که تکنیك وعلوم و تمدن جدید دراختیار بشر گذاشته است ، قادر است ، درآمدها را باسرعت بالا برد وعقب‌ماندگی افزایش درآمد را از ازدیاد جمعیت ، ابتداکم کند و سپس بمصرف برساند وسرانجام درمراحل دورتر ، از آن جلو بیفتد .

مترجم

پیشرفت اجتماعی را هر نوعی که تعبیر کنید ، باید درآمدسرانه افراد افزایش یابد . اگر بخواهیم به پیشرفت اجتماعی . دسترسی یابیم و متعهد اجرای آن گردیم ، ما خود را متعهد ساخته‌ایم که در آمد افراد را پیش از نسبت ازدیاد جمعیت ، بالا بریم . کشور های غربی ، با این مسئله دردناك ، در دوران انقلاب صنعتی روبرو بودند . اقتصاد دانهای کلاسیك و خاصه «مالتوس» و «ریکاردو» اقتصادی را که برپنیاد بازار آزاد استوار میبود ، در نظر میگرفتند که در آمد هائی که از کار ناشی نبود ، بحداکثر میرسید (در تحلیل آخر بهره زمین) واز این‌درآمد هابودکه‌فرض میشد اندوخته ها پدید می‌آید . مزدها و سپس مصرف عمومی مربوط به صفات و خصوصیات افرادمیشد و چون کارگران در شرایط حداقل زندگی میکردند ، نوسان مزدها خودرا بصورت نوسان جمعیت منعکس میساخت . بدین ترتیب مسئله جمعیت تابع متغیری از احتیاج به‌رشد اقتصادی میشد .

ریکاردو آشکارا ظهار عقیده کرد که تعداد مطلق کارگران در یك کشور ، مسئله بی‌تفاوتی است . برای یك لحظه ، تئوری و عمل تطبیق کرد .لکن انقلاب صنعتی ،خاصه‌در انگلستا ن ،به شدت پیش‌رفت ملاکین وسرمایه‌داران ثروتمند ،بی‌اعتنا وگستاخ شدند وکارگران، در اعماق عدم تامین و فقر فرو رفتند . اندوخته هاافزایش یافت وهمراه آن در آمد ملی نیز رشد کرد ، لکن فقر نسبت مرك‌ومیر را در یك سطح بالا نگاهداشت و مانع از ازدیار نا بهنگام جمعیت گردید . رشد اقتصادی «عادی» ودرحدود ۳در صد در سال بو د ،لکن افزایش‌جمعیت بندرت از یك در صدویا یك در صد ونیم افزایش می یافت .شکایت میان این نسبت‌ها ،محل توسعه اقتصادی را نشان میداد .

رشد اقتصادی ومسئله جمعیت

هنگامیکه توسعه اقتصادی ، سبب افزایش اساسی محصول هرفرد شد ، اوضاع تغییر یافت‌وتحولات عمیق پس‌ازتقلیل نسبت درصدجمعیت انجام میگردید . بدون برهم زدن اساسی رابطه افزایش جمعیت و در آمد ،میتوان به تدریج مزدهای بیشتر وسطح زندگی بهتری را تامین کرد . ترس از افزایش بیش از اندازه .جمعیت ناپدید شد وافزایش جمعیت به اندازه معینی ،حتی اگر زیاد باشد ، مشروط بر آنکه‌عوامل معین کننده اقتصادی برآن اثر نگذارد ، عنصری در مسئله تساوی اجتماعی شد .بدین ترتیب‌اصول نظری سخت کلاسیك ها ،جای خود را به نظریات معتدلی که مبتنی بر رفاه عمومی است ، داد .

این‌یکی از بازیهای تاریخ است که هنگامیکه ملل غربی میکوشند کشور های «عقب مانده» را به میان دروازه تنك انقلاب صنعتی برانند ، می‌خواهند نظریات متاخر مبنی بر رفاه اقتصادی رااجرا کنند . مسئله جمعیت ، بعنوان یك عامل مستقل ، وضع نیمه مقدسی بخودگرفته‌است.نجات‌زندگی‌و تقلیل‌نسبت مرك ومیر در همه‌جا، فی‌نفسه خوب‌بنظر می‌آید و یك وظیفه درجه اول محسوب میگردد .

از اینرو بنظر میرسد که استقرار سیستم کنترل مرك و میر در «کشورهای عقب‌مانده» کمکی به آنها خواهد بود ، سیستمی که در اروپا بتدریج و کم‌کم و از راه تجربه طولانی و ارتکاب اشتباهات فراوان، تکامل یافت.کنترل‌نسبت‌مرك ومیردروهله‌اول مربوطبه‌اجرای‌شیوه های متداول این سیستم است ، حتی اگر سطح زندگی بدون تغییر بماند ویا دد موارد زیاد پائین بیاید . نسبت مرك‌و میر کنونی جهان، بیش از آنچه سابقا در اروپا کاهش یافته است ،تقلیل میابد وعلیرغم مذاکرات فراوانی که درباره کنترل جمعیت میشود ،نسبت توالد و تناسل تغییری نکرده است . دلیلی هم در دست نیست که این نسبت سریعتر از مقداری که در اروپا پائین آمد، تقلیل یابد . بنظر میرسد که ما وارد دردوران اولیه یك «انفجار جمعیت» هستیم که از نظر دامنه و شدت بی‌سابقه است .

تهدید جدید خروشچف در برلن

نیویورك ـ ۳۱ اکتبر ـ یونایتد پرس ـ مجله نیوزویك در شماره امروز خود مینویسد که دیپلمات های ایالات متحده امریکا به رئیس جمهوری جدید این کشور توصیه خواهند کرد که برای تاریخ اول آوریل آینده (بهار) خود را برای مواجه با بحران جدیدی در برلین آماده کند .

نیوزویك مینویسد خروشچف تهدید کرده اگر تا آن موقع کنفرانس سران‌تشکیل نشود‌آنوقت دست باقدامات شدیدی خواهد زد. مجله نیوزویك‌خاطر نشان‌میسازد که این مطلب را خروشچف باسفیر آلمان غربی در میان گذارده ووقتی سفیر مذکور پیشنهاد کرده که قضیه برلن را پس از انتخابات‌آینده آلمان مطرح کند در حالیکه‌دست های خود را با عصبانیت تکان‌میداد گفته :

«نه خیلی دیر است» .

عشق ولیعهد نروژ ودخترپادشاه یونان

لندن ـاول نوامبر ـیونایتدپرس ـ شاهزاده خانم صوفیا دختر پادشاه یونان انتظاردارد ولیعهدنروژ«شاهزاده هرالد» بتواند در مراسم روز جشن بیستمین سال تولد او حضوریابد .

این جشن فردا انجام میگیرد . اما هرالد را که در یك شعبه دانشگاه اکسفرد درس میخواند محترمانه در آنجا بازداشت کرده اند .

معلوم نیست ولیعهد نروژبتواند از شبانه روزی بگریزد و فاصله صد کیلومتر را برای آمدن بلندن وشرکت در جشن طی کند .

ایندو شاهزاده تابستان گذشته‌را با هم گذرانیده و به یکدیگر علاقه پیدا کرده اند و شایع است که‌ازدواج خواهند کرد .

درمراسم فردا ملکه یونان«فردریکا» مادرشاهزاده‌خانم‌ودوك‌ودوشس کلوستر شرکت خواهند داشت .

کشتار بیرحمانه طوفان پاکستان ادامه دارد

داکا ـ پاکستان شرقی ـ اول نوامبر ـ یونایتدپرس ـ بدی وضع ارتباطی ، امروز تلاشهای ماموران دولت پاکستان را برای تعیین تعداد تلفات دومین طوفان وحشتناك این کشور که ظرف سه هفته روی داده خنثی کرد .

سرعت‌این‌طوفان‌که‌ازچندروزقبل‌شروع شد و هنوز ادامه دارد دیشب در خلیج بنگال ۱۶۰ کیلو متر درساعت بوده است هنوز اقدامات ماموران دولتی واشخاص عادی برای پاك‌کردن اجساد تلفات نخستین طوفان پایان نیافته بود که دومین طوفان روی‌داد.

گفته شد در طوفان اول ۶ هزارنفر کشته شدند ولی بعلت آنکه بسیاری از اجساد بدریا ریخت تعیین تعداد دقیق تلفات ممکن نشد .

طوفان شب گذشته قسمتی از تاسیسات ساحلی را در خلیج بنگال از بین برد .

شدت بادبحدی بودکه یك ایستگاه فرستنده رادیوئی در جزیره «حطیه» واقع در ۴۰ میلی ساحل از کار افتاد وقادر به پخش امواج خود نشد .

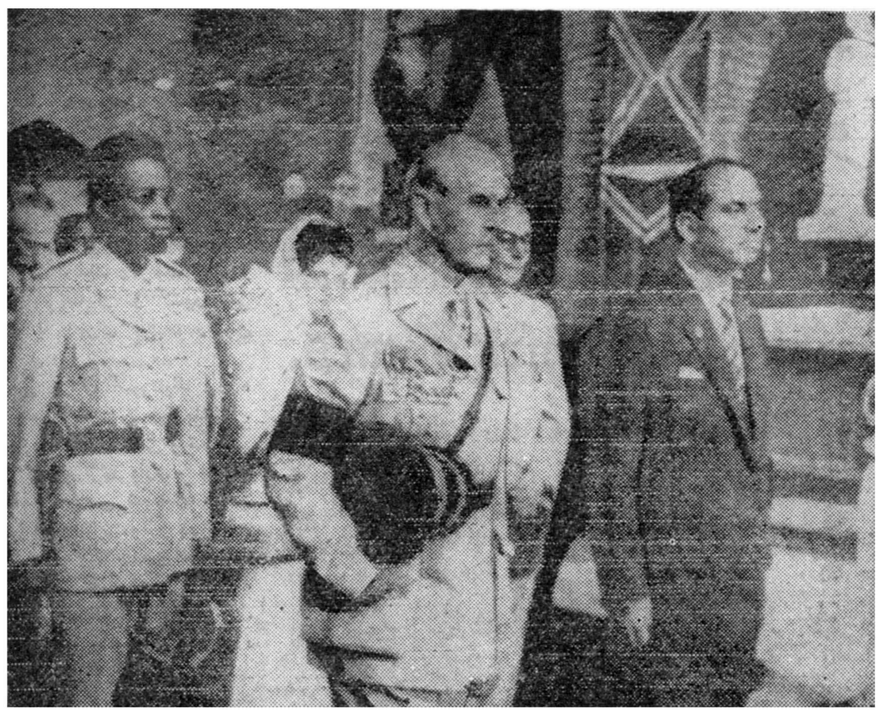

از چپ براست سرهنك موبوتو ، ژنرال فن‌هورن فرمانده نیروهای سازمان ملل و دایال نماینده سازمان ملل متحد درمراسم تشییع جنازه سرهنك کریستان مك‌کارتی معاون دانمارکی ستاد نیروهای سازمان ملل متحد دیده میشوند .

ملت الجزایر باید آزاد ومستقل شود

هنك‌کنك ـاول نوامبر ـرویتر ـ امروز توجه شدید چینی‌هابه مسئله الجزایر باتلگرافهائی که‌ازطرف سازمانهای چینی برای الجزایریها فرستاده شد، آشکارترگردید . بمناسبت ششمین سال‌آغاز جنك‌الجزایر سازمانهای مربوط به‌جوانهاو دانشجویان چین تلگرامهائی برای سازمانهای مشابه‌ملیون الجزایر فرستاده‌اند . دراین تلگرامها گفته شده‌است که جنك‌الجزایرنشان میدهد که‌استعمار طلبان، هرگزبه‌میل خود کارد قصابی‌رابزمین نمیگذارند . تنهاراه گرفتن‌این کارد وبرقراری استقلال‌الجزایر ،ادامه جنك ووارد کردن ضربه به‌استعمار گران است‌و در تلگرامهای سیاسی چینی‌هااز ملیون‌الجزایر اعلام‌شده‌است . ضمنا ازواشنگتن گزارش میرسدکه «جرج‌منیسی» رئیس سازمانهای اتحادیه کارگران آمریکا اعلام داشت‌که برای متحدساختن‌کارگران جهان آزاد، برای کوشش بمنظور خاتمه جنك‌الجزایر واستقرار آزادی این ملت خواهد کوشید منبی که رئیس سازمانهای نیرومند کارگری آمریکاست خاطرنشان میسازد امروز ششمین سال جنك قهرمانانه ملت‌الجزایر درراه وقادانسانی وآزادی آغاز میگردد ماتردیدی نداریم که به‌پیروزی مبارزه ملت الجزایر ، درراه استقلال ملی‌و دمکراسی زمان درازی باقی نمانده است وملت الجزایر باید آزاد وحاکم برسرنوشت خودباشد .

عبدالناصر بافغانستان میرود

قاهره‌ـ اول نوامبر ـرویتر ـ طبق اعلامیه مشترکی که در قاهره انتشار یافت ، عبدالناصر رئیس جمهوری متحده عربی ، دعوت اعلیحضرت محمدظاهر شاه پادشاه افغانستان را برای مسافرت باین کشور پذیرفته است . در اعلامیه مشترك پادشاه افغانستان و رئیس جمهوری متحده عربی همچنین‌جنك الجزایر محکوم شده‌و درخواست شده‌است که تحت نظر سازمان ملل متحد به الجزایر استقلال داده شود و مردم این کشور حق داشته باشند که آزادانه سرنوشت خود را تعیین کنند . در اعلامیه مشترك نسبت به اوضاع کنگو نیز شدیدا ابراز نگرانی شده است .

تحقیقات علمی شوروی درخلیج عدن

مسکو ـ اول نوامبر ـ رویتر خبرگزاری رسمی شوروی تاس‌گزارش داد که یك‌هیئت علمی شوروی‌بوسیله کشتی در اقیانوس هند دست بتاسیس پست‌های مراقبت زده‌اند . نخستین اقدامات این هیئت علمی درخلیج عدن ودریای عربستان انجام خواهد شدودر این نقاط به‌تحقیقات اقیانوس شناسی خواهند پرداخت

دستگیری جاسوس امریکائی

مسکو ـ ۳۱ اکتبر ـ خبرگزاری فرانسه ـ خبرگزاری تاس طی‌اعلامیه‌ای خاطر نشان ساخت که‌امروز یك جاسوس آمریکائی بنام «میشل پلاتوسکی» در مسکو بازداشت شده وبا بازداشت یك جاسوس دیگربنام اسلانف در دوم ماه اوت گذشته ارتباط داشته است .

اعلامیه سپس تصریح میکند که‌این دو نفر با هم وارد خاك شوروی‌شده بودند و پلاتوفسکی مامور بود که در «مینسك» اطلاعاتی ازواحد های نظامی شوروی و «هدفهای مهم سیستم دفاعی شوروی» واز انواع موشك ها و فشفشه های نظامی بدست آورد .

کپسول خودکشی

در اعلامیه سپس گفته میشود که پلاتوفسکی در حالیکه حامل دواسلحه کمری و مقداری کلیشه و عکس و ۳۰ سکه طلا و یك کپسول زهر آلود که در صورت لزوم برای خودکشی مورد استفاده وی‌قرار میگرفت بود،دستگیر شده است . از پلاتوفسکی همچنین یك پاسپورت جعلی که در آمریکاتهیه شده‌بود ویك کتاب نظامی بدست آمده است درپایان اعلامیه خاطرنشان میشود که پلاتوفسکی پیش از داخل شدن بخاك شوروی دریك مدرسه جاسوسی آمریکائی که در آلمان‌غربی قرار دارد، تعلیمات لازم را برای ماموریت خود گرفته بود .

مذاکرات تینو وپادشاه‌افغانستان

بلگراد ـ اول نوامبر ـ رویتر ـ خبرگزاری‌رسمی یوگسلاوی‌امروز اطلاع دادکه اعلیحضرت محمدظاهر شاه ، پادشاه افغانستان و پرزیدنت تیتو رئیس جمهور یوگسلاوی‌امروز مذاکرات رسمی مربوط به مسائل مورد علاقه‌دوکشور را آغاز کرده‌اند

طبق گزارش‌خبر گزاری‌مذکور این مذاکرات در محیط دوستانه و حسن تفاهم صورت گرفته است .

محمد ظاهرشاه پادشاه‌افغانستان پس از یك مسافرت ده روزه در جمهوری متحد عرب‌روز گذشته وارد بلگراد شد و قرار است مدت ۸ روز نیز در یوگسلاوی بسربرد.

لینولئوم وتایلز کرومنی بهترین وبادوامترین پوششهاست

چشم خودرا باعلامت بالا آشنا کنید چون این علامت معرف کرومنی بهترین وبادوامترین لینولئوم وتایلز مورد نیاز است.

تایلز پوشش‌زیبا وبادوامی‌است‌که‌طرح‌های بدیع‌و رنگهای زیبا و متنوع دارد . اسید ، الکل و چربی و مواد دیگر درتایلز اثر نمیگذارد . تایلز نمیسوزد و قسمت‌های مختلف آن به‌آسانی قابل تعویض است و باچسب مخصوص ساخت کارخانجات کرومنی بزمین استوار میگردد.

شرکت پالار ـ خیابان لاله‌زار مقابل مغازه روسی تلفن ۳۸۶۶۸

۲۹۱۶۸ـآ

اعتبار جهانی آمریکا و شوروی ـ ۲

مقایسه قدرت اقتصادی و نظامی

۳ـ برنامه های فضائی امریکا و شوروی چه اثری داشته است. آیا بعنوان قابلیت وظرفیت علمی و تکنیکی هریك از دو کشور تلقی شده و یا بعنوان قابلیت رهبری آنها ؟

قبل از پرتاب اسپوتنیك اول ، این عقیده بر مردم تسلط داشت . که امریکا از نظر علمی و تکنیکی بر شوروی برتری دارد و علیرغم موفقیت های اتمی شوروی ، این کشور نمیتواند موثرا در برابر امریکا مبارزه کند. لکن اسپوتنیك اول و عملیات فضائی پس از آن ، سبب تغییر اساسی تصویرشوروی در جهان شد . طبق این برآورد جدید ، شوروی بعنوان دولتی در نظر گرفته شد ، که می تواند امریکا را کاملا به مبارزه دعوت کند و منابع تکنیکی و علمی لازم برای این مبارزه را در اختیار دارد.

لکن امریکا هنوز مخصوصا در میان افراد مطلع ، از نظر رهبری علمی و تکنیکی ، مقام برتر را دارد و بنظر می رسد که هرکدام از عوامل زیر از نظر مزبور سهمی دارند : امریکا در سابق در زمینه های مزبور برتری مهمی داشته است ، باضافه مردم عقیده دارند که امریکا جامعه ایست که نتایج و محصولات علمی و تکنیکی آن بطور دامنه دار انتشار می یابد و بخاطر می آورند که امریکا کشوری بوده است که طی دو جنك جهانی مرکز ارسال منابع مادی عظیمی ، بخارج بوده است . از این دسته مردم بیاد می آورند که امریکا ایجاد کننده انرژی اتمی بوده و در اغلب نواحی جهان ، آن را صاحب نیرومندترین اقتصاد دنیا می دانند .

از اینرو احساس برتری علمی و تکنیکی امریکا ، ممکن است بیك معنی ، در مغز ها جای گرفته باشد و بنظر میرسد که تردید های روز افزونی ، در فکر خارجیان بوجود می آید که امریکا این برتری را در آینده نیز حفظخواهد کرد .

گزارش سازمان اطلاعات آمریکا

The New York Times.

احساس برتری فضائی شوروی چه اثری بر قضاوت عمومی در باره قابلیت علمی و تکنیکی دو کشور گذاشته است . این نکته را از روی بررسی هائی که در ٤ کشور اروپائی ، طی سال جاری شد ، می توان دریافت .

بطور وضوح از مردم سئوال شده بود که آنها کدام کشور را ازنظر پیشرفت های علمی ، باستثنایعلوم مربوط به فضا ، برتر میدانند . پاسخ در این زمینه ، بیشتر به‌نفع امریکا بود تا هنگامی که مسئله بصورت مقایسه ای مطرح گردید و قضیه باین طریق سئوال شد که چه کشوری از نظر پیشرفت علمی، بدون استثنا کردن فعالیت های فضائی ، جلوتر است .

مسئله قدرت‌نظامی

آیا برنامه های فضائی دو کشور ، نشانه قدرت نظامی و باز دارنده آنها انجام تعهدات نظامی ویا نشانه قدرت عمومی نیرو های مسلح دو کشور است ؟

افکار عمومی بشدت تمایل دارد که عملیات فضائی را با قدرت نظامی ، برابر بداند واز اینرو قدرت نظامی شوروی در نظرها ، افزایش یافته است . افکار عمومی در اروپای غربی بر این است که شوروی بطور کلی ، از نظر نظامی بر امریکا برتری دارد ، گو اینکه افرادی که اطلاع بیشتر دارند ممکن است دو کشور را برابر بدانند . در سایر کشور ها ،افکار در مورد قدرت نسبی نظامی دو کشور کاملا مغایر یکدیگر است. بنظر می رسد تمایل مسلط این است که کم و بیش دو کشور از نظر قدرت نسبی برابرند و یا هر قابل پیش بینی ، از نظر قدرت دو در زمینه اتمی یکدیگر را خنثی میکنند و هر دو طرف دیگر را بگیرد ، جلوی طرف دیگر را بگیرد ، دارند .

در اغلب نواحی ، این عقیده وجود دارد که اتحاد شوروی در نظر موشك های نظامی ، از امریکا جلوتر است و عقیده قسمت مهمی از مردم جهان این است که اتحاد شوروی طی ده سال آینده از نظر قدرت نظامی ، دولت جلوتر خواهد بود .

وضع امریکا و شوروی را در زمینه های خاص نظامی نمیتوان با یکدیگر مقابله کرد . زیرا افکار و منافع محلی در این زمینه گوناگون بود و نمیشد اطلاعات کاملی بدست آورد .

مسئله رهبری اقتصادی

۳ـآیا برنامه های فضائی دو کشور ، نشانه قدرت و رهبری اقتصادی است ؟

افکار عمومی جهان ، بدون استثناء بر این است که شوروی طی ده سال گذشته ، پیشرفت اقتصادی عظیمی کرده است . این پیشرفت ها باندازه ای بود که شکاف میان شوروی و امریکا ، که هنوز هم مردم آنرا صاحب نیرومند ترین اقتصاد دنیا میدانند ، با شتاب کم می شود . نظر کلی اینست که نسبت رشد اقتصادی شوروی ، نسبت به امریکا بطور اساسی بیشتر است . لکن دوش بدوش این نظر ، تمایلات دیگری وجود دارد ، مبنی براینکه شوروی نخواهد توانست در آینده کلی اقتصادی ، بر امریکا پیشی جوید .

نظر در مورد قدرت نسبی اقتصادی شوروی ، وقدرت بالقوه آن ،منابع گوناگونی دارد که از جمله آنها برنامه های اقتصادی خارجی‌شوروی است . تردیدی نیست که موفقیت های فضائی شوروی ، نقش مهمی در تقویت قدرت اقتصادی شوروی ، در افکار ، داشته است . بنظر می رسد که موفقیت های فضائی‌گواه موثری بر این است که شوروی منابع مهارت و قدرت تشکیلاتی کافی دارد تا امریکا را که از نظر اقتصادی بر آن برتری دارد ، بمبارزه دعوت کند . قابل اطمینان بودن ادعاهای شوروی در مورد سیستم این کشور افزایش یافته و خاصه بنظر می رسد سیستم مزبور، در میان مردمان کشور های توسعه نیافته ، بعنوان راهی که میتوان به موفقیت های سریع تولیدی و تکنولوژی رسید ، جذابیتی یافته است .

مسابقه‌رهبری‌جهانی

٤ـ برنامه های فضائی چه‌تاثیری د رافکار ، از نظر میزانی که هر یك از دو کشور خودرا وقف انجام هدفهای ملی‌کرده‌اند، وقدرت‌رهبری جهانی ، داشته است ؟

سنجش رابطه میان برنامه های فضائی و افکار عمومی خارجیان ، در این زمینه دشوار است . با این حال بررسی هائی که در اروپای غربی شده نشان می دهد که ه‌مردم اروپای غربی عقیده دارند ، اهالی شوروی باصول اساسی خود معتقدتر هستند و باندازه خیلی زیاد تری آماده کار هستند تا کشورشان پیروزیهای ملی بدست آورد . با این حال محتمل است که نظر اول مردم اروپای غربی فقط شناسائی یك فانتزی باشد و نظر دوم آنان اعتراف باین نکته باشد که یك ملت «ندار» آماده است که بطور طبیعی برای رسیدن به چیز هائی که امریکا از قبل به آنها رسیده است ، فعالیت بیشتری مبذول میدارد .

باضافه امریکا همچنان از احترام بیشتری نسبت به شوروی ، برخوردار است . لکن اگر نشانه های مخالف را در بررسی های دیگر در نظر بگیریم و انتقادهائی را که در روزنامه ها می شود ملاحظه کنیم ، حد اقل بنظر می رسد که ه‌در حال حاضر نظر مردم نسبت به میزانی که ه‌امریکا خودرا وقف هدفهای ملی کرده است ، نا موافق است . اعتماد به قابلیت امریکا برای رهبری جهانی ، بطور مستقیم در مناطق‌متعدد و در دوران های مختلف مورد بررسی قرار نگرفت تا بتوان تمایل های موجود در این زمینه را معین کرد . لکن بررسی هائی که شده است ،نشان میدهد که وضع امریکا ، در این زمینه ، بنظر افکار عمومی خارجیان رضایت بخش نیست لکن نمیشود معلوم کرد که چقدر از این نظر مربوط به عقب ماند ن‌امریکا در مسابقه فضائی است . با این حال بطور منطقی می توان گفت که مسابقه فضائی ، در ایجاد نظر مزبور موثر افتاده است . تفسیر هائی که مردم نواحی‌دوست امریکا می کنند شامل این نکات است که امریکا نتوانسته است ، منابع خودرا برای پاسخ دادن به شوروی تجهیز کند و برنامه فضائی‌امریکا، بر اثر بی تصمیمی و اختلاف نظر، بموانعی برخورده است .

نیویورك تایمز

ساعات مطب دکتر نوابی
جراح پلاستیک
۵ تا ۷ شاهرضا چهارراه پهلوی
آ ـ ۲۵۷۱۷ ۱ ـ ۵

بیمارستان خصوصی شهناز
روبروی سینما مولن روژ
(معتادین)
افیون ـ هروئین ـ مرفین ومسمومین رابامتدی نوتحت نظر پزشکان متخصص دربخش مجهزی که‌اخیرا تشکیل داده دراسرع وقت معالجه مینماید. **ش. تلفن ۳۴۸۳۵**
۱ ـ ۵ آ ـ ۲۵۴۸۵

کندی باید پیروز شود

L'EXPRESS

اکنون بیش‌از دوهفته بانتخابات ریاست جمهوری آمریکا باقی‌نمانده ولی از هم‌اکنون‌پیدااست که‌موازنه آراء بنفع کندی وبضرر نیکسون درحال بهم‌خور دن‌است . مهمترین عاملیکه به‌کندی امکان داد برقیب انتخاباتی خطرناك خود پیشی‌جوید چهارسخنرانی تلویزیونی بود که طی یکماه اخیر ۷۴ میلیون‌امریکائی آنراتماشا کردند.

حال این مسئله که کندی در همان اولین سخنرانی خود وضع نیکسون رامتزلزل کرد یادر سخنرانی‌های بعدی ، چندان مهم نیست بلکه مهمتر از همه اثبات خلاف تصوری بود که از کندی بعنوان یك سیاستمدار جوان وبی تجربه میرفت درحالیکه وی طی‌این یکماه پختگی سیاسی و بخصوص اطلاعات وسیع خودرا در زمینه ارقام وآمار بهمگان نشان داد.

قیافه وطرز تکلم او خشك وخشن بود ولی وی درعین حال نشان داد که از آنچنان شم قوی سیاسی برخوردارست که تصور آن جزبه گروه کوچکی از دوستان نزدیك او امکان نداشت درطی یکماه او آنچنان نفوذ اعتباری کسب کرده است که نیکسون درطی ده سال در مقام معاونت ریاست جمهوری بدست نیاورده بود . سخنرانیهای تلویزیونی اخیر طرحی را که نیکسون توانسته بود که طی کنوانسیون حزب جمهوری خواه که‌در تابستان تشکیل شده بود ، گروه کثیری از آراء این کشورها را بنفع خود جلب کند . وضع دموکراتها در جنوب خوب نبود و میتوان گفت که کندی آراء مردم کشورهای جنوب را از دست‌خواهد داد ولی این امر موجب نخواهدشد که شکست در جنوب بوسیله مردم ایالات پرجمعیت شمال جبران‌نشود موقعیت او در کشورهای‌شمال‌بسیار محکم و مطمئن است.

چندروزبعداز چهارمین مبارزات تلویزیونی در مجلسی باسه‌روزنامه‌نگار معروف نشسته بودیم یکتن از آنها هوادار نیکسون‌دوتن‌دیگر طرفدار کندی بودند.

درماه ژوئیه گذشته موقعی که برای آدلای استیونسن در صورت کاندیداشدن شانس مختصری‌برای موفقیت بود ، این هرسه تن‌مخالف وی بودند. ولی بعد از اینکه مبارزات تلویزیونی اخیر لیاقت کندی ونیکسون رابطور کامل‌مورد آزمایش قرار داد عقیده این سه روزنامه‌نگار کاملا تغییر کرده و برای مردی که در بدترین لحظات آمریکا در صحنه سیاست قد علم کرده بود هواداری خاصی پیدا کردند. استیونسن دارای آن چنان افق‌دیدعمیقی است که هیچکدام از دوکاندیدای فعلی دراین زمینه بااو قابل‌مقایسه نیستند اکنون دراینکه بشود نیکسون را تغییر داد، تردید است ولی کندی قابل اصلاح‌میباشد

اکسپرس

صاحب همه‌چیز

ورود نیکسون به نیویورك‌درهفته گذشته ، شور و شوقی را که‌در ورود کندی درمردم برانگیخته بود، هرگزبرنیانگیخت‌زیراکندی‌توانسته بود درزیر باران شدید ازبیش‌از یکمیلیون نفری که از جلو او رد میشدند و بنفع‌او ابراز احساسات میکردند ،رژه بگیرد و استقبال مردم از او واقعا بی‌نظیر بود و در طول سه‌روزی که بازدید او طول کشید، همه چیز متعلق باو بود .

نیکسون برعکس بهیجوجه مورد استقبال مردم نیویورك قرارنگرفت وی درحالیکه خسته و کوفته در اطاق هتل محل اقامت خود آرمیده بود حتی از حضور در ضیافتی که گروهی از کسان او تشکیل داده بودند خودداری کرد تاچه رسدباین که علیرغم تشویق مشاورین خود در چهارمین مبارزه تلویزیونی شرکت کند . ولی در کشورهای جنوب و ضع باین ترتیب نبود و

نماینده انحصاری : تجارتخانه شکرالله معراج‌خیابان سعدی جنب بانك اعتبارات ساختمان شرکت کاردار تلفن ۳۳۴۲۵ مراکز فروش بازار تیمچه حاجب‌الدوله ۱ـ آقای یونس تبریزیان ۲ـ شرکت منظم ۳ـ آقای‌محمد کاشانی وسایر مغازه‌های معتبر آ ـ ۲۹۱۳۸

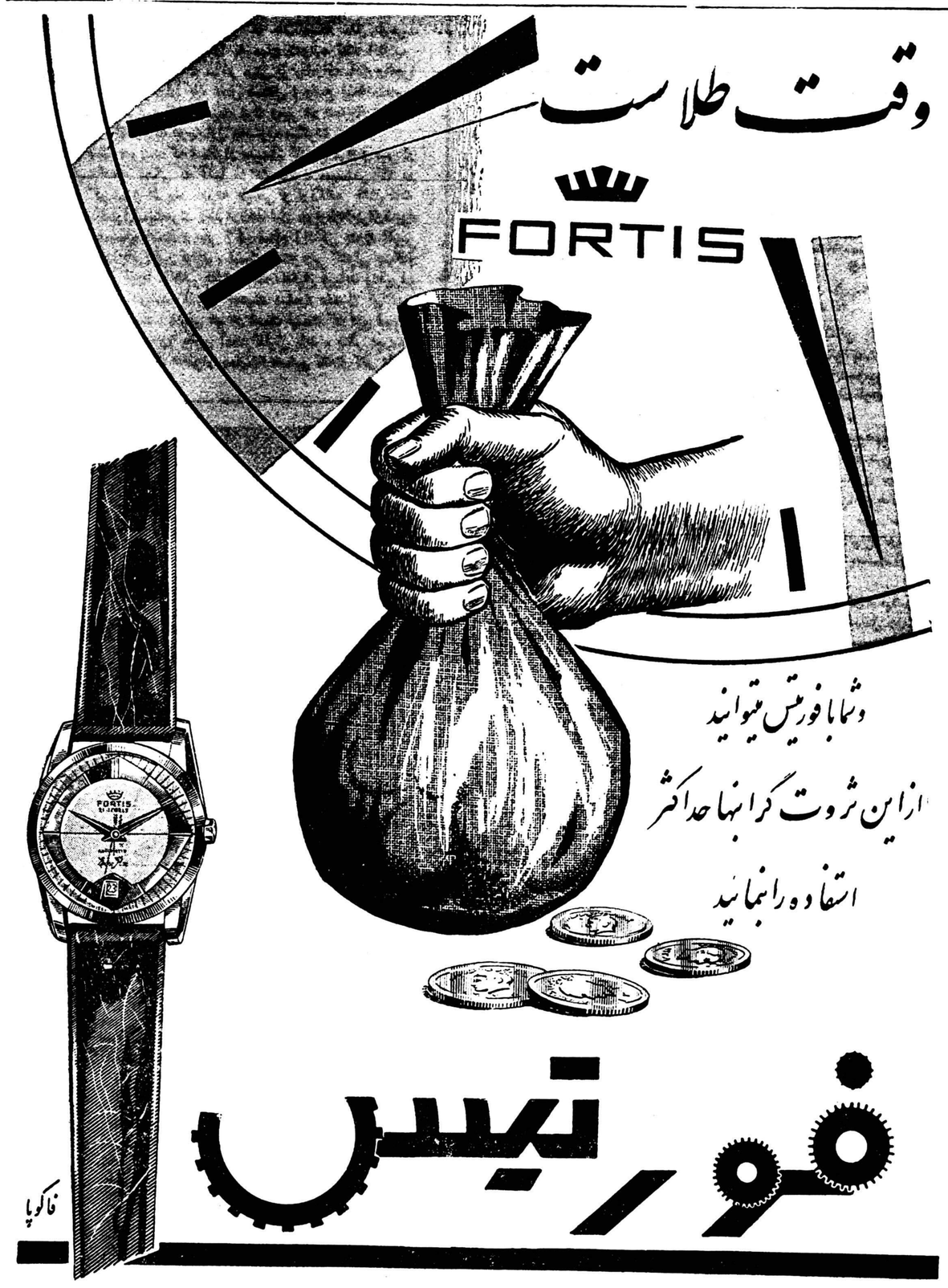

نماینده انحصاری درایران: شرکت تضامنی اخوان‌سعادت ـ تهران ـ بازار ـ سرای اردیبهشت تلفن ۲۴۰۱۰ آ ـ ۲۹۱۷۰

انتقاد

ه‌کترحسن صدر حاج سیدجوادی

پروانه ساختمان

دیروز شخصی باداره روزنامه آمده بود . وی یکشماره روزنامه اطلاعات روز شنبه‌هفتم آبانماه‌رادر دست‌داشت: در صفحه اول این شماره خبری بودکه عنوان آن باحروف درشت‌بچشم میخورد . این عنوان چنین بود : «دولت مردم رابخانه سازی تشویق میکند».

آن‌شخص پس‌از سلام واحوالپرسی گفت :

شماتوشته‌اید دولت مردم رابخانه سازی تشویق می‌کند ولی دردستگاه های دولتی بعضی ازمامورین ومسئولین عملا ازخانه سازی ممانعت مینمایند .

وی آنگاه اسناد و مدارکی از جیب خود بیرون آوردو بمن‌ارائه داد. طبق‌این اسناد ومدارك ازسه‌سال قبل تاکنون این شخص که‌دارای قطعه زمینی درمسیر خیابان تخت‌طاوس بوده برای گرفتن اجازه ساختمان مراجعه کرده ولی‌باو اجازه بنای خانه داده نمیشود ، زیرا طبق نقشه‌ای که‌اجرای آن بهزاران اشکال برخورده وفعلا عملی نمیباشد قراربوده خیابان‌نامبرده ادامه یابد وبدینجهت بصاحبان زمین هائی که‌در مسیر آنواقع شده اجازه ساختمان نمیدهند .

آن شخص میگفت مدت سه‌سال است که‌من بلاتکلیف مانده‌ام زیرا نه‌خیابان مزبور راتوسعه میدهند که زمین مرا خریداری کنند ونه اجازه ساختمان میدهند که‌خانه‌ای بسازم واز اجاره نشینی‌و خانه بدوشی خلاص‌شوم وچون موضوع توسعه خیابان مطرح شده هیچکس هم زمین مرا نمیخرد که پول آنرا بمصرف خریدخانه در نقطه دیگری برسانم . بدینترتیب مدت سه‌سال است که هرهفته بدوائرمسئول میروم وتقاضا میکنم تکلیف مراتعیین کنند یعنی یازمین مرا بخرند ویااجازه ساختمان بمن بدهند ولی بمن گفته میشود که هنوز تکلیف آن خیابان کذائی معلوم‌نیست وچون قبلا طرحی برای توسعه آن داده شده شهرداری نمیتواند بزمینهائی که در مسیر آن قرار گرفته است اجازه ساختمان‌دهد.

او میگفت درطول این‌سه‌سال‌باغلب مسئولین مراجعه کرده‌ام ولی نتیجه‌ای نگرفته‌ام . امااظهار امیدواری میکرد شهردار فعلی که‌نسبت‌بشکایات وانجام تقاضاهای قانونی مردم توجه خاصی مبذول میدارد دراینمورد هم قاطعیت بخرج دهدو تکلیف عده‌ای از مردم را تعیین نماید .

شخص شاکی کارمند شرکت‌نفت بود و بطوریکه اظهار میداشت عده زیادی از کارمندان با همین مشکل روبرو هستند .

شما خود را جای این شخص بگذارید . پس‌از یك عمر رنج وزحمت اندوخته‌ای گرد آورده وزمین خریده است بامیدآنکه‌خانه‌ای بسازد وکانونی تشکیل دهد تااز خانه‌بدوشی و تحمل دشواریهای اجاره نشینی خلاصی‌یابد. وقتی برای گرفتن پروانه ساختمان مراجعه میکند باو میگویند :

پروانه ساختمان داده نمیشود تاتکلیف خیابان مقابل معلوم شود . امااین تعیین تکلیف ماهها و سالها بطول میانجامد . پول اوسرمایه ایکه طی سالیان متمادی وبازحمات زیاد‌بدست آورده توقیف میشود و معلوم نیست چندسال دیگر باو پاسخ‌داده شود و تکلیف زمینش تعیین گردد .

وقتی دولت درنظر دارد مردم را بخانه سازی تشویق کند عمل بعضی ازمامورین نباید طوری باشدکه جلوی خانه سازی گرفته‌شود . اگرمیخواهند خیابانی را توسعه دهند می‌باید در ظرف یکماه یادوماه وحداکثر یکسال تصمیم نهائی رااتخاذ نمایند تا مردم تکلیف خودرا بدانند .

سرمایه مردم رابدون علت نمیتوان توقیف کرد ، آنهم مردمی که با کارو کوشش‌ورنج‌وزحمت‌پولی کسب‌میکنند ومیخواهند بمصرف تامین وسائل آسایش زن و فرزندان خود برسانند.

در حقیقت بایددولت و مامورین دولت نه تنها اشکالات موجود دراین راه رااز میان بردارند بلکه مردم را عملا تشویق بخانه‌سازی نمایند . زیرا در همین تهران که‌هزار هانفر ازنظر مسکن در مضیقه هستند زمین های ساخته نشده فراوان است .

حتی درخیابانهای شمالی ومعروف شهر مانندتخت‌جمشید و غیره‌شایدیك سوم زمینها ساخته نشده‌باشد درحالی که عده‌زیادی ازمردم درمضیقه‌مسکن هستند . اگراین زمینها ساخته شود، مال‌الاجاره‌ها خودبخود تعدیل گردیده وبمیزان قابل توجهی پائین خواهدآمد وعده زیادی از مردم ازخانه بدوشی راحت میشوند .

اکنون شهرتهران‌احتیاج‌شدیدی بخانه‌سازی دارد واین احتیاج از دو نظراست یکی رفع‌نیازمندی مردم و دیگر رفع‌نقیصه شهرکه بازمین‌های ساخته‌نشده ومخروبه زشت و نازیبا بنظر میرسد و این زشتی حتی در خیابانهای معروف شمالی نیز دیده میشود .

کفتگوی مردم

دانش‌آموزان سرگردان

از گنبد چندتن ازدانش آموزان تلگراف میکنند بواسطه نیاوردن نمره حد نصاب در گروه طبیعی نتوانستیم دررشته مورد علاقه وموجود در این شهرستان‌نام‌نویسی نمائیم درصورتیکه درشهرستان‌های‌مجاورکه باینگونه‌اشکال برخورد نموده‌اند از مواد مورد نظر امتحان بعمل آورده‌دانش آموزان رااز سرگردانی‌رهائی‌داده‌اند تقاضا داریم نسبت‌بانجام‌متحان‌ویابرای‌افتتاح‌کلاس چهارم ادبی اقدام فرمایند .

برقهای اختصاصی

آقای رضا بهنامی مینویسد شهرداری کلیه کسبه گرانفروش و کم فروش راجریمه میکند مگر صاحبان برقهای اختصاصی راکه هرقدر توانسته‌اند مشترك گرفته‌اند واوایل شب‌بهیچوجه نور برق کافی ندارند خوبست آن دسته از کارخانجات برقهای‌اختصاصی که‌بجای برق ۲۲۰ولت‌کم‌فروشی‌میکنند بمجازات سایر کم فروشان و گران فروشان برسند .

سینمای بندرشاه

از بندر شاه آقای حسن صادقی مینویسد تنهاسرگرمی اهالی این شهر سینمای منحصر بفرد آنست که متاسفانه گذشته‌از آنکه بوضع‌داخلی سینما از قبیل صندلیها و چراغهای سالن وتوالت و غیره نمی‌پردازند از ورود اطفال کمتر از ۱۶ سال‌نیز برای تماشای فیلمهائیکه جهت اطفال ممنوع است جلوگیری نمیکنند خوبست‌دراین موضوع نیز مقررات سینمائی اجرا شود.

قرص ترك تریاك

ازساوه‌آقای‌نبی‌اله نعمتی مینویسد بامبارزه دامنه‌داری که برای‌جلوگیری‌از مواد افیونی شده متاسفانه دیده‌میشود هنوز عده‌ای موفق به‌ترك عادت‌نگردیده هستی خودرا به‌بهای چندنخود تریاك میدهند شایسته است قرص ترك تریاك بقدرکافی درشهرستانها موجود باشد تاکسانی که‌نتوانسته‌اند گریبان خودرااز‌این عادت مذموم رهائی دهند نجات یابند .

رعایت قانون کار

کارگران کارخانه آلن درمیدان تریا مینویسند تمام کارخانجات حقوق کارگران خودرا دوهفته‌یایکماه‌یکمرتبه می‌پردازند ولی صاحبان این‌کارخانه‌که قریب ۵۵نفر کارگردارد هنوز حقوق شهریور مارا نداده‌اند از وزارت کار تقاضا میکنیم آنهارا به حفظ حقوق کارگران اینکارخانه ورعایت قانون کار موظف سازند .

از اینجا و آنجا

تلفن داخل هواپیما

در سرویسهای هواپیمائی داخلی امریکا اخیرا سیستم ارتباط تلفونی برقرار شده است .با برقراری این سیستم مسافر هواپیما میتواند هنگام پرواز بمنزل خود تلفن کرده یا خانواده خود مذاکره نماید .

آزمایش نصب و استفاده تلفن در هواپیما چند سال قبل بعمل آمده بود ولی عمومیت نیافته بود .اخیرا کمپانی هوائی ال آل اعلام داشته است که در مقابل پرداخت ۳ تا ۹ دلار برای مدت سه دقیقه مسافر میتواند بوسیله‌دوازده ایستگاهی که با آن مربوط است با سراسر دنیا ارتباط بگیرد و تا ارتفاع ۲۵۰۰۰ پائی نیز این ارتباط میسر است .

آسمان خراش

این آسمان خراش که دارای‌شصت طبقه بوده و بارتفاع یکصد و هفتاد متر است بصورت دو برج در وسط شهر شیکاگو ساخته خواهد شد

ساختمان بزرگترین آسمان خراش شیکاگو توسط شهرداری شروع شده و در عرض هیجده ماه بپایان خواهد رسید .

در شیکاگو تهیه مسکن بسیار مشکل است و شهرداری این شهر میخواهد با ساختن آسمان خراش مزبور مسئله کمبود مسکن را حل کند .

برای ساختمان آسمان خراش مذکور پنجاه هزار دلار در نظر گرفته شده است .

چکش پلاستیکی

موسسه بزرك «استونیك کمپانی دکفور» واقع در ایالت ایلینوا آمریکا چکش جدیدی ساخته است که دسته آن از پلاستیك است و روی آنرانخ نایلون بسته‌اند .

این چکش بخوبی در مشت جامی گیرد و بدون احساس خستگی و ناراحتی میتوان ساعتها با آن کار کرد .

بعقیده مهندسین موسسه این‌چکش سالیان درازی کارکرده و فرسوده نخواهد شد .

تصفیه هوا با اتم

بنا به‌عقیده دانشمندان اتمی‌امریکا به‌کمك انفجارات اتمی میتوان هوی شهر های پر جمعیت و صنعتی راکه کثیف وغیر قابل تنفس میباشد، تصفیه و قابل تنفس نمود .

این دانشمندان معتقدند که بوسیله انفجارات اتمی میتوان هوای سرد و پاکیزه‌ای را که در قسمت های بالای جو وجود دارد به قسمت‌های پائین آورد و هوای کثیف را به نواحی فوقانی جو فرستاد .

جدول

کلمات متقاطع شماره ۱۶۵۶

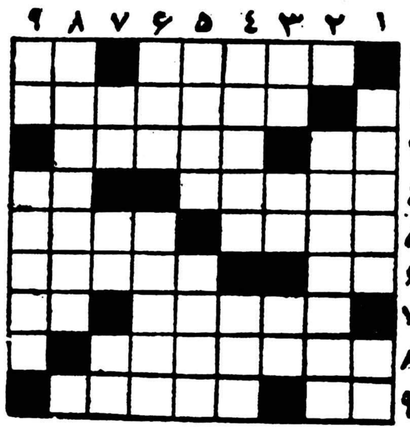

افقی : ۱- زیادی مصرف آنرا نیز یکی از علائم تمدن شمرده اند ! ـ ۲ برمصرف تربیر ۳ ضمیر ۲ـ از کشور های آسیائی ۳ـزیر پامانده و لگد شده ـنویسنده معروف‌فرانسوی ٤ـ باد غصه است ودر گلو میگیرد ـ با چانه میزننده ـ دوستی ومحبت ۵ ـازشهرهای آذربایجان ٦ـ رودی دراروپا ـ عنوان دیگرکارمند درجه دار ۷ـ برای پختن چلو لازم میشود ـضمیر متصل ۸ـ لقب مرغوبترین محصول نطنز ۹ـ تادرآب است امید ثمری هست ـاز مخلفات زین‌وبرك .

عمودی : ۱ـ دهاتی باگندم درست میکند ـاگرماه نباشدسیاه‌تر میشود ۲ـبه‌معنی هم‌سن‌وسال هم آمده است ۳ـ بیش‌از هفتاد در صد وجود مبارك راتشکیل میدهد ـهمراهی رامیرساند ـ بزرك٤ـ ظلم وجور است وخوبان فراوان دارند ـعلی‌القاعده باید تاسروته‌یك اندازه راه‌باشد ۵ـ سیاهرك ـ کاروانسرای بزرگی که هرکس چندروزه مهمان آن است ٦ـ برای کلاه میمالند ـ وسیله‌ای‌برای سیرعالم هیروت ۷ـ از واحدهای سیستم متری ـاز پرستیدنیها ـ از آنطرف کوچك میشود ۸ـ از شعرای بنام ایران ۹ـ هفت بند معروفتر است ـ شبه‌جزیره‌ای دراروپا.

حل جدول شماره ۱۶۵۵

افقی : ۱ـ پاك ـاصطبل ۲ـ انتقاد ـرا ۳ـ گلی ـرخ ٤ـ اب‌ـچپ‌ـ لبو ۵ـ شیلی ـنصب ٦ـرنه ـجو ـطی ۷ـول ـکسا ۸ـ قر ـ قاروره ۹ـ همدان ـقیر.

عمودی : ۱ـ پا‌ـآش رشته ۲ـ انگبین ـزم ۳ـ کتل ـلهو٤ـ قیچی ـلقا ۵ـ اا‌ـان ٦ـ صدر ـنوکر ۷ـخلص ـسوق ۸ـبر ـ بیطاری ۹ـ لاروبی ـهر.

فروشگاه فردوسی

اینبار نیز باهمکاری بااداره نظارت برقیمت‌های **نخست‌وزیری**

بها اجناس خودرا تقلیل داده‌است

اینك چند نمونه :	قیمت سابق	قیمت جدید
پیراهن‌های نو ایرن مردانه که باطو احتیاج ندارد	٤۰۰ ریال	۳٦۰ ریال
پیژامه‌های زمستانی مردانه	۳٦۰ ریال	۳۳۰ ریال
رب دوشامبر مردانه	۱۷۰۰ ریال	۱٤۵۰ ریال
کت بافتنی مردانه شتلند	۱۹۰۰ ریال	۱۵۰۰ ریال
دامن‌های پشمی پیچازی	٤۵۰ ریال	۳۵۰ ریال
اطو برقی	۲٤۰ ریال	۲۰۰ ریال

ازاین موقعیت بی‌نظیر حتما استفاده فرمائید

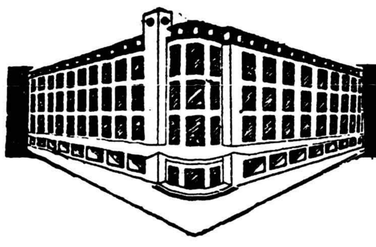

فروشگاه فردوسی

راهی که همیشه برفتنش میارزد

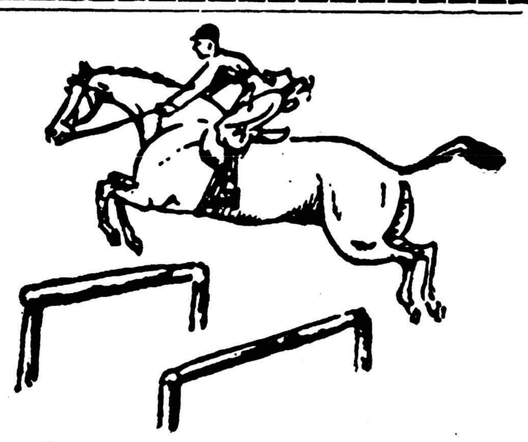

مسابقات پرش‌با اسب (کنکور هیپیك) باشگاه سوارکاران‌جمعه ۲۰ آبان‌در ٦دوره درمانژ جلالیه انجام میگیرد یکدوره مخصوص دوشیزگان میباشد اسامی شرکت کنندگان بایستی تا ظهر یکشنبه بدفتر باشگاه ارسال شود جمعه ۱۳ آبان هیچگونه مسابقاتی درجلالیه انجام نمیگیرد.

مژده بخریداران محترم درخوزستان

اتومبیل شورلت کورور مدل ۱۹٦۰

اتومبیل اوپل رکورد چهار درب مدل ۱۹٦۰

درقیمت پیش قسط واقساط تخفیف‌کلی داده شده

برای خرید اتومبیل محبوب خود در

خرمشهر بازرگانی کوکب‌زاده تلفن ۲۲۱۹ ـ ۲۲۲۰

آبادان فروشگاه شورلت مراجعه فرمایند

۱ـ۳ آ ـ ۲۸۸۹۰

آگهی مناقصه کاغذ

چاپخانه سازمان برنامه مقدار ۲۵۰۰تن کاغذ و شمیز ومقوای‌مو احتیاج خودرا ازطریق مناقصه کتبی خریداری مینماید داوطلبان مینو بامراجعه بدفتر چاپخانه (واقع دراول خیابان استخر) برك مشخصات ا دریافت نمایند.

پیشنهادات تاآخر روز ۲۲ر۸ر۳۹ پذیرفته خواهد شد

۱ـ۲ آ‌ـ۲۸۹۳۸ چاپخانه‌سازمان‌برنامه

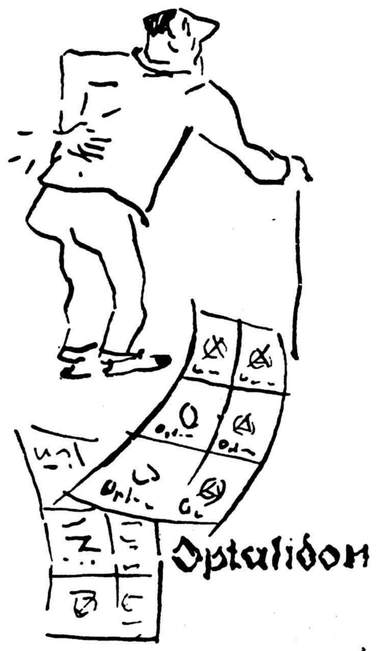

ایُطالیدُن ساندوز «محصول سویس»

ایطالیدون ساندوز را فقط درکاغذهای زرورقی‌که دارای علامت مخصوص ساندوز است خریداری فرمائید.

توجه توجه توجه

شرکت سهامی ایران گچ

برای رفاه مصرف‌کنندگان گچ‌نهایت کوشش رادارد برای‌بدست آوردن قیمت به‌تلفن ۳٤۸۰۳و ۲۵٤۷۲ مراجعه فرمائید.

۱ـ۳ آ‌ـ۲۵٦۹۱

قابل توجه مدیران محترم داروخانه‌ها

اخیرا مشاهده شده که گرانول دیسولوریك‌دئس موجودی بعضی داروخانه ها زردرنك شده است. چون گرانول مزبور در حال عادی باید سفید باشد و زردی رنك موجب عدم اطمینان مصرف کنندگان است لذا خواهشمند است هرقدر از گرانول‌زرد رنك موجود دارند برای تعویض با نوع تازه به آدرس زیر مراجعه فرمایند . از ساعت ۸ تا ۱۲ باب‌همایون سرای همایون ٤۹

آ‌ـ۲۹۱۵۲

سپاسگزاری و تقدیر

اینجانب احمدجابانی مامورا‌جرای بازنشست دادگستری شهرستان قوچان خدمت خود را بمدت سی سال‌تمام‌درداد‌گستری آن‌شهرستان بپایان رسانیده و اکنون طبق‌ابلاغ نامه شماره ٤ر٤٤۵۸۱ و تقدیر نامه شماره ٤ر٤٤۸۳ وزارت محترم دادگستری به افتخار بازنشستگی نائل گردیدم و بتهران آمدم چون در این مدت رفتار و کردار آن اهالی محترم را خدمت بشاه دوستی ومیهن پرستی کاملا مشاهده‌نموده‌ام بدینوسیله سپاسگزاری و قدردانی خود را بوسیله این اداره محترم‌بتمام اهالی محترم شهرستان قوچان و حوزه قضائی آن اعلام می نمایم زنده باد اعلیحضرت همایونی محمد رضا شاه پهلوی شاهنشاه محبوب ایران پاینده باد تمام خاندان جلیله سلسله پهلوی .

احمدجابانی مامور اجرای بازنشست دادگستری شهرستان قوچان

آ‌ـ۲۵۸۳۵

از ۵½ تا ۸½

از دیروز تابلو اخبار وآگهی متحرك

روزنامه اطلاعات

ساعت‌کار خودرا بشرح‌بالا تغییر داد

تابلو اخبار وآگهی متحرك مدرنترین وسیله‌تبلیغ‌است

مایسن

روزهای جمعه ناهار لذیذترین و تمیزترین چلوکباب

فیشرآباد (خیابان سپهبدزاهدی) تلفن ٤٦۵۳٤

۱ـ۲ آ‌ـ ۲۵۸۹۵

آب گرم کن دوئوترم

آسایش شما را بکمال میرساند

با یکدستگاه آب گرم کن

دوئوترم شما درحمام - مطبخ وروشوئی

خانه همیشه آب گرم خواهید داشت .

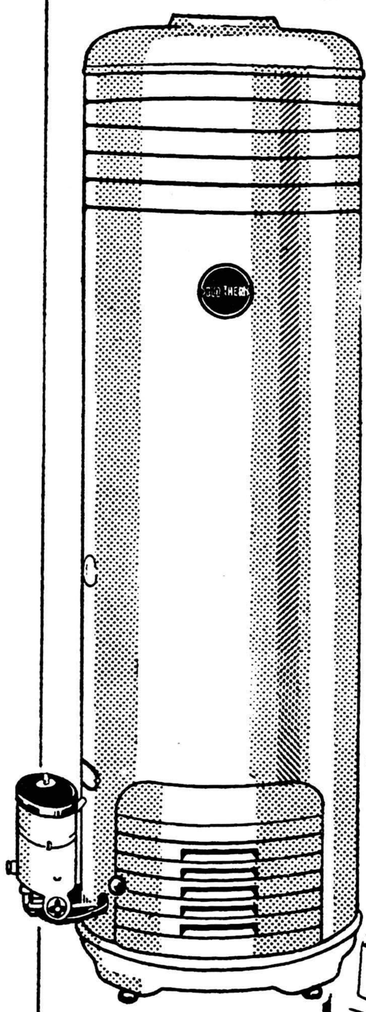

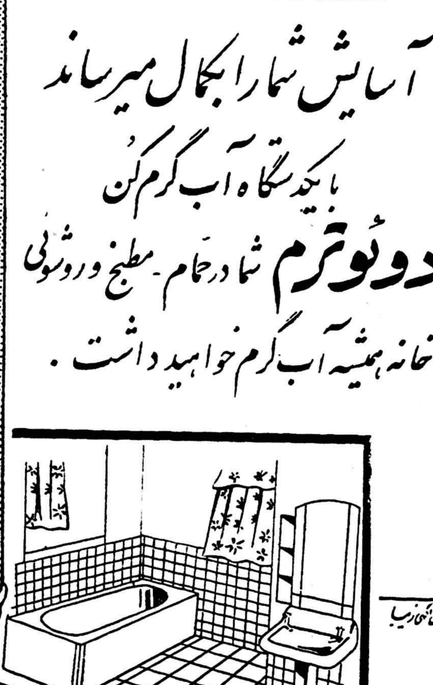

کانون گاز زیبا

DUO-THERM

ابتکارات جیا بقه‌ای در مدلهای جدید آب گرم کن دوئوترم از نوع گلاس لاین بکار رفته است که از رسوب اطلاح آب در بدنه منبع آن جلوگیری مینماید.

نماینده انحصاری : شرکت سهامی فیروز - خیابان سعدی

اطلاعات اقتصادی

مالیات اراضی بایر

وزیر دارائی در مصاحبه‌های اخیر خود گفته است که مالیات اراضی ومستغلات غیر استیجاری باید لغو شود و لایحه‌ای در این مورد جهت تقدیم بمجلسین آماده خواهد کرد. ضمنا اضافه نموده است که مالیات هائی که از این طریق تاکنون وصول شده قابل ملاحظه نبوده است ودر اینصورت ادامه این سیاست مالیاتی صحیح نیست.

قبل از اینکه ببینیم این تصمیم مفید یا مضر واقع خواهد شد لازم است در نظر گیریم که اصولا مالیات برای چه وضع میشود. باید دانست که وضع مالیاتها تنها بمنظور تهیه مبالغی از سهلترین راهها جهت تامین هزینه های دولت نیست بلکه چنانکه چند ماه قبل نیز در اینمورد بحث نمودیم سیستم مالیاتی باید طوری باشد که موجب ثبات اقتصادی وتوزیع عادلانه درآمد و رهبری سرمایه بسوی کارهای تولیدی و جلوگیری از تورم و بالا رفتن هزینه زندگی گردد. بهمین جهت است که در ممالک مترقی مغرب زمین مالیاتها بطریقی تنظیم شده است که نتایج فوق از آن حاصل شود و کشور های مزبور دنبال مالیاتهائی که سهلتر وصول میشود نیستند.

یکی از بهترین وسائل توسعه اقتصادی و صنعتی و در عین حال یکی از وسائل مبارزه باتورم افزایش مالیات بر طبقات پردرآمدی است که کوچکترین اقدام تولیدی نمیکنند زیرا این طبقه که اکثراً مستغلات وزمین بازان هستند هنگامیکه مشاهده نمودند که مالیات آنها سنگین بوده و مالیات بر کارهای تولیدی کمتر می‌باشد بسوی فعالیت های اخیر روی‌آور می‌شوند.

بطور کلی باید این اصل را در نظر گرفت که پول همیشه در فعالیتی میرود که امن‌تر است و نفعش بیشتر وزحمتش کمتر. دراین صورت اگر مالیات نقش رهبری سرمایه بسوی کارهای تولیدی رابازی نکند طبعا سرمایه‌ها کمتر بسوی کار های تولیدی میرود زیرا اگر منظور سود بردن بدون زحمت باشد صاحب پول راحت ترین کارش اینستکه دنبال خرید و فروش زمین برود. چون از طرفی نگاهداری زمین بایر هیچگونه خرج و زحمتی ندارد و از طرف دیگر تجربه‌سی چهل سال اخیر نشان داده است که زمین همیشه در حال ترقی بوده است.

در اینجا باید گفت که یکی از عوامل مهم هزینه زندگی وسطح قیمتها کرایه منزل است وتردیدی نیست هنگامیکه بهای زمین بالارفت کرایه منزل بالارفته و اثراتی نیز در سایر قیمت ها باز خواهد گذاشت.

شاهنشاه در بیاناتی که طی مراسم سلام روز چهارشنبه گذشته فرمودند ضمن سایر امور علاقه خاصی بدوامر نشان دادند که یکی جلوگیری از بالارفتن قیمتها و افزایش هزینه زندگی بود و دیگری توسعه سریع اقتصادی. برای تحقق یافتن منویات شاهنشاه سیستم مالیاتی می‌تواند نقش موثری در هر دو مورد بازی کند و آن از طریق جلوگیری از هزینه ها و فعالیت های غیر تولیدی ورهبری سرمایه ها بسوی کارهای تولیدی است. برای این منظور باید از طرفی جلو هزینه ها و فعالیت هائی که غیر تولیدی است و موجب افزایش قیمت ها میشود باوضع مالیاتهائی براین قبیل فعالیت ها کنترل کرد و ازطرف دیگر وجوه سرمایه های مردم را از طریق تسهیلات مالیاتی بسوی کار های صنعتی و کشاورزی و بالاخره آنچه موجب افزایش تولید میشود رهبری نمود.

چرا صنایع ما در ظرف چهار سال گذشته توسعه یافته است؟ برای آنکه دولت بمنظور تشویق سرمایه گذاریهای صنعتی بسرمایه‌گذاران وام داده و آنها را برای مدتی از پرداخت مالیات معاف نموده است. حالا اگر شما بیائید ومالیات زمین رابرداریدصاحب سرمایه باید یکی از این دوراکه از مالیات معاف است انتخاب کند یا صنعت ویا خرید زمین ولی چون ریسک خرید زمین بمراتب کمتر است و برخلاف مشکلاتی که اداره کردن یك دستگاه صنعتی دارد نگاهداری زمین هیچگونه دشواریهائی نخواهدداشت کمتر کسی بسوی کارهای صنعتی خواهدرفت وبعیدنیست که بصنایع کنونی هم لطمه واردآید.

درست است که کارهای صنعتی ما هنوز در مراحل بدوی است ومعایب بسیار دارد ولی هر کشوریکه تازه پابمرحله صنعتی شدن میگذارد با معایبی از این قبیل مواجه میشود که باید آنها را تحمل کند و کوشش نماید که معایب کار را برطرف کند تا صنایع نوزاد رشد خودرا طی نموده و بتدریج روی پای خود بایستد والا تا ابد ما باید مواد خام بسایر کشورها بفروشیم و ازآنها محصولات صنعتی خریداری کنیم و تازه این عمل هم مقدور نیست.

اگر ایران بخواهد توسعه اقتصادی خود را تسریع کند باید تمام وسائل لازم را برانگیزد، تا سرمایه ها بسوی فعالیت های صنعتی و کشاورزی که موجب افزایش تولید می‌گردد سوق داده شود و از هر عملی که کوچکترین مانعی در راه وصول باین هدف ایجاد می‌کند خودداری نماید.

دکتر مصطفی علم

اعتبار لازم برای اجرای برنامه سوم باطلاع دولت رسید

هفته آینده دولت برنامه عمرانی سوم کشور را مورد بررسی قرار میدهد

امروز کسب اطلاع شد که رئوس برنامه عمرانی سوم که آقای مهندس خسرو هدایت‌وزیرمشاور وسرپرست سازمان برنامه بدولت داده است در جلسه گذشته هیئت وزیران مطرح گردیده و قرار است طی یك هفته بررسی های کافی پیرامون آن بعمل آمده و در جلسه روز دو شنبه آینده هیئت وزیران مطرح گردد.

همانطورکه اطلاع دادیم در گزارش آقای مهندس هدایت رئوس ومسائل اساسی برنامه عمرانی سوم ذکر گردیده است و دولت پیرامون آن باید تصمیم بگیرد.

برای آنکه برنامه عمرانی سوم کشور نتیجه بخش بوده وهمانطورکه پیش بینی میشود اجرا گردد باید دولت سیاست‌های مالی و مالیاتی و اعتباری وبازرگانی معینی را درپیش گیرد و برنامه‌های مشخصی بمرحله اجرا گذاشته شود.

در این‌گزارش حدودمحل اعتباراتی که برای اجرای برنامه عمرانی سوم لازم است قید گردیده و بمیزان‌کمبود اعتبارات که باید حتی‌المقدور ازمنابع داخلی تامین گردد ذکر شده است.

طلا و ارز

بهای انواع مسکوك طلا بواسطه تعطیل دیروز چندان تغیری نکرد و معامله زیادی صورت نگرفت. تنزل بورس طلا همچنان بحال خود باقی است.

بازار ارز نیز بواسطه تعطیلی دیروز چندان رونق نداشت ومعامله چندانی صورت نگرفت نرخ انواع ارز نیز تغیر قابل ملاحظه‌ای نکرد.

شرکت

* شرکت سهامی حمل و نقل خلیج برای امور کشتیرانی و انجام هرگونه عملیات مربوط به حمل و نقل آبی و در صورت لزوم خرید و فروش وسایل نقلیه آبی با سرمایه سیصد هزار ریال بمدیریت آقایان ودیدریك اوگرست دورتمان» و خلیل دشتی و دکتر محمد حسن لطفی تشکیل گردید

* شرکت استقبال با مسئولیت محدود منحل‌شد وآقایان یعقوب بنامیان ونصرالله میرعلی اکبر بسمت‌مدیران تصفیه آن انتخاب گردیدند.

* سرمایه شرکت سهامی شبدیز ازمبلغ بیست‌و پنج‌میلیون ریال، به پنجاه میلیون ریال افزایش یافت.

مزایده و مناقصه

* راه آهن دولتی خرید ۱۴ قلم لوله آهن سیاه مختلف ولوله فولادی و خشکه هوائی آلماس تا ۳۹۰۹۷

* راه آهن دولتی ایران خرید نوزده تن تسمه آهن تا ۳۹۰۹۴.

چند خبر اقتصادی

ملخ دریائی بایران حمله‌ور شد

وزارت کشاورزی اطلاع میدهد که بار دیگر یکدسته بزرگ ملخ دریائی برنگ قرمز از خاك پاکستان دوناحیه «سرباز» بایران حمله ور شده است. طول این دسته ملخ دریائی ۲ وعرض آن یك کیلو متر است.

از آن لحاظ که این ملخها بالغ هستند اشتهائی ندارند و لذا خطری از جانب آنها متوجه نیست. ولی چون آنها برای تخم ریزی بر زمین خواهند نشست هنگامیکه نوزاد ویا باصطلاح پوره آنها از تخم خارج شد خطر آنها آغاز میشودزیرا پوره ها برای رشد پرواز احتیاج بغذا دارند.

وزارت کشاورزی قبل از رسیدن ملخ باین مرحله از سطح آلوده به پوره نقشه برداری و سپس دوی آنها سمپاشی میکند.

در ضمن مامورین‌وزارت کشاورزی یکدسته دیگر ملخ رادر مرز ایران و پاکستان دیده اند که از ناحیه کهنوج بسوی شمال و بطرف خاك ایران در پرواز بوده‌اند. این‌دسته ملخ نیز تحت مراقبت مامورین‌است.

جهان اقتصاد

تنزل نرخ بهره در انگلستان

مدیران عامل بانك انگلستان طی جلسه هفتگی تصمیم گرفتند که نرخ بهره را تنزل دهند.

تصمیم بتصویب سلوین لوید وزیر خزانه داری بریتانیا نیز رسید. یك سخنگوی فدراسیون صنعتی بریتانیا اعلام کرد که بنظر نمیرسد تقلیل نرخ‌بهره‌در انگلستان‌تغییرمهمی در سیاست اقتصادی بریتانیا بدهد. تقلیل نرخ بهره بانك انگلستان برابر نیم در صد خواهدبود.

تولید روسیه و امریکا

بموجب آماری که توسط اداره آمار جامعه اروپائی انتشار یافته است شوروی در زمینه اقتصادی آماده برتری گرفتن از امریکا نیست بموجب این‌آمار تولید صنعتی‌شوروی در سال ۱۹۵۶ برابر ۴۵ در صد تولید امریکا خواهد بود و در سال ۱۹۷۲ فقط ۶۵ تا ۷۸ در صد تولید امریکا خواهدشد.

اداره آمار جامعه اروپائی مدعی است که تولید صنعتی شش کشور بازار مشترك که اینك معادل ۴۵ در صد تولید صنعتی امریکا است در سال ۱۹۷۲ برابر ۶۰ در صدتولید صنعتی امریکا خواهد شد.

افزایش اجاره‌بها متناسب باافزایش تقاضا نبوده است

برای خانه‌سازی از طرف یکی‌از مؤسسات خارجی پیشنهاد جالب‌توجهی تسلیم مقامات دولتی شده است

بطوریکه باطلاع خوانندگان رسید موضوع تامین مسکن برای کارمندان دولت و سایر مردم از طریق ایجاد خانه های سازمانی و تشویق خانه سازی بوسیله مردم جزو برنامه کار دولت درآمده و در جلسه روز دوشنبه گذشته هیئت دولت نیز پیرامون آن مذاکره گردیدو تصمیماتی نیز گرفته شد مقامات دولتی معتقدند که برای تقلیل کرایه مسکن که در حال حاضر مهمترین رقم هزینه زندگی را تشکیل میدهد باید بقدر کافی خانه ساخته شود و باندازه تقاضای مردم خانه موجود باشد شك نیست قیمت ها بطور غیر طبیعی افزایش یافته ولی آنچه بیش از همه بالا رفته کرایه منزل است. این امر تا اندازه ای بعلت بالا رفتن قیمت زمین و برخی مصالح ساختمانی است و علت دیگر آن پرداخت کرایه‌های هنگفت از طرف خارجیان می‌باشد. بطوریکه هم اکنون عده زیادی‌از صاحبان منازل‌اجاره‌ای حاضر نیستند خانه های خودرا به ایرانیان اجاره دهند و ماهها آنها را بامید پیدا کردن یك مستاجر خارجی خالی نگاه میدارند.

در سال های اخیر میزان افزایش اجاره بها بهیچوجه متناسب با افزایش قیمت بسیاری از کالاها نبوده است باید از راههای منطقی جلوی بالا رفتن کرایه منازل را گرفت و آنرا بحدود عادلانه ای تقلیل داد.

بطوریکه خبرنگار ما اطلاع یافته در زمینه خانه سازی اخیرا پیشنهاد جالب توجهی از طرف یکی از موسسات سرمایه گذار خارجی تسلیم مقامات دولتی شده و این پیشنهاد که متضمن مقادیر زیادی سرمایه گذاری در امر خانه سازی است فعلا تحت مطالعه می باشد.

مصالح ساختمانی

بازار مصالح ساختمانی فعالیت چندانی ندارد و معاملات آن در حدود مصرف انجام می گیرد بهای انواع مصالح ساختمانی از هفته گذشته تغییر فاحشی‌نکرده وتقریبا در حدود نرخهای رسمی شهرداری خرید و فروش می شود. آخرین قیمت انواع آجر بقرار ذیل است.

آجر فشاری هزاری ۵۸۰ تا ۶۱۰ ریال - آجربهمنی هزاری ۱۴۵۰ تا ۱۵۴۰ ریال - آجرپرس هزاری ۱۶۰۰ تا ۱۶۵۰ ریال - آجر بهنار هزاری ۱۵۰۰ تا ۱۵۵۰ ریال - آجر قزاقی سفید هزاری ۱۱۰۰ تا ۱۱۵۰ ریال - آجر چهار گوش بیست در بیست هزاری ۱۰۸۰ تا ۱۱۰۰ ریال - بهای گچ خرواری ۱۲۰ تا ۱۳۰ ریال - آهك‌خرواری ۱۱۰ تا ۱۲۰ ریال - بازارموزائیك از هفته گذشته سست تر است ولی نرخ انواع موزائیك نسبت بهفته گذشته تغییر زیادی نکرده است.

موزائیك ساده سیاه (آجر نما) متری ۵۵ تا ۶۰ ریال - موزائیك ایرانی متری ۷۰ تا ۷۵ ریال - موزائیك الوان متری ۱۱۰ تا ۱۲۰ ریال - موزائیك ابری متری ۱۶۰ تا ۲۲۰ ریال - موزائیك مرمرنما (۳۰×۳۰) متری ۲۴۰ تا ۲۵۰ ریال.

پوکه مصنوعی
(بتون مجوف)

جنرال مکانیك-خیابان اراك شماره ۳۶ تلفن ۴۹۸۳۷ - ۴۹۸۳۶

-۱- آ-۲۹۰۱۶

لایحه جدید قانون تجارت دردست تهیه است

امروز خبرنگار ما کسب اطلاع کرد که برای اصلاح قانون‌تجارت از طرف‌وزارت دادگستری اقدامات جدیدی صورت گرفته‌است.

لایحه قانون جدید تجارت چندی قبل تقدیم مجلسین گردید ولی چون تهیه قسمتهای دیگری از قانون تجارت برای تکمیل لایحه سابق لازم بود بدستور آقای دکتر هدایتی وزیر دادگستری کمیسیون‌اصلاح قانون تجارت تشکیل شد تابرای تهیه‌لایحه جدید اقدام‌نماید.

این کمیسیون فعلاروزهای یکشنبه در وزارت دادگستری تشکیل میشود ومذاکراتی برای تهیه این‌لایحه که مکمل لایحه قبلی قانون تجارت است انجام میشود

پس‌از آنکه لایحه قانون تجارت تهیه وتنظیم گردید توسط وزیر دادگستری درهیئت وزیران مطرح میگردد وسپس تقدیم مجلس‌میگردد

اطلاعیه وزارت دارائی

جرائم مالیاتی بخشوده شد ومالیات‌مطابق‌سال قبل‌دریافت‌میشود

سخنگوی وزارت دارائی اطلاع‌میدهد تیمسار سرلشکر ضرغام وزیر دارائی بادارات وصول مالیات پیشه‌وران وکسبه جزء واصناف دستور داد که‌برای سلامتی خاندان سلطنت‌وبه‌میمنت ولادت باسعادت ولیعهد، پیشه‌وران، کسبه‌جزء واصناف تاآخر آبان بماخذ آخرین‌مالیات پرداختی مالیات خودرا پرداخت کنند واز پرداخت جرائم معاف باشندو مفاصاحساب مالیاتی برای آنها صادرگردد. ودرصورتیکه طبق توافق نامه صنفی مالیات آنهابیش‌از مبلغ‌سال قبل تعیین شده باشد برای‌سال جاری‌استثنائا مطابق‌سال‌قبل مالیات آنهادریافت‌شودواز وصول مابه‌التفاوت خودداری گردد.

باخرید چهارهزار تن روغن پنبه تصفیه شده
مواد اولیه روغن‌نباتی تامین شده

اخیرا دولت ایران ٤ هزار تن روغن نیمه تصفیه شده برای تامین مواد اولیه صنایع روغن کشی و روغن نباتی خریداری کرده است صنایع روغن کشی در سالهای قبل برای تامین مواد اولیه خود مقدار معتنابهی روغن خام از خارج بخصوص اروپا وارد می کردند موضوع روغن خام برای صنایع روغن‌کشی وروغن نباتی امری حیاتی است. در سال جاری بعلت خوبی محصول پنبه پیش بینی می شود که دو سوم از احتیاجات مواد اولیه روغن نباتی از تخم پنبه محصول داخلی تامین گردد ولی ظرفیت کارخانه های روغن نباتی کشور در حال حاضر در حدود ۳۰ هزار تن می باشد بنابر این یك ششم از ظرفیت هنوز مواد اولیه ندارد در این مورد یکی از صاحبان صنایع داخلی به خبرنگار ما توضیح داد که همه کارخانه ها با تمام ظرفیت کار نمی کنند مگر آنکه خرید روغن نباتی محافل دولتی و شرکت های تعاونی از خارج قطع گردد و در آنصورت تمام کارخانه ها باتمام ظرفیت مشغول کار خواهند شد و تازه در مورد ده هزار تن مواد اولیه که کسر داریم باید گفت باسفارش هائی که قبلا به خارج داده شده و چهار هزار تن روغن نیمه تصفیه شده ای که اخیرا دولت خریداری کرده میتوان سال جدید را گذراند و احتیاج بخرید از خارج و ارز پیدا نکرد و تازه اگر ارزی هم برای یکی دو هزار تن لازم شود از ارزی که در حال حاضر برای بیش از ده هزار تن روغن نباتی خارجی مصرف می شود کمتر خواهد بود بهر جهت تصور می رود که باخرید چهار هزار تن روغن نیمه تصفیه شده میتوان اطمینان داشت که احتیاج کشور از روغن نباتی بطور کامل تامین شده است.

آ-۲۹۱۵۰

از تهران تا فارسینج (٤)

مردم فارسینج درمیان موجی ازسرور وشادی ازهیئت اعزامی مرکز استقبال کردند

بعداز حادثه مهیب زلزله چه چیز باعث تشفی قلوب داغدیدگان شد ؟

یکی از مالکین گفت : فارسینج یادگار عنایت شاهانه را چون تاج افتخاری برسر مینهیم

سرپرست ساختمانی گفت : مساعدت مؤسسه اطلاعات درتجدید ساختمان فارسینج ذیقیمت بوده است

مجموع کل مخارج تجدید ساختمان فارسینج ۱٤ میلیون ریال بوده است

بزودی علاوه برساختمان اصطبل یك موتور برق بدهکده نو اهدا میشود

از : ر . اعتمادی

خیابان بزرك و وسیع دهکده نوین فارسینج باپرچمهای سه‌رنك ایران و پرچمهای شیرو خورشید سرخ ایران مزین است . صد ها نفر زن و مرد در لباسهای محلی با شادی و سرور بانتظار ورودهیئت اعزامی مرکز صف کشیده‌اند . در چهره آنان موجی از شادی و سرور بچشم می خورد . درست است که حادثه زلزله داغ غم بر چهره شان زده اما اسباب کشی به خانه نو و شروع یك زندگی نوین مردم فارسینج را از شادی گیج کرده است . منظره ده با ساختمان های منظم و مرتب بهمه آنها قوت قلب می بخشد ! بچه های ده با شادی کنار لوله ها و شیر های آب اینطرف و آنطرف میدوند و هر انسانی از دیدن این شادی بزرك عمومی غرق در مسرت میشود .در میان این مردم شادو خوشحال بود که من عظمت کار سازمان شیرو خورشید سرخ ایران را دریافتم و از اینکه موسسه اطلاعات ه مدر بوجود آوردن این صحنه نقشی داشته بخود بالیدم .

ورود هیئت

اتومبیلهای حامل آقای صدر رئیس مجلس سنا و اعضای هیئت مدیره جمعیت شیرو خورشید سرخ ، شخصیت های برجسته

بقیه در صفحه ۱٦

آقای غفاری گزارش میدهد

روزنامه خدنك جایزه داره

شنبه ها خدنك ۲۰ جایزه که عبارت از ۱۰ بلیط لژ سینما و ۱۰ بلیط لژتئاتر میباشد بین‌خوانندگان عزیز خود تقسیم خواهد کرد.

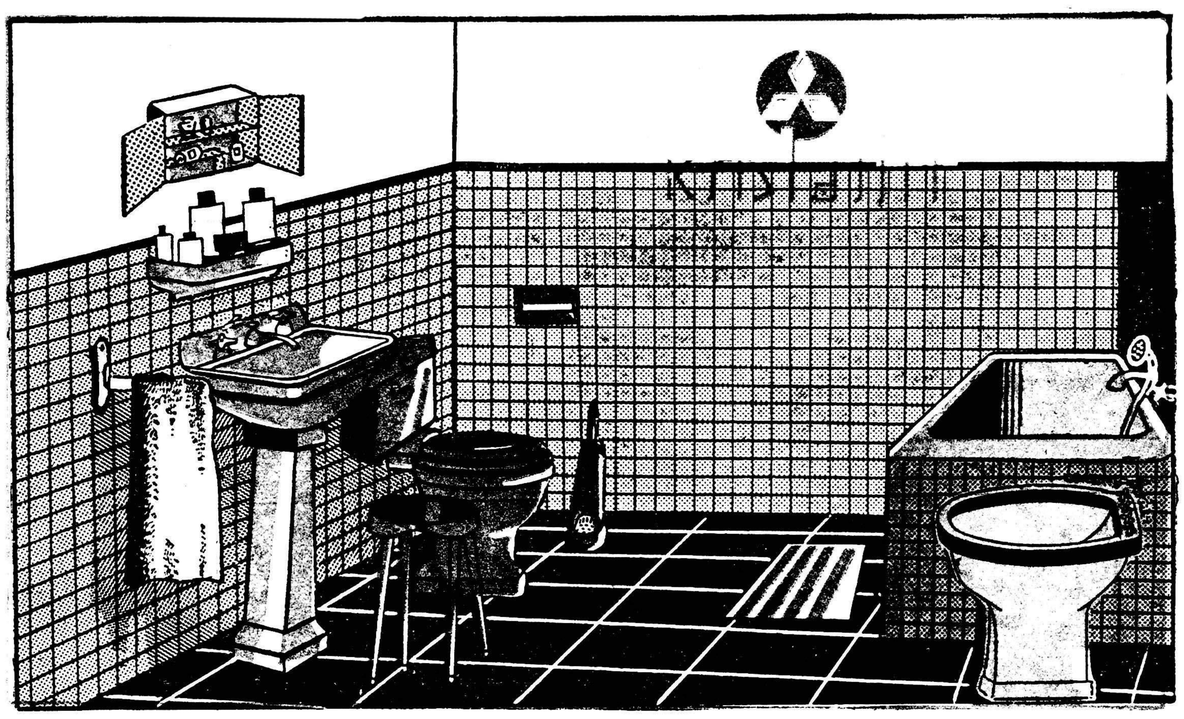

دره رنك: آبی ـ سبز ـ زرد ـ صورتی ـ فیلی قیمت سری کامل ۲۹۰۰ ریال

نقد ـ مدت فروش درکلیه مغازه‌های معتبر لوازم بهداشتی.

نماینده انحصاری: شرکت سهامی فروشگاه سعدی ـ کوچه مهران (تلفن۳۹٤۱۲ـ ۳۸۸۷۷) ـ ۲۸٦٤۰

ماشین جوشکاری الکتروبا ۲۵۰ آمپر
با موتور فولکس واگن

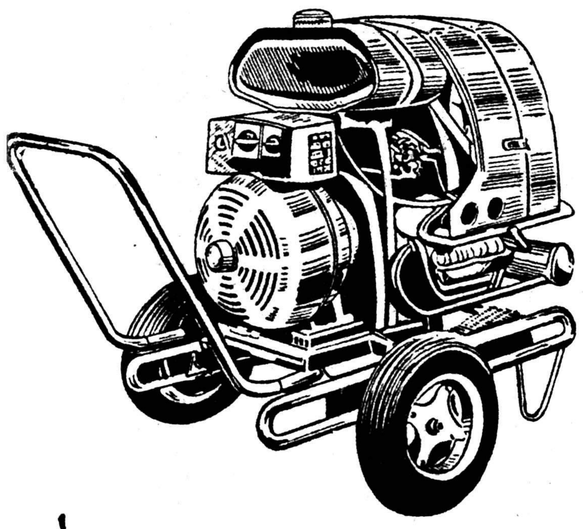

فروشگاه بهلر

خیابان خیام ـ نبش پارك شهر ـ تلفن ۳۰٤۵۷۱

آ ـ ۲۹۱٤۲

پمپ‌های ک . اس . ب (KSB)
همه نوع و برای همه کار

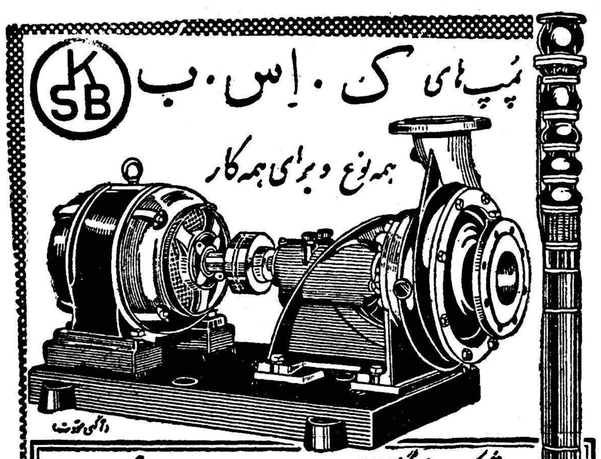

نماینده شرکت بازرگانی دیتون شاهرضا چهارراه کالج تلفن ۴۰۹۲۰ ـ تگرانی دایتون

آ ـ ۲۹۱۲٤

اعلامیه شرکت سهامی کیم

باعرض تشکر وامتنان ازعلاقه واستقبال بیسابقه‌ایکه خانمها وآقایان محترم در مصرف بستنی کیم خصوصا پذیرائی از مهمانان عزیز خود در

اعیادو جشن‌های عروسی

ابراز داشته‌اند این شرکت را برآن داشت‌که در تحویل محصولات بستنی کیم تسهیلات بیشتری را فراهم نماید. بنابراین ازکلیه مصرف کنندگان محترم تقاضا دارد ۲٤ ساعت قبل بدفتر شرکت واقع در

خیابان شمیران جنب شهناز ٤ یابوسیله تلفن‌های ۳۱۷٤٦ و ۳۳۵٤٦ تعداد موردنظر ونوع محصولات بستنی کیم را به آدرس صحیح اطلاع‌تابوسیله‌دستگاه‌های توزیع شرکت تحویل‌گردد.

شرکت سهامی کیم

آ ـ ۲۹۱۳۲

آ ـ ۲۸٦۱٤ ٦ ـ ۱

انواع دهگانهٔ آلپاین چکیدهٔ شاداب ترین میوه ها

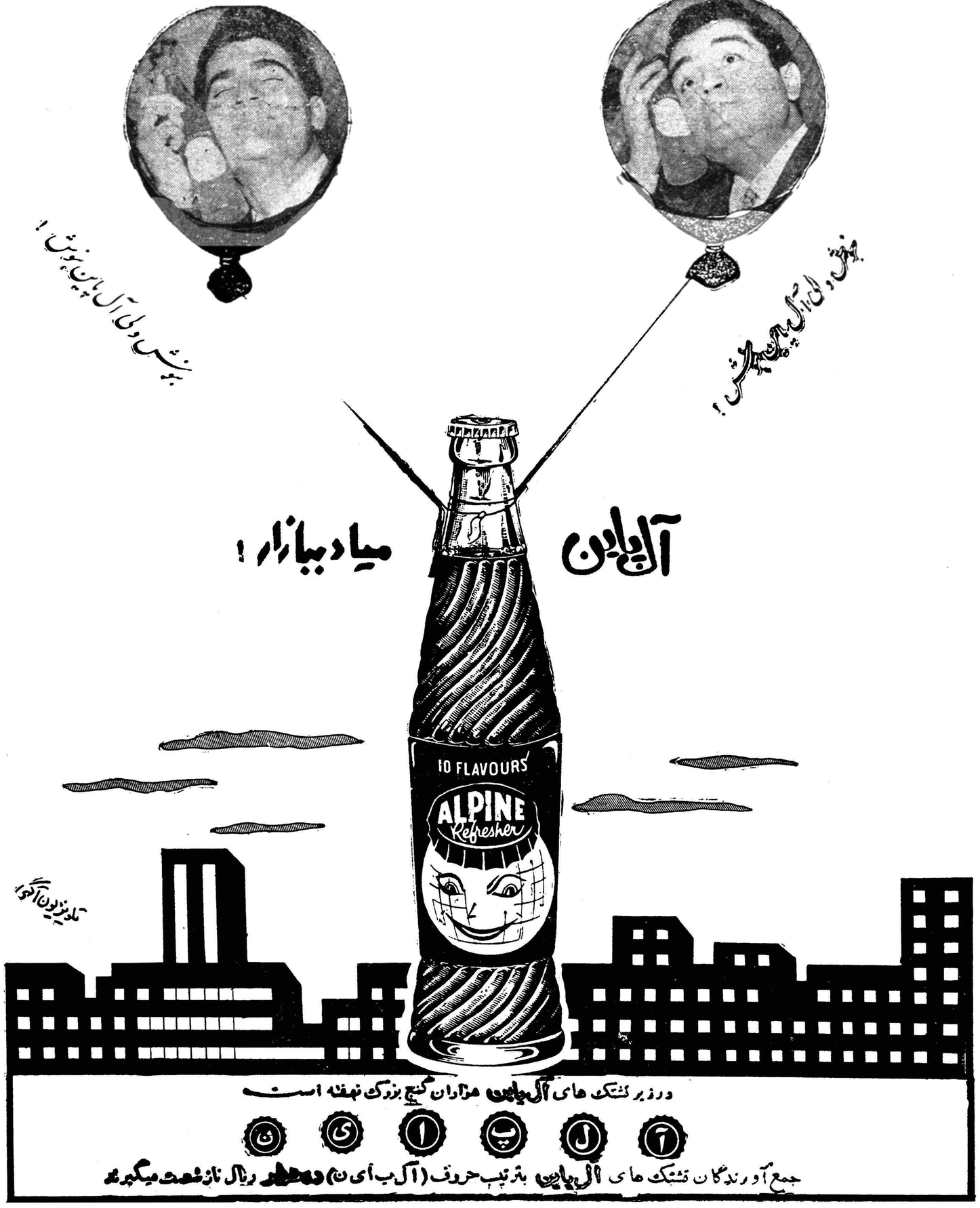

فرهنگی ورزشی

بدستور معاون فنی وزارت‌فرهنگ :

جشن پلی‌تکنیک تهران همه‌ساله در روز نهم آبان برگزار میشود

نهمه ساله‌پس از آغاز سال‌تحصیلی دپلی تکنیک تهران وانستیتو تکنو- لوژیک بمناسبت آغاز سال‌تحصیلی جشنی برپا میشود .طبق معمول سنواتی هر این جشن عموم‌استادان پلی تکنیک وانستیتو تکنو لوژیک و کلیه دانشجویان این موسسات‌شرکت میجویند جشن امسال پلی‌تکنیک‌با روز مولود مسعود ولایتعهد ایران برگزار شد وقرار شدهمه ساله این جشن در روزنهم آبانماه که‌مصادف‌با روز تولد ولیعهد میباشد برگزارشود در جشن دیروز که از ساعت ۵ بعداز ظهر شروع شد آقای مهندس نفیسی و کلیه استادان پلی‌تکنیک‌و انستیتو تکنولوژیک و کلیه‌دانشجویان حضورداشتند.ابتدا آقای عظیمی‌دانشجوی سال‌چهارم‌انستیتو ساختمان‌بنمایندگی کلیه دانشجویان پلی تکنیک تهران ضمن عرض تبریک و تهنیت‌بمناسبت میلاد مسعود ولیعهد ایران درباره سپاسگزاری ازاستادان سخن گفت و ازخدمات شایان آقای مهندس‌نفیسی درباره پیشرفت و توسعه موسسات پلی‌تکنیک تشکر نمود .سپس آقای فرخ شهاب دانشجوی سال چهارم فنی وزارت فرهنک ضمن عرض‌تبریک گفت ازاین پس جشن سالیانه پلی تکنیک تهران در روز نهم آبان که مصادف بامیلاد ولیعهد ایران است برگزار میشود آقای مهندس نفیسی‌از توجهات خاص شاهنشاه نسبت به توسعه و تکمیل پلی‌تکنیک تهران سپاسگزاری کرد و به دانشجویان وعده داد تاآنجاکه قدرت دارم در توسعه و تکمیل موسسات پلی‌تکنیک تهران ولوازم مورد احتیاج‌دانشجویان شهرستانی نهایت کوشش را بعمل خواهم آورد .

مجلس جشن باابراز احساسات پرشور دانشجویان نسبت بشاهنشاه وعلیا حضرت ملکه فرح وولیعهدایران درساعت ۷بعداز ظهر پایان یافت.

جشن درباشگاه تاج

ساعت ۶ بعد از ظهر دیروز در محل باشگاه ورزشی تاج جشن مجللی بمناسبت‌تولدنوزاداعلیحضرت همایونی بر پا بود . در این‌جشن متجاوز از پانصد نفر ورزشکار و قهرمان شرکت داشتند.

قبل از شروع جشن آقای سرهنک خسروانی مدیر باشگاه‌تاج ضمن سخنرانی جالبی تولد نوزاد با سعادت اعلیحضرت همایونی را تبریک گفت و در این موقع ورزشکاران برای سلامتی ذات ملوکانه و نوزاد والاگهر شاهنشاه دعا کردند پس از خاتمه مراسم دعا دسته موزیک تا نیمی‌از شب‌گذشته مدعوین را سرگرم کرده و ازطرف باشگاه تاج از مدعوین پذیرائی گرمی بعمل آمد.

مدیرکل فرهنک استان:

دختران، مدارس را بمراکز جشن وسرورمبدل ساختند

امروز آقای کوثری مدیر کل فرهنک استان تهران در باره مولود مسعود ولایتعهد ایران بخبرنگار ما گفت قاطبه فرهنگیان اعماز کارکنان فرهنک و دانش آموزان دبستانها و دبیرستانهای دخترانه و پسرانه بیش از سایر طبقات مردم ازاین موهبت عظمی وعنایت‌پروردگارخرسند ومسرور می‌باشند .

آقای کوثری افزود :

طبق اطلاعی که‌بمن رسیده هنگامیکه خبرمولود مسعود ولایتعهد بمدارس ابلاغ گردید محیط دبستانها و دبیر ستانها مبدل به‌یك پارچه‌احساسات شدودختران‌دانش‌آموزمحیط مدرسه را بی اراده مبدل بمراکز رقص وجشن و سرورساختندمدیران‌مدارس‌سماور ها راروشن کرده وبا برپاساختن مجالس جشن چای وشیرینی‌بین دانش آموزان توزیع کردند .

پس‌از اطلاع از خبر بهجت اثر مولود مسعودولیعهد ایران‌و اعلام‌دوروز تعطیل مدارس درحالیکه دانش‌آموزان بپایکوبی ووجدوسرور مشغول بودند مدارس را ترك کردند تاهرچه زودتر این خبر مسرت بخش رابخانواده های خود برسانند .

آقای آسیا

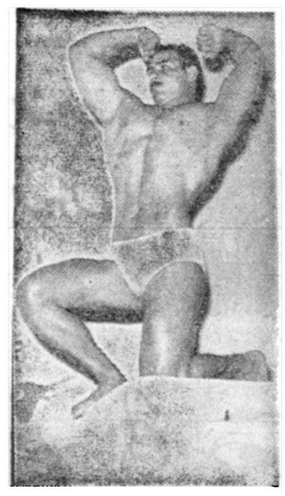

روزگذشته خبرموفقیت آقای حاجی موسی در مسابقات پرورش اندام «آقای آسیا» که در شهر لاهور انجام گردید در روزنامه بچاپ رسید . آقای حاجی موسی در مسابقات آقای‌آسیا مقام دوم را کسب نمود .

درباشگاه دیهیم

دیشب در باشگاه دیهیم تاج نیز جشن سروزو شادمانی بمناسبت‌تولد نوزاد والاگهر شاهنشاه بر پا بود آقای مهدی نجم مدیر باشگاه‌تعداد زیادی بسته‌شیرینی بین‌ورزشکاران بمناسبت این روز بزرك توزیع نمود دیشب دراکثر باشگاه‌های ورزشی تهران مراسم‌جشن وسرور وشادمانی برپا بود.

مشکل اتوبوس

درکلیه کشور های مترقی جهان برای‌دانش‌آموزان ودانش‌جویان مزایای بی‌شماری قائل میشوند تابرسایر طبقات مختلف مردم رجحان‌وبرتری داشته‌باشند سال گذشته پرانر اقداماتیکه‌از طرف وزارت‌فرهنک برای رفاه دانش آموزان و دانشجویان پایتخت بعمل آمد شرکت واحد اتوبوسرانی اقدام بچاپ بلیط هائی بقیمت‌یکریال و نیم برای محصلین نمود .

بااینکه بیش‌از یکماه از آغاز سال تحصیلی میگذرد متاسفانه تاکنون دانش‌آموزان و دانشجویان از همان بلیطهای‌دو ریالی معمولی استفاده میکنند.

طبقهٔ محصلین کشور که میتوان بجرئت گفت طبقه ممتاز مملکت هستند و آینده مملکت بلست این طبقه اداره خواهد شد باید از بعضی جهات باسایر طبقات مردم‌برتری‌داشته‌باشندو دولت مزایائی برای این طبقه در نظر بگیرد تادر جامعه‌محصلین شخصیت و اهمیتی راکه واجد هستند احساس کرده وبیش از پیش درفراگرفتن علم و دانش برای تعالی وترقی مملکت‌تشویق وترغیب شوند .

حتی برای یك دانشجو و دانش آموز ثروتمند نیز باید فرهنك‌مزایائی‌قائل‌شودتا طالب علم‌ودانش بین سایرطبقات مردم ممتاز تر شناخته شود و مردم نسبت‌بوی احترامات بیشتری‌قائل شوند و توجه داشته‌باشند که طبقه محصلین درکشور تا چه اندازه مورد توجه می‌باشند .مادر این بحث‌نمیخواهیم توجه فرهنك واولیای امور اتوبوسرانی رابه عدم قدرت مالی این طبقه‌از افراد کشور جلب کنیم بلکه مایلیم مانند سایر کشور های مترقی جهان‌که‌نهایت‌همکاری‌ومعاضدت را نسبت به محصلین مرعی میدارند ما نیز مزایائی برای محصلین قائل شویم تاقدر علم ودانش وطالبان آن شناخته‌شود.

چادارد وزارت فرهنك هرچه زودتردر اینمورد اقدام نمایدو بلیط‌هائی‌به‌نصف قیمت‌دراختیار دانش‌آموزان بگذارد وبرای‌آنکه مانند سال گذشته عده‌ای سود طلب که جز سوءاستفاده های نامشروع کاردیگری درجامعه‌از دستشان برنمی‌آیدازاین‌فرصت استفاده نکنند فروشندگان بلیط باید هنگام فروش بلیط نصف قیمت، کارت تحصیلی‌راازمحصلین مطالبه نمایند .

فردوس قربانی

کلاسهای آزاد خط هنرهای زیبا کشور

از بانوان ودوشیزگان داوطلب درکلاس مخصوص بانوان ثبت‌نام مینماید .علاقمندان از ساعت ۴٫۵ الی ۶ بعدازظهر بمحل کلاسهای مزبور واقع در خیابان سعدی -خیابان خانقاه -جنب کوی بصیرالملك-هنرستان هنرهای زیبای دختران مراجعه نمایند. دبیران وآموزگاران حق تقدم دارند. ۱-۵ آ-۲۵۶۵۷

درشرفیابی هیئت دولت شاهنشاه دربارهٔ ولیعهد فرمودند :

فرزندمن مثل پدرش درراه مملکت از هیچ کوششی فروگزارنخواهد کرد

● پادشاهان ایران نگهبان مملکت بوده‌اند

● مبارزه با گرانفروشی باید بصورت جهاد ملی درآید

بطوریکه‌درشماره دیروز اطلاع‌داده‌شد ساعت۹صبح دیروز اعضاءهیئت‌دولت برای عرض تبریك در کاخ‌اختصاصی بحضور شاهنشاه رسیدند . درآغاز آقای مهندس شریف‌امامی نخست‌وزیر چنین بعرض رسانیدند :

شاهنشاها

تولدباسعادت وفرخنده فرزندوالاگهر وارجمند اعلیحضرتین‌برای‌عموم‌ایرانیان عیدی بزرك وجشنی تاریخی و مسرت بخش بوده وازاینکه درائر مشیت‌الهی روز نهم آبانماه سلطنت کهن سال ایران شیرازه‌ای بسیار محکم یافته وحلقه‌ای ناگسستنی بدان پیوسته‌همه ازدلوجان بدرگاه خداوند متعال درود بی‌پایان میفرستند و سپاس بی‌اندازه وقیاس خودرا به‌پیشگاه کبریائی او ایثار میدارند .

خداوا هزاران بار شکر که بعد از سالها امید و انتظار آرزوی ملی ما برآورده شد و ملت خدا پرست‌ایران مشمول تفضل کامل و موهبت بموقع الهی قرار گرفت و بحقیقت ملت ایران در انظار جهانیان قرین مباهات و افتخار گردید مقدم عزیز مولودی که افق سعادت ملت ما را روشنائی واریکه ولایتعهدی ایران را زینت واقعی بخشیده و نشانه کاملی از پرتو انوار رحمت و توجهات کردگار بی همتا است برای همه افراد شاهدوست وقاطبه‌مردم بسیار گرامی و مبارك و عزیز است .

از دیروز تاکنون این مژده مسرت بخش طوری احساسات درونی و قلبی مردم را برانگیخته و آنان را غرق در مسرت ساخته که آنی فریو شادی و هلهله آنان قطع نمیشود و دائما از صمیم قلب برای سعادت‌شاهنشاه و ملکه محبوب و بقاء همیشگی ایران دعا میکنند .

جشن و چراغانی باشکوهی که برپاشده - تبریکات‌صمیمانه ای‌که مردم توام با فشردن دست‌بیکدیگر میگویند فریاد های شادی که در فضای ایران طنین میاندازد -قیافه های خندان و بشاش مردم‌همه‌نشانه بارز حقشناسی قلبی‌آنهابشاهنشاهی است که برای تامین رفاه و خیر وصلاح و سعادت وسر بلندی‌وحفظ پادشاهی قدیم آنان لحظه‌ای دریغ نورزیده و از بذل‌فداکاری‌فروگذار نکرده‌اند .

اینك چاکر از طرف خود وهیئت وزیران و قاطبه‌کارمندان‌وکارکنان دستگاههای وابسته بدولت بادلی واقعا شاد و قلبی حقیقتا مشعوف و خوشحال مقدم مبارك فرزندوالاگهر اعلیحضرتین را تبریك و تهنیت عرض میکند و ضمن تقدیم ادعیه خالصانه از خداوند قادر توانا سعادت وسلامت و شوکت و قدرت‌شاهنشاه خیر خواه ایران و فرزند برومندکه حقا نوردیده تمام ایرانیان‌است‌برای تکمیل بنیان گذاری ایران نوین‌و پایدار مسئلت دارد .

فرمایشات شاهنشاه

شاهنشاه در پاسخ عرض‌تبریك هیئت دولت چنین فرمودند :

از تبریکات شما ممنونم‌مناظری را که دیروز دیدید و از قرار گزارشهائی که میرسد در سایر نقاط مملکت هم هست فکر میکنم راز بقای ایران تا بحال همین بوده است و یك نیروی باطنی تمام افراد مملکت را بهم پیوند میدهد و این بعقیده من ناشی از احساسات‌وطن‌پرستی مردم است چون ایرانیها تشخیص داده‌اند که رمز بقای‌این ملت که در یك سرزمین پهناوری زندگی میکنند و موقعیت سوق - الجیشی مهمی در تمام ادواردداشته است وابسته بمحوری است که‌این محور در مواقع استثنائی که‌مملکت دچار هجوم و تجاوز شده باعث وحدت ملت ایران بوده است‌ملتی که شاید بواسطه موقعیت‌مشکل سر زمین و کوهستانی بودن آن و وسعت صحاری تامین وحدتش با وسائل مصنوعی و بدست بشر و تنها با توسعه ارتباطات تا بحال مشکل بوده است ولی این وحدت با وسائل معنوی تامین شده‌است. حالا وظیفه ماست که با این وحدت معنوی وسائل وحدت کامل عملی را فراهم کنیم این وحدت یکی از طریق مواصلات تامین میشودودیگر از طریق تامین عدالت اجتماعی حقیقی . البته در این راه قدمهائی برداشته شده است قانون اصلاحات ارضی تصویب شده در مورد‌وصول مالیاتها باید کسانی که بیشتر از

بقیه در صفحه ۱۳

بانک عمران آینده شما را تامین میکند

وام تشکیل سرمایه

برای:

کسب و کار

ادامه تحصیلات

فردای فرزندان

تهیه مسکن

احتیاجات کشاورزی

بانک عمران

بمنظور سعادت خانواده های ایرانی و کمك به‌بازوان توانای زحمتکشان و افکار ترقیخواهانه جوانان دانش آموز و دانشجو «وام» تشکیل سرمایه را اعلام میدارد

عموم مردم ایران، کارگران وکشاورزان

بمنظور ایجاد کار و گسترش فعالیت عمرانی‌خود درراه‌آبادانی‌کشوروکشاورزان‌وپیشه‌وران وصاحبان صنایع‌کوچك‌برای توسعه‌وتکمیل‌پیشه‌خودوجوانان‌ودانشجویان‌وفارغ‌التحصیلان‌برای ادامه تحصیل ویااستفاده عملی از تجربیات و معلومات خویش میتوانند با سپرده‌های یکسال، دوسال، سه سال ویا بیشترکه باقساط ماهانه‌ببانك می‌سپارند چندین برابر آن وام از بانك عمران دریافت دارند.

بانک عمران

به پیروی از نیات خیرخواهانه شاهنشاه معظم باایجاد وام تشکیل سرمایه گام بلندی در راه خواسته‌های‌ملت ایران و هموطنان خودبرمیدارد.

برای گشایش حساب سپرده وام «تشکیل سرمایه»،بانك‌عمران همه روزه ازساعت۸تا ۲ واز۴½تا۶½ بعداز ظهر و روزهای جمعه از ساعت ۹ الی۱۲ صبح مراجعه‌فرمائیدنشانی - شاهرضا ، چهارراه کالج . بانك عمران.تلفنهای ۴۸۳۶۳ - ۴۸۳۶۴ - ۴۸۳۶۱

برای‌افتتاح‌حساب‌سپرده وام‌تشکیل‌سرمایه درشهرستانها به‌شعبات بانك عمران مراجعه فرمائید

آ- ۲۹۱۵۴

نوشته : حسن وادگر :

دبستانهای قدیم باجدید چه فرق داشت

موضوع ظاهر طرز تدریس در دبستانهای جدید آسان شده وشاگردان بتابادعاء آموزگاران امروز موظف سه ماه خواندن زبان فارسی را یاد میگیرند..!

متاسفانه در عمل دیده میشود که فارغ‌التحصیلان متوسطه پس‌از دوازده سال تحصیل قادر به خواندن خط آباء واجداد خود نیستند وفی‌المثل نمی‌توانند دوخط هم گفتار بزرگان‌فارسی زبان یاچهارخط از خطوط قرآن‌کریم که دارای‌اعراب‌وبارسم‌الخط فارسی نوشته شده بطور صحیح بخوانند و قرائت نمایند ...!

درقدیم تمام هم آموزگاران واساتید آن بود که‌قوه حافظه بچه‌ضایع نگردد وعقیده‌داشتند ازچهارسالگی‌تاسن‌بلوغ‌استعداد زیادی دراطفال وجود دارد که باید بکار افتد وطفل قادر است هرکلمه وجمله صعب وسختی را در این مدت بسهولت حفظ‌نماید (مانند زغال وپنیر)آنها توجه داشتند‌که خط فارسی‌حداقل‌شش سال تعلیم لازم دارد دراین مدت کم‌کم در ضمن آموزش‌دروس حفظی هرماه يك سطر ازجملات فارسی به آنهاتعلیم‌خط‌میدادند.

آموزگاران قدیم برای تقویت حافظه کودك را وادار می گردند بطور دسته‌جمعی باآهنگی دلنشین سرودهای مذهبی و گفتار بزرگان را بفارسی وعربی باصدای بلند بخوانند (بطوری که درتمام آن سرودها شاگرد متوجه مبداء و معاد بود) اطفال که خود از آواز دسته‌جمعی محظوظ میشدند که‌بدون‌معطلی‌برای دلیل وبرهان تکالیفی انجام میدادند که در دنیا وآخرت از آن بهره‌مند میشدند.

دانش آموزان قدیم درسن ده سالگی حکایات سعدی اشعار فردوسی وحافظ وآیات قرآن کریم را مانند بلبل ازبر میخواندند در بزرگی موقع ایراد خطابه گوی سبقت را از همکنان ربوده وانشاء فارسی رابطوری مینوشت‌که زبانزدخاص وعام بود.

ایکاش کسانی‌که آموختن صرف‌ونحو وعبارات گلستان یااشعار حماسی بزرگان را مورد تمسخر قرار میدهند خود می‌توانستند فن ریاضی راکه بقدر سه ماه از هنر يك نجار وخاتم ساز تجاوز نمیکند درظرف دوازده سال ابتدائی و متوسطه‌بدانش آموزان بیاموزند واینهمه رفوزه بیرون نریزند..!

اثر سرودهای مذهبی و آموزش گفتار بزرگان و عادت آنها این نتیجه را داشت که جوانها در موقع بلوغ روی عادت وتوجه بمبداء چشم‌خودرا ازنامحرم بازگرفته همواره خدا را حاضر وناظر میدیدند در آن حال بود که شهوت قدرت تسلط بر آنها را نداشت.

چون برای درس خواندن مزایا یکسی داده‌نمیشد جوان های کم‌حافظه میفهمیدند هجوم بدانشگاه باپایه ضعیف جزاتلاف وقت وعقب ماندن درجامعه حاصلی ندارد بناچار دربی کسب و کار وکار وهنر رفته از راه‌کمك باحتیاجات عامه دارای‌اسم‌ورسم هنری میشدند وزندگانی مرفهی برای خود بدست می‌آوردند.

عده معدودی‌که دارای قدرت حافظه بودند روی عشق‌وعلاقه به تحصیل نان خشك را براستفاده مادی ترجیح داده دست از گریبان معشوق خودکه تحصیل بود برنمیداشتند.

آری آن محصلین بودند‌که ابن‌سینا وفردوسی و خیام و ابوریحان بهموطنان خود تحویل‌میدادند. اگرنگوئید کهنه‌پرستی.

عبور از ۵ قاره

مارچلو ماسترویانی :

بزرگترین بدبختی انسان نداشتن پول است

چند روز قبل مارچلو ماسترویانی هنرپیشه جوان سینمای ایتالیاسفری کوتاه به پاریس کرد و مطبوعات فرانسه هر يك شرح مبسوطی در اطراف زندگی خصوصی او منتشر ساختند . مخبر مجله سینه موند موفق شد مصاحبه ،کوتاهی در اطراف زندگی خصوصی مارچلو بعمل آورد .

اولین سئوال مخبر مجله سینه موند این بود :

آیا شما متاهل اید ؟ بچه‌دارید؟

مارچلو در پاسخ این سئوال اظهار داشت در اوائل انتخاب حرفه هنرپیشگی ازدواج کردم واینك دختری دارم . وی افزود یکنفر هنرپیشه به خوبی میتواند شوهر خوبی برای همسرش و پدر خوبی برای فرزندانشان باشد بشرط آنکه خودرا از مجالس عیش و نوش سینمائی بدور دارد .

مارچلو سپس گفت من در ابتدای زندگی برای آنکه رشته مهندسی رادر دانشگاه باتمام‌برسانم مجبور شدم در مغازه کفش فروشی استخدام شوم ولی علاوه بر آنکه حرفه مهندسی را ادامه میدادم در محیط تاتری دانشگاه نیز شرکت می کردم تا پول مختصری بدست آوردم .

مارچلو ماسترویانی که امروز پول ساز ترین هنرپیشه ایتالیائی است اظهار داشت من معتقدم بزرگترین بدبختی انسان نداشتن پول است و بدین جهت من امروز خودرا خوشبخت حس می کنم.

بیماری ریوی الیزابت تایلور

بنظر میرسدکه تقدیر نمیخواهد عروس هولیوود درنقش کلئوپاترا ظاهر شود

الیزابت‌تایلور یکسال قبل هنگامیکه با دوتن از رهبران کمپانی فوکس قرارداد يك میلیون دلاری را امضاء کرد

بیماری و تب اسرار آمیزی که ناگهان بر سر الیزابت تایلور عروس هالیوود تاخته ممکنست موجب شود که ستاره معروف از قرارداد يك میلیون دلاری وبازی در فیلم کلئوپاترا منصرف شده و یکباره شهر لندن‌را با هوای مرطوب و مه آلود آن ترك گوید .

الیزابت تایلور پس از چند روز اقامت در لندن در بیمارستان بستری شد و هنوز بستر بیماری را ترك نگفته است ظاهرا بیماری الیزابت تایلور بیماری ریوی است . واز این روگفته میشود که هوای پائیز لندن برای او مناسب نیست. شایع بود که الیزابت تایلور دچار ذات‌الریه مزمن شده است ولی پزشکان این موضوع را تائید نکردند .

برای الیزابت‌تایلور مناسب ترین نقاط که ضمنا فیلم برداری کلئوپاترا نیز در آنجا امکان پذیر باشد اکنون مصر است . ولی انتقال تاسیسات مربوط به فیلم کلئوپاترا از لندن‌به مصر مستلزم هزینه بسیار خواهد بود، و بعید است که تهیه کنندگان فیلم با این امر موافقت کنند .

اشکال دیگری که در کارالیزابت تایلور وجود دارد چاقی روزافزون او است که از چندی پیش به آن مبتلا شده است ستاره ۲۸ ساله سینما که روزی صاحب یکی از بهترین اندام های هالیوود بود با آنکه مدتی است در بستر بیماری میباشد مرتبا چاق میشود واین موضوع نیز نگرانی‌تهیه کنندگان فیلم کلئوپاترا را بیشتر کرده است .

بهر حال اکنون‌تهیه فیلم کلئوپاترا با اشکالات مهمی مواجه شده و عمده اشکالات نیز مربوط بشخص الیزابت تایلور است بنظر میرسدکه ظاهرا تقدیر نمیخواهد الیزابت‌تایلور درنقش کلئوپاترا ظاهر شود * باید در انتظار آینده بود *

تازه‌های پزشکی

دانشمندان شوروی مایعی قویتر از ادرنالین کشف کردند

دانشمندان شوروی موفق بکشف مایعی در ماهیچه های قلب شدند که بمراتب جنبه درمانی آن از آدرنالین بیشتر است دانشمندان مزبور که عضو انستیتوی «شکل شناسی حیوانات» هستند مدتی‌است که در این مورد مشغول مطالعه می باشند و عمل این مایع جدید را روی دستگاه های مختلف حیوانات بررسی کرده‌اند .

این دانشمندان ، قلب خرگوشی را جدا کرده وپس از تزریق این مایع به عضلات قلب آن مشاهده کرده‌اند که فعالیت قلبی خرگوش چند ثانیه پس از تزریق افزایش یافته است بدین ترتیب باین نتیجه رسیدند که مایع جدید بمراتب اثر بیشتری روی فعالیت قلب‌دارد تا ادرنالین زیرا ادرنالین ۲۰ دقیقه پس از تزریق اثر خود را می‌بخشد وحال آنکه مایع جدید فقط چند ثانیه پس از تزریق موثر واقع می گردد دانشمندان شوروی اولین بار این مایع رااز عضلات قلب قورباغه ای خارج ساخته اند و اثرات معجز آسای آنرا مورد بررسی قرار داده اند .

دانشمندان انستیتوی «شکل شناسی حیوانات» مسکو معتقدند که می توان از این دارو درمعالجات امراض قلبی انسان استفاده کرد.

آه چقدر من خوشبخت هستم

چند روز قبل ادری هیپورن ستاره جوان سینما که اخیرا کودکی بدنیا آورد به مخبرین جراید اظهار داشت وقتی که در کلنیك لوسرن اولین بار «سین» کوچولو را بمن نشان دادند آنقدر خوشحال شدم که چندین بارفریاد زدم «آه چقدر من خوشبخت‌هستم» در آن روز مل فرر شوهرم در کنار من بود و به خوبی حس می کردم که «سین» پیوند زندگی من ومل فرر را مستحکم تر خواهدکرد

اودری هیپورن که‌در باره‌برنامه آینده سینمائی خود صحبت می کرد اضافه نمود که من همیشه در سینما سعی می کنم نقش هائی را عهده دار شوم که با خصوصیات روحی واخلاقی من وجه تشابهی داشته باشد اودری هیپورن تایید نمود که بایکی از کمپانی های مشهور فیلم برداری اروپا قراردادی جهت شرکت در فیلم جدیدی‌امضاء کرده است که به زودی فیلم‌برداری آن آغاز می گردد .

«ه. ج . ولز» نویسنده بزرگ در ابتدای جوانی پارچه فروش بود ولی در هر مغازه‌ای که مشغول کار میشد او را اخراج میکردند تا اینکه‌بالاخره نویسندگی را پیشه خود ساخت و شهرت امروزی را بدست آورد .

همه چیز از همه جا

چگونه مشهور شدند

«رابر ربلی» و «ا . ما کینتی» نویسندگان معروف امریکائی دراولین روزنامه‌ای که مشغول کارشدند اخراج گردیدند .

سردبیران این روزنامه هنگام‌اخراج این دو نفر خاطرنشان ساختند که‌این دو نفر از نوشتن و نویسندگی اطلاعی ندارند .

***

«زین گرای» داستان سرای معروف مدت پنجسال داستان مینوشت وکسی او را قبول نداشت با این وصف وی مایوس نشد تا اینکه روزی در ردیف بزرگترین داستان سرایان قرار گرفت .

پاسبانان امریکا کار از ادمی کنند

چون پاسبانان حق اعتصاب ندارند تصمیم گرفته‌اند دسته‌جمعی خودرا به‌بیماری بزنند

پاسبانهای امریکا امروز تهدید کردند که ممکن است روز ۸نوامبر که مقارن انتخابات‌ریاست جمهوری است دست باعتصاب بزنند . اخیرا مقامات امریکائی متوجه شده اند که پاسبانان امریکائی علاوه‌بر خدمت در اداره پلیس از وقت آزاد خود استفاده کرده و در خارج‌بکار های آزاد می پردازند و باین جهت دولت بکلیه آنها اخطار کرده است که حق‌ندارند غیر از خدمت در اداره پلیس بکار دیگری اشتغال ورزند و همین امر موجب شکایت پاسبانان امریکا گردیده است‌چون پاسبانان در امریکا حق اعتصاب ندارند تصمیم‌گرفته اند دسته‌جمعی خود را به بیماری بزنند . استفن کندی رئیس پلیس نیویورك اظهار داشت در صورت اعتصاب پاسبانان روز انتخابات ریاست جمهوری از نیرو های نظامی برای برقراری نظم کمك خواهد خواست. پاسبانان هفته گذشته يك روز بعنوان اعتراض به تصمیم دولت‌به اعتصاب عجیبی دست زدند باین‌معنی که آن روز از یادداشت‌کردن و موارد تخلفات‌رانندگان خودداری کردندورئیس پلیس صد ها پاسبان را که در ادارات پلیس کار می کردند به خیابانها فرستاد تاکار پاسبانان راهنمائی را انجام دهند . باین ترتیب اعتصاب آنها با شکست روبرو شد .

سیزدهمین ستاره

-۱۷-

گفته میشد .

در اینجا سلیا سخنان خود را قطع کرد بار دیگر جرعه‌ای چائی نوشید لحظه‌ای بصورت دارن و جیمی خیره شد و سپس ادامه داد .

ـ بله دیگر من ثروتی نداشتم .

***

جیمی مثل اینکه تا آخر مطلب را خوانده بود سرش را با تاثر تکان داد ولی دارن با تعجب پرسید :

ـ میخواهید بگوئید که تمام ارثیه را خرج کرده بودند؟

ـنه اینطور نیست دیگر ازدارائی من چیزی باقی نمانده بود. لوئیزا حساب تمام مخارج را نگهداشته بود ثروتی که‌ازمادرم بمن رسیده بود تا دینار آخر برای خرید لباس کتاب و مخارج تحصیل و چیزهای دیگر خرج شده بود لوئیزا پیش خود گفته بود که این موضوع را برای همیشه از من پنهان خواهد داشت و تصور میکرد من با مردی ازدواج خواهم کرد که مرا بخاطر خودم نه برای ثروت دوست خواهد داشت .

سلیا بار دیگر سکوت کرد. جیمی ودارن با علاقه به گفته‌های او گوش میدادند .

ـ بهرحال تنها چیزی که میدانستم این بود که هرگز زن «مك‌اردل» نخواهم شد .باین جهت در صدد پیدا کردن کار برآمدم خانواده ویلیام مخصوصا «روی» با این تصمیم من مخالف بودند .

به‌آنها گفتم اگر اکنون که تحت کفالت آنها هستم مرا ازکار کردن بازدارند پس از آنکه بسن رشد قانونی رسیدم نقشه خود را عملی خواهم کرد .

سرانجام عمو ویلیام مرا به خیاطخانه مادام تورلی معرفی کرد. میدانم بیچاره از این پیش آمد خیلی ناراحت بود.

قبل از آنکه از «کنساو» خارج شوم ویلیام مرا باخود برای گردش به‌کنار رودخانه برد ودر آنجا جواهراتی راکه‌از مادرم بارث مانده بود بمن سپرد و سفارش کرد که باکمال دقت از آنهامواظبت کنم البته اینها جواهرات کمیابی و قیمتی نبودند و فقط سفارش عمویم از این لحاظ بودکه آنها را یادگاری خانواده گارث میدانست که یکصد سال پیش از انگلستان آورده بودند. باین جهت دلم‌نمیاید

-۱۸-

آنها را بفروشم ولی به «کنساو» باز نخواهم گشت حالا جریان داستان را فهمیدید ؟

ـهنوز بسن رشد قانونی نرسیده‌اید ؟

ـ هفت ماه دیگر وقت باقی است .

ـ پس در این صورت قبل از هفت ماه اگر هم بخواهید نمیتوانید این جواهرات را بفروشید ولی سلیا یادت هست وقتی وارد مغازه شدم بشما چه گفتم ؟

ـ از من پرسیدید که آیا بلدم لباس های خوش ترکیب بدوزم ؟

و حالا بشما جواب میدهم بله خیلی خوب هم از عهده این‌کار ها برمیآیم .

جیمی باز فنجان چائی رابرداشت و چنین ادامه داد

ـ چند روز پیش از خانمی شنیدم که میگفت اصلا خیاط قابل در تمام چارلستون وجود ندارد .

ـ چرا من ادعا میکنم که خیاط بسیار قابلی وجود دارد وآن خود من هستم .

سلیا که علاقه زیادی به ملاقات خانم ناشناس داشت پیوسته از جیمی در باره او توضیح میخواست :

جیمی ادامه داد :

ـ خانم بسیار شیك پوش ودرعین حال مشکل پسندی است. لباس و لوازم آرایش خود را از پاریس تهیه میکند . دیشب من ومادوم مهمان او بودیم . نمیدانی چقدر از زندگی در چارلستون شکایت‌میکرد بعلت پیش آمد جنك اکنون پنج سال است نتوانسته است بپاریس برود در این مدت تمام خیاطخانه‌های این سوی اقیانوس را زیر پا گذاشته ولی هیچکدام نتوانسته‌اند منظور او را تامین کنند .سلیا که بدقت به سخنان جیمی گوش میداد پرسید :

ـ حتی خیاطخانه مادام تورلی ؟

ـ گفتم هیچ يك از خیاطیهای چارلستون .دیشب از اینکه لباس های دوخت پاریس او فرسوده شده ولی هنوز نتوانسته است خیاط خوبی پیدا کند سخت عصبانی بود. درحالیکه بنظر من لباسی که پوشیده بود بسیار شیك و زیبا بود. وقتی این موضوع را باو گفتم باعصبانیت جواب داد :

-۱۹-

ـ تو آدم واقعا احمق وساده‌لوحی هستی و حتی نمیتوانی بین لباس خوب و کهنه آشپزخانه فرق گذاری در این صورت چطورمیتوانی درباره لباس آخرین مدل اظهار عقیده کنی .

دارن که تا آنلحظه خاموش بود یکمرتبه فریاد زد:

ـ آهان فهمیدم .

سلیا که تا آنوقت متوجه جیمی بود روی خود را بسوی دارن برگرداند .

ـ معلوم میشود شما هم این خانم را میشناسید .

ـ بله منظور جیمی بانو «ویویان لیسی» است .

دارن که از کشف خود خوشحال بود خطاب به جیمی گفت .

ـ حالا قدری از اوصاف خانم برای سلیا تعریف کن .

جیمی بشدت میخندید و قادر به صحبت نبود .

خوب آقای دارن شما بگوئید به بینم با نو لیسی چگونه خانمی است ؟

ـ گوش کن ـ سلیا اول باید بگویم که سن شریف خانم بیش از ۶۵ سال است .

سلیا از شنیدن سن و سال خانم سخت عرق سردی برتنش نشست او خیال میکرد بانو لیسی خانم جوان و زیبائی است. حالا چه‌لباسی باید بدوزدکه‌برازنده اندام‌این پیرزن باشد ولی باز باین موضوع اهمیت نداد .

ـ مانعی ندارد من زنان مسن مهربان را دوست دارم. جیمی همچنان میخندید دارن ادامه داد.

ـاما ماسفانه خانم «لیسی»بر عکس تصورشما زن مهربانی نیست بلکه ...

سلیا کمی ناراحت شده بود از جیمی پرسید .

ـ از چه وقت این خانم را میشناسید ؟

ـ از بچگی ـ پدرم عموی یکی از همسرانش بود .

ـیکی از همسرانش ؟ مگر چند تا شوهر کرده است ؟

ـ پنج تا

ـ جیمی باز هم شروع به خندیدن کرد. دارن بقیه مطلب را گرفت :

ـ بله ـ شوهر های خانم یکی ازپس دیگر عمر خود را بشما

-۱۹-

داده ومال فراوان برای خانم «ویویان» بارث گذاشته اند .

پنجمین شوهرش آقای لیسی اکنون در قید حیات است .

ـ این‌خانم با شما نسبتی دارد ؟

تا اندازه‌ای او مادر «گودفری برنارد» است .

سلیا که بشدت از شنیدن این ماجرا متعجب شده بود پرسید: راستی چه بلائی بسر شوهرانش آورده است ؟ آنها را مسموم کرده است ؟

جیمی باین سئوال جواب داد :

ـ نه اشتباه میکنید اگر لیسی قصد کشتن کسی را داشته‌باشد هرگز به زهر متوسل نمیشود. بلکه اگر تصمیم بگیرد میتواند دروسط خیابان با تفنك او را از پا درآورد .

جیمی این بار با لحن جدی گفت :

سلیا دارن کاملا حق دارد . بنظر من نباید زیاد باین خانم امیدوار باشی .

سلیا در حالیکه سخت ناراحت شده بود گفت :

ـ اگر مادر بزرك شیطان هم‌باشد برای من فرق نمیکند .

امروز تصمیم گرفته‌ام برای خود وضع ثابتی ایجاد کنم اگر فرصتی پیش آید مفت و مسلم از دست نخواهم داد .

جیمی در برابر اصرار سلیا گفت :

ـ بشما قول نمیدهم که حتما بتوانم کاری انجام دهم ولی به‌خانم «ویویان» خواهم گفت دختر جوانی درخیاطخانه تورلی کار میکندکه میتواند نظرش را جلب کند «شاید» به تورلی بنویسد که شما رانزد او بفرستد .

سلیا احساس کرد که از شدت ناراحتی گلویش فشرده میشود. در همین هنگام ساعت کلیسای سن میشل ۷ ضربه پشت سرهم نواخت .

آه‌خدایا ساعت هفت شد. دارن زود کریشه ها را به‌بند باید هرچه زودتر بروم .

جیمی بسته کریشه را برداشت که تادم مغازه تورلی ، اورا همراهی کند .

سلیا که میخواست هرچه زودتر با خانم لیسی ملاقات کند در بین راه از وی پرسید .

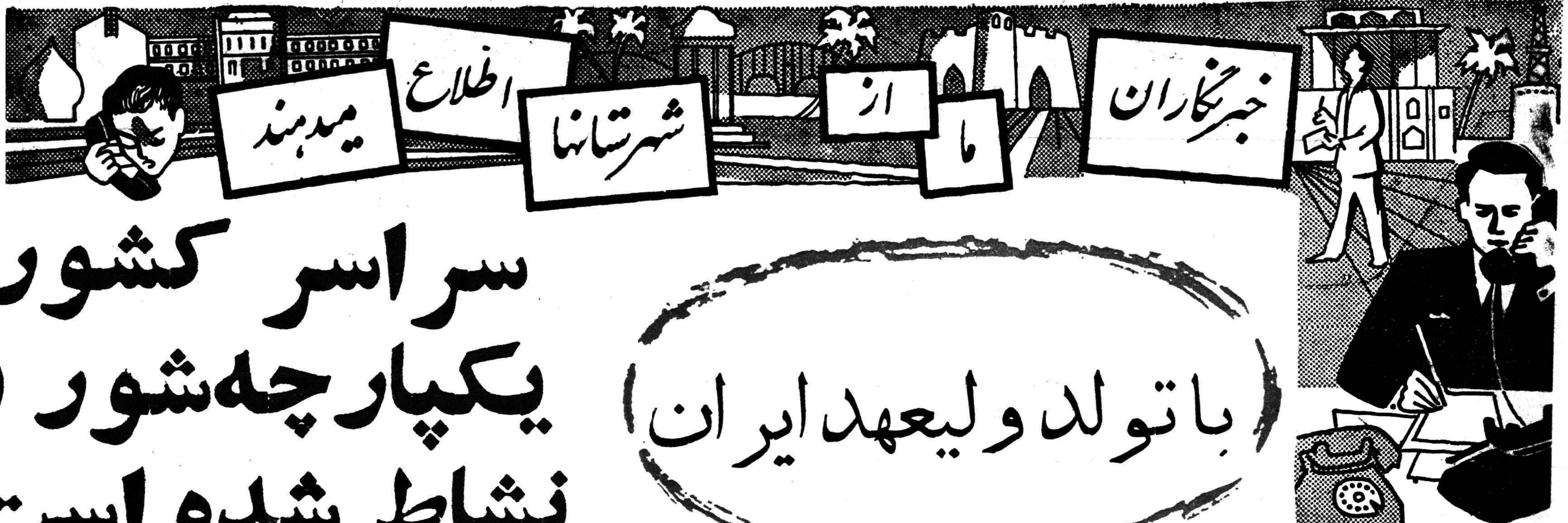

با تولد ولیعهد ایران

سراسر کشور یکپارچه شور و نشاط شده است

درشمال وجنوب کشور برای اعلام تولدولیعهدایران توپها بصدا در آمد

مردم شهرستانها باشنیدن این مژدهٔ مسرت انگیز بخیابانها ریختند و بیکدیگر تبریک گفتند و روبوسی کردند

دانش آموزان درحال خواندن سرود کلاسهای درس را رها کرده بخیابانها آمدند و کارگران دست از کار کشیدند

در کاشان بمدت نیمساعت نقل و نبات بر سر مردم بارید و در بابلسر ورزشکاران مشعل بدست درخیابانها براه افتادند

بطوریکه در شماره گذشته به استحضار خوانندگان عزیز رساندیم انتشار خبر مسرت انگیز تولدولیعهد والاگهر ایران در سراسر کشور شور و نشاط وتظاهرات بیسابقه ای برپا کرده است بطوریکه بجرئت میتوان گفت ولادت مسعود ولیعهد ارجمند ایران تمام شهرستانها را غرق در شادی و مسرت کرده‌است. گزارش های مشروحی که ظرف ۴۸ ساعت اخیر ازگوشه و کنار کشوراز طرف خبرنگارما بسازمان شهرستانها رسیده بقدریست که انتشار همه آنها مدتها صفحات این روزنامه را اشغال خواهد کرد و ما برای آنکه بتوانیم شمه‌ای از این احساسات پاک بی آلایش شاه دوستی هموطنان عزیز خودرا منعکس کنیم ازشماره امروز گزارش های تلگرافی وتلفنی خبرنگاران خود را در این باره بطور اختصار باستحضار هموطنان عزیز میرسانیم .

در آستارا

خبرنگار ما در آستارا گزارش میدهد که مردم شهر مرزی آستارا که از یکهفته قبل با چراغانی و تزئین شهر منتظر شنیدن مژده جانبخش تولد ولیعهد ایران بسر میبردند پس از شنیدن این مژده مسرت بخش به سرور و نشاط و شادمانی پرداختند و از میدان مقابل شهربانی و شهرداری دستجات نوازندگان برای تکمیل نشاط و شادمانی مردم بسوی نقاط مختلف شهر حرکت کردند .

مردم شاهدوست و وطن‌پرست آستارا تصمیم دارند باین مناسبت تا یکهفته دیگر بجشن و سرور ادامه دهند .

در شمیرانات

گزارش خبرنگار ما در شمیران حاکی است بمجرد انتشار مژده‌تولد ولیعهد ایران مردم سراسر نقاط شمیرانات بجشن و شادمانی‌پرداختند

در تجریش هم اکنون باینمناسبت مجالس جشن متعددی بر پا است اصناف و کسبه بازار مغازه های خود را چراغانی کرده‌اند وسردر ادارات انتظامی و سایر موسسات آذین بندی وچراغانی شده وتشکیل مجالس جشن و سرور درشمیرانات ادامه دارد .

در اهواز

خبرنگار ما در اهواز گزارش میدهد مژده ولادت ولیعهد ایران دربین مردم اهواز ولوله شورانگیزی بر پا کرد .بمحض انتشار این مژده مسرت انگیز ابتدا دانش آموزان مدارس درحالیکه سرود شادی سرداده بودند بخیابانها ریختند و اتومبیلها چراغها را روشن کرده و با آنکه بوق‌زدن ممنوع بود بوقها را بصدا در آوردند .

از طرف لشکر خوزستان چندین فروند هواپیما در آسمان به‌حرکت در آمد و اوراق شاد باش در سرتا سر خوزستان پخش کرد .

مردم بجشن و سرور برخاستند و درخیابانها برقص های دسته جمعی و پایکوبی پرداختند .

عصر دیروز بیمن مقدم ولیعهد ایران،از طرف لشکر خوزستان بین بیماران بیمارستان ها و کودکان پرورشگاه و زندانیان میوه وشیرینی و لوازم التحریر توزیع شد ودیشب یکهزار نفراز مستمندان اطعام‌شدند شهرداری نیز طی سه شب ۱۶۰۰ نفرمستمند را اطعام میکند ویکهزار جعبه‌شیرینی بین کودکان پرورشگاه و زندانیان توزیع مینماید .

مردم اهواز همچنین به جشن و سرور ادامه میدهند .

تاکسی های شهر تا سه روز باین مناسبت مسافر مجانی سوار میکنند از در و دیوار شهر مسرت و شادمانی میبارد و مردم تصمیم دارند تا یکهفته باین جشن و سرور ادامه دهند .

خبرنگار ما اضافه کرد که از ساعت یازده و پنجاه دقیقه صبح تا عصر دیروز سه نفر از زنان حامله شهرستان اهواز پسر بدنیا آوردند و اولین پسری که ساعت ۱۲ ظهر دیروز در اهواز بدنیا آمد از زنی بنام «ملکه» بود که شوهرش کارمند پرورشگاه فرح پهلوی اهواز میباشد.

ساعت شش بعد از ظهر دیروز هم بیمن مقدم نوزاد اعلیحضرتین اولین کلنگ ساختمان «مهد کودک» اهواز بوسیله آقای فولادوند استاندار خوزستان بزمین زده شد .

اراك

با اعلام تولد ولیعهد ایران در اراك شهر یکپارچه شور و شوق و نشاط گردید و مردم به تشکیل مجالس جشن و سرور پرداختند . مغازه داران در جلوی مغازه های خود میز و صندلی چیده بودند و از سایرین باشربت و شیرینی پذیرائی میکردند .

چندین طاق نصرت مجلل درنقاط مختلف شهر بر پا گردید وهم اکنون مردم به تشکیل مجالس جشن و سرور ادامه میدهند .

آغا جاری

با انتشار اعلامیه در بار شاهنشاهی راجع بتولد فرزند والاگهر اعلیحضرتین در آغا جاری مردم و کارگران دست از کار کشیدند و بتشکیل مجالس جشن و سرور و رقص و پایکوبی پرداختند .

شهر یکپارچه شوق و احساسات نسبت بشاهنشاه و ملکه و ولیعهد شده و از هر گوشه و کنار صدای ساز و دهل شنیده میشود .

در آبادان

خبرنگار ما در آبادان گزارش میدهد مژده ولادت ولیعهد والاگهر ایران با شلیك ۴۱ تیر توپ از نیروی دریائی بمردم آبادان داده شد و متعاقب آن کشتی های نیروی دریائی شاهنشاهی و کشتی های نفتکش و تجارتی سوت های خودرا بصدا در آوردند .

سوت پالایشگاه نیز همراه با ناقوس کلیسای ارامنه آبادان به صدا در آمد و کارگران دست از کارو دانش‌آموزان دست ازتحصیل کشیدند و در حالیکه سرود و آواز میخواندند به خیابانها ریختند .

رانندگان شهر نیز بیمن مقدم ولیعهد والاگهر شاهنشاه چراغهای اتومبیل های خود را روشن کردند و بوقها را بصدا در آوردند .

شهر آبادان بیکباره تغییر حالت داد و یکپارچه شور و شوق ونشاط و شادمانی شد .

مردم که از چندین روز قبل با آذین بندی و چراغانی شهر در انتظار ولادت فرزند اعلیحضرتین بسر میبردند به پایکوبی و دست افشانی و تشکیل مجالس جشن و سرور پرداختند .

دانش آموزان به معلمین خود ولادت ولیعهد ایران را تبریك میگفتند و معلمین آموزشگاه ها که خود غرق وجدوسرور بودند دربرابر این موهبت عظمی سر از پای نشناخته نمی دانستند چه جواب گویند ! رادیو نفت ملی و فرستنده تلویزیون آبادان با انتشار مژده تولد ولیعهد شاهنشاه برنامه‌های جالب خودرا که باین مناسبت تنظیم کرده بودند شروع کردند .

هم اکنون نیز تشکیل مجالس جشن وسرور وشادمانی و پایکوبی مردم آبادان ادامه دارد و در تمام مدت شبانه صدای ساز و آواز بگوش میرسد.

اشنویه

مردم مرزنشین اشنویه بمحض شنیدن مژده تولد ولیعهد شاهنشاه بتزئین و چراغانی شهر پرداختند و بجشن و پایکوبی برخاستند دستجات مختلف نوازندگان در شهر براه‌افتادند و اهالی و جوانان شهر از زن و مرد و بزرگ و کوچك بپایکوبی‌ودست افشانی ورقصهای محلی پرداختند .

بابلسر

در بابلسر باانتشار مژده تولدفرزند والاگهر اعلیحضرتین شور و نشاط بیسابقه‌ای پدیدار شد .

اهالی که میخواستند این مژده مسرت بخش را از رادیو ایران‌بشنوند از شهرداری تقاضا کردند کارخانه‌برق را بکار اندازد و با بکار افتادن موتور مولد برق و شنیدن مژده تولد ولیعهد ایران از رادیو ، مردم بابلسر بجشن و سرور پرداختند شهر را آذین بندی کردند و در خیابانها برقص وپایکوبی برخاستند .

دانش آموزان از مدارس بیرون ریختند و با خواندن سرود شادی‌همراه با ورزشکاران مشعل بدست درخیابانها بحرکت درآمدند هنوز هم تشکیل مجالس جشن وسرور در بابلسر ادامه دارد .

بهبهان

انتشار مژده تولد ولیعهد ایران در بهبهان شهر را یکپارچه تبدیل بشور وشوق و نشاط کرد مردم بتشکیل مجالس جشن وسرور و آذین بندی وچراغانی پرداختند وتصمیم دارندمدت یکهفته این جشن و شادمانی را ادامه دهند .

بندر معشور

در بندر معشور انتشار مژدهٔ تولد نوزاد سلطنتی و لولهٔ شورانگیزی‌افکند مردم با شنیدن این مژده جانبخش بجشن و سرور و شادمانی پرداختند میدان بزرگ جدیدالتاسیس شهر را که قرار است بنام ولیعهد ایران نام‌گذاری کنند مفروش نموده و چراغانی کردند .

تمام شهر غرق درسرور وانبساط شد .

شرکت نفت بیمن مقدم ولایتعهد گرانمایه ایران بین کارگران شیرینی و شربت توزیع نمود .

اهالی در مسجد جامع شهر اجتماع کردند وبرای سلامتی شاهنشاه و ملکه و ولیعهد ایران دعا کردندهنوز هم تشکیل مجالس جشن ادامه‌دارد.

در بندرپهلوی

مژدهٔ ولادت ولیعهد والاگهر ایران بین‌اهالی بندرپهلوی مسرت‌زایدالوصفی ایجاد نمود .

مردم این شهرستان که از یك هفته‌قبل باتزئین وچراغانی شهر خودرا آماده برگزاری جشن های باشکوهی نموده بودند با شنیدن این مژده جان بخش بساط جشن گستردند و بدست افشانی و پایکوبی پرداختند .

بدستور تیمسار نویسی ۲۰ تن‌ماهی سفید بعنوان هدیهٔ شیلات شمال به پیشگاه ولیعهد ایران برای توزیع‌بین مستمندان بتهران ارسال شد شب گذشته بیمن مقدم فرزند اعلیحضرتین از طرف نیروی دریائی شمال بدستور تیمسار آهنین مراسم آتش‌بازی وجشن دریائی در کانال بندرپهلوی برگزار شد و در این جشنها بنا بتقاضای مقامات کشتیرانی شوروی دربندرپهلوی کشتی های شوروی که در آنجا ببندر پهلوی هستند شرکت دارند .

تشکیل مجالس جشن وسرور دراین شهرستان همچنان ادامه دارد .

بروجن

انتشار مژده‌تولدفرزند اعلیحضرتین در بروجن شور و هیجان فراوانی ایجاد کرد مردم این شهرستان شروع به تشکیل مجالس جشن و سرورنمودند. سیل‌جمعیت بطرف فرمانداری سرازیر شد و همه تقاضا داشتند که فرماندار شهر صمیمانه‌ترین تبریکات آنان‌را بمناسبت تولد ولیعهد ایران بخاکپای شاهنشاه معروض دارد .

هم‌اکنون نیز مردم بروجن بجشن و سرور ادامه میدهند .

تویسرکان

ولادت ولیعهد ایران را مردم تویسرکان از صمیم قلب بیکدیگر تبریك میگفتند .

اهالی این منطقه با شنیدن این مژده جانبخش ضمن تشکیل مجالس جشن و سرور و چراغانی وآذین‌بندی شهر جعبه‌های‌شیرینی بیکدیگر هدیه میدادند .

دستجات موزیك باساز و آوازمحلی در نقاط مختلف شهر براه افتاده و برقص وپایکوبی پرداختند .

هم‌اکنون نیز این هیجان و شورو شوق‌وجشن وسرورمردم تویسرکان‌ادامه دارد .

خرم آباد

بمحض وصول مژده تولد ولیعهد ایران از طرف لشکر ۸ لرستان ۴۱ تیر توپ شلیك شد و فریاد هورای سربازان در خرم آباد طنین انداخت مردم دست افشان وپای کوبان به کوچه ها و خیابان ها ریختند و بیکدیگر تبریك میگفتند دسته موزیك لشکر و دستجات مختلف با سازو آواز های محلی در خیابان ها براه افتاد و به ترنم مشغول شد ومردم به رقص وپای کوبی پرداختند پریشب ۲۵۰ نفر از مستمندان شهر بیمن ولادت ولیعهد شاهنشاه از طرف لشکر لرستان اطعام شدند ومراسم آتش بازی انجام گردید وصبح دیروز نیز اولین کلنگ ساختمان پل شاه خرم آباد که بنام ولیعهد ایران نامگذاری می شود بوسیله تیمسار سر لشکر نکوزاد فرمانده لشکر لرستان به زمین زده شد .

خمام

مردم شاه دوست و وطن‌پرست خمام با شنیدن مژده تولد ولیعهد ایران در مسجد جامع شهر اجتماع کردند وبرای سلامتی شاهنشاه و ملکه وولیعهد دست بدعا برداشتند پس از آن بتشکیل‌مجالس پرداختند وهنوز هم به جشن و سرور ادامه میدهند

در خرمشهر

خبرنگار ما در خرمشهر گزارش میدهد : مقارن ظهر بود که مژده تولد فرزند اعلیحضرتین باشلیك توپ در خرمشهر اعلام شد ولی عموم اهالی نمیدانستند که ولیعهد ایران پا بعرصه وجود گذاشته است . هنگامی که بیست ودومین تیر توپ شلیك شد هیجان وشور وشوق زاید الوصفی خرمشهر را فرا گرفت مردم در هر جا که بودند بدست زدن پرداختند و به یکدیگر تبریك گفتند سوت کشتی هائی که در اسکله ها لنگر انداخته بودند بصدا در آمد . تمام اهالی دست از کار کشیده به جشن و سرور و شادمانی پرداختند خارجیان مقیم خرمشهر نیز به خیابان ها آمده ابراز احساسات مردم رانسبت به خاندان سلطنتی تماشا می کردند ناوچه های نیروی دریائی و نفتکش های شرکت ملی نفت آذین بندی وچراغانی شد واهالی نیز حتی‌سر در خانه های خودرا تزئین کردند آنها که دارای اسلحه های مجاز بودند با شلیك گلوله های هوائی در این شادمانی عمومی شرکت نمودند افراد عشایر برقص های محلی دسته جمعی پرداختند ورزشکاران باشگاه تاج بین مردم نقل وشیرینی توزیع کردند . از طرف شهرداری خرمشهر نماینده ای باهواز اعزام شد تادر تهیه هدیه‌ای برای تقدیم به پیشگاه ملکه ایران اقدام نماید در مجلس ناهاری که بافتخار والا حضرت حمیدرضا در خرمشهر تشکیل شده بود هنگامی که مژده تولد ولیعهد ایران را بوالاحضرت دادند والاحضرت دست‌بدعا برداشت و شکر خدای را بجای آورد .ابراز احساسات مردم خرمشهر بی‌سابقه بود عده زیادی از اهالی جمع کثیری از مستمندان را اطعام کردند هنوز هم تشکیل مجالس جشن و سرور در خرمشهر ادامه دارد .

در رشت

گزارش خبرنگار ما در رشت حاکی است که با انتشار تولد ولیعهد ایران در شهرستان رشت مردم به جشن‌و سرور برخاستند اتومبیل ها با بوقهای ممتد این مژده را بمردم اطلاع دادند وباچراغ های روشن شروع برفت و آمد کردند اهالی‌باین مناسبت بیکدیگر تبریك می گفتند ودیده بوسی می کردند صد ها تلگراف تبریك از طرف شخصیت های بر جسته ، رجال وروسای ادارات‌و نمایندگان اصناف و پیشه وران به پیشگاه شاهنشاه و ملکه مخابره شد هم اکنون مردم که خودرا برای برگزاری جشن های مفصلی آماده کرده‌اند در شادمانی و سرور بسر می برند .

سبزوار

با اعلام مژده تولدولیعهد ایران در سبزوار شهر غرق در سرور و شادمانی شد ومردم با آذین بندی و چراغانی شهر برقص وپای کوبی پرداختند هم اکنون دستجات مختلف نوازندگان با دهل و سرنا وموزیك های محلی در نقاط مختلف شهر در گردش می باشند و مردم به شادمانی و پای کوبی مشغولند .

ساوه

میلاد فرخنده ولیعهد ایران در شهرستان ساوه غوغای شور انگیزی بر پا کرد مردم که شهر را آذین بندی کرده بودند دسته دسته برای عرض تبریك به پیشگاه ملوکانه به طرف تلگرافخانه هجوم آوردند از طرف شهرداری برنامه موسیقی محلی جالبی در میدان بزرگ شهر شروع شد ومردم به رقص وپای کوبی پرداختند .

مامورین شهربانی بین اهالی شیرینی توزیع کردند و شهردار هم زندانیان شهربانی را مهمان کرد هنوز هم تشکیل مجالس‌جشن واطعام مستمندان درساوه ادامه دارد .

سقز

شهر مرزی سقز با شنیدن مژده تولد فرزند اعلیحضرتین غرق درسرورونشاط شدمردم مرزنشین این شهرستان با اطلاع از ولادت ولیعهد ایران در مرز ایران وعراق بساط شادمانی بریا کردند وبدست افشانی وپای کوبی پرداختند شهر راآذین بندی و چراغانی نمودند وبیکدیگر تبریك گفتند و آنگاه در مساجد شهر اجتماع کرده برای سلامتی شاهنشاه و ملکه و ولیعهد ایران دعا کردند هنوز هم بساط شادمانی در سقز بر پا است .

شادگان

به مناسبت ولادت ولیعهد ایران اهالی شادگان از ظهر پریروز به تشکیل مجالس جشن و سرور پرداخته وهم اکنون نیز عشایر واهالی این منطقه در خیابان ها به پای کوبی ودست افشانی مشغول می باشند

شاهرود

بافتخار ولادت فرزنداعلیحضرتین مردم شاهرود جشن های مفصلی بر پا کردند شهر را آذین بندیو چراغانی نمودند شیرو خورشید سرخ این شهرستان ۱۵۰۰ نفر از مستمندان شهر را باین مناسبت اطعام کردو یکصد خروار خواربار نیزبین آنان توزیع نمود ضمناپنجاه دست لباس بین دانش آموزان بی بضاعت توزیع گردید هنوز هم تشکیل مجالس جشن و سرورادامه دارد .

در شیراز

خبرنگار مادر شیراز گزارش میدهد با انتشار مژده تولد ولیعهد ایران شهر شیراز یکپارچه شور و شوق وهیجان گردید و صدای هلهله مردم در شهر طنین افکند اهالی بیکدیگر تبریك می گفتند و وسائل نقلیه با روشن کردن چراغ و بوقهای ممتد دراین شادمانی عمومی شرکت کردند کاروان های شادی در خیابان ها برای افتاد و درهر گذرگاه عده‌ای در لباس‌های محلی به پای کوبی ودست افشانی پرداختند دسته موزیك سپاه مترنم شد اولین کلنگ ساختمان شهر جدید واقع در محل حسین آباد بالای قصرالدشت بنام شاهنشاه بوسیله آقای دکتر بیراسته استاندار فارس به زمین زده شد تا شهر مزبور بنام ولیعهد ایران نامگذاری شود آسایشگاه مسلولین افتتاح گردید وقرار شد بزرگترین و زیباترین میدان شهر بنام ولیعهد ایران نامگذاری شود در مسجد وکیل مجلس دعا برگزار گردید وبین کودکان پرورشگاه افراد اردوی کار و زندانیان میوه و شیرینی توزیع شد . تشکیل مجالس جشن و رقص و پایکوبی مردم در شیراز همچنان ادامه دارد

صحنه

شادمانی زایدالوصفی که باانتشار مژده تولد ولیعهد ایران در صحنه ایجاد شد به اندازه ای بود که حدی بر آن متصور نیست مردم صحنه با شنیدن این مژده به‌تشکیل مجالس جشن و سرور پرداخته و به رقص و پای کوبی و دست‌افشانی برخاستند هنوزهم شهرصحنه غرق در سرور و نشاط است .

قزوین

به مناسبت تولد ولیعهد ایران شهرستان قزوین غرق در سرور وشادمانی است دیشب بهمین مناسبت از طرف آقایان طهماسبی و صحرا نورد دو نفر از محترمین شهر یك هزار نفر از مستمندان اطعام شدند مردم در خیابان ها بدست افشانی وپای کوبی مشغولند دانش آموزان دبیرستان شاهدخت و پیشاهنگان برای سلامتی شاهنشاه و ملکه و ولیعهد ایران پنجاه دست لباس زنانه بین بانوان بی بضاعت تقسیم کردند و ضمن عیادت ازبیماران بین آنان شیرینی توزیع نمودند.

قم

با انتشار مژده ولادت ولیعهد شهر مذهبی قم غرق در سرورو شادمانی شد خیابان ها آذین بندی وچراغانی گردید و مردم به یکدیگرتبریك می گفتند در آموزشگاه های این شهرستان مذهبی برای سلامتی شاهنشاه و ملکه و ولیعهدایران مجالس دعا تشکیل گردید دیروز بهمین مناسبت در سالن شهرداری قم مجلس دعا بر گزار شدو عده‌ای از افراد شاه دوست و وطن‌پرست قم مستمندان شهر را اطعام کردند

کرمان

سرور و شادمانی مردم کرمان باشنیدن مژده تولد ولیعهد ایران زایدالوصف بود هنوز هم درکلیه نقاط شهر مجالس جشن و سرور بر پا است و شهر آذین بندی و چراغانی شده و مردم بدست افشانی وپای کوبی مشغول می باشند .

در کرج

طبق گزارش خبرنگار ما در کرج انتشار مژده ولادت فرزند اعلیحضرتین در کرج شور وهیجان شدیدی ایجاد نمود بلافاصله مغازه های شهر با پرچم ایران تزئین شدند وچراغهاروشن گردید رانندگان اتومبیلها با بوقهای ممتد و روشن کردن چراغهادراین جشن‌وشادمانی شرکت کردندعده‌زیادی بفرمانداری مراجعه نمودند وتقاضا کردند که صمیمانه ترین تبریکات آنان به پیشگاه شاهنشاه معروض شود جمع کثیری از اهالی با موزیك شروع به رقصهای ملی نمودند از طرف رئیس شهربانی بین مردم شیرینی توزیع شد وعده‌ای از مستمندان اطعام گردیدند این جشن وشادمانی همچنان ادامه خواهد داشت .

کاشان

به محض انتشار مژده تولد ولیعهد ایران در کاشان شهر یکپارچه غرق شور و نشاط شد مردم به یکدیگر تبریك می گفتند ودیده بوسی می کردند جشنهای باشکوهی برگزار گردید که هم اکنون نیز ادامه دارد وتا یکهفته دیگر ادامه خواهد داشت . شهر کاشان آذین بندی و چراغانی شد و مردم در میدان پهلوی اجتماع کرده بدست افشانی و پای کوبی پرداختند در این هنگام بمدت نیمساعت تمام از آسمان شهر بر روی مردم نقل ونبات بارید ! وعده‌ای از اهالی پاکت‌های نقل و نبات را از بالای بامها بر روی سر مردم خالی می کردند از طرف دفتر نمایندگی اطلاعات در کاشان کارناوال شادی براه خواهد افتاد واین جشن و سرور ادامه‌خواهد داشت

ملایر

شادمانی و سروری که با انتشار مژده تولد ولیعهد شاهنشاه درملایر ایجاد شد غیر قابل توصیف است اهالی بلافاصله به شادی و سرور برخاستند و با تشکیل دستجات مختلف نوازندگان بدست افشانی پرداخته شهر را آذین بندی و چراغانی کردند وا زیکدیگر با شربت وشیرینی پذیرائی می‌کنند عده زیادی از مستمندان اطعام شده‌اند و هنوز تشکیل مجالس جشن و سرور ادامه دارد .

مهاباد

مردم مهاباد ولادت ولیعهد ایران را با شکوه سر چه تمامتر جشن گرفتند وبه شادمانی پرداختند سربازان سپاه با هلهله شادی در این جشن عمومی شرکت نمودند و دستجات موزیك در خیابان های شهر به راه افتادند مردم بارقص های محلی بدست افشانیو پای کوبی مشغول‌شدند شهرمهابادغرق شورو شوق‌ونشاط‌شدو هنوزهم‌این‌شادمانی عمومی ادامه دارد .

میانه

اهالی شهرستان میانه بمحض شنیدن مژده تولد ولیعهد ایران به دست افشانی و پای کوبی برخاستند شهر را آذین بندی و چراغانی کردند و با هلهله شادمانی در این جشن وسرور شرکت نمودند هنوز هم تشکیل مجالس جشن د رمیانه ادامه دارد .

نهاوند

انتشار مژده ولادت ولیعهد شاهنشاه شـور و شـعف زاید ـ الوصفی بین اهالی نهاوند ایجاد کرد ومردم این شهرستان بنا بر سنت باستانی درنقاط مرتفع اطراف شهر به شادمانی ودست افشانی مشغول شدند وبه نواختن سرنا ودهل پرداختند مجالس متعدد جشن تشکیل گردید واز طرف خانواده ظفری یکهزار نفر از مستمندان شهر اطعام شدند

بقیه در صفحه‌نوزدهم

ولیعهد عزیز ایران

اجتماعی

مردم تهران درسراسر شهر تولد ولیعهد را جشن گرفته‌اند

از لحظه تولدنوازد دربارسلطنتی در سراسر شهر تهران مردم به ابراز احساسات و شادی دست زده‌اند . این سرور و شادمانی‌ابتدا از طرف رانندگان وسائط نقلیه آغاز گردید و در میان طبقات مختلف مردم محلات و اصناف و اتحادیه ها ادامه دارد .

درکارخانجات برق

عصر روز گذشته از طرف کارخانجات برق خصوصی تهران مجلس جشن و سروری بمناسبت تولد نوزاد سلطنتی برپا شد جلسه اتحادیه صاحبان کارخانه ها بلافاصله تشکیل گردید وتلگراف تهنیت آمیزی به‌پیشگاه‌شاهنشاه‌مخابره شد مدیر کارخانه برق فیروزگفت در شمال عباسی سراسر جاده نظامی با نصب طاق های نصرت روشن شده و همچنین اعلام گردید که در جنوب تهران کارخانه برق شوش طاق نصرت زیبائی در ضلع شرقی میدان اعدام برپا ساخته‌است

درشورای انجمن‌ها

روز گذشته جلسه شورایعالی انجمن های محلی بریاست آقای سید محسن ویژه در محل شورای تشکیل شد در این اجتماع رئیس شورای بعموم اعضا تولد نوزاد را تبریك گفت و سپس از طرف شورای بنام مردم محلات تهران تولد ولیعهد را به شاهنشاه تبریك گفتند .

درشورای اصناف

اصناف تهران پس‌از آگاهی از تولد نوزاد مغازه های خود را تزئین کردند و جعبه های شیرینی وپول بوسیله اعضای شورایعالی اصناف د رمیان مردم توزیع گردید از طرف اتحادیه خوار بار فروشان تهران هدیه ای برای تقدیم بنوزاد به بیمارستان حمل گردید .

اتحادیه کامیونداران

در اتحادیه کامیونداران کلیه مالکین کامیونها بدعوت آقای آذرفر حاضر شدند و سپس ضمن مخابره تلگراف تبریکی به پیشگاه شاهانه ابراز احساسات نسبت به شاهنشاه و ملکه و ولیعهد بعمل آمد .

درصنف فخار

بدعوت آقای عباس گورنك آقایان معصومی ـ نائی و سایر مدیران اتحادیه صنف فخار باتفاق صاحبان کوره ها در محل اتحادیه گرد آمدندا‌عضای‌اتحادیه بمناسبت تولد نوزاد شادی کردند و طبق تصمیم اتحادیه قرار شد بشکرانه سلامتی نوزاد و ملکه در میان کارگران کوره‌ها گوشت وشیرینی توزیع نمایند .

راست گفتم

دیروزآقای یحیی سعیدی‌پور یکی از مدیران شرکت سهامی نانوا به روزنامه آمد وی گفت من در یکسال پیش هنگام پختن نان سفره مقدگفتم که فرزند شاهنشاه پسر خواهدبود و امروز خوشوقتی مرا از اینکه هم راست گفته ام و هم ولیعهد بدنیا آمده است در روزنامه بنویسید .

نقاره زنها هم بکار افتادند ...

شورای محلی نارمك تلگرافی برای عرض تبریك بدربار مخابره شد .

وحیدیه

آقای‌رضا هدایتی‌عصر روز گذشته در اجتماع نمایندگان مردم وحیدیه تولد ولیعهد را بعموم ملت ایران تبریك گفت و سپس کلیه حاضرین بشادی وسرور پرداختند .

خبر تلگرافچیان

بمحض اعلام خبر باداره تلگراف تهران اعضاء این اداره و تلگرافچیان در صدد برآمدند خبر تولد نوزاد را بوسیله تلگراف بهمکاران مقیم شهرستانها که در محل‌کارخودسرگرم بودند واز انتشار خبر بوسیله‌رادیو اطلاعی نداشتند برسانند. باین‌ترتیب در فاصله بسیار کوتاهی یك باره برای چند دقیقه تمام دستگاههای تلگراف خبر تولد نوزادرابشهرستانها رساند .

انجمن جنوب پارك

اعضاء انجمن جنوب پارك شهرکه پس از برگزاری مراسم جشن تولد میلاد شاهنشاه بانتظار نوزاد مراسم چراغانی راهمچنان حفظ کرده بودند دیروز بمحض اطلاع از خبر تولدنوزاد دسته دسته بمحل انجمن آمده ودسته گلهائی بعنوان تبریك تسلیم رئیس انجمن کردند .

جشن در شمال غرب

در ساعت شش بعدازظهر روز نهم آبانماه که روز خجسته تولد نوزاد دربار وولیعهد ایران بود مجلس ضیافتی بهمین مناسبت در منزل آقای علیمحمد نور محمدیان برپا بود که عده زیادی از اهالی و کلیه اعضاء انجمن محلی حضور داشتند و آقایان حاجی علیمحمد نور محمدیان . افشارپور . سرهنك گلکار جعفرزاده . حاجی‌خضرائی. عطائی . عامری. دکتر سپاه‌منصور، حاجی‌آزاران . نیك‌اختر . مدبرنیا. موثقی و مهندس مصحفی هرکدام درباره این روز فرخنده مطالبی‌بیان داشتند و سپس مقدار ۳۰ کیلو شیرینی بین مستمندان تقسیم شد ودر ساعت ۱۱ بعداز ظهر مراسم دعا توسط حجةالاسلام آقای امامی خلخالی بعمل‌آمد وسرور و شادی اهالی توام با نواها و سخنرانیها تاسه صبح ادامه داشت .

ویلاشهر

از طرف آقای نیك منش هر ویلا شهر جشن و چراغانی بعمل آمد در این‌مجلس‌سرلوحه روزنامه‌اطلاعات‌شعار مردم بودمردم بافریادهای شورانگیز وخوشحالی فراوان میگفتند ایران دارای ولیعهد شد آقای محمد علی مسعودی از طرف حزب ملیون‌درمیان مردم شیرینی توزیع کرد

سلیمانه

ساکنین سلیمانیه و آقایان برادران سلیمانی و معتمدین محل جشن و چراغانی کردند و بمناسبت تولدنوزاد، بخش ۲۳ بیك پارچه جشن وسرور مبدل شد دراین محل آقای اعرابی ضمن ایراد مطالبی ازبیوند ناگسستنی شاه‌و ملت صحبت کرد و مجلس تا پاسی از شب ادامه داشت

امامزاده حسن

آقای معتمدالسادات درامامزاده‌حسن بنمایندگی از طرف مردم جشنی‌ترتیب داد و دراین محل شیرینی بین‌مردم توزیع گردید.

طاق‌نصرت

در طول خیابان دروازه غار ومیدان زاهدی از طرف آقای‌تقی اسمعیلی پور طاق‌نصرت زده‌اند درجشن‌و سروری که‌مردم این محل تشکیل داده بودند شیرینی بین مردم توزیع شد .

درشرفیابی هیئت دولت

بقیه از صفحه ۱۰

مواهب زندگی برخوردارند وبیشتر در رفاه هستند بهمان نسبت برای حفظ مملکت و حراست آن سهم بیشتری از مالیات بپردازند .وحدتی در قسمت فرهنك باید برقرار کنیم که تمام افراد مملکت از فرهنك مساوی برخوردار شوند و هر کس استحقاق و لیاقت داشته باشدبتواند بدون تبعیض به بالا ترین درجات علمی و هنری برسد . در قسمت عدالت نیز وقتی همه در مقابل‌قانون مساوی بودندوبایك چشم به‌آنهانگاه شد این عمل خود تولید وحدت می کند. در جهت کارگری بوسیله اجرای قوانین کار و بیمه های اجتماعی وقتی یك جامعه کارگری مرفه پیداکردیم‌که حقوقش حفظ شده باشد این‌تولید وحدت‌میکند وهمینطور باوضع مقررات دیگر اجتماع ما بر پایه عدل‌و انصاف و سرمایه یك‌ملت مترقی قرار خواهد گرفت پس موقعی که علاوه بروحدت معنوی مادارای‌چنین وحدتی باشیم مملکت مامستحکم‌ترین وضع داخلی راخواهد داشت که در خارج هم منعکس‌میشود جای‌خوشوقتی است که دراین راه قدمهای مهمی برداشته شده واین قدمها بایدمحکمتر وسریعتر برداشته شود .واما رمز وحدت‌بین‌ملت وسلطنت ایران دراین استکه بغیر از بعضی استثنائات پادشاهان ایران نه فقط نگاهدارنده این اورنك وتخت و تاج بوده‌اندبلکه حافظ و نگهبان مملکت بوده‌اند و برای مملکت زحمت هاکشیده‌اند و رنجها برده‌اند و حالاهم همینطوراست درزمان خود من بکرات دیده‌اید که بجهات مختلف‌چندین‌دفعه من وملت ایران متقابلا دلبستگی خودرابهمدیگر نشان دادیم واین خود موهبتی است که‌فردی درزندگی خودش بتواند هم‌از طرف ملت فداکاری به‌ببیند و هم فداکاری خودرا بملت نشان دهدو ثابت کندکه سرنوشت آنها بهم پیوستگی دارد.

بخاطردارم بعداز۲۸مردادورخطابه‌ای گفتم که‌چرا وقتی من‌به بینم مردم برایگان وطیب خاطر حاضر شدندکه جان خودرابرای من بدهند من مثل سابق در آتیه نیز حاضر نباشم‌عین این عمل را از طرف خودبکنم اینستکه مطمئن هستم فرزند من مثل پدر خودش واوهم مثل‌پدرخودش در راه مملکت از هیچ چیز فروگذارنخواهد کردو تمام این تصادفات بابرگزاری جشن های ۲۵۰۰ ساله مامقارن‌استو همین که بتوانیم اولین ملتی‌درجهان باشیم که چنین جشنی بگیریم و اهمیت شاهنشاهی ایرانرا‌ثابت‌کنیم قابل توجه استو انشاءاله همه‌کسانی که‌براین تخت واورنك خواهندنشست پرچمدار این موقعیت ومقام‌خواهند بود وبتوانند باعنایات‌خداوندی‌وظیفه خودشانرا انجام بدهند که کار های فعلی ما همانست که قبلا گفتیم و مهمترین آن موضوع هزینه زندگی است و باید توضیح بدهم که مبارزه با گرانفروشی یك جهاد ملی باید باشد زیرا همه کس از گرانفروشی ضرر می کند وهرکس جنس خود را گرانتر بفروشد باید بداند جنسی را که از دیگری‌بایدبخرد بهمین ترتیب گرانتر خواهد خرید و همه کس از اینکار ضرر خواهد دید وظیفه وهم شما الان بیش از هرکار دیگری در این مورد است .

امیدوارم در آتیه نزدیك ملت‌کهن سال ایران و مملکت قدیمی ایران بعد از دوران نوسان و فترت و شاید اهمال خودش را بپایه ممالك مترقی‌و مرفه برساند البته اطلاع دارید که‌در بدنیا آمدن ولیعهد ما یکی از افراد کابینه شما متصدی اینکاربود وزحمت هم کشید و با مهارت وظیفه خود را انجام داد .

در این هنگام آقای مهندس‌شریف امامی نخست‌وزیر بعرض رسانیدند موجب مسرت و خوشوقتی است که این موهبت عظمی از طرف خداوند در زمان تصدی این دولت بملت ایران اعطا شده است و این پیش آمدمبارك را دولت برای توفیق خود بفال نیك می گیرد و امیدوار است در انجام وظایفش بتواند موفقیت پیدا کند و کسانی که افتخار شرفیابی دارند هرکدام در پیشرفت امور مملکت سهیم بوده و خواهند بود و کمال صمیمیت و صداقت را بکار خواهند برد تا بتوانیم منویات شاهنشاه را به بهترین صورتی اجرا کنیم .

ساعت نه و نیم بامداد آقای نخست وزیر باتفاق اعضاء هیئت دولت رهسپار کاخ مرمر شدند و دفتر مخصوصی‌را که بهمین مناسبت‌گشوده شده بود امضاء کردند .

باشگاه جعفری

ساعت ۶بعدازظهر دیروز بمناسبت مولود نوزاد اعلیحضرت همایونی درمحل باشگاه جعفری جشن باشکوهی درحضور عده زیادی ازطبقات مختلف مردم ونمایندگان چندین شهرستان وافسران ارتش شاهنشاهی ایران‌برپا بود. درجلوی دروردی باشگاه جعفری جمعیتی متجاوز ازسه هزارنفر برای تماشای ورزش باستانی وشرکت درجشن مجلل میلادنوزاد شاهنشاه اجتماع‌نموده بودند. قبل‌از شروع جشن آقای سلحشور بمناسبت ولادت نوزاد والاگهر شاهنشاه شعری راکه سروده بود قرائت کرد.

سپس آقای شعبان جعفری درباره این مراسم‌فرخنده اظهار داشت برگزاری این‌جشن بمناسبت نوزادیست که خداوند متعال به‌شخص‌اول مملکت اعطافرموده ماورزشکاران از صمیم قلب این‌جشن فرخنده و باشکوه رابخاندان جلیل سلطنت تبریك عرض‌مینمائیم ،امیدواریم که وجود ذات ملوکانه وفرزند والاگهرشان از شدائد وآلام زندگی درامان بوده و درسایه‌توجهات ائمه‌اطهار شاد وخرم باشند.

دراین‌موقع ورزش باستانی بمیانداری آقای جعفری انجام شد که مورد توجه حضار قرار گرفت درپایان ورزش از مدعوین پذیرائی گرمی بعمل آمد آقای شعبان‌جعفری‌آخروقت دیشب‌درمقابل باشگاه‌بعلاقمندان ورزش باستانی که درمقابل باشگاه اجتماع نموده‌بودند اطلاع‌داد که باشگاه ورزشی جعفری از تاریخ دهم‌تاپانزدهم آبان همه‌شب از ساعت ۶الی۹بعدازظهر برای تولدنوزاد والاگهر شاهنشاه مجلس دعا وجشن‌برپا میسازد و عموم علاقمندان می‌توانند دراین‌جشن‌وسروروشادمانی شرکت نمایند.

انبار نفت

ظهروزدوشنبه هنگامیکه رادیو ایران اعلام کردکه نوزاد سلطنتی بدنیا آمده وبسراسر کارگران انبارنفت ری‌که بیش‌از ۴۰۰نفرند فوق‌العاده ابراز احساسات کردند و آقای فرمانفرمائیان عضو هیئت مدیره‌شرکت ملی نفت ورئیس‌پخش‌نفت که‌برای صرف‌ناهاربه انباررری‌رفته بود دستور دادبشکرانه این نعمت‌بکارگران ناهارمجانی داده شود.

تلفن(۰۴) مخصوص ارتباط باخارج

بطوریکه از وزارت پست وتلگراف وتلفن اطلاع‌میدهند تاکنون اشخاصی که میخواستند باخارج ازکشور بوسیله تلفن بیسیم‌ارتباط بگیرندقبلابشماره(۰۱)اطلاع‌میدادند نظربااینکه شماره ۰۱ به‌آتش‌نشانی اختصاص داده شده از این پس‌بجای شماره ۰۱ شماره (۰۴) تعیین گردیده است.

ضیافت درباشگاه دانشگاه

آقای دکتر «باور» مدیر عامل انجمن ایران و آمریکا بزودی‌عازم آمریکا خواهد شد وبه جای ایشان آقای «نال» بهمین سمت واردتهران گردیده دیروز از طرف آقای‌دکتر صدیق وزیر فرهنك‌ضیافتی‌بمناسبت خدمات دوسال ماموریت دکترباور درباشگاه دانشگاه داده شد که بسیاری از رجال و فرهنگیان شرکت داشتند ونطق‌های‌دوستانه‌ای ازطرف آقای دکتر فاطمی معاون وزارت فرهنك وآقای دکتر باور ایراد گردید.

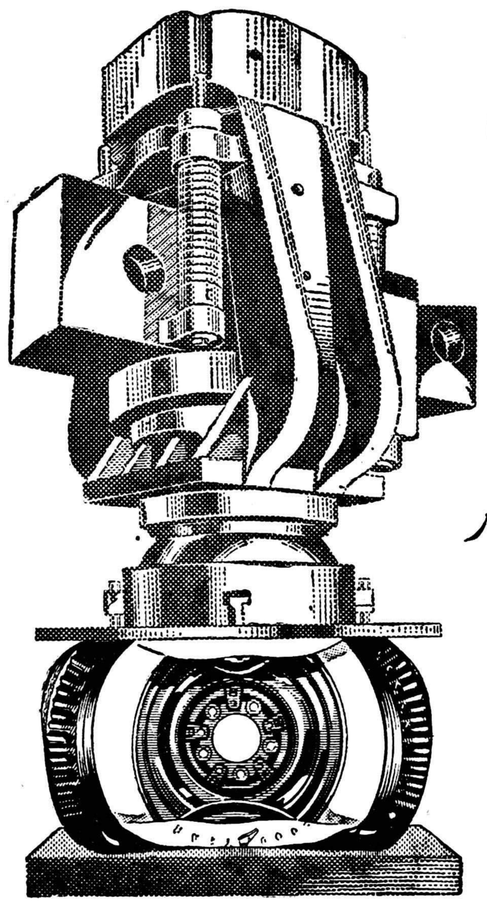

گودیر

لاستیکهای نایلن

3T

با ۱۳ تن فشار

آزمایش میشود

۲۰۳۷

GOODYEAR

آ_۲۹۰۷۴

تیمسار سپهبدعلوی مقدم وزیرمحترم‌کشور وسرپرست شهربانی‌کل

محترما عرض میشود شب ۹ر۸ر۳۹ منزل‌اینجانب جلیل مصطفوی واقع در کاخ دوم بخش یوسف آباد مورد دستبرد سارقین قرار گرفته ومقداری جواهرات و یك‌جفت قالیچه به ارزش دویست و پنجاه هزار ریال سرقت که بوسیله ماموربن کلانتری یوسف آباد صبح همان روز بلافاصله‌بدون کم‌و کاست کشف و تحویل گردید مستدعی‌است‌مقرر فرمائید از ماموران پاکدامن و لایق مشروحه جناب سرگرد محمد آریائی رئیس کلانتری ـ جناب‌سرگرد دریانی ـ سروان داورنیا معاون ـ سروان رضافرداد ـ ستوان یکم منوچهر مسعودی ـ آقای منصور عرفانی رئیس آگاهی ـ کریم سربازی کارمند آگاهی ـ نوری پاسبان شماره (۳۰۴) سر پاسبان‌جلالی ـ پاسبانان رضائیان و طباطبائی استوارعبداله صاحبی قدردانی و تقدیر فرمایند.

آ_۲۵۸۵۹

آ_۲۹۰۷۸

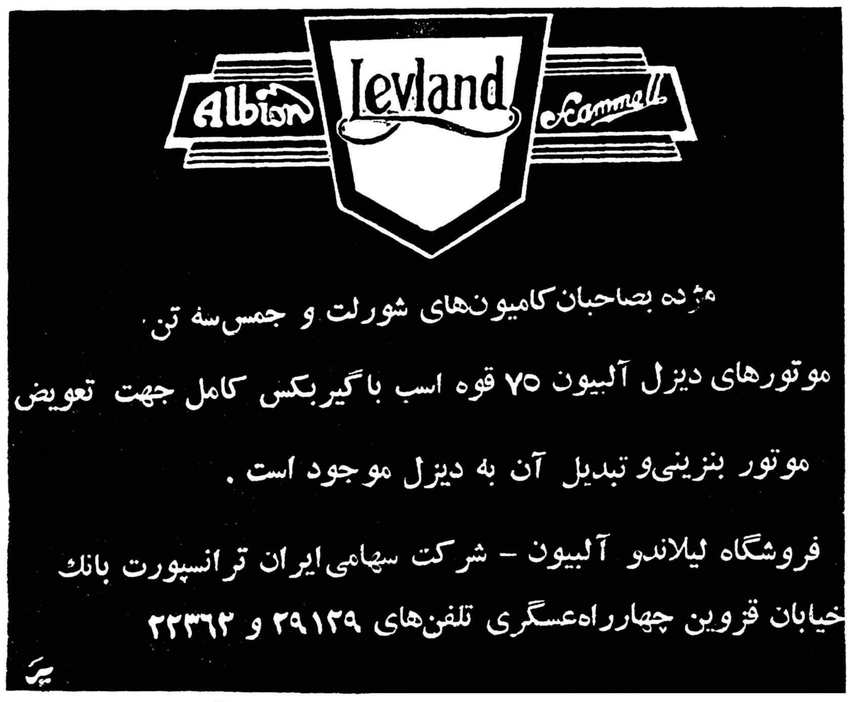

آ_۲۵۶۶۷

درب و دیوارهای کشوئی

مدرن فولد

تنها وسیله‌ایست که بشر قرن بیستم برای ایجاد تقسیمات داخلی ساختمانها میتواند بکار برد .

مدرن فولد

فضاهائی راکه درب‌های تخته‌ای ـ فلزی ـ ولولائی اشغال می‌نمود قابل استفاده‌کرده است

مدرن فولد

سالنها و دفاتر کار و مراکز کار شمارا بهم مربوط و درعین‌حال جدا میکند .

مدرن فولد

بهترین وسیله تقسیم سالنها وایجاد کریدور بین‌سالن وتقسیم آن باطاقهای متعدد و خصوصی است.

مدرن فولد

دارای سرویس مجهزی است‌که ۲۴ ساعته بطرززیبائی پس‌از سفارش شما نصب میشود .

مدرن فولد

احتیاج شمارا برای نصب در به کارگران مختلف : بنا ـ نجار ـ شیشه‌بر ـ یراق‌کوپ وغیره رفع نموده‌است

مدرن فولد

دارای قفل وکلید سوئیچی مخصوص بخود است که درمواقع لزوم باز وبسته میشود .

مدرن فولد

باتمام این مزایا علاوه برصرفه‌جوئی درجا بسیار زیبا وبنفع خانواده‌هاست .

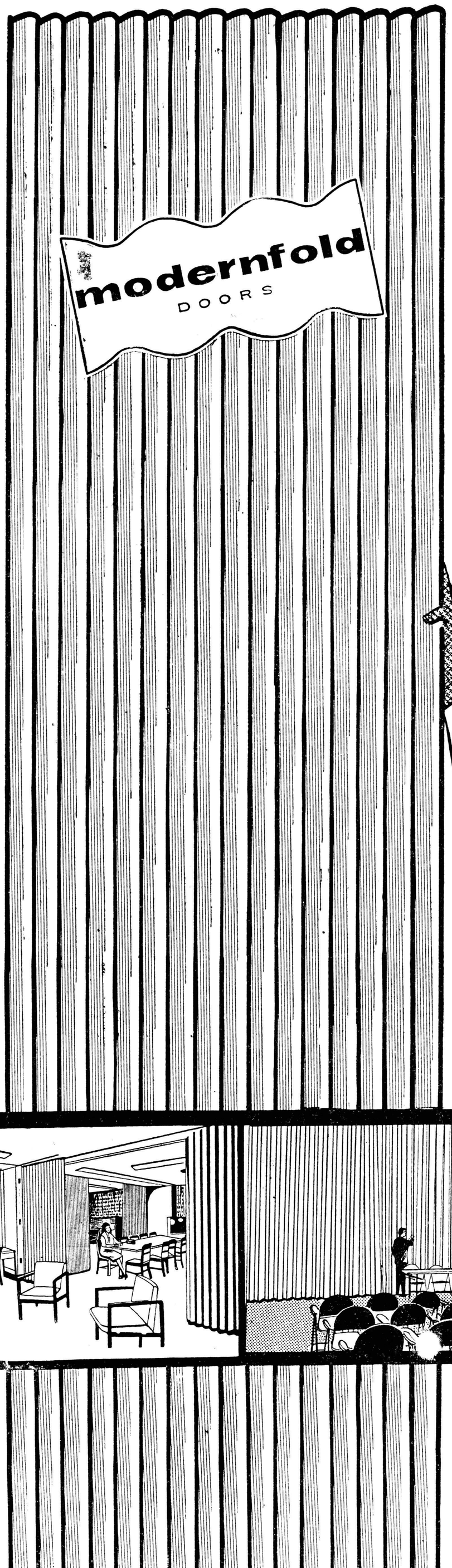

مدرن فولد

درب و دیوارهای کشوئی مدرن فولد

بهترین وسیله برای تقسیمات داخلی

ساختمانها ـ منازل ـ دفاتر کار ادارات

دولتی و وزارتخانه‌هاست

مدرن فولد

با مخارج کمتر وقت سریعتر و زیبائی

بیشتر فضای اطاق ـ سالن ـ و یا

محل کار شمارا اضافه میکند

مدرن فولد

بهترین عایق برای سرما ـ گرما

و بخصوص صدا میباشد

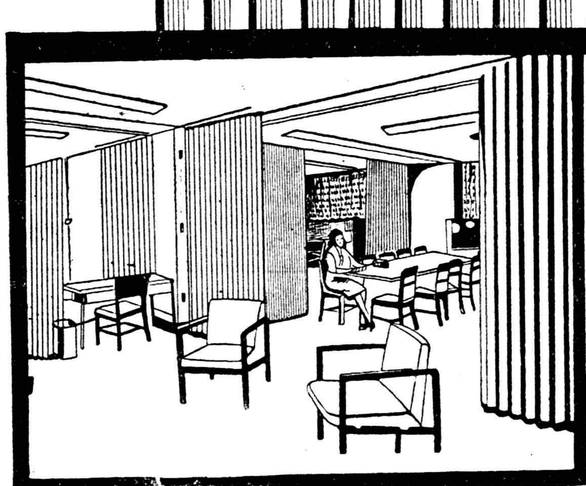

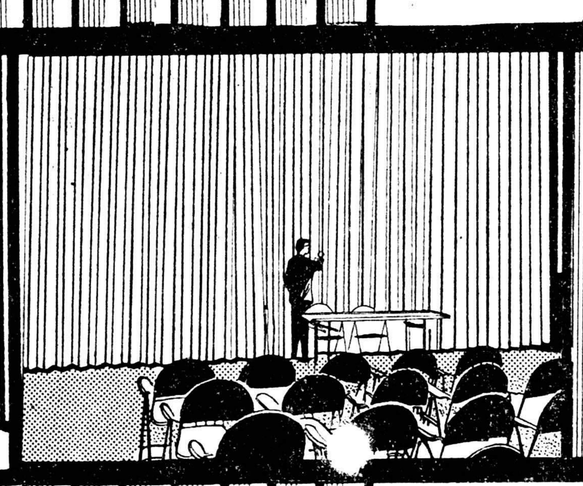

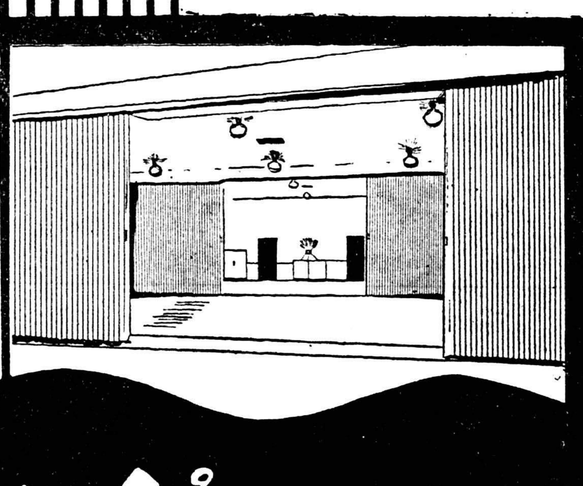

مدرن فولد

مرکز پخش : تهران خیابان شاه نبش یغما شرکت مانسکو تلفن ۴۷۱۲۵

تبلیغات زهره

نیازمندیها و آگهی های کوچک

استخدام میشود

برق تهران پارس

بیك نفر مكانیسین الكتریك كه اطلاع كافی از طرز كار كردن تابلو های الكتریك و پست های فشار قوی داشته باشد برای تمام روز احتیاج دارد اشخاصیكه مایل باشند میتوانند از ساعت ٦ تا ٨ بعد از ظهر روزهای شنبه و یكشنبه بكارخانه برق تهران پارس مراجعه نمایند

آ ـ ۲۸۹۸۲ ۱ ـ ۳

دونفر ویزیتور باسابقه

داروساز یا طبیب یا حداقل دیپلم متوسطه برای تهران و شهرستانها مورد احتیاج است .

ناصر خسرو ـ سرای روشن ـ شماره ۳ ٤

آ ـ ۲۵۸۷۵ ۱ ـ ۲

به یك نفر متخصص نقشه‌بردار

توپوگراف جهت كارگاه خارج از تهران كه سابقه ممتدی در این امر داشته باشد نیازمند است به تلفن (۳۲۰٦۳) رجوع فرمایند .

آ ـ ۲۵۷۸۳ ۱ ـ ۲

گم شده

یك كیف محتوی نامه‌های اداری

پست و تلگراف و نسخه‌های دكتر ها و دفترچه بیمه متعلق باینجانب عیسی خالقی دیشب ساعت هشت از بهارستان بطرف سلسبیل میامدم در تاكسی جامانده است لطفا به آدرس كل پست تهران قسمت باجه‌ها آقای پیر دوست تحویل فرمایند

عیسی خالقی

آ ـ ۲۵۸۷۳

صاحب امتیاز و مدیر مسئول: عباس مسعودی
جای اداره خیابان خیام چاپخانه اطلاعات

بفروش میرسد

قطعه زمینی بمساحت ۱٦۰

متر مربع بر خیابان (بطول ١٤ مترونیم) واقع در جاده قدیم شمیران نرسیده بكافه باستانی با سه طبقه و نیم ساختمان دارای یك باب مغازه وسیع بمساحت تقریبا ٨ متر مربع مناسب برای كمپانی و نمایندگی و زیر زمین واطاقهای جهت سكونت در دست تكمیل و در صورت تمایل با حیاط بفروش میرسد طالبین به شماره تلفن ۳۳۰۵۰ بین ساعت ۳ تا ۷ بعدازظهر مراجعه نمایند

آ ـ ۲۵٦۳۱ ۱ ـ

یك باغچه مشجر

با برق و بنای قدیمی بمساحت ۲۰ متر بر خیابان ۵ متر بر كوچه واقع در خیابان امیریه ـ انصاری كاشی ۷۸ و ۷۹ بفروش میرسد طالبین بدون واسطه بتلفن ۲۰۷۸۵ مراجعه فرمایند

آ ـ ۲۸۷۹٦ ۱ ـ ۲

زمین فروشی كوچك

در شمیران قطعات ۲۵۰ متری در شرق سلطنت آباد مناسب برای سكونت دارای برق و آب بقیمت متری شصت تومان در اختیار داریم .

لاله‌زار ۳۹۷۸٤ بنگاه كوشان

آ ـ ۲۸٦٤٤ ۱ ـ ۲

آگهی فقدان تصدیق ثبت تجارتی شماره ۱۸٤٤٦

آقای دكتر الكساندر آقایان مقیم تهران خیابان سوم اسفند با تسلیم مدارك انتقال علامت شماره ۱۸٤٤٦ مدعی فقدان اصل تصدیق مزبور كه بنام :

Allen B. wrisly , company. 6801. W. 65, street, chioago. Illinois, U.S.A.

انتقال دهنده میباشد گردیده مراتب درسه نوبت آگهی میگردد تا اشخاصی كه در تصدیق مزبور خود را ذینفع میدانند تا ده روز از تاریخ انتشار آخرین آگهی اعتراض خود را باین اداره تسلیم نمایند

تاریخ آگهی نوبت اول ۲۰ر۷ر۳۹
تاریخ آگهی نوبت دوم ۳۰ر۷ر۳۹
تاریخ آگهی نوبت سوم ۱۰ر۸ر۳۹

از طرف رئیس اداره ثبت شركتها وعلائم تجارتی و اختراعات

مرتضی مطلبی

آ ـ ۲۳۲۸۷ ۱ ـ ۳

آگهی مناقصه خرید گوشت

اداره تداركات وزارت بهداری گوشت مورد احتیاج تا آخرسال ۳۹ بیمارستان های تابعه مركز (تهران ـ شهری ـ شمیران) را كه از نوع گوشت شیشك شقه نكرده یك دست میباشد از طریق مناقصه خریداری مینماید طالبین انجام معامله بایستی قبلا با مراجعه به دفتر این اداره واقع در خیابان امیریه كوی اعتضادیه و دریافت برگ شرائط صدی پنج مجموع بهای پیشنهادی وجه نقد بصندوق اداره كل حسابداری تسلیم و یا معادل همان مبلغ ضمانت بانكی بضمیمه پیشنهاد خود تا آخر وقت اداری روز دوشنبه ۲۲ر۸ر۳۹ به اداره كل دفتر وزارتی تسلیم و رسید دریافت دارند.

پیشنهادات واصله در ساعت ۱۰ صبح روز سه‌شنبه ۲۳ر۸ر۳۹ در اداره كل امورمالی وزارت بهداری با حضور اعضای كمیسیون باز و قرائت خواهد شد وصول پیشنهاد موید اطلاع كامل پیشنهاد دهنده از شرائط مناقصه خواهد بود.

اداره تداركات دررد و یا قبول یك یا كلیه پیشنهادات واصله مختار می باشد. **رئیس اداره تداركات وزارت بهداری ـ گلستانه**

آ ـ ۲۹۰٦۲ ۱ ـ ۲

آگهی مزایده فروش زمین

بانك ساختمانی قطعاتی اززمین‌های واقع درنازی آباد را كه نقشه ومشخصات آن در دفترفنی بانك موجوداست باشرایط زیراز طریق مزایده بفروش میرساند.

۱ـ پیشنهاد دهندگان باید شماره هرقطعه و مساحت تقریبی آنرا كه درنقشه قیدشده است درپیشنهاد خودقید نمایند.

۲ـ پیشنهاد دهنده باید قیمت‌را برای هرمترمربع اززمین مورد درخواست قید نماید.

۳ـ برای هرمترمربع پنجاه ریال بعنوان سپرده مورد پیشنهاد قبلا به‌حسابداری بانك ساختمانی پرداخته ورسید آنرا ضمیمه پیشنهادخود نماید.

٤ـ پیشنهادها باید منتها تاساعت ۱۰روز سه‌شنبه پانزدهم آذرماه بدفترفنی بانك ساختمانی واقع درخیابان شاهرضا كوی رامسر تسلیم شود.

۵ـ به‌پیشنهادهای مبهم و مشروط و همچنین پیشنهادهائی كه‌فاقد سپرده باشند ترتیب اثر داده نمیشود.

٦ـ بانك ساختمانی دررد وقبول یك یاكلیه پیشنهادها آزاد خواهدبود

۷ـ نام ونشانی پیشنهاد دهنده‌بایدبطور روشن درپیشنهاد قیدشده باشد.

۸ـ ترتیب‌پرداخت بهای‌زمین وتنظیم سندمالكیت‌بشرح ذیل است.

الف ـ یك سوم كل مبلغ پس‌از كسر مبلغ سپرده از تاریخ‌اخطار بانك بفاصله پانزده روز باید از طرف خریدار پرداخت‌شود دراین موقع سند مالكیت تنظیم وششدانك زمین درقبال دوسوم بدهی در رهن بانك قرار خواهد گرفت.

ب ـ یك سوم دیگر پس‌از ششماه ویك سوم باقی مانده پس از یكسال ازتاریخ تنظیم سند باید پرداخت شود وفك‌رهن موكول به ـ پرداخت كل بدهی است .تاخیر درپرداخت قسط دوم تاده روز موجب حال شدن‌كلیه دیون موجل خواهد بود.

۹ـ درصورتیكه یك سوم‌مبلغ درضرب‌الاجل مذكور دربند الف ماده ۸پرداخت نشود بانك سپرده پیشنهاد دهنده رابنفع خود ضبط ودر فروش زمین بدیگری مختار خواهد بود.

۱۰ـ كلیه هزینه‌های مربوط به‌تنظیم سند بعهده خریدار است.

۱۱ـ پیشنهادات درساعت یازده‌روز پانزدهم آذرماه ۱۳۳۹ دردفتر فنی بانك ساختمانی باز وقرائت خواهد شد حضور پیشنهاد دهندگان در جلسه مزایده بلامانع است.

آ ـ ۲۹۰۱۸ **بانك ساختمانی**

مستغلات

برای خریدو فروش اراضی عباس‌آباد

بخیابان روزولت ایستگاه شریف ـ بازرگانی محمدی و اخوان تلفن ـ ۸۲۱۳۵۱ مراجعه فرمائید .

آ ـ ۲۳۸۵۷ ۱ ـ ۲٦

برای اجاره منازلتان بخارجیان با بهترین شرایط با مؤسسه خانه‌سیاح تماس بگیرید تلفن ٤۱۷٤۷

آ ـ ۲٤۲۱۱ ۱ ـ ۱۵

چند فقره پول‌شرطی لازم است

مبیع شمال شاهرضا و سه‌برابر ارزنده‌است آژانس رایت شاهرضا روبروی سینمارویال ۳۲۹۷۱ـ۳۱۸۵۳

آ ـ ۲۵٤۲۹ ۱ ـ ۱۰

پول شرطی بخواهید

باورقه مالكیت مستقیم رجوع فرمائید لاله زار ۳۹۷۸٤ **بنگاه كوشان**

آ ـ ۲۸٤٦۸ ۱ ـ ۳

در مناسب ترین نقطـه شهر

یكدستگاه ساختمان مدرن در خیابان پهلوی بمساحت هفتصد متر دارای هفده اطاق بزرگ و لوكس برق و تلفن و آب لوله كشی وقنات باجاره واگذار میشودطالبین ازساعت ۷الی ۹ صبح از ۱۲ الی ۵ بعداز ظهر با تلفن ٤۳۰۲۳ مذاكره فرمایند

آ ـ ۲۵٤۰۱ ۱ ـ ۳

برای اجاره منازل

وآپارتمانهای مدرن خود درشهر وشمیرانات جهت اقامت اتباع‌خارجی بتلفنهای ٦۲۹٦٤ ـ ٤۹۷۱۳ مراجعه فرمائید .

آ ـ ۲۵۲۰۵ ۱ ـ ۵

رهن تصرفی

آپارتمان شش اطاق و گالری با تمام لوازم مدرن بابرق تلفن بااستفاده از حیاط بزرگ و باغچه كلا ٤٤۰ متر طبقه اول عمارت واقع در خیابان‌ارفع كاشی ۳۳ در قبال ۵۵۰۰۰۰ ریال و طبقه دوم هفت اطاق و لوازم درقبال ٦۵۰۰۰۰ ریال منفرد اویاتواماواگذار میشود تلفن ٤۲٥۳۲ مراجعه شود.

آ ـ ۲۵۲۵۵

آموزشگاههای فنی

تعلیم صحیح رانندگی هنر كده فنی بزرگترین آموزشگاه رانندگی و مكانیكی در خاورمیانه

رانندگی رابا آخرین متد علمی به شما می‌آموزد و تا گرفتن گواهی نامه رسمی بشما تعلیم میدهد .

هنركده فنی بهارستان روبروی چاپخانه مجلس تلفن ۸۰٤٦ ۳

آ ـ ۸۸۹٤ ۲ ۱ ـ ۲٦

كلاس دفترداری دوبل

دوره جدید كلاس حسابداری و دفترداری دوبل زیر نظر آقای اعتمادیه متخصص معروف حسابداری از روز ۱۲ آبانماه تشكیل میشود . شركت ها و موسسات بزرگ حسابداران متخصص كاخ دانش را استخدام میكنند

كاخ دانش

نادری نرسیده بچهارراه اسلامبول

نقشه‌برداری

دوره جدید كلاس نقشه برداری با استفاده از كاملترین وسائل وجدید ترین دوربینهای لازمه زیرنظر استادان دانشمند تشكیل میشود . شركتها و موسسات بزرگ فقط فارغ‌التحصیلان كاخ دانش را استخدام میكنند .

كاخ دانش

نادری ـ نرسیده بچهارراه اسلامبول

آ ـ ۲۹۱۲٦

آموزشگاههای علمی

درس خصوصی انگلیسی

خانمها ـ آقایان ـ محصلین و اطفال محترم میتوانند انگلیسی را با تلفظ صحیح ـ گرامر ساده بهترین متد برنامه مخصوص‌وبسیار سودمند پلی‌كپی شده در نزد آقای پطروسیان تحصیل نموده ودركوتاه ترین مدت بخوبی صحبت نمایند همچنین تدریس نامه‌نگاری عادی و تجارتی تام نویسی از ساعت ٤خیابان حافظ (یوسف‌آباد) جنب كوچه ایرج پلاك ۲۸۲

آ ـ ۲۱۳۷۳

احتیاجات زندگی

برای‌رنگ‌آمیزی و تزئینات

ساختمان شما سازمان دكوراسیون بنفش همیشه آماده است اول‌منوچهری پاساژ ساعتچی تلفن ۳۷۹۰۰

رستوران ژاله مخصوص خانواده ها است دارای چلوكباب مطبوع وسایر اغذیه متنوع و لذیذ ایرانی و فرنگی اول لاله‌زار نو جنب سینما متروپل تلفن ۳۳۳۳۱ ناهار كامل ۵۵ ریال

تلفن شماره ۳

عصر ها بتلفن ۳۳۹۵۰ مراجعه شود .

آ ـ ۲۵٤٦۱ ۱ ـ ۲

اجاره داده میشود

مستاجرین محترم مستغلات

۱۰۰۰۰ منزل و آپارتمان خالی موجود داریم از شما كمیسیون‌دریافت نمی‌كنیم فقط با حق ویزیت اجاره میدهیم آژانس تهیه مسكن تلفن ۳۹۹۵۳ جمشیدی

آ ـ ۵٦٤۱ ۲ ۱ ـ ۹

مستاجرین محترم مستغلات

صدها منزل و آپارتمان خالی را بدون دریافت كمیسیون اجاره‌میدهم لاله‌زار كاشی ٤۰۷ سازمان تهیه مسكن ۹٤۰ تلفن ۳٤۵٦۳

آ ـ ۲۵۵۹۱ ۱ ـ ٤

دو دستگاه آپارتمان

چهار اطاقی باآب‌وبرق و سرویس كامل برای سكونت و مطب و دفاتر واقع در خیابان استخر بالاتر از سازمان برنامه جنب مطب دكتروثوق باجاره واگذار میشود طالبین به محل مراجعه و یا باتلفن ۳۳٦۵۹ مكالمه فرمایند .

آ ـ ۲۸۷۱٦ ۱ ـ ۳

خیابان شاهرضا بین میدان فردوسی و لاله‌زار نو

یك‌آپارتمان بزرگ‌زیرزمین‌دارای اطاقهای متعدد كه امكان‌تبدیل آنها بیك‌سالون بزرگ‌هم‌هست ومناسب‌برای‌رادیولوژی وآزمایشگاه و مطب و كافه رستوران میباشد باجاره واگذار میشود (از ساعت ۲ تا ٤ بعد از ظهر به تلفن ٤٤۸۸۹ مراجعه فرمائید)

آ ـ ۲۵۸۸۷ ۱ ـ ۲

فروش اتومبیل

اتومبیل دستو مدل ٤۹

كروكی بفروش میرسد بتلفن ۳٤۵٦۳ مراجعه فرمائید

آ ـ ۵۵۸۹ ۲ ۱ ـ ۲

فورد سواری ۸ سیلندر

چهار درب مدل ۱۹۵۸ با بخاری قیمت ۱۲۰۰۰۰ریال گمرك وعوارض آن باخریدار است سفارت امریكا تلفن داخلی ۲۱۱۷

آ ـ ۵۷۳۱ ۲ ۱ ـ ۲

اپل ٦۰ر٤ سیلندر

٤ درب نو مجهز برادیو پنج موج پنكه بخاری لاستیك دور سفید نمره ترانزیت خوشرنك مالیات بعهده خریدار ۱٤ هزار تومان تلفن۹۱۱۳۹۸ مراجعه شود .

آ ـ ۲۵۸۷۱

صورت كشیك دائم آقایان پزشكان دریكماه آبان ۱۳۳۹

آقایان دكتر علی نصیری خیابان شاهرضا جنب سینما دیانا كوچه انوار ـ دكتر حسن قامیلی خیابان شاه بیست متری اول ـ دكتر اسلام دوست خیابان حشمت الدوله چهار راه گلشن تلفن ٦۳۰٦۷ ـ دكتر محمود انگجی خیابان دروازه دولت مقابل پمپ بنزین تلفن (۳۵۹٤٤) ـ دكتر خلیل رسولی خیابان امیرآباد خیابان نصرت كاشی ۹۵ ـ دكتر كرامت اللـه فرهودی خیابان‌شاهرضا چهار راه پل چوبی تلفن (۳۸۵۱۰) ـ دكتر مهرداد پاك نیا خیابان‌آذربایجان چهار راه خوش تلفن (٦۵۰۷۳) ـ دكتر محمد تقی اسفندیاری خیابان پاستور چهار راه مختاری تلفن : (۲۰۹۱۸) ـ دكتر حسین منشی زاده خیابان مولوی بازارچه قنات آباد دكتر غلامحسین مهر علی خیابان سلسبیل (چهار) تلفن (٦٦٦٦۰) ـ دكتر سید علی میر احمدی خیابان هاشمی بین چهار راه قصر الدشت وچهار راه‌جیحون‌تلفن (٦۳٦۸۵) ـ دكتر كاظم نجم آبادی خیابان شاهرضا چهار راه بیمارستان پهلوی تلفن (٤۷۳۲۳) دكتر عطاءالله نیری خیابان شاهپور چهار راه مختاری مقابل سینماكشور تلفن (۳۲۸۱۰) ـ دكتر سید جعفر امیر حمزه خیابان ژاله ایستگاه بهنام پلاك ۱٦۳ تلفن (۳۲۸۱۰) ـ دكتر محمود عالم خیابان شمیران مقابل سینما مولن روژ تلفن (۳٤۸۳۵) ـ دكتر حسین فرهمندی سه راه امین حضور اول خیابان ری ـ دكتر مسعود لاهیجانی خیابان امیر آباد كوچه مهر تلفن (٦۲٤۳٦) ـ دكتر شاهپور سیاهپوش خیابان امیریه ایستگاه البرز جنب مسجد فخریه ـ دكتر علی اصفر سعادت شمیران نیاوران روبروی بهداری شمیرانات ـ دكتر نادر یاسمن خیابان نواب شمالی چهار راه لولاگر ـ دكتر حسین گلستانیان خیابان خواجه نظام الملك ایستگاه مدرسه ـ دكتر علیرضا طیاری خیابان امریه چهار راه مختاری ـ ادوارد دندانپزشك :خیابان ری اول صدر الاشراف

آگهی های كوچك

برای ساختن خانه های مدرن سرگردان نباشید

محاسبه صحیح و طراحی بی نظیر و دكوراسیون جالب و نظارت وسیله مهندسین مجرب اروپادیده انجام می گردد ساختمان طراحی های دفترفنی مساش نیز بوسیله شركت ساختمانی پلوار مجهز بوسائل كامل بعمل می آید برای مشاوره و باز دید نقشه ها و ساختمان های بزرگ به نشانی ـ انتهای خیابان بهار ـ كوی عمرانی ـ تلفن ٦٤۹٤۹ مراجعه فرمایید

آ ـ ۲٤٤۳۵ ۱ ـ ۱۵

نقشه ساختمان

دوشركت فرازنو خیابان منوچهری پاساژ ساعتچی تلفن ۳۰۲٦۰۱ تهیه میشود .

آ ـ ۲۵۱۲۷ ٤ ـ ۱۲

پانسیون خصوصی بانوان و دوشیزگان

در منزل شخصی خیابان نواب بین چهار راه گلكار و مرتضوی‌كوچه جلایر پلاك ۲۸

آ ـ ۲۵٤۸۷ ۱ ـ ۲

واكسن ضد فلج

داروخانه دكتر ایمانی ناصر خسرو تلفن ۵۲۸۸٦

آ ـ ۲٤۵٤۹ ٤ ـ ۱۰

آگهی احضار

بدینوسیله به غیر نظامی سلیمان فرزند محمد امین شهرت معینی كه فعلا متواری و مجهول‌المكان می‌باشد اخطار میگردد كه باتهام عضویت در دسته وجمعیتی با مرام ورویه‌اشتراكی دراین دادگاه تحت پیگرد میباشدطبق ماده ۲٦۰ قانون دادرسی و كیفرارتش در ظرف دو ماه از تاریخ نشر آخرین آگهی خود را باین‌دادگاه معرفی‌نمایند والا برابر ماده ۲٦۱ قانون دادرسی‌و كیفرارتش باتهام شما غیابا رسیدگی و حكم مقتضی صادر خواهد گردید

رئیس دادگاه عادی شماره ۲اداره دادرسی ارتش ـ سرتیپ صلاحی‌عرب

۲۸۷۷۸ ۳ ـ ۲

جویای كار

جوانی بازاری باسواد

وارد بكارهای خرید و فروشندگی با داشتن ورقه خاتمه خدمت حاضر است تمام روز در یك تجارتخانه یا شركتی با ضامن معتبر كار كند ـ براهنمای شماره ۱۵۹۰ اطلاعات‌مراجعه شود .

آ ـ ۱۵۷۹۵

دانشجوی سال دوم دانشكده

فنی حاضر بتدریس ریاضیات ـ فیزیك و شیمی ویاكار در شركتهااز ساعت ۵بعد از ظهر ببعد آماده می‌باشد. لطفابشماره ۱۵۸۱ دفترراهنمای روزنامه اطـلاعات مراجعه فرمائید

واگذار میشود

توجه

دو باب مغازه خیاطی مجهز بتمام وسایل ـ واقع در لاله‌زارنو واگذار میشود ـ تلفن ۸۱۳۲۷ ـ رضائی

آ ـ ۲۵٦٦۹ ۱ ـ ۲

راهنمای پزشكی اطلاعات

دكتر محمدرضا مسدد

وزیدنت سابق بیمارستانهای‌امریكا درمان قطعی بیماریهای مقاربتی دروازه دولت روبروی ساختمان‌فیات تلفن ۳۰۲۵٤۸ ـ پذیرائی عصر ها از ساعت ۵ الی ۸ بعد از ظهر .

مطب دكتر سید محمدابراهیم فتاحی

متخصص در جراحی و بیماریهای زنان و زایمان همه روزه از ساعت٤ الی ۷بعد از ظهر . آدرس میدان۲٤ اسفند اول خیابان سی‌متری نبش خیابان مشتاق تلفن مطب ٤۹۱۰۸ منزل ۸۲۲۲۹۵

دكتر دانشگر

امراض مقاربتی و جلدی وسوزاك تازه و كهنه ورم پرستات ضیق مجرا سستی و بواسیر امراض زنانه و نازائی خیابان سپه مقابل پستخانه تلفن ۳۰۲٤۱٦

دكتر عباس‌نیك‌نژاد

متخصص از دانشگاه پاریس در بیماری های معده ـ روده ـ كبد ـ لوز المعده . درمان بواسیر بدون‌عمل فیستول ـ فیسور بامتد موثر دروازه شمیران خیابان گرامی

دكتر رفیعی

متخصص بیماریهای جهاز هاضمه

از دانشگاه پاریس معده ، كبد ، روده ـ پذیرائی ٤ تا ۸ بعد از ظهر خیابان جامی اول كوچه پاریس تلفن ٦۳۰٦۰

درمان قطعی سوزاك تازه و كهنه وضعف قوای‌تناسلی

دكترجناب‌زاده دارای گواهی نامه از دانشكده طب فرانسه صبح وعصر خیابان منوچهری مقابل كوچه دبیرستان ژاندارك

دكترا ـ پولوسا

متخصص بیماریهای‌مقاربتی مجاری ادرار و تناسلی خیابان فردوسی بالا كوچه صادق تلفن ٤٦۵۸۹ پذیرائی صبح و عصر

دكتر رحمانی

متخصص امراض اعصاب و روح از دانشگاه لندن خیابان پهلوی بالاتر از چهار راه امیر اكرم تلفن ٤۵۱۱٤ پذیرائی صبح و عصر

دكتر مرتضی شریفی

متخصص امراض قلب و عروق از دانشگاه پاریس خیابان جامی‌ـ‌خیابان استخر ـ اول كوی خواجو پذیرائی عصر ها ـ تلفن ٤۹۷٤۸

پلی كلنیك
دكترصدیقی ـ دكترمجاهدی

وزیدنت سابق بیمارستانهای امریكا بیماری های داخلی اطفال. مقاربتی ترك‌ترياك وسایر موادمخدره ترك‌الكل مجهز به دستگاه های رادیو سكپی و ائروسل تراپی (بخور پنی سیلین و غیره) دیاترمی .

پذیرائی بعد از ظهر ها و ایام تعطیل و شبها تا صبح خیابان شاه رو بروی مسجد سجاد شماره تلفن ٤۹۵۲٦

دكتر معانی

امراض مقاربتی ـ مجاری ادرار ـ معالجه سوزاك تازه و كهنه ـ ورم پروستات و سستی و ناتوانی‌ـ‌ضیق مجرا امراض زنانه ـ خیابان فردوسی مقابل بانك ملی مركز

دكتر فرخ جمشیدی

متخصص در جراحی ـ زنان زایمان ـ مقاربتی خیابان نادری مقابل كافه نادری ـ پاساژ گیو

امشب بكدام سینما میروید؟

سینماهای درجه یك

سینماآسیا (تلفن : ٤۲۹۰۹)

قایقرانان ولگا (سینما سكوپ ـ رنگی‌ـ‌دوبله‌بفارسی) باشركت:جان‌درك الزامارتینیلی شروع:۳۰ر۱۰ صبح‌ـ۳ـ ۵ـ۷ـ۹ بعداز ظهر

سینما امپایر (تلفن : ٦۷۲۵۲)

قایقرانان ولگا (سینماسكوپ ـ رنگی‌ـ دوبله بفارسی) با شركت : جان درك ـ الزامارتینیلی ـ شروع ۳۰ر۱۰ صبح ۳ـ۵ـ۷ـ۹ بعد از ظهر

سینما ایران (تلفن:۳٦۳۵٤)

دختری از اصفهان با شركت : شهین ـ میزان ـ مبارك. شروع : ۳۰ر۱۰ صبح‌ـ ۳۰ر۲ـ۳۰ر٤ـ۳۰ر٦ـ ۳۰ر۸ بعداز ظهر

سینما پلازا (تلفن : ٤٤۲۵۵)

هیولای وحشت (دوبله بفارسی) باشركت . آرتور فرانز ـ جان موری شروع ۳۰ر۱۰ صبح ـ ۳ـ۵ـ۷ـ۹ بعد از ظهر

سینما تخت جمشید (تلفن: ٤۳۵۵۰)

طوفان (تكنی راما ـ رنگی ـ دوبله بفارسی) باشركت : سیلوانامنگانو ـ وان هفلین شروع:۳ـ ۵ـ ۷ـ ۹ـ بعداز ظهر

سینما حافظ (تلفن : ۳٤۰۷٤)

جنگهای نقابدار (سینما سكوپ ـ رنگی دوبلـه بفارسی) با شركت : لكس باركر ـ چلو آلونزو شروع : ۳۰ر۱۰ صبح ـ ۳۰ر۲ ـ ۳۰ر٤ ـ ۳۰ر٦ ـ ۳۰ر۸ بعد از ظهر

سینمادرایوین (تهران پارس)

میخوای با من برقصی (رنگی ـ دوبلـه بفارسی) با شركت بریژیت باردو شروع : ۳۰ر٦ ـ ۳۰ر۸ بعد از ظهر تلفن ۹۱۱۵٤۳

سینما دنیا (تلفن : ۳۳۸۱۲)

او نباید بمیرد (دوبله بفارسی) باشركت :والتركیاری ـادی‌كنستانتین شروع : ۳۰ر۱۰ صبح ـ۳۰ر۲ ـ۳۰ر٤ ـ۳۰ر٦ـ ۳۰ر۸ بعد از ظهر

سینما رادیو سیتی تلفن ٤۳۳۲۰

بابوسه شروع شد (سینما سكوپ رنگی ـ دوبله بفارسی) با شركت : دبی رینو لدز ـ گلن فورد شروع ۱۱ صبح ـ ۳ ـ ۵ ـ ۷ ـ ۹ وربع بعد از ظهر

سینما ركس (تلفن: ٤۲۱٦۹)

آخرین شوالیه رنگی دوبله‌بفارسی باشركت :جرج‌بیكر ـسیلویاسیمز شروع :۳۰ر۱۰ صبح ـ۳۰ر۲ـ۳۰ر٤ـ ۳۰ر٦ـ۸۳۰ بعدازظهر

سینما سعدی (تلفن: ۳٦٤٦۸)

قایقرانان ولگا (سینما سكوپ ـ رنگی ـ دوبله بفارسی) باشركت‌ـ‌جان درك الزامارتینیلی شروع ۳۰ر۱۰ صبح ـ۳۰ر۱۲ـ۳۰ر۲ـ۳۰ر٤ـ۳۰ر٦ـ ۳۰ر۸ بعدازظهر .

سینما سهیلا (تلفن : ۳٦٤۲٤)

بقیمت جان (رنگی ـ دوبله‌بفارسی) شروع :۳۰ر۱۰ صبح ـ ۳۰ر۲ـ۳۰ر٤ ۳۰ر٦ ـ ۳۰ر۸ بعد از ظهر

سینما مولن روژ (تلفن: ۳۰۳۰۳۰)

زن اونجوری (دوبله بفارسی) ـ ویستاویژن) باشركت : سوفیالورن‌ـ بت هنتر شروع : ۳۰ر۱۰ صبح ـ ۳ـ۵ـ۷ـ۹ بعد از ظهر

سینما نیاگارا(تلفن ٦۵۳۰۷)

آخرین شوالیه (رنگی‌ـ‌دوبله‌بفارسی) باشركت :جرج‌بیكر ـسیلویاسیمز‌ـ شروع،۳۰ر۱۰ـصبح ۳۰ر۲ـ۳۰ر٤ ـ ۳۰ر٦ـ۳۰ر۸ بعداز ظهر

سینما آریا

چهل و یكمین (رنگی ـ زیر نویس فارسی) شروع : ۳۰ر۱۰ ـ ۳۰ر۱۲ صبح ـ ۳۰ر۲ ـ ۳۰ر٤ـ ۳۰ر٦ ـ ۳۰ر۸ بعد از ظهر

سینما ایفل (تلفن : ٤۰۱۱٦)

بقیمت جان (رنگی دوبله بفارسی) شروع : ۳۰ر۱۰ صبح ح‌ـ ۳ـ۵ـ۷ـ۹ بعد از ظهر

سینما برلیان (تلفن : ۳۳۵۳۵)

زن اونجوری (دوبله بفارسی) ـ ویستاویژن) با شركت : لب هنتر‌ـ سوفیالورن شروع : ۱۰ـ ۱۲صبح ۲ـ٤ـ٦ـ۸ بعد از ظهر

سینما تهران (تلفن:۳۸۱٦۵)

دختری از اصفهان باشركت : شهین ـ میزان ـ مبارك .شروع : ۳۰ر۱۰ صبح ۳۰ر۲ـ۳۰ر٤ـ ۳۰ر٦ـ ۳۰ر۸ بعداز ظهر

سینما اسكار تلفن ٤۵۷۹۷

سامسون ودلیله (رنگی ـ دوبله بفارسی). باشركت : ویكتور ماتیور‌ـ هدی لامار . شروع: ۱۰ صبح‌ ۲ـ ¼٤ـ ½٦ـ ¾۸ بعد از ظهر .

سینما چارلی (تلفن: ٦۸٤٦۱)

ببخشید عوضی گرفتید(رنگی دوبله بفارسی)باشركت ماریكا روك شروع ۳۰ر۱۰ صبح ۳۰ر۲ـ۳۰ر٤ـ۳۰ر٦، ـ ۳۰ر۸ بعدازظهر .

سینما دیانا (تلفن : ٤۲۰۱۰)

بقیمت جان (رنگی‌ـ دوبله‌بفارسی) شروع: ۳۰ر۱۰ صبح ـ ۳۰ر۲ـ ۳۰ر٤ ـ۳۰ر٦ ـ ۳۰ر۸ بعد از ظهر

سینما رویال (تلفن : ٤۹۷۸۵)

هیولای وحشت (دوبله بفارسی) با شركت : آرتورفرانز ـ جان موری شروع :۳۰ر۱۰ صبح ـ ۳ـ ۵ـ ۷ـ۹ بعد از ظهر

سینما زهره (تلفن : ۳۰٤۸۰۸)

میخوای با من برقصی (رنگی ـ دوبله بفارسی) باشركت بریژیت‌باردو شروع : ۳۰ر۱۰ صبح‌ـ ۳۰ر۲ ـ۳۰ر٤ ۳۰ر٦ ـ ۳۰ر۸ بعد از ظهر

سینما كریستال (تلفن : ۳۷٦۷۵)

زن اونجوری (ویستاویژن ـدوبله بفارسی) باشركت:سوفیالورن‌ـ تب‌ـ هنتر‌ـ شروع: ۳۰ر۱۰ صبح ـ ۰ر۲۳ ۳۰ر٤ ـ ۳۰ر٦ ـ ۳۰ر۸ بعد ازظهر (تراس ـ۷ـ۹ بعد از ظهر)

سینما كارون(تلفن :٤۰۰٦۵)

اول هیكل باشركت ،مصدق‌ـ‌پوران ملك مطیعی ـ شروع ، ۳۰ر۲ـ۳۰ر٤ـ ۳۰ر٦ـ۳۰ر۸ بعدازظهر .

سینما متروپل (تلفن : ۳۹٤۱۰)

هیولای وحشت (دوبله بفارسی) باشركت آرتور فرانز ـ جان موری شروع ۳۰ر۱۰ صبح ـ۳۰ر۲ ـ ۳۰ر٤ ۳۰ر٦ ـ ۳۰ر۸ بعد از ظهر

سینما همای (تلفن : ٤۲۱٦۹)

جنگهای نقابدار (سینما سكوپ ـ رنگی دوبلـه بفارسی) با شركت : لكس باركر ـ چلو آلونزو شروع : ۳۰ر۱۰ صبح ـ ۳۰ر۲ ـ ۳۰ر٤ ـ ۳۰ر٦ ـ ۳۰ر۸ بعد از ظهر

سینماهای درجه دو

سینما پارك

آقای ٤۲۰(دوبله‌بفارسی) باشركت: راج كاپور ـ‌نرگس . شروع :۳۰ر۱۰ صبح ـ۳۰ر۲ـ۳۰ر٤ـ۳۰ر٦ ـ۳۰ر۸بعد ازظهر .

سینما پردیس

جهنم سوزان (رنگی) با شركت: رابرت راین ـ روندافلمینك ـشروع: ۳۰ر۱۰ صبح‌ـ ۳۰ر۲ ـ۳۰ر٤ـ۳۰ر٦ ۳۰ر۸ بعد از ظهر

سینماتاج (تلفن:۳۳۰٦٤۰)

جادو گرسفید (رنگی) با شركت : رابرت میچم . شروع : ۳۰ر۱۰ صبح‌ـ ۳۰ر۲ـ۳۰ر٤ـ ۳۰ر٦ـ٤۵ر۸ـ بعد از ظهر .

سینما سیلوانا (تلفن ۳۳۷۷۷)

عشق من (دوبله بفارسی) با شركت راج كاپور ـ شروع : ۳۰ر۲ ـ ۳۰ر٤ ۳۰ر٦ ـ ۳۰ر۸ بعد از ظهر

سینما فردوسی (تلفن: ۳۵۷۸٤)

آتیلا (رنگی‌ـ‌دوبله‌بفارسی) باشركت: سوفیالورن ـ آنتونی كوئین . شروع : ۳۰ر۹صبح‌ـ ۳۰ر۱۲ـ ۳۰ر۲ـ ۳۰ر٤ـ ۳۰ر٦ ـ۳۰ر۸بعد از ظهر .

سینما فری (تلفن :۲۷۸۹۳)

دلاوران دوران (سینما سكوپ رنگی ـ دوبلـه بفارسی) شروع ۳۰ر٤ ـ ۳۰ر٦ ـ ۳۰ر۸ بعد از ظهر

سینما مراد (تلفن:۲۷۸۹۳)

اول هیكل باشركت ، پوران ـملك مطیعی ـمصدق .شروع ، ۲ـ٤ـ٦ـ۸ بعدازظهر .

سینما مشعل (تلفن : ۲۳۸۲٦)

هلن قهرمان تروا رنگی دوبله به فارسی با شركت : هدی لامار ـ شروع ۳۰ر۱۰ صبح‌ـ ۳۰ر۲ـ ۳۰ر٤ ۳۰ر٦ و ۳۰ر۸ بعد از ظهر

تآترها

جامعه باربد (تلفن . ۳۲۲٦۵)

امشب بقتل میرسد با شركت : جعفری ـ شهلا ـ علیمحمدی ـ آزاده شروع : در۸ بعد از ظهر

تآتر پارس (تلفن ۳۸۸۱۱)

بخاطر دخترم با شركت شفیع ـ سعود زادگان ـ پور ادخت (كنسرت آفت) شروع ۳۰ر۸ بعد از ظهر

از تهران تا فارسینج

بقیه از صفحه ۹

دولتی و اجتماعی در میان فریادهای شوق آمیز مردم وارد دهکده‌شدند وبلافاصله اعضای هیئت بداخل چادری که برای استراحت برپا شده بود رفتند .

سخنان گرم

در چادر استراحت سخنان گرم و شیرینی که همه از امید وشادی متبلور بود رد و بدل شد .

ابتدا آقای عزت‌الله امیری از طرف مالکین و ساکنین کلیائی صحبت کرد. او گفت : فاجعه فارسینج بقدری عظیم و غیر قابل تحمل بود که بیان من از توصیف آن عاجز و قاصر است . در نظر بیاورید خانواده های خوشبخت و مرفهی‌را که سر شب‌با خوشی و سروردورهم جمع آمده و نقشه زندگی آینده خودرا می کشند و بعد سر بر بستر راحت می گذارند و ناگهان سپیده دم زلزله همه چیز را از دست آنان می گیرد . هضم چنین مصیبتی برای یك بشر غیر ممکن و محال است ولی آیا میدانید چه چیزباعث تشفی قلوب داغدیدگان شد ؟

آقای غفاری چنین گفت: باکمال مسرت افتخار دارد در این ایام که مصادف با روز های شادمانی ملت ایرانست پایان کار ساختمان‌دهکده فارسینج را باطلاع حضار گرامی برساند .

قبلا وظیفه خود میداند که از جریده شریفه اطلاعات و مدیر ارجمند آن‌آقای‌مسعودی که‌همواره باشیر و خورشید سرخ ایران در تمام امور همکاری و همفکری می‌فرمایند از کوشش های قابل تقدیر ایشان صمیمانه سپاسگزاری کنم خصوصا در مورد این دهکده علاوه بر کمك های معنوی گرانقدر خود با تشکیل یك مجلس شب‌نشینی مجلل و جمع آوری اعاناتی از نیکو کاران مساعدت مادی ذیقیمتی نیز به تجدید ساختمان‌این دهکده کرده‌اند یقین‌است که‌سعی ایشان وهمه خدمتگزاران بمردم مستمند در درگاه خداوند و پیشگاه اعلیحضرت همایون‌شاهنشاهی‌مقبول خواهد افتاد .

دهکده نو

آقای غفاری آنگاه در باره کار-

آب سالم از منبع ذخیره ، آب بخانه میبرد

های ساختمانی گفت : ساختمان دهکده نو در تاریخ ۳۰ تیر ماه ۱۳۳۸ وسیله دو شرکت مقاطعه‌کاری زاگروس و فیلیپ بولیس آغاز شد .

علت تاخیر در شروع ساختمان آن‌بودکه شیروخورشید میخواست قبل از آغاز کار مالکیت عرصه ساختمان ها را احراز کند تا پس از پایان ساختمان بتواند عرصه واعیان را به رعایا واگذار نماید ومتاسفانه مشکلاتی در کار بود که بیش از یکسال اجرای این منظور رابتاخیر انداخت وخوشبختانه اکنونکه‌تحت توجهات شاهنشاه و راهنمائی والاحضرت شاهدخت شمس پهلوی این منظور حاصل آمده است‌مراسم عنایت، رافت ونوازشهای شاهنشاه . فارسینج یادگار عنایت شاهانه را مانند تاج افتخاری بر سر مینهد مقابل توجهات خسروانه سر تعظیم فرود آورده و عاجزانه از خداوند استدعا داریم که اولاد ذکوری بشاهنشاه معظم عنایت فرماید .

سرپرست ساختمانها

سخنان پرشور ناطق حضار را منقلب ساخته بود و من در این لحظه متوجه زنان و مردانی بودم که سرا پا گوش در اطراف چادر حلقه زده بودند . مردم فارسینج آدم های زحمتکشی هستند و پاس زحمات دیگران را بجای می آورند .

آنگاه نوبت سخن به سر پرست ساختمانی فارسینج آقای غفاری رسید .

واگذاری خانه ها برعایای آسیب دیده انجام می پذیرد .

ناتمام

منتظریدکه ما بگوئیم

یک مو نباید ازسرکسی کم شود

مربوط به‌چیست ؟

لطفا شما بفرمائید

یك من طلای ناب

و ۵۰ قالیچه ترکمنی

جایزه بگیرید

مورد مصرف پوشاك دارد

یا

مورد مصرف خوراکی دارد

یا

مورد مصرف شستشو دارد

نام و نام فامیل .....

نشانی .....

آ-۲۹۱۶۶

حل معمای یك‌مو نباید ازسرکسی کم‌شود یك‌من طلای ناب ۱۸عیار باضمانت بانکی و ۵۰ قالیچه نفیس ترکمنی جایزه دارد . این جوائز ممتاز بحکم قرعه‌بکسانی داده میشودکه دراین باره اظهارنظر صحیح بنمایند وبرای‌ما بنویسندکه مربوط به‌چیست وچه مورد مصرفی دارد .

دراین صفحه همانطور که ملاحظه میکنید کلید حل معمارا بدست شما داده و سه‌مورد مصرف برای آن ذکرکرده‌ایم و شما برای آنکه پاسخ صحیح بدهید به تشخیص خود درمقابل یکی‌از سئوالها باید علامت (+) بگذارید وکادر نقطه‌چین‌شده را از روزنامه جداکنید وبنشانی (سازمان فاکوپا) تهران ـ خیابان نادری ـ کوی گوهرشاد ـ شماره ۲۶) بفرستید .

توجه فرمائید که فقط باید درمقابل یکی‌از سئوالها علامت باضافه بگذارید کسانیکه بیش‌از یك علامت بگذارند درقرعه‌کشی مسابقه شرکت داده نمیشوند .

فرصت برای شرکت دراین مسابقه بزرك فقط تا ۲۵آبانماه ۱۳۳۹ میباشد . شرکت دراین مسابقه نه‌تنها هوش واستعداد شما راصیقل میدهد بلکه‌امکان‌آنرا برای شما بوجود می‌آوردکه برنده یك‌من طلای‌ناب یاجوائز نفیس دیگر باشید .

سازمان فاکوپا

سازمان تبلیغاتی
کوروش فیلم تلفن ۶۹۳۱۱
۳۸۷۵۰

با قساط ۴ ساله (با مساعدت سازمان برنامه)
شرکت تکنوماشین (ح عاصی وبرادر) خیابان سعدی تلفن ۳۵۹۸۰
از شهرستانها (خصوصا گرگان و آذربایجان) نماینده فعال که واجد امکانات فنی باشد می پذیریم

آگهی رسمی شماره ٤ر٥٥٤٣ـ٦٢ مورخ ۳ر۸ر۳۹

کانون شکار ایران بااستفاده از اختیارات ناشیه ازقانون شکار مصوب اسفندماه ۱۳۳۵وآئین نامه اجرائی آن مقررات شکار در مناطق حفاظت شده را بشرح زیر اعلام میدارد :

۱ـاجازه شکار در مناطق حفاظت شده‌حداکثر ماهی یك هفته وبارعایت مقررات زیر به‌متقاضیان داده میشود :

۲ـ اجازه شکار درزمان واحد فقط برای یك نفر یادسته‌ای که از چهارنفر تجاوز ننماید صادر میگردد.

۳ـحق‌تقدم برای متقاضیانی است که تاریخ تقاضانامه آنها مقدم باشد.

٤ـ اجازه شکار برای هرنفر شکارچی‌درهفته دوهزارریال (۲۰۰۰ریال) وپروانه مخصوص‌شکار برای هرحیوان به‌بهای زیر صادر میگردد :

قوچ اول	یکهزار وپانصد ریال	۱۵۰۰ ریال
قوچ‌دوم	دوهزاروپانصد ریال	۲۵۰۰ ریال
کل‌اول	دوهزارریال	۲۰۰۰ ریال
کل دوم	چهارهزار ریال	٤۰۰۰ریال
شوکافقط یك راس	دوهزارریال	۲۰۰۰ ریال
مرال اول	پنجهزار ریال	۵۰۰۰ریال
مرال دوم	ده‌هزارریال	۱۰۰۰۰ ریال
گربه وحشی اول	پانصد ریال	۵۰۰ریال
گربه وحشی دوم	یکهزار ریال	۱۰۰۰ ریال
قرقاول ۱۰عدد	یکهزار ریال	۱۰۰۰ ریال
گرك ـروباه ـشغال ـ کفتار ـ خوك ـ تشی ازهرکدام فقط یك راس.		آزاد
کبك ده‌عدد		آزاد

تبصره ـ بهای پروانه قبلا دریافت وچنانچه صاحب پروانه موفق بشکار حیوان مربوطه نگردد پروانه باطل شده ووجوه دریافتی مسترد نخواهد گردید.

۵ـبهرنفر اجازه شکار یك ببر به‌بهای ده‌هزار ریال (۱۰۰۰۰ ریال)ویك پلنك به‌بهای پنج هزار ریال (۵۰۰۰ریال) ویك خرس به‌بهای سه‌هزارریال (۳۰۰۰ریال) داده میشود که نسبت به‌آن سپرده‌اخذ شده درصورت موفقیت بشکار آن مقطوع محسوب ودرغیراینصورت مسترد خواهد شد.

٦ـ زخمی‌کردن هرحیوان در حکم شکار آن تلقی میشود.

۷ـباهر نفر شکارچی در صورتیکه بخواهد مستقلا شکار کند یکنفر شکاربان همراه خواهدبود

۸ـ صدور پروانه برای شکار در مناطق‌حفاظت شده فقط در صلاحیت کانون شکار ایران درمرکز میباشد ونرخهای مذکوره برای عموم متقاضیان (ایرانی وبیگانه) یکسان است.

آ-۲۹۱٤۸

کانون شکار ایران

کیم
زرین
هفتمین محصول پاستوریزه وهموژنیزه
کارخانجات بستنی سازی کیم
لذیذتر و خوشمزه‌تر از همیشه ببازار آمد
کیم زرین پیك خوشبختی برای خانواده شمااست

آ-۲۹۱۳۰ آگهی مودت

یونایتدپرس: هنگام تاجگذاری، شاهنشاه

بقیه‌از صفحه اول

از طرف همسر رئیس جمهوری پاکستان نیز پیام شادباشی برای علیاحضرت فرح پهلوی ارسال‌شده است .

در روزنامه‌های نیویورك

نیویورك ـ خبرگزاری فرانسه ـ روزنامه های نیویورك تولد ولیعهد ایران را بشاهنشاه تبریك گفته‌اند.

روزنامه «نیویورك هرالدتریبون»در گزارشی که دراین باره انتشار داده نوشته‌است : « جشن وسروری که اکنون تمام ایران رافراگرفته کاملا قابل درك است . شاهنشاه ایران پس از سالها دارای پسر شده‌اند و باین ترتیب ادامه رژیم سلطنتی که از قرنها پیش درین کشور باستانی برقرار است تامین شده‌است .

«تولد یك‌نوزاد پسر برای‌میلیونها مردم مایه خوشوقتی است . رضایت وخرسندی که‌ازداشتن یك ولیعهد به پدری دست میدهد نصیب هرکسی نمیشود .

«ما مقدم این نوزاد رابه شاهنشاه وملکه ایران تبریك گفته و بهترین تمنیت های خودرا بنوزادی که در آینده بر تخت سلطنت جلوس‌خواهد کرد تقدیم می‌کنیم و آرزومندیم‌که سلطنت ایران برای همیشه پایدار بماند . »

اظهار خوشوقتی‌والاحضرت ثریا

لس آنجلس دهم آبان ـ خبرگزاری فرانسه ـ والاحضرت ثریا که‌اکنون ازکالیفرنیا دیدن میکند روزسه‌شنبه درباره تولد ولیعهد ایران به‌خبرنگاران‌جراید اظهار داشت :«ازاینکه آرزوی شاهنشاه درمورد داشتن پسری برای جانشینی تاج‌وتخت ایران برآورده شده است و همچنین بخاطر کشورم و هموطنانم خوشوقتم .»

پاسخ به‌دوگل

پاریس ـ اول نوامبر ـ خبرگزاری فرانسه ـ ژنرال دوگل رئیس جمهوری فرانسه بمناسبت تولد نوزاد دربار ایران پیامی بشاهنشاه فرستاده‌است .

رئیس جمهوری فرانسه در این پیام مینویسد : «دراین‌روز فرخنده مفتخرم که صمیمانه ترین تبریکات خود را بمناسبت تولد ولیعهدایران بشاهنشاه و علیاحضرت ملکه عرض کنم . من بنام ملت فرانسه در این جشن عظیم ملت ایران که با تولد ولیعهد غرق شادی و مسرت میباشد سهیم بوده و بهترین‌آرزو های‌خود را برای سلامت نوزاد جدید اعلام میدارم ».

در جواب پیام ژنرال دوگل از طرف شاهنشاه تلگرافی مخابره‌شده که‌طی‌آن گفته‌شده‌است : « وصول تلگراف شادباش جنابعالی باعث کمال مسرت است و من بنوبه‌خود صحت و سلامت آنجناب و ملت نجیب فرانسه را از خداوند متعال آرزومندم .

امضاء . محمد رضا شاه پهلوی»

تبریك خواننده سیاهپوست

علاوه بر سلاطین وروسای جمهوری .او شاهزاده‌ها ،شخصیت های مختلف سیاسی ، نظامی ، ادبی و هنری و بالاخره ازستارگان مشهور دنیا هم تلگراف های شادباش رسیده‌است .

خبرنگار ما گزارش میدهدکه «ژوزفین بیکر» خواننده سیاه پوست‌و مشهور فرانسوی که دوازده طفل از ملل مختلف را بفرزندی قبول کرده و نگاهداری میکند، از طرف خودو بچه‌ها تلگراف تبریك جالبی بحضور شاهنشاه و ملکه مخابره‌نموده‌است.

تبریك وزیرخارجه انگلیس

گذشته از پیام تبریك علیاحضرت الیزابت ،ملکه انگلستان بحضور شاهنشاه از طرف آقای لردهوم وزیر خارجه انگلستان نیز پیامی باین‌شرح برای آقای یداله عضدی وزیرخارجه فرستاده شده‌است :

«خبر تولد نوزاد علیا حضرت‌ملکه فرح باعث خوشوقتی بسیار گردید . مایلم صمیمانه ترین تبریکات‌و آرزو های خودرابمناسبت این واقعه‌بهجت اثر برای مردم ایران تقدیم کنم .»

تبریك فرماندارکل کانادا

بنام ملت کانادا من‌خوشوقت‌هستم که صمیمانه ترین‌ادعیه خودرا بمناسبت تولد ولیعهدتاج و تخت شاهنشاهی ایران ابراز دارم .

ملت کانادا درخوشبختی وتظاهرات قلبی ملت ایران خودرا شریك‌می‌دانند .

جورج وانیه ـ فرماندارکل کانادا

هدیه دولت اسرائیل

تل‌آویو ـ خبرگزاری فرانسه ـ بمناسبت تولد ولیعهد ایران دولت اسرائیل یك‌لوحه قدیمی بشاهنشاه ایران تقدیم خواهد کرد . در روی این‌لوحه قسمتهائی از کتاب مقدس تورات درباره کوروش‌کبیر شاهنشاه ایران که دوست بزرك ملت یهود بود نقل شده‌است .رئیس جمهوری اسرائیل نیز پیام‌شادباشی بحضور شاهنشاه خواهدفرستاد .

یهودیان ایرانی ساکن‌اسرائیل امروز تولد ولیعهد ایران را جشن گرفتند . از دیروزپرچمهای‌ایران واسرائیل در دهکده هائی که یهودیان ایرانی ساکن هستند به اهتزاز درآمده است .

عکسبرداری از ولیعهد

تهران ـ دهم آبان ـ خبرگزاری فرانسه ـ امروز بروزنامه نگاران‌ایرانی وخارجی اجازه داده شد که‌دراطاق مخصوص «بیمارستان فرح» ازولیعهد ایران عکس‌برداری کنند .

ولیعهد ایران درگهواره پلاستیکی شفافی آرمیده بودو چشمانش که مانند تمام کودکان نوزاد آبی‌است‌باز بود .

بعقیده آنهائیکه ولیعهد ایران‌را دیده‌اند هنوز نمی‌توان دراین صورت گلگون کوچك شباهتی باپدر یامادر تشخیص داد.خراش کوچکی روی‌یکی از گونه‌های نوزاد دیده میشد ولی هیچگونه اثری از «فورسپس» پیدا نبود .

کودك به‌پهلو خوابیده و لباس سفیدی برتن داشت . دوشیزه «ژان‌ـ گویون» که‌برای پرستاری ازولیعهد ایران استخدام شده درکنار گهواره نشسته بود .

رسیدگی بامور زایشگاه

تهران ـ دهم آبان ـ خبرگزاری فرانسه ـ ازبامداد امروز جمعیت‌انبوهی از محلات فقیرنشین دراطراف‌زایشگاه حمایت مادران که‌ولیعهد ایران در آنجا بدنیاآمد گرد آمده بودند .

اندکی قبل ازساعت ده شاهنشاه با اسکورت مخصوص به بیمارستان تشریف فرماشدند و جمعیت بشدت شروع بابراز احساسات کردند یکی از آجودانهای شاهنشاه کیف دستی چرمی بزرگی همراه داشت شاهنشاه که‌ناهار رادر بیمارستان صرف نمودند در همانجا بکارهای فوری رسیدگی فرمودند .

تاریخ تاجگذاری

تهران ـ اول‌نوامبر ـ یونایتدپرس ـ **اکنون که ملکه‌فرح ولیعهدی بدنیا آوردند ، ممکن‌است محمد رضاشاه پهلوی پادشاه ایران تصمیم بگیرند قبل‌از پایان سال مراسم تاجگذاری رابرپا کنند .**

مقامات درباری که‌باخوشوقتی تمام این خبر را میدادند افزودند که اعلیحضرت مدتهاست در نظر دارند بمناسبت جشن دوهزار وپانصدساله شاهنشاهی ایران، تاجگذاری کنند .و برتخت طاوس جلوس نمایند .برخی‌از محافل اظهار داشتندکه ممکن است مردم اصرار وزرندکه‌اعلیحضرت هرچه زودتر تاجگذاری نمایند .

اما برخی دیگر از منابع درباری عقیده داشتندکه شاهنشاه تاسال‌آینده منتظر میشوند تافرزندشان آنقدررشد کند که‌بتوانداورادرمراسم تاجگذاری دردامان بگیرند . مقامات بیمارستان اظهار داشتند نوزادسلطنتی کاملاسالم است‌و وضع‌مزاجی علیاحضرت ملکه نیز عادی است .

خوشحالی ملکه

تهران ـ آموشیتد پرس ـ ملکه زیبای ایران برای نخستین بار امروز ولیعهد یکروزه راشیرینرادند .

پادشاه ایران با چشمانی پرفروغ و امیدوار بملکه‌خود مینگریستند .

بانوشاهقلی متخصص دربیهوشی گفت :

ملکه بسیار خوشحال وسالم است. ملکه‌در تختخواب عادی مانند سایر مادران خوابیده است .

روزتولدولیعهد مصادف باروزیست که ۳۴سال قبل اعلیحضرت رضاشاه پدربادشاه فعلی‌برتخت سلطنت‌نشست. تاکنون برای ولیعهد نام رسمی اعلام نشده‌است .احتمال‌داردارا رضابنامند.

وزارت دارائی اعلام‌کردکه بافتخار تولدولیعهد بیست‌درصد درمالیاتهای بردرآمد سال‌جاری تخفیف قائل‌میشود

۹۳نفر از زندانیان نیزمورد عفو قرار گرفتند .

مانند ملکه

تهران ـاول نوامبر ـ رویتر ـولیعهد ایران مانند ملکه موی مشکی چشمان درشت و صورت رنك‌پریده و بینی سربالا دارد .

ارتباط تلفنی بیسیم تهران ودامغان برقرار شد

از وزارت پست و تلگراف وتلفن اطلاع دادند :

ارتباط تلفنی بیسیم بین تهران‌ـ دامغان امروز برقرار وبهره برداری از آن آغاز گردید نرخ مکالمه تلفنی بین دامغان‌ـ تهران وبالعکس برای سه دقیقه و کسر سه دقیقه اول ۳۶ ریال تعیین گردیده و ساعات مکالمه تلفنی همه روزه از ۱۷ الی ۱۹ میباشد.

تصحیح

در قسمتی از خاطرات شاهانه که درشماره دیروز بنظر خوانندگان‌رسید نوشته شده بود :مصدق بمردم وعده داده‌بود که هرروز یك میلیون لیره از شرکت بعنوان درآمد خواهدگرفت مبلغ یك میلیون لیره اشتباهست وصحیح آن سیصدهزار لیره‌می‌باشد.

ملکه بکاخ بازمیگردد

بقیه‌از صفحه اول

بطرف زایشگاه حمایت‌مادران همچنان ادامه دارد .

دانش‌آموزان دبستانها وکودکستان ها نیز دسته دسته‌برای عرض‌تبریك‌و تقدیم دسته گل به‌پیشگاه علیاحضرت ملکه به زایشگاه میروند .

دسته‌های گل‌درقسمتی ازساختمان بیمارستان و کناراستخربزرگی قرار داده شده و منظره زیبائی بمحوطه بیمارستان داده است .

نامه ها و تلگرافها

سیل‌نامه‌ها وتلگرافهای تبریك نیزبطرف زایشگاه روان است‌به‌یك‌یك این‌نامه‌ها و تلگرافها جواب داده خواهد شد .

شرفیابی اعضای شورای زنان

بعداز ظهر دیروز رهبران‌جمعیت های زنان‌ایران‌پس‌ازامضای دفتریادبود علیاحضرت ملکه‌برای‌شرفیابی بحضور معظم‌لهابه‌زایشگاه حمایت‌مادران‌رفتند.

خانمهای مزبور عبارت بودند ،از بانوان صفیه فیروز ، پدرالملوك‌بامداد، فرنگیس یگانگی، حکمت ،سپهرخادم، عاطفه‌بیژن،حکیمی، دکتر پارسای شیخ.

مراقبت پرستار

علاوه بر مراقبتی که پزشکان مخصوص وپرستاران زایشگاه حمایت مادران از نوزاد سلطنتی بعمل می آورند ، پرستار فرانسوی نوزاد را پرستاری میکند . این پرستار قنداق نوزاد را در ساعات معینی باز میکند وطبق اصول بهداشتی ازاو مواظبت مینماید .

انتقال بکاخ سلطنتی

امروز خبرنگار ما کسب اطلاع کرد که علیاحضرت فرح پهلوی ملکه ایران و نوزاد بدون اطلاع قبلی از زایشگاه بکاخ سلطنتی منتقل خواهند شد.

خبرنگار ما اظهار نظر میکندکه احتمال دارد علیاحضرت فرح‌پهلوی ونوزاد طی دو روز آینده ودرساعات خیلی زود صبح و یا اواخر شب زیشگاه را ترك فرمایند.

روی تلویزیون

دیشب فیلم ولادت نوزاد سلطنتی درتلویزیون ایران نمایش داده‌شد وچون مورد توجه مردم قرارگرفت تلویزیون نمایش آنرا دوبارتکرار کرد.

فیلم مزبور از طرف موسسه‌اخبار ایران تهیه شده بود.

پرستاران ایرانی نوزاد

بانوان ایراندخت امیرغضنفری و فاطمه شایگان دو پرستار ایرانی از نوزاد سلطنتی پرستاری مینمایند پرستاران مزبور که بلافاصله پس از تولد پرستار ی‌ولیعهد ایران را بعهده گرفتند بخبرنگار ماگفتند که‌شاهنشاه هنگام ورود باطاق ولیعهد همواره لبخندی بلب دارند نامبردگان گفتند علیاحضرت هر چهار ساعت یکبار نوزاد را شیر میدهند .

برنامه رادیو

رادیو ایران از ظهر روز دوشنبه گذشته پس از انتشار اعلامیه دربار شاهنشاهی پخش برنامه فوق العاده خود را که از چندی پیش برای تولد نوزاد تهیه شده بود آغاز کرد و از بامداد دیروز تا نیمه شب گذشته نیز پخش برنامه فوق العاده رادیو ایران ادامه داشت .

آنچه که در برنامه فوق العاده رادیو جلب توجه میکرد این بود که رادیو ایران برای اولین‌بار گزارشهای رادیوئی را مستقیما پخش میکرد در حالیکه‌درگذشته‌از فرستنده‌سیار‌برای گرفتن‌رپرتاژ برروی‌نوار‌استفاده‌میشد ولی در خلال دو روز اخیر از بیمارستان گزارشها مستقیما روی فرستنده پخش میگردید .

گزارشهای مربوط بنوزاد و برنامه فوق العاده رادیو بر روی تمام فرستنده های تهران و شهرستانها در یك وقت «رله» و پخش میشد .

درراديو های خارجی

اولین ایستگاه رادیوئی خارجی که توانست خبری درباره تشریف‌فرمائی علیاحضرت ملکه فرح به زایشگاه پخش کند دستگاه سخن پراکنی انگلستان (بی . بی .سی) بود ، رادیو لندن بادستگاه مخصوص تقویت صدا توانسته بود خبر را مستقیما ازرادیو ایران دریافت دارد .

همچنین نمایندگان اعزامی پنج رادیوی‌خارجی برای‌تنظیم گزارشهای رادیوئی خود که وسیله تلفن‌فرستاده میشد با همکاری قسمت مبادلات بین المللی رادیو ایران در استودی های رادیو سرگرم فعالیت بودند .

خبرنگار رادیو هلند که همراه پرنس «برنارت» بتهران آمده و خبرنگاران رادیو و تلویزیون امریکا «ان . بی . سی» ، مونت کارلو و رادیوی اروپای شماره یك (فرانسه) جزء این نمایندگان بودند .

خبرنگاران مذکور صدای شلیك چهل و یك تیر توپ ، صدای ازدحام و شادی مردم در برابر زایشگاه و صدای گوینده رادیو ایران در هنگام قرائت اعلامیه‌دربار شاهنشاهی رابروی نوار ضبط کرده برای‌گزارش ها ی‌رادیوئی خود مورد استفاده قرار دادند .

ماهی، مرغ، کره

بقیه از صفحه اول

ماهی‌های صیدشده توسط شرکت شیلات از دریای‌مازندران‌وفرآورده های شرکت جنوب که بقدرکافی ماهی از خلیج فارس صید می‌کند بتهران حمل خواهد شدتااحتیاجات مردم در فصل کمبود گوشت رفع شود .

اقدام کشاورزی

شهردار تهران سپس افزودکه ضمن مذاکره باوزارت کشاورزی قرار شده است مرغ وکره‌وتخم‌مرغ و شیر بوسیله ماموربن وزارت‌خانه نامبرده در تاسیساتی که اخیرا و دراسرع وقت دراراضی شهرداری تهران که در کوچه ها و خیابان های شهر و حومه موجود است احداث مینمایند ، عرضه شود و با این اقدام نیز قسمت دیگری از احتیاجات مردم بگوشت تامین‌خواهد شد . اکنون ماموربن وزارت‌کشاورزی اراضی مورد نظر را که باید در آن فروشگاه احداث شود از شهرداری تحویل میگیرند .

مشکل گوشت

شهردار تهران درباره وضع آینده گوشت تهران گفت با کمکهائی که از طرف شهرداری بچوبداران شده از افراد صنف چوبدار تعهد اخذ شده است که در روز های سخت زمستان گوشت مورد نیاز تهران را در اختیار شهرداری بگذارند اکنون چوبداران هر یك‌ضمن دریافت ۵تومان‌از شهرداری اقدام بخرید گوسفند کرده اند و این گوسفند ها را بصورت پروار نگاهداری خواهند کرد و احشام پرواری فقط در روز های سخت زمستان و سیاه بهار بکشتارگاه‌حمل و کشتار خواهد شد و قبل از رسیدن این ایام از گوسفند هائی که بطور روز مره بتهران حمل میشود استفاده میشود . شهردار در پایان گفت با اقداماتی که از طرف ماموربن بعمل آمده گوشت‌برای مردم‌ناراحتی ایجاد نخواهد کرد .

زرتشتیان‌جهان

بقیه از صفحه اول

پیام بوزیر دربار

این پیام نیز توسط کنگره‌جهانی زرتشتیان بشورای مرکزی جشنهای شاهنشاهی ایران تقدیم گردید :

« جناب آقای علاء وزیر محترم دربار شاهنشاهی و رئیس شورای مرکزی جشنهای شاهنشاهی ایران

اکنون که ما نمایندگان زرتشتیان جهان پس از پایان کنگره جهانی زرتشتیان در تهران عازم کشورهای خویش هستیم وظیفه خود میدانیم‌که مساعی آنجناب و فرد فرد اعضاء شورای مرکزی رادربرگزاری باشکوه جشن دو هزارو پانصدمین سال بنیاد شاهنشاهی پرافتخار ایران ستوده و از پذیرائیها و محبتهائی که نسبت بما ابراز شد صمیمانه سپاسگزاری نمائیم از درگاه اهورا مزدا آرزومندیم که همه ایرانیان را در اجرای نیات بلند شاهنشاه خردمند موفق دارد ما زرتشتیان‌جهان‌نیز که شرکت در این جشن بزرگ تاریخی را وظیفه ملی و مذهبی خود میدانیم و برای همگامی در این راه به سر زمین نیاکان خود آمده ایم از درگاه پروردگار توانا خواستاریم که‌اینك که با خاطره شیرین این کشور را ترك میکوئیم ما را در نیل بدین آرمان مقدس تائید فرماید . تشکرات قلبی خود وکلیه‌اعضای کنگره‌جهانی زرتشتیان رابا احترامات فائقه تقدیم میداریم و امیدواریم همکاری ثمر بخش زرتشتیان جهان با شورای مرکزی ایرانی و کمیته های ملی جشن شاهنشاهی ایران در کشور های مختلف جهان به نتایج‌درخشانی منجر گردد .

تبریك دبیرخانه جشن دوهزارو وپانصدمین سال شاهنشاهی

این تلگرام امروز توسط‌دبیرخانه جشن دوهزار و پانصدمین سال شاهنشاهی ایران‌به پیشگاه‌شاهنشاه فرستاده شده‌است .

«پیشگاه مبارك بندگان‌اعلیحضرت همایون شاهنشاه

مژده مسرت بخش تولد فرخنده نوزاد والاتبار جلیل سلطنت که خداوند متعال‌مقدمش را برای‌شاهنشاه وملت ایران مبارك بدارد از نظر ـ شورای مرکزی‌جشن‌دوهزاروپانصدمین سال بنیاد شاهنشاهی ایران مژده‌ای بی‌نظیر بود زیرا که باتولد این نوزاد ارجمندپروردگار بزرك که‌همواره کشور ایران‌را در پناه حمایت ومرحمت خاص خود داشته ودارد نگاهبان تازه‌ای برای گهنسالترین تاج وتخت جهان و حفظ سنت دوهزار وپانصد ساله شاهنشاهی این کشور معین فرموده‌است .

شورای مرکزی جشنهای‌شاهنشاهی ایران صمیمانه ترین تبریکات‌وآرزو های خودرابه پیشگاه مبارك‌اعلیحضرت همایون شاهنشاه و علیا حضرت‌ملکه ایران و خاندان جلیل سلطنت‌تقدیم میدارد .

در شیراز

طبق‌گزارش خبرنگار ما از شیراز هیئت چهارده نفری از نمایندگان زردشتیان و پارسیان هندوستان و پاکستان برای کمك و همکاری در برگزاری جشن ۲۵۰۰ ساله بنیاد شاهنشاهی ایران با هواپیما وارد شیراز شدند و از طرف شهردار شیراز وعده‌ای دیگر مورد استقبال قرار گرفتند این هیئت از فرودگاه باستانداری رفته و با آقای دکتر پیراسته استاندار فارس ملاقات کردند .

امروز از آرامگاههای سعدی و حافظ و آثار باستانی شیراز بازدید نمودند و شب در ضیافت استانداری شرکت میکنند فردا از آثار تاریخی تخت جمشید بازدید مینمایند وصبح جمعه با هواپیما عزیمت می کنند .

توسعه شبکه جت اس.آ. اس

شرکت هواپیمائی اس . ا . اس‌امروز اطلاع داد شبکه جت‌جهانی خود را بوسیله هواپیماهای معروف کاراول و دی‌سی ـ۸ سی توسعه قابل توجهی داده است . این توسعه شامل‌خطوط ایران نیز میگردد و ازامروز هفته‌ای سه‌بار هواپیماهای تمام‌جت کاراول از تهران به اروپا وازکپنهاك بادی‌سی به نیویورك و لوس‌آنجلس پرواز خواهند کرد . سرعت و محاسن هواپیماهای مذکور امروز مورد توجه خاص کلیه مسافرین قرار گرفته اند .

بعلاوه طبق برنامه خاصی که شرکت اس . ا . اس تنظیم نموده مسافرتهای در زمستان بویژه مسافرتهای خانوادگی شامل تخفیف های شایان توجهی میگردد بطوریکه با هزینه پیشین اکنون‌افراد بیشتری فرصت مسافرت هوائی خواهند داشت .

خوانندگان محترم روزنامه اطلاعات

اتحادیه فروشندگان جراید تهران بدینوسیله باطلاع عموم خوانندگان محترم روزنامه اطلاعات میرساند چون تعداد تمثال مبارك اعلیحضرتین که‌ازطرف‌این‌اتحادیه‌برای‌هدیه‌بخوانندگان روزنامه‌اطلاعات چاپ شده‌بود بیش از ده‌هزار نسخه نبود و تعداد تکفروشی روزنامه اطلاعات در شهرستان تهران بیش از پنجاه هزار شماره است بالطبع میسر نگردید که تمثال مبارك اعلیحضرتین بتمام خوانندگان روزنامه اطلاعات در تهران تقدیم شود بدینوسیله پوزش میطلبیم

اتحادیه فروشندگان جراید

بمناسبت سالگرد وفات مرحوم دکتر ابوالقاسم صمدی

مجلس یادبودی از ساعت ٤ تا ٦ بعد از ظهر روز پنجشنبه ۱۲ آبان ماه در منزل آنمرحوم واقع در سرچشمه کوچه میرزا محمود وزیر کوچه نصیرالدوله منعقد است بدینوسیله باطلاع کلیه دوستان و بستگان می رساند که باشرکت در این‌مراسم روح آنمرحوم را شاد نمایند .

خانواده دکترصمدی

با نهایت تاسف درگذشت شادروان **حاج محمد شریف قاضی سعید** را باطلاع بستگان و خویشاوندان و آشنایان‌می رساند مجلس ختم آن مرحوم روز پنجشنبه ۱۲آبانماه‌جاری از ساعت سه تا ٥ بعد از ظهر در مسجد سراج‌الملك واقع در خیابان امیر کبیر و ختم زنانه در منزل آنمرحومه جمعه ۱۳ آبان ماه برگزار خواهد شد .

فامیل قاضی سعید ـشعشعانی ـ زندی ـ صلحچی ـ اسودی ـ جعفری ـطاهری ـآزادگان ـ بنی‌آدم‌ـ شهشهانی

بعموم بازماندگان آنمرحوم مصیبت‌وارده‌را تسلیت‌میدهیم

بمناسبت فوت مرحوم آقای **حیدر رستمی** دفتریار و نماینده دفترخانه ۱۰٤ تهران‌روز پنجشنبه ۱۲آبانماه جاری از ساعت ۳ الی ٥ بعد از ظهر در مسجد باب‌الحوائج در خیابان شهناز خیابان اقبال چهارراه صفا منعقد است و مجلس ختم زنانه در همانساعت در منزل شخصی آنمرحوم‌واقع‌درخیابان شهناز کوی شروین کوچه ادیب منعقد می باشد .

الاحقر شمس ابهری ـ عباس نجاتی سردفتر ۱۰٤ ـ مهدی رستمی ـ هادی رستمی ـحسین درجزی ـ ماشاءالله درجزی ـ حاج محمد لطیفی ثانی

بعموم بازماندگان آنمرحوم مصیبت‌وارده‌را تسلیت‌میدهیم

باطلاع خویشاوندان ودوستان می رساندکه‌روز پنجشنبه ۱۲ آبانماه از ساعت سه تا پنج بعد از ظهر بمناسبت روز چهلم درگذشت **بانو مریم شماعی** مجلس تذکری‌درابن‌بابویه (آرامگاه نهاوندی) برقرار خواهد بود .

جنت‌کشاورز و خانواده‌های کشاور ـ نهاوندی ـ فخرائی عمادیان آ ـ ۲۵۹۷۷

کلیسای انجیلی تهران

از دوستان مرحوم دکتر شولر دعوت می نماید بمجلس یادبود ایشان که‌ساعت‌ده صبح جمعه ۱۳آبان در این‌کلیسا واقع در خیابان قوام‌السلطنه دائر است تشریف‌فرما شوند .

آگهی‌های تسلیت

همکار محترم آقای جعفر مروی

کارکنان شرکت سهامی تلفن ایران در مصیبت هـای فوت مرحوم ابوی و فرزند دلبندتان با شما سهیم بوده ضمن اظهار تسلیت صبر و شکیبائی آن فامیل ارجمند را ازخداوند متعال مسئلت‌دارند .

هیئت مدیره اتحادیه گفتار

باکمال تاسف و تاثر مصیبت وارده رابخانواده محترم آقای نوذری اراکی مخصوصا به بانو مریم نوذری و جناب محمد آقا نوذری تسلیت عرض می نمائیم بقاء و سلامتی بازماندگان را از قادر لایزال خواستاریم .

حاج ابراهیم هزارهٔ ـ حاج اسماعیل‌هزارهٔ ـ رضا هزارهٔ جواد هزارهٔ ـعلی اکبر هزارهٔ ـحسین قدیمی ـ مهندس ابراهیم افتخاری ـ منوچهر مقدس زاده

جناب آقای دکتر برزگر

در مصیبت وارده خود را شریك دانسته سلامتی و موفقیت جنابعالی را از درگاه حق‌تعالی مسئلت میدارد .

دکتر فرهنگی ـ دکتر عباسعلی نجم آبادی ـ دکتر کاظم نجم آبادی

دوست و همکار محترم جناب‌آقای دکتر ابراهیم برزگر

بدینوسیله مراتب همدردی و تسلیت خود را بحضور جنابعالی تقدیم انتظار دارم مورد قبول واقع‌شود .

دکتر محمود تفضلی آ ـ ۱۹۱۹٤

جنابان آقایان نقی برزگر و دکتر برزگر

مصیبت وارده را بذوات عالی و کلیه فامیل و خانواده های درزه‌کنانی ولك عمه زادگان گرامی تسلیت عرض‌مینماید

فرج‌الله میلانی آ ـ ۲٦۰۰۳

کاپ نوزاد

آقای محمود جاهد عضو سازمان دوچرخه سواری باشگاه تاج بمنظور تشویق قهرمانان دوچرخه‌سواری‌ایران یك‌مسابقه تشویقی ترتیب داده که کلیه قهرمانان ایران میتوانند در این مسابقه شرکت نمایند این مسابقه در ساعت ۲ بعد از ظهر پنجشنبه ۲٦ آبان ماه بمسافت ۳ دور دور شمیران‌انجام میگیرد .

مسابقه از مقابل باشگاه‌تاج آغاز میشود و پس از عبور از خیابان شاهرضا، دروازه دولت، پیچ شمیران،جاده قدیم‌تجریش جاده پهلوی ، خیابان شاهرضا میدان فردوسی ، دروازه دولت، پیچ شمیران، جاده قدیم‌تجریش جاده پهلوی چهار راه پهلوی خیابان شاهرضا ،میدان‌فردوسی و خیابان جلال بایار در مقابل باشگاه تاج ختم خواهد شد.

برای برنده این‌مسابقه کاپ زیبائی بنام «کاپ نوزاد» در نظر گرفته شده‌که طی‌تشریفات خاصی ببرنده اهدا خواهد گشت

تهران گلباران شد

ولادت ولیعهدایران‌خوشبختی‌بزرگی نصیب مردم ایران کرد و همه مردم دراین روزهای فرخنده غرق شادی‌و مسرت بودند . از جمله روز سه‌شنبه از طرف آقای‌مهندس آهی و آقای لواسانی بایك ابتکار جالب توجه‌تهران را گلباران کردندو دسته های گل تقدیمی کوی مکانیر رانثار مردم تهران نمودند.

دراین روز تمام‌مردمی که درخیابان مولوی وجلوی زایشگاه حمایت‌مادران گرد آمده بودند ناگهان متوجه شدند که‌از آسمان گل میبارد و یکباره‌شور وولوله درهمه افتاد و هرکس‌میکوشید که‌این‌گلهای عطر آگین را جمع‌آوری کند. مقدار زیادی از این گلها در محوطه زایشگاه‌فرودآمدو شخصیتهائی که‌درزایشگاه‌حضورداشتندوخبرنگاران و پرستاران گلهای‌میخك‌را که بمناسبت ولادت ولیعهد از آسمان نثارآنان‌شده بود زیب لباس خود کردند.

هواپیماهای مذکور سپس بر فراز کاخ سلطنتی پرواز کردندو دسته‌های گل را بپاس این خوشبختی بزرك که نصیب مردم ایران شده است تقدیم شاهنشاه نمودند .

پس از آن هواپیماها به پروازخود ادامه دادند و تمام تهران راگلباران کردند این ابتکار کوی مکانیر مورد توجه فراوان مردم تهران قرارگرفت واز جمله خبرهای شنیدنی بودکه بوسیله خبرگزاریهای جهان مخابره گردید.

نوزادی که همزمان باولیعهد چشم بجهان گشود ...

خبرنگار ما امروز با بتول . زنی که دخترش همزمان بانوزاد دربار شاهنشاهی ایران‌در همان زایشگاه بنگاه حمایت مادران بدنیا آمد در زایشگاه ملاقات کرد .

این زن بیستو دو ساله بخبرنگار ما گفت : از اینکه شنیدم کودك من همزمان ولیعهد گرامی ایران بدنیا آمده‌است بسیارخوشحال هستم ، وی سپس به خبرنگار ما گفت که در جاده شهرری در یك آلونك زندگی میکند و شوهرش نیز مدتی است بیکار است و خانواده آنها خیلی بی بضاعت میباشد

بتول برای سلامت شاهنشاه و ملکه و نوزاد سلطنتی دعا میکند

جشن تولد نوزاد سلطنتی

درکلانتریها، نواحی‌دادسرا وبیمارستانها

اختلافات مردم دراین چندروز بیکدهم تقلیل یافته است

در دو روز گذشته بمناسبت تولد نوزاد سلطنتی مجالس شادمانی باشکوهی در پاره‌ای از کلانتریهای تهران وپاسگاههای‌ژاندارمری اطراف تهران ونواحی دادسراو بیمارستانها برپا بود .

خبرنگارما که‌ازاین مراسم بازدید کرده است گزارشی‌از جالبترین‌آنها تهیه کرده است .

خبرنگارما گزارش میدهد :درودیوار اغلب‌مراکز فوق‌الذکر باقالیهای زیبا و دسته گل وچراغهای الوان زینت داده شده بود. هنرمندان بخش در کلانتری محل‌خود هنرنمائی ، میکردند وساکنین وکارکنان کلانتریها ازمردم پذیرائی میکردند این جشنها تادوروز دیگر ادامه دارد .

کلانتری ۱۳

درکلانتری ۱۳ مجلس باشکوهی برپابود عده‌ای رقاصه‌و خواننده دراین دوروز درآنجاهنرنمائی‌میکردندو آقای سرهنك قاری از چهل‌هزار نفرازاهالی بخش پذیرائی کرد .

کلانتریهای ۱۵ و ۲۱

درکلانتری های۱۵و۲۱نیز مجالس باشکوهی بر پا بود در این مجالس هنرمندان هنر نمائی‌میکردند وآقایان سرگرد سیاسی پور وسروان هوشمند روسای دو کلانتری ازمردم پذیرائی کردند .

کلانتریهای ۱۹و۶

مجالس جشن کلانتریهای ۶و۱۹ نیز بسیار جالب بودو آقایان‌سرگرد فرزانه وسروان مسکوکی روسای دو کلانتری ازاهالی‌محل باشربت‌وشیرینی ازمردم پذیرائی کردند .

پاسگاه بخش ۴۰

دراین چندروز مجالس‌باشکوهی درمحل پاسگاه‌بخش۲۰ برپاشده‌است دراین جشن هرشب چندپرده نمایش نیز اجرا میشود وآقای سروان‌ایزدپناه رئیس پاسگاه ازمردم پذیرائی میکند.

کلانتری ۴۲

درجشن باشکوه کلانتری ۱۲۲اهالی جوادیه شرکت کردند در این جشن ورزشهای باستانی نیزنمایش داده‌شد. آقای سروان نواب کلانتر بخش از مردم پذیرائی کردند .

درنواحی دادسرا

درکلیه نواحی ۸گانه دادسرا نیز مجالس باشکوهی برپاشده بودآقایان دکتر تهرانی ،صدوقی ،مسعودی ، سلجوقی،ذوالمجدین ومنیری روسای نواحی دادسرا ازمردم پذیرائی‌کردند. کردند .

درباشگاه های ژندارمری

در پاسگاه های ژاندارمری تهران نیز مجالس باشکوهی ترتیب داده شده بود و روسای پاسگاهها و آقای سرهنگ جباری فرمانده ناحیه یك مرکز از مردم پذیرائی کردند .

چراغانی و جشن بیمارستانها

در اغلب بیمارستانها نیز چراغانی شده بود بیمارستان حکیم الملك (امدادی شیرو خورشید) که مقابل بیمارستان حمایت مادران است با شکوه تر از همه بود و خانم‌آذر کیوان مدیره بیمارستان میان‌بیماران واهالی محل شیرینی توزیع کرد و دسته گلی به بیمارستان حمایت مادران فرستاد .

روبهم رفته در دو روز گذشته اختلافات مردم تا نه دهم تقلیل یافته و اغلب‌کلانتریها پرونده تشکیل ندادند .

مهمان دادسرا

از سه‌روز پیش پسربچه ۱۰ساله‌ای که‌خود را سیدناصر غیاثی فرزند سید بیات معرفی میکند و میگوید پدرش مکانیك اتومبیل است ودر حوالی خیابان عباسی سکونت دارد پیدا شده و در دادسرای ناحیه ٤ دادسرا مهمان آقای دکتر تهرانی رئیس‌دادسرای مزبور است .

این پسربچه در کلاس سوم دبستان تحصیل میکند ولی نام مدرسه‌اش را نمیداند !

باخوردن اسید خودکشی کرد

دیروز جوان ۲۳ساله ای بنام‌فیروز فرزند صادق که عاشق دختری بنام فریده بود اسید سولفوریك خورد و ساعتی بعد در بیمارستان مسمومین درگذشت .

کشف تریاك

دیشب ماموربن کلانتری ۲۵ از شخصی بنام احمد مسیب ساکن خیابان ۱۲ متری در میدان ثریا ده کیلو و پانصد و پنجاه گرم تریاك کشف کردند . او را همراه با ترکهای مکشوفه بمقامات قضائی تحویل‌دادند.

چند حریق

دیروز در منزل آقای علی اعظم علی عسکری در خیابان اردوان کوچه دبستان ارشاد ، در منزل آقای ولی پناهی در میدان اعدام ، در انبار زغال و هیزم سید محمد لواسانی در خیابان شاهرضا کوچه صبای جنوبی حریق روی داد که بوسیله ماموربن اداره آتش نشانی خاموش گردید .

نزاع باعلت!

دیشب محمود و احمدیکدیگررا کتك زدند آنها در کلانتری ۱۳ گفتند علت نزاعشان برسر این موضوع بوده که چرا اغلب مغازه های خواربارفروشی تهران وسیله اهالی آذربایجان داربرشده است

گوش شوهر فراری را گرفت وبکلانتری آورد!

الله وردی‌که شش‌ماه پیش از دست زنش فرار کرده بود برای‌اطمینان ازخراب نشدن خانه‌اش برگشت ولی دسته جارو بر مغزش خورد!

دیشب زن بلندقدی در حالی‌که گوش مرد کوتاه قدی را گرفته‌بود بکلانتری ۱۳آمد .زن که نامش فاطمه است به‌رئیس کلانتری‌گفت: شوهرمن شش‌ماه پیش در یك نیمه شب ازخانه فرار کرده است وامروز اورا پیداکرده‌ام و از او شکایت دارم زیرا مخارج مرا در این مدت نپرداخته است .

الهوردی شوهر کوتاه قداین زن گفت : آقای رئیس کلانتری قدمن ۱۳۶سانتیمتر است ، در حالیکه همسرم درست نیم متر از من بلند تراست و قد او ۱۸۵ سانتیمتراست یك‌سال پیش‌من‌و اودریك مهمانی باهم آشنا شدیم و در آن‌موقع او شوهر داشت ومرا موقع معرفی باو شخص متمولی وانمود کردند و فاطمه از آشنائی بامردمتمولی چون من اظهار خوشوقتی کرد .

پانصدتومان قرض کرد

یکماه بعد فاطمه نزد من آمد و گفت از شوهرش طلاق گرفته و برای دریافت مهریه‌اش احتیاج به وکیل‌دعاوی دارد . من ، یکی از وکلای دادگستری را باو معرفی کردم ، فاطمه گفت منظورم اینست که پول ندارم ولی خودم وکلای زبردست را می‌شناسم .و فقط‌پانصد تومان پول میخواهم من پول را باو دادم فاطمه بمن چکی وعده‌ای‌بموعد یك‌ماه بعد داد .

یك‌ماه بعد موقعیکه چك را به بانك بردم معلوم شد که فاطمه حسابش را بسته‌است لذا نزد اورفتم فاطمه بمن گفت که شوهرسابقش سرش‌کلاه گذاشته‌ورسیدمهریه‌اش را از او گرفته است فاطمه بسیار ناراحت بود و می‌گفت حالا پول ندارم بتو بدهم .

عاشق من شده بود

دوروز بعد فاطمه نزد من آمد و مرابه‌سینما برد در آنجا از هوش و فراست من تعریف کرد و گفت که عاشق‌من شده‌است و حاضر است بدون کوچکترین خرجی‌بامن ازدواج کند .

من باو گفتم تودرست نیم متر از من بزرگتری چطور میتوانم باتو ازدواج کنم گفت در عوض تومرد باتدبیر و عاقلی هستی .

اول تشکر بعد ناسزا

درهرحال مابا‌هم ازدواج کردیم اولین کاری که او کرد چکش را از جیب من دزدید و از روز بعد بنای ولخرجی و خرج‌تراشی را گذاشت هرروز اشخاص بخانه من می‌آمدند و پول چکهای بی‌محل فاطمه را میخواستند و من برای حفظ آبرو می‌پرداختم . درست۴۰ هزار ریال پول چکهای اورا دادم در روزهای اول فاطمه از من تشکر میکرد ولی روزهای آخر باسیلی و ناسزا از من پول میگرفت . دوبار مرا بداخل حوض آب‌انداخت یکبار مرا بالای اطاق گذاشت و پولم را از چمدان برداشت و روزنامه‌ها خبر آن را نوشتند .

ازخانه فرار کردم

الهوردی سپس گفت : بالاخره تصمیم گرفتم اورا طلاق دهم فاطمه که از تصمیم من آگاه شد مرا بزیرزمین برد و دوروز در آنجا زندانی کرد یك شب که اودرخواب بود ،از زیرزمین فرار کردم وشش ماه تمام بخانه نرفتم دیروز باخود فکر کردم شاید فاطمه خانه مرا خراب کرده باشد بروم تحقیقاتی بکنم . لذا به‌حوالی خانه آمدم‌دیدم چیزی تغییری نکرده خوشحال‌شدم ولی وقتیکه میخواستم برگردم زنم مرا دید و از پشت‌سردسته‌جاروی بلندی را برمغزم کوبید و گوشم راگرفت بکلانتری آورد .

الهوردی می‌گفت آقای رئیس کلانتری من موقع فرار دوهزار تومان پول درخانه داشتم زنم را بیخرجی نگذاشته‌ام و حاضرم تاآخر عمر هرماه ۲ هزار ریال به فاطمه بدهم ولی بخانه نروم و او بمن کاری نداشته باشد . فاطمه قبول کرد و شکایت خودرا پس گرفت.

حوادث و وقایع

قاتلی بحبس ابد محکوم شد

فضل‌الله چندی قبل درلاله زار نو مردی را باچاقو کشته بود

فضل‌الله‌درجلسه‌دادگاه آخرین دفاع خودرا ایراد کرد

امروز شعبه دوم‌دادگاه عالی‌جنائی‌بریاست آقای علمیه متهمی بنام‌فضل‌الله‌جان نثار را باتهام قتل بحبس‌ابد محکوم کرد .

فضل الله‌جان‌نثار در روزچهاردهم‌آذرماه سال گذشته در خیابان‌لاله‌زاربا جوانی بنام سید علی نزاع کرده ویرا باچاقوبقتل رسانیده بودپرونده فضل الله پس از طی مراحل مختلف‌در دادگاه مطرح شد .

دادگاه بارسیدگی کامل فضل‌الله‌رابایکدرجه تخفیف بحبس ابدمحکوم‌کرد .

قمار بر سر چلچراغ صاحبخانه!

دومستاجر چون جرات نداشتند از ترس صاحبخانه چلچراغ را بردارند تصمیم بقمار گرفتند

امروز دو زن که در خانه ای مستاجر هستند برسرچلچراغ کهنه صاحبخانه قمار کردند و موقعیکه یکی از آنها باخت چلچراغ مزاحم را از جاکند . ولی صاحبخانه از دست او شکایت کرد و مستاجر زندانی شد .

زبیده ۲۵ ساله و معصومه ۲۹ ساله در خانه‌ای در خیابان گرگان سکونت دارند . در ایوان خانه یك چلچراغ کهنه آویزان است که هرآن احتمال دارد بپائین بیفتد و سربچه های آنها را بشکند . وی باوجود درخواست مکرر صاحبخانه حاضر نشده آنرا بردارد .

قمار برسر چلچراغ

زبیده و معصومه تاکنون چند بار تصمیم گرفتند آنرا برداشته و در انبار بگذارند . ولی از ترس صاحبخانه هیچکدام جرئت چنین عملی را نمیکردند تا اینکه امروز معصومه و زبیده قرار گذاشتند با هم پاسور بازی کنند و هرکس باخت چلچراغ را پائین‌بیاورد .

در قمار زبیده‌باخت و لذاچلچراغ را باز کرد ودرانبار گذاشت ولی‌در موقع باز کردن قسمتی از آن شکست صاحبخانه از موضوع‌مطلع شد و علیه زبیده شکایت کرد و زبیده باتهام تخریب تحت تعقیب قرار گرفت و زندانی شد .

پسر بچه گمشده

محمد فرزند نجفعلی دهساله که موی مشکی دارد و کت‌وشلوار مشکی راه‌راه‌پوشیده اهل‌آذربایجان بوده است ساعت ۳ بعدازظهر روز نوزدهم مهرماه ۱۳۳۹ازخانه‌ای‌واقع درخیابان سی‌متری شمالی-خیابان تیر غربی خارج‌شده مراجعت‌نکرده است. خواستار است کسانی که‌از وی اطلاعی دارند به تلفن ٤١٤٨٣ اطلاع‌داده مژدگانی خودرادریافت دارند.

(عکس بالا) مهدی ساروخانی فرزند غلامحسین شاگرد کیف‌سازی یکهفته است گمشده‌هرکس‌اطلاعی دارد خواهشمنداست‌به نشانی‌سه‌راه بوذرجمهری تکیه دباغخانه کوچه ناصر منزل حاج‌محمد آقا اطلاع داده و مژدگانی دریافت دارد.

۲۰۲۵۶۹ تلفن مستقیم سرویس حوادث

پل خرمشهر ازاین اتومبیل خسارت دید

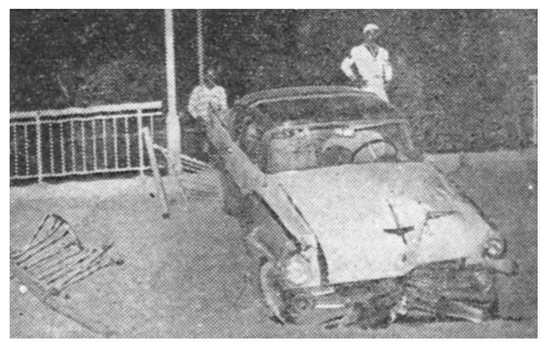

چندروز پیش اطلاع دادیم که اتومبیل سواری شماره ۱۸۳۶ که راننده آن مست بود هنگام عبور از پل فلزی خرمشهر نرده هارا شکست ووارد قسمت کنار پل‌شد و خسارت‌فراوانی بار آورد . در عکس بالا اتومبیل سواری ونرده های شکسته پل دیده میشود .

فرستاده‌ای‌که برای‌تحویل‌گرفتن‌گمشده‌ها آمده بود، خودش گم شد!

بطوریکه پریروز اطلاع دادیم دو طفل خردسال ازخانه پدرشان در امیرآباد قزوین‌فرار کرده‌وبتهران آمدند.این‌دوپسربچه‌بوسیله‌مردم به کلانتری ۱۳ تحویل داده شدند و کلانتری آنها را به‌اداره سرپرستی فرستاد .

علت فرار این دو کودك این‌بوده که پدرشان آنها را از مدرسه‌رفتن بازداشته و میخواست به‌چوپانی بفرستد .

عکس این دو کودك همان روزدر روزنامه اطلاعات چاپ شد و دیروز به‌امیرآباد قزوین رسیدپدردو کودك گمشده بادیدن عکس‌های فرزندان خود در روزنامه ،طفل سوم خودرا که ۱۳ساله‌است برای تحویل گرفتن آنها بتهران فرستاد .

خودش گم نشود

این طفل که احمد نام داردصبح امروز بتهران رسید و در انتهای خیابان شاهرضا گم شد مردم اورا نیز به‌کلانتری ۱۳ بردند .

درآنجا او به‌آقای سرهنك قاری رئیس کلانتری ۱۳گفت : پدرم عکس برادرانم رادرروزنامه‌اطلاعات دید و مرا برای بردن آنها فرستاد، حالا آمده‌ام آنهارا ببرم !رئیس کلانتری که ازدیدن این پسربچه خردسال متعجب شده بود اورا با دوپاسبان به‌اداره سرپرستی فرستاد تابرادرانش را تحویل بگیرد.منظور از اعزام دوپاسبان این بود که‌احمد خودش درمیان راه گم‌نشود !

تصادف بااتومبیل

امروز طفل ۵ساله‌ای بنام رقیه بااتومبیل در خیابان رباط کریم مجروح‌شده بود در بیمارستان‌سینا درگذشت.

پرویز سوخت

امروز طفل ۲ ساله ای بنام پرویز فرزند حسین براثر سوختگی شدید دربیمارستان فیروز آبادی درگذشت و جنازه وی به پزشك قانونی منتقل شد .

دختری باتهام جعل نامه تعقیب شد

هاجر بااین نامه جعلی نامزدی دانشجوئی راکه مستاجر پدرش بود برهم زد

امروز دوشیزه ۲۱ساله‌ای که‌از قول جوان دانشجوی مستاجر خانه خود نامه‌ای به نامزد او کـه در شهرستانی بسر میبرد، نوشته و مراسم نامزدی این دونفر را بهم زده بود از طرف دادسرا تحت‌تعقیب قرار گرفت.

رستم اهل خوزستان است.اویك سال پیش در امتحان مسابقه ورودی دانشگاه تهران قبول شد ودرخیابان شاه درخانه‌ای اطاقی اجاره کرد. رستم قبلاز اینکه به‌تهران بیاید حلقه نامزدی بدست دختر عمویش سودابه کرد وسودابه نیز حلقه‌ای به‌رستم داد.

خبرازدواج

رستم همینکه بدانشگاه رفت حلقه‌را درآورد ودرخانه گذاشت. صاحبخانه رستم دختر ۲۱ ساله‌ای بنام هاجر دارد. هاجر که در یك داروخانه کار میکند به «ژینی» معروف است عاشق رستم شده و باو اظهار عشق‌کرد ورستم‌نیزجواب ردباو نداد !

تااینکه چند هفته پیش یك‌روز که رستم در خانه نبود، پستچی نامه‌ای از سودابه برای او آورد . هاجر نامه‌را گرفت و خواندسودابه درنامه خود نوشته بود که‌میخواهد بتهران بیاید وباهم ازدواج کنندو درتهران پدرش خانه‌ای خریداری کندتارستم راحت باشد.

جعل نامه

هاجر پس‌از خواندن این نامه ، آنرا پاره‌کرد ونامه‌ای از جانب‌رستم به‌سودابه نوشت وطی آن مراسم نامزدی خود را بااو بهم‌زد و باو اعلام کرد که‌باهاجر دختر صاحب خانه نامزد شده است و خواهش کرد که دیگر باونامه ننویسد.

هاجر نامه را ماشین کردو امضای رستم را جعل نمود و به اهوازفرستاد وقتی نامه بمقصد رسید سودابه‌آن رابه پدرش نشان داد. اونیز نزد پدر رستم رفت وقرار شد مقرری ماهانه رستم قطع‌شود تااو درمضیقه قرار گیرد واز از دواج باهاجر صرفنظر کند.

فشار بی‌پولی

رستم چندروز پیش بی‌پول شد واز ارسال پول توسط پدرش‌مایوس گردید وچون از سودابه نیزنامه‌ای نمیرسید ناراحت شد وبه اهوازرفت ودرآنجا از دسته گلی که هاجر به‌آب‌داده بود اطلاع‌یافت و باعجله به‌تهران آمد تااز هاجر شکایت‌کند زیرا سودابه باو گفته‌بود درصورتی حاضراست بااو ازدواج‌کند که رونوشت شکایتی راکه علیه هاجر نموده است باونشان دهد.

رستم باارائه نامه جعلی هاجر بدادسرا اوراتحت تعقیب قرار داد وباعجله رونوشت شکایت را نیز باهواز فرستاد. هاجر باقرار کفالت بمبلغ‌سی هزار ریال آزاد شد.

پلیس خریدار یك‌کیلو تریاك بود!

قاچاقچیان یك‌کیلو تریاك باماموربن معامله کردند ولی قبل‌از گرفتن بهای آن دستگیرشدند

دیشب رئیس پاسگاه کلانتری ۲۳باتفاق دونفر از ماموربن پاسگاه پس از شلیك چندگلوله در خیابان شانزه‌متری واقع دربخش پاسگاه ۲۳ دونفر قاچاقچی را دستگیرنمود و یك کیلو تریاك کشف کرد .

از چندی قبل به‌آقای سروان هدایتی رئیس‌پاسگاه کلانتری ۲۳ اطلاع رسیده بود دو نفرازکارگران ذوب مس باسامی عباس فرزند رضا و علی فرزند نادعلی باکمك یکدیگر ازهمدان تریاك وارد تهران کرده‌و بفروش می‌رسانند .

رئیس پاسگاه دیشب‌بالباس‌مبدل ابتدا بعنوان خریدن تریاك با نامبردگان تماس گرفت و پس از ساعتی گفتگو و چانه زدن قرارشد یك‌کیلوتریاك از آنها خریداری کند در حالی‌که علی نزد ماموربن آمده بود عباس داخل منزل خود شد و چند دقیقه بعد یك‌کیلو تریاك باخود بیرون آورد . در این موقع رئیس پاسگاه و ماموربن در صدد دستگیری آنها برآمدندولی قاچاقچیان قصد فرار داشتند که ماموربن باشلیك گلوله آنهارا دستگیر کردند .

تریاك مکشوفه همراه پرونده و متهمین تحویل مقامات قضائی شد.

سقوط از بالکن

پسربچه ۲ ساله ای بنام ناصربور دواتچی در خیابان هاشمی براثر سقوط از بالکن مجروح و قبل از معالجه براثرشدت جراحات‌درگذشت

۱۸ نفردراثرحوادث مختلف مجروح شدند

در ۲٤ ساعت گذشته ۱۵نفر باسامی : سینا چرخ داویان فرزند موسی ،محبت حجتی ،زهرا قاعدی فرزند رضا ، آلبرت دردشتی فرزند لقمان ،فیروزه مجتهدزاده فرزند رحیم ،محمد زره‌نیز فرزند حسن ،ابراهیم پاکدامن فرزند محمد اسمعیل ،علی صادقی فرزند رضاقلی ، آفرین‌باران فرزند حاتم ،پوران اروجی فرزند ابوحسن ،رضاقلی ترکمانی فرزند صفرقلی ،محمد علی کریمی فرزند رضاقلی ، علیرضا وزیری فرزند احمد علی ودوکودك نوزاد دراثر حوادث رانندگی و ۳نفر باسامی : علیرضا احمدی ،هاشم خسروی ،مرضیه دژدانی فرزندتقی‌دراثرنزاع وچاقوخوردگی مجروح شدند.

پیش بینی وضع هوا

پیش بینی وضع هوای ایران تاظهر فردا طبق گزارش اداره پیش بینی کل هواشناسی بدین قراراست :

هوای تهران صاف و گاهی کمی ابری پیش بینی میشود .

هوای آذربایجان و کردستان و لرستان و کرمانشاه قسمتی ابری گاهی همراه با باد نسبتا شدید و رعد و برق ، هوای نواحی‌خوزستان ودریای مازندران قسمتی ابری همراه بامه پیش‌بینی میشود .

حداکثر درجه حرارت‌هوای شهر تهران در ۲٤ ساعت گذشته۲۳ر۵و حداقل آن ۱۱ر۵ درجه سانتیگراد بالای صفر بوده‌است .

باینکه در عرض دوماه ونیم اخیر فیلمهای پرفروشی مانند پمپئی درآتش سامسون‌ودلیله ـ آنیبال ـ دلاوران دوران ـ زنها طاقت ندارند ـ قزاقها درتهران یکی بعداز دیگری بمعرض نمایش‌گذارده شده‌است، دره روز اول نمایش، فیلم «قایقرانان ولگا» نه تنها رکورد فروش مدت مشابه کلیه فیلمهای بالا را شکسته، بلکه میزان فروش ۵ روز اول فیلم«قایقرانان ولگا» چه‌درفیلمهای خارجی وچه فیلمهای فارسی تاکنون درتاریخ سینمای ایران سابقه نداشته است...

از امروز هفته دوم **قایقرانان ولگا** سینماسکوپ ـ رنگی دوبله بفارسی

نمایش موفقیت‌آمیز فیلم بزرك

در سینماهای **سعدی ـ آسیا ـ امپایر**

ASH.N.A.CO

نمایش بزرگترین پدیده صنعت‌سینمای‌شوروی

چهل‌ویکمین رنگی ـ بازیرنویس فارسی در **سینما آریا**

آغاز گردید

ASH.N.A.CO

فرداتیم فوتبال کاستاریکاوارد

تهران میشود

این تیم در تهران دو مسابقه انجام میدهد

افراد تیم فوتبال کاستاریکاکه روز جمعه باتیم شاهین وروز یکشنبه آینده باتیم تاج مسابقه خواهند داد

ساعت ۱۲ فردا تیم فوتبال کاستاریکا از کشور های (امریکای جنوبی)از اسرائیل وارد تهران خواهد شد. این تیم بنابدعوت‌باشگاه ورزشی شاهین بایران می‌آید و درتهران دو مسابقه با تیمهای تاج و شاهین خواهد داد.

صبح امروز آقای عبداله خواجه نوری رئیس باشگاه ورزشی‌شاهین بخبرنگار ما گفت : «تیم فوتبال کاستاریکا که یکی از قویترین تیمهای فوتبال آمریکای جنوبی است در حال حاضر در کشور اسرائیل بسر میبرد و در آنجا دو مسابقه با تیمهای « مکابی » و « حبوئل»انجام داده است.در مسابقه با تیم مکابی چهاربر هیچ و در مسابقه باتیم حبوئل ٤ بریک‌پیروز شده است . بعدازظهر امروز نیز با تیم فوتبال «تل‌آویو» اسرائیل یك مسابقه انجام داده صبح فردا از اسرائیل بسوی تهران حرکت خواهد کرد . ورزشکاران باشگاه شاهین فردا از تیم‌کاستاریکا طی مرسمی استقبال خواهند کرد.

تیم فوتبال کاستاریکا اولین مسابقه خود را با تیم فوتبال شاهین بعد از ظهر روز جمعه ۱۳آبان در استادیوم امجدیه انجام میدهد . آقای خواجه نوری در مورد بازیکنان تیم فوتبال شاهین اظهار داشت :در مسابقه روز جمعه از افراد ورزیده تیم شاهین مانند آقایان برومند ، عراقی ،نامدار ، شکیبی استفاده خواهد شد .دومین مسابقه تیم فوتبال کاستاریکا باتیم فوتبال تاج تهران میباشد که در روز یکشنبه ۱۵آبان درحضور والاحضرت شاهپور غلامرضا پهلوی ریاست عالیه کمیته ملی المپیك ایران انجام میگیرد.

طبق‌برنامه تنظیمی افرادتیم کاستاریکا درتهران بحضورو‌الاحضرت معرفی میشوند و ضیافت هائی ازطرف سازمان تندرستی ـ فدراسیون فوتبال ، شهردار تهران و باشگاه شاهین بافتخار ورود این تیم بتهران داده خواهد شد.

سراسر کشور یکپارچه شورونشاط شده است

بقیه از صفحه ۱۲

نطنز

مژده ولادت ولیعهد ایران هنگامی به مردم نطنز داده شد که اهالی این شهرستان در مسجدبزرك شهر اجتماع کرده ومشغول دعا برای سلامتی شاهنشاه و ملکه وفرزند اعلیحضرتین بودند، باانتشار این مژده مسرت بخش اهالی نطنز به جشن و سرور پرداختند وشهر را چراغانی و آذین بندی کردندو هنوز هم این جشن و سرور ادامه دارد

اندیمشك

انتشار مژده ولادت ولیعهد شاهنشاه در اندیمشك هیجان شدیدی ایجاد نمود و مردم با تزئین وچراغانی شهر ودست افشانی و پای کوبی در جشنهائی که باین مناسبت برگزار شده بود شرکت کردند هنوز هم شادمانی مردم اندیمشك ادامه دارد

خوی

به مناسبت ولادت ولیعهد ایران اهالی شهرستان خوی شهر راآذین بندی و چراغانی کردند و به فرمانداری مراجعه‌نمودندتا صمیمانه ترین تبریکات آنان به‌پیشگاه شاهنشاه و ملکه معروض گردد جشن و شادمانی در این شهرستان بمدت یك هفته ادامه خواهد داشت

سنقر کلیائی

با وصول مژده ولادت ولیعهد شاهنشاه مردم سنقر کلیائی در مساجد اجتماع کردند وبرای‌سلامتی شاهنشاه و ملکه و ولیعهد دعا کردند آنگاه شهر را آذین بندی وچراغانی نمودند و به جشن سرور پرداختند هنوز هم شادمانی مردم این منطقه ادامه دارد .

شاهی

به مناسبت ولادت ولیعهد ایران از طرف کلیه طبقات مردم‌شهرستان شاهی مجالس جشن و شادمانی بر گزار شد و شهر آذین بندی وچراغانی گردید و تظاهرات پر برشور ودامنه داری با ابراز احساسات نسبت به شاهنشاه و خاندان سلطنت انجام گرفت‌هنوز هم فریاد زنده باد شاهنشاه و ملکه و ولیعهد ایران در فضای شهر طنین انداز است و تشکیل مجالس ادامه دارد .

در اصفهان

خبرنگار ما در اصفهان گزارش میدهد به محض انتشار مژده تولد ولیعهد ایران در اصفهان سوت کلیه کارخانجات شهر بصدا درآمد وکارگران دست از کار ودانش آموزان دست از تحصیل کشیده به‌خیابان ها ریختند و بشادمانی و سرور پرداختند شهر آذین بندی وچراغانی شد ودستجات موزیك در نقاط مختلف شهر براه افتاد مردم بیکدیگر تبریك می گفتند واز فرط شوق و شعف با یکدیگر دیده بوسی می کردند . عده زیادی از اهالی باستانداری مراجعه نمودند تا صمیمانه‌ترین تبریکات آنان به وسیله آقای دها استاندار اصفهان به پیشگاه شاهانه معروض گردد.

مجالس متعدد جشن‌و سرور در نقاط مختلف شهر تشکیل شد وعده زیادی دراین مجالس شرکت کردند . به مناسبت ولادت ولیعهد گرانمایه ایران عده زیادی از مستمندان شهر نیز اطعام شدند و هنوز هم تشکیل مجالس جشن و سرور ادامه دارد .

خبرنگار ما اضافه می کندقبل از ولادت ولیعهد گرانمایه ایران در آن‌هنگامی که‌والاحضرت شاهدخت شمس پهلوی‌به‌اصفهان تشریف‌فرما شدند آقای «همت یار» یکی از اهالی اصفهان که‌در علم اعداد تبحر دارد بوالاحضرت معروض داشت که فرزند شاهنشاه حتما پسر خواهد بود و برای اثبات حرف خود گفت : حاضرم سرم را گرو بگذارم !

خبرنگار ما اضافه می کند که پریروز آقای همت‌یار به اداره سرپرستی نمایندگان اطلاعات در اصفهان مراجعه کرد و قطعه‌شعری راکه بمناسبت تولد ولیعهد ایران سروده بود تسلیم داشت و ضمنا گفت آمده ام سرم را از گرو در بیاورم.

جویبار شاهی

به مناسبت ولادت با سعادت ولیعهد شاهنشاه در جویبار شاهی مجالس جشن و سرور تشکیل شد و همچنان ادامه دارد .

فردا ۱۱ دهکده خالصه تقسیم میشود

ساعت یازده صبح فردا یازده دهکده از قرباء خالصه میاندوآب بین زارعین آن دهات تقسیم میشود . آقای مهندس مهدوی وزیر کشاورزی برای تقسیم اسناد مالکیت این دهات امشب بمیاندوآب میرود ودرساعت ۱۱صبح فردا طی مراسمی اسناد مالکیت را بین زارعین تقسیم میکند.

بهای این املاك ۲۰ ساله از زارعین گرفته میشود و حداکثر اقساط سالانه نصف بهره مالکانه‌ای است که این روستائیان به دولت میپردازند.

برای عضویت درشورای فرهنك تهران

یکی از مدیران مدارس انتخاب میشود

روز پنجشنبه (فردا) کلیه استان تهران در اینمورد گفت من روسای دبستانها و دبیرستانهای امیدوارم مدیران مدارس واعضای پایتخت در تالار فرهنك حضور انجمنهای‌خانه ومدرسه‌افرادشایسته خواهند یافت تا از بین خود یکنفر ولایقی را برای عضویت شورای را با اکثریت آراء برای عضویت فرهنك تهران انتخاب نمایند تا در شورای شهرستان تهران‌انتخاب بتوان اقدامات مفیدی انجام‌داد .

نمایند در این جلسه آقای دکتر صدیق وزیر فرهنك نیز حضور خواهد داشت .

چون بموجب بند ٥ از ماده‌اول آئین نامه شورای‌فرهنك‌شهرستانها که‌در نهصدو نودو ششمین جلسه شورای فرهنك بمنظور مراقبت‌در حسن رفتار دانش آموزان و تاسیس مدارس حرفه‌ای و تا. مین هزینه زندگی معلمان بتصویب‌رسیده‌باید یکنفر از روسای مدارس و دو تن از اعضای انجمن خانه و مدرسه‌به عضویت شورای فرهنك‌شهرستانها انتخاب شوند بدینجهت بعداز ظهر روز پنجشنبه دوازدهم آبانماه از کلیه روسای آموزشگاههای‌پایتخت اعم از دبستان و دبیرستان دولتی و ملی دعوت شده که در تالارفرهنك حضور یابند همچنین برای‌انتخاب دوتن از اعضای انجمنهای خانه و مدرسه تهران دستور داده شده روسای دبستانها و دبیرستانهادعوت نامه ای بعنوان رئیس انجمن خانه و مدرسه ارسال دارند و روسای انجمنها را بعد از ظهر روز شنبه چهاردهم آبانماه به تالار فرهنك دعوت نمایند تا از بین خود دونفر از اعضای انجمن خانه و مدرسه برای عضویت‌دائم درشورای‌فرهنك تهران و یکنفر از اعضای انجمن خانه و مدرسه بجای رئیس انجمن شهر انتخاب‌شوند و پس‌ازانتخابات اعضای انجمن شهر تهران رئیس انجمن یا یکنفر از اعضای انجمن شهر در این شورا شرکت خواهند نمود .

آقای کوثری مدیر کل فرهنك

ورود

* آقای سیف‌اله مشگریز معاون موسسه اطلاعات که بنمایندگی‌از طرف روزنامه اطلاعات برای‌شرکت در سمینار دانشگاه «کلمبیا »بنابه دعوت رئیس انستیتوی روزنامه ـ نگاری دانشگاه‌مزبوربامریکاعزیمت کرده بود دیشب بتهران مراجعت کرد .
* آقای دکتر غلامحسین خوشبین (سناتور) از توکیو .
* آقای دکترپرویز کاظمی (سناتور) از توکیو
* آقای مهندس هوشنك سمیعی معاون وزارت‌پستو تلگراف و تلفن از پاریس .
* آقای دکتر ابوتراب نفیسی‌استاد دانشگاه از اروپا .
* آقای دکتر کمال‌الدین آرمین استاد دانشکده‌پزشکی‌تهران ازفرانسه.
* آقای دکترمحسن ضیائی استاد دانشکده پزشکی ازامریکا .
* آقای مهندس عبدالحسین خلیلی استاد دانشگاه از خاور دور .
* آقای فرج‌اله اکبرمدیرکل‌قضائی وزارت راه از اروپا .
* آقای علی محمدقوام ازپاریس.
* آقای شکوهیده محلاتی پس‌از گذراندن تحصیلات دررشته علوم‌اداری از امریکا .

خروج

* آقای جلال‌الدین کسروی مدیر بانك اقتصادی ایران بامریکا
* آقای بنیوك صابر مدیرروزنامه سیاسی به هامبورك

اتباع بیگانه درایران میتوانند از بیمه‌های اجتماعی استفاده‌کنند

خبرنگار ما دیروز کسب‌اطلاع کرد که :درجلسه اخیر شورای عالی سازمان بیمه‌های اجتماعی که باحضور نمایندگان دولت، کارفرمایان وکارگران دردفتر آقای وزیرکار تشکیل گردید صورت تقسیم درآمد حاصله از حق‌بیمه وانجام تعهدات مقرردرقانون از لحاظ معالجات ، پرداخت کمکهای نوزاد ،ازدواج و مستمریها، به‌تصویب رسید، تاملاك وماخذتنظیم بودجه سازمان قرار گیرد.

سپس آئین‌نامه اجرائی مقررات بیمه‌های اجتماعی نسبت‌باتباع‌بیگانه مطرح گردید بموجب این آئین‌نامه که منطبق با مقررات سازمان بین‌المللی کار می‌باشد اتباع‌بیگانه که طبق قوانین ومقررات‌درایران بکار مشغول میشوند خواهندتوانست از بیمه‌های اجتماعی استفاده‌نمایند. شورای عالی سازمان در همین‌جلسه بودجه هیئت نظارت سازمان‌بیمه‌های اجتماعی را تصویب نمود، هیئت نظارت بریاست آقای سناتوربوشهری تشکیل میشود. کلیه این‌مصوبات جهت اجرا دیروز از طرف وزیرکاربه سازمان بیمه‌های اجتماعی ابلاغ گردید.

اوقاف برای نوآموزان کتب دینی چاپ میکند

خبرنگارما اطلاع‌میدهد طبق دستور وزیر فرهنك اداره کل‌اوقاف از اعتبار چاپ کتاب بزودی اقدام بچاپ کتب دینی دبستانها خواهد نمود .

آقای دکتروستائیان مدیرکل اوقاف دراین مورد به‌خبرنگارما توضیح‌داد اداره کل اوقاف اعتبار مخصوصی برای چاپ کتب دراختیار دارد در گذشته ازاین اعتبار اقدام بخرید کتب چاپ شده میشد که‌این عمل‌دیگرممنوع شده‌است کتب‌قابل چاپ هم ازطرف کمیسیون‌مخصوصی که عده‌ای از دانشمندان واستادان دانشگاه در آن عضویت دارندتعیین شد و بعد بوسیله اداره تبلیغات اسلامی اقدام بطبع و توزیع میگردد اولین کتاب چاپ شده سه‌جلد کتاب سرمایه سخن است که‌در چندماه قبل چاپ و توزیع شد .

آقای وزیرفرهنك در چند روز قبل دستور دادند که از این اعتبار برای نوآموزان هم کتب دینی‌چاپ شود .

اداره کل اوقاف بدنبال‌این‌دستور اقدام بچاپ و توزیع آن نماید .

افکار عمومی درانتخابات ریاست جمهوری آمریکا

ساعت ٦ بعد از ظهر امروز آقای «تئودور الف ورتایم» مشاور فرهنگی سفارت امریکا در تالار انجمن ایران و امریکا پیرامون «افکار عمومی در انتخابات ریاست جمهور ی‌امریکا» سخنرانی خواهد کرد .

بیست وهفتمین سال پیام

روزنامه پیام اولین شماره بیست و هفتمین سال انتشار خود را آغاز کرد .

آقای سید محمد پیامی مدیرفعال وجدی روزنامه پیام سوابق ممتدی در عالم مطبوعات و روزنامه نگاری دارد و با فعالیت و کوشش مداوم خود توانسته است بیست و شش سال با مشکلات مبارزه کرده و روزنامه پیام را منتشر سازد . ما موفقیت آقای پیامی و سایرکارکنان آن جریده را در ادامه خدمات مطبوعاتی خواهانیم .

مشغول مطالعه است‌تابانظر کمیسیون مربوط کتب دینی دبستان را تعیین کرد. و پس از تصویب مقام‌وزارت اقدام بچاپ و توزیع آن نماید .

تبریکات

باقلبی مملو از مسرت ولادت با سعادت ولایتعهد عظمی رابه‌پیشگاه شاهنشاه بزرك وبساحت پاك و پر ملاطفت علیاحضرت ملکه و خاندان جلیل سلطنت وملت عزیز ایران‌تبریك و تهنیت عرض مینماید.

رئیس دبیرستان الوند ـ شوکت ندیمی

عموم افراد صنف کارخانه های قند سازی تهران و توابع‌بانهایت مسرت میلاد مسعود شاهزاده گرامی ولیعهد والاگهر ایران رابه‌پیشگاه مبارك اعلیحضرت همایون شاهنشاه محبوب و علیاحضرت ملکه فرح پهلوی تبریك عرض نموده وباقلوبی مملواز مهرشاه و وطن دوام عمر و عزت خاندان جلیل سلطنتی را از خداوند متعال مسئلت دارند.

سندیکای قندساز و قند فروش تهران و توابع

بانهایت مسرت وافتخار، مولود خجسته ولایتعهد عظمی را به پیشگاه مبارك اعلیحضرت همایون شاهنشاهی وعلیاحضرت ملکه فرح پهلوی وخاندان جلیل سلطنت وکلیه ملت ایران تبریك عرض مینماید.

آ_۲۵۹۷۳ **شرکت ام.آ.ر. اس بامسئولیت محدود**

پیشگاه مبارك اعلیحضرت همایون شاهنشاه وعلیاحضرت ملکه

باقلبی مملو ازسرور وشادی مولود مبارك ایران عزیزرا از صمیم قلب تبریك عرض نموده وپایندگی سلطنت آن ذات مقدس راازخداوند بزرك خواستاریم.

کارخانه‌های سنك خوردکنی وموزائیك سازی کشور خدمتگذاران جعفرائی عشری واخوان

پیشگاه مبارك بندگان اعلیحضرت همایون شاهنشاهی و علیاحضرت ملکه فرح پهلوی

با کمال مسرت مولود مسعود ولایتعهد والاتبار را بخاندان جلیل سلطنت بویژه اعلیحضرت همایون شاهنشاه و علیاحضرت ملکه فرح پهلوی صمیمانه تهنیت عرض مینماید.

از طرف صنف ترکشدوز و چمدان ساز ـ محمدیوسفی

پیشگاه مبارك اعلیحضرت همایون شاهنشاهی

جان‌نثار از طرف افسران ، درجه داران ،افراد قاطبه عشایر سازمان نیروی مقاومت ملی ناحیه ٦ کرمانشاه مقدم مولود جدید را باستان مبارك شاهنشاه و ملکه فرح پهلوی و عموم ملت ایران تبریك عرض نموده بااستفاده از این فرصت بار دیگر مراتب جان‌بازی‌و خدمت‌گذاری عشایر غیور و شاهدوست و میهن پرست ناحیه کرمانشاه را بخاکپای مبارك عرضه میدارد . غلام‌جان‌نثار سرهنك ستاد مهاجر ایروانلو

پیشگاه مبارك اعلیحضرت همایون شاهنشاهی و علیاحضرت ملکه فرح پهلوی

باقلبی مملو از مسرت و شادی مولود خجسته ولایتعهد عظمی را به پیشگاه مبارك اعلیحضرت همایون شاهنشاهی وعلیاحضرت ملکه فرح پهلوی وخاندان جلیل سلطنت وکلیه ملت ایران تبریك عرض مینماید.

آ_۲۵۹۷۳ **شرکت ام.آ.ر. اس بامسئولیت محدود**

پیشگاه مبارك اعلیحضرت همایون شاهنشاه وعلیاحضرت ملکه

باقلبی مملو ازسرور وشادی مولود مبارك ایران عزیزرا از صمیم قلب تبریك عرض نموده وپایندگی سلطنت آن ذات مقدس راازخداوند بزرك خواستاریم.

کارخانه‌های سنك خوردکنی وموزائیك سازی کشور خدمتگذاران جعفرائی عشری واخوان

پیشگاه مبارك بندگان اعلیحضرت همایون شاهنشاهی و علیاحضرت ملکه فرح پهلوی

با کمال مسرت مولود مسعود ولایتعهد والاتبار را بخاندان جلیل سلطنت بویژه اعلیحضرت همایون شاهنشاه و علیاحضرت ملکه فرح پهلوی تهنیت عرض مینماید.

از طرف صنف ترکشدوز و چمدان ساز ـ محمدیوسفی

پیشگاه مبارك اعلیحضرت همایون شاهنشاهی

جان‌نثار از طرف افسران ، درجه داران ،افراد قاطبه عشایر سازمان نیروی مقاومت ملی ناحیه ٦ کرمانشاه مقدم مولود جدید را باستان مبارك شاهنشاه و ملکه فرح پهلوی و عموم ملت ایران تبریك عرض نموده بااستفاده از این فرصت بار دیگر مراتب جان‌بازی‌و خدمت‌گذاری عشایر غیور و شاهدوست و میهن پرست ناحیه کرمانشاه را بخاکپای مبارك عرضه میدارد . غلام‌جان‌نثار سرهنك ستاد مهاجر ایروانلو

پیشگاه مبارك اعلیحضرت همایون شاهنشاهی و علیاحضرت ملکه فرح پهلوی

باقلبی مملو از مسرت و شادی مولود مبارك ولیعهد ایران را از صمیم‌قلب به‌اعلیحضرتین تبریك‌عرض‌نموده و بقای‌پایداری اعلیحضرتین و ولایت‌عهد عظمی را از خداوند متعا ل‌خواستاریم.

ازطرف اهالی‌خیابان‌قلعه‌مرغی هنك‌هوائی ـ**جان‌نثاراستوار۲نصرت‌اله‌فیضی**

تهران قصر همایونی

پیشگاه بندگان اعلیحضرت قدر قدرت شهریاری محمدرضاشاه‌پهلوی

باکمال شادی قدوم‌مولود مسعود ولیعهد ایران را به‌پیشگاه همایون وعلیاحضرت فرح ملکه ایران و خاندان جلیل سلطنت پهلوی و کلیه‌ملت ایران تبریك عرض از خداوند بزرك سعادت و سلامت سلسله پهلوی راخواستاریم.

جان‌نثاران نوشهر ـ اسحق اسلامی ـ علی اصغر شفیعیان ـ وجیه‌اله اسلامی ـ مرتضی اسلامی ـ یدالله اسلامی ـ رحمت‌اله اسلامی

بشکرانه سلامتی ملکه محبوب ونوزاد سلطنتی

مجلس جشن باشکوهی در کمیته حزب ملیون نوشهر باحضور عده‌ای از روسای ادارات و قاطبه اهالی تشکیل و ضمن پذیرائی اطعام زندانیان این روز فرخنده را به‌پیشگاه اعلیحضرت همایون شاهنشاهی تبریك واز خداوند متعال سلامت اعلیحضرتین وولیعهد عزیز ایران را از درگاه پروردگار خواستار .

اعضا کمیته حز ب‌ملیون نوشهر یحیی‌اسلامی ـ کامران‌درویش‌ـ

پیشگاه مبارك اعلیحضرت همایون شاهنشاه وعلیاحضرت ملکه‌فرح‌پهلوی

بایکدنیا مسرت و خوشحالی مولود باعظمت ولیعهد والاتبار ایران رااز صمیم قلب تبریك عرض نموده وبقای سلطنت وسربلندی ایران‌عزیز را ازدرگاه ایزد متعال خواستاریم .

آ_۲۵۸۸۱ **اتحادیه صنف‌چراغسازوتعمیرکارتهران.محمدعلی امید فرد**

دفتریاران تهران باکمال افتخار و مسرت فراوان ولادت با سعادت ولیعهد ارجمند و محبوب ایران را بقاطبهٔ ملت ایران بخصوص پیشگاه بندگان اعلیحضرت همایونی شاهنشاهی اروا حنا فداء و علیاحضرت‌ملکه فرح‌پهلوی تبریك عرض وبقای سلسلهٔ جلیله پهلوی ودوام سلطنت‌دو- هزاروپانصدساله ایران را ازخداوند متعال مسئلت مینمایند.

هیئت منتخبه دفتریاران دفاتر اسناد رسمی تهران

محسن فردوسی ـ محمود شعفی ـ سیدمهدی نوری‌زاده ـ علی اکبر حسینی شکرائی ـ سیدرضی رضوی ـ میرمجتبی احمدشاهی ـ محمدرضا موسوی ـ محمدحسین میراسکندری ـ ابوالحسن هاشمی ـ مصطفی‌جشنائی

پیشگاه مبارك اعلیحضرت همایون شاهنشاه وعلیاحضرت‌ملکه‌فرح‌پهلوی

کارگران کارخانه قند کهریزك باقلبی مملو از خوشحالی مولود مبارك ولیعهد ایران رااز‌صمیم دل‌تبریك عرض نموده وسلامتی ذات مقدس را ازخداوند متعال مسئلت دارد.

جان‌نثار سیدحسن مژده‌بخش ـ نماینده کارگران کارخانه‌قندکهریزك

جناب آقای دکتر صالح وزیرمحترم بهداری

از افتخار و موفقیتی که در امر زایمان ملکه عزیز کسب فرموده‌اید بینهایت خوشحال بوده آرزومندیم لطف وعنایت خداوند برخاندان‌جلیل سلطنت و ملت ایران مستدام و مراحم خاص شاهنشاه محبوب پیوسته شامل حال آن استادعالیقدر باشد.

آ_۲۹۱۲۲ **پزشکان وکارمندان درمانگاه نیاوران**

پیشگاه مبارك اعلیحضرت همایون شاهنشاهی

بارفروشان میدان سرچشمه و خیابان‌نظامیه مولود مسعود ولیعهد والاگهر را به‌پیشگاه آن پدرتاجدار و ملکه محبوب تبریك عرض‌مینمایند

حاج‌میرزاعلی شفیعی ـ سیدمحمد هاشمی ـ حاج‌میرزامحمدعلی نقدینه ـ حاج‌میرزاعلی مستقیمی‌ـ‌غلامحسین‌توانائی‌ـحاج‌موسی‌سعیدیان حسین‌لاله ـ اسمعیل عشقبار ـ احدیارائی ـ رحیم مطیعا ـ حداد ـ رضا بنکدار ـ محسن حاج‌نصراله ـ علی شاهی بك ـ حسین هاشمی ـ علی‌اصغر مسلم‌زاده ـ علی‌رزاق نوری ـ محمداسمعیل غیوران ـ علی حسینی ـ حاج عباس لاله

آ_۲۵۹۰۱

به‌پیشگاه همایون شاهنشاه پدر تاجدار محمدرضا شاه پهلوی خلداله ملکه

عموم دبیران وکارمندان و دانش‌آموزان دبیرستان ادیب‌با قلبی مملو از شعف و شادمانی درحالیکه اشك شوق بچشم دارند تبریکات و ادعیه خالصانه خودرا به‌درگاه همایونی تقدیم میدارند واز ایزد منان‌که آرزوی‌همه ایرانیهارابرآورده استغاثه دارندکه‌قدم‌ولایت‌عهد‌عظمی‌پهلوی برای خاندان جلیل سلطنتی و ملت ایران میمون‌وخجسته بوده مادام‌العمر قرین صحت و سلامتی‌وعزت وکامیابی باشند .

آ_۲۵۹۱۵ **دبیرستان ادیب ـ جان‌نثار ـ اقوامی**

پیشگاه مبارك بندگان اعلیحضرت همایون شاهنشاهی

مولود مسعود والا حضرت ولیعهد معظم را از صمیم قلب به اعلیحضرتین محمدرضا شاه پهلوی و ملکه ایران و خاندان جلیل سلطنت تبریك عرض نموده بقای سلطنت پهلوی را از خداوند مسئلت داریم .

شرق‌شهباز ـ محمودسعیدی‌آشتیانی‌معمار ـ علی واعظی آشتیانی معمار

کارکنان شرکت سهامی مصالح ساختمانی وواحدهای تابعه‌وابسته بوزارت صنایع و معادن از صمیم قلب مولود مسعودنوزادوالاگهرولایتعهد ایران را به‌پیشگاه مبارك بندگان اعلیحضرت همایون شاهنشاهی و علیا حضرت فرح پهلوی ملکه ایران و قاطبه هم میهنان عزیز و شاهدوست ایران تبریك و تهنیت عرض نموده و ازدرگاه خداوند متعال سعادت و سلامتی و بقای خاندان جلیل سلطنت را مسئلت دارند .

چاکر جانثار مهندس عباس شیردل مدیر عامل شرکت

اتحادیه صنف کشتارکنندگان گوسفندی بنمایندگی از طرف کلیه افراد صنف مفتخر است که تولد مسعود فرخنده والاگهرولیعهد ایران را به‌پیشگاه اعلیحضرت اقدس شهریاری و علیا حضرت ملکه فرح‌و کلیه خاندان جلیل سلطنت پهلوی تبریك و تهنیت عرض نموده بقای سلطنت پرنعمت ذات مقدس شاهنشاه عظیم‌الشان را ازخداوندبزرك مسئلت می‌نمایند .

از طرف رئیس اتحادیه کشتارکنندگان گوسفندی ـ احمدحسینی

تولد فرخنده نوزاد سلطنتی را به‌پیشگاه معظم شهریاری و علیا حضرت ملکه و عموم ملت ایران تبریك میگوئیم .

ازطرف کارگران موتورسوزان گرمابه‌های تهران و حومه‌ـ کریم‌رحیمی

پیشگاه مبارك بندگان اعلیحضرت همایون شاهنشاهی

جان نثاران مفتخرا ولادت فرخنده ولیعهد ایران را به پیشگاه پدر تاجدار و علیا حضرت ملکه محبوب ایران وخاندان جلیل‌سلطنتی‌ازصمیم قلب تبریك عرض نموده و بقای سلطنت پهلوی را از درگاه ایزد متعال خواهانیم .

ازطرف مالکین قصر قاجار : غفوریا ـ آقاجانی‌نمینی‌ـبهشتی‌ـمحمدی اصل ـ محسن ناصر قصری ـ توکلی ـ حائری ـ جهان بین ـ احمدی کیانی ـ هاشمی ـ علیزاده ـ نجات مکرم ـ محمودترك ـ سعیدی ـمسلم امیربگی ـحسین نیا

اعلیحضرتا :جان‌نثاران مفتخربهترین تبریکات صمیمانه خودرا بمناسبت مولود سلطنتی به‌پیشگاه اعلیحضرت همایونی وعلیاحضرت ملکه فرح‌پهلوی تقدیم سلامتی وسعادت اعلیحضرتین ونوزاد سلطنتی را از خداوند خواستاریم. **ازطرف کسبه واهالی‌بخش ۱۸سلسبیل دولت‌عدالت**

آدرس سه‌راه سلسبیل بخش ۱۸خواربار فروشی عدالت

پیشگاه مبارك اعلیحضرت همایونی وعلیاحضرت ملکه‌فرح‌پهلوی

باکمال افتخار فرهنگیان ناحیه ۱۰ تهران مولود مسعود شاهزاده والاگهر ولیعهد ایران رابه‌پیشگاه مبارك همایونی و ملکه فرح پهلوی وخاندان جلیل سلطنت تبریك عرض مینمایندوبقاء سلطنت‌خاندان‌پهلوی رااز درگاه احدیت مسئلت دارند.

جان‌نثار محمد حسن پدرام رازی رئیس‌اداره فرهنك ناحیه‌دهم تهران

پیشگاه بندگان اعلیحضرت همایون‌شاهنشاهی

انجمن محلی تهرانسرکوی کارمندان شرکت ملی نفت ایران و ساکنین آن‌مقدم میمون و مبارك مولود شاهنشاهی ولیعهد ایران رابه حضور بندگان اعلیحضرت همایونی و علیاحضرت ملکه فرح تبریك عرض نموده سلامتی وسعادت ذات مبارکشان را از درگاه‌قادر متعال خواستارند .

جباره پرخیده

پیشگاه مبارك بندگان اعلیحضرت همایون شاهنشاه معظم

مقدم مسعود فرخنده مولود اعلیحضرتین والاحضرت ولیعهد محبوب ایران‌را از طرف خود وعموم کارکنان دبستان‌گل‌زار اصفهانی تهنیت عرض مینمایم. **ناصر مهاجر مدیر دبستان گل‌زار اصفهانی**

تبریکات صمیمانه خود وساکنین خیابان بریانك رابمناسبت مولود مسعود ولیعهد ایران به‌پیشگاه اعلیحضرت همایون شاهنشاه وعلیاحضرت ملکه فرح‌پهلوی وخاندان جلیل سلطنت و ملت شرافتمند وشاه‌دوست ایران تبریك عرض مینمائیم.

آ_۲۵۷۳۳ **جان‌نثاران ناصر رهبری ـ بهمن مقتدر**

نهایت مفتخرم و سعادتمندم که از طرف فرد فرد اهالی و ساکنین خیابان حسام‌السلطنه مولود باسعادت و مبارك ولایت‌عهد محبوب را به پیشگاه شاهنشاه و ملکه فرح تبریك عرض نموده سلامت و سعادت خاندان جلیل سلطنت ایران را از خداوند مسئلت نمایم .

جان نثار ـ حاجی سید حسن آقامیری

اعلیحضرتا جان نثاران کارمندان‌و دهیاران حوزه عمرانی‌شهرستان مرند افتخار دارند دراین روز فرخنده تولد نوزاد دربار وولیعهد ایران‌را بحضور پدر تاجدار خود تبریك عرض نمایند خدارا سپاسگذاریم که دراین روز فرخنده خواسته دیرین ملت ایران و آرزوئی که سالیان‌دراز این ملت کهنسال در دل داشتند امروز عملی گردید و خداوند متعال‌به ایرانی و لیعهدی عنایت فرمود امیدواریم تبریکات صمیمانه ماکه‌همصدا بانندای قلبی ملت ایران است بحضور شاهنشاه و ملکه و خاندان جلیل سلطنت پذیرفته گردد .

چاکران فریدونی ـ احمدی ـ حقیرتقوی شفیعی ـ آسیابی‌ـ کاظم حاتمی‌پور‌ـعلی‌محمدپور ـ بزاززاده‌ـشهبازی‌ـاسکندراسکندانی‌ـرفیعیان محمد بیگلوایران‌پرور ـ سیدمرندی ـ هوجقانی غلامی .

کلیسای سنت نیکولاس درتهران

جلسه مخصوصی برای برگزاری دعای خاص و سپاسگزاری در روز جمعه سیزدهم آبانماه ساعت‌ده و نیم صبح در خیابان روزولت‌مقابل سفارت امریکا بمناسبت میلاد مسعود فرزند ارجمند اعلیحضرت همایون شاهنشاه محمدرضا شاه پهلوی تشکیل میدهد از عموم پیروان محترم کلیسای ارتودوکس روسی محترما دعوت میشود در این مراسم شرکت فرمایند. کشیش ـسرافیم

امشب در سینما چارلی
عالیترین فیلم‌کمدی فرانک‌سیناترا ازدو هنرپیشه محبوب دبی رینولدز
که موفقیتی بزرك بدست آورده است
دام خوبرویان
سینماسکوپ ـ رنگی ـ دوبله بفارسی درایتالیا

اطلاعات

چهارشنبه دوازدهم جمادی‌الاول ۱۳۸۰ـ دوم نوامبر ۱۹۶۰

سال سی‌وپنجم ـ شماره ۱۰۳۴۹

شرفیابی شخصیت‌های ورزشی وورزشکاران

آخر وقت امروز اطلاع حاصل شد که ساعت سه‌ونیم بعدازظهر روز شنبه ۱۴ آبان‌ماه جمعی از شخصیت‌های ورزشی کشور وورزشکاران در کاخ مرمر بحضور اعلیحضرت همایونی شرفیاب خواهند شد

دراین مراسم بنابا ستدعای سازمان تندرستی جوانان وتربیت‌بدنی خادمین ورزش وورزشکارانیکه افتخاراتی کسب کرده‌اند ازدست مبارک ملوکانه مفتخر بدریافت نشان و مدال میگردند.

شاهنشاه وشاهزاده هلند برای شکار بفرح‌آباد رفتند

صبح امروز شاهنشاه باتفاق میهمان خود پرنس برنهارد همسر ملکه هلند بکاخ فرح آباد تشریف فرما شدندو بشکار پرداختند .

شاهنشاه تا عصر امروز در فرح آباد خواهند بود و سپس برای دیدار علیا حضرت‌ملکه فرح پهلوی بزایشگاه تشریف فرما خواهندشد.

سناتور تقی زاده سوگند یادکرد

صبح دیروز در جلسه هیئت رئیسه سنا سناتور تقی‌زاده که اخیرا بعنوان شاهنشاه بسمت سناتوری انتصابی تبریز منصوب گردیده است مراسم تحلیف بجا آورد . گزارش شعبه مربوطه در مورد اعتبارنامه آقای تقی زاده درجلسه علنی روزشنبه مطرح خواهدشد.

حال تیمسار زاهدی کمی بهترشده است

خبرنگار ماکه یکساعت بعداز ظهر امروز تلفنی با ژنو صحبت کرده اطلاع میدهد که تیمسار سپهبد زاهدی همچنان در بستربیماری هستند لیکن‌طی دو روز اخیر بهتر شده‌اند .

این گزارش اضافه میکند که بطور کلی حال تیمسارزاهدی‌دراین هفته نسبت بهفته گذشته کمی بهتر بوده‌است .

جلسه علنی مجلس‌سنا

امروز از مجلس سنا اطلاع داده شد که این مجلس ساعت ده بامداد روز شنبه آینده جلسه علنی دارد.

یکسال مهلت پس ازپایان تحصیلات

امروز این اعلامیه ازطرف نظام‌وظیفه عمومی‌انتشاریافته‌است:

طبق فرمان اعلیحضرت همایون شاهنشاهی که درتاریخ ۲۱ر۷ر۳۹ شرفصدور یافته بمنظور ارفاق بامشمولین دیپلمه ببالا که پس‌از ترک تحصیل یافراغت از تحصیل بوضع آنها در دادگاههای نظام‌وظیفه رسیدگی ودر نتیجه آماده بخدمت یامعلول‌تشخیص داده شده‌اند یامی‌شوند وقصددارند درخارج‌ازکشور مجددا بتحصیل مشغول گردند تا یکسال پس‌از پایان تحصیلات رسمی به‌آنان مهلت اعطاء میگردد که بتحصیل مشغول شوند مشروط براینکه قبل‌از پایان معافی ویامدت مصرحه دربرگ آماده بخدمت تقاضای پذیرش خودرا باداره اموردانش‌جویان اعزامی بخارجه وزارت فرهنگ تسلیم نمایند.

باتوجه بفرمان بالادرصورتیکه این قبیل مشمولین قبل‌از پایان مدت‌مصرحه دربرگ آماده بخدمت یامعاف پزشکی تقاضای پذیرش‌خود راباداره امور دانشجویان اعزامی بخارجه تسلیم ودرعرض یکسال ازپایان خاتمه تحصیلات رسمی مجددا به‌تحصیل مشغول گردند تاموقعیکه به‌تحصیلات خود ادامه میدهند از احضار بخدمت زیرپرچم موقتا معاف خواهند بود و تعیین ترتیب مقررات نحوه تقاضای پذیرش از اداره‌امور دانشجویان اعزامی بخارجه بااداره مزبور میباشد.

رئیس اداره نظام‌وظیفه عمومی ـ دریابان ازشیروانی

برگ عدم اصابت قرعه

بمنزله معافیت دائمی محسوب میشود

این اطلاعیه امروز از طرف نظام‌وظیفه عمومی انتشار یافته است :

باتوجه باینکه دارندگان برگ عدم اصابت قرعه‌که مدت پنج‌سال مصرحه دربرگ آنان منقضی شده است اغلب بمنظور دریافت برگ‌ذخیره یااحتیاط باداره نظام‌وظیفه عمومی یاحوزه‌ها مراجعه‌مینمایند ویاازادارات وبنگاههای دولتی و ملی درباره اعتبار برگهای مزبور پس‌از انقضای پنج سال سئوالاتی میکنند لذا بدین‌وسیله اعلام میگردد همانطوریکه در تبصره ۱ذیل برگ مزبور قیدشده است (درصورتیکه درعرض‌پنجسال احضار نشوند وارد طبقهٔ مربوطه درردیف احتیاط ـذخیره منظورخواهد شد)لذابرای ورود در طبقات مزبور و معافیت دائم از احضار به خدمت زیرپرچم احتیاج بانجام تشریفات جدیدی نبوده وکسانیکه چنین‌برگهائی دردست دارند و مدت‌پنج‌سال‌آنها تااین تاریخ منقضی شده و چون تاکنون نیازی بوجود آنها پیدا نشده واحضار نگردیده‌اند لذا برگ‌مزبور بمنزله برگ معاف دائم محسوب واحتیاجی بمراجعه بحوزه‌ها و اداره‌نظام وظیفه عمومی نبوده و استخدام نامبردگان در ادارات وبنگاههای دولتی و ملی ویا ادامهٔ خدمت آنها در موسسات مزبور بدون مانع میباشد.

رئیس اداره‌نظام‌وظیفه عمومی دریابان‌ازشیروانی

تبریکات

ازطرف اهالی بخش ۶ تهران برای میمنت جشن فرخنده ولیعهد عزیز ایران جشن و آتشبازی در چهار راه مولوی برقرار است از عموم طبقات محترم دعوت میشود برای صرف شیرینی و خوشحالی مولودعزیز سرافراز فرمایند **طیب حاجی رضائی ـ ناصر حسنخانی**

پیشگاه مبارک بندگان اعلیحضرت همایون شاهنشاه وعلیاحضرت ملکه‌فرح پهلوی

شاهنشاها باقلبی مملو از شادی وسرور ولادت نوزاد فرخنده و شهنشاه‌زاده والاتبار ولایتعهد ایران را ازطرف عموم صنف گرمابه‌دار تهران وتوابع به‌پیشگاه پدرتاجدار ویگانه ملجاء وپناه ملت ایران وعلیا‌حضرت ملکه‌فرح‌پهلوی وخاندان جلیل سلطنت و عموم هم‌میهنان‌عزیز صمیمانه تبریک عرض‌نموده وسلامتی ولیعهد عزیز ایران و عظمت شاهنشاهی رااز خداوند بزرگ مسئلت مینماید.

رئیس اتحادیه صنف‌گرمابه‌دارتهران وتوابع جان‌نثارسیدحبیب‌مصطفوی

مقدم فرخنده و مبارک ولایتعهد که نور چشم‌همه ملت ایران است به پیشگاه مبارک اعلیحضرت همایون شاهنشاه و ملکه معظم تبریک‌عرض نموده سعادت وکامرانی خاندان سلطنت را از خداوند متعال‌خواستارم

از طرف عموم بانوان ایران ـ فاطمه شهرخ صاحب امتیاز ومدیر روزنامه آذرکیش

از شهرری

پیشگاه مبارک‌اعلیحضرت همایون شاهنشاهی وعلیاحضرت ملکه محبوب فرح‌پهلوی

باکمال مسرت میلاد فرخنده فرزند برومند شاهنشاه راکه‌نگهبان ودیعه سلطنت وعهده‌دار ولایتعهد عظمی خواهند بود به‌پیشگاه پدر تاجدار و ملکه محبوب تبریک عرض نموده بقاء سلطنت ودوام عمر شاهنشاه رعیت‌پرور را از درگاه ایزد متعال مسئلت دارد.

نایب رئیس حزب ملیون کمیته شهرری ـسید احمد نوربخش.

باکمال افتخار نوزاد عزیز را بخاندان جلیل سلطنت تبریک‌میگوید

رئیس انجمن محلی شاه‌آباد نووشاه‌آباد جنوب ـاحمد مقدم ـمرتضی نیک‌منش ـاسمعیل خردبی .

پیشگاه مبارک بندگان اعلیحضرت همایون شاهنشاهی‌ارواحنافداه

جان‌نثاران بنمایندگی از طرف کلیه طایفه میارمولود مسعودنوزاد فرخنده‌پی‌ولیعهدوالاگهر عزیزایران راباقلبی مملو از شادی به‌حضور ملوکانه از صمیم قلب تبریک عرض بقاء خاندان جلیل سلطنت پهلوی وسلامت ولیعهد عزیز راباتوجه به‌امام‌عصر عجل‌اله‌تعالی فرجه از درگاه خداوند بزرگ برای ابدآرزومندیم.

آ ـ ۲۹۲۳۸ حسین قلی‌میار ـسبحانقلی میار ـ کیاپاشا

سوءین اعلامیه پزشکی :

عصر دیروز علیاحضرت ملکه برای اولین بار پس از وضع حمل چند قدم راه رفتند

آخر وقت امروز اعلامیه شماره۳ پزشکی درباره حال علیاحضرت‌ملکه فرح پهلوی و نوزاد بشرح زیر انتشار یافت :

وضع مزاجی علیاحضرت ملکه کاملا رضایت بخش و حرارت‌بدن طبیعی است.

علیاحضرت دیروز عصر برای اولین مرتبه از تختخواب خارج و چند قدم‌راه رفتندحال نوزادبحمدالله خوب و عادی است.

دکتر جهانشاه صالح ـسرلشکر دکتر آیادی

درصندلی استراحت

امروز آقای دکتر صالح درباره وضع عمومی علیاحضرت ملکه به خبرنگاران اظهار داشت ساعت ده‌و نیم امروز علیاحضرت را موردمعاینه قرار دادم وضع مزاجی ایشان کاملا رضایت بخش است و اکنون در صندلی استراحت نشسته‌اند ومشغول تناول پرتقال‌اند . حال و روحیه ایشان کاملا خوب و عادی است از دکتر صالح درباره عمل خنثه‌سئوال شد وی جواب داد این‌عمل بسته بحالت مزاجی‌نوزاد است ولی‌معمولا سه روز پس از وضع حمل‌درصورتی که علائم زردی در نوزاد دیده‌نشود عمل انجام میشود . و ممکن است خنثه در روز جمعه آینده صورت گیرد .

دکتر صالح درباره وزن نوزاد اظهار داشت‌که معمولا وزن‌نوزادان در روز های اولیه تولد کم میشود ولی پس از خوردن شیر مادر و چند روزه ۱۵۰ گرم از وزن خود تغذیه دوباره بحالت عادی بر می ـ کم کرده است ولی از این به‌بعد گردد نوزاد علیاحضرت هم در این بروزنش اضافه خواهد شد.

آمریکا درشادی ایران خودرا سهیم میداند

تولد ولیعهد و وارث شاهنشاهی ایران خبر بزرگی بود که در آمریکا از رادیو و تلویزیون پخش گردید و همچنین در مطبوعات آمریکا نیز منعکس گشت . اغلب روزنامه های آمریکا امتیازفراوانی برای این خبر قائل شده و آنرا در صفحات اول خود بچاپ رسانیده‌اند. بمحض رسیدن خبر تولد ولیعهد ایران به واشنگتن اعضاء سفارت‌ایران در آنجا جشن گرفتند و بهم تبریك میگفتند . اداره اطلاعات آمریکادر تهران در گزارش خود اضافه میکند : پیامهای تبریك فراوانی از طرف مردم آمریکا بسفارت ایران رسیده است.

نمونه بارز توجه و علاقه‌ای که مطبوعات آمریکا باین خبر نشان داده‌اند در چاپ صبح سه‌شنبه روزنامه نیویورك تایمز آشکار است . این روزنامه در صفحه اول خود مقاله ای تحت‌عنوان « ایران خوشحال است که ملکه فرح پسری تقدیم شاهنشاه کرده است » با عکس‌شاهنشاه ایران بچاپ رسانیده و در ستون بیوگرافی های روزانه خود نیز شرح حال ملکه فرح را منتشر کرده است .

این مقاله تاکید میکند که ملکه فرح باوقار مخصوص و احساس عمیق مسئولیت خطیر وعلاقه شدید خود همواره در کارهای اجتماعی و رفاه ملت پیشقدم بوده و توجه مخصوص بامور عام‌المنفعه ابراز داشته‌اند.

روزنامه واشنگتن پست در تفسیر اولین سرمقاله درباره این‌ولادت فرخنده مینویسد مردم آمریکا باشاهنشاه و ملت ایران در شادی و خوشحالی تولد وارث‌تخت‌طاووس‌شریك‌است . فرزندوالاگهراعلیحضرت محمد رضا شاه پهلوی وملکه فرح از نظر شخصیت خود و مقامی که‌در ایران دارد و از این نظرکه برای پدرومادر وخاندان سلطنت شادی‌و خوشی‌بهمراه می‌آورد اهمیت بسیار دارد .

نوزاد سلطنتی در کشوری قدم بعرصه وجود گذارده که برنامه اصلاحات اقتصادی و سیاسی آن تحت رهبری شاهنشاه معظم به پیشرفت هائی نائل آمده‌است و شاهنشاه تصمیم دارند دامنه این‌پیشرفتها درعصری که بابحران جهانی توام است وسیعتر گردد .

سازمان وزارت بهداری تغییر میکند

سخنگوی وزارت بهداری امروز بخبرنگار ما گفت : چون بنابمقتضیات درسازمان وزارت بهداری تجدیدنظری لازم بود لذا کمیسیونی بدین منظور درساعت ده صبح امروز با حضور آقای وزیر بهداری تشکیل گردید.

در این کمیسیون کلیات سازمان مورد تصویب قرار گرفت و مقرر گردید در مورد جزئیات ، اعضاء کمیسیون وپس از مطالعات لازم مراتب راجهت تصویب نهائی بآقای وزیر بهداری گزارش دهند .

شهرداری باغشاه را میخرد

تایك «ریه مصنوعی» دیگر بتهران بیفزاید

امروز اطلاع‌حاصل شد که شهرداری تهران ضمن نامه‌هائی از دفتر مخصوص شاهنشاهی تقاضا کرده‌است تااوامر لازم‌برای‌واگذاری باغشاه بشهرداری صادر شود.

رونوشت نامه شهرداری باداره مهندسی ارتش ارسال گردیده و درآن اعلام شده‌است‌که شهرداری اراضی باغشاه را باقساط خریدار است.

خبرنگار ما کسب اطلاع کردکه نظر مقامات وزارت جنك اینست‌که باغشاه رابطور نقد به شهرداری بفروشند و در هرحال اکنون‌تکلیف مسئله تبدیل باغشاه به پارك که مورد توجه مردم تهران است بین این سازمانها جریان خودرا طی میکند.

امروز یك مقام درشهرداری به خبرنگار ما گفت تبدیل باغشاه به پارك یکی از اقدامات مهم و قابل توجه است که اگرشهرداری در انجام آن موفق‌شود بزرگترین‌قدم رابرای تصفیه هوای آلوده تهران برداشته است.

ضیافت درباشگاه دانشگاه

دیشب از ساعت ۵ تا ۷ بعدازظهر مجلس جشنی بافتخار آقای دکتر جان‌هاولی وبانو که خدمات ذیقیمتی درمدت اقامت در ایران نسبت به برنامه‌های آموزشی بنگاه عمران انجام داده‌اند درباشگاه دانشگاه برپا بود.

دراین مجلس که جمعی‌ازفرهنگیان و همکاران هیئت عملیات اقتصادی واعضاء بنگاه عمران حضورداشتند یك قطعه مدال سپاس از درجه‌دوم از طرف وزارت فرهنك بوسیله آقای دکتر فاطمی معاون‌وزارت فرهنك‌بایشان داده شد.

آخرین خبرتا ۲ بعدازظهر

وبا ۹۵ نفررا درکشمیر کشت

سرنیگار ـکشمیر ـ اول نوامبر ـ گزارش میرسد که طی هفته گذشته ۹۵نفر از اهالی سرنیگار در کشمیر ، براثر وبا درگذشتند . امروز دوهواپیما واکسن ضد وبا از دهلی به سرنیگا آوردند و ۶۰ دسته پزشکی مشغول‌تلقیح اهالی هستند .

پوست انسان برفی پیداشد؟

شیکاگو ـ ۲نوامبر ـ رویتر ـ امروز گزارش رسید که‌سرادموند هیلاری فاتح معروف اورست که اکنون برای یافتن‌انسان‌برفی ، در کوه های هیمالیا مشغول تجسس است ، قطعه پوستی را برای آزمایش به شیکاگو فرستاده است که گفته می شود متعلق به انسان برفی است .

هیلاری در نامه خود نوشته است که همراهان ما مردند که آیا این پوست متعلق بیك خرس است و یا انسان برفی واز این نظر ، آزمایش‌آن لازم بوده است .

الیزابت تایلور به تب مالت مبتلاست

لندن ـ ۲نوامبر ـآسوشیتدپرس ـ اطبای الیزابت تایلور سرانجام‌اعلام کردند که ستاره معروف‌به تب مالت دچار شده است . دوران تب مالت معمولا طولانی است و تا سه ماه ادامه خواهد یافت و بدین ترتیب بنظر میرسد که الیزابت تایلور نخواهد توانست ، در فیلم کلئوپاترابازی کند و بدینترتیب یك در آمد یك میلیون دلاری را نیز از دست خواهد داد .

خانواده نیکسون درمسائل مالی متهم‌شد

نیویورك ـ۲نوامبر ـرویتر ـ یك وام ۲۰۵ هزار دلاری که برادر ریچارد نیکسون گرفته است، تبدیل به یك مسئله انتخاباتی شده است .

امروز روزنامه نیویورك پست که از طرفداران سناتور کندی است ، تمام صفحه‌اول‌خودرا به‌موضوع این وام اختصاص داده‌و می‌نویسد که ریچارد نیکسون در این وام ها دخالت داشته است . قبلاروزنامه ها نوشته بودند که کمپانی وام دهنده توانست بعضی‌از مشکلات خودرا با سازمان های دولتی، حل کند . ضمنا آسوشیتدپرس از واشنگتن گزارش می دهد که امروزروزنامه واشنگتن پست نوشت که یك گزارش محض دیگردرباره حیثیت و اعتبار امریکا درکشورهای خارج تهیه‌شده‌که نشان می دهد از اعتبار امریکا کاسته میشودو نفوذ شوروی افزایش می یابد . طی مبارزات انتخاباتی ، سناتور کندی دولت را متهم ساخت که حقایق و بررسی هائی را که در خارج درباره نفوذو اعتبار امریکا شده است ، مخفی نگاه داشته است و درخواست کردکه این گزارشها انتشار یابد .

بحران دانشجوئی ترکیه پایان یافت

آنکارا ـ ژنرال گورسل رئیس دولت ترکیه امروز با عده‌ای از نمایندگان دانشجویان دانشگاه آنکارا ملاقات کرد .

طی این ملاقات ژنرال گورسل طرح قانونی که بزودی برای‌تصویب بکمیته وحدت ملی تسلیم میکند نشان دانشجویان داد .

بموجب این طرح پس از آنکه تحقیق دراطراف اساتید معزول از طرف شورای دانشگاه‌بعمل آمد و برگه خلافی علیه آنها مشاهده‌نشد همگی به سمت های خودبازخواهند گشت .

بدین ترتیب بحرانی که پس از معزول شدن ۱۴۷ نفر از اساتید دانشگاههای ترکیه بوجود آمده بود پایان میپذیرد .

آنکارا ـ اول نوامبر ـخبرگزاری فرانسه ـ شورای دانشگاه فنی‌خاور میانه که وابسته به یونسکو میباشد استعفای فضلی‌اوغلو رئیس‌دانشگاه مزبور را رد کرد . وی از طرف ژنرال گورسل مامور شده‌است که ظرف‌مدت ۲ روز قانونی‌درباره‌وظایف و طرز تشکیل مجلس موسسان تهیه کند .

گزارشی ازوضع‌کنونی اقتصادکشور تهیه میشود

بقرار اطلاع دبیر خانه شورای عالی اقتصاد سرگرم تهیه گزارش کاملی از وضع اقتصادی کشوردر حال حاضر میباشد .

در این گزارش وضع کنونی اقتصادی کشور از نظر بازرگانی‌و بانکی و پولی و اعتباری و ارزی به دقت مورد بررسی قرار گرفت .

گزارش مزبور قرار است در جلسه شورای عالی اقتصاد مطرح مذاکره قرار گیرد .

بطوریکه خوانندگان اطلاع دارند دولت از چند ماه پیش بعلت وضع خاص ارزی که پیش آمددر سیاست های پولی و اعتباری و بازرگانی خود تجدید نظرهائی‌بعمل آورد تا بدان‌وسیله بتواندا‌ستقراری در وضع اقتصادی کشوربدهد .

مطالعاتی که دبیرخانه‌شورایعالی اقتصاد انجام داده وضع اقتصادی کشور را بعداز سرمایه گذاریهای دولت و مردم در امور عمرانی و تولیدی و پیروی از سیاست‌آزادی واردات و افزایش حجم بودجه و هزینه های اداری نشان میدهد .

مبارزه باوبا بشدت ادامه دارد

سخنگوی وزارت بهداری امروز بخبرنگار ما اظهار داشت :مبارزه علیه وبابشدت خودباقیست و تاهنگامیکه وبادرکشور همسایه موجودباشد مبارزه باآن ادامه خواهد داشت ماموران مسلح ارتش همکاری صمیمانه خودرا باسازمانهای بهداشتی ادامه میدهند .

سخنگوی مزبور سپس افزود :مقررشده است که از عبوراشخاص بطور مطلق از مرز افغانستان بایران جلوگیری شود واشخاص راتوقیف وقرنطینه نمایند.

فوتبالیستهای محروم مورد عفو ملوکانه قرارگرفتند

بعداز ظهر دیروز تیمسار سرلشکر دفتری رئیس سازمان تندرستی جوانان‌و تربیت بدنی ایران برای عرض گزارش سالیانه ورزش بحضور شاهنشاه شرفیاب شد.

در این شرفیابی بنا باستدعای تیمسار سرلشکر دفتری اعلیحضرت همایونی بمناسبت تولدنوزاد والاگهر خود چهارنفر از فوتبالیست های تیم ملی‌ایران را که هریك از چهار تاشش سال ازشرکت در مسابقات داخلی وخارجی محروم بودند موردعفو قرار دادند.

این فوتبالیستها عبارتند از آقایان محمد بیاتی از باشگاه تاج ، جعفر نامدار ازباشگاه شاهین ،اخوی از باشگاه دارائی ، امیر آصفاز باشگاه کیان .

امروز از باشگاه شاهین اطلاع داده شد که در مسابقه روز جمعه ۱۳ آبان تیم شاهین و کاستاریکا از وجود آقای جعفر نامدار در مسابقه استفاده خواهد شد.

رؤسای راهنمائیهای شهرستانها در تهران

امروز رؤسای راهنمائیهای شهرستانها و کاردانان فنی که برای کنفرانس پنج روزه بتهران آمده بودند در سالن کنفرانس اداره‌راهنمائی ورانندگی اجتماع نمودند و آقای سرهنك نوروزی معاون اداره راهنمائی ورانندگی درباره ترافیك و مهندسی و طرز جلوگیری از تصادفات برای آنان سخنرانی کرد . سپس رؤسای راهنمائیها وکاردانان‌های‌فنی درباره آگاهی حضور یافته و از بایگانی فنی اداره مزبور که قراراست‌نمونه های آن در شهرستانها نیز دایر شود دیدن نمودند .

برای تامین احتیاجات نواحی شمالی‌کشور

پنجاه هزارتن شکر ازشوروی خریداری شد

اخیراوزارت گمرکات مقدار ۵۰ هزار تن شکر از شوروی خریداری کرد .قراردادا‌ین‌معامله بین‌نمایندگان وزارت‌گمرکات‌وانحصارات ونمایندگان شوروی در تهران بامضاء رسید . دولت ایران بهای شکرهای خریداری شده رابریال پرداخت خواهد کرد . شوروی هم این‌پول‌رابرای خرید کالا ها ی‌صادراتی ازایران بمصرف خواهد رساند قیمت شکرها متناسب باقیمت بین‌المللی آن‌میباشدو درجلفا وپهلوی وبنادر مازندران تحویل خواهدگشت وبمصرف مردم استانهای آذربایجان‌و گیلان‌و مازندران و گرگان خواهد رسید .دولت درجریان مذاکره‌و خرید پارتی های‌دیگری ازشکر می‌باشد . معاملات بعدی‌فقط برای‌تامین ذخائر شکر است .

درحال حاضر شکر مصرفی کشور برای مدت‌طولانی تامین شده‌است .

رفع اشتباه

ضمن انتشار اسامی اشخاصیکه بدریافت نشان نایل شدند ، نام خانوادگی آقای «باقر کیوان جاه» اشتباها کیوان خواه، بچاپ رسیده‌بود که‌بدینوسیله تصحیح میشود .

مقارن ظهر دیروز به عکاسان و فیلمبرداران داخلی و خارجی اجازه عکس برداری از نوزاد سلطنتی داده‌شد . خبرنگاران‌و عکاس ازساعت ده صبح دربرابر بیمارستان در انتظار این اجازه بسر میبردند . وقتی اجازه داده شد عکاسان دردسته های پنج نفری بداخل اطاق نوزاد رفته و پس‌از گرفتن عکس جای‌خودرا بهمکارانشان می‌سپردند . این عکس یکدسته از خبرنگاران خارجی را در محوطه زایشگاه درحال «انتظار»نشان‌میدهد.

تقاضای خانواده زندانیان سیاسی

پیش‌ازظهر امروز عده‌ای از افراد خانواده های زندانیان سیاسی بروزنامه اطلاعات مراجعه نمودند .وضع آنها که‌هر یك‌فردی از خانواده‌شان تحت تاثیر اغوای عمال بیگانه گمراه شده و مدتهاست از نعمت آزادی محروم است بسیار تاثرانگیز بود . آنها می گفتندتحولات اخیر و گذشت زمان به کسان زندانی آنها درس عبرت آموخته وموجب شده که‌با روشن شدن حقایق از اعمال گذشته خود نادم و پشیمان‌باشند. بدینجهت تقاضا داشتند بشکرانه تولد ولیعهد ارجمند ایران و بمیمنت‌و مبارکی چنین موهبت عظمی کسان‌زندانی آنان‌موردعفوشاهانه‌قرارگیرند.

دراین خصوص بامقامات مربوطه تماس گرفته‌شد خوشبختانه‌نظرمساعدی ابراز شده‌ووعده دادندبزودی‌موجبات این‌امر فراهم‌شود وما خوشوقتیم که‌این موضوع مورد توجه شاهنشاه ودولت قرار گرفته وبطوریکه طی مصاحبه خبرنگارما با آقای نخست‌وزیر درهمین شماره بنظر خوانندگان میرسد شاهنشاه طبق استدعای نخست‌وزیر ، مراحمشان شامل حال زندانیان مزبور قرارگرفته وباحداکثر ارفاق درموردآنان موافقت فرموده‌اند .

چرا مردم تهران وشهرستانها سرودست می‌شکنند؟

برای اینکه اولین وبهترین عکس ولیعهد ایران، برای اینکه عکس خواننده معروف بانت تصنیفی که بافتخار نوزاد سلطنتی ساخته وخوانده است فقط در مجله اطلاعات هفتگی چاپ شده وهمه می‌ترسند که روز جمعه مجله نایاب شود

فروش خانه‌های ارزان قیمت باقساط در تهران پارس

تعدادی خانه آماده به تحویل بابرق ولوله کشی آب سرد وگرم حمام و سایر لوازم بر خیابانهای ۱۰ و۱۵ و۲۰ متری اسفالته در قطعه ۲۸ تهران پارس موجود طالبین برای اطلاعات بیشتر در شهر به شرکت سهامی پلدشت خیابان ویلا شماره ۶۲ تلفن‌های شماره ۴۲۲۶۰ و۴۰۶۲۰ و ۶۳۰۴۷ وبرای بازدید محل به نشانی خیابان مازندران ـ ایستگاه ماشین سازی ایران ـ خیابان مینودست راست قطعه ۲۸ تلفن‌های شماره ۹۱۱۷۲۵ و ۹۱۱۸۰ مراجعه فرمایند.

فش ۱ـ۳ آ ـ ۲۹۲۷۴

بانوان خانه‌دار

باطلاع میرساند که جلد سوم کتاب آئین زندگی ورموزخانه داری «هدیه‌ریکا» ازچاپ خارج وبه آدرسی که فرستاده بودیدارسال خواهدشد. ضمنا برای علاقمندانی که آدرس خودرا به کارخانه داروگر واقع در میدان ژاله ارسال دارند یك جلد فرستاده میشود .

دراوگر

آ ـ ۲۹۲۵۰ ۱ـ۲

Rica

Darugar

داروگر

سر جنك دارد دگر باره جونك

کارخانه جونك آلمان غربی باتقدیم مدلهای جدید کلید وپریز جونك باردیگر ابتکار و پیشروی‌خودرا درصنایع‌الکتریکی آلمان به‌ثبوت میرساند.

کلید وپریزهای مدل ۱۹۶۱ کارخانجات جونك آلمان علاوه برظرافت از لحاظ قدرت نیز قوی‌تر یعنی (۱۰ آمپر) ساخته شده وباتغییری که درفرم آن داده شده از کلید و پریزهای دیگر متفاوت وزیباترشده است‌کلیدوپریزهای‌جدید جونك

بدون صدا ـ فشاری ودارای کنتاکت پلاتینی میباشد

مهندسین وخریداران محترم کلید وپریز را بملاحظه انواع محصولات جونك آلمان دعوت میکنیم.

درتمام فروشگاههای لوازم برق در چند نوع و مدل مختلف موجود است

نماینده انحصاری ـ شرکت سهامی الکتریکال ـ خیابان سعدی تلفن ۳۵۴۹۵

مدیر روزنامه دنیا از مسافرت آمریکا بازگشت

روزنامه دنیا صبح شنبه منتشر میشود

آ ـ ۲۵۹۶۷ ۱ـ۲

مسابقات فوتبال سمال

شاهین ـ کاستاریکا تاج ـ کاستاریکا

جمعه ۱۳ آبان یکشنبه ۱۵ آبان

مراکز فروش بلیط فروشگاه آلپ امیریه ـ فروشگاه جدیکار کوچه مهران ـ ك.ال.ام شاهرضا مسعودنیا لاله‌زار ـ فروشگاه تاج شاهرضا ـمهدویان چهار راه عزیزخان ـ فروشگاه فرهمند مختاری شاهپور ـ نوین فرحبخش استامبول ـ فروشگاه فارس بولبرینك امیر کبیر ـ کتابفروشی امیر کبیر شاه‌آباد.

آ ـ ۲۵۹۲۹ ۱ـ۲