اطلاعات

۲۸ صفحه

پنجشنبه ۱۳ آبانماه ۱۳۵۰ ـ شماره ۱۳۶۴۰
سال چهل وششم ـ تکشماره ۵ ریال

وزیر تعاون وامور روستاها امروز اعلام کرد

میادین تهران در صورت لزوم زیر نظر دولت اداره میشود

برای مبارزه باگرانی واحتکار

ورود تخم مرغ وپنیر آزاد شد

بخش خصوصی میتواند ازخارج تخم مرغ و پنیر وارد کند

مقامات بهداشتی در مورد مصرف تخم مرغ‌های فاسد به مردم هشدار دادند

در صفحه ۲۵

مواد غذائی که گران شود توسط فروشگاه های فردوسی به مصرف کننده فروخته می‌شود

● پرونده چند شرکت تعاونی مختلف تحت رسیدگی قرار دارد واین شرکت ها منحل می ـ شوند

درصفحه ٤

دومین گزارش فرستاده مخصوص اطلاعات از مسابقات آسیائی ـ افریقائی

پیروزی ایران در پکن

در صفحه ٤

پاسخ تند رهبران حزب ایران نوین به انتقادات حزب مردم

حزب مردم «ادای» اقلیت را درمیاورد!

دکتر کلالی

دکتر الموتی

★ دبیر کل ایران نوین : حزب مردم اول سازمان و تشکیلات خود را درست کند ، بعد به فکر مملکت داری بیفتد !

● دکتر الموتی : حزبی که تشکیلات خود را نمیتواند اداره کند ، میخواهد شرکت واحد اتوبوسرانی را اداره کند .

★ اقلیت بجای هرنوع پیشنهاد و یا طرح مفید فقط ادعا دارد .

● دبیر کل حزب مردم «کمك زمینی» کند تا دولت بجای ده هزار خانه ، چهل هزار خانه بسازد .

در صفحه ٤

برای مبارزه باگرانفروشی واحتکار، دولت باقدامات شدیدی دست میزند

کسانی که کالا ـ های مورد احتیاج مردم را در انبار دارند فورا باید برای توزیع آن اقدام کنند

قیمت تمام شده کلیه کالاها وقیمت فروش آنها تعیین خواهد شد

دولت کالاهای محتکرین را از انبارها بیرون میکشد ومیفروشد

اسامی عده‌ای از محتکرین کره وپنیر اعلام شد

وزیر کشور : دولت گرانفروشی و احتکار را تحمل نخواهد کرد

رئیس اصناف : همین که به‌گران ـ فروشان اخطار میکنیم ، احتکار شروع میشود

★ این عجیب است که باوجود ۵ هزار تن کره در سردخانه های تهران باز قیمت کره بالا میرود

★ ۳۰۰ تن کره وپنیر در سردخانه احتکار شده است

در صفحه ٤

آقای محمد سام وزیر کشور(نفر سوم از سمت راست) باتفاق معاون وزارت اقتصاد و نمایندگان اصناف درمصاحبه مطبوعاتی امروز

گزارش خبرنگار اعزامی ما از اردوگاه ایرانیان اخراجی ازعراق :

تعداد ایرانیان اخراجی ازعراق به ۶۰۰ هزار نفر خواهد رسید

کتك زدن یکی از روحانیون درعراق موجب اعتراض وهیجان سخت نسبت به بعثی‌ها شده است

صفحات ۵ و ۲۵

درمراسم تحویل چهارمین پارتی اتوبوسها ومینی‌بوسهای صادراتی ایران به رومانی درسال ۱۳۵۰ گفته شدکه‌درآینده

صادرات ایران ناسیونال به‌رومانی افزایش می‌یابد

کاروان اتوبوسها و مینی‌بوس های ایران‌ناسیونال قبل‌از حرکت بسوی رومانی در محوطه کارخانجات صنعتی ایران ناسیونال

● آقای مهندس «پوپا» رئیس هیئت نمایندگان وزارت جهانگردی رومانی اظهار داشت : محصولات ایران ناسیونال ، بدلیل امکانات وسیع وتجهیزات مدرن کارخانه و با بهره‌برداری از تازه ترین تحولات تکنیك اتومبیل سازی ، از بهترین فر آورده‌های صنعتی جهان بشمار میرود .

دیروز باتحویل چهارمین پارتی اتوبوسها و مینی‌بوسهای ایران ناسیونال به نمایندگان شرکت «رومانیا توریست ترانسپورت» یکباردیگر کاروان اتوبوسها و مینی‌بوسهای صادراتی به‌سوی کشور رومانی بحرکت درآمد. در مراسم تحویل اتوبوسها و مینی‌بوسهای ایران ناسیونال رانندگان رومانی هدایائی از طرف کارخانجات صنعتی‌ایران ناسیونال دریافت داشتند. بهمین مناسبت مصاحبه‌ای با سرپرست هیئت و رانندگان اعزامی رومانی بعمل آمده است که‌در صفحه ۱۳میخوانید.

خانواده های : پیرنیا، امیرعلائی، قراگزلو، مفخم، جهانشاهی، عضدی، کامرانی، نخجوان، امیر سلیمانی، دولو، فرمانفرمائیان، سجادی، حمزوی، زاهدی، مولادوند، معزی ، میری، صدری ، عاملی، افشارنادری، کیهان، ایزدی، گرزن، فرید آذر، کحال‌زاده سررشته

باکمال تاسف درگذشت شادروان داود پیرنیا فرزند مرحوم مغفور حسن‌پیرنیا(مشیرالدوله) طاب‌ثراه را باستحضار خویشان ودوستان میرسانند مجلس ترحیم زنانه و مردانه آن مرحوم‌از ساعت ٤تا٦ بعد از ظهر روز یکشنبه ١٦ آبانماه در خانقاه‌صفی علیشاه برگزار خواهد شد.

ولتکن منکم امة یدعون الی الخیر

«حسینیه ارشاد»

برنامه مجدد حسینیه ارشاد را

درصفحه ٢٤ مطالعه نمائید

THE LANGUAGE HOUSE

خانه زبان

خانه زبان

کلاس های آمادگی زبان

کنکور سراسری دانشگاهها

و امتحانات

اعزام دانشجو بخارج

مدت : ٦ ماه (یکدوره کامل)
تعداد ساعت درهفته : ٦ ساعت
درسطح های : مقدماتی ـ میانه و عالی

تاریخ شروع: شنبه ۱۵ آبان‌ماه ۵۰

توضیح : برای ورود بکلاس های میانه و عالی تست‌زبان‌و از کلیه داوطلبین کلاسهای مقدماتی تست‌هوش بعمل می آید .

برای ثبت‌نام بادو قطعه عکس مراجعه کنید .
خیابان پهلوی ـ بالاتر از چهارراه امیرکرم
تلفن : ٦٦٢٠١١ ـ ٤٠٥٢٧

رودکی

ماهنامهٔ فرهنگی ـ هنری

شمارهٔ آبان ماه

با مطالب گونه‌گون در زمینهٔ فرهنك وهنر انتشار یافت

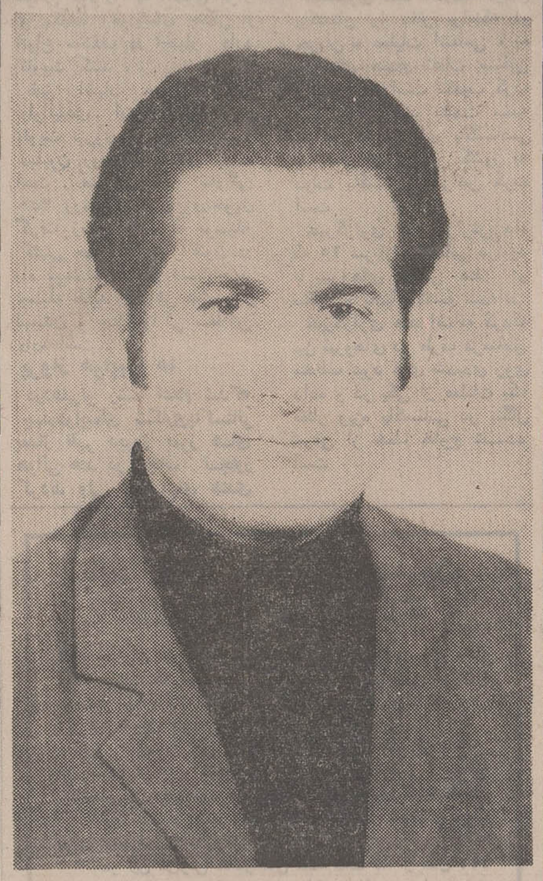

آقای رمضانعلی غریبی جویباری دارنده حساب پس‌انداز شماره ٦٢٧٧ درنزد بانك ملی ایران شعبه جویبار

قهرمان شانس سال کورش کبیر

برنده بزرگترین جایزه پس‌انداز درایران

۵/۰۰۰/۰۰۰ ریال

امروز باآقای رمضانعلی‌غریبی جویباری برنده بزرگترین جائزه پس‌انداز که بمناسبت‌سال کورش کبیر از طرف صندوق پس‌انداز بانك ملی ایران در روز نهم آبان‌قرعه کشی گردیده بود مصاحبه‌ای شد که‌درصفحه

بقیه در صفحه ۲۷

میلاد فرخنده والاحضرت همایون ولایتعهد وجشنهای دوهزارو پانصدمین سال سلطنت ایران را به پیشگاه مبارك شاهنشاه آریامهر و شهبانوی ایران تبریك عرض مینمائیم .

گنبد کاوس : حاجی عطا محمد تورانی و بانو

دکتر مودب میرفخرائی

متخصص و جراح زنان و زایمان از مسافرت مراجعت نمود.

شون کانری به تهران می آید

بزودی او را درسینما پارامونت خواهید دید

کاشی کاری تا زیر سقف با کاشی

ایرانا

آشپزخانه و یخچال منبع میکرب

شرح در صفحه نیازمندیها

آ ـ ٥٦٣٩٨

اطلاعیه

شرکت پرورویمی ـ توزیع تخم‌مرغ

بدینوسیله به آگاهی عموم مردم تهران و مصرف کنندگان تخم‌مرغ میرساند که همه روزه حدود پنجاه تن تخم‌مرغ روز تحویل شده به این شرکت در سراسر تهران و میان مغازه های خواربارفروشی ، لبنیات فروشی، پرنده فروشی ، به قیمت کیلوئی ۵۸ ریال توزیع و این تخم‌مرغها به قیمت کیلوئی ٦٢ ریال باید بمصرف‌کننده فروخته‌شود . از عموم درخواست میشود که درصورت مشاهده تخلف موضوع را فورا به کمیته ده نفری تعدیل و تثبیت نرخ اصناف اطلاع تا فروشنده متخلف تحت تعقیب قرار گیرد .

قابل توجه اطباء محترم

دوئوژینون سیمپلکس

DUOGYNON-SIMPLEX

به‌فرم جدید در تمام داروخانه‌ها موجود است

شرکت برلیفارم

جناب آقای دکتر امیر هوشنك کاتوزیان

انتصاب جنابعالی را به ریاست هیئت مدیره و مدیریت عامل شرکت سهامی بیمه ایران تبریك گفته توفیق شما را درراه اجراء منویات شاهنشاه آریامهر و خدمت به کشور آرزودارم .

رئیس بانك بیمه ایران شعبه رشت ـ محمود بانك

آ ـ ٥٥٤٤٤

آگهی ثبت‌نام و تعیین تاریخ انجام امتحانات مرکز تربیت‌معلم کودکان ودانش‌آموزان استثنائی

در صفحه ۱۸

عید فطر فقط یك فیلم

میعادگاه خشم

یك فیلم تازه نفس . . .

آگهی مدرسه عالی بازرگانی

در صفحه ۱۷

استاندار خراسان اولین کلنگ چهارصد واحد آپارتمان را در مشهد بزمین زد

بقیه در صفحه دهم

۵۰۰هزار سرباز و ۱۱۰۰ هواپیمای هند در مرز پاکستان مستقر شدند

پس از یك آرامش نسبی بیست و چهار ساعته بار دیگر با بروز حوادث خونین جدید اوضاع در مرز های هند و پاکستان بشدت رو بوخامت گذاشته است ستاد فرماندهی نیرو های مسلح پاکستان اعلام داشت که دیشب بین نیرو های پاکستانی‌و هندی‌در منطقه «کومیله» نبرد شدیدی روی داد که در آن واحد های توپخانه شرکت داشتند .

نبرد هنگامی روی داد که گروهی از جاسوسان هندی ، با پشتیبانی واحد های توپخانه در صدد برآمدند بداخل مرز های پاکستان رخنه کنند .

در اعلامیه تاکید شده است که اندکی پس‌از آغاززدوخورد یك هنك ارتش منظم هند به پشتیبانی از «گروه‌جاسوسان» وارد صحنه‌شدو با آنکه‌توپخانه سنگین هند از مهاجمان‌حمایت میکرد هندیها با دادن تلفات سنگین مجبور بعقب نشینی شدند .

علاوه براین واحد های‌توپخانه هند دهکده های مرزی‌پاکستان را در مناطق «کومیله» «جسور» و «سیلهت» گلوله باران کرده شش نفر را کشته و سی‌خانه را ویران کردند .

واحد های شبه نظامی‌پاکستان (زاراکار) در منطقه «راج‌هانی» پنج جاسوس هندی را که به خاك‌پاکستان نفوذ کرده بودند کشته و مقادیر زیادی‌نارنجك و مهمات و مواد منفجره به غنیمت گرفتند .

منابع مطلع پاکستانی اظهار داشتند که اکنون بیش از پانصد هزار از نیرو های‌هندی در مرز های پاکستان غربی و شرقی متمرکز شده‌اند .

نیرو های هندی در این‌مناطق آرایش جنگی بخود گرفته و منتظر فرمان دهلی‌جدیدهستند تا نبرد علیه پاکستان را آغاز کنند .

بموجب اظهار همین منابع در مرز های پاکستان غربی بیش از چهارصد هزار سرباز مسلح موضع گرفته‌اند این نیرو ها از ۱۲ لشکر پیاده و یك لشکر زره‌پوش تشکیل میشد در مرز های پاکستان شرقی نیز هفت لشکر پیاده وسه هنك زره‌پوش متمرکز شده‌اند علاوه براین هندیها با اعزام صدها هزار سرباز نیرو های خود را در مرز های دو پاکستان‌تقویت کرده‌اند .

نیروی دریائی‌با ۱۲۰ناوجنگی از انواع مختلف در این‌آرایش جنگی شرکت دارد .

از طرف دیگر گزارش می دهند که‌هندیهادرصددبرآمده‌اند با دریافت هواپیما های میك ۲۳ و هلیکوپتر های سنگین و شکاریهای بمب‌افکن نیروی هوائی خود را که اکنون هزار و یکصد هواپیمای جنگی از انواع مختلف در اختیار دارد تقویت کنند .

طبق اظهار محافل مطلع راولپندی ارتش هند برای تقویت نیروی هوائی‌خوددویست میلیون روپیه اختصاص داده است . هند همچنین بتازگی ۲۵۰ زره‌پوش‌از شوروی‌تحویل گرفته زره‌پوشها که بوسیله کشتی حمل میشوند اکنون در راه میباشند هندیها ضمناپانصد وسیله نقلیه زره‌پوش به‌شوروی لهستان و چکسلواکی سفارش داده است .

پرواز هواپیما ها

دردهلی‌نو رسما اعلام شدکه چهارهواپیمای شکاری‌پاکستانی بعداز ظهر دیروز بمرز های هوائی هند در پنجاب تجاوز کردند ولی شکاریهای هندی آنها را مجبور کردند بپایگاه های خودباز گردند .

سخنگوی هند گفت : که پاکستانیها پیوسته د رمرز های این کشور به عملیات تحریك آمیز دست میزنند .

سخنگوی رسمی دولت هند اضافه کرد که دولت تصمیم گرفته است بعلت‌وخامت‌اوضاع در مرزهای هند و پاکستان رفت و آمد را در مناطق بنگال شرقی محدود کند .

بموجب تصمیم دولت هند از این پس به خارجیان اجازه مسافرت باین مناطق داده نخواهد شد مگر آنکه پروانه مخصوصی در دست داشته باشند .

از طرف دیگر به نیروهای هندی دستور اکید داده شده است که از تجاوز بمرزهای پاکستان خودداری کنند .

ناظران سیاسی اظهارمیدارند که هدف این فرمان آن است که هندیها در جریان عملیات انتقامی از مرزهای پاکستان عبور نکنند باین ترتیب هندیها فقط به تیراندازی توپخانه پاکستان پاسخ خواهند داد .

سخنگوی هند اعلامیه ارتش پاکستان را دائر براینکه در جریان « عملیات انتقامی » به نیروهای هندی تلفات سنگین وارده شده است تکذیب کرده گفت دولت هند بشدت به تجاوز هواپیماهای پاکستانی بمرزهای هوائی این کشور به دولت پاکستان اعتراض کرده است .

خبرگزاری هند گزارش داد که ۲۵ سرباز پاکستانی درنبرد با نیروهای امنیتی هند در منطقه « نادیا» کشته شده‌اند.

خبرگزاری هند اضافه کردکه بین نیروهای دو طرف درمناطق مختلف نبرد های شدیدی روی داده و در یکی از عملیات یک قطار ویژه پاکستانی در بنگال شرقی از خط خارج شده است .

تمرین خاموشی

داکا- آسوشیتدپرس -اداره دفاع‌غیر نظامی‌دولت‌پاکستان امروز برای افزایش آمادگی مردم این کشور در برابر حمله احتمالی ارتش هند به پاکستان یک‌سلسله تمرینهای خاموشی یک ساعته در داکا و مناطق دیگر پاکستان‌شرقی برگزار خواهد کرد و تمرین خاموشی قرار است از۳۰ر۸ بوقت محلی آغاز و تا۳۰ر۹ ادامه یابد .

نقض مقررات خاموشی مجازاتهای مختلفی که اشد آن ششماه زندان استدربر خواهد داشت .

دولت هند نیز هفته گذشته دربخشهای «تریپورا» وبنگال غربی تمرین های مشابهی را بمرحله اجرا گذاشته است.

گروهی از جوانان امریکائی‌به‌عنوان اعتراض به زندگی رقت‌بار پناهندگان پاکستانی درهند چند ماکت لوله در مقابل ساختمان سازمان ملل قرار دادند و خود بدرون آنها رفتند . منظور جوانان این بود که نشان دهند پناهندگان‌که گروهی از آنان هیچ مسکنی ندارندو ناچارنددرداخل لوله هائی که‌برای ساختمان در بیابان هاقرارداده شد زندگی کنند ، در چه‌شرایط دشواری بسر میبرند.
عکس رادیوئی اطلاعات

با ویران شدن ۸ میلیون خانه :

طوفان هند ۵ میلیون نفر را بیخانمان کرد

کلکته ـ خبرگزاری‌فرانسه ـ هنوز آمار دقیق تلفات‌وخسارات گردباد سهمگین که چند روز قبل ایالت «دریسا» رادرهند فراگرفت انتشار نیافته است.

در گزارشهای غیر رسمی میزان تلفات ۲۵ هزار نفر ذکر میشود.

در آخرین آماررسمی گفته‌میشود که تعداد تلفات از شش هزار و سیصد نفر تجاوز نمیکند .

ولی هنوز تلفات برخی نقاط دور افتاده بطورقطع‌تعیین نشده است.

سخنگوی رسمی هند گفت پنج میلیون نفر در یك مساحت بیش از ۱۲ هزار و پانصد کیلومتر مربعی در معرض گردباد و تلاطم شدید آب دریا قرار گرفته‌اند بیش از هشت میلیون خانه و کلبه‌روستائی در هشت‌هزاردهکده ویران‌گردیده است .

علاوه براین درجریان طوفان‌بیش از ۱۵ هزار دام تلف شده‌اند.

وزیر دارائی هند که با هواپیما برفراز مناطق طوفان‌زده پرواز کرده است پس ازبازگشت به دهلی‌نو گفت دو میلیون و هفتصد هزار دلار به عنوان نخستین کمك فوری‌به‌مناطق‌آسیب دیده‌اختصاص داده .

کسانی که ازنزدیك ناظر گردباد سهمگین بودەو بطور اعجازانگیزی از مرگ نجات یافته‌اند میگویند در این فاجعه دهها هزار نفر جان سپردندیکی ازساکنین جزیره‌جاسو گفته است نیمی از سی هزار پاکستانی که باین جزیره پناهنده شده بودند در جریان طوفان به هلاکت رسیدند و خانه‌های مناطق طوفان‌زده از اجساد مردگان پوشیده شده بود.

طوفان که باسرعت ۲۰۰کیلومتر در ساعت درحرکت بود هرچه را که‌در سرراهش قرار گرفته نابود کرده و بعضی املاك ما را بکلی از روی زمین محو کرده و اثری از خانه و ساکنان آنها برجای نگذاشته است.

بسیاری از مناطق هنوز زیر آب فرو رفته است و دو واحد نیروی دریائی هند شب وروز برای نجات صدها هزار نفر که درمیان آب محصور شده‌اند فعالیت میکنند .

هنوز واحدهای امدادی‌به بسیاری از دهکده‌های دوردست دسترسی پیدا نکرده‌اند و کسانی که در این مناطق زنده‌مانده‌اند براثر گرسنگی و تشنگی بمرگ وحشت‌انگیزی تهدید میشوند.

از طرف دیگر درمناطق طوفان‌زده بیماری وبا شیوع یافته و تنها در منطقه جاپیور عده زیادی را از پای درآورده‌است. میزان‌خسارات وارده به بیش از دویست و پنجاه میلیون دلار تخمین‌زده شده است.

مقامات بهداری هند گزارش داده‌اند که ایالت اریسا پس از طوفان و گردبادی که اوایل هفته‌جاری هزاران نفر ازسکنه آن را بقتل رسانده است‌اکنون بوسیله بیماری وبا تهدیدمیشود.

مقامات بهداری هند عدم دسترسی به آب آشامیدنی و استعداد خارق العاده مناطق طوفان‌زده برای شیوع بیماری های عفونی حاد دوعامل اصلی تهدید شیوع وبا در این‌استان معرفی کرده‌اند.

نمایندگان چین بزودی عازم سازمان ملل میشوند

پکن ـ خبرگزاری‌فرانسه ـ هنوز تاریخ حرکت اعضای هیئت نمایندگی‌چین به سازمان ملل متحد تعیین نشده است.

دیشب «چیائوکوان‌هوا» معاون وزارت امور خارجه و هشت نفر از ۹ دیپلمات چینی که‌عازم نیویورك خواهندبود درضیافتی که درکاخ وزارت امور خارجه چین ترتیب داده شده بود شرکت کردند .

دراین مهمانی دیپلماتهای خارجی‌به‌اعضای هیئت‌نمایندگی چین صمیمانه تبریك گفتند .

درمیان نمایندگان چینی‌یك دختر جوان نیز وجود داردکه «وانك‌های‌یونك» نام دارد و دارای گیسوانی کوتاه است و عینك گرد بچشم میزند .

درمحافل دیپلماتیك پکن گفته میشود که او از نزدیکان مائوتسه‌تونك است ، دوشیزه وانك ۳٤ سال دارد و معاون اداره تشریفات وزارت امور خارجه چین است‌ولی او بیشتر به معلم مدرسه شباهت دارد تا یك دیپلمات .

دیشب هوانك‌هوا سفیر چین درآتاوا بوزارت امور خارجه کانادا اطلاع داد که به سازمان ملل‌متحد انتقال‌یافته و ماموریت اودرکانادا بسر رسیده است .

قرار است هوانك‌هوا روز ۹ نوامبر بمحل ماموریت جدید خود عزیمت نماید .

گفته میشود نمایندگان چین کمونیست پس‌از ورود به نیویورك بطور موقت در هتل معروف«والدورف‌استوریا» اقامت خواهند کرد .

از هم‌اکنون سازمان «اف . بی . آی» بیك رشته اقدامات امنیتی‌برای حفظجان نمایندگان چین دست زده‌اند .

درمجلس ضیافتی که دیشب بافتخار هیئت نمایندگی چین دروزارت امور خارجه آن کشور ترتیب داده شده بود کفیل وزارت امور خارجه چین درحضور نمایندگان سیاسی ٦۰ کشور خارجی جام خودرابرای آرمان مشترك‌و پیشرفت‌بشریت نوشید .

کفیل‌وزارت امور خارجه‌چین گفت : کمونیست های جهان خواهان‌انقلاب هستند همانطور که کشور ها خواهان استقلال می باشند .

درنیویورك مجمع سازمان ملل‌متحد تصمیم گرفت دنباله بحث درباره تشکیل‌یك‌کنفرانس جهانی را برای مذاکره درباره خلع‌سلاح به بعداز ورود هیئت نمایندگی چین موکول کند .

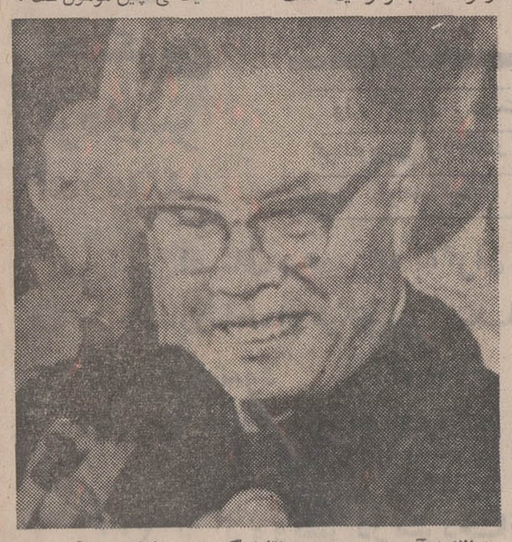

هوانك‌هوآ سفیر چین در اتاوا که بسمت نماینده دائمی چین در سازمان‌ملل متحدانتخاب شده‌است

چیائوکوان‌هوا، نماینده ورزیده چین درسازمان‌ملل

چیائوکوان‌هوا

پکن ـ «چیائوکوان هوا» که بسمت نماینده دائمی‌چین کمونیست در شورای امنیت سازمان ملل متحد برگزیده شده است وظیفه مهمی‌بعهده خواهد داشت .

«چیائوکوان» یکی از مبرز ترین دیپلماتهای چین و در عین حال مردی شوخ طبع و سیاستمدار شایسته‌ای است .

وی ضمنا محبوب ترین دیپلماتهای پکن میباشد .او یکی از دیپلماتهای مورد اعتماد چوئن‌لای نخست وزیر چین است .

«چیائو» حتی مورد احترام شورویها است و درمذاکرات اختلافات مرزی چین‌وشوروی شرکت داشته است .

«چیائوکوان » ٦۳سال‌دارد و مرد لاغر اندام وجذابی است .

چیائو اخیرا با یك دیپلمات خارجی شرط کرده بود که چین بعضویت‌سازمان ملل متحد پذیرفته نخواهد شد و پس از آنکه خبر ـ پذیرفته شدن پکن بعضویت سازمان ملل متحد بوی‌رسید گفت بسیار خوشحالم که در این شرط بندی بازنده شدم.

«چیائو» در عین حال یکی از نویسندگان معروف چین است و در گذشته نوشته‌های وی بنام مستعار « لان‌هوا» انتشار می یافت .

او بزبان انگلیسی‌آشنائی کامل دارد و چند کلمه فرانسه نیز میداند .

او زیاد سیگار می کشدو «مائوتاس» را که یك نوع مشروب چینی است بسیار دوست دارد و اگر با عده‌ای مشروب بخورد همیشه‌مواظبت می کند که اطرافیانش جام های خود را تا ته بنوشند او از هنگامی که سال گذشته همسرش «کونك پنك» ـ درگذشت تا حد زیادی‌خوش خلقی خود را از دست داده است . همسر او در اداره اطلاعات وزارت امور خارجه چین کار میکرد و یکی از نزدیکان چوئن لای بود .

بطور کلی « چیائو» کسی است که میتواند دیپلماتهای سازمان ملل متحد رابشدت تحت تاثیر قرار دهد .

وی برای نخستین بار در سال ۱۹۵۰ با سازمان ملل متحدتماس گرفت‌و آن‌هنگامی بود که با هیئت نمایندگی پکن به نیویورك رفت تا از نمایندگان بخواهد که کرسی تایوان را به چین واگذار کنند .

وی در کنفرانس‌هایی که در سالهای ۱۹۵۹ و۱۹٦۱در باره هندوچین ولائوس‌تشکیل شد شرکت داشت و در کنفرانس باندونك مشاور چوئن لای بود . در این کنفرانس او فرصت یافت که با رهبران کشور های غیر ـ متعهد از نزدیك آشنا شود.

انجلا دیویس عاشق جرج جکسون شده‌بود

آنجلادیویس

جرج‌جکسون

سان رافائل ـ یونایتدپرس ـ نامه هائی که از طرف آنجلا دیویس دختر مبارز سیاه ـ پوست برای جرج جکسون ، رهبر انقلابی سیاهان‌آمریکا نوشته شده اما هرگز به صندوق پست نرفته است تا بدست جکسون برسد نشان میدهد که انجلا از مدتها پیش بدام عشق جکسون گرفتار شده است . جورج جکسون که زندانی‌بود اخیرا در جریان شورش زندانیان زندان «اتیکا» در نیویورك کشته شد . مجموعه نامه‌های آنجلا دیویس دختر سیاه ـ پوست آمریکائی که باتهام ارتکاب قتل عمد و شرکت‌در توطئه برای برهم زدن‌اساس نظم وآرامش کشوردرآمریکا محاکمه میشود ، در جلسات پرونده خوانی دادگاه تجدید نظر وی قرائت شده است.

این احتمال وجود دارد که دادستان از خلال نامه های فرستاده نشده انجلا دیویس برای جرج جکسون شواهد تازه‌ای برای ایراد اتهام‌علیه آنجلا بدست آورد .

سادات برای حل بحران خاورمیانه فقط ٦۰ روز فرصت دارد

قاهره ـ یونایتدپرس ـ انورسادات رئیس جمهور مصر دیشب جلسه شورای دفاع ملی این کشور را تشکیل داد وبا همکاران طراز اول خود در باره‌استراتژی آینده دولت مصر و وضع موجودبحران خاورمیانه مشورت هائی انجام داد.

بنابه گزارش روزنامه نیمه‌رسمی الاهرام انورسادات بزودی طرحی را که در آن جنبه های ملی استراتژی مصر در کشمکش های آن بر علیه اسرائیل بطور قاطع مورد پیش بینی قرار خواهد گرفت به شورای دفاع‌ملی‌پیشنهاد خواهد کرد.

سادات کرارا تاکید کرده است که تاپیش از پایان سال‌جاری باید برای بحران خاورمیانه از راه مذاکره و یا از طریق جنك یك‌راه حل نهائی پیدا شود.

خبرگزاری خاورمیانه گزارش داد که حسین شافعی معاون رئیس جمهوری ووزیران جنك وامورخارجه مصر نیز دراین مذاکرات شرکت داشتند اکنون بیش از شصت روز به پایان مهلتی که رئیس جمهوری مصر برای روشن کردن سرنوشت صلح یاجنك خاورمیانه عربی تعیین کرده باقی نمانده است . و از این رو فعالیت های شدیدی‌دراین روزها در کشور های عربی بچشم میخورد . در اردن روزنامه «الاقصی » ضمن اشاره باین مسئله نوشته است پس ازپایان جنك جهانی اول تاکنون هرگز چنین اطمینانی بملت ها داده نشده است در حالیکه پرزیدنت سادات بار ها تاکید کرده است که تاپایان سال ۱۹۷۱تکلیف صلح یاجنك را تعیین خواهد کرد.

باین ترتیب هر کشور عربی باید خودرا برای پاسخ دادن باین وعده‌آماده کند .

اردن‌خودراطی‌سه‌ماه اخیر باوجود بسته شدن مرز های این کشور مقابله با هرگونه حادثه احتمالی آماده کرده‌است.

کنفرانس سران

رهبران کشور های عرب تصمیم دارند در ماه جاری پیش از شروع بحث های مجمع عمومی سازمان ملل درباره بحران خاورمیانه و سرنوشت اراضی اشغال شده اعراب یك سلسله کنفرانس هائی تشکیل دهند و بایکدیگر در سطح های مختلف مشورت کنند.

وزیران خارجه کشور های عرب روز ۱۱ نوامبر و وزیران دفاع عرب‌روز ۲۷ نوامبر جاری در قاهره اجتماع‌خواهند کرد. انتظار میرود بدنبال این کنفرانس ها وزیران اقتصاد و احتمالا سران دنیای عرب نیز تا پیش از پایان نوامبر جاری هریك بنوبه خود کنفرانسی تشکیل‌دهند.

حافظ اسماعیل مشاور ریاست جمهوری مصر درباره این تماسها اظهار داشت که رهبران دنیای عرب مانند انورالسادات براین عقیده‌اند که تاپایان سال ۱۹۷۱ باید از راه مذاکره و یا از طریق جنك راهی برای ختم بحران خاورمیانه پیداشود.

بشر سالی ۲۰۰ هزار میلیون دلار خرج اسلحه میکند

سازمان ملل متحد ـ کمیسیون ویژه سازمان ملل متحد اعلام داشت که هزینه‌های نظامی در جهان اکنون سالانه‌به دویست میلیارد دلار که شش ونیم در صد تولیدمواد خام رادر دنیا تشکیل میدهد ، میرسد.

این آمار در گزارشی که از طرف سازمان ملل متحد در باره نتایج اقتصادی و اجتماعی مسابقه تسلیحاتی و هزینه‌های نظامی انتشار یافته عنوان گردیده‌است.

این مبلغ دو برابر ونیم پولهائی است که دولتهای جهان برای مصارف بهداشتی خرج میکنند.

در این گزارش خاطرنشان شده است که از سال۱۹٦۰ تا ۱۹۷۰ دولتهای جهان ۱۹۰۰ میلیارد دلار در راه مسابقه تسلیحاتی خرج کرده‌اند .

در گزارش گفته شده است که‌در هیچ دوره‌ای سابقه نداشته است که در زمان صلح دولتها چنین مبالغ هنگفتی‌را در راه هزینه‌های تسلیحاتی خرج کرده باشند.

راز طول عمر زن ۱۱۳ ساله ...

نیوتون (آمریکا) ـ خانم «ویک تامپکینز» آمریکائی که طبق ادعای خودش ۱۱۳سال دارددراز طول عمر خودرا در نوشیدن ویسکی و بجای آوردن شکر خدا میداند.

وی در مصاحبه‌ای که‌روز گذشته‌درنیوتون‌واقع‌در ایالت «جئورجیا» انتشاریافته مدعی شده است که‌دوسال پیش از ریاست‌جمهوری‌آبراهام‌لینکلن و در دوران برده فروشی به دنیا آمده !ما شناسنامه‌ای در دست ندارد تا ادعایش‌را ثابت کند.

گروه فرهنگی پگاه
یک کلاس ششم طبیعی فشرده
از ۸ آبانماه باهمکاری آقایان دکتر توسلیان ـ ماجدی ـ دکتر عابدی ـ ناظمی . ظهیری از ساعت ۵ تا ۸ بعد از ظهر دائرمی‌نماید .
نشانی :مخبرالدوله ـ سعدی شمالی کوچه‌جنوبی بیمه
تلفن ۳۹۳۰۸۵

تلفن جدید خلیل صبری
وکیل دادگستری دفتر ۷۵۱۹۳۲ منزل ۷۵٤۱٤۰
آ ـ ۲۲۵۳۱ ۱ـ۳

انواع گوناگون بلوزهای کرکی مردانه، زنانه، دخترانه و پسرانه، از بهترین کرک آلمانی، با زیباترین طرحها و مدلها
فردا پیرایش از ۸ر۳۰ صبح الی ۱ بعد از ظهر باز است
مغازه پیرایش ـ لاله‌زار

سرمقاله

نامه‌هایی از خارج

طی دوهفته اخیر ، نامه‌های متعددی از طرف ایرانیان مقیم‌کشورهای خارج ـبخصوص دانشجویان ـ دریافت داشته‌ایم که درباره انعکاس جشنهای شاهنشاهی در آنسوی مرزهای ایران به‌بحث پرداخته‌اند .

مسبوقید که دهها فرستنده تلویزیونی ، جریان برگزاری جشن شاهنشاهی و اجتماع بزرگ سران و شخصیت‌های برجسته عالم را در ایران ، بطریق رنگی پخش کردند و میلیونها نفر در اقطار واکناف گیتی این مراسم شکوهمند و بیمانند را روی صفحه تلویزیون‌دیدند .

علاوه بر این قلمفرسائی اکثر مطبوعات وبرنامه‌های مختلفی‌که بهمت کمیته‌های مخصوص جشن شاهنشاهی به‌این مناسبت درگوشه وکنار دنیا بمعرض اجرا گذارده شد ، چندین هفته انظار جهانیان را متوجه نام ایران و تاریخ دوهزار وپانصد ساله وتمدن و فرهنگ وهنر این سرزمین ساخته بود و اینها موجب میشد که ایرانیان مقیم خارج بی‌اختیار خود را یک سروگردن بلندتر وشاخصتر از همیشه احساس کنند.

کسانی که بخارج سفر کرده‌اند میدانند انسان وقتی از وطن خود دور است ، وطن برای اوچه مفهومی پیدا میکند . حتی اشخاصی‌که آنقدرها نسبت به ملیت و مسائل ملی تعصب ندارند همینکه چند روز از مملکت دور افتادند به‌شنیدن نام‌وطن اشک در چشمشان حلقه میزندو از دیدن یک هموطن یا چیزی که بوی وطن را به مشامشان برساند غرق مسرت میشوند . شما در گزارشهایی که این چند روزه راجع به اخراج ایرانیان از عراق منتشر کرده‌ایم خواندید که وقتی ماموران حکومت بعثی به‌این مردم خرده پا وعامی تکلیف میکنند به مقدسات ملی ایران ناسزا بگویند و از انتساب خود به ایران اظهار نفرت کنند تن به شکنجه میدهند و حاضر میشوند مال و منال و کسب وکارشان بباد رفته باهزار خفت و مشقت نفی بلد شوند ولی اهانت به‌وطن‌و مقدسات‌ملی خودرا تحمل نمی‌کنند. حال‌آنکه میتوانند تظاهربه همراهی بانظریات ماموران بعثی کنند و جان خود را نجات دهند که حتی‌شرع وعرف هم این تقیه وظاهرسازی را مباح وجایز میداند.

بهمین نسبت ،وقتی انسان در کشورهای خارج با موردی روبرو شود که برعکس ، مبین افتخار وعظمت وطن او باشد حاضر میشود همه چیز خود را ببهای آن بپردازد.

یک دانشجوی ایرانی از سویس نوشته است در دانشکده‌ای که من تحصیل میکنم جز خودم فقط یک دانشجوی دیگر ایرانی است وما دونفر فقط گاهگاهی که باهم تنها میشدیم فارسی حرف میزدیم و از ایران سخن میگفتیم . اما اکنون نزدیک به دوهفته میشود که زندگی ما دو نفر دانشجوی غریب و تنها بکلی فرق کرده است . در این چند روزه ما دو نفر شاخصترین دانشجوی‌دانشگاهمان بوده‌ایم . چنان سرمان شلوغ است که از خواب و خوراک و استراحت چیزی دستگیرمان نمیشود . زیرا پیاپی از طرف اولیاء دانشگاه و استادان وانجمن‌های دانشجوئی دعوتنامه بدست ما میرسد که برای دانشجویان کلاسهای مختلف و اعضای انجمنهای گوناگون دانشجوئی راجع به ایران و تمدن دوهزار وپانصد ساله آن کنفرانس بدهیم ودانشجویان راکه با اشتیاق فراوان مایلند درباره وطن ما چیزهائی بدانند با ایران وتمدن و فرهنگ ایرانی آشنا سازیم . حتی بریروز رئیس روابط‌عمومی دانشگاه بمن اطلاع داد که انجمن شهر خوشوقت خواهد شد اگر من یا دوست ایرانی من در تالار شهرداری راجع به ایران سخنرانی کنیم و احیانا عکسها و نقشه‌ها و «اسلاید»هائی هم در معرض مشاهده حاضران قرار دهیم !

این ایام در غالب دانشگاهها و مدارس عالی کشورهای مختلف ، دانشجویان ایرانی با یک چنین وضعیتی روبرو بوده‌اند ، زیرا کسانی که صحنه‌های شکوهمند رژه تخت جمشید و اجتماع رهبران کشورهای شرق و غرب را در کنار سقف و ستون سنگی این بنای دوهزار و پانصدساله‌برروی صفحه‌تلویزیون دیده‌بودند اشتیاق داشتند ملتی‌را که بریک چنین افتخاراتی تکیه زده و کشوری راکه قادر است چنان اجتماع مسالمت‌آمیز و برادرانه‌ای از رهبران شرق و غرب وممالک بیطرف و با طرف ترتیب دهد بهتر بشناسند.

تنها یک ایرانی که در خارج از کشور خود بسر میبرد قادراست هیجان ناشی از چنین موقعیتی را درک کند و از همینروست که‌در بیشترنامه‌هائی که این دو هفته دریافت داشته‌ایم ، دانشجویان و ایرانیان مقیم کشورهای خارجی ضمن انعکاس احساسات غرورآمیز خود ، نسبت به کوته‌بینانی که اینهمه عظمت‌را نادیده گرفته از«مخارج» جشن گفت وگو میدارند اظهار نفرت کرده‌اند . آنها مینویسند کسانیکه افتخارات یک ملت رابا معیارهای مادی می‌سنجند هرگز وطن رابمفهوم عمیق و اصیل آن نشناخته‌اند.

جمعیت ، مهمترین مسئله جهان

تفسیر سیاسی

«کمیسیون جمعیت‌سازمان ملل متحد پریشب اخطار کردکه‌جمعیت جهان‌همچنان رو به افزایش است و اگر آهنگ رشد آن در همین سطح‌باشد در سال«دوهزار» جهان٦میلیارد و ٤۵۰میلیون نفر جمعیت خواهد داشت.

این کمیسیون درباره افزایش جمعیت ممالک عقب مانده ابراز نگرانی کرده است . جمعیت جهان سال گذشته به سه میلیارد و ششصد و پنجاه میلیون نفر رسید .

باوجود اینکه در ۲٤ ساعت اخیر گزارش های سیاسی مختلفی از جمله ورود بانوگاندی به‌واشنگتن درحالیکه زد و خورد های هوائی و زمینی مرزی و تمرکز قوا در شبه قاره هند ادامه دارد،و تشکیل‌شورای امنیت ملی مصر برای‌تعیین تکلیف جنگ و یا صلح ، و تعویق بحث در باره مسئله خلع سلاح قبل از ورود نمایندگان چین به سازمان ملل متحد رسیده است ، معذلک لزوم بحث درباره جمعیت ـ مهمترین مسئله جهان ـ بیشتر احساس‌می‌ـ شود .

خطرافزایش‌جمعیت ، از سلاح های هسته ای وحشتناکترواز مسئله اعراب و اسرائیل پیچیده تر است. این مسئله منطقه‌ای و یا محلی نیست ، به همه‌جهان ارتباط دارد .

اگر کشور هائی که جمعیت آنها بیشتر از حد در حال افزایش است در صددکنترل آن برنیایندشاید درآینده‌هرگزنتوانند مشکلات ناشی‌از جمعیت را حل کنند و رفاه مردم خود را تامین سازند .

افزایش‌جمعیت بعضی از کشور ها بیشتر از توسعه اقتصادی آنها است ، به عبارت دیگر در این ممالک تولید انسانی برتولید مواد غذائی برتری دارد .

هر روز بر جمعیت دنیا در حدود ۲۰۰ هزار نفر افزوده میشود . افزایش جمعیت در بعضی ممالک مساعی‌دولتها را برای تامین رفاه وخوشبختی مردم خنثی می سازد.

طبق تحقیقی که شده استدر ثلث دوم قرن‌حاضر افزایش جمعیت جهان ۱۳ در صد و افزایش تولید خواربار ٤درصد بوده است و باین ترتیب مسئله افزایش جمعیت هر روز پیچیده تر میشود .مشکلات افزایش نا محدود جمعیت عقب ماندگی ، فقر و بیکاری را بدنبال خواهد داشت که خود مسائل متعددی را بوجود خواهد آورد .

اولین متفکری که متوجه خطر جمعیت شد مالتوس کشیش‌انگلیسی‌بود و امروز پس از چند قرن عقاید مالتوس‌بیشتراز هروقت‌دیگر درک‌میشود . خطر افزایش جمعیت و تغییرات وحرکات آن باعث پدید آمدن علم «جمعیت شناسی» شده است و دولتها مشاورانی از میان جمعیت شناسان برای خود انتخاب کرده‌اند تا در هر اقدام اقتصادی و اجتماعی، نظرات آنها را مورد توجه قراردهند و به یاری«جمعیت شناسی» مسائل ناشی از جمعیت را حل کنند.

دانشمندان جمعیت‌شناس نظرات مختلفی برای کنترل جمعیت ارائه داده‌اند که از آن جمله است کمک‌دولت های ثروتمند به ممالک‌فقیر برای بالا بردن سطح تولید خود و کنترل جمعیت ازراه اجرای برنامه های تنظیم خانواده .

اشك عاشق
مجموعه اشعار شورانگیز امیری معظمی شاعر معاصر با مقدمه پروفسور هشترودی منتشر شد . مرکز پخش : خیابان شاه‌آباد کتابفروشی های:شرق. نیل. صفی‌علیشاه سعید . جاویدان و سایر کتابفروشیهای معتبر

در چند نقطه ایرلند شمالی :

شورشیان ایرلند سربازان انگلیسی را به مسلسل بستند

بلفاست – یونایتدپرس – دولت ایرلند شمالی دربرابر فشار روز افزون فعالیت تروریستهای ارتش جمهوریخواهان برای اولین‌بار به افراد ذخیره پلیس فرمان مسلح شدن داد.

از طرف دیگر بریان‌فالکز نخست وزیر محلی ایرلند شمالی به تهدید اعتصاب ماموران پلیس که خواستار مسلسل‌های خودکار و نفربرهای زرهی برای مقابله با تروریستهای‌ایرلندی هستنداعتنائی نکرد.

طبق فرمانی که به امضاء فالکز رسیده است به ۱۸۰۰ نفرافراد ذخیره پلیس ایرلند شمالی اجازه داده‌میشودتا بهنگام انجام‌ماموریت های خطرناك طپانچه حمل کنند.

یکی از افسران‌عالیمقام پلیس در بلفاست اظهار داشت که در این اواخر تعداد زیادی ازپاسگاههای انتظامی ایرلند شمالی مورد حمله تروریستها قرار گرفته است .

افسر مذکور گفت برای ماموران پلیس ایرلند شمالی دیگر ممکن نیست بدون داشتن اسلحه و یا حتی بدون آنکه غالبا بمدرن‌ترین سلاحها دسترسی داشته باشند از عهده انجام وظایف قانونی خود برآیند.

بسیاری از ماموران پلیس ایرلند شمالی تهدید کرده‌اند که اگر به آنها مسلسلهای‌خودکار داده‌نشود پاسگاههای خود را ترك خواهند گفت.

دولت محلی‌ایرلند شمالی‌استدلال کرده استکه در انگلستان‌ماموران عادی پلیس معمولا مسلح نیستند ودرایرلندشمالی هنوزعلیرغم‌فعالیت روز افزون اشوبگران شرایط خارق‌العاده‌ایکه مجوز حمل دائمی اسلحه بوسیله تمام ماموران پلیس باشد بوجود نیامده است.

مقامات پلیس ایرلند شمالی‌که با نظر دولت بریان فالکز موافق نیستند متقابلا یادآوری کرده‌اند که ازماه ژانویه‌گذشته تاکنون ۳۰۰ حمله مسلحانه از طرف تروریست هابه پاسگاههای پلیس این‌سرزمین صورت گرفته است

روز گذشته شورشیان ارتش جمهوریخواهان ایرلند باردیگر سربازان انگلیسی را در نقاط مختلف بلفاست به گلوله بستند و در موارد متعدد آنها را غافلگیر کردند.

این حملات بطورعمده‌در محلات کاتولیك نشین بلفاست روی داد. در نتیجه انفجار یك بمب ساعت شمار به مهمانخانه «کارلتون» در منطقه «فرماناگ» در نزدیکی مرز ایرلند جنوبی خسارت سنگینی وارد شد.

چند دقیقه قبل از انفجار عاملین این سوء قصد بوسیله تلفن به کارمندان مهمانخانه اطلاع دادند که ساختمان هتل را بیدرنگ ترك گویند.

رهبران افریقا خواستار تخلیه مناطق اشغالی عرب شدند

٤ رئیس جمهوری از ٤ کشور افریقائی که‌برای کمک به حل‌مسئله اعراب‌و اسرائیل‌به اسرائیل‌رفته‌اند دیروز با«روون‌برکت» رئیس‌پارلمان اسرائیل ملاقات کردند . آنها قبلا با رئیس جمهوری ، نخست‌وزیر و سایر رهبران این کشور نیزملاقات و مذاکره کرده بودند.
در عکس‌از چپ به راست‌ژنرال موبوتورئیس‌جمهوری ذیر(کنگوی سابق)لئوپولدسنقور رئیس‌جمهوری سنگال ، برکت رئیس پارلمان اسرائیل ، « احمدوآهیجو» رئیس جمهوری کامرون و «گوون» رئیس‌جمهوری نیجریه دیده‌میشوند
عکس رادیوئی اطلاعات

بیت‌المقدس – یونایتد پرس– سران چهار کشور آفریقائی سنگال ، کامرون ، نیجریه و جمهوری «زیر» (کنگوی کین شازای سابق) که بعنوان نمایندگان سازمان وحدت آفریقا بخاورمیانه سفرکرده‌اند متفقا اعلام کردند که خروج نیروهای اسرائیل از اراضی اشغال شده و اعراب شرط ضروری برقراری صلح در خاورمیانه است

روسای جمهوری‌چهار کشور آفریقائی که قرار است بعدابه مصر نیز سفر کنند دیروزمدت ۹۰ دقیقه با گلدامایر نخست وزیر اسرائیل در ساختمان پارلمان اینکشور ملاقات‌کردند.

سران چهار کشور آفریقائی قرار است فردا برای انجام یک ماموریت مشابه رهسپار قاهره شوند .ماموریت روسای جمهوری ٤ کشور افریقائی‌برای حل‌یکی از مشکل‌ترین مسائل جهانی اولین ماموریتی است از این نوع که رهبران افریقائی بطور دستجمعی‌بعهده گرفته‌اند.

لبنان یك قرارداد خرید اسلحه باشوروی امضاء کرد

بیروت – خبرگزاری فرانسه– صائب‌سلام نخست وزیر لبنان اعلام داشت که بین دولت‌لبنان و شوروی قراردادی‌درباره‌خرید سلاحهای نظامی امضاء شده است نخست وزیر لبنان که پس از پایان جلسه فوق‌العاده هیئت دولت بریاست «سلیمان فرنجیه» رئیس جمهوری لبنان دریك مصاحبه مطبوعاتی‌شرکت کرده بود حاضر نشد در باره جزئیات این قرارداد توضیحی به خبرنگاران بدهد و همینقدر گفت این قرارداد در چهارچوب طرح دویست میلیون لیره‌ای که برای تقویت و مدرنیزه کردن نیرو های نظامی لبنان تهیه‌شده امضاء گردیده است .

اعضای هیئت نظامی شوروی که‌از روز ۲۰ اکتبر برای مذاکره درباره فروش اسلحه به لبنان در بیروت بسر می – برند دیشب این شهر را بسوی مسکو ترك گفتند . ارتش‌لبنان تاکنون از سلاحهای ساخت فرانسه ، انگلیس و امریکا استفاده میکرد اینك دولت لبنان برای نخستین‌بار تصمیم گرفته معادل ۳۰ تا ٤۰ میلیون لیره لبنانی از شوروی‌تسلیحات جنگی خریداری کند .

راجرز برای ادامه کمکهای خارجی باسناتورها چانه میزند

واشنگتن – رویتر – ویلیام راجرز وزیرخارجه‌آمریکادیشب در جلسه کمیته روابط‌خارجی سنای این کشور تلاش کرد تا برنامه کمکهای خارجی آمریکا را که مورد مخالفت سناتورها قرار گرفته است زنده کند .

در پایان جلسه‌کمیته روابط خارجی سناتورهای عضو کمیته درحالیکه محل اجتماع خود را ترک میگفتند صحبت از این احتمال میکردند که در هفته آینده ممکن است با اعتبارات بسیار تقلیل یافته‌ای برای‌ادامه کمکهای خارجی آمریکاموافقت کنند .

رقمی‌که‌احیانا مورد تصویب سنای آمریکا قرارخواهدگرفت از ۲۲۰۰ تا ۲۵۰۰ میلیون دلار تجاوز نخواهد کرد .

راجرز در واقع نتوانست سناتورها را قانع کندکه ادامه پرداخت کمکهای خارجی‌آمریکا بهمان صورتیکه قبلا به مجلس سنا پیشنهادشده‌بود برای‌منافع ملی آمریکا ضرورت حیاتی دارد .

تقاضای راجرز این بود که سنای آمریکااعتباری بین۲۸۰۰ تا ۳۵۰۰ میلیون دلار دراختیار دولت نیکسون‌قراردهد تا دست کم بریک مبنای موقتی بتواند پرداخت کمکهای خارجی‌را در همان سطحی که قبلا متداول بوده است دنبال کند .

با اینحال وزیرخارجه‌آمریکا در پایان چانه زدنهایش با سناتورها پذیرفت که کمکهای این کشور به کامبوج محدود شود .

راجرز اظهار اطمینان کرد که بهرتقدیر اعطاء کمکهای خارجی آمریکا بریک اساس موقتی بهمان صورت سابق ادامه خواهد یافت .

خشخاش

آژانس بین‌المللی‌برای‌توسعه به دولت آمریکا اخطار کردکه قطع اقتصادی این کشور به ترکیه ممکن است توافقی راکه در زمینه منع کشت خشخاش در ترکیه میان دوکشور حاصل شده است به خطر اندازد .

این اعلامخطر بعنوان‌حاصل تحقیقاتی است که اخیرا در ترکیه انجام شده درگزارش آژانس بین‌المللی برای توسعه انعکاس یافته است .

دراین گزارش یادآوری‌شده که وقتی دولت آمریکا نتواند به کشاورزان ترک کمک کند تا کشت دیگری را جایگزین خشخاش کنند منع‌کشت تریاک در ترکیه امکان پذیر نخواهد شد .

اوتانت دچار زخم معده وخونریزی شد

سازمان ملل متحد – سخنگوی دبیرخانه سازمان ملل‌متحد اعلام داشت که اوتانت دبیر کل سازمان براثر ضعف شدید دچار بیماری زخم معده با خونریزی شده ولی تحت عمل جراحی قرار نخواهد گرفت . اوتانت‌باید از دوازده روز تا دوهفته در بیمارستان استراحت کند و در این مدت بارژیم غذائی و داروهای مخصوص تحت درمان قرار خواهد گرفت.

اوتانت در سال ۱۹٦٤ نیز دچار زخم معده شده ولی براثر مداوا کاملا بهبود یافته بود باین ترتیب دبیرکل سازمان ملل متحد نخواهد توانست هنگام ورود اعضای هیئت نمایندگی چین از آنها استقبال کند . ضمنا قرار ملاقات اوتانت با بانوگاندی نخست‌وزیر هند نیز بتعویق افتاد . بانو گاندی دیشب برای گفتگو بانیکسون وارد امریکا شد.

اخبار کوتاه جهان

تخلیه نیرو ها

● سایگون – ملوین‌لرد وزیر دفاع امریکا که واردسایگون شده‌است امروز با رهبران ویتنام جنوبی مذاکره کرد . مسئله‌عمده‌در مذاکرات لرد و رهبران ویتنام جنوبی تخلیه‌فوری نیرو های امریکائی از ویتنام است.

پیام سادات به یحیی‌خان

● کراچی – ذوالفقار علی‌بوتو رهبرحزب‌خلق پاکستان ازمصر بکشور خود بازگشت و اعلام کرد که با انورسادات مذاکرات مفیدی انجام داده است .

بوتو اضافه کرد که حامل پیامی از طرف رئیس جمهور مصر برای ژنرال یحیی‌خان رئیس جمهور پاکستان است .

سفر کاسترو به شیلی

● سانتیاگو–فیدل‌کاسترو نخست وزیر کوبا در هفته آینده برای انجام یک دیدار یک هفته‌ای از شیلی‌وارداین کشور میشود .

در ٥ سال اخیر این اولین سفر خارجی کاسترو خواهد بود .

پول میراژ ها

● پاریس – نشریه پاری ماچ چاپ پاریس امروز گزارش داددرمذاکراتی که بین اسرائیل و فرانسه صورت گرفته دولت فرانسه موافقت کرده است پول جت های میراژی‌راکه‌چندی قبل اسرائیل بایدٌدولت پرداخته بود به‌اسرائیل پس بدهد.دولت‌فرانسه حاضر نشده است‌خود میراژ ها را به‌اسرائیل تحویل‌دهد .

انتخابات مصر

● قاهره–مردم‌مصردیروز باردیگر برای انتخاب نمایندگان مجلس ملی این کشور در بعضی مناطق‌بپای صندوق‌های رای رفتند .

در جریان انتخابات حوادثی بوقوع پیوست که در یکجا منجربقتل یکنفر و در جای‌دیگر موجب مرگ دو نفر دیگر شد .

اعتصاب کارگران فرودگاه لندن مسافران را سرگردان کرده‌است

لندن – مسافران هواپیما ها برای سومین روز پی‌درپی بسبب ادامه اعتصاب کارکنان فرودگاه «هترو» در لندن دیروز و دیشب ساعتهای درازی را در این فرودگاه‌بطالت گذراندند .

در حدود دوهزار نفر از کارگران بین‌المللی «هترو» روز گذشته بنفع ادامه اعتصابی که دولت انگلیس و شرکت های هواپیمائی دولتی ختم فوری آنرا خواستار شده‌اند رای دادند .

کارفرمایان تهدید کرده‌اند که هرگاه‌کارگران اعتصابی تا مهلت معینی کار خود را از سرنگیرند بیکار خواهند شد . این مهلت دیشب بپایان رسید .

صد ها مسافر که دیروز و دیشب روی صندلیهای راحتی سالن انتظار فرودگاه «هترو» چرت میزدند بیهوده کوشیدند تا سفر خود را آغاز کنند و یا لااقل اطمینان یابند که پرواز های خریداری شده بوسیله آنها بکلی لغو شده است .

تلویزیون
پارس
جام جهان نما
مجهز به ماسك مخصوص
که چشم‌ها را خسته نمیکند

تهران آنکارا
توسط
پیا
هواپیمائی بین المللی پاکستان
٥٦-٥٨ خیابان ویلا ،تلفن ۸۲٤۰۹٥-۹۹

باغ بهشت
طراحی فضای سبز منزل مسکونی و ییلاقی شما را گروه مهندسین کشتمان که بهترین مهندسین آزموده را در اختیار دارد بعهده‌می‌گیرد و باغ شما را بصورت بهشت در می‌آورد.
تلفن ۸۲٤۹٦۰

شرکت ملی نفت‌ایران قسمت پخش
آگهی مزایده
بمنظور واگذاری حق استفاده‌از محدوده جایگاه های فروش فرآورده های نفتی (متعلق بشرکت ملی نفت‌ایران)برای امورتبلیغاتی بدین‌وسیله از صاحبان موسسات وبنگاه های تبلیغاتی علاقمند به شرکت در مزایده مزبور دعوت میشودبرای دریافت اوراق شرایطو مشخصات مزایده مورد بحث‌بدفتر قسمت‌پخش اطاق ۱۳۳ واقع در خیابان بهار تا پایان وقت‌اداری روز ۱۸ آبان ماه ۱۳۵۰ مراجعه فرمایند.

AKAI
اطلاعیه راجع به ورود متخصص
ضبط صوتهای آکائی
آقای تاکنو متخصص سرویس ضبط صوتهای استروپوفونیک آکائی که یکی از مهندسین برجسته کارخانجات آکائی میباشند در روز های ۱۷و۱۸ آبانماه مطابق ۸و۹ نوامبر در تهران خواهند بود لطفا به‌منظور سرویس و کسب هرگونه اطلاعات لازم به آدرس زیر باایشان تماس حاصل نمائید.
شرکت سهامی تهران الکتریک ساختمان آلمینیوم خیابان شاه تلفن ٦٦۱٥۳۱_۳
آ_٥٦٤۳۸ ۱_۲

تلفن های جدید
هتل کمودور
٦٦۹٦۱۱_۱٥
٦٦۳۱٥٤ _٥
٦٦٥٥۹۳
٦٦٦۷۲٦
٤۲۷۰۳
برگزاری جشنها ۸٦٦۷۲۸
تلکس ۲۸٦٦ _ ۲٦۳۰

حراج بزرگ پتوی
پرنیان
با ٥۰ درصد تخفیف
همراه بایك هدیه مخصوص فقط فردا
فروشگاه مرکزی‌پرنیان : بین سه‌راه‌شاه‌وچهارراه شیخ‌هادی
فروشگاه مهجور : امیریه چهارراه مختاری
فروشگاه ثریا : خیابان سعدی
فروشگاه محبی : خیابان فرح‌آباد سه‌راه سلیمانیه
فروشگاه مرکزی‌سپه : غرفه پرنیان
فروشگاه بزرك پتو : میدان شهنازاول‌خیابان تهران‌نو
فروشگاه پر : نواب شمالی جنب دانشکده علوم
فروشگاه باهری : خیابان‌مولوی‌جنب‌سینماتمدن
فروشگاه شادوند: خیابان‌وحیدی‌ایستگاه‌تسلیحات

انواع لامپهای توشیبا بادوام ـ پرنور

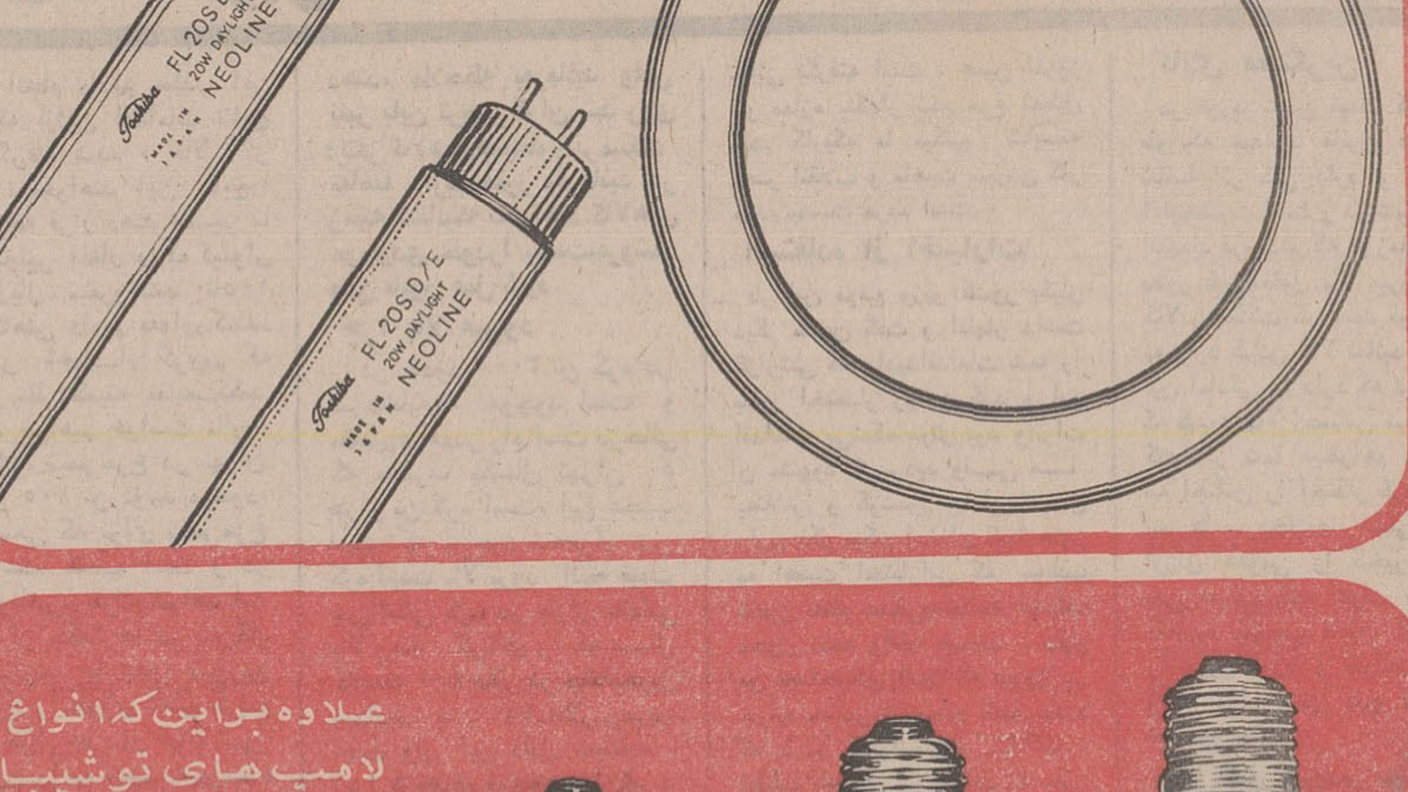

علاوه براینکه انواع لامپ های توشیبا بادوامتروپرنورتراست لامپ های فلورسنت توشیبا بدون صداست وامواجی که باعث ایجاد پارازیت دررادیووتلویزیون میشود پخش نمیکند

Toshiba توشیبا سازنده بیش از ٦۰۰۰ نوع لوازم الکتریکی والکترونیکی

هشتادوچهارمین برنده
یکصدهزارتومان وام دهساله بدون بهره

آقای اسمعیل مظفری دارنده حساب شماره ۵-۱۰۳٤۷٦ ازشعبه ساری

هشتادوچهارمین برنده یکصدهزارتومان وام دهساله بدون بهره
حساب تشکیل سرمایه
بانک عمران
طی مراسم پرشوری درمیان عده کثیری ازدارندگان حساب تشکیل سرمایه وبانظارت نمایندگان دادستانی و وزارت اطلاعات وبانک درسالن مبله سینماونک قرعه کشی شد ودرنتیجه آقای اسمعیل مظفری دارنده حساب شماره ۵-۱۰۳٤۷٦ ازشعبه ساری برنده این جایزه بی نظیرشدند .
دربانک عمران پس اندازکنید وهرماه درقرعه کشی های آن شرکت فرمائید .

حزب مردم «ادای» اقلیت را درمی آورد

بدنبال حملات شدید دیروز دکتر کنی دبیر کل حزب مردم بحزب ایران نوین و دولت حزبی ، با اختلاف چند ساعت دو تن از رهبران حزب ایران نوین ، آقایان دکتر کلالی‌دبیر کل ، و دکتر الموتی لیدر فراکسیون پارلمانی آن حزب بسرعت و با شدت حزب و دبیرکل حزب مردم را مورد حمله و انتقاد قرار دادند .

لیدر فراکسیون پارلمانی حزب ایران نوین حتی قبل ازانتشار مصاحبه دبیر کل حزب مردم در روزنامه‌های عصر وباآگاهی که قبلا از این مصاحبه پیدا کرده بود ، حملات خود را آغاز کرد .

آقای دکتر کلالی دبیر کل حزب ایران نوین که در حوزه معلمین شرکت کرده بود به موضوع اشاره کرد و گفت:

منظور واقعی‌از«اقلیت» ادای اقلیت در آوردن و یا مصاحبه کردن نیست. اقلیت در یک مملکت مانند اکثریت وظایف سنگین و خطیری برعهده‌دارد. این وظایف را باید بسهم خود با حقیقت گوئی انجام دهد . مردم را باید ارشاد کرد، و دولتی که برسر کار است راهنمائی نمود .»

دبیرکل حزب ایران نوین که چند ساعت بعد از حملات تند و خشن دبیر کل حزب مردم بحزب و دولت حزبی ایران نوین صحبت میکرد در باره « حزب اقلیت» گفت : خیلی خوب بود که حزب اقلیت‌ابتدا وضع سازمان و تشکیلات خود را اصلاح میکرد و بعد به حال مملکت داری می‌افتاد زیرا تا آنجا که ما اطلاع داریم این حزب حتی برای یکبارهم‌موفق بانتخاب تشکیلات رهبری و دبیرکل‌خودبصورت دموکراتیک و مرسوم در احزاب مترقی نشده کاش حزب مردم بجای سرمشقی که میخواهد بدولت خدمتگزار هشت ساله بدهد به وضع داخلی خود میرسید . تا بمعنی‌واقعی حزب در می‌آمد و از نظر مردم‌سبک و خفیف جلوه نمیکرد واحترام حزب و اصل تحزب را هم نگهمیداشت .

سخت عصبانی

این مطالب را دکتر کلالی در شرکت یک حوزه عنوان کرد اما وظیفه اصلی پاسخ گوئی آنهم بالحن تند بعهده لیدر فراسیون پارلمانی گذاشته شده بود . که ساعت سه بعد از ظهر دیروز تشکیل شد.

اعضاء فراکسیون پارلمانی اکثریت از جمله رهبر اقلیت که اکثریت را یک قشر بوروکرات خوانده بود ، سخت عصبانی به نظر میرسیدند . باین لحاظ دکتر مصطفی الموتی لیدر فراکسیون پارلمانی ایران نوین برابر تریبون فراکسیون قرار گرفت و ضمن برشمردن حملات رهبر اقلیت اظهار داشت : ما سال هاست‌که‌حزب مردم رامی شناسیم که فاقدهرنوع تشکیلات است بنابر این حزبی که نمی تواند در داخل خود تشکیلات داشته باشد و از انجام وظائف حزبی عاجز است حق ندارد ادعای‌مملکتداری‌و سیاستمداری کند .

دبیرکل حزب‌اقلیت که‌بتازگی به‌حزب‌بازگشته‌اندو گویاآشنائی کامل بامور حزبی و مملکتی ندارند ، گفته است که دولت فعلی چه از نظر شکل و چه از نظر معنی ، دولتی است غیر انقلابی . اصولا قضاوت این کار بادبیرکل‌حزب‌مردم نیست. قضاوت باشاهنشاه‌آریامهراست لیدرفراکسیون اکثریت‌اضافه کرد:من نمیدانم چرا حزب‌اقلیت ارقام و آمار را فراموش میکند، چرابرنامه‌عمرانی ۸۱۰میلیاردی کشور را بخاطر نمی آورد .

اگر اقلیت طرح و پیشنهاد سازنده‌ای دارد بما بدهد ، حزب و دولت حزبی باکمال میل ازاین‌افکارو پیشنهادات‌استقبال خواهد کرد .

حزب مردم و اتوبوسرانی

مثلا خوشوقت میشویم که حزب مردم با سابقه پانزده ساله خود و اینهمه ادعا ،در یک مسئله کوچک‌و پیش‌پاافتاده یک طرح یا یک پیشنهاد بدهد. آنوقت دبیرکل اقلیت در مورد اینکه‌چگونه‌میتوانند اتوبوسرانی را اداره کنند، میگوید :اکثریت و دولت نمیگذارندما کاری‌انجام دهیم و هنگام طرح لایحه اتوبوسرانی که ما به مجلس دادیم و عملا در جهت سپردن کارمردم بمردم‌بود، آنهامخالفت کردند . و پیشنهادی هم در این زمینه ندادند ، پس معلوم می شود آنها برنامه ندارند . آنها اگر شایستگی و لیاقت داشتند از عنایت شاهنشاه ورای مردم برخوردار می شدند .

لیدر اکثریت اضافه‌کرد :دبیر کل مردم دوبار است‌در مصاحبه خود ، گفته است : بیاد مرحوم حاج‌میرزاآغاسی افتاده‌اند .مثل این است که ایشان اطلاعی ندارند و هنوز تصور میکنددوره حاج‌میرزاآغاسی است .

قلعه آقا کجاست

آقای الموتی افزود: دبیرکل حزب مردم‌درقسمتی‌از مصاحبه خود گفته است : که وزرای ما به مسایل اجتماعی آشنا نیستند و نمیدانند باغ انگوری و گود زنبورکخانه و محله عربها و سید اسماعیل را با یکی از وزرا در میان گذاشتم با خنده گفت ، ممکن است من ندانم باغ انگوری کجا است‌وآنرا نشناسم‌ولی کریم‌آباد معروف به قلعه آقا را بخوبی‌می شناسم‌ومیدانم کجاست؟!وخیال میکنم که‌دبیر کل حزب‌مردم بخوبی میداند که قلعه آقا کجاست ؟

رهبر فراکسیون‌اکثریت‌اضافه کرد :

حزب مردم میگوید ده هزار خانه کم است بسیار خوب کمک کنید ،مخصوصا « کمك زمینی » تا دولت بجای ده هزار خانه ، چهل هزار خانه بسازد .ـبیائید ارائه طریق کنید و بگذارید دولت برای مردم بی خانمان‌لانه و کاشانه تهیه کند نه اینکه‌از اصل‌و ریشه‌با این کارمخالف باشید . ..این کار گناه است این کار دشمنی با ان طبقه‌ای است که خانه ندارند.

دبیر کل حزب مردم ایراد گرفته‌است که بعضی‌ازشرکت ها از مشمول قانون محاسبات عمومی‌مستثنی‌هستند ،رویهمرفته ۹موسسه در تمام کشوربمناسبت شان کاری که دارند تقاضا کرده‌اند بصورت سهامی‌درآیند و لایحه‌آن نیزدر مجلس گذشته تقدیم شد .

ایشان گفته‌اند که : «انقلاب اداری اجرا نشده است ، در صورتیکه تمام کارمندان دولت آدمهای شریفی هستند .»

درمصاحبه قبلی نیز دبیرکل حزب‌مردم به کارمندان و قضات اسائه ادب کرد و ما از این دو طبقه شریف دفاع کردیم مگر نه اینست که انقلاب اداری را بایدهمین کارمندان شریف اجرا کنند آخر نمی شود که ظرف یکماه‌دو دوماه این کار را انجام داد . ازطرف دیگر میگویندباید چند هزار نفر کارمند پیمانی را از ادارات اخراج کرد ، ما با کمال صراحت میگوئیم دولت بهیچوجه بااخراج کارمندموافق نیست و دولت کوشش داردکه درآمدسرانه مردم زیادتر شود. ما نمی خواهیم نان کارمندان‌را قطع کنیم اگر قطع نان‌کارمند «تز»شما است‌پس زهی تاسف ...

شاگردان مدارس

ناطق اضافه کرد : دبیر کل حزب اقلیت اظهار داشت که‌چرا تحصیلات فقط در اختیار حزب حاکم است؟دلیلش واضح‌است. چون اکثریت با حزب ایران نوین‌است‌لذا اکثریت‌شاگردان مدارس نیز فرزندان اعضای‌این حزب هستند و چون حزب‌مردم، اعضای زیادی ندارد ناگزیر. تعداد کمتری از فرزندان آنها بمدارس میروند ! بنابراین از چهار میلیون و هفتصد هزار نفر شاگردی که بمدارس میروند اکثریت آنان را فرزندان کارگران و اعضای حزب ایران نوین تشکیل میدهند ، اگر فرزند کارگری با معرفی حزب، در مدرسه‌ای درس میخواند ، این دلیل کمال علاقه‌ای است که حزب به تحصیل فرزندان کارگران دارد. درغیراینصورت شما میگوئید ما چه کنیم ؟، ایا باید باز مانند گذشته ، تحصیل علم در اختیار عده‌ای مشخص و در اختیار خوانین باشد ؟و یا ایراد گرفته‌اید که چرا تحصیلات عالی در ایران مجانی است ! ما اگر بتوانیم، تحصیلات را در تمام سطوح مجانی خواهیم کرد این یکی‌از هدفهای‌عالی رهبرعالیقدرمملکت است که میخواهند تمام افراد ملت ایران‌ازنعمت‌سوادبهره‌مند باشند آیا این برای دولت جرم و گناه است ؟ شاید هدف حزب مردم این است که بر تحصیل علم نیز مالیات بسته شود !

اگر قرار باشد که ایراد های نابجا گرفت و چوب لای چرخ دولت گذاشت ، این کاری‌است که دشمنان وطن ما میکنند .

دبیر کل حزب مردم گفته که ادمهای با تجربه و کاردان در این مملکت زیاد هستند ولی فعلا کنار گذاشته‌شده‌اند !گویا ایشان یادشان رفته است که افراد حزب مردم ، سناتور ـ وکیل و استاندار هستند !دبیر کل اقلیت در جای دیگر گفته است کشاورزی تحت‌الشعاع اصلاحات ارضی قرار گرفته است . باید هم قرار بگیرد . اصلاحات ارضی باید حاکم بر سرنوشت کشاورزی ما باشد انقلاب ایران بوجود آمد که کشاورزی‌ماتاریخ‌رفورم‌اصلاحات ارضی باشد و اصلاحات ارضی را نیز با این حرفها نمیشود تخطئه کرد .

مبارزه اقلیت واکثریت ادامه می‌یابد

حملات و انتقاداتی که از دیروز ، بین دو حزب‌اقلیت‌و اکثریت شروع شد ، پیش‌بینی میشوددرروز های‌آینده، دامنه وسیعتری پیدا کند .

محافل حزبی پیش بینی می‌کنند ، حزب اکثریت پاسخگوئی و دفاع از برنامه های خود را از طریق‌بلندگوی پارلمان ، که رسمیت کامل دارد ، بعمل می ـ آورند . از هم‌اکنون ،گروه های وابسته بحزب اکثریت در تدارك اجتماعاتی‌هستند تااز«پرستیژ»خوددفاع‌نمایند.

هرچند حزب‌اقلیت باتشکیل اجتماع کوی افسریه شیوه میتینگهای منطقه‌ای را آغاز کرد ولی اکثریت نیز درروز های آتی ، از طریق اعضاء سازمانهای وابسته خود ،این شیوه را گسترده تر بکار خواهند برد . نمونه این برنامه دعوتی است که‌انجمن های محلی شرق تهران‌برای تشکیل اجتماع در میدان نیروی هوائی در روزشنبه آینده بعمل آورده‌است .

مراکز معاینه و واکسیناسیون زائران

کلیه زائرین بیت‌اله الحرام که تقاضا نامه مربوط به سفر حج خود را به شهربانی کل تسلیم کرده باشند میتوانند از روز شنبه (پس فردا) برای گرفتن دفترچه واکسیناسیون بین‌المللی به مراکز بهداشتی زیر مراجعه ومورد معاینه واکسیناسیون قرار گیرند .

مرکز بهداشتی رستم‌درخیابان ایزنهاور ـ مرکز درمانی پارک شهر در خیابان بهشت‌ـمرکز بهداشتی ژاله در خیابان ژاله آبسردار ـ مرکز بهداشتی مهدیه در خیابان شوش ـمرکز درمانی صلواتی در خیابان‌فرح آباد ـ مرکز بهداشتی همایون در خیابان مجیدیه ـ مرکز بهداشتی خزانه در دو راهی امامزاده حسن و مرکزبهداشتی و درمانی دریفوس در خیابان شهباز .

طبق اعلامیه اداره‌کل‌بهداری استان تهران مراکز مذکورتا دهم آذرماه برای معاینه‌زائرین خانه خدا فعالیت خواهند داشت .

رئیس یکی از مراکزبهداشتی مذکور امروزبه خبرنگار ما گفت : برای متقاضیانیکه‌دارای اعتیاد باشند گواهی تندرستی بهیچوجه صادر نخواهد شد. مراکز بهداشتی از زائرینی‌که در مظان اعتیاد باشند آزمایش بعمل خواهد آورد .

خبرهای روز

نمایشگاه هنر زن در شهر و روستا

عصر دیروز نمایشگاه (هنر زن در شهر و روستا) وابسته بمجله (دهقان‌روز) در نیاوران‌مورد بازدیدسرکار علیه خانم فریده دیبا قرار گرفت .

هنگام ورود خانم دیبا، رئیس انجمن روستائی‌بانوان و مدیر مجله دهقان امروز خوش آمد گفت و هدف از تشکیل این نمایشگاه را آشنائی هر چه بیشتر مردم با هنر روستائیان کشور توصیف کرد و گفت انجمن روستائی بانوان از موقعیکه رسما شروع بکار کرده ، فعالیت زیادی داشته و خانم های عضو انجمن‌بروستاهای دور و نزدیک مسافرت‌میکنند و با بانوان روستایی به‌گفتگو می‌نشینند و آنها راراهنمائی میکنند .

ضیافت وزیر اطلاعات

دیشب ازطرف آقای حمید رهنما وزیر اطلاعات بافتخار روزنامه نگاران ضیافتی بشام در هتل رزیدانس داده شدکه در آن مدیران مطبوعات و عده‌ای از شخصیت‌های‌کشور شرکت داشتند .

وزیر کشاورزی به رم رفت

مقارن ظهر امروز آقای مهندس منصور روحانی وزیر کشاورزی و سرپرست وزارت منابع طبیعی ، در راس‌هیئت نمایندگی ایران‌برای شرکت در کنفرانس سازمان خوار بار کشاورزی جهانی به رم‌عزیمت کرد.

پروازهای «هما» به‌لندن امروز هم انجام نشد

پرواز های هواپیمائی ملی ایران‌امروز نیز به‌مقصدلندن بعلت ادامه اعتصاب کار کنان فرودگاه «هیشرو» لندن انجام نگردید . عده‌ای از مسافران تهران‌مانند مسافران‌فرودگاه های جهان که برای عزیمت به انگلیس عجله داشتند برای رسیدن به انگلستان‌با پرواز به نقاط مختلف اروپاو پرواز از اروپا به شهر های مختلف انگلیس به جزلندن خود را به انگلستان‌رساندند. طی ٤۸ ساعت گذشته هیچ پروازی از لندن به تهران نرسیده است .

سی متری و قوام یکطرفه میشود

از فردا خیابان سی متری حد فاصل چهار راه لشکر تا خیابان‌طوسی‌ازشمال‌به جنوب یکطرفه اعلام میشود . این تصمیم‌از طرف پلیس‌راهنمائی اتخاذ گردیده و برای‌آگاهی رانندگان اعلام شده است . همزمان با این برنامه‌عملیات اسفالت در خیابان سی متری شروع خواهد شد .

★ ضمنا پلیس اعلام کرد : خیابان قوام‌السلطنه ازساعت ٦ صبح تاساعت ۱۲ ازشمال بجنوب یکطرفه بوده‌وازساعت ۱۲ تا نیمه‌شب خیابان مزبور از جنوب به شمال یک طرفه میباشد.

ضیافت در کابل

دیشب از طرف والاحضرت شاهپور غلامرضا پهلوی و والاحضرت منیژه پهلوی بافتخار والاحضرت‌شاهزاده بلقیس‌دختر اعلیحضرت پادشاه افغانستان‌و والاحضرت سردار عبدالولی‌خان ضیافتی‌در کاخ چهل ستون‌کابل داده شده که در آن خاندان جلیل سلطنتی افغانستان و صدراعظم، نمایندگان‌سیاسی‌و نمایندگان‌مجلسین و عده کثیری از مقامات مملکتی افغانستان حضور داشتند .

کنفرانس بین‌المللی کار در تهران

وزارت کار و اموراجتماعی امروز اعلام کرد در نیمه‌اول آذرماه هفتمین کنفرانس ناحیه‌ای سازمان بین‌المللی کار در تهران افتتاح میشود. در این کنفرانس نمایندگان ۲٦ کشور آسیائی و ٥ کشور اروپائی و امریکائی شرکت خواهند داشت .

بررسی مسائل برنامه‌آسیائی نیروی انسانی تعیین ضوابطی برای حداقل مزد کارگران و مسائل دیگر از برنامه کار کنفرانس بشمار میرود .

پنجهزارمین خانه انصاف

امروز سخنگوی وزارت دادگستری اعلام کرد :ساعت ۱۰ بامداد دیروزپنجهزارمین خانه انصاف با حضور آقای صادق‌احمدی وزیردادگستری و آقای شیبانی استاندار مازندران و طبقات‌مختلف‌مردم در روستای رضا کلای بابل که شامل قراء اسی کلا و نقیب کلا میباشد گشایش یافت .

مراسم سالگرد یونسکو

بعداز ظهرامروز بمناسبت بیست و پنجمین سالگرد سازمان علمی ، فرهنگی و تربیتی ملل متحد (یونسکو) مراسمی در تالار فردوسی دانشکده ادبیات برگزار می گردد .

هدیه «هما» به‌بیمارستان رضا پهلوی

هواپیمائی ملی ایران‌یک دستگاه اتومبیل پیکان را که درجریان‌قرعه‌کشی‌خریداران اوراق مدارس یادبود به آن شرکت‌اصابت کرده بود روز نهم آبان به بیمارستان‌رضا پهلوی هدیه نمود .

بازگشت نمایندگان شیر و خورشید

نمایندگان جمعیت شیرو خورشید سرخ ایران که برای شرکت در سی‌ویکمین جلسه شورای حکام جمعیت های صلیب سرخ ـ هلال احمر و شیر و خورشید سرخ به مکزیک عزیمت‌نموده بودند به تهران بازگشتند. در جلسات این شورا که در مکزیکوسیتی تشکیل یافت‌در باره برنامه های آینده صلیب سرخ و هلال‌احمر و شیرو خورشید سرخ بخصوص در زمینه های مسائل مربوطبه فعالیتهای امدادی، شرکت جوانان در خدمات انسان دوستانه ، موضوعات وابسته به حفظ صلح جهانی تبادل نظر بعمل آمد .

کادرپزشکی شیروخورشید سرخ به دوبی‌اعزام شد

بامداد امروز دوازده نفر از کادر پزشکی جمعیت شیرو خورشید سرخ ایران شامل‌یك پزشك سرپرست ودو پزشك‌ـ شش پرستار ـدو تکنیسین و یك متخصص تغذیه‌برای‌خدمت در بیمارستان جمعیت شیرو خورشید سرخ دوبی با هواپیما عازم آن شیخ‌نشین گشتند . در عکس اعضای کادر پزشکی شیرو خورشید دیده میشوند.

۲ پیروزی آسان ایران درپکن

صبح امروز دومین گزارش فرستاده مخصوص موسسه اطلاعات، جعفر دهقان از چین کمونیست درباره‌چگونگی مراسم افتتاح و پیروزی مردان و زنان ایران بدست ما رسید.

۲ پیروزی ایران

جعفر دهقان درگزارش خود مینویسد : در حضور بیش از ۱۳۰۰ شرکت کننده زن و مرد چهار شنبه بعداز ظهر مراسم افتتاحیه‌مسابقات‌باشکوهی‌کم‌نظیر در هتل ملیتها برگزار شد.

در این مراسم شرکت‌کنندگان با لباسهای گوناگون درحالیکه گروهی لباسهای‌آخرین مد برتن داشتند و گروه دیگر ملبس به قبا وعباو اینگونه وسائل‌پوششی بودند ، نخستین دوره مسابقات پینگ‌پنگ آسیائی و آفریقائی افتتاح شد.

گذشته از گروه کثیر شرکت کننده‌یک‌گروه ۲۰ نفری متشکل ازفیلمبردارو خبرنگارونمایندگان ویژه امریکای جنوبی برای مشاهده این مسابقات در این مراسم‌حضور داشتند.

گروه ایرانکه در دسته‌مردان و زنان شرکت دارد در اولین روزدوپیروزی آسان‌بدست آورد مردان ما که باتفاق مالزی ، سیلان، زامبیاو کامرون در یک دسته قرار دارند در اولین روز مسابقات با نتیجه ۰ـ٥ کامرون را مغلوب کردند ، در حالیکه دختران‌ایران‌بدون‌اینکه‌مبارزه‌ای انجام دهنددربرابر تیم دختران گینه صاحب پیروزی شدند ، علیرضا حجازی دراین دیدار درخشانترین چهره‌تیم ایران‌بود.

در گروه بانوان ، دختران ایران‌در کنار تیمهای غنا ، گینه و اوگاندا قرار دارند و ۲۸ تیم دیگر شرکت کننده بانوان در ۸ دسته دیگر بازیهای مقدماتی را برگزار میکنند.

رضا تهرانی بازیکن دسته‌ی مردان ایران که بخاطر بیماری در بیمارستان بستری بود ، از بیمارستان خارج شده‌است و با آرامش تیم را مدد میکند.

تیم‌های شرکت کننده

در این «تورنمنت» جمعا ٤۷ کشور شرکت‌دارند که‌مسابقات آنهاروبهم۸روز بطول‌میانجامد ، کشورهای شرکت کننده عبارتند از ایران ـ جمهوری متحده عرب، افغانستان، برمه ،کامبوج سیلان،چین‌کمونیست ، داهومی کره شمالی ، ویتنام شمالی ، اتیوپی ، غنا ، هند ، عراق ، ژاپن ، کنیا ، کویت ، لائوس ، لبنان ، لیبی ، مالزی ، مالی ، ماریتونی، موری‌تیوس ، مراکش نپال ، نیجریه ، پاکستان ، سیرالئون، سنگاپور ، سومالی، سودان،سیریا، تانزانیا،تونس ، اوگاندا ، زامبیا ، جمهوری دمکرات کنگو و جمهوری دمکرات یمن.

میلاد مسعود حسن بن علی (ع)

امروز پانزدهم ماه مبارک رمضان مصادف‌بامیلادمسعود حسن‌بن علی (ع) امام دوم شیعیان است .

حسن‌بن علی یکهزاروسیصدو هشتادوهشت سال قبل در مدینه منوره پابه عرصه‌وجود گذارد و در اشاعه دین مبین اسلام فداکاری های فراوانی کرد .

در این زمینه‌مقاله‌ای تحت عنوان«حسن‌بن‌علی(ع)سردار شکیبا و فداکار اسلام» به‌قلم آقای دکتر ناظرزاده کرمانی در صفحه ۱۱ شماره امروز چاپ شده است .

علماء ومردم از اقدامات ضد دینی دولت بعثی عراق ابراز انزجار کردند

اعمال وحشیانه و غیر انسانی و ضد دینی دولت بعثی عراق نسبت به ایرانیان‌و شیعیان مقیم آن کشورموجی‌از تنفر وانزجار دربین طبقات‌مختلف مردم‌بوجود آورده است . جهت ابراز تنفر و تقبیح اقدامات‌اخیر دولت‌بعثی علیه‌ایرانیان‌مقیم‌عراق ،اجتماعی در مسجد جامع گوهرشاد شهرستان مشهد با شرکت عده کثیری از علماء ، روحانیون ، اصناف و زوار تشکیل گردید.

محدث خراسانی خطیب‌معروف مطالبی پیرامون اتحاد و اتفاق اقدامات دولت بعثی عراق علیه روحانیون وایرانیانی که بقصد زیارت به آن کشور میروند و مورد اذیت و آزار عوامل بعثی قرار میگیرند و همچنین سکوت آقای خمینی در قبال این‌مسئله ایراد کرد و پس‌از پایان‌سخنان خطیب مزبور از طرف حضار تلگراف زیر که بامضای صدها نفر از طبقات مختلف مردم در مشهد رسیده بودبه‌نجف اشرف مخابره شده است .

نجف اشرف ـمحضر مبارک آیت‌الله‌العظمی شاهرودی زعیم شیعه دامه‌البقائه .

سوء رفتار مامورین بعثی عراق و آزار فوق‌العاده آنان موجب تاثرشدید جامعه مسلمین گردیده و موضوع دیگری که شنیده شده عدم هماهنگی‌بعضی از علما نماهائی که تاروپود زندگانی و هستی آنها بستگی به ایرانیان‌دارد . انزجارخاطر حوزه خیریه را فراهم ، لذا در مسجد جامع گوهرشاد اجتماع بی‌سابقه‌ای شد . عموما برای حفظ حوزه آن ناحیه مقدسه دعا و سلامت‌آیات زعمای‌واقعی از ساحت امام هشتم خواستار شدیم .

دو فرش فروش ایرانی باتهام سرقت از بانکهای امریکائی توقیف شدند

سان‌انتونیو ـ یونایتدپرس ـ وقتی دو فرش فروش ایرانی‌را از سلولهای خود در زندان ایالتی «تیلور» بیرون آوردند تا به اتهام سرقت ٤۷۰ لیره استرلینگ از بانك تحت تعقیب مجدد قرار گیرند ،آندو ناگهان گریستندوسپس‌همدیگر را در آغوش کشیدند چنانچه دیگر هر گز همدیگررانخواهند دید.

«تیلور» کلانتر شهر گفت از این عمل دو ایرانی بشدت شگفت‌زده شد و یك مترجم فراهم کرد تا به علت اینکار پی ببرد و سرانجام فهمید دو ایرانی که عبدالمطلب و نصرت‌اله نام هستند اکنون در یکی از زندانهای سان‌انتونیو بازداشت‌اند ، از شوق اینکه قرار است بزودی به ایران باز گردانده شوند ، میگریند .

سه ایرانی در بلژیک بازداشت شدند

بروکسل ـ آسوشیتد پرس‌ـ یك سخنگوی پلیس بلژیك گفت که یکی از افراد پلیس بروکسل بااطلاعاتی که ازطرف مقامات راه‌آهن «ویس بادن»به دست آورده بود در آخر هفته گذشته تعداد ۲۲ کیلوحشیش از جامه‌دانهای سه ایرانی در ایستگاه راه‌آهن کشف کرد و سه ایرانی مذکور اینك در بازداشت بسر میبرند .

شهرام مهرپور اهل تهران هنگامیکه میخواست چمدان حامل ۲۲ کیلو بسته های حشیش را از محفظه بار قطار بیرون آورد، بازداشت شد و سپس دو دوست ایرانی خودرا بمقامات پلیس بروکسل‌معرفی کرد ، پلیس با دردست داشتن مشخصات دو ایرانی دیگرآنها را در یکی از هتل های مرکز شهر بروکسل دستگیر کرد . بنابه اطلاع مقامات پلیس دو ایرانی دیگر کوره‌چی اهل تهران و ساسان اهل آبادان هستند .

میادین تهران درصورت لزوم زیر نظر دولت اداره میشود

بامداد امروز آقای دکتر ولیان وزیر تعاون‌و اموروستاها و سرپرست وزارت تولیدات کشاورزی در یک مصاحبه اختصاصی درمورد وظایف‌جدید این وزارتخانه اظهار داشت :

پس از تصویب‌لایحه انحلال وزارت‌تولیدات کشاورزی‌وادغام وظائف و تشکیلات‌آن دروزارت تعاون بهمان ترتیب که درلایحه پیش‌بینی شده شرکت سهامی فروشگاه‌فردوسی بصورت‌شرکت تعاونی فروشگاه فردوسی تبدیل خواهد شد و قسمتی‌از سهام‌آن بسازمان‌مرکزی تعاونی‌روستائی و شرکت های سهامی زراعی و شرکت ها و اتحادیه‌های تعاون روستائی واگذار میشود .

وزیر تعاون اضافه کرد :از آن‌پس‌کلیه‌محصولات کشاورزی و دامی شرکت های سهامی زراعی و شرکت های تعاونی روستائی بدون دخالت دلالهاو واسطه ها با حداقل قیمتی که منافع مشروع‌زارعین تولیدکننده ومصرف کنندگان‌را تامین‌نماید، در این فروشگاه و شعبات آن در مناطق مختلف تهران توزیع خواهد شد و بدین‌ترتیب امکان آن نخواهد بود که با دخالت واسطه ها و دلال ها محصولات کشاورزی به تمن‌بخس‌ازز‌ارعین خریداری و به چند برابر قیمت به مصرف کننده فروخته شود .

وزیر تعاون علاوه کرد : هر موقع احساس شود که بعلت کمبود مواد غذائی‌اساسی قیمت ها در سطح بازار افزایش غیر منطقی پیداکند ، بلافاصله مواد غذائی مورد احتیاج مردم بهر میزان که لازم‌باشد وسیله‌شرکت تعاونی فروشگاه فردوسی وارد و با تبعیت ازقانون شرکت‌های تعاونی با حداکثر سود ٦درصد بمردم عرضه خواهد شد .

برای جلوگیری از هرگونه سوء استفاده محتکرین، شعب فروشگاه تعاونی فردوسی در مناطق مختلف توسعه خواهد یافت و این فروشگاه هابه هیچ عنوان مجاز نخواهند بود که اجناس‌خودرا کلی فروشی کنند، بلکه فقط مصرف کنندگان‌می توانند از این شعب اجناس‌مورد احتیاج خودرا خریداری نمایند.

★ نقش میادین وتعاونیها

آقای ولیان در مورد نقش میادین و تعاونیها گفت : چند ماه قبل نیز از طرف آقای نخست وزیر و پس از ایشان از طرف اینجانب اعلام شد که تعاونیهائی که تحت هرعنوان در مملکت تشکیل شده‌اند ، ناگزیر و ناچارند که فعالیت های خودرا منطبق با قانون شرکت های تعاونی که اخیرابه تصویب رسیده بنمایند ، وچون براساس مفاد ماده ۱۰ قانون شرکت ها نباید از ٦ درصد سودسالانه سهام اعضای این شرکتهای تعاونی از ٦ درصد تجاوز کند ،بنابر این بمحض آنکه مشاهده شود یکی از شرکت های تعاونی از ٤درصد سود بیشتر استفاده مینماید ، بلافاصله مورد تعقیب قرارگرفته و اجازه داده نخواهد شد که زیر نقاب تعاون کلاه مردم مصرف کننده رابردارند.

براین اساس رسیدگی های لازم درموردنحوه فعالیت شرکت تعاونی نانوایان تهران ـشرکت تعاونی گوشت گاو وگوساله تهران ـ شرکت تعاونی تهیه و توزیع تره‌بار و میوه میادین تهران ـ شرکت تعاونی توزیع سیراب فروشان تهران ـشرکت تعاونی جگر ، دل و قلوه وجگر سفید ـ شرکت تعاونی تهیه و توزیع گوشت گوسفندی تهران و حومه رسیدگی هائی در دست اقدام است و پس‌از خاتمه این رسیدگی ها بلافاصله نسبت به انحلال هریك ازاین شرکت ها که پارا از محدوده مشخص در قانون شرکت های تعاونی فراتر گذاشته باشند منحل خواهندشد و مسئولین آنها مورد تعقیب قرارمیگیرند.

★ امور میادین

وزیر تعاون اضافه کرد : در صورت لزوم وزارت تعاون و امور روستاها امر اداره میادین تهران را مستقیما زیر نظرخواهد گرفت ، وچنانچه احتیاج به کسب هرگونه مجوزقانونی‌باشد دراین مورد اقدام میگردد .

آقای ولیان افزود: اکنون بدنبال گرانی نامعقول تخم‌مرغ و پنیر در اجرای تصمیمی که روز سه شنبه گذشته گرفته شده اجازه داده شده است پیشه‌وران و اصناف نسبت به ورود ۲ هزار تن تخم مرغ و هر میزان پنیر که مورد احتیاج باشد از خارج از کشور اقدام کنند و براساس تصمیم متخذه مراتب به وزارت کشور نیز منعکس گردیده است .

با این ترتیب بهیچوجه و عنوان فرصت برای احتکارمواد غذائی و کلاه برداری از مردم به کسی داده نخواهد شد.آقای ولیان در پایان این مصاحبه اختصاصی اظهار نمود : دولت برای تامین منافع مشروع‌مصرف کنندگان مملکت و جلوگیری از افزایش بیمورد قیمت ها به‌هر اقدام و منجمله ورود محصولات غذائی مورد نیاز مردم تن‌درـ خواهد دادو بدین ترتیب فرصتی رابرای محتکرین مواد غذائی باقی نخواهد گذاشت . حال‌اگر این سیاست مورد‌ایرادواعتراض گروهی قرار بگیرد،قضاوت‌امر با مردم مصرف کننده و زحمتکشی است که حق دارند اجناس‌ومواد غذائی مورداحتیاج خود را با حداقل قیمت عادله تهیه نمایند.

دولت کالاهای محتکرین را از انبارها بیرون میکشد ومیفروشد

امروز بدعوت وزیر کشور اعضای کمیته ده نفری اصناف در وزارت کشور حضور یافتند. وزیر کشور گفت : هیات شما از نظر دولت و وزارت کشور باتوجه باختیارات قانونی که دارد ، در امر نرخ گذاری و مبارزه باگرانفروشی مسئولیت دارد و اقداماتی نیز انجام داد، حالا بفرمائید که تابحال چه موفقیتی بدست آمده و اگر لازم است که اقدامات دیگری بشود تابه جلوگیری ازبالارفتن کاذب قیمت ها موفق شوید ، چه اقداماتی باید کرد؟

محمدرضا سعادت رئیس اصناف گفت : روزی که برای تشکر و تدوین قانون نظام‌صنفی پیش نخست وزیر رفتیم تقاضا کردیم کار اصناف را در زمینه قیمت گذاری و مبارزه باگران‌فروشی بخود اصناف واگذار کنند .نخست وزیربااین‌پیشنهاد موافقت کرد و بما مهلت داد ما کار خودرا شروع کردیم و نخستین اقدامات ما روی ارزاق عمومی بود.

در مورد تره‌بار ، اغذیه ، پنیر ، کره و دیگر موارد نرخ دادیم اما‌مادربرابر گرانفروشان دست باز نداشتیم و نمی‌توانستیم آنها راجریمه کنیم ، تقاضای تعطیل محل کسب آنها را کردیم ۱۷۰۰ مغازه و محل کسب بوسیله‌دانشجویان‌بازرسی شد . وزارت کشور دولت و شهرداری نیز بما کمك دادند به گرانفروشان اخطار کردیم. بعضی از آنها که عاقل بودند پذیرفتند ، برخی دیگرنپذیرفتند و ما محل کار آنها رابستیم. این یك نمونه از کار هائی‌بود که ما انجام دادیم مطلب این است که ازاین اقدامات نتایج کافی گرفته شده ، حالا اگر عده‌ای نمیخواهند این نتایج‌را مورد توجه قرار دهند تقصیر ما نیست،ماپنیر بلغار راکه کیلوئی ۱۲٥ ریال میفروختند تا۱۰٥ ریال کاهش دادیم به‌وارد کننده این پنیر اخطار کردیم که اگر از نظر کمیته متابعت‌نکند از دولت خواهیم خواست تااورا تبعید کند، تخم مرغ در تهران هر روز ۱۰٥ تن تولید میشود، این وضعی که برای تخم مرغ ایجاد شده کاذب است و در مدت کوتاهی‌برطرف خواهد شد. عده‌ای از بنکدارها در این‌کار دست دارند. ما نحوه توزیع تخم مرغ را طوری تنظیم کردیم که ده هزار نفر در تمام شهر تخم مرغ را به قیمت تعیین‌شده خواهند فروخت .

احتکار کره و پنیر

در مورد کره و پنیر باید عرض کنم که شرکت بلغار . تجارتخانه شکی،طلائی، کلاهی و دیگران نزدیک به ۳۰۰ تن کره و پنیر در سردخانه‌هادارند اینها این کالاها را نگهداشته بودند که گران بفروشند ،کمیته اقدام کرد، نرخ تثبیت شد و اکنون استدعا داریم که آن‌عده از واردکنندگان که نمی‌خواهند ازتصمیمات کمیته متابعت نمایند، تحت تعقیب قرار گیرند . پنیر داخلی را میگویند کم است ولی دونفر آقایان مجیدی وخستائی در میدان اعدام و عده‌ای دیگر مقادیر زیادی پنیر داخلی در سردخانه‌ها دارندوپنیر کیلوئی ۷۳ ریال را صد ریال بمردم می دهند، ملاحظه بفرمائید وقتی پنیر باین ترتیب گران شد روی دیگر کالاهاهم‌همینطوراثر‌میکند تقاضا داریم مقرر بفرمائید در زمینه کسانیکه نخواهند کالاهای موجودی خودرا بقیمت‌بفروشند طبق قانون عمل شود.

چرا بالا میرود

در حدود ۳۰۰۰ تن کره در سردخانه‌ها موجود است و مقادیری همدر راه است درحالی که مصرف یکسال تهران ٥ هزار تن کره است، این عجیب است که باوجود سه‌هزار تن کره قیمت بالا برود. البته قیمت بین‌المللی کره در بازار جهانی بالا رفته ، کره‌ای را که سال گذشته ٤۰۰ دلار در جلفاتحویل میدادند، به ۱٥۰۰ دلار رسیده است ولی این دلیل نمیشود ، زیرا کره‌های موجود پیش‌خرید است ونباید باین قیمت فروخته شود. این‌دیگر باوزارت‌اقتصاد است که با ما همکاری کند و باین آقایان بگویدکه کره‌ای را که ۲۲۰۰ ریال تمام شده چطور ٤٤۰۰ ریال میفروشند و همینکه کمیته اخطار میکند ، احتکار میکنند با وجود این از لحاظ کره ، پنیر و تخم‌مرغ هیچ نگرانی نیست . این کالاها بقدر کافی در تهران وجوددارد و حتی‌ماتقاضای‌لغو سود بازرگانی را نیز پس گرفتیم ، زیرا کمنفع آن عاید یکنفر میشود.

غرض است

مطالبی که در مورد ارزاق‌عمومی از طرف بعضی‌ها بیان میشود منطقی نیست و غرض است ، کمیته در این مدت با صداقت شبانه‌روز کار کرده و کمکی هم‌از جائی نگرفته است . همین امروز دو مغازه بنکدار تخم مرغ تعطیل شد. کاریکه ما میکنیم شایسته عصر انقلاب و ماهیت سپردن کار مردم بدست مردم است.

استفاده از اختیارات

در این موقع وزیر کشور یکبار دیگر سخن گفت و اظهار داشت گزارشی که دادیداقدامات شما را بطور اختصار روشن کرد و این اقدامات بی‌شک موثر بود واثرات آن مشهود گردید ولی ما به‌تلاش و کوشش بیشتر احتیاج داریم فکر میکنم اعضای کمیته‌هنوز به اهمیت اختیاراتی که بموجب قانون نظام صنفی‌بجامعه اصناف محول شده واقف نیستند . دلیل من مصاحبه‌ای است که دیروز در جراید منتشر شده‌بودو گفته بودند که مردم ما را نیمبند میدانند . (هیات دهنفری این مطلب را بطور جدی تکذیب کرد.)

وزیر کشور گفت‌قانون نظام‌صنفی مترقی‌ترین قانون صنفی است . اجرای این قانون همان چکیده اوامر شاهانه در جهت ارجاع‌کار مرد بمردم است.

کنترل قیمتها ، مبارزه باگران‌ـ فروشی با شماست ولی هنوز شما از قدرت قانونی خود استفاده نکرده‌اید ،من از آقای وزیر دادگستری خواهش کردم که به شوراهای داوری توصیه فرمایند تاباجرای مقررات قانون نظام صنفی اشد مجازات را در مورد گرانفروشان اعمال نمایند .

آئین‌نامه‌های انتخابات صنفی و آئین نامه‌های حساس جریمه‌های متخلفین‌در کمیسیونهاتحت بررسی است و هفته آینده بمجلسین داده میشود.

کالای محتکرین

در مورد تعیین قیمت کالاها به طوریکه میدانید قانون عرضه و تقاضا اثر کلی دارد و این امر اعلیحضرت است و در شورای‌عالی اقتصاد فرمودند که هرزمان قیمتها بطور غیر معقول بالا میرود و آن کالادر مملکت کم است فورا اقدام به وارد کردن کالا نمائید و دولت این آمادگی را دارد که درهرمورد که کمبود کالا احساس میشودوارد کند. از شما میخواهم محتکرین که اجناس را احتکار کرده‌اند در انبارها سردخانه‌ها، تجارتخانه‌ها، ارزاق عمومی را ذخیره‌کرده‌اند بمن معرفی کنید دولت با قدرت کامل ، بموجب قانون آن کالاها را بیرون آورده و خواهد فروخت واجازه‌گران شدن هیچ کالائی را نخواهد داد.

وزیر کشور افزودمن بتمام کسانی که کالاهای مورد احتیاج عمومی‌را در انبارها دارند اخطار میکنم که فورا با اصناف تماس گرفته و برای توزیع اقدام بکنند و در غیر اینصورت دولت خود اینکار را خواهد کرد .

اقدام دیگر ما بصورت مبارزه با گرانفروشی از طریق تعیین قیمت تمام شده کلیه کالاها انجام خواهد شد. این کار را دستگاههای‌مجهز مملکت انجام خواهند داد و در این صورت قیمت تمام شده ،هزینه حمل، سود فروشنده‌و قیمت‌فروش کاملا مشخص خواهد شد. این مهمترین مطلبی است که من در این جلسه میگویم وباز اضافه‌میکنم که از هفته آینده از مقررات‌قانون نظام صنفی استفاده بیشتر خواهد شد و بشما توصیه میکنم که مسئولیت خود را احساس کنید.

پیش‌بینی هوا

هوای سواحل‌دریای مازندران نیمه ابری تاتمام ابری هوای نواحی مرکزی و غربی‌ایران صاف تا قسمتی ابری همراه با باد نسبتا شدید در سطح زمین و گردو خاك هوای شهرستانهای خراسان‌و استانهای آذربایجان کمی تا قسمتی ابری‌با رگبارپراکنده هوای خوزستان صاف‌تاقسمتی ابری ، هوای بقیه نقاط‌کشور صاف‌تاکمی ابری‌هوای‌تهران صاف گاهی همراه بامقداری ابر و باد نسبتا شدیددرسطح زمین پیش بینی میشود .

در اردوگاه ایرانیان رانده شده از عراق شهرت دارد :

حسن البکر قادر به تکلم نیست و دستورات خود را بر کاغذ مینویسد

حکومت بعثی در حالت تزلزل و گیجی، تصمیمات جنون آمیزی اتخاذ و اجرا میکند!

یکی از روحانیون عراق به دولت بعثی اعتراض کرد :

راندن ایرانیها با زبان روزه و تن بیمار در ماه مبارك رمضان صورت خوشی ندارد

کتك زدن این روحانی بوسیله عمال بعثی اعتراض سخت جامعه روحانیت را در عراق برانگیخت

علیرضا طاهری

از خلال دو گزارشی که برای شما فرستادم به‌روشنی میتوانید اوضاع کنونی‌عراق را در برابر دیدگان خود مجسم کنید .

راندن ایرانیان از خاك‌عراق کاملا نشان میدهد که دولت کنونی کشور همسایه ما در حالتی گیج و ناآگاه مرتکب اشتباهاتی میشود که جز نابودی برای آن حکومت نتیجه‌ای نخواهد داشت مخالفت مردم عراق‌با حکومت بعثی این کشور را دچار پریشانی و ناراحتی عمیقی وظیفه‌اند که با جان و دل‌عمل میکنند . سرپرست اردوگاه نصرآباد خسروی میتواند‌درس خوبی برای حکومت بعثی عراق باشد .« دکتر شجاع»سرپرست این اردوگاه‌همراه‌باراننده‌گانش حتی از اتوبوسهای حامل ایرانیان رانده شده از عراق بار خالی میکنند .

در آستانه سقوط

در اینجا اردوگاهی برای ۳۵۷۴ نفر ایرانیان رانده شده از عراق ترتیب یافته که افراد هیات خبرنگاران اعزامی به منطقه ترجیح دادند در آنجا اقامت کنند،درحالیکه‌مهمانسرا ها و هتل های درجه یك در اختیارشان بود .

همه اینها نشان میدهد که حکومت بعثی نمیتواند حتی با راندن هزاران ایرانی شکنجه‌دیده گوشه‌ای از دریای آرام ایران را به طوفان بکشد . از سوی دیگر ، شواهد امر نشان میدهد که حکومت‌بعثی‌عراق در آستانه زوال است . بنابر یک گزارش تائید نشده، حسن‌البکر در حوادث اخیر عراق چنان مضروب شده که اکنون نمی ـ تواند از بیمارستان و یا بستر خارج شود و حتی حرف بزند. گفته میشود که حسن‌البکر در این‌شرایط جنون‌آمیز دستورات خود را بوسیله نوشتن صادر میکند . اماحتی اگر این‌گزارش هم درست نباشد باز باید گفت که حکومت بعثی عراق فاصله چندانی با نابـــودی ندارد .

اردوگاهها ، باآمادگی کامل از ایرانیان رانـده شده پذیرائی میکنند. . . ظهر است وموقع آنکه اردونشینان هرکدام کاسه‌یی بردارند و برای‌دریافت غذای گـرم پشت دیوار آشپزخانه صف بکشند

اینجا اردوگاه «نصرآباد» خسروی است :

یک بیسیم سیار در اردوگاه نصب شده است که با ۶۰ بیسیم دیگر « از جمله دو ایستگاه در اردن و دوبی » میتواند تماس حاصل کند .

★ ★ ★

در اردوگاه ۷۱۴ خانوار دو نفری تا ۱۴ نفری اسکان داده شده‌اند .

★ ★ ★

محوطه اردوگاه ۴۰۰ هزار متر مربع وسعت دارد که در حدود ۲۰ هزار متر مربع آن زیر چادر قرار دارد .

★ ★ ★

بین ایرانیان رانده شده از عراق عده‌ای مهندس و دکتر بچشم میخورد .

★ ★ ★

یک پزشک و دوسپاهی بهداشت بوضع‌مزاجی وبهداشتی ایرانیان رانده شده رسیدگی میکنند .

★ ★ ★

یکی از ایرانیان رانده شده از عراق بنام عدنان مهروری میگفت : مامورین عراقی برای اخراج ایرانیان پنج روز مهلت میدهند و ظرف این مدت دلالهای آنها بسراغ ایرانیان رفته ، زندگی آنان را بیک دهم قیمت خریداری میکنند !

★ ★ ★

روزانه نیم تن برنج و ۳۰۰کیلو گوشت در اردوگاه‌مصرف میشود . برنامه غذائی اردوگاه عبارت است از : عدس‌پلو ، خورشت قیمه ، چلو و گوشت و .....

کرده است .

دولت عراق‌با هجوم‌بیکاران و کمبود کار روبرواست ،اما اشتغال مداوم به اموراامنیتی اجازه رفع این مشکلات را نمیدهد . در یك چنین شرایطی حکومت بعثی عراق راندن ایرانیان را از خاك‌خود آغاز کرده است و از این کار دو هدف دارد .

اول : بهم‌زدن آرامش و امنیت در ایران

دوم : سرگرم ساختن مردم عراق

اما حکومت بعثی عراق‌چنان گیج شده است که نمیتواند بفهمد این دوراه بسر منزل مقصود نمیرسد.راندن ایرانیان از خاك عراق ، هرگز نمیتواند کوچکترین خللی در آرامش ایران پدید آورد ، زیرا مثلا اردوگاه نصرآباد خسروی به تنهائی میتواند ده هزار نفر ایرانی را بپذیرد و از آنهابنحو احسن پذیرائی کند.هم اکنون در این اردوگاه کوهی ازچاده ها آماده برپا شدن است . اردوگاههای دیگر نیزهر کدام بهمین میزان ، قادر به قبول ایرانیان رانده از عراق‌اند .

بجز اردوگاه طنجور ـ که آنـهم بـا کمی دقت در کار سرپرستان میتواند نظم بیشتری بگیرد ـ اردوگاههای دیـگر قادرند حتی تمام ایرانیان‌ساکن عراق را در خود جای دهند و مقدمات تقسیم آنان را درشهر های‌مختلف‌فراهم‌آورند.بنابراین تیر حکومت بـعثی در مـورد هدف اول عملا به سنك خورده است . اینجا در اردوگاههای ویژه ایرانیان رانده شده از عراق ، کسانی گرم انجام وظیفه‌اند که با جان و دل‌عمل میکنند . سرپرست اردوگاه نصرآباد خسروی میتواند‌درس خوبی برای حکومت بعثی عراق باشد .« دکتر شجاع»سرپرست این اردوگاه‌همراه‌باراننده‌گانش حتی از اتوبوسهای حامل ایرانیان رانده شده از عراق بار خالی میکنند .

در آستانه سقوط

در اینجا اردوگاهی برای ۳۵۷۴ نفر ایرانیان رانده شده از عراق ترتیب یافته که افراد هیات خبرنگاران اعزامی به منطقه ترجیح دادند در آنجا اقامت کنند،درحالیکه‌مهمانسرا ها و هتل های درجه یك در اختیارشان بود .

همه اینها نشان میدهد که حکومت بعثی نمیتواند حتی با راندن هزاران ایرانی شکنجه‌دیده گوشه‌ای از دریای آرام ایران را به طوفان بکشد . از سوی دیگر ، شواهد امر نشان میدهد که حکومت‌بعثی‌عراق در آستانه زوال است . بنابر یک گزارش تائید نشده، حسن‌البکر در حوادث اخیر عراق چنان مضروب شده که اکنون نمی ـ تواند از بیمارستان و یا بستر خارج شود و حتی حرف بزند. گفته میشود که حسن‌البکر در این‌شرایط جنون‌آمیز دستورات خود را بوسیله نوشتن صادر میکند . اماحتی اگر این‌گزارش هم درست نباشد باز باید گفت که حکومت بعثی عراق فاصله چندانی با نابـــودی ندارد .

بازداشت پیش‌مرگان کـرد و اخراج آنها بعنوان ایرانی بار دیگرخشم کردهارا علیه‌حکومت بعثی برانگیخته است . ازسوی دیگر راندن ایرانیان از خاک عراق بازارهای راکد این‌کشور را کاملا بحالت تعطیل درآورده است ، اکنون تمام مغازه‌هـای کاظمین، نجف، خانقین‌وبسیاری از مغازه‌های بغداد تعطیل شده است . بیشتر این مغازه‌ها یا توانند جای‌خالی این‌گروه‌چشمگیر را پرکنند ، زیرا «راندمان» کار کارگران عراقی نه‌تنها بمراتب‌کمتر از ایرانیـان است بلکـه‌آنان بـه کارآمدی‌کارگران ایرانی‌هم‌نیستند. کارگر عراقی نیمی از ساعات‌کار خود را به چای نوشیدن، باقلای پخته خوردن و تخته‌نردبازی‌کردن میگذراند و در هر حـال راندن ایرانیان از عراق حکومت بعثی‌این کشور را با خطرات جدی روبرو کرده است که مسلما تاب آنـرا نخواهد آورد . علی‌الخصوص‌که قدرت آنها بوسیله نوجوانان‌و تازه سالهای مجهز به طیانچه حفظ میشود . در واقع اتکای حکومت بعثی بگروهی از جوانان ناپخته (پانزده تا بیست ساله) است که با گرفتن اجازه‌حمل طیانچه‌بیشتر خود را در کسوت «جان‌وین» و هفت تیرکشان غرب وحشی حس میکنند تا یک مامور مجری قانون و عدالت .

اردوگاه نصرآباد

در دو گزارش پیشین خود از دراختیار سرمایه‌داران بزرگ و یا در اختیار سرمایه‌داران‌خرده پای ایرانی بود که‌اینک ازعراق رانده شده‌اند .

لازم بتوضیح نیست‌که سرمایه‌داران عراقی‌نیز تحت‌تاثیر اخراج سرمایه‌داران ایرانی، قادربه‌ادامه کار نیستند . بانکهای عراق نسبت به‌اخراج ایرانیان اعتراض‌کرده‌اند زیرا اگر شرایط موجود تا چندماه دیگرادامه‌یابد بدون‌تردید بسیاری از بانکها ورشکست خواهند شد. نکته مهم دیگر اینکه با اخـراج ایرانیان ، عراق دچار کمبودشدید کارگر شده است . حکومت بعثی گروهی از ایرانیان را که‌بکارهای اختصاصی و فنی از قبیل نجاری و بنائی وکفاشی و آهنگری‌اشتغال داشته‌اند بیرون رانده است . در حالیکه کارگران‌عراقی هرگز نمی‌ـ

اردوگاه دشت طنجور و اردوگاه کانون کارآموزی کرمانشاه سخن گفتیم اینک نگاهی به اوضـاع اردوگاه وگروه ایرانیان رانده‌شده در «نصرآباد خسروی» بیاندازیم.

نصرآباد خسروی‌را با یک خط مستقیم هشت کیلومتر میتوان به عراق پیوست .

اما تنها پیوند این نقطه باخاک عراق ، شعبه‌ای از رودخانه‌الوند قصرشیرین است که بخاک عراق آب میرساند . درحال‌حاضر۳۵۷۴ نفر ایرانی رانده شده ساکن‌این اردوگاهند ودر۷۸۰چادرمخصوص بسر میبرند . این اردوگاه بـا همکاری خود ایرانیان رانده شده از عراق برپا شده است . بناهای ایرانی رانده شده از عراق بـا دریافت دستمزد روزی ۳ دینار و نجاران ایرانی رانده شده‌بادریافت دستمزد روزی دو دینار برای برپا داشتن این اردوگاه همکاری کرده‌اند (هردینار معادل ۲۰۰ریال است) این اردوگاه در ظرف یکروز ۷۹۷ نفر را یکجاپذیرفت بدون اینکه هیچگونه ناراحتی بوجوداید .

اعتراض روحانیون

درحال حاضر کار راندن ایرانیان ازخاک عراق بکندی صورت میگیرد . زیرا علمـا وروحانیون ساکن عـراق نسبت باین عمل زشت حکومت بعثی عراق بشدت اعتراض کرده‌اند . اعتراض باین رویه زشت را حجت‌الاسلام‌خالصی فـرزند آیت‌الله خـالصی معروف . یکـی از علمای ساکن عراق عنوان کرد :

ـ دستکم راندن ایرانیان از خاك عراق درماه مبارك‌رمضان کاردرستی نمی تواند باشد ، اینها که از خاک عراق رانده میشوند بیشتر روزه‌دار و یـا بیمارند . حکومت بعثی عراق این اعتراض را باکتکزدن‌عالم معترض جواب گفت .

کتکزدن یک مرد عـالمها عکس‌العمل شدید دیگرروحانیون مواجه شد و درنتیجه حکومت بعثی عراق بخود آمد وجریان راندن ایرانیان از عراق به کندی گرائید ، با اینحال انتظارمیرود که اخراج ایرانیان از خاک عراق در پایان ماه‌مبارك‌رمضان باردیگر با سرعت ادامه پیدا کند .

سروان حسن مرتضائی مرزبان ایران در خسروی میگفت :

ـ ما هرروز اتوبوسها رابه‌نزدیک پاسگاه عراق میفرستیم واز آنها میخواهیم که اگر بازهم ایرانیانی را برای اخراج به مرز آورده‌اند تحویل ما دهند ، زیرا ماهیچگونه نگرانی از بابت نگهداری ایرانیان بهرمیزان نداریم .

بانك و بهداری

در اردوگاه نصرآباد خسروی برای تبدیل پول ایرانیان شعبه‌ای توسط بانک ملی ایران در قصر شیرین تاسیس شده است . دراین شعبه روزانه بطور متوسط ۱۵۰۰ دینار تبدیل به ریال ایران میشود. بیشتر ایرانیانی با این شعبه‌بانک سروکار دارند که پولهای خودرا باپنهان‌کردن درلابلای تشکها و لباس‌زنان خود از چنگ مامورین بعثی عراق بدربرده‌اند .

درهمین اردوگاه‌چادری‌نیزمختص بهداشت و تنظیم خانواده برپاشده است ، این چادر که با استقبال ایرانیان اخراجی روبرو شده تعلیمات لازم را بزنان ایرانی‌رانده شده از عراق میدهد وقرص‌هـای ضدحاملگی در اختیار آنهـا میگذارد .

نه‌داغ زخمهای شکنجه شدگان ،نه اشك مادران،نه خشم پدران ،نه‌بانك‌اعتراض جوانان ، هیچکدام در محیط اردوگاهها آنچنان تاثرانگیز و تکان دهنده نیست . که نگاه مات و معصومانه‌کودکان‌آواره . . . کودکانی که نگاهشان اینجا و آنجا پدر و مادر را جستجو میکند وازآنهاائری‌نمی‌یابد

B.F.Goodrich
بی.اف.گودریچ
پیشرو صنعت لاستیك سازی در ایران

قرعه کشی صندوق پس انداز بانك ملی ایران

سخنرانی آقای خوش کیش گوشه‌ای از سالن قرعه‌کشی‌هنگام سخنرانی مدیر کل بانك ملی‌ایران

مراسم قرعه کشی فوق‌العاده صندوق پس‌انداز بانك ملی ایران که بمنظور تجلیل و بزرگداشت جشن دو هزار و پانصد ساله شاهنشاهی ایران در نظر گرفته شده بود ساعت ۷ بعد از ظهر روز فرخنده ۹ آبانماه ۱۳۵۰ مقارن با مولود مسعودوالاحضرت همایون‌ولایت عهد عظمی و روز پس انداز ملی با حضور بعضی ازمدیران بانکها ـ دارندگان حسابهای پس‌انداز و کارمندان بانك‌ملی ایران در سالن باشگاه بانك ملی ایران برگزار گردید .

ابتدا مدیر کل بانك ملی ایران با اظهار امتنان‌ازتشریف فرمائی شرکت کنندگان‌دراین مراسم سالروز میلاد فرخ‌بنیاد والاحضرت همایون ولایتعهدرا تبریك و تهنیت گفت و اظهار داشت :

امروزه داشتن‌پس اندازبرای هر شخص یکی از واجبات و فرایض است . فرد پس انداز کننده خیالش برای آینده‌خود و فرزندانش راحت است . ما باید عادت کنیم از درآمد خودمان هر مبلغ کمی هم باشد پس‌انداز نمائیم . بایـد ضمنا توضیح بدهم منظور از پس‌انداز ، گذاشتن پول در صندوق منزل یا زیر تشك و لای لحاف نیست . این کاملا اشتباه است . پول باید در جریان باشد و گذاشتن پول در خانه و حبس آن ظلمی‌است به اقتصاد مملکت . پول اگر در معرض داد و ستد نباشد خاصیت پولی ندارد .

صندوق پس‌انداز ملی اولین دستگاهی‌است که فکرپس‌انداز را در مردم ایجاد کرد ، ایـن صندوق در سال ۱۳۱۸ تاسیس شده و در آخر آن سال‌تعداد حسابها ۲۲۳۰۷و جمع‌موجودی آنها ۲۲٫۴۳۳٫۰۰۰ ریال بوده و اگر جمعیت را در آنوقت۱۸ میلیون نفر حساب کنیم ازهر ۸۵۱ نفر یك نفر حساب داشته و در شهریور امسال یعنی یك ماه‌و نه روز قبل جمع تعداد حسابهای‌پس‌انداز ۳٫۶۵۴٫۰۰۰ وباموجودی۲۶٫۹۸۵٫۰۰۰٫۰۰۰ ریال بوده است که اگرجمعیت امروز ۲۸ تا ۳۰ میلیون نفر در نظر گرفته شود از هر ۷ نفر یکنفر در صندوق پس‌انداز بانك ملی ایران حساب دارد ملاحظه میفرمائید که فکر پس‌اندازوروحیه پس‌انداز کردن در مردم چطور تشویق شده و صندوق‌پس‌انداز بانك‌ملی‌ایران یك عامل اصلی برای تشویق پس‌انداز و بالنتیجه خدمت بـه اقتصاد مملکت میباشد .

امار حساب های پس انداز نشان می دهد در ظرف سی‌و دو سال که از عمر صندوق پس انداز ملی می گذرد در حدود ۶٫۲۴۳٫۰۰۰٫۰۰۰ ریال بهره به‌صاحبان حساب‌پرداخته شده و این مبلغ بیش از ربع موجودی کل پس انداز است و همچنین در حـدود مبلغ ۵۲۰٫۰۰۰٫۰۰۰ ریال‌به بیش‌از ۱٫۱۰۰٫۰۰۰نفر جایزه‌پرداخته است .

مدیر کل بانك ملی ایران سپس راجع به استفاده ازوجوه پس‌انداز برای‌ایجاد کارخانجات سد ، عمران‌و آبادی و کار های دیگردر راه بی‌نیازساختن کشور از ورود کالا های‌خارجی و بکار گماردن افراد واستفاده کشاورزان‌برای‌تهیه‌مواد اولیه‌از فیبل چغندر و پنبه و غیره توضیحاتی داد و اضافه نمود که اقدام به برگزاری جشن شاهنشاهی‌ایران که ازابتکارات شاهنشاه معظم اریامهر وبرای شناسائی ایران بدنیا به‌عمل امده باندازه بجا و موثر بوده که اگر امروز در خارج از کشور با هر کس و در هرطبقه صحبت کنیم از اهمیت تاریخی ایران‌باخبر است .

در اینجا مدیر کل بانك ملی اضافه کرد که پذیرائی از ٦٤ پادشاه‌و سران کشور ها وافراد دیگر باایده‌ئولوژی‌های مختلف که با رضایت کامل به کشورشان بر گشتند کار ساده‌ای نبوده وبحمداله بخوبی انجام شد.

بطور یقین این پذیرائی‌ها در ایجادتوسعه اقتصادی کشور ماباسایر ممالك بسیار مفید و موثر بوده‌ودر راه‌افزایش‌تعداد جهانگردان تاثیربسیاری‌خواهد داشت .

سپس مراسم قرعه‌کشی‌زیر نظر مستقیم نمایندگان وزارت دارائی ، دادسرای تهران ، شهربانی کل کشور ،شهرداری تهران ، بانك ملی ایران و صندوق پس انداز ملی انجام‌و برندگان بشرح زیر تعیین و اعلام شد :

۱ـ آقای رمضانعلی غریبی دارنده حساب پس انداز شماره ٦٢٧٧ شعبه‌جویبار «بابل»برنده پنج میلیون ریال

۲ـ دوشیزه فریبا وکیلیان دارنده حساب پس‌انداز شماره ۳٦۳۱٦ شعبه کرمانشاه برنده دو میلیون و پانصد هزار ریال.

جوائز دو برنده به نسبت پانصد هزار ریال موجودی‌پایان شهریورماه۱۳۵۰آنها وحداکثر مبلغ پنج‌میلیون‌ریال‌ودو میلیون وپانصد هزار ریال‌قابل پرداخت است .

۳ـ کلیه حساب های پس‌ـ انداز عادی‌وپس انداز‌در گردش وپس‌انداز بازنشستگی عمومی بانك ملی ایران در سراسر کشور که سه رقم اول سمت راست آنها بشماره ۲۳۰ ختم می گردد و مو جودی پایان شهریور ماه ۱۳۵۰ انها از یکهزار ریال کمتر نبوده‌هریك برنده پنجهزار ریال میباشد .

در پایان مراسم به میمنت اغاز دوازدهمین‌سال‌مولودمسعود والاحضرت‌همایون ولایتعهدتعداد ۱۲ سکه طلای مخصوص که‌به مناسبت دو هزارو پانصدمین سال بنیانگزاری شاهنشاهی ایران‌ضرب‌شده‌بود بین‌شرکت کنندگان در مجلس به حکم قرعه توزیع گردید .

در محیط پر شوری سکه های‌طلابه برندگان اهدا میگردد .

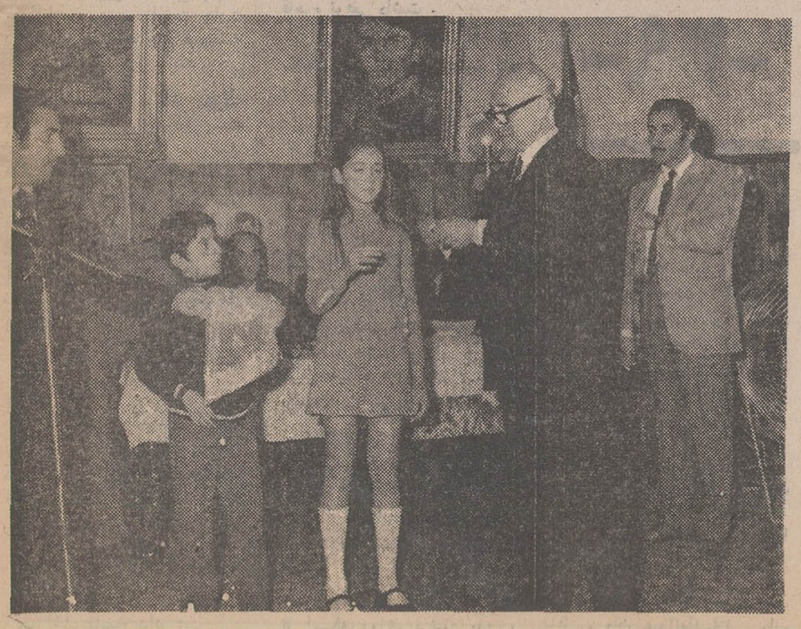

بمیمنت ولادت والاحضرت‌همایون‌ولایتعهد ۱۲ سکه طلا قرعه‌کشی‌و برندگان اعلام میشوند .

آغاز هفته سوم نمایش‌در
سینماونک
اولین سینمای مبله وممتاز ایران
فیلمی عشقی ، جنائی، سکسی، پرانتریك بـرای همه آنهائیکه فیلمهای استثنائی را دوست دارند
ژان سورل ـ آنالیاگاه
درفیلم رنگی ـ ایستمن کالر
چشمان طوفانزده
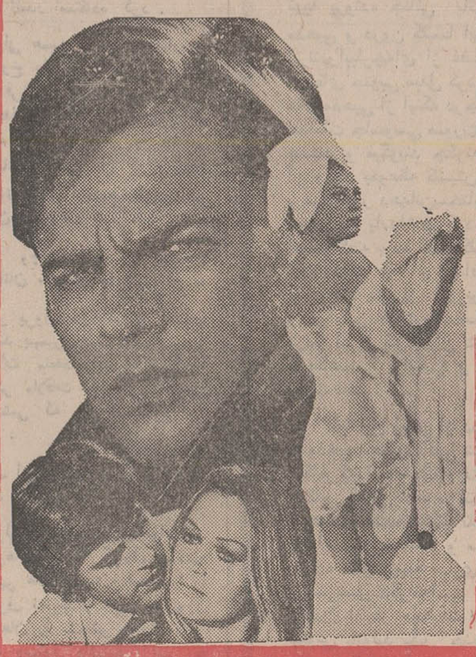
باشرکت : تونی کندال ـ روسانایانی
IN THE EYE OF THE HURRICANE
سئانسها ۱۵ر۱۱ صبح ۱۵ر۳ ـ ۳۰ر۵ ـ ۴۵ر۷ ـ ۱۰
بعد از ظهر ـ بلیط رزرو می‌شود

آغاز چهارمین هفته نمایش‌در
دیاموند
بعد از فیلمهای «پلنك صورتی و «گلوله‌ای در تاریکی» این سومین فیلمی است که«کار‌ـ آگاه کلوزو» بسبك مخصوص خودش با دزدان و جاسوسان روبرو میشـود و شما را از خنده روده‌بر میکند .

روز شنبه ساعت ۴۵ر۹ بعد از ظهر این فیلم درسینما دیامـوند بـزبان انگلـیسی نمایش داده میشود

افریقا در میان ۲ چین

آلمان ، چین ، کره و ویت‌نام ملت‌های تجزیه شده‌ای هستند که قربانی رقابت دو بلوک شده‌اند. دربرابر این اختلاف و کشمکش ایده‌ئولوژیکی افریقا میخواهد بیطرف بماند . آیا افریقا در اجرای این سیاست توفیق یافته است ؟

بررسی دقیق مناسباتی که کشور های قاره افریقا با ملت های تجزیه شده ، ملت هائی که بوسیله «پرده آهنین» از یکدیگر جدا شده‌اند وضع موقعیت آنها را بخوبی روشن می کند .

ویلی برانت می تواند از هر لحاظ خوشحال وراضی باشد چه آلمان غربی به پیروی از نظم و شیوه ویژه‌ای مقام شامخی در افریقا ونقاط دیگر دنیا بدست آورده‌است و این نشانه بارز قدرت اقتصادی و سیاسی آلمان فدرال است .

اکنون سفارت خانه های آلمان در سراسر قاره افریقا جزچهار کشور مشغول فعالیت هستند . الجزایر ، مصر وسودان از سال ۱۹٦۵ که دولت آلمان غربی کشور اسرائیل را برسمیت شناخت روابط خود را با بن قطع کرده‌اند.

در حال حاضر ویلی برانت تمام کوشش خودرا برای « حضور سیاسی» در پایتخت های عربی بکار می برد .

همکاری آلمان با افریقا عمومیت دارد ولی دولت آلمان در توگو، کامرون وتانزانیا که تا سال ۱۹۱٤ تحت‌الحمایه آلمان بودند موقعیت ممتازی بدست آورده‌است .

کمکهای اقتصادی آلمان غربی در حقیقت به‌منزله سلاحی‌است

چیانکای شك

که دولت‌بن از آن‌در مبارزه ایده‌ئولوژیکی علیه جمهوری دموکراتیك آلمان(آلمان‌شرقی) استفاده می کنند . آلمان‌فدرال میخواهد با پیروی از سیاست کمك از شناسائی آلمان شرقی توسط ملت های‌دیگرجلوگیری کند .

بنظرمیرسد که این «شانتاژ» درافریقا با موفقیت روبرو شده است . میزان کمکهای آلمان به موثربودن این کمك ها و کوششی که دولت‌های استفاده کننده‌از آن نشان‌میدهندبستگی دارد .

کشورهائی که گروههای‌مشورتی وکنسرسیوم تشکیل داده‌اند بیشتراز این کمکها استفاده‌می کنند . تونس ، مراکش‌و غنا که در این راه گام برداشته‌اند کمکهای بیشتری بصورت هدیه وکمکهای فنی بدست‌آورده‌اند

اگردر نظرداشته‌باشیم که‌پانصد موسسه آلمانی‌با افریقامعاملات تجاری‌دارند می بینیم که آلمان فدرال سهم بیشتری رادرافریقا بدست آورده‌است .

جمهوری دموکراتیك آلمان در مقام بسیار پائین‌تری قراردارد. درماه مه ۱۹٦۹هیچیك از کشور های افریقائی جز سودان دولت برلن شرقی‌را برسمیت نشناخته بودندو اکنون آلمان شرقی‌تنها در شش کشور افریقائی‌ازجمله سودان مصر ، جمهوری خلق کنکو نماینده سیاسی دارد.

آلمان شرقی جزو سازمان اقتصادی کشور های اروپای شرقی «کومکن» است و در نتیجه برلن شرقی در مبادلات بازرگانی با افریقا تابع‌سیاست شوروی است .از طرف دیگر باید دانست که هنوز فرضیه قدیمی «خطر سرخ» در افریقا از میان‌نرفته بی‌اعتمادی‌همچنان بحال خود باقی است، پرزیدنت بوکاسا ماه گذشته سفارت آلمان شرقی را در ساحل عاج «تاوقتی که مسئله آلمان حل نشده است» بست در«زامبیا» دولت میسیون بازرگانی آلمان شرقی را باتهام اینکه اعضای آن با حزب مخالف دولت‌تماس مخفیانه برقرار کرده‌اند تعطیل نمود .

افریقا میان دوچین

مدتها بود که افریقا چنین حمله دیپلماتیك را بخود ندیده بود .

در آستانه آغاز بحث مجمع‌عمومی سازمان ملل متحد در باره عضویت پکن «یانك»معاون وزارت امور خارجه چین ملی بیك مسافرت طولانی درقاره افریقا دست زد و از ۲٤ کشور افریقائی‌که بافرمزروابط‌سیاسی دارند بازدید کرد .

وی در این مسافرت پیوسته برهبران افریقائی می گفت : هرگونه پشتیبانی از رژیم کمونیست پکن کمونیستهارا به نفوذ در قاره افریقاتشویق می کند اگرچین کمونیست بعضویت سازمان ملل متحد پذیرفته شود کار عوامل کمونیست‌که میکوشنددولت های قانونی افریقا راواژگون سازند آسان‌تر خواهد شد .

جزیره‌فرمز که‌شماره‌ساکنان آن از ۱۲ میلیون نفر تجاوز نمی کند در افریقا موقعیت ممتازی دارد .

از سال۱۹٦۱ که چین ملی نخستین گروه کارشناسان‌خود را به لیبریا اعزام داشت کمك تایپه به کشور های افریقائی پیوسته افزایش می یابد. هدف رهبران فرمز از این کمك ها استوار ساختن وضع خود در قاره افریقا و جلوگیری از عضویت پکن در سازمان ملل متحد بود . ولی بطوریکه دیدیم تلاشهای چند ساله‌فرمز با شکست روبرو شد .

پیشرفت های فرمز در زمینه مسائل کشاورزی بکارشناسان تایپه امکان میدهد که بکشور های افریقائی کمك موثری بکنندفرمز اکیپ‌های کارشناس خود را در کشت برنج به‌افریقا اعزام میدارد و جوانان افریقائی را برای کارآموزی شش ماهه می پذیرد . این کمك‌هابودجه

چوئن لای

دولت فرمزهزینه زیادی‌تحمیل نمی کند در عوض تایپه از پولی که بانك بین‌المللی از محل کمك به کشور های افریقائی در اختیار آن می ـ گذارداستفاده شایانی می‌برد . امریکا نیز در این راه به‌فرمز کمك می کند . دربرابرجزیره کوچك فرمز چین عظیم هشتصد میلیون نفری مائوتسه تونك قرار گرفته است .

میزان تولیدملی جمهوری خلق چین ۱۲۰ میلیارد دولارومیزان افزایش سالانه آن ۱۲در صد است .

با اینحال چین کمونیست‌تنها قسمت بسیار کوچکی از منابع خود را برای کمك به کشور های در حال توسعه اختصاص داده است .

پس از کنفرانس کشور های آسیائی و افریقائی که در سال ۱۹٦۵ در «باندونك» تشکیل شد پکن ۲۷۰ میلیون دولار در افریقا خرج کرده است . کمك های اقتصادی چین‌همیشه بااعزام عده زیادی کارشناس چینی همراه است.

پکن معتقد است که افریقا برای انقلاب مستعد شده است و میکوشداز کمك های خود برای انجام مقاصد سیاسی استفاده کند ولی بسیاری از رهبران افریقائی به سختی این وضع را تحمل می کنند وروش پکن رایك نوع مداخله در امور داخلی کشور خود میداند .

غنا از سال ۱۹٦٦ به محض سقوط «نکرومه » روابط خودرا با پکن قطع کرد سنگال‌پس‌از حوادث ماه مه ۱۹٦۸چینی‌هائی را که در داکا اقامت داردندبه پشتیبانی از خرابکاران متهم کرد . داهومی پس از کودتای ۱۹٦۹ روابط خود را با چین کمونیست قطع کرده است‌عمر روابط بازرگانی‌بین تونس‌وچین بسیار کوتاه بود . بطور کلی هنوز هم بسیاری از کشورهای قاره افریقا معتقدند که پکن میخواهد «انقلاب»را به‌سرزمین آنها صادر می کند و از این رو خود را از اختلافات مسلکی بین مسکو و پکن کنار می ـ کشند .

ولی باورود نمایندگان چین‌ـ کمونیست به‌سازمان ملل متحد وضع عوض میشود زیرا پکن فرصت اشغال کرسی‌سخنگوی ملت های زحمتکش را ازدست نخواهد داد.

از : افریقای‌جنوبی

شکاف در احزاب کارگر و محافظه کار انگلستان

رای موافق پارلمان نسبت به‌ورود انگلستان به بازار مشترك اروپا ، حزب کارگر انگلیس را بیکی ازبمب های ویران‌کننده‌ارتش سری‌ایرلند شمالی مانند کرده است که ضامن آن کشیده شده وهر لحظه بیم‌متفجرشدنش میرود. سراسر هفته جاری کوشش رهبران حزب کرگر براین مصروف شد تا جلوی انفجار مهیب این بمب را بگیرند . چون هم بسود حزب کارگر و هم‌بسود سیاست انگلیس‌است که از انفجار این بمب‌جلو گرفته شود . بمبی که در صورت انفجار ، خطرات بزرگ‌وگرانباری‌متوجه جامعه سیاسی‌انگلستان خواهدکرد.

در بررسی رای موافقی که پارلمان به‌مسئله ورود انگلیس به‌بازار اروپائی‌داد به شکافی که در صفوف محافظه‌کاران (البته نه به مقیاس شکاف موجود بین کارگران) پدید آمده برمیخوریم شکاف‌بین طرفداران و مخالفان مشی و روش دولت ادوارد هیث است. مخالفان دولت همصدا با اکثریت نمایندگان کارگر براین عقیده‌اند که حکومت کنونی بریتانیا یک حکومت ارتجاعی است که به کشورو ایده‌آلها و جنبش های‌کارگری لطمه وارد میاورد .

اختلافات و شکاف عمده بین‌طرفداران سیاست‌اروپائی ادوارد هیث و حزب کارگر بریتانیا فقط‌روی مسئله ورود انگلستان به بازار مشترک اروپائی است . بنابراین اگر حزب کارگر در نظرات خود نسبت به طرفداران سیاست اروپائی تعدیل و انعطاف نشان دهد، شکاف موجود درداخله حزب کارگر و حزب محافظه‌کاران پس از قانونی شدن ورود انگلیس به بازار اروپائی از بین خواهد رفت و بعنوان مسئله مهم سیاست دولت انگلیس تلقی نخواهد شد . لیکن اگر حمله به طرفداران سیاست اروپائی ادامه یابد و آنان نیز درمقام مدافعه از خویش برآیند ، این ستیز بصورتی‌دایمی، شکافی‌مخرب بین دو حزب ایجاد خواهد کرد .

ازاین‌پس تاکتیک مخالفان سیاست‌اروپائی‌دولت انگلیس، کوشش در نابود کردن اثرات پیوستن‌انگلیس‌به‌اروپا خواهد بود .

اینان سعی خواهند کرد با پیشنهاد تبصره ها با مواد اصلاحی ، برقوانین تدوین شده ، سدراه‌دولت درپیشبرد هدف های سیاست اروپائی شوند ، « ضد اروپائیان » خواهندکوشید نگذارند کابینه اکثریت‌ضروری‌را درگذراندن لوایح‌از تصویب پارلمان‌بدست آوردوبدین ترتیب‌دردسرهای فراوان برای ادوارد هیث و کابینه‌اش ببار خواهند آورد.

در پائیز سال آینده اوضاع اقتصادی انگلیس ازبهبودی چشمگیربرخوردارخواهدبودو دولت‌خواهدتوانست‌بودجه‌ای باامتیازات‌مالیاتی‌بیشترتقدیم‌کند وارائه‌دهد. این امردست‌بازتری به دولت خواهدداد تا قوه مقنه را بیشتر باسیاست و رهنمور های سیاست اروپائی‌خویش همراه سازد.

عناصر ضد اروپا

انتظار میرود در انتخابات‌آینده کاندیدا های ضد الحاق اروپ هیچیك از احزاب بزرگ، از پشتیبانی کامل‌حزب برخوردار نباشند لذا پیش‌بینی می شودک بسیاری‌ازمخالفان‌سیاست‌اروپائی امروز،درآینده‌یابه‌گروه‌طرفداران به‌پیوندند یالامحاله از مخالفت های سیاست اروپائی خویش داری ورزند.

درداخله کادر حزب‌محافظه کارنیز وضع بهمین منوال‌خواهد بود چون انتظار میرود بیشترین اعضای‌مخالف سیاست اروپائی انگلیس، از شرکت در انتخابات آینده منصرف‌شوند. موقع حزب کارگر نیز دچار تغییر وتحویل شدید خواهد شد چن گروهی از نمایندگان وابسته به حزب کارگر بخصوص اعضای جوانتر وفعال این حزب ناگزیر خواهند بود برای انتخاب شدن بین مبارزات شدید ضد اروپائی ویا برکنار ماندن از کار،حزب یکی را برگزینند. پیش بینی‌احتیاط آمیزی میتوان‌کردکه‌در انتخابات آینده، حزب محافظه کار با پیروزی اخیر سیاست اروپائی و اتحاد بیشتر بتواند انتخابات آینده را نیز برنده شود.

بادر نظر گرفتن این موارد،به وضع وموقع دشوار و در عین حال پیچیده میانه‌رو های‌حزب کارگرپی‌میبریم.اینان‌ناگزیرند از تزلزل و تضعیف حزب خود جلوگیرند و بکوشند با ارائه مخالفت اصولی حیثیت و اعتبار حزب را افزایش دهند وشانس برد در انتخابات آینده رافزونتر کنند.

رای موافق پارلمان به‌سیاست اروپائی کابینه‌هیث،دولت حاضر بریتانیا را توان و نیرو خواهد بخشید تالایحه‌مصوبه و رهنمون های آن را بدون برخورد با مخالفت هاوموانع شدید بمورد اجرا گذارد.

از: تایمز لندن

عبدالناصر از وضع امام بدر در شگفت بود

خلاصه ماجرا این بود که اورا در کاخ محاصره کردند ، وی مشاهده نمود یکی ازماموران یکی از کنیزکان او را بازرسی مینماید ، امام احمد بامشاهده این وضع فریاد زد :

ـ قسم بپروردگار ، تا زمانیکه احمد زنده است ، زنان نباید بازرسی شوند این را گفت و برزین اسب خود پرید و بجولان‌پرداخت‌وبسوی‌سربازان حمله کرد و انگشت بروی ماشه مسلسلی که در دست داشت فشار داد و صدای‌رگبار گلوله های او که بطرف بالا شلیك میشد طنین افکن شد و همینکه مردم امام احمد رادر این‌حال‌بالای برج کاخ‌مشاهده کردند بفریاد درآمدند که : «امام پیروز شد .. امام پیروز شد.»

بدین ترتیب کودتائی که علیه امام احمد طرح ریزی شده بود شکست خورد بدنبال این شکست امام احمد دستور داد تا گردن کلیه رهبران‌نافرجام را زدند و سرهای بریده شده را چون میوه‌های رسیده و گلگون به درختها آویختند .

امام احمد و کشور یمن که‌او سمبلش بود ، نمایانگر چیزی بود که با تاریخ‌هماهنگی‌نداشت عبدالناصر بدین مناسبت عادت داشت که در باره یمن همیشه لطیفه زیر را تعریف کند :

روزی پروردگار باتفاق بزرگ ملائکه خود یعنی جبرئیل به زمین نزول کرد تا از سرزمین هائی که آفریده بازرسی نماید. پروردگار و جبرائیل سوار بر قطعه ابری در سراسر جهان گردش کردند و پروردگار که از آن بالا مناطق جهان را از نظر میگذراند از جبرائیل پرسید :

اینجا کجاست‌که‌من‌نمیشناسم؟ جبرائیل پاسخ داد :

اینجا کشور انگلستان است. پروردگار گفت چقدر تغییر کرده من نتوانستم‌آنرابشناسم. سپس هردو بسوی قاره آمریکا رهسپار شدند .

در آنجا پروردگاد پرسید : اینجا کجاست ؟

جبرائیل پاسخ داد : آیا فراموش کرده‌اید ؟اینها همان دو جزیره بزرگ هستند که آخر از همه آفریدید .

ـ ولی این دو جزیره خیلی عوض شده‌اند .

در هر حال این گفتگو و پرسش و پاسخ میان‌پروردگار و جبرائیل در سراسر جهان و برفراز هر کشوری صورت گرفت تا اینکه بالای‌کشوری رسیدند و پروردگار آنجا را شناخت و گفت :

ـ اینجا یمن است .. زیرا درست بهمان حالی باقی‌مانده است که‌درنخستین روزآفریدم.

★★★

هنگامی که «رالف بانچ» از طرف سازمان ملل متحد به کشور یمن اعزام شد ، در راه بازگشت خود از ان کشور در قاهره توقفی داشت .

دراین توقف کوتاه فرصت ملاقاتی میان او و من دست داد و او بمن گفت :

ـ خدایا .. موقعی که به کنگورفتم،جنایت‌های‌امپریالیسم را به چشم دیدم ،ولی موقعی‌که به یمن رسیدم ایمان اوردم که بدبختانه این کشورچیزی از امپریالیسم نمیداند .

پس از درگذشت امام احمد پسرش پرنس محمد البدر که همیشه از طرف پدرش درراس هیئت‌هئی به قاهره اعزام میشد بامامت یمن منصوب شد .

عبدالناصر از وضع امام بدر همیشه سخت در شگفتی بود و همیشه از خود می‌پرسید که آیا بدر میتواند کشور یمن را از تاریکی‌به‌جهان نوین رهنمون شود ؟

او همچنان در این شگفتی بود تا اینکه روزی پرنس بدر ، که هورولیعهد بود ، تقاضا کرد از باغ وحش قاهره دیدن‌نماید.

بدر باتفاق یك هیئت رسمی به‌باغ وحش قاهره رفت ،بازدید از قسمت های گوناگون بطور معمولی انجام گرفت ، همه‌چیز بروفق مرادبیش میرفت تااینکه بدر چشمش بیك درخت قات افتاد که هیچکس بجز او از آن اگاه نشده بود ، بدون در نظر گرفتن موقعیت ، دیگران را رها نمود و بسرعت بطرف درخت مزبوردوید و از ان بالا رفت و بر یکی ازشاخه های‌ان نشست و برگهای انرا کند و در دهان گذاشت و شروع به جویدن کرد .

موقعی که گزارش این واقعه به عبدالناصر رسید نظرش در باره او تغییر یافت و دیگر پرسشی درباره قدرت بدر از خود نمیکرد و نسبت به‌وضع او شگفتی نداشت .

حکومت بدر فقط یك هفته طول کشید و بدست سرهنك سلال فرمانده گارد سرنگون شد .

در دوران امام سابق ، عبداله‌ـ السلال همیشه، در زندان و به زنجیر کشیده شده بود ،زندان او طوری بود که غذایش رااز روزنه‌ای برایش‌پرتاب میکردند و در فاصله‌ای که‌ارطول زنجیر پایش دورتر نبود قضای‌حاجت میکرد .

سلال مدت پنجسال‌بدین‌شکل در زندان گذراندو باحمایت‌بدر بود که توانست ان پست را بدست اورد .

پس از مدت کوتاهی گروهی از مردان عبداله‌السلال وارد قاهره شدندتاحمایت وطرفداری جمال عبدالناصر را در تشکیل یك رژیم جمهوری جلب نمایند وبا انورالسادات که در ان موقع رئیس مجلس ملی بود ملاقات کردند .

انورالسادات گزارشی از ملاقات خود با نمایندگان یمن و گفتگوهائی که صورت‌گرفت تهیه کردوباستناداین گزارش قرار شد جمهوری‌متحده عربی رژیم سلال را برسمیت بشناسد وعده‌ای کارشناس و مستشاربه یمن اعزام و مقداری اسلحه سبك به انجا بفرستد .

البته هنگام کودتای سلال، محمدالبدر توانست باروشی «مضحك» فرار نماید .

عبداله السلال به طرفداران وسربازان خود دستور داده بود که کاخ را سخت محاصره نمایند و هنگامی که ساعت صرف ناهار رسید همگی پست های خود را ترك گفتندتا غذا بخورند و «قات» بجوند . بدر از فرصت استفاده کرد و از در عقبی کاخ بیرون آمد وسوار بر الاغی شد و قبل از اینکه ماموران و سربازان سلال بازگردند از ان نقطه دور شد.

در ان موقع هرج‌و مرج‌همه جا را فرا گرفته‌بود و هیچکس نمی دانست برسر بدرچه‌آمده است . آیا زنده است یا مرده؟ و هیچکس نمی دانست که زنده و مرده او کجاست ؟

در همان ایام عمویش پرنس حسن‌درسازمان‌ملل متحدریاست هیئت نمایندگی یمن رابعهده داشت ، پرنس حسن عداوت و کینه دیرینه‌ایی که خانواده‌اش با خانواده ملك سعود داشت فراموش کرد و بسرعت خودرا به عربستان رسانید و از ملك سعود تقاضای کمك نمود .

ملك سعوددرآن تاریخ‌دچار ناراحتی ریادی شده بود، زیرا کسانی‌را که‌در سوریه‌بحکومت رسانیده بود سقوط کردندوهم اکنون در جوار کشورش یك رژیم جمهوری روی کار آمده است . بهمین جهت تصمیم گرفت بسرعت به خانواده امام یمن کمك نماید .

در حالی که سعودی‌ها انبار های ذخایر بنا می کردندپرنس حسن قبایل و عشایر را می‌ـ شورانید، و ملك سعود هم وفاداری این عشایر را با پول خریداری می کردودیری نپائید که بدر از پناهگاه خود بیرون آمد تا با دولت جمهوری جنك کند .

ولی سعودی ها بطور کلی مایل نبودند که طرفداران بدر مجددادر یمن روی کار آیند، بهمین جهت سه تن از خلبانان سعودی با هواپیماهای خودوارد مصر شدند و تقاضای‌پناهندگی سیاسی کردند .

این‌سه هواپیما از نوع «فریچایلد» و دارای اسلحه و مهماتی بود که روی صندوق آن علامت« دو دست دوستی» که ارم برنامه کمکهای امریکائی بود به چشم‌میخورد.

جمال عبدالناصر که از این ماجرا اگاه‌شدبه سفیرآمریکا در قاهره اعتراض کردو پادآور شد که این راه صحیح دادن کمك نیست زیرااینگونه کمك ها نه فقط حامل دوستی نیست بلکه پیام اور مرك میباشد .

پس از فرار سه خلبان‌سعودی به قاهره دولت عربستان‌سعودی فعالیت نیروی هوائی خود را متوقف ساخت و از هواپیماهای نیروی هوائی‌اردن هاشمی‌جهت رساندن کمك به طرفداران امام البدر استفاده کرد .

ولی همین ماجرا برای‌اردنی ها رخ داد زیرا ظرف یکهفته سه فروندهواپیمای نیروی‌هوائی اردن‌هاشمی که در فرودگاه جده مستقر بودند به خلبانی خلبانان اصلی ان که فرمانده نیروی‌هوائی اردن‌هاشمی‌درراس آنان بود وارد مصر شد .

وچون روزبروز برتعداد خلبانان سعودی واردنی که به مصر پرواز می کردند افزوده میشد بهمین جهت «بادو» سفیر ایالات متحده امریکا هرگاه‌با ناصر ملاقات می کرد اولین پرسشی که مطرح مینمود این بود :

ـ امروز تعداد کبوتر ها به چند رسیده ؟

ولی طرفداران بدر توانستند نیروهای خودرا گردآوری کنند وشهر های «سبا» و «صعده» را تصرف نمایند و خیال جمهوری خواهان را مشوش سازند .این عده دستور داشتند بهر جا که رسیدند اموال انراتصاحب نمایند ، زیرا این روش یکی از رویه های دیرینه یمن به منظور برداخت هزینه قبایل به شمار میرود .

نماتمام

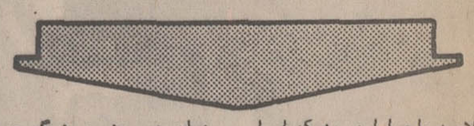

خاطرات محمد حسنین هیکل از سالهای حکومت جمال عبدالناصر

-۳۹-

جنجال محکومیت یک رهبر کلیسا در افریقای جنوبی

محاکمه و محکومیت یک رهبرکلیسا درآفریقای جنوبی جنجالی بزرك در انگلیس و ایرلند تولید کرده است . دادگاه عالی‌پرتوریا پس‌از محاکمه‌طولانی که طی آن پرونده‌ای در دوهزاروپانصد صفحه تشکیل‌شد«کانویل‌اوبی‌فرنچ‌بیتاك» اسقف‌ژوهانسبورك‌را به پنج سال زندان محکوم‌کرد این اسقف شصت ساله باتهام حمایت از مخالفین دولت آفریقای جنوبی و کمك های مالی بزندانیان سیاسی سیاه پوست و تبلیغات ضد سیاست تبعیض نژادی محاکمه‌شد اما مدارك و شهودی که علیه وی دردادگاه ارائه شد بطور کلی تائید کردند که از این اسقف عملا کار خلاف قانون مشاهده نشده است .

دولت‌آفریقای‌جنوبی هروقت روزنامه‌ای مورد غضب قرار میدهد و از نشرآن جلوگیری میکند از قانونی بنام روش کسب اطلاعات مربوط به امور امنیتی و افشای اسرار محرمانه و مخصوصاطرق بدست آوردن‌چنان‌اسراری‌متهم ومجازات میکند جالب این است که در تهیه پرونده برای احضار اسقف «بیتاك» به دادگاه پلیس خود از روشی پیروی کرد که روزنامه‌نگاران را بخاطر همین روش مجازات میکند .

سال‌هاقبل که «بیتاك» از سالیسبوری به ژوهانسبروك منتقل شد پلیس‌افریقای جنوبی فعالیت های مذهبی او را باتردید و سوء ظن مینگریست اما دو سال قبل دهها مامور امنیتی به کلیسا اعزام شدند و طبق دستور خود را مومن و مطیع کلیسا معرفی کرده بانیرنگ به اسقف نزدیك و نزدیکتر شدند روش فوق‌برای تهیه پرونده جنائی باتوسل به اصول مذهبی و درون کلیسا اینك انگلستان و ایرلندرابپارچه‌ای از غضب علیه‌مامورین آفریقای جنوبی مبدل کرده است سازمان های مذهبی از اینکه درچهارچوب کلیسا اقدامات جاسوسی صورت گرفته عصبانی هستند و میگویند چگونه یك پلیس در آن واحد بموعظه کشیش گوش فراداده و درحضور دهها‌تن‌سخنان او را دردفتر مخصوص یادداشت کرده و آنچه را اسقف گفته بوده است کلمه به‌کلمه برای تهیه مدرك علیه او دردادگاه ارائه داده است مثلا یکی از مامورین دردادگاه‌گفت وی‌دراولین‌ملاقات بااسقف‌ازاو درخواست کرده است که بابیان شیوا ایمان وی به مذهب را برانگیزد و او را ازبیدینی نجات دهد .

آیا این روش از دید کلیسا توهین به مذهب محسوب نمی شود ؟ مخصوصا هنگامی‌که‌دادگاه باتمام فشار های‌نامرئی اسقف را از نه‌فقره اتهام تبرئه کرده است این عقیده بیشتر تقویت میشود که بازداشت و محاکمه و محکومیت «فرنچ بیتاك» طبق زمینه سازی و نقشه های سیاسی‌صورت‌گرفته‌است منابع‌انگلیسی لندن اظهار میدارند دولت آفریقای جنوبی باتولید یک جنجال مذهبی و سیاسی کوشیده‌است به واتیکان وکلیسا بفهماند که درامور سیاسی این کشور داخله نکنند .

اما این خواسته به شکست قطعی محکوم است چه طرفداری از حقوق سیاه پوستان موضوع جهانی است نه‌تنها واتیکان و کلیسا مسئولیت دارند حمایت آشکار از حقوق سیاه پوستان آفریقا بویژه چند میلیون نفر مردم سیاهپوست آفریقای جنوبی را ادامه دهد بلکه هر انسانی باسیاست تبعیض نژادی مخالف بوده ، هست و خواهد بود .

منتهی هردسته و فرقه‌ای طبق‌فلسفه معینی از سیاست تبعیض نژادی انتقاد میکند .

از اسقف ژوهانسبورگ خطائی جز کمک بزندانیان سیاسی و افرادخانواده آنها سر نزده است طبق بیانیه های بیشمار که مومنین قلابی یعنی مامورین دولتی در دادگاه بیان کردند مبالغی پول از لندن برای اسقف فرستاده‌میشد واو این پول را طبق دستور فرستنده ها بین افراد خانواده های‌زندانیان سیاسی تقسیم میکرده است در حالیکه شهود تایید کردند در ۲٤ ماهی که از نزدیک ناظر اعمال اسقف « بیتاك» بوده‌اند حتی انجام یک عمل ضد قانون از او مشاهده نکرده‌اند .

بانوئی بنام « آلیسون نورمن» درخلال پنجسال مبلغی در حدود سی هزار لیره استرلینگ از انگلستان برای اسقف « بیتاك» فرستاده است اگر چه این اقدام غیر قانونی نبوده و فرستنده از جانب سازمان کمک بزندانیان سیاسی پولی تهیه کرده و به آفریقای جنوبی فرستاده و دریافت کننده طبق دستور آن مبلغ را بمصرف خیریه رسانده است اما از نظر دولت آفریقای جنوبی این کارناپسند محسوب شده است . یکی ازدلائل اساسی مخالفت دولت آفریقای جنوبی سوء ظن این دولت نسبت بخانم «آلیسون نورمن » است چون نمیتواند قانونا این بانو را بمحاکمه بکشد مجری طرح او اسقف ژوهانسبورگ رامجازات میکندو با یك تیر چند هدف تامین میشود .

شاید خانم نورمن با دولت آفریقای جنوبی خصومتی نداشته باشد امایقینا او هم مانند اسقف « بیتاك» ازمخالفین سرسخت تبعیض نژاد است و چون میلیونها انسان دیگر خواستار خاتمه تبعیضات نژادی است .

بنا براین بسراغ‌دومین حریف رفتند و او را فقط بخاطرمخالفت با سیاست تبعیض نژادی بزندان محکوم کردند. اسقف بیتاگ اولین و یا آخرین مخالف تبعیض نژادی نیست که بوسیله مجریان این سیاست ناپسند بزندان محکوم میشود . دولت آفریقای جنوبی درگذشته صدها نفر را بمرگ وزندان مجازات کرده تا از توسعه مخالفت بر ضد سیاست تبعیض نژادی جلوگیری کند اما هرگز موفق نشده وبلکه برعکس تنفر عمومی جهانیان نسبت به روش ضد انسانی که هرگز با عصر حاضر سازش ندارد افزایش مییابد .

آفریقای جنوبی به اکثریت مردم این کشور تعلق دارد این سرزمین بقاره آفریقا بستگی دارد و نژاد سفید رنگ قادر نیست این کشور را بقاره اروپا منتقل کند و یا برای همیشه پشتی سفید پوست میلیونها انسان را حیوان دوپا بدانند .

از : ابزرور چپ لندن

این عکس «گانویل بی تاگ » اسقف ژوهانسبورگ را هنگام ورود به دادگاه برای شنیدن رای محکومیت خود نشان میدهد . در اطراف دادگاه‌گروهی ازطرفداران اسقف اجتماع کرده و برای او ابراز احساسات میکردند . عکس رادیوئی‌اطلاعات

رئیس جمعیت میگوید :

گفتگو با اعضاء کلوپ شانزه‌لیزه که به تهران آمده‌اند

بیتی از حافظ بازگوکننده هدف جمعیت ما است

پرسپولیس و قالی ایران درما تاثیر شگرفی نهاده است

این هفته یك گروه از بانوان فرانسوی که عضو کلوپ مادام‌شانزه لیزه بودند به ایران آمدند در یك‌جلسه معارفه که درهتل کینگز از طرف سازمان زنان ایران تشکیل یافته بود ، پای صحبت رئیس کلوپ مادام شانزه لیزه نشستیم. تا اطلاعاتی در باره جمعیت مذبور بدست آوریم .

خانم لوبه رئیس کلوپ مزبور که بانوئی تقریبا ۳۵ ساله‌است، می‌گوید این جمعیت در حدود یکسال است که تشکیل یافته و ۱۵ سال بود که برای دایر کردن آن فکر میکردم .

هدف من ازتشکیل این‌جمعیت جمع کردن زنانی است که غیرازکار اداری و منزل‌علاقمند به معاشرت و آشنائی بادیگر همجنسان کشور خود و زنان دیگر ممالك هستند .

خانم هائی که در جمعیت ما هستند ٤٥ درصدشان کار میکنند و ۱۲ درصدشان نیزدر کنار همسرانشان کار میکنندبا توجه به این نکته که روساآنها همسرانشان میباشند و بابت کارشان دستمزدی نمی‌گیرند .

ما در فرانسه در این جمعیت در حدود ۲۰ نفر عضو داریم که همسرانشان نیز میتوانندد‌ر جلسات و مسافرت ها با آنها شرکت کنند .

س ـ چطور شد که بفکر تشکیل این جمعیت افتادید؟

ـ شاعر بزرگ شما حافظ شعری دارد که من آنرا چنین درك‌کرده‌ام حالانمیدانم درست فهمیده‌ام یا نه ؟

ما از این دنیا میرویم خدمت ما آن چیزیست که بدنیا داده‌ایم

هدف ما هم چیزی جز معنی دادن به این شعر نیست ، دلم میخواست که برای زنان کشور خودم مفید واقع شوم‌و علاوه برآن محیطی درست کنم که حتی برای زنان تنها نیز جائی باشد برای تبادل نظر و گفتگو و آشنائی با دیگر زنان .

★ آیا شما در جمعیت خود هدفهای خیریه را هم دنبال میکنید ؟

● اکثر اعضاء کلوپ ماثروتمند و سرمایه دارهستند، بدون شك با افکار خیرخواهانه، که در این کلوپ رد و بدل میشود در مواقع لزوم بکار های عام‌المنفعه نیز می ـ پردازند .

★ شما غیر از ریاست این جمعیت بکار دیگری هم اشتغال دارید ؟

★ بلی من یك مغازه بزرگ جواهر فروشی در خیابان شانزه لیزه دارم .

★ چند نفر از اعضاء شما در این سفر به همراه شما آمده‌اند ؟

★ ۳۵ نفر که بیشتر آنان به همسر و چند نفر با فرزندان خود آمده‌اند .

★ در جمعیت شما اعضاء چقدر حق عضویت می ـ پردازند و روابط اعضاء با یکدیگر چطور است ؟

● اعضاء ما سالیانه درحدود ۳۰۰ تومان حق عضویت می‌پردازند . روابط ما با یکدیگر بسیارصمیمانه است. و کمتر در جلسات خود عناوین رسمی یکدیگر رابه کار می‌بریم ، بلکه سعی می کنیم تا میتوانیم با یکدیگر صمیمی‌تر باشیم .

در این موقع درسالن‌پذیرائی هتل چشمم بیکی از زوج های این گروه افتاد نزدیك آنها رفته و درباره کار و حرفه‌آنها می‌پرسم ؟

خانم و آقای فورست میگویند ما هر دو یك کارخانه بزرگ کنسرو سازی داریم و هر دودر آنجا بکار مشغولیم .

دو فرزند داریم که یکی‌پسر و جراح چشم است ودخترمان با یك خقوقدان اسپانیولی ازدواج کرده و دراسپانیازندگی میکند .

ما بکارمان خیلی علاقه داریم و اغلب اوقاتمان در کارخانه میگذرد .

از این زن و شوهر ثروتمند و فعال می پرسم در ایران چه چیزی جلب توجه آنها را کرده است ؟

ـ مناظر ایران ، ابهت پرسپولیس ، قالی ایرانی و کار های دستی اصفهان بی نظیر است .

دستهای خانم فورست را یك دستبند طلا کار اصفهان زینت بخشیده از او می پرسم آیاآنرا در ایران خریده است ؟ می گویدبلی‌درتهران‌این‌دستبندطلا را خریده‌ام .

با خانم ٦٠ ساله‌ای از این گروه آشنا میشوم ، او که مادام مادلن ماسارت نام دارد استاد کنسرواتوار پاریس‌است و از همانجا نیز فارغ‌التحصیل شده است.ویلونیست‌برجسته‌ای است و میگوید کشور شما احساس زندگی را در انسان قوی تر میکند .

در این موقع خانم لوبی رئیس کلوپ شانزه‌لیزه‌ضمن‌سخنرانی کوتاهی برای جمعیت در باره روابط و آشنائی مردم و ایران و فرانسه صحبت کرد .

* شهبانوی ایران نمونه یك بانوی‌مدرن و فعال‌امروزی است و خوشحالیم که افتخار شرفیابی بحضور ایشان را داشتیم ، همچنین خوشحالیم که‌باآشنائی با دبیر کل سازمان زنان‌ایران واعضاء شورای مرکزی‌سازمان زنان ایران زن ایرانی را بهتر شناختیم و ازمراکزی که‌بدست زنان ایرانی اداره میشود دیدن کردیم .

هنگام دیدار از آموزشگاه مددیاری ورامین دانشجویان دختر را بسیار سالم وشاددیدیم آنها با ادب ووقار اصیلی از ما استقبال کردند .

همچنین اطلاعاتی که در باره فعالیت زنان ایران بما داده شد بسیار جالب و ارزنده بود .و ما را بیشتر با خدمات زن ایرانی آشنا کرد.

در بین بانوان فرانسوی خانم مادام‌هیل را می بینیم که رئیس یك موسسه بزرك آرایشی در پاریس است او که ٤٥ سال دارد بسیار جوان بنظر میرسد. می گوید که یك پسر ۲٤ ساله دارد .

از اوپرسیدم در موسسه‌اوچند نفر کار میکنند ؟

جواب داد ۸ نفر کارمند و کارگر زیر نظر من کارمیکنند.

از او می پرسم آیازن‌فرانسوی زیاد به آرایشگاه مراجعه می کند؟

جواب میدهد بله ،زن‌فرانسوی لااقل هفته‌ای یکبار سری به آرایشگاه میزند .

در میان خانمها از حقوقدان گرفته ، تاجر ، روانشناس و استاد دانشگاه وجود داشت .

چیزی که بیش از همه دراین خانمها چشم‌گیربودصفاوشادابی و محبت آنها بود پیدا بود که سفر به ایران برای آنهاجالب و ثمربخش بوده است .

اعضاء گروه « مادام‌شانزه‌لیزه»در حضور علیاحضرت شهبانو

فروردینـ امیدواری‌شمابزندگی افزون‌تر میگردد و فردا روز خوبی برای شماست.

اردیبهشت ـ در محیط کار جنب و جوش تازه‌ای به چشم میخورد و دیدار تازه‌ای خواهید داشت .

خرداد ـ در مراقبت از کودکانتان غفلت نکنید .

تیرـ فردا برخورد جالبی با یکناشناس خواهید داشت .

مرداد ـ از سستی وتنبلی‌زیاد بپرهیزید . فردا کمی جدی باشید .

شهریور ـ در زندگی داخلی شما تغییرات جدیدی بوجود خواهد آمد .

مهر ـ محبوبیت بیشتر بین دوستان پیدا خواهیدکرد. فردا روزپرنشاطی‌خواهید داشت .

آبان ـ از دوستان قدیمی‌نامه‌ای دریافت خواهید کرد . درجواب دادن به آنها کوتاهی نکنید .

آذر ـ از بداخلاقی و آزار دیگران چشم بپوشید . فردا کمی خوش اخلاق باشید .

دی ـ مواظب سلامتی خود باشید فردا ممکن است از سرماخوردگی رنج ببرید .

بهمن ـ از معاشرت با افراد دورو خودداری کنید وبی جهت موجبات ناراحتی خود را فراهم نکنید .

اسفند ـ ستاره‌ای از امید و شوق فردا در آسمان زندگی شما طلوع خواهد کرد .

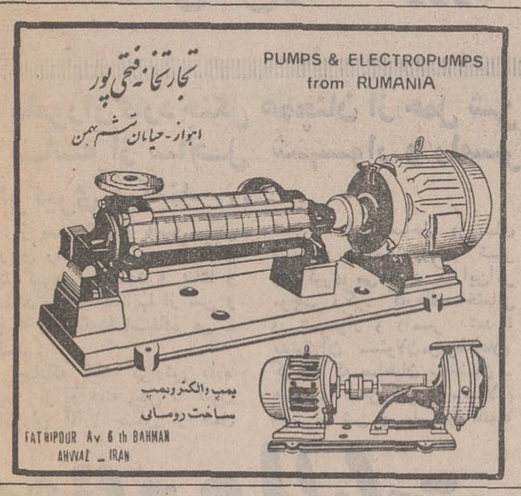

چگونه مطمئن شوید که ساعت شما یك رولکس واقعی است.

تقلید: ساده‌ترین راه عرضه یك کالا. بله ازکارهای ما تقلید می‌شود. هر اختراع رولکس مورد اقتباس قرارگرفته ، ولی شما چگونه با اطمینان کامل یك ساعت واقعی را تشخیص می‌دهید؟ برای اینکار لازم است این نکته‌ها را بخاطر بسپارید:

قاب اویستر : ساختن هر ساعت رولکس واقعی یك سال طول می‌کشد. قسمت اعظم این وقت صرف سوار کردن ۱۶۲ قسمت مجزای رولکس می‌شود تا درقاب اویستر بی‌نظیر آن‌که ازفولاد یکپارچه وضدزنگ یا طلای ۱۸ عیارساخته می‌شود قرارگیرد.

پیچ رولکس با علامت تاج : روی قاب اویستر وصل شده ومخصوص رولکس است. ۳۸ عمل مختلف روی این پیچ انجام شده ودر واقع مثل دریچه یك‌زیر دریائی است.

شیشه رولکس : این هم ازوسایل استثنائی رولکس است اتصال قاب و شیشه درنهایت دقت انجام گرفته ولبه‌های آنها در داخل همدیگر قرار دارد. (برخلاف ساعت‌های دیگر که شیشه روی قاب وصل می‌شود.)

با داشتن‌این‌سه وسیلهٔ مطمئن بود که‌پروفسور پیکارد رولکس را با زیردریائی‌خودتااعماق ۱۲ کیلومتری‌اقیانوس اطلس بردوهیچگونه آسیبی به رولکس نرسید.

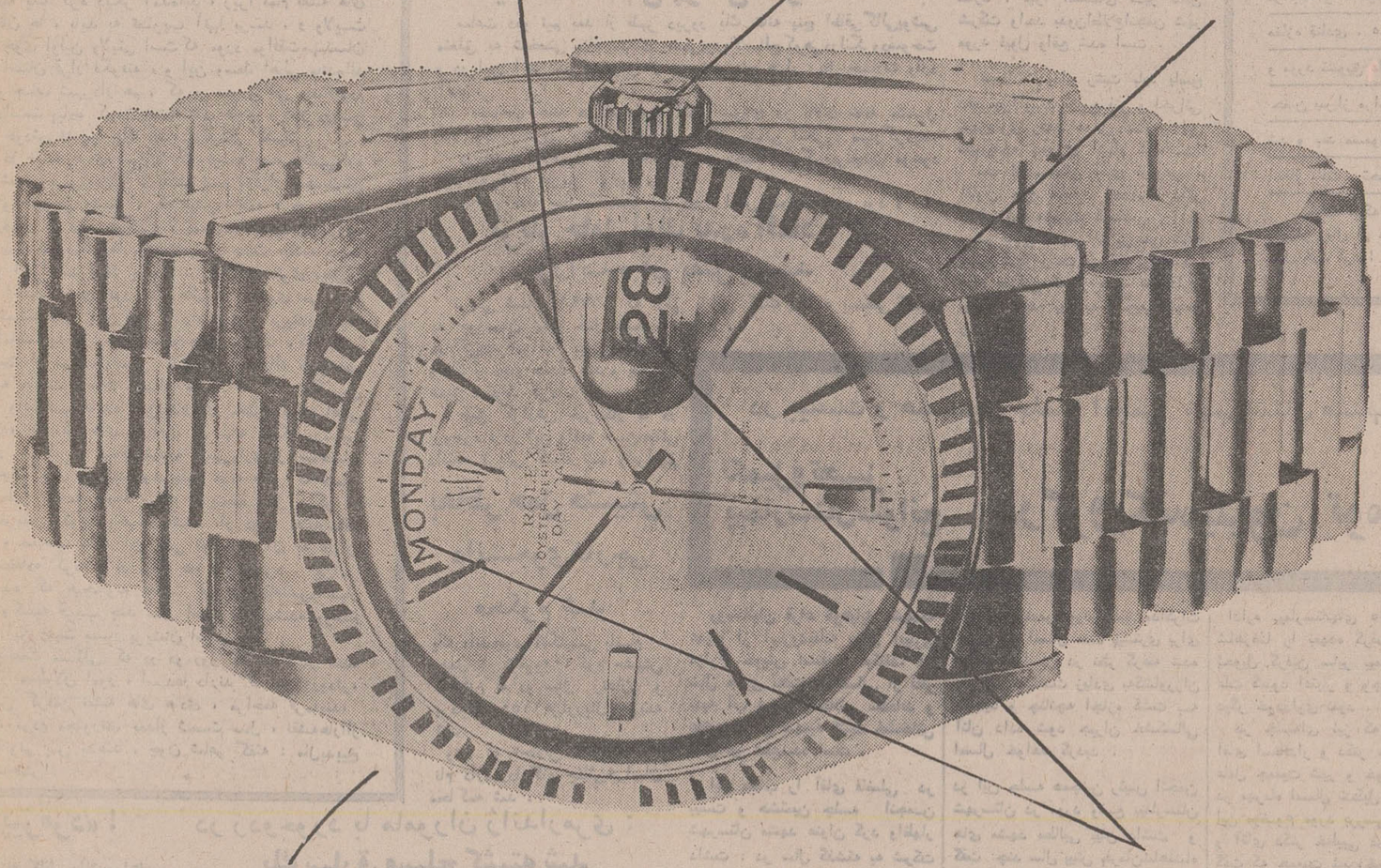

روز و تاریخ : تاریخ را اولین باررولکس درساعت‌هایش بکار برد که بعداً روز نیز بآن اضافه شد. این‌عمل بعنوان کار بزرگی در صنعت ساعت سازی سوئیس شناخته شده است .

علامت تاج درروکس :
شما هم حتماً به این علامت که روی صفحه، مچ و گیره‌دستبند هرساعت رولکس واقعی قرار دارد توجه کرده‌اید . و ضمناً آنرا پشت وبترین اغلب فروشگاههای‌مجاز رولکس دیده‌اید. در حقیقت رولکس واقعی را میتوانید فقط ازفروشگاههای مجاز خریداری نمائید.

دستگاه کرونومتر اویستر پرپتوال رولکس :
رولکس اولین ساعت اتوماتیك را اختراع کرد. این‌ساعت که با صفحه‌گردان‌کوك میشود بعد ازانقضای مدت ثبت بوسیله بیشتر کارخانه‌ها تقلید شد ولی هیچکدام ازآنها نتوانسته‌اند تا بحال ساعتی نظیر رولکس بسازند. رولکس توسعه‌وتکمیل این نوع ساعت را ادامه داده وخواهد داد.
در سال ۱۹۱۰ ما ثابت کردیم که یك ساعت مچی میتواند صلاحیت‌کافی برای بدست‌آوردن گواهینامه ازیکی ازمؤسسات رسمی کرونومتر سویس را داشته باشد. ازآن‌تاریخ رولکس نزدیك به نصف گواهینامه‌های کرونومتر را ازآن خود ساخته است، درصورتیکه فقط بخش کوچکی ازمحصولات سالانه‌ساعت سویس را تولید میکند. امروزه برای حفظ عنوان کرونومتر هرساعت رولکس باید بمدت ۱۵ روزآزمایش‌های سخت‌یکی ازمؤسسه‌های رسمی کرونومتر قرارگیرد.

نماینده انحصاری در ایران
مهدی جواهری و برادران
خیابان شاهرضا ـ روبری هتل تهران پالاس ـ شماره ۳۹
تلفن ۶۶۴۰۲۵

رولکس
ساعتی که از عجایب تاریخ گاه شماری است

ROLEX

آگهی استخدام

سازمان بیمه‌های اجتماعی‌برای خدمت در درمانگاه سقز به یك نفر پزشك عمومی با حقوق‌مکفی نیازمند است .

داوطلبان میتوانند بمنظور آگاهی از شرایط استخدام به اداره امور استخدامی سازمان بیمه های اجتماعی واقع‌در خیابان آیزنهاور طبقه چهارم مراجعه فرمایند .

سازمان بیمه‌های اجتماعی

۱ـ۲ ۵٦۱۲٦ـ۱

از امشب‌در
سینما پلازا

متروگلدوین مایر تقدیم میکند
ایستگاه زبرا

با شرکت : راك هودسن
جیم‌براون ـ ارنست‌بورگناین
پاتریك‌مك‌گوهان
تونی‌بیل ـ لوید نولن ـ آلف کیلین
رنگی ـ ۷۰ میلیمتری
باصدای استریوفونیك ٦ بانبی

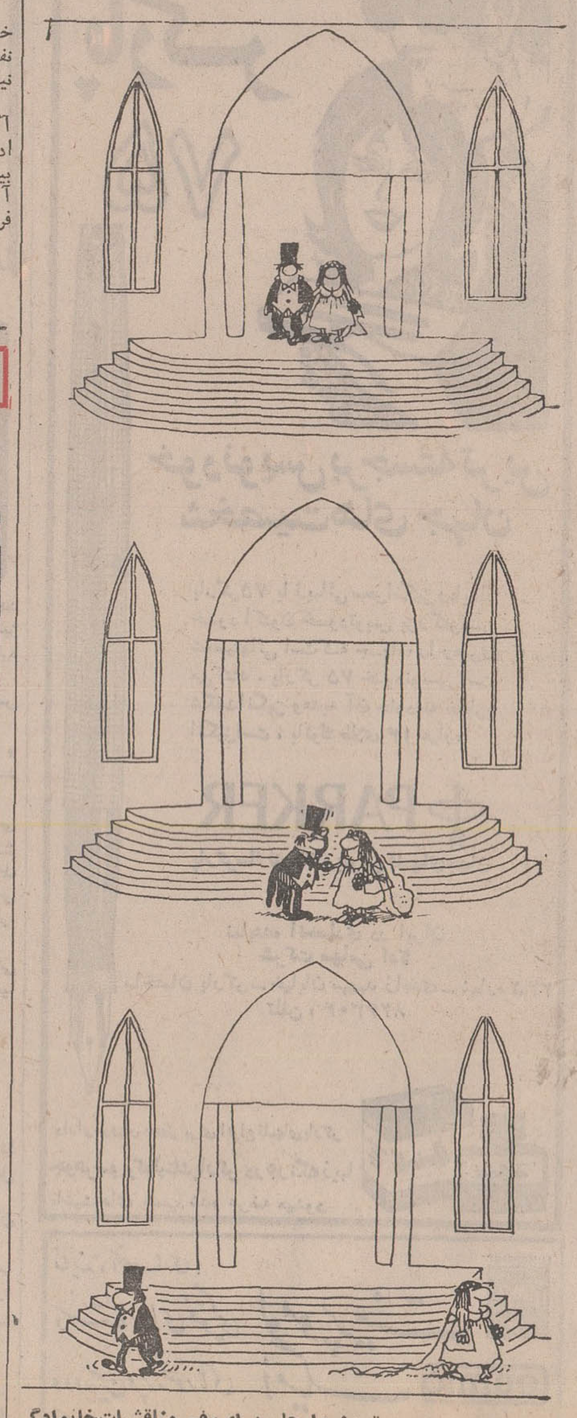

بهترین راه‌حل برای‌رفع مناقشات‌خانوادگی

اخبار شهرستانها

در مورد تعدیل نرخ نان

شهرداری و نانوایان شهسوار، بتوافق نرسیدند!

شهرداری شهسوار از استانداری مازندران تقاضای سهمیه ارد کرد ...

بدنبال مبارزه شدید شهرداری شهسوار علیه گرانفروشی در این شهرستان ، ظرف دو روز اخیرسی و چهار نفر از کسبه، خواربارفروشان ، نانوا و قصاب و میوه فروش باتهام گرانفروشی بدادگاه کیفر گرانفروشان تسلیم شدند و هرکدام به یکماه حبس تادیبی محکوم گردیدند !

قبلا اطلاع داده شد بعلت افزایش ناگهانی نرخ نان در شهسوار کلیه نانوایان این شهرستان ، بدادگاه جلب شدند و شهردار به نانوایان اخطار کرد که چنانچه نرخ نان را از قیمت تعیین شده شهرداری‌گران تر بفروشند در صورت لزوم پروانه کسب همه آنان لغو خواهد شد و شهرداری راسا اقدام به فروش نان می‌کند .

خبرنگار ما در شهسوار بدنبال گزارش قبلی می‌نویسد قبل از ظهر دیروز نیزینج نانوا باتهام گرانفروشی مجدد تحت تعقیب قرار گرفتند که دادگاه هر یک را بپرداخت پانصد تومان جریمه نقدی محکوم ساخت و چون نانوایان حاضربپرداخت جریمه نشدند روانه زندان گردیدند .

نانوایان شهسوار هنوز حاضر نشده‌اند که نان را به نرخ قانونی شهرداری بفروشند ، آنها مدعی هستند که چون آرد را در بازار از قرار کیلوئی دوازده ریال می‌خرند و شهرداری نیز راسا آرد در اختیار آنها قرار نمی‌دهد لذا تا تحویل آرد از طرف شهرداری نرخ نان را از قرار کیلوئی دوازده ریال خواهند فروخت!

اقدام شهرداری

پس از شکایت نانوایان شهسوار علیه شهرداری این شهر باستاندار مازندران قبل از ظهر دیروز رئیس صنف نانوایان‌برای‌مذاکرات حضوری بامقامات استانداری عازم شهرستان ساری مرکز استان مازندران شد و شهردار شهسوار ازطریق استانداری تقاضای پانصد تن سهمیه آرد ماهانه برای این شهرستان نمود تا برای تثبیت نرخ نان بین نانوایان شهر توزیع گردد .

نظر مردم

خبرنگار ما در گزارش خود می‌افزاید . بدستور شهردار شهسوار از امروز همچنین اسامی کلیه گران فروشان شهر از طریق بلندگو های شهرداری برای اطلاع عموم اهالی پخش شد و بازرسان شهرداری کماکان مراقبت می‌کنند تاقیمت نان‌از قرار کیلوئی ده ریال بیشترفروخته نشود . چند تن از صاحبنظران شهری ومردم شهسوار درموردقدام اخیر شهرداری اظهار نظر کردندکه مبارزه باگرانفروشی‌سخت موردتوجه اهالی این شهرستان است و مردم نیز تاسرحد امکان در اینمورد با شهرداری همکاریهای لازم رامعمول خواهند داشت . آخرین گزارش رسیده از شهسوار حاکیست کهروز گذشته بازرسان شهرداری وبهداشت محیط این‌شهرستان هنگام بازرسی‌از مغازه های‌قصابی مقدار زیادی‌گوشت فاسد کشف کردند که صاحبان آنها از طرف بازپرس دادسرای شهسوار بازداشت شدند و گوشتهای فاسد معدوم گردید .

نمایندگان اطلاعات در خدمت مردم

اسفالت خیابان تقاضای مردم

عده‌ای از ساکنین خیابان آرامگاه‌شاه‌آبادغرب‌ضمن مراجعه به دفتر نمایندگی اطلاعات مطلب زیر را عنوان کردند : سال پیش شهرداری بیش از یکصد خانه را درمسیر این خیابان ویران کرد سیل و بارندگی سال‌قبل‌هم‌سبب گردید که مامقداری از اموال خودرا ازکف بدهیم و اگرکمک مامورین شهربانی نبود شاید خسارات فراوانی وارد می‌آمد و چه‌بسا به مرگ ومیرهم می‌انجامید .

و حالا که بیش از یکسال از آن می‌گذرد اهالی انتظار دارند شهرداری نسبت به اسفالت خیابان آرامگاه اقدام جدی معمول دارد .

تشنج در یکصد و شانزدهمین جلسه انجمن شهر رشت

نقشه جامع رشت تصویب شد

شرکت کنندگان در یکصدوشانزدهمین جلسه انجمن شهر رشت

یکصدو شانزدهمین جلسه انجمن شهر رشت چند بار به شدت متشنج شدو به تشکیل جلسه سری انجامید.

این جلسه بریاست عبدالحسین ملکزاده و با حضور آقای زاهدی شهردار و ده تن از اعضای انجمن، در سالن اجتماعات شهرداری رشت تشکیل گردید.

اولین سخنران جلسه آقای‌سید عبدالرحیم فیکوهی عضو انجمن و نایب رئیس اول انجمن رشت بود . نامبرده طی سخنانی ، سئوالاتی مطرح کرد و درخواست نمود برای اطلاع انجمن کتبا به آن سئوالات پاسخ دهند نامبرده گفت :

شهرداری مبلغ یک میلیون‌وهشتصد هزار تومان بشرکت واحد اتوبوس‌رانی رشت و حومه وام پرداخت نموده و مبلغی نیز در حدودهشتصد هزار تومان مجددا دراختیار شرکت واحد گذاشته طبق قرارداد منعقده می‌بایست این پول بتدریج وسیله شرکت واحد پرداخت گردد حال اینکه تاکنون شرکت واحد نتوانسته وام دریافتی‌از شهرداری را مستهلک سازد . چرا استعفای مدیر عامل شرکت واحد بدون‌اطلاع‌انجمن شهر مورد قبول واقع شده است .

ضمنا شهردار رشت باید پاسخ دهد چرا پست معاون فنی و اجرائی شهرداری رشت عوض شده و این تغییرباچه مجوزی انجام شده‌است.

بعد از سخنان آقای فیکوهی ، آقایان حاج محمود احدی ، دکتر آصف نیز صحبت کردند .

در پایان ، پس از بررسی نقشه جامع شهر رشت و چند پروژه کار های عمرانی که از طرف شهرداری پیشنهاد شده بود به تصویب انجمن رسید :

رکورد طول «شاخ» در دنیا شکسته شد!

شکننده رکورد طول شاخ در دنیا یك‌راس «کل» ایرانی میباشد !

یك راس «کل» که از نظر بلندی شاخ ، تا به‌حال‌دردنیا دیده نشده است، بوسیله یك شکارچی‌آمریکائی درشکارگاه «داربید» کرمانشاه صید شد.

شاخ این «کل» یك متر و چهل‌ویك‌سانتیمترو پنج‌میلیمتر بود درحالی که کل هائی که تاکنون در دنیاشکار شده‌اند، طول شاخ انها ازیك متر و سی وهشت سانتیمتر تجاوز نکرده است .

شکارچی آمریکائی «روبرت ریچاردز»نام دارد .

«روبرت» با دارا بودن‌پروانه شکار بزرگ به ایران امده و از طرف سازمان شکاربانی و نظارت‌برصیدایران به کرمانشاه اعزام‌شده‌است .

جوانی در یك شرط بندی ۵ کیلوشیرینی خورد!

این‌مرد‌پس‌ازخوردن شیرینی ها بعلت‌مسمومیت روانه بیمارستان شد !

مردی در مشهد ، بجای افطاری ، ۵ کیلو شیرینی‌خورد و بعلت مسمومیت روانه بیمارستان گردید .

این مردکه حسن‌کمالیان نام دارد با دوستش (علی‌اصغر) شرط بست که حاضر است ۵ کیلو شیرینی خشک را در کنار خیابان بخورد ، بدنبال این شرط بندی حسن و علی‌اصغر به نزدیکترین قنادی شهر مشهد که در مسیرشان قرار داشت مراجعه و ۵ کیلو شیرینی خریداری کردند و حسن درمقابل مغازه قنادی ، ۵ کیلو شیرینی را در عرض دو ساعت خورد و مورد تشویق عابرین قرار گرفت و روانه خانه شد .

حسن پس‌از مراجعه به خانه خود ، ابتدا دچار دل‌درد شد و بعد مسموم گردید . وی توسط کسانش به بیمارستان انتقال یافت و تحت درمان قرار گرفت .

جالب اینکه حسن در مقابل خوردن ۵ کیلو شیرینی مبلغ یکهزار ریال از دوستش برد ولی دو برابر آنرا خرج بهبود حال خود کرد !

بعقیده باستانشناس ژاپنی :

آثار ۷۵۰۰ سال پیش از زیر خاك بیرون آمد

هیات باستانشناسی ایران و ژاپن در تپه‌چحماق بسطام موفق بکشفیات عظیمی شد

در دو کیلومتری شهر «بسطام» توسط یک هیات مشترک باستان‌شناس ایرانی‌و ژاپنی بسرپرستی، پروفسور «یاسودا» استاددانشگاه توکیو خانه‌های سنگی متعلق به هفت هزار و پانصد سال قبل‌کشف شد !

اعضای این هیئت‌چهل روز قبل وارد شاهرودشدند وازآنجا عازم شهر تاریخی بسطام گردیدند.

افراد این هیات که سرپرستی ایرانی آن بعهده آقای زنجانی یکی از باستانشناسان مرکز می‌باشد ، پس از کاوش‌های لازم در تپه‌ای بنام «تپه چخماق» واقع در فاصله ۹ کیلومتری شاهرود و دو کیلومتری شهر بسطام در عمق دوازده‌متری زمین خانه‌هائی که‌از سنگ و ساروج ساخته شده است کشف کردند .

کف‌این‌خانه‌هابا ساروج‌وصیقلی مفروش شده است .

در اکتشافات بعدی در همین محل کوزه و خمره‌هائی با قطر بسیار نازک ولی محکم و مقاوم کشف‌شد ، همچنین باستانشناسان قطعه سنگی را که بصورت داس بسیار تیز میباشد بدست آوردند .

پرفسور « یاسودا » استاد و باستانشناس ژاپنی در مورد اکتشافات اخیرحوالی‌شهر«بسطام» در یک گفتگوی اختصاصی به خبرنگار ما در شاهرود گفت : توسط این داس سنگی که متعلق به هفت هزار و پانصد سال قبل میباشد ایرانیان متمدن آن زمان به درو کردن گندم ، جو و علف می‌پرداخته‌اند .

خبرنگار ما در گزارش خود می‌افزاید . این هیات هم اکنون بمنظور بررسی اکتشافات خود حفاری را در منطقه «تپه‌چخماق» متوقف‌ساخته‌و روانه تهران شدند.

پیمانکاران و معماران شهسوار معتقدند:

حمل شن و ماسه از رودخانه مقرون بصرفه نیست!

ماموران گارد جنگل همچنان از حمل شن و ماسه از ساحل شهسوار و رامسر جلوگیری میکنند ...

از حمل شن و ماسه ساحل دریای رامسر به شهر کماکان جلوگیری می شود و بناها و سازندگان ساختمانها از شن و ماسه رودخانه‌ها استفاده می‌کنند .

چنانکه قبلا گزارش داده شد . از دو هفته پیش تا کنون ماموران گارد جنگل از حمل شن و ماسه ساحل دریای شهسوار و رامسر باینندو شهر جلوگیری می کنند که این‌امر موجب رکود کارهای‌ساختمانی در شهسوار و رامسر شد ! بدنبال‌آن مسئولان‌مربوطه‌اعلام کردند که صاحبان ساختمان‌ها برای تامین شن و ماسه‌لازم باید از شن و ماسه‌رودخانه‌ها استفاده کنند .

خبرنگار ما در رامسر دراین مورد با چندتن از استادکاران این شهرستان گفتگوئی‌بعمل آورد که در زیر درج می‌گردد . یکی از استاد کاران گفت بطور کلی شن و ماسه رودخانه‌ها برای امور ساختمانی دارای صرفه نیست زیرا یك کامیون شن رودخانه پس از غربال فقط دو چرخ‌دستی بنائی شن مورد نظر را جهت ساختن بلوکهای سیمانی بدست می‌دهد و با توجه به بعد مسافت و آوردن هر کامیون شن از رودخانه که حدود سی تومان هزینه بر می دارد این امر مقرون بصرفه نمی باشد !

یکی از استاد کاران قدیمی رامسر ضمن اظهار این مطالب گفت : از قدیم الایام‌ما از ماسه کنار دریا استفاده می کردیم ولی هیچوقت در کنار دریا ، بعلت بردن ماسه گودال عمیق ایجاد نشد ، زیرا دریا پس‌از هر طوفان مقداری ماسه به ساحل می‌آوردوگودالها مجددا پر می‌شوند !

امکانات «توسعه اقتصادی» استان کرمانشاهان بررسی شد

امکانات توسعه‌اقتصادی استان‌کرمانشاهان طی‌جلسه‌ایکه با حضور آقای شهابی معاون طرح و برنامه‌ریزی استانداری تشکیل شده بود ، مورد بررسی قرار گرفت .

اکیپی نیز از طرف وزارتخانه‌های اقتصاد ، آب و برق ، کشاورزی و سازمان برنامه ، زمین شناسی ، دامپروری کل کشور ، در این جلسه حضور داشتند .

این هیئت عازم فرمانداری کل ایلام و پشتکوه شدند و در سر راه خود امکانات توسعه اقتصادی شهرستان شاه‌آباد غرب را هم مورد بررسی قرار دادند .

گشایش پنجهزارمین خانه انصاف

پنجهزارمین خانه انصاف ایران ، وسیله آقای صادق احمدی وزیر دادگستری در دهکده «بالانقیب کلا» بابلسر گشایش یافت.

خبرنگار ما در بابلسر گزارش داد : در این مراسم ،استاندار مازندران،مدیرکل دادگستری استان ، سرپرست شهربانیهای مازندران ، دادستان شهرستان بابل و رئیس دادگاه بخش بابلسر حضور داشتند .

صدور خشکبار خراسان باروپا وآسیا

طی ماه گذشته بیش از ششصد و سی و هشت هزار کیلوگرم خشکبار، شامل مغز پسته ، تخم تونجه و مغز بادام و هسته زردآلو از خراسان به مقصد کشور های اروپائی و اتحاد جماهیر شوروی حمل گردید .

کالاهای مزبور قبل از صدور توسط ماموران اداره حفظ‌نباتات وقرنطینه نباتی مورد آزمایش وقرنطینه قرار گرفت .

درلنگرود :

یك خانه گالی پوشی سوخت

ساعت ده‌و نیم بعد از ظهر دیروز یك خانه پنج اطاقی گالی‌پوشی متعلق به شخصی بنام مهدی حسن‌پوربالاصالح کوهی‌درلنگرودسوخت و در این آتش سوزی بیش از بیست و پنج هزار ریال خسارت وارد آمد .

صاحب خانه هنگام وقوع آتش سوزی در بالای خانه مشغول کار بود و حریق باتلاش مامورین آتش نشانی لنگرود مهار گردید.

درخانه‌مذکورقریب به سه هزار و پانصد کیلوگرم‌برنج‌نیز موجود بود که طعمه حریق گردید .

این خانه سال گذشته نیز دچار اتش سوزی شده بود !

تریلر حامل نمك بدره افتاد ورانده آن بقتل رسید

تریلی شماره ۱۱۷۹۱ که ازقم به خوزستان نمك حمل میکرد ، در گردنه «دواب» ـبین‌راه‌بروجرد واراك ـ دچار حادثه شد و بدره‌ای عمیق سقوط کرد .

طبق گزارش خبرنگار ما در بروجرد : در این واقعه حسن‌عطائی راننده تریلر کشته شد وابراهیم پایائی کمك راننده بسختی آسیب دید .

بخاطر حمل حشیش دانشجوی خارجی محکوم شد

یك دانشجوی انگلیسی باتهام حمل ۲ کیلوو۲۰۰ گرم حشیش محکوم به دو سال زندان و پرداخت ۱۱۵۰ هزارریال جریمه شد

وی که «چارلز تانان‌آلفرد» نام دارددردادگاه جنائی‌خراسان محاکمه شد .

در زدوخورد با ماموران ژاندارمری :

یك سارق مسلح کشته شد

یك سارق مسلح درزدوخورد با ماموران‌ژاندارمری گناباد‌بقتل رسید . مقتول حیدر نام داشت و از وی یك قبضه اسلحه برنو ۴۷ تیر فشك بجامانده .

گزارش خبرنگار ما در گناباد حاکی است : همدستان این سارق پس از زدوخورد با ماموران موفق به فرار شدند .

مسئولین مربوطه، بازبان خوش، نقشه‌هارا پس بگیرند!

سوغات ولایت خوی (قسمت دوم)

جناب آقای سوغاتچی . (پیرو مذاکرات کتبی دیروز)عرض کردم که وزارت کشور ، یك نقشه هادی برای ولایت ما تهیه کرد، مهندسان دفتر فنی استان هم آنرا نپسندیدند و نقشه هادی دیگری درست کردندکه اگر اجرا شود و یك روز، مهندسان شهرسازی وزارت کشور ، به خوی بیایند مسلما آنرا نخواهند شناخت ، همانطور که شاعر گفته :

نقش ترا ، در پی آرایشند
در پی آرایش و آلایشند
بسکه فزودند براو ، بار و بر
گرتوببینی ، نشناسی‌دگر

ممکن است بازرسان وزارت محترم کشور ، تصور کنند ،به یك کره دیگر آمده‌اند ، زیرا تمام نقشه های شهرستان ها ، باید به تصویب آنها برسد . و ولایت محترم خوی اولین ولایتی است که مورد موافقت‌مهندسان محترم استان قرار نگرفته ، و این وسط، اهالی مانده‌اند معطل و جناب شهردار هم ، که بر سردوراهی مانده‌بود، و می دانست پیاده کردن نقشه های هادی ، فعلا دردسر دارد ، خودش نشست یك نقشه جدیدتر کشید .

در نقشه هادی سوم ، که توسط جناب شهردار، ترسیم شد، وبینی‌وبیناله ، بدهم نبود ، قرار شد،مناطق ورودی و خروجی ولایت ، که بیش ازهمه ، در معرض دید تازه‌واردان قرار میگیرد ، بصورت آبرومندی‌درآید و توی ذوق توریست ها نزند. بهمین جهت ،نقشه سوم، موبه مو اجرا شد ویك بولوار ، یك کیلومتری ،بطرف رضائیه احداث شد، توریست هائی‌که به‌خوی می‌آیند، راست شکمشن‌را بگیرندو از راه بولوار بروندرضائیه!

وامابشنوید از نقشه های هادی ولایت ،که شش سال است از عمرشان می گذرد، وانشاءاله هرچه‌عمر آن نقشه هاست ، خاك آنهائی باشد که کار شکنی‌می کنند . والبته‌تنها فایده این‌نقشه‌های محترم برای اهالی این بوده، که کار های عمرانی، به بهانه اینکه درمسیر جاده‌قرار می‌گیرد، متوقف‌شده‌و شهرداری،از ساختمان جدید ،جلوگیری می‌کند، وهمچنین خانه هائی که‌احتمال دارد ، طبق برنامه پنجاه ساله، تا پنجاه سال دیگر در مسیر تعریض کوچه وخیابان‌باشند ،از درجه اعتبارساقط شده ، و صاحب ملك آن، نمی تواند از آن به عنوان وثیقه استفاده کرده و از بانك ها، وام بگیرد . این‌امر باعث شده که هیچگونه فعالیت عمرانی‌انجام‌نشود،اعتبار اصناف وکسبه قریب چند سال است متوقف‌شده ووضع بازار از این جهت بسیار پریشان است .

به علت مسائلی که در دو روز گذشته ذکر شد، اهالی، از مسئولان امور ، استدعا دارند که هرچه‌زودتر، برای پس گرفتن نقشه های هادی ، مراجعه فرمایند، وگرنه ، مردم مجبورند. بعداز شصت سال ، نقشه‌هارااز طریق قانونی پس بدهند ، چون شاعر گفته : مال‌بدبیخ ریش صاحبش!

سقوط «پیرمرد» !

پیرمردی بنام کاظم ملك‌پوراهل روستای «دلدان» کلاردشت،هنگام مرمت پشت بام منزلش ، ناگهان به پائین سقوط کرد و مجروح‌شد. وی‌رابه بیمارستان چالوس انتقال دادند و تحت درمان قرار گرفت.

در بیست و هشتمین جلسه انجمن شهرستان مشهد گفته شد :

نکمیل و تجهیز بیمارستان سوانح در گرو یک میلیون تومان اعتبار است

روستائیان قراء کوهپایه مشهدکه عموما از آبرودخانه برای آبیاری مزارع خویش استفاده میکنند، در سال جاری بعلت خشکسالی از نظر تهیه آب دچار مشکلاتی شده‌اند و علاوه بر آن سهمیه کشت خشخاش آنان نیز قطع‌شده است .

این مطلب را آقای فاضلی در بیست و هشتمین جلسه انجمن شهرستان مشهد عنوان کرد واظهار داشت : در سال گذشته به شرکت های تعاونی‌قراء کوهپایه اجازه‌کشت خشخاش داده شده بود ولی درسال جاری این اجازه به آنها داده نشده است و مسئولین مربوطه دلیل‌این کار را دیر مراجعه کردن مسئولین شرکت های تعاونی روستائی‌این قراء ذکر کرده‌اند‌درصورتیکه‌طبق مذاکرات جلسه قبل امسال مدت بیشتری برای استان خراسان در نظر گرفته شده واین‌امر مساعدت زیادی به‌کشاورزان مینماید و چنانچه اجازه کشت به آنان داده شود جبران خشکسالی امسال خواهد گردید .

در این جلسه همچنین رئیس انجمن شهرستان در مورد وضع بیمارستان های مشهد مطالبی بیان داشت و گفت :چند سال پیش بفرمان‌شاهنشاه آریامهر قرار شد بیمارستانهای شهرهائی که دارای دانشگاه هستند به دانشگاه ودرسایر شهرستانها به بیمارستانها به‌جمعیت شیر وخورشید سرخ تحویل شود .

دراجرای این فرمان دانشگاه‌مشهد اداره بیمارستانهای ۲۵ شهریور شاهرضا را بعهده گرفت ولی از تحویل گرفتن سایر بیمارستانها به علت کمبود اعتبار و وجود مشکلات دیگر خودداری نمود .

در جلسه‌ای نیز که با حضور آقای استاندار و دکتر خطیبی مدیر عامل جمعیت شیر و خورشید سرخ در مهرماه امسال تشکیل شده بود ، این موضوع مورد بررسی قرارگرفت و آقای دکتر خطیبی در این مورد گفت که جمعیت شیروخورشید سرخ استثنائا اداره بیمارستان سوانح مشهد را به عهده میگیرد .

آقای دکتر خطیبی همچنین اظهار داشت : تجهیز و تکمیل بیمارستان سوانح مشهد در حدود سه میلیون تومان خرج‌دارد و چنانچه‌یک‌میلیون و تومان آن در خود مشهد تهیه‌گردد جمعیت شیرو خورشید سرخ نیز مابقی را تامین خواهد کرد و اداره بیمارستان را عهده‌دار خواهد شد .

رئیس انجمن شهرستان سپس گفت :

بهمین جهت باید در این زمینه و همچنین برای بیمارستان یکصد تختخوابی ، فکری شود .

چنانچه برای این کار عوارضی وضع گردد ممکن است در نرخ اجناس موثرباشد و بهمین دلیل پیشنهاد میکنم موضوع در کمیسیونی مرکب از آقای استاندار ، فرماندار، روسای دارائی ، اقتصاد و کار ، شهرداری و نمایندگان اطاق بازرگانی وموسسات ملی مطرح گردد تاتصمیم لازم اتخاذ شود .

علاقمندی به ادامه تحصیل دختری‌را به خودسوزی واداشت !

دختر جوانی بخاطر علاقمندی به تحصیل دست‌بخودکشی زد! وی بعلت اینکه برادرانش مترصد هستند ، اورا از ادامه تحصیل بازدارند ، مقداری نفت روی لباسش ریخت و خودرا آتش زد !

دختر جوان که اعظم نام دارد در کلاس چهارم دبیرستان ایراندخت تبریز تحصیل میکند .

گزارش خبرنگار اطلاعات در تبریز حاکی است . اعظم دیشب در خانه مسکونی خود درخیابان شهناز تبریز اقدام به خودسوزی کرد ولی بستگانش وقتی متوجه قضیه شدند، وی رابه بیمارستان شیرو، خورشید سرخ تبریز رساندند . سنری کردند .

تقاضای مجازات حبس ابد برای قاتل

★ اصفهان : دادستان اصفهان ، برای مردی که در روستای « چمگوساله» لنجان ، با چوبدستی جوان ۱۷ساله‌ای بنام نعمت‌اله دهقان را در خواب کشته است ، تقاضای مجازات حبس ابد کرد .

متهم رحیم دهقان نام دارد .

هنرستان صنعتی وانستیتو تکنولوژی رضائیه توسعه میابد

در حال حاضر هشتصد نفر هنرجو و دانشجو درهنرستان‌صنعتی رضائیه بطور روزانه و شبانه مشغول تحصیل هستندو با تکمیل کارگاه ها تعداد هنرجویان به‌یک هزارنفر خواهد رسید . و به منظور توسعه و تاسیس هنرستان جدید ۴۰ هزار متر مربع زمین در اختیار هنرستان این شهر قرار می‌گیرد .

این مطالب در سالن اجتماعات کاخ جوانان رضائیه در جلسه‌ای که به منظور ضرورت گسترش و توسعه واحد فرهنگی هنرستان صنعتی‌و انستیتو تکنولوژی‌رضائیه تشکیل شده بود ، بیان گردید .

جلسه مزبور با حضور مسئولین‌هنرستان صنعتی و هنرجویان و دانشجویان انستیتو تشکیل شده بود . ابتداء آقای دست‌غیب رئیس کاخ جوانان سخن گفت ، آنگاه مهندس بهبهانی رئیس هنرستان صنعتی‌و انستیتو تکنولوژی رضائیه ضمن سخنانی چنین اظهار داشت : کلاسهای انستیتو ـ تکنولوژی رضائیه از مهرماه سال گذشته شروع بکار کرد وبرای نخستین بار ۳۵ دانشجوی دختر و پسر پذیرفت و از پذیرفته شدگان دوازده هزار ریال بعنوان شهریه دریافت گردید در دومین سال۱۲۸ نفر دانشجو قبول شدند که بدستوروزارت علوم از دانشجویان فقط سیصدو پنجاه تومان دریافت گردید و مبلغ زیادی از شهریه دانشجویان انستیتو کاسته شد.

آقای مهندس بهبهانی اضافه کرد : کارگاه‌های هنرستان و انستیتو بسیارمجهز است و در حال حاضر ۸۰۰ نفر هنرجوو دانشجو در هنرستان صنعتی بطور شبانه وروزانه مشغول تحصیل هستند و این رقم در سال آینده با تکمیل کارگاه ها به یک هزار نفر خواهد رسید ، ازطرف وزارت علوم نامه‌ای به اداره اوقاف نوشته شده وقرار است مقدار ۴۰ هزار متر مربع در داخل‌شهر به منظور تاسیس هنرستان جدید اختصاص داده شود و بعد از اختصاص دادن‌این زمین برای ساختمان هنرستان ، تعداد دانشجویان افزایش داده خواهد شد و برای ساختمان هنرستان ۳۵۰ هزار تومان هزینه برآورد شده است .

آقای مهندس بهبهانی در مورد انتقال دانشجویان انستیتو تکنولوژی به سایر شهرهای ایران گفت: عده‌ای‌از دانشجویان می‌توانند با پیدا کردن سانشین برای خودشان به شهر های دیگر که دارای انستیتو باشد منتقل شوند :

پارکر ۷۵

خودنویس برجسته ترین شخصیت‌های جهان

پارکر۷۵ با زیبائی سحرانگیز وپایدار خود اکنون خودنویس بزرگترین شخصیتهائی است که جهان را رهبری می‌کنند . پارکر ۷۵ خودنویسی است شگفت‌انگیز وهدیه آن جاودانه خاطره انگیزاست ، بانوك طلای ۱۴ عیار.

PARKER
پارکرسازنده‌مطلوبترین قلمهای‌جهان

نماینده انحصاری در ایران
شرکت سهامی ادکا
ساختمان پارکر ـ خیابان سپهبد زاهدی ـ شماره ۲۴۵
تلفن : ۸۲۶۳۰۴

دارای‌سرویس مجهز برای انواع قلمهای‌پارکر
جوهرسوپرکوئینك‌پارکر در۶رنگ‌زیبا
باشیشه‌های پلمپ شده عرضه میشود.

نماینده انحصاری :
دستگاههای فتوکپی لوموپرینت
ودوربین وپرژکتورهای اُمیگ eumig
شرکت سهامی ادکا تلفن ۸۲۶۳۰۴

ـسینماـرادیوـتلویزیونـ

«موشها و آدمها» در فیلم فارسی

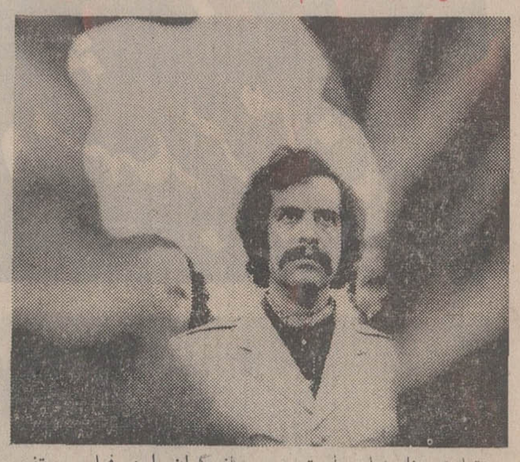

«تپلی» ، نام فیلمی است بر اساس قصه «موشها و آدمها»ی «جان اشتاین بك» که توسط رضا میرلوحی کارگردانی شده است داستان این فیلم در یکی از کارخانه های چوب بری شمال اتفاق می افتد .

بازیگران این فیلم، مرتضی عقیلی ، زری خوشکام ، زکریا هاشمی ، مهدی فخیم زاده و بهرام وطن پرست هستند ، این فیلم را همایون و صادق پور تهیه کرده اند .

جستجو

« جستجو » عنوان فیلم جدیدی است که پخش آن همه هفته روز های پنجشنبه ساعت ۱۹ برای علاقمندان از تلویزیون ملی ایران پخش خواهد شد .

« جستجو » فیلمی است پرحادثه که ایفاگر نقش اصلی آن «جین باری » است که در گذشته او را در فیلمهائی چون « اعتراف » و « بت مسترسون » دیده ایم .

رمبو در برنامه ادبیات جهان

در برنامه ادبیات جهان این هفته تلویزیون ملی ایران که روز شنبه از برنامه دوم برای علاقمندان پخش میشود درباره آرتور رمبو شاعر نیمه دوم قرن نوزدهم فرانسه بحث و گفتگو میشود . این برنامه را جهانگیر افکاری نوشته است و تهیه کننده آن صمد مهاجر است .

برنامه خاص آرتور رمبو در سه قسمت تهیه شده است در قسمت اول که این هفته پخش می شود درباره کودکی این شاعر و ماجرا های ابتدای حیات او گفتگو شده است و قسمت دوم به سفر های شاعر اختصاص داده شده است که هفته آینده پخش میشود و هفته سوم در باره آخرین روزهای زندگی شاعر و آثارش مطالبی ارائه خواهد شد .

پوری بنائی:
فیلم مبتذلی را که «کار» کند بر فیلم هنری ترجیح میدهم

با پوری بنائی بازیگر معروف سینما در باره کارگردان های فیلم فارسی صحبت میکنم .

پوری بنائی می گوید من فکر می کنم کارکردن با کارگردانهائی که باصطلاح کارگردان تجاری هستند بهتراست تا باآنها که فیلم «سنگین» هنری میسازند .

برای اینکه فعلا موقعیت فیلم فارسی و تماشاچی آن بحدی نرسیده است که بشود روی فیلم های هنری حساب کرد واین کاملا بضرر هنرپیشه است .

میگویم فکر نمی کنید این دفاعی که از سینمای تجاری ایران می کنید در تکامل سینمای ایران وقفه می اندازد و به سینمائی که تازه بوجود آمده لطمه می زند؟

می گوید : من مخالف ساختن فیلم هنری نیستم ولی اعتقادم اینستکه فیلم هنری باید طوری باشد که بتواند واقعا کار کند دراینصورت بدون تردید اکثر فیلمسازان بسراغ فیلم های سنگین میروند ، تصور من اینستکه اگر فیلم کار کند بنفع همه است اگر چه مبتذل هم باشد ولی اگر فیلم هرچند هم خوب باشد و کار نکند هیچکس روی آن حساب نمیکند .

در این میان من به کار« مهرجوئی» واقعا احترام می گذارم چون فیلم که میسازد تمام جنبه ها را در نظر می گیرد ، من نمیگویم کدام کارگردان خوب است و کدام بد، ولی معتقدم که باید تهیه کننده نیز در نظر گرفته شود که اگر قرار شود برای او یکی دو فیلم هنری بسازیم باید فیلمهای تجاری هم ساخته شود که بتواند ضرر راجبران کند .

هریك از ما دورانی داریم ، من دوسه سال دیگر ممکن است پوری بنائی نباشم . این یك حقیقت است ، پس چرا استفاده نکنم ، کدام هنرشناس آمده که بخاطر فیلم های هنری ، بازیگران و یا بوجودآورندگان آنرا تشویق کند؟ من کارم را دوست دارم ولی به زندگی هم معتقد هستم ،چون ازاین راه هست که زندگی میکنم.

مقلد نبایدبود

نظرش را راجع به هنرپیشه ها می پرسم ، می گوید: چهره های جدید باید سالها کار کنند تا جای یکی از این هنرپیشه های معروف را بگیرند ، ممکن است هنرپیشه تازه کاری کار یك هنرپیشه دیگر را تقلید کند، اما بی تردید نمیتواند موفق باشد ، باید کار تازه تری کرد، باید از خود بدعتی بجای گذاشت نه اینکه مقلد بود .

می گویم برای پیشبرد سینمای فارسی بنظرخودتان است . بهرحال به آینده سینمای ایران خیلی امیدوار هستم .

می پرسم خیال ندارید در زندگیتان عشقی بوجود بیاید و احیانا ازدواجی ؟

می گوید : به هیچوجه حاضر نیستم عاشق بشوم و اگر روزی تصمیم بگیرم ازدواج کنم فقط بخاطر زندگی کردن، خانه داری ،شوهر داری و بچه داری است .چون دیگر عشق را میشود فقط در قصه ها جستجو کرد و موجودیت خارجی ندارد . خصوصا اگر عشق یك طرفه باشد که اصلا ارزش ندارد و به هیچوجه نمی شود با آن زندگی کرد.

چه نقشی داشته اید ؟

می گوید : من تا آنجا که توانسته ام فداکاری کرده ام بسیار اتفاق افتاده است که من قراردادی سفید برای بازی در فیلمی امضاء کرده ام چون میخواهم که کار پیش برود و تهیه کنندگان بتوانند فیلم خوب بسازند، وقتی از یك فیلم خوب استقبال بشود تهیه کننده سعی میکند که فیلم بهتری بسازد ، همین فیلم های گاو،هالو، داش آکل ،سه دیوانه راببینید اینها باعث شدند که فیلم سازان بفکر تهیه فیلم های خوب باشند و سعی کنند کار های بهتری ارائه کنند ، من فکر میکنم استقبال بیش از حد مردم یعنی طبقه دو و سه بوده که همه ما را دلگرم میکند ماهم تلاش میکنیم تا آنجا که بتوانیم برایشان آثار بهتری ارائه دهیم .

دیگر حاضر نیستم عاشق بشوم

نظرش را در مورد سینمای ایران می پرسم می گوید: من بوضع سینمای ایران خیلی خوشبین هستم و فکر میکنم تا دو سه سال دیگر حتی بتوانیم بازار های خارجی داشته باشیم ، از هشت سال پیش که من کار میکنم تا الان از هر نظر سینمای ایران پیشرفت کرده است .

پیازودانه خردل اورا به گریه می اندازد

« پیاز و دانه خردل او را به گریه می اندازد» عنوان قسمتی از مجموعه پی در پی دکتر بن کیسی است که برای این هفته در نظر گرفته شده است و روز پنجشنبه از برنامه دوم پخش میشود ویلسنت ادوارد روسام جف ایفاگران نقشهای اصلی این فیلم هستند و داستان فیلم در باره زنی است بنام اودری که شوهر خودرا در بیمارستان از دست داده است او زنی است ترسو و فراری ازواقعیات زندگی به تصور اینکه مسئول مرك شوهرش است به دکتر بن کیسی پناه میبرد و میخواهد که دکتر بن کیسی جای خالی شوهر او را پیدا کند .

فیلم « پیاز ودانه خردل او را به گریه می اندازد » بدین ترتیب آغاز میشود و با ماجراهای جالبی همراه است که میتواند تا اندازه ای آموزنده باشد .

از رادیو چه خبر؟

* با رکود کار رادیو تلویزیون درماه مبارك رمضان کارگردانان وتهیه کنندگان رادیو و تلویزیون به فکر تهیه برنامه های تازه تری افتاده اند و حتی در بعضی موارد شایع است که از وجود کارگردانان و تهیه کنندگان و هنرپیشه رادیو و تلویزیون تواما در برنامه های مشترك استفاده میشود همچنین شایع است که بیشتر مهره های اصلی رادیو و تلویزیون جا های خود را عوض خواهند کرد واغلب مشاهده میشود که تهیه کنندگان و کارگردانان رادیو جداگانه هر یك با کارگردانان و تهیه کنندگان تلویزیونی مذاکراتی دارند که نوید همکاریهای تازه ای را در سازمان جدید رادیو تلویزیون ملی میدهد .

«نادر ابراهیمی» قصه نویس به کارگردانی روی آورده است؟

«نادر ابراهیمی » قصه نویس خوب ، که قرار بود براساس «صدای صحرایش» فیلمی بسازند، خودش میخواهد کارگردانی این فیلم را آغاز کند ، قصه در بین ترکمن ها اتفاق می افتد و بازیگر اول این فیلم منوچهر فریداست که «مغان خان» را ارائه میدهد هنوز بازیگران دیگر این فیلم مشخص نشده اند ، فیلمه آینده در ترکمن صحرا جلوی دوربین خواهد رفت .

کارآگاهان

کارآگاهان عنوان فیلمی است از یك سری جدید .

بازیگر نقش نخست این فیلم «ادنلسون» ، ایفاگر نقش دکتر راسی در فیلم پیتون است که با بازی درفیلم مزبور به اوج شهرت و محبوبیت رسید و سپس در فیلم کارآگاهان ظاهر شد . و همانطور که از اسم آن نیز استنباط میشود فیلمی است که تعقیب در آن «تم» اصلی است .

ژولیوس سزار

«ژولیوس سزار» اثر برجسته «ویلیام شکسپیر» بارها در تاترهای بزرك جهان بروی صحنه آمده است و فیلم سازان بزرك آنرا بصورت فیلم ارائه داده اند این باربرای علاقمندان بصورت فیلم تلویزیونی درآمده است که اولین قسمت آن بنام «مجسمه غول پیکر» این هفته نمایش داده میشود «ژولیوس سزار» توسط استوارت بورك درتلویزیون بی بی سی لندن تهیه شده است و بازیگران آن عبارتند از ویلیام سیاوستر در نقش مارك آنتونی ـ اریك پورتر درنقش بروتوس ـ میشل گوك در نقش کاسیوس ـ رابرت پرسوال در نقش سزار ـ جان مانت در نقش کاسکا ...

قسمت اول این اثر برجسته ویلیام شکسپیر که در بخش برنامه تاتر از برنامه دوم پخش میشود بازگو کننده دورانی است که سزار به اوج شهرت و محبوبیت رسیده و مورد حسادت دیگران قرار میگیرد تا آنجا که کاسیوس ، و گروهی از اعیان زادگان علیه او شورش میکنند و بقیه ماجرا

جمعه ها ناهار
کاری بوفه
در پیکاك سا پر کلاب
رستوران
رستوران آریا شراتون هتل در طبقه شانزدهم باگردآوری انواع غذاهای هندی (کاری)، ایرانی و اروپائی سلیقه عالی شما راارضاء میکند.
باند موزیك معروف ایتالیائی
" THE NEW MOODS "
باارائه بهترین و شاد ترین آهنگهای روز
تکمیل کننده شادی جمعه شماست .
برای رزرو لطفاً با شماره های ۶۲۱۷۷۷
۶۲۴۷۷۷ـ داخلی ۲۲۹ تماس بگیرید
آریا شراتون هتل ـ تهران
Arya-Sheraton Hotel Tehran
A worldwide service of ITT

رپورتاژ از احمد خضری یزدان ـ یزد

به میمنت جشنهای پرشکوه شاهنشاهی

شهرداری یزد چندین پروژه عمرانی انجام داده و خواهد داد

شهرداری یزد چندین ضیافت مجلل برپا و شهر یزد را با تزئین و چراغانی کم نظیر غرق در نور و سرور نمود

گل افشانی بر پیکره شاهنشاه آریامهر و مراسم نیایش عمومی و احساسات شاهدوستی مردم یزد بی سابقه بود

یکی ازطاق نصرت های زیبای یزد و دورنمائی از خیابان

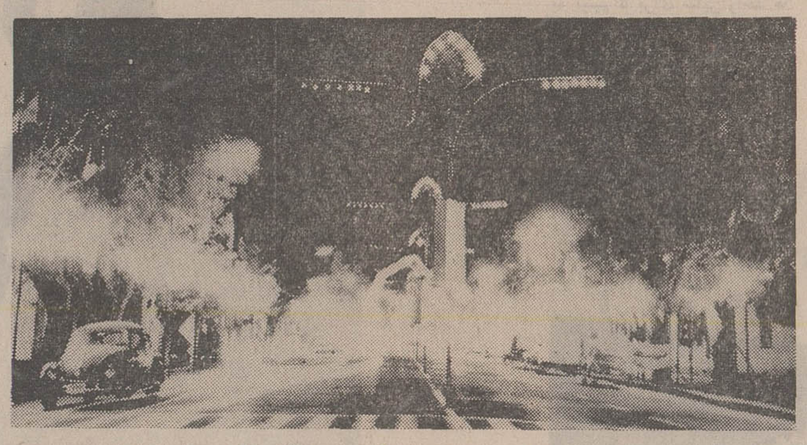

دورنمائی از یك خیابان یزد که با تزئین و چراغانی غرق نور گردیده است .

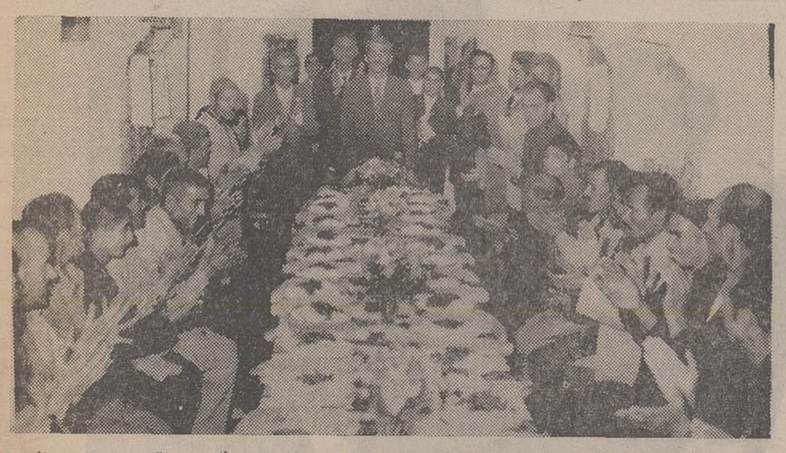

نیایش و ابراز احساسات شاه دوستی رفتگران باحضورشهردار یزد (نفر وسط) در مجلس ضیافت

جشنهای فرخنده دو هزارو پانصدمین سال بنیانگذاری شاهنشاهی ایران بزرگترین و شایسته ترین فرصتی بود تا خدمتگزاران واقعی شاه ومردم بتوانند در سراسر کشور با انجام امور عمرانی و با برپا داشتن مجالس جشن و شادمانی و نیایش دین خود را اداءنمایند.

شهرداری یزد نیز مفتخر است که همزمان با برگزاری جشنهای پرشکوه شاهنشاهی، بحد امکان اقدامات وسیع و فعالیت های چشمگیری را انجام داد بطوریکه همه جشنها وهمه چشمها را تحت الشعاع خود قرار داد .

خبرنگار اطلاعات در یزد طی گزارش خود می نویسد : آقای مهندس موید علائی شهردار یزد که از لحاظ صداقت ، فعالیت و علاقمندی بوظایف سنگین خود در شهرداری شهرت دارد در موردبرگزاری جشنهای فرخنده شاهنشاهی با ارائه طرحها و نقشه های بسیار جالب توجه ، با همکاری انجمن شهرومردم و کارکنان شهرداری مبادین طاق نصرت ها ، مسیر خیابانهای یزدرابنحو چشمگیر و تحسین آمیز تزئین و چراغانی و شهر یزد را مبدل بیك پارچه نور و سرور، شور و هیجان، هلهله و شادی نمود. بطوریکه مردم شهر هاو بخشها و قراء اقصی نقاط تابعه به یزدمی آمدند و ساعتها به تماشا میپرداختند و بنا بگفته مسافرین وتوریست ها یزد از لحاظ تزئین وچراغانی و داشتن طاق نصرت های زیباو مراسم باشکوه آتش بازی سنك تمام گذارده و امتیاز قابل توجهی بین شهر ها و استانها کسب نموده است .

شهرداری یزد علاوه بر اقدامات مذکور مراسم پرشکوه دیگری بمناسبت جشن های شاهنشاهی داشته است که اجمالا بنظر خوانندگان عزیز روزنامه اطلاعات میرساند :

۱ـ انجام مراسم گل افشانی و نثار تاجهای گل زیبا به پای پیکره مبارك شاهنشاه آریامهر در میدان مجسمه و تمثال رضا شاه کبیر در میدان شاهنشاهی با حضور فرماندار کل یزد و هزاران نفر از مردم یزد و روسای سازمانهای ملی ودولتی و انجام آئین نیایش همگانی در میدان مجسمه پهلوی .

۲ـ برگزاری مجلس ضیافت مجلل شام درمتل صفائیه .

۳ـ تهیه و حرکت کارناوال شادی درمسیر خیابان های یزد.

۴ـ ضیافت شام از کارکنان شهرداری ، اطفال سازمان تربیتی شهرداری ، رفتگران و باغبانان و همچنین افزایش حقوق رفتگران یزد .

۵ـ افتتاح چند برنامه عمرانی که در اثر فعالیت مداوم شهردار و مساعدت انجمن شهر یزد با سرعت و دقت در عرض چندماه اخیر انجام گرفت وعبارتست از:

۱ـ اسفالت و چمن کاری بلوار شاهرضا ، بلوار مذکور طی مراسمی وسیله آقای حجت فرماندار کل یزد افتتاح گردید. طول این بلوار ۱٫۵ کیلو متر و بعرض ۳۶ متر میباشدو خیابانهای شاه و ۶ بهمن و فرح و کمربندی شهر را بهم مربوط و از لحاظ کمك به ترافیك شهرهم حائز اهمیت است و بانصب پیکره رضاشاه کبیر در میدان شاه بر ابهت و عظمت خیابان افزوده خواهد شد.

۲ـ اسفالت و چمن کاری بلوار شاهنشاهی بطول ۴ کیلو متر و بعرض ۴۰ متر که منتهی به جاده فرودگاه یزد میشود.

۳ـ احداث ۲ پل بتون آرمه در دو بلوار مذکور بطول ۳۶ متر و بعرض ۸ متر .

۴ـ تعریض خیابان های ۶ بهمن ، شاه و ولیعهدو اسفالت آنها بحد قابل ملاحظه .

۵ـ ساختمان گلخانه مدرن و بزرك بوسعت ۳۰۰ متر مربع در پارك شهر یزد .

۶ـ ساختمان سالن کشتارگاه و ارتباط آن بسالن سابق که فعلا رفع نیاز میکند .

۷ـ اسفالت تعدادی ازکوچه ها و باغچه بندی خیابان ها و موزائیك فرش پیاده روخیابان ها به مساحت سه هزارو نهصدو چهارده متر مربع با خودیاری مردم و همچنین لکه گیری اسفالت خیابان ها و میدانشاه.

۸ـ تعمیر و آماده بهره برداری نمودن رختشویخانه محله مالمیر .

۹ـ جدول سازی ۵ کیلومتر از بلوار در امتداد خیابان فرح در مدخل شهر که دوو نیم کیلومتر آن انجام گردیده است .

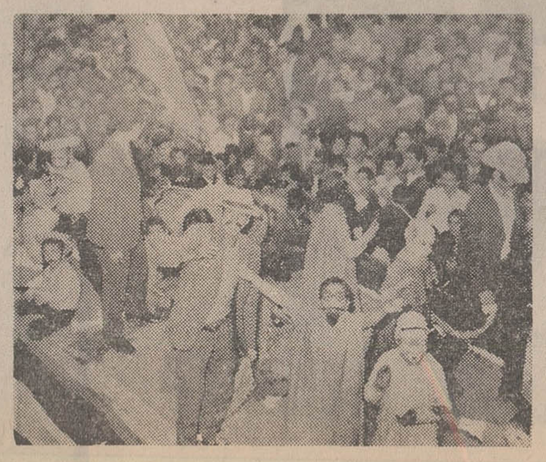

گوشه ای از کارناوال شادی شهرداری یزد

۱۰ـ نصب صد ها شعار میهنی وتمثال مبارك اعلیحضرتین ووالاحضرت ولایتعهد در مسیر خیابان ها .

۱۱ـ اسفالت سرد انتهای خیابان شاه بطول دوو نیم کیلومتر

۱۲ـ تجدید اسفالت خیابان شهربانی

۱۳ـ انتشار نشریه زیبا و جالب توجه شهرداری که راهنمای خوب و ارزنده ای برای عموم بویژه توریست ها و مهمانان محترم یزد خواهد بود .

خبرنگار ما در مورد برنامه های آینده شهرداری ازشهردار یزد آقای مهندس موید علائی سئوالاتی نموده است که در پاسخ اظهار داشته :

شهرداری یزد برنامه های وسیعی در دست دارد که امید میرود با مساعی انجمن شهر یزد سریع و بنحو احسن انجام پذیرد و از جمله احداث خیابان در امتداد بلوار شاهرضا بطول یك و نیم کیلومتر که تخریب آن از هفده آبان جاری شروع خواهد شد ، همچنین احداث خیابان ایستگاه راه آهن وادامه خیابان شهربانی و ایجاد فضای سبزونیز ساختمان محل شهرداری وتالار شهرداری ، غیره..

آقای شهردار در خاتمه اظهار داشت : فرصت را مغتنم شمرده باردیگر برگزاری جشن فرخنده دو هزارو پانصدمین سال بنیان گذاری شاهنشاهی ایران رابه پیشگاه مبارك اعلیحضرت همایون شاهنشاه آریامهر وملت شریف و حق شناس ایران صمیمانه تبریك و تهنیت عرض نموده سعادت و توفیق بیشتر هموطنان عزیزرا در پرتوعنایات ذات اقدس شهریاری ازخداوند بزرك مسئلت دارم .

رپرتاژ از محمد حسن صالحی ـ مشهد

استاندار خراسان اولین کلنگ چهارصد واحد آپارتمان را در مشهد بزمین زد

مقارن ساعت ۱۲ ظهر روز یکشنبه نهم آبانماه که مصادف بود با سالروز ولادت فرخنده والاحضرت رضا پهلوی ولیعهد محبوب ایران ، اولین کلنگ ساختمان شهر جدیدی بنام نامی شاهنشاه آریامهر وسیله آقای حسن زاهدی نیابت تولیت عظمی و استاندار خراسان طی مراسم جالب و با شکوهی بزمین زده شد .

این شهر یا کوی جدید در زمینی بوسعت یکصد و شصت هزار متر مربع در کنار میدان بزرگ فردوسی و در حاشیه بلوار رضا شاه کبیر مشهد قرار دارد .

زمین مزبوراز چندی قبل زیر نظر مهندسین مجرب و آرشیتکت های آزموده تقسیم بندی شده و برابر نقشه جامع شهر مشهد همه احتیاجات آن برآورده گردیده است ،

خیابانهای کوی جدیدجدول بندی و آسفالت شده و آب و برق آن نیز تامین گردیده است .

بنا بدعوتی که از طرف آقای مجری این طرح بزرگ عمرانی بعمل آمده بود ، آقای حسن زاهدی نیابت تولیت عظمی و استاندار خراسان ، سرکار سرهنگ دکتر نعمتی رئیس شهربانیهای خراسان ، آقای دکتر فریدی رئیس دادگستری آقای دکتر معتمدی شهردار مشهد آقای مکرم رئیس انجمن شهر ، جمعی از مدیران کل ، روسای ادارات روزنامه نگاران و معاریف شهر مشهد در محل کارگاه ساختمانی کوی نوبنیاد حضور یافته بودند .

محل مزبور با پرچمهای سه رنگ و تمثالهای زیبائی از شاهنشاه آریامهرو علیاحضرت شهبانو و والاحضرت ولیعهد گرامی ایران و رشته های چراغ الوان تزئین شده بود و برای مدعوین چادر مخصوص بر پا شده بود ، نقشه های بسیار زیبا و جالب و پلان ها و ماکتهای ساختمانهای ویلا ها وآپارتمان ها دردو طرف جایگاه مخصوص برای ملاحظه مدعوین قرارداده شده بود که در لحظه ورود و در برخورد اولیه بسیار جلب توجه مینمود . هنگام ورود استاندار خراسان آقای مهندس محمد قلی ملك پور و سایر مدعوین ازایشان استقبال کردند و آقای مهندس ملك پورخیر مقدم گفت ، استاندارخراسان و سایر مدعوین در جایگاه مخصوص مستقر شدند . ابتدا سلام شاهنشاهی نواخته شد و سپس آقای مهندس ملك پور طی سخنانی اظهار داشت :

بنام خداوندبزرگ درظل توجهات اعلیحضرت همایون شاهنشاه آریامهر

آقای استاندار آقایان محترم اجازه میخواهم از اینکه دراین مراسم ساده ولی عمیق حضور بهمرسانیده اید صمیمانه تشکر کنم و گزارش مختصری درباره آنچه تا بحال انجام گرفته ، و از امروز واردمرحله تازه ای میشود ، بعرضتان برسانم .

خوب میدانیم یکی از آرمانهای انقلاب ، تهیه و تامین مسکن با شرایط سهل و ساده برای همه مردم است، و اعلیحضرت همایون، شاهنشاه آریامهر ، در این باره بارها ارشاد وراهنمائی فرموده اند و بخصوص روی این نکته تاکید شده که بخش خصوصی نیز باید دراین زمینه ، بسهم خود مشارکت نماید .

با الهام از ارشادگرانقدر رهبر بزرگ ملت ، و به منظور تحقق یکی ازآرمانهای انقلاب، اینجانب که مهندس آرشیتکت میباشم ، بر آن شدم دینی را که نسبت بشاه و مردم این سرزمین دارم، تاآنجا که ممکن است ادا نمایم. خوشبختانه در این مورد ازهمکاری ومعاضدت صمیمانه آقای دکترحسین شرافت مدیرعامل محترم بانک بیمه بازرگانان برخوردار شدم ، و این امکان بوجود آمد که حدود ۱۶۰ هزار مترمربع ازاراضی آستانقدس رضوی را ، ضمن پرداخت مبلغ تقدیمی بطور طویل المدت اجاره نمایم و پس از پیاده کردن نقشه جامع تصویب شده شهرداری و تفکیک جدولبندی و آسفالت ، مقدمات ساختن آپارتمان و ویلاها رافراهم سازم . و دقت کافی بعمل آمده تا آنچه ساخته خواهد شد ، از هر جهت با هدف نوسازی کشور هم آهنگی داشته باشد . و آنچه بوجود خواهد آمد شاید در نوع خود ، نمونه ای باشد برای دیگر فعالان بخش خصوصی به منظور سرمایه گزاری در امر مسکن.

برای اینجانب و همکارانم مایه بسی افتخار است که فعالیت خود را در این شهر مقدس، و در زیر سایه یکی از سپهسالاران بزرگ اسلام حضرت رضا علیه السلام آغاز کرده ام . اینک از استاندار محترم خراسان و نیابت تولیت عظمای آستانقدس رضوی خواستارم که با زدن اولین کلنگ ، اجازه شروع کار را صادر نمایند . و چون اولین کلنگ در روز فرخنده نهم آبان ، روز میلاد باسعادت نورچشم ملت ایران والاحضرت ولایتعهد بزمین زده میشود، استدعا دارم این افتخار به بخش خصوصی داده شودکه نام نامی ـ وفخرآفرین ولیعهد محبوب بر روی این قسمت از شهر مقدس مشهد گذارده شود.

پس از سخنان آقای مهندس ملك پورآقای حسن زاهدی نیابت تولیت عظمی و استاندارخراسان در میان ابراز احساسات شدید حضاربنام نامی شاهنشاه آریامهر اولین کلنگ ساختمان آپارتمان های این واحد بزرگ را بزمین زد .

استاندار خراسان آنگاه از آقای مهندس ملك پور پیرامون نحوه کار و ارزش آپارتمان ها و ویلا ها و چگونگی کار آنها سئوال کرد نامبرده در پاسخ گفت که زمین موجود یکصد و شصت هزار متر مربع میباشد که در حدود شصت هزار متر مربع آن به خیابان کشی و فضای سبز و احتیاجات شهری از قبیل ، مدرسه ، برزن و کلانتری اختصاص داده شده که هم اکنون خیابان کشی وآسفالت آن انجام شده است ویکصد هزار متر مربع آن به قطعات مختلف تقسیم شده است .

آپارتمان سازی

ابتدا نظر براین بود که تمامی زمین به ساختمان ویلا اختصاص داده شود ولی پس از مراجعه به استانداری و شهرداری و کسب نظر آقایان استاندار و شهردار و مخصوصا با توجه به دستورات استاندار خراسان در خصوص علاقه دولت به امر آپارتمان سازی تصمیم گرفته شد که جبهه این زمین یعنی سرتاسر حاشیه خیابان که در حدود سیصد متر طول دارد برای ساختمان های یک و دو و سه اطاقه اختصاص داده شود و نقشه های مربوط به آپارتمان ها مجددا زیرنظر آقای مهندس ملك پور تهیه و آماده گردید که بسیار مورد توجه واقع شد باید توجه داشت که مقصود از آپارتمان یك اطاقه آنستکه یك اطاق خواب داشته باشد به اضافه سالن و اطاق ناهار خوری ، آشپز خانه، حمام، دستشوئی و هال ورودی به علاوه دارای سرویس کامل وتاسیسات حرارت مرکزی سرد و گرم می باشد ، همچنین آپارتمان های دو اطاقه و سه اطاقه هردستگاه دارای دو یا سه اطاق خواب باضافه سرویس کامل و سالن و ناهار خوری و تاسیسات اشاره شده فوق بوده که به نازلترین قیمت و با شرایط سهل به نقد و اقساط در اختیار عموم قرار داده خواهد شد .

مصالح ساختمانی

مصالحی که در ساختمان این آپارتمان ها بکار میرود آجر و سنك و سیمان و آهن میباشد و شرایط فروش آن نیز با نظر خریدار تعیین خواهد شد که قسمتی نقد و قسمتی به اقساط ۶۰ ماهه پرداخت میشود .

آپارتمان ها در چهار طبقه و با رعایت همه اصول فنی ضد زلزله و بهداشتی بنا میگردد . تعداد آپارتمان ها فعلا چهارصد دستگاه در نظر گرفته شده و چنانچه از آن استقبال شود تا ۸۰۰ دستگاه گسترش خواهد یافت .

۲۷۰ ویلا

طبق نقشه های تهیه شده در زمین مزبور ۲۷۰ دستگاه ویلای مجهز و بسیار مدرن و لوکس در زمینهائی به مساحت ۳۰۰ تا ۵۵۰ متر مربع ساخته میشود که به ترتیب دارای سه وچهارو پنج اطاق و سالن و زیر زمین و سرویس کامل خواهد بود و ویلا های پنج اطاقه دارای تاسیسات حرارت مرکزی نیز میباشد که با همان شرایط آپارتمان ها واگذار خواهد شد کار تهیه سند مالکیت اعیان ز اخود شرکت ساختمانی انجام خواهد داد طراح و مجری این ابتکار سودمند و نقشه بزرك آقای مهندس ملك پور میباشد که ضمنا آقای دکتر حسین شرافت مدیر عامل بانك بیمه بازرگانان در اجرا و انجام این پروژه بزرك اجتماعی همه گونه همکاری و معاضدت دارد .

با اجرای این طرح مفید و سودمند علاوه بر آنکه به میزان وسیعی برای بسیاری از طبقات مختلف شهر مشهد ایجاد کار شده است از نظر تهیه وتامین مسکن کمك موثری خواهدبود

بخصوص آنکه آنچه دربرنامه این سازمان فعال منظور شده است آنستکه کار ها وساختمان ها بایستی منطبق با اصول فنی و شهر سازی ونقشه جامع شهر مشهد باشد امید آنکه خیلی زود ثمره این کار بزرك اجتماعی را در شهر مقدس مشهد بچشم به بینیم تا برای سایر واحد ها و بخش های خصوصی سرمشق و نمونه ای گردد تاآنها نیز بسهم خود برای اجرای منویات رهبر خردمند خویش گامی فراتر نهند .

استاندار خراسان هنگام ترك کوی ولیعهد از زحمات آقای مهندس ملك پور قدردانی کرد و برای پیشبرد برنامه های خانه سازی آرزوی موفقیت کرد .

آقای مهندس ملك پور اراضی کوی ولیعهد را به استاندارخراسان نشان میدهد .

بنام نامی اعلیحضرت همایون شاهنشاه آریامهر اولین کلنك ۴۰۰ واحد آپارتمان سازی وسیله آقای زاهدی نیابت تولیت عظمی و استاندار خراسان به زمین زده شد .

نقشه ها و پلانها و ماکتهای رنگی و بسیار زیبای کوی ولیعهد مورد بازدید و توجه آقای زاهدی نیابت تولیت عظمی و استاندارخراسان قرار گرفت . آقای مهندس ملك پور هنگام ادای توضیحات دیده میشود .

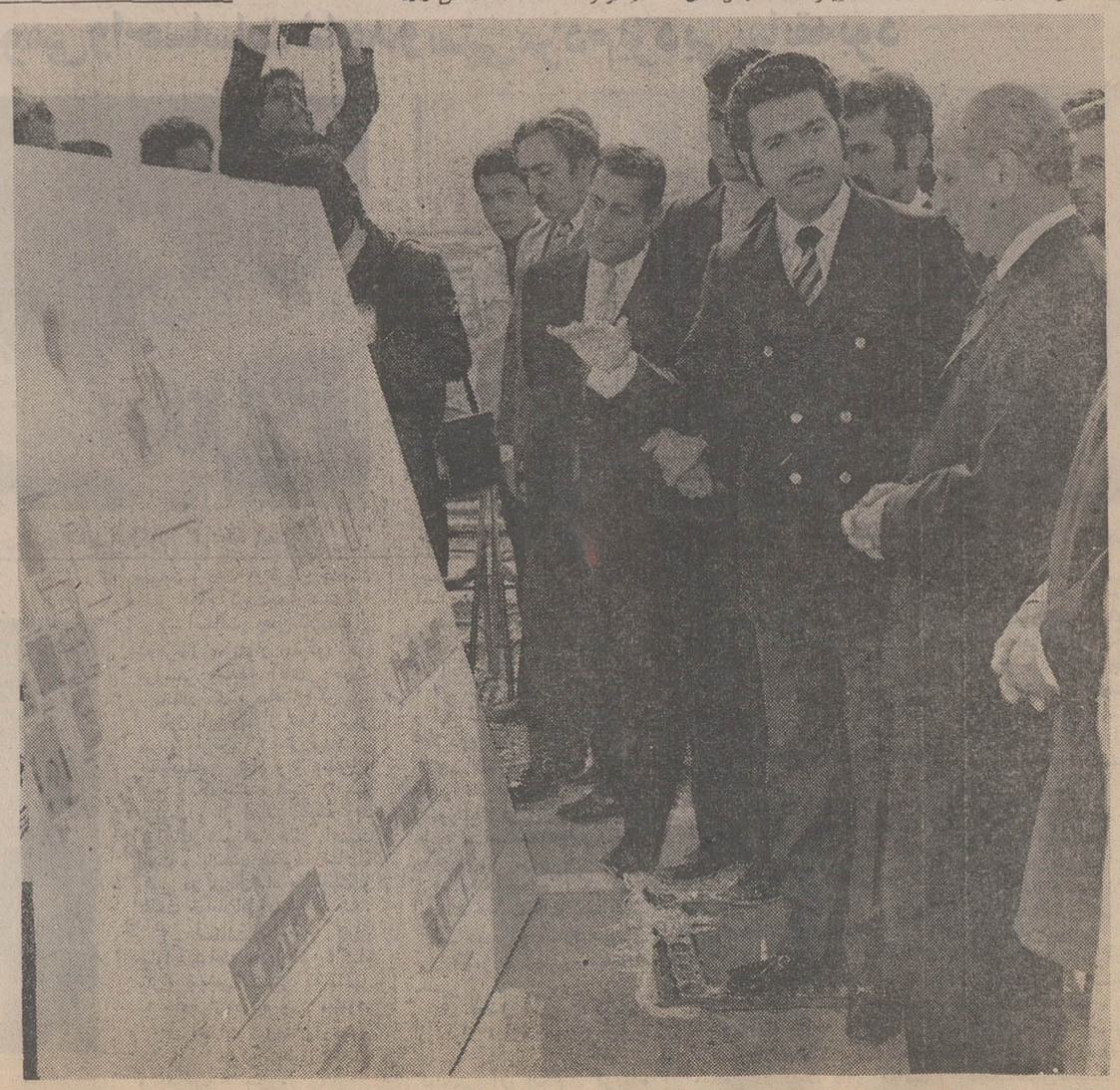

آقای مهندس ملك پور درباره نقشه ها و ماکتهای کوی ولیعهد توضیحات لازم را به استاندارخراسان و سایر مدعوین میدهد

آقای مهندس ملك پور هنگام سخنرانی گفت بسیار خوشحالم که توفیق یافتم در اجرای یکی دیگر از آرمانهای انقلاب در این استان پر برکت و وسیع پیشقدم باشم و به سهم خود در اجرای منویات رهبر خردمند ایران شاهنشاه آریامهر تلاش کنم .

حسن بن علی (ع)

سردار شکیبا و فداکار اسلام

بقلم
آقای دکتر
ناظرزاده
کرمانی
استاد
دانشگاه

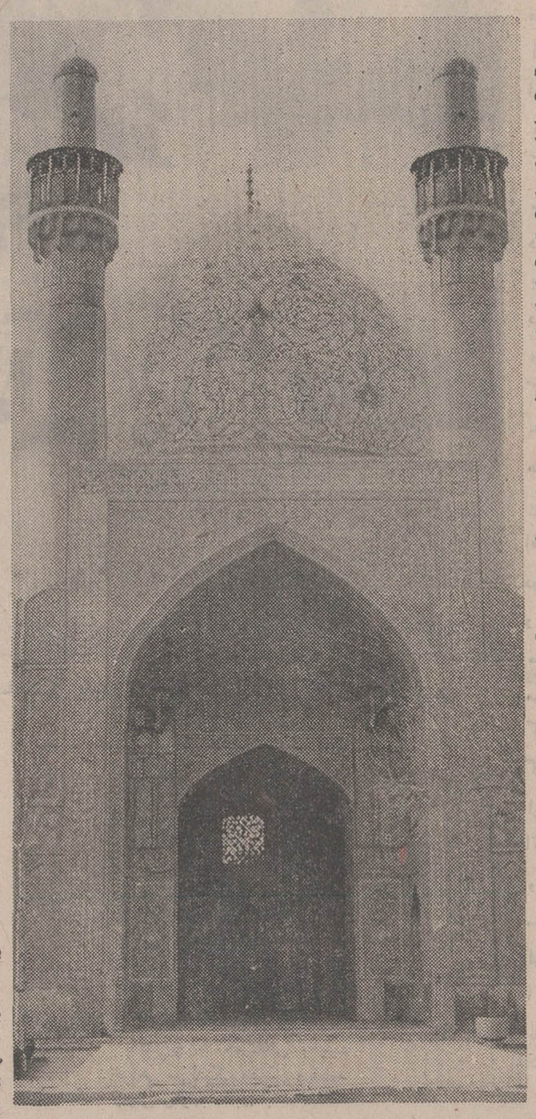

درحدود هزار وسیصد و هشتاد و هشت سال ازاین پیش در مدینه شهر تاریخی و دینی عربستان از علی و زهرا (ع) در شب سه‌شنبه نیمه رمضان فرزندی بوجود آمد که بعدها دشوارترین و پرشکنجه‌ترین دوران تاریخی و دینی و اجتماعی برای وی پیش آمد ولی او با شکیبائی واز خودگذشتگی و فداکاری دندان بجگر فرو برد ودرراه پایدار ماندن آئین مقدس اسلام چندان بردباری‌ازخود نشان داد که بی‌خبران براو خرده گرفتند و صبرحیرت‌انگیزش را موردانتقاد وحتی سرزنش قرار دادند .

او در خانه‌ای متولد شده بود که از آن خانه به‌مسجد پیغمبر راهی وجود داشت و این تنها خانه‌ای بود که راهش را به مسجد مطابق امر خود پیغامبر اسلام (ص) باز گذاشته بودند .

پس کودکی که در چنین خانه ازپدری چون پیشوای پرهیزگاران علی‌بن ابیطالب(ع) و مادری‌چون‌فاطمه زهرا(ع) متولد شده باشد عقل باور نمیکند حاضر شود در راهی جزآن طریق که ببقای‌اسلام منتهی گرددگام بردارد‌هرچند خود رنجها بیند و خون‌دل‌ها بخورد وخاموش بنشیند و بردباری و فداکاری را بجای تلاش در راه بدست آوردن خلافت بگزیند .

آخر جهاد که اینهمه درباره عظمت آن سخن گفته شده هرروز رنگی تازه‌دارد. مقدر شده بود فرزندارشد علی (ع) و فاطمه (ع) با خار در جگر شکستن وصبر کردن بهترین جهاد را درراه رضای خدا عهده‌دار بشود. پس اگر اورا سردار شکیبا خوانده‌ام این‌عرض اخلاص ناروا نیست .

حضرت امام حسن (ع)را که متانت و بزرگواری را از جدش بمیراث برده بود شبیر نیز خوانده‌اند گویا این نام فرزند بزرگ هارون برادر موسی(ع)بوده است والقابش که مجتبی (برگزیده) از همه مشهورتر شده عبارتست از: سید- سبط- امین- حجت- میر- نقی- زاهد و کنیه‌اش ابومحمد و بعقیده برخی ابوالقاسم بوده است .

در تمام القاب بزرگان‌دین ما یعنی ائمه هدی رمزی از خصال بزرگ و طرحی از صفات پسندیده انسانی آنها چشمگیر است .

امام حسن مجتبی (ع) شبیه‌ترین خلق خدا به‌پیغمبر بزرگوار ما (ص) بوده بهمین جهت مردم با رفتاری که از جدش نسبت باو دیده بودند و همچنین سفارشهائی که درباره وی و برادر ارجمند و بزرگوارش حسین (ع) شده بود، آنهارادوست‌میداشتند، اما زیبائی‌حسن (ع) انگشت نما و دیدنش مایه حیرت و تحسین بیگانه و آشنا بوده است .

هنگامیکه پس از شهادت جانسوز پیشوای پرهیزگاران علی بن ابیطالب (ع) بجای پدر بخلافت مسلمانان کمر بست جوان سی و هفت ساله زیبائی بود که رفتار و گفتار و کردار و بخشش و زهد و مهربانی و مردم‌نوازی و جوانمردیهایش همه‌جازبانزد بود .

مورخان زیبائیهای ظاهری اورا چنین توصیف کرده‌اند که چهره‌ای سرخ و سپید داشت و موی سیاه را بلند میگذاشت . شانه‌هایش پهن و قدش متوسط بود و گردن او در تناسب و درخشندگی شگفت‌انگیز بود .

اگر من در اشاره بزیبائی ظاهری امام‌مجتبی (ع)کوشا هستم برای آنست که در همین نوشته کوتاه و نارسا ثابت بشود که دشمن مکار و مزور چگونه ازحسن‌خداداد امام حسن (ع) برای تبلیغ برضد او باصطلاح امروز بهره برداری کرده است .

مسلمانان غالبا ازخانه‌نشینی امام‌مجتبی(ع) در اثر عذر معاویه نسبت به آن بزرگوار اطلاع دارند ، اماشایدهمه ندانسته‌باشند که فرا رسیدن دوران خلافت این فرزند گرامی زهرا وعلی(ع) وضع اسلام و اسلامیان بچه صورت درآمده بود .

کوششها و تلاشهای بی‌انتهای‌امیرالمومنین‌علی(ع) با همه اصرار و سماجتی‌که مسلمانان برای نشاندن او بمسند خلافت در آغاز از خود نشان دادند در سر و سامان بخشیدن‌باوضاع آشفته اسلام به‌نتیجه مطلوب‌نرسید، زیرا علی (ع) هنوز بنیان خلافت خود را استوارنکرده بود که با ستمکاران و زورمندان ناصالح درافتاد و دراینوقت مسلمانان دیگرآن پارسایان از دنیا گذشته ودل در معنی بسته و از مادیات گسسته ویا معنویات پیوسته نبودند ، بلکه حالا دیگرلذات گوناگون فتح را چشیده و زر وسیم‌و غلام‌وکنیز و منصب و مقام میخواستند نه عدل و داد وانصاف وحق‌وزهد و...

معاویه در تامین این خواسته‌ها بیدریغ و سخت بی‌پروا بود ، درحالیکه امیرالمومنین علی (ع) در نهایت دقت و مراقبت و پرهیزگاری و برای گرفتن حقوق اجتماعی مسلمانان و برقراری مساوات در میان آنان بی‌گذشت و کوشا بود امید من چنین است که در نوشته های آینده خود در همین روزنامه بهتر بتوانم باین‌حقایق اسلامی تاریخی و دینی اشاره کنم و اگر امروز یادی ازآن روزگاران شد برای آن بود که خوانندگان گرامی ازیادنبرند

حسن‌بن علی (ع) بعد از شهادت پدر بزرگوارش چه دشمنان سرسخت حیله‌گر و نیرومند ودنیادار و بی‌ایمان در مقابل داشت و همراه چگونه‌یاران‌منافق ودنیاپرست و عهدشکن بایستی با آنها بجنگ .

پس اگر سپهسالار سپاه او با توطئه و گرفتن رشوه و وعده مقام از دشمن ، بامام خود خیانت کند و بگریزد و سپاهیان را بخود واگذارد و جمع دیگری خیمه و مقر فرماندهی امام (ع) را غارت کنند و حتی بقصد کشتنش اورا زخمی سازند چگونه بیخبران ازآن‌حضرت‌انتظار داشته‌اند که ببهانه ادامه جنگ معاویه را میدان بدهد که حتی بیش از آنچه دیده شد تیشه بریشه اسلام بزند و کینه دیرینه خود را با بنی‌هاشم و همه کسانیکه بصداقت ایمان آورده بودند تسکین بخشد ؟

دراین دوره سهمگین و تاسف‌انگیز اسلام ، خطر نابودی آئین‌مقدس‌محمد(ص) از همه اعصار دیگر بیشتر بوده است زیرا همان قبایلی که‌از آغازمنتهی‌حد کوشش را برای‌منکوب‌کردن‌مسلمانان واز میان بردن اسلام بکار برده ولی برسوائی شکست خورده و ناچار پناهنده و ناگزیر از قبول اسلام شده بودند ، اینک زمام قدرت بدست آنها افتاده‌بود تاهرچه میخواهند بکنند و برزخمهای سوزنده‌ای که از شکست‌های شرم‌آور و خفت‌آمیز بردل داشتند مرهم بگذارند .

حسن بن علی (ع) جوانی رشید و دلیر بود سلحشوری و شجاعت تحسین‌آمیز اورا مسلمانان در جنگهای آسیا و آفریقا دیده بودند و همه بیاد داشتند در جنگ جمل وقتی‌امیرالمومنین(ع) نیزمرا بدست محمد حنفیه پسردیگر خود سپرد و باو فرمان داد با آن شتر هودج عایشه را از پای بیندازد ، بسبب‌دفاع شدیدی که هواخواهان عایشه از اومیکردند محمد حنفیه ازعهده‌این‌کار برنیامد و چون از حمله بی‌اثر خود بازگشت پیشوای پرهیزگاران همین ماموریت را بحسن(ع) سپرد و او رفت‌و نیزه را بشتر هودج عایشه زد وچون پیش پدر بازآمدامیرالمومنین (ع)باتواضع وارادات خاص خود نسبت به پیغمبر (ص) به محمد حنفیه گفت‌میدانی چرا تو نتوانستی ماموریت جنگی مرا انجام بدهی و حسن (ع) توانست ؟

برای اینکه تو پسر من هستی و او فرزند پیغمبر ... فضایل و مناقب حسن بن علی (ع) و جوانمردیها و بزرگواریهائی که از فرزند ارشد پیغمبر (ص) بیادگار مانده بسیار است ۲۰ تا ۲۵ بار بزیارت کعبه مشرف شده وبیشتر باحترام این زیارت مقدس با داشتن همه وسایل پیاده راه مکه را طی کرده است .

با تهیدستان رفتار اوشگفت انگیز بوده باین معنی که بر سفرهٔ نان خشك آنان می‌نشسته و مهمان آنها میشده‌تا بعد بتواند آنهارا باسرفرازی به مهمانی دعوت کند و در خانه خود بایشان غذا بدهد .

بارها هرچه از اموال دنیا در اختیار داشته به نیازمندان بخشیده‌و گاهی نصف‌آنرا در راه خدااانفاق کرده است .

اگر هنگام نماز در مسجد می‌شنید مردی از خداوندفلان مبلغ درهم و دینار میخواهد بخانه‌می‌آمد و آن مبلغ را فراهم میکرد و بدعا کننده می‌بخشید .

هرجا اورحل اقامت میافکند مردم برای دیدن شبیه‌ترین چهره ها به پیغمبر و تماشای زیباترین جوانان جمع میشدند و راه عبور و مرور قطع میشد و تا او نمیرفت مردم پراکنده نمی‌گشتند .

همین زیبائی و شهرت و بخشندگی موجب‌آن بود که زنان بسیار داوطلب ازدواج‌با آن بزرگوار بشوند و کاراین عشقهای یکطرفه گاهی‌صحنه های عجیب بوجود می‌آورد: روزی او در یکی از سفر هادر خیمه خود سرگرم نماز بود ناگاه دختری زیبا از اعراب بیابانی به خیمه او آمد .حسن (ع) نماز را کوتاه‌تر کرد و از دختر فریبا و رعنائی که‌بی اجازه بخیمه‌اش آمده بود پرسید چه میخواهی ؟ دختر بدوی که دیگر صبر و توان را در برابر حسن (ع) ازدست داده بودآشکارا فریاد برآورد که من تو را دوست میدارم و بی‌تو نمی‌توانم زندگی بکنم شوهر نکرده‌ام آرزویم این است که مرا به همسری اختیار کنی .

حسن (ع) باو گفت: ای‌زن از من دورشو و مرا سزاوار عذاب الهی مکن ، اما آن دختر دلداده دست از تمنا برنمیداشت و میگریست و بزاری از او میخواست که‌او را از خود دور نکند و به همسری بپذیرد .

کار زاری و گریه‌دختر زیبا وعاشق به آنجا کشید که حسین (ع) بخیمه برادر آمد و مشاهده کرد که دختری فریبا بشدت اشك میریزد و برادرش‌نیز بسختی متاثرشده پس او نیز تاثری پیدا کرد و گروهی از یاران امام حسن (ع) که کم کم در خیمه جمع میشدند بی‌آنکه از ماجرا اطلاع پیدا کنند همه بگریه درمی‌آمدند .

دخترك نومیدو گریان از خیمه امام حسن (ع) بیرون رفت‌و حسین(ع) هرگز در این‌باره پرسشی از برادر نکرد. شاید در همین سفر بود که شبی حضرت مجتبی (ع) ناگهان از خواب بیدار شد و گریستن آغاز کرد و حضرت سیدالشهداء (ع) که با او بود سبب گریه‌اش راپرسید . گفت یوسف(ع) را در خواب دیدم‌با دیدن او سرنوشت زلیخا را بخاطر آوردم و محزون شدم زیرا زندانی شدن او و رنج یعقوب بیادم آمد و باو گفتم موجب همه‌این‌ها زیبائی تو بود . یوسف (ع) بمن گفت تو از زلیخای من سخن‌می گوئی آیا دختر صحرانشین را بیاد نمی‌آوری؟ با این حسن‌خداداد حسن‌بن‌علی(ع) و اصرار و هجوم دختران و زنان داوطلب زناشوئی با او چرا دشمن بروی‌تهمت‌نزند تا بدینوسیله از عظمت مقامش بکاهد؟آخراو رابسیار طلاق دهنده خوانده‌اند

کوششهای آبادانی اداره آموزش و پرورش شهرستان قم

آقای مهدی صدیقی رئیس اداره آموزش و پرورش قم در حال افتتاح مدرسه یادبود در عکس آقای ادهمی فرماندار دکتر فاطمی شریعت‌پناهی رئیس دادگستری و سروان هاشمی و جمعی از محترمین دیده میشوند .

در سال تحصیلی گذشته و جاری همزمان با برگزاری‌جشن های اپرافتخار دو هزارو پانصد ساله شاهنشاهی ایران اداره آموزش و پرورش شهرستان‌قم در نتیجه همکاری صمیمانه و تفاهم کاملی که با شورای آموزش و پرورش منطقه شهرستان دارد توفیق یافته‌است کارهای ساختمانی قابل‌توجهی انجام دهد که بشرح‌زیر ساخته و تکمیل شده و در اختیارواحد های آموزشی شهرستان قرار گرفته است ، این کوششها با پیروی از منویات اعلیحضرت همایون شاهنشاه آریامهرمتبکر انقلاب‌اصیل‌ایران صورت گرفته و افتتاح شده است .

۱ـ مدرسه راهنمائی داریوش با مساحت ۱۲۰۰ متر مربع و اعتبار ۱۲۰۰٫۰۰۰ ریال .

۲ـ مدرسه راهنمائی سلامت با مساحت ۱۲۰۰ مر متربع و اعتبار ۱۲۰۰٫۰۰۰ ریال

۳ـمدرسه راهنمائی خشایار شاه با مساحت ۱۲۰۰ متر مربع و اعتبار ۱۲۰۰٫۰۰۰ ریال .

٤ـ مدرسه‌راهنمائی کریمی با مساحت ۱۰۰۰ متر مربع و اعتبار ۱۲۰۰٫۰۰۰ ریال .

٥ـ مدرسه ٥ کلاسه‌سلامت با مساحت ۱۲۰۰ متر مربع و اعتبار ۱۲۰۰٫۰۰۰ ریال .

٦ـ دبیرستان کوروش کبیر با مساحت ۱۵۰۰ متر مربع و اعتبار ۲۰۰۰٫۰۰۰ ریال

۷ـ دبیرستان حکمت با مساحت ۳۰۰۰ متر مربع و اعتبار ۲٤۰۰٫۰۰۰ ریال .

۸ـ دبستان٥ کلاسه‌سپهبد فرسیو به مساحت ۱۰۰۰ متر مربع و اعتبار ۱۲۰۰٫۰۰۰ ریال .

۹ـ دبستان ٥ کلاسه شاهدخت با مساحت ۱۰۰۰ متر مربع و اعتبار ۱۰۰۰٫۰۰۰ ریال .

۱۰ـدبستان ٥ کلاسه‌شاهپور با مساحت ۱۰۰۰ متر مربع و اعتبار ۱۲۰۰٫۰۰۰ ریال .

۱۱ـ دبستان ٥ کلاسه مستقیمی با مساحت ۱۰۰۰متر مربع‌و اعتبار۱۰۰۰٫۰۰۰ ریال

۱۲ـدبستان ٥ کلاسه‌سعادت با مساحت ۸۰۰ متر مربع و اعتبار ۱۰۰۰٫۰۰۰ ریال .

۱۳ـ دبستان جمکران با مساحت ۱۰۰۰ متر مربع و اعتبار ۸۰۰٫۰۰۰ ریال .

۱٤ـ طبقه دوم قسمتی از دبیرستان پروین اعتصامی با اعتباردرحدود ٤٥۰٫۰۰۰ ریال.

۱٥ـ فوقانی جدیدالاحداث حکیم‌نظامی بااعتبار ۷۰۰٫۰۰۰ ریال .

علاوه بر این چهارباب مدارس یادبود در روستاهای دستجرد و حاجی‌آباد آقا و شاه‌آباد و میم ساختمان گردیده که هزینه هر یك ۳۰۰٫۰۰۰ ریال بوده است .

آقای حاج‌سید ابوالفضل برقعی امین‌رئیس شورای منطقه آموزش و پرورش قم درحال افتتاح دبستان اهدائی مهدوی در عکس آقای دکترشادمان استاندار استان مرکزی و آقای ادهمی فرماندار و آقای قاسمی نژاد شهردار و جمعی از محترمین دیده میشوند .

AEG

آ.ا.گ نتیجه ۷۷ سال تجربه
ماشین لباسشویی تمام اتوماتیک آ.ا.گ
ساخت آلمان

تبریکات

سرکار سرگرد سید حسین موسوی
بانهایت مسرت ارتقاء درجه جنابعالی را از صمیم قلب تبریک گفته موفقیت روزافزون آن‌دوست ارجمند را از درگاه ایزد متعال مسئلت‌مینمایم .
عباس غروی یکتا

دوست ارجمند سرکار سرگرد سید حسین موسوی
ارتقاء درجه جناب عالی را تبریک عرض نموده موفقیت بیشتری برای آن جناب از درگاه ایزد متعال خواستارم .
محمد علائی فرد
آ ـ ٥٦٤٨٨

سرکار سروان هوشنگ زندی نژاد
ارتقاء درجه جنابعالی را تبریک عرض نموده موفقیت‌بیشتری برای آن جناب از درگاه ایزد متعال خواستاریم .
عباس غروی یکتا ـ محمد علائی فرد
آ ـ ٥٦٤٨٨

سرکار سرهنگ هوشنگ وحید
انتصاب آن جناب را بریاست کلانتری ۹ صمیمانه تبریک میگوید .
ریکافیلم ـ ناصر روشن روان
آ ـ ٥٦٤١٤

جناب آقای آموزگار ـ وزیر محترم دارائی
حسن انتخاب جنابعالی رادر برگزیدن آقای دکتر امیرهوشنگ کاتوزیان بریاست هیئت مدیره و مدیریت عامل شرکت سهامی‌بیمه ایران صمیمانه تبریک میگویند .
کارکنان بانک بیمه ایران
آ ـ ۲۲۷۹۱

درایام برگزاری جشنهای شکوهمند دوهزاروپانصد ساله شاهنشاهی ایران ۲۰ شبانه روز

عطادشت بادامن پر گل، سرور بودوشادمانی

رپرتاژ از محمود غلامی خبرنگار اطلاعات در رودسر

موسسه کشاورزی ، عطادشت در پرورش انواع گل و درختان میوه موفقیت های ارزنده‌ای کسب کرده است

همزمان با برگزاری جشن های شکوهمند ۲۵۰۰ ساله شاهنشاهی ایران بین کارکنان موسسه کشاورزی عطادشت شیرینی و لباس توزیع شد

تیمسار سرلشگر امیرحسین عطاپور

در روز های تاریخی وشکوهمند دوهزاروپانصدمین سال بنیان ـ گذاری شاهنشاهی ایران بمدت ۲۰ روز موسسه کشاورزی عطادشت غرق درسروروشامانی شدوبابرگزاری جشن های شکوهمند سالروز میلادفرخنده اعلیحضرت همایون شاهنشاه آریامهرو همچنین والاحضرت رضاپهلوی ولیعهد گرانمایه ایران سرورو شادمانی در موسسه عطادشت باوج رسید .

این موسسه عظیم بهمت تیمسار سرلشگرامیرحسین عطاپور که به افتخار بازنشستگی نائل آمده است وبافعالیت صحیح مسئولین عطادشت غرق در گل است وباغ های متعدد میوه ایجاد شده که هریك درنوع خود جالب ودیدنی است. در این موسسه یك سلسله برنامه های صحیح کشاورزی وعمرانی واصلاحی انجام پذیرفته و در حال حاضر یکی ازواحد های بزرك کشاورزی، پرورش انواع نهال وگل می ـ باشد . موسسه عطادشت مقارن باجشن های فرخنده دوهزار و پانصدمین سال بنیانگذاری شاهنشاهی ایران جلوه‌ای خاص بخود گرفت ودرجشن های باشکوه موسسه هزاران نفر از زنان ، مردان و دانش آموزان دختروپسر برقص و پایکوبی و شادمانی پرداختند . طی این جشن ها برنامه های تفریحی متنوعی انجام پذیرفت که مورد توجه همه قرار گرفت.

بمنظور برگزاری جشن ها بدستور تیمسار عطاپور ، آقای رضامالکی مدیرعامل موسسه کشاورزی عطادشت قبلا محوطه باغ کشاورزی و دبستان ششم بهمن عطادشت رابه پرچمهای سه رنك وچراغهای الوان تزئین داده بودو تمثالهای شاهنشاه آریامهر ، ، علیاحضرت شهبانو ووالاحضرت رضاپهلوی ولیعهد گرانمایه ایران درسراسر محوطه باغ باجلوه‌ای چشمگیر نصب شده بود . در چراغانی وآذین بندی محوطه نهایت ذوق وسلیقه بکاررفته بود که نظر هربیننده رابخود جلب می کرد . درتمام مدت جشن آهنگهای شادمترنم بود که به سروروشادمانی شرکت کنندگان در جشن میافزود.

عده کثیری ازاهالی روستاهای اطراف ونقاط مختلف استان های گیلان و مازندران به این منطقه آمدندو از طرف کار کنان موسسه عطادشت بنحو شایسته‌ای از آنان پذیرائی بعمل آمد . هنگام برگزاری جشن ها با همکاری مامورین انتظامی نظم و ترتیب خاصی برقراربود و کارکنان موسسه عطادشت با اشتیاق و خوشروئی در تمام مدت جشن به پذیرائی ازحضار اشتغال داشتند.

همزمان بانطق تاریخی و مهم شاهنشاه آریامهر در کنار آرامگاه کورش بزرك که از رادیو ایران پخش میشد، آقای رضامالکی صد هاجعبه شیرینی ومیوه بین مردم توزیع کرد.

آقای مالکی در اولین روز برگزاری جشن ضمن سخنرانی مفصلی در خصوص پیشرفت های شایسته ایران درسایه رهبریهای خردمندانه شاهنشاه آریامهر اظهار داشت: درکمال سرافرازی و افتخار باید این روزخجسته وبزرك را بهترین ایام عمرخود بدانیم وبخودببالیم که شاهنشاهی ایران ۲۵قرن درشکوه وجلال تمام ادامه داشته است .

همانطوری که نیاکان ما با بذل جان و مال از این کشور دفاع وپاسداری کرده‌اند ، ما نیز در راه بقاء تاج و تخت سلطنت پرافتخار پهلوی و حفظ استقلال شاهنشاهی ایران آماده هرگونه فداکاری بوده وخواهیم بود . بمصداق گفته سخنور نامی ایران فردوسی طوسی :

چوایران نباشد تن مامباد
بدین بوم وبرزنده یکتن مباد

ناطق افزود : دراجرای منویات مبارك رهبر خردمند ایران شاهنشاه آریامهر که به ملت ایران امنیت و آسایش وآزادی ارزانی داشته‌اند ، از هیچگونه جانبازی دریغ نخواهیم داشت.

خدمات تیمسار عطارپور

همه افراد این کشور نسبت به پیشرفت همه جانبه وطن خود مسئولیت ونقشی به عهده دارند که باید آنرا بنحو احسن واکمل ایفاء نمایند تاتوسعه و پیشرفت وتکامل امکان پذیر گردد و آرمان های ملی ما صورت تحقق بخود گیرد.

خوشبختانه از زمانی که انقلاب سفیدشاه و مردم بفرمان شاهنشاه آریامهر وتائیدملت ایران بمنصه ظهور رسید، دگرگونی وتحول چشمگیری در همه شئون کشور نمودار گشت ودرگوشه و کنار مملکت آثار عمران و آبادانی ویك سلسله اصلاحات عمیق پدیدارشد ، تا جائی که جهانیان بانظر احترام و تحسین به ما نگریستندو در بسیاری جهات سرمشق گرفتند .یکی ازسربازان صدیق این مرزوبوم ، تیمسار سرلشگر عطاپور نیز با درك کامل منویات شاهنشاه آریامهر و مفاهیم منشور انقلاب سفید، با همت وشایستگی منطقه وسیعی از خطه سرسبز گیلان شرقی را انتخاب ویکبار دهها هکتار اراضی بایر وشن زار غیرمسکون را در مدت کمی به کمك بازوان نیرومند کارگران شریف ایرانی آنچنان آبادساخت که امروز ، آن شن زار غیرمسکون جای خود را به گلستان وبوستانی معطرو روح افزا داده است .

به تدریج با همت عالی وخیر ـ خواهی سرلشگر عطاپور درقطعه زمینی مرغوب مقابل جاده اسفالته دبستانی بنام ششم بهمن عطادشت باصرف هزینه‌ای بالغ بر سه میلیون ریال بنا گردید ودراختیار روستازادگان این منطقه قرار گرفت تانهال دانش نونهالان این منطقه وسیع بارور گرددودرآینده به صورت عناصری مفیدبرای این آب وخاك تحویل جامعه گردند.

تشکیلات عریض کشاورزی عطادشت رامردی خودساخته فعال چون آقای رضا مالکی به بهترین وجهی اداره کرده و بر اثرفعالیت وجدیت وبی نظری درکار بارای قاطبه اهالی وی به سمت رئیس انجمن خانه ومدرسه انتخاب شده است . بدیهی است وجود مدیر باکفایتی چون آقای رضامالکی که سمت نمایندگی تیمسار سرلشگرعطاپور را دراین منطقه دارد خود اهمیتی درخورتحسین به موسسه کشاورزی عطادشت داده است . دراین موسسه نمونه ووسیع کشاورزی انواع واقسام گلهای زینتی معروف ایرانی و خارجی و نهالهای مختلف ومیوه های گوناگون ومرکبات درجه یك پرورش وتکثیر مییابد و از اقصی نقاط کشور مردم وموسسات دولتی وملی به منظور تهیه گل و نهالهای مورد علاقه خود به موسسه کشاورزی عطادشت مراجعه مینمایند و غالبا درسطح کلی معاملات عمده صورت می گیرد . باید گفت که کارکنان این واحد پرتحرك کشاورزی بر اثردلسوزی وتوجه تیمسار عطاپور ومراقبت های دائمی آقای مالکی مدیرعامل موسسه توانسته‌اند از مزایای یك زندگی مرفه و آبرومند برخوردارشده ونسبت به آینده خوداطمینان وامیدواری بیشتری داشته باشند.

اقدامات مفید

آقای رضامالکی طی مصاحبه‌ای به خبرنگار اطلاعات دررودسر گفت : از ده سال قبل باتیمسار عطاپور همکاری صمیمانه دارم و ازسال هاقبل تاکنون بالغ بر یکصدوپنجاه نفر زن ومرد دراین جاکار می کنندوساکنان حوالی عطادشت نیز از تمام امکانات وتسهیلاتی که در این جافراهم شده است بهره مند میگردند . احداث یك جاده ۶ کیلومتری برق کشی مساجد دهات اطراف. احداث یکباب مدرسه بدرن در زمینی به مساحت ۵ هزارمتر مربع که هزینه آن بالغ برسه میلیون ریال شده است واهداء آن باداره آموزش وپرورش و تهیه مقدمات ایجاددرمانگاه ،رسیدگی بوضع بیماران نیازمندروستاهای همجوار ،اختصاص یکدستگاه اتومبیل برای افراد نیازمند و بیمار که در مواقع ضروری بطور رایگان در اختیارشان قرار می گیرد و همچنین ایجاد سدبرای ذخیره آب زمستانی و دهها برنامه عمرانی دیگر نیز ازجمله اقداماتی است که با همت بلندو توجه عمیق تیمسار عطاپورانجام شده است.

توزیع لباس

در مراسم جشنهای شکوهمند ۲۵۰۰ ساله شاهنشاهی ایران بین کارکنان موسسه عطادشت و دانش آموزان کم بضاعت توسط آقای رضا مالکی مدیر عامل موسسه عطادشت لباس توزیع گردید که این اقدام در بین مردم این منطقه حسن اثر بخشیده است .

آقای رضا مالکی مدیر عامل و نماینده تیمسارسرلشگر عطاپور در حال مصاحبه باآقای محمودغلامی خبرنگار روزنامه اطلاعات

آقای رضا مالکی باغبان را در کاشت گلهادر گلدان راهنمائی می کند.

آقای رضا مالکی وآقای محمود غلامی وچندتن ازکارگران موسسه درمحوطه باغ گل

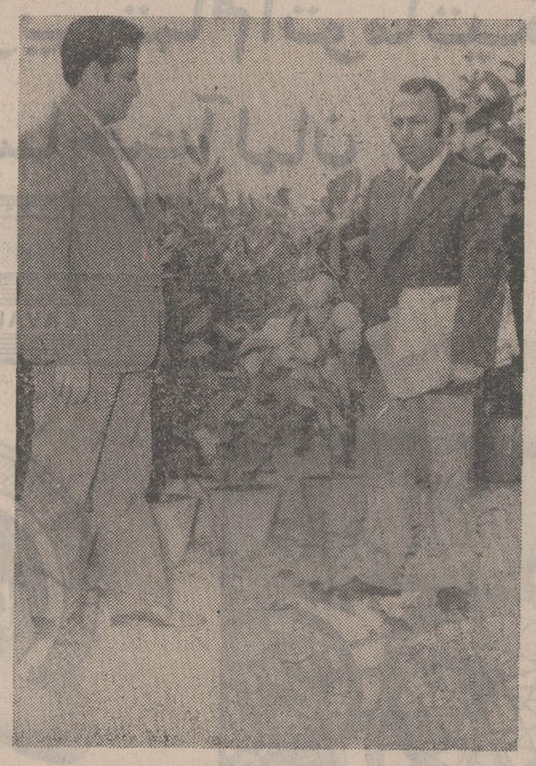

محصول درختان خرمالو بیننده راحیرت زده می کند ویك شاخه کوچك از آن در دست آقای غلامی است.

در محوطه باغ گل آقای مالکی نحوه کشت و نمونه انواع گلها را تشریح میکند

صحنه‌ای از مراسم جشن

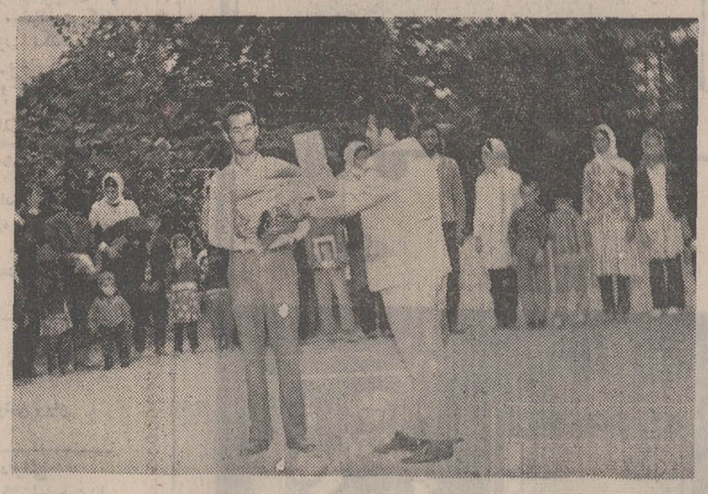

امیرحسین عطاپور در حال توزیع لباس بین کار کنان موسسه و خانواده آنان آقای رضا مالکی مدیرعامل و نماینده . مخصوص سرلشکر

صحنه‌ای از مراسم جشن نهم آبان

چهارمین پارتی ازاتوبوسهاو مینی بوس‌های صادراتی ایران ناسیونال به رومانی درسال ۱۳۵۰ ، دیروز تحویل شد

صدور محصولات ایران ناسیونال برومانی ادامه مییابد

مهندس «پوپا» کارشناس رومانی :
محصولات ایران‌ناسیونال، بدلیل امکانات وسیع وتجهیزات مدرن کارخانه و با بهره برداری از تازه ترین تحولات تکنیك اتومبیل سازی ، یکی ازبهترین فرآورده‌ـ های صنعتی جهان است .
رومانی ، حجم خرید محصولات ایران ناسیونال را درسال‌های آینده افزایش میدهد رضایت خاطر مسافران، طی سه سالی که اتوبوسها ومینی بوسهای‌ایران ناسیونال در خدمت مردم رومانی قرار گرفته، حسن انتخاب ماراتایید کرده‌است

فرآورده‌های ایران ناسیونال یکی ازمظاهر دقت ومهارت مهندسین و کارگران ایرانی است

چهارمین کاروان اتوبوسها ومینی‌بوسهای ایران ناسیونال در محوطه کارخانجات صنعتی ایران ناسیونال قبل از حرکت‌بسوی مرز

قبل از عزیمت کاروان‌اتوبوسها ومینی بوسهای صادراتی به رومانی ، کلیه رانندگان رومانی هدایائی از طرف مقامات ایران ناسیونال‌دریافت داشتند

آقای مهندس پوپا که برای اولین‌بار است بایران میاید و سمت ریاست هیئت‌را بعهده‌دارد در خلال گفتگوئی که انجام گرفت گفت :

ـ شرائط مناسب همکاری و مشخصات جالب فرآورده های ایران ناسیونال ، ما را برای انعقاد قراردادی باایران تشویق کرد خوشبختانه استنباط اولیه ما در ضمن یك سال تائید شد و اطمینان یافتیم که با واحد بزرگ و معتبری‌از صنایع ایران روبرو هستیم که روز بروز آمادگی‌های تازه‌تری درتکنولوژی وامور فنی‌درمقیاس جهانی بدست میاورد .

آنچه که برای هیئت های اعزامی حائز اهمیت‌بودمهارت صنعتگران ایرانی در ساخت اتومبیل های این کارخانه می باشد که بیش از پیش دربسط و استحکام همکاری ما موثر واقع شد .

از رئیس هیئت اعزامی رومانی به ایران سئوال شد :

ـ چه عاملی سبب گردید که دولت رومانی قرارداد یکساله را مجددا تمدید کند؟

آقای پوپا در پاسخ‌این پرسش اظهار داشت :

ـ واقعیت اینست که ما حتی قبل از انعقاد قرارداد دوجانبه ایران ورومانی ازکیفیت‌مطلوب و امتیازات جالب محصولات ایران ناسیونال اطمینان‌داشتیم زیرا کارشناسان ماحین‌تحقیقات قبلی خود دریافته بودند که کشور شما در دهسال اخیر از نظرفنی بمراحل کاملاپیشرفته‌ای دست یافته است و فرآورده‌های ایران ناسیونال یکی ازمظاهر دقت در کار و مهارت وچیرگی استادکاران ومهندسین ایرانی و خلاقیت کارگران این کشور است .

بدنبال این سنجش عمیق و آگاهی کامل از کیفیات فوق بود که دومین قرارداد بامضاء رسید و اتوبوس های ساخت ایران ناسیونال راهی کشورما رومانی گردید.

★ **ممکن است‌بگوئید اتوبوس های صادر شده از ایران در رومانی چه مصارفی دارد ودر کدامیک ازسازمان های‌رومانی مورد استفاده قرار میگیرد؟**

ـ ما درسال اول‌این اتوبوسها را برای حمل ونقل مسافرین‌یا دقیق‌تر گفته‌شود بمنظور انجام امور جهانگردی و گردش های توریستی انتخاب کردیم زیرا صرفنظر از استحکام اطاق‌ها، مشخصات جالب‌فنی اتوبوسهای ایران ناسیونال از زیبائی و ظرافت خاصی نیز برخوردار است ، و همین نکته ما را در اجرای برنامه خود اطمینان بیشتری بخشید .

شما میدانید که غالباتوریستها وقتی بقصد تفریح و گردش ، مملکت خودراترک میکنندشرط اساسی این سفر را، راحتی وسیله سفر میدانند.

رضایت خاطر مسافران در طی سالی که ما از اتوبوس‌ها و مینی‌بوس‌های ایران‌ناسیونال استفاده کردیم حسن انتخاب‌ما را در این مورد تائید کرد .

همین تجربه، باضافه دلایلی که قبلا توضیح‌داده شد موجب گردید تا قرارداد سالهای بعد نیز منعقد شود و من موظفم‌در اینجا از محبت و دوستی‌مردم ایران و روش دقیق و صحیح کارخانجات ایران ناسیونال ، تشکرات وامتنان صمیمانه‌خود را ابراز کنم .

★ **آقای پوپا آیا برای‌سالهای آینده نیزطرحی برای‌ادامه این همکاری تهیه شده است ؟**

ـ همینطور است. رومانی علاقه وافری دارد که‌مواد این قرارداد مجددا درسالهای‌آینده تجدید شود وما در این سفر مقدمات صدور اتوبوس های جدیدی رافراهم میکنیم واکنون با مدیران کارخانجات صنعتی ایران ناسیونال مشغول مذاکره و بررسی هستیم و امیدواریم‌که حتی برحجم ارقام صادراتی‌هر سال افزوده شود.

★ **مجموع تعداد اتوبوس‌های خریداری‌شده‌از ایران ناسیونال چند دستگاه بوده است؟**

ـ تاکنون تعداد ۳۰۰دستگاه اتوبوس و مینی‌بوس از ایران ناسیونال دریافت داشته‌ایم و همانطور که گفتم مسلما این رقم‌در سالهای آینده بعلت‌توجه مردم و رضایت خاطری که از نظر فنی و دیگر شرائط داریم افزایش خواهد یافت و گمان میرود که این قرارداد درآینده ازجمله ارقام قابل توجه‌وارداتی رومانی باشد .

★ **ممکن است نظر خودتان‌را درباره مشخصات فنی‌اتوبوسها از نظر تکنیك بیان کنید ؟**

ـ بررسی های زیاد ی‌توسط کارشناسان ما از همان اوائل انجام گرفته است و نکته‌ای‌که کلیه متخصصان فنی ما بعد از آزمایشهای خود در آن متفق‌ـ القولند، قدرت کشش،استحکام و نیروی موتور و بالاخره نوع عالی همه وسائل و تجهیزات اتوبوسها و مینی‌بوسها است.

شما اگر از دقیق‌ترین کار ـ شناسان در این‌باره بپرسید تصور می‌کنم همه مطالبشان را در یک جمله خلاصه کنند وآن اینست که: محصولات ایران ناسیونال بدلیل امکانات وسیع و تجهیزات کارخانه و با بهره برداری‌از آخرین تحولات‌تکنیك جهان یکی از بهترین فرآورده های صنعتی جهان بشمار می آید. منهم جز این مطلبی نمی توانم بگویم و گمان نمی‌کنم در این اظهار نظر کمترین اغراق و مبالغه‌ای وجود داشته‌باشد.

ضمنا من معتقدم همین ادامه همکار ی‌و تجدید قراردادهای متوالی خود بهترین دلیل‌رضایت خاطر ما ازاین محصولات‌است.

● آقای‌پوپا من‌آخرین‌سئوالم را باکسب اطلاع از نظر شما درباره ایران وقضاوتی‌که‌درباره کشور ما دارید خاتمه میدهم ، قصد اینست که بدانم در مدت اقامت خوددر ایران‌چه‌برداشتی از این مملکت داشته‌اید .؟

ـ قضاوت من در یک سفر کوتاه خواه‌ناخواه نمیتواندشامل همه جوانب زندگی مردم‌ایران باشد ولی براساس مشاهدات خود و مطالبی که پیش ازسفر بایران خوانده و شنیده‌ام ، من کشور شما را در آستانه یک عصردرخشان صنعتی واجتماعی می‌بینم و کاملا محسوس است که جامعه‌ای با۲۵۰۰سال‌قدمت شاهنشاهی‌خود بسوی‌افتخارات تازه‌ای حرکت میکند و ناگزیرم اضافه کنم که مشاهده چنین تلاشی‌درهمه ما که‌ازدوستداران وتمدن کشورایران هستیم شور و شعفی زایدالوصف ایجاد می‌کند .

★

فرصت کوتاهی داشتیم تابا رانندگان رومانی که برای‌تحویل اتوبوسهای‌ساخت‌ایران‌ناسیونال به ایران آمده‌اند، مصاحبه‌ای بعمل بیاوریم که در زیرحاصل این گفتگو را ملاحظه می‌کنید.

آقای ویکتور شوایتزر درپاسخ این سئوال خبرنگار ما که چه نظری درباره اتوبوسها دارید گفت :

فکر می‌کنیم بهترین تجربه و مطمئن‌ترین آزمایشی که از اتوبوسها انجام گرفته، سفری است که ما با یکی از این اتومبیلها بایران داشته‌ایم.

شوایتزر ضمن اینکه‌اتوبوس زیبائی را با انگشت خود نشان میداد گفت :

این‌اتوبوس‌که تاکنون‌مدت‌دوسال و قریب به صد و پنجاه هزار کیلومتر کار کرده و هنوزباین زیبائی است، مسافتی نزدیک‌به ۳۵۰۰ کیلومتر را از رومانی تا ایران‌درجاده‌ها پیموده و موجب شد ما با اطمینان خاطرسفری دلنشین وعالی‌داشته باشیم.

بعنوان یک راننده با تجربه باید بگویم محصولات ایران ناسیونال اکنون برای من از دقیق‌ترین و مناسبترین محصولات صنعتی دنیا بشمار می‌آید .

اعضاء هیئت اقتصادی‌رومانی و همراهان آنها که در این هنگام بگرد ما حلقه‌زده بودند در این بحث شرکت میکنند. و از یکی از رانندگان دیگرسئوال شد :

ـ سفر اولی است که بایران می‌آیند ؟

ـ خیر من سومین‌بار است که از کشور شما دیدن‌می‌کنم.

ـ موجب تشکر خواهد شد اگر نظرتان را درباره این‌سفرها بدهید .

ـ ایران در چشم من یک‌کشور غنی با مردمی خونگرم، دوست داشتنی و مهربان است که خصائص اخلاقی‌آنها خیلی‌زود جلب نظر میکند . زیبائی شهر تهران، ساختمانهای نوساز و اصولا تغییراتی که در سیمای ایران حتی در طی سه سال اخیر بوجود آمده مرا و هر بیننده‌ای را به‌رشد سریع اقتصادی و اجتماعی ایران‌معتقد میسازد .

نگاهی به دیگران انداختم‌در چهره همه خنده هائی دوستانه نقش بسته بود. آرزوی سفر خوشی را برای آنها کردم ودر محوطه کارخانه‌ایران ناسیونال درجاده کرج‌ازهمه‌خدا حافظی نمودم .

رانندگان رومانی درکنار هم ، این عکس را قبل از عزیمت بسوی کشور خویش در محوطه‌کارخانجات صنعتی‌ایران ناسیونال برداشتند .

قبل از عزیمت کاروان ، هدایائی از طرف مقامات ایران ناسیونال ، به‌اعضای کاروان اهداء شد .

محصولات ایران ناسیونال درومانی ، در خدمت شرکت رومانیاتوریست ترانسپورت قرار میگیرد

در سه‌سال گذشته ، که همکاریهای‌اقتصادی بین‌ایران ورومانی‌به مراحل جدیدی قدم‌نهاده محصولات ایران‌ناسیونال ، یکی از ارقام قابل توجه و مهم صادرات ایران به‌رومانی‌راتشکیل میدهد .

امتیازات فنی و مشخصات جالب محصولات ایران‌ناسیونال ، موجب گردیده ، که‌هرسال قرارداد همکاری در زمینه صدور اتوبوس هاو مینی‌بوسهای ایران ناسیونال به‌این کشور تجدید شود ، و میزان این صادرات بنحو قابل ملاحظه‌ای افزایش یابد .

دراینجا ، متن مصاحبه‌ای راکه‌باسرپرست و اعضای هیئت رومانی‌بعمل‌آمده‌است‌میخوانید.

هیئت مزبور که روز یکشنبه گذشته ، بمنظور عقد قراردادهای جدید و بررسی برای همکاری های بیشتر در زمینه خرید محصولات ایران ناسیونال ، وارد کشور ماشده است ، مرکب‌از نمایندگان وزارت جهانگردی رومانی است و نظریات آنان درباره کیفیت محصولات ایران ناسیونال و مشاهداتشان در ایران ، مسلما برای همه خوانندگان عزیز جالب توجه‌میباشد.

اطلاعات هوائی

نشریه‌ای که برای دانشجویان ایرانی منتشر میشود و هر روز بخارج از کشور ارسال میگردد قیمت آبونمان اطلاعات هوائی برای امریکایکسال ۲۲۰۰ ریال‌وبرای‌اروپا یکسال ۱۸۰۰ریال تعیین شده است .
بدانشجویان ۲۵ درصد تخفیف داده خواهد شد

آگهی مناقصه خرید کارخانه

این شرکت در نظر دارد یك کارخانه کارتن سازی از طریق مناقصه خریداری نماید داوطلبان می‌توانند شرایط خرید کارخانه مزبور را از امورفنی‌شرکت‌دریافت و پیشنهادخودرا تاساعت ۱۰ صبح روز ۲۴ر۹ر۵۰ بدفتر شرکت‌تسلیم ورسیددریافت دارند . م‌الف۹۴۸۳
شرکت‌سهامی کارخانجات اتکا
۱ـ۲ آ ـ۵۲۹۵۸

MANAGER

Full time manager required with at least five years experience in English Commercial Correspondence and international trade. Attractive terms. May start work now or after few months. For appointment please telephone 822035-7 Mr. Foroughi only Sundays and Tuesdays 10 to 12 a.m.

با تهیه شماره مخصوص مجله
الاخاء

آلبومی زیبا از تمام مراسم با شکوه جشن شاهنشاهی ایران خواهید داشت مجله‌الاخاء تنها نشریه ایست که تنها رپورتاژ مصور از نخستین لحظات آغاز تا پایان جشن شاهنشاهی انتشار داده است همراه با کتاب ماموریت برای وطنم بقلم شاهنشاه آریامهر و چند مقاله تحقیقی دیگر

آگهی شروع عملیات تصفیه و دعوت بستانکاران

برطبق ماده ۲۲۵ از قانون اصلاحی قانون تجارت مصوب بیست و چهارم اسفند ماه ۱۳۴۷ باطلاع عموم میرساند که شرکت سهامی خاص صندوق عمران موقوفات کشور طبق تصمیم مجمع عمومی فوق‌العاده در تاریخ ۱۴ر۶ر۱۳۵۰ منحل گردیده است .
بدین وسیله شروع عملیات تصفیه را اعلام واز کلیه بستانکاران دعوت میگردد که برای دریافت مطالبات خود بهیئت تصفیه به نشانی خیابان فرانسه سازمان اوقاف کشور مراجعه فرمایند .
ازطرف هیئت تصفیه شرکت سهامی خاص صندوق عمران موقوفات کشور (درحال تصفیه) ـ محمدصادق صادقی
آ ـ۱۹۰۳ ۱ـ۳

کی چی کجا

هرچه لازم دارید از روی حروف الفبا پیدا کنید

ا

آرایش و زیبائی

فروشگاه ب.ب
مرکز پخش و نمایندگی سشوار و موصافکن A.B.C و فروش لوازم آرایش مخصوص آموزشگاه ها و آرایشگاه ها تهران بازار سرای مشیرخلوت تلفن۵۳۷۱۵۸

آموزشگاه آرایش نوشاد وآرایشگاه سی ـ سی ـ مقابل مسجد لولاگر پلاک ۱ر۶۱۲ تلفن ۹۵۸۳۷۱

آموزشگاه آرایش
مهری
دارای امتیاز رسمی از وزارت آموزش وپرورش ودیپلم تخصصی. نشانی جاده تهران نو خیابان بهرامی نرسیده به بیمارستان بهرامی تلفن: ۷۹۲۶۸۱

سالن ارایش کنتس
کریم زیبائی کسیون‌ایپلاسیون صورت فال قهوه ورق ـ تهران پارس خیابان ۱۲۴ شماره ۱۳۷ تلفن ۷۸۱۳۹۱

علامه
هنر آرایش و زیبائی را بامتد جدید بنحو عالی فراگیرید . جهت هنر جویان عزیز ـ لوازم کار ـ کلاسهای گل‌سازی ـ موسازی ـ گل آرائی ـ بطور رایگان میباشد میدان کندی‌اول تاج‌جنب تریای چهل کلاغ .
تلفن ۹۶۰۸۷۱

آرایشگاه شمشاد فرد
بمدیریت حسین داودی‌آرایشگر با سابقه و مجرب مدیریت آرایشگاه شمشاد فرد مبتکر جدیدترین و جذابترین مدل آرایش برای مردان و پسران میباشد که بیش از هرچیز به رضایت خاطر مشتریان خود میاندیشد نشانی خیابان خیام مقابل پاچنار تلفن ۵۳۷۴۸۳

آموزش رانندگی

تعلیم رانندگی کالج آموزش رانندگی و آئین نامه کالج‌با اتومبیل‌های پیکان آریاو شاهین‌تحت نظر مربیان تحصیل‌کرده و مجرب در کمترین‌زمان آئین نامه و رانندگی را طبق آخرین‌روش تکنیک به شما آموخته و قبولی شما را تضمین مینماید نشانی خیابان ری بالاتر از کوچه آبشار برسیده به سه راه امین حضور
تلفن ۳۵۰۱۷۰

آموزشگاه رانندگی نوین
با مربیان کارآزموده امیریه چهارراه مختاری‌تلفن ۵۳۴۳۳۲

آموزشگاه‌رانندگی‌جهان
خیابان شاه چهارراه باستان تلفن۴۷۱۸۱

انتشارات کتاب

انتشارات سعید
مرکز پخش‌و فروش کتابهای درسی علمی ادبی . تاریخی. سیاسی قدیمی ، رمان خارجی اول مخبرالدوله تلفن ۳۹۱۴۱۳

انتشارات بامداد
مرکز پخش وانتشار انواع کتب دفتر مرکزی شاه‌آباد کوچه مهندس‌الممالک تلفن ـ ۳۱۷۷۴۶ فروشگاه‌چهارراه‌شاه مقابل سینما آسیا

الکتریکی ولوازم برقی

الکتریکی اسرام
انواع لوازم الکتریکی‌تجریش باغ فردوس تلفن۸۷۲۸۲۱
شرکت تولیدی‌و صنعتی

الکتروکار جلالی
پیمانکار تاسیسات برق و تلفن ناصرخسرومقابل‌دارالفنون روبروی‌چاپ‌تابان تلفن۳۱۶۴۸۷

تعمیرگاه دی ـ الکترونیکس
تعمیرات انواع تلویزیون بهجت‌آباد خیابان شیراز کاشی ۱۴۲ تلفن ۶۶۲۸۷۴

الکتریکی مکارچی
کلی فروش‌کلیه لوازمات برق تیمچه حاجب‌الدوله پاساژ بلور شماره ۳۰۶ تلفن ۲۵۳۸۱

الکتریکی نورجهان
متخصصین‌جشن‌وتزئینات و سیم کشی ساختمان‌در اسرع‌وقت شهباز بالاتر از آتش نشانی تلفن : ۳۵۵۱۲۱

مجتبی پیشنمازی
نماینده فروش انواع لوسترهای کریستال و چراغهای‌رومیزی‌ودیواری ساخت کارخانه بوهم چک‌اسلواکی در ایران حاجب‌الدوله‌تلفن۲۲۹۶۰

تعمیرگاه رادیو تلویزیون
متخصص تعمیر دستگاههای الکترونیکی ازآلمان خیابان شاه چهارراه پیروز تلفن ۴۹۷۸۷

الکتریکی ارشاد
فروشنده و تعمیرات کلیه ادوات برقی جاده قدیم شمیران بالاتر از کاخ جوانان ایستگاه حسینیه ارشاد
تلفن ۷۷۷۲۱۹

ب

بارکش شهری و باربری

اتوبار جنوب
قبول حمل‌باربه اصفهان شیراز . بوشهر .آبادان خیابان سپهبد رزم‌آرا تلفن۵۳۵۶۶۰ـ۵۳۹۹۳۱

پ

پرنده

فروشگاه مرغ رشدیه
کلی و جزئی‌فروشی‌و توزیع مرغ کشته .زنده . ایرانی . امریکائی . آذربایجان میدان رشدیه جنب سینما اسکار تلفن ۹۵۹۹۶۵

فروشگاه
زیبا
فروشنده مرغ کشته وپرکنده تخم مرغ‌روزانواع فراورده‌های لبنیات .
تهران‌نو بازار پارس شماره ۳ و ۴
تلفن ۷۶۱۳۱۸

مرغ یاهوئی
فروشنده مرغ کشته به قیمت مناسب‌امیریه‌کوچه جابرچیان
تلفن ۲۶۷۵۶

پوشاک

تریکو اپولو تقدیم می کند
بورس بلوز و ژاکت کشباف کرک صددرصد خالص مردانه با بهترین طرحها و رنگهای‌مختلف بانازلترین قیمت درتمام فروشگاه های معتبر تهران و شهرستانها با مارک‌مخصوص‌آپولوگربه نشان با تضمین که در شستشو هیچگونه‌تغییر نمی‌دهد و در دسترس آقایان شیک‌پوش‌گذارده میشود .
تلفن ۳۰۳۲۷۲

تریکو بخشیان
تولید کننده بهترین تریکو بچه گانه و سیسمونی نوزاد و زیر پوشهای زنانه ـ چهار راه یوسف آباد مقابل تولیدداروساختمان‌پیروز تلفن ۴۰۶۶۷

تریکو
همایون
کلی فروش و جزئی فروش بهترین تریکوهای زنانه‌وبچه‌گانه انواع بلوز ـ تونیك ـ ژاکت‌در طرحهای مد روز شاه‌آباد مقابل سینما حافظ تلفن۳۹۱۶۱۵

اطلاعیه تالاربزرك پارچه بانوان شیك پوش توجه فرمائید طالار بزرك‌پارچه تازه‌ترین پارچه های فصل رادر طرحها ورنك های بدیع و جالب فراهم اورده و با قیمت بسیار ارزان بمعرض فروش گذاشته است. طالار بزرك پارچه چهارراه‌شاه ساختمان رویال طبقه‌دوم تلفن ۶۶۰۴۵۹

عسگری زاده
تولید کننده عالی ترین نوع تریکودرایران‌لاله‌زار نوکوی یاسمی ساختمان میخك
تلفن ۳۱۷۶۲۲

بافندگی سید یوسف اورنك
تولیدکننده انواع‌واقسام پرده‌ها و لباس‌های زنانه جاده آرامگاه جنب بانك صادرات احمدیه بافندگی نقین اورنك تلفن : ۵۳۸۲۴۶

تریکو آریا
تولید کننده و فروشنده‌انواع شلوارهای زنانه در طرحهای مد روز و در رنگهای جالب بازار عباس‌آباد پاساژعباچی تلفن ۵۳۸۳۵۳

شرکت سهامی جوراب
تولید کننده بهترین زیرپوش از نوزاد تا بزرگ سالان‌مردانه و زنانه و پیراهن بشورو بپوش مارك دوشیزه ورمئو نشانی فروشگاه گراندوشیز میدان مخبرالدوله تلفن ۳۱۹۳۲۷ کارخانه بریانك تلفن ۹۵۶۷۳۶

دریای پوشاك
فروشنده انواع لباسهای مردانه بچگانه و پالتو زنانه اول خیابان نادری شماره ۶۶۳ تلفن ۳۱۱۹۰۹

یافندگی جوراب بهشتی
تولید کننده انواع جوراب مردانه زنانه و بچگانه تکیه منوچهرخانی پاساژ بهرامی‌تلفن ۵۳۷۳۳۵

موسسه تولیدی پوشاك
برومند
تولید کننده انواع بارانیهای مدرن زنانه و بچگانه ومردانه‌ـ انواع کت و شلوار مردانه کاپشن‌های مردانه و بچگانه درمدلهای جالب انواع دامنهای زنانه در طرحهای شکیل ـ سفارشات کلی و جزئی قبول میشود ـ بازار کمپانی طبقه چهارم پلاك ۳۲۹ ـ ۳۳۱ تلفن ۳۹۲۸۱۳

پوشاك شیك
فروشنده انواع پالتو بارانی کت شلوار مردانه وبچه گانه وکلیه اجناس دیگر اسلامبول بازار نو تلفن ۳۰۳۲۶۸

فروشگاه بیلغوش
فروشنده انواع جوراب‌مردانه زنانه ـ بچگانه بازار عباس آباد دروازه نو جنب پاساژ شریفی تلفن ۵۳۷۹۵۸

فروشگاه پوشاك تکلمی
فروشنده لباسهای مردانه و پسرانه در مدلهای‌مختلف‌انتهای بازار کفاشها جنب آتش‌نشانی سرای فتاح طبقه دوم تلفن ۵۳۷۷۰۲

فروشگاه پوشاك برادران بسیج تلفن ۳۱۶۹۰۶
فروشنده لباسهای مردانه و پسرانه آخرین مد روز مطابق فصل خیابان‌اسلامبول فروشگاه بسیج

کارخانه پارچه بافی
(ماندانا)
بافنده انواع و اقسام جورابهای زنانه‌و پارچه های دانکل و تور زنانه خیابان نارمك سرسبز شرقی میدان ۲۳ تلفن ۷۹۰۱۵۸

تریکو مظاهری
فروش انواع تریکو با نازلترین قیمت میدان شهناز ایستگاه تهران نو تلفن ۷۶۰۹۶۴

فروشگاه‌ساسانیان
فروشنده انواع کرستهای آلمانی . آمریکائی . خیابان نادری تلفن ۴۴۳۸۹

پلاستیك

فروشگاه حیدری
فروشنده انواع و اقسام مواد پلاستیك بویژه مواد پلاستیك آسیایی نو دست اول و دست دوم خیابان بوذرجمهری کوچه سربولك کوچه حمام تلفن ۵۳۵۲۶۷

پخش گاز

شعبه شماره ۱۰ سوپرگاز
در کوتاه‌ترین مدت گاز مصرفی شما را تحویل میدهد خیابان کشتارگاه جنب سینما توسکا تلفن ۵۳۲۹۷۸

ت

تعمیر اتومبیل

اتو سرویس کرملو
تعمیرگاه مجاز شماره ۱ آریا ـ شاهین ـ جیپ شمیران‌مقابل سینماپاسفیك اول خیابان شیراز تلفن ۷۵۹۰۰۰ و ۷۵۴۶۴۲ گارانتی اتومبیلهای نو تا ۵۰۰۰ کیلو متر

اتوسرویس ثریا
تعمیر همه نوع اتومبیل میدان ثریااول شاه‌صفی تلفن ۷۵۴۳۴۱

تعمیرگاه پارس
نمایندگی‌مجاز شماره۱۸ فولکس‌واگن و تعمیرگاه مخصوص اتومبیلهای‌بنز دیزلی و بنزینی خیابان مخصوص‌مقابل‌بیمارستان لقمان‌الدوله ادهم تلفن‌ـ ۹۵۹۶۹۲ ـ ۹۵۳۷۰۳

تعمیرگاه صبا
تعمیرکننده همه نوع ماشینهای‌اسپورت‌خیابان بیروی هوایی مقابل ساختمانهای بانك رهنی تلفن ۷۹۲۶۲۰

تعمیرگاه مجهز و مدرن آلپ
تعمیر انواع اتومبیل مرسدس بنز ۳۰۲ تعمیر پمپ وانونگیتو میدان خراسان خیابان مشهد مقدس تلفن : ۳۵۴۰۱۰

تعمیرگاه‌شماره ۱۶آریا وشاهین مجهز به دستگاههای‌الکترونیك تنظیم موتور فرمان بالانس‌چرخ و ترمز منیریه تلفن ۵۳۲۴۶۲

تعمیرگاه شماره ۱۰ پیکان
تعمیر و فروش لوازم یدکی پیکان جاده قدیم شمیران‌مقابل وزارت بهداری‌تلفن ۷۶۵۰۱۴ـ ۷۵۱۹۶۴

FIAT
تعمیرگاه مرکزی فیات
تعمیرات همه نوع اتومبیل فیات باسرویس مجهز شهناز چهارراه صفا شماره ۱۲۹ تلفن ۷۵۹۶۷۴

میل‌لنك تراشی
فدرال
قسمت‌تراش کاری‌موتور هرنوع اتومبیل. شهباز ایستگاه ناصری جنب تعمیرگاه مجاز شماره۱۴ فولکس تلفن ۳۵۳۸۱۱

کارگاه مهر
تعمیر انواع ماشین‌آلات کمپرسی خیابان قزوین سه‌راه آذری‌سه‌راه ساوه‌تلفن۹۶۰۸۰۵

تعمیرگاه بوسترجک
تعمیر کننده بوستر ترمز کلیه اتومبیل‌ها از قبیل اویل ـ ولوو ـ دوج ـ فورد و شورلت‌با دستگاههای مدرن و کارگران مجرب کلیه سفارش‌پذیرفته ودر حداقل مدت به مشتریان تحویل داده میشودخیابان قزوین‌شماره ۳۹۲ تلفن ۵۹۳۳۲۰

تعمیرگاه دقت (واهیك)
تعمیرات انواع کیلومترشمار را با مجهزترین‌دستگاه‌امریکائی واروپائی‌متخصصین‌برف‌پاکنهای بادی آریا و شاهین در ایران میدان عشرت‌آباد جنب منطقه تلفن ۷۶۵۱۴۳

تعمیرگاه شرق
تعمیرات انواع اتوبوس ـ مینی‌بوس کامیونهای داف ـ لیلاندبنز ولوواول جاده‌خراسان پلاك ۱۲۰ تلفن ۳۵۰۳۰۶

جهان مکانیك
صافکاری و نقاشی‌وقیر پاشی‌و میکانیکی‌اتومبیل خیابان فرح‌آبادژاله‌چهار راه کوکاکولا جنب بانك عمران تلفن ۷۹۳۳۸۱

مژده بدارندگان اتومبیلهای‌مرسدس‌بنز اتومکانیك نوین زیر نظر مهندسین متخصص بادستگاه ـ های الکترونیك آماده خدمت است . دیوار شرقی زندان قصر خیابان مرودشت تلفن ۷۶۴۳۸۹

تعمیرگاه اقبال
تعمیر همه نوع اتومبیل های آمریکائی در اسرع وقت ـ خیابان ژاله رو ـ بروی روزنامه مهرایران
تلفن ۳۰۲۸۰۲

کارگاه فنی برادران
قهرمانی
تعمیر و نصب شوفاژ و تهویه مطبوع و کلیه کار های لوله کشی فرح شمالی اول سفیری تلفن ۷۷۵۵۳۷

سالن اکتیو
رنك اتومبیل قیرپاشی
صاف کاری
خیابان آیزنهاور مقابل دانشگاه صنعتی آریامهر تلفن ۹۵۴۳۱۶

تعمیرگاه و فروشگاه لوازم یدکی مجاز شماره ۲۱ پیکان نشانی چهل وپنج متری سیدخندان تلفن ۷۷۳۵۰۷

تعمیرگاه اتحادنو
تعمیرات انواع اتوبوس ـ کامیون ـ مینی‌بوس ـ وانت ـ بنز ـ وغیره اول خیابان‌خاوران جنب‌سینماشهوند تلفن۳۵۵۸۳۵

جنرال سرویس
(امپریال)
انواع تعمیرات همه‌نوع اتومبیل تهران‌نو جنب‌پمپ‌بنزین‌قاسم‌آباد تلفن ۷۹۲۵۹۸

تعمیرگاه شماره ۱۸ پیکان تمام تعمیرات ماشین بین میدان فوزیه و ژاله ایستگاه کلانتری ۷۵۷۸۵۵

تعمیرگاه مجاز شماره ۳۱ آریا وشاهین ابتدای‌سیمتری نارمك تلفن ۷۹۰۱۶۵

تعمیرگاه مجاز شماره ۳۵ پیکان
تعمیر و فروش لوازم یدکی پیکان نشانی فرح‌آباد ژاله‌جنب سینمای دریا تلفن ۷۹۱۱۶۸

تعمیر و نصب کولر یخچال ـ آبگرمکن

الکترو کلمن
تعمیرگاه‌یخچال‌های‌بوش تعمیر هرنوع یخچال کولر. سردخانه‌و تهویه نشانی خیابان خواجه نصیر طوسی شماره۷۳ تلفن ۷۵۳۳۹۴

سرویس مجاز ۱۲۳ سرویس و رنك بخاری آبگرمکن کولر و نصب برزنت تلفن ۷۹۳۲۸۵

جنرال سرویس
تعمیر کننده همه نوع بخاری ابگرمکن شوفاژ کولر و نصب تهویه در اسرع وقت آماده‌می‌باشد خیابان فرح‌اباد ژاله خیابان نیروی هوائی چهارراه دوم تلفن ۷۹۳۰۵۷

کارخانه آریا
سازنده همه نوع دریچه تنظیم هوا کولر سی‌متری نارمك ایستگاه داروخانه شماره ۱۹۴ تلفن ۷۹۲۳۶۲

کارگاه صنعتی (رفیقیان)
سازنده انواع کانال دریچه تنظیم هوای کولر وزیر بخاری فلزی نصب و سرویس کولر بخاری وآبگرمکن خیابان قصر ـ الدشت بین هاشمی و سپه غربی‌پلاك ۲۸۲ تلفن ۹۵۶۱۸۱

تعمیرگاه مجاز ۱۱۴ ارج
تلفن ۵۹۱۴۸۱
بمدیریت عباس مهدوی قبول هر نوع تعمیرات محصولات کارخانه ارج

تهویه مطبوع

شرکت
پطام
نصب و تعمیرات تهویه مطبوع‌ـ حرارت مرکزی. خیابان شمیران باغ‌صبا ایستگاه‌سلیم شماره۸۰۵ تلفن ۷۵۷۹۰۵

شرکت
گرمایش
تهیه و نصب‌وفروشنده لوازم تاسیسات حرارت مرکزی ـ تهویه مطبوع. تخت جمشیدبین چهارراه بهار و روزولت شماره ۴۱۷ تلفن ۸۲۴۵۵۱

تخم‌مرغ

فروشگاه زرین
پخش تخم مرغ شکسته ونوك زده نشانی خیابان نواب چهارراه رضائی شماره ۹۰ تلفن های ۹۶۰۹۸۲ ـ ۹۵۸۴۰۴

چ

چلوکباب

چلوکبابی
تخت‌جمشید
مطبوعترین چلوکباب در محیطی آرام‌ومدرن سید خندان مقابل هتل انترناسیونال جنب‌بانك عمران تلفن ۷۷۱۱۱۰

کبابی گلستان
بمدیریت محمد علی کاخ‌عبداله لذیذترین و خوشمزه‌ترین کباب که با اصول صحیح بهداشتی تهیه میگردد درکبابی گلستان طبخ و در دسترس مشتریان خود میگذارد هرتعداد کباب خواسته باشید میتوانید بوسیله تلفن سفارش دهیدجاده قدیم شمیران‌ایستگاه سیدخندان پلاك۱۲۷۴ تلفن ۷۷۶۷۴۴

چلوکباب آشنا
چلوکباب بسیار مطبوع و در محیطی‌دلپذیر باپذیرائی بسیار عالی نشانی خیابان شاه چهارراه شیخ هادی پشت فروشگاه بزرگ ایران تلفن ۴۰۵۰۰

سالن چلوکباب صداقت
بمدیریت ناصر ایراندوست
دارای سالن خانوادگی مطبوع‌ـ ترین غذاهای ایرانی چلوکباب برگ کوبیده ـ چلوخورشت جوجه‌کباب سوپ‌و غیره‌مدیریت چلوکبابی صداقت به مناسبت جشن‌های خجسته و باشکوه دوهزاروپانصد ساله‌شاهنشاهی ایران و برای رفاه بیشتر مشتریانش اقداماتی قابل‌تحسین بعمل آورده است خیابان‌قزوین دوراهی قپان طبقه زیرین بانك ملی تلفن ۹۵۱۱۳۵

چاپ و گراورسازی

چاپخانه
افق
انجام دهنده سفارشات رنگی افست فیلم برداری کلیشه لاله زارنو کوچه فاخته تلفن ۳۹۲۶۴۴

چاپخانه مظاهری
کلیه کارهای چاپی برای چاپ مسطح رنگی‌وساده آدرس خیابان اکباتان مقابل اداره آموزش و پرورش تلفن ۳۱۸۹۵۶

سازمان چاپ خواجه
قبل از تهیه هر نوع تقویم تبلیغاتی بنفع‌شما است که از انواع تقویم این موسسه دیدن‌فرمائید سفارشات کلی و جزئی رادر اسرع وقت‌میپذیرد لاله‌زار کوچه‌خندان‌شماره ۱۴ تلفن ۳۱۴۸۸۷

سازمان چاپ پارس
چاپ کتاب روزنامه‌مجله کارهای رنگی و مشکی را دراسرع وقت‌میپذیرد شانی خیابان وصال شیرازی شماره ۱۸تلفن ۳۲۵ ۶۶۷

گراور سازی‌لاله‌وصنایع چاپ ایران خیابان آذربایجان تلفن ۹۵۹۰۱۲

چای

چای سمندر

چای فقط چای سمندر . بازار سرای گلشن‌تلفن ۵۳۸۵۴۷

موسسه چای زمانی
چای زمانی با عطر و طعم عالی . چای زمانی خستگی‌را برطرف میکند، چای زمانی‌تهیه شده از بهترین و مرغوبترین چای‌های داخلی و خارجی در بسته‌بندی‌های مختلف . چای زمانی را ازنزدیکترین مغازه ابتیاع فرمائید. بازار سرای صلحی تلفن ۲۷۴۱۴

چای فقط چای هدف مرغوبترین و خوش طعم و نشاط آور بمناسبت جشنهای با شکوه دو هزار و پانصد ساله شاهنشاهی ایران برای خریداران خود تخفیف قابل توجهی منظورکرده است خیابان صاحب‌جمع مقابل بنگاه البرز تلفن ۵۳۱۸۵۴

خ

خشکشوئی

برلین اکسپرس
شستشو و تعمیر انواع و اقسام لباسهای سنگ دوزی جیر و پوست و سایر لباسها خیابان هدایت چهارراه صفی‌ـ علیشاه تلفن ۷۵۷۰۳۴

خشکشوئی کندی
شستشو و تعمیر لباسهای سنگدوزی جیر ـ پوست ـ انواع لباسها خیابان کندی نرسیده به میدان کندی تلفن ۹۵۰۸۱۹

خشبار

اجیل مرد سانترال
بهترین نوع اجیل و پسته کادوئی را تهیه و با ده درصد تخفیف‌بمناسبت جشنهای۲۵۰۰ سالهشاهنشاهی ایران‌دراختیار شما قرار میدهد میدان ۲۴ اسفند جنب سینما سانترال‌تلفن ۶۶۳۲۱۶

کادو شریف
تولید کننده پسته های کادوئی آجیل صد گرمی و تخمه های یك سری وآجیل شیرین‌و آبلیموی شریف اول بازار آهنگر ها پاساژ ذوالفقار تلفن ۵۳۵۷۲۹

خرازی

حسین احمدی عبدالله فرآورده
وارد کننده و فروشنده انواع اجناس لوکس . بازار دالان امین‌الملك شماره۳ تلفن۲۳۵۸۹

کادولوکس
فروشنده انواع‌مدرنترین اجناس لوکس کادوئی . خیابان کمالی سه‌راه اکبرآباد
تلفن ۹۵۱۲۹۸

فروشگاه
گیوه‌چیان
وارد کننده باطری برك و فروش انواع اجناس خرازی‌بازارطوسی‌شماره ۳ـ۲ تلفن ۵۳۶۴۲۶

فروشگاه ارزان‌نو
فروشنده انواع و اقسام جورابهای استارلایت ولیتا و جنسهای کادوئی لوکس خیابان قدیم شمیران خیابان شادمان تلفن ۷۶۳۱۲۸

فروشگاه صداقت دریانی
فروشنده انواع بلوزجات و خرازی وخواربار سی متری چهارراه شاه مقابل نشاد جنب کوچه فخری تلفن ۶۶۸۸۷۹

د

دکوراسیون و تزئینات

سایه روز
عالیترین کاغذ دیواری . کف‌پوش . پرده کرکره و فرش ماشینی جاده تهران نو چهار راه سی متری تلفن ۷۹۱۸۱۷

۷۸۱۹۷۷
کاغذ دیواری باقساط پرده کرکره باقساط نقاشی ساختمان باقساط
۷۸۱۹۷۷
کرکره آریا
سازنده‌انواع کرکره‌های خارجی . نماینده فعال میپذیریم. خیابان‌آلستوم تلفن ۹۷۶۷۶۴

پرده دوزی
شهرزاد
دوزنده انواع و اقسام پرده های مختلف وتولید کننده سفارشات کلی و جزئی را در اسرع وقت میپذیرد تلفن ۳۱۹۵۰۵

دوزندگی

طرح و خیاط ظریف
محل جدید کارش را به اطلاع میرساند . عباس آباد خیابان بخارست‌بعد از اتوبان جردن سالن‌مد ظریف تلفن ۶۲۵۹۰۶

خیاط شهروز
سفارش دوخت لباسهای جوانان‌را مطابق جدیدترین مد روز می‌پذیرد میدان۲۵شهریور خیابان نوزاد تلفن ۸۲۸۴۹۳

دوزندگی مطهری
دوزنده انواع کت شلوار مردانه خیابان امیریه چهارراه معزالسطان پلاك ۱۱۸۶ تلفن ۲۱۵۹۶

خیاطی امانی
دوزنده انواع کت و شلوار مردانه و انواع دامن مانتوو شلوارزنانه لاله‌زار کوچه ممتاز تلفن ۳۰۴۸۷۱

خیاطی توکلی زنانه و مردانه
خیابان تهران نو ـ ایستگاه پل بیست متری پدرثانی‌ایستگاه قنات شماره ۱۰۷ تلفن۷۹۶۳۵۴

دوچرخه و موتور

شرکت بازرگانی «شیپور»
با مسئولیت محدود
نمایندگی فروش انواع موتور سیکلت‌و دوچرخه ولوازمات‌موتورودوچرخه و فروش انواع گرامهای برقی و باطری و رادیو گرام‌و رادیو ضبط‌صوت وماشینهای آبمیوه‌گیری و چرخ گوشت در همه رقم خیابان سوم اسفند ساختمان شماره۲۴جنب بانك اعتبارات تلفن ۳۰۳۰۸۹

دروپنجره ساختمانی

کارگاه فنی میرزائی
سازنده در و پنجره‌پروفیلی و لوله‌کشی خزانه فرح‌آباد فلکه سوم تلفن ۵۳۳۷۷۳ـ ۲۱۵۸۲

کارخانه شعله
اولین سازنده دریچه‌های آلومینیومی‌درایران‌نارمك بالای چهار راه سرسبز شماره ۷۰۹
تلفن ۷۹۲۶۰۳

کارگاه نجاری
(امینی)
تولید کننده انواع درب و پنجره نارمك خیابان سمنگان نرسیده‌به‌مسجد درودگری‌امینی‌پلاك۹۴ر۲ تلفن ۷۹۱۳۹۴

دفاتر اسناد رسمی و ازدواج

دفترخانه اسناد رسمی ۲۰۰ و گواهی امضاء سردفتر علی اکبر حسینی شکرائی خیابان تخت جمشید چهارراه بهارتلفن ۷۵۵۷۵۷

ر

رادیو

رادیوشادی
نصب وتعمیر و فروش‌انواع رادیوگرام اتومبیل بوذرجمهری نو نرسیده به خیابان ری تلفن ۳۵۰۰۴۶

رنك

فروشگاه رنك
ثابت
فروشنده همه نوع رنك های ایرانی و خارجی خیابان قصرالدشت‌چهار راه‌هاشمی تلفن۹۵۵۶۴۲

س

ساختمان

دفتر فنی ساختمانی وتزئینات
طرح و نظارت محاسبات فنی نقشه‌برداری وتفکیك اراضی مقاطعه کاری ـ تعمیرات کلی وجزئی را دراسرع وقت می‌پذیرد. نشانی خیابان پهلوی ساختمان کیان طبقه‌اول شماره ۶ تلفن ۶۶۶۵۸۹

دفتر فنی سعادتمند
تاسیسات اب وبرق تاسیسات شبکه فشارقوی وضعیف نشانی فرح‌اباد ژاله ایستگاه سه راه سلیمانیه تلفن ۷۹۵۳۱۱

دفتر مشاورو مهندسین
فرازنو
طرح و تهیه نقشه های ساختمانی ـ محاسبات‌ـ نظارت ـ مقاطعه کاری نقشه برداری و دکوراسیون خیابان منوچهری روبروی سفارت انگلیس پاساژ ساعتچی طبقه اول تلفن ۳۰۲۶۰۱

گدار
باغبانی ـ گلکاری وچمن کاری منازل وموسسات را قبول و در اسرع‌وقت انجام میدهد تلفن ۶۶۱۴۳۳ ـ ۴۵۹۵۸

پیمانکاری‌ویژه
تلفن ۷۹۰۴۵۱
هرکس هر کجا و هر مقدار زمین داشته باشد ما بطور نقد واقساط با مصالح مرغوب‌وبا قیمت نازل دیوار کشی‌خواهیم نمود نشانی اول سی متری نارمك

بلتون ایران
موسسه مهندس ایران‌ـ پور و همکاران فارغ التحصیلان . اتریش و آلمان طرح . محاسبات‌و نظارت ساختمان ۵۴ ـ شاهرضا چهار راه کاخ

شرکت ساختمانی و تاسیساتی
ترموکو
پیشرو صنعت‌نوسازی‌ساختمانها و ویلاهای کهنه و قدیمی مفتخر است کمبا کمترین هزینه و سهلترین شرایط ،ساختمانهاو ویلاهای کهنه و قدیمی شما را بانصب‌دستگاههای تهویه‌مطبوع ویا حرارت‌مرکزی(شوفاژ) بیك ساختمان‌نو و مدرن تبدیل‌نماید. ضمنا سرویس‌و حفاظت‌دستگاه های تهویه مطبوع و حرارت مرکزی ساختمانهای شما را عهده‌دار میگردد.
خیابان‌شاه‌کاخ شمالی کوچه رازی‌شماره۲۰ر۲تلفن۶۶۵۲۹۶

دفتر مشاور فنی وساختمانی جاوید
طرح و تهیه نقشه‌های‌ساختمانی محاسبات نظارت مقاطعه‌کاری قشه‌برداری ودکوراسیون‌میدان ژاله اول شهباز روبروی پمپ نزین طبقه فوقانی بانك پارس تلفن۳۱۹۰۴۹ شماره ثبت۱۲۱۸

ساعت ـ طلا ـ جواهر

فروشگاه M.R.S'
فروشنده دست‌اول‌انواع ساعت .طلا.و جواهرات خارجی و کارهای دستی ایرانی‌این فروشگاه‌نفیس ترین‌وبا دوامترین اشیاء تزئینی‌رابا شرایط‌آسان وقیمت تجارتی دراختیار شما میگذارد شماره۱۳۳ خیابان اسلامبول تلفن ۳۹۱۹۰۳

ع

عکاسی

فمو نك
فروشنده‌همه‌نوع‌دوربین و فیلم عباس‌آباد خیابان مهناز تلفن ۷۶۱۳۸۲

عکاسی سانترال
مجهز به‌مدرنترین‌دستگاه عکسبرداری‌وفیلمبرداری آماده مجالس جشن‌میدان نارمك تلفن ۷۹۵۴۳۵

استودیو روحانی
مبتکر شیوه تازه درهنر عکاسی وفیلم برداری مجسمه اول خیابان شاهرضا تلفن ۴۱۶۱۸

عکاسی زرافشان
مجهز به مدرنترین دستگاههای فیلمبرداری از جشن و مجالس میدان ثریا جنب بانك عمران تلفن ۷۶۲۹۴۰

عکاسی کنت
دارای لابراتوار مجهز رنگی‌ـ آتلیه مدرن برای عکسهای پرتره ـ فیلم برداری و عکسبرداری بطریق رنگی و سیاه و سفید . پهلوی چهارراه تخت جمشید تلفن ۶۶۵۵۸۱

عکاسی
(بهار)
فروشنده کلیه لوازم عکاسی تلفن ۲۹۹۵۷

عکاسی مرجان
مجهز به مدرنترین دستگاه عکسبرداری و فیلم برداری از مجالس میدان شهناز تلفن ۷۵۸۶۰۷

فتو شکیب
فروشنده کلیه لوازم عکاسی ظهور و چاپ عکسهای سیاه و سفید ـ رنگی اسلامبول مقابل سینما سهیلا تلفن ۳۰۵۵۶۷

فتو حافظ
مجهز به‌مدرنترین‌دستگاه عکسبرداری‌وفیلمبرداری از مجالس جشن پهلوی مقابل‌سینما مهتاب‌تلفن ۶۶۲۲۰۰

عینك

عینك گالیله
نمایندگی . سافیلو . اسفروفلکس . سل‌آمور و سازنده مدرن‌ترین عینکهای طبی و آفتابی. بالاتر از چهارراه امیرـ اکرم تلفن ۶۶۲۹۱۳

ف

فرش

فرش فروسی نحوی
فروشنده همه نوع فرش های قم بازار انتهای کفاشها جنب‌رحیمیه‌سوم تلفن ۲۰۵۹۲

فرش کاشان سلیمانی
فروشنده انواع‌فرشهای دست اول و معاوضه فرش های کهنه با نو بازارسرای بوعلی‌شماره ۶۵ تلفن ۲۴۱۸۸

مرکز فرش
کرمان
فروشنده انواع واقسام فرشهای مرغوب کرمان سرای روحانی توحجره ۲۶ تلفن ۵۳۹۵۶۵
یداله پوررحیمی

فرش معینی
فروشنده همه نوع فرش های کاشان با ارزانترین قیمت دراختیار مشتریان عزیز میگذارد بازارسرای بوعلی روبروی بانک سپه شماره ۳۷ تلفن ۲۸۹۶۴

فرش کاشان
فروشنده همه نوع فرش های کاشان سرای بوعلی حجره ۴۸ تلفن ۵۳۲۵۵۳

دفتر
پناهی
واقع در بازار عباس آبادسرای مجتباتی پذیرنده امور معاملات ملکی و معاملات فرش همه نوع فرشهای مرغوب ایرانی ـ در دفتر پناهی همه سالهکاروان مجهزی دایر است بنام کاروان حج پناهی که باوسایل و تجهیزات کامل زائران خانه خدا را در کمال رفاه و آسایش به مکه معظمه میرساند این کاروان درجه یك و دارای پزشك مجرب و کارکنان کارآزموده و دارای آشپز مخصوص میباشد کسانیکه امسال قصد زیارت خانه خدا رادارند ازهم اکنون میتوانند در دفتر نامبرده ثبت نام نمایند. . تلفن ۵۳۶۶۱۷ ـ ۲۷۱۳۰

ایران فرش گلابی
فروشنده همه نوع فرش های کرمان . کاشان . یزد. تبریز بوذرجمهری غربی پاساژ شاد
تلفن ۲۰۱۴۲

فرش هاشمی
فروشنده همه نوع فرش های مشهد . بازارسرای روحانی نو پلاك ۷ و ۶
تلفن ۲۹۳۷۲

فروشگاه پورنیک
خرید و فروش قالی وقالیچه کهنه و نو و غیره تلفن ۷۵۷۵۴۶

بازرگانی فرش ایران
خیابان قدیم شمیران سیدخندان جنب بانک صادرات خریدار کلیه لوازم منزل یخچال ـ کولر ـ تلویزیون .

فرش قناعت
فروش همه نوع فرش و معاوضه فرشهای کهنه بانو خیابان سلسبیل پائین تر ازسینما کارون مقابل بانك صادرات تلفن ۹۵۱۸۲۳

فرش میرزائی
فروشنده همه نوع فرشهای کاشان ـ کرمان ـ تبریز ـ خرید و فروش فرشهای کهنه و نو خیابان قصردشت چهارراه طوس تلفن ۹۵۳۷۹۵

فتوکپی ـ پلی کپی
ماشینهای پلی کپی به قیمت
۵۰۰۰ ریال
مخصوص مدارس و موسسات
تلفن ۵۳۰۶۳۲

فروشگاه اتومبیل
اتومبیل کیهان
خرید و فروش انواع اتومبیلهای آمریکائی . اروپائی . ونماینده اتومبیلهای پیکان . شاه بین بهروز و جمشیدآباد شماره ۵۰۰ تلفن ۶۶۸۶۸۰

اتومبیل جهان
فروشنده انواع اتومبیل های نو برای تاکسی و انواع اتومبیلهای دست دوم شهباز نرسیده به غیاثی تلفن ۳۵۵۳۷۹

ق

قنادی
بستنی ویلا
سازنده بهترین بستنی ایتالیائی و میوه‌ئی . سفارشات جهت مجالس قبول میشود . سرپل تجریش اول پهلوی تلفن ۸۷۳۲۴۱

قنادی امین
بمدیریت محمد امین
در قنادی امین انواع واقسام شیرینیجات ایرانی و خارجی و کیك جشن و عروسی دراندازه های مختلف که ازبهترین و مرغوبترین روغن خوراکی وبا اصول صحیح بهداشتی تهیه شده موجود میباشد و شما میتوانید با نازلترین قیمت خریداری فرمائید اجیل گرم و بسته‌ائی کادوئی نیز موجود است. سفارشات کیك برای عروسی پذیرفته میشود. خیابان اختیاریه جنب مسجد صاحب الزمان شماره ۵۴ تلفن ۸۸۱۵۶۱

کارخانه
قنادی و راحت‌الحلقوم زمان
تولیدکننده انواع راحت‌الحلقوم و باسلق خیابان آذربایجان چهارراه گلشن تلفن ۴۳۰۹۷

کافه قنادی یاس
تهیه کننده بهترین شیرینی ایرانی واروپائی نشانی میدان بهارستان تلفن ۳۰۲۰۱۷

قنادی میهن
انواع شیرینیجات تر و خشك و مرغوبترین زولبیا بامیه با روغن حیوانی امیریه اول منیریه تلفن ۴۰۰۴۷

قالیشوئی
قالیشوئی بیوك
باسرویس مجهز تعمیرات و شستشوئی هرگونه فرش در اسرع وقت آرامگاه ایستگاه پل تلفن ۲۹۹۱۵

قالی شوئی تاج
رفوگری و شستشوی قالی شما را با دستگاه های مدرن تمام اتوماتیك دراسرع وقت انجام میدهد بازار عباس آباد سرای حمید تلفن ۲۱۳۴۴ ـ ۵۳۲۶۲

قالب سازی
MASUD
سازنده کلیه قالب های پلاستیك برش و کشش تهران خیابان آرامگاه ایستگاه بانك شماره ۱۷۹ تلفن ۵۳۴۱۷۲

کارخانه صنعتی
ایران برنا
تولید کننده انواع قالبهای فلزی ـ پلاستیکی وقطعات صنعتی جهت کارخانجات . مسگرآباد چهارراه امیرسلیمانی
تلفن ۳۵۶۴۲۳

قوطی سازی
کارخانه
قوطی سازی جهان
به محل جدید خودانتقال یافته و نشانی آن بشرح زیر میباشد خیابان رزم آرا ایستگاه دولت آباد کوی شمالی پمپ بنزین شماره ۲۶ تلفن ۵۹۱۲۵۶
این کارخانه با سابقه‌ترین سازنده قوطی های گریس ـ کمپوت ـ روغن و رنگ باپعاد گوناگون و در هراندازه‌میباشد. سفارشات پذیرفته و در حداقل مدت تحویل داده میشود.

قپان
قپان سازی
بی نظیر
با سابقه‌ترین سازنده انواع قپان. باسکول و ترازو و متخصص تعمیرات انواع وسایل توزین اتوماتیك خیابان ری جنب پمپ بنزین تلفن ۳۵۳۲۸۸

ک

کیف وکفش
واکس
وطن
کفش شمارا بیمه میکند
مرکز پخش تهران بازار سرای حاج حسن فروشگاه واکس وطن تلفن‌های کارخانه ۷۵۸۷۴۸ مرکز پخش ۵۳۱۲۰۰
(حاج صادق یزدی‌زاده)

کفش پروین
فروشنده همه نوع کفشهای مرانه خیابان امیریه سرپل امیربهادر تلفن ۵۳۳۱۳۳

کارگاه شرق
تولید کننده انواع کفشهای زنانه ـ بچه‌گانه ـ سعدی جنوبی مقابل بانك اعتبارات داخل کوچه غفاری پلاك ٤ تلفن ۳۱۵۸۳۸

کرایه ظرف
ظروف کرایه ترابی یزدی
برای جشنها و میهمانیها کلیه لوازم پذیرائی و اثاثیه با شرایط خوب دراختیارتان گذاشته میشود بوذرجمهری غربی جنب سراه شاهپور تلفن ۲۳۶۵۹

کرایه اتومبیل
اتومبیل کرایه صدیق
اتومبیلهای آخرین سیستم سواری باراننده وبدون راننده برای داخل وخارج از شهر و جشنها در ۲۴ ساعت آماده خدمت بشما است جاده قدیم شمیران ایستگاه درب دوم تلفن ۸۶۴۶۶۶

کارتن سازی
شرکت سهامی کارتن سازی میهن
سازنده همه نوع کارتن های فشنگی برای محصولات صنعتی صادراتی ـ کشاورزی ـ خیابان بوذرجمهری غربی نرسیده به سمراه شاهپور شماره ۱۲۰ تلفنها ۲۶۰۴۵ ـ ۲۶۷۵۷

ل

لوازم اتومبیل
فروشگاه افنی
فروشنده لوازم دیزل ماك و موتورهای اپ خیابان قزوین جنب غفاری تلفن ۹۵۳۵۸۱

فروشگاه شاه‌محمدی
فروشنده انواع بلبیرینگ و کاسه‌نمد میدان مهام تلفن ۹۵۴۴۳۹

آبکاری برادران بصیری
آب گالوانیزه برنگهای مختلف شاهپور پائین‌تر از میدان شاهپور تلفن ۲۴۹۰۰

فروشگاه ایران ماك
فروشنده قطعات یدکی ماك خیابان قزوین چهار راه عباسی تلفن ۹۵۵۶۱۳

تراشکار خدایار رضائی
کلیه کارهای میل لنك جرثقیل و تعمیر کننده راشی و دکل سازی پمپهای چاههای عمیق و کارهای تعمیری ماشین آلات صنعتی خیابان غفاری جنب گاراژ فولادی تلفن ۹۵۱۴۸۰

آبکاری کرم نیکل و سپرسازی کانینگ
جاده کرج مقابل پاسگاه ژاندارمری مهرآباد خیابان بیست میری ریاحی تلفن ۹۵۹۴۹۹

فروشگاه سرباز
آریا ـ شاهین ـ جیپ
اگر میخواهیدماشین شماهمیشه سالم و مطمئن باشد لوازم اصلی مصرف کنید . نماینده رسمی شرکت جیپ نیش خیابان اکباتان و ملت ساختمان سرباز تلفن ۳۱۰۶۱۶ و ۳۱۲۵۰۲

شرکت نسبی تولیدی
فریدون زرتشتی و شرکاء
سازنده انواع پلاستیک چرم ورقه چرم مصنوعی لینلئوم روکش همه نوع اتومبیل نشانی خیابان سعدی کوچه ممتاز ساختمان زرتشتی شماره ۵۲ تلفن های ۳۱۹۲۹۷ ـ ۳۱۰۲۸۲ ـ کارخانه ۹۵۵۱۷۰ ـ ۹۵۵۴۰۳ تلگرافی زرتشتی .

میل لنگ تراشی (راستین)
تراش انواع میل‌لنگ و ساختن یدکهای انواع موتورهای تراکتور و جوش سرد و گرم و سایر کارهای فنی تلفن ۹۵۳۲۸۲

تعمیرگاه
فرید
خرید و فروش و اجاره و کلیه تعمیرات موتورهای ـ جوشکاری ـ اونان ـ میلز ـ کهلر ـ دیزلی و بنزینی تلفن ۹۵۱۱۰۴

لوازم ورزشی
فروشگاه ورزشی
رهبر
تولیدکننده بهترین کفش های ورزشی و فروشنده کلیه لوازمات ورزشی . امیریه روبروی بهداری ارتش تلفن ۶۶۵۷۰۳

لوازم خانگی
فروشگاه
خرم
فروشنده انواع لوازم مدرن خانگی انواع لوازم خرازی نواع پوشاك زنانه در مدلهای مد روزسلسبیل چهارراه مرتضوی جنب سینما خرم تلفن های ۹۵۶۸۷۸ ـ ۹۵۶۵۴۰

فروشگاه فرجی
فروشنده انواع یخچال ـ تلویزیون ـ ولوازمات خانگی خیابان امامزاده حسن جنب بانك صادرات دوم تلفن ۹۵۲۳۳۸

دیگ زودپز سب
شرکت ایران سب
ساخت آلومینیوم طبقه هشتم تلفنها: ۶۶۰۵۴۰ ـ ۶۶۱۰۴۰
پنج سال تضمین تعمیر مجانی
تنها دیگ زودپز استاندارد شده
صندوق پستی ۱۴۰۵

گرام استریو
بدون پیش قسط
خیابان نادری ـ شب نما
تلفن: ۳۱۳۶۷۱

فروشگاه صالحی
فروشنده بورس آب‌میوه گیری و لوازمات یدکی ماشین ریش تراشی فیلیپس بازار حاجب ـ الدوله تلفن ۲۶۹۱۵

فروشگاه برادر
فروشنده لوازم منزل تلویزیون بخاری اجاق گاز چرخ خیاطی وغیره خیابان قزوین مقابل کبریت‌سازی تلفن ۹۵۷۱۴۲

فروشگاه نور
جدید ترین وسایل منزل از قبیل یخچال تلویزیون اجاق گاز و غیره را با سهل ترین شرایط در اختیار مشتریان قرار میدهد . ژاله چهار راه کوکاکولا تلفن ۷۹۶۴۶۵

فروشگاه صالحی
فروشنده انواع لوازم منزل مجیدیه ایستگاه حمام تلفن ۷۷۴۴۵۰

فروشگاه رستکار
فروشنده لوازمات خانگی از قبیل یخچال تلویزیون بخاری. نفت گاز ـ الکتریك نشانی خیابان سلسبیل رودکی جنب بانك اصناف شماره ۸۶۹ تلفن ۹۵۴۴۹۵

فروشگاه
شهناز
فروشنده کلیه مایحتاج زندگی لوازم خرازی . لوازم آرایش. خواربار و فرآورده‌های لبنیات خیابان قدیم شمیران جنب سینما مولن‌روژ تلفن ۷۵۳۱۰۰

فروشگاه شیرخدائی
فروشنده همه نوع لوازم منزل یخچال تلویزیون اجاق گاز آبگرمکن و قماش خیابان مولوی ایستگاه سعادت تلفن ۲۷۷۴۳

محصولات اجاق گاز و پلوپز در هفت رقم و ماشینهای مینی کارشیر نشان برای فروش آماده است ۷۹۷۱۵

محصولات کارخانجات (الکتروکار)
تولید کننده نبشی مشبك بفرم دیکسیون انگلیسی در اندازه‌های مختلف با رنك پخته کوره‌ای جهت بایگانی ادارجات ولوازم اداری و سرویس خانگی خیابان قصرالدشت مقابل بوستان سعدی تلفن ۹۵۱۵۷۲

فروشگاه
دهقان
فروشنده مصنوعات نفت گاز و الکتریك خیابان قزوین خیابان تیموری مقابل گرمابه محمدآبادی تلفن ۹۵۹۲۱۹

فروشگاه امینیان
فروشنده انواع واقسام لوازمات خانگی از قبیل فرش ـ تلویزیون ـ و تولید کننده سماور . نشانی: خیابان بوذرجمهری کوچه سرپولك شماره ۵۲ تلفن ۵۳۵۲۶۷

فروشگاه شرق
بورس همه‌رقم تلویزیون ـ یخچال ـ کولر ـ بخاری ارج و آزمایش لباس ـ شوئی همه‌رقم رادیوجات توشیبا ضبط صوت های آی‌وا ـ سماور ـ واتر کرم ـ نیکل وانواع لوازم خانگی الکترونیکی توشیبا خیابان شوش شرقی روبروی شرکت اشکودا تلفن ۳۵۲۲۴۲ جواد حسین پور کاشانی . خسرو حسینی .

شرکت
اسنو
تولید کننده پودر رامیس بطور نله ارزان نصف قیمت. جزئی فروشی نوروزخان پلاك ۹۰ محمدعراقی تلفن ۵۳۷۶۳۹ عمده فروشی (قسمت پخش فروش) بوذرجمهری غربی تلفن ۲۰۸۴۴

فروشگاه
گردون همت
فروشنده همه نوع چرخ خیاطی و سماور نفتی با نازلترین قیمت دردست‌رس مشتریان محترم میگذارد نشانی جنب بازاربزازها تلفن ۲۳۳۰۸

لوازم ساختمان
فروشنده آهن امین نماینده شماره ۱۲۲ ایرانیت ومرکز پخش آهن آلات و کلیه لوازمات ساختمانی میدان تجریش دزاشیب مقابل کلانتری یك تجریش تلفنهای ۸۷۰۳۰۲ ـ ۸۷۳۹۹۷

تهران کالا
فروشنده کلیه لوازم ساختمانی و بهداشتی و انواع کاغذدیواری مانیس صددرصد قابل شستشو خیام رسیده به‌چهار راه گلوبندك مقابل بانك صادرات تلفن ۲۷۷۰۶

شرکت صنعتی
پروفیل ولوله لاستیکی سازنده انواع نوار و لوله لاستیکی سخت واسفنجی برنگهای مختلف برای اتومبیل ساختمان راه آهن ـ مواد غذائی وکارهای فنی ـ مقاوم در مقابل عوامل جوی مواد شیمیائی حرارت ومواد نفتی وبخارخیابان فرح‌آباد دوشان تپه) شماره ۷۱۰ تلفن ۷۹۱۹۲۰

آهن فروشی عرفانیان
فروشنده همه نوع لوازمات ساختمانی از قبیل پروفیل ـ لوله ساختمانی و تیر آهن نشانی خیابان آیزنهاور مقابل بانك ملی شعبه آیزنهاور تلفن های ۹۶۲۱۰۱ ـ ۹۵۴۲۴۶

عزیزاله
طالعی
وارد کننده تیر آهن بوذرجمهری مقابل بانك پارس
تلفن ۲۲۷۳۱

فروشگاه آهن ظریف
پاسابقه‌ترین فروشنده اهن‌آلات آهن‌آلات ساختمانی صنعتی و غیره باقیمت خوب و مناسب قلهك جنب بانك عمران تلفن ۸۶۱۶۰۴

شرکت چوبهای تزئینی
تولید کننده انواع چوبهای تزئینی مخصوص منازل و ساختمانهای مدرن خیابان شیراز (بهجت‌آباد) شماره ۹۴ ـ ۹۲ ـ تلفن ۶۶۶۰۵۹

فروشگاه مرکزی
منظوری
وارد کننده و فروشنده انواع لوازمات ساختمانی ـ آهنی و چدنی جنب بانك سپه بازار تلفن ۲۱۱۰۵

موزائیك سازی ریاضتی
سازنده انواع موزائیك درطرحهای جالب وابعاد مختلف نظام‌آباد جنب خیابان ارباب مهدی تلفن ۷۹۰۰۴۷

عدالت
کاشانی
فروشنده کلیه لوازمات ساختمانی . خیابان قدیم شمیران ، مقابل انترناسیونال
تلفن ۷۷۲۵۸۸

چوب فروشی
فرج الهی
تولیدکننده انواع چوب‌های ساختمانی ـ جنگلی ـ خارجی ـ چوبهای سفید ـ جزئی و کلی تهران نو اول ایران‌مهر شماره ۱۴۲ تلفن ۷۵۴۱۷۰

تزئینات
گیلانی
تهیه کننده و فروشنده کلی قرنیزولب پله کیلوئی ۷۵ ریال روکش نرده پلاستیکی کیلوئی ۱۳۰ ریال تلفن ۲۶۷۵۰ جنب مسجدشاه سرای تهرانچی ـ سپه جنب دبستان نظامی
موزائیك سازی پیمان
فروشنده بهترین نوع موزائیك در اندازه‌های مختلف و رنگهای گوناگون خیابان قزوین چهارراه عسگری تلفن ۹۵۶۹۵۷

فیبر رویال ایران
شرکت سهامی تولیدی فیبرایران تهران خیابان فردوسی جنوبی کوچه بلژیك ساختمان مسعود تلفن ۳۰۳۴۲۲ ۳۱۳۲۹۳

مصالح ساختمانی یزدی
فروشنده انواع مصالح ساختمانی و انواع کاشی سعدی شهباز جنوبی مقابل ده متری وفا تلفن ۳۵۶۲۱۹

فروشگاه احمدی
فروشنده انواع مصالح ساختمانی و مصنوعات سیمانی وآهن‌آلات تهران‌نو چهارراه امامیه تلفن ۷۵۴۷۵۹

Rakoll
راکوتن
چسب سیمان وبتون
راکل
چسب درودگری وصنعتی
مرکز پخش شرکت ماخت تهران
خیابان خیام ۸۶۰ تلفن: ۳۰۳۳۳۰

داربست فلزی
اکتاو
تهیه و نصب داربست فلزی خیابان شمیران پستگاه تعمیرگاه ساختمان ۵۸۲ طبقه سوم تلفن ۷۵۱۳۵۳

شرکت کارخانجات صنایع گاز ونفت‌سوز امپریال تولید کننده بهترین اجاق گاز و اجاق پلوپز امپریال در انواع واقسام مختلف وسماور های نفت‌سوز در مدلهای برقی و معمولی و بخاریهای نفتی در طرحهای مختلف و فروشنده دیك‌های زودپزوانواع و اقسام سرویس‌های کارد وچنگال وقاشق محصولات امپریال در ردیف و هم‌شکل وپایه محصولات عالی نسب است نشانی نمایشگاه تهران بازار کیلوئی‌ها سرای ناصر تلفن : ۲۹۳۵۷ و فروشگاه تهران تیمچه حاجب ـ الدوله تلفن ۵۳۵۶۸۰
شرکت امپریال شیشه فر ـ شعار

فروشگاه یزدانی
فروشنده و تولید کننده انواع کاشی و سرامیك کف و نمای ساختمان شما باب همایون شماره ۸۳ ـ ۸۵ ـ تلفن ۳۱۳۶۹۵

لوازم التحریر
مهران اپتیما
فروشنده انواع نوشت‌افزارو ماشین تحریر ـ نادری مقابل سینما ایفل تلفن ۳۱۳۶۴۹

لوازم موسیقی
استریوملودی
ضبط استریوفونیك آهنك های روز کاست ـ کارتریج ـ نوار فرح جنوبی اول خیابان دیبا تلفن ۷۶۳۵۵۴

توجه توجه
ایران صنعت
رادیوگرام مبله بکارمندان دولت بدون پیش قسط داده میشود استانبول ساختمان پلاسکو تلفن ۳۰۳۶۰۲

لوازم عکاسی
کارگاه فنی درمانی
تعمیرکننده دوربینهای عکاسی چشمی و فلاشهای دستگاه های سینما شاه‌آباد مقابل سینما حافظ تلفن ۳۰۵۳۷۷

لوازم کشاورزی
شرکت خزان
فروشنده انواع لوازم کشاورزی و باغبانی نشانی خیابان پهلوی کوروش شماره ۷۲۰ تلفن ۶۲۸۳۱۹

م

موسسات مسافربری
مسافرین
محترم
مشهد مقدس
موسسه مسافر بری پی ـ ام ـ تی
همه‌روزه و همه‌ساعت با اتوبوسهای مجهزو آخرین مدل شما را از راه کناره با مبلغ ۲۵۰ ریال بمشهد میرساند نشانی تهران خیابان امیرکبیر تلفن های: ۳۱۳۶۷۸ ـ ۳۱۳۱۵۴

مسافربری میهن نورد
همه روزه با سرویس مجهز اصفهان ـ شیراز ـ آبادان ـ اهواز ـ یزد ـ کرمان ـ مشهد ـ اراك ـ بوذرجمهری مقابل بازار آهنگرها تلفنهای ۵۳۲۶۵۵ ـ ۲۱۹۳۷۰

مواد شیمیائی
بنگاه داروئی یوسفی
وارد کننده انواع مواد شیمیائی داروهای عکاسی و دارو های صنعتی داروهای آبکاری خیابان ناصرخسرو روبروی درب اندرون جنب سرای حکیم بنگاه داروئی یوسفی تلفن های ۳۱۶۵۵۲ ـ ۳۱۸۲۶۲

مبلمان منزل
نمایشگاه مبل حبیبی
قبل از خرید سرویس های مبلمان منزل خوداز سالن های مبل حبیبی که بدست هنرآفرینان صنایع تهیه شده دیدن فرمائید . شاهپور تلفن ۵۳۸۶۹۹

مبل افشار
سازنده بهترین مبلمان استیل با شرایط دلخواه نشانی خیابان شاه چهار راه باستان مقابل بانك ملی تلفن ۹۵۰۰۶۳

مبل کلهری
فروشنده بهترین مبلمان و سرویس اطاق خواب وناهار خوری با نازلترین قیمت نشانی میدان ژاله مقابل بانك ملی کوچه انوشیروان تلفن ۳۱۷۴۱۸

توجه توجه
نمایشگاه مبل استیل
کیومرثی
بهترین مبلمان وسرویس اطاق خواب بدون شرط به اقساط طویل المدت ـ تهران دروازه شمیران هدایت . تلفن : ۷۵۸۶۸۵

نمایشگاه مبل
محمودی
فروشنده همه نوع مبل وتزئینات و دکوراسیون اطاق‌خواب خیابان شهناز چهار راه صفا تلفن ۷۵۸۵۹۷

گالری مبل
درخشان
مژده به نوعروسان قیمت شکن تهران نشانی نیروی هوائی نرسیده به فلکه اول تلفن ۷۹۹۴۶

مبلمان طرح
آریا
سازنده همه نوع مبل ـ دکوراسیون در و پنجره چوبی ـ سرویس اطاق خواب ـ ناهارخوری ـ پذیرائی ـ سی‌متری چهارراه لشکر مقابل سینما فری تلفن ۵۳۰۱۶۷

ماشین سازی ومصنوعات صنعتی
جنرال پیچ
جنرال پیچ عرضه کننده بهترین ابزارآلات صنعتی وانواع پیچ ومهره واقسام تسمه های لاستیکی ونقاله تهران سپه مقابل پستخانه اول خیام ـ طبقه دوم
تلفن : ۳۰۲۲۳۷

فروشگاه ابزار حماسه
فروشنده همه نوع ابزارهای تراشکاری و خرید همه نوع ابزار فنی دست دوم خیابان سپه پلاك ٤۱۸ تلفن ٦٦٦٩١٠

شرکت توپ
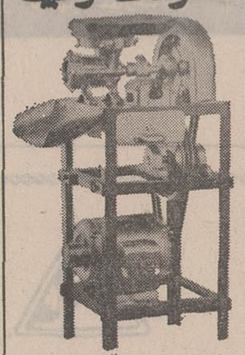
سازنده انواع چرخ گوشت برقی
تهران حسن آباد سپه کوچه خادم
تلفن ٤٤٩٤٨

قابل توجه کلیه شرکت ها و کارخانجات تولیدی و صنعتی و موسسات دولتی . ارزانترین و بهترین انواع پیچ و مهره و ابزار را از فروشگاه معظم
ابزارنو
واقع درخیابان قزوین ایستگاه امامزاده حسن پلاك ۱۶۲۱ باتخفیف کلی تهیه نمائید . تلفنهای ۹۵۸۴۰۸ و ۹۵۹۲۴۳

تریلی سازی
جهان فرد
تریلی‌سازی وتانکرسازی وتعمیرات همه نوع و آهنگری نشانی خیابان سپه مقابل فروشگاه مرکزی تلفن ٦٦١٤١٠

ایران فرز
IRAN FREZE
سازنده دنده های گیربکس وغیره
تلفن: ۹۵۶۹۴۰

شرکت ستایش
تلفن ۳۰۲۸۴۷ نماینده انحصاری
الکتروموتورهای
گیربوکسی ـ ترمزدار و دور متغیر کارخانه آدام بامولر (آلمان غربی)

خمکاری و برش هرنوع ضخامت
تهران‌نو قاسم‌اباد کوچه خسروی خمکاری لئون تلفن ۷۹۱۵۸۱

مصنوعات فلزی
صنایع فلزی لطفی
سازنده و فروشنده انواع و اقسام کابینت های آشپزخانه و لوازم دفتری و اداری و غیره خیابان سلطنت آباد بالاتر از تلفنخانه ضرابخانه تلفن ۷۷۲۹۲۵

صنایع فلزی پارس فلز
تولید کننده بهترین مصنوعات فلزی در ایران از قبیل لوازمات آشپز خانه و لوازمات ادارات نشانی خیابان تهران نو ایستگاه منصور آباد مقابل کوی بانك تلفن ۷۹۱۸۱۶ امیری

صنایع فلزی کادو
سازنده و فروشنده انواع لوازم آشپزخانه و دفتری ولوازمات اداری ـ نشانی خیابان شیر و خورشید ایستگاه انبار پلاك ۲۵٤ تلفن ۹۵۶۳۲۱

مصنوعات فلزی
طبری
سازنده بهترین مصنوعات فلزی در اسرع وقت کلیه سفارشات پذیرفته می شود خیابان تهران نو سی متری جنب پارس لوستر تلفن ۷۹٤۸۰۲

صنایع فلزی توسکا
سازنده مدرن ترین سرویس آشپزخانه کابینت های توسکا دو جداره و بی‌صدا است و از ورق گالوانیزه استفاده میشود که هرگز زنك نمی زند کارخانه اول مجیدیه چهارراه سوسن آب مقابل درمانگاه بیمه‌های اجتماعی تلفن ۷۹۰۶۱۰

شرکت دژپاد
تولید کننده انواع و اقسام لوازمات آشپزخانه ـ قابل ـ نبشی ـ پانل صندلی چرخدار گردان کمد بایگانی ـ کمد جالباسی ـ کتابخانه ـ گوشه ـ میز و نیمکت میز تحریر وهمه‌رقم صندلی سفارشات کلی و جزئی رادر اسرع وقت میپذیرد نشانی خیابان سپه جنب استخر تلفنهای ٦٦٦٥٦٧ ٤٢١٨٢

فروشگاه رجبی
سازنده بهترین مصنوعات فلزی از قبیل میز وصندلی فلزی لوازم دفتری و اداری قفسه پیچ و مهره‌ای کابینت‌های آشپزخانه با نازلترین قیمت نشانی خیابان شاهپور مقابل خیابان جنوبی پارك شهر
تلفن ٤٧٥٢١ ـ ٥٣٠٨٧٩

مواد غذائی
قلندری
نان خانگی تبریزی: خیابان دامپزشکی بین خیابان خوش و سلسبیل ۹۵۳٤۲۷

فروشگاه حقیقت
فروشنده همه نوع خوار ـ بار و اجناس لوکس خیابان پهلوی اول خیابان دمشق تلفن ٤٥٢٠١

گوشت سلیمی
فروشنده انواع گوشت فیله . راسته . بیفتکی . امیرآباد چهارراه نصرت تلفن ٤١٠٥٦

سوپر گوشت مرکزی
فروشنده گوشت گوسفند گاو ـ مرغ ـ بیفتك راسته بالاتر از دوراهی یوسف‌آباد جنب تخت طاوس تلفن ٦٢٩٣٠٦

لبنیات میرزائی
تولیدکننده پنیر بی‌نمك ماست کره خامه انحصاری وفرآورده های لبنیات شمیران دزاشیب فرمانیه ایستگاه باغ نظر بازارچه باغ نظر تلفن ۸۷٤۸۹۲

لبنیات
جمالی
فروشنده کلیه فراورده های لبنیات و مایحتاج زندگی ـ تخم مرغ روز ـ جمشیدآباد جنوبی شماره ۲۲۲ تلفن ٦٦٢٥٩٣

فروشگاه خواربار ۱۱۰ دریانی
فروشنده انواع برنج ـ شکر روغن‌های خوب ـ چای ایرانی و خارجی ـ انواع کمپوت ـ مربا ـ کنسرو ـ لبنیات ـ حبوبات ـ لوازم‌تحریر ـ آرایشی ـ بهداشتی خیابان جاده‌قدیم شمیران داودیه خیابان ظفر چهارراه نوائی شماره ۷۸ تلفن ۷۷۱۱٤۹ (برادران عالی دریانی)

فروشگاه
نصرت
فروشنده کلیه فراورده‌های لبنیات . پنیر تبریز . لیقوان . انواع کره‌های ایرانی خارجی. امیرآباد جنوبی جنب کوچه صالحی شماره ۲۲۲ تلفن ٦٦٩٨٨٠

لبنیات
شایسته
تهیه‌کننده بهترین ماست، کره . پنیر انحصاری ، انواع پنیرهای لیقوان ـ بلغار وتخم مرغ روز میدان شاهپور تلفن ۲٥٤۲۹

فروشگاه گوشت حسن‌زاده
فروشنده گوشت گوسفند و مرغ پرکنده جاده قدیم شمیران مقابل تلفنخانه تلفن ۸۷۲۳۳٤

کارخانه حلوا سازی عقاب
تهیه کننده عالیترین محصولات حلوا شکری در اندازه های صد گرمی تا چهار کیلوئی تهران خیابان خیام پاچنار تلفن های ۲۷۳۷۳ ـ ۲٥۱۸۹

فروشگاه گوشت
نمونه
فروشنده مرغ کشته ـ گوشت بره ـ گوسفند ـ راسته ـ فیله ـ بیفتکی ـ نارمك انتهای سی متری تلفن ۷۹۲۰۹٤

لبنیات پاك
فروشنده انواع فرآورده های لبنیات از کارخانجات پاستوریزه تهران . ماست . پنیرکره . تخم مرغ روز . شیر. سه راه سمنگان .
تلفن ۷۹۱٤۳٦

سوپرمارکت
فردطلائی
انواع مرغوبترین مواد غذائی ومایحتاج منزل را با قیمت ارزان برای خانواده‌های محترم یکجا فراهم کرده است .
تجریش اول خیابان پهلوی
تلفن : ۸۷۲۵۲۲ ـ ۸۷۱۰۳۱

فروشگاه لبنیات ایران
تولیدکننده پنیر مخصوص لیقوان و انواع و اقسام کره و عسل سبلان وهمه نوع مایحتاج خانوادگی خیابان اسلامبول تلفن ۳۱٦۱٤۲

فروشگاه گوشت
ایران
فروشنده گوشت بیفتکی ـ راسته . چهارراه قصر روبروی ستاد بزرگ ارتش‌داران تلفن ـ ۷٥٦٥۲٦

فروشگاه لبنیات پی‌ریا
بمدیریت اسداله آهنچی
فروشنده لبنیات و کلیه‌مایحتاج زندگی ازقبیل چای ـ برنج ـ روغن و پنیر ـ کره ـ شیر شهرری ـ جاده قم تلفن ۵۹۱۲۰۸

فروشگاههای ملکوتی
فروشگاه شماره یک ملکوتی واقع‌درخیابان ظفر تلفن ۷۷۰۷۷۵ و فروشگاه شماره ۲ ملکوتی واقع در خیابان نفت تلفن ۷۷٦۷۷٦ فروشگاههای نامبرده به مدیریت علی ملکوتی اداره میشود و فروشنده لبنیات خواربار و کلیه مایحتاج زندگی بطور کلی و جزئی .

فروشگاه گوشت
ملت
فروشنده همه نوع گوشت و مرغ قلوه گاو . سینه هر کیلو ۵۰ ریال شاه آباد اول خیابان ملت تلفن ۳۰۲۰۹۱

لبنیات و خواربار امید
فروشنده انواع لبنیات وخواربار شاه ـ خیابان ابوریحان چهارراه سزاوار تلفن ٤۰۹۷۲

شرکت سهامی شیلات ایران
عامل فروش شماره ۳۰
فروشگاه کشوری
بمدیریت رضا کشوری
انواع و اقسام ماهی‌های شمال و جنوب که در سردخانه فروشگاه مذکورنگاهداری میشود بنرخ شهرداری پایتخت در دسترس اهالی محترم جنوب شهر گذارده میشود و ضمنا دراین فروشگاه تخم مرغ بانازلترین قیمت موجوداست نشانی میدان شوش مقابل شهرداری ناحیه ٦ تلفن ۵۳۹۱۰۲

کارخانه تهران‌مبل ـ مبلمان خوب را از کارخانه‌دار بایدخرید محصولات این کارخانه آخرین مدل ارزان باده سال ضمانت برای مشتریان محترم نشانی خیابان شهبازاول جهان‌پناه تلفن ۳۵٤٦۹٦

کلاسهای ممتاز اول وسوم متوسطه وچهارم ریاضی
در آموزشگاه خزائلی
از هفدهم آبان ماه فقط کلاس های ویژه برای داوطلبان
ودانش آموزان اول وسوم متوسطه وچهارم ریاضی
زیر نظر برجسته ترین دبیران تشکیل میشود ساعات برنامه
ونحوه تدریس بقسمی خواهد بود که دانش آموزان
علاوه بر توفیق قطعی در امتحانات برای نظام تحصیلی
آینده آماده باشند
نشانی : شاه‌آباد ـ کوچه محمودی ـ آموزشگاه پسرانه
خزائلی ـ تلفن ۳۹۱۸۸۱

آموزشگاه فضیلت با کادر آموزشی برجسته وبی‌نظیر
برای کلاس های
ششم طبیعی وششم ریاضی
ثبت نام مینماید .
فیزیك و مکانیك : حشمت‌الله قدمی ـ عباس‌خانپور
شیمی:دکتر حسین موسویان حساب استدلالی:حریرچی
جبر : غلامحسین ایزدیار مثلثات : صدیق‌آرا
ترسیمی رقومی و هندسه مخروطات : میرزاطاهری
زبان : محمود میردامادی
فیزیولوژی حیوانی: دکتر امیر افشاری
فیزیولوژی گیاهی: محمد دربندی
ادبیات فارسی : دکتر محمد فاضل‌نیا
تکامل : قاسم منوچهریان .
فضیلت
خیابان امیریه نبش منیریه تلفن ۴۲۶۴۵

گروه فرهنگی هدف
۱ـ برای کلاسهای کنکور ادبی وحقوق
مدارس عالی
۲ـ برای کلاسهای دوره اول ودوره
دوم دبیرستان شبانه
مخصوص دختران نام‌نویسی می نماید .
محل نام نویسی دبیرستان شماره ٤ خیابان شاه
تلفن ٤٧٨٥٢

گروه فرهنگی آذر
برای کلاسهای جدید کنکور رشته‌های
(طبیعی، وریاضی) وششم طبیعی وریاضی
متفرقه در محلهای زیر ثبت نام مینماید
۱ـ دبیرستان شماره ۱ آذر چهارراه قوام‌السلطنه تلفن ٦٦٧١٧٠
۲ـ دبیرستان شماره ۲ آذر میدان بهارستان خیابان صفی علیشاه
تلفن ۳۱۸۴۸۱
ساعات ثبت نام : ٤ونیم تا ۸و نیم

کاسه‌های پلاستیکی
باسرپوش محکم

چلوکبابی‌ها«ماست بندی‌ها»
فروشندگان لبنیات، خانواده‌ها
توجه فرمایند .
کاسه برای پیک نیک
کاسه برای توزیع ماست
کاسه برای چلوکباب
کاسه برای خانواده‌ها
روی این کاسه‌ها بوسیله
سرپوش پلاستیکی محکم بسته
میشود و شیر «ماست»چلوکباب
و دیگر انواع غذاها در آنها
بسهولت و بهداشت کامل قابل
انتقال میباشد .
شرکت تولید پلاستیك .
تلفن ۷۹۹۹۲
آ ـ ٥٦٣٨٦ ۱ـ۳

دنیای
ورزش
روزهای
منتشر میشود

کشتیرانی ملی آریا
باحترام باطلاع میرساند کشتی آریاپی سفر ۷۵
در تاریخ ۱۵ آبانماه وارد
خرمشهر می‌گردد و آماده
بارگیری کالاهای صادراتی
برای بنادر زیر است .
آنتورپ
رتردام *
بریمن
هامبورك *
*
*
لطفاً برای کسب اطلاع بیشتر ورزروجا به اداره مرکزی یا شعب کشتی رانی ملی آریا مذاکره فرمائید
اداره مرکزی : تهران خیابان کریمخان زند (بین جهت آباد وآبان) ساختمان آریا ـ
تلفن : ۸۲۸۲۵۸ ـ ۸۳٤۲۳۰ ـ ۸۳۳۰٦۱/۵ صندوق پستی ۳۵۳ ـ تلکس ۲۷٤۹
شعبه خرمشهر خیابان پهلوی ـ ساختمان آریا تلفن ۲۷٤۱/٤ صندوق پستی ٤۰٤ ـ تلکس ٤۰۱۱
شعب دیگر : بندرشاهپور ـ بوشهر ـ بندرعباس

اجاق گاز ارج
مدل جدید اجاق گاز ارج
۲۴ اینچ ـ چهار شعله
دارای فر بزرگ ـ کباب پزکشوئی
محل نصب جوجه سرخکن برقی
اجاق گاز ارج

شرکت ملی نفت ایران
آگهی مزایده شماره ۱۴۲۰
شرکت ملی نفت ایران در حدود ۳۰٫۰۰۰ تن ورقهای فولادی تخت‌موجود در کارخانجات لوله‌سازی اهوازرابوضع‌موجود از طریق مزایده‌بفروش‌میرساند.
۱ـ علاقمندان میتوانند برای دریافت‌اوراق مزایده در تهران به اداره‌اجناس مازاد ـ اطاق ۲۰٦ ـ طبقه دوم اداره‌مرکزی دوم شرکت ملی نفت‌ایران واقع درخیابان‌سپهبدزاهدی ویابه‌اداره‌اجناس‌مازاد جنوب ـ اداره مرکزی شرکت ملی نفت ایران در خرمشهر مراجعه نمایند.
۲ـ علاقمندان میتوانند قبل از تسلیم پیشنهاد از ساعت ۹ تا ۱۲ صبح روز های یکشنبه ، سه شنبه ، پنجشنبه ازتاریخ ۳۰ر۸ر۱۳۵۰ تا ۱۱ر۹ر۱۳۵۰در کارخانه لوله سازی اهواز حضور یافته‌و باتفاق نماینده شرکت اجناس مورد مزایده را رویت نمایند .
۳ـ سپرده شرکت در مزایده مبلغ‌ـ۲٤٫۰۰۰٫۰۰۰ ریال میباشدکه‌بایستی بیکی از دو صورت زیر تسلیم گردد.
الف ـ بصورت وجه نقد که بصندوق‌حسابداری شرکت در تهران تسلیم گردیده و رسید آن ضمیمه پیشنهاد گردد .
ب ـ بصورت تضمین نامه‌بانکی موردقبول شرکت (متن تضمین‌نامه‌بانکی‌باید طبق‌نمونه ضمیمه‌برك‌مشخصات باشد) که تا ۹۰ روز از تاریخ آخرین مهلت قبول پیشنهادات معتبر بوده‌و ضمیمه‌پیشنهاد گردد .
چنانچه‌ضمانتنامه‌ازبانکهاویاموسسات‌اعتباری خارجی صادر شده باشداعتبار موسسه مزبور و نمونه ضمانتنامه بایدقبلا مورد تائید بانك مرکزی ایران قرار گیرد .
٤ـ قیمتهای پیشنهادی باید بماخذ هرتن(۱٫۰۰۰کیلوگرم) برای‌علاقمندانی که‌در داخل کشور ایران مصرف‌خواهند نمودبریال تحویل‌کارخانجات لوله‌سازی اهواز و برای علاقمندانیکه بخارج ازکشور ایران صادر خواهند نمود به‌ارز مورد قبول بانك مرکزی ایران بماخذ تحویل فاس (FAS) بندر خرمشهر ـ یا بندر شاهپور یا بندر پهلوی و یا مرزجلفا تنظیم و تسلیم گردد .
٥ـ پیشنهادات تا ساعت ۱۲ روزدوشنبه ۱۳ر۱۰ر۱۳۵۰ در دفتر قسمت بازرگانی طبقه ۱۱ اطاق ۱۱۱۰ پذیرفته‌و در ساعت ۹ صبح روز سه شنبه ۱٤ر۱۰ر۱۳۵۰ در کمیسیون معاملات‌واقع در طبقه ۱۰اداره‌مرکزی شرکت‌در تهران باز و قرائت خواهد شد .
حضور پیشنهاد دهندگان‌یانمایندگان‌آنها با در دست داشتن معرفی‌نامه در جلسه مزبور آزاد است .
٦ـ به پیشنهادات ناقص ـ مبهم ـ مشروط‌و فاقد سپرده‌وبه پیشنهاداتی که با شرایط مندرج در آگهی و برك‌مشخصات و شرایط شرکت در مزایده مغایرت داشته و یا بیش از یك‌شخص‌حقیقی و یا حقوقی آنرا امضاء نموده باشد و همچنین به پیشنهاداتیکه پس ازموعدمقررحتی بعنوان متمم‌اصلاحی‌ویا هرعنوان دیگری وبه تقاضای استرداد پیشنهاد در صورتیکه پس از موعدمقرر در آگهی واصل شود مطلقا ترتیب اثر داده نخواهد شد .
۷ ـ شرکت در رد یاقبول یك یا کلیه پیشنهادات واصله بدون آنکه محتاج بذکر دلیل باشد مختار خواهد بود .
آ ـ ٥٥٥٦٦ ۱ـ۳

ضیافت باشکوه سلطانمرادبختیار بمناسبت روز فرخنده نهم آبان

بمناسبت روز فرخنده نهم آبان و جشنهای باشکوه دوهزار و پانصد ساله شاهنشاهی ایران مجلس ضیافت باشکوهی در مهمانسرای شاه عباس وسیله آقای سلطانمراد بختیار رئیس اطاق‌بازرگانی و صنایع و معادن و شورای منطقه‌ای آموزش وپرورش اصفهان برپا گردید .

دراین مراسم آقای کیانپور استاندار ،وکلای اصفهان در مجلس شورای ملی بمناسبت زدن اولین کلنگ پل بزرگمهر روی زاینده‌رودباصفهان آمده بودند وکلیه روساو محترمین شهر حضور داشتند . مراسم از ساعت ۷و نیم بعدازظهرتاساعت ۱۱ شب ادامه داشت و مدعوین با خاطره خوشی‌از پذیرائی گرمی که بعمل آمده بود مهمانسرای شاه‌عباس را ترك گفتند . در بالا عکسی از ضیافت مزبور دیده میشود .

بازگشت گروه تختهای کوچك‌سفید با «هما» به اروپا

ظهر روز یکشنبه نهم آبان ماه جاری گروه ۳۴۰ نفری تختهای کوچك سفید که برای شرکت در جشن پنجاهمین سالگرد خود که در شیراز برگزار گردید بایران آمده بودند با دو پرواز دربست هواپیمائی ملی ایران به اروپا بازگشتند.

آگهی استخدام رسمی

وزارت راه طبق مفاد قانون استخدام‌کشوری ۸ نفر ماشین نویس فارسی از طریق امتحان و مسابقه جهت خدمت در ادارات راه کرمانشاه‌ـ خرم آباد‌ـ یزدـ رضائیه ـ گرگان ـ زاهدان‌ـ شاهرود ـ تربت حیدریه در گروه موقت شغلی ۲ استخدام مینماید .

الف : شرایط داوطلبان
۱ـ دارا بودن گواهینامه دوره اول‌متوسطه
۲ـ دارا بودن گواهی نامه ماشین نویسی فارسی
ب: ترتیب نامنویسی
داوطلبان بایستی فرم ذیل را تکمیل کرده و همراه با فتوکپی مدرك تحصیلی و دو قطعه عکس ۴×۶ خود حداکثر تاتاریخ۲۲ر۸ر۵۰ توسط پست سفارشی به نشانی کاخ وزارت راه اداره کل کارگزینی ارسال دارند .
تاریخ و محل امتحان بعدا باطلاع داوطلبان خواهد رسید . م‌الف ۱۰۰۷۴

وزارت راه

نام — نام خانوادگی — نام پدر
شماره شناسنامه و محل صدور — تاریخ تولد
وضع نظام وظیفه — داوطلب خدمت‌در شهرستان
(فقط یك شهرستان نوشته شود)
نشانی : شهر — خیابان
کوچه — شماره منزل — شماره تلفن
تاریخ و امضاء داوطلب

قابل توجه

قبولشدگان‌امتحانات‌ادواری سال ۱۳۴۹ سازمان امور اداری واستخدامی کشور

آگهی استخدام رسمی

آزمایشگاه فنی‌و مکانیک‌خاک طبق مفادقانون استخدام کشوری‌بانوئی‌را برای تصدی شغل بایگان فنی در گروه موقت شغلی (دو) استخدام میکند.

الف ـ شرایط داوطلبان
۱ـ دارا بودن‌گواهینامه دوره کامل دبیرستان دررشته طبیعی یا ریاضی
۲ـ دارا بودن گواهینامه قبولی در امتحانات و مسابقات ادواری سال ۱۳۴۹ (چهل و نه) سازمان امور اداری و استخدامی کشور.
بـ ترتیب نام‌نویسی
۱ـ داوطلبان واجد شرایط میتوانند فرم‌زیر این آگهی را تکمیل کرده همراه با عین گواهینامه قبولی خود با پست سفارشی حداکثر تا تاریخ ۲۵ر۸ر۵۰ به نشانی صندوق پستی ۸۱۴ ارسال دارند به مدارکی که بعداز این تاریخ به پست تحویل داده شود ترتیب اثر داده نخواهد شد.
۲ـ داوطلبان‌بایستی‌نشانی کامل ، نوع دیپلم و شماره ردیف گواهینامه قبولی خود در امتحانات ادواری را با خط خوانا پشت پاکت محتوی مدارك بنویسند.
ج ـ ترتیب استخدام
سازمان آزمایشگاه فنی و مکانیك خاك در پایان مهلت نام نویسی گواهینامه های داوطلبان واجد شرائط را به تعداد کافی و به ترتیب تقدم قبولی در امتحانات نگهداری کرده از دارندگان آنها برای اقدامات بعدی بوسیله نامه دعوت‌بعمل میاورد و گواهینامه های داوطلبان زائدبراحتیاج رابرای صاحبان آنها عودت میدهد. م الف، ۱۰۱۴۱ **آزمایشگاه فنی و مکانیك خاك**

برك درخواست

نام ونام‌خانوادگی — نام پدر — شماره شناسنامه — محل صدور
تاریخ تولد — مدرك تحصیلی — رشته تحصیلی — وضع خدمت وظیفه
نشانی — شماره تلفن — تاریخ — امضاء

۱ـ۳ آـ۶۱۹۰

تأسیس کلاس های جدید

در آموزشگاه‌ودبیرستان دخترانه‌خزائلی

کلاسهای جدیددوره‌اول‌ودوره‌دوم طبیعی‌وادبی تشکیل میگردد. نامنویسی همه‌روزه‌از ساعت ۲ تا ۸ بعدازظهر بعمل‌می آید

نشانی : خیابان شاه‌آباد‌ـ خیابان ظهیرالاسلام ـ آموزشگاه دخترانه خزائلی ـ تلفن ۳۱۷۲۶۷

هواپیمائی ملی ایران «هما»

هواپیمائی ملی ایران «هما»

آگهی مزایده

هواپیمائی ملی‌ایران «هما» بدنه دوفروند هواپیمای چهار موتوره قدیمی و از کار افتاده (دی.سی.۶) رابطور یکجا از طریق مزایده‌بفروش میرساند:

۱ـ داوطلبان می‌توانند از تاریخ نشراین آگهی تاآخروقت‌اداری روز دوشنبه یکم اذرماه ۱۳۵۰ پیشنهاد های خود را در پاکت لاك‌و مهر شده‌بانضمام برك رسید بانك ملی ایران به مبلغ یکصدهزار ریال که‌بعنوان‌سپرده مزایده به حساب شماره ۴۰۱۵۰ هواپیمائی‌ملی‌ایران شعبه خیابان ویلاپرداخته‌اند به‌دایره‌اموال‌تدارکات هواپیمائی ملی‌ایران واقع‌درفرودگاه جنوبی مهرآباد تسلیم نموده‌ورسید دریافت‌دارند.

۲ـپیشنهاد دهندگان می‌توانند همه‌روزه‌بغیر ازروز های تعطیل در ساعت‌اداری جهت‌بازدید از بدنه‌هواپیماهای مزبور به دایره اموال تدارکات هواپیمائی ملی‌ایران (آدرس فوق)مراجعه نمایند.

۳ـ کلیه مخارج متفرقه از قبیل هزینه حمل‌و خروج‌از محوطه قسمت‌فنی «هما»و یامالیات بعهده برنده مزایده بوده‌وشخصا بایدترتیب انتقال هواپیما های مزبور را بدهند.

۴ـساعت ۱۰ صبح روز سه‌شنبه دوم آذر ماه ۱۳۵۰ پیشنهاد های رسیده در دایره اموال تدارکات «هما» بازوقرائت خواهدشد . حضور پیشنهاد دهندگان در جلسه مزایده بلامانع‌است.

۵ـ به‌پیشنهاد های فاقدسپرده‌و مبهم وپیشنهاد هائی که‌بعد از تاریخ‌یکم آذرماه ۱۳۵۰ تسلیم گرددترتیب‌اثر داده‌نخواهدشد .

۶ـ در صورتی که برنده مزایده پس از اخطار «هما» تایك هفته حاضر به انجام معامله نشود سپرده‌او به نفع‌هواپیمائی ملی‌ایران ضبط و معامله بابرنده دوم انجام خواهدشد و در صورتی که برنده دوم نیز از انجام معامله خودداری کند سپرده او به‌نفع‌هواپیمائی ملی‌ایران ضبط‌ومعامله بابرنده سوم‌انجام خواهدشد.

۷ـهواپیمائی ملی‌ایران در رد یا قبول یك پیشنهاد هامختار می‌باشد .

آـ۵۶۵۱۰ **هواپیمائی ملی‌ایران«هما»**

خط‌کشتیرانی N·C·H·P· هاورز ـ پاریس Paris

کشتی‌ویل‌دوآنورس

کشتی نامبرده بالاروز ۸ آبانماه‌جاری‌وارد خرمشهر شده و هم اکنون مشغول تخلیه کالای خود میباشد . کشتی فوق‌حامل کالا از بنادر آنتورپ ـ روتردام‌ـ هامبورك و دانکرك میباشد .
خواهشمند است برای اخذ ترخیصه‌به شعبه این شرکت‌درخرمشهر مراجعه فرمایند .

شرکت‌گری‌مکنزی‌محدود

نماینده هاوزر پاریس

تهران تلفنهای ۳۱۴۱۵۶ر۵۹
خرمشهر ۲۷۴۸ر۵۰

آگهی مدرسه‌عالی بازرگانی

به ۵۷ نفر از داوطلبان تحصیل در کلاسهای شبانه مدرسه عالی بازرگانی که جزو قبولشدگان مسابقات ورودی تیر ماه ۱۳۵۰ بوده و تاکنون برای ثبت نام مراجعه نکرده‌اند اعلام می شود در صورتی که داوطلب تحصیل نیمسال دوم (بهمن ماه ۱۳۵۰) میباشد میتواند تا روز شنبه ۲۲ آبان ماه با در دست داشتن مدارك لازم جهت ثبت نام باداره آموزش شبانه‌مراجعه نمایند .

نام	نام خانوادگی	نام‌پدر
نوذر	کرباسی	محمد صادق
علیرضا	گلشنی	مهدی
محمد	مدنی	عبداله
محمد	محتشم	غلامحسین
محمد حسین	کریمی شیرایچی	محمد علی
احمد	بقائی یزدی	ابوالحسن
نادر	منصوری	حشمت‌اله
شاپور	بستان بخش	خسرو
محسن	قلی بیگیان	علی
محمد مهدی	ارژنگ اجابنی	علی
ایرج	سلماسی شربیانی	حاجی
هنری	جبرئیلی	جبرئیل
سیدجمال	مشناقیان	سیدابوالقاسم
محمد	ذکائی	اسداله
سید مهدی	آیتی	سید تقی
نسرین	فرامرز قشقائی	لطفعلی
کاوه	بالازاده جاویدیانی	ابراهیم
منصور	جعفریانی	تقی
مسعوده	الهی	حشمت‌اله
مظفر	حجازی	میرمصطفی
محمد	منزولی ؟	احمد
عنایت‌اله	عموئی	احسان‌اله
فرهنگ	محمدی	محمد
محمد	صنعتی	محمد حسن
غلامحسین	فتحی	محسن
سوسن	قزوینی	اسماعیل
زهرا	محمد شیرازی	سید محمد
بهروز	احمدی	حبیب‌اله
بهروز	شیرین‌زاده	نادر
محمد	زیورار	عزیز
تیومرث	کیارشی	غلامعلی
مهدی	مه نیان	عبدالوهاب
محمد	فهیم	هادی
حسن	کاهه	قربان
بیترا	پروین جاه	محمود
اسماعیل	کبودان	ابراهیم
محمود	سریری قوی	علی محمد
غلامرضا	بیات	حمزه
محمود	عبدالی	قربانعلی
مهدی	مهرمحمدی	حسین

آگهی مزایده

بانك ملی ایران ششدانك عرصه و اعیان و ماشین‌آلات یکباب کارخانه آجرپزی وسنك بری‌باختربه‌پلاك شماره۶۵ر۱۰۶ به مساحت حدود ۳۸۵۹۵ متر مربع را که دارای ۱۰۰ر۱ متر مربع زیربنا بوده و در جاده تهران قم کیلومتر ۱۰ واقع‌می باشد از طریق مزایده‌بفروش میرساند طالبین میتوانند برای دریافت برك شرائط مزایده‌به دفتر اداره ساختمان این بانك واقع در خیابان سعدی‌جنوبی نبش کوچه ممتاز مراجعه‌وپس‌از بازدید از کارخانه های مزبور در صورت‌تمایل سپرده‌ای‌معادل ۵٪ بهای‌پیشنهادی خود راقبلا بحساب شماره ۸۴۰۸ اداره ساختمان نزد شعبه‌سعدی‌منظور و رسید آنرا پیوست پیشنهاد بدون قیدو شرط خود نموده و تاآخروقت‌اداری روز۹ر۹ر۱۳۵۰ بدفتر اداره ساختمانی این‌بانك تسلیم نمایند .
پیشنهادات واصله در ساعت ۱۰ صبح روز ۱۰ر۹ر۱۳۵۰ باز و قرائت خواهد شد .
م الف ۱۰۱۲۸
بانك ملی ایران
۱ـ۳ آـ۵۶۱۹۶

«هما» جایزه خودرا به بیمارستان رضا پهلوی اهدا کرد

درقرعه کشی جوائز اوراق‌مدارس یادبود که ظهر روز یك شنبه هشتم آبان ماه‌انجام شدهواپیمائی ملی‌ایران نیزجزعشرکت کنندگان دراین قرعه‌کشی بود که برنده یك دستگاه اتومبیل پیکان‌شد.
ایجاد مدارس یادبود درروستاها یکی‌از بزرگترین نتایج سازنده جشن‌های دوهزارو پانصدمین‌سال بنیانگزاری شاهنشاهی ایران می باشدکه «هما» با خرید اوراق۱۲ دستگاه آن در اجرای این‌برنامه بزرك سازنده ، همکاری کرده است.
چون روزبرگزاری قرعه کشی مقارن‌باشب‌میلادخجسته والاحضرت همایون ولایتعهد بود بپاس این شب خجسته و همچنین به خاطر آنکه خرید اوراق مدارس‌یادبود، یك خدمت ملی بوده‌ونتایج آن‌نیز باید به مصرف یك‌امر عام‌المنفعه برسد «هما» جایزه خود را به بیمارستان رضاپهلوی اهداکرد .

نام	نام خانوادگی	
سیدعباس	پورطولحی	سید احمد
منوچهر	آقا صبری	سردار
منیرالسادات	میرزمانی	بزرگ
علی‌اکبر	خورشیدیان	حسین
سعید	صانعی	درویش
جمشید	عطری	علی‌اکبر
مسعود	خندان‌راد	محمد
فروغ	کریاسی	اسماعیل
فریبرز	پورجعفری	صفر علی
کامبیز	عراقی رهنی	رضا
بهروز	مهرزاد	مصطفی
محمد	خوشنویس انصاری	مجتبی
رضا	عظیمی	علی محمد
چنگیز	فولادی نشتا	نصراله
عباس	انصاری ابیانه	آقامحمد
حسین	جعفر جنتی ورنوسناورانی	باقر
سوسن	شریعتمداری	عمادالدین

دانش آموزان ممتاز

روزا (فاطمه) کوچکی شاگرد ممتاز کلاس چهارم دبستان دولتی طوبی

مهناز شهاب اردلان شاگرد ممتاز کلاس ششم دبستان‌تخت جمشید تهران نو
آـ۵۶۳۲۶

اقای رحیم باسمنجی با معدل ۱۹ در کلاس اول دبستان‌قدس تبریزشاگرد ممتاز شناخته‌شده است .
آـ۵۵۳۹۲

دوشیزه فرناز برومنددر کلاس چهارم دبستان اشکان در سال تحصیلی ۵۰ـ۴۹با معدل۸۱ر۱۹ شاگرد ممتاز و در شهریورماه همین سال با معدل بسیار عالی موفق باخذگواهینامه شش‌ساله ابتدائی گردیده است .

حسن‌سعیدی ورزنامخواستی دانش‌آموز ممتاز کلاس اول ۴۹ ـ ۵۰ دبستان سعیدی

آگهی استخدام

اداره کل گمرك باستناد لایحه قانونی تشکیل گارد بنادر و گمرکات مصوب تیرماه ۱۳۴۸ و آئین‌نامه اجرائی آن تعدادی افراد واجد شرایط زیررا برای خدمت در گارد بنادر وگمرکات کشور استخدام مینماید :

۱ـ شرایط عمومی استخدام
الف‌ـ تابعیت دولت شاهنشاهی ایران
بـ‌ـ متدین بیکی از ادیان رسمی کشور
پـ‌ـ داشتن تندرستی کامل، بنیه قوی، تناسب اندام وتوانائی انجام وظائف در گروههای اجرائی و سرپرستی به گواهی پزشک معتمد .
تـ‌ـ نداشتن سوء پیشینه
ثـ‌ـ عدم اعتیادات مضره از جمله الکل ومواد مخدر
جـ‌ـ دارا بودن برگ پایان خدمت زیر پرچم که حاکی ازخدمت در صف باشد :
(داوطلبانیکه در گارد شاهنشاهی و یا دژبان خدمت کرده باشند درصورت تساوی شرایط حق‌تقدم خواهند داشت)
چـ‌ـ نداشتن بیش از ۲۵ سال سن
حـ‌ـ قبول شدن در آزمایشهای ورودی
خـ‌ـ داشتن حداقل گواهینامه ششم ابتدائی برای داوطلبان استخدام در گروه اجرائی و حداقل گواهینامه پایان دوره اول دبیرستان برای داوطلبان استخدام در گروه سرپرستی
دـ‌ـ سپردن تعهد خدمت در هرنقطه‌ای از کشور که تاسیسات بنادر و گمرکات در آن مناطق وجود داشته باشد و یا بعدا بوجود آید .

۲ـ استخدام افراد گارد بنادر و گمرکات علاوه‌بر دارا بودن شرایط عمومی استخدامی مندرج درماده ۱، موکول بگذراندن دوره آموزشی مخصوص میباشد .

۳ـ باتوجه بشرایط عمومی استخدام، داوطلبان واجد شرایط در هرگروه (سرپرستی اجرائی) حداقل در مدت چهارماه آموزش های لازم را در مرکز آموزش گارد بنادر و گمرکات طی‌مینمایند و پس از موفقیت در آزمایشهای نهائی گروه سرپرستی با درجه ارشد نگهبان سوم وگروه اجرائی با درجه نگهبان بخدمت در گارد بنادر و گمرکات گمارده خواهند شد .

۴ـ ترفیعات بعدی گروه سرپرستی و گروه اجرائی برابر قوانین و مقررات مربوطه انجام خواهد شد .

۵ـ مرکز آموزش گارد بنادر و گمرکات شبانه روزی بوده و بداوطلبان درمدت دوره آموزش علاوه‌بر خوراك ومسکن رایگان ماهانه مبلغ ۱۲۵۰ ریال هزینه تحصیلی پرداخت مینماید .

داوطلبان خدمت در گارد بنادر و گمرکات فرم زیر را تکمیل نموده و همراه با یک برگ فتوکپی پایان خدمت زیرپرچم ، دو قطعه عکس ۴×۶، یکبرگ فتوکپی شناسنامه و یکبرگ فتوکپی آخرین مدرك تحصیلی خود را حداکثر تا تاریخ ۱۵ر۹ر۱۳۵۰ به‌نشانی صندوق پستی شماره ۲۲۸۲ تهران ارسال دارند تا ترتیب آزمایش، مصاحبه و معاینه آنان داده شود .

بنامه‌های وارده پس از تاریخ فوق ترتیب اثر داده نخواهد شد. محل و تاریخ انجام آزمایشها متعاقبا اعلام خواهد شد .
م الف ۱۰۲۱۷

برك تقاضای استخدام در گارد بنادر و گمرکات

نام خانوادگی
نام
نام پدر
تاریخ تولد
محل تولد
شماره شناسنامه
آخرین مدرك تحصیلی :
داوطلب استخدام در شغل : گروه سرپرستی
گروه اجرائی نشانی کامل
امضاء داوطلب

آـ۵۶۴۱۸ ۱ـ۳

آگهی مناقصه خرید حبوبات

پیرو آگهی شماره ۱۵۵۹۰ ـ۲۲ر۹ر۵۰ آگهی مناقصه خرید حبوبات پیشنهاد دهندگان بایستی برك مشخصات رااز دبیرخانه کانون واقع در خیابان حافظ پاساژ زمرد اخذ وضمیمه پیشنهاد در موعد مقرر بدفتر کانون واقع در حسین‌آباد کرج تسلیم نمایند .

آـ۵۶۳۷۴ مدیر عامل کانون کارآموزی مرکز سرتیپ پریور

وزارت جنك

آگهی مزایده شماره ۱۰ـ۲ر۸ر۵۰

پشتیبانی منطقه ۲۰ شیراز تعداد ۳ دستگاه اتوبوس جمس تجارتی ۲۰ نفره و یکدستگاه موتورسیکلت مدل هارلی راکه در پارك اردنانس آمادگاه ۵۷۲ اصفهان موجود است ، ازطریق مزایده بفروش میرساند پیشنهاد دهندگان میتوانند بامراجعه بمدیریت آماد وخدمات پشتیبانی منطقه ۲ روبروی‌استانداری فارس و دایره خرید و پیمان آمادگاه ۵۷۲در اصفهان ودریافت برك شرایط و مشخصات معامله پیشنهاد خودراطبق مفادمندرج در شرایط معامله تنظیم و تا ساعت ۱۰ صبح روز ۳۰ر۸ر۵۰ بدفتر پیام‌آمادگاه ۵۷۲ اصفهان تسلیم نمایند .م‌الف ۱۰۱۸۱.
سازمان مزایده گذار، پشتیبانی منطقه ۲ شیراز
آـ۵۵۴۱۰

شرکت ملی‌ذوب‌آهن‌ایران

آگهی استخدام

شرکت ملی ذوب آهن ایران تعدادی بهیار را جهت خدمت در ناحیه عملیات کرمان استخدام مینماید . واجدین شرایط میتوانند تا تاریخ۲۲ر۸ر۵۰ به اداره کاریابی این شرکت واقع در خیابان تخت جمشید چهار راه پهلوی مراجعه نمایند .
م‌الف ۱۰۱۴۳ ۱ـ۵۶۳۶۸

آغاز اجراهای کارگاه نمایش

(وابسته به تلویزیون ملی ایران)

پرومته

نوشته‌ی : اشیل **کارگردان :** شهرو خردمند
اجراء این هفته :
پنجشنبه ساعت ۳۰ر۸و جمعه ساعت۵ بعدازظهر
محل اجراء و فروش بلیط
چهارراه یوسف‌آباد‌ـ کوچه کلانتری‌تلفن ۴۴۶۸۸

همیشه فاسیت را بجوئید

چون درهمه حال بیك ماشین حساب فاسیت نیازخواهیدداشت چه در موقع تنظیم حسابهای فشردهٔ پایان سال وچه بهنگام محاسبات‌عادی روزمره ،فاسیت همیشه مؤثرترین و بهترین ماشین حساب است .
انواع گوناگون‌ماشین‌های‌حساب فاسیت ، ازماشین‌های مکانیکی ساده مخصوص محاسبات‌معمولی تا انواع تکامل‌یافته الکترونیك برای عملیات پیچیده ریاضی ، میتوانند همه نوع نیاز شما را رفع‌نمایند وشمامیتوانیدبآسانی ماشین دلخواه خواه خود را از میان آنها انتخاب‌کنید . مثلا ماشین حساب فاسیت دستی ۱۳ رقمی را در نظر بگیرید درمیان انواع مشابه آن شما هرگز نخواهید توانست ماشین حساب دیگری را با این‌کیفیت مرغوب پیدا کنید .

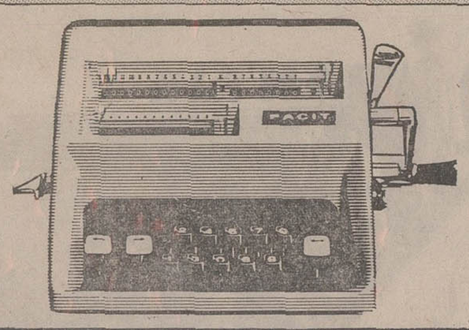

ماشین تحریر برقی‌فاسیت
ماشین تحریر برقی فاسیت مجهز به عالی‌ترین مکانیزم است .
تغییر ولتاژبرق در آن‌تاثیری‌ندارد خوش‌خط و خوانااست ، اتوماتیك و فوق‌العاده‌سریع است .

فاسیت ۰۷ ـ ۱۰
ماشین حساب ۱۶ رقمی برقی برای محاسبات پیچیده بکار میرود و در حقیقت دوماشین جداگانه میباشدکه دریك دستگاه ادغام شده‌است .

فاسیت ۵۱ ـ ۱۰
فاسیت مدل ۵۱ ـ ۱۰ فوق‌العاده سریع است ودر حین‌کار میتواند اعداد جدیدی راکه وارد ماشین می‌کنید پذیرفته و بی‌وقفه‌بکارخود ادامه دهید .

فاسیت ۳۲ ـ ۱۱
کم‌حجم ومخصوص محاسبات‌پیچیده ریاضی است . این ماشین‌تنها ماشین حساب الکترونیکی است ، که بغرنج ترین محاسبات را با سرعت بسیار زیاد انجام میدهد وکاملاً بی‌صدا است .

شرکت ایران وسوئد خیابان سوم اسفند ـ شمارهٔ ۲۹ ـ تلفن : ۶۹ ـ ۳۱۴۱۶۰
فروشگاه شماره ۲ شرکت ارقام ـ خیابان کریمخان زند شمارهٔ ۵/۸ تلفن ۸۱ ـ ۸۲۳۸۸۰

نمایندگان فروش در شهرستانها
اهواز فروشگاه شاوردی، اصفهان کانون وحدت ،آبادان فروشگاه هوشیار، بروجرد چاپخانه سعادت، بابل کتابفروشی تابان ،بندرعباس موسسه نادری بندربوشهر تجارتخانه ایرانی ،تبریز فروشگاه کرمانشاهچی ،خرم‌آباد فروشگاه دارائی زاده، رشت شرکت فنی و بازرگانی مهر، رضائیه کتابفروشی حجازی رفسنجان فروشگاه مهتاب، زاهدان فروشگاه ماه، سنندج فروشگاه اردلان، سبزوار آقایان مجیدی ـ کرامتی، شیراز فروشگاه نیك‌اختر، شاهی فروشگاه رنجبر گرمان موسسه گلبهار ، کرمانشاه کتابفروشی علمی ، گنبدکاوس فروشگاه صیامی ، کازرون بنگاه هوشداران ، گرگان چاپخانه گرگان ، همدان کتابفروشی بوعلی سینا مشهد فروشگاه مهاجر ، یزد فروشگاه روحانیان

آگهی دعوت

پیرو آگهی مندرج درروزنامه‌کیهان‌مورخ ۲۶ر۷ر۵۰ شماره ۸۴۷۸ چون در روز ۱۱ر۸ر۵۰ طبق اساسنامه اکثریت حاصل نشده لذا ازکلیه‌صاحبان‌سهام‌شرکت‌سهامی‌کنسرسیوم‌کارخانجات صنعتی اتوبوس سازان ایران برای‌بار دوم طبق ماده ۷۴ قانون تجارت دعوت میشود که در جلسه مجمع عمومی فوق‌العاده که در ساعت سه بعد از ظهر روز یکشنبه ۱۴ر۹ر۵۰ درمحل‌شرکت تشکیل میگردد حضور بهمرسانند :
دستور جلسه :
۱ـ اتخاذ تصمیم درباره خط مشی آتی شرکت
۲ـ ازدیاد سرمایه

هیئت مدیره
۱ ـ ۲ آ ـ ۲۲۷۳۳

آگهی استخدام بهیار زن

دانشسرای عالی بدو نفر بهیار زن که دارای گواهینامه بهیاری بوده وسابقه سه سال کار در درمانگاه داشته باشند و سن‌آنان از ۳۰ سال تجاوز نکند احتیاج دارد .
ساعات کار برای بهیاری که در صبح اشتغال یابد از ساعت ۸ تا ۱۴ وبرای بهیار دیگر از ساعت دو تا هشت بعداز ظهر خواهد بود .
داوطلبان واجد شرایط میتوانند تقاضای کتبی خود را بااعلام کار صبح یا عصر و برك مشخصات بشرح زیر :
نام نام خانوادگی شماره شناسنامه و محل‌صدور
تاریخ تولد نشانی دقیق و شماره تلفن
بهمراه دو قطعه عکس تاآخر وقت اداری‌روز ۱۵ آبانماه ۱۳۵۰ به کارگزینی دانشسرای عالی واقع در جاده قدیم شمیران خیابان تخت‌جمشید شماره ۵۹۹ ارسال دارند.از چهار نفر تقاضا کنندگان دعوت بعمل می‌آید که بمدت یك‌هفته در بهداری کارآموزی نمایند تا دو نفر از آنان انتخاب و با اجرت ماهی هفت هزارریال مشغول کار شوند . م الف ۹۹۹۷
۱ـ۲ آ ـ ۵۵۵۸۴ دانشسرای عالی

آگهی قبول کارآموز
برای مرکز آموزش کارخانه ماشین سازی اراك

مرکز اموزش کارخانه ماشین سازی اراك تعدادی کارآموز جهت رشته های فنی مورد نیاز کارخانه ماشین سازی اراك از طریق مسابقه و مصاحبه طبق شرایط ذیل می پذیرد :
۱ـ دارابودن حداقل مدرك تحصیلی سوم متوسطه
۲ـ در دست داشتن برك خاتمه خدمت وظیفه یا معافی دائم غیرپزشکی .
۳ـ دوره کارآموزی در مرکز آموزش‌بین یك تا دو سال خواهد بود و در این مدت مبلغی بعنوان کمك هزینه تحصیلی به کارآموزان پرداخت خواهدشد .
داوطلبان واجد شرایط می توانند با در دست داشتن دو قطعه عکس شش در چهار واصل شناسنامه عکسدار جهت‌ثبت نام و کسب اطلاعات بیشتر همه روزه به استثنای روز های تعطیل از ساعت ۷و نیم صبح الی دوازده و چهارده الی ۱۶ونیم به کارگزینی شرکت سهامی ماشین سازی اراك واقع درتهران خیابان‌تخت‌جمشیدنبش ملك‌الشعرای بهار شماره ۴۳۵ و یا مستقیما بین ساعات ۷ صبح الی ۱۴ به دبیرخانه مرکزآموزش کارخانه ماشین سازی اراك واقع درچهار کیلومتری شهرستان اراك مراجعه نمایند .
شرکت سهامی ماشین‌سازی اراك
آ ـ ۵۵۶۹۴

آگهی استخدام

نیروی دریائی شاهنشاهی برای خدمت درپایگاههای‌بندرپهلوی و بوشهر و خارك احتیاج‌باشخاص متخصص زیر دارد متقاضیانی که سن آنها بین ۱۸ الی ۳۵ سال و دارای برگ خاتمه خدمت وظیفه یا معافیت دائم (غیر از معافیت پزشکی) بوده و حداقل گواهی‌نامه ششم ابتدائی را داشته باشند میتوانند همه روزه باستثناء پنجشنبه‌ها وایام تعطیل برای کسب اطلاعات بیشترو نامنویسی‌به شعبه افزارمندان نیروی دریائی شاهنشاهی واقع در تهران چهارراه قصر مراجعه‌نمایند.
۱ـ متخصص و تکنیسین برق فشار قوی
۲ـ متخصص و تعمیرکار موتور دیزل
۳ـ متخصص دستگاههای حرارت مرکزی و شوفاژکار
۴ـ تراشکار فورمن
۵ـ ریختهگر فورمن
۶ـ فرمساز و قالبساز
۷ـ تعمیرکار ابزار دقیق
۸ـ نجار فرنگی ساز
۹ـ راننده پایه یکم همگانی .

نیروی دریائی شاهنشاهی
۱ـ ۵۵۸۳۶ ۱ـ ۵

آگهی استخدام

شرکت سهامی ماشین سازی اراك جهت تکمیل کادر فنی و آموزشی خود تعدادی افراد واجد شرایط ذیل را که خدمت وظیفه خود را انجام داده و یا دارای برك معافیت دائم غیرپزشکی باشند با حقوق مناسب استخدام می نماید .
الف :
۱ـ مهندس مکانیك با حداقل ۵ سال سابقه خدمت آموزشی جهت مدیریت دروس و مدیریت فنی مسلط بزبان انگلیسی .
۲ـ مهندس در رشته‌های مکانیك ـ برق ـ متالورژی ـ طراحی ـ جوشکاری ریخته گری با حداقل ۲ سال سابقه تدریس آشنا بزبان انگلیسی .
۳ـ مهندس طراح با حداقل ۲ سال سابقه تدریس آشنا بزبان انگلیسی .
۴ـ لیسانسیه ریاضی با حداقل ۲ سال سابقه تدریس آشنا بزبان انگلیسی .
۵ـ مترجم روسی بفارسی و بالعکس از عهده ترجمه متون فنی برآید .
۶ـ لیسانس زبان انگلیسی با حداقل ۲ سال سابقه در ترجمه متون فنی .
۷ـ لیسانس زبان انگلیسی با حداقل ۵ سال تجربه درترجمه برنامه‌های آموزشی و آشنائی به امور اداری .
ب
۱ـ مهندس متالورژی با حداقل ۲ سال سابقه کارازمایشگاهی.
۲ـ تکنیسین ابزار دقیق و اتوماتیك ها با مدرك تحصیلی دیپلم و ۲ سال تجربه مفید .
۳ـ تکنیسین ریخته گری دارای مدرك تحصیلی دیپلم رشته ریخته گری و حداقل یك سال سابقه کار .
۴ـ تکنیسین رادیوگرافی دارای مدرك تحصیلی دیپلم‌متوسطه و دو سال سابقه کار .
داوطلبان واجد شرایط میتوانند همه روزه از ساعت ۷ر۵ صبح ۱۲ و ۱۴ الی ۱۶ر۵ به کارگزینی شرکت سهامی ماشین سازی اراك واقع‌در تهران‌ـ خیابان تخت‌جمشید نبش ملك‌الشعرای بهار شماره ۴۳۵ مراجعه نمایند .
۱ـ ۵۵۵۷۲ ۱ـ ۳ شرکت سهامی ماشین سازی اراك

خجسته‌میلادمسعود

اعلیحضرت‌شاهنشاه‌آریامهر رهبر انقلاب اجتماعی ایران را تبریك عرض نموده سعادت وسربلندی ملت ایران‌راصمیمانه آرزومندیم .

کارکنان‌شهرداری‌زابل

آگهی پذیرش کارآموز مرکز تربیت معلم کودکان‌و دانش‌آموزان استثنائی

وزارت آموزش و پرورش جهت تکمیل کادر آموزشگاه های کودکان و دانش‌آموزان استثنائی کشور و تربیت معلمان متخصص از ۱۰۵ نفرداوطلب تحصیل در مرکزتربیت‌معلم کودکان و دانش‌آموزان استثنائی (تهران) جهت خدمت در مرکز و شهرستانهائیکه ذیلا تعیین میگردد باتوجه بشرایط ذیل ثبت‌نام مینماید :
۱ـ دارابودن گواهینامه دوره کامل‌متوسطه (ریاضی ـ طبیعی ـ ادبی ـ فنی)
۲ـ در محل های تعیین شده بومی باشند .
۳ـ سن بین ۱۸ تا ۳۰
۴ـ دارا بودن پایان خدمت زیر پرچم و یا برك معافیت دائم .
۵ـ دارابودن صحت جسمی‌و روانی‌با گواهی بهداری‌آموزشگاه های هر محل .
۶ـ سپردن تعهد لازم برای خدمت در کادر آموزش کودکان استثنائی در محلی که وزارت آموزش و پرورش تعیین مینماید .
۷ـ مدت تحصیل در مرکز تربیت معلم کودکان استثنائی تهران یکسال تحصیلی است .
۸ـ در مدت تحصیل بداوطلبان وجهی پرداخت نخواهد شد .
۹ـ داوطلبان در صورت توفیق در امتحانات پایان دوره‌یکساله طبق مقررات جهت خدمت در شهرستانهائیکه از آنجا معرفی و تعهدخدمت نموده‌اند باستخدام وزارت‌آموزش و پرورش‌درآمده و از مزایای معلمان کودکان استثنائی استفاده خواهند نمود .
۱۰ـ پس‌از قبولی و معرفی کلیه داوطلبان بدفتر دانش‌آموزان استثنائی‌مجدداًاز آنان مصاحبه بعمل خواهد آمد و از داوطلبان ثبت‌نام خواهد شد که از نظر خصوصیات اخلاقی آمادگی لازم را جهت قبول مسئولیت‌هائی که از لحاظ تعلیم و تربیت افراد استثنائی به آنان واگذار خواهد شد دارا باشند .
۱۱ـ امتحانات ورودی شامل مواد : زبان خارجه ـ ادبیات فارسی ـ اطلاعات عمومی و هوش خواهد بود .
۱۲ـ کلیه داوطلبان باید مدارك زیر را تااخروقت اداری ۲۰ آبان‌ماه ۱۳۵۰ در شهرستان‌ها به اداره آموزش و پرورش مربوطه و کلیه داوطلبان شهر تهران و شهرستانها و حوزه های تابعه استان مرکز بدفتر امور دانش‌آموزان استثنائی واقع در خیابان روزولت ساختمان آموزش و پرورش مراجعه نمایند .
الف : فتوکپی مدرك قبولی دیپلم
ب: رونوشت کارت‌پایان خدمت‌زیر پرچم‌یا برك معافیت قانونی
ج: پرداخت ۵۰۰ ریال حق‌الثبت در شهرستانها به اداره آموزش و پرورش و در تهران بحساب شماره ۹۰۰۰۲ دفتر امور کودکان‌و دانش‌آموزان استثنائی بانك‌ملی ایران سه‌راه‌لاله‌زارنو
د : فتوکپی صفحه اول شناسنامه
ه : ۴قطعه عکس ۴×۶ باقید مشخصات شناسنامه در ظهر آنها
۱۳ـ کارتهای ورود بجلسه روز ۲۲ آبان در شهرستانها وسیله اداره آموزش و پرورش محل و در تهران وسیله دفتر امور کودکان استثنائی توزیع گردیده و تاریخ انجام امتحان روز۲۳ آبان‌ماه ۱۳۵۰ میباشد که محل و ساعت برگزاری آن در موقع توزیع کارت به داوطلبان اعلام خواهد شد.
۱۴ـ امتحانات هر شهرستان در مراکز استان و یافرمانداری کل در تاریخی که ضمن آگهی مشخص شده انجام پذیرد .
وزارت‌آموزش‌وپرورش

تعداد داوطلبان مورد نیاز چهارمین دوره تربیت معلم کودکان و دانش آموزان استثنائی

شماره	نام شهرستان	جمع کل
۱	تهران	۳۷
۲	ساوه	۱
۳	شمیران	۱
۴	قم	۲
۵	قزوین	۳
۶	اراك	۱
۷	کاشان	۲
۸	آستارا	۱
۹	رودبار	۱
۱۰	لنگرود	۱
۱۱	بهشهر	۲
۱۲	نور	۱
۱۳	سراب	۱
۱۴	مراغه	۱
۱۵	گرگان	۳
۱۶	مرند	۱
۱۷	مشگین‌شهر	۲
۱۸	میانه	۱
۱۹	رضائیه	۲
۲۰	کرمانشاه	۱
۲۱	اهواز	۴
۲۲	آبادان	۴
۲۳	شیراز	۷
۲۴	داراب	۱
۲۵	فیروزآباد	۱
۲۶	کازرون	۱
۲۷	تبریز	۲
۲۸	جیرفت	۱
۲۹	مشهد	۲
۳۰	گناباد	۱
۳۱	قوچان	۱
۳۲	شهرضا	۱
۳۳	فریدن	۱
۳۴	زابل	۲
۳۵	سنندج	۱
۳۶	نویسرکان	۱
۳۷	بندرلنگه	۱
۳۸	یزد	۳
۳۹	جهرم	۱
۴۰	اصطهبانات	۱
۴۱	سمنان	۲
۴۲	بندرعباس	۱
	جمع	۱۰۵ نفر

آگهی دعوت مجمع عمومی فوق‌العاده

بدینوسیله از کلیه سهامداران شرکت سهامی پخش لاستیک جنرال استان تهران دعوت مینماید که در ساعت ۴ بعد از ظهر ۱۴ آذرماه ۱۳۵۰ درمجمع عمومی فوق‌العاده‌حضور بهمرسانند . محل تشکیل جلسه دفتر شرکت واقع در خیابان ملت تهران میباشد .
۱ـ دستور جلسه مذاکره درباره انحلال شرکت
۲ـ تعیین هیئت تصفیه

شرکت سهامی پخش لاستیک جنرال استان تهران
آ ـ ۲۲۷۱۵

آگهی تجدید مزایده

شهرداری شهریار بناباجازه استانداری مرکز سی و هفت متر مربع زمین متعلق بخود واقع در خیابان سی متری جنب گرمابه گل‌یاس را از طریق مزایده بفروش می رساند.
خواستاران می توانند ضمن مراجعه بشهرداری واطلاع کامل از شرایط مزایده پیشنهادات خود را حداکثر تا ساعت ۱۰ صبح روز سه‌شنبه ۲ر۹ر۵۰ تسلیم نمایند .

پرویز آرین نژاد شهردار شهریار
۱ـ۲ آ ـ ۲۲۶۸۳

قدردانی

خدارابه‌شهادت میگیرم که جز حقشناسی از پزشك باایمان و وظیفه‌شناسی که زندگی‌فرزندم را باتوفیق خداوند بمابازگردانید غرضی‌ندارم .جناب آقای دکتر ابوالفضل‌رحمانی جراح باتشخیص بموقع وسرعت عمل و حذاقت‌بی‌نظیر آپاندیسیت فرزندم خدایاررا که‌دراندك مدتی‌وضعش راوخیم کرده‌بودنجات بخشیدبدینوسیله سپاس‌فراوانم را تقدیم میدارم‌و همچنین از مدیریت‌ودلسوزیهای پزشکان وپرستاران بیمارستان نامداران تشکردارم.
دکترسیاوش دادگر
آ ـ ۲۲۷۸۵

گمشده

علیرضا شاهپوری « عکس‌بالا» ساکن اصفهان «میدان پهلوی» کوچه صرافها پلاك ۱۵ مدت ۲۶ روز است که به‌منزل‌نیامده کسانی که از وی اطلاع دارند خواهشمند است به آدرس‌بالایا به تهران تلفن ۸۹۹۱ احمد نظاری اطلاع دهند .

ورزشکاران باشگاه بانك ملی ایران بسر پرستی آقای کاظمینی رئیس باشگاه بانك ملی برای یك‌سلسله نمایشات ورزش باستانی ازطریق بروکسل با هواپیمای سابنا خطوط بین‌المللی هواپیمائی بلژیك به‌نیویورك عزیمت نمودند.عکس فوق ورزشکاران باستانی باشگاه بانك ملی راقبل از سوار شدن بهواپیما نشان میدهد .
آقای کاظمینی رئیس باشگاه بانك ملی‌وآقای تریب رئیس هواپیمائی سابنا در ایران وسط ورزشکاران دیده می شوند .

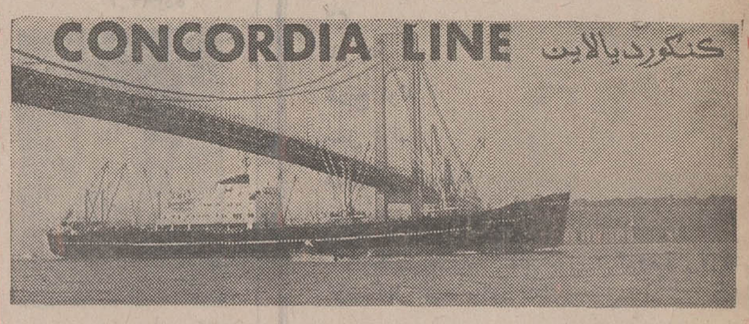

خط کشتیرانی کنکوردیا

کشتی کنکوردیافیورد برای بنادر ایران از بنادر شرقی آمریکا بشرح زیر بارگیری مینماید .
فیلادلفیا در تاریخ ۱۳ آبان ۱۳۵۰
هوستون در تاریخ ۲۱ آبان ۱۳۵۰
برای کسب اطلاعات بیشتر به نمایندگی کل در ایران

شرکت‌سهامی لوانت‌اکسپرس ترانسپورت(ایران)

تهران : خیابان سعدی شماره ۴۴۷ ـ تلفن ۳۰۵۳۱۳ ـ ۳۰۴۹۳۱
و یا شعبات این شرکت در
خرمشهر : خیابان شاهرخ ـ تلفن ۲۸۱۴ ـ ۲۸۱۵ ـ ۳۹۳۵
تبریز : خیابان فردوسی تلفن ۲۳۷۰ ـ ۴۶۹۰
آبادان : شماره۱۶ سان‌شاین بریم تلفن ۲۱۵۱

اعلیحضرت همایونی چندساعت در تخت جمشید و دیدار آثار تاریخی هخامنشیان

چهل سال قبل در همین روز

در کنار جاده‌ای که نزدیک پله‌های تخت‌جمشید است پرفسور هرتسفلد آلمانی و مسیو گدار فرانسوی و آقای ضیاء همایون که از طرف وزارت معارف ماموریت یافته که باتفاق گدار مسجد شاه و تالار اشرف رادر اصفهان تعمیر نمایند ، انتظار تشریف فرمائی اعلیحضرت را در شیراز داشتند .

جلوی همین پله‌ها شاهنشاه از اتومبیل پیاده شدند و ضیاء همایون ، هرتسفلد و گدار را حضور اعلیحضرت معرفی‌نمود، سپس بطرف خرابه‌های تخت ـ جمشید رفته و فرمودند :

« من قبلا تخت جمشید را دیده بودم وخیلی میل دارم‌ببینم چه تغییراتی در این مدت داده شده است » .

در موقع بالارفتن از پله‌ها اعلیحضرت همایونی به پرفسور هرتسفلد ومسیوگدار فرمودند:

خیلی‌جای تاسف است که از این پله های باین زیبائی بعد ها بواسطه جهالت و نادانی با اسب بالا میرفتند واین‌اندازه باعث خرابی شده است .

وقتی بالای پله‌ها رسیدند باکمال دقت حجاریها وستون هارا ملاحظه فرمودند واز دوران باعظمت تاریخی تخت‌جمشید یاد کردند و بیاناتی فرمودند ، از طرفی این یادگارهای معظم تاریخی را مورد تحسین قرار دادند واز طرف دیگر فوق‌العاده متاثر بودندکه برای‌غرض‌رانی وحسادت این آثاری که باعث فخر و مباهات نژاد ایرانی است خراب کردند وپس‌از آن هم مورد بی‌اعتنائی وخرابی بیشتر قرار داده شده است.

پرفسور هرتسفلد ضمن رابرت عملیات خود شرح داد که : در این اواخر ضمن خاکبرداری در دالان معروف به سه دروازه پلکانی‌با حجاریهای بسیارظریف که در فن حجاری باید آنرا شاهکار این فن دانست کشف شده است.

آیا در دنیا حجاری به آن ظرافت وجود دارد

اعلیحضرت همایونی به آن قسمت متوجه شدند ، در این ضمن ملتزمین رکاب متدرجاً میرسیدند : آقایان‌سردار اسعد وزیر جنگ ، امیر نظام ، دکتر امیراعلم ، امیر لشگر خدایارخان ، دکتر شیخ، دشتی ، حاج امین اصفهانی ، جلالی والی ایالت فارس و همگی بطرف خرابه‌های دالان . سه دروازه رفتند ، اعلیحضرت با دقت پله‌هارا که هریک از پله‌ها دارای چهار پله بود و اطراف دیوار آن از بیرون مجسمه سپاهیان آن عهد ودیواره طرف درونی مجسمه زن هائی بود که‌هدایا در دست دارند تماشا کردند واز هرتسفلد وگدار پرسیدند :آیا در دنیا از این حجاری ظریفتر وجود دارد ومیتوانید بگوئید در کجا و چه عهد ؟ هردو در جواب عرض کردند : اگر به تاریخ فن حجاری رجوع شود تمام محققین باین عقیده خواهند بود که حجاری‌درروی سنگ‌باین مقبولی حتما بی‌نظیر است.

محافظت از باران و آفتاب

بعد اعلیحضرت فرمودند که چون‌این پله و حجاریها خیلی ظریف است‌مبادا در باران و آفتاب به‌آن صدمه‌برسد ، باید کاملا در محافظت آن کوشید .

پرفسور عرض کرد: توجه‌ملوکانه بسیار صحیح است ، در همین نقطه جزوتکه سنگ هائی که ملاحظه میفرمائید دوسر ستون یافته‌اند یکی ازآن تکه ها راجمع کرده بهم متصل کرده در تالاری که برای حفاظت ساخته‌ایم گذاشته‌ام که از نظر مبارک خواهد گذشت .

بعدازتماشای جزئیات تپه‌های‌تخت‌جمشید اعلیحضرت وارد عمارت معروف به‌عمارت حرم که یک قسمت از عمارت اندرون خشایارشاه است تشریف فرما شده اول به‌تماشای سرستون پرداختند که این سر ستون نصف آن شکل یک گاو بسیار قوی هیکل وسرستون دیگر بشکل یک انسان قوی باریش‌های ژولیده بود ، تمام این مجسمه از سنگ سیاه شفاف‌میباشد که فوق‌العاده مورد تحسین شاهنشاه‌قرار گرفت.

لوحه کشف شده بخط‌میخی

اعلیحضرت همایونی پس از تماشای قسمت های مختلف تخت جمشید به اطاقی که هرتسفلد برای کتابخانه و کلکسیون خود ساخته و همین اطاق برای استراحت‌وصرف ناهار اعلیحضرت آماده شده بود تشریف‌فرما شدند ، بسیاری تخته سنگ‌ها در این اطاق جمع‌آوری شده بود و روی یک میز بزرگ به‌یک‌تخته‌سنگ‌که‌درآن‌بخط میخی حجاری شده‌بود توجه فرموده وپرسیدند در این تخته سنگ چه نوشته شده است؟ پرفسور هرتسفلد در جواب عرض کرد که ترجمه این خطوط میخی را بفارسی حاضر کرده‌ام و حضور ملوکانه تقدیم میدارم.

ترجمه کتیبه سنگی که در خرابه‌های تخت جمشید پیدا شده از اینقرار است:

۱ـ خدای بزرگ آهورامزدا است که این زمین را آفرید که آسمان‌را آنجا آفرید . که انسان را خلق کرد. که‌صلح ومسالمت را برای بشر ایجاد نمود . که خشایارشاه را پادشاه کرد . تنها پادشاه عالم . یکه خداوندگار آدم.

۲ـ من خشایارشاه ، شاه بزرگ ، شاه شاهان ، شاه ممالک پرجمعیت ، شاه این پهن‌بوم ، زاده داریوش شاه هخامنشی .

۳ـ خشایارشاه سخن میراند که پدر من داریوش است . پدر داریوش گشتاسب نامی بودوپدرگشتاسب شخصی‌آرشامانام. گشتاسب وآرشاما هردو در حال حیات بودند که آهورامزدا برحسب اراده‌پدر خود، پدر من داریوش را پادشاه این کشور گردانید . پس از شاه شدن خیلی چیزهای عالی ایجاد کرد.

٤ـ خشایارشاه سخن میراند که داریوش همراه دیگر نیز داشته ولی‌چون اراده اهورامزدا بود داریوش مرا بعداز خودش از همه بزرگتر گردانید . موقعی که پدرم داریوش از تخت پائین آمد بواسطه لطف اهورامزدا من‌بر تخت‌پدرم شاه شدم، پس از شاه شدن من خیلی چیزهای عالی بوجود آوردم ، آنچه را پدرم درست کرده بود باکارهای دیگرمن کامل نمودم . آنچه‌پدرم کرد و آنچه‌خود نمودم تمام را درسایه مرحمت‌اهورامزدا انجام دادیم.

۵ـ خشایارشاه سخن میراند . که اهورامزدا من و مملکت مرا حمایت‌میکند آنچه را که من کردم و آنچه را پدرم نمود نیز حمایت و حفظ می‌فرماید .

(نقل از اطلاعات ۱۳ آبان ۱۳۱۱)

دنیای نقش‌ها

هادی خرسندی

از پنجشنبه ٦ آبان تا پنجشنبه ۱۳ آبان

نقش مردانگی درقول

رقاصه‌ای که مدتها قول آمدنش را به مردم اندیمشك داده‌بودند در گرماگرم‌رقص، مرد از آب درآمد و موجب دمقی مردان تماشاگر شد ! (این را می‌گویند قول‌مردانه)

چه‌روزگاری شده که‌بقول «واسطه »ها هم نمیشود اعتماد کرد.

نقش توقع در سئوال

یك نماینده بطور رسمی دوسئوال از دولت کرده‌است باینقرار :

۱ـ علل افزایش غیرعادی بهای ارزاق عمومی مخصوصا تخم‌مرغ وپنیرو کره و روغن نباتی چیست ؟

۲ـ دولت برای جلوگیری ازاین‌افزایش قیمت‌و تجاوزبه حقوق مصرف‌کننده‌چه‌اقدامی بعمل‌آورده ؟

بنده هم از جناب نماینده اقلیت یك سئوال غیر رسمی دارم:

توی‌این شلوغی ترافیك و راه‌بندان نماینده دولت‌چگونه خودرا به میدان بهارستان برساند

مردم آزاری کار خوبی نیست‌بخدا !

نقش روده دراقتصاد

یك خبر از صفحه‌اقتصادی روزنامه:

«با نزدیك شدن ژانویه و آغاز سال نومسیحی ،مصرف روده‌افزایش یافت .

انتقاد

«بازار روده خیلی گرم‌و معاملات‌آن‌رونق دارد .

«گرمی بازار روده، سبب افزایش مظنه ها شده‌و قیمت روده صدی ۱۰ بالا رفت.

«یکی از تجار صادرکننده روده گفت،

«بازار روده بعلت نزدیك شدن سال‌نومسیحی گرم شده «واصولا همه ساله این موقع تارسیدن ژانویه ، معاملات آن جریان‌دارد .

« ضمنا در حال حاضر سفارشات زیادی از کشور های اروپای شرقی و غربی مخصوصا آلمان بایران‌رسیده است . بطور کلی اینروزها هر چه روده تولید میشود ، صادر می گردد .

«قیمت‌هانیز،مرتب درحال‌ترقی است‌زمینه روده خوب‌وباندازه کافی موجود است.

«قیمت‌تجارتی‌روده در حال حاضردربازار تهران...»

راستی که نان خوردن،چه راهپائی دارد این‌رودهٔ بی‌هنر پیچ‌پیچ‌هم برای خود اعتبار جهانی کسب کرده و چه سوژه خوبی‌است برای فلم پراکنی که می‌ترسم حمل‌بر روده درازی شود .

نقش انجمن‌شهر در کاربنده

در انجمن شهر یکی از اعضاء انتقادات مطبوعات رادر مورد گورستان بهشت زهرا ردکرده‌وگفته هر کس‌به بهشت زهرا رفته ،راضی برگشته‌وعضودیگرانجمن‌شهر به‌نیابت از طرف بنده خدمت ایشان عرض کرده اعتراض دارم آقا ، کسی که‌به‌بهشت‌ـ زهرابرود دیگر بر نمی‌گردد که‌راضی باشد یا ناراضی !

ملاحظه می‌فرمائید که خودشان می‌برندو خودشان‌هم میدوزند ، ودر حقیقت ، می‌ـ خواهنددکان بنده را تخته کنند.

نقش عشق در معامله

این‌باره دولت اسرائیل‌رسما وعلنا از دولت آمریکاتقاضای فانتوم کرده . چاره‌ای هم ، جز این نبود ، سعدی نیزدر کنایه بروابط آمریکا و اسرائیل گفته ،

عشق سعدی نه حدیثی است که‌پنهان ماند

داستانی است که در هر سربازاری هست.

نقش تبصره در زناشوئی

یك روزنامه انگلیسی‌فاش کرده‌است که ژاکلین و اوناسیس ، قبل از ازدواج افتخارآمیزشان یك قرارداد ۱۷۰ماده‌ای امضاء کرده‌اند. یکی‌ازماده های این‌قرارداد میگوید که خانم ژاکلین و آقای اوناسیس ، در سراسر زندگی‌زناشوئی ، در اطاقها وبستر های جداگانه‌بسر خواهندبرد.

بنده تصور می کنم این ماده‌بخصوص ، تبصره‌ای هم داشته‌باشد .

نقش حضور در انتخاب

«هنگام انتخاب نمایندگان صنف خباز ، نانوایان کاشان در حضور فرماندار ، تقلب کردند .»

آیا بهتر نیست از حضور فرمانداران ، دراین گونه انتخابات جلوگیری کنند.

نقش خشخاش درمته

کشت خشخاش که آزاد شده‌بود مقدمات‌ایجاد یك کارخانه «مته‌سازی » هم در اهواز انجام گرفت و حالا ، براحتی می‌توان مته به خشخاش گذاشت . آنهم‌مته «ایرانی » وخشخاش ایرانی

نقش شوخی درجدی

رئیس کمیته ده نفری‌مبارزه باگرانفروشی گفته است «مردم تصمیمات ما راشوخی میدانند»

فی‌الواقع جنابشان بایدخدارا هم شکر بکنند ، چون‌اگرقرار بودمردم،قضیه راجدی بگیرند ، الان‌دادشان بهوارفته بود که پس آنهمه تبلیغ وجار و جنجال‌نتیجه‌اش چه‌شد ؟چرا ، برعکس ، همه چیز گران شد.

پس‌به‌نفع اعضای محترم کمیتهٔ ده‌نفری وخود مردم ست‌که این ماجرا وبسیاری ماجرا های ازاین قبیل را، جدی نگیرند وشوخی‌شوخی، زیر سبیلی درکنند .

بخش استرئوفونیک تلویزیون رنگی

....اززمان برگزاری جشن های ۲۵۰۰ ساله شاهنشاهی‌تاکنون‌اغلب درروزنامه هاوتلویزیون دیده می شود که اعلان کرده‌اند فلان‌برنامه رنگی پخش میشود ولی متاسفانه از همان تاریخ‌شروع‌پخش برنامه های رنگی هیچ جاگفته نشد که سیستم پخش تلویزیون رنگی ایران چه نوع است . زیرا تاآنجا که‌من‌اطلاع دارم تلویزیون رنگی در اروپا بر دونوع است یکی‌پال ودیگری سکام که اولی توسط آلمان ها و دومی توسط فرانسویها ابداع و در اینکه کدام سیستم بهتر است‌فعلا از بحث ماخارج‌است . اگرشما دارای‌تلویونی‌باشید که مثلادارای گیرنده‌رنگی پال باشد قادر به گرفتن برنامه رنگی سکام‌نخواهید بودو همینطور بالعکس حال که تلویزیون ایران اقدام به پخش برنامه رنگی چه به‌صورت موقت و یا دائم نموده‌است بجاست که مسئولین‌دستگاه نوع گیرنده هاو یاسیستم پخش را اعلام نمایندتا کسانی که قادر به وارد کردن تلویزیون هستند لااقل بتوانند تلویزیونی‌وارد کنند که‌قادر به پخش‌برنامه های رنگی ایران‌برای صاحب خودباشد . از طرفی‌دیگر رادیوایران باصرف مبالغی‌اقدام به نصب فرستنده اف.ام و پخش‌برنامه های رادیوئی به‌صورت «استرئوفونیك » نموده‌اند و هر روز هم در رادیو اعلان میکنند که فلان برنامه از ساعت ۹هرشب‌یا ۲بعدازظهر روز های جمعه از فرستنده «اف‌ام » رادیوایران به طریقه «استرئوفونیك »پخش میشود درحالی که ورودا‌ینگونه رادیوطبق مقررات ممنوع‌الورود است‌ورادیو هائی که‌در کارخانه های داخلی مونتاژ میشود همگی دارای موج متوسط و کوتاه‌می‌باشد حتی رادیو هائی که از طریق‌بنادر جنوب وارد میگردد آنها هم با همان‌مشخصات ذکرشده می‌باشند وشما کمترمی توانید رادیوئی درطهران پیدا کنید که‌دارای موج اف‌ام ودارای قابلیت پخش بطریقه «استرئوفونیك »باشد تعداد این نوع‌رادیو که در بازار عرضه میشود خیلی کم‌است وچون ازنظر گمرکی ممنوع‌الورود میباشد قیمت آنهم که غالبا در حدود ۵۰۰ الی ۷۰۰ مارك‌است در تهران از چهار هزارتومان کمتر نیست و تعداد محدودی‌وارد کننده اقدام‌به واردکردن‌این‌نوع رادیو از طریق گمرك مینمایند که آنها را به‌نام «تیونر» اظهار مینمایندو ترخیص مینمایند و همانطور که ذکر کردم چون ممنوع الورود است لذاقیمت هابسیار گران‌است حال بدوطریق میشود از برنامه های «اف ام » «استرئوفونیك» رادیوایران‌استفاده نمود اول‌اینکه وزارت اقتصاد طبق شرائطی ورود رادیو های موج «اف‌ام» را آزاد نماید طریقه دوم که‌درسال های اول پیدایش‌موج «اف‌ام» وپخش برنامه های استرئو در اروپا متداول بود و همگی‌چنین رادیوئی نداشتندبدین طریق بود که‌برنامه های مزبور را روی موج متوسط تحت دو متراژ مختلف پخش نموده و باتوجه باینکه در حال حاضر در اغلب منازل دوعدد رادیوترانزیستوری موجود می‌باشد اگر هم نباشد باحداکثر یکصد تومن میشود یك‌رادیوترانزیستوری خریدپخش‌برنامه‌بدین صورت‌انجام میگیرد که‌کانال چپ روی موج متوسط مثلا۳۱۰ متروکانال‌راست روی همان موج‌مثلا۳۵۰ متربخش بشود و کافی‌است شما هر کدام از رادیوهایتان را بفاصله دومتر از دیگری قراردهیدوهر کدام راروی موج‌یکی ازکانال‌های‌راست یا چپ میزان‌نمائید تابخوبی بتوانید از پخش‌برنامه های استرئوفونیك که بسیار جالب‌است استفاده کنید :

ایرج‌مومن‌زاده

نخم مرغ گران است

۳۱۱۰۸۰

عجیب است که هر وقت کاری می‌کنند که وضع بهتر شود . نتیجه معکوس میگیریم ، تازمانی که تخم مرغ توسط شرکت توزیع نمی‌شد ٤۳ تا ٤٤ ریال میخریدیم و حداکثر افزایش تخم مرغ در تمام سال ۵۲ تا ۵۵ ریال بود ولی حالا قیمت تثبیت شده آن ٦۲ ریال است،در حالیکه فروشندگان کمتراز کیلوئی ۷۰ تا ۷۳ ریال تخم‌مرغ را نمیفروشند . با این ترتیب بفرمائیدکه تکلیف خریداران چیست ؟

جزایری

دوسوم دور میزنند

عطف بمطالب مندرج در شماره های ۱۳۵۸۰ مورخ ۳ـ٦ـ۵۰ و ۱۳۵۸٤مورخ ۷ـ٦ـ۵۰درموردمسیر جدید خطوط۱۱۰و۱۱۱وبه‌امضای دوشیزه صابریان و آقایان علمی، حسینی و ... باطلاع میرساند . همانطوریکه قبلا از طرف شرکت اعلام شده بود ادغام و تغییرمسیر خطوط مورد بحث جنبه آزمایشی داشت و فعلاطبق‌درخواست‌اکثریت مسافران دوسوم اتوبوسها مثل گذشته در سیدخندان دورمیزنند و تعدادی از آنها برای حمل ونقل مسافران میدان مهران تا انتهای مسیر جدید را طی میکنند .

اداره روابط عمومی شرکت‌واحد

اقدام میشود

۳۱۱۰۸۰

بازگشت بشرح مندرج درشماره ۱۳٦۱۹ مورخ ۱۹ر۷ر۵۰ به‌امضای خانم طاهری در مورد اتوبوسهای کوی گیشابه استحضار میرساند : درحال حاضر اتوبوسهای خط مورد نظر تا انتهای‌خیابان‌پاسارگاد رفت و برگشت‌مینمایند که چون خیابان مزبور در مجاورت خیابان ۳۹ قراردارد مسافران مسیر و خیابان به راحتی میتوانند خودرا به ایستگاه اتوبوس برسانند بااین حال نسبت به امتداد خط مذکور در صورت ایجاد امکان وضرورت اقدام خواهدشد .

اداره روابط عمومی شرکت‌واحد

کی تلفن وصل میشود ؟

۳۱۱۰۸۰

من صاحب فیش تلفن شماره ۱٦۹۵۰۵ میباشم و در ماه یازدهم سال ٤۸ مبلغ ده هزار ریال نیز پرداخته‌ام . ولی تاکنون موفق به دریافت تلفن خود نشده‌ام‌در حالی که در این اواخر گفته شده است که تلفن متقاضیان بسرعت داده میشود ،متحیرم که دوسال انتظار برای دریافت یکشماره تلفن کافی نیست ؟ و حداقل معلوم کنند که در چه تاریخی تلفن مرا وصل خواهند کرد .

جهان پورلشکری

بذرافشانی بفرمائید !

چندی قبل خیابان‌انصاری‌واقع در یوسف‌آباد غربی را برای لوله کشی آب تهران کندند و لوله ها را گذاشتند و خاکهارا رویهم تلنبار کردند و ما را هم بامان خدا سپردند وقطعا بسراغ محل دیگر رفته‌اند !می گویند مرمت جاهای کنده‌شده بوسیله آب وبرق و تلفن‌بعهده شهرداری است ، لذا ما هم به شهرداری برای تسطیح کوچه مراجعه کردیم، گفتندتراکتور نداریم ! خیلی‌تعجب کردم‌زیرا تا آنجا که اطلاع‌دارم تراکتور برای شخم‌زدن است ، درحالی که اینجا قبلا شخم‌زده شده و فقط احتیاج به بذرافشانی دارد! با این ترتیب اگر برای کشت دیر نشده‌حداقل کشت پائیزه‌را تمام کنند و در غیر اینصورت یك جاده‌صاف‌کن بفرستند که کوچه ناهموار را حداقل صاف کند .

ساکن محل

چند مدیر کل به آلمان اعزام شدند

ـ بیخود جیغ و داد راه نینداز ... من وظیفه دارم «کلیه» کارهای آقای مدیرکل رادرغیاب او تصدی‌کنم!

اطلاعات مردم

تذکرات مفیدنیفتاده!

۳۱۱۰۸۰

اتوبوسهای خط ۲۳۰ علاوه بر کم بودن تعداد آنها، نظم و ترتیبی‌درکارشان دیده نمیشود ، بدین معنی که اگر در مواقع شلوغی صبح یا ۲ بعد از ظهر ماموران کنترل نتوانسته ویا نخواهند حداکثر کوششرا برای سرعت درکارورساندن مسافر بمقصد انجام دهند ، در سایر اوقات روز و شب احتیاج زیادی بوجود آنان احساس نمی‌ـ شود . این مسئله مسافران بین راه مدتهاست که‌ازدهان هر مسافر شنیده میشود وبا اینکه گهگاه از طرف شرکت واحد اعلام میشود که دستوراتی جهت رفع این نقص داده ولی عملا چیزی در خطوط که باعث رفاه مسافران باشد بچشم نمی‌ـ خورد .

خط ۲۳۰ را میگفتم ،در ایستگاه ورزشگاه این خط که بین گلوبندک و بابائیان قرار گرفته همیشه عده‌ای مسافر در انتظار اتوبوس هستند و این جمعیت بخصوص درصبح‌بیشترباعث ناراحتی مسافران است ودر حالیکه مرتب اتوبوسهای این خط خالی به مقصد اعزام میشوند ، تماما پراز مسافر مقابل این ایستگاه میگذرد و مسافران را بجا میگذارند البته شاید زیاد هم مقصر نباشند ، زیرامامور کنترل خط در اولین‌ایستگاه ظرفیت نشسته و ایستاده را تکمیل و سپس اجازه‌حرکت میدهد و مسلم اینستکه مسافرین راه باید ساعات زیادی را روی پا بایستند و احیانا با یک موتورسه‌چرخه خود را بمقصد برسانند. لذا شایسته است که شرکت واحد اتوبوسرانی تذکری برای رفاه مسافران بین راه در این خط و ایستگاه‌مورد نظر بدهد .

ریحانه احتشام زاده

چرا سوار نمی‌کنند ؟

خط ۲۱۵ را سه قسمت کرده‌اند، تعدادی از اتوبوسهای‌این خط تا چهارراه پهلوی می‌آیند و تعدادی تامیدان بلوار و چنددستگاه هم تا آخر خیابان بلوار در رفت و آمد هستند . چندی قبل یادآور شدیم که اتوبوسهائی که بانتهای خیابان بلوار الیزابت می‌آیند،کم است ، ولی جواب دادند درتقسیم بندی این موضوع در نظر گرفته میشود که تاکنون از اجرای این تصمیم خبری نشده‌استو موضوع دیگر آنکه فقط چهار دستگاه اتوبوس تا انتهای بلوار می‌آیندو چون جمعیت این‌خیابان بمناسبت وجود چند وزارتخانه مهم وسایر ادارات دولتی بسیار زیاد است این چند دستگاه اتوبوس کفاف این‌جمعیت‌رانمیدهدواز طرف دیگر غالب‌اتوبوسهائی که مسیرشان تا میدان بلواراست‌مسافران رادراین محل‌پیاده‌میکنندوخالی‌بانتهای بلوار میروند و مجددا خالی بطرف میدان بلوار میروند و از سوار کردن مسافران‌خیابان بلوارامتناع میورزند، در حالیکه وقتی اتوبوس تا انتهای بلوار میرود چه‌دلیلی داردکه مسافر آماده را سوار نکند ، لذا از شرکت واحدتقاضا میشود که‌دستور دهند حداقل این اتوبوسهای خالی که عازم انتهای بلوار میشوند مسافران را بانتهای خیابان برسانند واز این جهت منافعی هم برای شرکت تحصیل نمایند .

تجاریه

همه روزه ازساعت٦ تا ۷ بعداز ظهر نظریات شما را منعکس میکند

جاده‌فیروزکوه راآماده کنید

همه می دانیم از بدو تاسیس جاده هراز تاکنون هفته یا ماهی نیست که ناظر تصادفات غم انگیز و خانمان‌برانداز این جاده مرك نباشیم که متاسفانه مقامات مسئول مملکتی و وزارت راه به جای چاره‌اندیشی اساسی و پیدا کردن راه حل صحیح همه‌ساله تلاش می کنند تا باهزینه‌های کمرشکن در مورد تهیه بهمن‌گیر و یا تونل و همچنین تغییراتی در راه هرازنموده تاشایدبتوانند از این گونه تصادفات جانگداز جلوگیری به عمل آورند . ولی می بینیم که عملا نه تنها نتیجه‌ای نمی گیرند بلکه همیشه ناظر سقوط خودروهای مسافری‌و کامیون های باری به دره ویا رفتن زیر بهمن و پاریزش کوه می باشیم در صورتی‌که اگر به جای این همه تلاش‌بی‌ثمرانه توجهی اندك به جاده فیروز کوه‌مینمودند ازبیشتر اینگونه تصادفات جلوگیری‌به عمل می آید زیرا به خوبی روشن‌است که این جاده از دشت های وسیع به کشت‌زار های سبز و خرم مانندمزارع دماوند سربندان ، جابان ، اینه‌برزان، فیروز کوه و سوادکوه می‌گذرد که‌هیچ گونه دره های خطرناك برای سقوط ویا کوهی مشرف‌ازنظر ریزش‌برای خودرو ندارد تا احتمال خطری در بین باشدفقط به فقط شاید در حدود چهل تا پنجاه کیلو متر این جاده نسبت به‌جاده هراز طویلتر باشد که انهم میشود با اسلوب جاده سازی صحیح‌و ایجاد تونل‌انحرافی تفاوت مسافت مختصر را از بین برده و صرفه جوئی در وقت نیز بشود ضمنا با شرح فوق‌جاده‌فیروز کوه که برخلاف راه هراز بدون خطر وایده‌آل برای کشش خودرو های سنگین تجارتی و یا خودروهای سنگین‌مسافری مانندا‌توبوس وغیره می باشد بمانند جاد هراز دره‌های خطرناکی به ارتفاع حداقل صد متر و حداکثر پانصد متررا دربر ندارد .

در خاتمه برای این که وقایع اسفناك جاده مرك یا جاده هراز را بهتر در نظر مجسم نمائید یکرك فتوکپی حادثه اخیر جاده هراز را به پیوست تقدیم استدعا دارد بار دیگر یك لحظه به فتوکپی بریده شده از روزنامه اطلاعات توجه دقیق بفرمایند ملاحظه خواهید فرمود که چه مصیبت بزرگی هرساله دامن گیراهالی بیگناه‌مازندران و گرگان و دشت می گردد و هر ساله جان عده‌ای از فرزندان این آب و خاك بدین ترتیب برایگان از دست میرود. بیائید همتی نمایند و اقدامی کنند تا با اسفالت و حاضر بکار نمودن جاده فیروزکوه از این قبیل قتل عام‌هرساله جلوگیری بعمل آید و جاده هراز را برای احتیاج به کنار دریا باقی‌گذارید زیرا همه انهادارای خودروهای شخصی بوده و خود رانندگی آنرا به عهده دارند و برای‌رفاه حال‌جان خودوخانواده خود قطعا در رانندگی دقت بیشتری خواهند نمود و کمترخطر تصادف‌متوجه آنها میگردد .ضمنابااین عمل‌ازترافیك سنگین جاده هراز بخصوص در فصل تابستان جلوگیری به عمل خواهدآمد.

دکتر ایرج نیك زاد

جدول کلمات متقاطع

شماره ۵۱۷۹

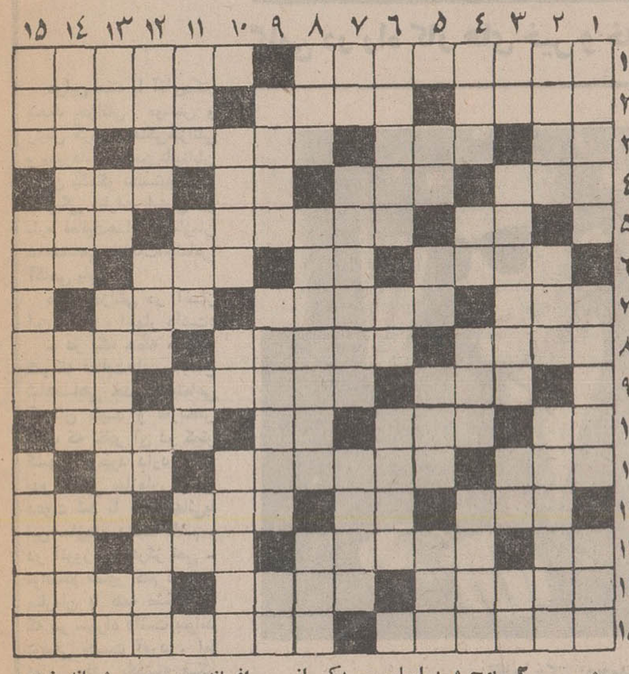

افقی :

۱ـ از معروفترین فلاسفه آلمانی که از مخالفان سرسخت مادی‌گری بود ـ بندری درجنوب ۲ـ ازظروف سفالین ـ از اوراق بهادار ـ جواهرفروش ۳ـ زیرپا مانده‌ـ صف و قطار ـ حکم میان نیك و بد کردن ـ پسوندشبیه ٤ـ علامت و نشانه ـ حرفی در زبان فارسی ـ گاهی در بازی می زنند ـ گستاخ ۵ـ مهره‌یی‌در شطرنج ـ پایتخت ماتادور ها ـ تنك و بهم‌چسبیده ٦ـ کشور نیشکر ـ خاك کوزه گری ـ گاهی‌با کلك جور می کنند ـ هفت بندش را خوش نواتر دیده‌اند ! ۷ـ باشانه که آید ، کشیدنی است ! ـ سورچران اگر خدای شکم کند چه عجب ! ـ دیشب ۸ـ در دست ویولونیست به کار آید ـ کسیکه مورد نفرت‌باشد ـ واحدی از پول ۹ ـ زراعت ـ مظهر زور و قدرت در یونان باستان ـ سپاهیان روند ! ۱۰ـ حرص و طمع ـ دسته ورزشی ـ ضمیریست ـ مرغ در ان سرخ می کنند ۱۱ـ در بازار کمتر شکند ـ نام پدر زرتشت نبی ـ نفی عربی۱۲ ـ گاهی ازدوشاب فرقش ننهند ! ـ کجاست ؟!ـ بدچشم ـ واحد شتر ۱۳ـ رمق و توانائی ـ گمرك‌بزرگش را دارد ـ در برابر «مرا» ـ دنده‌یی که بعضی ها دارند ۱٤ـ نقش و نگاری که بارشته های زرو سیم برلباس میدوزند ـ بافنده ـ بیم۱۵ـ چشمی که چنین باشد، عینکش لازم افتد ـ مکتبی در ادبیات .

عمودی :

۱ـ از شیرین کنندگان کام ـ سزاوار و لایق ـ پارچه مالیدنی ۲ـ پوچ و بی‌اساس ـ یکی از بانکها ـ میوه شکرپاره ۳ ـ عقب ـ گاهی یکجاسوزد ـ عادت است و گرفتنی ـ برابر ٤ ـ جوی آب ـ نیك‌است به لهجه اصفهانی ـ عددیست ـ چیره و پیروز ۵ـ ورزشی است ـ تکخال ورق ـ واحدی در ارتش ـ منع کردن ٦ـ یکی از انگشتان ـ پایتختی در اروپا ـ در التزام رکاب حرکت می کنند ۷ ـ ترك می گوید بده!ـ سرنگون شده ـ رکودنیست ۸ـ جوانمرد ـ ازحبیبان بی‌دکان خدا ـ از همسایگان کشور ما ۹ـ معامله کننده در بازار ـ کنایه ازتازه به ثروت رسیده ـ عملی برای استراحت ۱۰ـ سیاهرك ـ صورت ـ عاشق صادق بیگمان چنین است ۱۱ـ حرف شرط ـ از کنده برمی‌خیزد ـ لنگه‌بار ـ فلزیست ۱۲ ـ گیاهی که ثمرش چون میخی برزمین فرو رفته ـ پهلوان دارد ـ ازموجودات افسانه‌یی ـ برسرشانه نهند تاکت‌بهتر به‌ایستد ۱۳ـ مخفف شاه ـ حرف صریح ـ از شهرهای باستانی در آسیا ـ واحدی در وزن ۱٤ـ از مواد مخدر خانمان برانداز ـ دریائی در اروپا ـ جوشانده‌اش رابه عنوان مسهل تجویز می کردند۱۵ ـ واحدش قبضه باشد ـ جام می ـ پایان‌و عاقبت کار .

حل جدول شماره ۵۱۷۸

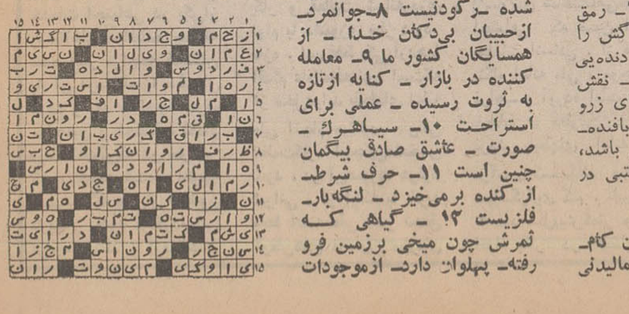

اطلاعات هوی

بنی آدم اعضای یکدیگرند — که در آفرینش زیک گوهرند
چو عضوی بدرد آورد روزگار — دگر عضوها را نماند قرار

از سخنان مولای متقیان حضرت علی (ع)

آن کسانی خوشبختند که عمر را به پارسائی و پرهیز کاری و دوستی و نیکوکاری سپری میکنند و شب و روز به گره گشائی و خدمت به خلق مشغولند.
مرد خدا، آن جوانمرد باشد که فرمان خدای را صمیمانه انجام دهد، در راه ایفای وظیفه سستی روا ندارد، نیازمندان را از حاصل دسترنج خود بهره‌مند گرداند. و در برابر هیچ حادثه‌ای زانو نزند

شماره ششم پنجشنبه سیزدهم آبان ماه ۱۳۵۰ دوهزاروپانصدمین سال بنیانگذاری شاهنشاهی ایران

خودشناسی، نیکوکاری وایمان

به شما که درجستجوی سعادت هستید، توصیه‌میکنم این‌مقاله رابخوانید

سه «بُعد» زندگی است

دراینجا، مهمترین قسمت از کتاب «ندای سیاه» دکتر «مارتین لوترکینگ» رهبر فقید سیاهان و برنده جایزه نوبل صلح را، به صورت مقاله‌ای کوتاه، تقدیم کسانی میکنیم که در جستجوی سعادت مطلوب و رسیدن به کمال انسانیت هستند و درعین حال، فرصت مطالعه این کتاب و استفاده از نکات مهم و پرارزش آن را ندارند.

- **زندگی هر انسان سه بعددارد: طول، عرض و ارتفاع**
- **خودشناسی، نیکوکاری وایمان، به‌ترتیب، طول وعرض و ارتفاع زندگی هستند و برای رسیدن به سعادت مطلوب باید هر سه بعد را بطور هم‌آهنگ پیمود**
- **هیچکس نمی‌تواند بدون احساس همبستگی با اجتماع و کوشش نیکوکارانه و مثبت برای رفاه دیگران سعادتمند باشد**
- **باید بکوشیم خود را بخداوند نزدیک کنیم و پایه ایمان خودرا استوارتر سازیم**

نیست. اغلب مردم که در اسارت امیال شخصی، خود خواهی و تیره بختی بسر میبرند و به سعادت نمی رسند، کسانی هستند که از این اولین بعد زندگی یا فراتر نمی‌نهند و چه چیز متاثر کننده‌تر از اینکه انسان در طول زندگی غرق شود.

زندگی، هنگامی کامل است که هم زمان با گسترش طول، عرض آنرا هم گسترش دهیم وبه رفاه دیگران نیز توجه داشته باشیم. ما تا زمانی که از قلمرو محدود کارهای شخصی یا فراتر ننهاده ونگاه وسیعتری به همنوعان خود نیانداخته‌ایم قادر به فراگرفتن روش پسندیده و سعادتبار زندگی نیستیم.

طول بدون عرض مانند رودخانه‌ای است که به اقیانوس راه ندارد و در باتلاق ها فرو میرود.

ارزش انسان هرگز از روی تعداد دیپلمها و میزان دارائی‌اش مورد داوری قرار نمیگیرد. بلکه خدماتی که بدیگران کرده ملاك فضاوت وارزیابی اوست. وقتی از انسان سئوال میشود:

- آیا به گرسنگان غذا دادی؟
- آیا تشنگان را سیراب کردی؟
- آیا برهنگان را لباس پوشاندی؟
- آیا به عیادت بیماران رفتی وبه تشفی آلام آنان برخاستی؟
- آیا قدمی در راه خیر وصلاح همنوع خودبرداشتی؟

جواب به این سئوال‌هاست که حدود انسانیت فرد را مشخص میسازد.

بنابراین باید گفت، دائمی ترین و مهمترین سئوال زندگی همیشه این است که:
- برای رفاه و سعادت دیگران چه میکنید؟

«جان‌دان» در توجیه همین مسئله مینویسد:
«هیچکس جزیره‌ای نیست که احتیاجات خود را کاملا و بتنهائی تامین کند. انسان بقطعه زمینی شباهت دارد، یعنی جزئی است از کل. اگر دریا، قطعه زمینی را ببلعد، چه زمین با ارزش باشد، و چه قصری برروی آن قطعه زمین قرار گرفته باشد، بهرحال، تمام جهانیان چیزی را ازدست داده‌اند. مرگ هر انسان از نیروی من میکاهد زیرا منهم جزئی از بشریت هستم پس سعادت من بسعادت جامعه بستگی دارد. و من باید تاجائی که بتوانم برای جامعه منشاء اثرات خیر و مفید باشم.

خداوند، جهان را طوری آفریده که اگر انسان ها در بعد عرضی زندگی پیش نروند، سعادت مطلوب حاصل نخواهد شد.

در حقیقت کلمه «من» بدون کلمه «تو» مفهومی ندارد. روانشناسان و جامعه شناسان نیز عقیده دارند که آدمی نمیتواند بدون همبستگی با دیگران انسان واقعی باشد و قبول این وابستگی و فعالیت برادرانه ومثبت برای رفاه وسعادت دیگران، همانا پیمودن عرض زندگی است.

برای اینکه زندگی بحد کمال برسد، بعد دیگری نیز لازم است که ارتفاع نام دارد، ارتفاع بسوی بالا تمایل دارد، بسوی چیزی که بمراتب ازبشریت عظیم‌تر است. ما باید بکوشیم خود را بخداوند نزدیک کنیم. ایمان خودرا محکمتر سازیم و هنگامی که این سه بعد را، هم آهنگ وبموازات هم طی کنیم، کمال زندگی را تامین کرده و به سعادت مطلوب دست یافته‌ایم.

هرزندگی کامل و سعادتمندانه باید دارای سه بعد باشد: طول وعرض وارتفاع، طول زندگی، طرز فکر درونی فرد، پیرامون آمال و هدف های زندگی است. یعنی عقیده خود انسان در باره رفاه و موفقیت های خویش است.

عرض زندگی مجموعه فعالیت‌هائی است که شخص برای رفاه و سعادت دیگران باید انجام دهد و ارتفاع زندگی، ایمان به‌خدا است.

کمال هستی بدون گسترش هم‌آهنگ این سه بعد میسر نمیشود. طول زندگی مربوط به منافع شخصی انسان است. فرد باید بدوا خود رابطور سالمی دوست داشته باشد تابتواند دیگران رانیز دوست بدارد و برای تحقق این هدف، انسان بایدمراقب حال خود باشد، احساس مسئولیت کند ووظایف خود را بخوبی انجام دهد وهمه نیروی خودرا در راه کشف امکانات واستعداد های خود بکار اندازد.

اما پیشروی در طول زندگی برای حصول سعادت وخوشبختی فرد، کافی

از علی (ع) بیاموزیم

رمضان بود و مسلمانان. پیامبر در مدینه بود و سالهای سخت و روزهای سخت و دهانها بسته و روزه‌دار.

شامگاه که «بلال» اذان گفت و هرکس درخانه خود بر سفره نشست تا روزه بگشاید، دستی حلقه بردرخانه علی کوفت و صدائی برخاست که طعام میطلبید.

بر سفره افطار پنج گرده نان جو بود وفاطمه وعلی در زمزمه نیایش پیش از روزه‌گشائی ...

ودرخانه چندین روزه‌دار بر سفره نشسته بودند. علی فرمود: «آنرا که بردراست دریابید، او برمن مقدم است.» فاطمه فرمود: «من‌نیز او را بر خویش رجحان دهم» و دیگران نیز.

کوبنده در، بی‌آنکه بداند برسرسفره دختروداماد پیامبر چه‌گذشته است، پنج‌گرده‌نان‌را گرفت ودرتاریکی شب فرورفت، در حالیکه دعائی برلب داشت وآنشب در خانه علی، روزه‌گشا آب‌بود وبس. کسی‌نان‌بردهان نگذاشت.

روز دیگر گذشت‌و تاریکی دمیدو مغرب روزه‌داران پیدا شد وباز روزه‌داران‌برسفره نشستند. درخانه‌علی نیز سفره‌گسترده‌شد، برسفره پنج‌گرده‌نان جوین‌بیش‌نبود. فاطمه وعلی درزمزمه‌نیایش بودند که‌درکوبیده‌شد. کوبنده، باصدائی کودکانه طعام میخواست.

فاطمه و علی سرشار از ایمان‌و ایثار، نگاهی ردوبدل کردند و هردو خواستند گرده های نان به خواهنده داده شود و باز با جرعه‌ای آب روزه‌گشائی کردند. شگفتا که روز سوم نیز، این ماجرا بردرخانه علی تکرار شد و شرح این ایثار و میزبانی که در آن، دیگر چنین آشکار، برخویشتن مقدم‌قرارگرفته، بر پیامبر راستین الهام گردید. آنگاه، خداوند در وصف علی و خاندان وی، سوره‌ای از کلام خویش فروفرستاد که در آن‌از انسان سخن میگوید ...

★★★

آنکه شما را بیاری میطلبد، بسیار در خانه را کوفته است. اما این گشاده‌ترین دراست که بروی نیازمند باز شده است، دری که علی، با ایثار وجود خویش باز کرد.

اما شگفتی زمانی بر شما چیره خواهد شد که بدانید آن گرده های نان، که علی و همسرش هرشب به درویش و یتیم واسیر بخشیدند و خود هربار گرسنه وروزه‌دار ماندند از جوی تهیه میشد که علی ازیک پیشه‌ور مدینه وام گرفته بود وپولی که باید بیهای جو ونان میداد، همچنان برعهده‌او مانده بود.

درباره علی و اینکه چه چشمه فیاضی از اخلاق وبینش ودانش انسانی است بسیار سخن میتوان گفت.

اما همین سرگذشت کوچک، نمودار آن اقیانوس بزرگ اندیشه و اخلاق و بینش انسانی است و ازاین دست نیز درکار آن پیشوای ایمان و درستی ونیکی چندان است که بوصف نمیاید.

او که خلیفه مسلمانان بود و شبانه وناشناس‌برای خانه بیوه‌زنان، یتیمان و درویشان، نان وجامه و اسباب معیشت میبرد و پشت درخانه‌ها میگذاشت و چنان حلقه بردر میزد و خود میگذشت که صاحبخانه نداند کیست که برای او جامه ونان آورده است. او که نیکی را بخاطر نفس نیکی میخواست، شگفت‌نیست که سه شبانه روز، خود و همسرش، گرسنه وروزه‌دار بمانند ونانی را که باوامگذاری برای سفره خود فراهم کرده‌اند به نیازمندان بدهند و اگر امروز، مانمیتوانیم آنچه را علی آنروز کرد، تکرار کنیم، اما میتوانیم از کار علی سرمشق بگیریم و به آن رهبر اهل ایمان و درستی و نیکی و پاکی، در هزاران چشمه روزانه زندگی‌تاسی جوئیم.

بیمارستان نوبنیاد سازمان شاهنشاهی خدمات اجتماعی

دربازگیاگوراب لاهیجان آغاز بکارکرد

بیمارستان نوبنیاد سازمان شاهنشاهی خدمات اجتماعی در بازگیاگوراب لاهیجان، طی مراسمی با حضور آقای طاهری‌استاندار، مسئولان ادارات و در حدود پنجهزار تن از معاریف، معتمدان و نمایندگان طبقات‌مختلف مردم‌گیلان آغازبکارکرد

دراین‌مراسم آقای دکتر کاسمی بنمایندگی‌ازطرف سازمان شاهنشاهی خدمات اجتماعی طی سخنرانی مشروحی تاریخچه‌ونحوه فعالیت‌های انسانی عام‌المنفعه سازمان شاهنشاهی خدمات اجتماعی را تشریح کردند که مورد توجه‌فراوان قرارگرفت.

بیمارستان نوبنیاد بازگیاگوراب لاهیجان یکی دیگر از تاسیسات درمانی و بهداشتی عام‌المنفعه‌ای است که از طرف سازمان شاهنشاهی خدمات اجتماعی از محل عواید بلیطهای اعانه ملی در خدمت مردم قرار گرفته است.

پاسخ نامه‌ها

نظرات، انتقادات، پیشنهادات و سئوالات خود رابه نشانی‌روابط‌عمومی بنگاه اعانه ملی (خیابان شاه - ساختمان‌آلمینیوم- طبقه دهم) ارسال داریدودر این‌ستون جواب بگیرید.

★ مشهد - آقای سیروس ف

همانطور که در نامه‌خود تاکید کرده‌اید تغییرات در جوایز بلیطهای جدید اعانه ملی در جهت تامین نظر هم‌میهنان عزیز و به نفع خریداران بلیطهای‌اعانه‌ملی صورت گرفته است. از حسن ظن و لطف شما سپاسگزاریم.

★تهران - آقای‌محمودرضا کرمزاده

از لطف شما متشکریم. از اشعار و سخنان بزرگان که با علاقه و دقت کافی گلچین کرده و ارسال داشته‌اید در فرصت مناسب استفاده خواهد شد.

دیدار هفته

دیداری از ناهارخوری بنگاه شماره ۲ اشرف پهلوی درسرآسیاب دولاب

میهمانان کوچک

درناهار خوری بنگاه شماره۲ اشرف پهلوی، هرنیمروز ۲۰۰ میهمان کوچك به ضیافت می‌آیند، پشت میز های ناهار خوری کنار هم مینشینند و درمحیطی صمیمانه وبا نشاط، بصرف غذا میپردازند

براین خوان گسترده هر روز ۲۰۰نفر میهمان‌هستند، میهمانان عزیزی که باشادی و شوق به ضیافت می‌آیند، دست یکدیگر را بگرمی میفشارند وآنگاه درمحیطی سرشار از صمیمیت‌های انسانی، ساعت دلپذیری را میگذرانند.

براین خوان گسترده هر روز۲۰۰نفر میهمان کوچولو به ضیافت می‌آیند و ساعتی بعد، شاداب و سرحال یا به خانه میروند و یا عازم مدرسه میشوند:

- اینجا ناهارخوری بنگاه شماره۲ اشرف پهلوی واقع در سرآسیاب دولاب است.

در سراسرسال، هرروز ساعت ۱۱٫۲۰ دقیقه‌بامداد دسته‌دسته دختران وپسران ۷ تا ۱۳ ساله در حالیکه همدیگر را باسم میخوانندو با هم احوالپرسی میکنند مودب و آرام، اما باشاط و صمیمی، از در وارد میشوند، به‌مسئولان‌ناهار- خوری روز بخیر میگویند و سپس در کنار هم پشت میزهای طویل مستطیل‌شکل می‌نشینند.

هرکدام ازمیهمانان‌کوچك، از ۲۴ ساعت گذشته خاطراتی دارد که بی‌هیچ پیرایه‌ای آنرا برای دوست دیگرش تعریف میکند:

- امروز مسابقه داشتیم، محمود چهارگل به تیم‌بچه- های خیابان دلگشا زد.
- مارفته بودیم سینما، جایت خالی، خیلی خوش گذشت ....

وقتی عقربه‌های ساعت ۱۱٫۳۰ دقیقه‌را نشان می- دهد، تعریف خاطره‌ها نیمه‌کاره میماند و بچه‌ها، بترتیب در یک صف‌طولانی از معبری میگذرند و غذای خود را بطریقه «سلف سرویس» برمیدارند وسپس بجای اول برمیگردند و در آرامش کامل بصرف غذا میپردازند.

چند روز پیش فرصتی دست داد تا با مسئولان سالن‌ناهارخوری بنگاه‌شماره بنگاه اشرف پهلوی به‌گفتگو بپردازیم:

- اول هر سال ماموران ما به‌مدارس ومنازل‌مراجعه میکنند وضمن بررسی وضع خانواده‌ها ۱۰۰ دانش‌آموز دختر و ۱۰۰ دانش‌آموز پسر را که در کارتحصیل جدی و ساعی باشند و استحقاق داشته باشند، انتخاب و بعد از آنهادعوت میکنند که ناهار را هر روز میهمان ناهار خوری بنگاه شماره۲ اشرف‌پهلوی باشند. غذائی که برای آنها طبخ میشود از جدول تغذیه که مطابق‌بامعیارهاواستاندارد- های‌بهداشتی است، انتخاب میشود .. ما بشدت مراقب سلامت و بهداشت‌میهمانان کوچک خود هستیم. نیم پزشکی ما همه گونه‌مراقبت بهداشتی و درمانی را از آنها بعمل می‌آورند ..... علاوه براین سالی دو دست لباس، یک ژاکت پشمی، یک جفت کفش و دوجفت جوراب نیز به میهمانان کوچک خود هدیه میدهیم. بچه‌ها، بمرور زمان باهم صمیمیت‌های شایان توجهی پیدا میکنند و روح‌معاضدت و همفکری در آنها تقویت میشود.

... اینرا از قیافه‌های کوچک و مهربان بچه‌ها، از رفتار صمیمی و دوستانه آنها نسبت‌به‌یکدیگر میتوان خواند. آنها، درضیافت- های نیمروزی سالن ناهار- خوری‌بنگاه شماره ۲ اشرف پهلوی که یکی دیگر از تاسیسات عام‌المنفعه‌سازمان شاهنشاهی خدمات‌اجتماعی است پایه‌گذار آشنائی‌های دیرپائی‌میشوندوبرخورداری از تغذیه صحیح بشکوفان شدن نیروهای جسمی و روحی آنها میدان میدهد، تا فردا، در فردای‌روشن سازندگیهای ایران، سهم موثر خود را انجام دهند.

چرا بلیط اعانه ملی میخرم؟

دکتر محمد خزائلی: خرید هر برگ بلیط اعانه‌ملی گامی در راه کار های خیر و خدمت به مردم است

آقای دکتر محمد خزائلی

دراین هفته با آقای‌دکتر محمد خزائلی موسس و رئیس گروه فرهنگی‌خزائلی و مدیرعامل انجمن نابینایان ایران بگفتگو نشستیم تا از چگونگی نظرات ایشان در باره فعالیت‌های سازمان شاهنشاهی خدمات‌اجتماعی آگاهی یابیم.

دکتر خزائلی در آغاز این گفتگو، اظهار داشت:

- در یک جمله خلاصه کنم که فعالیت‌های سازمان شاهنشاهی خدمات‌اجتماعی آنچنان مفید و ثمربخش است که نظیر آن در کمتر کشوری وجود دارد. در بدو تشکیل سازمان از من دعوت شد تا همکاریهائی‌با این سازمان داشته باشم. در آنروز من هرگز نمی- توانستم تصور کنم که این سازمان با همه مشکلاتی که در سرراه داشت بتواند توفیقی بدست آورد. اما امروز وقتی بگذشته فکر میکنم، می‌بینم سازمان شاهنشاهی خدمات‌اجتماعی آنچنان صمیمانه و صادقانه کمر به‌نیکوکاریهای‌اجتماعی بسته است که نظیر آنرابا چنین کیفیتی و در چنین سطح گسترده‌ای در هیچ نقطه‌ای از جهان نمیتوان پیدا کرد.

چندی‌پیش‌در درمانگاهی که‌توسط سازمان‌شاهنشاهی خدمات اجتماعی در یکی‌از روستاهای‌دورافتاده ساخته شده آمار مراجعه کنندگان به آن درمانگاه را سئوال کردم و بعد با توجه به‌رقم مراجعین و احتساب تعداد درمانگاههائی‌که در سراسر کشور ایجاد شده، متوجه شدم سالانه بیش‌از ۵میلیون بارییمار به‌این مراکزدرمانی مراجعه‌میکنند و ازمعالجات و داروی رایگان بهره‌مند میشوند. بیائید این خدمات بزرگ انسانی را از دایره لغات ومحدوده الفاظ بیرون بکشیم و باین واقعیت توجه کنیم که‌انجام خدمات‌درمانی و بهداشتی در چنین‌سطح عظیمی، تا چه حد به امکانات و تجهیزات کافی‌و کار و فعالیت شبانه‌روزی توام با دلسوزی نیاز دارد. تازه، این فقط یکی ازدهها اقدام عام‌المنفعه‌ای است‌که از محل‌عواید بلیطهای اعانه ملی انجام میشود. وقتی عظمت‌کار، اینچنین‌مشخص شود، در آن‌صورت هرفرد ایرانی، از اینکه با خرید بلیط اعانه ملی در تحقق آرمان‌های مقدس سازمان شاهنشاهی خدمات‌اجتماعی سهمی ادا میکند افتخار خواهد کرد و بیش از پیش مشتاق شریک شدن در این خدمات بزرگ خواهد بود.

دکتر محمد خزائلی در دیدار خود با نویسنده ما گفت:

- در اینجا لازم میدانم ازسازمان شاهنشاهی‌خدمات اجتماعی که ضمن انجام خدمات انسانی، از طریق بنگاه اعانه ملی، موجباتی فراهم آورده است تا نابینایان و معلولین از راه فروش بلیطهای اعانه ملی درآمدی کسب‌کنند، صمیمانه سپاسگزاری کنم. نابینایان تا چند سال‌پیش‌کمتر جرات اقدام بکار در اجتماع را داشتند، ولی فروش بلیط های اعانه‌ملی مقدمه‌ای شد که نابینایان بکارهای‌سازنده مختلف روی آورند. با این مقدمات و واقعیات به‌عقیده من کمتر کسی است که وقتی بلیط اعانه ملی می- خرد بفکر جایزه آن‌باشد، هدف عالی‌تر ازبردن جایزه است، هدف شرکت در خدمات‌انسانی‌است وجایزه در این میان فقط یک عامل تشویق کننده است.

دکتر محمد خزائلی در پایان این مصاحبه گفت:

- هروقت بلیط اعانه ملی میخریم باید بیاد داشته باشیم که با این عمل خود قدم دیگری در راه کارهای خیر برداشته‌ایم.

نتیجه قرعه‌کشی بلیطهای هفتگی اعانه‌ملی

سری ۱۰۸۹ — چهارشنبه ۵۰/۸/۱۲

برندگان ۱۰ تومانی: ۴

برندگان ۱۰۰ تومانی: ۸۳۲

برنده جایزه یک میلیون و پانصد هزار ریالی: ۰۵۳۶۲۵۲

برندگان ۱۰ هزار تومانی	برندگان ۶ هزار تومانی	برندگان ۵ هزار تومانی	برندگان ۲ هزار تومانی	برندگان ۱ هزار تومانی
۰۱۴۲۲۷۹	۰۱۱۱۶۱۹	۰۱۲۲۰۶۰	۰۱۰۰۹۴۶	۰۱۷۱۲۰۹
۰۲۴۲۲۷۹	۰۲۱۱۶۱۹	۰۲۲۲۰۶۰	۰۲۰۰۹۴۶	۰۲۷۱۲۰۹
۰۳۴۲۲۷۹	۰۳۱۱۶۱۹	۰۳۲۲۰۶۰	۰۳۰۰۹۴۶	۰۳۷۱۲۰۹
۰۴۴۲۲۷۹	۰۴۱۱۶۱۹	۰۴۲۲۰۶۰	۰۴۰۰۹۴۶	۰۴۷۱۲۰۹
۰۵۴۲۲۷۹	۰۵۱۱۶۱۹	۰۵۲۲۰۶۰	۰۵۰۰۹۴۶	۰۵۷۱۲۰۹
۰۶۴۲۲۷۹	۰۶۱۱۶۱۹	۰۶۲۲۰۶۰	۰۶۰۰۹۴۶	۰۶۷۱۲۰۹
۰۷۴۲۲۷۹	۰۷۱۱۶۱۹	۰۷۲۲۰۶۰	۰۷۰۰۹۴۶	۰۷۷۱۲۰۹
۰۸۴۲۲۷۹	۰۸۱۱۶۱۹	۰۸۲۲۰۶۰	۰۸۰۰۹۴۶	۰۸۷۱۲۰۹
۰۹۴۲۲۷۹	۰۹۱۱۶۱۹	۰۹۲۲۰۶۰	۰۹۰۰۹۴۶	۰۹۷۱۲۰۹
	۱۰۱۱۶۱۹	۱۰۲۲۰۶۰	۱۰۰۰۹۴۶	۱

برندگان جوایز ۵ هزار تومانی به بالا که حداکثر تا روز چهارشنبه هفته آینده برای دریافت جایزه خود به بنگاه اعانه ملی مراجعه کنند، میتوانند در قرعه‌کشی قهرمان شانس شرکت نمایند.

بلیط فروش - بخرین آقا برنده میشین!

پدر - پسرم ایندفعه تو وردار شاید ببریم

- اوخ جون بلیطمون صدوپنجاه هزار تومن برد!

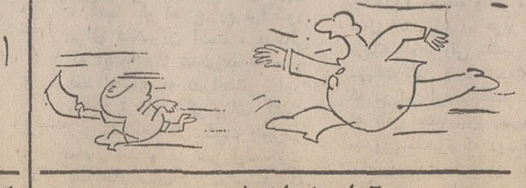

آهای وایسا به بینم.....

کاریکاتور از: کامبیز درم‌بخش

نیازمندیهای شما

اگهی تلفنی در صفحه نیازمندیها باتلفن‌های:
۳۱۱۲۲۰ ۳۱۱۲۲۴ ۳۱۱۲۲۷ ۳۱۱۲۲۹ ۳۱۱۲۳۰ ۳۱۱۲۳۱
قبول میشود

اثاثیه

خرید

بازرگانی فرش کیهان ۸۳۰۹۰۴ و ۸۲۳۷۷۶ خریدار نقدی همه رقم فرش کهنه و نو جهت صادرات روزولت میدان ۲۵ شهریور

فرش طوسی ۷۵۹۰۲۹ فرشهای کهنه‌ونوسنکین قیمت شما را جهت صادرات از سایرین بهتر خریداری مینماید.

فروشگاه نادر ۳۵۲۳۶۶ فرشهای کهنه‌ونو یخچال، تلویزیون ،اجاق گاز و کلیه لوازم برقی و مبلمان‌شما را تلفنی در منزل خریدار است.

فروشگاه فرش صمد تلفن ۴۹۹۸۵ خریدارهمه نوع فرشهای نوو کهنه و سایر لوازم منزل و اشیاء قدیمی چلچراغ ظروف بلور و چینی ورشو

فروشگاه استار ۶۶۶۴۰۲۱ خریدار یخچال برقی و نفتی تلویزیون نوفرس و کلیه لوازم منزل بقیمت عادلانه شاه ۴ راه پیروز

فروشگاه آسیا ۶۶۲۸۳۲ خریدار یخچال تلویزیون فرش و سایر لوازم‌منزل بقیمت‌عادلانه خیابان‌شاه

نمایشگاه گلشن ۶۲۱۴۲۱ همه نوع فرش های کهنه خریداریم و همه رقم فرش نو موجود میباشد فرش‌های کهنه با نو معاوضه می شود خیابان پهلوی بالای ایستگاه بیمه‌جنب بانک ملی یوسف‌آباد.

فرشهای کهنه را متری ۳۰۰ تومان به بالا خریداریم فرش اعتماد مقابل سینما مولن‌روژ تلفن ۷۵۸۲۷۰

فروشگاه ایران فرش تلفن ۷۷۴۹۷۲ کلیه لوازم منزل شما را بهر مبلغ باشد بیشتر از سایرین نقد خریداریم

فرش کاشان ازمتری ۳۶۰۰ تا ۴۶۰۰ ریال اقساط ۲۰ ماهه میدان فردوسی اول عشرت‌آباد فرش رینس ـ ۸۳۶۲۷۶ آ ـ ۷۷۶۶ ۱ـ۴

فروشگاه مشرق ۴۹۳۲۷ بهترین خریدار قالی، قالیچه، لوازم منزل. یخچال نفتی

فرش خواجه نصیر بهترین خریدار فرش کهنه‌و نو، معاوضه جهت صادرات تلفن ۷۵۲۶۹۰

فروشگاه فرش تهران کالا خریدار انواع قالیهای نو و کهنه و لوازم منزل ۶۶۹۲۲۶

فروشگاه فرش شایان تلفن ۶۶۳۳۸۱ بهترین خریدارفرش ولوازم‌منزل

فروشگاه نیک قدیم پورنیک جدید ۷۵۷۵۴۶ خریدار کلیه لوازم‌منزل

فروشگاه فرش فروردین خرید فرش کهنه و نو تلفن ۶۶۱۶۵۵ و ۴۳۰۸۵

فروشگاه ارمان تلفن ۶۶۹۶۲۳ خرید یخچال برقی و نفتی و تلویزیون قالی قالیچه

فرش اردیبهشت تلفن ۶۶۸۱۶۴

فروشگاه بختیاری تلفن ۷۵۹۳۲۹ بهترین خریدار کلیه لوازم منزل

فرش رضوی ۸۲۵۸۰۰

خریدارفوری یخچال‌های نفتی تلفن ۴۹۳۹۳

فرش ایران کالا ۷۹۳۳۶۷

فرش شمال (پیران‌عقل) ۷۵۷۹۳۹

فروش دست‌دوم

مزون شهرام انواع پالتو ولباسهای خارجی رسید خیابان آریامهربعدازبانک ملی کاشی ۲۵۰ آ ـ ۸۱۴۶

فروش دست‌اول

پرده کرکره و کاغذ دیواری هومن با تخفیف بیشتر تلفن ۹۷۰۸۸۸

گرام استریو پر قدرت‌فیلیپس ۷۰۰ تا ۸۵۰تومان پولانکا جنب سینما پلازا تلفن ۴۱۹۴۴

فروشگاه پیمان فرش و تلویزیون ماهیانه ۸۰ تومان با آنتن مجانی نازی‌اباد خیابان چمن تلفن ۵۳۱۳۵۹ ۱ـ۱۰ آ ـ ۷۴۲۸

کرایه

کرایه هرنوع ماشین تحریر بنگاه فنی‌ناصر ۸۲۶۲۰۵ دروازه دولت مقابل سعدی

مبل ودکوراسیون

پرده‌دوزی ارجمند ۳۱۷۳۷۰

پیراهن مبل : ۳۱۹۵۰۵
تعویض‌پارچه مبل: ۳۱۹۵۰۵
پرده‌دوزی شهرزاد ۳۱۹۵۰۵

نمایشگاه مبل ابتکار ۹۵۳۷۲۶۶ همه نوع مبلمان مدرن نقد و اقساط بفروش میرسد از این نمایشگاه دیدن فرمائید سلسبیل مقابل سینما خرم.

قابل توجه مبل فروشان — تشک فنری **عروس خواب** بازرایای بیشتر و تکنیک صحیح‌تر و رنگهای مختلف زینت‌بخش اطاق خواب های شما است. تلفن ۲۱۴۰۳

شستشوی مبل وفرش

شستشوی مبل فرش کلین سرویس مهر سبتکروپیشرو نظافت مبل وفرش بادستگاه منحصر بفرد تلفن ۹۵۲۵۴۶

سرویس نوین نظافت مبلمان ـ موکت فرش بانضمام تشک ماشین بادستگاه های مدرن و موادمجاز خارجی تلفن ۲۷۲۹۰ و ۴۸۶۶۰ ۱ـ۶ آ ـ ۷۷۰۳

کارخانه قالیشوئی آناهیتا و خشکشوئی مبلمان موکت و تشک و سقف اتومبیل در جای خود ۷۹۵۳۰۷

کارخانه قالیشوئی ماژنیک مجهز به‌دستگاه جدید گردگیری وخشک کن قالی‌راتمیز ،شفاف، سریع با سرویس‌مجانی ۷۵۳۳۰۶ و ۷۹۳۳۶۷

کارخانه‌قالیشوئی ماژیک تلفن جاده کرج ۶۶۱۸۲۲ شعبه جمشیدآباد ۱۶۱۸۲۲ تهران‌نو ۷۹۸۸۱

کارخانه قالیشوئی‌ادیب بانضمام شستشوی مبلمان در جای خودتلفن ۹۵۶۵۶۰

کارخانه قالیشوئی زرین بامتری ۲۰ریال‌وسرویس مجانی تلفن ۹۶۳۹۵۰

قالیشوئی فرخ با سرویس منظم ۹۷۷۵۰۶

کارخانه قالیشوئی‌اطلس با سابقه و مجهز ۹۵۲۵۴۶

کارخانه قالیشوئی برف سریع ومنظم ۳۱۰۷۸۲

تعمیرات

تلویزیون

تعمیرگاه تلویزیون الکترون تلفن ۷۶۳۶۸۲

تعمیرگاه تلویزیونهای RCA شاوبلورنس فیلیپس سیرا تلفونکن وسایر مارکهاباسرویس مجهز سیار در شهر وشمیرانات

شرکت مهندسین تلویزیون‌ایران تعمیر تلویزیونها و تعویض لامپ تصویر ۶۶۱۲۳۴

موسسه ایران تلویزیون تعمیرگاه مجهز تلویزیون های اروپائی و آمریکائی
R.C.A.-R.T.I. شاوبلورنس ، دموت، کروندیک ، تلفونکن ، زیمنس فیلیپس. وستینگهاوس باسرویس سیار وضمانت نامه‌کتبی تلفن ۷۶۰۷۶۴

شرکت‌مهندسین تلویزیون پیمان تعمیر کلیه تلویزیونهای اروپائی و آمریکائی و ژاپنی‌بویژه‌شاوبلورنس

گراندیک ـ بلر امپریال ، فیلیپس، R.T.I ووستینگهاوس ، موتورلا ، دموت‌وسانیو زیر نظر متخصصین مجرب و تحصیلکرده با سرویس مجهز سیار وضمانتنامه کتبی تلفن ۳۰۳۹۶۲

تعمیرگاه تلویزیون شاوب‌لورنس تحت نظرامام حسینی‌محصصر سرپرست فنی سابق تعمیرگاه مرکزی شاوب‌لورنس‌اداره می‌شود نارمك بالای فلکه هفت حوض جنب بانک اصناف تلفن ۹۵۵۶۵

تعمیرگاه مجاز تلویزیون آر-سی-آی / آر-تی-آی نارمك فلکه پست وتلگراف تلفن : ۷۹۰۶۵۱

تعمیرگاه مجهز تلویزیونهای R.T.I.R.C.A شاوبلورنس . گراندیک تلفونکن فیلیپس و بلر سرویس فوری تلفن ۹۵۷۷۶۰ آ ـ ۸۱۸۶

تعمیرگاه ثابت تعمیرتلویزیونهای R-C-A-R.T.I با تخفیف استثنائی. تلفن ۶۶۹۱۷۰ ۱ـ۲۶ آ ـ ۸۰۶۹

تعمیرگاه تلویزیون‌دولت تعمیر انواع تلویزیون فوری در محل ۸۸۳۲۶۲ و ۸۸۳۵۵۱ آ ـ ۷۹۵۲

تلویزیون فوری در منزل تعمیر میشود ۹۶۰۵۴۶

سرویس تلویزیون گارانتی تلفن ۶۲۸۳۷۱ سرویس سیار R.C.A.R.T.I شاوبلورنس مدیاتور ـ جنرال در تهران بویژه شمیرانات الکتریک سیرا وستینگهاوس صبا و دیگر مارکها در منازل

الکترو شهره شعبانی تعمیر تلویزیونهای اروپائی وآمریکائی تلفن ۹۷۰۸۰۲ ۱ـ۶ آ ـ ۷۸۷۸

تعمیرگاه مرکزی : شاوب‌لورنس خیابان آیزنهاور ایستگاه مهناکو پلاک ۵۵۸ تلفن: ۲۰-۹۶۳۰۱۶ SCHAUB-LORENZ

تعمیرگاه مجاز شماره ۲ شاوب‌لورنس خیابان سی‌متری نارمک بالاتر ازمیدان هفت حوض جنب بانک اصناف تلفن: ۷۹۵۵۶۵ SCHAUB-LORENZ

تعمیرگاه مجاز شماره ۳ شاوب‌لورنس میدان ۲۵ شهریور اول خیابان آذری پلاک ۸ تلفن: ۸۲۳۵۶۰ ۴۴۹۹۱ SCHAUB-LORENZ

تعمیرگاه مجاز شماره ۴ شاوب‌لورنس خیابان شاه بین چهارراه جمشید و پیروز پلاک ۵۰۰ تلفن: ۶۶۱۵۸۶ SCHAUB-LORENZ

تعمیرگاه مجاز شماره ۵ شاوب‌لورنس خیابان آریامهر جنب بانک ملی پلاک ۲۲۴ ـ ۲۲۲ تلفن: ۶۲۲۷۲۰ SCHAUB-LORENZ

تعمیرگاه مجاز شماره ۶ شاوب‌لورنس شمیرانات ۲ راهی قلهک تلفن: ۸۶۳۸۵۵ ۸۶۶۷۸۶ SCHAUB-LORENZ

تعمیرگاه مجاز شماره ۷ شاوب‌لورنس خیابان شمیران قدیم وعباس‌آباد نبش چهارراه قصر تلفن: ۷۶۰۵۳۶ SCHAUB-LORENZ

تعمیرگاه مجاز شماره ۸ شاوب‌لورنس خیابان نادری کوی گوهرشاد پلاک ۱۵ تلفن: ۳۱۱۹۹۱ SCHAUB-LORENZ

تعمیرگاه مجاز شماره ۹ شاوب‌لورنس خیابان شهناز شماره ۴۶۸ تلفن: ۷۵۶۵۰۴ SCHAUB-LORENZ

تعمیرگاه مجازشماره ۱۶ شاوب‌لورنس چهارراه شاهپور وگمرک تلفن ۳۱۳۲۶۲ ۳۶۹۶۷ SCHAUB-LORENZ

تعمیرگاه مجازشماره ۱۲ شاوب‌لورنس خیابان امیریه مقابل‌فرهنگ تلفن ۵۳۱۵۶۰ SCHAUB-LORENZ

تعمیرگاه مجاز شماره ۱۷ شاوب‌لورنس تهران ویلا . شرق پارك تلفن ۹۷۸۲۳۵ SCHAUB-LORENZ

تعمیرگاه‌مجاز شماره ۱۳ شاوب‌لورنس خیابان ارامگاه نرسیده‌به‌ایستگاه ۲۲۱۵۳ و ۵۳۶۶۶۳ ورزشگاه پلاك ۸۷ و ۸۹ SCHAUB-LORENZ

تعمیرگاه مجاز شماره ۱۴ شاوب‌لورنس خیابان سنائی پلاک ۵۲ و ۵۴ ۸۲۸۲۴۷ ۸۳۸۶۲۳ SCHAUB-LORENZ

تعمیرگاه مجاز شماره ۱۵ شاوب‌لورنس عباس آباد سی متری نظامی پلاک ۱۲۹ تلفن: ۷۶۴۲۵۱ SCHAUB-LORENZ

تعمیرگاه مجاز شماره ۱۰ شاوب‌لورنس خیابان فردوسی روبروی فروشگاه فردوسی اول کوچه جامسیرک تکنیکال سرویس تلفن: ۳۱۴۲۶۷ SCHAUB-LORENZ

تعمیرگاه مجاز شماره ۱۱ شاوب‌لورنس خیابان پهلوی پائین تراز امیر کرم تلفن: ۶۶۷۱۷۱ ۴۲۷۳۳ SCHAUB-LORENZ

کولر

تعمیرات شوفاژـبخاری. آبگرمکن ـ روکش کولر و کانال‌کشی فوری. ۷۹۳۸۹۷

جنرال سرویس آبگرمکن ـ کولر ـ یخچال ـ بخاری ـ اجاق‌گاز تلفن ۸۲۱۰۶۱۰

روکش برزنتی کولر فوری ۷۹۶۱۰۳

روکش کولر سرویس بخاری فوری ۷۹۶۱۰۳ ۱ـ۴ آ ـ ۸۱۸۸

یخچال

تعمیرگاه سید حسین ۸۸۲۴۳۸ تعمیر هرنوع یخچال، کولر رختشوئی، آبگرمکن، بخاری ورنگ

تعمیرات یخچال فوری سردخانه‌شوفاژ ۷۹۳۸۹۷

تعمیرگاه یخچال‌فریجیدر اساس یدکی موجود است تلفن ۷۵۲۲۳۶

بخاری

تکنیسین آریا ۷۶۴۶۰۸ رنك پخته بخاری و سرویس بخاری‌آبگرمکن

سرویس مجاز ۱۰۳ ارج — رنگ‌امیزی . نصب، سرویس، تعمیر و پخش لوازم یدکی یخچال ، کولر، بخاری و ابگرمکن. خیابان شاه چهارراه پیروز تلفن ۴۰۶۶۴

سرویس مجازشماره ۱۱۳ ارج — نصب ، رنگ و سرویس بخاری ، کولر ، آبگرمکن و کانال‌کشی کولر در ساختمان و پخش قطعات یدکی جاده قدیم شمیران جنب‌شماره گذاری ـ تلفن ۷۵۵۴۷۵ ۱ـ۴۳ آ ـ ۵۵۸۷۲

سرویس مجاز ۱۲۸ ارج — رنك‌وسرویس کولر ،اب گرمکن و بخاری، روکش برزنتی کولر تلفن ۹۶۰۹۰۴

سرویس‌مجازشماره ۱۱۷ ارج — سرویس وتعمیرات بخاری‌آب گرمکن و تهیه روکش برزنتی برای مصون‌بودن کولرها در زمستان و پخش قطعات‌یدکی تلفن ۹۵۸۶۶۹ ۱ـ۵ آ ـ ۵۶۳۳۶

سرویس‌مجازشماره ۱۱۴ ارج — سرویس ورنگ‌بخاری‌وآبگرمکن روکش برزنتی کولر موجوداست تلفن ۵۹۱۴۸۱ ۱ـ۶ آ ـ ۵۶۴۶۶

سرویس‌مجازشماره ۱۲۴ ارج — رنگ سرویس نصب و تعمیرات کولر بخاری وآبگرمکن و پخش قطعات یدکی روکش برزنتی کولر موجود است‌تلفن ۳۵۰۱۸۴ ۱ـ۱۶ آ ـ ۵۵۸۷۴

سرویس‌مجازشماره ۱۲۱ ارج — سرویس و تعمیر کولربخاری وآبگرمکن و تهیه روکش‌برزنتی کولر فرح‌آباد ژاله ـ مقابل ساختمانهای بانک رهنی‌موسسه فنی فرح تلفن ۷۹۵۷۰۳ ۱ـ۱۰ آ ـ ۵۵۸۷۶

موسسه فنی ۷۶۴۵۶۳ نصب و سرویس بخاری آبگرمکن کولر ولوله‌کشی آب ۱ـ۱۰ ا ـ ۸۰۰۱

رنك کوره‌ای پخته شده مخصوص بخاریهای ایرانی و خارجی تلفن ۴۰۶۶۴

موسسه فنی ۱۱۰ رنك و سرویس بخاری روکش کولر سرویس شوفاژ و آب گرمکن تلفن ۷۶۱۹۹۵ آ ـ ۷۷۶۳۱

تعمیرگاه‌داریوش چراغگاز ، بخاری‌وآبگرمکن نفتی وگازی تلفن : ۴۷۵۳۰ ۱ـ۳ آ ـ ۷۹۹۳

موسسه‌فنی **رحمتی** شبانه‌روز درخدمت مشتریان عزیز میباشد سرویس شوفاژ کولر های آبی و گازی تهویه حرارت مرکزی وکانال‌کشی ساختمان و دریچه تنظیم هوا وروپوشهای کولر برزنتی‌پذیرفته میشود ۷۶۵۹۸۶ آ ـ ۸۱۸۴

موسسه فنی کالج نصب و سرویس‌سوخت آبگرمکن‌بخاری ۷۵۹۷۵۷

بخاریهای خودرا نوکنید برای رنگ‌آمیزی بخاری وابگرمکن خودوسرویس و نصب روکش برزنتی کولر از هم‌اکنون باتلفن ۴۰۶۶۴ تماس بگیرید.

سازمان رفاه پژواك تعمیرات و رنگ ابگرمکن لباسشوئی ـ بخاری ـاجاق‌گاز تلفن ۹۵۱۲۵۴

جنرال سرویس سرویس و تعمیر شوفاژ وآبگرمکن‌رنك وسرویس بخاری ۷۹۳۰۵۷

تعمیرگاه فنی آیس سرویس شوفاژ بخاری آبگرمکن روکش کولرو یخچال تلفن ۳۱۱۴۵۱

سرویس شوفاژ وازگن ۷۶۰۷۹۳

محل کارخانه‌وانبار برای‌فروش

محل یك کارخانه با تاسیسات آن‌بشرح زیر بفروش میرسد. ۱ـمحل زمین جاده قدیم کرج (امتداد جاده‌مهرآباد جنوبی) کیلو متر ۸ معروف بکارخانه اجاق گاز ۲ ـ ابعاد زمین شمالا ۱۱۷ متر بجاده قدیم کرج ـ شرقا ۶۷٫۵ متر بانبار شرکت مترو ـ جنوبا ۱۱۹ متر باراضی فروشنده ـ غربا ۴۸ متر به کوچه ۱۰ متری ۳ ـ مساحت زمین ۷۰۵۶ مترمربع است. ۴ ـ تاسیسات داخل زمین عبارتنداز ـ الف دیوار دور زمین و نرده آهنی خیابان ب ـ سالن فلزی سوله با سقف ایرانیت بابعاد ۷۸×۲۹۵ متر که اطراف آن با دیوار آجری محصور و داخل آن با دیوار قسمت بندی شده است با کف سازی بتنی ج ـ ساختمان دوطبقه بابعاد ۳۵×۹ متر جمعا بمساحت ۵۵۶ متر ـ ۵ ـاستخر ، چاه آب و پمپ چاه و برق شرکت برق منطقه‌ای بقدرت بیست کیلوات و کابل کشی و پست ترانسفورماتور فشار قوی و پست‌فشار ضعیف ز ـ کابین های حمام برای کارگران ح ـ لوله کشی آب و برق‌و هوای تحت‌فشار ط ـ یکدستگاه جرثقیل ۳ تنی ی ـ ساختمان های نگهبانی و پست ترانسفورماتور و سالن کارگاه‌جمعا بمساحت ۴۱۵متر مربع ۵ ـ این تاسیسات اکثرا در سه سال اخیر ساخته شده و همگی سلامت هستند ۶ ـ از پیشنهاد دهندگان خواهشمند است محل راقبلا بازدید کرده پیشنهاد خود را با ذکر قیمت توسط صندوق پستی ۱۴۵۸ ـ ارسال فرمایند
به‌پیشنهادبدون‌قیمت‌ترتیب اثر داده نمیشود. برای دیدن محل بوسیله تلفن ۹۵۰۰۸۹ قبلا تعیین وقت فرمائید.

فروش اتومبیل

فورد آلمانی مدل ۶۶ ۱۶ نفره جفت چرخ رنگ‌زرد شخصی بسیار تمیز بفروش میرسد تلفن ۷۹۲۴۶۵

شورلت ایمپالا مدل ۶۴ سفید رنگ اتوماتیک مدل ۶۲ با معافیت گمرکی بین ۹تا ۱۲ به تلفن ۶۶۲۸۸۸ مراجعه شود ۱ـ۲ آ ـ ۵۶۲۶۲

فولکس استیشین مدل ۷۰ صندلی فابریک‌باراننده۲همگانی آماده‌کار تلفن ۳۵۲۳۱۳ ۱ـ۴ آ ـ ۲۲۸۲۹

بنز ۲۲۰مدل ۵۸ خیابان‌نادرشاه روبروی پمپ بنزین کوی تهرانی کاشی ۴۷ طبقه ۳ آ ـ ۲۲۶۷۱

آریا شاهین مدل ۴۹ خیلی تمیز بفروش میرسد تلفن ۴۷۵۷۶ ۱ـ۳ آ ـ ۸۱۱۶

سواری. پلیموت‌والیانت مدل ۶۴رنك سرمه‌ای متالیك دارای رادیو و موج‌کوتاه‌با قالیچه‌قیمت ۲۴ هزار تومان شبها از ساعت ۹٫۳۰ به بعد با تلفن ۳۱۶۱۱۴ تماس بگیرید.

اپل رکورد ۱۹۰۰ مدل ۷۱ گمرك شده بفروش میرسد تلفن ۶۳۵۲۴۱ جمعه قبل از ظهر

شرکت سهامی بی.اف. گودریچ ایران یکدستگاه وانت جی.ام.سی. مدل ۱۹۶۵ ویک دستگاه کامیون فورد مدل۱۹۶۰ موجود در پارکینگ‌شرکت‌واقع در خیابان آیزنهاور مقابل پپسی‌کولا نقدا و با شرایط‌ذیل بفروش میرساند .
۱ـ سپردن مبلغ ۵۰۰۰ ریال برای هر دستگاه‌ماشین‌بصندوق شرکت بعنوان سپرده و ضمیمه نمودن یک نسخه آن‌بهپیشنهاد.
۲ـ به پیشنهادات فاقد رسید ترتیب داده نخواهد شد.
۳ـ حضور شرکت کنندگان در مزایده ضروری نیست.
۴ـ حق رد و یا قبول هریک از پیشنهادات برای شرکت محفوظ است.
۱ـ۵ آ ـ ۵۶۳۶۲

شاهین یا آریا خریداریم بابدهی زیاد ۷۹۵۹۲۹جمشیدی ۱ـ۲ آ ـ ۸۱۲۸

فروشگاههای اتومبیل

نمایشگاه بوفالو (آریا و شاهین نو) (ژیان‌نو) (پیکان نو) نقد و اقساط
آلفارمئو ۱۷۵۰ مدل۶۹
موریس ۱۱۰۰ مدل۶۷
لندرور مدل۶۷
بی‌ام‌و ۱۸۰۰ مدل۶۶
خیابان شمیران جنب اداره شماره گذاری روبروی کلانتری سوار تلفن ۷۵۱۰۴ آ ـ ۸۱۲۵

ژیان ۵۰ نقد و اقساط باشرایط سهل تلفن ۹۵۹۷۱۵

برای اتومبیل شما

نیوکارواش اتوسرویس تمام‌اتوماتیک سریع روشوئی‌با شامپو و پلیش مخصوص با کارت آبونمان ۵۰ ریال، سرویس کامل در نیم ساعت ۱۴۰ ریال شستشوی تشک های پارچه‌ای با مواد مخصوص پذیرفته میشود . تنظیم موتور با دستگاه‌الکترونیک‌ساعت کار از ۷٫۵ صبح الی ۶٫۵ بعدازظهر جمعه‌ها از ۸ صبح الی یك بعدازظهر . آدرس خیابان شاه‌عباس شمالی بین تخت‌طاوس و عباس‌آباد تلفن ۶۲۰۳۸۵

ماشینهای‌دکاو-بی.ام.و.در «تعمیرگاه نوین» زیرنظر باتجربه‌ترین و کارآزموده‌ترین‌متخصصین آقایان موسی وشکرالله وصافکاری مدرن‌واسلوب جدید بانظر قدرت‌الله‌در اسرع‌وقت‌ماشینهای‌شما بنحویکه راضی باشید تحویلتان میدهند. جنرال‌سرویس مجهز آن برای هرنوع‌ماشین. نشانی : خیابان‌گرگان بن معینیه وعظیم‌پور تلفن ۷۵۳۹۷۹

نقاشی‌اتومبیل بمدیریت غلامرضا جلالی جاده کن‌اول‌کوی شاهین

اپل‌اپل‌اپل برای خرید لوازم یدکی اپل با تخفیف کلی با ما تماس بگیرید تلفن ۷۶۰۹۱۴مقابل دانشکده پلیس‌تعمیرگاه وفروشگاه خوبیان

فروشگاه صادقی‌کلیه لوازم یدکی اصلی فولکس‌واگون خیابان ژاله چهارراه آب‌سردار تلفن ۳۰۳۷۹۱ جمعه‌ها تا ظهر باز است آ ـ ۸۶۴۱

کرایه

اتومبیل‌کرایه اتودلیجان مرکز اتومبیلهای کرایه شبانه روزی آریا ساعتی ۱۵۰ ریال ، پیکان ۱۲۰ ریال جوانان ۱۵۰ ریال . با راننده و بدون راننده اول امیرآباد تلفن ۶۶۲۵۹۲ ۱ـ۲ آ ـ ۸۰۷۲

ام ـ آ ـ اس اتوبوس و مینی‌بوس‌دربست برای کارخانجات و مسافرت های دستجمعی تلفن های ۹۷۰۸۱۴ و ۹۷۸۸۱۵

اتولوکس اتومبیلهای تشریفاتی با راننده برای داخل و خارج از تهران میدان فردوسی تلفن ۸۲۱۲۷۰و ۸۲۶۶۰۵

نایس تاکسی ۷۷۳۱۴۲ اتومبیل تشریفاتی لوکس کرایه آ ـ ۷۹۰۶

جر ثقیل بابك آیزنهاور تلفن ۹۷۸۰۸۰ و ۹۵۹۵۸۸

کاج بار بارکش شهر وحومه حمل بار به تمام نقاط ایران ۶۶۱۱۱۱ ۴۱۱۱۱

املاك‌ومستغلات

فروش

معاملات تهران پارس نارمك و پول امینی ۷۹۰۰۹۰

خانه فروشی

خانه‌ای در شمیران‌بدون واسطه بفروش میرسد ۸۷۲۰۱۳ ۱ـ۳ آ ـ ۸۱۲۲

خانه‌ای بمساحت ۳۰۵ متر مربع و ۴۴۰ متر ساختمان جنوبی و مستغلاتی دو طبقه هر طبقه دو اطاق خواب و سالن و غذاخوری وهال‌بزرگ وسرویس کامل با زیرزمین روکار سنگ در تهران ویلا غربی ۱۲ متری بهنام به قیمت مناسب به فروش میرسد تلفن ۹۷۴۷۲۲

منزلی ۳ طبقه شخصی‌ساز ۲۲۰متر خردمند جنوبی که دو طبقه آن جهت سکونت یک خانواده تخلیه و طبقه سوم آن در اجاره میباشد با دوشماره تلفن و گاراژ مبلغ ۲۳۰ هزار تومان تلفن ۸۲۵۴۸۷ ۱ـ۱۰ آ ـ ۸۰۷۸

خانه‌شمالی مهندسی‌ساز بین زرتشت آریامهر کوی‌رامین پلاک ۷ دوطبقه کاملا مستقل هرطبقه ۵ اطاق با سرویس کامل بفروش میرسد تلفن ـ ۶۲۸۸۸۹ ۱ـ۲ آ ـ ۲۲۵۰۷

خانه های فروشی در شمال شرقی تهران باقساط‌دوساله ۷۹۴۴۸۴

خانه‌فروشی در خیابان حافظ چهارراه عزیزخان مقابل بهداری ارتش بمساحت ۳۹۰متر ۲۵×۱۵٫۵ سه طرف ساختمان ، ساختمان شمالی آن ۳ طبقه و جنوب وغرب دوطبقه دارای جمعا ۱۱ اطاق و ۹زیر زمین با آب و برق بقیمت ۲۲۰ هزار تومان بدون‌واسطه‌بفروش میرسد تلفن ۳۱۴۴۵۲ ۱ـ۳ آ ـ ۷۹۹۹

دو دستگاه ساختمان‌فروشی در خیابان جردن تابان شرقی شخصی‌ساز طالبین به بنگاه زرتشتیان تلفن ۷۶۴۳۰۲مراجعه شود. ۱ـ۵ آ ـ ۷۸۱۴

برای فروش املاک خود باتلفن ۳۱۹۷۸۴ بهبنگاه کوشان لاله‌زار نزدیک میدان سپه توضیحات و قیمت را بفرمائید. ۱ـ۱۲ آ ـ ۵۶۱۱۲

منزل ویلائی یک طبقه‌دارای هفت اطاق و ساختمان سه‌طبقه مستغلاتی بعلت مسافرت به‌قیمت مناسب بفروش میرسد . طالبین به تهران پارس خیابان ۱۷۲ غربی ـ آموزشگاه رانندگی سهراب مراجعه نمایند . ۱ـ۳ آ ـ ۵۵۳۳۶

اکازیون

یکباب خانه مستغلاتی بمساحت ۲۱۶ متر واقع دراطراف، شادمان۲طبقه هر طبقه دارای ۶ اطاق هال و لوازمات تکمیل قیمت مقطوع ۲۱۰ هزار تومان خیابان بهبودی دفتر مهران تلفنهای ۹۷۰۵۳۱ و ۹۷۵۷۳۱

خانه بمساحت ۲۸۶ متر ، دونبش شمالی ۳۵۰ متر زیربنا، ۶ اطاق ، دو زیرزمین تلفن ، کولر ، سمراه‌امین حضور کوچه قوامی بدون واسطه مقطوعا یکصد و هشتاد هزار تومان از ساعت ۳ تا ۵ بعدازظهر تلفن ۳۵۲۵۰۸ ۱ـ۳ آ ـ ۲۲۶۳۵

چند دستگاه خانه کوچک برای فروش بین خیابان‌شمیران وبهار وروزولت بعلت مسافرت بفروش میرسد به تلفن۸۲۵۹۵۷ مراجعه نمایند . ۱ـ۲ آ ـ ۵۶۳۳۸

خانه شخصی ساز واقع در ژاله چهارصددستگاه دونبش بمساحت ۲۶۰ متر در دوطبقه ۵ اطاق و ۸ بابمغازه بعلت مسافرت آنی‌بفروش‌میرسد به تلفن ۸۲۵۹۵۷مراجعه‌فرمائید ۱ـ۲ آ ـ ۵۶۳۴۲

جبهه خیابان تخت‌طاوس منزلی شمالی بمساحت ۲۲۳٫۵ دارای ۷ اطاق زیرزمین بزرك آب برق و تلفن بدون واسطه ۳۵۰ هزار تومان‌مقطوع‌بفروش میرسد تلفن ۱۷۵۸۱۲۳از ساعت۷بعد از ظهر به‌بعد ۱ـ۶ آ ـ ۸۲۰۳

اجاره‌خیابان‌قدیم‌شمیران مقابل قصرنور خانه‌ای‌بمساحت ۵۱۰ متر با ۵ اطاق بزرگ با کلیه وسائل ماهانه ۱۴۰۰۰ ریال اجاره داده میشودتلفن۷۷۲۰۱۲ آ ـ ۸۲۰۲

منزل شخصی‌ساز امیرآباد شمالی ۲۴۵متر۷ اطاق در ۲ طبقه و یک طبقه‌زیر زمین کامل با سرویس مستخدم لوله‌کشی شوفاژ وگاز و برق۱۵ آمپر بدون واسطه‌تلفن۳۰۳۲۰۷ داخلی ۴۲ ساعات غیراداری ـ ۶۳۳۵۷۹ ۱ـ۲ آ ـ ۸۱۴۰

خانه

در نیروی هوائی‌تهران‌پارس ونارمک نقد و اقساط تلفن ـ ۳۹۱۳۵۶ آ ـ ۸۱۵۱

خانه‌های ویلائی‌درتهران پارس نقد و اقساط بفروش میرسد. ۷۸۶۳۴

شمیران نزدیك‌دانشگاه ملی بعلت مسافرت مستغلی با ۱۰ هزار تومان اجاره‌چندآپارتمان باغچه زمین و ۲ مغازه بزرك ارزان فروخته میشود ۸۹۲۸۵۲ آ ـ ۸۱۶۱

اجاره فروش

یکدستگاه ساختمان مشتمل‌بر۴۰ باب اطاق. پارکینگ ، دارای شوفاژ و کولر ۸ دستگاه تلفن باجاره‌واگذارمیشودضمنا ساختمان مورد نظر بفروش میرسد و بازمین مناسب معاوضه میشود طالبین‌میتوانندهمه‌روزه به بنگاه سنائی انتهای خیابان سنائی نرسیده‌به تخت‌طاوس تلفن۸۲۹۷۱۷ مراجعه فرمایند . ۱ـ۵ آ ـ ۵۶۴۰۰

خانه‌فروشی در عباس‌آباد بمساحت ۱۳۰ متر دارای پنج اطاق ۲ طبقه ونیم با سرویس کامل درب ماشین‌روزیربنا ۲۰۰ متر بمبلغ صدوسی هزار تومان بفروش میرسد تلفن ۷۶۰۶۴۲ ۱ـ۲ آ ـ ۸۱۹۶

همه خانمها طالب بهترین هستند وخانمهای خوش سلیقه پرخواب را انتخاب میکنند
محصولات پرخواب‌تهیه شده در مدرن‌ترین کارخانجات کیسه خواب کوهنوردی‌از بهترین پردرجه ۱ استرلیزه پرخواب . بالش پرخواب و لحاف‌پرخواب . از پارچه های زیبا و بادوام‌آلمانی با عالیترین دوخت .
مرکز پخش در ایران : خیابان شاه بازار شانزه‌لیزه تلفن ۶۲۱۱۶
نماینده ما در تهران : خیابان بهار شمالی شماره ۱۷۱ تلفن ۷۵۰۸۶۴
نماینده ما در اصفهان چهارباغ خیابان پهلوی فروشگاه و نمایشگاه فطوری تلفنهای ۲۵۱۱۴ و ۲۷۹۴۹
از شهرستانها نماینده فعال میپذیریم

نیازمندیهای شما

تجار محترم

اگر مایل به اخذ نمایندگی انحصاری از کشورهای خارج هستید بما مراجعه فرمائید در اسرع وقت با بهترین شرایط منظور شما تعمین میشود.
سازمان دیدار تلفن : ۳۱۲۴۳۵

قابل توجه کلیه شرکتها و کارخانجات تولیدی وصنعتی وموسسات دولتی

ارزانترین و بهترین انواع پیچ ومهره و ابزار را از فروشگاه معظم

ابزارنو

واقع درخیابان قزوین ایستگاه امامزاده حسن پلاك ۱۶۲۱ باتخفیف کلی تهیه نمائید.
تلفنهای ۹۵۸۴۰۸ و ۹۵۹۲۴۳

مژده بدارندگان اتومبیلهای مرسدس بنز

اتومکانیك نوین

زیر نظر مهندسین متخصص با دستگاه های الکترونیك آماده خدمت است. دیوار شرقی زندان قصر خیابان مرودشت

تلفن ۷۶۴۳۸۹
فخرائی

تلفن ۹۵۳۴۲۲

کف پوش پلاستیکی

۱٫۵ میلیمتری تایل ۲۵ × ۲۵
مترمربع ۱۷ تومان
دبورا تلفن ۸۲۰۱۴۱
شاهرضا اول ویلا کوی مراغه پلاك ۲

مؤسسه تهیه غذاو پذیرائی

تلفن ۹۷۴۳۷۱

غذای مورد درخواست شما را در آشپزخانه خود تهیه ودرمنزل شما از میهمانان پذیرائی مینماید.
آ ـ ۸۱۲۱

شرکت صنایع فلزی خاطر

سازنده بهترین مبلمان فلزی لوازم دفتر
فروشگاه: شاهرضا ـ مقابل سعدی شماره ۶۰۰ تلفن: ۸۲۵۵۳۱
فروشگاه: فردوسی شمالی شماره ۵۵ تلفن: ۳۱۲۶۰۵
تلفن های دفتر ۷۵۲۳۷۴ ـ کارخانه: ۷۸۸۹۸

تهران پارس فلکه دوم
ایستگاه زرین خانه هایفروشی مدرن ویلائی ۳۶۰ تا ۴۲۰متری تلفن ۷۸۶۴۳ ضیائی
آ ـ ۸۱۵۶

خانه فروشی درضرابخانه
مساحت ۲۰۰ متر جنوبی‌دوطبقه هرطبقه ۵ اطاق با سرویس‌وزیر زمین قیمت ۲۳۰ هزار تومان دفتر سلطنت‌آباد تلفن۷۷۱۸۳۵
۱ـ۳ آ ـ ۸۱۵۵

خانه فروشی سیدخندان
قیمت ۹۰ تومان ۷۶۴۳۰۲ ـ ۸۳۸۸۷۱
۱ـ۴ آ ـ ۸۱۵۳

زمین فروشی درفرمانیه

یکقطعه زمین بمساحت ۹۱۲ متر برخیابان ۱۲ متری با پروانه دیوار کشی بقیمت مناسب و بدون واسطه فروخته میشود تلفن ۶۶۵۴۱۶ از ۵ تا ۸ بعد از ظهر

چند قطعه زمین‌درخیابان کاوسیه وجردن فروشی
۶۶۴۶۱۸
۱ـ۵ آ ـ ۸۰۵۷

اکازیون

زمینی بمساحت ۳۰۰۰ متر مربع واقع در ۱۸ کیلو متری جاده قدیم کرج محصور و مشجر با۶۰ متربنا بدون‌واسط بفروش میرسد. تلفن: ۳۰۲۱۵۶

زمینی در نوشهر بمساحت ۵ هزار متر مربع یکجا یابقطعات ۱۰۰۰متری متر مربعی ۳۵تومان بدون واسطه بفروش میرسدیابا ماشین معاوضه میشود تلفن ـ ۶۲۶۶۸۰

نبش خیابان ویلا و سوسن ۱۳۷۰متر زمین‌بابعاد ۴۳ × ۳۲ نقدا به فروش میرسد ۸۲۶۰۶۳
۱ـ۱۰ آ ـ ۷۵۰۶

مسکن برای همه

فردا خیلی دیر است
همین امروز با خرید یکقطعه زمین بمساحت ۳۰۰ یا ۴۰۰متر مربع در اطراف میدان شهیاد از اراضی طرشت بطور نقدو اقساط آتیه خود و فرزندانتان را تامین فرمائید. نشانی چهار راه سیمتری و شاه طبقه‌فوقانی فرش وطن دفتر مهندسین‌مشاور **وبازرگانی معادن‌حقیقت**
تلفن ۶۶۱۱۶۹

یکصدوبیست هزار مترزمین
دیوارکشی و تفکیك شده در سرحدآباد کرج بفروش میرسد تلفن ۴۹۶۵۲
آ ـ ۲۲۵۶۱

در منطقه صاحبقرانیه و فرمانیه یك قطعه زمین شمالی در حدود ۱۰۰۰ متر نیازمندیم.
دفتر براتی تلفن ۸۷۲۵۷۵
۱ـ۴ آ ـ ۸۱۳۹

زمین فروشی برای کارخانجات
درمنطقه صنعتی نقشه جامع شهر در شرق تهران برای ایجاد کارخانه باصدور پروانه در قطعات هزارمتری ببالا ببازرگانی برجیس‌نارمك‌ایستگاه دفتر تلفن ۷۹۰۲۷۸ مراجعه شود.
۱ـ۷ آ ـ ۸۰۲۷

چندقطعه زمین در اول
قیطریه بمساحت ۵۰۰الی۱۲۰۰ متر مربع و جاده سلطنت‌آباددر بهترین نقطه برای احتیاج آنی بفروش میرسد طالبین به تلفن ـ ۸۲۵۹۵۷ مراجعه نمایند.
۱ـ۲ آ ـ ۵۶۳۴۰

مژده مژده
زمین بقطعات بزرگ وکوچک برای گاراژ انبار کارخانه و مسکن از متری ۵ تومان تا۳۵ تومان خیابان گرگان ایستگاه موثینی دفتراخوان‌تلفن۷۵۷۷۱۶
۱ـ۲۶ آ ـ ۷۷۸۷

اطلاعیه ویلادشت

رکورد فروشی که‌اراضی ویلادشت بجای گذارده ثابت میکندکه ویلادشت همچنان میدرخشد. اراضی ویلادشت با آب فراوان، خیابانهای آسفالته و باغات مشجر در بهترین منطقه

ملارد

بقیمت مناسب
نقد واقساط
جهت احداث‌باغ وویلا بقطعات ۱۵۰۰ متری ببالا و برای هر قطعه‌سندمالکیت‌جداگانه ضمنا درخت‌مورد احتیاج مجانا تائین میگردد.
دفتر مرکزی

ویلادشت

خیابان آیزنهاور مقابل خیابان کاوه پلاك ۱۵۳ تلفن ۶۶۲۵۶۷

فروش سرقفلی

مغازه واگذاری
سه دهنه مغازه
بمساحت ۱۲۰ متر مربع مناسب برای کارگاه باآب و برق ۵۰ آمپر سه‌فازو تلفن مستقیم‌واقع در کیلومتر ۱۱ جاده مخصوص کرج واگذار میشود نافع تلفن ۹۷۶۰۱۳
۱ـ۱۰ ا ـ ۷۸۵۷

خیابان تخت جمشید
یکباب مغازه دودهنه‌بمساحت ۳۲۰ متر و ۱۰۰ متر بالکن اضافه با آب و برق سه‌فاز و تلفن جهت بانکها و نمایشگاهها وفروشگاهها واگذار میشود بتلفن ۸۲۱۷۱۸ مراجعه شود.
۱ـ۶ آ ـ ۸۱۰۲

توجه

از مغازه های ما به ابعاد مختلف جهت‌مشاغل‌دیدن فرمائید تلفن ۸۲۴۴۸۶

۲ـ باب مغازه ۲ نبش واقع در خیابان ۴۵ متری تاج سه راه تهران‌ویلا با آب و برق وتلفن واگذار میشود تلفن ۹۷۳۲۵۳
۱ـ۵ آ ـ ۸۱۰۱

مغازه واگذاری
یکباب‌مغازه‌دو دهنه‌واقع در خیابان ثریا چهارراه ایرانشهر با تلفن یکجا و یابطور جداگانه‌واگذار میسود ۸۲۱۱۹۰ و ۸۲۳۲۲۱

یکباب مغازه دارای آب و برق درجاده قدیم شمیران واقع درخیابان خواجه‌عبدالله‌انصاری چهارراه اول جنب‌بانک‌صادرات بفروش میرسد تلفن ۶۲۳۱۲۲
آ ـ ۸۱۴۴

مغازه‌ای واقع در خیابان شاهپور چهارراه مختاری جنب بانك صادرات اجاره یاواگذار میشود ۵۳۶۱۶۳
۱ـ۲ آ ـ ۸۱۶۲

مغازه‌ای واقع در خیابان شاهپور چهارراه مختاری‌کاشی ۱۵۵ سرقفلی آن بفروش میرسد وهمچنین باجاره‌هم داده میشود تلفن ۵۳۶۱۶۳
۱ـ۲

قابل توجه بانکها ـ بوتیك ها ـ مزون ها و فروشگاه ها دو باب مغازه‌بزرگ‌واقع درخیابان پهلوی بین تخت طاوس و عباس‌آباد با آب‌و برق و تلفن واگذار میشود طالبین به‌تلفن ۶۲۰۳۵۹ مراجعه فرمایند

قابل توجه‌ادارات وبخشهای خصوصی ومدارس
خانه‌ای بمساحت ۵۴۰مترمربع دارای ۱۴ اطاق وزیرزمین و حیاط بزرگ با کلیه وسائل واقع در غرب مجلس‌سنا اجاره واگذار میشود. طالبین‌به‌تلفنهای شماره ۷۵ـ۸۲۸ و ۹۵۸۸۹۱ مراجعه فرمائید.

دفتر مهندسی واگذاری تلفن ۷۵۷۶۷۴

پانسیون
پانسیون فروشی ۲۶ اطاقه ـ ۷۷۱۵۵۴
۱ـ۱۰ آ ـ ۸۰۹۳

کارخانه مجهز فروشی
حوالی شاه‌اباد کارخانه‌ای به مساحت دو هزار متر مربع‌کلیه زیر بنا با ۱۵۰ امپر برق دو شماره تلفن با آب لوله‌کشی به فروش میرسد تلفن ۹۵۲۰۴۵
۱ـ۱۰ آ ـ ۷۷۳۹

حمام
یکباب حمام مشاع قدیمی بمساحت ۵۰۰متر و خانه جنب آن بمساحت ۱۳۸ متر بقیمت مناسب بدون واسطه بفروش میرسد تلفن ۲۹۰۳۰
آ ـ ۲۲۷۱۹

یکباب زیر زمین
مساحت ۲۰۰ متر مقابل‌حسینیه ارشاد بقیمت مناسب واگذار میشود تلفن ۷۷۲۰۶۱
۱ـ۳ آ ـ ۸۱۹۸

اجاره‌داده‌میشود

آپارتمان اجاره
برای‌اجاره به شرکتهاآپارتمانی لوکس دارای ۵ اطاق کولر شوفاژ تلفن و سرویس کامل در ساختمان کاشی ۷۰ خیابان ویلا زیر چهارراه ثریا با تلفن ۲۴۴۵۵ صبحها مذاکره‌فرمائید.
۱ـ۱۰ آ ـ ۷۹۷۹

آپارتمان اجاره
چند دستگاه آپارتمان ۵ اطاقی مجهز به شوفاژ پارکینگ تلفن‌ـ آسانسور ـ تهویه درعباس‌آباد فرح جنوبی شمال پمپ‌بنزین باجاره واگذار میشود تلفن‌ـ ۷۰۴۱۴۵

۳ دستگاه آپارتمان ۵ اطاقه باسرویس کامل خیابان ارباب جمشید اجاره داده میشود ـ ۸۲۶۰۶۴
۱ـ۱۰ آ ـ ۷۷۰۴

چند دستگاه آپارتمان ۵ اطاقه با کلیه‌لوازم‌اجاره داده میشود آدرس خیابان بهار شمالی نبش مزین الدوله ساختمان کاریابی تلفن ۷۶۰۱۳۲ و ۷۵۲۸۹۸

دو طبقه آپارتمان
هرطبقه ۶ اطاق با سرویس‌کامل تلفن جداگانه شوفاژ ـ کولر به ادارات اجاره داده میشود خیابان شاهرضا چهارراه کالج خیابان سرشار پلاك ۲۳ تلفن ۸۲۸۲۰۳
۱ـ۲ آ ـ ۵۶۳۲۲

درفرح‌جنوبی
طبقه دوم آپارتمانی دارای ۵ اطاق اجاره داده میشود تلفن‌ـ ۷۶۲۳۱۹
۱ـ۲ آ ـ ۸۱۱۰

درخیابان شمیران
اول خواجه‌عبدالله انصاری چهارراه خشایار پلاك ۲۹طبقه اول ودوم آپارتمانی، هرطبقه دارای ۵ اطاق ـ شوفاژ‌ـکولر‌ـ تلفن ـ اجاره داده میشود تلفن ۷۶۲۳۱۹
۱ـ۲ آ ـ ۸۱۰۹

یکدستگاه آپارتمان تمام مبله
مدرن با سرویس‌کامل‌درشمیران تلفن ۸۸۰۵۳۰
آ ـ ۲۲۸۰۵

شاهرضا چهار راه کالج
خیابان سرشار پلاك۲۳دوطبقه آپارتمان نوساز هرطبقه ۶ اطاق باسرویس کامل، تلفن‌جداگانه، شوفاژ، کولر، به ادارات و موسسات اجاره داده میشود.
۱ـ۲ آ ـ ۸۲۰۰

ساختمان اجاره
قابل توجه بانکها
دودستگاه ساختمان شمال ۴۵ متری کارخانه کیم کیلومتر ۱۴ جاده مخصوص کرج برای‌شعبه بانك واگذار میشود برای‌بازدید محل همه روزه برای مذاکره با تعیین وقت قبلی از ساعت ۱۶تا ۱۸ تلفن ۶۶۶۹۳۷
۱ـ۴ آ ـ ۲۱۹۵۳

طبقه دوم ساختمانی‌که‌دارای هال وسیع وسالن پذیرائی و نهارخوری و چهار اطاق‌خواب‌و یک اطاق مستخدم و سرویس کامل و تلفن و شوفاژ و کولر و گاراژ میباشد و در یوسف‌آباد بالا خیابان محمدرضاشاه خیابان چهل و سوم ـ پلاك ۶ واقع است اجاره داده میشود تلفن ۶۲۰۸۹۹
۱ـ۴ آ ـ ۵۵۶۷۶

خانه اجاره
برای اجاره
خیابان آیزنهاوردرکوی‌دادگران طبقه دوم خانه‌ای دارای۵اطاق وهال وسیع با سرویس کامل تلفن ۹۵۹۵۵۱
۱ـ۲ آ ـ ۸۱۱۲

شرکت ساختمانی و تاسیساتی ترموکو

پیشرو صنعت نوسازی ساختمانها و ویلاهای کهنه و قدیمی مفتخر است که با کمترین هزینه و سهل‌ترین شرایط ساختمان‌ها و ویلاهای کهنه و قدیمی شمارا با نصب دستگاه های تهویه مطبوع و یا حرارت مرکزی (شوفاژ) به یك ساختمان نو و مدرن تبدیل نماید. ضمنا سرویس و حفاظت دستگاه های تهویه مطبوع وحرارت مرکزی ساختمان های شما را عهده‌دار میگردد.
تلفن ۶۶۵۲۹۶

نیازمندیهای اجاره

سازمان نیازمندیهای خارجیان
خانه‌شمارا اجاره میدهد ۸۳۳۹۳۹

جهت اجاره بخارجیان
به ۳ منزل مدرن بین۳ تا ۴۵۰۰ تومان مورد نیاز است با تلفنهای ۸۳۰۸۴۱ ـ ۸۳۰۸۴۲ و۸۳۰۸۴۳ تماس بگیرید

تهیه مسکن تلفن: ۷۷۳۲۸۵
مرکزاجاره ویلاوآپارتمان

آپارتمان ۲و۳ اطاقه‌نیازمندیم ۷۵۹۶۱۳
۱ـ۵ ا ـ ۷۴۴۶

موسسه نیازمندیهای هیلتون اجاره بخارجیان ۸۳۴۶۳۷

آپارتمان ۲ و۳اطاقه‌نیازمندیم ۸۳۸۸۷۱
۱ـ۶ آ ـ ۷۹۴۲

آپارتمانهای ۴۵الی۵۰ اطاق باوسائل مدرن وتمیز و فضای باغ در حدود ۱۰۰۰متر در مرکز شهر برای دفترکار کارمندان خارجی موردنیازاست دارندگان این نوع ساختمانها با تلفن ۴۸۹۹۶ تماس بگیرند.
۱ـ۲ آ ـ ۸۱۲۳

بنگاههای معاملات املاك

خرید یا اجاره ۱۵۰اطاقه
محلی که دارای ۵۰ اطاق و حداقل ۳۰ اطاق وفضای‌مناسب باشد برای خرید یا اجاره‌جهت موسسه فرهنگی مورد نیازاست دارندگان چنین منزل به تلفن ۳۱۱۳۱۸ صبحها مراجعه‌نمایند
۱ـ۳ آ ـ ۵۶۲۱۸

خریدوفروش زمین،خانه
مستغلات شهر و شمیرانات ۸۳۳۳۰۱ ۸۳۳۳۰۲

کارخانه و انبار خریدار و فروشنده‌ایم ۹۵۲۰۴۵

زمینهای یافت‌آباد را خریداریم و فروشنده‌ایم ۹۶۳۴۳۲

بورس املاك شمیران دفتر براتی باغ فردوس ۸۷۲۵۷۵

خرید و فروش اجاره
زمین مستغلات مشاورین اوپك اول فرح‌شمالی ۷۶۲۶۴۱
۱ـ۵ ا ـ ۸۰۳۷

آژانس املاك آریائی
۵۰۰ دستگاه مستغلات اجاره و ۲۰۰ دستگاه فروشی تلفن ـ ۸۳۷۹۱۱
۱ـ۸ آ ـ ۸۱۹۱

فرح شمالی سید خندان
مهران داودیه زرین‌کلاب مایل بخرید خانه یا اجاره باشید با آژانس فروردین تماس‌بگیرید ۷۷۲۳۳۸
۱ـ۸ آ ـ ۷۷۶۸

دفتر پارس
مرکز معاملات املاك و مستغلات در شهر و عباس‌اباد و شمیرانات تلفن ۷۶۱۵۵۸

دفترجلالی بورس‌اراضی جنت‌آبادو سازمان‌برنامه جاده کن‌اول‌کوی شاهین

خریداری میشود

خریدار زمین تهران پارس ۷۸۱۹۲۶

زمینهای زعفرانیه درقشلاق مکانیر سعادت‌اباد فرحزاد خریداریم‌بازرگانی جلالی‌خیابان پهلوی تلفنهای ۶۲۶۴۱۱ یا ۶۲۴۱۹۲

زمینهای افسریه خریداریم ۷۹۱۳۵۹

اراضی تهرانپارس و سازمان چای خریداریم موسسه ایران زمین ۷۸۴۸۵

خرید افسریه ۷۹۳۳۴۶

مقدار ۵ تا ۱۰ هزار متر مربع زمین تا ۱۰ کیلومتری تهران برای احداث انبار در مسیر جاده ساوه یاجاده قدیم کرج مورد احتیاج است علاقمندان برای‌پیشنهاد قیمت باتلفن ۴۵۹۲۸ و ۶۶۲۳۲۹ از ساعت۸٫۵ الی ۱۳ و عصرها ۶٫۵ الی ۲۰ تماس بگیرند.
آ ـ ۸۱۴۹

برای ساختمان شما

بلفز ۷۸۱۹۷۷
کاغذ دیواری باقساط
پرده کرکره باقساط
کفپوش باقساط
نقاشی ساختمان باقساط
۷۷۵۷۷۱

تعمیرات ساختمان ۹۵۳۵۰۴

کاشی
سرامیک تهران نقش

سازنده مرغوبترین سرامیك با فرم و رنگهای مختلف خیابان حضرت عبدالعظیم خیابان فرح‌اباد سرای حاج حسنعلی تلفن ۲۷۱۶۴

MISCHLER
میشلر

سرماگرما ونور ازکرکره چوبی میشلر عبور نمیکند پرده چوبی میشلر در عین زیبائی درمقابل سرقت‌مقاوم بوده وبصورت حفاظ قفل خواهدشد

BW
پارکت

فرش چوبی‌ایران‌بساختمان شما جلوه خاصی‌می‌بخشد روی‌پاکت BW آتش‌سیگار جوهر اسید وسایر مواد شیمیائی اثر نداردنمایشگاه پارکت BW کرکره میشلر خیابان شاهرضا کوچه نوتحی تلفنهای ۸۲۹۳۹۰و ۸۲۹۵۹۶ و ۸۲۴۳۰۷

تعمیر همه‌نوع اف‌اف و سیم کشی ساختمان میپذیریم ۸۲۹۳۵۰ ـ ۸۲۲۱۲۸

تزئینات کورش
پرده پارچه کاغذ دیواری پرده کرکره به اقساط تلفن ۷۵۸۵۵۰

بابك

نامه یا تلفن ... ما با شرایط سهل و قیمت باورنکردنی در زمین شما در تهران‌وشهرستانها آپارتمان ـ ویلا ـ خانه و شهر سازی مینمائیم.
تهران ـ لاله‌زارنو چهارراه مهنا ساختمان البرز شماره ۸ سازمان شهاب تلفن ۳۰۵۱۶۷

آسانتر ازاین ممکن نیست

ویلاهای ۵۰۰ متری ۳۹۵۰۰ تومان
ویلاهای ۱۰۰۰متری ۵۹۵۰۰ تومان
ویلاهای ۲۰۰۰ متری ۷۹۵۰۰تومان
درحوالی کرج خوش آب‌وهواترین منطقه‌بفاصله نیمساعت‌از تهران صاحب ویلا شوید برای کسب اطلاعات بیشتر شخصابه‌ساختمان گلستان نبش پهلوی و تخت جمشید مراجعه فرمائید متقاضیان شهرستانها میتوانند کوپن زیر راپر کرده و به صندوق پستی ۱۱۳۵ تهران ارسال دارند تا دفترچه حاوی اطلاعات و طرحهای ویلاها با مشخصات کامل برای آنها ارسال گردد.

نام و نام‌خانوادگی ....
نشانی کامل ....
شهر .... تلفن ..

لوله بازکنی

لوله بازکنی فاضل آب
سرویس منظم مسعود
بلوار تلفن ۶۶۴۴۸۵

لوله بازکنی فاضل آب
« بادستگاه تراکم هوا »
دراسرع وقت باقیمت مناسب
آدرس: بلوار کریم خان زند
فرامرز ۸۲۲۳۹۹

لوله بازکنی

لوله بازکنی فاضل‌آب‌و **نعمیرات ۳۰۰۰۳**

لوله بازکنی فاضل آب
عدالت‌دولت تلفن: ۸۲۷۴۰۸

لوله بازکنی فاضل آب سازمان رفاه تلفن ۸۲۲۲۸۶

رفع گرفتگی هرنوع لوله ساختمانی
بادستگاه تراکم هوا ـ تلفن ۷۸۷۲۲

جنرال سرویس

لوله بازکنی فاضل آب با دستگاه تراکم هوا ۷۹۳۰۵۷

لوله بازکنی فاضل آب
مقدم ۶۶۴۶۳۵

دفتر نقاشی ساختمان خوش‌رنگ
نقد و اقساط تلفن ـ ۹۵۸۶۵۲

معاملات پول

پول موجود
وام ارزان
در مقابل تلفن و ماشین و خانه باشرایط سهل‌و مدت دلخواه شما فورا داده میشود ۴۵۰۵۷
چهارراه یوسف‌آباد اول نادری پلاك ۳۰۰ جنب عکاسی هلن موسسه تعاون.

وام در مقابل
مازاد قبوض فرش بانککار‌ـ گشائی وماشین تلفن ۴۵۱۶۸

وام‌درمقابل ماشین‌وتلفن
۶۶۶۸۳۳

پول درمقابل مبیع شمال شهر وشمیرانات موجود است‌بتلفن ۳۱۹۰۶۷ و۳۱۶۸۸۵ مراجعه شود

خانه پول ـ فرح شمالی
مرکزمعاملات‌پول‌تهران۷۷۱۳۸۸

فلك وام میدهد
درمقابل مبیع ارزنده فوری وام میدهد تلفن ۷۶۵۷۴۵

وام فوری در مقابل اتومبیل‌و تلفن ۶۶۶۶۶۵

وام در مقابل تلفن
۳۰۳۲۳۶

پول تومانی دوشاهی همیشه موجود۸۲۸۰۹۰

پول شرطی موجود ۸۲۲۶۵۹

پول۱٫۵ شاهی۶۲۴۸۷۳

پول‌باسود بانکی۴۸۴۶۳

پول موجود ۳۰۲۴۱۵

پول تومانی دوشاهی ۸۳۷۶۸۴

فقط پول شرطی درمقابل خانه‌و مستغلات موجود در شمال شهر و شمیرانات از موسسه تعاون‌بابهره مناسب‌فورا دریافت دارید تعاون تلفن ۴۵۰۵۷

مورد نیاز

پول‌شرطی ۱۵٪ نیازمندیم ۴۰۸۲۹

پول نیازمندیم ۸۳۶۲۳۰

معاملات تلفن

خرید وفروش هر نوع شماره تلفن ۸۲۰۸۴۱

قبوض

موسسه تك
قبوض فرش ـ طلا وجواهر بانك کارگشائی را فورا بقیمت عالي خریدار است خیابان‌شاه بالاتر از سینما نیاگارا طبقه‌دوم تلفن ۴۵۱۶۸

اوراق قرضه ۷ ساله خریداریم تلفن ۴۶۶۸۵

آژانس ۱۱۱۱
فرش کهنه و نو صادراتی قبوض بانك کارگشائی را خریداری مینماید بهارستان جنب قنادی یاس تلفن۳۹۱۵۰۰

فرش پارسا
خریدار قبوض بانك کارگشائی بقیمت عادله
چهارراه گمرك شاهپور نبش کوچه باغ وزیردفتر تلفن۵۳۷۰۶۰و۵۳۰۱۸۰

فرش گران شده
اردهالی‌خریدارقبض‌فرش های بانك کارگشائی ۲۳۴۸۲

اوراق قرضه ۷ ساله
خریداریم تلفن ۸۳۷۶۸۴

گاز

اساگاز
۸۲۴۰۲۱

BUTANE
بوتان
تلفن پخش گاز
شرکت بوتان
از ۷ صبح تا ۹ شب
۹۵۲۰۵۱

آگهی تلفنی در صفحه نیازمندیها

باتلفن‌های:
۳۱۱۲۲۴
۳۱۱۲۲۹
۳۱۱۲۳۰
۳۱۱۲۳۱
۳۱۱۲۲۷
۳۱۱۲۲۰
قبول میشود

پرسی گاز
گازوسرویس غرب خیابان پهلوی

۹۶۳۰۲۱ الی ۹۶۳۰۲۵
از ۷ صبح تا ۷ شب
شرق خیابان پهلوی
۸۲۲۰۲۵ الی ۸۲۲۰۲۱
۸۳۰۰۳۳ الی ۸۳۰۰۳۱
از ۷ صبح تا ۱۰ شب
تلفن مخصوص تعمیرات ۸۲۶۷۴۰

ایران گاز
پخش گاز ۸۳۷۱۳۱
تعمیرات ۸۲۳۰۵۱ـ۵۳
همه روزه ازساعت ۷ صبح الی ۱۱ شب
نمایشگاه مرکزی خیابان شاهرضا شماره ۳۳۰

آگهیهای متفرقه

اسناد لاوصول خریداریم ـ ۳۵۱۶۱۷

بازکن برقی تلفن
جنرال تل
تضمین واقعی دارد

۲۲۰ تومان
لاله‌زار ۱۱۲
جنرال تلفن ۳۱۴۷۹۱ ۲۱۴۸۴۰

داروخانه ها

داروخانه مهران
خیابان شیروخورشید چهارراه استخر تلفن ۹۵۴۰۰۷
آ ـ ۸۶۲۱

درمانگاه

BOZORG CLINIC FOR EMERGENCY

درمانگاه و اورژانس بزرك تهران
شبانه‌روزی بدون تعطیل در خدمت‌مردم برای مداوای بیماران و امور اورژانس باز است.
تخت‌جمشیدبین کاخ و دانشگاه تلفن: ۴۲۰۳۳

لطفا درموقع خرید به مارك بكد روی کلیه دستگاه توجه فرمائید.
B.K.D
بكد
دربازکن برقی
قیمت یکدستگاه کامل ۲۵۰ تومان
بدون پیش قسط به اقساط ماهیانه ۵۰ تومان بپردازید
بوسیله تلفن سفارش دهید دستگاه درمدت ۴ ساعت نصب وتحویل میشود.
شرکت بکد الکتریک تلفنهای ۷۷۲۰۰۸ ـ ۶۲۴۴۱۴
فروش درکلیه فروشگاهها، لوازم برقی و الکتریکی ها
برای اخذ نمایندگی فروش باتلفن شرکت تماس بگیرید.

کلیه لوازم یدکی اصلی فولکس واگن واستیشن باارزانترین قیمت فقط درفروشگاه روشن خیابان ملت تلفن ۳۰۵۴۸۸

نیازمندیهای شما

استخدام

موسسه اطلاعات برای تکمیل کادر ماشین نویسی به چهار نفر ماشین نویس فارسی مرد ورزیده جهت خدمت در شب احتیاج دارد. متقاضیان جهت مصاحبه میتوانند همه روزه از ساعت ۱۵ الی ۱۷ به اداره کارگزینی موسسه اطلاعات واقع در خیابان خیام مراجعه نمایند.

قابل توجه داوطلبان
استخدام
رادیو ، تلویزیون نقشه کشی برق و فشارقوی را در دوره های فشرده و عملی فراگیرید و با معرفی ما کار کنید کارو آموزش تلفن ۴۹۴۹۴

"A leading manufacturing Co offers an egcellent salary with many fringe benefits for an experienced, high caliber EXECUTIVE SECRETARY with the following qualifications: English Shorthand and typing, excellent command of English and Farsi languages
For appointment please call 973001-10-Ext 65"
Between 7.30 to 9.00 a.m

آگهی استخدام مترجم
اداره کل باستان شناسی و فرهنگ عامه یکنفر مترجم ورزیده فارسی ـ فرانسه ـ انگلیسی استخدام مینماید از داوطلبان خواهشمند است برای اطلاع از شرایط و پرکردن برگ درخواست حداکثر تا تاریخ بیستم آبانماه ۱۳۵۰ به قسمت اداری موزه ایران باستان مراجعه نمایند.
۱ـ۸ آ ـ ۵۵۷۷۴

تکنیسین آزمایشگاهی
کارخانه داروسازی احتیاج به یکنفر تکنیسین آزمایشگاهی با شرایط زیر دارد حداکثر سن ۳۵ سال دارای مدرک تحصیلی حدود دیپلم متوسطه حداقل یکسال کار در قسمت آزمایشگاه از داوطلبان خواهشمند است همه روزه از ساعت ۱۷ الی ۲۰ بعد ازظهر به خیابان ویلای شمالی جنب کلیسای ارامنه ساختمان ۳۴۵ طبقه چهارم مراجعه فرمائید.
۱ـ۳ آ ـ ۸۰۲۳

عده‌ای خواننده . نوازنده
امتحان پذیرفته میشوند
بین سرراه شاه و چهارراه کاخ ساختمان بانک سپه طبقه اول کانون هنرمندان
۱ـ۶ ا ـ ۷۳۹۷

خانمی کدبانو برای نگهداری منزل
حدودپنج ساعت کار در روز فقط سرپرستی منزل و کمک در نگهداری و مرتب نمودن سن حدود چهل سال دارای خانواده و باسلیقه متضمن است باصندوق پستی ۲۹۹۸ تهران مکاتبه فرمائید.
آ ـ ۷۷۰۸

کمدساز
یکی از کارخانجات صنعتی احتیاج بعده‌ای کارگر وسر ـ کارگر کمدساز دارد واجدین شرایط میتوانند صبحها بتلفن ۹۵۵۷۱۷ مراجعه نمایند.
۱ـ۳ آ ـ ۲۲۱۸۵

استخدام‌کارگر ساده
تهران نو ایستگاه مدرسه شماره ۸۳۷

بچند نفر کارگر درو پنجره‌سازفلزی نیازمندیم تلفن ۷۹۳۶۱۷

شرکت سهامی ایرانی تولید اتومبیلهای سیتروئن استخدام مینماید
۱ـ تکنیسین نقشه‌کش دیپلمه فنی .
۲ـ استادکار آهنگری باداشتن تسلط بخواندن نقشه .
۳ـ کارگر خمکار ورق‌آهن .
۴ـ کارگر خطکش ورق‌آهن .
۵ـ کارگر مونتاژکار اتومبیل .
۶ـ کارگر مکانیک اتومبیل
شرایط استخدام :
دارابودن سابقه کار و دفترچه خاتمه خدمت و سواد خواندن و نوشتن نشانی : جاده کرج ـ کیلومتر ۲۲ (چیت‌گر) ازساعت ۸ الی ۴ بعدازظهر مراجعه‌شود.
۱ـ۲ آ ـ ۸۱۹۳

MERCK
شرکت سهامی ایران مرك استخدام میکند
۱ـ یکنفر راننده
بامعلومات فنی برای مدیریت عالی
۲ـ یکنفر الکتریسین
بین ۲۵ الی ۳۵ ساله برای کارخانه
متقاضیان با تجربه با داشتن معافی یا درجه پایان خدمت میتوانندهر روزه از ساعت ۷ صبح الی ۱۴ بشماره ۸۲۲۴۳۱ و ۸۲۵۴۵۳ تماس بگیرید

بیك باغبان ماهر که در امور پیوند زنی و درختکاری وارد باشد در ۱۰۰ کیلومتری تهران با مسکن و حقوق‌مکفی مورد نیاز است تلفن ۷۹۴۸۰۲

اطوکش لازم است
کارگاه دوزندگی ایرانتال بیکنفر اطوکش با ماشین بخار نیازمند است .
تخت جمشید چهارراه ویلا پلاک ۱۴۴ تلفن ۸۳۸۷۲۱
۱ـ۲ آ ـ ۲۲۴۶۵

سرویس کار شوفاژ نیازمندیم تلفن ۷۹۳۰۵۷

کارگر نجار
بچند نفر کارگر نجار و فرنگی ساز با تجربه نیازمندیم بتلفن ۶۶۲۷۹۲ مراجعه شود

AMERICAN organization needs secretaries with good command of English, shorthand and typewriting. Call 48376 for appointment.

جنرال
جنرال استخدام مینماید
طراح قالبهای قطعات فلزی که دارای تحصیلات دیپلم متوسطه بوده و آشنا بزبان انگلیسی و یک الی سه سال سابقه کار و تجربه داشته باشد داوطلبان میتوانند بنشانی کیلومتر ۶ جاده جنوبی کرج شرکت سهامی صنعتی جنرال مراجعه نمایند .
آ ـ ۸۱۳۲

چندنفر دوشیزه یا بانودیپلمه که حداکثر سن ۲۵ سال داشته باشند و به امور دفتری وتایپ فارسی آشنائی داشته باشند استخدام میشوند . داوطلبین به تلفن ۳۱۱۳۴۵ مراجعه نمایند .
۱ـ۲ آ ـ ۵۶۳۲۴

استخدام
شاوب لورنس
SCHAUB-LORENZ
افراد زیر را جهت کار تمام وقت (۷ صبح الی ۴ر۵ بعد از ظهر) با حقوق مناسب استخدام مینماید :
۱ ـ چند نفر تکنیسین رادیو و تلویزیون تحصیلکرده آلمان با حداقل ۲ سال تجربه در تولید رادیو و تلویزیون
۲ ـ متخصص ماشین‌آلات تزریقی پلاستیک با ۳ سال سابقه کارو داشتن تجربه سرپرستی درامور
۳ ـ انباردار لوازم فنی ، تحصیلات دیپلم ، با سه‌سال‌سابقه‌کارو مسلط به زبان انگلیسی
۴ ـ نقشه‌کش قطعات مکانیکی ، دیپلم هنرستان با سه سال سابقه کار .
داوطلبین بایستی دارای شرایط زیر باشند :
الف ـ دارای برگ خاتمه خدمت یا معافیت غیر پزشکی .
ب ـ حداکثر سن ۳۵ سال
خواهشمند است با در دست داشتن یك قطعه عکس به‌شرکت‌سهامی کارخانجات پارس‌الکتریك خیابان آیزنهاور ، ایستگاه شاوب‌لورنس ، پلاك ۵۶۳ مراجعه نمایند . یا با شماره تلفن ۴۵ تا ۹۷۲۰۴۱ داخلی ۲۳ کارگزینی تماس حاصل نمایند .

آگهی استخدام
بیکنفر جهت مدیریت کارخانه مبل‌سازی و همچنین یکنفر مهندس برای سرپرستی ماشین آلات نجاری و رنگ کاری‌مورد احتیاج میباشد تلفن ۷۸۱۰۶۱

جنرال
جنرال استخدام‌مینماید
۱ـ متصدی سفارشات‌خارجی‌که تسلط کامل بمکالمه ومکاتبه زبان انگلیسی داشته و بامدرک تحصیلی لیسانس حداقل‌دوسال وبا مدرک دیپلم ۵ سال سابقه وتجربه کافی دارا باشد .
۲ـ پانچیست .B.M
بامدرک تحصیلی حداقل دیپلم متوسطه و تجربه کار
۳ـ ریرتر تولید و زمان‌سنج در قسمت پرس مدرک تحصیلی‌لازم فوق دیپلم هنرستان صنعتی و حداقل یکسال تجربه در کار
۴ـ ریرتر تولید که دارای‌مدرک تحصیلی فوق دیپلم بوده و حداقل یکسال تجربه در امور مربوط به گزارش تولید و حسابداری داشته باشد .
کلیه داوطلبان کاربایستی‌دارای برگ خاتمه خدمت و یا برگ معافیت غیر پزشکی باشندباتلفن های ۹۶۱۰۹۶ تا ۹۶۱۰۹۹ تماس حاصل فرمایند .

شرکت سهامی ایران‌صاف
تعدادی ویزیتورموتورسوارجوان و فعال با تحصیلات حدود سیکل اول متوسطه استخدام مینماید .
داوطلبان میتوانند روزهای ۱۵ و۱۶ آبانماه با دردست داشتن مدارک تحصیلی و گواهینامه رانندگی موتورسیکلت به دفتر شرکت واقع درخیابان جنوبی سازمان آب شماره ۷۰ مراجعه نمایند .
آ ـ ۲۲۷۵۷

دخترخانم منشی آشنا بزبان انگلیسی وماشین‌نویسی فارسی ولاتین با حقوق کافی استخدام میشود .
همه روزه ۶ تا ۸ بعدازظهر با تلفن ۸۳۳۱۸۹ تماس گرفته شود .
آ ـ ۵۶۳۹۲

دفتر بیمه دانش
بچندنفر دوشیزه یا بانو آماده بکار ویزیتوری بیمه‌نیازمنداست عباس‌آباد چهارراه فرح‌شمالی اول فرح شمالی پلاک ۱۱ طبقه سوم .
۱ـ۲ آ ـ ۸۱۹۲

بادرآمد ۲۰۰۰ ریال بتعدادی دوشیزه یابانو برای فروش کالابا درامد مکفی فوری موردنیازاست خیابان‌روزولت نبش‌نریا ساختمان‌ایپکچی‌شماره ۶۰

استخدام برای سرپرستی مزرعه مکانیزه
در ۹۰ کیلومتری تهران(بین هشتگرد و آبیک) بیکنفر با حداقل تحصیلات سیکل اول با آشنائی کامل بطرز استفاده از ماشین‌آلات کشاورزی و کشت و برداشت یونجه‌وسایرمحصولات کشاورزی وامور باغ احتیاج است واجدین‌شرایط با ذکر کامل مشخصات و وضع‌زندگی خود و نحوه کارهای قبلی‌همراه با یک قطعه عکس با صندوق پستی شماره ۹۷۶ مکاتبه نمایند
۱ـ۲ آ ـ ۸۱۷۷

استخدام
چندنفر ویزیتور ورزیده با حقوق مکفی مورد نیاز است افرادی که وسیله نقلیه دارند دارای امتیاز بیشتری خواهند بود انتهای آناتول‌فرانس شهناز شماره ۳۹ .
۱ـ۲ آ ـ ۸۱۶۵

شرکت مهندسی پرل
احتیاج‌بیک‌نفرمهندس‌الکترونیک یا تکنیسین الکترونیک با سابقه کار جهت تعمیرات و نگاهداری تجهیزات وماشین‌آلات‌اتوماتیک والکترونیک یک کارخانه ریسندگی درقزوین‌دارد‌داوطلبین در ساعت اداری به تلفن ـ ۶۲۲۲۱۷ یا به نشانی کاخ شمالی کوی رازقی شماره ۱ مراجعه نمایند .
۱ـ۳ آ ـ ۸۱۶۷

بیك نفر سرویس کار بخاری و آبگرمکن وارد نیازمندیم ۷۹۶۱۰۳

آگهی استخدام
تعدادی خانم و آقای دیپلمه برای کاردربانك بعنوان باجه‌دار (دریافت و پرداخت پول ووظایف دیگر) باسپردن تضمین ملکی مورد نیاز فوری میباشد داوطلبان واجد شرایط تقاضای کتبی خودرا همراه با یك‌قطعه عکس‌وقید نشانی‌صحیح بصندوق پستی شماره ۱۹۲۷ کارگزینی ارسال فرمایند .
بانك ایرانیان

استخدام حسابدار
یك موسسه بزرك برای انجام امور حسابداری‌با حقوق مکفی ، بیکنفر حسابدار ورزیده مرد باشرایط زیر نیازمند است :
۱ـ گواهی نامه‌پایان تحصیلات سیکل دوم متوسطه .
۲ـ حداقل ۵ سال سابقه کار حسابداری‌و موسسات بزرك
۳ـ اطلاعات کافی در باره اصول بازرگانی و مقررات مالیاتی
۴ـ انجام‌خدمت وظیفه
۵ـ حداکثر سن ۳۵ سال .
۶ـ برخورداری از سلامت کامل جسمانی . حائزین شرایط ،می توانند مشخصات کامل خودرا براساس متن آگهی بانضمام یك قطعه عکس و نشانی محل سکونت حداکثر تا روز ۲۵ آبان‌ماه ، به راهنمای شماره ۹۱۸ روزنامه اطلاعات ارسال دارند .
آ ـ ۵۶۳۹۴

شرکت سهامی‌جیپ
دونفر ماشین نویس فارسي و لاتین (مرد)را باحداقل تحصیلات‌دیپلم کامل و دوسال سابقه کار در امور ماشین ـ نویسی‌ومکاتبات تجارتی با حقوق مکفی استخدام مینماید .
داوطلبین واجد شرایط میتوانند بکارگزینی شرکت سهامی جیپ واقع در خیابان اکباتان مراجعه فرمایند .
۱ـ۲ آ ـ ۵۶۴۴۴

بتعدادی مکانیک و کمک مکانیک وبطریساز احتیاج‌فوری داریم تلفن ۶۶۵۵۹۸ ـ ۶۶۳۱۴۰
آ ـ ۵۶۵۱۲

یکنفر خانم پرستار
که بتواند شبانه‌روز از کودکی پرستاری نماید با حقوق مکفی ووسایل زندگی کافی موردنیاز است .
آدرس . خیابان نادرشاه کوچه وقار شماره ۱۲ر۱ طبقه اول تلفن ۸۲۶۴۳۴
۱ـ۳ آ ۵ـ ۲۲۶۲

شرکت فاپکا به چندنفر دیپلمه مرد تعدادی راننده‌پایه دو همگانی با معافی برای‌خدمت خارج از تهران احتیاج دارد حائزین شرایط بین ساعت ۹ تا ۱۱ صبح به خیابان شمیران شماره ۶۶۱ مراجعه فرمایند .
۱ـ۲ آ ـ ۲۲۶۶۹

انتخاب‌مشاور
چنانچه طالب شغلی آبرومند بادرآمد حداقل یکصد هزارریال در ماه میباشید بما رجوع فرمایید
۱ـ پرانرژی ـ خوش‌پوش ـ اجتماعی .
۲ـ سن سی ببالا
۳ـ تحصیلات عالی حداقل دیپلم .
نشانی خیابان روزولت تخت جمشید ـ جنب هتل سمیرامیس انتهای کوچه هدایت‌شماره ۸۳

بیك‌نفر تعمیر کار رادیو گرام اتومبیل نیازمندیم ۳۵۰۰۴۶ تماس بگیرید

کارمندان ادارات
ویزیتور بدون حقوق‌باپورسانتاژ نصفه روزه نیازمندیم تلفن ـ ۴۷۴۵۷
۱ـ۲ آ ـ ۸۰۴۲

انجمن ملی حمایت کودکان
دونفر میزپوراپیست (یکنفرزن- یکنفر مرد) که خدمت زیر پرچم را انجام داده یا دارای معافیت دائم باشند استخدام مینماید .
داوطلبان میتوانند صبحها به اداره کارگزینی انجمن واقع در خیابان پهلوی بالاتر از میدان ولیعهد خیابان‌خسروخاورشماره ۲۹ مراجعه نمایند .
۱ـ۲ آ ـ ۵۶۲۶۰

اطلاعیه
کار خوب با درآمد عالی بتعدادی افراد که‌توانائی فروشندگی داشته باشند برای عرضه تمثال های برجسته‌ای شکل از خاندان پهلوی نیازمندیم از شهرستانهای ایران نماینده‌فعال‌میپذیریم تلفن ۹۵۶۳۶۲
بهلر ـ محمدی

استخدام
بچندنفر فروشنده زن که دارای سابقه فروشندگی با شندنیازمند است . لطفا به دفتر فروشگاه پیرایش لاله‌زارمراجعه‌فرمایند.
۱ـ۲ آ ـ ۵۶۲۱۲

جویای کار

راننده با سواد باگواهینامه۲ شخصی تمام وقت جویای کار است تلفن ۳۰۴۳۹۷
۱ـ۵ ا ـ ۷۸۵۶

حسابدار فوق لیسانس در حسابداری برای بعد ازظهر آماده کار میباشد تلف ۹۷۵۴۹۶
۱ـ۴ آ ـ ۲۲۴۳۵

مهندس کشاورزی ۷ سال سابقه تحقیقات مسلط بزبان انگلیسی جویای کاری بعداز ظهرها تلفن ۳۱۱۲۳۱ راهنمای ۹۱۵ اطلاعات .
۱ـ۲ آ ـ ۲۲۴۵۹

راننده پایه ۲ شخصی با معافی دائم متاهل از ۷ صبح‌تا ۱۰ شب‌تلفن ۷۵۴۸۹۰ جویای‌کار
۱ـ۲ آ ـ ۲۲۶۵۷

لیسانسیه‌مدیریت با سابقه‌کار
جهت مدیریت و سرپرستی شرکتها آماده کار است‌راهنمای شماره ۹۱۷ تلفن ۳۱۱۲۳۱
۱ـ۲ آ ـ ۲۲۶۸۱

جوانی ورزیده و فعال با معلومات پنجم متوسطه باموتور وسپا صبحها جویای کاراست تلفن ۳۵۰۸۶۵
۱ـ۲ آ ـ ۲۲۸۳۵

شخص وارد بتمام امور دفتر اسناد رسمي جویای کار است تلفن ۵۳۵۶۶۳
آ ـ ۲۲۶۳۹

آموزشگاهها

مژده بجوانانیکه
شغل‌خوب
وآینده بهتری‌میخواهند
آموزشگاه مکانیکی
ربیع‌زاده
با استفاده از مدرنترین دستگاههای فنی ـ علمی وعملی تکمیلترین فن‌اتومکانیک را در کوتاهترین مدت با اعطای گواهینامه رسمی بشمامی‌اموزد.
ثبت‌نام همه روزه از ساعت ۳ تا ۶ بعدازظهر نشانی ـ خیابان هدایت کاشی ۲۸۹ تلفن ۳۹۳۵۵۳

رازی
اولین‌مرکز رسمی‌آموزش حسابگر های الکترونیک
برای دوره های برنامه نویسی پانچ ثبت‌نام‌میکندروبروی دانشگاه تهران اول فخر رازی تلفن ۶۶۸۸۵۵
۱ـ۲ ا ـ ۸۰۵۸

رقص
هنرستان رقص تارپین‌یان پنج رقص ۱۵۰ تومان
تعلیم مدرنترین رقصها توسط آقای تارپین‌یان و دوشیزه مارگریت برای دانشجویان و دانش‌آموزان و خانمها تخفیف بیشتری قائل میشویم‌حافظ‌چهار راه کالج پلاک ۱۵ تلفن ۶۶۲۳۵۸
آ ـ ۸۱۴۷

دوزندگی
اموزشگاه‌خیاطی والیا عباس‌اباد فرح‌شمالی تلفن ۷۶۰۰۹۴

تعلیم رانندگی
اموزشگاه رانندگی شکری خیابان حیام ـ تلفن ۲۳۵۵۵
۱ـ۶ ا ـ ۵۰۶۷۰

هنرستان فنی پرسو
مرکز اموزش صحیح رانندگی میکانیکی ترافیك‌مجهز به‌بهترین و مدرنترین وسایل اموزش با مربیان ورزیده و بدون اتلاف وقت باهزینه‌کم نشانی چهارراه گمرك شاهپور تلفن ۲۳۹۱۶
ا ۶۹۵۹

تدریس خصوصی

انگلیسی وآلمانی ساعتی ۵۰ ریال تلفن ۶۶۳۷۶۰

ریاضی . طبیعی . ادبی زبان . امور دانشجوئی دانشگاه تهران ۴۷۰۶۷

ریاضیات‌فیزیك و شیمی
وسیله دانشجوی با تجربه به ۹۷۹۴۶۷

فیزیك، شیمی، ریاضیات درپنج جلسه توسط دانشجویان پلی تکنیك تهران باتضمین قبولی تلفن ۳۵۴۶۹۲

ریاضی . فیزیك . شیمی . رسم فنی توسط دانشجوین فنی و پلی‌تکنیك ۶۶۵۰۰۵ طبقه دوم .

ریاضی . فیزیك . شیمی. رسم فنی ، ترسیمی ورقومی دانشجوی پلی تکنیك ۹۶۲۶۸۹

شخص وارد بتمام امور دفتر اسناد رسمي جویای کار است تلفن ۵۳۵۶۶۳
آ ـ ۲۲۶۳۹

ریاضیات فیزیك شیمی
متوسطه ودانشگاه ۹۵۲۶۷۷
۱ـ۵ آ ـ ۸۰۰۹

تدریس خصوصی فیزیک ، شیمی ، ریاضیات ، توسط دانشجوی فنی شماره تلفن ـ ۵۳۵۷۸۱
آ ـ ۲۲۵۸۷

ریاضیات ـ فیزیک ـ شیمی دانشجوی دانشگاه آریامهر تلفن ۹۵۵۱۱۱
۱ـ۳ آ ـ ۸۱۰۷

ریاضیات ـ فیزیك ـ شیمی و زبان‌توسط‌دانشجوی حسابداری صنعتی‌با تضمین قبولی ۶۶۷۹۲۲
۱ـ۴ آ ـ ۲۲۱۷۹

ریاضیات زبان فرانسه‌توسط دانشجو ۸۸۲۶۷۵
۱ـ۴ آ ـ ۸۰۷۱

تدریس زبان انگلیسی‌و آلمانی توسط فارغ ـ التحصیل اروپا ، تلفن ۸۳۰۲۱۵
آ ـ ۸۱۶۳

ریاضیات ـ فیزیك
دانشجوی پلی‌تکنیك ۶۳۰۳۴۵
۱ـ۵ آ ـ ۲۲۶۵۹

کلیه دروس‌سیکل اول و دوم متوسطه توسط دانشجویان‌سال چهارم فنی و پلـی‌تکنیك و حسابداری تلفن ۷۵۶۵۷۱ـ۸ـ۶ بعدازظهر .
۱ـ۲ آ ـ ۲۲۵۷۳

دروس دبیرستان وریاضیات دانشگاهی توسط دانشجویان چهارم آریامهر ۹۵۳۲۹۰
۱ـ۲ آ ـ ۲۲۸۱۷

پانسیون

پاسیون
میپذیریم تلفن ۸۲۵۴۰۵

گمشده

برگ سهم شماره ۲۱ـ۱۲۴۵۲۰ بانک صادرات اینجانب رحمان صنعتی ایرانی بمبلغ ۲۰ هزار ریال مفقود شده لطفا به‌شعبه صادرات « میدان شهناز » اطلاع فرمایند .
آ ـ ۵۶۵۰۸

یك عدد کیف زنانه
مشکی سه خانه محتوی مقداری پول نقد و یک گردن‌بند عقیق و گواهی‌آبله‌بنام (محبوبه‌اخوی) وغیره در فرودگاه مهرآباد‌مفقود شده است یابندگان به تلفن ـ ۳۹۲۶۸۱ اطلاع داده‌ومژدگانی دریافت دارند .
آ ـ ۸۱۹۰

برنامه‌سینماها

★ تماشاگر ـ رنگی ـ مارچلو ماسترویانی ـ ویزمالیزی
آتلانتیک (۶۲۷۱۷۱) ۱۵ر۱۱ـ ۳۰ر۳ ـ۳۰ر۵ـ ۳۰ر۷ـ ۳۰ر۹
★ کارآگاه کلوزو ـ رنگی ـ الن آرکین
دیاموند (۸۲۸۴۰۰) ۱۵ر۱۱ـ ۳۰ر۳ ـ۳۰ر۵ـ ۳۰ر۷ـ ۳۰ر۹
۵ قطعه اسان ـ رنگی ـ جک نیکوسون
شهر قصه (۶۲۷۲۹۰) ۱۱ـ ۲ـ ۴ـ ۶ـ ۸ـ ۱۰
★ سوارکاران ـرنگی ـ عمرشریف‌ـجك‌پالانس
امپایر (۶۲۳۹۴۲) ۱۵ر۱۱ـ۳ـ۳۰ر۵ ـ ۳۰ر۷ـ ۴۵ر۹
★ دردسرفرار ـ رنگی ـ رابرت مورلی ـ لسلی فیلیپ
شهر فرنگ (۶۲۷۶۲۸) ۱۵ر۱۱ـ ۳۰ر۳ ـ۳۰ر۵ ـ ۳۰ر۷ ـ ۴۵ر۹
★ ماشین حساب عوضی ـ رنگی ـ کورت‌راسل
سینه‌موند (۴۸۳۲۲) ۱۱ـ۳ـ۵ـ۷ـ۹
★چنگیزخان ـ رنگی ـ عمرشریف ـ جیمزمیسون
متروپل (۳۱۹۴۱۰) ۳۰ر۱۰ ـ ۱۵ر۱ ـ ۴۵ر۳ ـ ۱۵ر۶ ـ ۴۵ر۸
رویال (۸۲۹۷۸۵) ۱۰ ـ ۳۰ر۱۲ ـ ۳ ـ ۳۰ر۵ ـ ۸ ـ ۱۵ر۱۰
سانترال (۴۸۶۸۶) ۳۰ر۱۱ ـ ۲ ـ ۳۰ر۴ ـ ۷ ـ ۳۰ر۹
گلدن سیتی (۶۶۳۲۶۹) ۱۵ر۱۱ ـ ۱۵ر۲ ـ ۴۵ر۴ ـ ۱۵ر۷ ـ ۴۵ر۹
★ شیش‌تا مضولباشی ـ رنگی ـلوئی‌دوفونس
یونیدور (۴۲۶۳۱) ۳۰ر۱۱ـ ۳۰ر۳ ـ۳۰ر۵ـ ۳۰ر۷ـ ۴۵ر۹
★ ماجراجویان ـ رنگی ـ کندیس برگن
ـ ـ (۸۲۹۶۴۱) ۱۱ ۴۵ر۲ ۱۵ر۶ ۴۵ر۹
★ شب عروسی ـ قائم مقامی ـ ویکتوریا ـ تقدسی
اسیا (۴۲۹۰۹) ۱۱ـ ۱ـ ۳ـ ۵ـ ۱۵ر۷ ـ۳۰ر۹
شهوند (۳۵۴۰۴۰) ماندانا (۷۹۹۸۲)فیروزه (۷۵۷۶۶۹) همای (۳۱۱۶۶۹) رکس (۳۱۵۲۹۳) ۳۰ر۱۰ـ ۳۰ر۱۲ـ ۳۰ر۴ـ ۳۰ر۶ـ ۳۰ر۸
ژاله (۳۰۴۱۲۰) لیدو (۹۵۱۲۸۲) شرق (۵۴۰۲۴) المپیا (۹۵۶۷۹۶) ۱۱ـ ۱ـ ۳ـ ۵ـ ۷ـ ۹
رنگین کمان (۷۵۶۷۶۰) پاسارگاد (۷۹۲۷۸۲) ۱۰ـ ۱۲ـ ۲ـ ۴ـ ۱۵ر۶ ـ۳۰ر۸
چرخ وفلک (۹۵۰۵۵۸) توسکا (۵۸۵۴۴)ـ۱۰ـ ۱۲ـ ۲ـ ۴ـ ۶ـ ۸
★درختها ایستاده می‌میرند ـرنگی ـ آنزشیوا
کاپری (۴۸۴۰۱) ۱۱ـ ۱ـ ۳ـ ۵ـ ۷ـ ۹
★ کلبه‌ای آن سوی رودخانه ـ ملک‌مطیعی ـ زری‌خوشکام
سیلورسیتی (۸۶۱۲۰۵) ۳۰ر۱۰ـ ۳۰ر۲ ـ ۳۰ر۴ـ ۳۰ر۶ـ ۳۰ر۸
★ نبرد جانبازان ـ رنگی ـ ریچارد هریسون
سهیلا (۳۱۶۴۲۴) ۳۰ر۱۰ ـ ۳۰ر۱۲ ـ ۳۰ر۲ـ ۳۰ر۴ ـ ۳۰ر۶ـ ۳۰ر۸
★ دختر له شده ـ رنگی ـ مادلین‌هیند
بولوار (۶۶۰۲۹۲) ۱۱ ـ ۲ ـ ۴ ـ ۶ ـ ۸ ـ ۱۰
★دردسر ازدواج‌ژاندارم ـ رنگی‌ـلوئی‌دوفونس
تاج (۳۱۳۸۶۴) ۳۰ر۱۰ ـ۲ـ ۴ـ ۶ـ ۸ـ ۱۰
★ دوزخ جنگجویان ـرنگی ـ جان وین
کسری (۸۲۶۹۳۹) ۳۰ر۱۰ ـ ۲ ـ ۳۰ر۴ ـ ۷ ـ ۳۰ر۹
★ مرد آتشین ـ لینوونتورا ـ میری دارک
ادئون (۳۱۸۱۱۸) ۳۰ر۱۰ـ ۳۰ر۲ ـ ۳۰ر۶ـ ۳۰ر۸
★ ایستگاه زبرا ـ رنگی ـ ۷۰ میلیمتری ـ راک‌هودسن
پلازا (۴۴۲۵۵) ۳۰ر۱۰ ـ ۱۵ر۱ـ ۴۵ر۴ـ ۶ـ ۳۰ر۹
★ خانه شیطان ـ رنگی ـ باربارابرکنیز ـ کورت یورگنز
مولن‌روژ (۷۵۲۹۲۹) دیانا (۴۷۳۶۵) ۱۱ ـ ۳۰ر۳ـ ۳۰ر۵ ـ ۳۰ر۷ـ ۳۰ر۹
مهتاب (۴۷۷۷۷) ۳۰ر۱۰ ـ۳ـ ۵ـ ۷ـ ۹
کریستال(۳۱۷۶۷۵)اسکار (۹۵۰۸۹۸) ۳۰ر۱۰ـ ۳۰ر۲ـ ۳۰ر۴ـ ۳۰ر۶ـ ۳۰ر۸
★ وحشی و جذاب ـ رنگی ـ تونی کورتیس
درایوین ونک (۶۲۲۵۵۷) ۶ـ ۸ـ ۱۰

★ میلیونر ولگرد ـ فخرالدین
اروپا (۳۰۳۱۷۹) سیلوانا (۳۹۳۷۷۷) ۳۰ر۱۰ـ ۳۰ر۱۲ ـ ۳۰ر۲ ـ ۳۰ر۴ـ ۳۰ر۶ ـ ۳۰ر۸
میامی (۷۵۴۳۲۹) کیهان (۹۵۷۳۶۰) ۱۱ـ ۱ـ ۳ـ ۵ـ ۷ـ ۹
★اسیر خشم ـ فروزان ـ فخرالدین
نیاگارا (۶۶۵۳۰۷) ۱۱ـ ۱ـ ۳ـ ۵ـ ۷ـ۱۵ر۹
ارانوس (۲۷۹۷۱) ۱۰ـ۱۲ـ۲ـ ۴ـ ۶ـ۸
مارلیک (۹۶۳۶۱۶) ۱۱ـ ۳ـ ۵ـ۷ـ۹
قصر طلائی (۷۵۹۶۲۴)الوند (۳۵۶۵۳۸) ۳۰ر۱۰ ـ ۳۰ر۱۲ ـ۳۰ر۲ـ ۳۰ر۴ ـ۳۰ر۶ ـ ۳۰ر۸
★ مایای برهنه ـ رنگی ـ اواگاردنر
تخت جمشید (۴۳۵۵۰) ۳ـ۵ـ۷ـ۹
★ گربه ۹ دم ـ رنگی ـ کاترین اسپاک ـ کارل مالدن
ریولی (۷۵۷۷۷۷) ۱۱ ـ ۳۰ر۳ ـ ۳۰ر۵ ـ۳۰ر۷ ـ ۳۰ر۹
★ خشونت یک عشق ـ رنگی ـ گریگوری‌پک
پارامونت (۴۸۳۲۱) ۱۵ر۱۱ـ ۳۰ر۳ـ ۳۰ر۵ـ ۳۰ر۷ ـ ۴۵ر۹
★ چشمان طوفان زده ـ رنگی ـ ژان‌سورل
سینما ونک (۶۲۹۰۱۶) ۱۵ر۱۱ ـ ۱۵ر۳ ـ ۳۰ر۵ ـ ۴۵ر۷ ـ۱۰
★ رضاچلچله ـ بیک ایمانوردی ـ نیلوفر ـ ساجدی
اونیورسال (۶۶۶۹۵۳) ۱۱ ـ ۱ ـ ۳ ـ ۵ ـ ۱۵ر۷ ـ ۳۰ر۹
ایران (۳۱۶۳۵۴) آستارا (۸۷۴۰۲۲) ۳۰ر۱۰ـ ۳۰ر۲ـ ۳۰ر۴ـ ۳۰ر۶ـ ۳۰ر۸
ساینا (۳۵۲۴۴۲) مراد (۷۵۳۳۸۲) ۱۰ ـ۱۲ـ ۲ـ ۱۵ر۴ـ ۳۰ر۶ـ ۴۵ر۸
تیسفون (۹۵۸۸۸۲) ۱۰ـ ۱۲ـ ۱۵ر۲ـ ۳۰ر۴ـ ۴۵ر۶ـ۹
موناکو (۷۹۵۵۷۶) داریوش (۲۶۲۶۵) پانوراما (۷۹۴۵۷۰) ۹ـ ۱۱ـ ۱ـ ۳ـ ۵ـ ۷ـ ۹
پاسیفیک (۷۵۳۳۱۱) ۱۵ر۱۱ـ ۱۵ر۱ـ ۱۵ر۳ـ ۱۵ر۵ـ ۳۰ر۷ـ ۴۵ر۹
مونت کارلو (۷۹۷۴۱) ۳۰ر۱۰ ـ۳۰ر۱۲ ـ ۳۰ر۲ ـ ۳۰ر۴ـ ۴۵ر۶ـ۹
کارون (۹۵۱۰۶۵) پرسپولیس (۵۸۱۰۸۳) ۱۰ـ ۱۲ـ ۲ـ ۴ـ ۶ـ۸
★ غارتگران ـ رنگی ـ دین‌مارتین ـ الکه‌زومر
پردیس (۳۰۴۲۵۹) ۹ـ ۱۱ـ ۱ـ ۳ـ ۵ـ ۷ـ ۹
★ ببوس ولی گازم نگیر ـ کامیلیون طلائی
دنیا (۲۹۳۸۱۲) ۹ـ ۱۱ـ ۱ـ ۳ـ ۵ـ۷ـ۹
★ مارکوچ ـ فخرالدین
خورشیدنو (۳۹۳۵۷۸) ۹ـ ۱۱ـ۱ـ ۳ـ ۵ـ۷ـ۹
★ دونماینده ـ رنگی ـ چیچو ـ فرانکو
حافظ (۳۹۱۰۷۴) ۹ـ ۱۱ـ ۱ـ ۳ـ۵ـ۷ـ۹
★ گاو ـ عزت‌اله انتظامی ـ نصیریان
ماژستیک (۶۶۸۴۶۱) ۱۱ـ ۳ـ ۵ـ ۷ـ۹
★ اولین نبرد ـ رنگی ـ هایول بنت
گلدیس (۶۲۸۷۱۳) ۳۰ر۳ـ ۳۰ر۵ ـ ۳۰ر۷
★ هنرپیشه بدلی ـ رنگی ـجینالولوبریجیدا
پارک (۳۱۹۶۳۷) ۹ـ ۱۱ـ ۱ـ ۳ـ ۵ـ ۷ـ ۹
★ هنگشیاطین ـ کازانوسرا
البرز (۳۰۴۲۵۸) ۳ر۸ـ۳ر۱۲ـ ۳ر۴ـ۳ر۸
★ نابغه سادهلوح ـ رنگی ـ سینماسکوپ
سینما فروشگاه فردوسی (۳۰۱۶۴۱) ۳۰ر۱۰ـ ۵ ـ ۳۰ر۶

سانس انگلیسی
درایوین ۶ـ۸ـ۱۰ فیلم (وحشی وجذاب)
گلدیس ساعت ۳۰ر۹ فیلم (اولین نبرد)

★ نمایشنامه کمدی قنبر بی‌غم بانضمام کنسرت آغاسی
تئاتر پارس (۳۱۸۸۱۱) ۵ـ ۸ـ بعدازظهر

برنامه‌تلویزیون

کانال ۷
برنامه امشب
۰۰ـ۵ اسلاید
۱۲ـ۵ سلام شاهنشاهی
۱۳ـ۵ تلاوت کلام‌الله مجید
ـ اشعار مذهبی
ـ نیایش
ـ دعائی از صحیفه سجادیه
ـ اذان مغرب
ـ جملاتی از نهج‌البلاغه
ـ سخنرانی مذهبی
۰۰ـ۶ کودکان
۳۰ـ۶ فیلم جادوی علم
۰۰ـ۷ فیلم راهبه پرنده
۳۰ـ۷ رنگارنگ
۰۰ـ۸ فیلم بلفگور
۳۰ـ۸ مشروح اخبار همراه با فیلمهای خبری
۳۰ـ۹ مردی در سایه
۴۵ـ۹ موسیقی ایرانی
۱۵ـ۱۰ فیلم سینمائی هفته
برنامه جمعه
۰۰ـ۵ اسلاید
۱۲ـ۵ سلام شاهنشاهی
۱۳ـ۵ تلاوت کلام‌الله مجید
ـ اشعار مذهبی
ـ نیایش
ـ دعائی از صحیفه سجادیه
ـ اذان مغرب
ـ جملاتی از نهج‌البلاغه
ـ سخنرانی مذهبی
۰۰ـ۶ کودکان
۳۰ـ۶ فوتبال
۲۰ـ۷ فیلم جستجو
۳۰ـ۸ مشروح اخبار همراه با فیلمهای خبری
۳۰ـ۹ اختاپوس
۰۰ـ۱۰ فیلم بالاتر از خطر

کانال ۳ و ۹
برنامه امشب
۱۵ـ۷ اسلاید و موزیک
۳۰ـ۷ اعلام برنامه
۳۴ـ۷ اخبار
۴۵ـ۷ خط مشترک یو
۰۰ـ۸ واریته
۳۰ـ۸ مشروح اخبار همراه با فیلمهای خبری
۱۵ـ۹ مسابقه جایزه بزرگ
۴۵ـ۹ موسیقی‌اصیل ایرانی
۱۵ـ۱۰ ادب معاصر
۴۵ـ۱۰ دکتر بن‌کیسی
برنامه جمعه
۱۵ـ۷ اسلاید و موزیک
۳۰ـ۷ اعلام برنامه
۳۴ـ۷ فیلم آیوانهو
۰۰ـ۸ شما و تلویزیون
۳۰ـ۸ مشروح اخبار همراه با فیلمهای خبری
۱۵ـ۹ تئاتر
۱۵ـ۱۰ رویدادهای هفته
۴۵ـ۱۰ شبهای تهران

برنامه اموزشی
قسمت دوم برنامه روز پنجشنبه
۳۰ـ۴ برنامه‌کودکان ونوجوانان
۵۵ـ۴ گرامر انگلیسی
۱۰ـ۵ ریاضی پنجم دبستان
۳۰ـ۵ گوناگون
۵۰ـ۵ طبیعی ششم
۱۵ـ۶ زنگ تفریح
۲۵ـ۶ شیمی ششم
۵۵ـ۶ فیزیک ششم
۲۰ـ۷ ریاضی ششم
۴۵ـ۷ مکانیک ششم
۱۰ـ۸ رسم فنی
برنامه روز جمعه
۰۰ـ۸ اهنگها و چشم‌اندازها
۳۰ـ۸ اعلام برنامه
۴۰ـ۸ رویدادهای وزارت اموزش و پرورش
۰۰ـ۹ برنامه‌کودکان ونوجوانان
۰۰ـ۱۰ برنامه هنری
۳۰ـ۱۰ مسابقه اطلاعات‌عمومی
۰۰ـ۱۱ برنامه هنری
۳۰ـ۱۱ فیلم سینمائی
قسمت اول برنامه روز شنبه
۳۰ـ۱ ترانه‌ها و چشم‌اندازها
۰۰ـ۲ اعلام برنامه
۰۵ـ۲ گرید انگلیش
۲۰ـ۲ فیزیولوژی ششم
۴۵ـ۲ بخوانیم و بنویسیم
۰۰ـ۳ شیمی ششم
۲۵ـ۳ علوم‌تجربی‌دوره‌راهنمائی
۴۰ـ۳ گرید انگلیش
۰۰ـ۴ جبر ششم

برنامه امریکا
برنامه امشب
۳۰ـ۵ بیلی‌وا کر
۵۵ـ۵ برنامه آگهی
۰۰ـ۶ رویدادهای هفته
۱۵ـ۶ اطلاعات محصوص
۳۰ـ۶ دون‌نوتز
۳۰ـ۷ دین‌مارتین
۳۰ـ۸ افراد شجاع
۳۰ـ۹ دام
۵۵ـ۹ برنامه آگهی
۰۰ـ۱۰ فیلم سینمائی
برنامه جمعه
۳۰ـ۱ زندگی همین است
۰ـ۲ کریستوفرها
۱۵ـ۲ قلب مقدس
۳۰ـ۲ بازی بولینگ
۴۰ـ۳ انجمن شهر
۰۰ـ۴ برنامه هوائی
۳۰ـ۴ بیل اندرسون
۰۰ـ۵ برنامه محصوص
۵۵ـ۵ برنامه آگهی
۰۰ـ۶ رویداد های هفته
۱۵ـ۶ اطلاعات محصوص
۳۰ـ۶ کارول برنت
۳۰ـ۷ ادسالیوان
۳۰ـ۸ بونانزا
۳۰ـ۹ کرا گاهان
۵۵ـ۹ برنامه آگهی
۰۰ـ۱۰ برنامه محصوص

کلاسهای خصوصی انگلیسی و شورت‌هند
زیرنظر خانم جودی‌کلیف استاد امریکائی تشکیل میشود . قبلا نامنویسی کنید .
کلاس نقشه‌برداری
دوره جدید کلاس نقشه‌برداری کاخ دانش زیر نظر استاد محترم مهندس‌مظفر شهید نورائی از تاریخ ۱۵ر۸ر۵۰ تشکیل میشود . کلاس های نقشه‌برداری کاخ دانش با مجهزترین دوربین های نقشه‌برداری و سایر لوازم مجهز است قبلا نامنویسی کنید .
کلاسهای ماشین‌نویسی فارسی ولاتین
شرکت در کلاس های ماشین‌نویسی کاخ دانش شما را برای خدمت در موسسات مختلف آماده میسازد دراین کلاس دویست دستگاه ماشین تحریر مدرن فسیت با کمک استادان دلسوز و باتجربه فن‌ماشین نویسی را بشما میاموزد .
کلاس نقشه‌کشی
دوره جدید کلاس نقشه کشی کاخ دانش زیر نظر مهندسان مطلع و دلسوز تشکیل میشود . در این کلاسها میز های مخصوص نقشه کشی و لوازم مربوطه دراختیار شاگردان قراردارد .باشرکت در این کلاسها برای‌اشتغال بکار در موسسات آماده خواهید شد قبلا نامنویسی کنید.
کاخ دانش
خیابان نادری پاساژ معتمد. خیابان فرانسه کوچه مرجان .

تغییر ساعات مطب
دکتر دادالهی دندانپزشک
صبح ۹ الی ۱۲ ـ عصر ۴ الی ۸ ضمنایکشنبه و چهارشنبه مخصوص ارتودنسی است (ردیف کردن دندانهای نامنظم) تلفن ۶۲۶۱۵۶

ماژیک
پودراعجاز آمیز قرن
ماژیک : دشمن بوی بدپاوبرطرفکننده بوی بدن
ماژیک : برطرفکننده بوی‌بد حمام وتوالت
ماژیک : پاک‌کننده کلیه چرکهای کهنه
ماژیک : بوگیر وطراوت دهنده یخچال شما
ماژیک : ضدعفونی کننده ظروف وابسه شما

یک‌خبرداغ
تلویزیون شاوبلورنس + آنتن با پیش‌قسط ۲۰۰۰ ریال باقساط ۲۰ ماهه اجاقگاز با پیش‌قسط ۵۰۰ ریال تا ۱۰۰۰ ریال ۱۰ تا ۱۵ ماهه .
فروشگاه سهیل
قصر الدشت چهارراه طوس شماره ۵۰۱ تلفن ۹۶۰۵۸۶

آنتن آموزشی باتنظیم
داخلی ۶۵ تومان و آنتن‌تمام کانال تلفن ۹۵۶۶۵۶

آگهی استخدام
شرکت مو . بی .جی. بامسئولیت محدود خانمها و آقایان زیر را استخدام میکند .
۱ـ سکرتر با آشنائی کامل بزبان انگلیسی .
۲ـ مدیرامور بازرگانی با تحصیلات عالی وسابقه کار .
۳ـ حسابدار با سابقه‌کار .
۴ـ مدیر فروشگاه آشنا بزبان انگلیسی و داشتن تضمین معتبر
۵ـ سه‌نفر دوشیزه یابانوی فروشنده وآشنا بزبان انگلیسی
داوطلبان میتوانند از ساعت ۹ صبح الی ۱ بعداز ظهرو ۴ الی ۸ بعد ازظهر با تلفن ۸۲۰۵۷۱ تماس بگیرند .

استخدام
یك واحد بزرك صنعتی در رشت‌افرادزیر را باحقوق مکفی استخدام مینماید :
۱ـ مهندس مکانیك
۲ـ الکتریسین باتجربه
۳ـ انباردار صنعتی
در کلیه موارد داشتن برك خاتمه خدمت‌و یامعافیت دائم وآشنائی بزبان انگلیسی‌ضروری است .
متقاضیان درخواستهای خودرا باذکر کلیه مشخصات و سوابق و تعیین حقوق‌درخواستی بصندوق پستی شماره ۱۸۷۶ـ۱۱ تهران‌ارسال دارند .

ورزش

در نخستین دیدار فصل فوتبال پاس ۰ـ۱ بر تاج پیروز شد

پاس تقویت شده مقابل تاج تحلیل رفته چهره‌ای درخشان نداشت!

مهدی لواسانی بدنبال یك فصل دوری از میدان چهره‌ای درخشان و پرتحرك ارائه کرد

تیم تاج درحالی ۰ـ۱ مغلوب شد که حجازی ـ کارو ـ عبدالهی ـ حاج قاسم رادرخدمت نداشت

چهارشنبه ۱۲ آبان ۱۳۵۰ ـ ورزشگاه امجدیه.دیدارباشگاه‌های تاج‌و پاس در کادر مسابقات قهرمانی باشگاه های ایران ، بیش از ۱۵ هزار تماشاگر ،داورداود حیدری ، کمک‌داوران حق‌بین و اخباری فر ، نتیجه نیمه اول و پایان وقت ۰ـ۱ به‌سود پاس، تنها گل مسابقه دقیقه۳۲ بوسیله اصغر شرفی برای‌پاس بازیکنان دوتیم :

پاس :محمدخمسه(دروازه‌بان) ـ حسین کازرانی ، حسن حبیبی ، مجید حلوائی ، مهدی لواسانی‌ـ پرویزقلیچ‌خانی، همایون‌شاهرخی، مهدی مناجاتی‌ـصادقی (مالکیان)، اصغر شرفی ، پرویز میرزاحسن

تاج :منصور رشیدی(دروازه‌بان)ـ منصور پورحیدری،مسعود معینی، جواد اللهوردی ، عزت جانملکی ـ جوادقراب ، اکبرکارگر جم ، علی جباری ـ مسعود مژدهی (علی میرشکار) ، غلامحسین مظلومی ، علی رحمانی (حاج‌محمد)

دگرگونی در هر دو تیم

تاج و پاس نخستین مسابقه‌فصل جدیدفوتبال را در حالی آغاز کردند که در هر یک از تیمها دگوگونی فراوان دیده میشد ،پاس قلیچ‌خانی و لواسانی بازیکنان سابق تاج رادر خدمت گرفته بودو از صادقی چهره خوزستانی در گوش‌راست سود میبرد در حالیکه تاج تنها اللهوردی و رحمانی را اضافه برتیم سابق داشت و در عوض حجازی ، عبداللهی ، کارو حق‌وردیان وعباس مژدهی‌درترکیب تیمی بچشم نمی‌خوردند .

این تغییرات بیش از آنچه موجب نیرومندی و یاضعیف تر شدن دو تیم شده باشد مانع از آن‌بود که آهنگ‌بازی سریع شودو هماهنگی کامل بین اعضاء دو تیم‌برقرار گرددودراین‌میان پاسی ها با قدرت بدنی افزون و بازی خشن تر بیشتر از تاجیها میدان را اداره میکردندو در نبرد های تن‌به‌تن پیروز بودند

ضعف در خط میانی

ضعف اساسی تاج‌خط میانی‌این تیم‌بود که ناآشنا و ناهماهنگی‌ـ نمود ، کارگر جم‌که مدافعی خوب است در پست هافبک به خدمت گرفته شده بود که اصولا موجب نزول بازیش بود و قراب و جباری دوندگی و تلاشی را که شایسته یک هافبک خوب است نداشتند ، چه هم در اندیشه خط دفاعی بودند و هم خط حمله .

بدین ترتیب فقدان کارو ونیز نبودن عبدالهی ـ که مینیسک پایش عمل شده است‌ـ قدرت تاج را در میانه میدان کاهش داده بود در حالیکه کارگر جم نیز که می‌بایست در نقش هافبک دفاعی ظاهر شود اگربجای‌مسعود معینی قرار میگرفت ، می‌توانست مفیدتر واقع شود و خط دفاعی تاج را استحکام بیشتری بخشد چرا که از ناحیه راست ، دفاع تاج‌آسیب پذیرتر مینمود و پورحیدری که شکل خوب گذشته را نداشت ـ نمیتوانست با معینی زوج خوبی را تشکیل دهد .

در جناح چپ ، جانملکی مقابل صادقی چون گذشته استوارنبود اما همچنان نقش رهبری کننده و نفوذی خود را خوب بازی می‌ـ کرد ، اللهوردی که نخستین بازی خود را در تاج انجام میدادروز خوبی را به‌پایان برد و در چند مورد ناجی دروازه بوددر حالیکه مظلومی ، مژدهی‌و رحمانی مقابل مدافعان بلندقد ، سمج و یارگیر حریف نمیتوانستند کاری از پیش ببرند و چون از ناحیه هافبکها خوب‌هدایت نمیشدند عملاخطراتی برای دروازه پاس بوجود نمی ـ آوردند وشاید اگر بخواهیم‌بهترین بازیکنان تاج را در این بازی ـ که در سطحی پائین‌تر از آنچه انتظار میرفت ، برگزار شد ـ برشماریم باید از اللهوردی و جانملکی یادکنیم.در حالیکه‌رشیدی جانشین حجازی چنان دچار اشکالی نشد که بتوان او را ارزشیابی کرد و در یکی دومورد اشتباه هم داشت .

پاس، قلیچ‌خانی‌را در خط میانی به‌کمک شاهرخی و مهدی مناجاتی فرستاده بود و او در نقش یک هافبک دفاعی در اکثر موارد مددکار مدافعان‌بود و همین بر استحکام دفاعی پاس میافزود و عبور از سدی‌که بدین وسیله‌ایجاد شده بود ، مشکل مینمود .

لواسانی در روزی‌درخشان

لواسانی بازیکن تازه وارد دیگر پاس در این مسابقه ، پس ازیک فصل دوری از میدان بازی خوبی ارائه کردو در نقش مدافع کناری مقابل مژدهی وبعد میرشکار مصمم ظاهر شد بنحوی که‌یکی‌از بهترین بازیکنان پاس و بطور کلی این مسابقه بود در حالیکه حبیبی ، حلوائی‌و کازرانی‌نیزبا حفظ روش یارگیری فشرده ،کار خود راخوب انجام دادند بویژه کازرانی که دوبار صورتش هدف لگد حریفان قرار گرفت و خون چهره‌اش را پوشانید ولی رویهم پاس با همه تدارک مقابل ضعیف ترین چهره تاج چنانکه باید باهمه نیروی‌خود ندرخشید .

صادقی گوش راستی که نخستین بازی رسمی خود را در تهران انجام میداد نشانه هائی‌از تکنیک خوب بدست داد که اصولا در بیشتر بازیکنان درجه‌اول‌خوزستان دیده میشود ، جدال دائمی او با جانملکی وهمکاریش با میرزاحسن صحنه های جالبی را بوجود می‌ـ آورد .

که سرانجام در دقیقه۳۲ روی‌پاس او گل بثمر رسید وپاس بریده‌اش برای شرفی به گوش چپ تیم‌پاس اجازه داد که از فاصله چند قدمی توپ را به تور دروازه تاج‌بکوبد و گل برتری تیم خود را بثمر رساند .

مسابقه تا بیش از این گل‌شلوغ و درهم بنظر میرسید و در این میان فشار تاج روی دروازه پاس کاملا مشهود بود، شوت سرضرب و عالی مظلومی از پشت محوطه جریمه پاس و شوت خوب قراب از فاصله نزدیکتر، که هردوتوسط خمسه مهار شد ، نشانه‌هائی از برتری این تیم بود ، اما پانزده دقیقه پس‌از آغاز بازی ، یک بار پورحیدری و اندکی بعد اللهوردی خود را بخطرانداختند تا باحرکت تکل مانع از بثمر رسیدن حملات پاس‌شوندو پس‌از گل‌غیرمترقبه‌ای که روی کار خوب صادقی وشرفی بثمر رسید ، دیگر تاج آهنگ‌اولیه را باز نیافت در حالیکه پاس با توجه به یک گل برتری چند بار دیگر توسط مناجاتی ، شاهرخی و میرزاحسن خطراتی برای دروازه تاج بوجود آوردند که اغلب‌بخاطر اشتباه مهاجمان‌در آخرین‌لحظات، توپ بخارج‌رفت یا بدست رشیدی رسید .

شانس از دست رفته

با آغاز نیمه دوم در تیم تاج حاج محمدی بجای رحمانی در گوش چپ ظاهر شد اما او نیز چون سلف خود مقابل کازرانی ناکام ماند در حالیکه جناح راست خط دفاعی تاج که قابل عبورتر بنظر میرسید با آمدن صادقی به میانه میدان آسیب‌پذیرتر شده بود و از همین جناح بود که شرفی و صادقی و بدنبال آن میرزاحسن شورانگیزترین دقایق مسابقه را بوجود آوردند .

همکاری صادقی وشرفی موجب شدکه صادقی از چندقدمی‌دروازه فرصت شوت‌زدن یابد ، او توپ را عرضی زد و از بالای دستهای رشیدی عبور داد و در حالیکه بنظر میرسید توپ به خارج‌خواهد رفت‌میرزاحسن رسید وبا برخورد با پرچم نقطه کرنر آنرا تصاحب کرد و برای صادقی فرستاد که‌در داخل محوطه جریمه ، آماده ایستاده بود و درحالیکه مسعود معینی‌را دربرابر خود داشت‌شوت عالی زد که واکنش بهتر رشیدی‌ـ بهترین عکس‌العمل که از او در این مسابقه دیده شد ـ موجب‌بثمر نرسیدن آن شد ، پس‌از زده‌شدن ضربه کرنر کازرانی با سر توپ را به خارج فرستاد و این شانس خوب پاس از بین رفت .

پس از آن بازی به دیم گذشت و جز چند کار متوسط از خطوط حمله و دفاع دوطرف مشاهده نشد که در این میان باید از حمله خوب تاج در دقیقه ۷۰ نام برد که منجر به کرنر شد اما مظلومی توپ را با سر به خارج زد .

پاس منهای رهبری خوب

همچنین خطای کازرانی روی حاج محمد و نیز خطای لواسانی روی مژدهی ـ که منجر به خروج این یکی از بازی‌شد ـ نیز ورود مالکیان بجای صادقی حوادثی‌بود که در دقایق بعدی جلب‌توجه کرد و سرانجام به دقیقه ۸۴ میرسیم و «یک ـ دو» جالب میرشکار باقراب و پاس میرشکار برای حاج‌محمد که گوش‌چپ ریزنقش تاج‌وجباری درگیر شدند و توپ را از دست دادند ، دو دقیقه بعد شوت خوب لواسانی ازبالای دروازه‌تاج‌گذشت و دیگر هیچ عملی انجام نشد که چشمها را برای چند لحظه کاملا معطوف میدان کند .

بدین‌ترتیب نخستین مسابقه از مسابقات باشگاههای ایران ۰ ـ ۱ بسودپاس به‌پایان رسید درحالیکه تاج و پاس هیچیک در حد خوب گذشته ظاهرنشدند وحتی نمایشی جالب از فوتبال نشان ندادند که دست‌کم تماشاگران‌راضی بخانه‌ها بازگردند .

درحالیکه پاس بادرخدمت‌داشتن چهره‌های صاحب‌نام ، با تجربه و پرقدرتی که از لحاظ اندازه‌گیری فردی با آنچه تاج در این دیدار در میدان داشت قابل مقایسه نبود می‌توانست چنان کند که به معجزه شبیه باشد و با پیروزی چندین گل برتری میدان را ترک نماید ولی باهمه مهره‌های بزرگ بعلت عدم رهبری خوب و آرایش لازم نتوانست چیزی حتی در حد انتظار نشان دهد .

درحالیکه مربی‌تاج با مهره‌های بدون‌نام و در غیاب بزرگان خود تیمی آرایش کرده بود که دربرابر پاس تقویت شده بمراتب بهتر ظاهر شد وتنها یک‌گل‌ازدست داد که آنهم درسایه یک لحظه غفلت خط دفاعی بوجود آمد .

نکته قابل توجه اینکه برخلاف انتظار و آنچه قرار بوده انجام شود ، دو باشگاه در اولین بازی روی چاپ بلیطها و پخش وفروش آن نظارت نداشته‌اند و رویهم با بلیطهای ۱۵۰ ریالی ، ۱۰۰ ریالی و ۳۰ ریالی حدود ۴۹ هزار و دویست وهفتاد تومان بلیط فروشی شده است .

مهدی لواسانی که پا به توپ‌پیش میرود بعد از یک فصل دوری از مسابقات درخشانترین چهره میدان بود، درعکس جباری ـ پورحیدری ـ مژدهی و قلیچ‌خانی نیز دیده‌میشوند.

ولتکن منکم امة یدعون الی الخیر

«حسینیه ارشاد»

چون دربرخی از موارد برنامه ویژه ماه مبارک‌رمضان تغییراتی داده شده است و نیز برای یادآوری‌مجدد علاقمندانی که هرروز با مراجعه و تلفن کسب اطلاع میکنند حسینیه ارشاد ادامه برنامه سخنرانی‌های مذهبی و کنفرانس های علمی و آموزشی ومراسم‌ویژه ماه رمضان را از روز شنبه هفدهم تا پایان ماه مبارک رمضان بدین شرح اعلام میدارد :

نام سخنران	ایام هفته	موضوع سخنرانی
جناب آقای صدر بلاغی	شبهای ۱۹ ـ ۲۱ ـ ۲۳ ماه رمضان (لیالی قدر) ۸ بعد از ظهر	و این قطره‌ای است از دریا
جناب آقای صدر بلاغی	از شب بیست و ششم تا پایان ماه رمضان ۸ بعد از ظهر	عنصر عقیده
جناب آقای محمد تقی شریعتی مزینانی	شبهای ۱۹ ـ ۲۱ ـ ۲۳ ماه رمضان (لیالی قدر) سخنران سوم	علی (ع) و رنجهایش
جناب آقای محمد تقی شریعتی مزینانی	شبهای ۲۰ ـ ۲۲ ماه رمضان ۸ بعد از ظهر	علی (ع) و رنجهایش
جناب آقای دکتر علی شریعتی	شب هفدهم رمضان ۸ بعد از ظهر	مسئولیت شیعه بودن
جناب آقای دکتر علی شریعتی	شبهای ۱۹ ـ ۲۱ ـ ۲۳ ماه رمضان (لیالی قدر) سخنران دوم	زندگی علی (ع) : ۲۳ سال جهاد برای «مکتب» ـ ۲۵ سال سکوت برای «وحدت» ـ ۵ سال تلاش برای «عدالت»
جناب آقای دکتر علی شریعتی	روز ۱۹ و ۲۱ رمضان ۲ بعد از ظهر	علی (ع) بنیانگذار وحدت ـ علی (ع) یک روح در چند بعد
جناب آقای دکتر علی شریعتی	جمعه ۲۱ آبان برابر ۲۳ رمضان ۲ بعد از ظهر	درس تاریخ و شناخت «ادیان» ویژه دانش پژوهان کلاس‌علمی وتحقیقی حسینیه ارشاد
جناب آقای دکتر کاظم سامی	شبهای ۲۴ و ۲۵ رمضان ۸ بعد از ظهر	تعلیم و تربیت اسلامی

برنامه بانوان همه‌روزه از ساعت ۹ الی ۱۲صبح‌تحت نظر سرکار خانم کاتوزیان کماکان ادامه خواهد داشت . موضوع ـ درسهائی از قرآن . شروع برنامه شبها ساعت ۷٫۵ بعد از ظهر بعدازاقامه نماز جماعت .

تلفن ۷۷۳۹۹۹ ـ ۷۷۴۶۵۱ و ۷۷۱۶۷۴

موسسه خیریه تعلیماتی و تحقیقات علمی و دینی حسینیه ارشاد

تسلیت

جناب آقای بهرام پیرنیا
بانهایت تاسف درگذشت پدر بزرگوارتان را بشما و خانواده محترم پیرنیا تسلیت عرض میکنم .
آ ـ ۲۲۸۳۱ عشرت آزرمگین

جناب آقای باقر پیرنیا
باکمال تاسف درگذشت برادر گرامتان را تسلیت عرض میکنیم
مرتضی اقتصاد . محمدعلی البرزی . فرخ‌امین‌زاده . سانتیک بارویانت . کیومرث بهرامپور . کریم حاج مظفری . سیمین حکمت‌جو . قاسم خلیل زاده رضائی امیررشیدی‌پور. ناصر زرین‌خط . محمد شریفی . محمد علیزاده . حکمت کارنیک . احمد کریمی . جمشید کریمی . کاظم کازرونی. الکساندر مژلومیان . نوشین مداوی . علیرضا محمودی . پوران یوسفی
چآ ـ ۲۲۷۷۳

سرکار خانم شیوا و خانم وثوق
با نهایت تاسف مصیبت وارده را تسلیت عرض مینمایم.
طوفان آفریدی (هالویگ)
آ ـ ۲۲۶۳۷

کارمندان شرکت اتکو با اندوه و تاسف فراوان فوت شادروان علی صاحب‌جمع (انتصارالدوله) همکار سابق خود را به خانواده و دوستان فقید سعید تسلیت عرض و بقاء تندرستی باقی‌ماندگان ایشان را آرزومندند .
کارمندان اتکو

امان عزیز
ما نیز در غم شما شریک هستیم .
سیفی وآرمان شرقی
آ ـ ۲۲۵۹۲

درگذشت نابهنگام برادر ارجمند آقای مختاری نماینده کارگران این شرکت موجب نهایت تاسف است . این مصیبت را به ایشان تسلیت می گوئیم .
شرکت ایران‌کاوه

جناب آقای جلدی
شنیدن خبر درگذشت مادر گرامیتان بسیارجانسوز بود تسلیت و شرکت مرا در این غم صمیمانه بپذیرید.
شاپور درتاج
آ ـ ۵۶۳۲۸

همکار گرامی جناب آقای مهندس منوچهر احتشامی مدیرکل شهرداری پایتخت
مصیبت وارده را تسلیت عرض نموده در غم بزرگ شما شریک میباشیم .
جواد صالحی ـ عبدالصالح کمالی‌زاده ـ حسین راضی ـ هوشنگ بکانی ـ محمد جنابزاده ـ مهدی شمسائی‌ـ توکل امیر ابراهیمی ـ عباس پورانصاری ـ اکبر فیصر‌ـ ولی‌اله افشار ـ محمد حسین جواهریان ـ نصراله ناظمی ـ فرهاد مجلسی ـ علی هداوند ـ کاظم نظر شاهسونی ـ علی بیکزاده ـ نعمت‌اله رمضانی ـ منصور احمدی ـ علی نهالی ـ سیدعلی ایجادی ـ صفر علی حسینی اکرمی .
آ ـ ۲۲۶۶۵ ۲ ـ ۲

جناب آقای احمد جلدی
ما را نیز درغم خود شریک بدانید.
گروه مهندسین مشاور پلاس
آ ـ ۲۲۷۴۵ شیب. سمندری. عزیزی.

جناب آقای دکتر فریزر کاظمی
مصیبت واردەرا به جنابعالی وخانواده محترمتان‌تسلیت عرض می‌نمائیم .
دکتر نوین . خسروی . نوائی . نوتونچی . شیبانی . ناظریان . گرایلی . بیجاری‌پور. ناصحیه . طباطبائی. قربانی. ظهوریان
آ ـ ۲۲۶۸۷

آقای یوسف یوسفی
رئیس و کلیه کارکنان برق ناحیه زنجان مصیبت وارده را بشما و خانواده محترمتان تسلیت عرض مینمایند .
آ ـ ۵۵۴۰۸

جناب آقای مهندس منوچهر احتشامی
مصیبت وارده را بـه جنابعالـی و خانواده محترمتـان تسلیت میدهیم .
مهندسین و کارمندان اداره کل فنی
آ ـ ۲۲۶۹۳

جناب آقای مهندس منوچهر احتشامی
بانهایت تاسف درگذشت پدر گرامیتان را تسلیت عرض مینمائیم .
مهندس محمدقاسم اسحاقی و بانو
آ ـ ۲۲۷۰۳

جناب آقای محمد بامداد
یاران دبیرستانی مصیبت وارده را بجنابعالی و خاندان محترم تسلیت میگویند .
دبیریاران دبیرستانی ـ غلامرضا کامیاب
آ ـ ۲۲۷۱۱

جناب آقای مهندس منوچهر احتشامی
با اندوه فراوان درگذشت پدر گرامی و دانشمندتان را صمیمانه تسلیت عرض مینمائیم .
مهندس محمدی ـ مهندس زینلی ـمهندس آبادیان
آ ـ ۵۶۴۱۲

تیمسار معظم سپهبد خادمی و سرکار علیه بانوی محترمه
درگذشت شادروان جناب آقای دکتر حبیب‌اله مویـد را به آن تیمسار معظم و بانوی محترمه و خاندان فقید سعیـد تسلیت عرض بقای عمر و سعادت بـازماندگان را از درگـاه احدیت مسئلت مینماید .
مهندسین مشاور مرجان
آ ـ ۲۲۷۱۷

جناب آقای محمدعلی نصرتی
با تاسف و اندوه فراوان مصیبت جانسوز را صمیمانـه تسلیت عرض نموده سلامت وشکیبائی‌آنجناب وخاندان‌ارجمند را از درگاه ایزد یکتا مسئلت مینمائیم .
ملیحه میرشاهی ـ سرهنگ میرشاهی
آ ـ ۲۲۷۰۵

جناب آقای خلقی معاون محترم منطقه دهم بانک صادرات
مصیبت وارده را صمیمانه تسلیت عرض مینماید.
شهریار ـ محمد قاسمی ـداودحیدری
آ ـ ۵۵۴۲۶

سرکار سروان رسا
مصیبت وارده را صمیمانه تسلیت عرض مینمایم.
احمد هجرت ـ محمود هجرت
آ ـ ۵۵۴۲۲

درگذشت جانگداز ستوان یکم نبی‌الله رئیسی دهگردی را به بازماندگان آن شادروان بخصوص همسر ارجمندش تسلیت عرض مینمائیم .
شاهرود ـ سروان عطاردی فرد و بانو
آ ـ ۵۵۴۱۶

سرکار سپاهی ستوان یکم رسا
ما را در اندوه خود شریک بدانید
شهریار ـ محمد قاسمی ـ عزیزالله رهنما

جناب آقای محمد بامداد ریاست محترم انجمن‌محلی شهرآرا
مصیبت وارده را بجنابعالی و خانواده محترم شماتسلیت عرض مینمائیم .
آ ـ ۲۲۷۴۷ هیئت مدیره انجمن محلی شهرآرا

فوت ناگهانی شادروان دکتر بهرام صادقی طبری را که براثر حادثه جانگداز اتومبیل بوقوع پیوست بخانواده محترم صادقی طبری و کلیه بازماندگان و دوستان آنمرحوم از صمیم قلب تسلیت عرض مینمائیم .
کارمندان شرکت تولید دارو حوزه مازندران
آ ـ ۵۴۱۸

با نهایت تاسف درگذشت شادروان بانو ربابه دهبنه‌ای را بخانواده محترم دهبنه‌ای و مجلسی تسلیت گفته ازخداوند بزرگ شکیبائی بازماندگان را خواستار است.
آ ـ ۲۲۷۳۷ سرهنگ جوانشیر وبانو

دوستان عزیز آقایان احمد جلدی ومحسن عدل طباطبائی
مصیبت وارده را تسلیت عرض نموده و خود را در عـم شما شریک میدانم .
مهدی بهبودی

جناب آقای مهندس احتشامی
بانهایت تاسف فوت پدر گرامیتان را تسلیت عرض‌نموده بقای عمر بازماندگان ان مرحوم‌را از خداوند متعال‌خواستاریم .
اسداله خدابنده. هدایت خلیلی حسین چهرازاد. مهدی رضوی .
آ ـ ۵۶۴۵۲

باکمال تاثر و تاسف مصیبت وارده را بحضور سرکار خانم شوکت همائی‌نژاد (بامداد) و خانم مریم بامداد تسلیت عرض مینماید .
آ ـ ۵۶۴۵۴ اتحادیه زنان حقوقدان ایران

جناب آقای مهندس حسین دهبنه‌ای
مصیبت وارده را تسلیت میگوئیم.
آ ـ ۲۲۷۵۵ مهندسین مشاور کوانتا

جناب آقای مهندس منوچهر احتشامی
مدیر کل محترم شهرداری تهران
باکمال تاسف و تاثر درگذشت شادروان محمدعلی‌احتشامی پدر ارجمندتان را تسلیت عرض نموده بقای عمر آن جناب و سایر بازماندگان را از خداوند متعال خواستاریم .
مهندس ضیاءالدین مسعودی ـ رضا انوری ـ مهندس سیاوش مسعودی

درگذشت جانگداز همکار گرامی مرحوم دکتر نوذر نصرتی رئیس داروخانه مرکز درمانی رضا پهلوی‌شاهی‌را ببازماندگان آن عزیز باکمال تاثر تسلیت میگوئیم و برای خانواده محترم انشادروان و کلیه همکاران صبر جمیل آرزومندیم .
سازمان بیمه های اجتماعی منطقه مازندران
آ ـ ۵۶۴۱۲

سرکار خانم مریم بامداد
در نهایت تاسف و تاثر مصیبت وارده را تسلیت گفته صمیمانه خود را در غم شما شریک میدانیم.
سازمان زنان‌ایران

سرکار خانم شکریه
مادرروحانی ـ مصیبت وارده بر شما سخت ما را ناراحت کرده تسلیت ما را بپذیرید و ما را در غم بزرگتان شریک بدانید
دانش‌آموزان کلاس پنجم دبستان عزیزی

آقایان حاج حسن حسنخانی و ناصر حسنخانی
بانهایت تاسف درگذشت خواهر گرامیتان را تسلیت عرض مینمایم .
رضا اهوردمو خانواده

سرکار خانم شکریه
از مصیبت وارده بر شما دوستان و همکاران‌تان سخت ناراحتند تسلیت ما را بپذیرید و ما را در غم بزرگ خود شریک بدانید.
کارکنان و کارمندان دبستان سماره ۳ عزیزی

سرکار خانم شکریه
دوستان وهمکاران‌شما بانهایت تاسف وتاثر درگذشت پدر بزرگوارتانرا بشما وخانواده محترمتان تسلیت عرض نموده و ما را غم خود شریک بدانید.
کارکنان و کارمندان دبستان شماره ۲ عزیزی

سرکار خانم‌شکریه
با اندوه فراوان درگذشت پدر بزرگوارتان را بشماو خانواده محترمتان صمیمانه تسلیت عرض نموده و خود را در غم شما شریک میدانیم .
نقی عزیزی ـ پروین عزیزی

سرکار خانم شیوا و خانم دکتر وثوق
بانهایت تاسف مصیبت وارده را تسلیت میگوئیم
طوفان فریدی (هالویگ)

جناب آقای مهندس حسین دهبنه‌ای
هیئت مدیره و کارکنان شرکت سهامی جنرال مکانیک تاسف عمیق خود را از درگذشت مادر گرامیتان ابرازداشته سلامت و سعادت جنابعالی و سایر بازماندگان و شادی روح آن فقیده سعیده را ازخدای‌بزرگ آرزومندند.
آ ـ ۲۲۷۶۳

با نهایت تاسف و تاثر درگذشت جانگذار جوان ناکام ستوان دوم بهمن یاوری را بخانواده آن مرحـوم تسلیت عرض میکنیم .
دوستان داغدار شما دانشجویان دانشگاه پلیس
آ ـ ۲۲۷۸۳

جناب آقای احمد مدن‌پور
باکمال تاثر و تاسف مصیبت وارده را بجنابعالی و خانواده محترم تسلیت عرض مینمائیم.
تهرانی . اسفندیاری . منصف . رضائی . صالحیه. ضیائـی .
آ ـ ۲۲۷۸۱

دانشمند محترم استاد گرامی عارف ربانی حجت‌الاسلام عضرت آقای صدرالدین محلاتی
مرگ نابهنگام مرحوم سرهنگ کوپال‌را بشما و خانواده های محترم سالار . مشیری و دیگر بازماندگان انمرحوم تسلیت میگوئیم .
پروین وسرهنگ ۲ عزیز نیک‌سرشت

سرکار خانم مهری کامکاری
با کمال تاثروتاسف‌فوت نابهنگام آقای کامنیا (عموی عزیزت) را تسلیت عرض مینمائیم.
جواد عبداله‌زاده . وبانوان غفاری. مدنی. نوابی. بدیعی . فرناد پیروزپناه . برومند.
آ ـ ۱۲۷۸۹

تیمسار سرلشکر مهدی هیئت
بااندوه فراوان مصیبت وارده را از طرف خود و همکارانم به آن تیمسار و خانواده گرام تسلیت عرض نموده و بقاء عمر بازماندگان را از ایزد متعال خواستارم
سرلشکر آریازند
آ ـ ۲۲۷۹۹

سپاسگزاری

از عموم همکاران ، دوستان و بستگانی کـه در مراسم تشییع و ترحیم و هفت مرحومه **بانو محوی** مادرم حضوریافته ویا بوسیله نامه ، تلگرام و تسلیت در جراید دل غمدیده ما را آرامش‌بخشیدند ازطرف‌خانواده‌های‌وابسته تشکرفراوان‌دارد.
ابراهیم هاشمی

از کلیه سروران ارجمند که با شرکت در مراسم تشییع و مجالس ختم و مراسم شب هفت عزیز ازدست‌رفته ما مرحوم شادروان **نظام‌الدین سروش محلاتی** همگی خانواده هـای وابسته را مورد لطف خود قرار داده‌اند ویا بوسیله تلگراف ابراز همدردی نموده‌اند صمیمانه سپاسگزاریم درصورت‌تاخیر در شرفیابی حضوری در اثر تالمات روحی امید است مـا را مورد پوزش و عنایت خود قرار دهند .
خانواده های : سروش . امین . نوبخت . بهرامپور . ولی . هادیزاده . آذربار . امیری . مجمع . صدر . حاجی علی اکبری . محمدیزاده . مویدیان

از سروران ، خویشاوندان و دوستان گرامی که لطف وعنایت فرموده در مجلس یادبود شادروان **بانو خدیجه قاسملو** در رضائیه ویا در تهران شرکت فرموده و یابوسیله نامه و تلگرام ابرازهمدردی کرده‌اند بدینوسیله تشکر و سپاسگزاری نموده چنانچه بعلت‌تالمات روحی نتوانیم حضورا شرفیاب شویم پوزش میطلبیم
خانواده های: قاسملو . شتوی، اشراقی آذر. شهریارافشار

سپاسگزاری
با عرض سپاس بی‌پایان از حضور جناب آقای مهنـدس ریاضی ریاست محترم مجلس شورای ملی ـ جنابان آقایـان وزراء وروحانیون ـ تیمساران و امراء معظم‌ارتش‌شاهنشاهی آقایان سناتورها و نمایندگان محترم‌مجلس . بانوان وسروران عظام و همشهریان گرامی که در مراسم تشییع‌جنازه ومجالس ختم وهفته شادروان **تیمسار سرلشکر سعید معتمدی کردستانی** بازماندگان را مورد تفقد قرار داده ویا بوسیله نامه و تلگراف و آگهی اظهار همدردی فرموده ویا عنایت خود بار غم ما را سبکتر ساخته‌اند درصورتیکه بعلت تالمات روحی در شرفیابی و عرض تشکر حضوری که هیچگاه جبران آنهمه عطوفت و مهر و مرحمت را نخواهد کرد تاخیری رخ‌دهد تقاضای‌پوزش داشته و امیدواریم به کرم عمیم خود مورد عفو قرار دهند از خداوند بزرگ خواستاریم که همه سروران ارجمند را سلامت و پایدار بدارد .
خانواده های معتمدی کردستانی . معتمدی . معـرفت . فتاحی . سلطانپور و سایر خانواده های وابسته
آ ـ ۲۷۷۱

جناب آقای دکتر مجاهدی
بانهایت تاسف درگذشت‌مادر گرامی جنابعالی را تسلیت‌عرض مینماید .
اداره بازرگانی تولیددارو
آ ـ ۲۲۸۰۹

جناب آقای محسن طباطبائی
مصیبت وارده را خدمت آن جناب و خانواده محترم از صمیم قلب تسلیت عرض نموده خود رادر غم شما شریک میدانند
مدیریت و کارکنان مهمانخانه های رامسر
آ ـ ۵۵۴۳۲

جناب آقای احمد جلدی
مصیبت وارده را خدمت آن جناب و خانواده محترم از صمیم قلب تسلیت عرض نموده خود را در غم شما شریک میدانند
مدیریت و کارکنان مهمانخانه های رامسر
آ ـ ۵۵۴۳۴

تعداد ایرانیان رانده شده از عراق به ۶۰ هزار نفر رسید

اولین گروه خبرنگاران و عکاسان خارجی امروز وارد اردوگاه ایرانیان رانده شده از عراق درنصرآباد قصر شیرین شدند .

خبرنگار اعزامی اطلاعات امروزدریك گفتگوی‌تلفنی اطلاع داد : سرپرست های اردوگاه تلاش دامنه‌داری‌را برای تخلیه اردوگاه آغاز کردند و ایرانیان رانده‌شده را که دراین اردوگاه بسرمیبرند، بشهرهای خودشان درنقاط مختلف کشور اعزام می کنند . انتظار میرود که تخلیه اردوگاه ظرف یکی ، دو روز آینده صورت پذیرد .

خبرنگار اعزامی اطلاعات اضافه کرد : هرروز گروه کثیری از ایرانیان رانده شده از عراق وارد اردوگاه میشوند و جای گروه های قبلی را که بشهر هایشان اعزام میشوند، اشغال میکنند . تعداد افراد گروه‌های‌تازه وارد بقدری زیاد شده که کار قرنطینه ایرانیان اخراج شده از عراق را مشکل ساخته و مسئولان را برآن داشته‌استکه کار قرنطیفه را در اردوگاه‌و نزدیك محل نگهداری گروه های اخراجی ، مستقر سازند و درمحل قرنطینه کارت های شناسائی آنان را کنترل نمایند .

خبرنگار اعزامی ما گفت : پیش‌بینی میشود که تعداد ایرانیانی که از عراق اخراج می شوند در ظرف روز های آینده به ۶۰ هزار نفر برسد. تمام تسهیلات‌لازم‌برای نگهداری ایرانیان اخراجی در اردوگاه فراهم است و جای نگرانی از این بابت باقی نیست .

نمایشگاهی از تابلوها، اسناد تاریخی و فرامین و خطوط اساتید

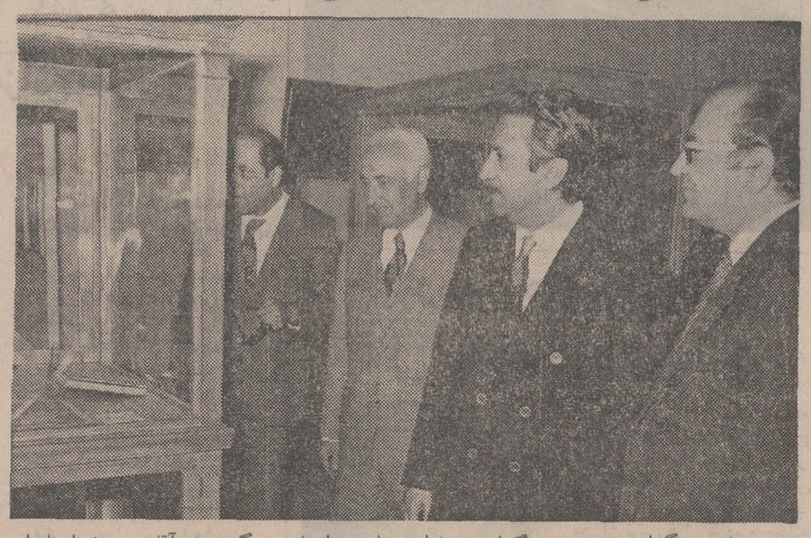

در جریان برگزاری جشن های شاهنشاهی ، نمایشگاهی‌از آثارنفیس گنجینه‌متعلق‌به‌آقای دکتر نورانی‌وصال که‌شخصیتی است فرهنگ‌دوست و علاقمند به حفظ آثار تاریخی در تالار کتابخانه موزه ملی شیرازباغ کریم خان زند بابتکار آقای کجوری مدیر کل فرهنگ و هنر استان فارس ترتیب داده شده بود که مورد بازدید و تماشای علاقمندان قرار می‌گرفت . تابلو ها و اسناد تاریخی‌و فرامین‌و خطوط‌اساتید خط که به اسلوب های مختلف نوشته شده بود ، بیش ازآثار دیگر هنری بدیع در این نمایشگاه جلب توجه میکرد . از این نمایشگاه در یکی از روز های بعداز جشن های شاهنشاهی‌قبل ازاینکه‌نمایشگاه برچیده شود و آثار نفیس و تاریخی متعلق به آقای دکتر نورانی وصال تحویل ایشان گردد ، آقای پیروز استاندار فارس ، دکتر خطیبی مدیر عامل جمعیت شیرو خورشید سرخ ، محمد خسرو شاهی و سناتور مسعودی در سفر اخیر خود به شیراز از آن ،دیدن کردند .

از راست بچپ آقای کجوری مدیر کل فرهنگ و هنرفارس، آقای پیروز استاندار ،سناتور مسعودی و دکتر خطیبی در نمایشگاه مزبوردیده میشوند.

ورود تخم‌مرغ وپنیر آزاد شد

عصر دیروز تصمیم دولت مبنی بر آزاد کردن واردات تخم مرغ و پنیر اعلام شد.

براساس تصمیمی که‌در جلسه‌روز سه‌شنبه یازدهم آبانماه جاری بوسیله وزیران کشاورزی وتعاون وامور روستاها و سرپرست وزارت تولیدات کشاورزی و مواد مصرفی و معاون کل وزارت اقتصاد اتخاذ شده ، مقرر شده است که بخش خصوصی نسبت به ورود تخم‌مرغ و پنیر از خارج اقدام کند.

برهمین اساس از طرف وزارت کشور مراتب باطلاع نمایندگان اصناف رسید تا اقدام لازم دراین زمینه برای تامین مایحتاج‌عمومی بعمل آورند.

در کمیته اصناف

دیشب کمیته اصناف تهران جلسه داشت. در این جلسه روسای اتحادیه های صنفی و مشاوران صنفی و حقوقی و اقتصادی و مسئول دانشجویان بازرسی کمیته شرکت داشتند. از طرف کمیته نمایندگان‌توزیع کنندگان مرغ، تخم مرغ، کره‌و پنیر و ترمبارو میوه باین جلسه دعوت شده بودند.

در این جلسه نخست مسئله تخم مرغ مطرح گردید و کمیته اعلام داشت‌که مسئولیت توزیع تخم‌مرغ‌در تهران بعهده شرکت پرورویمی است و این شرکت‌که بیش از پنجاه درصد تخم‌مرغ تهران را در دست دارد، طبعا در برابر مردم شهر مسئولیت داشته وتخم‌مرغ موجود تهران رامیان ده هزار فروشنده‌توزیع خواهد کرد .

کره و پنیر

در جلسه دیشب واردکنندگان کره نیز شرکت کرده بودند و آنها از کمیته درخواست‌کردند که کارشناسان وزارتخانه‌های مربوطه را برای بازرسی کار وقیمت‌تمام‌شده کره‌های وارداتی وارد کنندگان مامور نماید تا آنها رسما اعلام نمایند که‌قیمت کره در بازار جهانی وایران بچه صورت است. در جلسه کمیته حاضران تصویب کردند که قیمت رسمی کره که بوسیله کمیته تعیین شده است ، طی اطلاعیه‌ای باطلاع مردم‌رسانده شود .

آزادی ورود

دیشب به کمیته اطلاع داده شد که تخم‌مرغ در محلات جنوبی شهر فراوان است ودر محلات شمالی تهران این کالا کمیاب و گران میباشد ودراین مورد نیزدستورات لازم ازطرف کمیته داده شد. در این جلسه رسما اعلام شد که دولت‌ورود پنیر و تخم مرغ را آزاد کرده وواردکنندگان میتوانندازکشور های خارج تخم مرغ به تهران بیاورند. از طرف دولت به‌افراد صنوف مربوطه اجازه داده‌شد که خود آنها اقدام به وارد کردن تخم مرغ ازخارج نمایند.

میدان گمرك

در جلسه دیشب کمیته در پرونده میدان گمرک یک برگ سیاه ثبت شد. بازرسان گران فروشی و اجحاف این میدان‌را به کمیته اطلاع دادند و گفته شد که‌در این میدان قیمت‌سیب و دیگر کالاها گرانتر از نرخ تعیین شده فروخته میشود.

اخلال کنندگان در تأسیسات آب و برق وگاز به‌اعدام محکوم می‌شوند

★ **رسیدگی به این قبیل جرائم درصلاحیت‌دادگاه‌های نظامی است**

لایحه قانونی مجازات اخلال کنندگان در تاسیسات آب و برق وگاز و مخابرات کشور دیروز تقدیم مجلس شد که مواد مهم‌آن باین شرح است :

● هرکس‌تاسیسات‌فنی‌آب‌وبرق وگاز و مخابرات دولتی و وسایل ومتعلقات آنها اعم از سدها و کانالها و انشعاب لوله‌کشی و دستگاههای تولید و توزیع انتقال آنهاوهمچنین‌دستگاههای مخابراتی وارتباطات ملکتی از قبیل تلفن‌و تلگرافو رادیووتلویزیون ومکروویو ووسایل مربوط که بهزینه دولت یا با سرمایه مشترک دولت وبخش خصوصی بمنظور استفاده عمومی ایجاد شده مرتکب تخریب یا از کار انداختن‌و یا هرنوع خرابکاری دیگر بشود یا وسایل مربوطه‌آنها را سرقت کند برحسب موردبشرح زیر محکوم میشود:

۱ـ هرگاه اقدام بمنظور اخلال‌در نظم و امنیت عمومی باشد به‌حبس مجرد از سه تا ده سال.

● هرگاه اقدام‌بمنظور اضراربه غیر یا انتفاع شخصی باشد به حبس تادیبی از یک تا سه‌سال.

● در صورتی که اقدامات مذکور در بندهای یک ودومنتهی بمرگ شخصی یا اشخاص شود مجازات مرتکب ، اعدام خواهد بود.

● چنانچه مرتکب از کارکنان سازمانهای مربوط باشد بحداکثر مجازات مقرر محکوم خواهد شد.

● هرکس به غیر عمد براثرعدم رضایت نظامات و مقررات دولتی ویا بی احتیاطی و سهل‌انگاری و عدم مهارت مرتکب تخریب و یا ایجاد حریق و یا از کارانداختن وسایل مندرج در ماده یک شود به حبس تادیبی از دو ماه تا یک سال یابه تادیه جزای نقدی از پنج هزار تاپنجاه هزار ریال و یا بهردو مجازات محکوم‌میگردد. تعقیب متهم در این مورد منوطبه شکایت مدعی خصوصی است و یا استرداد شکایت در هرمرحله تعقیب و یا اجرای کیفر .موقوف میشود.

● هرکس وسایل مسروقه‌مذکور در ماده یک این قانون را باعلم یا بااطلاع یا وجود قراین قویه باینکه وسایل مزبور در نتیجه ارتکاب سرقت بدست آمده‌بنحوی از انحاء تحصیل یا مخفی کند و یامورد معامله قراردهدبه مجازات مقرر در بند دو ماده یک محکوم میگردد.

● رسیدگی به جرائم مندرج در این قانون‌در صلاحیت دادگاههای نظامی است و دادگاههای مزبور مکلف برسیدگی و صدور حکم مقتضی در باره دادخواست ضرر وزیان مدعیان میباشد.

دانی کی به تهران نرسید !

«دانی‌کی» کمدین معروف آمریکائی که قراربوددیروز در راه سفر به لندن برای توقف کوتاهی وارد تهران شود ، بعلت قطع پروازهای «پی.او .ای .سی»ناشی از اعتصاب فرودگاه لندن از مسافرت به تهران منصرف شد .

سفر کمدین آمریکائی‌به تهران در جریان سفر او به هفت کشور آسیائی از طرف سازمان یونیسف وابسته به سازمان ملل متحدتنظیم‌شده بود که در آخرین لحظه‌لغو شد . دانی کی دیروزبعوض پرواز از هند به تهران از دهلی به پاریس رفت .

مواظب تخم‌مرغ‌های فاسد باشید !

بدنبال آزاد شدن واردات پنیر وتخم مرغ‌پیش بینی‌میشود در ظرف امروز و فردا قسمت اعظم پنیرها و تخم مرغهای احتکار شده ببازار عرضه‌گردد.

این امر باوجودیکه موجب زیادی جنس در بازار خواهد شد، برای مسئولین بهداشتی نگرانیهائی بوجود آورده‌است.

براساس گزارشهائی که به مسئولین بهداشتی رسیده ، قسمتی ازاین اجناس بخصوص تخم مرغ‌که توسطعده‌ای محتکر احتکار شده بود در سردخانه‌و یخچال نگهداری نشده وجعبه های بسیاری از آن در انبارها که سرد نبود نگهداری میشده است. این تخم مرغها بعلت ماندن ممکن است فاسد شده باشد و مصرف آن اشخاص را دچار مسمومیت کند.

بهمین جهت مسئولین‌بهداشتی از امروز بشدت دکانهای تخم مرغ فروشی و بخصوص‌دکان هائی راکه‌مظنون هستند ،مورد کنترل و بازرسی قرار دادند تا تخم مرغ‌های‌انبارشده فاسد را از دسترس خریداران خارج کنند . مقامات بهداشتی ازمردم وخریداران خواسته‌اند که در موقع خرید و مصرف تخم‌مرغ دقت کنند و آزمایش نمایندکه تخم‌مرغ تازه باشد و از خرید تخم مرغهای مانده و فاسد که ممکن است موجب مسمومیت شود خودداری کنند.

دریافت نشان در بانك ملی ایران

بفرمان شاهنشاه آریامهر و بنا به استدعای آقای خوشکیش مدیر کل بانك‌ملی ایران آقای محمود رئیس قائم مقام مدیر کل بانك ملی‌بدریافت نشان درجه سه همایون و آقایان حسین ارمنده رئیس اداره کار پردازی ، محمد علی ظفری رئیس شعبه بانك ملی تبریز ، حسین قزوینی نژاد رئیس شعبه بانك ملی شیراز و اصلان غفاری رئیس شعبه بانك ملی اهواز بدریافت نشان درجه پنج تاج مفتخر شدند .

***

آقای محمد تقی حاجی خانیان شهردار ناحیه بدریافت نشان‌درجه چهار همایون‌مفتخر گردید .

نایب رئیس انجمن زنان حقوقدان

در خبر انتخابات هیات رئیسه انجمن زنان حقوق دان ایران نام خانم عفت الموتی نایب رئیس انجمن ، باشتباه دبیرچاپ‌شده‌است که‌بدینوسیله تصحیح میشود .

انتصاب در دارائی

از طرف وزیر دارائی آقای هادی راستکار بسمت رئیس اداره کل اطلاعات و نظارت مالیات وزارت دارائی‌منصوب و مشغول بکارشد.

نامبرده قبلا سمت معاونت اداری و مالی واخیرا عنوان مشاور سازمان‌بنادر وکشتیرانی رادارا بود.

کارشناس ایرانی سازمان ملل

آقای مهندس عابدی معاون اسبق‌وزارت اقتصاد که مدت یکسال از طرف سازمان ملل بعنوان کارشناس برنامه‌ریزی در کشور افریقائی ولتای‌علیا خدمت میکرد اخیرا برای کارشناسی در امر برنامه ـ ریزی از طرف همین سازمان مامورخدمت‌درکشور افریقائی ساحل عاج گردید.

ضایعه اسفناك

در نهایت تاسف اطلاع یافتیم که تیمسار سرتیپ محمدعلی میرفندرسکی معاون‌اداری ومالی سازمان دفاع غیر نظامی کشور براثر سکته قلبی دار فانی را وداع گفت.

شادروان تیمسار سرتیپ میرفندرسکی درسال ۱۲۸۳ در تهران متولدشد ، درسال ۱۳۰۴ وارد دانشکده افسری شد و در سال ۱۳۰۶بدرجه‌ستوان دومی نائل گردید ودر سال ۱۳۳۱ به درجه سرتیپی مفتخر شد وی‌در سال ۱۳۲۰ازارتش شاهنشاهی به ژاندارمری کل کشور منتقل گردید و با سمت های فرمانده هنگ‌ژاندارمری‌اصفهان، معاونت ژاندارمری کل کشور ، رئیس ستاد ژاندارمری کل کشور و فرماندهی‌ناحیه‌ژاندارمری باختر انجام وظیفه کرد و در سال ۱۳۳۵ بافتخار بازنشستگی‌نائل گردید

مرحوم تیمسار سرتیپ میرفندرسکی دارای‌همسر وسه فرزند میباشد.

ساعت ۱۱بامدادامروز مراسم تشییع جنازه رسمی مرحوم تیمسار سرتیپ میرفندرسکی با حضور عده‌ای‌ازامراء وافسران ارشد ارتش شاهنشاهی و ژاندارمری کل‌کشور و بستگان آن شادروان از مسجد طلاچی در خیابان تخت طاوس انجام شد و جنازه برای انجام مراسم تدفین به مقبره خانوادگی میرفندرسکی به بهشت زهرا حمل شد.

★

ما این ضایعه را به خاندان میرفندرسکی‌وبستگان ودوستان آن‌شادروان بخصوص‌آقای‌احمد میرفندرسکی قائم‌مقام وزیرامور خارجه صمیمانه تسلیت میگوئیم.

تاسیس بانك مشترك ایران ، ترکیه، پاکستان وارد مراحل جدی میشود

تزلزل سیاست کمکهای اقتصادی امریکا وبی‌تفاوتی تهران

یادداشت‌های سیاسی روز

از سرویس سیاسی و دیپلماتیك اطلاعات

تلگرام وزیر نفت عراق به وزیر دارائی ایران‌وعنوان‌این‌تقاضا که‌نتایج مذاکرات ایران با کنسرسیوم نفت پیرامون جبران ناشی از کاهش ارزش دلار در اختیار بغداد گذاشته شود ، در بحبوحه بحران روابط ایران و عراق توجه محافل‌سیاسی و دیپلماتیك تهران و دیگر پایتخت‌های جهان را بخود معطوف کرد و خبرگزاری های جهانی این خبر را به نقل ازاطلاعات به سراسر جهان مخابره کردند .

طبیعی است که صرفنظر از اوج‌بحران روابط تهران‌ـ بغداد ، صرفنظر از اعمال رفتار خلاف انسانی رژیم بغدادباایرانیان مقیم آن کشور و صرفنظر از تبلیغات ضد ایرانی عوامل بغداد در خلیج فارس، ایران به تقاضای دولت عراق در زمینه نفتی پاسخ مثبت‌خواهد گفت .تقاضای بغداد و پاسخ مثبت تهران بدان ، از دهها معنا برخوردار است . معنی ارزش مبارزات دسته‌جمعی در کسب حقوق‌حقه، معنی ارزش رهبری ایران در پیروزی در مذاکرات سال گذشته اوپك ومذاکرات آینده ،معنی بلند نظری ایران و معنی اشتباه بزرك زمامداران بغداد در حفظ و توسعه بحران روابط با تهران ومعرف عواملی که در پشت پرده بغداد را در مبارزه علیه ایران تشویق میکنند .

علل استعفای سفیر

استعفای ناگهانی «داگلاس‌مك‌آرتور دوم »سفیر ایالات‌متحده‌درایران همچنان مورد بحث محافل سیاسی و دیپلماتیك تهران‌است‌وبولتن رسمی‌سفارت‌آمریکادر تهران آخر وقت دیروز این مطلب را که « پرزیدنت نیکسون استعفای سفیر آمریکا در ایران را با کمال تاسف پذیرفته است تائید میکند .در حالیکه علل استعفای سفیر آمریکا همچنان‌مورد پیش‌بینی محافل آمریکائی مقیم تهران. ومحافل دیپلماتیك تهران‌است محافل سیاسی ضمن ابراز تاسف از استعفای مك‌آرتور از خدمات او به توسعه روابط ایران و آمریکا در مدت دو سالی که وی عهده‌دار پست سفارت آمریکا در تهران بود به نیکی یاد میکنند .مسئله انتخاب سفیر جدیدی برای پست تهران هم‌اکنون مورد بررسی پرزیدنت‌نیکسون است .

قطع کمك‌های امریکا

مخالفت سنای امریکا باتصویب‌لایحه سه میلیارد دلاری کمك های اقتصادی‌و نظامی امریکابه۸۵ کشور جهان از جمله مباحث پرتعبیروتفسیر محافل سیاسی و دیپلماتیك تهران دراین هفته بود .

سنای امریکا با ۴۱ رای مخالف در برابر ۲۷ رای موافق در اوائل این هفته بارد لایحه مذکور بیسابقه‌ترین بحران درروابط میان سنای امریکا و رئیس جمهوری امریکارا سبب شد و پایه کمك های امریکابه‌کشور های عقب‌افتاده و درحال توسعه را که اینك ۲۵ سال درجریان است سست و متزلزل کرد .

سیاست کمك های اقتصادی و نظامی امریکا بعداز جنك دوم جهانی بمرحله اجرا درآمد و ایالات متحده دراین ربع قرن متجاوز و معادل ۱۴۳ میلیارد دلار به کشور های جهان کمك نمود . محافل سیاسی‌تهران‌دربررسی‌جوانب‌مختلف‌تزلزلی که درسیاست کمك های اقتصادی و نظامی امریکا بامخالفت سناتور های امریکائی حاصل‌شدعکس‌العمل بی‌تفاوتی از خود نشان دادند . سرچشمه این بی‌تفاوتی بیشتر از آنجا ناشی میگردد که تحکیم یا تزلزل سیاست کمك های اقتصادی و نظامی امریکا ، توسعه یالغو آن تاثیری دروضع ایران ندارد . امریکا سال ها است که نام ایران را از لیست کشور های دریافت کننده کمك‌های اقتصادی و نظامی خود حذف کرده است .

بی‌تفاوتی تهران درعین حال ناشی از بحث قابل توجهی است که دراطراف اثرات و ارزش این کمك ها مدت ها است جریان دارد . تهران درچهارچوب یك سیاست کلی دراصل طرفدار ومشوق کمك کشور های ثروتمند صنعتی و توسعه یافته به کشور های عقب مانده و درحال توسعه‌است . اما ترتیب و نحوه این تقسیم ثروت و کمك درجای خود موضوع بحثی عمیق و منطقی است .

از جمله راه هائی که ایران درسال های اخیر مبتکر پیشنهاد و عنوان آن بوده برقراری توازنی عادلانه و انسانی درتجارت میان کشور های درحال توسعه و عقب مانده باکشور های پیشرفته و صنعتی و ثروتمند بشمار میرود . تحقق این ایده قبل از آنکه عنوان کمك کشور های صنعتی به کشور های درحال توسعه بخود گیرد ، احقاق حقوق حقه کشور های عقب مانده و درحال توسعه است . روش عادلانه‌تری که درروابط کشور های تولید کننده نفت باغول های نفتی جهان درکنفرانس اوپك درتهران بدست آمد الگوی دقیق‌تری از پیشنهاد ایران و امری قابل توسعه به‌کلیه مواد خامی‌است که‌از کشورهای عقب‌مانده و درحال‌توسعه به دنیای پیشرفته وصنعتی جهان صادر میشود .

بانك آر. سی. دی

دبیرخانه سازمان همکاریهای منطقه‌ای برای عمران «آر . سی . دی» مقدمات تحقق پیشنهاد مربوط به تاسیس بانك مشترك میان ایران ، پاکستان و ترکیه را که دراجلاسیه اخیر وزیران این سازمان درآصفهان مورد تصویب قرار گرفت تهیه میکند . هدف از تاسیس‌این بانك کمك به توسعه مبادلات بازرگانی میان سه کشور و اجرای پروژه های مشترك است. درتهران‌یك‌مقام دبیرخانه «آر . سی . دی» امروز تائید نمود که دبیرکل سازمان کوشش خواهد کردکمك بانك بین‌المللی برای اجرای این طرح را جلب کند . این کار سابقه دارد و بانك بین‌المللی‌تاکنون به تاسیس اینگونه موسسات درآمریکای لاتین کمك کرده و «وهاب‌آسیراوغلو» دبیرکل «آر . سی . دی» که اکنون درپاکستان بسر میبرد مذاکراتی بانمایندگان اتاق بازرگانی و صنعتی پاکستان‌دراین‌زمینه بعمل آورده است .

دبیر کمیته ده نفری اصناف طی مصاحبه‌ای گفت :

واگذاری کار اصناف به آنها یک کار اصولی است

دبیر کل حزب مردم بحث سیاسی نمیکند ،مطالب ایشان فرض است

پیروی از این روش موجب‌درجازدن حزب مردم خواهد شد

یك اتحادیه صنفی وابسته به اصناف برابر تشکیلات حزب مردم عضودارد

محمد تقی قاضی دبیر کمیته ده نفری اصناف‌دیشب با خبرنگاران مصاحبه کرد. این مصاحبه به تصمیم و دستور کمیته ده نفری مامور بررسی قیمت‌ها و روسای اصناف تهران صورت‌گرفت. کمیته دیشب پس از مطالعه اظهار داشت آقای دکترکنی دبیر کل حزب مردم وبررسی مسائل مطرح شده بوسیله ایشان در رد آن اظهارات لایحه‌ای تنظیم و به دبیر کمیته اصناف ماموریت دادتا این مطالب را بصورت‌گفتگو با خبرنگاران بیان کند .

پوسیده نیست

قاضی گفت : پیش از عنوان هر مطلب دیگر باید عرض‌کنم که طناب اصناف پوسیده‌نیست. تعداد افراد کوچکترین اتحادیه صنفی برابر تمام سازمانهای حزب مردم عضو دارد.پس‌این طنابی که در بیانات دبیر کل‌به آن اشاره رفته محکم ترین طناب‌ها در جامعه ایران‌است و اگر دبیرکل حزب مردم ،در طرز فکر خود مبنی به ارزیابی صحیح قشرهای اجتماع‌تجدید نظر نکند تا ابد در اقلیت خواهد ماند .

نقش اصناف

محمد تقی قاضی گفت : هر دولتی که روی کار بیاید بطور قطع باید به جامعه اصناف احترام گذارد . و با آنان همکاری نماید و اگر خود آقای دبیرکل حزب مردم هم روزی دولتی تشکیل دهدبناچار باید روی به اصناف بیاورد و به نظرات و افکار آنان‌احترام گذارد . و برای اداره‌بسیاری از امور و حل مسائل‌ازافراد این جامعه عظیم‌یک‌میلیون‌نفری کمك بگیرد و سوای این در کشور ما راهی وجودندارد.

روش حزب

دبیر کمیته ده نفری گفت : دبیرکل حزب‌مردم‌ضمن‌انتقادات خود از دولت هیئت ده نفری و معتمدین جامعه اصناف را مورد اهانت قرار داده و باین ترتیب به جامعه اصناف‌ایران تاخته است. این نحوه عمل ، روش یک حزب سیاسی‌نمیتواند باشد . چه عنوان یک مسئله ساده در زمینه قیمت کالاها و کشف نقطه ضعف‌دولت‌دراین مورد ملازم با اهانت به‌جامعه یک میلیون نفری اصناف نیست و این بیان صرفابسبت‌ناآگاهی و عدم احاطه دبیرکل حزب مردم به‌مسائل اجتماعی‌وسیاسی است و این موجب درجا زدن حزب ایشان و سرکوب شدن افکار و نظرات حزب مردم خواهد شد .

فکر انسانی

قاضی گفت : برنامه دولت آقای هویدا در مورد اصناف همان اجرای فکر انسانی اعلیحضرت شاهنشاه آریامهر است که همواره و در تمام موارد بصراحت باین نکته‌اشاره فرموده‌اند که کار مردم باید بخود مردم واگذار گردد و در این زمینه دولت اقدام درستی کرده و اصناف را که دارای تحرک کافی اجتماعی‌هستند وادار کرده است . تا بجای شهرداری امر نظارت برقیمتها و کنترل وضع کسبه‌را خوددر دست گیرند . این برنامه از اساسی ترین اقدامات دولت است و تخطئه آن یعنی بی اثر کردن اهمیت کار واگذاری امورمردم بخود آنها و این یک تلاش بیحاصل و نشدنی است زیرا که هر حزب و جمعیتی که حاکم شود بحکم جبر زمان باید بخشی از کار های جامعه را به افراد آن جامعه واگذار نماید .

ناآگاه

محمد تقی قاضی گفت: تاسف در اینست که دبیرکل حزب مردم مسائل را به طریقی‌مطرح کرده که بدرستی ناآگاهی ایشان را به مسائل میرساند و در موقع نطق و سخنرانی علیه دولت توجه نکرده است که این اقدامات دولت در زمینه واگذاری نظارت بر نرخها و استناد قانون نظام صنفی است که افراد حزب مردم نیزبه‌این قانون رای داده‌اند. این قانون‌می گوید تمام امور اصناف باید زیر نظرهیئت نظارتی که تشکیل‌میگردد قرار گیردوحالا همان هیئت‌نظارت ده نفر از زعمای اصناف را که هر یک بقدر کافی در کار های صنفی واجتماعی خبرگی داشته ودرمیان آنان نماینده مجلس وعضو انجمن شهر نیز وجود دارد با نظارت مسئولان دولتی این کارمهم و پر مسئولیت را تصدی میکنند وانتقاد دبیرکل‌حزب مردم نفی اساسی‌ترین کار دولت ومملکت بوده و مردم و افراد جامعه اصناف را نسبت باین قبیل کارها بی‌اعتنا میسازد.

افترا

قاضی گفت: که آقای دکتر کنی ضمن انتقادات خود افراد هیئت ده‌نفری‌اصناف‌رامورد‌افترا‌قرارداده‌و اظهار داشته است که این افراد خوددرجرگه وارد کنندگان‌هستند.

باین مطالب اینطور پاسخ داده‌می شود که کمیته ده نفری باین ترتیب به‌ایشان اختیار میدهدو از وزارت اقتصاد و گمرکات ایران و تمام افرادی که بنحوی ازانحاء درامور واردات مداخله دارند ، اختیار میدهد که هرنوع سابقه و مدرکی از این مورد اخیر دارند در جراید انتشار دهند و بگویند که فلان عضو کمیته در فلان تاریخ اقدام به‌وارد کردن فلان کالا کرده است. بدیهی است در مورد این افترا ها که موجب هتک حرمت جامعه اصناف میشود در صورت لزوم‌علیه دبیر کل حزب مردم اقامه دعوی خواهد شد.

کره

واما مسئله قیمت ها و تخم مرغ وکره و پنیر . قاضی گفت: من متاسفم وباید اعلام کنم که دبیر کل حزب مردم مردی کاملا ناآگاه‌وبی اطلاع است زیرا که وی با عبارت پردازی میخواهد حزب مردم را که یک حزب عقب مانده است بیشتر به‌قهقرا ببرد.

دبیر کل حزب باید بداند که روی چه‌اصلی قیمت‌کره‌گران شده است. ایشان نخواسته است بولتن رسمی مجلات اقتصادی جهان را مطالعه نموده و بداند که در مدت یکسال گذشته و بعلت اجرای سیاست خاص بازار مشترك ولغو پرداخت های تشویقی دولت‌ها. قیمت‌کره در بازارهای جهان نزدیک به‌هزار دلار در یک تن افزایش یافته است . این واقعیت را دبیرکل حزب مردم‌نمیداندولی میخواهد گناه اینکار را به گردن دولت حاضر انداخته و بطور ناروا به اصناف می‌تازد و این بحث و جدل سیاسی و اجتماعی نیست بلکه فرضی است ودبیر کل حزب سیاسی نباید فرضی باشد .

کار هیئت

قاضی گفت : کاری که‌دولت و اصناف کرده‌اند آنست که وارد کنندگان کره و پنیر را که بعلت خشکسالی تولیدات آنها در داخل کم است وادار کرده است که این دو کالا را به قیمت تمام‌شده‌دربازار بفروشند و در اینکار موفق هم شده و بموجب‌اسنادی‌که منتشرخواهد شد اکنون قیمت تمام شده کره و پنیر و ارزاق به گواهی وابسته های بازرگانی دولت های خارجی در کشور ما از قیمت فروش کره وپنیردربازار تهران بیشتر است و این‌محکم ترین دلیل اصناف در رد اظهارات دبیرکل حزب مردم نسبت به اقدامات و تلاش‌آنها در زمینه تامین رفاه مردم‌است.

تخم‌مرغ

در مورد تخم‌مرغ نیزبایداین مطلب گفته شود که همه ساله در ماه رمضان قیمت تخم‌مرغ ترقی کرده و زمینه کم میشود و امسال تشکیل یک شرکت توزیع که میخواهد در صدد کمک بامر تولید برآید و بنا به توزیع کنندگان با این شرکت اندکی بازار تخم‌مرغ را گرم کردکه در این‌مورد نیزاقدامات بسیار شدید و تند لازم ازطرف کمیته بعمل آمده و دکان گرانفروشان بسته شده‌است .

با اقدامات این کمیته‌اکنون روزانه شصت تن از یکصد و بیست‌تن تخم‌مرغ موجودتهران بطور منظم وبه قیمت تعیین‌شده فروخته میشود و بزودی‌صورت اسامی دوهزار نفرفروشندگان تخم‌مرغ که تعیین شده است اعلام وآنگاه دبیرکل حزب‌مردم مشاهده خواهند کرد که برای توزیع تخم‌مرغ تشکیلات‌بسیار منظمی که ایشان بخشی از آنرا درسازمانهای‌سیاسی‌حزب مردم نتوانسته‌اند ایجاد کنند بوجود آورده است .

اقدامات دیگر

در مورد دیگر کالاها و اجحافات نیز کمیته با کمک و همکاری دانشجویان دست به اقدامات‌جدی‌زده وبرابرمقررات آن نظام صنفی حدود هزار و سیصد وهشتادمغازه‌را بازرسی و دکان گرانفروشان‌را تعطیل و حتی برای آنها پیشنهاد تبعید کرده است .

بازگشت گروه دانشجویان خارجی مقیم آمریکا با «هما»

ظهر روز دوشنبه دهم‌آبان‌ماه‌جاری گروه دانشجویان خارجی مقیم آمریکا که برای شرکت درجشن شاهنشاهی‌ایران به‌تهران آمده بودند با یك پرواز دربست هواپیمائی ملی ایران به آمریکا بازگشتند .

برای آشنائی با مدرن ترین و با صرفه ترین روش تغذیه دام‌از غرفه مادر نمایشگاه کشاورزی هلند در موسسه اصلاح بذر چغندر کرج دیدن نمائید . متخصصین هلندی شرکت جهت جواب سئوالات و بازدید از مزارع شما آماده میباشند. جانشین شیر فوکامل. نوکامل ووسالم هلندی جهت تغذیه صحیح گوساله و گوسفند گوشتی‌و داشتی . جهت کسب هرگونه اطلاع با تلفن ۸۳۸۷۶۳ تماس بگیرید .

پس از ۹ سال زندان

پرونده زنی که باتهام قتل شوهرش بحبس ابد محکوم شده بود بدادگاه اطفال ارسال شد

وکیل مدافع این زن ثابت کرد که متهم هنگام قتل سن قانونی نداشته است

شعبه اول دادگاه جنائی تهران با اعلام عدم صلاحیت درمورد محاکمه زیور سیف‌الهی زنی که به اتهام قتل شوهر و پسر شوهرش در یک دادگاه جنائی تهران به حبس ابد محکوم شد پرونده او را به دادگاه اطفال فرستاد .

قبلا یک پزشک زنجان نظر داده بودسن زیوردرشناسنامه‌اش کمتر از سن واقعی اواست و هنگام قتل ۱۸ سال داشته‌است

به این دلیل پرونده ابتداء به شعبه ٤ دادگاه جنائی تهران فرستاده شد زیور به حبس ابد محکوم شد .

آقای علی هاشمیان وکیل مدافع زیور برای رد نظرپزشک زنجان به قریه محل سکونت زیور رفت و پس از گفتگو با کدخدا و سایر اهالی قریه « آزاداولیا» که زادگاه زیور است توانست استشهادی تهیه کند که نظر پزشک زنجان رادر این مورد که سن زیور بیشتر از آن است که‌درشناسنامه‌اش ذکر شده رد کند .

آقای هاشمیان سپس‌استشهاد اهالی محل را به دیوانعالی کشورارائه داد و تقاضای‌اعاده دادرسی او پذیرفته شد .

این بار پرونده به شعبه اول دادگاه جنائی تهران فرستاده شد و چون برای دادگاه نیز ثابت شد که زیور هنگام قتل شوهر و پسر شوهرش کمتر از ۱۸ سال داشته است عدم صلاحیت خود را صادر کردو پرونده او را به دادگاه‌اطفال فرستاد .

زیور ۹ سال پیش در قریه «آزاد اولیا» به تحریک زنی شوهر و پسر شوهرش را مسموم کرد .

این زن زیور را که‌درحدود ۱٦ سال داشت و همسر مرد ۵۰ ساله‌ای شده بود تحریک کرده بود که طلاق بگیرد و با مرد جوانی ازدواج کند زیور این موضوع را با شوهرش‌در میان گذارد و از دست او کتک خورد . زن مورد بحث زیور داروئی داد تا در غذای شوهرش بریزد و او این کار را کرد و شوهرش وپسر شوهرش درگذشتند .تصور نمی‌رود دادگاه اطفال بیش از ۹ سالی که زیور در زندان بود او را محکوم کند .

دریکی از مزارع اهواز

خرس دختری‌را ربود

دیروز کشاورز بیست و پنج ساله‌ای بنام «عیدی نصراله» هنگامیکه در یکی از مزارع دهکده«سوسن»واقع دردویست کیلومتری اهواز سرگرم کار بود فریاد دختر خود «آمنه» را شنیدکه‌خرس بزرگی‌اورا ربوده وبا خود به‌میان مزارع می‌برد! «عیدی» بلافاصله به‌تعقیب‌خرس پرداخت و درمبارزه خونینی که بین او وخرس رخ‌داد دختر خود را از چنگال آن جانور نجات داد !

«آمنه» که آزاد شده بود بلافاصله بالای درخت تنومندی رفت و درحالیکه شاهد مبارزه پدر خود با خرس بود بها داد و فریاد اهالی دهکده را باخبر ساخت !

بارسیدن‌اهالی «عیدی» نجات یافت و خرس نیز که زخمی شده بود فرار کرد !

«عیدی» که بشدت مجروح شده بود به بیمارستان جندی شاپوراهوازمنتقل شد وبستری گردید . وی حالش وخیم‌است.

مینی‌بوس حامل‌مسافر به رودخانه سقوط کرد

دراین واقعه یك مسافر کشته وعده‌ای زخمی شدند . . .

مینی‌بوس شماره ۷۷۱٦۱ برانندگی حسین ساسات از روی یک پل به رودخانه‌ای سقوط‌کرد ویکی‌ازسرنشینان آن کشته شد .

هویت مقتول هنوز برای مقامات انتظامی روشن نشده است .

گزارش خبرنگار اطلاعات در گلپایگان حاکی است : خوانسار رخ داد ومینی‌بوس حادثه در راه گلپایگان ـ بعلت نامعلومی از روی پل «ساسون» به رودخانه سرنگون شد . در این واقعه کلیه سرنشینان مینی‌بوس زخمی شدند که جهت درمان به بیمارستان انتقال یافتند .

۳ متهم بقتل تبرئه شدند

۳ متهم پس از تبرئه

حکم برائت سه مردی که به اتهام قتل یك روستائی‌درشعبه ۵ دادگاه جنائی تهران محاکمه میشدند صادر شد .

رحمن حیدری ، عیسی و کریم خلیلی از دو روز پیش به اتهام قتل مردی بنام مهدی فضلی در برابر قضات‌دادگاه جنائی‌تهران قرار گرفته بودند .

در مردادماه سال ۱۳٤۸ جسد مهدی فضلی در خرمدره از توابع زنجان پیدا شد ومتعاقب آن‌زهرا همسرمهدی به‌ماموران ژاندارمری محل اطلاع داد که عیسی، کریم و رحمن قاتلین شوهر او هستند .

زهرا به ماموران گفت : چند شب پیش سه مرد مورد بحث‌به خانه ما آمدند و همسرم را که از مدتی قبل بخاطر بازی قمار بااواختلاف داشتندازخانه خارج کردند و کشتند .

بازپرس عیسی ، کریم ورحمن را پس از بازجوئی با قید کفیل آزاد کرد و پرونده برای قبول یا رد ادعای زهرا به شعبه ۵ دادگاه جنائی تهران ارجاع شد .

متهمان در دادگاه گفتند : ما اطلاعی از قتل مهدی نداریم، همسر او بخاطر اخاذی ماراقاتل شوهرش معرفی کرده است .

برادر مقتول نیز که جزء شهودپرونده‌بوددر دادگاه‌ادعای زهرا را رد کردو گفت :رحمن، عیسی و کریم بیگناهند .

قضات‌دادگاه پس از بررسی پرونده و دفاع اقای دکترضیاء مدرس وکیل مدافع‌این‌سه‌متهم به شور نشستند و پس از چند ساعت چون مدرکی علیه جرم برای این ۳ نفر وجود نداشت دستور آزادی‌آنها را صادر کردند .

در هفته اخیر این سه نفر هشتمین متهمانی بودند که‌در دادگاه‌های‌جنائی‌تهران محاکمه و از اتهام قتل‌تبرئه شدند .

گرما وشرجی هوا دراهواز شدت یافت

«یخ در بهشت»

۸ نفر را دراهواز مسموم کرد !

دو روز متوالی است که گرما و شرجی در اهواز شدت پیدا کرده و هنوز بنکه و گولرها در منازل و اماکن عمومی این شهر کار می‌کنند.

خبرنگار ما در اهواز گزارش داد: دیروز هوای این شهر و مناطق اطراف آن دم کرده بود و میزان مصرف یخ اهالی افزایش یافت . همچنین بازار بستنی و فالوده‌فروشان گرم شد.

خبرنگار ما درپایان گزارش خود می‌افزاید : دیروز هشت‌تن‌باسامی حمیده حمید ، فرید ، سیال‌پور ، فرهادرادگانی ، حبیب زمانی ، صنم غفاری ، مصطفی گلچین و حسن مرادی براثر خوردن «یخ دربهشت» مسموم شدند و در بیمارستان‌بستری گردیدند.فروشنده یخ‌دربهشت تحت تعقیب قرار گرفت.

این حادثه بامداد امروز در خیابان ساوه (٤ کیلومتری تهران) روی داد و ۳مجروح داشت . حادثه بعلت سرعت بیش ازحد کامیون روی‌داد .

چهارمین متهم پرونده قتل «هما» دستگیر شد

فاطمه

مامورین ژاندارمری مجیدیه دیشب فاطمه همسرعلی‌فراهانی متهم به قتل عشرت قربانی«هما» را در منزل یکی از بستگانش درخیابان‌مجیدیه‌دستگیرکردند.

فاطمه بدستور بازپرس شعبه ۲۱ دادسرای تهران‌تحت تعقیب بود او متهم است که در امر اختفای جسد هماباعلی همکاری داشته است .

فاطمه در پاسگاه ژاندارمری مجیدیه گفت :

هما از مدتی قبل مبلغی پول برای خرید پیراهن عروسی‌بمن قرض داده بود ، او روز حادثه از من خواست که‌طلبش رابدهم و چون پول او را ندادم بین من و هما مشاجره درگرفت، دراین بین علی وارد منزل شد و بمن گفت : با هما کاری نداشته‌باش من تکلیفش را روشن خواهم کرد . فاطمه اضافه کرد آنشب هنگامی که‌بخانه‌بازگشتم متوجه شدم که علی همارا بقتل‌رسانیده و جنازه‌اش را از منزل خارج کرده است . فاطمه درباره فرار از خانه گفت وقتی علی بدستور بازپرس در پاسگاه زندانی شد من از ترس فرار کردم و بخانه یکی از بستگانم رفتم .

آقای‌رفیعی بازپرس‌دادسرای تهران‌امروز پرونده متهمین قتل هما را به دادگاه جنحه فرستاد تا به اعتراض متهمین به قرار بازداشتشان رسیدگی کند .

بازپرس همچنین به مامورین پاسگاه‌ژاندارمری مجیدیه‌دستور داد در محل قتل کف اطاقی را که چندی قبل تعمیر شده است یک متر حفر کنند شاید جسد فریدون کودک یازده ساله هما در آنجا دفن شده باشد .

ازهما دفتر چه خاطراتی به دست آمده‌است که بازپرس اینك‌مشغول مطالعه آن است .

در تصادف تراکتور کشته شد

دیروز کارگر سی ساله‌ای بنام «عیسی وراهکی» هنگام کار دریکی از مزارع اطراف کرمان باتراکتور تصادف کرد و جان سپرد . این کارگر اهل زابل بود.

وقتی که شوهر عاشق می‌شود

دیروز در مشهد طاهره جوهرزاده ۲۵ساله باخوردن تعدادی قرص خواب‌آور خودکشی کرد .

طاهره قبل از مرگ به بستگان خود گفته بود : علت خودکشی من این است که شوهرم مدتی‌است‌عاشق‌دختر جوانی گردیده وچون سخت به شوهرم علاقمندم دست بخودکشی زدم تا بیش ازاین رنج نبرم .

NOBEL
نوبل
نوبل

امشب وهرشب در رستوران
کانون‌هنرمندان
موسیقی اصیل ایرانی و غذاهای ایرانی برای دوستداران هنر آماده پذیرائی است .
دلکش
آدرس : جاده قدیم شمیران . سه‌راه شرابخانه خیابان شمالی کاخ جوانان . خیابان شهناز
تلفن ۷۷۲۸۱۱

یکبار دیگر «قیصر» بکوچه وبازار می‌آید
قیصر هیجان ـ قیصر التهاب
قیصر انتقام
بزودی
«قیصر» راه گشای سینمای نوین ایران بار دیگر برپرده بزرگترین سینما های تهران میدرخشد

حراج پتوی
پرنیان
با ۵۰٪ تخفیف
همچنان
بااستقبال پرشور
مشتریان عزیز
ادامه دارد

اطلاعات دختران وپسران
روزهای یکشنبه
منتشر می‌شود

فیلم ستایش شده
سینمای ایران
گاو
برنده‌جایزه‌مجمع‌منتقدین
بین‌المللی ازفستیوال‌ونیز
۱۹۷۱
از امشب
فقط درسینما
ماژستیک

استخدام
یک واحد بزرگ صنعتی در رشت افراد زیر را باحقوق مکفی استخدام مینماید:
۱ـ مهندس مکانیک
۲ـ الکتریسین باتجربه
۳ـ انباردار صنعتی
در کلیه موارد داشتن برگ خاتمه خدمت و یا معافیت‌دائم وآشنائی بزبان انگلیسی ضروری است.
متقاضیان درخواستهای خودرا با ذکر کلیه مشخصات‌و سوابق و تعیین حقوق درخواستی بصندوق پستی شماره ۱۸۷٦ـ۱۱ تهران ارسال دارند. آـ۵٦٤۳٦

تالار
کورش

بادکوراسیون عالی بهترین مکان برای
برگزاری جشنهای عقد و عروسی است
تالارکورش : خیابان ایران نوین (آریامهر)
مقابل شهرداری ناحیه ۹ شماره ۲۱۵
تلفن : ٦۳۷۷۲۳ ـ ٦۳۷۷۲٤

فروشگاه فردوسی
در
خدمت مردم

یک گام بزرگ برای شکستن قیمت ها

این است تدارک فروشگاه فردوسی برای سرون زمستانی مشتریان محترم

برای خانمها
انواع بلوز پشمی درنگهای مختلف ۲۹۰ تا ٦۵۰ ریال
انواع شلوار ترکو ۳۲۵ « ۵۲۰ «
انواع شلوار مخمل کبریتی ۳٦۰ « ٤٤۰ «
انواع دامن پشمی ٤۱۰ « ۵٦۰ «
انواع ژاکت تونیک درنگهای مختلف ۵۳۰ « ۸۵۰ «
انواع دامن فلانل میدی بادوخت اختصاصی ٦۵۰ « ۷۱۰ «
انواع شلوار فلانل فقط ۷۵۰ «
انواع شلوار مخمل بلژیکی « ۸۷۰ «
انواع لباس پشمی بادوخت اختصاصی ۱۳٤۰ « ۱۸۰۰ «
انواع دامن مخمل کاشان بادوختهای دورن فقط ۳۸۰ «
انواع دوپیس ول ایتالیائی بادوخت اختصاصی ۲۳۷۵ «
انواع بارانی نیوو درنگهای مختلف ول آلمانی ۲۲۰۰ «
انواع پالتو ول ایتالیائی درنگهای سرمه وشکی ۳۲٦۰ «
انواع بارانی بافته پوستی درنگهای مختلف ول آلمانی ۲٤۰۰ «
کت وشلوارهای مختلف ازپارچه ایرانی وخارجی
از ۲۲٤۰ تا ۳۲۰۰ ریال

برای دخترخانم ها از ٦ تا ۱٦ سال
انواع شلوار ترکو بارنگهای مختلف ۱۳۰ تا ۳۹۰ ریال
انواع بلوز پشمی « « ۱۲۰ « ۳۲۰ «
انواع بلوز وشلوار « « ۲۸۰ « ٤۹۰ «
انواع بلوز وبلوور پشمی « « ۳۸۰ « ۵٤۰ «
انواع دامن مخمل کبریتی یزنقش ۲۹۰ « ۳۷۰ «
انواع کاپشن یقه پوستی تینو ۱۰۵۰ « ۱۱۵۰ «
انواع سارافون ازپارچه فوتر فقط ۷۹۰ «
بارانی ساده درنگهای مختلف ۱۷۹۰ « ۱۹۵۰ «
تونیک شلوار با « « ۹۹۰ « ۱۲۰۰ «
پیراهن زمستانی « « ۸۱۰ « ۸٦۵ «
دامن اسپورت « « ٤۳۰ « ۵٦۰ «
پیراهن مخمل بادوختهای دوروز ٤۵۰ « ۷۹۰ «
پیراهن اسپورت پشمی ۷۲۰ « ۷۵۰ «
انواع پالتو چرمی بادوخت مخصوص درنگهای مختلف
از ۱٦۳۰ تا ۱٦۸۰ ریال

برای آقایان
انواع کت وشلوار مدل روز ازپارچه های ایرانی وخارجی
۲۷۵۰ تا ۳۷۰۰ ریال
انواع بارانی نیوو مدل آلمانی بارنگهای مختلف
۱۹۵۰ تا ۲۲۰۰ ریال
بارانی نیوو بافته پوستی مدل انگلیسی درنگهای مختلف
فقط ۲۲۵۰ ریال
کاپشن ساده نیوو مدل انگلیسی بارنگهای مختلف
فقط ۸۹۰ ریال
کاپشن بادکرم کن ۱۲۲۰ تا ۱۷۱۰ ریال
شلوارهای مخمل مدل روز ۱٤۰ « ۵۵۰ «
انواع ژاکت وبلوور ٤۱۰ « ۸۱۰ «
انواع کلاه آلمانی ٤٤۵ « ۵٦۵ «
چتر زمستانی ۲٤۰ « ۵۵۰ «
انواع پیراهن بادوخت مخصوص ۱۸۵ « ۳۸۰ «

برای آقاپسرها از ٤ تا ۱٦ سال
انواع شلوار پشمی ۲۳۰ تا ۳۳۰ ریال
انواع شلوار مخمل کبریتی یزنقش ۲٤۰ « ۳۷۰ «
انواع شلوار فلانل ٤٤۰ « ۵٦۰ «
انواع کاپشن ساده ساکو ۵۸۰ « ٦۷۰ «
انواع کاپشن نیوو بافته پوستی ۱۰۰۰ « ۱۲۰۰ «
انواع کت وشلوار مخمل بلژیکی ۱٦۰۰ « ۲۰۰۰ «
کت مخمل بارنگهای مختلف ٦۰۰ « ۸۰۰ «

ساعات کار
صبحها از ۹ تا ۱
عصرها « ٤ « ۸

مقایسه کنید خرید از فروشگاه فردوسی بصرفه شما است

مجالس ترحیم

هوالباقی

رحلت آیت‌اله آقای حاج میرزا حسن شیرازی سبط مجدد مذهب مرحوم میرزای شیرازی قدس سره وعم‌جلیل حضرت‌حجة‌ـ الاسلام والمسلمین آقای سید رضی شیرازی را در نجف اشرف باطلاع عموم میرساند مجلس ختم از ساعت دو ونیم تا چهار ونیم بعدازظهرجمعه‌شانزدهم رمضان‌المبارك در مسجد حاج سید عزیزاله منعقد .امید است مومنین مخصوصا علماء اعلام دامت برکاتهم با شرکت خود تعظیم شعائر مذهبی فرمایند.

آ ـ ۲۲۸۲۵ احمد الموسوی الخوانساری

ضایعه ناگوار را بجامعه روحانیت بویژه بازماندگان آنمرحوم تسلیت میدهیم

بانهایت‌تاسف درگذشت شادروان زین‌العابدین ابوطالبی‌پدرمان را باطلاع عموم خویشاوندان و دوستان و همکاران عزیز میرسانیم. مجلس ختم مردانه‌وزنانه شنبه ۱۵ر۸ر۵۰ از ساعت ۲ تا ٤ درمسجد الجواد واقع در خیابان روزولت میدان ۲۵ شهریور منعقدمیباشد..

ثریا و پروین، ناصر. مرتضی و علی ابوطالبی

آ ـ ۲۲۸۰۷

خانواده های: ابوطالبی . افشین منش. آشتیانی بدر. وزیری فرد. سلامی، افشار . حاج محمود رادفر. حاج جواد ممتحنی ، خانشقاقی.

باانده فراوان درگذشت شادروان زین‌العابدین ابوطالبی را باطلاع خویشان و آشنایان محترم میرساند.

مجلس ختم مردانه و زنانه آنمرحوم روز شنبه ۱۵ر۸ر۵۰ از ساعت ۲ تا٤ در مسجد الجواد خیابان روزولت میدان ۲۵ شهریور منعقد میباشد . ضمنا شب هفت آنمرحوم دوشنبه ۱۷ر۸ر۵۰ ساعت ۳تا۵ در بهشت زهرا برقرار است.

آ ـ ۲۲۸۰۷

مصیبت وارده را بعموم بازماندگان آنمرحوم تسلیت میگوئیم

بدینوسیله‌درگذشت شادروان مادر گرامی آقای دکتر مجاهدی نسب نماینده علمی تولید دارو را باطلاع میرساند.

مجلس ترحیم آن مرحومه در روز جمعه ۱٤ آبان ماه از ساعت ۲تا٤ بعد از ظهر در مسجد الجواد منعقد خواهد شد.

آ ـ ۵۶۶۸۲ گروه صنعتی کی‌بی‌سی

بانهایت تاثر درگذشت شادروان بانو امکلثوم مجاهدی صبیه مرحوم آیت‌اله حاج میرزا علی‌اکبر مجاهد و متعلقه مرحوم آیت‌اله حاج سید عبداله موسوی کماری طاب‌ثراهما و مادر گرامی دکتر سید زین‌العابدین مجاهدی را باطلاع خویشان ، دوستان وآشنایان میرساند.

مجلس ترحیم زنانه و مردانه آن مرحومه مغفوره روز جمعه ۱٤ آبان ماه از ساعت ۲تا٤ بعد از ظهر در مسجدالجواد منعقد خواهد شد.

ضمنا مراسم شب هفت آن مرحومه روز یکشنبه ۱۶ آبانماداز ساعت ۳تا۵ در شهرستان قم مسجدنو برگزار خواهد شد.

الاحقر حاج سید علی اصغر خوئی، الاحقر حاج سید محمد حسین خوئی، الاحقر حاج سید مرتضی خلخالی . الاحقر حاج‌سید مصطفی خلخالی. الاحقر شیخ عبداله خوئی. الاحقر حاج سید مهدی کماری، الاحقر سید علی انگجی. الاحقر حاج سید ابراهیم علوی. دکتر سید زین‌العابدین مجاهدی. و خانواده های مجاهدی، کماری. مستعد، خیری، پاینده ، خلخالی ، خوئی، میلانی ، جیدری نامی، فتاحی . میرحیمی، جعفری. فقیهی، مصطفوی

آ ـ ۵۶۵۸۶

مصیبت وارده را بعموم بازماندگان آنمرحومه تسلیت میدهیم

بانهایت تاسف درگذشت والده گرامی آقای علی صنیعی معاون اداره کل کارپردازی راه‌آهن دولتی ایران را باطلاع دوستان اشنایان و همکاران میرساند. مجلس ختم آنمرحومه از ساعت ۲ونیم تا٤ونیم بعد از ظهر روز جمعه چهاردهم آبانماه در مسجد حاج حسن واقع در خیابان شاهپور منعقد خواهد بود.

آ ـ ۵۶۶٤۷٤ راه آهن دولتی ایران

باکمال تاسف و تالم فوت مرحومه مغفوره بانو عالیه صنیعی، والده آقای علی صنیعی را باطلاع آشنایان و خویشاوندان میرسانیم مجلس ترحیم مردانه و زنانه آن مرحومه در مسجد حاج حسن واقع در میدان شاهپور خیابان ارامنه از ساعت ۲ ونیم تا ٤ونیم بعد از ظهر روز جمعه ۱٤ر۸ر۵۰ منعقد خواهد بود.

خانواده های: صنیعی . بیروی . ساروخانی. زاهدی پاك ، خوشفر. ساری اصلانی. اشرف خراسانی، هدایتی. انباز

آ ـ ۲۲۸٤۳

بعموم بازماندگان آنمرحومه مصیبت وارده را تسلیت میدهیم

بانهایت تاثر و تاسف درگذشت شادروان آقای دکتر محمود بامداد برادر زاده آقای محمد بامداد مشاور عالی وزارت راه را باطلاع میرساند.

مجلس ترحیم آن مرحوم‌روزجمعه ۱٤ آبانماه جاری از ساعت ۹تا۱۱ صبح در خانقاه صفی علیشاه منعقد خواهد بود.

آ ـ ۵۶۵۳۲ وزارت راه

باکمال تاسف درگذشت دوست و همکار خود دکتر محمود بامداد رابطلاع دوستان و همکاران میرساند.

ضمن عرض تسلیت ببازماندگان آن مرحوم مجلس ترحیم روز جمعه ۱٤ آبان از ساعت ۹تا۱۱ صبح در خانقاه صفی علیشاه‌منعقد خواهد بود.

رئیس جمعیت تحصیل کرده های لیون‌ـ پرفسور شمس

آ ـ ۲۲۸٤۱

ویولت قویم (بامداد)

بانهایت تاثر درگذشت همسر خود مرحوم دکتر بامدادفرزند مرحوم‌محمد علی بامداد را باطلاع خویشاوندان و دوستان‌میرساند. مجلس ترحیم مردانه و زنانه آن مرحوم از ساعت ۹ تا۱۱ صبح روز جمعه ۱٤ آبانماه در خانقاه صفی علیشاه منعقد خواهد بود.

خانواده های: بامداد . قویم. خلعت بری. اعلائی. موتمنی، صنعی . شریعتمداری. غفوری، گرایلی. کسرابی. سرهنگ پور. دیباج،نعمت شاهی.صارمی. شکیبی . گله داری . موسوی.بطحایی. رضوانی .رفیعی . همائی‌نژاد

آ ـ ۲۲۸۵۳

بانهایت تاسف و تاثر درگذشت دوست و همکار عزیزمان‌آقای دکتر علی کامنیا را باطلاع کلیه دوستان و آشنایان میرساندمجلس ترحیم زنانه و مردانه آن مرحوم روز جمعه ۱٤ آبانماه از ساعت ۱۶تا۱۷ ونیم در خانقاه صفی علیشاه برگزار خواهد شد

آ ـ ۲۲۸۶۵ شرکت تکنیک

بانهایت تاسف وتاثردرگذشت دکتر علی کامینا را باطلاع کلیه بستگان و آشنایان میرساند . مجلس‌ترحیم زنانه ومردانه ان فقید روز جمعه ۱٤ آبانماه از ساعت ۱۶ الی ۱۷ و نیم در خانقاه صفی علیشاه منعقد میباشد .

خانواده های : کامکاری ـ عدنانی ـ دادمنش ـ کمالی‌ـ به فرشاد ـ فرهمند ـ ربان ـ آقاخانلو ـ دکتر مختاری ـ پژوه ـ عراقی ـ توسل و منو

آ ـ ۲۲۷۰۹ ۲ـ۲

بانهایت تاسف درگذشت شادروان آقای نجات کامران پور (آشوری) رادر لندن باطلاع اقوام و آشنایان میرساند. مجلس‌تذکر آن بزرگوار در روز های جمعه و شنبه ۱٤ و ۱۵ آبان از ساعت ۲ بعد از ظهر منعقد است.

آدرس: خیابان ثریا (بین ویلا و فیشرآباد) شماره ۱۷۳منزل امیر آشوری.

خانواده های: کامران‌پور، آشوری، فروزان‌راد. آقائی پور، رامدل، منصوری، ابریشمی، اشراقی، شادپور، گرانفر، عزیزی

آ ـ ۲۲۸۶۱

بعموم بازماندگان آنمرحوم مصیبت وارده را تسلیت میدهیم

پرسه

بانهایت‌تاسف درگذشت نابهنگام بانو سلطان نعمت اللهی‌زین آبادی (کاویان) را باستحضار دوستان و آشنایان میرساند پرسه ان شادروان از ساعت ۳ تا۵ بعد از ظهر روز جمعه ۱٤ر۸ر۵۰ در سالن ایرج واقع در خیابان استالین کوچه زرتشتیان برگـزار میشود.

بختیار کاویان، گوهر، اللهیار، سیروس وبهروز کاویان، بمان کاویان و خانواده های :رحمانی ، کوه نوری و نعمت‌اللهی

آ ـ ۲۲۸۶۷

بعموم بازماندگان آنمرحومه مصیبت وارده را تسلیت میدهیم

بانهایت تاسف درگذشت شادروان داود پیرنیا را که از قضات شریف و عالی مقام وزارت دادگستری بودند باطلاع میرساندمجلس ترحیم آن فقید سعید از ساعت ٤ الی٦ بعد از ظهر روز یکشنبه ۱۶ر۸ر۵۰ در خانقاه صفی علیشاه برگزار میشود

وزیر دادگستری‌ـ صادق احمدی

بانهایت تاسف وتاثر درگذشت شادروان داود پیرنیافرزند مرحوم مغفور حسن پیرنیا (مشیرالدوله) را باطلاع میرساند، مجلس ترحیم آن مرحوم روز یکشنبه ۱۶ آبان از ساعت ٤ تا ٦ بعد از ظهر در خانقاه صفی علیشاه برگزار خواهد شد.

آ ـ ۵۶۵۷۲ وزارت اطلاعات

بانهایت تاسف درگذشت شادروان داود پیرنیا پدر آقای داریوش پیرنیا وابسته سفارت شاهنشاهی ایران در لندن را باستحضار میرساند.

مجلس ترحیم مردانه‌وزنانه فقید سعید از ساعت ٤ الی ٦عصر روز یکشنبه شانزدهم آبانماه جاری در خانقاه صفی علیشاه برقرار خواهد شد.

آ ـ ۵۶۵٤۲ ۱ـ۲ وزارت امورخارجه

باانده‌فراوان درگذشت‌شادروان داود پیرنیا را که ازخاندان فرهنگ کشور بوده‌اند باطلاع میرساند.

مجلس ختم آنمرحوم روز یکشنبه شانزدهم آبان ماه‌ازساعت ٤تا٦ بعد از ظهر در خانقاه صفی علیشاه برگزار میشود:

۱ـ۲ آ ـ ۵۶۵۸۰ وزارت‌فرهنگ وهنر

باکمال تاثر و تاسف درگذشت جناب آقای داود پیرنیا برادر همکار دانشمند ودوست گرامی آقای دکتر ابوالقاسم پیرنیا استاد دانشگاه تهران و رئیس مرکز پزشگی پهلوی را باستحضار میرساند. مجلس ترحیم آن فقید سعید از ساعت ٤ تا ٦ بعد از ظهر روز یکشنبه ۱۶ آبان ماه در خانقاه صفی علیشاه برگزار خواهد شد.

آ ـ ۵۶۶۷۶ رئیس دانشگاه تهران

سازمان زنان ایران درماتم از دست دادن داود پیرنیا ایـن انسان بزرگ که با افکاری مترقی و جوان و بطور افتخاری در سمت ریاست کمیته مطالعاتی روابط عمومی و انتشارات ،همواره این سازمان‌رااز نظرات صائب و تجربیات گرانبهای خودبرخوردار میساختند بشدت متاثر و سوگوار است.

مجلس ترحیم آن رادمرد فرهنگ پژوه از ساعت ٤ تا٦ بعداز ظهر روز یکشنبه ۱۶ آبانماه ۱۳۵۰ در خانقاه صفی علیشاه برگزار میگردد.

۱ـ۲ آ ـ ۵۶۵٤۸ دبیر کل‌ـ دکترسیمین رجالی

بانهایت تاسف درگذشت شادروان جناب آقای داود پیرنیا رئیس اسبق کانون وکلای دادگستری که از بنیان‌گذاران کـانون وکلای دادگستری بوده‌اند باطلاع آقایان قضات ووکلای دادگستری میرساند مجلس ترحیم آن شادروان از ساعت چهار تا پنج و نیم بعد از ظهر روز یکشنبه شانزدهم آبان ماه ۱۳۵۰ در خانقاه صفی علیشاه برگزار میشود.

خواهشمند است با شرکت در این مجلس روح آن مرحوم‌را شاد فرمایند.

رئیس کانون وکلای دادگستری جلالی نائینی

آ ـ ۲۲۷۹۷

بانهایت تاسف و تاثر درگذشت شادروان داود پیرنیا پدر گرامی همکار عزیزمان آقای مهریار پیرنیا را باطلاع دوستان و آشنایان میرساند.

مجلس ترحیم آنمرحوم از ساعت ٤ الی ٥ ونیم بعد از ظهر روز یکشنبه ۱۶ آبانماه جاری در خانقاه صفی علیشاه برگـزار خواهد شد .

باشگاه ورزشی شاهنشاهی

آ ـ ۵۶۷۱۲ ۱ـ۲

بانهایت تاثر و تاسف درگذشت همکار ارجمند شادروان‌داود پیرنیا را باطلاع میرساند مجلس ترحیم آنمرحوم زنانه و مردانه‌از ساعت ٤تا٦ بعد از ظهر روز یکشنبه ۱۶ آبانماه در خانقاه صفی علیشاه برگزار خواهد شد.

سازمان رادیو تلویزیون ملی ایران

آ ـ ۵۶۵۲۶

بانهایت تاسف درگذشت سرکار سرهنگ بیوك هیئت رابخاندان هیئت بویژه به تیمسار سرلشکر مهدی هیئت تسلیت گفته شکیبائی بازماندگان را خواستار است.

مجلس ترحیم آن شادروان از ساعت ۳ تا۵ بعد از ظهر روز یکشنبه ۱۶ر۸ر۵۰ جاری در مسجد مجد برگزار میگردد.

فرمانده دانشگاه پدافندملی‌ـ سپهبد قاسم خزاعی

آ ـ ۵۶۵۰۶

باکمال تاسف درگذشت نابهنگام سرهنگ ستاد بیوك هیئت‌برادر تیمسار سرلشگر مهدی هیئت را به آگاهی دوستان و آشنایان آن شاد روان میرساند.

مجلس ترحیم مردانه و زنانه از ساعت ۱۵ الی۱۷ روزیکشنبه ۱۶ آبانماه در مسجد مجد برگزار میگردد.

آ ـ ۵۶۶۲۰ ژاندارمری کل کشور

باکمال تاسف و تاثر درگذشت ناگهانی سرهنگ ستاد بیوك‌هیئت رابا‌ستحضار خویشان و دوستان گرام میرساند. مجلس ترحیم‌مردانه وزنانه از ساعت ۳ تا۵ بعد از ظهر روز یکشنبه ۱۶ آبانماه جاری درمسجد مجد برگزار خواهد شد.

خانواده‌های: هیئت،مولوی، پورآذر، صادقپور، حاجی‌علیلو،وثیقی، نوبری،ارومچی،رضوانی ،بنی‌فاطمی، مقدم،ایران‌نژاد،فروغ،شهیری، مصباح، فاطمی ، کارآموز، شمسائی، آقابیك، طالبی.

آ ـ ۵۶۵۰۶

بعموم افراد خانواده های عزادار بویژه بازماندگان آن مرحوم مصیبت وارده را تسلیت میدهیم

باابراز تاسف درگذشت همشیره هم‌مسلکان: حسن حسنخانی وناصر حسنخانی رئیس و عضو هیات مدیره اتحادیه صنف جگرکی تهران را باطلاع کلیه هم‌مسلکان صنفی میرساند.

مجلس ترحیم آن مرحومه از ساعت ۲ونیم لغایت ٤ ونیم بعد از ظهر روز شنبه ۱۵ آبانماه ۱۳۵۰ در مسجد حاج ابوالفتح واقع درمیدان شاه برگزار میگردد.

سازمان اصناف حزب ایران نوین‌ـ شیخ بهائی

آ ـ ۲۲۸۹۱

باتاسف فراوان از درگذشت همشیره آقای ناصر حسنخانی رئیس اتحادیه صنف جگر فروشان تهران بدین وسیله باطلاع کلیه اتحادیه های محترم صنفی میرساند. مجلس ترحیم آن مرحومه از ساعت ۲ونیم لغایت ٤ ونیم بعد از ظهر روز شنبه ۱۵ آبانماه ۱۳۵۰ در مسجدحاج‌ابوالفتح واقع در میدان شاه برگزار میگردد.

آ ـ ۲۲۸۹۱ رئیس شورایعالی اصناف.سعادت‌فرد

باتاسف فراوان درگذشت همشیره آقایان حسن حسنخانی وناصر حسنخانی را باطلاع کلیه همکاران عزیز میرساند مجلس ترحیم آن مرحومه از ساعت ۲ ونیم لغایت ٤ ونیم بعد از ظهر روز شنبه ۱۵ آبانماه ۱۳۵۰ در مسجد حاج ابوالفتح واقع درمیدان شاه برگزار میگردد

اتحادیه صنف جگر و شرکت تعاونی تهیه و توزیع جگر کشتارگاه تهران وحومه

آ ـ ۲۲۸۹۱

باکمال تاسف درگذشت بانو ماهرخ حسنخانی را باطلاع کلیه اقوام و آشنایان میرساند . مجلس ترحیم مردانه از ساعت ۲ونیم‌تا٤ونیم‌روز شنبه ۱۵ر۸ر۵۰ در مسجد حاج ابوالفتح واقع در میدان شاه و مجلس ترحیم زنانه روز جمعه ۱٤ر۸ر۵۰ از ساعت ۲تا۵ بعد از ظهر منزل محمود ظرفچی شیرازی واقع در خیابان شهباز پشت آتش نشانی کوچه میرهادی پلاك۲۸ منعقد میباشد.

خانواده های: حسنخانی ، ظرفچی . پورمحمد، پور هاشمی، علی مردانی ، رضائی ، قصاب، احسانی . عابدی. امامی جاوید، کرم یزدی . پیشرو، کوزه‌گر، چیت‌گر

آ ـ ۲۲۸۹۱

بعموم بازماندگان آنمرحومه مصیبت وارده را تسلیت میدهیم

بقیه آگهیهای ترحیم وتشکر

درصفحه ۲٤ چاپ شده است

بانهایت تاسف درگذشت ناگهانی شادروان تیمسار سرتیپ علی میرفندرسکی معاون سازمان دفاع غیر نظامی کشور عموی جناب آقای احمد میرفندرسکی قائم‌مقام وزیر امور خارجه را باستحضار میرساند.

مجلس ختم مردانه و زنانه فقید سعید از ساعت ۱۱ صبح الی ۱ بعد از ظهر روز جمعه چهاردهم آبانماه جاری در خانقاه صفی علیشاه برگزار میشود.

آ ـ ۵۶۶۳۶ وزیر امور خارجه

بانهایت تاثر درگذشت تیمسار بازنشسته سرتیپ علی‌میرفندرسکی معاون سازمان دفاع غیر نظامی کشور را اعلام میدارد مجلس ترحیم ساعت ۱۱الی۱۳ روز جمعه ۱٤ آبانماه جاری در خانقاه صفی علیشاه برگزار میشود.

آ ـ ۲۲۸۷۷ وزارت کشور

باکمال تاسف درگذشت شادروان تیمسار بازنشسته سرتیپ‌علی میرفندرسکی را باطلاع میرساند. مجلس ترحیم آن فقید سعید از ساعت ۱۱الی۱۳ روز جمعه ۱٤ آبانماه جاری در خانقاه صفی‌علیشاه برگزار میشود.

آ ـ ۲۲۸۷۷ ژاندارمری کل کشور

سازمان دفاع غیر نظامی کشور با اندوه فراوان درگذشت تیمسار بازنشسته سرتیپ علی میرفندرسکی معاون این سازمان را که از خدمتگزاران فعال و لایق و شایسته بوده‌اند اعلام میدارد مجلس ترحیم ساعت ۱۱ الی ۱۳ روز جمعه ۱٤ آبانماه جاری در خانقاه صفی علیشاه برگزار میشود.

آ ـ ۲۲۸۷۷ سپهبد مبصر

بانهایت تاسف درگذشت شادروان تیمسار سرتیپ علـی میرفندرسکی افسر ژاندارمری کل کشور را باطلاع میرساند مجلس ترحیم‌فقیدسعیدروزجمعه ۱٤ر۸ر۵۰ از ساعت ۱۱صبح تا ۱۳ در خانقاه صفی علیشاه برگزار میشود بدینوسیله از کلیه بازنشستگان نیرو های مسلح شاهنشاهی دعوت میشود که بمنظور شادی‌روح انمرحوم شرکت فرمایند.

کانون افسران و درجه داران بازنشسته نیروهای مسلح‌شاهنشاهی

آ ـ ۲۲۸۷۷

بدینوسیله درگذشت ناگهانی تیمسار علی میرفندرسکی عموی آقای ناصر میرفندرسکی ودائی گرامی آقای ابوالفضل میرفندرسکی رئیس بیمه استان فارس را باطلاع میرساند مجلس ترحیم آنمرحوم روز جمعه چهاردهم آبانماه از ساعت ۱۱تا۱۳ در خانقاه صفی علیشاه برگزار خواهد شد.

آ ـ ۲۲۸۷۷ شرکت سهامی بیمه ایران

همکاران و دوستان اداری فقید سعید تیمسار سرتیپ علـی میرفندرسکی معاونت اداری ومالی سازمان دفاع غیر نظامی کشور که از یاران صدیق و شخصیت های ممتاز بوده و بطور ناگهانی برحمت ایزدی پیوسته‌اند ضمن ابراز مراتب تاسف و تاثر شدید به سرکار خانم میرفندرسکی و فرزندان برومند و سایر بازماندگان آن شادروان صمیمانه تسلیت میگویند. مجلس ترحیم زنانه و مردانه از ساعت ۱۱ الی۱۳ روز جمعه ۱٤ آبانماه در خانقاه صفی‌علیشاه برگزار میشود.

سرلشگر خلیل ناجی ، سرتیپ رفعتیان، سرتیپ آبار،سرتیپ علیشاهی، سرتیپ دکتر سعادت،سرتیپ آزما، مهتدی،سرهنگ‌حمید حمید، سرهنگ ناجی. سرهنگ طباطبائی ، سرهنگ وجدی ، سرهنگ سلطانی ، سرهنگ شهریاری، سرهنگ محمودیان، سرهنگ ایروانلو، سرهنگ سپهر، سرهنگ وهاب زادگان، سرهنگ بلوری، سرهنگ رسولخانی، نقیب حضرتی ، عاصم. نجارنیا. سفید دشتی. درخشان ، سلطانی ، محمود طباطبائی

آ ـ ۲۲۸۷۷

افسران هنگ ۷ سابق: سپهبد حبیب‌اله شجاعی .سرتیپ والی، سرلشگر طائرپور، سرلشگر سردادور، سرتیپ نادرخانی . سرهنگ شامبیانی، سرهنگ فاتحی ، سرهنگ ایروانی. باقر اسکوئی.

فقدان دوست ارجمند خود تیمسار سرتیپ علی‌میرفندرسکی را بایکدنیا تاثر بکلیه بازماندگان آن شادروان بخصوص همسر ارجمندش‌تسلیت‌گفته برگزاری مراسم‌ختم‌مردانه وزنانه را از ساعت ۱۱تا۱۳ روز جمعه ۱٤ آبان ماه در خانقاه صفی علیشاه باطلاع همگان میرساند

آ ـ ۵۶۶۶۲

خانواده های: میرفندرسکی ، هیربد، مسعود انصاری . موید بهارلو، افسر. کوششی ، باتمانقلیچ ، حمیدی، صدیقی ، مرزبان ، جهاندیری، قربانی، ذکائی کـــرمانی ، مهدوی ، شاکرین ، فربد. غفاری. مهدیون . جعفریان، نادری ، گوردون . ذکاء ، عباسی . فومنی

بانهایت تاسف درگذشت ناگهانی تیمسار سرتیپ علی‌میرفندرسکی را باطلاع دوستان و بستگان میرساند مجلس ترحیم مردانه و زنانه فقید سعید روز جمعه ۱٤ آبان ماه جاری از ساعت ۱۱ الی ۱۳ درخانقاه صفی علیشاه برگزار میشود.

ضمنا مراسم هفت آنمرحوم روز دوشنبه ۱۷ آبان ماه جاری در بهشت زهرا سالن شماره ۳ ساعت ۳تا۵ برگزار خواهد شد.

آ ـ ۲۲۸۷۷

باکمال تاسف و تاثر درگذشت شادروان بانو سلطان‌آقا باباعیال مرحوم موسی لاوی‌را به‌اطلاع اقوام و آشنایان میرسانیم مجلس ترحیم آنمرحومه روز جمعه ۱٤ آبانماه از ساعت ۹ الی ۱۲ درمنزل حبیب‌اله لاوی خیابان پهلوی (مقابل هتل ویکتوریا) کوچه فرخی شماره ۳ منعقد میباشد.

حبیب‌اله لاوی ، الیاس لاوی. رحیم لاوی ، آقاجان القانیان، آقاخان القانیان. مشرف‌لاوی، شریفه لاوی، شرافت لاوی. داودکهن. داود مرادیان، اسحق اریه، یوسف زنده‌دل، پرویز بن‌داوید جاوید، نعمت‌اله رحمانپور، هوشنگ رحمانو

آ ـ ۵۶٤۲۸

بعموم بازماندگان آنمرحومه مصیبت وارده را تسلیت‌میدهیم

کل‌نفس‌ذائقة‌الموت

بانهایت تاسف فوت مرحومه مغفوره بانو ربابه قریب متعلقه مرحوم اعتبارالسلطان را بدینوسیله باستحضار بستگان و دوستان و آشنایان رسانده مجلس ختم زنانه و مردانه آن مرحومه از ساعت ۱۸الی۲۱ بعد از ظهر روز جمعه ۱٤ر۸ر۵۰ در مسجد حضرت‌امیر علیه‌السلام واقع در امیرآباد شمالی مقابل پمپ بنزین برگـزار میشود

خانواده های: قریب، انواری . نورکیهان ، فصیحی ، مدنی، مقدم. جهرودی. معتمدی. قوامی. کوچکیان، منوچهری ، فتوح، فکرآزاد

آ ـ ۵۶۶۳۸

بعموم بازماندگان آنمرحومه مصیبت وارده را تسلیت‌میدهیم

یادبود

کارکنان شرکت سهامی باریت ایران بانهایت تاسف درگذشت ناگهانی شادروان سعید علوی را به خاندان محترم علوی و گیلیاردی تسلیت گفته ، ضمنا باطلاع میرساند مراسم شب هفت آن فقید سعید از ساعت ۱۵تا۱۷ روز شنبه ۱۵ آبانماه در معصومیه شهرستان‌قم کوچه ابوحسین برگزار میشود.

آ ـ ۲۲۷۹۵ شرکت سهامی باریت ایران

مراسم چهلمین روز درگذشت شادروان مرحوم حسن‌کمپانی روز جمعه ۱٤ آبانماه از ساعت ٤ بعد از ظهر در آرامگاه ابوحسین در قم برگزار میشود وسیله ایاب و ذهاب ساعت نیم بعد از ظهراز منزل آنمرحوم آماده حرکت میباشد.

خانواده کمپانی

آ ـ ۵۶۱۸٤ ۲ـ۲

یکسال از درگذشت بزرگ این خاندان و عزیز از دست‌رفته شادروان سرهنگ عبدالحسین میرزا قهرمانی میگذرد روز جمعه۱٤ آبان از ساعت ۲ونیم تا ٤ ونیم بعد از ظهر مجلس تذکری درمنزل آن مرحوم منعقد میباشد حضور اقوام و دوستان تسکین دهنده‌آلام ما خواهد بود.

حشمت‌الملوك قهرمانی. طلیعه محسنی . مجید محسنی، فربد محسنی، فرخ محسنی ، فریبا محسنی

آ ـ ۲۲۷۲۹

بیاد بود فرارسیدن چهلمین روز درگذشت شادروان حسن صیرفی مجلس تذکری از ساعت ۷ بعد از ظهر روز یکشنبه شانزدهم آبانماه در منزل آن مرحوم واقع در تجریش‌ـ باغ فردوس میدان عزالدوله شماره ۸۵ برقرار خواهد بود.

خانواده صیرفی

آ ـ ۲۲۸۸۳ ۱ـ۲

تسلیت

تیمسار سرلشگر هیئت

بااندوه فراوان مصیبت وارده را از سوی خود و همکارانم تسلیت عرض مینمایم.

آ ـ ۲۲۸۱۳ سرلشگر معین‌زاده

تیمسار سپهبد خادمی

بانهایت تاسف و تاثر مصیبت وارده را از سوی خود و همکارانم تسلیت عرض مینمایم.

آ ـ ۲۲۸۱۱ سرلشگر معین زاده

آقای مرتضی افشین‌منش

درگذشت پدر گرامیتان را خدمت شما و خانواده‌محترمتان از صمیم قلب تسلیت عرض مینمائیم .

سوسن. منوچهر گودرزی. سیروس صولتی. اصغرتهرانی. سیروس زینعل‌زاده. ولی‌بازیگرکیش.

آ ـ ۲۲۸۶۳

جناب آقای مهرداد پیرنیا

درگذشت غم‌انگیز پدر گرامی‌تان را تسلیت عرض‌میکنم.

آ ـ ۵۶۶۰٤ فرزانه غفاری

جناب آقای مهندس عبدالحسین ناوی

ضمن ابراز همدردی بانهایت تاسف درگذشت پدر بزرگوارتان را بجنابعالی و دیگر بازماندگان تسلیت عرض نموده بقاء عمر و سلامت آن خانواده را از خداوند بزرگ مسئلت داریم.

عبدالعلی عطار زاده، نصراله لطفعلیان، بابا دفتری . داود جورج، فرامرز ناصری، ناصر هاشمیان. امیر ناصر فیلسوف ، فاضل علوی. سید حسن خاتمی. منوچهر صدیق‌پور، ایرج سپهری، هوشنگ امینی ، احمد سرهنگی . سیروس مجتهدی . ایرج‌ملکپور. عزیز طائبی،خسرویکارد. احمد ابراهیمی . علی افشاریان،ابوالفضل برادران. فریدون نامه‌ای . محمد سوداگران. محمود سوداگران . محمد ابراهیم تاتار.

آ ـ ۲۲۸۳۳

استاد معظم جناب اقای دکتر ابوالقاسم پیرنیا

باکمال تاثر و تاسف فوت برادر گرامیتان شادروان جناب داود پیرنیا را به شما و خانواده محترم تسلیت عرض نموده و از ایزد متعال بقای عمر و صبر وشکیبائی برای بازماندگان مسئلت دارم.

از طرف پزشکان و کارکنان انستیتو تاج پهلوی ـ دکتر عطارد مجتبائی

آ ـ ۲۲۸۲۱

سرکار خانم مینوباقری معاون محترم دبیرستان حمیدمولوی

همکاران شما بایکدنیا تاسف و تاثر مصیبت وارده را بشما وخانواده مهدوی تسلیت عرض می نمایند.

آ ـ ۲۲۸٤۹ کیان آراوکیلیان

کانون بانوان پزشك ایران

درگذشت همکار گرامی خود بانو سهاگانوش گریگوریان را که از اعضای فعال این کانون بودند به همسر ایشان آقای آرام گریگوریان و فامیل محترمشان تسلیت عرض مینمایند

آ ـ ۲۲۸۵۱

جناب آقا ی‌مهندس احتشامی مدیر کل اسفالت

بااندوه فراوان مصیبت وارده را حضورتان تسلیت‌گفته و سلامتی شما و آن خاندان محترم را ازخداوند خواهانیم.

آ ـ ۲۲۸۵۹ طیبی. ملکی. بابامقدم

جناب آقای مهندس منوچهر احتشامی

هیئت مدیره وکارکنان سازمان امور پارکهای کرمانشاه با نهایت تالم و تاثر درگذشت شادروان پدر ارجمندتان را تسلیت عرض نموده سعادت و سلامتی بازماندگان آن مرحوم را از خداوند متعال خواستارند .

آ ـ ۵۵٤٤۸

آقا ی‌میرناصر بخیرنیا

درگذشت عموی گرامیتان را صمیمانه تسلیت‌عرض‌نموده خود را دراین غم شریک میدانیم .

محمد حاجی قاسمی. عبداله طالعی. حمید سامانی

آ ـ ۵۵٤۵۰

سرکار سرهنگ ۲ ستاد محمد زهادت

درگذشت گرامی مادر تو سوك بزرگ ی‌است برای همه‌ما.

تاج محرابی. باصری. دکتر مجلل. نوری. توسلی.احمدی. لنگری. خاوری. کامیار. هاتفی.

آ ـ ۲۲۸۷۱

سرکار سرهنگ ۲ ستاد محمد زهادت

بانهایت تاسف درگذشت مادر گرامیتان را تسلیت عرض مینمائیم .

رندیه. نهرانی. ضرابی. جودت. عبدلی‌فرد . بابائی . خازن‌پور. سبحانی. سلدوزی.

آ ـ ۲۲۸۶۹

تیمسار سرلشگر هیئت

مصیبت وارده را به‌آن دوست گرامی و خاندان معظم هیئت تسلیت عرض میکنیم.

هدایت‌اله وکیلی و بانو. محمد معزی. دکتر حمیدمعزی. سرتیپ علی‌آبار و بانو. ابراهیم آبار وبانو

آ ـ ۵۶۷۰۲

جناب آقای مهندس حسن فامیلی

بااندوه فراوان درگذشت مادر گرامیتان را تسلیت‌عرض‌نموده وخودرا دراین ضایعه بزرگ شریک میدانیم

میرخانی،سیامک. نوبری. رحیمی. قائمی، بقائی . یزدانیان. شفیعی . اطمینان

آ ـ ۵۶۶۳٤

استاد گرامی جناب آقای دکتر ابوالقاسم پیرنیا

بانهایت تاثر مصیبت وارده را بجنابعالی و خانواده محترم تسلیت عرض مینمائیم

دکتر ابراهیمی، دکتر امیری. دکتر بهادران. دکتر تربتی. دکتر خرشنویس، دکتر خدا دوست، دکتر دواچی . دکتر راشد، دکتر سیادت‌پور، دکتر فروزانفر. دکتر لطفی، دکتر نواب. دکتر وزیر زاده

آ ـ ۵۶۶۳۲

روتارین مهندس منوچهر احتشامی

بانهایت تاثر و تاسف مصیبت وارده را بجنابعالی تسلیت عرض نموده سلامتی و بقاء عموم خانواده آنمرحوم را از خداوندمسئلت دارد

آ ـ ۵۶۷۱۸ محسن باقر زاده

مجالس وعظ وسوگواری

بسمه‌تعالی

ان الدین عندالله الاسلام

مسجد حضرت رسول اکرم (ص)

«مؤسسه اسلامی»

تهران خیابان نواب چهارراه غفاری

بدینوسیله باطلاع عموم میرساند ،طبق برنامه‌پیش‌بینی شده، شبهای این ماه پرفیض از ساعت ۹تا ۱۰ بعد از ظهر سخنرانی : دانشمند محترم جناب آقای حاج سید عبدالرضا حجازی

وروز ها از ۱۲ونیم تا۱ونیم سخنرانی

دانشمند گرامی جناب آقای حاج سید محمود سدهی

برقرار می‌باشد اتحاد وهمبستگی عموم طبقات مسلمانان و توفیق آنان درگرایش بحق و تحصیل معارف دینی مورد مسئلت است.

والسلام علی‌جمیع‌المومنین ورحمة‌الله وبرکاته

الاحقر شمس‌الدین مجتهدی نجفی

آغاز سخنرانی

از ۱۵ رمضان تا آخر ماه جناب آقای سید عبدالرضا حجازی از ساعت یک تا دوونیم در مسجد ارك سخنرانی خواهدنمود

آ ـ ۵۶۶۹۰ ۱ـ۲

طبق معمول سنواتی بمناسبت ایام سوگواری مولی‌الموالی حضرت علی امیرالمومنین علیه‌السلام به پیروی از منویات مرحوم مغفور مشیرالسلطنه امیر سلیمانی رحمت‌اله‌علیه از شب هفدهم تا آخر شب بیست وسوم ماه مبارك رمضان از ساعت ٦ونیم الی ۱۰ ونیم بعد از ظهر مجلس مصیبت اهلبیت عصمت وطهارت ومراسم لیالی‌قدر درحسینیه مرحوم عضدالملك نایب‌السلطنه طاب‌ثراه منعقد و برپا خواهد بود.

آ ـ ۲۲۸٤۷

بسمه‌تعالی

تالار تبلیغ و مسجد پرچم اسلام برنامه خودرا در شب ۱۵ الی آخر ماه رمضان بشرح زیر اعلام میدارد

ساعت ۷ بعد از ظهر نماز جماعت

از شب ۱۵ الی ۲۰ ساعت ۸ استاد ارجمند جناب آقای‌حسین نوری

از شب ۲۱ الی ۲۷ ساعت ۸ دانشمند معظم و خطیب عالیقدر جناب آقای فلسفی

از شب ۲۸ الی شب عید فطر ساعت ۸ دانشمند محترم‌جناب آقای دکتر مناقبی سخنرانی میفرمایند

روز ۲۱ ساعت ۲ونیم بعد از ظهر دانشمند گرامی جناب آقای حاج شیخ عباسعلی اسلامی مستفیض مینمایند

ضمنا شب‌های ۱۹ و۲۱و۲۳ مراسم احیاو روز عید فطر نماز عید برقرار است

تالار تبلیغ و مسجد پرچم اسلام

نشانی : خیابان کندی ـ خیابان پرچم

آ ـ ۲۲۵۹ ۲ـ۳

سپاسگزاری

بدینوسیله از جناب آقای زاهدی استاندار محترم خراسان و تیمساران معظم ارتشبد‌مین‌باشیان‌ـ سپهبد قره‌باغی. سرلشگر اعظمی وکلیه تیمساران . وافسران محترم. سروران ارجمند. دوستان و آشنایان عزیز. خویشاوندان گرامی که در مصیبت جانگدازهمسر عزیزم سرهنگ ابراهیم مظاهری و مراسم تشییع جنازه و تدفین شب هفتم و مجالس ختم در تهران. مشهد و ملایر شرکت فرموده وکتبا و حضورا همدردی فرموده‌اند از صمیم قلب سپاسگزاری مینمایم اگر بعلت تالمات روحی در عرض تشکر حضوری کتبی تاخیری روی داده است در نهایت احترام پوزش طلبیده سلامتی وتوفیق همگی را آرزومندم

آ ـ ۲۲۸۲۳ افسانه مظاهری

سپاسگزاری و پوزش

از سروران ارجمند، دوستان عزیز و همشهریان محترم که در فوت همسر گرامیم حاجیه اشرف خانم‌هاشمی باشرکت درمجالس سوگواری وارسال تلگراف و یانامه اینجانب را مورد لطف قرارداده وتسلی خاطر بازماندگان را فراهم فرموده‌اند صمیمانه سپاسگزاری مینماید . اگربعلت تاثر خاطر موفق بشرفیابی وعرض جواب‌نشده‌ام بدینوسیله پوزش خواسته سلامتی و موفقیت همگان را از خداوند بزرگ خواستارم

اردستان‌ـ حاج سید نصراله هاشمی

آ ـ ۵۵٤۳۶

از سروران عظام که در تشییع جنازه و مجلس ترحیم وشب هفت افسر شهید شادروان سرگردمحسن فرید شرکت نموده و با ارسال تلگراف و درج آگهی در روزنامه‌ها نسبت بخانواده های داغدار اظهار عنایت و همدردی فرموده‌اند و همچنین از اهالـی محترم شهرستانهای اراك و بندرپهلوی واهالی محترم خیابانهای دلگشا و فلاح که مجلس ترحیم جداگانه‌ای منعقد ساخته و این خاندان را مورد لطف و محبت قرار داده‌اند صمیمانه سپاسگزاری مینماید

آ ـ ۲۲۸۷۵ خانواده های فرید‌ـکلاهی

مصیبت وارده را بخانواده محترم پیرنیا مخصوصا بفرزندان آن‌مرحوم تسلیت میگوئیم

آ ـ ۲۲۸۹۵ برادران ابراهیمیان

دانشجویان دانشکده مدیریت و امنیت ملی دانشگاه پدافندملی

درگذشت نابهنگام سرهنگ ستاد بیوك هیئت را به بازماندگان آن‌مرحوم تسلیت میگویند.

آ ـ ۲۲۹۰۵

قهرمان شانس سال کورش کبیر

بقیه از صفحه اول

پنجم مطالعه میفرمائید.

بزرگترین قهرمان شانس سال کوروش کبیر برنده‌بزرگ‌ـ ترین جایزه صندوق پس‌انداز بانك ملي ایران .

از آقای غریبی سئوال شد توضیحاتی در باره زندگی خود بدهید ایشان اظهار داشتند اینجانب ۳۵ سال دارم و اهل جویبار بابل میباشم و دارای هفت فرزندم از ۷ ماهه تا ۱۵ ساله چندان بضاعتی ندارم و کارمند روزمزد ثابت شهرداری جویبار میباشم یازده سال‌خدمت دارم و اکنون ماهی ۵۵۰۰ریال حقوق میگیرم . من معتقدم که پس‌انداز برای فردا لازم است زیرابیماری وناخوشی‌ومشکلات خبر نمیکند وبخصوص مصیبت بود پیری‌ونیستی . ولی‌بدبختانه حقوق مـن کم بوده و مقدار عائله زیادونمیتوانستم‌برپس‌انداز خود مرتبا اضافه کنم .

از وی درباره موجودی در بانك سئوال شد . گفت اکنون موجودی پس‌انداز من بیشتر از ۲۱۰۰۰ ریال میباشدخدابه‌بانك ملی که همیشه مددیار مردم است عمر بدهد بانك ملي ایران حساب پس‌انداز بازنشستگی را درست کردو موافقت نمود که حساب مشترك کارکنان‌شهرداری و بازنشستگی باز کنیم و طبق مقررات اخیر شهرداری حساب پس‌انداز برای کارکنان بعنوان بازنشستگی نزد بانك ملي باز میکنند و ۱۰درصد حقوق از طرف شهرداری و ۵درصد از طرف کارکنان‌شهرداری‌پرداخت و حساب مشترك پس‌انداز بازنشستگی نزد بانك ملي‌ایران باز میگردد بنابر این موجودی ۲۱۶۷٤ ریال مربوط‌به حساب پس‌انداز بازنشستگی من‌است.

از آقای غریبی سئوال شد که با این پنج میلیون ریال پول نقدچه خواهی کردو پیامی برای خوانندگان روزنامه دارید در پاسخ گفت من از خداوند خواسته بودم که مرا یاری کند تاآرزوی پدرو مادرم رابرآورم و آنها رابرای زیارت خانه خدا بفرستم واین کار راخواهم کرد و همچنین نزدیك جویبار دهی است که پل آن خراب میباشد آنرا هم تعمیر ودرست خواهم کردو در تحصیل هفت فرزندم جدیت‌مینمایم‌تاسربازان‌فدا کاری برای خدمت به شاهنشاه‌محبوب و مملکت عزیزم تربیت شوند.

در پایان عرایضم از صاحبان شغل‌های‌آزادمانند زارع،ملاك، شوفر ، کاسب درخواست‌میکنم که بخاطرفردای‌زن‌وفرزندانشان نزد بانك ملي ایران حساب پس‌انداز بازنشستگی باز کنند تا آینده فردای آنها روشن باشد شاید هم مثل من برنده و خوشبخت شوند .

اطلاعات ۱۳۰۱

پنجشنبه ـ سیزدهم آبان ماه ۱۳۵۰
پانزدهم رمضان‌المبارك ۱۳۹۱ ـ ٤ نوامبر ۱۹۷۱
شماره ۱۳٦٤۰ ـ سال چهل وششم
استخراج دکتر ریاضی کرمانی

ساعات شرعی توپ سحر وتوپ افطار
توپ افطار . . . . . ساعت ٥و ۲٥ دقیقه
توپ‌سحر (فردا) . . . . . ساعت ٤و٥۷ دقیقه
طلوع آفتاب(فردا) ساعت٦ و۲۸دقیقه
ظهر شرعی (فردا) . . . . ساعت ۱۱و٤۹ دقیقه

وزیراقتصاد به‌کشورهای درحال‌توسعه هشدار داد

ایران کسر موازنه بازرگانی بابازارمشترک راتحمل نمیکند

★ بحران‌دلاروضع بازرگانی کشور های درحال توسعه را نامساعدتر کرده است

● فشارهای‌تورمی‌درسراسر جهان بیشتر شده و بیم بروز رکود اقتصادی‌میرود

★ سهم صادرات کشورهای درحال توسعه دربازرگانی جهان مرتبا روبه کاهش است

هوشنك انصاری وزیراقتصاد ایران در اجلاسیه‌وزیران‌کشور های «گروه ۷۷» (کشور های درحال توسعه عضو سازمان‌ملل) هشدار داد که بحران جاری‌دلار وضع نابسامان بازرگانی‌کشور های درحال توسعه را نامساعدتر کرده و فشار های تورمی‌بیشتری در سراسر جهان ایجاد نموده است. وزیر اقتصاد در همین جلسه اخطار کرد که کسر موازنه بازرگانی ایران با بازار مشترك دیگر برای ایران قابل تحمل نیست .

آقای انصاری طی نطقی‌که در دومین اجلاسیه‌وزیران«گروه ۷۷» ایراد کرد ، ضمن بررسی اوضاع اقتصادی جهان گفت : باوجودی که در نخستین دهه توسعه کشور های جهان موفق به رشدی برابر ٥ درصدشدند، هنوز توده های عظیمی‌از مردم بحداقل احتیاجات زندگی‌نیازمند هستند حد متوسط افزایش سالانه در درآمد سرانه کشور های درحال توسعه در طول این دهه از ۲٫٤ درصد تجاوز نکرد در حالیکه این‌افزایش در کشور های توسعه یافته ۳٫۷ درصد و در کشور های سوسیالیستی اروپای شرقی ٥٫٥ درصد بود.

افزایش شکاف‌میان‌درآمدها

وزیر اقتصاد ایران اضافه کرد ، طی همان مدت درصد افزایش‌صادرات کشورهای‌درحال توسعه کمتر از درصد افزایش کشور های توسعه یافته در صادرات جهان بود و این امر نشان میدهد که سهم‌صادرات کشور های درحال توسعه در بازرگانی جهانی روبه نقصان است . در عین حال پرداخت‌های این کشور ها بابت اصل وبهره وامها بطور متوسط سال ۹ درصد افزایش یافته ولی‌صادرات آنها بیش از ٦٫٦ درصدبالا نرفته است . باین ترتیب با افزایش شکاف میان درآمد ها در آخر دهه و باتوجه به‌این‌که پرداخت های مربوط به وامها و بهره قسمت قابل توجهی از درآمد کشور های درحال‌توسعه رابخود اختصاص داده سومین کنفرانس تجارت و توسعه ملل متحد ، متاسفانه خودرا باهمان مسائلی روبرو می بیند که هنگام نخستین کنفرانس‌درژنو و دومین کنفرانس در دهلی نو روبرو میدید.

بحران دلار

آقای انصاری افزود:متاسفانه آنچه این وضع راوخیم تر می کند ، نگرانیها وبلاتکلیفی‌های موجود در بازرگانی بین‌المللی براثر اوضاع گیج کننده پولی جهان یعنی بحران جاری دلار است که هزینه توسعه کشور های درحال توسعه رابالا برده و وضع نابسامان بازرگانی آنها را نامساعد تر کرده و فشارهای تورمی بیشتری در سراسرجهان ایجاد نموده است . این وضع که توام بابیم‌بروزرکوداقتصادی است این خطر را دربر دارد که نظام بازرگانی بین‌المللی را در جهانی که بامشکلات‌دیرینه عدیده‌ای روبرو است، شدیدا برهم زند.

کسر موازنه

آقای انصاری سپس گفت ، درحالیکه کشور های پیشرفته جهان به میل خودشیوه های متداول و جاری رابه هنگام روبرو شدن با مسائل ناشی از موازنه بازرگانی‌وموازنه‌پرداخت های خویش تغییر میدهند ، ندای کشور های کوچکتر در تلاشهایشان برای حل مسائل مشابه ، گوش شنوائی نمی‌یابد واین امر در هیچ مورد مانند گروه بندیهای کشور های متمکن صادق نیست .

کشور ما درمبادلات‌بازرگانی خویش تنها بابازار مشترك‌اروپا، سال گذشته بیش از پانصد میلیون دلار کسر موازنه‌داشت. این کسر موازنه حدود سالی ۱۳ درصد افزایش می‌یابد و چنانچه ما اقدام موثری برای جلوگیری از ادامه این وضع بعمل نیاوریم ، انتظار میرود که این کسر موازنه تاسال۱۹۷۸ برقم سرسام آور ۱۳۰۰ میلیون دلار برسد واین وضعی است که بهیچ‌وجه نمی‌توان آنرا تحمل کرد.

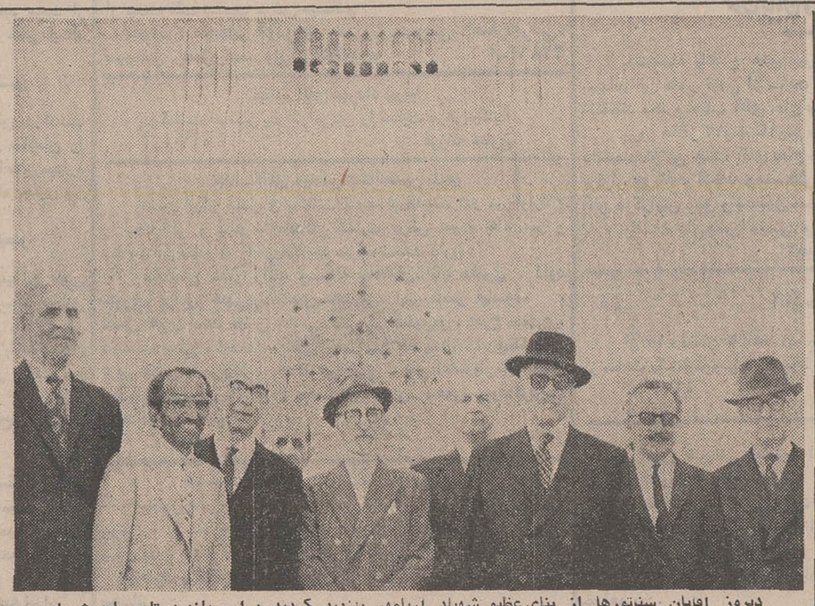

دیروز افتتاح سناتورها از بنای عظیم شهیاد آریامهر بازدید کردند. دراین بازدید تاسیسات شهیاد مورد بازدید قرار گرفت و توضیحات لازم باطلاع سناتورها رسید.
در عکس از راست به چپ‌آقایان‌سناتور ایرج مطبوعی ، سناتورمحمد ذوالفقاری، مهندس شریف امامی رئیس سنا ، سناتور مهندس گنجی، سناتور علی دشتی ، سناتورشکراله صفوی ، سناتور دکتر سجادی ، سناتور باقر بوشهری‌و سناتورمهندس پارسامقابل شهیادآریامهردیده‌میشوند.

کارگران روزمزد ساختمانی بیمه‌میشوند

براساس طرحی که بزودی از طرف سازمان بیمه های اجتماعی تهیه خواهد شد کارگران روز مزد ساختمانی از حق بیمه برخوردار خواهند شد هم اکنون سازمان بیمه های اجتماعی مشغول مطالعه و تهیه این طرح میباشند تا اشکالات قانونی که در مسئله بیمه کردن کارگران روز مزد ساختمانی وجود دارد ، رفع گردد .

در حال حاضر اشکال‌قانونی بیمه کردن کارگران روز مزد ساختمانی مسئله کار فرمای آنها میباشد . طبق قانون کار ، کارفرما باید در آخر هر ماه لیست کارگران خود را به سازمان بیمه های اجتماعی بدهد و چون این قبیل کارگران دارای کارفرمای مشخصی نبوده و هر روز کارفرمای آنان تغییر میکند این است که سازمان بیمه های اجتماعی مشغول مطالعه پیرامون رفع این مشکل میباشد تا در طرح جدید در صورت بروز بیماری یا وقوع حادثه ناشی از کار، کارگران روز مزد ساختمانی‌از بیمه های اجتماعی استفاده کنند .

به‌تعداد بیشتری از دامداران وکشاورزان وام داده میشود

* صندوق توسعه‌کشاورزی، ۱۵ میلیون دلار از بانك جهانی وام میگیرد

صبح امروز آقای دکتر ناصر عامری رئیس کل صندوق توسعه کشاورزی در یك جلسه مطبوعاتی شرکت کرد و مطالبی پیرامون‌تصمیماتی جدید صندوق توسعه کشاورزی در زمینه نحوه پرداخت وام تامین منابع مالی جدید برای گسترش اجرای طرحهای کشاورزی و دامپروری در اختیار خبرنگاران گذاشت .

دکتر عامری در این جلسه اعلام داشت . از امروز حداقل تقاضای وام صندوق توسعه کشاورزی‌بیك میلیون‌ریال کاهش یافت وباین‌ترتیب تعدادبیشتری از دامداران و کشاورزان می توانند از وامهای این صندوق استفاده کننده چون درگذشته حداقل وام صندوق توسعه کشاورزی ۲٫٥ میلیون ریال تعیین شده بود .

همچنین برای وثیقه وام های صندوق قبوض اصلاحات‌ارضی نیز پذیرفته میشود ، مدیر عامل صندوق توسعه کشاورزی اضافه نمود بعلت افزایش تقاضای وام و گسترش حجم فعالیت صندوق در آینده ، مذاکرات برای تحصیل وام از بانك جهانی‌و موسسات‌دیگر انجام شده و بزودی قراردادوام ۱۵ میلیون دلاری با بانك جهانی و سیصد میلیون‌تومانی بامنابع مالی دیگربامضاءخواهد رسید .

بمناسبت تولد حضرت امام حسن وبامر شاهنشاه

چراغانی تهران یکبار دیگر تکرار شد

★ این روشنائی مدت دوروز ادامه خواهد داشت

بامر شاهنشاه‌آریامهرچراغانی تهران بمدت دو روز ازدیروز تمدید شد و این بمناسبت روز تولد حضرت امام حسن‌مجتبی صورت گرفته است .

این خبر را شهرداری در اختیار خبرنگاران قرار داد و اعلام داشت که تمام تجهیزات و تزئینات مربوط به مراسم جشنهای شاهنشاهی زیر نظر کمیته مخصوصی در انبار مشخصی جمع‌آوری‌ونگاهداری خواهد شد .

بماموران برق و شهرداری‌و خدمه کمیته مخصوص برگزاری جشنها دستور داده شد تا با دقت و مراقبت مخصوصی تزئینات را جمع آوری و میلیونها لامپ و هزاران متر سیم و کابل و دیگر تجهیزات و پایه‌ها را مورد استفاده قرار داده و دیگروسائل رانگاهداری نمایند.

شهرداری امروز اعلام داشت که جمع آوری تزئینات شهری از روز شنبه مجددا درتهران شروع میشود و شبکه های برق میدانها و خیابانهای‌تهران بتدریج بوسیله ماموران جمع آوری خواهد شد .

آلبوم عکاسان ایران

چاپ آثار عکاسان آماتور وحرفه‌ای

هرسال جالب ترین اثر عکاسان آماتورو حرفه‌ای بصورت آلبوم زیبائی در اطلاعات سال بچاپ میرسد . لذا از عموم هنرمندان عکاس اعم از آماتور یا حرفه‌ای که مایل‌هستند آثاری از آنها در آلبوم اطلاعات سال چاپ شود تقاضا میشود شخصا از ۹ تا ۱۲ صبح بدفتر اطلاعات سال مراجعه فرمایند و یا یک‌قطعه از عکسی را که مایل بچاپ آن هستند همراه با فیلم (نگاتیف) بوسیله پست به آدرس : تهران ، خیابان خیام ـ موسسه اطلاعات ـ (اطلاعات سال) ارسال دارند و هنگام ارسال عکس ها لطفا به نکات زیر توجه فرمائید :

۱ـ اندازه عکس در حدود ۱۸ × ۲٥ یا ۲۲ × ۲۹ باشد .
۲ـ پشت عکس نام و مشخصات عکاس را بنویسید .
۳ـ آدرس خود را دقیقا تعیین فرمائیدکه نگاتیف ها پس فرستاده شود .
٤ـ هیئت تحریریه در استفاده از عکس‌ها در آلبوم اطلاعات سال و یا عدم استفاده از آنها مختار است ، که هر عکسی را در صورتی‌که مناسب تشخیص دهد اقدام بچاپ نماید .
٥ـ مدت قبول عکس ها تا ۱٥ آذر ماه ۱۳٥۰ است .
٦ـ برای هرگونه توضیحی در صورت‌لزوم از ساعت ۹ تا ۱۲به‌تلفن ۳۱۱۲۱۹مراجعه فرمائید .

قابل توجه‌عموم علاقمندان وبازدید کنندگان نمایشگاه پیشرفت‌استانها

برای تسهیل‌درامر رفت‌وآمد بازدید کنندگان محترم نمایشگاه پیشرفت‌استانها، از امروز اتوبوسهای‌شرکت واحد (ویژه نمایشگاه) همه روزه ازپنج ایستگاه بشرح زیر به نمایشگاه می‌آیند .

۱ـمیدان راه‌آهن
۲ـمیدان بیست‌وچهار اسفند
۳ـپارك‌شهر
٤ـمیدان شهناز
٥ـخیابان پهلوی،خیابان صبا

امشب در رستوران شبانه‌روزی کورش

باقلاپلو با گوشت ۷۰ ریال
جوجه توپر باسبزیجات ۹۰ ریال
کباب ماهی ۷۰ ریال
از ساعت ۲ بامداد کله و پاچه

آگهی آموزش وپرورش منطقه لاهیجان

شورای آموزش و پرورش منطقه شهرستان لاهیجان درجلسات۱۷و ۱۸ شهریه یکساله تحصیلی ۵۰ـ۵۱ مدارس دولتی و ملی را باین شرح تعیین و درموقع مقرر بمدارس ابلاغ نمود .

مدارس دولتی	مدارس ملی
دبستان‌ندارد	
دبیرستان دوره اول ۵۰۰ ریال	دبستان ۲۰۰۰ ریال
دبیرستان دوره دوم ٦۰۰ ریال	دبیرستان دوره اول ۳۵۰۰ ریال
دوره‌راهنمای تحصیلی ۳۰۰ ریال‌شهریه دوم ۲۰۰ ریال آزمایشگاه	دبیرستان دوره دوم ۵۰۰۰ ریال
	دوره راهنمائی تحصیلی ۳۰۰۰ ریال

ضمنا باطلاع کلیه اهالی محترم شهرستان لاهیجان میرساند که مدارس مزبور بهیچ وجه حق دریافت اضافی را نخواهند داشت و پرداخت وجه بانجمن خانه و مدرسه اختیاری بوده و بارضایت اولیاء محترم دانش آموزان صورت میگیرد .

رئیس شورای آموزش و پرورش منطقه شهرستان لاهیجان ـ غلامعلی صفاری
آ ـ ٥٥٤٤۲

دنیای‌ورزش روزهای شنبه‌منتشر میشود

دعوت از اعضاء انجمنهای محلی شرق تهران و کوی افسریه

از هم‌مسلکان محترم عضو انجمن های محلی شرق تهران‌وکوی‌افسریه دعوت میشود که‌روزشنبه ۱٥ر۸ر۱۳٥۰ ساعت دوبعدازظهردرمیدان بزرك نیروی هوائی (فلکه دوم) حضور بهمرسانند .

هیئت مدیره انجمن های محلی شرق تهران وابسته بحزب ایران نوین

فاستونی های جهان

مزایای آنها باپوشیدن لباس ثابت میشود

پهلوی چهارراه امیراکرم - بوفرجهری غربی ومغازه‌های معتبر

آگهی استخدام آموزگار

اداره آموزش و پرورش شهرستان آباده بمنظور تکمیل سازمان آموزشی دبستان های روستائی تابعه تعداد ۲٤ نفر آموزگار که خدمت سپاهی دانش را انجام داده و درارزشیابی پذیرفته شده باشند درگروه چهار پایه یك استخدام می نماید . داوطلبان میتوانند تاروز بیستم آبانماه یکهزارو سیصدو پنجاه بدائره کارگزینی این اداره مراجعه نمایند .

رئیس اداره آموزش و پرورش شهرستان آباده ـ ایلخانی
آ ـ ٥٥٤٤۰

اطلاعات
دختران وپسران
روزهای یکشنبه
منتشر میشود

لوازم اصلی
مینی ماینر
موریس ـ آستین
را فقط از نماینده انحصاری
شرکت روند
تهیه فرمایید
تلفن ۷٥۱۷۱٤

«خانمها درنگ نکنید»

این یك فرصت کم سابقه و بی نظیر است !

هرگز چنین فرصتی پیدانخواهد شد

جنرال مد

پوشاك زمستانی خانمها را با قیمتهائی باور نکردنی عرضه می کند

بارانی ـ پالتو ـ مانتو وانواع پوشاك پشمی درانواع مدلها وطرحهاباپارچه های خوش طرح و ممتاز ایرانی وخارجی

جمعه جنرال مدازۀ صبح تا۱ بعدازظهر بازاست

جنرال مد ـ کوچه برلن

تقویم روز

فردا جمعه ۱٤ آبان ماه وروز دیدار از

نمایشگاه پیشرفت استانها است

محل دائمی نمایشگاهها ـ پهلوی ـ جنوب پارك وی اوقات بازدید صبح تا ۹ شب