سال سی‌وششم شماره ۱۰۵۷۵ — پنجشنبه نوزدهم مرداد ماه ۱۳۴۰ — تکشماره ۳ ریال

اطلاعات

در ضیافت کاخ کرملین بافتخار دومین فضانورد شوروی

خروشچف اعلام کرد جنك نخواهد شد

فقط دیوانگان ممکن است از وقوع جنك استقبال کنند

نخست وزیر شوروی ضمن نطق شدید خود گفت: ما بمبی پنج‌هزار برابر نیرومند تراز بمب هیروشیما می توانیم بسازیم

خروشچف گفت: ما برای بریدن کالباس موشك نساخته‌ایم!

نخست وزیر شوروی ضمن تهدیدات خویش اعلام داشت که شوروی برای مقابله با هر تجاوزی آماده است

درصفحه ۳

امروز طبقات مختلف طی تلگرافهائی تقاضا کردند:

شاهنشاه روز ۲۸ مرداد بمیان مردم بیایند

و درجشنهائی که برپا میشود شرکت فرمایند

تقاضای انجمن مطبوعات ازشاهنشاه

در جلسه دیشب انجمن مطبوعاتی ایران، طبق تصمیم هیئت مدیره‌نامه‌ای باین شرح به حضور شاهنشاه معروض گردید.

پیشگاه مبارك اعلیحضرت همایون شاهنشاه

از آنجائیکه مطبوعات کشور همواره صدیق‌ترین رابط بین‌ملت و مقام شامخ سلطنت بوده و می‌باشند «انجمن مطبوعات‌ایران» بااستحضار از علاقه کامل شاهنشاه بملت وخواسته‌های مردم باتوجه بتمایل شدید افراد ملت بدرك منویات شاهنشاه استدعا دارد سعادت زیارت و درك فیضی را که بارها نصیب ارباب مطبوعات شده‌است در روز ۲۸ مرداد شامل همه طبقات فرمایند تاباتجدید و تاکید میثاقی که سال هاست میان ملت وشاهنشاه بسته شده و از گزند حوادث پیوسته مصون و محفوظ مانده است بیش از پیش ارگان وحدت ملی ایران استحکام پذیرد وشاه وملت بدون حجاب راهی را که‌بسرمنزل مقصود درپیش‌است درکنارهم و باهم دنبال کنند.

انجمن‌مطبوعات‌ایران

بقیه در صفحه ۱۷

خبرگزاری آلمان ازقول محافل سیاسی تهران گزارش داده است:

کابینه بزودی ترمیم میشود

ممکن است انتخابات تادوسال بتاخیر بیافتد

موقعیت سیاسی دکترامینی محکم است

گزارش زیر را خبرنگار خبرگزاری آلمان از تهران مخابره کرده است:

تهران - ۹اوت - سه‌ماه حکومت دکترامینی موقعیت سیاسی‌داخلی‌او راقویا تحکیم بخشیده است‌بطوری که ادامه جدی برنامه‌های او برای رفرم‌و مبارزه بافساد تامین شده میباشد. دکتر امینی قریحه‌تاکتیکی خودرا ثابت کرد و در حالیکه تمایلی به اقدامات متظاهرانه‌شدید نشان نداده است.

محافل سیاسی تهران معتقدند کابینه بزودی ترمیم خواهد شدو درصورت امتناع بعضی از وزیران دکترامینی استعفا داده و به فرمان شاهنشاه مامور تشکیل دولت دوم خود خواهد شد که درآن در اثر ورود عناصر مترقی دست راستی‌در دولت انتظار جنبش جدیدی برای اجرای برنامه‌های دکترامینی‌میرود. نخست‌وزیر ایران صبح چهارشنبه بمنظور زیارت بقاع متبرکه با هواپیمای اختصاصی شاهنشاه به مشهد عزیمت کرد. محافل سیاسی تهران این عنایت شاهنشاه راکه‌در گذشته سابقه نداشته مظهر اعتماد معظم‌له به دکتر امینی میدانند.

تغییر روسای کل مهمترین‌بانك های دولتی یعنی بانك مرکزی و بانك ملی همچنین تغییر روسای بانکهای دیگر دولتی را بایستی مقدمه ضروری تثبیت اقتصادی‌تلقی کردکه انجام آن در ماههای آتی کار اصلی دکتر امینی خواهد بود.

مذاکرات علنی دکتر امینی با نمایندگان دانشجویان در هفته‌های اخیر همچنین ایجاد سازمان‌جوانان

بقیه در صفحه ۱۷

در آسایشگاه مسلولین مشهد

نخست‌وزیر و همسرش گریه‌کردند

دکتر امینی بایك خروار شکایت بتهران بازگشت

دکترامینی بدقت بسخنان کودکی‌که درآسایشگاه مشهد بستری است گوش میدهد

* **دکتر امینی در اجتماع بازرگانان مشهد گفت: مملکت ما مملکت فقیری نیست**
* **اگر ثروت عادلانه توزیع شود مملکت روی پای خودش میایستد**
* **مابقیمت دشمن تراشی برای دولت بودجه‌راتعدیل کرده‌ایم**
* **ظهر امروز نخست وزیر بتهران بازگشت**

خبرنگار ما در مشهد تلفنی گزارش داد ساعت ۵ بعد از ظهر دیروز آقایان اعضای اطاق بازرگانی نمایندگان شورای کشاورزی، نمایندگان تجار، اصناف، مدیران جراید و نمایندگان طبقات مختلف‌در باغ استانداری با آقای نخست‌وزیر ملاقات کردند. در این ملاقات آقایان توتونچیان‌ازطرف بازرگانان درباره انجمن شهر، محمود فرخ رئیس کارخانه‌نخریسی مشهددربارهٔ مشکلات بازرگانی، اسداله قهرمان درباره مشکلات کشاورزی، جاودانی از طرف صنف نانوا، کیهان‌یغمائی

بقیه درصفحه هفدهم

تغییرات جدید در دادگستری

رئیس دادگستری آذربایجان ورؤسای دوشعبه دادگاه جنائی مرکز تغییر یافتند

آخروقت امروز این تغییرات در وزارت دادگستری بعمل آمد.

آقایان قوام‌الدین آل‌آقا رئیس دادگستری آذربایجان شرقی به دادیاری دیوانعالی کشور، ابوالفتح یاسری دادستان استان آذربایجان شرقی تاتعیین رئیس دادگستری جدید باحفظ سمت بریاست امور اداری دادگستری آذربایجان شرقی

بقیه در صفحه هفدهم

سه عزای بزرك برای عالم اسلام

فرداکه روز بیست‌وهشتم ماه صفرالمظفر است مصادف باروز رحلت پیغمبربزرك اسلام‌حضرت محمد ابن عبداله (ص) وشهادت سبط بزرك وی‌حضرت امام‌حسن مجتبی و روز شنبه هم شهادت حضرت امام رضا علی‌ابن موسی الرضا علیهما السلام میباشد.

در این دو روز سه مصیبت عظمی در عالم اسلام روی داده‌که هر کدام به تنهائی مسلمانان‌را در سراسر جهان عزادارساخته است.

بقیه درصفحه هفدهم

گاگارین و تیتوف باهم بفضا پرواز میکنند

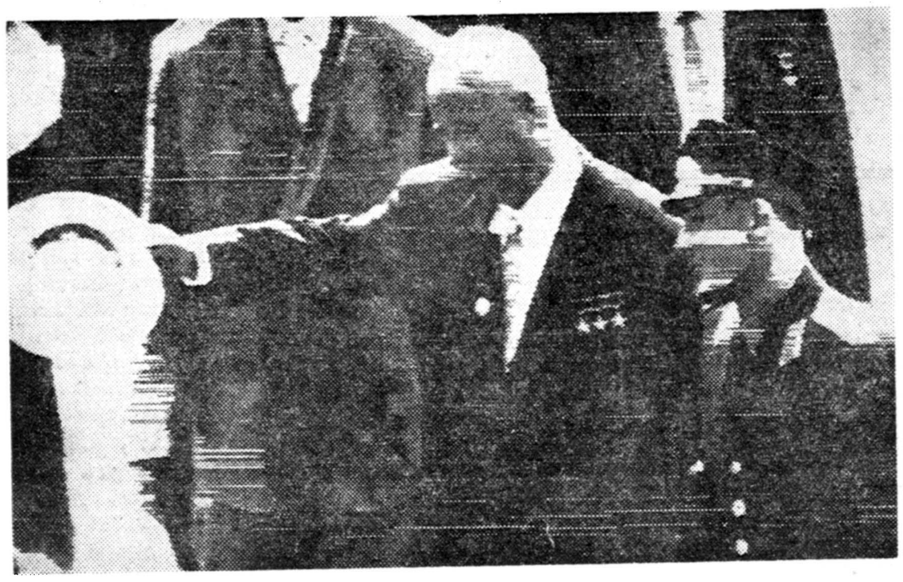

دیشب بافتخار سرگرد تیتوف دومین فضانورد شوروی ضیافتی در کاخ کرملین برپاشد. خروشچف درحالیکه کلاه‌خودرا بدست گرفته بود باخوشحالی به قهرمان فضانورد شوروی خوش‌آمد گفت. عکس رادیوئی اطلاعات

* **درمراسم استقبال مردم مسکو از تیتوف خروشچف بعلت‌چاقی‌مفرط خود و تنومندی فضانورد شوروی نتوانست او را بغل کند!**
* **وقتی دخترهای زیبای مسکو تیتوف رابوسیدند او بخروشچف گفت‌میبینید که وظیفه کمیته مرکزی را بخوبی انجام داده‌ام!**

درصفحه ٤

این‌مقررات‌رارانندگان‌پایتخت‌ازفردا بایدرعایت‌کنند

از ساعت ٦ صبح فردا

خیابانهای‌فردوسی، سعدی‌واسلامبول دوطرفه میشوند

پارکینك درخیابانهای‌مرکزی ممنوع گردید

* **صبح فردا گروههای افسران راهنمائی در خیابانها رانندگان‌راهدایت خواهند کرد**
* **خیابان لاله زار ازشمال بجنوب آزاد میشود**
* **جهت خیابان‌قوام‌السلطنه ازساعت٦صبح فرداتاظهر ازشمال بجنوب خواهدبود**
* **پارکینك اتومبیلها دریك سمت فردوسی و سعدی شمالی آزاد است**

بطوریکه قبلا اطلاع دادیم ازساعت ٦صبح فردا خیابانهای‌فردوسی، سعدی، اسلامبول بنابتصمیم اداره راهنمائی ورانندگی باردیگر دو طرفه خواهدشد

هم‌چنین مسیر خیابان لاله‌زار از شمال بجنوب و مسیر خیابان قوام السلطنه ازساعت ٦صبح تا دوازده از شمال بجنوب و از ساعت دوازده الی شش صبح از جنوب بشمال خواهد بود.

بطوریکه خبرنگار ما گزارش‌میدهد مقدمات دوطرفه کردن خیابانهای‌سعدی، فردوسی، اسلامبول از قبیل خط کشی نصب تابلوهای مورد لزوم شب گذشته پایان یافت و هم اکنون این خیابانها از هرلحاظ آمادگی دو طرفه شدن را دارند.

از صبح فردا

از ساعت ٥صبح فردا اکیپ‌های‌مختلف افسران و مامورین راهنمائی ورانندگی

بقیه در صفحه نوزدهم

در مسابقه دیروز بسکتبال

اصفهان، تهران را شکست داد وقهرمان بسکتبال کشورشد

درصفحه نوزدهم

دیشب

انبار گمرك جلفا ۸ ساعت سوخت

دودستگاه قطار نجات، دویست نفرسر باز و عده زیادی از مامورین چندین‌ساعت تلاش کردند تاآتش خاموش شد

خسارات وارده درحدود ٤۰۰ هزارتو مان است

خبرنگار ما در تبریز تلفنی‌گزارش داد: ساعت۷بعد از ظهر دیروزتلفنی از جلفا به تبریز طلاع داده شد که یکی از انبارهای گمرك جلفا بعلت نامعلومی آتش گرفته و بیم آن می رودکه حریق بسایر انبارها سرایت کند. باگزارش این جریان ازطرف مقامات گمرك جلفا از تبریز تقاضای کمك فوری شد. بلافاصله جریان به‌آقای دهقان استاندار آذربایجان شرقی اطلاع داده شد و به‌آقای‌مهندس شهمن رئیس اداره راه آهن و سایر مقامات نیز اینموضوع گزارش گردید. از طرف استاندار ضمن صدوردستورات موکد برای اطفای حریق. آقای اعتمادی فرماندار تبریز، تیمسار فرمانده لشکر، فرماندار مرند و رئیس گمرك

بقیه در صفحه ۱۷

دیپلماتهای غربی اطمینان دارند برای رفع بحران برلن

کنفرانس سران شرق وغرب تشکیل میشود

بنظرسران‌غرب اکنون گفتگوی‌مستقیم باخروشچف تنها راه حل قضیه برلن است

درصفحه ۳

طرح برنامه عمرانی سوم

اوایل هفته آینده تسلیم دولت میشود

طرح برنامه سوم اوایل هفته‌آینده از طرف دفتر اقتصادی سازمان‌برنامه بدولت تسلیم خواهدشد.

طرح مزبور که در شصت نسخه چاپ شده‌است عبارت از رئوس‌اصلی طرح‌های برنامه عمرانی سوم میباشد که‌پس از مطالعه وبررسی دولت به سازمان برنامه برگشت داده میشود.

در طرح برنامه سوم در مورد هر یك از طرح‌ها بقدر کافی توضیح داده شده‌است.

هیات دولت طرحهای مزبوررا حك و اصلاح ویا کم وزیاد خواهد کرد و تنظیم برنامه پنج ساله سوم بستگی به‌نظریات دولت و همچنین موفقیت هیات اعزامی سازمان برنامه به‌آمریکا واروپا دارد. بقیه در صفحه نوزدهم

هواپیمائی که درکناردریا سقوط کرده‌بود آتش گرفت

ازامروزپیاده‌کردن‌قطعات‌هواپیما شروع شده‌است

یك خلبان ورزیده خارجی برای معاینه هواپیما بتهران می‌آید

قبلا اطلاع دادیم که علل فرود اجباری هواپیمای باری شرکت (ایران ار) و دلیل انحراف آن از مسیر خود ونیز موضوع تیراندازی باین هواپیما در مرز ایران وشوروی مورد بر رسی است امروز کسب اطلاع‌شد که‌صبح‌دیروز مجدداهیئت مامور برر سی این حادثه به محل فرود اجباری هواپیما در نزدیك رودسر رفته و دستگاههای رادیوو گیرنده و فرستنده هواپیما راپیاده

بقیه در صفحه ۱۷

جینالولو بریجیدا نقش یك ملکه باستانی ایران را بازی میکند

روزنامه «اورور» چاپ پاریس در آخرین شماره خود عکس جینالولو بریجیدا ستاره ایتالیائی و آلن‌دلون هنرپیشه فرانسوی را درصفحه اول درج کرده ومینویسد: درفیلمی که هم‌اکنون کریستیان ژاك از ماجرای زندگی‌مارکوپولو تهیه‌میکند «جینالولو بریجیدا» درنقش یك ملکه باستانی ایران و آلن دلون درنقش مارکوپولو دراین فیلم ظاهر خواهند شد.

شرح درصفحه عبور از پنج قاره

تعطیل جمعه اتوبانك پارس

اتوبانك پارس باحترام تصادف روز جمعه ۲۰ مرداد (فردا) بارحلت‌حضرت‌رسول‌و شهادت حضرت امام حسن ع تعطیل میباشد. اتوبانك پارس

مودیان محترم

مخصوصا شرکتها توجه فرمایند

ازمودیانی که مالیات مربوط باظهار نامه های خودرابنا بموافقت اداره‌کل وصول تهران تقسیط و تعهد پرداخت نموده‌اند تقاضا دارد حداکثر تاروز سررسید بتعهد خودعمل واداره کل‌وصول تهران را از یادآوری ومطالبه بی‌نیاز فرمایند.

بادارات وصول دستور و اجازه داده شده است که چنانچه هریك از اقساط در راس موعد پرداخت نشود بقیه بدهی را (حال)تلقی‌کرده وصول آن‌رابعهده اداره اجرامحول نمایند.

مدیر کل وصول تهران و دارائی های‌حومه-فضل‌اله گرگانی

آ-۱٦٦۲۲

آگهی افتتاح شعبه بانك اصناف ایران

بنا بدرخواست اصناف و ساکنین محترم خیابان امیر کبیرشعبه بانك اصناف ایران در خیابان امیر کبیر مقابل پاساژ کوشانپور از ساعت ٦بعداز ظهر روز یکشنبه ۲۲ مرداد ماه ۱۳٤۰ مطابق با اول‌ربیع الاول ۱۳۸۱ افتتاح و شروع بکار مینماید و برای انجام هرگونه‌معاملات بانکی آماده خواهد بود. بانك اصناف ایران

قابل توجه بانکها وتجاربازار

سه فروشگاه بزرك و مجهز و مناسب برای سوپر مارکت ویا شعبات بانك در میدان فوزیه جنب بازار پارس و خیابان شاهرضا نرسیده به پل چوبی‌اجاره داده میشود. بتلفن ۳۳٦٦۱ بازار پارس مراجعه فرمائید.

روغن نباتی جهان

نمایندگی قزوین حاج حسین صلاحی

پتوهای جهان

فروشگاه تعاونی کرج جنب کارخانه

جهان چیت

چیت کدری قاشونی پرده‌ای چلوار رومیزی

اظهارات نخست‌وزیر در اجتماع بازرگانان مشهد

بنده خدارا شکر میکنم که این توفیق و سعادت رابمن اعطاء فرمود که باتمام گرفتاریهائی که در تهران داشتم توفیق پیدا کردم که هم مشرف بشوم و هم از فیض محضر آقایان مستفیض گردم و از استقبال بسیارگرم و صمیمانه‌ایکه از طرف کلیه طبقات بعمل آمد تشکرمیکنم مخصوصا از آقایان وعاظ محترم که امروز تشریف فرماشدند نهایت سپاسگزاری رادارم .

بنده امروزسرمقاله روزنامه‌خراسان رامیخواندم دیدم در سرمقاله‌اش تمام این مطالبی راکه آقایان فرمودند هست و البته در اینکه خواندن این مقالات حقیقتا تاثر آور هم هست شکی نیست برای اینکه آنچه بنده در این مقاله دیدم اگر انسان دقت بکند مثل اینکه هیچ چیز در خراسان وجود ندارد ، از فرهنگ و بهداشت ووضع بازار و بطور کلی همه چیز ، بنده خیال میکنم که از این نظر یك‌وحدت وتطبیقی هست بین نظریات دولت و نظریات آقایان چه در خراسان وچه درتهران ، چه در سایر نقاط چون این دولتی که بنده افتخار ریاست آنرا دارم از بدوخدمت قرار براین نگذاشت که حقیقت رابمردم بگوید واز خود مردم کمك بطلبد وبرای اینکه مردم متوجه مشکلات خودبشوند ومخصوصا متوجه باشند که دولت بدون کمك و مساعدت مردم و همکاری تمام طبقات توفیق درخدمتگزاری پیدانمیکند.

آقای نخست وزیر افزود بزرگترین مشکلی که دولت باآن مواجه بود مشکل اقتصادی ومالی بودو بنده‌چون دراین قبیل موارد مکرر در جلسات مختلف در تهران مطالبی عرض‌کردم که یك قسمت راخود آقایان استحضار پیدا کرده‌اند و اینست که نمیخواهم تکرار کنم ولی نمیشود باین اوضاع آشفته گذشته گریزنزد برای این که باید یادآوری کرد تاوضع امروز روشن بشود چون تمام مذاکرات آقایان وانجام آن بستگی بوضع مالی واقتصادی دارد بنده معتقد نیستم که پول‌مشکل گشای همه کارها باشد ولی تصدیق میفرمائید که بدون پول وبدون‌وسیله هم کاری نمیشود انجام داد .

بحران معنوی

بنده مطلبی راکه الان عرض می کنم مکرر عرض کردم وتصور میکنم ازتکرار آن زیان نمیبرم برای اینکه سعی بشود انشاءاله دردهن همه‌جای گزین شودکه بحران کشورها راامروز فقط بحران اقتصادی ومالی تشکیل‌نمی دهد بلکه دچاریك بحران معنوی و یك انحطاط اخلاقی هستیم که اگرآن بحران رفع نشود باصرف پول داشتن نمیشود کارمملکت را انجام داد .بدلیل اینکه در گذشته پول داشتیم وشاید پول‌کافی هم داشتیم ولی متاسفانه‌اگر نفله شدهو ازبین رفته دلیل بر این بوده‌که مسئولیتی‌بقدر کافی در کار نبوده مخصوصا بنده‌جسارت است‌عرض بکنم که‌خوب است در دزدی هم رعایت انصاف بشود چون دزد منصف بعقیده‌بنده تایك حدودی میشودقرینه مخفف برایش قائل شدولی متاسفانه دردزدی هم زیادی انصافی شده‌است.

قول بی ربط ..

در هر صورت البته قرارما بر این بودکه قول‌بی‌ربط بمردم ندهیم برای اینکه بزرگترین دلیل سلب اعتماد نسبت بدستگاه اینست که وزراء نخست وزیر وافرادی که مسئول‌هستند وعده بدهند و بعدهم وعده‌شان راانجرا نکنند ،نتیجه‌اش این‌خواهد شد که خدانکرده نزدمردم دروغگو جلوه گر شوند ، این است که‌بنده میخواهم تقاضا کنم که اگر در یك قسمتهائی صددرصد نظر آقایان تامین نمیشود یك‌قدری حوصله میخواهد و صبر و شکیبائی تاانشاءاله بتدریج این‌کارها انجام شود، در قسمت کار اقتصادی البته آقایان مسبوق هستند که‌وضع دولت از نظر بازرگانی خارجی‌وتوازن پرداخت بسیار خطرناك بود و ما ناگزیر بودیم‌که تصمیمات خیلی‌جدی اتخاذ بکنیم تا شاید بتوانیم بطور موقت از این خطرآنی خلاص شویم که‌انشاءاله وضع بتدریج بهتر شود البته آقایان میدانند که مریضی که بیماری شدید دارد بی‌حوصله است و سعی هم دارد بالاخره یك دوای‌اعجاز آمیزی پیدا شود که هرچه زودتر بهبودی حاصل کند، البته میل‌مریض یابیماری بجای خودش محفوظ ولی مقدورات طبیب وامکانات طبیب را باید درنظر گرفت که آیا واقعا میتواند اعجازی بکند یاخیر ؟البته مردم‌ایران که خیلی هم باید از آنها تقدیر کنم وهمه‌جا تکرار کرده‌ام که‌مردمان بسیار صبوری هستند ، بسیار مردمان حلیم وپرحوصله‌ای میباشند وشاید برخلاف طبقات بالا اکثریت مردم توقع بسیاری ندارند البته به توقع ایشان احترام گذاشته میشود و شخصیتشان هم محترم است عرض میکنم که ازحداقل زندگی‌هم‌بهره‌مند نیستند ولی توقعات زیاد و شایدبی‌جا بیشتر از طرف طبقه‌ای است که‌مرفه ترهستند ، طبقه فقیر و اکثریت‌مردم همین طور که رئیس صنف خباز تذکر داد بهمین‌نان قانع هستند و آن هم نانی که نسبتا خوب باشد نه‌نانی که عالی باشد ، بهر حال بنده خیال‌میکنم که‌بهره‌برداری کردن از یك چنین ملتی و خدمت نکردن باین ملت واقعا گناه بزرگی است ، ماسعی میکنیم‌با تاکیداتی که اعلیحضرت همایونی فرموده‌اند و مخصوصا دراین دولت بیش‌ازپیش بتوانیم نیاتشان را اجرا بکنیم و مسئولیتی که بعهده‌گرفته‌ایم البته بکمك و همکاری خود مردم انجام بدهیم .

بودجه کشور

این فرمایشاتی که از طرف آقایان شد ارتباط پیدا میکند با بودجه‌کشور وبنده لازم نیست به‌آقایان عرض‌کنم که یکی از مشکلات بزرك‌مادر این دوسه‌ماه بودجه بوده است ،امیدوارم بتوانیم بودجه را متوازن کنیم شاید بتوانیم از مخارج زائد کسر بکنیم‌و یك توازن نسبی بوجود بیاوریم که انشاءاله تدریج از راه افزایش‌درآمد وتقلیل مخارج بتوانیم بودجه رامتوازن کنیم ، باتلاشهائی که شده البته‌توفیق نسبی هم حاصل شده منتهی به‌قیمت دشمن درست‌کردن ـ ناراضی درست کردن که خود آقایان شاید اطلاع داشته باشند اشخاص عادت کرده‌اند باینکه حقوق های سرشاری داشته باشند و اگر ما بخواهیم تقلیل در حقوق بدهیم یابالاخره تقاضا کنیم‌که بطور موقت از این قسمت صرفنظر بکنند البته اگر فحش‌ندهند وناسزائی نگویند لااقل غرغر میکنند وبدگوئی می‌نمایند یایك روی خیلی ترشی نشان میدهند که خودش اسباب تاثر و تاسف است ، یك قسمت عمده گرفتاری بنده‌در تهران غیراز گرفتاری های دیگر که البته وظیفه بنده است همین مراجعات پی‌درپی برای کار خواستن است وتاسف ما اینست که اشخاصی توقع کار میکنند که نه‌بهیچوجه‌من‌الوجوه شایستگی دارند ونه‌صبر و حوصله ونه لااقل احتیاج فوری و مبرم ، اگر این آقایان‌انصاف داشته باشند یك قدری بما مهلت‌می دهند که مابتوانیم به‌آنهائی که مستحق‌ترهستند واین حقوق درزندگی آنان اثردارد به‌آنها بدهیم.

بودجه بهداری وفرهنگ

آقای نخست‌وزیر سپس گفت:بنده خیلی متشکر میشوم وامیدوارم واین تکرار را از این نظر میکنم که‌حقیقتا یك عده‌ای متوجه شوند واین کمك رابما بکنند تابتوانیم این‌مراحل‌مشکل ابتدائی رابگذرانیم در هرصورت در قسمت بهداشت که آقایان تذکردادم باید باکمال تاسف عرض کنم که بودجه‌وزارت بهداری‌را امسال‌نتوانستیم یك شاهی اضافه کنیم ، آقایان‌تصور نکنند که افزایش بودجه بهداری‌کار سهل وساده‌ای است اگر ما بخواهیم نفری دهشاهی بهرمریض اضافه کنیم تصدیق میفرمائید دهشاهی در وضع زندگی امروز هیچ وصفی است ولی مابابد مبالغ هنگفتی به‌بودجه اضافه کنیم ، مابابد بودجه بهداری رابابن ترتیب اضافه کنیم و تصدیق می ـ فرمائید که اینکار آسان نیست .

آقای دکترامینی افزود : همچنین دربودجه وزارت فرهنگ قرار بودتقریبا درحدود ۲۰۰ میلیون تومان اضافه‌شود بعقیده بنده بسیار معقول هم بودبرای اینکه‌روز بروز تعداد اطفالی که به مدارس هجوم می‌آورند زیادترمیشود، استقبالی هم که برای تحصیل در ایران وجود دارد شاید درکمترکشوری ازخاور میانه نظیر داشته باشد ، از طرفی هم وسایل مامحدود است ونمی توانیم از عهده آن برآئیم حتی نتوانستیم که شاید ۵۰میلیون تومان به‌بودجه وزارت فرهنگ اضافه کنیم وبالاخره بهیچ‌بودجه‌ای اضافه‌نکرده‌ایم بلکه کم‌هم کردیم که شاید تایك حدودی بشود دراین قسمت کمك‌کرد ولی بنده میخواهم از آقایان تقاضائی بکنم این تقاضا اینست که بالاخره مملکت ما وکشورمایك کشورفقیری نیست رویهمرفته اگر تعدیل ثروت بشود وتقسیم عادلانه ثروت گردد ، مملکت ماروی پای خودش میایستد ، بایستی ماسعی بکنیم که اقتصاد وضع مالی خودمان را طوری درست کنیم که روی پای خودمان بایستیم ،البته مانقاضای کمك از کشور های دوست خودمان میکنیم ولی این کمك‌هاادامه نمیتواند پیدا کند ، یك کشوری‌که خودش درآمد نفت دارد ، کشاورزی هم دارد وقابل توسعه هم هست‌ودرآمد هاوثروت‌های متعدد ومختلفی داردراین کشور نمیتواند علی‌الدوام دست نیاز باینطرف و آنطرف دراز کند وکمك بخواهد وبنابراین من استدعا میکنم که‌اول باید خودمان سعی بکنیم که نظمی درزندگی خود برقرار کنیم از حیث درآمد واز حیث مخارج وازحیث سرمایه گذاری درقسمت‌های مختلف تاانشاءاله بتوانیم یك مملکتی باشیم از نظر اقتصادی صددرصد مستقل.

مسئله استقراض

گاهی اشخاصی بما حمله میکنند که‌ما دراثر استقراض ازبیگانه‌استقلال خودرا از دست داده‌ایم ، آنرا بنده قبول ندارم برای اینکه اولا این‌قروض هیچکدام دارای شرط سیاسی نیست و بنده خیال میکنم‌آنهائیکه میگویند بیگانه بما تحمیل میکند این حرف صحیح نیست واگر خود ما مردمان لایقی باشیم ، مردمان‌فهمیده‌ای‌باشیم این معاملات که قسمت عمده کشور های دنیا از آن استفاده میکنند ، بهیچوجه من‌الوجوه منافی بااستقلال نیست.

هیئت انصارعباس‌الحسین ع
فردا جلسه هفتگی خود را توسط آقای حاج مصطفی شیرازی‌درمسجد انبار خیابان ری برگذار میکند
آقای آیت‌الله آقا شیخ یحیی نوری دام ظله افاضه میفرمایندامید بشرکت کلیه مسلمین را داریم

VITA

نام نویسی دبستان جمشید جم

دفتر دبستان جمشیدجم در مرداد ماه روزهای دوشنبه ودرشهریور ماه همه روزه از ساعت ۷½ صبح تا۱۱½ جهت ثبت نام دانش آموزان‌آماده است .
نشانی . خیابان نادری ـخیابان مسعود سعد
آ۱۱۶۷۷ـ ۱ـ۲

دبیرستان ایرانشهر

برای رشته‌های طبیعی و ریاضی و ادبی و دوره اول متوسطه تااول شهریور همه روزه صبحها نام نویسی می نماید. خیابان هدایت تلفن ۳۰۲۸۵۱
بی‌قـ صشگـ ۱ـ۲ آـ۱۲۱۲۵

کلاس برای دوساله‌ها

گروه فرهنگی هدف برای داوطلبان متفرقه دوساله کلاسهای‌ششم ریاضی و طبیعی که بخواهند بااستفاده از آخرین فرصت در امتحانات نهائی آبان ماه سال جاری شرکت کنند کلاسهائی بمدت دوماه از پانزدهم شهریور دایر میکند داوطلبان از ساعت ۵تا۹ بعدازظهربدبیرستان شماره ۱هدف پسران واقع درخیابان‌پهلوی‌جنب کلانتری۱ مراجعه‌فرمایند
آ۱۶۱۲۲ـ ۳ـ۳

تغییر محل دادگاههای مال‌الاجاره‌ها

بدین‌وسیله باطلاع مراجعین بدادگاه‌های بخش قسمت‌مال‌الاجاره هامیرساند .که محل‌دادگاههای مال‌الاجاره از محل سابق به‌چهارراه یوسف‌آباد کوچه امیری انتقال یافته و از صبح شنبه ۲۱ر۵ر۴۰دادگاهها درمحل جدید انجام‌وظیفه‌خواهند نمود .
وزیردادگستری
آ۱۶۵۹۴ـ

آسانسور شیندلر

شرکت نسبی ابوالحسن دیبا و شریک
خیابان حافظ مقابل پارک هتل تلفن ۴۲۹۱۷

دبیرستان همایون

برای رشته‌های ادبی و ریاضی و طبیعی و خانه‌داری و کلاسهای اول متوسطه تا اول شهریور همه روزه صبحها ازساعت ۸ تا۱۲ نام نویسی مینماید.
۱ـ۲ آـ۱۲۱۲۳

دبیرستان امروز (پسرانه)

خیابان شمیران نرسیده بچهارراه حقوقی کوچه سمنان
همه روزه صبح وعصر برای کلاسهای دوره اول و چهارم وپنجم ریاضی وطبیعی ثبت نام میکند

سر ی‌دوم

کلیات سعدی

چاپ اقبال
باجلد فانتزی منتشر شد: بها ۳۰۰ ریال
مرکز انتشار: کتابخانه اقبال . شرکت نسبی‌اقبال‌وشرکاء
آ۱۶۵۹۰ـ ۱ـ۲

استخدام پرستار کودك

یك‌پرستار باسواد کودك .ایرانی یاخارجی که یك زبان خارجی‌بداند مورد نیاز است.
بتلفن۳۱۵۳۳مراجعه شود
آ۱۶۵۷۶ـ

خروس بی محل؟

دکتر حسین اسدی

خیابان‌کاخ شمالی
پذیرائی عصرها
۱ـ۳ آـ۱۶۳۷۲

VITA

درمانگاه خصوصی شبانه روزی نارمك

دارای بخشهای طبی ـ جراحی ـ زایمان و زنان ـ چشم پزشکی ـ حلق و گوش و بینی ـ دندانپزشکی ودندانسازی ـ مسمومین ـ سوانح و اتفاقات ـ آئروسل ـ اکسیژن‌ترابی ـ تزریقات ویانسمان(ثابت‌وسیار) واکسیناسیونهای مختلف(مخصوصا فلج اطفال)درکلیه‌ساعات‌شبانه‌روزی درخدمت شماست
وسیله حمل بیمار در تمام ساعات شب آماده‌است
چهل‌وشش متری غربی تلفن ۹۱۰۵۵
آ۱۴۷۱۲ـ ۱ـ٤

قابل‌توجه مدیران و آموزگاران‌دبستانها اولیای دانش‌آموزان و مدیران کتابفروشیهای‌کشور

طبق تصمیم وزارت فرهنك حق چاپ و انتشار کتابهای ابتدائی درسال تحصیلی ۴۰ـ۱۳۴۱ انحصارا باینجانب واگذار شده که‌بانظارت اداره کل نگارش و تغییرات کلی هم اکنون زیر طبع است و ببهای چهل‌درصد ارزانتر از کتابهای سال پیش توسط بنگاه‌مطبوعاتی‌علی‌اکبر علمی چاپ‌و بوسیله شرکت‌سهامی انتشار کتب درسی در سراسرکشور بزودی توزیع میگردد
علی اکبر علمی
آ۱۶۵۶۶ـ ۱ـ۲

بامکال تاسف وتاثر فوت ناگهانی **عباسعلی کوزه‌کنانی** را باطلاع دوستان و آشنایان میرساند مجلس ختم مردانه آنمرحوم روزشنبه از ساعت‌پنج الی‌هفت بعدازظهر درمسجد ارك منعقد است وختم زنانه درهمانروز و ساعت مذکور در منزل آنمرحوم واقع درسرچشمه کوچه میرزا محمود وزیر کاشی ۵٤۹ برگذار خواهد بود

صمدکوزه‌کنانی (برادرمرحوم) ـ محمود ـ حبیب ـ امین پرویز ـ حسن ـ حسین ـ حمید ـ کاظم‌کوزه‌کنانی ـ باقرپور غفور ـ محمدرضا آریانی ـ سیدجواد وهادی محدث خالصی ـ یدالله نیکتاش ـ محمدآذرپور تبریز ـ داود وهاب‌زاده ـ عباس نجفی‌سمنانی ـ میرزاحسن‌مقدم ـ حاج‌حسن‌جلالی ـ احمد نادری و برادران ـ اکبرزاهدی و برادران ـ عزت‌اله عابدینی و برادران
آ۱۲۱۵۷ـ

بخانواده محترم آنمرحوم بویژه بازماندگان مصیبت‌وارده را تسلیت میدهیم

بمناسبت روزچهلم درگذشت مرحوم **الکساندرهوانسیان** روزجمعه ۲۰مرداد ساعت ۹ونیم صبح مجلس یادبودی در نمازخانه ارامنه کاتولیك واقع درخیابان غزالی (خیابان‌شمالی سفارت روس) منعقد خواهد بود اقوام و دوستان با حضور خود روح آنمرحوم را شاد خواهند فرمود
آ۱۲۱۱۱ـ
خانواده هوانسیان

خانواده‌های **وزیری ـ روحی ـ فرزان ـ احمدی ـ فرهمند رضوی ـ سررشته‌دار ـ جندقی**

بانهایت تاثر فوت‌جانگداز شادروان **بانو توران وزیری** دبیر دبیرستان نمونه را که دراثر غرق در دریای خزر پیش آمده‌باطلاع دوستان وآشنایان میرساند مجلس‌ختم آنمرحومه روزشنبه ۲۱ مرداد ازساعت ۱۰ الی ۱۲ درمسجدمجدبرگزار خواهد شد مجلس ختم زنانه از ساعت ۵ تا۷ بعدازظهر روز مذکور درمنزل پدر آنمرحومه خیابان شهناز چهارراه صفا کوچه اکبری شماره ۵ برقرار خواهد بود .

فرخنده وزیری ـ پاشا وزیری ـ عطاءالملك روحی ـ علی روحی ـ ابراهیم روحی ـ ناصر وزیری ـ سرهنك‌دکتر وزیری ـ سرهنك روح‌اله وزیری ـ عبداله سررشته‌دار ـ حسینعلی فرزان ـ مهندس فرهمند رضوی ـ احمد فرزان ـ محمد ابراهیم احمدی
آ۱۱۸۰۵ـ

خانواده‌های **شاهزاده قاجار ـ شهزاد ـ بیانی ـ زندی ثقفی ـ نقیب‌زاده مشایخ ـ مهرگان ـ ستاره ـ جلالی‌موسوی انصاری** بانهایت تاثر وتالم ارتحال شادروان **محمدعلی‌میرزا شاهزاده قاجار** را باطلاع اقوام و دوستان میرسانند .

مجلس ترحیم مردانه روزشنبه ۲۱مردادماه ازساعت ۵ تا ۷بعدازظهر درمسجد فخرالدوله و مجلس ترحیم زنانه همانروز بعدازظهر درمنزل آن مرحوم واقع درخیابان نیاوران کوی مهماندوست منعقد میگردد
آ۱۲۶۹ـ
بخانواده محترم آنمرحوم بویژه بازماندگان مصیبت‌وارده را تسلیت میدهیم

بدینوسیله آقای پل ومادموازل دکتر ماریا و ماردیروس ومارگریت چیلویان

باکمال تاسف واندوه فراوان درگذشت **شادروان مادام اولیاناچیلویان** (بامداد) که درشب چهارشنبه اتفاق افتاده باطلاع بستگان و دوستان میرسانند مجلس سوگواری و تشییع جنازه روزجمعه ساعت ۱۱ درقبرستان ارامنه‌کاتولیك در دولاب بعمل خواهد آمد .

برای ابراز همدردی و تسلیت ساعت پنج بعدازظهر در منزل متوفی خیابان ظفر شماره ۲۹ داودیه ممکن است حضور یافت
آ۱۲۱۲۹ـ
بعموم بازماندگان آنمرحومه مصیبت وارده راتسلیت‌میدهیم

بدینوسیله از آقایان فامیل وبستگان و دوستان عزیز و طبقات مختلف‌که درمراسم تشییع جنازه ـ کفن‌ودفن ـ ختم و شب هفت مرحوم پدرم **عباس رادپیشه** شرکت فرمودند صمیمانه تشکر میکنم
رئیس سازمان فرهنگی راد ـ عبدالله رادپیشه
آ۱۲۰۱۹ـ

بمناسبت تصادف روزجمعه ۲۰ر۵ر۴۰ (فردا) باشب هفیه جوان ناکام ستوان دوم **سیدمهدی قائم‌مقامی** افسراداره راهنمائی ورانندگی مجلس یادبودی از ساعت ٤ تا ٦ بعداز ظهر برسر مزار آنمرحوم درامامزاده عبداله آرامگاه بدرمنعقد خواهد بود بدین‌وسیله مراتب باستحضار بستگان و عموم دوستان میرسد
خانواده‌های قائم‌مقامی ـ محمدزاده ـ شهریور
آ۱۲۰۹۳ـ

باکمال تاسف درگذشت جوان ناکام **کریم قبادی** فرزند آقای مهدی قبادی مدیر آرایشگاه قبادی را باطلاع عموم‌افراد صنف میرساند مجلس ترحیم آنمرحوم روزشنبه ۲۱ مرداد درمسجد قائم چهارراه سیدعلی ازساعت ۵ تا ۷بعداز ظهر منعقد میباشد
اتحادیه صنف آرایشگاههای طهران و حومه
آ۱۲۰۹۹ـ

خانواده‌های **ـ قبادی ـ فاضلی ـ کاشفیان ـ کرمی ـ بهمنی ـ سرهنك فرهی ـ سروان فاضلی ـ ستوان‌ستوده ـ** باکمال تاسف درگذشت ناگهانی جوان ناکام**کریم قبادی** را باطلاع کلیه دوستان و آشنایان میرساند مجلس ختم آن مرحوم روزشنبه ۲۱ مرداد ازساعت پنج تا هفت بعداز ظهر درمسجد قائم درچهارراه سیدعلی وختم زنانه روزجمعه ۲۰ مرداد درمنزل آنمرحوم درخیابان آمل منعقد خواهد بود .
آ۱۲۷۷ـ
بعموم بازماندگان آنمرحوم مصیبت‌وارده را تسلیت‌میدهیم

بدین وسیله باطلاع خویشاوندان ودوستان عزیزمیرساند بمناسبت تصادف روزشنبه ۲۱مرداد ماه جاری باشب هفته شهید ناکام **بانو مهین باباخانی** مجلس تذکری برای شادی روح آنمرحومه از ساعت ٤ الی ۷بعدازظهر درمقبره بدر واقع درامامزاده عبداله برپا میباشد برای ذوات معظمی که مایل بشرکت‌دراین مراسم میباشند وسیله‌حرکت آماده ومستدعی است تاساعت ٤ درمنزل آقای ابوالقاسم باباخانی واقع در کوچه بهادری کاشی ٤۳ تشریف بیاورند .
خانواده‌های باباخانی ـ امیرافشاری ـ رنجی ـ مهبائی پورکسری ـ سرحدی ـ مرتضی اعظمی
آ۱۲۰۸۳ـ

آگهی‌های تسلیت

افسران و درجه‌داران وافراد نیروی دریائی شاهنشاهی مصیبت وارده را به‌تیمسار دریادار کورس بانهایت تاسف تسلیت میگویند
آ۱۲۱۲۱ـ
دریابان رسائی

پزشکان وافسران بیمارستان پهلوی شماره ۱ ارتش مصیبت وارده را بخانواده وزیری بخصوص به‌همکار عزیز سرکار سرهنك دکتر وزیری تسلیت عرض مینمایند .
سرتیپ‌دکتر علی فخرائی ـ سرهنك دکترحمید دیالمه سرهنك دکترصفائی نیلی ـ دکتررکنی ـ دکتررئیس ـ دکتر علوی ـ سرهنك۲ دکترحضرتی ـ سرهنك۲ دکتر بهزادی ـ سرهنك۲ دکترفاطمی ـ سرهنك۲ دکترمیرتقوی ـ سرهنك۲ دکترحجازی ـ سرهنك۲ دکترمفید ـ سرگرد دکتر عابدینی ـ سرگرد دکترپریسای ـ سرگرد دکتراهری ـ همردیف‌سرگرد دکترس فرهمند ـ سرگرد دکترآرین ـ سرگرددکتر حاجیلو سرگرد دکترنوروزی ـ سرگرد دکتر اشراقی‌آذر ـ سرگرد میرفخرائی ـ سروان دکتربانکی ـ سروان دکترصفر ـ سروان دکتروکیلیان ـ سروان دکترشاه‌زند ـ سروان دکتر خطیب شهیدی ـ سروان دکتر پرویزی ـ سروان دکتر سعیدی ـ سروان دکترمعانی ـ سروان امانت ـ ستوان‌یکم دکترمینا ـ ستوان‌یکم دکتر انوشیروانی ـ دکتر امیرمکری .
آ۱۲۱۱۹ـ

بانهایت تاثر وتالم درگذشت ناگهانی وجانگداز جوان ناکام ناصر جهانبگلو را بعموم بازماندگان آنمرحوم بویژه **تیمسار سرتیپ نوربخش و بانو** صمیمانه تسلیت عرض مینمائیم
آ۱۲۱۶۱ـ
سرهنك ستاد رضا اژدری وبانو

دبیر ارجمندمان خانم یاوری

بانهایت تاثر وتاسف درگذشت دوشیزگان ناکام‌پریچهر وپریوش وفریبای مهرآبادی را بحضور آن دبیرگرام وخاندان جلیل‌مهرآبادی تسلیت عرض نموده بقای عمر بازماندگان آن مرحوم را از ایزد تعالی خواستاریم
سیمین ـ پروین و شهین هزارخانی
آ۱۲۰۸۷ـ

بانهایت تاسف درگذشت مرحوم جنت‌مکان سلیمان داودی صوفی را بعموم بازماندگان بویژه به‌سروران ارجمند آقایان عطاءاله داودی صوفی ونعمت داودی صوفی و رضا صوفیلو تسلیت میگوئیم
غلامحسین علیزاده صوفی ـ ستوان یکم محمدعلی ولی‌زاده
آ۱۲۱٤۷ـ

سرکار سرگرد باطنی

مصیبت واردة را بجنابعالی تسلیت وشریك غم‌شماهستیم
سرهنك‌شفیعی ـ سرگردمیرمیران ـ سرگردتوتونچی ـ سروان ابوالفضل صلاحی‌مقدم

کارمندان بهداشت استان تهران درگذشت جانگداز کریم قبادی را ببازماندگان آنمرحوم تسلیت میگویند
آ۱۲۱۰۳ـ

بانهایت تاسف‌وتاثر درگذشت شادروان مرحوم‌سلیمان داودی صوفی را ببازماندگان آنمرحوم بویژه بجناب آقای عطاءاله‌خان داودی صوفی و سروان صوفی تسلیت عرض مینمائیم
هاشم سیگارودی و بانو
آ۱۲۰٦۳ـ

مصیبت وارده بخانواده محترم تقی‌زادگان را بعموم بازماندگان‌بخصوص دوست عزیزمان آقای مصطفی‌تقی‌زادگان تسلیت میگوئیم
محمد مسعودیان ـ نصرالله کرملو ـ امیر پیرقاسمی
آ۱۲۱۰۷ـ

باین‌وسیله درگذشت نابهنگام مرحوم کریم قبادی را بعموم بازماندگان آنمرحوم بخصوص دوست‌عزیزمان سروان محمود فاضلی صمیمانه تسلیت میگوئیم
محمد مسعودیان ـ امیر پیرقاسمی ـ نصراله کرملو سروان جواد حسنیان ـ علی‌ابری ـ یداله ذبیحیان
آ۱۲۱۰۷ـ

مراتب فوت شادروان جناب آقای سلیمان داود صوفی را به خاندان جلیل‌القدر صوفی بخصوص به‌سرکار سروان پیاده داود صوفی قلبا تسلیت عرض مینمایم
آ۱۲۱۰۱ـ **سرهنك ستاد سیف‌الدین مؤبد**

سرکار سرگرد محتشمی

افسران و درجه‌داران اداره امور دواب ارتش مصیبت وارده را بسرکار تسلیت‌گفته وخودرا شریك غم شمامیدانند
آ۱۲۱۳۵ـ **سرتیپ دکتر دیهیمی**

مجالس سوگواری

طبق معمول همه‌ساله فردا از صبح تاظهر بمناسبت‌رحلت نبی‌اکرم(ص) وشهادت امام حسن مجتبی(ع) مجلس‌عزاداری درمسجد ارك برقرار است ودانشمند محترم آقای فلسفی‌نیز سخنرانی میکنند از عموم برادران دینی بدینوسیله دعوت میشود .
توسلی

عصرجمعه فردا بمناسبت رحلت نبوی(ص) وحضرت امام‌حسن مجتبی وحضرت امام‌رضا علیهم‌الاف‌التحیة والثناء مجلس سوگواری درانجمن جوانان اسلامی ایران برقرار و ضمنا یادبودی ازمرحوم‌آیت‌اله آقاسیدعبداله شهیرخراسانی انجام وازکلیه حامیان عالم اسلام سپاسگزاری خواهدشد
خادم عالم اسلام سیدحسین مترجم نظام‌مدنی ـ سرآسیاب دولاب مدنی‌آباد
آ۱۲۱٤۹ـ

خروشچف اعلام کرد جنگ نخواهد شد

مسکو - خبرگزاری فرانسه - یونایتدپرس-رویتر- نیکیتاخروشچف نخست وزیر شوروی طی نطقی که‌در کاخ کرملین ، درضیافت بافتخارگرمان تیتوف ایراد‌کرد باردیگر درخواست شوروی را مبنی برامضای قرارداد صلح با آلمان را تاکید نمود .

خروشچف‌باصدای بلندگفت‌تهدید های غرب‌مارا متوقف نخواهد ساختو قرارداد صلح با آلمان بامضاء خواهد رسید .

بیانات‌خروشچف دربرابرمیهمانان شوروی و خارجی که بکرملین دعوت شده بودند ایراد گردید .

هنگامیکه نخست‌وزیر شوروی با صدای بلند از مسئله برلن و آلمان سخن میگفت ، میهمانان خارجی که‌در کاخ کرملین حضور داشتند بکناری رفته و باتعجب باو خیره شده بودند. نطق شدیداللحن خروشچف محیط دوستانه ضیافت را بکلی دگرگون کرده بود .

نخست‌وزیر شوروی گفت دولت شوروی معتقد است امضای قرارداد صلح با آلمان موجب جنگی نخواهد شد ، زیرا تنها دیوانه‌ها میتوانند بدعوت صلحجویانه ، با جنگ پاسخ دهند .

وی افزود شورویها تحولات جهان رابا واقع بینی موردتوجه قرارمیدهند ما هرچه درقدرت داریم بکار خواهیم برد تا از جنگ جدیدی احتراز جوئیم.

نخست وزیر شوروی با صدای بلندگفت ما جنگ نمیخواهیم اما برای آنکه کشورما بتواند تجاوزکاراحتمالی را عقب براند تمام کوشش خودرابکار برده و هرکاری را انجام خواهیم داد.

انبار عظیم موشك

ما امیدواریم که امضای قرارداد صلح باآلمان موجب‌جنگ جدیدی‌نشود

اما چنانچه شوروی مورد تهدید قرار گیرد انبار عظیمی از موشك‌های قاره‌پیما و سلاحهای اتمی دراختیار دارد که در صورت لزوم برای‌نابودی کامل تجاوزکار احتمالی از آن‌استفاده خواهد کرد . ما برای ساختمان این سلاحها پول خرج کرده‌ایم .

موشك ها و بمب‌های ما برای گالباس بریدن نیست . با این‌وسائل ما به‌تجاوزکار پاسخ شایسته خواهیم داد .

وی افزود دانشمندان شوروی هم اکنون قادر به‌ساختن بمب‌وحشتناکی هستند که قدرت تخریبی آن برابر ۱۰۰میلیون تن ماده تی.ان.تی است.

اما ما امیدواریم که هرگزاحتیاجی باستفاده از این سلاحها نباشد وپس از آنکه موافقت‌نامه خلع‌سلاح عمومی بامضاء رسید ما تمام این سلاحها را بقعر دریاها بیافکنیم .

نخست وزیر شوروی گفت ما شورویها امیدواریم که‌ابرها کناررفته و خورشید مجددا در افق مناسبات جهانی بدرخشد .

هنگام نطق خروشچف تمام‌سفرای کبار کشور های غربی باستثناء «تامپسون» سفیر کبیر امریکا که اینك در مرخصی است حضورداشتند. وقتی خروشچف اظهار داشت شوروی سلاح وحشتناکی در اختیار دارد اما امیدوار است که مورد استفاده آن پیش نیاید سفرای غربی دو بدو به تفسیر پرداختند .

پنجهزار بار قوی‌تر

خروشچف گفت ارتش ما اینك سلاحهای ما فوق موشك بمب اتمی در اختیار دارد . بمب هسته‌ای که اینك ارتش ما با آن مجهز است ۵هزاربار قوی‌تراز بمبی‌است‌که برروی شهرهای ناکازاکی و هیروشیما پرتاب شد .

نخست وزیر شوروی در حالیکه بر افروخته شده بود با صدای بلند گفت : « دیوانگانی که بجنك می‌اندیشند میدانند چه میکنند ؟ آقای آدنائر شما که کوشش میکنید وحدت آلمان‌رااز طریق تجهیز ارتش‌انتقامجوی آلمان غربی عملی سازید میدانید که اگر جنگی روی دهد دیگر ملت‌آلمان وجود نخواهد داشت و تمام سرزمین آلمان بخاکستر مبدل میشود ؟

خروشچف چشمان خود رابه سفرای غربی دوخته و گفت پیروزی جدید شوروی در کیهان نشان داد که اردوگاه سوسیالیستی ۵۰ مقتدرتر از اردوگاه امپریالیستی است.

خروشچف گفت : سالها قبل «ولز» رومان نویس انگلیسی لنین را به غیبگوئی که در کرملین افسانه های فرشتگان را نقل میکند تشبیه‌کرده بود.

افسوس که ولز درگذشت زیرا امروز چه کتاب باشکوه و حیرت انگیزی در مورد کار های مردم‌شوروی میتوانست بنویسد .

نیکیتا خروشچف سپس به پرواز های فضائی امریکا اشاره کرده و گفت : امریکائی ها پرواز فضائی‌نمی کنند بلکه بهوا می پرند و سفینه‌های آنان در دریا سقوط میکنند . معذلك من از اینکه دومین انسان فضا نورد امریکا در دریاغرق نشد خرسندهستم!

حمله نمیکنیم

خروشچف آنگاه گفت :من‌اخیرا به‌جان مکلوی مشاور خلع سلاح کندی‌وامینتوره فانفانی‌نخست‌وزیر ایتالیا گفتم که باید باین مسابقه تسلیحاتی که پایان ندارد خاتمه‌داده شود زیرا دانشمندان شوروی بمن اطلاع‌داده‌اند آماده‌اند که هرلحظه که‌به‌آنها دستور داده شود بمبی‌تهیه کنند که‌معادل ۱۰۰ میلیون تن ماده تی‌ان‌تی قدرت تخریبی‌آن است درحالیکه تخریبی بمب هیروشیما ۲۰هزار تن ماده تی‌ان‌تی بود.خروشچف د راین موقع لحن شدید خودرا باگفتن این جمله تخفیف داد :دولت شوروی بتحولات اوضاع امیدوار است و تصورمیکند که جنك تازه‌ای روی ندهد . وی دانشمندان شوروی بمن پیشنهاد ساختن بمب یکصد میلیون تنی‌اتمی را داده‌اند اما من هنوز دستورساختن آنرا نداده‌ام و تصور میکنم‌احتیاجی به‌توسل‌بچنین بمبی‌نباشد زیراچرا آنقدرپول‌برای‌جنك‌مصرف شود ؟

نخست‌وزیر شوروی‌دربایان‌نطق‌خود گفت: مامورد تهدید قرارگرفته‌ایم و برای مقابله باآن شوروی باید هوشیار و آگاه باقی بماند و من به‌تمام جهانیان اعلام‌میکنم که‌چنانچه جنگی روی دهد شوروی‌آماده‌مقابله باآن می‌باشد .

خروشچف افزود : من به‌مکلوی و فانفانی گفتم که چنانچه‌تمام‌سلاح های کشتار دستجمعی کشور های جهان بقعر دریا ریخته شود ، تمام بودجه جنگی که اینك برای ساختن سلاح‌های وحشتناك‌بکار میرودصرف علم و پیشرفت کشورهای عقب‌افتاده خواهد گشت .

نخست‌وزیر شوروی دربایان‌نطق جام خودرا بسلامتی قهرمان روز- «گرمان تیتوف »نوشید .

مك لوی مشاور مخصوص کندی در امور خلع سلاح گفت‌خروشچف به او گفته بود که روسیه قادراست بمبی بقدرت صد میلیون تن«تی- ان- تی» بسازد .

وی با اشاره به اظهارات خروشچف در مراسم استقبال از گرمان تیتف میگوید خروشچف خطر چنین بمبی را برای دنیا به او خاطر نشان‌ساخته بود .

دانشمندان امریکائی نیز از مدتها قبل میتوانستند چنین بمبی بسازند ولی آزمایش آن را در کرمزمین عملی نمیدانند .

بمب مذکور را دانشمندان‌امریکائی به نام مستعار بمب رمستاخیز معرفی کرده بودند .

یك هواپیمای دیگر امریکائی اجباراً در کوبا فرود آمد

*** براثر اعتراض شدید امریکا وچند کشور دیگر بلافاصله دولت کوبا هواپیمارا آزادکرد**

*** هواپیماکه حامل ۸۱ مسافر و سرنشین از جمله وزیر خارجه کلمبیا بود توسط یك‌الجزایری مسلح بسوی کوبا هدایت شد**

هاوانا - آسوشیتدپرس - یونایتدپرس - امروز یك هواپیمای جت مسافری که ۸۱ مسافر و سرنشین داشت‌بوسیله یك نفر مسافر مسلح از مسیر اصلی خود منحرف شده اجبارا در هاوانا فرود آمد .

خلبان هواپیمای مذکور هنگامی که بر فراز مکزیك پروازمیکرد بوسیله مسافر مسلح مذکور تهدید و به کوبا کشانده شد.

اما دولت فیدل کاسترو بدنبال موج خشم و اعتراض نمایندگان کنگره امریکا چند ساعت بعد ناگزیر گردید این هواپیما را به امریکا پس دهد .

مقامات شرکت هواپیمائی اظهار داشته‌اند که مرد مسلح مذکور یك نفر از اهالی‌الجزایر فرانسه‌و درحدود ۲۵سال داشته است بیش از این مشخصات دیگری درباره‌هویت این شخص معلوم نشده است .

یکی از مسافران این هواپیما «خولیو سزار»وزیر خارجه‌کلمبیا بوده است که تمایلات شدیدضد کاسترو دارد قیمت این‌هواپیما در حدود شش میلیون دلار میباشد . مقامات دولت کاسترو ناگزیر شدند تقریبا بلافاصله بعد از فرود آمدن هواپیما در فرودگاه هاوانا اعتراض‌کنند که این هواپیما اجبارا در هاوانا فرود آمده است .

تهدید با طپانچه

این هواپیما از هوستون‌واقع در تکزاس شروع‌به پروازنموده ومقصدآن‌پانامااوامریکای‌مرکزی بوده است و بین راه در مکزیك و گواتمالا و «سان خوزه» توقف های کوتاهی در برنامه داشته است۲۲ نفر ازمسافران هواپیما امریکائی و بقیه‌خارجی بوده‌اند

یك مقام شرکت هواپیمائی امروز اظهار داشت که ربایندهٔ هواپیمای مسافربری « ویلبور

بقیه در صفحه چهارم

کنفرانس سران شرق وغرب تشکیل میشود

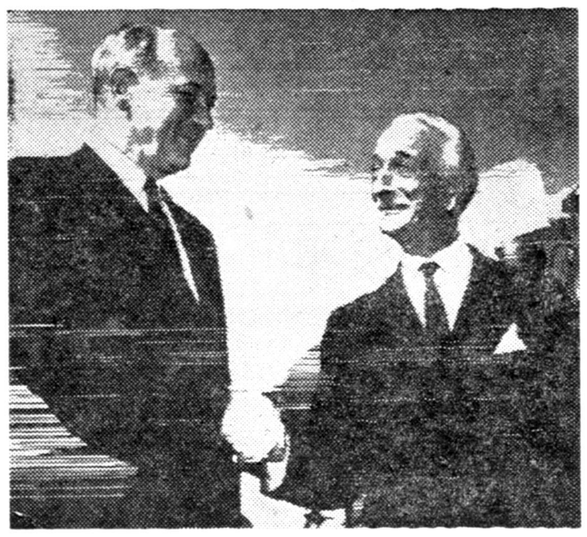

کریستین راسك وزیر امورخارجه آمریکا پس از شرکت در کنفرانس پاریس دیروز برای ملاقات بارهبران ایتالیا برم رفت .
این عکس وزیران خارجه دوکشور را در فرودگاه نشان‌میدهد.
عکس رادیوئی اطلاعات

برلن - یونایتدپرس -آسوشیتد - پرس- دیروز ودیشب تعدادفراریان آلمان شرقی به آلمان غربی بقدری زیاد بود که در ۸ سال گذشته سابقه نداشت .

مقامات برلن‌غربی اظهارداشته‌اند که تعداد فراریان از صبح تاغروب دیروز ۱۹۲۶ نفر بوده است.

در سال جاری ۱۴۶۴۷۹ نفر از مردم آلمان شرقی به برلن غربی گریخته‌اند این رقم ۳۰۰۰ نفر بیشتر ازتعدادفراریان ۱۹۵۹ آلمان شرقی به آلمان غربی بوده است.

در میان فراریان دیروز قریب ۴۰۰ نفر کسانی هستند که در مرز های آلمان غربی و آلمان شرقی زندگی میکنند و محل کارشان در برلن غربی میباشد . یکی از فراریان اظهار داشته است که طرز رفتار مقامات آلمان شرقی مانند رفتار نازیها با یهودیان‌است.

کنفرانس شرق وغرب

دیپلمات های‌غربی اکنون‌اطمینان دارند و حاضرند شرط بندی کنند که پیش از پایان سال جاری کنفرانس دیگری از سران شرق و غرب تشکیل خواهد گردید.

خروشچف نخست وزیر شوروی روشن کرده است که مایل به تشکیل مجدد کنفرانس سران‌شرق و غرب است و روسای دولت های غربی نیز با هیجان درباره فکر تشکیل چنین کنفرانسی تعمق می کنند.

معذلك گفته میشود که روسای ممالك غربی حتی در صورتی که مایل به شرکت در کنفرانس‌سران شرق و غرب نباشند در هر حال ناگزیر خواهند گردید مذاکره با خروشچف را بعنوان آخرین امید حل مسالمت آمیز مناقشات برلن بپذیرند.

برای غرب تقریبا قطعی است که‌خروشچف بدون‌تشکیل کنفرانس سران شرق و غرب تصمیم خود را برای امضای قرارداد صلح‌با آلمان شرقی عملی خواهد کرد.

آنچه مسلم‌است ، خواه‌کنفرانس سران شرق و غرب تشکیل بشودو خواه نشود سه ماه آینده پر جنب و جوش ترین ماه های فعالیت های دیپلماتیك خواهد بود.

وزیران خارجه‌امریکا - فرانسه- بریتانیا و آلمان غربی در کنفرانس اخیر پاریس موافقت کردند که تماس های خود را هنگام تشکیل جلسات مجمع عمومی سازمان ملل نیز توسعه دهند.

کنفرانس جداگانه

بنا بر گزارش منابع غربی پیش از آنکه از خروشچف برای‌شرکت در کنفرانس احتمالی سران شرق

بقیه در صفحه چهارم

مانور عظیم نیروهای استراتژیك‌امریکا

کارولینای شمالی - ۹ اوت - یونایتدپرس - هزاران سرباز و صد ها تن مهمات و تجهیزات امروز طی یك مانور نیروهای مسلح امریکا که معروف به «نیروهای مداخله»هستند بکار افتاد .

این مانور دریك منطقهٔ وسیع‌انجام میگیرد . هواپیماهای تاکتیکی وهوا- پیماهای نیرو بر عظیم و قوای ذخیره هوائی امریکا درمانور مذکور شرکت دارند .

هواپیماها ۴۵۰۰ چترباز را در منطقهٔ مانور پیاده‌کرده‌اند . درفرودگاه جنگی دقیقه‌ای یك هواپیما بزمین مینشیند یا بلند میشود . لشکر۸۲ نیز درزمین متمرکز شده‌است.

۲۰۰ هواپیمای جنگنده زمین را با بمباران خود به‌جهنم آتش تبدیل کرده‌اند . هدف این مانور آزمودن ورزیدگی قوای استراتژیك امریکا برای پیاده شدن و عملیات در هریك از نقاط دور دست جهان که لازم شود میباشد .

انگلس به تعهدات خود در سنتو وفادار است

لندن - ۹ اوت - یونایتدپرس -آسوشیتدپرس -یك سخنگوی وزارت خارجهٔ انگلیس امروز گفت‌انگلستان برای تجدید نظر درتعهدات خود در پیمانهای آسیای جنوب خاوری وسازمان پیمان مرکزی «سنتو» و«ناتو» تصمیمی ندارد . این موضوع در پاسخ‌مخبرینی که میگفتند شایع است انگلستان قادرنیست به‌تعهدات خود در «سنتو» و «سیتو» عمل کند ، از طرف سخنگوی‌وزارت خارجه بیان شد .

برنامه آینده سینما

رادیو سیتی

سینماسکوپ - رنگی - دوبله بفارسی
باشتراك بزرگترین هنرپیشگان هالیوود
ریچادرویدمارك - لورن باکال
شارل بوایه - کلوریاگراهام
سوزان ستراز بورك

از صبح روز شنبه ۲۱ مرداد

مولن روژ (تراس وسالن)

کریستال- (تراس وسالن)

نیاگارا

یك فیلم عظیم دیگر از دینو دولورنتیس

تهیه‌کنندهٔ فیلمهای جنگ و صلح طوفان

وان هفلین

سیلوانا منگانو

در اثر خارق‌العاده

جووانکا دیگران

دوبله بفارسی

در استودیو مولن روژ

و رامیلز - ژان مورو - ریچارد بیمهارت - کارلا گراوینا - بار بارابل گذر

گاگارین و تیتوف باهم بفضا پرواز میکنند

مسکو ـ خبر گزاری فرانسه ـ رویتر ـ آسوشیتد پرس

دیروز مردم مسکو و خروشچف نخست وزیر شوروی از گرمان تیتوف فضا نورد و خلبان سفینه کیهان پیمای (شرق دوم) باهیجان فراوان استقبال کردند

برادر آسمانی

خروشچف بر سر مزار لنین تیتوف و گاگارین را در آغوش کشید آنها را بوسید و آنانرا «برادران آسمانی» نامید .

خروشچف اظهار اطمینان کرد که فضا نوردان دیگر شوروی نیز بزودی راهی راکه گاگارین و تیتوف گشوده‌اند دنبال خواهند کرد و ملت روس را قرین افتخار خواهند ساخت

درکنار خروشچف اشخاص ناشناسی بچشم میخوردند که گفته میشود فضا نوردان آینده شوروی خواهند بود .

همسر زیبا و ۲۳ ساله تیتوف در حالیکه حلقه گلی در دست داشت در میان غریو شادی تماشاچیان شوهرش را غرق گل نمود و وقتی دسته گل رابگردن او میانداخت با هیجان تیتوف را بوسید .

قهرمان شوروی

بعد نشان لنین ، عنوان قهرمانی اتحاد شوروی و عنوان خلبان فضائی اتحاد شوروی درمیان فریاد های تحسین آمیز چند میلیون مردم مسکو به تیتوف اعطاء گردید .

تیتوف در این موقع اظهاراتی کرد و اطمینان داد که کنترل سفینه فضائی بدست انسان کار بسیار آسانی است .

خروشچف هنگام استقبال از گرمان تیتوف اظهار داشت که سفینه وستوك دوم بمب اتمی حمل نمیکرد بلکه پرواز کیهانی تیتوف صرفا هدف های علمی داشت .

خروشچف قول داد که نتایج عمل حاصله از پرواز کیهانی تیتوف در اختیار عموم کشورهای جهان گذاشته خواهد شد .

رادیو مسکو ضمن پخش رپرتاژ استقبال از گرمان تیتوف گفت که ظاهرا تمام هشت میلیون مردم مسکو برای استقبال از تیتوف خانه‌هایشان را ترك گفته‌اند .

اما ناظران غربی که درمراسم استقبال حضور داشته‌اند گزارش میدهند که استقبال از تیتوف حتی باندازه استقبال از گاگارین نبوده است .

در مراسم استقبال مردم مسکو لباس های کتانی الوان پوشیده بودند و یکدسته از استقبال کنندگان ماکت های سفینه وستوك دوم را با خود حمل می کردند .

هزاران نفر نیز در حالیکه پرچم های شوروی را حمل می کردند ازمقابل تیتوف ـ گاگارین و خروشچف رژه رفتند .

بوسه خروشچف

وقتی خروشچف تیتوف را میبوسید ناچار شد تلاش زیادی بعمل آورد تا دستهای کوتاه و چاقش را بدور گردن تیتوف حلقه نماید . در اینحال عده‌ای از مسکوئی های شوخ خروشچف را تشویق میکردند که زوربزند اما بالاخره نخست وزیرشوروی توفیقی در این کار بدست نیاورد وتماشاچیان به خنده افتادند . .

بعد از آنها تیتوف وزنش نیزبزیر بخنده زدندوخروشچف که کاملاناتوان‌مانده بودخودش نیز بخنده افتاد .

تیتوف بعد از زنش پدر ومادر وعده دیگری از بستگان خودرا بوسید بعد گروهی از دختران زیبا روی روسی دسته‌هائی ازگل های فصل‌تابسان رابگردن‌تیتوف انداختند و همه آنها به نوبت او را بوسیدند .

تیتوف که در این موقع سر از پا نمیشناخت رویش رابطرف خروشچف کرد و گفت رفیق نیکیتاسر گیویوچ ملاحظه‌میکنید که وظیفه محوله از طرف کمیته مرکزی با موفقیت انجام شده است .

تاساعتی که مراسم استقبال پایان مییافت هنوز هم بوق کر کننده اتومبیل هاو کامیون‌هائی که دیوانه واربطرف میدان‌سرخ میرفتند بگوش میرسید .

روی بالکون خانه ها پیرزنان و پیرمردها در حالیکه نوه های بسیار خردسالشان را در بغل داشتند مراسم استقبال راتماشا میکردند .

درمیدان سرخ دسته بزرگی از رقاصان که رقص آنهاهمراه با آواز دسته جمعی بود این ترجیع بند را تکرارمیکردند. مابه بالاتر وبالا بال خواهیم گشود .

گرمان تیتوف کفش‌های‌سفید و لباس آبی روشن در برداشت در تمام این مدت گاگارین نیز در کنارش ایستاده بود و کاملا آشکار بود که از موفقیت‌رفیق وهمکار خود فوق‌العاده خرسند است .

خروشچف نخست وزیر شوروی طی نطقی که هنگام استقبال از «گرمان تیتوف »دومین فضا نورد شوروی در میدان سرخ ایراد نمود گفت :

«ما از پیروزی ها وکار بزرگی که‌تیتوف‌وگاگارین انجام‌دادندسر بلند و مفتخریم .این دو قهرمان را حزب کمونیست اتحاد شوروی تربیت کرده است .

خروشچف سپس گفت ما باصول لنین‌وفاداربوده سوسیالیسم را بنا کردیم و اینك بسوی کمونیسم پیش میرویم .

خروشچف که‌لحن صدای خود را لحظه بلحظه قویتر میکرد گفت ما از فراز تمام دنیا پرواز کردیم اما هرگز مکانی را زیبا تر از میهن خود نیافتیم .

وی تاکید نمود که دیر یا زود کیهان نوردان دیگری ازشوروی بفضا پرواز خواهند کرد، و تمام مردم جهان در راهیکه توسط ما گشوده‌شده‌قدم برخواهند داشت

وی گفت تمام مردم کره ارض بخصوص ساکنین افریقا صدای تیتوف را بزبان روسی که بتمام مردم جهان درود فرستادشنیدند.

نخست وزیر شوروی نه تنها از تیتوف بخاطر عمل شجاعانه‌ایکه انجام داد تمجید کرد ،بلکه دانشمندان شوروی را نیز که کوشش آنها این پرواز را ممکن ساخت وراه بی انتهای کیهان را گشود تحسین نمود .

وی گفت تیتوف بنحو درخشان وبا شکوهی آن قسمت ازبرنامه تسخیر فضائی را که بعهده او واگذار شده بود انجام داد.

قهرمان شوروی

خروشچف در میان کف زدن ممتد حضار اعلام کرد که دومین فضا نورد شوروی گرمان تیتوف از طرف پرزیدیوم اتحادجماهیر شوروی مفتخر بدریافت لقب «قهرمان شوروی »گردید ، و عنوان‌خلبان کیهان نورد نیزبوی داده خواهد شد .

باید خاطر نشان شود که یوری گاگارین نیز مفتخر بدریافت‌این عناوین شده است .

خروشچف در این موقع متن نطقی را که قبلا تهیه کرده بود کنار گذارد و گفت دو قهرمان شوروی اولین قهرمانان از سری قهرمانان متعدد فضائی ماهستند.

در شوروی کیهان نوردان دیگر وقهرمانان تازه‌ای بوجود خواهند آمد و ما از هم اکنون‌به آنها درود میفرستیم .

خروشچف گفت تیتوف بر عکس گاگارین قبل از پرواز عضو کاندیدای حزب کمونیست شوروی بود ودر حالیکه روی‌خود را بتیتوف که در کنار او ایستاده بود دوخت افزود . شما مانند یك فرد کمونیست عمل نمودید بهمین جهت کمیته مرکزی حزب کمونیست اتحاد شوروی شما را بعضویت حزب کمونیست اتحاد شوروی قبول میکند ، و دیگر احتیاج بگذراندن‌دوران آزمایشی ندارد .

خروشچف سپس با صدای کمی بلند به پیروزی های گاگارین و تیتوف اشاره کرده خاطر نشان ساخت موفقیتهای ماترجمان برتر بودن رژیم سوسیالیستی است.

در این موقع جمعیت بشدت برای خروشچف کف زد و تیتوف و یوری گاگارین نیز که درطرفین او قرار داشتند بنوبه خود شروع بکف زدن کردند .

نخست وزیر شوروی خاطرنشان ساخت موشك‌های پر قدرت ما برای مقاصد مسالمت آمیز وصلح و پیشرفت بشریت بکار خواهند رفت .

وی افزود ملت شوروی خودرا برای بیست ودومین کنگره حزب کمونیست اتحاد شوروی آماده میکند ،و هم اکنون برای تشکیل هر چه با شکوهتر بیست ودومین کنگره حزب کمونیست کشور شوروی‌غرق سرورو شادی‌است.

در آغوش گرفت

دبیر اول حزب کمونیست‌اتحاد شوروی افزود ملت ما حاکم بر سر نوشت‌خویش‌است وخوشبختی و سعادت خود را خود بوجود می‌آورد .

نخست وزیر شوروی سپس‌از کارگران صنایع وکلخوزهای شوروی که برای بهبود تمام‌مردم شوروی هر روز کوشش بیشتری بکار میبرند تمجید نمود .

وی سپس افزود زنده بادمیهن مقتدر سوسیالیستی ما زنده باد ملت ما که بنیان گزار کمونیسم است وبرای آنکه صلح پایداردر تمام جهان حکومت کند نبرد میکند .

خروشچف سپس یکبار دیگر گرمان تیتوف را که در کناراو بود در آغوش گرفت . در این موقع سرود شوروی در میدان سرخ طنین افکند .

خروشچف ، تیتوف و یوری گاگارین هر سه در برابر مزار لنین بحالت احترام ایستادند.

سخنان تیتوف

تیتوف دومین انسان فضا نورد شوروی که عنوان قهرمان اتحاد شوروی را بدست آورده است‌طی نطقی در میدان سرخ مسکو گفت

ما میتوانیم یك سفینه فضائی را در هر نقطه از کره زمین که قبلا انتخاب کرده‌ایم فرودآوریم.

تیتوف سپس افزود اگردشمنان صلح روزی آتش جنك را بر افروزند ما تمام وسائل را برای دفع حمله آنها و شکست کامل مهاجمین در اختیار داریم .

سرگرد تیتوف آنگاه گفت موفقیت های فضائی شوروی در خدمت صلح و پیشرفت جامعه انسانی بکار گماشته خواهد شد.

فضا نورد شوروی در دنباله بیانات خود اضافه کرد . من بعنوان یك خلبان نظامی آماده‌ام تاتمام کوششهائی راکه‌حکومت از من طلب میکند بانجام رساند .

بعداز پایان مراسم استقبال فضا نوردان شوروی وزنانشان و همچنین خروشچف و همسرش باتفاق گروه کثیر دیگری از شخصیت های برجسته روسی رهسپار کاخ کرملین شدند تادر ضیافتی که بافتخار دومین فضا نورد روسی برپا شده بودشرکت نمایند .

در این هنگام چراغ های کاخ کرملین که‌دائماخاموش وروشن میشدند منظره بسیار زیبائی داشتند .

میدانم چه حالی داشته !

والنتینا گاگارین‌زن یوری‌گاگارین امروز به خبر نگاران اظهارداشت من میدانم که تامارا تیتوف همسر گرمان‌تیتوف هنگام مشاهده‌شوهرش بعد از سفر فضائی چه حالی‌داشته است .

این احساسات بعد از جدائی هولناك تامارا با گرمان تیتوف‌قابل وصف نیست .

من نیز این جدائی بزرك و وصال شیرین بعد از آن را چندماه پیش با تجربه خود احساس کردم.

زن گاگارین گفت از تیتوف و همسرش خواهش خواهم کرد که‌با آنها در آپارتمان های مجاوری سکونت کنیم و با هم همسایه‌باشیم زیرا دوستی بین ما از مدتها پیش بر قرار شده است .

تیتوف وگاگارین

امروز یك زن و شوهر اهل‌یکی ازمزارع اشتراکی از بکستان‌صاحب دو پسر دو قلو شدند و بلافاصله نامهای آنان را تیتوف و گاگارین گذاشتند .

مسافرت مشترك

روزنامه کومسو مولسکا یاپراودا ارگان‌سازمان‌جوانان حزب کمونیست شوروی امروز گزارش داد که‌ممکن است تیتوف و گاگارین بزودی با یکدیگر به فضا پرواز کنند .

در این گزارش گفته شده که احتمالا پیش از ماه اکتبر آینده که کنگره بیست‌و دوم حزب کمونیست شوروی تشکیل خواهد گردیدیك سفینه فضائی شوروی برای مدت چهار روز رهسپار سفر فضا خواهد گردید .

کویت از عراق بشورای امنیت شکایت کرد

سازمان ملل متحد ـ یونایتدپرس رویتر ـ کویت امروز بشورای‌امنیت سازمان ملل متحد شکایت کرد که‌جمهوری‌عراق رسما اعلام کرده است میخواهد با قوای قهریه‌کویت را بخود ملحق سازد .

بد رمولا وزیر خارجه کویت‌این شکایت را طی تلگرافی برای رئیس شورای امنیت ارسال داشته است .

وی درشکایت خود متذکر شده است که قاسم نخست وزیر عراق روز سوم اوت در مراسم افتتاح یك کارخانه در بغداد گفته است بلی‌ما میخواهیم کویت را آزاد کنیم و اگر لازم شود با زور و علیرغم سرو صدای آنها اینکار را عملی می سازیم .

وزیر خارجه کویت میگوید این ادعا وضع کویت را بخطرانداخته است سازمان ملل متحد باید جلو تجاوز عراق را بگیرد .

مذاکرات کویت واتحادیه عرب برای جانشین ساختن قوای انگلیس با نیروهای مشترك عربی باموفقیت کامل پایان یافت .

این مطلب رسما توسط شیخ سعد الصباح پسر شیخ کویت‌اعلام شده است .

وی میگوید قرار است دراعزام نیروهای عربی و خروج نیروهای انگلیسی تسریع شود .

عراق ۲۰ درصد ازسهام شرکت انگلیسی نفت را میخواهد

لندن ـ ۱۰ اوت ـ رویتر ـ روزنامه فاینشال تایمز امروز مینویسد که ظاهرا مهمترین تقاضای حکومت‌عراق در مذاکرات مجددی که باشرکت انگلیسی نفت عراق بعمل خواهد آورد سهیم شدن دولت عراق در شرکت مذکور خواهد بود . تاریخ شروع مذاکرات ۲٤ اوت جاری است .

بنظرمقامات انگلیسی عراقیهامایلند به‌میزان ۲۰درصد از سهام شرکت را در اختیار داشته‌باشند.

امامقامات شرکت نفت عراق پیوسته گفته‌اند که مشکلاتی که درراه‌اجرای این امر وجود دارد غیرقابل حل‌است.

مذاکرات عراق‌وشرکت نفتی‌انگلیسی تقریبا از ابتدای روی کارآمدن رژیم ژنرال عبدالکریم‌قاسم ادامه داشته است .

نکتهٔ مهمی که فعلا دربغداد مورد توجه است امکان عقدقرارداد جدیدی میان‌عراق‌وشرکت انگلیسی‌نفت است بدون آنکه درمورد سهیم شدن دولت عراق درآن شرکت توافقی حاصل‌شده باشد.

ولی محافل مطلع نسبت به‌حصول تفاهم دراین زمینه مشکوك هستند.

بحران بیزرت درمجمع عمومی طرح میشود

*** باموافقت دولت سوئد ۵۰ رای لازم برای تشکیل جلسه فوق‌العاده مجمع عمومی جمع آوری شد**

*** دوگل از ترس کودتا در فرانسه نمیخواهددرتونس ملایمت نشان دهد**

سازمان ملل متحد ـ ۱۹ اوت ـ یونایتدپرس و رویتر و خبرگزاری فرانسه ـ امروز با موافقت سوئد در قبال تقاضای دول عضو گروه آسیائی ـ افریقائی برای تشکیل جلسهٔ فوق‌العادهٔ مجمع عمومی بخاطر رسیدگی به تجاوز فرانسه دربیزرت تعداد امضاء های زیراین تقاضانامه را به پنجاه رسانید .

فعلا مجمع عمومی ۹۹ عضودارد وبموجب اساسنامه سازمان ملل‌متحد ۵۰ رای که اکثریت مطلق است برای تشکیل مجمع عمومی کفایت میکند .

بنابراین دیگر مانعی برای‌تشکیل مجمع عمومی وجود ندارد

دول فنلاندو مکزیك نیز با تشکیل مجمع‌عمومی موافق هستند ولی این دو دولت از امضاء قطعنامه خودداری کرده‌اند .

واشنگتن ـ منابع مطلع میگویند دین راسك وزیر خارجه امریکا نیز مانند آدلائی‌استیونسن نتوانسته‌است دوگل را قانع کند که نسبت به تونس رویهٔ دوستانه‌تری پیش‌گیرد

آنها میگویند راسك دیروز با دوگل در پاریس گفتگو کردو بعدا استیونسن‌نماینده امریکاحاضر نشده درسازمان ملل متحد ازقطعنامه گروه آسیائی ـ افریقائی برای تشکیل جلسهٔ‌فوق‌العادهٔ مجمع‌عمومی پشتیبانی کند .

این منابع میگویند امریکا دچار مشکلی شده است از یکطرف نمی خواهد دول آسیائی ـ افریقائی را برنجاند .

از طرف دیگر فرانسه متفق امریکاست وامریکا نمیخواهدمقارن بحران برلن فرانسه را برنجاند

احتمال کودتا

ضمنا در امریکا نگرانند که مبادا در ماه‌جاری درفرانسه‌والجزایر عناصر افراطی دست راست دست‌به کودتا بزنند .

همین امکان دوگل را نگران ساخته است و نمیخواهد در تونس ملایمت نشان دهد . زیرا هرگونه ملایمت وی سبب خشم افسران زمینی و دریائی فرانسه شده آنها را به کودتا ترغیب میکند .

استیونسن ظاهرا مایل بود مانند قضیهٔ آنگولا که بنفع گروه‌آسیائی افریقائی رای داد در قضیه بیزرت نیز بنفع تشکیل جلسهٔ فوق‌العادهٔ مجمع عمومی اقدام کند.وی قهرمان جلب دوستی گروه آسیائی‌ـافریقائی است .

از طرفی در مجمع عمومی آینده امریکا حمایت گروه آسیائی ـ افریقائی را در قبال طرح مسائل خلع سلاح وتغییر اساسنامه‌سازمان ملل متحد از طرف روسها لازم دارد .

امریکا میخواهد با جلب این گروه در مورد مسئله عضویت چین کمونیست نیز از آنها کمك‌بگیردو مانع عضویت آن کشور درسازمان شود .

کنفرانس سران شرق وغرب تشکیل میشود

بقیه از صفحه سوم

و غرب دعوت شود ، ممکن است از کندی ـ مك میلان ـ ژنرال دوگل و احتمالا دکتر ادنائر صدر اعظم آلمان غربی دعوت گردد تاکنفرانس جداگانه‌ای تشکیل دهند و بعد از مذاکرات لازم در این کنفرانس آمادگی خود را برای حضور در کنفرانسی که‌با شرکت خروشچف تشکیل خواهد گردید اعلام‌نمایند.

در عین حال ممکن است که‌در کنفرانس سران کشور های بزرك غربی تصمیم گرفته‌شود که‌ضرورتی برای تشکیل کنفرانس سران‌شرق و غرب وجود ندارد.

در محافل فرانسه شایع است که ژنرال دوگل بهیچوجه مایل به پیشقدم شدن غرب در تشکیل کنفرانس سران شرق و غرب نمی باشد.

ظاهرا نظر دکترآدنائر صدراعظم آلمان غربی نیز کاملا مشابه نظر ژنرال دوگل‌است.

ادامه پایداری

روزنامه دیلی نیوز چاپ نیویورك درشماره امروز خود گزارش داد در کنفرانس وزیران خارجه غرب در پاریس موافقت شده است که غرب پایداری خود را در برلن ادامه دهد تا روسها از غرب‌خواهش کنند. که کنفرانس سران شرق و غرب تشکیل گردد.اما اکنون‌شایع است که غرب در صدد پیشقدم‌شدن برای تشکیل این کنفرانس‌میباشد.

بعقیده روزنامه امریکائی به‌این ترتیب غربیها ضعف دیگری در برابر روسها نشان میدهند در حالیکه پیروزیهای سیاسی چند روز اخیر غرب مرهون لحن قاطع کندی درباره برلن بوده است

منابع موثق لندن نیز امروزگزارش دادند که بزودی مذاکرات رسمی‌با روسها آغاز خواهد شد تا ازمجرای آنها مقدمات تشکیل کنفرانس سران شرق و غرب فراهم گردد

بحران بزرك

دین راسك وزیر خارجه امریکا پیش از عزیمت به رم اخطار کرد خروشچف از فشارخود برای‌پایمال کردن حقوق غرب در برلن دست برندارد بحران بزرگی درآینده نزدیك برلن را تهدید خواهد کرد .

راسك پیش از مسافرت به رم کنفرانسی از سفیران امریکا در۳۰ کشور اروپائی تشکیل دادوبا فون برنتانو وزیر خارجه آلمان غربی‌نیز بطور جداگانه ملاقات کرد .

ارزش مذاکره

روزنامه‌های عصر دیروز لندن گزارش دادند که اظهارات اخیر لرد هیوم وزیرخارجه بریتانیا دائر براینکه مذاکره با شوروی درباره برلن بی‌فایده میباشد اعتراض‌محافل سیاسی بریتانیا رابرانگیخته است.

لرد هیوم اظهار داشته بود که ارزش مذاکره با روسها درباره‌برلن قابل تردید است .

ازراه جنك

امروز در پاریس گفته شد که دولت امریکا به متحدین غربی اطمینان داده است که خروشچف‌به حل مسئله برلن از راه جنك بیشتر علاقه دارد زیرا احساس میکند که نیروی نظامی شوروی از غرب‌زیادتر است .

دین راسك وزیرخارجه امریکابه همین جهت ازمتحدین غربی امریکا خواسته است که تماس های لازم را برای تقویت دفاعی‌خود برقرارنمایند

پناهگاه دو میلیونی

لئون گور کارشناس دفاعی امریکا که اصلا در روسیه بدنیا آمده امروز اظهار داشت که روسها یك پناهگاه دو میلیون نفری را در مسکو آماده کرده‌اند تا در جنك اتمی احتمالی مورد استفاده‌قرار گیرد .

وی که در سپتامبر گذشته نیزاز شوروی دیدن نموده گزارش داده است که دولت شوروی اقدامات وسیعی برای دفاع شهری و غیر نظامی درشهر های روسیه بعمل آورده و این اقدامات را ادامه میدهد .

پشتیبانی کارگران

امروز شورای‌هیئت رئیسه‌اتحادیه کارگران شوروی که ٦۰ میلیون عضو دارد ضمن تصویب یك‌قطعنامه ازنظر خروشچف‌دائربر لزوم‌افزایش نیروی نظامی روسیه پشتیبانی کرد .

خروشچف در نطق اخیر خود اظهار داشته بود که بعلت تشدید بحران برلن‌ممکن‌است دولت‌شوروی اقداماتی برای تقویت نیروهای‌نظامی خود انجام دهد .

از طرف دیگر رادیو مسکو امروز رهبران اتحادیه آتلانتیك شمالی را متهم به جلوگیری از محو آثارجنك دوم جهانی از طرف دولت شوروی نمود .

رادیو مسکو گفت که محافل‌غربی مایل نیستند دولت شوروی باآلمان قرارداد صلح امضاء کند و به این ترتیب کانون جنك را در اروپانابود نماید .

یك هواپیمای دیگر امریکائی

بقیه از صفحه سوم

موریسون» نام دارد در تمام مدتی که‌هواپیما باتهدید وی بطرف هاوانا پرواز کرد لوله طپانچه خود را روی شقیقه‌خلبان فشار میداد اما رادیو کوباهویت این شخص را «هکتور ویرونی» معرفی کرده و در گزارش خود اضافه کرده است که ماموران کوبائی بلافاصله او را خلع سلاح نموده و توفیقش کرده‌اند

مسافران اظهار داشته‌اند که باتمام آنها در هاوانا خوش رفتاری شده است .

بلافاصله بعد از وصول خبر ربوده شدن هواپیما نمایندگان کنگره امریکا شدیدا اعتراض کردند و بعضی از آنها پیشنهاد نمودند که بدولت کوبا اولتیماتوم داده شود تا در عرض ۲٤ساعت این هواپیما را پس دهد .

آنها گفته بودند که اگر کاسترو از پس دادن هواپیما خودداری کند باید بعد از۲٤ ساعت کوبا را محاصره نظامی نمایند بلافاصله دولت کلمبیاکه وزیر خارجه آن از سرنشینان هواپیمای ربوده شده‌بودیادداشت بسیار شدید اللحنی برای دولت کوبا فرستاده و در عین حال دولت مکزیك رسما از کوبا درخواست کردکه هرچه زودتر مسافران هواپیما را آزاد کند

یکی از مسافران امریکائی هواپیما اظهار داشته است که مسافران باخونسردی و بدون مقاومت شاهد کشمکش مرد مسلح و خلبانان هواپیما بوده‌اند کارکنان هواپیما در ابتداسعی کردند با برقرار کردن ارتباط رادیوئی مقامات شرکت را از ماجرا مطلع کنند‌اما هواپیماهای شرکت هنگامی بکمك آن شتافتند که دیگر کار از کار گذشته بود .

شخص فیدل کاسترونخست‌وزیر کوبا در فرودگاه حضور یافت ووزیر خارجه کلمبیا رابه‌هواپیما هدایت کرد تابه مقصد خود باز گردد .

برنامه آینده سینماهای

پلازا ـ رکس

رویال ـ سعدی

میشل گوردن در فیلم چلو آلنو

ماسیست و غول یک چشم

سینما سکوپ

رنگی

دوبله بفارسی در ایتالیا

VITA

اطلاعات ۱۳۰۹

از : نیوزویك

برکناری آلن‌دالس رئیس اداره اطلاعات آمریکا

یك‌حقوقدان۵۳ ساله بنام‌فاولر ـ هامیلتون‌زمام اموربزرگترین اداره‌جاسوسی و ضد جاسوسی آمریکا را در دست میگیرد

فاولز هامیلتون

حتی قبل از شکست حمله به کوبا در بهار گذشته ، در واشنگتن آشکارا گفته میشد که دیر یا زود پرزیدنت کندی در نظر دارد « آلن دالس »رئیس سازمان مرکزی اطلاعات آمریکا را تغییر دهد .

آلن دالس برادر جان فاستر دالس وزیر خارجه فقید آمریکاست .

کندی و دالس هرگز یك رابطه صمیمانه شخصی‌نداشته‌اند و پرزیدنت کندی احساس میکرد که دالس ۶۸ ساله با وجود داشتن سابقه درخشان طولانی ، ازاستحکام و خونسردی کافی، برای اداره کردن سازمان مرکزی اطلاعات آمریکا برخوردار نیست .

پس‌از ماجرای کوبا ، باآنکه کندی از پیوستن به گروه مذمت کنندگان دالس اجتناب کرد ، جستجو بخاطر یافتن رئیس تازه‌ای برای سازمان مرکزی اطلاعات امریکا در واشنگتن جنبه جدی بخودگرفت و اشخاصی‌برای ریاست این‌سازمان‌مهم که مقر فعالیت های جاسوسی و ضد جاسوسی آمریکاست ، درنظر گرفته شدند و پیشنهاد های گوناگونی به پرزیدنت کندی رسید .

یك حقوقدان

نیوزویك هفته گذشته اطلاع یافت که دولت سرانجام مرد مورد نیاز خود

بقیه در صفحه ۶

بانو سونیرارئیس‌سازمان زنان جوان مسیحی سیلان گفت :

ایران ایك کشور افسانه‌ای میپنداشتم

نهضت‌بانوان‌درسیلان‌بسیارپیشرفت‌کرده

نخست وزیر کشورسیلان‌یك خانم است

* بانوان زیادی در کشور سیلان درمجالس شورا و سنا عضویت دارند
* بانوان سیلان حقوق اجتماعی خود راطی سالیان دراز و با مشقات و سختی های فراوانی بدست آورده‌اند .
* زنان ایران در راه ترقی قدم‌گذاشته‌با تشکیل سازمانهای اجتماعی مصدر خدمات مهمی شده‌اند .

خانم گلادیس سونیرارئیس سازمان زنان جوان مسیحی سیلان و نائب رئیس شورای‌مرکزی‌خدمات اجتماعی سیلان که‌برای شرکت درهیجدهمین کنگره اتحادیه بین‌المللی زنان عازم انگلستان میباشد اخیرا بتهران آمده وپنج روزدرتهران اقامت‌خواهد نمود. بانوسونیرا اخیرادر ضیافت شورای عالی جمعیت های زنان شرکت کرده وبا روسای جمعیت های‌زنان ایرانی آشنائی حاصل نمود خانم سونیرا در یك مصاحبه مطبوعاتی پیرامون پیشرفت زنان‌سیلان بخبرنگارما گفت‌در حال حاضر نخست وزیر سیلان یك نفر خانم بنام باندرانیك می باشد که‌باتمام قدرت بر سیلان حکومت می کند این زن نمونه کاردانی وشجاعت و لیاقت می باشد . رئیس‌اتحادیه بین المللی زنان دنیا نیز از بانوان سیلان می باشد بنام بانو دورانیاگالا.

دو سیلان بانوان طی چند سال اخیر در اثر ابراز لیاقت و کاردانی مصدر خدمات ذیقیمت‌و مهمی‌شده‌اند از جمله وزیر بهداری سابق سیلان یك نفر خانم بود .

زنان سیلان‌طی‌مجاهدت های‌بسیار توانستند در مجلسین سنا و شورا برای خود نمایندگانی انتخاب کنند، همچنین درکادروزارت خارجه‌سیلان چند تن از بانوان مشاغل مهمی را عهده دار هستند .

دو امور خیریه نیز زنان سیلان مصدر خدمات شایان توجهی هستند رویهمرفته ۵۰ در صد اززنان جوان سیلان دوشا دوش مردان کار میکنند و زنان سالمند در خانه ها به امور خانه داری و بچه داری اشتغال دارند ،زنان سیلان دراحزاب نیز فعالیت میکنند دختر وپسر در سیلان پس‌از۱۸ سال‌حق رای دارند، این حقوق را زنان سیلان طی‌فعالیت های بسیارو تحمل سختی های‌زیادی بدست‌آورده‌اندخانم سونیرا درمورد ایران و زنان ایرانی بخبر نگار ما گفت من کشور شما رایك کشور افسانه ای می پنداشتم و تصورمی کردم هنوز زنان ایران باین پیشرفتها که بچشم خود دیدم نائل نشده‌اند، زنان کشور ایران در راه ترقی قدم گذاشته‌اندو با تشکیل سازمانهای زنان مصدر خدمات اجتماعی شده‌اند

خانم کلادیس سونیرا

پس از پنجاه ودوسال کار و فعالیت

گردانندگان‌چرخهای‌اولین‌راه‌آهن ایران را ازکار برکنارکرده‌اند

امروز عده ای از کارگران راه آهن شهرری که صاحب امتیاز آن یك کمپانی بلژیکی است‌باداره روزنامه آمده و از وضع خود شکایت کردند کارگران گفتند که‌پس‌ازپنجاه‌ودوسال کار مداوم‌از مدت‌سه ماه قبل‌این موسسه تعطیل شده وکارفرما از پرداخت حقوق و مزایای کارگران خودداری می نماید . امتیاز این راه آهن در زمان سلسله قاجاریه بیك کمپانی بلژیکی داده شد و قرار بود این‌راه آهن تا شمال و جنوب کشیده شود . پس‌از چندی که بعنوان‌نمونه راه آهن بین تهران و شهر ری‌ساخته شد نقشه های بعدی راکد ماند و به نتیجه نرسید ولی‌راه آهن بین تهران وری تا سه ماه پیش همچنان بکار وحرکت خود ادامه داد راه آهن‌شهر ری‌تا هنگامی که در ایران راه آهن جدیدی ساخته نشده‌بود مورد توجه مردم بود از هر طرف مردم برای‌رفت وآمد با این وسیله علاقه نشان می دادند ولی از هنگامی که راه آهن سراسری ایران کشیده شد راه‌آهن ری بصورت یك وسیله تفریحی درآمد

بقیه در صفحه ۶

کمك یوگسلاوی

بلگراد ـ ۹ اوت ـ خبرگزاری فرانسه ـ امروز اولین قسمت از کمك ۴۰ میلیون دلاری دولت یوگسلاوی برای آسیب دیدگان جنك بیزرت به تونس فرستاده شد این کمك شامل دارو ـ مواد غذائی و سایر لوازم‌مورد احتیاج به آسیب دیدگان میباشد .

راسك‌برای مذاکره‌بانخست‌وزیر ایتالیا برم رفت

نخست وزیر ایتالیا ازاینکه بکنفرانس‌پاریس‌دعوت نشده‌ناراضی است

پاریس ـ ۹ اوت ـخبر گزاری‌آلمان غربی‌ـوزیر خارجه‌امریکادین‌راسك امروز پاریس را بقصد رم ترك کردتا از نخست وزیر ایتالیا «آمین توره فانفانی»و وزیر خارجه «آنتونیوسکنی» اطلاعاتی در مورد مذاکرات اخیر خود بردگان با خروشچف کسب کند . راسك فردا ملاقاتی‌با « کنزادادنائر» صدر اعظم آلمان غربی که مشغول گذراندن تعطیلات خود درکناردریاچه «کومو» است بعمل خواهد آورد .

نامبرده در آخرین روز اقامت خود در پاریس ۳۰تن از سفرای کبار امریکا را که در کشور های اروپای غربی و شرقی بخدمت مشغولند بحضور پذیرفت .

راسك قبل از این ملاقات درکنفرانسی از وزرای خارجه ۳قدرت غربی و هم چنین آلمان غربی شرکت کرده بود در جلسه فوق‌آمادگی نظامی اقتصادیو سیاسی دول فوق در مقابل مسئله‌برلن مطرح‌شد.

نامبرده بعدانتیجه مذاکرات خود رابه اطلاع شورای ناتو در پاریس رساند و همچنین از ژنرال دوگل دیدن کرد . روزنامه ایتالیائی لااینا مینویسد : دولت ایتالیا انتظار داشت کنفرانس وزرای‌خارجه در پاریس از «فانفانی»و «سگنی» دعوتی بعمل آورند تا در باره مذاکرات خود در مسکو با کنفرانس صبحت دارند متاسفانه‌دعوت مزبور نرسید و در عوض از وزیر خارجه آلمان غربی خواسته شد تادر کنفرانس شرکت‌کند در حالیکه‌معلوم شد راسك فقط مایل به دیدار ادنائر میباشد .

بعدا فانفانی به راسك اطلاع داد که امکان دارد او را درمیلان‌ملاقات کند. راسك سپس تصمیم گرفت شخصا به ملاقات فانفانی که ظاهرا از رفتار او آزرده خاطر شده بود بشتابد

خروشچف‌حاضر بتوافق برسر مسئله خلع‌سلاح‌میباشد

مسکو ـ۹اوت ـ خبرگزاری‌فرانسه‌ـ خبرگزاری تاس اعلام داشت که خروشچف پیامی برای « کنفرانس بین‌المللی خلع سلاح کامل وعمومی و منع استفاده از سلاحهای اتمی و هیدرژنی » هم اکنون در توکیوتشکیل شده‌است ارسال نمود دراین پیام گفته شده است که هدفهای این کنفرانس جوابگوی خواسته های همه مردم جهان میباشد و دولت شوروی در هر موقع حاضر است بر سرانعقاد یك پیمان خلع سلاح بین‌المللی‌توافق کند .

نخست‌وزیر شوروی در دنباله پیام خود میگوید اوضاع کنونی جهان‌بیش از هر موقع ایجاب میکند که همه‌ملل کوشش خودرا برای حفظ صلح وامنیت مجتمع‌سازند .

از صبح شنبه ۲۱ مرداد درسینما های

آسیا — تراس و سالن — سهیلا

شارلاتان

ویتوریو گاسمن

سینما سکوپ

دو بله بفارسی

دوریان‌گری

آنا ماریو فررو ـ ماریو کاراتنوتو

یك فیلم کمدی انتقادی که تماشاچی را از شدت خنده روده بر میکند ویتوریو کاسمن برای اولین بار در چند نقش مختلف‌و جالب منجمله هیتلر ـ رقاصه اسپانیولی ـ ژنرال آلمانی ـ گرتاگاربو ـ ستاره‌معروف مامور راهنمائی ظاهر شده و هر یك از این رلها را با نهایت‌زبردستی ایفامیکند .

آ ـ ۱۶۵۰۴

صاحبان ساختمانهای جدید

زه

طرح و نقشه آشپز خانه شما را مجانا تنظیم می‌کند.
جاده شمیران ـ ایستگاه عوارضی ـ ۶۲۹ تلفن ۷۱۴۶۰

مدرن ترین ماشین ـ آلات نجاری،

ساخت کارخانه (توز)

موجود در تهران

ŠKODA

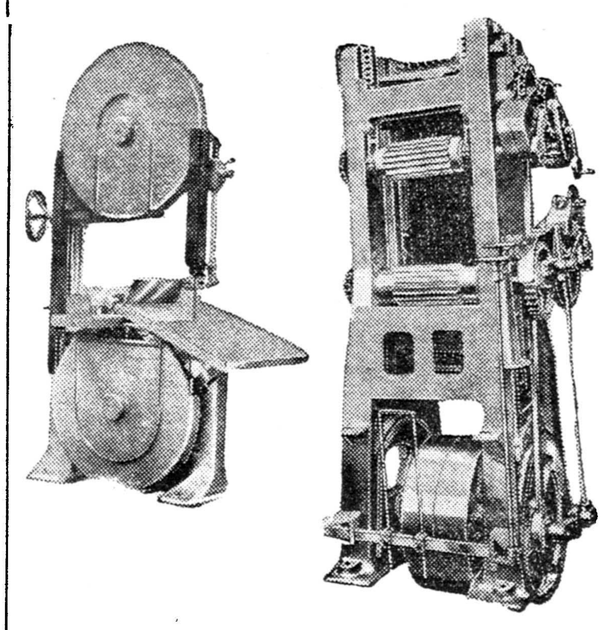

انواع و اقسام دستگاههای جدید نجاری توسط‌شرکت تجارتی ایران و اشکودا وارد شد

از نمایشگاه ماشین آلات موجود در تهران دیدن فرمائید

برای کسب اطلاعات بیشتر وخرید به شرکت تجارتی ایران و اشکودا ـ تهران چهار راه یوسف آباد ـ شماره ۲۰۳ ـ تلفن ۴۹۸۱۴ یا ۴۲۰۵۹ مراجعه فرمائید طوطی نو

آ ـ ۱۶۵۲۴

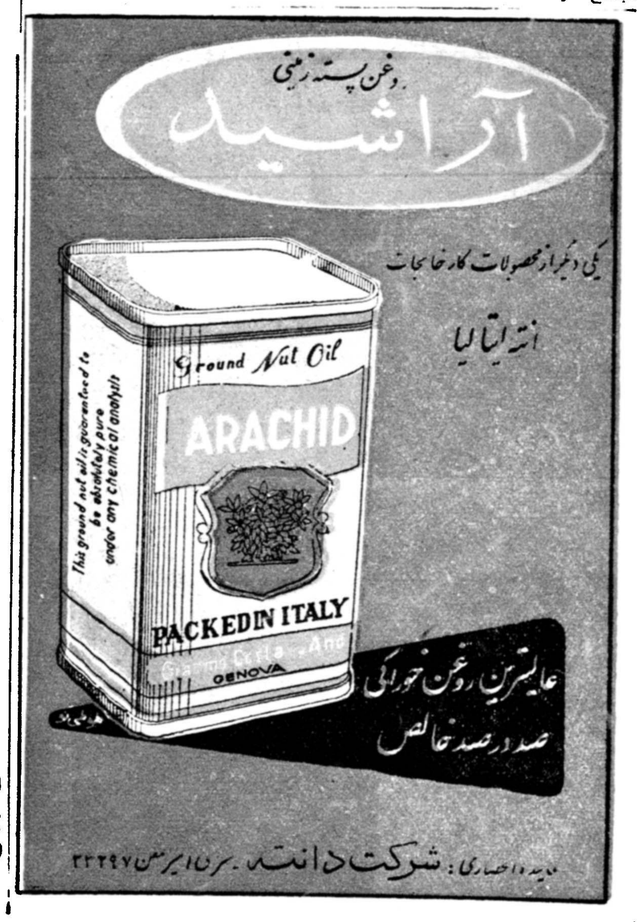

سرمقالات امروز روزنامه‌های جهان

مذاکرات اثر بخش

فیگارو

روزنامه فیگارو پیرامون کنفرانس اخیر وزرای خارجه دول غربی که در پاریس تشکیل شده بود مینویسد :

وزرای خارجه چهار دولت پس از انجام مذاکرات ثمربخش خود تصمیم گرفتند اقدامات احتیاطی نظامی و اقتصادی مهمی برای مقابله با تهدیدات شوروی انجام دهند در ضمن چهار دولت بزرگ غرب در همانحال که حاضر نیستند برای انجام مذاکرات پیش قدم شوند اعلام نمودند که حاضر بتوافق با دولت شوروی میباشند .

کنفرانسهای بدون نتیجه

روزنامه « آوانتی » ارگان حزب سوسیالیست ایتالیا نیز درهمین زمینه مینویسد تنها نشستن دور یك میز برای بدست آوردن توافق کافی نیست . زیرا تاکنون کنفرانسهای بسیاری بدون نتیجه تشکیل شده است برای بدست آوردن یك نتیجه مثبت باید حسن تفاهم داشت.

وظائف خطیر ژنرال دو گل

روزنامه فرانس سوآر در مورد وضع دولت ژنرال دوگل مینویسد دوگل باوظائف خطیری روبرو است که مهمترین آنها عبارتند از حل بحرانهای الجزیره وتونس برطرف ساختن ناراحتی کشاورزان فرانسوی که بشدت باتصمیمات دوگل مخالف است اکنون باید دید که آیا ژنرال سالخورده براین مشکلات پیروز میشود یا خیر .

وزیر خارجه باید سر میز بنشیند

روز نامه دیلی میرور در سر مقاله خود اظهار عقیده کرده است که غرب باید ابتکار عملیات را در دست بگیرد و به شوروی برای مذاکره در مورد برلن پیشنهاد بدهد و زمان و محل آنرا نیز تعیین کند .

روزنامه دیلی اکسپرس نیز اظهارات لرد هیوم وزیر خارجه را در مورد بحران برلن مورد تفسیر قرار داده واز آن اظهار نارضائی می کند . اکسپرس دست راست مستقل می نویسد : لرد هیوم می گوید خروشچف به بازی پوکر سیاسی پرداخته و ما نباید دست خودرا باو نشان بدهیم . ولی هیچکس از لردهیوم نمی خواهد که دست خودرا نشان دهد ، بلکه چیزی که از او میخواهند این است که سر میز بنشیند و بازی کند .

پایگاههای انگلیس در قبرس کنیا و سنگاپور

روزنامه دیلی میل در سر مقاله امروز خود می نویسد که کابینه انگلیس دستور داده است در باره پایگاه های این کشور در قبرس کینا و سنگاپور بررسی های دقیق ومفصلی شود .

دیلی میل می نویسد مطالعات مزبور از این‌نظرلازم‌است که احتمال دارد تا پایان سال جاری دیگر نتوان از پایگاه های مورد بحث استفاده کرد . پایگاه قبرس برای حمله به کانال سوئز و کینا برای پیاده کردن نیرو در کویت مورد استفاده قرار گرفت و سنگاپور در نزدیکی مالایا در خاور دور قرار گرفته است. لکن اکنون قبرس و مالایا مستقل شده‌اند و کینا نیز در آستانه استقلال است و مطالعه مزبور ازاین جهت میشود که تشنجات سیاسی روز افزونی پایگاه ها را فرا می گیرد .

روزنامه های شوروی و سخنرانی خروشچف

اغلب روزنامه های شوروی به تفسیر سخنرانی خروشچف نخست وزیر شوروی پرداخته وآنرا شرح داده‌اند .

روزنامه تروداز گان اتحادیه کارگری می نویسد : سخنرانی خروشچف لبریز ازنگرانی عمیق نسبت بسر نوشت جامعه‌بشری بود.

روزنامه کامسومولسکا یا پراودا ارگان اتحادیه جوانان شوروی اظهار عقیده کرده است که جوانان شوروی کاملا از پیشنهاد هائی که بمنظور تقویت وضع دفاعی شوروی است‌پشتیبانی می کنند . جوانان آماده‌اند که باولین درخواست دولت برای دفاع از مرز های شوروی به پا خیزند .

غرب باید به پیشنهاد های‌شوروی پاسخ دهد

روزنامه های امروز انگلیس عموما مسئله بحران برلن را مورد بحث قرار داده اند .

گاردین از لیبرال ها می گوید خطر دراین است که دولت های کمونیستی آنقدر صبر نکنند تا پیشنهاد های متقابل غرب در مورد برلن آماده شود . گاردین می گوید غرب باید تا شش هفته‌دیگربرای‌تهیه پاسخهای خود منتظر باشد نتیجه انتخابات آلمان معلوم گردد واگر واقعا در باره مسئله چنین تصمیم نگرفته شده باشد بخودی خود مشکل پدید آمده است .

قدرشناسی مردم‌ترکیه نسبت‌به‌آتاتورك

هر فرد آن کشوررا بخدمت‌تشویق وامیدوارمیکند

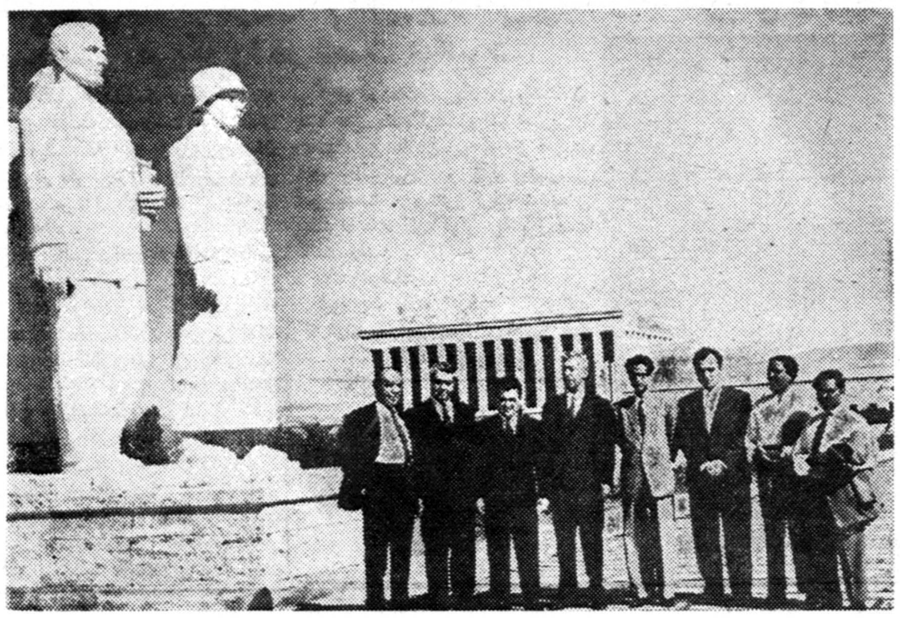

هیئت مطبوعاتی‌ایران که‌بدعوت‌دبیرخانه سنتو به‌ترکیه رفته بودند

چندی قبل یك هیئت مطبوعاتی به دعوت دبیرخانه سنتو از ایران به ترکیه رفت . آقای انوشیروانی مدیر روزنامه سحر نیز یکی از اعضای مطبوعاتی ایرا ن‌بود .

آقای انوشیروانی درباره مسافرت ترکیه و برنامه اقامت در آنجا به خبرنگار ما گفت :

ما از طرف دبیرخانه سنتودعوت شده بودیم- اعضای ایرانی هیئت‌غیر از من آقایان یزدان بخش و نیك‌انجام بودند - چهار روزنامه نویس هم از پاکستان آمده بودند - این‌دعوت برای اجرای برنامه ایست که اداره روابط عمومی دبیرخانه سنتوبمنظور شناساندن کار و فعالیت سنتو و آشنائی و نزدیکی مردم کشور های منطقه ای پیمان (ایران - پاکستان- ترکیه) در نظر گرفته است که هرچند ماهی هیئت مطبوعاتی دو کشور بکشور سوم مسافرت می نمایند و تاکنون هیئت هائی ازترکیه وایران بپاکستان و از پاکستان و ایران به ترکیه مسافرت کرده اند .

بقیه در صفحه ۱۰

ارتش کنگو به نخست وزیر جدید وفادار است

لئوپولدویل- ۸اوت- رویتر- امروز برای‌اولین‌بار پارلمان کنگو جلسهٔ علنی خودرا تشکیل داد . این جلسه در محل خود پارلمان تشکیل شد .

تاکنون جلسات پارلمان کنگو بطور مخفی درمحل دانشگاه لووانیوم زیر نظر نگهبانان سازمان ملل متحد تشکیل میشد .

اکثریت نمایندگان در جلسهٔ امروز حاضربودند واعضای کابینهٔ آدولا که ازپارلمان رای‌اعتماد گرفته است همگی در جلسه شرکت داشتند .

اما هفت نماینده کاتانگا که بتازگی وارد لئوپولدویل شدند ازحضور در جلسه خودداری‌نمودند مقارن تشکیل پارلمان سرلشکر ژوزف موبوتو ، فرمانده قوای ملی‌کنگو باتفاق سیریل آدولانخست وزیر کنگوهزارتن ازقوای خودرا سان‌دید .سرلشکر موبوتو بقوای خود گفت بعداز این کنگو یك‌ارتش واحد خواهد داشت واز سربازان دعوت کرد که بحکومت سیریل آدولا وفادار باشند .

تیتوف گفت: حاضرم باردیگر به‌آسمان پرواز کنم

مسکو - ۹ اوت - خبرگزاری فرانسه - گرمان تیتوف دومین کیهان نورد شوروی ضمن مصاحبه با خبرنگاران روزنامه پراودا اظهار داشت که حاضر است بار دیگر برای پرواز بدور کره زمین ازطرف حکومت شوروی انتخاب شود .

گرمان تیتوف ضمن توصیف از مناظر زیبا و بدیع کره زمین اظهار داشت چقدر زیبا و خوش منظره است ستارگان و کره زمین در آن هنگام که من مشغول گردش بودم و اگر بجای من یك شاعر و یك نقاش باین مسافرت میرفتند میتوانستند شعر های بسیار عالی و نقاشی های بسیار زیبا از طبیعت تهیه نمایند .

او ضمن مصاحبه اظهار داشت که تمام ابزار و آلات موشك‌وستوك دوم بخوبی کار میکرد و من ابدا احساس ناراحتی نمیکردم و حتی مانند خانه شخصی خود در آسایش خیال بودم .

سرویس اضافی‌شرکت‌واحد

امروز از شرکت‌واحد اطلاع دادند از بعد از ظهر امروز و صبح فردا سرویس های مخصوصی جهت حمل مسافر به شهر ری و قمدائر می گردد سخنگوی شرکت‌واحدگفت،ازبعداز ظهر امروز تعداد صد دستگاه‌اتوبوس اضافی در خط شهرری بکارگمارده می شود در این اتوبوسها مسافران شهرری‌را تا آخر شب فردا بتهران حمل می کنند ضمنا کلیه خطوطی‌که بمیدان شوش ختم می شود تقویت می گردد تا مسافران از هر حیث‌در آسایش باشند .

یکصدوپنجاهمین سال‌تولدفرانتس‌لیست

بمناسبت صدو پنجاهمین سال تولد فرانتس لیست آهنگساز مشهور مجارستانی بانو الکساندرد برای‌عضو انجمن شهرداری پاریس پیشنهاد کرده است که بریکی از راههای بزرگی‌که به پایتخت فرانسه ختم می‌شودنام فرانتس‌لیست‌را بگذراند

خبرگزاری فرانسه

برکناری آلن‌دالس

بقیه از صفحه ۵

را یافته و این شخص یك حقوقدان۵۰ ساله ، بنام « فاولر - هامیلتون » است .

هامیلتون که از حزب دمکرات است ، بار ها طی ۲۰ سال گذشته ، ماموریت های دولتی داشته و مهمترین ماموریت های او مشاور حقوقی وزارت دادگستری و ریاست شعبه مربوطبه کشور های محور در اداره اقتصاد زمان جنك‌بوده‌است .ماموریت‌شعبه‌هامیلتون این بود که از رسیدن‌مواداستراتژیك و جنگی به کشور های محوردردوران جنك جلوگیری کند .

ملاقات بیسرو صدا

چند هفته پیش هامیلتون بی سرو صدا ،از درب کناری کاخ سفید ، برای مذاکره نهائی با پرزیدنت‌کندی، وارد مقر ریاست جمهوری شد و سپس به ملاقات دالس در عمارت سازمان مرکزی اطلاعات آمریکا رفت .

دولت‌موافقت‌کرده‌است که هامیلتون در آینده‌نزدیك با دالس ، طی‌باقیمانده دوران تابستان همکاری کند تا کاملا به امور وارد شود .

هامیلتون تا قبل از ماه اکتبر که سازمان مرکزی به عمارت جدیده٤ میلیون دلاری آن ، نقل مکان میکند، زمام امور را در دست نخواهد گرفت. این عمارت جدید مایه مباهات وشادی آلن دالس است .

هامیلتون‌مردی است تیزهوش ، حقوقدان و اطلاعات شگفت انگیزی دارد . او از اهالی کانزاس است و از دانشکده میسوری فارغ‌التحصیل شده و سپس به دانشکده اکسفورد نیز رفته است و از آنجا بعنوان محقق درجه تحصیلی گرفته است .

در حال حاضر هامیلتون یکی‌از شرکای یك‌موسسه حقوقی‌مهم‌است .

شرکت در کنگره بیماری های قلب و عروق

در اواخر ماه اوت کنگره اروپائی امراض قلب‌و عروق در شهرهای برن ولیون تشکیل می شود . عده زیادی از متخصصین امراض قلب و عروق در کنگره مزبور شرکت نموده‌پیرامون تجربیات خود و آخرین پیشرفت های مربوط بمعالجه امراض مربوط‌بقلب بحث خواهند کرد .

آقای دکتر احمد یوسف‌پورمتخصص بیماری های قلب و عروق برای شرکت در این کنگره با هواپیما به فرانسه عزیمت کرد .

گردانندگان چرخهای‌اولین راه آهن

بقیه ازصفحه ۵

عده‌ای از کار گران راه آهن شهر ری

وفقط در روز های تعطیل مردم‌به عنوان تفریح بوسیله آن بشهر ری می رفتند در سالهای اخیر بعلت توسعه شهر تهران برای فعالیت راه آهن ری که مسیر آن در داخل‌محلات قرار گرفته بود اشکالاتی پیش آمدو بتدریج بااز کار افتادن واگن ها و لکوموتیوهای آن که بصورت عتیقه درآمده کار آن نیز تعطیل گردید اکنون تعدادی از کارگران زحمتکش و باسابقه این راه آهن از کاربازمانده و زندگی آنان دستخوش ناراحتی شده است کارگران درشکایت‌خودنوشته‌اند که مدیر موسسه راه آهن ری مدت سه ماه است حقوق آنها رانداده و سازمان بیمه های اجتماعی نیز از درمان کارگران بیمار سرباز میزند.

اطلاعات - بیکاری کارگران‌شهرری که مدت پنجاه سال قدیمی ترین راه آهن مملکت را بکار انداخته اند مایه کمال تاسف است باید ترتیبی داده شود که از وجود این کارگران که تعداد آنها قلیل بوده و هر یك در رشته های رانندگی لکوموتیوتعمیرات واگن و سایر تاسیسات راه آهن تخصص دارند در راه آهن دولتی استفاده نمایند زیرا بدون شك هم از لحاظ اطلاعاتی که این کارگران دارند راه آهن نیازمند بوجود آنها میباشد و هم با توجه به تعداد قلیل آنها تحمیلی بر بودجه راه آهن‌نخواهد شد در هر حال وزارت کار و سازمان بیمه های اجتماعی باید طبق قانون‌کار حقوق و مزایای کارگران راتاحدودی که در قانون تعیین شده وصول و به کارگران پرداخت نمایند .

ARJ
کارخانه ارج

صندلی تاشوی ارج

مدل ۴۰۴

مدل ۵۰۵

مدل ۵۱۵

ارج اولین سازنده ومبتکر صندلی تاشو در ایران

ارج با ۲۴ سال تجربه تنها کارخانه‌ای است که رنگهای مصنوعات فلزی خود را در کوره های الکتریکی در ۱۷۰ درجه حرارت پخته و ده مدل مختلف صندلی تاشو میسازد .

صندلی تاشو ارج برای:

ییلاق وکنار دریا
مدارس وسالنهای سخنرانی
اطاق پذیرائی ونهارخوری
ادارات ومؤسسات ملّی

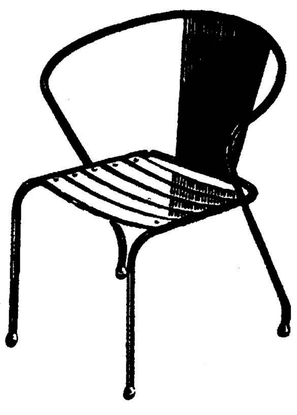

مدل ۹۵۹

کارخانه ارج تهران - خیابان شوش - تلفن ۲۸۷۷۴ - ۲۳۲۰۸

فروشگاه خیابان فردوسی تلفن ۳۳۷۱۷

گردونه

انتقاد

دکتر حسن صدر حاج‌سیدجوادی

از قول خوانندگان

خوانندگان گرامی روزنامه اطلاعات غالبا در تائید مطالب انتقادی این روزنامه نامه هائی بعنوان نویسنده ارسال میدارند و یا خودمطالبی می ـ فرستند و از نویسنده می‌خواهند که آنها را منعکس سازم و یابرای تهیه مقالات انتقادی ارائه طریق می‌فرمایند.

کلیه آنها مورد استفاده نویسنده قرار میگیرد ،مخصوصا گاه مسائلی از طرف خوانندگان طرح میشود و مدارك و اسنادی ارسال میگردد که از هر حیث جالب توجه و شایان‌دقت است .

ما با تشکر از خوانندگان ارجمندی که بمطالب‌ستون انتقادی‌توجه‌مخصوص مبذول میفرمایند و مارا در انجام‌وظیفه مهمی که بعهده داریم یاری می‌کنند لازم دانستیم غیر از مطالب مفید و راهنمائی های موثری که همیشه مورد استفاده ما واقع خواهد شد هر هفته یك مقاله را جهت انعکاس مطالب و انتقادات آنان اختصاص دهیم و در این مقاله چند مطلب را از قول خوانندگان منعکس سازیم :

آقای دکتر جهانشاهی‌رادیولوژیست وزارت بهداری طی نامه‌ای چنین می‌نویسد :

..... حقوق کارمندان دولت‌تغییری نکرده است ولی هر روز تحمیل جدیدی بر آنها وارد میشود . کارمندان دولت قبلا از پرداخت‌شهریه مدارس جهت اطفال خود معاف بودند ولی متاسفانه معافیت آنها از میان رفت و ناچار هستند از حقوق ناچیز خود مبالغی جهت تحصیل اطفالشان بپردازند . در حالیکه هر ماه مبلغی بعنوان فرهنك از حقوق آنان کسر میشود ، پس فرق میان یك بازرگان با یك کارمند دولت‌چیست .وکارمندان دولت با حقوق ناچیز خود چگونه خواهند توانست مبالغی بعنوان شهریه جهت تحصیل فرزندان خود بپردازند.

آقای شاهین کارمند بازنشسته وزارت دارائی ضمن تائیدمقاله‌انتقادی «چند سئوال» در مورد مالیات نوشته است :

در سالهای ۳۲ یا۳۳ درخانه محقری که دارای چهار اطاق بود سکونت داشتم . یکروز اخطاریه‌ای از مالیات بردرآمد مستغلات بدستم رسید که از مشاهده آن آه ازنهادم برآمد . نوشته بودند ۲۸۰۰ ریال بابت مالیات کرایه اطاقها بدهکار هستید .

باداره مربوطه رفتم پس از یکماه دوندگی معلوم شدچهار نفرپیشخدمت و قهوه‌چی بعنوان مامور به خانه ها میروند . در خانه ما از کلفت پرسیده بودند این خانه چند اطاق دارد و چند نفر در آن سکونت دارند . کلفت خانه پرسیده بود می‌خواهید چکار کنید ؟ گفته‌بودند برای کوپن قندو شکر است . او هم جوابهائی داده بود و انگشت او را باین نامه زده بودند . رفتم خدمت آقای رئیس‌اوخواهش کرد موضوع را مسکوت بگذارم .

پرونده این امر هنوز در نزد من موجوداست. بنده۳۷سال‌دردستگاههای مالیه خدمت کردم و ناظر بسیاری از این بی‌عدالتی ها و حق‌کشی هابودم.

در خاتمه یك سئوالی از شما دارم، آیا مسئولین امور از این بی‌نظمی‌ها اطلاع ندارند یا نمی‌خواهند اطلاع‌داشته باشند .

یکی از کارمندان دولت درشهرستان خرم‌آباد لرستان که تقاضا نموده‌است امضایش محفوظ باشد می‌نویسد .

من مریض بودم و بدکتر بیمه مراجعه کردم مرا معاینه کرد و نسخه داد . پس از سه روز مجددا باو مراجعه نمودم ووی نسخه دیگری نوشت . چون بیماری من ادامه یافت برای‌مرتبه سوم و چهارم نزد پزشك بیمه رفتم . در مرتبه چهارم پزشك گفت دستوری از اداره بیمه رسیده که در ماه بیش از سه نسخه بیشتر بمریض ندهیم . بدینجهت باید باداره بیمه‌مراجعه‌کنید چنانچه ذیل دفترچه شما را امضاء کردند معلوم میشود که بادادن نسخه چهارم موافقت کرده‌اند والا مراجعه مجدد فایده ندارد .

ملاحظه کنید این دستور چقدر مضحك‌وغیرانسانی است ممکن است شخصی پس از ده سال پرداخت حق بیمه یکمرتبه مریض شود و بیماری او بیست روز بطول انجامد و احتیاج به پنج نسخه داشته باشد.آیا انصاف است که باو بگویند ما نمی توانیم بیش از سه نسخه در ماه بیك نفر بدهیم . پس معنی بیمه چست ؟!

مانشنیده‌ایم بیمه‌همیشه برای بیمه کننده منفعت داشته باشد . مثلا شخصی اتومبیل خود را نزد شرکتی بیمه میکند آیا بیمه می‌تواند بصاحب اتومبیل بگوید چون سه مرتبه تصادف کرده‌ای‌شرکت بشما خسارت‌نمیدهد و یا چون خسارت شما بیش از فلان مبلغ شده شرکت از پرداخت آن معذور است ؟!

فرض کنیم مقررات بیمه هم اجازه بدهد ولی آیا در مورد یك انسان مریض می‌توان چنین رفتاری‌پیش‌گرفت وباو گفت در آتش مرض بسوز واز بی‌داروئی بمیر چون درمان از سه‌نسخه بیشتر بتونمی‌توان‌داد .

کفتگوی خوانندگان

دود اتوبوسها

اداره کل انتشارات وروابط عمومی شهرداری در باره دود اتوبوسها مندرج در شماره ۱۰۵۴۷ برابر گزارش شرکت واحداتوبوسرانی اشعارمیدارد بروسای مناطق ابلاغ‌گردیدکه ازکار کردن اتوبوسهائیکه دود میکنند جلو- گیری وبرای رفع نقیصه فنی بتعمیر گاههای مربوطه اعزام دارند .

تعریض خیابان نواب

شهرداری تهران در باره تعریض خیابان نواب برابر گزارش اداره کل‌فنی‌اشعار میدارد، خیابان‌مذکور از جنوب‌تلاقی با خیابان آذربایجان بعرض خود باقی و فعلا شهرداری قصد تعریض آنرا ندارد و از این محل تا جاده کرج نیز بعرض ۴۰ متر میباشد که اخیرا نسبت به خیابان سازی آن اقدام اصلاح آن خاتمه یافته و از جاده کرج تا خیابان شمالی بیمارستان پهلوی نیز طرح اصلاحی آن بعرض ۴۰ متر تهیه و آگهی خرابی آن در جراید انتشار یافته و شهرداری پس از انجا م‌تشریفات مربوطه طبق قانون توسعه معابر با مالکین رفتار خواهد نمود بهر صورت آنچه مسلم است شهرداری‌در حال‌حاضر قصدتعریض خیابان نواب جنوبی را ندارد و مالکین میتوانند جهت شروع به ساختمان در حدفعلی خیابان ازاداره کل فنی تقاضای پروانه نمایند .

نانوای گرانفروش

شهرداری تهران در خصوص شرح مندرج درشماره ۱۰۵۳۷ در موردوضع نان برا بر گزارش اداره کل غله ونان اشعار میدارد : آقای‌سلیمان از دکان نانوائی بخصوصی‌شکایت‌نموده‌ومعلوم نیست‌کدام دکان‌نانش خراب ویا کم فروشی مینماید آنچه مسلم‌است‌وضع نان از حیث‌جنس کاملا مرغوب و رضایت بخش است و نانواهائیکه مرتکب گرانفروشی میشوند فورا جهت تعقیب بدادگاه اعزام و معرفی میگردند .

واسطه های معاملات

آقای علی ارجمندی از اراك مینویسد برای آنکه در تهران‌لانه‌ای فراهم کرده باشم بیکی از آژانسهای معاملاتی مراجعه و زمینی را به ۳۶۰۰۰ ریال‌خریداری کردم قرار شد در سند ۲۶۰۰۰ ریال بنویسند و باقساط پرداخت شود اقساط‌زمین را با زحماتی تهیه و پرداخت کردم متاسفانه طبق قولنامه عمل‌نکردند و مرا دچار مخصمه‌ای نمودند خوبست نسبت بطرز کاراین نوع واسطه ها که غالبا میشود گفت‌بکلاهبرداری اشتغال دارند رسیدگی شود .

فقط ۳ هزار ریال

آقایان محمد صادق امام ـ مهدوی ـ قیومی ـ زرنگار ـ درگاهی ـ عباسی ـ کریمی ـعزیزی ـامینی ـامامی ـ حمافی ـحسین ـ عزیزی ـعظیمی فرهنگیان ابرقو تلگراف میکنند در سال جاری فقط سه هزار ریال حقوق تاکنون دریافت‌نموده‌ایم‌حتی‌ازدریافت کمك نقدی که در سال۳۹استفاده مینمودیم محروم‌مانده‌ایم استدعاداریم اقلانسبت به‌پرداخت‌کمك‌نقدی‌مابماخذ سال قبل اقدام فرمایند

اتهام بی اساس

از نور آباد آقای جلال مرادی مینویسد باتهام بی اساسی مرا با برادر زادهام بنام کبکعلی مرادی در سر پل فهلیان باز داشت و تحت‌ـ الحفظ بکارزون منتقل کرده‌اند . قاضی‌دادگستری شهرستان کازرون پس از آنکه به بیگناهی ما پی‌برد مارا به بهداری هدایت نمودند . ناگزیر بشیراز آمده مدتی بستری و مشغول معالجه بودیم فعلا عائله ما در محل بدون سر پرست مانده‌اند تقاضای‌رسیدگی واحقاق‌حق مینمائیم

برق خوی

آقای محمدعلی‌رضا نژاد ساکن‌کوی امامزاده از خوی مینویسد چهارسال قبل براثر آگهی شهرداری خوی‌مبلغی باهزاران زحمت قرض کرده‌تقاضای یکرشته برق نمودم متاسفانه تاکنون کوچه‌های کوی امامزاده از نعمت برق محروم مانده است

هاشم فردوسی و شعبانعلی قاسمی نژاد کمك دارو ساز

عمر کارمندان غیر رسمی با کارمندان رسمی چه‌فرق دارد؟

کرسی آزاد

محترما پیشنهاد ونظریه ذیل نسبت به لایحه استخدام کشوری که‌در معرض افکار عمومی گذاشته شده تقدیم و امیداست موردتوجه قرار گیرد .

۱ـ آیا عمری که کارمندان‌غیر رسمی در دستگاه های دولتی سپری کرده‌اند وظایفی که انجام دادند و بهترین ایام عمرآنان یعنی جوانی باعمرسایر کارمندان رسمی فعلی دولت چه فرقی دارد که در لایحه تصویبی هردوسال خدمت غیررسمی یکسال احتساب شده دراین موقع که دولت به‌تمام قوا در رفع تبعیض میکوشد آیا تبعیضی از این‌ناروا‌تر موجود است که عمر مصرف شده یك کارمند را یکسال وعمردیگری را هردوسال یکسال بحساب‌آورند کارمندان غیررسمی که حاضر باشند حقوق بازنشستگی تمام مدت خدمت غیررسمی خودرا بپردازند آیاسزاوار است که از این حق محروم باشند پس باید مسئولین امر دراصلاح ماده مزبور بشرح ذیل اقدام فرمایند.

کارمندان غیررسمی فعلی دولت درصورت پرداخت‌حقوق بازنشستگی ایام خدمت غیر رسمی خودبه‌اقساط ۵سال بطور ماهیانه تمام مدت‌خدمت آنها رسمی محسوب و از امتیاز مربوط به سنوات خدمت مندرج در قانون استفاده خواهند نمود.

۲ بطوریکه استحضار دارند اکثریت کارمندان غیررسمی فعلی فاقد مدارك تحصیلی دیپلم هستند ووظایفی که انجام میدهند شاید از معلومات یك نفر دیپلم کمترنباشد وچنانچه مدت خدمت آنان از طرفی کسر شود یعنی هردوسال یك‌سال محسوب شود امتیاز تحصیلی آنان که‌از ۱۲ بیشتر نیست لذادرطبقات پائین قرار گرفته و بکلی محروم خواهند شد .

۳ـ نکته دیگری که توجه مسئولین رابرآن جلب مینمایم و اختصاص به طبقه خاص دارد این است که در دستگاههای وزارت بهداری و بنگاه کل داروئی ایران و سایر موسسات بهداشتی دولتی کشور عده‌ای کمك داروساز درجه یك مشغول خدمت هستند که باصرف حداقل ۱۵ سال یابیشتر عمر و زحمات شبانه‌روزی موفق به اخذ چنین گواهی‌نامه گردیده‌اند واین مدرك علمی در حقیقت کمترازدیپلم محسوك نمیشود استدعا داردموافقت فرمایند این قبیل کارمندان را از نظر تحصیلاتی همردیف دیپلمه‌ها محسوب واز امتیازات مربوطه استفاده نمایند.

VITA

تصحیح

آگهی مربوط به دایترز کلوپ ایران که در تاریخهای ۹ و ۱۴ اردیبهشت ۱۳۴۰ چاپ شده بود بدین وسیله تکذیب می گردد .

شبکه بین‌المللی دایترز کلوپ‌ایران

آ_۱۶۳۵۴

بدانشجویانی که‌در مسابقه نیروی‌دریائی قبول شده‌اند

دانشجویانی که در مسابقه نیروی دریائی شاهنشاهی شرکت و قبول شده‌اند بمنظور انجام امور مربوطه لازم است که تا روز بیستم مرداد ماه جاری خودرا به ستاد نیروی دریائی معرفی نمایند . بدیهی است چنانچه حاضر نشوند بجای آنان نفرات بعدی گذارده خواهند شد

۳ـ۳ آ_۱۶۳۳۸ فرماندهی نیروی دریائی ـ دریابان‌رسائی

آگهی مناقصه

اداره کل هواپیمائی کشوری خرید تعداد دوازده هزار لامپ گیرنده و فرستنده دستگاه های بی سیم مهر آباد را بطور تقریب از طریق مناقصه وبا مشخصات موجود دراداره نگهداری دستگاه های بیسیم واقع در ساختمان قدیم مهر آباد و با شرایط زیر خریداری مینماید.

۱ـ پیشنهاد دهندگان بایستی قبلا به اداره نگهداری دستگاه‌های بی سیم مراجعه مشخصات لامپهای مورد مناقصه را اخذ سپس معادل صدی پنج‌از بهای پیشنهادی رابه حساب ۱۱۶۳ سپرده اداره کل‌هواپیمائی کشوری دربانك مرکزی ایران ویا معادل همان مبلغ ضمانت نامه که از یکی از بانکهای مجاز صادر شده باشد ضمیمه پیشنهاد خود نموده و تا روز شنبه چهارم شهریور ۴۰ در پاکت لاك مهر شده که روی آن نوشته شده باشد (مربوط به مناقصه لامپها) بدفتر اداره کل تسلیم ورسید دریافت دارند .

۲ـ پیشنهادات واصله در ساعت ۹ صبح روز یکشنبه ۴۰ر۶ر۵ در کمیسیون مناقصه باز وقرائت خواهد شد و حضور پیشنهاد دهندگان در جلسه آزاد خواهد بود .

۳ـ به پیشنهادات فاقد سپرده و یا مشروط ترتیب اثر داده نخواهد شد .

۴ـ کلیه هزینه های متعلقه از قبیل هزینه درج آگهی ، مالیات وسایر عوارض دولتی بعهده برنده مناقصه خواهدبود .

۵ـ چنانچه برنده مناقصه از انجام معامله خود داری نمود سپرده آن به نفع صندوق دولت ضبط خواهد شد .

۶ـ اداره در رد و قبول یك یا کلیه پیشنهادات مختار است .

۱ـ۲ آ_۱۶۵۰۲ اداره کل هواپیمائی کشوری

آگهی مزایده فروش لوازم‌یدکی‌نواتومبیل

شرکت سهامی تصفیه نفت ایران مقداری لوازم یدکی‌نواتومبیل رابشرح زیر باوضع موجود و درمحل کنونی که فعلا درانبار اجناس مازاد شرکت درآبادان قراردارد از طریق مزایده بفروش میرساند:

۱ـ۲۳۸ قلم لوازم یدکی نوکامیون وآمبولانس‌واستیشن شورلت مبلغ‌سپرده۲۵ر۰۰۰ ریال

۲ـ ۲۸۱ قلم لوازم یدکی‌نو اتومبیل بدفورد وواکسهال مبلغ‌سپرده۵۰ر۰۰۰ریال

۳ـ ۴۲قلم یاتاقان اتومبیل مبلغ‌سپرده ۱۰ر۰۰۰ریال

پیشنهاد دهندگان بایدبرای هریك از سه‌فقره بالا جداگانه‌پیشنهاد بدهند . سپرده هاباید نقدا بصندوق شرکت درآبادان پرداخت گردد. پیشنهادات تاساعت ۱۲روز چهارشنبه یکم‌شهریورماه ۱۳۴۰ پذیرفته خواهد شد.

برك پیشنهاد و صورت ریز لوازم یدکی مزبور در دفتر اداره‌پیمانکاری شرکت سهامی تصفیه نفت ایران درآبادان موجود میباشد .

۱ـ۳ آ_۱۶۴۵۴

بشارت ویلای آبشار

آب گوارا ـهوای‌خنك ـغذای‌مطبوع درچهار کیلومتری جاده لاهیجان لنگرود ـعباس یددار نظر ۱ـ۱۰ آ_۱۵۹۴۰

VITA

تقاضای کار گران کافه رستورانها

هما نطوریکه در شماره روزگذشته نوشتیم جمع کثیری از کارگران‌کافه رستورانهای تهران که بر اثر اجرای آئین نامه جدید شهرداری از کاربیکار شده اند بطور دسته جمعی بوزارت کار آمدند . این عده برروی پارچه های سفیدی نوشته بودند ما کار می خواهیم و با همین ترتیب در داخل محوطه وزارت کار اجتماع کردند . نمایندگان کارگران با رئیس اداره‌کار استان تهران در مورد وضع خود مذاکره کرده‌وبخبرنگاران گفتند که تعداد ما کارگران با افراد خانواده خود در سراسر کشور بیش از یکصد هزار نفر است و چون اکنون این‌عده با اجرای آئین نامه جدید شهرداری از کار بیکار شده اند ناچارا بوزارت کار آمده‌ایم و خواهان آنیم که بما کار گران کاردیگری‌ارجاع‌نمایند تا بتوانیم زندگی خود را اداره کنیم

VITA

سانیو

بی رقیب درصنایع الکتریکی جهان

سازنده عالیترین انواع رادیوهای ترانزیستوری

سانیو

Sanyo

این نام را با نامهای مشابه اشتباه نفرمائید

نماینده انحصاری کارخانجات سانیو درایران بازارسلطانی تلفن ۲۴۶۷۸

مرکز پخش: رادیو حلمی ـخیابان فردوسی جنب سینما هما و سایر رادیو فروشی های معتبر

آ_۱۶۴۹۶

پایان رنجها!...

KELVINATOR

باداشتن یخچال کلوپناتور رنج خرید وخستگی های روزانه رازیاد خواهید برد

نماینده انحصاری شرکت سهامی فیروز ـخیابان سعدی

محل‌فروش ـفروشگاه شرکت سهامی فیروز ـخیابان سعدی .فروشگاه تلویزیون ایران خیابان تخت جمشید تلفن ۴۷۸۴۵ آ_۱۶۴۴۴

BAYER

مورد اطمینان همه

آسپیرین «بایر»

آ_۱۶۵۰۸

موتور های دیزل دورمن انگلستان

پارتی جدید موتور و همچنین موتور ـژنراتور های کار خانه مشهور فوق بقدرت های مختلف رسید

مقادیر زیادی لوازم یدکی موتور های‌مختلف

دورمن نیز وارد شد که در جاده تهران نو ایستگاه فرودگاه فروشگاه شرکت سهامی ایران تکنو تلفن ۷۴۵۵۶ در دسترس دارندگان موتور های دورمن قرار گرفته است

شرکت ایران‌تکنوخیابان تخت جمشید

تلفن۶۲۸۶۳ تا ۶۲۸۶۷

آ_۱۶۴۹۸

وزیر دادگستری اطمینان داد :

برای تسریع کارهای بازرگانی و بانکها در دادگستری

ووصول مطالبات تشریفات قضائی تا آنجاکه ممکن باشد ازبین برده میشود

امروز آقای مهرپور مدیر عامل بانك ایران و هلند در مورد شرکت وزیر دادگستری در جلسه کانون‌بانك ها گفت چون بازار و بانکها و سایر موسسات اقتصادی‌بااشکالات فراوانی مواجه هستند و نیز بعضی از نظر وصول بروات وسفته های واخواستی نیز در مضیقه میباشند بدین جهت آقای وزیر دادگستری در این جلسه راجع باین موضوعات با مدیران‌بانك ها و نمایندگان اطاق بازرگانی و ـ رئیس کل بانکها مذاکره نمودند وقرار شد در مورد تامین قضائی بانکها و مساله چك های بی محل ورشکستگی و سایر اشکالات موجود که بدادگستری مربوط میشود ایشان رسیدگی نمایند .

وزیر دادگستری قول‌همه‌گونه کمك را داد و گفت اکنون ٦ دادگاه تجاری باین موضوع رسیدگی میکنند واگر لازم باشد بر تعداد این دادگاهها نیز افزوده خواهد شد .

درمورد تسریع در کلیه اموری که ببازار و بازرگانان و بانکها مربوط میشود آقای وزیر دادگستری‌اطمینان داد که تشریفات زائد راتا آنجائی که ممکن است از بین ببرد .

آقای خوش کیش رئیس کل جدید بانك‌ملی ایران نیزدراین جلسه‌حضور داشت و در مذاکرات شرکت نمود.

در مورد ورشکستگی و قانون تجارت آقای وزیر دادگستری اظهار داشت اکنون قانون خوب زیاد داریم ولی باید باانتصاب مامورین فداکار و مبرز کاری کرد که قانون بخوبی و بسرعت اجراء شود تا نتیجه ای که انتظار داریم گرفته شود .

در این جلسه چند تن از آقایان اعضای اطاق بازرگانی تهران منجمله آقای خسرو شاهی و آقای لاجوردی نیز شرکت داشتند و بنمایندگی ز طرف اطاق بازرگانی راجع بوضع بازار و سایر اشکالات‌با مقامات کانون مذاکره نمودند .

همچنین در این جلسه آقای‌دهلوی مدیر عامل بانك ایران و انگلیس بوزیر دادگستری پیشنهاد کرد که ۲ شعبه بازپرسی مخصوص کارآقایان بازرگانان و بازاریان وبانکها تشکیل شود تا در صورت نیاز احتیاجی به سایر شعبات دادسرا پیدا نشود .

شرکتها

* شرکت سهامی طبی برای تصدی واشتغال عملیات تولیدی داروسازی و لوازم آرایش ـ عملیات صنعتی مجاز از بیست وچهارم خرداد ٤٠ بمدت ـ نامحدود با سرمایه ۳ میلیون ریال بمدیریت بانو گیتی طوب دکتر پرویز رفوآه و آقای جهانشاه رفوآه تشکیل گردید

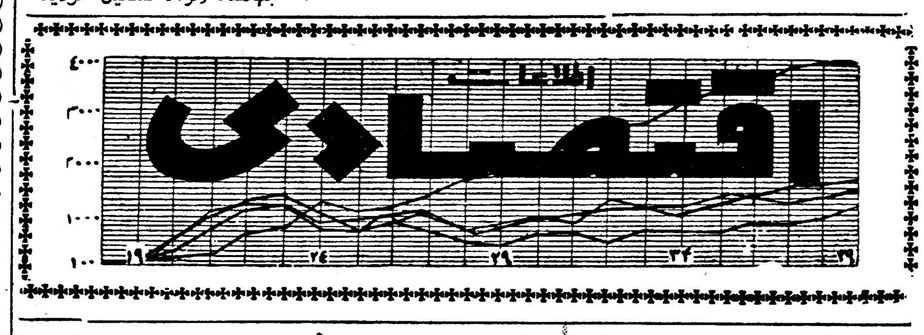

نرخ جدید ارز ها

چندی پیش اطلاع دادیم که بانك مرکزی از این پس معاملات ارزی خودرا بنرخ روز انجام خواهد داد تا زیانی متوجه بانك نشود . در حالی که معاملات ارز در بانك مرکزی سابقا ثابت بودو بهمین جهت بانك‌در معاملات خود گاهی مواجه باضرر میشد

طبق آخرین تغییراتی که در نرخ ارزهای خارجی داده شده مارك آلمان سه شاهی فرانك فرانسه سه شاهی فلورن هلند ۵ شاهی ولیرایتالیا یك شاهی گران شده است و برابری آنها بریال فعلا به قرار زیر است :

مارك آلمان خرید ۱۸٫۹۰ ریال فروش ۱۹٫۳۰ ریال صد لیر ایتالیا خرید ۱۳٫۰۵ ریال فروش ۱۳٫۳۰ ریال فرانك فرانسه خرید ۱۵٫۳۵ ریال فروش ۱۵٫۶۵ ریال فلورن هلند خرید ۲۰٫۹۵ ریال فروش ۲۱٫۴۵ ریال .

۲۰۴۵۹۱
تلفن مستقیم سرویس اقتصادی

مزایده و مناقصه

* راه آهن دولتی ایران خرید ۲ قلم روغنکش پشمی بالغ بر دو هزار عدد برابر نمونه ۱۴۱۵ موجود: قبول پیشنهادات تا ششم شهریورماه ۱۳۴۰

* بنگاه برق تهران خرید ۹قلم لوازم روشنائی معابر شهر تحویل انبار بنگاه ـ قبول پیشنهادات تا چهارم شهریور ماه ۱۳۴۰

* سازمان جنگلبانی ایران فروش ۱۰۲٫۱۳ متر مکعب چوب صنعتی و ۴۳٫۹ متر مکعب هیزم از انواع درختان افتاده جنگل و فروش سه دانك از ده سهم املاك پهلوی واقع در حوزه نوشهر قبول پیشنهادات‌تا ۲۶ مرداد ماه ۱۳۴۰

برای نجات لیره استرلینك

سنت پانزده قرنی‌انگلستان‌در ده دقیقه واژگون شد

« شرم‌کن ! شرم‌کن !شما آفت ملی هستید » این جمله‌ای بود که درمجلس عوام انگلستان به هارولد مك میلان نخست‌وزیر ٦٧ ساله انگلستان گفته شد .

هارولد مك‌میلان طی یك نطق ده‌دقیقه‌ای که ۳ ژوئیه درساعت پانزده‌وسی دقیقه (ساعت محلی در مجلس عوام انگلستان ایراد کرد تصمیم دولت انگلستان رامبنی‌بر آغاز مذاکره برای پیوستن انگلستان به بازار مشترك اروپا به گوش جهانیان رساند .هارولد مك‌میلان صریحا گفت: دورانی که انگلستان سیاست تك روی‌را در اقتصاد می‌پیمود سپری شد .

وی در میان جنجال و حمله‌شدید نمایندگان‌افزود: انگلستان برای نجات لیره استرلینك سنت پانزده قرنی خود را واژگون ساخت . زیرا اگر انگلستان بعضویت بازار مشترك اروپا درنیاید دیگر قادر نخواهد بودبحیات اقتصادی خود ادامه دهد. بدنبال اعلام تصمیم انگلستان برای ورود به‌بازار مشترك اروپا کشور های دانمارك ، اطریش ، اسرائیل و ژاپن‌علاقه خود را برای ورود به‌بازار مشترك اروپا اعلام داشتند.

هرچند که مك میلان برای نجات لیره سنت پانزده قرنی انگلستان راکه تعقیب سیاست انزواطلبی بود درهم شکست ولی پایه محکمی برای وحدت تمام اروپای غربی گذاشت .

نام : هارولد
نام خانوادگی : مك میلان
سن :٦٧ ساله
تعداد اولاد : چهار فرزند و سیزده نوه
ذوق شخصی : جمع آوری‌کلاه های قدیمی .
* مك‌میلان : برای حفظ سلامتی خود روزانه دو لیوان ویسکی می ـ نوشد.

خروج کشتی ها

* کشتی پیونر بامقدار ۳۰٫۶۵۵ تن سنك سرب روز ۱۳ مرداد از بندر پهلوی بمقصد باکو خارج‌شد

* کشتی «دلادرکرك» هلندی روز شانزدهم مرداد از بندر بوشهر خارج شد .

* کشتی پوبلیت نروژی روز ۱٦ مرداد و فانك تورمه آلمانی روز شانزدهم مرداد و سوابریزانگلیسی روز ۱۷ مرداد و کنکوردیافون‌نروژی روز ۱۷ مرداد از بندر خرمشهر خارج شدند .

* کشتی باراکاس باکو مقدار ٤٥٫٦٤ تن ماهی منجمد شد روز ۱۳ مرداد ماه از بندر پهلوی بمقصد باکو حرکت کرد .

ورود کشتی ها

* کشتی تجارتی «لادرکرك» هلندی روز پانزدهم م‌مرداد ماه با مقدار ۳۹٦ تن کالا به بندر بوشهر وارد شد .

* کشتی «ایریس» ایطالیائی روز یازدهم‌مرداد با مقدار ۱٤۷ تن کالا به بندر بوشهر وارد شد .

* کشتی های تجارتی لوترکرك هلندی و بورئنو هلندی روز ۱۷ مرداد ماه و نیکاسامارو ژاپنی روز شانزدهم مردادماه و یوت‌رخت‌هلندی روز ۱٦ مرداد به‌بندر خرمشهر وارد شدند .

* کشتی های‌باراکاس باکوروسی و پیونر روسی بامقدار ۱٦٫۸۰۰ تن اتومبیل سواری و ۱٫۵۱۲ تن دارو و ٤۰٫۵ تن مداد و ۹٦٫۷۸۳ تن‌سودا و ٦٫۱۸۰ تن روغن موتور و ۵۸ کیلو لوازم داروخانه روز ۱۲ مردادماه از باکو وارد بندر پهلوی شد .

* کشتی «سیروانا» انگلیسی روز چهاردهم مرداد با مقدار ۲۰۷تن کالابه بندر بوشهر وارد شد .

* کشتی پیکاسوس یونانی روز ۱٦ مرداد به بندر شاهپور وارد شد .

یك‌درصد مردم کشور بیمه هستند

بیست هزار نفر خودرا بیمه عمر کرده‌اند

امروز مدیر یکی از شرکتهای‌بیمه بخبرنگار ما گفت با محاسباتی که شده گفته می شود در حدود ۲۰ هزار نفر در ایران بیمه عمر می باشند .

بیمه عمر فقط چند سالی است در ایران طرفدار پیدا کرده ومردم بعلت واقف نبودن به مزایای آن کمتر برای این بیمه مراجعه می نمایند. در مورد تعداد بیمه شدگان بیمه‌عمر این مقام گفت متاسفانه باید اذعان کرد که از این تعداد نیز فقط‌قسمتی بمنظور حقیقی آن بیمه عمرشده اند و بقیه فقط برای اخذ وام وسایر استفاده های دیگر بیمه شده‌اند.

در مورد تعداد کسانیکه درایران بیمه می باشند این مقام اظهار داشت تاکنون محاسبه دقیقی در این مورد نشده ولی می توان گفت در حدود ۲۰۰ هزار نفر در ایران بیمه می باشند . یعنی در حدود یك در صد از مردم خود رادر مقابل حوادث عمر ـ و سایر بلیات بیمه نموده‌اند.

این عده شامل کارمندان ـ کارگران کارگران و بیمه فرهنگیان و سایر و کلیه طبقات کشور میباشد . ولی کارمندان و اهالی کشور این میزان باتوسعه سازمان بیمه های اجتماعی افزایش خواهد یافت .

بهای انواع ارز و مسکوك طلا در بازار آزادتهران

قیمت بریال

دولارنقد	۸۳٫۵۰	پهلوی	۷۲۰
دولارحواله پستی	۸۳	نیم‌پهلوی	۳٦۱
پوندنقد	۲۳۵	ربع‌پهلوی	۱۸۲
پوندحواله پستی	۲۳۲	ژرژ قدیم	۷۸۵
مارك نقد	۲۱٫۲۵	ژرژ جدید	۵۸۰
مارك حواله پستی	۲۰٫٦۰	لیره عثمانی قدیم	٦٦۵
فرانك فرانسه نقد	۱۸	لیره عثمانی جدید	۵۲۵
فرانك فرانسه پستی	۱۷٫۵۰	پانزده مناتی	۱۵۳۰
هزار لیرایتالیا نقد	۱۳۳	ده مناتی	۹۸۰
هزار لیرایتالیا پستی	۱۳۲	پنج مناتی	٤۱۰
فرانك سویس نقد	۲۰	بیست دلاری	۳٤۹۰
فرانك سویس پستی	۱۹٫۲۵	دولار مکزیکی	۳۹۸۵
لیره ترك‌اسکناس بزرك	۷	طلای شمش	٤۳۵
روپیه پاکستان نقد	۹	نقره قدیم	۱۰۵
روپیه هندوستان نقد	۱۲	نقره جدید	۲۲٫۵۰

پرداخت‌وام‌تشکیل‌سرمایه

از آبان ماه شروع میشود

امروز آقای دکتر حبیبی رئیس قسمت وام‌تشکیل سرمایه بانك‌عمران بخبرنگار ما اظهار داشت از پنجم آبان ماه جاری رسما پرداخت وام تشکیل سرمایه برای موارد مختلف آغاز می شود .

تاکنون هم در موارد استثنائی به بعضی از دارندگان حساب وام‌تشکیل سرمایه وام هائی داده شده است.

مقام مزبور سپس یاد آور شد که از موقعی که دانشجویان ایرانی‌مقیم امریکا بایران آمده‌اند از شرائط افتتاح حساب و مزایای آن مطلع شده‌اند ، تعداد زیادی بر میزان حساب ها افزوده شده است .

تاکنون برای استفاده از وام های مربوط به هروسی ـ خانه سازی ـ ادامه‌تحصیل ـکسب‌وکار ـکشاورزی وسایر موارد چندین هزار حساب‌باز شده که بتدریج نسبت بپرداخت‌وام آنها اقدام می شود . در بین‌دارندگان حساب‌وام تشکیل سرمایه ازپیشه وران ـکارمندان ـ محصلین واصناف وسایر طبقات دیده می شوند.

کسانی می توانند از آغاز پرداخت وام که در آبان ماه جاری شروع می شود از وام تشکیل سرمایه استفاده کنند که حد اقل یکسال از افتتاح حساب آنها گذشته باشد ـ وام گیرندگان در ظرف مدت کوتاهی‌موفق باخذ وام خواهند شد .

آگهی مهم

مربوط به خطوط کشتیرانی ایستمیان لاینز

اخیرا شایعات گوناگونی راجع به اعتصاب کارگران بنادر امریکا منتشر گردیده که باعث نگرانی صادر و وارد کنندگان شده است . اینك برای روشن شدن اذهان کلیه مشتریان گرامی کشتی رانی ایستمیان لاینز بعرض می رساند که رای قانونی دادگاه مربوطه اعتصاب کارگران بنادر امریکا به‌بعداز تاریخ ۲۱ سپتامبر ۱۹٦۱ موکول گردیده تا شاید در این فرصت طرفین راه حلی برای رفع اختلاف پیدا کنند . نظر باین که ایستمیان لاینز با نمایندگان کارگران قرار داد های لازم تنظیم و مبادله نموده در صورت اعتصاب مجدد در کار کشتی های ایستمیان هیچگونه وقفه ای رخ نخواهد داد و مطابق معمول بین بنادر آمریکا و بنادر خلیج فارس رفتو آمد بر قرار خواهد بود .

در پایان فرصت را غنیمت شمرده از همکاری و تشریك مساعی مشتریان عزیز خود کمال تشکر را دارد .

شرکت سهامی آمریکن ایسترن نماینده کل خطوط کشتی رانی ایستمیان لاینز در ایران

آ ـ ۱۲۰۳۹

پارتی جدید

موتور پمپ‌های معروف انگلیسی ولزلی WOLSELEY

۳ اینچی وارد شد

مدل های ۴٫۵ و ٦٫۵ اینچ نیز موجود است

نماینده انحصاری ـ شرکت تجارتی ایران و انگلیس ـ خیابان فردوسی

روبروی خیابان ثبت تلفن ۳۰۲۷۴۱ و ۳٤۷۲۸

برای شهرستانهائیکه نماینده نداریم نماینده فعال ومعتبر می پذیریم

آ ـ ۱٦٤۷۰ موسسه خروس

از هم‌اکنون باید بفکر کمبود آب در مزارع بود

زهرکن های قوی

شرکت سهامی ساختمانی سهندشت

با متخصصین مجرب مزارع شما رابرای برداشت چندین برابرمحصول‌بیشتر آماده میکند برای هرگونه عملیات‌عمرانی ـ خاك برداری . تسطیح اراضی وجاده‌سازی با ماهشورت کنید .

شرکت سهامی ساختمانی‌سهندشت‌خیابان شاهرضامقابل‌ویلاتلفنهای۶۴۳۳۲و۶۶۴۸۳

آ ـ ۱٦٤۸۰ آگهی مودت

خانه‌فروشی فوری

بالای سینمای مولن روژ خیابان شهناز دوم بمساحت ۳۵۰ متر با بنای سه مرتبه ده اطاق سایرلوازم باتلفن و برق و آب نصفه قیمت نقد بقیه خانه کوچك قبول می شود درمجموع فرمایند لاله زار ۳۹۷۸٤ به: بنگاه کوشان

۱ ـ ۲ آ ـ ۱٦۳٦۸

CONCORDIA LINE

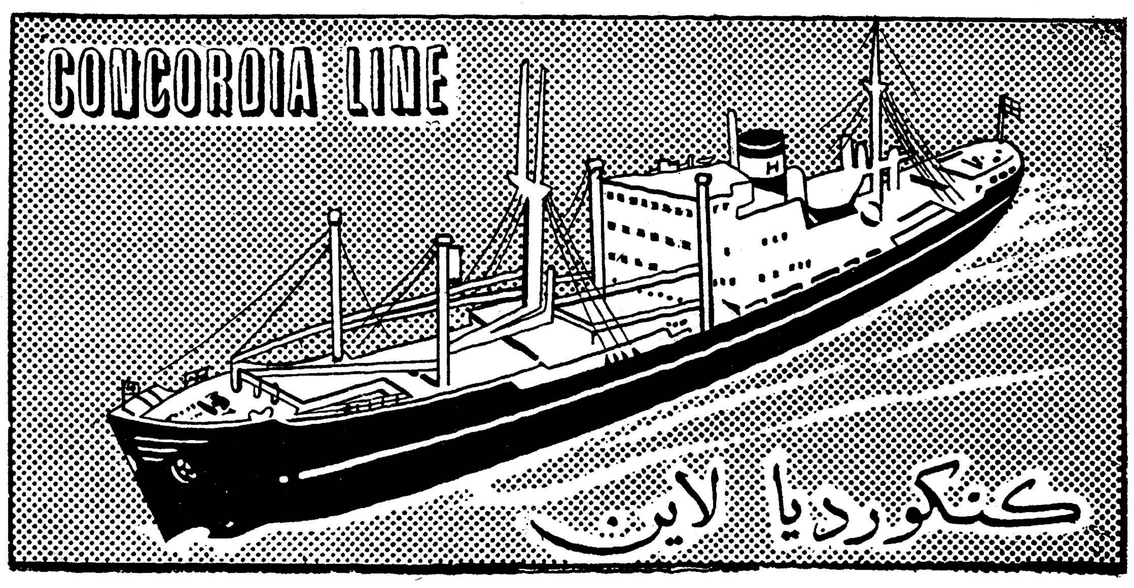

کنکوردیا لاین

کشتی کنکوردیا وایکینیك m/s «CONCORDIA VIKING»

هم‌اکنون درخرمشهر مشغول تخلیه میباشد و درضمن برای بنادر ذیل بارگیری مینماید

جنوا ـ مارسی ـ نیویورك ـ بستن

فیلادلفیا ـ بالتیمور ، نورفولك

این‌کشتی‌تا۲۷مرداد ماه برای بنادر فوق بار صادراتی‌قبول مینماید و در حدود ۱۸ روز پس از خروج از خلیج فارس به جنوا و ۳۱ روز به‌نیویورك خواهد رسید

کشتی کنکوردیا فیورد «CONCORDIA FJORD» s/w

۲۸مرداد بخرمشهر وارد و در ضمن تخلیه برای بنادر فوق‌الذکر بار گیری مینماید

برای کسب اطلاعات بیشتر و تأمین جا بنمایندگی کل در ایران

شرکت سهامی لوانت اکسپرس ترانسپورت (ایران)

خیابان سعدی کاشی : ٤٤۷

تلفنهای ۳۰۵۳۱۲ ـ ۳۰۵۳۱٤ ـ ۳۰۵۳۱۵ ـ ۳۹۰۵۸

و یا بشعبات این شرکت در خرمشهر و تبریز مراجعه فرمائید .

۱٦۵۲٦

مسابقات شنای دوشیزگان آموزشگاههای تهران انجام شد

در نیمه اول شهریور ماه

تیم کلنی شنای دوشیزگان و بانوان آبادان بتهران می‌آید

* روز دو شنبه هفته‌آینده مسابقات شنای آزاد بانوان و دوشیزگان برای تعیین تیم کلنی تهران دراستادیوم ثریا انجام میشود
* در نیمه دوم شهریور تیم کلنی شنای تهران به‌آبادان عزیمت مینماید .

بعد از ظهر روز سه شنبه مسابقات شنای دبیرستان های تهران در دو قسمت دوره اول ودوم دبیرستان زیر نظر شورای ورزشی بانوان ایران باحضور عده زیادی تماشاچی وبه داوری خانم پرتوی و آقایان سرابی تهرانی، خموش در استخراستادیوم ثریا انجام گردید و در نتیجه در دوره اول دبیرستان نفرات زیر مقامهائی بدست آوردند .

کرال سینه ۲ طول

دوشیزگان پکی ابراهامیان از دبیرستان شمس با رکورد ۵۵٫۸ ثانیه ماریا نجومی ازهنرستان عالی موسیقی با رکورد یکدقیقه و۱۸٫۳ ثانیه شوفیك‌قاراخانیان ازدبیرستان کوشش مریم یکدقیقه ۲۴ ثانیه مقام اول تا سوم این رشته را به دست آوردند .

کرال پشت ۲ طول

دوشیزگان پکی ابراهامیان با رکورد یکدقیقه و ۲۴ ثانیه ماریا نجومی با رکورد یکدقیقه ۳۱٫۵ ثانیه و فرشته نورائی از دبیرستان رضا شاه کبیر با رکورد یکدقیقه ۴۶٫۵ ثانیه و ویولت حداد مقام‌های اول تا چهارم این رشته را بدست آوردند .

شنای قورباغه ۴طول

دوشیزگان نرگس علی‌اکبر زاده از دبیرستان شمس با رکورد دو دقیقه ۴۸ ثانیه ، مهین هیئت از دبیرستان ژاندارك با رکورد سه دقیقه و ۱۹ ثانیه و زهره بهمنش‌از دبیرستان الوند با رکورد سه دقیقه و ۳۹٫۱ ثانیه مقام های اول تاسوم را کسب کردند .

شنای پشت ۳ طول

دوشیزگان مینو بیژن ازدبیرستان نمونه با رکورد دو دقیقه و ۲ثانیه ماریا نجومی از هنرستان موسیقی بارکورد دو دقیقه ۲۰٫۳ ثانیه و زهره بهمنش ، ایزابلا آساطوریان مقام های اول تا سوم را بدست آوردند .

پروانه یك طول

در این قسمت دوشیزگان ویولت حداد از انستیتو مریم با رکورد ۳۳٫۸ ثانیه‌نرگس علی‌اکبر زاده با رکورد ۳۶٫۶ ثانیه و فرشته نورائی با رکورد ۳۷٫۲ ثانیه اول تا سوم شدند .

دوره دوم

کرال سینه ۳ طول

در قسمت کرال سینه دوره‌دوم دبیرستان دوشیزگان هدی رنجبر از دبیرستان رازی با رکورد یك دقیقه و ۳۳٫۵ ثانیه مارگریت عرب اوغلی از دبیرستان رضا شاه کبیر بارکورد دو دقیقه و ۱۹٫۲ ثانیه ژیلا فامیلی از دبیرستان آمریکائی اول تا سوم شدند .

کرال پشت ۳ طول

دوشیزگان ژیلا فامیلی بارکورد دو دقیقه و ۱۰٫۲ ثانیه مقام اول را بدست آوردو مارگریت عرب‌اوغلی دوم شد .

قورباغه ۶طول

در این قسمت دوشیزگان مینا کاوسی از دبیرستان نمونه بارکورد ۴دقیقه و ۳۰٫۸ ثانیه صوفیك چرنجچیان با رکورد ۵ دقیقه‌و ۴٫۱ ثانیه اول و دوم شدند .

آزاد ۱۲ طول

دوشیزه هدی رنجبر بارکورد ۸دقیقه‌و ۳۶٫۸ ثانیه‌اول میناکاوسی بارکورد ۹دقیقه و ۱۴٫۶ ثانیه دوم

پروانه ۲ طول

در این قسمت فقط دوشیزه‌بتا مارتین از دبیرستان کوشش مریم بارکورد یك دقیقه و ۱۷ ثانیه‌بجای گذاشت .

قهرمانان شنا قورباغه زهره بهمنش ،نرگس علی‌اکبرزاده (اول) وهیئت

بقرار اطلاع تیم شنای کلنی دوشیزگان آبادان اوائل شهریور به تهران آمده و با تیم منتخب دوشیزگان تهران که روز دوشنبه آینده تعیین می شوند مسابقاتی انجام خواهند داد . مسابقات در تهران استادیوم ثریا برگزار می گردد و تیم منتخب دوشیزگان و بانوان تهران برای انجام یکدوره مسابقه در نیمه دوم شهریور ماه به آبادان عزیمت می نمایند .

ورزشی

در نیمه دوم مهر ماه سال جاری

باشگاه بولینگ در تهران افتتاح میگردد

این باشگاه ورزشی درخاور میانه بی نظیر میباشد

* کلیه رشته های ورزشی جدید دراین باشگاه دائر میباشد

خوانندگان گرامی همانطور که چندی قبل اطلاع داده شددر جنوب کوی مکانیر بهمت یکی ازورزش‌کاران ورزشدوست باشگاهی‌مدرن وزیبا که‌در نوع خود بی‌نظیر می باشد درشرف ساختمان میباشد ، این باشگاه ورزشی «تهران‌بولینك» نام دارد .

بعد ازظهر دیروز خبرنگار مابا آقای علی عبده مدیر عامل باشگاه مزبور تماس گرفت وپیرامون‌هدف وبرنامه کار باشگاه جدیدالتاسیس بولینك ازایشان سئوالاتی نمود .

آقای عبده در جواب خبرنگار ما اظهار داشت :

آقای عبده

ـ۱۳ سال قبل که جوان شانزده ساله‌ای بودم برای ادامه تحصیلات خود بکشور امریکا مسافرت کردم ومدت نه سال‌متوالی در ممالك‌متحده امریکا به تحصیل در امور ورزش وتعلیم وتربیت پرداختم. شاید بجا باشد که بگویم در دوران تحصیلی خود همیشه در ردیف شاگردان‌ممتاز دانشکده بوده وامتیازات بسیارجالبی درامر ورزش باین جانب داده‌شد .

از جمله افتخاراتی که من‌در مدت اقامت خود درامریکا بدست آوردم در سال ۱۹۵۴ و۱۹۵۵ از طرف مقامات ورزشی کشور امریکا عهده‌داری فدراسیون والیبال کشور امریکا باینجانب واگذار گردید و پس ازیکسال کوشش و فعالیت اثرات مثبتی در راه پیشرفت ورزش والیبال در آن کشور گذارده شد. وکشور امریکا درسال ۱۹۵۵ در مسابقات قهرمانی والیبال جهان‌که در پاریس انجام گردید جام جهانی را ازآن خود ساخت .

آقای عبده افزود که در تمام‌طول مدت اقامت خودم در امریکا بفکر این بودم‌که هرچه زودتر تحصیلات ومطالعات خودرا درامریکا پایان‌داده وبکشور عزیز خود ایران مراجعت نمایم وشاید بتوانم باصرف انرژی جوانی خود برای کشور و جوانان هموطنم مفید باشم .

سرانجام دیری نپائید که آرزوی من برآورده شد ودرسال ۱۹۵۷ ، قدم به‌میهن عزیز خود ایران نهادم وپس ازدو سال مطالعه‌ای که در وضع وموقعیت جوانان ایرانی‌نمودم باین نتیجه رسیدم که جوانان ایرانی سرگرمی وتفریحی بجزرفتن به‌سینما وشرکت در مجالس قمار ورقص وعیاشی ندارند وشرکت در مجالس رقص وسینما وقمار پس از مدتی‌برای هر کس خستگی به بار خواهد آورد وکارشان به اعمال ناشایسته‌ای خواهد رسید .

بنظر من برای جلوگیری ازبروز چنین خطر بزرگی که جوانان کشور مارا تهدید میکند ایجاد وسائل ومیدان های ورزشی زیاد برای تفریح وسرگرمی جوانان رااز خطر های ناشی ازاعتیاد وغیره نجات می بخشد .

بقیه در صفحه ۱۰

شب نشینی وته دانسان مجلل
در اسپرت کلاب
با ۵ جایزه ممتاز برای بهترین لباس وبهترین رقص
جوایز :
بلیط دوسره هواپیمای جت آلیتالیا واقامت ده روزه در رزم بخرج اسپرت کلاب
یکدست مبل شش پارچه استیل ایچ مدل ۶۱ توسط کارخانه استیل ایچ واقع درخیابان لاله‌زار نو ساختمان خاچیک
یک ساعت طلای انویکتا وسیله شرکت احیاء
کاپ نقره اهدائی کارخانه کوکاکولا معروفترین نوشابه غیرالکلی دنیا
یک قواره پارچه لباس شب از طرف مغازه آسی آ وارد کننده بهترین پارچه های زنانه که دوخت آنرا نیز سالن دوزندگی «انتخاب مده» واقع درلاله‌زار نو چهارراه مهنا تعهد کرده است .
از ساعت «۸» بعد از ظهر پنجشنبه «۲۶» مرداد

چون برای شرکت کنندگان هم جوایزی در نظر گرفته شده لطفا بلیطهای خریداری شده را محفوظ نگهدارید

محل فروش بلیط ۱ـ شرکت هواپیمائی آلیتالیاخیابان‌شاهرضا۲ـ رستوران نیویورك چهار راه کالج ۳ـ فروشگاه و نمایشگاه مبل استیل ایچ لاله زار نو ساختمان خاچیك ۴ـمغازه آ. سی . آ خیابان اسلامبول ۵ـ دفتر استخر اسپرت کلاب خیابان سلطنت آباد شرق ضرابخانه تلفن ۸۵۱۱۱۹ آـ۱۶۵۳۸

پیشنهاد بموقع عمل‌گذاشتن‌اختراع‌شماره ۲۵۸۳ راجع به : «وسیله تهیه کودجدید»

صاحب اختراع نامبرده میل دارد باصاحبان صنایع در ایران برای عملی کردن اختراع مذکور وارد مذاکره شود .

برای اطلاع بیشتر به آقای دکتر الکساندر آقایان خیابان سوم اسفند مراجعه فرمائید آـ۱۲۰۵۳

آگهی ثبت نام درمدارس سویس

بانوان ایرانی مقیم ژنو لیسانسیه ادبیات فارسی و دکتر در علوم تربیتی و روانشناسی برای ثبت نام کودکان ایرانی درپانسیونهاومدارس مناسب و سر پرستی آنان و تدریس زبانهای فارسی و فرانسه به آنان آماده است برای کسب هر گونه اطلاعات با آدرس زیر مکاتبه فرمائید

Melle B. Amizeche 48 Av. Blanc. Geneve-Suisse
Tel. 310636.

۱ـ۲ آـ۱۱۶۳۳

آگهی اجرای قانون در سراب

وزارت دادگستری قانون روابط مالك و مستاجر مصوب دهم خرداد ماه ۱۳۳۹ کمیسیون مشترك دادگستری مجلسین را بر طبق ماده ۲۵ قانون مزبور از تاریخ ۱ر۶ر۱۳۴۰ در بخش سراب بموقع اجرا میگذارد .

آـ۱۶۲۷۶ ۱ـ۳ وزیر دادگستری

مسابقه هنری

هنرهای زیبای کشور تهیه پرتره اعلیحضرت همایون شاهنشاه را بین نقاشان و هنرمندان بمسابقه میگذارد.

به سه‌نفر نقاشانی‌که کار آنها در درجات اول ودوم و سوم قرار گیرد به ترتیب مبلغ ۵۰۰۰۰ و ۳۰۰۰۰ و ۲۰۰۰۰ ریال جایزه پرداخت خواهدشدو کمیسیون هنری هنرهای زیبای کشور سه اثری را که دارای ارزش هنری قابل توجه باشد به ترتیب به مبلغ ۵۰۰۰۰ و ۳۰۰۰۰ و ۲۰۰۰۰ ریال خریداری خواهد نمود.

مدت مسابقه از تاریخ درج این آگهی تاروز ۲۵ مهرماه سال جاری خواهد بود . داوطلبان جهت‌ثبت نام و اطلاع ازشرائط فنی مسابقه در اوقات اداری بدفتراداره آموزش و هنرهای ملی هنرهای زیبای کشور مراجعه نمایند.

۱ـ۲۰ آـ۱۶۳۱۸ هنرهای‌زیبای‌کشور

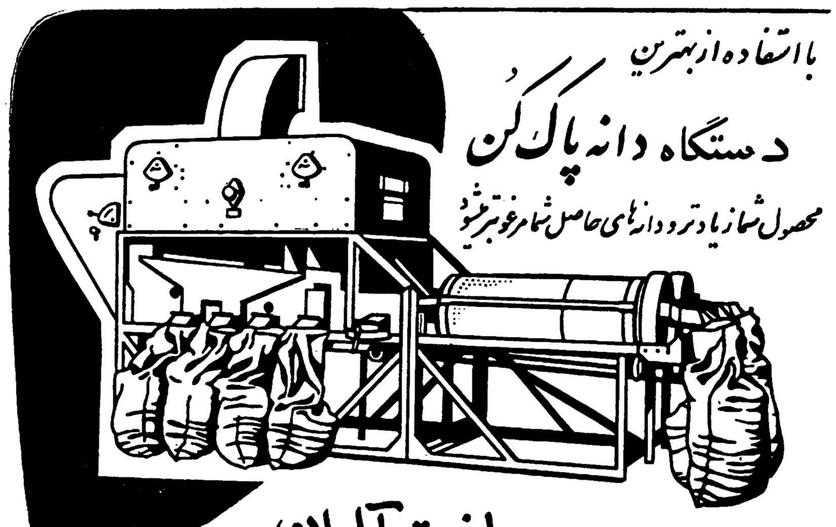
با استفاده از بهترین
دستگاه دانه پاک کن
محصول شما زیادتر و دانه‌های حاصل شما مرغوبتر میشود
ساخت آلمان
دستگاه پتکوس PETKUS بزرگ
K 213 باظرفیت ۲ تن درساعت
سوپرپتکوس PETKUS
K 212 باظرفیت ۱ تن درساعت
شرکت سهامی ماشین آلات ایران
خیابان شاهرضا ـ شماره ۷۷۰ ـ مقابل زایشگاه
تلفن ۷۲۷۶۴ و ۷۲۷۶۷ (تلگرافی ماشینکو ـ تهران)
آـ۱۶۴۴۶

مدرن‌ترین ماشین آلات تجاری
ساخت کارخانجات (توز) موجود درتهران

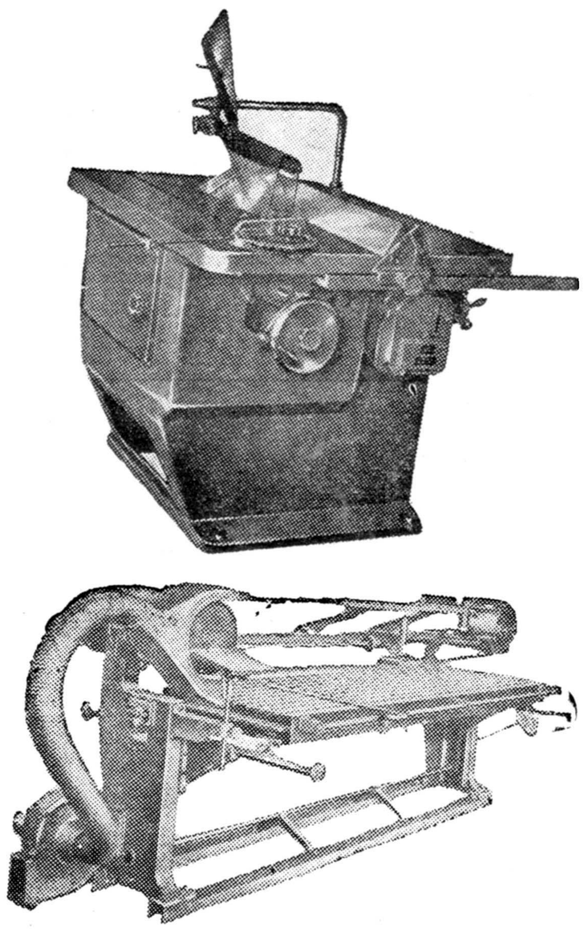

انواع و اقسام دستگاههای جدید تجاری توسط‌شرکت تجارتی ایران و اشکودا وارد شد

از نمایشگاه ماشین آلات موجود در تهران دیدن فرمائید

برای کسب اطلاعات بیشتر وخرید به شرکت تجارتی ایران و اشکودا ـ تهران چهار راه یوسف آباد ـ شماره ۲۰۳ ـ تلفن ۴۹۸۱۴ یا ۴۲۰۵۹ مراجعه فرمائید

آـ۱۶۵۲۲ طوطی نو

باشگاه بولینگ در تهران افتتاح میگردد

بقیه از صفحه ۹

بهرجهت من برای اینکه اولین فرد ایرانی باشم که تمام ثروت خودرا برای اصلاح اجتماع جوانان کشورم بکار برم تصمیم گرفتم کلیهٔ ثروت خودراصرف احداث باشگاهی مدرن برای جوانان بنمایم .

از یکسال قبل ساختمان باشگاه بولینگ را که ورزشی نو وسرگرم کننده میباشد در جنوب کوی مکانیر آغاز کردم البته این باشگاه فقط برای ورزش بولینگ ساخته نشده است بلکه در این باشگاه وسائل وزمین های ورزشهای تنیس،والیبال بسکتبال، پینگ‌پنگ، شنا، گلف میناتور، نیز پیش بینی شده است

ساختمان باشگاه بولینگ از یك سال قبل شروع شده وقسمت اعظم آن که مربوط به بولینگ ووسائل حمامهای بخار وآفتاب ومیادین ورزشی میباشد تااوائل مهرماه سال جاری خاتمه پذیرفته و آماده افتتاح خواهد شد.

مساحت باشگاه بولینگ دوازده هزار متر میباشد از این ۱۲ هزار متر سه هزار متر دردو طبقه زیر بنا میباشد که درساختمان مزبور محل برای ۲۴ خط بازی بولینگ وسالن های متعددی برای‌ورزش های‌مختلف ورستوران وحمام های بخار وآفتاب وسایر ورزشهای مورد نیاز احداث گردیده است .

درمحوطهٔ خارج باشگاه چهار زمین تنیس وچندین زمین برای ورزشهای دسته جمعی‌ازقبیل والیبال وبسکتبال وغیره‌ومحوطهٔ بزرگی‌برای بازی گلف میناتور واستخر شنا درنظر گرفته شده است .

باغ کودکان

ضمنا در جنوب باشگاه محوطهٔ بزرگی برای احداث باغ کودکان در نظر گرفته شده است که دراین باغ همه‌گونه وسائل تفریح وسرگرمی برای کودکان خردسال احداث میگردد وکودکان عضو باشگاه تحت نظر مربیان کارآزموده خارجی تحت تعلیم قرار خواهند گرفت .

کمك مسئولین

آقای عبده درخاتمه اظهارات خود گفت لازم است برای روشن شدن اذهان مردم ورزشدوست ایران بگویم از روزی که ساختمان‌باشگاه را شروع نمودم با مشکلات بسیار زیادی مواجه گردیدم که این مشکلات باعث رکود وتعویق کار های باشگاه بوده است وبی نهایت مرا نسبت به کارهایم دلسرد کرده وتنها مرجعی‌که موجبات دلگرمی وتشویق مرا فراهم ساخته است ، شخص اول مملکت اعلیحضرت همایونی میباشد که همواره درراه پیشرفت امر ورزش در کشورتلاش مینمایند وکلیهٔ پیشرفت های‌ورزشی کشور نیز مرهون توجهات معظم‌له میباشد ولی دراین جا لازم است متذکر شوم دستگاههای مسئول که دراینگونه کارهای اجتماعی‌نیز وظائف قطعی بعهده دارند هیچگونه توجهی بوظائف خود ننموده‌اند . این مسئولین بایستی متوجه باشند که درموقعیتی که‌یك فرد عادی تمام سرمایه شخصی خود با تمهیه سرمایه لازم بابهره سنگین برای اینگونه برنامه های عمرانی‌واجتماعی بکار میاندازد وحتی جاده مربوطه را احداث وتکمیل مینماید ، این وظیفهٔ دولت است که برای رفع مشکلات این برنامهٔ اجتماعی لااقل از تامین برق وتلفن این محل ، کوتاهی نکند زیرا تاسیس این گونه مراکز برای جوانان ازوظائف حتمی ومسلم شهرداری ها وسازمان های ورزشی کشور میباشد .

بازدید والاحضرت

درطول مدتی که ساختمان‌باشگاه بولینگ در شرف اتمام بوده‌است از طرف مقامات‌ورزشی کشورشخصیت های برجسته‌ای ازاین باشگاه ، بازدید بعمل آورده‌اند .

خبرنگار ما برای کسب اطلاعات بیشتر درباره اهمیت این باشگاه با چند نفر ازشخصیت های ورزشی کشور که‌از باشگاه بولینگ بازدید نموده‌اند تماس‌گرفت ونظریات‌آنان رادرباره اهمیت این باشگاه‌خواست آقای روح‌الایمان دبیر کل کمیتهٔ ملی المپیك ایران اظهار داشت :

ـ لااقل از تامین برق وتلفن این محل کوتاهی نکنند زیرا تاسیس اینگونه مراکز برای جوانان از وظائف حتمی ومسلم شهرداری ها وسازمانهای ورزشی کشور میباشد.

بازدید از باشگاه

تا کنون متجاوز از هزاران نفر مردم علاقمندوشخصیت های‌ورزشی کشور از باشگاه مدرن بولینگ ، بازدید نموده‌اند .

خبرنگار ما بایکی از شخصیت های ورزشی که‌باشگاه مزبور مورد بازدیدشان قرار گرفته است تماس گرفت ونظریات ایشان را در باره اهمیت این باشگاه خواست .

آقای روح الایمان دبیر کل کمیتهٔ ملی المپیك ایران اظهار داشت من شخصا معتقدم که‌این باشگاه یکی ازباشگاههای مدرن وبی‌نظیر خاور میانه میباشد ورزش بولینگ‌ورزشی است که از نظر المپیك وبین المللی ورزش نوبل میباشد .

این ورزش در دنیا زمینهٔ زیادی دارد واحتمال میرود در بازی‌های المپیك جای خودرا بازکند .

آقای روح‌الایمان در خاتمه‌اظهار داشت :

ـ باشگاه بولینگ باشگاهی‌است بسیار مجهز وبرای تکمیل آن همه گونه پیش بینی شده‌است دراین باشگاه شش رشته ورزش به طرز آبرومندی بوجود می‌آید .امیدوارم که آقای‌عبده‌موفق‌به اتمام ساختمان این باشگاه مدرن بشود. ساختمان باشگاه بولینگ مورد توجه شاهنشاه نیزقرار گرفته است وامکان دارد که اعلیحضرت همایونی درمراسم افتتاح باشگاه شرکت فرمایند .

آقای روح الایمان در خاتمه‌اظهارات داشت ازروزشروع ساختمان‌باشگاه بولینگ دوبار والاحضرت شاهپور غلامرضا پهلوی ریاست عالیهٔ کمیتهٔ ملی المپیك ایران بدون برنامه‌قبلی ازباشگاه بولینگ بازدید بعمل‌آورده اند وآقای علی عبده مدیر عامل باشگاه را تشویق نموده‌اند .

نظر رئیس باشگاه

آقای ابوالقاسم رادپور(طربی) ، رئیس باشگاه سپه به خبرنگار ما گفت :

ـ من اززندیك این باشگاه‌مدرن رادیده‌ام واین باشگاه در نوع خود بی‌نظیر است وبوجود آمدن این باشگاه یکی از افتخارات ورزش کشور ما محسوب میشود جادارد که سازمان تندرستی جوانان که عهده دار ایجاد اینگونه باشگاههای ورزشی برای جوانان میباشد برای پیشرفت کار ساختمان این باشگاه مدرن که برای جوانان این کشور بوجود خواهد آمد کمك های‌لازمی که‌از وظائف آن میباشد کوتاهی ننموده ودر رفع مشکلات کار ساختمانی باشگاه با مسئول آن همکاری بیشتری نماید .

فرهنگیان کشور

از وزیر فرهنگ پشتیبانی میکنند

ازاردوگاه شماره ٤ شهرستان بندر پهلوی جناب آقای درخشش وزیر محترم با تدبیر وزارت‌فرهنگ رو نوشت آقای دکتر بنائی مدیر کل اداره کل‌امور تربیتی و تربیت بدنی ایران

از اقدامیکه برای اولین سال آنجناب در مورد رفاه حال معلمان کشور باتشکیل اردوی خانواده های فرهنگی معمول داشته‌اند کمال تشکر و قدردانی مینمائیم به جرات میتوان گفت که این اقدام وزارت فرهنگ در روحیه مامعلمین اثرعمیق بخشیده است ما از نزدیك شاهد تغییر روحیه همکاران خویش بوده و دیده‌ایم که چگونه خستگی‌یکساله را بدریا میریزند تابا اعصاب راحت بمحل خدمت خویش مراجعت کنند و آماده‌تر انجام‌وظیفه نمایند تاکنون سابقه نداشته است که وزارت فرهنگ جهت رفاه حال معلمان و خانواده های آنان اقدام مشابهی نموده باشد امضاء کنندگان زیر که هریك دارای سوابق ممتدی دروزارت فرهنگ هستیم اقدامات ثمر بخش آنجناب راکه جهت اعتلاء بفرهنگ و کشور ورفاه حال مامعلمین صورت میگیرد تائید مینماید امیدواریم همه ساله اینگونه اردو ها باگسترش بیشتری تشکیل شود تانوباوگان کشور از اثرات ثمربخش آن برخوردار گردند در پایان توفیق بیش از پیش جنابعالی را در خدمات فرهنگی از خداوند متعال خواستاریم .

محمود مشکوتی دبیر دانشسرای کشاورزی ورامین ـ بانو فروغ نوروزی آموزگار دبستان رضوی بخش ده تهران ـ بانو صدیقه حبشی مدیر دبستان فیروز از بخش ده فرهنگ تهران ـ بانو قدسی امیری‌دبیر دبیرستان پرلیائی‌بخش هفت تهران ـ بانو مهرانگیز نفیسی آموزگار دبستان آریا بخش یك تهران ـ ابوتراب ترابی دبیر بخش فرهنگی ورامین ـ مرتضی ناظم زاده دبیر فرهنگ مسجد سلیمان ـ عباس منطقی دبیر دبیرستان اهواز ـ ابوالقاسم رشیدی کارمند شرکت‌تعاونی فرهنگیان تهران ـ حسام‌الدین‌نقبا ئی‌کارمند شرکت تعاونی‌فرهنگیان تهران ـ جواد روستائی دبیر بخش سه فرهنگی تهران ـ عبدالرحیم صباغ دبیر دبیرستان های مسجد سلیمان ـ مرتضی قلی الهیان دبیر دبیرستان های خرمشهر ـ علی علیپور بیضائی آموزگار دبستان های تبریز ـ اقبس نوروزیان آموزگار بخش چهار فرهنگی تهران ـ بانو شاهزاده لعل شمال آموزگار دبستان اقدسیه بخش چهار تهران ـ لقمان حقیقی کارمند بازنشسته وزارت فرهنگ ـ اقدس سعادتیار آموزگاربخش چهار فرهنگی تهران ـ نصراله عفیفی رئیس دبیرستان فرخی آبادان دبیر دبیرستان های آبادان ـ موسی موسوی پور دبیر دبیرستان بایندر خرمشهر ـ لاله‌زار ناعیم آموزگار دبستان اتحاد بخش چهار تهران ـ شکوهی دبیر دبیرستان های خرمشهر ـ جمشید لعالی دبیر بخش چهار فرهنگی تهران ـ ماهرخ آملی آموزگار دبستان دولتی بهزاد تبریز ـ نیره‌تهرانی آموزگار دبستان خورشید بخش ١٤ تهران ـ عصمت‌سعادت آموزگار دبستان پروین اعتصامی مسجدسلیمان ـ چکمه ناظمی آموزگار دبستان خسروی مسجد سلیمان ـ افسر الملوك شیروانی دبیر دبیرستان شاهدخت تهران بخش سه ـ بانو عصمت الملوك بیگدلی رئیس دبیرستان ملی‌یکتای تهران بخش سوم ـ فرزانه بیگدلی‌آذری دبیر دبیرستان شمس تهران بخش سه ـ بانو بتول سعادتیار آموزگار دبستان اسدی بخش سوم ـ منظره معتمدی دبیر دبیرستان ژاله آبادانی ـ ملیحه دبیردبیرستان آزرم تهران‌بخش چهار ـ بانو رحیمه ادیب کفیل دبستان‌ملی عدل تهران بخش هشت پروانه شهر مدیره دبستان پروین اعتصامی خرمشهر .

از خمین

جناب آقای نخست وزیر محبوب

رونوشت جناب آقای درخشش‌وزیر محترم فرهنگ رونوشت‌باشگاه مهرگان اکنون که زمام امور فرهنگ به کف با کفایت رهبری محبوب و مدیر مسپرده شده وفرهنگیان ایران درمدتی کوتاه بموفقیت های شایان توجهی نائل‌آمده‌اند و دست افرادی نا صالح از ساحت مقدس فرهنگ کوتاه گردیده ما اعضای باشگاه خمین هم صدا بافرهنگیان سراسر کشور پشتیبانی کامل خود را نسبت به جناب آقای درخشش وزیر خردمند فرهنگ اعلام و موفقیت آن رادمرد را که در راه اعتلای نام فرهنگ لحظه‌ای از پای ننشسته‌اند از خدا خواستاریم .

حسین مشایخی ـ سید رحمن هاشمی ـ سید حسین میر معصومی ـ کریم اویسی ـ سید تقی صادقی ـ منصور معتکف ـ مرتضی حبیبی ـ غلام حسین عطاریان ـ ماشاله جواهری ـ محمود محمودی ـ محمدعلی درویشی ـ نصرت اله جدیدی محمد هاشمی ـ محمد رضا ابراهیمی ـ غلامرضا مردان دوست ـ کاظم حسینی ـ احمد پیش بین ـ حسن بیات ـ محمد ولی سعیدی ـ علی اکبر بابائی ـ رجب علی حیدری ـ اسماعیل علی محمدی ـ حسن رضائی ـ مرتضی محمودی ـ مصطفی رضائی ـ عطاله امینی ـ پیراشش محسن ـ سلمی ـ غلامرضا ریحانی ـ علی اکبر شمسی ـ حبیب‌اله عبد غفاری ـ غلام حسین‌حسنی ظاهری ـ محمدقریشی ـ ذبیح‌اله قاسمی محمدقطبی ـ حسین هاشمی جواد ـ معتمدی ـ عطاله نوربخش .

قطعنامه‌پشتیبانی فرهنگیان‌شهرستان رضائیه

از بیانات جناب آقای درخشش در باشگاه مهرگان در ۲۸ تیر ماه

فرهنگیان شهرستان رضائیه وحومه در تائید بیانات جناب آقای درخشش نماینده و رهبر واقعی طبقه معلم و وزیر محبوب فرهنگ که روز چهارشنبه ۲۸ تیر ماه سال جاری در باشگاه مهرگان ایراد فرمودند اعلام میدارند که‌معلم سنگر پیرو زیهای خود یعنی وزارت فرهنگ را باستناد شایعات موهوم ازدست نخواهد داد . اقدامات خیر خواهانه و اصلاح طلبانه جناب آقای درخشش هم چنانکه از طرف کلیه معلمان کشور تائید وپشتیبانی میشود مورد تصویب و قبول فرهنگیان این شهرستان نیز میباشد ماتشکر و سپاس خود را از اصلاحات واقداماتی که جناب آقای وزیر فرهنگ درمدت دو ماه دوران تصدی خود انجام داده‌اند اظهار و آمادگی بی قید و شرط خود را در اجرای دستورات و تصمیمات جناب ایشان و باشگاه مهرگان اعلام میداریم .

حشمتی افشار ـ صالحی ـ حسن زبانی ـ محمد رضا امان زاده ـ مصطفی گلهایان ـ شقاقیان ـ لنجانی ـ رضائی ـ مرتضی ـ مشیر زاده ـ یداله‌شیرگو ـ فیض اله‌ارمندی ـ پرهیز کار ـ حسین فیروزی ـ علی‌اکبر حاجی گیو ـ علاءالدین پیشی ـ شکراله مشیری ـ قاسم تیمور زاده ـ صغرا اردبیلی ـ حسن ایزدخواه ـ محمد شبنم ـ سلیمزاده ـ علی محمد ملکی ـ ابراهیم اکرمی ـ رضا ایزدی ـ پور مجرب ـ محمدی ـ مصطفی زادگانی ـ محمد مظلومی ـ طاهر مرام ـ صابری علیپور ـ امینی ـ صفائی پور ـ نظام‌الدین امیر نظمی ـ عادل‌لائی ـ ایمانی ـ قیسی‌لطیفی ـ غلامحسین نوری ـ غلامعلی صفی ـ اختری ـ حسین زاده ـ عبید نیاکانی رادوز ـ عزیز بابا خانزاده ـ ابراهیم امیری ـ نراقی ـ رزاقی ـ حسین دوست ـ سالور فرامرزی ـ قدرت دکانچی ـ رضا معرفت ـ پرویز نیاکان ـ علی قریشی ـ براتعلی اسدی ـ پرویز درخشانی ـ مقصود محمودی تبریزی ـ فیروز غنی زاده ـ جعفر مقدم نژاد ـ لطف‌اله انسانی ـ پرویز قطبی زاده ـ ابراهیم اردشیری ـ اسفندیار خلاقی ـ فیروز نظری عدلی ـ رضا ایزدی ـ اسفندیار خلاقی ـ فیروز نظری ـ عزیز خراجی ـ اسماعیل ایدانلو ـ سیروس حرمی ـ محمد علی علیزاده ـ دکترسنگی ـ اسماعیل مقدم ـ خسرو طالب حقی پور ـ عباس بزرك ـ امین سیاوش ـ احمدی افشار ـ علی اکبر جلیل پور ـ مهدی زاده ـ فیروز عزیزی تهرانی ـ عباس منصوری ـ احمد استاد احمدی ـ ابوالقاسم صدر محقق ـ جعفر کتابچیان ـ رحیمیان ـ احمد توتونچیان و چندین امضاء دیگر .

جناب آقای محمد درخشش وزیر محترم فرهنگ‌ـتهران

اقدامات اصلاحی و طرد اشخاص ناپاك موردتائید و دلگرمی‌دبیران فرهنگ همدان میباشد توفیق آنجناب را در این راه از خداوند متعال خواستاریم .

ابوالقاسم ایزدی ـ رضاسبزواری ـ قدیر طلائی ـ حسین‌توتونچیان ـ علی اکبر مینائی ـ عباس سوداگر ـ حبیب‌اله کوشا ـ مهدی حسینی ـ خلیل مازوجی ـ حسن وحیدی ـ غلامحسین‌هابتی و چندین امضاء دیگر. محمد بیگلر خانی ـ مهدی شاهین ـ ابراهیم سالك ـ غلامحسین ثابتی ـ حسن راغب ـ علی اکبر بنائی .

قدر شناسی

بقیه از صفحه ٦

آقای انوشیروانی افزود :

گرچه دعوت از طرف سنتو بعمل آمده بود ولی‌ما در تمام مدت مهمان دولت ترکیه بودیم و با وجود اینکه جنبه توریستی مسافرت بر جنبه رسمی آن می چربید در اغلب شهر هائی که رفتیم با مقامات رسمی تماس پیداکردیم وروز اول ورود به‌آنکارا از طرف جناب آقای ژنرال جمال گورسل رئیس دولت و حکومت و فرماندهٔ‌کل قوای ترکیه پذیرفته‌شدیم و یکساعت راجع به اوضاع‌سه‌کشور گفتگو کردند . در هر موردازمابخوبی پذیرائی شد ، د رهمه شهر ها در هتل‌های درجه‌اول‌ومخصوص‌دیپلماتها سکونت داشتیم ـ در آخرین مرحله مسافرت در داخله ترکیه از ازمیربا کشتی باسلامبول بر گشتیم و شب‌را در کشتی‌بودیم و همیشه از این مهربانی و از این همه پذیرائی شکر گذار و ممنون دولت ترکیه هستیم .

آقای انوشیروانی سپس گفت:

ما از شهر های آنکارا و قونیه و اسلامبول و ازمیر دیدن کردیم در تما م‌مدت راهنمائیها و اطلاعات آقای نوذری وابسته مطبوعاتی و نماینده اداره انتشارات و رادیو که در مدت کوتاهی به کار خود خوب مسلط شده‌برای ما کمك موثر و مفیدی‌بود. دبیرخانه سنتو را در آنکارا و مقر آسیائی ناتو را در ازمیر بازدیدکردیم

در آنکارا غیر از میهمانیهای مقامات دولتی ترکیه و سنتو از طرف تیمسار دولو وابسته نظامی ایران‌در آنکارا و آقای نوذری‌وابسته‌مطبوعاتی بافتخار ما میهمانی بشام و کوکتل داده شد که با اغلب ایرانی های‌مقیم آنکارا و روزنامه نویس ها‌و شخصیت های مطبوعاتی آشنائی پیدا کردیم.

در اسلامبول آقای سرلشگر ارفع سفیر کبیر ایران در منزل ییلاقی خود از ما به نهار پذیرائی کرد . ووابسته مطبوعاتی پاکستان بافتخار هیئت کوکتل داد و در آنجا باروزنامه نویس های مهم ووابسته های مطبوعاتی اسلامبول آشناشدیم رئیس اداره اطلاعات سفارت انگلیس از هیئت به نهار در کلوب اسلامبول پذیرائی کرد .

راجع به احساسات مرد م ترکیه آقای انوشیروانی گفت .

«مردم ترکیه نسبت بپاکستانی ها حالت کنجکاوی خاصی نشان می دادند ولی نسبت به سرنوشت ووضع ایران صمیمانه اظهار علاقه‌میکردند ومعلوم شد بطور دائم در جریان زندگی سیاسی و اجتماعی ما هستند. در مذاکراتیکه با طبقات مختلف کردیم پیدا بود که مرد م‌ترکیه شاهنشاه ایران را مظهر انقلاب و قهرمان‌مبارزه باطبقه ممتازه ایران می شناسند و آرزوی توفیق شاهنشاه رادر اجرای نقشه های اصلاحی دارند .

آقای انوشیروانی سپس درباره طرز تفکر و احساسات مردم ترکیه گفت: آنچه بنظر من در ترکیه هر ایرانی و خارجی را فورا تحت‌تاثیر قرار می دهد . احترام و قدرشناسی بیریائیست که از طرف عموم مردم ترکیه کوچك و بزرك عادی‌ورسمی در هر مقامی نسبت به آتاتورك‌فقید پدر و موجد و بنیان گذار ترکیه جدید ابراز می شود .

این احساسات قدرشناسی و احترام بقدری طبیعی و سرشار از احساس میهن پرستی است که‌بنظر من در کار و انجام وظیفه یك یك افراد کشور ترکیه موثر و تکیه گاه و مشوق عموم مردم بخدمت کشور هست .

تاسیسات کامل صنعتی

انواع تاسیسات کامل صنعتی ساخت چکوسلواکی‌را درنمایشگاه بین المللی برنوکه از ۱۹ شهریور تادوم‌مهر دائر میباشد مشاهده خواهید فرمود.

کارخانجات بزرك صنعتی چکوسلواکی که صدورمحصولات آنها توسط ما صورت میگیرد جدیدترین نمونه‌محصولات خودرادرمعرض تماشای‌عموم‌قرارمیدهند. بین‌محصولات‌مزبور آخرین‌نمونه پیشرفتهای‌صنعتی‌جهان نیز مشاهده‌میگردد.

تکنو اکسپورت

مؤسسه بازرگانی خارجی چکوسلواکی برای صدور دستگاههای صنعتی کامل

برای کسب اطلاعات بیشتربه: وابسته بازرگانی سفارت چکوسلواکی خیابان تخت‌جمشیدنبش کوچه بندرپهلوی مراجعه فرمائید.

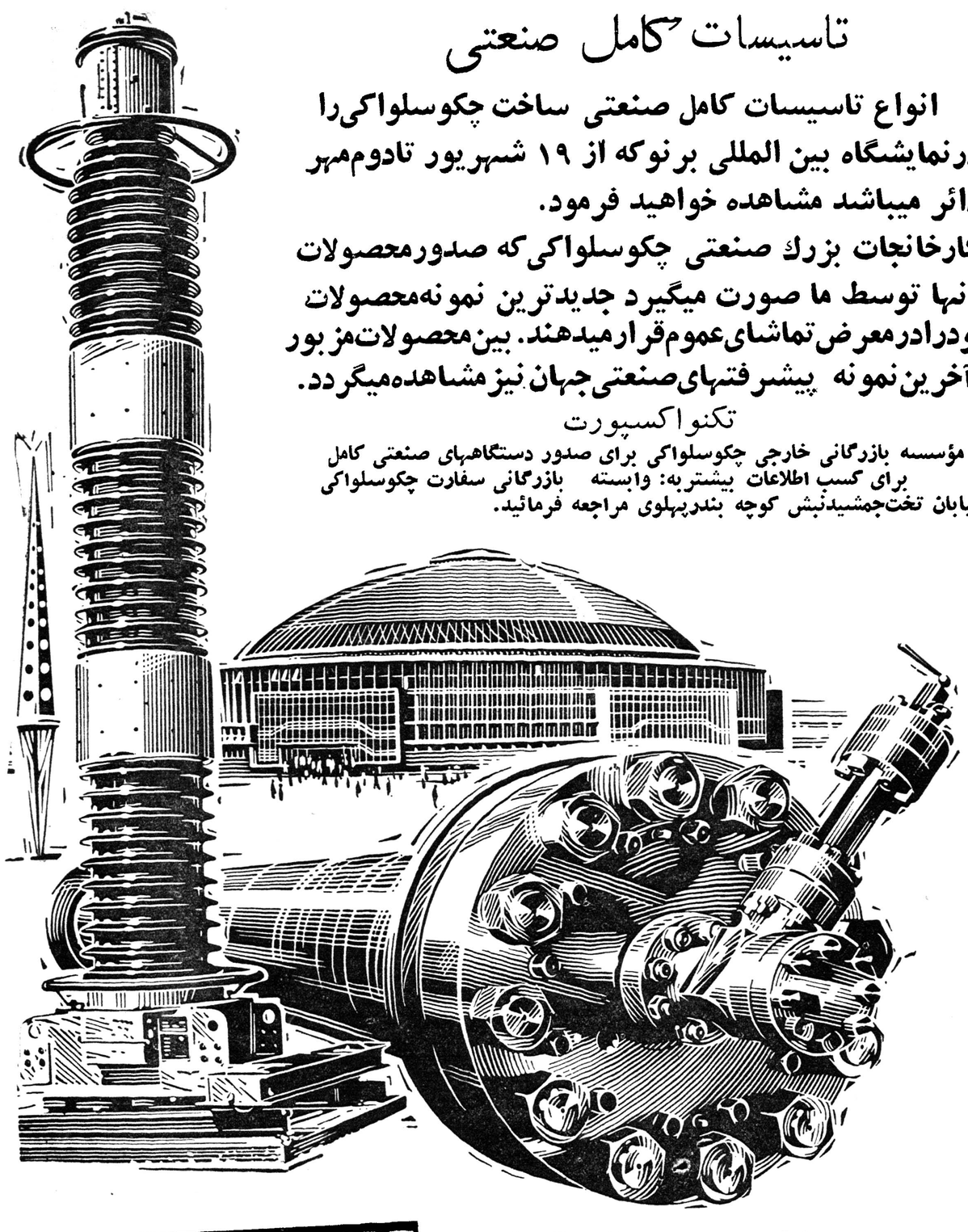

TECHNOEXPORT

Praha Czechoslovakia

آ ـ ١٦٤٣٨

هنگام تفریح واستراحت ـ کوکاکولا بشما نشاط بیشتری میدهد

نوشیدنی ایده آل ! کوکاکولا با غذا

یك نوشیدنی ایده‌آل است ، غذاهای خوب با کوکاکولای گوارا ، مطبوع‌تر ودلچسب ترند . طعم لذت بخش کوکاکولا هرلحظه و موقعیتی را خوش‌آیند میسازد . درآینده چه در مواقع تفریح و چه در کافه مورد علاقه خود حتماً کوکاکولا سفارش دهید .

کوکاکولا DRINK Coca-Cola

معرف اهل سلیقه

EXP 1009

تهیه شده‌درایران بااجازه دار نده علامت‌تجارتی کوکاکولا

آ ـ ١٦٤٦٦

عبور از پنج قاره

جینالولو در نقش یك ملکه باستانی ایران

جینالولو بریجیدا در فیلم جدیدی که کریستیان ژاك از زندگی پر ماجرای مارکوپولو تاجر ونیزی تهیه میکند نقش یك ملکه باستانی ایران را عهده‌دار است

روزنامه اورور چاپ پاریس در صفحه اول خود این عکس را که مخبر عکاس‌او در یکی از رستوران های بزرك رم از جینا و آلن دلون گرفته است چاپ کرده ومینویسد کریستیان ژاك کار گردان مشهور فرانسوی همسرسابق مارتین کارول هم‌اکنون در پایتخت ایتالیا مشغول تهیه فیلمی از زندگی پر ماجرای مارکوپولو تاجرمشهور ونیزی‌است.

باید خاطر نشان شود که چندی قبل رائول لوی کارگردان‌فرانسوی که او نیز در صدد تهیه فیلمی از مارکوپولو است به تهران مسافرت کرده در فیلمی که رائول لوی از زندگی سیاح تاجر و نیزی که انتشار سفر نامه او در قرن دوازدهم توجه اروپائیان را بشرق جلب کرد تهیه میکند بریژیت باردو نقش‌یکی از ملکه های باستانی ایران رابازی میکند .

کریستیان ژاك در فیلم خودنقش ملکه باستانی ایران را به جینالولو بریجیدا ستاره‌ایتالیائی‌سپرده است این اولین فیلمی است که جینالولو بریجیدا و آلن دلون مشترکا با هم در آن بازی میکنند .

***

در این عکس جینا و آلن دلون برای اولین بار با یکدیگر ملاقات میکنند کلاهی‌که جینا دراین‌عکس برسر آلون دلون گذاشته است خنده هر دو را موجب گردیده .

فیلمی که کریستیان ژاك ازماجرای زندگی مارکو پولو که در قرن دوازدهم از کشور های ایران - افغانستان چین‌سایگون سیام‌سیلان هند دیدن کرد تاپایان سال جاری پایان خواهد یافت . اورور

فستیوال سینمائی ونیز

فیلمهائی که‌دربیست‌و دومین‌فستیوال سینمائی ونیز که‌از روزبیستم‌اوت‌تاسوم‌سپتامبر آینده تشکیل‌خواهدشد انتخاب گردید

امروز در ونیز اعلام شد فیلم هائیکه می بایستی در بیست و دومین فستیوال بین‌المللی‌سینمائی ونیز نمایش داده شود توسط کمیسیون انتخاب فستیوال ونیز تعیین گردید .

فستیوال سینمائی‌ونیز مانند سالهای قبل از بیستم اوت تاسوم سپتامبر آینده در ونیز تشکیل خواهد شد و بیش از ۱۵ کشور جهان شاهکار های سینمائی خود را در آنجا بمعرض نمایش می گذارند .

فیلمهائیکه در بیست‌و دومین فستیوال سینمائی بین‌المللی ونیزنمایش داده خواهد شد از این‌قرار است :

۱ـ«سارقین اربوسلوف» (ایتالیا) بکارگردانی ویتوریودوسیکا
۲ـ«آخرین قضاوت» (ایتالیا) بکارگردانی ویتوریودسیکا
۳ـ «دزد» (ایتالیا) بکارگردانی رناتوگاستلانی
٤ـ«والیناوانینی» (ایتالیا) بکارگردانی روبرتوروسیلینی
۵ـ «تابستان ودود» (امریکا) بکارگردانی پترگرنویل
٦ـ «خورشید بریجستو»(امریکا) بکارگردانی اتین‌پریه
۷ـ «سال گذشته در مارین‌باد» (فرانسه) بکارگردانی‌آلن رسته
۸ـ«دختر چشم طلائی» (فرانسه) بکارگردانی گابریل آلبی کوکو
۹ـ «شخصیت‌دیماگورین» (شوروی)
۱۰ـ«روزی‌که درخت گل می کند» (چك‌اسلواکی) بکارگردانی واکلاوگرسکا
۱۱ـ «سامسون» بکارگردانی واجا
۱۲ـ «توخود را نمیکشی» (سوئیس) بکارگردانی پلوداوتان
۱۳ـ «قربانی» (انگلستان) بکارگردانی بازیل ایردن
۱٤ـ «یوژیمبو» بکارگردانی آکیلاکروسوا

این ۱٤ فیلم از ۲۲ اوت آینده تا سوم سپتامبر درفستیوال‌ونیز بمعرض‌نمایش گذاشته خواهند شد .

خبرگزاری فرانسه

نمایشگاه شناور ـ یك ابتکار جالب

سوئدیها اخیرابابتکار جالبی‌دست زده‌اند باین معنی که یك نمایشگاه صنعتی شناور در عرشه یك کشتی‌ده هزاروپانصد تنی ترتیب داده‌اند که‌در اولین نقطه توقف خود در استرالیا با استقبال شدیدی مواجه شده است. درهشت محل‌توقف این‌کشتی۱۹٫۰۰۰ تاجر از این نمایشگاه سیار دیدن کرده‌اند و تعداد سفارشاتی که‌برای محصولات نمایشگاه رسیده است‌بیش ازنمایشگاههای‌دیگربوده‌است‌در این نمایشگاه۳٤۰کارخانه‌شرکت‌کرده و۳۰۰ محصول مختلف صنعتی باین نمایشگاه فرستاده‌اند .

از سرگذشت برندگان جوایز نوبل فیلمی تهیه میشود

ایروین والاس ،نویسنده معروف آمریکائی نوولی درباره برندگان‌جوائز نوبل برشته تحریر در آورده است‌که در آغاز سال ۱۹٦۲ازطبع خارج‌خواهد شد. کمپانی فیلمبرداری متروگلدوین مایرحق تهیه فیلم از این نوول رابه مبلغ ۲۵۰٫۰۰۰ دلار از نویسنده آن خریداری کرده است .والاس نویسنده کتاب برای تهیه نوول خود از کمیته‌مخصوص در سال ۱۹٤٦در استکهلم کمك گرفت .

یك دختر بچه واین همه زرنگی !

یك دختر مدرسه‌ای ۱٤ ساله‌سوئدی بنام مارگارتارپلاندراهل استکهلم جهان ورزش را باركورد‌جدید وعجیبی که‌در شنا بدست آورده با عجاب آورده است .این دختر در مسابقه جهانی شنا در اویسالا (سوئد) در شنای آزاد ۱۵۰۰ متر رکورد ۱۹ دقیقه ودو ثانیه و هشت ثالثه را بدست‌آورده است . این رکورد از رکورد سابق‌که توسط دوست و مربی ۱۵ ساله‌اوجین سدر کووتست که او هم یك دختر سوئدی است ۲۰ ثانیه و ۸ ثالثه اختلاف دارد.وی‌ضمنا رکورددانسانه‌ای بزرگترین شناگر سوئد آرن بورك‌را که درسال ۱۹۲۷ بدست آورده بود نیز شکسته است و ٤ ثانیه و ٤ ثالثه سریعتر بوده است . باتوجه باین‌امر که‌مارگارت اولین بار در مسابقه‌شنای ۱۵۰۰ مترشرکت‌میکرده است‌پیروزی وی شگرف‌تر بنظر می‌آید .

خودرا کارآگاه معرفی کرده ویکصد کیلو طلا رابسرقت‌بردند

پریروز سه گانگستر خطرناك که خود را کارآگاه معرفی کرده بودند موفق شدند صد کیلو گرم طلا بعلاوه چندین گردنبند ذیقیمت بارزش ۵۰۰ هزار مارك از یکی از جواهرفروشی های مشهور دوسلدورف بسرقت‌برند .

این سه نفر گانگستر در حالیکه معرفی نامه جعلی‌از پلیس دراختیار داشتند وارد مغازه جواهر فروشی شده و مالك آنرا تهدید کرده در گوشه از مغازه زندانی کردند وسپس سرقت خود را آغاز نمودند .

دویتر

جلوگیری ازحرکت اتومبیلهای شخصی درشهرهای بزرك

مجمع بین‌المللی حمل ونقل معتقداست‌که باید همه مردم در شهرهای بزرك، ازوسایط‌نقلیه عمومی استفاده کنند

مسئله عبور و مرور وسائط نقلیه درشهرهای بزرك مشکل عظیمی است که در تمام کشورها ایجاد ناراحتی نموده است . اخیرا مجمع بین‌المللی حمل ونقل عمومی‌بررسی کاملی در وضع راهنمائی ورانندگی بروکسل پایتخت بلژیك بعمل‌آورد وطی گزارشی اعلام داشت که سرعت متوسط اتوبوس های جدید که بیش از صدوپنجاه اسب قدرت دارند خیلی کمتراز سرعت اولین اتوبوسهائیست که در سال ۱۹۰۰ ساخته میشدند.

دراین گزارش گفته شده است استفاده از اتومبیلهای شخصی در شهرهای بزرك برای انجام کارهای خصوصی کاملا جنبه تجملی داردو در هیچیك از شهرهای بزرك‌جهان نمیتوان این وضع را تامدت درازی تحمل نمود.

بهمین جهت کارشناسان عقیده دارند که اتومبیلهای شخصی‌بدردر شهرهای بزرك نمیخورند چون در ساعات معینی تمام این اتومبیل‌به سوی یك قسمت معین از شهر هجوم می‌آورند.

تراکم اتومبیل تا چند سال دیگر مشکل غیر قابل‌حلی بوجود می‌آورد

مجمع مزبور از رانندگانی که اتومبیلهای خودرا ساعات متمادی‌در خیابانهای اصلی شهرها پارك می‌کنند انتقاد کرده اعلام میدارد که عدم تساوی بین این عده و کسانی که با وسایل‌عمومی بسرکار خود میروند غیرعقلانه میباشد .

کارشناسان عضو این مجمع عقیده دارند که راههای عمومی متعلق بهمه مردم هستند وعده بخصوصی‌حق ندارنداستفاده‌ازآنها رابخود منحصر سازند.

وبهمین جهت باید هرچه زودتر راه حلی پیدا کرد و استفاده‌از اتومبیل شخصی را درشهرهای بزرك و پرجمعیت ممنوع ساخت.

خبرگزاری فرانسه

نیکلا! کودکی تنها

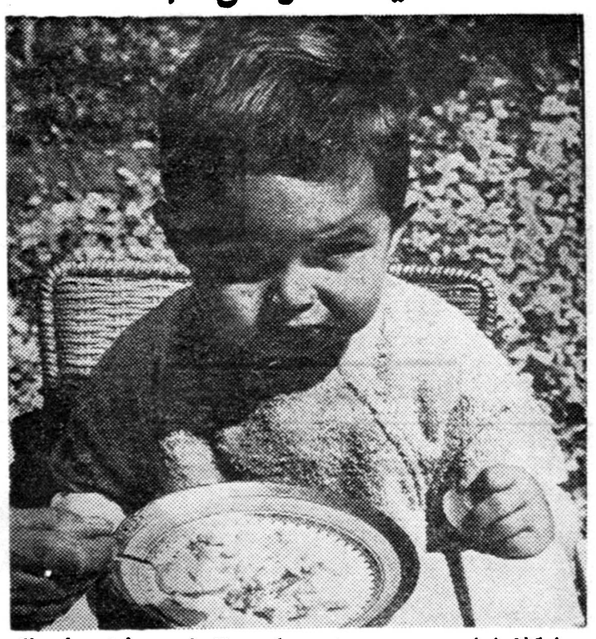

نیکلا شاریه پسر بریژیت باردو تنها به دنیای خودفکر میکند .

وقتی که بدنیا آمد چه‌جنجالی در اطراف او براه افتاد اما اینك پدر و مادرش هر یك برای‌خودعالمی‌جدا ساخته‌اند نیکلا را پدر بریژیت باردو بزرك میکند . ژوردوفرانس

ژان‌گابن ثروتمندترین هنرپیشه جهان

ژان گابن هنرپیشه معروف فرانسوی چند روز پیش قراردادی با ژاك بارتهیه کننده معروف‌فرانسوی امضاء نمود و هم اکنون تهیه کننده مزبور بسرعت مشغول تهیه‌مقدمات برای استفاده از قرارداد خود می‌باشد .

ژان گابن بزودی در فیلم (در کناره های عدن) ظاهر خواهدشد. موضوع جالب در این میان‌اینست که طبق آمار منتشره معلوم شده است که ژان گابن ثروتمندترین هنرپیشه مردجهان‌میباشد .هنرپیشه معروف‌سینمائروت سرشارش‌رابیش از همه مدیون فیلم (بینوایان) میباشد.

پاری پرس

برای یك‌توپ‌دستش‌قطع شد

پاسکال کلنه چهار ساله از اهالی شهر متز (فرانسه) باتفاق مادر خود سوار آسانسور شد تا به آپارتمان هشتم که در آنجا ساکن بودند بروند .

«پاسکال» توپی در دست داشت و هنگامیکه آسانسور بالا میرفت‌توپ پاسکال از زیر بغلش سر خورده و به کف آسانسور افتاد . او برای آنکه توپ خود را از له شدن نجات دهد دستش را از داخل آسانسور بیرون کرد اما آسانسور دست او را قطع نمود .

اسوشیتد پرس

کشتی دو هزارساله

یك کشتی بسیار قدیمی که به‌احتمال قوی در دو هزار سال قبل ساخته شده از اعماق آبهای برنتانزدیك پادو (ایتالیا) از آب خارج گردید

این کشتی که تقریبا ۱۲ متر طول‌آن است و یك تن و نیم وزن دارد از نظر کشتی سازی بسیار جالب‌میباشد باستان شناسان معتقدند رومیها برای مسافرت های دوردست‌از این کشتی استفاده میکردند .

خبرگزاری فرانسه

جدول

کلمات متقاطع شماره ۱۸۷۹

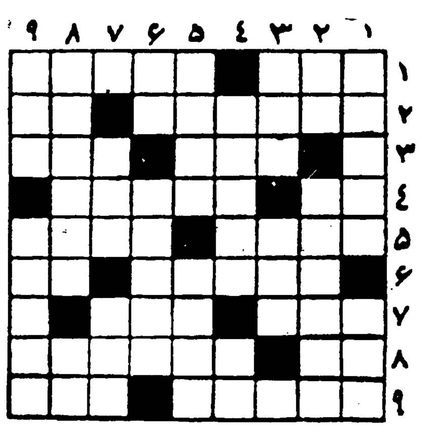

افقی: ۱ـ شکم ن طبل می سازد ـ تمیزش حالا کشور شده است ۲ـشاعر نقصان آنرا تحمل پذیرتر از شماتت مسایه‌شمرده‌است ـ از اعداد ۳ـسلسله جبالی در ینگی‌دنیا ـ می گویند مرد را آبدیده تر می کند ٤ـتکرار یك حرف ـ پیش از لوله کشی بازارش بیشتر رواج بود ۵ـ چون غلط افتد البته مکیدنش اد ب‌است ـ خودش سیاهی است اما مایه روشنی دل می‌شود ٦ـ از تنقلات دبستانی ـ درنظر می زده سرو نماید ۷ـ تنگی ـ بالاوباز هم‌بالا ۸ـاثر ـ از قسمت های مهم تفنك ۹ـ حالا که ه ه‌در لیوان می نشینند هم سر چوب ـ روی روشن‌جهان.

عمودی: ۱ـ حضرات‌علیه ـ ازگرفتنی‌ها ۲ـشکوه ـ اززیاضی دانان‌معروف یونان ۳ـچون بیش‌از حد بزنند عربده سرمیدهند ـ قورباغه زرگر طلائیش را بگردن داشت ٤ـ ازآن سوی‌ازهمه صاف‌تر است ـ آهی‌کم از گناهی ۵ـ دود ودمش درشهر پیچیده‌است ـ میکارند و برنج میدروند ٦ـ اگر سر بریده نبود از اعضاء مهم بدن بود ـجای مناسب برای سکنی ۷ـ از انواع ظروف‌آب ـ دلبر جاهل ۸ـ از شهر های ایران ـ بعضی ها از بهم زدن آن لذت‌میبرند ۹ـ کمیاب بل نایاب !ـاز نویسندگان بنام انگلیسی

حل جدول شماره ۱۸۷۸

افقی : ۱ـکالدول ـ چا۲ـمس ـریسمان ۳ ـ رمل ـ لاروس ٤ ـ ایمان ۵ـ پند ـ عدن ٦ـ اسکنه ۷ ـ لعابی ـ قرب ۸ـآلبانی ـ ای۹ـ نم ـ نهاوند .

عمودی : ۱ـکمر ـ پالان ۲ـ آسمان ـ علم ۳ـ لید ـ آب ٤ـ در ـ آبان ۵ـ ویلا ـمینه٦ـ لسان ـ یا ۷ـ مر ـ عنق۸ـ چاو ـدهران ۹ـانسان ـ بید .

نوشته : نورالله لارودی

خورشید بی غروب

رئیس تشریفات دربار باکوبیدن عصای بلند نقره‌بکف تالار ورود موکب سلطان را اعلام میدارد. بلافاصله حضار در دو صف منظم قرار میگیرند و هریك از طبقات بتناسب مقام و موقعیت خود درجایگاهی که از پیش معلوم شده قرار میگیرند . وزیر دربار باتفاق سرداران همکلام خود بطرف مدخل راهرو می‌آید . از انتهای دالان چهار غلام سیاه پوست با نیزه های بلند پدیدار میشوند . این غلامان بازوانی عریان و بسیار ورزیده و نیرومند دارند و پیچیدگی عضلاتشان از نیروی بدنی فوق‌العاده آنان حکایت میکند . هر چهار نفر از ناف ببالا عریان هستند و تنها زینت قسمت فوقانی بدنشان دو دستبند پولادین و دو گوشواره زرین است که بگوشهای خود آویخته دارند . کلاهشان عبارت از عرقچینی ارغوانیست که منگوله‌های بلندی از سمت چپ آنها آویخته است . شلوارهائی از پوست پلنك‌دربر وموزه‌هائی برنك‌سرخ آتش بپادارند. در پی این چهار غلام کودك زیبای ۱٤ ساله‌ای پیش می‌آید این نو جوان همان «ایاز» غلام مقرب و محبوب سلطانست . ایاز جامه آبی روشنی در بر و موزهٔ سفید نرمی بپا دارد. دشنهٔ مرصع‌الماس نشان کوچکی بکمر بسته وکلاه پوست سفیدی بانیمتاج مزین به پرشتر مرغ برسر اوست . کلاهش را متمایل بسمت راست برسر نهاده و مقداری از زلف سیاه و درخشان او در جبهه چپ و پیشانی حلقه شده وبا این آرایش وقیافه زیبا آیتی از حسن وملاحت بنظر میرسد

دنبال ایاز سلطان محمود با جلال و جبروت تمام در حالیکه بفکر فرو رفته باقدمهای سنگین و شمرده ظاهر میگردد پشت سراو پسر ۲۲ ساله‌اش شاهزاده محمد با جامه اطلس ارغوانی و نیمتاجی از پر طاوس

دیده میشود و پس از وی یك دسته ۱٦ نفری از غلامان مخصوص باجامه های دیبای منقوش در حرکتند . این غلامان شالهای قرمز روشن بکمر بسته‌اند که دو سر آنها درسمت چپ تانزدیك زانو آویخته و عموما کفشهای زردوزی نوك برگشته پوشیده‌اند کلاهشان از پوست بره سفید است‌و تسمه باریکی از چرم برقی مشکی که از زیر گلویشان میگذرد آنرا برسرشان مهار کرده و در خط بالای دو گوش بلبهٔ کلاه متصل میسازد که در محل اتصال دو سر تسمه دو منگوله زرین تا محاذات‌چانه آویخته دارند . تمام این غلامان زیبارخ سیاه چشم ودارای‌اندام‌موزون‌و چهره‌های بسیار جذابی میباشند و سنشان بین ۱٦ تا ۱۸ سالست . در دست هریك از این ۱٦ تن بسته‌های سبك وزن بزرگی دیده میشود‌که باروپوشی از حریر بنفش مستور است .

وقتی سلطان محمود بتالار وارد میشود عموم حضار بحال تعظیم در می‌آیند و پس از اجرای این تشریفات استاد عنصری درجمله کوتاهی سلامت وکامروائی خداوند گار را از درگاه یزدان میخواهد . سلطان سری تکان میدهد ولی اثری از مسرت خاطر در قیافه او خوانده نمیشود

جامهٔ سلطان یکپارچه طلائی و درخشانست ، شمشیر سرتاپا الماس نشان با خنجر پوشیده از قطعات یاقوت وزمرد بکمر بسته ، موزهٔ او از چرم قرمز رنك است ،برتارك شاه قطعه الماس درشتی که اشعهٔ زردرنك از آن ساطعست میدرخشد . در انگشت دست چپ اویك انگشتری بانگین سبز که نور خیره کننده‌ای دارد دیده میشود گردنبندی از مروارید هفت رشته‌ای که در انتهای آن یك قطعه فیروزه بدرشتی گردوئی‌آویخته بگردن دارد. تمام سینهٔ سلطان غرق انواع گوهر های ممتاز و نایاب وگرانبهاست .

سلطان با نگاه سریعی تمام حضار وزوایای تالار را ازنظر میگذراند از طرز نگاه سلطان بخوبی پیداست که غبار کدورتی برچهره دارد . وزیر دربار برای عرض تهنیت و گزارش دوقدم پیش میرود و همینکه میخواهد چیزی بگوید سلطان بدون اینکه باو توجهی نماید دست‌چپش رابالا میگیرد واین نشانهٔ آنست که حوصله شنیدن بیانات او راندارد. وزیر دربار ناچار بحال تعظیم بعقب میرود آنگاه سلطان درمیان سکوت و

نگرانی حضاربه دربزرك تالار نزدیك میشود و هنوز چند گامی بدربارگاه باقی مانده که دو نفر نگهبانان تبردار در را میگشایند .شاه واردمیشود وتمام حضار پشت سر او باهمان نظم و ترتیبی که داشتند پیش میروند

تالاربارگاه محمودی بسیاروسیع و ازهمه جهت باشکوه است .

تخت مرصع سلطان در صدر بارگاه برفراز سکوئی که بوسیله چهار پله از کف تالار بلند تراست قرار دارد. .تمام بدنه و پایه‌های تخت ازعاج است که روی آن انواع سنگهای گرانبها در ردیفهای منظم موزون‌نصب شده و یکپارچه نور ودرخشندگیست . در سراسر حواشی تالارکرسیهای مخمل بنفش در دو ردیف چیده‌اند و هر چند کرسی مخصوص یك‌طبقه از درباریان میباشد .

سلطان یکسر بطرف تخت میرود وروی آن جلوس میکند. دراین حال ایاز غلام مخصوص او در طرف چپ و شاهزاده محمد درسمت راست ایستاده‌اند وزیر دربار مقابل شاه در قسمت چپ قرار میگیرد و پشت‌سر اویکی از غلامان خاصه در حالیکه سینی زرین بزرگی باروپوش گلابتون بدست گرفته ایستاده است . در مجاورت سلطان تنها جای شاهزاده مسعود دومین فرزند سلطان خالیست . غلامان‌خاصه پشت تخت عاج‌صف بسته‌اند محل توقف مهاراجه ها در پله اول صفه ، فرماندهان سپاهی در پله دوم ، حکام و فرمانروایان کشوری در پله سوم ، دانشمندان وشعراء روی پله آخر و نزدیك کف تالار تعیین شده است ،سایر مدعوین بترتیب مقام و منزلتی که دارند مقابل کرسیهای حاشیه تالا رمیایستند گروهی ازغلامان و خدمتگزاران دربار و چندتن ازنگهبانان نیزه دار در مجاورت درهای ورودی و خروجی بارگاه مانند مجسمه‌های بیروح دیده میشوند

پشت تخت عاج پرده حریر چین داری برنك سبز روشن از سقف‌تا کف سکو آویخته‌است . این پرده بامنگوله‌های قرمز درشت مزین شده و چند آویزابریشمی بطور هلالی در مجاورت سقف آنرا آراسته است .

ستونی از مرمر تا دوسوم ارتفاع پرده و درشت در وسط آن بر کفصفه نصب است و بر فراز این ستون مجسمه زرین بزرگی‌ازیك عقاب‌بابرهای بازدیده میشود که بحال هجوم است و باینوضع‌سر را بزیر گرفته‌متوجه تخت سلطان میباشد . در طرفین این مجسمه دوستون کوتاهتراز اولی

وجود دارد که بر فراز آنها دو گلدان آبی تیره با نقش های برجسته چینی قرار گرفته و درین گلدانها گلهای شیپوری آتشی بزرگی که مخصوص مناطق گرمسیری هندوستانست وجود دارد که شاخه ها و برگهای آنها بهر طرف آویخته است .

در قسمتهای فوقانی هر چهار سمت دیوارهای بار گاه پنجره های عریضی دیده میشود که از آنها نور بداخل تالار میتابد و از همین‌پنجره هادر عین حال هوای تالار تجدید و تصفیه میشود .علاوه بر آنها از سقف تالار ستونی از نور آفتاب بداخل بارگاه تابیده و درست در مرکز سقف زنجیری بلند آویخته که به قندیل بزرگی متشکل از ۲٤ شاخه و ۲٤ مشعلدان تا سه گزی کف تالار منتهی میگردد. بجز این چلچراغ در چهار زاویه و کناره های در گاهها نیز شمعدانهای متعددی با پایه های نقره شفاف بدیوار نصب است که هر یك بتفاوت از هشت تا ۱٦ شاخه دارند و در چهار مشعلدان زوایای تالار عود میسوزد که رایحهٔ مطبوع‌آن فضارا معطر نموده است بمجرد جلوس شاه بر طبق معمول ملك الشعراء طومار بدست پیش میرود و تعظیم غرائی میکند و همینکه‌میخواهد تازه ترین قصیده خودرا در مدح سلطان قرائت کند باشاره دست سلطان ساکت و منتظر دستور میماند .

در میان سکوت حضار سلطان چنین میگوید :

ـبعلت کسالت مسعود امروز حوصله انجام تشریفات زیادی را نداریم و فقط برای اجرای مراسم سوگند فرمانروایان ایالات پنجگانه هند حاضر شده‌ایم .انشاءالله پس از رفع کسالت فرزندم مسعود فرصت کافی برای اینگونه تشریفات خواهیم داشت .امروز تمام مراسم‌زائد را حذف‌میکنیم.

در اینوقت سلطان روبه وزیر دربار میکند و میپرسد :

ـآیا همه چیز آماده است ؟

وزیر در بار تعظیمی کرده میگوید :

ـبلی خداوند گار .

سلطان بکمك شمشیرش ازجابرمیخیزد.در اینموقع تمام کسانیکه روی پله‌های‌صفه ایستاده‌اند بجز مهاراجه هاو وزیر در بار و غلام سینی بدست پائین‌میروند .

تفسیرهای مهم مطبوعات جهان

چین کمونیست پر از تضادها است

پیشرفت دانش در چین کمونیست بعلت وابستگی انحصاری آن به‌روسیه دچار تاخیر و عقب ماندگی شده‌است. این حقیقت طبق شهادت پروفسور بی‌چاین چین است که باتفاق سر ادواردفلاری انگلیسی خواص‌شفابخش پنی‌سیلین راکشف کرده‌است.

چاین‌وفلاری‌اخیرابدعوت‌فرهنگستان علوم‌چین‌به این کشور مسافرت‌کردند واز سرتاسر چین کمونیست دیدن نمودند.

بنابه اظهار پروفسور چاین که رئیس یکی ازادارات انستیتوی‌بهداشت ومعاونت عمومی ایتالیا میباشد،سطح آگاهی ودرك دانشجویان و کارکنان دوائر تحقیقاتی چین کمونیست عالی است ، اما در زمینه هائی که مربوط به‌رشته تخصص پروفسور چاین می باشد، مخصوصا شیمی آلی ، بیوشیمی ومیکروبیولوژی شواهد و آثار قابل ملاحظه‌ای از اصالت کار های خود چینی‌ها مشهود نمی‌باشد . به عقیده پروفسور چاین ، این نقص بیش از هر چیز معلول وابستگی بیش ازاندازه وانحصاری آموزش و پرورش و امر هدایت چینی‌ها در تحقیقات علمی به شوروی ها است ، و در نتیجهٔ خود چینی‌ها بیش از پیش اصالت چینی را در پژوهش های خوداز دست میدهند. پروفسور چاین در توضیح این نقص خاطرنشان میسازد که خودروسهانیز درزمینه دانش هائی مانند داروسازی وبیوشیمی هنوز راهی طولانی در پیش دارند تا به غرب برسند. مسئله‌اخیر مخصوصا از نظر پروفسور چاین‌شایان تعمق است .

سطح متوسط

پروفسور چاین ضمن گردش علمی خود در چین کمونیست از کارخانه‌ای دیدن کرد که بوسیله روسها ساخته شده کار آن تولید پنی‌سیلین وآنتی بیوتیك های دیگر است . پروفسور چاین اظهار داشته است که«اگر یك موسسه غربی باسبکی که در آن کارخانه رایج است کار کند یکساله ورشکست خواهد شد. » دراین کارخانه از لحاظ تولید هیچ عیب و نقصی‌وجود نداشت ،ولی بعضی ازتجهیزات آن غیر کافی یا نارسا بود ـ مثلا بجای استفاده از فولاد های ضد زنك ، از آوند های آهنی‌برای تولید تتراسیلین ها استفاده میکردند و در عین حال ماشین های تقطیر نیز، از لحاظ ارزش فنی بسیار فقیر و فاقد شرایط جدید تکنولوژی بودند . بطور کلی سیستم تجهیزات مهندسی بیوشیمی که در اصطلاح علمی «بیواینجینزنیك» نامیده میشود کاملا متوسط بود، در حالیکه با حصول اندکی بهبود در این تجهیزات امکان داشت که میتوان بازده ۲۰ در صد یابیشتر افزایش‌یابد.

پروفسور چاین با حضور کارکنان دوائر تحقیقات بیوشیمی پکن ۵ مصاحبه علمی‌برپاکرد . در این‌مصاحبه هاسالن کنفرانس همیشه پربود و سئوالات متعددی که مطرح میشدغالبا حکایت ازسطح عالی توجه چینی‌هابه نکات علمی میکرد.

قحطی و گرسنگی

پروفسور چاین گفت‌برخلاف گزارش هائی که اخیرا از منبع هنك کنك انتشار یافته بود از گرسنگی وقحطی درچین اثری ندیده است. اونه در شهرستانها و دهات و نه در شهرهای بزرگی نظیر شانگهای ، پکن ودیگر شهرهائی که در سرراهش موردبازدید قرارگرفت بهیچوجه اثری از قحطی و فقدان شرایط خوب تغذیه مشاهده نکرده‌است .

علیرغم دوخشکسالی پی درپی ،از برکت پاکی و پرهیزکاری و پارسائی مردم و التفات و رعایتی که در حق سالخوردگان دارند و بالاخره حس علاقمندی به‌سخت کوشی واحساس وظیفه و هدف ـ وواجد بودن هیجان لازم برای کار،رژیم پکن توانسته‌است ازشیوع قحطی جلوگیری نماید و این امور دانشمند مذکوررا تحت تاثیر قرار داده‌است .

تعداد بیماران مبتلا به اسهال‌خونی وتیفوس در بیمارستان ها اندك بود، آبله و وبا به میزان وسیعی نابود شده ،ولی مبارزه با کرم کدو که‌یکی از پارازیت های مخصوص مناطق‌برنج خیز است ، درحال حاضر یکی از عاجل ترین مسائل بهداشت همگانی در چین کمونیست را تشکیل میدهد.

وضع مردم غالبا یك‌نواخت‌و فقر آنها بصورت یك پدیده همگانی انکار ناپذیر است . معذلك همه مردم‌لباس های تمیز می‌پوشند .اگر گاهی‌مشاهده میشودکه کسی لباسهای مندرس و کثیف پوشیده . این منظره غیرعادی واستثنائی است .چینی‌هاسخت‌کوشی فوق العاده‌ای در کار نشان میدهند ، معذلك ساعت کارهمان ۸ ساعت‌رایج وهمگانی است . علاوه بر این تعداد روزهای کار در هفته پنج روز است بدین معنی که روزهای شنبه به‌استماع نطق‌هاو شرکت در مجامع و فعالیت های سیاسی اختصاص دارد و روزهای یکشنبه نیز تعطیل رسمی است .

هنرتاتر چین که البسه والوان با شکوه بیش از پیش ، رسوخ کرده شکفتگی آشکاری یافته از یك‌نواختی فرسنك‌ها دورشده است . قطارهاخیلی کند حرکت می‌کنند ، ولی دربرنامه حرکت آنها نهایت وقت شناسی و دقت مراعات میشود. تعداد اتومبیل‌ها فوق‌العاده اندك است .

خانوادهٔ چینی هنوز نقش خودرا بعنوان مرکز اصلی زندگی چینیان از دست نداده‌است باوجود رسوخ احکام وعقاید کمونیستی مردم چین هنوز هم اصالت وجدان چینی خود را ازدست نداده‌اند و به تمدن وسنت‌های‌باستانی خود مباهات میکنند.

امپراطور سابق

پروفسور چاین گزارش مشاهدات خودرا چنین ادامه میدهد: سطح‌زندگی عمومی هنوز فوق العاده نازل ومظاهر فقر وفاقه همگانی هنوز بسیاربرجسته است . کوچه‌ها و محلات کثیف و تراکم غیر متناسب نفوس هنوز در بسیاری نقاط بچشم میخورد .ساختمان واحدهای‌نوین مسکونی‌ومنازل کارگری وروستائی باسرعتی زیاد در جریان است معذلك‌بسیاری از خانه های‌جدید از لحاظ کیفیت مصالح‌و تجهیزات فقیر بنظر میرسند. این عیب‌مخصوصا درجنوب چین مشهود تراست که حتی بعضی از محلات‌نوساز، بسرعت تبدیل به‌محلات کثیف شده‌است .

کار توسعه صنعتی‌بسرعت درحال پیشرفت است ، ولی سطح کنونی‌فنون هنوز بسیار پائین و مخصوصا کشاورزی بی‌اندازه ابتدائی است .

پروفسور چاین بانهایت تعجب در یك تاتر عمومی به امپراطور سابق چین معرفی شدکه اکنون یکی از نمایندگان پارلمان چین کمونیست است .به پروفسور چاین گفتند که‌خود امپراطور سابق چین در حال حاضر بعنوان یك گیاه شناس درباغ‌نباتات پکن به کار اشتغال دارد.

پروفسور چاین‌میگوید که‌احساسات خصمانه بسیار شدید چینی‌ها نسبت به‌آمریکا کاملا محسوس است .این احساسات مخصوصا با عامل نزدیکی چین کمونیست و فرمز و همجواری چین کمونیست باپایگاههای ناوگان هفتم‌آمریکائیان دائما تروتازه مانده است. در حالیکه چینی‌ها احساسات خصمانه‌ای نسبت به بریتانیا ابرازنمی دارند.

از«آبزرور»

خروشچف دنیای غرب را متحد کرده‌است

اصولا عملیات واقدامات زیان بخش ونامساعدهمیشه نتایج‌نامطلوب ببار می‌آورد ولی گاهی اقدامات نامبرده برخلاف اصول و برخلاف جهت خود مقاصد مفید و مطلوبی‌را ایجاب میکند چنانکه خروشچف با اقدامات اخیر خود دنیای غرب را بیش ا زپیش بهم نزدیك و متحد کرده است . حتی با اطمینان‌میتوان گفت این اتحاد بیشتر از زمانی که استالین با حمله خود که در چکسلواکی خاتمه پذیرفت ودر نتیجه پیمان آتلانتیك شمالی را بوجود آورد میباشد .

تهدید کنونی فرمانروای روسیه در خصوص برلن برای خاطر خود برلن نیست بلکه این موضوع را برای حمله خود انتخاب و قصددارد با این حمله ما را مدفون نماید در نتیجه این اقدام جریان تازه‌ای در اروپا و این مملکت بوجود آمده تولید نگرانی برای عموم مردم دنیا حتی در ممالکی که تعهداتی برعهده ندارند کرده است .

عکس‌العمل شدید موضوع‌نامبرده تسریع ممالك اروپای آزاد در الحاق به‌بازار مشترك اروپا میباشد و این خود نشانه بارزی از اتحاداقتصادی و سیاسی است عمل مزبور باعث شده است که‌انگلستان احساس‌خطر نموده ازسیاست نژادی قدیمی خود دست کشیده تصمیم دارد که در بازار مشترك مزبور شرکت کند . دلیل‌عمدهٔ‌این‌اقدام بطوریکه‌مکمیلان نخست وزیر انگلستان در مجلس مبعوثان دیروز اظهار داشت دنیا برای جلوگیری از توسعه کمونیزم باید خود را برای بیش از یکقرن مبارزه طولانی و خسته کننده حاضر کند کلیه ممالك آزادو مستقل بایستی در این مبارزه شرکت کنند زیرا هیچ مملکتی بتنهائی احساس امنیت‌نمیکند ضمناطبق‌شواهدموجود رهبران این ممالك این مطلب را تشخیص داده‌اند .

در امریکا نیز بمنظور مقابله در قبال تهدید شوروی اهالی این مملکت متحدا پشت‌سر کندی رئیس جمهور که برای‌مقابله با عملیات مزبور قدمهائی برداشته است ایستاده‌اند . مجلس با طرز بیسابقه به‌کلیه تقاضاهای رئیس جمهور مربوط باحضار نفرات ودرخواست اعتبارات برای دفاع این مملکت ترتیب اثر داده تقاضاهای مذکور را تائید میکند . نمایندگان کنگره سعی دارند که‌نامبرده را وادار کنند اعتبار بیشتری تقاضا کند بعلاوه تجهیزات نظامی هم در این مملکت و هم در خارج از این مملکت در حال پیشرفت و تکمیل است

با اتخاذ این تدابیر چنانچه‌شوروی حمله خود را آغاز کند این‌مملکت برای استقامت وجوابگوئی آماد گی خواهد داشت .فقط موضوع قسمت دوم دفاع این مملکت است که در نتیجه مباحثات نمایندگان مجلس به تاخیر افتاده است

تاکنون سنا و مجلس‌نمایندگان قسمت اعظم برنامه رئیس جمهور را تصویب کرده‌اند اما نمایندگان موقعیت نامساعدی رابرای مانور های سیاسی انتخاب کرده‌اند و بایستی این کمکهای خارجی را نیز مانند سایر مسائل دفاعی‌با همان سرعت تصویب کنند .

نیویورك تایمز

SAXONIA

تریلی ساکسونیا بهترین وسیله مفیدی است که میتوانید خریداری کنید.

برای مشتریانیکه زودتر رجوع نمایند تسهیلات بیشتری در فروش قائل میشوند

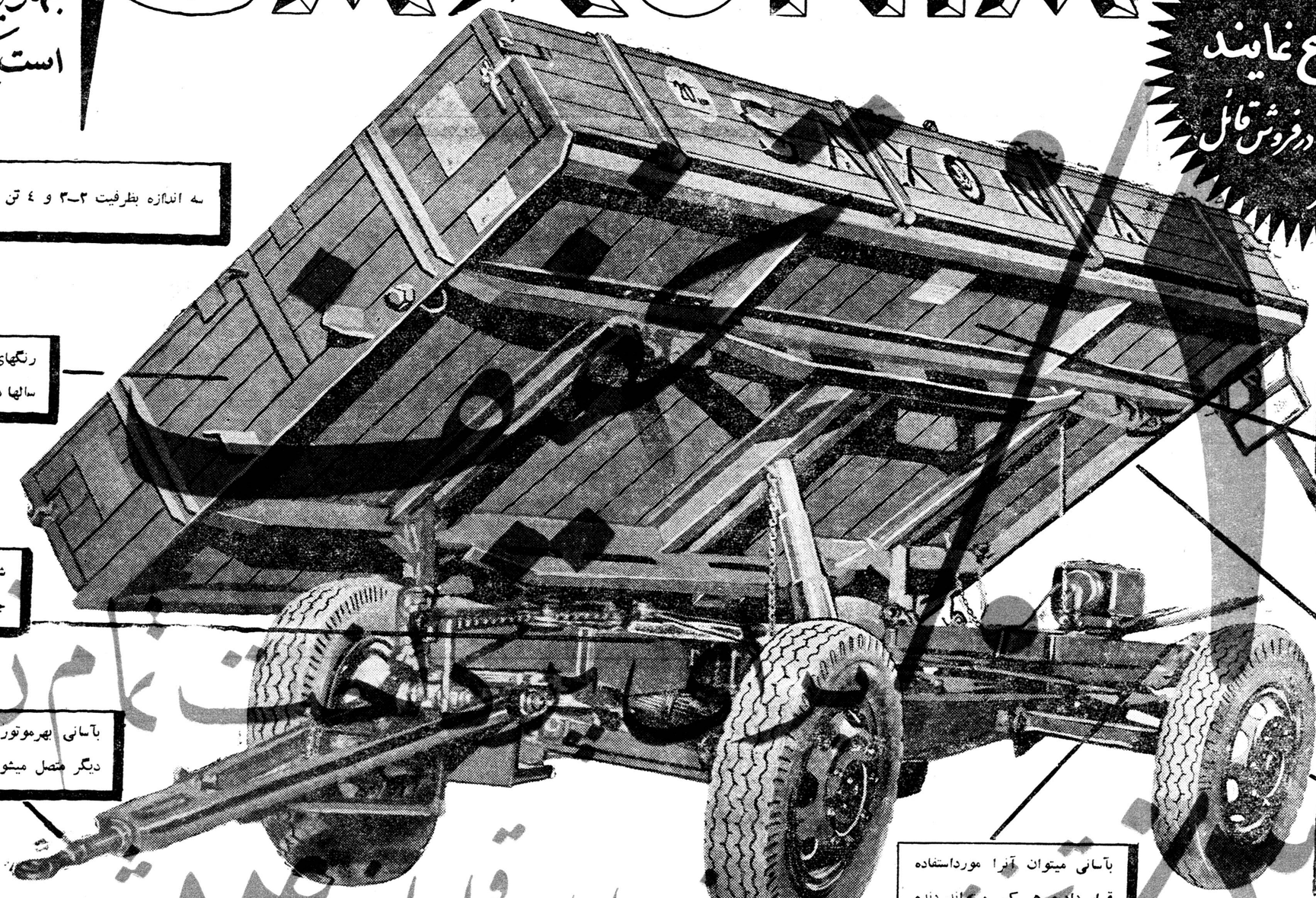
سه اندازه بظرفیت ۲-۳ و ٤ تن
رنگهای مختلف روغنی ساکسونیا سالها دوام میکند .
اطاق آن چوبی دارای میله های فولادی است .
شاسی آن محکمترین شاسی فولادی جهانست
از دو طرف خالی میکند .
بآسانی بهرموتور یا وسیله نقلیه دیگر متصل میشود .
لاستیکهای بزرگ ۲۰×۷۵۰ آن مدتهای مدید کار میکند
بآسانی میتوان آنرا مورداستفاده قرار داد و هر کس میتواند دنده آنرا بکار اندازد

۲۰٪ تخفیف برای خریداران قبل از ۱۴ شهریور

کانون آگهی زیبا

تریلی ساکسونیا ـ ساخت آلمان

از کار های کشاورزی تا حمل و نقل مواد ساختمانی ونیازمندیهای مختلف فقط ساکسونیا مورد استفاده قرارمیگیرد .

مزایا و مشخصات تریلی ساکسونیا بلاشك جلب نظر هر خریدار دقیقی را میکند . این تریلی ها از دوطرف خالی میشود اطاق آن‌دراندازه ۵٫۸٤ متر از فولاد محکم ساخته شده ولاستیك های آن نیز بمنظور شرایط سخت ساخته شده است .

چون ساکسونیا در سراسر جهان فروش فراوانی دارد در قیمت بسیار ارزانی تهیه میشود .

نمایندهٔ انحصاری در ایران :

شرکت سهامی ماشین آلات ایران

خیابان شاهرضا ـ شمارهٔ ۷۷۰ مقابل زایشگاه

تلفن : ۷۲۷۶۷-۷۲۷٤٦ (تلگرافی : ماشینکو ـ تهران)

برای آگاهی از شرایط فروش و مزایای تریلی ساکسونیا این کوپن را ببرید و بآدرس شرکت سهامی ماشین آلات ایران ارسال دارید.

نام .....

آدرس ۲

اجتماعی

گفتگوی تلفنی مردم

به تلفن شماره ۳۰۰۱۰

همه روزه بعد از ظهر ها غیر از روز های تعطیل از ساعت ٦ تا ۷٫۳۰ تلفن کنید و با ما مشکلات ودرد دلهای خود را در میان بگذارید ما حرفهای شما را در همین ستون بگوش مسئولین امور میرسانیم

مسئولین بهداشت مملکت بخود آئید

* منهم مثل صد ها بلکه هزاران نفر از ساکنین ضلع شرقی بیمارستان پهلوی هستم باور کنید روز و شب از ناله مریضها وبیمارانی که پشت در بیمارستان سر میکنند آسایش نداریم آخر ماهم‌انسانیم ، احساس داریم نمیتوانیم این وضع ناهنجار را از نزدیك ببینیم و دم نزنیم ، چرا دستگاههای بهداشتی مملکت بفکر اینها نیستند ، چرا انقدر تختخواب بیمارستانها را اضافه نمیکنند که این بیچاره های‌درمانده پشت در بیمارستانها این صحنه‌های دلخراش را بوجود نیاورند ، میان این بیماران هم سرطانی هست هم بیماران مسری آنها وقتی پشت در بیمارستان بیتوته میکنند از آب جوی استفاده میکنند که این آب جوی ، خانه و مسکن اهالی اطراف را آلوده میکنند ، ترا بخدا بنویسید مسئولین بهداشت مملکت را بخود آورید .

سهیلا ـ ش

***

به حمامهای قم توجه نمیشود

* حمامهای قم خیلی کثیف است اصول بهداشت اصلا رعایت نمیشود ، ماموران شهرداری یا بهداری چرا توجهی ندارند ،

***

ببینید چقدر جای تاسف است

*لوله کشی شهرری طی مراسم باشکوهی سه سال قبل‌افتتاح شد ، اهالی هنگام افتتاح سراز پا نمیشناختند آنها فکر میکردند دیگر کار تمام است و از فردا آب آشامیدنی و زلال در لوله ها جاری‌میشود، اما متاسفانه باید منکه یکی از ساکنین شهرری هستم‌باطلاع شما که زبان مردم هستید برسانیم که سه سال است اهالی شهرری این‌انتظار را میکشند و هنوز از آب لوله کشی خبری نشده ببینید چقدر جای تاسف است .

حسین زمان پور

***

فکری هم بحال مسافران کنید

* فرماندار قزوین توجه کند مهمانخانه های بین راه (آوج و آبیك نو) قیمت اجناس و غذاهای خودرا دلبخواهی کرده‌اند هر وقت کسر در آمد می‌آورند نرخ را بالامیبرند و چون همیشه کسر پول دارند ! همیشه قیمتها رو به ترقی است آخر فکری باید بحال مسافران بیچاره کرد .

جمشید بهاری

***

روز ها کار میکنم‌شبها کشیك میدهم

* برای اطلاع شما و وزارت کار و شهربانی کل کشور این عریضه را مرقوم بفرمائید . « اهالی پشت باغ بیسیم نجف آباد در روزها کار میکنند و شبها از ترس دستبرد دزدان کشیك میدهند !»

اسمعیل‌سرمیر خلف‌چای

***

برقی که‌نه‌ضعیف‌است نه قوی

* برق یوسف‌آباد از تعارف گذشته خیلی وضعش خراب است مردم نه تلویزیون سالم دارند نه رادیودر حقیقت برق یوسف آباد نه ضعیف است نه قوی بلکه از هردو بهره‌ای دارد .

شهبازی

***

گرانی در اردوگاه اوشان

* در اردوگاه اوشان ، آنجا که برای مشتی کارگر درست‌شده و روسا در نظر دارند رفاه کارگران تسلیحات را فراهم سازند ارزاق را گران میفروشند حتی گرانتر از بازار اوشان امسال که گذشت بنویسید سال دیگر ا زاینکار ها نکنند .

عباس آشتیانی

سر خیابان را مسدودکرده‌اند

* در ضلع شمالی خیابان ایزنهاور مقابل‌تقاطع خیابان آذربایجان و ایزنهاور خیابان وسیعی است بنام طباطبائی ، ابتدای این خیابان را چند سال است ژاندارمری مسدود کرده‌است واین انسداد راه اهالی راناراحت کرده‌است .

امین‌اله لشگرلو

اخراجی ها قربانی کسر بودجه!

*من تنها نیستم ، نوزده نفر دیگر هم به حال و روز من افتاده‌اند، در تاریخ ۱ر۵ر۴۰ شهرداری دزفول ۲۰ نفر رفتگر و کارکنان‌خودراکه هریك دارای چند سال سابقه درخشان هستند بدون هیچگونه خلاف‌و گناهی بعنوان کافی نبودن بودجه از کار برکنار کرد ، بهر مقامی که‌ما اخراجی‌ها متوسل می شویم نتیجه ای عایدمان‌نمی شود زیرا بمقامات روسا اینطور وانمود کرده اند که رفتگران فاسد بودند . و همین رفتگران بودند که شهرداری‌را به یکمیلیون و هشتصد هزار تومان کسر بودجه در سال ۳۹ دچار کردند ! آقایان‌رؤسا ، آنها که پول‌های هنگفت بجیب زده‌اند مارا قربانی کردند و ماهم بروزنامه اطلاعات‌پناه آوردیم و از این طریق درد خود را با آقای وزیرکشوردر میان‌میگذاریم تایك بازرس‌امین و بیغرض به دزفول اعزام نمایند .

از طرف اخراجیها سید محمد حسن محمودی

از نزدیك بدرد دل ما برسید

نمیدانم برای رفع این مشکل بکجا باید پناه برد . کافه‌باستانی خوا ب‌و آسایش شبانه رابر ساکنین اطراف حرام کرده با آنکه‌دستور صریح شهربانی بر بلندگوی معمولی و تاساعت دهمی باشد ولی متصدیان این کافه بعلت عدم‌توجه مامورین کلانتری تا نزدیك ساعت ۱۲ آسایش مارا سلب می‌کنند چه خوبست یك‌بار بدون خبرو اطلاع قبلی یکی‌ازمسئولین امر ساعت ده شب ببعد از نزدیك این کافه عبور کنند تا از نزدیك بدرددل ساکنین اطرا ف‌این‌کافه برسند .

محمد مسعودیان

لوله‌کشی یوسف‌آبادکی شروع میشود

* چند روز قبل‌مطلبی در این قسمت (گفتگوی تلفنی مردم) نوشته شده بود حاکی از اینکه لوله کشی آب یوسف‌آباد در ظرف‌همین چند روز شروع می شودو مردم این حدود نیز با اطلاع از این امرخیر خوشحالی زیادی کردند چون یوسف آباد منطقه کم آبی است و آب‌در این منطقه خیلی اهمیت دارد .

ولی‌متاسفانه باتماسی‌که با مسئولین گرفته شده می گویند لوله کشی یوسف آباد در حدود یکسال دیگر شروع می شود .خواهش می کنم این مطلب‌را درج فرمائید تا تکلیف کسانیکه در یوسف آباد به آب نیاز مبرمی دارند معلوم شود وروز قطعی لوله کشی را مردم بدانند وبی جهت پایکوبی نکنند . ضمنا باید بگویم اکثر تعهدات مشتریان نیز بابت آب پرداخت شده است .

مهندس‌احدیه

در شرق باغ صبا

مردم از گرانی خوار بار و تره بار و میوه شکایت دارند

کوچه هاو خیابانها برای لوله کشی‌حفاری شده‌ولی باهمان حال مانده است

جلسه انجمن محلی‌شرق باغ‌صبا باحضور آقایان جواد قدیمی رکن‌الدین احمدی‌دکتر نیك نژادمحمود سلیمی حاج نوبری دکتر عابدینی مصباح ثقفی حاج هاشمی قوام شهیدی درمنزل‌آقای حسن‌حریری بریاست آقای سلیمی پور تشکیل گردید .

بدوا در اطراف گرانی اجناس و بازار تره بار که بنا به تقاضای انجمن اخیراتشکیل‌شده مذاکراتی بعمل آمد وعده زیادی از انجمن خواستند که نسبت به تعدیل نرخ میوه کنترل شدیدی بشود که از اجحاف‌فروشندگان بازار روز جلوگیری بشود آقای شکرائی که به نمایندگی از طرف‌میوه فروش های بازارمذکور در جلسه شرکت‌کرده بود توضیحات زیادی داد و اظهار کرد مبالغی بابت کرایه محل پرداخت کرده‌اند که قرار شد شکوائیه خودرا تسلیم انجمن‌نمایند تا تعقیب گردد و قرار شد نظر اصلاحی‌انجمن را باطلاع همکاران

در انجمن های محلی شهر

خود برساند نامه کلانتری ۲۵ در خصوص‌تقویت‌پست‌نگهبانی‌و کشیك شب قرائت شد آقای رکن الدین احمدی اظهار داشت منزل مرا روز تاسوعاسرقت کرده‌اند مقرر گردید مراتب بوسیله شهربانی کل تعقیب و تقاضای تقویت پاسبان محل‌بشود نامه شرکت برق فیروز در جواب شکوائیه انجمن مبنی بر مشکلات فعلی شرکت مذکور قرائت گردید و ملخص آن چنین بود که چون دولت تکلیف شرکت برق فیروز را معین نکرده و از امضای‌قرارداد خودداری نموده‌اندوباوجود آمادگی شرکت برای تقویت موتور های برق‌بعلت جلوگیری از افتتاح‌اعتبار بانکی معامله موتور خریداری شده لغو گردید معهذا اخیرا چند واحد کوچك سفارش داده شد وکوشش میشودنظر انجمن‌و مشترکین‌تامین گردد .

آقای قدیمی در مورد وضع‌برق و مشکلات فعلی آن توضیحات مفصلی داد که مقرر گردید بنحو مقتضی موضوع تعقیب گردد .

در باره خرابی خیابانها و کوچه های این ناحیه که بوسیله‌سازمان آب تهران حفاری و تابحال ترمیم نشده آقایان شکایت و تقاضای اصلاح آنرا داشتند مقرر گردید مجددا بوسیله انجمن تعقیب و از سازمان تقاضا شود هر چه زودتر ترمیم گردد .

در باره جمع آوری زباله‌مخصوصا در زمین بائر جنب کوچه حائری که‌بر خلاف بهداشت عمومی‌میباشد و منظره زننده‌ای بوجود آورده مذاکره و قرار شد مراتب ازبرزن ۱۳ تقاضا شود که فورا رفع‌زحمت نمایند .

درجلسه طرح شکایات کار گران خانجات تهران :

بکارگران وعده میدهنداما عمل نمیکنند

دربیمارستانهای‌قراردادی کارگران‌رابچشم‌دیگری‌نگاه میکنند

* بعضی از کار فرمایان به کارگران معیل کار نمیدهند
* چندین میلیون تومان پول حق‌بیمه کارگران‌در بانکهای خصوصی‌خوابیده‌است
* پولهای‌حق‌بیمه‌کارگران باید دربانك رفاه اجتماعی‌کارگران ذخیره شود

دیروز نمایندگان‌کارگران کارخانجات وسندیکا های تهران در جلسه‌ایکه بمنظور طرح شکایات کار گران در اداره‌کل مطالعات‌و بررسیهای سازمان بیمه های اجتماعی کار گران تشکیل شده‌بود شکایات خود را مطرح کردند .

بدرفتاری اطباء

نماینده کارگران کارخانه شماره ۵ونك اظهار داشت اطباء با کارگران خوب رفتار نمیکنند و خوبست که سازمان به اطباء توصیه کند که نسبت به کارگران‌با مهربانی بیشتری رفتار شود

وعده گوش کنیم

آقای مستعلی نماینده کارگران شرکت واحد گفت از بیماران‌مسئول خوب پذیرائی نمی‌شودو دردرمانگاه تخصصی بچیزی که نمیرسند درد کارگر است ، نامبرده سپس پیرامون عائله مندی و بدی وضع بیمارستان کودکان سخن گفت و در خاتمه‌تقاضا کرد آنچه‌بکارگران وعده داده‌می‌شود بدان عمل شود چون در گذشته‌وعده زیاد داده شده وبآن عمل نشده‌است در میان ما کارگران اصطلاحی هست که میگویند بچه ها جمع شوید وعده گوش کنیم .

کمی تختخواب

سپس نماینده کارگران بلور ـ سازی درباره اشکالات بیمارستانهای قراردادی سخن گفت ومتذکر گردید که۲۰۰ تختخواب برای‌کارگران بیمه شده خیلی کم است .

در بیمارستانهای‌قرار دادی‌کارگران را بچشم دیگری نگاه میکنند مثل اینکه می‌خواهند رایگان معالجه کنند در صورتیکه خبر دارم هر یك از این بیمارستانها ماهیانه دربست مبلغ هنگفتی از سازمان پول میگیرند ، این پولها بالای همین کارگران داده می شود که اینطور باآنها با بی‌لطفی رفتار می شود .

مسئله عائله‌مندی

آنگاه آقای ابراهیمی نماینده سندیکای کار گران کافه رستورانها درباره عائله مندی کارگران صحبت کرد و یاد آور شد که مسئله کمك عائله‌مندی وضع ناجوری را بوجود آورده است درست مثل اینست که وقتی مستاجری می خواهد خانه‌ای اجاره کند صاحب خانه از او می‌پرسد چند تا بچه‌داری ، اگر تعداد بچه های مستاجر بدبخت زیاد بود صاحب خانه اورا رد میکرد عین همین معامله را کارفرماها در مورد عائله مندی کارگران میکنند . یعنی اگر کارگری زیاد اولاد داشته باشد باو کار نمیدهند !

اهمال در وصول حق بیمه

بعدا آقای امیرعلی سیفی نماینده کارگران سیلو درباره وصول حق‌بیمه سخن گفت و یاد آور گردید که سازمان در مورد وصول حق بیمه اهمال میکند ، بفرض درگذشته نتوانسته اند حق بیمه را درست و حسابی بگیرند ، کاری بآن نداشته باشید از این ببعد باید سعی شود حق بیمه کاملا اخذ گردد .

پول دربانکها

من اطلاع‌دارم که هم اکنون ۵۰ میلیون تومان پول حق بیمه کار گران دربانکهای خصوصی خوابیده است در بانکهائی که تکلیف خود آنهامعلوم نیست اگربانك رفاه اجتماعی‌کارگران درست کرده‌اید این پولها را هم در آنجا جمع کنید در موردبیمارستان های قرار دادی هم اگر می خواهید رضایت کارگر جلب بشود مقرردارید طبیب سازمان کارگران را معاینه و معالجه نمایند .

پس از اظهارات نمایندگان‌کارگران باتفاق آراء سه نفر از نمایندگان بعنوان‌بازرس‌مخصوص تعیین‌گردیدند و جلسه بحث و انتقاد کارگران در مورد سازمان بیمه های اجتماعی ساعت ۸بعد از ظهر پایان یافت .

در شاه آباد نو

امنیت بر قرار است

امروز جمعی‌از ساکنین شاه‌آبادنو باداره روزنامه مراجعه کرده ودرباره وضع آب و سایر نیازمندیهای محل سکونت خود مطالبی بیان داشتند ساکنین شاه‌آبادنو درباره لوله‌کشی این محل گفتند که قرار بود شهردار جوادیه بهزینه خود ساکنین برای لوله کشی دراین‌کوی و دادن‌انشعاب آ ب‌از چاه عمیق شهرداری اقدام کند ولی بعللی این موضوع ممکن نشده ودرحالیکه مردم آماده‌پرداخت هزینه لازم‌برای‌اینکارهستند متاسفانه این امر مهم بعهده تعویق افتاده‌است ساکنین در این موقع اظهار داشتند که امنیت این محل بوسیله مامورین پاسگاه شاه آباد نو تامین است وهمه شب مامورین پاسگاه در کوچه ها و خیابانها مراقب امنیت هستند .

امروزوفردا بمناسبت‌ایام سوگواری سینما ها تعطیل است

VITA

VITA

یک لوله یا جعبه

ایو - استیک

برای چسب زدن بهرچیز وهرجا !

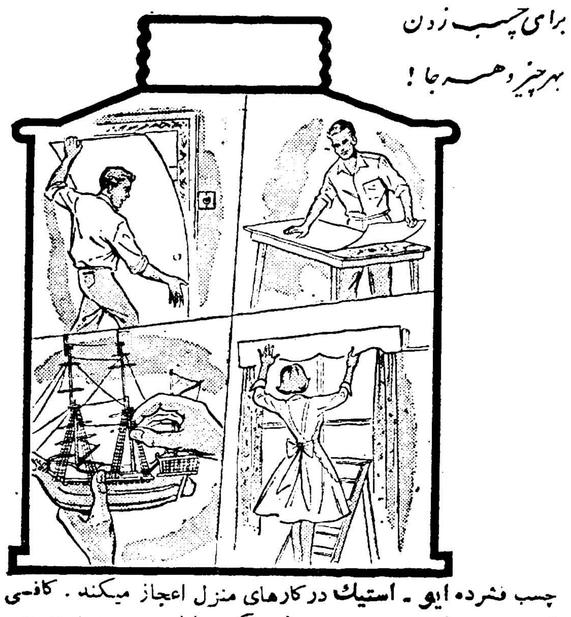

چسب فشرده ایو ـ استیك درکارهای منزل اعجاز میکند . کافی است چسب را روی هر دو سطحی که مایلید بهم متصل شوند بمالید و چند دقیقه بگذارید که خشك شوند آنگاه آنهارا روی هم بگذارید . همین و بس

چسب‌فشرده ایو ـ استیك فلز.لاستیك پلاستیك . شیشه . ظروف . پارچه گچ و چوب و غیره را بهم متصل میکند . بسا استعمال سریعترین و مؤثرترین چسبها شما از وقت و پول خود صرفه جوئی خواهید کرد .

EVO STIK

ساخت قسمت صنعتی ایود استافورد ـ انگلستان

برای خرید و کسب اطلاعات بیشتر بآدرس زیر مکاتبه فرمائید .

EVODE LTD. (Industrial Adhesives Div)
Common Road, Stafford, England.

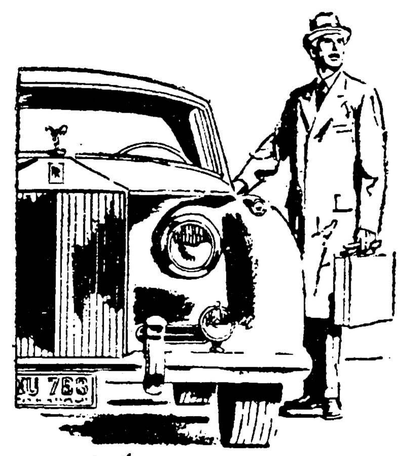

مردی که کار قابل اعتماد میخواهد

باخودکار بی باك پارکر مینویسد

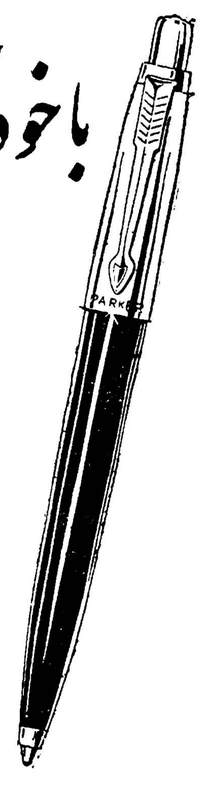

وقت این مرد ارزش‌دارد . اونمیتواند ازیك خودکار غیرقابل اعتماد استفاده کند. او طرز نوشتن خودکار پارکر یعنی نرم نوشتن و روان نوشتن آنرا دوست دارد. دلیل چنین مرغوبیتی ساختمان منحصر بفرد و نوك خلل و فرج‌دار پارکر است که جوهررا به‌نوك آن جاری میسازد از این مرد نمونه پیروی کنید.. برای اینکه حقیقتاً از نوشتن خود راضی باشید یك خود کار نی ـ بال قابل اعتماد پارکر انتخاب کنید

PARKER T-Ball

یکی از محصولات شرکت قلم پارکر سازنده پرتقاضاترین قلم جهان

آ ـ ۱٦٤٦٤

در بزرگترین نمایشگاه اروپای غربی

نمایشگاه بین المللی افزار فلزی و لوازم منزل

که ازهفدهم تانوزدهم شهریور ۱۳۴۰

در کلن ـ آلمان غربی برپامیشود

۱٦۵۰ بازرگان ، متخصص سازنده وشرکت کننده ازکشورهای مختلف محصولات خودرا به ۶۰٫۰۰۰ خریدارکه ازسراسر جهان میآیند عرضه میکنند. ازساده‌ترین افزارگرفته تاجدیدترین مایحتاج ولوازم فلزی منزل، انواع کالای لوکس وغیره بمعرض تماشا گذارده میشود. در نمایشگاه بین المللی کلن تمام بازارهای جهان برای شما دریکجا جمع شده است وماباکمال محبت ازشما دعوت میکنیم به‌کلن تشریف آورده ازاین موقعیت کم نظیراستفاده فرمائید.

برای کسب اطلاعات بیشتر ودریافت کارت رسمی ورودی نمایشگاه لطفاً به نشانی زیر مراجعه فرمائید :

آقای هانس کلفمان توسط کمپانی شنکر (گ ـ اِم ـ ب ـ ها) خیابان سعدی ـ ساختمان تقی نیا ـ تلفن ۳۰۴۳۳۳

آ ـ ۱٦٤٤۲

شبهای برگزاری مجلل‌ترین گاردن‌پارتی سال

جالب‌ترین برنامه‌های بالت بر پهنهٔ دریای خزر — بروی صحنه می‌آید

«مادام یلنا» استاد بالت باشاگردان هنرمندش در این گاردن پارتی شرکت دارد

درتالار جمعیت شیروخورشیدسرخ بندر پهلوی تشکیل شد. «مادام یلنا» استاد بالت نیز از نظرهمکاری باموسسه اطلاعات، بخاطر علاقه‌ای که بمجلهٔ اطلاعات بانوان دارد شرکت کرد و ضمن قبول اجرای برنامهٔ بالت در مجلل ترین گاردن پارتی سال حاضرشد پرارزش‌ترین برنامه‌های بالت راشبهای ۲۶ و۲۷ و۲۸ مردادماه که این گاردن‌پارتی باشکوه دربولوار زیبای بندر پهلوی برگزار میگردد درعرشهٔ کشتی‌هائی که درگاردن پارتی شرکت داده میشود اجرانماید.

جالب‌ترین برنامه‌ای که مادام یلنا درمجلل‌ترین گاردن پارتی سال اجراخواهد کرد برنامهٔ بالت«دختر میهن‌پرست» وچندین برنامهٔ جالب دیگر میباشد. این‌برنامه‌ها هیچ کدام تاکنون درایران‌اجرانگردیده واختصاصا در مجلل‌ترین گاردن پارتی سال اجراخواهد شد.

درسرتاسر شهرستان های گیلان وحتی شهرهای مازندران همه‌جا صحبت از مجلل‌ترین گاردن پارتی سال است وهمه خودرا برای‌شرکت دراین گاردن‌پارتی پرشکوه که شبهای ۳۶و ۳۷ و۳۸ مردادماه در بولوار زیبای بندر پهلوی برگزار میشود آماده میکنند. در این سه شب دریای بندرپهلوی نورباران خواهدبود و مرداب غازیان وبولوار زیبای‌بندرپهلوی رونق‌وشکوه‌خاصی خواهد داشت. تاکنون تعدادزیادی بلیط‌های ورودی و کارت های همت عالی این گاردن‌پارتی باشکوه‌حتی بیش‌از آنچه که انتظار میرفت به فروش رسیده و از شهرستان های گیلان مرتبا ارسال بلیط های ورودی مجلل‌ترین گاردن‌پارتی‌سال تقاضا میشود.

مادام یلنا

چندخبر از بهشهر

* چند روز قبل آقای طهیری فرماندار بهشهر از محل غسالخانه این شهر بازدید کرد و برای تعمیرات آن دستور فوری صادر نمود.

* چندا روزقبل‌فرماندار بهشهر از پاسگاه وصول مالیات شهرداری واقع در راه ساری ـ بهشهر بازدید کرد و پس از کنترل‌قبوض صادره دستوراتی جهت ازدیاد و حسن انجام دریافت مالیات صادر نمود.

* چند روز پیش بدعوت آقای طهیری فرماندار بهشهر کمیسیون ۵نفری برای تعیین یکنفر نماینده جهت نظارت در حسن جریان انتخابات انجمن شهر درفرمانداری تشکیل شد و آقای عبداله دارابی رئیس دارائی بهشهر بعنوان نماینده طرف اعتماد مردم انتخاب شد. ضمنا انتخابات انجمن شهر بزودی انجام میشود.

خبرنگار مادر بندر پهلوی‌بدنبال گزارشهای قبلی در موردبرگزاری مجللترین گاردن‌پارتی سال‌دربولوار زیبای بندر پهلوی اطلاع میدهد، مقدمات برگزاری‌مجلل‌ترین گاردن پارتی سال در بندرپهلوی از هر لحاظ فراهم گردیده و هم‌اکنون ازطرف‌جمعیت شیروخورشید سرخ باهمکاری نمایندگی اطلاعات دراین شهرستان جهت تزئین قسمتهای مختلف وآماده کردن بولوار زیبای بندرپهلوی فعالیت میشود درآخرین جلسه‌ای که‌برای رسیدگی‌بمقدمات کار مجلل‌ترین گاردن‌پارتی سال

پنیر فاسد ۸نفر را مسموم کرد

خبرنگار ما در نیشابور گزارش میدهد ظرف چند روزگذشته ۸ نفر از اهالی نیشابور بعلت‌خوردن پنیر فاسد مسموم شده‌اند.

۵نفر از مسمومین که حالشان رضایت بخش نبود برای معالجه به بیمارستان‌انتقال یافتند و سه نفردیگر در خارج‌به پزشك مراجعه کردند و تحت معالجه قرار گرفتند. فعلا باین جریان رسیدگی میشود.

مسابقات کشتی

خبرنگارما درکرج گزارش میدهد. چند روز قبل یکرشته مسابقات‌کشتی بین تیم‌های‌تسلیحات ارتش‌وشهرستان کرج، بسرپرستی آقایان گیوه‌چی، محمودی، یوسفی و آذری وباحضور شهردار کرج وعده‌ای از روساء و معاونین ادارات بر گزار شد.

در این مسابقات آقایان دولت آبادی، شفیع‌زاده، ضیائی ومیرصادقی، کشتی گیران تسلیحات ارتش وآقای اسماعیلی، کشتی گیر کرج بر رقبای خود پیروز گردیدند.

کارخانه‌گونی‌بافی رشت احیا میشود

حقوق معوقهٔ کارگران کارخانه پرداخت خواهد شد

خبرنگارما در رشت گزارش میدهد بعداز خاتمه تحصن کارگران کارخانه گونی‌بافی رشت براثرمساعی آقای دکتربابك استاندار گیلان آقایان مهندس سمیعی ومهدی بهنام نمایندگان وزارت صنایع ومعادن ووزارت کار برای رسیدگی بوضع کارخانه وکارگران برشت وارد شدند. طی کمیسیونی که پریروز باحضور آقای استاندار ونمایندگان‌وزارت صنایع ومعادن و وزارت‌کار وآقای بازرگان رئیس ادارهٔ کارگیلان تشکیل‌گردید قرارشد کمیسیون مزبور طبق‌مادهٔ ٤٦قانون کار ادارهٔ امور کارخانه گونی‌بافی رشت‌را بعهده بگیرد.

خبرنگارما در گزارش خود اضافه‌میکند پریروز اعضای کمیسیون باتفاق‌آقای استاندار از کارخانه گونی‌بافی بازدید بعمل آوردند و بحسابها ومطالبات کارگران رسیدگی کردند قراراست حقوق معوقه کارگران از محل ۵میلیون ریال اعتباری که دولت اخیرا جهت احیاء مجدد کارخانه دراختیار هیئت مزبور گذاشته است پرداخت گردد.

جیپ مسروقه پیدا شد

خبرنگار ما در نوشهر مینویسد اتومبیل جیپ متعلق به آقای‌وزیری کارمند بانك ایران و انگلیس‌که اخیرا در کناردریای نوشهربسرقت رفته بود در مشکین شهر پیدا شد سارقین اتومبیل جیپ باسامی ـ بایرامقلی و کمال بوسیله مامورین ژاندارمری بازداشت گردیدند وبه دادسرای نوشهر اعزام شدند.

سوء استفاده‌از آب چاه شهرداری

عده‌ای آب شهرداری را بمزارع خودمیبردند

خبرنگار ما در گنبدکاوس مینویسد مدتها بودکه آب چاه عمیق شهرداری گنبدکاوس بشهر نمیرسد و اهالی از لحاظ تهیه آب مصرفی سخت در مضیقه بودند. دراین باره شایعات مختلفی وجود داشت تا اینکه چندروز قبل بازرسان شهرداری علت‌جریان راکشف کردند ومعلوم شد عده‌ای باایجاد لوله‌های زیرزمینی آب چاه شهرداری را مخفیانه بمزارع پنبه‌خود میبرده‌اند گفته میشود دراین جریان بمتصدی چاه آب‌شهرداری مبالغی حق‌السکوت پرداخت شده است. فعلا مراتب صورت‌مجلس گردیده وجریان تحت رسیدگی است.

تصادف باتراکتور

خبرنگار ما در رامیان مینویسد: چند روز قبل عده‌ای برای پیدا کردن جنازهٔ غریقی بحوالی استخر رامیان رفتند ولی یکی از آنها که جوان۲۳ ساله‌ای بنام جلال بوده، باتراکتور شخصی بنام کرم رجب لوتصادف‌کرد و از ناحیه سرو پهلو، بسختی‌مجروح شد وبه تیمارستان منتقل گردید.

راننده تراکتور بوسیله مامورین ژاندارمری دستگیر شد.

جالب اینجاست که آنروز پس از تجسس زیاد موفق به یافتن غریق هم نشدند!

بازدید گندمهای سوخته

طبق گزارش خبرنگار مادر ماکو اخیرا تیمسار سرلشکر دیلمی استاندار آذربایجان غربی وارد ماکو شد واز مزارع گندم این‌شهرستان وقراء اطراف که بعلت خشکسالی سوخته است بازدید کرد. براثر اقدامات تیمسار دیلمی مقدار زیادی گندم وجو برای توزیع‌بین کشاورزان ماکو و قراء تابعه اختصاص داده شد که بزودی وارد و تقسیم خواهد شد. عکس بالا تیمسار سرلشکر دیلمی را هنگام مشاهده‌قسمتی ازگندم های دروشده نشان میدهد.

صرفه‌جوئی در بودجه فرهنك شمیران

چند ساختمان‌استیجاری آموزشگاه‌درشمیران تخلیه‌میشود

خبرنگارما درشمیران گزارش میدهد. برای‌بهبود وضع آموزشی وصرفه‌جوئی دربودجه سال جاری‌فرهنك شمیران که مورد توجه آقای درخشش وزیر فرهنك میباشد کمیسیونی باحضور آقای شهابی، رئیس‌فرهنك شهرستان شمیران و رؤسای‌دوایر بازرسی، آموزشی وحسابداری تشکیل‌گردید دراین کمیسیون تصمیم‌گرفته شد که ساختمانهای استیجاری آموزشگاههای دختران همایون، پسران شمس لاریجانی، فرهنك و شاهپور تجریش، که درهرماه مبلغ ۹۶هزار ریال ودرسال‌بالغ بریکمیلیون ویکصد وپنجاه هزار ریال اجاره بهای آن میباشد، تخلیه ودانش‌آموزان به نزدیکترین‌دبستان محل منتقل شوند ـ همچنین آقای شهابی رئیس فرهنك باتفاق آقای دکتر علائی رئیس بازرسی فرهنك‌شمیران از دبستانهای نوبهار ازگل وبوستان لویزان بازدید نمودند وبرای رفع نقائص آن دستوراتی دادند.

نمایندگان اطلاعات درخدمت مردم

مردم شهرستانها بوسیله نمایندگان اطلاعات خواسته های خود را شرح میدهند

گرمسار

چند روز قبل عده ای از کشاورزان قراء شه‌سفید قند و حسین آباد و ده سلطان وباطری‌سفلی بدفتر نمایندگی اطلاعا ت‌در گرمسار مراجعه کردند و اظهار داشتند: با اینکه همه می دانند اخیرا مزارع ما بر اثر بی آبی و هجوم آفت سن بکلی سوخته واز بین رفته است معذالك ادارهٔخالصهٔ گرمسار برای وصول طلب سنواتی خود برای ما اجراء صادر کرده است زیرا قراء مزبور از املاك خالصه می باشد که اخیرا بین کشاورزان تقسیم شده است تقاضای ماازمسئولین امور اینست ترتیبی داده شودکه لااقل صدور حکم اجراء برای مدتی بتاخیرافتد

شمیران

پریروز عده ای از ساکنین کوچه حقیقت واقع‌در خیابان دزاشیب شمیران در دفتر نمایندگی اطلاعات حضور یافتند و خواسته خودرا چنین مطرح کردند: چندی پیش بر حسب احتیاجات کوچهٔ حقیقت واقع در خیابان دزاشیب از طرف شهرداری شمیران اقدام بحفر یك حلقه چاه آب در این کوچه شدولی‌بااینکه‌کار حفاری چاه مزبور خاتمه یافته معذالك معلوم نیست بچه علتی از آن بهره برداری نمی شود.

شهرداری شمیران برای حفر این چاه و چاه دیگری که در زعفرانیه حفرشده مبلغ زیادی خرج کرده وحتی موتور پمپ آن نیز نصب گردیده‌است اما متاسفانه هنوز مردم از آب این چاه ها استفاده ای نبرده اند جا دارد از طرف شهرداری برای استفاده از چاه های مزبوراقدام‌گردد.

رود سر

جمعی از کشاورزان قراء تابعه رودسر با مراجعه بدفتر نمایندگی اطلاعات چنین گفتند: در نتیجه اختلافاتی که بین عده ای از مالکین بعضی قراء تابعه رودسروجود داردامسال مزارع برنج اکثر کشاورزان سوخته و از بین رفته است و جای تاسف اینجاست که هیچکس باین وضع‌نامطلوب رسیدگی نمیکند کشاورزان‌افزودند سالهای پیش‌که مزارع برنج بر اثروفور آب نمی سوخت ما با سلف‌فروشی زندگی می کردیم ولی متاسفانه حالاکه مزارع سوخته و از بین رفته است دیگر هیچکس با ما معامله نمی کند از مسئولین امور تقاضا داریم‌که درصورت امکان‌به کشاورزان بی بضاعت این منطقه کمك شود.

ارتقا مقام

خبرنگار ما در شهسوار می ـ نویسد: آقای فروتن بازپرس شعبه ۲ دادسرای شهسوار به دادستانی ارتقاء یافت و طی‌مصاحبه کوتاهی اظهار داشت، وظیفه من قبل از هر کاری، جلوگیری از اجحاف زورمندان به طبقات ضعیف است و برای حصول باین مقصود باید کادر اداری دادسرا تصفیه شود.

پزشك دلسوز

خبرنگار مادر بندر گزمینویسد آقای دکتر کمال الدین بنی پور پزشك جراح بیمارستان بندر گز برای معالجه بیمارانی که به بیمارستان مراجعه میکنندفعالیت قابل توجهی ابراز میدارد اهالی از حسن انجام وظیفه این پزشك دلسوز و فداکار اظهار خشنودی میکنند

حادثه‌ای درراه بندرگزکه دوقربانی‌داد

خبرنگارما دربندرگز مینویسد چندروزقبل‌کامیون شماره ۵۰۳۹ برانندگی شخصی بنام قلندرکه از گلوگاه عازم بندرگز بود دریك کیلومتری این شهر باکودکی بنام شعبانعلی تصادف کرد و موجب مرك آنی او شد و پیرمردی را مجروح کرد کامیون مزبورکه سرعت زیادی داشت درچند قدمی محل تصادف واژگون گردید ودراین واقعه نیز کارگری بنام جبرئیل براثر شدت جراحات وارده آنا جان سپرد وکارگر دیگری مجروح شد بااطلاع جریان بمقامات انتظامی وقانونی برای دفن جنازه‌ها و معالجه‌مجروحین اقدام‌گردید. راننده‌کامیون نیزبازداشت شد درعکس بالا آقایان بازپرس و فرماندهٔ ژاندارمری بندرگز درمحل واقعه هنگام بررسی کامیون واژگون‌شده دیده میشوند.

در باره لوله کشی آب کاشان

سازمان برنامه توضیح میدهد

سازمان برنامه دربارهٔ خبر «لوله‌کشی آب کاشان» که در این صفحه چاپ شد توضیح میدهد: عملیات لوله‌کشی آب کاشان که‌از چندی پیش بوسیلهٔ سازمان برنامه شروع شده بود سال گذشته خاتمه یافت و طی مراسمی تحویل‌شهرداری این شهرستان گردید. موضوع توزیع آب باماکن و منازل اصولا ارتباطی بسازمان برنامه و طرح مربوط بایجاد شبکه لوله‌کشی درآن شهرندارد بلکه جزء وظایف‌اصلی شهرداری کاشان است تشکیل سازمان آب واعزام مهندس متخصص نیز از وظائف شهرداری است که باید بامساعدت اداره کل امور شهرداریها اقدام شود.

باوجود این از طریق سازمان برنامه در این باره مساعدت هائی از قبیل دادن وام بعمل آمده است وبادارهٔ کل امور شهرداریها نیز مکاتبه وتذکرداده شده که تاسیسات لوله‌کشی را باید بوسیله‌متخصص کاردان‌اداره نمایند.

فرماندار جدید رود سر طی مصاحبه‌ای گفت:

در چند منطقه بخشداری و شهرداری تاسیس میشود

سازمان برنامه برای‌لوله‌کشی آب رود سر اقدام میکند

سالن ورزش رودسر بطورآبرومند انه‌ای‌تعمیر شده است

خبرنگار ما در رودسر می ـ نویسد چند روز قبل آقای خیرخواه فرماندار جدیدرودسر طی‌مصاحبه‌ای دربارهٔ اقدامات و برنامه های‌عمرانی این شهرستان اظهار داشت: ظرف مدت کوتاهی با همکاری و کمك نقدی مالکین بخش چابکسر از توابع رودسر ساختمان دبیرستان دو کلاسه‌ای در این بخش شروع شد. ضمنا برای تعمیر سالن ورزش رودسر که وضع رقت باری داشت اقدام گردید و زمین ورزش اعطائی شاهنشاه نیز بزودی دیوار کشی خواهد شد.

فرماندار افزود در بخش های املش و کلاچای مقدمات تشکیل انجمن شهر فراهم شد و دربخش چابکسر نیز برای تاسیس‌شهرداری اقدام گردید و در رحیم آباد نیز شهرداری تاسیس میگردد. ازآقای دکتر بابك استاندار گیلان تقاضا شده‌است که‌برای‌تاسیس بخشداری و شهرداری در بخش های مزبور وهمچنین تاسیس پاسگاژاندارمری در بخش املش مساعدت نماید. آقای فرماندار در پایان اظهار داشت بزودی ازطرف سازمان‌برنامه برای لوله کشی آب رودسراقدام میشود و در نظر است که میادین شهر برای استفادهٔ عمومی بطرز آبرومندانه‌ای تزئین گردد.

دومین کنگره شیروخورشید های سرخ گیلان

سیصد هزار ریال به شیروخورشید سرخ بندرپهلوی کمك نقدی شد

خبرنگارما دربندر پهلوی مینویسد چند روزقبل دومین‌کنگرهٔ‌جمعیت‌های شیروخورشیدسرخ‌شهرستانهای گیلان‌درشهرستان بندرپهلوی تشکیل‌گردید دراین کنگره که نمایندگان جمعیت های شیروخورشید سرخ آستارا، رودبار، رودسر، لاهیجان، لنگرود، هشپرطوالش، فومن و صومعه سرا ورشت‌شرکت‌داشتند از خسارتی که درجریان حریق ساختمان جمعیت وارد آمد اظهار تاسف و ابراز همدردی شد. ضمنا نمایندگان حاضر و کمیسیون از طرف جمعیت‌های متبوعه‌هریك مبالغی بجمعیت شیروخورشید سرخ بندرپهلوی‌کمك کردند و قرار شد برای فروش بلیطهای گاردن‌پارتی آن جمعیت صمیمانه همکاری نمایند کمك جمعیت‌های شیروخورشید سرخ شهرستانهای گیلان بجمعیت شیروخورشید سرخ بندرپهلوی درحدودسیصد هزار ریال است.

چاه بلااستفاده

مدتهاست‌که چاه‌شماره۲شهرستان لار، بواسطه نواقصی که داردبدون استفاده مانده است و با اینکه اهالی حاضرشده‌اند هزینه‌تعمیرات آنرا بپردازند معهذا هنوز از طرف مسئولین امر برای این‌کاراقدامی نشده است اهالی انتظاردارند باین مسئله حیاتی توجهی بشود.

حریق عمدی

چند دروز قبل در محله قلعه پایان واقع در ۹کیلومتری گلوگاه یك‌انبار توتون متعلق به آقای محمدزاده آتش گرفت و بکلی خاکستر شد، گفته میشود این حریق بر اثر غرض‌ورزی عده‌ای عمدا ایجاد شده است ولی تا کنون مسببین آن دستگیر نشده‌اند.

استاندار دربیمارستان آستانه

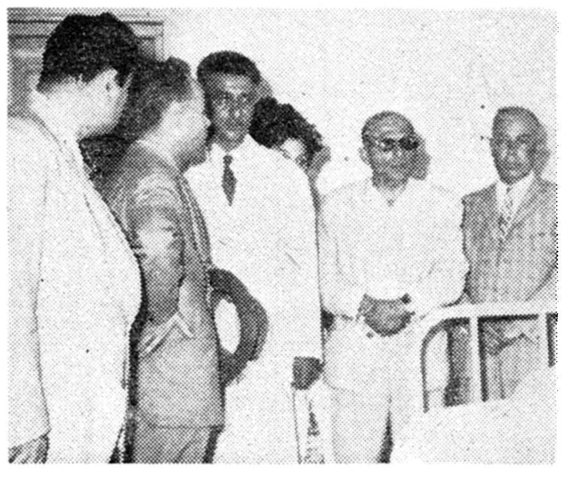

خبرنگار ما در آستانهٔ اشرفیه مینویسد آقای دکتر بابك استاندارگیلان در مسافرت خود باستانهٔ اشرفیه از بیمارستان این منطقه نیز بازدیدبعمل‌آوردو مساعی آقای دکتر دستشانی را ستود.

در عکس بالا آقای استاندار و همراهان‌در بازدید بیمارستان آستانه اشرفیه دیده میشوند.

انتخابات انجمن شهر در شهرستانها

مرودشت ـ آقایان محمد علی معدلی ـ سیف‌اله اسلامی ـ زین‌العابدین ضیائی ـ حاج محمدحسن حاج‌زمانی و غلامرضا نوروزی بسمت اعضای انجمن نظارت بر انتخابات انجمن شهر بخش زرقان از توابع مرودشت انتخاب شدند.

کرند ـ آگهی شروع انتخابات‌انجمن شهر کرنداز طرف‌بخشداری این منطقه صادر شد و با اقداماتی که بعمل آمده است میتوان گفت انجمن شهر بخش کرند تاآخر ماه جاری تشکیل خواهد شد.

قهرمانان دوچرخه سواری

خبرنگار مادر رشت مینویسد: چندروز قبل مسابقهٔ دوچرخه‌سواری استان گیلان زیرنظر آقای‌سروان‌نیکنام رئیس هیئت دوچرخه‌سواری گیلان بمسافت ۷۵ کیلومتر از رودسر تارشت انجام شد. در این مسابقه آقایان هادی صلح‌جوخواه‌ابراهیم بهره‌ور، نوذر شفیعی، احمد عرب‌زاده‌و میرموسوی‌به‌ترتیب‌رتبه‌های اول تاپنجم را احراز کردند

نیازمندیها و آگهی‌های کوچک

استخدام میشود

استخدام راننده

شرکت فشم بتو نفرراننده پایه‌یك نیازمند است داوطلبان از ساعت۸ تا۱۲به تلفن ۶۱۹۰۵مراجعه‌فرمایند
آ_۱۱۹۰۹ ۱_۲

چند نفر دوشیزه یا بانو برای کار های لابراتواری‌موردنیاز است داوطلبین به شماره تلفن ۴۳۹۷۸مراجعه‌فرمایند
۱_۲ آ_۱۶۲۹۴

چند نفر بانو برای

مدیریت امور تبلیغاتی که حداقل تحصیلات لیسانسیه بوده و انگلیسی بدانند برای تمام وقت استخدام میشود داوطلبان ساعت ۱۷روزشنبه ۲۱ر۵ر۴۰ بشرکت تولیددارو‌خیابان‌فردوسی‌شمالی شماره ۱۳۶ مراجعه نمایند .
آ_۱۶۵۱۸

آگهی استخدام

بهداری شرکت ملی نفت ایران در جنوب به یکنفر تکنیسین دندانساز که سه سال سابقه کارداشته‌باشد نیازمند است .
متقاضیان باید بزبان انگلیسی آشنائی داشته باشند داوطلبان می‌توانند بادر دست داشتن مدارك لازم و سوابق کار خود همه روزه از ساعت ۸ صبح الی۱ بعد از ظهر تا پایان روز ۳۱ر۵ر۴۰به اداره استخدام شرکت ملی نفت ایران واقع در خیابان پهلوی نزدیك بلوار کرج مراجعه نمایند .
۱_۲ آ_۱۶۴۳۶

پزشکیار استخدام میشود

یکنفر دوشیزه دیپلمه پزشکیار مورد حاجت است داوطلبان تقاضای خودرا با رونوشت مدارك تحصیلی و دوقطعه عکس درپاکت سربسته بصندوق‌پستی شماره ۲۷۴ روزنامه اطلاعات تسلیم نمایند .
۱_۲ آ_۱۱۹۹۵

استخدام

بیك نفر دوشیزه‌یا بانوی ماشین‌نویس که در ماشین نویسی فارسی و لاتین تسلط کامل داشته و قادر به ترجمه فارسی بانگلیسی بنحو احسن باشد برای کار از ساعت ۴ الی ۷ر۵ بعد از ظهر نیازمندیم . تلفن ۷۱۴۹۳
آ_۱۶۵۵۲

آگهی استخدام

شرکت‌هواپیمائی ایران‌جهت‌تکمیل کادرمیهمانداران‌خود‌بتعدادی‌دوشیزه ویا بانوی مجرد با شرائط ذیل نیازمند میباشد .
۱_دارا بودن حداقل‌گواهینامه‌پایان تحصیلات متوسطه ویادرحدود‌آن.
۲_دانستن زبان انگلیسی .
۳_سن بین ۱۸تا ۲۸ سال .
۴_سپردن تعهدنامه جهت انجام وظیفه در شرکت برای مدت‌حداقل ۲سال .
بدیهی است کسانیکه‌علاوه برزبان انگلیسی بیکی از زبانهای آلمانی یا فرانسه آشنائی داشته باشندحق تقدم خواهند داشت .
داوطلبان جهت کسب اطلاعات‌بیشتر وتسلیم در خواست میتوانند تا اول شهریور ماه جاری همه روزه از ساعت ۹تا ۱۱ صبح بکار گزینی شرکت‌واقع در خیابان‌سعدی کوچه بانك صادرات مراجعه نمایند .
شرکت سهامی هواپیمائی ایران
آ_۱۶۳۱۴ ۱_۳

فروش اتومبیل

فروشگاه‌وبورس‌اتومبیل ۴۰

از ۱۰۰ دستگاه انواع اتومبیلهای امریکائی واروپائی ارزان‌قیمت و متناسب همیشه ۱۰ دستگاه برای مشاهده‌خریداران‌محترم‌موجوددارد. میدان ۲۴ اسفند اول جمشید آباد شمالی کاشی ۴۰ تلفن ۴۹۶۳۳

آژانس اتومبیل

ماشینهای آلمانی زیر را باشرایط آسان بفروش میرساند .
۱۲دستگاه فولکس واگن و کارمن‌از مدل ۵۴تا ۶۱ـ۸ دستگاه اوپل کاپیتان ورکو رداز مدل ۵۵تا ۶۰ـ۶ دستگاه فورد آلمانی ـ۱۲ دستگاه بنزدیزل و بنزینی و ترانزیتی ـ۴ دستگاه‌دکاو مدلهای گوناگون تلفن ۶۱۴۴۰

از بازار اتومبیل ۹۴۰

که صد ها اتومبیل از هر مدل و سیستم در اختیار دارد‌بعداز ظهر روزهای یکشنبه و سه شنبه وشنبه دیدن کنید و اتومبیل دلخواهتان‌را انتخاب فرمائید . سر چشمه مقابل مسجد محمودیه داخل توقفگاه کاروان تلفن ۵۸۴۲۷
آ_۱۰۳۹۳ ۱_۲۶

فروشگاه اتومبیل مقدم‌تلفن۶۱۳۲۲

۱_۲۶ آ_۱۶۲۳۶

نمایشگاه ایران کالا

فروشنده همه‌رقم اتومبیل های سواری ـ کامیون ـ کمپرسی ـ می‌باشد شما در تهران و یا شهرستانها می توانید بما مراجعه نموده و اتومبیل دلخواه خود را با شرایط مسهل (نو یا دست دوم) خریداری فرمائید .
نشانی ـ خیابان شاه چهارراه گلشن تلفن ۴۵۶۸۹ و ۴۰۹۵۸
۱_۲۰ آ_۱۵۰۹۰

فروشگاه اتومبیل روشن روان‌تلفن ۷۲۱۶۲

یك دستگاه ماشین سواری مرسدس بنز ۱۹۰ بنزینی مدل ۶۱ فقط ۲۲۰۰ کیلو متر کار کرده و خیلی تمیز با رادیو و بخاری و لاستیك دور سفید به علت مسافرت بفروش میرسد .
مراجعه بتلفن ۳۸۹۹۷ سفارتکبرای ترکیه‌از‌ساعت۹صبح‌تادو‌بعدازظهر .
۱_۲ آ_۱۲۰۵۹

جمس کمپرسی مدل ۵۴

یکدستگاه محل باز دید کارخانه سیمان تهران غنی آباد ـتلفن۵۹۵۰۶ ۵۹۵۰۷
۱_۳ آ_۱۲۰۷۹

خرید اتومبیل

خریدار اتومبیل

ازهر نوع و هرمدل که‌باشدمشتری داریم فروشگاه اتومبیل ۴۰ ـجمشید آباد شمالی کاشی ۴۰ تلفن۴۹۶۳۳

نمایشگاه ایران کالا

خریدار هر نوع اتومبیل شما می باشد و اتومبیل مورد فروش بفوریت خریداری میگردد محل برای عرضه اتومبیل تا موقعی که بفروش برسد در اختیار شماست فروشندگان محترم بمامراجعه فرمائیدبنفع‌شما خواهد بود
خیابان شاه چهارراه گلشن نمایشگاه ایران کالا تلفن ۴۵۶۸۹ و ۴۰۹۵۸
۱_۲۰ آ_۱۵۰۹۲

خریدار یا فروشنده هر نوع‌اتومبیل

هستیدبه‌بازرگانی گوهر تلفن ۶۶۲۰۳ مراجعه نمائید .

هرنوع فولکس‌خریداریم تلفن۷۲۱۶۲

۱_۲۶ آ_۱۵۴۷۶

آموزشگاه‌های رانندگی

رانندگی میکانیکی ادیب

بوذرجمهری نو تلفن ۵۵۵۷۵
۱_۲۶ ۲ ـ ۱۶۲۳۰

ماشینهای جوجه کشی ایران طیور

به گنجایش ۵۶ الی ۹۰ تخم مرغ

تهران خیابان شاهرضا میدان فردوسی تلفن ۶۳۹۸۹ - ۶۶۱۰۹

آ_۱۶۵۳۶

استخدام میشود

برای اجاره

یك‌ویلای بسیار مدرن‌سه هزارو دویست متربا‌غ واقع درکوچه هاشمی دروس‌تازه‌ساز تهویه‌هوا ـ۱۲ اطاق‌ـ آشپزخانه مدرن‌ـ استخر شنا ـچاه عمیق وکلیه لوازم زندگی .
برای دیدن محل با تلفنهای‌ـ ۸۴۳۰۹۲ و ۸۵۷۱۴ تماس بگیرید.
آ_۱۵۶۷۳ ۱_۱۰

قابل توجه

بانکها و تجار بازار

دوفروشگاه بزرك ومجهز وچندین باب مغازه مدرن درمیدان فوزیه‌جنب بازار پارس مناسب برای‌سوپرمارکت ویاشعبات بانکها برای اجاره آماده است بتلفن ۳۳۶۶۱ مراجعه فرمائید.
۱_۱۰ آ_۱۵۷۱۴

شرکتها ، موسسات ملی ،مدیران مدارس ـخانواده‌ها توجه فرمائید .
منازل متعدد برای محل‌کسب‌دفاتر جهت سکونت بزرك و کوچك موجود داریم بازرگانی رضوان تلفن۳۴۶۸۷
۱_۳۰ آ_۱۵۹۶۰

دو دستگاه آپارتمان سه و چهار

اطاقی از طبقه اول و سوم با آسانسور واقع در ضلع جنوب شرقی چهار راه تخت جمشید و بهارکاشی ۱۳۳ بمنظور مطب و عکاسی وخیاطی وشرکتها و سکونت باجاره داده می شود دستگاه فوق مشرف بچهار راه می باشد طالبین در محل بمغازه کارلو مراجعه فرمایند .
۱_۳ آ_۱۱۷۹۷

برای مطب

چهار اطاق با لوازمات واقع‌در خیابان نواب و مسجد لولاگر مناسب برای مطب اجاره داده میشود تلفن ۴۵۲۹۷
آ_۱۶۵۴۸

آموزشگاه‌های فرهنگی

کانون فرهنگی پارس

کلاسهای علمی و عملی رادیو تلویزیون ـ بخیاط ـ زبان آلمانی انگلیسی ـ ایطالیائی ـماشین نویسی فارسی و لاتین (صبح و عصر هر روز) سعدی شمالی چهارراه سید علی اول کاشف‌السلطنه پلاك۲۳
۱_۳۰ آ_۱۳۴۹۶

معاملات تلفن

هرنوع‌شماره تلفن نقدواقساطمعامله میشود . دستگاه تلفن هم خریداریم آدرس میدان مجسمه شاهرضا جنب بانك بازرگانی طبقه دوم سازمان فنی نوکار تلفن ۴۰۶۸۰

VITA

کم شده

یك فقره چك بانك اعتبارات صنعتی ایران بشماره ۳۰۵۷۹۱ بمبلغ صد هزاررریال بنام جمیل عباس که ازطرف ایشان امضاء نشده مفقود گردیده‌و بدینوسیله آگهی میشود که چك مزبور از درجه اعتبار ساقط است.
آ_۱۱۷۲۹

تعدادی نامه و مدارك مربوط

به کریستینا لوپز(نیویورك) صبح روز سه شنبه در خیابان گمشده از یابنده تقاضا میشود بتلفن ۴۱۷۲۳ مراجعه و مژدگانی قابلی در یافت نماید .
آ_۱۲۰۶۷

ازدرجه اعتبار ساقط است

در تاریخ ۲۲ ر۸ر۱۳۳۹ دو برك سفته هر یك تامیزان مبلغ پانصد هزار ریال یك برك بامضای اینجانب نادرقلی طهماسبی و دیگری بامضای اینجانب خلیل یدالهی که تمام متن آنان سفید و فقط دارای‌امضاء می‌باشد وبرگی که بامضاء نادرقلی طهماسبی است بوسیله سید محمد میر صدری جیروشده است مفقود شده چنانچه سفته های نامبرده را هرکس در هر موقع و زمان ابراز کند از درجه اعتبار ساقط می‌باشد. خلیل یدالهی ـ نادر قلی طهماسبی .
آ_۱۹۷۷

تسطیح اراضی

خاکبرداری و جاده سازی باتراکتور کاترپیلاربا کلنك تلفن ۴۹۹۴۴
۱_۱۰ ۱۶۵۴۲

رستورانهای خانوادگی

رستوران ژاله مخصوص خانواده ها است دارای چلوکباب مطبوع و سایر اغذیه متنوع و لذیذ ایرانی . فرنگی ول لاله زار نو جنب سینما متروپل تلفن ۳۲۳۳۱ ناهار کامل ۵۵ ریال

معاملات پول

به‌برگشت پول

شرطی خودتان در برابراملاك مرغوب‌و سودشایسته‌علاقمند باشید شاهرضا رو بروی سینما رویال آژانس رایت تلفن ۳۲۹۷۱ ـ۳۱۸۵۳
۱_۱۰ آ_۱۱۱۴۵

پول موجود است .
هرمبلغ پول بخواهید بتلفن ۳۴۶۸۷ رضوان
۱_۳۰ آ_۱۵۹۰۸

تقویم اطلاعات

پنجشنبه نوزدهم مرداد ۱۳۴۰
پنجشنبه دهم آوت ۱۹۶۱
پنجشنبه بیستو هفتم صفر ۱۳۸۱
اذان صبح ساعت سه‌وسی‌دقیقه
طلوع آفتاب پنج و بیست دقیقه
غروب آفتاب ساعت شش و پنجاه‌و هشت دقیقه

اجاره داده میشود

برای اجاره

یك‌ویلای بسیار مدرن‌سه هزارو دویست متربا‌غ واقع درکوچه هاشمی دروس‌تازه‌ساز تهویه‌هوا ـ۱۲ اطاق‌ـ آشپزخانه مدرن‌ـ استخر شنا ـچاه عمیق وکلیه لوازم زندگی .
برای دیدن محل با تلفنهای‌ـ ۸۴۳۰۹۲ و ۸۵۷۱۴ تماس بگیرید.
آ_۱۵۶۷۳ ۱_۱۰

قابل توجه

بانکها و تجار بازار

دوفروشگاه بزرك ومجهز وچندین باب مغازه مدرن درمیدان فوزیه‌جنب بازار پارس مناسب برای‌سوپرمارکت ویاشعبات بانکها برای اجاره آماده است بتلفن ۳۳۶۶۱ مراجعه فرمائید.
۱_۱۰ آ_۱۵۷۱۴

شرکتها ، موسسات ملی ،مدیران مدارس ـخانواده‌ها توجه فرمائید .
منازل متعدد برای محل‌کسب‌دفاتر جهت سکونت بزرك و کوچك موجود داریم بازرگانی رضوان تلفن۳۴۶۸۷
۱_۳۰ آ_۱۵۹۶۰

دو دستگاه آپارتمان سه و چهار

اطاقی از طبقه اول و سوم با آسانسور واقع در ضلع جنوب شرقی چهار راه تخت جمشید و بهارکاشی ۱۳۳ بمنظور مطب و عکاسی وخیاطی وشرکتها و سکونت باجاره داده می شود دستگاه فوق مشرف بچهار راه می باشد طالبین در محل بمغازه کارلو مراجعه فرمایند .
۱_۳ آ_۱۱۷۹۷

برای مطب

چهار اطاق با لوازمات واقع‌در خیابان نواب و مسجد لولاگر مناسب برای مطب اجاره داده میشود تلفن ۴۵۲۹۷
آ_۱۶۵۴۸

آموزشگاه‌های فرهنگی

کانون فرهنگی پارس

کلاسهای علمی و عملی رادیو تلویزیون ـ بخیاط ـ زبان آلمانی انگلیسی ـ ایطالیائی ـماشین نویسی فارسی و لاتین (صبح و عصر هر روز) سعدی شمالی چهارراه سید علی اول کاشف‌السلطنه پلاك۲۳
۱_۳۰ آ_۱۳۴۹۶

معاملات تلفن

هرنوع‌شماره تلفن نقدواقساطمعامله میشود . دستگاه تلفن هم خریداریم آدرس میدان مجسمه شاهرضا جنب بانك بازرگانی طبقه دوم سازمان فنی نوکار تلفن ۴۰۶۸۰

VITA

کم شده

یك فقره چك بانك اعتبارات صنعتی ایران بشماره ۳۰۵۷۹۱ بمبلغ صد هزاررریال بنام جمیل عباس که ازطرف ایشان امضاء نشده مفقود گردیده‌و بدینوسیله آگهی میشود که چك مزبور از درجه اعتبار ساقط است.
آ_۱۱۷۲۹

تعدادی نامه و مدارك مربوط

به کریستینا لوپز(نیویورك) صبح روز سه شنبه در خیابان گمشده از یابنده تقاضا میشود بتلفن ۴۱۷۲۳ مراجعه و مژدگانی قابلی در یافت نماید .
آ_۱۲۰۶۷

ازدرجه اعتبار ساقط است

در تاریخ ۲۲ ر۸ر۱۳۳۹ دو برك سفته هر یك تامیزان مبلغ پانصد هزار ریال یك برك بامضای اینجانب نادرقلی طهماسبی و دیگری بامضای اینجانب خلیل یدالهی که تمام متن آنان سفید و فقط دارای‌امضاء می‌باشد وبرگی که بامضاء نادرقلی طهماسبی است بوسیله سید محمد میر صدری جیروشده است مفقود شده چنانچه سفته های نامبرده را هرکس در هر موقع و زمان ابراز کند از درجه اعتبار ساقط می‌باشد. خلیل یدالهی ـ نادر قلی طهماسبی .
آ_۱۹۷۷

تسطیح اراضی

خاکبرداری و جاده سازی باتراکتور کاترپیلاربا کلنك تلفن ۴۹۹۴۴
۱_۱۰ ۱۶۵۴۲

رستورانهای خانوادگی

رستوران ژاله مخصوص خانواده ها است دارای چلوکباب مطبوع و سایر اغذیه متنوع و لذیذ ایرانی . فرنگی ول لاله زار نو جنب سینما متروپل تلفن ۳۲۳۳۱ ناهار کامل ۵۵ ریال

معاملات پول

به‌برگشت پول

شرطی خودتان در برابراملاك مرغوب‌و سودشایسته‌علاقمند باشید شاهرضا رو بروی سینما رویال آژانس رایت تلفن ۳۲۹۷۱ ـ۳۱۸۵۳
۱_۱۰ آ_۱۱۱۴۵

پول موجود است .
هرمبلغ پول بخواهید بتلفن ۳۴۶۸۷ رضوان
۱_۳۰ آ_۱۵۹۰۸

تقویم اطلاعات

پنجشنبه نوزدهم مرداد ۱۳۴۰
پنجشنبه دهم آوت ۱۹۶۱
پنجشنبه بیستو هفتم صفر ۱۳۸۱
اذان صبح ساعت سه‌وسی‌دقیقه
طلوع آفتاب پنج و بیست دقیقه
غروب آفتاب ساعت شش و پنجاه‌و هشت دقیقه

بفروش میرسد

منزلی‌در زرگنده‌بمساحت۳۷۴ متر

دارای۵اطاق‌ـ هال که۲۰۰متر زیر بنای‌یك طبقه‌داردبا دروپنجره‌آهنی‌ـ لوله کشی‌سردوگرم‌ـچاه‌آب‌وآب‌انبار ودو پمپ ـبرق‌ملی‌ـ که‌توسط‌مهندس بانك‌ر۱۲۰هزارتومان تقویم گردیده است بمبلغ‌ر۹۰ هزارتومان بدون واسطه‌بفروش‌میرسدطالبین‌به‌شمیران زرگنده کوچه آهی مقابل کارخانه رنگسازی ایران‌بالای‌تپه کاشی ۷ویا بتلفن ۸۶۲۳۲ مراجعه فرمایند .

فروش و معاوضه و اجاره

منازل وزمین خودتان را برای‌فروش یا معاوضه یا اجاره در هر نقطه تهران باشد بما اطلاع دهید .
تلفن ۳۴۶۸۷ رضوان
آ_۱۵۹۶۲ ۱_۳۰

محلی واقع در خیابان نادری

نبش قوام السلطنه مناسب برای موسسات بانکی و تجارتی فروشگاه بزرك با شرایط سهل آماده برای فروش اجاره طویل المدت ورهنی می باشد خواستاران به همان محل و یاشماره تلفن ۴۵۳۵۲ مراجعه فرمایند

آگهی های متفرقه

اتو ویلا

دکتر ماشین شمامت
تهران خیابان ویلا ـ تلفن ۴۶۰۸۴

آگهی مناقصه

شرکت سهامی کارخانجات قند ایران سی و هفت قلم لوله های مانسمان مورد احتیاج کارخانه های تابعه خودرا‌ازطریق مناقصه‌خریداری مینماید شرایط ومشخصات فنی مناقصه در اداره معاملات خارجی شرکت قند واقع در خیابان ویلا‌ـ خوشبین موجوداست پیشنهادات تا آخر روز ۱۱ر۷ر۴۰ قبول و درساعت ده صبح روز بعد باز وقرائت خواهد شد . شرکت درمناقصه بمنزله‌قبولی کلیه شرایط مناقصه است .
آ_۱۶۲۷۸ ۱_۲

هرنوع کارهای لوله کشی‌دارید

بما مراجعه فرمائید خیابان شهباز مقابل دبستان اعتصام موسسه‌میهن تلفن ۵۵۱۹۳

برای خاکبرداری

وتسطیح اراضی

وسیله تراکتور های کاترپیلارمجهز به کلنگ بتلفن ۴۶۹۵۵ مراجعه فرمائید
آ_۱۱۶۴۷ ۱_۵

آموزشگاههای فنی

گروه مهندسین

شرکت ساختمانی آرمیا

با همکاری مسیودوالی

شما را برای دیدن طرح واجرای ساختمانهای مدرن خود دعوت میکند از ساختمانهای زیبا ومجلل ما دیدن کنید لاله‌زار نو چهار راه مهنا کوچه دکتر آقاجان تلفن ۳۰۳۰۷۸

کلاس‌رادیو پاریس

پانزدهمین سال تاسیس

نام نویسی شصت وپنجمین دوره: درس علمی وعملی‌رادیو (درچهار ماه) تاششم شهریور ـشروع‌هفتم شهریور برای‌شهرستانها با مکاتبه‌تدریس‌میشود خیابان اسلامبول پاساژ میزبان

دفاتر اسناد رسمی

دفتر خانه ۱۳۹ عاصم شاهرضانزدیك میدان شهناز تلفن ۳۵۸۳۴ و ۳۰۳۷۰۳
۱_۲۶ آ_۱۶۲۲۸

دفترخانه اسناد ۱۷۵

سید عبدالعلی واحدی

خیابان بهار نزدیك تخت جمشید تلفن ۶۲۷۴۲ و ۶۲۷۴۳
۱_۲۶ آ_۱۶۴۲۸

احتیاجات زندگی

مجانا خانه های شما بر ضد حشرات سم پاشی می شود

سازمان تهران تعمیر که توسط عده‌ای آرشتیکت ـ(مهندس معماری) بمنظور تعمیرات ـ اختمانی تاسیس شده‌با داشتن شخصیت حقوقی آماده برای اجرای‌همه نوع تعمیرات‌ـ تزئینات تغییرات وتسیه پروژه ساختمانی‌می‌باشد ضمنا مکانهای تعمیر شده هم‌مجانا‌سم پاشی میشود تلفن ۴۸۳۲۸
آ_۱۵۰۴۶ ۱_۱۵

مرغ زنده و پرکنده روز

و تخم مرغ روز در فروشگاه‌فروردین واقع در چهار راه فروردین حشمت‌ـ الدوله همیشه موجود و سفارشات عمده پذیرفته میشود ۰ تلفن ۶۸۷۵۷
آ_۱۱۷۵۷ ۱_۲

حصیر درجه ۱ متری ۲۸ ریال انتهای شاه چهارراه اسکندری .
۱_۲۶ آ_۱۰۳۷۵

اتو سرویس تهران

مجهز بکلیه امور اتومبیل بوده و احتیاجات شمارا دراسرع وقت زیر نظر متخصصین فن انجام ودر دسترس شما میگذارد . دروازه شمیران ـ خیابان مازندران تلفن ۳۲۲۹۷۰
۱_۲۶ آ_۱۵۷۱۰

۱_۲۶ آ_۱۶۲۳۶

شرکت‌عینك سازی تهران

گرگان میدان کاخ فروشنده انواع عینکهای طبی و آفتابی از بزرگترین کارخانجات دنیا
۱_۵ آ_۱۶۳۹۲

موتور پمپ معروف آلکون انگلیسی

جهت نصب روی تانکر

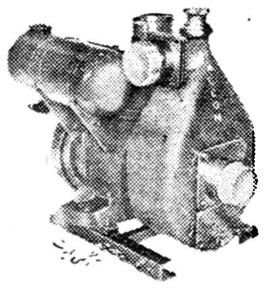

مقدار آبدهی ۳ اینچی
۷۲ مترمکعب در ساعت
و ۲ اینچی ۳۰ مترمکعب در ساعت

نمایندگی ، ارسطو زاده . خیابان فردوسی شماره ۵۱۲

فروش اثاثیه

یك تخت‌خوا بدو نفره

بایك‌میز توالت نو مدل ۶۱ با قیمت مناسب بفروش می رسد . تلفن

لوازم آرایش

سالن ارایش زیبائی کاسی

زیر نظر متخصصین اروپائی
رفت را قبلا رزرو فرمائید. خیابان‌نادری کوچه نوبهار تلفن ۶۱۸۵۹

سالن آرایش آنتونیو

زیر نظر متخصصین آزموده

میزامپلی	۵۰ریال
فری تونی	۳۰۰ریال
رنك مو	۳۰۰الی۴۰۰ریال

خیابان شاهرضا کوی کندوان کوچه مهرانی پلاك ۱۱
۱_۲۶ آ_۱۶۵۴۴

راهنمای پزشکی اطلاعات

دکتر آسایش

بیماریهای آمیزشی مجاری ادرار خیابان منوچهری ـ ابتدای کوچه‌ارباب جمشید ـشماره ۱۱

دکتر در طب پولوسا

متخصص بیماریهای مقاربتی ـ مجاری ـ ادرار ـ تناسلی ـ امراض زنانه ـ نازائی ـ خیابان فردوسی‌بالا کوچه صادق پذیرائی ۹ تا ۱۲ ـ۵ تا ۸ تلفن ۴۶۵۸۶

درمان قطعی سوزاك تازه

وکهنه و تقویت قوای تناسلی دکتر جناب زاده دارای گواهینامه از دانشکده طب فرانسه صبح و عصر خیابان منوچهری‌مقابل‌کوچه ژاندارك

دکتر دانشگر

امراض مقاربتی و جلدی و سوزاك تازه و کهنه ورم پرستات ضیق مجرا مستی و بواسیر امراض زنانه و نازائی خیابان سپه مقابل پستخانه تلفن ۳۰۲۴۱۶

دکتر رحمانی

متخصص امراض اعصاب و روح از دانشگاه لندن خیابان پهلوی بالاتر از چهارراه امیراکرم تلفن ۴۵۱۱۴ پذیرائی صبح و عصر

دکتر رفیعی

از دانشگاه پاریس معده ، کبد ، روده پذیرائی ۴ تا ۸ بعد از ظهر خیابان جامی اول کوچه پاریس تلفن ۶۳۰۶۰

پلی کلینیك دکتر مجاهدی‌ـدکتر صدیقی

رزیدنت سابق بیمارستانهای امریکا بیماریهای داخلی اطفال مقاربتی ترك تریاك و سایر مواد مخدره ترك الکل مجهز به دستگاه های رادیوسکپی نروسل ترابی (بخوروپنی‌سیلین وغیره) دیاترمی پذیرائی‌بعداز ظهرها وایام تعطیل و شبها تا صبح خیابان شاه روبروی مسجد سجاد شماره تلفن ۴۹۵۲۶

دکتر محمد مولوی

متخصص بیماریهای سینه و مجاری تنفسی (ریه‌وبرانش) از پاریس ـ پذیرائی ۴تا ۸ بعد از ظهر ـخیابان شاهرضا ـ روبروی ویلا ـ کوچه سفرنك ـتلفن ۶۲۶۳۵

دکتر محمد رضا مسدد

رزیدنت سابق بیمارستانهای امریکا دارای گواهینامه از بروك مدیکال امریکا ـ درمان قطعی بیماریهای مقاربتی دروازه دولت‌روبروی ساختمان فیات تلفن ۳۰۲۵۴۸ ـ پذیرائی عصر ها از ساعت ۵ الی ۸ بعد از ظهر

دکتر عباس نیك نژاد

متخصص از دانشگاه پاریس در بیماری های معده ـ روده ـ کبد لوزالمعده درمان مواسیر بدون عمل فیستول ـ فیسور با متد مولر دروازه شمیران خیابان کرامی

وجاهت غیر منتظره

باگذاشتن دندانهای جدید زیبائی صورت تامین میگردد

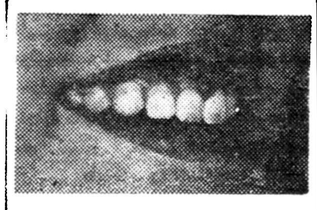

دندانهای مصنوعی جدید

باپیدایش توربین‌های ۳۰۰هزار دور در دقیقه با اسرع وقت دندان فاسد شما بدون هیچگونه درد درمان و پر میگردد و رضایت کامل خواهید داشت ، اشخاصیکه فکشان صاف شده ودندانهای‌بدون لثه کرم‌کوبالت بویژه (بانوان) که‌بزیبائی‌خود اهمیت میدهند بوسیله دندانهای جدید دوباره زیبائی از دست رفته خودرا باز خواهند یافت

بخش دندان‌پزشکی‌خصوصی حکیم پور

D. HAKIMPOUR
DENTISTORY

اوقات پذیرائی : قبل از ظهربطور آزاد ـ بعد از ظهر با تعیین وقت قبلی
خیابان شاه‌آباد باغ سپهسالار کوچه مهندس الممالك تلفن ۳۲۴۸۱
۱_۱۳ آ_۱۶۳۸۶

کشیك امشب پزشکان

دکترشاپورسیاپوش خیابان امیریه ایستگاه البرز جنب مسجد فخریه چهار راه مختاری تلفن۲۰۹۱۸ ـدکتر غلامحسین مهر علی خیابان سلسبیل چهار راه تلفن ۶۶۶۶۰ ـ دکتر سید علی میر احمدی خیابان هاشمی بین چهار راه قصر دشت تلفن ۶۳۶۸۰

آقایان دکتر اسلام دوست خیابان حشمت‌الدوله چهارراه گلشن تلفن ۶۳۰۶۷ـدکتر ناصر شجاع‌میدان‌تجریش جاده نیاوران‌ـ دکترحسین‌احمدی‌میدان ثریا کوچه پلیس شماره ۱۷ـ دکتر محمود انگجی دروازه دولت مقابل پمپ بنزین تلفن ۳۵۱۴۴ ـ دکتر خلیل رسولی امیرآباد خیابان‌نصرت کاشی ۹۵ ـدکتر کرامت الله‌فرهودی خیابان شاهرضا چهار راه پل چوبی تلفن ۲۸۵۱۰ ـ دکتر مهرداد بانك‌نیب خیابان آذربایجان چهار راه‌خوشگر تلفن ۶۵۰۷۳ ـ دکتر حسین منشی‌ـ زاده خیابان مولوی‌بازارچه قنات‌آباد دکتر محمد تقی اسفندیاری شاهپور دکتر کریم‌خسرو شاهی خیابان شوشتر شرقی روبروی کرمابه لطفی پور ـ دکتر عطاءالله نیری خیابان‌شاهپور چهار راه تلفن ۲۸۷۶۰ ـ دکتر سید جعفر امیر حمزه خیابان زاله ایستگاه بهنام بلاك ۱۶۳ تلفن ۳۲۸۱۰ـ دکتر محمود عالم خیابان شمیران مقابل سینما مولن روژ (انتهای شهناز‌دوم) تلفن ۷۲۵۵۶ ـ دکتر حسین فرهمندی سه راه امین حضور اول خیابان ری ـ دکتر مسعود لاهیجانی خیابان امیر آباد کوچه مهر تلفن ۶۲۴۳۶ـ

دکتر علی نصیری خیابان شاهرضا جنب سینما دیانا کوچه انوار تلفن ۶۲۱۷۶ ـ دکتر علی‌اصغر سعادت خیابان منیریه ۱۴۳ تلفن ۲۵۶۴۳ دکتر حسین گلستانیان خیابان نظام‌ـ الملك ایستگاه مدوسه ـ صانعی دندانپزشك (پزشك‌مجاز) لخت‌جمشید انصاری تلفن ۴۵۰۲۹ ـ دکتر حسن قامبلی خیابان شاه بیست متری اول دکتر نعمت الله مقبلی نیاوران دکتر علیرضا طیاری خیابان امیریه چهار راه مختاری ـ دکتر پیرنز ریاحی خیابان نواب چهار راه انوری تلفن ۵۲۱۳۷ ـ بانو دکتر فاطمه آریا خیابان نواب چهار راه انوری تلفن ۵۲۱۳۷ ـ دکتر محمود علیزاده میدان ۲۴ اسفند کوی بهرام تلفن ۶۸۲۸۵ ـ دکتر حسن داروگر خیابان تخت جمشید وصال شیرازی تلفن ۴۲۹۹۲ ـ دکتر اکبر امین هنجنی حشمت الدوله قریب نرسیده بچهار راه گلشن ۶۳۹۷۷ بانوکبری سلیمی ماما خیابان شهناز ایستگاه کلانتری درمانگاه اورژانس خیابان شاهرضا روبروی‌بیمارستان زنان تلفن۲۰۳۶۲۴

دکتر مجیدی خیابان شاه جنب مسجد سجاد تلفن۶۵۱۵۵ دکتر فخر موسوی خیابان خوشگر پائین چهار راه هاشمی جنب کوچه نظام ـ بانو فخر موسوی ماماخیابان خوشگر پائین چهار راه هاشمی جنب کوچه نظام ـ دکتر علی نقی رستگار شاه آباد اول کوچه ظهیر الاسلام تلفن ۳۰۳۱۲۱ ـ دکتر رحیم نظریان خیابان‌دری روبروی کوچه ابشار دکتر کاظم فراهانچی خیابان قدیم شمیران ایستگاه سید خندان تلفن ۸۱۹۵۰ ـ دکتر محمد روحی‌خیابان شمیران اول خیابان سلیم ـ دکتر کمال پرتوی خیابان نواب چهار راه گلکار تلفن ۲۸۲۹۰ ـ دکتر فرهادی دروازه دولت‌مدکتر سیدجواد قهاری خیابان امیریه اول خیابان منیریه

درمانگاه خصوصی نارمك

۴۶متری غربی تلفن ۹۱۵۵۵

تلفنهای اطلاعات

للمنخانه	۳۰۰۱۰ و ۳۰۰۱۹
سرویس حوادث	۳۰۲۵۶۶
سرویس اقتصادی	۳۰۴۵۹۱
اطلاعات هفتگی	۳۰۴۸۷۸
سازمان شهرستانها	۳۰۵۰۶۷
مجله کودکان	۳۰۳۳۱۲
شعبه آگیها	۳۰۵۱۰۸ ـ۲۶۳۳
طوطی نو	۳۰۴۵۹۲ ۳۰۴۵۹۳
دفتر چابخانه	۳۰۳۹۶۰

راهنمای تلفن ها

اتش نشانی	۴۴۴۴۴
اداره راهنمائی	۳۰۳۶۱۴
سازمان اب تهران	۵۱۰۰۰
سر کلانتری	۴۹۱۶۱
اطلاعات راه اهن	۵۱۰۵۱
شرکت تلفن	۳۰۵۵۱۱
وزارت بهداری	۳۰۰۷۱

کالج‌بار پارکشی شهر وحومه ۱۱۱۱۱
۱_۲۶ آ_۱۶۳۳۲

صاحب امتیاز و مدیر مسئول عباس مسعودی
چاپخانه اطلاعات خیابان چاپخانه

برای ممیزی املاك مزروعی سراسر کشور

انجمن کارشناسان قسم‌خورده در هر شهر تشکیل میشود

کارشناسان قسم خورده میزان مالیات املاك مزروعی را تعیین میکنند

امروز از وزارت دارائی کسب اطلاع شد که در اجرای مقررات جدید مالیات املاك مزروعی اداره تازه‌ای بنام اداره کل مالیات املاك مزروعی در وزارت دارائی تشکیل خواهد شد .این اداره در شهر ها نیز ادارات تابعه تشکیل خواهد داد بکمك کارشناسان قسم‌خورده کار ممیزی املاك مزروعی انجام خواهد گرفت .

آئین‌نامه مربوط به‌کارشناسان قسم‌خورده مالیات املاك مزروعی تهیه شده و ترتیب اجرای آن نیز داده شده ماست متن این آئینامه‌که اجرا خواهد شد بقرار زیر است.

۱ـ‌درمرکز هرشهرستان درصورت دعوت اداره‌دارائی‌انجمن کارشناسان قسم خورده مالیات املاك مزروعی مطابق مقررات این آئین‌نامه‌تشکیل میگردد .

۲ـ‌کسانی ممکن است بعنوان کارشناس قسم‌خورده انتخاب‌شوند که :

الف ـ سن آنها کمتر از ۳۵ و بیش از ۷۰سال نباشد .

ب‌ـ قدرت جسمی برای انجام کاری که بعهده آنها واگذارمیشود داشته باشند .

ج‌ـهیچ نوع سابقه محکومیت نداشته دارای شهرت خوب بوده و سوء سابقه نداشته باشند .

د‌ـ از دانشکده کشاورزی کرج یادانشکده‌ها و مدارس خارجی دیپلم کشاورزی داشته و حداقل ده سال سابقه درامور کشاورزی داشته باشند و در صورت نداشتن دیپلم حداقل ۲۰سال سابقه مباشرت و بهره‌برداری مستقیم وعمل کشاورزی ضروری است .

تبصره ـ کارمندان دولت اعم‌از منتظر خدمت و بازنشسته در صورت داشتن سابقه ممیزی‌وبصیرت کامل درامور کشاورزی می‌توانند داوطلب امر کارشناسی بشوند .

۳ـ برای تشکیل انجمن کارشناسان قسم‌خورده مالیات املاك مزروعی‌در هر نقطه که تشکیل انجمن مقتضی باشد اداره دارائی‌درمرکزشهرستان اعلام خواهد نمود .

۴ـدر ظرف مدتی که از ۲۰ روز نباید کمتر باشد و از طرف اداره دارائی اعلام میشود داوطلبان کار‌شناسی تقاضای خودرا در روی‌فرم های معین تنظیم و درمقابل پرداخت یك‌هزار ریال و اخذ رسید تسلیم اداره دارائی مینمایند .

۵ـ کلیه تقاضاهای واصله در روزی که د راعلان معین شده در کمیسیونی به‌ریاست‌شخص‌فرماندار باحضور رئیس دادگاه شهرستان‌ـ دادستان‌شهرستان رئیس‌ثبت‌محل‌و رئیس‌دارائی ودرصورت‌غیبت‌نمایندگان قانونی آنان و دونفر مطلع درامور کشاورزی و دونفر از مالکین‌مطلع که داوطلب کارشناسی نباشندمورد رسیدگی قرار خواهد گرفت .

تبصره ـ در نقاطی که شورای کشاورزی تشکیل شده‌دونفرنماینده مالکین از طرف شورا معین‌خواهد شد .

ودر نقاطی که شورا تشکیل نشده باشد نمایندگان مالکین ومطلعین کشاورزی از طرف فرماندارورئیس دارائی . رئیس دادگاه و دادستان ورئیس ثبت ودر صورت غیبت نمایندگان آنها برای مخفی‌انتخاب خواهد گردید.

تبصره۲ـ کلیه مذاکرات کمیسیون تعیین کارشناسان محرمانه است وفقط صورت جلسه انتخابات‌منتشر خواهد گردید.

۶ ـ کمیسیون تشکیل انجمن کارشناسان قسم خورده باید به صلاحیت فنی واخلاقی وسوابق شخص تقاضاکننده رسیدگی نموده وبعداز حصول اطمینان از اینکه تقاضا کننده صاحب سوابق فنی و صلاحیت اخلاقی میباشد و سابقه مشارالیه اجازه اشتغال به چنین امرمهمی را میدهد درباره مشارالیه تصمیم خواهد گرفت و رای کمیسیون غیرقابل تجدید نظراست

تبصره ـ تصمیمات کمیسیون تشکیل انجمن کارشناسان قسم خورده باکثریت حداقل پنج رای معتبر خواهد بود.

۷ـ عده کارشناسان قسم‌خورده محدود نیست ولی وزارت دارائی‌می تواند دربعضی نقاط بعلت کثرت تقاضاعده را محدود نماید.

۸ـ درصورت قبول کارشناس نظر کمیسیون بامضاء فرماندار و رئیس دارائی بمشارالیه ابلاغ‌خواهد شد .

۹ـکارشناسان قبول شده بعداز اعلام قبولی در فرمانداری محل با حضور رئیس دارائی ورئیس‌دادگاه جلسه‌ای تشکیل داده سه نفر را به عضویت اصلی هیئت مدیره و یك ویادونفر را بعضویت علی‌البدل از بین خود انتخاب خواهند کرد ودر همان جلسه مراسم تحلیف کلیه کارشناسان وامضاء سوگند نامه صورت خواهد گرفت و نتیجه انتخابات از طرف فرماندار ورئیس دارائی محل اعلام میگردد وصورت مجلس تنظیم میشود.

۱۰ـ ادارات دارائی و مودیان مالیاتی نمیتوانند کارشناس معینی رابرای رسیدگی معین نمایندتقسیم کار کارشناسان با هیئت مدیره کارشناسان است وبعداز قبول کارشناسی قابل تجدید نظرنیست درتقسیم کار رعایت نوبت خواهد شد مگر اینکه دلیل موجهی برای عدم رعایت این قاعده موجودباشد.

۱۱ـکارشناس نمیتواند باصاحب ملك یاصاحبان ملك نسبت داشته ویاشریك بوده و تامدت دو سال بعداز کارشناسی هیچ‌نوع معامله بااو بنماید.

۱۲ـ کارشناس مجاز نیست که از صاحب ملك تحت هیچ عنوان بطور حق‌الزحمه پاداش و یا بطور دوستانه جنسی ویاوجهی بپذیرد.

تبصره ـ پذیرائی که در ایام کارشناسی در ملك از کارشناس صورت میگیرد واستفاده از وسائل حمل ونقل‌منحصرا برای‌کارشناسی ملك از این قاعده مستثنی است.

۱۳ـ کارشناس نظر خودرابابد بلافاصله بعداز معاینه دقیق محل وکسب هرنوع اطلاعاتی که لازم باشد واداره دارائی و مالك موظف به‌تهیه وتسلیم آنها هستند گزارش نموده و گزارش خودرا تسلیم‌هیئت مدیره کارشناسان ویا باداره‌دارائی ویابوسیله پست سفارشی ارسال دارد. نظرکارشناس تاموقع تسلیم گزارش باید محرمانه بمانـــد و کارشناس حق افشاء نظر خودرا ندارد.

۱۴ـکارشناس قسم خورده مالیات املاك مزروعی برای انجام وظیفه خوداز طرف دارائی محل صاحب کلیه اختیاراتی است که قوانین و آئین‌نامه‌های مربوطه برای مامورین تشخیص مالیات مقرر داشته‌اند مالکین ونمایندگان آنهاوکدخدایان موظف هستند که وسیله انجام‌وظیفه آنهارا فراهم ساخته و کلیه‌اطلاعات مورد حاجت را تسلیم ایشان‌نمایند ادارات‌و شرکت ها و بنگاه هـای دولتی و خصوصی موظفند که هر اطلاعاتی را که‌کارشناس درمورد میزان محصول ویاقیمت محصول‌و یاقیمت ملك بخواهد بلافاصله در اختیار اوبگذارند.

۱۵ـ در صورت مخفی داشتن نسبت وشرکت و معاملات خود با صاحب و یاصاحبان ملك و یا هر عملی که برخلاف انضباط و اخلاق وشرافت و تقوی درانجام وظیفه کارشناس فرض شود یا اشتباه و خودداری مکرر و تاخیر در عمل کارشناسی رئیس اداره دارائی می تواند تقاضای عزل کارشناس را نموده و هیئت مـدیـره انجمن کارشناسان قسم‌خورده بعداز رسیدگی به‌تقاضای رئیس دارائی و استماع توضیحات ذینفع میتواند رای به عزل کارشناس بدهد ورای هیئت مدیره باتقاضای ذینفع بـا اداره دارائی فقط از طرف‌کمیسیون مرکب از فرماندار ، رئیس‌دارائی، رئیس دادگاه ودادستان و رئیس ثبت ظرف ۱۵ روز قابل تجدیدنظر است .

کمیسیون نامبرده در صورتیکه تقاضای عزل از طرف اداره دارائی باشد رئیس کشاورزی محل و یا یکی از روساء محلی رابه جـای مشارالیه برای عضویت انتخاب خواهد کرد.

۱۶ ـ وزیر دارائی میتواند بعداز رسیدگی هیئت مدیره بوضع یکی از کارشناسان و اطلاع از نظر هیئت تجدید نظری که تحت نظر فـرمـانـدار تشکیل شده و جلب نظر کمیسیون مخصوصی که در مرکزبه پرونده امر رسیدگی‌خواهد کرد تصمیم به بر کناری یکی از کارشناسان اتخاذ نماید . تصمیم وزیر دارائی باید متکی بدلیل‌بوده بر کناری کار شناس ممکن است موقتی و یا دائمی باشد .

۱۷ـ علاوه‌بر رئیس دارائی‌مالکی که ملك او مورد کار شناسی قرار گرفته و هر یك از کار شناسان قسم خورده در صورت ارائه دلیلی که حاکی از اشتباه و یا انحراف‌و یا تخلف کار شناس باشدمیتوانند ازهیئت مدیره کار شناسان‌تقاضای عزل او را بنمایند و در این صورت رسیدگی مطابق مواد ۱۵و۱۶انجام خواهد گردید .

۱۸ـ هر کار شناس که از اشتباه و یا انحراف و یا غفلت کار شناس دیگر اطلاع یافته و هیئت مدیره را مستحضرننمایدغفلت‌اومورددرسیدگی قرار خواهد گرفت . در صورتیکه اعلام کننده یکی از اعضای هیئت مدیره باشد در موقع رسیدگی‌عضو علی‌البدل بجای مشارالیه درهیئت شرکت خواهد کرد .

۱۹ـ تصمیمی که در باره‌کارشناس اتخاذ میگردد در هر مرحله که نهائی باشد برای اطلاع عموم‌اعلام خواهد شد .

۲۰ـ انجمن کارشناسان قسم خورده مالیات املاك مزروعی بـه تدریج‌در سال‌جاری در هرشهرستان که وزارت دارائی مقتضی بداند تشکیل شده و در صورت عدم تشکیل ادارات دارائی میتوانندبرای کار شناسی خود از کارشناسهای شهرستانهای مجاور و یـا مرکز استان استفاده نمایند .

۲۱ـ اطلاعاتی که کارشناس در موقع تشخیص مالیات در باره وضع ملك و یا مالکین بدست می آورد مطلقا محرمانه بوده و کارشناس نمیتواند این اطلاعات را افشاء و یا در موقع دیگر و یا بعنوان دیگری مورد استفاده قرار دهد و در صورت تخلف از این قاعده بشکایت هر ذینفع مورد تعقیب قرار خواهد گرفت .

۲۲ـ همه ساله در هفته اول‌بهمن ماه برای اولین دفعه بعد از تشکیل دراول‌بهمن‌ماه ۱۳۴۱ ادارات‌دارائی مدت معینی برای قبول تقاضاهای وزیر دارائی باید متکی به دلیل‌بوده کار شناسی را اعلام و بوسیله کمیسیون مقرر در ماده ۵ و مطابق مقررات این‌آئین نامه اقدام‌باانتخاب کار شناسان خواهد نمود تجدید انتخاب کارشناسان سابق بلامانع است رسمیت این کار شناسان از ۱۴ فروردین ماه سال بعد شروع‌و مدت آن یك سال خواهدبودهیئت مدیره کار شناسان‌در هرشهرستان باید تا این تاریخ تشکیل ورسمیت یابد .

تجدید انتخاب کار شناسان‌موجود وموکول به‌تجدید تقاضاو تشریفات انتخاب آنها مثل داوطلبان جدید خواهد بود .

۲۳ـ برای ایجاد وحدت نظر در اصول کار شناسی و بر قراری انضباط صنفی و تدوین هر آئین نامه‌ای که مفید باشد وزارت‌دارائی میتواند کنفرانسی از نمایندگان کارشناسان شهرستانها تشکیل‌دهد و تصمیمات آنها را مورد استفاده قرار دهد .

۲۴ـ تعرفه کار شناسی در هر شهرستان با نظر هیئت مدیره کار‌شناسان و اداره دارائی محل با رعایت فاصله و میزان اهمیت کار شناسی و جهات قابل قبول‌دیگر تنظیم و بعد از تصویب وزارت‌دارائی اجرا خواهد شد و فقط یك مرتبه در هر سال قابل تجدید نظر است .

۲۵ـ کار شناسان قسم خورده مالیات املاك مزروعی دارای کارت مخصوص با عکس خواهند بود که در هر شهرستان بامضاء فرماندار و رئیس دارائی صادر شده‌و هرسال بعد از انتخابات باید تخدید شود.

۲۶ـ ادارات دارائی مسئول‌اجراء این آئین نامه میباشند .

آگهی مناقصه

سازمان آب و برق خوزستان (که کارگزار آن موسسه عمران خوزستان است) از موسسات معماری یامهندسی ساختمان واجدشرائط که مایل بشرکت در مناقصه کار مورداشاره دراین آگهی باشند درخواست مینماید برای شرکت‌در کاریاکارهای مشروحه‌ذیل‌پیشنهادات خودرا جهت دریافت استعلامیه مربوطه وبرك مشخصات کلی درساعات اداری به‌قسمت خرید اداره عملیات برق موسسه عمران خوزستان ـ خیابان دانشسرا ـ کاشی ۱۳۹ اهواز تسلیم نمایند.

الف ـ تهیه ـ طرح ونظارت فنی برساختمان انبار در محوطه‌خرمشهر بمساحت تقریبی ۸۰۰ مترمربع ودیوار اطراف زمین انبار ویا

ب‌ـ تهیه طرح وتامین کلیه مصالح ساختمان کامل انبار درمحوطه خرمشهر

موسسات معماری و یامهندسی ساختمان که مقیم اهواز نیستند میتوانند درخواست خودرا جهت‌دریافت استعلامیه مربوطه به آدرس ذیل ارسال نمایند.

موسسه عمران خوزستان . صندوق پستی شماره ۱۴ ـ‌الصابتای کارگزار خرید . آخرین تاریخ وصول پیشنهادات ۶شهریور ماه۱۳۴۰ (ساعت ۲بعدازظهر)میباشد .

آ‌ـ۱۳۷۶۸ ۷ـ۳

مدرن ترین ماشین آلات نجاری

SKODA

ساخت کارخانجات (توز) موجود در تهران

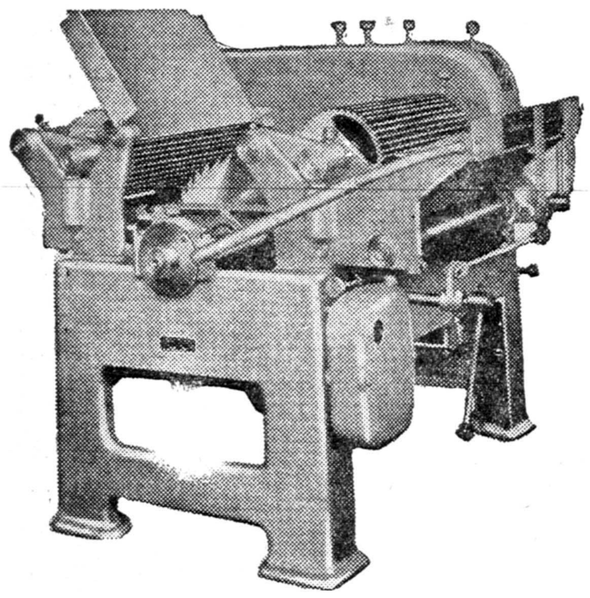

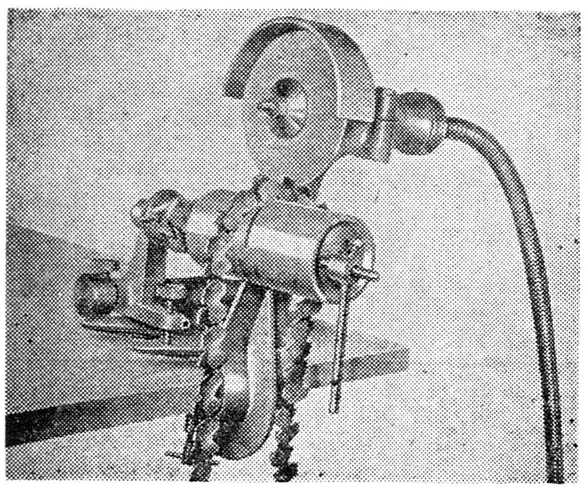

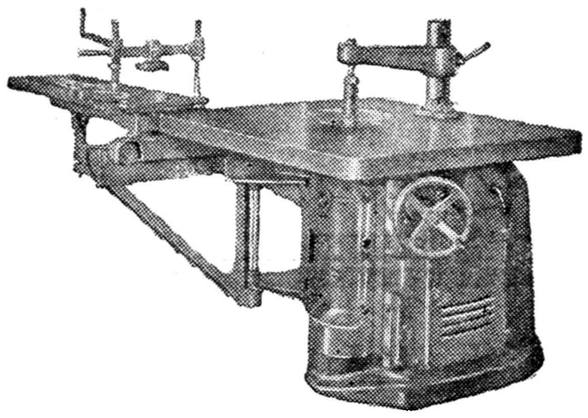

انواع و اقسام دستگاههای جدید نجاری توسط‌شرکت تجارتی ایران و اشکودا وارد شد

از نمایشگاه ماشین آلات موجود در تهران دیدن فرمائید

برای کسب اطلاعات بیشتر وخرید به شرکت تجارتی ایران و اشکودا ـ تهران چهار راه یوسف آباد ـ شماره ۲۰۳ ـ تلفن ۴۹۸۱۴ یا ۴۲۰۵۹ مراجعه فرمائید

آ‌ـ۱۶۵۲۰ طوطی نو

گی گز

همه رقم شیرخشك گی‌گز

پیر و گار

سه‌خمیر دندان
درجه یك دنیا
سانوژیل ـ ماکلین
ولیسترین(محلول‌وحمیر)

فنو باربی‌تون ـ فنازون ـ امیدوفنازن و...

محلول انترکس و قطره اپتون
OPTREX - OPTONE
SMITH VERMIFUGE
ZANT "EVANS"
ورمیفوژ اسمیت
محلول زنت اوانس
(حتی ۶مرتبه‌قویتر ازاسید فنیك بدون کوچکترین سوزندگی)
SULFO BIS
سولفوبین (سولفوگوانیدین بیسموته)

آ‌ـ۱۶۵۴۰

باطری وارتا با ۶۵ سال سابقه و برتری

وارتا پرفروشترین باطری درایران

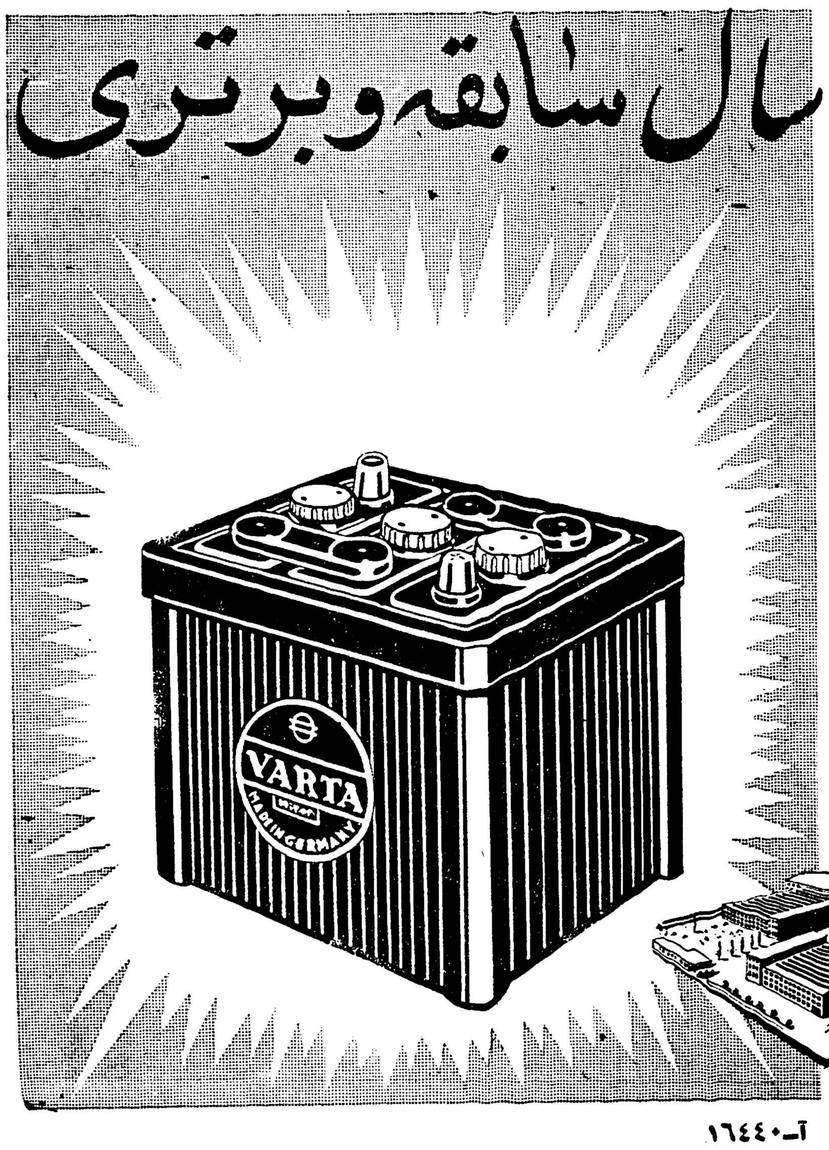

وارتا باندازه وولتاژهای مختلف برای هرگونه اتومبیل

دوام وعمر طولانی آن زبانزد همه رانندگان است .

وارتا باقدرت وآمپر قوی

وارتا اولین باطری است که بصورت «شارژ خشك» بایران آمد

VARTA

کانون آگهی زیبا

نخست وزیر و همسرش گریه کردند

بقیه از صفحه اول

دربارهٔ امور کشاورزی ، سرهنگ بینا درباره عوارض مهمانخانه ها و مجید فیاض مدیر روزنامه هیرمند دربارهٔ امور کلی شهر صحبت کردند و تقاضا های خود را باطلاع آقای نخست‌وزیر رسانیدند. سپس آقای نخست‌وزیر مطالبی درپاسخ این مطالب اظهار داشت (متن اظهارات نخست‌وزیر در صفحه دوم چاپ‌شده است)

این ملاقات تا ساعت هفت و نیم شب ادامه داشت . سپس آقای نخست وزیر و خانم ایشان باتفاق چند نفر از همراهان که عبارت از آقایان شریف‌العلماء مشاور مخصوص ، استاندار و چند نفر از روسای ادارات دولتی بودند از آسایشگاه مسلولین واقع در ۲۴ کیلومتری شهر بازدید کردند . آقای دکتر مهدویان‌رئیس آسایشگاه مسلولین خوش آمد گفت و آنگاه آقای نخست وزیر از آسایشگاه های زنان و مردان و کودکان‌دیدن کرد و کلیهٔ قسمت های مختلف آسایشگاه را مورد بازدید قرار داد .

گریه کردند

هنگام بازدید بخش کودکان آقای نخست وزیر و خانم ایشان‌از مشاهدهٔ وضع کودکان مسلول بی نهایت متاثر شدند و گریه‌کردند.

آقای نخست وزیردستور دادبرای کتابخانه آسایشگاه از طریق‌وزارت فرهنگ کتاب ارسال شود . در پایان بازدید آقای نخست‌وزیر در دفتر یادبود آسایشگاه‌نوشت :

«خوشوقتم که سعادت‌یاری کردروز چهارشنبه ۱۸ر۴۰ بزیارت آستان قدس حضرت ثامن الائمه علیه‌السلام نائل شدم و آسایشگاه مسلولین را دیدن کردم . نظافت و نظم آسایشگاه مدیون زحمات کارکنان بخصوص آقای دکتر مهدویان بودکه شایان تحسین‌و تقدیر است »

ساعت هشت‌ونیم بعد از ظهر این بازدید پایان یافت و آقای نخست‌وزیر وهمراهان بباغ ملك‌آباد رفتند.

در ساعت هفت‌و نیم صبح امروز آقایان علمای اعلام و حجج‌اسلام در باغ استانداری با آقای نخست وزیر ملاقات کردندو سلامتی شاهنشاه را از بارگاه قدس‌حضرت‌رضا علیه‌السلام مسئلت نمودند .

در دانشکده پزشکی

ساعت هشت‌و نیم صبح امروزآقای دکتر امینی بهمراهی آقایان استاندار نیابت تولیت از دانشکده‌پزشکی‌بازدید کردند هنگام ورود آقای نخست وزیر بدانشگاه آقای دکتر سامی رادرئیس دانشگاه رابه آقای نخست وزیر معرفی کرد. آنگاه آقای نخست وزیر از قسمت های مختلف دانشکده ها، کتابخانه، آسایشگاه وسایر قسمتها بازدیدنمود

ساعت نه و نیم صبح بازدیددانشکده پزشکی در دانشگاه مشهد پایان‌یافت وآقای‌نخست وزیر از دانشگاه‌مستقیما عازم فرودگاه شد هنگام ورود آقای نخست وزیر بمحوطه فرودگاه جمع انبوهی که برای مشایعت ایشان‌آمده بودند ابراز احساسات کردند در فرودگاه آقای دکتر جزایری استاندار خراسان اظهار داشت :

امیدوارم دراین مسافرت کوتاه درجوارمرقدمطهر حضرت‌رضابجنابعالی خوش گذشته باشد وبیاری خداوند متعال در اجرای نیات مبارك ملوکانه وبهبود وضع کشور توفیق کامل‌حاصل فرمائید آقای دکترجزایری سپس‌اظهار داشت‌ازجنابعالی تقاضامیکنم‌احساسات پاك‌و مراتب شاهدوستی مردم متدین ونجیب‌و شرافتمند خراسان را به پیشگاه مبارك بندگان شاهنشاه‌معروض دارید.

سپس آقای الهی از طرف علمای شهر مشهد مطالبی به‌آقای نخست‌وزیر اظهارداشت وساعت ده‌هواپیمای حامل نخست‌وزیر مشهد را بصوب تهران ترك کرد.

بازگشت نخست‌وزیر

مقارن ظهر امروز آقای دکتر امینی نخست‌وزیر از سفر دو روزه خود بمشهد بازگشت .

درفرودگاه مهرآباد آقایان هادی اشتری وزیر مشاور ـ ذوالفقاری‌وزیر مشاور ـ نورالدین الموتی وزیر دادگستری ـ مهندس گنجی وزیر راه ومسعود فروغی معاون نخست‌وزیر از ایشان استقبال کردند .

آقای نخست‌وزیر هنگام ورود به تهران بخبر نگار ما گفت :

دراین مسافرت یك خرواربارشکایت وتقاضاهای گوناگون دریافت داشتم و همچنین احتیاجات و نیازمندیهای استان خراسان را یادداشت کرده‌ام که بهمه آنها درتهران رسیدگی‌خواهم نمود .

آقای نخست‌وزیر ضمن گفتگو با آقایان وزیران‌که باستقبال آمده‌بودند اظهار داشت : دراین مسافرت همه‌جا صحبت از اقدامات وزارت راه بود و همه از اقدامات وزیر راه تعریف می کردند . باین جهت من بوزیر راه کابینه‌ام نمره بیست‌میدهم .

خبرنگارما اضافه میکند که دراین سفر خانم آقای دکتر امینی دربازدید از آسایشگاه مجذومین و مسلولین کمکهائی باین آسایشگاهها کرده‌است

سه عزای بزرگ برای عالم اسلام

بقیه از صفحه اول

در چنین روزی شمع وجود فیاض محمدی که تلالؤ وتابش خیره کننده‌ای به جهان تاریك آن عصر داده بود و تمام قبائل و اقوام متوحش عرب را درمحور عدالت و آزادی و در ربقه‌اطاعت و بندگی در راه ایمان به خدا و خدمت به خلق وسازش با یك دیگر در آورده بود خاموش شد و عالم اسلام در اثر این فقدان عظیم که ضربت هولناك آن هنوز پس از چهارده قرن بر پیکر اسلام التیام پیدا نکرده عزادار گردید .

دراین روز درتمام اقطار عالم اسلام بیاد رحلت حضرت‌ختمی مرتبت صلی الله علیه و آله و شهادت سبط مظلوم وی حسن بن‌علی‌علیه السلام بساط‌ماتم و مجالس‌عزاداری برپاکرده‌اندوهمه غرق ماتم و اندوه میباشند .

پیغمبر بزرگ اسلام در روز۲۸ صفر در سال ۱۱ هجری بمقام قرب الهی شتافت در حالیکه اساس جدید و زندگی تازه‌ای که پراز نعمت و خیر و برکت و تقوا و طهارت و سلامت‌نفس‌و سعی و عمل بود برای بشر از خود باقی گذاشت . ولی‌افسوس و هزار افسوس که از همان‌اوان فوت نبی اکرم دوباره اختلافات دیرین و تعصبات جاهلانه بین مهاجر و انصار و قبائل عرب‌روی داد و کار بجائی رسید که‌خلافت دینی به سلطنت دنیوی مبدل گردید و جانشینان پیغمبر که وارثان علم‌وعدالت محمدی‌بودند خانه نشین شدند .

در همین روز بود که حضرت امام حسن فرزند رشید علی علیه السلام و جانشین آن بزرگوار را مسموم ساختند و عزای جدیدی در عالم اسلام بوجود آوردند .

ما در این روز در اثر این مصائب بزرگ که به عالم‌اسلام روی داده به قاطبه مسلمین و به خصوص برادران ایرانی خود تعزیت و تسلیت میگوئیم و امیدواریم شیعیان در این‌ایام عزاداری از اجر جزیل‌بی‌نصیب نمانند .

کابینه بزودی ترمیم

بقیه از صفحه اول

همچنین تشکیل نهضت نجات‌ملی بوسیله بازرگانان واصناف‌وصاحبان صنایع مظهر پشتیبانی‌طبقات موثر سیاسی از برنامه دکتر امینی می‌باشد و مقدورات دسته‌های مخالف رابرای سقوط امینی محدودخواهد ساخت. دسته‌های مخالف همگی خواهان صدور فرمان انتخابات مجلس بیست‌ویکم هستند که می گویند میبایستی شش هفته قبل صادر شده باشد . اظهار نظر می شود که ممکنست انتخابات‌پارلمانی اقلا دوسال به‌تاخیر بیفتد.

مجلس معارفه نویسندگان ومترجمین پایتخت

از ساعت هفت بعداز ظهر دیروز مجلس ضیافتی بافتخار نویسندگان ومترجمین مطبوعات پایتخت بدعوت آقای مسعود برزین و بانو در منزل ایشان تشکیل گردید . در این مجلس عده زیادی از نویسندگان با بانوانشان حضور داشتند .ضمنا مراسم معارفهٔ نویسندگان پایتخت با آقای راشد علی بیك سفیر کبیر جدید هند درایران نیز بعمل آمد.

مجلس مزبور پس از پذیرائی‌از مدعوین در ساعت ۸ر۳۰ بعد ازظهر پایان یافت.

کمیسیون تطبیق قیمت محصول کارخانجات دولتی و خصوصی

کمیسیون تطبیق قیمت‌ها که بنا به‌خواسته صاحبان کارخانجات‌ملی قرار است تشکیل شود از هفته آینده کار خودرا آغاز خواهد کرد

دراین کمیسیون نمایندگان کارخانجات دولتی‌وملی کارشناسان شورایعالی اقتصاد و وزارت صنایع ومعادن شرکت خواهند داشت و درباره تطبیق قیمت محصولات کارخانجات دولتی و ملی مذاکره خواهند کرد.

انبار گمرك جلفا

بقیه از صفحه اول

آذربایجان بجلفا عزیمت کردند. از طرف راه‌آهن نیز قطار نجات باوسائل آتش‌نشانی بجلفا اعزام شد . ازطرف فرمانده لشکر تبریز جریان‌بیدادگان های نظامی مرند وشهرستانهای‌اطراف اطلاع داده‌شد و از پادگانها نیزعده‌ای بجلفا اعزام گردیدند. از مرند درحدود دویست‌نفر سرباز باتجهیزات لازم عازم جلفاشدند و مشعول اطفای حریق گردیدند .

از طرف شهرداری تبریز هم‌اتومبیل های آتش نشانی بجلفا اعزام گردید ساعت هشت‌و نیم بعد ازظهرمجددا یك قطارباری دیگر باوسائل آتش‌نشانی بصوب جلفا عزیمت کرد . باوجود فعالیتهای مامورین اعزامی تاساعت۱۱ شب شعله‌های آتی از انبار گمرك جلفا زبانه میکشید و آتش سوزی ادامه داشت پس از آن با کوشش‌و از جان گذشتگی سربازان ومامورین اعزامی حریق روبخاموشی گذاشت و وسرانجام سه ساعت بعد از نیمه شب آتش بکلی خاموش شد. در این‌حریق مدهش مقدار زیادی الیاف مصنوعی وکاغذ و پنبه سوخت و تبدیل به خاکستر شد میزان خسارات وارده در حدود ۳۰۰ تا ۴۰۰ هزار تومان می‌باشد ولی کلیه اجناس سوخته‌شده بیمه بوده‌است .

صبح امروز از طرف رئیس اداره گمرك آذربایجان اعلامیه‌ای باینشرح منتشرشد.

در ساعت ۷ بعد از ظهر ۱۸ر۴۰ بوسیله تلفنخانه اطلاع حاصل شدکه درنیکی از انبارهای گمرك جلفاحریقی روی دادو با اقدامات مقدماتی که بعمل آمد معهذا دامنه آن توسعه یافت و تقاضای کمك شد. بلافاصله مراتب تلفنا باستحضار آقای‌استاندار وفرماندهی لشکر وریاست ناحیه‌راه آهن رسید و تقاضای اعزام مامورین لشکری برای کمك فوری جهت‌اطفای حریق شد ضمنا دستگاههای مجهز گمرك تبریز بانفرات آتش‌نشانی بجلفا اعزام شدند طی تماس بافرمانده‌پادگان مرند واعزام قوای امدادی تاساعت۱۱ شب حریق خاموش و از سرایت آتش بسایر انبارها جلوگیری شد. دراین حادثه خسارات قابل توجهی‌وارد نشدنماینده شرکت‌بیمه برای‌رسیدگی بچگونگی حریق بمحل اعزام گردید.

تغییرات جدید

بقیه از صفحه اول

علی گرگانی رئیس‌شعبه‌سوم‌دادگاه جنائی‌مرکز به‌بازرسی ،دربازرسی کل‌کشور ، مرتضی طبیبی رئیس شعبه ۵دادگاه جنائی‌مرکزبدادیاری دیوانعالی کشور ، عبداله فرشاد مستشاردادگاه استان‌مرکزبدادیاری دادسرای انتظامی قضات ، احمد چوبك مستشار دادگاه استان‌مرکز بیازرسی دربازرسی کل کشور ، عنایت‌اله مستوفی دادستان اهواز منتظر خدمت ..

ورود

حجةالاسلام آقای سید محمدمهدی خلخالی از نجف اشرف

* آقای سرهنگ ستاد عباس‌قره‌باغی که دوره عالی دانشگاه جنگ فرانسه را میگذراند پس از اخذ . گواهینامه با درجه ممتاز از پاریس

* آقای غلامحسین جباری مدیر کل هنر های زیبای کشور از مالایا

خروج

* آقای مهندس فضل الله‌مقدادی رئیس کارخانه گونی بافی شاهی بلندن .

* آقای دکتر محمد مستوفی به اروپا

* آقای دکتر علی کنی استاد دانشگاه به‌بلغارستان

* آقای حسین صدقیانی رئیس تربیت بدنی دانشگاه به بلغارستان

* آقای علی خادم به‌اروپا

احمدرضائی عکس‌بالا سن ۱۵ سال از روز غروب‌سه‌شنبه۱۷ر۴۰ مفقود شده خواهشمند است‌هر کس از نامبرده اطلاعی دارد بروزنامه اطلاعات قسمت صحافی اطلاع داده و پدرمادر اورااز پریشانی‌نجات‌دهند

رادیوهای هواپیما سالم است

بقیه از صفحه اول

کرده باخود بتهران آورده است دستگاههای مذکور در تهران مورد رسیدگی فنی قرار خواهد گرفت‌تا علت انحراف هواپیما از مسیرهمدان تهران که منجربرفتن هواپیما بطرف مرز وسپس فرود اجباری آن در ساحل خزر گردید روشن شود .

سه روز دیگر

امروز یك مقام شرکت هواپیمائی ایران اظهار داشت که نتیجه تحقیقات‌کمیته تحقیق درخصوص فرودهاجباری هواپیما تا روز شنبه‌یا یکشنبه هفته آینده معلوم خواهد شد .

بقرار اطلاع اینك قضیه حادثه هواپیمای (دی‌سی ـ۴) شرکت ایران ار از دو جهت مورد بررسی است : یکی اینکه چطور شد هواپیمای مذکور راه خودراگم کرد ودیگر آنکه‌آیا موضوع تیر اندازی به هواپیما در مرز ایران وشوروی صحت دارد یاخیر؟

بارها بافغانستان رسید.

قبلا خبر داده بودیم که‌محمولات هواپیمای چهار موتوره با حضور نمایندگان گمرك وبازرسی اداره کل هواپیمائی کشوری ازهواپیما تخلیه شد و پس از حمل به‌تهران توسط یك هواپیمای چهار موتوره دیگر شرکت هواپیمائی ایران به افغانستان ارسال شد . امروز اطلاع داده شد که بارها بمقصد رسیده است .

رادیوها عیبی ندارد

آخروقت امروزاز اداره‌هواپیمائی کل کشور کسب اطلاع شد که رادیو های هواپیمای مذکور مورد بررسی فنی قرار گرفته و عیبی در آنها مشاهده نشده است . باین ترتیب اینك معلوم نیست بچه‌علت خلبان از مسیر عادی خود منحرف گردیده است . در این مواردمعمولا یا خلبان دچار اشتباه میشود ، یا دستگاه های هواپیما خراب است‌و یا در موارد خاصی فرستنده های قوی دیگری ممکن است روی گیرنده هواپیما اثر بگذارند.

امروز خبرنگار ما کسب اطلاع کرد که برای بررسی علل ذکر شده و اینکه کدامیك باعث‌انحراف خلبان بوده است یك خلبان ورزیده خارجی به ایران دعوت خواهد شد تا قضیه را از جهت کار خلبانی مورد رسیدگی قرار دهد و اظهار نظر کند . روز یکشنبه هیئتی که باید نتیجه بررسیها را گزارش دهد و نظر نهائی را در خصوص حادثه هواپیما ابراز کند تشکیل خواهد شد.

امروز کسب اطلاع شد موتوری‌که گفته میشود روی بدنهٔ آن آثار شلیك تیر مشاهده شده است پیاده میشود و به تهران حمل میگرددتا دقیقا مورد بررسی قرار گیرد و معلوم شود که آیا قضیه‌تیراندازی به هواپیما صحیح است یانه ؟

هواپیما آتش گرفت

آخر وقت امروز خبرنگاران ما در لنگرود و رودسر ورشت تلفنی‌گزارش دادند : ساعت ۶ بعداز ظهر دیروز هواپیمای‌چهارموتوره‌شرکت‌هواپیمائی ایران که درساحل دریای خزر سقوط کرده بود دچار حریق شد و سقف هواپیما براثر این آتش سوزی‌سوخت برای‌اطفای حریق از ژاندارمری‌رودسر وبندرچمخاله کمك خواسته شد و با فعالیت ماموربن حریق خاموش شد. درجریان اطفای حریق دست راست گروهبان سوم معینی مامور ژاندارمری رودسر سوخت .

خبرنگاران‌ما اضافه کردند که از امروز پیاده‌کردن قطعات هواپیمای مزبور شروع شده است و قطعات هواپیمای مزبور را با هواپیماهای دیگر بتهران میفرستند .

خبرنگارما در رودسر اضافه کرد که آثار گلوله برقسمت راست بدنهٔ هواپیما و بالا آن بخوبی دیده میشود

تلگرافهای طبقات مختلف به پیشگاه شاهنشاه

بمناسبت روز تاریخی ۲۸ مرداد

امروز از طرف احزاب ، اصناف وطبقات مختلف نیز تلگرافهائی به پیشگاه شاهنشاه مخابره شده که طی‌آنهااز اعلیحضرت تقاشده‌است‌در تظاهرات روز ۲۸ مرداد شرکت فرمایند .

متن تلگراف‌های طبقات مختلف باین شرح است .

تلگرام حزب ملیون

این تلگرام نیز از طرف دبیرکل حزب‌ملیون به‌پیشگاه‌اعلیحضرت همایون شاهنشاه معروض گردیده است .

پیشگاه مبارك اعلیحضرت همایون شاهنشاه

روز ۲۸مرداد که روز قیام ملی وتجدید پیمان شاه وملت است‌افراد شاهدوست ومیهن‌پرست حزب ملیون برای بزرگداشت این روز تاریخی طبق معمول سنواتی همراه با سایر مردم ایران درسراسر کشور جشن های باشکوهی برپا خواهند نمود وبرای اینکه بجلال و شکوه و عظمت این روز ملی افزوده گردد جان‌نثار از طرف قاطبه افرادودستجات وابسته بحزب ملیون ماموریت دارد از پیشگاه مبارك اعلیحضرت همایونی رهبر خردمند ودمکرات ملت ایران استدعا نماید که دراین روز تاریخی با تشریف‌فرمائی خود درجشن‌هائیکه باین‌منظوربرپا میشود یکبار دیگر بجهانیان ثابت فرمایند که پیوند شاه و ملت ناگسستنی است .

جان‌نثار دکتراحمد امامی

سرپرست دبیرخانه حزب‌ملیون

جشنهای حزب ملیون

بقرار اطلاع واصله دبیرخانه حزب ملیون بکلیه کمیته‌استان‌هاو شهرستانها وبخشها برای برگزاری جشن ۲۸ مرداد مراتب زیررا ابلاغ نموده است :

همانطور که افراد شاهدوست ووطن‌خواه حزبی درسال های‌گذشته درمراسم بزرگداشت روز ۲۸ مرداد شرکت می‌نموده‌اند امسال نیزمقرر دارند افراد حزبی بسابقه علاقه خاصی که بمقام سلطنت دارند در این روز تاریخی مراسم جشن وسرور رابطرز باشکوهتری فراهم ساخته‌وبار دیگر بجهانیان ثابت کنند که پیوند شاه و ملت برای همیشه ناگسستنی است .

پیشگاه مبارك بندگان اعلیحضرت همایون شاهنشاهی

قیام‌ملی‌روز ۲۸ مرداد که موجب تجدید عظمت و استقلال میهن عزیزمان است ماامضاء کنندگان زیر کسبه واهالی خیابان سلسبیل چهارراه وثوق به‌پیشگاه مبارك تبریك گفته استدعا داریم بمناسبت‌این روزفرخنده در محل معین نزول‌اجلال فرموده و با فرمایشات پدرانه خودملت را خوشنود فرمائید .

رضا خادمی ـمرتضی علومی ـلطف‌اله علومی ـحسن سیادی ـمحمد رستگار تبریزی ـمرتضی هاتفی ـاصغر دالائی ـمحمد علومی ـ رمضان‌نورمحمدی ـ حسین ملامتزاده ـابوالقاسم نورمحمدی ـ محمد ابراهیم خادمیان ـ اسداله سمیلی ـ مهدی غلامعلی قاجاری ـ مجید مجدثنان ـ حبیب‌اله‌کیا ـ رمضان‌یوسف زاده ـرضا کاراندیش ـ غلامرضا نکوهش ـمحمد خطیبی ـبهرام کریمپور ـ ابوالفضل‌نعمتی ـ حاجی احمدعمهدی ـاکبرهاشمی ـمنوچهر خوارزمی ـ مهدی‌شیوائی مصطفی زندی ـسلمان دهقان‌زاده ـمحمد نعمتی ـقربان نورمحمدی ـ وتعداد زیادی امضاء دیگر .

پیشگاه مبارك بندگان اعلیحضرت همایون شاهنشاه

باکمال افتخار قیام‌ملی‌وروز فرخنده ۲۸مردادراکه موجب تجدید عظمت‌واستقلال میهن عزیز و موجب تحکیم‌پیمان ملت با شاهنشاه محبوب خودمیباشد امضاء کنندگان زیر از پیشگاه مبارك استدعاداریم پادشاه محبوب جوان‌بخت بمناسبت این روز فرخنده در محل معین‌در بین‌مردم ظاهر وبرای ملت خودبیاناتی ایراد بفرمایند.

از طرف اهالی‌بخش ۱۸چهارراه خوش هاشمی ـاسلام منافیان ـ حاج مرتضی جلیلی ـایوب‌میرزایان ـ محمد مدنی ـ حبیب گشنونـ وعده‌ای دیگر .

از طرف جوانان بخش ۶

پیشگاه مبارك بندگان اعلیحضرت همایون شاهنشاهی

جان‌نثاران جوانان بخش ۶تهران افتخار داریم خالصانه‌ترین احساسات شاه‌پرستانهٔ خودرا بمناسبت سالروز قیام ملی ۲۸مرداد که نمودار احساسات شاه‌پرستانهٔ مردم ایران بوده‌است بحضور قائد عظیم‌الشان خود معروض واشتیاق فراوان خودرا نسبت به زیارت ذات اقدس ملوکانه درآن‌روز معروض و استدعا نمائیم .شاهنشاه بزرك‌ملت خودرا از نزدیك بافرمایشات خردمندانه مفتخر و مباهی فرمایند.

سید ماشاءاله رضائی ـ حسینعلی سعادت ـ محمود پهلوان ـ محمد بهاری ـ تقی اروجی ـعلی‌سعادت‌جو ـ خسرو خردمند

انجمن خیریه تعاون

پیشگاه مبارك بندگان اعلیحضرت همایون محمد رضا شاه پهلوی شاهنشاه مفخم ایران

با فرا رسیدن روز قیام ملی و رستاخیز ۲۸ مرداد ماه که روز تجدید پیمان شاه و ملت و روز نجات ایران عزیز از چنگال بیگانه و بیگانه پرستان بوده و شاهد بارزو مستدلی از فداکاری ووفاداری ملت‌در راه اجرای منویات خیرخواهانه شاهنشاه است جان‌نثاران امضاءکنندگان زیر ضمن عرض خالصانه ترین و صمیمانه‌ترین تبریکات وتهنیت های خود از پیشگاه شاهانه استدعا داریم فدویان را بزیارت دیدار که‌اشتیاق قاطبه اهالی مملکت است مفتخر فرمایند تااز نزدیك مراتب عبودیت و خدمتگذاری خود را شرف‌عرض رسانده و به‌آرزوی دیدار پدرتاجدار خود نائل شویم .

از طرف پنج هزار نفر اعضای انجمن خیریه تعاون

شاول ناتان ـ داوید شلمو داود ـ الیاس وجدانی ـصالح چیتایات نعیم منشی

از بخش ۱

اعلیحضرتا

بحکم وظیفه ملی وبفرمان احساسات شدید وطن پرستی ،علاقه برژیم سلطنت مشروطه قیام ملی ۲۸مرداد را تبریك واستدعا داردعنایت فرمائید تاجان‌نثاران بزیارت پدر تاجدار مفتخر گردند.

جان‌نثاران بخش ۱

نام نویسی و امتحانات ورودی دانشسرایعالی

نام‌نویسی از داوطلبان ورود بدانشسرایعالی از ساعت ۸صبح روز شنبه ۲۱مردادماه تاساعت ۱۲روز پنجشنبه ۲۶ مردادماه همه‌روزه ازساعت ۸تا۱۲ در محل دانشسرایعالی واقع درجاده‌قدیم‌شمیران بعمل‌خواهدآمد.

ازکلیه داوطلبان درساعت ۵بعدازظهر روز جمعه سوم شهریورماه امتحانات هوش وزبان فارسی وزبان خارجه بعمل خواهدآمد ، ازمیان قبول‌شدگان امتحانات مزبور چهاربرابر عده‌ای که بایدپذیرفته شوند به‌ترتیب‌معدل نمرات‌برای‌شرکت درامتحانات تخصصی انتخاب‌خواهندشد

امتحانات تخصصی گروه علمی (دارندگان دیپلم‌های ریاضی و طبیعی)وگروه ادبی ساعت ۸صبح روز جمعه دهم شهریور ماه در محل دانشسرایعالی بعمل خواهد آمد.

دارندگان دیپلم خانه‌داری میتوانند برای تحصیل در رشته‌خانه‌داری درهریك از دوگروه علمی وادبی که مایل باشند شرکت کنند .داوطلبان تحصیل در رشته تربیت‌بدنی از امتحانات تخصصی فوق‌معاف هستند و بجای آن بترتیب دیگری که بعدا اعلام خواهد شد ازآنان امتحان‌بعمل خواهد آمد.

دفتر مخصوص شاهنشاهی

پیشگاه مبارك بندگان اعلیحضرت همایون شاهنشاهی

ارواحنا فداه

بمناسبت رستاخیز ملی وقیام تاریخی ۲۸مرداد که نشانه پیوند ناگسستنی شاه وملت است‌ازطرف اهالی بخش‌ده تهران‌خیابان‌مخصوص بحضور شهریار عالیقدر خود تبریك عرض وبقاء ودوام سلطنت وسلامتی ذات اقدس شهریاری وخاندان جلیل سلطنت را از درگاه خداوندمتعال مسئلت مینمایند.

عین‌اله دبیرعلائی ، یعقوب دبیر علائی ، عباس سعیدی ، محمدرضا رضوی ،احمد افغانی

از طرف سندیکای کارگران صابون‌پزی

پیشگاه مبارك بندگان اعلیحضرت همایونی

مفتخر است که سندیکای کارگران صابون‌پزی دولت آباد شهرری بهترین تبریکات وادعیهٔ خالصانه خودرا بمناسبت روز ۲۸ مرداد روز رستاخیزملی به‌پیشگاه مبارك عرضه داشته و استدعا نماید .که‌بمیمنت روز تاریخی قیام۲۸ مرداد درمیان طبقات مردم ظاهر شده وابراز عنایت فرمایند. **سندیکای کارگران صابون پزی دولت آباد**

ازجوانان خیابان سیروس

پیشگاه مبارك بندگان اعلیحضرت همایون شاهنشاهی‌نشان اعتراض ملت بزرك ایران به سخنان‌ناروای بیگانگان اینست که باصدای بلند میگوئیم ای جهانیان ملت شاهدوست ایران امسال روز تاریخی قیام‌ملی ۲۸ مرداد را باشکوه و جلال بیشتری جشن میگیرد وتمام آحاد ملت بدور شاهنشاه محبوب خودحلقه‌های اتحاد و پیوند باشاه را مستحکمتر ساخته تظاهرات پرشور این روز که ملت شاه را درمیان خواهدگرفت جواب بیگانگان است .

بخش ۶ تهران ـ از طرف جوانان خیابان سیروس حاج‌حسین‌حاج کریمی

از خیابان سلسبیل

پیشگاه بندگان اعلیحضرت همایون شاهنشاهی

باکمال افتخار روز فرخنده ۲۸مرداد که موجب تجدید عظمت و استقلال میهن‌عزیز موجب تحکیم پیمان ملت باشاهنشاه محبوب خود میباشد امضاءکنندگان زیر از پیشگاه پادشاه محبوب جوان‌بخت استدعا داریم بمناسبت این‌روز فرخنده در محل معینی دربین مردم ظاهر وبرای ملت سخنرانی فرمایند.

از طرف اهالی خیابان سلسبیل چهارراه وثوق اول آریانا

علی مستقرچی میوه‌فروش

از طرف اهالی سید ملك خاتون

پیشگاه مبارك اعلیحضرت همایون شاهنشاه

قاطبه اهالی خیابان سید ملك خاتون بخش ۲۱ اشتیاق زیارت آن پدر تاج دار واستماع فرمایشات خردمندانه شاهنشاه عظیم‌الشان خودرا دارند و استدعای عاجزانه دارند که استدعای آنان را مورداجابت وعنایت ملوکانه قرار گیرد.

ازطرف اهالی سید ملك خاتون رضا مشهدی ـ رسول داداشیان ـ رضا طاهری ـ کاظم تهرانی ـ جوادنامی مقدم .

سندیکای کارگران خیاط

پیشگاه مبارك اعلیحضرت همایونی

سندیکای کارگران خیاط پایتخت مفتخر است تبریکات و ادعیا خالصانه خودرا بمناسبت فرارسیدن روزقیام ۲۸ مرداد به‌پیشگاه شاهنشاه عرضه داشته واستدعا نماید که‌درمیان مردم که اشتیاق زیارت شاهنشاه محبوب خودرا دارند ظاهر شده وبادیدار خودچشم کارگران وطن‌پرست وشاهدوست خود منور فرمایند.

سندیکای کارگران خیاط پایتخت

بقیه تلگرافها در شماره آینده

نمایش فیلم عظیم سلیمان و ملکه سبا باشرکت جینالولوبریجیدا ـ یول براینر رنگی سینماسکوپ دوبله بفارسی درسینما برلیان از روزشنبه ۲۱ مرداد آغازمیشود

کفش مردانه‌ای که در اتومبیل سودابه بود مال کیست ؟

یکی از بستگان سودابه میگوید باین‌دلائل‌وجود مرد غریبه‌ای در اتومبیل سودابه شایعه‌ای بیش نیست

امروز نیز تحقیقات بازپرس‌شعبه ۲۵ درباره حادثه خودکشی مرحوم ستوان قائم مقامی و مجروح شدن همسرش ادامه یافت . صبح دیروز بازپرس به محل وقوع حادثه که در اواخر جاده پهلوی نزدیك پل تجریش میباشد رفت و از چندنفر که اطلاعاتی درباره چگونگی‌وقوع ماجرا داشتند سئوالاتی کرد.

بیشتر کوشش بازپرس روی‌این مسئله بود که روشن کند آیا هنگامی که سودابه باتفاق مادرش عازم شمیران بوده و مرحوم ستوان قائم مقامی با آنها برخورد کرده ، مرد دیگری هم در اتومبیل وی بوده است یانه واگر چنین شخصی وجود داشته چه کسی بوده است.

یك جفت کفش

خبرنگار ما که جریان نتیجه تحقیقات را دنبال میکند گزارش میدهد تاکنون‌بطور رسمی‌درپرونده ذکری از وجود مرد بیگانه‌ای در اتومبیل سودابه نشده است ولی موضوعی که باعث شده تحقیقات بر این پایه دور بزند ، وجود یك جفت کفش است .

در این مورد باید توضیح دادکه پس از وقوع حادثه هنگامی که مامورین در محل حاضر شدندعلاوه بر کفش مرحوم قائم مقامی یك جفت کفش‌دیگر نیز بدست‌آوردند و بهمین جهت این احتمال پیش آمده که شاید این کفش متعلق به مردی باشد که گفته میشود در اتومبیل سودابه‌بوده و مرحوم‌ستوان قائم مقامی او را دیده است .

مردی در بین نبوده است

امروز یکی از بستگان سودابه به خبرنگار ما گفت :شایعه وجود یك مرد غریبه در اتومبیل او بهیچوجه صحیح‌نیست ، زیراچنانچه این شایعه صحت داشت سودابه‌با اشاره‌ای که مرحوم قائم مقامی به او کرد متوقف نمیشد و از طرفی اگر با وجود بودن این مرد در اتومبیلش میایستادستوان قائم‌مقامی این مرد فرضی را میدید وهمانطور که سودابه و خود را هدف‌گلوله قرار داده بود این مرد را هم با تیر میزد.

نامه دلیل است

این شخص بدنبال اظهارات خود افزود : ازطرفی نامه مرحوم‌ستوان قائم مقامی دلیلی بر عدم وجودجنس مردی در اتومبیل سودابه است زیرا اودراین نامه مطلقا اشاره به وجود رابطه‌ای بین سودابه و یك مرد دیگر نکرده و باضافه اگر او با اطلاع قبلی از وجود یك‌مرد در اتومبیل سودابه به خیابان‌پهلوی آمده بود مسلما در نامه خود که قبل از انجام تصمیمش نوشته بود اشاره‌ای باین موضوع میکرد.

رنك مو ولباس

یکی از دوستان مرحوم ستوان قائم مقامی اظهار میداشت :سودابه و مهدی اغلب اختلاف سلیقه‌داشتند مهدی معتقدبود که زنش نمیبایست با لباس نازك و کوتاه بخیابان‌بیاید ولی بر عکس سودابه از این نوع لباسها خوشش می آمد ، آخرین اختلاف آنها بر سر رنك موی‌سر سودابه بود چون سودابه چند روز پیش موی سرش را رنك کرده‌بود و همین موضوع سبب مشاجره‌ای بین آنها شده بود.

شکایت ازسردرد

امروز خبرنگار ما اطلاع یافت که‌هنوز سودابه متوجه نشده است به‌چه‌علتی به‌بیمارستان آمده است. وی دیشب چندبار به کسانیکه اطرافش بوده‌اند از سردرد خود شکایت کرده است و پرسیده‌است چه کسی کتکم‌زده که‌مرا‌به‌بیمارستان آورده‌اید ؟

سودابه درباره مرحوم ستوان قائم مقامی تابحال سئوالی نکرده و نمیداند که او خودکشی کرده‌است

امروز درباره وضع سودابه یکی از پزشکان اظهار داشت : معلوم نیست که یکی از چشمان سودابه به‌صورتی درآید

برای یکی از چشمان سودابه اظهار نگرانی میشود

چند حادثه

*عصر دیروز کریم قبادی کارمند وزارت بهداری در سازمان برنامه که بعلت نا معلومی خود را با تریاك‌مسموم نموده ودر بیمارستان لقمان الدوله ادهم بستری بود در گذشت .

*دیروز پسر بچه چهار ساله‌ای بنام پرویز تحمدزادگان که در خانه خود در قلهك مشغول بازی‌بودناگهان بدرون حوض آب افتاد و خفه شد.

*دیروز طفل سه ساله‌ای بنام آذر بخشی که در خانه خود در چهارصد دستگاه مشغول توپ بازی‌بوددر حوض افتاد و خفه شد .

*دیشب چند نفر ازسارقین معروف‌تهران که‌دیوارفروشگاه چیت‌ری را در خیابان شهباز سوراخ کرده و مقدارزیادی قماش سرقت کرده بودند توسط مامورین دستگیرشدند

در بیمارستان شوروی جیب مردی را بریدند!

دیروز یك جیب‌بر سابقه دار که خودرا اهل هندوستان معرفی میکرد توسط مامورین پلیس دستگیر شد وباقرار قانونی بازداشت گردید.

روز گذشته آقای پرویز حبیبی رئیس دبیرستان علمو هنر که برای عیادت ازدخترش به بیمارستان‌شوروی رفته بود، در سالن انتظار بیمارستان بدوجوان سیاه چهره برخوردکرد که یکی ازآنها یك اسکناس دویست ریالی بدستش بودو دنبال پول‌خرد بمراجعین بیمارستان مراجعه میکرد.

هنگامیکه آقای پرویز حبیبی می خواست وارداطاق دخترش شودیکی‌از آنهاجلوی‌اوآمده بالهجه‌ای که نیمی فارسی ونیمی‌خارجی بود از اوتقاضا کرداسکناس ۲۰ تومانی رابرای او خردکند.

پولها ناپدید شد

آقای پرویز حبیبی کیف خودرا از جیبش درآورد و دواسکناس‌ده‌تومانی بیرون کشیده به‌آنها داد. یکی‌از این دو جوان‌بااشاره به آقای حبیبی‌گفت که‌چهار اسکناس ۵۰ ریالی باوبدهد. این جوان معطل جواب نشد و کیف پول آقای حبیبی را گرفت و مشغول بیرون آوردن اسکناسهای ۵۰ریالی شدو ٤ قطعه اسکناس ٥ تومانی ازآن بیرون آوردو سپس کیف را بوی برگردانیدو بلهجه هندی تشکرکردو باتفاق رفیقش دور شد. وقتی این‌دو نفر از نظر ناپدید شدند آقای حبیبی حس‌کرد که از تعداد اسکناسهای داخل کیف کم شده‌است و چون پولها راشمرد متوجه‌شد مبلغی از پولها کسر شده‌است .

صدورفیلم ایرانی !

آقای حبیبی بدنبال این دو جوان افتاد و بخیابان آمد و بادادوبیدادوی یکی ازاین دوجوان فرارکردولی‌دومی‌را مردم گرفتند.

این جوان خودرا شعبانعلی هندی معرفی کرده‌اظهار میداشت اهل هندوستان است وبرای خرید فیلم های ایرانی بتهران آمده است .شعبان علی بکلانتری برده شد و امروزهمراه پرونده باداره آگاهی فرستاده‌شد.

ضمن تحقیقات بعدی معلوم گردید شعبانعلی هندی از کفزنهای‌معروف تهران بشمار میرود و تاحال نیمی ازعمرخودرا درزندان بس برده‌است.

نوکر دبیر اول مست کرد

* دیشب نوکر آقای فورتردبیر اول سفارت انگلیس بنام محمد رمضان ، تبعه پاکستان در حالیکه مست کرده بود ، کلیه شیشه های منزل آقای فورتر واقع در شمیران را شکست.براثر شکایت‌صاحبخانه نوکر بد مست‌دستگیر شد وتحویل دادسرای ناحیه ۸ شمیران گردید.

از صبح شنبه ۲۱ مرداد

پلازا ـ سعدی

یکی ازسه حماسه جاودان‌تاریخ سینما ـ شاهکار عظیم پرشکوه ـ باارزش وخیره‌کننده

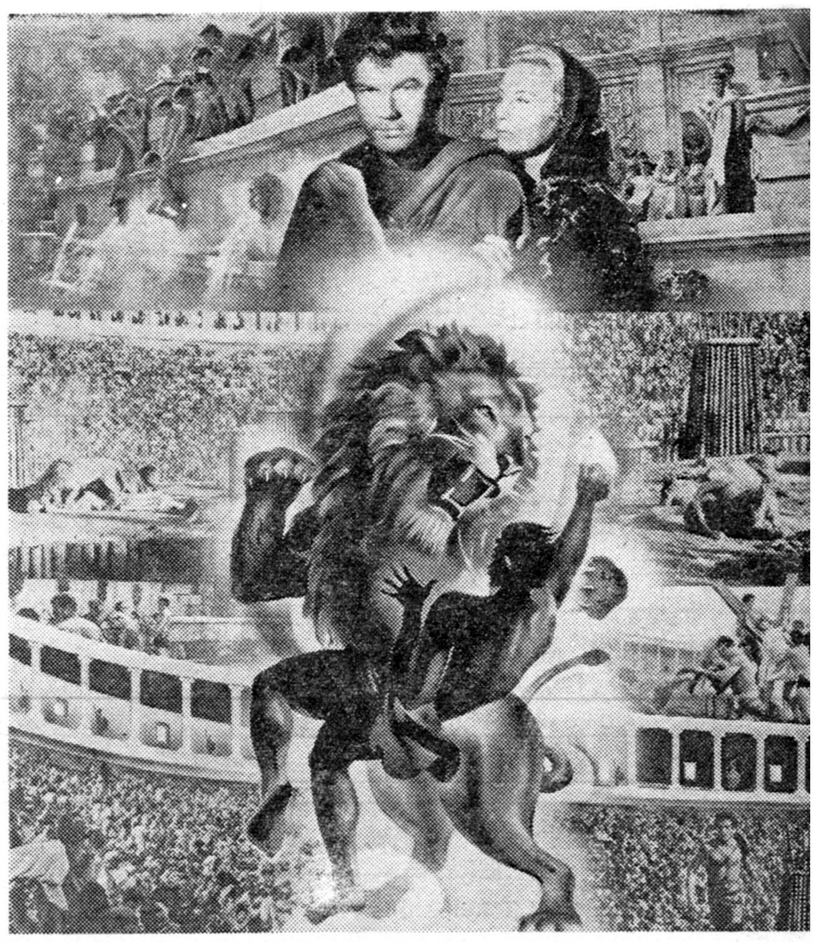

فابیولا (شکنجه) پانوراميك دوبله بفارسی FABIOLA

باشرکت: میشل مورگان ـ هانری ویدال

میشل سیمون ـ جینو چروی ـ پائولو استوپا

منقدین و کارشناسان سینمائی معتقدندرباره مبارزه درراه حق و آزادی تاکنون در تاریخ سینما سه‌حماسه جاودان‌بوجودآمده است وآن سه حماسه عبارتنداز ـ بن‌هور ـ اسپارتاکوس ـ فابیولا

نمایش فیلم معروف کنت مونت‌کریستو باموفقیت عجیب خود درسینما المپیا ادامه دارد. آ ـ ۱۶۵۸۲ ASH.N.A. Co

دفتر چه خاطرات زن مقتول مفقود شده‌است

بازپرس از محل وقوع جنایت بازدیدکرد ودرآنجادلائلی جمع‌آوری نمود

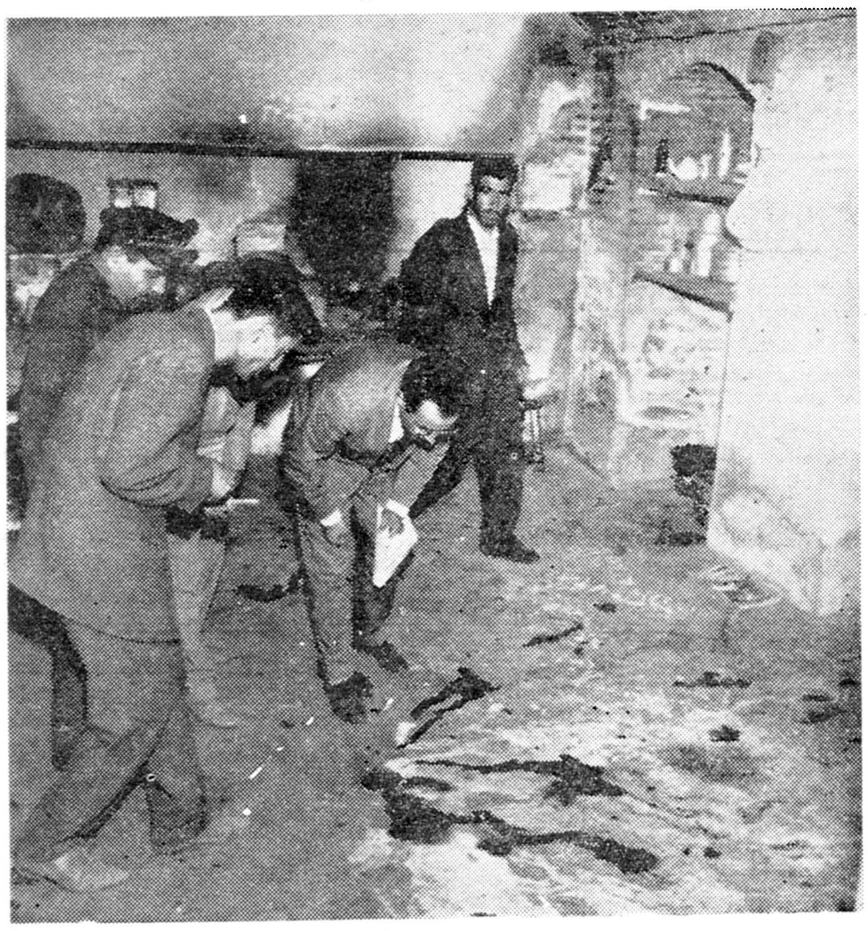

بازپرس اثرات اسید راروی کف آشپزخانه‌ای‌که درآن جنایت اتفاق‌افتاده‌است معاینه میکند

ظهر دیروز پس از چند ساعت تحقیق متوالی از حاج عبدالصمد اعظمی مردی‌که متهم است در خانه خود همسرش را با اسید سوزانده وبقتل رسانده است ، بازپرس شعبه ۳۶ دادسرا را بقصد معاینه محل حادثه ترك‌کرد .

خبرنگار و عکاس ما نیز همراه بازپرس وسایر مامورین واردخانه‌حاج عبدالصمد شد. حیاط خانه نسبتا وسیع وساختمان نیمه قدیمی آن‌در، دو طرف بناشده بود حیاط را علف‌های هرزه وگیاههای خودرو پوشانیده‌بود ودردوباغچه اطراف حوض درختهای‌انار به بچشم میخورد .

آثار ردپا

بازپرس و مامورین وارد زیرزمین بزرگی شدند که قتل در آنجا صورت گرفته بود . یك یخچال برقی در زیر زمین کار میکرد . یك تخت چوبی در گوشه‌ای بود و روی زمین نیزقالیچه نسبتا بزرگی بچشم میخورد.

پشت تختخواب چوبی چهار عدد صندوق چوبی و در گوشه دیگر زیر زمین یك رادیو دیده میشد . دولنگه کفش سربائی در حالیکه معلوم بودبر اثر منازعه ومقاومت صاحب آن بدو طرف پرتاب شده در کف آشپزخانه افتاده بود و روی کف آشپزخانه‌آثار لکه‌های اسید وجود داشت . درکنار یکی‌از لنگه کفش‌ها آثار ردپای‌برهنه ظریفی که مشخص بود پای زنی‌است بطرف در دیگر زیرزمین کاملامشخص بود.

بازپرس وضع زیر زمین و آشپز خانه راصورت مجلس کردو ضمن‌جمع آوری‌مقداری‌موی‌سرکه کف‌آشپزخانه ریخته بود نقشه‌ای از مسیر ریختن اسید در کف آشپزخانه ترسیم‌نمود.

دفتر چه‌خاطرات مفقود شده

در این وقت بازپرس در حضور برادر حاج عبدالصمد درصدد پیداکردن دفترچه خاطرات بانو مهین‌برآمد.

همانطور که قبلا اطلاع داده بودیم مهین همسر مقتول حاج عبدالصمد در دفترچه خاطرا تخود علت اختلافاتش را باشوهرش شرح داده بود وبازپرس انتظار داشت باخواندن این دفترچه اطلاعاتی کسب نماید . در صندوقها باز شدو محتویات آن‌ها بترتیب یکی پس از دیگری موردرسیدگی‌قرارگرفت ولی از دفترچه خاطرات خبری نبود.

تحقیق از پسر حاجی

برادر حاج عبدالصمد به بازپرس گفت بطوریکه همسایه‌ها گفته‌اندپریروز قبل‌یکی ازبچه‌های برادرم ازدیوارواردخانه شده تالباسهای خودرا بردارد ممکن است این دفترچه نیز در همان وقت از خانه خارج شده باشد.

بازپرس دادسرا باتوجه‌باظهاراتی که‌روز اول حادثه بستگان بانو مهین خانبابائی درباره وجود دفترچه خاطرات اظهار کرده بودند ، دستور دادکه مامورین آگاهی ضمن تحقیق این‌پسر بچه‌را که گفته میشد پسربزرك مهین وحاج عبدالصمد است برای اخذتوضیح دراین باره به‌بازپرسی بیاورند .

بازپرس پس از بازدید از زیر زمین به طبقات دیگر رفت .اطاقهای بالا خالی بود و فرش در آنهاوجود نداشت مبلها و تلویزیون ووسایل دیگر در گوشه‌ای قرار داشت .

بازپرس پس از مشاهده وضع اطاقهای بالا اظهار کرد ،بطورقطع حاج عبدالصمد از چندی قبل‌مشغول طرح مقدمات بوده و بهمین منظور اطاقها را خالی کرده است.

اما برادر حاج عبدالصمد میگفت چون برادرم اخیرا مبلغی قرض داشت فرشهای خود را برای‌پرداخت دیون خود از خانه خارج کرده‌بود.

یکساعت و نیم بعداز ظهر پس از خاتمه معاینات و تنظیم صورت مجلس خانه حاج عبدالصمد با حضور بازپرس لاك ومهر شد.

آقای افشار باز پرس دادسرا کتبا بکلانتری ٤ اعلام کرد که نسبت بحفظ لاك و مهر مراقبت شود و قرار شدعصردیروز مامورین آگاهی پس از یك صورت برداری دقیق از اسباب و اثاثیه هر چه‌در خانه هست موقتا تحویل برادرحاج عبدالصمد بدهند .

باید شوهرم اجازه بدهد

چون در میان اوراق پرونده نام یکی از همسایگان بنام مادر بهمن بمیان آمده بود که با اولین فریاد استمداد بانو مهین بالای سر او رسیده بود ،بازپرس هنگام خروج گردید از خانه حاج‌عبدالصمد در صدداخذ توضیح از این زن که در همسایگی خانه حاج عبدالصمد سکونت دارد بر آمد . ولی این زن به بازپرس گفت برای آمدن به بازپرسی باید از شوهرش اجازه بگیرد .باین ترتیب اخذ توضیح از زن همسایه موکول باجازه وی از شوهرش گردید .

۲۰۲۵۶۹ تلفن مستقیم سرویس حوادث

سرقت ازامامزاده

متولی امامزاده‌داود متوجه‌شده بود که انبار موقوفات امامزاده‌داود مورد دستبرد قرار میگیرد و پس از مدتی فهمید که شخصی بنام شیخ جعفر و برادرانش باین‌سرقت ها مبادر ت‌میکنند با اطلاع‌جریان بژاندارمری سارقین دستگیرشدند. و چهار قطعه فرش از آنها بدست آمد جریان در دادسرای شمیران تحت رسیدگی است.

قربانی انفجار

فلاورجان‌ـ‌خبرنگار اطلاعات‌ـ دیروز منبع نفت‌سیاه کوره آجرپزی شمس درفلاورجان اصفهان بعلت نامعلومی منفجر شد دراین حادثه کارگری‌بنام فضل‌اله نوروزی کشته شد و دو کارگر دیگر بنام غلامرضا و مرتضی شمس بسختی مجروح شدند مجروحین برای معالجه به بیمارستان جلفا اصفهان منتقل گردیدند .

مجروح شدند

لاهیجان‌ـ‌خبرنگار اطلاعات ـ‌دیروز اتوبوس شماره۱۸۰۶۶ برانندگی‌مهدی میلانچی که ازلاهیجان بطرف رشت حرکت‌میکرد در فاصله‌چهارکیلومتری لاهیجان جنب‌باغ قوام بعلت نامعلومی واژگون شد ویازده نفر از سرنشینان آن‌مجروح گردیدند . مجروحین در بیمارستان لاهیجان تحت درمان‌قرار گرفتند.

گلوله توپ منفجرشد

جانکی‌ـ‌خبرنگار اطلاعات‌ـ ساعت چهار بعد از ظهر دیروز کودك ۱۲ ساله‌ای از اهالی قریه«بختکان» جانکی که باتفاق جوان ۲٤ ساله‌ای از اهالی همان قریه برای تعلیف گوسفندان بدامنه کوهستانهای اطراف قریه رفته بود یك گلوله توپ منفجر نشده‌پیدا کرد کودك مزبور بعنوان بازی، گلوله توپ رابزمین زد و درنتیجه انفجار گلوله بدن هردونفر متلاشی گردید.

VITA

پیش بینی وضع هوا

هوای تهران ازفردا گرمتر میشود

وضعهای ایران تاظهر فردا طبق گزارش اداره پیش بینی کل هواشناسی بدینقرار است

هوای تهران‌صاف واز فرداکمی گرمتر پیش‌بینی میشود.

هوای استان خراسان کمی ابری استانهای بلوچستان وخوزستان غبار آلود وهوای بقیه نقاط ایران صاف پیش‌بینی میشود. ضمنا هوای‌نواحی غربی ـ‌مرکزی وشمال غربی از فردابتدریج کمی گرمتر خواهدشد.

حداکثر درجه حرارت هوای تهران در روز گذشته ۳۱ وحداقل آن ۲۰ درجه سانتیگراد بالای صفر بوده‌است .

گرمترین نقاطی که ایستگاه هواشناسی دارند در ۲٤ ساعت‌گذشته شهر آبادان باحداکثر ٤٦ درجه و خنکترین نقاط شهر مشهد باحداقل ۱۳درجه بالای صفر بوده‌است .

از صبح روز شنبه درسینما

چارلی فیلم جالب ودیدنی

سه تفنگدار رنگی دوبله بفارسی در هولیوود

باشرکت

جین کلی ـ لاناتر نر

وان هفلین ـ جون آلیسون

در مسابقه نهائی بسکتبال که با حضور والاحضرت شاهپور غلامرضا پهلوی انجام شد

اصفهان تهران را شکست داد و قهرمان کشور شد

تیم خرمشهر دوم و تیم تهران سوم شد ـ اصفهان و خرمشهر در مسابقه پنالتی مساوی شدند

والاحضرت شاهپور غلامرضا پهلوی هنگام اهداء کاپ ولیعهد بسرپرست تیم جوانان درعکس بالا تیمسارسپهبد عمیدی رئیس سازمان تندرستی و آقای منوچهر قره گزلو رئیس فدراسیون کشتی و آقای مصطفی سلیمی رئیس فدراسیون بسکتبال کشور دیده میشوند

ساعت هشت بعد از ظهر دیروز مسابقه نهائی بسکتبال قهرمانی کشور درحضور والاحضرت شاهپور غلامرضا پهلوی ریاست عالیه کمیته ملی المپیک ایران بین تیمهای تهران و اصفهان انجام شد.

هنگام ورود والاحضرت بمحوطه استادیوم امجدیه آقای مصطفی ـ سلیمی رئیس فدراسیون بسکتبال کشور پشت میکروفون قرار گرفت و اظهار داشت : فدراسیون بسکتبال کشور بینهایت مفتخر است که براثر توجهات خاص شاهانه امروز توفیق یافته است که ورزش بسکتبال را در میان جوانان و نونهالان کشور بمفهوم واقعی گسترش و تعمیم دهد و اینک بعرض خلاصه اقدامات گذشته و گزارش مسابقات بسکتبال قهرمانی کشور مبادرت میورزد . مسابقاتی که پس از چهارم آبان سال ۳۹ انجام گردیده :

مسابقات بسکتبال کاپ ولیعهد که با شرکت ۵۱ تیم و ۵۳۶ نفر در ۷۹ ی انجام شد و تیم فول تا ششم آن امروز بدست مبارک والاحضرت جوائز خود را دریافت خواهند داشت

مسابقات بسکتبال جوانان که باشرکت ۱۶ تیم و ۱۸۹ نفر ۲۰ ـ ۲۱ ـ ۲۲ و ۲۳ در ۳۱ بازی انجام گردیده است

مسابقات بسکتبال قهرمانی باشگاه های تهران با شرکت ۱۲ تیم انجام و در نتیجه پس از سی و سه بازی بطور دوره ای در دو دوره تیمهای شعاع ، آرارات ، جعفری ، کیان و تهران مقامهای اول تا ششم را بدست آوردند ، مسابقات بسکتبال قهرمانی کشور با شرکت ۹ شهرستان ازتاریخ ۹ر۵ر۱۳۴۰ شروع واینک آخرین بازی آن بین تیمهای تهران و اصفهان انجام میگردد .

محل اردوی قهرمانان منظریه می باشد و اردو از فردا صبح خاتمه میابد و عموم قهرمانان بشهرستان های خود مراجعت خواهند نمود .

تهران و اصفهان

آنگاه نفرات تیم تهران واصفهان که در مقابل جایگاه مخصوص صف کشیده بودند بحضور والاحضرت ـ معرفی شدند و ساعت هشت و ربع بعد از ظهر مسابقه بداوری آقایان هوشنگ آگهیان و نعمتی آغازگردید.

تیم اصفهان و تیم تهران در مرحله نهائی مسابقات مبارزه حالبی با هم شروع کردند زیرا هر یك از دو تیم برنده می شد فاتح مسابقات قهرمانی بسکتبال کشور میگردید ، نفرات هر دو تیم برای کسب امتیاز تلاش می کردند ، رقابت شدید هر دو تیم بسیار جالب و تماشائی بودو امتیازات هر دو تیم درنیمه اول بطورمساوی پیش میرفت ، سر انجام در نیمه اول مسابقه تیم اصفهان با امتیاز ۲۵ و تیم تهران باامتیاز ۲۳ از زمین مسابقه خارج شدند .

نیمه دوم

پس از ده دقیقه استراحت ، نیمه دوم مسابقه با سوت داور آغاز شد. تیم تهران برای جبران عقب ماندگی خود تلاش فوق العاده ای میکرد ، هر دو تیم از نظر قدرت و سرعت در بازی مساوی بودند ، نیمه دوم مسابقه نیز با شور و هیجان خاصی پیش میرفت تیم اصفهان در خاتمه بازی از تیم تهران ۱۰ امتیاز جلو بود . در دو دقیقه آخر بازی تیم تهران امتیاز خود را به اصفهان نزدیك کرد و سر انجام با اختلاف یك گل (۲ امتیاز» مسابقه ۴۵ به ۴۳ بنفع تیم اصفهان خاتمه پذیرفت و جام پیروزی مسابقات قهرمانی کشور نصیب تیم اصفهان گردید .

پس از خاتمه مسابقات جوائز ـ قهرمانان بسکتبال و جوائز سرپرستان تیمهای شرکت کننده در مسابقات قهرمانی کشور بوسیله والاحضرت شاهپور غلامرضا اهداء گردید . از طرف فدراسیون بسکتبال بهر یك از شهرستان های شرکت کننده در مسابقات یك توپ و دو حلقه و تور بسکتبال هدیه شد . در خاتمه مراسم توزیع جوائز پرچم هفدهمین دوره مسابقات بسکتبال قهرمانی کشور طی مراسمی فرود آمد و پرچم مسابقات به نماینده شهرستان اصفهان تحویل داده شد که مسابقات سال آینده در آن شهرستان انجام پذیرد .

در مسابقه قهرمانی بسکتبال کشور تیم اصفهان مقام اول و تیمهای ـ خرمشهر و تهران مقام دوم و سوم را بدست آوردند .

پنالتی

در مسابقه قهرمانی کشور یك مسابقه پنالتی نیز برای قهرمانان شرکت کننده در مسابقات قهرمانی کشور ترتیب داده شده بود که در این مسابقه تیمهای شهرستانهای ـ خرمشهر و اصفهان هر دو با بدست آوردن ۲۹ امتیاز از ۱۵۰ امتیاز مقام اول را کسب کردند و مجسمه افتخار دریافت داشتند .

کاپ ولیعهد

فدراسیون بسکتبال کشور چندماه قبل مسابقاتی بنام کاپ ولیعهد ترتیب داده بود که ۵۶ تیم در این مسابقه شرکت نموده بودند . در مراسم دیروز کاپ ولیعهد به سرپرست تیم جوانان فاتح مسابقات کاپ ولیعهد اهداء گردید .

طرح برنامه عمرانی

بقیه از صفحه اول

این هیات که درتحت ریاست آقای دکتر خداداد فرمانفرمائیان بودمذاکراتی بامقامات بانك جهانی بعمل آورده و اکنون در اروپا بامقامات کشورهای اروپائی برای اخذ کمك جهت اجرای طرح‌های برنامه سوم مذاکراتی بعمل می‌آورد.

مصاحبه رئیس هیئت ایران

قبل از عزیمت هیات اقتصادی ایران از آمریکا آقای دکتر خداداد فرمان‌ـ فرمائیان ضمن مصاحبه‌ای در مورد برنامه سوم ایران گفت «این برنامه برخلاف دوبرنامه قبلی بمدت پنج سال ودرهمه زمینه‌های اقتصادی وعمرانی کشور اجرا میشود و شامل تمام فعالیت های توسعه اقتصادی کشور خواهد بود با اجرای برنامه‌های هفت ساله اول ودوم نتایج مطلوبی بدست آورده‌ایم وامیدواریم باآغاز برنامه سوم بتوانیم سطح درآمد مردم را بتدریج افزایش دهیم .

این افزایش درآمد باتخمینی که زده‌ایم در حدود شش در صد درسال خواهدبود.

دربرنامه سوم فعالیتهای کشاورزی مملکت را بحداکثر خواهیم رساند مخصوصا در بهبود بذر وکار توزیع کود شیمیائی واجرای برنامه‌های تعاونی وکمك وپرداخت اعتبار بمزرعه کوشش فراوان خواهیم کرد.

معاون سازمان برنامه افزود : که در برنامه سوم تقریبا همه کارهای اجرائی سازمان برنامه در اختیار ادارات مربوطه قرار خواهد گرفت درحالیکه اکنون سازمان برنامه پنجاه درصد امور اجرائی رابعهده دارد.

هیات نمایندگی ایران جمعا مدت بیست روز در اروپا اقامت میکند و با مقامات کشورهای فرانسه ، انگلستان ، اطریش ، آلمان وایتالیا ملاقات و مذاکره خواهد نمود .

بودجه فرهنك استان ونواحی پانزده گانه فرهنك

هشتاد میلیون ریال صرفه‌جوئی در فرهنك استان خرج مدارس میشود

بعداز این ، هزینه مدارس و حقوق معلمین را مستقیما ادارات نواحی خواهند پرداخت

امروز خبرنگار ما با آقای زمانی معاون مالی و اداری وزارت فرهنك در خصوص بودجه فرهنك تهران و ادارات نواحی پانزده گانه تهران و همچنین ادارات فرهنك ۱۷ شهرستان که زیرنظر فرهنك استان تهران است مصاحبه کرد .

آقای زمانی گفت:

بودجه فرهنك استان تهران متجاوز از یکهزار میلیون ریال بوده است که از این مبلغ در حدود یکصد میلیون ریال آن برای تشکیلات ادارات مرکزی فرهنك استان مورد استفاده قرار میگرفت و نهصد میلیون ریال بقیه بمصرف هزینه های مدارس تهران وادارات فرهنك نواحی میرسید.

اکنون که در تشکیلات سازمان مرکزی فرهنك استان تهران تغییراتی داده شده هزینه ادارات مرکزی از یکصد میلیون ریال به بیست میلیون ریال کاهش پیدا نموده و هشتاد میلیون ریال که از این راه صرفه جوئی شده است برای بهبودوضع مدارس واستخدام معلم از فارغ التحصیلان آموزشگاه تربیت معلم بمصرف خواهد رسید. ضمنا بودجه ادارات فرهنك نواحی نیز بماخذ هزینه های انجام شده سال گذشته به تفکیك هر اداره تهیه و بشرح زیر در اختیار آنها گذاشته شد :

بودجه فرهنك اداره ناحیه یك بالغ بر نود و سه میلیون ریال

بودجه ناحیه دو بالغ بر هفتاد و پنج میلیون ریال

بودجه فرهنك ناحیه سه بالغ بر نود و یك میلیون ریال

بودجه فرهنك ناحیه چهار بالغ بر یکصد و شش میلیون ریال

بودجه فرهنك ناحیه پنج بالغ بر نود میلیون ریال

بودجه فرهنك ناحیه شش بالغ بر پنجاه میلیون ریال

بودجه فرهنك ناحیه هفت بالغ بر شصت و هفت میلیون یال

بودجه فرهنك ناحیه هشت بالغ بر هفتاد و چهار میلیون ریال

بودجه فرهنك ناحیه نه بالغ بر پنجاه میلیون ریال

بودجه فرهنك ناحیه ده بالغ بر هشتاد و چهار میلیون ریال

بودجه فرهنك ناحیه یازده بالغ بر بیست میلیون ریال

بودجه فرهنك ناحیه دوازده بالغ بر شانزده میلیون ریال

بودجه فرهنك ناحیه سیزده بالغ بر ده میلیون ریال

بودجه فرهنك ناحیه چهارده بالغ بر بیست و هفت میلیون وپانصد هزار ریال

بودجه فرهنك ناحیه پانزده بالغ بر دوازده میلیون ریال

فرهنك ورامین که جزو تهران است بالغ بر بیست و هشت میلیون ریال

به بودجه های مزبور مبالغ دیگری از بابت اعتبارات کمك خواربار بلاعوض، و اضافات وترفیعات سال ۳۸ کارکنان فرهنك تهران که احکام آن در سال گذشته صادر شده و اعتبار تاسیسات جدید از قبیل مدارس نوبنیاد و تهیه میز و نیمکت وسایر وسایل این مدارس و کرایه محل و اعتبار ترمیم حقوق معلمین تا ششهزار ریال پس از تصویب بودجه سال ۱۳۴۰ وزارت فرهنك علاوه خواهد شد.

بودجه های ادارات فرهنك ۱۷ شهرستان تابعه استان تهران نیز وسیله اداره بودجه وزارت فرهنك تهیه و در اختیار آنان گذاشته شد و بااختیاراتی که دارند مورداستفاده قرار خواهند داد.

آقای زمانی سپس گفت : با این ترتیب صندوق حسابداری فرهنك تهران از این تاریخ تنها حقوق و هزینه های مربوط بکادر مرکزی فرهنك تهران را که بالغ بربیست میلیون ریال است پرداخت خواهد کرد و کلیه هزینه های مدارس و حقوق معلمین و مال‌الاجاره واعانات مدارس ملی توسط ادارات فرهنك نواحی مستقیما پرداخت خواهدشد. حقوق و مزایای کلیه کارمندان زائد فرهنك سابق تهران وادارات تابعه آن که برای تدریس به ادارات نواحی انتقال یافته‌اند نیز مستقیما از این پس وسیله ادارات نواحی پرداخت میشود.

معاون وزارت فرهنك افزود : کارمندان فعلی کادر اداری فرهنك تهران جمعا بالغ بر ۸۹ نفر می باشند که ا زاین عده پنجاه نفر کارمندان حسابداری فرهنك تهران هستند و بقیه در دفاتر سرپرستی فرهنك تهران امور ارتباطی بین فرهنك تهران و ادارات نواحی را انجام میدهند . با این ترتیب تعداد کارمندان فرهنك تهران از ۶۰۰ نفر به ۸۹ نفر تقلیل یافته است.

خیابانهای فردوسی

بقیه از صفحه اول

تما م خیابانهای مرکزی را که مقررات جدید درآن اجرا خواهد شد زیر نظر خواهند داشت .

روزجمعه

مقامات راهنمائی درمورد سئوال خبرنگار ما که چرا روز جمعه را برای اینکار اختصاص داده‌اید اظهار داشتند که چون روز جمعه تراکم وسائل نقلیه کمتر است و چون اجرای اینکار در مواقع تراکم وسائل نقلیه مشکل بنظر میرسد از این نظر تصمیم گرفته شد که اجرای آن درروز جمعه باشد تابتوان نواقصی را که در هنگام اجرای طرح بوجود می‌آید برطرف نمود .باین ترتیب از صبح روز شنبه طرح مزبور خودبخود صورت میگیرد . همچنین چون رانندگان تاکسی باید بیش از هرراننده وسیله نقلیه دیگر بمقررات جدید آشنا شوند و چون روزهای جمعه همه آنها در تهران هستند از این نظر باز روز جمعه برای اینکار انتخاب گردیده است هم چنین در اطلاعیه راهنمائی و رانندگی که چندی پیش بهمین منظور انتشار یافت خاطرنشان شده که پارك کردن وسائل نقلیه در دو طرف خیابانهای سعدی ، فردوسی جنوبی باستثناء ایام تعطیل ممنوع میباشد ولی توقف چند دقیقهٔ برای انجام کار مجاز است .

دورزدن ممنوع

دورزدن و گردش بچپ در کلیه خیابان‌های مرکزی مخصوصا خیابانهای سعدی وفردوسی باستثناء تقاطع‌های مجهز بچراغ راهنما ممنوع خواهدبود.

عبور از خیابان جدید الاحداث امامی هروی از جنوب بشمال یکطرفه و از تقاطع مزبور در خیابان اکباتان الی سه‌راه وزارت فرهنك در میدان بهارستان دوطرفه اعلام میگردد.

ایستگاه تاکسی

در سراسر خیابانهای مزبور محل هائی برای پیاده و سوار نمودن مسافرین تاکسی از طرف اداره راهنمائی و رانندگی بانصب تابلو مشخص شده ورانندگان تاکسی فقط باید در این محلها بسوار و پیاده کردن مسافرین خود مبادرت ورزند .

مسیر اتوبوسرانی

درمسیر خطوط اتوبوسرانی فعلی به هیچوجه تغییری داده نمیشود و این مسیر مثل سابق خواهدبود.

خیابانهای سعدی و فردوسی شمال

توقف اتومبیلها در خیابانهای سعدی وفردوسی شمالی در یك طرف آزاد گردیده بدین ترتیب که در خیابان سعدی شمالی ازشمال بجنوب در قسمت غرب توقف اتومبیلها آزاد است و درقسمت شرق ایستگاه‌های اتوبوس شرکت واحد ومحل سوار کردن و پیاده کردن مسافرین تاکسی میباشد در خیابان فردوسی شمالی برعکس خیابان سعدی پارك وسائل نقلیه در قسمت شرق خیابان از جنوب بشمال آزاد خواهد بود و قسمت غرب برای ایستگاههای شرکت واحد وسوار وپیاده کردن مسافرین تاکسی تخصیص داده شده است .

خیابانهای مجاور

مقامات فنی راهنمائی اظهار نظر می کنند برای اینکه خللی در امر عبور ومرور در خیابانهای بزرك مرکزی بوجود نیاید باید از خیابانهای کوچکتر که عرض آنان کمتر است نیز برای عبور مستقیم استفاده نمود بعنوان مثال اگر شخصی بخواهد از شمال شهر بمیدان سپه بیاید میتواند بدون برخورد بمانعی از خیابان لاله‌زار نو گذشته وپس از طی خیابان لاله‌زار که مسیر آن ازشمال بجنوب است گذشته وارد میدان سپه شود.

وهمچنین هنگام بازگشت هم می تواند از خیابان قوام السلطنه وهم ازخیابان‌های دیگر که بار آن کمتر است مراجعه نماید.

VITA

روزنامه سیاسی وانتقادی خدنك

همه هفته روزهای شنبه درسراسر کشور منتشرمیشود

تاسیس کلاس تربیت کارمند فنی رادیولژی

درسال تحصیلی ۴۱ـ۱۳۴۰ دوره چهارم کلاس تربیت کارمندفنی رادیو لژی که مدت آن دوسال است در دانشکده پزشکی دایر و ۲۰ نفر داوطلب باشرایط زیر پذیرفته میشود .

۱ـ دارابودن گواهینامه ۳ ساله متوسطه

۲ـ سن داوطلبان از ۱۸ کمتر و از ۲۵ زیادتر نباشد

۳ـ داوطلبان مرد باید خدمت وظیفه را انجام یامعافی داشته باشند

۴ـ مبلغ ۵۰۰۰ ریال درموقع ثبت نام برای تامین مخارج کلاس بدانشکده بپردازند .

چنانچه تعداد داوطلبان بیش از احتیاج باشد عده مورد لازم از طریق مسابقه انتخاب خواهند شد .

داوطلبان میتوانند ا زاول تا ۱۵ شهریورماه سال جاری از ساعت ۴ تا ۶ بعداز ظهر بدبیرخانه دانشکده پزشکی مراجعه و ثبت‌نام نمایند.

سردبیر دانشکده پزشکی ـ دکتر حفیظی

آ ـ ۱۶۵۸۶ — ۱ ـ ۲

تبریکات

تیمسار معظم ریاست کل شهربانی

انتصاب و انتخاب سرکار سرهنك بهزادی بریاست اداره آگاهی شهربانی کل کشور موجب خوشوقتی عموم مامورین آگاهی گردیده و این انتصاب بجارا شادباش عرض وامیدوارند که ریاست محترم اداره آگاهی تحت راهنمائیهای خردمندانه آن تیمسار معظم توفیق بیشتری درخدمت بشاهنشاه محبوب و مفخم وملت عزیز ایران بدست آورند

اسمعیل عبدالرحیمی ـ مهدی داودی

انتصاب شایسته آقای دکتر سید جمال‌الدین نوربخش را بریاست بیمارستان فیروزآبادی بجناب آقای وزیر بهداری و اطباء محترم وزارت بهداری تبریك میگوئیم.

دکتر صعودی پور ـ دکتر برادر ـ دکتر گرمی ـ محمد مافی

انتصاب بجای آقای دکترسیدجمال‌الدین نوربخش را بریاست بیمارستان فیروزآبادی بجناب آقای دکتر ریاحی وزیر محترم بهداری تبریك میگوئیم .

دکتر حسن مافی ـ دکتر احمدمافی ـ اسفندیارمافی

سرکار سرهنك بهزادی

انتصاب جنابعالی را بریاست اداره آگاهی صمیمانه و باخلوص‌نیت تبریك عرض می‌نماید

عبدالعلی ـ داوطلبی

سرکار سرهنك بهزادی

انتصاب جنابعالی را بریاست اداره آگاهی تبریك عرض موفقیت آن جناب را از ایزدیگانه خواستارم

سیدعلی ـ لاجوردی

سرکار سرهنك بهزادی

انتصاب آن جناب را بریاست اداره آگاهی صمیمانه تبریك عرض می‌نماید

ناصر لاجوردی

جناب آقای محمد درخشش وزیر محبوب فرهنك

انتصاب آقای محمد مومنی رئیس باشگاه فرهنگیان خمین که مورد علاقه قاطبه فرهنگیان است بسمت ریاست فرهنك شهرستان خمین صمیمانه تبریك عرض نموده و برای چندمین بار اعلام پشتیبانی از وزارت آنجناب موفقیت آن رهبر خردمند را در طرد عناصر ناپاك ازخداوند خواهانیم .

باشگاه فرهنگیان خمین

جناب آقای مهندس گنجی وزیر محترم وزارت راه

انتصاب شایسته آقای مهندس کریم اتابکی را بمعاونت اداره کل بهره‌برداری راه آهن دولتی ایران تبریك میگوئیم

رضاقریشی ـ اسمعیل فرهنك دوست ـ کاظم حمیدی ـ غلامرضا ابوالقاسم ـ ناصر بهادر ـ جمال‌الدین ناطقی

جناب آقای دکتر ریاحی وزیر محترم بهداری

انتصاب جناب آقای دکتر جمال‌الدین نوربخش را بریاست بیمارستان فیروزآبادی بهجنابعالی و جامعه پزشکان کشور تبریك میگوئیم

دکتراورتگی ـ دکترصالحی ـ دکترامینی ـ دکتر سید محمد طبائبائی ـ دکتراحمدپژوهی ـ دکترتقی‌پژوهی ـ دکترمداوی

جناب آقای دکتر ریاحی وزیر محترم بهداری

انتصاب جناب آقای دکتر نوربخش بریاست بیمارستان فیروزآبادی مایه امیدواری علاقمندان ودرخور تحسین و تبریك است .

دکترسعادت ـ دکتربهارنوری ـ دکتر میرحقانی ـ دکترهدایت ـ دکتر منوچهری ـ دکتر سپهر ـ دکتر بدخشان

جناب آقای رحیم‌روشنیان

انتصاب جنابعالی را که از نویسندگان مبرز و از جوانان زبده کشور و از افتخارات بندر پهلوی هستید بسمت سرپرست مطبوعاتی نخست‌وزیر از طرف مردم زادگاه شما صمیمانه تبریك میگویم و برای جنابعالی موفقیت‌های درخشانتری را آرزودارم

بندر پهلوی ـ یوسف سلطان زاده

جناب آقای محمدعلی کافی ریاست اداره گمرك ایستگاه تهران

انتصاب جنابعالی را بریاست گمرك تهران صمیمانه تبریك عرض نموده توفیق و ترقی بیشتر شما راآرزومندم .

مسعودباستانی

جناب آقای خوشکیش مدیرکل محترم بانك ملی

انتصاب شایسته جنابعالی را که طلیعه بهبود وضع اقتصادی کشور است صمیمانه تبریك عرض نموده موفقیت آنجناب را آرزومند است .

آ ـ ۱۲۱۵۳ — **هوشنك امیر مختاری**

جناب آقای شجاع‌الدین ملایری مدیر عامل باتدبیر شرکت واحد

محبت و عنایتی که جنابعالی درحمایت از کارمندان شرکت میفرمایند آنچنان غیر منتظره و خارج از حدود تصور است که زبان از آنهمه لطف و محبت عاجزاست

بدون هیچ تردید اگر علاقمندی آنجناب نبود برادر مصدوم مصطفی کاظمی می‌بایست ماهها وسالها ملازم بستر بوده و شاید هم بصورت عضوی علیل و ناتوان اجتماع درمی‌آمد بدین جهت برخود واجب دیدم بنام خانواده‌ای که عمر دوباره جوان خودرا بامحبت و صفای باطن بی‌نظیر جنابعالی بازیافته صمیمانه تشکر نموده و بهترین احساسات قلبی خودو خانواده کاظمی را تقدیمتان نمایم .

گمان میکنم ارزش این چنین تشکری که عمیقا ا زدل برآمده برای کسانی مانند آنجناب که در راس امور مهمه کشور که شورخدمت در سروسودای محبت بهمنوع را دارند ازهرنوع پاداشی ارزنده‌تر باشد.

آ ـ ۱۲۱۱۵ — **مجتبی کاظمی**

VITA

آگهی استخدام دبیر لیسانسیه

اداره کل فرهنك استان برای خدمت در دبیرستان های ادارات فرهنك نواحی پانزده گانه تهران احتیاج بعده‌ای دبیر لیسانسیه زن و مرد دارد کسانیکه دارای مدرك تحصیلی لیسانس یا بالاتر و معافی نظام وظیفه باشند میتوانند بادارهٔ مزبور مراجعه و ثبت‌نام نمایندتا پس از وصول اجازه استخدام بر حسب احتیاج اشخاص مورد نیاز انتخاب و استخدام شوند و فارغ‌التحصیلان مرد دانشسرایعالی مادام که تعهد پنجسال دبیری در شهرستانها را انجام نداده‌باشند نمیتوانند در تهران استخدام شوند و ثبت‌نام افراد هیچگونه تعهدی برای وزارت فرهنك درمورد استخدام آنان ایجاد نخواهد کرد.

سرپرست فرهنك استان تهران ـ عباس باقری

نتیجه قرعه‌کشی بلیطهای هفتگی بخت‌آزمائی ملی مربوط بسری ۵۵۵ که ساعت چهارونیم بعدازظهر روز چهارشنبه ۱۸ر۵ر۱۳۴۰ انجام گرفته است:

بلیطهائیکه بشماره چهار ختم میشود برنده پنجاه ریال

بلیطهائیکه بشماره هشتادونه ختم میشود برنده یکصد ریال

بلیطهائیکه بشماره دویست وشصت وهشت ختم میشود برنده یکهزار ریال

بلیطهائیکه بشماره هفت هزار وهفتصدوهشتادونه ختم میشود برنده بیست هزارویکصد ریال

بلیطهائیکه بشماره سی وسه هزار و پانصدوبیست ونه (۳۳۵۲۹) ختم میشود، برنده سیصد هزار ریال

ضمنا بلیطهای شماره ۳۳۵۲۸ و۳۳۵۳۰ ماقبل ومابعد جایزه ممتاز هریك برنده ده هزار ریال جایزه هستند.

بخش تبلیغات بخت آزمائی ملی

آ ـ ۱۶۵۷۸

باستحضار دارندگان موتورهای معروف انگلیسی **رولس‌رویس** میرساند که اخیرا مقدار معتنابهی لوازم یدکی **رولس‌رویس** برای این شرکت رسیده‌است

خواهشمند است برای خرید لوازم یدکی وگرفتن هرگونه اطلاعات مورد نیاز باین شرکت مراجعه فرمایند.

نماینده انحصاری:

شرکت سهامی جهان موتور

خیابان امیر کبیر (برق)

تلفونهای شماره ۳۰۲۱۹۵ ـ ۳۰۲۱۹۶ ـ ۳۰۲۱۹۷

۱ـ۲ — آ ـ ۱۱۷۰۹ — آگهی ونوس

از صبح روز شنبه در سینما **فری** مجهز بدستگاه تهویه مطبوع فیلم خوشمزه وایرانی پسند

میخوام برات زن بگیرم باشرکت شرلی مك‌لین ـ آنتونی پرکنیز

دوبله بفارسی شروع سئانسها ۳ـ۵ـ۷ـ۹ بعدازظهر

آ ـ ۱۶۵۷۲

اطلاعات

پنجشنبه بیست وهفتم صفرالمظفر ۱۳۸۱ـ دهم اوت ۱۹۶۱

سال سی‌وششم ـ شماره ۱۰۵۷۵

ترتیب جدید پرداخت اعتبارات بازرگانی

مورد مطالعه روسای جدید بانکهای مرکزی وملی قراردارد

برای نجات بازار باید باایجاد اعتماد پول‌های راکد را بجریان انداخت

بقرار اطلاع ازهفته آینده مطالعات رئیس کل بانک مرکزی ومدیرکل بانک ملی ایران برای تعیین سیاست جدید اعتباراتی وتجدید نظر درنحوه توزیع اعتبارات شروع میشود

در این مطالعات رئیس کل بانک مرکزی ومدیر کل بانک ملی درباره میزان اعتبارات و احتیاجات بازار و طرز توزیع اعتبارات به تفصیل بحث خواهند کرد .

مدیران دو بانک مرکزی و ملی باعده‌ای ازافراد واردوتجار مذاکراتی انجام خواهند داد تا اطلاعات بیشتری پیرامون وضع توزیع اعتبارات در بازار بدست آورند وبا اطلاعاتی که از آنها بدست می‌آورند معلوم نمایند اولا چه کسانی با اعتبارات بانك ها و بخصوص بانك ملی صرافی میکنند و ثانیا چه کسانی اعتبار بیش از اندازه گرفته‌اند . پس از این بررسی ها روش جدید بانکها در توزیع اعتبارات تا اواخر هفته مشخص خواهد گردید .

اکنون در بازار اشخاص زیادی هستند که پول فراوانی در دست دارند ولی بعلت از بین رفتن اعتماد دربازار پول خود را بجریان نمی اندازند . از جمله این افراد یکی‌هم همان صرافها هستند که دریك‌حالت انتظار بسر میبرند زیرا آنها هم‌نمی خواهند پول خود را بخیال خود بخطر اندازند .

اگر وضعی دربازار بوجود آید که این عدم اعتماد بی دلیل برطرف شود و پول های راکد دوباره‌بجریان معاملات بیافتد وبدست تجار وتولید کنندگان برسد بازار از حالت فعلی نجات خواهد یافت وقتی این مسئله تحقیق یافت با تغییری که بانك مرکزی و بانك ملی میخواهند در نحوه توزیع اعتبارات بدهند وضع بازار درست خواهد شد و این همان کاری است که بانك مرکزی وبانك ملی در درجه اول میخواهند انجام دهند .

مجموعه این اقدامات به اضافه اعتبارات اضافی همان وعده‌ای است که آقای نخست وزیر داده است این وعده همان است که بازارمدتی است انتظار آن‌را دارد .

باید دانست امسال بانك هااجازه دارند در حدود ۴۸۰ میلیون تومان بیش از سال گذشته اعتبار بدهند ۴۰۰ میلیون تومان از این‌اعتبار از محل اعتبارات خود بانك هاست و ۸۰ میلیون تومان هم از محل‌تادیه قروض دولت و سازمان برنامه‌بانك مرکزی تامین خواهد شد .

وزیر مختار ایران درورشو بتهران احضار شد

وی نامزد پست دبیرکلی سنتو است

خبرنگار ما امروز کسب‌اطلاع کرد که وزارت خارجه تلگرافی آقای‌دکتر عباسعلی خلعتبری وزیر مختار ایران در ورشو را که برای دبیر کل‌سنتو درنظر گرفته شده بتهران احضار کرده است .

خبرنگار ما گزارش‌میدهد :انتصاب آقای دکتر خلعتبری از طرف دول عضو سازمان پیمان مرکزی تائیدشده است و روز پنجشنبه بیست‌و ششم مرداد در جلسه معاونین دائمی شورای‌وزیران سنتو در آنکارا این انتصاب رسما اعلام میشود .

آقای دکتر خلعتبری بزودی وارد تهران خواهد شد و پس از تهیه مقدمات لازم برای احراز مقام جدید خود به‌آنکارا خواهد رفت و مدتی‌تا پایان مدت ماموریت دبیر کل فعلی بطور غیررسمی درجریان کار سنتو خواهدبود وازاول سال مسیحی آینده رسما شروع بکار خواهد کرد.

برنامه جشن دوهزار وپانصدمین‌سال شاهنشاهی ایران

روز۲۴ اردیبهشت ماه سال ۴۲ مراسم تاجگذاری انجام‌میشود

خبرنگار ما در شیراز تلفنی گزارش داد دیروز چهارمین جلسه شورای جشنهای شاهنشاهی ایران‌بریاست آقای فولادوند استاندار وبا شرکت اکثریت اعضاء در استانداری فارس و بنادر تشکیل گردید صورتجلسه قبل بوسیله آقای سامی قرائت و تصمیماتی اتخاذ شد خبرنگار ما افزود برنامه مراسم جشنهای دو هزار و پانصدمین سال شاهنشاهی ایران که به اردیبهشت ماه سال ۱۳۴۲ موکول گردیده باین‌شرح است :

روز ۱۵ اردیبهشت ماه ۱۳۴۲ ورود مهمانان ـ روزهای ۱۶ و ۱۷ توقف مهمانان در تهران در این سه‌روز طبق برنامه‌ای که بعدا تنظیم میشود مهمانان در مراسمی از قبیل نثار تاج گل درآرامگاه‌اعلیحضرت فقید شرکت میجویند .

روز هیجدهم اردیبهشت مهمانان با هواپیماهای ارتشی وکشوری به شیراز عزیمت میکنند وروزنوزدهم جشن آغاز میشود و در مراسم‌نیایش نمایندگان ملل مختلف شرکت می نمایند .

روز بیستم اردیبهشت ماه طبق برنامه‌ای که بعدا تنظیم میشود مهمانان از شیرا زبازدید میکنند و روز بیست‌و یکم اردیبهشت‌مراسم جشنهای دو هزاروپانصدمین سال شاهنشاهی در تخت جمشید طبق برنامه‌ای که تنظیم میشود اجرا میگردد .

روز بیست و دوم اردیبهشت ماه مهمانان با صفهان عزیمت میکنند ودر عمارت چهل ستون ناهارصرف مینمایند روز بیست‌و سوم مهمانان از شیراز عازم تهران میشوند وروز بیست‌و چهارم اردیبهشت ماه مراسم تاجگذاری در تهران برپا میگردد و شب در کاخ گلستان ضیافت برپا خواهد شد .

روز بیست و پنجم واحدهای‌ارتش در میدان جلالیه رژه میروند و در امجدیه نمایش ورزشی اجرا میشود و روز بیست‌و ششم مراسم جشنهای شاهنشاهی خاتمه میابد .

قبل از آغاز این برنامه پنجمین کنگره هنر و باستانشناسی و ایرانشناسی بمدت هفت روز در تهران برگزار میگردد .

بزرگترین باشگاه فوتبال برزیل نشان قهرمانی خودرا تقدیم شاهنشاه کرد

ریودو ژانیرو ـ آقای کاظمینی مدیر باشگاه بانك ملی‌ایران‌بدعوت هیئت مدیره باشگاه بزرك ورزشی فلومی ننس که ۶۷ سال از تاریخ تاسیس آن میگذرد و ۵۷،۰۰۰ عضو در ریودو ژانیرو دارد برای آشنائی با قهرمانان جهانی فوتبال این باشگاه‌وبازدید تاسیسات‌ورزشی وصرف ناهار در آنجا حضوریافت.

رئیس باشگاه فلومی ننس دراین بازدید اظهار نمود :چون در این چندروز آقای کاظمینی درمصاحبه‌های تلویزیونی و روزنامه‌ها مکرر اظهار داشته است اعلیحضرت همایون شاهنشاه ایران علاوه برکمکهای مادی ومعنوی بورزشکاران‌خودشان در اغلب از رشته‌های ورزشی بخصوص فوتبال قهرمان هستنداین است که باشگاه افتخار میکند که مدال قهرمانی خود را بوسیله‌آقای کاظمینی تقدیم حضور شاهنشاه ایران نماید .

اعزام قطارهای فوق‌العاده در خطوط مشهد و جنوب

نظربازدیاد مسافرین راه‌آهن درایام سوگواری طبق دستور وزیر راه علاوه‌برقطارهای سریع‌السیر و عادی که همه روزه بین تهران و مشهد رفت وآمد میکند یك قطار فوق‌العاده تاپایان مردادماه جاری در خطوط مزبور رفت وامد خواهدکرد ،بعلاوه چون‌مسافرینی که بقصد گذراندن تعطیلات تابستان از مناطق گرمسیر آبادان و خرمشهر به ازناودورود مسافرت نموده‌اند اکنون قصد مراجعت دارند مقرر گردید از تاریخ ۲۱ مرداد درهفته سه قطار فوق‌العاده علاوه‌برقطارهای‌سریع‌السیر و عادی خط جنوب بین ایستگاههای ازنا وخرمشهر رفت وآمد نماید.

پرداخت مالیات اقساطی

سخنگوی وزارت دارائی اطلاع داد :مودیانیکه مالیات مربوط باظهار نامه‌های خود را باقساط میپردازند وبنا بموافقت اداره کل وصول تهران تعهد پرداخت آنرا نموده‌اند بایستی حداکثر تا روز سر رسید به تعهد خود عمل کنند و چنانچه هر یك از اقساط را در راس موعد نپردازند بقیه بدهی آنها قبل از سررسید(قابل وصول تلقی شده)وصول آن باداره اجراء محول خواهد شد .

یك روزنامه عراقی نوشته است :

درکویت۹ تن ایرانی کشته و سه تن زخمی شده‌اند

سخنگوی وزارت جنك انگلیس ازاین خبر اظهار بی‌اطلاعی کرد.

لندن ـ ۹اوت ـ رویتر ـخبرنگاران جراید درباب خبر قتل اتباع ایران توسط سربازان انگلیسی در کویت از سخنگوی وزارت جنك انگلیس سئوالاتی کردند

وی در پاسخ اظهار داشت : درباب‌آنچه‌جراید بغدادنوشته‌اند تاکنون گزارشی بما نرسیده است

روزنامه الجدید چاپ بغداددیروز نوشته بود سپاهیان انگلیسی در ناحیه ملطه تیراندازی کرده نه‌تن ایرانی را کشته و سه تن را زخمی کرده‌اند ،این روزنامه بر اساس گزارشهای رسیده‌ازکویت‌مینویسد ایرانیانی که به‌اخطارنگهبانان‌هنگام ورود به منطقه نظامی توجه نکردند زیر آتش قرار گرفتند .

ولی این روزنامه نمینویسد که حادثهٔ مذکور در چه تاریخی روی داده است .

امروز خبرنگار ما از مقامات وزارت خارجه در خصوص این خبر سئوال کرد و مقامات مزبور اظهار داشتند :

چنین گزارشاتی بوزارت امور خارجه نیز رسیده است و اقدامات لازم معمول خواهد گشت .

نخست وزیر، وزیر کار را مورد تقدیر قرار داد

طبق اطلاعی که حاصل شد بمناسبت کوشش و فعالیت وزارت کار در حسن انجام وظایف مربوطه آقای نخست وزیر کتبا مراتب رضامندی و قدردانی خود را از آقای وزیر کار و کارمندان آن وزارت ابلاغ نموده است .

مقاله روزنامه اکونومیست

دربارهٔ روابط ایران وشوروی

* دکتر امینی سیاست بیطرفی را کاملا رد کرده است
* سفیر ایران در مسکو گفت برای بازگشت به مسکو شتابی ندارم

سیاست شوروی نسبت بایران هیچگاه آنچنان که باید دوستانه نبوده است .هنگامیکه دکتر علی امینی به نخست وزیری منصوب شد عده‌ای تصور می کردند روابط ایران و شوروی دوستانه خواهد شد.

اما بر خلاف انتظار این روابط بحرانی شد و دکتر امینی شدیدا سیاست بی طرفی را ردکرده است. و رادیو های کمونیست در چندهفته اخیر حملات شدیدی به ایران می کنند . این حملات حتی بیش از سی تیر که دستجاتی میخواستند تظاهر کنند ادامه داشت ایستگاه های فرستنده کمونیست ها افراد را تحریك به اعتصاب و آشوب می کردند .

دکتر علی امینی از خود قدرت عمل نشان داد و توسط وزیرامور خارجه خود قدس نخعی یادداشت شدیداللحنی تسلیم‌سفیر شوروی در ایران کرد و روس ها را از مداخله در امور ایران بر حذر داشت .

سفیر ایران نیز در شوروی پیش از ۲۱ژوئیه به کشور خودبازگشت. و اظهار داشت که چندان شتابی برای بازگشت به مسکو ندارد.

فکربیطرف ماندن میان شرق و غرب بین‌مقامات ایرانی از بین رفته‌است این فکر ثابیش از جنك جهانی دوم درایران وجود داشت . اما هنگامی که بی‌طرفی ایران در طی جنك نقض شد وخاك این کشور اشغال گردید دیگر این فکر هواخواهان خودرا از دست داد.

روسیه هنوز به شمال ایران‌چشم طمع داردو قراردادی راکه درسال ۱۹۰۷ با انگلستان برسر این بسته است‌و این کشور رابمناطق نفوذتقسیم کرده ازیاد نبرده است .

حملات‌تبلیغاتی شوروبها بایران‌سبب شد که دکتر امینی بتواند وضع خود را تثبیت کند واعتماد بیشتری بدست آورد .

دکتر امینی باخنثی کردن‌تحریکات کمونیست‌ها ، موفق شد اعتمادی را که درمیان افسران عالی‌رتبه نظامی‌از دست داده بود ، دوباره بدست‌آورد.

اکنون چنانچه امینی بخواهد برسر کاربماند ، باید بسرعت‌اصلاحاتی راکه به مردم نوید داده است ، انجام دهد .

زدوخورد درهواپیمای کوبائی

هاوانا ـ۱۰ اوت ـ خبرگزاری فرانسه ـ یك هواپیمای دو موتوره کوبا دیشب پس از آنکه در کابین خلبان تیراندازی و زدو خورد شدیدی روی داد در نزدیکی هاوانا سقوط کرد. چند نفر از ضد انقلابیون کوبا که جزء مسافرین این هواپیما بودند می‌خواستند خلبان راناچار کنند که در فلوریدا فرود آید ولی یکی از افراد گارد مسلح کوبا که در هواپیما بود خلبان را از این کار بازداشت و در نتیجه مدتی زدو خورد شدیدی در اطاق خلبان در گرفت و هواپیما سقوط کرد .

هنوز از سرنوشت هیجده نفر مسافرین اطلاعی بدست نیامده ولی‌خلبان هواپیما بطور قطع در این حادثه جان سپرده است .

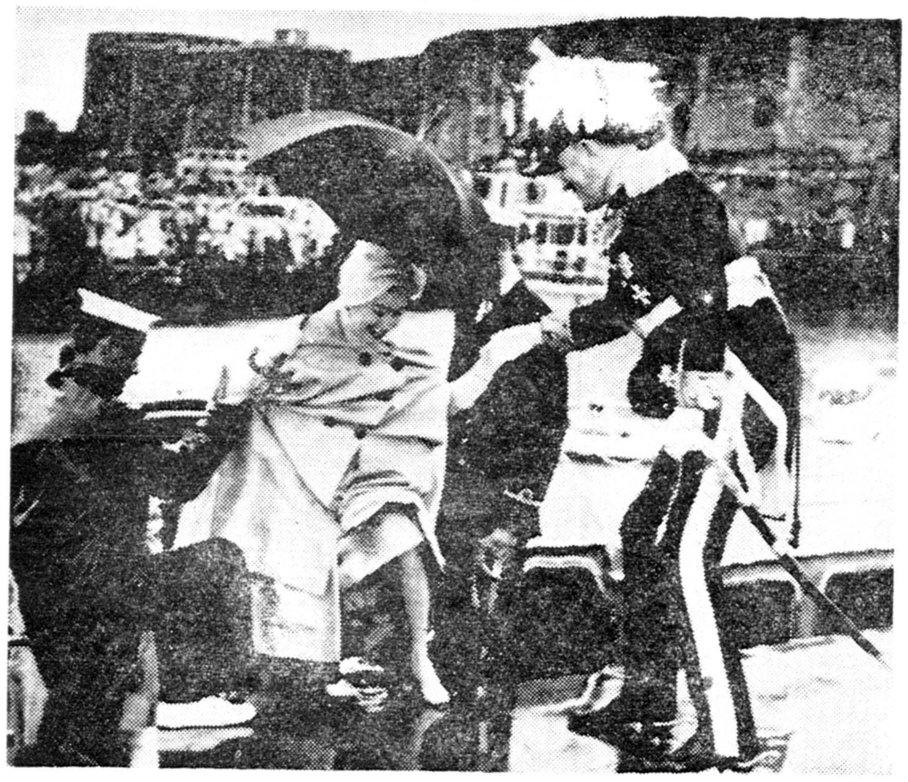

اخیرا ملکه الیزابت ویرنس فیلیپ برای بازدید از ایرلند شمالی به بلفاست رفتند . دراین عکس یك ملوان و فرماندار ایرلند شمالی به ملکه کمك میکنند تا از کشتی تفریحی سلطنتی «بریتانیا» به ساحل پیاده شود .

احتمال قیام در آلمان شرقی

نیویورك ـ ۱۰ اوت ـ رویتر ـ نیویورك تایمز درشماره امروز خود مینویسد که پرزیدنت‌کندی و همکاران او براین عقیده‌اند که ممکن است درآلمان شرقی قیامی روی دهد . اگر قیامی دراین بخش آلمان روی دهد ، ممکن است به برخورد نظامی شرق وغرب ، دراوضاع و احوال بحرانی‌کنونی منجر شود ضمنا خبرگزاری آلمان گزارش میدهد که شایعه یك قیام تازه درآلمان شرقی درغرب ، رواج کامل دارد .

بقرار اطلاع سناتور هربرت هامفری نیز اخیرا اظهار داشته است‌که اگرقیامی درآلمان شرقی روی‌دهد ، ممکن‌است آلمان غربی به‌کمك قیام‌کنندگان بشتابد ودراینصورت یك جنك جهانی درگیرد .

گربه را باموشك بفضا فرستادند

ورونا ـ ۱۰ اوت ـ رویتر ـ دوجوان ایتالیائی یك گربه را بایك‌موشك بارتفاع ۴هزارپائی فرستادند . گربه درون کپسولی قرار داشت .

پلیس این دوجوان را باتهام بکاربردن مواد مخدره خطرناك وکشتن گربه بازداشت کرد .

جواهرات سلطنتی عراق‌بفروش میرسد

بغداد ـ خبرگزاری فرانسه ـ خبرگزاری رسمی عراق امروز اطلاع‌داد که دولت عراق درنظر دارد جواهرات خانواده سلطنتی سابق آن کشور را در اروپا بفروش برساند . قرار است بزودی هیئتی برای مطالعه درباره‌فروش این جواهرات درسویس به‌آن‌کشور فرستاده شود . این هیئت از ژنرال عبدالقادر سعیدودکتر حسن‌ذکریاتشکیل خواهد شد . قسمتی از جواهرات سلطنتی عراق اخیرا دربغداد فروخته شد ولی گرانبهاترین این جواهرات دراروپا فروخته خواهد شد .

هواپیمای انگلیسی با۳۹نفر مسافر سرنگون شد

اسلو ـ۱۰ اوت ـخبرگزاری فرانسه ـ لاشه هواپیمای انگلیسی «ویکینك» که‌دیشب باسی و نه نفر مسافر ناپدید شده بود امروز در یك منطقه کوهستانی واقع درجنوب‌غربی نروژ پیدا شد .

سرنشینان این هواپیما از ۳۴ دانش آموز پسر و دختر و دونفر دبیر تشکیل میشد وسه نفر هم خلبان و کارکنان هواپیما بودند .

اعلامیه پلیس نروژ حاکی است که هرسی ونه نفرمسافر هواپیما کشته شده‌اند

این هواپیما که به کمپانی «گواندارد ایقل» تعلق داشت از لندن رهسپار فرودگاه سولا واقع در نزدیکی ستاوانگر در نروژ بود و قرار بود دانش آموزان ایام تعطیلات خود را در این کشور بگذرانند .

سن دانش آموزان عمومادر حدود چهارده وپانزده سال‌بود

سفیر ایران در آرژانتین استوارنامه‌های خودرا تقدیم کرد

بوئنوس آیرس ـ خبر گزاری فرانسه ـ آقای یدالله عضدی سفیر کبیر جدید ایران در آرژانتین روز چهارشنبه (دیروز) استوار نامه های خود را به فروندیزی رئیس‌جمهوری آن کشور تسلیم کرد .

مستشار سفارت ایران در پاکستان بکراچی رفت

آقای دکتر محمد تقی مقتدری رئیس‌سابق اداره‌اطلاعات ـ مطبوعات و سخنگوی وزارت خارجه که بسمت مستشار سفارتکبرای‌ایران درپاکستان تعیین شده بعد از ظهر امروز بصوب کراچی پرواز کرد .

سرهمسر سابق‌خودرا گوش‌تاگوش برید

آخر وقت امروز خبرنگار ما در اهواز تلفنی اطلاع داد مراد محمدی جوان ۲۲ ساله‌ای از اهالی اهواز ساکن بخش ۶ همسر سابق خود بنام بانو کبری سلیمی ۱۸ ساله راگوش تاگوش سربرید .

مراد پس از دستگیری گفت چون همسر سابقم با مرد دیگری گرم گرفته بود او را سرزنش کردم ووقتی بمن پرخاش کرد او رابزمین انداختم و د رحالیکه با لنگه کفش از خودش دفاع میکرد سرش رابریدم

در کمیسیون مبارزه باآلودگی گفته شد:

قانون در مورد کوره‌ها، حمامهاونانوائیها بدون چون وچرا اجرا میشود

ساعت ده صبح امروز کمیسیون مبارزه باآلودگی هوا در وزارت‌بهداری تشکیل گردید ، دراین کمیسیون‌که باشرکت آقای‌وزیر بهداری ونمایندگان راهنمائی و رانندگی بهداری‌شهرداری و شرکت واحد تشکیل شده بود تصمیمات زیر اتخاذ گردید :

۱ـ از بنای کوره‌های جدید در مناطق ممنوعه شدیدا جلوگیری می شود .

۲ـ مشخص شودکه آیا در مناطق ممنوعه پروانه‌ای صادر شده یا نه درصورت صدور پروانه ، صادرکننده مسئول تشخیص‌داده شده تحت‌تعقیب قرار گیرد .

۳ـ درمورد جلوگیری از ادامه‌کار وبهره‌برداری کوره هائیکه در مناطق ممنوعه ساخته شده قانون بایدبدون چون وچرا اجرا شود .

۴ـ کوره‌هائیکه خاکهای زمینهای اطراف آن تمام شده چون طبق قانون خود بخود تعطیل میشود حق آوردن خاك از مناطق دیگر ندارند .

اداره راهنمائی و رانندگی عهده‌دار شد از عبور ومرور کامیونهای حامل خاك دراین مناطق جلوگیری کند . بنابراین اینگونه کوره ها تعطیل میشود .

۵ـ کمیسیون بشرکت‌واحد توصیه میکند که درخرید اتوبوسهای جدید بکارخانه دستورداده شود لوله‌اگزست آنها را بطرف بالا منحرف سازند .

۶ـ درموردحمامهابابهداری‌شهرداری توصیه شدکه از ادامه کار حمامهائی که کوره آنها دود میکند و تا مهلت قانونی از ترمیم موتورهای سوخت حمامها خودداری کرده‌اند جلوگیری شود .

۷ـ چون بعضی از نانوائیهادستگاه احتراق کامل ندارند یا نقصی در دستگاههای آنان است وبنا بعقیده نماینده وزارت‌کار این دستگاههابرای کارگران ومشتریان‌خطر دارد کمیسیون تصویب نمود که بلادرنك صاحبان نانوائیها دستگاههای خود را کامل سازند و رفع عیب بعمل آورند در صورت عدم انجام این دستور از کار آنها جلوگیری میشود .

سوء استفاده‌های کلانی در شهرداری شده‌است

کمیته تحقیق شهرداری اطلاع داد:

امروز آقای دکتر رضوی مدیر کل امور قضائی شهرداری تهران که‌امور کمیته تحقیق شهرداری تهران راسرپرستی میکند اطلاعاتی دراختیار خبرنگار ماقرار داد.

مدیرکل قضائی گفت وقوع سوء استفاده های کلان‌درشهرداری محرز است ودر جریان سال های گذشته املاك‌شهرداری راخورده‌اند ومتنفذین بدستیاری ماموربن‌اراضی مسیل‌هارا تصاحب کرده وحقوق شهرداری را از میان برده‌اند ..

وی گفت جالب‌ترین پرونده‌سوء استفاده پرونده خیابانی است که ملك شهرداری بود وسپس عده‌ای آنرا باکمك ماموربن نادرست‌بخود شهرداری بمبلغ دویست هزارتومان فروخته‌اند . این خیابان که سال گذشته فروخته شده‌در حدودخیابان سپه‌واقع است پرونده های دیگری از قبیل گوشت کشتارگاه،خواربار مقاطعه‌کاریها و متروکات‌شهرداری موجود است که تحت‌رسیدگی‌قرار دارد .

مدیر کل قضائی درپایان گفت اکثریت ماموربن شهرداری افراد صحیح‌العمل و زحمتکشی هستند و فقط‌عده معدودی هستند که ممکن است تحت‌تعقیب قرار گیرند.

VITA

بانك بیمه بازرگانان شعبه‌کرج

از هفتم مرداد دائر وآماده همه‌گونه‌معاملات بانکی‌است

۲ـ۱ آ ـ ۱۶۴۹۲

ممیزی املاك مزروعی

چون طبق تبصره ۲ماده ۱۰ قانون مصوبه ۱۶ فروردین‌ماه ۱۳۳۵ وزارت دارائی میتواند املاکی راکه از سال۱۳۲۸به‌بعدممیزی‌نشده‌اند بخرج خود ممیزی نماید و نظربااینکه نتیجه ممیزیهائی که از سال ۲۸ تا تاریخ تصویب قانون بعمل آمده فقط مدت پنجسال از تاریخ قطعیت معتبر میباشد بعلاوه مدت اعتبار رقم درآمد املاکی که تااول دیماه ۱۳۳۴ بموجب سندرسمی باجاره واگذار شده بمدت پنجسال طبق‌تبصره ۳همین ماده قانون محدود شده است بدینوسیله باطلاع کلیه مالکین املاك مزروعی میرساند که وزارت دارائی نسبت بکلیه این املاك وسایر املاکی که قانونا ممیزی آنها مجاز است قصد ممیزی دارد صاحبان این املاك یانمایندگان صلاحیتدار آنها موظفند که در فرصت هائی‌که در هرشهرستان طبق تبصره ۹ همین ماده «اصلاحی تبصره ۲۴ قانون بودجه ۱۳۳۶» تعیین خواهد شد اظهارنامه مالیاتی مطابق فرم و نمونه‌ای که‌اداره دارائی باختیار آنها خواهد گذاشت تنظیم ورقم کل درآمد سال جاری خودرا بدون هیچ‌نوع کسری بابت هزینه فقط باکسرصدی سی مقرر دربند ب‌ماده ۱۰ قانون نامبرده بماخذ صدی ده احتساب‌وبرطبق تبصره ۱۰ماده ۱۰ قانون مصوب سال ۱۳۳۵ غله مالیاتی آنرا به‌ترتیبی که دارائی محل وقوع ملك تعیین خواهد کرد عینا تحویل وآنچه بابت بقیه درآمد است نقدا باداره دارائی محل پرداخته و رسید دریافت‌نمایند.

چون طبق ماده ۱۹ قانون باداارات دارائی اجازه داده شده‌است که برای رسیدگی بصحت میزان مالیات بکلیه دفاتر واسناد مودیان‌مراجعه ورسیدگی نمایند وکلیه اطلاعات مورد حاجت را بخواهند مودی مکلف است که اظهارنامه مالیاتی راباکلیه اطلاعات وارقام مورد لزوم تهیه‌نموده ووسائل رسیدگی را از هرجهت فراهم سازد.

اجراء تبصره (۱) ماده ۱۰قانون درمورد بروز آفت در فرصتی‌که درقانون پیش‌بینی شده لازم الرعایه است عدم انجام این تکالیف قانونی مشمول کلیه مقررات وجرایمی خواهد بود که ضمن قانون و مقررات تصریح شده است .

وزیر دارائی ـ عبدالحسین بهنیا

۳ـ۱ آ ـ ۱۶۴۵۸

VITA

ازصبح روز شنبه ۲۱ مرداد هفته دوم موفق‌ترین و شیرین ترین کمدی سال

«ملانصرالدین ودزدبغداد»

محصول شوروی ـ رنگی ـ دوبله بفارسی

درسینماهای

میامی ـ ایران ـ دیانا

آغازمیگردد

آ ـ ۱۶۶۴۶

آگهی بانك اصناف ایران

بزودی شعبه بانك اصناف ایران‌دراصفهان‌واقع در خیابان چهارباغ جنب‌سینماسعدی‌افتتاح‌خواهدشد

آ ـ ۱۶۵۶۰ بانك اصناف ایران

«موسسه خروس»

عالیترین پتو

تنها هدیه برای عزیزترین دوستان

آرمان چهارراه شاه

آ ـ ۱۶۵۱۴

روزنامه فردا

فردا منتشر میشود

قبل از خرید کولر

از کولر انتار (ساخت‌امریکا) که هوای اطاق راتصفیه ـ تهویه وسرد مینماید دیدن فرمائید

نماینده در ایران : شرکت سهامی تاج ـ تهران ـ سرای امید ـ تلفن ۲۲۷۶۷

مرکز پخش: فروشگاه اعتماد ـ لاله‌زار ـ جنب‌کوچه خندان شماره ۱۰۸

از آنانکه ولگا دارند بپرسید ولگا چگونه اتومبیلی است؟

نماینده انحصاری شرکت سهامی ایرانشرق خیابان سعدی ـ تلفن ۳۸۴۵۲