امریکا یک کشتی شوروی را بمباران کرد

اخطار امریکا به شوروی

مین‌ها را جمع نکنید

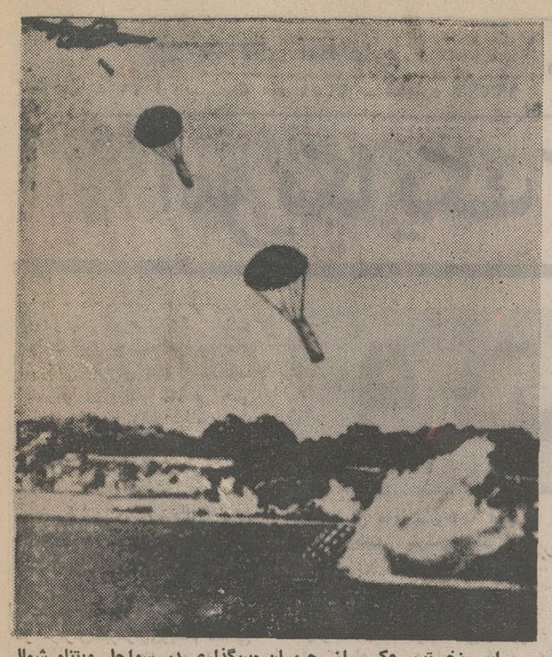

این نخستین عکس از جریان مین‌گذاری در سواحل ویتنام شمالی است . هواپیماهای امریکا هزاران مین را با چترنجات‌در آبهای‌ساحلی ویتنام شمالی‌فرو ریختند . این‌مین‌ها‌حتی‌با‌صدای‌موتورکشتی‌ها‌منفجر‌میشوند.

۲۸ صفحه

اطلاعات

پنجشنبه ۲۱ اردیبهشت ماه ۱۳۵۱ - شماره ۱۳۷۹۳ تکشماره ۵ ریال

کشتی‌های شوروی را غرق می کنیم

۱۶ کشتی روسی و ۲ کشتی چینی درمحاصره مین‌های امریکا افتادند

کوبا دستور داد
کشتی هایش
مقررات محاصره
را رعایت نکنند

ویتنام شمالی اعلام کرد مین‌ها را جمع‌آوری میکند

یک کشتی شوروی به‌نزدیکی مین‌ها رسید

بسیج عمومی در ویتنام جنوبی

دانشجویان به‌جبهه جنگ‌اعزام میشوند

دانشگاه ها و مدارس ویتنام جنوبی تعطیل شد

در صفحات ۲و۴

اعتراض صلیب‌سرخ جهانی به نیرنگ‌چتربازان‌اسرائیل

★ روزنامه های عربی صلیب سرخ‌ودولت‌بازیگ را محکوم کردند

در صفحه ۲۵

شاهنشاه به‌مشهد عزیمت‌فرمودند

شاهنشاه آریامهر لحظاتی قبل از عزیمت به مشهد در مهرآباد گزارش عباس‌خلعتبری وزیر خارجه را استماع میفرمایند . آقایان هویدا نخست‌وزیر وعبداله ریاضی رئیس مجلس شورا نیز افتخار حضور دارند .

دهها هزار نفراز مردم مشهد در سراسر مسیر ملوکانه از شاهنشاه استقبال کردند

در صفحه ٤

★ در کنفرانس مطبوعاتی سپهبد یزدان پناه ریاست بازرسی شاهنشاهی سناتور مسعودی گفت :

بازرسی شاهنشاهی پناهگاه مردم است

در صفحه ٢٤

بنابرقطعنامه کنفرانس ملی کار

درمزد کارگران باید تجدید نظر شود

دولت باید زمین در اختیار کارگران بگذارد

در صفحه ٤

اعضای فراکسیون پارلمانی حزب ایران نوین گفتند :

برای حزب مردم متأسفیم که دبیر کل ناوارد و ناآشنائی دارد

★ عضویت سفته‌بازان، مقاطعه‌کاران، زمین‌خواران درحزب مردم موضوع جدیدی نیست

★ دبیر کل حزب حرفه‌ایست

اوتماس با طبقه کارگر ندارد و هیچوقت با این طبقه مانوس نبوده است

در جلسه فراکسیون پارلمانی ایران نوین که عصر دیروز تشکیل گردید دکتر مصطفی الموتی لیدر فراکسیون طی سخنانی گفت دبیر کل حزب اقلیت بهیچوجه از تشکیلات منظم و مجهز و سازمان های مختلف حزب ایران‌نوین اطلاع ندارد . شاید از تشکیلات کوچك خودشان هم اطلاعی نداشته باشند . برای اطلاع ایشان میگویم که اکثریت کارگران و روشنفکران ایران در زیر پرچم حزب ایران نوین گرد آمده‌اند .

مردم یك مخالف

شیشه کبود

دکتر پریوش رخوش (نماینده تهران) با اشاره به سخنان دبیر کل حزب اقلیت گفت : هرچه فکر کردم برای پاسخ به اظهارات ایشان درباره وضع کارگران جوابی بهتر از این شعر نیافتم . داشتی برچشم خود شیشه کبود زآنجهت دنیا کبودت مینمود

درد آشنا

اکبر مسعودی (نماینده سمیرم) نیز پس از اشاره به سخنان دبیرکل حزب اقلیت در خوزستان گفت این مطالب حقایق وواقعیت تطبیق ندارد و کسانی که از امور کارگری کوچکترین اطلاعی ندارند و «دردآشنا» نیستند نباید چنین مطالبی بگویند . آیا این گناه و اغراض نیست که بروند در مرکز یک منطقه کارگری یعنی در خوزستان بگویند که در ۸ ساله اخیر برای کارگران ایران کاری صورت نگرفته است؟

تاسف برای مردم

درابتدای جلسه دیروز فراکسیون اکثریت (سعید پدرامی نماینده تبریز) که سخنان دبیر کل حزب اقلیت را پیش کشیده بود عنوان کرد : من با کمال صراحت باید برای تمام اعضای

بقیه در صفحه ۴۷

در اجرای اوامر شاهنشاه آریامهر ، بعلت فعالیت های فوق‌العاده در مناطق زلزله‌زده فارس

۲۶۴ پزشک ومأمور وزارت بهداری

کتبا مورد تقدیر قرار گرفتند

تقدیرشدگان مستقیما در عملیات کمك به‌زلزله‌زدگان فارس شرکت داشته و بطور شبانه روزی به خدمت مشغول بوده‌اند .

هنوز گروه‌کثیری ازمصدومان واقعه زلزله در بیمارستانهای وزارت بهداری در تهران و شیراز و جهرم بستری هستند .

در اجرای اوامر شاهنشاه آریامهر ، از طرف آقای دکترمنوچهر شاهقلی‌وزیر بهداری ۲٦٤ نفر از پزشکان ، مهندسان بهداشت ، پرستاران، بهیاران ، کمك پزشکان، کمك پرستاران،کمك‌بهیاران‌ماموران فنی و دیگر کارکنان وزارت بهداری که در جریان واقعه زلزله بطور فوق‌العاده فعالیت کرده‌اند، موردتقدیرقرارگرفتند.

افراد مذکور بلافاصله پس از وقوع زلزله ، از تهران ، شیراز ، جهرم و فیروزآباد به ۱۰۷ روستای زلزله زده جنوب شرقی فارس اعزام شدند و در شرایطی که به علت وقوع‌زلزله و ویرانی های ناشی از آن ، امکانات زیستی درمناطق زلزله زده بسیار محدودبود، ماموران وزارت بهداری موفق شدند با فعالیتهای‌شبانه‌روزی‌وفوق‌العاده به زلزله زدگان کمک کنند و جان بسیاری از افراد مجروح و مصدوم واقعه زلزله فارس‌را از مرگ حتمی نجات بخشند .

بقیه در صفحه ۲۵

بانهایت تاسف و تالم درگذشت بانوی نیکوکار نیره اقدس کامرانی (صبیه مرحوم مغفور آصف‌السلطنه دولوقاجار) را باستحضار فامیل و دوستان میرسانیم .

مجلس ترحیم مردانه و زنانه آنمرحومه روز شنبه ۲۳ اردیبهشت ماه جاری از ساعت ٦ تا ۸ بعد از ظهر در خانقاه صفی علیشاه منعقد است .

خانواده های : کامرانی قاجار ، دولوقاجار ، پیرنیا ، صفی‌نیا ، میهن ، بهنام ، قدیری ، زاهدی ، سیف‌ناصری، فرزامی ، امیراصلانی ، عضدی قاجار ، امیر سلیمانی ، مظفری قاجار و دیگر خانواده های وابسته

سپاس از زحمات بیدریغ جناب بانو دکتر فرخ‌رو پارسای وزیر معظم آموزش وپرورش

اینجانبان اعضاء شورای آموزش و پرورش منطقه‌ای بروجن مراتب سپاس و حق‌شناسی خود را از زحمات و ارشاد و راهنمائی آن جناب در خلال برگزاری نخستین کنگره شوراهای آموزش و پرورش مناطق کشور اعلام داشته امید است درراه بثمر رساندن اهداف مقدس‌شاهنشاه آریامهر موفق ومؤید و پیروز باشید .

دبیر شورا کامبوزیاسنجری . رئیس صحاالله اعرابی، اعضاء سید سراج‌الدین سیدین‌آزاد، هوشنگ آقاسی ، حاج علی‌اصغر قدسی،نادعلی سنجابی ، عطاءالله صادقیان ، حشمت‌الله اسدی .

اصناف و پیشه‌وران محترم تهران : توجه فرمائید

شرکت وسیع و همه‌جانبه در انتخابات صنفی نشانه رشد فکری اصناف ایران است .

به هر کسی میخواهید ، رای بدهید ولی بدانید که سرنوشت کسب و کار خود را بمدت دو سال باو سپرده‌اید.

آگهی مربوط به‌مسابقات ورودی مدرسه عالی بازرگانی

روزشنبه در صفحه هشتم چاپ میشود

مدیر عامل بانک رهنی ایران در دانشگاه اصفهان

نقش سرمایه‌گذاری ورشد اقتصادی‌وپس‌اندازدرتشکیل سرمایه را تشریح نمود .

شرح در صفحه ۲۰

برنامه هفتگی تالار رودکی

شنبه ۲۳ اردیبهشت

موسیقی ایرانی ویژه استاد علینقی وزیری

(تالار کوچك)

خوانندگان : عبدالعلی وزیری- خاطره پروانه - پریوش - تورج نوازندگان:فرامرز پایور(سرپرست ارکستر) - حسین تهرانی هوشنگ ظریف

یکشنبه ۲٤ اردیبهشت

سه شنبه ۲٦ اردیبهشت

اپرای کارمن

اثر . ژرژ بیزه

بوسیله گروه اپرای تهران

خوانندگان : پری ثمر (از اپرای فرانکفورت) منیر وکیلی - نیکلای مارتینوچی - حسین سرشار - آنوش ملکونیان

کارگردان : لطفی منصوری رهبر ارکستر: مانریکودتورا

چهار شنبه ۲۷ اردیبهشت

کنسرت ارکستر سنفونیك تهران

(با همکاری انجمن فیلارمونیك تهران) رهبر : هاینس سوسنیتسا

آثار : سویت شماره ۲ (باخ) تکنوازفلوت : مریلین سویندلر

کنسرتوی کلارینت (موتزارت) تکنواز کلارینت : دایان والزل

سنفونی شماره ٤ (بروکنر)

مالف ۲۳۳۷

باسپاس‌های فراوان از همکاران محترم صنعت بیمه

باآرزوی توفیق روزافزون

دراجرای همکاری فرمایید

CINERAMA

سینما آتلانتیک

پس‌ازتغییر کامل ودکوراسیون جدید سالن نمایش بزودی‌بافیلم

آزادی

بطریقه سینه راما - افتتاح می‌شود .

بلموند

باصفحه عظیم پانوراما

وتیونر تمام اتوماتیك الکترونیك

توجه - مستاجرین محترم - خردادماه امسال

جنجالیترین خبر برای شما ارحام‌صدر

توجه = مالکین محترم - خرداد ماه امسال

جنجالی‌ترین‌خبر برای شما آرمان

مستاجر

در چهل سینمای بزرگ ایران

تسلیت

حضرت آقای دکتر محی‌الدین محلاتی

غم نابهنگام نوردیده عزیز بقدری مرا متاثر و متالم ساخته که برای عرض تسلیت حضوری را ندارم . آرزو داشتم خود و یا یکی از کسانم بجای کودک معصوم شما بزیر خاک‌مدفون میشدیم و این نالم بخاندان ریفه محلاتی و فامیل های‌وابسته روی نمیداد اکنون با تقدیم مراتب همدردی ، شریک اثرات این دردو رنج میباشم . با تقدیم احترام - تنها آ-۱۰۵۵٦

امریکا یک کشتی شوروی را بمباران کرد

ویتنام

توکیو ـ یک کشتی بارکش شوروی که در بندرگاه هایفونگ لنگر انداخته بود بوسیله هواپیما های آمریکائی بمباران شدو آسیب دید.

خبرگزاری ویتنام شمالی طی گزارشی که در توکیو دریافت شده است مدعی شد که چهار نفر از ملوانان کشتی بارکش روسی زخمی شده‌اند.

خبرگزاری ویتنام شمالی گزارش دادکه درحمله هواپیماهای آمریکائی در روز سه‌شنبه بیک کشتی بارکش شوروی دربندر هایفونگ چهارنفر از خدمه آن مجروح شده‌اند.

در گزارش خبرگزاری ویتنام شمالی که بوسیله رویتر نقل شده است به نقل از بیانیه اطاق بازرگانی ویتنام شمالی گفته شده است که کشتی آسیب دیده روسی «په‌وکس» نام دارد.

اطاق بازرگانی ویتنام شمالی در اعلامیه خود ضمن اشاره به این حادثه دولت آمریکا را به نقض تمام اصول آزادی کشتیرانی و بازرگانی بین‌المللی متهم کرده‌است.

دولت کوبا به‌دوکشتی بزرگ خود که در یکی از بنادر ویتنام شمالی مشغول تخلیه شکر هستند دستور داد در ساحل ویتنام شمالی باقی منابع کوبا در سازمان ملل نام این دوکشتی را «ایمز» و «ال‌جیگو» ذکر کرده‌اند.

در گزارش این منابع اضافه‌شده است که تخلیه شکر بوسیله دو کشتی کوبائی باحتمال زیاد تا مدتها بعدازساعت ۱۶ روزپنجشنبه که‌قرار است مین های آمریکا در بنادر ویتنام شمالی بحالت فعال و قابل انفجار درآید طول خواهد کشید.

کاخ سفید واشنگتن اعلام کرد که گزارش های مربوط به آسیب دیدن دوکشتی بارکش چینی را درآبهای ویتنام شمالی موردمطالعه قرار داده است.

«رنالدزیگلر» سخنگوی کاخ سفید اظهار داشت که دولت آمریکا خبر های تازه‌ای بدست آورده که در آنها خبر مربوط به بمباران دو کشتی بارکش چینی‌بوسیله هواپیما های آمریکائی تایید شده است.

زیگلر صریحا یادآوری کرد که وزارت دفاع آمریکا اجازه ندارد کشتی‌های بارکش چین‌کمونیست، شوروی و هیچ کشور دیگر را هدف قرار دهد.

زیگلر درباره‌صحت‌وسقم گزارش خبرگزاری ویتنام شمالی دایر بر اینکه یک کشتی بارکش روسی‌نیز دربندر هایفونگ مورد حمله بمب افکن های آمریکائی قرار گرفته و آسیب دیده است اظهار بی‌اطلاعی کرد.

مین‌گذاری‌بندر هایفونگ در حالیکه‌هنوزچندین کشتی‌شوروی، دو کشتی چینی، دو کشتی لهستانی یک کشتی ویتنامی و یک کشتی انگلیسی و چندین کشتی دیگرازملیت‌های مختلف درآن لنگر انداخته‌اند آغازشد.

طبق گزارش خبرگزاری‌فرانسه این مطلب را دیروز مدیر بندر هایفونگ با خبرنگاران درمیان گذاشت وگفت‌برخلاف اظهارات پرزیدنت نیکسون بنظر میرسد که مین‌ها هم‌اکنون‌آماده‌انفجار هستند ولی این اقدام آمریکا تاثیری در فعالیت کشتی‌رانی ویتنام شمالی‌نخواهد داشت و ما اقدام لازم برای مبارزه با مین های آمریکا بعمل خواهیم آورد.

این مین‌ها از ساعت سه و نیم بعد از ظهر امروز (بوقت تهران) برای‌عمل آماده‌خواهند بود. در پایان جلسه مصاحبه مطبوعاتی‌سخنگوی‌نظامی‌آمریکا یک نوع «فیش تکنیکی» که در آن بطور کلی توضیحاتی‌درباره مین های آمریکائی داده شده است بین خبرنگاران‌توزیع‌کرد.

در این ورقه چاپی گفته شده است که مین های آمریکائی را میتوان بوسیله هواپیما فرو ریخت ویا زیر آب کارگذاشت. این مین‌ها براثر برخورد با کشتی ویا براثر صدای موتور کشتی‌ها منفجر میشوند.

در واشنگتن ملوین‌لرد وزیر دفاع آمریکا تاکید کرد که ایالات متحده بهرگونه‌اقدام‌لازم برای جلوگیری از رسیدن ساز و برگ جنگی به ویتنام دست خواهد زد. وی بطور ضمنی به شوروی اخطار کردکه از جمع‌آوری مین های آمریکائی خودداری کند.

وزیر دفاع آمریکا گفت‌سیاست ما پایان دادن به تحویل مواد جنگی به دولت ویتنام شمالی است چه‌رسیدن‌سلاحهای‌جنگی به ویتنام شمالی به‌دولت‌هانوی امکان میدهد که حمله خود را در جنوب دنبال کند.

ملوین‌لرد بطورضمنی به‌شوروی اخطار کرد که امریکا ممکن است کشتی های آنکشور را که در صدد تخلیه محمولات جنگی در بنادر ویتنام شمالی برآیند بمباران کند.

لرد گفت که عجالتا دراطراف بنادر ویتنام حرکت کشتی‌های خارجی دیده نشده است یک کشتی باری شوروی که قرار بود دیروز وارد یکی از بنادر بشودترجیح‌داده به بندرنزدیک نشود و درآبهای دور ازساحل لنگر انداخته است.

وی توضیح دادکه مین‌گذاری اطراف تاسیسات بندری بهیچ وجه مفهوم بین‌المللی محاصره دریائی را ندارد و تاکنون هیچگونه عملیاتی برای جمع کردن مین‌ها انجام نشده‌است.

وی افزود که رزمناو «نیوبرت نیوز» که با۹توپ ۱۲۰میلیمتری مجهز است وارد خلیج تنکن شده است.

۱۶ کشتی شوروی در محاصره مین‌های آمریکا قرار گرفتند

رهبران شوروی از ۴۸ ساعت پیش تاکنون تبادل نظر های محرمانه خود را در باره آخرین تحولات وضع ویتنام ـ مخصوصا از لحاظ تاثیری که ممکن است این تحولات به سرنوشت سفر نیکسون بشوروی داشته باشد ادامه داده‌اند.

درمسکو بیش از پیش صحبت از این است که مین گذاری و محاصره سواحل ویتنام شمالی بوسیله امریکا ممکن است باعث بهم خوردن سفر رئیس جمهور امریکا بشوروی شود.

رهبران شوروی درعین حال باید راجع به‌سرنوشت ۱۶ کشتی بارکش روسی که عملا در محاصره مین های آمریکائی قرار گرفته‌اند تصمیم بگیرند.

درباره جزئیات تبادل نظر های رهبران شوروی تاکنون کمترین اطلاعی دردست نیست. اما بعضی از ناظران مطلع‌در مسکو عقیده دارندکه دولت شوروی ممکن است درصدد برآید برای۱۶ کشتی خود جهت خروج سالم آنها از بنادر ویتنام شمالی نوعی «گذرنامه» از آمریکا دریافت کند ربه‌این ترتیب‌از وقوع هربرخورد احتمالی بین دو کشور اجتناب بعمل آید.

از طرف دیگر در محافل مطلع مسکو علنا گفته میشود که سفر ریچارد نیکسون به‌مسکو در خطر است. برنامه این سفر ممکن‌است بکلی لغو شود و یادولت شوروی باتبدیل آن به‌یک دیدار ساده رهبران دوکشور از اهمیت دیدار رئیس جمهور آمریکا بکاهد. درشکل کنونی برنامه سفر نیکسون به شوروی عنوان این مسافرت یک دیدار رسمی است.

تظاهرات و اعتراضات علیه جنگ‌ویتنام درسراسرجهان

مسکو ـ روزنامه‌های‌پراودا وایزوستیا بزرگترین ارگان های حزب کمونیست و دولت شوروی‌همچنان سکوت نسبی خود را دربرابر تحولات اخیر جنك ویتنام حفظ کرده‌اند

ایزوستیا ارگان دولت شوروی در شماره‌روزچهارشنبه خبر تصمیم نیکسون رادرمورد مین‌گذاری و محاصره سواحل ویتنام شمالی دریك خبر ۵ خطی چاپ کرده و علاوه براین دریك خبر کوتاه۲۰ خطی از قول خبرنگار خود در هانوی آخرین حملات هوائی امریکا به ویتنام شمالی را گزارش داده است

تلویزیون شوروی که بنوبه خودهمین سکوت‌رادنبال میکند دیشب تنها گزارش داد که «وان‌تیو» رئیس جمهور ویتنام جنوبی درسایگون‌مقررات حکوت نظامی برقرار کرده است.

درپاریس ۲۰ هزار نفر از مردم برهبری حزب کمونیست فرانسه به‌مین گذاری بنادر ویتنام شمالی و محاصره دریائی‌این‌کشور بوسیله آمریکا اعتراض کردند.

پلیس به تظاهر کنندگان اجازه نداد این تظاهرات را دربرابر سفارت آمریکا درپاریس برپا کنند.

رادیو مسکو دیشب گزارش داد که درایالات متحده امریکا تظاهرات وسیعی برای اعتراض به اقدامات دولت نیکسون برای جلوگیری از رسیدن کمك های شوروی به ویتنام شمالی صورت گرفته است.

آسوشیتدپرس که گزارش رادیو مسکو را نقل کرده خاطر نشان ساخته است که وسائل ارتباط جمعی شوروی و از جمله رادیو و تلویزیون مسکو محتاطانه از هراشاره‌ای‌که‌حاکی از نظر مقامات بالای دولت شوروی درباره مین‌گذاری سواحل ویتنام شمالی باشد طفره میروند

اولین آمارگیری که بوسیله یکی از موسسات تحقیقاتی آمریکادرباره‌اقدامات نظامی اخیر این‌کشورعلیه ویتنام‌شمالی صورت گرفته است نشان میدهد که از هرچهار نفر آمریکائی سه‌نفرمین‌گذاری و محاصره سواحل‌ویتنام‌شمالی وتشدید بمباران خطوط ارتباطی این کشور را تایید میکند.

در گزارش نتایج این آمارگیری که معلوم نیست به سفارش کدام مقام یا موسسه‌ای انجام گرفته است ضمناگفته شده که در حدود ۷۵ درصد از مردم آمریکا نیز از پیشنهاد نیکسون درمورد خروج تمام نیروهای آمریکائی از ویتنام جنوبی طرفداری میکنند.

سخنگوی دولت الجزایر ضمن‌محکوم کردن اقدامات نظامی آمریکا در ویتنام اخطار کرد که سیاست ویتنامی دولت نیکسون صلح جهان را بخطر انداخته است.

دولت ویتنام شمالی ضمن اعلامیه‌ای که‌ازرادیوهانوی‌پخش شد به مین‌گذاری بنادر ویتنام شمالی بشدت اعتراض‌کرده و خواهان قطع فوری حملات آمریکا به ویتنام شمالی شده است.

در حملات بیسابقه هوائی

هانوی بیک جهنم واقعی تبدیل شد

سایگون ـ نیروی هوائی امریکا در سنگین ترین حملات‌هوائی که در چهار سال اخیر در هندوچین سابقه نداشت بوسیله هواپیما های غول پیکر «ب ۵۲» و سایر بمب افکن های‌شکاری جت شهر هانوی پایتخت ویتنام شمالی‌وبندر مهم هایفونگ راکه بدستور پرزیدنت نیکسون مین گذاری شده است و چند شهر دیگر را بشدت بمباران کرد.

خبرگزاری ویتنام شمالی‌گزارش داد که در جریان این حمله هوائی شانزده‌هواپیمای‌امریکائی هدف آتشبار های ضد هوائی و موشك های هدایت شونده قرار گرفت و منهدم گردید.

از سوی دیگر توپخانه ساحلی هایفونگ‌یك ناوشکن آمریکائی را هدف قرار داده و آتش زدند چهار هواپیمای آمریکائی در آسمان پایتخت ویتنام شمالی منفجرگردیدوسه خلبان‌امریکائی با چتر نجات فرود آمدند. در این حمله هوائی آمریکائیها از بمب های‌سنگین استفاده کردند و بسیاری از هواپیما ها بمب های خود را در محله های مسکونی اطراف‌شهرفروریختند.

خبرگزارانی که روز چهارشنبه در هایفونگ بسر می بردند از جمله خبرنگارخبرگزاری‌فرانسه با عجله این نبرد را ترك‌گفتند.

رئیس اداره اطلاعات‌شهرداری پایتخت بامداد دیروز به آنها اخطار کرد: «هر چه زودتر از شهر خارج شوند امریکائیها در صدد بمباران شهرهستند».

در ساعت هشت و چهل و پنج دقیقه گروه خبرنگاران از شهر خارج شدند و هنوز به پنجاه کیلو متری بندر نرسیده بودند که سوتهای خطر حمله هوائی بصدا درآمد.

خبرنگار خبرگزاری فرانسه‌که همراه این گروه بود گزارش میدهد که به محض بصدا درآمدن‌آژیرحمله همه‌خبرنگاران خارجی خود را روی زمین انداخته و در پناهگاه های انفرادی قرار گرفتند در این هنگام هواپیما های میگ ۱۹ بسرعت از زمین بلند شده و بسوی دریا وناوگان هفتم‌امریکا پرواز میکردند.

اندکی‌بعد کاروان روزنامه‌نگاران بسوی هانوی بحرکت درآمد

درساعت۹ باردیگر سوت‌های خطر حمله هوائی بصدا درامد دراین هنگام‌گرمای طاقت‌فرسائی برویتنام شمالی سنگینی‌میکرد و آسمان صاف و بدون ابربود ناگهان غرش موشك های سام و صدای‌هواپیما های جت‌امریکا درفضا طنین اندازشد آتشبار های‌ضدهوائی بشدت شروع به فعالیت کردند و از دور صدای انفجار بمب‌ها بگوش میرسید.

موشك ها پیوسته بسوی آسمان بالا میرفتند و دود انها تمام قسمت مغرب هانوی را پوشانیده بود پس از سه‌دقیقه آرامش نسبی دسته دیگری از هواپیما های فانتوم«اف ٤» در آسمان پایتخت ظاهر شدند و توپخانه خودکارکه توسط رادار هدایت میشد و آتشبار های ضد هوائی و موشك‌های‌سام و غرش هواپیما ها ولوله عجیبی درشهربوجوداوردند

خبرنگار خبرگزاری فرانسه توانست‌یکصد نقطه کوچك دود زردرنك را که از انفجار گلوله ها بوجود می آمد در اطراف یك‌هواپیمای آمریکائی بشمارد. لحظه‌ای بعد آسمان از هواپیما های‌مهاجم‌که بازاویه ۹۰ درجه بسوی هدف های خود شیرجه میرفتند‌سیاه شد درست درساعت ۱۰ بامداد دسته هواپیما های فانتوم‌بسوی‌محله «جیالام»نزدیکی پل «لونك‌بین» هجوم برده و باران بمب شروع بریزش کرده انفجار بمب‌ها غرش موشك ها و شلیك آتشبار های ضدهوائی شهر را بیك جهنم واقعی تبدیل کرده‌بود. درساعت ده وپانزده دقیقه بمباران پایان یافت و مردم‌از پناهگاه های خود خارج شدند.

چندین خانه براثر بمباران منهدم شده و چند کامیون نابود گردید ولی از شماره صحیح تلفات‌هنوز اطلاعی بدست نیامده است.

نخستین گزارش حاکی است که دربسیاری از محله های مسکونی ساختمان ها ومراکز اجتماعی مختلف هدف بمب‌های هواپیما ها قرار گرفته است.

درسایگون فرماندهی نیروهای آمریکااعلام داشت که درجریان حملات هوائی دیروز هفت هواپیمای میك ویتنام شمالی هدف گلوله و موشك قرارگرفته و سرنگون شدند.

دراین عمله بمب افکن های شکاری‌هواپیما های ناوگان‌هفتم وپایگاه تایلند شرکت‌کرده‌بودند وپل‌ها و مخازن سوخت هدف اصلی هواپیما های آمریکائی‌را تشکیل میداد.

بطورکلی‌طی بیست وچهار ساعت بمب افکن های «ب۵۲» و هواپیما های ارتش هوائی، دریائی‌تفنگداران امریکامواضع نیروهای نظامی ویتنام شمالی درچهار کشور هندوچین را بمباران کردند.

درویتنام جنوبی طی این مدت هواپیما های «ب۵۲» ۲۲ ماموریت انجام‌داده و ۳۴۷ بار برای‌انجام‌حملات تاکتیکی‌بپرواز درامده‌اند

هواپیما های «ب ۵۲» در سیزده ماموریت‌دست کم ۱۲۰۰ تن بمب روی هدف های خود میریزند.

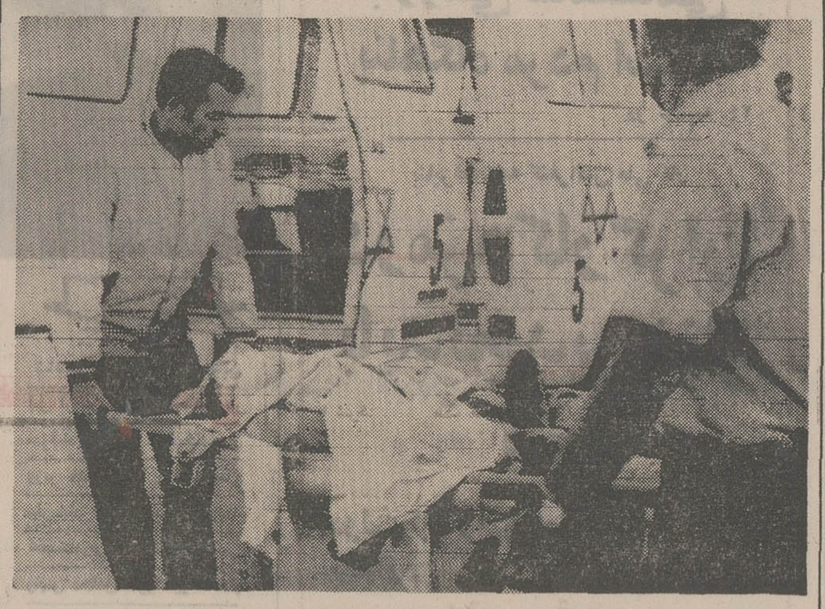

در عکس مامورین اسرائیل هنگام خارج کردن جنازه یکی از چریك های کشته شده از داخل هواپیما دیده میشود. «کاپیتان لوی» خلبان هواپیمای ربوده شده امروز گفت چریکها قصد داشتند درهر حال هواپیما را منفجر کنند. خلبان در مورد حمله چتربازان اسرائیلی به هواپیما گفت اگر چتربازان موفق نمی شدند فاجعه بزرگی روی میداد.

عکس رادیوئی اطلاعات

شرح در صفحه ۲۵

دمکراتهای کنگره تقاضا کردند تا نهم مهر دخالت آمریکا در جنك پایان یابد

واشنگتن ـ اقدام پرزیدنت نیکسون در توسعه دامنه جنگ در ویتنام ممکن است سبب شود که کنگره آمریکا مسئله محدود کردن آزادی عمل رئیس جمهوری آمریکا را جدا مورد بررسی قرار دهد.

مجلسین سنا و نمایندگان آمریکا تصمیم گرفته‌اند طرحی را که دولت را مجبور می‌کند در مدت معینی بهرگونه عملیات نظامی در هندوچین پایان دهد برای گذارند.

گروه پارلمانی حزب دموکرات که ۵۵ کرسی سنا را اشغال می‌کند دیشب باکثریت زیاد سیاست ویتنامی پرزیدنت نیکسون را مورد انتقاد شدید قرار داد.

در مجلس نمایندگان گروهی از «افراطیون» دست‌چپی دست باقدام بیسابقه‌ای زده‌اندکه هدف آن سلب‌اختیارات رئیس جمهوری آمریکا بعلت ارتکاب «جنایت علیه ملت» میباشد.

بعقیده این عده نیکسون با اتخاذ تصمیمات اخیر نسبت به ملت مرتکب جنایت شده است ولی بهیچ وجه انتظار نمی‌رود که فعالیت این عده به نتیجه برسد.

خبرگزاری رویتر گزارش داد اعضای دمکرات مجلس نمایندگان آمریکا قطعنامه‌ای تهیه کردند که بموجب آن آمریکا باید تا نهم مهر ماه آینده بدخالت خود در جنگ ویتنام پایان دهد.

کلیه دانشجویان ویتنام جنوبی به‌جبهه‌اعزام‌میشوند

سایگون ـ از بیست‌وچهار قبل درحالی که نیروی هوائی امریکا بشدت‌بیسابقه‌ای مشغول فعالیت شده در جبهه‌های جنگ آرامش نسبی برقرار گردیده است درهوئه پایتخت امپراتوری آنام باوجود آرامش ظاهری اوضاع همچنان بحرانی است و هرآن انتظار میرود کمونیست ها حمله جدیدخودرا آغازکنند. فعالیت اجتماعی در هوئه کاملا متوقف شده ومغازه داران فقط برای مدت کوتاهی مغازه های خود را باز می کنند.

بموجب فرمان رئیس جمهوری ویتنام جنوبی ژنرال «نگودزو» از فرماندهی منطقه شماره ۲ نظامی برکنارشدو ژنرال«نگوین وان‌توآن» بجای‌وی به‌فرماندهی این منطقه برگزیده‌شد. وی‌قبلا فرماندهی نیرو های زره‌پوش ویتنام جنوبی را بعهده داشت

پس‌از اعلام حکومت نظامی در ویتنام جنوبی مقررات زیر بمورد اجرا گذاشته‌خواهد شد تعلیق آزادی های دموکراتیک برقراری سانسور میلتاریزه کردن کلیه ادارات دولتی باین‌ترتیب‌کلیه کارمندان دولت نیز بسیج خواهند شد.

تعطیل مدارس و دانشگاه ها و فرخواندن دانشجویان به خدمت نظام‌وظیفه اعزام بجبهه علاوه براین‌دولت هرگونه‌اقدامی را که برای ادامه‌جنگ ضروری بداند اتخاذ خواهد کرد.

پس‌از بحران بودائی ها در سال ۱۹۶۶این‌نخستین‌بار است که مقررات حکومت نظامی در ویتنام جنوبی برقرار میشود.

تعمیر تلفن
تلفن شما دراسرع وقت‌تعمیر و تحویل میگردد جاده قدیم شمیران‌جنب‌سینماریولی(مرندی)
تلفن ۷۶۵۲۵۳

پرده کرکره‌شاهین
تلفن جدید ۹۲۹۱۳۵

تکنولوژی پالایش نفت
از
ابوالحسن خاکزاد
ناشر
موسسه انتشارات و چاپ دانشگاه تهران
مرکز فروش: فروشگاههای موسسه انتشارات و چاپ و کلیه کتابفروشیهای معتبر

قابل توجه
سه دانگ حمام واقع در یک منطقه پرجمعیت تهران بفروش میرسد طالبین‌ساعت۹ هرشب با تلفن ۸۶۲۳۲۶ تماس حاصل نمایند.
۱ـ۲ ۱۰۶۷۸ـآ

دبستان : دبیرستان آلمانی تهران
قلهك ـ خیابان یخچال ـ تلفن ۸۶۱۹۵۱
مدرسه المانی تهران در نظر دارد برای سال تحصیلی آینده (۵۲ـ۱۳۵۱) کلاس مخصوصی را پایه گذاری و تاسیس کند که در ان دانش آموزان ایرانی اعم از پسریادختربشرط دارا بود شرایط ذیل به تحصیل اشتغال ورزند.
الف ـ چهار ساله ابتدائی را دریک دبستان ایرانی خوانده و بپایان رسانده باشند
ب ـ ازمایش ورودی مدرسه آلمانی را که شامل (استعداد زبان اموزی، صحت مزاج‌کامل، سازگاری با محیط وامتحان هوش) می‌باشد با موفقیت بگذرانند.
این دانش آموزان میتوانند از معافیت پرداخت شهریه‌برخوردار گردند.
اسم نویسی هر روز تا تاریخ ۲۵ اردیبهشت بغیر از روزهای تعطیل ازساعت ۸ الی ۱۲ درمدرسه آلمانی می‌باشد هنگام مراجعه گواهی از اموزشگاه که علاوه به مشخصات دانش آموز نمرات نوبت اول و دوم ان قید شده است همراه داشته باشید.
۱ـ۷ ۹۰۷۰ـآ

۶۲۹۵۸۲
شماره جدید تلفن
دکتر مهدی امینی
متخصص بیماریهای اطفال از امریکا
خیابان آریامهر ـ جنب بانك صادرات ـ کاشی ۱۰۴

فرهنگنامه مفصل و معتبری که اعلام‌اشخاص و اماکن و معلومات جوامع باستانی را با استناد به آیات عهدین عالمانه توضیح وتفسیر می کند.
قاموس کتاب مقدس
پس‌از اینکه سال ها نایاب بود با قیمت‌های گزاف بدست نمی امد اینک چاپ تازه با تجدید نظر و تصحیح اغلاط سابق در ۹۸۸صفحه بزرگ به وضعی ممتاز ومرغوب انتشار یافت.
هیچ مبالغه نیست اگر گفته شود قاموس‌کتاب مقدس در دست دانشوران یکی از مهم ترین کتاب های مرجع در امر تحقیق است‌که در زمینه تاریخ جغرافی، ملل و نحل، طبیعیات، ادبیات زبان شناسی، فولکلور، جامعه‌شناسی و فنون دیگر هریک از ارباب دانش ناگزیر به آن مراجعه می کنند و تاامروزباوجود همه معجم ها هیچ تالیفی جای آنرا نگرفته است
اشتباه است هرگاه قاموس کتاب مقدس‌را تنها بعنوان کشف‌المطالب عهدین بشناسیم و ناشر خوشوقت است که باردیگر این گنجینه معارف اعصار، قرون سلف را در کنار سایر منابع تحقیق در اختیار اهل فضل می گذارد. ۸۰ تومان
کتابخانه‌طهوری. شاهرضا. مقابل دانشگاه، تلفن ۴۶۳۳۰

BBC LONDON
بهترین روش
توجه فرمائید
از الفباء زبان تا ادبیات شکسپیر
اگر شماهم از یادگیری زبان انگلیسی مایوس شده‌اید باید مانند دیگران از متد سمعی و بصری («بی. بی. سی»
لندن انگلیسی را بیاموزید)
زیرا تمامی اساتید زبان انگلیسی فقط این متد را توصیه میکنند
دوره اول (ابتدائی) دوازده‌صفحه‌و یک کتاب ترجمه شده ۲۵۹ تومان دوره دوم (تکمیلی) نه‌صفحه ویک‌کتاب ترجمه شده ۲۱۶تومان.
خیابان نادری کتابخانه مبسو شعبه شرکت مطبوعاتی ایران یا (تلفن ۳۱۲۹۴۰)

لغت نامه دهخدا
مجلدات شماره ۱۷۱ الی ۱۷۲ منتشر شده و از شماره ۱۷۴ الی ۱۷۵ تحت صحافی است م‌الف ۲۳۲۱

دستگاه تصفیه استخر ـ کلرزنی آب
تزئین میدان و پارك ـ دست اول بدون واسطه ـ بافساط طویل‌المدت شرکت باندور تلفن ۲ـ۸۳۸۱۹۱

دبیرستان دکتر هشترودی
برای کلاسهای فشرده آمادگی کنکور
رشته‌های ریاضی ـ طبیعی ـ ادبی
که‌از بیست‌و هشتم خرداد ماه۵۱ شروع میشود ثبت نام مینماید
از داوطلبان طی‌دوره کلاس حداقل یك نوبت‌امتحان‌تست مشابه‌کنکور سراسری دانشگاههای کشور بعمل خواهد آمد:
داوطلبان شهرستانها برای رزرو جا باید مبلغ یکهزار ریال‌بحساب‌شماره۱۶ بانك صادرات شعبه ۲۱۱۰ کورش بزرك تهران واریزو فیش‌آنرا بانضمام دو قطعه عکس با پست سفارشی به آدرس دبیرستان ارسال دارند
بقیه شهریه هنگام تحویل کارت دریافت خواهد شد
آدرس: تهران ـ خیابان تخت جمشید میدان کاخ دبیرستان دکتر هشترودی تلفن ۴۳۵۹۵ ـ ۴۳۵۷۹

اخبار کوتاه جهان

بحث‌درباره پیمان آلمان و شوروی بتعویق افتاد

بن ـ رهبران دولت و احزاب اقلیت آلمان غربی‌امروز موافقت کردند که بحث پارلمان این کشور درباره‌تصویب پیمانهای عدم تعرض با شوروی ولهستان تا یک هفته به تاخیر بیافتد.

این توافق متعاقب تقاضای رهبران حزب دمکرات مسیحی که خواهان فرصت بیشتری برای رفع ابهام‌وروشن شدن نکات مشکوک پیمانها شده بودند حاصل شد.

لیدر حزب دمکرات مسیحی درباواریا هنگامی خبر توافق اکثریت واقلیت را برای تعویق مجددبحثهای پارلمان درباره قراردادها به خبرنگاران اعلام کردکه مجلس ملی المان غربی عملا این بحثها را آغاز کرده بود.

«رینر بارزل» رهبر حزب دمکرات مسیحی‌روزگذشته اخطار کرده بود که‌اگر پیمانهای عدم تعرض با شوروی ولهستان در شرایط موجود به‌رای گذاشته شود نمایندگان حزب وی از هیچ کوششی برای جلوگیری از تصویب‌آنها خودداری نخواهند کرد.

کشمکش شوروی و چین برسر قدرت

لندن ـ سرآلک داگلاس هیوم وزیر خارجه‌انگلستان امشب اظهار داشت با نزدیک شدن عصر موازنه اتمی همه کشورها باید از چنان جنگی که بتواند پای هریک از دولتهای بزرگ را به میان بکشد پرهیز کنند.

وزیر خارجه انگلیس ضمن سخنرانی در ضیافت شام ـ انجمن مدیران در لندن مناقشات چین و شوروی را کشمکشی برسر قدرت و زمین توصیف کرد و افزود که بلوک کمونیست دیگر از یکپارچگی سابق برخوردار نیست.

وزیر خارجه انگلیس مناقشات اخیر چین و شوروی در شبه قاره هند را که در جریان آن هریک به یکی از طرفین جنگ کمک میکردند یادآور شد و سپس گفت: چنین بنظر میرسد که شوروی درحالیکه برای رسیدن به هدفهای استراتژی خود در خاورمیانه تلاش میکند مایل است در غرب ثبات و امنیت وجود داشته باشد.

مارشال گرچکو وارد سوریه شد

دمشق ـ مارشال گرچکووزیر دفاع شوروی درراس یك هیئت مهم نظامی برای یك دیدار رسمی پنج‌روزه‌از سوریه، وارد دمشق شد و از جانب ژنرال طلاس رئیس ستاد ارتش سوریه مورد استقبال قرار گرفت.

مارشال گرچکو در مدت اقامت خود در دمشق با ژنرال حافظ اسد وسایر مقامات سوریه‌ای ملاقات و مذاکره خواهد کرد.

وزیر دفاع شوروی پس از پایان دیدار رسمی خود از سوریه روز یکشنبه دمشق را بسوی قاهره ترك‌خواهد گفت:

مذاکرات آمریکا و شوروی از سرگرفته شد

واشنگتن ـ مذاکرات کشتیرانی بین آمریکا و شوروی که روز گذشته به تقاضای مقامات شوروی‌موقتا قطع شده بود در واشنگتن از سر گرفته شد.

«چارلزبرای» سخنگوی وزارت خارجه‌آمریکاضمن اعلام این خبر اظهار داشت که مذاکرات دوکشور در باره دیون زمان جنك شوروی به آمریکا نیز در شرایط عادی ادامه دارد.

«چارلزبرای» اضافه کرد که هیچ شواهدی دردست نیست تا نشان‌دهد که‌مذاکرات دو جانبه‌آمریکا وشوروی در زمینه های مختلف تحت تاثیر مین گذاری و محاصره دریائی ویتنام شمالی قرارگرفته است و دولت آمریکا نشان داده است که به دنبال کردن این مذاکرات علاقه دارد.

نخست‌وزیر لبنان استعفاء داد

بیروت ـ صائب‌سلام نخست وزیر لبنان استعفای کابینه خود رابه سلیمان فرنجیه رئیس جمهوری این کشور تسلیم کرد.

صائب سلام که بدنبال انتخابات پارلمانی اخیر از مقام خود کناره‌گیری کرده روز ۱۴ اکتبر گذشته سه ماه پس‌از برگزیده شدن سلیمان فرنجیه بریاست ـ جمهوری کابینه جدید دولت لبنان راتشکیل داده بود.

۱۰۰ هزار مسلمان فیلی‌پین باقحطی روبرو شدند

مانیل ـ بیش از یکصد هزار پناهنده مسلمان که بدنبال برخورد بین مسیحیان‌و مسلمانان از جنوب‌فیلی‌پین فرار کرده‌اند از قحطی و گرسنگی رنج می برند. این مطلب رایکی از سناتور های‌مسلمان «فیلی‌پین» درمجلس سنای آن کشور عنوان کرد.

سناتور فیلی‌پینی که شخصا از اردوگاه پناهندگان مسلمان که دریك منطقه باتلاقی در هشتصد کیلو متری مانیل دیدن کرده‌است گفت که بسیاری از پناهندگان براثر گرسنگی تهدید بمرك میشوند. این عده از مسلمانان‌راگروهی از مسیحیان‌مسلح از کانون‌خانوادگی خود رانده و مایملك آنها را تصاحب کرده‌اند.

در اولین روز دیدار قهرمانان تنیس ایران و مصر

حسین‌وتقی اکبری برحریفان مصری خود پیروز شدند

حسین و تقی اکبری قهرمانان نامدار تنیس ایران از سد دو حریف مصری خود گذشتند و دو پیروزی به حساب تیم ملی تنیس ایران نوشتند .

بعد از ظهر دیروز مسابقه کاپ دیویس این منطقه از دنیاء بوسیله علیاحضرت‌شهبانوافتتاح شد و دو قهرمان‌ایرانی دربازی های انفرادی ، حریفان مصری خود را شکست دادند .

حسین اکبری از ایران و داودی از مصر دیدار اول را برگزار کردند . قهرمان ایرانی درین دیدارطی سه «ست»پیاپی با نتایج ۳ ـ ۶ ، ۳ ـ ۶ و۴ـ۶ برحریف مصری خودچیره شد.

پس ازین دو ، تقی اکبری و ابراهیم محمود مقابل هم قرار گرفتند . تقی اکبری «ست»اول را براحتی وبا نتیجه ۱ ـ ۶ از قهرمان‌مصری برد و «ست»دوم را نیز با نتیجه ۴ـ۶ بسودخود ختم کرد . «ست» سوم مبارزه این دو قهرمان ایرانی ومصری فشرده‌تر از «ست» های پیشین بود وبطول‌انجامید . سرانجام، تقی اکبری قهرمان ایرانی، این «ست» را نیز با نتیجه ۸ ـ ۱۰ برد .

در دنباله‌این بازیها، امروز مسابقات دوبل برگزار خواهد شد . اگر قهرمانان تنیس‌ایران بتوانند از سد حریفان مصری خود بگذرند . با رومانی که صاحب تیم نیرومندی است ، روبرو خواهند شد .

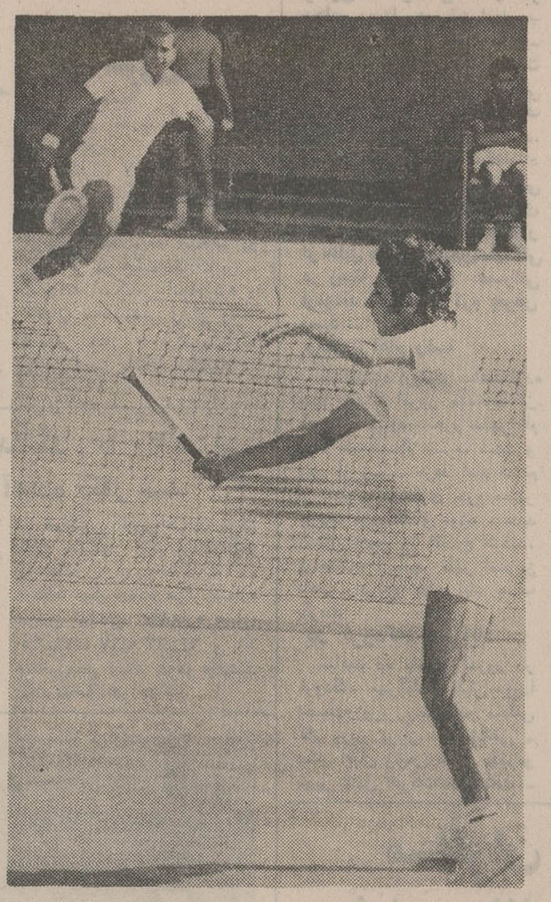

حسین اکبری در سه ست پیاپی، علی داودی قهرمان شماره یک تیم تنیس مصر را شکست داد . تیم تنیس ایران که در چهارچوب بازی های جام‌دیویس با مصر روبروشده است، در صورت پیروزی کامل ، به دیدار تیم نیرومند رومانی خواهد رفت .

مطب
دکتر ناهید ریاحی
متخصص بیماری های‌پوست
به‌خیابان ویلا ـ کوچه مراغه
شماره ۲ ـ انتقال یافت
تلفن ۸۲۷۵۱۱ ـ ۸۲۸۶۴۷

۸ خرداد
پالمیراس وارد تهران میشود

در پی سفر سلطان پله وتیم نامدار سانتوز برزیل، دومین گروه از غولهای فوتبال دنیا ، به تهران خواهند آمد . این بار نیز تهران شاهد هنرنمایی غولهای بزرگ فوتبال برزیل خواهدبود.

امروز اعلام شد که تیم معروف «پالمیراس »ازکشور برزیل که سانتوز را بتازگی بانتیجه دو بریک بزانو درآورده است بامداد روز دوشنبه هشتم خرداد واردتهران خواهد شد.

غولهای فوتبال «پالمیراس » برزیل که قبلا قرار بود در یك « تورنمنت » کوچك شرکت جوید ، دو مسابقه در استادیوم های امجدیه و یکصد هزار نفری خواهد داد . حریفان «پالمیراس » دراین دو دیدار تیمهای ملی ایران و تاج تهران خواهدبود . «پالمیراس»در شرائطی رویاروی تیم منتخب تهران قرار خواهد گرفت که همه‌سرداران گروه ملی فوتبال ما به وطن بازگشته‌اند.

اخبار کوتاه ورزشی

مسابقه شنای ارتشهای جهان در تهران

قهرمانان شنای ارتش ایران از روز یازدهم خرداد ماه آینده ، بایك‌دیگر مسابقه خواهند داد و پس از دو روز تیم شنای ارتش ایران برگزیده خواهدشد.

قهرمانان تیم برگزیده شنای ارتش ایران درمسابقات شنای ارتش‌های جهان که‌در تهران برگزار خواهدشد، شرکت خواهند جست.

افسر و کارگر : مساوی

تیم جوان افسر آبادان در آغاز دومین هفته‌مسابقات باشگاه های فوتبال آبادان باتیم صاحب‌نام « کارگر » به نتیجه مساوی صفر ـصفر دست‌یافت . بازیگران افسرقبلا باتیم برجسته دیگر آبادان «سازمان جوانان » نیزمساوی کرده بودند.

مسابقات فوتبال باشگاه های آبادان ،هفته دوم راآغاز کرده‌است .

ژاپن: میزبان بازیهای آسیایی

ژاپن آمادگی خودرا برای میزبانی تیمهای شرکت کننده ددر مسابقات آسیایی اعلام‌داشت.

کمیته ملی المپیك ژاپن (جی. او. سی) اعلام کرد که شهر جنوبی «فوکوئوکا» میتواند بشایستگی برگزار کننده بازیهای آسیایی باشد.

در مورد این‌که آیا باپیشنهاد ژاپن موافقت خواهد شدیانه فدراسیون بازیهای آسیایی ، باید تصمیم بگیرد. این فدراسیون پس از بازیهای المپیك جهانی آینده در مونیخ ـآلمان غربی ـ تشکیل جلسه خواهد داد.

نبرد اروپائی با پولاد سرد

وزنه‌برداران بیست‌و هفت کشور اروپائی از یکشنبه سی‌و یکم اردیبهشت ماه جاری در بوخارست ـ پایتخت رومانی ـ باپولاد های سرد دست‌و پنجه نرم میکنند و با یك‌دیگر نبرد خواهندکرد.

دراین بازیها ، از همه سرشناستر وزنه‌بردارر کورد شکن و معروف شوروی «واسیلی الکسیف » قهرمان جهان است که در دسته فوق سنگین‌وزن به مصاف حریفان‌خود خواهدرفت.

بیست‌و هفت کشور حاضر در مسابقات وزنه‌برداری اروپا در بوخارست ،عبارتند از : شوروی ، لهستان ، فنلاند، یونان ، دانمارك ، نروژ ، سوئد ،بلغارستان ، چکوسلواکی ، یوگسلاوی ، آلمان‌شرقی، آلمان غربی ، انگلستان ، اسپانیا ، پرتقال ، ایرلند، ترکیه ، مجارستان، فرانسه ،ایتالیا، سویس، بلژیك ، هلند ، اتریش، آلبانی، آیسلند ورومانی .

کره‌جنوبی ۴ـ۱ کامبوج‌راشکست‌داد

امروز : عراق ـ تایلند

کره جنوبی چهار بار دروازه «کامبوج» را فروریخت و در مقابل یک گل خورد .

در نیمه اول ، کره جنوبی تنها یک بار توانست دروازه حریف ناتوان خود «کامبوج» را فرو ریزد . این مسابقه را که در گروه «ب» بازیهای ملتهای آسیابرگزار شد ، تنها سه هزار تن در استادیوم ملی بانکوک تماشا کردند .

امروز عراق و تایلند دومین دیدار گروه «الف» را برگزار خواهند کرد ، عراق در گروه «الف» با نتیجه سه برهیچ به آسانی از ایران‌شکست خورد وبخت‌صدرنشینی در این گروه از دست داد زیرا پیروزی ایران برتایلند ، قابل پیش بینی است .

ایران دومین بازی گروهی خود را شنبه مقابل‌تایلند انجام خواهد داد . بازی فردا میان کره جنوبی و کویت صورت خواهد گرفت . این مسابقه سرنوشت صدرنشین گروه «ب» را معلوم خواهد کرد .

تیم ملی کشتی آزاد شوروی در تهران

تیم ملی کشتی آزاد کشور اتحاد جمهوریهای شوروی ، در نیمه اول تیرماه به تهران خواهد آمد وبا تیم ملی کشتی آزاد ایران مسابقه خواهد داد.

دکتر اسکویی ـ دبیر فدراسیون کشتی فرنگی ایران ـضمن اعلام خبر بالا افزود که یك تیم متشکل‌از کشتی گیران رشته فرنگی ارمنستان یاباکو ، تیم ملی کشتی آزاد شوروی را در سفر به تهران ، همراهی خواهد کرد تابا قهرمانان کشتی فرنگی ایران‌دیدار کند.

مسابقه قهرمانان کشتی آزاد شوروی و ایران دو جانبه است . قهرمانان ایرانی پس‌از بازیهای المپیك‌مونیخ، دیدار کشتی گیران روس را پس‌خواهند داد.

رقابت مربیان معروف‌ایران
در مسابقات فوتبال دانشگاه ها

از چندی پیش مسابقات فوتبال دانشگاهها و مدارس عالی استان مرکز برای‌انتخاب ۹ تیم جهت شرکت درمسابقات قهرمانی دانشگاهها و مدارس عالی سراسر ایران در زمین های شماره ۳ شهباز ودانشگاه تهران آغاز شد که پس‌ازانجام سی و شش بازی ، مسابقات مقدماتی پایان یافت . هشت تیم دانشگاه تهران ، دانشگاه ملی، دانشگاه صنعتی آریامهر ، موسسه عالی حسابداری ، مدرسه‌عالی‌بازرگانی،دانشسرای عالی ، دانشکده پلی‌تکنیک و مدرسه عالی ترجمه برگزیده شدند

مطلب جالب نام آشنای مربیان تیمهای فوتبال دانشگاههااست که هرکدام برای کسب عنوان قهرمانی دانشگاهها و مدارس عالی ایران رویا روی هم قرار گرفته‌اند .

حسین فکری ، امیر آصف ، امینی‌بخش ، هاتف ، عظیمی ، لطیفی، یاورزاده‌وحاجی‌نصراله بترتیب مربیان دانشگاه ملی ، دانشگاه تهران ، دانشسرای عالی، موسسه عالی‌حسابداری، دانشگاه صنعتی‌آریامهر، مدرسه عالی ترجمه و دانشکده پلی - تکنیك‌اند . مسابقات قهرمانی فوتبال دانشگاههـا و مدارس عالی از تیرماه آینده در تبریز آغاز خواهد شد و این مربیان نامدار را در برابر هم قرار خواهد داد .

صبح جمعه همین هفته در انجمن دوشیزگان و بانوان نمایش فیلم جالب و استثنائی :
قلندر
با شرکت ناصر ملك مطیعی ، فروزان و بهمن مفید
همراه با برنامه هنری هنرمندان محبوب سل جوان :
کیوان یوسفی ، هوشنك نادری و گروه Z
وبا حضور چهره‌های ارزنده فوتبال ایران :
مهراب شاهرخی و فریدون معینی
و با معرفی و تجلیل از هنرمند ارزنده قدیمی :
منوچهر شفیعی
برای تهیه کارت ورودی از امروز صبح وروز جمعه به دبیرخانه انجمن خیابان بهار نبش نامجو مراجعه فرمائید .
ازآقای مصیبی مدیر سینما فیلم بخاطر در اختیار گذاشتن فیلم (قلندر) صمیمانه سپاسگزاری میشود .

برنامه آینده سینما
امپایر
سرگذشت واقعی «آلبرتین‌ـ «سارازان»زنی‌شکست‌خورده در زندگی و محتاج عشق و محبت که ماجرا های اومدتها نقل محافل و مجالس بود

بورست بوشهولتس هارلن ژوبر
در فیلم رنگی
قوزك پا
Astragale
پخش از کمپانی کلمبیا
تماشای‌این فیلم‌برای‌اشخاص کمتر از۱۸ سال ممنوع‌است

دنیای ورزش
روزهای شنبه منتشر میشود

پخش صوت اتومبیل
استریو ۸ لبه ۶۵۰ تومان
نوار کارتریج پرشده ۴۰ تومان
نوار کاست پرشده ۲۵ تومان
استریودیسکو روزولت شمالی بین سه‌راه دیبا و پمپ بنزین جنب بانک رهنی تلفن ۸۳۶۷۹۶
۱ـ۲ آ ـ۱۰۴۶۸

شرکت سهامی رادیوالکتریك ایران
چند نفر بازاریاب ورزیده وبا سابقه که حداقل ۵ سال سابقه فروشندگی لوازم الکتریکی‌خانگی داشته باشند با شرایط زیر استخدام مینماید :
۱ـ حداکثر سن ۳۵ سال
۲ـ آشنائی بزبان انگلیسی
۳ـ داشتن گواهینامه رانندگی
۴ـ مدرك انجام خدمت نظام وظیفه یامعافیت دائم (غیرپزشکی)
متقاضیان میتوانند همه‌روزه بجز ایام تعطیل بین ساعات ۸ الی ۱۳ به اداره کارگزینی شرکت واقع در خیابان شاهرضا ، میدان فردوسی ، ساختمان فیلیپس شماره ۳۱۵مراجعه نمایند .

آپادانا تورهای تابستانی را مانندهمیشه باقیمت‌مناسب تقدیم‌میدارد
اروپا
۳۱ روز : حرکت ـ ۱۰ تیر ـ ۱۰ مرداد
هامبورگ ـ لندن ـ پاریس ـ بارسلون ـ رم ـ و استراحت کامل در جزیره کاپری ـ قیمت ۶۹۵۰ تومان .
۳۳ روز : حرکت ۲۵ خرداد ـ ۸ و۲۵ تیر ـ ۲۷ مرداد
وسوم شهریور وین ـ هامبورگ ـ آمستردام ـ لندن ـ پاریس بارسلون ـ نیس ـ موناکو ـ مونت‌کارلو ـرم ـ آتن ـ استانبول قیمت ۷۳۵۰ تومان .
۳۳ روز : حرکت ـ ۸ ـ ۲۵ ـ ۲۹ ـ تیر و سوم شهریور
رم ـ ناپل ـ سورنتو ـ کاپری ـ نیس ـ موناکو ـ بارسلون ـ پاریس ـ لندن ـ آمستردام ـ هامبورگ ـ وین ـ استانبول ـ قیمت ۷۴۵۰ تومان
۳۵ روز : حرکت ـ ۱۶ـ۲۳ـ۳۰ تیر ـ۶ـ۱۲ـ۲۰ مرداد
رم ـناپل ـ کاپری ـ سورنتو ـ بارسلون ـ پاریس ـ لندن ـ هامبورگ ـ ژنو ـ ونیز ـ آتن ـ استانبول ـ قیمت ۷۶۵۰ تومان
اروپا واسکاندیناوی
۳۶ تا ۴۵ روز : حرکت ۲ و ۹ تیر
رم ـ ناپل ـ سورنتو ـ کاپری ـ بارسلون ـ پاریس ـ لندن ـ کپنهاك ـ استکهلم ـ اسلو ـ هامبورگ ـ وین ـ ونیز ـ آتن ـ استانبول ـ ۳۶ روز ـ ۷۹۵۰ ـ ۴۵روز ۸۹۵۰ تومان .
آمریکا ۲۲روز: حرکت ـ ۲ و ۹ تیر نیویورك ـ بوفالو ـ آبشار نیاگارا ـ شیکاگو ـ سانفرانسیسکو ـ لوس‌آنجلس ـ هالیوود ـ لاس‌وگاس ـ واشنگتن ـ قیمت ـ ۸۹۵۰ تومان .
خاوردور ـ ۲۴ روز : حرکت ۱۴ تیر ـ ۱۴ مرداد
دهلی ـ بانکوك ـ سنگاپور ـ مانیل ـ توکیو ـ کیوتو ـ اوزاکا ـ هنك‌کنگ قیمت ۸۹۵۰ تومان
قیمت‌ها شامل ـ بلیط هواپیما ـ هتل‌های درجه ۱ ـ صبحانه و ناهار ـ گردش ـ ورودیه‌ها ـ عوارض فرودگاهها (در معیت راهنمای فارسی زبان می‌باشد)
آپادانا چهارراه حقوقی ـ اول ایرج ـ شماه ۴ ـ تلفنهای ۷۵۶۲۰۳ ـ ۷۵۷۹۸۹ ـ ۷۵۴۸۳۰

تلویزیون بام جام‌جهان‌نما
مجهز به ماسك مخصوص که چشم‌ها را خسته نمیکند

DEMAC ـ DINGLER
فینیشر آسفالت ـ غلطك لاستیکی ـ غلطك ویبره
دیماك دینگلر (آلمان)
نماینده انحصاری شرکت ارکان‌ماشین ـ خیابان آیزنهاور مقابل‌دانشگاه‌آریامهر ۶۲۸ تلفن :۹۵۴۸۹۹ـ۹۵۸۵۵۵ـ ۹۵۹۰۷۸
سرویس ویدکی ـ خیابان‌ایزنهاور، شهیاو ۸۹۰ تلفن۹۵۸۹۷۶

سوپر تایل
کف پوش پلاستکی صددرصدونیل
تهیه‌شده درکارخانجات شرکت سهامی درخشان تهران
وابسته بگروه تولیدی زیبا
مرکز پخش ونمایشگاه : خیابان شاهرضا بین پهلوی وکالج نبش خارك ۱۱۱
تلفن : ۶۶۰۳۱۶ ـ ۶۶۰۳۱۷ تلفن مستقیم مغازه : ۴۹۵۳۷

ایران طیور
سازنده‌ماشین‌های‌جوجه‌کشی و لوازم مرغداری
تولیدکننده تخم‌مرغ جوجه‌کشی و جوجه‌نژادتخمی
مرکزفروش ـ تهران خیابان‌آیزنهاور ـ خیابان‌خوش شمالی تلفن ۹۷۴۳۸۹
نماینده ـ شاهرضا جنب میدان‌فردوسی تلفن: ۸۳۴۶۰۹ تلگرافی «کاط»

To London

and the world . . . . via computers!
E.C.P.I. International now offers you the unique opportunity to come to London and train as a Computer Programmer. At the Institute, the largest in the world, you will gain practical experience on the most widely used computers in the world—IBM 360's—and receive your training from practising professional programmers who prepare you to qualify for the internationally honoured Certificate from City & Guilds. No previous training or special maths ability necessary.
Throughout the world tens of thousands of qualified computer programmers are needed now, and when you complete your course, E.C.P.I. offers their free Placement Service to graduates and assists you to find the best positions. Such is the demand for programmers, that these posts are exceptionally highly paid.
For the serious, purposeful man or woman this is a unique opportunity to enter a world-wide profession. Programmers are not restricted in their choice of jobs by nationality, sex or language.
For those desiring tuition in English, Language Courses leading to Cambridge Proficiency are provided by The Central London School of English, independent specialists in English for foreigners, who are on the same premises as the Institute.
Send the coupon below for particulars of the 15 week to one year full-time programming courses. We arrange your visa and accommodation.
ELECTRONIC COMPUTER PROGRAMMING INSTITUTE
133 Oxford Street, London W.1R 1TD, England.
Please airmail, without obligation, full information on tuition and careers in Computer Programming, and/or the English language courses from Beginners to Cambridge Proficiency.
Please print or type clearly complete postal address
Name
Address
City,
Province,
Country
ecpi
If you do not receive our material within 16 days of posting this coupon please request again. 2/8/5

در نمایشگاه صنعتی امریکا ۲۳ تا ۲۹ اردیبهشت
ازغرفه انترناش نام‌آورترین سازندهٔ ماشینهای سنگین راه‌سازی وساختمانی درجهان
INTERNATIONAL HARVESTER
دیدن نمائید
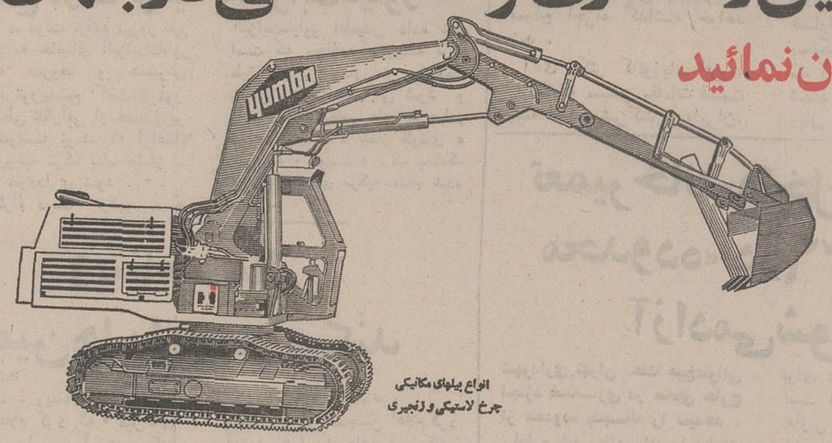
انواع بیلهای مکانیکی
چرخ لاستیکی و زنجیری
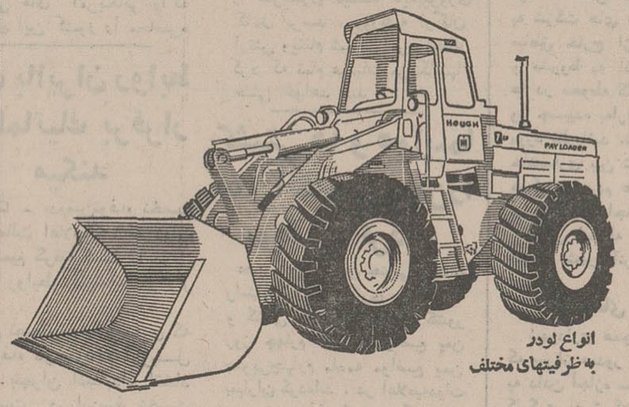
انواع لودر
به ظرفیتهای مختلف
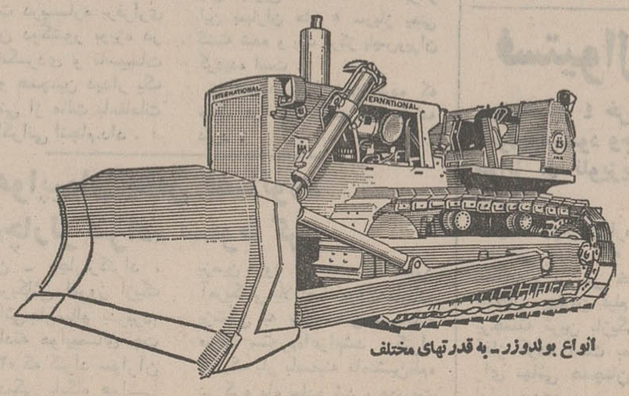
انواع بولدوزر ـ به قدرتهای مختلف
شرکت
ماشین‌آلات عمرانی
نماینده انحصاری ماشین‌آلات سنگین راهسازی وساختمانی انترناش در ایران
ادارهٔ مرکزی و دایره فروش
خیابان سپند شماره ۱۱
نبش خیابان ایرانشهر
تلفن
۸۲۱۰۱۵ ـ ۸۲۱۹۳۵ ـ ۸۲۷۰۸۲
نمایشگاه و انبار لوازم یدکی
وسرویس ـ جاده کرج
جنب کارخانجات
لیلاند موتور ایران
محل دائمی نمایشگاه ها
خیابان پهلوی
جنوب پارك‌وی

خبرهای کوتاه

تلگرام تبریك شاهنشاه

از جانب شاهنشاه‌آریامهر بمناسبت سالروز جشن ملی کشور لائوس تلگرام تبریکی بعنوان اعلیحضرت پادشاه لائوس مخابره شد.

بخش چشم پزشکی بیمارستان رضاشاه کبیر

به امر والاحضرت شاهدخت شمس پهلوی‌ریاست عالیه‌جمعیت شیرو خورشید سرخ ایران یک بخش مجهز به چشم پزشکی به بخش های بیمارستان رضاشاه کبیر وابسته به شیرو خورشید سرخ ایران‌افزوده شد.این‌بخش کمبوسیله‌گروه‌های پزشکی‌ایرانی و امریکائی اداره میشود شنبه ۲۳ اردیبهشت آماده پذیرائی بیماران خواهد بود .

تلفون مستقیم تهران ـ مشهد آماده شد

وزارت پست و تلگراف برقراری رابطه تلفن خودکار شبکه مایکروویو را بین تهران و مشهد اعلام کرد . این ارتباط از دیروز بطور آزمایشی برقرارشد . وزارت پست و تلگراف تاکید کرد که در حال حاضر بسبب نصب نشدن تاسیسات شماره‌گیری گرفتن تلفن‌های شهری‌مشهد از تهران و بدون واسطه ممکن نیست . با اینحال شماره‌ای که با آن از طریق نمره‌گیری برقراری ارتباط با تلفن خودکار مشهد ممکن خواهد شد شماره «۰۵۱» میباشد که‌ازهم‌اکنون‌مشخص شده است .

تماس مستقیم تلفنی با شهرستانها

وزارت پست و تلگراف اعلام کردکه تلفن‌های‌خودکار همدان با شماره «۰۲۶» ـ خرمشهر با شماره «۰۶۳۲»ـ اهوازباشماره «۰۶۱»ـ رشت با شماره «۰۲۳۱» ـ قزوین با شماره «۰۲۸۱» ـ خرم‌آباد با شماره «۰۶۶۱» آماده‌شده و این خطوط تلفونی در فاصله خرداد تا مرداد ماه آینده بوسیله شماره‌گیر ازراه دور ، بکار خواهد افتاد .

وزارت پست و تلگراف اعلام کرد که پس از بکار افتادن این‌تلفن‌ها مردم‌تهران و شهرهای نامبرده‌ازمراجعه به ادارات تلفن کاریر بی‌نیاز خواهند شد .

سوارکاران بیمه شدند

کانون سوارکاران ایران قراردادی با شرکت بیمه‌ملی ایران منعقد کرد که بموجب آن سوارکاران بطور جمعی در مقابل حوادث تا یکسال بیمه می‌باشند میزان بیمه برای مرگ ٤ میلیون ریال ، مرگ و نقص عضو ۲ میلیون ریال و مخارج معالجه رایگ چهارم صاحب اسب ، بقیه بوسیله کانون سوارکاران ایران پرداخت خواهد شد .

کمك به زلزله زدگان فارس

کشور کانادا مبلغ بیست‌و پنج هزار دلار برای کمک به زلزله زدگان‌فارس ازطریق صلیب سرخ‌آن‌کشور دراختیار جمعیت شیرو خورشید سرخ ایران گذارد .

درمانگاه روستائیان

سی‌وششمین درمانگاه‌سازمان بیمه های اجتماعی روستائیان در روستای «وردنجان» واقع در فرمانداری کل چهارمحال بختیاری کار خود را آغاز کرد .

خدمت خارج از مرکز پزشکان

امروز وزارت بهداری اعلام کرد خدمت خارج از مرکز پزشکان فارغ‌التحصیل از زمانی‌محاسبه و پذیرفته‌میشود که پروانه موقت پزشکی برای آنان صادر شده باشد و آن دسته از فارغ‌التحصیلان رشته های پزشکی که پس از پایان تحصیل دریکی از سازمانها به استخدام درمی‌آیند و بدون مراجعه به وزارت بهداری و اخذ پروانه موقت پزشکی به خدمت خارج از مرکزمیروند، برای افتتاح مطب در تهران نمی توانند مدتی را که بدون دریافت پروانه موقت پزشکی درخارج از مرکز بکار پزشکی اشتغال داشته‌اند ، بحساب مدت خدمت خارج از مرکز خود بگذارند از این نظر پزشکان فارغ‌التحصیل قبل از اشتغال بکار و عزیمت به شهرستانها باید پروانه موقت پزشکی دریافت دارند .

پیش‌نویس ۹ استاندارد تصویب شد

هشتمین جلسه کمیته ملی ساختمانی روز گذشته‌بریاست مهندس کورس آموزگار وزیر آبادانی و مسکن و با حضور دکتر علیزاده مدیرعامل‌موسسه استاندارد و شرکت ٤٠ تن از کارشناسان در وزارت آبادانی و مسکن تشکیل شد. در این جلسه پیش‌نویس ۹ استاندارد بتصویب رسید ، این استاندارد عبارتند از : استاندارد پنجره های فلزی ساختمان ، آجر موزائیک و آجر سیمانی ، جنس وسایل بهداشتی از چینی برای ساختمان‌ها ، کار برد مکانیک خاك برای پی سازی ، بتون وبتون‌آرمه .

طلا گران شد

قیمت رسمی طلا امروز برای چندمین بار ظرف روزهای اخیر هر کیلو ٤٥٠ تومان نگران شد و به هر کیلوئی ١٤ هزار و ٦٠٠ تومان رسید .

بازار آزاد نیز قیمت این فلز را هر مثقال دو تومان‌گران‌کرد و به مثقالی ٦٤ تومان رساند. قیمت هرپهلوی‌نیز پنج‌تومان‌ترقی کرد و تا ۱۰۳ تومان بالا رفت.

پایان سمینار گمرکی

سمینار بررسی امورگمرکی با صدور قطعنامه‌ای امروز بکار خود پایان داد .

در این قطعنامه توصیه‌های مختلفی درباره‌کاهش و ساده کردن تشریفات گمرکی و افزایش کارائی و بهبودروش های مدیریت ، رفاه بیشتر کارکنان گمرک‌وتجهیز کامل‌تر وسائل گمرکات کشور بعمل آمده است .

بررسی ترمیم حقوق کارمندان‌اداری‌دادگستری

ساعت ٥ بعد از ظهر دیروز آقای علی اصغر وزیر ، دبیرکل اتحادیه کارمندان دولت وآقایان مهندس خرمی مطلق ـغفارپور ـ سپهرخو ـ مجد ـ مجید مینا سازی ، سلطانی و خانم‌شرافت مجدتیموری در ملاقاتی باآقای صادق احمدی وزیر دادگستری پیشنهادات اتحادیه کارمندان دولت را در مورد ترمیم حقوق کارکنان کادر اداری دادگستری و رفع تبعیض حقوقی آنهامطرح ساختند .

وزیر دادگستری در مورد پیشنهادات اتحادیه‌گفت: چندی قبل در مورد ترمیم حقوق‌قضات اقدام شد که منتج‌به‌ترمیم حقوق آنان گردید درمورد ترمیم‌حقوق سایر کارکنان و کارمندان‌اداری وزارت دادگستری نیز موافقم و این کار با توجه به امکانات موجود بررسی خواهد شد.

۳۲ خانه انصاف

امروز سخنگوی وزارت دادگستری اعلام کرددرنیمه اول اردیبهشت ماه جاری۳۲ خانه انصاف جدید در روستا های سراسر کشور افتتاح شد .

قطعنامه کنفرانس ملی کار

درمزد کارگران، باید تجدید نظر شود

کنفرانس ملی کار دیروزبکار خود خاتمه داد وطی‌قطعنامه‌یی برای پیشرفت‌تکنولوژی وتامین مسکن کارگران توصیه هایی به شرح زیر کرد :

● بمنظورتجسس وپژوهش در زمینه تکنولوژی مدرن و ابداع تکنیکهای جدید ، لازم است که مرکزی برای‌تحقیقات تکنولوژیک زیر نظر وزارت اقتصاد بوجود آید .

● آموزش حرفه‌یی و فنی کارگران باید گسترش یابد و شبکه های کاریابی بمنظور عرضه و تقاضای کار توسعه یابد .

تجدید نظر در مزدها

● تجدید نظر تدریجی متناسب در مزدها ، با توجه به درجه مهارت برقراری‌سیستم بیمه بیکاری ، تمرکز و هم‌آهنگی امور نیروی انسانی برای‌تحقق هدفهای فوق در سیستم درمان و خدمات سازمان بیمه های اجتماعی تجدید نظر بعمل آید وبه کیفیت‌وفایده بخشی‌خدمات درمانی ، مخصوصا در سطح درمانگاهها توجه بیشتر مبذول گردد .

مسئاله درمان کارگران

● امر درمان در سایر تعهدات سازمان بیمه های اجتماعی تفکیک‌گردد وکارگران حق انتخاب پزشک را بطور آزاد داشته باشند و نسبت به تجهیز درمانگاهها وبیمارستانها و کادر پزشکی وفنی وهمچنین دارو و وسایل حمل و نقل بیماران اقدام لازم بعمل آید ـ سعی شود کادر فنی‌بیمارستانها مثل‌پرستار وبهیارازبین‌فرزندان طبقه کارگر انتخاب و تربیت شود .

● مستمری بیمه شدگان بازنشسته و ازکارافتاده ترمیم شود ـ در قوانین کار و بیمه های اجتماعی تجدید نظر بعمل آید . و مقررات حمایتی‌خاصی برای زنان و نوجوانان کارگر و نیز کارگران غیرمجتمع‌تنظیم و اجرا گردد .

کمیته های رفاه

● در موسسات وکارگاههای بزرگ (٥٠ نفر و بیشتر)کمیته های رفاه تشکیل گردد .

آموزش کارگران

● برنامه های آموزشی کارگران درکلیه‌سطوح ومراحل اعم از آموزشهای حرفه‌ای ـ اجتماعی ـ فرهنگی‌وسوادآموزی توام با حرفه توسعه وگسترش بیشتری یابد و به برنامه های آموزش کارگران زن توجه و تاکید بیشتری بشود .

● نسبت به اجرای برنامه آموزش فرزندان کارگربنحوی که کلیه افراد بااستعدادبتوانند از این برنامه بوجه احسن استفاده کنند اقدام شود .

مسکن کارگران

● در برنامه عمرانی پنجم کشور اعتبارات‌لازم‌برای‌اجرای برنامه های تهیه مسکن در نزدیکی واحد های صنعتی و تحت شرائط آسان برای کارگران مربوط به موسسات اعتباری بالاخص بانک رفاه کارگران تخصیص داده شود ، بطوریکه بهره وکارمزد وامهای مسکن بحداقل تقلیل یابد و در میزان پیش قسط و مدت بازپرداخت تجدید نظر بعمل آید .

● از زمینهای‌متعلق بدولت و سازمانهای وابسته در مرکز و شهرستانها ، مانند زمین‌های بایر و محلات قدیم آنچه مورد نیاز و مناسب مسکن کارگران است ، بوسیله کمیسیون سه‌جانبه‌یی تعیین وبقیمت‌ارزان در اختیار موسسات مسئول امر خانه‌سازی کارگران ،قرار گیرد .

● کارفرمایان جهت ایجاد خانه های سازمانی اقدامات ممکن معمول دارند و سازمان های اعتباری در راه‌وصول‌باین هدف همکاری ممکن‌را بنمایند.

● بمنظور گسترش اثرات کار کنفرانس توصیه میشود که جلسات سالیانه آن بتدریج در سایر شهرستانهای کشور نیز تشکیل شود .

در جلسه علنی امروز مجلس شورایملی

لایحه‌پولی و بانکی کشور مطرح‌شد

جلسه علنی مجلس شورای ملی ساعت۹بامداد امروز بریاست‌آقای دکتر جواد سعید (نایب رئیس) تشکیل گردید .

در این جلسه لایحه پولی‌وبانکی کشور مطرح گردید و بحث‌درباره آن آغاز شد .

مواد این لایحه با قیام وقعود نمایندگان بتصویب رسید در کلیات آخر لایحه بانکی وپولی کشور هلاکو رامبد لیدر فراکسیون پارلمانی اقلیت‌ضمن تشریح معایب سیستم‌حکومت یك حزبی پیشنهاد کرد که اولا آئین‌نامه داخلی مجلس شورای ملی موردتجدیدنظرقرار گیرد.

دکتر الموتی لیدر فراکسیون پارلمانی حزب ایران نوین (اکثریت)به‌اظهارات همکارخود پاسخ داد و گفت حکومت«عدد» در تمام پارلمانها و سیستم های دموکراسی دنیا یك ضابطه کلی است و حزب اقلیت نمیتواند این ضابطه را بهم بزند .

آقای فرهادپور نماینده اقلیت گفت این چه تعصب و اصراری است که اکثریت نمی خواهد یکی از ناظران مجلس درهیئت اندوخته اسکناس از اقلیت باشد ...

یکی از نمایندگان اکثریت ـ حکومت عدد با اکثریت است و هر کس بیشتر رای بیاورد او انتخاب میشود .

نماینده اقلیت ـ بله!اکثریت حکومت میکند ولی بگذارید اقلیت هم نظارت کند ؟ خنده نمایندگان

به کلیات لایحه رای گرفته شد تصویب گردید واین‌لایحه برای بررسی به مجلس سنا فرستاده شد .بعد انتخاب دو نفر ناظر در هیئت نظارت بر ـ اندوخته اسکناس انجام شد و آقایان محمد علی رشتی ونادر ادیب سمیعی به اکثریت‌آراء به‌این سمت انتخاب شدند .

مرکز تلفون جمشیدآباد ، با ۲۰ هزار شماره تلفون آماده بکار شد

مرکز تلفن جمشیدآباد با بیست هزار شماره تلفن آماده بکار شد .

مقامات‌شرکت مخابرات اعلام کردند که درمحدوده مرکزتلفن جمشیدآباد، بیست هزارشماره تلفن‌به مشترکین واگذار خواهد شد .

هم‌اکنون تلفن اطراف مرکز تلفن جمشید اباد از مراکز دانشگاه ، غرب دربان‌نو ، ارتباط میگیرندوده هزار شماره دراین نواحی باشماره های ۹۵ـ۹۶ـ ٦٧ـ ٦٣ـ٦٤ و ٦٦ مشغول‌بکار است بمرکز جمشید آباد متصل خواهد شد .

علیمراد امامی تیرباران‌شد

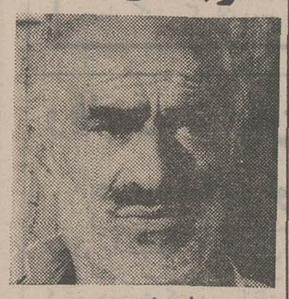

علیمراد

جرائم علیمراد

تجاوز به ناموس تشکیل دسته‌اشرار سرقت اسلحه قتل

علیمراد امامی که از اشرار معروف منطقه خوزستان بوده و مدتها بشرارت و قتل وغارت مشغول و بموجب حکم صادره از دادگاه تجدید نظر نظامی‌به اعدام محکوم گردیده بود ، بامداد امروز اعدام گردید .

وی بعلت اختلافاتی که با پدر همسر خود داشت اورا مورد اصابت گلوله قرار داده و بقتل میرساند و سپس برای انتقامجوئی بدو دوشیزه‌متجاوز میکند که منتهی بفوت آنان میگردد وازترس تعقیب‌مامورین انتظامی‌خودرا مخفی وباتشکیل دادن دسته اشرار بجان و مال مردم تعدی مینماید و بهمین جهت مورد تعقیب مامورین‌واقع و در یک زد وخورد مسلحانه بامامورین، یکی ازدرجه‌داران ژاندارمری بنام گروهبان‌آزادی بدرجه شهادت نائل و علیمراد مزبور اسلحه ومهمات‌درجه‌دار شهیدرا بسرقت‌می‌برد وبعملیات خود ادامه میدهد تا بالاخره بوسیله مامورین‌انتظامی‌دستگیر و تحت تعقیب قرار گرفته و بموجب آراء صادره از دادگاه های عادی و تجدید نظر نظامی باعدام محکوم و حکم صادره در بامداد امروز در سوسنگرد در حضور سران عشایر بموقع اجراء گذارده شده است .

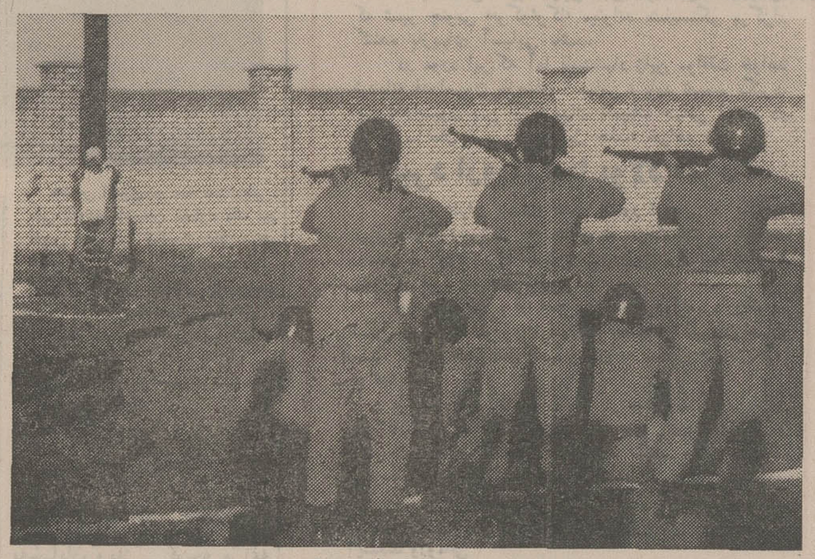

علیمراد در برابر جوخه اعدام

ویتکنك پایتخت کامبوج را بموشك‌بست

پنوم‌پن ـ امروز نیرو های ویت‌نام شمالی و ویت کنك یار دیگر شهر«پنوم‌پن» پایتخت کامبوج را بموشك بستند .

چندین موشك ۱۲۲ میلیمتری در مرکز شهر منفجر کردند.

نیمه شب دیشب نیز نبرد های شدیدی بین نیروهای کمونیست و سربازان دولتی در نزدیکی فرودگاه پنوم‌پن روی داد که تا بامداد امروز ادامه داشت.در ویتنام جنوبی نیز نیرو های کمونیست باردیگر شهر محاصره شده «آن‌لوك» را مورد حمله قرار دادند .

گزارش های رسیده حاکی است که درداخل‌شهر «آن‌لوك» نبرد های تن بتن شدید بین کمونیست ها ومدافعان‌درگرفته است . یك سخنگوی ویتنام جنوبی گفت که در جنگهای چند ساعت اخیر داخل شهر «آن‌لوك» بیش از ۱۰ دستگاه تانك ویتنام شمالی منهدم شده است .

پاسخ دولت ترکیه به‌الیزابت‌تایلور

آنکارا ـ دولت ترکیه دیروز طی تلگرامی به تقاضای الیزابت‌تایلور هنرپیشه معروف و همسرش ریچاردبرتون‌پاسخ گفت:تایلور وبرتون طی تلگرامی ازنخست‌وزیر ترکیه خواسته بودند که ازاعدام یک هنرپیشه ترک بنام «یلماز ـ گونای» خودداری شود .

در تلگرام دولت ترکیه به الیزابت‌تایلور اطمینان داده شده است که محاکمه هنرپیشه ترک طبق موازین ومقررات حکومت نظامی ترکیه انجام می شود و رای دادگاه بطور عادلانه صادر خواهد شد . « یلماز گونای » هنرپیشه و نویسنده ترک به‌کمک به تروریستهای ترکیه متهم شده است .

ویتنام شمالی مین‌ها را جمع میکند

هانوی ـ ویتنام شمالی امروز رسما اعلام کرد که « مین‌های» امریکائی را جمع آوری میکند وکشتی های امریکائی راکه سواحل این کشور را محاصره کرده‌اند غرق میکند .

ویتنام شمالی همچنین اعلام کرد آنقدر هواپیما های امریکائی را سرنگون میکند تابه‌پیروزی کامل برسد . روزنامه ارگان ارتش ویتنام شمالی امروزاخطار کرد که تمام عملیات‌امریکائیها خنثی خواهد شد .

مالت باایران روابط دیپلماتیك برقرار میکند

والتا ـ «دم‌مین‌توف» نخست وزیر مالت اعلام‌داشت‌که دولت او تصمیم گرفته است با دولت ایران روابط دیپلماتیك‌برقرار کند .

این تصمیم بدنبال سفری که «مین‌توف» در یازدهم آوریل گذشته بتهران انجام‌داد اتخاذ شده است . در این‌سفر نخست وزیر مالت درباره برقراری روابط بین دوکشور بویژه در زمینه جهانگردی و تاسیسات بندری و همچنین دیدار یک هیئت ایرانی از مالت بامقامات ایرانی مذاکراتی انجام داد .

کشتی ها و هواپیما های انگلیسی یمن‌را بمباران کردند

عدن ـ دولت یمن جنوبی بریتانیا رامتهم کرد که شکاری بمب‌افکن‌ها و کشتی های جنگی این کشور روز چهارم ماه مه مواضع یمن جنوبی‌چهارم مامه مواضع یمن بمباران کرده‌اند . در اعلامیه‌دولت یمن جنوبی ادعا شده که براثر این بمباران ها، ٥ سرباز یمنی کشته شده و یک مرکز پلیس‌ویران گردیده است .

دراعلامیه خاطرنشان شده که جنگ در این منطقه هنوز ادامه دارد .

هواپیمای حامل فضانورد «چارلزکنراد» سقوط کرد

هوستون ـ «چارلزکنراد ، فضانوردآمریکائی امروز ازیک حادثه هوائی‌جان‌سالم بدربرد. در این حادثه هواپیمای جت «و ـ ت ۳۸» که کنراد سوارآن بود در نزدیکی پایگاه هوائی «برگ ستورم» بزمین خورد و متلاشی شد ولی فضانورد آمریکائی چند لحظه قبل از آنکه هواپیماسقوط کندتوانست با استفاده از چتر نجات سالم بزمین فرود آید فضانورد آمریکائی بلافاصله برای‌معاینات پزشکی به بیمارستان پایگاه «برگ ستورم»اعزام‌شد . کنراد که یک بار باسفینه مانشین«لم» در کره ماه پیاده شد ، مدیریت برنامه «اسکای‌لاب»ـ آزمایشگاه فضائی ـ را که قرار است از ماه آوریل آینده بمرحله اجرا گذاشته شود بعهده خواهد داشت .

عزیمت‌شاهنشاه به‌مشهد

شاهنشاه آریامهر مقارن ظهر امروز با هواپیما به فرودگاه مشهد تشریف‌فرما شدند و از طرف چندتن از وزراء واستاندار و نیابت تولیت استان قدس رضوی ـ نمایندگان مشهد در مجلس سنا و شورایملی ـ فرماندهان لشکر وژاندارمری ـ اساتید دانشگاه ـ قضات دادگستری ـ مدیران‌کل وجمعی از مقامات محلی و طبقات‌مختلف مردم مورد استقبال‌قرارگرفتند. هنگام تشریف‌فرمائی شاهنشاه دسته موزیك سلام شاهنشاهی نواخت و گارد مخصوص‌ادای احترام کرد.شاهنشاه ضمن‌عبور از مقابل صف مستقبلین‌سئوالاتی در زمینه پیشرفتهای عمرانی فرمودند که پاسخ لازم بعرض رسید .

زیارت امام رضا

شاهنشاه آریامهر ساعت‌یازده ونیم بامداد امروز مستقیما از فرودگاه مشهد به‌حرم مطهرامام رضا علیه‌السلام مشرف شدند و پس از زیارت مرقد امام هشتم از عملیات نوسازی حرم مطهر بازدید فرمودند و موزه جدید آستان قدس را افتتاح کردند. شاهنشاه آریامهر ظهر امروز ناهار رادرباغ ملک آباد صرف کردند .

در فرودگاه مهرآباد

ساعت ده بامداد امروز در فرودگاه مهرآباد آقایان،هویدا نخست‌وزیر، روسای دو مجلس ـ علم وزیر دربار شاهنشاهی ـ دکتر اقبال رئیس هیات مدیره‌و مدیر عامل شرکت ملی نفت ـ وزیر امور خارجه ـ رئیس‌ستاد بزرگ ارتشتاران ـ قریب، رئیس کل تشریفات دربار ـ ژنرال آجودان شاهنشاه ـ فرمانده گارد شاهنشاهی ورئیس‌شهربانی کل کشور و گروهی ازمقامات وشخصیتهای مملکتی شاهنشاه آریامهر را بدرقه کردند .

شاهنشاه ساعت نه و چهل‌و پنج دقیقه‌باهلیکوپتر واردفرودگاه مهرآباد شدند و مورد استقبال قرار گرفتند. دراین موقع‌عباس خلعتبری وزیر امور خارجه گزارشی بعرض رساند .

شاهنشاه آریامهر که لباس نیروی هوائی بتن‌داشتند ساعت ده بامداد در حالیکه آقایان‌علم وزیر دربار و دکتر اقبال در التزام رکاب‌بودند سوارهواپیمای «جت‌استار» شدند و به مشهد عزیمت فرمودند .

بازدید از سرخس

بعداز ظهر امرور شاهنشاه از بیمارستان شهناز پهلوی وابسته به دانشگاه مشهدبازدید کردند. شاهنشاه امشب را در مشهد اقامت خواهند فرمود و بامداد فردا تاسیسات‌گاز منطقه سرخس را مورد بازدید قرار میدهند .

گزارش خبرنگار ماازمشهد حاکی است .

امروز همزمان با تشریف‌فرمائی شاهنشاه‌به‌مشهدسیستم‌مخابراتی ماکروویومشهد بطور آزمایشی بکار افتاد. با شروع کار این سیستم، ارتباط مستقیم تلفنی بین تهران و مشهد وچند شهر دیگر برقرار میشود .

مسافران قطار بیمه شخص ثالث میشوند

در حوادث قطار ها واشخاص ثالث بیمه مالی و جانی خواهند بود

در آینده نزدیك مسافران قطار های راه آهن بیمه شخص ثالث میشوند و در مقابل‌حوادث ازمزایای بیمه‌برخوردارخواهند گردید .

تعدادی از دلالها وواسطه‌هائی که در امر بیمه شخص ثالث فعالیت داشتند و باصحنه سازی بنفع افراد و به ضرر بیمه‌ایران عمل می کردند ، کنارگذاشته شدند .

این مطلب را امروز آقای دکتر کاتوزیان مدیر عامل شرکت سهامی بیمه ایران در یك گفتگو عنوان کرد.

مدیر عامل بیمه ایران گفت با توافق های اصولی که بین بیمه ایران و وزارت راه بعمل آمده است ، طرحی تهیه شده است که براساس آن‌بزودی قطار های راه آهن دولتی ایران بیمه شخص ثالث میشوند و در نتیجه مسافرین و اشخاص با بیمه شدن قطار ها ،بیمه‌ثالث خواهند شد.این طرح‌هم‌اکنون مورد بررسی نهائی بیمه ایران است و بزودی پس از تصویب، بموقع اجراء گذاشته خواهد شد .

آقای دکتر کاتوزیان افزود، با نظارت مستمر مقامات قسمت بیمه ثالث ، شرکت بیمه‌ایران، تعدادی از دلالها و واسطه هائی که در امر بیمه شخص ثالث دخالت های نا مشروعی داشتند و با صحنه سازی برای افراد اخذ خسارت میکردند ، کنار گذاشته شدند . مقامات بیمه ثالث از این پس در امرپرداخت خسارت های ناشی‌ازبیمه‌تسریع خواهد کرد و کارشناسان‌بیمه ثالث در برآورد خسارت ونحوه پرداخت دقت بیشتری میکنندو سعی خواهد شد که هنگام برآورد خسارت و پرداخت ،حق افراد از بین نرود .

مدیرعامل بیمه ایران سپس به افزایش تعداد اتومبیلهائی که بیمه شخص ثالث شده‌اند اشاره کرد و گفت :در پنج ماه آخر سال گذشته‌حدود۱۸هزار و ۸۰۰ دستگاه وسیله نقلیه بیمه شخص ثالث شده‌اند که این تعداد نسبت بمدت مشابه سال ٤٩ حدود ده هزار دستگاه فزونی دارد .

ضمنا طی همین مدت میزان پرداخت خسارات ناشی از بیمه ثالث که از سال گذشته پنج ماه آخر سال ٤٩ برای ۸ هزار و ٦۰۰ دستگاه وسیله نقلیه‌ای که بیمه ثالث شده بودند ، ٤٧ میلیون ریال بود،درصورتی که‌میزان‌پرداخت خسارت برای ۱۸ هزار و ۸۰۰ دستگاه وسیله نقلیه که درپنج ماه آخر سال گذشته بیمه‌ثالث شدند ،حدود ٤٦٫٥ میلیون ریال است .

تعمیرخانه«داخل‌وخارج محدوده» در۳٦ مورد آزادمی‌شود

شهرداری تهران بحث هیچ‌عنوانی اجازه خانه‌سازی در مناطق خارج از محدوده پنجساله را نمیدهد .

اداره شهرسازی شهرداری‌اعلام کرد که دادن اجازه خانه سازی به شرکت های تعاونی مسکن در مناطق خارج از محدوده ،منوط و مشروط به آنستکه این خانه ها در محوطه کارخانه مربوطبوده ویا چسبیده به‌اراضی کارخانه‌های مورد نظرباشد .شهرداری درمورد خانه‌سازی بین شرکت‌های تعاونی مسکن و مردم عادی تفاوتی قائل نیست . اگر اجازه‌ای داده‌میشود براساس ضابطه خاصی است که انجمن شهر آنرا تصویب کرده است .

خانه های کارگری

شهرداری همچنین اعلام داشت که پس‌از صدور تصویب‌نامه‌مربوط به دادن اجازه ساختمان خانه‌های کارگری به شرکت های تعاونی ، برای عده‌ای این‌توهم بیش آمده است که گویا همه شرکت های تعاونی مسکن میتوانند در محلات خارج از محدوده اقدام به خانه سازی کنند ، در صورتی که تنها کارخانه هائی مجاز به این کار خواهند بود که بخواهنددرمحوطه کارخانه خود از طریق شرکت‌های تعاونی مسکن اقدام به خانه‌سازی کنند .

تعمیر خانه ها

یک مقام آگاه در شهرداری‌اعلام کرد که مسئله تعمیرات جاری‌خانه ها در محلات داخل و خارج محدوده در دستور کار شورای نواحی شهرداری قرار گرفته است وروسای نواحی پیشنهاد کرده‌اند که درسی و شش مورد تعمیرات منازل مجازاعلام شود .پس از تعیین موارد این تعمیرات ممکن است شهرداری ،انجام آنها را بدون پروانه ساختمانی آزادکند.

فستیوال سینمائی سپاس

★پنجشنبه ٤ خرداد جوائز توزیع‌میشود وجریان پخش جوائز از تلویزیون پخش میگردد

هیئت‌داوران چهارمین‌جشنواره سینمائی سپاس که از مدتی‌قبل مطالعه و بررسی خود را برای انتخاب بهترین فیلم ایرانی و برجسته ترین بازیگران فیلم ها آغاز کرده است بمنظور اعلام رای نهائی همچنان بکار خود ادامه میدهد

از روز سه‌شنبه شانزدهم اردیبهشت‌ماه‌یک گروه‌ازمنتقدان افراد صاحب‌نظردرزمینه هنر هفتم متخصصان امر بتماشای فیلم های ارائه شده به‌جشنواره پرداختند و درهر جلسه یک‌فیلم بلند و کوتاه مورد بررسی قرار می گیرد .

بعلت تعداد زیاد فیلم های شرکت کننده در جشنواره قرار است فیلم های کوتاه باقی‌مانده در یک شب بمعرض نمایش و دید هیئت داوران درآید

طبق اطلاع ، شب پنجشنبه چهارم‌خردادطی‌مراسمی اسامی برندگان جشنواره اعلام خواهد شد و در حضور جمع کثیری از علاقمندان به امور سینمائی وکارکردانان‌وهنرپیشگان جوائز بین برندگان توزیع میشود .

تلویزیون‌ملی ایران ازساعت ٥ر۹ بعداز ظهر پنجشنبه این مراسم را مستقیما پخش میکند.

اجلاسیه روسای شرکت های هوائی آر . سی .دی

پیش‌بینی هوا

هوای کرانه های دریای عمان و جزایر تنب وابوموسی کمی تاقسمتی‌ابری هوای‌تهران کمی تاقسمتی ابری بارگبار براکنده در دامنه های البرز . هوای بقیه نقاط صاف وکمی ابری پیش‌بینی میشود .

ضمنا حداکثر درجه‌حرارت امروز تهران نسبت به روز گذشته ۲ تا ۳ درجه گرمتر خواهد شد .

ایرانشهر با حداکثر ٤٠ و حداقل ۲۹ و خنک‌ترین نقطه شهرکرد باحداکثر ۱٦ و حداقل ۳ .

حداکثر درجه حرارت‌تهران ۱۹ وحداقل آن ٦ درجه سانتیگراد خواهد بود .

مدیران عامل شرکت های هوائی ایران ، ترکیه و پاکستان در این هفته با تشکیل اجلاسیه‌ای در استانبول‌امکانات توسعه همکاری میان سه کشورعضوه‌آر.سی.دی» را در زمینه حمل و نقل هوائی بررسی کردند . سپهبد علی‌محمد خادمی مدیرعامل هواپیمائی ملی ایران که برای شرکت‌دراجلاسیه مذکور به آنکارا رفته بود صبح امروز به تهران بازگشت .

بموجب اعلامیه مشترکی که در پایان اجلاسیه مذکور انتشار یافت مقامات هوائی سه کشور ـ امکانات همکاری و بهره‌برداری ازهواپیماهای جت ، بزرگ‌جثه و مافوق‌صوت وهمچنین امکانات موجود در هریک از سه کشور را برای تاسیس شرکت‌های مشترک برای انجام پروازهای اجاره‌ای « چارتر » مورد مطالعه‌قرارداده‌اند وبه این نتیجه رسیده‌اند که در زمینه امور فنی هواپیمائی میان سه شرکت هوائی در محدوده وسیعی میتوان همکاری ایجاد کرد .

کنگره آموزش و پرورش در قطعنامه خود تاکید کرد :

کثرت‌دانش آموزان‌در کلاسها مانع تدریس‌معلم‌است

*** با استفاده از وام بانك‌باید ساختمان های جدیدی برای مدارس ساخته شود**

★ تاسیس شرکتهای‌تعاونی مصرف‌برای معلمان‌ضروری است .

★ باید یك طرح اساسی برای حل مشکل مسکن فرهنگیان بمرحله اجرا درآید .

ازدیاددانش آموزان‌کلاسها

کنگره ،کثرت دانش آموزان را در کلاس ها مانع گفت و شنودوتدریس‌معلم‌دانسته است. بهمین جهت توصیه‌کرد که‌تعداد دانش آموز در هر کلاس باید باندازه معقول باشد تا امکان تدریس و گفت و شنود برای معلم و دانش آموز فراهم گردد.

رفاه و تعاون

شورا های آموزش وپرورش مناطق کشور باید برای احداث ساختمان های مناسب مدارس بجای محلهای‌نامناسب‌استیجاری که ازنظررعایت اصول‌بهداشتی بهیچوجه برای مدرسه مناسب نیست اقدام نمایند . در مرحله اول باید زمین های موجود شهرداری و اوقاف وزمین‌های دولتی برای تاسیس مدارس و باشگاه های تربیتی وورزش دانش آموزان مورد استفاده قرار گرفته شودو در مرحله دوم شهرداری با استفاده از درآمد های عوارض نوسازی و درآمد های دیگرخود که قانون پیش بینی نموده است زمین مناسب جهت تاسیس واحدهای مختلف آموزشی خریداری و در اختیار شورا های آموزش و پرورش مناطق قرار دهند.

اخذ وام

به پیشنهاد کنگره‌برای‌بنای مدارس اعتبار لازم بایدبوسیله اخذوام های طویل‌المدت ازبانك ها تامین شود و باز پرداخت اقساط این وام ها از محل‌درآمد های محلی وصدی‌سه‌شهرداری و مال‌الاجاره مدارس‌استیجاری واریز شود . بهر صورت کنگره اولویت ساختمان مدارس را از اعتبارات دولتی و طرح های عمرانی وام بانك ها ومساعدت های مردم و کمك شهرداری لازم و ضروری می‌داند.

بیمه دانش آموزان

برای‌تامین بهداشت‌دانش‌آموزان ضمن تدوین برنامه لازم از طرف شورا های آموزش و پرورش کلیه مردم واولیاءاطفال و بخش های خصوصی باید در این امر مهم باشورا هااشتراك مساعی وهمکاری داشته باشند.

تاسیس شرکتهای تعاون

بمنظور پیروی از سیاست عمومی دولت تاکید شده است با استفاده از کلیه امکانات موجود در نقاطی که‌شرکت‌های تعاونی مصرف تاکنون‌تشکیل نشده است این شرکت ها را تشکیل دهند بطوری که همه معلمان بتوانند مایحتاج‌زندگی خودرا ازدست‌اول وبدون‌واسطه با بهای مناسب تهیه و تامین نمایند. همچنین برای استفاده معلمان روستا ها شرکت های تعاونی پیش بینی های‌لازم‌معمول گردد .

تامین مسکن معلمان

طرح اساسی و همه جانبه برای حل مشکل مسکن‌معلمان سراسر کشور شامل‌تهیه‌زمین، تامین اعتبارات ساختمانی،ایجاد ساختمان برای فرهنگیان‌تدوین شودو بمرحله اجرا درآید.

تاسیس باشگاه معلمان

بمنظور ایجاد رفاه بیشتر معلمان و خانواده آنان تاسیس و ایجاد باشگاه معلمان در کلیه شهرستان ها ضروری شناخته شده است وکنگره پیشنهاد کرده است که برای احداث باشگاه معلمان از نظر ساختمان و تهیه وسائل از کلیه امکانات محلی و کمك خود معلمان استفاده شود.

کنگره اجرای قانون تعلیمات اجباری در سراسر شهر ها بویژه روستا ها جلوگیری از بکار گماردن اطفال لازم ـ التعلیم در کارگاه ها ،وتشکیل کلاس های تکمیلی رابرای‌سواد آموزی بزرگسالان‌توصیه کرده است .

قلب دنیا در ویتنام میتپد

گزارش از :
پرویز پرتو

آیا ویتنام دنیارا به آتش میکشد ؟

جنك ویتنام ، جنك بی ـ فرجامی است ، جنك خونینی است ، جنك غیر قابل کنترلی است. که مانند ویروس سرطان اندك اندك رشد کرد ، ریشه گرفت ، گسترده شد و کشوری آباد رابه‌ویرانه‌ای تبدیل‌ساخت و سایه‌اش شرق‌و جنوب وشمال را پوشاند .

جنك ویتنام‌خصوصیاتی‌بیگانه وجدا از تمام جنگهای بزرگی دارد که تاکنون‌در جهان‌درگیر شده‌اند ولی اثراتش شبیه به همه جنگهای دیگر است : مرض ، گرسنگی ، فقر ، بی خانمانی رابرای مردمی که در چنگالش گرفتارند به ارمغان آورد و فساد و فحشاء راتوسعه داد و ارزشها را دگرگون کرد، جنك ویتنام جنگی طویل‌است و چنان دملی چرکین و دردآور بروجدان بشر امروز سنگینی می کندو بردل خاك‌زمین‌روئیده است ، جنك ویتنام دوازده‌سال «۱۹۶۰» است که‌در اوج‌است، لهیب میکشد ، میسوزاند ،می کشد و نابود می کند . دراین جنك تاکنون هزاران هزار نفر از نژاد ها و ملیت های مختلف جان سپرده‌اند و هزاران هزار کودك بی سرپرست شده‌است. دستهائی که می‌توانستندبسازند وبکارند شکستند و از کار باز ماندند در طول این جنك بار ها صدای بالهای فرشته صلح که میرفت‌بر ویتنام سایه افکند شنیده شد ، دهها بار در امید رسیدن بیك توافق کلی بین طرفین آتش‌بس اعلام‌شد، دهها بار تبسم امیدبخش ،تبسم انتظار صلح برلبان‌مادران و کودکان خسته ویتنامی نشست ولی هربار امید ها به یاس تبدیل گردید و بار دیگر صدای غرش توپها قهقهه‌خنده کودکان را خفه کرد و آتش در کام جنگلها و خانه ها و دشت های آباد وزراعت شده زبانه کشید و باز ویت‌نام سوخت و صدای هواپیما ها ، رگبار مسلسلها ، آوای‌مخوف جنك ، آهنك مرك‌نواخت‌و ... ویتنام هنوز میسوزد . و غول بزرك و مهیب جنك هنوز می خواند ، با توپها ، باغرش تانك ها وبارگبار مسلسلها.تخم مرك میپاشد .

هزاران سرباز ویتنامی و امریکائی دیگر به خانه های خود بازنگشتند . چهار رئیس جمهور آمریکا در این جنك فرمان راندند وبرای صلح‌تلاش کردند . ولی ویتنام نفرین‌شده هنوز در کام آتش است‌وخفاش جنك چنان بر این سرزمین‌بال گسترده که سایه آن آفتاب را پوشانده است . و اینبارجنك ویتنام ممکن است جهان رانیز باخود به جهنم آتش بکشد .

راستی را چگونه آغاز شداین جنك ، چطور چنین باوج رسید و چگونه شد که فرشته صلح تا بامروز نتوانسته است بر آسمان ویتنام به پرواز درآید به گذشته مینگریم ، گذشته ویتنام تاریخی از جنك وخون و آتش است .

تاریخ جنك

ویتنام که امروزه بدو قسمت شمالی و جنوبی شناخته می ـ شود یکی از سه کشور هندو ـ چین سابق است که در سال ۱۹۴۰ به تصرف ژاپن درآمدو ارتش ژاپن ویتنام را قرارگاه نظامی‌برای‌حمله به‌مالایاساخت.

در اوت ۱۹۴۵ هنگامی که هنوز ویتنام در تسلط نیروهای ژاپنی بود نیرو های ملی و ضد ژاپنی در این کشور بگردهم آمدند و یك سازمان مقاومت تشکیل دادند و یکدسته قوی از نیرو های ملی تحت رهبری هوشی مین ، برقسمتی از ویتنام که آنراویتنام شمالی‌یاویت‌مین نامیدند تسلط یافت ، در همان سال هوشی مینه با کمك مردمی که از فشار دولت دست نشانده به تنك آمده بودند شورش کردندوپائودائی‌امپراطور سابق ویت‌نام را که هنوز طرفدارانی داشت از ویتنام بیرون راندند .

نیرو های ویت‌مین که از حمایت کمونیست ها برخوردار بودند در سالهای ۱۹۴۵تا۱۹۵۴ برای بیرون راندن فرانسویان به نبرد با آنها پرداختندوجنك با فرانسویها تا ۱۹۵۴ ادامه یافت که با شکست دین بین‌فو پایان یافت . در این جنك چین کمونیست از هوشی‌مین حمایت کرد و تجهیزات وسلاح لازم را در اختیار نیرو های او می گذارد . در ۲۱ ژوئیه سال ۱۹۵۴ اندکی بعداز شکست فرانسویان کنفرانسی باشرکت نمایندگان دو طرف و جهان آزاد در ژنو تشکیل گردیدکه در طی آن موافقت شد ویتنام بدو قسمت شمالی و جنوبی با دولت های خود مختار تقسیم شوند . چندی نگذشت که چریك های کمونیست دسته هائی در ویتنام جنوبی تشکیل دادند و برعلیه دولت مرکزی عملیات تخریبی و تعرضی پر ـ دامنه‌ای را آغاز کردند .

چریکها که از استتار طبیعی، جنگلها و نقاط دورافتاده برای تجمع و تمرکز و تعلیم دادن نیرو های خود استفاده می ـ کردند نیروی عظیمی بوجود آوردند و بطور جدی دولت ویتنام جنوبی را در خطرسقوط قراردادند . ویتنام شمالی نیز با ارسال سلاح‌و تجهیزات به حمایت از چریکها پرداخت و دیری نگذشت که یك جبهه قوی به نام ویت‌کنك در مقابله بانیرو های دولتی ویتنام جنوبی پدید آمد و این عده‌توانستند در طی حملات وسیع قسمت هائی از مرز شمالی ویتنام جنوبی را تصرف کنند و در خلیج تونکن که در قسمت شرقی طول خط ساحلی ویتنام شمالی و جنوبی قراردارد‌ویتنام شمالی به تحریکاتی برعلیه ناو هائی که در این خلیج رفت و آمد می کردند دست زد و بار ها باناو های آمریکائی که از متفقین دولت‌ویتنام جنوبی‌است و دارای پایگاه هائی در این منطقه بود به نبرد های موقت و پراکنده پرداخته این تحریکات آمریکارا متوجه‌خطر کمونیست ها کرد و وجود ویتنام شمالی در همسایگی‌چین ووجود دولت کمونیست در این منطقه خطر بزرگی‌برای‌امریکا محسوب میشد و آمریکا که برای بستن راه کمونیست ها و جلوگیری دست‌یازی احتمالی چین به آبهای خلیج تونکن‌از راه تقویت نیرو های کمونیست و ضد دولتی در ویتنام جنوبی با حمایت مستقیم ویتنام‌شمالی به تلاش افتاد . با تقویت‌ارتش ویتنام جنوبی تلاش خود را برای قطع تحریکات کمونیست ها آغاز کرد .

کندی وجنك ویتنام

پرزیدنت کندی که‌جنك‌ویتنام در طول زمامداری او به اوج خود رسید در آغاز تحریکات ویتنام شمالی در آبهای‌تونکن و تقویت از نیرو های‌کمونیست در زمانی که براثر درگیری های ویت‌کنك با سربازان آمریکائی فقط ۴۷ سرباز آمریکائی در حملات پراکنده کشته شده بودند در۱۲ر۴ر۴۱ در نطقی چنین گفت :

من با عقیده کسانی که می گویند ویتنام جنوبی را بحال خود رها سازیم مخالفم وآن را اشتباه بزرگی میدانم ، ما تلاش زیادی برای دفاع ازاروپا بکار بردیم و باید همین تلاش را در دفاع از آسیا بکاربریم.

با این نطق‌و باین ترتیب سیاست آتی آمریکا در مقابل ویتنام جنوبی و تحریکات کمونیست ها و جبهه مخالف دولت روشن شد و آمریکا میرفت که در یك جنك‌خسته کننده خونین بی فرجام که در سرزمین دیگری آغاز شده بود درگیر شود . تحریکات کمونیست ها، حملات آشکار آنها برعلیه نیرو های دولتی در خاك ویتنام در زمان آیزنهاور آغاز شد ولی آمریکا دهرز بشدت در جنك داخلی ویتنام آلوده نشده بود و در زمان کندی‌رئیس جمهورصلحدوست آمریکا بود که این کشور در جنك ویتنام پاگیر شد وبرای حفظ دولت ویتنام جنوبی ناچار گردید بطور آشکار در مقابله بانیرو های کمونیست واردجنك شود. ویتنام در این زمان‌بشدت گرفتار مشکلات اقتصادی و وسیاسی بود . راهبان بودائی که نفوذ شدید و گسترده‌ای در بین مردم ویتنام دارند نیز به مخالفت با دولت پرداختند و دولت ویتنام جنوبی برای خفه کردن این صدای مخالف‌ناچار به شدت عمل در مقابل‌بودائیان شد. راهبان‌بودائی باخودسوزی ها توجه جهان را به ویتنام‌جلب کردند و هرروز مبارزه شدید تری را برعلیه دولت مرکزی دامن زدند .

دولت متزلزل

دولت مرکزی ویتنام دچار تزلزل بود ، پایه های‌حکومت سست و غیر قابل اطمینان‌بود در کشوری با چنین مشکلات سیاسی و اقتصادی وجود یك دولت قوی و باثبات لازم بود تا بتواند سد بزرگی مقابل کمونیست ها بسازد ، باین ترتیب باتوجه به قدرت های جهان به ویتنام کودتا هائی در این کشور انجام می گیردو دولت ها عوض می شوند . نگودین دیم طی یك کودتای خونین در سال ۱۹۶۳ سقوط می کندو دولت جدیدی بروی کار می آید .

یك ژنرال ویتنامی بنام وان ـ مینی که آمریکائیها نسبت به اونظر مساعدی دارند ریاست دولت را بعهده میگیرد . این دولت نیز نمی تواند ثبات‌لازم‌را بوجود آورد ، کودتای دیگر وبعد کودتا های دیگری انجام میگیرد .

جبهه مخالف دولت بطور مداوم وپنهانی‌از طرف کمونیست ها تقویت میشود ولی رهبران این جبهه ادعا می کنند که فقط برای آزادی ویتنام می ـ جنگندو خواهان جانشینی‌ویتنام شمالی بجای دولت موجود نیستند .

ولی همه می دانند که جبهه آزادی‌بخش ویتنام‌جنوبی از طرف کمونیست ها تقویت‌می شود سالهای ۴۲ و ۱۹۴۳است امریکابرای‌حمایت‌ازدولت‌ویتنام جنوبی به تدریج وارد جنك میشود ، نیرو های آمریکائی‌در ویتنام جنوبی با اعزام ستونهای بیشتری تقویت میشوند، قدرت های بزرك اندك اندك در گیر جنك ویتنام میشوند ، شوروی ها ، چین کمونیست نیز به تقویت از ویتنام شمالی و کمونیستها می پردازند .

قلب هانوی را مسکو و شکم آنرا پکن تشکیل می ـ دهد ، هوشی مین که در جنك فرانسویان و طرفداران امپراطوری سابق‌ویتنام شرکت داشته است با کمك متفقین یك ارتش قوی بوجود می ـ آورد در داخل آمریکانیز‌مردم به دو گروه تقسیم میشوند . عده‌ای به طرفداری از کسانی نظیر واترلیپمن که میگوید مسئله ویتنام باید از طریق تماسهای سیاسی حل شودمی پردازند و عده‌ای دیگر به طرفداری‌ازژزف‌السوپ‌سیاستمدار با نفوذ آمریکائی که معتقد است تنها از راه استفاده از نیروی نظامی و برتری قدرت میتوان مسئله ویتنام را حل کرد بر می خیزند .

کائوکی

در ویتنام یك ژنرال ویتنامی به نام کائوکی بروی کار می آید ، او جوانی است قوی‌و از دشمنان سرسخت کمونیستها محسوب میشود.او معتقد است که ویتنام جنوبی باید به ویتنام شمالی حمله کند و از طریق منهدم ساختن پایگاه های نظامی ویتنام شمالی و خطوط ارتباطی مانع کمك این کشور به کمونیستها شود . روز ۱ر۵ر۴۳ کائوکی اولین دستور حمله به ویتنام شمالی را صادر میکند و چندهواپیمای ویتنام جنوبی چند موضع‌ویتنام شمالی را بمباران میکنند .

رادیو ویتنام جنوبی به این حمله اعتراف میکندولی‌آمریکا در این باره سکوت میکند . حمله ویتنام جنوبی به ویتنام شمالی بر بحران می افزاید ، ویتنام شمالی در صدد انتقام جوئی بر می آید و چریکها حمله وسیعی را بر علیه قرار گاههای سربازان آمریکائی و نیرو های جنوبی آغاز میکنند . جنك خونین در میگیرد ،جنگی که سربازان آمریکائی ،ویتنام جنوبی ، متفقین آمریکا درآن شرکت دارند ، جنك ادامه می یابد ، ستونهای بیشتری از ارتش آمریکا وارد ویتنام می ـ شوند ولی جنك ویتنام جنگی است که برد ندارد ، یك‌جنك گسترده و به سبك جنگهای جهانی نیست ، جنك ویتنام‌یك جنك محلی است ، نیروهای کمونیست راه و مسیر معینی ندارند ، حملات پراکنده‌است و مواضع طبیعی در استتارآنها کمك میکند ، وحشت از حمله چریکها همه ویتنام جنوبی را فرا میگیرد وسایگون شهری که آنرا پاریس‌آسیا مینامیدند مرکز رفت و آمد نیرو های نظامی و مذاکرات سیاسی و جوشش هیجان و ترس ازمرك میشود .

جانسون

کندی به قتل رسیده است و جانسون جانشین او شده است ولی آمریکا همچنان به ویتنام نیرو میفرستد ، همچنان جنك ادامه دارد . دوناوشکن آمریکائی درخلیج تونکن‌مورد حمله توپهای ویتنام شمالی‌قرار میگیردو یادداشتهای شدید ـ اللحنی بین آمریکا و ویتنام شمالی رد و بدل میشود ،خوف از کمونیستها همه جا را فرا گرفته است ، همه میگویند هوشی مین قصد دارد که به تمام هندوچین جنك اندازد ، ناوگان هفتم آمریکا در ۱۵ر۵ر۴۳ به‌طرف آبهای‌تونکن حرکت میکند . تیتر روزنامه های دنیا را نام ویتنام و جنك خونین آن فرا میگیرد جهان نگران ویتنام میشود و وجدان بشریت برای جان مردم بیدفاع و روستائیانی که وسط تیغه های قیچی جنك قرار گرفته‌اند متاثر میشود .

کمونیستها همچنان حمله میکنند ، میسوزانند ، می ـ کشند و ویران میکنند . مك نامارا وزیر دفاع‌آمریکا است روز ۱۹ر۱۱ر۴۳ برای اولین‌بار اعلام میکند که هواپیما های آمریکائی‌وویتنام‌جنوبی‌تاسیسات و پایگاههای ویتنام شمالی را بمباران کردند ، روز بعد در هانوی اعلامیه‌ای حاکی از خبرحمله‌هواپیما های‌آمریکائی به شهر های ویتنام شمالی انتشار مییابد آمریکا مستقیما به ویتنام شمالی حمله کرده است ، جنك از شکل یك

بقیه درصفحه ۱۳

جنك ویتنام به تمام روستاها، دشت ها و قصبات گسترده شده است مردم‌بیدفاع ویتنام باوحشت از سیر حرکت کمونیست ها ، از خانه های خود می گریزند .هلی‌ـ کوپتر های آمریکائی وسربازان ویتنام جنوبی نیز بمردم کمك‌می کنند تا جان خود را نجات‌دهند، عکس نشان دهنده لحظه‌ای است که سربازان به دو کودك ویتنامی کمك می کنند تا از مهلکه بگریزند و بجای امنی پناه‌ببرند.
عکس‌رادیوئی اطلاعات

اتومبیلهای آریا و شاهین مظهر استحکام ـ قدرت و زیبائی است
آریا و شاهین

سینما رادیو سیتی
که بانمایش ارزنده‌ترین آثار سینمائی جهان اعتبار و شهرت کافی بین علاقمندان سینما بدست آورده است
بتنهائی و بطور انحصاری
تقدیم میکند
فیلمی جنجال برانگیز از : ریچارد بروکس
زن و آرزوهایش
پاناویژن و رنگی

جین سیمونز . جان فورسایت
شرلی جونز . لوید بریجز . تینا لوئیز
محصول کمپانی یونایتد آرتیست

آغاز هفته سوم نمایش درسینما
شهر قصه
(نمایش دهنده آثار سینمائی برتر)
(عباس‌آباد ـ جنب سینما شهرفرنك ـ تلفن ۶۲۷۲۹۰)
فیلم‌انتخابی سینمای آمریکا در نخستین جشنواره جهانی فیلم تهران
جین فاندا برنده جایزه اسکار بهترین اکتریس سال برای این فیلم
دانلد سوترلند
درفیلم
پاناویژن ورنگی
کلوت
klute

محصول برادران وارنر ـ پخش ازمتروگلدوین مایر
سئانسها ۱۱ صبح ۲ ـ ۴ ـ ۶ ـ ۸ ـ ۱۰ بعدازظهر
رزرو بلیط از ۱۰ صبح تا ۱ بعد از ظهر

سرمقاله

سرمایه‌های کوچک در صنایع بزرگ

در شرفیابی روسای شرکتهای سهامی قند ، شاهنشاه بیانات مهمی ایراد فرمودند که یک قسمت ناظر بر مسائل خاص صنایع‌قند بود و یک قسمت مربوط به صنایع عمومی کشور .

صاحبان صنایع قند نسبت به آتیه این صنعت نگرانی‌هایی دارند و مشکلات آنها طی گزارش مبسوط رئیس اتاق بازرگانی و صنایع و معادن کشور بعرض رسید که مفاد آنرا در شماره دیروزما ملاحظه فرمودید. درین قسمت، شاهنشاه بیاناتی فرمودند که‌بالاجمال مخالفت معظمله را با هرگونه راه‌حلی برای کمک به تثبیت صنایع کشور ـ در صورتیکه مستلزم نادیده گرفتن حقوق کشاورز و کارگر و تحمیل به مصرف‌کننده باشد ـ منعکس میکند .

در خلال همین سخنان ، شاهنشاه اهمیت صنایع قند و لزوم حمایت ازین صنعت را بوسیله بالابردن تولید و بهبود سیستم کشت چغندر و بالاخره سرمایه‌گذاری تازه در کشت و صنعت تاکید وتوصیه فرمودند و زمینه بحث را متوجه صنایع عمومی کشور کردند که : « یک ایرادی که من به صنایع خودمان دارم و عنقریب صحبت‌هایی درباره‌آن‌خواهم‌کرد واقداماتی خواهم کرد اینست‌که سهام کارخانجات ما به اندازه کافی در بین‌مردم پخش نیست‌و صاحب‌سهم عمده‌درصنایع ما زیاد است . بهمین‌جهت هم که تعداد صاحب سهم محدود است اگر کوچکترین خللی وارد بیاید فوق‌العاده متضرر میشوند و حتی ورشکست میشوند و یا اگر دری به تخته بخورد خیلی زیاد منفعت می‌کنند ، اینست که اگر تعداد سهام بیشتر بشود و برسد بدست مردم یکنوع دخالت غیرمستقیم موثری از جانب عموم در پیشبرد اصل اقتصادی مملکت پیش خواهد آمد »....

استفاده از پس‌اندازها و سرمایه‌های پراکنده در امورصنعتی، همچنانکه شاهنشاه اشاره فرموده‌اند برای جامعه کنونی ما درحکم یک مساله مهم و ملی است . چون بخلاف آنچه ممکن است کسانی تصور کنند سرمایه‌گذاری صنعتی به این مفهوم که سرمایه‌گذار یک یا چند نوبت سرمایه‌ی در یک رشته بکار اندازد و تائید در مقام استحصال و بهره‌برداری باشد بکلی یک تصور منحط و بی‌ارزش است . این‌بدان میماند که کشاورزی بعد ازاحداث یک باغ میوه و غرس تعدادی نهال و مراقبت‌های اولیه ، همینکه درختها ببار نشستند و اولین محصول خود را عرضه داشتند تصور کند وظیفه او تمام است و میتواند باخیال راحت بنشیند و منتظر باشد که‌درختها دائما بشکفند و شکوفه کنند و میوه بدهند بی‌آنکه در دفعات ثانوی زحمتی بپای آنها کشیده شود !

رشد یک واحد صنعتی موکول است به تلاشی که بطور مداوم باید در راه تحکیم اساس و افزایش عوامل جنبی آن صنعت مبذول شود و این تلاش مداوم ، مستلزم سرمایه‌گذاری مداوم‌است . منتهی سرمایه‌گذار به آسانی میتواند سرمایه جدید را از طریق فروش سهام و جلب سرمایه‌ها و پس‌اندازهای پراکنده تامین کند .

این کار فواید زیادی دربردارد . ازجمله اینکه سرمایه‌گذار را از مشکلات و زحمات فراهم آوردن اعتبارات سنگین و ناگهانی معاف میدارد و بفرمایش شاهنشاه نه درمواقع سخت ، خطررا یکجا متوجه یک یا چند نفر میکند و به ورشکستگی و احیانا نابودی انها منجر میشود ، نه در موارد گشایش ناگهان منافع هنگفتی برای چند نفر ببار می‌آورد که مایه تمرکز ثروت و مباین با اصل تعدیل منصفانه درآمدهاست .

بعلاوه ، رواج این قسم سرمایه‌گذاری درامورصنعتی ، ازگرایش سرمایه‌های خرد و پس‌اندازهای شخصی بطرف معاملات فصلی و ایجاد بازارهای غیرطبیعی همچنانکه طی سالهای اخیر در مورد«زمین» شاهد آن بوده‌ایم بازمیدارد و این خود کمک بزرگی خواهد بود به حفظ مبانی اصیل بازرگانی و اقتصادملی . ما در جریان اقداماتی که ازطرف بانکها برای جلب پس‌اندازهای خصوصی صورت میگرفت ناظر بودیم که زمینه بهره‌برداری از سرمایه‌ها و پس‌اندازهای‌پراکنده تا چه حد فراهم است و مردم به سپردن این قبیل سرمایه‌ها درمراجع قابل اعتماد تاچه حد آمادگی دارند . چرا ازین امکانات درجهت تقویت مبانی صنعت و سرمایه‌گذاریهای صنعتی استفاده نشود ؟

از: مطبوعات فرانسه

محاصره و آتش در ویتنام

هواپیماهای آمریکائی به حمله وسیع و شدیدی به‌بنادرو تاسیسات بندری ویتنام شمالی دست زدند و برای درهم‌کوبیدن نیروهای کمونیستی و قطع ارتباط بین شهرهای ویتنام شمالی با یکدیگر و همچنین جلوگیری از ارسال آذوقه و سلاح برای سربازان کمونیست به بمباران کلیه خطوط راه آهن و شاهراه های ارتباطی و بنادر ویتنام شمالی پرداختند. برای بمباران این هدفها از هواپیماهای ب ۵۲ که ظرفیت حمل مقدارزیادی بمب دارند استفاده شد.

شاهراههای ارتباطی

در طول ساحل خلیج تونکن که تنهاراه آبی قابل‌استفاده کشتیهای بزرگ نفتکش بین ویتنام جنوبی و شمالی و برقرار کننده ارتباط ویتنام شمالی با دیگر کشورهای جهان است . بنادر هایفونگ و هانوی که پایتخت ویتنام شمالی است قرار دارند که از جمله مهمترین تاسیسات بندری و شاهراههای ارتباطی ویتنام شمالی با جهان خارج هستند . در بنادر هایفونگ و هانوی قسمت اعظم‌جمعیت شهرنشین ویتنام شمالی زندگی میکنند و تاسیسات نفتی ویتنام شمالی نیز در بندر هایفونگ قرار دارد .

هانوی علاوه براهمیتی که از نظر پایتخت بودن ویتنام شمالی دارد بعلت انشعابات آبی ورودخانه‌ها و کانالهائی که‌از این بندر بداخل کشور ویتنام جنوبی جاری است یکی ازمراکز مهم برقراری ارتباط آبی با داخل و خارج کشور است .

اهمیت نظامی

بندرهایفونگ که‌درحمله اخیرهواپیماهای امریکائی‌به‌ویتنام شمالی چندین‌بار هدف‌بمب‌افکنهای سنگین ب۵۲ واقع شده ، عمده‌ترین و بزرگترین بندر ویتنام شمالی است از نظر استراتژیکی و موقعیت جغرافیائی که در خلیج تونکن دارد از نظر نظامی نیز دارای اهمیت فراوان است و قسمت بزرگی از تاسیسات تجارتی و نظامی ویتنام‌شمالی در این محل قرار دارد. بندر هایفونگ نقطه ثقل و مرکز ارتباط ویتنام شمالی از طریق آبهای خلیج تونکن با دیگرکشورهای جهان است واغلب تجارت ویتنام شمالی با کشورهای کمونیست و متفق و یا کشورهای دیگر جهان از طریق این بندر انجام میگیرد . باین مناسبت اغلب کشتی‌های تجارتی و نفتکش کشورهای جهان به آن بندر رفت‌وآمد میکنند و یا در آن پهلو میگیرند، دریکی از بمباران‌های اخیر بندر هایفونگ توسط هواپیماهای آمریکائی بیک کشتی برزیلی و کشتی تجارتی شوروی که در این بندر لنگر انداخته بودند خسارت فراوان وارد آمد.

تاسیسات موشکی ویتنام

بندر هایفونگ دارای بیش ازسه میلیون نفر جمعیت‌است و تاسیسات موشکی ویتنام شمالی برای حفاظت از ناوچه‌ها و ناوهای جنگی که این کشور دراختیار دارد در این بندر قرار دارند. هایفونگ تاکنون چندین‌بار مورد حمله هواپیما های بمب‌افکن آمریکائی قرار گرفته است و در سالهای ۱۹۶۷ و ۱۹۶۸ نیز خسارات فراوانی به آن وارد آمد و قسمت اعظم پلها و راههای آهن و تاسیسات بندری و اسکله‌های این‌بندر نابود شدند.

قسمت عمده ناوچه‌ها و ناوهای جنگی ویتنام شمالی نیز در همین بندر قرار دارند بطوریکه تخمین‌زده شده است‌ویتنام شمالی دارای یکصد ناوچه جنگی و اژدرافکن و سی‌ناو یکصد تنی جنگی است که همگی آنها روسی و چینی هستند .دولت چین کمونیست بتازگی چند ناو یکصد تنی در اختیارویتنام شمالی قرار داده است که بر قدرت نیروی دریائی این کشور افزوده است.

اهمیت بندر هایفونگ برای ویتنام شمالی باندازه‌ای است که اگر خسارات شدیدی به آن وارد آید ویتنام شمالی ازنظر تامین بسیاری از مواد مورد لزوم دچار اشکال خواهد شد.

نگرانی جهان آزاد

خلیج تونکن که راه‌آبی‌کوتاه‌و موثری بین چین‌کمونیست و ویتنام شمالی است‌در مرزهای جنوب غربی چین سواحل‌این خلیج را می‌پوشاند و اگر آمریکائی‌هامچنان به ادامه بمباران بنادر ویتنام شمالی در حاشیه خلیج تونکن و محاصره دریائی هانوی و هایفونگ ادامه دهند ارتش ویتنام شمالی که ازچین کمونیست تجهیزات و سلاح جنگی قابل ملاحظه‌ای دریافت میکند از این نظر نیز دچار کمبودهائی خواهد شد که‌بدون تردید در نحوه پیشروی نیروهای‌کمونیست در ویتنام جنوبی اثر میگذارد.

محاصره دریائی ویتنام شمالی‌وبمباران‌بنادر ویتنام شمالی بخصوص هایفونگ بعلت اهمیت خاصی که دارد جهان‌آزادرا نگران کرده است وبیم‌آن‌میرود که‌ویتنام‌شمالی که‌ازاین‌بمبارانها لطمات زیادی میبیند عکس‌العملی شدیدتری ازخود نشان‌دهد و در نتیجه جنگ ویتنام جنوبی به بحران جهانی تبدیل شود.

از: سرویس سیاسی اطلاعات

کویت در معرض دسیسه‌های تازه بغداد

از سفر وزیر خارجه عراق به پایتخت های سواحل جنوبی خلیج فارس در هفته‌ای که گذشت ، توام با هم صدائی کویت و اتحادیه نوظهورامارات با ناله های معترضانه بغداد شاید بتوان فقط بعنوان فکاهی ترین سوژه های سیاست بازی در آن سوی خلیج فارس یاد کرد . اما تجزیه و تحلیل کلی آنچه وزیر خارجه عراق را وادار به بستن بار سفربه این مناطق‌نمود ،یادآور کوشش ها و تلاش های بی ثمر بغداد در آلوده ساختن اتمسفرخلیج فارس و دیکته کردن سیاست مخربانه‌اش به محیط مستعد سیاست داخلی و خارجی‌کویت واتحادیه است .

فرستاده بغداد بدون‌دعوت‌قبلی عزم دیدار کویت ، بحرین و قطر و ابوظبی پایتخت اتحادیه امارات را نمود . در کویت رهبران این کشور زمانی بخود آمدند که دریافتند فرستاده بغداد با چه مهارتی با عنوان موضوعاتی موهوم از بحث در باره مسئله اصلی اختلافات مرزی عراقو کویت شانه خالی کرده است . بهمین نحو در ابوظبی سیاستمداران تازه کار بکلی از یاد بردند که بغداد تا همین دو هفته قبل ازشناخت موجودیت اتحادیه‌ای که سرنوشت آنرا بقدرت پول نفت بدست‌آورده‌اند‌خودداری‌داشت. وبعدهردو برای‌دلخوشی‌یکدیگر هم که شده ورق پاره‌هائی رابه عنوان اعلامیه مشترک امضاء کردند که‌آنرا جزبه‌رجزخوانی به چیز دیگری نمی توان‌تشبیه کرد . در اعلامیه کویت‌و عراق وزیران خارجه دو کشور در حالی که جزایر سه گانه مورد بازگشت به ایران را جزئی از خاک«جهان عرب»توصیف کردند، با شهامت کامل از موجودیت اسناد و مدارکی داد سخن دادند که تعلق تاریخی جزایر را به اصطلاح به «جهان عرب» ثابت می کند . وبعد کویت دوش بدوش بغداد اقدام ایران را در لغو یکجانبه معاهده شط‌العرب توام‌با«اشغال»جزایر محکوم کرد .

بحث در نفی ادعای عراق و هم صدائی کویت با ناله های بغداد دائر بروجود اسناد و مدارک تاریخی در اثبات تعلق این جزایر به «جهان عرب» هیچگاه لازم بنظر نمی رسدچه پیش از هر چیز تاریخ‌موجودیت سیاسی‌عراق‌و کویت‌به‌هیچکدام از آنان اجازه نمی دهد که‌بیاد آورند این جزایر به چه‌نحو هشتاد سال قبل به بهانه مبارزه با دزدان دریائی با هدف حفظ منافع استعمار انگلیس‌ازایران جدا شد .

ادعای عراق بر کویت

بنابراین صرف عنوان این‌ادعا که جزایر متعلق به جهان‌عرب است نه هیچ چیز را ثابت می کند و نه اثری در عزم راسخ ایران که حقانیت و حکایت‌اش برهمه مسلم‌است خواهدداشت. بخصوص که از تجربه بی ـ اساس و عدم امکان تحقق اینگونه ادعا های موهوم عراق و کویت بیش از دیگران دریك مسئله مشترك بهره‌منداند. بغداد ادعای مالکیت بر تمامی خاك کویت را بطور علنی و آشکار تا همین چندین سال قبل و در سالهای اخیرگاه‌بگاه عنوان کرده و تاریخ نویسان کویتی میبایستی حداقل این دو نکته را که ایران نخستین کشوری بود که در سال۱۹۶۱ استقلال کویت را از استعمار انگلیس برسمیت شناخت وبعد نقش مهمی در رد ادعای موهوم عراق‌بر کویت برعهده گرفت فراموش نکرده باشند درتاریخ مناسبات یازده ساله روابط مستقیم کویت با ایران همین دوامریخودی خودمویدعلاقمندی ایران به حفظ موجودیت کویت و صمیمیت ایران نسبت به این همسایه جنوبی است و بنابر این اعلامیه کویت و عراق وهم آوائی کویت با هذیان بغداد جز آنکه‌هدف‌و نتیجه‌اش‌سست ساختن این طرز تلقی‌دوستانه ایران نسبت به کویت باشد چه نتیجه دیگری می‌تواند‌برای کویت به ارمغان آورد .

منافع مشترك

کویت خواه ناخواه‌این‌حقیقت را درك‌می کند که‌نیازمند‌دوستی وتفاهم ایران است این دوستی را هیچ چیز جز منافع مشترك ساکنان خلیج فارس و منافع کویت از همه بیشتر ضرورت نمی بخشد. شاید‌ضروری‌نباشد که تجربه شیرین یازده سال دوستی با ایران با تجربه‌یازده سال وحشت و ترور از سوی بغداد‌برخ رهبران کویت‌کشیده شود اما تاکید چند نکته‌اهمیت دارد که باید انصافا برای‌تحمل وبردباری ایران دربرابر‌دسیسه های آگاهانه وناخود آگاهی که منافع حیاتی ملل خلیج فارس‌را تهدید می کند حدی و مرزی قائل بود . و نیز آن که کویت با پشتیبانی ازادعای موهوم عراق برجزایر ، عملا بر ادعای بغداد برکویت مهر تایید گذاشته است .

اگر غیر از این بود عراق تاکنون در پشت گوش انداختن حل و فصل نهائی تعیین مرزها باکویت موفق نمی شد واگر جز این بود اصرار و فشار کویت بر بغداد درحل‌اختلافات دو کشور تاکنون میبایستی نتیجه‌ای ببار آورده باشد .

لقمه بزرك کویت

از سوی دیگر میان ایران و کویت‌تاکنون‌هیچگونه‌مسئله‌ای وجود نداشته و در آینده نیز بهانه‌ای برای خلق آن وجود ندارد . پس اینجا است که این سئوال پیش می آیدکه کویت از تیره ساختن مناسبات خود با ایران چه هدفی رادنبال می کند . پاسخ به این پرسش با بررسی پرونده‌مناسبات‌ایران وکویت آنچنان‌هم آسان‌نیست. با مطالعه وضع سیاسی ، جغرافیائی و اقتصادی ونظامی کویت و بانظری اجمالی به پرونده مناسبات دو کشور یك حقیقت مسلم آن است که دوستی‌ایران همواره‌برای‌کویت مهم بوده و باقی خواهد ماند .

واز همه مهمتر کویت از ایجاد بحران در روابط با ایران به نظر نمی رسد به دستیابی‌هائی جز احیانا سری در میان‌سرها نشان دادن نائل گردد . ولی این هم به خودی خود برای ابراز وجودویا برای عرض‌اندام نه تنها در صحنه سیاست‌جهان باصطلاح عرب ، حتی منطقه هم کافی نیست. زیرا اگرهدف کویت گرفتن لقمه‌ای بزرگتر از حجم دهان و گلویش باشد راهش این نیست . راه اینکار همفکری و همکاری در حفظ ثبات خلیج فارس است .

در چند ماه اخیر که موضوع سردی روابط ایران و کویت جریان داشت همه را عقیده بر این بود که رهبران کویت در نتیجه فشار افکار جناح های معین بخصوص بغداد در یك تنگنای سیاسی چاره‌ای جز خاموشی یا پرده ـ پوشی در برابر اتمسفر خلق‌شده و کاملا تصنعی در روابط با ایران ندارند . اما اعلامیه وزیر خارجه کویت در رد این عقیده ، اینك موید نفوذبغداد درتصمیمات وزیران کابینه کویت نیز هست.

استعمار سیاسی ؟

بنابراین بغداد اگر در گذشته درمقابل عکس‌العمل دوستان‌کویت چون ایران این جرات را بخود نداده‌که کویت، این کشورثروتمند و این لقمه لذیذ را از نظر جغرافیائی تحت حاکمیت خود درآورد اینک برای تحقق همان هدف موهوم متوسل به منضم ـ کردن کویت به عراق از طریق سیاسی‌شده‌است. نخستین‌موفقیت بغداد در اجرا و تحقق تدریجی این‌برنامه همین‌دیکته‌کردن اعلامیه محکوم‌ساختن ایران به رهبران کویت است و بس . وگرنه پشتیبانی ازبغداد درقضیه‌اختلاف مربوط به شط العرب با ایران چه چیزی عاید کویت میکند . امروز محکوم کردن ایران بود . فردا نوبت اتخاذ سیاست مشابه‌بغداد دراین قضیه و آن‌قضیه منطقه‌ای و پس فردا نوبت دنباله‌روی از سیاست‌مخرب بغداد درخاورمیانه فرامیرسد. امااین‌ها جملگی‌مقدمه است.دیری نخواهدپائید که‌شعبه دفتر حزب بعث عراق درکویت آغاز به فعالیت می‌کند و توام با پیشنهادات مبادله‌افکار وتجربیات نظامی ! در یک قالب کاملا مصنوعی با هدفهای معین ، زمامداران کویتی روزی بخود می‌آیند که دیگر کار از کارگذشته است .

مجموعه این مسائل است که دوستان کویت را بحرف‌وامیدارد و موجب ابراز تاسف آنان از خطری که موجودیت کویت را تهدیدمیکند میگردد. والاهماهنگی کویت با عراق در مسائلی که تهران مدتها است پرونده‌اش را بسته ، اصولا چه اهمیتی میتواند داشته باشد و از همه مهمتر ایران تاکنون برای هذیان بغداد چه ارزشی قائل بوده که بخواهد برای آوای پشتیبان آن قائل شود .

تاسف تهران بخاطر همصدائی کویت وابوظبی با عراق در یک مسئله موهوم نیست تاسف تهران ناشی از چگونگی بازیچه قرار ـ گرفتن جناح معینی از رهبران این دو کشور مستقل همسایه در دست رهبران بغداد است . بغدادی که در خاورمیانه ودنیای اعراب در یک انزوای سیاسی بسر می‌برد و بغدادی که تاریخ فعالیت سیاسی‌اش در خلیج فارس همواره توام با شکست بوده .

فقط قدری‌اندیشه

بجاست‌رهبران کویت واتحادیه امارات برامخطرناکی که‌افتاده‌اند بار دیگر بیاندیشند. پی‌بردن‌به هدفهای بغداد نیازمند تبحر ، هوش وذکاوت فراوان درسیاست بازی نیست . محصل هر مکتبی چنانچه عقل و منطق را الگوی نتیجه‌گیری‌هایش کند با کنارهم قراردادن عواملی که نگاه رهبران بغداد رابارديگر معطوف ثروتهای خلیج فارس کرده به آسانی به عمق هدفهای بغداد پی خواهد برد .

رهبران «بغداد» همان‌هائی هستند که تا دو هفته قبل‌حاضربه شناخت موجودیت اتحادیه‌امارات تا انجام «لیست» تقاضایشان از اتحادیه نبودند . بغدادهمان‌است که هنوز بر موجودیت کویت‌ادعا دارد و بغداد همان است که بحران ساختگی روابط باتهران را بهانه فراغت از تعهدات در یاری اعراب به پس‌گرفتن سر ـ زمینهای اشغالی آنان قرار داده است .

وزیر خارجه عراق از بحرین و قطر نیزدیدن کرداما بارهبرانی مواجه شد که صرف‌نظر آنکه یکسال از تجربه استقلال‌شان نمیگذرد بلوغ سیاسی خود را به منصه ظهور رسانیدند .

تظاهرات ضد جنگ

عکس لحظه‌ای را نشان میدهد که دو نفر از افرادپلیس یک دختر دانشجو را باخود میبرند .

عکس رادیوئی اطلاعات

فلوریدا ـ دانشجویان‌دانشگاه فلوریدا ، علیه‌ادامه جنگ‌ویتنام و تشدید بمباران شهرهای ویتنام شمالی‌توسط هواپیماهای آمریکائی به تظاهرات شدیدی دست زدند ، بطوریکه پلیس برای متفرق کردن آنهاناچار بدخالت شد . پلیس شهر کینسویل‌که‌تظاهرات دانشجویان درخیابان‌های آن انجام‌گرفت، هشتاد نفر از تظاهرکنندگان‌را بازداشت کرد .

تفسیر سیاسی

هماهنگی دومخالف

تصمیم شورای امنیت ملی امریکا که بوسیله پرزیدنت نیکسون صحه‌گزاری و اعلام گردید در نظر تمام مفسران جهان سیاسی یک تصمیم تاریخی و بسیار دشوار تلقی شده است.

هنری کی‌سینگر مشاور مخصوص نیکسون در امور امنیتی در مصاحبه مطبوعاتی خود آن را «یک تصمیم دردناک و دشوار»خوانده است ولی هم او این تصمیم را چنین توجیه کرده است که برای جلوگیری از ورود سیل‌اسلحه به ویتنام شمالی چاره‌ای جز مین‌گزاری سواحل آن کشور نبود.

دنیا دربرابر این تصمیم ناگهانی طوری درمانده و سرگردان شده که هیچ مفسری نمیتواند دقیقا اثرات آتی آن را پیش‌بینی نماید . حتی مقامات رسمی پنتاگون نیز در اظهار نظر قطعی نسبت به اثرات و نتایج این تصمیم ابراز تردید کرده‌اند گرچه بیشتر روزنامه‌های خبری و سیاسی در دنیا معتقد بودند که یکبارديگر دنیا لب پرتگاه جنگ‌قرار گرفته است ولی بطور یقین میتوان اعلام داشت که شورای امنیت‌ملی امریکا و شخص پرزیدنت نیکسون با توجه به تمام عواقب و با درنظر گرفتن عکس‌العمل کشورهای سوسیالیست جهان چه پیروان مکتب مسکو و چه دنباله‌روهای پکن به چنین اقدامی دست زده‌اند.

یقینا هنوز جهان کمونیست آنقدرها خود را نیرومند نمیداندکه بتواند در برابر تصمیمات امریکا درمسائل جهانی عکس‌العمل تندنظامی نشان دهد بعبارت دیگر امریکا هنوزبزرگترین و مقتدرترین کشورجهان از لحاظ اقتصادی و نظامی بشمار میرود و هیچگاه مسکو یا پکن‌دست به یک ریسک بزرگ که مسلما منجر به شکست آنها خواهد شد، نخواهند زد و برفرض آنقدر نیرومند بودند که دربرابر چنین تصمیم قطعی قادر به مقابله نظامی میشدند نمیتوان قبول کرد که مسکو وپکن و یارآن آنها حاضر شده باشند تمدن جهان را مورد تهدید خطرنیستی به‌بینند.

بنابراین برخلاف تبلیغات خبرگزاری‌ها خطر درگیری یک جنگ جهانی بسیار بعید بنظر میرسد.

اما مسئله‌ای که امکان دارد سیاست روشن و پر از امید جهان قبل از آغاز حملات ویتنام شمالی را مبهم و تاریک سازد ، پیدایش وجه مشترک و یا هدف مشترک بین دو قطب مخالف جهان کمونیست است.

چین و شوروی در سالهای اخیر شدیدا با یکدیگر مخالفت می‌ورزیدند و غرب خصوصا واشنگتن توانست ازاین مخالفت‌ها حداکثر بهره‌برداری را بنماید تا جائیکه مسافرت تاریخی نیکسون به پکن صفحه‌ای درخشان در تاریخ روابط بین‌المللی گشود و این ابتکار و گذشت دستگاه رهبری امریکا را تمام جهانیان باستثناء شوروی ستودند .

ولی اکنون پس از گذشت چند ماه صحنه‌ای تازه و پر ازنگرانی دربرابر دیدگان حیران جهانیان گشوده میشود که با تصمیم مین‌گزاری سواحل ویتنام شمالی بقول هنری‌کی‌سینگر دشواری و دردناکی آن بخوبی احساس میشود.

خوشبختانه نوع تصمیم بطوری مدبرانه اتخاذ شده که بهانه جنگجوئی بدنیای کمونیست نمیدهد ولی همین که خبرگزاری ها اعلام کردند شوروی اکنون میتواند جلب موافقت پکن را برای ارسال سلاح های بیشتر از خاک چین بر ویتنام شمالی بنماید نشانه اینست که این دو قطب مخالف که تاکنون نسبت باکثر تصمیمات و نظرات هرکدام حساسیت نشان میدادند و همین امر موجب میشد که دنیای باختر گردند شوروی اکنون میتواند جلب موافقت پکن را برای ارسال سلاح های بیشتر از خاک چین بر ویتنام شمالی بنماید نشانه اینست که این دو قطب مخالف که تاکنون نسبت باکثر تصمیمات و نظرات هرکدام حساسیت نشان میدادند و همین امر موجب میشد که دنیای باختر قدمهای محکمتری در راه ادامه صلح بردارد ، اکنون هم‌آهنگی آغاز میکنند و امکان دارد نگرانی‌های بیشتری برای جهان آزاد فراهم شود که اگرچه از ترس قدرت عظیم امریکا احتمال جنگ سوم بعید به نظر برسد ، امکان حادثه‌جوئی‌هاو ماجراجوئی‌های جدید برای اشغال سنگرهای آزادی دنیا را نگران میکند.

در این روزها آنچه مردم جهان را امیدوار به آینده میکند و از نگرانی‌های جهانیان میکاهد هم‌بستگی بیشتر جهان آزاد است که خردمندانه در راه نجات صلح و آزادی همکاری و هماهنگی نمایند.

حسین رامتین

مسائل ایران

دکتر حسین پرنیا
استاد دانشگاه تهران

شورای آموزش وپرورش ومدیریت اقتصادی

در ربع قرن اخیر آموزش و پرورش بسرعت خیره کننده‌ای گسترش یافته است . در کلیه کشور های جهان اعم از کشور های سرمایه داری‌یاسوسیالیست‌وپیشرفته یا در حال توسعه آموزش و پرورش در برنامه های توسعه اقتصادی و اجتماعی مقام اول را دارا می باشد. تعداد دانش آموزان‌درمدارس‌ابتدائی و متوسطه و دانشجویان در دانشگاه ها و مدارس عالی با نرخ تصاعدی افزایش مییابد در بودجه‌های‌مملکتی مخارج آموزش و پرورش بعد از دفاع مهمترین رقم مخارج‌جامعه‌است و در آموزش و پرورش از حدود متعارف و معینی تجاوز کرده است. اکنون آموزش و پرورش به ۶ یا ۱۲ یا ۱۶ سال از عمر خود محدود نمیشود .

آموزش و پرورش امروزهدف خود را آموزش‌و پرورش کلیه‌افراد اجتماع در تمام طول عمر از رحم تا گور قرار داده است . طفل در رحم مادر تحت نظر پزشك و با تغذیه مناسب پرورش می یابد ،پس از آن دوره ابتدائی را می بیند و به متوسطه علمی یا حرفه‌ای راه می یابد و پس از آن یا به تحصیل در دانشگاه ادامه میدهد ، یا به کار مشغول می‌شود. ولی‌در دوران‌اشتغال نیز مطمئنا برنامه های آموزش‌ضمن خدمت را میگذراند . برای دوران بازنشستگی نیز برنامه های آموزش و پرورش خاصی اجرا میشود. برنامه های آموزش و پرورش بسیار متعدد و متنوع است . برای هر کار از ساده ترین تا پیچیده ترین برنامه آموزش و پرورش وجود دارد . این توصیف بخوبی آشکار میسازد، که عظمت منابع ملی و انسانی که درهر جامعه آموزش و پرورش تخصص یافته و باید تخصص یابد تا چه میزان است .

هر فرد انسانی قسمت مهمی‌از عمر و در آمد خود را باید به آموزش و پرورش خود واطفالش تخصیص دهد . جامعه نیز همه‌ساله منابع مادی و انسانی عظیمی را به آموزش و پرورش اختصاص میدهد.

منابعی که به آموزش و پرورش تخصیص یابد با وجود زیاد بودن محدود است و باید ترتیباتی داده شود تا از این منابع محدودحداکثر نتیجه یعنی بالاترین سطح آموزش و پرورش بدست آید . این امر یعنی بحداکثر رساندن نتیجه منابع تخصیص یافته آموزش و پرورش برای تامین حداکثر نیازمندیهای آموزش و پرورش موضوع اقتصاد آموزش و پرورش است .

بموازات توسعه سریع آموزش و پرورش اقتصاد آموزش و پرورش تکامل یافته‌است. موسسات تحقیقاتی و برنامه ریزی متعدد دائر گردیده و سازمان های مجهز و وسائل فنی جدید در اختیار آموزش و پرورش قرار گرفته است .

در دهه گذشته

در ایران آموزش و پرورش‌در دهه گذشته توسعه سریع داشته است طبق آمار های رسمی درسال نسبت افراد با سواد به جمعیت از ۷ سال به بالا ۱۵٫۴ در صد بوده است ، در سال ۱۳۴۷ به ۳۳٫۴ در صد ترقی کرده است . تعداداطفال دبستانها که در سال ۴۶ نسبت باطفال لازم التعلیم ۵۵ در صد بوده است این نسبت در سال ۵۰ به۶۶٫۵ در صد افزایش یافته است . دردوره های متوسطه و حرفه‌ای و عالی نیز توسعه قابل توجهی انجام گردیده است . مخارج دولتی آموزش و پرورش از ۱۲۸۰ میلیون تومان در سال ۱۳۴۲ به ۲۵۰۰ میلیون‌تومان در سال ۱۳۴۹ رسیده است .

باوجود ترقی سریع آموزش و پرورش،ایران برای رسیدن بمراحل پیشرفته تر ، راه درازی در پیش دارد .

در سالهای آینده آموزش و پرورش بزرگترین و پرخرجترین برنامه اقتصادی و اجتماعی ایران خواهد بود . سازمان وسیع شورا های آموزش و پرورش سازمان اساسی مملکتی‌برای اجرای‌این‌برنامه وسیع می باشد .

هریك از شورا های آموزش و پرورش با این مسئله مهم مواجه است ، که با محدودیت منابعی که در اختیار دارد ، سطح آموزش و پرورش را در منطقه مربوط به آن شورا ، بحداکثر برساند . وظیفه اساسی شورای آموزش و پرورش‌یك وظیفه مدیریت اقتصادی است،اعمال روشهای علمی مدیریت اقتصادی که بخصوص در سالهای اخیردر«صنعت» آموزش و پرورش تکامل سریع‌پیدا کرده است . هر یك از شورا ها موفق بایفای وظیفه مهمی که به عهده دارند خواهد گردید . شورای آموزش و پرورش هر منطقه باید بادو مدل ویك برنامه کار کند . مدل اول مدل وضع موجود منطقه از لحاظ آموزش و پرورش است . این مدل شامل واحد های آموزش وپرورش منابع‌مالی ، وسائل ، نیروی انسانی و جریان وجوه و خدمات در سازمان آموزش و پرورش منطقه و دستگاه ارتباط و فرماندهی وارتباط های‌متقابل «صنعت‌آموزش وپرورش» باسایر صنایع و فعالیت های‌اقتصادی و اجتماعی است .

مدل دوم ، مدل وضع مطلوب است یعنی حداکثر آنچه در اثر حسن اداره و استفاده کامل از منابع مالی وانسانی ممکن الحصولو مقدور می باشد . نباید الگوی وضع مطلوب باکمال مطلوب اشتباه شود. وضع مطلوب مرحله‌ای از مراحل ریشه کمال مطلوب در طول زمان است . با گذشت زمان و تغییر در امکانات ونیاز ها مرتبا مدلهای‌وضع موجود ووضع مطلوب درحال تغییر و تحول است و مطمئنا باید مدلها تصحیح شودو با تغییر اوضاع‌واحوال تطبیق داده شود .

سومین ابزار کاری که یك‌شورای آموزش و پرورش برای مدیریت اقتصادی به آن نیاز دارد ، برنامه توسعه ، یعنی برنامه ترقی دادن و پیش بردن وضع آموزش و پرورش منطقه ازوضع موجود بوضع مطلوب است .

بوسیله برنامه و دو مدل است که شورای آموزش و پرورش می تواندهر لحظه‌سرعت پیشرفت‌آموزش وپرورش را در منطقه بسنجد وتدابیر لازم برای رسیدن بسرعت مطلوب را اتخاذ کند .

تهیه مدلهای دوگانه و برنامه یك کار فنی‌است . روشهای‌ریاضیات عالی و آمار و پیش بینی و اقتصاد و مدیریت مورد استفاده قرار می ـ گیرد ، ولی پس از آماده شدن مدل آموختن ، طرز کار کردن با مدلها وبرنامه ها بوسیله تنظیم یك «دستور کار» روش و تعدادی «فرم» ونظارت دراجرای طرح‌بوسیله‌چند کارشناس ورزیده است . شك‌نیست که وزارت آموزش و پرورش که اقدام به‌دائر ساختن سازمان پر اهمیت شورا‌های آموزش و پرورش در سراسر کشور و تشکیل کنگره شورا ها رانموده است باهمیت آماده ساختن شورا ها، باستفاده از روشهای علمی جدید.

برای مدیریت اقتصادی وقوف‌دارد ووسائل اجرائی آنرا بتدریج فراهم خواهد کرد .

فرهی :

من خودرا مسئول مرگ او شناختم

ریشه یابی زوال تاسف آور نثر پارسی

جنگ شب
فرهنگ فرهی در برنامه امشب

که ازساعت نه ونیم آغاز میشود ابتدا سرگذشت فرناندو مردی ازاهالی ایتالیا (مقیم تهران) را که برگور دختری بنام ایزابل جانسپرده است و فرهی خود را مسئول مرگ او میداند نقل میکند .
و آنگاه با دکتر ناصرالدین حسینی درباره نثر امروز فارسی و یادآوری اینکه در مدارس ما همه چیز می‌آموزند جز زبان فارسی گفتگو میشود .
مولود زهتاب اجراکننده جنگ شب بخشی از غزل‌های سلیمان و فصلی ازکتاب تورات رادکلمه میکند .
با خانم کلن محقق فرانسوی درباره پول مصاحبه میشود و سپس ازمیان قصه‌های عامیانه که حاوی نکات تازه‌ای‌درباره فولکلور است ، قصه علاء الدین و چراغ جادو که بصورت نمایشنامه ضبط شده است بخش خواهد شد.
عماد خراسانی شاعر معاصر قصیده‌ای به لهجه خراسانی در برنامه جنگ شب میخواند و در قسمت موسیقی جنگ شب عهدیه عارف و راشین چند ترانه از ساخته‌های عطاء اله خرم‌را اجرا میکنند و عهدیه برای نخستین‌بار با پیانو ترانه‌ای اجرا میکند .

برنامه رادیوئی ویژه روز جمعه این هفته به مجموعه سرگرم کننده « جمعه‌بازار» اختصاص دارد . این برنامه رافریدون فرخزاد تهیه‌واجرا کرده است .

ترانه‌ها

الهه ـ وقتی که بارون میاد ـ دل دیوانه
نازلی ـ از سفر آمده
فرخزاد ـ چشمات قشنگه ـ شب بود بیابان بود
امیر رسائی ـ گریه
شهروز خوشگل من
مجید ـ کورشه هرچی دشمنه ـ باز هم نیامد

قطعات رادیوئی

رپرتاژی از خیابان وزراء (تهران) مصاحبه در آینه ـ خاطرات‌نویسنده برنامه‌جمعه بازار ـ شیطان درمیزند(قسمتی ازنمایشنامه «فاوست» اثرگوته) ـ مشکل تلفن‌و نمونه‌ای از داستان های طنزآمیز ادبیات ایران (این هفته‌داستان‌های طنزآمیز مولوی را خواهید شنید).

نازلی

دفتر آدینه

روزهای جمعه (برنامه دوم)رادیو شامل :

ـ گفتگوئی با ویتوریودسیکا هنرپیشه و کارگردان معروف سینمایی ایتالیا .
ـ شعری از میکل‌آنژ نقاش و مجسمه‌سازو شاعربزرگ ایتالیائی
ـ خدائی برای مورچگان نمایشنامه‌ای از سیلویاژاکوبر
ـ شعری از لوسین‌پاته شاعر بزرگ فرانسوی بنام «گل سرخ»
ـ خبری درباره گشایش موزه گردشگاه و پژوهشگاه جدیدگوته فیلسوف آلمانی
ـ او کی بود ... غزلی از پژمان بختیاری
ـ غزلی از «ماکس ژاکوب» شاعر فرانسوی
ـ غزل بنفشه از مفتون امینی
ـ حکایتی از جامی از تذکره آتشکده آذر
ـ گفتگوئی‌درباره هلالی‌جغتائی
دفتر آدینه را نوراحمر تهیه میکند .

ITT
The International Theatre of Tehran presents a Double Bill.
PLAY by Samuel Beckett.
THE MAIDS by Jean Genet.
May 9,10,11,12,13
8.30 p.m.
at the Studium
France Ave. next to Consolata Church

بهترین های هفته

- من برتولت برشت
- مرگ در ونیز
- جوکهای اروتیک
- ★ پستچی
- ★ ترانه درو وا نمیکنم

ترانه

«درروانمیکنم» همه‌جا زمزمه میشد و این ترانه‌ای است‌که فریدون فرخزاد آنرا اجرا کرده است . شعر این ترانه از اعلامی و آهنگ آن از آزرم است .

ترانه درو وانمیکنم

اگه ماه از آسمون پائین‌بیاد در بزنه
اگه مر غ‌بخت و اقبال روسرم پربزنه
اگه رعد آسمون داد بزنه
توسرم هزارتا فریاد بزنه
چون تو مهمون منی درروانمیکنم
مونس‌جون منی درروانمیکنم
چون تومهمون‌منی درروانمیکنم
مونس‌جون منی درروانمیکنم
اگه بربال‌ها تخت‌سلیمون بزارن
بیارن هزارتا مژده و خبر
ستاره‌ها زمین‌بیان دربزنن
شب‌تاسحر صدبار بمن سربزنن
چون تومهمون‌منی درروانمیکنم
مونس‌جون منی درروانمیکنم
درروانمیکنم نه درروانمیکنم
اگه از قصر بلند آسمون
اگه از بهشت عشق پریون
کنیزای موطلائی سحر
پریا هدیه برام تاج جواهر بیارن
ستاره‌هازمین‌بیان دربزنن
شب‌تاسحر صدبار بمن سربزنن
چون تومهمون‌منی درروانمیکنم
مونس‌جون منی درروانمیکنم
درروانمیکنم نه درروانمیکنم
اگه از بهشت عشق پریون
کنیزای موطلائی سحر

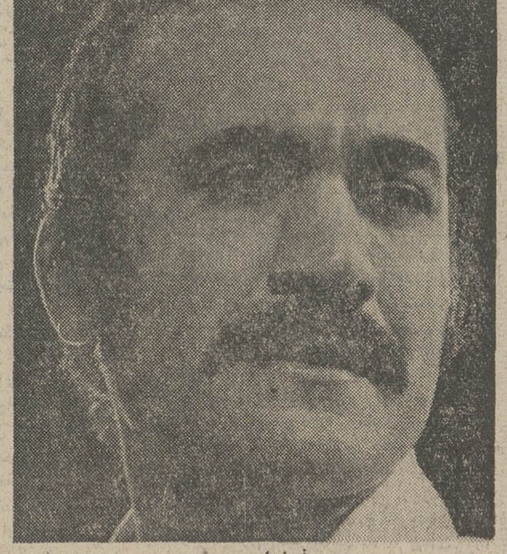

فرخزاد

کتاب

کتاب «من ، برتولت‌برشت» برگزیده‌ای از اشعار برتولت‌برشت است که به انتخاب و ترجمه‌ی بهروز مشیری توسط انتشارات امیرکبیر بچاپ‌رسیده است . دراین کتاب مجموعه‌ای از نمونه‌های اشعار ادوار مختلف زندگی «برتولت‌برشت» شاعر مشهور معاصر آلمانی گردآوری شده است .

فیلم

«فیلم مرگ در ونیز» اثر لوکینوویسکونتی که‌بهت‌سینما کلوب برای علاقمندان سینما بنمایش‌درآمد بهترین‌فیلم هفته بود که نقل مجالس روشنفکری بود .
این‌فیلم‌که‌یکی ازشاهکارهای سینما است بزودی به نمایش عمومی گذارده خواهد شد.

نمایشگاه نقاشی

جنجالی‌ترین نمایشگاه هفته جوکهای‌اروتیک هانیبال‌الخاص بود که درگالری سیحون‌ترتیب یافته بود ، این نمایشگاه‌ادامه دارد .

خبر هفته

مهمترین خبر هفته موضوع نمایش فیلم بستچی درفستیوال کان بود گرچه هنوز آخرین خبر به تهران نرسیده است و جنجالی‌ترین خبر هفته‌استعفای دستجمعی هنرمندان‌تالارودکی بود

جایزه بزرگ

امشب جوایز مسابقه« جایزه بزرگ »تلویزیون ملی ایران طی مراسمی با حضور وزیر آموزش و پرورش به برندگان این مسابقه اهداء میشود .

کافه رستوران آلستوم
برای پذیرائی جشنهای عقد و عروسی در سالن مجهز خود با غذا های ایرانی‌و فرنگی‌با نازلترین قیمت آماده پذیرائی می‌باشد .
آدرس ـ خیابان تاج نرسیده به برق آلستوم
تلفن ۹۷۶۹۶۸

برنامه امروز ، فردا و نیمروز شنبه تلویزیون

فریبا خاتمی

روزها و روزنامه ها

ساعت ۲۰ر۱۰ برنامه دوم (پنجشنبه)

سخنی پیرامون مطبوعات امروزوفعالیت‌های‌نویسندگان مطبوعات و نقل قسمتی از مهمترین مطالب روزنامه ها،

ـ سخنی پیرامون خانه نویسندگان جراید .

ـ مطلبی پیرامون مجله کاوه که وارد دهمین سال فعالیت مطبوعاتی خود شده است و توسط محمد عاصمی در آلمان منتشر میشود .

فیلم سینمائی

ساعت ۲۲ برنامه شبکه (پنجشنبه)

مرگ مشکوک یک زن یک داستان پلیسی بوجود می آورد که‌بصورت فیلم‌سینمائی زیر عنوان «نسخه مرگ» آنرا خواهیم دید پیترفالک‌و جین‌باری هنرپیشه های این فیلم هستندوریچارد ایدونیک آنرا کارگردانی کرده‌است.

چشمک

ساعت ۱۰ر۱۷ برنامه‌شبکه (جمعه)

پوران. منوچهر. روانبخش. رامش ناصر و گوگوش در برنامه چشمک خواهیم دید که هر یک ترانه‌ای می خوانند .

اختاپوس

ساعت ۰۵ر۲۱ برنامه‌شبکه (جمعه)

صادق بهرامی، مری‌آپیک، جهانگیر فروهر، پرویز صیاد، نوذرآزادی. میروس‌ابراهیم زاده‌وشهناز تهرانی درنشست یکصد و پنجاه وچهارم‌برنامه اختاپوس شرکت دارند .

آقای قاطبه (نوذر آزادی) برحسب تصادف‌برای‌نخستین بار دیرتر از موعد مقرر به جلسه‌وارد میشودواین تاخیر موجب‌بروز اختلافات شدید بین اعضاء اختاپوس‌ودرنتیجه اخراج قاطبه‌ازانجمن‌اختاپوس میگردد .

واریته شو فرخزاد

ساعت ۳۵ر۲۱ برنامه‌شبکه (جمعه)

فریباخاتمی هنرپیشه زیبای فیلم های فارسی و حبیب‌اله بلور قهرمان و مربی سابق کشتی میهمانان این هفته شو فرخزادهستند و هر کدام خاطراتی از زندگی خود را بازگو میکنند . نلی‌وشهرام خواننده های‌آماتور دوترانه تازه اجرا خواهند کرد .

۷

برنامه شبکه تلویزیون

پنجشنبه

۱۷ـ۰۰ سلام شاهنشاهی و اعلام برنامه
۱۷ـ۰۵ برنامه کودکان بازی ـ نمایش‌عروسکی)
۱۸ـ۰۵ معرفی‌برنامه‌های رادیو وتلویزیون
۱۸ـ۳۰ سینمای برولینا
۱۸ـ۴۵ اخبار
۱۹ـ۰۰ رنگارنگ
۱۹ـ۳۰ برنامه ورزشی
۱۹ـ۵۰ واریته شش‌و هشت
۲۰ـ۳۰ مشروح اخبار
۲۱ـ۰۵ دنیای یک زن
۲۱ـ۳۵ واریته
۲۲ـ۰۵ فیلم سینمائی

جمعه

۱۲ـ۴۵ اسلاید و موزیک
۱۲ـ۵۸ سلام شاهنشاهی و اعلام برنامه
۱۳ـ۰۰ کارگاه موسیقی‌وکارتون
۱۳ـ۴۰ پسرسیرک
۱۴ـ۰۰ مجله‌نگاه
۱۴ـ۳۰ اخبار
۱۵ـ۰۰ موسیقی ایرانی
۱۵ـ۳۰ چپارل
۱۶ـ۲۰ فوتبال
۱۷ـ۱۰ چشمک
۱۸ـ۱۰ جستجو
۱۹ـ۲۵ پهلوانان
۲۰ـ۳۰ اخبار همراه‌بافیلمهای خبری
۲۱ـ۰۵ اختاپوس
۲۱ـ۳۵ واریته ناسیونال
۲۲ـ۲۵ بالاتر از خطر

نیمروز شنبه

۱۲ـ۵۸ سلام شاهنشاهی و اعلام برنامه
۱۳ـ۰۰ اخبارنیمروز بخش‌اول
۱۳ـ۱۰ محله‌پیتون
۱۴ـ۰۰ دانش
۱۴ـ۳۰ اخبار نیمروزبخش‌دوم

۹

برنامه دوم تلویزیون

پنجشنبه

۱۹ـ۲۵ سلام شاهنشاهی و اعلام برنامه
۱۹ـ۲۷ اخبار
۱۹ـ۳۰ روکامبول
۱۹ـ۴۵ نیکلاس نیکل بی
۲۰ـ۱۰ روزها و روزنامه‌ها
۲۰ـ۳۵ جولیا
۲۱ـ۰۰ شما و تلویزیون
۲۱ـ۳۰ اخبار برنامه دوم
۲۲ـ۰۰ موسیقی اصیل ایرانی
۲۲ـ۳۰ گفتگو

جمعه

۱۹ـ۳۰ سلام شاهنشاهی و اعلام برنامه
۱۹ـ۳۴ تام‌جونز
۲۰ـ۲۴ فیلم فرستاده
۲۱ـ۰۰ رویدادهای هفته
۲۱ـ۳۰ اخبار تهران
۲۲ـ۰۰ شبهای تهران

۱

تلویزیون آموزشی

پنجشنبه

۱۷ـ۰۰ طبیعی پنجم
۱۷ـ۲۵ شیمی سال ششم
۱۷ـ۵۰ زنگ تفریح
۱۸ـ۰۰ فیزیک سال پنجم
۱۸ـ۲۵ هندسه فضائی
۱۸ـ۵۰ رسم فنی
۱۹ـ۲۰ پاسخ به پرسش‌های هندسه و مخروطات
۱۹ـ۵۰ زنگ تفریح
۲۰ـ۰۰ پاسخ به پرسش‌های هندسه و مخروطات
۲۰ـ۳۰ تدریس مکانیک

جمعه

۸ـ۰۰ ترانه‌ها وچشم‌اندازها
۸ـ۳۰ سلام شاهنشاهی و اعلام برنامه
۸ـ۳۵ گوناگون
۸ـ۴۵ برنامه کودکان
۹ـ۴۵ برنامه هنری
۱۰ـ۳۰ مسابقه اطلاعات‌عمومی
۱۱ـ۰۰ فیلم سینمائی

۸

برنامه تلویزیون آمریکا

پنجشنبه

۱۹ـ۱۵ اسلاید و موزیک
۱۷ـ۰۰ دایه و استاد
۱۷ـ۳۰ سه پسر من
۱۸ـ۰۰ رویدادهای هفته
۱۸ـ۱۰ برنامه نمایش
۱۹ـ۵۰ تازه واردها
۲۰ـ۴۰ افراد شجاع
۲۱ـ۳۰ پری‌میسن
۲۲ـ۲۵ پنجشنبه شب درسینما

جمعه

۱۳ـ۰۰ زندگی همین است
۱۳ـ۳۰ کریستوفرها
۱۳ـ۴۵ قلب مقدس
۱۴ـ۰۰ چرا گنجشک‌ها سقوط
۱۴ـ۳۰ بازی هفته
۱۶ـ۳۰ برنامه مخصوص
۱۷ـ۰۰ سه‌پسرمن
۱۷ـ۳۰ برنامه لوسی
۱۸ـ۰۰ رویدادهای هفته
۱۸ـ۱۰ بیلیارد
۱۹ـ۰۰ دنیای حیوانات
۱۹ـ۲۵ بیل‌آندرسن
۱۹ـ۵۰ تالار موسیقی کرافت
۲۰ـ۴۰ یونانزا
۲۱ـ۳۰ جلوی دوربین
۲۲ـ۱۰ جمعه شب درسینما

موسسه‌فرهنگی ایتالیاو انجمن فیلارمونیک‌تهران
روز یکشنبه ۲۴ اردیبهشت ماه ساعت ۸ر۱۵ بعد از ظهر
کنسرتی توسط
تریوتریست
در تالار دانشکده هنر های زیبا (دانشگاه تهران) برای تهیه بلیط بدفتر انجمن فیلارمونیک تهران (چهار راه کالج خیابان ارفع شماره ۳۰) مراجعه فرمائید.
عواید این کنسرت برای کمک بزلزله زدگان فارس اختصاص داده خواهد شد .

در گوشه‌وکنارشهر

روز های جمعه بعد ازاخبار ۲و ۴۵ دقیقه برنامه‌ای تحت عنوان در گوشه و کنار شهر ما از برنامه اول رادیو پخش میشود . این برنامه برای آشنائی مردم به قوانین و مسائل و مشکلات شهری و بر اساس رویداد هائی که در دادسرا ـ کلانتری وپاسگاه های ژاندارمری اتفاق می افتد تهیه میشود که‌بااقبال‌شنوندگان رادیو ایران روبرو شده است.
این برنامه با همکاری‌جلال هاشمی و جمشید عدیلی تهیه و اجرا میگردند .

برنامه امشب گروه ممتاز سینماهای آسیا ـ رکس ـ شهوند ـ لیدو ـ رنگین کمان
ژاله ـ پاسارگاد ـ توسکا ـ المپیا ـ چرخ‌وفلک ـ شرق ـ فیروزه ـ ماندانا ـ ودرایوین سینماونک ـ و... دیانا ـ حافظ

همزمان باتهران درشهرستانهای : * مشهد(فردوسی ـ هما) * آبادان(شیرین ـ ایران) * قم (دروازه طلائی) * اهواز (آپادانا) * کرمانشاه (متروپل)

قسمتی ازمشخصات فنی کاشی سعدی که‌مورد توجه مهندسین و دکوراتورهاست
یک اندازه بودن ابعاد یکسان بودن ضخامت
عبور نکردن نور از سطح لعابدار
کاشی سعدی پیشاهنگ در تحول صنعت سرامیک ایران

انتقاد

احمد احرار

ای جان به قربانت گوشت یخزده!

جهل سال پیش ، خلایق از بخت خود شکایت داشتند که چرا باید قند سیری سه‌عباسی و روغن سیری چارعباسی و گوشت چارکی هش‌عباسی بخورند :

«قند سیری‌سه‌عباسی ـ پنیر سیری دوعباسی
آدم مفلس را چومن ـ وامیداره به رقاصی
زتاب مفلسی خدا، غرق شدم به بحر غم
بسکه همیشه میخورم ، غصه وغم زبیش‌وکم
از همه‌کار مانده‌ام، بسکه کشیده‌ام ستم
نه خوشگلم که قردهم ـ آه زدست این پسی
نان چارکی سه عباسی ـ پنیرسیری دوعباسی
آدم مفلس را چومن ـ وامیداره به رقاصی
کبریت یکی یک عباسی
جارو یکی دو عباسی
قند سیری سه‌عباسی ـ روغن سیری چارعباسی
هیزم منی پنج‌عباسی ـ کالک منی شش عباسی
سیب‌زمینی یارالماسی ـ یکمن میدن هف عباسی
گوشت چارکی هش عباسی ـ ذوغال منی‌نه عباسی
مومن پیروسواسی ـ حمام میره ده‌عباسی
آدم‌لات‌وراسراسی ـ وامیداره به رقاصی!»

اگر گوشت چارکی هش‌عباسی وقند سیری سه‌عباسی و پنیرسیری دوعباسی، مردم چهل‌سال پیش را بهرقاصی وامیداشت ومایه‌افلاس آنهابود، امروز مایه حسرت ماست که از «عباسی» فقط حدیثی شنیده‌ایم ودارایم جنازه «ریال» را تشییع میکنیم وسروکارمان باگوشت یخزده کیلویی دوازده‌تومان است وروغن نباتی کیلویی شش‌تومان !

امان! لطفاً نکشید ، حسرت‌هم نخورید . اطمینان دارم که شماهم مثل من وقتی باتظریات اینده‌نگر معروف معاصر ، آقای «آرتور.سی.کلارک» آشنا شدید از بابت اینهمه ناشکری یکدور تسبیح استغفار میگوئید . بعد، تشریف میبرید به آشپزخانه . توطی‌روغن‌نباتی را صدمرتبه‌طواف وسجده‌می‌کنید.گوشت‌یخزده استرالیائی‌را هم‌میگذارید روی سرتان وحلوا حلوا می‌گوئید .

«آرتور.سی.کلارک» که دوروز پیش بایکی از مقالاتش چشم‌مرا به‌حقایق بسیاری روشن ساخت و باعث شد خیلی چیزها ، از جمله گوشت‌یخزده وروغن‌نباتی وموز رنگ‌کرده وحتی آبلیموی تقلبی‌ممزوج ازکاه واسید را بچشم دیگری نگاه کنم، شخصیت برجسته‌ایست . او نویسنده کتاب معروف «سال۲۰۰۱» وچهل کتاب مختلف علمی است که آثارش بسی زبان ترجمه شده وده میلیون نسخه از کتابهایش بفروش رسیده ، بعضی آثارش نیز بصورت فیلم درآمده است . او اولین کسی بود که استفاده از اقمار مخابراتی را پیش‌بینی کرد . به‌روایتی هیچکس بهتر ازو نمیتواند سیمای جهان آینده را ترسیم کندو بالجمله، لطف کرده دوروز پیش چشم بنده را نیز به جمال دنیای‌سال ۲۰۰۱ روشن ساخت.

دنیای سی‌سال بعد ، طبق توصیف آقای «کلارک» دنیای شگفتی‌هاست . دنیای‌خانه‌های بی‌پی‌وپایه است . خانه‌هایی که احتیاج به‌سیم‌کشی ولوله‌کشی ندارد و میتوان آنرا مثل یک بالون حرکت دادو زمستان به‌جنوب منتقل ساخت ، تابستان به شمال . دنیای سی‌سال بعد، یک جعبه مخابراتی را به خانه شما ارمغان خواهد کرد که درعین‌حال کار رادیو و تلفن و تلویزیون را انجام میدهد . دنیای‌سی سال بعد به شما امکان میدهد از آژانس‌های مسافرتی بلیت مسافرت به‌فضا تهیه کنید . دنیای سی‌سال بعد، شمارا از آشپزخانه وآشپزی بانفت و گاز وهیزم بی‌نیاز میسازد و آشپزخانه‌یی در اختیارتان‌میگذارد که عبارتست از یک جعبه چهل وپنج کیلوگرمی . غذای یکماهه‌ی خانواده شما درون این جعبه قرار گرفته است و شما هرغذایی که خواسته باشید باچرخانیدن شماره مخصوصی آن غذا را بدست می‌آورید ..

چیزی که هست غذای سال ۲۰۰۱ نه باگوشت بره و روغن کرمانشاهی تهیه میشود، نه‌باگوشت منجمد و روغن‌نباتی . آقای «آرتور.سی.کلارک» مینویسد :

«تهیه گوشت طبیعی درحال حاضر خیلی گران تمام میشود .برای ساختن صدگرم گوشت تقریبا ۴٫۵ کیلو علوفه و علیق لازم است ... گاو وگوسفند وخوک ، کارخانه‌های متحرک گوشت‌سازی هستند که میزان توانایی تولید آنها از ده‌درصد هم کمتر است .. تلاش عمده‌ما برای ساختن مواد غذایی در قرن بیست ویکم برمحور استفاده ازمواد غیر جاندار و غیر ارگانیک وحتی برمبنای استفاده از نفت ، سنگ آهک ذغال دور خواهد زد»...

ترش نکنید! این بهترین غذای قرن بیست‌ویکم است که در رستوران‌های درجه اول و میهمانی‌های مجلل‌بجای مزعفربلو و مرغ‌و مسما میل خواهید فرمود، در حالیکه اگر خیال مسافرت‌های طولانی داشته باشید غذایتان فرق میکند. اجازه بدهید قسمت دیگری ازمقاله آقای «کلارک» را برایتان بخوانم : «برای مسافرت‌های طولانی فضائی وبرای زندگی در پایگاههای روی کره ماه وسایر سیارات ، ناگزیریم از تمام ضایعات غذایی استفاده کرده آنها را بصورت مواد غذایی قابل استفاده برگردانیم. هم‌اکنون مشغول تکمیل کارخانه‌ها وماشین‌هایی هستند که بتواند ضایعات غذائی رادوباره به مواد قابل اکل‌برگرداند» نوش‌جانو گوارای وجود!

بعد از همه اینحرفها ، اگر بازهم اشتهایی برایتان باقی ماندو میلتان به‌میوه یاسبزی یاسیب‌زمینی یارالماسی یکمن هف‌عباسی کشید، باتاسف باید عرض کنم که دنیای سی‌سال بعد جای اینجورهوس‌های ارتجاعی نیست . «آرتور. سی. کلارک» علتش را برای شما شرح میدهد: «این دگرگونیها به وضع فعلی کشاورزان هم خاتمه خواهدداد. کشاورزی نسبتا از اختراعات اخیر نژاد انسان است و بیش از ۵تا۶ هزار سال از عمر آن نمی‌گذرد و چنان مینماید که پایان آن فرارسیده است» خوب، اینهم هشداری است برای شما که اگر اهل میوه وسبزی هستید پیشاپیش مقداری پودرسیب‌زمینی وگل کلم و تره و جعفری از قرن بیستم به‌قرن بیست‌ویکم قاچاق کنید.

من نمیدانم شما کدام زندگی را دوست دارید . زندگی در عصر مسافرت‌های فضائی و جعبه‌های جادوئی مخابرات و خانه‌های گنبدی شکل متحرک را با غذاهای تهیه شده از نفت و بنزین وخاکروبه و سنگ آهک یازندگی عصر کجاوه وپالکی را باهوای پک وسرشیرتازه ونان‌شیرمال ومختصری‌شراب خانگی باکباب‌گوشت‌گوسفند؟ اما یقینا خیلی‌ها بعدازآنکه باعینک مرحمتی «آرتور.سی. کلارک» منظره عمومی دنیای آینده را دیدند دنیای دودزده خودمان را قربان خواهند رفت باروغن‌نباتی وگوشت یخزده‌اش!

چهل سال قبل درهمین روز

بحث درباره ماده چهارم متمم بودجه به درازا کشیدو تمام وقت مجلس را گرفت

آقای تقی‌زاده در جواب آقای رهنما گفت : آنچه نماینده محترم فرمودند بواسطه تأثری است که از وضعیت حقوق مستخدمین پیدا کرده‌اند ، البته این تذکرات بسیار ممدوح است ولی‌این‌لایحه متمم‌بودجه مملکتی است وبا پیشنهاد و نظر ایشان هیچ وفق ندارد زیراتغییرات در اشل حقوق کار کوچکی نیست، کار اساسی و مهم است که باید مطالعه بشود و در صورت اخذتصمیم بطور صحیح انجام شود . یقین‌دارم این قسمت را من‌باب تذکر فرمودند و تاکنون هم مکرر این‌تذکر داده‌شده و مورد تصدیق هم‌هست ولی‌متاسفانه عملی نیست زیرابودجه مملکتی‌تکمیل شده و این لایحه متمم آن است ، بعلاوه‌تغییر اشل‌وجه عمده‌ای‌میخواهد که باید در خود بودجه مملکتی گذارده شود ، اما در خصوص‌ماده ۱۸ راجع به تعمیر اتومبیل‌ها است ومورد احتیاج وضرورت‌است ومبلغ مهمی نمیشود که تکافوی این‌امرمهم را بنماید .

مسئولیت مستخدمین را در نظر آورید

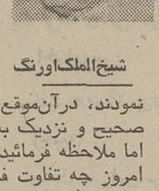

شیخ‌الملک‌اورنگ

آقای اورنگ اظهار داشت : ده ویازده‌سال قبل قانون استخدام در این مملکت‌تصویب شد ، در آن‌موقع عقلای وقت‌نشستند و حدودی برای حقوق‌ها با درنظر گرفتن قیمت اجناس و اغذیه و کرایه معین نمودند، درآن‌موقع این‌حساب خیلی صحیح و نزدیک به‌انصاف‌بوده‌است، اما ملاحظه فرمائید از آن روز تا امروز چه تفاوت فاحشی در حوائج مردم پیدا شده ـ در یازده سال قبل که اشل ۳۲ تومان معین شد قند و چای دارای این عوارض نبود . پول مملکت این نکث فعلی را نداشت ، همینطور تمام احتیاجات مردم باین قیمت نبود . مستخدمی که در مقابل یک شاهی مسئول است و برای یک شاهی و سه شاهی از تمام‌حقوق در تمام عمر محروم میشود و پنج هزار ماده قانون را باید در حافظه خود ثبت و ضبط نماید چنین مستخدمی چرا باید از حیث حقوق در زحمت باشد ، اگر بخواهید برای حفظ کردن پنج هزار ماده قانون اجرت بدهید به بینید چقدر باید پول بدهید و سزاوار نیست یک چنین مستخدمینی در عسرت و زحمت باشند ما درتمام کارها می‌بینیم‌نظر اعلیحضرت‌همایونی معطوف‌گردیده چنانکه درهمین‌قسمت مستخدمین برحسب امر همایونی سال گذشته دو تومان اضافه حقوق به مستخدمین دون رتبه اعطاء شد و همیشه توجه مخصوص داشته‌اند. باید وجه حلی پیدا کرد که مثلا به حقوق های از رتبه یک تا رتبه ۵ اضافه شود و از رتبه پنج به بالا کسر گردد که تحمیل هم به بودجه نشود و رقمی به خرج افزوده‌نگردد.

تغییر اشل حقوق عملی نیست

آقای دکتر طاهری مخبر کمیسیون بودجه گفت : اگرچه همانطور که ذکر شد وضعیت گرانی زندگی‌طوری است که دفاع از این ماده و جواب آقایان مشکل است ولی‌موضوع‌تعیین اشل‌حقوق‌این‌نیست‌که مخارج زندگی را تناسب با آن در نظربگیرند، اشل یک میزان واحدی است برای رتبه بندی مستخدمین وتناسب‌بین رتبه‌ها و الا این طور نیست که مستخدم رتبه یک، یکسال پیش‌حالاهم همان ۳۲ تومان را میگیرد آن‌مستخدم‌حالا به رتبه ۳ و ٤ رسیده و حقوقش زیاد شده است ، بعلاوه اگرمنظور آقایان این است‌که حقوق‌مستخدمین اضافه شود این اضافه را میتوان از راه ترفیع و اضافه حقوق تامین کرد .

نطق دشتی درباره اشل حقوق

آقای دشتی اظهار داشت: بعقیده بنده ماده چهارم خیلی خوب تنظیم شده و اظهارات آقای اورنگ مرا وادار کردکه جواب‌بدهم، آقایان‌باید بدانید که ما نماینده مردمی هستیم که مالیات میدهند ، ما وظیفه داریم ملاحظه آنها را بکنیم نه اینکه طرف مستخدمین را بگیریم البته اگربتوانیم ضمن انجام‌وظیفه‌نسبت به‌مستخدمین خدمتی بکنیم که مزاحمتی برای مؤدیان مالیاتی تولید نکند عیبی ندارد ولی اگر بخواهیم از کمی حقوق مستخدمین حرف بزنیم بوظیفه‌مان عمل نکرده‌ایم صحیح‌است‌که معیشت گران شده ، اجناس ترقی‌کرده ولی آقایان از نظر دور ندارند که همین گرانی و همین مضیقه برای رعایا و مؤدیان مالیات هم هست (صحیح است) پس ما نباید اصرار بکنیم که بار مردم را سنگین‌تر کنیم ، شما وقتی پیشنهاد می‌کنید و اصرار می‌نمائید که اشل را اضافه‌کنید این اضافه دو سه تومانی یک میلیون یا دو میلیون تومان بودجه را سنگین میکند و این مبلغ هم ازهوا نمی‌آید از همین مردم باید گرفته شود .

علی دشتی

دشتی اضافه کرد که نکته مهمتر این است که مجلس و دولت باید سعی کنند حرفه های‌آزاد را ترویج‌نمایند افراد مولد ثروت زیاد شود شما با این اقدام خود که میگوئید اشل کم است مردم را میخواهید بکار دولتی تشویق نمائید الان به بینید برای شغل دولت چه سرودستی‌می‌شکنند، تمام‌وزارتخانه‌ها و ادارات پراز یکعده منتظرخدمت و منتظر شغل است ، شما باین ترتیب مردم را از کسب و کار و فلاحت و زراعت باز میدارید ، مثل اینکه‌همین حالا هرشاگردبزازی‌میرود کاردولتی بکند .

مخالفت بانظر دشتی

معدل شیرازی

آقای معدل گفت : بنده با نظر آقای دشتی مخالفم، اعلیحضرت همایونی درخطابه مهم خود تهذیب اخلاق عمومی را جزو وظائف اولیه افراد قرار دادند و بطور کلی طبقه مستخدم دولت‌باید سرمشق این‌تهذیب اخلاق و تربیت قرار گیرند . ما از مأمورین امنیه و نظمیه ومعلمین خود چه میخواهیم ؟ میخواهیم مردم را تربیت کنند ، وقتی زندگی آنها تأمین نیست چه توقع داریم ؟ ما باید ابتدا حقوق خوب به آنها بدهیم تا بتوانند سرمشق های‌خوب‌باشند، ما بایستی از رتبه های ۸ و ۹ کسر کنیم تفاوت را به رتبه های پائین بدهیم ، شما یک مستخدم رتبه یک را که دارای عائله باشد در نظر بگیرید چگونه میتواند زندگی کند . سابق براین فلان مستخدم میتوانست یک عبای ژولیده‌ای را پوشیده و باداره برود ولی امروز نمیتواند آن شکل زندگی کند .

جواب وزیر مالیه

آقای تقی‌زاده وزیر مالیه گفت : این فرمایشات جز تذکر چیز دیگری نمیتواند باشد زیرا فعلا غیرممکن است بتوان اقدامی برای افزایش اشل حقوق کرد ، از نظر بحث البته مفید است ، سال گذشته دو تومان بحقوق مستخدمین دون رتبه اضافه شد و این مبلغ به ۲۳۵ هزار تومان بالغ گردید اگر بخواهیم حقوق رتبه های‌پائین‌را علاوه کنیم دوسه میلیون تومان میشود واگربخواهیم از رتبه های بالا کسر کنیم ولو اینکه حقوق رتبه ۹ را نصف نمائیم ده یا بیست هزار تومان بیشتر نخواهد شد زیرا نسبت به مستخدمین پائین رتبه آنها عده قلیلی هستند و از طرفی نباید فراموش کرد کسی را که از حیث حقوق بالا رفته است نمیتوان پائین آورد زیرا او معادل حقوق خود زندگیش را تنظیم داده و او هم در حدود خود به مضیقه خواهد افتاد، بعلاوه مستخدمین رتبه های پائین هردو سال استحقاق ترفیع پیدا میکنند و حال آنکه مستخدمین‌عالی رتبه پس از شش سال ـ نکته‌ای که باید همیشه رعایت شود اینست که رعایت حال مؤدیان راهم کرد (صحیح است) .

ادامه مذاکره واخذ رای

مذاکرات ادامه پیدا کرد ، آقای احتشام زاده از کمی حقوق آژان‌ها و مستخدمین جزء ادارات صحبت کرد و گفت : آژان در طهران ۱۷ تومان می‌گیرد و در ولایات ۸ و ۹ و ۱۲ تومان ، باید فکری کرد . وزیر مالیه گفت : اضافه کردن حقوق آژانها محتاج به قانون‌واجازه نیست هرموقع میتوانند در بودجه نظمیه پیش بینی و منظور کنند ، پس از مذاکره آقای طهرانی به ماده ٤ رأی گرفته شد و تصویب گردید .

(نقل‌از اطلاعات ۲۱ اردیبهشت ماه ۱۳۱۲)

احمد احرار

زنان در ایران

-۱۳۱-

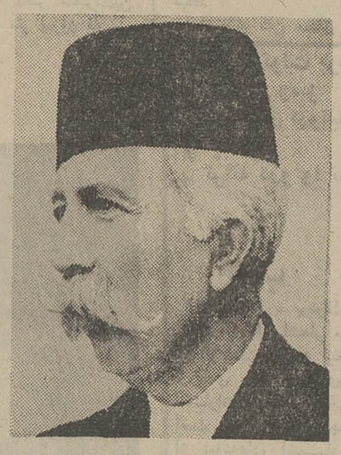

حسن مستوفی (مستوفی الممالک)

حسین علاء (معین الوزاره)

به اعتقاد فرماندهان نظامی آلمان ، اکنون موقع آن رسیده بود که با الحاق ایران به صف متحدین ، پایگاههای روس وانگلیس درین‌کشور برچیده‌شود ونیروهای آلمان و عثمانی فارغ از هرگونه مزاحمتی بتوانند ازخاک ایران عبور کرده، ازیکطرف درشمال کار ارتش روسیه را یکسره کنند و از طرف دیگر پشت دروازه هندوستان پیاده شوند .

در اوایل اکتبر ۱۹۱۵ «فون‌اتر» وزیر مختاروروسیه و «سرجارازمارلینگ» وزیرمختار انگلیس درایران دستورالعمل مشابهی از بطروگراد و لندن دریافت داشتند که به‌آنها تاکید میکرد خیلی فوری و جدی، درموضوع معاهده‌نامه سری ایران و آلمان که‌بموجب پاره‌یی اطلاعات محرمانه بین «برنس‌رویس» وزیر مختار آلمان و « میرزا حسن‌خان مستوفی » رئیس‌الوزرای ایران نسبت به مفاد آن توافق اصولی حاصل شده است، تحقیق کنند .

«مارلینگ» و «فن‌اتر» که خود چیزهایی در باره این قرارداد سری شنیده‌بودند ازیکطرف ماموراني برای بررسی و تحقیق معین‌کردند واز طرف دیگر متقفا رئیس‌الوزرای ایران «مستوفی‌الممالک» را ملاقات کرده ، رسما راجع به مذاکرات‌سری ایران‌و آلمان بمنظور عقد یک معاهده‌نامه توضیح خواستند .

«مستوفی» بی‌آنکه خونسردی خود را از دست بدهد سری تکان داده گفت :

ـ هیچ نمیدانم مقصودازین شایعات‌چیست. اما چند روز قبل یکی از اعضای کابینه‌هم درهمین موضوع از من استفسار میکرد که قضیه معاهده‌نامه پنهانی ایران و آلمان چیست ؟ به‌ایشان گفتم ایران یک مملکت مشروطه است و هیچ قسم معاهده‌نامه یا قراردادی رسمیت پیدا نمیکند مگر آنکه اول علنی باشد، ثانیا از طرف دولت به مجلس پیشنهاد و تصویب شود وبه‌صحه‌اعلیحضرت پادشاه برسد. پس‌اگر چنین قراردادی‌صحت میداشت قبل از همه شما که عضو دولت هستید اطلاع پیدامیکردید !... اما از شما آقایان که بصیر در امور سیاست جهانی هستید تعجب میکنم چرا به این اراجیف ترتیب‌اثر میدهید !

علیرغم این سخنان «مستوفی» در پاسخ آن عضو کابینه نتوانسته بود مقدماتی راکه برای امضاء ومبادله معاهده‌نامه‌یی بین ایران وآلمان جریان داشت تکذیب کند. زیرا در ابتدای امر، وقتی «مستوفی» در باره چنان معاهده‌یی اظهار بی‌اطلاعی کرد، آن وزیر باحالات عصبی ازادامه عضویت در کابینه عذرخواست ودر حالیکه «مستوفی» را بباد ملامت گرفته بود افشاء کرد که «لیتن» دیپلمات برجسته آلمانی اورا از موضوع مذاکرات و طرح کلی معاهده‌نامه ایران و آلمان مطلع ساخته است.

«مستوفی» چاره‌یی نداشت جز آنکه اقرار کند مذاکراتی در منتهای اختفا بین ایران وآلمان جریان دارد و ممکن است این مذاکرات به عقد معاهده‌نامه‌یی بین دو دولت‌منجر شود. لکن باتوضیح مخاطراتی‌که افشای چنین خبری دربرداشت از آن وزیر درخواست کرد عذر اورا در زمینه پنهان داشتن موضوع بپذیرد و شخصا نیز آنچه را میداند ناشنوده انگارد .

پیش از آنکه «فرانتس‌لیتن» دیپلمات‌آلمانی ازسر بی‌احتیاطی درباره مذاکرات سری دو کشور بایکی از وزرای کابینه گفت‌وگو کند، در کابینه «مستوفی»،بجزشخص رئیس‌الوزراء ومعین‌الوزاره «میرزاحسین‌خان‌علاء» رئیس کابینه وزارت امور خارجه هیچکس ازجریان مذاکرات ایران و آلمان چیزی نمیدانست.

طرح معاهده‌نامه‌یی دائر به یک سلسله همکاریها بین ایران و آلمان ، از طرف «پرنس‌رویس» وزیر مختار آلمان به‌سلطان احمدشاه پیشنهاد شده بود و «مستوفی» از طرف شاه ماموریت داشت با ملاحظه‌جوانب امر و حساسیت موقع،درباره چنان‌پیشنهادی مطالعه کند وتصمیم بگیرد.

جدول کلمات متقاطع

شماره ۵۳۲۷

طراح جدول : ف ـ جلوه

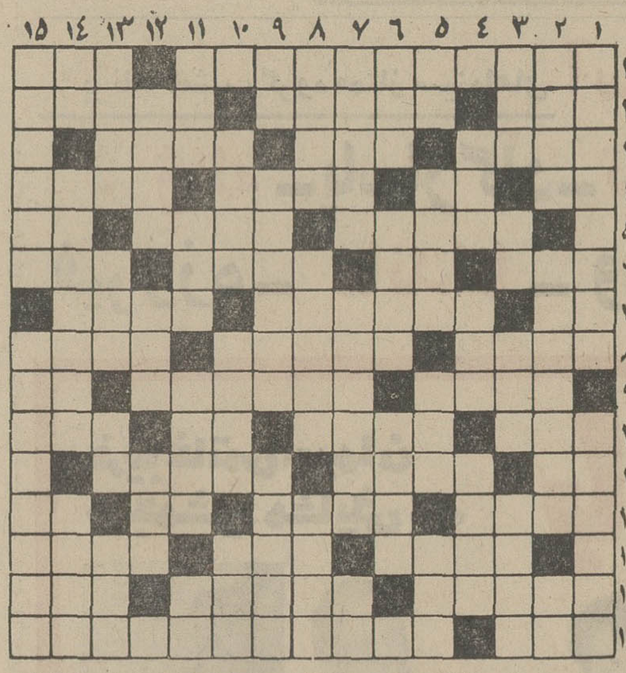

افقی :
۱ـ از اسمش پیداست که چه آسان از گلو پائین میرود ـ ضمیری است ۲ ـ از میوه ها ـ غمخواری‌و مواظبت ـ هم جنس بودن و هم آهنگی ۳ـ معجون خاك و آب و آهك ـ پدر رستم ـ سابقا ٤ـ پشت درها بود ـ حرف آخرین ـ نغمه زنبوری ـ ستاره ۵ـ کمیاب ـ رام شده ـ تخت ـ از کشته کی برآید ـ موجود ۶ ـ دردعوا و طلبکاری میگیرند ـ لوله‌بریده ـ ازاسباب کار بنائی ـ یاران ۷ـ امروز بجای وفادارند ـ صاحب کلید ۸ـ معروف ـ برای آنکه بهتر بنظر آید باید دورتر رفت ـ لباس کاغذی ۹ـ پاپوش ـ زشتی ـ خرگوش‌تازی ۱۰ـ همراه داد می کشند ـ در دعوا بیش‌از همه کتك میخورد ـ لنگه ۱۱ـ از ترکیب تعداد زیادی سلول هم شکل و هم کار بوجود میآید ـ گل هفت سین ـ علامت نداشتن ـ از دارو های ضد عفونی ۱۲ـ علامت جمع ـ روان ـ کارگر کشتی ۱۳ـ سابقا وقتی فشار خون بالا میرفت بسراغش میرفتند ـ حیله‌گر ـ داستان فرارش از ماجرا های جالب جنك دوم بود ـ لعن‌و نفرین کردن ۱۴ـ برای سوزاندن‌جان میدهد ـ خانه‌دام ـ شدنی نیست ۱۵ـ کجا این روز ها دوستی این چنین فراهم آید ۱۶ـ مال پارسالش بکار نیاید ـ بخاك سپردن ۱۷ـ از حبوبات ـ برای سبك کردن سردل سنگین معرکه میکند .

عمودی :
۱ـ بیماری نرمی استخوان ـ از میوه های قهوه‌دار ۲ـ حرف الفبای یونانی ـ سنگی که علی‌القاعده باید گرد و قلمبه باشد ـ ظرف بزرك شیشه‌ای ۳ـ برج آخر ـ از دل پردرد برآید ـ یکی بیش‌از فرد دارد ـ دروحشت آب میشود ٤ـ خورشید ـ هوش سرشار ـ بچه در زهدان ۵ـ گوشت به زبان خارجی ـ فرش فقیر ـ بلند ـ از حشرات مزاحم و پلید ۶ـ لغزنده ـ بچه دمل ـ قسمتی از لاله گوش ۷ـ دلیری و دلاوری ـ به نوعی الك که سوراخهای بسیار ریز داشته باشد میگویند ـ برآمدگی‌خاك ۸ـ شاعر که هرچه گشته بی‌داغش را درباغ وجود نیافته است ـ به تصویر هم میگویند ولی دراصل به معنی طبایع و خویهاست ـ آگاه ۹ـ میزنند و از راه بدر میبرند ـ هم پیانو دارد و هم موتورسیکلت ـ نغمه شوم و دل ناپذیر ۱۰ـ از اقسام برش دامن ـ نوعی کدو ـ کلمه‌ای که درمقام آرزوی چیزی گویند ۱۱ـ در سالهای اخیر باهتل به رقابت برخاسته است ـ حرف تصدیق ـ فلز مایع ـ از آثار جاذبه ماه برزمین ۱۲ـ اجازه‌نامه ـ همراه گل آید ـ وسیله نامیدن ۱۳ـ چون صد زبان‌دارد برفرق سرجا میگیرد ـ کبد ـ یکی از فنون ـ دریافتن به گمان ۱۴ـ درترازواست ـ شاعرو نویسنده معروف فرانسوی که بسیاری حرفها را ازقول جانوران زده است ـ شاعره معروف یونان قدیم که صاحب مکتب خاصی در عشقبازی نیزهست ۱۵ـ تسلط یافتن و مستولی شدن ـ دراز و پرطول و تفصیل .

حل جدول شماره ۵۳۲۶

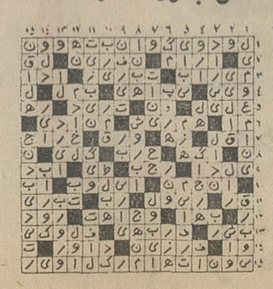

آگهی احضار

بدانش‌آموز کادر عباسعلی بهلولی جمعی تیپ ۱ لشگر ۳۷ سابق تبریز که منواری و فعلا مجهول‌المکان میباشد ابلاغ میگردد به اتهام فرار از خدمت در دادگاه عادی‌غیرسازمانی مراکز آموزش پشتیبانی واقع در خیابان شاهپور تبریز تحت تعقیب می‌باشد لازم است ظرف مدت ۳ماه از تاریخ انتشار آخرین آگهی خود را باین دادگاه معرفی نماید در صورت‌عدم حضور و انقضای‌مهلت مقرر غیابا به‌پرونده اتهامی وی‌رسیدگی و رأی مقتضی صادر خواهد شد این آگهی سه نوبت متوالی در روزنامه‌رسمی‌کشور شاهنشاهی‌و یکی‌از جراید کثیرالانتشار محلی درج میگردد . م الف ۲۰۳۹

رئیس دادگاه عادی غیرسازمانی مراکز آموزش پشتیبانی

آگهی دعوت مجمع عمومی عادی وفوق‌العاده

بدینوسیله از کلیه صاحبان سهام شرکت سهامی بازرگانی و فنی آفتاب شرق دعوت میشود تا در مجمع عمومی عادی که به طور فوق‌العاده در ساعت ۵ بعد از ظهر روز شنبه سیزدهم خرداد ماه ۱۳۵۱ در محل شرکت واقع در خیابان فردوسی ساختمان آفتاب شرق تشکیل میشود حضور بهمرسانند .

دستور جلسه

۱ـ تصویب اساسنامه جدید و تبدیل نوع شرکت از سهامی به شرکت سهامی خاص .
۲ـ انتخاب هیئت مدیره و بازرسان .
۳ـ تعیین روزنامه کثیرالانتشار جهت نشر آگهی‌های‌شرکت.
٤ـ رسیدگی و تصویب بیلان شرکت .

هیئت مدیره شرکت سهامی بازرگانی و فنی آفتاب شرق
آ ـ ۳۹۵۵

اطلاعیه اتحادیه فروشندگان شیشه آئینه

بدینوسیله توجه عموم همکارانی را که در رشته کسب‌شیشه و آئینه اشتغال دارند به قسمتی از ماده ۱۱ قانون نظام صنفی جلب مینماید :

(هرکس بخواهد بکار و یا حرفه‌ای مشغول گردد قبل از سپردن هرگونه تعهد و یاپرداخت سرقفلی و یا عقداجاره ویا خرید محل باید به اتحادیه مربوطه مراجعه و با توجه به مقررات مربوطه تقاضای کتبی خود را تسلیم کند .)

اینك چون درنظر است اتحادیه پروانه های کسبی قبلی را رسیدگی و تعویض نماید لذا خواهشمند است از تاریخ درج اطلاعیه بمدت ۳۰ روز مدارك ذیل را بدفتر اتحادیه واقع در خیابان شاه ساختمان آلمینیوم طبقه ششم شماره ۶۰۱ ارسال و رسید دریافت دارند .

بدیهی است تقاضاهائی که در مدت مقرر تسلیم میدارند حق تقدم خواهند داشت .

۱ـ دو قطعه عکس ٤در ۶
۲ـ دوبرك رونوشت شناسنامه
۳ـ اجاره‌نامه محل کسب یا فتوکپی آن
٤ـ پروانه کسب قبلی

اتحادیه فروشندگان شیشه و آئینه
آ ـ ۳۹۴۷

ممکنست‌در سال دوم دوره تخصصی بیکی از دانشکاههای معروف خارج بمنظور اخذدرجه فوق لیسانس‌در بهداشت عمومی اعزام گردند ضمنا باطلاع کلیه داوطلبان میرسانند که دستیاران تمام وقت بوده و حق داشتن مطب و یا شغل دیگری را ضمن دوره تخصصی نخواهند داشت . ت

دانشکده پزشکی دانشگاه پهلوی

شماره ۶۶۲ ـ د تاریخ ۱۰ر۲ر۵۱

آگهی پذیرش دستیار برای بخش پزشکی اجتماعی

دانشکده پزشکی دانشگاه پهلوی بمنظور گذرانیدن دوره تخصصی در رشته اجتماعی COMMUNITY MEDICINE برای سال تحصیلی ۵۲ـ۵۱ دو نفر دانشجو که‌دارای‌درجه دکترا در پزشکی بوده و آشنائی کامل بزبان انگلیسی داشته باشند از طریق مصاحبه حضوری انتخاب مینماید. داوطلبین میتوانند مدارك خود را بشرح زیر :

۱ ـ فتوکپی دانشنامه دکترا
۲ ـ فتوکپی دفترچه خاتمه خدمت یا معافی دائم از آن
۳ ـ رونوشت با فتوکپی شناسنامه دو برك
٤ ـ عکس ۶ × ٤ سه قطعه

ازتاریخ انتشار آگهی‌تا مدت یك‌ماه بدبیرخانه دانشکده پزشکی دانشگاه پهلوی ارسال دارند دوره این رشته سه سال‌و پس‌از فراغت‌از تحصیل متخصص بهداشت شناخته خواهند شد دانشجویان در صورت واجد بودن شرایط

شماره ۸ـ۲۲ـ۶۳ـ۴۰۱ـ ۱۹ر۱ر۵۱

(آگهی احضار غیابی)

بغیرنظامی اصلان فرزند اسداله شهرت صالحی که محل اقامت او گوراب‌س حومه شهرستان فومن تعیین‌گردیده و فعلا مجهول‌المکان است ابلاغ میگردد که باتهام سرقت مسلحانه در این بازپرسی تحت تعقیب میباشد . مراتب سه‌نوبت متوالی آگهی میگردد تا خود را به شعبه یک بازپرسی دادسرای دادگاه عادی شماره ٤ واقع در سربازخانه رشت معرفی نماید در صورتیکه تا دوماه بعد از تاریخ آخرین اطلام در جراید خود را معرفی ننماید بدون حضور او رسیدگی واقدام قانونی بعمل خواهد آمد . م الف ۲۰۳۷

بازپرس شعبه ۱ دادسرای دادگاه عادی شماره ٤ رشت

آگهی احضار

به غیر ارتشی اصغر توسلی فرزند حبیب‌اله ساکن تهران‌خیابان جیحون بالاتر از خیابان دامپزشکی دست چپ کوچه دوم پلاک ۲۸ که فعلا متواری و مجهول‌المکان میباشد ابلاغ میگردد که باتهام نگهداری ۱۱۵ گرم هروئین در بازپرسی شعبه ۲ دادستانی ارتش تحت پیگرد میباشد لازم است ظرف مدت دو ماه از تاریخ انتشار آخرین آگهی خود را باین بازپرسی واقع در اداره دادرسی نیروهای‌مسلح شاهنشاهی معرفی نمائید در صورت عدم حضور و انقضاء مهلت‌مقرره غیابا به پرونده امر رسیدگی و قرار مقتضی صادر خواهد شد این آگهی سه نوبت متوالی در روزنامه رسمی کشور و یکی‌از روزنامه‌های کثیرالانتشار مرکز درج خواهد شد . م الف ۲۰۴۳

بازپرس شعبه ۲ دادستانی ارتش

اختاپوس:

گروه اختاپوس در میزگرد اطلاعات

عمر اختاپوس بیسابقه بوده است

- بلژیکی (پرویز صیاد) : مردم با اختاپوس رابطه برقرار کرده‌اند
- قاطبه (نوذر آزادی) : اختاپوس کاریکاتور کوچکی از یک جامعه بزرگتر است
- دکتر مایکل صاد (سیروس ابراهیم زاده): درمورد سلیقه مردم نمیشود قضاوت کرد

سریال اختاپوس یکی از برنامه های دیدنی تلویزیونی است خوانندگان ما غالبا بینندگان این برنامه هم هستند ودرباره چند وچون این برنامه بما نامه می‌نویسند .

از آقای پرویز صیاد ، نویسنده ، کارگردان وبازیگر و آقای نوذر آزادی و سیروس ابراهیم زاده بازیگران این سریال دعوت کردیم تا در گفتگوئی با نویسندگان اطلاعات شرکت جویند .

ماحصل این گفتگو را در این شماره و شماره بعد خواهید خواند .

مردم حرف ما را می‌فهمند

خبرنگار اطلاعات : سریال اختاپوس درآغاز ، بیانی استوار در انتقاد اجتماعی داشت و طنزی هشیارانه ، دراین اواخر بعلت طولانی بودن سریال یا کثرت کار هنرپیشگان ، سطح اختاپوس پائین آمده است ما در اینجا جمع شده‌ایم درباره این وضعیت صحبت کنیم تا با تحلیل این برنامه ، بتوانیم راه حلی و علتی برای ادامه این سریال خوب ایرانی داشته باشیم.

پرویز صیاد : بااین حرف که اختاپوس اول طنزآلود و در سطحی بالا بود و حالا سقوط کرده است موافق نیستم چون درست برعکس است ، برنامه ما پختگی و کمالی نسبت به روزهای نخستین یافته است از نظراجرائی وطریقه بیان‌کنائی بیش رفته‌ایم ، هم ما وهم مردم . بنابراین ازنقطه نظر کار نمایشی تلویزیونی هیچوقت باندازه امروز موفق نبوده‌ایم .

از نقطه‌نظر اجرائی ما الفبای کارمان را پیدا کرده‌ایم تشتتی‌که داشتیم از بین رفته است ، بستگی ورابطه مردم با این برنامه بیشتر شده است باتوجه باین نکته که اغلب برنامه‌هائی بر عنصر حادثه استوارند با مردم رابطه برقرار میکنند، در اوائل نمی‌توانستیم رابطه‌ای داشته باشیم و برنامه با سلیقه عمومی جور نبود ولی‌بتدریج که این برنامه ادامه یافت ،مردم عادت کردند یا توانستند با برنامه رابطه برقرار کنند وبتدریج‌دریافتند این برنامه‌ای باآن چیزی که‌تاکنون عرضه میشد متفاوت است .

سیروس ابراهیم‌زاده ـ معتقدم یک برنامه تلویزیونی یا یکسریال وقتی متولد میشود، پابپای زندگی فعال سازندگان آن مخصوصا در این برنامه پیش میرود .

در حال حاضر این گروه زندگی کرده وبالطبع تجربه‌ای پیدا کرده وراه انتقال و ارتباط بهتر با تماشاچی بیشتر را پیدا کرده‌اند ازطرفی‌شخص گرداننده این‌برنامه آدمی فعال بوده و پابپای زمان با توجه به مسائلی که در زندگی این آدم و درجهت‌فکریش پیش می‌آید، رشد کرده است.

خبرنگار اطلاعات ـ صحبت از تکامل شد آیا شما معتقد هستید که برنامه واقعا کامل شده است؟

پرویزصیاد ـ منظور من ازتکامل این نیست که برنامه به‌حد ایده‌آل رسیده باشد بلکه تحولی بسوی بهبود داشته است . اگر این برنامه نسبت به گذشته سقوط داشته باشد. چون حرفه‌ای هستم ممکن بود این کار را رها کنم و دنبال کار نمایشی دیگری بروم‌اما ادامه دادیم چون اعتقاد داریم برنامه ظرفیت آن را داشته است.

خبرنگار اطلاعات ـ عمری که این برنامه کرده بی‌سابقه بوده و حالا برنامه خسته کننده‌ای شده است ، اختاپوس در یک اتاق‌در بسته اتفاق می‌افتد که در آن‌همه چیز راکد وساکن است . فقط حرفهااست که ممکن است عوض بشود. این حق‌را باید به تماشاچی داد که از تکرار آن خسته شود.

صیاد ـ ممکن است اشاره‌ای به موارد یکنواختی و راکد بودن برنامه بکنید .

خبرنگار اطلاعات .. تابلوی‌لبخند ژوکوند خیلی قشنگ و زیباست مردم برای دیدن آن صف میکشند اما نگهبان آنجا هرچندهم باذوق باشد و اهل هنر از مشاهده‌تکراری آن حالش بهم میخورد بنظر من برای اختاپوس چنین وضعی پیش آمده و یکنواخت شده است .

پرویز صیاد ـ مساله تکامل باین صورت که شما اشاره کردید مطرح نیست که مثلا برنامه طفلی شیرخوار بوده بعد به کودکستان و دبستان برود و پیشرفت کند . من نمی گویم که برنامه به حدایده‌آل و اوج رسیده است و شما خودتان بهترین تعریفی را که میشود از این سریال کردید، یک برنامه ساکن راکد وفقیر در یک اطاق دربسته. خوب‌باید پشتوانه سریال‌یک مساله‌فکری باشد و ما کوشش کرده‌ایم که چنین باشد ، ماتوانسته‌ایم برنامه راطوری بسازیم که‌برای مردم قابل تحمل باشد .

مردم خسته شده‌اند

خبرنگار اطلاعات ـ مردم در شرایط فعلی از برنامه خسته شده‌اند .

صیاد ـ این مغایر باآماریست که تلویزیون می‌دهد .

خبرنگار اطلاعات ـ تلویزیون چندماه یکبارآمار می گیرید ؟

صیاد ـ هرفصل نمایش‌سه ماه است .

خبرنگار اطلاعات ـ خوب این مربوط میشود به سه ماه قبل .

ابراهیم‌زاده ـ در موردسلیقه مردم نمیشود قضاوت کرد .

صیاد ـ نظربا‌ینکه کوشش شده است این برنامه لااقل گوشه کوچکی اززندگی مردم باشد طبیعی است که هرکس از بعضی‌لحاظ آن اظهاررضایت و یا نارضایتی بکند. من فکر می‌کنم روی معدل‌آماری که گرفته میشودباید قضاوت کرد. شما نظر خودتان را تعمیم‌می‌دهید .

ابراهیم‌زاده ـ شما میتوانید بعنوان یک تماشاگر بگوئید کجای برنامه خوب‌و کجای‌آن بد است .

خبرنگار اطلاعات : ابتدا برنامه اختاپوس چون مخاطبان خود رانمی‌شناخت درحد مقدور بازیگران و نویسنده بوده‌وطبعا مخاطبانش روشنفکران بودند ـ در دوره میانی برنامه یک‌مقدار سلیقه های مردم را پذیرفت‌و مطلوب مردم شد ولی این اواخر بشدت‌تحت تاثیر تمایلات عامیانه قرار گرفته و آن‌تصور دقیقی که از مخاطب هوشمند داشت ، نداردو بیشتر برقرارداد های کلیشه‌ای مشغول کننده و تحریک‌آمیز تکیه میکند شخصیت ها کلیشه‌ای شده‌اند، جوشان نیستند ، حالت غیر منتظره بودن رااز دست‌داده‌اند و البته این لازمه یک برنامه طویل‌المدت است . اشاره و کنایه در برنامه اضافه شده ، بحث کمتر پیش می‌آید،بعضی از شخصیت ها کنار گذاشته شده و حاشیه‌ای شده‌اند .

صیاد ـ شوی سامانتا عامه‌پسند بود و ما می‌توانستیم با تکیه برآن برنامه‌مان رارونقی بدهیم .اما از این گریختیم ، می‌توانستیم از عوامل بازاری استفاده بیشتری‌بکنیم که‌مردم خوششان بیاید ، ولی روال کار ما چیز دیگری بود چرا که نخواستیم زیاد هم عامه پسند باشیم .

نوذر آزادی ـ باید بدانید که ما در کادر تلویزیون کار می‌کنیم و تلویزیون هم برای مردم است ، بنابراین برنامه‌هایش باید مطلوب مردم باشد و نمیتواند مثلا مانندیک‌تجربهٔ تئاتری تماشاگر خاص داشته باشد .

خبرنگار اطلاعات ـ در کار شما یک مقدار بدیهه سازی‌می شود .

صیاد ـ کاملا درست است‌و ما میخواهیم که اینطور باشد هیچوقت نخواسته‌ایم نقش هارا بهم پاس بدهیم ، خواسته‌ایم امتیازی به برنامه بدهیم که تماشاچی خیال کند روی آن مسائلی که مطرح میشود کار می کنیم و همان لحظه‌مساله‌ای بفکرمان می آید . اگر بدیهه سازی بشود بهتر است و به نظر من موفق تر .

کاریکاتور جامعه

خبرنگار اطلاعات ـ ایرادی که میتوان به شما گرفت‌اینست که اگر قرار است انتقادی بشود باید از مسائل‌و گرفتاری های داخلی باشد ولی شما بیشتر توجه به مسائل جهانی می کنید که اصلا ممکن‌است برای خیلی ها آشنا نباشد . مثلا جریان نخست‌وزیر جزیره مالت و کشیده زدن برنادت دولین .

صیاد ـ در جوار این مسائل ما به مسائل‌داخلی هم می‌پردازیم ، گاه موضوعی پیش می آید و ما چندبرنامه‌خودمان را به آن اختصاص می دهیم، مثلا چندی مساله هیپی گری مطرح شده بود که ما چند برنامه به آن پرداختیم یامثلا در آغاز سال جدید هر سال مسائل سال گذشته را بررسی می کنند و حرفهائی میزنند که به هیچ جا نمیرسد جز اینکه یک مقدار وقت کشی انجام‌می گیرد تا اواسط سال جاری‌در باره اهم‌مسائل سال‌پیش‌صحبت میشود این مساله هدر رفتن‌و عبث ماندن انرژی‌ونیروی‌انسانی است که باید برای بهبود جامعه‌ای مصرف شود ، انجمنی که بعد از سه سال نتوانسته است اساسنامه‌ای درست کند، هیچ وقت نمیتواند کاری بکند. این انجمن خودش را بدروغ یک انجمن جهانی معرفی کرده است بنابراین وقتی انجمن اختاپوس‌ازمسائل‌جهانی صحبت می کند کاریکاتوری از یک جامعه پر حرف ،گزافه گو و ولنگار میسازد که بهمه چیز فکر میکند جز مصالح و وقایع اساسی خودش .

ابراهیم زاده ـ من‌متوجه‌فرم خاصی در برخوردبا مردم‌شده‌ام اگر اخیرا دیده باشید مامو هایمان را می بندیم ، یک عده عصبانی شده بودند ، متوجه شدیم که بهترین نوع انتقاد اجتماعی صورت گرفته است . در عین حال که مردم‌عصبانی شدند که چرا این کار را می کنیم ما توانستیم با این قضیه مستقیما بگوئیم‌تقلیدبداست ما عیب های آنانرا بحساب خودمان برخ آنها می کشیم .

نوذرآزادی ـ بهر حال اختاپوس جمع کوچکی است که‌حکایت از یک جامعه بزرگتر میکند، این وراجی کردن ها و داعیه های بی جا و پوسیده و چیز ـ هائی که از طریق سنت ورسم بر جامعه ما حاکم است‌همین چیز های کهنه و رنگ باخته که کسی بفکرعوض کردن آنها نیست در جامعه ما هست و اختاپوسیون حرفهائی که‌می‌زنند نشان دهنده وضعیت اجتماعی خودشان است .

(ادامه دارد)

پرویز صیاد :مهندس بلژیکی

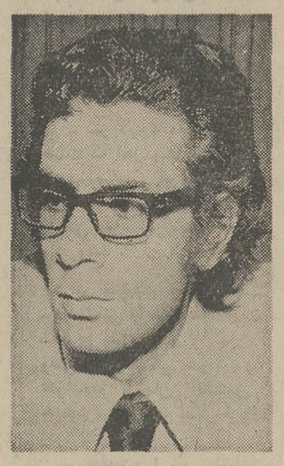

نوذر آزادی : آقای قاطبه

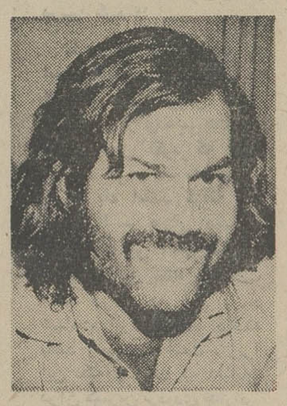

سیروس ابراهیم‌زاده : دکتر مایکل صاد

پرویز صیاد ، نوذر آزادی ، سیروس ابراهیم‌زاده در گفتگوبا خبرنگاران اطلاعات

آگهی استخدام رسمی

وزارت بهداری طبق مفاد قانون استخدام‌کشوری ۳ نفر مهندس بهداشت یا بهسازرا بادارا بودن‌دانشنامه فوق‌لیسانس در رشته مربوطه در گروه موقت شغلی۶ برای خدمت در تهران‌از طریق امتحان و مسابقه استخدام می‌کند :

داوطلبان واجد شرایط میتوانند برگ درخواست زیراین آگهی را تکمیل کنند و با دوقطعه عکس ۴×۳ حداکثر تاتاریخ ۶ر۳ر۵۱ با پست سفارشی به نشانی خیابان کوروش کبیر ـایستگاه تعمیرگاه کارگزینی‌وزارت بهداری ارسال دارند به مدارکی که بعد از این تاریخ به پست تحویل داده شود ترتیب اثر داده نخواهدشد. پروانه ورود به‌جلسه امتحان و مسابقه در تاریخ ۱۶ر۳ر۵۱ در محل فوق بین داوطلبان توزیع خواهد شد. تاریخ و محل امتحان و مسابقه در پروانه مذکور درج شده است م‌الف ۲۱۴۷

وزارت بهداری

برگ درخواست شغل از وزارت بهداری

نام خانوادگی — نام — نام پدر
شماره شناسنامه — محل صدور — تاریخ تولد
مدرک و رشته تحصیلی — شغل مورد تقاضا
نشانی کامل . شهر — خیابان — کوچه — شماره منزل
شماره تلفن . — امضاء داوطلب

آگهی استخدام مددکار روستائی

سازمان خانه‌های فرهنگ روستائی وزارت تعاون وامور روستاها تعدادی از دوشیزگان یا بانوانیکه دوره سپاهی را گذرانده‌اند با سمت مددکار روستائی جهت خدمت در خانه‌های فرهنگ روستائی وابسته به‌ادارات کل تعاون و امور روستاهای خوزستان خراسان ـ همدان ـ کرمانشاهان ـ یزد ـ چهار محال بختیاری ـ آذربایجانغربی ـ کرمان ـ اصفهان سیستان و بلوچستان ـ کردستان ـ لرستان ـ بندر عباس ـبندر بوشهر ـ ایلام و کهکیلویه را استخدام مینماید.

داوطلبان میتوانند جهت اطلاع بیشتر تا پایان وقت اداری یکشنبه ۳۱ اردیبهشت ماه جاری درتهران به‌اداره امور عمومی سازمان خانه‌های فرهنگ روستائی واقع در خیابان کوروش کبیر (جاده قدیم شمیران) بالاتر از سه‌راه زندان ـ ساختمان شماره ۲ وزارت تعاون وامور روستاها و در استانها وفرمانداریهایکل بادارات کل تعاون وامور روستاها مراجعه نمایند .

سازمان خانه‌های فرهنگ روستائی
م‌الف ۲۱۴۱ آ ـ ۱۰۲۱۲

برای خرید یاسفارش دستگاههای صنعتی زیر:

سردکننده برای کامیون یا تریلی — ساخت ترموکینک امریکا
سردخانه ویخسازی — ساخت سابرواتلس دانمارک SABROE-ATLAS
کمپرسور و کند نسینگ یونیت — ساخت کوپلند امریکا Copeland
دیگ فولادی آب داغ و بخار — ساخت کیوانی امریکا KEWANEE

به شرکت رادکو
خیابان قدیم شمیران شماره ۵۹۳ تا ۵۹۷
تلفن‌های ۳ـ۲ـ۷۵۲۱۴۱ مراجعه فرمائید
تلگرافی سانی راد
RADCO رادکو

ایرانین اکسپرس

برنامه تورهای تابستانی خود را تقدیم مینماید

تور تابستان : ۳۰ روزه
دیدار از : نیس . بارسلون . ژنو . پاریس . لندن . آمستردام
هامبورگ . رم . بیروت
قیمت ۷۶۰۰ تومان

تور شمال : ۳۲ روزه
دیدار از : وین . هامبورگ . کپنهاک . استکهلم . اسلو . آمستردام
لندن . پاریس . رم
قیمت ۸۲۵۰ تومان

تور شمال وجنوب : ۴۴ روزه
دیدار از : نیس . بارسلون . ژنو . پاریس . لندن . آمستردام
اسلو . استکهلم . کپنهاک . هامبورگ . وین . رم . بیروت
قیمت ۹۲۰۰ تومان

۴ هفته ۴ شهر : ۳۰ روزه
دیدار از . هامبورگ . لندن . پاریس . رم
قیمت ۶۸۰۰ تومان

ایرانین اکسپرس
تهران : خیابان ویلا ـ شماره ۶
تلفن‌ها : ۸۳۴۰۴۹ ـ ۸۳۴۰۴۸ ـ ۸۳۴۰۴۷ ـ ۸۳۴۰۴۶

قیمت تورها و مخارج گذرنامه باقساط ۲ ساله دریافت میشود

IATA — AMERICAN SOCIETY OF TRAVEL AGENTS ASTA — WATA — AFTA — PATA

آغاز هفته سوم

نمایش در سینه‌موند

نمایش‌دهنده فیلمهای‌مناسب کودکان‌و نوجوانان‌وخانواده‌ها یک فیلم شیرین و قشنگ از ماجرای‌های جوانی‌که ناگهان نامرئی میشود و ... خودتان حدس بزنید که چه اتفاقات خوشمزه‌ای رخ میدهد

دین جونز
در فیلم رنگی
مرد سحرآمیز
بشرکت: گلستون دوشین
اینگه شونر . پیتر کارستن

تمام افراد خانواده خود رااز کوچک و بزرگ برای تماشای این‌فیلم کمدی‌همراه بیاورید

بررسی تلفنهای هفته

امان از منتقدان بی شهامت!

یکی از فرزانگان مغرب ـ زمین‌گفته‌است «کمترین چیزی که‌ازدرد دل کردن با دیگران میخواهیم، اینست که از بار ناراحتی‌مان کاسته شود ، و برای رسیدن به این منظور کمترین چیزی که باید رعایت کرداینست‌که با کسی درد دل کنیم که به او اعتماد کامل داریم ، در غیر اینصورت نه تنها از ناراحتی‌مان کاسته نخواهد شد ، بلکه نگرانی از اینکه‌چرابا شخصی غیر قابل اعتماد درد دل کرده‌ایم‌نیز، به‌ناراحتی‌های قبلی‌مان‌افزوده خواهد شد.» این گفته رامانیز تایید میکنیم و هم از این‌رو تاسفی داریم : تاسف ازاینکه بعضی از خوانندگان گرامی روزنامه ، وقتی برای بیان درد دل و شکایت خود به مسئولان ستون‌گفتگوی تلفنی روزنامه تلفن میکنند ، چنانکه باید و شاید بما اعتمادندارند، سهل است،حتی نسبت بخود وگفته هاشان و تاثیر این گفته ها نیز بی‌اعتمادند.

ما خود براستی هنوز درنیافته‌ایم کسانی که نه به‌ما اعتماد دارند نه بخود ، از درد دل کردن با ما چه طرفی می‌بندند ؟

بارها ازاین‌عده خواسته‌ایم شماره تلفن یا نشانی دقیق خود را در اختیارمان‌بگذارند، اما اینان‌نه‌تنهااز دادن نشانی و شماره تلفن خودداری کرده‌اند ، بلکه در مواردی ، حتی از ذکر نام خود نیز ابا داشته‌اند !

بارها تصمیم گرفته‌ایم از چاپ انتقادات تلفنی این عده خودداری کنیم،لیکن بازبرای آنکه در حسن نیت ما تردید نکنند ، انتقادشان را چاپ کرده‌ایم تا بدانند خواستن نام و نشانی آنها نیز از روی حسن نیت است . ولی همین امر ، گاه گاه ماجرا هائی را پیش آورده است .

آنها بفکرمانیستند !

مثلا آقائی تلفن زده بود و میگفت :

ـ متصدیان تعیین میزان برق مصرفی ۱۲ ماه تمام به خانه من نیامده‌اند و پس از ۱۳ ماه که آمده‌اند برایم صورتحساب ۱۸۰۰ تومانی نوشته‌اند . من به سازمان‌برق مراجعه کردمو گفته‌ام نمیتوانم این ۱۸۰۰ تومان را یکجا بپردازم‌وچون تقصیر هم‌ازخود شما بوده ، این مبلغ را تقسیط کنید تا من در چند نوبت انرا بپردازم . ولی انها گفتند این کار امکان نداردو حالا چند روزی است امده‌اند برق مرا قطع کرده‌اند .

ماازاین‌افانشانی منزلشان را پرسیدیم ولی ایشان بطور جدی و قاطع گفت :

ـ معذورم .

گفتیم : آخر اگر انتقادشما چاپ شد و مسئولان سازمان برق به آن توجه کردند و خواستند از شما رفع گله کنند ، باید بکجا مراجعه‌کنند؟

ایشان بانوعی بی‌اعتمادی وبی خیالی گفت :

ـ فکرش را نکنید ، آنها هرگز به فکر من و امثال من نیستند .

ـ پس حداقل اسمتان را بگوئید .

ایشان ،در مورد گفتن نام‌شان هم کمی تردید کرد و بالاخره خودرا «محمود الهام» معرفی کرد . ما با آنکه فکر کردیم این ، نام حقیقی ایشان نیست ، باز برای آنکه حسن نیت‌خودرا نشان‌بدهیم شکایت ایشان را در روزنامه‌مورخ۲۸ فروردین چاپ کردیم.

حالا مدتی‌است از سازمان برق به روزنامه مراجعه‌میکنند میگویند حق با این اقا است، آدرسش رابدهیدتا بریم‌برقش راوصل کنیم و مبلغ ۱۸۰۰ تومان را برایش تقسیط‌کنیم. ولی ما که حتی در درستی نام این آقا تردید داریم ، به مسئولان سازمان برق چه جوابی بدهیم ؟

ازاین موارد،اندک نیست،

بقال گرانفروش

تقریبا هر شب چندین مورد مشابه آنرا داریم . خانمی تلفن زده بود با عصبانیت می‌گفت :

ـ سر کوچه ما یک بقالی هست که اهل محل را بستوه آورده،صاحب این‌بقالی همه چیز را به یک برابر و نیم یاحتی دو برابر قیمت اصلی می‌فروشد .

این خانم‌که‌باخشم و غضب نامو نشانی و حتی مشخصات ظاهری بقال محل را میداد وقتی نام و نشانی خودش را خواستیم ناگهان آتشش خاموش شد بعد یکباره‌فریاد زد :

ـ نفهمیدم ! نام نشانی مرا میخواهیدکه برایم‌دردسر درست کنید ؟!

ما هرچه سعی کردیم به ایشان بفهمانیم که شکایت از یك بقال گرانفروش هیچ درد سری برای کسی ندارد ، ایشان قبول نکرد که نکرد بالاخره هم در حالیکه خود ما را به باد انتقاد گرفته بود گوشی را سر جایش کوفت!

منتقدان بی شهامت

تکرار این نکته که یک منتقد در درجه اول باید شهامت ابراز عقیده داشته باشد ، بی‌مورد است ، زیرا این نکته‌ای است که دانایان درآن کمترین تردیدی ندارند.

بطور کلی کسی باید انتقاد کندکه این چند نکته رادر نظر داشته باشد :

۱ـ مطمئن باشد که آنچه از آن انتقاد میکند براستی درخور انتقاد است .

۲ـ مسئله‌موردانتقاد را از جهات مختلف مورد مطالعه قرار داده و درباره آن اطلاعاتی بدست آورده باشد.

۳ـ علاوه برآنکه معایب‌را برمی‌شمرد ، راه رفع این معایب را نیز نشان بدهد .

٤ـ به درستی عقیده خود اعتماد داشته باشد ، و پیدا است وقتی مطمئن شد که عقیده‌اش درست است ، دیگر دلیلی‌ندارد نام خود را پنهان کند وازاینکه انتقادی صحیح و اصولی بعمل آورده است بیمناک شود.

ولی متاسفانه در اجتماع ما منتقدان بی‌شهامت کم نیستند . اینان کسانی هستند که یا بخود اعتماد ندارند یاخدای‌ناکرده دروغ میگویند، یاباکسی دشمنی دارند ومی‌خواهند وی را با بدگوئی و انتقاد بیجا ، بدنام کنند.

باین دلایل‌است که تصمیم گرفته‌ایم از این‌پس بانتقادات کسانی که‌ازگفتن نام و نشانی دقیق‌شان خودداری میکنند وقعی ننهیم و در کمال تاسف اینگونه انتقادات را به سبد معروف مطالب باطله بیندازیم!

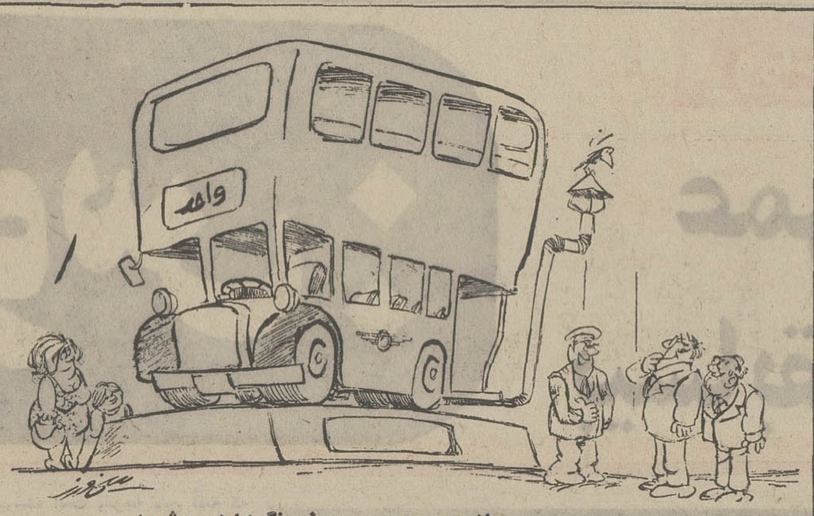

ماشین دودی در موزه نگهداری میشود

گپ جمعه

از : باقرزاده !

باقرزاده، وحتی صیادزاده!

دخترم زار زار گریه‌میکرد .درگوشه‌ای نشسته بود ، کتابهایش را کف اتاق ریخته بود و گریان فریاد میزد :

ـ نه مامان ، من دیگر به مدرسه نمیروم .. باید مدرسه مرا عوض کنید.

من تازه از اداره آمده بودم .گرسنه و تشنه‌و خسته‌بودم.صدای گریه‌دخترم، چنان‌دلخراش بود که بی اختیاررانوانم را لرزاند . جلو رفتم و از دخترم‌علت گریه‌اش را پرسیدم . همانطور گریان گفت :

ـ بچه‌ها مراتوی کلاس مسخره‌میکنند. دورم جمع میشوند ، میرقصند و دم میگیرند :

عین‌الله ... عین‌الله .. باقر زاده ..باقر زاده ..

و بعد فریاد زد :

ـ پدر ، اصلا این چه فامیلی‌مسخره‌ای است که تو گرفته‌ای ؟ اگر همین فردا نروی و اسم فامیل ما را عوض نکنی، من خودم را می‌کشم ..

با تعجب پرسیدم :

ـ آخر چرا دخترم ؟ چرا فامیل ما بنظرت مسخره می‌آید و چرا بچه‌ها میگویند عین‌الله ؟!

اشک هایش را با پشت دست سترد و گفت :

ـ اخر توی تلویزیون برنامه‌ای هست که توی ان ، مردی بنام عین‌الله باقر زاده را دائما مسخره می‌کنند .

ومن، ناگهان متوجه همه‌چیز شدم . دخترم راست می‌گفت . در تلویزیون، سریالی هست‌که‌گویا عنوان همیشگی‌اش «صمد» است. در این سریال ، کاراکتری بنام عین‌الله ارائه میشود که سمبل حماقت ورذالت است . ضمن آنکه میخواهد زرنگی کند ، همیشه سرش کلاه میرود . منفور دیگران است و همه به ریشش می‌خندند . او رامی‌رقصانند و وادار به حرکات ابلهانه میکنند . و بعد دائما روی نام فامیل او که باقر زاده است ، تکیه میشود آنهم با تمسخری دلازار ..

راستی توی کشوری که نام فامیل غالب مردم پسوند « زاده» دارد ، چرا باید کاراکتر مضحک ورذلی را با نام باقر زاده ارائه داد ؟ بیائید در نام فامیل اقوام و دوستان و آشنایان خود دقت کنید و ببینید چقدر حسن زاده ، اکبر زاده ، علیزاده ، محمد زاده ، تقی زاده ، باقر زاده و حتی صیادزاده می‌شناسید ؟

دخترم همچنان گریه میکرد و من نمیدانستم چه کنم دامنم را گرفته بود و آنچنان زار میزد و التماس میکرد که دلم ریش میشد . ولی چه کاری‌از دست من ساخته بود جز انکه هم‌مدرسه بچه‌ام وهم نام فامیل‌خودم را عوض کنم

شاید این موضوع ، بنظر شما خیلی ساده و بچگانه بیاید ولی برای من بصورت مشکلی لاینحل در آمده است. دخترم یک هفته است که دیگر به مدرسه نمیرود . من که نمی‌توانم اورا با کتک که به مدرسه بفرستم پس‌چه کنم ؟ کاش درخانه من بودیدو می‌دیدید که هر وقت از دخترم میخواهم بمدرسه برود ، چطور از دامنم می‌آویزدو اشک درد می‌ریزد ..

آفرین بر تهیه کنندگان سریال«صمد» که چه آسان دنیای پر غرور بچه هائی را که نام فامیل‌شان‌باقر زاده‌است‌درهم شکسته‌اند ، آفرین ! باقر زاده

پول رادودستی تقدیم کردیم،اما...

نامه برگزیده

بیش از یک‌سال‌است که‌شرکت تعاونی مسکن وزارت آموزش‌و پرورش ، از گروهی معلمان، هر یك به تفاوت ۱۸ تا ۲۰ هزارتومان ، بعنوان پیش‌قسط آپارتمان دریافت داشته‌است که برای آنان آپارتمان تهیه کند.

چندی قبل شنیدیم که‌وزارت آبادانی‌ومسکن زمین موردنظر را در اختیار شرکت تعاونی مسکن آموزش‌وپرورش قرار داده‌است‌و منتظر هستیم که‌هر چه‌زودتر تکلیف خانه معلمین اجاره نشین روشن شود ،ولی تاکنون اقدامی در جهت‌شروع کار از طرف شرکت مسکن موردبحث انجام نشده‌است.

چندشب قبل که روزنامه را میخواندم متوجه شدم که یکی ازبرنامه های مهم دولت تهیه مسکن‌برای کسانی است که خانه‌شخصی ندارند .این مطلب بارها اززبان‌مسئولین امرشنیده شده‌است ومردم را به تشکیل شرکت‌تعاونی مسکن‌تشویق و ترغیب کرده‌اند .و بااینکه درآمدیك فرهنگی آنقدرنیست که بتواندوحتی پیش‌قسط‌مربوط رابپردازد ، عده‌ای از معلمین باقرض و گرفتن پول نزولی وگرو گذاشتن بعضی کالاهای مورداحتیاج منزل ، ویافروش آن ، مبلغ پیش‌قسط‌درخواستی رافراهم و دو دستی تقدیم کرده‌اند.

دراینجایك سئوال پیش‌می‌آید وآن این که : این مبالغ در کجا جمع‌آوری شده‌است و از مدتی که پرداخت‌شده تاکنون چه مبلغ سود متعارف‌بدان‌تعلق گرفته‌است؟

باتوجه به اینکه‌بانکهای‌دولتی نظیربانك ملی‌ایران و بانك رهنی ایران با گشایش حساب های‌پس‌انداز مسکن ضوابط جدیدی فراهم کرده‌اندو پس از شش ماه یك برابرو پس از یکسال دوبرابروپس از یکسال ونیم سه‌برابر وام می‌پردازندو صاحب حساب سپرده برنامه‌ای که‌برداشت نداشته باشد در پایان دوسال می تواندشش‌برابر موجودی خودوام بگیرد ، وضع فرهنگیان بیشترقابل توجه می شود.

حال‌اگر در این مدت دوسال، پول فرهنگیان نزد شرکت تعاونی مسکن وزارت آموزش وپرورش بحساب راکد مانده‌و کوچك ترین بهره‌ای از آن عایدنشده است ، چنانکه باین زودی ها کار آپارتمان سازی سامان نخواهد گرفت ، لطفامبلغ‌مذکور رابه‌حساب برنامه‌ای هر یك‌از بانکهای مذکور بگذارند آن وقت مطمئن خواهیم بود که در پایان مهلت مقرر بادریافت وام بابهره ۷در صد در هر نقطه تهران که مایل‌باشیم می‌توانیم برای‌خود خانه شخصی‌بخریم.

بهر صورت امیداست هر چه زودتر تکلیف این‌دسته ازمعلمان روشن‌شود.

حسین سخائی ـعارفی

سازمان های آموزشی آزیتا

در سطح بهترین برای سال جدید تحصیلی ثبت‌نام می کند تلفن های شماره یك ۹۵۰۲۲۳ شماره ۲ـ ۹۶۲۸۶۰

آ ـ ۳۹۷۳

رفتگرها هم حق دارند تشویق شوند

برای نخستین بار اهالی یك محل گرد هم‌آمده‌اند و از مقامات مسئول خواستار شده‌اند که رفتگر محله، مورد تشویق‌وقدردانی قرار گیرد.

تاکنون رسم براین بود که در جراید ، عکسی از یك مقام مسئول چاپ میشدو در زیرآن ، مطلبی که‌به امضای عده کثیری رسیده‌بود ، درج می گردید و معمولا دراین مطلب ضمن بیان شمه‌ای از خدمات صادقانه و اقدامات مثبت وسازنده مقام مزبور ، از مقامات بالاتر، برای‌وی تقاضای تقدیر وتشویق‌میشد.

ولی در این میان آنچه همیشه نثار یك رفتگر ـ میشد ، شکایت و خشم و غضب وبدگوئی‌وعیبجوئی‌بود.

لیکن‌این باراهالی یك‌محل خواسته‌اند بگویند که گاهی نیز رفتگر ها حق دارند به‌خاطر لیاقت‌وشایستگی‌شان مورد تقدیرقرار بگیرند.

چه مانعی دارد ؟بگذاریدیکبار هم نام کسی به‌عنوان فردی صدیق‌و خدمتگزاری باارزش درج شود که درمیان بزرگان ، محلی از اعراب ندارد.

اهالی خیابان خرمشهر (اول چهارراه خرمشهر ،نبش سالار تاانتهای پشت دخانیات و کوچه های سمت‌راست و چپ)خطاب به‌روزنامه اطلاعات‌وشهردار تهران‌نوشته‌اند :

باکمال احترام اینجانبان اهالی وکسبه خیابان‌خرمشهر واول سالار از رفتگر محله آقای مرتضی فراهانی (پلاك ردیف ۷)به خاطر دقت‌وتوجه‌بی حدوزحمات شبانه‌روزی‌اش کمال تشکر را داریم . این شخص که در کمال درستی وبدون هیچ چشم‌داشتی به‌وظیفه خود عمل می کند، چنان اعتماد اهالی را به خود جلب‌کرده که همه در خانه‌های خودرابه‌روی اوباز می گذارند.

واین مرد شریف ، حتی نمی‌گذارد اهالی زحمت بیرون آوردن ظروف زباله خود را بکشند. وی که در خانه هابرویش باز است خود وارد خانه هامیشود و از آشپزخانه ها، ظرف زباله رابیرون می آورد وپس ازتمیز کردن ظرف ، آنرا دوباره سرجای خود می‌گذارد.

جا دارد که‌این مرد شریف و زحمت‌کش از طرف شهرداری تهران‌وشهرداری ناحیه٤ مورد تشویق قرارگیرد تا دیگر خدمتگزاران نیز ،به درستکاری وانجام‌وظیفه تشویق‌شوند.

به‌امضای بیش از یکصد نفرازاهالی خیابان‌خرمشهر

آگهی دعوت مجمع عمومی عادی و فوق‌العاده

بدینوسیله از کلیه صاحبان سهام شرکت سهامی بازرگانی و فنی فروماتکس دعوت میشود تا در مجمع عمومی عادی که به طور فوق‌العاده در ساعت ۵ بعد از ظهر روز شنبه سیزدهم‌خرداد ماه ۱۳۵۱ در محل شرکت واقع در خیابان فردوسی ساختمان آفتاب شرق تشکیل میشود حضور بهمرسانند .

دستور جلسه

۱ـ تصویب اساسنامه جدید و تبدیل نوع شرکت از سهامی به شرکت سهامی خاص .

۲ـ انتخاب هیئت مدیره و بازرسان .

۳ـ تعیین روزنامه کثیرالانتشار جهت نشر آگهی های شرکت

٤ـرسیدگی‌وتصویب بیلان شرکت .

هیئت مدیره شرکت سهامی بازرگانی و فنی فروماتکس

آ ـ ۳۹۵۷

گروه فرهنگی خوارزمی

جهت کلاسهای کنکور (ترم فشرده) که ازسی‌ام اردیبهشت ماه۵۱ بمدت۵ هفته و با شرایط زیر شروع میشود ثبت‌نام‌می‌نماید :

۱ ـ کلاسها از ساعت ۷ صبح روزشنبه سی‌ام اردیبهشت ماه ۵۱ شروع و تا ساعت ۱۲ روز پنجشنبه ۱۱خرداد ماه(بمدت ۲ هفته) ادامه خواهد داشت.

۲ ـ از تاریخ ۱۲ خرداد لغایت ۲۶ خردادبعلت انجام امتحانات نهائی‌ششم متوسطه کلاسهای کنکور تعطیل و ازروز شنبه ۲۷خرداد ماه مجددا شروع و بمدت ۳ هفته (تا تاریخ ۱۵ر٤ر۵۱) ادامه خواهد داشت .

۳ ـ برنامه کاراین کلاسها در دوهفته اول طوری تنظیم شده که علاوه بر راهنمائی دانش‌آموزان برای امتحانات کنکور سراسری دانشگاهها آنان را جهت امتحانات نهائی ششم نیز آماده می‌نماید .

قبل از پایان ترم فشرده‌ازکلیه‌دانش آموزان کلاسهای کنکور آزمایش تست بروش کنکور سراسری دانشگاهها و مدارس عالی کشور بعمل آمده و کلیه پرسشنامه‌ها وسیله ماشین های IBM تصحیح‌ونتیجه امتحان‌کتبا بدانش آموزان ابلاغ خواهد شد تا هریك از داوطلبان علاوه برآشنائی باروش امتحانات کنکور سراسری‌دانشگاهها و مدارس عالی کشور از اطلاعات خود نیز ارزیابی نمایند .

داوطلبان ثبت‌نام از شهرستانها میتوانند مبلغ ۳۱۰۰ ریال شهریه ترم فشرده رابحساب شماره ٤٤۱ بانك صادرات شعبه شاهرضا غربی تهران وسیله بانك صادرات شهرستان خود حواله نموده و اصل حواله و یاچك بانکی را بانضمام دو قطعه عکس ویك برك درخواست ثبت‌نام که رشته تحصیلی خودرا (ریاضی ـ طبیعی ـ ادبی) درآن قید نموده باشند باپست سفارشی به‌یکی از واحدهای‌زیر ارسال‌نمایند تاازآنهاثبت نام‌بعمل آید:

۱ـ گروه فرهنگی خوارزمی آموزشگاه شماره یك خیابان شاهرضا بیست‌متری دوم نبش خیابان سزاوار تلفن (٤۳۱۸۰)

۲ـ گروه فرهنگی خوارزمی آموزشگاه شماره ۲ خیابان شاه‌آباداول بهارستان تلفن (۳۱۸۶۳۳)

۳ـ گروه فرهنگی خوارزمی آموزشگاه شماره ۳ خیابان تهران‌نو ایستگاه ارباب خیابان ششم بهمن (تلفن ۷۹۰۰۷۶)

٤ـ گروه فرهنگی خوارزمی شمیران خیابان پهلوی نرسیده به پل تجریش تلفن (۸۷۳٤۲۹)

گروه‌فرهنگی خوارزمی

جهت دومین ترم فشرده کلاسهای کنکور که در روز شنبه۲۷خردادماه‌برای کلاسهای‌کنکور طبیعی وازیکشنبه ۲۸ خردادماه برای کلاسهای کنکورریاضی شروع میشود ثبت نام مینماید .

کلاسها بمدت ۳ هفته صبح و عصر جمعا یکصدوپنجاه ساعت میباشد .

قبل از پایان ترم از کلیه داوطلبان کلاسهای کنکور آزمایش تست بروش کنکور سراسری دانشگاهها و مدارس عالی کشور بعمل آمده و پرسشنامه ها وسیله ماشین های IBM تصحیح و نتیجه‌ازمایش کتبا بدانش اموزان ابلاغ میگردد . داوطلبان ثبت نام از شهرستانها میتوانند مبلغ دو هزارو سیصد ریال شهریه ترم را بحساب شماره چهارصد و چهل و یك بانك صادرات شعبه شاهرضا غربی‌تهران وسیله‌بانك صادرات شهرستان خود حواله نموده و اصل حواله و یاچك بانکی را با نضمام دو قطعه عکس حداکثر تا ۲۵ خرداد ماه ۵۱ باپست سفارشی بادرس‌زیر ارسال‌نمایند تا از آنها ثبت نام بعمل آید .

۱ـ گروه فرهنگی خوارزمی آموزشگاه شماره یک خیابان‌شاهرضا ـ خیابان‌دانشگاه چهار راه سزاوار تلفن ٤۳۱۸۰

۲ـ گروه فرهنگی خوارزمی‌آموزشگاه‌شماره‌دو خیابان شاه آباد اول بهارستان تلفن ۳۱۸۶۳۳

۳ـ گروه فرهنگی خوارزمی‌آموزشگاه‌شماره سه خیابان تهران نو ایستگاه ارباب خیابان ششم بهمن تلفن ۷۹۰۰۷۶

٤ـ گروه فرهنگی خوارزمی آموزشگاه شمیران خیابان پهلوی‌نرسیده‌به پل‌تجریش تلفن ۸۷۳٤۲۹

باشگاه تابستانی

وکلاسهای تقویتی زبان انگلیسی فرانسه ـ آلمانی

دبستان مرزدانش

از۱۵ خرداد ماه شروع بکار میکند،برای ثبت‌نام از بیستم اردیبهشت ماه میتوانید بدفتر دبستان خیابان پهلوی نرسیده به عباس‌آباد مراجعه فرمائید تلفن ۶۲۰۳۱۶

باشگاه تابستانی «ارمغان تربیت»

مخصوص کودکان ۳ تا ۱۵ سال از نیمه دوم خردادماه افتتاح میشود: استفاده‌از استخر شنای اختصاصی، سالن باله اختصاصی ، انواع سرگرمیها و ورزشهای تابستانی، پاتیناژ ، فیلم سینمائی مخصوص کودکان ، تمرین زبان انگلیسی با معلمین خارجی، موجبات نشاط و تفریح سالم کودکان را در فضای سرسبز و خرم دبستان شماره ۳ فراهم نموده ، چون پذیرش اعضاء جدید محدود میباشد لذا هرچه زودتر نسبت به ثبت نام کودکان خود اقدام فرمائید .

پانسیون شبانه‌روزی «ارمغان تربیت»

مخصوص کودکان سه تا ۱۵ سال در تعطیلات تابستان نیز دایر میباشد : خوابگاه کودکان در سالنهای مجهز به تهویه مطبوع بطورجداگانه برحسب سن و جنس زیر نظر سرپرستان مجرب‌آماده گردیده کودکان پانسیون ازبرنامه های‌متنوع‌و سرگرمیهای دلپذیر باشگاه تابستانی استفاده خواهند کرد .

محل ثبت‌نام : دبستان شماره‌یك‌خیابان پهلوی سه راه عباس‌آباد تلفن۶۲۹٤۲٤و۶۲۸۵۰۲ دبستان شماره ۳ عباس آباد انتهای غربی آپادانا تلفن ۷۶٤۶۵٤

اطلاعیه انستیتو گوته

بدینوسیله باطلاع میرساند که شب شعر روز شنبه ـ ۲۳ر۲ر۵۱ متاسفانه به بعد موکول گردیده است که تاریخ آن بعدا باطلاع‌خواهد رسید .

گروه‌فرهنگی آذر

کلاسهای کنکورفشرده برای رشته‌های ریاضی و طبیعی بلافاصله پس از پایان امتحانات کلاسهای ششم تشکیل می‌دهد

شروع کلاس برای کنکور رشته‌طبیعی‌ازساعت۷صبح روز ۲۷ر۳ر۵۱

شروع کلاس برای کنکور رشته ریاضی از ساعت ۷ صبح‌روزیکشنبه۲۸ر۳ر۵۱

تعداد ساعات درس برای هریك ازرشته ها طوری تنظیم شده است که داوطلبان آمادگی کامل برای شرکت در کنکور سراسری و مدارس عالی پیدا نمایند و طی این مدت از داوطلبان ازمایش هوش واستعداد تحصیلی ونیز امتحان نسبتی ازدروس رشته‌های مختلف‌بعمل می‌اید. داوطلبان میتوانند برای ثبت‌نام و کسب اطلاعات بیشتر همه روزه صبحها از ساعت ۸½ تا ۱۱½ و بعد از ظهر ها از ساعت ۳تا ۹به نشانی های زیر مراجعه نمایند :

۱ـ دبیرستان شماره ۱ آذر خیابان نادری چهار راه قوام‌السلطنه تلفن ۶۶۷۱۷۰ ـ ۶۶٤۶۷۱

۲ـ دبیرستان شماره ۲آذر میدان بهارستان خیابان ـ صفی‌علیشاه تلفن ۳۱۸٤۸۱ ـ ۳۰۱۱۰۶

مدرسه عالی سپهسالار طلبه می‌پذیرد

برای سال تحصیلی ۵۱ـ۵۲ مدرسه عالی سپهسالار عده‌ای طلبه بطور مسابقه و با شرایط زیر می پذیرد .

۱ـ داوطلب مسلمان و ملبس به لباس روحانی باشد .

۲ـ کمتر از ۱۵ و بیش از ۱۸ سال نداشته باشد .

۳ـ دارای گواهی نامه‌ابتدائی باشد یا معادل‌آن امتحان‌بدهد.

مواد امتحانات ورودی

قرائت کلام‌الله مجید، فارسی، صرف و نحو منطق (در حدود صرف میر ـ انموزج و کبری) فقه (جامع عباسی) .

داوطلبان می توانند از اول خرداد تادهم شهریور باارسال سه قطعه عکس ۳×٤ و یك برك فتوکپی شناسنامه بوسیله پست سفارشی ثبت‌نام کنند .

امتحانات در ساعت ۸ صبح یکشنبه۲۶ر۶ر۵۱ شروع خواهد شد .

آ ـ ۳۹۸۷

حادثه دردناک هفته

لیلی ومجنون بندرخمیر

وصال، درمیان شعله های آتش!

ماجرای عشق دختر وپسر جوانی که دردامنه کوهستان به پایان رسید

غلامرضا، دسته چاقو را دردست فشرد و فریاد زد :

ـ نه! دیگر تحمل نمی‌کنم! همه آنها را می‌کشم ... هرچه صبر کردم بس است ...

وبایک حرکت تند، پدرش را که دست‌های اورا گرفته بود، به‌کناری انداخت و بسوی در رفت . هنوز از آستانه در خارج نشده بود که پیرزنی نحیف ونزار خود را به‌او رساند، روی‌پاهای‌او افتادزانوانش را در آغوش گرفت، صورتش را روی پاهای او گذاشت و باصدائی که رگه‌های گریه‌ای تلخ در آن دویده بود التماس کرد :

ـ غلام جان .. نرو .. بمن رحم کن .. به مادر پیرت ...

غلام ایستاد. ناگهان دلش لرزید. داغ شد. گیج شد جلو چشمانش سیاهی رفت . دهانش طعم تلخ بدی پیداکرد . حس کرد بجای خون، آتش مذاب در رگهایش جریان یافته است پای اراده‌اش سست شد. دیگر نمی‌توانست پیش برود، زیرا این‌که به پایش افتاده بود، این که اشک میریخت وزار میزد والتماس میکرد، پیرزنی بود که نام باشکوه «مادر» راداشت .

پیرزن همچنان گریه میکرد :

ـ پسرم ... غلامجان ..نمیگذارم بروی ... اگر قصدداری پدر ومادر بدریه را بکشی ، باید اول ازاین در خارج شوی .. و اگر بخواهی از این در خارج شوی، باید اول‌از روی نعش من بگذری ..

غلام شدیدتر از پیش لرزید . دستش که با چاقو بالا رفته بود، پائین آمد . مشت فشرده‌اش باز شد و چاقو بر کف‌اتاق افتاد. آخر کدام پسر جوانی است که بتواند از روی نعش مادرش بگذرد ؟غلام هم از روی نعش مادرش نگذشت، به گوشه‌ای دوید . صورتش را میان دستهایش گرفت ، اشک ریخت و فریاد زد :

ـ ولی من میمیرم ، مادر ... می‌میرم .. باور کن ...

واین کلمه «می‌میرم» را چنان‌بر زبان می‌آورد که گوئی براستی ، همان دم درحال مردن است ...

●●●

صبح روزبعد، اهالی «بندرخمیر» از توابع بندر عباس، همینکه به یکدیگر میرسیدند از این ماجری حرف میزدند :

ـ شنیدی که دیشب غلامرضا میخواسته پدر ومادر بدریه را بکشد؟

ـ غلامرضا ؟! کدام غلامرضا ؟

ـ حواست کجاست ؟ همان که عاشق بدریه است دیگر ...

●●●

کمترکسی از اهالی «بندر خمیر» بود که داستان عشق غلامرضا و بدریه را نداند . حتی به این دو جوان عاشق ، لقب جالبی هم‌داده بودند : لیلی و مجنون بندرخمیر!

غلامرضا هنوز خیلی جوان بود که عشق وجودش را تسخیر کرد. شب عروسی‌یکی‌از جوانان‌روستای بندر خمیر بود.بیشتر اهالی روستا در عروسی‌شرکت‌داشتند غلامرضا وبدریه هم در میان مهمانان بودند. زنها توی اتاق‌ها نشسته بودند و مردها،در حیاط‌خانه گردهم آمده بودند. شب شادمانی بود ، شب لبخند و پایکوبی ودست افشانی . عروسی ، باخاطره‌ای خوش‌بپایان رسید. عروس وداماد را دست بدست دادند وبه حجله فرستادند وبعد مهمانهابرخاستندتابه‌خانه‌های خود بروند.

بیرون خانه ، توی کوچه تاریک روستا، همانطور که مهمانهامیگفتند ومی‌خندیدند و به سوی خانه‌های خود میرفتند ، ناگهان از میان‌آنها صدای جیغ دختری بگوش‌رسید. همه ایستادند وهراس‌آلوده به اطراف خود چشم دوختند . تنها غلامرضا بود که بطرف صدا دوید. چند قدم آنطرفتر ، سرکوچه ، توی یک گودال که پرتو کمرنگ‌ماه روشنائی اندکی برآن می‌پاشید ، دختر جوانی بیهوش افتاده بود و پیشانی‌اش رارشته‌های نازک‌خونی جوان وشفاف ، شیار زده بود ...

غلامرضا دیگر ندانست چه‌میکند وپیش از آنکه دیگران سربرسند ، توی گودال پرید، اندام‌نردو باریک دختر را بدوش گرفت و به سوی درمانگاه روستا دوید ..

در راه ، غلامرضا شتاب‌آلوده می‌دوید . گوئی نیروی لایزالی‌یافته بود که هرگز به‌پایان نمیرسد . گرمای اندام تکیده دختر به‌شانه های غلامرضا حرارت می‌داد و پاهای او را به دویدن و بیشتر دویدن وامیداشت .

وقتی در درمانگاه باز شد و غلامرضا پیکر تابدار و داغ دختر را در روشنائی چراغ روی تخت درمانگاه گذاشت ، ناگهان یک‌قدم به‌عقب برداشت و باحیرت گفت :

ـ ای وای! بدریه !

همین . و ... دیگر هیچ

●●●

آن شب ، غلامرضا تا صبح نخوابید . جلو پنجره ایستاد و به بیرون چشم دوخت . به درخت‌ها که زیر نورماه سردرآغوش هم آورده‌بودندوگوئی‌که‌بجوئی‌عاشقانه داشتند. غلامرضا زیر لب می‌گفت:

ـ چه‌گرم بود ... چه لطیف بود.. مثل گل سرخی که ساعتها زیر آفتاب مانده باشد .. غلامرضاتا آن‌شب هرگز به عشق نیندیشیده بود. زندگی‌اش مثل بیابان سوت وکوری بود که در آن نه هرگز عطر وجود زنی پیچیده بود ،نه صدای خنده‌های زنی طنین بسته بود.

ولی آن‌شب ، آن اندام ظریف شکننده گرم ، وآن یک جفت‌چشم سیاه‌شبق‌گون،چشمان عمیق‌دریاوار آسمان مانند، کار خود را کرد..

دو روز بعد ، بدریه نیز توانست از بستربرخیزد و آن دویکدیگر را سرچشمه کنار درختی پرشاخ و برگ و سایه گستر دیدند . و همین دیدار ، کتاب عشق را در زندگی آن دو گشود .

بدینگونه بذر عشق در سینه هر دو پاشیده شد . این بذر را با اشک چشم آبیاری کردند ویکوقت بخود آمدندکه‌عشق ، چنان‌درختی تنومند تمامی قلبشان را در خود گرفته بود و بر همه زندگیشان سایه گسترده بود ...

★★★

پدر بدریه یک محکمی به‌قلیان خود زد و بعد در حالی که با خشم گوشه های سبیل خود را میجوید فریاد کشید :

ـ چه غلط ها ! غلامرضا از دختر من خواستگاری کرده؟!من بدریه را جلو سگ می‌اندازم اما جلو غلامرضا نمی اندازم ... این پسرک بی سر و پا چطور جرات کرده ؟

مادر غلامرضا،زیرچادر ،هق‌هق گریه کرد :

ـ مخالفت من و شما چه فایده‌ای دارد ؟ این دو جوان یکدیگر را دوست دارند و طبق دستور خدا و پیغمبر میخواهند با هم ازدواج کنند . چرا میخواهید هم دختر خودتان را از بین ببرید هم پسر مرا ؟

پدر بدریه همچنان فریاد میزد:

ـ پیرزن ! اگر زودتر از خانه‌ام بیرون‌نروی ، بالگد بیرونت‌میکنم.. زود باش بلند شو برو بیرون ...

پیرزن ، با چشم های اشک بار از خانه بدریه بیرون آمد و به خانه رفت . غلامرضا ، با شور و التهاب منتظرش بود . وقتی دید که مادرش با شانه های لرزان می آید ، همه چیز را فهمید ، با این‌حال ، شوق آلوده فریادزد:

ـ مادر . . . نتیجه چه شد ؟

و پیرزن بجای جواب ، سرش را روی سینه پسرش گذاشت و های های گریه غمگنانه‌اش راسر داد ...

★★★

دو سال در اشک و درد گذشت. ولی در این دوسال مرغ امید از شاخه وجود غلامرضا پر نکشیده بود . بدریه ، پیش غلامرضا گریه کرده و گفته بود :

ـ تا آخر عمربتو وفادار میمانم.. اجازه نمیدهم جز تو دست مرد دیگری به بدنم برسد ... آنقدر مقاومت میکنم تا پدرم تسلیم شود..

در این مدت،حتی یکبار غلامرضا تصمیم گرفت پدر و مادر بدریه را بکشد ، ولی مادرش مانع از این فاجعه شد . گوئی هنوز زود بود که این داستان به پایان خود برسد !

★★★

ولی ... پس از دو سال ،ناگهان فاجعه اتفاق افتاد .

غروب بود . غروب فرح انگیز اردیبهشت ماه.ولی‌برای غلامرضا و بدریه هرگز ، هیچ غروبی تا آن حد مرگبار و گرفته و غم آلود نبود .

یکدیگر را در گوشه خلوتی‌دیده بودند . غلامرضا زیر سایه درختی نشسته بود . بدریه سرش راروی زانوی او گذاشته بود و گریه میکرد و حرف میزد :

ـ غلام ... غلام جان ... دیگر تمام شد .. یکی از اقوام‌مان به خواستگاری من آمده و پدرم می‌خواهد مرا به او بدهد ... دیگر چاره‌ای نیست ... یا باید تسلیم شوم ، یا باید خودم را بکشم ...

بغض در گلوی غلامرضا شکسته بود :

ـ نه ... این حرف را نزن بدریه ...

ـدیگر فایده‌ای ندارد . پدرم تصمیم جدی گرفته ... چاره‌ای ندارم جز آنکه خودم را بکشم ... فقط تو قول بده که بعد از من دیگر هیچ دختری را دوست‌نداشته باشی ...

ـ چه میگوئی ، بدریه ؟ ..زندگی بدون تو برای من معنی ندارد ... من پس از تو حتی یک لحظه هم زنده نمیمانم تاکسی‌رادوست‌داشته باشم ..

بدریه ، سر از روی زانوان غلامرضا برداشت ، در چشمان او خیره شد و با هیجان گفت :

ـ راست میگوئی ، غلام ؟

ـ قسم میخورم ...

ـ پس بیا کاری کنیم که اگر در این دنیا بیکدیگر نرسیدیم ،در آن دنیا مال هم باشیم ..

ـ چه کنیم ، بدریه جان ؟ هرچه تو بگوئی .

ـ بیا با هم خودکشی کنیم !

و غلام که تا آن روز ، امید و آرامش خود را حفظ کرده بود ، ناگهان احساس کرد که مرغ امید از شاخه وجودش پرکشید و رفت، و او فقط صدای بهم خوردن بال های این مرغ را شنید که از او دور میشد ...

★★★

یک ساعت بعد ، مردی که‌همراه چند نفر دیگر ازدامنه ارتفاعات حاشیه بندر خمیر میگذشت ناگهان فریاد زد :

ـ ای وای ... آنجا را نگاه کنید ... یک کپه آتش ..

همه به آنسو سر برگداندند . درست‌بود.آتش زبانه میکشید و شعله‌هایش درچنگال‌باد تندشبانگاه میرقصید ناگهان‌کسانی که از آنجا میگذشتند بطرف کوه دویدند .از کوه بالا رفتند و هنگامی به‌آن بالا رسیدند که آتش خاموش شده بود ، و دو جسد خشک و زغال شده در آغوش هم روی صخره‌ای افتاده بود .

★★★

روز بعد ، همه اهالی ، در مرگ زیبا و غم‌انگیز و عاشقانه غلامرضا و بدریه اشک میریختند ...

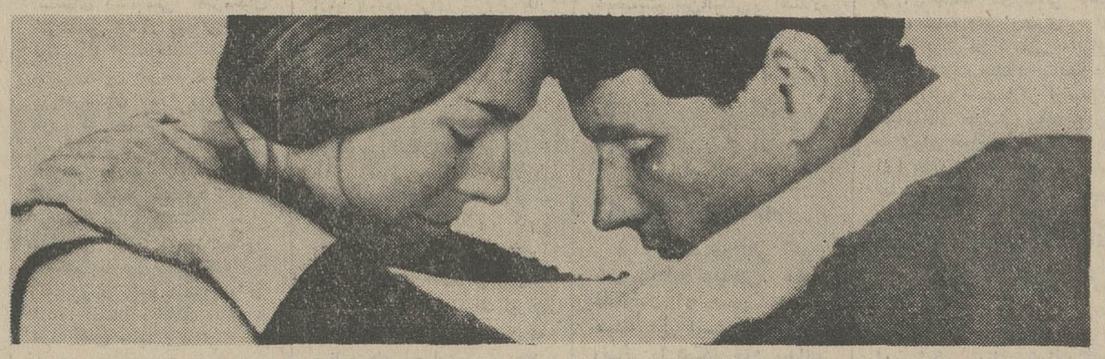

قصه قربانیان عشق ، همیشه از شورانگیزترین‌و دردآلودترین قصه‌ها بوده است .... سالهاست که مردم دنیا ، برای قصه لیلی‌ومجنون ، رمئو وژولیت ، و دهها قربانی عشق ، از دهها گوشه دنیا، اشک ریخته‌اند ... این دو نیز ، دو عاشق ، ازیک‌گوشه دنیاهستند . عشق‌ملیت نمی‌شناسد.

مرکزاتمی دانشگاه

آگهی پذیرش کارآموز برای شرکت در دهمین دوره آموزش اصول کاربرد رادیو ایزوتوپها

دهمین دوره آموزش اصول کاربرد رادیو ایزوتوپها از تاریخ ۱۳۵۱/۲/۳۰ بمدت چهار هفته در مرکز اتمی دانشگاه تهران برگزار میگردد .

شرایط پذیرش

۱ـ دارا بودن درجه دکترای پزشکی ، دارو سازی ، مهندسی و یا لیسانس علوم .
۲ـ تکمیل برگ درخواست .
۳ـ موافقت سازمان مربوط
۴ـ موفقیت در محاسبه

برای کسب اطلاعات بیشتر و نیز اخذ برگ درخواست بدبیرخانه مرکز اتمی دانشگاه تهران واقع‌درانتهای خیابان امیرآبادشمالی مراجعه شود . آ ـ ۶۸۰۸

آگهی خلاصه رای غیابی

به غیر ارتشیان ۱ـ یوسف معروف به کلنگ فرزند علیداد ۲ـ رجب فرزند علیداد ساکنین قریه مزیجان لاریافرک و آبشور داراب که فعلا مجهول‌المکان می باشند اعلام میگردد به موجب رای غیابی شماره ۱۰۴ ـ ۵۱/۱/۱۵ دادگاه عادی شماره۱۴شیراز باتهام سرقت مسلحانه از مسکن راهزنی مسلحانه و حمل سلاح غیر مجاز با انطباق بزه‌باماده واحده قانون تشدید مجازات سارقین مسلح‌ناظربه‌بند الف‌ماده ۴۰۸ قانون دادرسی‌و کیفرارتش و ماده ۴۳ قانون مجازات مرتکبین قاچاق بارعایت ماده ۲ ملحقه باصول محاکمات کیفری عنایت بماده ۴۵ مکرر قانون مجازات عمومی هر یك به حبس ابد با کار محکوم گردیده‌اند ضمنا محکومین نامبرده چنانچه قبل از حصول مرررزمان دستگیر و یا شخصا حاضر شوند برابر ماده ۲۶۳ قانون دادرسی و کیفر ارتش از تاریخ اعلام حکم پنج روز حق اعتراض به‌حکم غیابی‌وتقاضای رسیدگی مجدد را در این دادگاه خواهند داشت .

م الف ۲۳۳۴

رئیس دادگاه عادی شماره ۱۴ شیراز

آگهی شهرداری بجنورد

شهرداری بجنورد برابر تصویب‌نامه شماره ۹۵۲ ـ ۵۰/۱۲/۲۳انجمن شهر ساختمان جدیدالبناء کافه‌محل تفریح‌گاه عمومی باباامان را برای مدت دوسال باشرایط زیر بمزایده میگذارد.

۱ـ متمایلین بانجام معامله میتوانند پیشنهادات خود را که روی‌آن جمله (مربوط بمزایده اجاره کافه باباامان) قید شده باشد لاک مهر شده تاآخر وقت اداری روز ۵۱/۳/۹ در قبال اخذ رسید بدفتر شهرداری تسلیم دارند.

۲ـ پیشنهادهای رسیده در ساعت ده‌صبح روز ۵۱/۳/۱۰ با حضور کمیسیون عالی معاملات شهرداری باز و قرائت خواهد شد حضور پیشنهاد دهندگان در جلسه آزاد میباشد.

۳ـ پیشنهاددهندگان بایستی ۵٪ مبلغ پیشنهادی خودرا در بانک ملی ایران وبه حساب شماره ۷۶۵ سپرده شهرداری توزیع و فیش‌آنرا پیوست پیشنهاد خود نمایند.

۴ـ به پیشنهادات مبهم و مشروط بشرط و یا پیشنهاداتیکه فاقد فیش بانکی ودیرتر از موعد مقرر بشهرداری برسد ترتیب اثری‌داده نخواهد شد.

۵ـ شهرداری در رد یاقبول یک یاکلیه پیشنهادات بدون اینکه‌محتاج بذکر دلیل باشد مختار است.

۶ـ در شرایط مساوی برنده مزایده بقید قرعه‌تعیین خواهد شد.

۷ـ چنانچه برنده مزایده از انجام معامله صرفنظر نماید سپرده او بنفع شهرداری ضبط و معامله بابرنده دومی انجام خواهد گرفت و سپرده نفردوم نیز تاعقد قرارداد با برنده مزایده مسترد نخواهد شد

۸ـ کلیه هزینه‌های مربوطه اعم از مالیات و عوارض و هزینه ثبتی وهزینه آگهی بعهده برنده مزایده خواهد بود.

۹ـ تهیه کلیه وسایل ولوازم ومبلمان برعهده مستاجر خواهد بود.

۱۰ـ برنده مزایده ملزم میباشد کلیه مقررات مربوط باماکن عمومی را رعایت نموده ودرمورد نرخ اغذیه از مقررات شهرداری تبعیت نماید

۱۱ـ برای حفظ احترام وشئونات شهرداری و بمنظور جلوگیری از ورود افراد ناباب مستاجر راسا ملزم خواهد بود بااستفاده از امکانات محلی منتهای دقت را بنماید ودر صورت مشاهده خلاف شهرداری مختار است اجاره را لغو و بشخص واجد شرایط دیگر واگذار نماید.

۱۲ـ مستاجر مجاز خواهد بود از محل بصورت رستوران ـ یاتریا یاهرفرم که قانونا خلاف نباشد استفاده نماید.

شهردار بجنورد ـ اشرفزاده

آگهی مزایده فروش اثاثیه فرسوده شهرداری

۱۹۰۰ـ ۵۱/۲/۹

شهرداری کرج باستناد موافقتنامه شماره ۱۵۳۶ ـ ۵۱/۱/۳۰ استانداری استان مرکزی نسبت بفروش ۲۰۹ قلم اثاثیه فرسوده و اجناس منقول از طریق مزایده اقدام مینماید.

۱ـ پیشنهاد دهندگان میتواند از تاریخ نشر آخرین آگهی که در دو نوبت وهرنوبت ظرف یکهفته در روزنامه‌های رسمی شاهنشاهی وکیهان واطلاعات . منتشر میشود بامراجعه باداره امور مالی شهرداری واقع درخیابان پهلوی و انبار شهرداری در زیر اتوبان با پرداخت مبلغ ۲۵۰ ریال شرایط و صورت مشخصات واجناس مورد مزایده راملاحظه و پس از کسب اطلاع کامل پیشنهاد خود را در پاکت لاک و مهر شده تاساعت ۱۰ صبح روز دوشنبه ۵۱/۳/۱۵ به دفتر شهرداری تسلیم و رسید دریافت دارند.

بدیهی است در ساعت ۱۱ صبح همان روز بلافاصله کمیسیون مزایده تشکیل وبه پیشنهادات رسیده رسیدگی خواهد نمود

۲ـ پیشنهاد دهنده باید ۵٪ بهای کل پیشنهادی را وجه‌نقد یااوراق خزانه به صندوق شهرداری ویا بانکملی شعبه کرج حساب شماره ۱۵۱۰۳۰ منظور ویک نسخه فیش دریافتی را ضمیمه پیشنهاد خود نماید تا در صورتیکه برنده از تحویل اجناس خودداری نماید بنفع شهرداری برداشت شود.

۳ـ پیشنهاد دهنده باید کلیه اجناس مورد مزایده را بکجا پیشنهاد نماید چنانچه تفکیک ویاقید وشرط نماید ترتیب اثر داده میشود.

۴ـ شهرداری در ردیا قبول یک یاکلیه پیشنهادات مختار است.

۵ـ هرگونه هزینه از قبیل عوارض مالیات وحق‌الدرج آگهی وغیره بعهده برنده خواهد بود .

۶ـ به پیشنهادات فاقد سپرده ومبهم‌و مشروط‌ترتیب اثر داده‌نمیشود.

۷ـ حضور پیشنهاد دهنده در جلسه مزایده آزاد است

۸ـ سپرده نفر دوم و سوم تاتحویل اثاثیه ودریافت وجه از نفر اول نگهداری مسترد نخواهد شد

۹ـ پیشنهادات باید باتوجه بقانون منع مداخله کارمندان دولت در مناقصه و مزایده تسلیم گردد .

شهردار کرج . مهدیزاده
آ ـ ۱۰۰۸۴

آگهی مناقصه

سازمان مرکزی تعاون روستائی ایران ۲۵ قلم نوشت‌افزار و ملزومات مورد احتیاج خودرا ازطریق مناقصه خریداری می‌نماید. داوطلبان می توانند برای اطلاع از نوع و مقدار و دریافت‌شرایط تفصیلی مناقصه باداره کارپردازی سازمان واقع در خیابان پهلوی نبش خیابان شاهپور علیرضا شماره ۳۵۷ مراجعه و پیشنهادات خودرا تاساعت ۱۰ صبح روزشنبه‌ششم خرداد ماه ۱۳۵۱بدبیرخانه سازمان در آدرس فوق تسلیم نمایند. پیشنهادات واصله درساعت ۱۱ صبح همان روز در اداره کارپردازی باز و قرائت خواهد شد.

م‌الف ۲۳۱۵

سازمان مرکزی تعاون روستائی ایران
آ ـ ۱۰۷۵۴

توجه توجه
یك یادگاری جالب برای نوعروسان و نوداماد‌ان

فیلم‌برداری سوپر ۸میلیمتری رنگی با ناطق و بی‌ناطق از مجالس عقدو عروسی جشن تولد و میهمانیهای جالب دراسرع وقت فیلم‌برداری پذیرفته میشود . برای کسب اطلاعات‌بیشتر به آدرس زیر مراجعه شود .

آدرس ـ خیابان شاه ـ شیخ‌هادی روبروی سانیو جنب پرده‌فروشی حریری طلوع فروشگاه دوختهای برنینا از ساعت ۷٫۳۰ بعدازظهر تا۸٫۳۰بتلفن۶۶۵۱۹۸فروشگاه‌دوختهای برنیناواز۹٫۳۰ بعدازظهر الی ۱۱ ـ تلفن ۸۸۰۴۷۲ و روزهای جمعه با تلفن ۸۸۰۴۷۲ـ ۸صبح تا ۸ بعدازظهر تماس بگیرید .

شیر وخورشید سرخ ایران برای خدمت در بیمارستان های جمعیت کاشان احتیاج باستخدام تعدادی پزشك متخصص درهر یك از رشته های چشم پزشکی ، گوش و حلق‌وبینی «کودکان» و رادیولوژی دارد ، داوطلبان میتوانند همه روزه برای مصاحبه حضوری و کسب اطلاعات بیشتر از شرائط استخدامی به اداره امور بیمارستانهای جمعیت واقع در خیابان بجهت‌آباد بالاتراز تخت‌جمشید شماره ۱۴۱ مراجعه فرمایند . آ ـ ۱۰۳۹۴

آگهی احضار

به دانش آموز کادر تیمور ـ فردمنافی جمعی توپخانه لشگر ۳۷سابق تبریز که‌متواری و فعلا مجهول‌المکان میباشدابلاغ میگردد که باتهام فرار ازخدمت در دادگاه عادی غیر سازمانی مراکز آموزش پشتیبانی واقع در خیابان شاهپور تبریز تحت تعقیب میباشد لازم است ظرف مدت دو ماه از تاریخ انتشار آخرین آگهی خود را باین دادگاه معرفی نمایند در صورت عدم حضوروانقضای مهلت‌مقرره غیابا به پرونده امر رسیدگی و رای مقتضی صادر خواهد شد . این آگهی در سه نوبت متوالی درروزنامه‌رسمی کشورشاهنشاهی ویکی از جراید کثیرالانتشار محلی درج میگردد .

م‌الف ۲۳۲۹

رئیس دادگاه‌عادی‌غیر سازمانی مرکز آموزش پشتیبانی تبریز
آ ـ ۱۰۷۶۰۴ ۱ـ۳

قابل توجه‌شرکتهای تاسیساتی وساختمانی

مرغوبترین دستگاه‌های حرارت مرکزی‌و تهویه مطبوع

تهویه‌مطبوع‌کامل بظرفیت ۷½ تا ۲۰ تن
فن‌کویل‌حرارتی (بجای رادیاتور وارزانتراز رادیاتورچدنی)
یونیت‌هیتر
رادیاتور چدنی و دیک چدنی
ساخت کارخانجات ایدال استاندارد IDEAL STANDARD

فن کویل تهویه مطبوع ساخت وستینگهاوس
مشعل ساخت فولمینا FULMINA

فروشگاه شرکت رادکو
تهران ـ جاده قدیم شمیزان شماره ۵۹۳ تا ۵۹۷
تلفن۳ـ۲ـ۷۵۲۱۴۱ تلفن‌فروشگاه ۷۵۳۵۱۵
تلگرافی سانی‌راد
RADCO

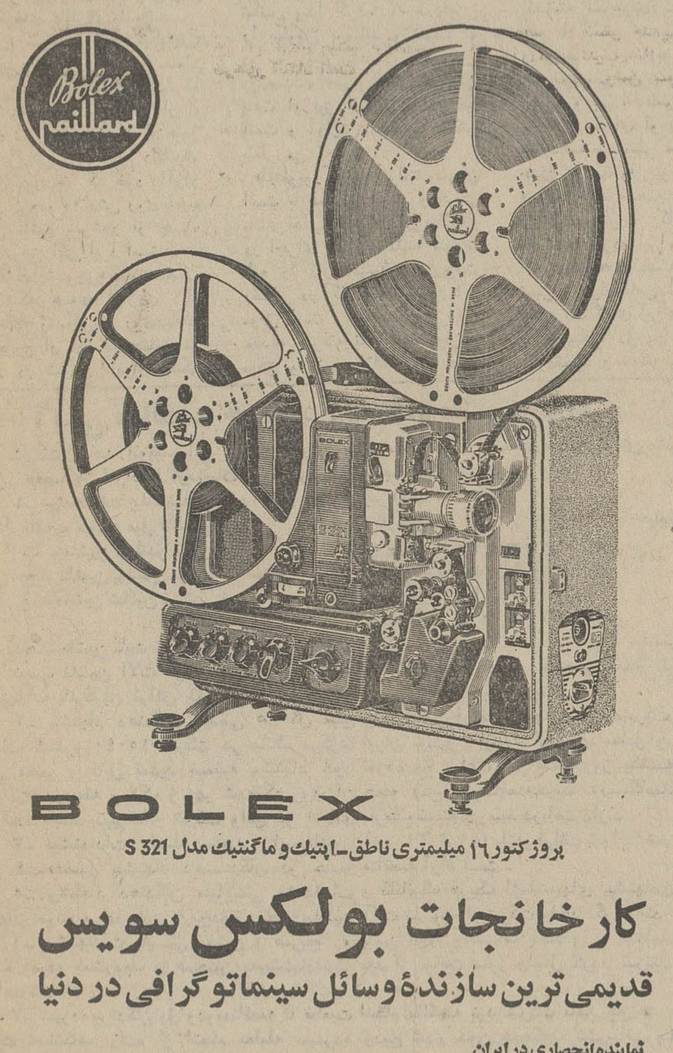

BOLEX
پروژکتور ۱۶ میلیمتری ناطق ـ اپتیك و ماگنتیك مدل S 321

کارخانجات بولکس سویس
قدیمی‌ترین سازندهٔ وسائل سینماتوگرافی در دنیا

نماینده انحصاری در ایران
شرکت نیالا خیابان شاه عباس کبیر ـ شماره ۱۳۰ تلفن : ۱۴ـ۸۳۴۷۱۰

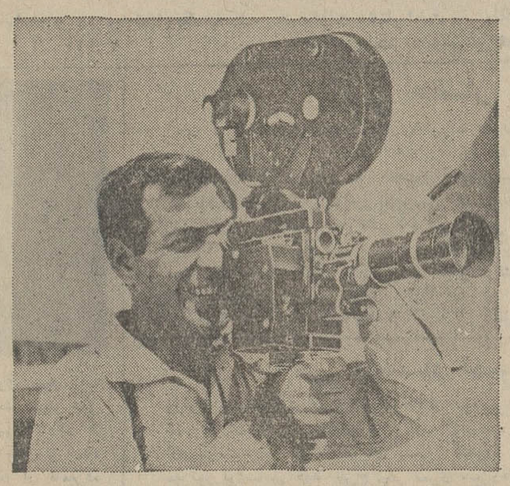

دوربین فیلمبرداری مدل 5 ـ REFLEX باکاست ۴۰۰ فوت و زوم

چون مدت اعتبارانجمن‌محلی جوادیه پایان یافته است علیهذا از اهالی محترم جوادیه جهت تغییر و انتخاب هیئت مدیره جدید دعوت مینماید در ساعت ۹ صبح روز ۵۱/۲/۲۲ در مسجد محمدیه واقع در کوچه وفائی حضور بهمرسانند . مزید تشکر است .

جناب بانو فرخ‌روپارسای مقام‌عالی وزارت آموزش وپرورش از اینکه بعنوان مدیر نمونه مورد تشویق و تقدیرآنمقام قرار گرفته‌ام برایم موجب فخر و شادمانی است .

رئیس دبستان و کودکستان آزیتا مرضیه مدرسی تهرانی
آ ـ ۳۹۷۱

ژانت مارتینی لازاریان | نقدی بر اپرای پالیاچی

دلقکها، انسانهائی واقعی روی صحنه

اپرای «پالیاچی» اثر «روجیرو ـ لئونکاولو» برای اولین باربروی صحنه تالار رودکی آمد همراه آن اپرای کاولیر پاروستیکانا مجددا اجرا شد که انتخاب بجائی بود چه در اغلب برنامه هادراروپا دو اپرا با هم اجرامی شود . اپرای «پالیاچی» شاید تنها اپرائی باشد که درباره زندگی دلقکها زندگی درونی عشق و نفرت و کینه آنهاساخته شده است :

کارگردانی هردو اپرا راعنایت رضائی بعهده داشت . وارکستر اپرای تهران به رهبری «دتورا» خوانندگان را همراهی می کرد. دکور مطابق معمول از «تئولاو» و رهبر خوانندگان کرکارل ـ ارنست اکرمان و طرح لباس ها از هلن انشاء بود .

نقش آفرینان اپرای «پالیاچی» منیروکیلی «نیکلا مارتینوچی» حسین سرشار در نقشهای اصلی واحد پارسی و اتللوبورگونو نقشهای کوچکتر را داشتند . «ندا» در اپرای «پالیاچی» اکاراکتری است بس مشکل «ندا» جزو گروه سیرک است ولی در زندگی شخصی هم گرفتار احساسات ضد و نقیض است خنده ها و گریه هائی هیستریك ومالامال از زیر وبم است خانم وکیلی را که از شروع کار خوانندگی درسالیان متمادی شناخته‌ایم در این نقش تمام کوشش خودرا برای شناخت اکاراکتر ندابکار گرفته است پازیش زیبا و دلنشین است صدای سوپر انولیریك او با تکنیکی بهتر از سابق زیروبمها را می نمایاند و آرزو می کنم که کاش ده سال پیش به این تکنیك دست یافته بود با این که بادل و جان می خواند معهذا گاهی می بینی صدا نه بلکه پانتومیم است که جای بعضی نتها را میگیرد شایدا کوستیك نامناسب تالار رودکی را باید یکی از علل آن دانست اگر موسیقی و دنیای اپرا زندگی منیر وکیلی را وقف خودنکرده بودبدون کوچکترین تردیدی او میتوانست یکی از موفق‌ترین چهره های تئاتری ما باشد .

حسین سرشار در «پالیاچی» در نقش تونیو راحت و مطمئن است «تونیو» دلقکی است که به «ندا» عشق میورزد و از او مهری نمی بیند صدای او هنوز طنین زیبائی دارد نقش دلقك باو امکان می دهد که خود راآزاد حس کرده‌و رفتارش روی صحنه طبیعی باشد سرشار از چهره های موفق این اپرا است .

نیکلا مارتینوچی «کانیو» دلقکی است که همه‌ی تراژدی از دوگانگی زندگی او روی صحنه در خارج از آن سرچشمه می گیرد در شروع «اپرا» دلقکی خطاب به مردم میگوید : **داستانی که روی صحنه میاید حقیقی است وهنرمندان دلقك ها نیز انسانهائی هستند مانند تماشاچیان دارای احساسات مشابهی با اشك و حسرت عشق و کینه .**

در حقیقت این اپرا اولین اثر لئونکاوالو بود که از تجربه شخصی یعنی از خاطرات زمانی که بچه بود باتفاق پدرش به دادگاه جنائی میرفت سرچشمه گرفته است در آنجا دلقکی را می بینید که بر اثر حسادت زنش را به قتل رسانده بودآنرا به نسبت آندام درشت خود از صدای رسائی نیز برخوردار است بطوری که صدای فاخره صبا حتی گاهی صدای حسین سرشار را نیز تحت تاثیر قرار میدهد ولی صدای رسای او کمك زیادی به اجرا نمی نماید چه سانترسا زنی است پر احساس ومیمیك «فراریو» ازلحاظ حرکات صورت ضعیف است از آن گذشته نگاههای مداوم او به رهبر ارکستر عدم اطمینان او رامیرساند «چیروپیروتا» نماینده یك سیسیلی به تمام معنی است خشك و بی احساس پر قدرت و خشن صدای او پاك ورساست شایدهمه سیسیلی ها تا این حد خشن نباشند ولی توریدوئی که «پیروتا» روی صحنه می آورد دارای خصوصیات کامل سیسیلی است در هردو اپرا خوانندگان کر آواز های دسته جمعی را تمیز و پراحساس ارائه می ـ دهند آهنگهای اپرای کاوالیر ـ پاروستیکانا را بار ها می ـ شودشنید و لذت برد .

اپرای دلقکها از اپراهای موفق این فصل بحساب می آید .

اجرای مجدد روستیکانا

اپرای کاوالریا روستیکانا را با صدای دلنشین سودابه تاجبخش بیاد داریم در این اجرا از دو هنرمند ایتالیائی کارلا ـ فرارو در نقش «سانترسا» و چیروپیروتا در نقش توریدو استفاده شده نقش الفیراحسین سرشار و «مامالوچیا» را فاخره صبا اجرامینمایند «کارلافراریو» به نسبت اندام درشت خود از صدای رسائی نیز برخوردار است بطوری که صدای فاخره صبا حتی گاهی صدای حسین سرشار را نیز تحت تاثیر قرار میدهد ولی صدای رسای او کمك زیادی به اجرا نمی نماید چه سانترسا زنی است پر احساس ومیمیك «فراریو» ازلحاظ حرکات صورت ضعیف است از آن گذشته نگاههای مداوم او به رهبر ارکستر عدم اطمینان او رامیرساند «چیروپیروتا» نماینده یك سیسیلی به تمام معنی است خشك و بی احساس پر قدرت و خشن صدای او پاك ورساست شایدهمه سیسیلی ها تا این حد خشن نباشند ولی توریدوئی که «پیروتا» روی صحنه می آورد دارای خصوصیات کامل سیسیلی است در هردو اپرا خوانندگان کر آواز های دسته جمعی را تمیز و پراحساس ارائه می ـ دهند آهنگهای اپرای کاوالیر ـ پاروستیکانا را بار ها می ـ شودشنید و لذت برد .

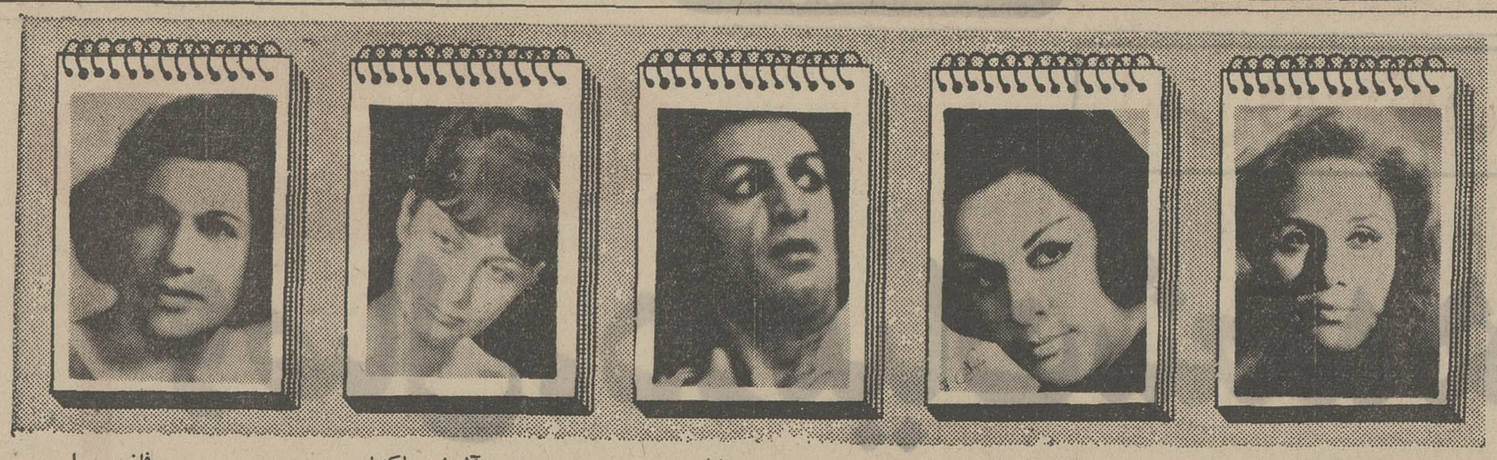

اولین باغچه‌بان | سودابه تاجبخش | حسین سرشار | آلنوش ملکنیان | فاخره صبا

هنرمندان معترض تالار رودکی :

خوانندگان اپرا تأمین شغلی ندارند

در دو شماره گذشته خبر استعفای دستجمعی هنرمندان سرشناس تالار رودکی را نوشتیم و اینك علت استعفا را از زبان این هنرمندان بشنوید

هنرمندان تالار رودکی به طور کلی نسبت به صلاحیت رهبری هنری عنایت رضائی اعتراض دارند ، آنها می ـ گویند استعفا مسئله تازه‌ای نیست ، سال گذشته طی ملاقاتی که با مقامات مسئول داشتیم بما قول داده شده بود که بزودی وضع عوض خواهد شد ، امسال برخلاف انتظارنه فقط آقای عنایت رضائی از سمت مسئول هنری اپرا بر کنار نشد ، بلکه مسئولیت بزرگتری باوسپرده شدوایشان مسئول هنری تالار رودکی شدند که برنامه های باله وموسیقی نیز تحت سرپرستی ایشان انجام می گیرد . در این میان خانمها فاخره صبا و اولین باغچه‌بان میگویند :

قبل از اینکه رضائی به اروپا برود سمت شاگردی آنها را داشته توشه‌ای که او از اروپا آورده برای شروع کار اپرا کافی بوده است بعد از چهار سال آقای رضائی در مقامی نیست که بتواند مسائل را مانند یك کارگردان یا مدیر هنری با تجربه اپرا در سطح بین‌المللی رهبری کند . آقای رضائی در اپرای «گرزن کیرشن» آلمان سمت کمك کارگردان را داشته و گاه نقش های کوچك در همان اپرا اجرا نموده است ، در حالیکه تالار رودکی تنها اپرای ایران است و نظر این بوده که برنامه های اجرا شده در تالار در سطح بین‌المللی باشد ، بهمین مناسبت از کارگردان و مسئول هنری آن نیز انتظار میرود که تجربیاتی در سطح بین‌المللی دارا باشد ، ما انتظار داریم همانطور که برای ارکستر اپرا از رهبری که سالها در زمینه اپرا تجربه‌دارد و براحتی میتواند نکاتی تازه برای خوانندگان ما روشن کند برای اپرای تهران نیز از یك شخصیت بین‌المللی استفاده شود چه بهتر اگر این رهبر ایرانی باشد و یا اگراروپائی است قدرت هنری او تائیدشده باشد . ما حاضر هستیم تا یافتن رهبری مناسب اپرای تهران را بطور گروهی تحت کمیته‌ای اداره کنیم .

شانس دیگری نداریم

از نظر خوانندگانی چون خانم سودابه تاجبخش، الك ملکونیان و حسین سرشار مسئله این است که آنها رضائی را همکار خود میدانند نه بالاتر از این . او از نظر تقسیم بندی نقشها رهبری و کارگردانی اغلب دچاراشکالاتی است که خود آنها به کمك او می شتابند ، در اروپا اگر کسی از نحوه رهبری ایرانی دلخوشی ندارد به اپرای دیگر می‌شتابد ما دراینجا ازاین امکان محروميم بنابر این به رهبری احتیاج داریم که از نظر آموزشی و تجربی بر ما برتری داشته باشد از آن گذشته آقای رضائی اغلب دیده شده وقتی رهبری از خارج برای کارگردانی به اپرای تهران دعوت میشود چنانکه در اروپا رسم است اگر ازصدای خواننده‌ای خوشش بیاید او را به عنوان خواننده مهمان به اپرا های دیگر دعوت می ـ نماید در چنین مواردی بهر وسیله شده از چنین دعوتی جلوگیری مینماید (شایدبرای اینکه گروه اپراناقص می ـ شود) مگر نه این است که سیل خوانندگان خارجی به اپرای تهران روان است چرا این شانس برای خوانندگان ایران نباشد ، چرا نباید از هر فرصتی برای نمایاندن هنر هنرمندان ایرانی استفاده کرد.

خانم الئوش ملکونیان با تایید این مسائل در مورد شخص خود میگوید مسئله مالی نیز برای من مطرحست اغلب اتفاق افتاده که من نقشی داشته‌ام که برای صدای من نوشته نشده بود . شك نیست که چنین وضعی برای صدا مضر و مخرب است ، و شانس اجرای نقش در تالار برای من خیلی کمتر وجود دارد .

تامین وبیمه

در جوار این اشکالات همه آنها مسائل دیگری نیزدارند هنرمندان می گویند درخشش صدای هنرمند مدت معینی‌دارد هنرمند نمیتواند برای همیشه بخواند ، در اپرای تهران هنرمندانی که‌در کادرآموزشی وزارت فرهنك و هنر نیستند کوچکترین تامینی ندارند ، هنرمندان ایرانی طی قراردادی در استخدام تالار رودکی‌هستند و هر گاه تالار بهردلیل نخواهد از هنر آنها استفاده نماید طی یادداشتی که یکماه قبل به آنها میدهد از کار آنها جلو گیری مینماید . هنرمندی که سالها هنر و جوانی خود رادر اختیار تالار گذاشته از کوچك ترین حق بازنشستگی و بیمه برخوردار نیست ، در اروپا اگر در بعضی از اپرا ها شرایطی نظیر اینها وجود داشته‌باشد، **باین دلیل است که هنرمند آزاد است‌درتمام اروپا امکانات اپرا های مشابه استفاده نماید و در صورت پیشنهاد بهتر از این اپرا به اپرای دیگری‌نقل مکان نماید .**

چنین شرایطی‌در ایران‌وجود ندارد ، هنرمند ایرانی تنها خانه‌ای که دارد تالار رودکی است . شاید در آینده در شهرستان های مختلف هم واحد های هنری هم سطح تالار رودکی بوجود بیاید تاهنرمندان هم شانس انتخاب داشته باشند ولی تا زمانی که اپرای تهران منحصر بفرد است باید در شرایط استخدام اینها نیز تجدید نظر بوجود آید .

هنرمندان تهران به دلیل آنکه هنرمند موظف است یکماه بعد از استعفا کار خود را ترك نماید شب گذشته در اجرای اپرا شرکت نمودند .

همراه شش خواننده تالار رودکی ، دو آهنگساز ثمین باغچه‌بان و احمد پژمان نیزاز همکاری با تالار معذرت خواسته‌اند .

قلب دنیا در ویتنام می تپد

بقیه ازصفحه ۵

جنك داخلی خارج شده‌است هواپیما های آمریکائی بمباران ویتنام شمالی را دنبال می ـ کنند .

۱۹ر۱ر۴۴ جانسون رئیس جمهور آمریکا اعلام میکند که آمریکا حاضر است بدون قید و شرط با ویتنام شمالی و ویت کنك وارد مذاکره شود . او میگوید :

ـ ویتنام نیازمند صلح تضمین شده است ، باشد تا ملت ویتنام بتواند دور از مداخله خارجیان به زندگی خود ادامه دهد .ولی کمونیستها جوابی نمیدهند . جنك ادامه دارد . کمونیست ـ ها اعلام میدارند که تا خروج کامل نیرو های آمریکا از ویتنام تضمین نشود حاضر نیستند مذاکره کنند .انگلیس با در میانی میکند ، کشور ـ های عضو جامعه مشترك‌المنافع ویلسون نخست‌وزیر انگلیس‌را در ۲۹ر۲ر۴۴ در راس هیئتی برای مذاکره‌صلح باکمونیست ها انتخاب میکنند . شوروی از اقدام ویلسون صمیمانه سپاسگزاری میکند . ولی‌هنوز چند روز از تشکیل هیئت‌مزبور نمیگذرد که در موفقیت آن تردید میشود و اقدامی انجام نمیگیرد .

شوروی به‌ویتنام شمالی‌سلاح جدید میدهد. موشکهای‌زمینی تاسیسات ضد هوائی این‌کشور تقویت میشوند ارتش ویتنام شمالی روز بروز از طرف‌متفقین کمونیست تقویت میشود .

۲۰ر۴ر۴۴ فاش میشود که آمریکا ویتنام شمالی راپنهانی به مذاکره دعوت کرده است مدت پنج روز بمباران ویتنام شمالی متوقف میشود ولی باز پس از پنج روز حملات از سر گرفته میشوند اینبار سلاح ـ های جدید و موشکها آتش می شوند . جنك مهیب تر و مهیب تر میشود جانسون در ۲ر۴ر۴۴ پنج هزار سرباز دیگر به‌ویتنام اعزام میدارد .

کنفرانس صلح

نیکسون کاندیدای حزب جمهوریخواه است قول میدهد اگر انتخاب شود آمریکا را از جنك ویتنام خارج کند . ولی این جانسون است که بالاخره باب مذاکرات را با کمونیست ها میگشاید ، در ۱۴ر۲ر۴۷ اعلام میشود آمریکا و ویتنام شمالی به توافق رسیده‌اند .

خبر تشکیل کنفرانس صلح در پاریس انتشار می یابد . کنفرانس صلح اولین جلسه خود را با شرکت نمایندگان آمریکا ، ویتنام جنوبی و ویت کنك‌وویتنام‌شمالی‌درادریبهشت ماه ۴۷ آغاز میشود ولی‌پس از چندی امیدها باین کنفرانس از بین میرود مذاکرات خسته کننده بدون رسیدن به‌توافق در روز های طولانی ادامه می ـ یابد شرکت نماینده ویت کنك در این کنفرانس امر مهمی است ولی ویتنام جنوبی با آن مخالف است اما آمریکاویتنام جنوبی را به پذیرش نماینده ویت کنك وادار میکند .

سال ۴۷ نیکسون رئیس‌جمهوری آمریکا میشود . حالا دنیا و مردم آمریکا باو چشم دارند تا برنامه خروج سربازان آمریکائی را از ویتنام اجرا کند.از ویتنام اخبار وحشتناکی میرسد دهکده ها در کام آتش میسوزند و مردم بی ـ دفاع قتل عام میشوند هیچکس نمیتواند داغ گناه را به‌صورت دیگری بکوبدقانون جنك‌همین است جنك قاتل شومی است .

نیکسون درچین

کنفرانس صلح پاریس‌ادامه دارد و در ویتنام جنك هم ادامه دارد هوشی مین در۱۳۴۸ زندگی‌راوداع‌مینماید .نیکسون در ۱۳۵۰ اولین دسته از سربازان آمریکائی را ازویتنام خارج میکند . نیکسون به‌چین کمونیست میرود ولی از آغاز این سفر گفته میشود درباره ویتنام مذاکراتی نخواهد شد. وقتی نیکسون از چین باز می ـ گردد . سیاست جدید آمریکا در باره آسیااعلام‌میشود‌آمریکا نرمشی در مقابل چین نشان داده است ولی جنك ویتنام ادامه دارد نیکسون آماده‌سفر

از محمد علی واعظی فرزند محمد مهدی سن ۲۲ سال محل تولد نائین مدت پانزده‌روز است خبری نیست هر کس اطلاعی از نامبرده دارد بتلفن ۶۷۱۱۰۰ خبر دهد .

آ ـ ۳۹۸۱

آگهی مناقصه خرید ۵ دستگاه ماشین تراش

شرکت واحد اتوبوسرانی عمومی تهران و حومه تعداد ۵ دستگاه ماشین تراش بشرح زیر از طریق مناقصه از افراد یا موسسات و یا شرکتهای واجد صلاحیت خریداری مینماید .

۱ـ مشخصات ماشینهای مورداگهی بشرح زیر است :

الف ـ ماشین میل لنگ تراش — طول کارگیر ۲۰۰۰ میلیمتر
ب ـ ماشین سیلندر تراش — اندازه تراش از ۱½ اینچ تا ۱۰½ اینچ
ج ـ ماشین پولیش سیلندر — اندازه پرداخت از ۱ تا ۱۰ اینچ
د ـ ماشین شاتون تراش — اندازه تراش از ۱۵ تا ۱۲۵ میلیمتر
اندازه سنگزدن از ۳۰ تا ۱۲۵ میلیمتر
هـ ـ ماشین ثابت تراش — طول کارگیر ۲۵۰۰ میلیمتر

نصب ماشین آلات مورد مناقصه درتعمیرگاه شرکت (نازی‌آباد) و همچنین تعلیم طریق‌استفاده از آنها به کارگران تراش کار شرکت واحد با برنده مناقصه خواهد بود .

۲ـ پیشنهاد دهندگان بایستی ۵٪ کل مبلغ پیشنهادی را نقدا بعنوان سپرده‌شرکت درمناقصه بحساب شماره ۱۵۰۴۰ شرکت در بانك مرکزی ایران تودیع و رسید اخذ ویا معادل‌آن ضمانتنامه بانکی معتبر و قابل تمدید ضمیمه پیشنهاد خود نموده وتا ساعت ۱۰ صبح روز یکشنبه۳۱ر۲ر۵۱ در پاکت سربسته و لاک و مهر شده که روی آن جمله (مربوطبمناقصه‌خرید ۵دستگاه‌ماشین‌تراش) قید شده باشد بدبیرخانه شرکت واقع در انتهای نارمك تسلیم و رسید دریافت دارند .

۳ـ پیشنهادات واصله ساعت ۱۱ همانروز (روز ۳۱ر۲ر۵۱) باز و قرائت خواهد شد .

۴ـ حضور پیشنهاد دهندگان در جلسه مناقصه آزاد است .

۵ـ پیشنهاد دهندگان میبایستی مشخصات و کاتالوگ هریك ازماشینهای پیشنهادی‌را ضمیمه پیشنهاد نموده و همچنین تاریخ‌دقیق تحویل‌ماشین آلات مذکور را بشرکت واحد ذکر نمایند .

۶ـ پیشنهادات بایستی روشن و صریح و بدون ابهام و شرط باشد و به پیشنهادات فاقد سپرده ومبهم ومشروط و همچنین بپیشنهاداتیکه بعد از ساعت مقرر واصل گردد ترتیب اثر داده نخواهد شد .

۷ـ سپرده برندگان‌اول ودوم‌مناقصه تا قطعیت انجام مناقصه نزد شرکت باقی خواهد ماند و در صورت استنکاف برنده از انجام معامله سپرده تودیع شده بدون هیچگونه تشریفاتی بنفع شرکت ضبط خواهد شد .

۸ـ پرداخت کلیه هزینه‌های قانونی وعوارض و مالیات و نشر آگهی کلا بعهده برنده مناقصه خواهد بود .

۹ـ شرکت واحد در رد ویا قبول یک یا کلیه پیشنهادات مختار است . م الف ۲۳۱۳

آ ـ ۱۰۳۱۰ — شرکت واحد اتوبوسرانی عمومی تهران و حومه

آگهی احضار

به غیر نظامی جعفر استواری فرزند قدرت‌اله سپاهی دانش سابق که محل اقامت خود را قبلا زنجان خیابان مسگران کوچه سعدی پلاك ۹۴ تعیین و فعلا مجهول‌المکان میباشد اخطار میشود که باتهام کتك کاری دراین بازپرسی تحت پیگرد میباشد مقتضی است ظرف دو ماه‌ازتاریخ نشر آخرین آگهی خود را به‌بازپرسی تیپ۲۸ واقع در پادگان سنندج معرفی نمائید‌درغیر اینصورت طبق ماده ۱۴۶ قانون دادرسی و کیفر ارتش اقدامات قانونی معمول خواهد گردید . م‌الف ۲۳۳۱

۱ـ۳ آ ـ ۱۰۷۷۰ بازپرس تیپ ۲۸

آگهی انتشار تمبر

وزارت پست وتلگراف و تلفن باطلاع عموم‌میرساند سری‌چهاردهم تمبر جاری که در چاپخانه دولتی ایران بچاپ رسیده در روز ۲۵ اردیبهشت ماه ۱۳۵۱بجریان پستی گذارده میشود تمبر جاری مذکور براساس حفظ طرح تمبر سری سیزدهم در ۱۲قطعه بشرح زیر میباشد .

۵ دیناری ـ۱۰ دیناری ـ ۵۰ دیناری ـ ۱ریالی ـ ۲ ریالی ـ ۶ ریالی ـ ۸ ریالی ـ ۱۰ ریالی ـ ۱۱ ریالی ـ ۱۴ ریالی ـ۲۰ ریالی ـ۵۰ ریالی .

علاقمندان بجمع‌آوری تمبر مذکور میتوانند تمبر مورد بحث را در روز تعیین شده از باجه های پستی خریداری نمایند .

م‌الف ۴۳۱۹ آ ـ ۱۰۷۴۸

صاحب عکس فوق سید رضا مدنی ۴ساله فرزند سید علی مدنی ساعت ۱۲ظهر ۱۹ر۲ر۵۱ سوار چهارچرخه مفقود شده است کسانی که از نامبرده اطلاع دارند خواهشمند است. به تلفن ۷۹۶۰۷۳ و یا تهران نو خیابان مسعود سعد خیابان فخر پلاك ۴۴ اطلاع داده و خانواده‌ای را از نگرانی رهائی بخشند.

آ ـ ۱۰۶۷۴

آگهی تشکیل جلسه هیئت مدیره شرکت سهامی نکاء چوب

جلسه هیئت مدیره شرکت سهامی نکاء چوب درتاریخ۱۲ر۲ر۵۱ تشکیل گردید .

آقای سیامك مصدقی عضو هیئت مدیره باتفاق آراء برای‌سه سال بسمت رئیس هیئت مدیره و مدیر عامل شرکت انتخاب گردیدند .

م‌الف ۲۳۲۴ آ ـ ۱۰۷۵۶

آگهی مزایده شن وماسه رودخانه کرج

۲۳۲۷ ـ ۱۸ر۲ر۵۱

شهرداری کرج باستناد اجازه ۴۵۶۳ ـ ۱۶ر۲ر۵۱ استانداری استان مرکزی شن و ماسه بین‌دوپل اتوبان وراه‌آهن را از طریق مزایده بشرح زیر باجاره واگذار مینماید .

۱ـ مدت اجاره بهره‌برداری از تاریخ عقد قرار داد لغایت۴ سال‌تمام خواهد بود .

۲ـ مورد اجاره بهره‌برداری حداقل یکصد و بیست هزار متر مکعب شن و ماسه میباشد .

۳ـ حداقل مبلغ کل مال‌الاجاره بهره‌برداری سه میلیون و صدوبیست هزار ریال خواهد بود .

۴ـ پیشنهاد دهندگان بایستی ۵٪ مبلغ پیشنهادی خود را به عنوان سپرده یا وجه نقد یا ضمانتنامه بانکی (در صورت وجه نقد به حساب ۱۵۱۰۳۰ سپرده شهرداری در بانکملی شعبه کرج واریز و فیش مربوطه را ضمیمه پیشنهاد خود نمایند .)

۵ـ پیشنهاد دهندگان باید با مراجعه بامور مالی شهرداری و پرداخت مبلغ پانصد ریال اسناد مزایده را دریافت دارند .

۶ـ در صورتیکه برنده مزایده از تاریخ ابلاغ بمدت ۱۰ روز از عقد قرارداد خود داری نماید سپرده آن به نفع شهرداری ضبط و به نفرات دوم و سوم نیز بهمان ترتیب ابلاغ در صورت خودداری از عقد قرارداد سپرده آنها نیز به نفع شهرداری ضبط خواهد شد .

در اینصورت پیشنهاد دهنده هیچگونه حق اعتراضی ندارد .

۷ـ سپرده برندگان دوم و سوم تا عقد قرارداد با نفر اول مسترد نخواهد شد .

۸ـ هزینه های مربوطه از قبیل چاپ آگهی و غیره به عهده برنده میباشد .

۹ـ پیشنهاد دهندگان بایستی با توجه به قانون منع مداخله کارمندان دولت در مزایده شرکت نماید .

۱۰ـ برنده مزایده باید ۱۰٪ بهاء کل پیشنهادی را به عنوان حسن انجام کار در حین مبادله قرارداد و به صورت ضمانتنامه بانکی به صندوق شهرداری تودیع نمایند .

بدیهی است این ضمانتنامه در تمام مدت قرارداددرشهرداری باقی خواهد ماند .

۱۱ـ بهاء کل پیشنهادی در شانزده قسط متساوی از طرف برنده پرداخت خواهد شد قسط اول در حین مبادله قرارداد و بقیه هر سه ماه یکبار باید پرداخت گردد و تاخیردر پرداخت تا یکماه روزانه پنجهزار ریال به عنوان جریمه و بیش از مدت یکماه شهرداری نسبت به فسخ قرارداد بدون ذکر دلیل اقدام خواهد نمود .

۱۲ـ در صورتیکه برنده بیش از مقدار تعیین شده در قرارداد استخراج نماید بهاء آن نیز به نسبت نرخ تعیین شده وسیله شهرداری از مقاطعه کار وصول خواهد شد .

بدیهی است مدت قرارداد قابل تمدید خواهد بود .

۱۳ـ احداث راه عبور و یا در صورت احتیاج بساختن پل جهت رفت و آمد وسائط نقلیه به عهده پیمانکار بوده و شهرداری هیچگونه تعهدی در اینمورد نخواهد داشت و در پایان قرارداد کلیه تاسیسات باستثناء ماشین آلات و برق و تلفن و نظایر آن بمالکیت شهرداری در خواهد آمد .

۱۴ـ سایر شرایط بهره برداری در شرایط عمومی و قرارداد تعیین خواهد شد .

۱۵ـ این آگهی در دو نوبت و هر نوبت بفاصله یك هفته در روزنامه اطلاعات و روزنامه رسمی درج میگردد و پیشنهاد دهنده باید از تاریخ نشر آخرین آگهی پیشنهاد خود را لاك و مهر شده تا ساعت ۹ صبح روز یکشنبه چهاردهم خردادماه سال ۱۳۵۱ بدفتر شهرداری تسلیم دارد .

۱۶ ـ به پیشنهادات مبهم و مشروط و یا فاقدسپرده‌ترتیب اثر داده نخواهد شد .

۱۷ـ پیشنهادات رسیده در ساعت ۱۰ صبح همانروز باحضور کمسیون مربوطه بازوقرائت خواهد شد حضور پیشنهاد دهندگان در جلسه مزایده آزاد است و شهرداری در رد یا قبول یك‌یا کلیه پیشنهادات مختار است .

شهردار کرج . ممیزاده

۱ـ۱۰۰۸۲

فاجعه

۱۰۰ سال دیگر روی میدهد

بررسی و محاسبه‌ای که اخیرا با استفاده از کامپیوتر (شمارگر های الکترونیک) در روندوگرایشهای رشد جمعیت در نقاط مختلف جهان بعمل آمده نشان میدهد که اگر «تعادلی جهانی» بین رشد جمعیت و محصولات صنعتی بوجودنیاید، دنیا طی صد سال آینده با فاجعه ناشی‌ازازدیاد روزافزون جمعیت روبرو خواهد شد.

بدست دهندگان این گزارش حتی چنان پیش رفته‌اند که میگویند کاهش سرعت رشد جمعیت درجهان وظیفه اصلی و اولیه ابناء بشر در وضع فعلی است ونیاز بهمکاری بین‌المللی «در مقیاسی وسیع و بدون محدودیت» داردوچنین‌وظیفه‌ای را «انقلاب کپرنیکی نفرها» خوانده‌اند.

«آیا سرانجام رشد جمعیت به میزانی خواهد رسید که کلیه منابع‌غذائی مصرف ونابود شودو چنانچه پاسخ این سئوال مثبت باشد : انهدام قطعی‌منابع چه زمانی روی خواهد داد؟

بررسی مذکور که دراستیتوی تکنولوژی ماساچوست امریکا (ام. آی. تی)بعمل آمده‌اخیرا درکتابی بنام «محدودیتهای‌رشد» انتشار یافته طی آن از تمایل رسیدن به نوعی تعادل جهانی‌در عوض رشد اقتصادی فعلی صحبت شده است و مفاهیم‌آن شباهتی نسبتا زیاد دارد با آنچه یک ماه پیش از انتشار کتاب مذکور در لندن عرضه‌شده و طی آن از مردم انگلستان درخواست شده‌که در راه‌کنترل جمعیت بکوشندوحتی مالیاتهای سنگین برای استفاده از مواد خام و انرژی پیشنهاد شده‌است.

باید گفت که به رغم وجود شباهت بین نتایج این بررسیها، بسیاری دانشمندان به ویژه اقتصاددانان آنرا قبول نمیکنند وباور نمیدارند.

یکی‌از این افراد که درخواست کرد نامش فاش نشود به من (نویسنده مقاله) گفت : «نتایج این تحقیق‌براستی ابلهانه‌است» او افزود که بنظر نمیرسد مدل ارائه شده توسط کامپیوتر (ام. آی. تی) واقعیت را نمایان سازد واصولا‌براساس اطلاعات دقیق بنا شده باشد.

اقتصاددان مشهور دیگر : سیمون . اس . کوزنتس از دانشگاه هارولد که جایزه‌نوبل خود را به خاطر تحقیقاتش در رشد اقتصادی ملل گرفته در اینباره اظهار داشته که هنوز بررسی کاملی در باره تحقیق همکارانش انجام نداده اما بهرحال‌متوقف کردن‌رشد صحیح وعاقلانه بنظر نمیرسد . او اضافه کرده ، این ساده‌ترین نتیجه‌گیری است ـ مسائلی‌دارید که باید آنها را حل کنید و حال میخواهید این عمل را با متوقف کردن همه تغییرها انجام‌دهید

مالتوس : اقتصاددان‌بریتانیائی قرن نوزدهم که انقلاب صنعتی اخیر را پیش‌بینی نمیکرد طی نظریه های خود اظهار داشته که‌چون سرعت رشد جمعیت از رشد منابع غذائی بیشتر است پس از چندین سال چنان تعداد ابناء بشر ازدیاد خواهد یافت که‌قحطی‌و گرسنگی حاکم‌خواهد شدو منابع‌غذائی کفاف احتیاج های همگان را نخواهد داد.

منتقدان معتقدند که این ضعیف‌ترین بخش تحقیق است چرا که معادلات بدست آمده بجای آنکه براساس واقعیت ها باشد پایه های عقیدتی داشته است و از بسیاری حالات‌اصولا قابل قبول نیست . دکتر میدوز میگوید که در همه موارد چنین نیست چرا که فرضا روند و گرایش جمعیتی بین ۱۹۰۰ تا ۱۹۷۰ ، در این مدل کاملا با واقعیت تطبیق میکند.

قلب انسان هنگام خواب استراحت نمیکند

در دانشگاه بیت‌المقدس بتازگی یک دستگاه «الکترو کاردیوگراف» قابل حمل ساخته شده که میتواند روزانه ۱۱۵ هزار ضربان قلب را تحت هرشرایطی ثبت کند.

الکتروکاردیوگرافهای معمولی فقط ضربان قلب بیمارانی را ثبت میکند که بحال دراز‌کش باشند درصورتیکه دستگاه جدید ضربان قلب بیمار را در هرحالی که باشد ثبت میکند و شبیه یک دستگاه ضبط صوت است ، الکترودهائی که به آن متصل است ضربان قلب بیمار را در تمام مدت ۲۴ ساعت‌ثبت میکند.

بنا به گفته پرفسور «شیوماستون» دستگاه جدیدمیتواند اختلافات قلبی بیمار را که‌بهنگام خواب بطور ناگهانی‌عارضش شده تعیین نماید، همچنین وقفه‌های کوتاه مدت قلب را نیز معین میکند، این پرفسور خاطر نشان ساخته که برخلاف‌آنچه تابحال معتقد بودند قلب انسان در مدت خواب ، استراحت نمیکند.

آنتن ۲۵۰ تنی در ماداگاسکار نصب شد

روز هشتم آوریل در پنجاه کیلومتری غرب «تاناناریو» ایستگاه زمینی «فیلبرت تسیرانانا»که‌یك ایستگاه‌بزرك مخابراتی درزمینه ارتباطات جمعی بین‌المللی است افتتاح گردید.

آنتن این گیرنده ـ فرستنده سی متر قطر دارد و وزنش دویست و پنجاه تن است که به ماهواره «انیتلسات ٤» امریکا واقع برفراز اتلانتیك مرتبط است و ماداگاسکار را بادنیای خارج تحت بهترین شرایط فنی مربوط میسازد. هزینه‌این دستگاه به بیست‌و پنج میلیون تومان میرسد.

عکس از : خبرگزاری‌فرانسه

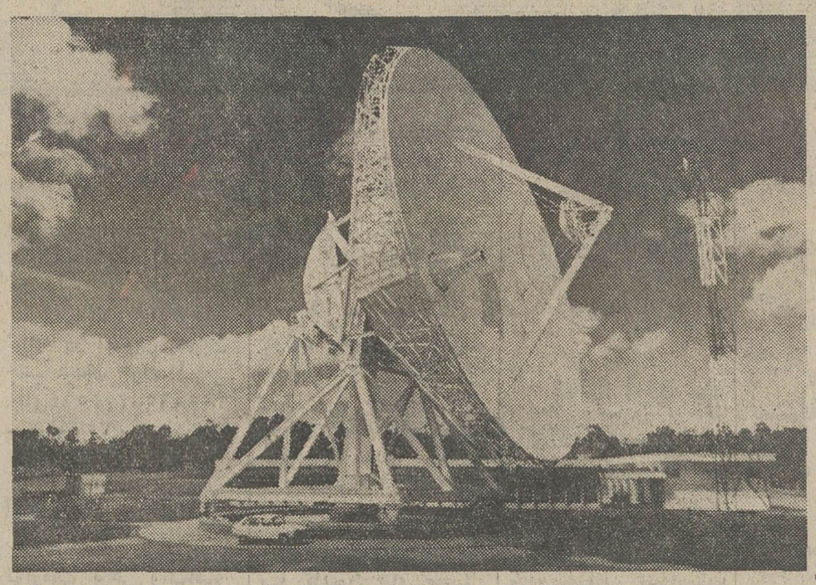

انگلیسی ها ، کوتاه‌وخپله بودند

یکی از دانشمندان انگلیسی از بیمارستان «گی» در لندن ۲۹۰ اسکلت آدمی را که در گورستان شهرقدیمی «آباروکوم» مورد بررسی و آزمایش میکروسکپی قرار داده باین نتیجه رسیده است که‌انگلیسیهای دوران‌رومیان قدیم ، دندانهائی سالمتر از دندانهای فعلی داشتند و عموما قد کوتاه و چاق و خپله بودند واز بیماریهای رمانیسم رنج میبردند. بعلاوه از هرچهار نفرسه‌نفرشان قبل از چهل سالگی می‌مردند . میزان مرگ‌ومیر زنان احتمالا بعلت زایمان‌خیلی بیشتر ازمردان بوده و سن متوسط آنان نصف سن متوسط مردان بوده است ظاهرا بیماری سل در آن زمان وجود نداشته است.

دوموش، روزانه ۲۵ دلار آب می نوشند

دو موش متعلق به انستیتوی علوم‌ویزمن» نزدیک «تل‌اویو» روزانه معادل بیست وپنج دلار (ده هزار لیره اسرائیلی) آب‌مینوشند. البته آب آشامیدنی این دو موش ، آب معمولی نیست بلکه آب سنگین است وهدف از نوشاندن آب سنگین به آنها بررسی‌های علمی است و دانشمندان درصدد تحقیق برآمده‌اند که آیا این آب روی ارگانیسم موشها اثر زیانبخش دارد و آیا مصرف این آب سبب تغییر شکل ژنتیکی در این حیوان خواهد شد یانه ؟

باید خاطر نشان ساخت که آب سنگین هیجده برابر آب معمولی دارای اکسیژن است.

تلویزیون: درخدمت بیماران روانی

یکی از پزشکان متخصص بیماری های روانی در فرانسه از وجود تلویزیون مدار بسته دریك بیمارستان روانی برای معاینه دسته جمعی بیماران استفاده کرده است .

چهاردوربین درچهار نقطه بخش روانی و از جمله اتاق معاینه و یك پرده بزرك دردفتر مرکزی فرمان نصب شده و باینطریق میتوان درتمام ساعات شب و روز از وضع بیماران مطلع گردید و نیز آنانرا درتمام اوقات مورد معاینه پزشکی قرار داد . بعلاوه از اینطریق میتوان اثرات تسکین‌دهنده‌دارو های مسکن جدید را روی بیماران بررسی نمود . معاینات و تشخیص نوع بیماری از این راه ساده‌تر خواهد بود .

خشونت، از کجا سرچشمه میگیرد؟

همه میدانیم که خشونت و شدت عمل مد روز شده است ، دانشمندان در سراسر دنیا میکوشند که بدانند خشونت چگونه بروز میکند و بچه دلیل و طریقی توسعه می‌یابد . آنچه که تابحال‌دراین‌باره معلوم شده اینست که خشونت یک پدیده مسری است . وقتی شما از سالن‌مسابقه‌کشتی گچ بیرون‌می‌آئید غالبا احساس میکنید که مایلید زور بازوی خود را اندازه بگیریدو این احساسی است که بعموم تماشاچیان دست میدهد .

دو تن از دانشمندان دانشگاه «تنسی» آمریکا موفق به کشف تازه‌ای دراین‌باره شده‌اند پس از آزمایشهای فراوان به‌این نتیجه رسیده‌اند که تماشای صحنه خشونت‌بار سبب پائین آمدن سطح «نوربین فرین» میگردد و این ماده یکی از مواد متشکله سلولهای مغزی است . نتیجه چنین تغییرات‌شیمیائی‌باعث‌بروز خشونت‌درشخص میشود تابحال فقط موشهای خانگی وموش های صحرائی تحت آزمایش قرار میگرفتند ولی درآینده بسیار نزدیکی انسانهائی که واکنش خشونت‌بار دارند ممکن است با تزریق مقداری «نوربین‌فرین» بحال عادی برگردند و بالاخره روزی خواهد رسید که من و شما هنگام صرف صبحانه یک قرص ضد خشونت خورده و از منزل خودخارج خواهیم شد

فروردین گذشت . . . واردیبهشت آمد

با وجود این هنوز برادران «ترینیتی» ول کن نیستند وهر هفته ده‌ها هزار نفراز مردم رااز خنده روده برمیکنند

آغاز نهمین وآخرین‌هفته نمایش در

سینما ریولی

ترنس هیل . بود اسپنر

هنرپیشگان بانمک فیلم ترینیتی در شاهکار جدید خود

هنوزم ترینیتی هستم

سینماسکوپ و رنگی

باشرکت: جیکا دوبلین ـ هری کاری ـ تونی نورتن

تازه‌های علم و دانش

کشف جدیدیك توتونکاراسرائیلی

یکی‌از توتونکاران اسرائیلی‌موفق شده است توتونی بدست آورد که درصد نیکوتین آن بسیار ناچیز است . موسسه ثبت علائم و اختراعات اسرائیل معتقد است کشف این کشاورز اسرائیلی را میتوان گام‌بزرگی بطرف تهیه سیگار بی‌خطر بدون نکوتین دانست . طبق توضیحات علمی که دانشمندان داده‌اند نیکوتین معمولا از ریشه های توتون تولید میگردد . حال اگر یك نهال توتون که ریشه‌اش روی ریشه نهال‌دیگری پیوند شده باشد نیکوتین را از خود خارج میکند .

درآزمایشها معلوم شده است درصد نیکوتین محصول توتون مزبور ۰٫۱۶ درصدبوده‌و حال آنکه درصدنیکوتین درتوتون معمولی ۱٫۲ درصد است .

اطاق بی‌دروپیکر

به تازگی مهندسین سوئدی دراستکهلم که درباره تهویه مشغول تحقیق هستند برای ساختن دفتر کار یا محیط کارگاه درمحوطه‌ای بزرك روش تازه‌ای درمحصور ساختن آنها بکار میبرند که دیگر به درو دیوار احتیاجی نخواهد بود .

طبق روش جدید که «ولزون» نامیده شده منطقه‌ای راجدا کرده و پرده هوائی که گرد و غبار و سایرذرات آلوده کننده از آن عبور نمی کنند ، اطرافش میکشند . هیچکس از خارج نمیتواند مزاحم کارکنان اتاق یا دفترکارگاهی شود که از پرده هوائی محصور شده‌است هوای مورد نظر از سقف معلق و سوراخ سوراخ اتاق کار داخل میشود هنوز از مکانیسم پرده هوائی اطلاع دقیقی دردست نیست .

در صف اتوبوس هم میتوان برنزه شد

ـ خانم ، شما کجا بودید که باین خوبی قهوه‌ای شده‌اید ؟

ـ درایستگاه مترو .

این خانم راست میگفت زیرا اخیرا مهندسین‌انگلیسی لامپی بااشعه ماورای بنفش اختراع کرده‌اند که قابل‌حمل است و باپیل‌کار میکند و بسیار سبك وزن است وهر کس میتواند درمواقعی که منتظرمترو ایستاده است با پرداخت کمی پول زیر تابش این اشعه قرار گرفته تا پوست را برنزه کند .

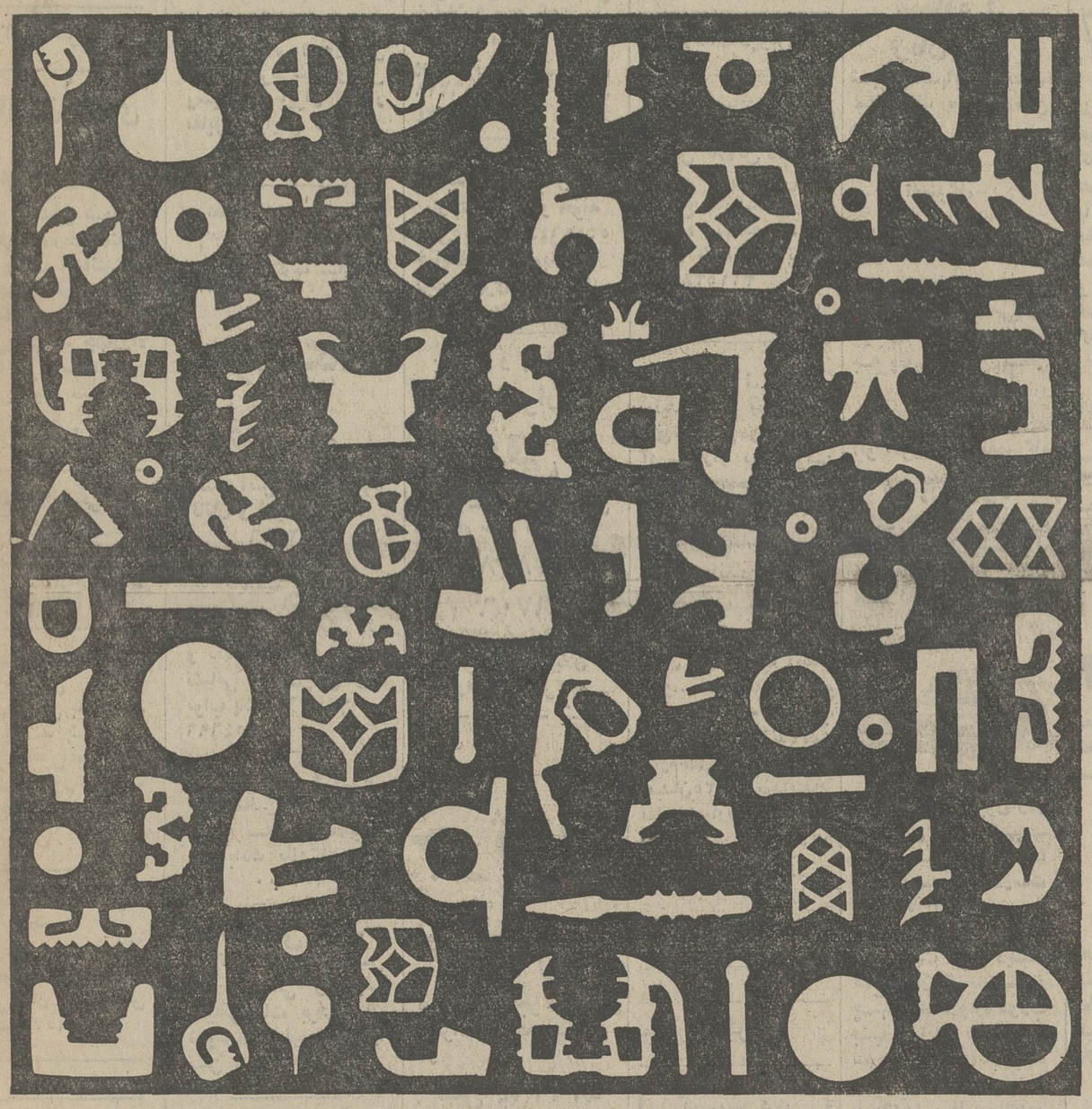

پروفیل و لوله‌لاستیکی

باطلاع میرساند که انواع نوار پروفیل ازلاستیك‌جهت‌اتوبوس اتومبیلهای سواری ـ باری ـ واگن ـ کشتی ـ هواپیما به‌ابعاد و اشکال و رنگ‌های مختلف با مقاومت در مقابل عوامل جوی و اسیدها و مواد نفتی و حلالها ساخته و دراسرع وقت دراختیار مشتریان گرامی قرار خواهد گرفت.

شرکت صنعتی پروفیل و لوله‌لاستیکی
با مسئولیت محدود
تهران ـ خیابان فرح آباد شماره ۷۱۰
تلفن ۷۹۱۹۲۰

هر روز ساعت ۷ صبح با بوئینگ ۷۰۷ به اروپا

لوفت هانزا

خیابان تخت جمشید ، شماره ۳۱۱ ـ رزرو جا و بلیط : ۸۳۲۰۷۱-۷۸ ـ تهران

کی چی کجا

هرچه لازم دارید از روی حروف الفبا پیدا کنید

ا

آرایش و زیبائی

شعبه
سالن آرایش لادن
(تقی)
بابهترین متخصصین فن آماده برای هرنوع آرایش
خیابان پهلوی جنب مبل رسولی نرسیده به قصر
یخ بزودی افتتاح میشود
تلفن ۴۰۵۸۴

فروشگاه ژان
خیابان منوچهری شماره ۲۷۸
تلفن ۳۰۲۹۴۲
مرکز پخش انحصاری سشوار کادوس (S.L)
دهن باز شو و کلیه لوازم آرایشگاه زنانه

آژانس هنری

سازمان هنری چنته
مشاور هنری شما
بکدام خواننده علاقمندید
برای دعوت خوانندگان مورد علاقه خود برای جشن ها و عروسیها با ماتماس بگیرید چهارراه امیراکرم ساختمان کوروش طبقه سوم
تلفن ۴۱۰۴۷

آموزشگاه رانندگی

آموزشگاه رانندگی نوین
با مربیان کارآزموده امیریه
چهارراه مختاری تلفن ۵۳۴۳۲۲

آموزشگاه رانندگی
پرنده ابی
تعلیم رانندگی با مربیان کارآزموده ـ پیکان ـ آریا ـ شاهین ـ نشانی میدان شهناز اول شاهرضا جنب پاساژ شهناز تلفن ۷۶۴۱۵۸

آموزشگاه رانندگی
جمشید
باکادر مجرب و مربیان کارآزموده نشانی خیابان هاشمی میدان سپاه دانش تلفن ۹۵۳۸۹۵

آدامس

فروشگاه کاپیتان
سازنده ادامس بادکنکی کاپیتان و نعنائی کاپیتان
نشانی بازار آهنگرها سرای جلالی
تلفن ۵۳۷۵۴۰

انتشارات کتاب

انتشارات سعید
مرکز پخش و فروش کتابهای درسی علمی ادبی تاریخی سیاسی قدیمی رمان خارجی
اول مخبرالدوله تلفن ۳۹۱۴۱۳

الکتریکی و لوازم برقی

نمایشگاه لوستر بوهم
لوستر مینا کاری بوهم
چون جواهری کرابیها زیبا و خیره کننده است
نشانی خیابان پهلوی نرسیده به سه‌راه عباس آباد تلفن ۶۲۸۱۹۶ ـ نماینده انحصاری انواع لوسترهای دیواری سقفی ورومیزی بوهم در ایران

سیدمجتبی پیشنمازی

الکتریکی اسرام
لوازم الکتریکی نجریش
باغ فردوس تلفن ۸۷۲۸۲۱

الکتریکی نورهاشمی
مجهزترین موسسه تزئینات الکتریکی وظروف کرایه در ایران شهباز
جنب میدان خراسان تلفن های ۳۵۵۵۶۴ـ۳۵۵۵۶۵ ـ ۳۵۷۶۱۸

الکتریکی درخشان
فروشنده همه نوع لوازمات برقی واف‌افو نصب آن و سیم کشی ساختمان آذربایجان چهار راه خوش تلفن ۹۵۷۴۸۷

تعمیرگاه مجاز شماره ۹
شاب‌لورنس

SCHAUB-LORENZ

خیابان شهناز ایستگاه رسومات
شماره ۴۶۸ تلفن ۷۵۶۵۰۴

الکترومشعل
فروشنده لوازم برقی بقیمت تجارتی ونمایندگی دربازکن برقی سیتوواکس وسیکو در ایران لاله‌زار مقابل پیرایش تلفن ۳۱۴۶۵۲

تعمیرگاه کالای فیلیپس
تعمیر کننده انواع لوازم برقی
از قبیل رادیو ـ تلویزیون و غیره لاله‌زار کوچه ممتاز تلفن ۳۱۶۶۱۰

فروشگاه جهانگیر
نصب آنتن فوری تمام کانال و آموزشی
۹۶۳۸۱۶

الکتریکی کریستال
سیم پیچی الکتروموتور وژنراتور وپمپ‌های آب و تعمیرات آن و غیره نشانی خیابان چهل‌متری نواب پلاک ۲۶۴ تلفن :
۹۵۴۶۹۶

الکترو موتور و فروش بلبیرینگ. خیابان قزوین نبش سه‌راه مخصوص جنب بانک بازرگانی تلفن ۹۵۳۶۰۰

الکتریکی امید
تزئین دهنده مجالس عقد و روسی و فروش کلیه لوازمات برقی میدان شوش اول خیابان رزم‌آرا تلفن ۵۳۳۱۱۳

صنایع الکتریکی جهان
فروشنده همه‌نوع لوازم برقی باتخفیف مخصوص خیابان امیریه ایستگاه دلبخواه
تلفن ۲۲۸۳۴

استخر

استخر خانوادگی
البرز
از ساعت ۹ الی ۶ بعداز ظهر خیابان پهلوی بالای میدان ونک خیابان اردشیر بابکان تلفن
۸۹۲۴۸۳

اشیاء عتیقه

فروشگاه نقشینه
فروشنده انواع اشیاء دیرینه اول جامی تلفن ۶۶۱۹۲۵

ب

بلور

بلور فروشی
اخوان حیدری نیا
فروشنده همه نوع بلورجات ایرانی میدان شوش خیابان فرح‌آباد خاکی تلفن ۵۳۳۷۹۸

باربری ـ بارکش شهر و حومه

ترانسپورت
فرسائی
دارنده ماشینهای کمرشکن ۷۴ چرخ ۴۲ چرخ و۲۶ چرخ قبول بارهای سنگین بتمام نقاط ایران ـ سه راه آذری تلفن ۹۵۳۵۴۹

شرکت اتو بار عامری با کامیون های مجهز محمولات مراجعین را در اسرع وقت و با مناسب ترین کرایه به تمام نقاط ایران حمل مینماید تلفن های ۲۴۸۴۲ـ ۵۳۳۳۲۵ ۲۳۰۳۲

شرکت تضامنی باربری
خوزستان
با کامیون های مجهز محصولات مراجعین رادر اسرع وقت و با مناسب ترین کرایه به‌تمام نقاط ایران حمل مینماید نشانی خیابان قزوین بعداز پل امامزاده معصوم جنب پمپ بنزین تلفن های ۹۵۶۲۱۹ ـ ۹۵۹۰۷۶ـ ۹۵۷۵۳۴

شیشه بار
بارگش شهر و حومه
تلفن ۵۳۵۲۵۵ـ۵۳۱۳۶۴
خیابان گلوبندک بوذرجمهری غربی جنب پارکینگ بلوار

باربری و پیمانکاری
مهر ایران صادقی
تهران ـ خیابان شوش سه راه خیام تلفن
۵۳۸۳۸۲
۵۳۶۷۰۶
حمل کالا به تمام نقاط ایران به ویژه گیلان ـ مازندران ـ گرگان ـ گنبد ـ رشت ـ بندر پهلوی

جرثقیل ساحل
کرایه انواع جرثقیل‌های لیفتراك آمریکائی ـ میدان غار
تلفن ۵۳۹۱۶۴

پ

پوشاك

فروشگاه برادران عظیمی
وارد کننده انواع پارچه های انگلیسی با پیش از ۶۵ سال سابقه دروازدات آخرین پدیده های دنیای لباس را عرضه میدارد. سری جدید پارچه های بهاره وارد شد . لاله‌زار مقابل سینمارکس .شعبه شاه عباس کبیر

جهان تریکو
فروشنده انواع تریکوجات زنانه ـ مردانه ـ بچه‌گانه در طرح‌های مد روز ـ بهترین مدلهای تابستانی موجود است . لاله‌زار کوچه برلن مقابل جنرال مد نبش پاساژ آسیا
تلفن ۳۱۲۱۸۷

اتو سرویس و تعمیرگاه مولن روژ
تعمیر کننده انواع اتومبیل هازیر نظر متخصصین فن
نشانی امیریه ـ ایستگاه قلعه‌وزیر
تلفن ۵۳۴۷۲۹

اتوسرویس
فروتن
مجهز به اتوبوس های مدرن و مینی بوسهای دربستی به شهرستانها در تمام روز آماده برای پذیرفتن مسافرین محترم میباشد. میدان خراسان خیابان مسگرآباد اتوسرویس فروتن تلفن ۳۵۵۹۸۶

تعمیرگاه مجاز شماره ۴ ژیان وپژو
شهباز انتهای خیابان غیاثی بانك صادرات تلفن ۳۵۵۶۳۸

تعمیرگاه
ایران بنزنو
تعمیر کننده همه نوع ماشینهای مرسدس بنز، خیابان تهران‌نو نرسیده به پمپ بنزین تلفن ۷۹۱۵۷۱

اتو سرویس و تعمیرگاه
مجهز البرز
تعمیرات همه نوع اتومبیل خیابان ایزنهاور روبروی پمپ بنزین میدان شهباد تلفن ۹۷۰۳۳۶

جلوگیری از بیرون زدن دنده های گیربکسی ـ بوسیله دستگاه با تضمین سه سال درست کردن کلاچ بلبرنکی با تضمین ۱۰۰۰۰۰ کیلو متردرد ست کردن دیسك کلاچ تهران خیابان شهباز چهارراه دروازه دولاب جنب خیابان نصر (اتو سرویس لوکس) تعمیرگاه پیکان برادران فیض آبادی با چندین سال سابقه‌در کمپانی .تلفن ۳۵۰۹۴۵

اتوسرویس و تعمیرگاه جهان
تعمیر همه‌نوع اتومبیلهای سواری خیابان شاهپور جنب سینما جهان .
تلفن ۵۳۵۱۲۰

تعمیرگاه شماره ۶
آریا ـ شاهین
مجهز به‌دستگاههای الکترونیک تنظیم موتور فرمان بالانس چرخ وترمز خیابان منیریه تلفن ـ ۵۳۴۶۲

تعمیر و نصب کولر ـ بخاری
آبگرمکن ـ یخچال

کارگاه فنی لهراسبی
کانال کشی ساختمان ـ تهویه مطبوع ـ اوزا ـ لاسیون کارخانجات قندی و غیره تلفن ۷۹۲۳۸۷

کارگاه فنی
حقیقت
نصب کولر ـ کانال کشی ـ دریچه تنظیم هوا ـ نقد و اقساط
تلفن ۳۵۶۶۶۵

کارگاه صنعتی کاوه
جلیلوند
نصب کولر و کانال کشی ساختمان
اول فرح جنوبی شماره ۱و۴
تلفن ۷۵۸۵۹۸

سرویس ابکرمکن و کولر فروش و نصب کولر نقد و اقساط لوله بازکنی فاضل آب و لوله کشی فاضل آب تلفن های شمیران ۸۷۳۶۷۵ ـ امیرآباد ۶۳۱۴۹۵

جنرال اکسپرس
تعمیر و سرویس انواع آبگرمکن بخاری کولر و اجاق گازوغیره خیابان ۱۵ متری میرفخرائی چهار راه اریا تلفن ۷۹۰۱۲۸

موسسه فنی مارکو
مجاز ۱۱۳

طرح و اجرا کلیه کار های فنی ساختمان و کانال کشی نصب کولر تهویه هوا شوفاژ نصب آکوستیك تعمیرات یخچال ـ کولر ـ ماشین های لباسشوئی آبگرمکن و بخاری نشانی جاده قدیم شمیران مقابل کلانتری سوار تلفن ۷۵۵۴۷۵

موسسه فنی جلالی
سازنده کانال و کانال کشی و نصب کولر و سرویس لوستر وتهویه خیابان گرگان روبروی کلانتری ۶ تلفن ۷۵۸۰۴۲

تعمیرگاه مجاز ۱۱۴

تعمیر لولر ـ آبگرمکن ـ بخاری ـ و کانال کشی ساختمان تلفن ۵۹۱۴۸۱

کارگاه فنی
ونوس
نصب کولر و کانال کشی ساختمان ـ تعمیر انواع بخاری آبگرمکن و کولر ـ خیابان جابری بلوار نیکنام پلاك ۵۰ تلفن
۳۰۱۴۸۱

تلفن

موسسه اتوماتیك تلفن
خرید فروش ـ نصب و تعمیر کلیه تجهیزات ـ مخابرات و ارتباطات دستگاههای تلفن ساعت های برقی ـ دستگاه های آتش نشانی چراغهای احضار توسط مهندسین باتجربه .
آدرس آگباتان غربی نرسیده به بانك تهران
تلفن ۳۹۳۱۴۶

الکترو ابتکار
مقاطعه کار تاسیسات برق و تلفن خیابان دلگشا
تلفن ۳۱۵۵۲۷ ـ ۳۰۱۳۸۰

تابلو نئون

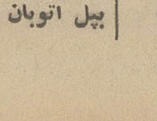

نئون پلاستیك و تابلوهای معمولی تلفن ۹۶۱۶۹۵

ب ب نئون
سازنده نئون پلاستیك
تلفن
۳۱۹۷۳۵

نئون پلاستیك
فتاحی
تلفن
۳۹۳۷۱۹

تابلو پلاستیك رافیك
سازنده نئون پلاستیك و همه نوع لوازم پلاستیکی خیابان حافظ بین چهار راه یوسف‌آباد و خیابان فرانسه تلفن ۴۲۷۶۰

تعمیر نصب شوفاژ

فقط ترموکو
بایك تلفن و یا نامه ... نصب و سرویس دستگاه های تهویه مطبوع ـ حرارت مرکزی (شوفاژ) ساختمان ها و ویلا های نوسازو یاقدیمی شمارادر تهران و شهرستانها با سهلترین شرایط و در اسرع وقت عهده دار میگردد . خیابان شاه ـ کاخ شمالی کوچه رازی پلاك ۲و۲ طبقه دوم شرکت ترموکو تلفن ۶۶۵۲۹۶

چ

چاپ وگراورسازی

سازمان چاپ پارس
خیابان شاهرضا اول خیابان وصال شیرازی پلاك ۱۸ تلفن ۶۶۷۳۲۵

گراورسازی لاله‌وصنایع چاپ ایران خیابان آذربایجان تلفن ۹۵۹۰۱۲

چاپ و جعبه سازی
شاهین

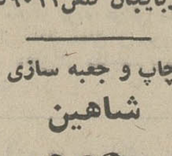

سازنده انواع جعبه‌های لوکس مقوائی برای کلیه موسسات خیابان خیام مقابل بانك کار شماره ۵۰۶ ـ تلفن ۲۱۳۴۷

چلوکباب فاطمی
باپول کمتر غذای بهتر روزهای تعطیل غذا از صبح آماده است خیابان تهران نو ایستگاه مسجد جنب پارس لوستر تلفن ۷۹۱۹۷۱

سالن چلوکباب
کرم
مجهز به سالن خانوادگی در محیطی آرام انواع و اقسام غذا های عالی و مطبوع با بهترین روغن برای جشنهای عروسی آماده پذیرائی میباشد . پامنار زیرهتل شاهرضا تلفن ۵۳۴۴۷۴

چلوکبابی بهار
مطبوعترین چلوکباب برك وکوبیده خیابان بهار بالاتر از بیمارستان شهربانی تلفن ۷۶۴۷۹۹

سالن چلوکبابی فردگلستان
مطبوعترین چلوکباب برك و کوبیده و انواع چلو خورشت را در محیطی آرام و جالب صرف فرمائید . سالن آماده پذیرائی جشنهای عقدو عروسی میباشد. دلگشا مقابل کرمابه دلگشا تلفن ۳۱۶۳۸۰

چلوکبابی جوانان
اسلامی
مطبوعترین چلو کباب برك با محیطی آرام و سالن پذیرائی خانوادگی خیابان ری میدان شاه تلفن ۳۵۴۰۴۹

سالن چلوکبابی
داریوش
مجهز به‌سالن خانوادگی و سالن مخصوص جشن هاآماده است . چلو کباب و باقلاپلو با روغن اعلا. روزهای جمعه و ایام تعطیل برای پیك‌نیك غذا از صبح اماده است. جاده ابعلی نرسیده به پمپ بنزین تهران پارس تلفن ۷۸۲۴۱۲

چلوکبابی بهشت
بمدیریت عباس‌محمدنبی محیط آرام و دلچسب با انواع غذا های ایرانی بگرمی از شما پذیرائی میکند خیابان امیریه‌چهار راه معزالسلطان تلفن ۵۳۵۰۷۱

چلوکبابی شیرین
محیط آرام و دلچسب با انواع غذا های ایرانی بگرمی از شما پذیرائی میکند . چهار راه کمرك امیریه جنب پمپ بنزین تلفن ۲۶۸۵۷

چرم

فروشگاه چرم اصیل
وارد کننده انواع واقسام چرم فانتزی و چرمهای ورنی و فروشنده انواع رنك و واکس کفش ـ و فروشنده قلاب خیابان شاه‌چهارراه سوسف‌آباد تلفن ۶۶۱۷۱۴

خ

خشکبار

بنگاه مهر
باسابقه‌ترین عرضه کننده خشکبار حبوبات وغلات میدان خیام جنب سرای بازرگانان .
تلفن ۲۰۶۷۶

د

دکوراسیون و تزئینات

سایه روز
جاده تهران نو ـ چهارراه ستیری
تلفن ۷۹۱۸۱۷

مؤسسه مرجان
فروشنده انواع پتو ـ روتختی ـ فرش موکت پرده و کاغذ دیواری خیابان پهلوی بالاتر از سینما مهتاب مقابل بانك ملی تلفن ۶۶۴۳۵۴

شرکت
ایران پیك
وارد کننده انحصاری کاغذ های دیواری ـ

هتا ـ ازآلمان اورا ـ از نروژ
قابل شستشو
خیابان فردوسی روبروی بانك ملی کوچه بلژیك ساختمان مسعود تلفن ۳۱۲۸۰۳

زینت‌سرا
پارچه های پرده‌ای با دوخت و نصب و سایر تزئینات با تخفیف استثنائی دو راهی قلهك شماره ۲۳ تلفن ۸۶۲۰۴۰ ۸۶۳۰۸۹

۷۸۱۹۷۷
کاغذ دیواری باقساط ـ پرده کرکره باقساط نقاشی ساختمان باقساط
۷۸۱۹۷۷

تزئینات امید
فروشنده انواع و اقسام کاغذ دیواری با ۲۲٪ تخفیف و موکت و کفپوش و غیره سه‌راه ویلاجنب مسجد زارع تلفن ۹۷۸۴۲۰

تزئینات پیتون
فروشنده فرش ماشینی و قالیچه مخمل کاشان در رنگهای واندازه های مختلف باقساط ماهیانه ۹۰ تومان تلفن ۲۶۸۶۱

قصر پرده
انواع پارچه‌های پرده‌ای کاغذ دیواری ـ پرده کرکره کف‌پوش و فرش ماشینی پل تجریش اول پهلوی طبقه دوم بانك تهران
تلفن ۸۷۰۲۲۶

سازمان تزئینی نوبل
انواع کاغذ دیواری ـ موکت های ایرانی و خارجی کف‌پوش پلاستیکی پرده کرکره امریکائی ـ درب کشوئی ـ کلیه سفارشات در اسرع وقت پذیرفته میشود. سه‌راه شاه پائین تراز سینما مهتاب جنب بانك ایران هلند . تلفن ۴۴۱۹۴

دوزندگی

دوزندگی
دلکش دیپلمه
دوزنده لباسهای مردانه و آخرین مد روز در مدل های مختلف لاله‌زار پاساژ بهار طبقه دوم تلفن ۳۱۴۷۵۹

دروپنجره ساختمانی

کارگاه فنی میرزائی
سازنده دروپنجره پروفیلی ولوله‌کشی خزانه فرح‌آباد فلکه سوم تلفن ۵۳۳۷۷۴ و ۲۱۵۸۲

فلزکاری ایران مهر
سازنده انواع و اقسام در و پنجره قدیم و جدید واسکلت سازی سفارشات را در اسرع وقت میپذیرد
خیابان گشتارگاه تلفن ۵۳۳۰۳۶

دفتر اسناد رسمی

دفتر ازدواج
۲۶۴
بسردفتری آیت‌اله محمدی دانش نظام آباد آخر خط ۱۱۸ پاساژ شفقی
تلفن ۷۵۷۱۸۲

ر

رنك

فروشگاه رنك کحالی
حاضر است کلیه رنك های شرکت های ملی و غیره را به‌نازلترین قیمت در دسترس خریداران قرار بدهد
تلفن ۵۳۵۵۱۷

رستوران

کافه رستوران زیبا
باسالن مجلل ازمشتریان محترم آماده پذیرائی میباشد نشانی زیباشهر کوی کن طبقه فوقانی سوپر .

رستوران یاس نو
فلکه دوم تهران پارس
محل دنج برای خانواده ها دریاغ رستوران یاس نو از ۹ صبح‌الی ۱۱ شب

کافه رستوران لیدو بهشت ایران
انواع غذاهای ایرانی و خارجی در هوای ارادو محیطی دلپذیر سالن برای جشنها آماده پذیرائی از مشتریان محترم میباشد . اوزگل اول جاده لشکرك مقابل پاسگاه ژاندارمری تلفن ۸۸۲۷۲۴

سالن غذاخوری
هامبورك
بمدیریت سعادتی
همه نوع غذا را با روغن اعلاء و قیمت متناسب در هامبورك صرف فرمائید خیابان فردوسی کوچه برلن جنب بانك ایران و خاورمیانه تلفن ۳۱۲۱۷۴

رادیو

رادیو اتومبیل
سواری ـ باری ـ اتوبوس ـ مرکز فروش و نصب ـ رادیو شایان پشت شهرداری تلفن ۳۰۵۰۴۶

س

ساختمان

رحمانی
خاک برداری زمین توسط بولدوزر ولودر و کامیون تلفن ۷۵۴۹۷۶ ـ ۷۵۵۳۹۲

دفتر مشورت
مقاطعه کاری ـ نقشه ساختمان ـ تفکیک اراضی تهران ـ خیابان روزولت نبش ثریا ساختمان ۱۷۴ طبقه دوم آپارتمان ۱۲ تلفن ۸۳۱۰۵۵

شرکت ساختمانی
ریل
مقاطعه کاری ساختمانی وراه سازی و بطور کلی تاسیسات خیابان بهجت آباد بالای بانک صادرات طبقه دوم تلفن ۸۲۱۹۷۲

سالن پذیرائی

سالن پذیرائی
صادقی پور
برای جشن عقد و عروسی شهباز خیابان غیاثی تلفن ـ ۳۵۲۲۴۴

ع

عکاسی

کارگاه فنی کرمانی
تعمیر کننده دوربینهای عکاسی چشمی و فلاشهای دستگاههای سینما شاه آباد مقابل سینما حافظ تلفن ۳۰۵۳۷۷

مشکل رتوش عکاسی
۷۰ درصد باظهور دستگاه
ازر
حل شد تلفن ۷۹۵۴۳۵

عینک

عینک سازی کامل
فروشنده انواع و اقسام عینک های طبی و آفتابی باشیشه های فتوکرومیک در آفتاب رنگی و درسایه سفید و شیشه های طبی نشکن چهار راه پهلوی اول امیریه تلفن ۶۶۴۷۹۸

ف

فرش

فرش ماشینی سلی
فروشنده انواع و اقسام فرشهای ماشینی دررنگ های مختلف با قیمت مناسب خیابان آیزنهاور اول چهارراه جمشیدآباد جنوبی پلاک ۲۴۴ تلفن ۹۲۲۴۰۶

فرش پارس
فروشنده انواع و اقسام فرشهای مشهد ـ تبریز مرند ـ نشانی خیابان بابائیان سه راه قصرالدشت تلفن ۹۵۴۴۳۱

مرکز فرش
کرمان
فروشنده انواع و اقسام فرشهای مرغوب کرمان سرای روحانی نو حجره ۲۶ تلفن ۵۳۹۵۶۵ (یداله پوررحیمی)

فروشگاه اتومبیل

نمایشگاه اتومبیل آسیا
خرید و فروش انواع ماشینهای سواری خیابان سیمتری تلفن ۵۳۸۷۴۲

نمایشگاه اتومبیل پایتخت
خرید و فروش انواع ماشینهای دست اول و دست دوم نشانی خیابان قدیم شمیران سه راه تخت جمشید خیابان خواجه نصیر طوسی تلفن ۷۵۴۴۸۰

نمایشگاه اتو
بهداد
اتومبیل شما را در محل خریداریم . قبل از خرید یافروش اتومبیل با تلفن
۴۹۳۹۸
مشاوره فرمائید .
آریامهر غربی مقابل درب پادگان جمشیدیه ـ

فیلم

شرکت رنگین فیلم
وارد کننده انواع واقسام فیلمهای ورزشی ـ طبی ـ علمی و اداری ـ آدرس خیابان حافظ کوچه آذریان شماره ۳۲ تلفن ۶۶۶۱۹۲ ـ ۶۶۴۷۷۷

ق

قالیشوئی

قالی شوئی تاج
رفوگری و شستشوی قالی شما را با دستگاه های مدرن تمام اتوماتیک در اسرع وقت انجام می دهد بازار عباس آباد سرای حمید تلفن ۲۱۳۴۴ ـ ۵۳۳۲۶۲

قنادی

قنادی میهن
انواع شیرینی جات تر و خشک وکیک عروسی و تولد را از قنادی میهن ابتیاع فرمائید امیریه اول منیریه تلفن ۴۰۰۴۷

کافه قنادی صداقت
کلیه مایحتاج خود را از قبیل شیرینی ـ شکلات ـ کیک ـ آجیل گرم در اختیار مشتریان گرامی قرار میدهد. مرکز نشانی خیابان شهباز چهارراه شهرام
تلفن ۳۵۶۶۸۵
شعبه لاله زارنو مقابل کوچه خندان

کافه قنادی مولائی
تلفن ۳۱۷۳۱۳
بمدیریت قوامی

قنادی امیدفرد
بهترین آدامس مخصوص و انواع اسباب بازی در دسترس مشتریان عزیز میباشد بازار آهنگر ها تلفن ۵۳۲۷۶۰

ک

کرایه اتومبیل

اتومبیل کرایه صدیق
اتومبیل های اخرین سیستم سواری باراننده و بدون راننده برای داخل و خارج از شهر و جشن ها در ۲۴ ساعت آماده خدمت به شما است جاده قدیم شمیران ایستگاه درب دوم تلفن ۸۶۴۶۶۶

پرشیا توریست

اتومبیل های لوکس سواری میخواهید ؟ مهمانان خارجی داریدو برانندگان آشنا بزبانهای خارجه نیازمندید برای امورتشریفاتی و عروسی یا مسافرت ها پرشیا ـ توریست بهترین ومطمئن ترین وسیله ترانسپوت است . تلفن ۷۵۸۴۸۱

ل

لوازم اتومبیل

فروشگاه محمدی
فروشنده همه نوع لوازم یدکی فولکس واگن خیابان ملت شماره ۲۳
تلفن ۳۰۵۲۳۲

فروشگاه حاجی هاشمی
فروشنده کلیه لوازم یدکی اتومبیلهای مزدا ـ خیابان خراسان جنب تعمیرگاه جعفری پلاک ۵۰۳ تلفن ۳۵۶۶۶۱

فروشگاه و نمایشگاه
دیزل موتور پارت
لوازم اصلی کامیون لیلاند ـ تراکتور اشتایر ـ وکلیه لوازم پمپ و فارسونکا ـ سی ـ ا ـ وی ـ وبوش ـ خیابان قزوین دوراهی قپان جنب بانک سپه شعبه پل امامزاده معصوم ـ تلفن ۷۵۱۷۴۸

کمک فنرسازی ایران
تعمیر همه نوع کمک فنر اتوبوس و سواری تهران نو بالاتر از پمپ بنزین روبروی بانک ملی نبش کوچه خسروی تلفن ۷۹۵۰۸۸

فروشگاه یکتا
فروشنده همه نوع لوازم یدکی ماشینهای مرسدس بنز خیابان قزوین سه راه آذری تلفن ۹۵۲۷۰۵

FIAT
فروشگاه ناجی
وارد کننده وپخش لوازم یدکی فیات اول اکباتان پلاک ۱۸۲ تلفن ۳۹۳۱۱۹

فروشگاه ایران داف
فروشنده کلیه لوازم یدکی اتومبیلهای ـ داف ولیلاند ـ خیابان خراسان شرقی فلکه مشیریه ایستگاه آقانور .
تلفن ۳۵۳۷۸۹

شرکت بازرگانی ایران طایر
واردکننده انواع لاستیک های اتومبیل خیابان سعدی جنوبی جنب بانک بازرگانی شماره ۹۰۶ ـ ۹۰۸ ـ تلفن ۳۱۸۳۹۴

لوازم خانگی

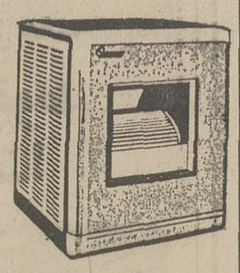

فروش کولر با کانال کشی بطور
نقد واقساط
تلفن ۷۵۱۸۲۸

SEB
دیگ زودپز سب
شرکت ایران سب
ساختمان آلومینیوم طبقه هشتم
تلفنها: ۶۶۰۵۴۰ ـ ۶۶۱۰۴۰
پنج سال تضمین تعمیر مجانی
تنها دیگ زودپز استاندارد شده
صندوق پستی ۱۴۰۵

فروشگاه جوادالائمه
فروشنده کلیه لوازم منزل رادیو ـ یخچال ـ چراغ گاز وغیره خیابان مولوی مقابل خانی آباد
تلفن ۲۸۳۶۹

فروشگاه میرزاپور
فروشنده کلیه لوازم لوکس خانگی جوادیه ۲۰ متری جنب کلانتری ۱۷ تلفن ۵۳۶۶۸۹

فروشگاه مرتضوی
بورس یخچال ـ تلویزیون ـ اجاق گاز ـ کولر ـ بخاری و تمام لوازمات خانگی نواب چهار راه مرتضوی
تلفن ۹۶۰۷۸۱

فروشگاه رز
فروشنده لوازم خانگی ازقبیل تلویزیون ـ یخچال کولر ـ اجاق گاز وآبگرمکن خیابان آرامگاه ایستگاه ورزشگاه مقابل بانک صادرات . تلفن ۲۷۸۹۷

فروشگاه
جهانگیر
فروشنده انواع لوازمات خانگی از قبیل یخچال ـ تلویزیون ـ کولر ـ رادیو ـ رادیو گرام ـ اجاق گاز و ضبط صوت . بهارستان نرسیده به چهار راه سرچشمه جنب کوچه نظامیه تلفن ۳۱۰۴۷۳

فروشگاه و نمایشگاه
سیفری
فروشنده انواع رادیو . تلویزیون . یخچال . موتورسیکلت پژو . سرپل راه آهن اول بازارچه . تلفن ۵۳۴۶۳۲

فروشگاه و نمایشگاه
البرز
مرکز پخش و فروشنده انواع لوازمات خانگی و دستگاههای استریو . جنب سینما نیاگارا خیابان شاه .
تلفن ـ ۴۴۱۱۲ ـ ۶۶۴۰۱۲

فروشگاه مهران
فروشنده کلیه لوازم منزل ـ اجاق گاز ـ بخاری ـ یخچال ـ رادیو و تلویزیون ـ آریانا چهارراه گلی تلفن ۹۵۶۲۶۲

شرکت تجارتی
بلوریان
اجاق گاز تکنیک با سر ـ شعله توری ساخت ایتالیا وسیلندر تائید شده شرکت ملی گاز . خیابان شاه چهار راه شیخ هادی تلفنهای ۴۳۱۹۲ ۶۶۶۳۸۸

رهبر
فروشنده کلیه لوازم خانگی از قبیل یخچال ـ کولر ـ تلویزیون ـ رادیو ـ رادیوگرام ـ ضبط صوت استریو ـ از مارکهای مختلف. امیریه اول خیابان قزوین تلفن ۲۷۴۵۵

تجارتخانه جلیل جورابچی
نمایندگی کوک شل (فوفیله) خانم خیاطی را راحتر و سریعتر انجام دهید کوک شل (فوفیله) نشانی سرای صدقی نژاد سعدی جنوبی
تلفن ۳۱۷۷۹۱

فروشگاه لوازم خانگی
میرمجتهدی
فروشنده کلیه لوازم مدرن خانگی ـ سی متری نیروی هوائی میدان نهم آبان تلفن ۷۹۳۹۷۵

فروشگاه
عظیم پور
مرکز پخش همه نوع سماور نفتی چراغ خوراک پزی. میدان شاهپور مقابل ارامنه تلفن ۲۵۴۲۳

فروشگاه تبریزیان
فروشنده کلیه لوازمات خانگی خواجه نظام الملک بالاتر از سه راه زندان تلفن
۷۵۵۸۴۱

لوازم صنعتی

فروشگاه کالای ابزار
بمدیریت علی میرصداقت فروشنده ابزار صنعتی ولوازم یدکی نشانی خیابان سپه پلاک ۵۱۰ تلفن ۳۱۸۶۹۰

لوازم ساختمانی

فروشگاه آهن امین
نماینده شماره ۱۱
ایرانیت و مرکز پخش آهن آلات و کلیه لوازمات ساختمانی میدان تجریش زاشیب مقابل کلانتری یک تجریش تلفن های ۸۷۰۳۰۲ ـ ۸۷۳۹۹۸

موزائیک سازی خوشدلی
سازنده موزائیکهای ایرانی ـ فرنگی . پله های ایرانی . و لوله سیمانی . خزانه فرح آباد بین فلکه دوم و سوم تلفن ۲۵۸۷۰

شیشه فروشی نورالهی
فروشنده انواع شیشه های اتومبیل و سوار شانی خیابان خاوران چهار راه امیر سلیمانی روبروی گرمابه سادات تلفن ۳۵۴۷۳۳

سازمان فنی کورش
لوله بازکنی فاضل آب
تلفن ۶۲۱۰۶۱

فروشگاه پخش لولا
نماینده رسمی قفل های یونیون ولاک وودامریکائی در ایران نشانی خیابان سپه جنب میدان موزه پلاک ۵۴۶ تلفن های ۳۰۲۸۰۳ ـ ۳۱۱۴۲۷

فروشگاه شیشه
شهرام
فروشنده انواع و اقسام شیشه های ساختمانی ایرانی و خارجی رنگی و ساده خیابان شاه آباد ظهیرالاسلام تلفن ۳۰۳۳۷۳

فروشگاه اطمینان
فروشنده انواع مصالح ساختمانی سلطنت آباد نرسیده به سه راه فرمانیه جنب بلوار کیان دست راست تلفن ۸۸۰۸۱۸

شرکت سهامی پریفاب
سازنده بتون پیش ساخت جهت نمای ساختمان سقف اسکلت ساختمانها خیابان کوشک کوچه ارباب جمشید ساختمان سیمان تهران تلفن ۳۰۱۱۱۲ ـ ۳۱۵۷۹۱

سازمان ۳۰۱
در خدمت شما
تعمیرات و تاسیسات ساختمانی لوله بازکنی تعمیرات لوله کشی نصب کولر و کانال کشی و سیم کشی
تلفن ۳۰۱۳۰۱ ـ ۳۱۸۸۹۵

کالای ساختمانی
شعبانی بمدیریت رمضان علی شعبانی مژده به اهالی محترم سلسبیل و حومه این فروشگاه انواع واقسام لوازمات ساختمانی را بقیمت تجارتی در اختیار شما قرار هیدهد خیابان بابائیان چهارراه خوش
تلفن ۹۵۶۲۱۰

کارخانه مرمر صنعتی
طالعی فرد
تولید کننده انواع مرمر وسنگهای صنعتی تهران نوپشت فلکه وثوق میدان بیهقی
تلفن ۷۹۶۴۱۰
مرمر صنعتی طالعی فرد

کارخانه شاهین
سازنده انواع دریچه های تنظیم هوا و فیلتر های صافی ـ و کانال کشی ساختمان سیمتری نارمک ایستگاه بیمه تلفن
۷۹۲۴۱۰

کارخانه سنگ کوبی کوارتز
البرز
سازنده مواد اولیه سنگ بری . سفارشات جهت کارخانجات سنگ در اسرع وقت پذیرفته میشود سپهبد رزم آرا پائین تر از سه راه فرح آباد ده متری سلامت .
تلفن ۵۳۳۹۷۸

موزائیک ریاضتی
سازنده انواع موزائیک در طرحها ی جالب وابعاد مختلف نظام آباد جنب خیابان ارباب مهدی تلفن ۷۹۰۰۴۷

کالای ساختمانی پارس
فروشنده انواع واقسام لوازم ساختمانی وموزائیک خیابان فرح آباد ایستگاه صددستگاه تلفن ۷۹۳۷۸۳

فروشگاه هاشم بیگی
فروشنده انواع شیشه های ساختمانی ـ خیابان عباسی بالا مقابل پاساژ همت تلفن
۹۵۶۳۶۲

نادر قربانی
فروشنده همه نوع آهن آلات ساختمانی وصنعتی با نازلترین قیمت اول بازار آهنگر ها تلفن ۲۶۰۵۵

فیبر رویال ایران شرکت سهامی تولیدی فیبرایران تهران خیابان فردوسی جنوبی کوچه بلژیک ساختمان مسعود تلفن ۳۰۳۴۲۲ ۳۱۳۲۹۳

لوازم ورزشی

فروشگاه ورزشی
پرسپولیس شمیران عرضه کننده کلیه لوازم ورزشی شمیران پل تجریش اول بازار تلفن ۸۷۲۲۷۶

لوازم کشاورزی

فروشگاه ونمایشگاه علی قوجالو
تهران خیابان اکباتان کوچه بانک صادرات وارد کننده لوازمات ماشین های راه سازی و موتور های زمینی و کشاورزی عنوان تلگرافی ۸۵۱ تلفن های ۳۰۳۴۵۳ ـ ۳۱۱۴۵۴ بوش و پیستون MAHLE یاطاقان انواع زنجیرهای OCM-ELITE و شیلنگهای هیدرولیک وبخارو اکزوزو لوازمات یدکی کاترپیلار ـ دیزل جی ام ـ انترناش دیزل لیستر ـ بلاکستون ـ باکسمن ـ درمن ـ رستون غلطک اشکودا موجود است با نازلترین قیمت

شرکت سهامی کارخانجات پمپ ولوازم آبیاری ایران
(پیمکو)
سازنده انواع پمپ های توربینی در ایران. لاله زار نو پاساژ خواجه نوری تلفن ۳۱۵۶۱۶ ـ ۳۱۷۶۰۴

لوازم بهداشتی و نظافت

سازمان تولیدی کوفا
عرضه کننده دستمال کاغذی خوشه و سایر محصولات بهداشتی مرکز پخش تهران تلفن ۳۵۲۰۷۵ نماینده پخش در تبریز فروشگاه ایران نایس تلفن ۲۷۳۷۴

لوازم موسیقی

موسسه فنی
اس تی مونتاژ
سازنده انواع گرام استریو و مونو در ایران آدرس خیابان شاه کوچه لاله ساختمان لاله طبقه زیر تلفن ۴۸۶۲۰

ایران صنعت
رادیو گرام و تلویزیون منزل شما در عرض ۲۴ ساعت مبله و استریو میشود ساختمان پلاسکو
تلفن ۳۰۳۶۰۲

لوازم آتش نشانی

موسسه آتش نشان
نماینده کپسول آتش نشان توتال آلمان وگینک وکلیه وسائل ایمنی خیابان آیزنهاور بعداز چهارراه جمشید آباد پلاک ۱۴۵ و ۱۴۷ تلفن ۶۶۶۳۴۷

م

مبلمان منزل

نمایشگاه مبل حبیبی
قبل از خرید سرویس های مبلمان منزل خوداز سالن های مبل حبیبی که بدست هنر آفرینان صنایع تهیه شده دیدن فرمائید . شاهپور تلفن ۵۳۸۶۹۹

مبل سپاهان
سازنده انواع مبلمان و سرویسهای اطاق خواب ـ ناهارخوری ـ وپذیرائی بادکوراسیون عالی دروازه شمیران خیابان سپاه تلفن ۷۵۷۰۳۷ ـ ۷۶۳۲۱۶

فروشگاه رویال
فروشنده انواع فیبر و فورمیکا خیابان سی متری نظامی مقابل بستانی کوچه مظهری پلاک ۰۱۲
تلفن ۹۵۱۲۵۵

سرویس نوین
خشکشوئی مبلمان موکت فرش وتشک ماشین بادستگاه مدرن تلفن ۲۷۲۹۰

سرویس کنت
سرویس و خشکشوئی مبلمان موکت و فرش و تشک اتومبیل با آخرین تکنیک در جای خود .
تلفن ۷۷۶۷۱۳

مسافرخانه

مسافرخانه اخوت
مجهز به اطاقهای یک تختی مجهز به اطاقهای یک تختی الی ۲ وسه تختی آماده پذیرائی از مسافرین محترم میباشد خیابان آذر مقابل درب شمالی دادگستری تلفن ۳۰۳۴۰۳

ایران هتل
بااطاقهای مدرن و لوکس یک نفره و دونفره مجهز به تاسیسات ـ تهویه مطبوع و سرویس های کامل خدماتی برای تامین آسایش ـ هرچه بیشتر شما ـ بار و رستوران ایران هتل با عالی ترین دکوراسیون و غذاهای ایرانی و فرهنگی و استفاده از موزیک جاز خیابان پهلوی مقابل سینما امپایر کوی هروی تلفن ۶۲۸۴۳۵

ماشین سازی
مصنوعات صنعتی

خمکاری و برش ـ هرنوع ضخامت
تهران نو قاسم آباد کوچه خسروی خمکاری لئون تلفن ـ ۷۹۱۵۸۱

کارگاه فنی مان
سازنده ماشینهای بخار اطوکشی و ماشین لباسشوئی میدان ثریا اول خیابان اریا مقابل کلانتری ۶ تلفن ۷۶۳۸۰۳
عزیز ابراهیمیان

تراشکاری دلنوا
تولیدکننده ماشین های پیراهن بافی و جوراب بافی انتهای بازار عباس آباد کوچه باغ الچی شماره ۸۳ تلفن ۵۳۹۰۴۸

کارگاه گارانتی
شوش
سازنده ماشین آلات صنعتی ـ سفارشات قالب و پرس کاری در اسرع وقت پذیرفته می شود . شوش شرقی جنب بانک اصناف تلفن ۵۳۵۳۲۰

کارخانه صنعتی تهران
سازنده جدید ترین ماشین آلات موزائیک ـ کلیه ماشین آلات موزائیک و سفارشات در اسرع وقت
تلفن ۹۵۱۱۰۹

کارخانه صنعتی
آشوت
سازنده کابینت های بولدزر و لوازمات آتش خاموش کن. تلفن ۷۷۲۴۸۲

مصنوعات فلزی

صنایع فلزی لطفی
سازنده و فروشنده انواع و اقسام کابینت های اشپزخانه و لوازم دفتری و اداری و غیره خیابان سلطنت آباد بالاتر از تلفنخانه ضرابخانه تلفن ۷۷۲۹۲۵

نمایشگاه و فروشگاه
مصنوعات فلزی
نمونه
فروشنده انواع مصنوعات فلزی مدرن ـ سفارشات مبلمان باغ ـ صندلیهای مدرن فلزی ـ مخصوص باغ و پیک نیک ـ دکوراسیون فلزی ـ کلیه وسائل اسباب بازیهای فلزی در انواع مختلف پذیرفته میشود . جاده قدیم شمیران نرسیده به سه راه ضرابخانه مقابل پارک کورش تلفن ۷۷۰۶۹۴

مصنوعات فلزی بزرگ
کلیه لوازم دفتری و لوازم آشپزخانه خیابان شاهپور روبروی پارکشهر تلفن ۶۶۳۵۴۰

دکوراسیون و تجهیزات آشپزخانه راطاقبل از تهیه و سفارش هرگونه سرویس آشپزخانه از نمایشگاه مدرن راطا دیدن فرمائید راطا ـ جاده قدیم شمیران سه راه آشپزخانه از نمایشگاه مدرن را ضرابخانه جنب اتوبانک پارس تلفن ۷۷۲۶۵۶

خرم
کارخانه خرم
با ۴۵ سال سابقه درخشان . پیشرو صنایع فلزی در ایران محصولات عبارتند از صندوق های سوز درب خزانه بانکها تا ۲۰۰۰ کیلو . نردبان های کشوئی تا ۳۰ متر باتریلی . کولر آبی در سه مدل . مبلمان فلزی. دفتری وبانکی . نشانی کارخانه کیلومتر ۱۵ جاده کرج تلفن های ۹۷۶۰۴۸ ـ ۹۷۶۰۵۰ ـ ۹۷۶۰۴۹ ـ نمایشگاه خیابان تخت جمشید چهار راه بهار تلفن ۸۲۱۵۵۱

شرکت صنعتی ضیاء
سازنده تجهیزات کامپیوتر ومصنوعات فلزی آدرس اسکندر شمالی شماره ۷۴۵ تلفن ۳ الی ۹۲۱۰۷۱

مصنوعات فلزی
طبری
سازنده بهترین مصنوعات فلزی سفارشات پذیرفته میشود خیابان تهران نو سی متری جنب پارس لوستر تلفن ۷۹۴۸۰۲

مواد غذائی

گوشت سلیمی
فروشنده انواع گوشت فیله ـ راسته ـ بیفتکی ـ امیرآباد چهارراه نصرت تلفن ۴۱۰۵۶

موسسه طلوع
تهیه و توزیع فراورده های گوشتی ـ مرغ و گوشتهای بریده شده نشانی برق آلستوم کوچه احمدی تلفن ۹۷۱۲۸۸

مرجان
سوپر مارکت مرجان
فروشنده همه نوع خواربار ولبنیات وگوشت مرغ ماهی ومیوه . خیابان تاج نبش بهبودی تلفن ۹۷۲۸۱۸ ـ ۹۷۹۸۳۹

فروشگاه گوشت راد کریم کاوه
فروشنده انواع گوشت گاو و گوسفند ، مرغ ـ دل و جگر و قلوه خیابان امیریه جنب منیریه پلاک ۶۸۸

فروشگاه مرکزی اسلامبول
فروشنده کلی و جزئی لبنیات و خواربار و بهترین عسل سبلان پنیر لیفوان کره شهری و کمپوت وانواع کنسرو خیابان اسلامبول جنب پاساژ مرکزی تلفن ۳۹۱۸۳۱

محصولات غذائی روستائی
تولید کننده رشته آشی رشته پلوئی و رشته فرنگی تلفن ۷۹۴۰۴۵

فراموشکارترین پیرمرد هفته

بخدا من زنده نیستم!

اهواز ـ پیر مرد مستی که خود رازنده نمیدانست ، به بیمارستان‌روانی همدان معرفی‌شد .این پیر مرد که‌موسی نام دارد در پزشکی قانونی اهوازگفت: من زنده نیستم‌و تلاش شما هم برای‌زنده کردن من بی‌فایده است .
همسراین مرد گفت:

ـموسی مرد بد اخلاقی‌بودو روز به روز هم بد اخلاق‌تر می شد . تاجائی که‌این‌اواخر باکوچکترین ناملایمـی خشمگین می شدو همه‌افراد خانه رابباد کتك میگرفت . بعدکم‌کم متوجه شدیم ازاوکارهائی سرمیزند که از یك مرد عاقل بعیداست . مدتی هم بودکه گوشه گیری می‌کردونسبت به همه‌چیز سرد شده‌بود . تاآنکه دوروز پیش متوجه شدیم دچار فراموشی شده و همه‌چیزو همه‌کس را از یادبرده‌وحتی فراموش کرده که زنده است !

غم‌انگیزترین اشتباه هفته

سوءتفاهم لالی را بجان لال دیگر انداخت

اصفهان ـ یك مرد لال به‌نام احمد ، براثراشتباه، در توقفگاه یکی‌ازشرکت های مسافربری کمك راننده اتوبوسی را به‌شدت کتك‌زد.
احمد در تهران‌سوار اتوبوس شد ،اماتمام‌قیمت‌بلیط رانپرداخت ، بلکه نیمی از آنرا پرداخت وقرار شدبقیه‌اش را پس از رسیدن به اصفهان بپردازد .
در اتوبوس ودرطول راه ، عده‌ای که در اطراف‌احمد نشسته‌ومتوجه لال بودن اوشده بودند شروع به تمسخر او کردند و دائماباشاره سرودست وابرو او را به خشم آوردند.
احمد همه‌این تمسخر ها را تحمل کردوسرانجام اتوبوس به اصفهان رسید ، هنگامی که وی میخواست پیاده شود ، کمك راننده جلو آمد و بااشاره ودست وچشم‌وابرو از احمد بقیه پول بلیط را خواست .احمد، تاآن لحظه متوجه‌نشده بود که‌آن مرد کمك‌راننده‌اتوبوس است، این بود که فکرکرد وی نیز قصد تمسخر اورا دارد و بهمین جهت ، ناگهان از فرط خشم به کمك‌راننده حمله‌ور شد واورابسختی مجروح کرد.
هنگامی که عده‌ای پادرمیانی کرده ، کمك‌راننده را از زیر ضربات خشم‌آلود او نجات دادند ، علت خشم و عصبانیتش راپرسیدند ، وقتی احمد گفت که خیال کرده کمك راننده اورامسخره می کرده است، با ایماء اشاره به‌اوگفتند:
ـکمك راننده قصدتمسخر توراندا‌شت ، بلکه‌خود او هم لال‌استو خمیشه با ایماءواشاره حرف می زند !

غلط اندازترین عکس هفته

نه! این بچه سقوط نکرده است!

خبرنگاراطلاعات، شعبه شهناز
ـ خوب‌به این عکس نگاه کنید... بله ، میدانیم که در وهله اول‌گمان کرده‌اید که این پسر بچه از روی بام سقوط کرده ودر حال افتادن به روی‌زمین است ، ولی...اشتباه کرده‌اید. این غلط اندازترین عکس هفته است. خودماهم در وهله‌اول چنین تصور کردیم ، ولی اینطور نیست ، بلکه پدر این پسر بچه درحال بازی کردن‌بابچه خوداست ودائما اورا بالا می‌اندازد و روی هوا میگیرد و دوباره این کاررا تکرار میکند . و عکاس، عکس را چنان گرفته که پدر بچه‌توی کادر نیست و در وهله اول‌بیننده رابه اشتباه می‌اندازد ...

حاشیه پرداز

هادی خرسندی

به‌دستور اکید جناب سردبیر، حاشیه پرداز موظف است شب های جمعه ، بجای نوشتن حاشیه ، یک هفته نامه منتشر کند .اینک این شما واین اولین شماره هفته‌نامه حاشیه پرداز که‌اهم مطالب آن ، در هر صفحه، مختصرا به اطلاع‌می‌رسد :

صفحه اول :
صفحه اول هفته‌نامه شامل یک تیتر درشت‌ازخبرهای جنگ است . البته این تیتر آنقدر درشت بوده که‌درفرم‌بندی، توی صفحه جا نگرفته ! بنابراین ، جای تیتر درشت ، در قسمت بالای صفحه‌اول‌هفته‌نامه خالی، است، و سفیدی آن به چشم می‌خورد . (واقعا که حیف شد!) در گوشه چپ صفحه ، آن بالا، عکسی چاپ شده‌است که بصورت مونتاژ ، آقای شهردار را در چاله یکی از خیابانها نشان می‌دهد. زیراین عکس نوشته شده «ساخت ایران »!

صفحه اخبار داخلی :
صفحه اخبار داخلی هفته‌نامه که توسط یک پزشک امراض داخلی نوشته شده ، دارای مطالب گوناگونی است که‌مهم‌ترین آن جدول کلمات متقاطع است و بالای آن‌نوشته شده «مخصوص کارمندان دولت».

صفحه حوادث :
در صفحه حوادث هفته‌نامه، یک ماجرای قتل و آدمکشی به چاپ رسیده و خبر حاکی از اینست که قاتل ، در حالیکه کارد تیزی در دست داشته ، نیمه شب وارد یکی از خرابه های اطراف تهران میشود و درنهایت بی‌رحمی ، سرخود را گوش تا گوش می‌برد .
این قاتل ادعش تحت‌تعقیب قرار گرفته .

صفحه ، ورزشی :
درشت ترین تیتر در صفحه ورزشی هفته‌نامه مربوط به خبر یک مسابقه فوتبال است که‌داور بی‌طرف ، شخصا سه گل وارد دروازه تیم میهمان کرده .
خبر حاکیست که این داور، بعضویت تیم ملی کشور خود درآمده !

صفحه خانواده
درصفحه خانواده هفته‌نامه، طرز پختن یکنوع غذا ، برای آقایان نوشته شده . همچنین به‌خانمهای خانه‌دار توصیه‌شده که بعضی اوقات ، در انجام‌کار های منزل به شوهر خود کمک کنند .

صفحه هنرمندان
یک‌عکس از «محمدبوقی» بوق زن‌معروف فوتبال‌در بالای‌صفحه هنرمندان چاپ‌شده ضمناخبری دره‌ورد آمدن آنتونی‌کوئین به ایران و شرکت اودرفیلم دیده میشود با عکسی که او را در حال خوردن‌آبگوشت نشان‌می‌دهد !

پشت جلد :
در پشت جلد هفته نامه عکس معروف حاشیه پرداز در حال لبخند ، بصورت سراسری چاپ شده وزیرش نوشته :
«خوانندگان عزیز ، تاهفته‌آینده برای ترساندن بچه‌تان از این عکس استفاده کنید!».

هفته‌نامه حاشیه‌پرداز

لجبازترین شوهر هفته

شیراز ـ زن جوانی به‌نام فردوس به پاسگاه‌ژاندارمری شیرازآمد و گفت : شب گذشته شوهرم مراباسروپای برهنه از خانه‌بیرون کرده شوهراین زن به‌پاسگاه احضار شد و دراین مورد توضیح داد:
ـزنم فردوس مدتی است که‌بسیار بد اخلاق‌وناسازگار شده، طوری که دیگرزندگی با اوبرایم امکان ندارد . شب گذشته او ناسازگاری و بد دهنی‌رابه‌جائی رساندکه دیگرنتوانستم تحمل کنم و ازخانه بیرونش کردم.
شوهرفردوس در جواب این سئوال که چرا کفش وچادرزنش را نداده‌و اورابا سروپای برهنه بیرون کرده است، گفت:
ـمن هفتصد تومان پول حمام به او داده‌ام و حالا که دیگر نمیخواهم با او زندگی کنم تمام‌وسایل وجهیزیه‌اش رابه‌گرو برداشته‌ام و تاوقتی که هفتصد تومانم را ندهد، آنها را باو پس‌نخواهم داد!
پرونده این زن‌و شوهر به دادسرا ارجاع شد . اما جالب‌است بدانید که در شیراز ، پیش از عروسی ، بجای شیربها، مبلغی‌بعنوان پول حمام به‌زن میدهند !

خوش ذوق‌ترین گوریل هفته

حتی گوریل‌هاهم‌سواری میگیرند

لندن‌ـگوریل خوش ذوقی که‌این‌طور با بی خیالی سوارکول این مردشده «کایزر »نام داردو از بامزه‌ترین وخوشخواه‌ترین وشیطان ترین گوریل های باغ‌وحش لندن است.

کایزر دوست داردروزی چند بار به‌شانه محافظ خود «جان‌کاپرهام » بپردودقایقی راروی دوش اوسواری‌بخورد. «جان » نیز مجبوراست هرروز باین خواست گوریل‌گردن بنهد ، زیرا در غیراین‌صورت «آقاگوریل ! » عصبانی میشود ، قهر می کند، لب به‌غذا نمی‌زندوحتی به‌این‌و آن حمله‌ور می شود.

این‌گوریل عظیم‌الجثه حدود ۱۵۰ کیلووزن داردو اگر می بینید که محافظ‌او ـجان کاپرهامـ آرام‌وبی اعتناء سنگینی وزن‌اوراروی دوش خودتحمل می‌کند، بخاطراینست که این‌گوریل را از بچگی ، اززمانی که وزنش کمتر از یك صوم امروزبود ، روزی چند بار بدوش‌گرفته‌و کم کم باین‌وضع‌عادت کرده‌است ، طوری که حالا وزن‌سنگین گوریل ، اوراآزار نمیدهد.

اما.. جالب‌تر از همه‌اینکه باتماشای این عکس باید تصدیق کرد فقط آدم ها نیستند که از سواری گرفتن خوششان می آید ،بلکه حتی گوریل‌هاهم از این خصیصه نصیبی برده‌اند!

انتقام‌جوترین مرد هفته

میخواهم‌از گاوها انتقام بگیرم

شیراز ـحاج سبحانعلی به‌پاسگاه ژاندارمری شیراز مراجعه کردوضمن‌طرح شکایت از مردی به نام علی حسین، گفت:
ـوی در امانت من خیانت کرده‌است .
علی‌حسین به پاسگاه ژاندارمری احضار شدوپس از اطلاع از موضوع شکایت‌حاجی ، گفت:
ـچند روز پیش حاج سبحانعلی به خانه من آمدومقداری دانه مرغ‌برایم پاك کرد. ولی‌چون کارش‌تمام نشد و قرار گذاشتیم بار دیگر چند روزبعد بخانه‌ام بیاید ، او دو غربال خودرا که بخانه‌من آورده‌بود باخود نبردو آنها را در حیاط خانه من جا گذاشت.
علی‌حسین افزود:
ـولی همانروز عصر که به خانه برگشتم دیدم گاو های من دو غربال را پاره کرده‌اند . به حاج‌سبحانعلی‌پیشنهاد کردم پول غربال های خود را بگیردو رضایت بدهدولی او از گرفتن پول خوداری کردو فریادزد : « بایدگاوهایت رابمن بسپاری تاهم انتقامم را بگیرم هم آنها را ادب کنم »حاجی قصدداشت به‌تاوان غربال های خود شکم گاو های مراپاره کند، ولی من چون به گاو ها خیلی علاقه دارم حاضر نیستم آنها را بدست حاجی‌بسپارم ..
درپاسگاه این‌دورا آشتی دادند ، مشروط برآنکه علی‌حسین به‌جای‌دوغربال سه‌غربال بخردو به‌حاجی بدهد !

* در کولر ارج از یاتاقان و بوش مخصوصی استفاده میشود لذابسیارنرم وبیصدا کارمیکند.
* کولرارج تنها کولری است که بخاطر رنگ آستری وورق آهن مخصوص،آب درآن نفوذ نمیکندوهرگز زنگ نمیزند.
* بادبزن کولرارج بزرگتراست. بنابراین کولر ارج درشرایط مساوی باکولرهای مشابه فضای بیشتری راخنك میکند.
* کولرارج‌عمر بیشتری‌میکندومطمئن‌تراست
* کولرارج در ۸ اندازه برای اطاقهای کوچك تاسالن‌های بزرگ.
* یك مدل از کولرهای ارج پرتابل است و میتوان آنرا بدلخواه خود جابجاکرد.
* مدل دیگر برای‌نصب در پنجره طرح شده واحتیاج به‌کانال کشی ندارد.
* در دومدل دریچه خروج هوا از زیراست وبرای نصب در پشت بام و استفاده از کانال کشی داخل ساختمان طرح شده‌اند.

نامی‌که میشناسید و بآن اطمینان دارید

کبریت‌ها را کنار بگذارید
اجاق گازخود را با
JUNKERS
یونکرس روشن کنید
با ده سال تضمین

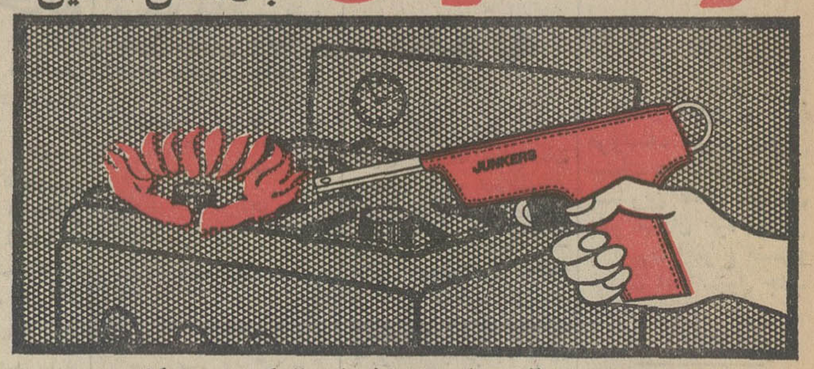

- انگشتانتان را نسوزانید وازآتش‌سوزی و خطرات احتمالی کبریت پرهیزکنید .
- فقط یك فشار درماشه هفت‌تیریونکرس کافی است تاانواع وسائل گازسوز روشن شود .
- یونکرس به سنگ وباطری احتیاج ندارد وهمیشه‌آماده‌کاراست ، خانمهای باسلیقه در آشپزخانه های خود برای نظافت وراحتی و بی‌خطری از یونکرس استفاده میکنند .
- مرکزفروش: سوپرمارکتها، فروشگاههای معتبر
نماینده انحصاری شرکت‌آل‌میران تلفن ۸۳۳۵۰۰

گزارش سیما دبیر آشتیانی

زن ایرانی در دهه انقلاب

بعداز سه سال و نیم برای مصاحبه بملاقات خانم وزیر رفته‌ام درست دراولین‌روزوزارت خانم دکتر پارسای را درهمین اطاق دیدم آنروز تازه قانون خدمات اجتماعی زنان اجراشده بود، هنوز برنامه آموزشی کشور تغییری پیدا نکرده بود ازشورا های منطقه‌ای خبری‌نبودوخلاصه خانم وزیر جوانتر بود ...

اولین روزی که خانم وزیر راپشت میز وزارت دیدیم هنوز گلهای تبریك وزارت که براي‌ش فرستاده بودند شاداب بود.ولی امروز در دفتر وزیر فقط چند شاخه گل روی میز کنار اطاق دیده میشد . اطاق تغییر دکور داده شده‌و همین تغییر دراولین لحظه ورود به اطاق جلب نظر می‌کند به خانم وزیر گفتم‌دکور اطاقتان را تغییر داده‌اید.

گفت :

فقط کاغذ دیواری ها عوض شده است و مابقی وسائل‌همان است که بود...

«اولین سئوال ما از خانم وزیر در مورد تغییرات قانون خدمات اجتماعی زنان بود چون خانم دکتر پارسای از اولین روز های تدوین این قانون که معاون وزارت آموزش وپرورش بود ازآن دفاع مکرد و شاید اگر پشتکار و پی گیری‌اونبود با این سرعت قانون خدمات اجتماعی زنان بمرحله اجرا در نمی‌آمد و حالا در زمان وزارت او ، اصلاحیه قانون تهیه‌شده است .

در بحث با خانم وزیر گفتم: از پیشنهاداتی که هنگام‌بررسی این اصلاحیه به‌مجلس‌داده‌شده است چنین استنباط میشود که معافیت های بیشتری در مورد دختران و زنان مشمول درنظر گرفته‌شود . شما نظرتان در مورد این معافیتها چیست ؟

خانم وزیر باقیافه مصممی گفت : قانون خدمات اجتماعی زنان را نباید در جهت معاف شدن مشمول مورد بحث قرار داد . معافی دادن به مشمول ، به ضرر اوست چون خدمتی که دختران انجام میدهند در واقع یك کارآموزی برای خدمات دولتی است که به آنها فرصت میدهد ضمن آنکه خدمت می کنند وپول می‌گیرند، با کشور خود آشنائی بیشتری پیدا کنند بنابراین باید همه سعی وتلاش در جهت امکان بیشتر اجرای قانون باشدنه معاف‌شدن‌مشمول.

البته در بعضی موارد معافیت لازم است که موجه ترین آنها تکفل است دراین مورد هم کسی که عهده‌دار تامین‌مخارج خانواده است باید درسازمانی مشغول به کار شود وچون در خدمات دولتی هم سپاهیان حق تقدم دارند بنابراین‌داشتن‌معافی

خانم وزیر : زنان ، مسئولیت میخواهند نه شغل
بیش‌از نیمی از تعلیمات ابتدائی ویك‌پنجم تعلیمات متوسطه‌رازنان انجام میدهند .

نتیجه کار پسران سپاهی هم درخشان بوده‌است و نبایدحق پسران سپاهی راضایع کنیم چون شرایط کار پسر ها مشکلتر است . آنها به‌نقاط دور افتاده‌تری میروند و با مشکلات بیشتری روبروهستند.

امایکی از دلایل اعزام‌سپاهی بیشتر به روستا ها ایجاد هماهنگی بین برنامه ها پیکار و تعلیمات اجباری‌است . در برنامه سواد آموزی ، بایدبچه های ۶ تا۱۲ ساله در تحصیل اولویت داشته باشند و این سپاهیان هستند که میتوانند کفالت هم درد او را دوانمیکند. میتواند خدمت را انجام دهد چون پول می‌گیردو کار می‌کند و بعد هم در استخدام دولت درآید .

خدمت الزامی نیست

خانم دکتر پارسای گفت : اصلا در مورد معافی مشمول‌باید در صورتی این بحث‌شود که خدمت الزامی باشد . ما در هر دوره آنقدرداوطلب‌داشته‌ایم که حتی احتیاج به قرعه‌کشی هم نبوده .

گفتم : مشکل که‌نداشته‌اید هیچ بلکه هر سال برتعداد دختران‌سپاهی‌افزوده‌اید بطوری که فقط امسال سه هزاردختر سپاهی گرفتید.

خانم وزیر گفت : واقعا از کار دختر ها در روستا هاراضی هستیم این نمایندگان دوستی علاوه بر سواد آموزی ،به‌کار ده و روستا هم میرسند بامحیط انس می‌گیرند و همین‌صمیمیت کار آنها را ساده تر می کند.

اجرای تعلیمات اجباری را از شهر هابه روستا هابکشانند.

خدمت دختران لیسانسیه

بحث از اهمیت خدمات‌دختران سپاهی این مسئله را پیش‌آورد که چرا تابحال وزارت‌آموزش و پرورش از دختران لیسانسیه در سپاه دانش استفاده نکرده است .

خانم وزیر گفت چون مادر مراکز شهرها به خدمات لیسانسیه های رشته های غیر علوم احتیاج نداریم . درمورد بعضی رشته های علوم هم کاری برایشان نداریم مثلا یك لیسانسیه روانشناسی که در تهران لیسانسیه شده‌ودرتهران زندگی میکند و قانونا باید در تهران کار کندبرایش کاری در کادر آموزشی نیست باید اندیکاتور نویس شود آنوقت کارش از صورت جدی خارج میشود . در صورتی که همین لیسانسیه در سپاه بهداشت به درد میخورد و ما مسلما نیروی او را تلف‌نخواهیم کرد ازاین جهت کمتر لیسانسیه میگیریم بعلاوه اغلب لیسانسیه هاشوهر دارندو اعزام آنها به نقاط مورد نیاز با اشکال روبرو میشود.

گفتم ولی در اصلاحیه‌قانون پیش بینی شده که دختران سپاهی به شهر های مورد نیاز بدون توجه به شهر محل سکونت اعزام شوند آنوقت‌این اشکالات بیشتر نمیشود ؟

ـنه چون این تغییر قانون بجهت این است که از وجود دختران لیسانسیه در نقاط مورد نیاز کشور بهره گیری شود . الآن دختران‌دیپلمه‌بطورداوطلب به روستا ها فرستاده میشوند و از زندگی در روستا راضی هستند یك دختر لیسانسیه که تحصیلات پس از دیپلم او را پخته‌تر و کارآزموده تر کرده است آمادگی بیشتر زندگی مستقل در نقطه‌ای دورازخانواده را دارد.

فعالیت جمعیت های زنان

از قانون خدمات اجتماعی زنان با این توضیحات گذشتیم و به فعالیت های زنان پرداختم چون خانم وزیر سالها قبل از جمله فعالترین‌زنانی بود که در صحنه فعالیت های اجتماعی‌زنان دیده میشدو حالا هم باوجود تمام اشتغالات رئیس جمعیت زنان دانشگاهی است که‌ازجمله فعالترین جمعیت های زنان است .

گفتم : از فعالیت‌های‌جمعیت زنان دانشگاهی بگوئید ؟

گفت : جمعیت ما اصولا از خانمهای دانشگاه دیده تشکیل شده که اکثرا اهل تحقیق و مطالعه هستند و در واقع همین وجه مشترك ما را به دور هم جمع کرده است . ما بدلیل ارتباط بین‌المللی که باجمعیت بین‌المللی زنان‌دانشگاهی‌داریم ازنتیجه تحقیق‌و بررسی های زنان دانشگاهی سراسر دنیا مطلع میشویم . کتابهای‌تحقیقی چاپ میکنیم امسال یکی از آنها کتابی است که خانم‌ها آهی از تعلیم و تربیت‌کودکان استثنائی تهیه کرده که‌بیشتر جزو فعالیت اداری او محسوب میشود.

بطور کلی اغلب اعضای‌مارا خانمهای جوان تحصیلکرده تشکیل میدهند .ولی در کشور های دیگر جمعیتی‌مشابه‌جمعیت ما از کسانی تشکیل میشود که خدمات اداری خود را انجام‌داده و در دوران بازنشستگی‌بدلیل فراغت از اشتغالات بدورهم‌جمع شده‌اند در صورتی که اعضای ما ضمن مسئولیت های شغلی باید وظائف خاص جمعیت راهم انجام دهند واین هردو باهم واقعا مشکل است .

خانمهای بازنشسته

در کنگره زنان‌دانشگاهی که در فیلادلفیا برگزارشدهرطرف که نگاه میکردم خانمهای‌مسنی را میدیدم که‌باعلاقمندی‌فعالیت میکردند شاید دراین کنگره فقط دوخانم سی‌و پنج‌وچهل‌ساله دیده میشدند و بقیه‌زنانی‌بودند که اغلب حتی بزحمت راه می رفتند و عینك و سمعك‌آنها را درشنیدن و دیدن کمك می کرد.

گفتم ولی مشاهده میکنید که در بین خانم های ما درست بعکس است ما اکنون‌ازکسانی که تجربه کافی در فعالیت‌های اجتماعی دارند استفاده‌نمیکنیم. در جمعیت های ما فراوانند کسانی که مویشان را در گیرودار فعالیت های اجتماعی سپید کرده‌اند واکنون‌بصورت بازنشسته خودشان را ازفعالیت های اجتماعی کنار کشیده‌اند و درست مثل آنکه فراموش میشود.

خانم دکتر فرخ‌روپارسای

هابر اساس بدست آوردن امتیازات اجتماعی انجام می ـ گرفت و پس از اعطای حقوق سیاسی و اجتماعی به زنان برنامه ریزی تغییر کردجمعیت هائی که وظایف یکسان داشتند فعالیت هایشان متمرکز شد.

اما نکته‌ای که بایدبگویم این‌است که ما نباید از این که تعداد جمعیت ها کم شده‌هراس داشته باشیم کیفیت کارمطرح است آنچه که برای زن‌ایرانی بعداز انقلاب‌اهمیت‌داردآموزش است آموزشی که برای زن روستائی نه زن وزیر نه زن وکیل لازم است که هنوز حتی نمیدانند دست‌و روی بچه‌اش را چطور بشوید سازمان زنان خوشبختانه در روستا هاقسمتی ازاین آموزش را انجام میدهد.

دور از جنجال

بعضی از جمعیت ها هم دور از جنجال کار خودشان را می کنند ویك مسئله که بنظر من میرسد این است که خانم ها در دوره قبل از انقلاب بدلیل محرومیت های اجتماعی بعنوان رئیس و نایب رئیس جمعیت در محافل ظاهر میشدند و این محرومیت اقتضا میکرد که ده رئیس و ده نایب رئیس جمعیت

شرکت‌های تعاونی ۲۰ سال‌است ازهدف خود منحرف شده‌اند .

شده‌اند.

خانم وزیر گفت : باید از تجربیات‌هرکسی بابرنامه‌ریزی و مدیریت صحیح بهره‌گرفت ولی نباید فراموش کرد که دلیل فعالیت قبلی جمعیت‌های زنان و مبارزاتی که انجام می دادند کسب حقوق سیاسی و اجتماعی بود تمام برنامه ریزی

مصاحبه هفته با تنها وزیر زن

باز دلشان میخواهد که به کتابخانه عمومی بروند وکتاب بخوانند من معتقدم که در مدارس باید کتابخانه در کلاس درس باشد مثلا کتابهای‌مربوط به فیزیك در کلاس درس فیزیك در قفسه‌ای باشد که‌در صورت اشکال دانش آموز از آن استفاده کند .

گفتم :اماازجمعیت بانوان فرهنگی که از قدیمی ترین جمعیت های زنان استو می ـ تواند از فعالترین‌جمعیت‌هاباشد ما چندان فعالیتی نمی بینیم ؟

خانم وزیر که‌ازطرح‌این‌مطلب چندان‌راضی‌بنظرنمیرسید گفت: من‌خودم مشاور جمعیت بانوان فرهنگی هستم این جمعیت از جمله همان مجامع زنان است که دور از تظاهر کار می کند مثلا همین چند وقت‌پیش‌جمعیت خرج زیادی کرد و مدرسه‌ای در کرج ساخت و حتی اسم‌خود راروی مدرسه نگذاشت و آنرا بنام کسی که‌زمین‌رااهداء کرده بود نامگذاری کرد .

ولی اصولا خانمهای فرهنگی وضع خاصی دارند اغلب تمام روز کار میکنند و کمترفرصت پرداخت به فعالیت های اضافی دارند تا همین حد هم که کار میکنند خوب است .

کتابخانه های مدارس

از فعالیت های زنان صحبت‌ما به مسئله کتابخانه ها و تشویق بچه ها به مطالعه کشیده شد گفتم خانم وزیر یادم است‌وقتی مدرسه میرفتم مدرسه ما کتابخانه‌ای داشت که کم و بیش به بچه ها کتاب‌میدادولی بعضی اوقات هم در کتابخانه بسته و کتابها خاك میخورد .با توجه به امکانات بیشترمطالعه بچه ها و احتیاج اجتماع به مطالعه‌بیشتر کتاب تصور نمی کنید که بایددروضع کتابخانه های مدارس تغییری داده شود؟

خانم وزیر گفت من اصولا معتقدم بچه باید به کتابخانه خارج از مدرسه برود تا محیط دیگری را بشناسد و استفاده‌از آن‌رابیاموزدالان‌بچه‌ها کتابخانه های متعددی دارند که بوسیله کانون پرورش فکری کودکان ونوجوانان اداره‌میشود کتابخانه های مرتبی است که بچه هادر آنجا فرصت پرداختن به هنر های دستی هم دارند .

یك مسئله روانی هم هست که اصولا بچه ها از کتاب‌هائی که در اختیارشان باشد کمتر استفاده میکنند مثلا اگرپانصد کتاب، هم در خانه داشته‌باشند شوند تا کلاسهای یازدهم و دوازدهم .

پرسیدم علت به نظر شما چیست ؟

گفت : دو علت وجود دارد یکی خانواده ها هستند که‌به تدریج به مطالعه بچه هایشان بیشتر اهمیت‌میدهند وخودشان هم مطالعه میکنند و یکی هم دستگاه های ارتباط جمعی‌است که بچه ها را بیشتر به‌مطالعه دعوت میکنند .

ضعف تعاونیها

گفتم : سئوال دیگر من‌در مورد تعاونی فرهنگیان است‌از گوشه و کنار شنیده میشود که شرکت تعاونی فرهنگیان‌با احتیاجات معلمین خصوصاخانم های فرهنگی تطبیق ندارد شما چه میگوئید ؟

خانم وزیر گفت در کشورما بیست سال است که تعاونی وجود دارد ولی همه این‌شرکت های تعاونی از هدف اصلی این شرکتها منحرف شده‌اند .

شرکت تعاونی جای لوکس فروشی نیست محلی برای‌خرید روزانه است که بایدقیمت‌شکن باشد نه آنکه یك کارمند از آن‌وسائل لوکس منزلش را بخرد که سرماه فقط یك‌پنجم حقوقش باقی بماند . چون وقتی خرید به صورت نسیه باشد خریدار لحظه خرید را فقط‌می بیند و در مورد پرداخت فکر نمیکند .

خوب شرکت تعاونی فرهنگیان هم مثل سایر شرکتهاست خوشبختانه اوامر اخیرشاهنشاه موجب شد که دولت برای شرکتهای‌تعاونی‌یك‌برنامه‌درست تهیه کند که همه دستگاهها باید آن را رعایت کنند تا تعاونی ها به صورت اصولی اداره شود .

اصولا باید توجه داشت که استفاده از تعاونیها بحدوسیعی احتیاج به آموزش مردم برای آشنائی باسیاست تعاونیهادارد. که اول مردم بفهمند که‌شرکت تعاونی اصلا یعنی چه ؟ بعد همه شرکتها اصلاح‌شودواز این صورت‌مغازه‌ای‌بیرون‌بیاید.

برای سپاهی دانش لیسانسیه ، درتهران کاری نداریم خانواده‌ها باید کودك را به‌مطالعه عادت دهند

گفتم : آخرین سئوال‌من‌در بهره گیری بیشتر از خانمهای متخصص در ادارات آموزش و پرورش است .

زنان بومی شهرستانها

خانم دکتر پارسای گفت : خوشبختانه در وزارت آموزش و پرورش از نیروی زنهابسیار استفاده شده است.نصف‌بیشتر تعلیمات ابتدائی و یك پنجم تعلیمات متوسطه بدست خانمها انجام میشود . تجربه من‌دراین چند سال اخیر نشان داده که خدمات زنان در شهرستانها با موفقیت همراه بوده است اما مشکلی وجود دارد که اهالی بومی هنوز برای پذیرفتن‌بعضی مشاغل آمادگی ندارند وخانم هایی هم که از تهران اعزام‌می شوند مشکلات زندگی آنها ، ایجاد اشکال می کند بهرحال من با توجه به صداقت ،امانت و درستی که زنان در انجام وظایف خود دارند ازنیروی‌خانم ها در قبول‌مسئولیتهای آموزش و پرورش بیشتر استفاده‌خواهم کرد .

کلاسهای انگلیسی انجمن ایران وآمریکا

ثبت‌نام برای کلاسهای سه روز در هفته که بین ساعات چهار الی شش و شش وربع‌الی هشت و ربع بعد از ظهر تشکیل می شوند در تاریخهای شنبه شانزدهم اردی بهشت برای کلاسهای هفت به بالا یکشنبه هفدهم برای کلاسهای سه الی شش و دوشنبه هیجدهم برای داوطلبان جدید انجام خواهد شد . امتحان تعیین کلاس برای داوطلبان جدید پنجشنبه هر هفته بعمل می آید .

نشانی : خیابان وصال شیرازی شماره ۷۵ تلفن ۴۷۱۴۰
آ ـ ۱۰۳۹۶

کانون فارغ‌التحصیلان مدرسه عالی بازرگانی

بدرخواست گروهی از فارغ‌التحصیلان مدرسه عالی بازرگانی برآنیم مجموعه‌ای مشتمل بر مشخصات کلیه فارغ‌التحصیلان منتشر کنیم . ازدوستان فارغ‌التحصیل تقاضا داریم: نام، سال‌فارغ‌التحصیلی، نشانی محل سکونت و خدمت و شماره تلفن خود را بصندوق‌پستی شماره ۲۴۶۶ ارسال فرمایند .
هیئت مدیره

تاریخ ۱۶ر۲ر۱۳۵۱
شماره ۱۱ر۲۶۳۹

آگهی مزایده

اداره تصفیه تهران قائم مقام آقای دکتر سلیمان ربی معروف به شلیموربی املاك مشروحه ذیل را : خانه پلاك شماره ۸۷۷ واقع دربخش ۱۱ تهران (شمیران) را که حدود و مشخصات آن بشرح سند مالکیت و بالغ‌بر سه هزار متر می باشد و دارای دو دستگاه ویلای مجزا و استخر و چاه آب با موتور الکتریکی و دو رشته برق وتلفن و گاراژ مجزا واقع در خیابان گرگان منشعب از خیابان نیاوران را که به مبلغ ۸۵۹۳۰۰۰ ریال‌ارزیابی شده با شرائط زیر از طریق مزایده کتبی بفروش میرساند .

۱) فروش نقدی است و حداکثر سه ماه مهلت برای پرداخت بهادر صورت تقاضا و موافقت داده خواهد شد .

۲) کلیه هزینه های مربوط بمعامله از هر قبیل و هر جهت و همچنین عوارض و مالیات های متعلقه بمعامله و ملك واخذ مفاصا حساب از مقامات قانونی بعهده خریدار است .

۳) پیشنهاد دهندگان باید قبلا ۵درصد بهای ارزیابی را سپرده نقدی یا اسناد خزانه در صندوق اداره تصفیه تودیع و قبض سپرده را ضمیمه پیشنهاد خود نمایند .

۴) پیشنهادات باید در پاکات لاك و مهر شده باذکر جمله (مربوط بمزایده خانه سلیمان‌ربی و مشخصات کامل و محل‌اقامت پیشنهاد دهنده در روی پاکت تاساعت ۹ صبح اداری‌روز شنبه بیستم‌خرداد۱۳۵۱بدبیرخانه‌اداره کل - مفیه‌واقع‌در (خیابان‌سیمتری مقابل ستاد ژاندارمری) تسلیم شود .

۵) به پیشنهادات - مشروط - مبهم - فاقد سپرده و برخلاف شرائط آگهی و همچنین پیشنهاداتی که‌بعدازوقت مقرربرسد ترتیب‌اثر داده نخواهد شد و این اداره در مورد نقشه های‌احتمالی اصلاحی و یا هرگونه کم و کسر از لحاظ مساحت و سایر جهات نسبت به ملك مورد مزایده مسئولیتی نخواهد داشت .

۶) اداره تصفیه تهران در رد و قبول پیشنهادات مختار است.

۷) پیشنهادات در ساعت ۱۰ صبح همان روز باز و قرائت‌خواهد شد حضور پیشنهاد دهندگان در جلسه مزایده بلامانع است وعندالاقتضاء در همان جلسه مزایده حضوری بعمل خواهد آمد و برنده کسی است که بالاترین قیمت را پیشنهاد نماید .

۸) در صورتی که برنده تا ده روز پس از جلسه مزایده ویا در انقضاء مهلت (در صورت تقاضا از پرداخت ثمن و انجام معامله در دفترخانه اسناد رسمی خودداری نماید مسئول کسر احتمالی قیمت و خساراتی که از تحدید مزایده حاصل شود - خواهد بود که بدوا از سپرده او استیفاء میشود و سپرده تا تعیین کسر قیمت و خسارات وارده مسترد نخواهد شد .

طالبین برای کسب اطلاع بیشتر میتوانند باداره تصفیه‌تهران مراجعه نمایند .

م الف ۱۰۷۴۶
معاون قضائی و سرپرست اداره تصفیه تهران . ایزدی
آ ـ ۱۰۷۴۶

به امر شاهنشاه آریامهر در شمال مشهد شهرك زیبائی ایجاد میشود

شرکت ملی نفت ایران برای خدمت در پالایشگاه شیراز به عده‌ای دوشیزه یا بانوی ماشین‌نویس دو زبانه (فارسی ولاتین) با شرایط زیر نیازمند است .

۱ـ ایرانی
۲ـ متدین به‌یکی از ادیان رسمی کشور ایران .
۳ـ شاغل نبودن در سازمان های دولتی وموسسات وابسته به آن .
۴ـ حداکثر سن ۳۰ سال .
۵ـ دارا بودن‌گواهی معافیت و یا برگ‌پایان خدمت اجتماعی زنان .
۶ـ دارا بودن دیپلم کامل متوسطه
۷ـ گذراندن امتحانات ماشین نویسی طبق استاندارد شرکت ملی نفت ایران .

متقاضیان واحد شرایط میتوانندبادردست داشتن‌مدارك‌مربوطه و شناسنامه عکس‌دارو یك قطعه عکس ۴×۶ در تاریخهای شنبه ۶ ویکشنبه ۷ خرداد ماه ۱۳۵۱ بین ساعت ۸ تا ۴ بعدازظهر جهت ثبت نام و آزمایش در شیراز - بلوار محمد رضا شاه - خیابان نفت (خاك‌شناسی) باشگاه صنعت نفت مراجعه نمایند.
۱ـ۲ آ ـ ۹۶۴۸

آگهی استخدام هنرآموز

نیروی زمینی شاهنشاهی بمنظور تهیه درجه داران فنی‌دررشته‌های تخصصی برای تکمیل کادر درجه‌داری فنی هلیکوپتر هواپیمائی نیروی زمینی شاهنشاهی تعدادی داوطلب باشرایط و مزایای زیر استخدام مینماید :

الف : مدت تحصیل و حقوق و مزایا

۱ـ مدت تحصیل دراموزشگاه گروهبانی‌یك سال‌تمام‌ازتاریخ شروع‌دوره‌خواهد بود (هنرآموزان جهت تکمیل اطلاعات فنی هواپیمائی درصورت احراز موفقیت‌درآزمایش‌زبان انگلیسی خارج‌اعزام میگردند .)

۲ـ مدت‌تحصیل دراموزشگاه گروهبانی‌شبانه روزی بوده و کلیه هزینه‌های‌آنان از قبیل خوراك، پوشاك و مسکن بعهده ارتش شاهنشاهی میباشد

۳ـ حقوق هنرآموزان طی دوره دراموزشگاه مزبور ماهیانه‌معادل‌نصف حقوق مبناء (مبلغ ۱۲۵۰ ریال) ضمنا (علاوه برمبلغ مذکور ازبدو شروع دوره معادل ½ حقوق مبناء (مبلغ ۶۲۵ ریال)بعنوان سختی خدمت هوائی دریافت خواهند داشت .)

۴ـ هنرآموزان پس‌از طی دوره اموزشگاه گروهبانی‌فنی‌نیروی‌زمینی‌شاهنشاهی‌بدرجه‌گروهبان دومی مفتخر و ترفیعات بعدی آنان برابر قانون استخدام نیروهای‌مسلح شاهنشاهی و آئین‌نامه‌های مربوطه خواهد بود .

۵ـ هنرآموزان درصورت اعزام بخارج از کشور علاوه برحقوق‌ومزایای‌مربوطه از فوق‌العاده تحصیل درخارج از کشور نیز استفاده خواهند نمود .

ب : شرایط استخدام

۱ـ تابعیت دولت شاهنشاهی ایران .
۲ـ متدین بیکی از ادیان رسمی کشور .
۳ـ دارابودن تندرستی کامل و تناسب اندام و عدم اعتیاد بمواد مخدره طبق گواهی بهداری نیروی زمینی شاهنشاهی
۴ـ حداقل سن داوطلبان ۱۸ سال و حداکثر ۲۲ سال تمام .
۵ـ نداشتن عیال و اولاد وعائله تحت‌تکفل .
۶ـ قد ۱۶۳ سانتیمتر بپالا .
۷ـ دارابودن‌شرایط اخلاقی و تائیدصلاحیت آنان توسط مراجع صلاحیت‌دار ارتش شاهنشاهی.
۸ـ نداشتن پیشینه بد و معروف نبودن بفساد اخلاق و عقیده .
۹ـ حداقل‌دارابودن گواهینامه سوم متوسطه و احرازموفقیت درآزمایشات‌ورودی‌و زبان‌انگلیسی.
۱۰ـ سپردن تعهد خدمت درنیروی زمینی شاهنشاهی بمدت ۱۵ سال از تاریخ پایان دوره آموزشگاه گروهبانی .
۱۱ـ سپردن تعهد درمورد عدم ازدواج در مدت تحصیل و همچنین تا ۵ سال پس از پایان دوره .

تبصره- اولاد افسران‌ودرجه‌داران وکارمندان نیروهای مسلح شاهنشاهی و همچنین دارندگان مدارك تحصیلی بالاتر و سن کمتر ازحدمجاز داوطلبان میتوانندبرای‌کسب اطلاعات بیشتر ثبت نام بادردست داشتن عین مدرك تحصیلی از ساعت ۸ الی ۱۲ از تاریخ انتشار اگهی تا عین‌شناسنامه ، عکس ۶×۴ شش قطعه همه روزه نیروی‌زمینی شاهنشاهی‌واقع درخیابان سوم اسفند تامین احتیاج به شعبه استخدام اجودانی کل مراجعه نمایند .
رئیس آجودانی کل نیروی زمینی‌شاهنشاهی

شرکت ملی نفت ایران
امور پخش
قابل‌توجه مصرف‌کنندگان نفتگاز، برای دستگاههای حرارت مرکزی

پیرو اطلاعیه‌های قبلی صورت مشخصات‌فروشندگان سیار نفتگاز را بشرح زیر باطلاع میرساند :

۱ـ آقای حسین اعتمادی	۵۳۹۲۹۶	خیابان شوش ـ خیابان خیام نو
۲ـ آقای محمد اویسی	۹۵۸۵۴۷	خیابان انبار نفت نازی آباد
۳ـ آقای محمد جلیلی	۷۵۶۳۸۸	خیابان شاهرضا روبروی خیابان نظام‌آباد
۴ـ آقای علی دیهوری	۹۵۸۸۶۱	خیبان انبارنفت نازی‌آباد ـ چهارراه آهنچیان
۵ـ آقای علیرضا دبیرعلائی	۹۵۲۹۰۴	خیابان قزوین خیابان مخصوص
۶ـ آقای حسن دیبائی	۳۹۳۷۳۹	خیابان امیرکبیر سمراه امین‌حضور
	۳۱۶۱۵۴	
۷ـ آقای محمد دهقان‌نژاد	۵۹۱۶۴۸	شهرری ـ خیابان شبروخورشید
	۵۹۱۵۴۹	
۸ـ آقای رضاساربانها	۹۵۰۶۴۱	خیابان قزوین ـ سمراه آذری
	۹۵۴۴۶۵	
۹ـ آقای حسن فتحی	۹۵۹۵۱۳	خیابان انبار نفت نازی‌آباد
۱۰ـ آقای مرادعلی کاویانی‌نژاد	۳۱۶۵۶۶	خیابان اکباتان ـ چهارراه‌سعدی
	۳۱۶۵۵۱	
۱۱ـ آقای رسول مجیدی	۱۲۲۳۵۹	خیابان پهلوی ـ سمراه عباس‌آباد
۱۲ـ آقای مهدی بهدیزاده	۴۰۳۴۲	خیابان شاه ـ روبروی سینمانیاگارا ـ پاساژمهفر

اعانه‌های

از سخنان مولای متقیان حضرت علی (ع)

رستگاران ، کسانی هستند که چون شمع بسوزند و ظلمت نیاز و انـــدوه جمع را بشکنند .
مردمی بینا و شنوا که از آنچه پسندیده نباشد ، پرهیز دارند و ناپسندیده را نه بخود و نه بدیگران نپذیرند ، بنیکوئیها و خیرات مبادرت ورزند و دیگران را بسوی خیرات و فضائل راهبری کنند .
پس ، چشم دل بگشائید و گوش جان باز کنید . دست ناتوانان گیرید و به تسکین آلام دردمندان بکوشید ، تا از شمار رستگاران باشید .

نکته‌ها

موفقیت یعنی رسیدن به آنچه آرزو کرده‌ایم و خوشبختی یعنی نخواستن بیش از آنچه داریم
لوسای

قدرت یك قلب خوب بیشتر از قدرت مردم یك شهر است
ضرب‌المثل آمریکائی

هرکس در طلب خیر و سعادت دیگران باشد بالاخره سعادت خودرا هم بدست میآورد
افلاطون

شماره سی و یکم ـ پنجشنبه ۱۱ اردیبهشت ماه ۱۳۵۱

ربع قرن خدمت

داروی رایگان داروی ارزان

سازمان شاهنشاهی خدمات اجتماعی ۱۳۲۶

داروخانه‌های بیمارستان‌ها و درمانگاههای سازمان شاهنشاهی خدمات اجتماعی در سراسر کشور ، هر روز مورد مراجعه هزاران بیمار مستمند یا کم بضاعتی قرار میگیرد که در این درمانگاهها معاینه میشوند و داروی مورد نیاز خود را نیز برایگان دریافت میدارند
کارخانه عظیم داروسازی داروپخش ، که با سرمایه یك میلیارد ریال ، از محل عواید بلیطهای اعانه ملی ایجاد گردیده ، علاوه بر تامین داروی رایگان بیمارستان‌ها و درمانگاههای سازمان شاهنشاهی خدمات اجتماعی اکثر اقلام داروئی مورد نیاز کشور را نیز تهیه و ببهای ارزان در دسترس عموم میگذارد .
ایجاد و اداره این واحد عظیم صنعتی ، که بزرگترین کارخانه داروسازی در خاورمیانه و در ردیف عظیم‌ترین واحدهای مشابه در سراسر جهان محسوب میشود ، یکی دیگر از اقدامات ارزنده سازمان شاهنشاهی خدمات اجتماعی است که طی ربع قرن بیاری شما خریداران نیکوکار بلیطهای اعانه ملی انجام گرفته است .

نظرگاه انسانی «نیوتون»

ای انسان ،
گرمی آتش هر اتاق سرد باشد !

پرسش یك نویسنده آلمانی
چرا کاری برای نجات بشر نمی کنیم ؟

دکتر « آدولف بوده » ، نویسنده آلمانی که کتاب تازه‌اش « بشریت مضطرب » نام دارد ، در مقاله‌ای که در این هفته ، در یکی از روزنامه‌های آلمانی نوشته از ارقامی سخن به میان آورده است که انسان را به اندیشه وامیدارد . او با استناد به آمارهای سازمان ملل مینویسد : « چهار هزار میلیارد (۴٫۰۰۰٫۰۰۰٫۰۰۰٫۰۰۰) دلار هزینه مسابقات تسلیحاتی جهان در ده سال آینده است ! چرا جهان به خود نمی‌آید ؟ چرا این پول‌ها را صرف آموزش و پرورش و مبارزه با فقر نمی‌کند ؟ آیا براستی با این پول نمیتوان فکر جنگ را از ذهن بشر خارج کرد؟

در سال ۱۹۶۷ ، ــ ۱۸۲ میلیارد دلار خرج تسلیحات شد . میدانید این چقدر پول است ؟ اگر در هر ثانیه ، یك دلار فرو افتد ، ۵۷۵۰ سال وقت لازم است تا آخرین سکه از ۱۸۲ میلیارد دلاری که در سال ۱۹۶۷ خرج تسلیحات شد ، بدست آید . و در صورتی که این مخارج ، به نسبت کنونی به سیر صعودی خود ادامه دهد ، ۱۲۶۰۰۰ سال زمان لازم است که آخرین دلار از ۴۰۰۰ میلیارد دلاری که ممکن است ظرف ده سال آینده صرف تسلیحات شود ، به حساب آید .
خوب ، بشر چرا بیدار نمی‌شود ؟ چرا شب و روز فکر و ذکرش این است که خود را برای جنگ آماده سازد ؟ اگر تمدن ما به این ترتیب ، پیش رود ، سقوط ارزش‌های اخلاقی را به‌بار خواهد آورد .
در جهان کنونی ، هزینه تسلیحات چهل درصد بیش از هزینه آموزش عمومی است . سازمان ملل می‌گوید هزینه متوسط یك سرباز بطور متوسط ۷۸۰۰ دلار در سال است و هزینه آموزش سالانه یك کودك ، بطور متوسط ، از ۱۰۰ دلار تجاوز نمی‌کند . این چه جهانی است ؟ چرا نشسته‌ایم و کاری برای نجات بشر نمی‌کنیم ؟»

تمدن امروز ، شاید بیش از همه ، به «نیوتون» بزرگ ، مدیون و بدهکار باشد .
(۱۷۲۷ ــ ۱۶۴۲) اوازبزرگترین دانشمندان ریاضی و طبیعی است . اکتشافات‌اش در علوم ریاضی وطبیعی به اندازه‌ای مهم است که در افکار اغلب فیلسوفان و دانشمندان آینده ، تاثیر به‌سزا گذاشت و به تدریج ، قالب جهان امروزی را ریخت .
مهمترین اثر این دانشمند ، که در علم کمتر پدیده‌ای به اهمیت آن است ، کشف قانون جاذبه عمومی عالم است که معلوم کرد همه اجزای جهان از زمینی و آسمانی ، جاذب و مجذوب یکدیگرند . قضیه چنین بود که روزی سیبی ، از درختی افتاد و همین سقوط ساده که بارها و بارها هزاران میلیارد بار در گذشته اتفاق افتاده و کسی به‌آن توجه نکرده بود ، نظر «نیوتون» را جلب کرد و از این اندیشه ، فورموله بدست آمد که یکی از ارکان تمدن بزرگ ما را تشکیل میدهد .
«نیوتون» در صدها زمینه دیگر علمی نیز تحقیق و مطالعه کرد اما دلواپسی «نیوتون» در این دنیا ، تنها علم نبود . غایت وخوشبختی بشر بود و اگر در علم کاوش می‌کرد ، باز هم بخاطر خوشبختی بشر بود . هنگامی که استاد دانشگاه «کیمبریج» شد ، دست کم ، نیمی از حقوق استادی را به صندوقی می‌ریخت که برای کمك به‌دانشجویان بی‌بضاعت تشکیل شده بود . درزمانی که عضویت و سپس ، ریاست انجمن پادشاهی علمی را داشت ، یکی از کارهایش این بود که پنهانی ، به دانشمندانی که عمر خود را وقف تحقیق می‌کردند ، کمك مالی میرساند . او ، هنگام ریاست ضرابخانه انگلیس ، جمله‌ای برزبان آورد که هنوز تکان دهنده است : «تمام آرزوی من این است که این سکه‌ها ، بدست مردم سزاوار و مردم مستمند برسد .» و زمانی که عضویت پارلمان انگلیس را داشت ، تمام هم خود را مصروف آن می‌کرد که بنفع فقرای محلات پست لندن ، مزایائی را به تصویب رساند. خوشبین بود . هم به آینده بشر ، هم به این که جهان ، از ستم و فقرهائی خواهد یافت . همیشه می‌گفت : «همه انسان های روی زمین ، باید بیك اندازه ، از لطف و محبت زندگی برخوردار شوند ، آنوقت است که خداوند بروی همه ما لبخند خواهد زد . نباید گذاشت نژاد شریف انسان، در گل و لجن غوطه بخورد و آخر نیز با بینوائی و بدبختی ، جان سپارد. ریشه رنج را باید از زمین کند . این کشتزارهای سبز ، این گله‌های گوسپندان، هرسال فرون‌تر می‌شوند ، نباید گذاشت انسان ، هرروز گرسنه‌تر شود . اخلاق به ما می‌گوید وقتی لقمه‌ای به دهان می‌گذاری ، باید بیندیشی ، بیندیشی که آیا همسایه تو ، سیر است یا گرسنه؟ چه بسیار انسان‌ها در روی زمین از گرسنگی و بی‌کسی می‌نالند و فریاد می‌کشند . روا نیست که مادرکنار آتش ، آسوده و راحت ، بنشینیم و آنان در لانه تنگ خود از سرما بلرزند . نباید بگذاریم که گاوآهن، مغلوب سرنیزه شود .
تو ، ای انسان ، که خدای عالم، جاودانت آفرید ، سپاسگزار لطف‌خدا باش . خداوند برتو درود خواهد فرستاد ، هرگاه که نیکی و بخشندگی کنی . هزاران کودك بیمار باحال تب در بسترهای خود خفته‌اند و کسی قطره اشکی برایشان نمی‌افشاند . هزاران افسرده دل ، نومید به آسمان می‌نگرند و کسی از راز دل‌شان نمی‌پرسد . ای انسان ، گرمی آتش هر اتاق سرد باشد.
هرزخم را مرهم نه. امید نومیدان شو.»

برندگان

* ۲ جایزه ۱۰۰ هزار تومانی
* مرغ طلا و ماهی طلا
* ۲ دستگاه پیکان ۵۱

جوایز بلیطهای اعانه‌ملی مخصوص بیست و پنجمین سالگرد تاسیس سازمان شاهنشاهی خدمات اجتماعی

بطوریکه خوانندگان عزیز اطلاع دارند، بمناسبت بیست وپنجمین سالگرد تاسیس سازمان شاهنشاهی خدمات اجتماعی ، یك سری بلیط مخصوص اعانه ملی انتشار یافت که علاوه بر دو جایزه ممتاز ۱۰۰ هزار تومانی و میلیون‌ها ریال جوایز نقدی دیگر، ۲ جایزه فوق‌العاده برای قهرمانان شانس داشت .
برندگان جوایز بزرگ و دو قهرمان شانس این سری بلیط مخصوص، هفته گذشته تعیین شدند که در اینجا معرفی میشوند .

● برندگان جایزه ۱۰۰ هزار تومانی بلیطهای «مرغ»

آقای احمد انور

آقای هاشم پیرو

جایزه ممتاز یکصد هزار تومانی بلیط های مرغ سری ۱۱۱۴ به دوتن از هموطنان عزیز ایرانی ما که از عراق بازگشته‌اند و اکنون درگرگان سکونت دارند ، اصابت کرد .
این دو برنده خوشبخت آقایان احمد انور و هاشم پیرو هستند که باتفاق خانواده های خود در خانه‌ای واقع در خیابان پهلوی شهرستان گرگان زندگی می‌کنند ، آنها هنگام دریافت جایزه اظهار داشتند :
«سرنوشت چنین میخواست که ما و همسران و فرزندانمان بعدازسالها دوری از وطن بار دیگر درسرزمین آباء و اجدادی خویش بسر و سامان برسیم و برنده یکی از جوایز صد هزار تومانی بلیطهای اعانه ملی شویم .»
درباره نحوه مصرف این جایزه نیز ، گفتند :
«تصمیم داریم با پول جایزه، خانه‌ای در گرگان خریداری کنیم و زندگی توام با آسایشی را ادامه دهیم .»

قهرمان شانس اول

آقای امیر سلیمانی ابتدا برنده یکی از جوایز پنجهزار تومانی بلیط های مرغ شد و سپس در جریان قرعه کشی قهرمان شانس بعنوان دومین قهرمان شانس انتخاب شد و یك مرغ طلا به ارزش پنجاه هزار تومان و همچنین یکدستگاه پیکان ۵۱ نیز بدست آورد .
کشاورز بلند اقبال ، پیکان ۵۱ را به فرزند ارشدش که لیسانس حقوق قضائی است خواهد داد و از جوایز دیگر برای توسعه کشاورزی و پس‌انداز بنام ۸ فرزند دیگرش که همگی مشغول تحصیل هستند ، استفاده خواهد کرد .

آقای الله‌قلی امیرسلیمانی کشاورز ساکن بابل ــ کلاگرمحله ، با خرید بلیط اعانه ملی مخصوص بیست‌وپنجمین سالگرد تاسیس سازمان شاهنشاهی خدمات اجتماعی به سه جایزه ارزنده دست یافت .

قهرمان شانس دوم

آقای الله‌کرم حیات داودی ، کارمند وزارت آبادانی و مسکن ساکن تهران خیابان اسکندری شمالی کوچه فرزام پلاك ۱۲ که یکی از جوایز پنجهزار تومانی بلیط های ماهی سری ۱۱۱۴ را برده بود ، با داشتن کارت شماره ۸ ، قهرمان شانس شد و یك ماهی طلا بارزش پنجاه هزار تومان و یکدستگاه پیکان ۵۱ را نیز تصاحب کرد .

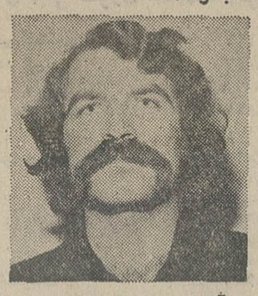

آقای حیات داودی که ۳۰ سال دارد و صاحب یك فرزند است ، پیکان را برای استفاده شخصی درنظر گرفته و از جوایز نقدی برای خرید وسایل منزل و پس‌انداز برای تحصیلات عالیه خود و فرزندش سود خواهد برد .

● برندگان جایزه ۱۰۰ هزار تومانی بلیطهای «ماهی»

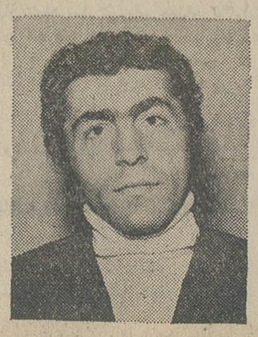

آقای حسین حاج‌آقا

جایزه یکصد هزار تومانی بلیط های ماهی سری ۱۱۱۴ نصیب آقای حسین حاج‌آقا بزرگ پیشه‌ور ۲۴ ساله ساکن تهران شد .
برنده خوشبخت که در انتهای مختاری شاهپور ــ خیابان تهرانچی کوچه شهید پلاك ۱۵۲ سکونت دارد، هنگام دریافت جایزه خود ، باشادمانی گفت : «یکصد هزار تومان ، پول زیادی است . من برنامه‌های زیادی برای استفاده از این پول دارم و از صمیم قلب خوشحالم که در آغاز جوانی ، چنین شانس بزرگی باخرید بلیط اعانه ملی بمن روی آورده است .»

خبرهای کوتاه و برگزیده در هفته‌نامه مخصوص اعانه‌ملی

این زن ، جسدش را وقف دانشکده پزشکی کرد

چنین کاری از اشراف اروپا بعید بود :
«تیری وان زویلن» ، همسر یك «بارون» ، که ۳۳ سال دارد و در اوج زیبائی بسر می‌برد ، هفته گذشته ، اعلام کرد که وصیت‌نامه جدیدش را با همکاری وکیل مدافش نوشته است و در آن ، درخواست تازه‌ای را مطرح ساخته است :
«جسد مرا پس از مرگ ، به دانشکده پزشکی پاریس برای تشریح بسپارید .»
«تیری وان زویلن» گفت : «من نمی‌دانم چگونه و کی خواهم مرد . این مهم نیست . مهم این است که با وقف جسد خود ، خدمتی به علم کرده باشم .»
همسر «تیری وان زویلن» ، از ثروتمندانی است که در اروپا ، اسب می‌پرورد و مسابقات اسب‌دوانی برپا می‌کند .

کاریکاتور از : کامبیز درم‌بخش

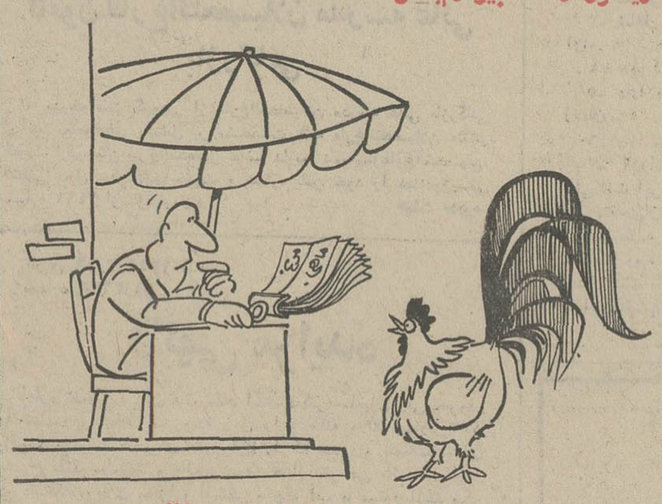

خروس ـ بلیط «مرغ» دارین ؟!!

نتیجه قرعه‌کشی بلیط دوقلو سری ۱۱۱۶

برندگان جوایز بلیطهای «مرغ»
سری ۱۱۱۶ چهارشنبه ۵۱/۲/۲۰

پنجاه ریالی	۶
یکصد ریالی	۶۲
پانصد ریالی	۵۶۳
دوهزار ریالی	۳۱۵۸
پنجاه هزار ریالی	۹۴۸۹۸
یکمیلیون ریالی	۰۱۸۹۹۰۵

برندگان جوایز بلیطهای «ماهی»
سری ۱۱۱۶ چهارشنبه ۵۱/۲/۲۰

پنجاه ریالی	۱
یکصد ریالی	۹۱
پانصد ریالی	۳۹۹
دوهزار ریالی	۴۹۱۴
پنجاه هزار ریالی	۹۷۶۵۲
یکمیلیون ریالی	۰۱۸۴۷۹۴

شماره‌های برنده بلیطهای اعانه ملی چهارشنبه ۵۱/۲/۲۰

اگر کسی در حق کسی نیك گوید ، آن خیر و نیکی به‌وی عاید میشود . ودرحقیقت آن ثنا وحمد بخود میگوید . نظیر این ، چنین باشد که کسی گرد خانه خود گلستان وریحان کرد ، هربار که نظر کند ریحان بیند . او دائما در بهشت باشد .
اکنون چون می‌توانی که شب وروز گل و گلستان بینی و ریاض ارم‌بینی چرا درمیان خارستان ومارستان گردی همه را دوست دار تا همیشه در گل و گلستان باشی .
هرچه میکنی از نیکی وبدی درحق خلق آن جمله بتو عاید میشود .
از کتاب « فیه مافیه » مولانا جلال‌الدین مولوی

فرش:

دستهای هنر آفرین برانبوه تارها

استفاده از پشم دباغی شده باید موقوف شود

دستها ، .. اینجا در این بی کرانگی هنر ، در این مرز تفاهم و آشتی که صنعت و هنر دوش بدوش هم «فرش» را می آفرینند ، تنها دستها هستند که حماسه پرداز میشوند: با دست بشم از پیکر گوسفند چیده میشود ، با دست شستشو می یابد، با دست رنگ آمیزی میشود، با دست حلاجی میگردد و آنگاه گره گره بر انبوه تارها که بر یک داربست قرار دارند پیونددادهمیشود وباین ترتیب فرش دستباف ـ گران مایه ترین هنر بومی مملکتما ـ پدید میاید و صدر نشین پرورده های هنر وصنعت میگردد.

.. و امروز ، در دنباله بررسی های خود در زمینه فرش ، پرونده فرش کاشان را مطرح میسازیم تا ضمن شناخت عوامل سازنده فرش، با هنر آفرینی فرشبافان کاشان نیز آشنا شویم .

★ آقای حسن صدرائی (سمت راست) عقیده دارد که برای معرفی بیشتر فرش ایران باید تبلیغ شود.

پشم دباغی شده موقوف !

آقای حسن صدرائی بازرگان فرش کاشان که در زمینه تولید فرش خبرگی فراوان دارد در دیداری با نویسنده اطلاعات میگوید:

«فرش ایران، فرآورده‌ای است که از پشم وپنبه وگاهی پشم وابریشم با کمک دستهای افسونکار فرشبافان ایرانی بافته میشود .ماده اولیه فرش پشم است. جالب است بدانید که در بسیاری از فرشهای روستائی برای تاروپود وگرمتنها از پشم استفاده میشود. درحقیقت نخستین عوامل تشکیل دهنده فرش پشم ورنگ است و تردیدی نیست که هرقدر این دو ماده بهتر باشد فرش خوبتر ونفیس‌تر از آب بیرون میاید.

پشم را یا با قیچی از گوسفند جدا میکنند ویادر دباغخانه با کارد جدا میکنند . باید توجه داشت که نوع مرغوبتر پشمی است که با قیچی از بدن گوسفند جدا شده باشد. پشم دباغی بعلت آنکه الیاف آن کوتاه میشود برای تهیه فرش مناسب نیست .

از آقای حسن صدرائی درباره عواملی که موجب مرغوبیت پشم میشود سئوال میکنیم. وی درپاسخ میگوید:

ـ مرغوبیت پشم در مرحله نخست بستگی به ظرافت الیاف پشم، طول تار های پشم، استحکام، قابلیت، رنگ پذیری و کشش، رنگ طبیعی و عدم تجدد آن دارد. ازسوی دیگر تمامی پشم بدن یک گوسفند ازنظر کیفی در یک مرحله ارزشیابی نمی شود. فی‌المثل پشم ناحیه شانه ها بهترین نوع پشم و پشم ناحیه دنده هاناحیه رانها و زیر شکم گوسفند درمراحل بعدی هستند از دیدگاه علمی برحسب استانداردی که تهیه شده اگر قطر تار های پشه تا ۳۰ میکرن باشد پشم درجه اول است ۳۰تا۳۵ میکرن رتبه دوم و اگر حداکثر ۴۰ میکرن باشد مقام سوم را داراست.

باید اضافه کنم که طول تارهای پشم هرچند بلندتر باشد بهتراست معمولا پشمهای درجه اول ۷٫۵ سانتی مترطول دارد. البته باید بلافاصله اضافه کنم که این ویژگیها وقتی فراهم میشود که گوسفند خوب تغذیه شده باشد و نوی بخصوصی از گوسفند برای استفاده پشم آن مورد مراقبت قرار گرفته باشد.

پرورش گوسفند برای صنعت فرشبافی

«ادموند باردو» کارشناس برجسته در امور فرش که ملیت فرانسوی دارد، در کتاب خود موسوم به «فرش ایران، هنربرتر» مینویسد: «گوسفند داری در بیشتر نقاط ایران معمول است و نژاد های کردی، سرخس، بلوچی، ماکو ، هرکی، مغان، عرب‌مهاباد، بختیاری، ککو، فراهان، لری، قشقائی وزل از بهترین نوع گوسفندانی هستند که پشم آنها در خدمت صنعت فرش ایران قرار دارد، اما متاسفانه دامداران ایرانی برای این گوسفند ها شرایط گونه‌گونی ندارند واز همه آنها به یک شکل استفاده می کنند، در حالیکه تولید کنندگان معتبر فرش بسته بنوع احتیاجات خود برای گوسفندهائی که پشم آنها مورداستفاده قرار میگیرد باید نوع بخصوصی برتی‌نوع ویژه‌ای غذا تعیین کنند که قدرت باراوری پشم آنها مروی‌یابد، در حالیکه در حال حاضر چگوسفندهائی که برای ذبح ویا شیردهی تربیت و چه گوسفند هائی که از پشم آنها استفاده میشوند ، همگی تحت شرایط یکسانی پرورش میبابند ...»

آقای حسن صدراتی بازرگان و خبره معروف فرش کاشان ضمن تائید نظرات ادموندباردو پیشنهادمیکندکه مقامات کشاورزی مملکت برای بالا بردن کیفیت فرش ایرانی مساله پرورش گوسفند مخصوص را مورد توجه قرار دهند .

دنیا و فرش کاشان

فرش کاشان بسبب طرح ، نقشه و دقت و مهارتی که در بافت آن بعمل میاید دارای شهرت جهانی است و بسیاری از اروپائیها فرش را تنها با نام کاشان میشناسند .

آقای حسن صدرائی دراین باره میگوید :

ـ سبب اینکه خارجی ها و بخصوص خبرنگاران ان‌نسبت به‌فرش‌بافت کاشان علاقه‌نشان میدهند اینست که اولا نقشه های‌کاشان از نوع قدیمی ترین نقشه هاست که بمقتضای ذوق و استعدادطرحان قالی باریزه کاریهاو هنرمندیهای خاص‌پیاده میشود و بالطبع بهترین نقش قالی را جلوه گرمیسازد ، ثانیا تجربیات گرانقدر استاد کاران سبب می شود که فرش های بافت کاشان نمونه و در سطح اول باشد بهمین جهت خارجی ها بانوعی تحسین از فرش کاشان یاد میکنند وجالب است بدانیدکه‌بیشتر اروپائی ها بخصوص آلمانی ها خریدار و طرفدار فرش کاشان هستند متاسفانه رقابت فرشهای هندی ترکی بعلت ارزان بودن مواد و پائین بودن سطح دستمزد سبب شده که بتدریج درمیزان صادرات فرش ایران نقصان پیش آید . گواینکه در دو سه ماه اخیر بازار فرش در اروپا رونق یافته و بین ۱۰ تا ۱۵ درصد افزایش‌قیمت داشته‌است به احتمال قریب به یقین این افزایش قیمت بدلیل گران شدن مارک ، واحد پول آلمان غربی استکه بنفع‌صادرات ایران تمام شده است .

آقای‌حسن صدراتی‌بازرگان صاحبنظر فرش‌کاشان‌عقیده‌داردکه دولت باید معاضدت بیشتری با صادرکنندگان فرش‌بعمل آورده واز سوی دیگر موجباتی فراهم گرددکه‌فرش ایران بیش ازپیش به خارجیان‌شناخته شود ، وی اظهار نظر میکند که برگزاری نمایشگاههای فرش درامریکا و کشور های اروپائی میتواندکمک فوق‌العاده‌ای به صادرات فرش انجام دهد بشرط انکه یک بشتوانه قوی تبلیغاتی نیز در اروپا و امریکا وجود داشته باشد .

ادامه دارد

پلوتارك وساتراپ ایرانی

بنابرروایت های مختلف و مدارك چندی که ازدوره های باستانی بجای مانده ایرانیان اولین قومی بودند که ببافتن فرش پرداخته‌اند «پلوتارك» تاریخ نویس یونانی در یادداشت های خود چنین نوشته است :

«... هنگامیکه «آژمزیلاس» و یارانش بمیعادگاه آمدند هنوز ساتراپ ایرانی به آنجا نرسیده بود . اژمزیلاس در انتظار وی لختی درزیر سایه درخت بروی چمنها آرمید .

زمانی که «فارنباز» بدان جایگاه رسید خدمتگارانش از برای وی پوستهای نرم و لطیف که پشمهای بلنددداشت و قالیهای نفیس‌که بارنك های‌گوناگون بافته شده بود پهن کردندکه‌بروی آنهابیارامد، ولی همینکه دریافت «آژمزیلاس» بروی زمین نشسته است ، از لحاظ ادب از نشستن بروی فرشها خودداری کرد و او نیز درکنار «آژمزیلاس» بروی زمین جایگزین‌شد،هرچند تن پوشهای فاخری دربرداشت که از پربهاترین پاچه ها بافته شده بود ...»

این حکایتی که «پلوتارك» نقل میکند نه‌تنها ازجنبه تاریخ فرش بافی‌وآنکه ایرانیان پیش از سایر ملل دارای صنعت پرداخت پوست و بافتن فرش بوده‌اند ، درخور اهمیت است بلکه یک نکته مهم دیگر را نیز بخاطر می آوردن و آن بیان کیفیت ادب و بزرك‌منش ایرانیان است که از زمان های کهن زبانزد بوده است .

فرش ایرانی متعلق به ۷ قرن قبل از میلاد مسیح

بموجب نوشته های مورخین قدیم درقرن های متمادی‌پیش ازاین قالیهای‌زیبائی دربابل ـ آشور ـ ماد ـ پارس بافته میشدکه‌ازروی شواهد و آثار مخصوص به چگونگی طرح آنها پی‌برده‌اند،از آن جمله یك نقش روپوش مجسمه سفالی مکشوف در شوش (مربوط به ۱۲ قرن پیش از میلاد) ، همچنین نقش های برجسته مرمری‌کاخ نینوا می باشد که طرح‌قالیهای دیواری را مشتمل برگل و حاشیه و غیره است دربر دارد وطبق نظر دانشمندان باستانشناس تاریخ بافت این نقش های برجسته درقرن۷پیش ازمیلاد است‌واین آثار قدیمی ترین نمونه مربوطبه صنعت‌قالیبافی درایران است .

آگهی مناقصه شماره ۱۸

نیروی‌هوائی شاهنشاهی تعدادی کمربند فرم نیروی‌هوائی باقلاب مورد نیاز خود را از طریق مناقصه خریداری مینماید پیشنهاد دهندگان میتوانند بامراجعه بستاد فرماندهی نیروی هوائی (خیابان فرح‌آباد) ودریافت برگ شرائط و مشخصات پیشنهادات خود ،برطبق مفاد مندرج دربرگ شرایط تنظیم نموده و تاساعت ۱۲ روز یکشنبه ۷٫۳٫۵۱ بدفتر آجودانی کل ستاد فرماندهی تسلیم نمایند م‌الف۲۱۵۷
نیروی هوائی شاهنشاهی

آگهی احضار

به گروهبان سوم ابراهیم، فرزند خلیل، شهرت زینعلی تهرانی ، دارای شماره شناسنامه ۹۳ تهران متولد ۱۳۲۷ که جمعی نیروی‌هوائی بوده و فعلا مجهول‌المکان میباشد ابلاغ میگردد که باتهام فرار ازخدمت در دادگاه عادی نیروی‌هوائی شاهنشاهی واقع در خیابان مرح‌اباد ژاله تحت پیگرد میباشد لازم است ظرف دوماه از تاریخ انتشار این آگهی خود را باین دادگاه معرفی نماید، در صورت عدم حضور ، انقضاء مهلت مقرره غیابا بپرونده امر رسیدگی ورای مقتضی صادر خواهد شد. این رای در روزنامه رسمی کشور و یکی از جراید کثیرالانتشار مرکز درج خواهد شدم‌الف ۲۰۴۱
رئیس دادگاه عادی نیروی هوائی شاهنشاهی

نادرد میکند

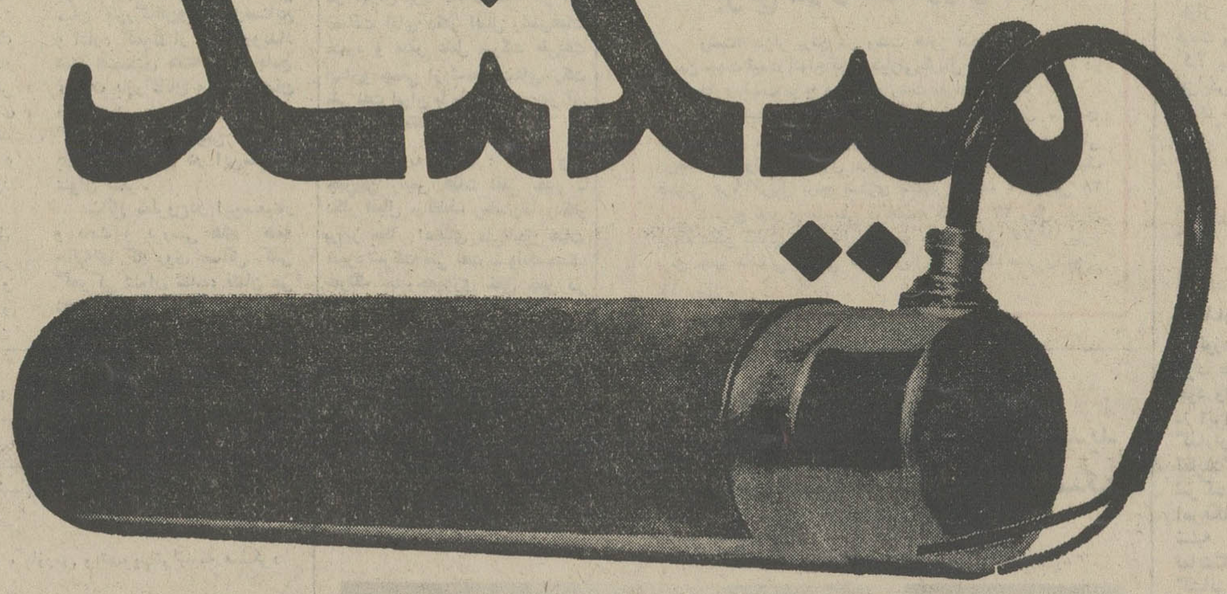

این یك خازن است که می تواند مقداری برق در خود ذخیره کند.

وقتی ولتاژ شبکه برق شهر باندازه کافی دراختیار است، این خازن شارژ میشود وهرگاه ولتاژ برق شهر بعلل مختلف نقصان یافته یا نوسان کند، این خازن بطوراتوماتیك انرژی ذخیره شده خودرا برای تثبیت دوران کامل موتور و عدم اختلال در آن بمصرف میرساند. در روزهای گرم تابستان که بدلیل استفاده زیادی کولر در خانه‌ها ولتاژ برق پائین میآید، این خازن مانع افت ولتاژ در موتور کولر میشودونمی گذارد موتور کولر بخاطر گرمای ناشی از افت ولتاژ، گرم شده ویا احیاناً بسوزد. در واقع خازن موجود روی‌موتور کولرهای آبی آ. ا. گ کمبود ولتاژونوسانات آنرا ازبین میبرد ونابود میکند. کولر شما در صورت مجهز بودن بچنین خازنی بهتر کار میکند، گرم نمیشود، نمی‌سوزد وحتی از قطع جریان برق ناشی از اختلالات فوق جلوگیری میکند.
فقط موتور کولرهای آبی آ. ا. گ به‌خازن کنترل کننده‌مجهز است.

نزدیك به یك قرن ما لوازم خانگی میسازیم انگار که زندگی مردم به آن بستگی دارد. AEG

بررسی اقتصادی هفته

احمد مرادی

صنایع ایران در انتظار یک تحول

رویداد های اقتصادی هفته را بایان این مطلب از فرمایشات شاهنشاه ، در شرفیابی روسای شرکت های قند کشور که فرمودند ،بزودی مطالب مهمی در باره آینده صنایع کشور بیان خواهند داشت آغاز می کنیم .

شاهنشاه در این شرفیابی،پس از استماع گزارش سناتور ضیائی رئیس اتاق‌ایران‌پیرامون مشکلات صنایع قند،فرمایشات جامعی درباره این صنعت‌خطاب به رئیس اتاق ایران و روسای شرکت های قند ایران بیان داشتند و اشاره فرمودند،بزودی مطالب مهمی در زمینه خط مشی آینده صنایع و اقتصاد کشور بیان خواهند کرد .

توزیع سهام

در محافل صنعتی حالت انتظاری وجود دارد تا معلوم شود که مطالب مورد اشاره شاهنشاه پیرامون چه قسمت از کار صنایع است . محافل اقتصادی معتقدند که تذکر اعلیحضرت در زمینه توزیع بیشتر سهام بین مردم شاید اساسی ترین موضوع باشد که در آینده باید به آن توجه گردد هدف توزیع سهام‌بیشتر بین مردم ، جذب سرمایه‌های کوچك برای تاسیس واحد های بزرك صنعتی و معدنی است . و این کار میبایستی با تصویب قوانین تثبیت و حمایتی برای این‌سرمایه‌های کوچك بوجود آورد .

پخش سهام بین مردم از یك طرف سرمایه های کوچك بکار گرفته میشود و از سوی‌دیگر به تجهیز سرمایه گذاریهای بزرك در صنایع کمك خواهد کرد.واین‌دخالت غیرمستقیم‌مردم مسلما در پیشبرد اقتصاد کشور موثر خواهد افتاد .

بهر حال به عقیده محافل اقتصادی شرکت مستقیم وموثر همه گروههای اجتماعی و برخورداری آنان از اثرات و نتایج توسعه اقتصادی از این مرحله به بعد ، مهم ترین هدف برنامه صنعتی ایران را تشکیل خواهد داد .

ایجاد مشاغل جدید

در طول‌سالهای اجرای‌برنامه عمرانی پنجم (سالهای ۵۱ تا ۵۶) حدود دو میلیون شغل جدید ایجاد میشود . ایجاد مشاغل جدید در کنفرانس‌ملی کار وسیله‌معاون‌اجرائی وزارت کار عنوان شد .

بکار گرفتن چنین نیروی عظیمی آنهم ظرف مدت کوتاهی علاوه بر آنکه نویدی است ، جهت تامین کار برای گروه های تازه نفس و فعالی که وارد بازار کار میشوند ، تضمینی خواهدبودبرای پیشبرد اقتصاد کشور . بکار گرفتن این گروه در امور مختلف اعم ازتولیدوخدمات‌گویای‌شکوفائی هرچه بیشتر اقتصاددرآینده و در نتیجه تولید ثروت بیشتر در مملکت خواهد بود .

در این کنفرانس مسائل مربوط به تکنولوژی و نقش آن در اقتصاد کشور وهمچنین چگونگی‌تامین‌مسکن کارگران مورد بحث‌و بررسی قرارگرفت ضمنا تعداد بیکاران فعلی۵۵۰ هزار نفر اعلام شد .

ایجاد همکاری بین بازرگانان وگمرك

تشکیل‌سمینار بررسی‌مسائل گمرکی به منظور دست یافتن بهدف ایجادهمکاری وهماهنگی میان بازرگانان‌وصاحبان‌صنایع و اداره گمرك از جمله رویداد های اقتصادی هفته بود .جامع نظرات بازرگانان و صاحبان صنایع در باره انتظار آنان از گمرك بوسیله رئیس اتاق بازرگانی ایران در این‌سمینار عنوان شد .

مسائل مطروح‌در این‌سمینار و بحث و بررسی های همه جانبه‌ای که روی مسائل کلی گمرکی عنوان شد ، نشان می دهد ، که برقراری حسن‌تفاهم و همکاری بین بازرگانان و صاحبان صنایع و سازمانهای گمرکی به نفع طرفین خواهد بود و نتایج‌مطلوب این‌همکاری در پیشبرداهداف‌اقتصادی‌کشور موثر خواهد افتاد . طرح‌مسائل مختلف در این سمینار این واقعیت را برای طرفین روشن کرد ، چنانچه در چهار چوب مقررات و قوانین ، بازرگانان وسازمانهای گمرکی‌حسن‌روابط داشته باشند ، در وهله اول مشکلات این‌گروه باگمرکات سریعتر و آسانتر حل وفصل میشود و در ثانی سازمانهای گمرکی بوظایف مهمی که دارند بهتر عمل خواهند کردو درنتیجه‌وصول‌عوائدگمرکی را راحت تر خواهد ساخت وبدون هیچگونه سوخت . سوزی‌عوائد دولت‌را ازاین‌بابت‌تامین‌خواهند کرد .

بازاریابی

یك هیئت بازرگانی متشکل از ۱۵ تن از صاحبان صنایع و بازرگانان ایران با هدف دست یابی بیشتر به بازار های کشور های‌همجوارعازم‌عربستان سعودی شدند . این هیئت از بحرین و مسقط نیز بازدید خواهند کرد . این گروه در کشور های مذکور فعالیت‌های دامنه داری را در جهت‌افزایش حجم صادرات کالا های ساخت ایران آغاز خواهند کرد .

ترکیب اعضای‌هیئت اعزامی نشان میدهد ، اعضای هیئت طوری انتخاب شدند که صنایع تولید آنان بازار فروش در بازار این کشور ها دارد واین گروه خواهند کوشید که بازرگانان و وارد کنندگان‌این کشور ها را با امکانات و فرصت هائی که صادرکنندگان کالاهای ساخت ایران در اختیار آنان میگذارند ،بیشتر آشنا سازند و مزایائی که واردات کالا های ایران برای بازار های آنان چه از لحاظ قیمت و چه از نظر حمل و نقل کالا و سایر مسائلی که در افزایش هزینه کالاهای‌وارداتی برای مصرف کنندگان بازار ـ های آنان دارد تشریح کنند . ضمنا بازدید هیئت بازرگانی ایران از کشور های مذکور پاسخی خواهد بود به بازدید های گروههای بازرگانان این کشور ها که ظرف سال‌گذشته از ایران دیدن کرده‌اند .

واگذاری بازار منطقه

نوزده کمپانی بزرك آمریکا ظرف هفته‌ای‌که‌گذشت‌آمادگی خود را برای سرمایه گذاری در ایران و مشارکت باسرمایه گذاران ایرانی اعلام کردند نمایندگان این گروه که برای شرکت در نمایشگاه صنعتی امریکا در تهران که روز شنبه (پس‌فردا) در محل نمایشگاههای دائمی ایران گشایش می یابد به تهران آمده‌اند ، ضمن اعلام آمادگی برای سرمایه گذاری درایران سرانجام این‌حقیقت راپذیرفتند که در کنار سرمایه گذاری مشترك باید بازار کالا های صادراتی خود را در کشور های همجوار و کشورهای خاورمیانه به ایران واگذارند .

این سیاستی‌است که‌وزارت اقتصاد برای سرمایه گذاری‌های مشترك دنبال میکند.هدف وزارت اقتصاد در باره تغذیه بازار های کشور های همجوار و خاورمیانه از کالا هائی که توسط مراکز تولیدی که در آینده با مشارکت کشور های خارجی در ایران تولید خواهد شد ، طی جلسات کنفرانس ـ هائی که با شرکت سرمایه گذاری بزرك امریکائی و بخش خصوصی ایران درسال ۴۹ و همچنین سرمایه گذاران بزرك ژاپن در تهران تشکیل گردید برای سرمایه گذاران شرکت کننده‌در این کنفرانس ها تشریح شده است .

ضیافت در سفارت چین

سفیر جمهوری خلق چین‌بمناسبت پایان سفر هیئت نفتی چین کمونیست بایران ضیافتی در مقر سفارت چین در تهران برپا داشت که در این ضیافت آقای دکتر اقبال رئیس‌هیات مدیره و مدیر عامل شرکت ملی‌نفت ایران‌و جمعی از شخصیت‌های‌شرکت ملی نفت ایران با بانوان خود در آن شرکت داشتند .

از چپ به راست : آقایان وان چین‌پین رئیس هیات نفتی چین ـ دکتر اقبال ـ لطیف رمضان‌نیا ودکتر پرویز مینا اعضای علی‌البدل هیات مدیره شرکت ملی نفت ـ وانگ‌چینگ جونگ سفیرجمهوری خلق چین در عکس دیده میشوند.

برنج در رشت ارزان شد

رشت: بازار برنج در رشت هنوز دچار رکود است و بهمین جهت قیمت انواع برنج کیلوئی‌یکریال دیگرتنزل کرد ، در هفته جاری قیمت برنج در بازار رشت بقرار زیر بود :

برنج صدری دنگی درجه یکیکیلوئی ۳۴ ریال ـ برنج صدری دنگی درجه ۲ کیلوئی ۳۲ ریال ـ برنج صدری دنگی درجه ۳ کیلوئی ۳۰ ریال ـ برنج صدری ماشینی درجه یک کیلوئی ۲۹٫۵ ریال برنج صدری ماشینی درجه ۲ کیلوئی ۲۸ ریال ـ برنج صدری ماشینی درجه‌سه کیلوئی ۲۷ ریال ـبرنج بی‌نام دنگی کیلوئی ۲۸ ریال ـ برنج چمپا کیلوئی ۱۷٫۷۵ریال ـ برنج چمپا ماشینی کیلوئی ۱۷٫۵ ریال ـ شلتوک صدری‌کیلوئی ۱۶ ریال .

آقای مهندس بهنیا مدیرعامل بانك رهنی ایران :

دریك کنفرانس عمومی در دانشگاه اصفهان برنامه‌جدید بانك رهنی ایران را براساس سیاست دولت درتامین‌مسکن تشریح کرد

آقای مهندس بهنیا هنگام صحبت

در جلسه سخنرانی که‌دیروز در دانشگاه اصفهان تشکیل بود آقای بهنیا مدیر عامل بانك رهنی ایران به تفصیل در باره نقش سرمایه گذاری و رشد اقتصادی و پس‌انداز در تشکیل سرمایه سخن گفت و سپس‌به کمبودمسکن مخصوصا در قطبهای صنعتی اصفهان و احتیاجات ساختمانی در سال های آتیه اشاره‌کرد و متذکر شد که بخش خصوصی مانند سایر کشور ها میتواند به‌طور فعال در این برنامه شرکت کند.این شرکت از دو راه میسر است یا تشکیل شرکت های خانه سازی و یا تشکیل موسسات‌اعتباری مسکن.بهترین نوع موسسه اعتباری مسکن که از طرف بخش خصوصی‌تاسیس واداره شود طبق تجربیاتی که در بسیاری از کشور های پیشرفته یا در حال رشدحاصل شده‌تاسیس‌شرکت‌های‌پس‌انداز و وام مسکن میباشد . مدیر عامل بانك رهنی ایران بدلایل موفقیت این شرکتها اشاره کرد و حمایتهای قانون و دولت را از این شرکتها توضیح داد و مخصوصا از تقویتی که بانك مرکزی ایران از این شرکت ها مینماید و معافیتهای مالیاتی و نقش بانك رهنی ایران در نظارت بر این شرکتها طبق قانون سخن گفت و چنین‌نتیجه گرفت که موجبات‌موفقیت این شرکتها از هر جهت فراهم‌می باشد زیرا امکان به‌خطرافتادن سرمایه های بخش خصوصی‌چه صاحبان سهام و چه پس‌انداز کنندگان موجود نیست و سود کافی برای آنها تامین است و در پایان اظهار امیدواری کرد که شرکت پس‌انداز و وام مسکن اصفهان هر چه زودتر تشکیل شده و شروع به فعالیت بنماید . ضمنا اضافه کرد که بانك رهنی ایران در هر حال رقیب این نوع شرکت ها نمیباشد و حدود فعالیت خود را به تدریج به طبقات کم درآمد وزیر متوسط محدودی کند و سایر طبقات را که‌قدرت پس‌انداز و پرداخت اقساط کافی دارند در اختیار شرکت های پس‌انداز و وام مسکن در هر جا که تشکیل شوند قرار میدهد .

مجمع عمومی عادی‌سالیانه

از سهامداران شرکت سهامی توسعه کشاورزی و دامپروری بلوك زهرا دعوت‌میشود در مجمع عمومی عادی سالیانه که در ساعت ۱۰بامداد روز سه شنبه ۱۳۵۱٫۳٫۳۰ در محل شرکت (خیابان شاه ، کوچه یغما ، شماره ۱۶) تشکیل خواهد شد حضور بهمرسانند .

دستور جلسه :

۱ـ گزارش هیئت مدیره و بازرس و تصویب‌ترازنامه عملکرد سال ۱۳۵۰

۲ـ انتخاب رئیس هیئت مدیره

۳ـ انتخاب بازرس

هیئت مدیره

آ ـ ۳۹۷۷

قابل توجه شرکت‌ها و بازرگانان

انبارهای آهنی مخصوص کالا بمساحت سه‌هزارمتری و محوطه ده هزار مترمربعی (بیمه‌شده‌ومجهزبوسائل تخلیه‌بارگیری) در بلوار رضاپهلوی خیابان راه‌آهن افتتاح شد .

تبریز (بنگاه عدل) کاظم ایروانچی تلفن ۲۵۵۸۶

شهرداری اشنویه

«آگهی مناقصه»

تاریخ ۱۶٫۲٫۵۱ شماره ۳۰۷

شهرداری اشنویه باستناد موافقت شماره ۴۰۷۹ ـ ۱۴٫۲٫۵۱ مقام معظم استانداری آذربایجان غربی کار اسفالت وجدولبندی بقیه بلوار کوروش کبیر را که هزینه آن در حدود یك میلیون‌و چهارصد هزار ریال برآورد شده طبق نقشه و مشخصات موجود با شرایط زیر بمناقصه واگذار مینماید .

۱ـ شهرداری مختار است ۲۵٪ کار را کسر یا اضافه نماید و مدت انجام کار ۴ ماه از تاریخ و عقد مبادله قرارداد میباشد .

۲ـ صلاحیت مالی و فنی پیشنهاد دهندگان باید از طرف دفتر مهندسی استان تائید شده باشد .

۳ـ کسانیکه مایل بشرکت در مناقصه باشند میتوانند با مراجعه بدفتر مهندسی استان واقع در رضائیه و پرداخت ۲۰۰۰ ریال بحساب ۷۲۱۳ دربانك ملی شعبه رضائیه اوراق شرکت مناقصه را دریافت‌وتا ساعت ۱ بعداز ظهر روز یکشنبه ۳۱٫۲٫۵۱ پیشنهادات خودرا در دو پاکت لاك و مهر شده بشرح زیر بدفتر شهرداری اشنویه تحویل و رسید دریافت دارند .

پاکت الف : ۱ـ اسناد مناقصه که زیر آنها با جمله ملاحظه و مورد قبول است نوشته و بامضاء پیشنهاد دهنده رسیده باشد.

۲ـ وجه سپرده نقد و یا ضمانت‌نامه بانکی بمبلغ هفتاد هزار ریال‌بمدت ۳ ماه بعنوان سپرده ضمیمه باشدچنانچه برنده‌مناقصه از پیشنهاد خود عدول نماید سپرده او بنفع صندوق شهرداری ضبط و لدی‌الاقتضاء با نفر دوم قرارداد منعقد خواهد شد وتا عقد قرارداد سپرده برنده دوم و سوم مسترد نخواهد شد. در صورتیکه پاکت الف ناقص تشخیص داده شود از قرائت پاکت (ب) محتوی برك پیشنهاد که با تمام حروف و بدون قلم خوردگی نوشته شده باشد خودداری خواهد شد حضور پیشنهاد دهندگان یا نماینده قانونی آنها در جلسه مناقصه آزاد بوده و مناقصه حضوری ممنوع است .

۴ـ پیشنهاد دهندگان نباید مشمول منع مداخله کارمندان در معاملات دولتی باشند .

۵ـ پیشنهادات واصله در ساعت ۳ بعداز ظهر روز یکشنبه ۳۱٫۲٫۵۱ با حضور اعضاء کمیسیون مربوطه باز و قرائت خواهد شد .

۶ـ هزینه چاپ آگهی مالیات و غیره بعهده برنده مناقصه است .

۷ـ شهرداری در رد یا قبول یك یا کلیه پیشنهادات واصله مختار است .

آ ـ ۱۰۵۲۸ شهردار اشنویه ـ خاتمی

بازار هفته

طلا دائماً در ترقی بود

در هفته گذشته بازار داد و ستد نسبتا گرمی را پشت سر گذاشت و معاملات در سطوح مختلف و برای اکثر کالا ها جریان رضایت‌بخشی داشت . معاملات بازار با ورود بیرون‌بر ها و خرید این گروه شکل روشنی بخود گرفته است . چنانچه معاملات با همین‌گرمی جریان یابد ، ظرف هفته های آینده معاملات آندسته از کالا هائی که مرکزیت توزیع آنها در چهار دیواری بازار است ، رونق بیشتری پیدا کند .

انتظار رونق داد وستد بازار ریزش بارانهای بهاری زیادتر کرده است ، و از هم‌اکنون در بازار پیش بینی میشود ، بدنبال زمستان پربرف وبارانی که پشت‌سر گذاشتیم‌وهمچنین ریزش بارانهای بموقع و نافع بهاری ، برداشت محصول امسال را در سراسر کشور مطلوب خواهد کرد ، وفور محصولات کشاورزی ، سبب عرضه کافی محصولات به بازار و در نتیجه تعدیل‌و تثبیت‌قیمت های محصولات کشاورزی و مواد غذائی مصرفی مردم می ـ شود فراوانی محصول بنوبه‌خود قدرت خرید روستائیان را بالا برده ، و در نتیجه این‌امکانات آنان را برای خرید سایر کالا بیشتر می نماید .

گرمی دادو ستد بازار هفته‌ای که‌گذشت اثرنامطلوب روی قیمت ها نداشت و قیمت اکثر کالا ها و از جمله مواد غذائی مورد مصرف عمومی نوسان زیادی پیدا نکرد . نزدیکی برداشت محصول غلات ظرف هفته‌ای که گذشت ، اثر کاهشی روی غلات داشت و پیش بینی میشود که قیمت غلات ظرف هفته های آینده نیز مرتبا تقلیل پیدا کند .

چای

از جمله کالاهای پر مصرفی که قیمت آن با هفته قبل‌تفاوتی نداشت ، همچنان بالابود ،چای بود . گرانی قیمت اقلام‌مختلف چای داخلی و چای خارجی‌روی قیمت این کالا در هفته قبل‌ثابت باقی ماند . «قیمت چای خارجی هفته قبل هر کیلو ده ریال‌ترقی کرده بود» حواله چای داخلی که در حقیقت ضابطه تعیین کننده قیمت این کالا در بازار است ، نسبت به هفته ماقبل تغییری نداشت . ولی در بازار اظهار امیدواری میشود ، که‌با عرضه محصول امسال که یك ماه و نیم دیگر وارد بازار خواهد شد قیمت این کالا شکسته گردد . قیمت اقلام مختلف حبوبات طی هفته‌ای‌که گذشت کیلوئی ۲تا ۳ریال تقلیل یافت و عرضه آن زیاد شده است .

خشکبار

بازارگرم صادراتی خشکبار با تصمیم تازه اتحادیه در مورد افزایش و تثبیت قیمت کشمش صادراتی برای هر تن ۴۴۰ دلار، روی معاملات این‌محصول اثر گذاشت و سبب شد که خریداران خارجی با احتیاط بیشتر اقدام بخرید نمایند ، بهمین جهت فعالیت صادراتی خشکباربخصوص کشمش‌راکد شده است . ولی بازار آن همچنان محکم است صادر کنندگان معتقدند برای‌صادرات بقیه محصول سال گذشته کشمش که حدود هفت هزارتن است جای هیچگونه نگرانی نیست چون بازار های جهان کشش جذب این مقدار را با قیمت هائی که از جانب اتحادیه خشکبار اعلام شده ، دارد .

آهن

داد وستد بازار آهن آلات و بویژه تیرآهن در سراسر این هفته هم مثل هفته قبل راکد بود . مطلعین بازار آهن دلیل خاصی برای رکود معاملات تیرآهن آنهم در فصل ساختمان قائل نیستند . اما این انتظار در بازار آهن وجود دارد ، که با تشدید فعالیت های‌ساختمانی، داد وستد اقلام مختلف تیرآهن گرم شود . قیمت تیرآهن به علت سکوت معاملات با هفته قبل تفاوتی نکرده است .

طلا

بازار آزاد طلا ظرف هفته‌ای که‌گذشت‌دوباردستخوش‌نوسان شدید قیمت ها شد و قیمت رسمی این فلز ظرف هفته‌ای که گذشت ، هر کیلو ۴۵۰ تومان ترقی کرد و به کیلوئی ۱۴ هزار و ۱۵۰ تومان رسید.

نوسان شدید قیمت رسمی این فلز بدنبال ترقی قیمت طلا در بورس لندن پیش آمده است .

قیمت‌طلا دربورس لندن‌ظرف‌چند روز گذشته به هراونس ۵۳ دلار و ۵۰ سنت رسیده است . ترقی قیمت رسمی شمش طلا بلافاصله روی قیمت این فلز در بازار آزاد اثر گذاشت ر قیمت هر مثقال آنرا از ۵۸۵ ریال به مثقال ۶۲۰ ریال رسانده است .

اخبار اقتصادی جهان

نفت بروی آبهای قطب

هوستون ـ بطوریکه کارشناسان آمریکائی اعلام کرده‌اند آبهای قطب شمال مخلوط بامقدار نفتی است که میتواند سهمی از نیاز آمریکا را به نفت تامین کند و آمریکا و کانادا تصمیم دارند که با همکاری یکدیگر نفت این منابع را از روی آبها جمع‌آوری کرده و آنها رابرای تهیه مشتقات نفتی به پالایشگاه های داخلی تسلیم کنند .نفتی‌که با آبهای قطب شمال درآمیخته است براثر ریزش از کشتی های نفتکش بطور اتفاقی درمسیر حرکت برآبها چکیده است ودر طول سالیان دراز کمکشتیرانی از این آبها معمول بوده‌است بتدریج جمع شده و خود یک منبع نفتی بزرگ را تشکیل داده‌اند و حالا آمریکا تصمیم دارد آنرا از آبها جدا کند.

استفاده از این نفت پس از سرمایه‌گذاری قابل ملاحظه‌ای برای امر تصفیه و غیره بازسود خواهد داشت .

مصروبازار مشترك اروپائی

قاهره ـ بین دولت مصر ونمایندگان بازار مشترک‌اروپائی در زمینه دادو ستد کالای مورد نیاز کشورهای عضو بازار مشترک اروپائی و کالای صنعتی که از کشور های مزبور به مصر صادر خواهد شد ، قراردادی بمدت پنجسال امضاء شد . دریکی از مفاد این قرداد دولت مصر تضمین کرده است که اقداماتی را که برای حفظ امنیت و یا مقابله با اسرائیل ازنظر تاکتیکی و یا اقتصادی انجام میدهد موجب جلوگیری از انجام مفاد دیگر قرارداد نخواهد شد و عواملی در راه اجرای آن بوجود نمی‌آورد .

محصولات کشاورزی مصر طبق این قرارداد هنگام صدور به‌کشور های عضو بازار مشترک اروپائی براساس ضوابط و استاندارد های تعیین شده توسط بازار مشترک اروپائی بسته‌بندی وارسال خواهند شد .

مصر با در نظر گرفتن نوع محصول صادراتی‌بمیزان ۲۵ تا ۵۰ درصد از پرداخت عوارض گمرکی درکشور های عضو بازار معاف خواهدشد . محصولات عمده کشاورزی صادراتی مصر به بازار مشترک اروپائی پیاز و برنج است .

پیشگاه مبارك شاهنشاه آریامهر

کارکنان و دبیران دبیرستان کمال‌الملك نیشابور مراتب حق شناسی خود را از اجرای مرحله دوم قانون استخدام کشوری به پیشگاه همایونی اعلام می دارند

رئیس دبیرستان کمال‌الملك ـ سروری

آ ـ ۱۰۰۸۸

پیشگاه مبارك شاهنشاه آریامهر

بدینوسیله دبیران و کارکنان دبیرستان فردوسی نیشابور مراتب حق شناسی و سپاسگزاری خود را در خصوص اجرای مرحله دوم قانون استخدام به پیشگاه شاهنشاه معظم اعلام می دارند .

از طرف دبیران و کارکنان دبیرستان فردوسی ـ وداد

آ ـ ۱۰۰۹۰

پیشگاه مبارك شاهنشاه آریامهر

دبیران و کارکنان دبیرستان سعدی نیشابور مفتخرند مراتب حق شناسی خود رادراجرای مرحله دوم قانون استخدام کشوری بخاکپای همایونی عرضه میدارند

رئیس دبیرستان سعدی ـ فاضلی

آ ـ ۱۰۰۹۲

پیشگاه مبارك شاهنشاه آریامهر

دبیران و کارکنان دبیرستان شاهرخی نیشابور افتخار دارند مراتب حق شناسی خود را در اجرای مرحله دوم قانون استخدام کشوری به پیشگاه پدر تاجدار تقدیم دارند.

رئیس دبیرستان شاهرخی و عضو شورای آموزش منطقه نیشابور زهرا صدقیانی

آ ـ ۱۰۰۹۴

پیشگاه مبارك اعلیحضرت همایون شاهنشاه آریامهر

دبیران و کارکنان دبیرستان آریا نیشابور سپاس خود رابمناسبت الطاف ومراحم شاهانه در مرحله دوم قانون‌استخدام کشوری به پیشگاه پدر تاجدار تقدیم میدارند .

رئیس دبیرستان آریا ـ منصوره احمدی

تبریکات

خانم‌مرضیه مدرسی تهرانی رئیس دبستان و کودکستان آزیتا شماره ۱

از این که بعنوان مدیر نمونه ناحیه یك آموزش و پرورش مورد تشویق مقام عالی وزارت قرار گرفته‌اید تبریك و تهنیت گفته موفقیت شما را بیش از پیش آرزو می کنیم .

انجمن خانه و مدرسه شماره یك آزیتا

سرکار خانم مرضیه مدرسی تهرانی‌رئیس دبستان وکودکستان آزیتا

از این که مورد تشویق وتقدیرمقام‌عالی وزارت قرار گرفته‌اید وبعنوان مدیر نمونه ناحیه‌یك آموزش و پرورش انتخاب شده‌اید برایمان موجب سرافرازی و شادمانی است این افتخار بزرك را بشما تبریك گفته موفقیت روز افزون شما را آرزومندیم

رودباری ، احمدی ، دهقان ، عبداللهیان ،باقر ، شریعت‌زاده، میثاقیان ، افتخاری ، قاضی‌زاده ، خطیبی ، صفرخانی ـ شکوهی ، ایران .

خانم مرضیه مدرسی تهرانی

ریاست دبستان و کودکستان آزیتا شماره ۱

اینك که بعنوان مدیر نمونه ناحیه یك آموزش و پرورش از جانب مقام عالی وزارت مورد عنایت و تشویق قرار گرفته‌اید صمیمانه تبریك می گوییم .

رئیس دبستان و کودکستان آزیتا شماره ۳باوند

خانم‌مرضیه مدرسی تهرانی رئیس دبستان و کودکستان‌آزیتا

انتخاب شما را بعنوان مدیر نمونه ناحیه یك آموزش وپرورش تبریك میگوئیم.

مربیان و کارکنان کودکستانهای شماره ۱و۲ آزیتا

آگهی تجدید مناقصه

شهرداری شهرکرد آگهی مناقصه شماره ۸۷۰ ـ ۲٫۲٫۵۱ مربوط به اسفالت خیابانهای شهر را که در صفحه ۱۵ روزنامه اطلاعات شماره ۱۳۷۸۴ ـ ۱۱٫۲٫۵۱ بچاپ رسیده باهمان‌شرایط از تاریخ ۲۳٫۲٫۵۱ بمدت ۵ ۱روز تجدید می نماید . پیشنهاد دهندگان می توانند تا آخر وقت اداری روز پنجشنبه ۳٫۳٫۵۱ با مراجعه بدفتر شهرداری اسناد مناقصه را خریداری و تاآخر وقت اداری روز شنبه ۶٫۳٫۵۱ پیشنهاد خود را بدفتر شهرداری تسلیم نمایند . پیشنهادات رسیده در ساعت ۱۰ صبح روزیکشنبه ۷٫۳٫۵۱ در کمیسیون مناقصه بازو قرائت خواهد شد .

شهردار شهرکرد ـ پوراشراف

آ ـ ۱۰۵۳۰

دعوت مجمع عمومی عادی سندیکای شرکتهای قند و شکر ایران

مجمع عمومی عادی سندیکای شرکت های قند و شکرایران در ساعت چهار و نیم بعد از ظهر روز شنبه ۶ خرداد در محل سندیکا تشکیل میگردد از شرکتهای عضو دعوت میشود که با رعایت ماده ۷ اساسنامه نمایندگان خود را بدبیرخانه‌سندیکا معرفی نمایند .

دستور جلسه رسیدگی به گزارش مالی و انتخاب بازرسان

رئیس سندیکای شرکتهای قند و شکر ایران

آ ـ ۳۹۸۳

بدینوسیله اخطار میشود به تمام طلبکاران و بدهکاران مرحوم آقای اسحق فیض‌الله لیوی که در لندن (انگلستان) سکونت میکرده و در هفتم جون ۷۱ فوت کرده کتبا مشخصات قرض یا طلبشان را باطلاع (الن‌جورج وساکر) به نشانی زیر که‌سمت مشاور حقوقی و وصی‌رادارند تا تاریخ ۳۱جولای آینده برسانند. چون بعد از تاریخ بالاوصی اقدام به تقسیم دارائی مرحوم بین ورثه خواهد کرد و فقط قرضها یا طلبهائی را که اخطارش به ایشان رسیده باشد رعایت خواهند کرد چنانچه اخطار و نامه نرسیده باشد برای دارائی مرحوم یا هر قسمتی از آن که تقسیم شده باشد مسئول نخواهد بود .

ALAN GEORGE AND SACKER
419 OXFORD ST.
LONDON WIR 2HP

آ ـ ۳۹۱۱

شرکت پس‌اندازوام مسکن

۸½ درصد بهره

بسپرده های مدت‌دار نزد شرکت پس‌انداز ووام مسکن کورش بزرك که بانظارت قانونی بانك‌رهنی ایران‌فعالیت میکند پرداخت میشود .

نشانی : خیابان شاهرضا بین قرصت و ایرانشهر

شماره ۳۹۶ تلفن : ۸۲۱۵۱۴

نیازمندیهای اطلاعات

تلفنی آگهی قبول میکند

تلفن های ۳۱۱۲۲۰ ـ ۳۱۱۲۲۴
۳۱۱۲۲۷ـ۳۱۱۲۲۹ـ۳۱۱۲۳۰

اثاثیه

خرید

بازرگانی فرش کیهان ۸۳۰۹۰۴ و ۸۲۳۷۷۶ خریدار نقدی همه رقم فرش کهنه و نو جهت صادرات روزولت میدان ۲۵ شهریور

فرش طوسی ۷۵۹۰۲۹ همه نوع فرشهای کهنه اعلا و نو شما را قیمت صادراتی از سایرین بهتر نقدا خریدار است

فروشگاه آسیا تلفن‌های ۶۶۲۸۳۲ و ۹۲۵۱۰۲ خریدار یخچال برقی و نفتی تلویزیون قالی و قالیچه . سایر لوازم منزل را با اطلاع تلفنی و قیمت عادلانه خیابان شاه

فرش گلشن تلفن ۶۲۱۴۲۱ بهترین خریدار فرش کهنه همه رقم فرش نو موجود میباشد آ ـ ۹۲۵

فروشگاه آستارا ۹۲۶۴۰۶ خریدار یخچال برقی و نفتی تلویزیون فرش و کلیه لوازم منزل بقیمت عادلانه شاه چهارراه پیروز

فروشگاه اخوان فرش نو و کهنه و کلیه اثاثیه منزل شما را عادلانه خریداریم . تلفن ۴۷۲۱۲

فرش خواجه نصیر

بهترین خریدار فرش کهنه و نو معاوضه جهت صادرات تلفن ۷۵۲۶۹۰

فروشگاه مشرق ۴۹۳۲۷ بهترین خریدار یخچال نفتی برقی قالی قالیچه لوازم منزل

فروشگاه پروانه کلیه لوازم منزل شما را خریدار است تلفنهای : ۳۱۹۶۳۲ و ۳۱۸۲۹۷

فرشهای کهنه

ازمتری ۲۵۰ تومان ببالا خریداریم فرش اشراف جنب سینما پاسیفیک ۷۵۸۶۵۵

فروشگاه آریا ۹۲۹۳۹۳ خریدار یخچال برقی نفتی فرش مبلمان اجاق گاز تلویزیون و اثاث منزل

نمایشگاه فرش توکلی فرشهای کهنه را با نو معاوضه و فرشهای کهنه را نقدا خریدار است . نمایشگاه ۶۲۱۴۰۵ بازار ۲۰۸۲۹

فروشگاه شایان ۶۶۳۳۸۱ خریدار فرشهای کهنه و نو و کلیه لوازم منزل

جهان کالا خریدار یخچال تلویزیون و لوازم منزل شاه چهار راه پیروز ۳۹۱۶۶۵

فروشگاه ایران فرش تلفن ۷۷۴۹۷۲ کلیه لوازم منزل شما را بهرمبلغ باشد بیشتر از سایرین نقد خریداریم .

نمایشگاه فرش طباطبائی انواع فرشهای کهنه و نو شما را در منزل نقدا خریدار است تلفنهای : ۴۰۴۱۰ و ۶۶۲۱۴۸

فروشگاه فروردین خرید فرش کهنه و نو تلفن ۶۶۱۶۵۵ و ۴۳۰۸۵

فروشگاه بختیاری تلفن ۷۵۹۳۲۹ بهترین خریدار کلیه لوازم منزل

فرش اردیبهشت تلفن ۶۶۸۱۶۴

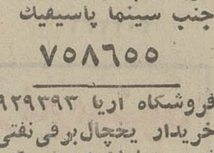

اطلاعات
صاحب امتیاز
عباس مسعودی
تهران خیابان خیام
تلفن ۳۱۱۰۷۱

شرکت سهامی
ایران چاپ
چاپخانه اطلاعات
خیابان سپه ـ مقابل پست خانه مرکز
تلفن ۳۱۱۲۳۳

فرش یاقوت ۱۱۰ خریدار قالی وقالیچه کهنه،نو فروشنده انواع فرش تلفن ـ ۷۷۴۸۱۶

کرمانشاهی ۷۵۷۹۲۸ خرید فرش کهنه و نو

فروشگاه فرش تهران کالا فرش اثاثیه منزل ۹۲۹۲۲۶

بازرگانی ایران کالا فرشهای کهنه سنگین قیمت با عالیترین قیمت خریدار است ۷۸۲۴۱۳ ـ ۷۹۶۹۳۹

فرشهای کهنه

از متری ۳۰۰ تومان ببالا خریداریم فرش اعتماد مقابل سینما مولن‌روژ تلفن ۷۵۸۲۷۰

فروش دست اول

فروشگاه پیمان

تلویزیون ، فرش ، یخچال اجاق گازنقدواقساط ۵۳۱۳۵۹

۷۵۸۵۵۰

پرده‌پارچه کاغذ دیواری پرده کرکره فرش ماشینی کف پوش باقساط

لوازم منزل و کادو

انواع یخچال واجاق‌گاز و تلویزیون وکلیه لوازمات منزل بطور نقد واقساط . آدرس ـ خیابان شیخ‌هادی شمالی مقابل گرمابه‌رازی نرسیده به بیمارستان باهر پلاک ۲۴۱ ۱ـ۴ آ ـ ۱۴۶۶

حراج

کفپوش پارموکس هر متر مربع ۹۰ ریال کاغذ دیواری هانزا ساخت آلمان هر متر مربع ۲۰ ریال تلفنهای ـ ۷۷۲۹۱۳ ـ ۷۷۷۲۰۵

فروشگاه شادمان ۳۱۰۹۴۴ یخچالهای اغذیه ، لبنیات و قنادی دست دوم با قیمت ارزان بفروش میرسد لاله‌زار اول اکباتان .

ساکنین محترم فرمانیه فروشگاه نسیم فروشنده لوازم خانگی برقی ـ گازی ـ نفتی ـ تلفن ۸۸۰۷۲۹ ۱ـ۵ آ ـ ۱۷۳۰

فروشگاه یاس عبقری بورس مصنوعات نفت ، گاز الکتریک و لوازم خانه نشانی خیابان فلاح ـ چهارراه یاس تلفن ۳۰۲۱۶۹ ۱ـ۳ آ ـ ۱۱۶۷

فروشگاه مرتضوی بورس یخچال تلویزیون ، بخاری، اجاق‌گاز ، کولر لوازمات خانگی ـ نواب چهار راه مرتضوی ۹۶۰۷۸۱

فروش دست دوم

به فروش میرسد

انواع لوازم‌خانه ، تلویزیون، مبل ، لباس زنانه و بچه‌گانه از ۲۱ الی ۲۳ اردیبهشت ماه کلیه درآمد به مصرف درمان بچه‌های بی‌بضاعت خواهد رسید.
تلفن : ۸۸۱۷۰۲ ـ ۸۸۰۹۵۴
آدرس ـ خیابان نیاوران ـ خیابان کامرانیه ، پلاک ۳۲ آ ـ ۳۶۷۳ ۱ـ۴

کرایه‌ماشین های‌تحریر جهان‌تایپ، خیابان‌شاه‌روبروی سینما نیاگارا تلفن ۴۱۹۲۴

فروش اجناس عتیقه فردا از ساعت ۸ صبح تا ۱۳ و از ۳ تا ۱۰ بعد از ظهر اجناس عتیقه فوق‌العاده عالی شامل انواع گلدانهای قدیمی ـ چراغ ـ حباب ـ لاله نوروزی و ناقوسی ـ کاسه و بشقاب مرغی و گردنر و انواع‌قوری ـ آئینه ـ میز و صندلی وفرش ـ تابلو ـ خط ـ قلمدان و نظائر آن با قیمت های استثنائی به فروش میرسد.
خیابان آریامهر ـ خیابان کاج ـ میدان فرح یوسف‌آباد ـ جنب بانک‌تهران تلفن ۶۳۳۴۷۴ ـ صائب

فروش اجناس امریکائی

بعلت مسافرت‌وسایل اتاق‌خواب پذیرائی ، آباژورهای جالب ، گرام ، صفحه ، ضبط صوت، استخر شنا با دستگاه تصفیه آب ، مقداری لباس ، فرش موکت وغیره ۴۱۲۵۲ روزهای یکشنبه و دوشنبه از ساعت ۸ تا ۱۲ آ ـ ۱۷۸۳ ۱ـ۲

مبل ودکوراسیون

پرده‌دوزی ارجمند ۳۱۷۳۷۰ آ ـ ۱۲۵۵

پیراهن مبل : ۳۱۹۵۰۵ تعویض پارچه‌مبل : ۳۱۹۵۰۵ پرده‌دوزی شهرزاد ۳۱۹۵۰۵

نمایشگاه مبل ابتکار ۹۵۳۷۲۶ همه نوع مبلمان مدرن نقد و اقساط به فروش میرسد ازاین نمایشگاه دیدن فرمائیدسلسبیل مقابل سینما خرم . آ ـ ۱۴۹۸

شستشوی مبل وفرش

شستشوی مبل فرش پرده

کلین سرویس مبتکر و پیشرو نظافت مبل و فرش با دستگاه منحصربفرد و خشکشویی پرده با نصب مجانی ۹۵۲۵۴۶

کنت سرویس

مبلمان موکت فرش و تشک اتومبیل شمارا با آخرین‌تکنیک در جای خود سرویس مینماید

۷۷۶۷۱۳

اناهیتاسرویس‌مجهزترین خشکشوئی مبلمان‌فرش موکت‌در محل ۷۹۵۳۰۷

کارخانه‌قالی‌شوئی ماژیک

تلفن جاده کرج ۶۶۱۸۲۲ تلفن شعبه جمشیدآباد ۶۶۱۸۲۳ تلفن تهران‌نو ۷۹۸۸۱

کارخانه قالی شوئی ادیب مجهز منظم تلفن: ۹۵۶۵۶۵

خشکشوئی مبلمان‌ادیب یکدست ۵۰ تومان در جای‌خود تلفن ۹۵۶۵۶۵

تعمیرات

تلویزیون

تعمیرگاه تلویزیون‌الکترون تلفن ۷۶۳۶۸۲
تعمیرگاه تلویزیونهای R.C.A شاوبلورنس . فیلیپس .سییرا تلفونکن وسایر مارکهاباسرویس مجهز سیار درشهر وشمیرانات

ایران‌الکترونیک

تعمیر و سرویس همه نوع تلویزیون ساخت ایران و خارج ـ نصب آنتن تمام کانال و اف ام با سرویس سیار فوری توسط متخصص از آلمان سریع ـ ارزان با ضمانت کتبی تلفن

۷۷۵۵۳۵
۷۷۶۹۴۴

تعمیرگاه مرکزی تلویزیونهای

تلفنکن

۹۶۱۴۸۹
۹۵۴۴۶۳

شرکت کارخانجات رادیو شهاب

تلویزیون‌سرویس شاد

تعمیرگاه مجهز همه‌نوع تلویزیونهای امریکائی ـ اورپائی ـ ژاپنی ـ آر.تی.آی ـ شاوب‌لورنس تلفونکن ـ بلر زیر نظر مهندسین با تجربه و نصب آنتن تمام کانال

با سرویس‌سیار تعمیر در محل

تلفن ۷۶۴۵۴۱

تعمیرگاه تلویزیونهای R.C.A-R.T.I شاوبلورنس ، تلفنکن ، گروندیک تلفن ۹۵۷۷۶۰

سرویس تلویزیون گارانتی تلفن ۶۲۸۳۷۱ سرویس سیار R.T.I-R.C.A سییرا . مدیاتور ـ جنرال ـ الکتریک و گراندیک بویژه شمیرانات

تعمیرگاه ثابت

RCA RTI تعمیر تلویزیونهای با تخفیف استثنائی تلفن ۶۶۹۱۷۰

تعمیرگاه تلویزیون‌دولت تعمیر انواع تلویزیون یخچال ـ لباسشوئی فوری در محل ـ ۸۸۳۵۵۱ ـ ۸۸۳۲۶۲

تعمیرتلویزیون باحضور شما در منزل تلفن ۷۶۱۴۹۵ و ۷۶۵۳۴۵

تلویزیون فوری در منزل تعمیر میشود ۹۶۰۵۴۶

سرویس تلویزیون پای

PYE تلفن ۹۵۵۶۵۸ وحید

تعمیرگاه‌تلویزیون‌آرسن خیابان بهار شمالی تلفن ۷۵۳۰۸۱

یخچال

تعمیرگاه سید حسین ۸۸۲۴۳۸ تعمیر هرنوع‌یخچال.رختشوئی. آبگرمکن . سرویس و نصب کولر .

تعمیرات یخچال فوری سردخانه . رختشوئی . کولرگازی ۷۹۳۸۹۷

تعمیرگاه یخچال وازگن نصب و سرویس کولر فوری شارژ گازکولر اتومبیل ۷۶۰۷۹۳

سرویس انواع یخچال و کولر در محل باتضمین ۶۳۲۲۲۸

تعمیرگاه یخچال فریجیدر اساس یدکی موجود است تلفن ۷۵۲۳۳۶

تعمیرگاه یخچال‌فوری ۸۸۲۴۳۸ ۱ـ۲۶ آ ـ ۲۳۲

تعمیر یخچال سردخانه کولر شوفاژ ۴۳۳۵۵

تعمیر و رنگ یخچال و کولر ، لباسشوئی ، اجاق گازوآبگرمکن تلفن: ۹۷۴۳۴۹

سرویس‌ابگرمکن ۴۰۶۶۴

سرویس انواع یخچال کولر ودرمحل باتضمین ۶۳۸۷۱۱

موسسه فنی حسینی تعمیرات یخچال نصب وتعمیر کلیه دستگاههای‌سرد کننده‌تلفن ۶۶۰۸۵۷ ۱ـ۱۵ آ ـ ۱۷۶۳

کولر

نصب و سرویس ورنگ کولر و کانال کشی‌فوری ۷۹۳۸۹۷

سرویس‌توکل

نصب و سرویس کولر آبگرمکن لوله بازکنی فاضل آب .

تلفن ۷۷۶۹۸۹

شرکت پیرامون

سرویس ونصب کولر آبگرمکن و کانال کشی ساختمان تلفنهای : ۷۶۲۶۴۱ و ۷۶۴۶۰۸

نصب کولر

نقدو اقساط با شرایط سهل تلفن ۳۰۵۱۶۷ آ ـ ۱۴۲۹

سرویس شبانه روزی جایزه نمیدهیم‌و مجانی‌هم کار نمیکنیم‌سرویس‌کولر و آبگرمکن ۲۰۰ ریال ۶ ماه گارانتی تلفن ۷۸۶۳۰

موسسه فنی کالج

نصب و سرویس کولر . آبگرمکن کانالکشی ساختمان پوشال خارجی ولوازم یدکی تلفن ۷۵۹۷۵۷ ۱ـ۱۰ آ ـ ۱۰۳۲

سرویس‌مجازشماره ۱۲۱

ارج

نصب ، تعمیر ، رنگ‌آمیزی و سرویس کولر و آبگرمکن‌وپخش قطعات یدکی .
خیابان فرح‌آباد ژاله ـ مقابل ساختمانهای بانک رهنی موسسه فنی فرح تلفن ۷۹۵۷۰۳ ۱ـ۱۳ آ ـ ۷۱۵۲

سرویس مجاز شماره ۱۲۴

ارج

رنگ ، سرویس ، تعمیر و نصب کولر و آبگرمکن پوشال کولر تعویض میشود
خیابان‌سیروس ـ مقابل پمپ بنزین کارگاه فنی کورش تلفن ۳۵۰۱۸۴ ۱ـ۲۴ آ ـ ۶۰۳۶

سرویس مجاز شماره ۱۲۷

ارج

نصب ، سرویس ، رنگ‌امیزی کولر و آبگرمکن و پخش‌قطعات یدکی
فرح‌آباد ژاله، میدان‌بروجردی خیابان پرند تلفن ۳۹۱۸۷۵

سرویس‌مجازشماره ۱۳۰

ارج

نصب ، تعمیر و سرویس‌کولر ، آبگرمکن و پخش قطعات یدکی تهران‌پارس خیابان بهار ، ۱۳۴ جنب مسجدتلفن ۷۸۲۲۴۶

سرویس‌مجازشماره ۱۳۱

ارج

نصب ، تعمیر ، سرویس، رنگ آمیزی و پخش قطعات یدکی کولر و آبگرمکن خیابان فرح جنوبی ـموسوی تلفن ۷۶۱۱۲۵

سرویس مجاز شماره ۱۳۴

ارج

کولر ، بخاری ، ابگرمکن و نصب ، تعمیرات و رنگ‌آمیزی پخش قطعات یدکی
خیابان غیاثی روبروی بانک ملی موسسه فنی نمونه تلفن ۳۵۵۰۲۴

سرویس مجاز شماره ۱۳۵

ارج

سرویس و نصب‌کولر وابگرمکن و کانال‌کشی در کمترین مدت کارگاه فنی فرزانه ـ قلهک خیابان دولت ـ سه‌راه نشاط تلفن ۸۶۲۹۸۴ ۱ـ۳ آ ـ ۱۶۷۴

سرویس کولر ۲۰۰ریال پوشال ۴۰۰ ریال

تلفن ۷۶۱۹۹۵

مجانی

جهت معرفی شرکت جدید ـ التاسیس و لتیس سرویس‌کامل کولر تا ۱۵ خرداد ماه مجانی انجام میشود : معرف بهترین پوشال نصب‌کولر و کانال‌کشی ۱۵٪ تخفیف
تلفن ۷۵۱۵۶۹ آ ـ ۱۷۵۰

الکترو پطروسیان نصب و سرویس کولر فوری ۷۶۴۱۳۹ آ ـ ۱۵۹۸

اطلاعیه

جنرال

خریداران محترم کولر های جنرال برای اینکه کولر بطور صحیح نصب شود لطفا به دایره سرویس جنرال‌تلفن ۷۴ تا ۹۶۳۹۷۲ تماس بگیرید.

اطلاعیه جنرال

جنرال

لطفا برای سرویس مصنوعات جنرال فقط به‌تلفنهای ۹۵۹۱۶۴ ـ ۹۵۸۲۵۲ ـ ۷۴ـ۹۶۳۹۷۲ ـ ۹۵۷۷۹۴ مراجعه فرمایند.

سرویس جنرال

جنرال

پخش لوازم یدکی مصنوعات جنرال فقطدر سرویس مرکزی واقع در جاده قدیم کرج کیلومتر دو و یا نمایشگاه جنرال واقع در تخت جمشید غربی خیابان کیوان شماره ۶۷ تلفن ۴۲۰۰۹ میباشد

جنرال

سرویس شماره ۱ جنرال آبادان
خیابان‌شهرداری نبش خیابان شاهپور تلفن ۴۶۲۸

جنرال

سرویس شماره ۱ جنرال اهواز
خیابان پهلوی خیابان سعدی شماره ۱۷۲ تلفن ۴۰۵۱

جنرال

سرویس شماره ۲ جنرال اهواز
خیابان معین شماره ۵۲ تلفن ۶۴۷۷

جنرال

سرویس شماره ۱ جنرال مسجد سلیمان
بازارنو تعمیرگاه جنرال

جنرال

سرویس شماره ۱ جنرال شیراز
خیابان قصردشت تلفن ۳۶۵۷

جنرال

شماره ۲ جنرال شیراز
خیابان سیمتری تلفن ۵۸۹۴

جنرال

سرویس شماره ۱ جنرال مشهد
سعدآباد خیابان طاهری تلفن ۲۰۱۰۳

جنرال

سرویس شماره ۱ جنرال گرگان
خیابان مولن‌روژ تلفن ۸۳۴۰

جنرال

سرویس شماره ۱ جنرال چالوس
میدان مجسمه‌جنب پست و تلگراف ۱ـ۱۵ آ ـ ۱۷۰۸

فروش اتومبیل

پونتیاک فایربرد
مدل ۷۲
ماشین پونتیاک فایربرد بدون واسطه به فروش میرسد تلفن ۶۳۳۱۲۶ آ ـ ۱۴۷۲

فولکس واگن
مدل ۶۴
۶۲۷۲۵۱ ـ ۹ صبح تا ۱۲ ۱ـ۳ آ ـ ۱۷۰۴

چند دستگاه ماشین باری مرتب به فروش میرسد تلفن ۹۵۸۰۰۱ ۱ـ۳ آ ـ ۱۷۵۸

اوپل
مدل ۶۴
اوپل ۶۴ چهار در ۱۷۰۰ تلفن ۷۹۵۰۱۴

مدل ۶۰
اپل مدل ۶۰ بعد از ظهرها ۲ تا ۵ تلفن ۹۵۸۰۹۳ ۱ـ۲ آ ـ ۱۷۷۳

پلیموت براکودا
مدل ۶۶ با کولر رنگ‌سفید تلفن ۹۵۸۱۲۰ آ ـ ۱۷۷۱

پیکان
مدل ۵۰
پیکان‌مدل ۵۰ دو لوکس‌فروشی بدون واسطه تلفن ۶۶۶۳۶۵ آ ـ ۱۸۵۵

فروشگاههای اتومبیل

برادران گلپایگانی
خرید و فروش‌مینی‌بوس نقدواقساط تلفن ۲۷۹۰۰

اتومبیل شما را نقدا خریداریم تلفن ۸۳۸۸۲۱

اتومبیل های آخرین سیستم جهت خرید و فروش از نمایشگاه اتومبیل کمال عباس‌آباد جنب‌پمپ بنزین‌تلفنهای ۶۲۵۵۶۷ و ۶۲۷۸۵۷ دیدن فرمائید

آژانس اتومبیل
پاسارگاد
خریدو فروش وانت‌های نیسان ـ پیکان ـ سه چرخ‌وغیره‌تلفن ۹۶۰۵۴۵

استخدام مهندس ریسندگی

کارخانجات ریسندگی سمنان دو نفر مهندس ریسندگی که دارای حداقل سه سال سابقه کار باشند استخدام مینماید .
داوطلبان با ذکر مشخصات کامل و تحصیلات و سوابق کار ضمن ارسال یك قطعه عکس با راهنمای شماره ۱۷۵ روزنامه اطلاعات مکاتبه نمایند .

ژیان ۵۱

نقد و اقساط تحویل فوری ژیان دست دوم و غیره خریداریم . تلفن ۹۵۹۷۱۵

برای اتومبیل شما

معرف ژیان

نماینده رسمی فروش‌لوازم یدکی اصلی تهران خیابان قزوین مقابل گاراژ مشهد جنب‌جرثقیل امدادی . ضمنا ژیان ۵۱ نقد و اقساط با تحویل فوری موجود ۹۵۲۲۷۲ ۱ـ۵ آ ـ ۵۸۵

فروشگاه صادقی کلیه لوازم یدکی اصلی فولکس‌واگن
خیابان ژاله چهارراه اب سردارتلفن : ۳۰۳۷۹۱ جمعه‌ها تاظهر باز است

رادیاتورجمشید انوری رفع جوشش هر نوع اتومبیل فرح‌آباد مقابل برق اول مهر تلفن ۳۱۹۸۳۱ ۱ـ۳ آ ـ ۱۷۶۵

کرایه

شمیران تاکسی

اتومبیلهای کرایه قلهک تلفن ۸۶۶۵۰۹ آ ـ ۱۷۴۱

اتومبیل اتو دلیجان
مرکز اتومبیلهای کرایه شبانه روزی آریا و جوانان ساعتی ۱۵۰ ریال ، پیکان ۱۲۰ ریال با راننده و بدون راننده اول امیرآباد تلفن ۶۶۲۵۹۲ آ ـ ۱۸۰۴

اتوبوکس
اتومبیلهای تشریفاتی با راننده برای داخل و خارج از تهران میدان فردوسی تلفن ۸۲۱۲۷۰ و ۸۲۶۶۰۵

اتوبوس دربستی

جهان بنز

۹۵۸۲۴۲ ـ ۹۵۶۶۲۹

کالج بار
بارکش شهر وحومه حمل بار بتمام نقاط ایران تلفنهای
۶۶۱۱۱۱
۴۱۱۱۱

خاورتاکسی تلفن ۷۵۳۳۲۵ اتومبیلهای مدرن‌کرایه‌با راننده وبدون راننده داخل و خارج شهر فرح‌جنوبی خیابان‌منصور ۱ـ۱۰ آ ـ ۱۷۶۰

جرثقیل بابك ایزنهاور تلفن ۹۷۸۰۸۰و۹۵۹۵۸۸

اتو اسیا
اتومبیلهای اخرین سیستم با راننده و بدون راننده برای مسافرت‌وداخل‌شهر اماده‌خدمت ۷۵۴۹۸۰ و ۷۵۱۶۲۰

ILAS
ام . آ . اس
اتوبوس ومینی بوس دربست
۹۷۰۸۱۴
۹۷۸۸۱۵

پرشیا توریست
اتومبیلهای لوکس و اسپورت سواری میخواهید ؟
مهمانان خارجی دارید . و برانندگان اشنا به زبانهای خارجی نیازمندید . برای امور تشریفاتی وعروسیها و مسافرتها ، پرشیا توریست بهترین و مطمئن ترین وسیله ترانسپورت است تلفن ۷۵۸۴۸۱

جرثقیل توانا
پل امامزاده معصوم
تلفن ۹۵۴۰۹۱

هودج زرین
اتومبیلهای سواری آخرین سیستم با راننده و بدون‌راننده در تمام اوقات شبانه‌روز برای تهران و شهرستانها آماده‌است خیابان مرتضوی بین نواب و اسکندری پلاک ۵۰ آ ـ ۱۸۵۳

ماشین آلات

فریزر به فروش میرسد
فریزر (کولداسپات) ۲۲فوت ۱۱۰ ولت تلفن ۸۹۱۹۷۰ ۱ـ۲ آ ـ ۹۹۷۴

ماشین راه‌نو
خرید و فروش واجاره دهنده ماشین‌آلات راهسازی و کشاورزی تلفن ۹۶۲۸۳۸ ۱ـ۱۲ آ ـ ۱۲۹۶

قابل توجه مقاطع کاران محترم
یکدستگاه سیلوبتون مارك ARBAU ودو دستگاه شن‌وماسه‌شوئی پارکر نصب‌وحاضربکار در کارگاه یك شرکت خارجی بعلت اتمام‌کار بقیمت مناسب بفروش میرسد تلفن ۹۵۷۴۴۲

کارخانه ماشین‌سازی صداقت
سازنده ماشین‌آلات موزائیک مخصوص مقابل اردشیر تلفن ـ ۹۵۴۶۶۴ آ ـ ۷۸۴ ۱ـ۴

بفروش میرسد

یکدستگاه برج آب ده متر ارتفاع بظرفیت ۳۰ هزار لیتربا پمپ شناور سرپا بفروش میرسد طالبین بادرس‌زیرمراجعه فرمایند . جاده سلطنت آبادانتهای‌خیابان‌ضرغام کوی تك‌دفتر خانه‌سازی تك تلفن ۷۷۷۴۳۲ و ۷۷۰۹۹۲

املاک ومستغلات

اراضی تهران پارس خریدار و فروشنده‌ایم امینی ۷۹۰۰۹۰

فروش

خانه فروشی

بهترین محل نیروهوایی خانه‌های نوساز ۳ تا ۸ اطاقی یکطبقه ویلائی و دو طبقه مستغلاتی ۱۰۰ تا ۱۷۰ تومان نصف نقد بقیه باقساط ۶ تا۲۴ ماهه ۳۹۳۰۵۸ آ ـ ۱۸۰۷

تهران پارس
خیابان ۱۰۸منزل شخصی‌ساز شمالی چهار اطاق و هال و سرویس کامل ۲۷۰ متر ۱۵۰ هزار تومان تلفن ۶۶۱۲۷۸

اکازیون

خانه‌ای واقع در قلهك مساحت ۴۷۲ متر دوبر یکطبقه و نیم ۷ اطاق‌آب برق تلفن و استخر ـ قیمت ۳۵۰ هزار تومان ۸۶۴۸۶۴

خانه‌های نوساز درگیشا بفروش میرسد. هجری ۶۳۴۲۴۴

خانه فروشی
میدان ۲۴اسفند خانه‌ای شمالی دارای ۵ اطاق یك انبارو حیاط ماشین روبا تراس ، آب و برق تلفن‌و کولربا سرویس مجهز نقد ۱۸۰ هزار تومان تلفن ۶۲۴۸۲۰

منزلی بمساحت ۱۳۷ مترامیریه انتهای کوی مافی پلاک ۸۲ دارای آب ـ برق ـ تلفن ـ کولر ـ حمام گرم تلفن ۲۱۷۱۳ آ ـ ۱۸۴۰

خانه‌ویلائی فروشی
نیاوران جنب خیابان زاهدی ۶۰۰ مترمساحت ۴۳۰ مترزیربنا ۳ اطاق‌خواب سرویس‌مستخدم استخر گاراژ آب برق تلفن لوله‌کشی شوفاژ کفپوش‌موکت ۴۷۵ هزارتومان تلفن ۸۸۰۱۶۹ آ ـ ۱۷۸۸

خانه

در نیروی هوائی سیمتری وثوق ۴ اطاقه ویلائی ۲۱۰متر ۱۲۰ هزار تومان ۵۰ هزار تومان پیش قسط بقیه ۱۲ تا ۲۴ ماهه ۳۹۱۳۵۶ آ ـ ۱۷۹۳

برخیابان شمیران
بین آبنما و سرپل رومی‌خانه دو طبقه بمساحت ۵۰۰ متر با تلفن به فروش میرسد تلفن ۷۵۲۸۹۵ از یک الی ۳ و از ۶ تا ۱۰ بعد از ظهر مراجعه فرمائید

خیابان تهران نو خیابان ۸ متری تیرگان یك باب منزل یك طبقه ویلائی‌دو نبش دارای سه اطاق بزرگ‌و شیك‌با سرویس های کامل ۱۴۲ متر مساحت بفروش میرسد لطفا با تلفن ۷۵۵۵۶۹

چاپ پرچم ـ آرم پارچه‌ای
ایران اسکرین دروازه شمیران ابتدای فخرآباد تلفن ۷۵۳۷۶۶

حدود تخت طاوس
دو طبقه مستغل ۲۰۰ متر طبقه سه اطاق و هال دو نبش با تلفن کولر کرکره تلفن ۸۲۶۵۰۶ آ ـ ۱۶۷۹

بفروش میرسد
منزلی بمساحت ۱۵۰ متر مربع جنوبی یک طبقه و نیم خردمند جنوبی کوچه بهروز پلاک ۷ ۵اطاقه شخصی‌ساز با تلفن و کولر و کاغذ دیواری وموکت بارزش ۲۰۰ هزار تومان‌بتلفن ۸۲۸۳۲۳ و ۸۲۵۴۸۷ مراجعه فرمائید . ۱ـ۶ آ ـ ۱۵۱۳

منزلی بمساحت ۲۳۸ متر مربع واقع در چهارراه شیخ‌هادی به فروش میرسد طالبین از ساعت ۴ الی ۸ بعد ازظهر با تلفن ۷۷۷۳۳۰تماس بگیرند ۱ـ۵ آ ـ ۱۶۶۷

یکدستگاه مستغلات در شمال
شهر با چهل‌هزار تومان‌اجاره ماهیانه نقد یا نصف معاوضه به فروش میرسد خیابان تخت طاوس نبش نادرشاه ساختمان فارکو املاک حقیقت تلفن ۸۳۲۷۴۱ و ۸۳۴۵۷۰ ۱ـ۸ آ ـ ۱۲۲۲

اگر فروشنده ملک باشیدهر کجای تهران و شمیران باشد توضیح و قیمت را با۳۱۹۷۸۴ به بنگاه کوشان بفرمائید . ۱ـ۳ آ ـ ۷۷۲۶

خانه‌ای‌مدرن مساحت ۲۰۰ متر سه طبقه هر طبقه ۴اتاق با سرویس و تلفن دردهمتری معینیه سه‌نبش بین خیابان بهبودی و نمازی به فروش میرسد تلفن ۹۷۲۶۷۰ آ ـ ۳۷۷۱

خانه مستغلاتی سه طبقه فروشی شاه کوچه یغما ۲۷۰ هزار تومان تلفن ۶۶۴۸۴۲ آ ـ ۱۷۱۷

خانه های نوساز در شمال
میدان شهیاد جهت فروش ۹۶۳۵۶۸ ۱ـ۱۰ آ ـ ۱۶۰۱

وصال شیرازی تخت جمشید خانه شخصی ساز ۲۵۰ متر ۸ اطاق تلفن کولر ، جنوبی ۳۰۰ هزارتومان تلفن۳۱۰۱۶۹ ۱ـ۳ آ ـ ۱۷۱۳

عباس‌آباد ساختمان دوطبقه ۴ اطاقی مستغل با تلفن ودرب ماشین‌رو بفروش میرسد تلفن ۷۵۵۵۴۴ ۱ـ۵ آ ـ ۱۲۸۷

فروشی

مستغلات اکازیون
واقع در بهترین نقطه تهران (خیابان‌شاه‌عباس کبیر جنوبی خیابان ۲۰ متری تاج‌بخش). مستغلات ۵ اشکوبه جدید ومهندسی‌ساز لوکس که در زمینی بمساحت ۳۸۲متر مربع بنا گردیده و طبقه هم‌کف اختصاص به پارکینگ وسیع‌و ورودی داده شده وطبقات بالا دارای چهار آپارتمان وسیع مدرن که هرکدام شامل سه اطاق خواب دو حمام سالن ناهارخوری هال آشپزخانه توالت وانبار بوده و مجهز به شوفاژ کولر آسانسورآب برق تلفن که ماهانه ۱۱ هزارتومان یکجا اجاره داده شده بفروش میرسد تلفن ۶۲۱۵۵۸ . آ ـ ۱۲۶۳ ۱ـ۶

خانه شمالی ایرانمهر
بر بلوار ابوحسین با دو اتاق و سرویس کامل به قیمت‌یکصد هزار تومان فورا بفروش میرسد تلفن ۶۲۸۱۰۱ ۱ـ۲ آ ـ ۳۹۰۹

خیابان فرح
ویلائی مهندسی‌ساز شوفاژ ـ کولر ـ تلفن ۳۶۰ متر زمین ۸ اطاق مدرن ۴۰۰ هزار تومان ۳۱۰۱۶۹ ۱ـ۳ آ ـ ۱۷۶۱

روبروی سفارت شوروی مستغلات دو طبقه ۲۶۰ متر ۱۶۰ هزار تومان ۳۱۰۱۶۸

باغ فروشی
با ساختمان ویلائی ، استخرو تلفن متری ۳۵۰ تومان تلفن ۸۹۲۹۸۲ ۱ـ۲ آ ـ ۱۷۸۴

جاده کرج یک کیلومتر به کاروانسراسنگ ۳۲۲۰ مترباغ میوه ۵ اطاق ویلائی استخر دو چاه نیمه‌عمیق با موتورپمپ ۳۸۰ متر سالن دامداری ۳۰۰ هزار تومان به فروش یا معاوضه با خانه‌ای در تهران تلفن ۳۱۹۲۰۴ آ ـ ۱۷۹۵

آپارتمان فروشی

شکی نیست

که‌صاحبخانه شدن آسان نیست ولی خرید آپارتمان مدرن

۲ و ۳ اطاقی با شوفاژ کولر آسانسور تلفن در خیابان پهلوی یك ثلث نقد بقیه باقساط ۱۵ ساله خیلی آسان است تلفن ۶۶۷۹۳۸

فروش آپارتمان
چهار اطاقه با تلفن کاملامجهز در با صفاترین باغ شهر آرا بلوک ۱۲ شماره ۷ قیمت نقد تلفن ۹۷۳۷۸۳ آ ـ ۱۸۲۴

فروش آپارتمان مدرن

خیابان پهلوی بلوار ناهید
تلفن ۶۳۰۲۷۴، ۶۳۳۶۰۱ آ ـ ۱۸۵۰

زمین فروشی

توجه فرمائید
زمین های جاده خراسان هر ۱۲۰ متر با سند مالکیت فقط متری

۸۵ریال

زمینهای مسعودیه متری ۳۵ تومان بنگاه ماه سرچشمه اول سیروس ۳۹۱۸۹۶

زمین

ساختمانی

به‌قطعات ۳۳۰ متری در غرب تهران متری ۸۰ تومان نقد و اقساط
دفتر جهان سه‌راه تهران ویلا طبقه سوم بانک تهران آ ـ ۱۵۸۳

زمین به قطعات ۲۰۰ متری‌به فاصله ۵۰ متر از خیابان‌آذری به فروش‌میرسد تلفن۳۱۳۱۷۵ ۱ـ۳ آ ـ ۱۶۰۳

زمینهای تفکیک شده پشت دانشگاه صنعتی‌با قیمت مناسب تلفن ۹۷۹۱۴۰ آ ـ ۱۶۳۱

زمینی در باغ صبا
کوچه‌زهره شمالی ۲۱٫۵ × ۵۰ به فروش میرسد تلفن۷۶۵۳۳۸ آ ـ ۱۸۵۱

زمین فروشی به مساحت ۳۹۷٫۵ متر مربع به ابعاد ۲۶٫۵ × ۱۵ متر واقع درجاده قدیم شمیران خیابان کاخ جوانان تلفن ۷۷۷۲۵۳ ۱ـ۲ آ ـ ۱۷۹۸

B.K.D
بکد
دربازکن برقی
یکدستگاه کامل ۲۵۰ تومان
بدون پیش قسط به اقساط ماهیانه
درتمام مدت ۲۴ ساعت شبانه روز بوسیله تلفن سفارش دهید
دستگاه درمدت ۴ ساعت نصب وتحویل میشود.
تلفنهای دفتر فروش : ۶۲۴۴۱۴ ـ ۶۲۷۸۸۲ ـ ۷۷۲۰۰۸
تلفنهای دفتر سرویس ۶۲۴۵۱۰ ـ ۶۲۸۷۷۴
نماینده انحصاری ومرکز فروش ونصب : شرکت بکد الکتریک
تهران ـ خیابان پهلوی مقابل پارک ساعی شماره ۶۸۰
فروش درکلیه فروشگاههای لوازم برقی والکتریکی هادرتهران وشهرستانها برای اخذ نمایندگی فروش به تلفنهای فوق اطلاع دهید یا باآدرس شرکت مکاتبه فرمائید

نیازمندیهای اطلاعات

تلفنی آگهی قبول میکند

تلفن های ۳۱۱۲۲۰ ـ ۳۱۱۲۲۴
۳۱۱۲۲۷ـ۳۱۱۲۲۹ـ۳۱۱۲۳۰

زمینهای شهر زیبای کاروان‌به قطعات ۱۲۰ متری با سند مالکیت متری ۱۰ تا ۱۲ تومان ۹۶۳۵۶۸
۱ـ۱۰ آـ ۱۶۰۰

درباغستان

(کرج بهترین منطقه ییلاقی تهران بزرگ)
زمین بقطعات یکهزار متری با آب ، برق و تلفن وویلا های مبله شده لوکس نقد و اقساط برای فروش آماده است تلفن ـ ۹۲۰۹۶۴ و ۹۲۵۸۰۶

زمین

فقط با ۵۰۰ تومان صاحب یك قطعه زمین شوید تلفن ۳۵۶۳۸۷ میدان شاه دفترشایسته فرد

زمین شمال هنرسرای عالی نارمک نقد و اقساط با قطعات ۲۵۰ الی ۵۰۰ متر بین دو اتوبان به فروش میرسد ۷۸۱۹۴۱

شهر ییلاقی اقبالیه کرج
متری ۳۵ ریال
دفتر کرج ویلا
تلفن ۶۶۷۳۴۳

ویلادشت

فقط

یک مرتبه دیدن ازویلادشت ومقایسه آن بانقاط دیگر قبول خواهید نمود که ویلادشت از هرحیث غیر قابل رقابت‌میباشد ویلادشت باداشتن خیابانهای آسفالته ۲۰ متری درختکاری شده و باغات ییلاقی و آب فراوان در بهترین‌نقطه .

ملارد

باسند جداگانه برای هرقطعه از متری

۵۰ ریال ببالا
نقد واقساط

نظر خریداران محترم راتامین مینماید . جهت اطلاع بیشتربه تلفن ۶۶۲۵۶۷ یا دفتر مرکزی خیابان ایزنهاور پلاک ۱۶۳ مراجعه فرمائید .

ویلادشت

فرصتی مناسب برای همه

الهیه کرج

منطقه ییلاقی بسیار مناسب برای ویلا با خیابانهای اسفالته بقطعات ۱۱۰۰ متری با آب بر ـ جاده قزوین کرج نقد و اقساط بدون واسطه بفروش میرسد .
تلفن ۶۳۱۸۶۱
۶۳۰۳۱۲

فروش سرقفلی

یکباب‌مغازه‌خرازی‌فروشی آماده بکارواگذارمیشودتلفن۹۵۴۹۰۸

یک مغازه اغذیه فروشی با پروانه آبجو در سلطنت آباد به فروش میرسد تلفن۶۲۱۲۷۵
۱ـ۱۰ آـ ۹۸۰۶

یکباب مغازه واقع درنارمک خیابان فرجام غربی پلاک ۲۷ به مبلغ ۱۱۰۰۰ تومان‌بفروش میرسد تلفن ۳۱۸۸۵۲
آـ ۱۷۰۶

خیابان اسلامبول
یکباب مغازه بقیمت مناسب بفروش میرسد خواستاران بتلفن ۳۰۴۲۲۷ مراجعه‌فرمایند
۱ـ۵ آـ ۳۱۰۳

سرقفلی مغازه
خیابان‌اذربایجان‌چهارراه سلسبیل‌تلفن ۹۷۳۶۸۸

دو باب مغازه بزرك با انبار ، دو نبش واقع در خیابان‌بهار شمالی‌دارای برق آب و تلفن مناسب برای هرگونه کسب واگذار میشود .
عصر ها بهمان محل و تلفن ۸۳۷۷۵۹ ویاصبح ها به تلفن ۸۲۲۳۵۵ مراجعه فرمایند .

خرازی واگذاری
۹۶۲۵۱۸

سالن آرایش
به علت مسافرت سالن آرایش زنانه در فرح‌آباد ژاله بامحل سکونت و جواز واگذارمیشود عصر تلفن ۹۷۶۱۹۲
آـ ۴۸۲

یک سالن‌در تجریش مجهز بتمام وسایل تلفن ، آب ، برق واگذار میشود تلفن ۸۷۵۹۲۸
۱ـ۵ آـ ۱۶۶۵

بهترین محل‌در میدان‌شهناز به مساحت ۱۷۰ متر مجهز به تمام وسائل برای فروشگاه ـ موسسات تجارتی ـ تزئینات ـ و خوردنی در طبقه دوم ساختمان ۲۱۰ روبروی سینما مراد واگذار میشود . لطفا باتلفن ۷۵۴۷۳۶ تماس بگیرید
آـ ۱۸۲۶

فروشی
محل‌مناسب‌برای‌کارخانه اتوشوئی و تعمیرات دو راهی امام زاده حسن ۱۵۰۰ متر مربع سالن با تلفن وبرق ۱۰۰ آمپر تلفن ۹۵۵۹۵۵

خشکشوئی
یک مغازه خشکشوئی باتمام وسائل مدرن در محل مناسب آماده کار بفروش میرسدتلفن ۳۱۳۴۶۹
۱ـ۵ ـ ۳۱۸۹

لوکس فروشی نادر خیابان بعلت مسافرت واگذار میشود جابری مقابل گرمابه فردایران ۲۵۶۴۷
آـ ۱۸۱۲

یک کارگاه دوزندگی واقع در اسلامبول به فروش میرسد ۳۱۲۱۵۷
۱ـ۳ آـ ۱۷۲۰

نمایشگاه
نمایشگاه اتومبیل واگذاریا شریک میپذیرد ۶۶۹۹۶۰
۱ـ۳ آـ ۱۵۴۶

اجاره‌داده‌میشود

آپارتمان اجاره
چند دستگاه آپارتمان برای دفتر کار نبش پهلوی تخت جمشید اجاره ۶۶۴۶۱۸

ابتدای آیزنهاور
طبقه چهارم آپارتمانی‌نوساز لوکس دارای ۵ اطاق هال ۴×۶ تراس دو بالکن‌سرویس کامل کانال کشی کولر تلفن مستقل هزار تومان مقطوع به خانواده‌اجاره داده میشودتلفن ۹۲۴۶۵۴
آـ ۱۷۷۰

انواع‌آپارتمان‌جهت‌اجاره موجود است
آپارتمان چهار اطاقه با سرویس در فرح شمالی ـ آپارتمان ۵ اطاقه طبقه دوم با سرویس در خیابان پهلوی . آپارتمان چهار اطاقه‌باسرویس در فرح شمالی . آپارتمان ۳ اطاقه طبقه اول‌با سرویس در فرح جنوبی . آپارتمان۴اطاقه در آبان شمالی با سرویس کامل . آپارتمان ۵ اطاقه با سرویس کامل بالای‌تخت‌طاوس تلفن ۷۶۲۳۱۹
آـ ۱۷۱۲

خیابان نادرشاه دفترکار
یکدستگاه آپارتمان شامل شش اطاق و سرویس کامل شوفاژو تلفن مستقل اجاره‌داده میشود ۸۲۱۸۹۹ و ۸۲۰۹۳۱ دفتر دادوستد.
آـ ۱۷۵۴

خیابان‌فرح‌چهارراه‌تخت طاوس آپارتمان ۲و۳و۴اطاقه با تلفن و شوفاژ جهت محل کاراجاره داده میشود تلفن ۶۲۷۰۶۱
آـ ۱۷۵۶

اجاره
بر خیابان سلطنت‌آباد ۲ دستگاه آپارتمان با تلفن‌کولر، شوفاژ تلفن ۳۱۹۳۸۶
۱ـ۱۵ آـ ۱۷۰۹

حدود تلویزیون و بازرگانان
دو دستگاه آپارتمان ۶ اتاقه با شوفاژ و کولرو تلفن۲۱۰۰ تومان‌مقطوع اجاره‌داده‌میشودبازرگانی جردن تلفن ۶۲۵۹۰۶

خیابان پهلوی

آپارتمان یک الی ده‌اطاقه‌جهت اجاره تکتک یا یکجا موجود است خیابان وزراء نرسیده به خیابان یازدهم ساختمان‌دریچه طبقه سوم دریچه

۷ دستگاه آپارتمان یک اطاق و دو اطاق خواب با نهارخوری، پذیرائی ، هال ، مبلمان جدید نو و کامل‌با داشتن شوفاژ،کولر تلفن برای اجاره موجود است آدرس خیابان تخت طاوس خیابان وجودی‌فرد ساختمان دریچه

اطاق اجاره
سید خندان مقابل پارك
دودستگاه ٤ اطاقه طبقه اول اجاره داده میشود تلفن ـ ۷۵۵۵۴۴

خیابان شاه‌ساختمان آلومینیوم برای دفتر کار تجارتی از یک اطاق به بالا با شوفاژ آب ـ برق ـ کولر ـ تلفن ۴۸۲۰۰ مراجعه فرمائید
۱ـ۳۰ آـ ۱۶۳۳

جاده قدیم‌شمیران جنب‌آمل یک باب اطاق از یک‌آپارتمان بیک نفر دانشجو مجرداجاره داده میشود تلفن ۷۵۰۶۴۶
آـ ۱۷۵۱

عباس‌آباد خانه شمالی
۶ اطاق مساحت ۳۶۰ متر با تلفن‌به فروش میرسد۷۵۵۵۴۴
۱ـ۴ آـ۱۸۴۳

عباس‌آباد خانه‌ای شمالی
۴۵۰ متر دو طبقه ۹ اطاق با سرویس مجهز اجاره داده میشود تلفن ۷۵۵۵۴۴
آـ ۱۸۴۷

ساختمان اجاره
طبقه اول ساختمانی دارای ٤ اطاق بزرگ و سالن وهال‌و آشپزخانه ، سرویس کامل ، شوفاژ ، کولر ، آب لوله‌کشی، تلفن ،واقع درخیابان پهلوی خیابان فروزان مقابل‌بیمارستان ژاندارمری برای ۱۵ تیر ماه اجاره داده میشود تلفن ـ ۸۹۲۲۸۳
آـ ۷۸۵

جهت شرکتهاوموسسات دولتی خیابان پهلوی ایستگاه رزم‌آرا ساختمانی با۳۰ اطاق‌آسانسور تلفن برای اجاره ۷۶۲۶۴۱
۱ـ۳ آـ ۱۸۸۰

زیر زمین اجاره
زیرزمینی واقع درخیابان ایرانشهر با تلفن مستقل و شوفاژ ـ برق و آب اجاره داده میشود طالبین باتلفن ۷۸۱۵۴۹ تماس بگیرند .

رهن
در شمال میدان شهیاد ساختمانی نوساز با سرویس کامل و شوفاژ جهت رهن موجود است تلفن ۹۶۳۵۶۸
۱ـ۳ آـ ۱۵۹۹

نیازمندیهای اجاره

سازمان نیازمندیهای خارجیان
خانه‌شما‌را‌اجاره‌میدهد ۸۲۳۹۳۹

تهیه مسکن تلفن ۷۷۳۲۸۵
مرکز اجاره بخارجیها

موسسه نیازمندیهای هیلتون اجاره به خارجیان ۸۳۴۶۳۷
آـ ۸۳۰

۸۳۵۱۲۰-۸۲۹۷۶۶
سازمان کورش ـ اجاره به خارجیان

۱۴۴
اروپائی بتهران می‌آید بتعدادی‌آپارتمان‌کوچک‌وبزرگ مبله‌وغیرمبله‌بین۵۰۰ تا ۱۰۰۰ تومان نیازمندیم تلفن ۷۵۱۸۳۵
آـ ۱۳۵۷

خانه بسیار قدیمی بسبک معماری قدیم با ستونها وایوان برای اجاره نیازمندیم لطفا به وسیله پست با راهنمای ۱۵۹ روزنامه اطلاعات و یا تلفن ۳۱۱۲۳۱ تماس بگیرید .
آـ ۱۴۹۸

ساختمانی ۴۰ الی ۵۰اطاقه مجهز به تمام وسایل فرنگی برای ایجاد یک سفارت‌خانه جدید مورد نیاز است باتلفن های ۴۸۹۹۶و ۶۶۹۰۸۶تماس بگیرید.
۱ـ۲ آـ ۱۷۱۶

سرگردانی نه !

امروز مراجعه فردا
اسباب‌کشی
برای خرید و اجاره هر نوع محل در اسرع وقت جمبا استفاده از روشهای جدید کشورهای اروپائی در کمترین مدت ملک مورد نظر را در اختیارتان قرار میدهد تلفن ۶۶۱۳۷۷
آـ ۱۸۱۸

مورد نیاز برای اجاره

شمال شهر
از کریمخان زند ببالا آپارتمان ۲، ۳، ۴، ۵، ۶ اطاقه نیازمندیم املاک ایراندوست تلفن ۸۲۹۳۷۷ و ۸۳۷۴۰۹

بنگاههای معاملات املاک

دفتر پیرامون
مرکز معاملات‌املاک‌ومستغلات اراضی خارج ازشهر۷۶۲۶۴۱
۱ـ۱۸ آـ ۱۳۱۴

اطلاعات املاک ایفل‌خریدار وفروشنده اراضی کارگاه ، کارخانه در جاده های قدیم و جدید کرج تلفن ۹۵۰۱۴۳

دفتر املاك مولائی
اراضی سعادت‌آباد ، کوی مکانیر، ولنجک ، ونک ،اوین درکه و داخل محدوده قطعات بزرگ و کوچک را خریدارو فروشنده است تلفن۸۷۶۱۵۵
آـ ۱۷۴۶

خرید . فروش . رهن . اجاره املاك نادری تلفنهای ۹۷۰۲۳۶ و ۶۳۳۷۴۲

خریدوفروش‌خانه‌وزمین
بزرگ کوچک باغات در هر نقطه تهران و شمیران و کرج دفتر سرلك تلفن ۸۷۵۵۶۸
۱ـ۴ آـ۱۱۶۶

اراضی قیطریه ، دروس خریدار و فروشنده‌ایم دفتر جعفری ۸۶۱۸۶۱
۱ـ۴ آـ۱۸۴۵

کارخانه و انبار و زمین درقسمتهای حومه‌صنعتی تهران (جاده های کرج) خریدار و فروشنده‌ایم عبدالخالق تلفن۹۵۲۵۴۵

بازرگانی نیك ۶۲۱۶۰۶
مرکز معاملات‌املاک ومستغلات یوسف‌آباد. ونک و حومه تهران
۱ـ۱۵ آـ ۱۴۶۵

کیشا ، کیشا ، کیشا خرید زمین دفتر باختر ۶۳۸۷۴۶

دفتر پارس
مرکز معاملات املاك و مستغلات در شهر ـ و عباس‌آباد و شمیرانات تلفن ۷۶۱۵۵۸

زمینهای کوچك و بزرك
شمال غرب تهران و جاده‌کرج خریدار و فروشنده‌ایم تلفن ۹۵۵۲۷۱
۱ـ۱۰ آـ ۱۶۱۰

دفتر جلالی بورس
اراضی جنت‌آباد سازمان برنامه جاده کن اول‌کوی شاهین

خریداری میشود

زمینهای افسریه خریداریم ۷۹۱۳۵۹

خریدکوهک جنت‌آبادباغ‌فیض عباس‌اباد سازمان برنامه تلفن ۶۶۶۲۰۳

بورس املاک شمیران دفتر راتی باغ فردوس ۸۷۲۵۷۵

اراضی گیشا و قلقلی علیا خریداریم ۶۳۳۲۱۱
۱ـ۱۵۷۶

خریدار زمین افسریه فلاح تلفن ۷۹۲۸۰۳

زمین تهران پارس خریداریم ۷۹۳۰۲۰

کوهك ، کوهك، کوهك
خریداریم گلکار یزدی۹۵۶۶۰۶
۱ـ۲۶ آـ ۸۱۵

زمینهای یافت‌اباد راخریدار وفروشنده‌ایم کلهر ۹۶۳۴۳۲

خرید زمین افسریه ۷۹۳۳۴۶

بورس اراضی ولنجک محمودیه علی‌آباد لطفی ـ ۸۹۰۱۵۰
آـ ۸۳۱

زمین های داودیه و۴۵ متری میرداماد و جردن فوری خریداریم دفتر املاك رشیدی‌فر ۴۵متری میرداماد تلفن ۷۷۵۲۱۲

زمینهای‌گیشا خریداریم جدیری‌تلفن۶۳۳۸۱۷و۶۳۳۲۲۹

خریدار اراضی گیشا دفتر قنبری ۶۳۴۹۹۲

زمین سری اول و دوم نیروی هوائی خریداریم دفتر املاك صمیمی تلفن ۷۹۱۵۶۳

زمینهای زعفرانیه دره‌قشلاق مکانیر سعادت‌آباد فرحزاد خریداریم‌بازرگانی‌جلالی‌خیابان پهلوی تلفنهای ۶۲۶۴۱۱ یا ۶۲۴۱۹۲

خریداراراضی ساختمانی شمال شهر داودیه‌جردن شمیرانات بویژه اراضی ونك‌فرحزاد کیشاطرشت پونك باغ‌فیض جنت‌اباد وجاده کرج تلفن۷۶۴۳۳۳

خریدار زمین تهران‌پارس ـ ۷۸۱۹۲۶
۱ـ۶ آـ ۱۴۹۲

اراضی‌مجیدیه شمس ـ آباد کاظم‌آباد خریداریم فروش اراضی تهران پارس نقد و اقساط ۷۷۵۶۰۳

زمینهای‌ام.ام.سی‌تهران بریم ام.آر.اس خریداریم ۴۴۱۴۱

اراضی گیشاخریداریم تلفن ۹۷۱۳۴۸

اراضی داودیه دره قشلاق
خریداریم املاک گوهر تلفن ـ ۷۷۱۲۸۵
۱ـ۱۲ آـ ۸۰۹

تعدادی ویلا برای خریدیا اجاره مساحت از ۲۰۰۰ متر به بالا جاده پهلوی‌وشمیرانات فورا نیازمندیم تلفن ۶۶۱۳۷۷
آـ ۱۸۲۰

اراضی نارمک و تهران‌پارس خریداریم املاک پارک تلفن ۷۹۷۳۶
آـ ۱۷۹۴

زمین و خانه‌های شمال غرب تهران را خریداریم املاك کوروش تلفن : ۹۷۶۵۴۶
۱ـ۱۵ آـ۱۸۴۸

زمینها ی‌تهران پارس‌خریداریم ۷۸۲۱۲۸
۱ـ۳ آـ ۱۵۹۵

اراضی تهران پارس شرکت نفت راه‌آهن خریداریم تلفن ۷۸۴۸۵

خرید اراضی شمس‌آباد مبارک آباد کاظم آباد مجیدیه دفترآریا ۷۷۰۹۵۹

پارکینگ خریداریم ۷۸۲۰۱۶
۱ـ۱۰ آـ ۱۶۵۱

برای ساختمان شما

گارانتی شوفاژ
سرویس ونگهداری تاسیسات ساختمان تهویه مطبوع شوفاژ کولر تلفن ۸۳۲۵۸۶بدون‌تعطیل
۱ـ۷ آـ ۱۴۸۹

رایگان
کتابچه راهنمای تهیه نقشه های ساختمانی‌را تهیه فرمائید ۷۵۶۶۵۴

روکارسنك
ساختمان نقد و اقساط ۴۳۳۵۴

کارگاه فنی تکمیل
سازنده انواع بالابر برقی جهت مصالح ساختمانی جیحون چهارراه‌دامپزشکی ۹۵۸۵۹۹

کاغذ دیواری
با نصب فوری باقساط ۷۸۱۹۷۷ و ۷۷۵۷۷۱

موسسه تهران‌کار
تعمیر و تزئینات ساختمان در اسرع وقت انجام میشود تلفن ۶۶۶۱۵۵ و ۴۲۰۷۰
۱ـ۵ آـ ۱۴۵۲

کاغذ دیواری پرده
کرکره فرش ماشینی کفپوش آکوستیکبا نصب فوری‌باقساط تلفن ۶۳۷۶۱۰ طالقانی

کاغذ دیواری
کلیه تعمیرات ساختمان تلفن ۹۷۷۵۲۳
آـ ۱۶۷۸

نقاشی ساختمانی
تحت نظر استاد حبیب افشار به سبک جدید اقساطی نواب بالای گلکار فرش فروشی‌شمس تلفن ۹۵۳۵۲۷
۱ـ۱۰ آـ ۱۸۲۱

دفتر فنی جم در و پنجره‌پروفیل‌سفارش میپذیرد . تلفن ۶۶۱۳۷۷

هواکش بانصب فوری تلفن ۴۳۳۵۴

کاغذ دیواری با نصب نقد و اقساط تلفن ۹۷۸۴۲۰
آـ ۷۴۵

شرکت ایران سرویس
سرویس کننده تابلوهای نئون و پلاستیک
تلفن ۷۵۵۴۴۲

موسسه تهران‌کار
کلیه مصالح ساختمانهای‌تخریبی راسرپاخریداراست‌خاکبرداری بوسیله لودر ـ بلدوزر تلفن ـ ۶۶۶۱۵۵ و ۴۲۰۷۰
۱ـ۱۵ آـ ۱۴۵۲

ایران فولد IRANFULD
کفپوش متری ۱۸ تومان
موکت متری ۳۰ تومان
پرد مکرکری متری ۴۲ تومان
کاغذ دیواری متری ۱۵ ریال
باسهل‌ترین شرایط
تلفن ۳۱۲۴۹۵
آـ ۱۵۷۵

MISCHLER
میشلر
سرما گرما و نوراز کرکره چوبی میشلر عبور نمیکند پرده چوبی میشلر درعین زیبائی درمقابل‌سرقت‌مقاوم بوده‌وبصورت حفاظ قفل خواهد شد .

BW
پارکت
فرش چوبی ایران بساختمان شما جلوه خاصی می بخشد روی پارکت BW آتش سیگار جوهر اسید و سایر مواد شیمیائی اثرندارد‌نمایشگاه پارکت BW کرکره میشلر خیابان شاهرضا کوچه فتوحی تلفنهای ۸۲۹۳۹۰ و ۸۲۹۵۹۶ و ۸۲۴۳۰۷

سمپاشی منازل
هر سه مرتبه زیر بنا ۸ ریال
شش ماه اثر حشره کشی تضمین میشود
تلفن ۳۵۳۵۹۶ موسسه ظریف
با ۱۲ سال سابقه درخشان

شرکت پیرامون
نقشه . نظارت،مقاطعه‌تعمیرات کلی و جزئی ساختمان ـ ۷۶۲۶۴۱

لوله بازکنی
لوله بازکنی فاضل آب
سرویس منظم مسعود
بلوار تلفن ۶۶۴۴۸۵

لوله بازکنی واتررام
۸۳۲۰۱۰

لوله بازکنی کنت با سرویس مجهز
۷۷۶۷۱۳

لوله بازکنی فاضل آب
مقدم ۶۶۴۶۳۵
۶۶۵۳۷۴

لوله بازکنی فاضل آب
دوباره دولت تلفن: ۸۲۷۴۰۸

لوله بازکنی فاضل آب
قدیمی تلفن ۹۵۵۱۱۶

رفع گرفتگی هرنوع لوله ساختمانی
باه‌دستگاه تراکم مرا تلفن ۷۸۷۲۷

رفع گرفتگی هرنوع لوله ساختمانی
شرکت فنومن ۷۵۶۸۹۱

معاملات پول

پول موجود
ارزان‌شد
در مقابل اتومبیل. تلفن و خانه با ارزانترین بهره و شرایط سهل فورا وام داده میشود
۴۹۰۵۰
۴۵۰۵۷
خیابان حافظ جنب پارک‌هتل پلاک ۱۹۴ موسسه تعاون

وام درمقابل
اتومبیل و تلفن و مبیع
۸۲۸۷۲۸

از یك میلیون ریال ببالا موجود پاکپور ۶۶۶۲۶۳ و ۶۶۰۲۰۰

فلك وام میدهد
درمقابل مبیع ارزنده ملک فورا وام میدهد تلفن ۷۶۵۷۴۵

برای وام گرفتن و گرو گذاشتن روی اتومبیل و تلفن و ملک خود با تلفن ۴۴۳۰۴ تماس بگیرید .
۱ـ۷ آـ ۱۵۸۹

خانه پول ـ فرح شمالی مرکز معاملات پول تهران ۷۷۱۳۸۸

پول فوری ۲ شاهی ۸۲۹۶۸۰

پول تومانی دو شاهی همیشه موجود ۸۲۸۰۹۰

پول

وام فوری
در مقابل تلفن
اتومبیل ملك
واسناد معتبر
تلفن ۳۱۸۶۵۹

پول شرطی با سود بانکی موجود ۸۲۲۶۵۹ و ۸۳۷۶۸۴

پول سود ۱۰٪ ۶۶۲۰۲۰

پول۵ر۱ شاهی۶۲۴۸۷۳

پول‌موجود تلفن۸۳۲۰۱۰

مورد نیاز
پول نیازمندیم ۸۳۷۶۸۴

پول نیازمندیم ۸۳۲۰۱۰

پول نیازمندیم ۸۲۶۲۳۰

قبوض

موسسه تك
صددرصد قبوض فرش ـ طلا ـ جواهر بانک کارگشائی را خریدار است و بمازاد ارزیابی قبوض شماوام میدهد خیابان شاه روبروی‌بانک‌بیمه بازرگانان تلفن ۴۵۱۶۸ و ۶۶۲۴۵۹

فرش پارسا
قبوض فرش طلا جواهر بانک کارگشائی به قیمت عادلانه خریداریم دربرابر قبض شماوام میدهیم چهارراه گمرک شاهپور نبش کوچه باغ وزیر دفترتلفن ۵۳۰۱۸۰ و ۵۳۷۰۶۰

قبوض مرحله سوم اصلاحات ارضی بیواسطه خریدار پاکپور ۶۶۰۲۰۰ و ۶۶۶۲۶۳ و ۶۶۴۶۱۸

خریدار قبوض عباس‌آباد بدون کارمزد پاکپور ۶۶۶۲۶۳ و ۶۶۰۲۰۰

معاملات تلفن

خرید و فروش تلفن
۳۰۳۲۳۶

مشکلات شمارفع میشود

نمایندگی انحصاری سولوپلاست
«وس شیمی»
قابل‌توجه آرشیتکت‌ها معماران ، تعمیرگاهها و خانه‌داران

۱ـ بامهای نو و کهنه واستخر را با پلی‌استرمسلح بالیاف شیشه بپوشانید تا برای چند دهسال احتیاج به تغییر سالانه ورنگ‌آمیزی نداشته باشد .
۲ـ اگر لوله آب یارادیاتور شوفاژ یا کف کولرهای‌آبی سوراخ شود میتوانید با انواع بتونه های پلی‌استرمسلح به الیاف شیشه مسدود نمائید .
۳ـ برای براق‌کردن وجلوگیری از سائیدگی دائمی موزائیک و زنگ‌زدن کف کولر های آبی میتوانید از ماده ژ٤ استفاده نمائید ـ این پدیده جدید بارنگهای گوناگون سطوح خارجی ساختمانها بلوک سیمانی کنار دریای خزررا دائمی غیر قابل نفوذ آب مینماید .
٤ـ کف اتاقها را با ماده فلکسوتان فقط بقطر یکمیلیمتر باتزئینات گوناگون بپوشانیدهربنائی‌بوسیله یککاردک‌دندانه‌دار میتواند آنرا پهن نماید ـ این نوع‌کفپوش دربرابراسیدها و ترکیبات شیمیائی وسائیدگی‌مقاوم است وبعلت ارتجاعی بودن ترک برنمیدارد .
۵ـ زیر اتومبیلهای خود را باماده فلکسوتان بپوشانید تا از زنگ جلوگیری نماید .
برای مشاهده نمونه و کسب اطلاع بیشتر بعدازظهرها بما مراجعه فرمائید .
یوسف‌آباد ـ خیابان بیمه شماره ٤١تلفن ٦٢١٧٢٧
شرکت پلی استر با مسئولیت محدود
۱ـ۵ آـ ۱۳۹۲ ؟

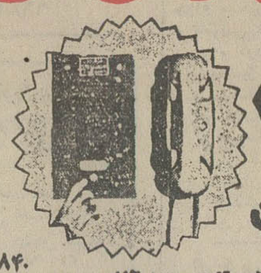

در بازکن برقی و تلفنی
جنرال تل
فقط ۲۲۰ تومان
مرکز پخش لاله‌زار مقابل پیرایش ۱۱۲ جنرال تلفن ۳۱۴۸۴۰ ۳۱۴۷۹۱

تدریس خصوصی
فیزیك ، شیمی ، ریاضیات ، ادبیات وسیله دانشجویان دانشگاه تهران . امور دانشجوئی دانشگاه تهران تلفن ۴۷۰۶۷

قابل توجه اهالی محترم تهران و شهرستانها

صاحبان زمین

خانمها و آقایان شما که به عللی نمیتوانید ساختمان سازی کنید یک شرکت ساختمانی با طرح و نقشه مورد تائید شما با بهترین اسلوب مهندسی با شرایط زیر ساختمان سازی‌میکند ۱ـ کلیه هزینه ساختمان‌سازی بعهده شرکت میباشد ۲ـ طرح و نقشه و اجرای ساختمانتان تحت نظر مهندسین شرکت‌مزبور ۳ـ هزینه ساختمان شما بصورت اقساط سالیانه با سودبانکی دریافت میگردد برای اطلاعات بیشتر خواهشمند است بنشانی چهارراه شاه کوچه سیمرغ شماره ٦٦ طبقه سوم تلفن٦٦٨٣٧٤ تماس حاصل فرمائید.

برای تجهیز بایگانی به متد
میکروفیلم
باکارشناسان مجرب کداک مشورت کنید
شرکت الکتروکامرا خیابان شاه شماره ۲۱۰
تلفنهای ٤-۴۲۰۹۳

سرپرست فروش
یکی‌از بزرگترین‌و موفقترین شرکتهای تولیدی در قسمت صنایع حمل و نقل برای تامین کادر فروش‌خوددر شعبات استانها بتعدادی سرپرست فروش نیازمند است .
متقاضیان باید حائز شرائط زیر باشند :
تابعیت ایران
داشتن ورقه خاتمه خدمت وظیفه یا معافیت
دیپلم متوسطه یا معادل آن
تمایل بکار در خارج از تهران
داشتن‌زبان‌انگلیسی مطلوب‌است‌ولی‌ضروری نیست
لطفا تقاضا های خود را بضمیمه یك قطعه عکس جدید و با ذکر شماره SH 3 به صندوق پستی شماره ۶۹۲ تهران ارسال فرمائید .

یك تا پنجاه میلیون ریال
اعتبار ساختمانی
به اشخاصی میدهیم که قصد دارند در زمین خود درسراسر ایران تحت نظر ما آپارتمان ـ ویلا ـ خانه و یاشهرسازی نمایند . تهران ـ چهارراه مهنا ساختمان البرز شماره ۸ تلفن ۳۰۵۱۶۷

بهداشت مجانی
انواع‌جورابهای نخ مرسریزه مارك‌برادران‌قندچی درهوای گرم ، دکتر مجانی سلامتی پاهای شما هستند . تلفن کارخانه ۳۵۳۴۸۸ و ۳۵۰۲۷۱
مرکز پخش بازار تهران سرای خرازی تجارتخانه عمید ـ شایگان
تلفن ۲۳۴۰۳

خشکبار فرد سانترال
مدیان ۲۴اسفند جنب‌سینما سانترال تلفن ۹۲۳۲۱۶ ـ۹۲۴۹۰۴

کرج

نیمساعت فاصله از میدان شهیاد
زیبادشت درتامین مسکن وسلامتی وآسایش شما ومطمئن‌ترین پس‌انداز

توجه

زیبادشت هرروز زیباترمیشود
برای رهائی از هوای مسموم تهران و زندگی آپارتمانی مانند ساکنین سایر پایتختهای جهان زندگی خود را در حومه قرار دهید .
کرج مناسبترین شهرنزدیك پایتخت زیبادشت در جاده ٤٥ متری شاهدشت‌وبهترین منطقه کرج
زیبادشت با ده سال‌فعالیت بشما امکان میدهدکه ویلائی‌زیبادرباغی مصفا داشته باشید
ما بشما باغات محصور از بهترین میوه‌های‌باغ کلکسیون با تامین آب آماده برای ساختمان ویلا و خانه مسکونی عرضه مینمائیم .
سازمان زیبادشت توصیه مینماید
قبلا از جهت‌هرگونه مقایسه از نقاط‌پیشنهادی حومه کرج بازدیدفرموده و بعد از زیبادشت‌دیدن نمائید و تصمیم نهائی خود را برای یك زندگی بهتر بگیرید تلفن ۵۳۹۹۸۹ ـ ۲۳۷۰۰ بعد از ظهر ٤٤٣١١
نشانی : امتداد اتوبان کرج خروجی جاده شاهدشت ۹ کیلومتر بطرف جنوب
زیبادشت

تخفیف مخصوص برای‌خریداران
چسب لاتکس
شرکت نسبی موسی دلال‌نژاد وپسران‌دارای نمایندگی لاتکس برای چسباندن فرشهای موکت ازبزرگترین کارخانه خارجی بنام صیرفن که قبلا شرکت ایران ایسن نمایندگی آنرا داشت باطلاع میرساند که این شرکت حاضر است چسب لاتکس را بنازلترین قیمت‌نقدی ومدت‌طولانی بفروش برساند . خریداران محترم میتوانند با تلفنهای ۲۳۵۳۷ و ۵۳۷۸۹۹ و ۵۳۹۷۸۶ به آدرس خیابان بوذرجمهری ساختمان بانک پارس شعبه‌مرکزی طبقه پنجم مراجعه نمایند .

آیفون سانترال پخش
انواع دربازکن برقی و ارتباط داخلی
برای اطمینان بیشتر
دربازکن برقی آیفون سانترال را انتخاب کنید (با تضمین ۵ سال)
قیمت فقط ۲۰۰ تومان
بوسیله تلفن٤١٥٨١ اطلاع‌دهیدبفاصله یکساعت در محل کار یا منزل شما نصب میشود .
تهران اول‌آیزنهاور پلاك ۱۵۹ ـدر شهرستانهان هائیکه نماینده نداریم نماینده میپذیریم .

نیازمندیهای اطلاعات

تلفنی آگهی قبول میکند

تلفن های ۳۱۱۲۲۰ ـ ۳۱۱۲۲۴
۳۱۱۲۲۷ـ۳۱۱۲۲۹ـ۳۱۱۲۳۰

استخدام

دوشیزه یا بانو جهت فروشگاه نیازمندیم چهارراه امیراکرم خیابان شاهین فروشگاه‌همایون
آ ـ ۱۶۴۸

یک نفر پزشک و ماما
مورد احتیاج است ۵۳۶۵۸۷
۱ـ۵ آ ـ ۱۷۲۷

پزشک عمومی جهت‌درمانگاه
برای صبحها نیازمندیم تلفن ۹۶۰۸۲۲
۱ـ۳ آ ـ ۱۷۲۱

کار و اموزش
۲۵نفر علاقمند به کار رادیو تلویزیون . نقشه‌کشی . برق فشارقوی و ۲۰ نفرعلاقمند به ماشین نویسی پس از یکدوره کوتاه‌آموزش به کار مشغول میشوند پهلوی نبش بهرامی تلفن ۴۹۴۹۴

تکنیسین آزمایشگاه
تشخیص طبی آزمایشگاه بیمارستان‌جم بیک نفرتکنیسین ورزیده برای کار صبح (از ۸ الی ۴ بعد از ظهر) احتیاج دارد تلفن ۸۳۳۰۸۱
آ ـ ۱۶۱۶

پرستار

بانو یا دوشیزه تحصیل کرده وآشنا بزبان فرانسه یاانگلیسی برای سرپرستی از طفل۸ساله با حقوق مکفی استخدام‌میشود لطفا با تلفن ۳۱۶۸۴۸ تماس گیرید .
۱ـ۵ آ ـ ۳۲۱۹

یک نفر مهندس ساختمان
با تجربه برای کار نظارت در تهران تمام وقت با حقوق‌مکفی استخدام میشود از ساعت ۷ الی ۸ بعد ازظهر با تلفن ۶۶۹۶۵۶ تماس بگیرند .
آ ـ ۱۷۱۷ ۱ـ۲

حسابدار با تجربه جهت استخدام فوری باشرائط مناسب
یکنفر حسابدار بسیارمجرب باآشنائی کامل بزبان انگلیسی جهت استخدام فوری در دفتر مرکزی این شرکت مورد نیاز میباشد.
داوطلبان باید ایرانی بودوه خدمت وظیفه خود را انجام داده و یا برگ معافی دردست داشته باشند.
از متقاضیان واجد صلاحیت متمنی است به نشانی زیر مراجعه فرمایند :
شرکت ایران ـ کامپساکس قسمت کارگزینی
خیابان عباس‌آباد ـ خیابان پاکستان ، خیابان دوم شماره ۶۶ (تلفن ۲۰ ـ ۶۲۳۴۱۷)
۱ـ۳ آ ـ ۹۹۱۴

به چند نفر که در امر انبارداری
سابقه داشته باشند برای تصدی انبار نیازمندیم .
واجدین شرایط لطفا به شرکت هادکو خیابان تهران‌نو ایستگاه دفتر شماره ۱۰۱۵ مراجعه فرمایند.
۱ـ۳ آ ـ ۱۰۱۳۴

ماشین نویس فارسی
بانو یا دوشیزه که کاملا به ماشین نویسی فارسی مسلط باشد و بتواند سریع بزند برای تمام روز یا نصف روز بعد از ظهرها برای دفترخانه لازم است ـ استخدام‌کسانیکه دارای معلومات متوسطه به بالا باشند مقدم خواهند بودبا تلفن ۴۳۹۴۶ مذاکره فرمائید.
آ ـ ۳۷۶۵

استخدام
یک موسسه داروئی برای تکمیل کادر خود احتیاج به افراد ذیل دارد.
۱ـ یک نفر با سابقه درامر ویزیت اطباء باداشتن‌گواهینامه لیسانس جهت معاونت‌سرپرست تبلیغات
۲ـ دو نفر ویزیتور تمام‌وقت با وسیله نقلیه و داشتن دیپلم و سابقه ویزیت اطباء برای تهران .
لطفا مشخصات کامل خود را با شماره تلفن به صندوق پستی ۸۷۹ ارسال دارید.
۱ـ۳ آ ـ ۸۹۹۰

Wanted for a reputed commercial company for full-time work. One fully-experienced English language stenographer-typist Candidates should send their handwritten applications to Mahyar Industrial Company 634 Saadi Avenue Tehran. Only competent person need apply. Foreign subjects must provide work permit.

نقشه بردار و نقشه کش
جهت کار های راه سازی در کرمانشاه و مراغه مورد نیاز است شنبه بین ساعت ۵ تا ۷ بادرس زیر مراجعه فرمائید خیابان کریمخان زندمقابل مدرسه بهارنو شماره ۱۳۲ طبقه چهارم

کارمند ورزیده
در خرید و فروش اتومبیل نیازمندیم عصرها تلفن۸۶۲۳۲۵
۱ـ۲ آ ـ ۱۶۵۰

آگهی استخدام
سازمان انکا احتیاج به یکنفر حسابدار ورزیده ومجرب برای خدمت در تهران دارد داوطلبین‌می توانند همه روزه با در دست داشتن مدارک مربوطه به آجودانی کل سازمان واقع در جنوب باستیون‌طبقه سوم‌اطاق ۴۳۰ مراجعه نمایند . سازمان انکا

چند نفر حسابدار برای‌تمام وقت استخدام میشود .
واجدین شرایط به شرکت هادکو خیابان تهران‌نو ایستگاه دفتر شماره ۱۰۱۵ مراجعه فرمایند .
۱ـ۳ آ ـ ۱۰۲۹۰

آرشیتکت
مهندسین مشاور به یک آرشیتکت۵ الی ۱۰ سال‌سابقه کار و آشنائی کامل به زبان انگلیسی برای دفتر مرکزی‌در تهران نیازمند است.
با راهنمای ۱۷۳ روزنامه اطلاعات مکاتبه فرمائید
آ ـ ۳۸۹۵

بیک بانو یا دوشیزه جهت فروشندگی لوازم آرایش و لوکس نیازمندیم. تلفن۹۷۱۲۰۹
از ساعت ۲۰ الی ۲۲
آ ـ ۱۰۰۵۴

SITUATION VACANT
British Mining Co. located Central Iran require a Mineral Technologist. Duties will include mill test work and assay work using an atomic absorption spectograph. Applicant must have completed a suitable course in mineral technology and have a working knowledge of English. Iranian Nationality and have completed Military Service or exemption. Single status or married (unaccompanied) preferred. Apply Box No. 11-1342 Tehran.

استخدام

برای واحد شهرستان اصفهان
یک موسسه بانکی چند نفر جوان دیپلمه را برای واحد اصفهان خود تا مشخصات‌ذیل استخدام مینماید:
۱ـ داشتن دیپلم کامل متوسطه رشته ریاضی یا طبیعی
۲ـ داشتن‌برگ خاتمه خدمت و یا معافی غیر پزشکی
۳ـ داشتن دو نفر معرف قابل قبول بانک
واجدین شرایط مشخصات کامل خودرا همراه با یکقطعه عکس حداکثر تاپایان‌اردیبهشت ماه به صندوق پستی شماره ۱۸۳۷ تهران ارسال دارند.
آ ـ ۱۶۰۶

ASSISTANT SALES MANAGER
یک شرکت بزرگ صنعتی بین‌المللی در تهران به سه نفر مرد جوان، خوش‌بیان وخوش برخورد و خوش قیافه که خدمت سربازی را انجام داده و دارای معلومات لیسانس‌بوده و در رشته فروشندگی و بازاریابی تجربه علمی و مثبت داشته باشند احتیاج دارد داوطلبان بایستی انشای عالی برای مکاتبات با مشتریان و تنظیم گزارشات داشته و در تمام شئون اداری معلومات و تجربه کافی داشته باشند که توانائی رسیدن به پست ومقام معاونت فروش و حتی لیاقت مدیریت را داشته باشند یک نفر خواندن و نوشتن ومکالمه زبان انگلیسی را خوب بداندو یکنفر دیگر گواهینامه و تجربه رانندگی عالی داشته باشد که بمراکز شهرستانها مسافرت نماید ـ سن بین ۲۷ تا ۳۵ سال باشد ـ داوطلبان تقاضای خود را با ذکر سوابق کار و حقوق ماهیانه ثابت‌درخواستی و مشخصات کامل و حتما همراه با دوقطعه عکس توسط صندوق پستی شماره ۱۴۹۱ ارسال دارند.
۱ـ۲ آ ـ ۹۸۸۸

دکتر با پروانه دائم
نیازمندیم بعد از ظهر و شب
تلفن ۳۵۲۶۵۹

مهندس برق
یک موسسه بزرگ تولیدی بیکنفر مهندس برق با تجربه که حداقل پنجسال سابقه کار داشته باشد نیازمند است .
داوطلبین میتوانند ایام هفته از ساعت ۱۷ الی ۱۹ با تلفن ۴۸۲۷۰ تماس بگیرند .
آ ـ ۳۹۸۵ ۱ـ۲

یك نفر برش‌کار
و چند نفر کارگر دوزندگی با سابقه کار نیازمندیم تلفن۸۲۶۱۲۶
۱ـ۶ آ ـ ۱۸۲۹

به چند نفر دوشیزه یا بانوی
خوش برخورد جهت موسسه ورزشی‌نیازمندیم خیابان جامی خیابان پاریس شماره ۱۷ الکترو فیزیوتراپی تهران
آ ـ ۱۸۲۳

Secretary with excellent knowledge of English and capable of rapid accurate English Typing is required for immediate employment. Those applicants with the necessary qualifications please apply in person to The Foreign Trade Bank of Iran, Avenue Saadi between 9.00 and 12.00 a.m. weekdays or call 304631-8 for an appointment.

بافت‌ماشین
شرکت بافت ماشین سازنده ماشین های بافندگی پیشخدمت استخدام میکند . متاهل حداقل سن ۲۷و حداکثر ۵۵ سال لطفااز ساعت چهار تا شش با تلفن ۴۸۰۳۶ تماس بگیرید .

استخدام فوری
به یکنفر کارمند با تحصیلات در حدود دیپلم که کمی آشنابه زبان انگلیسی بوده و خدمت نظام را انجام‌داده باشدبرای تمام وقت مورد احتیاج است. به صندوق پستی ۱۹۳ تهران درصورت امکان با قید شماره تلفن مکاتبه فرمائید .
آ ـ ۱۰۷۴۲

کاوائی استخدام میکند
اگر پیانو و ارک را خوب مینوازید و وارد به امور فروشندگی لوازم‌موسیقی هستید با تلفن ۶۶۹۴۶۲ تماس بگیرید و حقوق و مزایای مکفی در انتظار شما است
۱ـ۳ آ ـ ۱۸۲۵

کارگر زن

به چند نفر کارگر جهت نظافت منزل نیازمندیم شرکت ایران سرویس تلفن ۷۵۵۴۴۸

درمانگاه دیبا احتیاج به ماما بعد از ظهر و شب دارد . تلفن ۷۶۱۹۲۶

سازمان هنری
چنته
بعده‌ای‌دخترو پسرخوش صدابرای‌شوی‌تلویزیونی نیازمند است چهار راه امیراکرم‌ساختمان‌کورش طبقه سوم تلفن ۴۱۰۴۷

مستخدمه زن
مورد نیاز است تلفن ۶۲۷۱۸۱

آگهی استخدام
بچند نفر کارگر زیکزاك دوزو چرخکار نیازمندیم تلفن ۲۳۶۲۶

بدوشیزه‌یا بانوی‌ماشین نویس وارد به امور حسابداری‌نیازمندیم‌تلفن ۶۶۲۹۱۶ و ۶۶۲۹۱۷

خدمتکار زن
برای تمام وقت نیازمندیم تلفن ۷۵۰۳۷۸
آ ـ ۳۸۶۵

صندوقدار
بدوشیزه یا بانوی صندوقدار نیازمندیم ۳۵۲۶۵۹
۱ـ۲ آ ـ ۱۸۳۳

بیکنفر جهت فروشندگی لوازم برق و وصول مطالبات‌نیازمندیم ۴۷۱۴۷
آ ـ ۱۷۸۵

خدمتکار زن‌آشنا به‌آشپزی و بچه‌داری تمام وقت‌نیازمندیم تلفن ۶۳۱۱۶۶
۱ـ۳ آ ـ ۱۸۰۵

شرکت تبلیغاتی درخا
به تعدادی هنرپیشه جوان برای فیلمهای تلبیغاتی‌نیازمندیم لطفا با یک قطعه عکس به روزولت نرسیده به تخت‌طاوس خیابان شهامی ساختمان معصومی مراجعه فرمایند
آ ـ ۱۷۹۱

یک فروشنده سالمند مورد نیاز است انتهای خیابان عباسی خاکی جنب بانک صادرات فروشگاه رنگ‌آزادان مراجعه ۵ بعد از ظهر
آ ـ ۱۷۳۴

آگهی استخدام
بیک دوشیزه‌یا بانوی‌ماشین نویس فارسی با سابقه و یک تلفنچی مورد احتیاج است داوطلبین‌واجد شرایط به تلفن ۳۱۳۶۹۷ تماس گیرند .
آ ـ ۱۰۳۰۸

مربی رانندگی موردنیاز است . لطفا با تلفن : ۸۶۱۴۸۰ ـ ۸۶۵۹۲۷ تماس بگیرید .
۱ـ۲ آ ـ ۱۸۳۲

آگهی استخدام
بیک نفر مکانیسین برق که دارای حداقل دیپلم بوده و سوابق عملی داشته باشدبرای تصدی تابلوهای الکتریکی تمام وقت مورد نیاز است داوطلبان به تلفن ۵۳۸۳۲۶ مراجعه نمایند.
آ ـ ۱۷۲۹

استخدام سکرتر
بیک دوشیزه یا بانو که آشنائی بماشین نویسی‌فارسی داشته باشد برای امورتجارتی استخدام میشود. ساعات کار ۸ صبح الی یک بعد از ظهر ۴ عصر الی ۸ میباشد.
نمایشگاه یونیورسال دیاموند خیابان آیزنهاور شماره ۳۷۰ نزدیک چهارراه خوش تلفن ۹۶۱۳۴۵
۱ـ۲ آ ـ ۱۷۲۶

نقشه‌بردار
چند نفر نقشه‌بردار باسابقه که بزبان‌انگلیسی آشنائی‌داشته باشند برای کار در بندرعباس و بوشهر استخدام می‌شوند لطفا با تلفن ۶۲۹۵۵۲ یا ۶۲۴۶۴۷ تماس بگیرید
آ ـ ۱۷۴۱

شریک

خانم یا آقائیکه
بتوانند نقدا ۳۲۰ هزار تومان بپردازند در کارهائیکه حدود ۳میلیون تومان استفاده‌خواهد داشت شریک شوند صبحهاو عصرها به تلفن ۷۹۲۱۶۵آقای ظاهری مراجعه فرمایند.
۱ـ۷ آ ـ ۱۸۳۴

شریک‌آقا یا خانم باسرمایه ۳۰۰ هزار تومان یا بیشتر نیازمندیم تلفن ۲۳۴۸۴
آ ـ ۱۷۹۲

جویای کار

جوانی هستم۳۰ ساله لیسانس علوم اجتماعی و دارای برگ خاتمه خدمت‌حاضرم درادارات دولتی و یا وابسته به دولت مشغول کار گردم راهنمای۱۷۲ تلفن ۳۱۱۲۳۱
آ ـ ۱۷۴۴

راننده پایه دو شخصی
با سواد و معافی دائم جویای کار است تلفن ۲۹۲۰۰ حبیب آقا
آ ـ ۳۷۵۹ ۱ـ۲

جوانی لیسانسیه
افسر سابق با ۱۲ سال سابقه در امور مدیریت و سرپرستی آماده هر نوع کار اداری‌تلفن ۳۰۴۹۷۴ عصرها
آ ـ ۱۷۵۷

جوانی با دیپلم طبیعی و گواهی‌نامه رانندگی پایه دوم همگانی جویای کار است راهنمای ۱۷۰روزنامه اطلاعات تلفن ۳۱۱۲۳۱
آ ـ ۳۷۸۳ ۱ـ۲

دوشیزه‌ای۲۰ ساله باسیکل و گواهینامه‌ماشین‌نویسی‌فارسی آماده‌کار است راهنمای ۱۶۹ روزنامه اطلاعات تلفن۳۱۱۲۳۱
آ ـ ۳۷۴۷ ۱ـ۲

جوانی ۲۰ ساله با سوادیا معافی دائم جهت سرایداری یا نگهبانی یا کارهائی مشابه آن جویای‌کار است تلفن۳۱۱۲۳۱ راهنمای ۱۷۶روزنامه اطلاعات
۱ـ۳ آ ـ ۱۸۴۹

آموزشگاهها

ماشین نویسی
آموزشگاه ماشین نویسی
بیژن
همتا ندارد میتوانید امتحان کنید میدان ژاله جنب‌پمپ‌بنزین

کلاس رقص
آموزشگاه رقص الیس
جنوب شرقی میدان ۲۴اسفند

هنرستان رقص تاریین سه‌رقص ۸۰ تومان ۶ رقص ۱۵۰ تومان
تعلیم رقصهای‌مدرن‌دریک‌سطح بین‌المللی توسط‌آقای‌تاریین‌یان ودوشیزه مارگریت حافظ چهار راه کالج کوچه پمپ بنزین ـ ۶۶۲۳۵۸
آ ـ ۱۷۸۶

تعلیم رانندگی

هرستان فنی پرستو
مرکز اموزش صحیح‌رانندگی میکانیکی‌ترافیک مجهزبه‌بهترین ومدرنترین وسایل اموزش به ـ مربیان ورزیده وبدون اتلاف وقت با هزینه کمنشانی چهارراه گمرک شاهپور تلفن ۲۳۹۱۶

آموزشگاه رانندگی جمشید انتهای خیابان هاشمی میدان سپاهی دانش تلفن ۹۵۳۸۹۵

تدریس خصوصی

دروس ریاضی ششم
رابشما یاد میدهم‌تلفن۷۸۱۷۷۶
۱ـ۱۵ آ ـ ۳۰۳

ساعت ۱۵۰ ریال
انگلیسی ـ فرانسه ـ آلمانی ۷۶۵۴۸۷
با تدریس خصوصی مخصوصا ششم‌متوسطه توسط دانشجوی دانشگاه آریامهر قبول خواهید شد
آ ـ ۳۷۴۷ ۱ـ۲

ریاضیات ـ فیزیک ـ شیمی دانشجوی دانشکده فنی ۸۲۶۶۲۹
آ ـ ۳۷۱۷

تدریس و مکالمه خصوصی انگلیسی در منزل شما ـ تلفن ۳۵۲۳۸۴
آ ـ ۳۹۸۹

تدریس خصوصی‌ادبیات عربی و زبان تلفن ۲۹۴۷۳

کلیه دروس ابتدائی و متوسطه درمنزل تدریس میشود ۷۶۵۴۸۷

تدریس خصوصی‌فیزیك شیمی ـ ریاضی وسیله دانشجویان دانشکده صنعتی آریامهر تلفن ۷ ـ ۹۷۲۰۰۱ داخلی ۳۳۶ رفاه دانشجویان

پانسیون

هتل‌پانسیون کودک
تلفن ۴۷۲۱۱۴
HOTEL PENSION

آگهیهای متفرقه

تعمیر لوازم‌پزشکی۳۱۹۰۳۲
۱ـ۳ آ ـ ۱۴۷۳

تلفن جدید دفتر فنی‌اورانوس ۹۶۲۷۵۶
آ ـ ۱۸۲۲

مادران ارجمند با تلقیح‌واکسن بیماریها جگرگوشه‌های خودرا از چنگال امراض مهلک نجات دهید در اجرای این مقصود تلقیح کلیه واکسنها از قبیل سرخک ـ فلج اطفال ـ دیفتری و کزاز ـ سیاه سرفه ـ آبله ـ حصبه ـ سل ـ وبا بطوررایگان برای کلیه مراجعین‌انجام‌میشود
آدرس گمرک خیابان‌شیرو خورشید چهارراه استخر سازمان پزشکی استخر تلفن ۹۵۴۰۰۴و ۹۵۴۰۰۵و۹۵۰۵۸۱ ۹۵۱۷۹۳
آ ـ ۱۰۳۸۶

الکتریکی روزولت
تعمیرات‌و فروشنده‌کلیه لوازمات الکتریکی میدان ۲۵ شهریور ۸۲۳۷۸۹ـ ۸۳۳۸۴۰

موسسه اسفالت کاری
گودرزی
جلوگیری از هر نوع رطوبت پشت‌بام قلهک تلفن ۸۶۱۳۲۷
آ ـ ۱۶۵۵

داروخانه‌ها

داروخانه مهران
خیابان شیروخورشید چهارراه استخر تلفن ۹۵۴۰۰۷

دراوخانه ـ درك استور شهباد
خیابان آیزنهاور نرسیده به میدان شهباد ۹۷۰۸۹۳
آ ـ ۱۶۹۷

رستورانهای خانوادگی

رستوران یاس‌نو
فلکه دوم تهران‌پارس محل‌دنج برای خانواده‌ها دریاغ‌رستوران یاس‌نو از ۹ صبح تا ۱۱ شب
۱ـ۲۰ آ ـ ۷۱۸

رستوران قناری
باچلوکباب. جوجه‌کباب، شنبلیك . ته‌چین
و انواع غذای ایرانی از شما پذیرائی مینماید.
اردوبا غذامجانی است
سفارش غذا برای خارج‌از رستوران و استفاده از سالن رستوران برای
عروسی و میهمانی ها
پذیرفته میشود
خیابان روزولت : چهارراه تخت جمشید تلفن ۸۲۵۵۴۸
۱ـ۲۰ آ ـ ۱۶۷۳

اغذیه مژگان
انواع ساندویچ . آب میوه ، بستنی جاده قدیم شمیران ایستگاه رضائیه .
آ ـ ۱۴۶۲

استخدام دیپلمه‌فنی

تعدادی دیپلمه فنی‌برای تصدی مشاغل مختلف یك واحد تولیدی‌در شهر سمنان مورد نیاز است داوطلبانی که دارای برگ خاتمه خدمت و یا معافی نظام وظیفه میباشند با ذکر مشخصات کامل و سوابق کار ضمن ارسال یك قطعه عکس با راهنمای شماره ۱۷۴ روزنامه اطلاعات‌مکاتبه نمایند

ENGLISH/FARSI TYPIST
A LARGE JOINT VENTURE MANUFACTURING COMPANY REQUIRES FIRST CLASS BILINGUAL TYPISTS. GOOD COMMAND OF FARSI/ENGLISH LANGUAGES AND GOOD TYPING SPEED ALSO PREVIOUS FILING EXPERIENCE ESSENTIAL QUALIFIED CANDIDATES ARE REQUESTED TO APPLY IN THEIR OWN HAND WRITING TO:
P.O. BOX NO. 952 TEHERAN
GIVING THE FOLLOWING PARTICULARS:
DATE OF BIRTH, MARITAL STATUS, EDUCATION, PREVIOUS EXPERIENCE WITH COPIES OF REFERENCES, TYPING SPEED. ALL APPLICATIONS WILL BE TREATED CONFIDENTIAL.

شرکت بین‌المللی آمریکائی

به تعدادی کمك‌راننده که آمادگی‌مسافرت دائم‌داشته باشندبا شرایط زیر نیازمند است .
۱ ـ ذکر این که مجرد یا متاهل‌هستند
۲ ـ سن ۲۰ تا ۲۴ سال
۳ ـ دارای گواهینامه پایه دوشخصی
۴ ـ دارای معافی نظام یا برك پایان‌خدمت
۵ ـ ذکر حقوق و خرج سفر مورد تقاضا
۶ ـ ذکر میزان معلومات
۷ ـ ذکر سوابق کار در شرکتهای‌مختلف و تاریخ خدمت از چه سالی تاچه سالی و علت ترك کارهای قبلی
۸ ـ ذکر محل تولد و تاریخ تولد ۹ ـ دارا بودن سوابق کمك‌رانندگی اصلا مهم نیست
متقاضیان واجد شرایط درخواست خود را با خط خود نوشته همراه با آخرین عکس خود باذکر آدرس کامل‌و شماره تلفن خود ، محل کار ، یا همسایه نزدیك بصندوق پستی ۱۴۳ر۱۱ تهران ارسال دارند.

استخدام‌فوری

یکی ازکارخانجات تولید رادیو و تلویزیون در تهران افراد زیررابه صورت تمام وقت با حقوقی مکفی استخدام مینماید .

۱ـ مسئول کنترل تولید و برنامه‌ریزی و سفارشات ، متخصص در رشته مدیریت صنعتی یا اقتصاد صنایع با سه سال سابقه کار و مسلط بزبان انگلیسی .
۲ـ سه نفر تکنیسین درجه یک مکانیک یا رشته‌های مشابه، علاقمند به کارهای‌فنی یا تولیدی ، پایه تحصیلات‌دیپلم یا فوق دیپلم و مسلط بزبان آلمانی .
۳ـ کارشناس زمان‌سنجی با تجربه ، تحصیلات دیپلم رشته مکانیک و مسلط بزبان انگلیسی یا آلمانی .
۴ـ مهندس یا تکنیسین درجه یک با حداقل ۵ سال‌سابقه کار در امور آبکاری آلومینیوم و پلاستیک با آشنائی کامل به زبان آلمانی یا انگلیسی .
۵ ـ دیپلم مکانیک آشنا به نقشه قطعات با دو سال سابقه کار .
داوطلبان بایستی دارای شرایط زیر باشند:
الف ـ دارای برگ خاتمه خدمت یا معافیت غیرپزشکی .
ب ـ حداکثر سن ۳۵ سال .
خواهشمند است درخواست جامع خود را که حاوی سوابق کار و پایه تحصیلات و سایر مشخصات‌و نشانی دقیق‌ودر صورت امکان‌شماره تلفن منزل یا محل کار متقاضی باشد بانضمام‌یك قطعه عکس توسط صندوق پستی ۱۴ر۱۷۰۲ ارسال دارند .

SIEMENS
کارخانه زیمنس شرکت سهامی (خاص) یك‌نفر ابزارساز (قالب‌ساز) که درکار خود مهارت کافی داشته باشد احتیاج دارد .
متقاضیان‌میتوانند همه‌روزه باستثنای ایام‌تعطیل و روزهای شنبه از ساعت ۱۰ الی ۱۱ صبح با در دست داشتن حداقل مدرك تحصیلی ششم ابتدائی و معافی دائم نظام‌وظیفه به کارگزینی کارخانه واقع در مهرآباد جنوبی پادگان جی مراجعه نمایند .
زیمنس شرکت سهامی (خاص)

استخدام میشود

چند نفر دوشیزه یا بانوی حسابدار با سابقه کار و تجربه چندین ساله در حسابداری تجارتی با مدرك تحصیلی دیپلم و بالا مورد نیازاست . داوطلبان لطفا همه روزه بین ۴ تا ۷ بعد ازظهر بەشرکت فانتوم ـ خیابان سوم اسفند جنب‌بانك اعتبارات ایران ـ پاساژ خامنه‌ای‌پور ـ شماره۴۴ مراجعه فرمایند .

جنرال

استخدام‌مینماید

۱ـ کارگر پیستولت‌کار
۲ـ پرسکار
۳ـ تراشکار با حداقل سه‌سال سابقه کار به تلفن های ۹۹ تا ۹۶۱۰۹۵ مراجعه فرمایند .

یك‌شرکت تولیدی‌خارجی‌در تهران به چندنفر دیپلمه ریاضی‌باشرایط زیر احتیاج دارد :
۱ ـ آشنائی بزبان انگلیسی بطور کامل .
۲ ـ خدمت وظیفه انجام داده یا معافی در دست داشته باشند .
به متقاضیانیکه‌سابقه حسابداری داشته باشند حق تقدم داده خواهد شد .
متقاضیان میتوانند درخواستهای خود را به راهنمای ۱۷۱ روزنامه اطلاعات ارسال نمایند.

بگو نامه سینماها

★ خانه‌زیر درختان ـ رنگی ـ فی‌داناوی
شهر فرنگ (۶۲۷۶۲۸) ۳۰ر۱۱ـ۳ـ۵ر۱۰ـ۵ر۷ـ۳۰ر۹
★ سینما آتلانتیك تا اطلاع ثانوی تعطیل است
★ زن و آرزوهایش ـ رنگی ـ جین‌سیمونز ـ جان‌فورسایت
رادیوسیتی (۶۱۳۲۶۹) ۱۵ر۱۱ـ۳۰ر۳ـ۲۰ر۵ـ۳۰ر۷ـ۴۵ر۹
★ مردیکه دوستش دارم‌ـ رنگی ـ ژان‌پل‌بلموندو
دیامond (۸۲۸۴۰۰) ۱۵ر۱۱ـ۳۰ر۳ـ۲۰ر۵ـ۳۰ر۷ـ۴۵ر۹
★ کلوت ـ رنگی ـ جین‌ماندا ـ دانالدسادرلند
شهر قصه (۶۲۷۲۹۰) ۱۱ـ۲ـ۴ـ۶ـ۸ـ۱۰
★ شکست‌ـ رنگی ـعمرشریف ـژان‌پل‌بلموندو
امپایر (۶۲۳۹۴۲) ۱۱ـ۳ـ۵ر۱۰ـ۳۰ر۷ـ۴۵ر۹
★ ده‌فرمان‌ـ رنگی‌ـ چارلتون‌هستون‌ـ یول‌برینر
سانترال (۹۲۸۶۸۶) ۱۰ـ۲ـ۶ـ۱۰
رویال (۸۲۹۷۸۵) ۱۰ـ۲ـ۶ـ۴۵ر۹
متروپل (۳۱۹۴۱۰) ۹ـ۱ـ۵ـ۹۰
گلدن‌سیتی (۶۶۳۲۶۹) ۳۰ر۱۱ـ۳۰ر۳ـ۷ر۳۰
★ ارتباط فرانسوی ـ رنگی ـ جین‌هاکمن
مولن‌روژ (۷۰۲۹۲۹) ۱۵ر۱۱ـ۳۰ر۳ـ۳۰ر۵ـ۳۰ر۷ـ۳۰ر۹
★ چشمان سرد وخشت ـ رنگی ـ لیلی‌پالمر
پولیدور (۴۲۶۳۱) ۳۰ر۱۱ـ۳۰ر۳ـ۳۰ر۵ـ۳۰ر۷ـ۳۰ر۹
★ مرد سحر آمیز ـ رنگی ـ دین‌جونز
سینه‌موند (۴۸۳۲۲) ۱۱ـ۳ـ۵ـ۷ـ۹
★ قصه عشق‌ـ رنگی‌ـ رایان‌اونیل‌ـ الی‌مك‌کراو
ب.ب (۸۲۹۶۴۱) ۳۰ر۱۰ـ۲ـ۴ـ۶ـ۸ـ۱۰
★ احمد چوپان ـ بیك ایمانوردی ـ شهین
اونیورسال (۹۳۶۹۰۳) ۱۱ـ۳ـ۵ـ۷ـ۹
پاسیفیك (۷۰۵۳۱۱) ۳۰ر۱۱ ـ ۱ر۳۰ ـ ۳ر۳۰ ـ ۵ر۳۰ ـ ۷ر۳۰ ـ ۹ر۳۰
ایران (۳۱۶۳۰۴) ۳۰ر۱۰ ـ ۱۲ر۳۰ ـ ۲ر۳۰ ـ ۴ر۳۰ ـ ۶ر۳۰ ـ ۸ر۴۵
موناکو (۷۹۵۰۷۶) ۱۱ـ۳ـ۵ـ۷ـ۹
مهتاب (۴۷۷۷۷) ۱۱ـ۳ـ۵ـ۷ـ۹
کریستال (۳۱۷۶۷۵) ۱۰ـ۱۲ـ۲ـ۴ـ۶ـ۱۵ر۸
مراد (۷۰۳۳۸۲) ۹ـ۱۱ـ۱ـ۳ـ۵ـ۷ـ۹
ساینا (۳۰۲۴۴۲) ۱۰ـ۱۲ـ۲ـ۱۵ر۶ـ۳۰ر۸
نیسفون (۹۵۸۸۸۲) ۳۰ر۱۰ـ۲۰ر۳۰ـ۴۵ر۶ـ۹
داریوش (۲۶۲۶۵) ۹ـ۱۱ـ۱ـ۳ـ۵ـ۷ـ۹
پرسپولیس (۵۸۱۰۸۳) ۸ـ۱۰ـ۱۲ـ۲ـ۴ـ۶ـ۸
کارون (۹۵۰۱۶۵) ۱۰ـ۱۲ـ۲ـ۴ـ۶ـ۸
دریا (۷۶۱۷۴۱) ۱۰ـ۱۲ـ۲ـ۴ـ۶ـ۸
مونت‌کارلو (۷۹۷۴۱) ۹ـ۱۱ـ۱ـ۳ـ۵ـ۷ـ۹
آستارا (۸۷۴۰۲۲) ۳۰ر۱۰ـ۲۰ر۳۰ـ۴۰ر۶ـ۳۰ر۸
★ سازش ـ رنگی ـ گرك‌داکلاس ـ فی‌داناوی
تخت‌جمشید (۴۳۵۵۰) ۲۵ر۵ـ۱۵ر۷ـ۳۰ر۹
★ صلاح‌الدین ایوبی‌ـرنگی‌ـ فخرالدین‌ـ کتایون
نیاگارا (۶۶۵۰۷) ۱۱ـ۳ـ۵ـ۷ـ۱۵ر۹
کاپری (۴۸۴۰۱) ۱۱ـ۱ـ۳ـ۵ـ۷ـ۹
اروپا (۳۰۳۱۷۹) ۳۰ر۱۰ـ۲۰ر۴۵ـ۴۵ر۶ـ۹
میامی (۷۵۴۳۲۹) ۱۱ـ۱ـ۳ـ۵ـ۷ـ۱۵ر۹
مارلیک (۹۶۳۶۱۶) ۳۰ر۱۰ـ۲۰ر۳۰ـ۴۰ر۶ـ۳۰ر۸
الوند (۳۵۶۵۲۸) ۱۰ـ۱۲ـ۲ـ۴ـ۶ـ۱۵ر۸
کیهان (۹۵۷۳۶۰) ۹ـ۱۱ـ۱ـ۳ـ۵ـ۷ـ۹
ری (۲۲۵۷۸) ۹ـ۱۱ـ۱ـ۳ـ۵ـ۷ـ۹
اسکار (۹۵۰۸۹۸) ۱۰ـ۱۲ـ۲ـ۴ـ۶ـ۱۵ر۸
فردوسی (۳۱۵۷۸۴) ۹ـ۱۰ـ۱۲ـ۲ـ۴ـ۶ـ۸
ارانوس (۲۷۹۷۱) ۱۰ـ۱۲ـ۲ـ۴ـ۶ـ۸
سیلورسیتی (۸۶۱۲۰۵) ۳۰ر۱۰ـ۲ر۲۰ـ۴ر۳۰ـ۶ر۳۰ـ۸ر۳۰
سیلوانا (۳۹۳۷۷۷) ۱۵ر۱۰ـ ۱۵ر۱۲ـ ۱۵ر۲ـ۱۵ر۴ ـ۱۰ر۶ـ۸ر۳۰
★ ستایش ـ رنگی شرمیلاتاگور ـ راجش‌کانا
همای (۳۱۱۶۶۹) ۳۰ر۱۰ـ۱ـ۳ر۳۰ـ ۶ـ ۸ر۳۰
★ جنجال بزرك ـ رنگی لونی‌دوفونس
بولوار (۶۶۰۲۹۲) ۱۱ـ۲ـ۴ـ۶ـ۸ـ۱۰
★ صد اسلحه ـ رنگی ـ راکل‌ولش ـ جیم‌براون
کسری (۸۲۶۹۳۹) ۳۰ر۱۰ـ۲ـ۴ـ۶ـ۸ـ۱۰
★ با شرف‌ها ـ فریبا خاتمی ـ آرمان
آسیا (۴۲۹۰۹) ۱۱ـ۱۵ر۳ـ۱۵ر۵ـ۱۵ر۷ـ۳۰ر۹
دیانا (۴۷۳۶۵) ۱۵ر۱۱ـ۳۰ر۱ـ ۳۰ر۳ـ ۳۰ر۵ـ ۳۰ر۷ـ۳۰ر۹
حافظ (۳۹۱۰۷۴) ۳۰ر۱۰ـ ۳۰ر۲ـ ۳۰ر۴ـ۳۰ر۶ـ۳۰ر۸
درایوین ونک (۶۲۲۵۰۷) ۳۰ر۷ـ ۱۰
رکس (۳۱۵۲۹۳) ۳۰ر۱۰ ـ ۱۲ر۳۰ ـ ۲ر۳۰ ـ ۴ر۳۰ ـ ۶ر۳۰ ـ ۸ر۳۰
چرخ‌وفلک (۹۵۰۰۵۸) ۸ـ۱۰ـ۱۲ـ۲ـ۴ـ۶ـ۸
المپیا (۹۵۶۷۹۶) ۱۵ر۱۰ـ۳۰ر۱۲ـ۳۰ر۲ـ۳۰ر۴ـ۳۰ر۶ـ۳۰ر۸
لیدو (۹۰۱۲۸۲) ۹ـ۱۱ـ۱ـ۳ـ۵ـ۷ـ۹
شرق (۵۴۰۲۴) ۹ـ۱۱ـ۱ـ۳ـ۵ـ۷ـ۹
توسکا (۵۳۹۰۴۴) ۱۰ـ۱۲ـ۲ـ۴ـ۶ـ۸
شهوند (۳۵۴۰۴۰) ۳۰ر۱۰ـ۲۰ر۳۰ـ۴ر۳۰ـ۶ر۳۰ـ۸ر۳۰
ژا

سناتور مسعودی :

در کنفرانس مطبوعاتی سپهبد یزدان‌پناه‌ریاست بازرسی‌شاهنشاهی

بازرسی شاهنشاهی ملجاءِ و پناهگاه مردم است

کنفرانس سالانه مطبوعاتی و رادیو و تلویزیونی رئیس بازرسی شاهنشاهی باشرکت نمایندگان طبقات مختلف مردم و موسسات دولتی دیروز برگزار شد . در این کنفرانس سناتور مسعودی پس از گزارش سپهبد یزدان‌پناه خدمات بازرسی شاهنشاهی را ستود .

پیش از ظهر دیروز کنفرانس مطبوعاتی سالانه سپهبد یزدان پناه ریاست بازرسی شاهنشاهی درباشگاه سپه برگزار شد در این کنفرانس مدیران و سردبیران جرائد روسا و نمایندگان احزاب نمایندگان جمعیت ها ، نمایندگان سازمان های زنان ، شورا های داوری ـ کانون سپاهیان انقلاب ، مدیران کل اطلاعات استانها و روابط عمومی سازمانهای دولتی حضور داشتند . در آغاز سپهبد یزدان‌پناه گزارشی از فعالیت های سال گذشته بازرسی شاهنشاهی را بیان داشت (این گزارش در شماره دیروز از نظر خوانندگان گذشت) و سپس سپهبد یزدان پناه از حضار خواست چنانچه سئوال یا مطلبی دارند عنوان کنند .

در این موقع سناتور مسعودی به نمایندگی ازطرف مطبوعات خدمات و فعالیت های بازرسی شاهنشاهی‌راستود وضمن آن‌یادآور شد : «مطبوعات پیوسته در جریان فعالیت های بازرسی شاهنشاهی بوده و خدمات این سازمان را که ملجاء وپناه مردم است مورد‌توجه وتائیدقرارداده‌اند.

سناتور مسعودی اضافه کرد : «بواسطه احاطه‌ای که موسسه اطلاعات در سطح کشور دارد ، این نکته‌بخوبی مشهود است که خدمات این سازمان چه مشکلات‌عمده‌یی را از پیش پای مردم برداشته و بار ها برای رفع این مشکلات با اقدامات سریع خود رضایت مردم را جلب کرده‌است . سناتور مسعودی افزود :

«هیات های مشورتی روزنامه اطلاعات در تمام‌مناطق کشور با تشکیل جلسات مداوم خود خواست ها وپیشنهاد های مردم را کسب می کند و هر موقع این‌پیشنهاد ها بوسیله هیئت های مشورتی روزنامه اطلاعات با هیات‌های بازرسی شاهنشاهی در میان گذاشته شده سریعا مورد توجه قرار گرفته و اقدام لازم جهت انجام خواست های مردم بعمل آمده است .

سناتور مسعودی در پایان اظهارات خود موفقیت هرچه بیشتر سازمان بازرسی شاهنشاهی را آرزو کرد .

آنگاه خانم پوران عاملی دبیرکل جمعیت زنان‌امید فردا سخنانی ایراد داشت و ضمن آن پیشنهاد کرد که بازرسی شاهنشاهی از وجود بانوان در بازرسی های شهرستان ها نیز استفاده کند .

سپس آقایان دکتر حاجبی و محسن ویژه رئیس شورای عالی انجمن های محلی تهران و گلسرخی مدیرکل اطلاعات استان اصفهان به ترتیب مطالبی درباره اقدامات سودمند بازرسی شاهنشاهی عنوان کردند

درپایان سپهبد یزدان‌پناه ضمن تشکر از حضار در پاسخ خانم عاملی گفت :

ماموریت هیات های بازرسان شاهنشاهی در شهرها وبخش ها وروستا ها حداقل سه ماه بطول می انجامد اگر خانمها علاقه‌مند باشند که در این مدت خانه و زندگی خود را ترك کنند و همراه بازرسان شاهنشاهی به بخشها وروستا ها بروند از آنها نیز دعوت به همکاری خواهد شد.

پرواز با موتور

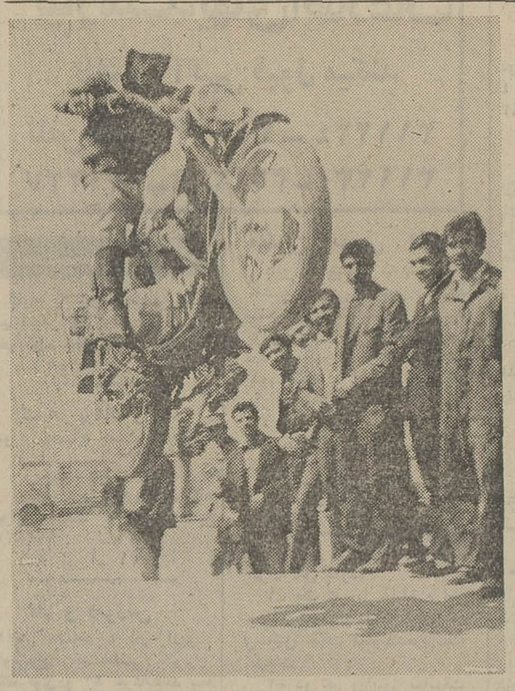

عکس از : جعفر دانیالی

خدا نکند که چیزی در این تهران مد شود حالا تب موتور سواری جوانهای‌تهران را گرفته است . تا کی این تب ادامه داشته باشد، هنوز معلوم نیست این آقا در یکی از خیابانهای خلوت نارمک با موتورسیکلت خود پرواز میکندو یک عده به صف‌نمایش عجیب موتور سواری تماشا میکنند

موتورسوار محمد کفاشیان نام دارد و بطوریکه به‌خبرنگار عکاس ما گفته ، عشق‌عجیبی به‌موتورسواری‌ونمایش با آنرا دارد. بهمین‌منظور موتور های متعدد خریداری کرده است.

از : دکتر علی اصغر سعادت

برای عبور هوای آلوده تهران راه خروجی ندارد

ناپلئون اولین مجری قانون مبارزه با آلودگی هوا بود

شك نیست که تهران‌و محیط آن در شمارآلوده ترین مناطق وشهر های جهان است به چند علت : اولا بلحاظ موقعیت جغرافیائی آن ، زیرا تهران چون بشقاب گودی است که آلودگی ها و گاز های اطراف را بخود جلب می کند بدون آنکه راه خروجی برای این آلودگی وجود داشته باشد ، ثانیا اغلب کارخانه ها در غرب تهران قرار گرفته‌اند و بادآرام غرب به شرق گاز های سمی آنها را بطور مداوم وارد هوای تنفسی ما می کند ، ثالثا نه فضای سبز کافی داریم و نه باران بقدر لازم ، و دیگر این که هنوز قدمی در راه بهبود وضع‌نامناسب‌فعلی‌برنداشته‌ایم.

مهمترین مواد آلوده کننده هوا سوای گردو غبار و ذرات مختلف عبارتنداز تعدادی گاز های‌سمی مثل: اکسیددوکربن، گاز کربنیك، گاز های‌گوگردی، ازته ، سربی ومواد ئیدرو ـ کربور ،سوخته و خام و منشاء این آلودگی علاوه بر کارخانه ها و کانونهای خانوادگی اتومبیل ها هستند .

ناپلئون

اولین قانونی که در دنیای ما برضد آلودگی محیط وضع شد قانونی است که بسال ۱۸۱۰ توسط ناپلئون بناپارت باجرا درآمد و چون در آن روز ها مردم هنوز به خطرگاز هاتوجه نداشتند قانون‌مذکور براساس مقدار و غلظت دود کارخانه‌ها که برروی تنفس مردم و زیبائی شهر اثرات ناخوش آیندی میگذاشت قرار گرفته بود . گفتیم که یکی از عوامل مهم آلودگی هوا اتوموبیل است بطوری که در شهر های بزرك و پرجمعیت میتوان اتوموبیل را تا ۳۰ درصد مقصر دانست و بقیه یعنی ۷۰ درصد دیگر مربوط به کارخانه هاو تاثیر تابش آفتاب بر روی‌زباله ها است باین نکته اشاره می کنیم که دربعضی ساعات روز و بعضی روز ها میزان دخالت اتوموبیل در آلودگی شهر ها تا ۷۰درصد بالا میرود ولی با وسایلی که امروزه ابداع و اختراع کرده‌اند میتوان خطر گاز های خروجی اتوموبیل را تا نصفو حتی تا یك چهارم تقلیل داد .

سوای استفاده از این وسایل واز جمله تنظیم موتور یکی‌از کار هائی که در کم کردن گاز های سمی اتوموبیل اثر بسزائی دارد تبدیل سوخت بنزین به گاز بوتان است که از هم اکنون در بعضی شهر های فرانسه و انگلستان و در وسایل نقلیه عمومی بدان عمل شده و نتایج درخشانی بدست آورده‌اند ، مضافا باینکه گاز بوتان خیلی ارزانتر از بنزین است .

آگهی ازشرکت سهامی تلفن ایران

بمنظور گسترش و بهبود ارتباطات تلفنی‌قسمتی از کابلهای منطقه بالا بعلت ضرورت‌فنی از تاریخ ۲۰ر۲ر۱۳۵۱ برگردان میشودوناگزیر اختلالاتی بمدت محدود در ارتباط تلفنی‌مشترکان محترم روی خواهد داد .

اداره نصب شبکه ، شرکت سهامی تلفن ایران

نیازمندیهای اطلاعات
تلفنی آگهی قبول میکند
تلفن های ۳۱۱۲۲۰ ـ ۳۱۱۲۲۴
۳۱۱۲۲۷ـ۳۱۱۲۲۹ـ۳۱۱۲۳۰

کولرآبی مخصوص پیکان
هوای سالم و تمیز و خنك در فضای اتومبیل‌شما
فقط با ۶۵۰ ریال تلفن ۷۸۶۳۰

استخر باآب شفاف
فقط بافیلتر های شرکت فنومن
که‌با ۱۰ سال ضمانت خیال شمارا برای همیشه
از تعمیر و تعویض راحت میکند تلفن ۷۵۶۸۹۱

۹۰ درصد پمپ‌های بنزین در ایران اِودی هاردول میباشد

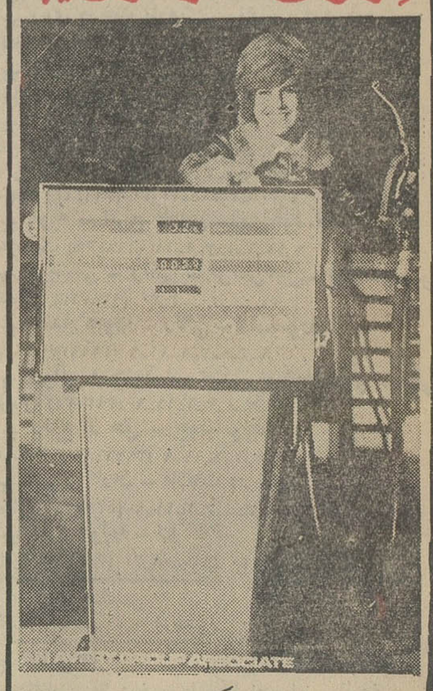

کلیه لوازم یدکی موجود است
نماینده انحصاری: شرکت نسبی جنرال فولاد تلفن ۳۱۵۸۷۱ ۳۱۵۹۱۶

تعمیرات ساعت خود را به مهندسین سوئیسی بسپارید

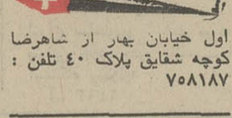

اول خیابان بهار از شاهرضا کوچه شقایق پلاك ۴۰ تلفن : ۷۵۸۱۸۷

شرکت بوتان
BUTANE بوتان
پخش گاز ۴۵۳۰۵۱
سرویس ۳۱۳۱۶۱
صدور کارت تعویض‌آدرس ۳۱۳۱۶۱
دفتر فروش ۳۰۴۷۱۱
تلفن خدمات گاز : از ۷ صبح تا ۹ شب

گاز

پرسی گاز
گازوسرویس
غرب خیابان بهلوی ۹۶۳۰۲۱ الی ۹۶۳۰۲۵
از ۷ صبح تا ۷ شب
شرق خیابان بهلوی ۸۲۲۰۲۵ الی ۸۲۲۰۲۱ و ۸۳۰۰۳۵ الی ۸۳۰۰۳۱
از ۷ صبح تا ۱۰ شب
تلفن مخصوص تعمیرات ۸۲۶۲۴۰

ارساگاز
۸۲۴۰۲۱

ایران‌گاز
پخش گاز ۸۲۷۱۳۱
تعمیرات ۸۲۳۰۵۱-۵۳
قبول سفارش همه روزه از ۷ صبح الی ۱۱ شب
نمایندگی مرکزی خیابان شاهرضا شماره ۲۳۰

کمشده

دو برگ چك یکی بشماره ۸۹۰۲۸۰ به مبلغ هیجده هزار ریال بانك بیمه بازرگانان‌شعبه کشتارگاه بسررسید ۲۷ر۲ر۵۱ بنام حاج‌بابا قزوینی و دیگری ۸۸۹۸۱۳ ـ به مبلغ هفت‌هزار و پانصد ریال همان بانك و همان شعبه‌سررسید ۱۷ر۲ر۵۱ بنام شیرینعلی هردو در وجه حامل سرقت شده و از درجه اعتبار ساقط است .

اسداله ورکیاری

چك شماره ۲۳۰۷۹۱/ ف بانك رهنی ایران شعبه واحد شماره ۲ پارك شهر ازحساب شماره ۱۵۰۳بانو عزتگندوست فرد سفید و بدون امضاء به سرقت رفته و از درجه اعتبار ساقط است .

مفقود شده

در ساعت ۶ بعد از ظهر روز نهم اردیبهشت ماه جاری در خیابان شاه از اتومبیل پیکان شماره تهران ـ د ۴۵۲۵۴ کیف بغلی محتوی کارت دانشجوئی دانشکده علوم سیاسی‌دانشگاه ملی گواهینامه رانندگی پایه دو شخصی به شماره ۴۲۰۲۵ کارت مالکیت پیکان مذکور همگی بنام احمد جابری با مبلغی وجه وعکس و اوراق شخصی‌مفقود مراتب به مقامات انتظامی گزارش شده ازجوینده خواهش میشود وجه را برداشته و بقیه اسناد و اوراق را بوسیله پست سفارشی به آدرس دزاشیب خیابان حکمت شماره ۹۷ ارسال دارد تلفن ۶۶۹۱۷۸

جنرال استخدام مینماید
طراح قالب دارای دیپلم فنی‌و سه سال تجربه به تلفن های ۹۹تا ۹۶۱۰۹۵ مراجعه فرمایند .

استخدام تکنیسین
یک واحد تولیدی با استاندارد خارجی واقع در جاده تهران کرج تعدادی تکنیسین با شرایط زیر استخدام و گروهی از آنان را برای طی دوره‌های‌آموزش علمی به انگلستان اعزام خواهد داشت.
۱ـ دارای تحصیلات‌تکنیکی‌بوده و آشنائی بزبان‌انگلیسی داشته باشند
۲ـ خدمت نظام وظیفه را انجام یا دارای معافیت غیر پزشکی باشند
۳ـ علاقمند به کار تخصصی فنی بوده و دارای سوابق کار باشند
واجدین شرایط تقاضای خود را با شرح سوابق‌تجربی وتکنیکی ضمن‌یک قطعه آخرین عکس خود به صندوق پستی شماره ۸٫۶۱۴۴ ارسال دارند.

آگهی استخدام
شرکت مهندسی ترمیك
یك نفر مسئول روابط عمومی و کاریابی واجد شرایط آتی با حقوق‌و پورسانتاژ مکفی استخدام می‌نماید معلومات بالای دیپلم و سن در حدود ۳۰ سال‌دارای اتومبیل- خوش بیان-ظاهری آراسته و داری شم فنی - متبحر در مور روابط عمومی و بازاریابی نشانی چهارراه قصر اول عباس‌آباد شماره ۳۳۶ تلفن ۷۶۵۶۴۵

GLASS WOOL
شرکت پشم شیشه ایران
(سهامی خاص)
به افراد زیر نیازمند است :
۱ ـ یکنفر کارمند با سابقه در امور انبار داری قطعات و آشنائی بزبان انگلیسی با تحصیلات‌در حدود ششم متوسطه و حداکثر سن ۳۰ سال .
۲ ـ دو نفر کارگر فنی با معلومات و اطلاعات در رشته‌برق‌و حداقل۵ سال‌سابقه‌کاردر کارخانجات معتبر تولیدی .
۳ ـ ۱۵ نفر کارگر ساده با سواد .
متقاضیان میتوانند همه‌روزه بادر دست داشتن مدارك خود (مدرك تحصیلی ـ سابقه کار ـ شناسنامه ـ برگ خاتمه خدمت‌یا معافی) ازساعت ۸صبح الی ۴ بعداز ظهر بدفتر کارخانجات‌شرکت پشم شیشه ایران واقع در کیلو متر ۵ جاده قدیم کرج مراجعه نمایند .

Newly formed manufacturing joint venture with a factory in South Tehran requires the following male staff:

QUALITY CONTROL ENGINEERS

EDUCATION AND EXPERIENCE REQUIRED
High school diploma.
Fluent in English and Farsi.
Previous industrial supervisory experience.
Elementary knowledge of statistics.
Applicants who must be Iranian nationals and exempt from military service should contact Personnel Department Telephone No 352065 352069.

کلاس مکاتبه‌ای مجانی
برای اولین‌بار در ایران مانند کشورهای اروپائی میتوانید دفترداری دوبل و حسابداری عالی را به روش مکاتبه‌ای متداول در انگلستان در مواقع بیکاری در منزل یا محل کار خود فرا گرفته باخذ گواهینامه نائل شوید از داوطلبان اولین دوره بمنظور معرفی دیناری شهریه یا ورودیه و یا پول گواهینامه دریافت نمیشود نام و آدرس خود را در تهران وسیله تلفنهای ۸۳۶۵۶۷ و ۸۳۶۵۶۸ اطلاع واز شهرستانها به آموزشگاه بازرگانی اقتصاد میدان فردوسی مکاتبه تا برنامه ، کتابها و جزوات برایتان ارسال شود .

آبکاری کرم و نیکل وسپرسازی کانینگ
جاده کرج جنب پاسگاه ژاندارمری‌بیست متری رباحی تلفن ۹۵۹۴۹۹

اطلاعیه کودك‌پاد
کودك پاد کشف جدیدیست برای همه کودکان سه تا پنجساله، مشاعر کودکان بذدری قوی میشودکه میتوانند بدون هیچ عوارضی مثل سایر کودکان نمونه ما بسن هفت سالگی‌دو گواهینامه از مقامات رسمی بگیرند .
۱ـ (گواهینامه پایان تحصیلات ابتدائی)
۲ـ (گواهینامه با درجه ممتاز !! در رشته مکانیک و اصول کار مونورهای انفجاری .
با دیدن کودکان نمونه ما و گواهینامه‌هائی که گرفته‌اند این حقیقت بارز بشما ثابت خواهد شد.
کودك‌پاد خصوصی تعلیم میدهد تلفن ۶۲۷۷۵۹

فقط ترموکو
با یک تلفن و یا نامه ... نصب و سرویس دستگاههای تهویه مطبوع حرارت مرکزی - (شوفاژ) ساختمانها وویلاهای نوساز و یا قدیمی شمارا در تهران و شهرستانها با سهلترین شرایط و در اسرع وقت عهده‌دار میگردد .
لاله‌زارنو چهارراه مهنا ساختمان البرز طبقه سوم‌شماره ۱۸ تلفن ۳۰۵۱۶۷ - شرکت ترموکو

کاسه‌های پلاستیکی عصر اتم
هیچکس وهیچ خانواده‌ای از داشتن این کاسه‌ها بی‌نیاز نیست

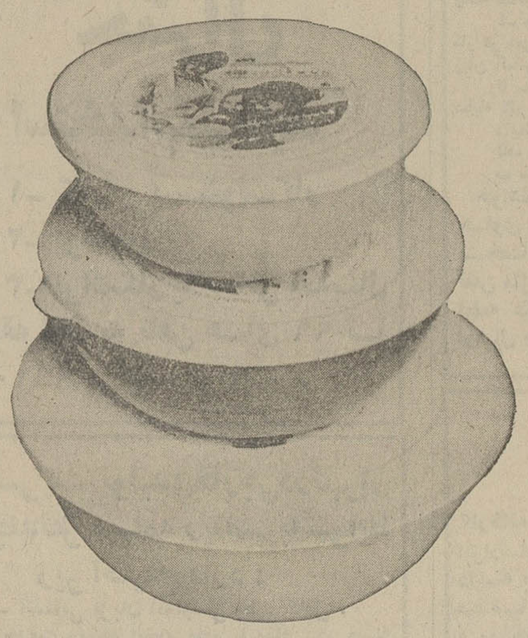

خانمهای محترم خانه‌دار این کاسه های سرپوش دار را بدقت ملاحظه بفرمائید اینها همان ظروفی است که شمادر منزل ، آشپزخانه به‌آن صددرصد نیاز دارید .
شرکت تولید پلاستیك بطور ابتکاری با درك‌این نیاز عمومی اقدام به ساختن کاسه کرده‌است
★چلوکبابیهای محترم: کاسه های سرپوش‌دار یك مصنوع ابتکاری است وبعلت جفت شدن کاسه با لبه آن هوا به هیچ‌وجه داخل کاسه نمیشود و باین ترتیب آنچه که مورد احتیاج ضروری خانمهای‌خانه‌دار و چلوکبابیها و فروشندگان فرآورده های شیر و صاحبان اماکن عمومی است ساخته‌شده است .
فروشندگان محترم لبنیات :
در کاسه های سرپوش‌دار سبزی‌مدت چند روز تازه میماند غذا در توی این کاسه ها فاسد نمیشود و نمی‌ریزد ، بعلت‌ارزانی قیمت هرکسی‌در هرشرایط و موقعیتی که هست میتواند برای پیك‌نیك،ریختن غذا و چلوکباب ،ماست ومایعات و ترشیجات ازآن استفاده‌نماید.
شرکت تولید پلاستیك . تلفن : ۷۹۴۳۰۱ ـ ۷۹۹۹۲

یادداشت‌های سیاسی روز

اهمیت دوستی ایران برای شوروی

درحالی که رادیو مسکو در هفته های اخیر تفسیر های خود را در تجلیل از وجود بهترین مناسبات و همکاری های میان ایران و شوروی افزایش داده یک مقام عالیرتبه شوروی در تهران درگفتگوبا نماینده نشریه انگلیسی زبان «اکو-آف-ایران» یادآوری میکند شوروی همواره برای مناسبات با ایران بزرگترین اهمیت را قائل بوده است . این مقام شوروی که «اکو» از ذکر نام او خودداری کرده میگوید شوروی دارای مرزی طولانی با ایران است و اهمیتی که ایران در این منطقه برای کرملین دارد قابل مقایسه با هیچ کشور دیگر این منطقه نیست و بنابر این شوروی حاضر به رنجانیدن ایران برای دلخوشی هیچ کشوری نمی باشد و دلیلی هم برای این امر نمی بیند . این مقام شوروی میگوید سرمایه گذاری سنگین ما نشان دهنده این واقعیت است که شوروی دوستی خود را با ایران براساس و برای یکدوران طولانی پایه‌گذاری کرده و متوجه است که هرموضوع غیرعادی میتواند بر اجرای این پروژه ها اثر گذارد .

اظهارات مقام شوروی درحالی که چندمین تاکید آنان بر وجود بهترین مناسبات میان ایران و شوروی بشمار میرود ، درعین حال موید عدم خشنودی مسکو از عنوان مسائلی است که محافل غرب از امضای قرارداد اخیر دوستی میان بغداد و مسکو و اثرات آن روی مناسبات شوروی با ایران نتیجه‌گیری کرده‌اند نتیجه‌گیری های مفسران غربی را توسعه تجاوزات عراق به مرزهای ایران که در فاصله کوتاهی از امضاء قرارداد با شوروی صورت گرفت تا حدودی قوت بخشیده و مطبوعات غرب از این تجاوزات بعنوان سند پیش‌بینی های خود استفاده‌جستند. درحالی که مسکو چه قبل و چه بعداز امضای قرارداد بابغداد به وسائل و طرق گوناگون تهران را مطمئن به ادامه دوستی و اهمیتی که مسکو برای ایران قائل است نمود .

نتیجه‌گیری دیگری که در عین حال میتوان از تصمیم‌مسکو به‌تاکید مجدد علاقمندی شوروی به‌حفظ مناسبات باایران‌گرفت شاید نتیجه اقدامات ناشی گرانه‌ای باشد که بدنبال امضای قرارداد با مسکو از بغداد سرزده گزارش های جسته و گریخته‌ای که در این اواخر از فعالیت های سیاسی بغدادبگوش میرسد حکایت از آن دارد که رهبران عراق قرارداد باشوروی را حربه حصول به هدف های معین خود قرار داده‌اند .

سفر رئیس جمهوری پاکستان به تهران

منابع پاکستانی در تهران دیشب تائید کردند که ذوالفقار علی‌بوتو رئیس جمهوری پاکستان در جریان سفر قریب‌الوقوعش به کشور های خاورمیانه از تهران دیدن خواهد کرد . سفر بوتو با هدف تشکر از رهبران کشور های اسلامی در پشتیبانی از پاکستان و کوشش های اسلام‌آباد در برقراری یک صلح پایدار در شبه‌قاره هند ورفع اختلافات‌باهند از طریق‌مسالمت‌آمیز صورت میگیرد . ناظران امور شبه‌قاره هند معتقدند که بدنبال سفر بوتو وضع کشور های مسلمان و دوست پاکستان در قبال دولت تشکیل شده در داکا مشخص تر خواهد شد . درمیان کشور های مسلمان تاکنون فقط مالزی و سنگال بنگلادش را برسمیت شناخته‌اند و بقیه کشور های اسلامی بخصوص ایران و ترکیه شناسائی داکا را به روشن شدن سیاست پاکستان درقبال داکا موکول کرده‌اند . ایران‌درحقیقت در ردیف نخستین کشوری بود که دول جهان را از اتخاذ تصمیماتی که موجب پیچیدگی بیشتر اختلافات اسلام‌آباد و داکا شود برحذر داشت. سفر بوتو به تهران سومین ملاقات او با شاهنشاه بعداز احراز مقام ریاست جمهوری پاکستان بشمار میرود و شاهنشاه نخستین رئیس مملکتی بودند که‌بعداز زمامداری بوتو به پاکستان سفر کردند تاریخ سفر بوتو به تهران هنوز دقیقا تعیین نگردیده اما از شواهد چنین برمی آید که این سفر بدنبال سفرنیکسون به ایران صورت میگیرد .

وزیر دارائی و اقتصاد بحرین در تهران

سید محمود العلوی وزیر دارائی و اقتصاد بحرین شنبه آینده برای یك دیدار سه روزه رسمی و مبادله اسناد قرارداد امضاء شده فلات قاره بحرین و ایران به تهران می آید . العلوی نخستین وزیر کابینه بحرین است که از هنگام استقلال بحرین از ایران دیدن میکند وباآنکه هدف اصلی دیدار او مبادله قراردادفلات قاره در تهران است معذالک انتظار میرود در مدت اقامت درتهران مذاکراتی پیرامون گسترش مناسبات وهمکاری های دوکشور باوزیر خارجه بعمل آورد .

منابع سیاسی تهران امروز ضمن تائید خبر سفر شخصیت بحرین به‌تهران گفتند که این دیدار نشانه وجود بهترین مناسبات میان ایران و بحرین است . قرارداد تجدید فلات قاره ایران و بحرین سال گذشته درپایان یك سلسله مذاکرات کوتاه، ودوستانه دربحرین بامضاء رسید . بحرین بعداز قطر و عربستان سومین کشور همسایه درخلیج فارس است که ایران باآن‌قرارداد تعیین آب‌های مرزی درخلیج فارس را امضاء کرده است . قرارداد مذکور عصر یکشنبه دروزارت خارجه مبادله خواهد شد .

تهران و توسعه جنك ویتنام

● محافل سیاسی تهران و ناظران امور خاوردورتصمیم پرزیدنت‌نیکسون را دایر برمحاصره دریائی و مین‌گذاری‌سواحل ویتنام شمالی همراه بااثرات آن درسرنوشت جنك هندوچین، با دقت توام بانگرانی دنبال میکنند ، حل مشکل ویتنام برای ایالات متحده درگذشته درچهار انتخاب خلاصه میشد . تخلیه کامل از ویتنام ، تشکیل یك جبهه دفاعی و ادامه مذاکرات صلح ، بمباران کامل‌ووسیع ویتنام شمالی و سرانجام بازگشت سربازان امریکائی به صحنه جنك تصمیم اخیر نیکسون را باید پنجمین راممقابله بامسئله ویتنام عنوان داد که بحث درنتایج آن بستگی بتحولات آینده دارد .

بهرحال همزمان باادامه بحث دراین زمینه آنچه اینك بیش از اصل مسئله ویتنام مورد توجه ناظران سیاسی تهران است ، اثرات تصمیم نیکسون درمناسبات امریکا و شوروی است . توسل نیکسون به حربه محاصره دریائی ویتنام شمالی ، کرملین را نیز درموقعیت و دوراهی معینی قرارداده : منافع شوروی یامنافع جهان سوسیالیست بهرحال از مجموعه این بحث ها و بخصوص اظهار نظر های دیپلمات های سوسیالیست مقیم تهران میتوان چنین نتیجه گرفت که مسکو همچنان علاقمند به انجام گفتگو با نیکسون است .

صلیب سرخ جهانی به نیرنگ اسرائیل اعتراض کرد

بیروت ـ روزنامه دست راستی‌الحیات چاپ بیروت ضمن بحث درباره ماجرای کشته شدن سه چریک فلسطینی‌که دوشنبه گذشته یک هواپیمای بلژیکی را درآسمان تصرف کرده بودند نوشته‌است : این‌حادثه برای اعراب که در گذشته نیز درسهای بزرگی گرفته‌اند سرمشق دردناک تازه‌ای بوده است .

نکته مهم در ماجرای قتل ربایندگان هواپیمای بلژیکی که در فرودگاه تل‌آویو روی داد این بود که اسرائیل یعنی‌دشمن اعراب و همدستان‌اسرائیل به حیله‌ونیرنگ متوسل شد وچریک های فلسطینی‌نتوسل به‌نیرنگ راحتی دردم مرگ خود هموار نکردند .

ماجرای ربوده شدن‌هواپیمای بلژیکی یک حادثه عادی نبود بلکه یکواقعه جنگی بودو دراین‌واقعه حس‌بشردوستی‌وپای‌بندی اعراب به اصول عالی اخلاقی‌بر عذر ومکر اسرائیل پیروز شد .

«اللوا» یکی‌دیگر از روزنامه های لبنان در بحث خود راجع به قتل‌سرباینده فلسطینی هواپیمای‌بلژیکی‌از همدستی‌ماموران صلیب سرخ بین‌المللی‌بادولت اسرائیل‌ابراز شگفتی کرده است .

این روزنامه نوشته‌است که‌سه‌قهرمان فلسطینی با نثار خون خود عدم پای‌بندی اسرائیل را به تمام اصول اخلاقی وبشر دوستی به جهانیان نشان دادند و در عین حال از نقش واقعی سازمان صلیب سرخ بین‌المللی که‌علیرغم‌سالت انسان‌دوستانه‌اش با مقامات یک کشور متجاوز برای قتل سه چریک عرب مباشرت کرده‌اند پرده‌برداشته است .

المحرر ، یکی دیگر از جرایدلبنان که مانند «اللوا» از سازمان های مقاومت فلسطینی طرفداری می کند نوشته‌است : نبردی که در آسمان با ربودن هواپیمای سابنا آغاز شده بود پس از ۲۰ ساعت‌در زمین فلسطین‌در(فرودگاه‌تل‌آویو)بانتیجه‌ای که تاسف عمیق وهمدردی تمام انسان های آزاد و تمام میهن پرستان صادق را برمی انگیزد پایان یافت .

در این نبرد افتخار آمیز انسان‌عرب فلسطینی نشان دادکه شجاع و دلاوراست و فلسطین هنوز هم سرزمینی است که در آن بین یک ملت نجیب و یک فاتح تجاوز- پیشه نبرد جریان دارد .

در بیروت سازمان «سپتامبر سیاه»که ٤ نفر از اعضای آن در ربودن هواپیمای بلژیکی شرکت داشتند اعلامیه‌ای صادرکرد که در آن گفته شده‌است شکست چریک‌ها در عملیات خودناشی ازانسان دوستی‌آنها بود ولی رفتار صلیب سرخ‌جهانی و ارتش اسرائیل سبب شدکه‌سازمان« سپتامبرسیاه» تصمیم بگیرد ملاحظات انسانی را کنار بگذارد .

سازمان «سپتامبر سیاه» نمایندگان‌صلیب سرخ جهانی و دولت بلژیک را مسئول کشتار ربایندگان هواپیما دانسته و اعلام داشته است که سازمان «سپتامبر سیاه» ازاین عملیات‌انتقام‌خواهدگرفت«سپتامبرسیاه» تاکید کرده است که‌کارخود را برای‌ربودن هواپیماها ادامه میدهد .

اعتراض صلیب سرخ

کمیته بین‌المللی صلیب‌سرخ اعلام داشته‌که مداخله افراد ارتش اسرائیل‌با لباس ماموران صلیب سرخ درماجرای هواپیمای ربوده شده «سابنا» نمایندگان این سازمان را دراسرائیل غافلگیر کرده است .

دراعلامیه خاطر نشان شده است‌که کمیته بین‌المللی صلیب سرخ هرگز به کسی اجازه نمیدهد که از عملیات‌انسانی صلیب سرخ برای انجام مقاصد نظامی یاسیاسی استفاده کند از این رو جدا اینگونه مانور ها را محکوم میکند.

دراعلامیه هیچگونه توضیحی درباره جزئیات این‌اقدام ازطرف ارتش اسرائیل داده نشده بلکه کمیته بین‌المللی مستقیما به‌اتهاماتی که از جانب «الفتح» به‌صلیب سرخ وارد شده پاسخ داده است . الفتح و هلال احمر فلسطین ، سازمان صلیب‌سرخ بین‌المللی را متهم کرده‌بودند که آلت دست اسرائیل شده است .

کمیته هرگونه راهزنی و گروگان گرفتن را که جان افراد بی‌گناه را بخطر بیاندازد محکوم کرده است و دربروکسل شرکت هواپیمائی«سابنا» گزارش روزنامه المحرر را دائر براینکه شرکت نامبرده حاضر شده بود برای آزادی مسافران و سرنشینان هوائی ۸۰ میلیون تومان به راهزنان هوائی بپردازد تکذیب کرد. این کمیته اقدام چتربازان اسرائیلی را که باعلامت صلیب سرخ بداخل هواپیما رفته و مسافران را آزاد کردند محکوم و به آن اعتراض کرده است

این کمیته اتهامات سازمان های‌الفتح و سپتامبرسیاه‌را مبنی براینکه‌صلیب‌سرخ جهانی بااسرائیل تبانی کرده ردکرده است .

«شمعون‌پرز» وزیر حمل و نقل‌اسرائیل حملات‌سازمان‌تروریستی سپتامبرسیاه را به صلیب‌سرخ بین‌المللی ردکرد.

.شمعون‌پرز گفت : من‌تعجب میکنم‌که چریك های عرب چطور از مذاکرات سری‌مقامات اسرائیل با نمایندگان صلیب سرخ درفرودگاه تل‌آویو آگاه شده‌اند که چنین ادعائی میکنند .

وزیرحمل‌ونقل اسرائیل ضمنایادآوری کرد که مقامات شرکت سابنا به دولت اسرائیل‌تاکیدکرده بودند که مایل‌نیستند هواپیمای ربوده شده آنها به یك‌کشور عرب برده شود .

فدراسیون وکلای دادگستری کشورهای عرب امروز قتل سه چریک فلسطینی را در داخل یك هواپیمای بلژیکی در فرودگاه بین‌المللی تل‌آویو محکوم کرد.

در اعلامیه وکلای عرب که بوسیله خبر گزاری خاور میانه نقل گردیده است‌گفته شده که حمله چتر بازان ارتش اسرائیل بداخل هواپیمای ربوده شده بلژیکی و قتل سه چریك عرب که خواهان آزادی یاران زندانی خود بودند مغایر تمام اصول بین‌المللی و مقررات صلیب سرخ و کنوانسیون ژنو است.

روزنامه «اسپتا» چاپ آتن عمل‌چتر بازان ارتش اسرائیل را در قتل سه چریک فلسطینی درداخل‌هواپیمای ربوده شده بلژیکی مورد ستایش قرار داده و نوشته است که تمام دنیا این عمل را تحسین میکنند.

ملك‌حسین باچریکهای فلسطینی آشتی کرد

عمان- ملک حسین پادشاه اردن امروز اعلام کرد که تصمیم دارد مجاهدات خودرا برای پیروزی طرح ایجادیک فدراسیون پادشاهی متشکل‌از سواحل شرقی‌وغربی‌رودخانه اردن دنبال کند و دراین راه به مخالفتهائی که در داخل و خارج از جهان غرب‌باین طرح بعمل می‌آید اعتنائی نداشته باشد .

ملک حسین ضمن سخنانی که نیت وی از بیان آنهابطور آشکار دلجوئی از چریکهای فلسطینی وکوششی برای بهبود رابطه با آنهابود وعده داد که اکثر زندانیان فلسطینی را آزاد کندوبه‌آن عده از فلسطینی‌ها که از اردن خارج شده‌اند اجازه بازگشت به‌این کشوررابدهد.

پادشاه اردن ضمن سخنرانی در اجتماعی که با شرکت پرنس حسن ولیعهد- وزیران کابینه و در حدود ۲۰۰ نفر از میهمانان ومسافران ساحل غربی رود اردن تشکیل شده بود گفت ملت اردن بعنوان یک ملت واحد و یکپارچه مصمم است به آرمان‌تشکیل فدراسیون پادشاهی اردن وفادار بماند .

سال آینده کنفرانس آیسیتا در تهران برگزار میشود

طبق خبر رسیده از پاریس ، در روز اول کنفرانس‌آیسیتا که هفته گذشته در هتل هیلتون پاریس تشکیل شد ایران با اکثریت آراء محل برگزاری کنفرانس برای سال آینده انتخاب گردید . کشور های دیگر که با ایران رقابت داشتند عبارت بودند از انگلستان ، پرتقال و نیجریه دوسوم نمایندگان حاضر در جلسه بخاطر پیشرفت های اقتصادی و صنعتی که نصیب ایران گردیده تهران را برای برگزاری کنفرانس در سال ۱۹۷۳ انتخاب نمودند .

«آیسیتا» شبکه سازمان های تبلیغاتی و تکنیکی است که دارای ۳۵ عضو در ۲۷ کشور جهان می باشد .

آقای علی‌محمد اربابی نماینده ایران و نایب‌رئیس این شبکه برای آسیا و خاورمیانه از حاضرین تشکر کرد و اظهار امیدواری کرد که یازدهمین کنفرانس آیسیتادرتهران باموفقیت همراه باشد . این کنفرانس سال آینده در هفته دوم اردیبهشت تشکیل خواهد شد و طبق برنامه‌در روز دوم کنفرانس‌سمپوزیومی برای صاحبان صنایع و صادر کنندگان ترتیب خواهد داد .

بهارامسال مسابقات
اسب‌دوانی
دیدنی هیجان‌انگیز با میلیونها جوایز نقدی
برای علاقمندان به شرط بندی
از فردا ساعت ۳ بعد از ظهر تا ۹ جمعه متوالی
کیلومتر ۱٤ جاده کرج‌واتوبان گردشگاه‌جنگلی جنب‌کارخانه ارج میدان‌سواری کانون‌سوارکاران ایران

اولین مرکز آزمایش لاستیک

بوسیله معاون وزارت اقتصاد گشایش یافت

در مراسمی که صبح دیروز در محل کارخانه جنرال‌تایر و رابر ایران برگزار شد اولین مرکز آزمایش لاستیک در خاورمیانه بوسیله آقای دکتر مختار معاون وزارت اقتصاد گشایش یافت .

در این مراسم ابتدا آقای مهندس پناهی عضو هیئت‌مدیره شرکت سهامی جنرال تایرورابر ایران از طرف هیئت مدیره ، کارمندان و کارگران به کلیه مدعوین خیرمقدم گفت وشمه‌ای در مورد فعالیت های ده ساله گذشته و برنامه های آینده جنرال‌تایر را بیان‌داشت .سپس مرکز آزمایش افتتاح شد و مدعوین ضمن بازدید قسمت‌های مختلف کارخانه با طرز کار ماشین های‌این‌مرکز آشناشدند.

عکس صحنه‌ای از گشایش اولین مرکز آزمایش‌لاستیک را در محل کارخانه جنرال تایر و رابر ایران نشان میدهد .

۲٦٤ پزشك و مأمور

وزارت بهداری کتبا مورد تقدیر قرار گرفتند

بقیه از صفحه‌اول

خاصه آنکه گروه قابل توجهی از زلزله زدگان از چندین قسمت بدن آسیب دیده بودند و به عملیات مختلف جراحی و مراقبت دائمی پزشکی نیاز داشتند .

بجز ٢٦٤ نفری که از طرف وزیر بهداری مورد تقدیر کتبی قرار گرفتند بسیاری از پزشکان و کارکنان‌دیگر وزارت بهداری در تهران و شیراز به فعالیتهای امدادی برای زلزله زدگان فارس‌اشتغال داشتندولی‌افرادی که مورد تقدیر کتبی وزیر بهداری قرار گرفته‌اند کسانی هستند که مستقیما در صحنه عملیات امداد حضور داشته و به خدمت شبانه روزی وطاقت فرسا برای نجات مصدومان و مجروحان و ایجاد پوشش بهداشتی فوری در مناطق زلزله زده اشتغال داشته‌اند.

از میان ٢٦٤ نفری که از طرف آقای دکتر شاهقلی وزیر بهداری موردتقدیر قرارگرفتند، ٤٦ نفر پزشك جراح ، شکسته بند ، متخصص بیهوشی ، پزشك‌عمومی وپزشکان‌متخصص بهداشت هستند .

در تقدیر نامه وزیر بهداری برای پزشکان و کارکنان مذکور تصریح شده‌است چون‌اقدامات سریع وموثری که توسط‌وزارت بهداری بدنبال حادثه تاسف‌آور زلزله فارس بعمل آمد موجبات رضایت خاطر شاهنشاه آریامهر و علیاحضرت شهبانورا فراهم آورده است و مراتب بوسیله آقای هویدا نخست‌وزیر جهت قدردانی از خدمات و فعالیت های ماموران وزارت بهداری ابلاغ گردیده است.

لذا به تقدیر کتبی افراد مذکور اقدام می گردد . ٢٦٤ نفر پزشکان ، پرستاران و بهیاران و مهندسان بهداشت ، ماموران وزارت بهداری بلافاصله پس‌از وقوع زلزله فارس به ۱۰۷ روستای زلزله زده اعزام شده و کار درمان مصدومین و مجروحین واقعه زلزله و نیز ایجاد پوشش بهداشتی در آن مناطق‌برای جلوگیری ازعوارض بعدی زلزله را برعهده گرفتندو هنوز بیش از نیمی از این‌افراد برای ادامه مراقبت های‌درمانی و بهداشتی در این مناطق بسر می‌برند و ضمنا هنوز تعداد زیادی‌ازمصدومین سخت واقعه زلزله در پنج بیمارستان وزارت بهداری‌درتهران ونیزبیمارستان های این وزارتخانه در شیراز و جهرم بستری و تحت درمان هستند .

جای نگرانی نیست .
CENTRE FOR ENGLISH STUDIES
مرکز آموزش زبان انگلیسی پایه
اگر تاکنون بدلیل نداشتن‌آمادگی جهت شرکت در امتحانات اعزام بخارج تصمیم نگرفته‌اید با استفاده از فرصت‌درکلاسهای‌فشرده یك ماهه کانون زبان انگلیسی پایه ثبت نام نمائید .
ثبت‌نام از بیستم اردیبهشت ماه۵۱ شروع کلاسها از اول خرداد هر روز دو ساعت ٦ روز در هفته
خیابان شاهرضا روبروی ساختمان‌فیلیپس تلفن ۸۲٦٦۱۰

آگهی مناقصه

کارخانه قند کورش بزرك تهیه و تحویل ۵۰۰۰ پنجهزار تن سنك‌آهك مورد نیاز بهره‌برداری سال جاری خود را که از معدن دستنا «شلمزار» واقع در ۳۵ کیلومتری کارخانه باید استخراج و حمل و در ظرف مدت پنجاه روز در محل کارخانه تحویل گردد طبق شرایطی که جداگانه در دفتر کارخانه موجود است به مناقصه میگذارد پیشنهاد دهندگان می توانند همه روزه به استثنای ایام تعطیل تا آخر وقت اداری روز پنجشنبه ۵۱٫۲٫۲۸ از ساعت نه صبح‌تا ساعت چهار بعداز ظهر برگهای قرارداد راکه حاوی شرایط مناقصه می باشد از دفتر کارخانه دریافت و در صورت تمایل به شرکت در مناقصه مبلغ یکصد هزار ریال نقدا بعنوان سپرده مناقصه بحساب شماره ۹ـ۹۰۲۲۳ بانك‌ملی ایران شعبه شهرکرد پرداخت و رسید آنرا به انضمام برگهای شرایط مناقصه که امضاء نموده‌اند و پیشنهادات خود که متضمن آدرس دقیق پیشنهاد دهنده باشد در پاکات‌لاك ومهر شده در مقابل اخذ رسید‌به‌دفتر کارخانه واقع در جنب قریه هفشجان «۱۲» کیلومتری شهر کرد» تسلیم نمایند » پیشنهاد دهندگان می توانند بجای سپرده نقدی بهمان مبلغ تضمین‌بانکی یکی ازبانکهای‌مجازرا ضمیمه پیشنهادخودنمایند» کلیه پیشنهادات واصله در ساعت ۹ صبح روز شنبه ۵۱٫۲٫۳۰ در دفتر کارخانه بازو قرائت خواهد شد حضور پیشنهاد دهندگان در جلسه مناقصه آزاد و کارخانه در رد و یا قبول‌یك‌یا کلیه پیشنهادات مختار است برنده مناقصه باید ظرف مدت ده «۱۰» روز از تاریخ‌اعلام کتبی به وی جهت عقد قرارداد در دفتر کارخانه حضور یابد در غیر این صورت سپرده وی به نفع کارخانه ضبط و با نفر دوم اقدام به انعقاد قرارداد خواهد شد در صورتی که نفر دوم نیز حاضر به عقد قرارداد نشود سپرده وی نیزضبط خواهد گردید به‌پیشنهادات مشروط و یا فاقد سپرده ترتیب اثر داده نخواهد شد هرگونه عوارض و مالیات متعلقه وضمنا کلیه هزینه‌های آگهی مناقصه‌بر عهده برنده مناقصه خواهد بود .

رئیس کارخانه قند کورش بزرك ـ پورسید

برنامه آینده — سینما دیاموند

عشق و دلدادگی آنچنانکه نسل امروز می‌پسندد

ژان ـ مورل . اوا اولین
در فیلم رنگی
تجسم

باشرکت: لوچیا بوزه و ماریلو تولو
تماشای این فیلم برای اشخاص کمتر از ۱۸ سال ممنوع است
از نمایش فیلم «مردیکه» دوستش دارم» فقط چند شب دیگر باقیست

شماره ۲۲۵۰
تاریخ ۵۱٫۲٫۱٤

آگهی مناقصه

سازمان آب و فاضلاب اصفهان تجهیزات رادیو تلفنی وتله‌متریک شبکه آبرسانی خود را از طریق مناقصه و بارعایت آئین‌نامه معاملات سازمان C. & F. گمرک اصفهان خریداری مینماید .

داوطلبین شرکت در مناقصه میتوانند تا انتهای وقت اداری روز پانزدهم تیرماه پنجاه‌ویک با دردست داشتن رسید بانکی بمبلغ دوهزارریال که بحساب جاری شماره ۹۰٦۹۳٫۲ این سازمان نزد بانك ملی ایران شعبه اصفهان یا صندوق سازمان واریز نموده‌اند برای دریافت مشخصات فنی و شرائط شرکت در مناقصه به دفتر سازما زواقع در خیابان فردوسی ابتدای خیابان منوچهری مراجعه کرده و پیشنهادات خود را حداکثر تا ساعت ۲ روز یکم مردادماه پنجاه‌ویک بدفتر سازمان تسلیم نمایند .

پیشنهادها در ساعت ۳ بعدازظهر همانروز بازو قرائت خواهد گردید حضور نمایندگان پیشنهاددهنده در جلسه مناقصه آزاداست.

آدرس ـ اصفهان ـ صندوق پستی ۹۰

سازمان آب و فاضلاب اصفهان

آ ـ ۱۰۰۹۸

آگهی استخدام

کارخانه شیر پاستوریزه اصفهان احتیاج به چند نفر دیپلمه که دوره حسابداری صنعتی‌راگذرانده جهت کار در محل‌کارخانه نیازمند است واجدین شرایط میتوانند تا اول خرداد جاری به محل کارخانه قدیم واقع در خیابان بزرگمهر مراجعه کنند .

آ ـ ۱۰۵٤۰

خبرهای تلفنی شهرستانها

جوانی خود را حلق‌آویز کرد

رشت : جوانی بنام‌صادق عابدینی۱۹ساله‌ساکن‌روستای «رودکل» کوچصفهان‌در غیاب پدرو مادرش خود را حلق آویز کرد .

علت خودکشی صادق که کشاورزبودهنوز معلوم‌نیست.

گریدرراننده‌خودراکشت

مسجد سلیمان : راننده گریدر زیر چرخهای سنگین گریدر خودرفت و جان‌سپرد. وی علی زندی نام داشت و ۳٤ ساله بود. حادثه‌در ٥٦ کیلومتری‌سد «رضاشاه کبیر»مسجد سلیمان روی داد .

چهار حادثه در اهواز

● دیروز دراهواز چهار حادثه رخ داد که طی آن ٤ نفر کشته شدند .

این حوادث بشرح زیر است :

کامیون شماره ۲۲۷۹۵ به رانندگی «علی اصغر ثانی» هنگام عبور از جاده اهواز ـ مسجد سلیمان در نزدیکی روستای«وی» عابری‌بنام«محمد رجبزاده» را زیر گرفت و موجب مرك وی شد .

● کودك هفت ساله‌ای بنام علی مهر علی در منطقه کارون شرکت نفت در اهواز درحوض خانه مسکونی‌اش افتاد و خفه شد .

● درجاده‌پل سوم اهواز موتوسیکلت‌سواری بنام«احمد فرشی» ازمسیر خود منحرف شد و ضمن اینکه عابری را بکناری پرتاب کرد ، خود دراین حادثه کشته شد .

● درسه‌راهی‌جاده‌اهواز ـ خرمشهراتومبیلی برانندگی «مجید علیه» با جوانی بنام «راضی وریدی» تصادم کردو موجب مرك وی شد .

گاز ذغال جان مردی را گرفت

اردبیل ـ عین‌الله طالب‌زاده نامه‌رسان اداره بهداشت اردبیل ، دراثر خفگی‌بوسیله گاز ذغال درگذشت . جنازه عین‌الله پس‌از ۲ روز درمنزل مسکونی‌وی درخیابان باغشاه اردبیل کشف شد .

آموزش زنبورداری مدرن

یك‌کلاس‌آموزشی زنبورداری بمنظور راهنمائی زنبورداران «صحنه» برای تعویض کندو های قدیمی زنبور عسل با کندوهای مدرن باحضورمدیر کل کشاورزی و رئیس دامپزشکی‌استان‌کرمانشاه در «صحنه» تشکیل شد .

دراین کلاس عده‌ای از «زنبور داران» و مسئولان کشاورزی‌صحنه‌حضورداشتند و مدیر کل کشاورزی کرمانشاهان ، نحوه و علل ر چگونگی استفاده‌ازکندوهای جدید و زنبور داری مدرن‌را برای حضار تشریح کرد .

کمپرسی حادثه آفرید

بندرعباس : یك کامیون کمپرسی درمقابل پلیس راه «شقو» بندرعباس با دو نفر موتورسوار به اسامی ابراهیم و موسی جمشیدی بشدت تصادف کرد . دراین حادثه ابراهیم دردم جان سپرد و موسی که به سختی مجروح شده بود به بیمارستان ثریای بندر عباس‌منتقل شد.

چهار سارق خارجی کشته و دستگیر شدند

تربت‌حیدریه : ٤ سارق مسلح خارجی بدام ماموربن ژاندارمری آکیپ «محرم‌آباد» افتادند و درزدوخورد چند ساعته‌ای که درمحلی بنام «چاه‌دمدم»واقع‌در«درشکسته محرم‌آباد»٤٨کیلومتری جنوب شرقی تربت روی داد یك سارق مسلح کشته و سه تن دیگر دستگیر شدند. از سارقین ٤ کیلو تریاك، ۲ قبضه تفنك و مقداری‌فشنك کشف شد .

یك کشته و ۸ مجروح

کرمانشاه : روز گذشته هنگامی که اتوبوس شماره ۷٤۲۸۵ به رانندگی خسرو آزادپوراز تهران عازم‌سنندج بود بعلت لغزندگی جاده از مسیر خود منحرف شد و واژگون گردید .

دراین حادثه یك نفرناشناس کشته و ۸ نفر دیگر بشدت مجروح شدند ، مجروحین‌به بیمارستان‌معتضدی کرمانشاه انتقال‌وبستری شدند . راننده نیز جزو مجروحین است .

باهزینه۱۵۰میلیون‌تومان۲ واحد بزرك صنعتی‌در تبریز ایجاد میشود

تبریز- آقای دکتر مهران معاون وزارت اقتصاد برای بررسی صنایع موجود و رسیدگی به مشکلات مربوط به تولید کارخانه ها ، فرش و صدور کالای تبریز، باتفاق چند تن از مدیران کل‌وزارت اقتصاد و معاون بانك توسعه صنعتی و معدنی ایران ، وارد تبریز شد .

معاون وزارت اقتصاد به خبرنگار اطلاعات گفت : ما ماموریت داریم وضع صنایع سنگین‌رابررسی کنیم وضمن آن از برنامه های تولیدی و مشکلات کارشان آگاهی حاصل نمائیم تا بتوانیم در برنامه تولیدی ٦ سال آینده کشور ، مشکلات را ازبین ببریم . در این برنامه‌سعی خواهیم‌کرد هزینه جدیدی‌به صاحبان صنایع تحمیل‌نشود و هزینه تمام شده مناسب باشد .

ما اخیرا برای فروش مازاد تراکتور های ساخت کارخانه تراکتورسازی تبریز در سال های آینده ، بادولت رومانی وارد مذاکره شدیم تا تراکتور های ساخت رومانی و ایران متقابلا به کشور های خریدار صادر شود .

آقای مهندس آزرم معاون بانك توسعه صنعتی ومعدنی کشور نیز گفت : بزودی در جوارکارخانه تراکتور سازی تبریز ،دو واحد بزرگ صنعتی شامل ریخته‌گری و ساخت دنده ایجاد میشود که این دو طرح باهمکاری و مشارکت سازمان گسترش نوسازی صنایع ایران و بانك توسعه صنعتی ایران پیاده خواهد شد .

هزینه ایجاد این واحد بزرگ صنعتی ۱۵۰ میلیون تومان برآورد شده است .

حادثه درجاده آمل ـ بابل

آمل ـ دیشب هنگامیکه اتومبیل شماره ۵۳۲۵۵ تهران ج به سرنشینی دو آمریکائی بنام‌های جک آندرسن‌و توماس‌جانسون در ۸ کیلومتری جاده آمل‌ـبابل حرکت می کرد با تریلری به راننده‌گی عباس حقیقت کشاورز تصادف کرد و پس از آن در نتیجه برخورد با کامیون‌شماره ۱۷۸۲٤ اصفهان که از سمت مقابل می آمد متوقف شد دراین حادثه عباس حقیقت کشته شد و ۲ آمریکائی‌به سختی مجروح شدند . مجروحین هم اکنون‌در بیمارستان‌امدادی شیروخورشید سرخ آمل بستری هستند .

مرك دو مقنی

مشهد ـ صبح امروز دومقنی هنگام لایروبی‌یک آب انبارواقع در باغ‌شخصی‌بنام حاج ابراهیم دچار خفگی شدند .

این واقعه در بخش۲ مشهد اتفاق افتاد و علت آن خفگی ناشی ازتصاعدگاز چاه‌تشخیص داده شده است .

مردی‌همسرش را کشت

کرمان ـ صبح‌امروز مردی بنام حبیب‌الله‌باغ دروازه‌ئی‌ساکن محله رخ‌آباد کرمان با ایراد ضربه‌ای به سر همسرش بنام بازداشت ولی‌در مراحل‌بازجوئی های مقدماتی از چگونگی‌وقوع جنایت اظهار بی‌اطلاعی کرد.

حبیب ساعتی بعد از وقوع جنایت به اتهام قتل همسرش‌که تازه با او ازدواج کرده بود

اطلاعات تازه‌ای درباره جنایت اصفهان

اصغر ملاباشی

بدنبال گزارشهای قبلی در مورد جنایت خیابان «سیدعلی خان» که طی آن سه نفر با گلوله بقتل رسیدند دکتر زاهدی بازپرس شعبه دادسرای اصفهان که مامور رسیدگی به پرونده این جنایت شده است، گفت: در تحقیقاتی که بعمل آمد، مسلم شد که آقای اصغر ملاباشی رئیس اداره شکاربانی اصفهان در این ماجرا دخالت نداشته است و بهمین علت شایعاتی که برسرزبانها افتاده بی‌اساس اعلام میشود.

اصغر ملاباشی رئیس اداره شکاربانی اصفهان، پس از این واقعه دچار شوک شده. اینک در منزل خود بستری است. بهمین علت دیروز خبرنگار اطلاعات موفق نشد با وی تماس بگیرد.

دیروز «محمد حسین ملاباشی» عموی قاتل و مقتول به خبرنگار اطلاعات در اصفهان اظهار داشت، بین «عباس» و «رضا» بر سر تقسیم عواید و درآمد ها از مدتها قبل اختلاف نظر وجود داشت، اعضای فامیل در جلسات متعددی کوشیدند این اختلافات را از میان بردارند.

ساعت هشت بعدازظهر دوشنبه نیز یکی از همین جلسات تشکیل شده بود که متاسفانه پایان دلخراشی پیدا کرد. خبرنگار ما در اصفهان دیروز بدیدار خانواده عباس رفت. ازعباس چهار فرزند بنامهای صدیقه (که شوهر کرده است) اکبر و سعید و حمید یازده ونه‌ساله بجای مانده است.

«سعید» به‌خبرنگار ما گفت: درست است که پدر ما مرده و لیکن من بیشتر بخاطر «مجید» پسر عمویم ناراحتم البته من از مرگ پدر و عمویم نیز بشدت ناراحتم و نمیدانم چرا این اتفاق رخ داد!

چند تن از همسایگان خانه «ملاباشی» بپیرامون این واقعه با خبرنگار اطلاعات گفتگو کردند. یکی از آنها اظهار داشت، این واقعه در ساعات بین ۸ تا ۸٫۵ شب رخداد. صدای گلوله همه را وحشت زده کرد، ما از خانه هایمان بیرون ریختیم، زنی در کوچه فریاد میزد که همدیگر را کشتند؟ تازه متوجه شدیم واقعه درخانه «ملاباشی» اتفاق افتاده است! آن شب هیچکدام ما وحتی بچه ها از وحشت تا صبح نخوابیدیم وراجع به این حادثه دلخراش میاندیشیدیم!

خبرنگار ما در اصفهان در آخرین گزارش خود اطلاع داد دیروز جنازه «رضا» و «مجید» ملاباشی پدر و پسر مقتول در تکیه، میرزا ابوالمعالی وجنازه «عباس»، «مسبب جنایت» در تکیه مرحوم «میرزا مسعود» گورستان تخت فولاد اصفهان بخاک سپرده شد.

حادثه درانتهای پارک‌وی ایوبی

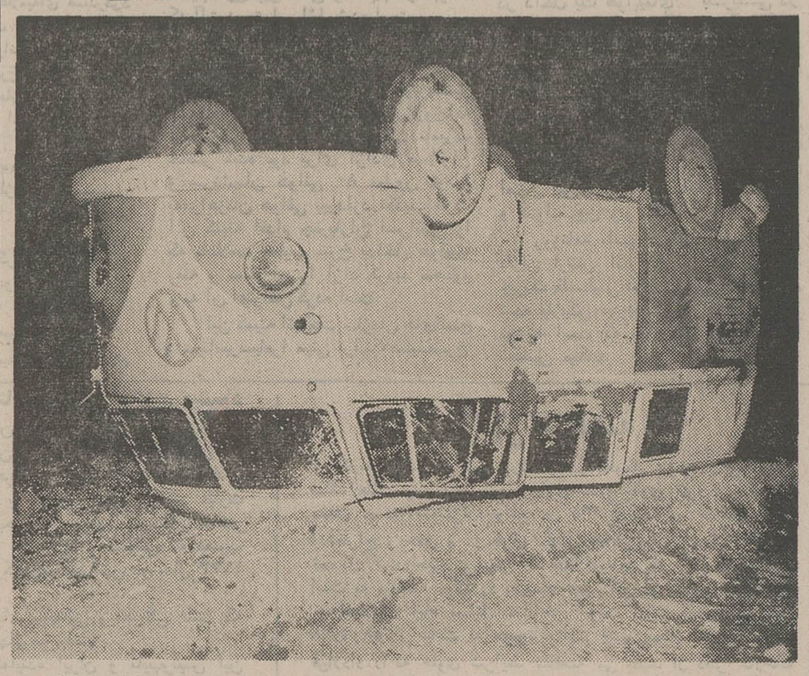

دیشب این استیشن (شماره ۸۸۱۴۳) که از پارک وی‌ایوبی (امتداد اتوبان کرج) عبور می کرد در سه‌راه ایوبی (محل خروج از پارکوی) به علت‌کمی دید در شب از مسیر خود منحرف شد و واژگون گردید.

چند تن‌ازاتومبیلرانان به‌خبرنگار ماگفتند که این سه‌راه از لحاظ رانندگی چندان مناسب نیست یعنی اتومبیل که در پارک وی سرعت دارد ناگهان به یک‌خیابان فرعی می رسد و در شب چون این خیابان چراغ ندارد ممکن است اتومبیل وارد بیابان‌شود و به روز این استیشن بیفتد.

دکتر ناظرزاده کرمانی
در یك حادثه رانندگی مجروح شد

در یک حادثه اتومبیل که شب گذشته در خیابان شمیران، خیابان میرداماد روی داد، دکتر ناظرزاده کرمانی استاد دانشگاه تهران مجروح شد و به بیمارستان انتقال یافت و بستری شد.

این حادثه دیشب در ساعت ۲۳ رخداد، در آن ساعت اتومبیل دکتر ناظرزاده کرمانی در خیابان میرداماد دچار نقص فنی شده و متوقف گردیده بودودکتر ناظرزاده به‌منظور انتقال اتومبیل خود به کنار خیابان به «هل» دادن آن مشغول شد که سواری شماره ۷۳۸۵۳ تهران الف به رانندگی مهندس «جان‌مرهد» تبعه امریکا با دکتر ناظرزاده تصادف کرد و موجب مجروح شدن وی گردید.

مهندس آمریکائی امروز به دادسرای تهران تسلیم شد.

گمشده

غلامحسین کاردر ۵ ساله، ساکن آمل از ساعت ۱۰ صبح هفدهم اردیبهشت که با دوچرخه منزل راترک گفته‌ناپدید شده‌است. او بلوز راه‌راه سبز و شلواربافتی لیموئی برتن داشت. بستگانش صخت نگرانند و درخواست دارند کسانی که از گمشده آنها اطلاع دارند بشهرداری آمل اطلاع دهند.

زن مستاجر چشم صاحبخانه را مجروح کرد

یک زن با شیشه چشم‌موجر خود را مجروح ساخت و اورا روانه بیمارستان کرد.

این‌زن صدیقه نامدارد و ۲۲ ساله است.

حادثه در خیابان تهران‌نو (ده متری بانک‌کوچه اسلامی شماره ۲ر۱) اتفاق افتاد.

پزشکان قانونی برای‌ابراهیم موجر ۴۲ ساله ۱۵ روز درمان تعیین کردند.

ابراهیم در کلانتری نارمک گفت‌همسرم «مهین» بامستاجرمان صدیقه مشاجره میکردند که براثر این نزاع شیشه پنجره شکست و من برای‌اینکه باین زد و خورد پایان دهم‌جلو رفتم تا آنها را از یکدیگر جدا کنم.

در این هنگام زن همسایه شیشه شکسته‌را به‌چشم راستم زد و آنرا مجروح ساخت.

مرد ۲ زنه بدادسرا تسلیم شد

امروز یک مرد ۲زنه از طریق پاسگاه ژاندارمری خزانه اتابکی به دادسرای تهران تسلیم شد.

وی که عباس نام دارد و ۲۲ساله است براثر شکایت گلحرم همسر دومش که ۱۸ سال دارد تحت تعقیب قرار گرفته است.

گلحرم‌در پاسگاه ژاندارمری‌گفت: عباس از مدتها قبل به من علاقه پیدا کرده بود و پیوسته مرا تعقیب می‌کرد تا اینکه بالاخره بامن بنای صحبت را گذارد و یک روز مرا به قهبرد و به عقد خود درآورد. پس از مراجعت به‌تهران عباس‌مرا به‌خانه‌ای برد که بعدا فهمیدم‌متعلق به همسر اول او است.

گلحرم اضافه کرد: چند روزی از ورود من به آن خانه نگذشته بود که عباس بدون جهت از من ایراد گرفت و کتکزد تصور کردم که به علت کار زیاد کنترل اعصاب خود را از دست داده است‌لذا آن شب چیزی نگفتم، اما این ماجرا شبهای بعد تکرار شد و فهمیدم که او از ترس زن اولش که ثروتمند است می‌خواهد مرا از سر خود باز کند و به کتک زدن متوسل شده است.

عباس به پاسگاه ژاندارمری احضار شد. وی در پاسگاه منکر مضروب کردن همسر خود شد و گفت: چون همسرم بدون اجازه‌من به‌عروسی خاله‌اش رفته بود به او اعتراض کردم، اما پزشکی‌قانونی تائید کرد که گلحرم کتک خورده است، لذا امروز عباس به‌اتهام عقد غیررسمی و ایراد ضرب به دادسرای تهران تسلیم شد.

زنی که کارت شناسائی سازمان‌زنان را جعل کرده بود به ۲ سال حبس محکوم شد

شعبه ٤ دادگاه جنائی تهران یک زن ٤۹ ساله را به اتهام ۵۳۸ هزار ریال کلاهبرداری و صدور ۲۸۰ هزار ریال چک بی‌محل به‌دو سال حبس مجرد محکوم کرد.

طبق کیفرخواست دادسرای تهران این زن «بانو فروغ» متهم است که با جعل اسناد از جمله کارت شناسائی سازمان زنان از عده‌ای مبلغ ۵۳۸هزار ریال‌اخاذی کرده است. او به بهانه پیداکردن شغل پردرآمد کلاهبرداری میکرده است.

وی همچنین جرائم دیگری از قبیل صدور ۲۸۰ هزار ریال چک بلامحل و سرقت چندین چک و سفته دارد.

بانو فروغ در دادگاه اظهار داشت که سبب بدبختی امروزاو شوهر سابقش است.

قاتل به ۸ سال زندان محکوم شد

دیروز دادرسان شعبه ٦ دادگاه جنائی مرکز حسین برزگر دانا ۳۵ ساله را به اتهام قتل عرب علی ابراهیمی ٤۰ ساله محاکمه‌کردند و او را به ۸ سال حبس با عمال شاقه محکوم ساختند.

طبق کیفرخواست دادسرای قزوین، حسین متهم است که در مرداد ماه سال ۵۰ در «سگرآباد» یکی از روستاهای قزوین‌باضربات بیل عرب‌علی را به قتل رسانده است.

اختلاف این دونفر برسر مسائل خانوادگی و مالی بود.

حسین در دادگاه اظهارداشت: که من عرب علی را نکشته‌ام، بلکه او در یک منازعه‌جمعی کشته شده است.

دادرسان دادگاه پس از چند ساعت بحث و شور، حسین برزگردانا را با توجه‌به اینکه‌شاکی خصوصی گذشت کرده است به ۸ سال حبس با اعمال شاقه محکوم کردند.

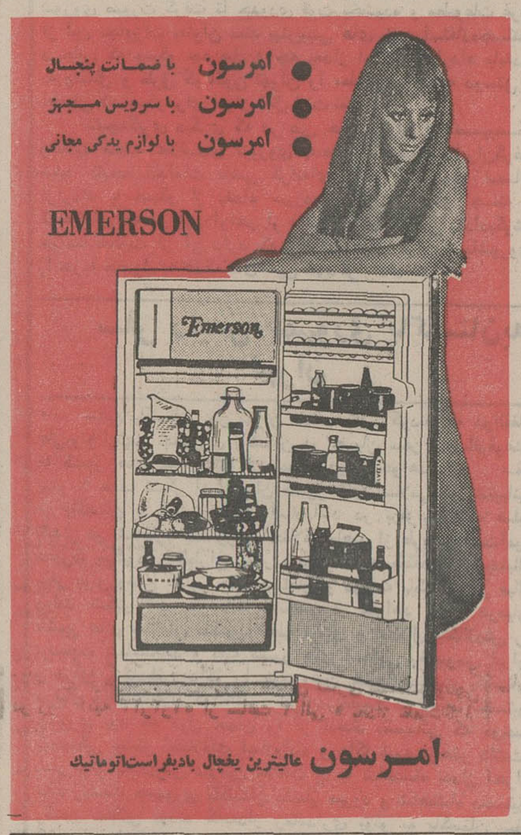

کارگاه فنی مان
سازنده ماشین های بخار اتوکشی و ماشین لباسشوئی
خیابان گرگان میدان ثریا اول خیابان آریا تلفن۷٦۳۸۰۳ عزیز ابراهیمی
آ ـ ۱۰٦۸٤

مژده به اهالی محترم یزد
سرویس مسافرتی میهن‌نورد با سابقه ممتد درامور مسافرت اخیرا همه روزه سرویس منظمی بین تهران و یزد باانوبوسهای بنز ۳۰۲ دولوکس آخرین سیستم و رانندگان سابقه‌دار یزدی مجهز نموده برای کسب اطلاع بیشتر ورزرو جا در تهران خیابان بوذرجمهری شرکت میهن‌نورد تلفن ۲۱۹۳۷ ـ ۲۵٦۵۵
یزد نمایندگی میهن‌نورد تلفن ۲۱۸۸ ۱ـ۳ آ ـ ۳۷۸۷

برنامه امشب بهترین گروه سینمائی پایتخت
نیاگارا ـ کاپری اروپا ـ میامی ـ الوند
کیهان ـ ری ـ اسکار ـ فردوسی ـ مارلیک
ارانوس ـ (و...سیلورسیتی قلهک) ـ و...سیلوانا

برنامه امشب بهترین گروه سینمائی پایتخت
اودئون رسال پاسیفیک ایران
سایتا تیسفون مراد مونا کو پرسپولیس داریوش کارون
مونت کارلو دریا و(... مهتاب کریستال)و.. آستارا نجریش

بزودی در تهران
رگبار
برنده پلاك طلای نخستین جشنواره جهانی فیلم تهران
برنده جایزه منتقدین بین‌المللی (سیدالك) تحسین شده بخاطر بازی عالی هنرپیشه مرد (توسط هیئت داوری جشنواره)

پرویز فنی‌زاده ـ پروانه معصومی ـ منوچهرفرید محمدعلی کشاورز ـ جمشید لایق ـ عصمت‌صفوی کسبیان ـ چهرآزاد
موزیك متن: شیداقرچه‌داغی
سناریست و کارگردان: بهرام بیضائی
تهیه کننده و فیلمبردار: باربد طاهری
پخش از: پانوراما

شرکت فیلمیک
باهمکاری مدیریت
سینماهمای
بنابدرخواستهای مکرر وابراز علاقه تماشاچیان گرامی و دوستداران فیلمهای سینمای‌هند باطلاع میرساند که از این پس «سینماهمای» منحصرا وبه‌تنهائی اقدام بنمایش آثار برگزیده سینمای هندوسایر کشورهای جهان خواهد نمود. ضمنا بخاطر استفاده آندسته از علاقمندان که مایلند فیلمهای هندی را بزبان اصلی مشاهده فرمایند هرهفته‌روزهای دوشنبه‌درسانس آخرمحصولات سینمائی هندوستان بزبان اصلی نمایش داده خواهد شد.
اولین برنامه انتخابی
وقتی تو بیائی، بهارهم می‌آید
رنگی ـ باشرکت راجندراکمار ـ سادنا

مجالس ترحیم

با نهایت تاسف درگذشت‌شادروان ستوان‌دوم علاءالدین جاویدمند را که در حین انجام وظیفه بافتخار شهادت نائل گردید باطلاع میرساند .
مجلس ترحیم آن روانشاد از ساعت ۱۶ الی ۱۸ روز شنبه ۲۳ر۲ر۵۱ اردیبهشت ماه در مسجد مجد برگزارخواهد شد .
شهربانی کل کشور
آ_۴۰۳۵

با اندوه فراوان درگذشت ستوان دوم علاءالدین‌جاویدمند را باطلاع‌میرساند .
مجلس ختم زنانه و مردانه فقید سعید از ساعت ٤ الی٦ بعداز ظهر روز شنبه ۲۳ اردیبهشت ماه در مسجد مجد منعقد میگردد .
جاویدمند ، سلیمانی ساری ، فرشاگهر،منافی ،فرشچی، محمدی ، فراهانی ، اینالو ، حبیبی ، داروگر ، تفرشی‌ها ، وافعی ، مشهدی ، زهرمنژاد ، طاهری ، محبی ،عسکری ، سرهنگ کاوسی ، توسلی ، خلیلی ،مرسی ، کدخدائی ، مطلق ، دانش ، سلیمانی .
آ_۴۰۳۵

خانواده های : الهی‌پناه ، مداح ، دانش‌پژوه ، الهی ، مفتون ، ثنائی شیخ ، محقق ، حمزه‌ئیان ، مدنی ، وحیدی، حسیبیان ، بدوحی ، داودپور باقریان .
باندوه‌فراوان‌در گذشت مرحوم‌حاج محمدحسن‌الهی‌پناه را به آگاهی عموم دوستان و آشنایان می رسانند .
مجلس ترحیم زنانه و مردانه آن مرحوم در روز شنبه ۲۳ر۲ر۵۱ از ساعت ۳ تا ٥ بعداز ظهر در مسجد الجواد واقع در میدان ۲۵ شهریور برگزار خواهد شد .
کبری مداح ، دکتر رضا الهی‌پناه ، محمود الهی‌پناه ، دکتر احمد الهی‌پناه ، مهندس نعمت الهی‌پناه ،زهرا الهی‌پناه، طاهره الهی‌پناه .
آ_۴۰۴۱

بعموم بازماندگان آن مرحوم مصیبت وارده را تسلیت میدهیم .

باکمال تاثر و تاسف درگذشت شادروان نورالله ربیعی را باطلاع دوستان و آشنایان میرسانیم مجلس ترحیم ان مرحوم روز جمعه بیست‌ودوم اردیبهشت ماه جاری از ساعت ۱۰ الی ۱۲ در محل کنیسای حئیم واقع‌درخیابان قوام‌السلطنه کوچه سیمی برگزار خواهد شد .
اسماعیل ربیعی ، روح‌الله ربیعی ، عطاءالله ربیعی ، خانواده های عمرانیان ، باروخ، نیکفر ، گیدائیان ،نعمانی ، قولیان ، سخائی .
آ_۴۰۱۱

بعموم بازماندگان آن مرحوم مصیبت وارده را تسلیت میدهیم .

درگذشت ناگهانی خواهر و خواهرزاده ناکامان‌دوشیزه حسینی را باستحضار میرسانیم . مجلس ختم از ساعت ۱۶ لغایت ۱۸ روز جمعه ۲۲ر۲ر۵۱ در مسجد ارباب واقع در خیابان دلگشا برگزار میگردد .
مرتضی مجتبی ، حسین ، حسن ، نصیرالدین وعباس حسینی ، و خانواده های نجم‌آبادی ، مفرح‌نژاد ، حاج‌آقائی ، مهندس سیاوشان شیرازی ، پارسا ، قرمزلو ، جداری ، موسوی‌زاده ، زائین ، آهنیان‌مقدم .
آ_۴۰۰۹

بعموم بازماندگان آن مرحومه مصیبت وارده را تسلیت میدهیم .

خانواده های : امیرمعینی ، بدیعی ، ناروئی ، حمیدی، مقدسیان ، میرمطهری ، بصیرالعلومی،خانرخانی ،مصلح‌مقدم، جمهری
بانهایت تاسف و تاثر فوت عباس امیرمعینی را باطلاع کلیه اقوام و دوستان می رسانند . مجلس ترحیم مردانه و زنانه آن مرحوم‌درخیابان قزوین خیابان غفاری مسجدتوتونچی در روز شنبه ۲۳ر۲ر۵۱ از ساعت ۳ الی ٥ بعداز ظهربرگزار میشود .
آ_۳۹۹۷

بعموم بازماندگان آن مرحوم مصیبت وارده را تسلیت میدهیم .

خانواده های : کارگران ، مشیری ، اسدی‌پور ، حافظی شیخ‌الاسلامی ، اخوان ، علیخانپور لطفی‌زاده ، مرادی ، اسوار .
بانهایت تاسف‌وتاثر درگذشت جوان ناکام طاهرمکارگران را باستحضار دوستان و آشنایان میرسانند .
مجلس ترحیم مردانه از ساعت ۱۶ تا ۱۸ روز جمعه ۲۲ر۲ر۵۱ درمسجد جامع سمنگان (نارمک) و مجلس زنانه درسمنگان‌جنب‌پارک ولیعهد ده متری علم‌الدین پلاک ۱۵برگزار میشود.شرکت و تشریف‌فرمائی بانوان و آقایان موجب شادی روح آن ناکام و تسلی بازماندگان خواهد بود .
آ_۴۰۳۹

بعموم‌بازماندگان آنمرحومه مصیبت وارده را تسلیت میدهیم.

باکمال تاسف درگذشت **بانو نیکتاشیوا** همسرارجمند ومادرمهربانمانرا باستحضار میرسانیم . مجلس ترحیم‌مردانه و زنانه از ساعت ٤ الی ٦ بعداز ظهر روز یکشنبه بیست و چهارم اردیبهشت درخانقاه صفی‌علیشاه برگزار میشود .
نقی‌شیوا . هوشنگ‌شیوا . دکتر هرمز شیوا . هماعرب‌زاده . جمالی (شیوا)
آ_۱۰۸۱۲

بانهایت‌تاسف درگذشت **بانو نیکتاشیوا** را باطلاع‌دوستان میرسانیم . مجلس ترحیم مردانه و زنانه آنمرحومه از ساعت ٤ الی ٦ بعداز ظهر روز یکشنبه بیست و چهارم اردیبهشت ماه درخانقاه صفی‌علیشاه برگزار میگردد .
خانواده‌های: جنیدی . عریزاده‌جمالی . جمالی. قوام. ضیا . شاکری‌نژاد عنایتی . ایزدی . رجائی.زرین . افسریان.
آ_۱۰۸۱۰

بعموم بازماندگان آنمرحومه مصیبت وارده را تسلیت میدهیم .

بانهایت تاثر و تاسف درگذشت **سرهنگ علی شفقی افسر** بازنشسته شهربانی را باطلاع بستگان و دوستان میرسانیم مجلس‌ختم‌آن مرحوم از ساعت ٤ الی ٦ بعداز ظهر روز جمعه ۲۲ر۲ر۵۱ درمسجد (محمد) واقع درچهارصددستگاه ژاله و ختم زنانه همانروز درمنزل شخصی‌آن‌مرحوم واقع درچهارصد دستگاه منعقد خواهد بود .
خانواده های : شفقی . حجتی . میرهادی . اخلاقی . جباری . آرام . خرم . طلوعی . صابر . بهروزمنش.
آ_۱۰۸۰۲

بعموم بازماندگان آنمرحوم مصیبت وارده را تسلیت میدهیم .

درمسجد جامع کردمحله
باکمال تاسف و تاثر فوت ناگهانی شادروان مشهدی قاسم دلفان‌همتی ساکن کردمحله کلاردشت که از زعمای قوم قریه‌مذکور واز ریش‌سفیدان مورد اعتماد و نیکوکار ایل طایفه دلفان بودند به‌اطلاع دوستان و آشنایان میرسانیم مجلس ختم آن مرحوم در روز جمعه ۲۲ر۲ر۵۱ مردانه درمسجد جامع‌وزنانه درمنزل‌شخصی متوفی واقع درکردمحله برگزار میگردد شرکت‌در مجلس ختم‌روح فقیدسعید شاد و باعث تسلی خاطر بازماندگان می‌باشد .
سید شجاع مشعشعی ـ سید عبدالله مشعشعی ـشعبانعلی همتی ـ سیدیدالله مشعشعی ـمصطفی محمدی ـبکمراد ابادری ـ شعبانعلی‌همتی ـ ولی‌اللهابادری ـ نصرت جعفرنژاد ـ احدگل‌کوهی.
آ_۱۰۵۲۸

مصیبت وارده را بعموم بازماندگان آن مرحوم تسلیت‌میدهیم

با قلبی اندوهگین درگذشت مادر عزیزم **بانو عذرا نوشیروان** را باطلاع دوستان میرسانیم . مجلس ترحیم مردانه روز شنبه ۲۳ر۲ر۵۱ از ساعت ٤ تا ٦ بعداز ظهر در مسجد قبات‌آباد خیابان مولوی برگزار میشود مراسم ختم زنانه همان روز در خیابان سینا چهارراه‌مخرمشهر پلاک ۱۷۹ر۵ منزل جنانی منعقد است .
حاج حسن جنانی ، محمد جنانی ، مرتضی جنانی ، حاج محمود جنانی، حاج احمد جنانی، خانواده های‌وثوق ، شاهرخ ، منیدی ، بیدگلی عریان . صابری .
آ_۱۰۵۶٤

مصیبت وارده را بعموم بازماندگان آن مرحومه تسلیت میدهیم

بانهایت تاسف‌وتاثردرگذشت‌مادر عزیزمان **عذرا نوشیروان** را باستحضار بستگان و دوستان میرسانیم . مجلس ترحیم زنانه و مردانه روز جمعه ۲۲ اردیبهشت ماه از ساعت ۳ الی ٥ بعداز ظهر درمسجد الجواد برگزار خواهد شد .
اسدالله نوشیروان . ماشاءالله نوشیروان دکترهوشنگ نوشیروان . حشمت‌اله نوشیروان . خانواده‌های نوشیروان . امیری‌نژاد . نیک‌بذل . صدیق‌منش . نجم‌آبادی حسینی . عباسی . نقیب‌لاهوتی . مصداقی . عنصری . معیری . صدری . دلجو. اقتصادی .
آ_۴۰۴۳

درگذشت اسف‌انگیز شادروان **بانو عذرای نوشیروان** مادر گرامی دوستان عزیزمان جنابان آقایان اسدالله و دکتر هوشنگ نوشیروان‌راباطلاع رفقای ارجمند میرساني . مجلس ترحیم زنانه و مردانه از ساعت ۳ الی ٥ بعداز ظهر روز جمعه ۲۲ اردیبهشت ماه درمسجد الجواد منعقد خواهدبود .
سرلشگرداودشراره . دکترپریور. سرلشگر رضا ماکوئی. سرتیپ غلامحسین پریور . سرتیپ محمود پریور . دکتر مصطفوی نسب.دکتر فخرالدین حکیمی . زین‌الدین فرهمند. دکتر عنصری . حسین صالحی‌نیا . محمود مقصودی .

بانهایت تاثر و تاسف فوت شادروان **بانو عذرا نوشیروان** مادر گرامی دوست وهمکار صدیق‌خودآقای اسدالله نوشیروان را باطلاع همکاران محترم میرساند . مجلس ترحیم زنانه و مردانه‌روزجمعه ۲۲ اردیبهشت‌ماه‌از ساعت ۳ الی ٥ بعدازظهر درمسجد الجواد برپا خواهد بود .
اتحادیه مدارس ملی
آ_۴۰۴۳

کارمندان‌و دبیران دبیرستان ملی نوشیروان فوت‌مرحومه **بانو عذرا نوشیروان** مادر گرامی همکار ارجمند خود آقای اسدالله نوشیروان را باطلاع میرساند مجلس ترحیم زنانه و مردانه از ساعت۳الی ٥ بعدازظهر روز جمعه ۲۲ اردیبهشت ماه درمسجد الجواد منعقد خواهد بود .
داود صادق‌پور
آ_۴۰۴۳

درگذشت بانوی نیکوکار را بعموم بازماندگان و افراد خانواده های عزادار بویژه فرزندان آنمرحومه تسلیت‌میدهیم.

باندوه‌فراوان درگذشت **مهندس‌اسدالله فتح‌اللهزادهناوی** بزرك خانواده فتح‌اله زاده ناوی را باطلاع فامیل و دوستان محترم میرساند . مجلس ختم مردانه و زنانه آن مرحوم از ساعت ۲ الی ٤ بعداز ظهر روز شنبه ۲۳ اردیبهشت ماه ۵۱ درخانقاه صفی‌علیشاه برگزار میگردد .
عبدالله‌فتح‌اله زاده ناوی . داداش فتح‌الهی ایرانی . رقیه . عادله . حاجی‌ناصر . شامل . ایرج . ایران . نوران . هما . پوران . مهری . مهین . پری . محبوبه . ناصر . هوشنك . ارژنك . سروان منوچهر . سروان دکترجمشید . مهندس پرویز رونین‌دژی . علی‌افشار.مهندس محمدذوالفقاری. اصغر دارابی . کاظم فتح‌الهی ایرانی . علیرضا و مهندس رحمن‌شوخ‌لفافرد . دکتر حسین ریاضی . اسرافیل همافر . مهندس بهرام رحیم‌زاده . مهندس علی و مهندس موسی‌ملاحی کارائی . پرویز منصوری . حاجی‌اکبرزند . جلیل‌آزرم‌گین . احمد . حاجی محمود . حاجی‌محمد . علی . عشرت . میرقوام‌الدین . حاجی‌عیسی شریفی . مهین . تهمینه تهرانی . جورابچی . تقی‌نصیر شمس‌آبادی .
آ_۱۰۸٤۸

بعموم افراد خانواده های عزادار بویژه بازماندگان آن مرحوم مصیبت وارده را تسلیت میدهیم .

بانهایت تاسف درگذشت نابهنگام **حاجیه ربابه مافی (حدادی)** را باطلاع خویشان ودوستان‌میرساند
مجلس ترحیم زنانه و مردانه آن مرحومه از ساعت ۱۰ تا ۱۲ صبح روز جمعه ۲۲ر۲ر۵۱ درمسجدالجواد برگزار خواهد شد .
حاج محمدصادق حدادی . حاج‌ناصر علی‌مافی . زهرا . احمد و حسین مافی .

باندوه فراوان درگذشت نابهنگام **حاجیه زیابه مافی (حدادی)** را باطلاع خویشان و دوستان میرساند . مجلس ترحیم‌آن‌مرحومه از ساعت ۱۰ تا ۱۲ صبح جمعه ۲۲ر۲ر۵۱ درمسجد الجواد برگزار خواهد شد .
خانواده های : حدادی . مافی . سنندجی . فاخری . جهانبخش . دلفان.سلیلی . محسنی . کردبچه . دکترصدیقی. قزلباش . بنی‌صدر.کسری . اردکانیان قربانی‌نیا . حاجیان. نور . خوشخلق . اردلان . آصف‌وزیری . صادق وزیری . رحیمزاده . دکتر ظلی . عندلیب . وکیلی . امینی . مخبر . رباطی . پادگان.حسینی . رضازاده . جمشیدآبادی . اتردی. یوسف‌بیك . ملك‌آبادی.نطاق‌نیا . ثقفی.امیروفائی . صادق‌زاده. دکتر اهتمام . دکترامینیان . یموت‌پور . احمدی . آزرمی . اکبری . بهشتی . سیاح . مریدی . خرازی جناب . آهی . پورجم . صابری . قرائی . خوشخو کمانگر . محرزی .موحد . شاهنگیان . افجه‌ای . مشیرزاده . حقانی . حبیبی.برومند . جدا . موسوی . بسیجی . ایزدپناه. خدادوست . اجابت .
آ_۳۹۲۹

در مسجد ابراهیم خلیل شهرری
با نهایت تاسف و تاثردرگذشت مرحوم **بانو طوبی زمانی** والده گرامی آقای حاج حسن زمانی سردفتر شماره ۶شهرری را باطلاع کلیه دوستان و آشنایان و بستگان میرسانیم .
مجلس ترحیم آن فقیده سعیده ،روز شنبه ۲۳ر۲ر۵۱ ازساعت ۳ الی ٥ بعداز ظهر در مسجد ابراهیم خلیل واقع در شهرری خیابان فرجام چهارراه فرجام منعقد میباشد
خانواده های : بیری ، فرهادی ، نوروزی ، جهانگیری، عابدینی ، رکنی ، یوسفی .
آ_۱۰۵٦٦

با نهایت تاسف وتاثر درگذشت مرحومه **بانو طوبی‌زمانی** مادر گرامی آقای حاج‌حسن زمانی سردفتر شماره ۶شهرری را که یکی از بانوان نیکوکار و خیر بوده‌اند باطلاع کلیه دوستان و آشنایان میرساند مجلس ترحیم آن مرحومه از ساعت ۳ الی ٥ بعداز ظهر روز یکشنبه ۲۴ر۲ر۵۱ درمسجد ابراهیم خلیل واقع در شهرری خیابان نصیری (یا فرح‌سابق) برگزار میشود
حاج علی آذری ، حاج محمد هژبری ، حاج‌علی ملائی، حاج کاوه پیشدادیان ، علی انصاف ، حاج‌علی‌اکبرفراهانی، حاج غلامعلی طاهری ، حاج مرتضی توه‌رائی ، حاج‌مرتضی خداد، حاج قاسم تومرائی، حاج‌احمد نبئی،یدالله فرخ رو
آ_۱۰۵۷۲

به آقای حاج حسن زمانی و سایر بازماندگان آن مرحومه مصیبت وارده را تسلیت میدهیم

ضمن ابراز تاسف و تسلیت‌از درگذشت شادروان شعبان هارونیان به‌استحضار میرساند که ایشان با اینجانب قرابتی نداشته‌اند.
جونی هارونیان
آ_۴۰۴۵

یادبود

مجلس یادبودی بمناسبت چهلمین روز درگذشت مرحوم مهندس منوچهر رضائی از ساعت ۳ تا ٥ بعداز ظهر یکشنبه ۲۴ر۲ر۵۱ سر مزار آن مرحوم در امامزاده عبدالله منعقد می شود تشریف‌فرمائی و شرکت دوستان ، آشنایان و بستگان باعث شادی روح آن مرحوم و تسلی آلام بازماندگان است .
خانواده های : رضائی ، بهجت
آ_۳۸۵۷

بدین وسله باطلاع فامیل و آشنایان میرساند مراسم شب چهلم جوا حائری شاهباغ روز شنبه ۲۳ر۲ر۵۱ در منزل پدر آن مرحوم واقع در خیابان پهلوی سمراه محمودیه‌کاشی ٤۳۱ از ساعت ٦نیم بعداز ظهر به بعد برگزار میگردد .
خانواده حائری شاهباغ
آ_۱۰۶۸۸

مجلس یادبود سالروز درگذشت شادروان **محمد مجلسی** رئیس سابق دادگاه عالی انتظامی قضات روز شنبه ۲۳ر۲ر۵۱ از ساعت ٦ بعداز ظهر در منزل آن مرحوم واقع در خیابان پهلوی دوراهی یوسف‌آباد کوی مجلسی پلاک۱۱منعقد میباشد.
خانواده مجلسی
آ_۳۹۱۳

باطلاع اقوام و دوستان میرساند .
بمناسبت چهلمین‌روز درگذشت شادروان **سرتیپ اسکندر** آیرم مجلس تذکری از ساعت ٤ تا ٦ بعداز ظهر روز شنبه ۲۳ر۲ر۵۱ در مقبره فتوحی امامزاده عبدالله منعقد میباشد
کورس آیرم و شمس‌الملوک ، می‌می و آرزو آیرم
آ_۳۹٦۷

تسلیت

دوست عزیزم جناب آقای منوچهر مداح
با اندوه فراوان خود را در غمت شریک میدانم .
ایرج مینوچهر
آ_۴۰۰۱

باقلبی اندوهبار درگذشت ناگهانی همکار ارجمند خانم پوران معتمدی را بخانواده آنمرحومه تسلیت عرض مینمائیم .
از طرف دبیران مدرسه راهنمائی عاصمی ـ پوررضائی
آ_۴۰۴۷

سرکار خانم دکتر شیخ
اعضاء انجمن معاونت زنان شهرداری ناحیه ۳ تهران فوت مادر گرامی شما را تسلیت عرض مینمایند .
سرپرست انجمن معاونت ناحیه ۳ـ محترم عظیمزاده
آ_۳۰٦۹

جناب آقای مهندس امیر نصرت منقح
با تاثری فراوان درگذشت مرحومه مادر عزیزتان را به جنابعالی و فامیل محترم تسلیت گفته و سلامتی بازماندگان را خواهانیم .
شرکت ساختمانی سهندش ، شرکت ساختمانی راسین
آ_۱۰۷۸٤

سرور گرامی سپهبد حسین آزموده و بانو
مصیبت وارده را از صمیم قلب تسلیت عرض مینمائیم.
سرلشکر کیهانخدیو و بانو
آ_۴۰۰۷

دوستان عزیز : مهدی ، حبیب‌الله و هادی میرخانی
ما هم در غم بزرگ شما سوگواریم
بهرام قوانلو و بانو
آ_۴۰۰۵

دوست و همکار گرامی مهندس امیرنصرت منقح
باندوه فراوان درگذشت مادر گرامی‌تان را تسلیت میگوئیم و خود رادرغم‌شماشریك‌میدانیم.
مهندس باغداساریان وبانو
آ_۴۰۲۳

جناب آقای جمشید پولادیان
مصیبت وارده را به جنابعالی تسلیت گفته سلامت وسعادت بازماندگان را از درگاه ایزدمتعال آرزومندیم .
کارمندان امور مالی اکتشاف و استخراج
آ_۴۰۲۹

جناب آقای کجوری ریاست‌اداره کل‌آموزش‌وپرورش‌شمیران
کارکنان دبستان و دبیرستان آغشید مصیبت وارده را به‌جنابعالی تسلیت عرض مینمایند .
فاطمه شمس
آ_۱۰۵۵٤

دوست عزیز آقای دکتر الهی‌پناه
مصیبت وارده را بجنابعالی و فامیل محترم تسلیت عرض مینمائیم .
دکتر برجیس ـ صیامی
آ_۱۰۵۵۲

جناب آقای دکتر رضاالهی‌پناه
بانهایت تاسف و تاثر مصیبت وارده را بجنابعالی و خاندان محترمنان تسلیت میگویم .
خرم‌آباد لرستان ـ هندیانی
آ_۱۰۵۵۰

درگذشت فقید سعید مرحوم غلامرضا صور اسرافیل «موفق‌الملك» مدیر موسسه باربری ایران موجب کمال تاسف و تالم جامعه حمل‌و نقل خراسان گردید این ضایعه‌اسفناك را بخاندان و بازماندگان آن مرحوم بویژه به جناب آقای روح‌الامین رئیس محترم سندیکای حمل ونقل مرکز صمیمانه تسلیت میگوئیم .
هیئت مدیره و کارکنان شرکت حمل ونقل خراسان
آ_۱۰۵٤۸

دکتر توسلی عزیز
مصیبت وارده را صمیمانه تسلیت میگوئیم .
دانشجویان سال چهار علوم اجتماعی دانشگاه تهران
آ_۱۰۸٤٦

بانهایت تاسف و تالم درگذشت نابهنگام رضامیرخانی را بخانواده‌های محترم میرخان و میرخانی تسلیت میگوئیم .
شرکت تعاونی رفاه مصرف خانوادگی
آ_۳۹۵۳

جناب آقای مهندس بحرانی
مصیبت وارده را تسلیت عرض نموده سلامتی و بقاء عمر بازماندگان را از خداوند خواهانیم .
سیرجان ـ جعفر ،محترم ، علی و اصغر یوسفی
آ_۱۰۵۳٦

جناب آقای کجوری ریاست محترم اداره کل آموزش و پرورش شهرستان‌شمیران
مصیبت وارده را بجنابعالی و خاندان محترم تسلیت عرض نموده سلامت و بقاء بازماندگان را از خداوند متعال خواهانیم .
از طرف کارکنان و کارمندان دوره راهنمائی ودبستان‌های نمونه علاءالدین.
سرهنگ رفیعی نهرانی و بانو
آ_۴۰۲۷

تیمسار معظم سرتیپ حریری نیابت تولیت موزه سلسله‌پهلوی
بانهایت تاسف مصیبت وارده را تسلیت میگوئیم .
نادری ـ شعبانی ـ مجابی
آ_۲۰۸۱۸

تیمسار معظم سرتیپ حریری نیابت تولیت موزه سلسله‌پهلوی
بانهایت تاسف مصیبت وارده را تسلیت عرض میکنیم .
یزدان‌نوباری ـ داود دیلمقانی ـ علی‌پلنگی ـ مجیدفیروزی ـ مجتبی کریمی ـ هادی‌حبیبیان ـ حسن اکرمی .
آ_۲۰۸۲۰

رفسنجان جناب آقای رضا مدارا
بدین وسیله ازطرف گروه‌یک کورملبلند ذوب‌آهن مصیبت‌وارده را تسلیت عرض نموده بقاء عمر بازماندگان را از درگاه احدیت خواستاریم .
آ_۱۰۵۳٤

سرکار خانم ایران شیخ
نماینده محترم انجمن شهر
مصیبت وارده را تسلیت عرض میکنم .
حمید دهقان
آ_۱۰۸۲٤

جناب آقای حاج حسن زمانی سردفتر شماره ٦ شهرری
با نهایت تاسف و تاثر درگذشت مادر گرامیتان را بشما و آن خاندان بزرگ را از ایزد یکتا آرزومندیم .
از شهرری : حاج‌علی آذری ، حاج محمد هژبری ، حاج علی ملائی، حاج کاوه پیشدادیان، ، علی انصاف، حاج‌علی‌اکبر فراهانی ، حاج مرتضی توه‌رائی ، حاج غلامعلی طاهری ، حاج مرتضی خداد ، حاج قاسم تومرائی ، حاج احمد نبئی ، دالله فرخ‌رو

برای حزب مردم متاسفیم

بقیه از صفحه اول

حزب مردم اظهار تاسف نمایم که دبیرکلی دارند ناوارد و نا آشنا بامحیط انقلاب و پیشرفت سریع مملکت ایران . فکر میکنم دبیرکل حزب اقلیت و رفقای ایشان نقش یك دسته مخالف حرفه‌ای را بازی میکنند و منکر تمام پیشرفت ها می شوند . آنها فقط مخالفند چه خوب و چه بد !

آقای دبیرکل حزب اقلیت گفته‌اند صاحبان صنایع و کارفرمایان درحزب ایران نوین عضویت‌دارند . مثل اینکه‌رازی را کشف کرده‌اند. اگرمن امروز بگویم سفته بازان ، مقاطعه کاران‌ساختمانی وزمین خواران درحزب‌مردم‌عضویت دارندکشف جدیدی نکرده‌ام . گویا هدف حزب اقلیت ایجاد ناراحتی و درهم‌ریختگی تشکیلات کارگری ایران است که حزب اکثریت بوجود آورنده آنست و دبیرکل این‌حزب‌میخواهدبین کارفرمایان و سندیکا های کارگری اختلاف و دسته بندی ایجاد نماید و از آب گل‌آلود ماهی بگیرد ولی این آرزوی خامی است . زیرا آن سبو بشکست و آن پیمانه ریخت.

آقای‌پدرامی افزود : واقعیت این است که حزب اقلیت ، نمیداند چه میگوید و چه میکند.
اظهارات‌دبیرکل حزب اقلیت یعنی شخصی که به هیچ‌وجه تماسی باطبقه کارگر نداشته و تاکنون خود را به زندگی‌آنها مانوس ننموده است و این‌همه رفاه و آسایش و پیشرفت های صنعتی‌را نادیده میگیرد چگونه میتواندموثر باشد . طبقه کارگر هیچگاه فریب سیاست پیشگان حرفه‌ای را نخواهد خورد.

پمپیدو در غرفه ایران

از کالاهای ایرانی ستایش کرد

پاریس ـ پرزیدنت ژرژپمپیدو از غرفه ایران در بازار مکاره پاریس دیدن کرد و مورد استقبال سرلشکر پاکروان سفیر شاهنشاه آریامهر قرار گرفت .
رئیس جمهوری فرانسه‌پس از تعریف و تحسین از نوع کالاهائی که‌در غرفه ایران بمعرض نمایش گذارده شده ، از آقای پاکروان خواست که مراتب دوستی شخص ایشان رابه حضور شاهنشاه‌عرضه دارد .
در بازدید از غرفه ایران گروهی از وزیران فرانسه همراه پمپیدو بودند .
رئیس جمهوری فرانسه دریاسخ خبرنگار تلویزیون فرانسه که از وی پرسید آیامیخواهد پیامی به ملت ایران بفرستد ، گفت :
ـ من میخواهم به‌ملت ایران‌بگویم که ملت فرانسه همیشه دوست آن ملت بوده واکنون بیش از هر وقت دیگر در دوستی خود پایداراست. آرزو داریم که روابط مادر کلیه زمینه ها بویژه‌در زمینه جهانگردی وانسانی بیش از پیش گسترش یابد .

پیروزی مك‌گاورن بر همفری

واشنگتن ـ سناتورمك‌گاورن‌درانتخابات مقدماتی حزب دموکرات‌برای تعیین نامزدریاست‌جمهوری امریکا درانتخابات آینده رقیب خود هوبرت همفری رادربسیاری از حوزه های انتخاباتی شکست داد. تازه‌ترین پیروزی مك‌گاورن برهمفری در پنزاسکا بدست آمد .
آخرین نتیجه قرائت آراء نشان میدهد که‌مك‌گاورن ٤۱ درصد آراء وهمفری۳۵درصد آراء رابدست‌آورده‌اند.
هوبرت همفری تنها در ایالت ویرجینیا پیروزی‌بزرگی بدست آورده‌و جرج‌والاس رقیب انتخابات‌خود رابسختی شکست داده است . او در این منطقه ٦۸ درصد آراء را بدست آورده است در حالیکه نسبت آراء فرماندارآلاباما از ۳۲درصد تجاوز نمی‌کند .

پدر و مادر نمی‌دانند نوزاد دختراست یاپسر ؟

بعد از ظهر دیروز در یک زایمان طبیعی زن‌هفده ساله‌ای بنام «زهرا ابوبیگی» اهل‌برخوار در بیمارستان امینی اصفهان نوزاد «دوجنسی» بدنیا آورد!
این نوزاد دارای آلات تناسلی زن و مرد هردو با یکدیگر است و اکنون سالم میباشد . پزشک معالج «زهرا» در این مورد بخبرنگاراطلاعات در اصفهان گفت : خواهی نخواهی این نوزادپس‌ازبزرگ شدن ، با یک عمل جراحی ، یا زن ویا مرد خواهد شد ! مشروط براینکه کدامیک‌ازاین حالات در وی بردیگری غالب شوند !
خبرنگار ما در گزارش خود میافزاید : اکنون پدر ومادراین کودک برای نامگذاری وی مرددند و در انتظار اعلام نظر پزشکان در مورد جراحی او میباشند .

اطلاعیه

صنف‌فخار بدینوسیله‌باطلاع‌عموم میرساندکه‌باوجود سرماو بارندگی‌های غیرمترقبه چند ماه اخیر که دراثر آن تهیه خشت موردنیاز بمیزان کافی میسر نگردید ، معهذا این صنف دربهای فروش آجر هیچگونه تغییری نداده است و چنانچه قیمتی غیراز قیمت های قبلی دربازار عرضه شده مربوط به صنف فخار نیست. بعلاوه اطمینان میدهد که ظرف یکماه آینده میزان تولید تاحد مورد نیاز افزایش خواهد یافت .
ضمنا بهای فروش آهک و گچ نیز تاکنون با نرخ تثبیت شده‌تحویل‌گردیده و منبعد نیزدرنرخ مزبورهیچگونه تغییری‌داده نمیشود .
رئیس اتحادیه صنف فخار ـ عباس‌گورنك
آ_۱۰۹۱٦ ۱_۳

سپاسگزاری

جناب سرهنگ شیرزاد
ریاست محترم اداره اردنانس شهربانی کل
از اظهار همدردی سرکار و همکاران گرامی که در مصیبت وارده مبذول فرموده و با تشریف فرمائی خود باعث تسلی گردید نهایت سپاسگزار بوده سلامت و سعادت آن فرمانده محبوب و همکاران عزیز را از خداوند متعال‌مسئلت دارد .
اصغر جعفری
آ_۴۰۵۷

بدینوسیله از دوستان و آشنایان و سیاوشانی‌هامخصوصا جودنان خیابان درخشنده ودانش آموزان دبیرستان میرداماد که‌درتشییع ومجالس‌ترحیم جوان‌ناکام **حسن امیری سیاوشانی** اظهار همدردی فرموده وقلوب جریحه‌دار ما را مرهم نهاده‌اند صمیمانه سپاسگزاری مینمائیم و چنانچه بعلت تالمات روحی و کمبود جا برای آقایان و بانوان برسر مزار آن مرحوم قصوری شده است پوزش می‌طلبیم .
خانواده امیری سیاوشانی
آ_۴۰۸۱

جناب آقای مهندس سیف‌الدین کامرانی
بانهایت اندوه مصیبت وارده را تسلیت گفته بقای عمر بازماندگان را از خداوند متعال مسئلت داریم .
رضا بهبهانی ـ غلامرضا اسماعیلی
آ ـ ۱۰۸۳۲

برادر عزیزم جناب آقای مهندس منقح
بانهایت تاسف درگذشت مادر گرامیتان را تسلیت‌عرض نموده‌شادی روح آن مرحوم و بقاء عمر بازماندگان را ازخداوند متعال خواستارم .
محمد نوع پرست
آ_۴۰۳۷

همکار ارجمند سرکار خانم شریف‌زاده
ازطرف خود و کلیه کارکنان دبیرستان خاوران مصیبت وارده را صمیمانه تسلیت میگویم .
رجبی
آ_۴۰۵۵

همکارمحترم جناب آقای دکترمحمد علی عنصری
بانهایت تاسف مصیبت وارده را بجنابعالی و خانواده محترم نوشیروان تسلیت میگوئیم .
گروه پزشکی و کادر اداری بیمارستان و زایشگاه پاسارگاد
آ_۱۰۸٦۲

استاد محترم آقای دکتر غلامعباس توسلی
همکاران آموزشی محققان و کارمندان موسسه مطالعات وتحقیقات‌اجتماعی دانشگاه تهران‌باکمال تاسف‌مصیبت وارده را بجنابعالی تسلیت عرض کرده بقای آن استاد ارجمند و خانواده گرامی رامسئلت دارند .
مدیر موسسه مطالعات و تحقیقات اجتماعی ـ فیروزتوفیق
آ_۴۰۷۱

آقای کجوری رئیس اداره کل آموزش و پرورش شمیران
کلیه اعضای شورای منطقه‌ای بانهایت تاسف درگذشت آیت‌الله آقای حاج شیخ مهدی کجوری را به جنابعالی و فامیل محترم تسلیت عرض مینمایند .
رئیس شورای آموزش منطقه‌ای شهرستان شمیران
سناتور خواجه نوری

جناب آقای ورزیده و بانو
با نهایت تاسف درگذشت سرکار خانم بتول آزموده را به جنابعالی و بانووکلیه خانواده های وابسته تسلیت‌میگوئیم
منیژه رکنی ، طاهره بقائی ، فرزانه فقیه ، فریده‌عباس‌نژاد، مینا کمالی ، لادن‌مشار ، پری صوفی ، مهوش سعیدی‌زند .
آ_۱۰۵۱٦

استاد محترم جناب آقای دکتر پرویز ناصر
مصیبت وارده را از صمیم قلب به آن همکار گرامی تسلیت عرض مینماید .
دکتر پرویز تسلیمی رئیس دانشکده علوم اهواز
آ_۱۰۵٦۸

درگذشت شادروان مرحوم آقای موفق‌الملک (صور اسرافیل) مدیر موسسه باربری ایران موجب تاثر و تاسف عموم موسسات حمل و نقل سطح کشور بوده و ما موسسات حمل ونقل خیابان شوش‌درگذشت فقید سعید را به‌جناب‌آقای حاج‌سیدعلی‌آقاروح‌الامین ریاست‌محترم صنف‌حمل‌ونقل‌صمیمانه تسلیت عرض مینمائیم .
باربری میرحسینی . باربری تهران سعادت . باربری جهان‌یار باربری فارس . باربری لوانتور . شرکت انوبار عامری. باربری حبیبی. باربری اقتصاد تهران. انوبارکرمان. مهرایران. انوبار جاوید. باربری دشت گرگان. باربری آهن. باربری شمال کناره. انوبار صابر. باربری پازوکی .

درگذشت شادروان آقای غلامرضا صور اسرافیل (موفق الملک) مدیر موسسه حمل ونقل ایران موجب تاثر و تاسف عموم موسسات حمل و نقل سطح کشور بوده و ما موسسات حمل ونقل خیابان خراسان درگذشت سعیدفقید رابجناب‌آقای حاج‌سیدعلی‌آقاروح‌الامین ریاست‌محترم صنف‌حمل‌ونقل‌صمیمانه تسلیت عرض مینمائیم .
باربری خیام. باربری توکلی . باربری توکل . باربری وفائی. باربری اکبری. باربری درخشان. باربری امید. حمل ونقل بختیار .
آ_۱۰۹۲۴

درگذشت شادروان مرحوم آقای موفق‌الملک (صور اسرافیل) مدیر موسسه باربری ایران موجب تاثر و تاسف عموم موسسات حمل و نقل سطح کشور بوده و ما موسسات حمل و نقل خیابان قزوین درگذشت‌فقیدسعید را به جناب‌آقای حاج‌سیدعلی‌آقاروح‌الامین ریاست‌محترم صنف‌حمل‌ونقل‌صمیمانه

شماره ۱۳۷۹۳ سال چهل و ششم

اطلاعات

پنجشنبه ـ بیست و یکم اردیبهشت ماه ۱۳۵۱
بیست‌وهفتم ربیع‌الاول ۱۳۹۲ ـ یازدهم مه ۱۹۷۲

ساعات شرعی

استخراج‌دکتر ریاضی کرمانی

اذان صبح	ساعت ۳ و ۱۹ دقیقه
طلوع آفتاب	ساعت ۵ و ۱ دقیقه
ظهرشرعی	ساعت ۱۲ و ۲ دقیقه
اذان مغرب	ساعت ۷ و ۱۶ دقیقه

از میان فارغ‌التحصیلان دانشگاه های خارج

دانشگاهها «استادیار، مربی و معلم» استخدام میکنند

★ بلیت هواپیما در اختیار داوطلبان تدریس در دانشگاه ها گذاشته میشود

خبرنگار ما گزارش میدهد: دانشگاه ها و موسسات عالی کشور برای تکمیل کادر آموزشی خود، یکصدو پنجاه نفر از فارغ‌التحصیلان دانشگاه های خارج از کشور را بعنوان استادیار، مربی و معلم استخدام میکنند و بلیت هواپیما در اختیار آنان می‌گذارند تا به کشور بازگردند.

جذب مغز ها

امروز یك مقام وزارت کاردر این مورد اعلام داشت:

«وزارت کار درجهت جذب مغزها، باهمکاری دانشگاه ها وموسسات عالی، مقدمات اشتغال به‌کارنزدیك به صدو پنجاه نفر از فارغ‌التحصیلان خارج از کشور را فراهم آورده است.

«فارغ‌التحصیلان رشته های زبان و ادبیات انگلیسی، علوم سیاسی، مهندس شیمی، مهندس نفت، حسابداری، مدیریت، بازاریابی، امور عالی، روانشناسی، شیمی، موادغذائی، میکرب شناسی، فیزیولوژی، بیولوژی، طراحی و خیاطی، دکوراسیون، اقتصاد، تربیت بدنی، جراحی اعصاب، رادیولوژی، بیهوشی، پرستاری، حسابداری صنعتی، بازاریابی و تجزیه و تحلیل سیستم اداری که دارای درجه فوق لیسانس یا دکترا از دانشگاه ها و مدارس عالی معتبر خارج از کشور باشند، میتوانند برای خدمت در کادر آموزش دانشگاه ها و مدارس عالی آموزش کشور با اداره کل اشتغال وزارت کار تماس حاصل کنند.

حقوق و مزایا

حقوقی که دانشگاه ها و موسسات عالی برای استخدام استادیاران، مربیان و معلمین درنظر گرفته‌اند بین ۳۰ هزار ریال تا ۸۰ هزار ریال است.

ضمنا تمامی آنها از مزایای بیمه پس‌انداز و بازنشستگی بهره‌مند خواهند شد.

شهبانو در مسابقات تنیس جام دیویس

علیاحضرت شهبانو، بعداز ظهر دیروز اولین دور مسابقه تنیس ایران و مصر را که در چهارچوب بازی های جام دیویس قرار دارد، افتتاح فرمودند و قهرمانان دو کشور را مورد تفقد قرار دادند.
دراولین روز این دیدار دوجانبه، قهرمانان ایرانی: حسین و تقی اکبری بر حریفان مصری خود، چیره شدند.

در پارلمان ایران

لایحه سهیم شدن کارگران در کارگاههای کوچک

امروز کمیسیون نظام مجلس شورای ملی تشکیل جلسه داد. در این جلسه لایحه انتقال نیروی پایداری به ژاندارمری کل کشور وهمچنین آئین‌نامه بیمه کارمندان نیروهای مسلح شاهنشاهی مطرح و از تصویب گذشت.

★★★

زهرا نبیل (سناتور انتخابی تهران) در جلسه علنی مجلس سنا طی سخنانی گفت پس از تشکیل شوراهای آموزش و پرورش منطقه‌ای تاکنون در حدود پنج میلیون وپانصدهزارمترمربع‌زمین و ۳۲۵میلیون ریال ازطرف مردم باین شوراها کمک شده که به مصرف‌توسعه‌امورآموزشی رسیده است. وی یادآور شد قدر مسلم اینست که در کار آموزش و پرورش، به امر پرورش باید توجه‌بیشتری شود.

★★★

فرخ نجم‌آبادی معاون کل وزارت اقتصاد درجلسه عصر دیروز فراکسیون پارلمانی حزب اکثریت در پاسخ نماینده‌ای که به قیمت مصنوعات داخلی و اتومبیل های ساخت ایران اعتراض کرده بود پاسخ گفت. در همین جلسه امان‌الله ریگی (نماینده زاهدان) ضمن مقایسه‌قیمت اتومبیل های ساخت داخل و اتومبیل های خارجی‌گفت: باید صنعت ما آنچنان توسعه یابد و پیشرفت کند که در بازارهای دنیا با صنایع خارجی به رقابت برخیزد. ناطق پس از تذکر درباره مالیاتی که از سود ویژه کارگران گرفته میشود از رئیس فراکسیون خواست در این باره رسیدگی لازم بعمل آورد

★★★

دکتر محمدحسن رهنوردی (نماینده تهران) در فراکسیون پارلمانی ایران نوین گفت در مملکتی‌که ثباتش در دنیا نمونه است و رهبری و اقتصاد شکوفانش و آسایش مردمش در دنیا ضرب‌المثل است چرا باهرکسی که طرف می‌شویم گله و شکایت دارد؟ برای گرفتن یک پروانه ساختمان مدت سه ماه مردم را سر میدوانند و معطل می‌کنند و بنظر من اگرچه فئودالیزم از این مملکت رخت بربسته ولی فئودالیزم عوامل و دستهائی درادارات دارد که مردم را ناراضی کند. باید این عوامل را ازبین برد و انقلاب اداری را در تمام سازمانها تعمیم داد.

★★★

نماینده کرمان (علی‌اصغر مظهری) خبر داد دراستان کرمان ۶۵ هزار نفر هستند که بکار قالیبافی اشتغال‌دارند و باید فکر اساسی برای آنان بشود. وی از وزیر کار خواست سفری به کرمان برود و از نزدیک‌وضع قالیبافان را مشاهده و بررسی کند.

★★★

دکتر مجیدی وزیر کار در جلسه عصر دیروزفراکسیون اکثریت جریان چهارمین کنفرانس کار و نتایجی را که از تشکیل این کنفرانس در امر اشتغال و رفاه اجتماعی کارگران و تامین مسکن گرفته شد تشریح کرد و گفت برنامه آینده وزارت کار «حمایت کارگر از نظر مزد و شرایط کار ـ توسعه زمینه های اشتغال و تجهیز نیروی انسانی» است. وزیر کار گفت در سال ۴۷ حداقل مزد بین پنجاه ـ پنجاه و پنج ـ و شصت ریال معین شد در حالیکه این حداقل مزد سابق ۳۵ ریال بود در پایان‌سال ۴۹ به شصت و شصت و پنج و هفتاد ریال افزایش یافت و کوشش براین است که هرسال درمیزان حداقل مزد تجدید نظر شود و بنفع پائین‌ترین طبقات مزدبگیرافزایش یابد. مجیدی اعلام کرد بزودی لایحه‌ای تقدیم پارلمان خواهد شد که بموجب آن اصل سهیم کردن کارگران در سود کارخانه‌ها به کارگاههای کوچک نیز تسری داده خواهد شد. درحال حاضر ۴۲۳ سندیکا و ۸ اتحادیه کارگری بوجود آمده و هدف وزارت کار این است که تمام حقوق بگیران شهری و روستائی از مزایای بیمه اجتماعی و بیمه روستائی برخوردار شوند.

دانشگاه جندی شاپور در ۴ رشته جدید، دانشجو می پذیرد

شرایط سنی شرکت در کنکور شبانه این دانشگاه تغییر کرد

در سال تحصیلی آینده دانشگاه جندی‌شاپور اهوازبرای دوره‌شبانه عده بیشتری دانشجو می پذیرد، همچنین شرط سنی برای کنکوراین دانشگاه ازمیان‌برداشته شده‌است.

این مطلب را یک مقام دانشگاه جندی‌شاپور، به خبرنگار ما در اهواز گفت وی اظهار داشت: سال های قبل داوطلبانیکه سن‌شان کمتر از ۲۴ سال بود نمی‌توانستند در دوره شبانه دانشگاه جندی ـ شاپور شرکت کنند ولی امسال با از میان رفتن حد نصاب سن همه افراد بدون هیچگونه قید وشرطی میتوانند پس از گذراندن کنکور مربوطه باین دانشگاه راه یابند. امتحانات کنکور شبانه دانشگاه جندی‌شاپور بصورت تست خواهد بود و افراد بومی شانس بیشتری برای ورودبه‌این‌دانشگاه راخواهند داشت.

بقرار اطلاع در سال تحصیلی آینده دوره‌های دامپزشکی، اقتصاد حسابداری ومدیریت‌نیز دردانشگاه جندی‌شاپور تشکیل خواهد شد.

بانک بیمه ایران
«شعبه تجریش»
واقع در میدان تجریش اول خیابان پهلوی افتتاح گردید و آماده انجام امور بانکی مشتریان محترم‌میباشد.

مرکز پزشکی احتیاج به چند نفر خانم دکتر (باپروانه‌دائم)
و متخصص زنان و ماما دارد. داوطلبان با تلفنهای زیر تماس گیرند ۹۵۴۰۰۴ و ۹۵۴۰۰۵ و ۹۵۰۰۸۱ و ۹۵۱۷۹۳

تلقیح واکسن رایگان
شرح در صفحه ۲۳ ستون ۷

فروشگاه میخچی
عالیترین پارچه های تابستانی انگلیسی وارد شد بازار
تلفن ۲۵۴۲۱

آگهی درمورد نرخ سیمان
سازمان مرکز شرکتها وابسته به‌وزارت اقتصاد پیرو آگهیهای قبلی بدینوسیله به اطلاع عموم میرساند که برای‌رفاه بیشتر ساکنان پایتخت چادر های فروش سیمان‌در نقاط مختلف‌شهر دایر است که در آنها هر مصرف‌کننده میتواند تا ۱۰۰ کیسه‌سیمان از قرارهر کیسه ۶۸ ریال خریداری‌نماید.
مازاد بر این مقدار بهر میزان‌که مورد نیاز باشد در انبار سازمان از قرار هر تن ۱۳۵۰ ریال (نرخ تثبیت شده قبلی) به مصرف کنندگان بفروش میرسد.
سازمان مرکزی شرکتها

اطلاعیه مجدد شرکت
پس انداز ووام مسکن کورش بزرگ
دعوت از متقاضیان وام
پیرو اطلاعیه های قبلی دائر به پرداخت وام به سهامدارانی که زودتر و بیشتر دارای سهام الف، سهام ب و پس انداز بوده‌اند به اطلاع میرساند که بررسیهای انجام شده در اردیبهشت ماه ۱۳۵۱ نشان میدهد که براساس اصل زودتر و بیشتر صاحبان حساب های پس انداز زیر:
۵۰۳۱ ـ ۱۵۰۸۵ ـ ۱۱۰۴ ـ ۵۵۴۴ ـ ۳۲۵۰ ـ ۳۰۰۵ ـ ۶۵۶۲ ـ ۶۷۹۲ ـ ۶۰۱۱ ـ ۵۶۵۶ ـ ۲۳۱ ـ ۴۷۴۷ ـ ۶۶۶۶ ـ ۳۱۷۲و ۵۷۹۵ ـ ۶۴۲۹ ـ ۴۴۸۸ ـ ۳۲۵۱ ـ ۴۸۸۶ ـ ۷۵۶ ـ ۶۵۵۰ ـ ۶۵۵۳ ـ ۶۷۳۷ ـ ۶۵۱۶ ـ ۶۳۳۰ ـ ۶۷۳۶ ـ ۵۰۴۰ ـ ۱۳۱ ـ ۶۲۳۷ ـ ۶۴۱۱ ـ ۶۰۵۱ ـ ۶۴۳۴ ـ ۴۳۷۱ ـ ۴۵۳۰ ـ ۸۳۹ ـ ۶۱۳۶ ـ ۳۸۳۳ ـ ۶۶۹۹ ـ ۵۲۱۴ ـ ۵۷۴۸ ـ ۶۲۴۸ ـ ۳۲۹۴ ـ ۵۲۴۹ ـ ۶۹۴۳ ـ ۵۲۶۶ ـ ۶۵۳۲ ـ ۶۲۵۳ ـ ۶۴۶۱ ـ ۱۰۲۶ ـ ۵۴۷۲ ـ ۴۹۷۷ ـ ۶۴۹۸ ـ ۲۳۸۱ ـ ۱۵۳۱ ـ ۶۵۶۰ ـ ۵۲۵۶ ـ ۵۳۳ ـ ۶۴۰۶ ـ ۶۳۶۶.
بترتیب حق تقدم دریافت وام را احراز نموده‌اند و در صورت تمایل می توانند تا ۱۵ خرداد ماه ۱۳۵۱ برای استفاده از وام شرکت مراجعه نمایند. شرکت طبق مقررات مصوب هیئت مدیره با توجه بمیزان درآمد مسلم قدرت پرداخت وامخواه حداکثر تا ۷۰٪ ارزش گروگان و تا میزان یک‌میلیون ریال وام مسکن می پردازد.
ضمنا بکسانیکه مایل هستند از تسهیلات وام شرکت استفاده کنند توصیه میشود هرچه زودتر در افتتاح حساب پس‌انداز و افزایش موجودی آن برای احراز حق تقدم اقدام نمایند تا هنگام تعیین حق تقدم در ماه های بعدنوبت زودتری به آنان داده شود.
نشانی: خیابان شاهرضا بین فرصت و ایرانشهر
تلفن: ۸۳۳۴۶۲ ـ ۸۳۳۴۶۳
تلفن‌مستقیم برای کسب اطلاعات: ۸۳۱۵۱۴

برنامه امشب
سینما ایفل
کرک داگلاس ـ تونی کورتیس
در فیلم سینما سکوپ و رنگی
وایکینگ‌ها

شیر مخصوصی ببازار عرضه میشود

★ شیر استرلیزه تاریخ مصرف ندارد

تهیه شیر استرلیزه به صورت آزمایشی شروع شد

سیاوش ـ سیروس

شیراسترلیزه تایکماه دیگربه بازار تهران عرضه خواهد شد، ماشین های تهیه‌شیر استرلیزه هم‌اکنون در محل کارخانه‌شیر پاستوریزه تهران نصب شده‌و متخصصین مشغول تهیه این شیر به صورت آزمایشی می‌باشد.

کارخانه مزبور در هر ساعت قادراست ۴هزار و ۵۰۰لیتر شیر معمولی رااسترلیزه کرده‌وآماده فروش نماید.

در کنار کارخانه یکدستگاه بسته‌بندی نصب شده‌است که شیراسترلیزه شده را در داخل پاکت های مخصوصی قرار داده وآماده حمل به‌بازار می کند.

بسته بندی شیر

فرم بسته‌بندی شیر استرلیزه شده به صورتی‌است که حمل ونقل آن بسیار آسان باشدو حتی ۲۰ پاکت شیر استرلیزه شده در یك یخچال معمولی‌خانه جای گیرد.

شیراسترلیزه شده قدرت پایداری در برابر انواع‌میکرب را دارد و در هرگونه شرایط محیط مقاوم است.

یك کارشناس شیر اظهار داشت که شیراسترلیزه شده احتیاج به‌تاریخ‌مصرف‌ونگهداری درجای خنك ندارد‌زیرا این‌شیر پیش از یکماه تا چهل روزحالت اولیه خود را حفظ میکندو در مناطق گرمسیر نیز فاسد نمی شود.

شیراسترلیزه هم اکنون در شهر های‌پرجمعیت‌مانندلندن ـ پاریس ـ توکیو مصرف فراوان دارد.

شیرپاستوریزه تهران که فعلا در شیشه عرضه میشود، بهمین صورت باقی خواهد ماند و چنانکه مصرف شیر استرلیزه افزایش یابدوبتواندجانشین‌شیر پاستوریزه شود به همان‌اندازه که مصرف شیر پاستوریزه در شیشه های فعلی کاهش یابد ـ شیر استرلیزه شده جانشین‌آن خواهدشد.

بسبب مصرف کاغذمخصوص برای‌پاکت کردن شیراسترلیزه قیمت هر بسته یك چهارلیتری ۶ ریال خواهدبود.

سازمان شاهنشاهی خدمات اجتماعی ۱۳۲۶

ربع قرن خدمت

بلیط بخت آزمائی، در دنیای پیشرفته امروز، بعنوان وسیله‌ای مؤثر و با ارزش برای تمرکز اعانات وکمك‌های پراکنده مردم و صرف آن در امور خیر شناخته شده و هم اکنون، در اغلب کشورهای مترقی و در حال توسعه جهان، بلیط بخت آزمائی مرتباً انتشار مییابد.
بمناسبت بیست و پنجمین سالگرد تأسیس سازمان شاهنشاهی خدمات اجتماعی، دراین ستون تاروز یکشنبه ۲۴ اردیبهشت ماه، هرروز مشخصات و چگونگی مصرف عواید بلیطهای بخت آزمائی در یکی از کشورهای پیشرفته درج میشود و نیز، خدماتی که طی ربع قرن، از محل عواید بلیطهای اعانه ملی در ایران انجام گرفته است، یادآوری میگردد.

فنلاند

درکشور فنلاند، انتشار بلیط بخت آزمائی از ۴۶ سال پیش تا امروز، بطور مرتب ادامه دارد. بهای هر برگ بلیط بخت آزمائی در این کشور معادل ۲۸۷ ریال است.
عواید بلیطهای بخت آزمائی فنلاند، بنفع مؤسسات خیریه وانجام خدمات عام‌المنفعه اختصاص دارد.

ایران

بلیط بخت آزمائی در ایران که بنام اعانه ملی منتشر میشود، ۲۵ سال سابقه دارد و اهم اقداماتی که تا کنون از محل عواید بلیط‌های اعانه‌ملی انجام گرفته، بشرح زیر است:

- ایجاد ۲۵۵ درمانگاه مجهز در سراسر کشور
- ایجاد ۲۵۵ مرکز بهداشت و تنظیم خانواده
- ایجاد ۱۲۰ اندرزگاه در تهران و شهرستانها
- ایجاد بیمارستانهای رضا پهلوی تجریش، فرح پهلوی رامسر، نکوئی قم، قوام بازکیاگوراب لاهیجان، آشتیان، داور آبادگرمسار، شوشتر، گلپایگان، سرخس و زابل و تأسیس بخش سوانح وحوادث در بیمارستان سینا
- تأسیس کارخانه عظیم داروسازی داروپخش
- ایجاد آموزشگاه عالی پرستاری اشرف پهلوی
- ایجاد آموزشگاه حرفه‌ای رضا پهلوی
- طبع و نشر بیش از ۱۴۰ میلیون جلد کتاب درسی ابتدائی وسپاه دانش
- ریشه‌کن ساختن بیماری کچلی در تهران و درمان مبتلایان درسراسر کشور
- ایجاد ناهار خوری بنگاه شماره ۲ اشرف پهلوی
- نوسازی دز فول از طریق درمان مبتلایان به تراخم واصلاحات شهری
- احداث ۲ خوابگاه دانشجویان در کوی دانشگاه
- کمك به‌آسیب دیدگان زلزله و سیل، در تمام موارد بروز سوانح ومصائب
- ساختمان ۴۰ دستگاه خانه برای زلزله زدگان قزوین درقریه ولی‌آباد
- کمکهای مستمر به مبارزه بابیسوادی، دانشگاهها، انجمن‌ها ومؤسسات خیریه واجتماعی.

در کارخانه داروپخش، بزرگترین کارخانه دارو سازی خاور میانه، علاوه برتهیه داروی مورد نیاز کشور به بهای ارزان، داروی رایگان درمانگاهها و بیمارستانهای سازمان شاهنشاهی خدمات اجتماعی تأمین میشود و بدینسان، از واحدی عظیم که از محل عواید بلیطهای اعانه ملی ایجادگردیده، داروهای سالم، تازه و مطمئن که ساخته دست ایرانی است، بدست ایرانی میرسد.

۱۰ر۳۴ ـ ۱۹ر۲ر۵۱

آگهی دعوت مجمع عمومی

مجمع عمومی فوق‌العاده شرکت سهامی صنعتی ترموفریک (خاص) در ساعت ۵ بعداز ظهر روز شنبه ششم خرداد ماه سال جاری در محل شرکت (خیابان نادرشاه پلاک ۱۴۰ تشکیل می شود.)

دستور جلسه‌عبارت‌است **ازافزایش‌سرمایه** ازطریق صدور سهام جدید.

از سهامداران محترم شرکت دعوت میشود که در وقت و ساعت مقرر برای شرکت در جلسه مجمع عمومی فوق‌العاده حضور بهمرسانند

هیئت مدیره شرکت سهامی صنعتی ترموفریک
آ ـ ۱۰۴۶۴

سمینار «گواتر»

بریاست و شرکت جناب آقای پروفسور پویان رئیس دانشگاه ملی ایران و استاد کرسی جراحی ازساعت ۹ صبح الی ۱۳ روز چهارشنبه ۲۷ اردیبهشت ماه ۱۳۵۱ در تالار ابوریحان بیرونی دانشگاه ملی ایران

۱ ـ قسمت طبی سمینار

سخنرانان	موضوع سخنرانی
دکتر امیرحسین عدل	فیزیولوژی تیروئید و نقش ید در ایجاد نارسائی و پرکاری آن
دکتر محمدعلی ملتی	امتحانات بیوشیمیک در تشخیص بیماریهای تیروئید
دکتر هوشنگ دولت‌آبادی	گواترهای ناشی‌ازکمبود ید، گواتر منطقه‌ای‌درایران وگواترهای‌آنزیمی
دکتر محمدعلی ملتی	نیروئیدیت‌ها
دکتر امیر ملک مدنی	چشم و تیروئید
دکتر منوچهر رزم‌آرا	قلب و تیروئید
دکتر صادق نظام مافی	رادیو ایزوتوپها در تشخیص و درمان بیماریهای تیروئید
دکتر امیرحسین عدل	درمان طبی بیماریهای تیروئید

۲ ـ قسمت جراحی سمینار

پروفسور انوشیران پویان — جراحی غده تیروئید

ورود برای پزشکان و دانشجویان پزشکی آزاد است