بوسیله خبرنگاران خارجی که ایرانیان اخراج شده ازعراق را دیده وباآنهاصحبت کرده‌اند :

شکنجه ایرانیان مقیم عراق در دنیا منعکس شد

یك سرباز عراقی گفت: هر شرطه دستور دارد ۱۰ ایرانی‌را شکنجه‌دهد

✱ سربازان‌عراقی،علیرغم دستورات دولت خود با ایرانیان همدردی میکنند .

اطلاعات

۲۴ صفحه

شنبه۱۳ اردیبهشت‌ماه۱۳۴۸
. . . . . شماره ۱۲۸۷۸
. . . . . تکشماره ٤ ریال
. . . . . سال چهل وسوم

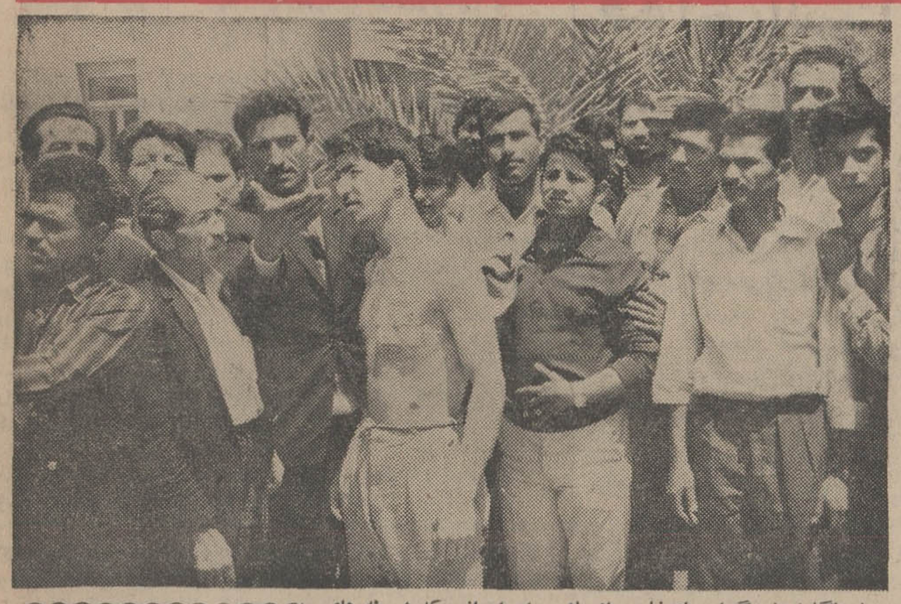

خبرنگاران‌خبرگزاریهای‌خارجی‌از یك جوان ایرانی که شرطه های عراقی تن‌اورا با اسید سوزانده وشکنجه اش داده‌اند عکس می‌گیرند . عکس بالا این جوان‌را درحالیکه بدن مجروح خودرا جلوی دوربین خبرنگاران گرفته نشان‌میدهد .

رئیس جمهوری مسلمان هند ناگهان درگذشت

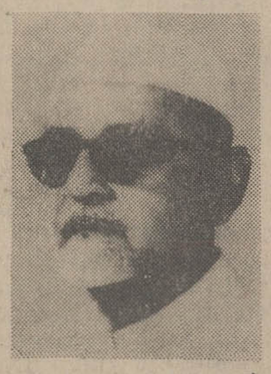

دهلی‌نو ـ رویتر ـ شنبه ـ پرزیدنت دکتر ذاکرحسین رئیس جمهوری مسلمان هندوستان امروز ناگهان براثر حمله قلبی درگذشت .

بقیه در صفحه بیستو یکم

خبرنگاران خارجی: شکنجه ایرانیان درعراق وحشتناکتر ازآنست که‌تاکنون منتشر گردیده

درعراق ایرانی بودن گناه‌است!!

● رفتار بعثی‌ها باایرانیان شرم آور است

یکی‌از خوانندگان ما که‌مدتی در عراق بوده‌و اکنون نیز جمعی از بستگان و نزدیکان وی‌دراین کشور اقامت دارند ،درباره وضع فعلی عراق مطلبی‌نوشته‌است که درصفحه ۱۰ چاپ‌شده‌است .

● ایران علت بی اعتبار شناختن قرارداد ۱۳۱٦ را برای اعضای شورای امنیت روشن کرد

● وزارت خارجه دومین سند محرمانه انگلستان را منتشر کرد

نامه نماینده ایران باعضای شورای امنیت

● نماینده ایران‌اعلام‌داشت که پس از ۳۲ سال شکیبائی ایران به تنها راه ممکن‌برای‌تامین‌حقوق خود ، متوسل شد

● کویت آمادگی‌خودرابرای میانجیگری بین ایران و عراق اعلام نمود .

در صفحات۵ و ۲۱

مهدی وکیل

دونفر دیگر درعراق تیرباران شدند

این دونفر متهم به یاری و همکاری با ملامصطفی بارزانی هستند

خبرگزاری‌عراق گفت : این دونفرکه‌راننده ارتشی بودندبر اتومبیل فرمانده ارتش عراق موادمنفجره گذارده‌بودند .

در صفحه ۳

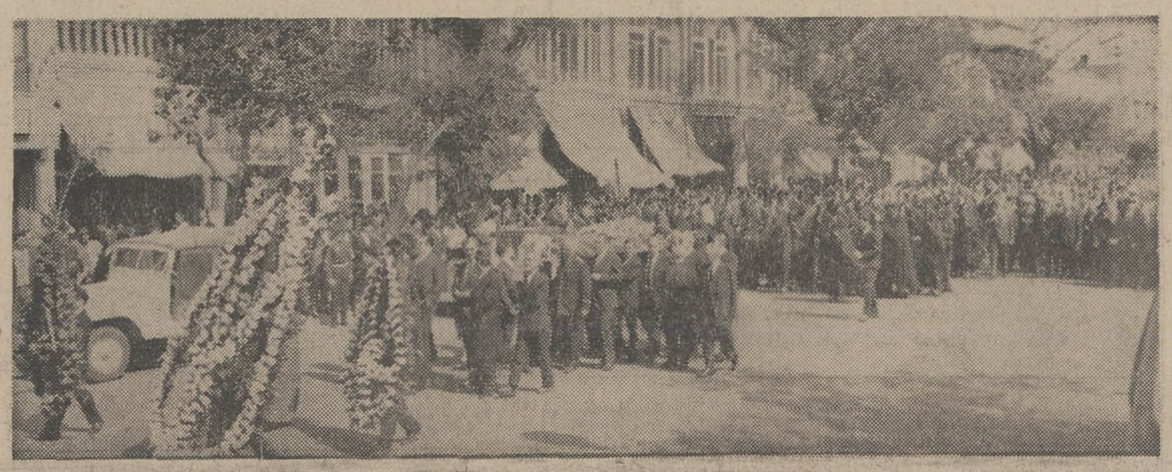

مراسم‌تشییع‌جنازه مرحوم‌نظام‌الدین امامی امروز با شکوه فراوان از مسجد عالی سپهسالار انجام شد . عکس‌بالا گوشه ای از این مراسم‌رانشان میدهد .

تشییع جنازه مرحوم نظام‌الدین امامی

ساعت نه بامداد امروز جنازه شادروان نظام الدین امامی باتجلیل و احترامات شایسته از مسجدعالی سپهسالار تشییع گردید .

از ساعت هشت بامداد بتدریج جمعی از علماء ونمایندگان طبقات مختلف ـ روسای مجلسین سنا و شورای ملی ـنمایندگان دومجلس وزراء و گروهی از شخصیتهای مختلف کشور در مسجد حضور یافتند .

بقیه‌درصفحه‌چهارم

شرائط انتقال معلمان سپاهی

ازطرف وزارت آموزش و پرورش بادارات ابلاغ‌شد

• افراد متاهل و افرادیکه سابقه خدمت‌بیشتری‌دارند برای انتقال حق‌تقدم‌دارند

تصمیمات وزارت‌آموزش و پرورش در مورد انتقال آموزگاران سپاهی‌به ادارات آموزش و پرورش استانها و شهرستانها ابلاغ شد .

به موجب این تصمیمات آموزگاران سپاهی در صورتی میتوانند ازروستاهای محل خدمت فعلی بروستا های

بقیه‌درصفحه‌چهارم

دو مرد در آستانهٔ نیکبختی:

۱ـ راه‌پیمای خوشبخت یك‌فرسخ‌اسکناس

۲ـ مرد سعادتمند نیم میلیون ریالی

برگدگان جوایز ممتاز حساب پس‌انداز بانك تهران

شرح درصفحه ۱۱

باپیشرفتهای سریع وشگرف اقتصادی کشور صاحبان صنایع نمیتوانند درمرز تولیدمحدود بمانند .
وقتی که کشور ازچنان شرایط نمونه برخورداراست که‌راه‌پیشرفت‌صنایع‌هموار میباشدوظیفه‌ماست‌که‌تولید صنعتی خودرا تا سطح تولید بین‌المللی ارتقاء دهیم .

امسال آزمایش ٦۰ هزار

یخچال بااستاندارد

بین‌المللی تولیدمیکند

رعایت کامل استاندارد های جهانی

محصولات آزمایش را

مطلوب بازارهای دنیا نموده است

تولیدزیاد: بهبود کیفیت وتنزل قیمت را بدنبال دارد

ومیزان‌تولیددرکارخانه‌های آزمایش بامعیارهای‌بین‌المللی تعیین میشود .

پیشگاه مبارك شاهنشاه آریامهر

جان نثار بنمایندگی ازطرف قاطبه مردم شاهدوست ومیهن پرست بوکان ضمن ستایش از اقدام دولت در مورد کان‌لم یکن اعلام کردن عهدنامه سال ۱۳۱٦ ایران وعراق بدینوسیله آمادگی وجانبازی خودرا درراه اجرای نیات آن پدر تاجدار اعلام میدارد . آ ـ ۷۷٦٦

جان‌نثار ـ شهردار بوکان‌جعفرپرتویان

پیشگاه مبارك شاهنشاه آریامهر

جان نثاران دانشجویان مدرسه‌عالی‌کشاورزی‌همدان ضمن تقدیر از اقدامات دولت درلغو قرارداد تحمیلی۱۳۱٦ درمورد اروندرود آمادگی‌کامل خودرا برای جانبازی در راه سربلندی ایران عزیز اعلام میدارند . آ ـ ۷۸۷٤

دانشجویان مدرسه عالی کشاورزی همدان

قابل توجه پزشکان متخصص‌کودکان وداروخانه‌ها

مویلین MEVILIN-L

واکسن سرخك گلاکسو

(تهیه شده از سوش SCHWARTZ

بمقدار کافی رسید

مرکزپخش: سازمان پخش وفروش داروپخش. تهران خیابان دراندرون (آذر) تلفن : ۳۰۱۰۱۱

آ ـ ۷۸۷۰ ۱ـ۲

آگهی برای انتخاب کارآموز

شرکت ملی ذوب آهن ایران برای آموزشگاه حرفه‌ای ساختمانی اصفهان تعدادی کارآموز ازطریق مسابقه و مصاحبه با شرایط زیر می‌پذیرد.

۱ـ داشتن دیپلم فنی ـ ریاضی ـ طبیعی

۲ـبرك پایان خدمت نظام یاعدم اصابت قرعه

۳ـ صحت مزاج

٤ـحداکثرسن ۲۵ سال (متولدین ۱۳۲۳ ببالا)

داوطلبان‌واجد شرایط میتوانند روز های چهارشنبه ۱۷ وپنجشنبه ۱۸ اردیبهشت ماه با در دست داشتن فتوکپی‌دیپلم‌و یك‌برك پایان خدمت نظام و دو عدد رونوشت شناسنامه و ۲ قطعه عکس در اصفهان به‌آموزشگاه حرفه‌ای‌واقع درجاده شیراز مراجعه نمایند.

م‌الف ۱۲۸۷

شرکت ملی ذوب آهن ایران

۱ـ۲ آ ـ ۷۵٦٦

اطلاع

اوقات مطب دکترغلامرضا شیخ همه روزه صبح تا ظهر و عصرها با تعیین وقت‌قبلی است . ۱ـ۲ آ ـ ٦۸٤۲

بانهایت تاثر وتاسف درگذشت شادروان نظام‌الدین امامی‌خوئی را باطلاع میرساند. مجلس ترحیم آن مرحوم ساعت ۹ تا ۱۱ روز یکشنبه چهاردهم اردیبهشت ماه درمسجدعالی‌سپهسالار برگزار خواهدشد . امیرعباس هویدا

با تاثر واندوه عمیق درگذشت شادروان نظام‌الدین امامی خوئی را باطلاع‌میرساند. مجلس ترحیم آن مرحوم درساعت ۹ تا ۱۱ روز یکشنبه چهاردهم اردیبهشت ماه درمسجدعالی‌سپهسالار برگزار خواهدشد . علی‌منصور (منصورالملك)

خانواده‌های‌امامی‌خوئی‌ـ وثوق‌وخانواده‌های وابسته بااندوه وتاثر فراوان درگذشت شادروان نظام‌الدین‌امامی‌خوئی را باطلاع‌میرسانند. مجلس ترحیم آن مرحوم ساعت ۹ تا ۱۱ روز یکشنبه چهاردهم اردیبهشت ماه درمسجدعالی‌سپهسالار برگزار خواهدشد .

مجلس ختم زنانه ازساعت ۳ تا۵ بعدازظهر همانروز درمنزل شخصی آن‌مرحوم واقع‌درخیابان زعفرانیه برگزار خواهد شد . آ ـ ۸۳۱۰

شرکت ملی ذوب‌آهن ایران

افراد واجد شرایط زیرراجهت خدمت در واحدها و حوزه‌های تابعه خود استخدام مینماید :

۱ـ مهندس مکانیك
۲ـ مهندس برق
۳ـ مهندس راه وساختمان
٤ـ مهندس معدن
۵ـ مهندس آبرسانی
٦ـ مهندس زمین‌شناسی
۷ـ آمارشناس (لیسانس)
۸ـ هیدرولوك لیسانس
۹ـ هواشناس فوق دیپلم
۱۰ـ هیدروژئولوك ـ لیسانس

شرایط استخدام :

۱ـ تابعیت دولت شاهنشاهی ایران
۲ـ شاغل‌نبودن در ادارات و یاموسسات دولتی
۳ـ دارای برك خاتمه‌خدمت وظیفه عمومی یابرك معافیت

واجدین شرایط میتوانند درروزهای اداری به‌اداره کاریابی قسمت کارگزینی شرکت ملی ذوب‌آهن ایران مراجعه نمایند .

م‌الف ۱۲۸٦ ۱ـ۳ آ ـ ۷۵٦۰

بهترین پس‌اندازها پس‌انداز مسکن بانك رهنی ایران است

سرمقاله

سئوالی که پاسخ ندارد!

کمیته ایرانی حقوق بشر دیروز نمایندگان مطبوعات وخبرگزاریهای خارجی را بمنطقه مرزی قصر شیرین دعوت کرده بود تا وضع رقت‌آور زوار و ایرانیان مقیم عراقرا که مورد ضرب و شتم و شکنجه قرارگرفته وبعد از مصادره اموالشان از عراق اخراج‌شده‌اند ، از نزدیك مشاهده کنند.

دبیر کل کمیته مزبور دیشب در مصاحبه‌ای اظهار داشت: وقتی دعوت شدگان از وضعیت هموطنان اخراجی ما آگاه شدند و نمونه‌های فجیع رفتار قرون وسطائی دولت عراقرا درحق عده‌یی مسلمان بی‌سلاح وبیگناه بچشم دیدند، نماینده یکی از آژا نسهای‌خبرگزاری توضیح‌داد که‌چند روز پیش سفیر محترم عراق در تهران گله کرده و گفته است چرادر مخابره گزارشات مربوط به‌اخراج شدگان مبالغه میکنید و این نشان میدهد که حتی دیپلماتهای عراقی نمیتوانند خشونت بی‌دلیل دولت بعثی راباور بدارند و توجیه کنند. در حالیکه‌آنچه تاکنون گفته شده یکی‌از هزارومشتی از خروار بوده است.

دبیر کل کمیته ایرانی حقوق‌بشر نکته دیگری را نیز تذکر دادکه هرکس با این منظره و نمونه‌های حیرت‌انگیز شقاوت و قساوت قرون وسطائی در قرن بیستم روبرو میشود بی‌اختیارازخودش میپرسد :«چرا»؟! ولی برای این سئوال جوابی پیدا نمیتوان کرد . زیرا حتی درشرایطی که دوکشور وارد جنك میشوند بحقوق اتباع یکدیگر احترام میگذارند ویکی از رسوم بین‌المللی اینست که وقتی دو دولت‌میخواهند روابط خودرا قطع کنند دولت ثالثی را بعنوان‌حافظ حقوق‌و منافع اتباع‌خودشان معرفی میکنند زیرا چه بسا که دو کشور در حال جنك‌باشند ولی‌اتباع هرکدام از آنها فارغ از آنچه در صحنه سیاست روی میدهد در خاك کشور دیگر به تجارت و کسب وکار ادامه دهند.

نه‌تنها مقررات بین‌المللی، بلکه اخلاق‌انسانی حکم میکند که تاوقتی این مردم دخالت در کارهای سیاسی و دولتی نکرده‌اند با آنها در کمال ادب و انسانیت رفتار شود. کماآنکه دولت ایران علیرغم رفتار ناهنجار دولت عراق هرگز بخود اجازه نداده است و اجازه نخواهد داد که پای هزاران عراقی مقیم این کشور را در مسائل سیاسی و اختلافات موجود وارد کند.

ایرانیان مقیم عراق، بخاطر اعتقاد پاك‌خود نسبت بخاندان پیامبر اسلام سالیان متمادی است که در جوار بقاع متبرکه ائمه طاهرین علیهماسلام اقامت گزیده‌و با حفظ‌ملیت خویش، سهم‌موثری‌درساختمان اقتصادی واجتماعی عراق ایفا کرده‌اند .زوار ایرانی نیز تکلیفشان‌روشن است واغلب مردمی هستند که پس‌انداز مختصر خودرا برداشته بعشق زیارت مزارات مقدسه و آستان بوسی ائمه اطهاررهسپار عراق شده‌اند. در هر عرف وآئینی، وقتی کسی با اجازه رسمی وارد خاك کشوری‌میشود تازمان بازگشت میهمان آن دولت و ملت بشمار می‌آید و این‌امریست بی‌سابقه و فجیع و حیرت‌آور که یك دولت متظاهر به‌اسلام میهمانان مسلمان خودرا لخت کند و شلاق بزند و شکنجه بدهد و اخراج کند.

حقیقت اینست که تاوقتی زوار ایرانی بازنگشته و مشهودات خودرا باز نگفته بودند توده مردم اخبارو اطلاعات مربوط به طرز رفتار دولت عراق را نسبت‌به ایرانیان‌علی الخصوص زوارایرانی با نظر تردید مینگریستند و برای عموم دشوار بود آنچه را می‌شنیدند قبول‌کنند . این سئوال هماتوقت برای همکاران ما مطرح‌بود که دولت عراق باآنکه میداند این قضیه حکایت مبارزات تبلیغاتی نیست و ایرانیانی‌که به‌آن شکل فجیع وزننده اخراج میشوند بزودی وارد کشور شده حقایق‌امر را برای هموطنان خود آشکار خواهند کرد و لامحاله دیری نخواهدبائید که این کیفیت بی‌سابقه در دنیا منعکس و منتشر بشود ، چطور حاضر شده‌اند مرتکب همچو فجایعی بشوند ؟

این سئوال آنروز بی‌جواب ماند و امروزهم که همه‌چیز برای مردم ایران آشکار شده و رفته‌رفته طرز عمل دولت عراق نسبت بزائران و اتباع ایرانی در محافل بین‌المللی ودر سراسرجهان‌انعکاس پیدامیکند، هنوز کسی نمیتواند پاسخ منطقی برای توجیه چنین معمایی ارائه‌بدهد.

راستی چرا دولت عراق‌تصمیم گرفته است با اتخاذ همچو سیاستی در قبال مردم بیگناه ، در قبال میهمانان بی‌اسلحه وبی‌دفاع آن کشور خودرا در افکار عمومی جهان محکوم وبی آبروکند ؟ شاید شما بتوانید برای این سئوال پاسخی پیدا کنید !

کناره‌گیری ازمعاونت موسسه عالی‌حسابداری

بدینوسیله باطلاع دوستان و همکاران گرامی میرساند که از تاریخ ۲۱ اسفند ماه ۱۳۴۷ از خدمت در موسسه عالی حسابداری کناره‌گیری نمودم . دفتر کار اینجانب فعلا درمنزل میباشد و دوستان ومراجعین گرامی میتوانند اوامر خو درا وسیله تلفن شماره ۸۸۰۷۳۱ و یابنشانی صندوق پستی‌شماره ۴۱۵ نیاوران ابلاغ فرمایند.

۱-۲ آ-۴۵۹۷ محمود ناظقی .

دائرةالمعارف نو

تالیف : عبدالحسین سعیدیان

کتاب‌دائرةالمعارف نو اولین دائرةالمعارف الفبائی **(ازالف تای)** کامل وجامع دوجلدی‌است که تاکنون در ایران منتشرشده شامل ۳۰۷۲ صفحه وبیش ازیك میلیون‌وپانصد هزارکلمه و ۷۵۰۰ مقاله و ۳۰۰۰ شرح حال بزرگان عالم ودر علوم وفنون وادبیات واختراعات واکتشافات‌وآخرین وبدیع ترین موضوعات علمی ازقبیل زمین‌شناسی، فیزیك، شیمی، طب، فلسفه، ریاضیات، زبان شناسی،مردم‌شناسی، جامعه شناسی، روانشناسی، تاریخ، جغرافیا، جنگها ، انقلابات، زلزله، آتشفشان و آخرین تحقیقات وپیشرفتهای فضائی وهزاران مطلب ... که برای هرخانواده ، اداره ، موسسه ، دبستان، دبیرستان وهمه دانش‌پژوهان‌واستادان مطالعه آن واجب وضروری‌است .

بها در تمام کشور ۱۲۰۰ ریال

سازمان چاپ وانتشارات محمدعلی علمی

۱-۴ آ-۷۲۰۰

مشهد هتل سینما مشهد

مجهز به آسانسور - تهویه - تلفن داخلی باموقعیت ومکانی عالی

آماده پذیرائی است تلفن ۹۱۳۳۳ و ۹۱۶۲۰

اسرائیل بزودی علیه کوماندوها در خاك لبنان دست به عملیات وسیعی میزند

هزاران نفر لبنانی در تشییع جنازه یك کوماندو شرکت کردند

قوای اسرائیل در مرزهای لبنان وسوریه متمرکز شد

بیروت - خبرگزاریها - یك مقام مطلع لبنانی در بیروت اظهار داشت که اسرائیل درچند روزاخیر واحدهای نیرومندی از نیروهای نظامی خودرا در مرز لبنان وسوریه متمرکز ساخته است .

دیروزهشت هلیکوپتر «سوپرفرلون» ارتش‌هوائی اسرائیل که حامل‌دوگروهان بودند بر فراز قسمتی ازخاك سوریه پروازکرده و در ارتفاعات «جولان» در نزدیکی مرز لبنان فرود آمدند دو گروهان دیگر ازسربازان پیاده نظام اسرئیل از راه زمین باین منطقه اعزام شده است .

تمرکز نیرو های اسرائیل در نزدیکی مرز های لبنان از دهکده «شبا» در لبنان دیده میشود.ناظران سیاسی در بیروت عقیده دارند که اسرائیل به زودی به عملیات‌دامنه داری علیه کماندو های فلسطین که در مرز های لبنان‌متمرکز شده‌اند. دست خواهدزد .

ژنرال موشه‌دایان وزیر دفاع اسرائیل دیروزباتفاق‌ژنرال وایزمن رئیس ستادارتش وژنرال « دیوید-الزر» فرمانده منطقه نظامی شمال ازواحد های اسرائیلی در مرزهای لبنان دیدن کرد با این ترتیب اوضاع در مرز های لبنان واسرائیل وسوریه -اسرائیل بسرعت روبه وخامت میرود.

اینك دوازده روز پس از استعفای کابینه‌رشید کرامی وحوادث‌خونین تاکنون نظم رابه نحوی در کشور حفظ کنند .

*** کنفرانس رهبرن**

نارضائی افکار عمومی از اوضاع فعلی روزبروز گسترش می‌یابدو-م آن میرود که فاجعه بزرگی در این کشور روی دهد . در بیروت شایع است که شارل حلو رئیس جمهوری‌لبنان‌ممکن است ازرهبران چهارکشور عربی همجوار اسرائیل بخواهد که‌باتشکیل یك کنفرانس عالی بمسائلی که همسایگی با اسرائیل برای آنهاپیش می آورد مخصوصا مسئله فدائیان فلسطین بررسی کرده و تصمیم لازم دراین باره اتخاذ کنند . روزنامه«لوسوار» درباره گزارش های مربوط به تمرکزنیرو های اسرائیل در مرز های لبنان وارتفاعات جولان نوشته است:

اسرائیل چیزی برای ما تدارك می‌بیند ، معلوم نیست آنها به ارتش لبنان حمله‌ور خواهندشدیا به‌کماندو های فلسطین که خبر شماره آنهابه‌بیش از دو هزارنفر بالغ شده‌است . دیروز در تمام مدت روز مقررات منع عبور ومرور دربیروت بشدت بموردا‌جراگذاشته شد و فقط چهارساعت به مردم محله های غربی شهر اجازه داده شد که در مراسم تشییع جنازه یك کماندوی لبنانی که در اردن کشته شده بود شرکت کنند .در مراسم تشییع جنازه کماندوی‌لبنانی هزاران‌نفر از نظامیان لبنان وعده زیادی از دختران وپسران جوان شرکت داشتند.

از امروز ساعات آزادی عبور و مرور در بیروت‌وشهر های بزرك دیگربه هشت‌ساعت‌ونیم تمدید خواهدشد .

که در لبنان روی داد یکنوع‌ترس‌و نگرانی شدید در افکار عمومی‌لبنان حکمفرماشده‌است .

ورود عده زیادی از فدائیان‌فلسطین به‌لبنان وتمرکز نیرو های اسرائیل در مرزهای این کشور بیش ازپیش برشدت بحران لبنان میافزاید

روزنامه «لوسوار » چاپ بیروت ضمن اشاره به گزارشهای‌وحشت-آوری که‌ازمرزهای لبنان میرسد نوشته‌است تمامیت لبنان ببازی گرفته‌شده‌است لبنان اینك بایدبا خطر شومی‌که هرلحظه بر شدت آن افزوده میشود مقابله کند

از طرف دیگرشارل حلو رئیس جمهوری لبنان نمیتواند یکی از شخصیت‌های‌لبنانی را مامورتشکیل کابینه کند. اوازروز قبل‌مذاکرات خود رابارهبران احزاب سیاسی در باره مسئله فدائیان متوقف ساخته رشته امور در لبنان به کلی از هم متلاشی ومقامات لبنانی تنها با مقررات منع عبور ومرورتوانسته‌اند

امسال تظاهرات اول ماه مه در جهان رونق سالهای گذشته را نداشت در مسکونمایشهای نظامی ازبرنامه حذف شد ودر فرانسه و چکسلواکی تظاهرات ماه مه ممنوع گردید .

دراسرائیل کمونیست‌های‌طرفدار اعراب دراین تظاهرات شعارهای اسرائیلی دادند ولی‌جمعیت‌خشمگین آنهارا فراری داد . درسوریه و کشور های دیگر عربی نیز باین‌مناسبت تظاهراتی برپاشد .

این عکس تظاهرات اول ماه مه را در میدان سرخ مسکو در مقابل آرامگاه لنین نشان میدهد . **عکس‌رادیوتی‌اطلاعات**

نبرد شدید سوریه واسرائیل

بیروت - خبرگزاری فرانسه- بعد از ظهر دیروز نبرد شدیدی بین واحد های توپخانه اسرائیل وسوریه در خط آتش‌بس دوکشور درگرفت . یك سخنگوی نظامی درعمان اظهار داشت که اسرائیلیها بااستفاده از سلاحهای سنگین‌ضد تانك از خط آتش‌بس گذشته و مواضع سوریه را زیرآتش گرفتند نیروهای سوریه به تیراندازی‌آنها پاسخ دادند . در جریان این نبرد نیروهای‌سوریه یك‌توپ ضد تانك اسرائیل و چند وسیله نقلیه‌دشمن را ازکار انداخته وآنها را مجبور کردند که بمواضع اصلی خود بازگردند در تل‌آویو یك‌سخنگوی نظامی اظهار داشت در نتیجه نبرد های مرزی سوریه واسرائیل از اسرائیلی‌ها فقط یکنفر زخمی‌شد واز نیرو های سوریه‌ای دو نفر کشته شدند . سخنگوی ارتش اسرائیل افزود که یکی ازافسران اسرائیلی که در جریان نبرد اخیر مصرو اسرائیل در منطقه قنطره زخمی شده بود در بیمارستان درگذشت .

*** سنگر برای ناظران**

اوتانت دبیر کل سازمان ملل طی گزارشی راجع به ناظران سازمان ملل در خاورمیانه که‌برای اعضای شورای امنیت فرستاده گفت: ناظران ما بعلت مخاصمات روزانه مصر واسرائیل دیگرنقش موثری ندارند ، البته من پیشنهاد نمیکنم که آنها را ازمحل ماموریت خود دور کنیم . اما بهتر است برای آنها پناهگاه و سنگرساخته شود و اجازه داده شود برای‌حمل ونقل ازنقل‌هلیکوپترهای‌سازمان‌ملل استفاده کنند ،زیرا حرکت‌در روی زمین در این محل غیرممکن‌است.

وی گفت اگر این پیشنهادها اجرا نشود ، گمان نمیکند ناظران ملل متحد بتوانند بطور نامحدود در محل کانال‌سوئز بمانند و انجاموظیفه کنند .

زدوخورد دست‌چپی‌ها و راستیها در پاریس

پاریس-یونایتد پرس -آسوشیتد پرس - دیروزدردبیرستانی درپاریس بمبی منفجر شد که منجر به زخمی شدن ۱۰ نفر گردید . نخستین گزارش حاکی است که این حادثه در دبیرستان «لوئی‌لوگراند» نزدیك پانتئون ، که هفته‌ها محل برخورد جوانان دست چپی و دست راستی بوده رخ داده است .

گزارش یونایتدپرس حاکی‌است که بمب منفجرشده در این مدرسه یك نارنجك دستی بود که از طرف عده‌ای از جوانان دست راستی‌بسوی محصلان‌دست چپی پرتاب‌شده‌است.

جوانان مهاجم میز و نیمکت های این مدرسه را از طبقه دوم توی‌حیاط ریختند . و نارنجك دستی بسوی معلمانی پرتاب شد که میخواستندبا مداخله خود زد و خورد جوانها را فیصله دهند .

ناظران عینی گفته‌انددر حدود ۴۰ نفر جوانان دست‌راستی‌به این‌مدرسه حمله کردند اماوقتی نارنجك منفجر شد همه آنها چماق بدست بودندو گریختند و وقتی پلیس خودرا به‌محل ماجرا رساند ، مدرسه تقریبا متروك بود . یکی از مهاجمان که دستگیر شده عضو گروه‌دست راستی «غرب» بودکه بعد از تظاهرات پارسال غیر قانونی شده بوده است .

وزیر کشور فرانسه طی اعلامیه‌ای قول داده که مهاجمین دست راستی را بشدت مجازات خواهد کرد .

کابینه فرانسه دیروز اول ژوئن‌را بعنوان‌روز انتخابات ریاست‌جمهوری جدید تعیین کرد .

درمیان نامزد های انتخابات،ژرژ پمپیدو که قول‌داده‌روابط نزدیك با آمریکا برقرار کندو در مسئله ورود انگلیس به بازار مشترك تجدید نظر کند ، درراس دیگران قراردارد‌طبق مقررا تاعلام شده توسط کابینه‌در صورتی که هیچیك از کاندیداها بیش از ۵۰ در صد آراء را نیاورد، برای دو نفری که بیش از دیگران رای دارند ، مجددا رای گرفته‌خواهد شد .

ناظران سیاسی میگویند یکی از علل بهتر شدن وضع پمپیدو پیدا شدن چند کاندیدای دست چپی‌است که در صفوف مخالف دوگل تفرقه انداخته‌است . گاستون دوفرشهردار مارسی ، میشل‌روکار دبیر کل‌حزب سوسیالیست‌و آلن ساواری عضویك گروه کوچك سوسیالیست انشعابی خود را کاندیدای سوسیالیست ها کرده‌اند .

کاندیدای دست‌راستی دیگرژیسکار دستینك است که‌قول همکاری‌بیشتری با آمریکا داده است .

حزب کمونیست‌هنوز کاندیدائی‌از طرف خود تعیین نکرده است . ولی دیروز باردیگر پیامی برای اتحادیه سوسیالیست ها فرستاده است .

از شهر های بردو، مارسی ،لیل‌و استراسبورك خبر میرسد که در همه این شهر ها عده‌ای علیرغم دستور دولت به منع تظاهرات اول ماه مه کوشیدند تظاهرات راه بیندازند، اما نیرو های پلیس بسرعت‌آنان را متفرق‌کردند و بهمین جهت بسرعت در همه‌جا ، از جمله درکارتیه لاتن، که منبع شورشهای پارسال بود آرامش برقرار شد .

● نازل‌ترین قیمت

بدنبال استعفای‌ژنرال‌دوگل‌وورود سیل‌آسای ارزهای خارجی به‌بازار فرانکفورت سبب شد که دلار امریکا به نازلترین قیمت پس از جنك دوم برسد . بانك آلمان در هفته گذشته ۳۰۰ میلیون دلاربرای جلوگیری از کاهش ارزش‌ارزهای خارجی وارد آلمان کرده بود ، در آخر هفته نیز۲۰۰۰ میلیون‌دلاربرآن افزود . در نتیجه قیمت دلاربه۳٫۹۷ مارك آلمان رسید که بعداز جنك سابقه نداشته است .

قیمت لیره انگلیسی به ۹٫۴۵ مارك آلمان رسید و قیمت ۱۰۰ فرانك فرانسه به ۷۹٫۸۲ مارك رسید . تلاش دولت آلمان برای جلوگیری از اختلال در تعادل ارزی بجائی نرسیده است .

● تاسف ویلسون

هارولد ویلسون نخست وزیر انگلیس ضمن پیامی که برای ژنرال دوگل رئیس‌جمهوری‌مستعفی فرانسه نوشته از اقدام وی به کناره‌گیری ازصحنه سیاست‌اظهار تاسف کرده است .

ویلسون درپیام خود که توسط سفارت انگلیس در پاریس‌به دوگل فرستاده شده نوشته‌است :استعفای شما حادثه‌ای است که در سراسر جهان اثر میگذاردهیچ کس‌خدماتی را که شما سالیان دراز نه‌تنها به فرانسه بلکه به آزادی درسراسر جهان انجام داده‌ایدفراموش‌نخواهد کرد .

من مراتب احترام عمیق ملت انگلیس را نسبت بشما که در این مدت طولانی تهور وشایستگی رادر وجود خود جمع کرده بودید ابراز میدارم .

*** اولین اقدام**

دولت فرانسه به تایلند اطلاع داد که در جلسه سالانه کنفرانس وزیران پیمان سیتو شرکت‌نخواهد کرد .

این کنفرانس قرار است در بانکوك پایتخت تایلند بزودی تشکیل شود . این اولین اقدام فرانسه درسیاست خارجی بعداز استعفای ژنرال دوگل می‌باشد .

پلیس چکسلواکی تظاهرات اول ماه‌مه‌را سرکوب کرد

پراك - اسوشیتدپرس - دیروز در حدود دو هزار نفر از مردم چکوسلواکی در میدان ونچسلاس جمع شدند تا دسته گل پای‌مجسمه او که مظهرمقاومت‌مردم‌چکوسلواکی است بگذارند بیش ازصد نفر پلیس بسرعت خود را به این میدان رساندند و آنها را متفرق کردند . مردم در برابر اقدام پلیس مقاومتی نکردند و فقط چندتن از جوانان فریاد زدند «گشتاپو» و یك جوان شعار داد ما دسته گلی برای‌هوراك نداریم . پلیس ها نیز که مقاومتی ندیدند حتی‌از باتون‌های‌خوداستفاده نکردند. یك گزارش حاکی است که درحدود ۱۰نفر توقیف شده‌اند. مراسم محدودی که بمناسبت ماه مه در پراك برگزار شده بود .مورد تحریم عده‌ای قرار گرفت . این نخستین ماه مه است که پراك در اشغال نیروهای پیمان ورشو است. مقامات دولتی چکوسلواکی برای جلوگیری از تظاهرات و اخلال‌نظم، جشنهای بزرك ماه مه را لغو کرده بودند .

در براتیسلاوا ،هوزاك دبیر کل حزب در مراسم اول‌ماه‌مه‌سخنرانی کرد و گفت روابط چکوسلواکی‌با شوروی اصلاح شده و مسائل‌داخلی کشورنیز حل خواهد شد . وی گفت مشکلاتی را که در عرض یکسال اخیر در روابط ما باشوروی و سایر کشور های سوسیالیست بوجود آمده بود رفع کردیم و باید کم‌کم همه عناصر بحران را از صحنه زندگی مردم بزدائیم ووضع آرامی ایجاد کنیم .

درشهر پیلزن نیز عده‌ای از مردم در مراسم اول ماه مه شرکت کردند و پولاچك رهبر اتحادیه های کارگری ضمن‌نطق خودشعار داد: زنده باد پرولتاریای بین‌المللی در حالیکه عده‌ای از میان جمعیت‌فریاد زدند «سانسور لغو شود» .

بمباران‌خانواده‌های 'مریکائی بانشریات جنسی

واشنگتن - پرزیدنت نیکسون دیروز طی پیام خود به کنگره‌گفت در خانه های امریکائیان با اوراق و نشریات مختلف که پراز مسائل جنسی است بمباران میشود و این در تاریخ امریکا بی‌سابقه است . وی قول داده یك لایحه‌سه ماده‌ای به کنگره تقدیم کند که طبق‌آن:

۱- ارسال مطالب جنسی برای کودکان و جوانان کمتر از ۱۸ سال ممنوع میشود .

۲- اوراق تبلیغاتی کالاها ،در صورتی که حاوی مطالب تحریك کننده باشد ممنوع‌میشود صرف نظر از اینکه دریافت کننده چه سنی داشته باشد .

۳- افرادی که نمی‌خواهند اینگونه اوراق رادریافت دارندقانونا دربرابر تبلیغات جنسی محافظت‌خواهندشد. ازجمله‌در۹ ماه گذشته ۱۴۰ هزار نامه به اداره پست امریکا رسیده که خواسته‌اند از ارسال اینگونه اوراق به منزل آنها خودداری کنند .

کودکستان فیروز

تحت‌نظر مربیان ورزیده با پذیرائی و پرورش کامل در سطحی بسیار عالی و فراهم‌بودن همه‌گونه وسائل‌مدرن برای افزایش هوش کودکان و آماده ساختن آنها برای زبان های خارجی انگلیسی ، فرانسه ، روسی از بیستم اردیبهشت شروع بکار می کند . برای ایام تابستان نیز برنامه های جالبی دارد .

دفتر کودکستان همه‌روزه از ساعت ۸ صبح جهت‌ثبت‌نام مفتوح است

خیابان ویلای شمالی بالاتر از وزارت علوم کوچه خسرو شماره ۶۵ تلفن ۶۳۷۳۴۲

آ-۷۸۵۲

اسنادمشروطه

اسنادسیاسی

دوران قاجاریه

رهبران مشروطه

(بیوگرافی‌های رجال)

ازآثار ابراهیم صفائی

روشنگر تاریخ قاجاریه و انقلاب مشروطه و شناساگر رجال مشروطه است ومعتبر ترین و مهم ترین مدارك سیاسی را در بردارد .

کتابفروشی سخن -خیابان نادری آ-۴۷۸۹

آبیاری بارانی با روش و وسایل جدید

بارش آب

اولین سازنده وسایل آبیاری بارانی در ایران

تهران-خیابان آناتول فرانس شماره ۹۹

تلفنهای ۶۱۲۸۳۴ - ۶۵۷۷۳ - ۶۷۷۲۸

آگهی مناقصه ساختمان دویست کیلومتر کانال و ۲۴۰۰ دستگاه حوضچه

شرکت سهامی تلفن ایران احداث و یا توسعه دویست کیلو متر کانال بالوله‌های سیمانی و دو هزار و چهارصد دستگاه حوضچه های مربوطه را در نقاط‌مختلف تهران و حومه‌به مناقصه میگذارد :

موسسات و شرکت‌های ساختمانی که برای آنها دعوتنامه صادر شده میتوانند از تاریخ ۴۸٫۲٫۱۷ لغایت ۴۸٫۲٫۲۳ باداره نصب شبکه شرکت سهامی تلفن ایران واقع در خیابان شاه کوچه لاله مراجعه و اسناد و مدارك مناقصه (شرائط‌مناقصه و شرائط عمومی قرارداد ، نمونه قرار داد ، برك پیشنهادمشخصات فنی و نقشه‌ها و دفترچه فهرست بهاء را در مقابل پرداخت ده هزار ریال دریافت و پیشنهاد های خود را با توجه کامل به مندرجات اسناد و مدارك مزبور برابر مقررات که بامضاء پیشنهاددهنده رسیده باشد در سه پاکت طبق ماده سوم شرائط پیشنهاد لاك‌و مهر شده تاآخر وقت اداری روز ۴۸٫۲٫۳۰ بدبیرخانه کل شرکت سهامی تلفن ایران واقع‌در خیابان‌تخت‌جمشید چهار راه بهجت‌آباد تسلیم و رسید دریافت نمایند . پیشنهاد های واصله در ساعت ۴ صبح روز ۴۸٫۲٫۳۱ در نشانی فوق باز و قرائت خواهد شد .

حضور پیشنهاد دهندگان یا نمایندگان مجاز آنها درکمیسیون مناقصه‌آزاد است .

الف ۱۳۸۳

شرکت سهامی‌تلفن ایران

آ-۸۲۵۶ ۱-۲

درمقابل ارائه کارت دانشجوئی

شرکت نسبی اقبال خوشحال است درراه خدمت بفرهنك وتشویق دانشجویان عزیز دورهٔ چهارجلدی کتاب .

اقتصادنوین

اثر: پرفسور بودوئن ترجمه: احمدنامدار

را با ۳۰٪ تخفیف تقدیم نماید (بها ۱۰۰۰ریال)

کتابخانه اقبال. خیابان شاه آباد

نوبام باشرایط نقدواقساط ساختمانهای قدیمی شمارا بصورت مدرن‌درآورده وبانصب‌شوفاژوتهویه مطبوع‌زمستان درخانه شما محیطی گرم ودلنشین‌وتابستان‌بهشتی‌خیال‌انگیز می‌آفریند .

برای آگاهی بیشتر باتلفن۳۰۵۱۶۷ دفترفنی‌ومهندسی نوبام تماس‌حاصل نمائید. آ-۷۰۲۴

خلاصه آگهی مزایده

شرکت سهامی چیت سازی بهشهر بیست قلم اجناس باطله موجود در کارخانه شرکت را باشرایطی که در تهران سازمان فروش صنایع نساجی واقع در خیابان استخر کاخ شرکت سهامی کارخانجات ایران ودفتر شرکت سهامی چیت‌سازی بهشهر موجود است از طریق‌مزایده بفروش میرساند.

داوطلبان میتوانند بامراجعه به محل‌های مذکورو ملاحظه صورت ریز وشرایط نسبت به تسلیم پیشنهادات خود تاآخر وقت اداری روز چهارشنبه مورخ ۴۸٫۲٫۳۱ اقدام نمایند.

شرکت سهامی چیت سازی بهشهر

۱-۲ آ-۷۲۵۲

در چهارگوشه جهان

قانون اساسی پاکستان

کراچی- پرزیدنت یحیی‌خان روز جمعه گفت که رهبران سیاسی پاکستان نظر روشنی نسبت به‌مسائل جاری ،از جمله قانون اساسی جدید ندارند.

وی که در لاهور ، پس ازیك هفته گردش در کشور ومذاکره بارهبران سیاسی سخن میراند گفت فعالیت سیاسی به موقع مناسب‌رسیده‌ودرپاکستان‌از سر گرفته خواهد شد. از یحیی‌خان سئوال شد آیا تشابه نظری‌در میان رهبران سیاسی در مورد قانون اساسی دیده است .وی گفت : در حال حاضر مشکل است بتوان گفت وضع از چه قرار است من میکوشم که راه خودرا پیدا کنم

آتش گرفت

پاناما - یك کشتی مسافربری فرانسوی دراقیانوس اطلس‌آتش گرفت وسبب شد که صدهـا مسافربسرعت ژاکت‌های نجات بپوشند وبرای پریدن در دریا آماده شوند، اما پس از چند ساعت آتش خاموش شد وخطر رفع گردید.

پیشنهاد شوروی

مسکو - خبرگزاری تاس‌خبر داد که دولت شوروی به چین- کمونیست پیشنهاد کرده است که برای حل مسائل دریانوردی مرزی ،کمیسیون مرزی‌مشترکی تشکیل دهندتا مسئله کشتیرانی روی رودهای آمور ، اوسوری، آرگون ، وسالگاچا و دریاچه خانکامورد بررسی قرار بگیرد.

اولین سرکه بهداشتی تهیه شده
درکارخانجات تمام اتوماتیك

سرکه وردا
نماینده فعال از شهرستانها میپذیریم .
آدرس -تخت‌جمشیدانتهای فرصت شمالی کوی هما پلاك۲
تلفن ۴۶۳۶۵ .

دررستوران لک لک
چلوکباب مخصوص -جوجه کباب - انواع غذاهای مطبوع
جاده قدیم شمیران -ایستگاه قیطریه

توطئه نمایندگان حزب کارگر علیه هارولد ویلسون

لندن -خبرگزاری فرانسه - هارولد ویلسون‌نخست‌وزیرانگلیس این هفته یکی‌ازبحرانی‌ترین روز های زمامداری خود را در پیش‌دارد در هنگامی که مشکلات از هر طرف نخست‌وزیر انگلیس را احاطه کرده گزارش میرسد که عده زیادی از نمایندگان وابسته به‌دو جناح حزب کارگر علیه ویلسون «توطئه » کرده‌اند و می خواهند اکثریت حزب کارگر را قانع کنند که‌از نخست‌وزیرسلب اعتماد کنند و قطعنامه‌ای دراین زمینه به‌گروه پارلمانی حزب کارگر که روزچهار شنبه تشکیل جلسه میدهدتسلیم خواهند کرد. گفته‌می‌شود که‌درحدود شصت تا ۷۰ نفر ازنمایندگان حزب کارگراین قطعنامه را امضاء کرده‌اندولی محافل سیاسی این گزارش را جدی تلقی نمیکنند. ناظران سیاسی در لندن میگویند جای تردید نیست که‌عده زیادی از همکاران ویلسون از اوسلب‌اعتماد کرده‌اند ولی‌تاکنون‌نتوانسته‌اند یك شخصیت برجسته را که‌بتواندبجای وی دراین‌موقعیت‌بحرانی زمام امور را بدست‌بگیرد پیداکنند ودر عین حال نارضائی سندیکا های‌مختلف کارگری ازنخست‌وزیر انگلیس روزبروزافزایش می‌یابد.

در محافل سیاسی لندن ازجمیز- کالاگان بعنوان جانشین ویلسون نام‌بردهٔ میشود .

بدنبال شناسائی آلمان‌شرقی

آلمان‌غربی از عراق انتقام میگیرد

بن-رویتر- آسوشیتدپرس - مقامات وزارت‌خارجه‌آلمان‌غربی‌اخطار کردند که ممکن است آلمان غربی به تلافی شناسائی آلمان شرقی توسط‌عراق، کمکهای فنی خودرابه عراق قطع کند. در حال حاضر یك مدرسه فنی و یك پروژه جنگلبانی توسط آلمان غربی در عراق اجرا میشود.

صادرات عراق به‌آلمان‌غربی‌درسال گذشته ۱۸۶ میلیون‌دلار بود که‌۱۸۴ میلیون دلار آن نفت بوده است.

واردات عراق از آلمان غربی -که بطور عمده ماشین آلات بوده درسال گذشته ۸۹ میلیون مارك بوده‌است.

در ۱۹۶۷ آلمان شرقی ۱٫۳میلیون مارك از عراق کالا خریده و ۱۲٫۸ میلیون مارك به آن کالا فروخته‌است.

سخنگوی وزارت خارجه آلمان که این اطلاعات را میداد در برابر یك سئوال گفت: اطلاعی از این گزارش که یك کشور دیگر عربی (سوریه) قصد شناسائی آلمان شرقی را دارد در دست نیست.

وی گفت تعجب‌آور است که‌عراق ناگهان خط مشی طرفدار مسکو را برگزیده است. حال‌آنکه‌در سرکوبی کمونیستها اغلب‌به فجیع‌ترین‌شیوه‌ها، درجهان عرب شهرت داشته استوی افزود : شاید دولت عراق برای‌تقویت موقعیت داخلی‌خود ناچار است‌اقدامات مهمی‌رادر سیاست خارجی روی صحنه بیاورد .در حال حاضر روابط چندانی بین عراق وآلمان غربی وجود ندارد. دولت عراق از سایر دول عرب‌خواسته است که از او پیروی کنند و آلمان شرقی را کلا برسمیت بشناسند.

عراق ۲ نفر از یاران ملا مصطفی را تیرباران کرد

دمشق-آسوشیتدپرس-خبرگزاری عراق خبر داد که‌دو رانندهٔ‌ارتش عراق روز پنجشنبه در کرکوك تیرباران شدند و سپس اجساد آنها روی‌چوبه‌ای در میدان‌شهر آویخته شد. این دونفر توسط دادگاه انقلابی بعلت تلاش‌برای قتل فرمانده ارتش دوم عراق‌به مرك محکوم شده بودند.

ملامصطفی‌بارزانی رهبر کردها آنها را به‌این قتل تحریك‌کرده بوده است. نام‌آنها یوسف‌جمال ومحمدحسن قادربوده است. آنها در اتومبیل فرمانده مواد منفجره گذاشته بودند و موقعی کـه فرمانده وارد اتومبیلش شد،این مواد منفجر شد ولی نتوانست فرمانده را بکشد.

تلویزیون
بلر
جام جهان نما

ناصر گفت :

ما بهدفهای غیر نظامی اسرائیل حمله میکنیم

قاهره - خبرگزاریها - جمال عبدالناصر رئیس جمهوری مصر ضمن نطقی که به مناسبت اول مه ایراد کرد گفت تمام دنیا بایدبداند که مانیز حق داریم هدفهای غیر نظامی‌اسرائیل‌رامورد‌حمله قراردهیم همانطور که آنها دو روز قبل باین کار اقدام کردند . ناصر افزود : هواپیما های مانیز مي توانند به اسرائیل نفوذ کنند و ما بایدبطور قطع اقدام کنیم و نگذاریم که به‌ماجراهای‌جدیدی‌کشانیده شویم من تصور میکنم که پس‌ازشکست حملات اخیر روحیه اسرائیلی ها تضعیف شده‌وارتش اسرائیل‌دیگر آن ارتش شکست ناپذیر نیست.

ناصرادعا کرد که توپخانه مصر از آغاز ماه مارس توانسته است ۶۰ در صد خطوط واستحکامات راکه‌اسرائیلی ها در سراسر کانال سوئز ایجاد کرده‌اندمنهدم سازد و نیرو های مصر به گلوله باران استحکامات دشمن ادامه خواهدداد تا۴۰ در صد باقی مانده خطوط دفاعی‌اسرائیلی ها رانیزنابودسازد. رئیس جمهوری مصر گفت‌اسرائیل میخواهدخط آتش بس را به‌جبهه دائمی تبدیل کند مانمی‌توانیم‌باین وضع تن در دهیم ما با این‌نقشه اسرائیلی ها مخالفیم حتی اگراز طرف دشمن مورد حملات تلافـی جویانه قرار گیریم . مااگر برای دفاع از سرزمین هائی که رهبران اسرائیل پیوسته اعلام میدارند‌که آنها را رهانخواهند کرد اقدام کنیم هیچکس نمیتواند ما را موردسر- زنش قرار دهد.

ناصر ضمن بحث ازجنبه‌دیپلماتیکی بحران خاور میانه‌گفت ما بار ها اعلام داشته‌ایم که حاضریم مفاد قطعنامه ۲۲ نوامبر ۱۹۶۷ رابمورد اجرا گذاریم اردن نیز این‌قطعنامه را پذیرفته است . اگرمفاد ایـن قطعنامه بطور کامل بمورد اجرا گذاشته شود یعنی‌اگر سرزمین های اشغالی را تخلیه کنند .اگر حقوق آوارگان‌فلسطین‌طبق‌قطعنامه های ملل متحد تامین شود تاآنجا که بمامربوط است مسئله‌ای‌باقی نخواهد ماندولی باز هم میگوئیم که نمی‌توانیم در خارج از مفاداین قطعنامه تعهددیگری‌بعهده بگیریم. در عوض اسرائیل نمی خواهدمفاد قطعنامه شورای امنیت‌رابه مورد اجرا بگذارد مگرآنکه اعراب‌برای امضاء‌کردن یك قرارداد صلح در یك میز کنفرانس جمع شوند در حالی که در قطعنامه سازمان ملل متحدباین مسئله اشاره‌ای نشده است.رئیس‌جمهوری‌مصر‌ضمن‌بحث، از مذاکرات چهار دولت بزرك در باره خاور میانه گفت ما ازکارهای کنفرانس چهار جانبه پشتیبانی می کنیم بشرط آنکه این گفتکو ها به‌اجرای مفاد قطعنامه ۲۲ نوامبر ۱۹۶۷ سازمان ملل متحد منجر شود و در خارج از چهار چوب این قطعنامه هیچگونه تعهدی‌بعهده نمیگیریم.

در فرانسه‌ژنرال‌دوگل به‌حقانیت آرمان ماپی برده‌وباعزمی راسخ‌علیه تجاوز بپا خاست در پایان ناصراز ملت‌شوروی و رهبران آن کشور تعریف وتمجید کرد وگفت آنها یاران‌صمیمی‌ماهستند که‌درتاریکترین ترین ساعات‌تاریخ کشور مصردر کنار ما ایستادند و بوعده‌ای که برای‌کمك به‌تجدیدساختمان‌ارتش ما داده‌بودند عمل کردند .مقامات نظامی‌اسرائیل اظهار داشتند که آخرین نطق رئیس جمهوری مصر دیگر کوچکترین امیدی به بهبود اوضاع در منطقه کانال سوئز باقی نگذاشت . ناصر اکنون خود را برای حمله به اسرائیل بقدر کافی نیرومند احساس می کندولی‌اینبار نیز دوچار اشتباه شده‌است .

مفسررادیو اسرائیل اظهار داشت اینکه‌ناصر بیشتروقت خودرابناچیز جلوه‌دادن حمله کماندو های اسرائیل اختصاص داد نشان می دهد که‌رئیس جمهوری مصربخوبی میداند که‌مردم مصر به آنچه او میگوید اعتمادندارند .

● سفر ناگهانی

نورالدین اتاسی رئیس جمهوری سوریه روز جمعه بطور ناگهانی باتفاق ژنرال حافظ اسد وزیردفاع واردفرودگاه نظامی «مزه» درقاهره شدوازجانب جمال عبدالناصر و ژنرال محمود فوزی وزیر جنـك مورداستقبال قرارگرفت . بلافاصله پس‌ازورود هیئت نمایندگی سوریه به‌قاهره روسای جمهوری دوکشور یك کنفرانس فوق العاده تشکیل دادند که در آن وزیران دفاع‌مصر وسوریه‌نیز شرکت‌داشتند.

رهبران مصروسوریه بعد ازظهر نیز مذاکرات محرمانه خود رادنبال کردند واین بارعده‌زیادی ازافسران عالیرتبه مصری و سوریه ای‌درآن شرکت‌داشتند . تاکنون هیچگونه گزارش رسمی در باره چگونگی این مذاکرات‌ومسائلی که در آن مورد بررسی قرار گرفته بدست نیامده ولی گفته می شود که‌روسای جمهوری دوکشور آخرین تحولات اوضاع خاور میانه‌و همکاری نظامی ارتش‌های عربی را مورد بررسی قرار داده‌اند یك مقام مطلع در قاهره اظهارداشت که تقویت‌جبهه شرقی «اردن ، سوریه ، عراق»مهم ترین موضوع موردبحث روسای جمهوری دوکشور را تشکیل می دهد.

شایع است که‌سوریه ،مصرواردن میخواهند جبهه دفاعی‌و حدی در برابراسرائیل بوجود آورند.

مذاکرات رهبران دوکشوربعد از ظهر امروز نیز ادامه خواهد یافت وملك حسین پادشاه اردن نیز روز دوشنبه وارد قاهره‌خواهد شد.

● جنك کامل

ژنرال حیئم هرزوك طی تفسیری از رادیواورشلیم گفت : «عبدالناصر درحال حاضر قصد دست زدن به جنك کامل علیه اسرائیل راندارد. زیرا میداند که ارتش های عرب آماده‌برای این کار نیستند ،ناصر فقط میخواهد جنك محلی را در حوالی کانال سوئز ادامه دهد.وی ادعای عبدالناصر را دایر بر این که ۶۰در صد استحکامات‌اسرائیل در کانال سوئز ویران شده به ریشخند گرفت‌وگفت اگر من جای ژنرال فوزی «وزیر جنك مصر»بودم خیلی ناراحت میشدم ، زیرا ناصر پس از جنك ۱۹۶۷ مارشال عامر ومحمود صدقی‌وشمس بدران‌رهبران نظامی مصر را متهم کرد که جنك را بـد اداره کرده‌اند و گزارش های غیر واقعی باو داده‌اندو ممکن‌است همین اتهام را به ژنرال فوزی نیزوارد کنند.

اطلاعیه بانك عمران
در مورد تجدید قرعه‌کشی جایزه
مادام‌العمر ماهی دوهزار تومان
در قرعه‌کشی جایزهٔ مادام‌العمرماهی دوهزار تومان حساب تشکیل سرمایه کـه در تاریخ ۲۷ فروردینماه ۴۸باحضور نمایندگان‌محترم‌دادستانی دارائی وعده کثیری از دارندگان حساب تشکیل سرمایه در تلویزیون ایران انجام شد آقای تقی محمدی‌تهرانی سرپرست‌یك خانواده ۹ نفری‌برنده شناخته‌شد . بامراجعه‌به‌آدرس برنده‌اطلاع‌حاصل شد‌که این خانواده سه ماه قبل ازانجام‌قرعه‌کشی سرپرست خودرا از دست داده و با سختی معیشت می‌نمایند و بـاوضع پیش آمده متأسفانه امکـان استفاده ازاین جایزه برایشان میسرنبود . ازآنجا که هدف اصلی بانك عمران خدمات اجتماعی‌است تصویب نمود تـا زمانیکه کوچکترین فـرد این خـانواده که طفلی دوساله است بسن قانونی برسد ماهیانه ۲ هزار تومـان‌ازطرف‌بانك به این‌خانواده بی‌سرپرست‌کمك بشودتاکلیهٔ افراد این خانواده بتوانند‌در آسایش‌ورفاه بزندگی خود ادامه‌دهند.
از طرفی چون‌بانك عمران ایـن جایزه را حق مسلم دارندگان حساب می‌دانـد لذاجایزه‌پایان ناپذیر مادام‌العمر ماهی دوهزار تومان‌را مجدداًدر خردادماه بین دارندگان حساب تشکیل سرمایـه قرعه‌کشی خواهد نمود .

شرکت باران بنیان‌گذار آبیاری بارانی درایران
نماینده انحصاری کارخانجات ایمزآمریکا بزرگترین سازنده وسائل آبیاری در دنیا
مهندسین ومتخصصین شرکت اقتصادی‌ترین روش آبیاری راپیشنهاد مینماید
طرحها وپروژه‌ها مجاناً تقدیم میشود
«آذر آگهی»
۵۹۳ خیابان آیزنهاور جنب دانشگاه صنعتی آریامهر تلفن ـ ۹۵۰۱۰۹

اطلاعیه
شرکت سهامی پشم شیشه ایران
بمنظور نصب ماشین آلات جدید وتعویض کوره از ۲ تن به ۱۰ تن کارخانجات پشم شیشه از تاریخ اول شهریورماه الی ۱۵ مهرماه ۱۳۴۸ تعطیل خواهد بود . ازمشتریان محترم تقاضا دارد سفارشات خود راقبل ازاین تاریخ ارسال دارند تا احتیاجات آنها بموقع تهیه وتامین گردد.
خیابان شاهرضا - خیابان صبای جنوبی - شماره ۱۳

قابل توجه کارخانجات ریخته‌گری
چدن راگای پارس متال بنسبت ترکیبی زیرا

C کربن	۳٫۸	۳٫۳	درصد
Si سیلیس	۲٫۶	۲٫۳	״
S گوگرد	کمتراز	۰٫۰۵	״
P فسفر	״	۰٫۰۵	״
Mn منگنز	۰٫۴	۰٫۲	״

ازنماینده انحصاری ؛ بازرگانی آهن وچدن
آقای علی اکبر استاد ـ تلفن ۵۸۱۱۰۵ تهیه فرمائید

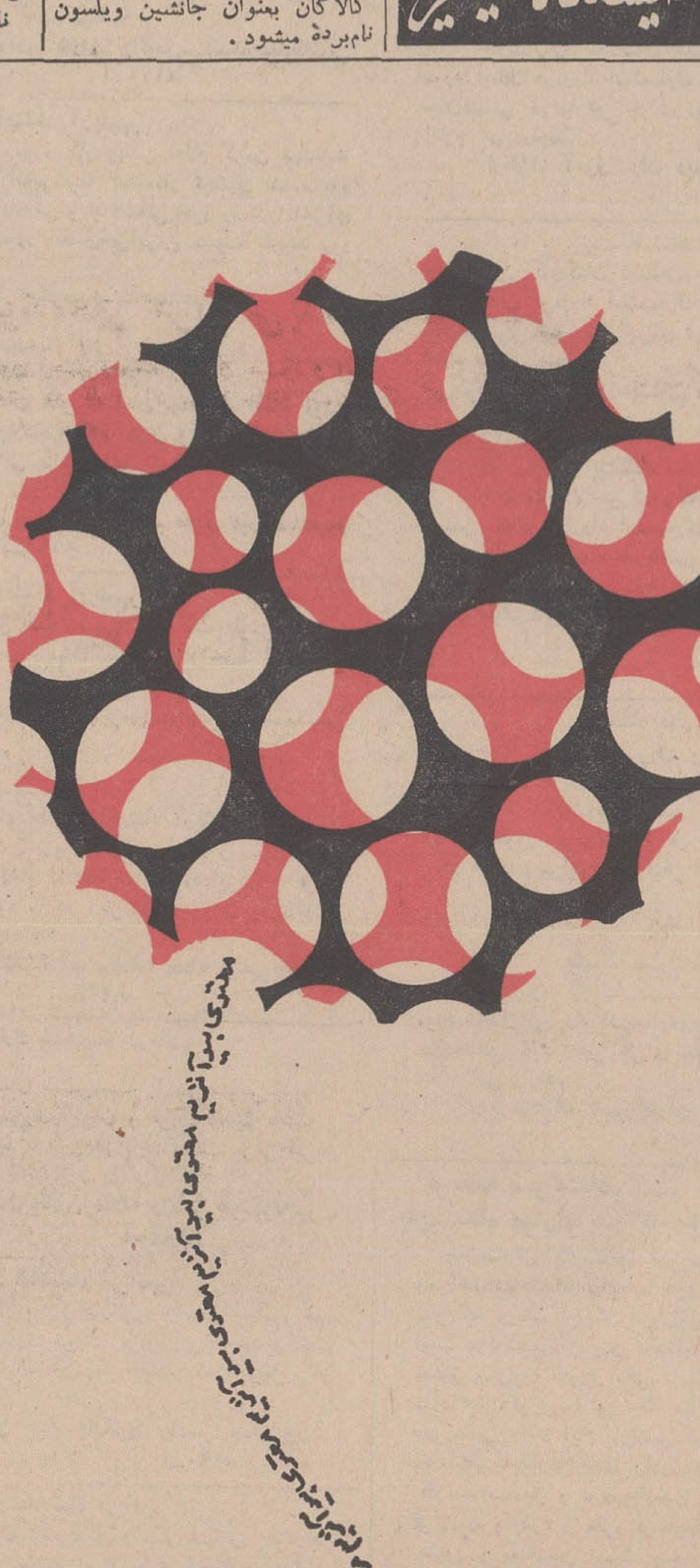
تیما
محتوی بیوآنزیم

در ٤۸ ساعت گذشته :

۱۴ نفر در حوادث شهرستانها کشته شدند

خبرنگاران ما ازشهرستانها گزارش میدهند که در ٤۸ ساعت گذشته در حوادث مختلف عده‌ای جان‌خود را از دست دادند و عده‌ای دیگر بسختی مجروح شده‌اند .

گزارش خبرنگاران ما باین شرح است .

نیمه‌شب پنجشنبه گذشته اتومبیل لندرور شماره ۱۷٦۲ تهران ۱٤ برانندگی و سرنشینی سه نفر باسامی حسن حسین زاده ، بهمن تحویلداری وسیمین انصاری از بندرپهلوی عازم رشت بوددرنزدیکی محلی بنام «چاپارخانه» واقع در هیجده کیلومتری بندر پهلوی از جاده منحرف شد و پس‌ازبر خورد بایك راس اسب که در کنارجاده مشغول چرا بود واژگون گردید

خبرنگار ما دررشت گزارش‌داد: دونفر از سرنشینان اتومبیل‌باسامی حسن حسین زاده وبهمن‌تحویلداری که بشدت مجروح شده‌بودندنجات یافتند . ولی‌سیمین‌انصاری‌لیسانسیه شیمی ، بعلت آتش گرفتن‌اتومبیل در میان شعله های آتش سوخت و درگذشت .

هنوز علت آتش گرفتن‌اتومبیل معلوم نشده است ولی گفته‌میشود روستائیان هنگام تاریکی شب برای نجات مجروحین ازشعله کبریت استفاده کرده‌اندوچون‌بعلت‌واژگون شدن اتومبیل مقداری بنزین داخل آن ریخته بود ، اتومبیل به آتش کشیده شده است.

• سه قربانی نزاع

دیروز طی یك نزاع دستجمعی که در قریه «داودخان رستمی» از توابع شوش بین‌عده‌ای‌از کشاورزان رویداد ۳ نفر باسامی سید علی میرزا سگوندی ، محمد خان‌یگا و عبدالحسین یگا کشته شدند و٦ نفر باسامی «انگزی» فرزند سبزه، تیمور محمد علی منبری ، محمد رضا ، محمد و محمد خان مجروح گردیدند .

مجروحین توسط‌مامورین‌پاسگاه ژاندارمری قریه به بیمارستان‌انتقال یافتند و جریان تحت رسیدگی‌قرار گرفت .

• حادثه اتومبیل

کوهیدشت ـ خبرنگار اطلاعات ـ صبح روزه‌شنبه گذشته هنگامیکه اتومبیل سواری شماره ۵۸۸۱۵ برانندگی عباس کمالی ۵۸ ساله و سرنشینی دو نفر باسامی اکبر پروانه و یغابه از کرمانشاه بطرف آبادان حرکت میکرد ، درسی کیلومتری کوهدشت بعلت سرعت زیاد واژگون گردید و راننده و اکبر پروانه کشته شدند .

• مرك مشکوك نقره

روز گذشته جسد زنی بنام نقره اهل سمنگان از توابع روانسر در کنار رودخانه «قره‌سو» پیدا شد مامورین انتظامی با اطلاع ازجریان عازم محل واقعه شدند وتحقیقاتی انجام دادند .

هنوز علت مرك نقره معلوم نشده است .خبرنگار ما در روانسر افزود: پریروز نیز پسر بچه ۱۵ ساله‌ای بنام شریف کریمی هنگام آبتنی در رودخانه غرق شد .

● مرك تازه عروس

کامیون شماره ۱۲۵۷۸ تهران به رانندگی برات‌الله جنگو بسرنشینی چند نفر هنگام حرکت در جاده فرعی معدن سرب «ده‌آباد» واقع در ٦۰کیلو متری کوئین بعلت‌سرعت‌زیاد واژگون گردید.

خبرنگار مادر قزوین گزارش‌داد: در این‌واقعه یکی‌از سرنشینان کامیون بنام رقیه باقری تازه عروس ۲۲ساله فرزند حسن کشته شد و دو نفردیگر باسامی محمد علی سواری ٤۵ ساله و قمر سلطان حسینی ۱۷ ساله اهل ضیاءآباد قزوین‌بسختی آسیب دیدند

● نتیجه بازیگوشی

ضمنا پسر بچه ده ساله‌ای بنام علی اسماعیلی که از یکی ازتیرهای سیمانی برق منطقه‌ی قریه آشتاجین قزوین بالا رفته بود دچار برق‌گرفتگی شد و درگذشت.

• مرك کشاورز

بعد ازظهر دیروز در یك حادثه رانندگی‌مردی کشاورزبنام‌عیسی کرمی ۳۵ ساله کشته شد وی هنگامیکه با اتومبیل برانندگی کاظم‌خان لرزاده از آمل عازم خشت‌سر بود دچارحادثه شد .

• مرك پیشاهنك

روز گذشته یکی از پیشاهنگان شهرستان بابل که بمنظور شرکت‌در اردوی‌ارزشیابی کار پیشاهنگان‌مدارس بابل به «کره سنك» واقع در بیست کیلومتری آمل رفته بود بعلت سقوط از کوه کشته شد.

وی که حجت‌اله قربانیان نامداشت در کلاس دوم دبیرستان ابن سینای امیر کلای بابل تحصیل میکرد و۱۵ ساله بود . بامرك حجت‌اله اردو نیز بکار خود پایان داد و جریان از طرف مقامات قانونی تحت رسیدگی قرار گرفت.

آمل خبرنگار اطلاعات

دونفر جان سپردند

بعدازظهر دیروز جوان ۱۸ساله‌ای بنام حسینعلی اسکندری هنگامیکه در یکی‌ازخانه‌های منطقهٔ«گلستان» سلطنت‌آباد سرگرم مرمت دهانه چاه منزل بود غفلتا بداخل چاه سقوط کرد و کشته شد .

خبرنگار ما در شمیران گزارش داد : همچنین پسربچه ۲ ساله‌ای بنام محمد عبدی که در یکی ازباغ های رستم‌آباد شمیران‌مشغول‌بازی بود بداخل حوض افتاد و خفه شد.

شرائط انتقال معلمان سپاهی

بقیه از صفحه اول

شهرستان های دیگر منتقل شوند که حداقل سه سال سابقه خدمت داشته باشند ، بجزشاغلین غیر بومی‌مناطق روستائی شهرستان های ایذه ،دشت میشان ، رامهرمز ، بندر ماه شهر، کهکیلویه . بندرعباس . بندرلنگه. میناب .برازجان .بوشهر . چاه‌بهار. ایرانشهر ، سراوان و زابل که با داشتن دو سال سابقه خدمت، انتقال آنان‌بمناطق‌روستائی سایرشهرستانها بلامانع خواهد بود . سابقه خدمت‌در کلیه موارد از تاریخ استخدام در وزارت آموزش و پرورش محسوب میشود.

برای‌انتقال بروستا های‌شهرستان های شمیران ، ورامین ، ری و کرج حداقل سابقه خدمت ٤ ساله تعیین شده است .

• انتقال بلامانع

انتقال آموزگاران سپاهی‌که مشمول یکی از موارد زیر باشند بدون‌توجه بسابقه خدمت بلامانع است

۱ـ آموزگاران سپاهی‌شهرستانهای شمیران ، ورامین ، ری و کرج که متقاضی‌انتقال‌به روستاهای‌ـشهرستان های غیر از شهرستان های مذکور باشد .

۲ـ افرادیکه متقاضی انتقال از روستاهای مرکزهراستان یافرمانداری کل ، بروستاهای یکی از شهرستان های دیگر همان استان یافرمانداری کل باشند .

۳ـ افرادیکه متقاضی انتقال به مناطق روستائی شهرستان های تابع استا ن‌بلوچستان و سیستان استان کرمان فرمانداری کل بنادر وجزایر خلیج فارس فرمانداریکل بنادر و جزایر دریای عمان فرمانداری کل ایلام فرمانداری کل کهکیلویه و شهرستان لار باشند .

• انتقال از روستاها

برای انتقال آموزگاران سپاهی از روستا به مرکزبخش و یا به‌مرکز شهرستان‌شرایط زیر تعیین میگردد

۱ـ داشتن حداقل سه سال‌سابقه خدمت‌برای‌انتقال ازروستابمرکزبخش و دارا بودن حداقل ۵ سال سابقه خدمت در روستایامرکز بخش برای انتقال به مرکز شهرستان وامکان اعزام جانشین بطوریکه دبستان‌های روستا یا مرکز بخش بدون معلم نمانند .

۲ـ انتقال آموزگاران سپاهی به مرکزشهرستان‌های شمیران .کرج. ورامین وری در حکم انتقال به‌تهران بوده وپس از ۵ سال سابقه خدمت آنان درروستاها یا مراکز بخش‌تابع و مقررات عمومی مربوط به انتقال سایرآموزگاران‌به تهران‌وشهرستان های مزبور خواهد بود .

کارنقل وانتقال آموزگاران بطور کلی باید تا ۱۵ تیر ماه هر سال خاتمه پذیرد .

در هر مورد که متقاضیان انتقال بیش از تعداد مورد احتیاج باشد ، افراد متاهل و سپس افرادی‌که سابقه خدمت بیشتری دارند به ترتیب مقدم خواهند بود . در مورد آموزگاران سپاهی که از مدرسه عالی سپاه دانش فارغ‌التحصیل‌شده‌اند ، دستورـ العمل جداگانه‌ای صادر و بادارات آموزش و پرورش ابلاغ خواهد شد.

پنجشنبه شب گذشته آقای کنسول کلوس مایکل کوهنه رئیس هیئت‌مدیره‌شرکت بین‌المللی حمل و نقل کوهنه و ناگل واعضاء هیئت مدیره این شرکت آقایان رودلف‌لوك‌اتوورتربرای انجام مذاکراتی در راه توسعه فعالیتهای خود در ایران وارد تهران گردیدند در فرودگاه مهرآباد آقای هاتیزلر نماینده شرکت مزبور در تهران و آقای شونفلدمدیر عامل شرکت ترانسکو اکسپرس و نمایندگان این شرکت در ایران از آقای مایکل کوهنه استقبال نمودند.در عکس بالا ازچپ‌براست آقایان لوك ، کنسول کوهنه ، هاتیزلر ، ورتر ، شونفلدمشاهده میشوند .

تشییع جنازه مرحوم نظام الدین امامی

بقیه از صفحه اول

جنازه شادروان‌امامی در حالیکه درحلقه‌های گل پوشیده شده‌بود، در شبستان قرار داشت و شرکت کنندگان دراین مراسم ابتداجلوی جنازه فاتحه میخواندند و بعد به فرزند و برادران فقید سعیدتسلیت میدادند ،

آقای هویدا نخست وزیر درساعت هشت و نیم در مسجد حضوریافت و پس از ادای احترام به جنازه در کنار برادران شادروان امامی قرارگرفت و ازشرکت کنندگان در تشییع جنازه تشکرمی کرد.

جنازه شادروان نظام‌الدین امامی در حالیکه چهل و دو حلقه گل که از طرف بستگان و دوستان فقید سعید ـ وزیران ـ شخصیتهای مملکتی و احزاب و چندسفارتخانه پیشاپیش آن حمل میشد و گلهای خانم ملکه همسر فقید سعید ـ خانم فریده منصور ـ خانم لیلی هویدا تاج گل دبیر کل حزب ایران نوین جلب نظر میکرد ، بروی دوش دوازده‌تن از بستگان نزدیك قرار گرفت و تا چهار راه سرچشمه تشییع شد.

بدنبال جنازه شادروان امامی ، بانوان بازمانده و در پشت سرآنان برادران امامی ـ آقای نخست‌وزیر آقای شریف امامی رئیس مجلس سنا ـ آقای عبدالله ریاضی رئیس مجلس شورای ملی‌وزراء‌ـسناتورها نمایندگان مجلس شورای ملی و گروهی از رجال در حرکت بودند و در میدان سرچشمه جنازه در اتومبیل پوشیده‌ازگل قرار گرفت و با جمعی از تشییع کنندگان‌بسوی زاویه مقدسه حضرت عبدالعظیم حرکت داده شد تا در امام زاده عبدالله در آرامگاه خانوادگی‌بخاك سپرده شود .

ایران یک طرح مهم نفتی

بقیه از صفحه آخر

افزایش تعداد هنرجو بدو هزار نفر ،احتیاج به معلم و آزمایشگاه وسرمایه‌بیشتری‌است که کمك آلمان دراین موردضروری است.

● بحران پولی

آقای خداداد فرمانفرمائیان‌رئیس کل‌بانك مرکزی یکی‌دیگر از سه شخصیت مهم اقتصادی همراه‌آقای نخست‌وزیر بود. آقای‌فرمانفرمائیان قریب یك هفته قبل از آقای‌نخست وزیر باروپا آمده‌بود . دنیا ازچندی قبل دوچار بحران وشایعات عجیب‌و غریب پولی‌است. قبل‌ازسقوط‌دوگل معاملات ارزی در بورس ها نوسانات منفی برای فرانك و پولهای دیگر اروپا ونوسان مثبت برای بعضی پولهای دیگر مانند مارك و فرانك سویس داشته‌است . بطوریکه‌شایع‌است بانك مرکزی‌آلمان بناچار در بازار دخالت کرده تاارزش مارك تجاوز غیر معقول نکند و موجب بحران جدیدی نشود . سقوط دوگل این بحران را در همین جهت تشدید کرد . رئیس بانك مرکزی ایران‌برای در جریان بودن همین تحولات به اروپا آمده است .

● کنترال فرانك

در حال حاضر در اروپا پیش‌بینی میشود ، فرانك تنزل خواهد کرد، اماهیچکس نمیتواند بگوید که‌میزان تنزل چقدر است و زمان تنزل کی خواهد بود ؟ گفته میشود اگر مقدار تنزل در حدود ده در صد باشدسعی خواهدشدلیره‌و دیگرارزهای‌اروپائی تغییری دروضع برابری باطلا و دلار ندهند اما اگر این تغییر از ده در صد بگذرد ، تنزل لیره و ارزهای دیگر باستثناء فرانك سویس ،فوری و قطعی است فرانك‌سویس علاوه‌بر موقعیت محکم ، برای تغییر برابری با طلا و ارزهای دیگر احتیاج به تصمیم مجلس دارد ، بهمین جهت قادر به مانور فوری نیست . اما مارك که محکم ترین پول اروپا و حتی جهان تلقی میشود ، در صورت‌تنزل شدید فرانك ، ممکن است بین دوتا سه در صد ترقی پیدا کند .

• وضع جالب ایران

در چنین اوضاع و احوالی وضع ایران جالب است ایران‌دردوتغییر سنوات اخیر سالم نجات یافت وحتی در تغییر پولی اخیر ده میلیون ریال سود برد . در حال حاضر هم پولهای در دست ایران از نوع پولهای‌مطمئن است و حتی در محافل پولی اروپا نیز اطمینان زیادی به پول ایران وجود دارد . در بورس سهام آلمان‌از روزیکه اوراق قرضه ایران دربورس آلمان رسما منتشر شده یعنی در ظرف ۲۰ روز ، از ۹۵ به ۹۷٫۵ارزش اسمی رسیده است .

این ترقی ، یك سیر صعودی تلقی شد و خبر آن دربن به نخست وزیر داده شد و مورد خوشحالی شدید هیئت نمایندگی ایران قرار گرفت. این‌خبرحتی در مذاکرات هم‌تسهیلات بیشتری بوجود آورد و نشان دهنده این امر بود که آلمان و همچنین سرمایه‌گذاران دیگر جهان به وضع پولی ایران و سلامت اقتصادی و برنامه‌های عمرانی ایران‌طمینان‌کافی دارند .

● وام آلمان

باستانی ضمن گزارش دیگری که‌روز پنجشنبه‌پس‌ازپایان‌مذاکرات بن ارسال داشته‌نوشته است:هویدا در این مسافرت موفق شد که۲۰۰ میلیون مارك‌وام جدید با بهره کم اخذ کند.

آقای مهدی سمیعی مدیر عامل سازمان برنامه وفرمانفرمائیان‌برای تعیین جزئیات این‌توافق در آلمان مانده‌اند تا طرح کامل نهائی‌تهیه شود.

● اگو ومترو

خبرنگار اعزامی ما از آلمان گزارش داد که در مذاکراتی که آقای هویدا در فرانسه داشت دو مسئله‌مورد توافق‌مقدماتی قرارگرفته است .

این دو موضوع همکاری ایران و فرانسه‌در زمینه ایجاد مترو و ساخت «اگو» در تهران میباشد که قرارشد مذاکرات قطعی پس‌از انجام انتخابات فرانسه انجام گیرد .

ابراز احساسات طبقات مختلف مردم

پیشگاه مبارك شاهنشاه آریامهر

جان نثاران کارکنان دبستان دولتی مازیارناحیه ۸ آموزش وپرورش تهران ضمن ابراز مسرت از لغو قرارداد ۱۳۱٦ مراتب جانبازی خودرا درراه بثمر رسانیدن منویات شاهنشاه معظم نسبت به احقاق حق ملت ایران اعلام میدارند .

کارکنان دبستان مازیار
آ ـ ٤۸۷۹

پیشگاه مبارك شاهنشاه آریامهر

جان نثاران کارکنان دبستان دخترانه سوسن مشهد باعرض سپاس از اقدامات دولت در الغاء قرارداد مرزی ایران و عراق آمادگی خودرا برای اجرای‌نیات پاك آن‌پدر تاجدار اعلام‌میداریم.

رئیس دبستان دخترانه سوسن ـ مهرانگیز ظهور سعادت
آ ـ ۸۱۵٤

پیشگاه مبارك شاهنشاه آریامهر

جان نثاران کارمندان و کارکنان شهرداری چالوس به‌پیروی از منویات شاهنشاه آریامهر مراتب جانبازی و فداکاری خودرا نسبت باحقاق حق ملت ایران درمورد اروندرود اعلام داشته و لغو قرار داد ۱۳۱٦ ایران وعراق را باافتخار فراوان موردتائید وستایش قرار میدهند.

از طرف کارمندان وکارکنان شهرداری چالوس ـ جان‌نثار علی جعفر نژاد رئیس حسابداری شهرداری .
آ ـ ۸۱۷۸

پیشگاه مبارك شاهنشاه آریامهر

جان‌نثاران اعضای انجمن شهر چالوس ضمن ستایش از اقدام در کان‌لم‌یکن اعلام نمودن قرارداد ۱۳۱٦ ایران و عراق‌بدینوسیله آمادگی و جانبازی وفداکاری خودرا درراه‌بثمر رساندن نیات مبارك شاهنشاه آریامهر نسبت باحقاق حق ملت ایران‌دراروندرود اعلام میداریم .

رئیس و اعضای انجمن شهر چالوس : علینقی سام‌دلیری ـ نصراله فقیه ـ فخرالملوك رئیس فیروز ـ ضیاءالدین ملك‌پور ـ ذبیح‌اله رسولی‌ـ اسماعیل کیاءـ حاج احمد خراسانی .
آ ـ ۸۱۷٦

پیشگاه مبارك شاهنشاه آریامهر

ضمن ستایش از اقدام دولت درمورد لغو قرارداد ۱۳۱٦ ایران و عراق بدینوسیله آمادگی وجانبازی خودرا درراه احقاق حق ملت ایران درمورد اروندرود اعلام میدارد .

رئیس شورای داوری چالوس‌ـ سیداحمدطاهائی
آ ـ ۸۱۷٤

پیشگاه مبارك شاهنشاه آریامهر

جان‌نثار از اقدام دولت‌در مورد کان‌لم‌یکن اعلام کردن عهدنامه سال ۱۳۱٦ ایران وعراق که‌بوسیله استعمار تحمیل شده بود ستایش و پشتیبانی نموده آمادگی و جانفشانی خود را درراه‌اجرای نیات آن رهبر عالیقدر درمورد احقاق‌حق‌ایران نسبت باروند رود اعلام میدارد .

شهردار چالوس ـ محمد غفاری
آ ـ ۸۱۷۲

پیشگاه مبارك شاهنشاه آریامهر

جان نثاران اعضای سازمان شورای زنان چالوس اقدام دولت شاهنشاهی را در مورد لغو قرارداد ۱۳۱٦ ایران و عراق میستایند و آمادگی خودراجهت جانفشانی در اجرای منویات آن‌پدر تاجدار اعلام میدارند .

رئیس سازمان شورای زنان چالوس ـ معزز میر صالحپور
آ ـ ۸۱۷۰

پیشگاه مبارك شاهنشاه آریامهر

جان نثاران کارکنان دفتر اسنادرسمی‌شماره یك‌چالوس همواره آماده جانبازی و فداکاری درراه نیات ملوکانه در حفظ حقوق‌حقه ایران در اروندرود میباشند .

سردفتر اسناد رسمی شماره یك چالوس‌ـمحمدحسین‌اسماعیلی سیگارودی
آ ـ ۸۱٦۸

پیشگاه مبارك شاهنشاه آریامهر

جان‌نثاران کارکنان دبستان ادیب سادات محله رامسر سپاس خود را در مورد ابطال قرارداد استعماری مرزی ایران و عراق تقدیم داشته و جانفشانی خود را در اجرای نیات آن پدرتاجدار ملت عزیز ایران اعلام میدارند .

از طرف آموزگاران دبستان ادیب سادات محله ـ میرباقری
آ ـ ۸۱۹۸

پیشگاه مبارك شاهنشاه آریامهر

جان نثاران کارکنان دبستان طالش‌محله رامسر سپاس‌خودرادر موردابطال قراردادداستعماری مرزی ایران و عراق تقدیم داشته و جان‌فشانی خودرادر اجرای نیا ت‌آ ن‌پدر تاجدارملت عزیز ایران اعلام‌می‌دارند .

از طرف آموزگاران دبستان طالش محله رامسر هوشنك‌قنبری
آ ـ ۸۱۹٤

پیشگاه مبارك شاهنشاه آریامهر

جان‌نثاران کارکنان دبستان خیام چالکرود رامسر سپاس خود رادر مورد ابطال قرارداد استعماری مرزی ایران وعراق تقدیم‌داشته وجان‌فشانی خودرا در اجرای نیات آن پدر تاجدار ملت عزیزایران اعلام‌میدارند

از طرف آموزگاران‌دبستان خیام چالکرود رامسر مهدی‌پور
آ ـ ۸۱۹۰

پیشگاه مبارك شاهنشاه آریامهر

جان‌نثاران کارکنان دبستان ناصرتاش رامسر سپاس خودرادر مورد ابطال قرارداد استعماری مرزی ایران و عراق تقدیم داشته‌و جان‌فشانی‌خودرادراجرای نیات آن‌پدر تاجدارملت عزیز ایران‌اعلام میدارند .

ازطرف آموزگاران دبستان ناصرتاش رامسر جوادیان
آ ـ ۸۱۸۸

پیشگاه مبارك شاهنشاه آریامهر

جان‌نثاران کارکنان دبستان امین کتالم رامسر سپاس‌خودرادر مورد ابطال‌قرارداد استعماری‌مرزی ایران‌وعراق تقدیم داشته وجان فشانی خودرا دراجرای نیات آن پدرتاجدار ملت عزیز ایران‌اعلام میدارند .

ازطرف‌آموزگاران‌دبستان امین کتالم‌رامسر شمسیان
آ ـ ۸۲۰۲

کنگره سالانه سازمان شکاربانی تشکیل شد

کنگره سالانه سازمان شکاربانی‌ونظارت برصید امروزباشرکت روسای شکاربانی کلیه استانهای ایران در تهران تشکیل‌شد . آقای مهندس اسکندر فیروز این کنگره را گشود و سپس در زمینه وظایف سازمان شکاربانی بیاناتی ایرادکرد و سپس‌آقایان مهندس ستوده وزیر پست و تلگراف و سرهنك زندی‌پور نیز **بیاناتی ایراد نمودند .**

پیشگاه مبارك شاهنشاه آریامهر

جان نثاران کارکنان‌دبستان‌دانش‌سادات‌محله رامسرسپاس‌خودرادر مورد ابطال قرارداد استعماری مرزی ایران‌و عراق تقدیم داشته و جان‌فشانی خودرا در اجرای نیات آن پدرتاجدار ملت عزیزایران اعلام می دارند.

ازطرف آموزگاران دبستان دانش سادات محله رامسرـ قمری
آ ـ ۸۱۹٦

پیشگاه مبارك شاهنشاه آریامهر

جان نثاران کارکنان دبستان مهرگان رامسر سپاس‌خودرادر مورد ابطال قرارداد استعماری مرزی ایران‌و عراق تقدیم داشته و جان‌فشانی خودرا در اجرای نیات آن پدرتاجدار ملت عزیزایران اعلام می دارند.

از طرف آموزگاران دبستان مهرگان رامسر بهمن صوفی
آ ـ ۸۲۰٤

پیشگاه مبارك شاهنشاه آریامهر

جان‌نثاران کارکنان‌دبستان‌پروین‌اعتصامی رامسر سپاس‌خودرا در مورد ابطال قرارداد استعماری مرزی ایران‌و عراق تقدیم داشته و جان‌فشانی خودرا در اجرای نیات آن پدرتاجدار ملت عزیزایران اعلام می دارند.

ازطرف آموزگاران دبستان پروین اعتصامی رامسرسعیده نجفی

پیشگاه مبارك شاهنشاه آریامهر

جان‌نثاران کارکنان دبستان ۲۵شهریوررامسر سپاس‌خودرا در مورد ابطال قرارداد استعماری مرزی ایران‌و عراق تقدیم داشته و جان‌فشانی خودرا در اجرای نیات آن پدرتاجدار ملت عزیزایران اعلام می دارند.

از طرف آموزگاران دبستان ۲۵ شهریور رامسر عزت پژوهنده
آ ـ ۸۲۰٦

پیشگاه مبارك شاهنشاه آریامهر

جان نثاران کارکنان دبستان اردیبهشت رامسر سپاس‌خودرا در مورد ابطال قرارداد استعماری مرزی ایران‌و عراق تقدیم داشته و جان‌فشانی خودرا در اجرای نیات آن پدرتاجدار ملت عزیزایران اعلام می دارند.

از طرف آموزگاران دبستان اردیبهشت رامسر عبدالله بیگی
آ ـ ۸۲۰۸

پیشگاه مبارك شاهنشاه آریامهر

جان‌نثاران کارکنان دبستان بیهقی رامسر سپاس خودرادر مورد ابطال قرارداد استعماری مرزی ایران‌و عراق تقدیم داشته و جان‌فشانی خودرا در اجرای نیات آن پدرتاجدار ملت عزیزایران اعلام می دارند.

ازطرف آموزگاران دبستان بیهقی رامسر حلیمی نژاد
آ ـ ۸۲۱۲

پیشگاه شاهنشاه آریامهر

جان‌نثاران کارکنان دبستان خواجه نصیر رامسر سپاس‌خودرادر مورد ابطال قرارداد استعماری مرزی ایران‌و عراق تقدیم داشته و جان‌فشانی خودرا در اجرای نیات آن پدرتاجدار ملت عزیزایران اعلام می دارند.

از طرف آموزگاران دبستان خواجه نصیررامسر سیروس بلغاری

پیشگاه مبارك شاهنشاه آریامهر

جان نثاران دبیران و کارکنان دبیرستان ششم بهمن کتالم رامسر الغای قرارداد استعماری ۱۳۱٦ اروندرودرا از طرف دولت به پیشگاه شاهنشاه آریامهر پدر تاجدار تبریك عرض نموده آمادگی‌خودرا برای‌هرنوع فداکاری اعلام‌میدارند .

از طرف دبیران‌وکارکنان دبیرستان ششم بهمن کتالم رامسر نصرت احمد نژاد
آ ـ ۸۲۱۸

پیشگاه مبارك شاهنشاه آریامهر

جان نثاران دبیران و کارکنان دبیرستان ملی پارسا رامسر الغای قرارداد استعماری ۱۳۱٦ اروندرودرا از طرف دولت به پیشگاه شاهنشاه آریامهر پدر تاجدار تبریك عرض نموده آمادگی‌خودرا برای‌هرنوع فداکاری اعلام‌میدارند .

از طرف دبیران وکارکنان دبیرستان ملی پارسا رامسرـ جلالی
آ ـ ۸۲۱۰

پیشگاه شاهنشاه آریامهر

جان نثاران کارکنان دبستان ادب کتالم رامسر سپاس‌خودرادر مورد ابطال قرارداد استعماری مرزی ایران‌و عراق تقدیم داشته و جان‌فشانی خودرا در اجرای نیات آن پدرتاجدار ملت عزیزایران اعلام می دارند.

ازطرف آموزگاران دبستان ادب کتالم‌رامسر باکی
آ ـ ۸۲۰۰

عریضه سرگشاده

به‌پیشگاه مبارك پدر تاجدار شاهنشاه‌آریامهرارواحنافداه

جان‌نثاران کارمندان غیررسمی وزارت راه باستظهار بعنایات ومراحم شاهنشاه محبوب خود عاجزانه استدعامندیم اوامر مطاع ملوکانه درباب اجرای قانون استخدام‌کشوری که قریب سه‌سال است به‌توشیح آن پدر تاجدار رسیده و در مورد اینجانبان بحال تعلیق ودربوته تعویق باقی مانده شرف‌صدوریابد و نیز تبصره ۲ ماده ۸۵ قانون مذکور که موجبات نگرانی خود وعائله کارمندان غیررسمی رادر ایام بازنشستگی فراهم‌نموده‌وازهم‌اکنون کابوس وحشتناك اجباربه‌تکدی رادرایام بازنشستگی جلوی چشم‌یك‌مشت کارمند صدیق و صحیح‌العمل مجسم کرده‌است‌مورد عنایت‌خاص قرارداده واجازه و مقرر فرمایند سازمان امور اداری و استخدامی کشور و مجلسین نسبت بـه‌عریضه تقـدیمی مورخه ۱۰ر۲ر٤۸ اینجانبان که ضمن توضیح کافی معروض گردیده رسیدگی و توجه بیشتری مبذول فرمایند و بااصلاح تبصره مذکور عـده زیادی کارمند درستکار را که درراه آرمانهای مقدس شاهنشاه آریامهر جان‌برکف آماده‌خدمتگزاری هستند به‌آینده فرزندان خود که بایستی سربازانی قدرتمند وفداکار تربیت‌شوندامیدوار ودلگرم فرمایند .

جان‌نثاران کارمندان غیررسمی وزارت‌راه
آ ـ ٤۸۸۷

آگهی حراج

موسسه مهمانخانه ها دو دستگاه ژنراتورمستعمل مارك‌ام‌ـوـام بقدرت ۳٤ کیلووات و مارك گنز بقدرت ۵۰ کیلووات منصوبه در مهمانخانه آبعلی را (در محل) باوضع موجود درتاریخ‌سه‌شنبه بیست‌وسوم اردیبهشت ماه جاری (قبل از ظهر) ساعت ۱۰ صبح از طریق مزایده حضوری بفروش میرساند .

طالبین میتوانند قبلا در محل ژنراتور های مزبور را مشاهده نموده و در تاریخ مقرر در جلسه مزایده شرکت نمایند وجه فروش نقدا دریافت میشود .

موسسه مهمانخانه دنا
آ ـ ۸۲۲٤ — ۱ـ۲

باگزارشهائی که نمایندگان خبرگزاریهای خارجی ازمشاهدات خودمخابره کردند

شکنجه ایرانیان مقیم عراق در دنیا منعکس شد

خبرنگار اطلاعات از کرمانشاه گزارش میدهد :

اخراج ایرانیان مقیم عراق و آزار وشکنجه مسافران وزوار ایرانی توسط عمال دولت عراق همچنان ادامه دارد وشرطه های عراقی هر لحظه دامنه گستاخیها واعمال ناروای خود را نسبت بایرانیان بی گناهی که مقیم آن کشور می باشند گسترش میدهند .

● **خبرنگاران**

بدنبال اقدامات غیرانسانی عمال دولت بعثی عراق و انعکاس اعمال شرم‌آور انهادر بین مردم ایران و سایر کشور های دوست و همجوار روز گذشته خبرگزاریهای خارجی درایران چند تن از خبرنگاران خود رابه منظور کسب خبر و گفتگو با ایرانیا ن اخراج‌شده که تحت آزار وشکنجه قرار گرفته اند به نوار مرزی غرب کشور اعزام داشتند.

هواپیمای حامل خبرنگاران مزبور که از طرف خبرگزاریهای رویتر تاس ، بی‌بی‌سی و آسوشیتدپرس عازم نقاط مرزی غرب‌شده بودند ساعت ۸ صبح دیروز در فرودگاه کرمانشاه بزمین نشست.

دراین سفر آقایان دکتر گنجی دبیر کمیته سازمان بین‌المللی حقوق بشر درایران همراه خبرنگاران اعزامی بودند .

خبرنگاران مزبور پس از لحظه‌ای توقف در فرودگاه باتفاق آقای حاج محمد حسین مدنی رئیس شیر و خورشید سرخ کرمانشاه بطرف قصر شیرین و مرز خسروی عزیمت نمودند

● **گروه دیگری وارد شدند**

خبرنگاران مادر کرمانشاه وقصر شیرین که باتفاق خبرنگاران خبرگزاریهای خارجی به آنمنطقه حرکت کرده‌بودند آخروقت دیروز مشاهدا ت خودرا بدین شرح مخابره نمودند .

عصردیروز گروه دیگری از مسافران ایرانی و ایرانیان مقیم عراق که توسط عمال آن کشور اخراج شده‌بودند بمرزخسروی وارد شدند اینعده که اکثرا پیاده‌خودرا بمرز خسروی رسانده بودندهنگامی که وارد خاك ایران می شدنددستها را به عنوا ن‌شکرگزاری‌به آسمان بلند می کردند وباصدای بلندمی - گریستند .دردو رنجی که درسیمای یکایك آنان به چشم می خورد حکایت‌از شکنجه هاوتعدیهای‌بیحد وحصر عمال عراقی درباره آنان‌می- کرد . مامورین عراقی اکثرایرانیان مقیم عراق‌را تا چهار کیلومتری‌مرز خسروی هدایت می کنندواز آنجا آنان‌راپیاده رها ساخته و دنبال کار خود میروند . این‌مسافران‌رنجدیده تنها گناهی که دارند اینست که مسلمانند و به زبان فارسی حرف میزنند .

زوار ایرانی پس از پیمودن‌چهار کیلومتر راه از منظریه عراق‌تامرز خسروی تشنه و گرسنه وارد ایران می‌شوند وبه محض رسیدن بداخل خاك کشور خود بیقرار ونالان‌بروی خاکها در میغلطند ، این عده پس ازدلجوئی‌واستراحت‌توسط‌اتوبوس- هائیکه قبلا از کرمانشاه به مرز خسروی اعزام شده‌اند به کرمانشاه انتقال میبابند . زوار ایرانی راپس ازورود به کرمانشاه در مسجدجامع این‌شهر جای میدهند واز آنان نگهداری می کنند

هم‌اکنون مسجد جامع کرمانشاه بدو قسمت مردانه و زنانه تقسیم‌شده است .

● **ادامه دارد**

یکی از مسافران ایرانی به خبرنگار ما در قصرشیرین اظهار داشت : آزار و شکنجه ایرانیان‌مقیم آن کشور از طرف عمال دولت عراق همچنان ادامه دارد و مامورین عراقی قبل ازخروج ایرانیان از کشورعراق اسناد‌ومدارك بهادار آنان‌را گرفته و معدوم می‌سازند همچنین اموال و نقدینه‌ای که این عده با خود دارند بنفع دولت عراق ضبط میگردد .

خبرنگار ما در قصر شیرین که باتفاق خبرنگاران خارجی‌به منظریه، عراق رفته‌بود از چند نفر شرطه‌عراقی سئوال کرد ، چرااینهمه ظلم وتعدی در باره ایرانیان مقیم عراق روامی- دارید ؟ آنان در جواب اظهارداشتند ماهمه مسلمانیم و از اعمالی که‌بدست ما انجام میشود خود بیزار و متنفر هستیم ولی بنا بمصداق (المامور - معذور) دولت بما دستور داده است که اینکار ها را انجام دهیم ...حتی یکی ازشرطه‌ها اظهار داشت‌بمادستور داده‌اند که هرکدام ازما لااقل‌بایستی ده نفر ایرانی را شکنجه بدهیم .

یکی‌از ایرانیان مقیم کشور عراق که دیروز بمرز خسروی آمده بودبه خبرنگاران خارجی اظهار داشت : من در عراق نمابندگی یکی از شرکت های مسافربری را بعهده داشتم چند روز قبل از طرف دولت عراق‌بازداشت شدم و بدون اینکه جرمی از من‌سر زده باشد باعدام محکوم گردیدم . خوشبختانه چون مامورین عراقی‌خود ازوضعی که ایجاد شده است‌ناراضی میباشند حاضر شدند با دریافت‌هزار دینار عراقی مرا فراری دهند و دونفر دیگر از شرطه‌ها نیز با دریافت صد دینارعراقی‌مراتا مرز خسروی‌همراهی کردند و امروز بسیار خوشحالم که یکبار دیگر خودم را در خاك کشور عزیزم ایران می‌بینم .

● **دست وپای بسته**

یکی دیگر از مسافران گفت : صبح دیروز تظاهرات بزرگی دریکی از میدان‌های شهربغداد برگزارشده بود ومامورین دولت عراق عده‌ای از ایرانیان را که زندانی شده بودند با دست و پای بسته بوسط میدان آوردند و در مقابل چشم هزاران نفر ازمردم‌به‌آزار وشکنجه آنان‌پرداختند این تظاهرات مدت سه ساعت بطول انجامید.

درتمام مدتی‌که خبرنگاران‌خارجی در مرز خسروی بودند دسته دسته ایرانیان اخراج شده و زوار وارد مرز میشدند و عده‌ای نیز که قادر براه رفتن نبودند با کمك همسفران خود قدم بر میداشتند .

خبرنگاران خبرگزاریهای خارجی که با دیدن این صحنه های رقت‌بار بشدت تحت تاثیر قرار گرفته بودند ضمن گفتگو با آنان مرتبا سرگرم فیلمبرداری بودند .

خبرنگاربی بی . سی ازشخصی بنام فاضل لاجوردی سئوال کرد در بغداد چکارمیکردی‌وی اظهارداشت: در کاظمین طلاسازی داشتم بخاطر داشتن پول‌ایرانی کتکم زدند ،اموالم را بسرقت بردند . گذرنامه و اسنادم را سوزاندند و هم‌اکنون نیز زن و فرزندانم در زندان بسر میبرند .

خبرنگار بی . بی . سی از این واقعه اظهار تاسف کرد .

● **حراج**

خبرنگارخبرگزاریهای آسوشیتدپرس از شخصی بنام حاج عبداله جعفری که در بغداد صاحب ملك بوده‌است سئوال نمود باشما چگونه رفتارشد وی اظهار داشت : در بغداد صاحب ده دستگاه مغازه‌بودم وگندم فراوانی داشتم مامورین عراقی همه آنهارا بنفع خود ضبط کردند . وی افزود: شب گذشته عده‌ای از اقوامم درمرز خسروی بمن ملحق شدند و اظهار داشتند که دولت عراق تمام املاکم را حراج نموده و پول آنرا ضبط کرده است .

سئوال شد آیا از زن و بچه‌ات خبری داری؟وی گفت آنهاهم‌اکنون در زندان «مدینة‌الشرطه» زندانی هستند و از آنها اطلاعی ندارم .

خبرنگار خبرگزاری‌تاس از کامل یار احمدی که قسمتی از سینه و شکم وی را با اسید سوزانده‌بودند، پرسید چرااین‌بلا را بسرت آوردند. وی گفت : بجرم اینکه ایرانی بودم و بزبان فارسی حرف میزدم .

خبرنگاران خبرگزاریهای خارجی پس از بازدید از وضع مسافران و ایرانیان مرز خسروی را بقصد قصر شیرین ترك نمودند . در قصرشیرین از دو مسجد بزرك این شهر که‌زوار ایرانی در آنها نگهداری میشوند دیدن کردندو آنگاه بصوب کرمانشاه عزیمت نمودند اردوی کار کرمانشاه نیز که گروهی از ایرانیان اخراج شده در آنجا سکونت کرده‌اند مورد بازدید خبرنگاران‌مزبور قرار گرفت.

ساعت ٤ بعد از ظهر دیروز خبرنگاران خارجی کرمانشاه را با هواپیما بقصد تهران ترك گفتند.

* **حمله**

خبرنگار اطلاعات از شاه‌آبادغرب گزارش میدهد دیروز من بار دیگر بمرزخسروی رفتم هنگامیکه واردمرز خسروی‌شدم‌اتومبیلی‌بشماره ٥٣٣١٤ در حالیکه چندین نفر سرنشین در داخل آن‌نشسته بودند نظرم را جلب نمود باتومبیل مذکور نزدیك شدم‌و از راننده آن که خود راحاج‌حسن کوچك کاشانی معرفی کرد درباره رفتار ماموران‌عراقی نسبت بایرانیان مقیم آن کشور سئوالاتی نمودم وی در پاسخ من اظهار داشت :

ساعت ۹ صبح پنجشنبه کلیه‌مردم بغداد در اجتماعاتی که در گوشه‌و کنارشهر مخصوصا خیابان هارون- الرشید این شهرستان بمناسبت‌جشن کشاورزی برگزار گردیده بود شعار های ضدایرانی میدادند و بدنبال‌این شعارها احساسات ضد ایرانی اوج گرفت و پس از اختتام مراسم شرطه های عراقی بمنازل ایرانیان مقیم‌عراق که‌یابایران آمده ویا در زندان‌بسر میبرند ، حمله برده اموال آنها را حراج میکردند .

آقای کوچك کاشانی افزود : من بچشم خود دیدم یخچال و فرشی‌را که شاید شش هزار تومان‌می‌ارزد بمبلغ اندکی فروختند. من از ترس گریختم ولی در خیابان با شرطه‌ای برخورد کردم ، او مرا گرفت و با دریافت مبلغی آزادم ساخت اتومبیل دیگری که‌وارد شده اتوبوس‌مسافری شماره ۷۳۷۷۲ متعلق به شرکت لوان تور بود،٤٥ مسافر این‌اتوبوس جملگی اظهار میداشتند که در عراق به مسافرین ایرانی و ایرانیان‌مقیم بسیار بد میگذرد و نهایت‌بیدادگری در حق آنان اعمال‌میگردد .

علی‌اکبر دانش کارمند بازنشسته دولت و اهل مشهد که جزو مسافران این اتوبوس بود اظهار داشت من و «طوبی ملت‌خواه» همسرم در یکی‌از خیابان های بغداد بناگاه مورد حمله تنی چند از سربازان عراقی قرار گرفتیم و دراین گیر و دار پای زنم شکست و خودم را دستگیر کردند و دو روزرا دردزندان سیاسی «عصدا» بسر بردم نجفعلی خانعلی راننده اتوبوس در حالیکه از شدت تاثر میگریست گفت : چه شاهدی بالاتر و گویاتر از داغهائی که بر سینه ودستهای مسافران این اتوبوس‌دیده میشود ؟ و آثار اسید که برپنجه های آنان هویدا است ؟ بدنبال این سخنان بغض گلوی راننده‌اتوبوس را گرفت و دیگر حرفی نزد و منهم در بهت فرو رفتم و یارای پرسش دیگری را نداشتم .

● **شکایت**

خبرنگار ما در شاه آباد غرب افزود : صبح دیروز نیز برای اطلاع از وضع مسافران وزوار ایرانی که از عراق اخراج شده‌اند مجددا عازم مرز خسروی شدم . مقارن ساعت۷ صبح بود که قریب به یکصد نفراز ایرانیان اخراج شده از عراق وارد مرز خسروی گردیدند.این عده‌عموما گریان‌و نالان بودندواز رفتار ناروای سربازان عراقی و عمال دولت بعثی عراق گله و شکایت داشتندیدالله کریمی یکی از ایرانیان مقیم عراق که بسیار ناراحت‌بنظر میرسیداظهار داشت :

من اهل شیراز هستم و چهارده سال تمام در عراق مشغول کسب‌و کاربودم‌چند روز قبل شرطه های عراقی‌ناگهان بداخل خانه من‌هجوم آوردند و کلیه اثاثه ولوازم‌زندگیم رابه‌تاراج بردند شرطه های عراقی به اینها هم اکتفا ننمودند و مراپس ازشکنجه بسیار از کشور عراق اخراج کردند . زن دیگری بنام طوطی قمری از اهالی رامسر که جزو زوار بود اظهار داشت: ماموران عراقی‌در تمام ساعات شبانه روز با اسلحه در اطراف اما کن متبر که و داخل آن‌در حرکت هستندوهر کجا که‌یك‌ایرانی ببینندفوراوراد‌ستگیر وزندانی می کنند .

طوطی‌در حالیکه این کلمات را با گریه ادا می کرد قسمتی از پیراهن خودرا کنار زد ومحلی را که ماموران عراقی بوسیله اسید مجروح ساخته بودند به اطرافیان خود نشا ن‌داد . وی همچنین‌اضافه نمود هم اکنون تجاوز و تعدی‌بمال وجان‌ایرانیان مقیم عراق شعارعمال دولت یمنی عراق شده و تمام این اعمال‌ناروا‌و غیر انسانی به دستور دولت عراق صورت می گیرد .

طوطی‌اضافه کرد: ماموران‌عراقی از چند روز قبل دامنه اعمال‌ناروای خودرا نسبت‌بایرانیان مقیم‌آن کشور گسترش داده‌اند وحتی محصولات صنعتی کشور ایران را نیز از این امر مستثنی نساخته اند .

مثلا مارك کلیه یخچالهای ایرانی راکه در عراق وجودداردعوض می- کنند و آنرابا مارکهای دیگر ویا بدون مارك‌به نازلترین قیمت در معرض حراج می گذارند .

دیروز در اجتماع بزرگی که‌در بغداد تشکیل شده بود عده ای با شعار های ضد ایرانی در خیابانها براه افتاده‌بودند و اتومبیلهای‌ایرانی راکه در کنار خیابانها پارك شده بود بوسیله سنك و چوب‌در هم می‌شکستند .

پاره کردند

مردی که ۲۰ سال در عراق‌دکان عکاسی داشت بنام حسن می‌گفت: یکروز صبح همین که در دکان خودرا بازکردم یکدسته ازمامورین دولت و شرطه‌ها سررسیدند ووقتی شناسنامه‌امرا دیدند آنرا پاره‌کردند وهرچه پول نقد داشتم ازمن گرفتند وکتك مفصلی هم زدند بعد از ٤٨ ساعت گذراندن در زندان مراروانه مرزخسروی کردند. حالادرشرایطی که اندوخته ۲۰ سال زحمت در زندگیم را ازدست داده‌ام سرگردان شده‌ام .

تاثرانگیزتر

نمایندگان خبرگزاریهای خارجی که روز گذشته از قصر شیرین و کرمانشاه ومحل نگهداری ایرانیان اخراجی دیدن کرد ودر مرزخسروی بایرانیان اخراجی مصاحبه کرده‌اند امروز بخبرنگار اطلاعات گفتند : وضع ایرانیانی که از عراق اخراج شده‌اندوقبل ازاخراج تحت‌شکنجه قرار گرفته‌اند بمراتب اسفناك تر وتاثر انگیزتر از گزارشهائی‌است که ظرف چند روز اخیر در روزنامه اطلاعات چاپ شده است وتا کسی ازنزدیك آنها را نبینند و بدرد دلشان گوش ندهد نمیتواند‌احساس کند که به‌آنها چه گذشته است.

پذیرائی

آقای نورالدین امامی امروزاعلام کرد که حاضر است یك خانواده سه چهارنفری از ایرانیان اخراجی از عراق‌را در دو اطاق خانه‌مسکونی واستجاری خود پذیرائی کند .

اینها گروهی‌از ایرانیان‌اخراجی‌از عراق هستند که در مساجد کرمانشاه و قصر شیرین از آنان نگهداری می‌شود .تا چند روز قبل هرکدام از این گروه صاحب کاروکسبی‌در عراق بودند .

از : ابراهیم صهبا

پیام دوستانه به ملت عراق

ای ملت عراق که با ما برادرید
نزد خدا و شرع مطهر برابرید
تاریخ بر یگانگی ما است شاهدی
همسایه‌اید و پیرو دین پیمبرید
ایرانیان به مهر شما را نظر کنند
زانرو که پاسدار بقاع منورید
با اینهمه سوابق هم مرزی و صفا
اکنون چه روی‌داده که‌یار ستمگرید؟
«اروندرود» مایه جنك و نزاع نیست
پیدا بود که تشنه افکار دیگرید
دانم حساب دولت و ملت زهم جداست
خود نیز هم زدولت غاصب مکدرید
اما چرا خموش و اسیر دسیسه‌اید
تسلیم فتنه‌اید و ستمکار پرورید
با جبر و زور دولت پرخاشجوی خویش
با دوست در جدال و به بیگانه یاورید
باشد سپاه کشور ایران دلیرتر
گر متکی به شرطه و نیروی لشگرید
آن به بود کنید رعایت حقوق ما
ای ملت عراق که با ما برادرید

نامه نماینده ایران باعضای شورای امنیت

بحران اختلافات مرزی ایران‌وعراق در پایان هفته گذشته واردمرحله جدیدی از فعالیت های سیاسی گردیدو بدنبال نامه نماینده‌دائمی عراق به‌رئیس‌شورای‌امنیت ،نماینده دائمی ایران نیز در سازمان ملل طی نامه‌ای برئیس شورای امنیت موقعیت ایران را در بحران فعلی تشریح کرد و آمادگی‌ایران رابار دیگر در حل‌این اختلافات ازطریق مسالمت‌آمیز تاکید نمودو بدین ترتیب بحران روابط ایران‌و عراق جبهه دومی از مبارزات سیاسی‌در سازمان ملل متحد باز کرد .

همزمان بااین تحولات یك سخنگوی وزارت خارجه عراق‌بطور غیر مستقیم اعلام کرد که دولت متبوع وی اختلاف دوکشور را بر سرمسئله شط‌العرب به‌دیوان‌بین- المللی لاهه خواهدبرد .

● **نامه وکیل**

آقای مهدی وکیل نماینده‌ایران در سازمان ملل متحد طی نامه خود به رئیس‌شورای امنیت‌آمادگی دولت ایران را بحل مسالمت‌آمیز اختلافات خود باعراق برسرمسئله شط العرب از طریق مذاکرات دوستانه‌و براساس‌اصول کلی‌حقوق بین‌الملل در مورد رودخانه های مرزی اعلام کرده‌است . دراین‌نامه که‌آقای مهدی وکیل درخواست توزیع آنرابین‌اعضای شورای‌امنیت کرده بسابقه اختلاف ایران‌وعراق باین شرح‌اشاره شده .

«از نظر دولت‌ایران قرارداد سال ۱۹۳۷ در مورد اداره شط- العرب باعراق از درجه اعتبارساقط است‌زیرا دولت عراق از زمانی‌که این قرارداد بامضاء رسید پیوسته آنرانقض کرده‌است .»

نماینده ایران همچنین زیبائیه مطبوعاتی نماینده عراق بشدت‌انتقاد کرده‌و گفته‌است .

«دولت عراق‌باین ترتیب از حق داشتن هیئت نمایندگی درسازمان ملل متحد سوءاستفاده کرده‌زیرا پیش از آنکه یادداشت‌رسمی‌خود رابه‌شورای امنیت تسلیم کند به هیئت نمایندگی خود دستور داده بیانیه‌ای حاوی مطالب ناروا وافترا آمیز علیه‌یك عضو دیگرسازمان ملل‌متحددراختیارمطبوعات‌بگذارد.»

بنابراین دولت ایران خودرانا گزیر میداند که عهدشکنی دولت عراق رابرملا سازد . این دولت‌بیش ز ۳۰سال از انجام تعهدات خود در قبال قراردادی که در تاریخ ۷ژوئیه ۱۹۳۷ باایران منعقد ساخت‌سرباز زده‌است .»

* **خودداری عراق**

«بعلاوه دولت‌عراق از امضاءعهد نامه مربوط به کشتیرانی درشط- العرب که در قرارداد ۱۹۳۷ قید شده خودداری کرده‌و بدین‌وسیله بیش از سی‌سال عواید از حاصل کشتیرانی در شط العرب رابخود اختصاص داده و در حساب های مربوط باین عایدات طرف دیگر قرارداد را بهیچوجه دخالت نداده است. »

نماینده دائمی‌ایران درسازمان ملل متحد در یادداشت خود برئیس شورای امنیت گفته است . **«دولت ایران پس از ۳۲سال شکیبائی در برابر اقدامات دولت‌عراق یعنی نقض مداوم و غیر موجه قراردادو در برابر اقداماتی که پیوسته از جانب عراق در جهت‌نقض حقوق مصرحه ایران دراین قرارداد بعمل آمده خود را ناگزیر دیده‌است که از تنها راه ممکن رعایت حقوق خود را تامین کند. بنابراین‌دلایل دولت‌ایران‌اعلام کرده است که‌با توجه به نقض مفاد اساسی قرارداد از طرف مقابل ، قرارداد موردبحث از نظر دولت ایران فاقد هرگونه ارزش قانونی‌است. »**

نماینده دائمی ایران درسازمان ملل متحد متذکرشده«بموجب‌یکی از موادقرارداد ۱۹۳۷ طرفین‌متعهد شده‌بودند عهد نامه‌ای در باره‌اداره امور شط‌العرب و کشتیرانی دراین رودخانه منعقد کنند. »

دولت‌ایران طی چندین سال نمایندگانی برای مذاکره دراطراف انعقاد این عهدنامه فرستاد لیکن هر بار دولت‌عراق با شانه خالی کردن‌و طفره‌رفتن از انجام‌تعهدات خود اقدامات صلحجویانه دولت ایران را منجر به شکست کرد ».

نماینده‌ایران پس از اشاره به جمع‌آوری عایدات‌حاصل از کشتی- رانی‌توسط دولت عراق گفته است .

«دولت‌ایران‌بسیار مایل است‌که از مقامات عراقی‌بشنود که بچه ترتیب این عایدات را صرف‌بهبود کشتیرانی در شط‌العرب کرده‌اند؟»

نماینده ایران ضمنا یاد آوری کرده‌است که‌قرارداد۱۹۳۷هنگامی امضاءشد که‌امورعراق‌توسط قدرت استعماری انگلستان اداره می شد. «وضعی که بدنبال امضای این قرارداد پدید آمد بهیچ روی‌قابل تحمل نبود اصولا تصور چنین‌امری غیر ممکن است که رودخانه‌ای که بیشترآب های آن از منابع واقع در داخل‌خاك ایران تشکیل‌می شود متعلق بدولت دیگری‌باشد. »

«در جهان امروز رودخانه هائی که مرز میان دوکشور را تشکیل میدهند طبق اصول وروش های مشخص‌و معین اداره می شوند . بنابراین‌جای‌هیچگونه‌شگفتی‌نیست اگربگوئیم که گرچه استعماربرای همیشه از میان رفته دولت‌عراق با تمام‌قوا میکوشد که اثر هاونتایج استعمار را که این قرارداد مظهر آن‌است حفظ کند. »

عکس‌العمل خارجی

بدنبال تسلیم یادداشت نماینده دائمی ایران به رئیس شورای‌امنیت سازمان ملل متحد خبرگزاریهای بین‌المللی بلافاصله رئوس مطالب نامه مذکور را به مراکز خبری جهان مخابره کردند .و درمقدمه آن به مسئله آمادگی ایران در حل مسالمت‌آمیز اختلافات باعراق اشاره نمودند .

دراین بین بدنبال بازدیدنمایندگان مطبوعات‌و خبرگزاریهای خارجی‌از مرز خسروی گزارش های‌جامع و تکان دهنده‌ای در مورد آزار و شکنجه‌ایرانیان بوسیله عمال‌دولت بعثی عراق بسراسر جهان‌مخابره گردید.

* **گزارش آسوشیتدپرس**

پرویز رائین ، نماینده خبرگزاری آسوشیتدپرس دیروز پس ازدیدار از مرز خسروی گزارشی مخابره کرد که عینا بوسیله خبرگزاری مذکور بسراسر جهان مخابره شده ومتن آن بدین قرار است.

خسروی-ایران - مرز ایران وعراق.

کامیون های نظامی مملو از صدهاآواره‌ایرانی که‌از عراق‌اخراج شده‌اند برای چهارمین روزمتوالی باین پست مرزی‌وارد گردیدندو امروز بانمایندگان خبرگزاری‌های خارجی ورادیو ملاقات کردند .

این‌آوارگان که‌بوسیله پلیس عراق از همسران وفرزندانشان جدا شده‌اندو قبل از آنکه از عراق خارج شوند تمام‌اموال وپول‌هایشان رابغارت رفته‌است ، حکایت های رنج‌آوری از سرگذشت خویش برای خبرنگاران تعریف کردند. این‌قربانیان ایرانیان مقیم عراق بودند که‌اکثر آنان را تجاری تشکیل میدهندکه ده هاسال در آن کشور اقامت داشتندو امروز بعلت‌اختلافات ایران‌وعراق بر سر کشتیرانی در شط العرب از آن کشور اخراج شده‌اند .

* **سرگذشت‌های مشابه**

سرگذشت‌این قربانیان همانند یکدیگر بود. هر یك از آنان یااز محل کارو یا در نیمه شب از رختخواب بداخل کامیون های‌پلیس کشانده شده‌بودند .

پلیس عراق آنان را به بغداد وآنگاه به زندان های وزارت دفاع عراق میانداخت بعضی از آنان بطور وحشیانه‌ای موردآزاروشکنجه به‌سبك قرون‌وسطی قرار گرفته بودند این آزار و شکنجه شامل شلاق زدن ، سوزاندن بدن آنان بوسیله اسیدیا اطو های برقی‌بود. دراین بازدید بعضی از این‌قربانیان پیراهن های خود را از تن در آوردندو آثار رفتار وحشیانه دولت عراق را به خبرنگاران نشان‌دادند بعداز زجر وشکنجه ، این عده گفتند دولت‌عراق‌اموال‌و پول‌هایشان رابغارت‌بردو آنان‌راچون گوسفندان در کامیون ریخت و در چند کیلو متری مرزایران رها کرد .

اکثر قربانیان به‌ر محل کارو کسب‌شان کشانیده شده‌بودندحتی اجازه نیافتند به زن‌و فرزندانشان خبر دهند که چه سرنوشتی‌دارند وازروزنامه نگاران خواستند از سازمان ملل متحد خواسته شودکه به کمك اقوام آنان درعراق‌بشتابد.

درمیان اخراج شدگان‌عبدالقاسم رهجوی یك ایرانی مقیم عراق که ۳۳ سال دارد وبیست سال ازعمرش را در عراق گذرانیده و در بغداد صاحب یك مغازه الکتریکی بود دیده میشد . حاج‌قاسم عاملیان چهل ساله ساکن کاظمین‌وصاحب مغازه نانوائی یکی‌دیگر از رنج کشیدگان از دست پلیس عراق بود.

عاملیان به خبرنگاران خارجی ودبیر کل کمیته ایرانی حقوق‌بشر گفت حاضراست بارتش ایران به پیوندد تازن و سه فرزندش راکه هنوز در زندان عراق بسر میبرند نجات دهد.

ابراهیم مراد ۳۱ ساله اهل‌بغداد گفت که‌وی روز پنجشنبه دیدپلیس عراقی بطوروحشیانه‌ای‌سرگرم کتك زدن‌یك‌ایرانی‌است‌وقتی‌بجلو رفت‌و خواست وساطت کند، پلیس او را هم‌گرفت وبزندان‌فرستاد.

* **نگران خانواده**

آوارگان ایرانی اغلب نگران سرنوشت همسران و فرزندانشان که هنوز در عراق‌بسر میبرند هستند . همه آنان گفتند که حتی اجازه اقامت و اجازه کار دولت عراق که قبلا بنام آنان صادر شده بودپلیس را از اعمال رفتار وحشیانه نسبت به آنان بر حذر نداشت .

اما همدردی سربازان عراقی که قربانیان ایرانی را تا مرز اسکورت کردندتااندازه‌ای‌برای این‌آوارگان تسلی بخش بود .

آوارگان میگفتند سربازان‌عراقی میگویند چنانچه نیروهای ایران برای نجات ایرانیان زندانی به‌عراق بیایند با مقاومت سربازان عراقی مواجه نخواهند شد .

تا ظهر امروز «دیروز» متجاوز از ۱۵۹۲ ایرانی از عراق اخراج شده‌اند و گروهی از انان گفتند که هنوز هفت هزار تن از ایرانیان در زندان های عراق بسر میبرند . درشهر کوچك‌قصرشیرین‌خبرنگاران خارجی با اجتماع ۷۵۰ نفری‌قربانیان مواجه شدند صدو هفتاد نفر آنان در خسروی و ۲۷۲ نفر در کرمانشاه بودند . و تاکنون چهار صد نفر هم به میان اقوا م خویش درایران بازگشته‌اند .

● **آمادگی کویت**

کویت - یونایتدپرس - منابع‌وزارت خارجه کویت تائید کردند درصورت موافقت‌ایران وعراق‌در موردمیانجیگری کویت بین دو کشور، وزیرخارجه کویت آماده است بی‌درنك به‌تهران وبغداد سفر نماید.

مسئله میانجیگری‌کویت بین‌ایران وعراق ، چهارشنبه پیش از طرف شیخ‌صباح‌السالم الصباح امیر کویت عنوان گردید وسپس اعلام شد که احمدالجابر وزیر خارجه کویت اعلام آمادگی کرده که بتهران و بغداد سفر کند و کوشش‌های خودرابرای باز گرداندن حالت عادی به مناسبات دو کشور آغاز نماید.

* **امیدواری اندونزی**

جاکارتا - شنبه -رویتر-آدامالیك وزیر خارجه اندونزی اظهار امیدواری کرد که مناقشات ایران و عراق از طرق مسالمت‌آمیز و بطور دوستانه حل و فصل گردد. اظهارات فوق‌را وزیر خارجه اندونزی دیروز هنگام ملاقات بافدحیل سلمان سفیر عراق در اندونزی بعمل آورد.

دومین سند محرمانه وزارت خارجه

انگلستان در قرارداد ۱۳۱٦

رسماً از عراق پشتیبانی کرد

بدنبال انتشار نخستین سندمحرمانه وزارت خارجه انگلیس از طرف‌وزارت خارجه ایران‌درتوجیه چگونگی تحمیل قرار داد ۱۳۱٦ مرزی ایران و عراق از جانب دولت انگلیس ، وزارت‌خارجه دیروز بانتشار دومین سند محرمانه در این باره‌اقدام کرد. ناظران‌سیاسی در تهران اظهار عقیده‌میکنند که‌دولت ایران اسناد محرمانه دیگری نیز در باره این مسئله در دست دارد که‌در صورت لزوم اقدام به انتشار آنها خواهد کرد.

دومین سند محرمانه حاوی دخالت وزارت دریاداری انگلستان درمسئله شط‌العرب است.

این سند نامه‌ایست که در تاریخ ۲۷فوریه ۱۹۳٦ از طرف مستر«رندل» مسئول اداره شرق در وزارت خارجه انگلیس بسفیر این کشور دربغداد «سرکلارك»درمورد اختلافات‌ومذاکرات ایران و عراق درباره شط‌العرب‌نوشته شده است.

رندل در این نامه خطاب بسفیر - انگلیس در بغداد مینویسد :(واضح است که ایرانیها با کمال شدت برای خط قعرالمیاه (که احتمالا منظورشان خط ،تالوك است) فشار خواهند آورد ولی عراقیها باپشتیبانی «کلنل وارد»و در حقیقت دریاداری اینخاطاها بهمان اندازه مصمم هستند که در مقابل چنین ادعائی مقاومت کنند و فقط حاضرند که بایك باریکه‌کم عرض آب موافقت کنند.)

نکته مهمتر اینکه‌بدنباله این‌مطلب آقای «رندل» یادآوری میکند اگر فقط بخاطر نظر دریاداری هم دراین مورد باشد ما نمیتوانیم در این‌مرحله بعراقیها فشار بیاوریم که رویه‌خودرا تغییر دهند.

رفت‌وآمد کشتیها در دریاچه رضائیه متوقف گردید

خط آهن تبریز - جلفا که بعلت سیلزدگی بین ایستگاه های‌صوفیان و مرند در کیلو متر های ٥٠ ، ٥٧و ٦٠ مسدود شده بود روز گذشته با کوشش مامورین ناحیه راه‌آهن آذربایجان بازشد و حرکت قطارهای مسافر بری و باری آزاد گردید.

خبرنگار ما در تبریز که این گزارش را داده است اضافه میکند ضمنا بعلت‌بالاآمدن سطح آب‌دریاچه رضائیه اسکله‌هارا آب فرا گرفته‌و غیر قابل استفاده ساخته است بهمین جهت رفت و آمد کشتیها در این منطقه تا اطلاع ثانوی ممنوع گردید.

دهات اطراف لنگرود، تابع لاهیجان است!

شهرداری لنگرود، تا گلو زیر قرض فرو رفته!

تقاضای تاسیس گروهان ژاندارمری در لنگرود، منضم ساختن دهات اطراف این‌شهر بحوزه فرمانداری لنگرود که فعلا تابع لاهیجان است، رسیدگی بوضع کشتارگاه شهر، مقروض‌بودن‌شهرداری که معلول ندانم کاریهای پرونده امر لااقل دو هفته بطول‌می انجامد و این موجب ناراحتی مردم و تضییع وقت آنان است.

*** دهات تابع لاهیجان!**

مشکل دیگری که باید به آن اشاره کنیم، موقعیت قریب چهل پارچه آبادی اطراف لنگرود است که از لحاظ تقسیمات کشوری‌تابع شهرستان لاهیجان اعلام گردیده است! این دهات اغلب در فاصله سه کیلو متری یکدیگر قراردارد و سرو کار ده هزار نفر ساکنین آنها اکثرا با شهر لنگرود است الا کارهای اداریشان، که برای انجام آن باید با طی یك مسافت طولانی و تحمل هزینه زیاد، به لاهیجان بروند!!

*** گوشت**

ما در جلسات قبل باندازه کافی پیرامون نابسامانی وضع کشتارگاه لنگرود که درحقیقت مرکز کثافات و تجمع سگهای ولگرداست‌صحبت کرده‌ایم و اگر در همین زمینه سخن گوئیم تکرار مکررات است مگر اینکه بنواقص و مشکلات موجود از دریچه‌های دیگراشاره کنیم:

گوسفندی که در محل کشتارگاه کثیف و غیر بهداشتی و متعفن فعلی ذبح میشود، بوسیله یك کامیون زباله کشی بمغازه های قصابی منتقل میگردد و این خود عامل انتقال میکرب از کشتارگاه بداخل شهر و درنتیجه به‌خریداران گوشت و محل سکونت آنان‌است. وقتی لاشه گوسفند در یك کامیون زباله کشی قرار گرفت، چطور میتوان اطمینان کرد که گوشت به انواع میکربها آلوده نگردیده و بطور سالم در اختیارمشتریان‌قرار گرفته است؟همین کثافات‌ومیکرب ها که مسلما با یك بار و مربار شستن گوشت زایل نمیشود،خیلی ساده و آسان ببدن مصرف کننده منتقل میشود و بسیاری ازمریضیها را باید معلول همین کم توجهی در امر کشتار گوسفند دانست.

*** قرض تا خرخره!**

در این هنگام آقای سید حسن اشکوری نایب رئیس انجمن شهر اظهار داشت:

بیشتر این مشکلات، بعلت اینستکه شهرداری بودجه‌ای در اختیار ندارد و ندانم کاری های مسئولین اسبق موجب گردیده که شهرداری تا خرخره در قرض فرو رود و ما فعلا در مقابل یك مشت طلبکار قرار گرفته‌ایم که آنان حتی موجودی صندوق شهرداری‌را توقیف کرده‌اند. بعنوان مثال عرض کنم برای ایجاد ساختمان شهرداری، از دهسال قبل تابحال هزینه های سنگین و کمرشکنی بحساب گذاشته شده اما ملاحظه میفرمائید که این ساختمان هنوز تکمیل نشده است و ماهیانه مبلغی هم بابت اجاره ساختمان فعلی باید پرداخت شود. البته برای کمك به بودجه شهرداری، وعده‌هائی‌ازطرف آقای سام استاندار گیلان‌داده شده که امیدواریم وعده ها جامه عمل بخو دگیرد و این مضیقه مالی از بین برود.

● ساختمانهای دولتی

اعضای هیئت در پایان این‌بحث به مستقر بودن اکثر ادارات دولتی در ساختمانهای استیجاری اشاره کردند و گفتند: در حال حاضر این قبیل ادارات ماهیانه مبلغ هنگفتی برای اجاره محل‌میپردازند و چنانچه نسبت بایجاد ساختمان های دولتی برای این ادارات اقدام شود، چنین بودجه هنگفتی بطور مرتب صرفه‌جوئی خواهد شد.

آخرین بحث جلسه در مورد ضرورت انتقال کارخانه برق از محل باغملی لنگرود بخارج شهر بود. این کارخانه باصدای‌گوش‌خراش آسایش کسانی را که برای چند دقیقه استراحت بباغملی می روند بر هم میزند و دود ناشی از آن نیز فضای باغ‌را آلوده میسازد. با انتقال تاسیسات برق بخارج شهر، از محل آن در باغملی می توان برای تاسیس یك کتابخانه مجهز استفاده کرد.

گوشه ای ازجلسه اخیر هیئت مشورتی روزنامه اطلاعات درلنگرود. این‌جلسه با تعیین وقت قبلی درحضور نایب رئیس انجمن شهر، جمعی از معاریف ونمایندگان طبقات مردم و چهار تن از خبرنگاران محلی در دفتر نمایندگی موسسه اطلاعات‌در لنگرود تشکیل شد و حدود سه ساعت ادامه داشت.

مسئولان‌پیشین‌میباشد،موافقت با تاسیس خانه های‌سازمانی در این شهر و انتقال‌کارخانه برق بخارج شهر از جمله مسائل مورد بحث جلسه اخیر هیئت مشورتی اطلاعات در لنگرود بود. این جلسه‌بطور مشترك در حضور نایب رئیس انجمن شهر وجمعی‌ازمعاریف و نمایندگان طبقات مردم و چهار تن از خبرنگاران محلی در دفتر نمایندگی روزنامه اطلاعات تشکیل شد.

آقای حاج شیخ جعفر حجت رئیس هیئت مشورتی و آقایان‌تقی بشر دوست، حاج مهدی ارشاد، حاج گلشنی شیرازی، سید باقر اشکوری و حاج محمد تقی پیله‌ور (اعضای هیئت)، سخنرانان این جلسه بودند که هر کدام در زمینه های مختلف صحبت کردند و آقای حاج سید حسن اشکوری نایب رئیس انجمن شهر نیزمطالبی بیان داشت.

گزارش‌حسین کمالی‌منشی‌هیئت مشورتی و خبرنگار اطلاعات در لنگرود حاکیست: نقص کار مامورین ژاندارمری در این شهر، اولین موضوعی بود که در جلسه اخیر مطرح شد. اعضای هیئت ضمن بحث در این زمینه گفتند: با توجه به وسعت‌وجمعیت‌شهرستان تعداد افراد ژاندارم در این شهر باید افزایش یابد و تاسیسات ژاندارمری لنگرودتبدیل‌به‌گروهان شود. در حال حاضر در هر کدام از روستاهای لنگرود واقعه‌ای روی دهد که منجر بدخالت مامورین ژاندارمری گردد، رسیدگی به طلبکار قرار گرفته‌ایم که آنان حتی موجودی صندوق شهرداری‌را توقیف کرده‌اند. بعنوان مثال عرض کنم برای ایجاد ساختمان شهرداری، از دهسال قبل تابحال

حشرات موذی باندیمشک هجوم آورده‌اند!

هجوم میلیونها سوسك، پشه و مگس‌بنقاط مسکونی اندیمشك، خواب و آسایش را ازمردم سلب کرده است تولید و تکثیر اینگونه حشرات موذی بعلت وجود باتلاقهائی است که براثرجریان سیل اخیر خوزستان در چندین نقطه اندیمشك ایجاد شده است ولی متاسفانه تاکنون از طرف مقامات بهداری وریشه کنی‌مالاریا برای پر کردن باتلاقها ومبارزه با حشرات موذی هیچگونه‌اقدامی صورت نگرفته است.

خبرنگار مادر اندیمشك گزارش داد: اهالی‌این منطقه برای ازبین‌بردن پشه‌ها و مگس های مزاحم شبانه‌روز در تلاشند و برای مبارزه باآنها از انواع داروهای حشره‌کش استفاده میکنند ولی عجیب اینکه هیچیك از این داروها در دفع‌حشرات موذی موثر نمیافتد ...!

بهداشت وتنظیم خانواده در شیراز وزنجان بررسی شد

باشرکت گروهی از پزشکان حاذق کشور سمینار بهداشت‌وتنظیم خانواده‌درسالن فرمانداری زنجان تشکیل گردید..

خبرنگارمادر زنجان گزارش‌داد: درسمینار مذکور که دو روزادامه داشت مدیر کل وزارت بهداری، فرماندار و فرمانده لشکر زنجان، پزشکان، وکارمندان بهداری و شیروخورشید سرخ این شهرستان همچنین سپاهیان بهداشت مامور خدمت در منطقه زنجان شرکت کردند.

● در شیراز

به منظور بررسی امور بهداشت وتنظیم خانواده جلسه ای با حضور مدیر کل بهداری وبهداشت‌فارس، مسئولین این‌اداره و گروهی از مددکاران اجتماعی‌در محل کتابخانه بهداریکل استان درشیرازتشکیل گردید.

خبرنگارمادرشیراز گزارش‌داد: دراین جلسه مسائل بهداشتی و تنظیم خانواده مورد بحث و تبادل نظر قرار گرفت.

درپایان جلسه برای توسعه و پیشرفت برنامه های بهداشتی در شیرازوسایر شهرستانهای تابعه فارس تصمیماتی گرفته شد.

شهردار دوگنبدان استعفا کرد

آقای امیدی‌شهردارانتخابی دوگنبدان خوزستان بعلت نامعلومی‌از قبول‌سمت شهردار ی‌امتناع کرد و از پست خود استعفا نمود.

خبرنگار ما در دوگنبدان گزارش داد: آقای امیدی دومین‌شهردارمستعفی دو گنبدان در ٦ ماه اخیر است.

سه مهمانسرا در فارس آماده بهره‌برداری گردید

ساختمان مهمانسرای شهرستان نی‌ریز و محوطه سازی سه‌مهمان سرا در شهرستان های اصطهبانات نی‌ریز وداراب فارس پایان یافت.

هزینه ایجاد ساختمان مهمانسرای نی‌ریز در حدوددومیلیون‌چهارصدو هشتاد هزارریال و هزینه محوطه سازی مهمانسرای شهرستان های نی‌ریز، داراب و اصطهبانات‌مجموعا مبلغ یك میلیون و چهارصدوهشتاد ویك هزارریال شده است.

خبرنگار مادر شیراز گزارش داد: همچنین برای اسفالت راه ارتباطی مهمانسرای جهرم و خرید و نصب دودستگاه تهویه درمهمان سرای اصطهبانات و جهرم مبلغ ششصدو بیست هزار ریال‌بمصرف رسیده است.

اختتام سمینار سپاهیان بهداشت

سمینار ماهانه سپاهیان بهداشت دوره هشتم مامور خدمت در روستاهای سنندج که در محل اداره کل بهداری کردستان تشکیل شده بود پس از دوروزبکارخود پایان داد و سپاهیان مذکور بروستاهای‌محل ماموریت خود عزیمت کردند.

خبرنگار مادر سنندج گزارش داد: درجلسات این سمینار مشکلات و نیازمندیهای سپاهیان‌بهداشت درسطح‌روستاها مورد بررسی قرار گرفت و برای پیشرفت برنامه‌های آنان تصمیماتی گرفته شد.

پایان سمپوزیوم اختلالات دستگاه تناسلی انسان

بامداد روز پنجشنبه گذشته‌سمپوزیوم یك روزه «اختلالات فیزیولوژی‌دستگاه تناسلی انسان» با شرکت گروهی از استادان دانشگاههای تهران ومشهد وسیله آقای دکتر قائم مقامی رئیس دانشکده پزشکی دانشگاه مشهد در سالن آمفی‌تاتر پلی کلنیك دانشکده پزشکی گشایش یافت.

خبرنگار ما در مشهد گزارش‌داد: در این سمپوزیوم مسائل مربوطه مورد بحث و تبادل نظر قرار گرفت.

نتایج مسابقات فوتبال آموزشگاه های خراسان

جوانان «بجنورد» در مقام نخست

مسابقات قهرمانی فوتبال آموزشگاههای خراسان که با شرکت فوتبالیست های هشت شهرستان دراستادیوم ورزشی رضا بهلوی بجنورد آغاز شده بود پایان یافت‌ونتایج آن بشرح زیر اعلام گردید.

تیم منتخب بجنورد مقام قهرمانی را احراز کردو تیمهای آموزشگاه های تربت‌حیدریه، قوچان‌ونیشابور به ترتیب دوم تا چهارم شدند.

خبرنگار مادر بجنورد گزارش داد: در مراسم اختتام مسابقات قهرمانی فوتبال آموزشگاه‌های خراسان تیمسار سرتیپ بنی‌اعتماد شهردار مشهد و رئیس هیئت‌فوتبال خراسان و آقایان‌جعفریان دبیر کل تربیت بدنی و تفریحات سالم استان، خانلرقراچورلو نماینده‌مردم بجنورددر مجلس شورای ملی، غفرانی رئیس اموزش و پرورش نیشابورو اقبالی رئیس‌آموزش و پرورش شیروان و بیش از پنجهزار نفراز علاقمندان بورزش فوتبال حضورداشتند. چون این مسابقات سال آینده‌درشیروان‌برگزارخواهد شد درپایان مراسم پرچم مسابقات قهرمانی استان به آقای اقبالی رئیس آموزش و پرورش شیروان اهداء گردید.

کارشناس سازمان خواربار جهانی

ازپیشرفتهای اصلاحات ارضی دراصفهان بازدید کرد

آقای «مارتین» کارشناس سازمان خواربار جهانی باتفاق چندتن از مقامات وزارت اصلاحات ارضی‌بمنظور بازدید از پیشرفتهای اصلاحات ارضی در اصفهان وارد این شهر شد.

خبرنگار ما در اصفهان گزارش داد: شرکت‌تعاونی وخانه فرهنك روستائی دهکده «اصغرآباد» مارپین اصفهان مورد بازدیدهای آقای مارتین و اعضای هیات وزارت اصلاحات ارضی قرار گرفت.

آقای مارتین و همراهان بمنظور بازدید از شرکتهای سهامی زراعی گلپایگان، اصفهان را بصوب آنشهر ترك کردند.

تقاضای کشاورزان رضوانده

بالوله‌گذاری و جاده سازی در مسیر شاه لوله گاز ایران و شوروی قسمتی از زمین‌های صیفی کاری و شالیکاری کشاورزان رضوانده گیلان‌که در مسیر خط انتقال شاه لوله‌گاز قرار گرفته است از دست زارعین‌خارج گردیده است.

مطلب بالا را عده‌ای از کشاورزان رضوانده ضمن مراجعه بدفترنمایندگی روزنامه اطلاعات عنوان کردند. این عده افزودند: از مقامات مسئول تقاضا داریم نسبت باینموضوع بذل توجهی کنند.

سمیرم ومشکل رونوشت شناسنامه

عده‌ای از اولیای دانش آموزان آموزشگاههای «سمیرم» اصفهان‌بدفتر نمایندگی روزنامه اطلاعات آمدند و گفتند: گرفتن رونوشت شناسنامه در این شهر برای ما مشکل بزرگی‌شده است زیرا هروقت برای دریافت یك برك رونوشت شناسنامه بشعبه ثبت احوال این شهر مراجعه میکنیم نبودن «تمبر» را عنوان میکنند!

ین عده از مقامات مسئول تقاضا دارند نسبت به رفع مشکلات آنها در اینمورد اقدام فوری مبذول دارند.

نمایندگان مجلس در رشت

ازفعالیتهای مبارزه بابیسوادی دیدن‌کردند

بیست‌و یکنفر از نمایندگان مجلس‌شورایملی به منظوربازدیداز فعالیت‌های کمیته پیکار بابیسوادی گیلان‌وارد رشت شدند.

این‌عده در جلسه ایکه‌با حضور آقای سام استاندار گیلان،قائم‌مقام مدیرعامل کمیته ملی پیکارجهانی بابی‌سوادی و مسئولین کمیته‌پیکار بابیسوادی استان تشکیل گردید شرکت کردند.

دراین جلسه قائم‌مقام مدیرعامل کمیته ملی پیکار جهانی بابیسوادی فعالیت هائی را که درزمینه پیکاربا بیسوادی در سطح کشور انجام‌شده تشریح کرد.

بنابگزارش‌خبرنگار ما دررشت پس‌از پایان جلسه استاندار گیلان به اتفاق نمایندگان مجلس‌شورای ملی‌از چند کلاس پیکار بابیسوادی رشت‌بازدید نمود.

نمایندگان مجلس‌مرکزآموزش سپاه دانش دختران رشت را نیز مورد بازدید قراردادند.

دانشجویان تهران از شیلات دیدن کردند

چهل تن از دانشجویان‌دانشکده علوم‌دانشگاه تهران که بسرپرستی آقای دکتر مبین به بندر پهلوی آمده بودند طی پنج‌روز اقامت‌خود دراین شهراز تاسیسات‌شیلات‌شمال بازدید کردند.

خبرنگار مادر پهلوی گزارش داد: دانشجویان دانشگاه تهران پس‌از بازدید نقاط دیدنی شهر،بندر پهلوی‌را بصوب تهران ترك نمودند.

تشییع جنازه آیت‌الله‌سعادت درساری...

بطوریکه قبلا باطلاع خوانندگان عزیز رسید: حضرت آیت‌اله حاج سیدرضا سعادت که یکی ازعلمای بزرك وطراز اول مازندران بود در سن ٦٥ سالگی در ساری برحمت ایزدی پیوست. در مراسم تشییع جنازه آن مرحوم هزاران نفر از طبقا ت‌مختلف مردم ساری شرکت نمودند. عکس بالا صحنه‌ای از مراسم تشییع جنازه مرحوم آیت‌اله سعادت را نشان میدهد.

بهار وخون وافیون

نوشته احمد احرار

-۳٤۷-

پریخان خانم یکبار در زمان برادر دیگرش اسمعیل غافلگیر شده بود و نمیخواست‌این مرتبه‌نیزماجرای گذشته تکرارشود.خصوصا که مرك را بر مغلوب شدن در مقابل زنی چون مهد علیا ترجیح میداد.

بعد از روانه کردن میرزا مخدوم، پریخان خانم تدابیر و اقدامات دیگری را آغازکرد. او نمیخواست و نمیتوانست علنا به مخالفت یامقاومت در برابر محمد میرزا برخیزد و ناگزیر اقداماتش برمحور تحکیم موقعیت خودش دور میزد. در حقیقت پریخان خانم از یکطرف تضعیف سلطنت محمد میرزاواز طرفی تثبیت قدرت خود را وجهه همت قرار داده بود تاپادشاه جدید، خودرا در قبال واقعیت انکار ناپذیر از مراعات جانب خواهرش ناگزیر بداند.

در حالیکه محمد شاه به پایتخت نزدیك میشد، پریخان خانم قزوین را بصورت‌پایگاه شخصی خود تجهیز میکرد. طبق دستور پریخان‌خانم خروج اشخاص از قزوین بکلی محدود شده بودوهیچکس اجازه‌نداشت بدون موافقت وتصویب حکومت از شهر خارج‌شود.

یاران پریخان‌خانم همه روزه با او جلسه داشتند و شاهزاده خانم میکوشید بوسیله آنها دربین سایر امرای قزلباش نیزموقعیت خود را تحکیم کند. بعلاوه، در مناصب‌موثر تغییراتی داده و مهره‌های اصلی دستگاه حکومت را از عوامل قابل اعتماد خویش‌معین کرده بود. اما از آنجا که رایحه بی‌التفاتی از ناحیه پادشاه نسبت به پریخان خانم استشمام‌میشدو این احساس روزبروز قوت میگرفت که دوران قدرت پریخان‌خانم‌به‌آخر رسیده است، در اطراف وی همه چیزمتزلزل وبی‌ثبات بنظر میرسید!

حتی در میان یاران پریخان خانم آن‌اتحاد ویکرنگی گذشته بچشم نمیخورد و کمتر اتفاق میافتاد که در خصوص موضوعی آراء و نظرات متشتت ایشان بتوافق‌برسد. کما آنکه افکار پریخان خانم نیز مانند آراء اطرافیان ویارانش غالبا آشفته بود و نمیتوانست مثل همیشه درباره مشکلات و مسائل جاری‌بسرعت تصمیم گرفته نظر قاطعی ابراز دارد.

با اینحال تاوقتی قوانین واحکام پادشاه دائر به امارت وحکومت سران قزلباش به قزوین نرسیده بود، این تفرقه وتشتت تظاهری نداشت وظاهر امور در قزوین از اقتدار مطلق پریخان خانم حکایت میکرد. تااینزمان سران قزلباش بیشتر تحت نفوذ پریخان خانم بودند وبخصوص یاران نزدیك پریخان خانم چون نمیدانستند سلطان‌محمد نسبت‌بایشان چگونه‌رفتاری‌خواهد داشت. بیشتر به‌لطف و مرحمت پریخان خانم‌متکی بودند وباین اطمینان که پریخان خانم‌منافع آنانرا در دستگاه سلطنت برادرش حفظ و تامین خواهد کرد علیرغم بی‌توجهی شاه نسبت بخواهرش مایل نبودند در اقتدار شاهزاده خانم‌فتوری‌حاصل‌شود. اما وصول فرامین واحکام پادشاه همانطور که میرزا سلمان تشخیص داده بود. علت العلل جانبداری روسای‌قزلباش رااز پریخان‌خانم متنفی ساخت.

بموجب احکام صادره، امیرخان موصلوی ترکمان که رکن‌اصلی‌قدرت ونفوذ پریخان خانم شمرده میشد به‌ایالت تبریز منصوب و برای شاهقلی سلطان برادر امیرخان، سلطان مرادخان پسر شاهقلی سلطان و ابراهیم سلطان روسای طایفه ترکمان در حوزه ولایت امیرخان مرتبه امارت مقرر شده‌بود. همچنین امیرالامرائی چخوز سعد به محمدی خان تخماق استاجلو، امیر-الامرائی شیروان به ارس خان روملو، حکومت سربندان به‌ولیخان تکلو، قسمتی ازایالات‌خراسان بمرشدقلی خان استاجلو، امارت کرمان به ولیخان افشار، امارت کوه کیلویه به خلیل خان افشار، امارت قزوین به سلطان حسین‌خان شاملو، امارت قم به حیدر سلطان‌جابوق ترکمان، ساوه به ابوالمعصوم‌خان، ساوجبلاغ و جوشقان به شاهرخ خان مهردار، استرآباد به محمد خان حاجیلر ذوالقدر تعلق یافته وفرامین مربوط بنام ایشان وعده‌یی دیگر از امرای قزلباش صادر گشته بود.

گزارش صدور وارسال فرامین و احکام ضربه دیگری بود بر روح خسته وپایه‌های لرزان اقتدار پریخان خانم. درحالیکه این خبر شاهزاده خانم جاه طلب و حادثه‌پرداز را مانند مرغ بال وپر شکسته‌ای درگوشه قصر خویش بتفکرو تامل مشغول داشته بود امیرخان ترکمان بملاقات وی شتافت.

امیرخان دست راست‌پریخان خانم‌بشمار می‌آمد. سالها بود که وجود مرد متنفذ و بی‌پروائی مثل امیرخان‌درکنارپریخان خانم، توفیق اورا در اجرای نقشه های خویش تضمین کرده بود و همواره بوی اطمینان وقوت قلب می‌بخشید.

وفاداری امیرخان، از عشق دیرینه او نسبت بشاهزاده خانم زیبا و جذاب ریشه میگرفت وبا وجود آنکه پریخان خانم در مواردی آغوش گرم خود را بروی سردار ترکمان گشوده و اورا در خلوت خویش راه داده بود آتش عشق امیرخان هرگز سرد نشده و همچنان دیوانه‌وار عاشق و واله شاهزاده خانم افسونگر بود.

آرزوی بزرك امیرخان این‌بود که پریخان خانم رادر حیطه تملك‌ونکاح خویش درآورد. اماهرنوبت که‌بخود جرات‌داده و این‌موضوع را بمیان میکشید پریخان خانم با طنازی وعیاری از پاسخ گفتن طفره میرفت و گفتگوی وصلت را بمزاح برگزار میکرد.

حوادث لبنان و استعفای دوگل

دورنمای خاورمیانه را در پرده ابهام پیچیده است

از: نوشیروان کیهانی‌زاده

رشید کرامی برسر دوراهی قرار گرفت واستعفا کرد

بیشتر خبرهای داغ هفته قبل در باره وقایع آسیائی غربی ـ چهار راه دنیا بود .

استعفای دوگل با همه اهمیتی که داشت نه تنها نتوانست وقایع آسیای غربی را تحت‌الشعاع قرار دهد ، بلکه سردبیران ، اخبار استعفای دوگل وگزارشهای مربوط به وقایع آسیائی غربی را تلفیق کردند و مفسران نیز در اظهار نظرهای خود به هر دو مطلب از جنبه سیاسی ، دفعتا اشاره کردند. تنها صاحبنظران مسائل اجتماعی وتاریخدانان بزرك و فلسفه‌دانها بودند که سقوط دوگل را نمونه بارزی ازدمکراسی فرانسه و«ایجاد تحولی در افکارفرانسویها خواندند.

در آسیای غربی و صحرای‌سینا هفته گذشته توپها در همه‌ساعات، چه شب و چه روز می‌غریدند . دوئل توپهای مصرواسرائیل ، سوریه اسرائیل واردن و اسرائیل پایانی نداشت .

ترعه سوئز که روزی اقصر فاصله دریائی شرق و غرب بود و صد هامیلیون نفر آسیائی و اروپائی از آن سود می‌بردند ،در هفته های آینده نیز شاهد دوئل توپها و فشفشه اندازهای مصر و اسرائیل خواهد بود .

این ترعه که روزگاری از لحاظ بارزگانی منشاء برکت بشمار میرفت اکنون تنها بعنوان یك‌خط دفاعی بکار میرود ، زیراعبورازآن برای‌ارتش مصرواسرائیل‌درشرایط فعلی ، همراه با تلفات سنگینی خواهد بود

پس می‌توان آنرا یکی‌ازعوامل بازدارنده نیروهای دو کشور از حمله و پیشروی به شمار آورد.

تیراندازیهای ترعه سوئز به‌این سبب ادامه داشت که مصرموافقت نامه آتش بس ژوئن ۱۹۶۷ را بی اعتبار اعلام کرده است . از این تاریخ ، حمله همیشه از جانب مصریها آغاز شده است .

جنگهای کوماندوئی که تاکنون سراغ آنها را در سواحل رودار‌دن و مناطق مجاور ارتفاعات جولان‌می گرفتیم اکنون در صحرای سینا هم بطور بارزی خودنمائی‌می کنند. کوماندوهای شرقی ، ازفلسطینی‌ها ویاهواداران آنها که در سوریه و الجزایر تربیت شده‌اند هستند ،در حالیکه کوماندوهای غربی (صحرای سینا) ازافراد ارتش‌مصر هستند و مقامات مصری از اینکه بگویند آنها سربازان مصری هستند که برای خرابکاری‌درخطوط مواصلاتی ارتش‌اسرائیل‌به‌صحرای سینا می‌روند ابائی ندارند .

اسرائیل از عملیات کوماندوئی ناراحت است واین ناراحتی خودرا با حملات هوائی و توپخانه به مواضع ارتش اردن و یانقاطی که شنیده است پناهگاه چریکهااست منعکس میکند .

غالب حملات توپخانه و هوائی اسرائیل به اردن و سوریه‌بدنبال حملات‌سخت کوماندوها که‌عده آنها روز افزون است صورت می گیرد.

دولت لبنان روی همین اصل‌و بخاطر ترس از همین‌حملات‌انتقامی اسرائیل است که اجازه نداد‌عده کوماندوها در لبنان افزایش یابد و بر سر همین مخالفت نیز کابینه رشید کرامی که خود بعنوان یك ناسیونالیست عرب شهرت داشت استعفا کرد ، زیرا مخالفت لبنان با عملیات کوماندو های فلسطین باتظاهرات ۱۶۰هزارآواره‌فلسطینی مقیم لبنان روبرو شدو درچندشهر منجربه زدوخورد میان قوای‌انتظامی لبنان و فلسطینی ها شد و تلفاتی به بار آورد و در شهرهای لبنان حالت فوق العاده اعلام گردید و مقررات منع رفت‌و آمدبمودراجرا گذارده شد .

اسرائیل در برابر فعالیت کوماندوها در لبنان حساسیت بیشتری دارد .زیرالبنان مستقیما با اسرائیل هم مرز است ، در صورتیکه از خطوط آتش‌بس اردن و مصر تا خاك اصلی اسرائیل‌راهی طولانی است وکوماندو ها مستقیما و همیشه نمیتوانند خود را به آنجا برسانند .

لبنان این حساسیت اسرائیل را درك میکند و میداند که افزایش کوماندوهای فلسطینی در لبنان باعث دستبرد دائمی آنها به سرائیل میشود و لبنان گرفتار خشم‌اسرائیل می گردد . دولت لبنان هنوز واقعه فرودگاه بیروت را فراموش نکرده و بعلاوه بزرگترین حامی خود را که دوگل بود ازدست داده است. دوگل که از دهها سال قبل به لبنان ـ تحت‌الحمایه سابق فرانسه ـ عشق می‌ورزید ، اندکی پس از حمله اسرائیل به فرودگاه بیروت حمل هرگونه سلاحی را باسرائیل ممنوع کرد و اعلام داشت که با تمام قوا حمله به لبنان را دفع‌خواهد کرد .

ازجلسه هفته گذشته خودنتیجه‌ای بدست آورندوعلتش استعفای‌دوگل بود .

***

جنك ژوئن ۱۹۶۷ برای«فرانسه دوگل» فرصت مغتنمی بود تا انتقام خودرا از انگلستان بگیرد وانتقاد های امریکا ازسیاست خود را در مورد کناره گیری از پیمان‌اتلانتیك شمالی تلافی کند .

پس‌از جنك اول جهانی‌انگلستان برای اینکه دست فرانسه را که از خاورمیانه که سوریه مستعمره‌اش بود و بعدا نیز لبنان تحت‌الحمایه شد کوتاه کند ، همه‌جا خودرا حامی اعراب می‌خواند و تحت عنوان استقلال اعراب تبلیغ میکرد . فرانسه و انگلستان بدنبال انهدام امپراطوری وسیع عثمانی در جنك اول جهانی بر ممالك عربی دست یافته بودند . انگلستان بلافاصله پس‌از شکست سربازان عثمانی ، برق‌آسا عراق و فلسطین را که از متعلقات عثمانی بودند تصرف کرد. انگلستان تاقبل ازپیدایش نفت ،به ممالك عربی تنها از لحاظ کانال سوئز اهمیت میداد ، ولی ازاواخر قرن نوزدهم و اوایل‌قرن‌بیستم«نفت» نیزیکی از عوامل علاقه انگلستان به این منطقه شد .

قبل از آن ، درسال ۱۸۳۲ یك بار انگلستان و فرانسه با کمك هم در آسیای غربی اقدام کرده بودند . در این سال محمدعلی پاشا سلطان مصر که‌نتوانسته‌بود امپراطور عثمانی را راضی به الحاق شام به قلمرو خود بکند بایك قشون کشی تا قلب عثمانی (ترکیه) پیش رفت و پس از این پیروزی بفکر ایجاد امپراطوری عرب افتاد که انگلستان و فرانسه و دیگر قدرتهای بزرك اروپا بپا خاستند و فکر او را با حمایت از عثمانی‌وانعقاد یك معاهده برهم زدند .

«هرزل» موجد صهیونیسم در سال ۱۸۹۷ به امپراطور عثمانی‌پیشنهاد خرید فلسطین را جهت مهاجرت یهودیان سراسر جهان به «ارض موعود» داد ، ولی امپراطور مخالفت کرد ، اما رهبران یهود این فکر را فراموش نکردند و پس ازتصرف فلسطین توسط انگلستان دراواخر جنك اول جهانی برای رسیدن به هدف خود باین دولت متوسل‌شدند. لرد بالفور وزیر خارجه وقت انگلستان (۱۹۱۷) بپاس خدماتی که وایزمن شیمیدان معروف‌یهودی به انگلستان کرده بود ، ضمن صدور اعلامیه‌ای با ایجاد یك حکومت یهودی نشین در فلسطین موافقت کرد و این اعلامیه را فرانسه و انگلستان به سال ۱۹۱۸ تصویب کردند. در آن تاریخ‌در فلسطین فقط ۶۰ هزار یهودی زندگی میکرد .

افکار عمومی فرانسه در آن موقع با اعلامیه بالفور مخالف‌می‌کرد ، زیرا هنوز فرانسوی خاطره دولت لاتین را که درسال ۱۰۹۹ توسط صلیبیون فرانسوی در فلسطین ایجاد شده بود فراموش نکرده بودند .

انگلستان برای فلسطین از این نقطه نظر که میان مصر و عراق واقع شده بود ، اهمیت فراوانی‌قائل بود و نمی خواست در این منطقه مدعی دیگری چون فرانسه داشته باشد .

بعداز جنك دوم جهانی مهاجرت یهودی ها به فلسطین افزایش‌یافت، بطوریکه درسال ۱۹۴۸ تشکیل‌دولت اسرائیل را اعلام داشتند و ارتش های عربی را درهم شکستندواعراب فلسطین در ممالك مختلف عربی آواره شدند این شکست باعث آشکار شدن ضعف دولتهای عربی بر ملل عرب و عدم هماهنگی آنها شد ، به این سبب رژیمهای ممالك عربی یکی پس از دیگری تغییر کردند و نقشه های انگلستان از جمله تشکیل سوریه بزرك مرکب از سوریه ، اردن و عراق و لبنان‌با شکست روبرو شد .

انگلستان که چنین دید کوشش بسیار کرد که فرانسه را دراذهان اعراب هوادار اسرائیل معرفی کند و تا حدی هم موفق شد، زیرارتش اسرائیل با سلاح فرانسوی مجهز گردیده بود .

دوگل که از نقشه های لوئی چهاردهم وناپلئون بناپارت در مورد ممالك عربی آگاه بود و به اهمیت «چهار راه دنیا» واقف بود ،ازسومین جنك اعراب و اسرائیل استفاده کرد وسیاست خودرا به نفع اعراب تغییر داد و در شرق مدیترانه‌عملا در کنار شوروی قرار گرفت ، بطوریکه ظرف دوسال اخیر سران اسرائیل بارها دوگل را«خصم» اسرائیل خواندند . دوگل که‌مانند اسکندر مقدونی و ژولیوس‌سزار برای شرق مدیترانه اهمیت خاص قائل بود از این اتهامات اسرائیل نهراسید .

بعضی از صاحبنظران سیاسی غرب حمایت دوگل را از اعراب برای غرب خالی از فایده هم‌نمی‌دانستند ، زیرا وجود این سیاست باعث میشد که اعراب یکباره‌بدامن شوروی نیفتند ، بخصوص سیاست دوگل در قبال لبنان که سیاستی مشابه اسرائیل (جانبداری از غرب) دارد مورد توجه امریکا و انگستان قرار گرفت .

لبنان در «بد تاریخی» دوگل‌را از دست داد، موقعی که استقلال و تمامیتش به مخاطره‌افتاده است رهبران‌لبنان‌اکنون دودسته‌شده‌اند یك دسته خواهان فعالیت کوماندو های فلسطین و دسته دیگرمخالف آن هستند و پیروزی هر دسته در لبنان باعث شورش خواهد شدو وجود همین دسته سبب شد که سیاستمداری چون رشید کرامی که ۷ بار نخست‌وزیر لبنان بود استعفا کند . لبنان که‌غربی ترین کشور آسیا است اکنون در یك بحران سیاسی بی‌سابقه قرارگرفته است که نجات از آن دشوار است .

به هر حال قبل از رفع بحران سیاسی‌لبنان و روشن شدن‌سیاست این کشور در قبال کوماندوهای فلسطین و انتخاب رئیس جمهوری جدید فرانسه و تعیین سیاست او بعید است بشود دورنمای اختلاف اعراب و اسرائیل را ترسیم کرد، زیرا اگر لبنان‌بافعالیت کوماندوها موافقت کند.حوادث مرزی که ممکن است به جنك چهارمی میان اعراب‌و اسرائیل منجر شودافزایش خواهد یافت .

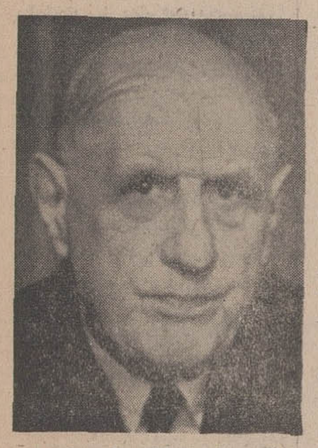

دوگل بااستعفای خود اعراب را مبهوت کرد

درغزه (شهر اشغال شده مصر) یك جیپ‌گشتی اسرائیل مراقب رفتن دانش‌آموزان به مدرسه است زیرا ممکن‌است یك کوماندو میان‌آنها پنهان شده باشد

اسرائیل واکنش خودرا در قبال عملیات کوماندوئی مصربایك‌حمله شبانه به دره نیل در ۲۰۰ کیلومتری شمال سد اسوان (مصرعلیا) نشان داد.

***

باوجود مساعی سران اسرائیل و بیش‌از همه آنها موشه‌دایان که می‌خواهند این حوادث را بی‌اهمیت جلوه دهند ، اوثانت دبیر کل سازمان ملل متحد ، کاخ سفید واشنگتن ووزیر خارجه انگلستان نگرانی خودرا از وقایعی که در خطوط آتش‌بس اعراب و اسرائیل میگذرد ابراز داشتند .اوثانت حتی گفت‌که دیگرآتش‌بسی‌درخاورمیانه وجود ندارد .

نمایندگان چهارکشورنتوانستند اعراب می‌خواند و تحت عنوان استقلال اعراب تبلیغ میکرد . فرانسه و انگلستان بدنبال انهدام امپراطوری وسیع عثمانی در جنك اول جهانی بر ممالك عربی دست یافته بودند . انگلستان بلافاصله پس‌از شکست سربازان عثمانی ، برق‌آسا عراق و فلسطین را که از متعلقات عثمانی بودند تصرف کرد. انگلستان تاقبل ازپیدایش نفت ،به ممالك عربی تنها از لحاظ کانال سوئز اهمیت میداد ، ولی ازاواخر قرن نوزدهم و اوایل‌قرن‌بیستم«نفت» نیزیکی از عوامل علاقه انگلستان به این منطقه شد .

قبل از آن ، درسال ۱۸۳۲ یك بار انگلستان و فرانسه با کمك هم در آسیای غربی اقدام کرده بودند . در این سال محمدعلی پاشا سلطان مصر که‌نتوانسته‌بود امپراطور عثمانی را راضی به الحاق شام به قلمرو خود بکند بایك قشون کشی تا قلب عثمانی (ترکیه) پیش رفت و پس از این پیروزی بفکر ایجاد امپراطوری عرب افتاد که انگلستان و فرانسه و دیگر قدرتهای بزرك اروپا بپا خاستند و فکر او را با حمایت از عثمانی‌وانعقاد یك معاهده برهم زدند .

«هرزل» موجد صهیونیسم در سال ۱۸۹۷ به امپراطور عثمانی‌پیشنهاد خرید فلسطین را جهت مهاجرت یهودیان سراسر جهان به «ارض موعود» داد ، ولی امپراطور مخالفت کرد ، اما رهبران یهود این فکر را فراموش نکردند و پس ازتصرف فلسطین توسط انگلستان دراواخر جنك اول جهانی برای رسیدن به هدف خود باین دولت متوسل‌شدند. لرد بالفور وزیر خارجه وقت انگلستان (۱۹۱۷) بپاس خدماتی که وایزمن شیمیدان معروف‌یهودی به انگلستان کرده بود ، ضمن صدور اعلامیه‌ای با ایجاد یك حکومت یهودی نشین در فلسطین موافقت کرد و این اعلامیه را فرانسه و انگلستان به سال ۱۹۱۸ تصویب کردند. در آن تاریخ‌در فلسطین فقط ۶۰ هزار یهودی زندگی میکرد .

افکار عمومی فرانسه در آن

تقی روحانی

کلاس گویندگی دایر کرده است .

درخیابان بهار، کوچه‌زرین، شرکت نصب نام‌نویسی کنید

تلفن ۷۵۰۶۶

آ ـ ۴۸۴۷

اطلاعیه بانك عمران

شعبه بانك عمران در کشتارگاه‌به محل جدید واقع‌درمیدان‌کشتارگاه انتقال یافت واز فردا برای انجام کلیه امور بانکی وافتتاح حساب تشکیل سرمایه آماده میباشد .

بیمه‌زند

نمایندگی‌کل شرکت سهامی بیمه ایران

جهت تسهیل و تسریع در امر اجرای قانون بیمه اجباری شخص ثالث همه روزه از ساعت ۸ صبح الی ۸ شب در خدمت مراجعین محترم میباشد . جهت کسب اطلاع بیشتر به نمایندگی کل بیمه زند لاله‌زار نوچهارراه منها ـ تلفن های ۳۳۳۲۱۱ ۳۳۳۶۰۰ مراجعه فرمائید .

آگهی مناقصه

شهردای همدان بنابتصویبنامه شماره ۸۰ـ۳ر۲ر۴۸انجمن شهر خاکبرداری و جدول‌سازی و رگلاژ خیابان کمربندی بین بوعلی و عباس‌آباد را که هزینه آن درحدود دومیلیون ودویست هزارریال پیش‌بینی شده طبق نقشه‌ومشخصات وواحدبهاءمربوطه‌برابرشرایط مندرجه‌درآگهی شماره ۲۴۳۰ـ۷ر۲ر۴۸ بمناقصه واگذار مینماید .

پیشنهاد دهندگانی که واجد شرایط مندرجه درآگهی مزبور باشند میتوانند پیشنهادات خودرا تاآخرین ساعت اداری روز ۷ر۳ر۴۸ بدفتر شهرداری تسلیم ورسید دریافت دارند .

پیشنهادات واصله درساعت ۱۰ صبح‌روز بعد باحضور اعضاء کمیسیون باروفرائت خواهد شد.

شهرداری دررد یا قبول یك یاکلیه پیشنهادات مختار بوده و پیشنهاد دهندگان میتوانند با مراجعه به‌آگهی مورد بحث‌هرگونه اطلاعات لازمه از دائره فنی شهرداری کسب نمایند.

آ ـ ۷۷۶۸ — شهردار همدان ـ شریف

آگهی مزایده

بانك سپه تمبرهای باطله خودرا از طریق مزایده بفروش میرساند طالبین میتوانند همه‌روزه تمبرهای موجود را در محل دفتر این بانك ملاحظه نموده پیشنهادات خود را به ضمیمه برك رسید وجه سپرده بمبلغ‌پنجهزارریال که بایستی بحساب جاری شماره ۲۶۹۱ اداره کارپردازی منظور شده باشد تا آخر وقت اداری روز یکشنبه ۲۱اردیبهشت ماه سال جاری‌بدفتر بانك تسلیم نمایند .

پیشنهادات رسیده درساعت ۱۰ صبح روز دوشنبه ۲۲اردیبهشت ماه باز و قرائت و برنده تعیین خواهد شد .

حضور پیشنهاد دهندگان‌درجلسه آزاد و بانك در رد و قبول یك یاکلیه پیشنهادات مختار است. — بانك سپه

آ ـ ۷۸۲۴

مجمع عمومی عادی صاحبان سهام‌شرکت‌سهامی نخریس

درساعت نه صبح روز شنبه سوم خرداد ماه ۱۳۴۸ درمحل دفتر شرکت تشکیل خواهد شد ازصاحبان محترم سهام دعوت میشود با رعایت مقررات اساسنامه در مجمع مذکور حضور بهمرسانند.

دستور جلسه : ۱ـ استماع گزارش هیئت مدیره و بازرس نسبت به عملیات‌وترازنامه سال ۱۳۴۷ .

۲ـ تصویب ترازنامه ۳ـ انتخاب بازرس .

آ ـ ۴۸۲۹ — هیئت مدیره شرکت سهامی نخریس

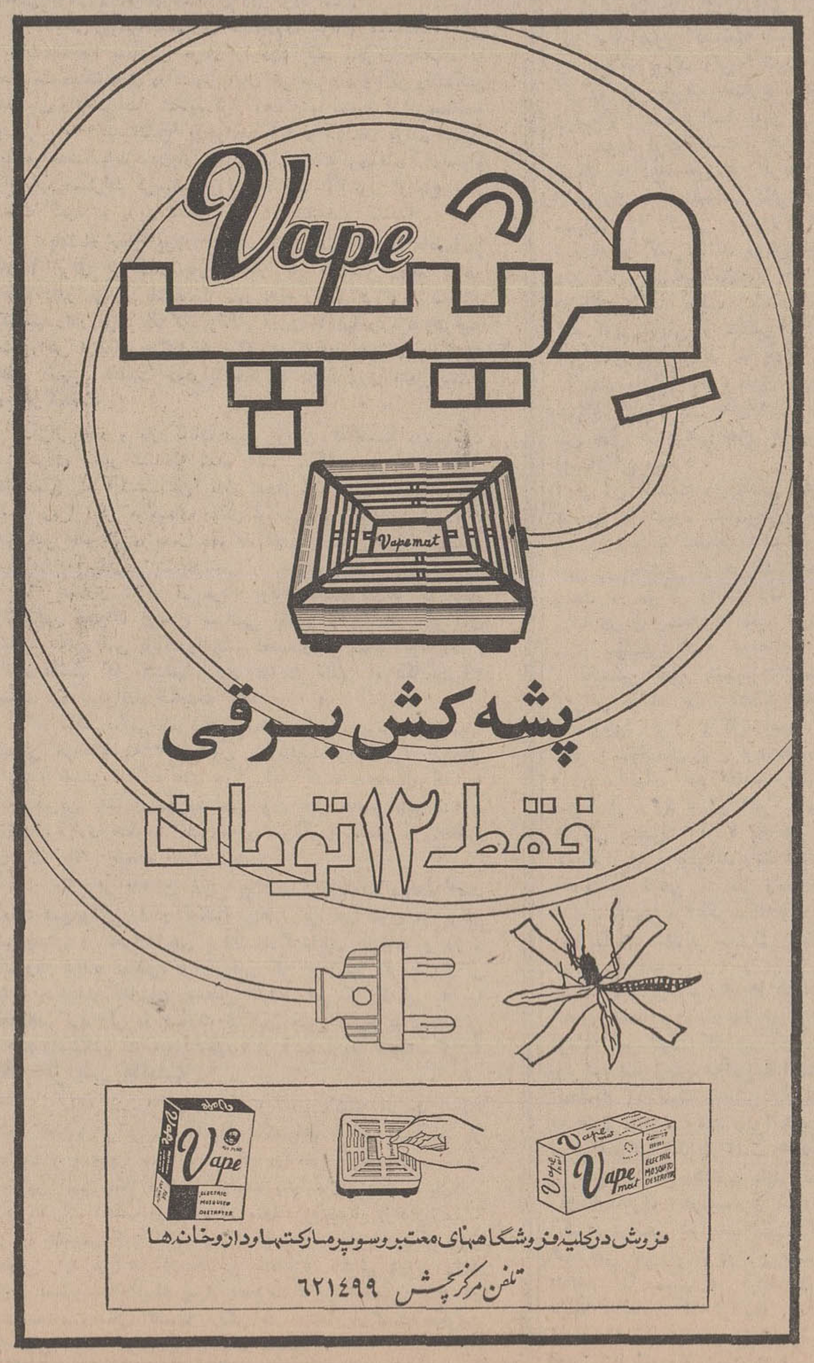

آ ـ ۷۷۹۴ — خشایار

جنگ آینده از سوئز شروع میشود

بحران در خطوط آتش‌بس اعراب و اسرائیل روز بروز بیشتر میشود

از: لوموند

اعلام‌خطر اوتانت دبیر کل سازمان ملل‌متحددرباره اوضاع خاور میانه‌محافل سیاسی جهان را دو چار شگفتی نساخت.زیرا حقیقت این‌است که‌اسرائیل و کشور های عربی اکنون بیش‌از هر وقت دیگر از صلح و سازش فاصله دارند و تاآنجا که معلوم است از مذاکرات نمایندگان چهار دولت بزرگ عضو شورای امنیت نیز پیشرفت محسوسی حاصل نشده‌است . درحالیکه بحران در خطوط‌آتش بس‌اعراب واسرائیل روز بروز بیشتر به وخامت میگراید .

دراین چنین شرایطی جای شگفتی نیست که اوتانت اعلام کند «در منطقه عربی خاورمیانه حالت جنك حکمفرما است .» از آغاز ماه آوریل روزی نیست که «حوادثی» کم و بیش وخیم در منطقه کانال سوئز واردن (بمباران های شدید هوائی و نبرد واحد های توپخانه) روی ندهد .

● منشاء اضطراب

«جبهه سوریه»نیز بنوبه‌خود به جنب وجوش درآمده و بیم آن میرود که نبرد بمرز های لبنان نیز کشیده شود .

همین مسئله است که اکنون لبنان رابابحران سیاسی بزرگی که در سالهای اخیر سابقه نداشته روبرو ساخته است . بدون شك اگر دولتی که پس از استعفای کابینه رشید کرامی روی کار میآید به فدائیان فلسطین درمرز های لبنان‌آزادی عمل بدهد «جبهه» لبنان نیز بصحنه زد وخورد های خونین تبدیل خواهد شد .

بااینحال تاآنجا که از اظهارات دبیر کل سازمان ملل متحد و سخنگوی وزارت امور خارجه آمریکا برمیآید اوضاع منطقه کانال سوئز منشاء اصلی و اضطراب راتشکیل میدهد زیرا بااینکه نبرد های منطقه کانال سوئز با مقایسه با حمله هواپیما های اسرائیلی به‌ایستگاه رادار یا اردوگاه جریکهای عرب حایز اهمیت‌کمتری است معذلك توسعه عملیات جنگی بین مصر واسرائیل ممکن است عواقب جدی و وخیم‌تری ببار آورد درست است که‌تاکنون‌جنك های این‌منطقه جنبه‌نبردهای موضعی داشته ولی هر آن ممکن است این‌نبرد های پراکنده بیك‌پیکار خونین ودامنه‌دار تبدیل شود.

از جنبه نظامی «عبورکماندو های ارتش منظم مصر ازکانال سوئز و بازگشت آنها بمواضع خود پس ازوارد ساختن تلفاتی به نیرو های اسرائیل» حائز اهمیت فراوانی است زیرا دیر یازود کماندوهای اسرائیلی‌به عملیات تلافی‌جویانه وسیعی در ساحل‌غربی کانال دست‌خواهند زد و همین امر ممکن است نیرو های مصری وادار کند که بایك حمله عمومی بطور دستجمعی از کانال سوئزگذشته بمواضع نیرو های اسرائیل در ساحل شرقی این راه آبی حمله‌ور شوند.

* دول بزرگ

حضور صدها «کارشناس» شوروی‌درمیان‌ارتش‌ناصرووجود چندین واحد جنگی از ناوگان شوروی در آبهای مصر ، در نزدیکی صحنه عملیات ممکن است به نحوی از انحاء پای دولتهای بزرگ را که میخواهند حتی‌المقدور از این نبرد کنار بکشند، بمیان آورد .

اگر هم‌چنین برخوردی روی ندهد ادامه بحران فعلی حل سیاسی اختلافات موجود رابه تعویق میاندازد .

موفقیتی که کماندو های مصری درحمله بساحل شرقی کانال سوئز بدست آورده‌اند بافسانه شکست ناپذیر بودن ارتش اسرائیل پایان داده و این امر ممکن است نفوذ کسانی را که‌در جهان عرب طرفدار حل مسئله فلسطین از راه جنك هستند، افزایش دهد . «شاهین» های اسرائیل نیزبنوبه‌خود میتوانند برای توجیه «تز های» خود استفاده کنند .

● عمل انجام شده

آنها میگویند که اسرائیل باید در سرزمین های اشغالی بیش‌از پیش اعراب رادربرابر عمل «انجام شده »قرار دهد تا وقتی که اعراب حاضر شوند برای مذاکره درباره امضای قرارداد صلح با نمایندگان اسرائیل پشت یك میز قرار گیرند .

بن بستی که باین ترتیب به وجودمیآید کارچهاردولت بزرگ رادر جستجوی یك راه حل مسالمت‌آمیز دشوار خواهد ساخت .

از : نوول ابزرواتور

کرملین: نبرد «تندروها» و «میانه‌روها»

برژنف ازجناح‌تندروها حمایت‌می کند

اکنون دیگر برای دیپلماتهای اروپا جای تردید باقی نمانده‌است که‌دفتر سیاسی حزب کمونیست شوروی بدوفراکسیون تقسیم شده وبین اعضای این فراکسیونها در باره بسیاری از مسائل مهم‌اختلاف نظر وجود دارد ولی ناچارند برای ادامه حکومت خود به‌نحوی با هم سازش کنند .

* تندروها

مهمترین اختلاف نظر رهبران کرملین درباره مسائل اروپائی‌است جناح آشتی ناپذیر که شامل مارشال گرچکو، وزیردفاع،ژنرال شتمکنف رئیس ستاد سازمان‌پیمان ورشو، سپلین رهبر سندیکا ها و(شلست) «پروکنسول» اوکرائین‌و گروه زیادی از افراد نظامی وغیر نظامی است معتقدند که شوروی نه‌تنها باید کنترل خودرا دراروپای شرقی حفظ کند بلکه بایدبا تمام توانائی در تقویت آن کوشش نماید .

رهبران میانه‌رو چون«پادگورنی» صدر هیئت رئیسه شورای عالی شوروی، پونومارف ، «سوسلف » برعکس عقیده دارند که‌بایدشوروی بطور نسبی در زمینه استراتژیکی از تعهدات خود در اروپای شرقی بکاهد بشرط آنکه کشورهای‌عضو پیمان آتلانتیك شمالی نیز بنوبه خود در مرکز اروپا و مخصوصا آلمان غربی باقدام مشابهی دست برند .

کاسیکین طرفدار نظریه دسته دوم است در حالیکه برژنف‌با جناح تندروها یا (شاهین) ها هم عقیده است . همین امر بخوبی علت تصمیمات ضدونقیضی را که در ماههای اخیر از طرف‌رهبران‌مسکو اتخاذ شده است بخوبی نشان میدهد ...

● تغییر مشی

مثلا رهبران شوروی با زمامداران سایر کشورهای عضو پیمان ورشو «پیام‌بوداپست»را خطاب بکشورهای اروپائی امضاء کردند که در آن تقریبا بطوردوستانه‌ای پیشنهادشده بودکه یك کنفرانس اروپائی‌برای رسیدگی به مسائل امنیت اروپا تشکیل شود. در حالیکه پانزده‌روز بعد مسکو بالحنی خشن اتحادیه آتلانتیك شمالی را مورد حمله قرارداد .

از طرف دیگر حوادث اخیر چکسلواکی نیز شك وتردید و دو دلی رهبران کرملین را به خوبی آشکار ساخت .

دستورها و فرامین ضدونقیضی که بسرعت از مسکو میرسید رهبران چکسلواکی را کاملا سرگردان میساخت .

حتی‌در جریان بحران‌خبرگزاری رسمی چکسلواکی اعلام داشت‌که هفتاد هزار سرباز برای تقویت نیروهای شوروی در چکسلواکی باین کشور اعزام داشت و بفاصله چند ساعت این خبرراتکذیب کرد. گزارشهائی که‌از منابع‌سیاسی بدست آمده نشان میدهد که در حال حاضر جناح «افراطی‌تندرو»به جناح «میانه‌رو» فائق آمده است بدرخواست آنها بود که«الکساندر دوبچك» دبیر اول حزب کمونیست چکسلواکی سرانجام جای خود را به «گوستاوهوزاك» تعویض کرد .

مارشال گرچکو وزیر دفاع شوروی که اخیراپس از یك‌توقف طولانی در پراك ومذاکره با وزیر دفاع لهستان در ورشو به مسکو بازگشته در اروپای شرقی ترتیبات نظامی جدیدی برای پیمان ورشو داده است .

قوت گرفتن جناح تندرو در مسکو در بین‌رهبران سایرکشور- های اروپای شرقی‌نیز اختلاف‌نظر- هائی بوجود آورده وآنها نیز بنوبه خود دچار دودستگی شده‌اند.

● ۲۰ لشگر

اولبریخت که ۲۰ لشکر خودرا در اختیار پیمان نظامی ورشو گذاشته اکنون بیش از هر وقت دیگر بگروه (گرچکو- شلست) نزدیك شده است گومولکا، که‌او از نتایج «لاس زدن» مسکوبا «بن» بوحشت افتاده‌مخفیانه باهمان«ورق» اولبریخت داخل بازی شده است. در عوض «چائوشسکو» که هنوزهم باانجام مانورهای پیمان ورشو در خاك رومانی مخالفت می‌کند جانب «صلح‌طلبان» مسکو را گرفته‌است.

«کادار» رهبر مجارستان آزادی عمل کامل ندارد ودر انتخاب بین یکی از دوجناح مردد است .

در هرحال اکیپ کاسیکین - پادگورنی- سوسلف پونومارف راه دشواری را درپیش داردآنهابخوبی میدانند که باین آسانی‌نمی‌توانند به گروه «شاهین‌ها» غلبه کنند و ازاین‌رو پیوسته‌بابتکارات‌دیپلماسی وسیاسی دست میزنند .

از : هرالدتریبون ترجمه : شاهین شهیدی

یونان : دوسال حکومت‌سرهنگها

در دومین‌سالگرد برقراری رژیم نظامی در یونان شاید کمتر یونانی‌بغیراز امرای‌ارتش شادی کرد وجشن گرفت . اکنون رهبران یونان که دوسال قبل حکومت رابا کودتای نظامی ازدست کنستانتین پادشاه این کشور خارج ساخته به مشروطیت پایان دادند بیش از هرزمان دیگری چشم به‌حمایت خارجی دوخته‌اند .

نظامیها، حتی بدون پشتیبانی کشور های دیگر ، کاملا کنترل اوضاع‌را دردست دارند ،درحالیکه آزادی افراد غیرنظامی کاملا محدودشده است ولی خاطرهٔروزی که تانکها و دسته های مختلف ارتش به‌خیابانها به‌حکومت ۲۱سالهٔ مشروطه در یونان خاتمه دادند از خاطر مردم زائل نشده است .

● اندوه

نظامیان سالروز حکومت خود را بریونان بادوساعت‌رژهٔ ارتش درخیابانهای آتن ، رقصهای‌محلی، آواز های فولکلوریك وآتش‌بازی جشن گرفتند در حالیکه ۶۰هزار نفر از مردم آتن در استادیوم ملی این شهر باندوه آزادی‌از دست رفته ، بنظاره پرداخته بودند .

علیرغم تمام تشریفات نمیتوان ازین حقیقت به آسانی درگذشت که اکنون پراکندگی ، تشتت و غیرمتحد بودن در رژیم فعلی بهمان اندازه روزی که کلنلها بروی کارآمدند بچشم میخورد . براثر تلاش‌های رهبران فعلی یونان دوحزبی که‌قبلا نیزبایکدیگر موتلف بودند قبول کردند که جبهه‌واحدی راتشکیل دهند ولی هرگز درمورد یافتن رهبری برای خود بتوافق نزدیك نشده‌اند ازاین‌رو بنظر میرسد که آنها سرانجام نتوانند بایکدیگر دست‌اتحاد دهند .

«اسپیروس‌مارکزینیس» که ریاست یك حزب کوچك ولی محبوب درمیان مردم را برعهده‌دارد نیز پیشنهاد رهبران نظامی یونان را برای همکاری رد کرده است .

یکی‌از سیاستمداران میانه‌روی یونان میگفت : اگر ایالات متحده بدرستی یونان را درك کند ماظرف چندماه به حکومت دیکتاتوری درکشور پایان خواهیم داد . اگر واشنگتن نظامیان راتحت فشار شدید قرار دهد آنها بناچار از درمصالحه وسازش با «کنستانتین» درخواهند آمد و پارلمان یونان مجددا بازخواهدشد. بابازشدن‌پارلمان‌وانجام‌انتخابات گروه‌های‌آزادیخواه واحزاب دمکرات فرصت خواهند داشت تاکنترل اوضاع رادر دست گیرند و رژیم نظامی را وادار به‌تسلیم کنند.»

پادشاه جوان یونان بدنبال تلاش هائی که در ۱۳دسامبر ۱۹۶۷ برای بازگشت به‌وطن واز کار انداختن رژیم نظامی انجام دادو مواجه باشکست شد به‌رم رفت‌و هرگونه تقاضای کلنلها رادر مورد مذاکره وکنار آمدن باآنها ردکرد وهرچند مشاورانش درهمان هنگام باو میگفتند که‌باید به‌یونان بازگشته بطور ضمنی مخالفت خودرابا حکومت دیکتاتوری اعمال‌کند.

* بازگشت

یکی‌از تجار و بازرگانان عمدهٔ یونانی که ضمنا درسیاست نیز فردی معتبر شناخته شده است میگفت :در حال حاضر تنهاعملی که «کنستانتین» باید انجام دهد بازگشت به یونان است زیرا اگر هواپیمای حامل او در فرودگاه آتن فرودآید هیچکس جلوگیری بعمل نخواهد آورد و بدین ترتیب پادشاه میتواند به‌آسانی رژیم پارلمانی را به‌کشور بازگرداند.»

بسیاری دیگر از مردم یونان عقیده دارند که فشار واشنگتن میتواند اوضاع سیاسی کشور را کاملا دگرگون سازد. «آندریاس پاپاندرو» پسر نخست‌وزیر سابق یونان‌اخیرا اظهار داشت که کلنلها بدون حمایت نظامی امریکا حتی۲۴ ساعت هم نمیتوانند حکومت کنند .

کمك نظامی امریکا توسط سازمان پیمان آتلانتیك شمالی هرساله به۳۰ میلیون دلاربالغ‌میشود بغیراز تحویل تانك و بعضی اسلحه های دیگر دردوسال گذشته کوچکترین تغییری نکرده است ودر حال حاضر هیچ فشاری برای برقراری حکومت مشروطه و سرنگون ساختن رژیم‌نظامی ازطرف ایالات متحده اعمال نمیشود .

یکی از ناظران غربی میگفت : «ایالات متحده قصد ندارد هیچ‌یونانی را در تنگناقراردهد زیرا هم‌اکنون در یونان هیچ‌جنبش و تحرك‌عظیمی برای بازگرداندن پادشاه و رژیم مشروطه دیده نمیشود و تازمانی که یونانیها گروه بزرگی علیه حکومت نظامیان تشکیل ندهند امریکا کمکی به‌آنها نخواهد کرد ولی در صورت تشکیل چنین دسته یا دسته‌هائی محققا واشنگتن نیز حمایت‌خودرا از آنها دریغ نخواهد کرد.»

● افزایش مالیات

مالیات بردرآمد در دوسال اخیر کاملا افزایش یافته است علاوه براین مجازاتهائی که‌برای فرار کنندگان از مالیات و همچنین متخلفین دیگر در نظر گرفته شده بسیار سنگین است مثلا فرار از مالیات یك سال زندان بدنبال‌دارد و با مجازات تخلف در جاده ها سه‌ماه و بیشتر ،زندان است.

علیرغم کلیهٔ انتقاداتی که از داخل وخارج بریکر رژیم نظامی وارد می‌آید کوچکترین ضعف و تزلزلی دراین رژیم دیده نمیشود درحالیکه پس‌از تصویب قانون اساسی جدید در ماه سپتامبر سال گذشته دیگر حتی وعدهٔ بازگشت حکومت پارلمانی نیز به مردم یونان داده نمیشود .

از: لوموند

خودکشی سیاسی دوگل در برابر جهانیان

اوضاع و احوالی که منجر به سقوط دوگل شد آنقدر عجیب‌و باور نکردنی است که یك روزنامه امریکائی از آن بعنوان «خودکشی سیاسی در برابر چشم جهانیان » نام برده است . چنین وضعی تاکنون در تاریخ سابقه نداشته است

بطور کلی افکار عمومی درجهان که بشیوه های ژنرال و اعمال‌ناشی از هوس وی آشنائی داشته‌تایك هفته قبل از رای‌گیری به جریان رفراندوم توجهی نکرده‌وازموضوعی که برفراندوم گذاشته شده بود بی اطلاع بودند ولی اکنون دنیا کم‌کم از حیرت خارج میشود موضوع آینده فرانسه بیش از هر چیز مورد توجه است . هر کس نسبت به دید خود با ترس یا امیدواری به آینده می نگرد .این حقیقت که رئیس جمهور آینده فرانسه‌هر کس باشد روش‌وشیوه های خاص سلف مشهور خود را نخواهد داشت سبب شده است که‌برای بعضی از متفقین فرانسه این فکر پیش بیاید که پاریس در آینده روش مناسب‌تری‌رادرپیش خواهد گرفت در حالیکه ژنرال‌در عین حال در برابر همه متفقینش ایستادگی میکرد .

از آن گذشته دیپلماسی بیش‌از هرچیز به شیوه مخصوص رئیس جمهوری سابق بستگی داشت و از این رو جانشین او هر قدر هم که نسبت به دوگل وفادار باشد در بسیاری از زمینه ها تغییراتی در مشی سیاسی‌فرانسه خواهدداد .

نخستین تغییر مشی‌توجه‌بمسائل اروپائی خواهد بود . متفقین‌باختری اغلب‌وجود ژنرال دوگل رامهمترین مانع « ساختمان اروپا » میدانستند و در سالهای اخیر اغلب در لندن، بروکسل ، رم و بن این کلمات بگوش میخورد که « باوجود او» کاری از پیش نخواهد رفت اکنون که دیگر مانعی در سر راه وجود نداردانگلیس باردیگر مسئله‌عضویت خود را در بازار مشترك مطرح خواهد ساخت .

اما نگرانی شوروی ها همانطور که روزنامه ایزوستیا مطرح کرده‌و نوشته این است که بیم آن می رود با کنار رفتن دوگل فرانسه‌به اتحادیه آتلانتیك شمالی بازگردد بی علت بنظر میرسد زیرا هیچیك از فرانسویها فکربازگشت به«ناتو» را بخودراه نمی دهند و باید گفت که همکاری فرانسه و شوروی اکنون بوضعی درآمده است که هیچکس نمی تواند در آن تغییری بدهد . اما مسکو نمی تواند انتظار داشته باشد که فرانسه مانند دوران دو گل به‌دونستراسیونهای دوستی با شوروی دست بزند .

نویسنده : آرت بوخوالد

مترجم : پرویز ایرانزاد

مك دونالد ، یك احمق واقعی است !...

بیشتر مردم خیال میکنند که در معاملات و سروکار خود با شرکت های معظم با یك ماشین حساب واحد طرف حسابند . آنها دراشتباهندو نمیدانند که باگسترش و توسعه تمدن امور بازرگانی نیز از دگرگونیهای شگرفی برخوردار گردیده و بجای یك ماشین حساب مثلا یکدوجین‌ماشین‌باید‌بسئوالات ریزودرشت آنها پاسخ دهند .

تنها تمایز مهمی که در مقایسه این ماشین های ساخته‌وپرداخته دست بشر باخودانسان‌بچشم میخورد اینست‌که این ماشین ها قادر نیستند با همدیگر به گفتگو بپردازند و باصطلاح گاهی‌اوقات «گپ» بزنند .

«مك‌دونالد»اهل و ساکن نیوئورلان واقع در ممالك متحده امریکا را چندی پیش اشکالی در کاری پدید آمد . مشکل مك‌دونالد یك‌مشکل جزئی و حل شدنی بود .

باشگاه امریکن اکسپرس کلاب که مك‌دونالد عضویتش را داشت در احتساب دچار اشتباه شده و مك‌دونالد را بخاطر سفری که هرگزنرفته بود ۱۸۳۶۷ دلار بدهکار کرده بود !...

مك‌دونالد نخست مدتی این در و آن در زد و از اطاقی‌باطاقی و ازقسمتی به قسمتی در اداره مرکزی باشگاه چون‌توپ فوتبال «شوت» شد و چون خودرا نومید ودرمانده یافت به ماشین های حساب و «حقیقت‌یابی» الکترونیکی روی آورد تا بلکه ماشین ها حقانیت وی را ثابت کنند .

الغرض و لاجرم مك‌دونالد نامه «ماشین‌جون فدایت شوم . بدادم‌برس» بلند بالائی نوشت و آنرا در ماشین اولی جای داد که بمانند انسان نام انسانی داشت و مستر«اسمیت» نامیده میشد .

نامه فدایت شوم مك دونالد تا درمیان دریچه مخصوص رسیدگی به شکایات قرار گرفت جنب و جوشی عظیم در دستگاه براه افتاد . لامپهای رنگارنك‌تند و تند روشن و خاموش شد وآخرالامر ماشین با لحنی تند و کوبنده پاسخ‌داد که مك‌دونالد نامی‌را اصلابرسمیت نمی- شناسد و مك دونالد باید فورا حساب و کتاب خودرا باکلوب تسویه کند والا ناگزیر است پشت میله های‌زندان‌جدول کلمات متقاطع‌حل کند !...

***

قهرمان داستان ما بمراتب نومیدتر و سرافکنده‌تر از پیش شکایت خود رانزد ماشین دیگری برد که مستر «مولی» نامیده میشد . مستر مولی به نامه مك- دونالد تکونبخت اصلاجوابی ندادو فقط در دوکلمه نوشت سرویس کارش باتمام رسیده ووی را تهدید کرد که دیگر خارج از سرویس و ساعات کار اداری مزاحم نشود وگرنه بالائی‌برسرش خواهد آمد که آنسرش ناپیدا خواهد بود !...

پس مك دونالد تصمیم گرفت‌به‌مستر «هوارد کلارك» متوسل شود که به رافت و عطوفت قلب شهرت و معروفیت داشت. هوارد نامه‌مك‌دونالد بخت برگشته را بایگانی کرد و از کار و جنب‌و جوش افتاد !...

دونالد در محوطه‌ای که ماشین های الکترونیکی‌را کار گذارده بودند همی‌راه میرفت و در دل به اقبال بد خود نفرین میفرستاد که بناگه چشمش به مرد میانسال بلند قدی خورد که در محوطه مشغول قدم زدن بود . باعجله خودرا بوی رساند و حال وروزگارونزار خودرا باوی در میان نهاد .

غریبه نخست حماقت مك دونالد را تائید و تاکید کردوسپس‌من‌باب‌راهنمائی گفت که مستر «هوارد کلارك» با دیگر ماشین ها فرق و تمایزی چشم‌گیر دارد و بدون اجازه ورخصت رئیس خودعالیجناب مستر راك آب نمیخورد . غریبه سپس به دونالد پیشنهاد کرد که تا دیر نشده باز به مستر «هوارد» کلارك مراجعه‌کند و منتظر پاسخ بماند .

پانزده دقیقه طول کشید تا ماشین هوارد کلارك‌پاسخ داد که‌عالیجناب‌مستر «راك» منتظر کپیه شکوائیه‌ای است که دونالد به ماشین اولی یعنی مستراسمیت تسلیم داشته و از دونالد خواسته شد تا حل و فصل نهائی موضوع از مراجعه به ماشین های حساب خودداری کند .

مك دونالد حیران و سرگردان به ماشین های غول‌پیکر الکترونیکی چشم دوخته بود که بغتتا یکی از ماشین ها که «مستر گریسون»نام داشت وی را با علائم لامپی بحضور طلبید و گفت رسیدگی بکار مك‌دونالد به قسمت‌وصول مطالبات احاله شده است . گریسون از راه دلسوزی‌به مك‌دونالدپیشنهاد‌کرد. مبلغ درخواستی‌کلوب را پرداخت کند و گریبانش را رها سازد ! ..

مك دونالد در کمال یاس و نومیدی نامه دیگر «ماشین جون فدایت شوم . بدادم برس » را توی ظرف کاغذ های باطله انداخت که درگوشه‌ای از محوطه قرار داشت و میخواست پی‌کاروزندگیش رود که از لابلای کاغذ های باطله‌ظرف کارتی نمایان شد که روی آن خطاب به مك‌دونالد نوشته شده بود : «آقای مك‌دونالد شما میتوانید در صورت تمایل عضویت چندین ساله خود را با باشگاه اکسپرس بهم بزنید و پس از پرداخت مطالبه باشگاه‌بی‌حیال خود روید.تمام!..

مك‌دونالد که فکر میکرد بالاخره از شرباشگاه رهائی یافته ،خوشحال‌وخندان و خرامان راه خود را درپیش گرفت و پی‌کار خود رفت .

اما مك دونالد بعیث می‌اندیشید که از مخمصه نجات یافته و قضیه فیصله یافته‌است . زیرا درست یکهفته بعد نامه‌ای از ماشینی موسوم به «هاریس» دریافت کرد که نوشته بود :

«مستر مك‌دونالد باکمال تاسف اطلاع یافتم که شما تصمیم قطعی گرفته‌اید تاعضویت خود را با باشگاه اکسپرس بهم بزنید .اگر ما درگذشته موفق نشدیم آنچنانکه باید مراتب خدمتگزاری‌خود را نسبت بشما بثبوت برسانیم این دلیل نمیشود که درآینده ما را چاکر و خدمتگزار خود بشمار نیاورید.توضیح‌این مطلب ضروری است که واقعه اسفناك معطل شدن شما پای‌حضرات ماشین‌های حساب بعلت سرماخوردگی شدیدی‌است که ما اخیرا بدان دچاره‌ایم . و بدینوسیه ازشما درخواست داریم که در تصمیم خود نسبت به لغو عضویت باشگاه تجدید نظر کنید با احترامات

***

مك دونالد در پاسخ نامه‌هاریس‌نوشت که‌دونالد چندی است‌درگذشته‌و برحمت ایزدی پیوسته است و در وصیت‌نامه‌خود چندین جا قید کرده که قسمت اعظم دارائیش به علم و دانش‌پیوند قلب‌انسان به بدن سرد و بی‌احساسات ،اشین های حساب اختصاص یابد .

تهیه وتنظیم : شاه‌آبادی

-٤-

دوگل : فرانسه، عشق من

پاورقی سیاسی اطلاعات

* عقیده دوگل درموردموازنه نیروها درجهان

وقتی جنك جهانی دوم بپایان رسید و متفقین بالاخره فاتح گردیدند وضع خاصی در جهان حکفرما بود. آلمان شکست خورده و از بین رفته بود اروپای غربی مخصوصا انگلستانو فرانسه‌تقریبا تمام منابع مالی و انسانی خود را از دست داده بودند .

دلارهای امریکا سخاوتمندانه تحت برنامه مارشال به انگلیس و فرانسه‌داده شدو سبب شد که این دو کشوربتوانند تاحدی موحودیت خود رابازیابندولی در ضمن محبور شدند که سروری ایالات متحده را نیز تحمل نمایند . از طرف دیگر اتحاد جماهیر شوروی نیز پس‌از شکست آلمانها در صدد بر آمد که نقش‌قطب مقابل‌ایالات متحده‌راایفانماید.

از اینرو کم‌کم موازنه نیروها به‌این ترتیب در آمد که ایالات متحده با تعدادی از کشور های اروپائی‌وامریکائی دریك کفه ترازو و اتحاد جماهیرشوروی باممالك اروپای شرقی و آسیائی درکفه دیگر ترازو قرار گیرند .

البته این وضع موازنه واقعی‌رابوجود نیاورد و همین اصل سبب گردید که‌نه تنها جنك سرد ایجاد شود بلکه گاه- بگاه در گوشه و کنار جنگهای‌منطقه‌ای سبب از بین رفتن صنایع اقتصادی و انسانی جهان بشود . هنوز دنیا داستان کره‌و فیلیپین یا مجارستان و یاکوبارا فراموش نکرده بود که مسئله ویتنام‌همه اختلافات دیگر را تحت الشعاع قرار داد واخیرا اشغال نظامی چکسلواکی‌توسط نیروهای پیمان ورشو از یکطرف‌ومسائل منطقه عربی خاور میانه از طرف دیگر صلح وپایداری جهان را مورد تهدید قرار داده است .

دوگل از روز اول پس‌ازجنك واشغال آلمان در صدد یافتن راهی بود که ازآن طریق فرانسه نقش موثری دربر قراری موازنه نیروهای جهان داشته باشد . او معتقد بود که تقسیم جهان بدوبلوك شرق وغرب ووجود فقط دو نیروی بزرك یعنی ایالات متحده امریکا و اتحاد جماهیر شوروی نمیتواند موازنه واقعی در جهان ایجاد کند و بمانند میز بزرگی است که سعی شود آنرا فقطروی دوپایه‌نگهدارند. اگر چه ممکن است موازنه آنی حاصل شود ولی بمحض کوچکترین اشاره یا تغییری میز تعادل خود را از دست میدهد و یك گوشه آن بزمین میافتد یعنی در گوشه‌ای از جهان صلح و آرامش جای خود را بجنك و شورش میدهد .

دوگل چهار نقشه درسر پرورانده بود که بنظر او فقط بوسیله آنها موازنه واقعی امکان پذیر بود البته تعجب آور نیست که در جمیع این چهار طرح فرانسه نقش اصلی را درنیروی سوم احرازمیکرد

● طرح دوگل برای اتحاد فرانسه و انگلستان

ژنرال دوگل بلافاصله پس از جنك یعنی در نوامبر ۱۹٤٤ نامه مفصلی به چرچیل‌نخست‌وزیر وقت انگلستان نوشت و به‌او یادآور شد که فقط یك اتحادقوی بین فرانسه و بریتانیا میتواند در مقابل امریکا و شوروی عرض‌اندام کند .او در این نامه نوشته است :

همانطور که ملاحظه میکنید فرانسه تجدید بنای ملی خود را آغاز کرده اگر چه من‌باین پیشرفت ایمان کامل‌دارم اما میدانم که متاسفانه این کشور نخواهد توانست بزودی موقعیت و قدرت قبلی خود را باز یابد . البته‌انگلستان‌پیروزانه این جنك‌را بپایان رسانده ولی با توجه به بالا رفتن فراوان امریکا و روسیه تردیدی نیست که موقعیت نسبی بریتانیا نیز بحد قابل ملاحظه‌ای تضعیف خواهد گردید و تازه چین هم تهدید دیگری است . با این ترتیب کشور باستانی ما در موقعی احساس ضعف میکنند که وضع جدید در جهان پدید آمده است . اما در چنین موقعیتی اگر فرانسه وانگلستان دست بدست هم بدهند و در مذاکرات بین‌المللی از هم جانبداری کنند ورنه‌ای را ایجاد میکنند که اقلا قادر است از تصمیم هائی که بضرر آنها میباشد جلوگیری کند . این علائق مشترك است که باید مبنای نزدیکی مادر حال حاضر بگردد .»

با اتحاد فرانسه و انگلستان در اروپا تعادل و موازنه ایجاد میشود -صلح بر سواحل‌رود راین‌حکمفرمامیگردد ،ایالات بالکان و کناره های دانوب استقلال مییابند و مردمی جانبدار ما میشوند که درهای تمدن را در جمیع نقاط جهان گشوده‌اند . اتحاد ما جهان را بنحوی در خواهد آورد که میدان تمیز امریکا و روسیه نباشد و بالاخره سیاست مشترك ما موقعیت انسان را در جهانی که اتو- ماسیون ناپذیر شده است حفظ خواهد کرد . بگذارید ما نیروهای خود را گرد هم آوریم و این منافع مشترك را حفظ کنیم.»

ناتمام

در انجمن فیزیك دانان آمریکا این مسئله عجیب مطرح گردید

چشمه‌های آب در کره ماه!

«آیا در کره ماه آب وجود دارد؟ این سئوالی است که در «انجمن فیزیك‌دانان امریکا» که اکنون در واشنگتن تشکیل جلسه داده مطرح شده است دکتر «پل مولر» یکی از دانشمندان ستاره شناس امریکا در این کنگره اعلام داشت اخیرا دلائل قوی وقانع کننده بدست آمده است که نشان میدهد در گذشته اقیانوس های عظیمی با پلاژهای متعدد سطح مرئی کره ماه را پوشانیده بود .

● دریاهای واقعی

دکتر «مولر» ازدوازده منطقه‌وسیع پوشیده از دهانه های آتش فشانی‌در کره ماه نام برد و اظهار داشت که باحتمال زیاد این مناطق در گذشته دریاهای واقعی بودند و بسیاری از «دریاهای» فعلی کره ماه (مناطقی از کره ماه را بنام دریا میخوانند مانند دریای آرامش‌دریای‌طوفانها و غیره.) دارای مواد فشرده انبوهی است که در نقاط‌دیگر کره ماه نظیر آنها دیده نمی‌شود واین‌مسئله ازروی اطلاعاتی که سفینه‌های مه‌نورد «لونارابیتر» بزمین مخابره کرده‌اند مسلم شده است .

* دردیخ

بعقیده دکتر«مولر» مساحت بزرك ترین دریای واقعی کره ماه ۹۶۰ کیلومتر بوده و باحتمال زیاد دراین شرایط ممکن است هنوز «دردیخ» در کره ماه وجود داشته باشد .

دانشمند امریکائی معتقد است‌اگر ذخیره آب در کرماه ماه وجود داشته باشد بدون شك بصورت یك چشمه طبیعی است که دارای اهمیت فوق‌العاده خواهد بودو در اینصورت یك منبع عظیم آب در سطح کره ماه وجود دارد

* سوخت موشك

علاوه بر اینکه وجود مخزن آب در کره ماه نیاز مسافران آینده و تاسیسات علمی این کره را از لحاظ آب آشامیدنی تامین خواهد کرد با استفاده از آن میتوان سوخت لازم برای موشك های فضائی خود درکره ماه تهیه کرد بدون آنکه احتیاج داشته باشیم که‌ازکره زمین آب‌مورد نیاز را به کره ماه حمل کنیم .

درست است که در حال حاضر مسئله استفاده احتمالی از آبی که ممکن است در سطح کره زمین کشف شود در میان نیست زیرا نخستین انسانهائی که قراراست در ۲۰ دوبیه (۲۹ تیر)در کره ماه پیاده شوند بیش از چندساعتی درآنجا توقف‌نخواهند کرد ومدت توقف سرنشینان سفینه های بعدی نیز از همین حدود تجاوز نخواهد کرد ولی در هر حال وجود یا عدم وجود آن از چندلحاظ دارای اهمیت‌فوق‌العاده است‌زیرادرصورت وجود آب امریکا باشوروی خواهند توانست پایگاههای دائمی در این‌قمر طبیعی کره زمین ایجاد کنند .

* چهار میلیارد سال قبل

دکتر «مولر» همچنین معتقد است که باحتمال زیاد در حدود چهار میلیارد و پانصد میلیون سال قبل دست کم درحدود ده قطعه سنك‌عظیم آسمانی در کره ماه فرود آمده و برخورد همین سنگهای عظیم آسمانی است که دهانه های بزرك آتش‌فشانی رادر سطح کره ماه بوجود آورده و باحتمال زیادآب هم‌براثرفشرده شدن گاز های گرمی که هنگام سرد شدن کره ماه از اعماق آن خارج شده بوجود آمده باشد .

سرویس علمی خبرگزاری فرانسه

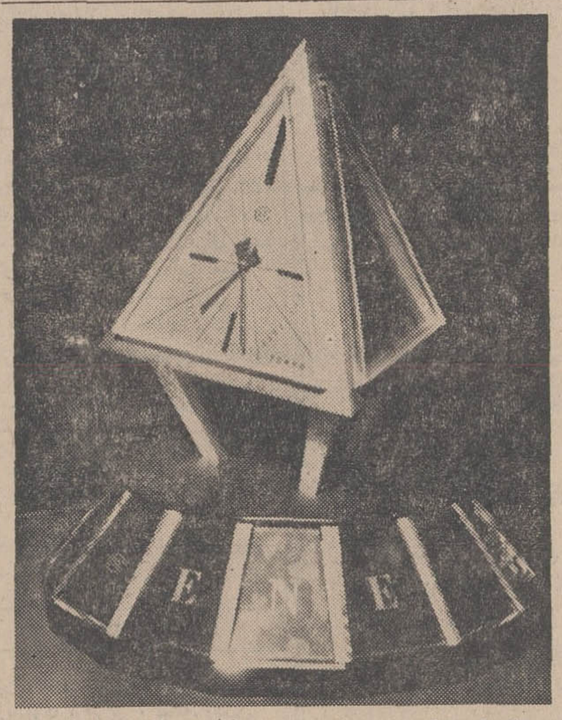

ساعت رادیو ایزوتوپ

باطریهای «رادیو ایزوتوپ» در آینده نزدیك برای بکار انداختن دستگاههای محرك‌قلب مورد استفاده قرار خواهد گرفت

منبع رادیو ایزوتوپ این باطریها از ۱۵ میلی گرم پلوتونیوم ۲۳۸ تشکیل میشود. کارشناسان سوئیسی این هفته در اثنای یك کنفرانس مطبوعاتی نخستین‌ساعت رادیو ایزوتوپ‌را که‌بوسیله باطریهای مخصوص کار میکند بمعرض تماشا گذاشتند .

دراین عکس نمونه منحصربه فرد ساعت‌رادیو ایزوتوپ دیده میشود .

عکس‌از : خبرگزاری فرانسه

رکورد زندگی در زیر دریا شکست

چهار دانشمند امریکائی بنامهای ریچارد والر،ادوارد کلیفون «دان درواکس» و «کنراد مانکس»رکوردزندگی در زیر دریا را شکستند. آنها که بمنظور تحقیقات‌علمی در ساحل جزایر «ویرژ» در «آنتیل»در دواستوانه‌مخصوص غوص که قطر هریك ازآنها ۳ متر و ۸۱ سانتیمتر بودبزیر دریا رفته بودند توانستند شصت روز تمام در عمق ۱۵ متری به تحقیقات علمی خود ادامه دهند .

دانشمندان امریکائی دراین مدت کاملا سلامت‌خودراحفظ کرده‌اند وتنها از گوش درد مختصری درزحمت بوده‌اند .

رکورد قبلی توقف در زیر آب ، متعلق به« اسکات‌ـ کارپنتر» فضانوردسابق‌امریکا است که ۳۰ روز درعمق ۶۰ متری بسر برده است .

فیگارو

ارتباط شوهر بامالیات عقب افتاده !

«اگر میخواهید مالیات عقب افتاده خود را بپردازم شوهری برایم پیدا کنید.چه از آنجا که من زن بیوه‌ای هستم بیش از امریکائیان متاهل مالیات میدهم»

این خلاصه نامه‌است که بانو «ویویان»ساکن‌واشنگتن بمامور مالیاتی که‌چندباربرای گرفتن مالیات بوی مراجعه کرده نوشته است .

ولی ظاهرا مامور مالیاتی تاکنون نتوانسته‌است‌شوهری برای این بیوه‌زن دست و پا کندزیرا خانم ویویان ۷۲ بهار راپشت‌سر گذاشته‌است.

دیلی‌اکسپرس

آب سردکن‌های
زاگرس
ZAGROSS
مدل فشاری
مدل شیرهای
برای خنک کردن آب آشامیدنی دراداراتِ
بانک‌ها-هتلها- مدارس - فروشگاهها
کارخانجات وایستگاههای بنزین .
قرقفی مهندس موسی بهار
تهران - خیابان نادری پاساژ گیو تلفن ۵-۳۱۱۳۴۱ تلفن کارخانه ۹۵۱۸۵۹ تلگرافی ۹۷۵

راز پیوند چشم

جستجوی درمرزهای علم

دکتر «کونادمور» پزشکی که اخیرا در هوستون عمل پیوند چشم را انجام داد اکنون موضوع روز در امریکا شده است . اسراراین جراحی شگفت که در آن چشم یك نفربطور کامل به دیگری پیوند زده شد هنوز در پشت پرده ابهام‌است و فقط دکتر «مور» توضیح داده که قسمت جلوی چشم یکنفر ـ که نام او معلوم نیست ـ به‌دیگری پیوند شده‌است .

دکتر «مولی» توضیح داد که قسمت عقب چشم اعصاب بینائی بهیچوجه قابل پیوند نیست واو ادعای چنین عملی را نکرده است . علاوه بر این عمل او بهیچوجه به این اعصاب و رگهای چشم صدمه‌ای نزده است .

* هر ساعت ۲۴۰ نفر

سرطان بیماری مرگ‌زای قرن ما درهر ساعت ۲۴۰ نفر را ازاین دنیا به دنیای دیگر میبرد . درحالیکه ظرف همین مدت ۳۶۰ سرطان جدید در چهار گوشه جهان پدیدار میگردد .

دکتر «لومبار» استاد و رئیس انستیتوی سرطان اسپانیا ضمن انتشار آمار فوق اظهار داشت که ارقام فوق توسط ۹۰ کارشناس آمار وسرطان بدست آمده است .

دکتر «لومبار» از کلیه سرطان شناسان جهان دعوت‌کرد تدور هم‌جمع شوند و تحقیقات و پیشرفتهای خودرا دراختیار یکدیگر قرار دهند .

مطبوعات جهان

تبریکات

تیمسار سرتیپ کریم فرحناك
ارتقاء درجه جنابعالی راصمیمانه تبریك میگوئیم
آ-۷۸۵۰ **محمد نصراللهی وناصربهبودی .**

تیمسار سرلشکر شهنام
سروزارجمندم افتخار دارم ارتقاء بدرجه سرلشگری جنابعالی را ازصمیم قلب تبریك عرض نمایم .
آ-۷۹۸۰ **تبریز- دکتر بزمی**

تیمسار سرلشکر سیاوش صمصام بختیاری
بانهایت مسرت ارتقاء درجه جنابعالی را ازصمیم‌قلب تبریك عرض نموده موفقیت روزافزون شمارا درراه خدمت بشاهنشاه آریامهر ومیهن عزیز ازخداوند متعال‌خواهانیم.
آ-۷۷۶۰ **بندرعباس- ستوان یکم اخوان وبانو**

تیمسار کریم فرحناك
ارتقاء جنابعالی را بدرجه سرتیپی صمیمانه تبریك میگوئیم .
پ . بهبودی

بادبزن
فوجی
بدون صدا
نماینده انحصاری: شرکت سهامی تولیدی فرزین
خیابان فردوسی شماره ۴۴۰

آگهی مناقصه شماره ۴۸ر۴

شرکت سهامی تلفن ایران

شرکت سهامی تلفن ایران مقدار ۲۷۲۰۰ متر مکعب ماسه شسته مصرف یکساله خود راطبق مشخصات پیوست شرایط عمومی مناقصه تحویل تهران در کارگاه های غیاثی (واقع در خیابان شهباز ـ انتهای خیابان غیاثی ـ جنب موتور اب‌شهرداری) و مهرآباد و مسیر کانالسازی های تهران و حومه و احتمالا کرج از طریق مناقصه خریداری مینماید .

داوطلبان شرکت در مناقصه باید باداره تدارکات شرکت سهامی تلفن ایران واقع در خیابان تخت جمشید چهار راه بهجت آباد مراجعه و اوراق شرایط معامله و نمونه قرارداد و مشخصات را دریافت و بارعایت کامل مندرجات اوراق مزبور امضاء نموده همراه پیشنهاد های خود برابر مقررات تا آخر وقت اداری روز شنبه بیست و هفتم اردیبهشت ماه ۱۳۴۸ بدبیرخانه کل شرکت سهامی تلفن ایران به‌نشانی بالا تسلیم و رسید دریافت نمایند .

پیشنهاد های واصله در ساعت ده صبح روز یکشنبه بیست و هشتم اردیبهشت ماه ۱۳۴۸ باز و قرائت خواهد شد .

حضور پیشنهاد دهندگان و یا نماینده مجاز آنها در کمیسیون مناقصه آزاد است . م‌الف ۱۳۰۵

۱-۲ آ-۷۵۴۸ **شرکت سهامی تلفن ایران**

انجمن ملی حمایت کودکان

باطلاع شرکت کنندگان در مسابقه ورودی دوره تربیت مربی کودکان عقب مانده میرساند اسامی شصت نفر قبول شدگان نخستین مرحله مسابقات در محل کلینیك هدایت کودك(چهارراه پهلوی کوچه نکوئی ۲۸) آگهی گردیده وبرای آنان دعوتنامه شرکت در مصاحبه بوسیله پست سفارشی ارسال شده است.
۱-۲ ۷۲۹۰-۱

شرکت سهامی راحت
نماینده انحصاری کارخانجات الکتریکی:
کلکنر مولر { کلید های اتوماتیك وستاره مثلث کنتاکتور ـ رله ـ کلید کمپرسور
KLÖCKNER-MOELLER
مولر سیگلر { آمپرمتر ـ ولت متر ـ کیلواتمتر دستگاه پارالل ـ ترانسفورماتور جریان.
MÜLLER & ZIEGLER
جان مولر { کلید فیوز ـ انواع فیوزهای کاردی وپایه فیوز کاردی
JEAN MÜLLER
تش { انواع ساعتهای فرمان الکتریکی
Tesch
خیابان سعدی پاساژ صدقی نژاد شماره ۲۲ تلفن: ۳۰۳۸۱۰

شرکت ملی گاز ایران

شرکت ملی گاز ایران

آگهی

بهای گاز مایع

شرکت ملی گاز ایران بااستفاده ازاختیارات قانونی شرکت ملی نفت ایران وبادرنظرگرفتن توجه روز افزون مصرف‌کنندگان محترم به‌استفاده ازگازمایع بهای فرآورده مزبور راکه توسط شرکتهای توزیع‌کننده تحویل خانه ویامحل‌مصرف خریدار میشود ازتاریخ صدور این آگهی بشرح زیر اعلام میدارد .

نام شهرستان	بهای گاز مایع درسیلندرهای معمولی بریال				بهای گاز مایع درسیلندرهای بزرك بریال					
	محتوی ۱۰ کیلوگرم گازمایع	محتوی ۱۱ کیلوگرم گازمایع	محتوی ۱۲ کیلوگرم گازمایع	محتوی ۱۵ کیلوگرم گازمایع	محتوی ۲۵ کیلوگرم گازمایع	محتوی ۳۳ کیلوگرم گازمایع	محتوی ۴۰ کیلوگرم گازمایع	محتوی ۴۳ کیلوگرم گازمایع	محتوی ۴۵ کیلوگرم گازمایع	محتوی ۵۰ کیلوگرم گازمایع
خرمشهر وآبادان	۷۵	۸۰	۹۰	۱۱۰	۱۵۵	۲۰۵	۲۵۰	۲۷۰	۲۸۰	۳۱۰
اهواز	۸۰	۸۵	۹۵	۱۱۵	۱۶۵	۲۱۵	۲۶۰	۲۸۰	۲۹۵	۳۳۰
شیراز	۸۵	۹۰	۱۰۰	۱۲۵	۱۸۰	۲۴۰	۲۹۰	۳۱۰	۳۲۵	۳۶۰
تهران وحومه (منجمله درشمیران شهرری - تهران پارس وتهران سر)	۱۰۰	۱۱۰	۱۲۰	۱۵۰	۲۲۰	۲۹۰	۳۵۰	۳۷۵	۳۹۵	۴۴۰

در تعیین نرخهای بالاسود متعارف وعادله‌تجاری‌برای شرکتهای توزیع‌کننده درنظرگرفته شده وشرکتهای مزبورحق‌ندارند اضافه برنرخ رسمی فوق وجهی از خریداران دریافت نمایند . شرکت ملی‌گاز ایران ازمصرف‌کنندگان‌محترم تقاضا دارد درصورت مشاهده تخلف از نرخهای بالا مراتب را بلافاصله به شرکت ملی‌گاز ایران اطلاع‌دهند.

نرخ گاز مایع در سایر شهرستانها بتدریج اعلام خواهدشد ۱-۵ آ-۷۱۸۸ **شرکت ملی گاز ایران**

از: یك خواننده

در عراق ایرانی بودن گناه است!!

عقیده آزاد!

رفتار بعثی‌ها باایرانیان شرم آور است

-۱-

شنیدن خبرشکنجه وزجر و اخراج ایرانیان مقیم عراق مانند پتکی‌سراسر وجودم را کوفت. و قدرت کارکردن‌رااز من سلب‌کرد. البته شنیدن این‌موضوع برای هر ایرانی غیوری که می بیندهموطنان اوراکه از روی عشق و علاقه به خاندا ن‌ائمه اطهار جلای‌وطن کرده ودر غربت رحل اقامت‌افکنده اند توسط عده ای‌شناخته شده چنین تحت‌ستم قرا رمی گیرند بسیارتلخ وناگواراست‌ولی برای‌من‌واشخاصی که وضع مرادارندناگوارتروتلختر می باشد زیرا من قسمتی از بدنم‌و روانم در آنجا است . مادرویرادران وخواهروبستگانم کماکان بزندگی خود در آنجا ادامه میدهند . همه درآن‌سرزمین متولد شده‌اند ولی گناهشان بنظر حکام بعثی عراق این‌است که عشق‌ومهرشان‌بایران وشاهنشاه ایران باعث شده است که دردوره های مختلف‌تحت تاثیر فشار های گوناگون قرار نگرفته‌و بتابعیت عراق درنیامده وشناسنامه مقدس‌ایران را چون جان‌گرامی داشته ودر آغوش گرفته اند .

● خط مرز

بی‌خبری ازسرنوشت خانواده‌ام درعراق‌روحم‌رامی سائیدبویژه‌اینکه مدتی‌بود که پاسخ‌نامه‌های خود را دریافت‌نمی‌کردم . همه راهها‌برویم بسته بود . ارتباط تلفنی از سالها قبل بنابابتکار مسئولین عراقی‌میان عراق‌وایران قطع‌شده . درتلگراف هم‌نمی شد تما م‌خواسته خودرا گفت تازه‌اگر چنین تلگرافی مخابره‌می کردم دردسر تازه‌ای برای برادرانم ایجادمی‌شد .ازنامه‌هم خبری نبودو چنانچه نامه ای می فرستادم‌وازآنها می‌خواستم که وضع‌خودرا برایم بنویسند این‌نامه مانند کلیه نامه‌هائی که بعراق وارد می شود از زیردست سانسورچیهای نظامی می گذشت‌ویك خط فرمزدیگرجلوی نام‌ایرانی بستگانم می گذاشتند.

یکهفته بدین منوال گذشت . هفته ای که چون‌یك قرن برایم جلوه‌نمود قرنی پراز ناراحتی و گرفتگی وسملواز بیموامید . تا اینکه یکی‌از دوستان‌عراقی‌برادرانم که به تهران سفر کرده طبق سفارش آنان نزد من آمد . با دیدنش جرقه ای از امید در گوشه دلم جست .با او احوالپرسی نکرده گفتم : آنها چطورند ؟گفت‌خیالت راحت‌باشد همه سالم هستند و هنگامی‌که به تهران می آمدم از من‌خواستند که سلامتی آنها رابه شما بدهم تا اگر مشوش هستید آرام‌گیرید . ولی من که شخنانش راباور نمی کردمو مطمئن بودم که برای‌دلداری من چنین حرفی‌می - زند سوگندش‌دادم که حقیقت را گوید زیرا اگر حقیقت را بگوید بهتراست وخودرا برای شنیدن‌امر انجام شده آماده می سازم .

● چون لشگریان یزید

آن شخص عراقی که چنین‌دید گفت : پس‌بگذار همه چیز را برایت‌بازگو کنم. همه‌میدانیم و عمرمان اجازه میدهد که چگونگی تشکیل اسرائیل‌را بخاطر آوریم.در آن‌سال یعنی سال ۱۹۴۷و ۱۹۴۸ که‌یهودیان برای خود کشوری در سرزمین‌فلسطین‌بنام‌اسرائیل‌تشکیل دادند ، تمام‌کشور های عربی‌پا خاستند وباین‌کشور تازه تشکیل یافته حمله بردند ولی چون نتیجه ای نگرفتند واین‌دولت‌تشکیل یافت ، تصمیم‌گرفتند که‌یهودیان‌را ازکشور های خود بیرون رانند . یکی‌از این کشور ها کشور عراق بود . در این کشور هزاران‌یهودی زندگی‌می کردند که چرخ اقتصاد آنرامی گرداندند .بهمین جهت‌به یهودیان فرصت داده‌شد که اگر می خواهند بسرزمین اسرائیل مهاجرت‌نمایند شناسنامه عراقی خودرا رد کنند . این فرصت‌برای یهودیان مجالی‌بود تاحسابهای خود را تصفیه واندوخته ای برای خود فراهم ساخته وسپس‌خاك این کشور راترك کنند .وهم اکنون بیش از پنجهزار یهودی‌درعراق‌باقی‌مانده‌اند که شناسنامه خودراباطل نکرده‌اند ولی‌متاسفانه این‌بار با ایرانیان‌چنان رفتاری از طرف حکومت بعثی‌عراق انجام شد که در قاموس انسانیت وجود ندارد و حتی فرصت خدا- حافظی بازن و فرزندانشان به‌آنها داده نشد . موقعیکه موضوع‌شط- العرب از درهای بسته مسئولین بیرون آمد و افشاشد ، ناگهان یکروز حمله‌ای علیه ایرانیان مقیم وزوار ایرانی صورت گرفت که لشگریان یزید از شنیدن آن‌شرم دارند.

● آغاز حمله

درآنروز ، ایرانیان مغضوب هدف حمله‌و ستیز مامورین‌حکومت بعثی قرار گرفتند . هر ایرانی که بامید کسب روزی خود و زن و فرزندانش دکان خودرا باز کرده بود بدست مامورین گرفتار میشد. بدون‌اینکه اجازه‌دهندبا کسی‌صحبت کند و یا به خانواده‌اش خداحافظی نماید اورا با مشت و لگد و چوب به‌بازداشتگاه میبردندو دیگر کسی ازاو باخبر نمیشد . این رویه ناجوانمردانه خاطر عراقیان را هم که میدیدند بایك مشت مسلمان بیگناه چنین رفتار وحشیانه‌ای‌می- شود آزرده ساخت و حتی‌عده‌ای از عراقیان برای استخلاص‌ایرانیان آشنای خود دست بکار شدند.

البته عده‌ای از آنها که هنوز دفترچه اقامت آنهامدتی وقت‌داشت ازجمله برادران شما که توانسته بودند درسال گذشته اقامت‌سالیانه خود را تمدید نمایند از چنك بعثی‌ها رهائی یافتند و دیگران‌که با رفت‌و آمد فراوان بچنین‌توفیقی نائل نشده بودند راهی مرز شدند.

دوست عراقیم کمی مکث کرد ودرحالیکه تاثر فراوان از سیمایش پیدا بود ادامه داد:

در هفته قبل تصمیم گرفتم‌برای دیدن یکی از بستگانم که بعلت داشتن شناسنامه ایرانی از عراق اخراج شده بود بتهران بیایم. در طول راه از بغداد تا مرز گذرنامه و کارت شناسائی خود را بدست گرفته بودم تا مبادا مامورین مرا بایرانیان اشتباه کنند و درمعرض کتك آنان قرار گیرم . در مرز خانقین مرا به اداره امنیت بردند و گفتند چرا بایران میروی. گفتم قصد زیارت امام رضا (ع) و دیدار دوستان را دارم . آنان مرااز رفتار ایرانیان برحذر داشتند و گفتند همینکه ترا در ایران به بینند مورد اهانت قرارگرفته‌و ترا کتك‌خواهند زد.

ولی خدا شاهد است ازلحظه‌ای که وارد مرز شدم تا این لحظه‌که تاساعتی دیگر تهران راترك میکنم تابروم و باعراق برای همیشه خدا حافظی نمایم هیچکس بمن کوچکترین حرف خارج از نزاکت نزد .

گفتم چرا باعراق خداحافظی‌می کنی . پاسخ داد دیگر زندگی‌در عراق ارزش ندارد . از زمانیکه نخستین کودتای عراق صورت گرفت‌اینکشور بصورت‌جهنم‌درآمد وباروی کار آمدن دولت بعثی‌ها آتش این جهنم شعله ورتر شد و تمام افراد راطعمه خود ساخت .

● مهاجرت از عراق

من همینکه بعراق باز گردم‌وسائل و زندگی خودرا خواهم فروخت‌و نزدیکی از بستگانم که قبل ازمن بیك کشورامن عربی دیگرمهاجرت کرده میروم‌و دیگر سراغ عراق را نخواهم گرفت و حالا خوشحالم که می بینم فامیلم (محمد) که‌از عراق اخراج شده . و بایران آمده درآسایش میباشد.

از وی خواهش کردم حالا که عازم عراق هستید کاغذی بنویسم و باخود برای برادرانم همراه‌ببرد ولی او از پذیرفتن کاغذ خودداری نمود و گفت هر پیغامی دارید شفاهی بگوئید تا به آنها اطلاع دهم زیرا مامورین عراقی درمرز تمام لباسها و کاغذ های جیبمان‌را هم جستجو میکنند و میترسم‌همین کاغذ را دستاویز قرار دهند.

من‌از او خواستم که برادرانم فقط سلامتی خود را تلگرافی بمن اطلاع دهند یا اگر کسی ازعراق آمد وضع خود را همراه وی بطورنامه «قاچاق» بفرستند.

دراینجا بود که «محمد» یعنی شخصی که باتهام ایرانی بودن از عراق اخراج شده بود رشته کلام رابدست گرفت و گفت قبل از اینکه از شما خداحافظی کنم می خواهم ماجرای خود را برای شما شرح دهم.

● عدم تمدید اقامت

من از پدر و مادر ایرانی در سرزمین عراق چشم بجهان گشودم و بعلت ضعف بنیه‌مالی خانواده‌ام ناچار شدم تحصیلات خود را ناتمام گذارم و بدنبال کسب و کاربروم تازندگی خانواده‌ام را بگردانم . آخرین شغلی که داشتم در یك رستوران بود . از چند ماه قبل‌طبق مقررات برای تمدید دفترچه‌اقامت خود که همه ساله آنرا تمدیدمی کردم‌مراجعه مینمودم‌ولی مامورین اداره اقامت عراق ازتمدید اقامت من و سایر ایرانیان طفره میرفتند و باهتك حرمت و فحاشی ما را میراندند و ماجرات پاسخ نداشتیم. درهرصورت از رفت و آمد خسته شده بودیم که درحدود سه‌ماه‌قبل هنگامیکه بازهم‌برای تمدیددفترچه اقامت مراجعه کرده بودیم، ناگهان همه رادستگیر ساختند و بعنوان نداشتن اجازه‌اقامت بزندان‌گسیل داشتند . درصورتیکه خودشان هم میدانستند که من و امثال من‌متولد عراق بودیم و از لحظه تولد اجازه اقامت داشتیم . درهر صورت طبق نقشه‌ای که دولت بعثی عراق اتخاذ کرده بود از همان اوان دست به اخراج ایرانیان زدند.

موقعیکه مرا باتفاق سایرین بازداشت کردند ، همه رادرکامیون ریختند.

دنباله دارد

آگهی مناقصه شماره ۷۱۰ر۴۸

شهربانی کل کشور تعداد بیستو هفت قلم انواع سبزیجات و صیفی جات مصرفی سالیانه راباذکر مقادیر تقریبی آنها در برك شرایط از طریق مناقصه خریداری می‌نماید .

داوطلبان مایل به‌شرکت‌دراین‌مناقصه می توانند جهت دریافت برك شرایط بدائره قرارداد های اداره کارپردازی مراجعه و پیشنهادات خودرا در پاکت لاك‌ومهر شده باقید جمله مربوط بمناقصه شماره ۷۱۰ر۴۸ تاآخر وقت اداری روز ۳ر۳ر۴۸ بدائره دبیرخانه تسلیم و رسید دریافت نمایند .

پیشنهادات رسیده در ساعت ده صبح روز ۴ر۳ر۴۸ در کمیسیون مناقصه بازو قرائت خواهد شد ، حضور پیشنهاد دهندگان در جلسه کمیسیون الزامی است‌و در صورت عدم حضور کمیسیون، مناقصه طبق مقررات تصمیم اتخاذ خواهد نمود و بعلاوه کمیسیون مذکور در رد یاقبول یك‌یا کلیه پیشنهادات مختار است . م‌الف ۱۲۹۱ .

شهربانی کل کشور

۱-۲ آ-۷۵۷۶

مرغداران محترم توجه‌فرمائید

نایلن درحمایت‌شماست

برای پیشگیری و درمان سی . آر. دی‌هیچ داروئی باندازه نایلن موثر نیست زیرا با مصرف نایلن بیماری بحداقل میزان ممکنه میرسد .

نماینده انحصاری شرکت شیمی مدرن
صندوق پستی ۱۲۶۸ر۱۲

هیکرومیکس

هیکرومیکس آنتی بیوتیکی است در نوع خود منحصر بفرد وازتخم ریزی انگلها در روده جلوگیری نموده و روده راازکرمهای بالغ‌ونابالغ پاك مینماید .

نماینده شرکت شیمی مدرن تلفن ۶۲۴۸۴۷

آ-۷۶۳۸ ۱-۲

آگهی استخدام

وزارت اصلاحات ارضی و تعاون روستائی باتوجه بمفاد قانون‌استخدام کشوری تعداد ۹۹ نفر کارمند بطور رسمی‌برای‌مشاغل‌مشروحه درجدول ذیل از طریق امتحان و مسابقه استخدام می‌نماید .

ردیف	عنوان شغل	حداقل شرایط لازم	گروه‌موقت شغلی	تعداد مورد نیاز	محل خدمت
۱-	مسئول امور تحریرات ، ثبات، بایگان، متصدی اطلاعات،صاحبجمع اموال ، متصدی امور ثبتی‌واسناد، منشی و متصدی رمز وامورمحرمانه	سیکل‌اول-شش‌ماه‌سابقه کار	۲	٦٤	خمین ، قصر شیرین،تربت‌حیدریه، بندرپهلوی ، تبریز ، میانه،اردبیل، رضائیه ، کرمانشاه ،شیراز ، کرمان ، سیرجان ، برسیر ، اصفهان ، سنندج ، شهر کرد ، ایلام ، بوشهر ، مراغه ، تهران ، جهرم ، کازرون .
۲-	منشی ماشین نویس	سیکل اول ،شش ماه سابقه کار گواهی نامه ماشین نویسی‌واطلاع کافی از فن منشیگیری	۲	۱٦	مشهد ، سمنان ، تهران ، گرگان، یزد .
۳-	متصدی تنظیم دفاتر محاسباتی	سیکل اول ،شش ماه سابقه کار و گذراندن‌دوره‌مقدماتی‌حسابداری	۲	۱	تهران
٤-	متصدی دفترداری . حسابدار . مسئول امور هزینه ،معاون اداره و مسئول رسیدگی به حسابها	دیپلم ، شش ماه سابقه کار و گذراندن دوره تخصصی‌حسابداری	٤	۸	تهران
۵-	کارگزین	دیپلم ، شش ماه سابقه کار و گذراندن دوره تخصصی کارگزین یاعلوم اداری	٤	۱	تهران
٦-	کمك کارشناس تشکیلات و روشها .	دیپلم ، شش ماه سابقه کار و گذراندن یك دوره علوم اداری	٤	۱	تهران
۷-	آمارگر	دیپلم ، شش ماه سابقه کار و گذراندن دوره مقدماتی آمار	٤	۲	تهران
۸-	مسئول املاك مزروعی	لیسانس رشته قضائی و ۲ سال سابقه کار	٦	۱	تهران
۹-	متصدی خرید و فروش حل و اختلاف و رسیدگی بشکایات تشریفات و نمایشگاه ها	دیپلم ، شش ماه سابقه کار	٤	۵	گرگان ، بوشهر ، فسا ،تهران

داوطلبان میتوانند فرم ذیل راتکمیل نموده وهمراه بافتوکپی مدرك تحصیلی و معافیت دائم یا خاتمه خدمت وظیفه و گواهی سابقه خدمت و دو قطعه عکس ٤×٦ حداکثر تاتاریخ ۳۰ر۲ر۴۸ شخصا یاباپست باداره کل آموزش وزارت اصلاحات ارضی و تعاون‌روستائی واقع در خیابان پهلوی ، چهار راه امیر اکرم ، ساختمان کوروش طبقه‌چهارم ارسال نمایند . به تقاضاهائی که بعد از تاریخ فوق پست یا تسلیم شود ترتیب اثر داده نخواهد شد . کارمندان شاغل دولت درصورتی میتوانند تقاضای شرکت در امتحانات را نمایند که موافقت نامه سازمان‌متبوع خود را ضمیمه تقاضا نمایند . دارندگان سوابق‌بیشتر در هریك از مشاغل مذکور حق تقدم خواهند داشت . تاریخ و محل امتحان بعدا در همین روزنامه آگهی خواهد شد . م الف۱۳۸۲

وزارت اصلاحات ارضی و تعاون روستائی

نام خانوادگی — نام — نام پدر — شماره شناسنامه — محل صدور — تاریخ تولد
مدرك تحصیلی — رشته تحصیلی — داوطلب‌شغل — نشانی — امضاء داوطلب .

آگهی انتخاب دستیار

بخش زنان و مامائی دانشکده پزشکی دانشگاه پهلوی سه نفردستیار بمنظور گذراندن دوره تخصصی در اول تیر ماه ۱۳۴۸از طریق مصاحبه انتخاب مینماید داوطلبان میتوانند از تاریخ‌نشر این آگهی حداکثرتا پانزدهم خرداد ماه ٤۸ مدارك خود را بشرح زیر.

۱- فتوکپی دانشنامه دکترا
۲- فتوکپی دفترچه خاتمه خدمت یا معافی دائم از آن
۳- رونوشت شناسنامه دوبرك
٤- عکس ٦×٤ سه‌قطعه

بدبیرخانه دانشکده پزشکی دانشگاه پهلوی ارسال دارند. ضمنا باطلاع میرساند که کلیه دستیاران دانشکده پزشکی تمام وقت بوده وحق داشتن مطب یا شغل دیگری را ضمن دوره تخصصی نخواهند داشت.

رئیس دانشکده پزشکی دانشگاه پهلوی دکتر فرخ‌سعیدی

۱-۵ ۱-۷٤۱۸

درراه‌مهر

توسط سازمان نمایش ایران
نوشته - ذبیح بهروز - بازی‌ساز- حسن‌شیروانی
۱۳-۱۹ - اردیبهشت

درتالارانجمن‌دوشیزگان‌وبانوان

محل فروش بلیط . انجمن دوشیزگان‌وبانوان (بهارشمالی تلفن ۷۵٦۸۳۱) . دفترتئاتر کلوپ تهران . (خیابان شمیران کوچه سیمین‌شماره۱- تلفن ۷٦۰۷٦۳-انجمن فیلارمونیك تهران(خیابان ارفع . تلفن ٦۷۵۷۷)

آگهی انتشار تمبر

وزارت پست‌و تلگراف و تلفن باطلاع عموم میرساند بمناسبت سومین دوره مسابقات بین‌المللی کشتی کاپ آریامهر یك‌سری تمبر یادگاری در یك قطعه بارزش ۱۰ ریال که در چاپخانه دولتی ایران به چاپ رسیده در روز ۱٦ اردیبهشت ماه ۱۳٤۸ منتشر خواهد شدو ازهمان روز در مناطق پستی و باجه های مرکزی پست بطور خورده فروشی بمتقاضیان فروخته خواهد شد ، کسانی که بصورت ورق احتیاج‌دارند باید تا پیش از روز انتشار درخواست کتبی و بهای تمبر را بمدیریت کل مناطق پستی تهران تسلیم دارند مدت اعتبار این تمبر تا پایان روز ۱٦ آبانماه ۱۳٤۸ بوده و پس از آن فاقد ارزش پستی خواهد بود ، تمبر های مذکور در اولین روز انتشار با مهر روز در تهران و مراکز استان ها ممهور شده‌ومهر آن در پایان روز انتشار معدوم خواهد شد م‌الف ۱۲۸۹

۱-۲ آ-۷۵۷۲

این هواپیمای بوئینگ ۷۰۷ است
که بعنوان آخرین پدیده هواپیمائی درفرن جت پذیرفته شده است

درهواپیمای بوئینگ ، مسافرین آسایش فوق العاده وجای کافی برای بار خواهند داشت

هواپیمائی کویت

باهواپیمای بوئینگ مجلل خود ازطریق کویت ببیروت - دمشق - عمان - عدن - قاهره - و به‌آتن - رُم - ژنو - پاریس - فرانکفورت - دهران - دوها - دوبی - شارجه - کراچی و بمبئی ارتباط دارد .

برای کسب اطلاعات بیشتر به‌آژانس مسافرتی خود ویا به شرکت هواپیمائی کویت تهران - خیابان ویلا - شماره ۲۳ تلفن ٦۱۲۲۸۸ - ۸ - ٦۸٤۵۲ - آبادان - بریم سان شاین - شماره ۲۵ - ۲٦ - تلفن ۲٦۸۰ - ۲۵۹٤ - مراجعه فرمائید

KUWAIT AIRWAYS — الخطوط الجوية الكويتية

دو مرد در آستانهٔ نیکبختی:

۱ـ راه پیمای خوشبخت یک فرسخ اسکناس ۲ ـ مرد سعادتمند نیم میلیون ریالی

برندگان جوایز ممتاز حساب پس انداز بانک تهران

ساعت ۱۰ بعد ازظهر سه‌شنبه‌دوم اردیبهشت ماه در هفدهمین سالروز تاسیس بانك تهران مراسم قرعه‌کشی جوایز حساب پس‌انداز این بانك‌در تلویزیون ایرا ن‌کانال۳انجام گرفت.

در این مراسم که با حضور عده زیادی از دارندگان حساب پس‌انداز بانك تهران برگزار شد آقایان زاهد زاهدی نماینده دادستان‌تهران ـحسن هیربد نماینده بانك مرکزی ایران‌و بهمن بهزادی قائم‌مقام مدیر عامل‌بانك تهران به عنوان هیئت نظار برحسن انجام مراسم قرعه‌کشی نظارت‌داشتند.

ابتدا کمال‌الدین مستجاب آلدعوه که اجرای برنامه را به‌عهده داشت‌به حضار خوش‌آمد گفت و طی سخنان کوتاهی که بیان کرد. اظهارداشت:

«دوم اردیبهشت روز تاسیس بانك تهرا ن‌است و امروز هم که دوم اردیبهشت است . مصادف‌با هفدهمین سالروز تاسیس بانك تهران میباشد، به همین مناسبت سالگرد تاسیس بانك تهران را به جناب‌آقای مهدی لاله موسس وبانی بانك تهران وهمچنین بتمام مشتریان محترم این بانك صمیمانه تبریك‌وتهنیت میگویم»

در این موقع فیلم مربوط به حساب پس‌انداز بانك تهران که در آن‌جایزه ممتاز حساب پس‌انداز به بمب‌تشبیه شده و گفته شده‌است که بانك‌تهران بمب منفجر میکند نمایش داده شدو بدنبال آن مستجاب‌الدعوه چنین گفت:

«خوب ، حالا آن‌لحظه هیجان‌انگیز فرا رسیده است. لحظه‌ای که بانك تهران باید بمب منفجر کند . بمبی که این باربجای ویرانی خوشبختی‌و سرور به ارمغان خواهد آورد. درواقع این تنها بمبی‌است‌که هرفردی‌علاقمند است که در خانه او منفجر شودزیرا ثمره بمبی که‌بانك‌تهران منفجرمیکند بدست آوردن یك فرسخ اسکناس پنج تومانی است. آیا تابحال حساب کرده‌اید که‌یك‌فرسخ‌اسکناس۵تومانی چقدر خواهد شد ؟ ویایك سئوال دیگر ، آیاهرگز باتوجه‌به بعدمسافت یك فرسخ راه‌راپیاده گام برداشته‌اید؟ آیا میدانید که یك فرسخ راه برای مثال یعنی از چهارراه پهلوی تاسه راه ونك؟ یافاصله میدان شهناز تا ۲۴ اسفند ؟

باتوجه به این دو مسافت پی‌خواهید برد که جایزه ممتاز حساب پس‌انداز بانك تهران واقعا شگفت‌آور است‌و اکنون آن لحظه‌ایست که این واقعه شورانگیز باحضور ونظارت نمایندگان دادستان بانك مرکزی و ده ها هزار نفر از دارندگان‌حساب پس‌انداز بانك تهران بوقوع می‌پیوندد و مراسم ـ قرعه‌کشی آغاز میگردد .

بطوریکه اطلاع دارید جایزه‌حساب پس‌انداز بانك تهران تنها یك فرسخ اسکناس ۵تومانی نیست بلکه جوایز ۵۰ هزار تومانی ۱۰هزار تومانی و هزار تومانی‌که کوچکترین‌رقم جوایز میباشد نیز وجود دارد.

قبل از اینکه قرعه‌کشی حساب‌پس انداز بانك تهران را آغاز کنیم یك مطلب دیگر لازم به تذکر است وآن اینکه شماره‌هائی که‌قرعه‌کشی‌میشوند برحسب شماره‌های دفترچه‌های حساب پس انداز نیست بلکه برحسب شماره‌های مذکور در دفاتر مخصوص بانك تهران میباشد که از رقم صد هزار آغاز میشود که بعداز تعیین نمرات برندگان ، بانظارت نمایندگان دادستان و بانك مرکزی استخراج و اسامی برندگان اعلام خواهد شد . ـ

آنگاه مستجاب الدعوه از یکی از خانمهای حاضر در استودیو خواست ۱۶ شمع‌روی کیك بسیارزیباوبزرگی را که قنادی فرانسه‌به‌مناسبت‌هفدهمین سالگرد تاسیس بانك تهران تهیه کرده بود خاموش و کیك را میان حضار تقسیم نماید.

سپس مراسم قرعه‌کشی آغازشدو بتدریج شماره‌ها از گردونه استخراج واعلام گردید. این شماره‌ها که شماره ردیف ثبت اسامی دارندگان‌حسابهای پس‌انداز بود، به هیئت نظار داده‌شد وبامراجعه نماینده دادستان به‌دفاتر لاکر مهر شده بانك،اسامی برندگان جوایز ممتاز به‌این شرح اعلام گردید:

آقای سیدعبدالکریم فرومندازشعبه رشت برنده یك فرسخ اسکناس‌پنج تومانی ـ آقای حکمت‌الـه خدابنده از شعبه امیرکبیر تهران برنده نیم میلیون ریال .

کمال‌الدین مستجاب‌الدعوه به‌این برندگان تبریك گفت و اعلام نمود که اسامی سایر برندگان که عبارت از جوایز صد هزار ریالی و ۱۰ هزار ریالی است.بانظارت نمایندگان‌محترم دادستان وبانك مرکزی از دفاتر مخصوص استخراج وبوسایل مختلف حسابهای پس‌انداز بانك تهران که‌از دفاتر مخصوص استخراج گردیده است برای اطلاع عموم آگهی میشود:

آگهی خواهد شد. این مراسم ساعت ۱۰وچهل وپنج دقیقه پایان یافت.

اینك اسامی کلیه برندگان جوایز

عده زیادی از دارندگان حساب پس انداز بانك تهران دراستودیو تلویزیون ایران از نزدیك برمراسم قرعه‌کشی . یك فرسخ اسکناس ۵ تومانی وسایرجوایز ارزنده بانك تهران نظارت داشتند .

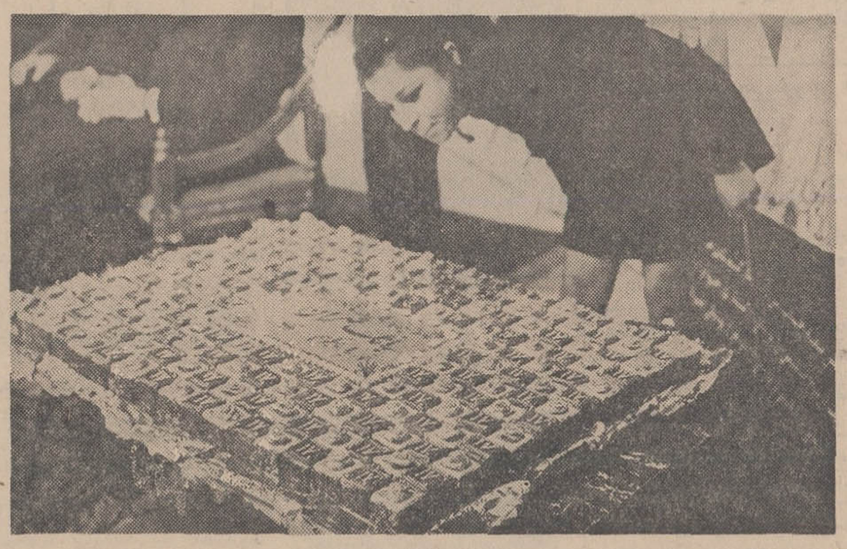

یکی ازخانمهای حاضر دراستودیوشمعهای کیك بزرك و بسیار زیبائی که قنادی فرانسه به مناسبت هفدهمین سالگرد تاسیس بانك تهران تهیه کرده بودخاموش میکند . همین‌خانم این‌کیك را میان مدعوین توزیع کرد .

ازچپ براست آقایان : بهمن بهزادی قائم مقام‌مدیرعامل بانك تهران،زاهدزاهدی نماینده دادستان تهران ، حسن هیربد نماینده بانك مرکزی ایران وآقای حسن فرخ مهر رئیس اداره پس‌انداز و تبلیغات بانك‌تهران که برمراسم قرعه‌کشی جوایز حسابهای پس‌انداز بانك تهران نظارت داشتند .

یکی از خانمهای هندی مقیم تهران که درمیان نظارت کنندگان بر مراسم قرعه‌کشی جوایز حساب پس‌انداز بانك تهران دراستودیو حضور داشت طی مصاحبه‌ای که آقای مستجاب الدعوه باایشان بعمل آورد گفت من و ۵ نفر دیگر از افراد خانواده‌ام دربانك تهران حساب پس‌انداز داریم ومن بنمایندگی ازطرف آنها دراینجا حاضر شده‌ام .

صورت اسامی برندگان جوائز سال ۱۳۴۷ بانك تهران

نام و نام خانوادگی	مبلغ جایزه بریال	شعبه
آقای سید عبدالکریم فرومند	برنده جایزه یك فرسخ اسکناس ۵ تومانی	ازشعبه رشت
آقای حکمت‌اله خدابنده	« « ۵۰۰۰۰۰ ریال	ازشعبه امیر کبیر
آقای علی سنگریزدی	« « ۱۰۰۰۰۰ ریال	از تخت جمشید
خانم عذرا ویلائی	« « ۱۰۰۰۰۰ ریال	ازچهارراه پهلوی
آقای محمد شاطری	« « ۱۰۰۰۰۰ ریال	از نواب
آقای بهروزبای بوردی	« « ۱۰۰۰۰۰ ریال	از تبریز
آقای مرتضی نجفی	« « ۱۰۰۰۰۰ ریال	از فارابی

نام و نام خانوادگی	مبلغ جایزه بریال	شعبه
آقای منوچهر سیاح فیروزی	۱۰۰۰۰	جلفای اصفهان
خانم‌جلیله‌خانم‌آگاه دهاقانی	۱۰۰۰۰	بریم آبادان
آقای حمید کندرودی	۱،۰۰۰۰	بازار تبریز
آقای باقر بدیعی	۱۰۰۰۰	ری
خانم زهرا کیوان قزوینی	۱۰۰۰۰	رودکی
آقای مراد ریاحی	۱۰۰۰۰	نواب
آقای شهرام سهیق	۱۰۰۰۰	نواب
آقای ناصر صدیقی	۱۰۰۰۰	نواب
آقای میرزا پارس‌نژاد خامنه	۱۰۰۰۰	نواب
آقای فیروز حشمتی	۱۰۰۰۰	نواب
آقای مرتضی بدیعی	۱۰۰۰۰	نواب
خانم سهیلا ابطحی	۱۰۰۰۰	تخت جمشید
آقای مهرداد همدانی	۱۰۰۰۰	تخت جمشید
آقای اکبر فرج الهی	۱۰۰۰۰	تخت جمشید
آقای عباسعلی مطیع	۱۰۰۰۰	تخت جمشید
خانم میترا شریف زاده	۱،۰۰۰۰	اهواز
آقای حیدر عابدینی	۱،۰۰۰۰	اهواز
خانم‌کبری افشار خمسه	۱،۰۰۰۰	اهواز
خانم جمیل امیری	۱،۰۰۰۰	اهواز
خانم پروین سموات	۱۰۰۰۰	دروازه شمیران
آقای محمد بوستانی	۱۰۰۰۰	دروازه شمیران
آقای احمدرضا خادمی	۱۰۰۰۰	قیصریه اصفهان
آقای جمشید اسدی	۱۰۰۰۰	شاهپور اصفهان
دوشیزه نسرین محمودیان	۱۰۰۰۰	شاهپور اصفهان
آقای باقر محمدی	۱۰۰۰۰	گنبد کاوس
خانم الهه حسینی	۱،۰۰۰۰	قلهك
آقای حسین مصدق دشتی	۱۰۰۰۰	قصر
آقای حسین کاشانی	۱۰۰۰۰	خسروی مشهد
خانم حبیبه ملك مقدم	۱۰۰۰۰	خسروی مشهد
خانم زبیده قلعه بالا	۱۰۰۰۰	خسروی مشهد
آقای حبیب پورجاسم	۱۰۰۰۰	باجه هتل آبادان
آقای الیاس روانی	۱۰۰۰۰	آبادان
آقای بهرام افشار صاحب اختیاری	۱۰۰۰۰	آبادان
آقای ضیاءاله انوری	۱۰۰۰۰	آبادان
خانم زبیده ملك زاده	۱۰۰۰۰	آبادان
آقای کریم بنی هاشمی	۱،۰۰۰۰	احمدآباد آبادان
آقای مصافی بلوردی	۱،۰۰۰۰	احمدآباد آبادان
آقای بهرام باستانی‌اله‌آبادی	۱۰۰۰۰	چهارراه پهلوی
آقای فریدون خدادادی‌مبارکه	۱۰۰۰۰	چهارراه پهلوی
آقای فریدون شجاعی طباطبائی	۱۰۰۰۰	چهارراه پهلوی
آقای اله وردی مقدم سلیمی	۱۰۰۰۰	چهارراه پهلوی
آقای لئون سیمون	۱۰۰۰۰	چهارراه پهلوی
آقای خسرو رحیمیان	۱۰۰۰۰	چهارراه پهلوی
سلم روبرت مرادی	۱۰۰۰۰	چهارراه پهلوی
خانم سیمین ملکیان	۱۰۰۰۰	چهارراه پهلوی
آقای محمد حسن صنیع خاتم	۱۰۰۰۰	چهارراه پهلوی
آقای سیروس بوستانی	۱۰۰۰۰	چهارراه پهلوی
خانم هنگامه نوشیروانی	۱۰۰۰۰	چهارراه پهلوی
آقای فرزام مودب مطلق	۱۰۰۰۰	چهارراه پهلوی
آقای مهندس عباس زاهدی	۱۰۰۰۰	چهارراه پهلوی
خانم سیدفاطمه‌پورعزیزی‌فرد	۱۰۰۰۰	چهارراه پهلوی
خانم نسرین یزدانی	۱۰۰۰۰	چهارراه پهلوی
آقای مهدی نسیمیان	۱۰۰۰۰	چهارراه پهلوی
آقای حسن فخاریان	۱۰۰۰۰	کاشان
آقای حسین صابون ریز	۱۰۰۰۰	کاشان
آقای محمد ناموری	۱۰۰۰۰	کاشان
خانم فاطمه پیوندی	۱۰۰۰۰	کاشان
آقای علی سرکار	۱۰۰۰۰	کاشان
خانم جواهر ترابی	۱۰۰۰۰	کاشان

نام و نام خانوادگی	مبلغ جایزه بریال	شعبه
خانم پروین رحیم نژاد	۱۰۰۰۰	کاشان
آقای عباس لقمان	۱۰۰۰۰	کاشان
دوشیزه ماه منظرسگارودی	۱۰۰۰۰	شاهپور
آقای کیان فروزس	۱۰۰۰۰	شاهپور
آقای احمد زارع	۱۰۰۰۰	یزد
خانم نوارت سروپیان	۱،۰۰۰۰	سنائی
آقای فضل‌اله طاهری	۱۰۰۰۰	امیر کبیر
آقای غلامحسین علائی امید	۱۰۰۰۰	امیر کبیر
خانم صدیقه اله قلی	۱۰۰۰۰	نیشابور
آقای ادمان اوزایواریان	۱۰۰۰۰	ویلا
خانم ژانت آقاجانیان	۱۰۰۰۰	ویلا
خانم آنیتا عشرتی	۱،۰۰۰۰	امیرآباد
آقای منوچهر منصوری	۱،۰۰۰۰	سیراز
خانم مولود نقی کاشانی	۱۰۰۰۰	عباسی
آقای ابوالقاسم ستانی	۱۰۰۰۰	دزفول
خانم فاطمه فمی‌پور	۱۰۰۰۰	میدان شهناز
آقای محمدعلی میرائی	۱،۰۰۰۰	بابل
خانم میترا عسری مجنج	۱۰۰۰۰	چالوس
آقای محمود امیرمیرور کوهی	۱۰۰۰۰	بازار
آقای مرتضی حاج فتحعلی تهرانی	۱۰۰۰۰	بازار
خانم بهول موتمنی	۱۰۰۰۰	مرکزی
خانم زرین برادران شکوهی	۱۰۰۰۰	مرکزی
آقای محمد مهدی مغفرت	۱۰۰۰۰	مرکزی
آقای عبدالرزاق وصالپور	۱۰۰۰۰	مرکزی
آقای ناصر نیك صفت مطلق	۱،۰۰۰۰	شهباز
خانم فاطمه بشیری	۱۰۰۰۰	سبزوار
آقای مصطفی هرندی زاده	۱۰۰۰۰	اصفهان
آقای محمد حیدری	۱۰۰۰۰	اصفهان
خانم مهری مظاهری	۱۰۰۰۰	اصفهان
خانم بیگم اسلامی	۱۰۰۰۰	اصفهان
خانم فخری فخرآبادی	۱۰۰۰۰	اصفهان
آقای منوچهر تابش	۱۰۰۰۰	نجف‌آباد
آقای علی بخشی	۱۰۰۰۰	اصفهان
آقای سیدحسن حبیب زاده شجاعی	۱،۰۰۰۰	میدان خراسان
آقای سید محمدرضا کلانتر نژاد	۱۰۰۰۰	خرمشهر
خانم تاجیه غرباوی	۱۰۰۰۰	خرمشهر
آقای حسین شمالی	۱۰۰۰۰	مشهد
خانم فاطمه حاجی رضا زاده	۱۰۰۰۰	مشهد
آقای غلامحسین فرامرزی	۱۰۰۰۰	مشهد
خانم عزت اسادات	۱۰۰۰۰	مشهد
خانم فاطمه توکلی	۱۰۰۰۰	مشهد
آقای علی‌اکبر سبزواری	۱،۰۰۰۰	فردوسی
آقای محسن دها	۱،۰۰۰۰	فردوسی
خانم شکوه همت یار	۱،۰۰۰۰	فردوسی
آقای غلامرضا طوسی	۱۰۰۰۰	نجف‌آباد
خانم صغری فضائلی	۱۰۰۰۰	کوروش
آقای محمد مهدی علاف انصاری	۱۰۰۰۰	فارابی
خانم صغری رسولی	۱۰۰۰۰	باجه حافظ اصفهان
خانم ایراندخت جفرودی	۱،۰۰۰۰	رشت
آقای طهماس دیرافزون	۱،۰۰۰۰	رشت
آقای مسعود پیك شاهسون	۱،۰۰۰۰	رشت
خانم زهرا نصری خباز	۱۰۰۰۰	صفوی مشهد
آقای علی مصطفی زاده	۱۰۰۰۰	تبریز
آقای رحیم نجفدوخت حاجبی	۱۰۰۰۰	تبریز
آقای جبرئیل جبرئیلی	۱۰۰۰۰	تبریز
خانم لطیفه حجت زاده	۱۰۰۰۰	تبریز
آقای عادل باقر	۱۰۰۰۰	نادری مشهد
آقای قرائی رمضانعلی	۱۰۰۰۰	نادری مشهد

نیازمندیهای جدید

استخدام

تعدادی راننده
با گواهینامه دوشخصی و داشتن معافی یا برك خاتمه خدمت استخدام میشود . تلفن ۹۵۴۴۶۳
۱-۳ آ-۴۳۸۷

استخدام جوشکار درجه یك
پیمانکاری آمیغ تعدادی جوشکار متخصص لوله که بتوانند از عهده آزمایش دقیق A.P.I. برآیند با دستمزد ساعتی ۸۰ ریال جهت کار در جزیره خارك استخدام مینماید واجدین شرایط به خرمشهر مقابل پارك کودك پیمانکاری آمیغ مراجعه نمایند.
آ-۶۶۴۴ ۱-۴

راننده پایه یکم
باحقوق مکفی استخدام میشود-تلفن ۹۵۹۸۷۲
آ-۳۰۸۴ ۱-۱۰

تعدادی دوشیزه یا بانو
جهت بسته‌بندی محصولات یك لابراتوار داروسازی مورد نیاز است.
داوطلبان لطفا با تلفن ۴۶۴۵۱ تماس بگیرند .

شرکت سهامی زیمنس ایران
تعدادی کارگر برق و آهنگر مجرب که سابقه کارداشته باشند استخدام مینماید . متقاضیان میتوانند به کارگزینی کارگاه این شرکت در پادگان جی،جاده سرآسیاب مراجعه فرمایند .
۱-۳ ۱-۶۸۶۸

شرکت سهامی پیچ ومهره ایران
به افراد زیر نیازمند است .
۱- متصدی امور بازرگانی به سفارشات خارجی که بزبان انگلیسی تسلط کامل داشته باشد .
۲- ماشین نویس لاتین که بزبان انگلیسی تسلط کامل داشته باشد
جاده دماوند مقابل پمپ بنزین دوم
۱-۲ آ-۴۲۶

شرکت سهامی سردخانه جنرال استخدام مینماید
مکانیك متخصص دارای سابقه کار در اداره ماشین آلات سردخانه های بزرك طرف حاجت است بین ساعات ۸ صبح تا ۵ بعد از ظهر به تلفن ۹۵۱۰۸۳ مراجعه گردد .
۱-۳ آ-۷۱۱۲

دونفر بانوی تحصیلکرده و دو خدمتگزار زن مورد نیاز است . تلفن ۶۲۷۳۴۲

استخدام حسابدار
فارغ‌التحصیل مدرسه‌عالی حسابداری یا موسسات مشابه که‌دارای برك خاتمه خدمت یا معافیت سربازی باشد بطور دائم استخدام میشود به تلفنهای شماره ۶۱۲۲۲۹ و ۴۳۹۵۲ مراجعه شود .
۱-۳ آ-۷۲۶۶

سازمان فروش فرهنگنامه
تعداد ۳۰ نفر نماینده فروش (ویزیتور) بطور تمام وقت با شرایط زیر می‌پذیرد .
۱- حداقل تحصیلات‌ششم متوسطه
۲- معافی از خدمت سربازی
۳- شاغل نبودن درسازمانهای‌دولتی وملی خانمها و آقایان میتوانند روزهای ۱۳ الی ۱۷ اردیبهشت‌بین ساعات ۱ونیم تا ۶ونیم بعداز ظهر به سازمان فرهنگنامه خیابان شاهرضا - خیابان وصال شیرازی شماره ۲۸ مراجعه فرمایند .
۱-۲ آ-۷۴۴۲

بچندنفر نویسنده
جهت کارهای تبلیغاتی نیازمندیم متقاضیان مشخصات خود رابا یك قطعه عکس وسوابق کار به‌صندوق پستی شماره -۱۴٫۱۶۱۵ ارسال دارند
۱-۲ آ-۷۴۵۶

بیك عده جوان فعال
باحقوق مکفی برای تکمیل کادر بازاریابی نیازمندیم ,متقاضیان مشخصات کامل خودرا بایك‌قطعه عکس وسوابق کاربه‌صندوق‌پستی شماره ۱۴٫۱۶۱۵ ارسال دارند
۱-۲ آ-۷۴۵۴

آگهی استخدام کارگر زن
یکی از کارخانجات‌تولیدی تعدادی کارگر زن که سن آنها بین۲۰تا ۴۰ سال بوده وحداقل تحصیلات چهارم ابتدائی داشته‌باشند‌استخدام مینماید. داوطلبان همه روزه بین ساعات ۹ تا ۱۱ صبح به خیابان آیزنهاور- چهار راه خوش- کوچه برق شهاب شماره ۱ مراجعه‌نمایند
۱-۳ آ-۷۴۸۰

استخدام میشود
دو زندگی آشوب بچند نفر دوشیزه یا بانوی زنانه دوزاحتیاج دارد آدرس : امیر آباد شمالی ایستگاه شیرازپمپ بنزین‌ساختمان ناهید طبقه سوم پلاك ۱۲
۱-۲ آ-۴۰۰

استخدام مهندس مکانیك ماشین
یك سازمان معتبر تولیدی جهت سرپرستی کارگاههای صنعتی خود احتیاج بوجود مهندس‌مکانیك (ماشین)برای کار تمام وقت (باحقوق مکفی) دارد .
حق تقدم بامهندسینی است که لااقل دارای ۲ سال تجربه علمی بوده و بزبان انگلیسی آشنا باشند .
واجدین شرایط میتوانند پیشنهاد کتبی خودرا تاآخر روز ۲۰ اردی‌بهشت ماه جاری باذکر مشخصات کامل بنشانی صندوق پستی شماره ۱۹۸۲ کارگزینی با قید عبارت (موضوع استخدام مهندس مکانیك ماشین)درروی پاکت ارسال دارند
۱-۲ ۱-۶۶۷۶

سازمان تبلیغات درنا مهندس مکانیك ده نفره
حقوق ماهیانه ۳۰ هزار ریال آشنا بزبان انگلیسی و حداقل‌دو سال سابقه کار و معافیت نظام وظیفه تلفن ۷۶۳۹۳۴

کارگر فنی
دونفر جوان برای انجام کار های‌فنی‌بادارابودن حداقل‌تحصیلات متوسطه ومعافی دائم مورد نیاز است از ساعت ۳ الی ۵ بعد ازظهر به استودیوبدیع خیابان‌بهار کوچه بختیار شماره ۴۴ مراجعه شود .
۱-۲ آ-۴۶۲

سازمان آسایش درنا دوشیزه یا بانو
ماشین نویس فارسی و لاتین‌با آشنائی کامل بزبان انگلیسی حقوق ماهیانه ۲۰ هزار ریال‌تلفن ۷۶۳۹۳۴
آ-۴۶۲

موسسه سراج‌عده‌ای‌دوشیزه
را که بتوانند هدفها و کار های آموزشی این‌موسسه‌را برای‌موسسات آموزشی وتربیتی‌تهران تشریح‌نمایند استخدام مینماید ، داوطلبان، هر روز ازساعت ۱۵ تا۱۸ به آدرس بلوار - الیزابت کاخ‌شمالی شماره ۲۰ طبقه فوقانی بانك سپه مراجعه فرمایند
۱-۱۰ ۱-۴۸۲۶

سازمان آسایش درنا منشی مرد
زبان انگلیسی متوسط تایپ لاتین با معافیت نظام وظیفه تلفن ۷۶۳۹۳۴
آ-۴۶۱

چندنفر راننده پایه دوم
همگنی با معافیت و ضامن‌مورد نیاز است .
بشرکت ساراول ویلا خیابان دامغان شماره ۶ مراجعه شود .
۱-۴ ۱-۳۸۱۸

بیك دکتر داروساز تمام‌روز نیازمند است
خیابان ناصر خسرو کوچه‌مسجد نور پاساژ شاکر داروئی تهرانی۹ صبح تا یك بعدازظهر ۳۱۳۳۴۳
آ-۴۴۵۷

تکنیسین شوفاژ وتهویه
متخصص انواع تهویه دارای گواهی‌نامه‌تخصصی۶سال سابقه کار اطلاعات چیلرو کمپرسور ۳۰در صد براهنمای شماره ۴۵۱ روزنامه اطلاعات مراجعه فرمائید .
آ-۳ آ-۴۵۱۱

سازمان آسایش درنا استخدام می نماید
۱- تشك دوز اتومبیل با سابقه
۲- نقاش اتومبیل با سابقه
۳- صافکار اتومبیل باسابقه
۴- سراج اتومبیل باسابقه
بامعافیت نظام وظیفه حقوق‌مکفی تلفن۷۶۳۹۳۴
آ-۴۵۷

سازمان آسایش درنا دوشیزه یا بانو
ماشین نویس فارسی و لاتین تلفن ۷۶۳۹۳۴
آ-۴۵۸

سازمان تبلیغات درنا مهندس نساجی طراح
با سابقه کار حقوق ماهیانه ۳۰ هزار ریال معافیت نظام وظیفه تلفن ۷۶۳۹۳۴
آ-۴۵۹

یك شرکت بزرك تولیدی واقع در نزدیکی تهران به افراد ذیل برای استخدام تمام وقت احتیاج دارد .
۱- یك نفر مسئول اموراداری با آشنائی کامل به زبان انگلیسی و داشتن لیسانس با حداقل ده سال سابقه کار سن بین ۳۲ الی ۴۲ سال
۲- یك نفر انبار دار باتجربه با آشنائی کامل به اصول انبار داری و دانستن زبان انگلیسی حد اکثر سن ۴۲ سال
افراد واجد شرائط با حقوق مکفی استخدام میشوند .
لطفا تقاضای خود را با شرح مختصری از سوابق کار وتحصیلات و باذکر شماره تلفن بصندوق‌پستی شماره ۳۳۰۴ ارسال نمائید .
آ-۴۷۶۷

شرکت سهامی کارخانه‌های صنعتی آزمایش استخدام میکند.
عده‌ای کارگر سرویس کاربا شرایط ذیل حداکثر سن ۲۵سال تحصیلات دیپلمه‌و معافی یاداشتن دفترچه پایان خدمت نظام وظیفه و داشتن گواهینامه رانندگی یا موتور داوطلبین به کارگزینی کارخانه ها واقع در کیلومتر ۱۲ جاده آبعلی سه راه آزمایش مراجعه فرمایند .
۱-۲ ۱-۸۰۴۸

آگهی استخدام
شماره۱۴۳۸٫۱ تاریخ۹٫۲٫۴۸
شهرداری قزوین بمنظورتقویت کادر فنی یکنفر مهندس‌تاسیسات و یا رشته های مشابه با شرائط زیر استخدام مینماید :
۱- حداکثر سن ۴۰ سال
۲- دارا بودن صحت مزاج‌وعدم اعتیاد بمواد مخدره
۳- دارا بودن معافیت از خدمت نظام وظیفه یا برك خاتمه خدمت
۴- افرادیکه دراینمورد تجربه داشته باشند حق تقدم خواهند داشت .
۵- نداشتن سابقه محکومیت‌جزائی موثر
متقاضیان با در دست داشتن مدارك باید تا آخر اردیبهشت‌ماه‌به اداره امور اداری شهرداری قزوین مراجعه نمایند .
شاهرخ معروفخانی شهردار
۱-۳ ۱-۷۷۶۲

دربازکن برقی
بکد
B.K.D
باگوشی رنگی
و تضمین پنج‌ساله
بدون پیش قسط به اقساط شش ماهه
مرکز فروش و نصب شرکت بکد سفارش تلفنی پذیرفته میشود
تلفن ۶۴۷۸۸۲- ۶۲۸۷۷۴

جویای کار

دیپلمه ریاضی باگواهینامه
رانندگی آشنائی کمی بزبان انگلیسی با معافی جویای کار است براهنمای۴۵۳ اطلاعات‌مراجعه نمایند .

جوان ۱۸ ساله
وارد بکلیه امور دفترداری - حسابداری - ماشین نویسی - با سوم متوسطه بتلفن۷۸۰۰۲۱ آقای مقدم مراجعه فرمائید .

کارمندی دیپلم با خط خوب . سابقه کار جویای کار است به راهنمای شماره۴۵۴ روزنامه‌اطلاعات مراجعه فرمائید .
۱-۲ ۱-۴۸۱۵

گمشده

آگهی فقدان سفته
تعداد۶۴ برك‌سفته بتعهداینجانب‌نیر کلانتری‌و بحواله کرد شرکت‌نیك نام با مسئولیت محدود واگذاری به بانك کار جهت صدورضمانت نامه گردیده که بانك کار امضاء اینجانب و شرکت را گواهی‌نموده و بعدا سفته های مزبور عینا از بانك کار وصول ولی متاسفانه سفته های مزبور مفقود گردیده مراتب جهت اطلاع اعلام‌گردید‌که سفته ها بشرح زیر درجه اعتبار ساقط است :
۱- ۳برك‌سفته از شماره۱۹۵۸۲۴ الی ۱۹۵۸۲۶به مبلغ ۱۵۰۰۰۰ ۰۰
۲- ۲۰ برك سفته از شماره ۱۹۵۹۵۱ الی ۱۹۵۹۷۰ به مبلغ ۱۰٫۰۰۰٫۰۰۰ ریال
۳-۵ برك سفته از شماره۱۵۲۸۰۶ الی ۱۵۲۸۱۰ به مبلغ ۲٫۵۰۰٫۰۰۰ ریال
۴- ۱ برك سفته‌به شماره۴۴۹۷۶ به مبلغ ۴۰۰٫۰۰۰ ریال
۵-۱ برك‌سفته به شماره۲۲۸۷۸۸ - به مبلغ ۲۰۰٫۰۰۰ ریال
۶- ۱۰ برك سفته از شماره ۱۱۲۸۰۱ الی ۱۱۲۸۱۰ به مبلغ ۲٫۰۰۰٫۰۰۰ ریال
۷- ۴ برك سفته از شماره ۱۱۲۸۱۲ الی ۱۱۲۸۱۵ به مبلغ ۸۰۰٫۰۰۰ ریال
۸- ۱۰ برك سفته از شماره ۱۷۶۱۳۱ الی ۱۷۶۱۴۰ به مبلغ ۲٫۰۰۰٫۰۰۰ ریال
۹- ۱۰ برك سفته از شماره ۲۲۵۸۱ الی ۲۲۵۸۱۰ به مبلغ ۱٫۰۰۰٫۰۰۰ ریال
جمع ۲۰٫۴۰۰٫۰۰۰ ریال
نیر کلانتری مدیر عامل‌شرکت نیکنام

چك شماره ۲۷۴۳۷۱
بانك تهران شعبه ری بمبلغ ۸۰۰۰ ریال بسر رسید ۴۸٫۲٫۱۵ بحواله کرد آقای حجت‌اله کریمی مفقود شده و از درجه اعتبار ساقط است .
عربعلی حیدری

مرتضی گودرزی(عکس بالا)دهساله اهل بروجرد یکهفته است گم‌شده هرکس اطلاعی از نامبرده دارد به نشانی تهران خیابان ری کوچه در دار کوچه اعتماد پلاك ۲۵ یا باولین کلانتری و یابروجرد دوازده متری جدید جنب کلانتری ۴ پلاك ۱۴ خبر دهید
آ-۴۸۵۹

گواهی موقت لیسانس باستان شناسی اینجانب احمد طبائی‌مفقود یابنده بشماره ۷۲۵۴۳ اطلاع‌دهد.
۱-۳ آ-۴۸۳۳

پروانه کار و اقامت اینجانب رودلف‌هل مفقود شده‌است‌ازیابنده تقاضا میشود به تلفن ۳۰۴۱۷۲ اطلاع دهد .
۱-۲ آ-۷۵۲۴

استخدام میشود
۱- یکنفر متصدی دستگاه‌تلفن مرکزی باآشنائی بماشین نویسی فارسی
۲- یکنفر دیپلمه هنرستان‌صنعتی ویادارای سابقه در امور کارخانه داتسازی . داوطلبان‌با تلفن۶۵۱۲۰ تماس بگیرند .
۱-۳ آ-۴۸۷۵

نمایشگاه های مبل

پرده دوزی ارجمند ۳۳۷۳۷۰
پیراهن مبل ۳۳۹۵۰۵
تعویض پارچه مبل ۳۳۹۵۰۵
پرده دوزی شهرزاد ۳۳۹۵۰۵

گازمورد نیازشما

پخش گاز شرکت بوتان
از ساعت ۷ ونیم صبح تا۸بعدازظهر باتلفن های‌شماره۹۵۳۰۵۱تا۹۵۳۰۵۵ و۳۳۸۲۲۱ و ۳۳۸۲۲۲ و ۳۳۲۹۲۴
آماده قبول سفارشات مشتریان‌محترم خود درتهران می‌باشد

گینی‌گاز در خدمت‌عموم
بتلفن های ۷۹۴۵۰۸- ۷۹۳۲۱۱ و ۵۴۲۱۵ مراجعه شود از شهرستان‌ها نماینده فعال می‌پذیرد

سازمانهای فنی وفرهنگی

تعلیم گیتار آکوردئون‌پیانو
ارك در منزل شما تلفن ۶۱۲۳۵۸

برای استخدام فوری
درآموزشگاه فائز ماشین نویسی را بامتدجدید بیاموزید شاه‌آبادروبروی دبیرستان شاهدخت ۳۳۵۷۵۷

تعلیم رانندگی
هنرستان فنی پرستو
مرکز آموزش صحیح رانندگی - مکانیکی ترافیك مجهز به‌بهترین و مدرنترین وسیله‌آموزش‌تهران‌خیابان شاهپور چهارراه گمرك تلفن:۲۳۹۱۶

تدریس خصوصی

انگلیسی یافرانسه
توسط خارجی تلفن ۴۷۱۴۱ .

تعلیم پیانو خصوصی
تلفن ۷۵۸۶۰۳
آ-۳۵۷ ۱-۴

تدریس ومکالمه انگلیسی
توسط خارجی ساعتی ۱۵تومان
۴۲۵۰۶
آ-۲۶۲ آ-۲۶

تدریس انگلیسی و ریاضی در منزل شما ۴-۶- ۵۸۱۵۸۰
۱-۲ ۱-۴۸۶۵

دفاتراسناد رسمی

دفتر اسناد رسمی ۲۹۷ سردفتر مهدی ذاکری
سیمتری نظامی نبش چهارراه فرح شمالی تلفن ۷۶۱۳۳۰

دفتر اسناد رسمی ۱۲۶ سردفتردرجه اول خلخالی
میدان ۱۲۴اسفند تلفن ۸۸۱۲ ۴
آ-۳۸۴ ۱-۸

متفرقه

تانکرسازی لوپ
تانکر از ۵۰۰ تا۵۰۰۰۰۰لیتر موجود است سفارشات ۴۸ساعته انجام‌میگردد خیابان قزوین تلفن: ۹۵۹۴۱۴

استودیو عکاسی روحانی
جالبترین عکسهای پرتر رامینوانید از استودیو روحانی تهیه فرمائید مجسمه اول خیابان‌شاهرضا۴۱۶۱۸

قابل توجه باغداران‌وکشاورزان
انواع واقسام کود حیوانی‌موجوداست بنگاه صداقت‌مقابل‌سازمان کشتارگاه

کاه هرمقدار وبرای هرکجا
بوسیله تلفنهای ۷۶۵۴۴۳و۷۶۴۳۳۱ خیابان تخت‌طاوس شرقی جنب‌باشگاه بانك سپه پلاك ۱۱۵

فروشگاه کالای ساختمانی ترابی
فروشنده کلیه لوازمات ساختمانی ونمایندگی کاشی ایرانا روزولت‌بالای میدان ۲۵ شهریور تلفن ۶۲۴۳۵۸

کرایه هر نوع ماشین‌تحریر
بنگاه فنی ناصر - تلفن ۷۵۶۲۰۵ دروازه دولت مقابل سعدی

یکدستگاه موتور مولد برق
بین ۴۰تا ۷۰ کیلووات مورد نیاز میباشد لطفا بتلفن ۳۱۸۵۰ مراجعه شود ۱-۳ آ-۴۳۹۵

SIEMENS

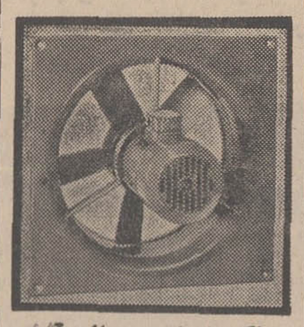

هواکش‌های زیمنس ساخت آلمان
الکتریکی گریشا تلفن۳۳۸۸۸۲

کلینیك دامپزشکی وسالك زیبائی
حیوانات خیابان تخت طاووس نبش خیابان فرح جنوبی تلفن ۷۶۲۱۱۶
۱-۱۳ آ-۳۹۰

معاملات پول

پول‌تومانی۲شاهی ۷۳۵۴۱
پول در مقابل املاك شمال
شهر وشمیرانات موجود است‌به‌تلفن های شماره ۳۳۹۰۶۷ و۳۳۶۸۸۵ مراجعه فرمایند

وام در مقابل تلفن ۳۳۷۴۳۷
چکهای برگشتی
۶تا۸بعدازظهر ۶۵۴۶۴ - مقدم

پول‌شرطی نیازمندیم ۴۸۴۶۳
پول‌شرطی باسود،بانکی ۴۸۴۶۳

قبوض

قبوض قالی بانك کارگشائی
اضافه‌ترازقیمت ارزیابی‌شده خریداری‌میشودفرش‌اردهالی اول‌بازارکفاشها سرای‌مهدیه تلفن ۲۳۴۸۲

وجه‌قبض‌فرش‌بانك‌کارگشائی
را بدون مراجعه بشما بوسیله تلفن درخانه یامحل کارشما خریداری‌و پرداخت‌می‌نمائیم ۲۳۴۸۲

قبوض اصلاحات ارضی بیواسطه خریداریم یاکیوپ ۲۲۷۲۹و ۶۲۷۶۹۷

قبوض قالی بانك کارگشائی
چند درصد اضافه‌تر از قیمت ارزیابی شده خریداریم
سبزه‌میدان سرای حاج‌رحیم‌خان عباس‌زاده تلفن ۵۱۸۲۰

قبوض قالی و قالیچه بانك
کارگشائی رابحداکثر قیمت‌خریداریم سبزه‌میدان اول سرای حاج‌رحیم‌خان خامسی تلفن ۵۸۶۶۰

راهنمای پزشکی اطلاعات

متخصص بیماریهای ریوی وسل
دکتر هوشنك طبیب‌زاده -خیابان پهلوی نزدیك سینما مهتاب ۴۰۵۰۲

متخصصین فیزیوتراپی
دکتر قیصر درمان فلجها - دردهای عصبی و عضلانی - رماتیسم و سیاتیك تخت‌جمشید چهارراه بهار کوچه آفتاب تلفن ۷۶۵۶۱۴

درمان فلج -چپی چشم و رماتیسم . فشار خون بیماریهای مزمن باروش هموپاتیك بیسابقه در ایران دکتر حسن‌بهره‌مند از دانشگاه‌هند با ۴۱ سال سابقه -سعدی شمال بیمه تلفن ۳۰۱۶۱۷و ۸۶۳۲۸

متخصصین بیماریهای پوست
دکتر خشنود ، متخصص‌بیماری‌های پوست شاهرضا مقابل لاله‌زارنو تلفن ۴۹۶۳۲ پذیرائی با تعیین وقت قبلی

متخصص بیماریهای جهاز هاضمه
بیماریهای معده ، کبد و روده، بواسیر بدون عمل جراحی دکتر رفیعی متخصص از دانشگاه پاریس -جامی اول کوچه پاریس تلفن ۴۸۱۸۹

متخصص بیماریهای زنان وزایمان
دکتر مسعود مفید
متخصص وجراح‌بیماریهای‌زنان وزایمان از برلین بامدرن‌ترین‌وسائل تشخیص اختلالات جنینی در هنگام آبستنی ، تلفن منزل ۸۵۲۱۵۷مطب ۶۰۸۵۲ خیابان رازی شماره ۸۵

متخصص بیماریهای داخلی
دکتر مظهری - داخلی -رماتیسم آلرژی دروازه دولت اول سعدی تلفن ۳۳۴۳۸۹ پذیرائی ۵تا ۸بعدازظهر

متخصص پلاستیك
دکتر رشتی متخصص جراحی زیبائی‌و پلاستیك‌میدان فردوسی ۳۱۲۵۱۰

دکتر آلفرد ظریفیان - دندانپزشك - تلفن۷۶۰۴۱۱
در کلینیکی مجهز باجدیدترین وسائل دندانپزشکی همه روزه از ساعت ۴تا ۸بعدازظهر با تعیین وقت قبلی از مراجعین محترم پذیرائی مینماید -خیابان روزولت بالای میدان ۲۵ شهریور خیابان دیبا ۳۰ متری امیر اتابك

متخصص جراحی‌عمومی مصدومین ومجروحین
دکتر رفیعی سرشکی متخصص جراحی استخوان از دانشگاه پاریس خیابان ناهید شماره ۱۹۸ تلفن ۴۹۵۲۰ پذیرائی ۴تا ۸ بعدازظهر

متخصص اورولژی
دکتر هادی صدری نائینی -جراح‌و متخصص بیماریهای کلیه و مجاری ادرار وتناسلی . پذیرائی ۵تا ۸ بعدازظهرنشانی شاهرضا- چهارراه کالج -تلفن ۶۹۴۰۷

متخصصین بیماریهای چشم
دکتر هوشنك برجیس جراح و متخصص چشم از آمریکا .
دارای تخصص در عینك نامرئی خیابان بزرگمهر شماره ۶ تلفن ۶۹۰۱۲ پذیرائی صبح و عصر

دکتر علی نبوی جراح و متخصص بیماریهای چشم
خیابان پهلوی پائین چهارراه شاه کوچه ملك ۲تا ۵ بعدازظهر

متخصص موی سر- پوست
دکتر مرتضی سرفراز با جدیدترین وسائل درمانی مربوطه از آمریکا مراجعت نموده . خیابان شمیران‌سیدخندان پذیرائی‌صبح‌و عصر۷۷۵۱۷۴

دکتر سید محمد کاظم طباطبائی‌تجریش متخصص
واستادیار بیماریهای‌داخلی،میدان‌سرپل اول‌مقصودبك‌تلفن۸۵۳۵۶

دکتردمصانخانی متخصص بیماریهای‌اطفال قلهك‌دولت‌عصرها۸۱۱۷۰

درمان بواسیر
دکترعباس نیك‌نژاد درمان بواسیر بدون عمل جراحی
فیستول وفیسور بامتد موثر پذیرائی عصرها در محل جدید : خیابان روزولت شمالی زیر تخت طاووس کوی مدائن پلاك ۳۵

متخصص بیماریهای رماتیسمی
دکتر ناصر برجیس صبح و عصر خیابان سپه چهارراه پهلوی

ترك تریاك و هروئین
دکتر صفائی با ۳۰ سال سابقه و متد جدید بستری و سرپائی‌سعدی شمالی جنب بانك بیمه ۳۰۴۱۵۳

ترك اعتیاد در یکی از زیباترین بیمارستانهای جهان با آخرین روش علمی در مدت ۵روز دکتر محمد دادخواه شماره ۶۰ لاله‌زار ۳۳۸۱۷۰

کلینیك شبانه روزی قلهك جنب شهرداری تلفن۸۶۴۷۷

بیماریهای‌آمیزشی
دکتر یحیی صدری
بیماریهای آمیزشی و مجاری ادرار، میدان بهارستان‌خیابان صفی‌علیشاه

دکتر داوران-مجاری‌ادرار-آمیزشی- دروازه‌دولت صبح‌وعصر ۳۰۲۵۴۸
دکتر دانشگر امراض مقاربتی ومجاری ادرارسپه‌مقابل پستخانه۳۰۲۴۱۶
دکتر فرنوش‌داخلی پوست‌وتناسلی امیریه‌اول‌منیریه صبح‌وعصر۴۸۵۵۵
دکتر پولوسا امراض آمیزشی فردوسی شمالی کوچه صادق ۳۱۲۵۸۹
دکتر محمد رضا مسدد - بیماریهای آمیزشی - دروازه دولت ۳۳۴۳۸۹
دکتر جناب‌زاده‌بیماریهای آمیزشی خیابان‌منوچهری مقابل کوچه‌ژاندارك
دکتر معانی - بیماریهای آمیزشی ، فردوسی مقابل بانك ملی پس‌انداز

دکتر اردشیر کوچك پور
بیماریهای آمیزشی و مجاری ادرار چهار راه پهلوی سپه ۴تا۸بعدازظهر

داروخانه‌ها

داروخانه شبانه روزی پارس
جاده پهلوی شمال پارك ساعی تلفن ۶۲۰۲۷۹و ۶۲۹۴۹

داروخانه مهران خیابان شیروخورشید چهارراه استخر تلفن ۹۵۴۰۰۷

داروخانه‌شبانه‌روزی‌سلطنت‌آبادجاده سلطنت‌آباد۷۷۳۹۱۴

بیمارستان وزایشگاه کیان
درتمام مدت شبانه روزآماده پذیرائی ازبیماران محترم میباشد
جاده قدیم شمیران - ایستگاه دوراهی - تلفن: ۸۱۸۱۸

نیازمندیهای سینما

خرید و فروش اثاثیه

خرید

فرش کیهان تلفن ۷۶۳۷۷۶
انواع قالی وقالیچه کهنه‌و نو
مخصوصا قالی های سنگیز قیمت‌را خریداریم متمنی است برای‌معا ملات هرنوع فرش باسازمان فرش کیهان تماس بگیرید چون مشاور مامجانادر اختیار شماخواهدبود .

فرش رضوی تلفن ۷۶۴۸۰۰
روزولت میدان ۲۵ شهریور خریدار فرش‌های کهنه و نو صادراتی‌سنگین قیمت و فروشنده بهترین فرشهای‌نو کاشان‌می‌باشد برای هرنوع معامله باتلفن ۷۶۴۸۰۰ مکالمه‌فرمائید .

نمایشگاه فرش گلشن
تلفنهای ۶۲۸۳۵۵و۶۲۱۴۲۱
انواع فرشهای نو از تمام‌شهرستان ها موجود می‌باشد قیمت یك کلام‌در ضمن فرش‌نو و کهنه خریداریم.
آ-۳۷۴

فروشگاه ایران فرش
تلفن ۷۷۴۹۷۲
کلیه لوازم شما بهرمبلغ باشد بیشتر از سایرین نقد خریداریم

فرش کاشان تلفن ۷۵۹۷۰۵
برادران مهدی‌زاده
فرش‌درجه۱ کاشان،قیمت‌تجارتی‌فرح- جنوبی مقابل اندیشه۳نبش شاهرخ

فروشگاه خالقی
تلفن های ۳۰۳۰۸۰ و ۳۵۲۰۹۰ فرش کهنه و نو و پخچال ، تلویزیون و لوازم منزل شما را خریداریم

فروشگاه و نمایشگاه‌آسیا
یخچال - تلویزیون - اجاق گاز و فرش عادلانه خریداریم شاه - چهار راه پیروز تلفن ۶۱۲۸۳۲

فرش طوسی تلفن ۷۵۹۰۲۹
قالی و قالیچه کهنه شما رابرای صادرات از سایرین بهتر میخرد

فروشگاه صفا تلفن۳۵۲۸۷۶
کلیه لوازم منزل شما را دراسرع وقت بااطلاع تلفنی در محل نقداً عادلانه خریداری مینماید

فروشگاه آرمان تلفن ۶۹۶۲۳
بهترین خریدار تلویزیون فرش چراغ‌گاز و هرنوع یخچال نفتی

فرش‌فروردین تلفن ۴۳۰۸۵
بهترین خریدار فرش های کهنه ونو

فرش اردیبهشت‌تلفن۶۸۱۰۶۴
بهترین خریدار فرشهای‌نوو کهنه
آ-۳۱۱ ۱-۲۶

فروش

در فروشگاه ۴۴۴
امیرآباد شمالی مقابل پمپ بنزین بهترین حصیرمتری ۲۲ ریال وانواع پرده کرکره . مبل پرده .آکوستیك باتخفیف فوق‌العاده تلفن ۶۳۱۲۲۷

فروشگاه‌بختیاری ۷۵۹۳۲۹
کلیه اثاثه منزل شما را بقیمت عادلانه در محل خریدار است .
۲۹۲-۱ ۱۵-۱

فروشگاه آریا ۴۹۳۹۳
بهترین خریدار یخچال نفتی وبرقی فرش تلویزیون خیابان شاه
آ-۷۹ ۱-۱۵

کولر خرم
زیبا ، محکم باقدرت خنك کننده فوق‌العاده .نسیم بهاری را بخانه‌شما می‌آورد . نمایشگاه خرم فردوسی شمالی شماره ۶۸ تلفن ۳۳۸۶۴۶
آ-۲۴۶ ۱-۳۰

فروش اثاثیه‌نو منزل ساخت آلمان
بعلت عزیمت بخارج اثاثیه‌خود را شامل مبل- اطاق خواب ولوازم دیگر بفروش میرساند . اتوبان کرج- خروجی شاهدخت دو دقیقه تا دولت‌آباد پشت کارخانه‌قند کرج منزل چلبیانی همه روزه از ساعت ۹صبح
۲-۱ آ-۴۶۱۳

فرش صدری تلفن ۷۶۵۲۹۲
بهار بالاتر ازبیمه رستان شهربانی
آ-۴۴۲ ۱-۳۰

یکنفرخارجی بعلت‌مسافرت
به اروپا وسائل اطاق ناهارخوری و ۲ عدد قالی را بفروش میرساند تلفن۷۵۶۷۵۹
آ-۴۵۰ ۱-۳

شستشوی مبل و فرش

شستشوی مبل و فرش کلین سرویس مهر مبتکر پیشرو
نظافت مبل و فرش درجای خودبامواد آزمایش شده بادستگاه منحصربفرد تلفن ۹۵۲۵۴۶

شستشوی مبل و فرش‌ادیب
مبل و فرش و تشك های ماشین درجای خودتمیزمینمایدتلفن۹۵۲۴۵۴

شستشوی مبل وفرش‌ساحل
نظافت مبلمان ویلش وسیله دستگاه برقی درجای خود تلفن ۹۵۶۵۶۵

دوراکلین سرویس بین‌المللی آمریکا
خشك‌شوئی مبل و فرش .موکت صندلی و سقف اتومبیل درمحل‌با آخرین متد متداول درجهان وابسته به‌کارخانجات بزرگ تاول‌ماسنرایران تلفن ۷۵۸۳۹۵ .۷۵۸۳۹۶ ۷۳۶۸۳

تعمیرات

نعمیرگاه تلویزیون الکترون تلفن ۷۶۳۶۸۲
آماده برای نصب کنورتور جهت فرستنده دولتی و آموزش وپرورش روی‌هرنوع تلویزیون‌و تعمیر تلویزیون آرسی‌ای - شاوب‌لورنس - تلفنکن- سیبرا -فیلیپس‌وسایرمارکهاسرویس مجهز و سیار درمنزل‌بویژه‌شمیرانات

شرکت ایران تکنیك
یگانه تعمیرگاه مجهز R.C.A. فیلیپس ، شاوب‌لورنس تلفونکن. بلاپونکت وستینگهاوس و کلیه تلویزیون‌های اروپائی و آمریکائی تلفن ۶۹۵۱۴، ۴۲۷۳۳

تعمیرگاه تلویزیون غرب
۳۰ درصد تخفیف
جهت نصب کنورتور اتوماتیك‌آلمانی وآنتن تمام کانال خارجی-تعمیرانواع مارکهای تلویزیون باسرویس مجهز سیار تلفن ۷۵۴۵۰

سرویس تلویزیون گارانتی
تعمیر تلویزیونهای سیبرا R.C.A اداجنرال‌الکتریك تلفونکن و غیره‌و نصب کنورتور تمام نقاط‌تهران‌بویژه شمیرانات تلفن ۶۲۸۳۷۱

شرکت مهندسین تلویزیون
سرویس سیار درتمام شهرتعمیرات انواع‌تلویزیون‌دستگاههای‌الکترونیك باکارمزدکم ۶۱۱۲۳۴

اهم الکترونیك سرویس
تعمیر تلویزیون‌های شاوب‌لورنس آر-تی-آی - فیلیپس - تلفنکن - گروندیك ونصب کنورتور ۶۲۴۸۱۷
آ-۲۹۴ ۱-۳

الکترو نیك
تعمیرانواع یخچال‌و کولر ۷۵۵۵۷۳
آ-۴۱۹ ۱-۷

تعمیرگاه چارلی
کارشناسان ماتلویزیون ، یخچال ، ماشین رختشوئی شما را در منزل خودتان تعمیر می‌نمایند . تلفن : ۸۸۲۸۷۹

موسسه پارس ا. پی
تعمیر یخچال آبگرمکن کولر با دستگاه مخصوص و مجهز هدایت شماره ۳۹۰تلفن ۳۳۶۳۸۹و۳۰۲۸۹۰
آ-۳۴۰ ۱-۲۴

شرکت تلویزیون سرویس
سی آ- A.C.A تعمیرانواع تلویزیون ۳۱۳۲۷۸ ,۳۱۳۲۶۲

موسسه فنی نوریکار
نصب و تعمیرات و رنك یخچال- کولر - اجاق‌گاز - آبگرمکن - ماشین لباسشوئی تلفن۴۰۶۶۰۴

تعمیرگاه فریجیدر تلفن۷۲۳۳۶

تکنیسین آریا تلفن ۷۶۴۶۰۸
سرویس آبگرمکن و سرویس کولر و تعویض پوشاك

تعمیر انواع تلویزیون‌درمنزل
باتضمین تلفن ۷۶۰۱۴۹۵
آ-۳۶۵ ۱-۲۶

تعمیرگاه پارس
نصب و سرویس کولر یخچال آبگرمکن لباسشوئی بخاری تلفن ۶۲۴۶۵۸
آ-۴۴۲ ۱-۲۶

نصب کولر
نصب کولر وکانال‌کشی ساختمان- تعمیر یخچال وآبگرمکن تلفن ۷۹۶۱۰۳

معاملات املاک و مستغلات و اتومبیل

فروش

خرید وفروش اراضی نارمك نهران پارس - پول شرطی
بازرگانی امینی تلفن ۷۹۰۰۹۰

فروش ده شش دانگی از توابع شهریار
بمساحت ۱۰۰۰ هکتار که‌ازلحاظ قوانین‌جاری بلامعارض -آباد جهت کشت پسته - انگور و بالاخص انار و یونجه-شامل اراضی جهت‌دامداری مزارع آباد و باغات ، سه رشته‌قنات با۱۵سنك آب دائم - چاه‌عمیق - باغ مشجر باساختمان مدرن و موتور برق - آسیاب‌برقی - کامیون - تراکتور و ساختمانهای انبار ها وخانه های کارگران روزانه اجیر با ۳۰۰ راس گوسفند و سایر لوازمات کشاورزی بفروش‌میرسد به‌شرکت الهام روزولت شمالی تلفن ۶۲۷۷۵۶ مراجعه فرمائید
آ-۳۱۴ ۱-۳

فروش فوری
چندخانه شخصی ساز و جالب‌تعدادی مستقل مدرن و مهندسی درنواحی مختلف شمال شهر آماده فروش **آژانس شایسته ۳۰۵۳۴۹**
آ-۱۷۶ ۱-۱۰

قابل توجه هتلها، شرکتها و موسسات دولتی وخصوصی شمال چهل متری ایرانشهر مستقل ۵ طبقه مهندسی آماده فروش یا اجاره
بمساحت ۱۱۵۰ متردارای ۶۰ اطاق‌و سرویس جداگانه درهرطبقه باشوفاژ کولر ، آسانسور و پارکینك‌وسیع **آژانس شایسته ۳۰۵۳۴۹**
آ-۳۸۲ ۱-۴

خانه‌های ویلائی ومستغلاتی
درجاده قدیم شمیران ۷۷۰۶۹۹
آ-۲۴۶ ۱-۲۰

پهلوی دره قشلاق داودیه
قیطریه و لنجك عابدی ۸۵۰۰۹۵
آ-۳۸۸ ۱-۲۶

خیابان فروردین نزدیك پاستور
جنب اب فرمانفرما حیاط سه نبش ۲ طبقه مستغلاتی حیاط‌خلوت ماشین رو ده اطاق انبارها گاراژ مساحت ۵۵۵ متر فروشی تلفن ۴۳۱۶۱
آ-۴۵۰۷

باغ فروشی حصارك کرج
بر جاده نزدیك‌بنگاه سرم‌سازی رازی ۱۵ هزار متر ۳۳۹۷۸۴بنگاه کوشان
۸۰۲۲-۱ ۱-۳

لالهزار بنگاه کوشان ۳۳۹۷۸۴ فروشنده املاك در همه جا
۸۰۲۴-۱

اگر عاید ثابتی بخواهید
با ۴۵۰ هزار تومان میتوانیدیك مستقل مرغوب نزدیك میدان ۲۴ اسفند که سالیانه پنجاه هزار تومان عایدی ثابت دارد خریداری فرمائید ۳۳۹۷۸۴ بنگاه کوشان
۷۸۶۲-۱

ویلای فروشی در شمیران
نهصد متر با ساختمان دوطبقه مستقلاتی با هشت اطاق نزدیك منظریه باتلفن-آب تهران۳۳۹۷۸۴ بنگاه کوشان
۷۸۶۰-۱

ویلای فروشی شخصی ساز بقیمت ۸۵۰ هزار تومان بازمین هم معاوضه میشود
نزدیك خیابان پهلوی و جنگل ساعی بمساحت هزار متر با سالن و ناهار خوری و هال سر هم و دو اطاق طبقه اول سه اطاق خواب با حمام طبقه دوم باضافه اطاق‌خدمه باغبان . شوفربا تلفن وآب تهران ۳۳۹۷۸۴ بنگاه کوشان
۷۸۵۸-۱

خانه فروشی
بمساحت ۷۰۰ متر دارای ۲۴اطاق تلفن برق آب و گاراژ واقع در خیابان قدیم شمیران جنب سینما مولن روژ بفروش میرسد تلفن ۷۱۸۴۲
آ-۴۲۰۳

زمینی بمساحت ۳۳۳مترمربع
سه بردر جاده قدیم شمیران‌مقابل پل رومی بالاتر از قیطریه قواره دوم بفروش میرسد بعد از ظهر ها بتلفن ۶۱۲۹۹۹ مراجعه‌فرمائید.
آ-۴۸۵۹ ۱-۲

دره قشلاق داودیه چالهرز
دروس - قیطریه غروی ۸۶۱۸۱

در داودیه و فرمانیه
چند قطعه زمین بقطعات کوچك تقسیم و بفروش میرسد دفتر مازیار تلفنهای ۷۷۱۳۶۷ و ۷۷۲۵۰۴

چنانچه مایلید یك باغ
بزرك مسکونی با درختهای میوه مرغوب در دو کیلومتری کرج (دو کیلومتری اتوبان) داشته باشید لطفا به‌تلفن ۷۶۱۵۶۷ مراجعه‌نمائید تاتوضیحات‌بیشتری‌باستحضاربرسد
آ-۴۶۸۱ ۱-۳

فرصت مناسب
باغ میوه‌ای بمساحت پنج هکتار محصور مشتمل بر دو هزار درخت میوه و پنجهزار درخت تبریزی کاشت ۸ساله مجهزبیك دستگاه ویلای‌مدرن وساختمان محافظ و باغبان باکلیه لوازم واقع در بر جاده اسفالت رشت بندر پهلوی (سه کیلو متری رشت) باگواهی اصلاحات ارضی بفروش میرسد . طالبین تلفن ۷۳۸۷۰
۳۹۹۹-۱ ۱-۵

روزولت - کوچه هتل سمیرامیس پلاك ۲۶
ساختمان ۳ طبقه بفروش میرسد. تلفن ۷۶۲۷۳۸
۴۸۱۳-۱ ۱-۳

در خیابان صاحبقرانیه
نرسیده به فرمانیه زمینی به مساحت ۱۳۰۰۰ متر سه برتقسیم شده یکجا یا به قطعات بفروش‌می رسد . از ساعت ۸ تا ۱۲ بتلفن ۴۰۹۹۴ مراجعه شود .
۷۸۲۰-۱ ۱-۲

خریداری میشود

زمینهای زعفرانیه دره‌قشلاق مکانیر وسعادت‌آباد، عباس آباد ، فرح زاد
را خریداریم بازرگانی جلالی خیابان پهلوی تلفن های۶۲۶۴۱۱، ۶۲۴۱۹۳

دفترپارس خریدارزمین
و خانه‌های ویلائی مستغلات در عباس‌آباد وشمیرانات ۷۶۱۰۵۵۸

دفتر براتی شمیران
خیابان پهلوی باغ فردوس ۸۵۲۵۷۵

بازرگانی براقی تلفن۸۴۱۴۲

قطعات گلشهر کرج‌خریداریم
تلفن ۶۴۰۷۰

خانه‌های شخصی‌سازیاکلنگی
شمال شاهرضا را خریداریم۳۱۰۱۶۹ و ۳۱۰۱۶۸

اراضی ساختمانی‌عباس‌آباد
یوسف آباد. داودیه خریداریم .
۶۲۷۴۷۰
۴۲۹-۱ ۱-۳

چند شماره تلفن
در جا در هر مکان فوری بی واسطه نقدا خریداریم ۶۷۱۳۱
آ-۴۶۳

اجاره داده میشود

خیابان امیرآباد
منزلی بوسعت هزار متر مشجربا استخر و تلفن وشوفاژ ۱۶ اطاق جهت شرکتها موسسات دولتی‌وسفارتخانه‌ها بعد ازظهرها تلفن ۴۵۶۷۰
۴۳۹۳-۱ -۱

پهلوی نزدیك هیلتون
آپارتمان مدرن- مجهز به تمام‌وسایل تلفن ۸۵۰۲۲۲
۴۱۰-۱ ۱-۳

قابل توجه موسسات
ساختمانی واقع در امیر آباد شمالی نرسیده به پمپ بنزین نو ساز دارای ۷۴ اطاق در چهارطبقه و نیم اجاره داده میشود تلفن ۶۸۰۴۷
۴۵۶-۱ ۱-۴

کریمخان زند خیابان آبان شمالی
منزلی نو ساز ۵۰۰ متر ۳ طبقه ۱۶اطاق زیر زمینی سوفاژ کولر جهت شرکتها و موسسات اجاره‌ای ۶۲۷۴۷۰
۴۲۸-۱ ۱-۳

شاهرضا ببالا منازل اجاره
خریداری موجود تلفن ۴۲۳۸۲
۴۳۲-۱ ۱-۵

مناسب برای دفترتجارتی وکالت مطب
دارای ۵ اطاق آب برق واقع در خیابان لاله‌زار جنب کوچه‌آتابك اجاره داده میشود تلفن ۷۱۸۴۲
آ-۴۲۰۳

اجاره میشود

موسسه امور خارجیان
منازل شمارا بخارجیان اجاره میدهد تخت جمشید تلفن ۷۱۷۸۲-۰۰۳

واگذار میشود

واگذاری سر قفلی بانلفن و برق‌رجوع شود بتلفن۵۷۳۶۴
نشانی خیابان شاه نبش شمالی چهارراه باستان پنج‌دهنه

یکباب مغازه
بمساحت ۳۲ متر مربع مشتمل بر زیر زمین و بالکن بزرك و آب‌وبرق وتلفن که سابقه معاملات ملکی‌هم دارد واقع در خیابان سلطنت آباد بین گلستان ۱و ۲ واگذار میشود خواستاران به آدرس فوق یا بتلفن ۷۷۲۳۳۸ مراجعه فرمائید
آ-۶۹۳۰ ۱-۳

خیابان تخت جمشید
دفتر کار مبله شده با تلفن‌واگذار میشود تلفن ۷۵۹۵۵۱ از ساعت ۶ تا ۸ بعدازظهر
۴۵۸۹-۱ ۱-۴

فروش اتومبیل

اولین بازار اتومبیل در ایران
خرید و فروش ، معاوضه اتومبیل بقیمت روز و عادلانه انجام می‌شود سرچشمه توقفگاه کاروان۳۰۱۳۲۷

فروشگاه توکل جیپ‌ولندور
میدان باغشاه سمه تلفن۴۷۰۷۵

اتومبیل وانت
دوتن ونیم وچهارچرخ تمیز فروشی تلفن ۴۳۲۶۷ و ۶۶۰۴۶ از نیم بعدازظهر الی۳بعدازظهر
آ-۳۷۰ ۱-۵

سیتروئن ۶۹
بفروش میرسد، عصرها از۴ تا ۶ تلفن ۸۶۶۵۵
۴۶۷۹-۱ ۱-۳

انواع‌فولکس واگنهای۱۹۶۹
را ازشرکت سهامی عباد خیابان امیرکبیر خیابان ملت تلفنهای ۳۰۴۱۸۱ و ۳۰۴۴۷۲ خریداری فرمائید
۳۷-۱ ۱-۳۰

فیات ۱۲۴ مدل ۱۹۶۹
واردشد. شرکت سهامی عبادتلفن های ۳۰۴۱۸۱ و ۳۰۴۴۷۲ فروشگاه امیر تلفن ۹۵۰۰۹۰
آ-۶ ۱-۱۰

رحمتیان
مبتکر روکش تشك آماده اتومبیل در ایران
مرکز پخش سبزه میدان سرای خورشید نمایشگاه فروش خیابان فردوسی مقابل صندوق پس‌انداز ساختمان آفتاب‌شرقی‌شماره۸۰-۱۰-۱۲ تلفن ۵۰۵۸۰

کرایه

رویال سرویس تلفن۶۲۸۹۹۵
باتومبیلهای آخرین مدل‌درتمام‌مدت شبانه‌روز باراننده وبی‌راننده‌درخدمت شماست

کالج بار
بارکش شهر وحومه
بیمه اثاثیه منزل تلفن
۴۱۱۱۱
۶۱۱۱۱۱

اتولوکس
اتومبیلهای نشر بفالی باراننده برای داخل وخارج تهران میدان فردوسی تلفن ۴۴۶۰۵و۶۱۱۴۷۰

اتومبیل کرایه

مرکز اتومبیل ایران
اتومبیلهای سواری آخرین مدل با راننده و بی‌راننده‌شبانه‌روزی برای داخل و خارج شهرتلفن‌های۷۶۵۵۴۲ و ۷۵۹۳۵۶

آسیار بار بارکش شهری
امیرآباد شمالی تلفن ۶۳۳۱۳۵

شرکتهای ساختمانی

تهیه نقشه‌ونظارت ساختمان تلفن ۶۲۱۱۱۰و ۶۲۹۲۲۱

کارخانه صنعتی آلیاژ
پیمانکار اسکلت‌فلزی و درب‌وپنجره پروفیل تلفن ۷۹۳۶۱۷

موسسه تزئیناتی نایت
کف‌پوش پلاستیکی و تزئینات کلیه ساختمان . تلفن ۶۹۴۱۱

برای ساختمان شما

نقاشی ساختمانی جانفدا
فوری ارزان باقسط ۷۸۱۹۷۷

رفع گرفتگی لوله ساختمان در ۲ دقیقه سازمان تراکم تلفن ۸۸۱۶۸۱

عالی ... ولی ارزان
نقاشی ساختمان بارنگهای‌مدرن و ضد حشره و قابل شستشو فقط متری ۶۶ ریال دفتر نیاکو تلفن ۶۱۲۲۷۷
۳۶۶-۱ ۱-۲۶

لوله بازکنی فاضل آب
بادستگاه تراکم هوا
تلفن ۶۴۶۳۵

نقاشی ودکوراسیون سراج
با ابتکارات جالب و جدید دعوت‌شما را برای ساختن‌دکور های جالب‌برای ماغو حیاط -پاسیو - تابلوهای‌نقاشی و بار می‌پذیرد .
آدرس-بلوار الیزابت کاخ‌شمالی شماره ۲۰ طبقه ۴ تلفن ۶۲۹۵۰۶

رفع گرفتگی هرنوع لوله ساختمانی
بادستگاه تراکم هوا- تلفن ۷۸۷۲۷

لوله بازکنی فاضل آب بادستگاه تراکم هوالوله کشی آب‌و نصب سرویس‌های بهداشتی‌موسسه مسعود ۶۴۴۸۵

لوله بازکنی فاضل آب
بادستگاه تراکم هوا
تلفن ۷۵۶۴۰۸

رفع گرفتگی
هرنوع لوله فاضل آب بادستگاه تراکم هوا تلفن ۶۲۶۳۴۸

لوله بازکنی فاضل آب
بادستگاه تراکم هوا
تلفن ۷۶۳۲۸۶

اطلاعات
۱۳۰۴
صاحب امتیاز و مدیر مسئول
عباس مسعودی
خیابان خیام - ایران‌چاپ
تلفنخانه اطلاعات ۳۱۱۰۷۰تا ۳۱۱۰۸۳
شعبه آگهی‌ها ۳۱۱۲۱۳
نیازمندیها ۳۱۱۲۲۰

برنامه سینماها

- **مایرلینك** - رنگی - ۷۰ میلیمتری - عمرشریف شهرفرنك (۶۲۷۶۲۸) ۱۱-۳٫۳۰-۶٫۳۰-۹٫۴۵
- **ایستگاه زبرا** - رنگی - سینه‌راما - راك‌هودسن آتلانتیك (۶۲۷۱۷۱) ۱۱-۳٫۳۰-۶٫۳۰-۹٫۳۰
- **کفشهای ماهیگیر**- رنگی- ۷۰ میلیمتری- آنتونی‌کوئین گلدن‌سیتی (۶۱۳۲۶۹) ۱۱- ۳٫۱۵-۶٫۱۵-۹٫۱۵
- **قلعه عقابها** - رنگی- ۷۰ میلیمتری- ریچارد برتون- پارامونت (۴۸۳۲۱) ۱۰٫۴۵-۲٫۴۵-۶-۹٫۱۵
- **شکارچی ماهر** - رنگی - کارتون سینه‌موند (۴۸۳۲۲) ۱۱-۳-۵-۷-۹
- **آناکارنینا** - رنگی- ۷۰ میلیمتری- تاتیاناساموئیلوا امپایر (۶۲۳۹۴۲) ۱۱-۳٫۳۰-۶٫۳۰-۹٫۳۰
- **جدال درنیمه‌شب** - رنگی- گریگوری پك دیاموند (۶۲۸۴۰۰) ۱۱-۳٫۳۰-۵٫۳۰-۷٫۳۰-۹٫۳۰
- **جوانان زیر آفتاب** - رنگی - رومیناپاور -ال‌بانو ریولی (۷۵۷۷۷۷) ۱۱- ۳٫۳۰- ۵٫۳۰- ۷٫۳۰- ۹٫۳۰
- **عشق دبورا** - رنگی - کارول‌بیکر - ژان‌سورل پولیدور (۶۴۵۸۵) ۱۱٫۳۰-۳٫۳۰-۵٫۳۰-۷٫۳۰-۹٫۳۰
- **تنها راه پیروزی** - سینماسکوپ - رنگی جرج‌هیلتون رادیوسیتی (۴۳۳۲۰) مولن‌روژ (۷۲۹۲۹) ۱۱٫۱۵ - ۳٫۳۰ - ۵٫۳۰- ۷٫۳۰ - ۹٫۴۵ ب.ب (۶۹۶۴۱) ۱۰٫۳۰ - ۲ - ۴ - ۶-۸-۱۰ نیاگارا (۶۵۳۰۷) ۱۱ -۳ -۵-۷-۹ سیبلا (۳۳۶۴۲۴) ۱۰٫۳۰-۲٫۳۰-۴٫۳۰-۶٫۳۰-۸٫۳۰
- **جائیکه فشنك‌ها پرواز میکنند** - رنگی - تام‌آدامز سانترال (۴۸۶۸۶) ۱۱٫۱۵ - ۳٫۱۵ - ۵٫۱۵ - ۷٫۱۵ - ۹٫۱۵ متروپل (۳۳۹۴۱۰) ۱۰٫۳۰-۲٫۳۰-۴٫۳۰-۶٫۳۰-۸٫۳۰
- **عشق آفرین** - کتایون - عارف - بهمینار پلازا (۴۴۲۵۵) ری (۲۲۵۷۸) فرودسی (۳۳۵۷۸۴) پرسپولیس (۵۸۱۰۸۳) ستاره (۵۸۷۲۱) ۹- ۱۱- ۱- ۳- ۵-۷-۹ همای (۳۱۱۶۴) کیهان (۹۵۷۳۶۰) مراد (۷۳۳۸۲) ماندانا (۷۹۹۸۲) شرق (۵۴۰۲۴) ناتالی (۹۵۴۵۳۴) دریا (۷۹۱۷۴۶) ۱۰٫۳۰ - ۲٫۳۰-۴٫۳۰-۶٫۳۰-۸٫۳۰
- **شکوه جوانمردی**- رنگی- سینماسکوپ-فردین-آرمان رز (۷۹۷۹۶) ۲٫۳۰-۴٫۳۰-۶٫۳۰-۸٫۳۰
- **۷ مرد دلیر** - سینماسکوپ - رنگی - راجربراون ایفل (۳۱۱۴۷۷) ۱۰-۱۲-۲-۴-۶-۸-۱۰
- **دیار پیامبران** - رنگی - مستند دنیا (۳۳۳۸۱۲) فلور(۲۸۰۹۶) ارانوس (۲۷۹۷۱)آستارا(۸۴۰۲۲) ۱۰٫۳۰-۲٫۳۰-۴٫۳۰-۶٫۳۰-۸٫۳۰
- **پارتی ساحلی** - سینماسکوپ - رنگی - دورتی‌مالون پلازا (۴۴۲۵۵) ۱۱-۳-۵-۷-۹
- **یك‌مرد ، یك طپانچه** - رنگی- گلن‌فورد ادئون (۳۳۸۱۱۸) ۱۰٫۳۰-۲٫۳۰-۴٫۳۰-۶٫۳۰-۸٫۳۰
- **سقوط امپراطوری‌رم**- سینماسکوپ- رنگی-سوفیالورن کاپری (۴۸۴۰۱) ۱۱-۳- ۶٫۱۵- ۹٫۳۰ تاج (۳۱۳۸۶۴)۱۰٫۳۰- ۲٫۳۰-۵-۷٫۳۰-۱۰
- **گرك سیاه** - سینماسکوپ - رنگی- اگنس‌اسپاك اونیورسال (۶۶۹۵۳) ۱۱٫۱۵-۳٫۱۵-۵٫۱۵-۷٫۱۵-۹٫۳۰الوند(۳۵۶۵۳۸) حافظ (۳۳۴۰۷۴) لیدو (۹۵۱۲۸۲) داریوش (۲۶۲۶۵) ۱۰٫۳۰- ۲٫۳۰- ۴٫۳۰- ۶٫۳۰- ۸٫۳۰ رویال (۴۹۷۸۵) ۱۱٫۱۵-۳٫۱۵- ۵٫۱۵- ۷٫۱۵- ۹٫۱۵
- **زیبای دزد** - رنگی- تونی‌کورتیس- پایپرلوری ایران (۳۳۶۳۵۴) ۱۰- ۱۲-۲- ۴- ۶- ۸ ژاله (۳۰۴۱۲۰) ۱۰٫۳۰- ۲٫۳۰- ۴٫۳۰- ۶٫۳۰- ۸٫۳۰ نپتون (۷۶۰۱۳۶) ۱۱- ۱-۳-۵-۷-۹
- **هوس درصبح تابستان**- سینماسکوپ - رنگی- بولوار (۶۰۲۹۲) ۱۱-۲-۴-۶-۸-۱۰
- **آرزوی فرزند** - رنگی - میناکوماری - محمود-ممتاز اروپا (۳۰۳۱۷۹) میامی (۷۴۳۲۹) ۱۱- ۱- ۳- ۵- ۷-۹ دیانا (۴۷۳۶۵) ۱۱- ۳٫۳۰- ۵٫۳۰- ۷٫۳۰- ۹٫۳۰ رکس (۳۳۵۲۹۳) سیلوانا (۳۳۳۷۷۷) اسکار (۹۵۰۸۹۸) ۱۰٫۳۰- ۲٫۳۰-۴٫۳۰- ۶٫۳۰- ۸٫۳۰ آسیا (۴۲۹۰۹) ۱۱٫۱۵- ۳٫۱۵- ۵٫۱۵-۷٫۱۵- ۹٫۱۵ تیسفون (۹۳۸۸۲) ساینا (۳۵۲۴۴۲) ۱۰-۱۲-۲-۴-۶-۸
- **زوربای یونانی**- سینماسکوپ - آنتونی‌کوئین مازستیك (۶۸۴۶۱) ۱۱-۳-۵-۷-۹
- **دافی (روبای طنجه)** -رنگی- جیمزکابون پارك (۳۳۹۶۳۷) ۹-۱۱-۱-۳-۵-۷-۹
- **فریاد نیمه شب** - فردین- آرمان- پروین‌غفاری مونت‌کارلو (۷۹۷۴۱)۱۰٫۳۰ -۲٫۳۰-۴٫۳۰-۶٫۳۰-۸٫۳۰
- **زن وسواسی**- سینماسکوپ - رنگی-رکس هریسون گلدیس (۶۲۸۷۱۳) ۲-۴٫۴۵-۳٫۳۰-۵٫۳۰-۷٫۳۰(۹٫۳۰بزبان‌اصلی
- **کلئوپاترا** - سینماسکوپ - رنگی- الیزابت تیلور فری (۹۵۳۳۳۶) ۱۲٫۳۰-۳-۶-۹
- **دره‌گناه** - رنگی- بارا باراپرکینز- پائی دوك آریا (۳۳۹۸۸۴) ۹-۱۱-۱-۳-۵-۷-۹
- **سرزمین‌گناه** - روسانا پودستا - ماگالی نوئل کسری (۷۵۶۹۳۹) ۱۱-۳-۵-۷-۹
- **یك‌گلوله برای۱۰ تفنگدار**- بهترین‌سالهای لورل‌وهاردی البرز (۳۰۴۲۵۸) ۸٫۳۰- ۱۱٫۳۰ -۲٫۳۰ -۵٫۳۰-۸٫۳۰-۱۰
- **دروازه تقدیر** - غوغای فلینت مشعل (۳۳۳۸۲۶) ۹-۱۲-۳-۶-۹
- **زن و قمارباز** - رنگی - وارن‌بیتی - سوزانایورك تخت‌جمشید (۴۳۵۵۰) ۳-۵-۷-۹
- **زنم دلخور شده** - سینماسکوپ رنگی - بوب‌هوپ مهتاب (۴۷۷۷۷) ۱۱-۳-۵-۷-۹
- **رام کردن زن سرکش** - رنگی - الیزابت‌تیلور پانوراما (۷۹۳۵۷۰) ۱۰٫۳۰-۱-۳٫۳۰-۶٫۱۵-۹
- **عشقهای آسان** - رنگی -مارچلوماستروویانی-ویرنالیزی پردیس ۱۰٫۳۰-۱۲٫۳۰-۲٫۳۰-۴٫۳۰- ۶٫۳۰-۸٫۴۵

پناهگاه کودکان
موسسه علمی ونمونه ایست جهت نگهداری وحمایت ازکودکانیکه دچار عقب‌ماندگی ذهنی واختلالات کلی یا عدم سازش با محیط هستند
آدرس خیابان نیاوران ابتدای خیابان جماران تلفن ۸۸۰۰۱۰۵

۴۰ سال قبل در همین روز

دفاع آقاسیدهاشم وکیل از نصرت‌الدوله

در جلسه بعد ابتدا قرار محکمه دائر باینکه هیئت عمومی محکمه عالی تمیز ایراد وکیل مدافع را دائر به غیر قابل طرح بودن دعوا در محکمه واردنمیداند قرائت گردید و سپس آقا سید هاشم وکیل بعنوان مدافع وزیر سابق مالیه طی نطق مفصلی گفت مجلس‌حق قضاوت در مجرمیت ندارد به‌موجب‌اصل۲۸ قانون اساسی قوای مملکت از یکدیگر مجزی شده‌وبموجب ماده۶۹ قانون‌اساسی مجلس تقصیرات وزراء را در دیوان تمیز مطرح خواهد کرد و باید صریحابگویند که متهم را مقصرمیدانیم یانه‌واما راجع بشرح ادعانامه باید توضیح داده شود که اختلاف تاریخ در این قضیه بسیار است بعلاوه بنده در این جا هرچه فکر میکنم که این رشوه بچه اسم نامیده میشود راهی نمی‌بینم میبایستی اینطور تصور کردکه‌شاید حسن آقانذرشاهزاده را مجرب میدانسته وبعنوان نذراین وجه را داده که کار او درست شود والاعنوان رشوه مورد ندارد بعلاوه در هرامری اعم از رسمی یا غیر رسمی باید توجه کرد که امکان وقوع امر یا از حیث اصل موضوع یا از حیث انتساب قابل تعقل است یاخیر شاهزاده نصرت‌الدوله‌چندین سال‌در وزارت عدلیه کفیل ووزیر ومعاون بوده و در زمانی هم متصدی بودند که رشوه گرفتن امر ممنوعی نبوده‌با اینحال شنیده نشده که شاهزاده اهل رشوه است اما طرف دیگر قضیه که ارباب علی‌آقا باشد ملاحظه‌بفرمائید دوسیه‌های زیادی در محاکم دارد برای وصول‌پنجاه تومان از طرف حاج‌امین‌الضرب قالیچه از زیر پای او کشیده‌اند ، یك چنین آدمی که پنجاه تومان را بزور عدلیه از او می‌گیرند آیا میشود گفت دوازده هزار تومان پول بیخود بدهد. ؟ با این قضایا تصدیق میفرمائید که اتهام این امراز دو طرف معقول نیست.

دفاع ملکی وکیل مدافع دیگر

آقای ملکی پس از تائید بیانات آقا سید هاشم وکیل و تجزیه و تحلیل ورد اذعانامه مدعی‌العموم گفت ارباب علی‌آقا مستاجر و حسن آقا موجر بوده بین آنها سابقا بقدری مناقشه واختلاف بوده که بعدلیه زنجان کشیده شده‌وبدست آقای وزیر عدلیه امرآنهااصلاح شده وبالاخره در محضر فاضل‌الملك وفهیم الملك و آقا سید یعقوب اصلاح کردند وبعدها لیلاونهارا باهم محشور بودند یك چنین دونفری چطور میشود اظهاراتشان‌را ملاك امر جزائی قرار داد در راپرت تامینات مصرح است که ارباب علی آقا درمحبس نمره ۲ بوده و تقاضای انتقال او به مریضخانه شده آیا میشود تصور کرد کسی که ۴۵ روز در محبس بوده و بعد باو آزادی داده‌اند تا آنوقت اظهاری نکند بعد در یك کمیسیون بدان سابقه بیاناتی کند. این اظهارات او از دو قسم خارج نیست یا دشمنی بوده یادوستی و غیر قابل خدشه نبوده و از طرفی‌راجع بمیزان وجه اختلاف گوئی بحدی است که نمیتوانم تمام را عرض کنم حسن‌آقا میگوید ۷ هزار تومان پول چراغ برق را گرفتم ۷۰۰ تومان را دادم به‌ارباب علی آقا وگفت بروم فرمانیه وقتی که دکتر حسن‌خان وزیر عدلیه وسرتیپ محمدخان درگاهی رئیس نظمیه وقت هم بودند دادم آنوقت ارباب علی آقا دراین جا که میرسد جدا تکذیب میکند که نه من رفته‌ام و نه پولی گرفته‌ام و نه‌دیناری بشاهزاده داده‌ام با این حال قضاوت‌کنید باین بیانات چطور ترتیب‌اثر داده‌میشود. حسن آقامدعی‌پرداخت شانزده هزارتومان است و ارباب میگوید دوازده هزارتومان داده ووقتی صورت میدهد سیزده هزار تومان میشود موقعی که تشریح‌میکنند میگوید ۲۸۱ خروار گندم از قرار ۲۲ تومان فروختم ولی متوجه باظهار خودش نبوده در موقع دیگر گفتند تمام آن‌پول وصولی چهار هزار تومان بود که دادم بشاهزاده باز جای دیگرمیگوید سه‌هزار تومان یکمرتبه ، چهار هزار تومان یکمرتبه ،ششصد وهفتصد و نهصدتومان باختلاف دریافتی از سید ابوالقاسم را که صورت میدهد رویهمرفته دوازده‌هزار تومان است اینها کدام یك صحیح‌است، جهات جمع این دوسیه کجا است کجا یك حرف متحدی دارد در صورتیکه شب آخر هم حسن‌آقا وارباب باهم بوده‌اند این نیست مگر مواضعات حالا چه‌شده وچه بوده بنده نمیدانم و از فهم بنده خارج است.

مذاکرات ملکی و بیانا ت‌مدعی‌العموم تمام وقت جلسه صبح‌و عصر محکمه را گرفت و در پایان جلسه آقای آسید هاشم وکیل‌بار دیگر صحبت کرد واز طرف رئیس محکمه ختم محاکمه اعلام شد و به نصرت‌الدوله اخطار شدآخرین دفاع خود را بکند.

نصرت‌الدوله اظهار داشت بنده میل دارم از این حق قانونی خودم دفاع کنم واگر موافقت بفرمائید چون‌ساعت ۵ونیم بعد ازظهر است آخرین دفاع خودرافردا عرض کنم البته اگر اجازه بدهید یك رفاهیتی است‌برای بنده و اگر بفرمائید باحال کسالت عرض خواهم کرد رئیس محکمه و مدعی‌العموم موافقت کردند و جلسه ختم شد.

(نقل ازاطلاعات ۱۳ اردی‌بهشت۱۳۰۹)

جدول کلمات متقاطع شماره۴۰۲۹

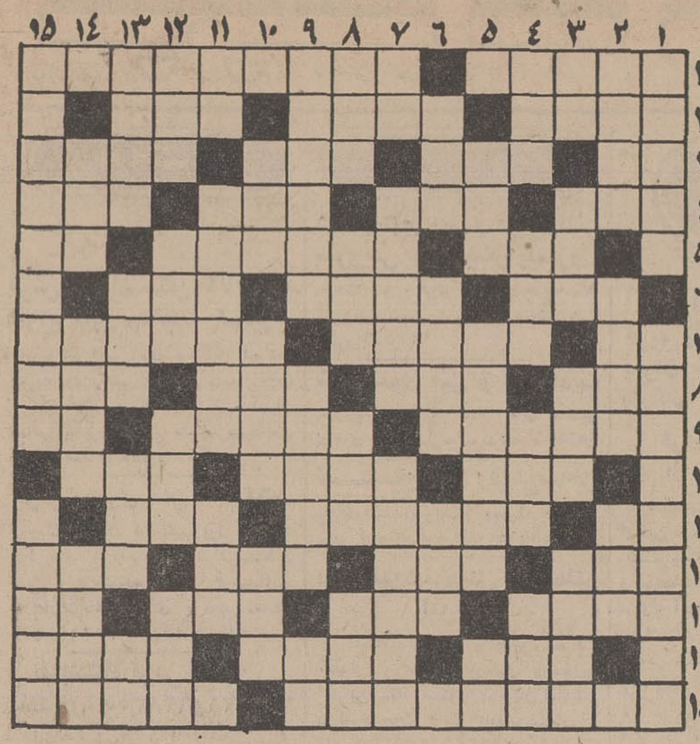

افقی : ۱ - اختراع مارکنی استوامروزه در اکثر منازل پیدا میشود - در جنگهای قدیم مدافعین قلاع برسر مهاجمین میریختند ۲ -زار و ضعیف - گوش و سوراخ و پرده گوش -آرایش دهنده۳ - اگر باشد - میوه هندی -خزنده‌گزنده - نهی‌کننده ٤ - کشوری در حاشیه شبه جزیره عربستان -قسمتی از پا -سنك ریزه - ذکاوت و فراست ۵ - گل نومیدی - مطرب شیراز در مجلس عروسی میخواند - عددیست ٦ - نمونه خروار - رقص‌گویا -هرچه ببیند میخواهد بخورد ۷- میخواست بشود شد - نشان دادن و تئاتر - جائی برای میخوارگی و پول خرج‌کردن بیهوده ۸- بردو باخت پوکورادو برابر میکند - علم ودانش‌ومراعات سنن واحترام دیگران- ازدرختان بی‌خزان - تظاهر به زهدوپارسائی ۹-معتاد به کشیدن تریاك است توصیه کردن و سپردن - از سیگار های وطنی ۱۰- یکی از مشروبات فرنگی - نیك نفس‌و خوش نهاد- تصدیق بی‌ادب ۱۱- عددی است ترکی ونرادزیاد بزبان می آورد- رودی در دشت تهران - یکصد سال ۱۲ - ترس و وحشت - عددیست - فیلمی با بازیگری پل‌نیومن - ظاهر ساختمان ۱۳- نوار طلائی رنك - پیغمبران و فرستادگان - وسیله پاك کردن لباس و صاف کردن موی سر - مادر تازی ۱٤ -نگفتنی‌ونهفتنی - مدد دهنده و یاری کننده -سلطان وحاکم ۱۵- شاعر میگوید راه بدوست نخواهد برد - درحصارنای بسیار نالیده .

عمودی : ۱ - رنگهای مختلف در آن بکار رفته - نویسنده کتاب رنه‌و بنیان گذار مکتب رمانتیك ۲- خجلت و شرم - کاملا گرد است - ارسطو آنرا هنراول‌میداند ۳ -تصدیق روسی - اگر مال عقرب است از راه کین نیست - کوسه آرزومند آنست -آشکارو هویدا ٤ -اطاق به اصطلاح دلالی - پایتخت یونان - مقام و ارزش - اگر مال قمار خانه باشد قمارباز قهاری است ۵- الفبای تلگراف- مرغ خانگی - هر که در کیسه داشته باشد زور هم در باز ودارد ٦- منزل و خانه - ابتداو اول - ظلم وستم ۷-ناخن چهارپا -سختی هاورنجها - به محل ییلاقی نیز گویند ۸ - خو گرفته به آدمی -از درختان جنگلی - سازتنها - دیوار ۹- پایتختی در اروپای شرقی -قسمتی از تخم مرغ ۱۰ -شهر طلاق -بامروت و بلند همت - -اشباع بخار آب در هوا ۱۱ - داد ناتمام - پهلوان و جنك آور -برك درخت کنار که در شستشو مصرف میشود ۱۲- بهشت شداد -سك عرب -خرم و خوشحال و مسرور - از حشرات مزاحم ۱۳- منزل وسرا - مبتلا به بیماری خطرناکی است - گروودر گرو گذاشته شده - حرف همراهی‌عرب ۱٤ - خواهش دل - کوچك و بسیارخرد -شلوار شنا ۱۵ - گل همه سال - خلق و خوو کار هایش مردانه نیست .

حل جدول شماره ۴۰۲۸

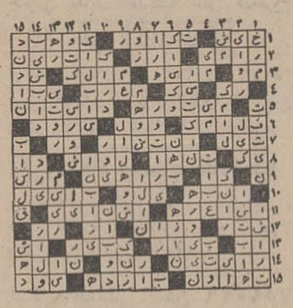

آگهی مناقصه

شماره ٦٤٧٣ تاریخ ۷ ر۲ر٤۸

اداره سررشته‌داری ژاندارمری جهت مصرف یك‌قلم اجناس‌مشروحه زیر را اجرت دوخت زیلو انفرادی برزنتی ۱۰۰۰۰تخته از طریق مناقصه خریداری مینماید .

پیشنهاد دهندگان میتوانند با مراجعه به‌شعبه خریداداره سررشته‌داری ژاندارمری کل‌کشور و ملاحظه‌نمونه و مشخصات اجناس و دریافت برك‌شرایط و مشخصات معامله پیشنهاد خود را طبق مفاد مندرج درشرایط معامله تنظیم و تاساعت ۹ صبح‌روز ۲٤ر۲ر٤۸ به‌دفتر کل‌ژاندارمری واقع در ستاد ژاندارمری میدان ۲٤ اسفند تسلیم‌نمایند. م‌الف ۱۲۷۵

سررشته داری ژاندارمری کل کشور

آ-۷۰۸٦ ۱-۲

آگهی مناقصه

شماره ٦٤۸۳ تاریخ ۷ر۲ر٤۸

اداره سررشته دارای ژاندارمری جهت مصرف ٤ قلم اجناس مشروحه زیر را

ردیف	نوع	میزان جنس
۱-	تکمه پالتوئی	۳۹٤۸۰۰ عدد
۲-	تکمه ریز فرمی	۱۰۹۲٦۵۷ عدد
۳-	تکمه درشت زیتونی	۳۱٦۹۷۵ عدد
٤-	تکمه ریز زیتونی	۵۰۷۱٦۰ عدد

از طریق مناقصه خریداری مینماید .

پیشنهاد دهندگان میتوانند با مراجعه به شعبه خریداداره سررشته‌داری ژاندارمری کل کشور وملاحظه نمونه مشخصات اجناس و دریافت‌برك شرایط و مشخصات معامله پیشنهاد خودرا طبق مفاد مندرج درشرایط معامله تنظیم و تاساعت ۹ صبح روز ۲۸ر۲ر٤۸ به دفتر کل ژاندارمری واقع در ستاد ژاندارمری میدان ۲٤ اسفند تسلیم نمایند م‌الف ۱۲۹۸

سررشته‌داری ژاندارمری کل کشور

آ-۷۵٤۰ ۱-۲

آگهی مناقصه

شماره ٦۰۲٦ تاریخ ۷ر۲ر٤۸

اداره سررشته‌داری ژاندارمری جهت مصرف یك‌قلم اجناس‌مشروحه زیر را پیراهن وزیر شلوار کشباف ۱۱۰۹۱۰ دست از طریق‌مناقصه خریداری مینماید . پیشنهاد دهندگان میتوانند بامراجعه به‌شعبه‌خرید اداره سررشته‌داری ژاندارمری کل کشور و ملاحظه نمونه و مشخصات اجناس‌و دریافت برك‌شرایط ومشخصات‌معامله پیشنهادخودرا طبق مفاد مندرج درشرایط معامله تنظیم و تاساعت ۹صبح‌روز ۳ر۳ر٤۸ به‌دفتر کل‌ژاندارمری واقع در ستاد ژاندارمری میدان ۲٤ اسفند تسلیم‌نمایند. م‌الف۱۲۷۸

آ-۷۰۹۰ ۱- ۲ سررشته داری ژاندارمری کل کشور

آگهی مناقصه

واحدساختمانی کارخانه آریامهر اصفهان واقع در ٤۵ کیلو متری راه شهر کرد مقدار دویست و پنجاه تن ورق آهن سیاه مورد احتیاج خودرااز طریق مناقصه خریداری مینماید . داوطلبین شرکت درمناقصه میتوانند برك مشخصات واسناد مناقصه‌راازدفترتدارکات واحدیا دفتر قسمت کارپردازی شرکت دریافت ومبلغ پانصد هزار ریال اسناد خزانه بعنوان سپرده شرکت در مناقصه تحویل بانك ملی ایران شعبه‌اصفهان نموده و پیشنهادات خود را در پاکت لاك‌ومهر شده حداکثر تاساعت ۹روز یکشنبه ۲۸اردیبهشت ماه جاری تسلیم دبیرخانه واحد نمایند. پیشنهادات واصله در ساعت ۱۰ همانروز در قسمت تدارکات واحد بازو قرائت خواهد شد .

حضور پیشنهاد دهندگان در جلسه مناقصه آزاد وواحد ساختمانی کارخانه آریامهر دردیا قبول هریك از پیشنهاد ها مختار میباشد . پیشنهاد فاقد برك رسید سپرده (اسناد خزانه) و مشروط و مبهم و همچنین پیشنهاداتیکه بعداز موعد مقرر برسد ترتیب‌اثر داده نخواهد شد. سپرده نفرات اول و دوم برنده مناقصه تاتحویل کامل ورق‌آهن سیاه نگهداری ودر صورت استنکاف از انجام معامله بدون هیچگونه تشریفات بنفع واحد ضبط خواهدشد . مدت تحویل مورد مناقصه ده‌روز پس‌از ابلاغ کتبی خواهدبود . هزینه درج آگهی در جراید و پرداخت هرگونه مالیات و عوارض متعلقه بعهده برنده مناقصه می‌باشد. واحد ساختمانی کارخانه آریامهر میتواند صدی بیست و پنج از میزان معامله راکسر ویابه آن اضافه نماید . م‌الف۱۲۸۳

واحدساختمانی کارخانه آریامهر اصفهان

آ-۷۰۸۰ ۱-۳

آگهی مناقصه

شماره ٦۳۳۸ تاریخ ۸ر۲ر٤۸

اداره سررشته دارای ژاندارمری جهت مصرف یك قلم اجناس مشروحه زیر را

۱- پلیور کرکی ۳۰۰۰۰ ثوب

از طریق مناقصه خریداری مینماید .

پیشنهاد دهندگان میتوانند با مراجعه به شعبه خریداداره سررشته‌داری ژاندارمری کل کشور وملاحظه نمونه مشخصات اجناس و دریافت‌برك شرایط و مشخصات معامله پیشنهاد خودرا طبق مفاد مندرج درشرایط معامله تنظیم و تاساعت ۹صبح روز ٦ر۳ر٤۸ به دفتر کل ژاندارمری واقع در ستاد ژاندارمری میدان ۲٤ اسفند تسلیم نمایند .م‌الف۱۲۹٦

آ-۷۵٤٤ ۱- سررشته‌داری ژاندارمری کل کشور ۱-۲

آگهی استخدام راننده

شرکت‌واحد اتوبوسرانی عمومی تهران وحومه به منظورتکمیل کادر رانندگان‌می‌نیبوس تعدادی داوطلب برای دوره آموزشگاه تعلیم وتربیت راننده باشرایط ذیل‌می پذیرد :

۱-تابعیت دولت شاهنشاهی .
۲- داشتن سواد کافی .
۳- دارا بودن گواهینامه پایه دوم شخصی .
٤-داشتن صحت مزاج طبق گواهی پزشکان تعیین‌شده‌از طرف بهداری شهربانی کل کشور .
۵- داشتن دفترچه خاتمه خدمت ویا برك معافیت از خدمت‌نظام.
٦- سن ۲۳ سال تمام تا ۳۵ سال.
۷- نداشتن پیشینه بد .
۸- تعهد دوسال خدمت‌درشرکت‌واحد .

داوطلبان می‌توانند برای ثبت‌نام‌بادردست داشتن عین گواهی‌نامه پایه دوم شخصی واصل شناسنامه وبرك‌خاتمه خدمت یا معافیت‌از تاریخ‌سه شنبه ۱٦اردی‌بهشت الی شنبه ۲۰اردی‌بهشت‌ماه ٤۸بین ساعت ۳۰ر۷ الی۱۲بدفتر آموزشگاه تعلیم و تربیت راننده‌شرکت واحد واقع‌درنارمك مراجعه نمایند.

مدت تعلیم در آموزشگاه یکماه وکارآموزانی که پس‌از طی دوره موفق‌باخذ گواهی‌نامه پایه دوم گردند ، مبلغ ۳۰۰۰ ریال حقوق دوره کارآموزی دریافت وبرابر مقررات شرکت بتعداد مورد نیازاستخدا مخواهند شد .

شرکت واحد اتوبوسرانی عمومی تهران‌وحومه

آ-۷۵۳۲ ۱-۳

آگهی دعوت مجمع عمومی عادی سالیانه

ازصاحبان‌سهام شرکت‌سهامی سیمان تهران دعوت میشود که ساعت پنج بعد از ظهر روز شنبه بیست‌و پنجم خرداد ماه ۱۳٤۸ برای‌شرکت‌درمجمع عمومی عادی سالیانه در محل شرکت‌واقع درخیابا ن کوشك انتهای ارباب‌جمشید حضوربهمرسانند .

دستورجلسه :

۱- استماع وتصویب گزارش هیئت مدیره وبازرسان‌شرکت.
۲- تصویب ترازنامه .
۳- انتخاب دونفر بازرس .

ضمنا توجه سهامداران محترم را به تبصره های الف و ب ماده ۳۸ اساسنامه جلب می نماید :

تبصره الف- هرکس دارای لااقل ده سهم‌یادارنده ونماینده قطعات سهامی باشد که مجموعا به ده سهم بالغ گردد می تواند شخصا یابوسیله نماینده خود در مجامع عمومی عادی‌شرکت‌نماید.

تبصره ب- برای شرکت در جلسات مجامع فقط تفویض‌و کالت یانمایندگی بسهامداران شرکت امکان‌پذیراست .

ازدارندگان سهام تقاضامی‌شود از روز هفدهم تاپایان روز بیست ودوم خرداد ماه ۱۳٤۸ بدبیرخانه شرکت مراجعه وبرك ورود به جلسه رادریافت فرمایند .

هیئت مدیره شرکت سهامی سیمان تهران

آ-۸۰۱٦

آگهی استخدام رسمی

ژاندارمری کل کشور برای خدمت در تهران و شهرستانها ۵۲ نفر مرد و زن از بین دارندگان دیپلم کامل متوسطه رشته طبیعی -ریاضی- ارتباطات و مخابرات وبا دیپلم کامل فنی جهت تصدی شغل تکنسین مخابرات و متخصص تله‌تایپ از طریق امتحان و مصاحبه براساس قانون استخدام کشوری استخدام مینماید . داوطلبانیکه‌درامتحان‌ورودی موفق شوند بهزینه ژاندارمری کل کشور حداقل یکدوره تحصیلی۹ ماهه کارآموزی خواهند دید و در این مدت بهریك ماهیانه ۲۵۰۰ ریال بعنوان کمك هزینه تحصیلی پرداخت میگردد. داوطلبان میتوانند فرم ذیل را تکمیل نموده همراه با دو قطعه عکس٤×٦ تاآخر اردیبهشت‌ماه ٤۸ با پست سفارشی بنشانی تهران ستاد ژاندارمری کل کشورآجودانی کل شعبه استخدام ارسال دارند.

بتقاضاهائیکه ناقص و یاپس ازپایان مهلت مقرره به پست تحویل شود ترتیب اثر داده نخواهد شد در صورتیکه داوطلب مستخدم‌رسمی دولت است بشرطی میتواند در امتحان فوق شرکت نماید که موافقت‌نامه سازمان متبوعه خودرا همراه تقاضا ارسال نماید تاریخ اخذ کارت و محل امتحان بعدا باطلاع داوطلبان خواهد رسید. م‌الف۱۱۵۹

ژاندارمری کل کشور .

نام — نام خانوادگی — نام پدر
شماره شناسنامه و محل صدور — تاریخ‌تولد
شغل مورد تقاضا — آخرین مدرك تحصیلی
وضع خدمت وظیفه و تاریخ انجام آن
نشانی کامل پستی و شماره تلفن .

۱-٦۳۳۸ ۱-۲

دکتر یزدانی -دندان پزشك

ازاروپا مراجعت‌و آماده پذیرائی ازبیماران میباشد خواجه نظام‌الملك-نرسیده به سه‌راه زندان

آ-۵٤۹ ٤ ۱-۲

آگهی تجدید مناقصه

واحد ساختمانی کارخانه آریامهر اصفهان واقع در ٤۵ کیلو متری راه شهر کرد بیست و پنج تن ناودانی بطول ۱۲ متر مورد احتیاج خود را از طریق مناقصه خریداری مینماید. داوطلبین شرکت در مناقصه میتوانند برك مشخصات واسناد مناقصه و ااز دفتر تدارکات واحد ودر تهران از دبیرخانه قسمت کارپردازی شرکت واقع در چهارراه تخت جمشید پهلوی دریافت و مبلغ بیست هزار ریال اسناد خزانه بعنوان سپرده شرکت در مناقصه تحویل بانك ملی ایران شعبه اصفهان نموده و پیشنهادات خود را در پاکت لاك‌ومهر شده حداکثر تاساعت ۹روز چهارشنبه ۳۱ اردیبهشت ماه جاری تسلیم دبیرخانه واحد نمایند. پیشنهادات واصله در ساعت ۱۰ همانروز در قسمت تدارکات واحد قرائت خواهد شد. حضور پیشنهاد دهندگان در جلسه مناقصه آزاد وواحد ساختمانی کارخانه آریامهر در رد یاقبول هریك از پیشنهادها مختار میباشد. بپیشنهاد فاقد برك رسید سپرده (اسناد خزانه) ومشروط ومبهم و همچنین پیشنهاداتیکه بعد از موعد مقرر برسد ترتیب اثرداده نخواهد شد. سپرده نفرات اول و دوم برنده مناقصه تاتحویل کامل نادوانی نگهداری و در صورت استنکاف از انجام معامله بدون هیچگونه تشریفات بنفع واحد ضبط خواهد شد. مدت تحویل مورد مناقصه یکهفته پس از ابلاغ کتبی خواهد بود هزینه درج آگهی در جرایدو پرداخت هرگونه مالیات و عوارض متعلقه بعهده برنده مناقصه میباشد. واحد ساختمانی کارخانه آریامهر میتواند صدی بیست و پنج از معامله را کسر و یابه‌آن اضافه نماید.

واحد ساختمانی کارخانه آریامهر اصفهان

آ-۷۹۰۸ ۱-۳

مجمع عمومی عادی صاحبان سهام شرکت سهامی‌درنا

درساعت پنج بعدازظهر روزشنبه سوم خردادماه ۱۳٤۸ در محل‌دفتر شرکت تشکیل خواهد شد از صاحبان محترم‌سهام‌دعوت میشود بارعایت مقررات اساسنامه در مجمع مذکور حضور بهمرسانند.

دستور جلسه : ۱-استماع گزارش هیئت مدیره و بازرس شرکت نسبت بعملیات‌و ترازنامه سال ۱۳٤۷
۲- تصویب ترازنامه و اتخاذ تصمیم نسبت به سود ویژه سال ۱۳٤۷
۳- انتخاب بازرس

آ-٤۸۳۱ هیئت‌مدیره شرکت سهامی‌درنا

آگهی‌دعوت مجمع‌عمومی‌عادی شرکت‌تعاونی‌فرهنگیان‌تهران

اولین جلسه مجمع عمومی صاحبان سهام شرکت تعاونی فرهنگیان تهران در سال جاری ساعت ۵بعدازظهر روز یکشنبه ۲۸ اردیبهشت‌ماه درسالن دبیرستان رضاشاه کبیر (تالارفرهنك) تشکیل‌میگردد ازسهام‌داران محترم بدینوسیله دعوت‌میشود در ساعت مقرر وروز مزبور با در دست داشتن دفترچه عضویت عکس داردرجلسه حضور بهمرسانند

دستور جلسه عبارتست از :

۱- استماع گزارش هیئت مدیره و بازرسان وتصویب ترازنامه سالهای ٤۵و٤٦و٤۷
۲- تجدید انتخاب هیئت مدیره و بازرسان واعضاء علی‌البدل

ضمنا یادآور میشود سهام داران محترم در روزهای قبل از تشکیل مجمع عمومی همه روزه عصرها میتوانند در ساعاتیکه فروشگاه دائر است بمنظور رسیدگی بدفاتر بحسابداری مراجعه نمایند از لحاظ برقراری نظم سهام دارانی مجاز برای صحبت خواهند بود که‌عین‌مطالب خود را بصورت لایحه در دو نسخه تنظیم تاآخر وقت روز ۲٤اردیبهشت ماه سال جاری بدفتر شرکت تسلیم ورسید دریافت دارند.

هیئت مدیره شرکت تعاونی فرهنگیان تهران

آ-۸۱۵۸

مقام معظم وزارت آموزش وپرورش

توقیراء -از اینکه اولیاء محترم آموزش و پرورش نسبت باحقاق حق وارتقاء گروه اینجانبان آموزگاران دیپلمه فارغ‌التحصیل کلاس تربیت معلم (از گروه ٤به۵)بذل توجه فرموده‌اند اینجانبان آموزگاران مذکور در بخش اسدآباد مراتب تشکر و سپاس خود را از مراحم‌دولت اعلام -امیدواریم باعنایات شاهنشاه آریامهر در انجام وظیفه مقدس آموزگاری کماکان علاقمند و کوشا باشیم .

محسن کریمخانی -الکسان یوسف نژادی -امان‌اله فرجپور - رحیم حیدری -علی اکبر فتوحی - فتح‌اله فیضی - فرنگیس جمالی - محبوبه میدانچی - سارا کردی - صدیقه دادمهر - ملکتاج ذوالفقاری - ربابه شبابی- محبوبه مرادی -اقدس‌قمری -اقدس‌مهینی -ایران‌خدمتی

آ-۷۷۷۲

آگهی دعوت مجمع عمومی عادی سالیانه

از صاحبان سهام شرکت سهامی سیمان شمال دعوت میشود که ساعت پنج بعد ازظهر روز یکشنبه بیست‌و ششم خرداد ماه ۱۳٤۸ برای شرکت در مجمع عمومی عادی سالیانه در محل شرکت واقع درخیابان کوشك انتهای ارباب جمشید حضور بهمرسانند:

دستور جلسه

۱- استماع و تصویب گزارش هیئت مدیره و بازرسان شرکت .
۲- تصویب ترازنامه .
۳- انتخاب دو نفر بازرس .

ضمنا توجه سهامداران محترم را به تبصره‌های ۱و۲ ماده ۳۷اساسنامه جلب مینماید :

تبصره ۱- هرکس دارای لااقل یك سهم یا دارنده و نماینده قطعات سهامی باشد که مجموعا به‌یك سهم کامل (یکصد هزارریالی) بالغ گردد میتواند شخصا یابوسیله نماینده خود در مجامع عمومی عادی یا فوق العاده شرکت نماید.

تبصره ۲- برای شرکت در جلسات مجامع فقط تفویض وکالت یا نمایندگی بسهامداران‌شرکت امکان پذیر است.

از دارندگان سهام تقاضا میشود از روز هفدهم‌تاپایان روز بیست ودوم خرداد ماه٤۸ بدبیرخانه شرکت مراجعه و برك ورود بجلسه را دریافت فرمایند.

هیئت مدیره شرکت سهامی سیمان شمال

۸۰۱۸-۱

آگهی دعوت مجمع عمومی سالیانه شرکت‌سهامی سامان ایران

بدینوسیله ازصاحبان‌سهام‌شرکت‌سهامی‌سامان ایران‌دعوت میشودکه‌در ساعت۵بعدازظهرروزهفت خرداد٤۸برای حضوردرجلسه مجمع عمومی سالیانه صاحبان سهام که در محل شرکت واقع در خیابان کوشك انتهای ارباب جمشید تشکیل میگردد حضور برسانند.

دستور جلسه :

۱-استماع تصویب گزارش هیئت مدیره و بازرس شرکت
۲- تصویب ترازنامه
۳- انتخاب یکنفر بازرس برای سال ٤۸

هیئت مدیره شرکت سهامی سامان ایران

۸۰۱۲-۱

آگهی انحلال شرکت

بموجب‌صورت مجلس مورخ ۵ر۲ر۱۳٤۸ مجمع عمومی فوق‌العاده صاحبان سهام شرکت بامسئولیت محدود بهروز از تاریخ مذکورمنحل واداره امور تصفیه باین جانب محول گردیده است. لذابدینوسیله بعموم بدهکاران وبستانکاران اعلام میگردد که از تاریخ فوق‌لغایت آخرین ساعت اداری روز یکشنبه پنجم مرداد ماه سال جاری در محل سابق شرکت (گرگان - خیابان کاخ - پاساژ شیرنگی) حضور یافته وباارائه مدارك و اسناد اعم از اداری یابانکی بواریز و تسویه محاسبه اقدام فرمایند بدیهی است پس از ختم مدت مذکور طی موازین قانون تجارت اقدام خواهد شد.

مدیر تصفیه سید نصراله قدس مفیدی

۷۷۷٦-۱

آگهی دعوت مجمع عمومی سالیانه شرکت‌سهامی سامان ایران

بدینوسیله ازصاحبان‌سهام‌شرکت‌سهامی‌سامان ایران‌دعوت میشودکه‌در ساعت۵بعدازظهرروزهفت خرداد٤۸برای حضوردرجلسه مجمع عمومی سالیانه صاحبان سهام که در محل شرکت واقع در خیابان کوشك انتهای ارباب جمشید تشکیل میگردد حضور برسانند.

دستور جلسه :

۱-استماع تصویب گزارش هیئت مدیره و بازرس شرکت
۲- تصویب ترازنامه
۳- انتخاب یکنفر بازرس برای سال ٤۸

هیئت مدیره شرکت سهامی سامان ایران

۸۰۱۲-۱

۱.۹۱- ۲ر۲ر٤۸

آگهی مجمع عمومی فوق‌العاده

بدینوسیله از عموم سهامداران محترم شرکت سهامی برق خمسه‌دعوت میشود که‌ساعت ۳۰ر٤ بعدازظهر روزدوشنبه‌پانزدهم اردیبهشت ماه ٤۸ (۱۵ر۲ر٤۸) بدفتر شرکت (محل کارخانه) حضوربهمرسانیده و باقبلا نماینده قانونی خود را معرفی‌فرمایند.

دستور جلسه :

در تعقیب جلسه فوق‌العاده مورخه ۱٤ر۱ر٤۸ جهت مذاکره در باره امور مهمه شرکت .

شرکت سهامی برق خمسه

آ-۸۲۳۲

تقویم اطلاعات

شنبه- سیزدهم اردیبهشت ماه ۱۳۴۸- شانزدهم صفر ۱۳۸۹- سوم مه ۱۹۶۹.

ساعات شرعی

استخراج دکتر ریاضی کرمانی

اذان صبح ساعت ۳ و ۳۰ دقیقه طلوع آفتاب ساعت ۵ و ۹ دقیقه ظهرشرعی ساعت ۱۲ و ۱ دقیقه غروب آفتاب ساعت ۶ و ۴۳ دقیقه اذان مغرب ساعت ۷ و ۹ دقیقه.

کانال ۷ و ۹

برنامه امشب

۱۶-۴۵ اسلاید و موزیک
۱۷-۳۰ سلام شاهنشاهی و اعلام برنامه
۱۷-۳۲ اخبار
۱۷-۳۵ تدریس‌زبان آلمانی
۱۸-۰۰ کودکان و نوجوانان
۱۹-۰۰ اخبار
۱۹-۱۵ روز ها و روزنامه‌ها
۱۹-۳۰ شهر آفتاب
۲۰-۰۰ ستارگان
۲۰-۳۰ اخبار همراه با فیلم های خبری
۲۱-۰۰ موسیقی ملل
۲۱-۳۰ محله پیتون «۱۹۳»
۲۱-۰۰ محله پیتون «۱۹۴»
۲۲-۳۰ ایران زمین
۲۳-۰۰ واریته کلودفرانسوا
۲۳-۳۰ آخرین اخبار

برنامه بامدادی فردا

۶-۳۲ نیایش
۶-۳۵ ورزش
۶-۴۵ مضحک قلمی
۷-۰۰ اخبار
۷-۱۵ واریته
۷-۳۰ ادبیات

کانال ۳

برنامه امشب

۱۷-۰۰ سلام شاهنشاهی و اعلام برنامه
۱۷-۰۳ راهنمای عمومی
۱۷-۱۵ کارتون
۱۷-۳۰ تدریس زبان‌انگلیسی
۱۸-۰۰ سازمان دفاع غیر-نظامی
۱۸-۱۵ باشگاه تاج
۱۸-۳۰ هرکول‌ها
۱۹-۰۰ پلکان
۱۹-۳۰ تابستان گرم طولانی
۲۰-۳۰ مشروح اخبار
۲۱-اعتراف
۲۲-۰۰ آخرین اخبار
۲۲-۰۵ برنامه شرکت هواپیمائی ژاپن
۲۲-۳۰ برنامه دوم

برنامه نیمروز فردا

۱۲-۳۰ سلام شاهنشاهی و اعلام برنامه
۱۲-۳۲- نیازمندیها
۱۲-۴۵- بهتر زیستن
۱۳- تعقیب
۱۴- اخبار

برنامه امشب

۱۶-۰۰ اسلاید و موزیک
۱۶-۳۰ برنامه کودکان
۱۶-۵۰ شیمی دوره اول
۱۷-۲۰ معرفی دانش آموزان هنرمند
۱۷-۴۰ فیزیک دوره اول
۱۸-۰۵ انگلیسی دوره اول
۱۸-۳۰ ورزش
۱۸-۴۰ علوم اجتماعی
۱۹-۱۰ فرانسه دوه اول
۱۹-۳۰ پایان

برنامه امشب

۱۷-۱۵ فیلم های کارتون
۱۸-۰۰ خلاصه اخبار
۱۸-۱۵ برنامه آینده تلویزیون
۱۸-۱۶ نمایش والت‌دیسنی
۱۹-۰۵ برنامه بوپ‌هوپ
۲۰-۰۰ پری‌میسن
۲۱-۰۰ مسابقه کشتی
۲۲-۰۰ برنامه مخصوص

معجزه!

از: احمد سمیعی

مهندس عالی مقامی در محفلی می‌گفت: چند سال قبل برای شرکت در یک کنفرانس کشاورزی بکشور همسایه شوروی رفته بودم در یکی ازروزها که قرار بود از مناطق دیدنی بازدید کنیم قبل از عزیمت بمزارع وجنگل های مصنوعی که در آن سرزمین احداث شده است پروفسوری که مسئول برنامه ما و دادن توضیحات بود ضمن صحبت از کشف تخم گیاهی برای ما بحث مفصلی کرد و در خلال سخنان خود گفت: ماباکشف این گیاه‌توانسته‌ایم درزمینهای خشک و صحاری لم‌یزرع چنان تحولی در امر درختکاری بوجود آوریم که در تاریخ کشاورزی جهان بی‌سابقه است باشنیدن این توضیحات ما روانه بازدیدمحل شدیم در بین راه‌من با خود فکر میکردم اگرچنین توفیقی در امر کشاورزی حاصل شده باشد چقدر مفید خواهد بود که ما هم باتوجه باینکه در کشور خودمان مناطق خشک بسیار داریم با استفاده از این گیاه که بنابرقول راهنمای روسی اصولا در پرورش آن احتیاج به آب نیست استفاده کنیم مخصوصا با در نظر گرفتن این نکته که مسئله ایجاد فضای سبز یکی از برنامه های کشور خودمان است بهمین دلیل دردل شوقی داشتم تا هرچه زودتر این گیاه خارق‌العاده را مشاهده کنم و بعد هم مقداری ازتخم آن‌را بعنوان ره‌آوردی همراه خود بایران بیاورم.

در تین راه اطلاعات‌دیگری در مورد این درخت بدست آوردم و متوجه شدم که‌چون برای مهندسان کشاورزی در شوروی قبلا این گیاه‌ناشناخته بوده است بهمین جهت نام مخصوصی برای آن در نظر گرفته‌اند و آن «هالیک‌سیرم» است. و نقطه‌ای را هم که بنابگفته خودشان در حدود دویست هزار هکتار بود در محلی بنام «حراث‌آباد» با کشت این درخت سبز کرده بودند، با دلی پرازشوق و شادی بمحل موعود رسیدیم جنگلی بود که درختان آن سربفلک کشیده بودند و حقیقتا باور کردنی نبود که چنین محلی با دست انسان و آنهم درمدت پنج تا شش سال باینصورت درامده باشد تاآنجا که در ابتدای امر ما حتی جرات ورود باین محوطه وسیع‌راانداشتیم بگمان آنکه ممکن است حیوانات درنده در میان آن درختهای عظیم بما حمله کنند چون هیچگونه اسلحه و یاوسیله ایمنی بهمراه نداشتیم ولی راهنمای ما خیال همگی ما راآسوده کرد چون گفت که: در این محوطه وسیع که بنظر من جائی باندازه «شهرری» بود شما حتی یک موس‌هم‌نخواهید دید. تعجب من موقعی بیشتر شد که‌بدرختان از نزدیک نظاره میکردم و بدهنم رسید که نظیر آنها را قبلا در جای دیگری دیده‌ام. آرام آرام‌این فکر درذهنم‌قوت میگرفت و بیکباره متوجه شدم که آنچه را درشوروی بعنوان یک کشف جدید و خارق‌العاده در امر کشاورزی بحساب می‌اورند برای‌ماایرانیها چیز ناشناخته‌ای نیست و در ایران از این نوع درخت از زمانهای بسیارقدیم وجود داشته و در منطقه «سبزوار» که محل تولدخود من بودازاین نوع‌درخت‌بحدوفور ولی بصورت پراکنده یافت میشود و نه‌تنها مردم ایران خاصه منطقه خراسان آنرا بخوبی می‌شناسند، بلکه‌بعلت اینکه ذغال این درخت ازنوع بسیار مرغوب ذغال است در همه‌ی ایران ذغال چوب درخت «تاغ» مشهور خاص و عام است‌ولی هیچگاه حتی خودمن که مهندس کشاورزی بودم توجهی بنحوه کشت این درخت و مقاومتش در مقابل بی‌آبی نکرده بودم معذلک هرگاه سربلند میکردم وآن جنگل عظیم را در مقابل‌خود میدیدم دچارشک وتردیدمی شدم که ممکن است‌من‌اشتباه کرده باشم‌واین‌درختان درخت تاغ نباشند.

تنها کاری که آن روز انجام دادم این بود که مقداری از تخم درخت «هالیک‌سیرم»را از راهنمای خود گرفتم و چون گوهری گرانبها با خودهمراه داشتم تابایران رسیدم.

این شخص در دنباله سخن خود پس‌از بحثهای مفصل دیگری گفت: بالاخره توفیق دست داد و من پس ازبازگشت به میهن به سبزوار رفتم ودر آنجا به عینه مشاهده شد که درتصورخوددچاراشتباه‌نبوده‌ام باین ترتیب بعلت سمتی که داشتم با مقامات مربوط در این‌زمینه مذاکره شدوشخصا مامور شدم که نقشه ایجاد یک جنگل مصنوعی در محیطی بمساحت دویست هکتار را از درخت «تاغ» پیاده کنم ابتدا از تخمهای روسی هزارگلدان آماده کردیم و ازتخمهای ایرانی نیز هزار گلدان دیگر و تعجب می کنید اگربشنوید در مدتی کمتر از سه‌ماه‌قدرت رشد کلیه این ساقه های افراشته شده بجائی رسید‌که خود بخود گلدان ها را می‌شکست و مادر روز نود وپنجم درختهای‌سبز شده را بزمین جنگل منتقل کردیم و با این طرز عمل جنگل مورد نظر کاشته شد، و امروز که سه سال از آن زمان میگذرد اگر مردم سبزوار ازاقدامات‌جالبی که در این سالها از جهت پیشرفتهای کشاورزی شده بعملی از جان و دل پذیرا باشند و بفکر بانیان آن تحسین بگویند ایجاد همین جنگلی است که اگر امروز شما تشریف‌ببرید‌طول‌درختهای آن باندازه‌ای شده است که بلندترین آدم اگر با دست افراشته درکنار این درختها قرار بگیرد باز درخت ازاو بلندتر است گوینده سخن خودرا چنین دنبال کرد ایجاد آن جنگل درآنروزها شعف زائدالوصفی در مقامات وزارت کشاورزی برانگیخت و قرار بر این شد که این برنامه در سطح مملکت در کلیه مناطقی که ریگ روان دارند بمرحله اجرا درآید. متاسفانه بعلت تغییر سمت من و بعد هم یک ماموریت خارج از کشور از انجام بقیه این‌برنامه اطلاعی ندارم و گمان هم‌نمی‌کنم در نقطه‌ای غیر از سبزوار تا امروز این فکر جامه عمل بخود پوشیده باشد ولی در چندروز گذشته که مجددا اتفاق سفری به‌سبزوار افتاد در قصبه‌ای مشاهده کردم که یک سپاهی ترویج شخصابا استحضار از این مطلب اقدام بتاسیس‌جنگل‌درمحل ماموریت خود کرده و درکار خود نیز توفیق بااو یار بوده است.

گرچه در آن محفل سخنهای بسیار گفته شد ولی حقیربا خود اندیشیدم باتحریر این مقاله و انعکاس آن درروزنامه مقامات وزارت کشاورزی را بیاد جنگل تاغ درسبزوار بیاندازم شاید مسئولین‌مربوطه این برنامه بی‌زحمت و کم‌خرج را درسایر نقاط کشور که امکان استفاده از آن هست پیاده کنند و درراه‌ایجادفضای سبز درکشور قدمهای‌بلندتری برداشته شود.

آخرین تحقیقات دانشمندان نشان میدهدکه انسان اگر خواب نبیند خواهد مرد ....

- آخرش فهمیدیم ما واسه‌چی زنده‌ایم!

نظر نویسندگان اطلاعات

استرداد زمینهای بند «ز»

چند روز پیش خبری در روزنامه درج گردید مبنی بر اینکه ۸ میلیون مترازاراضی بند «ز» از چنگ زمینخواران خارج شد و در اختیار دولت قرار گرفت.

پرونده زمینهای بند «ز» از سال ۱۳۳۵ به جریان افتاد ولی براثر اعمال نفوذهائی که انجام میگردید کمیسیون ۳ نفری قادر نبود زودتر ازموعد مقرروای خود را در مورد استردادااین زمینهاصادر کند.

وزارت دادگستری در اجرای منویات شاهنشاه آریامهر اقدامات موثری در باره پی‌گیری این پرونده صادر کردو بالاخره کمیسیون مزبور موفق شد که بیش از ۸ میلیون اراضی بند «ز» را بدون توجه قدرت واعمال نفوذ صاحبان زمینها از چنگ آنان خارج ساخته و برای ساختن خانه برای کارگران در اختیار دولت قرار دهد.

این اقدام وزارت دادگستری مورد توجه مخصوص‌شاهنشاه آریا مهر قرار گرفت و می‌توان امیدوار بود که سایر زمینهائی که در اختیار زمین خواران قرار گرفته‌هرچه زودتر با پشتیبانی وزارت دادگستری بوسیله کمیسیون ۳ نفری‌از چنگ اینگونه افراد سودجوو منفعت‌پرست و طماع خارج گردد.

رای کمیسیون ۳ نفری در مورد در اختیار گرفتن ۸ میلیون متر از اراضی غصب شده ثابت کرد که‌مسئولان امر بهیچوجه تحت تاثیر اعمال نفوذوقدرت‌قرار‌نگرفته‌اند وپیش‌بینی میشود با صدور این رای اعضای کمیسیون بیش از پیش مورد تشویق و ترغیب قرار گرفته و موفق خواهند شدمیلیونهامتر اراضی را که بوسیله افراد مختلف غصب شده از چنگ آنان خارج نموده و برای مصرف بسیار ضروری و عالم‌المنفعه در اختیار دولت قرار دهند.

اگر اعمال نفوذ های این عده سودجویان نبودکمیسیون ۳نفری در کار خود زودتر موفق میگردید و حال با صدور این رای گره محکم‌از کارگشوده شد وسود جویان متوجه‌شدند که دیگر موفق نخواهندشد بیش از این زمینها را در اختیار داشته و از این راه بر سرمایه‌های هنگفت خود بیافزایند.

امیدواریم در تحت توجهات شاهنشاه آریامهر قضات دادگستری که بهیچوجه‌تحت تاثیرقرار‌نمیگرندبااعمال‌قدرت و پشتیبانی از کمیسیون سه نفری موفق گردد میلیونها متر از ارضی غصب شده را از چنگ عده‌ای خود خواه وسود و خارج کرده و برای ساختن خانه برای کارمندان و کارگران که فاقد خانه هستند و ماهانه ثلث درآمد خود را برای پرداخت کرایه خانه میپردازند در اختیار دولت قرار دهد.

فردوس قربانی

امتحانات متفرقه

هر سال، در اواخر سال تحصیلی و همچنین در شهریور دستگاههای آموزش و پرورش ما گرفتار مشکل بزرگی می‌شوند و آن امتحانات متفرقه است امسال این مشکل بیش‌از هر سال دیگر بوده، زیرا وزیر آموزش و پرورش می‌خواهد که این امتحانات حتی‌المقدور (صد در صد) اطمینان بخش و خالی از خلل باشد.

دیروز قسمتی از این‌امتحانات انجام شد. ممکن است وزیر آموزش و پرورش موفق شود امتحانات متفرقه را بصورت اطمینان بخشی در آورد، ولی باید دید که‌آیا داوطلب‌امتحان از این امتحانات، جز گرفتن مدرک چیزی عایدش خواهدشد یا نه؟

با تجربیاتی که دارم و با مذاکراتی که دیروز در راهرو مدرسه نظامی با چند نفر از داوطلبان امتحان بعمل آوردم به این نتیجه رسیدم که تحصیلات متفرقه «دبیرستانی» برای آنهائی که در سنین کمتر از ۲۰ سالگی یا ۲۵ سالگی هستند، جز گرفتن مدرک ثمری ندارد، زیرا آنها نمی توانند در کلاسهای آزاد ازآن پرورشی که هدف ما است برخوردار شوند معمولا داوطلبان متفرقه به حفظ کردن مطالب کتابها بخصوص آن دسته از کتابها که نمره موثری دارند می‌پردازند و پر واضح است که این محفوظات ناقص پس از مدت کوتاهی فراموش خواهد شد.

یکی از داوطلبان امتحان‌می گفت: من فقط قسمت هائی از کتاب را از حفظ کرده‌ام که احساس کردم ممکن است سئوال امتحان باشد! برای اینکه ما به هدف حقیقی خود از تحصیلات متفرقه برسیم‌باید برای داوطلبان کمتر از ۲۵ سال که روزها فرصت تحصیل ندارند، دبیرستانهای دولتی را بصورت شبانه نیز دایر کنیم و مخارج‌آنرا‌ازراه دریافت‌شهریه مختصری‌از داوطلبان‌تامین کنیم با این اقدام هم داوطلبان در محیط سالمی تحصیل می‌کنند هم از آموزش وپرورش صحیح برخوردار می‌گردندوهم دبیران ما می‌توانند با صرف معلومات خود در آمدی داشته باشند از طرفی گرفتاری امتحانات متفرقه‌راهم ما نخواهیم داشت، زیرا در این مدارس امتحانات مانند مدارس روزانه می توانند در سه ثلث انجام شود این‌روش اکنون در دانشگاه اجرامیگردد و تنهادر اینصورت است که‌ما می‌توانیم بگوئیم راه را برای تحصیل همه طبقات در همه سنین باز کرده‌ایم در حالیکه امتحانات متفرقه به سبک فعلی تنها راه برای مدرک گرفتن باز می‌کند بخصوص که این‌امتحانات کتبی صورت می‌گیرد وامتحان کتبی مدتها است که درکشور های مترقی، از لحاظ سنجش واقعی معلومات و استعدادمورد تردید قرار گرفته است.

تحصیلات و امتحانات‌متفرقه به سبک فعلی باید تنها برای کسانی که از ۲۵ سال بیشتر دارند اجرا شود این عده دیگر احتیاجی به پرورش ندارند و قدرت درکشان زیاد است.

حال که ازامتحانات سخن بمیان آمدلازم است‌این‌موضوع‌رانیز تذکر دهم که‌بجا است‌امتحانات داخلی پاره‌ای از دبیرستانهای غیر دولتی نیز توسط بازرسان آموزش و پرورش تحت کنترل در آید تا کسی به دستگاه آموزش و پرورش ما ایرادی نگیرد و احیانا نگوید در این مدارس بخاطر دریافت شهریه نمره «مفت» می‌دهند. این‌امر فوق‌العاده آسان می‌تواندانجام بگیرد به این ترتیب که در تنظیم‌سئوالهای امتحانی‌بازرسین آموزش‌و پرورش‌شرکت کنندو اوراق امتحانی پس از تحویل آن از طرف دانش آموز «مهر» شود. بعقیده نگارنده این‌اقدام به بسیاری از ایراد ها پایان خواهد داد.

نوشیروان کیهانی‌زاده

اسفالت میشود

محترما عطف بشرح مندرج‌در شماره ۱۲۸۶۹ آن گرامی نامه تحت عنوان باور کنید .... شوخی نمی کنم بامضای‌آقای«محمدبلندخو» درباره خرابی‌خیابان حمام‌ساد واقع در خیابان مخصوص اشعارمیدارد:

طبق گزارش تلفنی اداره‌اسفالت اسفالت خیابان مورد شکایت که در انتهای خیابان طوس قرار دارد چند روزی است از طرف پیمانکار آغاز گردیده و - بافعالیتی که‌در این زمینه میشود باحتمال قوی در آینده نزدیکی‌عملیات اسفالت کاری این خیابان پایان خواهد یافت و ناراحتی ساکنین از این حیث بر طرف خواهد گردید.

دفتر اطلاعات و روابط عمومی شهرداری. صدیقه موسوی

رضایت دارد

شرحی درشماره ۱۲۸۲۷ باعنوان «مجله‌ها دروسط راه‌غیب‌میشود» بامضای آقای علی‌خسروی درج گردیده بود.

در این موردرسیدگی دقیق‌بعمل آمد شاکی مراتب رضایت خودرا ازمرتب رسیدن مجله ها کتبا‌اعلام داشته است.

اداره اطلاعات ومطبوعات

مردم و ۳۱۱۰۸۰

ازساعت ۶ تا ۷ نظریات شمارا منعکس میکند

قیمت اتومبیل

مدتهاست که جهت خرید یکدستگاه اتومبیل داخلی‌پول داده‌ایم ولی چون وزارت‌اقتصاد هنوز قیمت‌این نوع اتومبیل داخلی را معین نکرده کمپانی مزبور از فروش‌بازمانده است میخواستم بدانم رسیدگی و تعیین قیمت این اتومبیل چقدر وقت میخواهد؟

دکتر رضوی

ضعف اعصاب!

ضعف برق، نارمک اهالی را به ضعف اعصاب دچار کرده است. چرافکری برای رفع این نقیصه نمیشود. من دانش آموز هستم و نمی‌دانم تکالیف مدرسه را چگونه انجام دهم.

اقدس

درجه تاریخی؟

سالهاست که وعده میدهند خیابان ۴۵ متری داودیه را اسفالت خواهند کرد ولی این وعده‌ها هنوز عملی نشده و این خیابان عریض خاکی باقی‌مانده ممکن است، بفرمائید در چه تاریخی این خیابان بطور قطع اسفالت خواهد شد؟

دکتر فتاحی

پایم دررفت!

اینجا، خیابان‌خواجه‌نصیر طوسی است. پنج ماه‌قبل‌این خیابان را بخاطر کابل تلفن کندند وموزائیک‌هاراشکستند و بعد نوبت سازمان برق‌شد ومجددا شکم زمین‌راشکافتند و هر دو سازمان پس از انجام کار خود خیابان را بصورت چاله و چوله باقی گذاشتندو رفته‌اند. دیروز پای من در یکی از این چاله ها از مچ دررفت و کلی خرج کرده و اکنون کنج خانه نشسته‌ام. میخواهم بدانم تا موقعیکه‌پایم معالجه شود این ترمیم بعمل می آید یا خیر؟

خانم خانه‌دار

کجا مراجعه کنم؟

۱۲ سال قبل از سهام‌صندوق جوانان که‌هریک‌بمبلغ یکصد تومان بود تعدادی خریداری کردم. ولی در این مدت از این صندوق خبری ندارم ومی خواهم سهم خود رایس‌بگیرم و از این کار خیر صرفنظر کنم، بگویند کجا میتوانم‌با ارائه سهام مزبور پولم را بگیرم.

ارسلان نادری مقدم

راه نور

راه نور «مازندران» مدتهاست که‌براثر ریزش برف‌سنگین بسته شده‌است واهالی راهی برای خروج ندارند، الان در این منطقه حتی «نمک» برای غذا بدست نمی‌آید، بگوئید اگرفصل زمستان را خاتمه یافته میدانند، حداقل این راه را برای اهالی بازکنند.

سرهنگ نوری اسفندیاری

یک حکم صادر نشده

چندی قبل‌سازمان اموراداری و استخدامی کشور بما اعلام کرد که طبق مدارک تحصیلی خوددر دانشگاه تبدیل‌بکارمند رسمی خواهید شد.ولی تا بحال که نزدیک سه سال‌از تصویب قانون استخدام میگذردهنوز یک حکم در دانشگاه تهران برای کارمندان صادر نشده است.

کارمند

خاطرات یک‌کهنه تریاکی

من هفتاد سال از عمرم میگذرد و حدود ۴۰ سال بعلت کسالت بنا بتجویز طبیب و باضطرار تریاک میکشیدم تا زمان نخست‌وزیر مرحوم قوام‌السلطنه معتاد به تریاک بودم و در آن تاریخ چون دولت سختگیری میکرد ودرضمن داروخانه سپه نیز مقداری قرص در اختیار معتادین میگذاشت که ترک اعتیاد کنند، منهم بااینکه ازتهران فاصله بسیار زیادی‌داشتم خود را بتهران رساندم و طبق دستوری که داده بودند ازقرص های ترک اعتیاد داروخانه سپه ابتیاع وشروع بترک اعتیاد نمودم. باور کنید در ظرف مدت ۱۵ روز موفق شدم که‌اعتیاد ۴۰ ساله را ترک کنم اکنون هم صحیح و سالم درخدمت شما هستم چند دانه از قرص های آن‌زمان را بیادگار نگاهداشته‌ام وهمیشه بآنها احترام میگذارم که مرا ازاعتیاد چندساله‌نجات داده‌اند. لذا یکدانه از قرص های آنزمان راهمراه نامه‌می‌فرستم تااگر مسئولین امر بخواهند برای ترک اعتیادمعتادین مورد استفاده قرار دهند بدانند درآنزمان با چه وسیله‌ای سهل وساده و کم خرجی امکان ترک اعتیاد فراهم بود

معتاد سابق

یک‌خطا درمیان!

لطف کردند وآمدندخیابان عریض گرگان را لکه‌گیری کردند، ولی این لکه‌گیری یک خط در میان انجام شده، و بعضی‌جاهارااازقلم‌انداخته‌اند. بخصوص وسط خیابان که بیشتر مورد استفاده وسیله نقلیه است دارای چاله های فراوانی میباشد.

ابوالحسن باغستانیان

کمکهای شکسته

تااین تاریخ سه‌دست فنر برای‌اتومبیلم خریده‌ام،وهرسه دست‌فنر درچاله‌های عمیق مجیدیه شکسته است. تکلیف ما بااین جاده چیست، چند دست دیگر فنر بخرم تااین جاده درست شود.

ابوالفضل نفیسی

آب پاکی!

ما ۱۵ سال است که درانتهای خیابان محمد رضا شاه دریوسف آباد ساکن هستیم، هر روز انتظار داشتیم که بالاخره‌خدمات شهری نصیب‌ساکنین این‌منطقه هم بشود، ولی حالا متوجه‌شدیم که آب پاکی را روی دست ما ریخته و مارا خارج از محدوده تهران گذاشته‌اند.

بانو مجتبوی

مینی بوسها بیایند

من از تهران پارس باید خود را به بیمارستان پهلوی برسانم. در میدان شهنازمینی بوس ۱۰۳ را سوار میشوم و این مینی‌بوسهاتا میدان‌مجسمه میآیند که اتوبوسها هم‌همین مسیر را طی میکنند، در صورتیکه ما پنج ریال می‌پردازیم حداقل دستور دهید مینی‌بوسهای خط ۱۰۳ تا بیمارستان به راه خود ادامه دهند.

مهین جعفری

چراغ نفتی بکمک برق!

ساکنین کوچه مومنی‌منشعب از خیابان شماره ۹۳ نارمک شبها برق دارند ولی ازچراغ نفتی استفاده می کنندووسائل الکتریکی آنان فقطروزها‌کار می‌کند. اگر ولتاژ برق را برای‌استفاده‌اهالی اضافه‌نمی‌کنند. موضوع را اعلان کنند تاما برای خودمان چراغ‌نفتی پرنور خریداری کنیم.

ساکن کوچه

چه نفعی بردند؟

خیابان نادر شاه شمالی را کندند و برای درختکاری آماده کردند و روزی هم آمدند و با سلام و صلوات درختان را غرس کردند ورفتند. ولی چند روز قبل مجددا تشریف آوردند و درختان را ریشه‌کن کردند و بردند! و چاله‌ها را هم پر کردند! بفرمائید از اینکار چه نفعی عاید مردم، یا شهرداری گردیده است؟

تکین

ابراز احساسات فرهنگیان مشهد

پیشگاه مبارك شاهنشاه آریامهر

جان نثاران کارکنان دبستان ایران مشهد ضمن سپاس از اقدام دولت در لغو قرارداد ۱۳۱۶ ایران وعراق آمادگی خودرادر اجرای نیات آن پدر تاجدار اعلام میداریم.

رئیس دبستان ایران مشهد - تهرانی

آ-۸۰۹۴

پیشگاه مبارك شاهنشاه آریامهر

بانهایت احترام کارکنان دبستان حبیب‌مشهدبه پیروی از منویات شاهنشاه آریامهر مراتب‌جانبازی‌وفداکاری خود رانسبت باحقاق‌حق‌ملت‌ایران درموردارونددرود اعلام داشته‌ولغو قرارداد ۱۳۱۶ ایران‌وعراق را موردستایش قرار میدهند.

رئیس‌دبستان حبیب مشهد- زهره سجادی

آ-۷۶۸۸

پیشگاه مبارك شاهنشاه آریامهر

جان نثاران کارکنان وآموزگاران دبستان دخترانه اردیبهشت مشهدضمن ستایش از اقدامات دولت درحفظو حراست‌سرحدات ایران از هیچگونه جانبازی دریغ‌نخواهند کرد.

ازطرف کارکنان وآموزگاران دبستان اردیبهشت مشهد پروین فغانی

آ-۷۶۹۰

پیشگاه مبارك شاهنشاه آریامهر

جان‌نثاران آموزگاران دبستان دخترانه کسری‌مشهد ضمن قدردانی از اقدامات دولت در حفظوحراست‌سرحدات ایران از هیچگونه فداکاری دریغ‌نخواهند کرد.

از طرف کارکنان دبستان دخترانه کسری مشهد-فاطمه‌مقدمیان

آ-۷۶۸۶

پیشگاه مبارك شاهنشاه آریامهر

جان‌نثاران : کارکنان دبستان فروغ مشهدسپاس خود را درموردابطال قرارداد استعماری اروندرود تقدیم و جانفشانی خود رادراین‌راه اعلام‌میداریم .

رئیس دبستان دولتی دخترانه فروغ مشهد- حاجبی

آ-۷۶۸۴

پیشگاه مبارك شاهنشاه آریامهر

جان‌نثاران کارکنان دبستان ملی احمدی مشهد سپاس‌خودرا در موردابطال قرارداداستعماری‌مرزی‌ایران‌وعراق تقدیم‌وجانفشانی خود را در راه اجرای نیات آن پدر تاجدار اعلام میدارند.

رئیس‌دبستان ملی احمدی مشهد- رحمت‌اله هاشمی

آ-۷۶۸۲

پیشگاه مبارك شاهنشاه آریامهر

کارکنان دبستان دولتی پسرانه جمشید مشهد آمادگی خود را در راه دفاع‌ازمیهن‌عزیزواحقاق‌حقوق‌مسلم‌ایران درموردارونددرود اعلام میدارند .

رئیس دبستان دولتی پسرانه جمشید مشهد - اسدی

آ-۷۶۸۰

پیشگاه مبارك شاهنشاه آریامهر

جان‌نثاران : کارکنان دبستان بهار مشهدضمن ستایش از اقدام دولت در مورد الغاء قرارداد ۱۳۱۶ایران‌وعراق جانفشانی خودرادرراه‌خدمت به‌شاهنشاه آریامهر وایران اعلام‌میدارند .

رئیس دبستان بهار مشهد- علی اصغرسریری

آ-۷۶۷۸

پیشگاه مبارك شاهنشاه آریامهر

کارکنان دبستان دولتی ششم بهمن مشهد آمادگی خود رادر راه دفاع از میهن عزیز واحقاق‌حقوق مسلم‌ایران در مورد اروندرود اعلام میدارند.

رئیس‌دبستان دولتی دخترانه ششم بهمن مشهد- رئیس

آ-۷۶۷۶

پیشگاه مبارك شاهنشاه آریامهر

جان‌نثاران کارکنان دبستان ملی آریان مشهد سپاس خود را در مورد الغاء قرارداد تحمیلی مرزی ایران‌وعراق‌تقدیم‌وآمادگی خو درا در راه اجرای نیات آن پدرتاجدار اعلام‌میدارند.

رئیس دبستان ملی آریان مشهد-حسن زاده

آ-۷۶۷۴

پیشگاه مبارك شاهنشاه آریامهر

جان نثاران : آموزگاران دبستان دولتی‌دخترانه فروردین‌مشهد ضمن ستایش از اقدامات دولت در حفظ و حراست سرحدات ایران از هیچگونه جانبازی‌دریغ نخواهندکرد .

رئیس‌دبستان فروردین مشهد-نویده حبشی زاده‌امیرخیز

آ-۷۶۷۲

پیشگاه مبارك شاهنشاه آریامهر

جان‌نثاران :کارکنان‌آموزشگاه‌حرفه‌ای‌وهنرستان صنعتی‌رضاشاه کبیر مشهد ضمن ستایش از اقدام دولت در کان‌لم‌یکن شمردن قرارداد ۱۳۱۶ ایران‌وعراق بدین‌وسیله آمادگی‌و جانبازی خود را در راه بثمر رسانیدن نیات مبارك شاهنشاه آریامهر نسبت‌باحقاق حق ملت‌ایران در مورد اروندرود اعلام میدارند.

رئیس‌آموزشگاه حرفه‌ای وهنرستان صنعتی رضاشاه کبیر- مشهدسروفدی

آ-۷۶۷۰

پیشگاه مبارك شاهنشاه آریامهر

کارکنان ودبیران دبیرستان فروغ‌مشهد الغاء قرارداد استعماری ۱۳۱۶اروندرود را به پیشگاه آن رهبر خردمند تبریك عرض نموده‌وآمادگی خود رابرای هر نوع جانفشانی اعلام میدارد .

رئیس‌دبیرستان فروغ مشهد- نیراقدس صدقیانی

آ-۷۶۶۸

پیشگاه مبارك خدایگان اعلیحضرت همایون شاهنشاه آریامهر

جان‌نثاران: کارمندان و دبیران ودانش آموزان دبیرستان حکیم‌نظامی مشهد با قلبی آکنده از مهرشاه ووطن اقدامات بجا و بموقع دولت را در لغو قرارداد ۱۳۱۶ ایران و عراق در مورد اروندرود مورد ستایش قرار داده و هرموقع آماده‌برای اجراء منویات مقدس رهبر تاجدار خود و جانبازی درراه وطن میباشیم .

رئیس دبیرستان حکیم نظامی مشهد - دکتر کفائی

پیشگاه مبارك شاهنشاه آریامهر

جان‌نثاران : کارکنان و دبیران دبیرستان مهستی ضمن‌تایید اقدامات دولت شاهنشاهی در مورد الغاء قرارداد استعماری ۱۳۱۶ به پیشگاه شاهنشاه آریامهر تبریك عرض نموده بدین وسیله آمادگی خود رابرای فداکاری اعلام میدارند .

ازطرف کارکنان و دبیران دبیرستان مهستی مشهد -هاجربهکیش

آ-۷۶۵۸

پیشگاه مبارك شاهنشاه آریامهر

بدین‌وسیله آمادگی خود را درراه بثمر رساندن نیات مبارك شاهنشاه آریامهر نسبت به احقاق حق هموطنان عزیز در مورداروندرود اعلام میداریم .

ازطرف کارکنان مرکز آموزش خدمات اجتماعی و دانشسرای مقدماتی مشهد- پوران صارمی

آ-۷۶۶۴

پیشگاه مبارك شاهنشاه آریامهر

کارکنان و دبیران دبیرستان فرح‌پهلوی ضمن سپاس فراوان از لغوقرارداد ۱۳۱۶ آمادگی خود رادرراه بثمر رسانیدن نیات ذات‌همایونی نسبت به‌احقاق حق‌ایران اعلام میدارند .

دبیرستان فرح‌پهلوی مشهد

آ-۷۶۶۲

پیشگاه مبارك شاهنشاه آریامهر

کارکنان گروه فرهنگی ادب آمادگی خود را درراه دفاع از میهن عزیز واحقاق حقوق مسلم‌ایران درمورد اروندرود اعلام‌میدارند.

مشهد - گروه فرهنگی ادب

آ-۷۶۶۶

پیشگاه مبارك شاهنشاه آریامهر

کارکنان دبیرستان شاهدخت باکمال افتخار آمادگی خود رابرای جانبازی درراه شاهنشاه عظیم‌الشان و حفظ تمامیت ارضی میهن‌عزیز وکوتاه کردن دست متجاوزین اعلام میدارند .

ازطرف کارکنان دبیرستان شاهدخت مشهد - عصمت یوسفی

آ-۷۶۶۰

پیشگاه مبارك شاهنشاه آریامهر

جان‌نثاران : کارکنان دبستان صبا مشهد بدین وسیله‌پشتیبانی خود ر در مورد لغو قرارداد اروندرود و فداکاری در راه‌استقلال ایران معروض میدارند .

رئیس دبستان صبا مشهد - ملکه پروانه

آ-۷۷۱۰

پیشگاه مبارك شاهنشاه آریامهر

جان‌نثاران : کارکنان دبستان دولتی مکرم مشهد سپاس‌خود را در مورد الغاء قرارداد استعماری مرزی ایران و عراق تقدیم و آمادگی خودرا در راه اجرای نیات پاك آن پدر تاجدار اعلام میدارند .

رئیس دبستان دولتی مکرم مشهد ، دخانیان

آ-۷۷۰۸

پیشگاه مبارك شاهنشاه آریامهر

جان‌نثاران کارکنان دبستان بزرگمهر مشهد الغاء قرارداد استعماری ۱۳۱۶ اروندرود را ازطرف دولت به پیشگاه آن رهبر خردمند تبریك عرض نموده جانفشانی خودرا برای هرنوع‌فداکاری اعلام میداریم .

رئیس دبستان بزرگمهر مشهد - ضابطی

آ-۷۷۰۶

پیشگاه مبارك شاهنشاه آریامهر

جان‌نثاران : کارکنان دبستان دولتی هروی مشهد سپاس خودرا در مورد الغاء قرارداد استعماری مرزی ایران و عراق تقدیم و امادگی خودرا در راه اجرای نیات پاك ان پدرتاجدار اعلام میدارند .

رئیس دبستان دولتی هروی مشهد - جباری

آ-۷۷۰۴

پیشگاه مبارك شاهنشاه آریامهر

کارکنان دبستان کوروش مشهد بدین وسیله پشتیبانی خودرا در مورد لغو قرارداد اروندرود و فداکاری در راه استقلال‌ایران معروض میدارند .

رئیس دبستان کوروش مشهد - عبدالرحمن بهروش

آ-۷۷۰۲

پیشگاه مبارك شاهنشاه آریامهر

جان‌نثاران کارکنان دبستان آذربایجان مشهد سپاس خودرا در مورد ابطال قرارداد استعماری مرزی ایران و عراق تقدیم و جانفشانی خودرا در راه اجرای نیات پاك ان پدر تاجدار اعلام میدارند .

دبستان آذربایجان مشهد - جواد زاده

آ-۷۷۰۰

پیشگاه مبارك شاهنشاه آریامهر

جان‌نثاران اموزگاران و کارکنان دبستان شکوفه مشهد ضمن ستایس از اقدامات دولت در حفظ و حراست سرحدات‌ایران از هیچگونه جانبازی دریغ نخواهند کرد .

رئیس دبستان شکوفه مشهد - ثریاقائم مقامی

آ-۷۶۹۸

پیشگاه مبارك شاهنشاه آریامهر

جان‌نثاران : کارکنان دبستا ن‌ملی انوری مشهد سپاس خود را در مورد الغاء قرارداد استعماری مرزی ایران و عراق تقدیم و آمادگی خودرا در راه اجرای نیات پاك آن پدر تاجدار اعلام میدارند .

رئیس دبستان ملی انوری مشهد - سیدعباس منتجبی

آ-۷۶۹۶

پیشگاه مبارك شاهنشاه آریامهر

جان‌نثاران : کارکنان دبستان هدایت مشهد الغاء قرارداد استعماری ۱۳۱۶ اروندرود رابه پیشگاه آن رهبرخردمند تبریك عرض نموده و آمادگی خودرا برای هرنوع جانفشانی اعلام میدارند .

رئیس دبستان هدایت مشهد -محمد کامکاری

آ-۷۶۹۴

پیشگاه مبارك شاهنشاه آریامهر

جان‌نثاران : کارکنان دبستان دولتی فاتح مشهد سپاس خود را در مورد الغاء قرارداد استعماری مرزی ایران‌و عراق تقدیم و آمادگی خودرا در راه اجرای نیات پاك ان پدر تاجدار اعلام میدارند .

رئیس دبستان دولتی فاتح مشهد ،سازگار

آ-۷۶۹۲

پیشگاه مبارك شاهنشاه آریامهر

کارکنان و دبیران سازمان فرهنگی رفعت‌سپاس خودرا در مورد الغاء قرارداد استعماری مرزی ایران وعراق تقدیم و آمادگی خود را در راه اجرای نیات‌پاك آن پدر تاجدار اعلام میدارند .

مشهد -سازمان فرهنگی رفعت

آ-۷۶۵۶

پیشگاه مبارك شاهنشاه آریامهر

جان‌نثاران: کارکنان ودبیران دبیرستان توسلی مشهد سپاس خود رادرمورد ابطال قرارداد اروندرود تقدیم و جانفشانی خود را دراین راه اعلام میدارند .

ازطرف کارکنان و دبیران دبیرستان توسلی مشهد - علی‌اصغرتوسلی

آ-۷۶۵۴

پیشگاه مبارك شاهنشاه آریامهر

جان‌نثاران کارکنان و دبیران دبیرستان ایراندخت الغاءقرارداد استعماری ۱۳۱۶ اروندرودرااز طرف دولت به‌پیشگاه آن رهبر خردمند تبریك عرض نموده و جانفشانی خود را برای هرنوع فداکاری اعلام میدارند .

ازطرف کارکنان و دبیران دبیرستان ایراندخت مشهدو کارکنان رشته منشی‌گری - مریم ملاصفا

آ-۷۶۵۲

پیشگاه مبارك شاهنشاه آریامهر

دبیران دبیرستان مستوفی لغو قرارداد ۱۳۱۶ راتبریك عرض نموده مراتب جانبازی خود رادر راه میهن و شاهنشاه ابراز میدارند .

ازطرف دبیران دبیرستان مستوفی مشهد - قوامی

آ-۷۶۴۸

پیشگاه مبارك شاهنشاه آریامهر

جان‌نثاران : کارکنان و دبیران دبیرستان ملی نصرت الغاءقرارداد استعماری ۱۳۱۶ اروندرود رابه پیشگاه آن رهبر خردمند تبریك عرض نموده و آمادگی خود را برای هرنوع جانفشانی اعلام‌میدارند.

ازطرف کارکنان و دبیران دبیرستان نصرت‌مشهد- نصرت‌الملك واحد سمیعی ة

آ-۷۶۵۰

پیشگاه مبارك شاهنشاه آریامهر

کارکنان و دبیران و دانش‌آموزان دبیرستان رحیمیان افتخار دارند تحت توجهات خردمندانه پیشوای ملت ایران همیشه در صف مقدم مبارزان استقلال میهن عزیز قرارداشته وسربازان جانبازشاه‌و میهن باشند .

رئیس دبیرستان رحیمیان مشهد - رحیمیان

آ-۷۶۴۶

پیشگاه مبارك شاهنشاه آریامهر

جان نثاران : کارکنان دبستان دکتراقبال مشهد ضمن اظهار خوشوقتی از لغوقرارداد۱۳۱۶ مربوط‌به‌اروندرودپشتیبانی کامل‌خودرا برای جانبازی در حفظ حدود وثغور کشوراعلام‌میدارند.

رئیس‌دبستان دکتراقبال مشهد-حشمت‌سیفی

آ-۷۷۳۲

پیشگاه مبارك شاهنشاه آریامهر

جان‌نثاران - کارکنان دبستان نظری مشهد پشتیبانی خود را در نقض قرارداد۱۳۱۶ایران‌وعراق‌واحقاق‌حق‌ملت‌ایران‌اعلام‌میدارند.

رئیس‌دبستان نظری مشهد- فاخره یغمائی

آ-۷۷۳۰

پیشگاه مبارك شاهنشاه آریامهر

جان نثاران : کارکنان دبستان قریشی مشهد الغاء قرارداد استعماری ۱۳۱۶ اروندرود را به پیشگاه آن رهبر خردمند تبریك عرض نموده و آمادگی خود رابرای هرنوع‌جانفشانی اعلام‌میدارند.

رئیس دبستان قریشی مشهد- فاطمه نادری

آ-۷۷۲۸

پیشگاه مبارك شاهنشاه آریامهر

جان‌نثاران : کارکنان دبستان حریمی مشهد ضمن‌ستایش از اقدام دولت در مورد لغو قراردا دبی‌اساس اروندرودآمادگی‌خود رانسبت به منویات پدر تاجدار اعلام‌میداریم .

رئیس دبستان حریمی مشهد-عزت‌امین

آ-۷۷۲۶

پیشگاه مبارك شاهنشاه آریامهر

جان‌نثاران کارکنان دبستان شفق مشهدسپاس خود را درمورد الغاء قرارداد استعماری مرزی‌ایران و عراق تقدیم‌و آمادگی خود را در راه اجرای نیات پاك آن پدرتاجدار اعلام میدارند .

رئیس‌دبستان شفق‌مشهد، محمدی

آ-۷۷۲۴

پیشگاه مبارك شاهنشاه آریامهر

جان‌نثاران : کارکنان دبستان سنائی مشهدضمن سپاس ازلغو قرارداد ۱۳۱۶ مربوط به اروندرود پشتیبانی کامل خود را برای جان‌بازی در حفظ حدودوثغور کشور اعلام میدارند .

رئیس‌دبستان سنائی مشهد- سعیده احسانی

آ-۷۷۲۲

پیشگاه مبارك شاهنشاه آریامهر

جان‌نثاران کارکنان دبستان شیرو خورشید مشهدسپاس خود رادر مورد الغاءقرارداداستعماری‌مرزی‌ایران وعراق تقدیم‌و آمادگی خود را در راه اجرای‌نیات آن پدرتاجدار اعلام میدارند .

رئیس دبستان - شیروخورشید مشهد حاج‌آقاحسینی

آ-۷۲۰

پیشگاه مبارك شاهنشاه آریامهر

کارمندان وآموزگاران دبستان آموزگار مشهد پشتیبانی خود را در نقض قرارداد ۱۳۱۶ایران‌وعراق و احقاق حق‌ملت‌ایران اعلام میدارند .

رئیس دبستان آموزگار مشهد -منیره اباصلتی

آ-۷۷۱۸

پیشگاه مبارك شاهنشاه آریامهر

جان‌نثاران : کارکنان دبستان علمی مشهدسپاس خود رادرمورد الغاء قرارداد استعماری مرزی‌ایران و عراق تقدیم‌و آمادگی‌خود را در راه اجرای نیات پاك آن پدر تاجدار اعلام‌میدارند .

رئیس‌دبستان علمیه مشهد- حسین زاده

آ-۷۷۱۶

پیشگاه مبارك شاهنشاه آریامهر

جان‌نثاران : کارکنان دبستان بامشاد مشهد بدین‌وسیله آمادگی خود را در راه جانبازی نسبت به منویات پدر تاجداردر مورد احقاق حق‌ایران در اروندرود اعلام‌میدارند .

رئیس‌دبستان بامشاد مشهد- ماه‌منیر بدیعی

آ-۷۷۱۴

پیشگاه مبارك شاهنشاه آریامهر

جان‌نثاران : کارکنان دبستان دولتی کاوه مشهدسپاس خود را در مورد الغاء قرارداد استعماری مرزی‌ایران وعراق تقدیم و آمادگی خود را در راه‌اجرای نیات‌پاك‌آن‌پدرتاجدار اعلام‌میدارند .

رئیس دبستان دولتی کاوه مشهد- عبدالکریم عبدالسلامی

آ-۷۷۱۲

پیشگاه مبارك شاهنشاه آریامهر

کارکنان و دبیران دبیرستان فارابی مشهد ضمن تایید اقدام دولت شاهنشاهی در مورد الغاء قرارداد استعماری ۱۳۱۶ به پیشگاه شاهنشاه آریامهر تبریك عرض نموده بدینوسیله آمادگی خود رابرای فداکاری اعلام‌میدارند.

آ-۷۷۴۲

پیشگاه مبارك شاهنشاه آریامهر

جان‌نثاران :کارکنان دبستان دخترانه رابعه مشهد سپاس‌خود را در مورد الغای قرارداد اروندرودتقدیم‌وآمادگی خودرا دراجرای نیات آن پدر تاجدار اعلام میدارند .

رئیس دبستان دخترانه رابعه مشهد - انیس آسائی

آ-۷۷۴۰

پیشگاه مبارك شاهنشاه آریامهر

جان‌نثاران : کارکنان دبستان دخترانه بانوان مشهدبدینوسیله پشتیبانی خودرادر مورد لغوقرارداد اروندرود و فداکاری درراه استقلال ایران اعلام میدارند.

رئیس دبستان دخترانه بانوان مشهد -مهین‌وزیری

آ-۷۷۳۸

پیشگاه مبارك شاهنشاه آریامهر

جان‌نثاران : کارکنان دبستان دخترانه ذوقی مشهد سپاس‌خود را در مورد ابطال قرارداد تحمیلی مرزی ایران و عراق تقدیم و جانفشانی خودرا در اجرای نیات آن پدر تاجدار اعلام میدارند.

رئیس دبستان دخترانه ذوقی مشهد - معصومه صراف رضائی

آ-۷۷۳۶

پیشگاه مبارك شاهنشاه آریامهر

جان‌نثاران کارکنان دبستان گوهرشاد مشهد سپاس خودرا در مورد الغاء قرارداد بی اساس اروند رود تقدیم وآماده هرگونه جان‌بازی میباشیم .

رئیس دبستان گوهرشاد مشهد - خدیجه قلی زادگان

آ-۷۷۳۴

پیشگاه مبارك شاهنشاه آریامهر

جان‌نثاران کارکنان دبستان پرتوی مشهد اقدام دولت رادر مورد لغو قرارداد ۱۳۱۶ ایران‌وعراق ستایش و پشتیبانی مینمائیم.

رئیس دبستان پرتوی مشهد - نصرت

آ-۸۰۸۴

پیشگاه مبارك شاهنشاه آریامهر

جان‌نثاران کارکنان دبستان چهارم آبان مشهد ضمن سپاس ازالغاء قرارداد مرزی ایران وعراق آمادگی خودرا در اجرای نیات آن پدر تاجدار اعلام میدارند .

رئیس دبستان چهارم آبان - عطیه حجازی

آ-۸۰۸۶

پیشگاه مبارك شاهنشاه آریامهر

جان‌نثاران : کارکنان دبستان کرو لال های مشهد اقدام دولت را در الغاء عهدنامه ۱۳۱۶ ایران‌و عراق ستایش‌وپشتیبانی‌مینمائیم

رئیس دبستان کرو لال های مشهد - پریچهر غفوریان

آ-۸۰۸۸

پیشگاه مبارك شاهنشاه آریامهر

جان‌نثاران کارکنان دبستان آذردخت مشهد ضمن ستایش از اقدام دولت در مورد لغو قرارداد مرزی ایران‌و عراق آمادگی خود را در اجرای نیات پاك آن پدر تاجدار اعلام میدارد .

رئیس دبستان آذردخت مشهد -عذرا زنجان

آ-۸۰۹۰

پیشگاه مبارك شاهنشاه آریامهر

جان‌نثاران کارکنان دبستان بوستان مشهد با عرض سپاس از اقدام دولت شاهنشاهی ایران در مورد لغو قرارداد ۱۳۱۶، پشتیبانی خود را اعلام میدارند .

رئیس دبستان بوستان مشهد - رفعت حسینی

آ-۸۰۹۶

پیشگاه مبارك شاهنشاه آریامهر

جان‌نثاران کارکنان دبستان آزرمی مشهد با عرض سپاس از دولت در لغو قرارداد ۱۳۱۶ آمادگی خودرا برای فداکاری درراه احقاق حق مسلم ایران در اروند رود اعلام میدارند .

رئیس دبستان آزرمی مشهد - نصیری

آ-۸۰۹۸

پیشگاه مبارك شاهنشاه آریامهر

جان‌نثاران کارکنان دبستان پروین مشهد ضمن ستایش از اقدامات دولت در مورد اروند رود آمادگی خودرا برای هرگونه فداکاری بخاکپای آن پدر تاجدار عرضه میدارند .

رئیس دبستان پروین مشهد - ناهید محمودی

آ-۸۱۰۲

پیشگاه مبارك شاهنشاه آریامهر

جان‌نثاران کارکنان دبستان بیهقی مشهد ضمن ستایش از اقدامات‌دولت در مورد اروند رود آمادگی خودرا برای هرگونه فداکاری بخاکپای همایونی عرضه میدارند .

رئیس دبستان بیهقی مشهد - اشرف سهامی

آ-۸۱۰۴

پیشگاه مبارك شاهنشاه آریامهر

جان‌نثاران کارکنان دبستان تربیت مشهد ضمن ستایش از اقدامات دولت در مورد لغو قرارداد تحمیلی ایران . عراق آمادگی خود را در اجرای نیات آن پدر تاجدار اعلام میدارند .

رئیس دبستان تربیت مشهد -عفت‌الملوك خواجوی

آ-۸۱۰۶

پیشگاه مبارك شاهنشاه آریامهر

جان‌نثاران کارکنان دبستان پروانه مشهد ضمن تبریك الغای قرارداد تحمیلی ۱۳۱۶ آمادگی خودرا در اجرای نیات‌پاك‌شاهنشاه عظیم‌الشان اعلام میدارند .

رئیس دبستان پروانه مشهد- ملوك فتوره‌چی

آ-۸۱۰۸

پیشگاه مبارك شاهنشاه آریامهر

جان‌نثاران کارکنان دبستان شاهدخت مشهد ضمن ستایش از اقدامات دولت در مورد اروندرود آمادگی خودرا در اجرای نیات پاك آن پدر تاجدار اعلام میدارند .

رئیس دبستان شاهدخت مشهد - نیرعرب‌زاده

آ-۸۱۱۰

پیشگاه مبارك شاهنشاه آریامهر

جان‌نثاران : کارکنان دبستان آزادگان مشهد الغای قرارداد ۱۳۱۶ ایران و عراق را تقدیس وآمادگی خودرا در اجرای‌نیات پاك آن پدر تاجدار اعلام میدارند .

رئیس دبستان آزادگان مشهد - ملیحه رحمان‌پناه‌رود

آ-۸۰۹۲

پیشگاه مبارك شاهنشاه آریامهر

جان‌نثاران: کارکنان دبستان ریاض مشهد ضمن ستایش از اقدامات دولت در مورد اروند رود آمادگی خودرا برای هرگونه فداکاری بخاکپای همایونی عرضه میدارند.

رئیس دبستان ریاضی مشهد - باقری

آ-۸۱۰۰

پیشگاه مبارك شاهنشاه آریامهر رهبر خردمند و محبوب‌ایران

سلطنت شاهنشاه آریامهر همیشه مایه سعادت و سرافرازی ملت پرافتخار ایران بوده و به رهبری شاهنشاه توانا بسوی سعادت هدایت میشود اکنون که به اراده عظیم آن پدر تاجدار ، ملت ایران به کسب حقوق حقه و میراث‌تاریخی خود در اروندرود موفق گردیده‌اند مفتخرا بعرض میرساند قاطبه فرهنگیان ، دانش آموزان ، سپاهیان انقلاب و پیشاهنگان این حوزه جان برکف وگوش بفرمان آماده اجرای‌فرامین شاهنشاه آریامهر تاسرحد پیروزی کامل میباشند.

از طرف فرهنگیان شهرستان فردوس جان‌نثار :احمدنوغانی

آ-۸۰۰۶-۱

پیشگاه مبارك شاهنشاه آریامهر

جان‌نثار تشکر و سپاس فراوان خود و افراد صنف لوازم اتومبیل فروش مشهد را در مورد اقدام دولت به ابطال قراردا دبی‌اساس‌اروندرود تقدیم وجانفشانی و آمادگی خودرا در اجرای منویات آن پدر تاجدار اعلام میداریم .

رئیس اتحادیه لوازم اتومبیل فروش مشهد -حاج محمودمحمدی

آ-۸۱۴۸

پیشگاه مبارك شاهنشاه آریامهر

جان نثار تشکر و سپاس فراوان خود و افراد صنف گرمابه‌داران مشهد را در مورد اقدام دولت به ابطال قرار داد تحمیلی مرزی ایران‌و عراق تقدیم وآمادگی خودرا در اجرای نیات نیات‌شاهنشاه‌عظیم‌الشان ایران اعلام میدارد.

رئیس اتحادیه صنف گرمابه‌داران مشهد - اعظمی

آ-۸۱۴۶

ابراز احساسات طبقات مختلف مردم

پشتیبانی طبقات مختلف اصفهان از لغو قرارداد اروندرود

پیشگاه مبارك شاهنشاه آریامهر

جان‌نثاران کارکنان کارخانه کوکاکولا اصفهان آمادگی خود را در راه آرمانهای ملی ضمن انجام سپاس از اقدام دولت درلغو قرارداد ۱۳۱۶ ایران و عراق جانبازی و نثارآخرین قطره‌خون خود را در راه منویات شاهنشاه آریامهر و پرچم مقدس ایران اعلام میداریم.

کارکنان کارخانه کوکاکولا اصفهان
آ-۷۹۶۶

پیشگاه مبارك شاهنشاه آریامهر

جان‌نثاران کارگران کارخانه قند اصفهان مانند تمام طبقات زحمتکش مملکت همیشه ثابت نموده‌ایم که پیوند شاه و ملت ناگسستنی است ودراین موقع که بنا باراده وفرمان مبارك شهریار معظم ارتش شاهنشاهی ماموریت پیدا کرده که حقوق حقه ملت ایران را دراروند رود حفظ نماید جان‌نثاران خدمتگزاران واقعی شاهنشاه آمادگی خود را بدینوسیله اعلام و حاضریم مال و جان و فرزندان خود را در راه شاه ووطن فدا نمائیم .

از طرف کلیه کارگران کارخانه قند اصفهان - چراغعلی کریمی
آ-۷۹۶۴

پیشگاه مبارك شاهنشاه آریامهر

مفتخرا هیئت مدیره و کارکنان کارخانه قند اصفهان اقدام دولت را در مورد لغوقرارداد تحمیلی استعماری ۱۳۱۶ ایران‌و عراق در باره اروند رود میستائیم و آماده‌ایم در صورت فرمان ملوکانه آبهای اروند رود عزیز را با خون خود رنگین نمائیم.

از طرف اعضاء هیئت مدیره و کارکنان کارخانه قند اصفهان- هاشمی پور
آ-۷۹۶۲

پیشگاه مبارك شاهنشاه آریامهر

بشرفعرض میرساند کلیه کارگران کارخانه زاینده‌رواصفهان مراتب جانبازی و فداکاری خود را به پیروی از منویات‌شاهنشاه آریامهر در مورد استیفای حقوق حقه ملت‌ایران‌درمورد اروندرود تقدیم داشته و آماده‌اند پابپای ارتش غیور شاهنشاهی مانند یك سرباز فداکاری نمایند .

از طرف کلیه کارگران کارخانه زاینده رود - اصفهان
نماینده‌گان کارگران - علی امینی - مصطفی طغیانی
آ-۷۹۶۰

پیشگاه مبارك شاهنشاه آریامهر

جان‌نثاران اعضاء هیئت مدیره‌وکارگران کارخانه آذراصفهان آمادگی و جانفشانی خودرا برای‌دفاع از هرگونه تجاوز نسبت‌به حقوق حقه ملت ایران در اروند رود اعلام و جانبازی خود را در راه شاه و میهن بثبوت خواهیم رساند.

از طرف اعضاء هیئت مدیره و کارگران کارخانه آذر
آ-۷۹۵۸ **عبدالحسین عمیدی**

پیشگاه مبارك شاهنشاه آریامهر

جان‌نثاران اعضاء هیئت مدیره و کارگران کارخانه پروین اصفهان سپاس خود را نسبت به الغاء قرارداد تحمیلی اروندرود تقدیم و دراین مورد از هرگونه جانفشانی دریغ نخواهیم کرد.

از طرف اعضاء هیئت مدیره و کارگران کارخانه پروین
آ-۷۹۵۶ **اصفهان -صیرفیانپور . حسن براتی**

پیشگاه مبارك شاهنشاه آریامهر

جان‌نثاران اعضاء هیئت مدیره و کارگران شرکت سهامی نخاب اصفهان باسپاس فراوان از اقدام بموقع دولت در الغاء قرارداد تحمیلی ۱۳۱۶ ایران و عراق‌بدینوسیله آمادگی خود را در جانفشانی و فداکاری در راه اجرای منویات آن پدر تاجدار اعلام میدارند .

از طرف اعضاء هیئت مدیره و کارگران کارخانه نخاب
آ-۱۹۵۴ **اصفهان - جهان‌پناه**

پیشگاه مبارك بندگان اعلیحضرت همایون شاهنشاه آریامهر

جان‌نثاران کارکنان اداره آموزش و پرورش شهرستان سمیرم ضمن ستایش و تقدیس از اقدام دولت در کان‌لم‌یکن اعلام نمودن عهدنامه تحمیلی ۱۳۱۶ ایران و عراق بدینوسیله آمادگی و جانبازی خود را در راه به‌ثمر رسانیدن منویات مقدس‌شاهنشاه خردمند نسبت باحقاق حق ملت ایران در مورد اروندرود اعلام می داریم .

از طرف کارکنان آموزش و پرورش شهرستان سمیرم-
آ-۷۰۰۲ **حیدرمحجوبی**

پیشگاه مبارك شاهنشاه آریامهر

جان نثاران اعضاء سندیکای شماره ۲ کارگران کارخانه شهناز اصفهان ضمن ستایش از اقدام دولت در کان‌لم‌یکن شمردن قرار داد ۱۳۱۶ ایران و عراق بدینوسیله آمادگی و جانبازی خودرا در راه‌بثمر رساندن نیات مبارك شاهنشاه نسبت به احقاق حق ملت ایران در مورد اروند رود اعلام میداریم.

سندیکای شماره ۲ کارگران کارخانه شهناز اصفهان
آ-۷۹۵۰

پیشگاه مبارك شاهنشاه آریامهر

جان‌نثاران اعضاء سندیکای شماره ۱ کارگران کارخانه شهناز ضمن تائید اقدام دولت در مورد لغو قرار داد تحمیلی ۱۳۱۶ بدینوسیله آمادگی خودرا در راه بثمر رساندن نیا تشاهنشاه آریامهر اعلام میدارند.

سندیکای شماره ۱ کارگران کارخانه شهناز اصفهان
آ-۷۹۴۸

پیشگاه مبارك شاهنشاه آریامهر

جان‌نثاران اعضاء سندیکای شماره ۳ کارگران کارخانه شهناز اصفهان هماهنك باملت رشید ایران از اقدام دولت در لغو قرار داد سال ۱۳۱۶ ایران و عراق پشتیبانی و بدینوسیله آمادگی خودرا جهت فداکاری در راه بثمر رسانیدن نیات پدر تاجدار نسبت باحقاق حق هموطنان عزیز در مورد اروندرود اعلام میداریم .

سندیکای شماره ۳کارگران کارخانه شهناز اصفهان
آ-۷۹۴۶

پیشگاه مبارك شاهنشاه آریامهر

جان نثاران کارکنان و کارگران کارخانه صنایع پشم اصفهان افتخار دارد بعرض خاکپای همایونی برساند که چون قرار داد استعماری سال ۱۳۱۶ بین ایران و عراق از نظر ملت شاهدوست و میهن پرست ایران مردود وبلااثر است بنابر این پشتیبانی خودرا در راه اجرای منویات مقدس پدر تاجدار پایداری خواهیم نمود.

از طرف کارگران و کارکنان ،کارخانه صنایع پشم اصفهان-
محمود مظاهری .
آ-۷۹۴۴

پیشگاه مبارك شاهنشاه آریامهر

جان نثاران اعضاء هیئت مدیره و کارکنان و کارگران شرکت سهامی ریسندگی و بافندگی شهرضای جدیداصفهان سپاس‌وخرسندی بیدریغ خودرا در موزد لغو قرار داد استعماری مرزی ایران وعراق تقدیم نموده وبدینوسیله آمادگی وجانبازی خود را در راه بثمر رسانیدن نیات‌مبارك شاهنشاه آریامهر نسبت به احقاق حق هموطنان عزیز اعلام میدارند.

نماینده کارگران شرکت سهامی ریسندگی و بافندگی شهرضای جدید اصفهان علی شفیع‌زادگان
آ-۷۹۴۲

پیشگاه مبارك شاهنشاه آریامهر

فدائیان جانباز اعضاء هیئت مدیره و کارکنان و کارگران شرکت خوش طعم مراتب سپاس خودرا در ابطال قرار داد غیر اصولی ۱۳۱۶ تقدیم میدارد و بدینوسیله آمادگی و جانفشانی خودرا در راه نیات شاهنشاه در مورد احقاق حق ایران نسبت به اروندرود اعلام میداریم.

هیئت مدیره شرکت خوش طعم اصفهان -کانادادرای
آ-۷۹۴۰

پیشگاه مبارك شاهنشاه آریامهر

جان‌نثاران کارگران کارخانجات بارش و بهریس اصفهان اقدام دولت در مورد لغو قرار داد ۱۳۱۶بین ایران و عراق را ستایش میکنند وفداکاری خودرا در راه بثمر رساندن نیات مبارك شاهنشاه آریامهر نسبت به احقاق حق هموطنان عزیز در مورد اروندرود اعلام بدینوسیله آمادگی وفداکاری خودرا در راه جانبازی برای شاه‌ومیهن اعلام‌میداریم.

از طرف کارگران کارخانجات بارش وبهریس جواد هاشمیان-
حسین مظاهری
آ-۷۹۳۸

پیشگاه مبارك شاهنشاه آریامهر

کارمندان و کارگران کارخانه سیمان اصفهان باتائید و ستایش از اقدام اخیر دولت نسبت به لغو قرار داد۱۳۱۶ ایران‌و عراق‌بشرفعرض ملوکانه میرسانند که آماده هرگونه فداکاری و جانبازی در احقاق حق مسلم ایران در اروندرود میباشند.

از طرف کارمندان و کارگران کارخانه سیمان اصفهان-نبری
آ-۷۹۳۶

پیشگاه مبارك شاهنشاه آریامهر

جان نثاران اعضاء هیئت مدیره و کارکنان وکارگران ناهید اصفهان بانهایت سرافرازی معروض میداریم که در اجرای منویات ملوکانه آمادگی داریم کلیه امکانات مالی و معنوی خودرا در اختیار ارتش شاهنشاهی قرار دهیم و آرزومندیم که در سایه تدابیر خردمندانه رهبر عالیقدر مملکت به استیفای حقوق حقه ملت ایران در اروندرود نائل گردیم .

از طرف اعضاء هیئت مدیره و کارکنان و کارگران
کارخانه ناهید اصفهان - کسائیان
آ-۷۹۳۴

پیشگاه مبارك شاهنشاه آریامهر

جان‌نثاران اعضاء هیئت مدیره و کارکنان و کارگران کارخانه‌سیمین اصفهان از اقدام دولت د رمورد کان‌لم‌یکن نمودن عهدنامه ۱۳۱۶ایران وعراق‌که از تحمیلات استعمار بوده ستایش‌وپشتیبانی نموده امادگی‌و فداکاری خودرا در راه نیات شاهنشاه آریامهر در مورد احقاق حق‌ایران نسبت به اروندرود اعلام میداریم .

از طرف اعضاء هیئت مدیره و کارکنان وکارگران کارخانه‌سیمین اصفهان جواد فرصت
آ-۷۹۳۲

پیشگاه مبارك اعلیحضرت همایون شاهنشاه آریامهر رهبرخردمند ملت ایران

جان‌نثاران کارکنان و کارگران سازمان قند و شکر استان اصفهان همصدا با قاطبه ملت شریف‌ایران آمادگی خودرابرای جانبازی‌درپیشبرد آرمانهای مقدس شهریار معظم و احقاق حقوق مسلم ایران در اروندرود اعلام میدارند .

از طرف کلیه کارگران سازمان قند وشکر استان اصفهان
ابراهیم آغاسیان نماینده کارگران
آ-۷۹۳۰

پیشگاه مبارك شاهنشاه آریامهر

جان‌نثاران اعضاء هیئت مدیره و کارگران کارخانه شیر پاستوریزه اصفهان سپاس خود را از اقدام دولت در مورد ابطال قرار داد ۱۳۱۶ ایران وعراق تقدیم و جانفشانی خود را در راه بثمر رساندن نیات شاهنشاه آریامهر نسبت باحقاق حق ملت ایران در مورد اروندرودابراز میدارند .

از طرف کلیه مدیران و کارگران کارخانه شیر پاستوریزه اصفهان-
جواد زمانی
آ-۷۹۲۸

پیشگاه مبارك شاهنشاه آریامهر

مفتخرا بشرفعرض میرساند کلیه کارگران زحمتکش و شاهدوست کارخانه ریسباف جانبازی خودرا نسبت به پشتیبانی از ملت ایران به پیروزی از منویات شاهنشاه آریامهر در مورد اروندرود اعلام نموده‌و اطمینان میدهند تاجان در بدن دارند از تمامیت ارضی ایران عزیز پابپای ارتش دلیر شاهنشاهی ایران دفاع کنند.

از طرف کلیه کارگران کارخانه ریسباف‌اصفهان - مهدی خلیلیان-
علی صدری - عباس امینی -محمد شاه زمانی -ابراهیم شیرانی -جواد واهب اعضاء هیئت مدیره سندیکای کارگران کارخانه ریسباف
آ-۷۹۲۶

پیشگاه مبارك شاهنشاه آریامهر

فدائیان جانباز اعضاء هیئت مدیره و کارکنان وکارگران کارخانه تاج اصفهان ضمن سپاسگزاری از اقدامات وطن پرستانه دولت در لغو قرار داد ۱۳۱۶ بدینوسیله اعلام میدارد که آماده هرگونه جانبازی‌در راه شاه و میهن عزیز میباشند و برای بثمر رسانیدن منویات عالیه آن پدر تاجدار و اثبات حقوق حقه ملت ایران در مورد اروندرود از هیچگونه فداکاری دریغ ندارند.

هیئت مدیره کارخانه ریسندگی و بافندگی تاج اصفهان
آ-۷۹۲۴

پیشگاه مبارك شاهنشاه آریامهر

جان‌نثاران کارمندان و کارگران شرکت نوبافت اصفهان ضمن ستایش از اقدامات دولت همصدا با قاطبه ملت ایران آمادگی خودرا بمنظور جانبازی و فداکاری در راه آرمانهای مقدس شاهنشاه آریامهر رهبر خردمند مردم ایران و احقاق حق مسلم ایران‌در اروندرود اعلام‌میدارند.

از طرف کارمندان و کارگران شرکت نوبافت اصفهان-کریم‌تیموری
آ-۷۹۲۲

پیشگاه مبارك اعلیحضرت همایون شاهنشاه آریامهر

جان‌نثاران هیئت مدیره اتحادیه صنف شیرینی فروشی و گزساز اصفهان ضمن سپاسگزاری از اقدام دولت در مورد لغو قرار داد ۱۳۱۶ ایران و عراق آمادگی خودرا برای جانبازی در راه احقاق حق میهن عزیز و بثمر رساندن منویات آن پدر تاجدار اعلام میداریم .

از طرف هیئت مدیره اتحادیه صنف شیرینی فروش وگزساز اصفهان
علی شیخ بهائی - محمد حسین سلامتیان -احمد مهرزاد
آ-۷۹۲۲

پیشگاه مبارك شاهنشاه آریامهر

جان‌نثاران کلیه کارمندان و کارگران کارخانه وطن اصفهان از اقدام دولت در مورد کن لم‌یکن اعلام کردن عهدنامه سال ۱۳۱۶ ایران وعراق که از تحمیلات استعمار بوده ستایش و پشتیبانی نموده آمادگی وجانفشانی خودرا در راه نیات شاهنشاه در مورد احقاق حق‌ملت‌ایران نسبت به اروندرود اعلام میداریم.

از طرف اعضاء سندیکای کارمندان و کارگران کارخانه وطن
مدللیان -حسین مظاهری
آ-۷۹۱۸

پیشگاه مبارك شاهنشاه آریامهر

جان‌نثار از طرف کارکنان و کارمندان کارخانجات شهناز - صنایع پشم -وسیمان اصفهان ضمن ستایش فراوان در مورد الغاء قرار داد استعماری ۱۳۱۶ ایران و عراق آمادگی و فداکاری از هر حیث در اجرای نیات مبارك شاهنشاه آریامهر نسبت باحقاق حق‌ملت ایران اعلام نموده و از هرگونه کمکی در راه بثمر رسانیدن نیات ملوکانه دریغ نداریم .

از طرف کارکنان -کارمندان کارخانجات‌شهناز-صنایع پشم
وسیمان اصفهان -حسین همدانیان
آ-۷۹۱۶

پیشگاه مبارك شاهنشاه آریامهر

فدائیان جانباز اعضاء هیئت مدیره و کارگران شرکت پلار اصفهان ضمن ستایش از اقدام دولت مراتب آمادگی و جانبازی خودرا درراه نیات رهبر عالیقدر خود نسبت به احقاق حق ملت ایران در مورداروندرود به‌پیشگاه همایونی عرضه میدارند.

از طرف اعضاء هیئت مدیره‌و کارگران شرکت پلار اصفهان
مهندس رهنما
آ-۷۹۵۲

پشتیبانی طبقات مختلف استان خوزستان ازلغو قرارداد اروندرود

پیشگاه مبارك اعلیحضرت همایون شاهنشاه آریامهر

مربیان و جوانان شیروخورشید سرخ و امدادگران دختر و پسر آبادان که درساحل اروندرود اولین جبهه دفاع از حقوق مسلم و قانونی ملت ایران قرار گرفته‌اندباقلبی آکنده از مهر شاه و میهن ستایشگر نیات پاك رهبر عالیقدر شاهنشاه عظیم‌الشان خود بوده در تمام مدت شبانه روز آماده جانبازی وفداکاری هستند .

رهبر جوانان شیرو خورشید سرخ آبادان - بیوك ضیائی
آ-۷۹۹۶

پیشگاه مبارك شاهنشاه آریامهر

جان نثار از طرف دبیران و کارکنان و دانش‌آموزان دبیرستان بزرگمهر اهواز وابسته بگروه فرهنگی دنیای فردا از اقدام دولت درمورد کان‌لم‌یکن نمودن عهدنامه سال ۱۳۱۶ ایران و عراق که بوسیله استعمار تحمیل شده بود ستایش و پشتیبانی نموده آمادگی و جانفشانی خود را در راه نیات رهبر عالیقدر در مورد احقاق حق ایران نسبت به اروند رود اعلام میدارد .

از طرف گروه فرهنگی دنیای‌فردا - سید جلال علوی ، رئیس دبیرسان بزرگمهر
آ-۷۹۹۰

پیشگاه مبارك شاهنشاه آریامهر

جان‌نثاران کارکنان دبستان خیام اهوازسپاسمندی خود را از تصمیم دولت‌ایران درمورد لغو قرارداد مرزی ۱۳۱۶ ایران و عراق اعلام و آماده هرگونه جانبازی درراه حفظ حقوق ملی ایران می‌باشیم .

مدیر دبستان دولتی خیام - عزیز فضلی
آ-۱۹۹۲

پیشگاه مبارك شاهنشاه آریامهر

جان‌باران امورگاران و کارکنان دبستان دولتی دکتر اقبال‌بپیروی از منویات شاهنشاه آریامهر مراتب‌جانبازی و فداکاری خود را نسبت بحقاق حق ملت ایران درمورد اروندرود اعلام میدارند .

رئیس دبستان دکتر اقبال اهواز- عباس‌خیری

پیشگاه مبارك شاهنشاه آریامهر

جان نثاران اموزگاران و کارکنان دبستان دولتی هفده دی اهواز سپاس خود را درمورد ابطال‌قرارداد تحمیلی مرزی ایران وعراق تقدیم وجانفشانی خودرا دراجرای نیات آن پدر تاجدار اعلام میدارند .

مدیر دبستان هفدی دی اهواز - رحمانی تهرانی
آ-۷۹۰۰

پیشگاه مبارك شاهنشاه آریامهر

جان‌نثاران آموزگاران و کارکنان دبستان ایراندخت اهواز سپاس خودرا درموردالغای قرارداد تحمیلی اروند رود تقدیم و جانفشانی خودرا دراین راه اعلام میدارند

مدیر دبستان ایرالدخت اهواز - ماکانور
آ-۷۸۸۹۲

پیشگاه مبارك شاهنشاه عدل گستر

فدائیان و جان‌نثاران ، دبیران ، کارکنان‌ودانش‌آموزان‌هنرستان صنعی اهواز درود بی‌پایان خودرا بسربازان ومرزبانان غیور ایران تقدیم داشته وجانبازی خودرا درراه به‌ثمر رساندن نیات مبارك شاهنشاه محبوب نسبت باحقاق حق‌ملت ایران در مورد اروند رود اعلام میداریم .

سرپرست هنرستان صنعتی اهواز - خسرو محسنی
آ-۷۸۹۴

پیشگاه مبارك شاهنشاه آریامهر

جان نثاران کارکنان کارخانه نساجی شوش ضمن ستایش از اقدام دولت در لغو قرارداد سال ۱۳۱۶ ایران و عراق آمادگی و فداکاری خودرادرراه بثمر رساندن نیات مبارك شاهنشاه آریامهر نسبت باحقاق حق میهن عزیز درمورد اروند رود اعلام میدارند .

کارکنان کارخانه نساجی شوش اهواز
آ-۷۸۹۸

پیشگاه مبارك شاهنشاه آریامهر

کارکنان اداره آموزش ابتدائی ، آموزش‌و پرورش خوزستان‌با غرور و افتخار فراوان از استیفای حق ملت ایران در اروند رود جانبازی وفداکاری خود را درراه سرافرازی و تامین حقوق ملی اعلام میدارد

اهواز-رئیس‌آموزش‌ابتدائی ، آموزش وپرورش‌خوزستان-
سعید دهدشتی
آ-۷۹۸۸

پیشگاه مبارك شاهنشاه آریامهر

جان نثار از طرف مربیان و کارکنان و دانش‌آموزان پیشاهنك استان خوزستان ضمن ستایش از اقدام دولت در لغو قراردادسال ۱۳۱۶ ایران و عراق بدینوسیله آمادگی و فداکاری خودرا درراه بثمر رساندن نیات مبارك شاهنشاه آریامهر نسبت باحقاق حق هموطنان عزیز درمورد اروندرود اعلام میدارد .

عبدالحسین حسینی ،رئیس اداره پیشاهنگی‌خوزستان
آ-۷۸۹۶

پیشگاه مبارك شاهنشاه آریامهر

جان نثاران آموزگاران دبستان رضا جعفری اهواز سپاس خودرا درموردالغای‌قرارداد بی‌اساس اروندرودتقدیم وآماده‌هرگونه جانبازی می‌باشیم .

اهواز -مدیر دبستان رضا جعفری - سیاحی
آ-۷۸۸۸

پیشگاه مبارك بندگان اعلیحضرت همایون شاهنشاه آریامهر

مفتخرا بشرف عرض میرساند . دراین موقع که بفرمان‌جهان مطاع شاهنشاه آریامهر اعمال حاکمیت ملت‌ایران براروند رود تقویت وقرارداد استعماری ۱۳۱۶ لغو و کان کم‌یکن تلقی میشود. جان‌نثار افتخار دارد که مراتب عبودیت وجان‌نثاری و جانبازی و فداکاری خودرا درراه بثمر رساندن نیات عالیه شاهنشاه آریامهر نسبت باحقاق حق ملت ایران درمورد اروند رود بخاك پای همایونی تقدیم ، دوام سلطنت وبقاء ذات اقدس آن شهریار ملت پرور راازخداوندمتعال مسئلت‌دارد .

چاکر جان‌نثار - سید احمد نزاری کردستانی ، رئیس اداره اطلاعات وروابط عمومی اداره آموزش وپرورش خوزستان
آ-۷۸۹۰

پیشگاه مبارك بندگان اعلیحضرت همایون شاهنشاه آریامهر

جان نثار افتخار دارد از طرف مدیران باشگاهها و مربیان ورزش وورزشکاران استان خوزستان ضمن ستایش از اقدام دولت در بی‌ارزش شمردن قرارداد استعماری ۱۳۱۶ ایران و عراق بدینوسیله آمادگی و جانبازی خودرا درراه اجرای منویات ذات اقدس شاهنشاه آریامهر بمنظور استرداد و احقاق حق ملت ایران در مورد اروندرود بشرف خاکپای همایونی معروض میدارد .

چاکر ،هوشنك گنجی - رئیس تربیت بدنی استان‌خوزستان
آ-۷۸۸۶

پشتیبانی طبقات مختلف کرانه های خلیج فارس و دریای عمان از لغو قرارداد اروندرود

پیشگاه مبارك شاهنشاه آریامهر

کارکنان اداره آموزش وپرورش بندر کنکان لغو قرارداد استعماری سال ۱۳۱۶ اروند رود رابه پیشگاه آن رهبر خردمند تبریك عرض نموده‌وآمادگی خودرا برای هرنوع فداکاری اعلام میدارند .

رئیس اداره آموزش و پرورش کنکان فتح‌اله زاده
آ-۷۸۸۴

فرمان شاهنشاه ندای دلیرانه ایران و ایرانی است

درنهایت ادب‌و افتخار ضمن ستایش از اقدامات دولت درلغو قراردا ۱۳۱۶ ایران وعراق آمادگی خودو افراد فامیل‌مان رابرای جانبازی و هرگونه فداکاری درراه احقاق حق ملت ایران در مورد اروند رود اعلام آرزومند پیش‌تازی درپذیرش این افتخار هستیم

کدخدای کنکان علی سالمپور و فرزندان احمد سالمپور سالم سالمپور محمد سالمپور .
آ-۷۸۸۲

ای نگهدار ایران زمین نگه‌دارت خدابادا

کمال افتخار برای ما ساحل مرزنشینان کرانه های خلیج فارس در این هنگام است که با بذل‌جان خودو فرزندان‌مان از مجریان اراده مقدس شاهنشاه آریامهر باشیم در اهتزاز باد پرچم ظفرنمون ایران، پیروزمند باد ارتش قهرمان ایران.

امام جمعه قریه بنکان توابع بخش کنکان سالم جاسمی
آ-۷۸۸۰

پیشگاه اقدس شهریاری

برای جان بازان کرانه های‌خلیج فارس‌کمال افتخار است که مراتب فداکاری و ازخودگذشتگی خودرا درراه‌دفاع از آب و خاك میهن اعلام دارند .

کنکان قریه میانلو حاتم نصوری
آ-۷۸۷۸

پیشگاه مقدس شاهنشاه آریامهر بزرك‌ارتشتاران

جان‌نثاران برادران و فامیل کنکانی ساحل نشینان کرانه‌های خلیج فارس آرزومند کسب این افتخار جاویدان هستند که جانبازی و ازخودگذشتگی آنان درراه مجد وعظمت ایران‌عزیز مورد قبول آن رهبر عالیقدر قرار گیرد .

بخش کنکان بندر طاهری عبدالحسین کنکانی
آ-۷۸۷۶

پشتیبانی فرهنگیان گیلان ازلغو قرارداد اروندرود

پیشگاه مبارك شاهنشاه آریامهر

جان‌نثار افتخار دارد که مراتب جانبازی و فداکاری خود و کارکنان شهرداری و اهالی شاهدوست و وطن پرست شهرستان رودسر را در راه بثمر رساندن نیات مبارك رهبر عالیقدر خود نسبت باحقاق حق ملت ایران در مورد اروند رود اعلام بدارد.

شهردار رودسر - ارسلان نصری
آ-۷۷۵۶

پیشگاه مبارك شاهنشاه آریامهر

جان‌نثاران کارکنان و دانش آموزان دبیرستان ملی خیام رودسر ضمن تائید لغو قرارداد ۱۳۱۶ ایران و عراق آمادگی خود را برای‌جانبازی درراه اجرای نیات مقدس شاهنشاه آریامهر اعلام میدارند .

جان‌نثار کفیل دبیرستان ملی خیام رودسر - میرنظام موسوی
آ-۷۷۵۴

پیشگاه مبارك شاهنشاه آریامهر

جان نثاران کارمندان اداره‌آموزش وپرورش شهرستان‌رودسر ضمن ستایش از اقدام‌دولت در لغو قرارداد ۱۳۱۶ ایران و عراق آمادگی‌وجانبازی‌خود را در راه بثمر رسانیدن نیات مبارك‌شاهنشاه آریامهر نسبت باحقاق حق ملت ایران در مورد اروندرود اعلام میدارند .

پیوندی . جهانشاهی . طاهری . حسینیان .وحید .عضدی. علیپور . بازرگانی . میربلوك . امینیان . عباسپور . فیاضی
آ-۷۷۵۲

پیشگاه مبارك شاهنشاه آریامهر

جان‌نثاران کارکنان دبستان فردوسی‌شهرستان‌رودسر آمادگی خود را دراجرای آرمانهای مقدس شهریار خردمند نسبت باحقاق حق ملت ایران در اروند رود اعلام و بیصبرانه منتظر صدورفرمان ملوکانه میباشند.

مدیر دبستان فردوسی شهرستان رودسر - صادق کسمائی
آ-۷۷۵۰

پیشگاه مبارك شاهنشاه آریامهر

دبیران و کارکنان دبیرستان سوم اسفند رودسر همصدا با قاطبه ملت ایران در راه‌حفظ‌استقلال وتمامیت ارضی وطن‌خویش از هیچگونه فداکاری دریغ نخواهند ورزید.

دبیران و کارکنان دبیرستان سوم‌اسفند رودسر
آ-۷۷۴۸

پیشگاه مبارك شاهنشاه آریامهر

لغو قرارداد مرزی سال ۱۳۱۶ را بخاکپای مبارك‌شاهانه تبریك و تهنیت عرض مینماید .

از طرف کلیه دبیران و آموزگاران دبیرستان گوهرشاد دربند - گوهرالزمان روستائیان
آ-۷۷۴۶

دکترجهانشاه صالح درمرکز تحقیقات سرطان گفت:

مادران شیرده کمتر سرطان میگیرند

* سرطان رحم بیشتردرزنان ۳۰ تا ۵۹ ساله پیدا می شود

زنان

روز پنجشنبه بمناسبت پیکار جهانی با سرطان در جلسه‌ای با حضور سرکار علیه بانو فریده‌دیبا از بانوان عضو جمعیتها و سازمان های زنان و سازمانهای اجتماعی دعوت شد که در مبارزه با سرطان مرکز تحقیقات علمی‌انستیتوسرطان را کمك کنند.

این جلسه در سالن مرکز تحقیقات علمی انستیتو سرطان در بیمارستان پهلوی تشکیل شده بود.

در عکس آقای دکتر رحمتیان‌در حال ایراد سخنرانی دیده میشود در ردیف اول بانو فریده دیبا، دکتر جهانشاه صالح سناتور شمس الملوك مصاحب و خانم مهرانگیز دولتشاهی دیده میشوند.

● **گزارش**

در آغاز جلسه آقای دکترحسین رحمتیان مدیر عامل جمعیت ملی مبارزه با سرطان گزارشی از فعالیتهای مرکز باطلاع رسانید و گفت:

امروز فی‌الحقیقه از نمایندگان و منتخبین ۷۴ سازمان مختلف بانوان که باسامی مختلف از قبیل انجمن - سازمان- جمعیت -باشگاه کانون ،آموزشگاه ،شورا ،کمیته سندیکا، نامیده میشود دعوت‌بعمل آمده است تا با مسئله بسیار مهمی در زمینه آغاز پیکار جهانی با سرطان آشنا شوند.

همانطور که حضار محترم کم و بیش مستحضرند از دو سال قبل بامر علیا حضرت فرح پهلوی شهبانوی ایران جمعیت‌ملی مبارزه با سرطان تشکیل گردیده و با کمك اعضای موسس و اعضای هیئت مرکزی مشغول فعالیت‌شده است. اکنون دو سال متوالی‌است که هیئت مدیره جمعیت تحت ریاست سرکار علیه بانو فریده دیبا و نیابت ریاست آقایان‌دکتر اقبال و دکتر صالح وظایف خودرا انجام میدهد.

تابحال‌جمعیت‌مبارزه‌باسرطان‌توانسته است‌درراه نیل به‌هدفهای خود از قبیل اجرای برنامه های آموزشی و تربیت متخصصین و تشخیص زودرس سرطان و ایجاد شعب جمعیت در استانها وجلب‌موسسات بین‌المللی و جمعیت های ملی مشابه قدمهای ارزنده بردارد.

اصولا در هر کشور اساس‌پیکار با سرطان روی‌دو پایه محکم‌استوار میباشد نخست همگامی پزشکان‌و متخصصین رشته های سرطان شناسی است دوم نقش افرادغیر فنی که بنام سازمان دوطلبان خدمات اجتماعی موصوف میباشد.

حال توصیف اینکه جمعیت ملی مبارزه با سرطان طی دوسال اخیر با کمك دانشگاه تهران وانستیتو سرطان و سایر دانشگاه ها درزمینه تربیت متخصصین رشته‌های مختلفه فنی چه اقداماتی انجام داده است خود موضوع جداگانه است.

باید بعرض برساند که‌علاوه برعنایات وتوجهات‌خاص‌علیاحضرت که همواره شامل هیئت مدیره جمعیت بوده است عده‌ای ازبانوان فداکار و علاقمند و مومن ومعتقد از طریق قبول عضویت در کمیسیون ها و کمیته ها و همچنین عده‌ای‌از پزشکان طرازاول کشورو متخصصین رشته‌های‌مختلف سرطان شناسی‌و همچنین گروهی از افرادنوع‌پرورو خیر و خدا پرست اعم از زن و مرد در پیشرفت مقاصد جمعیت کمك های بسیار موثر وارزنده کرده‌اند.

● **در سراسر دنیا**

دکتر رحیمیان گفت: همانطور که میدانیدازطرف‌سازمان بهداشت جهانی روز هیجدهم فروردین ماه ۴۹ یعنی سال آینده بعنوان‌روز پیکار جهانی با سرطان در سراسر گیتی اعلام شده است. بمنظور هم آهنك ساختن کلیه فعالیتهای جمعیت های مبارزه با سرطان در این روز در سراسر دنیا سازمان بهداشت‌جهانی‌مشغول‌تهیه دستورات و راهنمائی های خاصی است تا کلیه افراد هر کشوراز خردو کلان عامی وعارف - درویش و تو انگر وضیع و شریف - عالی و دانی - یکدل و یك زبان در این پیکار مقدس شرکت جسته و با جمع آوری اعانات و هدایا و کمك‌های نقدی و ایراد سخنرانیها وآموزش مردم بکمك رادیو و تلویزیون و چاپ تمبر و صدها وسائل دیگر اعتماد و اطمینان مردم را نسبت‌به حصول نتایج درمانی و بویژه لزوم تشخیص زودرس سرطان جلب نمایند.

علیاحضرت اجازه فرموده‌اند که روز هیجده فروردین ماه هر سال سرآغاز وطلیعه فعالیت‌هفته سرطان در کشور تلقی گردد. جمعیت طی یکسال که در پیش دارد مصمم است با استفاده از نیروی‌معنوی‌ومادی کلیه‌افرادعلاقمند برنامه بسیاروسیعی درسطح کشور تنظیم نماید و با تقویت‌و گسترش همه جانبه کمیسیونهای موجود و تشکیل کمیته‌ها و سوکمیته‌ها که فهرست اسامی آنهادر دست حضار محترم میباشدبا قدرت‌و قوت‌هرچه تمامتر اقدام نماید.

مدیر عامل جمعیت ملی مبارزه با سرطان سپس برنامه‌های فوری را مطرح ساخت.

* **سرطان رحم**

آنگاه دکتر جهانشاه صالح در مورد شرکت در کنفرانس‌بین‌المللی سرطان رحم که‌در نیواورلئان تشکیل شده بود مطالبی بیان‌داشته و گفت در امریکا توانسته‌اند تا میزان پنجاه در صد از تلفات سرطان خانمها را کم کنند.

در ایران سرطان پوست بیشتر از قسمتهای دیگر دیده شده وبعد از ان سرطان پستان و سرطان‌رحم قرار دادند.

یکی از عواملی که باعث‌جلوگیری ازسرطان پستان میشود شیردادن بچه بوسیله خود مادران‌است‌دیگر اینکه ثابت شده که زنانی که شوهر نکنند و بچه‌دار نشونددچار فیبریون رحم میشوند.

سرطان رحم بین خانمهای ۳۰ تا ۵۹ ساله پیدا میشود و تاکنون دیده نشده درسنین دیگری‌سرطان رحم بروز نماید.

سرطان رحم بین طبقه فقیر و فواحش و زنان زندانی بیشتردیده میشود.

امارنشان میدهد که ازدواج‌یکی از عوامل بروز سرطان در زنان است و هر چه زن زودتر عروسی کند شانس مبتلا شدن به سرطان در او بیشتر است.

وظیفه همه ما است که بمردم ثابت کنیم سرطان را اگر بموقع تشخیص دهیم و معالجه کنیم از هر شش نفر سه نفر شانس‌زنده ماندن دارند پس از خاتمه سخنان دکتر صالح چند حلقه فیلم در مورد مبارزه با سرطان رحم برای حضار نشان داده شد.

ازدواج یکی ازعوامل بروز سرطان در زنان است

از: مینا شهرزاد

درمبارزه باپشه ومگس

شهرداری اعلام خطر کرده که عنقریب هجوم پشه ها و مگس هابه شهر اغاز میشود بشهر که چه عرض! کنم چون هرچه پشه و مگس راه می‌افتد از گندو کثافت خود شهر است، شهری که شهرداری مسئول نظافت‌آن است - اما از حق نگذریم شهرداری امسال به موقع دست بکار شد چون‌در سال های قبل اول شهر پر ازپشه و مگس میشد بعد که سرو صدای مردم در میامد آنوقت بهداری و شهرداری‌دست‌اندر کار میشدند و یکی دوناحیه راسم پاشی میکردند. بنظر من همانطور که شهرداری از مردم خواسته برای‌ازبین‌بردن یالااقل کم کردن پشه و مگس شهر باید همکاری عمومی بوجود آید و در این همکاری سهم عمده متوجه خانم های خانه‌دار است چون هرچه باشد خانم ها مسئول نظافت خانه و تامین آسایش افراد خانواده هستند. خواهید گفت. وقتی پشه و مگس حمله میکند چه کاری از ما ساخته است یا وقتی‌همسایه رعایت اصول بهداشت را نمی کند و هرچه بدستش می - رسد از پنجره به داخل زمین غیر محصور کنار خانه‌اش پرت میکند ما چکار میتوانیم بکنیم؟ شاید روی سخن ما هم با همان خانمهائی باشد که توجه به نظافت خانه‌خود یا دورو اطراف خانه خود ندارند. بنظر من شهرداری میبایست از خانم ها در حفظ نظافت خانه خود تقاضای همکاری میکرد - گو این که کسی به‌حرف شهرداری تره هم خرد نمیکند همچنان که شهرداری به حرف مردم تره خرد نمیکند - ولی درستش اینست که خانم های خانه‌دار برای رفاه خودشان هم که شده این چند دستور بهداشتی را رعایت کنند مطمئنا جای دوری‌نمیرود!

اول این که هر هفته تا پایان تابستان یك شیشه‌نفت داخل هریك از چاه های فاضلاب خانه خالی کنندروی آنهم یك سطل آب‌بریزند تابوی نفت بلند نشود.

دوم این که همین امروز در خرید روزانه خود تهیه یك ظرف آشغال دردار را بگنجانند بعد هم گردن آقای خانه بگذارند که پنجره ها باتور سیمی پوشانده شود - خانمها که در خرج روی دست آقا گذاشتن استادند اینهم یکی از آنها - مطمئنا اگر در هریك از خانه های تهران رعایت چند نکته کم اهمیت بالا بشود در کاهش پشه و مگس شهر بی تاثیر نخواهد بود بخصوص‌این که‌شهرداری بفکر مردم افتاده و میخواهد خاکروبه دانی های شهر رااز بین ببرد.

اطلاعیه شرکت پخش‌ورق هاتدیپ

مرکز پخش ورق سفید کارخانجات سپنتا و خارجی

بدینوسیله باطلاع عموم‌مصرف‌کنندگان آهن ورق‌گالوانیزه‌میرساند که‌این‌شرکت انواع ورق آهن سفید بابعاد واندازه‌های مختلف صاف وکرکره شده به نازلترین قیمت در دسترس عموم قرار میدهد.

مراکز پخش و فروش: شرکت پخش ورق هاتدیپ خیابان بوذرجمهری مقابل پامنار تلفن ۲۲۲۰۶

شرکت سهامی بازرگانی پیروزان: جنب بازار آهنگرها تلفن ۵۴۲۸۸

فروشگاه اکبر تهرانی: جنب نوروز خان تلفن ۲۰۷۶۳

ناگهان دیوارها فریاد میزنند مانیس!!!

زیرا مانیس دیوار قیمتها را درهم میکوبد

پنکه میتسوبیشی

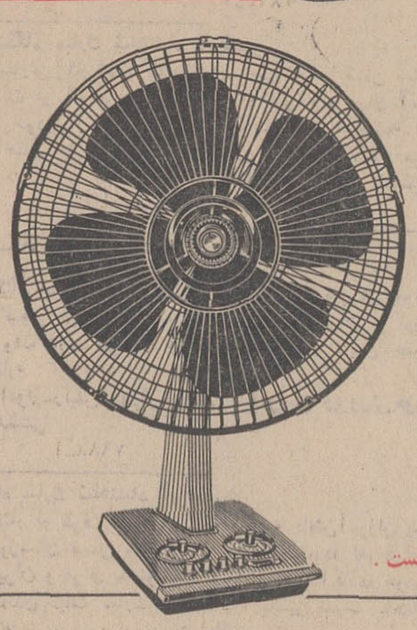

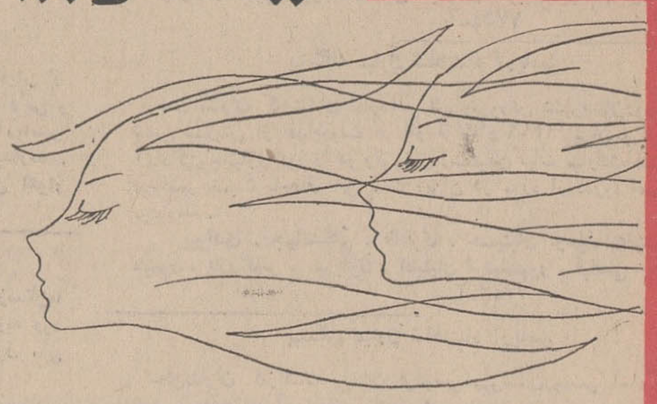

درظرافت مافوق همه
درتکنیك مافوق همه
در زیبائی مافوق همه

تنها پنکه مجهز بفنر مخصوص محافظ که کاملا آنرا بی خطر نموده است.

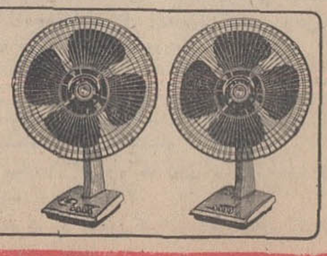

درپناه پنکه میتسوبیشی نسیم خنك و آرامش دریا را احساس میکنید.
پنکه میتسوبیشی درمدل های مختلف با ۱۲ ملیون فروش بخاطر برتریهای مطلق

پنکه میتسوبیشی

MITSUBISHI ELECTRIC FANS

از: حبیب چینی

اقتصاد فرانسه بعدازدوگل (۴)

تفسیر اقتصادی روز

انگلیسها با رفتن دوگل مزه شادی و نگرانی را باهم چشیدند . شادی آنها ازاین بود که غولی که سد راه‌ورود آنها به بازار مشترك شده بود، از سر راهشان کنار رفت ، نگرانی آنها از این بود که این غول درعین حال مانع از تنزل مجدد ارزش لیره شده بود و بارفتن او تهدید روی ارزش لیره بار دیگر جان میگرفت . امابرای انگلستان ویالااقل در خیال زمامداران این کشور هیچ مشکلی بیش ازخارج ماندن‌از بازار مشترك برای اقتصاد انگلستان خطرناك نیست . بهمین جهت باید گفت علیرغم اضطراب از شکست مجدد ارزش لیره در نتیجه شکست احتمالی ارزش‌فرانك، انگلیسها کناره گیری دوگل راموهبتی آسمانی پنداشتند. انگلیسها این اواخر معتقد شده بودند اصرار دوگل‌در جلوگیری از ورود انگلستان به بازار مشترك نه بخاطر منافع بازار مشترك بود ونه بخاطر حفظ منافع فرانسه ، بلکه عقیده داشتند این امر ناشی از حالت روانی خاص دوگل بود که به عظمت دیرین انگلیس رشك میبرد.

نویسنده چندین بار چنین اظهار نظری را از پاره‌ای مقامات‌و صاحبان عمده‌سرمایه درانگلستان شنیده است . لیکن بعقیده من اگر مقاومت دوگل در برابرورودانگلستان به بازار مشترك بخاطر حفظ منافع بازار مشترك نبود ، و حتی سایر اعضای بازار مشترك‌رانیز مقاومت‌سرسختانه او عصبانی کرده بود ، لیکن دوگل‌بخاطرحفظ منافع‌فرانسه باورود انگلستان به این بازار مخالفت میکرد . دوگل اصولا همواره از صداقت سیاستمداران انگلیس‌تردید داشت‌و این موضوع در کتاب خاطرات جنك جهانی دوم او بنحویارزی درج شده است . فرانسه درمیان‌اعضای بازار مشترك وضع خاصی داشت . مساله کشاورزی در فرانسه باوضع خرده مالکی شدید آن‌و وجوداتحادیه‌های قدرتمند کشاورزان ومبارزات آنهابا دولت یك مساله‌بسیار پراهمیت میباشد .

صنایع فرانسه طی سال‌های اخیر همواره رشدی آرامتر از سایر اعضای‌بازار مشترك داشته است . و تقلیل تعداد بیکاران همیشه برای فرانسه مساله پراهمیتی بوده است کالای فرانسوی بجهات مختلف و از آنجمله بعلت ظرافتی که اصولا کارگران فرانسوی درساخت محصولات مختلف بکار میبرند- بالاتر بودن‌دستمزدها-بالاتربودن‌قیمت محصولات و مواد خام و واسطه و عواملی دیگر ، گرانتر از محصولات صنعتی انگلستان تمام میشود . ورود انگلستان به بازار مشترك موقعیت محصولات صنعتی فرانسه‌را بخطر میانداخت زیرا با استفاده از تسهیلات گمرکی بازار مشترك تقریبا برقابت محصولات فرانسوی با محصولات انگلیسی دربازار های اروپا دشوار میشد . با اینهمه باید گفت حتی هیچیك از طرفداران دوگل به اندازه شخص او معتقد به لزوم‌دور نگهداشتن‌انگلیس از بازار مشترك نیستند .

اینك این سئوال مطرح است که آیا فرانسه بعداز دوگل اجازه خواهد داد انگلستان به بازار مشترك‌راه یابد ؟ اگر طرفداران دوگل به کاخ الیزه راه یابند -با توجه به نفوذ معنوی دوگل روی آنها- میتوان‌باین نتیجه رسید که مخالفت با عضویت انگلستان در بازار مشترك لااقل برای مدتی دیگرادامه خواهد یافت . با اینهمه‌امید برای راه یافتن انگلیس‌به بازار مشترك اینك بمراتب بیش از سالهای گذشته‌است. معهذا معلوم نیست آیا انگلستان مجبور خواهد شد برای عضویت آتی در بازار مشترك اروپا چه امتیازی واگذار کند . در گذشته انگلستان حاضر بود حتی بقیمت جدائی از کامنولث‌به عضویت بازار مشترك درآید. از طرف دیگر نمیتوان بطور قطع قضاوت کرد که فرانسه از ورود انگلستان به بازار مشترك زیان خواهد دید .در هر صورت یکی از مسائل اقتصاد سیاسی فرانسه‌بعداز دوگل تعیین سرنوشت‌انگلستان در قبال بازار مشترك میباشد

درجلسه دیروز بورس

یك میلیون و ۶۰۰ هزار ریال‌معامله شد

در جلسه دیروز بورس اوراق بهادار تهران ٦٦٤ سهم از سهام بانك توسعه صنعتی و معدنی‌ایران از قرار هر سهم ۱۲٤۰ریال بمبلغ ۸۲۳ هزار و ۳٦۰ ریال معامله شد

در این جلسه ۱۳ برك اسناد خزانه یکساله و سه ماهه به نرخ های مختلف به مبلغ ۱۳۳ هزارو ۱٤۰ ریال فروخته شد .

در جلسه مذکور ۱٤ برك‌دستور پرداخت های اصلاحات ارضی بسر رسید های ٤۸ تا ۵۹ به قرار هر تومانی ۸٫٦۰ ریال تا ۱۲٫۷۵ ریال بمبلغ ۷۳۸ هزار و ۳۹٦ریال معامله گردید.

جمع معاملات دیروزبورس‌تهران بالغ بر یك میلیون و ٦۹٤ هزار و ۸۹٦ ریال می باشد .

سخنرانی آقای تقی‌مصدقی رئیس کل عملیات غیرصنعتی درحوزه قرارداد پیرامون :

فعالیتهای شرکت سهامی لوله سازی اهواز

آقای تقی مصدقی رئیس کل عملیات غیر صنعتی در حوزه قرار داد مدیر عامل شرکت سهامی لوله سازی اهواز تحت عنوان کارخانه‌های لوله سازی اهواز سخنرانی جامعی در سالن باشگاه نفت اهواز ایراد نمود ، دراین جلسه سخنرانی که در سری جلسات اطلاعاتی از طرف اداره روابط عمومی شرکت ملی نفت ایران مناطق ترتیب یافته بود آقای سالور استاندار خوزستان تیمسار سپهبد بهروز معاون نخست‌وزیر، تیمسار سرتیپ‌نجیمی فرمانده‌لشگر۸ میکانیزه‌خوزستان، معاون استانداری و جمع کثیری از مسئولان سازمانهای دولتی و صنعت نفت حضور داشتند .درابتداء آقای سالور طی سخنانی‌از اینکه در آن مجلس شرکت نموده اظهار خوشوقتی کرد و پس از آن شمه‌ای از بیوگرافی آقای مصدقی سخنران جلسه رابازگو نموده اظهار داشت لیاقت‌وشایستگی آقای مصدقی در اداره نمودن عملیات غیر صنعتی در حوزه قرار داد موجب گردید تا مسئولیتهای دیگری که همانا مدیریت عامل کارخانه‌های لوله سازی و شرکت سهامی پتروشیمی پازارگاد می‌باشد بایشان محول گردد .آقای سالور در مورد مدیریت و نحوه اداره امور مختلف آقای مصدقی‌را فردی کاردان ، فعال و شایسته معرفی نمود .

در این هنگام آقای مصدقی آغاز سخن کرد و ضمن تشکراز آقای استاندار اظهار داشت اینجانب و سایر همکاران که در کادر فنی قسمتی از استان خوزستان انجام وظیفه می‌نمائیم همیشه سعی کرده‌ایم‌تا دستورات آن مقام را که نماینده شاهنشاه آریامهر می‌باشند بنحواحسن اجرا کنیم . آقای مصدقی همچنان از حضور معاونت نخست وزیر و سایر شخصیتهای حاضر در جلسه‌اظهار تشکر نمود ، آنگاه مقدمه‌ای پیرامون انگیزه‌ای که موجب‌ایجاد کارخانه‌های لوله سازی در اهواز گردیده بود بیان داشتند و طی‌آن توضیحاتی در مورد تهیه لوله و طرز کار کارخانه‌های‌لوله‌سازی‌همراه با آمار و ارقام از طریق نمایش فیلم و نشان دادن اسلاید در اختیار حاضران قرار داد . آقای مصدقی در دنباله سخنرانی خود اظهار نمود: درآغاز اجرای طرح شاه لوله گاز چون به ٤۵۰ هزار تن لوله نیاز بود و بسبب‌اختلاف قیمت فاحشی که بین یك تن پولاد بصورت ورقه و این لوله بویژه لوله‌های ٤۲ اینچ وجود داشت ، شرکت ملی نفت ایران برآن‌شد که بجای خرید لوله از خارج کارخانه‌ای در ایران ایجاد نمایدتا سرحد امکان لوله های مورد نیاز این طرح عظیم را فراهم سازد و پس از رفع احتیاج‌بصورت یکی از صنایع سنگین مملکت بکار ادامه داده ، لوله مورد نیاز ایران و سایر کشور های همجوار را تامین نماید . قرارداد ساختمان کارخانه‌های لوله سازی اهوازبا شرکت امریکائی تورنس با هزینه ۱۵۰۰۰۰۰۰ دلار بسته شد و همزمان عملیات طرح شاه لوله گاز آغاز گردید و تا قبل از شروع بهره برداری از کارخانه های لوله سازی اهواز در حدود ۲۰۰۰۰۰ تن لوله ٤۲ اینچ از خارج خریداری گردید . در تاریخ۲۰ بهمن ماه ۱۳٤۵ عملیات ساختمانی کارخانه بنام‌نامی‌شاهنشاه آریامهر بوسیله آقای دکتراقبال رئیس هئیت مدیره و مدیر عامل شرکت ملی نفت ایران آغاز گردید و متعاقبا ساختمان کارخانه‌و نصب قطعات آن طبق برنامه‌باتمام رسید و در ۱۲ آذر ماه ۱۳٤٦ به دست مبارك شاهنشاه آریامهر افتتاح و مورد بهره برداری قرار گرفت . در ابتداء کارخانه کوچك بدون هیچگونه اشکالی روزانه تعداد معینی لوله تولید می‌نمود ولی لوله‌هائی که در کارخانه‌بزرك ساخته میشد هر چند مشخصات معروف به (ا-پی-ای) را دارا بود ولی چون می‌بایست جهت حمل گاز از آن استفاده شود ایجاب‌می نمود که مشخصات‌ویژه‌ای‌را دارا باشد تا مورد قبول کارشناسان‌و مشاورین آیماك قرار گیرد لذا مطالعاتی در این زمینه انجام گردید و پس از اقدامات لازم کار تولید لوله با مشخصات مورد نیاز آغاز گردید . مشخصات‌لوله هائیکه هم اکنون در کارخانجات لوله سازی اهواز ساخته می‌شود از مشخصات (ا-پی-ای) بالاتر بوده و از طرف بازرسان شرکت لویدز که بیمه گذار طرح شاه‌لوله گاز هستند مورد تائید واقع شده است . لوله‌های ساخت کارخانه های لوله‌سازی اهواز مرتبا همه روزه وسیله کامیونهای سنگین جهت استفاده در طرح شاه‌لوله‌گاز به حوزه های عملیاتی ارسال میگردد .

در حال حاضر از ٦۱۳ کیلومتر لوله ٤۰ اینچ قسمت دوم طرح که شاه لوله گاز که از ایستگاه بید بلند شروع و تا حوالی قم و ساوه ادامه دارد ۳۲۳ کیلو متر لوله گزاری شده و از ٤۹۵ کیلومتر لوله ٤۰ اینچ قسمت دوم طرح که از قم آغاز و تا آستارا مرزشوروی ادامه دارد ۱۷۵ کیلو متر باتمام رسیده است .

آقای سالور استاندار خوزستان هنگام سخنرانی

درشرکت سهامی لوله سازی اهواز هنگام‌سخنرانی آقای مصدقی

لوله‌های ساخت کارخانه لوله سازی اهواز هنگام حمل ازکارخانه

پشتیبانی طبقات مختلف مردم مشهد از لغو قرارداد اروندرود

پیشگاه مبارك شاهنشاه آریامهر
کارکنان دبیرستان دانش بزرك‌نیا مشهد ضمن ستایش ازاقدام دولت‌درمورد ابطال قرارداد اروندرود آمادگی‌خودرادرراه‌بثمر رسانیدن‌نیات مبارك‌شاهنشاه آریامهر اعلام‌میدارد.
رئیس دبیرستان دانش‌بزرك‌نیا -غلامعلی کورس
آ-۸۰٦۸

کارکنان ودبیران دبیرستان نادرشاه مشهد سپاس‌خود را درمورد الغای قرارداد اروندرود تقدیم و آمادگی‌خودرادر اجرای نیات شاهنشاه آریامهر اعلام‌میدارند .
رئیس دبیرستا ن‌نادرشاه-علی‌اکبر اخلاقی
آ-۸۰۷۰

کارکنان و دبیران دبیرستان خسروی مشهد ضمن اظهار خوشوقتی از لغو قرارداد ۱۳۱٦ مربوط به اروندرود پشتیبانی کامل خودرا برای جانبازی‌در حفظ حدود و ثغور کشور اعلام‌میدارند .
رئیس‌دبیرستان خسروی- حاجی‌زاده
آ-۸۰۷۲

کارکنان و دبیران دبیرستان فیوضات مشهد سپاس خودرا در مورد ابطال قرارداد مرزی‌ایران وعراق تقدیم ودر اجرای نیات آن پدرتاجدار آماده‌می باشند .
رئیس دبیرستان فیوضات-محمد مجیدزاده
آ-۸۰۷٤

کارکنان ودبیران دبیرستان‌دادگر مشهد آمادگی خودرابرای جانبازی دراجرای نیات شاهنشاه آریامهر نسبت‌به احقاق حق‌ایران دراروندرود اعلام میدارند .
رئیس‌دبیرستان دادگر-قدسیه‌مسعودیه
آ-۸۰۷٦

کارکنان ودبیران دبیرستان ۲۵شهریور مشهد سپاس خودرادر مورد ابطال قراردادتحمیلی ایران و عراق تقدیم و جانفشانی‌خودرا دراجرای نیات شاهنشاه‌آریامهر اعلام‌می‌دارند .
رئیس دبیرستان ۲۵شهریور- ملکی
آ-۸۰۷۸

کارکنان ودبیران دبیرستان ابومسلم مشهد ضمن ستایش ازاقدام دولت‌درمورد ابطال قرارداد ۱۳۱٦اروندرود آمادگی خود درراه به ثمررسانیدن نیات مبارك شاهنشاه آریامهراعلام‌میدارد
رئیس دبیرستان ابومسلم - اصغر حقیقت

کارکنان‌ودبیران دبیرستان حاج تقی مشهد سپاس‌خودرا در مورد الغای قرارداد اروندرود تقدیم‌وآمادگی خودرادر اجرای‌نیات شاهنشاه آریامهر اعلام‌می‌دارند .
رئیس دبیرستان حاج تقی-عباس کدخدایان
آ-۸۰۸۲

پیشگاه مبارك شاهنشاه آریامهر
دبیران و کارکنان گروه فرهنگی طوس مشهد (دبیرستان‌جهان دانش- آموزشگاه شبانه کیمیا)سپاس خودرادر مورد لغو قرارداد تحمیلی اروندرود معروض وجانفشانی خودرادراجرای منویات ملوکانه تقدیم‌می‌دارد .
رئیس گروه فرهنگی طوس‌مشهد -عالم‌زاده
آ-۸۰۵۸

پیشگاه مبارك شاهنشاه آریامهر
کارکنان ودبیران دبیرستان خیام مشهد سپاس فراوان‌خودرا بعلت لغوقرارداد ایران و عراق تقدیم‌داشته وبرای جانبازی‌آماده‌اند.
رئیس دبیرستان خیام مشهد رضازاده
آ-۸۰٦۰

پیشگاه مبارك شاهنشاه آریامهر
کارکنان ودبیران دبیرستان ملی جهان تربیت مشهدضمن‌اظهار مسرت از لغوقرارداد تحمیلی ۱۳۱٦ آمادگی‌خودرا برای هرگونه جانبازی درراه‌استیفای حقوق حقه ملت‌ایران اعلام‌میدارند .
رئیس دبیرستان ملی جهان تربیت‌مشهد-جواد رفائی
آ-۸۰٦۲

پیشگاه مبارك شاهنشاه آریامهر
جان‌نثاران کارکنان و دبیران دبیرستان هدایت مشهد سپاس خودرا نسبت بالغاء قرارداد تحمیلی ۱۳۱٦ اروندرود تقدیم ودراین مورداز هرگونه جانفشانی دریغ نخواهیم کرد .
از طرف کارکنان‌ودبیران دبیرستان هدایت مشهد . جواد تولیت
آ-۸۰٦٤

پیشگاه مبارك شاهنشاه آریامهر
رهبر خردمند ملت ایران
دبیران و کارکنان دبیرستان فردوسی مشهد ضمن ستایش از اقدامات‌دولت‌درمورد ابطال قرارداد ۱۳۱٦ آمادگی خودرا برای استیفای حقوق‌ملت‌ایران‌دراروندرودبدینوسیله‌بشرفعرض‌میرسانند.
رئیس دبیرستان فردوسی‌مشهد -محمدرهبر

پیشگاه مبارك شاهنشاه آریامهر
جان‌نثاران کارکنان دبستان شرافت مشهد با عرض سپاس از اقدامات دولت در زمینه الغاء قرار داد تحمیلی مرزی ایران و عراق آمادگی‌خود را در اجرای نیات آن پدر تاجدار اعلام میدارند.
رئیس دبستان شرافت مشهد - فرخ حقایقی
آ-۸۱٤٤

پیشگاه مبارك شاهنشاه آریامهر
جان‌نثاران کارکنان دبستان دخترانه ملك‌زاده مشهدباعرض‌سپاس از اقدامات دولت شاهنشاهی ایران در الغاء قرار داد تحمیلی ۱۳۱٦ آمادگی خود را در اجرای نیات‌پاك آن پدرتاجدار اعلام میدارند.
رئیس . دبستان ملك زاده مشهد -فاطمه جراح نژاد
آ-۸۱٤۲

پیشگاه مبارك شاهنشاه آریامهر
جان‌نثاران کارکنان دبستان دخترانه کوکبیه مشهد سپاس خودرا برای الغاء قرار داد ۱۳۱٦ ایران و عراق تقدیم و آمادگی خودرابرای هرگونه جانبازی اعلام میدارند.
رئیس دبستان دخترانه کوکبیه مشهد - طوبا مجیدی
آ-۸۱٤۰

پیشگاه مبارك شاهنشاه آریامهر
جان‌نثاران کارکنان دبستان دخترانه قریشی مشهد باعرض سپاس از اقدامات دولت شاهنشاهی ایران در الغاء قرار داد تحمیلی ۱۳۱٦ آمادگی خودرا در اجرای نیات آن پدر تاجدار اعلام میدارند .
رئیس دبستان دخترانه قریشی - مشهد فاطمه نادری .
آ-۸۱۳۸

پیشگاه مبارك شاهنشاه آریامهر
جان‌نثاران کارکنان دبستان دخترانه گوهرمشهدباعرض‌سپاس از اقدامات دولت در الغاء قرار داد استعماری ۱۳۱٦ اروندرود آمادگی خودرا برای هرگونه جانبازی اعلام میدارند.
رئیس دبستان دخترانه گوهر مشهد -افشار لاهوری
آ-۸۱۳٦

پیشگاه مبارك شاهنشاه آریامهر
جان‌نثاران کارکنان دبستان نونهالان مشهد با عرض سپاس از اقدامات دولت در زمینه الغاء قرار داد مرزی ایران‌وعراق آمادگی خود را در اجرای نیات آن پدر تاجدار اعلام میدارند.
رئیس دبستان نونهالان مشهد - افسر تهرانی
آ-۸۱۳٤

پیشگاه مبارك شاهنشاه آریامهر
جان‌نثاران کارکنان دبستان دخترانه تمدن مشهد با عرض سپاس از اقدامات دولت شاهنشاهی در زمینه الغاء قرار داد تحمیلی ایران و عراق آمادگی خودرا در اجرای نیات بزرك شاهنشاه آریامهر اعلام میدارند.
رئیس دبستان دخترانه تمدن مشهد -معصومه حجری
آ-۸۱۳۲

پیشگاه مبارك شاهنشاه آریامهر
جان نثاران کارکنان دبستان دخترانه شریعت مشهد سپاس‌خودرا از اقدامات دولت در لغو قرار داد مرزی ایران -عراق تقدیم وآمادگی خود را در اجرای منویات آن پدر تاجدار اعلام میدارند.
رئیس دبستان شریعت مشهد -شیرین دخت اوکتائی
آ-۸۱۳۰

پیشگاه مبارك شاهنشاه آریامهر
جان نثاران کارکنان دبستان رحیمیه مشهد با عرض سپاس از اقداما ت‌دولت در زمینه لغو قرار داد تحمیلی ایران و عراق آمادگی خود را در اجرای نیات شاهنشاه آریامهر اعلام میدارند.
رئیس دبستان رحیمیه مشهد - فاطمه متبسم
آ-۷۱۲۸

پیشگاه مبارك شاهنشاه آریامهر
جان‌نثاران کارکنان دبستان دخترانه شرف مشهد اقدامات دولت‌را در لغو قرار داد ۱۳۱٦ ایران و عراق ستایش نموده و آمادگی خودرادر اجرای نیات آن پدر تاجدار اعلام میداریم .
رئیس دبستان دخترانه شرف مشهد- اشرف‌رئیسی
آ-۸۱۲٦

پیشگاه مبارك شاهنشاه آریامهر
جان نثاران کارکنان دبستان خاور مشهد ضمن سپاس از اقدام دولت درمورد لغو قرارداد مرزی ایران -عراق پشتیبانی خود را اعلام میدارند .
رئیس دبستان خاورمشهد - طاهره بی‌همتا
آ-۸۱٦

پیشگاه مبارك شاهنشاه آریامهر
جان‌نثاران کارکنان دبستان جعفری مشهد ضمن سپاس از اقدام‌دولت درموردلغوقرارداد مرزی ایران وعراق آمادگی‌خود را برای اجرای نیات پاك شاهنشاه آریامهر اعلام‌میداریم .
رئیس دبستان جعفری مشهد - هروی
آ-۸۱٦٤

پیشگاه مبارك شاهنشاه آریامهر
جان‌نثاران کارکنان دبستان دخترانه زهره مشهد با عرض سپاس ازدولت در لغو قرارداد ۱۳۱٦ آمادگی خودرا برای جانبازی در راه شاه‌و میهن بخاکپای همایونی عرضه میدارند .
رئیس دبستان دخترانه زهره مشهد - لعیاافشار نژاد
آ-۸۱٦۲

پیشگاه مبارك شاهنشاه آریامهر
جان‌نثاران کارکنان دبستان سنائی مشهد با عرض سپاس از اقدامات دولت در زمینه الغاء قرارداد ایران و عراق آمادگی‌خود را برای اجرای نیات بزرك شاهنشاه آریامهر اعلام میداریم .
رئیس دبستان سنائی مشهد -سعیده احسانی
آ-۸۱٦۰

پشتیبانی طبقات مختلف مردم ازلغو قرارداد اروندرود

پیشگاه مبارك شاهنشاه آریامهر
آموزگاران و کارکنان دبستان شیبانی شیراز سیاست قاطع دولت ایران را در قبال مسئله اروندرود می‌ستایند و برای‌جانبازی و فداکاری در راه میهن عزیز آماده‌اند .
مدیر دبستان شیبانی شیراز - فریور
آ-۸۱۸۰

پیشگاه مبارك شاهنشاه محبوب آریامهر
جان‌نثاران کارکنان دبستان عضدی شهرستان شیراز سپاس خود را در الغاء عهدنامه مرزی ۱۳۱٦ ایران و عراق تقدیم و آمادگی خود را در راه بثمر رساندن نیات شاهنشاه آریامهر نسبت بحقوق حقه ملت ایران در مورد اروند رود اعلام میداریم .
از طرف کارکنان دبستان عضدی . مدیر دبستان . ملکتاج شریعتمداری
آ-۸۱۸۲

پیشگاه مبارك شاهنشاه آریامهر
کارکنان و هنر آموزان هنرستان و دبیرستان معدل شیراز ضمن ستایش از روش دولت شاهنشاهی ایران در پایدار کردن حق کشتی رانی در اروندرود آمادگی خودرا برای جان‌بازی درراه میهن اعلام میدارند .
رئیس دبیرستان و هنرستان معدل - پریدخت مزارعی
آ-۸۱۸۱٤

پیشگاه مبارك شاهنشاه آریامهر
جان‌نثاران اهالی قریه بابازید بخش ملاوی خرم‌آباد لرستان الغای قرارداد استعماری ۱۳۱٦ اروندرود را بحضور مبارك آن رهبر تاجدار صمیمانه تبریك عرض نموده آمادگی خود را برای هرنوع فداکاری اعلام میدارند .
از طرف کشاورزان قریه بابازید و انجمن ده کدخداشیخعلی جوادی - شکرجوادی
آ-۸۲۲٦

پیشگاه مبارك شاهنشاه آریامهر
دبیران و کارکنان‌و دانش آموزان دبیرستان محمودیه کاشان پشتیبانی خود را در مورد لغو قرارداد۱۳۱٦ازجانب دولت‌شاهنشاهی ایران اعلام وتاپای جان آماده جانبازی میباشیم .
رئیس دبیرستان محمودیه کاشان-قطبی
آ-۸۲۳۰

بررسی یك وزن از ۱۰ وزن کشتی در مسابقات بین‌المللی کاپ آریامهر «۳»

ابوطالب طالبی دارنده چهار مدال جهانی والمپیک وامیدشماره یک ۵۷ کیلو

ورزش

مهدی یعقوبی سرشناس ترین چهره ۵۷ کیلو وابراهیم سیف پور تنها مردی که درایران صاحب مدال طلای این وزن است.

طول ۲۲ سال تاریخ شرکت تیم‌های ملی ایران در دیدارهای جهانی والمپیك ۱۱ نفر صاحب پیراهن ملی ۵۷ کیلو شده‌اند

در ۵۷ کیلو که با تغییرات جدید اوزان در دنیای کشتی آن را وزن سوم میشناسیم ، رویهم طول سال های گذشته فقیر تر از وزن ۵۲ کیلو بوده‌ایم‌ولی درخشش ابراهیم سیف‌پور چهره استثنائی کشتی ایران در وزن های سبك، بسال ۱۹۶۱ در مسابقات جهانی «یوکوهاما» که توفیق یافت مدال طلای این وزن را بگردن آویزد سبب شد که باوجود یك مدال طلا طول ۲۲ سال تاریخ کشتی ایران در مسابقات جهانی و المپیك این وزن صاحب یك «کلکسیون» کامل گردد ، به این ترتیب ما در ۵۷ کیلو صاحب چیزی هستیم که در ۵۲ کیلو دیربازیست درانتظار آن بسرمیبریم، مدال‌طلای جهانی.

• سیف پور و تنهامدال‌طلای ۵۷ کیلو

محمدابراهیم سیف‌پور، در درخشان ترین روز تاریخ کشتی ایران صاحب گردن‌آویز طلای وزن ۵۷ کیلو گردید ، روزی که ایران در مسابقات جهانی‌باچهره‌ای افتخار- آفرین فاتح جام ۱۹۶۱ «یوکوهاما» شناخته شد ، به این ترتیب بعداز ۱۴ دوره مسابقات جهانی والمپیك ما در ۵۷ کیلو صاحب مدال طلا شدیم ، و بعد از آن تا امروز که زمانی حدود ۷ سال میگذرد هنوز به تکرار آن توفیق نیافته‌ایم .

«منصور رحیمیها » اولی مردی بود که در بازی های المپیك لندن ۱۹۴۸ با پیراهن ملی ایران در این وزن ظاهر شد ولی ، باناکامی بازگشت چه ورود تیم های فراوانی از سراسر جهان به بازی های المپیك چهره گذشته کشتی را بکلی دگرگون کرده‌بود، تاقبل‌از این سال امریکا - فنلاند و سوئد حاکم مطلق جهانی این ورزش بودند و تیم های اروپای شرقی نیز در شرایطی استثنائی به کسب عنوان های پائین توفیق میافتند ، ولی در ۱۹۴۸ ورود قهرمانان ترك با چهره‌ای پرتوان ، همه سنت‌های گذشته را شکست و در پایان مسابقات کشتی «لندن» درحالی که این کشور در وزن های دوم، سوم، چهارم و پنجم صاحب چهار مدال طلا شده بود ، رویدادی غیرقابل تصور در کشتی جهان بوجود آورد .

و شاید همین دگرگونی شانس قهرمانان‌مارا ازمیان برد، رحیمیها مدعی وزنی بود که«آکار» قهرمان ترك صاحب مدال‌طلای آن گردید، بهرحال سال بعددر مسابقات‌جهانی ۱۹۴۹ محمد خادم «رئیس گذشته فدراسیون کشتی ایران» جای رحیمیها را پر کرد ولی بازهم در این وزن روی سکوی عنوان ها بی‌مکان ماندیم .

اولین مدال وزن ۵۷ کیلو در مسابقات جهانی فنلاند سال ۱۹۵۱ برای‌ایران‌بدست‌آمد مهدی‌یعقوبی در این سال روی سکوی سوم صاحب مدال برنز گردید ، این یعقوبی ضمن آنکه نتوانست مدال طلای این وزن را بگردن آویزد با اینهمه سرشناس ترین چهره ۵۷ کیلو ایران طول تاریخ بشمار می‌آید ، زیرا از سال ۱۹۵۱ تا ۱۹۶۰ شش سال با پیراهن ملی ایران در مسابقات المپیك و جهانی ظاهر شده است و تنها مردیست که در وزن های سبك سه المپیك پیاپی همراه تیم‌ایران بوده، نخست هلسینکی ۱۹۵۲ با عنوان چهارم ، بعد ملبورن ۱۹۵۶ که صاحب‌مدال نقره شد و تنها قهرمان معروف بزرك‌ترك «داغستانلی» را نتوانسته بزانو درآورد و سرانجام رم ۱۹۶۰ که در رده‌بندی بی‌مکان ماند ، به‌این ترتیب‌یك مدال برنزجهانی و یك عنوان چهارم ویك مدال‌نقره المپیك طول این سال ها بدست آورد، درحالیکه دردیداربین‌المللی لهستان در سال ۱۹۵۵ که ۱۲ کشور درآن حضورداشتند ،توفیق به کسب مدال طلا یافت .

• ملی پوشان ۵۷ کیلو ۲۲ سال گذشته

رویهم طول ۲۲ سال تاریخ شرکت تیمهای ملی کشتی ایران‌در دیدارهای جهانی و المپیك بـه‌ترتیب منصور رحیمیها -محمدخادم -مهدی‌یعقوبی- جبار بایرام جهانی - «مرحوم بنی - هاشمی» -شعبان باباولادی - محمد ابراهیم سیف‌پور - قاسم دهنده - عبدالله‌خدابنده - محمد علی فرخیان‌و سرانجام از سال ۱۹۶۶ تاکنون ابوطالب طالبی در ۵۷ کیلو صاحب پیراهن ملی ایران بوده‌اند که ازاین میان ، مهدی یعقوبی مدال برنز مسابقات جهانی ۱۹۵۱ و نقره‌المپیك ۱۹۵۶ را بگردن‌آویخته، بایرام‌جهانی در سال ۱۹۵۳ روی سکوی دوم‌جهان قرار گرفته ، محمد ابراهیم سیف‌پور در یوکوهاما سال ۱۹۶۱ تنها مدال طلای این وزن را تاکنون بدست آورده ، و محمدعلی فرخیان در دومین باری که ایران فاتح مسابقات جهانی شد «۱۹۶۵ منچستر» مدال نقره گرفته، وبعد از او طول چهار سال گذشته‌از۱۹۶۶ تا کنون‌ابوطالب‌طالبی ملی پوش وزن ۵۷ کیلو در سه‌دوره مسابقات جهانی‌و یکدوره المپیك‌چهار مدال برنز بدست آورده است. بااین حساب در مجموع‌یك مدال طلا ۳ مدال نقره‌و ۵مدال برنز در این وزن طول ۲۲ سال برای ایران جمع‌آوری شده است که در این میان ۴مدال برنز آن را طالبی در اختیار دارد ،در حالیکه در بعضی از این سالها بیشتر از مدال برنز شایستگی‌و قدرت‌داشته.

ابوطالب طالبی و چهار مدال برنز

طالبی‌با ارزشترین‌چهره ۵۷کیلوی تیم کشتی ایران گذشته از این‌چهار مدال ،دردودوره‌مسابقات کاپ‌آریامهر صاحب مدال طلا گردیده ،ویك‌مدال برنز نیز از مسابقات کاپ تفلیس همراه دارد، اوج قدرت‌اورا درمسابقات سال گذشته «کاپ آریامهر» دیدیم که بابرتری قابل تحسین و قدرتی چشم‌گیر برکلیه مدعیان ایرانی و خارجی روی سکوی نخست مسابقات قرار گرفت.

ملی‌پوش ایران در این وزن ۲۴ سال پیش‌در یکی‌ازشهرهای‌آذربایجان شرقی متولد شد و در سن بیست سالگی بعنوان یکی از جوانترین چهره‌های تیم ملی کشتی‌ایران معرفی گردید، اولین بار که مطبوعات بانام او آشنا شدند در مسابقا ت‌تشویقی «مدال طلا» بین کلیه کشتی گیران استان آذربایجان شرقی بود ، طالبی بااینکه در این مسابقات جائی بین نفرات اول تاسوم نداشت بعلت‌مبارزه خیره کننده‌ای که در دیدار با«جبار بایرام جهانی» صاحب مدال نقره‌جهان ارائه کرد بعنوان یك امید تازه تولد یافته معرفی گردید.

بعد از این رویداد ، عازم تهران گردید و باتمرینات اصولی و حساب شده‌ای که زیر نظرپرویزسیروس‌پور انجام داد سرانجام‌در مسابقات‌قهرمانی ایران بعد از دیدار مساوی مقابل ایران گردید و از این زمان به بعد سید عباسی بعلت سبکی وزن‌قهرمان ستاره اقبال او اوج گرفت.

ولی امروز شرایط جسمانی اودر ۵۷ کیلو برایش دشواریهای‌فراوان بوجود اورده و عموما ناکامیهای‌او رادر دیدار های جسمانی باید در همین مسئله جستجو کرد ، طالبی بدون تردید اگر علاقمند باشد در ۵۷ کیلوباقی بماند محتاج یك کنترول صحیح طول سال می‌باشد، در غیر اینصورت فشاری که از وزن کم کردنهای بی حساب بر اعصاب‌او می اید ،خیلی زودعذابش خواهد داد ، ولی‌دراین‌دوره‌مسابقات بعلت ۲ کیلو «ارفاق» در هر وزن شرایطی متعادل خواهد داشت و امیدواریم به سومین مدال طلای مسابقات بین‌المللی کاپ آریامهر دست یابد .

● عبدالباقر وامید غایب

شایسته ترین فردی که ممکن است پاجای پای طالبی در ۵۷ کیلو بگذارد و اکنون بعلت محرومیت‌با وجود اینکه در یك فرم‌ایده‌آل‌بسر میبرد وشانس شرکت درمسابقات راندارد ، جهانگیر عبدالباقراست، تنها مردی که در این‌وزن به‌راستی طالبی‌را تعقیب‌می کرد..

عبدالباقر سه باردر مسابقات بین‌المللی جام تفلیس باشایستگی مبارزه کرده ودو مدال نقره و یك برنز از این مسابقات بیادگار دارد، کشتی گیری‌است جنگنده که‌علاوه برتمام شرایط استثنائی‌در مبارزات از مغز خود سخت کمك میگیرد و مسابقات‌ایندوره کاپ‌تفلیس‌بازگوی این واقعیت بود که او بدوران اوج خود نزدیك شده است ،در این‌دوره او مسابقا ت‌خودرا بدون باخت‌پشت سر گذارد و حتی درمقابل« پاول مالیان» نفرشناخته شده‌تیم ملی شوروی با نتیجه مساوی وقت را به پایا ن‌رساند ،در حالیکه جمعی اورا شایسته تر معرفی کردند ، بهرحال اگرمردی با کیفیت‌موجودقادرباشد باشایستگی درغیاب‌طالبی‌پیراهن‌ملی وزن ۵۷ کیلورا بتن کند ، تنها جهانگیر عبدالباقر است که باید برای تشویق و رغبت بیشتر او فدراسیون کشتی برنامه‌های‌اصولی داشته باشد ، در غیر این صورت همه چیزدر غیاب طالبی در ۵۷ کیلو برای تیم ما تمام‌شده است .

زیرا محسن رضائی . حسین حیدری‌و رمضان خدر هیچکدام در شرایط‌موجود جای طالبی را در مسابقات‌بین‌المللی‌قادرنیستند آنطور که‌باید پر کنند .

● سایر مدعیان

درغیاب عبدالباقر ، محسن‌رضائی ازفم -حسین حیدری از تهران و رمضان‌خدرقهرمان سه ساله کشور ازمازندران‌بعنوان شایسته ترین چهره های وزن ۵۷ کیلو بعد از طالبی دراردوی‌تدارکاتی مسابقات کاپ آریامهر بسر می برند،حیدری درمسابقات‌انتخابی‌سال۱۹۶۶جهانی باپیروزی برفرخیان وسید عباسی شناخته شد ، ولی‌برخلاف انتظار دردیدار های بعد چندان چشم‌گیر نبود ، رویهم آنطور که باید نمی توان از او انتظار داشت مگراینکه استوار وجدی در این‌راه قدم گذارد، در ایندورهمسابقات انتخابی نیزدر حالیکه وقت اول‌رابه‌رضائی باخته بود با مبارزه ای دورازانتظار پیروزشد ، حسین حیدری نخستین باراست که در مسابقات کاپ آریامهر ظاهر می شود ، بدنبال‌او محسن رضائی کشتی گیر خوب‌قمی قراردارد که همزمان با ظهور درخشان طالبی صاحب نام گردید ولی‌او نیز هرچند مدت یکبار در غیبتی طولانی کشتی را فراموش‌می کند !

رضائی چهره‌ایست که اگر «فصلی» در مسابقات‌وتمرینات‌ظاهر نمی‌شد میتوانستیم در گذشته به اوسخت دلبندیم زیرا حتی در این شرایط‌نازمانیکه با آرامش مبارزه می‌کند قادر و توانا است ولی ، زمانیکه تحت تاثیر قرار می گیرد یك‌مغلوب‌واقعی است .

واگر مسابقات انتخابی اورا بررسی کنیم این‌واقعیت کاملابه چشم میخورد .

پس‌از ایندو رمضان خدرقهرمان سه ساله ایران که دردوره گذشته نیزدرمسابقات کاپ‌آریامهر حضور داشته آخرین نفرایران‌در ۵۷ کیلو است.ولی در شرایطی آماده تر از گذشته بنظر می آید، هرچند که مغلوب رضائی‌شد وبا حیدری مساوی کرد، بهر حال کنار گذاردن عبدالباقر اجازه نداد در این وزن باموجودیت‌واقعی خود ظاهر شود، ولی اگر طالبی با فرم‌متخواه به مسابقات قدم گذارد درهر شرایطی اورا برای سومین بار در صدر سکوی وزن‌سوم‌مسابقات‌بین‌المللی کاپ‌آریامهر واهیم دید .

جهانگیر عبدالباقر ، شایسته - ترین جانشین طالبی در ۵۷ کیلو.

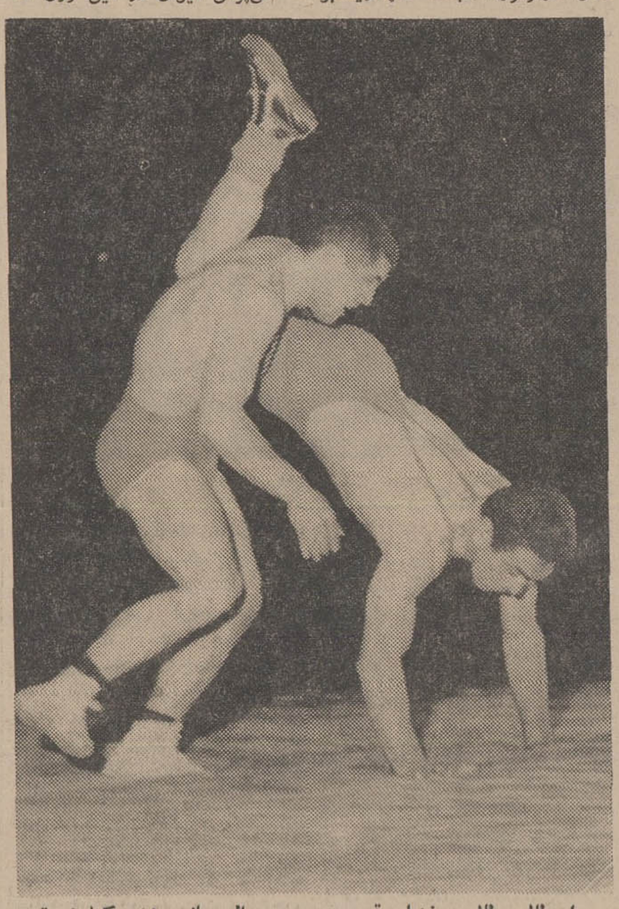

ابوطالب طالبی‌درخشان ترین‌چهره حال حاضر ۵۷ کیلوی تیم ملی‌ایران علیرغم ناکامی مسابقات جهانی اخیرشایسته‌ترین کشتی‌گیر این وزن به حسا ب‌می آید،پیروزی درسومین‌دوره مسابقات جام آریا در هیچ شرایطی دوراز دسترس طالبی نیست ، رمضان‌خدر که در عکس طالبی اورا با فن کنده پا درهوا کرده ، یکی از سرسخت‌ترین حریفان ایرانی ، این قهرمان است .

ابراز احساسات طبقات مختلف مردم

پیشگاه مبارك شاهنشاه آریامهر

جان‌نثاران خدمتگزاران دبستانهای آموزش و پرورش ناحیه ۶ سپاس خودرا درمورد ابطال قرارداد استعماری مرزی ایران و عراق تقدیم و آمادگی خودرا دراجرای نیات آن‌رهبر خردمند اعلام میدارند .

از طرف کلیه خدمتگزاران‌رجب‌نرگسیان-علی محمد محمدی- محمد حسین فلاح

آ-۴۸۵۵

پیشگاه مبارك اعلیحضرت همایون شاهنشاه آریامهر

جان‌نثاران از طرف قاطبه یارفروشان عضو شرکت تعاونی میادین تهران که شعار همیشگی خود راشاه پرستی و میهن دوستی قرار داده‌اند دراین موقع که قرارداد تحمیلی ۱۳۱۶ بفرمان مبارك شاهنشاه آریامهر کان‌لم‌یکن تلقی شده وپرچم پرافتخار ایران عزیز برفراز کشتی‌ها دراروندرود باهتزاز درآمده فریضه خود میدانند آمادگی‌کامل خودرا برای هرگونه جان‌بازی و فداکاری درراه پیشرفت منویات همایونی به‌پیشگاه مبارك عرض نمایند .

زنده‌باد شاهنشاه آریامهر پاینده ایران.

حسینعلی منصوری -ناصر شفیعی -علی‌اصغر رزازیان - اصغر کاشانی - اسمعیل خلج- نقی‌حکاکی - غلامحسین کوهپایه .

آ-۴۸۱۱

پیشگاه مبارك رهبر عالیقدر و شجاع ومدبر اعلیحضرت همایون شاهنشاه آریامهر

افراد کانون بازنشستگان مرکز و نواحی راه‌آهن چنانکه در دوران خدمت باالهام (خدا -شاه -میهن) مدال افتخار (پل پیروزی) از دست مبارك شاهنشاه آریامهر زیب سینهٔ تاریخ‌کشور خود نمود روز جمعه ۵اردیبهشت ماه‌طی جلسه عمومی در سالن هنرستان راه آهن باتفاق آراء نظریات شاهنشاه مفخم خود را در استیفای حقوق (اروندرود) تائید و همه باموی سفید و تجربیات فراوان جان بکف آمادگی خود را برای هرنوع جان‌فشانی و فداکاری اعلام نمودند .

زنده بادشاهنشاه آریامهر -جاوید وبرقرارباد اهتزاز پرچم استقلال و عظمت ایران .

کانون بازنشستگان راه‌آهن دولتی ایران

پیشگاه مبارك شاهنشاه آریامهر

دبیران‌و کارکنان دبیرستان شاهرضا ضمن ابراز نهایت سپاس- گذاری از استیفای حقوق ملت ایران در رودخانه اروندرود آمادگی خود راجهت فداکاری درراه سرفرازی میهن عزیز اعلام میدارند .

رئیس دبیرستان شاهرضا مشهد - غمامی

آ-۷۶۴۲

پیشگاه مبارك شاهنشاه آریامهر

معلمان و کارکنان دبستان حامی ناحیه ۸تهران افتخار دارند که گوش بفرمان شاهنشاه برای جانبازی در راه حفظ تمامیت ارزی‌ایران آمادگی خود رااعلام دارند .

رئیس دبستان حامی -جعفریان

آ-۷۶۳۶

پیشگاه مبارك اعلیحضرت همایون شاهنشاه آریامهر

معلمان و کارکنان دبستان پیك‌امروز ناحیه۸ تهران افتخاردارند که گوش بفرمان شاهنشاه برای جانبازی درراه حفظ تمامیت ارزی ایران آمادگی خودرا اعلام دارند .

رئیس دبستان پیك‌امروز - بهروش

آ-۷۶۳۴

پیشگاه مبارك شاهنشاه آریامهر

جان‌نثاران ازطرف کارکنان و دبیران و دانش آموزان دبیرستان باربد ناحیه‌یك تهران مراتب سپاسگزاری خود را در مورد ابطال قرارداد مرزی ایران و عراق به‌پیشگاه مبارك تقدیم و جانفشانی و آمادگی خودرادر اجرای نیات رهبر خردمند ایران اعلام میدارند .

رئیس دبیرستان باربد - فروغ - کاشفی

آ-۷۶۳۲

پیشگاه مبارك شاهنشاه آریامهر

کارمندان آموزشی‌واداری ودانش‌آموزان دبیرستان شماره ۱ پسران گروه یکان (سپیده گیتی) ناحیه ۲ تهران . اقدام دولت متبوع خودرا در حفظ حقوق طبیعی ایران دراروندرود که براهنمائی آن رهبر عالیقدر انجام گرفته میستایند وبا افتخار آمادگی خود را برای‌جانفشانی درراه میهن ابراز میدارند .

گروه یکان

آ-۴۸۱۹

پیشگاه مبارك شاهنشاه آریامهر

جان‌نثاران‌دبیران‌دبیرستان‌شفق‌شهرستان‌سمیرم‌الغاءقرارداداستعماری ۱۳۱۶ اروندرود را از طرف دولت به‌پیشگاه آن رهبر خردمند تبریك عرض نموده و جانفشانی خود را برای هرنوع فداکاری اعلام میداریم .

پرویز کوشان . بهرام رنجبر . محمدناصرصادقی . منصورسامی. منصور پیرمرادیان .

آ-۷۹۰۴

پیشگاه مبارك شاهنشاه آریامهر

معلمان دبستان بیهقی ناحیه ۸ تهران مراتب انزجارخودرانسبت به رفتارخصمانه وضد انسانی عراق که باهموطنان مسلمان‌ایرانی پیش گرفته است اعلام‌می‌دارد .

از طرف کارکنان دبستان بیهقی ناحیه ۸ ملك‌زاده

آ-۴۸۴۵

پیشگاه مبارك شاهنشاه آریامهر

معلمان دبستا ن‌باختر ناحیه ۸ تهران مراتب انزجارخودرانسبت برفتار خصمانه وضد انسانی عراق که باهموطنان‌مسلمان‌ایرانی‌پیش گرفته اند اعلام‌می‌دارند .

ازطرف‌معلمان دبستان باختر احترام جانبخش

آ-۴۸۵۷

پیشگاه مبارك شاهنشاه آریامهر

معلما ن‌و کارکنان دبستان اسفندیار ناحیه ۸ تهران مراتب انزجار خودرا نسبت‌به رفتار خصمانه وضد انسانی عراق که با هموطنان مسلمان ایرانی پیش گرفته اند اعلام‌میدارند.

رئیس دبستان دولتی اسفندیار- انصاری

آ-۴۸۰۷

پیشگاه مبارك شاهنشاه آریامهر

جان نثاران قاطبه اهالی و کارکنان شهرداری‌بسطام‌سپاس‌خودرادر مورد ابطال قرارداد اروندرودتقدیم‌و آمادگی خودرا برای هرنوع جانفشانی‌اعلام‌میدارند .

از طرف قاطبه اهالی و کارکنان شهرداری بسطام یثربی

آ-۷۷۷۴

پیشگاه مبارك شاهنشاه آریامهر

معلمان دبستان سروش ناحیه ۸ تهران پشتیبانی‌خویش‌را از لغو قرارداد استعماری ۱۳۱۶ ایران و عراق اعلام‌میدارندو آماده‌هرنوع فداکاری‌دراین‌راه‌می باشند .

آ-۴۸۵۵

پیشگاه مبارك شاهنشاه آریامهر

معلمان دبستان‌ساتراب ناحیه ۸ تهران پشتیبانی خویش‌راازالغاء قرارداد ۱۳۱۶ اعلام‌وآماده هرگونه‌جانبازی وفداکاری‌درراه‌استقلال میهن‌می‌باشند .

آموزگاران دبستان‌ساتراب

آ-۴۸۶۳۳

پیشگاه مبارك رهبر خردمند ملت ایران شاهنشاه آریامهر

در این لحظا ت‌تاریخی که دولت ایران به پیروی از نیات پیشوای اندیشمند و رهبر عالیقدروطن ما و بمنظور احقاق حقوق مسلم ملت ایران در اروندرود قرار داد ۱۳۱۶ را کان‌لم یکن شمرده و با این اقدام‌قاطع وشجاعانه یکی دیگر از آرمانهای ملت ایران از قوه بفعل درآمده‌است جان‌نثاران دبیران و کارمندان دبیرستان رازی سنندج باردیگر باصدای رسا و ایمان استوار خودرا در راه جانبازی و فداکاری برای حفظ حدود و حقوق میهن عزیز واجرای فرامین نجات بخش شاهنشاه‌آریامهراعلام میداریم و آماده‌ایم همدوش سربازان دلیر وطن هر نوع تجاوزی را محکوم وهر متجاسری را نابود کنیم.

از طرف دبیران و کارمندان دبیرستان رازی سنندج کریم‌کرد

آ-۸۰۰۰

پیشگاه مبارك شاهنشاه آریامهر

کارمندان اداری آموزش و پرورش منطقه آغاجاری سپاس خودرا در مورد ابطال قرار داد استعماری مرزی ایران و عراق تقدیم و بار دیگر جانبازی خودرا در اجرای نیات آن پدر تاجدار اعلام میدارند .

اسدالله فاطمی رئیس آموزش و پرورش آغاجاری

۸۰۰۲-۱

پیشگاه مبارك شاهنشاه آریامهر

جان نثاران اعضای انجمن شهر رامسر همصدا با هموطنان شریف آمادگی خودرا بمنظور جانبازی در راه بثمر رساندن آرمانهای مقدس رهبر خردمند و دفاع از حقوق‌حقه ایران عزیز نسبت باروند رود اعلام میدارند.

رئیس انجمن شهر رامسر -دکتر عبدالرزاقی

۸۰۵۴-۱

پیشگاه مبارك شاهنشاه آریامهر

در این هنگام که دولت شاهنشاهی ایران به پیروی از نیات مقدس آن پیشوای خردمند رهبر عالیقدر قرارداد ۱۳۱۶ ایران و عراق را کان‌کم‌یکن شمرده و با این اقدام بزرك و شجاعانه‌یکی دیگر از آرمانهای ملت ایران تحقق یافته است جان‌نثار افتخار دارد مراتب سپاس و حق شناسی و تائید و آمادگی هرگونه فداکاری قاطبه فرهنگیان شهرستان سقز کردستان را به پیشگاه آن شاهنشاه محبوب اعلام بدارد .

رئیس اداره آموزش و پرورش شهرستان سقز -فیاضی

آ-۷۷۸۰

پیشگاه مبارك اعلیحضرت همایون‌شاهنشاه آریامهر

چاکر افتخار دارد بنمایندگی از طرف کشاورزان عضو شرکت های تعاونی روستائی شهرستان بهشهر بخاطر تحصیل منافع ملی خود در جهت پیشبرد نیات مقدس و مترقیانه ناجی ایران شاهنشاه آریامهر که جهاد مقدس را اعلام داشته‌اند آمادگی خود را برای شرکت در این نهضت ملی تقدیم داشته تا سعادت آنرا حاصل نمایند که همگام با همه افسران رشید و سربازان وطن درراه استیفای حقوق و مجدو عظمت روز افزون ایران‌عزیز جانبازی نمایند .

رئیس اتحادیه شرکت های تعاونی روستائی بهشهر - محمد تقی خالقی رستمکلائی

آ-۷۷۷۸

پیشگاه مبارك شاهنشاه آریامهر

جان نثاران کارکنان دبیرستان جامی و دبستان حکیم‌قطران (فیرورق)خوی سپاس خود را در مورد کان‌لم‌یکن‌قرارداداستعماری مرزی ایران‌وعراق تقدیم آمادگی خودرادراجرای نیات پدر تاجدار جهت احقاق حق در مورد اروند رود مراتب جانبازی خود را اعلام میداریم .

بهمن‌خضرلو. یعقوب یعقوب‌زاده . ابراهیم محمد رحیمی . علی اکبر خلیل‌نژاد . علی اصغر عبدالی . عباس زمانلو . محمدرضا جلیل زاده. علی مرتضوی . محمد تقی زاده . عباس کریمزاده شجاع آیریملو . محمد کازرونی . علی صفر علیزاده . قلی قلیلو . فرامرز شاهقلیان . فرامرز یعقوبی . محمد مهدی دعاکو . سبز علی علی محمدی . فرج‌اله احمدی.اعرابی .

مدیر دبستان و دبیرستان . اصغر بنیادی

آ-۷۷۵۸

پیشگاه مبارك شاهنشاه آریامهر

جان‌نثاران دبیران و کارکنان دبیرستان پروین اعتصامی‌رامسر الغای قرارداد استعماری ۱۳۱۶ اروندرود را از طرف دولت ، به پیشگاه شاهنشاه آریامهر پدر تاجدار تبریك عرض‌نموده‌آمادگی خود را برای هرنوع فداکاری اعلام میدارند .

از طرف دبیران و کارکنان دبیرستان پروین اعتصامی رامسر- طاهره لنگرودیان

آ-۸۲۲۳

پیشگاه مبارك شاهنشاه آریامهر

جان‌نثاران دبیران و کارکنان دبیرستان اردیبهشت رامسر الغای قرارداد استعماری ۱۳۱۶ اروندرود را از طرف دولت ، به پیشگاه شاهنشاه آریامهر پدرتاجدار تبریك عرض نموده‌آمادگی خود را برای هرنوع فداکاری اعلام میدارند .

از طرف دبیران‌و کارکنان دبیرستان اردیبهشت رامسر - مهندس روحانی

آ-۸۲۲۴

پیشگاه مبارك شاهنشاه آریامهر

جان‌نثاران کارکنان دبستان ملی پارسا رامسر سپاس خودرا در مورد ابطال قرارداد استعماری مرزی ایران و عراق تقدیم داشته و جانفشانی خود را در اجرای نیات آن پدر تاجدار ملت عزیز ایران اعلام میدارند .

از طرف آموزگاران دبستان ملی پارسا رامسر - بهزاد

آ-۸۱۸۶

پیشگاه مبارك شاهنشاه آریامهر

جان‌نثاران کارکنان دبستان بریشی رامسر سپاس خود را در مورد ابطال قرارداد استعماری مرزی ایران و عراق تقدیم‌داشته و جان فشانی خود را در اجرای نیات آن پدر تاجدار و ملت عزیز ایران اعلام میدارند .

آ-۸۱۹۲ ازطرف آموزگاران دبستان بریشی رامسر-بی‌نیاز

پیشگاه مبارك اعلیحضرت همایون شاهنشاه آریامهر

جان‌نثاران آموزگاران ، دبیران و کارکنان آموزش وپرورش شاه‌آباد ماکو که در مسیر معلمی و پیکار با بیسوادی همواره احساس وظیفه سربازی نموده اقدام دولت را در لغو قرارداد استعماری اروندرود تائید و بفرمان پدر تاجدار آماده پیکار با متجاوزین میباشیم.

عزت‌الله مصطفی نژاد. محمد جبارنژاد . یوسفعلی آقایاری . لطیفه طلوعی .علی‌پور حبیب . حسن محرم‌زاده . ناصر ماکوئی . ضیافت الواری . عباس آشوری.پرویز باقری .صفرعلی‌مهدی‌زاده. سکینه عزیزی .سلیمان ایروانی . فرخ اصلانی . حسین علی نژاد. سکینه گواهی . رضا خلیلی . حبیب محمدزاده . رمضان‌صفری. جمشید تگزی . مهرانگیز طلوعی . یدالله عزیزی . علی قنبرپور. حجت‌الله محمد زاده . خدیجه همدانی . جهانگیر آیرم . محمدعلی. بانی . محمد قریشی. محمد قلی رحیمی . بهمن مختاری. عبدالله خدایاری .رسول کوچری

آ-۸۲۱۶

شیراز آماده استقبال از شاهنشاه است

بعدازظهر روزدوشنبه شاهنشاه‌آریامهر دومین کنفرانس بررسی وارزیابی کار دانشگاهها و مدارس‌عالی را درشیراز افتتاح میفرمایند در اولین جلسه این کنفرانس گزارشهای انجام شده دانشگاهها و مدارس‌عالی مطرح‌خواهد شد و همچنین در جلسه اختتام شاهنشاه‌آریامهرشرکت خواهندکرد.

جلسات این کنفرانس‌سه روزادامه داردوپس ازمراسم افتتاح سه کمیسیون تشکیل میشود و بمسائل مختلف دانشگاهی و چگونگی اجرای مفاد دانشگاهی رسیدگی میکنند وگزارش منشور انقلاب در زمینه‌های مختلف کار خودرادر آخرین جلسه به‌پیشگاه شاهنشاه آریامهر تقدیم میدارند و در این جلسه توصیه‌هائی‌در زمینه‌پیشرفت سریعتر اجرای مواد منشور انقلاب آموزشی رامسر خواهد شد.

در کنفرانس شیراز خانم دکترفرخ روپارسای وزیر آموزش و پرورش آقایان : کاظم‌زاده وزیر مشاور و رئیس سازمان امور اداری کشور،رضا مقدم قائم‌مقام مدیر عامل سازمان برنامه، باهری معاون وزارت دربار شاهنشاهی ، عبداله‌فریار، محمد مقدم، خلیل کازرونی واعتماد معاونین وزارت علوم ، ناصر موفقیان معاون وزارت آموزش و پرورش، پرفسور رضارئیس دانشگاه تهران پروفسور پویان‌رئیس دانشگاه ملی دکتر امین نایب‌التولیه دانشگاه صنعتی آریامهر ، نهاوندی رئیس دانشگاه پهلوی ، دکتر ضیائی رئیس دانشگاه مشهد ، تسلیمی‌رئیس دانشگاه تبریز ، دکتر معتمدی رئیس دانشگاه اصفهان ، دکتر کاظمی‌رئیس دانشگاه جندی‌شاهپور، شریفی رئیس دانشسرایعالی ، حایری رئیس‌دانشگاه صنعتی ، جهانگیر صوفی، رئیس مدرسه عالی بازرگانی، هنربخش‌رئیس هنرسرایعالی ،فیسوضات رئیس دانشسرایعالی سپاه دانش، رائی‌رئیس دانشکده کشاورزی‌رضائیه ، عمادمدیر کل دفتر وزارت علوم ، خطیب‌شهیدی مدیر کل دفتر نظارت بر موسسات آموزش عالی، کاظمیان مدیر کل‌امور دانشجوئی ، احمد اشرف کارشناس وزارت علوم ، دکتر مژدهی و گنجی معاونین دانشگاه تهران دکتر قائم مقامی معاون دانشگاه مشهد ،پرفسور سمیعی رئیس دانشکده پزشکی ،دکتر مفیدی رئیس دانشکده‌بهداشت ،نراقی رئیس موسسه مطالعات اجتماعی ،دکتر صادقی مدیر کل دانشگاه تهران ، کوهستانی مدیر کل دانشگاه تهران، امیر منصور صدری و لواسانی از دانشگاه صنعتی آریامهر شرکت دارند.

● **آماده استقبال**

خبرنگار ما در شیراز گزارش‌میدهد: شیراز، خودرابرای‌استقبال باشکوهی از شاهنشاه آماده میکند وهم‌اکنون این شهر بطرز بسیار جالبی تزئین شده است.

بامداد روزدوشنبه پانزدهم‌اردیبهشت ماه‌جاری شاهنشاه‌به‌شیراز تشریف‌فرما خواهند شد.

پس از انجام‌مراسم استقبال ،شاهنشاه بزیارت حضرت شاه‌چراغ«ع» خواهند رفت .

شاهنشاه آریامهر طی چهار روز اقامت در شیراز ضمن شرکت در کنفرانس بررسی وارزیابی کار دانشگاهها، کارخانه‌تلفن سازی‌ایران را که باهمکاری سازمان برنامه ، وزارت پست و تلگراف‌و تلفن وکمپانی «زیمنس» آلمان ایجاد گردیده و همچنین پارك ولایتعهد را که دومین پارك بزرك شیراز میباشد در میدان ولایتعهد افتتاح میفرمایند و بعدازظهر پنجشنبه بتهران عزیمت مینمایند.

خبرهای روز

وزیرخارجه درکره جنوبی

آقای اردشیر زاهدی وزیر امور خارجه که در راس‌یك هیئت اقتصادی از خاوردور دیدن‌میکند، امروزبدیدار خود از چین ملی پایان خواهد داد و رهسپار کره جنوبی میشود.

وزیر خارجه که روز چهارشنبه وارد تایپه پایتخت چین ملی شد با شخصیت‌های برجسته‌ای این کشوراز جمله معاون رئیس جمهوری نخست‌وزیر وزیران خارجه و دفاع ملاقات کرد.

دبیر کل اتحادیه جهانی معلمان در تهران

«ویلیام کار» دبیر کل اتحادیه جهانی معلمان و همسرش برای‌یك بازدیدودو هفته‌ای‌از ایران واردتهران شدند .

دبیر کل اتحادیه جهانی معلمان در طول دیدار خود از پیشرفت های ایران در زمینه مبارزه بابیسوادی‌و موسسات آموزشی‌کشور دیدن‌خواهد کرد .

تیم‌های کشتی رومانی و بلغارستان وارد تهران‌سدند

ازجمع شش تیم شرکت کننده: شوروی، رومانی ،بلغارستان،لهستان کره جنوبی ومغولستان که‌درسومین دوره مسابقات بین‌المللی کشتی کاپ آریامهر حضورخواهندداشت طی‌دوروز گذشته دو تیم‌ازبلغارستان ورومانی وارد ایران شدند .

تیم بلغاراز ده کشتی‌گیر و ۵ همراه تشکیل شده و چهره های این‌تیم‌به استثنای کشتی‌گیر وزن ۶۲کیلو اولین باریست که در مسابقات کاپ آریامهرشرکت می‌کنند .

نفرات این تیم‌به ترتیب از وزن اول‌تادهم به‌این شرح می باشند . نیکولف . دنیکف.لئونف. کئورگیف الکساندرف. گوستف . کرستف. دلچف . خوسنوف . واسیلف

تیم رومانی در ۵ وزن با۶شرکت کننده ظاهر خواهد شد ،اعضای‌تیم رومانی به این شرح می باشند ،۵۷ کیلو چورجف ۳۳ کیلوپیتر کومان ۶۸ کیلو «والری» و «گواله‌لونچ» ۷۴کیلولودویك و ۸۲ کیلوواسیلی.

مسابقات بین‌المللی کشتی کاپ آریامهر از بعد از ظهر سه شنبه این‌هفته با شرکت شش تیم‌خارجی و۴ تیم از ایران در استادیوم فرح پهلوی آغاز می گردد .

کمکهای شیروخورشید

سخنگوی شیروخورشید گفت: بدنبال طغیان‌رودخانه ارس‌ساکنان دهکده‌های شط لو، تازه‌کند، زنگنه، قره‌قیون و دیم قشلاق که در محاصره آب قرار گرفته بودند توسط امدادگران شیرو خورشید بنقاط امن‌تر در زیر چادرها انتقال یافتند .

سخنگوی مزبور افزود از طرف شیرو خورشید سرخ ایران مبلغ ۵هزار روپیه برای کمك به‌آسیب‌دیدگان طوفان در اختیار صلیب‌سرخ پاکستان گذاشته شد . همچنین بمنظور تامین رفاه ایرانیانی که از عراق اخراج شده‌اند در مناطق مرزی غرب اقدامات کمکی ادامه دارد .

۱۰ هزار معلم ودبیر استخدام میشوند

بااستخدام ۱۰ هزار معلم‌جدید دروزارت آموزش‌وپرورش موافقت شد .

طبق گزارش خبرنگار ما از این عده ۸ هزار تن به عنوان آموزگار و ۲ هزار تن دیگر به عنوان دبیر استخدام خواهندشد .

آموزگاران مورد نیاز از میان فارغ‌التحصیلان مراکزتربیت معلم، وسپاهیان دانش و فارغ‌التحصیلان دانشسرا های شهرستان هاانتخاب خواهندشد ودبیران موردنیازازمیان افرادلیسانسیه‌به‌استخدام درخواهند آمد. دبیران موردنیاز در درجه‌اول از میان لیسانسیه های علوم و در درجات بعد از میان‌سایرلیسانسیه ها انتخاب میگردند .

برای مسافرت به فنلاند ، نیازی به ویزا ندارید

اتباع ایران و فنلاند از این پس برای مسافرت بکشور های‌یکدیگر نیازی به ویزا ندارند. به موجب موافقتنامه‌ای که اخیرا بین دو کشور منعقد گردید اتباع ایران و فنلاند مجاز خواهند بود با در دست داشتن گذرنامه معتبر کشور خود بدون‌اخذ روادید از نقاط مجاز مرزی وارد خاك همدیگر شوند و تا مدت سه ماه در آن اقامت نمایند.

فنلاند سیزدهمین کشوریست که ایران موافقت‌نامه لغو روادید با آن امضاء میکند.

سخنگوی وزارت خارجه اعلام کرد که لغو این روادید اتباع‌ایران وفنلاند را در کشورهای یکدیگر از رعایت قوانین و مقررات لازم الاجرای ناظر برورود و اقامت و استخدام یا اشتغال بیگانگان معاف نمیکند.

کنفرانس «اکافه»

آقای شیخ مدیر کل تعلیمات‌فنی‌وحرفه‌ای وزارت آموزش و پرورش بنمایندگی دولت ایران برای شرکت‌در کنفرانس سالانه نمایندگان‌اکافه وکلمبو به سنگاپور عزیمت نمود.

قیمت اتومبیل «ژیان» اعلام شد

* **این اتومبیل سبت بسال قبل ۱،۱۵۰ تومان گران شده است**

قیمت یکی دیگر از اتومبیل‌های ساخت داخل که عرضه‌آن از اسفند ماه گذشته آغاز شده بود امروز از طرف وزارت اقتصاد اعلام شد .

این‌اتومبیل که‌نام‌آن ژیان (سیتروئن) میباشد درسال‌گذشته بقیمت۱۳۹۵۰ تومان بفروش رسید ، ولی طبق‌قیمت اعلام‌شده اکنون‌قیمت آن به۱۵۱۰۰ تومان افزایش یافته و باین ترتیب اتومبیل مزبور ۱۱۵۰ تومان گران شده است .

قیمت اعلام شده شامل مالیات شماره‌گذاری و بدون احتساب‌عوارض اسفالت میباشد . همچنین بهای‌فوق شامل بهای اتومبیل کامل با لوازم استاندارد کارخانه تولید کننده‌است این قیمت برای تحویل اتومبیل به خریداران توسط تولید کننده و یا نمایندگان‌فروش درتهران‌وشهرستانها خواهد بود .

موشهای سیلو «سرانجام» شکست خوردند !

امروز این خبرازطرف وزارت کشاورزی در زمینه مبارزه با موشهای سیلوی تهران انتشار یافت:

عملیات مبارزه باموش‌در اداره کل سیلوی تهران که از چندی پیش‌زیر نظر مامورین اعزامی سازمان حفظ نباتات وزارت کشاورزی‌آغاز گردیده بود خاتمه یافت و سرانجام موشهای سیلوی تهران که تا اعماق انبارهای سیلو پیشروی کرده بودند باطعمه‌های آلوده مامورین بدام افتاده و بطور کلی انبارهای سیلو از وجود موشها پاك گردید.

ملخ‌ها، بایران حمله کردند

سخنگوی وزارت کشاورزی امروز اطلاع داد : بااینکه ماموران‌وزارت کشاورزی از دهم فروردین‌ماه‌بامالخ های مهاجم در مرزهای غربی کشور شدیدا مشغول مبارزه میباشند ، معهذا ماموران وزارت کشاورزی دیروز ، از دشت مهران واقع در فرمانداری کل ایلام و پشت‌کوه اطلاع دادند یکدسته از ملخهای بال‌دار بطول ۶ کیلومتر و عرض ۴کیلومتر از مرز عراق وارد دشت مهران شده‌است .

بازدید دانشجویان وابسته بسازمان رفاه دانشجویان ایران از بانك سپه

روز پنج شنبه ۱۱ اردیبهشت ۸۰ نفر از دانشجویان عضو سازمان رفاه دانشجویان ایران بنا بدعوت تیمسار .سپهبد آق‌اولی مدیر کل‌بانك سپه باتفاق خانم ویولت راسخ مدیر عامل این سازمان از ادارات و موسسات و دستگاههای الکترونیکی بانك سپه بازدید کردند.

تیمسار سپهبد آق‌اولی ضمن بیان تاریخچه بانك سپه اظهار نمود راهنمائیهای سودمند شاهنشاه آریامهر در امور مختلف این بانك روشن میسازد که تا چه حد رهبر خردمند ما نسبت به مسائل متعدد آگاهی دارند . بموجب همان راهنمائیها بانك سپه از یك موسسه کوچك مبدل به‌سازمان وسیعی شده که امروز مورد توجه و اعتبار سازمانهای عظیم اقتصادی جهان است . در اینگونه مسائل لازمست در مقام مقایسه برآمده تا پیشرفت های امروز کشور را نسبت به دیروز دریابیم .

مدیر کل بانك سپه سپس برای سه تن از دانشجویان‌ممتاز دفترچه حساب پس انداز اهداء نمود . دانشجویان پس از بازدید قسمتهای مختلف در محل باشگاه بانك سپه با صرف ناهار مورد پذیرائی قرار گرفتند . دانشجویان عضو سازمان رفاه دانشجویان ایران در هفته آینده طی برنامه دیگری از سازمان مرکزی شرکت تعاونی مصرف سپه بازدید خواهند کرد .

پیش بینی هوا

هوای‌استان آذربایجان قسمتی ابری بتدریج ابری دراواخر وقت همراه با رگبار. هوای‌استان کردستان،لرستان فرمانداری کل همدان و خوزستان کمی ابری بتدریج برمقدار ابرها افزوده شده‌در اواخر وقت احتمالا با رگبار های پراکنده خواهد بود،هوای تهران صاف تاقسمتی ابری - بقیه نقاط صاف تا کمی‌ابری گاهی غبارآلود پیش‌بینی می شود .

ضمنا حداکثر درجه‌حرارت امروز تهران نسبت‌به روز گذشته تغییرمحسوسی‌نخواهد کرد . کرمترین نقطه در ۲۴ ساعت گذشته ایرانشهر با حداکثر ۳۷- سردترین نقطه شهرکرد باحداقل ۵ درجه، تهران‌باحداکثر۲۷وحداقل۱۳ درجه بوده‌است .

یک کشتی نروژی بوسیله راهنمایان ایرانی از اروند رود عبور کرد

* **کشتی رازی در چند روز آینده واردارونده‌رودمیشود**
● **کلاس مخصوص تربیت راهنمایان ایرانی شروع بکار کرد**

روز گذشته یك فروند کشتی ۱۵ هزار تنی نروژی بنام «تیر» پس از تخلیه کالا های خود در بندر خرمشهر توسط آقایان‌خوش‌خواهد وفعال‌زاده راهنمایان‌ورزیده ایرانی از اسکله شماره ۶ خرمشهر جدا شدو خرمشهررا بطرف خلیج‌فارس با پرچم ایران ترك گفت .

این کشتی اقیانوس‌پیما ازجمله بزرك ترین کشتی هائی میباشد که تاکنون وسیله راهنمایان ایرانی و با پرچم ایران بندر خرمشهر را ترك گفته است .

یك مقام مطلع دریائی اظهار داشت : عمل چرخش و راهنمائی این کشتی اقیانوس‌پیما در محل تلاقی کارون و اروندرود بسیار مشکل بود ولی راهنمایان ایرانی با مهارت و قدرت براحتی کشتی ۱۵ هزار تنی «تیر» را هدایت کردند .

خبرنگار مادر خرمشهر افزود: قبلا کشتی هائی که قصد داشتند وارد آبهای ایران شوند ابتداتوسط راهنمایان عراقی‌به‌لنگرگاه «فعلیه» یك کیلو متربالاتراز گمرك‌خرمشهر منتقل میشدندو از آنجا به بعد راهنمایان ایرانی کشتی را تحویل گرفته و باسکله های خرمشهر هدایت می کردند.

اما از روز گذشته بدستور اداره بندر خرمشهر کشتی ها وسیله راهنمایان از جزیره «مینو» واقع درسی کیلومتری خرمشهر «نزدیك آبادان» ازراهنمایان عراقی تحویل گرفته میشوند .اکنون کشتی هائی که قصدورود به‌آبهای ایران در اروندرود رادارندابتدابه آبادان وسپس بجزیره «مینو» و خرمشهر بااستفاده از راهنمایان ایرانی و تحت پرچم ایران حرکت داده می شوندو برای خروج نیز ازخرمشهر بجزیره «مینو»میروندوسپس‌بسوی آبادان و «فاو» حرکت می کنند.

● **تاچند روز دیگر**

صبح امروز آقای‌مرادی رئیس کشتیرانی آریا بخبرنگار ما در خرمشهر گفت: هم اکنون کشتی «رازی» به بندر عباس وارد شده ومشغول تخلیه کالاهای خود می‌باشد این کشتی ظرف چند روز آینده پس از تخلیه کالاهایش وارد بندر خرمشهر یابندرشاهپور خواهد شد .

● **آموزش می بینند**

صبح امروز دسته دیگری از راهنمایان ایرانی برای آموزش‌با کشتی عظیم کیوان رهسپار دهانه خلیج فارس شدند

آقای مهندس انصاری معاون بندر خرمشهرگفت : بزودی سایه راهنمایان ایرانی برسر اروند رود گسترده خواهد شد وحقانیت‌ملت ایران در این راه آبی باثبات خواهد رسید . وی اضافه کرد: ما باتمام امکانات ووسائلی که‌در اختیار داریم برای آموزش بیشتر راهنمایان ایرانی تلاش خواهیم نمود .

بازدید وزیر بهداری

روز پنجشنبه گذشته آقای‌دکتر شاهقلی وزیر بهداری با هواپیما وارد اهواز شد و از چند مرکز بهداشتی ودرمانی این شهر بازدید کرد .

وزیربهداری همچنین از باشگاه شهرداری‌اهواز که‌بصورت‌بیمارستان یکصد تختخوابی آماده گردیده است‌بازدید کرد .

گزارش خبرنگار مادراهواز حاکیست هم‌اکنون بیمارستانهای اهواز برای بستری شدن مجروحین هرحادثه احتمالی با تجهیزات لازم آماده می باشند .

دربالای ساختمانهای‌بیمارستانهاو مراکز امدادی پرچم شیروخورشید نصب‌شده‌و کلیه اتومبیلهای‌بهداری استان و آمبولانس ها با علامت بزرك شیرو خورشید وصلیب سرخ مشخص گردیده‌اند .

● **اعلامیه ارتش سوم**

پیرواعلامیه‌شماره ۳ارتش‌سوم‌ساعت ۵بعد از ظهر دیروز این اعلامیه‌از رادیو اهواز پخش شد :

پیرو اعلامیه شماره ۳ ارتش سوم‌باطلاع اهالی محترم مخصوصا صیادان وماهیگیران می رساند که در مسیر منطقه مین گذاری‌شده اروندرود تابلوهای خطر بازمینه سفیدوعکس اسکلت برنك قرمز با کلمه خطر صدمتربه صد متر نصب گردیده که کاملاقابل‌رویت بوده واهالی‌محترم میتوانند مناطق مین گذاری‌شده را تشخیص دهند. ضمنا در فواصل این مناطق‌دربعضی نقاط‌به‌منظوررفت‌وآمدصیادان‌وسایر افرادمین گذاری‌نشده واهالی‌محترم‌و شخاصی که کارشان ایجاب‌می‌نماید به آن مناطق ایاب‌و ذهاب نمایند می توانند باراهنمائی یکان های ژاندارمری از محلهای‌امن‌عبور ومرور کنند . لازم بیادآوری است که مین‌گذاری در سواحل خشك اروندرودانجام شده ودر داخل اب مین‌گذاری نگردیده است .

فرمانده سرزمینی ناحیه خوزستان
سرتیپ ریاحی

● **درشهرضا**

عصر دیروز هزاران نفر از طبقات مختلف مردم شهرستان شهرضا در میدان ششم بهمن این شهر اجتماع نمودند و آمادگی‌خود را برای جانبازی در راه شاهنشاه آریامهر و کشور عزیز خود اعلام‌داشتند .

پخش تلگرامهای عشایر

خبرنگار ما در اهواز گزارش داد: ساعات پخش برنامه‌های رادیو اهواز افزایش یافت. این برنامه‌ها از ساعت ۶بامداد تاساعت یك بامداد روز بعد بزبانهای فارسی و عربی پخش میشود. در طول این مدت مرتبا تلگرامهائی که از طرف عشایر خوزستان مبنی بر آمادگی آنها جهت همکاری باارتش شاهنشاهی در احقاق حق ایران در اروندرود به رادیو اهواز مخابره شده قرائت میشود.

عشایر خوزستان در این تلگرامها ضمن اظهار تنفر و انزجار ازیاوه - گوئی‌های رادیو بغداد آمادگی خودرا برای جانبازی در راه حفظ و حراست وطن عزیز اعلام میدارند . رادیواهواز درراس هرساعت پس از اعلام آخرین خبرهای ایران‌و جهان تفسیری‌پیرامون روابط ایران و عراق‌پخش میکند.

امتحانات نهائی متفرقه اول تا پنجم متوسطه

یك‌صحنه‌از امتحانات‌نهائی متفرقه که دیروز انجا شد

صبح دیروز امتحانات داوطلبان متفرقه سال های‌اول‌تاپنجم متوسطه انجام شد

امتحانات سال های اول تا پنجم متوسطه ، متفرقه امسال برای‌اولین باربوسیله ادارات آموزش‌وپرورش نواحی ۱۱گانه تهران انجام شدو در جریان امتحانات ، آقای یمین مدیر کل آموزش‌وپرورش استان مرکزی وچندتن از مقامات‌وزارت آموزش‌وپرورش از نحوه اجرای آن بازدید کردند .

خبرهای شهرستانها

رودخانه ارس باردیگر طغیان کرد

* **سیل دشت‌زنگنه وپلدشت وچند قریه را فراگرفت**

گزارش رسیده‌ازماکوحاکیست: ازروز گذشته رودخانه‌ارس بشدت طغیان کرده‌ودشت زنگنه وپلدشت تبدیل‌بدریائی از سیلاب شده ودر نتیجه‌قراغشوتلو،زنگنه،قره‌قویون قزل‌اوزخ ذاکرلو ،عیسی کندی ، زلکه علیا وسفلی ودیم قشلاق در محاصره سیل افتاده و از وضع ساکنین آنها بعلت‌قطع‌ارتباط‌زمینی اطلاعی‌دردست نیست . صبح امروز اکیپی مرکب از کفیل فرمانداری ماکو ، رئیس بهداری و مدیرعامل جمعیت شیروخورشید سرخ انشهر که جهت کمك‌باهالی قراء محاصره شده در سیل بیلدشت رفته بودند بعلت جریان‌سیل موفق برفتن به آن مناطق نشده وبماکو بازگشتندو بلافاصله از استانداری آذربایجان غربی‌تقاضای اعزام‌دوفروندهلیکوپتر ویکدستگاه بی‌سیم سیار نمودند .

انهدام‌خانه ها

گزارش رسیده‌از پلدشت نیز حاکیست : براثر طغیان ارس چندین پاسگاه ژاندارمری و دهها خانه به محاصره سیل افتاد ،و خانه‌ها یکی بعداز دیگری خراب می‌شود .

حادثه غم‌انگیز رودخانه کرج

پدری که بخاطر نجات فرزندش غرق شد

دیروز در کنار رودخانه کرج‌جمعیت زیادی که برای هواخوری آمده‌بودند شاهد و ناظر صحنه دلخراشی بودند که باید برای خانواده‌ها درس عبرتی باشد و برای ماموران ژاندارمری هشداری .

واقعه دلخراش چند کیلو متربالاتر از «وینه» اتفاق‌افتاد باین‌ترتیب که بیژن فرزند ۶ساله خانواده ابراهیمی هنگامیکه کنار رودخانه کرج بازی میکرد غفلتا داخل رودخانه سقوط کرد امواج وحشی آب رودخانه‌بچه راهمراه برد آقای حسین ابراهیمی پدر این بچه وقتی از موضوع با خبر شد بی‌آنکه فکر کند امواج خروشان‌آب رودخانه کرج اوراهم‌میبرد، خودرا به آب‌زد . این پدر فداکار نتوانست کاری از پیش ببرد چون امواج‌آب او راقبل از آنکه برای نجات فرزندش کاری بتواند انجام دهد زیر گرفت وباخود برد.

چند جوان ورزشکار که شاهدصحنه بودند میخواستند برای نجات بچه‌خود را به‌آب بزنند ولی یك کشاورزاهل محل نگذاشت، یکی از این جوانان تعریف میکرد مادر حالیکه امیدی به نجات بچه نداشتیم اورا دیدیم که کنار صخره‌ای بدور از امواج آب‌گیر کرده ، در اینجا بود که فرصت رااز دست ندادیم و بچه را بیرون آوردیم ولی بیهوش بود .از حسن تصادف یك پزشك سررسید و باتنفس مصنوعی بچه را نجات داد اما هرچه دنبال پدر بچه گشتیم اورا پیدا نکردیم .

بعلت تنزل نرخ فرانك

قیمت طلا بالا رفت

* **قیمت فروش طلا از طرف بانك ملی کیلوئی ۱۵۰ تومان ترقی کرد**
● **نرخ مارك آلمان افزایش مختصری پیداکرد**

مظنه طلا در بورسهای بیروت و لندن ترقی کرد ، علت ترقی مظنه طلا مربوط به تزلزل نرخ فرانك فرانسه در بورسها میباشد که‌بعداز سقوط دوگل بوجود آمده‌است . کارشناسان امور اقتصادی معتقدند که تا انتخابات ریاست جمهوری فرانسه انجام نشود، نوسانات‌فراوانی در نرخ ارزها و طلا در جهان وجود خواهد داشت .

خبرنگار ما گزارش میدهد که قیمت طلا دربازارهای بین‌المللی‌هر اونس یك دلار و ۴۰ سنت ترقی کرده است . قیمت هفته قبل طلا در بورسهای جهانی هر اونس ۴۲دلار و ۷۰ سنت بود .

* **افزایش مارك**

امروز آقای اشتری نایب رئیس اتحادیه صنف طلا و جواهر ساز بخبرنگار ما گفت :

تصور میرود که قیمت طلا در بورس‌های جهانی بیش ازاین‌ترقی نکند و احتمالا ترقی قیمت طلااز همین حدودبیشتر نخواهد بود .

یکی از علل تزلزل قیمت فرانك فرانسه ، تبدیل فرانك به مارك آلمان غربی میباشد . بعلت هجوم خریداران مارك آلمان ،قیمت‌مارك دربازارهای ارز معادل ده دینارترقی کرده است .

دولت آلمان غربی درروزهای اخیر میزان عرضه مارك را در حد معینی نگاهداشته است .

خبرنگار ما گزارش میدهد :بر طبق موافقتی که بین بانك ملی و صنف فروشندگان طلا بعمل آمده، نوسانات قیمتهای بین‌المللی در بازار داخلی ایران نیز تاثیر دارد و بهمین‌دلیل قیمت فروش‌هر کیلو طلا از طرف بانك ملی ایران۱۵۰ تومان ترقی کرده است .

قیمت قبلی طلا که بوسیله‌بانك ملی ایران عرضه میگردید،هر کیلو ۱۱هزار و ۳۰۰ تومان بود .

عقد اجباری باطل شد!

این‌عکس ،زینت‌ومحمودو اعظم‌را به ترتیب ازراست به چپ‌نشان میدهد .

زنی‌که دختر سیزده ساله اش‌را باشناسنامه جعلی وبه زور به عقد مردی که باوی دوست‌بود ، درآورد وچون‌دختر با اینکار مادرش‌مخالف بود ،به بهانه رفتن حمام از منزل خارج وبه کلانتری پانزده رفت وازمادرش شکایت کرد !

این‌دختر که اعظم‌نام‌دارد، گفت: دهسال پیش پدرم فوت کرد و سرپرستی مرا عمویم برعهده‌گرفت ومادرم نیز گاهگاهی بدیدن‌من‌می‌آمد .تا اینکه هشت روز قبل نزد من آمد ومرا باوعده ووعید بخانه خودش بردوبا صحنه سازی‌وگرفتن شناسنامه جعلی مرا به زور به عقد دوست خود محمود که گویا طی‌دهسال گذشته باوی آشنائی‌داشت، درآورد و چون من با این امر مخالف‌بودم به کلانتری مراجعه و شکایت کردم .

زینت‌مادر اعظم و همچنین محمود که‌باهمدستی زینت اعظم را با شناسنامه جعلی‌و اجباربه عقد خود درآورده‌بود ، به دادسرا اعزام‌شدند ومحموددرنزد بازپرس حاضرشدکه عقد بسته شده را فسخ نمایدواعظم نیزبار دیگر تحویل‌عمویش گردید که سرپرستی اورا تا رسیدن‌به‌سن قانونی عهده دار شود .

دنباله اخبار خارجه

وعده«انقلاب‌خونین» درهند

کلکته - کمونیست های‌طرفدار پکن دیروز تشکیل سومین حزب کمونیست هند را اعلام کردند و وعده دادند که کشور هند را به یك «انقلاب خونین» بکشانند . در اعلامیه آنها که بدنبال تظاهرات دو روزه اول ماه مه‌صادر شد حزب کمونست مارکسیست (طرفدار شوروی و پکن) تجدیدنظر طلب نامیده شده .

در تظاهرات اول مه برخوردهائی بین هواداران مسکو و پکن‌درگرفت که‌طی آن یك نفر کشته شد و ۲۵ نفر مجروح شدند .

دو حزب قبلی برای آن متهم به تجدید نظر طلبی شده‌اند که در ایالت بنگال غربی مشترکا حکومت ایالتی را بدست دارند .

در رم نیز بدنبال تظاهرات ماه مه ، جوانان مائوئیست با پلیس به زدوخورد پرداختند ۳۰۰ نفر جوان که فریاد «انقلاب» میکشیدند کوشیدند خود را به مرکز شهر برسانند ، اما پلیس طی زدوخوردی آنها را متفرق کرد .

رئیس جمهوری مسلمان

بقیه‌از صفحه اول

در اعلامیه‌ای که چند دقیقه‌پس از درگذشت ذاکرحسین انتشار یافت مرگ‌ناگهانی رئیس جمهور در سن ۷۲سالگی اعلام شد .

«جیری» معاون رئیس جمهوری هند که‌هنگام‌درگذشت‌ذاکرحسین در ایالت «ماریاپرادش»بودبلافاصله به‌دهلی‌نو بازگشت و بعنوان رئیس جمهوری موقت سوگند یاد کرد .

«ذاکرحسین» مسلمانی بود که در کشور هندوها بسمت ریاست جمهوری برگزیده شده بود.

ذاکرحسین در سفر اخیرش به اسام و مناطق شمال شرقی هند دچار ناراحتی جسمی‌شد . او دیروز ازاین سفر به دهلی‌نو بازگشت .

ذاکرحسین یکی از دانشمندان برجسته هند بودودوسال قبل‌بعنوان رئیس جمهوری این کشور انتخاب شده بود . وی قبلا پنجسال معاون رئیس جمهوری بود .

جوانان
دوشنبه‌ها
منتشر میشود

روز حادثه لباس «اتابکی» خونی بود!

تعدودختروعده‌ای از بستگان مرحوم نیکفرو جمعی تماشاچی در جلسه امروزدادگاه

اتابکی معتقد است که «قاسم کرباسی» میتوانست ازواقعه پرده بردارد ، ولی اورا هم قاچاقچیان کشتند !

اتابکی امروز نیز در مقابل هیئت دادرسان شعبه دوم دادگاه جنائی قرار گرفت واتهام قتل مرحوم رحمت‌اله نیکفر را ردکرد .

دادرسی ساعت نه وسی دقیقه بامداد آغاز گردید و اولین سئوال رئیس دادگاه راجع به‌شفته وشفته ریزی و همچنین حاکی از این بود که چگونه ممکن است قاچاقچیان وارد مرغداری شده باشند وهیچیك از کارگران مطلقا خبر نشده باشند !

اتابکی در جواب گفت: «شفته ریخته شده بصورت دوغ آب بود که درحدود بیست روز باید طول میکشید تا خشك گردد و ممکن است که قاچاقچیان جنازه مرحوم نیکفر را درآن انداخته باشند و جنازه بقعر شفته رفته باشد . وی افزود : محل مرغداری من وسعت زیادی دارد و ممکن است افراد زیادی وارد و خارج شوند و کسی متوجه نگردد و حدس میزنم ، کسانیکه با مرحوم نیکفر از مرغداری خارج شدند، بعدازاینکه چك سفیدی از او گرفتند ، اورا کشتند و جسد را درون «شفته»ها انداختند !

رئیس پرسید: قاچاقچیان چگونه می توانستند چنین کاری را انجام دهند ، درصورتی که می دانستند شما با مامورین مبارزه با مواد مخدره تماس داشتید و یا احتمال میدادند که شما کارگران هوشیاری دارید .

• من باسوادم !

اتابکی : اگر برای عده‌ای قاچاقچی بیسواد انجام چنین عملی خارج از احتیاط بود ،در اینصورت چگونه ممکن است من ، که سواد دارم و روزنامه میخوانم و از قانون اطلاع دارم ، شخصی را بادخالت دادن افراد خودم به کندن محل اخفاء جسد پرداخته و شاهدبوجود آورم !

رئیس : یك برك چك از دسته چك مرحوم نیکفر کم است آیا معتقد هستید که این برك چك همانست که قاچاقچیان از او گرفته‌اند ؟

متهم: در آگاهی این موضوع را بمن گفتند و فکر میکنم همان چکی باشد که‌قاچاقچیان‌از مرحوم نیکفر گرفته‌اند .

• کلید رمز !

رئیس : شما ضمن توضیحات دادگاه تاکید کردید که‌سرنشینان اتومبیل غیراز مرحوم نیکفر چهار نفر بودند . که یکی از آنها«قاسم کرباسی» است ولی‌شمادر تحقیقات قبلی از سه نفر نام برده‌اید وحتی «قاسم» را در دادگاه عامل موثری برای کشف جنایت اعلام داشتید و گفتید میتوانست مفتاح کشف رمز باشد . چگونه ممکن است ازچنین شخصی که تا این حد برای او تاثیر در امر قاتل بودید ، در بازپرسی هویت ، وجود و دخالت او را بیاد نداشته‌اید .

اتابکی : روز بیستم اسفند ماه سال ٤٦ طی نامه‌ای که برئیس شعبه چهارم آگاهی نوشتم، توضیح دادم که نیکفر در آخرین روز در مرغداری بود و شب‌راآنجا خوابید و فردایش باتفاق رفقای خود که محمد و امیر و غلامعلی باشند ، بتهران رفتند و دیگر اورا ندیده‌ام ولی اگر بخواهید از مرحوم نیکفر با اطلاع شوید ، «قاسم کرباسی» معروف به «داشی کرمانشاهی» را در خیابان نواب پیدا کنید .

رئیس : در اولین تحقیقی که از کارگران شما بعمل آمده آنها در مقام حمایت از شما بوده ، و تصریح بعدم حضور شما در روز حادثه و یا قبل از آن در مرغداری کرده‌اند . آیااین نحوه‌ی اظهارات اولیه آنان دلالت ندارد به آنکه در مقام حمایت و مساعدت از شما بوده‌اند ؟

متهم : کارگران اگر اطلاع از قتل داشتند و کتمان کرده‌اند، شریك جرم هستند و اگر اطلاع نداشته‌اند ، طبیعی است که نمی توانستند چیزی بگویند .

رئیس : علت کتمان آنها ظاهرا سفارشات مع‌الواسطه شما به کارگران‌مرغداری درزمینه سکوت دربرابر سئوالات احتمالی بازپرس و مامورین آگاهی و اظهار عدم شناسائی مرحوم «نیکفر» است وگرنه در تحقیقاتی که بعد از کشف جنازه از نامبردگان میشود و به جنایت وقوف حاصل میکنند، موقع را بصورتی متحدالشکل به دفعات اظهار میکنند و حتی استاد صادق جباری که باسواد است‌دراثر پیگیری مادر همسر شما ، نشانی های مرحوم نیکفر را حتی قبل از کشف جسد بایشان میدهد و بدین ترتیب با قرابتی که‌بین مادر همسر شما ومرحوم «نیکفر» بوده، مراقب به آگاهی اعلام و جسد کشف می شود .

• ازکجا میدانست ؟

اتابکی : استاد صادق از کجا میدانسته که کسی کشته شده و جسد دفن گردیده ؟ ولی سایر اظهارات او راجع بحضور مرحوم نیکفر در مرغداری درست است و ارتباطی بقتل ندارد .

رئیس : اقدام به حفر گودال برای «شفته ریزی» اقدامی ضروری بود ؟

اتابکی : بسیار بسیار ضروری بود و بتجویز دامپزشك می‌بایستی اقدام میشد .

رئیس : کارگران شما اظهار کرده‌اند که هنگام حفر گودال شما مرتبا محل را متر میکردید و شتاب و عجله بخرج‌میدادید وحتی قبل از آفتاب«سید عبدالله» رابیدار کرده و ویرا مامور حفر گودال نموده‌اید . درصورتی که شرائط میهمان‌داری‌حکم میکرد که حواس خود را نسبت به اوضاع و احوال مرحوم نیکفر متمرکز سازید .

اتابکی :برخلاف ادعای‌مامورین آگاهی من مرتبا به «نیکفر» سر میزدم و جویای حالش بودم و در مورد سرزدن بکار حفر گودال هرکارفرمائی بایدمراقب کارگردانش باشد و اینکه گفته شده که من روز بعد بر روی «شفته»های ریخته شده راه رفته‌ام ، موضوع غیرعادی نبوده . «شفته» ها بالا و پائین‌شده بود و همین قرینه‌ایست برای‌دست خوردگی شفته ها !

رئیس : شما گفتید که «شفته» تا بیست روز بعد از ریختن سفت نمیشود و جسدی را که در آن رها کرده‌اند خودبخود بقعر شفته ها فرو رفته است ! این بیان‌شما با لگد کردن «شفته» در روز بعد، که خودتان گفتید منافات دارد!

متهم : من گفتم «شفته» در عرض‌بیست روز خشك میشود!

رئیس : شما چرا بمحض آماده شدن گودال هردو کارگری راکه دخالت درحفر آن وتهیه لوازم‌اولیه «شفته» داشته‌اند از خود دور می سازید و در ضمن‌پس‌ازخروج سید عبدالله هم دررا قفل میسازید و هنگام مراجعت «سید عبدالله» خودتان بیل بدست در را باز می کنید و هنگامی که سید عبدالله سر میرسد ، می بینید یکمتر از گودال شفته ریزی شده است !

اتابکی : رفتن سید عبدالله‌برای آوردن خاکستربودوموقع مراجعت وی بیلی دردست من نبود وبفرض آنکه بیل هم در دستم بوده باشد، چه ارتباطی بقتل و جنایت دارد؟

• چرا قفل بود ؟

رئیس : یکی از کارگران‌شما گفته است : در اطاقی که مرحوم نیکفر در آن استراحت میکرده قفل بوده است . توضیح دهیدبچه علت در اطاق را قفل کرده بودید؟

اتابکی : در اطاق قفل نبود و اگر قفل بود ، کلیدش کنار در بود و بفرض آنکه قفل هم بود ، میهمانی که می آید و حال‌مساعد هم ندارد باید سرو صدا ووجود سایرین باعث اذیت او نشود و بهمین دلیل در بسته بود ، ولی قفل نبود .

رئیس : شماظهر روز شانزدهم اسفند هنگامی که برای صرف‌غذا باطاق نگهبانی میروید و روی تخت مشغول صرف غذا میشوید ، چهار نفر کارگر شما که در همان‌اطاق مشغول غذاخوردن بوده‌اند ،مشاهده میکنند که لباس شما خون‌آلود است و شما میگوئید مرکورکرم است . و بلافاصله از ادامه صرف غذا منصرف شده واز اطاق خارج میشوید و اقدام به شستشوی‌لباس خون‌آلود خود میکنید .

متهم : من در همان شب که مشغول پانسمان سر مرحوم نیکفر بودم پیراهنم خونی شده بود و طبیعی است وقتی که انسان خون می بیند اشتهایش را از دست می دهد !

رئیس : چطور شد کارگرانی که‌از صبح‌باشما همکاری میکردند و یا خود مرحوم نیکفر که‌میگفتید با او راه رفته‌اید هیچیك متوجه خون نسبتا زیاد روی لباس شما نشدند ، ولی هنگام صرف ناهار جلب توجه کارگران را کرد ؟

اتابکی : آن موقع فصل سرما بود . در موقع کار خارج از اطاق لباس اضافی می پوشیدیم و وقتی بداخل اطاق میرفتیم لباس اضافی رادرمی آوردیمو کارگران آنوقت متوجه خون شدند .

● اعلام تنفس

دراین موقع‌که ساعت یازده و بیست‌و پنج دقیقه بود دادگاه ده دقیقه تنفس اعلام کرد و پس‌از آن دوباره دادرسی آغاز گردید . در مدت ده دقیقه تنفس دادگاه ، ناصر اتابکی سیگاری روشن کرد و مشغول صحبت باوکیل مدافعش بودو درهمین مدت‌هم باخبرنگاران جراید صحبت و شوخی کرد !

رئیس :شما لحافو تشك‌موجود در اطاق مرغداری را جمع کرده و بماشین منتقل کرده‌اید ، منظور چه بوده است ؟

متهم : در تمام دنیانظافت نه‌تنها امری مجاز است ، و بلکه لازم و ضروری است و بنده هم مقصودم نظافت بود !

رئیس : شما بحث از استفراغ مرحوم نیکفر در اطاق کرده‌بودید؟

اتابکی : صحیح است !

رئیس : پاك کردن استفراغ‌را بچه وسیله‌ای انجام دادید ؟

اتابکی : چون خیلی‌کم بودآنرا باجارو پاك کردم !

رئیس : شما که ازمشاهده آثار خون برروی پیراهنتان اشتهای‌خود را از دست میدهید ، چگونه‌تنظیف استفراغ را که تهوع‌آور است ، شخصا بعهده گرفتید ؟

اتابکی : همانطور که گفتم ، اولا خیلی کم بود ، درثانی برای هرکار کوچکی هم نمیشود که کارگر را از کارش بازداشت !

رئیس : لکه های خون روی بالش مربوط بچه بود ؟

اتابکی : مربوط به سر مرحوم نیکفر !

● دلیل «شفته ریزی»

رئیس: رطوبت‌درسالن مرغداری محدود بهمان منطقه شفته ریزی شده بودیا درسایر نقاط هم‌رطوبت نفوذ کرده بود .

اتابکی : نقطه اصلی رطوبت‌در آنجا بود و درسالن‌دیگر هم‌رطوبت دیده میشد که قراربود شفته‌ریزی کنیم .

رئیس : آقای بازپرس که از محل مرغداری شما بازدید کرده است ، اثری از سابقه رطوبت‌در محل شفته ریزی مشاهده نکرده، آیا رطوبت اثری در دیوار باقی‌نمی گذارد ؟

متهم: بازدیدآقای بازپرس‌پس‌از شش ماه‌از وقوع‌حادثه‌بود وورامین هم گرم و کم‌رطوبت است ومسلما در ایام تابستان آثاری از رطوبت در دیوار باقی نمانده است اتابکی افزود :در آنروز که بازپرس از محل بازدید می کرد خبرنگاران جراید هم در محل بودند و عکسی را که در روزنامه چاپ شده بود بدادگاه ارائه داد .

در این‌موقع که ساعت‌در حدود دوازده ظهر بود دادگاه‌تنفس اعلام نمود و بقیه دادرسی را بروز بعد موکول کرد .

از صبح ٥ شنبه

١٨ اردیبهشت در سینما

آتلانتیک

قصه‌ای از سه بیگانه
یك مرد ، یك زن ویك‌پسر

با من از گلها بگو

باشرکت : مارتین‌شین
و جك‌آلبرتسون
برنده‌جایزه‌اسکار ١٩٦٨
بخاطر بازی‌درهمین فیلم
محصول متروگلدوین‌مایر

CINERAMA

فقط ٥ روزدیگر نمایش‌فیلم
ایستگاه زبرا
بطریقه سینه راما در
سینما آتلانتیک

بزودی
یك‌کمدی شاد وزیبا
فیلمی جالب تر وبرتر از
آنچه تاکنون دیده‌اید

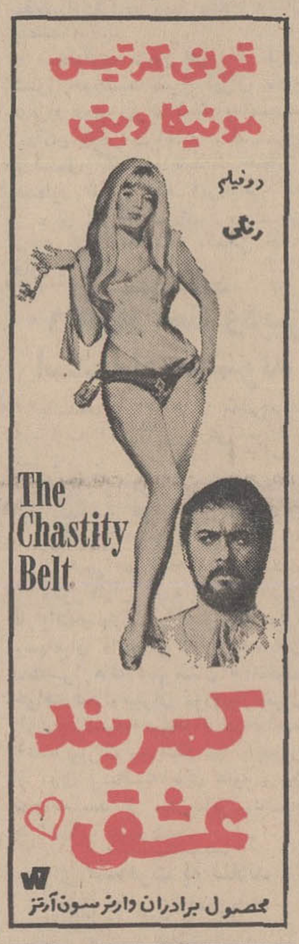

کلاه موتورسیکلت سوار
طلق موتورسیکلت
قطعات موتورسیکلت
بازرگانی محمدعلی حمیدین
مقابل مسجدشاه تلفن ٢٢٢١٩

آگهی مناقصه

شرکت دخانیات ایران حمل درحدود چهار صد ٤٠٠ تن لفافو لوازم‌متفرقه ازتهران باصفهان‌را بمناقصه‌میگذارد. داوطلبان میتوانند همه روزه باستثناء ایام تعطیل رسمی‌باداره باربری‌مراجعه وپس از دریافت یك نسخه از شرایط مشخصات و اطلاع کامل از مفاد آن پیشنهاد خود را تنظیم و به پیوست شرایط مشخصات امضاءشده درپاکت لاك ومهر شده تاساعت‌نه صبح مورخه ٣ر٣ر٤٨ باداره دفتر شرکت‌دخانیات تسلیم و رسید اخذ نمایند تا در جلسه‌ایکه ساعت ده صبح همانروزدر شرکت تشکیل خواهد شد باز ومورد رسیدگی قرار گیرد حضور شرکت کنندگان در جلسه مناقصه آزاد و شرکت دخانیات در رد و قبول یك‌یا کلیه پیشنهادات مختار است ضمنابه پیشنهادات مبهم و مشروط و یااینکه بعد از وقت مقرربرسد بهیچوجه‌ترتیب اثر داده نخواهد شد. م‌الف ١٢٨٠

شرکت دخانیات ایران .

از روزچهارشنبه

١٧ اردی بهشت برنامه افتتاحیه امسال

درایوین سینما

(تهران پارس)

الیزابت‌تیلور
مارلون‌براندو
برای اولین‌بار در
برابر هم درائری جنجالی
انعکاس در چشم طلائی
پاناویژن ــ رنگی

باشرکت : پاتریك‌وایمارك
مایکل‌هوردرن
محصول کمپانی
برادران‌وارنر ــ سون‌آرتز

سئانسها ٧ر٣٠ــ ٩ر٣٠ بعد از ظهر . آ ــ ٨٠٣٠

از همین هفته

یك ماجرای عجیب ــ یك عشق آتشین ویك‌انتقام خونین
درقالب فیلمی بزرك‌که خاطره آنرا یك عمرگرامی
خواهید داشت

فرانکو نرو ٠ تینا اومون درفیلم

غرور وانتقام

باشرکت : کلوس‌کینسکی ٠ لی برتن

رؤیاهای شیرین

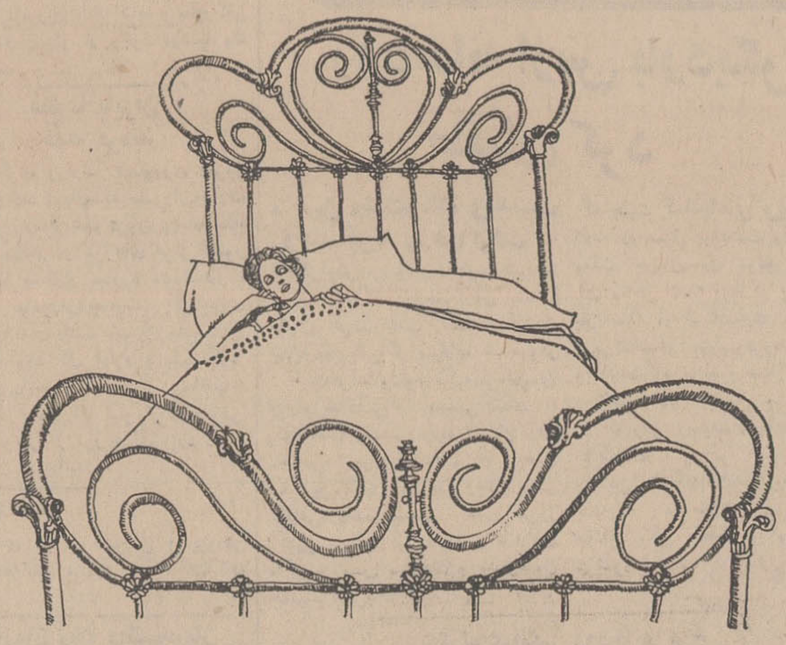

در اطاقی که هوای آن با **کولر کریر** خنك و تازه شده باشد خواب خوش جایگزین نا آرامی های شبهای گرم تابستان خواهد شد .
و یك خواب آرام ، شما را برای کار فردا آماده‌تر میسازد
کولر کریر ــ کم صدا ــ دارای بزرگترین قدرت خنك کن

به نمایندگی‌های کولر کریر مراجعه فرمائید.

Carrier

48 - 5

شرکت شعله خاور ــ تخت‌جمشید ــ چهارراه بهار تلفن‌های ٤٥ ــ ٧٥٦١٤١

آگهی مزایده

اداره تصفیه تهران قائم‌مقام سیدآقا باقرپور تاجر ورشکسته کارخانه روغن‌نباتی بزنشان و کلیه ماشین آلات منصوبه در آن و محل کارخانه را که ٥ر٢٠٠٧٢ متر مربع میباشد و در جاده مازندران ضلع شرقی خیابان ٤٠ متری از اراضی جوادیه واقع است و امتیاز تلفن شماره ٧٨٧٩٥ ملکی نامبرده را که جمعا بمبلغ ٢٩٨٦٧٩٤٣ ریال ارزیابی شده و دروثیقه بانك ملی‌ایران است با شرائط زیر از طریق مزایده کتبی بفروش میرساند .

١ــ فروش نقدی است و حداکثر سه ماه مهلت برای پرداخت بها در صورت تقاضا داده خواهد شد .

٢ــ پرداخت کلیه هزینه های انجام یافته از طرف اداره‌تصفیه و هزینه های مربوط بمعامله ازهرقبیل و هرجهت و همچنین عوارض و مالیات های متعلقه بمعامله و ملك و اخذ مفاصاحساب از مقامات مربوطه بعهده خریدار است .

٣ــ پیشنهاد دهندگان باید قبلا صدی پنج بهای ارزیابی را استناد خزانه در صندوق اداره تصفیه تودیع و قبض سپرده را ضمیمه پیشنهاد خود نمایند .

٤ــ پیشنهادات باید در پاکات لاکو مهر شده با ذکر جمله (مربوط بمزایده کارخانه روغن نباتی بزنشان) و مشخصات کامل و محل اقامت پیشنهاد دهنده در روی پاکت تا ساعت ٩ روز سه‌شنبه بیستم خرداد ماه ٤٨ بدبیرخانه اداره تصفیه واقع در خیابان سی‌متری روبروی ستاد ژاندارمری کل کشور تسلیم‌شود.

٥ــ به پیشنهادات مشروط ، مبهم ، فاقد سپرده و برخلاف شرائط آگهی وهمچنین پیشنهاداتی که بعداز وقت مقرر برسد ترتیب‌اثر داده نخواهد شد .

٦ــ اداره تصفیه تهران دررد و قبول پیشنهادات مختار است.

٧ــ پیشنهادات در ساعت ده روز سه‌شنبه بیستم خرداد ماه٤٨ (آخرین روز قبول پیشنهادات بازو قرائت خواهد شد . حضور پیشنهاد دهندگان در جلسه مزایده بلامانع است و عندالاقتضاء در همان جلسه مزایده حضوری بعمل خواهد آمد وبرنده کسی است که بالاترین قیمت را پیشنهاد نماید .)

٨ــ درصورتی که برنده تا ده روز پس از جلسه مزایده ویا انقضاء مهلت در صورت تقاضا از پرداخت ثمن و انجام معامله در دفترخانه اسناد رسمی خودداری نماید مسئول کسر احتمالی قیمت و خساراتی است که از تجدید مزایده حاصل شود که بدوا از سپرده او استیفاء میشود .

طالبین برای کسب اطلاع بیشتر میتوانند باداره تصفیه‌تهران مراجعه نمایند . م‌الف ٧٨٧

معاون قضائی و سرپرست تصفیه تهران ــ بهرامی‌زاده

آ ــ ٤٨٩٠

آگهی دعوت مجامع عمومی فوق‌العاده وعادی شرکت سهامی نگهبان

از عموم صاحبان سهام شرکت سهامی نگهبان دعوت میشود که در جلسه مجمع عمومی فوق‌العاده و مجمع عمومی‌عادی‌سالیانه شرکت که بترتیب در ساعت پنج بعدازظهر و ساعت شش بعداز ظهر روز یکشنبه بیست‌وهشتم اردیبهشت ماه ١٣٤٨ در مرکز شرکت واقع در تهران خیابان فردوسی شماره١١٤تشکیل‌میشود حضور بهمرسانند .

دستور جلسه مجمع عمومی فوق‌العاده
تغییر یا اصلاح بعضی از مواد اساسنامه
دستور جلسه مجمع‌عمومی عادی
١ــ گزارش هیئت مدیره راجع به‌فعالیت شرکت‌درسال١٣٤٧
٢ــ گزارش بازرس حساب راجع به‌ترازنامه و حساب سودو زیان شرکت در سال١٣٤٧
٣ــ اتخاذ تصمیم نسبت به‌ترازنامه و حساب سود وزیان ودادن مفاصا به‌هیئت مدیره برای سال ١٣٤٧
٤ــ انتخاب مدیر یامدیران شرکت
٥ــ انتخاب بازرس حساب برای سال ١٣٤٨
٦ــ مسائل متفرقه هیئت مدیره شرکت سهامی نگهبان

آ ــ ٤٩٠٣

مجالس ترحیم

بدینوسیله درگذشت شادروان حسین شهبازپدر گرامی همسر آقای توفیق حبیب‌اللهی رئیس اداره دبیرخانه دانشکده پزشکی دانشگاه‌راباطلاع‌میرساند. مجلس ترحیم مردانه آن فقیدسعید روز یکشنبه ۱۴ اردیبهشت‌ماه جاری از ساعت ۴ونیم‌تا۶ونیم بعدازظهر در خانقاه صفی‌علیشاه برقرار است .

رئیس دانشگاه ملی ایران ـ پرفسورپویان
آ ـ ۸۳۱۸

بدینوسیله خبر درگذشت پدر عزیزمان‌شادروان حسین شهباز راباطلاع بستگان و دوستان میرسانیم. مجلس ترحیم آن فقیدسعید روز یکشنبه۱۴اردیبهشت ماه در خانقاه صفی‌علیشاه از ساعت ۲ونیم تا ۴ونیم زنانه و از ۴ونیم تا ۶ونیم مردانه منعقد است .

حسن شهباز ـ مریم شهباز ـ سالاردخت‌شهباز
۲ ـ ۲

خانواده‌های : شهباز ، شهبازیان مازندرانی ، شهبازی ، شهبازی مقدم ، حبیب‌اللهی ، خصالی ، دانشمندان ، اخلاقی ، فتاحی ، خوانساری ، سرهنگی، یوسفی ، نعیمی

بانهایت تاسف درگذشت‌فقیدسعید حسین شهبازی راباستحضار عموم وابستگان‌میرسانند . مجلس‌ترحیم آنمرحوم در خانقاه صفی‌علیشاه‌یکشنبه ۱۴ اردیبهشت ماه از ساعت ۲ونیم تا۴ونیم زنانه واز ۴ونیم تا ۶ونیم مردانه برگزار خواهد شد .

۲ ـ ۲ — آ ـ ۴۸۳۷

خانواده‌های : حیدرخوئی ، دکتر میرفخرائی ، رحیم‌زاده ، خوئی ، طسوچی ، خوبلو،خوئیلر ،محمودی حریر چیلر ، بلورچیان ، فتوره‌چیلر ، جوادیان ، بهبود چایچی ، اشگریززاده ، هادوی ، مدحت‌همایون امیرقاسمی ، کهنموئی ، فرزان ، فاروقی

باکمال تاسف درگذشت مرحومه حاجیه‌خانم عیال آقای حاج‌حیدرخوئی صبیه مرحوم حاج محمد آقاخوئی طاب‌ثراه را در تبریزباطلاع‌دوستان وخویشان میرساند . مجلس ترحیم مردانه روز یکشنبه چهاردهم اردیبهشت ماه از ساعت ۴تا۶ بعدازظهر در مسجد ارك و ختم زنانه همان موقع در منزل آقای غلامرضا خوئی واقع در تخت جمشید خیابان کیوان جنوبی کوچه زهره منعقد خواهد شد .

آ ـ ۴۸۰۵

بعموم بازماندگان آنمرحومه مصیبت وارده‌راتسلیت میدهیم

بدینوسیله درگذشت شادروان آقای غلامرضا دولتشاهی خویشاوند نزدیك آقای دکتر نادر کاوسی دانشیار دانشکده بهداشت را باطلاع عموم همکاران گرام میرساند . مجلس ترحیم زنانه و مردانه ازساعت ۹تا۱۱ روز یکشنبه۱۴ اردیبهشت ماه در مسجد مجد منعقد خواهد بود .

دانشکده بهداشت و انستیتو تحقیقات بهداشتی
آ ـ ۴۸۶۱

کانون کارکنان بانك رهنی ایران باکمال‌تاثر وتاسف درگذشت آقای‌رضا دولتشاهی برادر همکار محترم خود بانو مومن دولتشاهی را باطلاع اعضای محترم کانون میرساند . مجلس ترحیم مردانه وزنانه آنمرحوم از ساعت ۹تا۱۱ صبح روزیکشنبه ۱۴ر۲ر۴۸ در مسجد مجد برگزار خواهد گردید .

کانون کارکنان بانك رهنی ایران
آ ـ ۸۳۱۴

خانواده‌های : دولتشاهی ، کیقبادی ، افخم‌ابراهیمی منتصری ، کاوسی ، کریم‌قوانلو ، کیکاوسی،افکاری ووابستگان‌آنها

فوت جوان ناکام غلامرضا دولتشاهی را باطلاع میرساند . مجلس ختم مردانه وزنانه از ساعت ۹تا۱۱ روز یکشنبه چهاردهم اردیبهشت ماه در مسجد مجد منعقد خواهد بود .

ابوالحسن دولتشاهی ، عبدالحسین دولتشاهی ، سرگرد احمد کیقبادی ، کیکاوس کیقبادی ، سرلشگر یحیی افخم‌ابراهیمی ، محمدتقی کیکاوسی ، فرهاد افخم‌ابراهیمی ، ابوالحسن منتصری ، دکتر نادر کاوسی ، سرتیپ‌رضاقلی کریم‌قوانلو ، احمدعلی‌نشاط ایرج افکاری
آ ـ ۴۸۶۱

بعموم بازماندگان آنمرحوم مصیبت وارده راتسلیت میدهیم

خانواده‌های : مستوفی ، کاظمی ، عظیما ، چنگیزی نورصالحی ، صفاری ، مسعودی ، محبی ، قریب

باکمال تاسف فوت بانوزرین‌مستوفی آشتیانی‌را باطلاع دوستان و بستگان میرساند . مجلس ترحیم مردانه آن مرحوم روز دوشنبه ۱۵ر۲ر۴۸ از ساعت۴ تا۶ بعدازظهر در مسجد آشتیانیها خیابان شهباز ـ ایستگاه ناصری و مجلس زنانه در همان روز وساعت در خیابان کرمان ـ خیابان‌گلستان کوچه گیسوپلاك ۸۱ برگزار میگردد .

آ ـ ۴۹۰۷

مصیبت وارده را بعموم بازماندگان‌آنمرحومه‌تسلیت میدهیم

باکمال تاسف درگذشت مرحوم سیدامراله‌دماوندی کارمند بازنشسته پست و تلگراف را باطلاع کلیه دوستان و بستگان میرساند.مجلس ترحیم‌آن‌شادروان روز یکشنبه ۱۴ اردیبهشت ماه ۴۸ از ساعت ۴تا۶ بعدازظهر در مسجد سادات اخوی واقع در خیابان عین‌الدوله (ایران) کوی سقاباشی برگزارمیگردد .

سیدحسین دماوندی ، حسن دماوندی ، عباس دماوندی ، رضا دماوندی و خانواده‌های رشیدی ثابت، محسن‌زاده دماوندی ، خطیبی ، نصرتی ضیاءپور ، شجاعی ، منصوری ، عابدینی ، مردان‌قمی
آ ـ ۸۳۰۶

بعموم بازماندگان ان مرحوم مصیبت وارده را تسلیت میگوئیم .

باکمال تاثر وتاسف درگذشت شادروان خانم هاجر قدیری‌نیا رئیس اداره امور اطاقهای بازرگانی وزارت اقتصاد راباطلاع میرساند . مجلس ترحیم آن مرحومه روز یکشنبه ۱۴ر۲ر۴۸ از ساعت ۴ تا ۶ بعد ازظهر در مسجد مجد برگزار میشود .

وزیراقتصاد

باکمال تاسف درگذشت مرحومه هاجر (عزیز) قدیری‌نیا راباطلاع میرساند . مجلس ترحیم زنانه‌و مردانه آن شادروان روز یکشنبه ۱۴ر۲ر۴۸ ازساعت ۴تا۶ بعدازظهر در مسجد مجد برگزار میشود .

خانواده‌های : قدیری‌نیا ، قدیری ، حاج‌حسینی صادقی ، افشار ، قدیانی‌پور ، شادگرد ، روشن‌گهر، پولادمست ، نورعلیان ، ضیاعی‌نژاد ، عباسی
آ ـ ۸۳۱۲

فامیل معتمدی و صفاوردی وخانواده‌های‌وابسته

بانهایت تاسف درگذشت شادروان غلامعلی‌معتمدی کارمند بازنشسته راه‌آهن دولتی‌ایران‌راباطلاع‌خویشان ودوستان میرسانند . مجلس ختم مردانه از ساعت ۹ روز یکشنبه ۱۴ر۲ر۴۸ الی ۱۱وختم زنانه همان روزاز ساعت ۴الی ۷ بعدازظهر در خیابان‌ژاله ایستگاه بهنام کوچه پرورشگاه پلاك ۱ + ۱۲ منعقد میباشد .

غلامحسین معتمدی ، مهدی معتمدی ، رضاصفاوردی
آ ـ ۴۹۲۹

بعموم بازماندگان آنمرحوم مصیبت وارده‌راتسلیت میدهیم

بانهایت تاثر درگذشت سیف‌اله‌درخشان راباطلاع بستگان و دوستان میرساند . مجلس ترحیم زنانه روز یکشنبه ازساعت ۴تا۶ عصر روز یکشنبه۱۴اردیبهشت ماه در منزل آن مرحوم واقع در خیابان خردمندجنوبی کوچه جمالی شماره ۸ و ختم مردانه بنابوصیت آن مرحوم بمصرف امور خیریه خواهد رسید .

خانواده‌های : سرهنك‌عسگری ، سرهنك‌خجسته سرهنك رمزی ، سرهنك تاراس
آ ـ ۴۹۳۵

بعموم بازماندگان آن مرحوم مصیبت وارده را تسلیت میگوئیم .

بانهایت تاسف فوت ناگهانی معصومه فرهمند مادر همسرم دکترس‌منیر فرهمند راباطلاع کلیه فامیل و دوستان میرساند . مجلس ترحیم زنانه روز یکشنبه چهاردهم اردیبهشت ماه ازساعت ۸ونیم تا ۱۰ونیم در خانقاه صفی‌علیشاه واقع در خیابان‌صفی‌علیشاه‌برگزار میشود و مجلس مردانه نیز در همان روزازساعت۱۰ونیم تا ۱۲ونیم در همان محل برقرار خواهد بود.

سرهنك دکتر عباس عرفانی

باکمال تاسف فوت‌شادروان بانو معصومه‌فرهمند مادردکترس‌منیرفرهمند مادرهمسر سرکارسرهنك‌دکتر عباس عرفانی را باطلاع میرساند . مجلس ترحیم زنانه در روز یکشنبه از ساعت ۸ونیم و مردانه از ساعت ۱۰ونیم در خانقاه صفی‌علیشاه برگزار خواهدشد .

دکتر جواد عطابخش ، سریه‌آراسته ، سپهبد جوادقره‌باغی ، رضا طباطبائی‌دیبا ، مهندس‌پیروزهمایون ابراهیم ایزدی ، رقیه صحت‌زاده ، بانوجمشیدی ، باقر صریحی ، ناصر سرخوش ، حسین عمومی ، کاظم شهوردی ، سرهنك علی‌اکبر طیفوری ، سرهنك‌محمد طرازنیك ، دکتر امیرعرفانی ، دکتر حبیب عرفانی
آ ـ ۴۹۴۳

بعموم بازماندگان آنمرحومه مصیبت‌وارده‌راتسلیت میدهیم

بدینوسیله درگذشت بانو موتمن‌فتوحی مادرارجمند آقای علی‌فتوحی مدیر امور تصفیه‌خانه‌هاوآزمایشگاه های سازمان آب منطقه‌ای تهران را باطلاع میرساند. مجلس ختم فقیده‌سعیده ازساعت ۱۶تا۱۸ روزدوشنبه پانزدهم اردیبهشت ماه در مسجد مجد برگزار خواهد شد .

وزارت آب‌وبرق

باکمال تاسف فوت بانوموتمن‌فتوحی مادرگرامی آقای علی‌فتوحی مدیر امور تصفیه‌خانه وآزمایشگاه های سازمان را باطلاع میرساند . مجلس ختم آن مرحومه از ساعت ۱۶الی۱۸ (۴تا۶ بعدازظهر) روز دوشنبه پانزدهم اردیبهشت ماه جاری در مسجد مجد منعقد خواهد بود .

سازمان آب منطقه‌ای تهران

کانون پزشکان شرکت ملی نفت

بانهایت تاسف فوت بانو موتمن‌فتوحی مادر ارجمند آقای دکتر پرویز فتوحی را باطلاع همکاران محترم میرساند . مجلس ختم مردانه وزنانه آن مرحومه‌روز دوشنبه پانزدهم اردیبهشت از ساعت ۴تا۶ بعدازظهر در مسجد مجد برگزار خواهد شد .

آ ـ ۴۹۹۹

بدینوسیله درگذشت مادر و خواهر عزیزمان شادروان بانوموتمن‌فتوحی را باستحضار بستگان و دوستان وآشنایان میرساند . مجلس ترحیم مردانه و زنانه آن مرحومه از ساعت ۴الی۶بعدازظهرروزدوشنبه ۱۵ اردیبهشت ماه در مسجد مجد برگزار میشود .

ابوالفضل‌فتوحی ، ابوالفتح فتوحی ، علی فتوحی دکترپرویز فتوحی ، منوچهرفتوحی ، نصرت‌اپیکچیان رفعت‌ارسطا ، محمدحسن کبیری ، جوادکبیری ، عزیز رشوند (کبیری)

خانواده‌های : فتوحی ، کبیری ، دینا ، ایپکچیان، ارسطا ، صدرکبیر ، مقدم ، مجتهدزاده ، مجتهدی ، موسوی ، آصف ، نصیرپور ، رشوند، طغرل،موسویان مهدوی ، وکیل ، بهلولی ، محبوبی ، رسولیان ، باصری ، اصغرزاده ، نراقی ، فتح‌الهی ، امیرپور

درگذشت شادروان بانو موتمن‌فتوحی همسر مرحوم عیسی‌فتوحی راباستحضار بستگان ـدوستان وآشنایان میرساند . مجلس ترحیم مردانه وزنانه آن مرحومه از ساعت ۴الی ۶بعدازظهر روز دوشنبه پانزدهم‌اردیبهشت ماه در مسجد مجد منعقد میگردد .

۱ ـ ۲ — آ ـ ۴۹۷۱

مصیبت وارده را بعموم‌بازماندگان آن مرحومه تسلیت میدهیم

هوالباقی

بملاحظه رحلت مرحوم خلدمقام حجةالاسلام‌والمسلمین آقای حاج‌سیدرضا سعادت‌طاب‌ثراه که از اجله‌علمای طراز اول ساری بودند دومجلس ترحیم یکی‌درشبستان زمستانی مسجد مجد و یکی در مسجد مرحوم‌آیت‌الله نوری منعقد شد و عموم طبقات مومنین برای تجلیل و قدردانی شرکت نمودند .

الاحقر بهاءالدین‌النوری ـ العبد محمدتقی‌آملی
آ ـ ۴۹۰۹

بانهایت تاسف درگذشت مرحومه زهرا مفخم (جلیلة‌السلطنه) همسر مرحوم اسحق مفخم و خواهر مرحوم حسن پیرنیا (مشیرالدوله)ومرحوم حسین‌پیرنیا (موتمن‌الملك) را باطلاع اقوام و آشنایان میرساند .

مجلس ختم آن مرحومه روز سه‌شنبه۱۶اردیبهشت از ساعت ۹تا۱۱ صبح در مسجد مجد منعقد میباشد.

ایراندخت صاحب‌جمع،دکتر جمشید مفخم،پرویز مفخم
۱ ـ ۲ — آ ـ ۴۹۴۱

بعموم بازماندگان آنمرحومه مصیبت‌وارده‌راتسلیت میدهیم

خانواده‌های : سلطانی ، قدیمی ، خرازی‌زاده، کنی، رضوی ، معتقدی

باکمال تاسف درگذشت‌مرحوم علی‌اکبرسلطانی راباطلاع دوستان و آشنایان میرساند مجلس ترحیم آن مرحوم روز یکشنبه ۱۴ر۲ر۴۸ از ساعت ۳تا۶بعد ازظهر در مسجد صاحب‌الزمان انتهای شاهپور مقابل کوچه تهرانچی برگزار خواهد شد .

آ ـ ۴۹۷۵ — پرویز سلطانی

بعموم بازماندگان آن مرحوم مصیبت وارده را تسلیت میگوئیم .

یادبود

هوالباقی

بمناسبت یکمین‌سال وفات مرحومه‌مغفوره‌والده‌ماجده طاب‌ثراها که مصادف با ششمین سال رحلت مرحوم والدمعظم حضرت آیت‌اله‌العظمی آقای حاج‌سیدمرتضی مرتضوی لنگرودی قدس‌سره میباشد لذا مجلس‌تذکر و ذکر مصیبت شب نوزدهم صفرالخیر (۱۶اردیبهشت) بعداز فریضه مغرب و عشاء در مسجد مرحوم حاج ابوالفتح واقع در میدان شاه تهران وشب اربعین(۱۷ اردیبهشت) در مسجداعظم قم برقرار است . مقتضی است عموم طبقات مخصوصا سلسله جلیله روحانیت شرکت فرمایند .

محمدحسین‌الحسینی‌اللنگرودی ، محمد حسن‌الحسینی اللنگرودی ، العبد محمدمهدی الحسینی اللنگرودی ، محمدعلی‌الحسینی اللنگرودی
آ ـ ۴۹۱۹

بدینوسیله باطلاع کلیه اقوام و دوستان‌میرساند که مراسم شب هفت همسر و مادر عزیزمان مرحومه بانوسرور نواب‌روز یکشنبه چهاردهم اردیبهشت ماه جاری از ساعت ۴تا۶ بعدازظهر در آرامگاه خانوادگی واقع در امامزاده‌عبداله برگزار خواهد شد .

سیف‌اله نواب ، فرامرز پورممتاز ، علی‌اکبر پورممتاز ، مهدخت خامنه‌ای ، غلامحسین‌نواب
آ ـ ۴۸۷۳

بمناسبت سالروز درگذشت پدرم شادروان‌علی‌اکبر بهمن مجلس یادبودی روز دوشنبه ۱۵ اردیبهشت ماه ۱۳۴۸ از ساعت ۴الی ۶ بعدازظهر در آرامگاه آن شادروان واقع در ابن‌بابویه برپا خواهد بود.باشرکت درآن مجلس روان آن مرحوم را شاد و تسلی خاطر بازماندگانش رافراهم خواهید فرمود .

مهری جهان‌بهمن (پیروزان)
۲ ـ ۳ — آ ـ ۴۵۳۷

باطلاع‌فامیل و دوستان میرساند :

روزدوشنبه ۱۵ر۲ر۴۸ مصادف با روز سالگرد درگذشت‌شادروان مهندس ابوالحسن (داریوش)منصور میباشد و هزینه مراسم آن بمصرف امور خیریه‌خواهد رسید .

خاندان منصور
آ ـ ۴۹۳۷

بمناسبت دومین سال‌درگذشت شادروان‌سرکار علیه‌بانو افسرارذلان مادر گرامی‌جناب آقای محمدعلی اردلان مشاور حقوقی وزارت دارائی مجلس یادبودی‌در روز یکشنبه ۱۴ اردیبهشت از ساعت ۵تا۷بعدازظهردر منزل آن مرحومه واقع‌درخیابان روزولت ـ کوچه‌اردلان منعقد خواهد بود .

خانواده اردلان
آ ـ ۴۹۴۵

برای اطلاع دوستان عزیز و بستگان گرامی

بمناسبت چهلمین روز درگذشت شادروان‌علیقلی دقیق مجلس یادبودی ازساعت ۴تا۶ بعدازظهر یکشنبه چهاردهم اردیبهشت ماه‌درآرامگاه خاندان‌علاءالسلطنه واقع در باغ‌طوطی جنب مرقد حضرت عبدالعظیم (ع) برگزار خواهد شد . حضور بستگان گرامی ودوستان عزیز دراین مراسم موجب نهایت سپاسگزاری‌وامتنان خواهد بود .

خانواده دقیق
آ ـ ۸۳۴۶

تسلیت

سرکار علیه بانو ثریا فریور

مصیبت وارده را باکمال تاثر بشما و خانواده‌محترم صمیمانه تسلیت گفته‌وخودرا در غم شما شریك‌وسهیم میدانم .

منیره عزیزی
آ ـ ۴۸۹۳

جناب آقای وثیقی ریاست محترم هیئت مدیره شرکت شیلات جنوب ایران

بانهایت تاسف درگذشت عم‌گرامی آنجناب را تسلیت عرض ومراتب همدردی هیئت مدیره‌وکارکنان شرکت را دراین مصیبت مولمه ابراز داشته . بقا و سلامتی جنابعالی وبازماندگان فقیدسعید را از درگاه یزدان پاك مسئلت دارد .

آ ـ ۴۸۸۹ — شرکت سهامی شیلات جنوب‌ایران

جناب آقای حسن شهباز مدیرکل وزارت اطلاعات

باتالم فراوان مصیبت وارده را به‌آنجناب و خانواده محترمتان تسلیت میگوئیم و خودرا در این ماتم بزرك باجنابعالی شریك میدانیم .

کارکنان سازمان تبلیغاتی آوازه
آ ـ ۸۳۵۴

جناب آقای غلامحسین نواب

باکمال تاسف مصیبت وارده را تسلیت عرض مینمائیم .

سرهنك نصراله‌قائم‌مقام ، محترم‌موسوی‌شیرازی لیداانديشه ، منیرامامی ، احمدمیگانی ، اکبر شجاعی
آ ـ ۴۸۹۵

دوست ارجمند آقای مرتضی سیاسی

مصیبت وارده را بجنابعالی و خانواده محترمتان تسلیت عرض مینمائیم .

آزموده ، احمدی‌نژاد ، دکتر روحی ، احمدروحی رهبر ، شیخی ، قیطانچی ، مهاجرین
آ ـ ۴۸۹۷

مصیبت وارده را بسرکار سرگرد پیاده ستادمحمد حسین شاکر فرماندهی محترم تسلیت عرض‌مینماید.

افسران ودرجه‌داران و دانشجویان گروهان سوم
آ ـ ۴۸۳۹

مصیبت وارده را بسرکار سرگرد پیاده‌ستاد و محمدحسین شاکر فرماندهی محترم تسلیت عرض مینماید .

افسران ـ درجه‌داران و دانشجویان وظیفه گروهان ۴
آ ـ ۷۹۸۴

آقای مهدی اباصلتی

بانهایت تاسف و تاثر مصیبت وارده را بجنابعالی و خانواده محترم تسلیت عرض نموده سلامتی و صبر جمیل برای همگی آرزومندیم .

اهواز : خانواده‌های مشهدی ، شهباززاده ، نامور و عباسی
آ ـ ۸۰۵۰

سرکار سروان ولی‌الله‌سیفی

افسران و ماموران کلانتری ۲ و پاسگاه‌مربوطه ارتحال مادر عزیزتان را بشما و خانواده محترم تسلیت گفته خودرا دراین سوك شریك میدانند .

سرگرد طیبی
آ ـ ۸۲۲۸

سرکار سرهنك دکتر عرفانی وبانو

پزشکان و کارکنان بیمارستان ۵۰۶ اعصاب و روان‌ارتش مصیبت وارده را تسلیت می‌گویند .

دکتر بهزادی
آ ـ ۴۸۸۱

آقای مهدی اباصلتی

بااندوه فراوان مصیبت وارده را صمیمانه‌بجنابعالی وخانواده محترم تسلیت میگوئیم .

اهواز : دکترهنرمند ، دکتر محمدحسین جزایری دکترعلیرضا حریری ، دکتر جواهری، محمدمعصفری دکتر منصور برقی ، دکتر ناصر برقی،داریوش‌هرمزی فریدون هرمزی ، پرویز ضیائی ، امرالله اسلامی ، سبزواری ، منوچهر نظری ، بهرام شهباززاده
آ ـ ۸۰۵۲

جناب آقای سیدمحمدمیری دبیر محترم

مصیبت وارده را بحضور جنابعالی تسلیت‌عرض مینمائیم .

دانش‌آموزان کلاس دوم دبیرستان گوهرشاددربند
آ ـ ۸۲۴۶

جناب آقای سیدمحمدمیری دبیر محترم

مصیبت وارده رابحضور جنابعالی تسلیت عرض مینمائیم .

دانش‌آموزان کلاس سوم دبیرستان گوهرشاددربند
آ ـ ۸۲۴۸

جناب آقای سیدمحمدمیری‌دبیر محترم

مصیبت وارده را بحضور جنابعالی تسلیت‌عرض مینمائیم .

دانش‌آموزان کلاس اول دبیرستان گوهرشاد دربند
آ ـ ۸۲۴۴

جناب آقای سیدمحمد میری همکار ارجمند و گرامی

ماراهم در غم خود شریك بدانید .

گوهرالزمان روستائی ، فاطمه سیدمحمدی ، عباسعلی بشنام ، مهین جابری ، هماکلهر ، خدیجه طوقانی‌پور طاهره رضازاده ، مریم هاشمی ، رقیه لطفی ، گیتی بیك‌آزادی
آ ـ ۸۲۵۰

خانواده محترم برادر

مصیبت وارده را به‌آن خانواده گرامی تسلیت عرض مینمائیم .

محمد شهیری وبانو
آ ـ ۴۹۱۳

سرکار علیه خانم شهناز قدیری‌نیا

کارکنان بیمارستان امدادی حکیم‌الملك‌بانهایت تاسف وتاثر درگذشت مرحومه خانم هاجرقدیری‌نیا رابجنابعالی و بستگان محترم تسلیت عرض نموده‌بقای عمر شما را از خداوند متعال مسئلت‌داریم .

دکتر امیرکیا
آ ـ ۴۹۰۵

افسران ـ درجه‌داران و دانشجویان گروهان دوم

مصیبت وارده رابه‌سرکار سرگرد پیاده‌ستاد محمدحسین شاکر فرماندهی محترم تسلیت عرض مینمایند .

آ ـ ۴۹۵۱

جناب آقای مهندس فتوحی

بانهایت تاسف درگذشت مادر گرامیتان راتسلیت عرض‌نموده بقای عمر جنابعالی و بازماندگان را از درگاه احدیت خواستاریم .

کارکنان تصفیه‌خانه شماره ۲کن
آ ـ ۴۹۵۹

سپاسگزاری

بدینوسیله از بذل عنایت کلیه سروران‌و آشنایان که در مراسم تشییع و مجالس ترحیم همسرم بانو شکوه حیدری زنگنه اظهار همدردی فرموده‌اند ، سپاسگزاری نموده و چنانچه براثر تالمات روحی‌توفیق شرفیابی و عرض تشکر حضوری میسرنگردیده‌پوزش میطلبیم .

ابراهیم ایلخانی
آ ـ ۴۹۲۵

تشکر واعتذار

از عموم سروران عظام و علماء اعلام و دوستان‌و اقوام محترم که در مراسم تشییع جنازه و مجالس سوگواری و مراسم ختم مرحوم حاج‌علی‌اصغرناصحی شرکت فرموده و یابوسیله تلگرام و درج در جراید اظهار همدردی نموده‌اند و مارا مورد لطف قرارداده‌اند صمیمانه تشکر مینمائیم و چنانچه بعلت تالمات روحی توفیق شرفیابی حاصل ننمودیم پوزش میطلبیم .

خانواده ناصحی
۲ ـ ۲ — آ ـ ۴۸۳۲

تشکر و اعتذار

بدینوسیله از ذوات محترمی که با حضور خود در مراسم تشییع و تدفین و مجالس ختم مرحوم مغفور آقای حاج‌محمدرضا قدوسی بزرك خاندان قدوسی شرکت فرموده و یا تلگرافی و کتبی و درج آگهی تسلیت در جراید ابراز تفقدوهمدردی‌وعنایت‌فرموده‌اند سپاسگزاری مینماید . هرآینه بعلت تالمات روحی در شرفیابی و عرض تشکر حضوری تاخیر شود پوزش طلبیده سلامت‌و سعادت همگی را از درگاه حضرت احدیت مسئلت مینماید .

خانواده قدوسی و فامیلهای‌وابسته
آ ـ ۴۸۷۷

باقلبی اندوهگین از فردفرد سروران گرام ـعلماء اعلام ـ رجال عالیمقام ـ آقایان وزراء ـ سناتورها ـ نمایندگان مجلس‌شورای‌ملی ـ امراء ارتش‌شاهنشاهی اساتید دانشگاه ـ قضات ـ وکلای دادگستری بازرگانان ـ دوستان حقشناس ـ اعضای باشگاه های لاینز ـ خویشان و بستگان عزیز که در مراسم‌تشییع و مجالس ترحیم‌وهفته شادروان مهدی ارباب درتهران وشهرستان‌ها شرکت ویابوسیله جراید ـ تلگرام و نامه ابراز لطف واظهار همدردی فرموده و دراین ماتم بزرك ماراتسلی بخشیده‌اند صمیمانه سپاسگزاریم و چنانچه براثر تالمات روحی توفیق شرفیابی‌حاصل‌نشود پوزش میطلبیم .

خانواده ارباب
آ ـ ۴۹۲۱

سپاسگزاری

از کلیه دوستان ، آشنایان وبستگان که‌درمورد درگذشت جانگداز شادروان منوچهر (غلی‌محمد) خواجه‌نوری ، چه باحضور در مجالس ختم و شب هفت وچه باارسال تلگراف و تسلیت در روزنامه‌ها ابراز همدردی فرمودند ، نهایت تشکر و امتنان را داریم چنانچه بعلت تالمات روحی ، عرض تشکر حضوری میسر نباشد ، تقاضای پوزش داریم .

خانواده خواجه‌نوری و سایر خانواده‌های وابسته
آ ـ ۸۳۴۴

سپاسگزاری

از کلیه دوستان ، آشنایان وبستگان که در حادثه غم‌انگیز درگذشت شادروان منوچهر (محمد علی) خواجه‌نوری ، چه باحضور در مجالس ختم و شب‌هفت وچه باارسال تلگراف و تسلیت در روزنامه ها ابراز همدردی فرمودند ، بخصوص سرکارخانم‌قدسی‌مسعودی جناب آقای عباس مسعودی ، آقای فرهاد مسعودی و همکاران ارجمند واعضای گرامی موسسه اطلاعات‌و انجمن دوشیزگان وبانوان ، جناب آقای دکترنهاوندی ریاست محترم وسایر مقامات ودانشجویان دانشگاه پهلوی شیراز و مقامات و دانشجویان عزیز موسسه عالی حسابداری نهایت تشکر وامتنان را داریم‌وازصمیم قلب برای ایشان طول عمر و سلامت کامل آرزو میکنیم .

توران ـ مهرزاد ـ مهرداد ـ مهران و مهربان خواجه‌نوری
آ ـ ۸۳۴۲

مصیبت وارده را به‌خانواده‌های قندهاری تسلیت میگویم .

خانواده راقتی
آ ـ ۸۳۲۰

رحلت حضرت حجةالاسلام‌والمسلمین آقای‌حاج سیدرضا سعادت را بخاندان محترم سعادت و آقایان علماءاعلام واهالی محترم ساری خصوصا اخوان آن مرحوم و فرزند گرامی آن روحانی شریف آقای‌دکتر سعادت تسلیت عرض مینماید .

تهران ـ از طرف فامیل خاوری و طباطبائی
سیدحسین خاوری
آ ـ ۴۹۶۵

جناب آقای دکتر سیراکیان

مصیبت وارده را بشما و خانواده محترم تسلیت میگویم .

ازطرف مربیان وکارمندان انستیتوعالی پرستاری
شفیقه هروآبادی
آ ـ ۴۹۶۱

سرکار خانم ادیبی

بازرسان اداره آموزش و پرورش ناحیه ۲ باکمال تاسف مصیبت وارده را تسلیت عرض مینمایند .

فاضل ، خانلری ، راجی ، احمد ، مهدمینا ، دکتر مومن ، دکتر عظیما ، مصداقی ، کاتوزیان ، موتمن، حکیمیان ، قائم ، احسنی
آ ـ ۴۹۷۳

سرکار خانم ادیبی

کارکنان اداره آموزش و پرورش ناحیه ۲ مصیبت وارده بسرکار و همسر محترمتان‌تسلیت‌عرض‌مینمایند

ربانی ، علوی ، مالکی‌نژاد ، موسوی ، غیاثوند، کریم‌زاده ، سیدان ، دانشگر ، شفیعا ، محقق،وفائی
آ ـ ۴۹۷۳

اطلاعات ۱۳۰۶

شنبه
● شانزدهم صفر ۱۳۸۹
● سوم مه ۱۹۶۹
* شماره ۱۲۸۷۸
● سال چهل وسوم

نخست‌وزیر ازسفر آلمان وفرانسه بتهران بازگشت :

ایران یک طرح مهم نفتی باآلمان پیشنهاد کرد

● برای استفاده ازاعتبارات آلمان وجلب همکاریهای فنی این کشور مذاکراتی در بن صورت گرفت

* اوراق قرضه ایران دربورس آلمان با سیرصعودی مورد معامله قرار میگیرد

*** تحولات پولی جهان ازطرف رئیس کل بانک مرکزی مورد بررسی میباشد**

● ایران ۲۰۰ میلیون مارك از آلمان وام گرفت

آقای هویدا نخست‌وزیر ،ساعت ده دیشب پس از پایان مسافرت ۹ روزه‌خود بتهران بازگشت و در فرودگاه مهرآباد مورد استقبال اعضای هیئت دولت و گروهی از شخصیت‌ها قرار گرفت .

آقای نخست‌وزیر صبح روز پنجشنبه چهارم اردیبهشت ماه به پاریس رفت و پس از چهار روز توقف و مذاکره با مقامات آن کشورصبح روز دوشنبه هفته گذشته وارد بن شد .

آقای نخست‌وزیر طی اقامت خوددر آلمان غربی باآقای کیزینگر صدر اعظم آلمان‌ووزرای امورخارجه و همکاریهای فنی آلمان فدرال ، در باره اوضاع بین‌المللی و مسائل خاورمیانه و مناسبات سیاسی و اقتصادی ایران و آلمان مذاکراتی انجام داد وبا صاحبان صنایع این کشور گفتگوهائی بعمل آورد .

آقای‌هویدا پس از سه روزمذاکره دربن به پاریس بازگشت‌ومذاکرات نیمه‌تمام خود را دنبال کرد و پس‌از یك توقف دو روزه بتهران‌بازگشت.

*** سه شخصیت مهم**

علی باستانی خبرنگار ما که در معیت آقای هویدا در آلمان بوده است ، گزارش جالبی پیرامون مذاکرات بن ارسال داشته که‌ذیلا بنظر خوانندگان محترم میرسد :

در مذاکرات نخست‌وزیر دربن، سه شخصیت مهم اقتصادی ایران شرکت داشتند ، که هریك‌ازآنها ضمن شرکت در مذاکرات‌نخست‌وزیران ایران و آلمان ،مذاکرات علیحده‌ای نیز در نقاط دیگر اروپا انجام دادند .

آقای دکتر رضا فلاح که درتمام مذاکرات مهم نفتی نقش حساس‌و تعیین کننده‌ای دارد ، همراه آقای هویدا با یك طرح نفتی جالب که درسیستم نفتی ما تازگی دارد به آلمان آمده ولی هنوز هیچ یك از نکات حساس این طرح‌آشکار نگردیده است‌.پیش بینی‌میشود که‌در این طرح‌نوعی همکاری‌نزدیکتربین ایران و آلمان در مورد نفت پیدا شود .

*** بازار نفت**

آلمان در زمینه اکتشاف وتولید نفت ضعیف است و هشت کمپانی آلمانی اخیرا پس از یك بررسی دقیق متوجه شدند بعلت ضعف مالی تاکنون ۷۵ درصد ازبازار خود را به کمپانیهای‌ثروتمندنفتی‌سپرده‌اند.

این امر دولت آلمان را معتقد ،کرد که اگر به کمك‌این کمپانیها بشتابد قادراست ۲۵ درصد بقیه بازار را نجات دهد ، بهمین جهت طبق فرمولی به این کمپانیها در رشته اکتشاف و تولید نفت کمك میکند .

اثر فوری این کمك یکی این خواهد بود که کمپانیهای آلمانی فعال ، در فلات قاره ایران‌توانائی بتجسس و اکتشاف بیشتری پیدا کنند و هنوز شانس کشف منبع تجاری در این قسمت دارند آلمان درحال حاضر بهتر از ایران جای دیگری رابرای سرمایه‌گذاری‌نفتی پیدا نمی‌کند زیرا باکشور های عربی روابط مطمئن آنهم روابطی که بتوان سرمایه‌گذاری کرد،ندارد، و بعلل روابط حسنه با اسرائیل سرمایه‌های آلمانی آزادی کامل نخواهند داشت و در نتیجه ایران مناسب‌ترین کشور برای‌این‌سرمایه گذاری خواهد بود .

● طرح ایران

تا چندی قبل دخالت دولت در این نوع مسائل زیاد نبود اما از چندی قبل که دولت آلمان قسمتی از خطر زیان حتمالی سرمایه ـ گذاری در اکتشاف و تولید نفت راتعهد کرده ، دخالت دولت‌زیاد شده است . بر اساس همین اوضاع و احوال طرح ایران ، طرح قابل جذب‌برای آلمان خواهد بود. دراین‌طرح‌آلمان منافع‌روشنی خواهد داشت که نه تنها مغایر باسیاست جدید نفتی آن کشور نیست ، بلکه هردوکشور می‌توانند از آن بهره‌مند گردند.

همانطوریکه در مقدمه ذکرشد این طرح در حال حاضر طرح زیربنای مذاکرات‌خواهدبود .

*** استفاده از اعتبارات**

غیر ازاین طرح ، آقای مهدی سمیعی مدیرعامل سازمان برنامه نیز همراه خود طرحهائی دارد که هدف آنهااستفاده‌از اعتبارات آلمان و تشویق وجلب سرمایه ،سرمایه داران آن کشوراست .این طرح هامستقل از طرح نفت موردمذاکره استو ایران ضمن کوشش درجلب سرمایه تلاش عمیق‌تری برای‌ایجاد همکاری فنی‌بین‌ایران و آلمان‌دارد. هنرستان صنعتی تهران که آلمانی ها در تاسیس‌اولیه و نگهداری‌فعلی آن نقشی دارند ، هنوز توسعه کافی نیافته‌است

ایران مایل است‌که دولت‌آلمان دراین زمینه کمك بیشتری‌بعمل آورد تاتعداد زیادتری هنرجو در این هنرستان تعلیم گیرند وبرای

بقیه‌درصفحه‌چهارم

پیشگاه مبارك شاهنشاه آریامهررهبر خردمند وپیشوای بیدار دل ایران

در این هنگام که اراده آن رهبر عالیقدر در پاسخ‌بندای قلبی ملت ایران جهت سرکوبی متجاوزین و بیداری همسایه خواب آلود و حکومت خیال پرور عراق که بازیچه استعماری کهنسال است قرار گرفته واجازه فرموده‌اند که فرزندان‌رشید وسربازان غرورآفرین ایران هرگونه ناله مذبوحانه حکومت جیره‌خوار عراق را در حلقوم آلوده آنان خفه نماید. سندیکای صاحبان کامیونهای کمپرسی وافراد وابسته باین صنف‌آمادگی کامل خودرا در انجام هرگونه فرمانی به پیشگاه شاهنشاه‌بزرك معروض و استدعای مشارکت در این جهاد ملی را از خاکپای همایونی مینماید. درود وتعظیم ملت ایران به پیشگاه‌شهریار بزرك ایران ، سرفرازباد سربازان وافسران غرور آفرین‌ایران، در اهتزاز باد پرچم پرافتخار و سرفراز شاهنشاهی .

چاکر دبیرسندیکای‌صاحبان‌کامیونهای‌کمپرسی- اصغر مرادی .

آ-۴۹۳۹

بازدید اعلیحضرتین از ادارات دربار

شاهنشاه آریامهرو علیاحضرت شهبانو بعد از ظهر پنجشنبه به مدت سه ساعت از ادارات دربار شاهنشاهی وسازمان های‌وابسته‌به آن‌بازدید فرمودند .

دراین‌بازدید آقای علم‌وزیردربار شاهنشاهی در التزام شاهنشاه و شهبانو بودند و درهرقسمت‌مسئولان مربوط توضیحات‌لازم‌را به‌استحضار می‌رساندند .

شاهنشاه در این‌بازدید دستورات موکدی برای پیشرفت کار های وزارت دربار شاهنشاهی درخدمت بیشتر به مردم صادر فرمودند .

بازرسان‌شاهنشاهی به جنوب وشمال میروند

سخنگوی سازمان بازرسی شاهنشاهی اعلام کرد سه هیئت از بازرسان این سازمان‌برای‌رسیدگی به مراجعات ونیازمندیهای مردم‌به استانهای گیلان ـمازندران واستان ساحلی وبنادر و جزایر خلیج‌فارس ودریای عمان عزیمت می کنند .

۹ نفر بازرسان اعزامی به جنوب تهران‌را ترك کردند . این‌عده به ترتیب ازشهرستانهای بندرعباس- بندرلنگه ـبندر بوشهر ـ میناب ـ دشتستان‌وجزایرقشم وهرمز بازدید خواهند کرد .

مازندران

بازرسان اعزامی به استان‌مازندران نیز که جمعا نه نفرند روز یکشنبه ۱۴ اردیبهشت برا ی‌بازدید از شهرستانهای ساری . گرگان.بابل دشت گرگان . بهشهر . شهسوار نوشهر . آمل و نور تهران‌را ترك خواهند کرد .

هیئت سه نفری‌بازرسان امور بهداری اعزامی به استانهای گیلان ومازندران نیز برای رسیدگی به نیازمندیهای مردم بر اساس قانون بازرسی شاهنشاهی به ترتیب‌ازاین شهر ها در شمال دیدن می کنند:

رشت‌ـخمام ـبندرپهلوی‌ـطوالش آستانه اشرفیه ـ لاهیجان .لنگرود. رودسر.رامسر . شهسوار . چالوس نوشهر . آمل . لاریجان . بابل. بابلسر .شاهی .ساری . بهشهر و گنبد کاووس .

آقای دکترنبیل‌متخصص بیماری های‌قلب‌ازمسافرت مراجعت کرده‌اند
آ-۴۸۱۷

پیشگاه مبارك شاهنشاه آریامهررهبر خردمند ملت ایران

دبیران ،کارکنان و هنرجویان هنرستان شبانه‌روزی‌مکانیك کشاورزی رضا پهلوی مشهد از اقدام بسیار بجای دولت برهبری آن شهریار عالیقدر در کان‌لم‌یکن نمودن قرار داد۱۳۱۶‌ایران وعراق سرشار از غرور وشادمانی هستند و بدینوسیله ضمن ستایش از این اقدام میهنی آماده‌اند بهمراه برادران دلیرو رشید ارتش شاهنشاهی برای احقاق حقوق میهن عزیز ایران نه‌تنها در مورد اروندرود بلکه در جمیع جهات جانبازی و جان‌نثاری نمایند.

رئیس هنرستان مکانیك کشاورزی رضا پهلوی مشهد- امین شهیدی

۸۰۰۴-۱

مجمع عمومی عادی سالیانه باشگاه ایران

درساعت ۵بعدازظهر روز دوشنبه ۱۵ اردیبهشت‌ماه ۱۳۴۸ در محل باشگاه واقع درخیابان کاخ‌جنوبی تشکیل خواهد شد . از عموم آقایان اعضاء باشگاه خواهشمند است که در روز و ساعت مزبور در جلسه حضور بهمرسانند .

دستور جلسه :
۱ـ استماع گزارش عملکرد سال ۱۳۴۷ و تصویب ترازنامه
۲ـ برگزیدن هیئت مدیره و هیئت نظارت برای سال۱۳۴۸

آ-۳۸۰۳ ۱-۲

تعیین ساعات کار بانك رهنی ایران

ساعات کار کلیه شعب و نمایندگیهای بانك رهنی ایران از روز شانزدهم اردیبهشت ماه ۱۳۴۸ تااطلاع بعدی برای مراجعه مشتریان بشرح زیر است :

شنبه تاچهارشنبه
از ساعت ۷½ تاساعت ۱۳
پنجشنبه‌ها
از ساعت ۷½ تاساعت ۱۱½

ضمنا شعب وباجه‌های تهران بعدازظهرها از ساعت ۵تا۸بعداز ظهر برای رسیدگی بمراجعات مشتریان محترم دائر خواهد بود.
م‌الف ۱۲۹۳ بانك‌رهنی‌ایران
۱-۲ آ-۷۵۸۰

بامصرف آپی مایسین محصول

عسل

خودرا چندین برابر نمائید .
تلفن ۶۵۸۱۳ـ صندوق‌پستی ۱۴ر۱۳۶۹

دکتر مرتضی عطری
متخصص درجراحی عمومی
ازمسافرت مراجعت و در مطب جدید واقع درخیابان امیرآباد بالاتر ازچهارراه فرصت شماره ۹۹ر۴ همه روزه از ساعت ۴ تا ۸ بعدازظهر ازبیماران محترم‌پذیرائی‌مینماید
تلفن مطب ۶۶۵۳۲ منزل ۶۴۶۴۸ آ-۷۵۲۶

پونتیاك‌تمپست
دولوکس۱۹۶۹

قیمت تعیین‌شده ازطرف وزارت محترم اقتصادبرای پونتیاك سواری تمپست دولوکس سال ۱۹۶۹ بارادیو وبخاری و کولر و لاستیك دورسفید و بدون عوارض ۱۰٪اسفالت ۷۷۶۹۴۶ ریال میباشد .

شرکت سهامی ایران جمس اتومبیل فوق را به قیمت ـر۷۰۰۰۰۰ ریال عرضه مینماید .(تحویل‌فوری- تهران) آ-۶۳۸۲

نشانی: تخت‌جمشید شماره ۵۸۳ تلفن ۷۲۳۸۹

TAKHI JAMSHID DRUG STORE PHARMACIE

اطلاعیه
داروخانه شبانه روزی تخت جمشید

همانطوریکه مکرراً در روزنامه‌های پایتخت وتلویزیون اعلام گردیده ا داروخانه شبانه روزی تخت جمشید از دادن دارو بدون نسخه وتجدید نسخه بدون اجازه طبیب معالج معذور است . مگر داروهائی که مجاز تشخیص داده شده است . ازمشتریان محترم تقاضا میشود باهمکاری فرمائید هدف ما خدمت بیشتر به بهداشت شماست

مدیر داخلی دراگ استور تخت جمشید . دکتر پرویز قاسمی

۶۰۰۰۰ یخچال

تنها یك قلم از محصولات کارخانه های

صنعتی آزمایش است

آزمایش بزرگترین تولیدکننده بین‌المللی یخچال درخاورمیانه است

امسال آزمایش وظیفه پی‌ریزی اساسی صنایع الکترونیك رادر ایران بعهده گرفته‌است

کف پوش پلاستیکی وکاغذ دیواری

زیرنظرمهندسین ایرانی فارغ التحصیل امریکا
ازشهرستانها نماینده معتبر وفعال میپذیریم
باصندوق پستی شماره ۱۲-۱۳-۱۱ مکاتبه شود
تلفن ۷۵۶۰۴۱-۷۶۴۱۱۶

بله ! من یک سربازم

حماسه‌ای شگفت ازاندیشه‌ها واحساس یك سرباز در ساحل اروندرود

جوانان

بادهها رپرتاژ ـ داستان ـ مسابقه و عکسهای رنگی هنرپیشگان بین‌المللی دوشنبه دراختیار شماست

دوشنبه‌ها-جوانان

Bank Bimeh Bazerganan

تغییر ساعت کار شعب بانك بیمه بازرگانان

ازروز۱۶ اردیبهشت ماه جاری تااطلاع ثانوی بشرح زیر خواهد بود :
صبحها از ساعت ۷ وربع الی ۱۲
بعدازظهرها ازساعت۳۰ر۱۶الی ۲۰

PHILIPS

بدینوسیله باطلاع اهالی محترم شهرستان آبادان میرساند که نمایشگاه محصولات فیلیپس در آبادان در محل سرویس مجاز فیلیپس از روز دوشنبه پانزدهم اردیبهشت ماه افتتاح میگرددوهمه روزه باستثنای ایام تعطیل جهت مراجعه دوستداران محصولات فیلیپس آماده‌است.

آدرس : **آبادان ـ خیابان شاهپور نمایشگاه وسرویس مجازفیلیپس**

دکتر پناهلو

متخصص اعصاب و روانی‌از دانشگاه لندن و دارای دیپلم تخصصی ازکالج سلطنتی پزشکان و جراحان‌انگلستان از بیماران محترم ا ز ۱۴ اردی‌بهشت ماه۱۳۴۸ با تعیین وقت‌قبلی از ساعت ۴تا ۸بعداز ظهر پذیرائی میکند
آدرس ـخیابان کاخ- چهار راه ناهید ـ کوچه ماه کاشی ۲۶ تلفن ۶۱۱۵۷۸ ۱-۵ آ-۴۰۱۳

مراسم قرعه‌کشی فوق‌العاده
ده‌خانه‌مدرن

حساب پس‌انداز ـ تامین مسکن
بانك اعتبارات تعاونی توزیع روز شنبه بیستم اردیبهشت ماه جاری ساعت ۷ بعداز ظهر از تلویزیون کانال ۳ انجام میگیرد
کلیه شعب
بانك اعتبارات تعاونی توزیع درطهران و شهرستانها آماده افتتاح حساب پس انداز وتکمیل موجودی میباشد .
آ-۷۸۶۴

بهار درفروشگاه بزرگ ایران

برای خانواده های خوش پوش وباسلیقه تدارک کافی دیده شده است .